PAFFUTO
WINE MUSIC BAR
www.paffuto.com

Η ΡΟΔΙΑΚΗ

ΕΛΤΑ
ΠΑΡΑΣΚΕΥΗ
7 ΜΑΪΟΥ 2004
ΑΡ. ΦΥΛΛΟΥ 17.688
ΤΙΜΗ: ΕΥΡΩ 0,70

ΗΜΕΡΗΣΙΑ ΠΡΩΙΝΗ ΕΦΗΜΕΡΙΔΑ ΤΗΣ ΡΟΔΟΥ

ΟΙ ΓΙΑΤΡΟΙ "ΔΙΩΧΝΟΥΝ" ΤΟΝ ΔΙΟΙΚΗΤΗ



Νέες κόντρες ξέσπασαν στο Νοσοκομείο μας!

Την απομάκρυνση του διοικητή κ. Τζιούμη απαιτούν οι Νοσοκομειακοί γιατροί ενώ ταυτόχρονα αναστέλλουν τις κινητοποιήσεις μετά από υπόσχεση του Υπουργού για επίλυση των προβλημάτων.

ΣΕΛΙΔΑ 6

ΝΕΑ ΠΟΙΚΙΛΙΑ ΝΑΡΚΩΤΙΚΩΝ ΟΥΣΙΩΝ



Παραισθησιογόνα μανιτάρια στην αγορά

Δύο νεαροί συνελήφθησαν από αστυνομικά όργανα επειδή είχαν στην κατοχή τους επικίνδυνα παραισθησιογόνα μανιτάρια. Κρατούνται και θα οδηγηθούν στην ανακρίτρια Ρόδου.

ΣΕΛΙΔΑ 5

Συνεχιζόταν μέχρι αργά χθες η προσπάθεια κατάσβεσης

Καταστροφές από φωτιά στο Μεσοχώρι Καρπάθου



- *Κάηκαν 1500 στρέμματα δάσους και θάμνων.*

ΣΕΛΙΔΑ 11

Μετά την χθεσινή συνάντηση Πατριάρχη-υπ. Παιδείας

ΕΛΠΙΔΕΣ για εξεύρεση λύσης!

ΣΥΓΚΡΑΤΗΜΕΝΑ ΑΙΣΙΟΔΟΞΗ Η κ. ΓΙΑΝΝΑΚΟΥ



Η γεφύρωση του χάσματος μεταξύ Πατριαρχείου και Ελλαδικής Εκκλησίας είναι δυνατή. Η κ. Κούτσικου που συναντήθηκε χθες με τον Πατριάρχη θα συναντηθεί και με τον Αρχιεπίσκοπο τις προσεχείς ημέρες.

ΣΕΛΙΔΑ 4





Αγαπητοί φίλοι

Η καφετέρια **ΣΤΑΝΗ** άνοιξε και σας περιμένει:

- **με τις γλυκές γεύσεις**
- **την απαράμιλλη ποιότητα**
- **και την άψογη εξυπηρέτηση**

Τα ζαχαροπλαστεία ΣΤΑΝΗ
σας εύχονται ***Καλό Καλοκαίρι***

Τηλ. *(22410) 96422*

ΓΙΩΡΓΟΣ ΖΕΡΒΑΚΗΣ
"ΔΙΟΝΥΣΙΟΝ PALACE" ΑΦΑΝΤΟΥ



ΣΑΒΒΑΤΟ
8 Μαΐου 2004
ΩΡΑ 22:30

Οργάνωση:
ΑΠΣ ΑΠΟΛΛΩΝ ΑΠΟΛΛΩΝΩΝ
Τιμή κατ' άτομο:
25€ με πλήρες μενού
ΤΗΛ. ΡΕΖΕΡΒΕ:
22410 52349, 51273, 52222

ΧΟΡΗΓΟΙ:
Εξουσιοδοτημένο κατάστημα Ferrari ΦΟΡΜΟΥΛΑ 1 - ΦΕΡΕΝΙΚΗΣ 1 ΙΑΛΥΣΟΣ ΤΗΛ. 22410 91740, 6973 531576
• ΚΑΦΕΝΕΣ ΚΟΥΚΟΣ - Μανδηλαρά 20-26 ΡΟΔΟΣ ΤΗΛ. 22410 73022
• ΙΩΑΝΝΗΣ ΗΛΙΟΥ & ΥΙΟΙ • ΣΙΔΕΝΟΡ - Αγ. Βαρβάρα Ασγούρου ΡΟΔΟΣ ΤΗΛ. 22410 65535, 6948 587708
• ΗΛΙΑΚΟΙ ΘΕΡΜ/ΝΕΣ ΡΟΔΙΤΗΣ ΕΜΜ. - Μ. Πετρίδη 20 ΡΟΔΟΣ ΤΗΛ. 22410 31539
• ΣΚΥΡΟΔΕΜΑ ΡΟΔΟΥ ΚΑΜΠΟΥΡΗΣ-ΜΑΧΑΙΡΑΣ Α.Ε. ΤΗΛ. 22410 69710
• SAVVAS GOLD - Αριστοτέλους 33 ΠΑΛΙΑ ΠΟΛΗ ΤΗΛ. 22410 74980, 6945 5273844
• ΤΑΒΕΡΝΑ ΑΦΟΙ ΜΠΑΚΗ - ΕΜΠΩΝΑ ΤΗΛ. 22460 41247
• ΠΙΤΣΑΡΙΑ ΤΑΒΕΡΝΑ ΠΡΟΠΟΔΕΣ - ΕΜΠΩΝΑ ΤΗΛ. 22460 41569

Απ'το Λονδίνο στη Ρόδο

fcuk®

FRENCH CONNECTION

DIALKOSLAVIAS

ΣΩΚΡΑΤΟΥΣ 78-80/ΤΗΛ: 22410 70067/FAX: 22410 36576

AM adv



Cubana
lounge bar

28 Οκτωβρίου 29, (Νιοχώρι) **Ρόδος** **Reservé** 22410 77683, 6945 316737

AM adv

ΗΜΕΡΟΛΟΓΙΟ

Παρασκευή 7 Μαΐου 2004
Του εν ουρανού φανέντος Τιμίου Σταυρού
Ανατολή ηλίου: 05.22'
Δύση ηλίου: 19.22'
Σελήνη 18 ημερών

ΦΑΡΜΑΚΕΙΑ

Σήμερα διημερεύει το φαρμακείο του Περίδη Ιακώβου στην οδό Θ. Σοφούλη 139 και διανυκτερεύει το φαρμακείο του Γλεντά Κων/νου στην οδό Π. Μελά 40.

ΒΕΝΖΙΝΑΔΙΚΑ

Σήμερα διανυκτερεύουν τα βενζινάδικα: Σαρίκας Μιχαήλ (Εθν. Αντιστάσεως), Κορωναίος Δημ. (Ιαλυσός), Πισσαδάκης Δ. (Παραδείσι), Παπαθεοδώρου Αν. (Φάνες), Φλοσκάκης Κ. (Εμπωνα), Κούτρης Δ. (17ο χλμ. Ρόδου-Λίνδου), Νέσγος Μ. (Μάσαρι).

ΛΑΪΚΕΣ ΑΓΟΡΕΣ

Τετάρτη: στο Δημοτικό Νεκροταφείο.
Πέμπτη: στην οδό Βύρωνος
Παρασκευή: στην οδό Πτολεμαίων (Ανάληψη)
Σάββατο: στο Δημοτικό Νεκροταφείο.

ΔΡΟΜΟΛΟΓΙΑ ΠΛΟΙΩΝ

Σήμερα αναχωρεί το πλοίο "ΔΙΑΓΟΡΑΣ" στις 15.00 για Κω-Κάλυμνο-Λέρο-Πάτμο-Παραιά.

ΑΕΡΟΠΟΡΙΚΑ ΔΡΟΜΟΛΟΓΙΑ

ΟΛΥΜΠΙΑΚΗ ΑΕΡΟΠΟΡΙΑ

ΑΠΟ ΡΟΔΟ-ΑΘΗΝΑ
- Καθημερινά 07.10, 13.40
- Πέμπτη 20.10, 22.45
- Καθημερινά πλην Πέμπτης 19.40, 22.25
- Καθημερινά πλην Κυριακής 10.40

ΑΠΟ ΑΘΗΝΑ-ΡΟΔΟ
- Καθημερινά 05.30,12.00
- Πέμπτη 18.30, 21.05
- Καθημερινά πλην Πέμπτης 18.00, 20.45
- Καθημερινά πλην Κυριακής 09.00

ΑΠΟ ΡΟΔΟ-ΘΕΣΣΑΛΟΝΙΚΗ
- Δευτέρα - Τετάρτη 09.45
- Πέμπτη 10.45
- Σάββατο 15.15
- ΔΕΥ-ΤΕΤ-ΠΑΡ-ΚΥΡ 16.10

ΑΠΟ ΡΟΔΟ-ΗΡΑΚΛΕΙΟ
- Δευτέρα - Παρασκευή-Κυριακή 17.45
- Τρίτη - Πέμπτη 18.30
- Τετάρτη - Σάββατο 19.20

ΑΠΟ ΗΡΑΚΛΕΙΟ-ΡΟΔΟ
- Δευτέρα-Παρασκευή-Κυριακή 19.05
- Τρίτη-Πέμπτη 19.50
- Τετάρτη - Σάββατο 20.40

ΑΠΟ ΡΟΔΟ-ΚΑΡΠΑΘΟ
- ΔΕΥ-ΠΕΜ-ΠΑΡ-ΣΑΒ 07.00, 10.40
- Τετάρτη-Κυριακή 10.40, 14.20

ΑΠΟ ΡΟΔΟ-ΚΑΣΟ
- ΔΕΥ-ΠΕΜ-ΠΑΡ-ΣΑΒ 07.00
- Τετάρτη-Κυριακή 10.40

ΑΠΟ ΡΟΔΟ-ΚΑΣΤΕΛΟΡΙΖΟ
- ΔΕΥ-ΤΕΤ-ΠΑΡ-ΣΑΒ-ΚΥΡ 07.10

ΑΠΟ ΡΟΔΟ-ΧΙΟ
- Τρίτη στις 10.40 και Πέμπτη στις 10.45'

ΡΟΔΟΣ-ΜΥΤΙΛΗΝΗ
- Δευτέρα-Τετάρτη στις 09.45, Τρίτη στις 10.40', Πέμπτη στις 10.45' και Σάββατο στις 15.15

ΡΟΔΟΣ- ΣΑΜΟΣ
- Τρίτη στις 10.40', Σάββατο στις 15.15

ΡΟΔΟΣ-ΛΗΜΝΟΣ
- Δευτέρα-Τετάρτη στις 09.45', Τρίτη στις 10.40', Πέμπτη στις 10.45' και Σάββατο στις 15.15'

AEGEAN AIRLINES & CRONUS

ΑΠΟ ΡΟΔΟ-ΑΘΗΝΑ
Καθημερινές πτήσεις 14.15-16.30-19.50-22.40

ΑΠΟ ΑΘΗΝΑ-ΡΟΔΟ
Καθημερινά πτήση 05.30-08.45-14.50-18.10-21.00

ΑΠΟ ΡΟΔΟ-ΗΡΑΚΛΕΙΟ
Καθημερινά πτήση 763-14.30

ΑΠΟ ΗΡΑΚΛΕΙΟ-ΡΟΔΟ
Καθημερινά πτήση 764-16.05

ΑΠΟ ΡΟΔΟ-ΘΕΣΣΑΛΟΝΙΚΗ
Καθημερινά πτήση 10.20

ΑΠΟ ΘΕΣΣΑΛΟΝΙΚΗ-ΡΟΔΟ
Καθημερινά πτήση 12.20

Χρήσιμα τηλέφωνα κρατήσεων: (22410) 24400.

Επώνυμον το ανώνυμον...

Οι κροτίδες και η... Αλ Κάιντα!

Δυσάρεστο, αναμφισβήτητα, γεγονός η έκρηξη τριών εκρηκτικών μηχανισμών πίσω από το αστυνομικό τμήμα της Καλλιθέας – και μάλιστα την ημέρα που ο υπουργός Δημόσιας Τάξης Γ. Βουλγαράκης βρισκόταν στις ΗΠΑ για να συναντηθεί με τους εκπροσώπους της CIA, του FBI κ.λπ. με αντικείμενο την ασφάλεια των Ολυμπιακών Αγώνων. Γεγονός δυσάρεστο αλλά εξόφθαλμα ασήμαντο για να προκαλέσει τον υπέρμετρο διεθνή θόρυβο που ακολούθησε.

Ακόμη και η ενδημική πλέον ψύχωση γύρω από τα θέματα τρομοκρατίας δεν επαρκεί για να εξηγήσει τις εντελώς ανυπόστατες υπερβολές –που άγγιξαν τα όρια της ανοησίας σε ορισμένα ξένα ΜΜΕ– περί δήθεν πλήγματος μέχρι και της... Αλ Κάιντα!

Είναι προφανές πως λόγοι σκοπιμότητας οδήγησαν στην παραμορφωτική διόγκωση της πραγματικότητας. Η εκτόξευση του προϋπολογισμού ασφαλείας των Ολυμπιακών Αγώνων στο αστρονομικό ύψος του ενός δισεκατομμυρίου ευρώ αποτελεί δέλεαρ για πολλούς παράγοντες που παρέχουν τέτοιου είδους υπηρεσίες και οι οποίοι θεωρούν ότι υπάρχει ακόμη χρόνος να κερδίσουν επιπροσθέτως κολοσσιαία ποσά, εκμεταλλευόμενοι κάθε γεγονός, σημαντικό ή ασήμαντο, που θα μπορούσε να δημιουργήσει κλίμα ανασφάλειας και να προκαλέσει τεχνητή ζήτηση άχρηστων, αλλά δαπανηρότατων μορφών προστασίας.

Επί μήνες, άλλωστε, ακόμη και σοβαρά κατά τ' άλλα Μέσα Ενημέρωσης, μη εξαιρουμένων κορυφαίων εφημερίδων των ΗΠΑ και της Βρετανίας, με αλλεπάλληλα υποβολιμαία δημοσιεύματα, κυριολεκτικά εκ του μη όντος, προσπαθούσαν επίμονα να δημιουργήσουν κλίμα ανασφάλειας περί τους Αγώνες.

Φυσικά, όλα αυτά δεν αναιρούν το γεγονός του αρνητικού διεθνούς αντικτύπου, στον οποίο άλλωστε στόχευαν οι εμπνευστές και οι δράστες αυτής της ενέργειας. Ορθώς η ελληνική κυβέρνηση κατέστησε σαφές διά στόματος του ίδιου του πρωθυπουργού Κ. Καραμανλή ότι θεωρεί «μεμονωμένο περιστατικό» το συμβάν και υπενθύμισε ότι η χώρα βρίσκεται σε στενή συνεργασία με την Ε.Ε., το ΝΑΤΟ και τις αρμόδιες υπηρεσίες των ΗΠΑ για την ασφάλεια των Ολυμπιακών Αγώνων, αποδίδοντας τα του Καίσαρος τω Καίσαρι.

«Ακόμη και τα μεμονωμένα γεγονότα, τα οποία θα μπορούσαν να συμβούν σε οποιοδήποτε μέρος του κόσμου, οι αρμόδιες ελληνικές αρχές τα αντιμετωπίζουν με τη δέουσα σοβαρότητα και υπευθυνότητα», πρόσθεσε ο κυβερνητικός εκπρόσωπος, μη αφήνοντας κανένα περιθώριο κακόβουλης εκμετάλλευσης.

Η αλήθεια, πάντως, είναι πως ο συνδυασμός των κροτίδων «εσωτερικών εξτρεμιστικών στοιχείων, χωρίς ιδιαίτερες δυνατότητες και προοπτική», όπως τα χαρακτήρισε ο υπουργός Δημόσιας Τάξης, με ξένα αλαλάζοντα κύμβαλα, δημιουργεί μια δυσάρεστη επικοινωνιακή κατάσταση που απαιτεί επαγρύπνηση και δράση εκ μέρους της κυβέρνησης.

Αυτό όμως δεν αναιρεί το γεγονός ότι η Αθήνα αποτελεί το ασφαλέστερο μέρος στον πλανήτη για τη διεξαγωγή των Ολυμπιακών Αγώνων, πράγμα που οφείλεται όχι μόνο στα δρακόντεια μέτρα ασφαλείας, αλλά πρωτίστως στην πολιτική κουλτούρα του ελληνικού λαού και τις φιλικές σχέσεις της χώρας μας με τους Αραβες και όλους τους λαούς του κόσμου.



ΔΕΧΟΝΤΑΙ ΤΟ ΚΟΙΝΟ

Ο Νομάρχης Δωδεκανήσου Γιάννης Μαχαιρίδης και οι Βοηθοί Νομάρχη Στάθης Κουσουρνός και Νίκος Ζωίδης δέχονται το κοινό κάθε Τρίτη και Πέμπτη, από τις 11.00-13.00 το μεσημέρι.

ΤΑΞΙ

ΡΑΔΙΟ ΤΑΞΙ: 2241-0-64712, 2241-0-64790.

ΧΡΗΣΙΜΑ ΤΗΛΕΦΩΝΑ

ΝΟΣΟΚΟΜΕΙΟ:	2241-0-80000
ΑΜΕΣΗ ΔΡΑΣΗ ΠΥΡ/ΚΗΣ:	199
ΛΙΜΕΝΑΡΧΕΙΟ:	2241-0-22220, 2241-0-27695
ΒΛΑΒΕΣ Δ.Ε.Η.:	125
ΒΛΑΒΕΣ Ο.Τ.Ε.:	121
ΑΜΕΣΗ ΔΡΑΣΗ:	100
ΒΛΑΒΕΣ ΥΔΡΕΥΣΗΣ:	2241-0-68750, 2241-0-68755
ΝΟΜΑΡΧΙΑ:	2241-0-46502
ΠΕΡ/ΚΗ Δ/ΝΣΗ	2241-0-38174
ΔΗΜΟΣ:	2241-0-46200
ΔΗΜ. ΕΠΙΧ. ΚΑΘΑΡ.:	2241-0-77600
ΥΠΗΡ. ΑΠΟΚΟΜΙΔΗΣ:	2241-0-61057
ΤΡΟΧΑΙΑ:	2241-0-26480
ΠΛΗΡΟΦ. Ο.Τ.Ε:	131
ΔΕΛΤΙΟ ΚΑΙΡΟΥ:	149
ΛΑΧΕΙΑ:	1444
ΠΡΟΠΟ - ΛΟΤΤΟ:	1444
ΡΟΔΑ:	2241-0-26300
ΚΤΕΛ:	2241-0-27706
Ο.Α.Ε.Δ.:	2241-0-23265
Ι.Κ.Α.:	2241-0-64912
ΤΑΞ.Υ.:	2241-0-68701, 2241-0-68702
ΟΛΥΜΠΙΑΚΗ:	2241-0-24555
Δ.Α.Ν.Ε.:	2241-0-43150
ΕΡΓΑΤ. ΚΕΝΤΡΟ:	2241-0-24730
CRONUS AIRLINES	2241-0-25444
AEGEAN AIRLINES	2241-0-98345

ΚΤΕΟ

- Από την 1η Μαΐου έως και τις 30 Ιουλίου, παντός είδους οχήματα με αριθμούς κυκλοφορίας ΡΟΒ 5001 έως και 5500.
- Σημειώνεται, επίσης, ότι θα ελέγχονται όσα οχήματα υποχρεούνται, βάσει παλιότερων προγραμμάτων πρόσκλησης.
- Κατά τον μήνα Αύγουστο δεν θα εκτελούνται τεχνικοί έλεγχοι οχημάτων από το ΚΤΕΟ.

ΤΙΜΕΣ ΣΥΝΑΛΛΑΓΜΑΤΟΣ

ΔΟΛΛΑΡΙΟ Η.Π.Α	1,1959	1,1935
ΛΙΡΑ ΑΓΓΛΙΑΣ	0,67437	0,67303
ΚΟΡΩΝΑ ΔΑΝΙΑΣ	7,4486	7,4338
ΚΟΡΩΝΑ ΣΟΥΗΔΙΑΣ	9,1574	9,1392
ΓΙΕΝ ΙΑΠΩΝΙΑΣ	132,0	131,74
ΦΡΑΓΚΟ ΕΛΒΕΤΙΑΣ	1,5527	1,5495
ΚΟΡΩΝΑ ΝΟΡΒΗΓΙΑΣ	8,2292	8,2128
ΛΙΡΑ ΚΥΠΡΟΥ	0,58709	0,58591
ΔΟΛΛΑΡΙΟ ΚΑΝΑΔΑ	1,6399	1,6367
ΔΟΛΛΑΡΙΟ ΑΥΣΤΡΑΛΙΑΣ	1,6594	1,656

Η ΡΟΔΙΑΚΗ

Ημερήσια Εφημερίδα της Ρόδου
Έτος Ιδρύσεως 1915
ΙΔΡΥΤΗΣ
ΕΜΜ. ΚΑΛΑΜΠΙΧΗΣ
ΙΔΙΟΚΤΗΣΙΑ – ΕΚΔΟΣΗ
ΥΙΟΙ Σ. ΤΣΟΠΑΝΑΚΗ Η. ΚΩΤΙΑΔΗΣ Ο.Ε.
ΔΙΕΥΘΥΝΤΗΣ
ΑΘ. ΜΑΡΑΣΙΩΤΗΣ
ΣΥΝΤΑΞΗ
Λουκάς Μαστής
Μιχάλης Μαστής
Κυριακή Πετρίδου
Βαρβάρα Μπογδάνου
ΑΘΛΗΤΙΚΑ
Μανόλης Μπάτης,
Νικήτας Κουσκούσης
Κώστας Παντίδος
Παύλος Ντοκουόπιλ
ΓΡΑΦΕΙΑ ΣΥΝΤΑΞΗΣ
Μάρκου Μαλλιαράκη 11
Τηλ.2241-0- 24610,
2241-0-75640
Fax (22410) 75641
ΛΟΓΙΣΤΗΡΙΟ – ΔΙΑΦΗΜΙΣΕΙΣ
Μάρκου Μαλλιαράκη 11
Τηλ. 2241-0-22210
2241-0-75230
Fax (22410) 22471
http://www.rodiaki.gr.
Email: tsopd@otenet.gr & irodiaki@otenet.gr

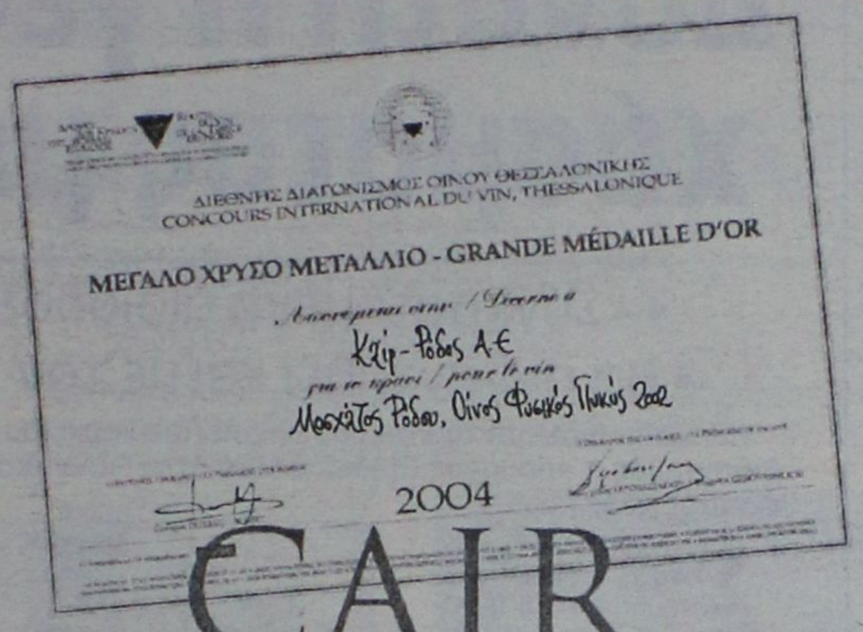

CAIR

THE WINNING QUALITY

Η ΠΟΙΟΤΗΤΑ ΠΟΥ ΚΕΡΔΙΖΕΙ



Μοσχάτος Ρόδου
*Χρυσό των Χρυσών**



Αιγαιοπελαγίτικος Τοπικός Οίνος Ροζέ Ημίξηρος
*Χρυσό των Χρυσών***

S.PEN!

* 4ος Διεθνής Διαγωνισμός Οίνου Θεσσαλονίκης / Οινόραμα 2004

** Διεθνής Διαγωνισμός Vinitaly 2004, Verona



Ρουβίνιο Ροζέ Ξηρός
*Χρυσό Μετάλλιο**



Αρχοντικό Ερυθρός Ξηρός
*Ασημένιο Μετάλλιο**



Αιγαιοπελαγίτικος Τοπικός Οίνος
*Ασημένιο Μετάλλιο**



Ρετσίνα Cair
*Χρυσό Μετάλλιο**

C·A·I·R
RODOS
δημιουργίες ποιότητας

CAIR A.E. Τηλ.: 22410 68770-3 Fax: 22410 62575 e-mail: info@cair.gr

Διαφημιστικά δώρα...



πολλών αρωμάτων!

Έξυπνα δωράκια για εστιατόρια, αντιπροσωπείες αυτοκινήτων κτλ. Τιμή τεμαχίου με κορδονάκι: 1€. Τιμή τεμαχίου με κρίκο: 0,91€
(Στη τιμή συμπεριλαμβάνεται ΦΠΑ & η εγγραφή εκτύπωσης)

add-Διαφημιστικό δώρο
Λεμεσού 34, Ρόδος, Τηλ./Fax: 2241076710, 39618 e-mail: add@otenet.gr

ΓΡΑΦΕΙΟ ΣΥΝΟΙΚΕΣΙΩΝ & ΓΝΩΡΙΜΙΩΝ

"Harris"
Αθήνα · Ρόδος

Η πολυετής πείρα μας τώρα και στη Ρόδο, αλλά και σε όλη τη Δωδεκάνησο, σας εγγυάται επιλεγμένες γνωριμίες υψηλού επιπέδου με σκοπό το γάμο. Κύριοι και δεσποινίδες, κυρίες καλών οικογενειών, επιστήμονες, επιχειρηματίες, δημόσιοι υπάλληλοι, ιδιωτικοί υπάλληλοι, συνταξιούχοι κτλ. επιθυμούν γνωριμία, συμβίωση, γάμο. Δεκτοί και γονείς.

ΑΠΟΛΥΤΗ ΕΧΕΜΥΘΕΙΑ

Φιλικό, πολιτισμένο περιβάλλον.

Γραφεία Ρόδου:
Στ. Κωτιάδη 51 & Κων/νου Υδραίου γωνία
(είσοδος από Κωτιάδη)
Ώρες λειτουργίας από 09:00 έως 22:00
Ανοικτά και Σαββατοκύριακα
Τηλ. 22410 26013, 22410 24035
fax: 22410 24035, κιν. 6942-297109

Μετά τη συνάντηση του Πατριάρχη με την υπ. Παιδείας

Δυνατή η γεφύρωση του χάσματος με το Φανάρι!

- «Συγκρατημένα αισιόδοξη» δήλωσε η κ. Γιαννάκου
- θα συναντηθεί και με τον Αρχιεπίσκοπο Χριστόδουλο

Την καλή διάθεση του Οικουμενικού Πατριαρχείου να ξεπεραστεί η κρίση με την Εκκλησία της Ελλάδος διαπίστωσε η υπουργός Παιδείας Μαριέττα Γιαννάκου κατά τη συνάντησή της με τον κ. Βαρθολομαίο στο Φανάρι, χθες.



Σε δηλώσεις της στους δημοσιογράφους μετά τη συνάντηση, η κ. Γιαννάκου εμφανίστηκε συγκρατημένα αισιόδοξη, τονίζοντας ότι δεν μπορεί να μιλήσει για επιτυχία της αποστολής της ή για έναρξη διαλόγου των δύο Εκκλησιών, προτού υπάρξουν οι σχετικές επαφές και με την Εκκλησία της Ελλάδος.

Στο πλαίσιο αυτό, η κ. Γιαννάκου πρόκειται να συναντηθεί τις επόμενες ημέρες με τον αρχιεπίσκοπο Αθηνών, Χριστόδουλο «με την ελπίδα ότι τα ζητήματα αυτά θα μπορέσουν να διευθετηθούν σε σύντομο χρόνο».

Όπως είπε η κ. Γιαννάκου, η συζήτηση με τον Οικουμενικό Πατριάρχη διεξήχθη σε θερμό κλίμα και επί τάπητος τέθηκαν ο τρόπος και η διαδικασία που μπορούν να αποκαταστήσουν την επαφή των δύο πλευρών και να δώσουν ουσιαστικά αποτελέσματα.

«Ελπίζω πως στο τέλος θα πάνε καλά. Είναι συγκρατημένη η αισιοδοξία μου. Θα προσπαθήσουμε, μη αναμειγνυόμενοι σε αμιγώς εκκλησιαστικά θέματα. Ωστόσο, θεωρούμε ότι έχουμε υποχρέωση να συμβάλλουμε στην απόλυτη εκτόνωση της κρίσης. Δεν νομίζω ότι αυτή θα πάει σε μάκρος» επισήμανε η υπουργός Παιδείας, διευκρινίζοντας ότι τα Προεδρικά Διατάγματα εκλογής των νέων μητροπολιτών στις λεγόμενες Νέες Χώρες θα υπογραφούν.

Σε ερώτηση εάν θα μεταφέρει κάποιο μήνυμα στον αρχιεπίσκοπο Χριστόδουλο, η κ. Γιαννάκου είπε ότι θα καταθέσει προτάσεις διαδικαστικού χαρακτήρα.

Η συνάντηση της κ. Γιαννάκου με τον Οικουμενικό Πατριάρχη ξεκίνησε στις 4 το μεσημέρι και διήρκεσε δύο ώρες. Κατά την πρώτη ώρα, παρόντες στη συνάντηση ήταν ο πρεσβευτής της Ελλάδας στην Κωνσταντινούπολη Αλέξης Αλεξανδρής και αρχιερείς.

Λίγο πριν περάσει στο πατριαρχικό γραφείο, η υπουργός Παιδείας δήλωσε ότι πρέπει να βλέπουμε θετικά και όχι αρνητικά τα πράγματα.

«Ήρθα εκ μέρους της ελληνικής πολιτείας. Εκτός από το να εκφράσω τα σέβη μας στον Οικουμενικό Πατριάρχη, θέλω και να συζητήσω μαζί του, μετά την εκπεφρασμένη δήλωση και των δυο πλευρών, διαδικασίες που μπορούν να λύσουν το πρόβλημα» τόνισε στους δημοσιογράφους.

Η υπουργός Παιδείας προσέφερε στον Πατριάρχη ένα ασημένιο κουτί γραφείου. Εκείνος την ευχαρίστησε, χαρακτηρίζοντας την προσφορά πολύ κομψό δώρο.

Η ΕΚΚΛΗΣΙΑ ΤΗΣ ΚΡΗΤΗΣ

«Η Ιεραρχία της Εκκλησίας Κρήτης, διερμηνεύουσα τα αισθήματα του Ιερού Κλήρου και του ευσεβούς Λαού της Μεγαλονήσου, διατρανώνει προς κάθε κατεύθυνση για μία ακόμη φορά την αταλάντευτη αφοσίωσή της στον μαρτυρικό Οικουμενικό Θρόνο της Κωνσταντινουπόλεως, ο οποίος είναι και παραμένει ανά τους αιώνες το Εκκλησιαστικό Κέντρο του Ελληνικού Έθνους σε όλο τον κόσμο!

Τα παραπάνω τονίζονται σε ανακοίνωση που εκδόθηκε μετά το τέλος της συνεδρίασης της Ιεράς Επαρχιακής Συνόδου της Εκκλησίας Κρήτης η οποία συνήλθε σήμερα υπό την προεδρία του Αρχιεπίσκοπου Κρήτης κ. Τιμοθέου και με τη συμμετοχή των Ιεραρχών.

Στην ανακοίνωση ακόμη επισημαίνεται ότι: «Η αμφισβήτηση των κανονικών δικαιωμάτων του Οικουμενικού Πατριαρχείου στην Πατρίδα μας, την Ελλάδα, και μάλιστα με επίκληση της «λαϊκής πλειοψηφίας», οδηγεί σε διασάλευση την κανονική τάξη της Ορθοδόξου Εκκλησίας.

Οικουμενικές Σύνοδοι και η μακραίωνη ανά τους αιώνες Εκκλησιαστική αυτοσυνειδησία διαφύλαξε την εκκλησιαστική τάξη με «Πρώτον είναι» τον Κωνσταντινουπόλεως. Κάθε παρέκκλιση απ' αυτήν διασπά την ενότητα της Ορθοδοξίας και οδηγεί σε συρρίκνωση τον Ελληνισμοί».

ΚΑΤΑΣΚΕΥΑΖΟΝΤΑΙ ΠΡΟΣ ΠΩΛΗΣΗ,
ΜΕΤΑ ΑΠΟ ΑΝΤΙΜΕΤΩΠΙΣΗ ΚΑΙ ΤΩΝ ΠΛΕΟΝ ΑΥΣΤΗΡΩΝ ΑΠΑΙΤΗΣΕΩΝ ΣΑΣ,
ΑΝΕΞΑΡΤΗΤΕΣ ΜΟΝΟΚΑΤΟΙΚΙΕΣ ΣΤΗΝ ΠΑΡΑΛΙΑ ΙΑΛΥΣΟΥ

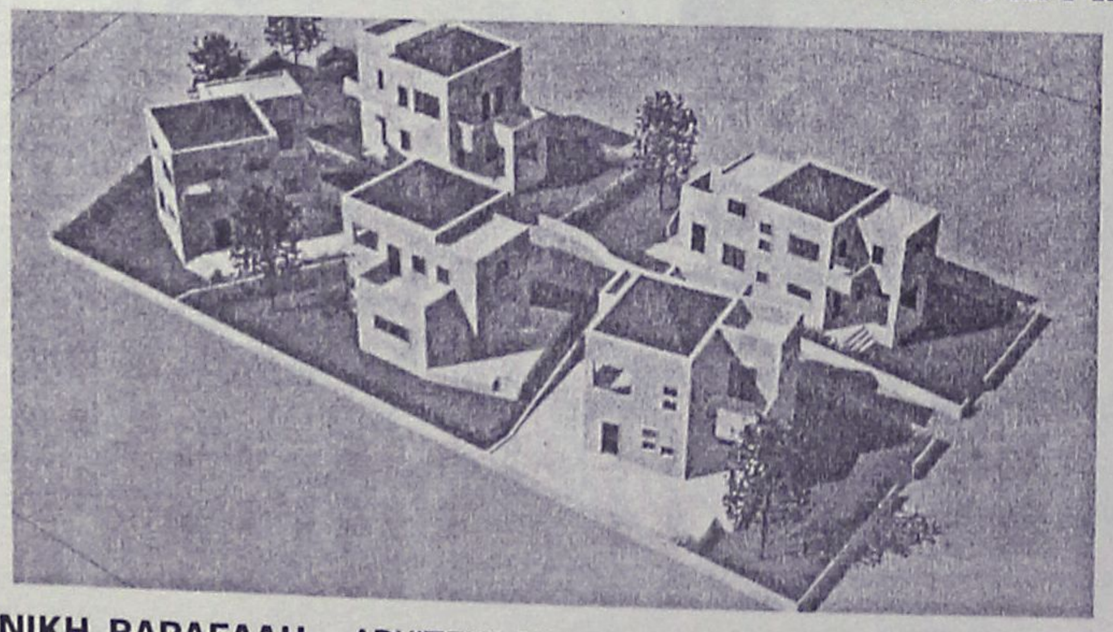

ΦΕΡΕΝΙΚΗ ΒΑΡΔΕΛΛΗ - ΑΡΧΙΤΕΚΤΩΝ ΜΗΧΑΝΙΚΟΣ Α.Π.Θ., MSc,
ΑΝΑΣΤΑΣΙΟΣ ΦΩΤΙΟΥ - ΠΟΛΙΤΙΚΟΣ ΜΗΧΑΝΙΚΟΣ Ε.Μ.Π
ΗΛΙΑΣ ΠΑΠΑΝΙΚΟΛΑΟΥ - ΑΓΡ. ΤΟΠΟΓΡΑΦΟΣ ΜΗΧΑΝΙΚΟΣ Α.Π.Θ.

ΤΗΛ. 2241031431- 6972308509

ΜΕΖΕΔΟΠΩΛΕΙΟ

Νταλαβέρι

Αν είναι αλήθεια ότι στην καρδιά του άντρα φτάνεις μέσα από το στομάχι του, τότε επωφεληθείτε από το πνεύμα των ημερών, τις γιορταστικές λιχουδιές μας και τη ζεστή ατμόσφαιρα δίπλα στο τζάκι για ένα...

ΠΑΡΑΣΚΕΥΗ ΚΑΙ ΣΑΒΒΑΤΟ ΒΡΑΔΥ
με υπέροχη ΖΩΝΤΑΝΗ ΜΟΥΣΙΚΗ
κιθάρα και μπουζούκι
παλιό λαϊκό

"Νταλαβέρι"!!!

ΑΝΟΙΚΤΑ κάθε μέρα από τις 13.00 έως αργά το βράδυ
ΑΚΤΗ ΚΑΝΑΡΗ 10 (έναντι Μύλου), παραλία Ιαλυσού
Τηλ. για ρεζερβέ κ. Αννα Σταυράκη
Τηλ. 2241091167

Με τις παρατυπίες που έχουν διαπιστωθεί

Στα χέρια του Εισαγγελέα οι φάκελοι για την Τροχαία

θα αποφασίσει για διώξεις αφού μελετήσει όλο το υλικό

Στα χέρια του Εισαγγελέα Πρωτοδικών Ρόδου κ. Γιώργου Οικονόμου, βρίσκονται από χθες το πρωί σύμφωνα με πληροφορίες, τρεις ογκωδέστατοι φάκελοι με πορίσματα και εκθέσεις που αφορούν το Τμήμα Τροχαίας Ρόδου.

Πρόκειται για το πόρισμα των οικονομολόγων πραγματογνωμόνων που είχαν οριστεί από την Εισαγγελία Ρόδου για να διερευνήσουν μία προς μία τις παρατυπίες που είχαν διαπιστώσει οι αρμόδιοι αστυνομικοί της Υπηρεσίας Εσωτερικών Υποθέσεων της ΕΛΑΣ, το πόρισμα των Τεχνικών Συμβούλων που είχε ορίσει ο εμπλεκόμενος διοικητής της Τροχαίας Ρόδου, καθώς επίσης και το πόρισμα του Αστυνομικού Διευθυντή Δωδεκανήσου κ. Ηλία Χαλυβόπουλου.

Ο εισαγγελέας, που έχει στα χέρια του τώρα όλο το υλικό της έρευνας αναμένεται να το μελετήσει και να κάνει αντιπαραβολή μεταξύ των στοιχείων που περιγράφονται, διερευνώντας σύμφωνα με πληροφορίες το ενδεχόμενο, να μεταβάλει ακόμα και τις κατηγορίες που έχουν ήδη απαγγελθεί, σε βαθμό κακουργήματος. (Θα εξαρτηθεί από το ύψος του ποσού που προσδιορίζεται στις εκθέσεις).

Συνελήφθησαν δύο άτομα ηλικίας 25 και 22 ετών

Και παραισθησιογόνα μανιτάρια στην αγορά!

Στην κατοχή τους βρέθηκαν και μικροποσότητες ηρωϊνης και χασίς • Μειώθηκε η ποινή των δύο για τα 16 κιλά χασίς!

Με παραισθησιογόνα μανιτάρια(!) συνελήφθησαν χθες στη Ρόδο, δύο άτομα ηλικίας 25 και 22 ετών, σε βάρος των οποίων ο Εισαγγελέας άσκησε ποινική δίωξη για εισαγωγή, κατοχή και διάθεση ναρκωτικών ουσιών, παραπέμποντάς τους έτσι στην ανακρίτρια Ρόδου.

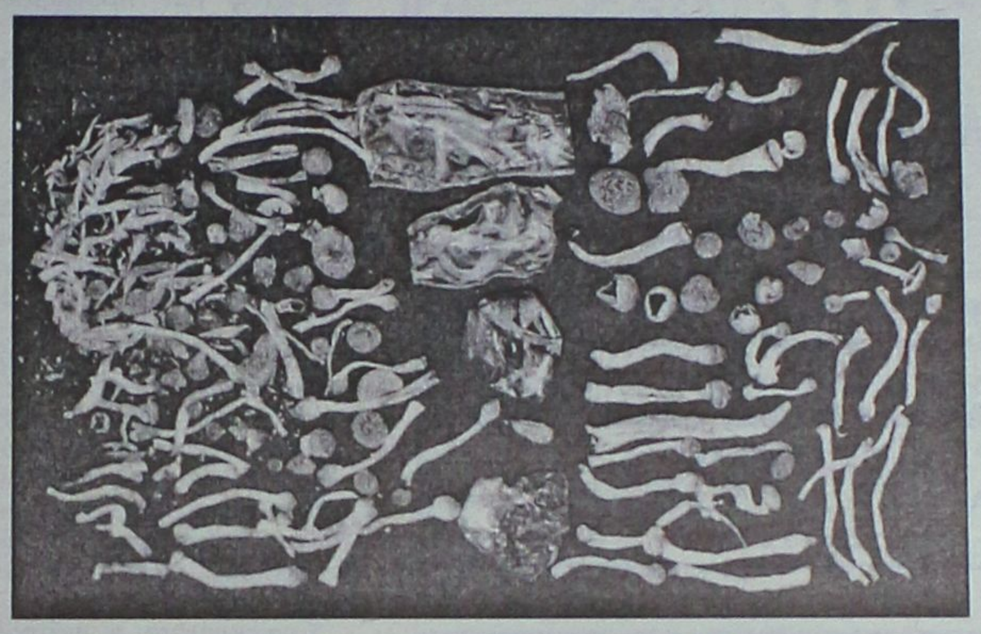

Πρόκειται για έναν 22 χρονο Ροδίτη κι έναν 25χρονο καταγόμενο από περιοχή της Βορείου Ελλάδος, ο οποίος φαίνεται να διέμενε στην Ολλανδία και να πραγματοποιούσε πολλά ταξίδια προς και από τη χώρα μας.

Οι αστυνομικοί του Τμήματος Δίωξης Ναρκωτικών Ρόδου, αξίζει να σημειωθεί ότι αξιοποίησαν με ιδιαίτερη προσοχή τα στοιχεία και τις πληροφορίες που είχαν συγκεντρώσει το τελευταίο διάστημα καταφέρνοντας έτσι να εντοπίσουν και να συλλάβουν αρχικά τον 22χρονο Ροδίτη.

Στην κατοχή του βρέθηκαν 20 τέτοια παραισθησιογόνα μανιτάρια, καθώς επίσης μία δόση ηρωίνης και 1,5 γραμμάριο ακατέργαστης ινδικής κάνναβης.

Κατά την διάρκεια της προανάκρισης, προέκυψε ότι τις ποσότητες αυτές τις είχε προμηθευτεί από τον 25χρονο που διαμένει στην Ολλανδία και ο οποίος είχε επισκεφθεί πολλές φορές τη Ρόδο. Σε έλεγχο που έκαναν στο σημείο που διέμενε ο 25χρονος, οι αρμόδιοι αστυνομικοί, βρήκαν στην κατοχή του άλλα 85 τέτοια απαγορευμένα μανιτάρια τα οποία και κατέσχεσαν.

Σημειώνεται ότι τα παραισθησιογόνα αυτά μανιτάρια, σε αποξηραμένη μορφή, όπως φαίνεται και στην σχετική φωτογραφία, είχαν διαδεδομένη χρήση τον περασμένο αιώνα από τους Ατζέκους και τους Μάγια, ενώ διαδεδομένη χρήση είχαν επίσης και την δεκαετία του 1960. Τα παραισθησιογόνα αυτά, τα οποία θεωρούνται άκρως επικίνδυνα και εθιστικά, χρησιμοποιούνται από τους χρήστες βρασμένα σε τσάι, ή νερό, η μασώμενα, προκαλώντας έτσι διαταραχές στο ανθρώπινο νευρικό σύστημα.

ΜΕΙΩΘΗΚΕ Η ΠΟΙΝΗ ΣΤΟ ΕΦΕΤΕΙΟ

Κατά ένα χρόνο μειώθηκε χθες από το Πενταμελές Εφετείο Κακουργημάτων Δωδεκανήσου, η ποινή φυλάκισης που είχε επιβληθεί τον περασμένο Νοέμβριο, στους δύο νεαρούς από την Πάτρα, που είχαν συλληφθεί στη Ρόδο τον Ιούλιο του 2003 να έχουν στην κατοχή τους 16 κιλά χασίς.

Το δικαστήριο, που εξέτασε σε δεύτερο βαθμό την υπόθεση των δύο νεαρών, μείωσε την αρχική ποινή φυλάκισης 5 ετών που τους είχε επιβληθεί σε 4 χρόνια αντίστοιχα κι έτσι οι δύο νεαροί πρόκειται σύντομα να αποφυλακιστούν.

Οι δύο τους, εντοπίστηκαν στη Ρόδο, από αστυνομικούς του Τμήματος Δίωξης Ναρκωτικών, να έχουν στην κατοχή τους 16 κιλά χασίς. Πρόκειται για τους Θεόδ. Κ. Σολδάτο 18 ετών και Δημήτριο Αν. Λουκόπουλο 19 ετών από την Πάτρα, οι οποίοι είχαν συλληφθεί στις 10 Ιουλίου 2003, και είχαν κριθεί προσωρινά κρατούμενοι από εισαγγελέα και ανακριτή. Σε βάρος τους είχε ασκηθεί Ποινική Δίωξη σε βαθμό κακουργήματος, για διακίνηση και εμπορία μεγάλης ποσότητας ναρκωτικών ουσιών, από τον αρμόδιο Αντεισαγγελέα Πρωτοδικών Ρόδου κ. Κωνσταντίνο Μπούτσικο.

Τα δύο άτομα, είχαν συλληφθεί έπειτα από έλεγχο που έκαναν οι αστυνομικοί του Τμήματος Δίωξης Ναρκωτικών. Οι ίδιοι υποστήριξαν στις καταθέσεις που έδωσαν στην αστυνομία, ότι άγνωστο σε αυτούς άτομο, τους προσέγγισε σε σημείο της Αθήνας, και τους ρώτησε αν ήθελαν να κάνουν... πολυτελείς διακοπές στο νησί της Ρόδου, το κόστος των οποίων μάλιστα θα μπορούσε να ξεπεράσει και τα 3.000 ευρώ. Στην αρχή –σύμφωνα πάντα με τα όσα είπαν στους αστυνομικούς που τους ανέκριναν- αρνήθηκαν, αλλά δεδομένου ότι δεν είχαν επισκεφθεί ποτέ ξανά το νησί της Ρόδου, δέχθηκαν, με την προϋπόθεση όμως, να μεταφέρουν πέραν των δικών τους αποσκευών και μία ακόμη τσάντα την οποία θα παρέδιδαν στη Ρόδο, χωρίς ωστόσο να γνωρίζουν το περιεχόμενό της. Οι δύο νεαροί, ενέδωσαν στην συνέχεια και όπως υποστηρίζουν, υποψιάστηκαν για τι θα μπορούσε να περιείχε η τσάντα, χωρίς ωστόσο να είναι σε θέση να αντιδράσουν, με αποτέλεσμα να δεχθούν την δελεαστική προσφορά και να βρεθούν έτσι μπλεγμένοι σε μια απίθανη υπόθεση, ως κύριοι κατηγορούμενοι για κακούργημα.

Συνήγορος υπεράσπισης των δύο νεαρών, ήταν ο δικηγόρος κ. Άκης Δημητριάδης.



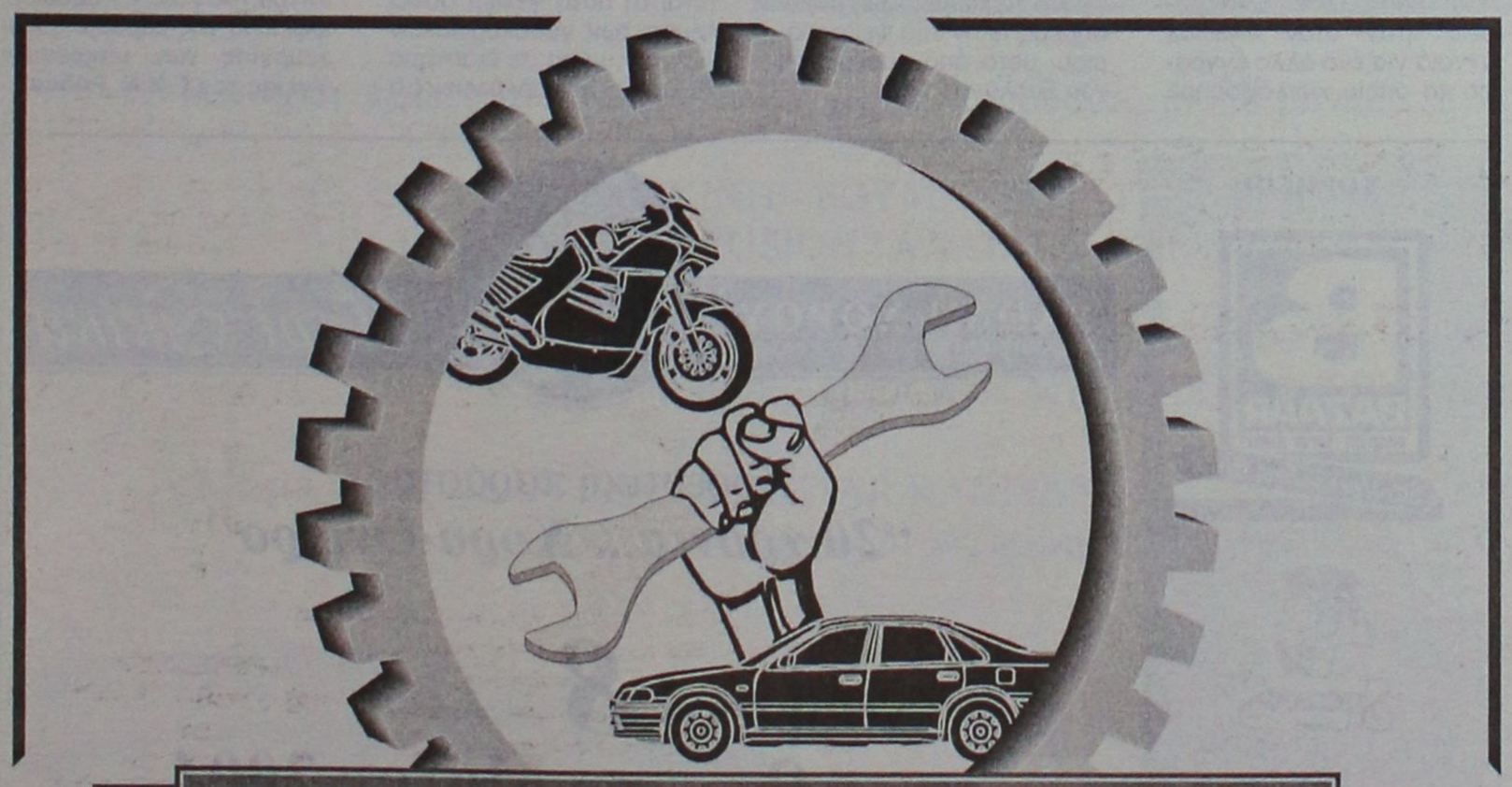



Grammy
ΠΑΙΔΙΚΑ - ΒΑΠΤΙΣΤΙΚΑ
ΚΑΛΟΚΑΙΡΙΝΑ ΠΑΚΕΤΑ ΒΑΠΤΙΣΗΣ
ΚΟΜΠΛΕ
ΦΟΡΕΜΑ/ΚΟΥΣΤΟΥΜΙ, ΠΑΠΟΥΤΣΙΑ, ΚΑΛΤΣΕΣ, ΠΕΤΣΕΤΕΣ
ΜΥΡΟΠΑΝΟ, ΕΣΩΡΟΥΧΑ, ΣΕΤ ΛΑΔΙΟΥ
ΛΑΜΠΑΔΑ, ΚΟΥΤΑ (ΑΠΛΗ - ΚΑΛΑΘΙ - ΒΑΛΙΤΣΑ)
1ο ΠΑΚΕΤΟ:
ΑΠΟ !!! 280€ ΔΩΡΟ!!! 30 ΤΕΜΑΧΙΑ ΜΠΟΜΠΟΝΙΕΡΕΣ
2ο ΠΑΚΕΤΟ:
ΑΠΟ !!! 330€ ΔΩΡΟ!!! 30 ΤΕΜΑΧΙΑ ΜΠΟΜΠΟΝΙΕΡΕΣ
2ο ΠΑΚΕΤΟ:
ΑΠΟ !!! 370€ ΔΩΡΟ!!! 40 ΤΕΜΑΧΙΑ ΜΠΟΜΠΟΝΙΕΡΕΣ
ΠΡΟΓΡΑΜΜΑΤΙΣΤΕ ΑΠΟ ΤΩΡΑ ΤΗΝ ΒΑΠΤΙΣΗ
ΠΟΥ ΠΡΟΚΕΙΤΑΙ ΝΑ ΚΑΝΕΤΕ ΤΟ ΚΑΛΟΚΑΙΡΙ
ΚΛΕΙΝΟΝΤΑΣ ΕΓΚΑΙΡΑ ΚΑΠΟΙΟ ΑΠΟ ΤΑ ΠΑΡΑΠΑΝΩ ΠΑΚΕΤΑ
Grammy
ΚΑΡΠΑΘΟΥ 6 ΡΟΔΟΣ (έναντι Στοάς Ροίκου)
Τηλ: 22410 28785


TESTI
CAFE
Φτιάξαμε ένα νέο χώρο κατάλληλο για κάθε γούστο. Μέσα ή έξω στην αυλή, μπορείτε ν' απολαύσετε τον καφέ ή το ποτό σας με απαλή μουσική και με εικόνα από Plasma TV
Φιλικό περιβάλλον, προσιτές τιμές
Κων/νου Παλαιολόγου 13
(απέναντι από το Βενετόκλειο)
Τηλ.: 22410 31366

Το πανέρι
Κοντά σας ανακαινισμένο με νέα διεύθυνση σας κάνει μια πρόταση ζωής: ΒΙΟΛΟΓΙΚΑ ΠΡΟΪΟΝΤΑ!! Χωρίς χημικά-ορμόνες ή συντηρητικά, ουσίες επικίνδυνες για την υγεία μας και την υγεία των παιδιών μας.

Στο πανέρι θα βρείτε: τα πάντα για την υγιεινή διατροφή-φυσικά προϊόντα δίαιτας-γαλακτοκομικά προϊόντα-φρέσκα φρούτα και λαχανικά-φυτικά καλλυντικά-αιθέρια έλαια-μεγάλη ποικιλία βοτάνων-βιβλία-βιταμίνες και συμπληρώματα διατροφής.
ΓΙΑΤΙ ΗΡΘΕ Η ΩΡΑ ΝΑ ΝΟΙΑΣΤΟΥΜΕ ΤΙ ΦΤΑΝΕΙ ΣΤΟ ΤΡΑΠΕΖΙ ΜΑΣ-ΓΙΑ ΝΑ ΞΑΝΑΘΥΜΗΘΟΥΜΕ ΠΑΛΙΕΣ ΞΕΧΑΣΜΕΝΕΣ ΓΕΥΣΕΙΣ-ΓΙΑΤΙ ΥΓΕΙΑ ΣΗΜΑΙΝΕΙ ΠΑΝΩ ΑΠΟ ΟΛΑ ΥΓΙΕΙΝΗ ΔΙΑΤΡΟΦΗ!!
"Πανέρι" ΠΑΥΛΟΥ ΜΕΛΑ 17
ΤΗΛ. 2241035877

Οι γιατροί ζητούν την αποπομπή του διοικητή

Νέα κρίση στο Νοσοκομείο

Αναστέλλουν τις κινητοποιήσεις τους μετά τις διαβεβαιώσεις του υπουργού ότι θα πληρωθούν εφημερίες κ.λπ.

Ένα εικοσαήμερο υπομονή θα κάνουν οι γιατροί του νοσοκομείου της Ρόδου προκειμένου να πληρωθούν τις εφημερίες τους ενώ παράλληλα ζητούν ανοιχτά να φύγει ο διοικητής του Νοσηλευτικού μας Ιδρύματος τον οποίο θεωρούν υπεύθυνο για τη συσσώρευση των προβλημάτων που το ταλανίζουν, όπως προέκυψε από τη χθεσινή έκτακτη γενική τους συνέλευση.

Η παρουσία του κ. Τζιούμη στην αρχή της χθεσινής συνέλευσης και τα όσα τους είπε, ήταν φαίνεται εκείνο που έκανε το ποτήρι να ξεχειλίσει και μετά από πρόταση του κ. Κουτσόπουλου το Σώμα απεδέχθη με μεγάλη πλειοψηφία να ζητήσει την ανάκληση της απόσπασης του τωρινού Διοικητή στον οποίο καταλογίζουν αδιαφορία και ανευθυνότητα για τα προβλήματα που αντιμετωπίζει το νοσοκομείο της Ρόδου.

Συγκεκριμένα, οι γιατροί έκαναν γνωστή προς τον κ. Τζιούμη, επιστολή του υπουργού Αιγαίου και Νησιωτικής Πολιτικής, κ. Αριστοτέλη Παυλίδη, στην οποία ο τελευταίος, αναφέρει: «Σας πληροφορώ ότι για εφημερίες ιατρών του Νοσοκομείου, για την πρόσληψη/επαναπρόσληψη νοσηλευτών καθώς και για την πρόσληψη επικουρικών, εζητήθη από το υπουργείο Οικονομίας και Οικονομικών η αναγκαία πίστωση η οποία δίδεται εντός των ημερών, για την τμηματική κάλυψη των αναγκών του Νοσοκομείου μας».

Ο διοικητής του Νοσοκομείου, όμως, δεν αναγνώρισε την επιτολή αυτή ως επίσημο έγγραφο ενώ εκεί που προκάλεσε αντιδράσεις ήταν όταν δήλωσε άγνοια για ένα άλλο έγγραφο το οποίο κυκλοφόρησε πρόσφατα, σύμφωνα με τους γιατρούς, από το υπουργείο Υγείας και Κοινωνικής Αλληλεγγύης και μάλιστα έχει αποσταλεί στην Κάλυμνο και στο οποίο, επίσης, αναφέρεται ότι το θέμα δρομολογείται αφού θα διατεθούν 20 εκατομμύρια ευρώ για να πληρωθούν οι εφημερίες σε όλα τα νοσοκομεία της χώρας.

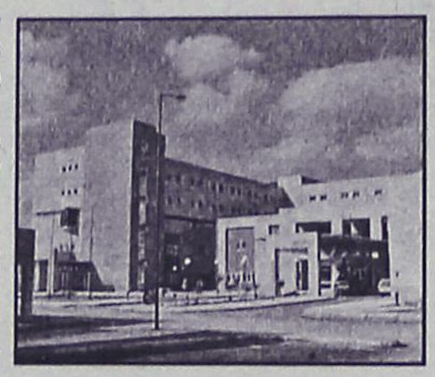

Ο διοικητής δήλωσε ότι δεν έχει ενημερωθεί και είπε ότι από τον προϋπολογισμό διατίθενται 2 εκατομμύρια 900 χιλιάδες ευρώ που σημαίνει ότι αναλογούν σε 240 χιλιάδες ευρώ για κάθε μήνα ενώ οι γιατροί υποστηρίζουν ότι τα χρήματα που απαιτούνται είναι 280 χιλιάδες ευρώ το μήνα αλλά ο κ. Τζιούμης τους ξεκαθάρισε ότι δεν μπορεί να υπογράψει τη διαφορά των 40 χιλιάδων ευρώ.

Σύμφωνα με τον κ. Σοκορέλλο τα χρήματα πρέπει να υπολογίζονται ανάλογα με τις ανάγκες που έχει το νοσοκομείο και η τοπική κοινωνία αφού αυτές είναι που καθορίζουν πόσα χρήματα χρειάζονται. Οι γιατροί του νοσοκομείου ζητούν 600 χιλιάδες ευρώ ώστε να πληρωθούν όλες οι εφημερίες και των επικουρικών για να μπορέσει το νοσοκομείο να λειτουργήσει το 2004 δίχως προβλήματα όπως π.χ. κλείσιμο κλινικών.

Σημειώνεται ότι δεν έχουν πληρωθεί τις εφημερίες τους από τον περασμένο Δεκέμβριο μέχρι και σήμερα πλην του Φεβρουαρίου, μετά από παρέμβαση του Συλλόγου τους.

Κατά τη διάρκεια της συνέλευσης, στην οποία παρέστησαν και μέλη της Διοίκησης του Ιατρικού Συλλόγου Ρόδου και ο πρόεδρός του κ. Φρόνας, εκφράσθηκε δια στόματος του προέδρου των νοσοκομειακών γιατρών, κ. Μιχάλη Σοκορέλλου, η μεγάλη απογοήτευσή τους από την παρούσα Διοίκηση αφού εκτός από τα οικονομικά προβλήματα που έχουν, υπάρχουν και άλλα που ταλανίζουν το νοσοκομείο όπως π.χ. ότι δεν λειτουργούν τα ασανσέρ στην ανατολική πτέρυγα του κτιρίου αλλά και σε κάποια σημεία η απολύμανση κλινών.

Μάλιστα, έκαναν αναφορά και για την πρόσφατη ανακοίνωση του Διοικητή για τη μείωση του ελλείμματος στο νοσοκομείο της Ρόδου και είπαν χαρακτηριστικά ότι επόμενο είναι να υπάρχει κάτι τέτοιο από τη στιγμή που δεν επιλύονται τα προβλήματα.

Ο πρόεδρος των νοσοκομειακών γιατρών, πάντως, δεν παρέλειψε να καλέσει τους συναδέλφους του να τηρούν το πλαίσιο των εφημεριών το οποίο-όπως είπε-έχουν καταστρατηγήσει. Μάλιστα, τους έκρουσε τον κώδωνα λέγοντας ότι μπορεί σε δέκα ημέρες να έχουν έρθει τα χρήματα και να μην μπορούν να τα πληρωθούν επειδή δεν τηρούν το πρόγραμμα.

Ο κ. Φρόνας, από την πλευρά του, τόνισε ότι η τέταρτη αυτή γενική συνέλευση των νοσοκομειακών γιατρών, μέσα σε διάστημα 18 μηνών καταδεικνύει ότι υπάρχει συσσώρευση προβλημάτων και ότι ή θα πρέπει να υπάρξουν ριζικές λύσεις ή να προβούν σε κινητοποιήσεις. Κατήγγειλε, επίσης, ο πρόεδρος του ΙΣΡ ότι δεν επιτρέπεται τρεις μήνες το Β' Π.ε.Σ.Υ.Π. να παραμένει ακέφαλο.

Σημειώνεται ότι υπήρξε τηλεφωνική επικοινωνία του κ. Σοκορέλλου με τον υπουργό Υγείας και Κοινωνικής Αλληλεγγύης, κ. Νικήτα Κακλαμάνη και μάλιστα ο Υπουργός δεν αποκλείεται να επισκεφθεί τη Ρόδο μέσα στις επόμενες ημέρες ώστε να διαμορφώσει ίδια άποψη για τα προβλήματα του Νοσοκομείου μας.

Το ψήφισμα το οποίο εξέδωσε, νωρίς χθες το απόγευμα, ο Σύλλογος των νοσοκομειακών γιατρών, έχει ως εξής:

Η Γενική Συνέλευση του Γ.Ν.Ν. Ρόδου της 6ης/5ου/2004 αποφάσισε ομόφωνα:

1ον) Την αναστολή κάθε κινητοποίησης που θα επροκαλείτο από τα τρέχοντα και παλαιά προβλήματα του νοσοκομείου μας (αποζημιώσεις εφημεριών, επαναπρόσληψη συμβασιούχων, νοσηλευτών κ.ά.) αποδεχόμενοι με ικανοποίηση τη δέσμευση των υπουργών Υγείας και Κοινωνικής Αλληλεγγύης και Αιγαίου και Νησιωτικής Πολιτικής κ.κ. Νικήτα Κακλαμάνη και Αριστοτέλη Παυλίδη για τη σύντομη επίλυση των ως άνω προβλημάτων.

2ον) Η Γενική Συνέλευση, με μεγάλη πλειοψηφία απεφάσισε να ζητήσει από το αρμόδιο Υπουργείο την ανάκληση της απόσπασης του κ. Τριαντάφυλλου Τζιούμη από τη θέση του Διοικητού του Γ.Ν.Ν. Ρόδου επ' ωφελεία της εύρυθμης λειτουργίας των υπηρεσιών Υγείας του Γ.Ν.Ν. Ρόδου.

ΧΟΡΗΓΟΙ
BAZAAR
DISCOUNT • SUPER MARKET
διαφέρει λόγω τιμής
SEMIRAMIS
ΧΟΡΗΓΟΙ ΕΠΙΚΟΙΝΩΝΙΑΣ
RADIO FM1
ΤΗΛΕΟΡΑΣΗ ΙΡΙΔΑ

ΣΧΟΛΗ ΧΟΡΟΥ
ΑΝΑΓΝΩΡΙΣΜΕΝΗ ΑΠΟ ΤΟ ΚΡΑΤΟΣ
Μαρί Σκίκα
Χορευτική παράσταση
"20 χρόνια... Χορο-Ονειρο"
Σάββατο 8 & Κυριακή 9 Μαΐου 2004
ΕΘΝΙΚΟ ΘΕΑΤΡΟ ΡΟΔΟΥ
ΩΡΑ 7 μ.μ.

Στο ξενοδοχείο Mediterranean

Επιστημονική εκδήλωση διοργανώνει ο Ιατρικός Σύλλογος της Ρόδου

Θέμα της συζήτησης η πρόληψη και η αντιμετώπιση καρκίνου του δέρματος



Επιστημονική εκδήλωση διοργανώνει την ερχόμενη Τετάρτη 12 Μαΐου, ο Ιατρικός Σύλλογος Ρόδου και το Παράρτημα Ρόδου της Ελληνικής Αντικαρκινικής Εταιρίας.

Η εκδήλωση διοργανώνεται στο ξενοδοχείο Mediterranean στις 8.30 το βράδυ στο πλαίσιο της εβδομάδας κατά του καρκίνου του δέρματος.

Το πρόγραμμα έχει ως εξής:

• **Βάνα Τριανταφύλλου**, πρόεδρος Τοπικού παραρτήματος Ελληνικής Αντικαρκινικής Εταιρίας: Χαιρετισμός, παρουσίαση ομιλητών.

• **Νίκος Τσ. Φρόνας**: γαστρεντερολόγος, διδάκτωρ Παν/μίου Αθηνών, πρόεδρος Ιατρικού Συλλόγου Ρόδου: Χαιρετισμός, εισαγωγή, συντονιστής συζήτησης.

• **Κωνσταντίνα Φραγκιά**: παθολογοανατόμος, δ/ντρια Παθολογοανατομικού τμήματος ΓΝΝΘΑ, "Η Σωτηρία": Πρόληψη κι έγκαιρη διάγνωση καρκίνου του δέρματος.

• **Γιάννης Π. Ζερβάνος**: ψυχίατρος, επιστημονικά υπεύθυνος κέντρου πρόληψης "Δίοδος": "Οικογένεια και κακοήθη νοσήματα: Μπροστά στην αγωνία της απώλειας και την ευκαιρία για αλλαγή".

Για την ένταξη έργων του Δήμου Ρόδου στα ΠΕΠ

Σε καλό κλίμα έγινε η συνάντηση στη Σύρο

Ταύτιση απόψεων του περιφερειάρχη κ. Χαρ. Κόκκινου, του Δημάρχου κ. Γ. Γιαννόπουλου και του κ. Χατζηευθυμίου

Τεχνικής φύσης ήταν η συνάντηση που είχε χθες στην Σύρο ο περιφερειάρχης Νοτίου Αιγαίου κ. Χαρ. Κόκκινος, με τον δήμαρχο Ρόδου κ. Γ. Γιαννόπουλο και τον επικεφαλή της μειοψηφίας κ. Χ. Χατζηευθυμίου.

Σύμφωνα με όσα έγιναν γνωστά, η συνάντηση έγινε σε ιδιαίτερα καλό κλίμα, και στην διάρκειά της υπήρξε εκτενής συζήτηση για τις διαδικασίες που αφορούν τα έργα του ΠΕΠ που χρηματοδοτούνται από το 3ο Κοινοτικό Πλαίσιο Στήριξης.

Σε γενικές γραμμές υπήρξε μάλιστα ταύτιση απόψεων, αφού ο στόχος είναι κοινός. Και ο περιφερειάρχης κ. Κόκκινος επιδιώκει να προχωρήσουν τα έργα, όπως και ο δήμαρχος Ρόδου.

Είναι γνωστό άλλωστε ότι τους τελευταίους μήνες, όχι μόνο στην Περιφέρεια Νοτίου Αιγαίου αλλά και σε όλη την χώρα έχει παρουσιαστεί υστέρηση σε ό,τι αφορά την απορρόφηση των κονδυλίων.



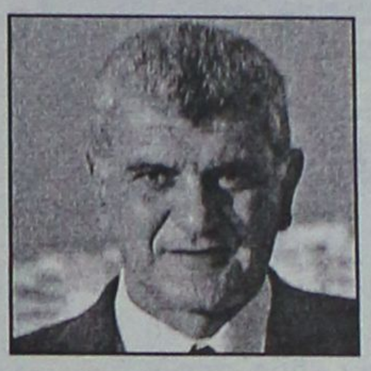



Γι' αυτό και από την πλευρά του υπουργείου Εθνικής Οικονομίας δώθηκαν οδηγίες στους περιφερειάρχες όλης της χώρας, να επισπεύσουν τις διαδικασίες για τα έργα, κυρίως γι' αυτά που είναι ενταγμένα, ήδη στο Περιφερειακό Επιχειρησιακό Πρόγραμμα (ΠΕΠ).

Παρόμοια συνάντηση είχε ο κ. Κόκκινος την Τρίτη στη Ρόδο με τον νομάρχη κ. Γιάννη Μαχαιρίδη, ενώ οι διεργασίες θα συνεχιστούν και το επόμενο χρονικό διάστημα.

Ουσιαστικά, βρισκόμαστε στην φάση για αναθεώρηση του ΠΕΠ, με βασικό στόχο να προχωρήσουν τα έργα το συντομότερο δυνατό. Αποφάσεις όμως θα παρθούν, και αφού ολοκληρωθούν όλα αυτά τα ζητήματα από το Περιφερειακό Συμβούλιο και την Διαχειριστική αρχή, σε συνεδρίασεις που προγραμματίζονται για το τέλος Ιουνίου.

Σε επίπεδο Περιφέρειας Νοτίου Αιγαίου, είναι πιθανόν ότι οι διαδικασίες τρεξίματος, να έχουν θετικές επιπτώσεις στα Δωδεκάνησα. Αυτό αν συμβεί θα οφείλεται στην ετοιμότητα που έχει η νομαρχία και οι δήμοι της Δωδεκανήσου για ένταξη νέων έργων κ.λπ., ενώ στον τομέα αυτό υπάρχει υστέρηση από την πλευρά των Κυκλάδων.

Ηδη σύμφωνα με πληροφορίες σε ό,τι αφορά την απορρόφηση πιστώσεων η Δωδεκάνησος έχει πολύ καλά ποσοστά σε σχέση με τις Κυκλάδες, σχεδόν σε... διπλάσιο ποσοστό.

5 Χρόνια CASINO RODOS

Φεστιβάλ Γαστρονομίας

από 7 Μαϊου έως 15 Μαϊου

ΜΙΑ ΓΙΟΡΤΗ ΕΚΛΕΠΤΥΣΜΕΝΩΝ ΓΕΥΣΕΩΝ ΚΑΙ ΑΠΟΛΑΥΣΕΩΝ

3 διάσημοι chefs, από 3 διαφορετικές χώρες, παρούσιάζουν 38 μοναδικές δημιουργίες, από 6 ξεχωριστές κουζίνες

ΜΑΡΟΚΙΝΗ - ΡΟΥΜΑΝΙΚΗ - ΓΑΛΛΙΚΗ "NOUVELLE CUISINE"
FUSION ΓΑΛΛΙΚΗΣ & ΙΤΑΛΙΚΗΣ - ΕΛΛΗΝΙΚΗ

στο **Rodon Caffe** απο τις 20.00 έως τις 02.00
ΚΑΘΕ ΜΕΡΑ ΚΑΙ ΜΙΑ ΞΕΧΩΡΙΣΤΗ ΕΜΠΕΙΡΙΑ

Με τους διάσημους Chefs: MOKHTAR RADMANI από το Μαρόκο, JOSEPH HADAD από τη Ρουμανία
και τον διεθνούς φήμης Έλληνα ΝΙΚΟ ΣΑΡΑΝΤΟ

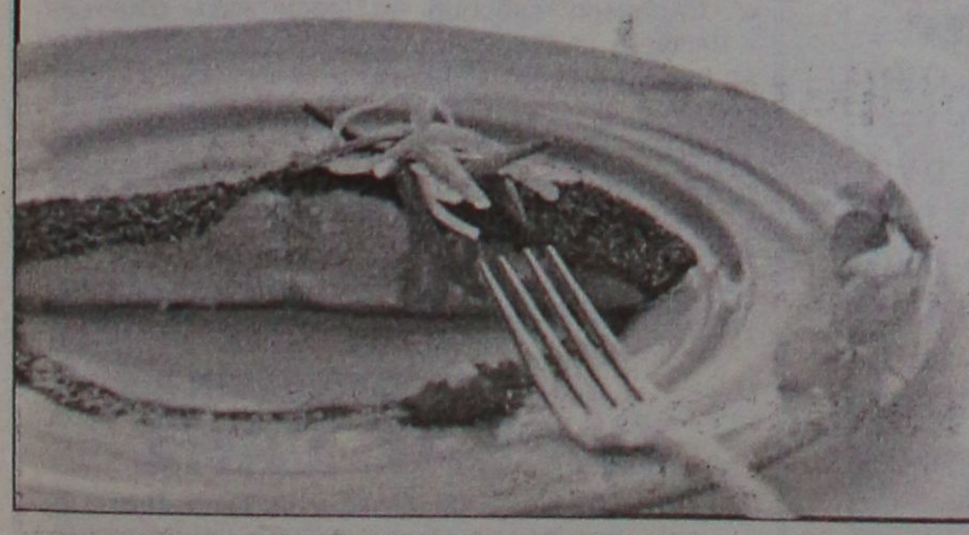

CASINO RODOS
GRAND E. ALBERGO delle ROSE

Boutique Hotel & Casino
Island of Rhodes

Τιμή ανά άτομο €25
Για κρατήσεις Τηλ.: 22410 97400

Που ψήνεται ο καφές στη χόβολη;
Παραδοσιακός εσπρέσσο;
Σπιτική τυρόπιτα, χορτόπιτα;
Τσάκα μπάμ μεζές,ούζο & κρασί;
ΚΑΦΕΝΕΙΟΝ
"Η ΠΕΡΙΣΠΩΜΕΝΗ"
Κ.ΑΛΦΑΒΗΤΑΣ
καθημερινά απο τις
8:00 πμ
Δημοκρατίας 1
τηλ. 22410 20436

ΓΝΩΡΙΖΕΤΕ ΟΤΙ...
- Στους ηλεκτρονικούς υπολογιστές η υποστήριξη είναι το σημαντικότερο
- Επισκευή, συντήρηση, εγκατάσταση, διανομή αναλώσιμων στην έδρα σας
- Πολύ καλές προσφορές σε νέους Η/Υ και περιφερειακά
- Αγοράζοντας από εμάς δίνουμε την δυνατότητα μελλοντικής απόσυρσης
- Οποιοδήποτε σέρβις Η/Υ είναι υπόθεση ως επί το πλείστον της ίδιας ημέρας
- Στην έδρα μας ο τεχνικός έλεγχος και διάγνωση προβλημάτων είναι δωρεάν
- Μεταφερθήκαμε στο νέο μας κατάστημα στην Τηλιακού 92, πριν από το Ταχυδρομείο έναντι του ξενοδοχείου CONGO, στο Ζέφυρος
- Τα τηλέφωνά μας 2241034374, 22410 34379 πάντα στην διάθεσή σας
- Το μοναδικό service με χαμόγελο
- Το όνομα τα λέει όλα

COMPUTER & SERVICE ΓΙΑΝΝΗΣ ΖΟΥΜΠΟΥΡΛΗΣ

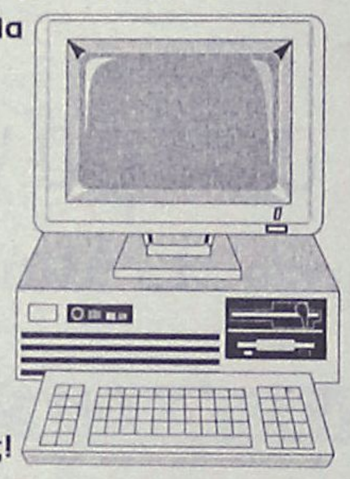

ΟΙ ΠΕΛΑΤΕΣ ΜΑΣ ΤΟ ΞΕΡΟΥΝ ΗΔΗ
γνωρίστε το και εσείς!

Την προσεχή Τετάρτη ή την Πέμπτη

Συνάντηση ξενοδόχων με τους εκπροσώπους εργαζομένων...

Θα συζητηθεί το θέμα της επαναπρόσληψης ξενοδ/λων

Μέσα στην ερχόμενη εβδομάδα, θα πραγματοποιηθεί η συνάντηση του Εργατικού Κέντρου Ρόδου και των εκπροσώπων των σωματείων ξενοδ/λων, με την Ενωση Ξενοδόχων Ρόδου, για το θέμα της απορρόφησης των εργαζομένων.

Συγκεκριμένα μέρα και ώρα δεν έγιναν γνωστές, όμως, κατά πάσα πιθανότητα, η συνάντηση θα πραγματοποιηθεί την Τετάρτη ή Πέμπτη.

Στη συνάντηση θα παρευρίσκονται και τα ελεγκτικά όργανα του κράτους απασχόλησης και ασφάλισης, καθώς το ζήτημα της επαναπρόσληψης και της απορρόφησης, απασχολεί σοβαρά τους υπεύθυνους.

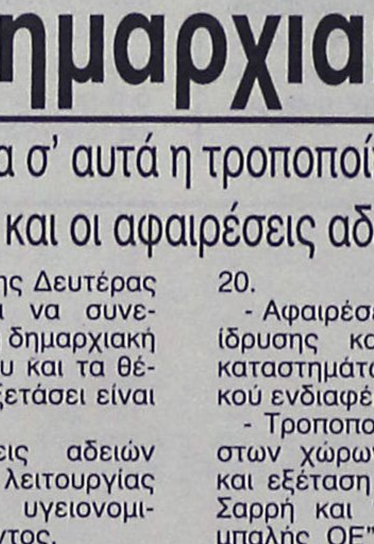

Εκείνο που πρέπει να σημειωθεί είναι ότι λόγω της σοβαρότητας του θέματος, η παρουσία των συνδικαλιστικών οργάνων των τριών σωματείων ξενοδοχοϋπαλλήλων κρίνεται απαραίτητη και μάλιστα τα σωματεία είναι αυτά που πρέπει να αποτελέσουν την εμπροσθοφυλακή. Υπενθυμίζεται ότι προ ημερών το ΕΚΡ με ανακοίνωσή του, είχε αναφερθεί στο θέμα και μάλιστα είχε επισημάνει ότι ανησυχεί ιδιαίτερα. Αναφερόμενος στη διαδικασία των επαναπροσλήψεων και της απορρόφησης των εργαζομένων στα ξενοδοχεία αλλά και τους άλλους τουριστικούς και εποχιακά λειτουργούντες κλάδους, είχε υπογραμμίσει ότι παρά το γεγονός ότι άνοιξαν τα ξενοδοχεία εν τούτοις η επαναπρόσληψη γίνεται πολύ επώδυνα.

ΔΙΕΥΚΡΙΝΗΣΗ

Διαψεύδει κατηγορηματικά ο κ. Λάτος, ιδιοκτήτης του φορτηγού αυτοκινήτου με αριθμό ΡΟΜ 1995 τις καταγγελίες που είδαν το φως της δημοσιότητας από επιστολή αναγνωστών, ότι ξεφόρτωνε απορρίμματα στην χωματερή στ' Ασγούρου, η οποία έχει κλείσει.

Οπως διευκρίνησε ο κ. Λάτος στην χωματερή μεταφέρει και εναποθέτει χώματα κατόπιν συνεννόησης με τους αρμόδιους της Δημοτικής Επιχείρησης Καθαριότητας.

Για να εξετάσει διάφορα τρέχοντα θέματα

Συνεδριάζει την Δευτέρα η Δημαρχιακή Επιτροπή

Ανάμεσα σ' αυτά η τροποποίηση κοινοχρήστων χώρων στην Π. Πόλη και οι αφαιρέσεις αδειών λειτουργίας καταστημάτων

Το πρωί της Δευτέρας πρόκειται να συνεδριάσει η δημαρχιακή επιτροπή Ρόδου και τα θέματα που θα εξετάσει είναι τα εξής:

- Χορηγήσεις αδειών ίδρυσης και λειτουργίας καταστημάτων υγειονομικού ενδιαφέροντος.
- Χορηγήσεις αδειών μουσικής.
- Αίτημα Μουστάκη Νικήτα για προέγκριση άδειας μουσικής καταστήματος με την επωνυμία "ΜΕΘΩΔΙΑ" επί της οδού Μενεκλέους 20.
- Αφαιρέσεις ή μη αδειών ίδρυσης και λειτουργίας καταστημάτων υγειονομικού ενδιαφέροντος.
- Τροποποίηση κοινοχρήστων χώρων Μεσ. Πόλης και εξέταση ενστάσεων Φ. Σαρρή και "Δοντάς-Μπαρμπαλής ΟΕ" κατά της υπ' αριθ. 456/2003 απόφασης της Δημ. Επιτροπής.
- Κατάρτιση όρων δημοπρασίας για εκμίσθωση αιγιαλού και παραλίας προς εκμετάλλευση καντίνας στην περιοχή SUNWING.
- Εγγραφο της 26-4-2004 της Δ/νσης Μεσαιωνικής Πόλης για μεταφορά φορτοταξί.
- Διάθεση πίστωσης ποσού 2.587,70 ευρώ για πληρωμή της εφημερίδας "ΔΡΑΣΙΣ" για έκδοση ενημερωτικού εντύπου με τίτλο "ΔΗΜΟΤΙΚΗ ΗΧΩ".
- Εγκριση απ' ευθείας ανάθεσης έργου και διάθεση πίστωσης 1.860 ευρώ σε ελεύθερο επαγγελματία (Εγγραφο ΑΠ 5572-16-4-2004 Γ. Γραμματέα).

ΗΛΙΑΚΑ

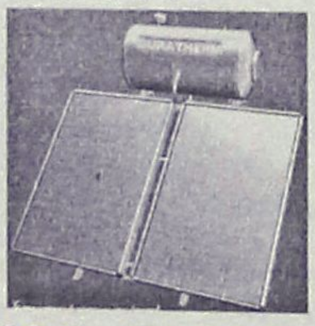

160L GLASS
700€
12 ΧΡΟΝΙΑ
ΕΓΓΥΗΣΗ
ΣΤΟ INOX

ΚΕΝΤΡΙΚΗ ΘΕΡΜΑΝΣΗ ΓΙΑ ΟΛΟΥΣ ΜΟΝΟ 1800€

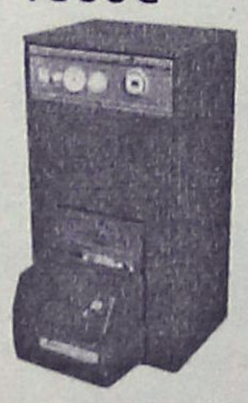

5 ΣΩΜΑΤΑ 600–1000 1 ΣΩΜΑ 600–400
ΜΑΤΕΜΕΝΙΟΣ ΛΕΒΗΤΑΣ 30.000 Kcal/h
ΚΑΥΣΤΗΡΑΣ, ΚΥΚΛΟΦΟΡΙΤΗΣ,
ΘΕΡΜΟΣΤΑΤΗΣ, ΔΕΞΑΜΕΝΗ 550Lit
& ΟΛΑ ΤΑ ΟΡΓΑΝΑ ΛΕΒΗΤΟΣΤΑΣΙΟΥ
(ΠΛΗΝ ΚΑΜΙΝΑΔΑ & ΣΩΛΗΝΩΣΕΙΣ)
ΥΔΡΑΥΛΙΚΕΣ ΕΓΚΑΤΑΣΤΑΣΕΙΣ - ΕΠΙΣΚΕΥΕΣ
ΔΙΑΚΟΛΑΜΠΡΙΑΝΟΣ ΗΛΙΑΣ
Κ.ΤΣΑΛΔΑΡΗ 14 ΡΟΔΟΣ
ΤΗΛ. 22410-39420 ΚΙΝ. 6932852714

ΑΠΟΚΛΕΙΣΤΙΚΟΣ ΑΝΤΙΠΡΟΣΩΠΟΣ
ΔΩΔ/ΣΟΥ
ΕΙΣΑΓΩΓΕΣ - ΑΝΤΙΠΡΟΣΩΠΕΙΕΣ
DVD - DVD - DVD - DVD - DVD - DVD
ΒΙΝΤΕΟΚΑΣΕΤΕΣ - ΒΙΝΤΕΟΚΑΣΕΤΕΣ
DVD - DVD - DVD - DVD - DVD - DVD
ΒΙΝΤΕΟΚΑΣΕΤΕΣ - ΒΙΝΤΕΟΚΑΣΕΤΕΣ
DVD - DVD - DVD - DVD - DVD - DVD
ΒΙΝΤΕΟΚΑΣΕΤΕΣ - ΒΙΝΤΕΟΚΑΣΕΤΕΣ
DVD - DVD - DVD - DVD - DVD - DVD
ΒΙΝΤΕΟΚΑΣΕΤΕΣ - ΒΙΝΤΕΟΚΑΣΕΤΕΣ
DVD - DVD - DVD - DVD - DVD - DVD
ΒΙΝΤΕΟΚΑΣΕΤΕΣ - ΒΙΝΤΕΟΚΑΣΕΤΕΣ
DVD - DVD - DVD - DVD - DVD - DVD
ΒΙΝΤΕΟΚΑΣΕΤΕΣ - ΒΙΝΤΕΟΚΑΣΕΤΕΣ
ΠΩΛΗΣΗ ΧΟΝΔΡΙΚΗ
Ρόδος 6945 194741, κ. ΚΩΣΤΑΣ

ΕΚΔΡΟΜΗ – ΠΡΟΣΚΥΝΗΜΑ
στον
ΑΓ. ΡΑΦΑΗΛ
από 15/5 έως 18/5
ΜΟΝΟ με 150€
ΠΕΡΙΛΑΜΒΑΝΕΙ:
✔ Ακτοπλοϊκά εισιτήρια ΡΟΔΟ - ΜΥΤΙΛΗΝΗ - ΡΟΔΟ σε καμπίνες Β4
✔ Ξενοδοχείο β' κατηγορίας ανακαινισμένο φέτος με πρωινό και 1 γεύμα
✔ Ολοήμερη εκδρομή - Προσκύνημα στον Αγ. ΡΑΦΑΗΛ - ταξιάρχη Μανταμάδος - Μόλυβο - Πέτρα - Μονή Λιμώνος - Καλλονή.
✔ Εκδρομή - Προσκύνημα στην Παναγία Αγιάσο - Πλωμάρι.
✔ Ταξιδιωτική ασφάλεια - Φ.Π.Α.
✔ Συνοδός του γραφείου μας
ΔΗΛΩΣΤΕ ΑΜΕΣΩΣ ΣΥΜΜΕΤΟΧΗ
ΠΡΑΚΤΟΡΕΙΟ ΤΑΞΙΔΙΩΝ
ΣΑΒΒΑΣ ΣΑΗΣ
ΤΑΡΠΟΝ ΣΠΡΙΝΓΚΣ 42 (δίπλα στην Τραπ. Πίστεως)
Τηλ. 22410 39781-3, 22410-37711

F.A.S.
Rhodos Pilots Academy

ΣΧΟΛΗ ΕΠΑΓΓΕΛΜΑΤΙΩΝ
ΧΕΙΡΙΣΤΩΝ ΑΕΡΟΣΚΑΦΩΝ

Μεγαλώσαμε...
...γιατί το αξίζετε!!!

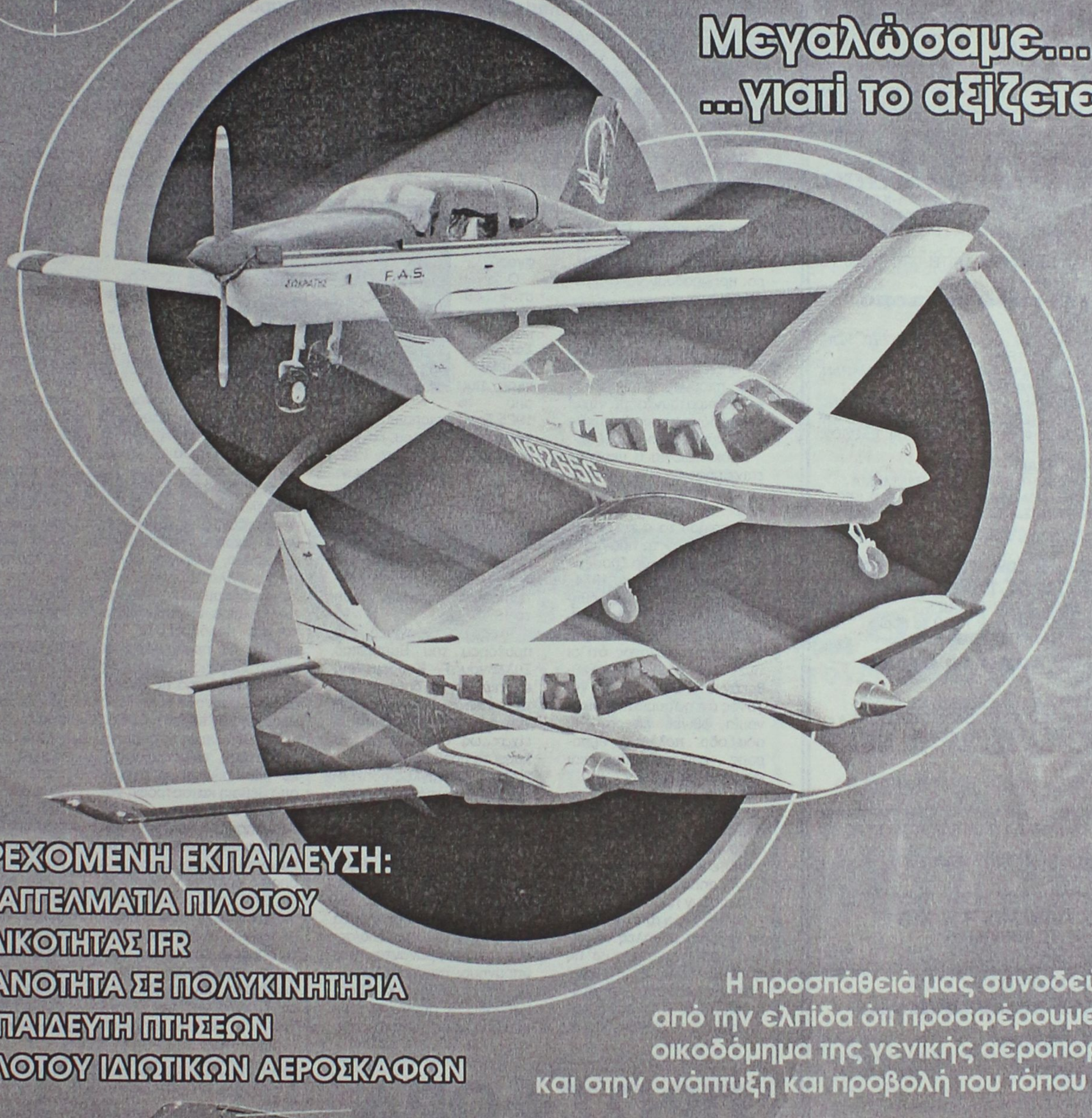

ΠΑΡΕΧΟΜΕΝΗ ΕΚΠΑΙΔΕΥΣΗ:
- ΕΠΑΓΓΕΛΜΑΤΙΑ ΠΙΛΟΤΟΥ
- ΕΙΔΙΚΟΤΗΤΑΣ IFR
- ΙΚΑΝΟΤΗΤΑ ΣΕ ΠΟΛΥΚΙΝΗΤΗΡΙΑ
- ΕΚΠΑΙΔΕΥΤΗ ΠΤΗΣΕΩΝ
- ΠΙΛΟΤΟΥ ΙΔΙΩΤΙΚΩΝ ΑΕΡΟΣΚΑΦΩΝ

Η προσπάθειά μας συνοδεύεται
από την ελπίδα ότι προσφέρουμε στο
οικοδόμημα της γενικής αεροπορίας,
και στην ανάπτυξη και προβολή του τόπου μας!

Με ευθύνη, συνέπεια και σεβασμό...
Με επαγγελματισμό, σύγχρονα μέσα και προγράμματα εκπαίδευσης...
Με συνεχή παρακολούθηση και στήριξη των μαθητών και αποφοίτων μας!

Ειδικά Οικονομικά Προγράμματα για:
- *Επαγγελματίες – επιχειρηματίες*
- *Μέλη συλλόγων – σωματίων – οργανισμών*
- *Μαθητές λυκείων – εκπαιδευτικών ιδρυμάτων*

ΠΛΗΡΟΦΟΡΙΕΣ ΕΓΓΡΑΦΕΣ:

Αεροδρόμιο Ρόδου • ΤΚ 85106 • ΠΑΡΑΔΕΙΣΙ ΡΟΔΟΣ
Τηλ: 22410-81000 • κιν: 69369-81000 • e-mail: fas@fas.gr • www.fas.gr

PELLOS TRAVEL

ΠΟΙΟΤΗΤΑ -ΟΡΓΑΝΩΣΗ-ΕΓΓΥΗΣΗ

ΕΚΔΡΟΜΕΣ ΤΡΙΗΜΕΡΕΣ ΤΟΥ ΑΓΙΟΥ ΠΝΕΥΜΑΤΟΣ
ΓΙΑ ΤΟ 3ΗΜΕΡΟ ΤΟΥ ΑΓΙΟΥ ΠΝΕΥΜΑΤΟΣ ΕΜΕΙΣ ΠΡΟΤΕΙΝΟΥΜΕ. ΕΣΕΙΣ ΑΠΟΦΑΣΙΖΕΤΕ

ΤΡΙΗΜΕΡΗ ΕΚΔΡΟΜΗ ΤΟΥ ΑΓΙΟΥ ΠΝΕΥΜΑΤΟΣ
ΣΤΗΝ ΠΑΝΕΜΟΡΦΗ ΛΕΡΟ
ΜΕ ΔΩΔΕΚΑΝΗΣΟΣ EXPRESS

- ΑΝΑΧΩΡΗΣΗ 29-5-2004 ΗΜΕΡΑ ΣΑΒΒΑΤΟ ΣΤΙΣ 08:30πμ
- ΕΠΙΣΤΡΟΦΗ 31-5-2004 ΔΕΥΤΕΡΑ ΑΡΓΙΑ ΣΤΙΣ 18:30μμ

ΤΙΜΗ 109 ευρώ το άτομο

Η ΕΚΔΡΟΜΗ ΠΕΡΙΛΑΜΒΑΝΕΙ
ΕΙΣΙΤΗΡΙΑ ΡΟΔΟΣ-ΛΕΡΟΣ-ΡΟΔΟΣ, 2 ΔΙΑΝΥΚΤΕΡΕΥΣΕΙΣ ΣΕ ΞΕΝΟΔΟΧΕΙΑ ΜΕ ΠΡΩΙΝΟ ΚΑΙ ΦΑΓΗΤΟ, ΟΛΟΗΜΕΡΗ ΕΚΔΡΟΜΗ ΣΤΗ ΛΕΡΟ ΜΕ ΠΟΥΛΜΑΝ, ΣΥΝΟΔΟΣ ΓΡΑΦΕΙΟΥ, ΤΑΞΙΔΙΩΤΙΚΗ ΑΣΦΑΛΕΙΑ ΚΑΙ ΦΠΑ

ΕΚΔΡΟΜΗ ΤΟΥ ΑΓΙΟΥ ΠΝΕΥΜΑΤΟΣ
ΣΤΗΝ ΚΩΝΣΤΑΝΤΙΝΟΥΠΟΛΗ ΣΜΥΡΝΗ ΕΦΕΣΟΣ
ΡΟΔΟΣ-ΜΑΡΜΑΡΙΣ-ΕΦΕΣΣΟΣ-BANDIRMA-ΚΩΝΣΤΑΝΤΙΝΟΥΠΟΛΗ- ΠΡΙΓΚΗΠΟΝΗΣΣΑ ΜΑΡΜΑΡΙΣ-ΡΟΔΟΣ

- ΑΝΑΧΩΡΗΣΗ 28-5-2004 ΗΜΕΡΑ ΠΑΡΑΣΚΕΥΗ ΣΤΙΣ 15:30πμ
- ΕΠΙΣΤΡΟΦΗ 1-6-2004 ΗΜΕΡΑ ΤΡΙΤΗ ΣΤΙΣ 09:00 ΤΟ ΠΡΩΙ ΑΦΙΞΗ ΣΤΗ ΡΟΔΟ

ΤΙΜΗ 229 ευρώ το άτομο

ΠΕΡΙΛΑΜΒΑΝΟΝΤΑΙ:
1 ΔΙΑΝΥΚΤΕΡΕΥΣΗ ΣΜΥΡΝΗ, 2 ΔΙΑΝΥΚΤΕΡΕΥΣΕΙΣ ΚΩΝΣΤΑΝΤΙΝΟΥΠΟΛΗ, 1 ΔΙΑΝΥΚΤΕΡΕΥΣΗ ΜΑΡΜΑΡΙΣ
ΕΙΣΙΤΗΡΙΑ ΡΟΔΟΣ -ΜΑΡΜΑΡΙΣ –ΡΟΔΟΣ ΜΕ ΚΑΤΑΜΑΡΑΝ, ΞΕΝΑΓΗΣΕΙΣ, ΕΚΔΡΟΜΕΣ , ΜΕΤΑΦΟΡΕΣ ΜΕ ΚΛΙΜΑΤΙΖΟΜΕΝΑ ΠΟΥΛΜΑΝ , ΞΕΝΟΔΟΧΕΙΑ ΜΕ ΠΡΩΙΝΟ ΚΑΙ ΦΑΓΗΤΟ 3 ΚΑΙ 4*** *ΑΣΤΕΡΩΝ, ΣΥΝΟΔΟΣ ΓΡΑΦΕΙΟΥ ΚΑΙ ΤΑΞΙΔΙΩΤΙΚΗ ΑΣΦΑΛΕΙΑ, ΦΟΡΟΙ ΕΙΣΟΔΟΥ ΚΑΙ ΕΞΟΔΟΥ, ΦΠΑ
ΔΕΝ ΠΕΡΙΛΑΜΒΑΝΟΝΤΑΙ :
ΑΡΧΑΙΟΛΟΓΙΚΟΙ ΧΩΡΟΙ, ΕΙΣΙΤΗΡΙΑ ΠΛΟΙΩΝ BANDIRMA –ΚΩΝΣΤΑΝΤΙΝΟΥΠΟΛΗ –BANDIRMA , ΕΙΣΙΤΗΡΙΑ ΤΗΣ ΚΡΟΥΑΖΙΕΡΑΣ ΣΤΑ ΠΡΙΓΚΗΠΟΝΗΣΣΑ ΒΟΣΠΟΡΟ, ΔΙΑΣΚΕΔΑΣΗ ORIENTAL SHOW.

ΤΡΙΗΜΕΡΗ ΕΚΔΡΟΜΗ ΤΟΥ ΑΓΙΟΥ ΠΝΕΥΜΑΤΟΣ
ΑΜΟΡΓΟΣ-ΠΑΡΟΣ-ΤΗΝΟΣ-ΣΥΡΟΣ
ΜΕ BLUE STAR FERRIES

- ΑΝΑΧΩΡΗΣΗ στις 29/5/04 στις 10:00 το πρωι
- ΕΠΙΣΤΡΟΦΗ ΣΤΗ 1/6/04 ΣΤΙΣ 07:00 το πρωι

ΤΙΜΗ 189 ευρώ το άτομο

ΠΕΡΙΛΑΜΒΑΝΟΝΤΑΙ:
ΕΙΣΙΤΗΡΙΑ ΠΛΟΙΟΥ ΣΕ Γ' ΘΕΣΗ ΜΕ BLUE STAR: ΡΟΔΟΣ-ΑΜΟΡΓΟΣ, ΠΑΡΟΣ-ΤΗΝΟΣ, ΣΥΡΟΣ-ΡΟΔΟΣ, ΞΕΝΟΔΟΧΕΙΑ ΜΕ ΠΡΩΙΝΟ. 1 ΔΙΑΝΥΚΤΕΡΕΥΣΗ ΣΤΗΝ ΑΜΟΡΓΟ ΚΑΙ 1 ΣΤΗΝ ΠΑΡΟ. ΜΕΤΑΦΟΡΕΣ ΜΕ ΠΟΥΛΜΑΝ. ΕΚΔΡΟΜΕΣ ΣΤΗΝ ΑΜΟΡΓΟ, ΠΑΡΟ, ΤΗΝΟ.
ΤΑΞΙΔΙΩΤΙΚΗ ΑΣΦΑΛΕΙΑ. ΣΥΝΟΔΟΣ ΤΟΥ ΓΡΑΦΕΙΟΥ. Φ.Π.Α

ΔΕΝ ΠΕΡΙΛΑΜΒΑΝΟΝΤΑΙ: ΠΡΟΑΙΡΕΤΙΚΗ ΕΚΔΡΟΜΗ ΓΥΡΟΣ ΣΥΡΟΥ, ΔΙΑΦΟΡΑ ΚΑΜΠΙΝΑΣ ΣΥΡΟΣ-ΡΟΔΟΣ 25 ΕΥΡΩ ΤΟ ΑΤΟΜΟ.
ΤΙΜΗ ΓΙΑ ΠΑΙΔΙΑ ΚΑΤΟΠΙΝ ΣΥΝΕΝΝΟΗΣΕΩΣ.

ΤΡΙΗΜΕΡΗ ΕΚΔΡΟΜΗ ΤΟΥ ΑΓΙΟΥ ΠΝΕΥΜΑΤΟΣ
ΣΤΗΝ ΠΑΝΕΜΟΡΦΗ ΧΙΟ
ΜΕ ΤΟ ΙΕΡΑΠΕΤΡΑ

- ΑΝΑΧΩΡΗΣΗ 29/05/2004(ΗΜΕΡΑ ΣΑΒΒΑΤΟ 22:00 ΤΟ ΒΡΑΔΥ) –ΕΠΙΣΤΡΟΦΗ 1/6 (ΗΜΕΡΑ ΤΡΙΤΗ ΑΦΙΞΗ ΣΤΗ ΡΟΔΟ 07.30 ΤΟ ΠΡΩΙ)

ΤΙΜΗ 145 ευρώ το άτομο

ΣΤΗΝ ΤΙΜΗ ΠΕΡΙΛΑΜΒΑΝΟΝΤΑΙ:
1. Εισιτήρια πλοίου σε ΑΒ4 καμπίνες με το F/B Ιεράπετρα.
2. Ξενοδοχείο με πρωινό.
3. Μεταφορές με πούλμαν.
4. Ταξιδιωτική ασφάλεια. Συνοδός του γραφείου. Φ.Π.Α
5. Ολοήμερη εκδρομή Γύρος Χίου.

ΔΕΝ ΠΕΡΙΛΑΜΒΑΝΟΝΤΑΙ
Φιλοδωρήματα, τηλέφωνα. Αρχαιολογική είσοδοι σε μουσεία κτλ.

ΟΛΕΣ ΤΙΣ ΕΚΔΡΟΜΕΣ ΣΥΝΟΔΕΥΕΙ Ο ΚΥΡΙΟΣ Α. ΠΑΠΑΣΑΒΒΑΣ

- Εισιτήρια με ΟΑ, Aegean και Charter για όλο τον κόσμο.
- Αεροπορικά εισιτήρια Charter για UK(για όλες τις πόλεις της Αγγλίας), Germany, Austria, Norway, Sweden, Italy, από 60 ΕΥΡΩ
- Εισιτήρια ακτοπλοϊκά.
- Ειδικά πακέτα για μεμονωμένους, συλλόγους, νεόνυμφους για Ελλάδα, Ευρώπη και για όλο τον κόσμο.

PELLOS TRAVEL
ΓΙΑ ΠΕΡΙΣΣΟΤΕΡΕΣ ΠΛΗΡΟΦΟΡΙΕΣ, ΚΡΑΤΗΣΕΙΣ ΚΑΙ ΑΝΑΛΥΤΙΚΑ ΠΡΟΓΡΑΜΜΑΤΑ ΣΤΟ ΠΡΑΚΤΟΡΕΙΟ ΓΕΝΙΚΟΥ ΤΟΥΡΙΣΜΟΥ
ΛΕΩΦΟΡΟΣ ΚΑΛΛΙΘΕΑΣ ΦΑΛΗΡΑΚΙ
ΤΗΛ 2241087615, 2241086298 FAX 224108761,
pellostravel@hellasnet.gr

Λόγω της οικονομικής κρίσης που μαστίζει την αγορά

Σε απόγνωση βρίσκονται πολλοί καταστηματάρχες

Επιστολή του παλιού και γνωστού εμπόρου κ. Σ. Μαμαλίγκα

Σε απόγνωση, βρίσκονται το τελευταίο διάστημα πολλοί έμποροι και καταστηματάρχες της Ρόδου, λόγω της μεγάλης οικονομικής κρίσης, που παρατηρείται στην αγορά.

Δυστυχώς, η κατάσταση, πάει από το κακό στο χειρότερο, χωρίς να είναι σε θέση κάποιος να μιλήσει με βεβαιότητα, για το αν και πότε θα υπάρξει ανάκαμψη.

Προς το παρόν, όλοι αρκούνται στο να αποτυπώσουν το πρόβλημα, το οποίο λόγω της ιδιομορφίας του χώρου της αγοράς, δεν είναι πάντοτε εύκολο, αφού, οι περισσότεροι προσπαθούν να το κρύψουν.

Πάντως, σύμφωνα με έγκυρες τραπεζικές πηγές, σήμερα στη Ρόδο, περίπου 60 επιχειρήσεις βρίσκονται στα πρόθυρα πτώχευσης, και συγκρατούνται με νύχια και με δόντια κυριολεκτικώς για να μη βάλουν λουκέτο.

Πρόκειται για 6 μεγάλες επιχειρήσεις, ενώ οι υπόλοιπες, είναι μικρές και μεσαίες. Η κρίση παρατηρείται περίπου τα 4 τελευταία χρόνια, και αν τα πράγματα δεν βελτιωθούν θα ζήσουμε καταστάσεις όπως το 1974.

Το γεγονός ότι επιβλήθηκαν εξοντωτικές φορολογίες διαφόρων ειδών και τρόπων, το γεγονός ότι οι τιμές των ενοικίων εκτοξεύθηκαν στα ύψη, και το γεγονός ότι η τουριστική οικονομία φθίνει, έφεραν σε αδιέξοδο πολλούς έμπορους, επιχειρηματίες και καταστηματάρχες.

Αν κάνει μια βόλτα κάποιος στην αγορά, θα διαπιστώσει ότι, το ένα μετά το άλλο, τα καταστήματα κλείνουν, ενώ όσα έχουν απομείνει αποφεύγουν να απασχολήσουν προσωπικό.

Το μεγάλο χτύπημα δόθηκε από τις μεγάλες αλυσίδες καταστημάτων, με τις χαμηλές τιμές, ενώ ο υπερεπαγγελματισμός, σε συνδυασμό με τον τετραπλασιασμό των ενοικίων, και τα περιοριστικά μέτρα των τραπεζών στα κεφάλαια κίνησης οδήγησε στην τραγική σημερινή κατάσταση.

Πολλοί, υποστηρίζουν ότι, σ' αυτή την κρίσιμη στιγμή, πρέπει να εκμεταλλευτούμε τα χρήματα από το Σπατόσημο, και με κάποιο τρόπο να στηριχτεί η τοπική αγορά.



Ο γνωστός συμπολίτης μας **κ. Σάββας Μαμαλίγκας** που από το 1925 δραστηριοποιείται στο χώρο του εμπορίου, και συγκεκριμένα από το 1932 στο χώρο των υφασμάτων, με ανοιχτή επιστολή στον πρόεδρο του Επιμελητηρίου Δωδ/σου κ. **Ηλία Κωτιάδη,** αναφέρεται στο πρόβλημα και υπενθυμίζει τον τρόπο με τον οποίο αντιμετωπίστηκε παρόμοια κρίση το 1974.

Τότε, με ενέργειες του προέδρου του Εμπορικού Συλλόγου **Γ. Κουρεμένου,** επετεύχθη να δοθούν από τις τράπεζες δάνεια, με εγγυητή το δημόσιο, τα οποία είχαν ως αποτέλεσμα να λυθεί το πρόβλημα.

Ο κ. Μαμαλίγκας προτρέπει τον κ. Κωτιάδη να ενεργήσει άμεσα, πριν η αγορά υποστεί ανεπανόρθωτη ζημιά.

Η επιστολή έχει ως εξής:

"Αξιότιμε κύριε πρόεδρε, από τις προτάσεις σας, τις σχετικές με τα προβλήματα του τουρισμού στη Δωδ/σο, που περιλαμβάνονται στο υπόμνημα, που υποβάλλατε στον υπουργό κ. Αβραμόπουλο, η σημαντικότερη νομίζω είναι εκείνη που αναφέρεται στην ίδρυση ασφαλιστικού φορέα, που να ασφαλίζει τις μικρομεσαίες επιχειρήσεις, κατά των κινδύνων που δημιουργούν κυρίως εξωγενείς, αστάθμητοι παράγοντες και που είναι αδύνατο να αντιμετωπίσουν οι μικρομεσαίες επιχειρήσεις, από μόνες τους. Κύριε πρόεδρε, η αγορά της Ρόδου και όλα τα καταστήματά της περνάει τρομερή και πρωτοφανή κρίση αν εξαιρεθεί εκείνη του 1974. Περνάνε μέρες χωρίς τα καταστήματα να κάνουν "ΣΕΦΤΕ". Ενώ παράλληλα τρέχουν τα έξοδα, τα παντός είδους έξοδα **φοβερά ενοίκια,** τηλέφωνα, ηλ. ρεύμα, διάφοροι φόροι τοπικοί αλλά και τόκοι, που λόγω αδυναμίας καταβολής των έγκαιρα, επιβαρύνονται και με προσαυξήσεις. Σε πολλές δε περιπτώσεις οι καθυστερήσεις πληρωμής των δανείων από τις Τράπεζες, εγκυμονούν κινδύνους **ολοσχερούς καταστροφής.**

Το 1974 όμως ευτυχώς η κατάσταση αντιμετωπίστηκε και σώθηκε η αγορά, από βέβαιη καταστροφή χάρις στις ενέργειες του τότε, δραστήριου προέδρου του Εμπορικού Συλλόγου του Γιώργου Κουρεμένου, ο οποίος επέτυχε να δοθούν, για την αντιμετώπιση των υποχρεώσεων των επιχειρήσεων προς τις τράπεζες, το δημόσιο και νομικό πρόσωπο Δημ. Δικαίου μακροπρόθεσμα δάνεια (διαρκείας 3 ετών) από την Εθνική Τράπεζα με την εγγύηση του δημοσίου 200.000 δρχ. σε κάθε επιχείρηση και 50.000 επί πλέον για κεφάλαιο κίνησης. Σε όσους δε είχαν αδυναμία να τα εξοφλήσουν με άλλη μεταγενέστερη απόφαση που πέτυχε ο παραπάνω πρόεδρος χαρίστηκαν.

Χορηγήθηκαν δε τα παραπάνω δάνεια με επιτόκιο μόλις 5% όταν τα επιτόκια την ίδια εποχή ήσαν της τάξεως 27 και 30%.

Κύριε πρόεδρε η παραπάνω πρότασή σας είναι, μια ακτίνα φωτός, **στα μαύρα σκοτάδια της αγοράς.** Ομως αφορά στο μέλλον και όχι στο παρόν, το ζοφερό παρόν τώρα όμως κ. Πρόεδρε τί γίνεται; Οι ανάγκες της αγοράς είναι άμεσες και πιεστικές, δεν περιμένουν! Δεν σας κρύβω ότι αναγκάστηκα να απευθυνθώ στον κ. Κουρεμένο για να του ζητήσω να βοηθήσει, όπως και άλλοτε την αγορά της Ρόδου, έστω και συμβουλευτικά. Ομως εκείνος μου είπε ότι παρά την επιθυμία του να βοηθήσει δεν έχει πλέον καμία ιδιότητα, ούτε καν του επιτίμου, που να του δίνει το δικαίωμα να αναμειχθεί στο θέμα αυτό. Οτι κάνει το κάνει ανεπίσημα και κυρίως δια του τύπου.

Ομως εσείς μου είπε, και κυρίως ο πρόεδρος του Εμπορικού Συλλόγου, που είναι και το μάχιμο όργανο της αγοράς, είστε εκείνοι που πρέπει να ενεργήσετε. Επομένως δεν απομένει παρά να ενεργήσετε τόσο εσείς όσο και ο κ. Καραγιάννης, ώστε να υπάρξει θετικό αποτέλεσμα το συντομότερο δυνατόν. Πριν δηλαδή η αγορά υποστεί ανεπανόρθωτη ζημιά, που θα έχει και κοινωνικές παρενέργειες, π.χ. στο χώρο των εργαζομένων.

ΠΡΟΣΦΟΡΑ



Καθίσματα BAMBOO από 25€!!!

ΜΕΓΑΛΗ ΠΟΙΚΙΛΙΑ ΣΧΕΔΙΩΝ

ΚΩΣΤΑΣ ΣΚΟΥΤΕΛΗΣ
Κων/νου Παλαιολόγου 11 • Τηλ. 22410-35437
3ο χλμ. Ρόδου - Καλλιθέας • Τηλ. 22410-69990



Thatus Garden Center

Η λύση στο πρόβλημα του ήλιου

ΚΑΛΑΜΩΤΕΣ - ΚΙΟΣΚΙΑ - ΟΜΠΡΕΛΕΣ
από BAMBOO -RATTAN - ΞΥΛΟ ΤΙΚ
και ΕΜΠΟΤΙΣΜΕΝΗ ΞΥΛΕΙΑ

• ΕΙΔΗ ΣΚΙΑΣ • ΕΠΙΠΛΑ ΚΗΠΟΥ
• ΚΑΤΑΣΚΕΥΕΣ • ΠΕΡΓΚΟΛΕΣ
• ΟΜΠΡΕΛΕΣ • ΚΙΟΣΚΙΑ • ΣΥΝΤΡΙΒΑΝΙΑ

3ο χλμ. Ρόδου - Καλλιθέας
Τηλ. (22410) 69990 • Κιν. 6932 722817

Για το θέμα του αγωγού Αρχάγγελος - Βόδι

Εκτακτη συνεδρίαση του Δ.Σ. Καλλιθέας!

Θα συζητηθεί και το θέμα της άφιξης του υπουργού Τουρισμού κ. Αβραμόπουλου

Εκτακτη συνεδρίαση του δημοτικού συμβουλίου Καλλιθέας πρόκειται να πραγματοποιηθεί σήμερα το βράδυ. Τα θέματα που θα συζητηθούν είναι δύο και συγκεκριμένα:

- **το θέμα του αγωγού Αρχάγγελος - Βόδι**, έργο για το οποίο ο δήμος Καλλιθέας αντιδρά σφόδρα. Ο δήμαρχος κ. Ιατρίδης θα ενημερώσει το δημοτικό συμβούλιο για τις τελευταίες εξελίξεις και κυρίως για την συνάντηση που είχε με τον περιφερειάρχη κ. Χαρ. Κόκκινο, στη διάρκεια της οποίας συζητήθηκε το συγκεκριμένο θέμα.

- το δεύτερο θέμα, που θα απασχολήσει το δημοτικό συμβούλιο είναι η επίσκεψη **του υπουργού Τουρισμού κ. Δ. Αβραμόπουλου**, που θα βρίσκεται τη Δευτέρα στη Ρόδο, για το ετήσιο συνέδριο της Βρετανικής εφημερίδας Γκάρντιαν.

Οπως είναι γνωστό, ο κ. Αβραμόπουλος σε σύσκεψη που θα γίνει την Δευτέρα απόγευμα στη νομαρχία, θα ασχοληθεί με θέματα που **αφορούν το Φαληράκι**, όπου φέτος κατά κοινή ομολογία αναμένεται μία ιδιαίτερα δύσκολη σεζόν. Το δημοτικό συμβούλιο Καλλιθέας στην σημερινή συνεδρίασή του θα αποφασίσει ποιές προτάσεις θα καταθέσει ο δήμος στον κ. υπουργό, σε μία προσπάθεια να ανατραπεί η κατάσταση που υπάρχει.

Ξέσπασε στις 2.30 τα ξημερώματα σε δασώδη περιοχή

Καταστροφές από πυρκαγιά στο Μεσοχώρι Καρπάθου

Μέχρι αργά χθες είχαν καεί 1.500 στρέμματα δασώδους έκτασης. Μάχη από πυροσβεστικά αεροπλάνα και επίγειες δυνάμεις

Καταστροφικές ήταν οι συνέπειες από την πυρκαγιά που ξέσπασε, χθες στις 2.30 τα ξημερώματα, σε δασική περιοχή του Μεσοχωρίου Καρπάθου.



Μέχρι και χθες αργά το απογευμα, η φωτιά που έκαιγε ανεξέλεγκτα είχε αποτεφρώσει περισσότερα από 1.500 στρέμματα, δασικής και θαμνώδους έκτασης, ενώ σκληρή μάχη με την πύρινη λαίλαπα, έδωσαν οι δασοπυροσβεστικές δυνάμεις του νησιού, καθώς επίσης και πυροσβέστες από τη Ρόδο, που μεταφέρθηκαν τα ξημερώματα και αργά το απόγευμα με ειδική πτήση αεροσκάφους C 130 με 23 άτομα από την ΕΜΑΚ της Αττικής.

Η φωτιά επίσης, (πιθανολογείται ότι εκδηλώθηκε από καλώδιο της ΔΕΗ) προκάλεσε σημαντικές ζημιές σε αποθήκες λαδιού, κυψέλες και γεωργικά μηχανήματα, που βρίσκονταν στην ευρύτερη περιοχή.

Λόγω της σοβαρότητας της κατάστασης, αργά το μεσημέρι στην Κάρπαθο μετέβη αεροπορικώς και ο υπουργός Αιγαίου κ. Αριστοτέλης Παυλίδης, ενώ από τα ξημερώματα στο νησί της Καρπάθου, μετέβη και ο υπαρχηγός του Πυροσβεστικού σώματος, κ. Ανδρέας Κόης, συνοδευόμενος από αξιωματικούς του Πυροσβεστικού Σώματος, έτσι ώστε να συντονίσει την προσπάθεια κατάσβεσης. Επί τόπου, βρέθηκε επίσης και ο αντινομάρχης Δωδεκανήσου κ. Νίκος Ζωίδης, ο οποίος και έκανε λόγο για ιδιαίτερα δύσκολη κατάσταση.

Οπως δήλωσε χθες ο διοικητής της Πυροσβεστικής Υπηρεσίας Ρόδου κ. Κωνσταντίνος Καραγεωργόπουλος, η φωτιά ξέσπασε σε δασική περιοχή, ιδιαίτερα δύσβατη στις 2.30 τα ξημερώματα της Πέμπτης και δυστυχώς, λόγω των ισχυρότατων ανέμων που επικρατούσαν εκείνη την ώρα, πήρε μεγάλες διαστάσεις. Μάλιστα, απείλησε σε κάποια στιγμή και τα πρώτα σπίτια της περιοχής Μεσοχωρίου.

Στην μάχη για την κατάσβεση της Πυρκαγιάς, πήραν μέρος ισχυρές δασοπυροσβεστικές δυνάμεις, καθώς επίσης και τρία πυροσβεστικά αεροσκάφη και ένα ελικόπτερο, συνδράμοντας έτσι στο έργο των επίγειων δυνάμεων.

ΥΠΟ ΜΕΡΙΚΟ ΕΛΕΓΧΟ

Οπως δήλωσε χθες αργά το απόγευμα, μιλώντας στη «Ροδιακή» ο έπαρχος Καρπάθου – Κάσου κ. Μιχάλης Ερωτόκριτος, το κύριο μέτωπο της φωτιάς τέθηκε υπό πλήρη έλεγχο, αλλά ωστόσο για την πλέον δύσβατη περιοχή χρειάστηκε να κληθεί ειδική ομάδα της ΕΜΑΚ 23 ανδρών, έτσι ώστε να διανυκτερεύσει στο ορεινό τμήμα του νησιού, για να μην υπάρξουν αναζωπυρώσεις. Τα πυροσβεστικά αεροσκάφη πάντως, συνέχιζαν χθες μέχρι και αργά το απόγευμα τις ρίψεις νερού, περιορίζοντας έτσι τις αναζωπυρώσεις που παρατηρούνταν. Σημαντική βοήθεια τέλος, προσέφεραν στρατιώτες και εθελοντές κάτοικοι της περιοχής, που έδωσαν την δική τους μάχη για να περιορίσουν την πύρινη λαίλαπα.

ΕΚΔΡΟΜΗ ΣΤΗΝ ΠΑΝΕΜΟΡΦΗ

ΜΥΤΙΛΗΝΗ

ΠΡΟΣΚΥΝΗΜΑ ΣΤΟΝ ΑΓΙΟ ΡΑΦΑΗΛ

ΠΡΟΓΡΑΜΜΑ

09/06/04 ΤΕΤ. ΡΟΔΟΣ -ΜΥΤΙΛΗΝΗ

Ωρα 10.45 αναχώρηση από Ρόδο με πτήση της Ολυμπιακής. Ωρα 11.55 άφιξη στη ΜΥΤΙΛΗΝΗ, επιβίβαση σε πολυτελές πούλμαν, μεταφορά και τακτοποίηση στο ξενοδοχείο. Γεύμα. Το απόγευμα μεταφορά στον Αγιο Ραφαήλ για προσκύνημα. Επιστροφή στο ξενοδοχείο. Διανυκτέρευση.

10/06/04 ΠΕΜ. ΜΥΤΙΛΗΝΗ

Μετά το πρωινό μετάβαση στο Μοναστήρι του Αγίου Ραφαήλ όπου και θα παρακολουθήσουμε την Θεία Λειτουργία. Στη συνέχεια θα επισκεφθούμε το χωριό ΜΑΝΤΑΜΑΔΟ, για να προσκυνήσουμε την θαυματουργή εικόνα του ΤΑΞΙΑΡΧΗ και στη συνέχεια τα πανέμορφα χωριουδάκια ΠΕΤΡΑ, ΜΟΛΥΒΟ και το ξακουστό Μοναστήρι του Αγίου Ιγνατίου (Μονή Λειμώνος). Αργά το απόγευμα επιστροφή στο ξενοδοχείο μέσω ΚΑΛΛΟΝΗΣ. Δείπνο. Διανυκτέρευση.

11/06/04 ΠΑΡ. ΜΥΤΙΛΗΝΗ

Μετά το πρωινό ολοήμερη εκδρομή στην ΑΓΙΑΣΟ όπου θα δούμε την πανέμορφη εκκλησιά του χωριού, και θα πιούμε καφέ στα γραφικά καφενεδάκια του. Στη συνέχεια θα επισκεφθούμε το ξακουστό για το ούζο του ΠΛΩΜΑΡΙ και θα επιστρέψουμε αργά το απόγευμα στο ξενοδοχείο μας, μέσω ΚΟΛΠΟΥ ΤΗΣ ΓΕΡΑΣ. Δείπνο. Διανυκτέρευση.

12/06/04 ΣΑΒ. ΜΥΤΙΛΗΝΗ-ΡΟΔΟΣ

Πρόγευμα. Ωρα 09.15 αναχώρηση στη ΜΥΤΙΛΗΝΗ για ΡΟΔΟ. Ωρα 10.30 άφιξη στη ΡΟΔΟ,

Δηλώστε αμέσως συμμετοχή - Θέσεις περιορισμένες

Πληροφορίες-εγγραφές-κρατήσεις
ΚΥΡΙΑΚΟΣ Μ. ΜΑΧΑΙΡΑΚΗΣ
ISIS TRAVEL -ΓΡΑΦΕΙΟ ΓΕΝΙΚΟΥ ΤΟΥΡΙΣΜΟΥ
ΤΗΛ. 22410 87595

KYDON TOURS

1974–2004

ΕΚΔΡΟΜΕΣ ΚΥΔΩΝ

Ποιότητα-Φροντίδα-Επιτυχία

● ΕΚΔΡΟΜΕΣ ΑΓΙΟΥ ΠΝΕΥΜΑΤΟΣ

Α. ΠΡΟΓΡΑΜΜΑ

ΜΑΡΜΑΡΙΣ-ΚΟΥΣΑΝΤΑΣΙ-ΕΦΕΣΟ-ΣΜΥΡΝΗ-ΤΣΕΣΜΕ (απέναντι από ΧΙΟ)
Αναχώρηση **Παρασκευή 28/5/2004 ώρα 16.00**
Επιστροφή **Δευτέρα 31/5/2004 ώρα 18.00**

Τιμή κατ' άτομο 220 ευρώ

ΠΕΡΙΛΑΜΒΑΝΕΙ:
● Εισιτήρια καταμαράν ΡΟΔΟ ΜΑΡΜΑΡΙΣ-ΡΟΔΟ ● Φόρους ● Μία διανυκτέρευση ΚΟΥΣΑΝΤΑΣΙ ξενοδοχείο φανταστικό 5 αστέρων ημιδιατροφή μπουφέ ● Δύο διανυκτερεύσεις στην ΣΜΥΡΝΗ ξενοδοχείο κεντρικό πολύ καλό 4 αστέρων δίπλα στο HILTON ημιδιατροφή-πιάνο-● Πούλμαν πολυτελείας για όλες τις διαδρομές περιηγήσεις εκδρομές πάντα μαζί μας ● Εμπειρο οδηγό ● Ασφάλεια ταξιδιού.

ΣΥΝΟΔΟΣ Η κ. ΕΛΕΝΗ ΨΥΛΛΑΚΗ

Πλούσιο πρόγραμμα ψώνια, διασκέδαση!!!

Β. ΕΚΔΡΟΜΗ ΣΤΗ ΚΩ

Οργανώνουμε εκδρομή στο όμορφο νησί της ΚΩ σε συνεργασία με την ΠΑΝΚΩΑΚΗ ΑΔΕΛΦΟΤΗΤΑ ΡΟΔΟΥ "Ο ΙΠΠΟΚΡΑΤΗΣ"
Αναχώρηση **Σάββατο 29/5/2004 ώρα 10.00 ΡΟΔΟ-ΚΩ BLUE STAR**
Επιστροφή **Τρίτη 1/6/2004 ώρα 07.00 άφιξη ΡΟΔΟ BLUE STAR**

Τιμή κατ' άτομο 120 ευρώ

ΠΕΡΙΛΑΜΒΑΝΕΙ:
● Εισιτήρια F/B BLUE STAR ΡΟΔΟ-ΚΩ-ΡΟΔΟ ● Ξενοδοχείο MARITINA με πρωινό μπουφέ, 3 διανυκτερεύσεις ● Ολοήμερη εκδρομή γύρω νησιού με πτυχιούχο ξεναγό ● Πούλμαν για το πανηγύρι της Αγίας Τριάδος στην Αντιμάχεια 20.00-24.00.

● ΑΕΡΟΠΟΡΙΚΕΣ ΕΚΔΡΟΜΕΣ ΑΓΙΟΥ ΠΝΕΥΜΑΤΟΣ
ΜΑΛΤΑ•ΠΡΑΓΑ•ΡΩΜΗ•ΡΩΜΗ ΣΙΕΝΑ ΦΛΩΡΕΝΤΙΑ•ΠΑΡΙΣΙ EURODISNEY•ΒΟΥΔΑΠΕΣΤΗ•ΜΑΔΡΙΤΗ
● ΠΑΚΕΤΑ ΕΚΔΡΟΜΩΝ ΕΙΔΙΚΑ ΝΕΟΝΥΜΦΩΝ
● ΕΙΣΙΤΗΡΙΑ-ΑΕΡΟΠΟΡΙΚΑ-ΑΚΤΟΠΛΟΪΚΑ

ΠΡΑΚΤΟΡΕΙΟ **ΚΥΔΩΝ**

30 χρόνια σας ταξιδεύει με εγγύηση

Τηλ. 22410-23000, 27900, 27722-Εθ. Δωδ/σίων 14

STEFANAKIS

Zorpidis

ΤΟΥΡΙΣΤΙΚΟΣ ΟΡΓΑΝΙΣΜΟΣ

ΑΛΕΞ. ΔΙΑΚΟΥ 38-ΡΟΔΟΣ

Τηλ.: 2241020625-2241030054

Εκδρομή στη

ΜΥΤΙΛΗΝΗ

29/5-01/6

150 €

Α) 1η μέρα:
Αναχώρηση με το F/B ΙΕΡΑΠΕΤΡΑ 21.00
Τακτοποίηση στις καμπίνες ΑΒ4

Β) 2η μέρα:
Αφιξη στη Μυτιλήνη 12.00 και τακτοποίηση στο ξενοδοχείο. Εκδρομή Αγ. Ραφαήλ-Μανταμάδος-Αγιάσος. Επιστροφή στο ξενοδοχείο. Ελεύθερος χρόνος.

γ) 3η μέρα:
Πρωινό στο ξενοδοχείο. Εκδρομή μονή Λημόνος-Πέτρα - Μόλυβος. Επιστροφή στην πόλη. Ελεύθερος χρόνος. Συγκέντρωση 16.00 και αναχώρηση από το λιμάνι της Μυτιλήνης 17.15 για Ρόδο. Αφιξη στη Ρόδο την Τρίτη 07.30 το πρωί.

Περιλαμβάνει:
1) Διαμονή σε ΑΒ4 καμπίνες του F/B Ιεράπετρα
2) Μία διαν/ση β΄ κατηγορίας ξενοδοχείο με πρωινό
3) Μετακινήσεις με πολυτελή πούλμαν
4) Ομαδική ταξιδιωτική ασφάλεια και ασφάλιση αστικής ευθύνης
5) Αναφερόμενες περιηγήσεις

Δεν περιλαμβάνει:
Γεύματα, ποτά, τηλεφωνήματα, εισόδους στα μουσεία.

VANIK TOURS

ΓΙΑΝΝΗΣ και ΣΕΒΑ ΒΑΛΣΑΜΙΔΗ
VANIK σημαίνει ΑΛΗΘΕΙΑ
ΑΚΤΗ ΚΑΝΑΡΗ 17, ΨΑΡΟΠΟΥΛΑ - ΑΝΕΤΟ ΠΑΡΚΙΝ
ΑΝΟΙΚΤΑ: ΔΕ-ΣΑ 08.30-14.00 και 16.30-20.30
Τηλ. 2241035191-37621 κιν/τό 6945-798148 FAX 2241029532
Το γραφείο μας πάντα πρώτο σε κρατήσεις ξενοδοχείων εξασφάλισε και σας προσφέρει καταπληκτικές τιμές για τα παρακάτω ξενοδοχεία σε ΠΑΚΕΤΑ (Έκδοση εισιτηρίων R/T) από 1/4 - 31/10/2004

ΑΠΕΥΘΥΝΟΜΑΣΤΕ ΣΕ ΣΑΣ ΠΟΥ ΘΕΛΕΤΕ ΚΑΙ Η ΚΡΑΤΗΣΗ ΣΑΣ ΝΑ ΕΙΝΑΙ ΣΩΣΤΗ ΚΑΙ ΤΟ ΔΩΜΑΤΙΟ ΣΑΣ ΝΑ ΣΑΣ ΠΕΡΙΜΕΝΕΙ

1ον	**HOTEL PRESIDENT Α΄κατηγορίας**	
	Λεωφόρος Κηφισίας (ΟΛΑ ΑΝΑΚΑΙΝΙΣΜΕΝΑ)	
	ΜΟΝΟΚΛΙΝΟ	€ 70
	Δίκλινο για μονόκλινο	€ 75
	ΔΙΚΛΙΝΟ	€ 80
	ΤΡΙΚΛΙΝΟ	€ 105
2ον	**HOTEL ZAFOLIA Α΄κατηγορίας**	
	Λεωφόρος Αλεξάνδρας	
	ΜΟΝΟΚΛΙΝΟ	€ 142
	ΔΙΚΛΙΝΟ	€ 125
	ΤΡΙΚΛΙΝΟ	€ 150
3ον	**HOTEL ATHENS CYPRIA Α΄κατηγορίας**	
	Σύνταγμα	
	ΜΟΝΟΚΛΙΝΟ	€ 80
	ΔΙΚΛΙΝΟ	€ 100
	ΤΡΙΚΛΙΝΟ	€ 110
4ον	**HOTEL ASTOR Α΄κατηγορίας**	
	Σύνταγμα	
	ΜΟΝΟΚΛΙΝΟ	€ 81
	Δίκλινο για μονόκλινο	€ 90
	ΔΙΚΛΙΝΟ	€ 99
	ΤΡΙΚΛΙΝΟ	€ 119
5ον	**HOTEL ARETHOUSA Β΄ SUPERIOR**	
	Πλατεία Σύνταγμα	
6ον	**HOTEL ELLINIS Β΄κατηγορίας**	
	ΩΝΑΣΕΙΟ, Λεωφ. Συγγρού	
	ΜΟΝΟΚΛΙΝΟ	€ 60
	ΔΙΚΛΙΝΟ	€ 75
	ΤΡΙΚΛΙΝΟ	€ 85
7ον	**HOTEL TRITON Β΄κατηγορίας**	
	Κέντρο Πειραιάς	
	ΜΟΝΟΚΛΙΝΟ	€ 65
	ΔΙΚΛΙΝΟ	€ 80
	ΤΡΙΚΛΙΝΟ	€ 95
8ον	**HOTEL LILIA Β΄κατηγορίας**	
	Πασαλιμάνι Πειραιάς	
	ΜΟΝΟΚΛΙΝΟ	€ 60
	ΔΙΚΛΙΝΟ	€ 75
	ΤΡΙΚΛΙΝΟ	€ 100
9ον	**HOTEL ΕΓΝΑΤΙΑ Β΄κατηγορίας**	
	Θεσσαλονίκη Κέντρο, καινούργιο	
	ΜΟΝΟΚΛΙΝΟ	€ 70
	ΔΙΚΛΙΝΟ	€ 80
	ΤΡΙΚΛΙΝΟ	€ 90
10ον	**HOTEL EGNATIA PALACE Α΄κατηγορίας**	
	Θεσσαλονίκη Κέντρο, ολοκαίνουργιο	
	ΜΟΝΟΚΛΙΝΟ	€ 90
	ΔΙΚΛΙΝΟ	€ 100
	ΤΡΙΚΛΙΝΟ	€ 125

- Τα παραπάνω ξενοδοχεία διαθέτουν T.V. σε όλα τα δωμάτια
- Στις πιο πάνω τιμές συμπεριλαμβάνεται πρωινό σε μπουφέ
- Ακόμη σε μας θα βρείτε αεροπορικά και ατμοπλοϊκά εισιτήρια όλων των εταιριών

Στο λιμάνι του Πειραιά

ΦΑΡΣΑ ΓΙΑ BOMBA ΣΤΟ BLUE STAR

Έγινε έρευνα στο λιμάνι

Σε συναγερμό τέθηκαν λίγο πριν τα μετάνυχτα οι λιμενικές αρχές, όταν άγνωστος άνδρας τηλεφώνησε στην εφημερίδα "Ελευθεροτυπία" για την τοποθέτηση εκρηκτικού μηχανισμού στο επιβατηγό/οχηματαγωγό πλοίο "Blue Star 1" που ήταν στον Πειραιά αναμένοντας την άρση του απαγορευτικού προκειμένου να εκτελέσει το προγραμματισμένο δρομολόγιό του για Κω-Ρόδο.

Εφοδιασμένοι με εκπαιδευμένο σκύλο και πυροτεχνουργό οι λιμενικοί του ειδικού κλιμακίου του ΥΕΝ ερεύνησαν σπιθαμή προς σπιθαμή το πλοίο που ανήκει στην εταιρία "Blue Star Ferries" και στο οποίο είχαν επιβιβαστεί περίπου 580 επιβάτες.

Το πλοίο ήταν προγραμματισμένο να αποπλεύσει στις 8 το βράδυ, αλλά λόγω της κακοκαιρίας παρέμεινε στο λιμάνι. Τελικά το πλοίο απέπλευσε στη 1.30.

Εξετάζεται η επιβολή τους από την Διοίκηση

Ανταποδοτικά τέλη από το Λιμενικό Ταμείο;

Το μέτρο εφαρμόζει ήδη το Λιμενικό Ταμείο της Κω στις θαλάσσιες εκδρομές

Το ενδεχόμενο να επιβάλλει ανταποδοτικά τέλη στους επιβάτες, με κύριο σκοπό να αντιμετωπιστεί το κόστος των εργασιών που απαιτούνται για την ασφάλεια των λιμενικών εγκαταστάσεων, εξετάζει το Λιμενικό Ταμείο Ρόδου.

Επί του θέματος δεν έχει παρθεί κάποια απόφαση, σύμφωνα όμως με πληροφορίες συζητείται κάτι τέτοιο.

Είναι πάντως ένα από τα θέματα που θα περιληφθεί στην ατζέντα της συνάντησης που θα έχει ο δήμαρχος Ρόδου και ο αντιδήμαρχος κ. Ν. Χαραλάμπης με τον υπουργό Εμπορικής Ναυτιλίας κ. Μ. Κεφαλογιάννη μέσα στις επόμενες ημέρες.

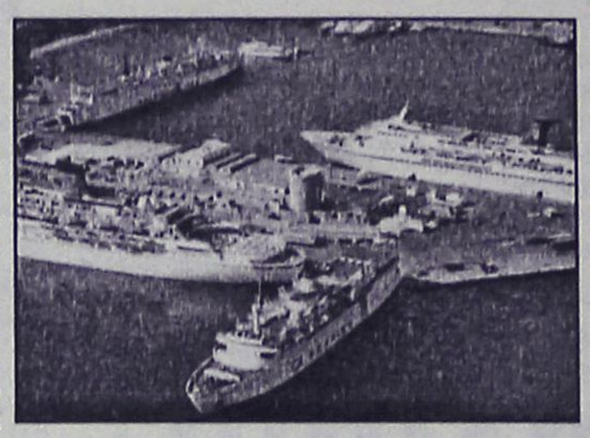

Ήδη πάντως σε παρόμοια απόφαση προχώρησε στην τελευταία συνεδρίασή του το Λιμενικό Ταμείο Κω.

Όπως έγινε γνωστό αποφασίστηκε να επιβληθεί ανταποδοτικό τέλος **για τους επιβάτες θαλασσίων εκδρομών 3 ευρώ για Τουρκία και 1 ευρώ για το εσωτερικό.**

Εισηγητής στην σχετική συνεδρίαση ήταν ο δήμαρχος Κω κ. Μιλτ. Φάκκος ο οποίος ανέφερε κατ' αρχήν ότι σύμφωνα με τις διατάξεις του άρθρου 25 παρ. 13 του Ν. 1828/89 "δύναται με απόφαση Δημοτικού Συμβουλίου, να επιβάλλονται τέλη ή εισφορές για υπηρεσίες, τοπικά έργα της περιοχής τους που συμβάλουν στην βελτίωση της ποιότητας ζωής, της ανάπτυξης της περιοχής και στην καλύτερη εξυπηρέτηση των πολιτών. Τα τέλη αυτά έχουν ανταποδοτικό χαρακτήρα. Το ύψος των τελών ή εισφορών, οι υπόχρεοι στην καταβολή τους και κάθε άλλη αναγκαία λεπτομέρεια, ορίζονται με την ίδια απόφαση του Δημοτικού ή Κοινοτικού Συμβουλίου".

Στην συνέχεια, τόνισε ότι υπάρχει επιτακτική ανάγκη για την βελτίωση των παρεχομένων υπηρεσιών, για την παροχή νέων, για την διευκόλυνση των επισκεπτών-τουριστών και κυρίως για την κατασκευή έργων υποδομής σε όλα τα λιμάνια, αλλά κύρια στο κεντρικό λιμάνι της πόλης της Κω, το οποίο αποτελεί πύλη εισόδου από χώρες του εξωτερικού και διέπεται από την συνθήκη Σέγκεν".

Αφού αναφέρθηκε στα διάφορα έργα που πρέπει να γίνουν ο κ. Φάκκος εξέφρασε την θέση πως οι προτεινόμενες παρεμβάσεις, οι οποίες είναι απαραίτητο να γίνουν με το δεδομένο της κατάργησης του μέχρι πρότινος ισχύοντος ειδικού τέλους, θεωρείται αναγκαίο να επιβληθεί τέλος ύψους ενός (1) ευρώ για τους επιβάτες που συμμετέχουν σε περιηγητικά ταξίδια-θαλάσσιες εκδρομές στο εσωτερικό και τριών (3) ευρώ για τους επιβάτες που μετακινούνται σε τρίτες χώρες.

Το θέμα ψηφίστηκε ομόφωνα από το Διοικητικό Συμβούλιο, αφού όλοι συμφώνησαν πως μόνο με αυτόν τον τρόπο θα γίνουν οι παρεμβάσεις που απαιτούνται στα λιμάνια της δικαιοδοσίας του και κατ' επέκταση θα έχει λόγους ύπαρξης το Δημοτικό Λιμενικό Ταμείο Κω, ενώ παράλληλα τονίστηκε πως, με τα έσοδα από το συγκεκριμένο τέλος, δεν αντικαθίστανται τα έσοδα που χάθηκαν με την κατάργηση του προηγούμενου τέλους, αλλά ένα μέρος αυτών.

ΚΟΥΖΙΝΕΣ ΣΕ ΤΙΜΕΣ ΠΟΥ... ΠΡΟ - ΚΑΛΟΥΝ!



ΠΛΗΡΕΣ ΣΕΤ ΕΠΙΠΛΩΝ ΚΟΥΖΙΝΑΣ (14 μ. ΠΕΡΙΠΟΥ) ΜΕ ΤΡΟΦΟΘΗΚΗ ΚΑΙ ΜΗΧΑΝΙΣΜΟΥΣ

ΜΟΝΟ **2990 €** (ΣΥΜΠΕΡΙΛΑΜΒΑΝΕΙ ΦΠΑ ΚΑΙ ΤΟΠΟΘΕΤΗΣΗ)

ΔΩΡΟ ΤΡΑΠΕΖΙ ΑΝΟΙΓΟΜΕΝΟ 100Χ140+40 (MOD 7510)



ΑΞΙΑΣ **440 €**

ΜΕΓΑΛΗ ΓΚΑΜΑ ΣΕ ΤΡΑΠΕΖΙΑ ΚΟΥΖΙΝΑΣ ΚΑΡΕΚΛΕΣ ΚΑΙ ΕΣΩΤΕΡΙΚΕΣ ΠΟΡΤΕΣ ΑΠΟ ΙΤΑΛΙΑ

Ειδικά προγράμματα απόσυρσης. Ηλεκτρικές συσκευές σε χαμηλές τιμές.

ΒΟΛΑΣ ΚΟΥΖΙΝΕΣ

Μ. ΒΟΛΑΣ & ΥΙΟΙ Ο.Ε.
Λ. ΕΛΕΥΘΕΡΙΑΣ 43-45 ΚΡΕΜΑΣΤΗ ΡΟΔΟΣ - ΤΗΛ. (22410) 91275
FAX (22410) 94370 --- www.volas.net --- e-mail volas@hol.gr

ΑΠΟΘΗΚΗ ΕΙΔΩΝ ΧΑΡΤΟΠΩΛΕΙΟΥ
ΜΑΛΛΙΑΚΑΣ Ν. ΕΜΜΑΝΟΥΗΛ
ΠΩΛΗΣΗ ΧΟΝΔΡΙΚΗ - ΛΙΑΝΙΚΗ

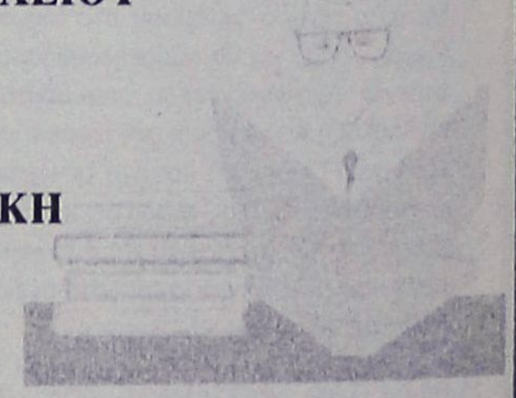

Ενημερώνουμε την αξιότιμη πελατεία μας
"Εστιατόρια - Μπαρ - Καφετέριες - Σούπερ Μάρκετ - Τουριστικά μαγαζιά - Ξενοδοχειακές μονάδες κ.λπ. επιχ/σεις"
ότι σε μας θα προμηθευτείτε ό,τι χρειάζεστε για την επιχείρησή σας:
Μπλοκ εστιατορίου - Κορδέλες ταμειακών μηχανών - Μελάνια για HP/Epson/Canon/ Lexmark - Φωτοτυπικό χαρτί - Χαρτί εκτυπωτή - Είδη γραφείου - Χρωματιστό χαρτί για τιμοκαταλόγους σε 80 & 160gr κ.λπ.

ΤΙΜΕΣ ΑΠΟΘΗΚΗΣ
Δίπλα στο ΙΚΑ Ρόδου, 4ο χλμ. Ρόδου - Λίνδου
ANETO PARKING

Εγινε δεκτή αίτησή του από το Εφετείο

Αποφυλακίζεται ο κ. Γ. Σβύνος

Ελεύθερος αλλά με περιοριστικούς όρους

Δεκτή έγινε χθες από το Πενταμελές Εφετείο Κακουργημάτων Δωδεκανήσου, η αίτηση αποφυλάκισης που κατέθεσε ο Γεώργιος Σβύνος του Ανδρέα, ο οποίος είχε κριθεί ένοχος για απάτη με υπολογιστή, σε βάρος της εταιρίας Μανόλης Κωστάκης ΑΕΒΕ.

Η αίτηση έγινε δεκτή εξαιτίας της αίτησης αναίρεσης που έχει υποβληθεί στον Άρειο Πάγο, η συζήτηση της οποίας δεν έχει ακόμη οριστεί. Στον Γ. Σβύνο, πάντως το αρμόδιο δικαστήριο επέβαλε περιοριστικούς όρους για την αποφυλάκισή του (απαγόρευση εξόδου από τη χώρα και εμφάνιση την πρώτη μέρα ανά 15μερο, στον αρμόδιο αστυνομικό τμήμα της περιοχής όπου διαμένει).

Στην αίτηση ενώπιον του Πενταμελούς Εφετείου Δωδεκανήσου (δια του αρμοδίου Εισαγγελέα Εφετών Δωδεκανήσου) την οποία κατέθεσε ο δικηγόρος του, κ. Άκης Δημητριάδης, αναφέρεται μεταξύ των άλλων:

«Δυνάμει της υπ' αριθ. 5/2004 αποφάσεως του Πενταμελούς Εφετείου Δωδεκανήσου, κρίθηκα ένοχος για απάτη με υπολογιστή η δε ζημία που προξενήθηκε είναι ιδιαίτερα μεγάλης αξίας, η δε διάπραξη του αδικήματος έγινε κατ' επάγγελμα και κατά συνήθεια, με το ελαφρυντικό του άρθρου 84 § 2α Π.Κ. και μου επιβλήθηκε ποινή φυλακίσεως τεσσάρων (4) ετών . Κατά της παραπάνω καταδικαστικής αποφάσεως άσκησα νομότυπα και εμπρόθεσμα την από 8 Απριλίου 2004 αναίρεσή μου ενώπιον του Εφετείου Δωδεκανήσου και την από 15-4-2004 δήλωση αίτηση αναίρεσης ενώπιον του Αρείου Πάγου, η συζήτηση της οποίας δεν έχει οριστεί ακόμη. Επειδή σύμφωνα με τη διάταξη της παρ. 1 του άρθρου 471 Κ.Π.Δ. « Το ένδικο μέσο που ασκήθηκε από εκείνον που έχει το σχετικό δικαίωμα εμπρόθεσμα και νομότυπα, καθώς και η προθεσμία για την άσκηση , αναστέλλουν την εκτέλεση της απόφασης ή του βουλεύματος που προσβάλλονται, όταν ο νόμος δεν διατάζει διαφορετικά».

Με τον εγκλεισμό μου, έχω σταματήσει την εργασία μου αιφνίδια, αφού μέχρι της δίκης ήμουν ελεύθερος με περιοριστικούς όρους, με αποτέλεσμα εγώ και η οικογένειά μου να έχουμε υποστεί σοβαρότατη οικονομική ζημία, η οποία επιτείνεται με την συνέχιση της κράτησής μου. Αντιθέτως , με την αναστολή της ποινής, θα δυνηθώ να συνεχίσω την εργασία μου βοηθώντας παράλληλα και την οικογένειά μου.

Επειδή σε περίπτωση που συνεχισθεί η κράτησή μου για την παρούσα υπόθεση είναι πλέον ή βέβαιο ότι η ανεύρεση εργασίας θα είναι εξαιρετικά δύσκολη η δε οικονομική και κοινωνική μου καταστροφή σίγουρη.

Επειδή θεωρώ ότι μετά βεβαιότητας θα γίνουν δεκτοί οι λόγοι αναιρέσεώς μου

Επειδή η παρούσα αίτησή μου είναι νόμιμη, βάσιμη και αληθινή

Επειδή στο πρόσωπό μου πληρούνται όλες οι προυποθέσεις του Νόμου για την αναστολή εκτελέσεως της αποφάσεως του Πενταμελούς Εφετείου Δωδεκανήσου κατ' άρθρο 471 παρ. 1 και 2 ΚΠΔ σε συνδυασμό με το άρθρο 497 παρ. 7 Κ.Π.Δ.

Επειδή παραιτούμαι των νομίμων προθεσμιών και κλητεύσεως και αυτής της κλητεύσεώς μου ενώπιον του Δικαστηρίου Σας κατά τη δικάσιμο που θα οριστεί.

ΓΙΑ ΟΛΟΥΣ ΤΟΥΣ ΠΑΡΑΠΑΝΩ ΛΟΓΟΥΣ

Ζ Η Τ Ω

Να γίνει δεκτή η παρούσα αίτησή μου".

Συνοδευόμενος από τον αντινομάρχη κ. Κουσουρνά

Στην Αστυπάλαια από χθες ο Νομάρχης Δωδ/σου

Θα έχει επαφές με τις τοπικές αρχές για την επίλυση τοπικών προβλημάτων

Την Αστυπάλαια επισκέφθηκε χθες ο κ. Γιάννης Μαχαιρίδης, συνοδευόμενος από τον αντινομάρχη Στάθη Κουσουρνά. Κατά τη διάρκεια της περιοδείας τους στα υπό εξέλιξη έργα, επισκέφθηκαν το λιμάνι του Αγίου Ανδρέα στο νησί που μπορεί να λειτουργήσει ως εναλλακτική λύση σε ειδικές καιρικές συνθήκες, ώστε να εξυπηρετεί τις ανάγκες των σκαφών της περιοχής, όποτε αυτό κρίνεται απαραίτητο. Ο κ. Μαχαιρίδης ζήτησε από τον ανάδοχο του έργου να εκπληρώσει μέχρι τα μέσα Ιουνίου τις συμβατικές του υποχρεώσεις, ενώ για το πρόβλημα του ηλεκτροφωτισμού θα υπάρξει η πρόνοια από τη Νομαρχιακή Αυτοδιοίκηση να καλύψει το κόστος προμήθειας ηλεκτρογεννήτριας. Παράλληλα θα ζητηθεί από το Υπουργείο Εμπορικής Ναυτιλίας η πιστοποίηση του λιμανιού.

Χθες εγκαταστάθηκε και ο εργολάβος για το κεντρικό οδικό δίκτυο Αστυπάλαιας, ενώ με την ολοκλήρωση των μελετών η Νομαρχιακή Αυτοδιοίκηση είναι



σε πλήρη ετοιμότητα ώστε να ενταχθούν στα χρηματοδοτικά προγράμματα το Σφαγείο του νησιού, όπως και το Πολυδύναμο Ιατρείο.

Με προσωπική του παρέμβαση χθες προς τον Αρχηγό του Λιμενικού Σώματος, ο Νομάρχης ζήτησε την επαναφορά του σκάφους που είχε αποσυρθεί, ώστε να αξιοποιηθεί από τους άνδρες του Λιμενικού Σταθμού και να καλυφθούν οι ανάγκες του νησιού.

Οι κ. Μαχαιρίδης και Κουσουρνάς επισκέφθηκαν το Γυμνάσιο – Λύκειο της Αστυπάλαιας, στο οποίο θα υπάρξουν πρόσθετες εργασίες στον περιβάλλοντα χώρο αλλά και στο ίδιο το κτιριακό συγκρότημα.

Κατά τη διάρκεια της συνεδρίασης του Δημοτικού Συμβουλίου έγινε εκτενής αναφορά στα έργα που προγραμματίζονται από τη Νομαρχιακή Αυτοδιοίκηση Δωδεκανήσου, ενώ τέθηκαν ζητήματα πολεοδομικής φύσεως και λειτουργίας των υπηρεσιών.

Αποφασίστηκε να χρηματοδοτηθεί με 20.000 ευρώ το Φεστιβάλ της Αστυπάλαιας και ο Νομάρχης ανέλαβε τη δέσμευση να εκδοθούν από τη ΝΑΔ τα πρακτικά του Πολιτιστικού Συμποσίου που πραγματοποιήθηκε στην Αστυπάλαια.

Ακολούθησε ανοικτή συζήτηση με τους κατοίκους του νησιού.

aprilia κωστάκης

ΕΠΙΣΗΜΟΙ ΔΙΑΝΟΜΕΙΣ ΔΩΔΕΚΑΝΗΣΟΥ

Αγ.Αναστασίας 135 & Παναγούλη-Ρόδος- Τηλ. 22410 30023

Email: aprilkos@otenet.gr

ΑΝΟΙΞΗ ΣΤΟΥΣ ΔΥΟ ΤΡΟΧΟΥΣ

Pegaso 650 ie: Ηλ. Ψεκασμός, 47 ίπποι, 175 κιλά, Κορυφαία οδική συμπεριφορά, 6180-€!!!



2 χρόνια εγγύηση !!!

Χρηματοδότηση στα μέτρα σας, μέχρι και 72 μήνες !!!

Δίκτυο Επισήμων Συνεργατών

Ρόδος: Εμμ. Παπαμανώλης-Ι. Μαγκαφάς ΟΕ, Μητρ. Κάσου-Καρπάθου Αποστόλου 52, τηλ. 2241024788

Ακης Moto Show, Εμπορικό Κέντρο Φώκιαλη, τηλ. 2241027827

Μιχ. Γιασιράνης & Σια ΟΕ, Αρχάγγελος, τηλ. 2244023467

Κως: Φουρθιώτης Μεθόδιος, Μακρυγιάννη & Χαρμύλου 23 τηλ. 2242027825

Λέρος: Κων. Ζώρζος, Λακκί Λέρου, τηλ. 2247023228

Καλώς ορίσατε ... στο Mike's Executive Catering.

Λάμψη, αριστοκρατεία, κομψότητα, φινέτσα.
Λέξεις που αποκτούν νόημα και ουσία στο Mike's Executive Catering, που αναλαμβάνει πλήρως και οργανωμένα τις σημαντικότερες εκδηλώσεις της ζωής σας. **Γαμήλια δεξίωση. Βάπτιση. Γενέθλια. Εγκαίνια.** Ή όποια άλλη δική σας ιδιαίτερη στιγμή. Το άψογο σέρβις, η άριστη ποιότητα των εδεσμάτων, γλυκών και αλμυρών, η σημασία στη λεπτομέρεια, εγγυώνται την επιτυχία της εκδήλωσής σας.
Κοντά σας από την πρώτη στιγμή...
Γιατί...

Μια οικογένεια είμαστε!



Mike's Executive Catering

Γεωργίου Σεφέρη 108. Τηλ. 2241066510. Ρόδος.



KOUROS TRAVEL

CHARTER FLIGHTS

ΑΠ' ΕΥΘΕΙΑΣ ΠΤΗΣΕΙΣ

από ΡΟΔΟ

για ΑΓΓΛΙΑ

Τιμή από 69,00 ΕΥΡΩ

Τηλ. 22410 22400
Καρπάθου 34, Ρόδος

Ο Επαρχος Καρπάθου στην Αθήνα

Ο Έπαρχος Καρπάθου-Κάσου Μιχάλης Ερωτόκριτος συμμετείχε στην τουριστική έκθεση «Πανόραμα» που έγινε πρόσφατα στις εγκαταστάσεις του Ο.Λ.Π. στον Πειραιά. Επισκέφθηκε τα τουριστικά περίπτερα της Επαρχίας, τόσο της Καρπάθου, όσο και της Κάσου που ήταν συστεγασμένα με το Καστελόριζο, καθώς επίσης και όλα τα άλλα περίπτερα της Δωδεκανήσου.

Είχε συνάντηση με τον πρόεδρο του Δ.Ο.Τ. κ. Δημόκριτο Παπαδόπουλο κατά την οποία συζητήθηκε και η αναβαθμισμένη παρουσία της Επαρχίας σε προσεχείς τουριστικές εκθέσεις τόσο του εσωτερικού όσο και του εξωτερικού. Κατά την παραμονή του στην πρωτεύουσα, ο Επαρχος ενημέρωσε σχετικά με τον απολογισμό του Επαρχείου για το 2003 και τον προγραμματισμό του 2004 τα μέλη της Καρπαθιακής και της Κασιώτικης Παροικίας Αθηνών – Πειραιώς.

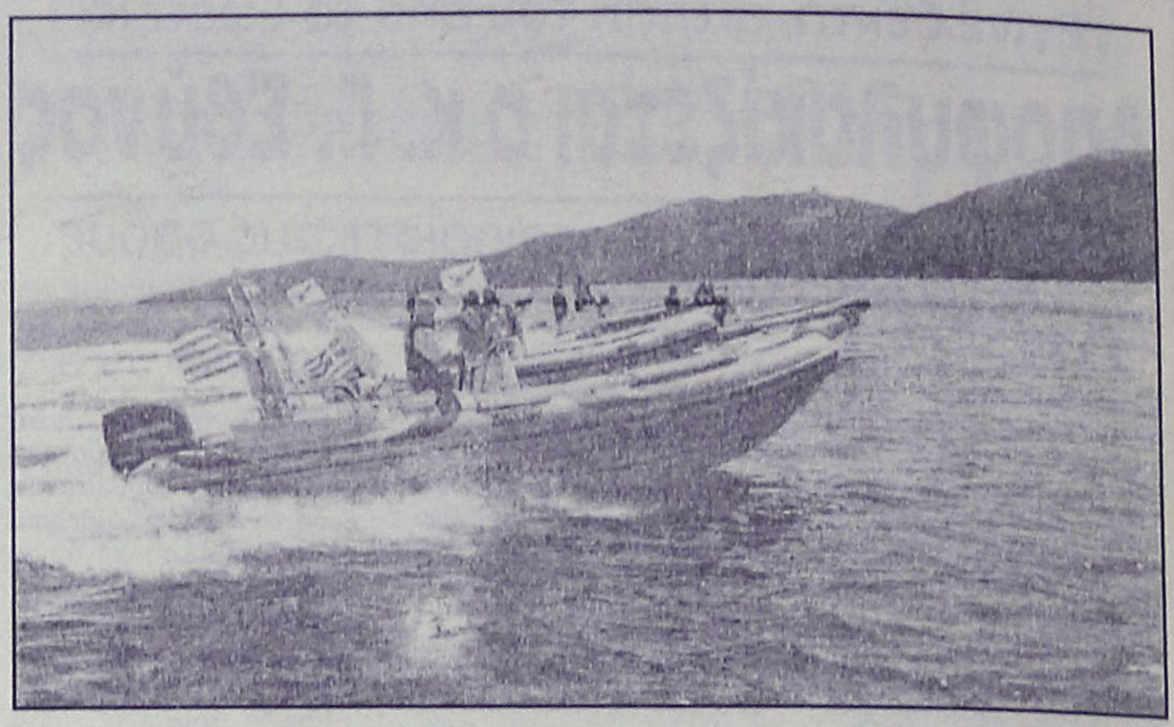

Η Ομάδα Αιγαίου σε 13 ακριτικά νησιά

Φουλάρουν, αυτή τη στιγμή, οι μηχανές των φουσκωτών σκαφών της Ομάδας Αιγαίου, που για 10η συνεχή χρονιά θα βρεθεί κοντά στους ακρίτες του Αρχιπελάγους μας, στο πλαίσιο του ετήσιο Διάπλου του Αιγαίου, επισκεπτόμενη 13 μικρά νησιά του και προσφέροντας εθελοντικά εξειδικευμένες υπηρεσίες υγείας και εκπαιδευτικό υλικό. Χθες ο "στόλος" των φουσκωτών αγκυροβόλησε στην Ανάφη και έως τη Δευτέρα 17 του μήνα θα επισκεφθεί Κάσο, Χάλκη, Τήλο, Νίσυρο, Κάλυμνο, Ψέριμο, Λέρο, Αγαθονήσι, Φούρνους, Θύμαινα, Αρκιούς και Λειψούς.

Στις δραστηριότητες που έχει προγραμματίσει η ομάδα, σε συνεννόηση με τους ενδιαφερόμενους και με την υποστήριξη φίλων εθελοντών, ιδιωτικών φορέων και εταιρειών καθώς και των υπουργείων Αμυνας και Υγείας, μεταξύ πολλών και χρήσιμων, περιλαμβάνονται: Προσφορά εκπαιδευτικού και παιδαγωγικού υλικού στα σχολεία, ήτοι βοηθήματα και εξοπλισμός που οι ίδιοι οι διδάσκοντες έχουν ζητήσει, ενώ στα παιδιά των νησιών πρόκειται να γίνουν προληπτικοί έλεγχοι σκολίωσης - κύφωσης, καρδιολογικός έλεγχος και παιδοορθοπεδική εξέταση. Ακόμη:

Ιατρικές εξετάσεις 10 ειδικοτήτων στην Κάσο, αύριο και μεθαύριο και 10 ειδικοτήτων στους Λειψούς κατά το διήμερο 14-15 Μαΐου, ενώ, σε συνεργασία με το Ελληνικό Ιδρυμα Καρδιολογίας (ΕΛ.Ι.ΚΑΡ.) και υπό την επίβλεψη των ιατρών της Ομάδας Αιγαίου θα πραγματοποιηθεί επιδημιολογική και κλινική μελέτη για τον καρδιαγγειακό κίνδυνο σε προεπιλεγμένα ακριτικά και μικρά νησιά της Δωδεκανήσου.

Το κλείσιμο αυτής της μεγάλης εθελοντικής προσφοράς -περιπέτειας θα είναι μελωδικό, αφού η τραγουδίστρια Ελένη Τσαλιγοπούλου, στις 15 Μαΐου θα δώσει συναυλία στους Λειψούς. Με ελεύθερη είσοδο βεβαίως και πάντα στο πνεύμα της προς τους ακρίτες μας έγνοιας.

DIBI CENTER

STELLA BEAUTY

Κάποτε οι τέλειες αναλογίες ήταν Θείο δώρο.
Σήμερα στο DIBI CENTER είναι Επιστημονικό Θαύμα!

ΠΑΓΚΟΣΜΙΑ ΚΕΝΤΡΑ ΑΙΣΘΗΤΙΚΗΣ ΚΑΙ ΑΔΥΝΑΤΙΣΜΑΤΟΣ
ΑΓΓΛΙΑ • ΑΜΕΡΙΚΗ
ΙΤΑΛΙΑ • ΜΟΝΑΚΟ
ΙΣΠΑΝΙΑ

ΣΩΜΑ	ΠΡΟΣΩΠΟ
Αδυνάτισμα (ολικό - τοπικό)	Καθαρισμός
Κυτταρίτιδα	Peeling
Σύσφιξη	Ενυδατώσεις
Θαλασσοθεραπείες	Lifting
Κρυοθεραπείες	Βιομοριακές θεραπείες
Αποτρίχωση (Χαλάουα - κερί)	Οξέα φρούτων (AHA)
SOLARIUM	Ακμή
	Οξυγονοθεραπεία
	Ριζική αποτρίχωση

ΕΙΜΑΣΤΕ ΕΞΟΠΛΙΣΜΕΝΟΙ ΜΕ ΤΟΥΣ ΠΙΟ ΣΥΓΧΡΟΝΟΥΣ ΗΛΕΚΤΡΟΝΙΚΟΥΣ ΥΠΟΛΟΓΙΣΤΕΣ



ΜΕΓΑΛΕΣ ΠΡΟΣΦΟΡΕΣ
ΓΙΑ ΛΙΓΕΣ ΜΕΡΕΣ...
ΑΠΟ 15€

Με την προσωπική φροντίδα της έμπειρης ΑΙΣΘΗΤΙΚΟΥ: ΣΤΕΛΛΑΣ ΧΑΤΖΗΣΑΒΒΑ

Μιχ. Πετρίδη 49, Ρόδος, Τηλ: 30469, 73590

Ανοιξη προσφορά

Γραμμή Bikini με Power Light μόνο 90 ευρώ

Με υπερσύγχρονο εξοπλισμό από τη Roma στη Ρόδο

POWER LIGHT

Με τη φωτολυτική μέθοδο POWER LASER η αποτρίχωση γίνεται απαλά και ριζικά καθότι επιτυγχάνεται με μια ακτίνα φωτός

Ριζική αποτριχωση

- Ανανέωση κυττάρων με τη μέθοδο Dr Kleanthous (βιομοριακές μάσκες)
- Μικρολίφτινγκ προσώπου (μείωση ριτίδων)
- Αδυνάτισμα τοπικό - ολικό
- Μυική σύσφιγξη - τόνωση
- Καταπολέμηση κυτταρίτιδας & κατακράτησης υγρών
- Σύσφιγξη & ανόρθωση στήθους
- Ενυδατική κούρα ομορφιάς
- Χαλαρωτικό μασάζ

SALU ΚΕΝΤΡΑ ΑΔΥΝΑΤΙΣΜΑΤΟΣ ΠΡΟΤΥΠΟ

Εμπορικό Κέντρο ΜΗΔΙΑ
Τηλ: 2241066140
email: salus@hellasnet.gr
www.salus.gr

ΑΘΛΗΤΙΚΗ ΡΟΔΙΑΚΗ
ΠΑΡΑΣΚΕΥΗ
7 ΜΑΙΟΥ 2004

Στόχος το 4 στα 4

- *Το ξεκίνησαν από προχθές οι παίκτες της Ρόδου*
- *Αποφασισμένος να τα πει όλα στην Γενική Συνέλευση ήταν χθες το βράδυ ο Μάκης Ντουρουτλής*

Οι παίκτες της Ρόδου το υποσχέθηκαν στον πρόεδρό τους κι άρχισαν να υλοποιούν αυτή την υπόσχεση. Είπαν πριν το ματς του Κιλκίς πως θα επιζητήσουν το "τέσσερα στα τέσσερα" και ξεκίνησαν από το ματς με την Μακεδονική ομάδα τη νικηφόρο πορεία τους.

Απομένουν τα ματς με Λεωνίδιο (εντός), Βύζαντα (εκτός) και Δόξα Δράμας (εντός). Ο πρόεδρος της ΠΑΕ Ρόδος **Μάκης Ντουρουτλής** ξεκίνησε σ' αυτό το ταξίδι και κατ' ιδίαν συναντήσεις με τον καθένα ξεχωριστά για να δει τις προθέσεις τους. Σύμφωνα πάντως με έγκυρες πληροφορίες οι περισσότεροι θέλουν να μείνουν και να συμβάλουν τα μέγιστα στην άνοδο της ομάδας σε πιο πάνω κατηγορία. Εξάλλου μια ενδεχόμενη επιτυχία θα είναι σίγουρα προς όφελός τους.

Η ΧΘΕΣΙΝΗ ΑΤΥΠΗ ΓΕΝΙΚΗ ΣΥΝΕΛΕΥΣΗ

Το προχωρημένο της ώρας δεν επέτρεπε στη λήψη συμπερασμάτων από τη Γενική Συνέλευση της ΠΑΕ Ρόδος στο "ΠΛΑΖΑ".

Σ' αυτήν είχαν κληθεί όλοι οι μέτοχοι της Εταιρίας. Ο Πρόεδρος της Ρόδου **Μάκης Ντουρουτλής** είχε σκοπό:

- Αφενός να εξηγήσει σε όλους τους μετόχους γιατί έγιναν όλα αυτά, αλλά και γιατί πλανάται η εντύπωση του "διχασμού" και της "δυσαρέσκειας" από ορισμένους.

- Αφετέρου να διερευνήσει τις προθέσεις αρκετών σημαινόντων προσώπων της "πράσινης" οικογένειας. Ο πρόεδρος της Ρόδου είχε χθες όλη την καλή διάθεση, να δεχθεί ερωτήσεις, αλλά και ν' απαντήσει σ' αυτές.



Αποφασισμένος για όλα ήταν χθες ο πρόεδρος της ΠΑΕ Ρόδος, Μάκης Ντουρουτλής (ΒΙΚΤΩΡ - ΦΩΤΟ ΜΑΡΚΕΤ - ΙΑΛΥΣΟΣ)

Επρόκειτο επίσης να φανερώσει τις προθέσεις του σε ό,τι αφορά την πορεία του στον προεδρικό θώκο, αλλά και στο τι μέλλει γενέσθαι. Κύριος σκοπός του πάντως ήταν χθες "να πείσει" τον μέτοχο ούτως ώστε να αισθάνεται τη σιγουριά πως η Ρόδος δεν έχει πρόβλημα. Αλλά και αν αυτά υπάρχουν είναι από ελάχιστα, έως μηδαμινά.

Χαρακτηριστικό των προβλημάτων που αντιμετωπίζουν οι άλλες ΠΑΕ, είναι πως η αποστολή της Ρόδου γύρισε στη βάση της με "ατρύπητα εισιτήρια" από τον προχθεσινό αγώνα με τον Κιλκισιακό. Αυτό είναι σίγουρα "κάτι" για την κατάσταση που επικρατεί στις ΠΑΕ της Γ' Εθνικής.

ΣΤΟ ΜΑΤΣ ΜΕ ΑΛΛΟ ΠΟΥΛΜΑΝ

Ισως να ήταν... γούρι! Το πούλμαν που επρόκειτο να μεταφέρει τη Ρόδο απ' το ξενοδοχείο στο αθλητικό κέντρο που έγινε ο αγώνας "τράκαρε" κι ο οδηγός του έψαχνε εναγωνίως να βρει λύση για να εξυπηρετήσει την ομάδα. Τελικά τη Ρόδο μετέφερε στο γήπεδο το πούλμαν του αθλητικού κέντρου, ενώ ο κ. **Στράτος**, οδηγός του πρώτου πήγε τελικά στο γήπεδο κι απόλαυσε το παιχνίδι.

ΣΗΜΕΡΑ Η ΠΡΟΠΟΝΗΣΗ

Η Ρόδος επέστρεψε στη βάση της χθες, αλλά οι παίκτες της δεν έκαναν προπόνηση. Θα κάνουν κανονικά σήμερα στις 5 το απόγευμα με απόντες:

- Τον **Αστέριο Θέμελη** που παραμένει στη Θεσσαλονίκη, λόγω της ασθένειας της μητέρας του.

- Και τον **Μιχάλη Κλοκίδη** που πήρε διήμερη άδεια για να επιστρέψει την Κυριακή.

ΑΚΛΟΝΗΤΟΣ Ο ΚΛΟΚΙΔΗΣ

Ο **Μιχάλης Κλοκίδης** παρότι δεν σκόραρε στο Κιλκίς συνεχίζει να παραμένει στην κορυφή.

Ο πίνακας των σκόρερς ύστερα από 35 αγώνες έχει ως εξής:

Κλοκίδης (Ρόδος)	22
Κυπαρίσσης (Αχαρναϊκός)	18
Λάζορικ (Λάρισα)	16
Κάμπας (Ηλυσιακός)	14
Αγγος (Μαρκό)	13
Βελώνης (Αγροτικός Αστέρας)	13
Ευθυμιάδης (Καστοριά)	12
Καρατζιώτης (Αγροτικός Αστέρας)	12
Κυπαρίσσης (Λάρισα)	12
Δημητριάδης (Λύκοι)	11
Καλύκας (Βύζας)	11
Λαζαρίδης (Δόξα)	11
Παντελιάδης (Καστοριά)	11
Παργιανός (Ηλυσιακός)	11
Σουλτανίδης (Καστοριά)	11
Σέγγος (Χαλκίδα-Θύελλα Π.)	10
Βούκσεβιτς (Βύζας-Χαλκίδα)	9
Μπαρτσέλο (Λεωνίδιο)	9

Ανανέωσε ο Σταύρου

- *Ο τεχνικός του Διαγόρα θα συνεχίσει το πετυχημένο έργο του*
- *Χωρίς τον Καραμαλίκη μεθαύριο στις 14.00 ο γηραιός παίζει στη Μυτιλήνη με τον Ατρόμητο Α.Μ.*

Δύο αγωνιστικές πριν το τέλος του περιφερειακού πρωταθλήματος ο Διαγόρας ξεκίνησε την οργάνωση και τον προγραμματισμό για το ερχόμενο. Η Διοίκηση του Συλλόγου μένοντας απόλυτα ικανοποιημένη από το έργο που πρόσφερε τη φετινή περίοδο ο **Ανδρέας Σταύρου** ανανέωσε για ένα ακόμη χρόνο τη συνεργασία μαζί του. Οι δύο πλευρές συζήτησαν το θέμα της ανανέωσης συνεργασίας αμέσως μετά το ματς μετη Μάνη και επήλθε συμφωνία μεταξύ των δύο πλευρών. Ετσι ο κ. **Σταύρου** παραμένει στο τιμόνι της τεχνικής ηγεσίας με απώτερο σκοπό να συνεχίσει το έργο που ξεκίνησε φέτος και ν' ανεβάσει το Διαγόρα ψηλότερα.

ΟΜΙΛΙΑ ΣΤ' ΑΠΟΔΥΤΗΡΙΑ

Χθες το απόγευμα πριν την προπόνηση ελαφράς μορφής ο **Ανδρέας Σταύρου** είχε την ευκαιρία να βρεθεί στ' αποδυτήρια με τους παίκτες και να συζητήσει μαζί τους. Ο τεχνικός του Διαγόρα έκανε συστάσεις στους παίκτες του για τα όσα διαδραματίσθηκαν μετά τη λήξη του νικηφόρου αγώνα με την Μάνη. Ο προπονητής των κυανέρυθρων μετέφερε παράλληλα και τις απόψεις της Διοίκησης της ομάδας.

Οι παίκτες προπονήθηκαν χθες ελαφρά με απόντα τον **Βασιλάκη** και τους **Κοντόγιαννο** και **Κοσμά.** Ο τελευταίος έχει τελικά πρόβλημα στους συνδέσμους και θα υποβληθεί σύντομα σε επέμβαση από τον γιατρό και πρόεδρο της ΠΑΕ Παναθηναϊκος **Αργύρη Μήτσου.**

Ο Διαγόρας θα παίξει στις 14.00 στην Καλλονή της Μυτιλήνης κόντρα στον Ατρόμητο Αγίας Μαρίνας που καίγεται για βαθμούς. Σ' αυτό το ματς ο **Ανδρέας Σταύρου** δεν θάχει στη διάθεσή του τον **Στάθη Καραμαλίκη**, που θα απουσιάσει εξαιτίας της αποβολής στο ματς με τη Μάνη.

Ο φορ του Διαγόρα με το γκολ που πέτυχε κατά των πρωτοπόρων έφτασε τα 22 γκολ και προηγείται στον πίνακα στον οποίο η κατάταξη έχει ως εξής:

22 γκολ: Καραμαλίκης (Διαγόρα)

20 γκολ: Παπαδημητρίου Θ. (Αιολικός).

15 γκολ: Νταρακλίτσης (ΑΟ Μάνης)

13 γκολ: Διονυσόπουλος (Κερατσίνι)

12 γκολ: Γαβαλάς (Αιολικός)

11 γκολ: Παναγιωτόπουλος (Κως), Τουρνάς (Κερατσίνι)

10 γκολ: Αλέξης (ΑΟ Μάνης), Καστρουνής (Διαγόρας), Κλείσαρης (Κερατσίνι), Κρυπιντήρης (Αιολικός), Τσαμουρτζής (ΑΟ Μάνης).

9 γκολ: Δάνδουλας (Πύργος Πυρ.), Κλινάκης (Εθνικός), Ναστόπουλος (Κως), Σπάρταλης (Διαγόρας), Σταύρου (Ερμής).

8 γκολ: Γαλανός (Διαγόρας), Κακούσιος (Πύργος Πυργίου), Δελόλμας Π. (Αιολικός).

7 γκολ: Αγγελόπουλος (Διαγόρας)

6 γκολ: Βιδάλης (ΑΟ Μάνης), Βιδάλης (Μύκονος), Μιχαλόπουλος (Αν. Σάμου), Στύλος (Πανναξιακός).

5 γκολ: Καραμανίδης (Ερμής), Μποΐλης (Κως), Παπανικολάου (Διγενής).

Πήγαν καλά...

- *Ικανοποιημένος -παρά την ήττα- από την προσπάθεια των παικτών του ο Κώστας Λεπτοκαρίδης*

Ικανοποιημένος παρά τα εις βάρος της ομάδας του 0-2 από τον Ερμή έμεινε ο τεχνικός του Απόλλωνα Καλυθιών, **Κώστας Λεπτοκαρίδης.** Η απόδοση της ομάδας του παρά το αποτέλεσμα ήταν πολύ καλή γεγονός που χαροποίησε τον ίδιο, αλλά και τους λιγοστούς φιλάθλους που βρέθηκαν στο γήπεδο. «Χθες τα παιδιά πήγαν καλά», τόνισε και συνέχισε: «Η ήττα προήλθε από δύο τυχαία γκολ που έφεραν μια ακόμα ήττα. Η εικόνα βελτιώνεται, αλλά είναι αργά πλέον για οτιδήποτε. Απέναντι στον Ερμή τα παιδιά έπαιξαν και καλύτερα και σωστότερα και τους αδικεί το αποτέλεσμα».

Οι κυανοκίτρινοι είχαν ρεπό χθες και σήμερα θα προπονηθούν κανονικά. Ο **Κώστας Λεπτοκαρίδης** θα τους δώσει ρεπό το Σαββατοκύριακο και θα τους γυμνάσει εκ νέου την Δευτέρα. Ημέρα που θα ξεκινήσει η προετοιμασία για το ματς με τη Μύκονο που ολοκληρώνει το "κύκνειο άσμα" για τον Απόλλωνα Καλυθιών.

Ταλαιπωρία στην επιστροφή

- *Επιστρέφει ο Ψύλλου στον αγώνα με την Αναγέννηση που θα γίνει αύριο στις 17.00 στο "Οικονομίδειο"*

Ταλαιπωρήθηκε ο Διγενής κατά την επιστροφή του από τη Νάξο. Οι κυανόλευκοι ως γνωστόν πήγαν αεροπορικώς στην Αθήνα κι από εκεί με πλοίο στο κυκλαδίτικο νησί. Επαιξαν κι επέστρεψαν στη Ρόδο με τον ίδιο τρόπο. Οι της αποστολής "τρόμαξαν" ιδιαίτερα όταν το αεροπλάνο έφτασε πάνω απ' το Παραδείσι, όπου υπήρξαν φοβερές αναταράξεις, λόγω της υπάρχουσας κακοκαιρίας. Τέλος καλό, όμως, όλα καλά!

Ο Διγενής δεν γυμνάσθηκε καθόλου χθες. Θα το πράξει ελαφρά σήμερα προετοιμαζόμενος για τον αυριανό αγώνα με την Αναγέννηση Σάμου που θα γίνει στο "Οικονομίδειο" στις 17.00. Οι κυανόλευκοι θα έχουν στις τάξεις τους τον **Μιχάλη Ψύλλου**, που εξέτισε την ποινή του, αλλά ο **Σαλβατόρε Γκιούντιτσε** αντιμετωπίζει πρόβλημα με τραυματισμούς καθώς:

- **Εμίρογλου** και **Παπαχριστοδούλου** έχουν διάστρεμμα από το ματς με τον Πανναξιακό και μέχρι χθες εθεωρείτο αμφίβολη η συμμετοχή τους στο αυριανό παιχνίδι.

- Πιο ελαφρύς είναι ο τραυματισμός του **Γιώργου Δανά**, που πιστεύεται ότι θάναι εντάξει μέχρι αύριο, ενώ

- Αδύνατη καθίσταται η συμμετοχή του **Αντώνη Διακάκη** που είναι τραυματισμένος στο δικέφαλο.

Ολα φυσικά θα κριθούν μετά τη σημερινή ελαφρά προπόνηση.

Ο ΚΟΤΤΟΡΟΣ ΣΤΗ ΡΟΔΟ

Ο **Γιώργος Κόττορος** θα διευθύνει τον αγώνα των Νέων της Ρόδου με τον Ατρόμητο. Επόπτες θα είναι οι **Κατταβενός - Μίχας.**

Παρατηρητής αγώνα στο ίδιο παιχνίδι που θα γίνει στο Δημοτικό Στάδιο στις 14.00 την Κυριακή, θα είναι η **Δέσποινα Δελαπόρτα.**

ΤΟΠΙΚΟ ΠΟΔΟΣΦΑΙΡΟ

Ολοκληρώνουν με Βοιωτία

Κλήσεις σε απολογία

• Την Κυριακή στις 11 π.μ. ο αγώνας των Τζούνιορς, ενώ στις 12 το παιχνίδι των Προπαίδων

Ολοκληρώνονται την Κυριακή 9 Μαΐου στο Εθνικό Στάδιο της πόλης μας, οι αγώνες των μικτών μας ομάδων των Τζούνιορς και την Προπαίδων, οι οποίες θ' αντιμετωπίσουν τις αντίστοιχες ομάδες της ΕΠΣ Βοιωτίας. Το παιχνίδι των Τζούνιορς θα ξεκινήσει στις 11 το πρωί, ενώ στις 12 το μεσημέρι θ' ακολουθήσει το παιχνίδι των Προπαίδων. Στους δύο πρώτους αγώνες τους οι ομάδες μας αντιμετώπισαν τις ομάδες της Αθήνας και του Πειραιά με συγκομιδή μία νίκη και τρεις ήττες συνολικά.

Σύμφωνα με τα πειθαρχικά άρθρα 29 και 30 του ΚΑΠ και βάσει των οικείων Φ.Α. και των εκθέσεων των παρατηρητών καλούνται σε έγγραφη απολογία μέχρι την Τετάρτη 12 Μαΐου και ώρα 14.00 στα γραφεία της ΕΠΣΔ, τα κάτωθι Σωματεία και παράγοντες:

1. **Κλεόβουλος - ΑΕΡΑ**
   α. Το σωματείο Κλεόβουλος και
   β. Ο πρόεδρός του **Διακογεωργίου Μιχαήλ**
2. **Ερμής - Δόξα Ψίνθου**
   α. Το σωματείο Ερμής
   β. Ο παράγοντάς του **Χατζηγεωργίου Εμμ.**
   γ. Ο ποδοσφαιριστής του **Καβουσανάκης Αναστ.**
3. **Απόλλων Απολ. - Αρης Αρχ.**
   α. Το σωματείο Απόλλων Απολ.
   β. Ο αναγραφόμενος στο Φ.Α. σαν βοηθός προπονητή **Πιννίκας Μιχάλης.**

Επίσης σύμφωνα με το άρθρο 30 του ΚΑΠ, καλείται σε αυτοπρόσωπη απολογία για την Τετάρτη 12 Μαΐου και ώρα 17.00 στα γραφεία της ΕΠΣΔ, ο ποδοσφαιριστής του Ακουσίλαου **Στάππας Γεώργιος,** διότι καίτοι κλήθηκε να παρουσιασθεί ενώπιον της Επιτροπής την Τετάρτη 5 Μαΐου, δεν το έπραξε και δεν δικαιολόγησε την απουσία του.

Εκτακτη συνεδρίαση Πειθαρχικής

Εκτάκτως θα συνεδριάσει σήμερα στις 2 το απόγευμα η Πειθαρχική Επιτροπή της ΕΠΣΔ, προκειμένου να ασχοληθεί με το Φύλλο Αγώνα της αναμέτρησης Ηρακλής Μαριτσών - Απόλλων Απολλώνων. Υπό κανονικές συνθήκες, η απόφαση θα έπρεπε να είχε ληφθεί από την Τετάρτη, ωστόσο όπως αναφέρεται στην ανακοίνωση της ΕΠΣΔ, το σωματείο του Απόλλωνα δεν έλαβε έγκαιρα την κλήση του σε απολογία (προφανώς λόγω βλάβης στο φαξ).

Οι επόμενες συνεδριάσεις

Την επόμενη Τετάρτη 12 Μαΐου στις 3 το απόγευμα, θα πραγματοποιηθεί η συνεδρίαση της Εκτελεστικής Γραμματείας της ΕΠΣΔ.

Δύο ώρες αργότερα θα συνεδριάσει η Πειθαρχική Επιτροπή της Ενωσης.

Ραντεβού στον Αλιμο

• Στην Αθήνα θα διεξαχθεί στις 19 Μαΐου το παιχνίδι της Μικτής των Ερασιτεχνών μας κόντρα στην Ηπειρο, για το Regions Cup

Στο γήπεδο Αλίμου Β. και όχι στην Ρόδο, όπως είχε προτείνει η ΕΠΣΔ, θα αντιμετωπίσει την Τετάρτη 19 Μαΐου στις 4.30 το απόγευμα η μικτή μας ομάδα των Ερασιτεχνών το αντίστοιχο αντιπροσωπευτικό συγκρότημα της ΕΠΣ Ηπείρου, στον πρώτο νοκ άουτ αγώνα του Regions Cup της ΟΥΕΦΑ.

Το Δ.Σ. της Ενωσης εξουσιοδότησε τους Ενωσιακούς προπονητές **Χρήστο Καλαϊτζίδη** και **Γιώργο Μποσγανά** να επιλέξουν σε συνεργασία με την Τεχνική Επιτροπή τους 18 ποδοσφαιριστές, οι οποίοι θα παραστούν το βράδυ της ερχόμενης Δευτέρας στις 8.30 στα γραφεία της ΕΠΣΔ για σχετική ενημέρωση.

Τα ονόματα των ποδοσφαιριστών που θα επιλεγούν θα ανακοινωθούν αύριο Σάββατο.

ΑΝΑΚΟΙΝΩΣΗ

Προς τους κ.κ. Ξενοδόχους κλπ.

ΕΧΕΤΕ ΠΡΟΒΛΗΜΑ ΜΕ ΤΗΝ ΠΛΑΖ ΣΑΣ; ΕΧΟΥΜΕ ΤΗΝ ΛΥΣΗ!

Σας προσφέρουμε

ΑΜΜΟ ΘΑΛΑΣΣΗΣ

δια την ανάπλαση. Ετοιμοπαράδοτη και σε οιανδήποτε ποσότητα.

ΥΠΕΥΘΥΝΟΣ ΠΩΛΗΣΕΩΝ
ΝΙΚΗΤΑΣ ΦΡΟΥΖΑΚΗΣ
ΤΗΛ. 6932643477

ΑΜΜΟΤΡΑΝΣ Ν.Ε
ΡΟΔΟΣ

SAVVIOU TRAVEL
APOSTOLOU PAULOU 8, ANALIPSI RHODES
TEL. 22410 23728 & 32744 FAX 22410 39730

Το πρακτορείο ΣΑΒΒΙΟΥ και πάλι κοντά σας διοργανώνει για το τριήμερο του

ΑΓΙΟΥ ΠΝΕΥΜΑΤΟΣ

Εκδρομή στο πανέμορφο νησί της

ΛΕΡΟΥ

ΑΝΑΧΩΡΗΣΗ ΑΠΟ ΡΟΔΟ 29/5 ΩΡΑ 08.30

ΕΠΙΣΤΡΟΦΗ ΑΠΟ ΛΕΡΟ 31/5 ΩΡΑ 18.00

ΣΤΗΝ ΜΟΝΑΔΙΚΗ ΤΙΜΗ ΤΩΝ

115€

ΠΕΡΙΛΑΜΒΑΝΕΙ:
- ΑΚΤΟΠΛΟΪΚΑ ΕΙΣΙΤΗΡΙΑ
- 2 ΔΙΑΝΥΚΤΕΡΕΥΣΕΙΣ ΣΕ ΞΕΝΟΔΟΧΕΙΟ Β' ΚΑΤΗΓΟΡΙΑΣ ΜΕ ΠΡΩΙΝΟ
- 2 ΓΕΥΜΑΤΑ
- ΕΚΔΡΟΜΗ (ΓΥΡΟΣ ΤΟΥ ΝΗΣΙΟΥ)
- ΤΑΞΙΔΙΩΤΙΚΗ ΑΣΦΑΛΕΙΑ
- ΣΥΝΟΔΟΣ ΤΟΥ ΓΡΑΦΕΙΟΥ ΜΑΣ

ΚΡΑΤΗΣΕΙΣ ΣΥΜΜΕΤΟΧΗΣ ΣΤΑ ΤΗΛΕΦΩΝΑ
22410-23728 & 22410-32744
(ΘΕΣΕΙΣ ΠΕΡΙΟΡΙΣΜΕΝΕΣ)



ΑΜΕΣΗ ΕΞΥΠΗΡΕΤΗΣΗ
SERVICE
ΗΛΕΚΤΡΟΝΙΚΩΝ ΥΠΟΛΟΓΙΣΤΩΝ
ΜΗΧΑΝΩΝ ΓΡΑΦΕΙΟΥ
ΤΑΜ.ΜΗΧΑΝΩΝ-ΦΟΡΟΛ.ΜΗΧΑΝ.
Καλέστε τώρα 22410 65252

ΑΝΑΒΑΘΜΙΣΕΙΣ
ΕΓΚΑΤΑΣΤΑΣΕΙΣ
Η/Υ-ΔΙΚΤΥΩΝ-ΠΕΡΙΦΕΡΙΑΚΩΝ
ΜΗΧ.ΓΡΑΦΕΙΟΥ-ΤΑΜ.ΜΗΧΑΝΩΝ
ΠΡΟΓΡΑΜΜΑΤΩΝ - INTERNET

Alpha netcom
computer - internet services

Αθηνών 17 - Ανάληψη
85100 - Ρόδος
Τηλ./Φαξ 22410 65252
Κιν. 6974 106976 email: info@rho.com.gr

Athinon 17 - Analipsi
85100 - Rhodes
Tel./Fax: +30 22410 65252
mobile: +30 6974 106976

STEFANAKIS
Zorpidis
ΤΟΥΡΙΣΤΙΚΟΣ ΟΡΓΑΝΙΣΜΟΣ
ΑΛΕΞ. ΔΙΑΚΟΥ 38-ΡΟΔΟΣ
Τηλ.: 2241020625-2241030054

Εκδρομή στη

ΣΑΜΟ

του Αγίου Πνεύματος

✓ 29/5-1/6

140€

Α) 1η μέρα:
Αναχώρηση με το F/B ΙΕΡΑΠΕΤΡΑ 21.00
Τακτοποίηση στις καμπίνες ΑΒ4 και άφιξη στο νησί του Πυθαγόρα 05.00 π.μ. στις 30/5

Β) 2η μέρα:
ΓΥΡΟΣ ΝΗΣΙΟΥ. Θα επισκεφθούμε το Πυθαγόρειο και θα θαυμάσουμε το κέντρο των Λογοθέτηδων και θα συνεχίσουμε για τα χωριά Πύργο, Μαραθόκαμπο, Καρλόβασι και ενδιάμεσες στάσεις. Επιστροφή στο ξενοδοχείο. Ελεύθερος χρόνος.

γ) 3η μέρα:
ΠΕΡΙΗΓΗΣΗ ΠΟΛΗΣ. Πρωινό στο ξενοδοχείο, επίσκεψη στο Αρχαιολογικό και στο Βυζαντινό Μουσείο. Ακολούθως θα θαυμάσουμε τα νεοκλασικά κτίρια, την ιστορική εκκλησία του Αγ. Σπυρίδωνος και της Αγ. Ειρήνης. Ελεύθερος χρόνος. Αναχώρηση για το λιμάνι 22.30. Επιστροφή στη Ρόδο 07.30 την Τρίτη το πρωί.

Περιλαμβάνει:
1) Διαμονή σε ΑΒ4 καμπίνες του F/B Ιεράπετρα
2) Μία διαν/ση β΄ κατηγορίας ξενοδοχείο με πρωινό
3) Μετακινήσεις με πολυτελή πούλμαν
4) Ομαδική ταξιδιωτική ασφάλεια και ασφάλιση αστικής ευθύνης
5) Αναφερόμενες περιηγήσεις

Δεν περιλαμβάνει:
Γεύματα, ποτά, τηλεφωνήματα, εισόδους στα μουσεία.

ΤΟΠΙΚΟ ΠΟΔΟΣΦΑΙΡΟ

Βίοι αντίθετοι...

• Το Σάββατο στις 14.45 τα παιχνίδια του Ιάλυσου και του Φοίβου που υποδέχονται, Απόλλων Απ. και Αναγέννηση. Σφυρίζουν Π"δόπουλος και Φεσσάρας.

• Ανοίγουν σήμερα την «αυλαία» Ασπίδα Απ. και Κλεόβουλος στις 4 μ.μ. στους Αγίους Αποστόλους.

Τέσσερις ομάδες έχουν ακόμη βαθμολογικό ενδιαφέρον για το φετινό πρωτάθλημα και 29η αγωνιστική τους φέρνει αντιμέτωπους.

Ιάλυσος και Φοίβος που βρίσκονται στο «παιχνίδι» του τίτλου θα αντιμετωπίσουν το Σάββατο την ίδια ώρα (14.45) Απόλλωνα Απ. και Αναγέννηση, αντίστοιχα οι οποίοι δίνουν τη δική τους «μάχη» για παραμονή στην κατηγορία.

Το πρώτο ματς θα γίνει στο Οικονομίδειο με τον **Ανδρέα Π"δόπουλο** να είναι ο άρχων του αγώνα, ενώ το δεύτερο θα γίνει στο γήπεδο Φανών, λόγω τιμωρίας της έδρας του Φοίβου και εδώ διαιτητής ορίσθηκε ο **Νίκος Φεσσάρας**.

Ωστόσο η 29η αγωνιστική ανοίγει την «αυλαία» σήμερα με το ματς Ασπίδα Απ.-Κλεόβουλος που θα γίνει στις 4 μ.μ. στο γήπεδο των Αγίων Αποστόλων.

Στο γήπεδο Μαλώνας θα εκτίσει τη μια ποινή τιμωρίας της έδρας του ο ΑΕΡΑ, όπου εκεί θα υποδεχθεί το Σάββατο στις 5 μ.μ. τον Διαγόρα Β. ενώ την ίδια ώρα στους Αγίους Αποστόλους θα παίξουν Ευαγόρας και Ηρακλής Μ.

Τέλος την Κυριακή στις 3 μ.μ. ο Αρης θα υποδεχθεί στον Αρχάγγελο τον Ανταγόρα.

Αναλυτικά η 29η αγωνιστική:

ΣΗΜΕΡΑ

• **Αγ. Απόστολοι (16.00):** Ασπίδα Απ.-Κλεόβουλος.

Διαιτησία: *Κόττορος, Κατσιδώνης Ε., Λάμπρου.*

Παρατηρητής: *Μπακαρής.*

Παρ. διαιτησίας: *Κων/νου.*

ΑΥΡΙΟ

• **Φάνες (14.45):** Φοίβος-Αναγέννηση.

Διαιτησία: *Φεσσάρας, Καραχανής, Ορφανός.*

Παρατηρητής: *Νικολάου.*

Παρ. διαιτησίας: *Σαββάκης.*

• **Οικονομίδειο (14.45):** Ιάλυσος-Απόλλων Απ.

Διαιτησία: *Π"δόπουλος, Κατσιμίχας, Μαρκόπουλος.*

Παρατηρητής: *Μπαλτάς.*

Παρ. διαιτησίας: *Κατσιμίχας.*

• **Μαλώνα (17.00):** ΑΕΡΑ-Διαγόρας Β.

Διαιτησία: *Φραγκίνης, Κόκκινος, Γκούμας*

Παρατηρητής: *Ντάκας Σ.*

Παρ. διαιτησίας: *Σακελλαρίδης.*

• **Αγ. Απόστολοι (17.00):** *Ευαγόρας-Ηρακλής Μ.*

Διαιτησία: *Διαμαντέας, Μίχας, Ρουμάνης.*

Παρατηρητής: *Παυλούς.*

Παρ. διαιτησίας: *Τριανταφύλλου.*

• **ΑΕΛ-Αστέρας Μ.** (Παραιτήθη η ΑΕΛ).

• **Καλυμνιακός-Κλεάνθης** (Απεβλήθη ο Καλυμνιακός).

ΠΑΙΔΙΚΟ

Στο «Εθνικό» οι τελικοί

• Την Τετάρτη 12/5 στις 4 μ.μ. ο μικρός τελικός και στις 17.30 ο μεγάλος τελικός.

Την Τετάρτη 12 Μαΐου θα πραγματοποιηθεί στο δημοτικό στάδιο Ρόδου η τελική φάση του παιδικού πρωταθλήματος περιόδου 2003-2004.

Για την 1η και 2η θέση θα διαγωνισθούν οι ομάδες ΠΑΟ Διαγόρας-Κλεάνθης ώρα 17.30, ενώ θα προηγηθεί ώρα 16.00 ο αγώνας Ευαγόρας-Α.Σ. Ρόδος για την 3η και 4η θέση.

Μετά τους αγώνες η ΕΠΣΔ θα απομείνει στις 4 ομάδες κυπέλλα και στους ποδ/στές αναμνηστικά μετάλλια.

Εφηβικό πρωτάθλημα

Τα παιχνίδια της προτελευταίας αγωνιστικής (29ης) ορίσθηκαν ως εξής:

ΚΥΡΙΑΚΗ

• **Κρεμαστή (11.00):** Φοίβος-Αναγέννηση Εμπ.

Διαιτησία: *Π"γιαννίδης.*

Γιατρός: *Χατζάκης*

• **Αφάντου (11.30):** ΑΕΡΑ-Πετρώνας.

Διαιτησία: *Γαγάνης.*

Γιατρός: *Παρασκευόπουλος.*

• **Ασκληπειό (17.00):** Ασκληπειό-Ηρακλής Μ.

Διαιτησία: *Γουλάρας.*

• **Κατταβιά (17.00):** Κατταβιά-Διαγόρας

Διαιτησία: *Γκιούντιτσε.*

Γιατρός: *Συμεωνίδης.*

• **Αγ. Απόστολοι (17.00):** Ρόδος-Απόλλων Απ.

Διαιτησία: *Κλιάρη, Τσουρούττης, Μάρης.*

Γιατρός: *Καλαθενός.*

• **Ερμής-Ζευς** (Απεβλήθη ο Ζευς).

• **Ορφέας-Κλεάνθης** (Απεβλήθη ο Ορφέας).

• **Αρης-Αστέρας Π.** (Απεβλήθησαν και οι δύο).





ΤΟΠΙΚΟ ΠΟΔΟΣΦΑΙΡΟ

Παιδικό τουρνουά στην Κω

• Το διοργανώνει στις 30 Μαΐου η ΕΠΣΔ

Οπως κάθε χρόνο, έτσι και εφέτος θα πραγματοποιηθεί στην Κω την Κυριακή 30 Μαΐου το παιδικό τουρνουά "Μάιος 2004". Στο τουρνουά καλούνται να συμμετάσχουν οι ομάδες του Βορείου Συγκροτήματος, και αφορά παιδιά γεννηθέντα τα έτη 1992 και 1993.

Ακολουθεί η σχετική προκήρυξη:

«ΠΡΟΚΗΡΥΞΗ ΠΑΙΔΙΚΟ ΤΟΥΡΝΟΥΑ ΒΟΡΕΙΟΥ ΣΥΓΚΡΟΤΗΜΑΤΟΣ ΝΗΣΩΝ "ΜΑΪΟΣ 2004"

ΣΤΗΝ ΚΩ

Η επιτροπή καλλιέργειας και ανάπτυξης του αθλήματος της ΕΠΣΔ προκηρύσσει το παιδικό τουρνουά "Μάιος 2004" που θα γίνει στην Κω στο νέο στάδιο Ανταγόρας, την Κυριακή 30 Μαΐου 2004

1. Δικαίωμα συμμετοχής έχουν όλα τα σωματεία του Βορείου Συγκροτήματος, ήτοι Νισύρου, Κω, Καλύμνου, Λέρου, Λειψών και Πάτμου.

2. Οι ομάδες θα απαρτίζονται από παιδιά - ποδ/στές που έχουν γεννηθεί τα έτη 1992-1993 καθώς και μικρότερης ηλικίας με ευθύνη των προπονητών των ομάδων.

3. Η ηλικία θα αποδεικνύεται μόνο με δελτία ατομικών στοιχείων και μεταβολών ή με πιστοποιητικά γέννησης με θεωρημένη φωτογραφία.

4. Οι ομάδες υποχρεούνται να προσκομίσουν συνολική κατάσταση υγείας των ποδ/στών με πρόσφατη θεώρηση γιατρού.

5. Σωματείου, του οποίου οι παράγοντες, προπονητές, αθλητές και φίλαθλοι δημιουργήσουν επεισόδια, θα αποβάλλεται αυτόματα από την συνέχεια του τουρνουά.

6. Σε περίπτωση που διαπιστωθεί από την Επιτροπή "πλαστοπροσωπεία" το σωματείο αποβάλλεται άμεσα και δεν δικαιούται να λάβει μέρος στο επόμενο τουρνουά της ΕΠΣΔ. Παράλληλα του επιβάλλεται χρηματικό πρόστιμο 300 ευρώ.

7. Δηλώσεις συμμετοχής έως την Τετάρτη 26 Μαΐου και ώρα 12.00.

ΚΑΝΟΝΕΣ ΑΓΩΝΩΝ

1. Οι αγώνες θα διεξάγονται ταυτόχρονα στα 2 ήμισυ του γηπέδου (κατά πλάτος) που θα είναι ειδικά διαμορφωμένο.

2. Κάθε ομάδα θα αγωνίζεται με οκτώ ποδ/στές (7+1 τερματοφύλακας) και δύναται να δηλώνει έως δέκα έξι (16) ποδ/στές στο Φύλλο Αγώνος. Οι αλλαγές θα είναι ελεύθερες, χωρίς όμως ο ποδοσφαιριστής που θα αντικατασταθεί να έχει δικαίωμα να αγωνισθεί ξανά στον ίδιο αγώνα.

3. Διάρκεια κάθε αγώνα θα είναι 20 λεπτά (10 ανά ημίχρονο με 5λεπτη ανάπαυλα).

4. Κάθε ομάδα θα αγωνισθεί με όλους τους αντιπάλους του ομίλου της και η πρόκριση στους τελικούς θα γινει μέσα από βαθμολογία.

Σε περίπτωση ισοβαθμίας 2 ή και περισσότερων ομάδων υπολογίζονται τα αποτελέσματα που έφεραν στους μεταξύ τους αγώνες. Εάν οι ομάδες έφεραν τα ίδια αποτελέσματα θα υπολογισθεί η συνολική διαφορά τερμάτων.

Σε περίπτωση πάλι ισοβαθμίας θα προκριθεί η ομάδα που πέτυχε τα περισσότερα τέρματα.

Αν και εκεί έχουμε ισοβαθμία τότε οι ομάδες θα εκτελέσουν από τρία πέναλτι.

5. Ελεύθερο λάκτισμα τέρματος και επιθετικό φάουλ εκτελείται από το ύψος της περιοχής των 13 μέτρων.

6. Οφσάιντ δεν υπάρχει.

7.Οι αλλαγές ποδοσφαιριστών γίνονται από τους προπονητές χωρίς προειδοποίηση των διαιτητών. Ο ποδοσφαιριστής θα εισέρχεται αφού βγει ο αντικατασταθείς ποδοσφαιριστής. Σε περίπτωση που δεν γίνει αυτό, ο διαιτητής τιμωρεί την ομάδα με τεχνική ποινή.

8. Κάθε ομάδα έχει την υποχρέωση να βρίσκεται στο γήπεδο μισή ώρα τουλάχιστον από τον προγραμματισμένο αγώνα της. Τα σωματεία υποχρεούνται να έχουν τουλάχιστον 3 μπάλες No 4.

9. Μπλε κάρτα (φαίρ πλέι).

Οι διαιτητές των αγώνων του τουρνουά θα δείχνουν μπλε κάρτα σε ποδοσφαιριστές που με τις ενέργειές τους προάγουν το "ευ αγωνίζεσθε".

ΕΠΑΘΛΑ

1. Σ' όλους τους συμμετέχοντες αθλητές θα απονεμηθεί ειδικό δίπλωμα συμμετοχής. Καθώς και στους διαιτητές που θα διευθύνουν τους αγώνες.

2. Στις 4 πρώτες ομάδες των τελικών θα δοθεί από 1 κύπελλο.

3. Ειδικό έπαθλο θα δοθεί στην ομάδα που θα συγκεντρώσει τις περισσότερες μπλε κάρτες και η συμπεριφορά των υπευθύνων προπονητή και των φιλάθλων θα είναι άψογη έτσι όπως αρμόζει στους αγώνες της ηλικίας αυτής.

Γιατρό για τους αγώνες του τουρνουά θα ορίσει η ΕΠΣΔ».

ΕΚΔΡΟΜΗ ΣΤΗΝ

ΤΗΝΟ

ΙΕΡΟ ΠΡΟΣΚΥΝΗΜΑ ΣΤΗΝ ΜΕΓΑΛΟΧΑΡΗ ΜΕ ΤΟ *BLUE STAR 1*

ΑΝΑΧΩΡΗΣΗ ΑΠΟ ΡΟΔΟ
ΤΡΙΤΗ 25/5/2004 ΚΑΙ ΩΡΑ 20.00
ΕΠΙΣΤΡΟΦΗ ΣΤΗ ΡΟΔΟ
ΣΑΒΒΑΤΟ 29/5/2004 ΚΑΙ ΩΡΑ 07.45

ΜΟΝΟ ΜΕ 220€

ΣΤΗΝ ΤΙΜΗ ΠΕΡΙΛΑΜΒΑΝΟΝΤΑΙ:
1.ΤΑ ΑΚΤΟΠΛΟΪΚΑ ΕΙΣΙΤΗΡΙΑ ΡΟΔΟ-ΜΥΚΟΝΟ-ΤΗΝΟ-ΜΥΚΟΝΟ-ΡΟΔΟ ΣΕ Γ' ΘΕΣΗ (ΑΕΡΟΠΟΡΙΚΟΥ ΤΥΠΟΥ ΚΑΘΙΣΜΑΤΑ-ΣΑΛΟΝΙΑ).
2. ΤΡΕΙΣ ΔΙΑΝΥΚΤΕΡΕΥΣΕΙΣ ΣΕ ΕΠΙΛΕΓΜΕΝΑ ΞΕΝΟΔΟΧΕΙΑ ΣΤΗΝ ΤΗΝΟ ΣΕ ΔΙΚΛΙΝΑ-ΤΡΙΚΛΙΝΑ ΔΩΜΑΤΙΑ, ΜΕ ΠΡΩΙΝΟ.
3. ΜΙΑ ΟΛΟΗΜΕΡΗ ΕΚΔΡΟΜΗ ΣΤΗΝ ΤΗΝΟ (ΓΥΡΟΣ ΝΗΣΙΟΥ).
4. ΟΙ ΜΕΤΑΦΟΡΕΣ ΛΙΜΑΝΙ-ΞΕΝΟΔΟΧΕΙΟ-ΛΙΜΑΝΙ ΣΤΗΝ ΤΗΝΟ.

Δηλώστε αμέσως συμμετοχή - Θέσεις περιορισμένες

Πληροφορίες-εγγραφές-κρατήσεις
ΚΥΡΙΑΚΟΣ Μ. ΜΑΧΑΙΡΑΚΗΣ
ISIS TRAVEL -ΓΡΑΦΕΙΟ ΓΕΝΙΚΟΥ ΤΟΥΡΙΣΜΟΥ
ΤΗΛ. 22410 87595



TOP CARS

ΕΙΣΑΓΩΓΕΣ ΜΕΤΑΧΕΙΡΙΣΜΕΝΩΝ ΑΥΤΟΚΙΝΗΤΩΝ
ΑΓΟΡΕΣ-ΠΩΛΗΣΕΙΣ-ΑΝΤΑΛΛΑΓΕΣ



Ελάτε σε μας να δείτε και να επιλέξετε ένα από τα αυτοκίνητα που υπάρχουν ετοιμοπαράδοτα στην έκθεση ή να μας ενημερώσετε για οποιοδήποτε μοντέλο σας ενδιαφέρει.
Το αγοράζετε εάν θέλετε με 0% προκαταβολή μέχρι 60 μήνες εξόφληση με το χαμηλότερο επιτόκιο της αγοράς.
Ελάτε να γνωριστούμε και δεν θα βγείτε χαμένοι. Θα ικανοποιήσουμε κάθε επιθυμία σας είτε πρόκειται για Ι.Χ. επιβατικό ή είτε επαγγελματικό αυτοκίνητο.









ΕΤΟΙΜΟΠΑΡΑΔΟΤΑ ΤΑΧΙ DIESEL

ΕΥΧΑΡΙΣΤΟΥΜΕ

TOP CARS

Λεωφ. Ελευθερίας 20 Κρεμαστή
τηλ.-fax: (22410) 96889 και 6972261775



Ξεφαντώστε με ένα κεφάτο πρόγραμμα
με τους ΜΙΧΑΛΗ, ΣΤΡΑΤΟ, ΙΟΥΛΙΑ,
ΜΟΥΣΤΑΦΑ και ΜΙΧΑΛΗ

ΑΝΟΙΚΤΑ
ΠΑΡΑΣΚΕΥΗ-
ΣΑΒΒΑΤΟ-ΚΥΡΙΑΚΗ

Ολες οι εκδηλώσεις μέχρι 220 άτομα

ΛΙΝΔΟΥ & ΒΡΥΞΕΛΛΩΝ 211
(πίσω από τη ΔΕΥΑΡ), στο Ροδίνι
ΤΗΛ. 67674 • Κιν. 0932-635007

ΜΙΚΡΕΣ αγγελίες

ΟΙ ΑΓΓΕΛΙΕΣ ΤΗΣ ΡΟΔΙΑΚΗΣ παρουσιάζονται και στο site www.anaggelies.gr

ΜΕΤΑΦΕΡΘΗΚΑΜΕ!
Θα μας βρίσκετε στα κεντρικά μας γραφεία επί της **Μαρ. Μαλλιαράκη 11** (τελευταία πάροδος Καναδά).
Τα τηλέφωνα παραμένουν τα ίδια:
(22410) 22210, (22410) 75230

ενοικιασεις ακινητων & επιχειρησεων

ΣΤΟΥΝΤΙΟ ΕΠΙΠΛΩΜΕΝΟ ΣΤΗΝ ΠΑΛΙΑ ΠΟΛΗ. ΤΙΜΗ 180 ΕΥΡΩ. ΠΛΗΡ. ΤΗΛ. 6945932656 ΩΡΕΣ 3 Μ.Μ. -10 Μ.Μ. ΠΕ58742

ΔΙΑΜΕΡΙΣΜΑ 100 τ.μ. οδός Σοφούλη 1ου ορόφου με βεράντες με ήλιο. Πληρ. τηλ. 2241022110, 15.00-19.00 AE58779

ΔΙΑΜΕΡΙΣΜΑ α' ορόφου δύο υπνοδωματίων, σαλόνι, κουζίνα, μπάνιο, σε άριστη κατάσταση βεράντες γύρω-γύρω συνδεδεμένο με το αποχετευτικό κοντά στο σχολείο της Ανάληψης επί της οδού Χρύσανθου Θεοχάρη Α12. Πληρ. τηλ. 2241064079 AE58778

ΟΡΟΦΟΔΙΑΜΕΡΙΣΜΑ 93 τ.μ. πλήρως επιπλωμένο σε άριστη κατάσταση στο κέντρο της πόλης και θέα στη θάλασσα. Πληρ. τηλ. 6977707095 AE58775

ΔΙΑΜΕΡΙΣΜΑ 120 τ.μ. στον α' όροφο αποτελούμενο από 3 υπνοδωμάτια, σαλόνι, κουζίνα, 2 WC, επί της οδού Ηρακλειδών και Διαγόρα στην Ιαλυσό. Πληρ. τηλ. 2241092291, 6944627695 AE58769

ΔΙΑΜΕΡΙΣΜΑΤΑ επιπλωμένα, με δύο δωμάτια και κουζίνα στο κέντρο της πόλης, χειμώνα-καλοκαίρι. Πληρ. τηλ. 2241027608, 2241073647 AE58768

ΓΚΑΡΣΟΝΙΕΡΑ επιπλωμένη στην περιοχή του Αγίου Νικολάου. Πληρ. κ. Γιώργο τηλ. 6945551804, 2241066743 AE58766

ΔΙΑΜΕΡΙΣΜΑ 80 τ.μ. επί της οδού Σοφία Βέμπο στην Ανάληψη. Πληρ. τηλ. 2241062486, 6937173455 AE58735

ΕΝΟΙΚΙΑΣΕΙΣ ΚΑΤΑΣΤΗΜΑΤΩΝ Διαθέτουμε μεγάλη γκάμα καταστημάτων κεντρικότατα και συνοικιακά σε διάφορες περιοχές της Ρόδου για οποιανδήποτε Εμπορική Βιοτεχνική και Επαγγελματική χρήση Πληροφ.Σαββαιδης Σάββας & Συνεργάτες. Τηλ.22410-26281 AE58755

ΕΝΟΙΚΙΑΖΟΝΤΑΙ διαμερίσματα εντός πόλεως Ρόδου δυάρια-τριάρια-τεσσάρια σε διάφορες συνοικίες της Ρόδου Πληρ.Τηλ. 22410-26281 AE58753

ΕΝΟΙΚΙΑΖΟΝΤΑΙ ΚΤΙΡΙΑ μικρά και μεγάλα σε διάφορες περιοχές της Ρόδου. Πληρ.Σαββαιδης & Συνεργάτες Τηλ.22410-26281 AE58757

ΕΝΟΙΚΙΑΖΕΤΑΙ μονοκατοικία στο ΝΙΟΧΩΡΙ 182 τμ Πληρ.Τηλ 22410-26281 AE58754

ΕΝΟΙΚΙΑΣΕΙΣ ΓΡΑΦΕΙΩΝ. Ενοικιάζονται γραφεία κεντρικά για όλες τις χρήσεις. Πληροφ.Τηλ. 22410-26281 AE58756

ΜΕΖΟΝΕΤΑ 118 τ.μ. διώροφη Ιαλυσός κήπος, έως 3 άτομα, 480 ευρώ, εγγύηση 2 μήνες, σοβαροί ενοικιαστές. Πληρ. τηλ. 2241091276 AE58734

ΕΝΟΙΚΙΑΖΕΤΑΙ πλήρως επιπλωμένη μεγάλη γκαρσονιέρα 2 δωματίων με ψυγείο-πλυντήριο-φουρνάκι και όλα τα οικιακά σκεύη. Πληρ. τηλ. 2241028685 AE58731

ΔΙΑΜΕΡΙΣΜΑΤΑ μεγάλα 3 υπνοδωματίων, σαλονιού και κουζίνας με βεράντες που έχουν θέα όλη τη Ρόδο, πλήρως εξοπλισμένα και επιπλωμένα με μεγάλο πάρκιν και στάση λεωφορείου έξω από την πολυκατοικία. Επί της Ρόδου-Λίνδου, δίπλα στη ΔΕΥΑΡ. Πληρ. τηλ. 2241020422 AE58724

STUDIO επιπλωμένα στην περιοχή Ροδινιού, ενοίκιο 250 ευρώ. Πληρ. τηλ. 6945717380 βραδινές ώρες AE58711

ΓΡΑΦΕΙΑ πολυτελούς κατασκευής επί της πλατείας Κύπρου α' και β' όροφος από 25 τ.μ. έως 60+75 τ.μ. Πληρ. τηλ. 2241026021, κιν. 6946020735 AE58640

ΕΝΟΙΚΙΑΖΟΝΤΑΙ: α) γραφείο 75 τ.μ. στην οδό Αμερικής 111 στη Ρόδο, β) διαμέρισμα 50 τ.μ. με ηλιακό και πολυκουζινάκι στην οδό Χατζηαντωνίου 11 στην Ιξιά. Πληρ. τηλ. 2241027834, 6937065275 AE58725

ΓΩΝΙΑΚΟ ΟΡΟΦΟΔΙΑΜΕΡΙΣΜΑ σε μικρή οικοδομή δύο διαμερισμάτων με απεριόριστη θέα στη Ρόδο επί της οδού Κ. Παλαιολόγου. Αποτελείται από σαλόνι, κουζίνα, τρία υπνοδωμάτια και δύο μπάνια. Διαθέτει κεντρική ενδοδαπέδια θέρμανση, ηλιακό θερμοσίφωνα, υδρομασάζ, ηλεκτρικές συσκευές και πλήρες επιπλωμένο. Πληρ. τηλ. 2241020949, 6932326055 AE58706

Από 20/7 στην περιοχή Προφήτης Ηλίας Κοσκινού **ΕΝΟΙΚΙΑΖΕΤΑΙ** διαμέρισμα 2 επιπέδων με 3 υπνοδωμάτια, 2 WC, σαλόνι, κουζίνα, αποθηκευτικοί χώροι, θέα, τζάκι, κήπος, πάρκιν. Πληρ. τηλ. 6944475852 AE58709

ΥΠΟΓΕΙΟ 210 τ.μ. με ράμπα και γκαραζόπορτα κάτω από τα ΕΛΤΑ Δενδρινού 62. Πληρ. τηλ. 6945889939, 2241075193 AE58715

ΔΙΑΜΕΡΙΣΜΑ 80 τ.μ. ισόγειο στην Ιαλυσό επί της οδού Ανοιξης 8. Διαθέτει 2 υπνοδωμάτια, τουαλέτα, κουζίνα, καθιστικό και σαλόνι. Επίσης διαθέτει χώρο πάρκιν για αυτοκίνητα, μεγάλη αυλή, κήπο και υπάρχει και τηλέφωνο. Πληρ. κα Κατερίνα τηλ. 2241091921, 2241093740, 6936860327 AE58704

ΔΙΑΜΕΡΙΣΜΑ στην οδό Αγίας Αναστασίας αρ. 71, στον β' όροφο μικρής πολυκατοικίας, που απαρτίζεται από διάδρομο, χωλ, κουζίνα, τραπεζαρία, δύο υπνοδωμάτια, λουτροκαμπινέ και εξώστη. Πληρ. στον αρ. κιν. 6977749525 AE58710

ΣΤΟΥΝΤΙΟΣ επιπλωμένα, και πλήρως εξοπλισμένα σε μονοκατοικία (ανάμεσα σε Τρεις-Παστίδα). Θα προτιμηθούν στρατιωτικοί. Πληρ. για απόγευμα- βράδυ (μέχρι τις 10 μ.μ.) 6946582900 AE58702

ΕΝΟΙΚΙΑΖΕΤΑΙ

Διαμέρισμα στο Κέντρο της πόλης, οδός Αμμοχώστου αρ. 11, Β' όροφος, κατάλληλο και για επαγγελματική χρήση. Είναι Ε=140 τ.μ., και αποτελείται από 3 υπνοδωμάτια, σαλοτραπεζαρία, κουζίνα, λουτρό και W.C.
Μηνιαίο μίσθωμα: 650 ευρώ.

Πληρ. ΠΙΠΙΝΟΣ, τηλ. 2241023895, 6944676003.

ΕΝΟΙΚΙΑΖΕΤΑΙ
ΠΡΟΝΟΜΙΟΥΧΟ ΚΑΤΑΣΤΗΜΑ

260 τ.μ. επί της οδού Μεγ. Κων/νου και Καραϊσκάκη γωνία κατάλληλο για τράπεζα ή άλλου είδους εμπορική επιχείρηση.

Πληρ. τηλ. 2241085231, 6945461564

Vitzileos

ΚΤΗΜΑΤΟΜΕΣΙΤΙΚΟ ΓΡΑΦΕΙΟ - REAL ESTATE AGENCY

ΜΑΡΙΟΣ Κ. ΒΙΤΖΗΛΑΙΟΣ
Μεσίτης Αστικών Συμβάσεων - Real Estate agent

ΕΚΤΙΜΗΣΕΙΣ-ΑΓΟΡΕΣ-ΠΩΛΗΣΕΙΣ
ΚΑΤΑΣΤΗΜΑΤΑ
ΟΙΚΟΠΕΔΑ-ΧΩΡΑΦΙΑ
ΚΤΗΜΑΤΙΚΕΣ-ΣΥΜΒΟΥΛΕΣ
ΕΝΟΙΚΙΑΣΕΙΣ-ΔΙΑΧΕΙΡΙΣΕΙΣ
ΣΠΙΤΙΑ-ΔΙΑΜΕΡΙΣΜΑΤΑ

ΚΑΤΑΣΤΗΜΑΤΑ – ΓΡΑΦΕΙΑ – ΕΠΙΧΕΙΡΗΣΕΙΣ €

Επιχ/ση πλυντήρια-στεγνωτήρια σε πλήρη λειτουργία 20.000
Επιχ/ση BAR σε κατάστημα 300 .τ.μ.+300 τ.μ. υπόγ. κοντά στη μαρίνα 147.000
15 τ.μ. κατάστημα στην Α. Διάκου 30.000
20 τ.μ. Χ2 καταστήματα στην Π. Πόλη, τουριστ. περ. πίσω από Σωκρ. .323.000
45 τ.μ. ισόγ.+90 τ.μ. υπογ. Καρακόνερο 88.000
50 τ.μ. μαγαζί κοντά στο Μαντράκι (νοικιασμένο) 294.000
144 τ.μ. διώροφο κατάστημα με αυλή, 300 τ.μ. στο Νιοχώρι 500.000
155 τ.μ. ακίνητο στην Ψαροπούλα, στην θάλασσα 220.000
165 τ.μ. διώροφο μαγαζί στην Π. Πόλη της Κω, τουριστική περιοχή ..300.000
170 τ.μ. αποθήκη σε μπετά. Καρακόνερο 71.000
170 τ.μ. αποθήκη με ράμπα στην Μ. Πετρίδη 71.000
180 τ.μ. αποθήκη στην οδό Π. Ροδίου 82.000
300 τ.μ. κατ/μα ετοιμοπ. σε 1000 τ.μ. οικόπ. Παστίδα, βιοτεχν. χώρος .147.000
1000 τ.μ. εργοστάσιο στον Καλαμώνα έτοιμο σε οικοπ. 6.400 τ.μ. 587.000
1155 τ.μ. ακίνητο σε οικόπ. 817 τ.μ. στο κέντρο της Ρόδου 763.000
12 apartmens πλήρως εξοπλισμένα στο Κιοτάρι 440.000
Ξενοδ. Α' κατ., στην πόλη, 180 κλίνες+4 καταστήματα 6.200.000
7 apart.Χ 2 δωμάτια πλήρως εξοπλισμένα και δύο μαγαζιά 250 τ.μ. στην παραλία Τριαντών, στην θάλασσα 338.000
Ξενοδ. Β' κατ. 95 δωμ. σε 13 στρέμ. στην παραλία Ιαλυσού 2.640.000
Ξενοδ. Γ' κατ. 37 δωμ., 74 κλίνες, δισκοθήκη 250 τ.μ., μπαρ, στην πόλη της Ρόδου, παραλία 1.261.922

ΔΙΑΜΕΡΙΣΜΑΤΑ

45 τ.μ. στην πλατεία Βάθης, Αθήνα, στον 5ο όροφο 39.000
50 τ.μ. στα Τριάντα γκαρσονιέρα με θέα 50.000
50 τ.μ. στο Γεννάδι με 2ο υπνοδωμ. Φανταστική θέα ...44.000
60 τ.μ. στο Γεννάδι γκαρσονιέρα με θέα 47.000
82 τ.μ. στον 1ο όροφο σε διπλοκατοικία στην Π. Πόλη88.000
110 τ.μ. με 3ο υπνοδωμ. ρετιρέ, στους δασκάλους 150.000
117 τ.μ. παραδοσιακό διαμέρισμα απέναντι Καζίνο 147.000

ΜΕΖΟΝΕΤΕΣ – ΜΟΝΟΚΑΤΟΙΚΙΕΣ €

62 τ.μ. μονοκατοικία με τζάκι και φανταστική θέα στην Π. Πόλη 125.000
68 τ.μ. μονοκατοικία με αυλή 90 τ.μ. στα Μαριτσά 59.000
80 τ.μ. μονοκατοικία σε 4000 τ.μ. οικόπεδο, πάνω στο κύμα, Γεννάδι
125 τ.μ. μονοκατοικία στο Γεννάδι, Villa super lux, 10 δωμ. .293.500
130 τ.μ. μεζονέτα σε μπετά, οικοπ. 350 τ.μ. Τριάντα 110.000
135 τ.μ. μονοκατ. με κήπο στα Κρητικά, πανοραμικό 191.000
167 τ.μ. ισόγειο-οροφοδιαμέρισμα σε διπλοκατοικία με 285 τ.μ. οικόπεδο στο κέντρο της πόλης, διατηρητέο. Πάρκιν 440.300
170 τ.μ. διατηρητέα μονοκατοικία σε οικόπεδο 605 τ.μ. στο κέντρο της πόλης 290.000
170 τ.μ. μεζονέτα σε μπετά, οικοπ. 450 τ.μ. Τριάντα 140.000
170 τ.μ. μεζονέτα+170 τ.μ. μεζονέτα+120 τ.μ. οροφοδιαμέρισμα σε οικοπ. 5000 τ.μ. εντός οικισμού στην Παστίδα 426.000
180 τ.μ. μονοκατ. ημιτελής στο Γεννάδι σε οικόπ. 750 τ.μ Φανταστική θέα 161.000
187 τ.μ. βίλα με οικόπεδο 4780 τ.μ. στην Παστίδα 310.000
190 τ.μ. μεζονέτα σε οικόπεδο 400 τ.μ. στα Κοσκινού με θεα φανταστική 191.000
210 τ.μ. Μονοκατοικία με αυλή στην Π. Πόλη 323.000
230 τ.μ. βίλα στην Λάρδο σε οικόπ. 7700 τ.μ. με 750 οπωροφ. δένδρα 323.000
240 τ.μ. μεζονέτα σε οικόπεδο 250 τ.μ. στα Κοσκινού, νεόκτιστη 290.000
250 τ.μ. ημιτελές τριώροφο ακίνητο σε οικόπεδο 250 τ.μ. στους δασκάλους 235.000
250 τ.μ. βίλα καινούργια, πολυτελούς κατασκευής στο κέντρο της Κω σε οικόπεδο 4000 τ.μ. με δένδρα και γκαράζ 352.000
272 τ.μ. μονοκατοικία σε οικόπ. 270 τ.μ., αποτελείται από 4 διαμερίσματα. Ψαροπούλα. 220.000
600 τ.μ. μονοκατοικία στο Ροδίνι, Lux κατασκευής, γκαράζ, κήπο, φανταστική θέα 500.000

ΟΙΚΟΠΕΔΑ €

412 τ.μ. στον Αγ. Νικόλαου Σ.Δ. 1.20 .....220.100
709 τ.μ. οικόπεδο με Σ.Δ.-1, με άδεια οικοδομής για 1000 τ.μ. στην πόλη 600.000
750 τ.μ. στο Γεννάδι, εντός σχεδίου 18.000
2000 τ.μ. στα Μαριτσά. Εντός σχεδίου, Σ.Δ.-0,50 .....120.000
2000 τ.μ. στα Τριάντα 147.000
2500 τ.μ. πάνω στο δρόμο Ελαιώνας-Φουρνάκι. Γεννάδι 24.000
3080 τ.μ. στο Πλημμύρι 23.500
4000 τ.μ. κοντά στο Βερόπουλο με φανταστική θέα 176.000
4100 τ.μ. στο Λειβάδι-Κρεμαστή 82.200
4120 τ.μ. στα Τριάντα, κοντά στον οικισμό 205.000
4400 τ.μ. στην Κρεμαστή 76.000
5000 τ.μ. στα Αφάντου 103.000
5500 τ.μ. στα Μαριτσά, εντός σχεδίου, Σ.Δ.=1 .250.000
5800 τ.μ. στα Κανδυλί 117.000
6000 τ.μ. πάνω στο κύμα στα Τριάντα 352.000
6000 τ.μ. στην Παστίδα+αποθήκη 144.000
6500 τ.μ. στην λεωφόρο Ρόδου-Κρεμαστής ...410.000
6500 τ.μ. στο Φαληράκι κοντά στη θάλασσα, προνομιακό 500.000
6720 τ.μ. στον Θόλαρο, Παραδείσι 82.200
8000 τ.μ. στο Φαληράκι 191.000
8300 τ.μ. στην Βληχά-Κάλαθος 367.000
8500 τ.μ.+6500 τ.μ. στην παραλία Αφάντου ..18 το τ.μ.
9000 τ.μ. στα Μαριτσά, εντός ζώνης 132.000
9345 τ.μ. στα Ασγούρου με θέα 205.000
12000 τ.μ. στην Αφάντου, πάνω στο κύμα 520.000
13000 τ.μ. στα Μαριτσά 123.000
14000 τ.μ. το αγροτεμάχιο στην Διμυλιά 65.000
25000 τ.μ. στα Καλαβάρδα 295.000
30000 τ.μ. στο Τσαΐρι 352.000
32000 τ.μ. στην Θολό, πάνω στο κύμα 587.000
38000 τ.μ. στο Γεννάδι, πάνω στο κύμα 2.230.000
46000 τ.μ. στο Τσαΐρι 405.000
50000 τ.μ. στο Τσαΐρι 360.000

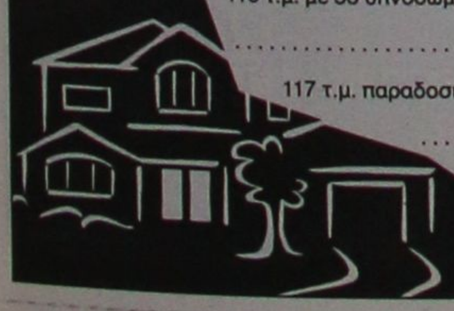

Εθν. Μακαρίου 45 (3ος όροφος • Τηλ.: 22410 24900, 25545 • Fax: 22410 25544 • Κιν.: 6932704919

ΕΝΟΙΚΙΑΣΕΙΣ

συνέχεια από την προηγούμενη

ΚΕΝΤΡΟ ΔΙΑΣΚΕΔΑΣΗΣ με συγκρότηση bar - night club στη Λεωφόρο Ρόδου-Λίνδου (Αρχάγγελος). Πληρ. τηλ. 6944704024 ΑΕ58703

ΠΑΣΤΙΔΑ ΕΝΟΙΚΙΑΖΟΝΤΑΙ ΤΡΙΑ STUDIOS ΚΑΙ ΜΙΑ ΓΚΑΡΣΟΝΙΕΡΑ

ΕΝΟΙΚΙΑΖΟΝΤΑΙ

- **Διαμέρισμα** 122 τ.μ. (3) τριών υπνοδωματίων, με διαμορφωμένο κήπο, πλήρως ανακαινισμένο, επί της οδού Δενδρινού. Μηνιαίο μίσθωμα 450 ευρώ.
- **Διαμέρισμα** 105 τ.μ. (2) δύο υπνοδωματίων, σε νεόδμητη οικοδομή υπέρ πολυτελές με κεντρική αυτόνομη θέρμανση, απεριόριστη θέα στη θάλασσα, άνετα μπαλκόνια, με ιδιόχρηστη θέση στάθμευσης, περιοχή Μόντε Σμιθ. Μηνιαίο μίσθωμα 650 ευρώ.
- **Διαμερίσματα** 105 τ.μ. (3) τριών υπνοδωματίων στην Ιξιά, χωρίς έξοδα αποχέτευσης. Μηνιαίο μίσθωμα 365 ευρώ.
- **Διαμέρισμα** 80 τ.μ. (2) δύο υπνοδωματίων στην Ιξιά, χωρίς έξοδα αποχέτευσης. Μηνιαίο μίσθωμα 320 ευρώ.
- **Διαμέρισμα** 90 τ.μ. (2) δύο υπνοδωματίων, επί της οδού Λεμεσού απέναντι από τον Παιδικό Σταθμό "Πινόκιο", πλησίον Εθνικής Αντιστάσεως με μηνιαίο μίσθωμα 400 ευρώ.
- **Διαμέρισμα** πολυτελές 140 τ.μ. (2) δύο υπνοδωματίων, πλήρως επιπλωμένο στην οδό Χειμάρας με μεγάλες άνετες βεράντες, τζάκι, air condition, δύο μπάνια, ιδιόχρηστο πάρκιν. Μηνιαίο μίσθωμα 850 ευρώ.
- **Μονοκατοικία** 180 τ.μ. (3) τριών υπνοδωματίων με τζάκι, μεγάλο κήπο, πάρκινγκ, ηλιακό θερμοσίφωνα σε ήσυχη περιοχή στ' Ασγούρου. Μηνιαίο μίσθωμα 1.200 ευρώ.
- **Μονοκατοικία** 150 τ.μ. (3) τριών υπνοδωματίων νεόδμητη με τζάκι, μεγάλο κήπο, ηλιακό θερμοσίφωνα, στο 5ο χλμ. Τσαίρι-Αεροδρομίου. Μηνιαίο μίσθωμα 900 ευρώ.
- **Διαμέρισμα** δίχωρο πλήρως επιπλωμένο στην παραλία Ιαλυσού, με ιδιόχρηστο πάρκιν. Μηνισίο μίσθωμα 350 ευρώ.

Πληρ. ΕΥΣΤΑΘΙΟΥ - ΕΥΡΩΚΤΗΜΑΤΙΚΗ,
Εθνικής Αντιστάσεως 83 (πρώην Αννης Μαρίας).
Τηλ. 22410 73819-74917, 6946/103929

ΠΛΗΡΩΣ ΕΞΟΠΛΙΣΜΕΝΑ ΜΕ AIR-CONDITION. ΕΝΑ ΣΠΙΤΙ ΜΕ ΤΖΑΚΙ ΕΧΟΝΤΑΣ ΘΕΑ ΤΗΝ ΦΙΛΕΡΗΜΟ ΚΑΙ ΤΟΝ ΟΡΜΟ ΤΗΣ ΚΡΕΜΑΣΤΗΣ 210 Τ.Μ. ΣΕ 2 ΣΤΡΕΜΜΑΤΑ ΟΙΚΟΠΕΔΟ. ΠΛΗΡ. ΤΗΛ. 6972893685 Κ. ΓΙΩΡΓΟΣ ΠΕ58657

ΓΚΑΡΣΟΝΙΕΡΑ επιπλωμένη ενός δωματίου, περιοχή Βενετοκλείου. Πληρ. τηλ. (22410)37427, 31610 ΑΕ58723

ΔΙΑΜΕΡΙΣΜΑ 3άρι 1ου ορόφου με θέρμανση, μεγάλη κουζίνα, μεγάλη βεράντα σε μονοκατοικία οδός Καραισκάκη περιοχή Βενετοκλείου. Πληρ. τηλ. 2241032239, κιν. 6945064764 ώρες 10-14, 18-21 ΑΕ58712

ΓΚΑΡΣΟΝΙΕΡΑ επιπλωμένη σε μονοκατοικία έναντι ζαχαροπλαστείο Mike's Γ. Σεφέρη 447 δίπλα στο Βερόπουλο. Πληρ. τηλ. 6944786466 ΑΕ58707

ΕΝΟΙΚΙΑΖΟΝΤΑΙ ΞΕΝΟΔΟΧΕΙΑΚΑ ΔΙΑΜΕΡΙΣΜΑΤΑ ΚΑΙ STUDIOS ΣΤΙΣ "7 ΒΑΓΙΕΣ", ΜΕ ΤΟ ΜΗΝΑ ΣΕ ΣΥΓΚΡΟΤΗΜΑ ΠΡΟΣΦΑΤΩΣ ΑΝΑΚΑΙΝΙΣΜΕΝΟ ΠΛΗΡΩΣ ΕΞΟΠΛΙΣΜΕΝΑ ΜΕ ΤΗΛΕΟΡΑΣΗ, ΤΗΛΕΦΩΝΟ, ΗΛΙΑΚΟ, ΚΛΙΜΑΤΙΣΜΟ, ΨΥΞΗ/ΘΕΡΜΑΝΣΗ, ΚΑΘΑΡΙΟΤΗΤΑ 2 ΦΟΡΕΣ ΤΗΝ ΕΒΔΟΜΑΔΑ ΜΕ ΠΛΗΡΗ ΡΟΥΧΙΣΜΟ ΚΑΙ ΕΞΟΠΛΙΣΜΟ ΚΟΥΖΙΝΑΣ ΜΕ ΧΡΗΣΗ ΤΗΣ ΠΙΣΙΝΑΣ, ΤΗΣ ΠΕΡΓΚΟΛΑΣ, ΚΑΙ ΤΟΥ ΣΑΛΟΝΙΟΥ/BAR ΤΟΥ ΞΕΝΟΔΟΧΕΙΟΥ Κ.ΛΠ. ΠΛΗΡ. ΤΗΛ. 22410 36830 ΚΑΙ 6932934562 ΠΕ58019

ΠΕΡΙΠΤΕΡΟ ΕΝΟΙΚΙΑΖΕΤΑΙ

Το γνωστό περίπτερο
στα Λαϊκά επί της Σοφούλη.

Πληρ. Κο Σάββα ΠΙΠΙΝΟ, τηλ.. 2241023895

ΕΝΟΙΚΙΑΖΟΝΤΑΙ

Γραφείο α' ορόφου 90 τ.μ. επί της οδού Εθνικής Αντιστάσεως και Τσαλδάρη γωνία, πάνω απότο κατάστημα "Κωτσόβολος".

Πληρ. ΕΥΣΤΑΘΙΟΥ - ΕΥΡΩΚΤΗΜΑΤΙΚΗ,
Εθνικής Αντιστάσεως 83
Τηλ.. 22410 73819-74917, 6945/292030, 6944/374546

ΕΝΟΙΚΙΑΖΟΝΤΑΙ

στην Ιξιά στο Εμπορικό Κέντρο "RHODESLAND"

3 καταστήματα τα No 7, No 8 και No 20.

Πληρ. τηλ. 2106729335, 6945417747 Κος Σουγκανίδης

RHODES-GREECE
CAIRO PALACE

ΕΝΟΙΚΙΑΖΟΝΤΑΙ
ΕΠΑΓΓΕΛΜΑΤΙΚΟΙ ΧΩΡΟΙ

στο κέντρο της πόλης
στο εμπορικό κέντρο Cairo Palace

- **Κατάστημα** ισόγειο 30 τ.μ. στην Εθ. Δωδεκανησίων
- **Γραφείο** 3ου ορόφου 135 τ.μ. στην Εθ. Δωδεκανησίων και Εθν. Μακαρίου
- **Γραφείο** 3ου ορόφου 190 τ.μ. στην Εθν. Μακαρίου και Εθ. Δωδεκανησίων
- **Γραφείο** 2ου ορόφου 190 τ.μ. στην Εθν. Μακαρίου και Εθ. Δωδεκανησίων
- **Γραφείο** 2ου ορόφου 90 τ.μ. στην Εθ. Δωδεκανησίων
- **Γραφείο** 3ου ορόφου 90 τ.μ. στην Εθ. Δωδεκανησίων

Πληρ. κ. Νιοτή Φράνσις
Τηλ.-φαξ 2241027600,
κιν. 6944618757, 6973572262



Για τις δικές σας ανάγκες κρατάμε τη γη... ακίνητη!

Ευρωκτηματική. Η κτηματομεσιτική εταιρεία με σαφή προσανατολισμό στην ικανοποίηση των δικών σας αναγκών και με δυνατότητες που ξεπερνούν κάθε προσδοκία!

Με ικανά και **έμπειρα στελέχη** έτοιμα να προβούν στις πιο αξιόπιστες και υπεύθυνες επενδυτικές προτάσεις για την **ακίνητη περιουσία σας!**

Με δραστηριότητες που **ξεφεύγουν απ'τα όρια της Ρόδου** και επεκτείνονται με την **προώθηση των ακινήτων** σας στην Ελλάδα και Διεθνώς!

Με **πλήρεις υπηρεσίες**, υψηλό επαγγελματισμό και μια νέα αντίληψη που γίνεται εμφανής στα **σύγχρονα και λειτουργικά** κεντρικά γραφεία της.

Με τη δυνατότητα να εντοπίζει **την ιδανική γη,** κατοικία, ξενοδοχείο ή επαγγελματική στέγη για εσάς, ή τον **κατάλληλο αγοραστή** για το ακίνητο που πουλάτε!

ΞΕΝΟΔΟΧΕΙΑ, ΠΑΡΑΛΙΑΚΕΣ ΕΚΤΑΣΕΙΣ, ΚΕΝΤΡΙΚΑ ΑΚΙΝΗΤΑ
ΟΙΚΟΠΕΔΑ, ΜΟΝΟΚΑΤΟΙΚΙΕΣ, ΔΙΑΜΕΡΙΣΜΑΤΑ, ΑΓΡΟΤΕΜΑΧΙΑ
η ακίνητη αξία σας!

ευσταθίου
ΕΥΡΩΚΤΗΜΑΤΙΚΗ
ΚΤΗΜΑΤΟΜΕΣΙΤΙΚΟ ΓΡΑΦΕΙΟ

ΑΓΟΡΕΣ • ΠΩΛΗΣΕΙΣ • ΕΚΤΙΜΗΣΕΙΣ • ΑΝΤΙΠΑΡΟΧΕΣ • ΜΙΣΘΩΣΕΙΣ ΑΚΙΝΗΤΩΝ • ΕΠΕΝΔΥΤΙΚΕΣ ΠΡΟΤΑΣΕΙΣ • ΑΡΧΙΤΕΚΤΟΝΙΚΕΣ ΜΕΛΕΤΕΣ
ΕΘΝ. ΑΝΤΙΣΤΑΣΗΣ 83 - ΤΗΛ. 22410 73819, 74917 - ΚΙΝ. 6944 374546, 6945 292030 - FAX: 22410 38641- info@euroktimatiki.gr

ΕΝΟΙΚΙΑΣΕΙΣ

συνέχεια από την προηγούμενη

ΕΝΟΙΚΙΑΖΟΝΤΑΙ επιπλωμένα studios με πολυκουζινάκι και μπάνιο σε ήσυχο μέρος της Κρεμαστής, με 150 ευρώ τον μήνα. Πληρ. τηλ. 6944100186 όλες τις ώρες AE58698

ΔΙΑΜΕΡΙΣΜΑ με 3 υπνοδωμάτια, κουζίνα, σαλόνι, μπάνιο και λοιπούς βοηθητικούς χώρους, με ηλιακό στην περιοχή Καρακόνερο. Πληρ. τηλ. 2241061291, 2241030781 AE58700

ΒΙΛΑ ΕΠΙΠΛΩΜΕΝΗ 230 Τ.Μ. ΜΕ ΚΗΠΟ 5 ΣΤΡΕΜΜΑΤΑ ΣΤΟ 9ο ΧΛΜ. ΡΟΔΟΥ-ΤΣΑΪΡΙ (ΑΠΕΝΑΝΤΙ ΑΠΟ ΤΟ RHODOS GOLD). ΠΛΗΡ. ΤΗΛ. 6974008665 ΠΕ58647

STUDIO μεγάλο επιπλωμένο με δικιά του τουαλέτα - κουζίνα- ψυγείο - ηλιακούς και ηλεκτρικούς θερμοσίφωνες με πανοραμική θέα στα Κοσκινού. Πληρ. τηλ. 2241060235 AE58694

ΕΝΟΙΚΙΑΖΟΝΤΑΙ: α) γραφείο β' ορόφου, πλήρως ανακαινισμένο στην οδό Εθν. Μακαρίου 45 (Στοά Ροίκου - πρώην Ξενοδοχείο "Δελφίνι") και β) Οροφοδιαμέρισμα α' ορόφου 135 τ.μ. με ανεξάρτητη είσοδο, χωρίς κοινόχρηστα, με θερμοσυσσωρευτές και ηλιακό θερμοσίφωνα στην οδό Αντισμηνάρχου Βολονάκη αρ. 4 στην περιοχή Αγίου Ιωάννου στην πόλη της Ρόδου. Πληρ. τηλ. 2241028774 (ώρες γραφείου), 2241060950 (απόγευμα) και 6944363701 AE58677

ΚΑΤΑΣΤΗΜΑ στην Παλιά Πόλη της Ρόδου 73 τ.μ. οδός Ερμού 11, και ενοικιάζεται ή πωλείται κατάστημα στη Ψαροπούλα, οδός Ερυθρού Σταυρού 17, Ρόδος 37 τ.μ. με πατάρι 18 τ.μ. β) ενοικιάζεται ή πωλείται οροφοδιαμέρισμα 4ων υπνοδωματίων (150 τ.μ. στη Ψαροπούλα, οδός Αλ. Διάκου 55 (παλιό Νοσοκομείο) Ρόδος. Πληρ. τηλ. 6944182565 και 2107723026 AE58659

ΔΙΑΜΕΡΙΣΜΑ 1ου ορόφου, πλήρως επιπλωμένο με χωριστή είσοδο, στην Ιαλυσό, περιοχή Ανοιξης (50 μέτρα από τη λεωφόρο). Διαθέτει υπνοδωμάτιο, σαλόνι, WC και κεντρική θέρμανση χωρίς επιπλέον επιβάρυνση. Ενοίκιο 320 ευρώ. Πληρ. τηλ. 2241092441 AE58623

ΔΙΑΜΕΡΙΣΜΑ 100 τ.μ. στην Ανάληψη Ρόδου με 400 ευρώ και μονοκατοικία 85 τ.μ. με κήπο 7.500 τ.μ. στα Κοσκινού. Πληρ. τηλ. 2241074719 AE58675

ΕΝΟΙΚΙΑΖΕΤΑΙ

Επί της οδού Ανταγόρα 3 στην περιοχή Ροδίνι, ισόγειο 180 τ.μ. με 80 τ.μ. καλυμμένους χώρους ψυγείων και 100 τ.μ. χώρους κυρίας χρήσεως.
Κατάλληλο για επιχειρήσεις. Μίσθωμα ικανοποιητικό.
Πληρ. τηλ.. (22410)68111-64440-60314

ΕΝΟΙΚΙΑΖΟΝΤΑΙ

α) καινούργια λουξ μονοκατοικία στην Παστίδα με 2 υπνοδωμάτια, σαλόνι-τραπεζαρία, μεγάλη εντοιχιζόμενη κουζίνα, λουτρό, WC, συνολικής επιφανείας 120 τ.μ. με αυλή 150 τ.μ. και ιδιωτικό πάρκιν κατάλληλη για γάμο, παραδοτέα μέσα Ιουλίου 500 ευρώ/μήνα
β) ολοκαίνουργια γκαρσονιέρα 42 τ.μ. με πλήρη επίπλωση, εξοπλισμό και κλιματισμό προς 330 ευρώ
γ) επαγγελματικός χώρος επί της Εθν. Αντιστάσεως (πρώην Αννης Μαρίας) κατάλληλος για γραφεία-ιατρείο με διαμόρφωση στις προδιαγραφές σας.
Ευρωπαϊκή Επενδυτική
τηλ. 2241039300--6977582152 κο Θεόφιλο

ΕΝΟΙΚΙΑΖΕΤΑΙ

Γραφείο 65 τ.μ. στον α' όροφο πάνω από την Τράπεζα Πειραιώς στην οδό Αννης Μαρίας (Εθνικής Αντίστασης) και Μεγάλου Κων/νου.
Πληρ. τηλ.. 2106729335, 6945417747 Κος Σουγκανίδης

ΣΩΚΡΑΤΟΥΣ (Π. ΠΟΛΗ)
ΕΝΟΙΚΙΑΖΕΤΑΙ
ΠΡΟΝΟΜΙΟΥΧΟ ΚΑΤΑΣΤΗΜΑ
επί της οδού Σωκράτους αρ. 6-8,
Ε=43 τ.μ. Ισόγειο & 43 τ.μ. Α' όροφος.
Μόνο Σοβαρές Προτάσεις
Πληρ Κο ΠΙΠΙΝΟ, τηλ.. 2241023895 κιν. 6944676003



Σε ειδυλλιακό και ήσυχο περιβάλλον στην Κρεμαστή,
ΕΝΟΙΚΙΑΖΟΝΤΑΙ
ΕΠΙΠΛΩΜΕΝΑ ΔΩΜΑΤΙΑ ΚΑΙ ΔΙΑΜΕΡΙΣΜΑΤΑ
για όλο τον χρόνο κοντά στο καινούργιο σχολείο, ιδανικά για στρατιωτικούς, δασκάλους και δημόσιους υπαλλήλους.
Στον χώρο περιλαμβάνονται μεγάλος κήπος, όπως και μεγάλο και άνετο πάρκιν και πισίνα.
Πληρ. τηλ.. 6973310194 και 6976622874

ΣΑΒΒΑΪΔΗΣ & Συνεργάτες
Μεσίτες & Σύμβουλοι Ακινήτων

ΠΩΛΗΣΕΙΣ ΑΚΙΝΗΤΩΝ

Το γραφείο μας διαθέτει σε αποκλειστικότητα μεγάλη γκάμα από επιλεγμένα ακίνητα

- **Διαμέρισμα-Μονοκατοικίες-Μεζονέτες**
- **Οικόπεδα-Αγροτεμάχια**
- **Κεντρικά Καταστήματα - Γραφεία - Αυτοτελή Κτίρια**
- **Μισθωμένα ακίνητα εισοδήματος**
- **Ξενοδοχειακές Μονάδες**

ΕΚΤΙΜΗΣΕΙΣ ΑΚΙΝΗΤΩΝ

Σε συνεργασία με διεθνή γραφεία συμβούλων ακίνητης περιουσίας και με βάση τα αυστηρά πρότυπα και την μεθολογία του Βρετανικού Ινστιτούτου Ορκωτών Πραγματογνόμων και Εκτιμητών **(Royal Institution of Charteted Surveyors)** αναλαμβάνουμε εκτιμήσεις ακίνητης περιουσίας.

Οι εν λόγω εκτιμήσεις μπορούν να χρησιμοποιηθούν σε τραπεζικούς και πιστωτικούς οργανισμούς ή σε δικαστικές πρακτικές τόσο στην Ελλάδα όσο και στο εξωτερικό.



SAVVAIDIS & Associates - a world of choice

Savvaidis & Associates is an independent real estate agency founded in 1983 and based in Rhodes island.

Our company offers professional real estate services for
Residential Properties (Holiday homes, traditional house)
Commercial Properties (shops, hotels, offices)
Property Evaluation - Property Management

Best Greek Estate Agent 2003

Γρ. Λαμπράκη 14 & Αμερικής, Ρόδος
Τηλ: 22410-26281, fax: 22410-34663

ΝΕΑ ΔΙΕΥΘΥΝΣΗ : ΓΡ. ΛΑΜΠΡΑΚΗ 14 & ΑΜΕΡΙΚΗΣ

We are members of FIABCI (International Federation of Real Estate Agencies), CEI (European Confederation of Real Estate Agents),NAEA - Overseas Member (National Association of Real Estate Agents - Great Britain)

For all your personal and professional real estate requirements please contact us at 22410-70017 or e-mail at info@rre.gr

SAVVAIDIS & Associates
Estate Agents & Consultants

ενοικιασεις

συνέχεια από την προηγούμενη

ΔΙΑΜΕΡΙΣΜΑ 70 τ.μ.- 1 υπνοδωμάτιο-κουζίνα-σαλοτραπεζαρία και μπάνιο με ηλιακό θερμοσίφωνα και μεγάλες βεράντες στην Ιαλυσό, πάροδος Διαγόρα 16-18. Πληρ. τηλ. (22410)91991-92586, 6942404844 AE58637

ΜΟΝΟΚΑΤΟΙΚΙΑ επιπλωμένη 3 δωματίων στα Μαριτσά. Πληρ. τηλ. 2241094809, 2241020885 AE58672

ΔΩΜΑΤΙΟ στην Ιαλυσό πλήρως εξοπλισμένο, ανακαινισμένο, κοντά στο Βερόπουλο. Πληρ. τηλ. 2241090969 AE58654

ΔΙΑΜΕΡΙΣΜΑ επιπλωμένο αποτελείται από τρία υπνοδωμάτια, καθιστικό, κουζίνα και μπάνιο με ηλ. θερμοσίφωνα, κατάλληλο για συγκατοίκηση στο κέντρο της πόλης επί της Αλεξ. Διάκου 15. Πληρ. τηλ. 2241021335, 6945393764AE58636

ΕΝΟΙΚΙΑΖΕΤΑΙ στο κέντρο του Νιοχωριού κοντά στην Αμαράντειο Σχολή (οδός Δηλμπεράκη) διαμέρισμα δύο δωματίων, κουζίνας και λουτροκαμπινέ στην τιμή των 230 ευρώ. Πληρ. τηλ. 6946472476 AE58639

ΑΠΟΘΗΚΗ 210 τ.μ. ύψος 6 μ. δίχως κολώνες, ισόγειο τοποθεσία Τσαϊρι. Πληρ. τηλ. 2241061534, 2241025387, 6948859613 AE58634

ΚΑΤΑΣΤΗΜΑ 40 τ.μ. με 30 τ.μ. αποθήκη. Τιμή 280 ευρώ. Κων/νου Τσαλδάρη 24. Πληρ. τηλ. (22410)64137, 86221 AE58648

ΚΤΗΜΑΤΟΜΕΣΙΤΙΚΟ ΓΡΑΦΕΙΟ

ΖΑΦΕΙΡΗΣ Μ. ΚΑΡΑΓΙΑΝΝΗΣ Δ. Ο.Ε.

Πωλήσεις ακινήτων. Τηλ. (2241060380-60381)

17.30-20.30 μ.μ. Δευτέρα-Παρασκευή

Fax: 2241060380 • e-mail: zafkar@hellasnet.gr

• Κατοικίες
- Εξοχική κατοικία 50 τ.μ. (υπό ανέγερση) εντός οικοπέδου 440 τ.μ. στην περιοχή Κοθυμπίων
- Εξοχική κατοικία 70 τ.μ. (υπό ανέγερση) εντός οικοπέδου 500 τ.μ. στην περιοχή Κοθυμπίων
- Μεζονέτα 105 τ.μ. (ημιτελής) εντός οικισμού στον Δήμο Αφάντου

• Ξενοδοχειακό συγκρότημα
- Ημιτελής σε μπετά ξενοδοχειακό συγκρότημα Α' κατηγορίας εντός οικοπέδου 22.400 τ.μ.

• Οικόπεδα
- Εντός οικισμού στον Δήμο Αφάντου 1250 τ.μ.
- Εντός οικισμού στον Δήμο Αφάντου 2000 τ.μ.
- Στον Δήμο Αφάντου 520 τ.μ. με άδεια οικοδομής 53 τ.μ.
- Στον Δήμο Αφάντου 1000 τ.μ. επί της εθνικής οδού Ρόδου-Λίνδου
- Στον Δήμο Αφάντου 866 τ.μ. επί της εθνικής οδού Ρόδου-Λίνδου
- Εντός οικισμού στην Παστίδα 2000 τ.μ.

• Αγροτεμάχια
- Στην περιοχή Κοθυμπίων αγροτεμάχια 10.200 τ.μ. (πανοραμική θέα)
- Στην περιοχή Κοθυμπίων αγροτεμάχιο 4.969 τ.μ.
- Στην περιοχή Ψίνθου αγροτεμάχιο 22.400 τ.μ.
- Στην περιοχή Ψίνθου αγροτεμάχιο 19.840 τ.μ.
- Στην περιοχή Τραπεζία αγροτεμάχιο 5.800 τ.μ.
- Στον Δήμο Αφάντου αγροτεμάχιο 6.120 τ.μ.
- Στον Δήμο Αφάντου αγροτεμάχιο 11.520 τ.μ.
- Στον Δήμο Αφάντου το 1/2 αγροτεμαχίου 5.080 τ.μ. με ελαιόδεντρα

• **ΠΩΛΕΙΤΑΙ διαμέρισμα** 80 τ.μ. α' ορόφου, με 2 υπν/τια στον Αγ. Ιωάννη, αξίας 125.000 ευρώ

• **ΠΩΛΕΙΤΑΙ διαμέρισμα** 90 τ.μ. με 3 υπν/τια στην πάροδο Παναγιώτου Ροδίου, πλήρως ανακαινισμένο με ιταλική κουζίνα σε μικρή οικοδομή. Αξίας 105.000 ευρώ

Πληρ. ΕΥΣΤΑΘΙΟΥ - ΕΥΡΩΚΤΗΜΑΤΙΚΗ, Εθνικής Αντιστάσεως 83 • τηλ. 2241073819-74917, 6944/374546, 6945/292030

SIDER-ΚΑΤΑΣΚΕΥΑΣΤΙΚΗ

ΤΖΟΓΙΑΣ ΦΙΛ. & ΤΖΟΓΙΑΣ ΕΥΘ. ΟΕ

ΠΩΛΟΥΝΤΑΙ

Διώροφες ανεξάρτητες μονοκατοικίες 120 τ.μ. στην πόλη της Ρόδου (περιοχή Ροδίνι) σε 250 τ.μ. οικόπεδο.

Πληρ. τηλ. 2241030069, κιν. 6944532903

ΠΩΛΕΙΤΑΙ

ΜΕΖΟΝΕΤΑ διώροφη σε μπετά 110 τ.μ. στην Ιαλυσό με ιδιόχρηστο κήπο, ατομικό βόθρο και περιτοιχισμένο οικόπεδο. **Αξία 96.845 €** (με δυνατότητα εκταμίευσης δανείου).

Πληρ. ΕΥΣΤΑΘΙΟΥ - ΕΥΡΩΚΤΗΜΑΤΙΚΗ, Εθνικής Αντιστάσεως 83 • τηλ. 2241073819-74917, 6944/374546, 6945/292030

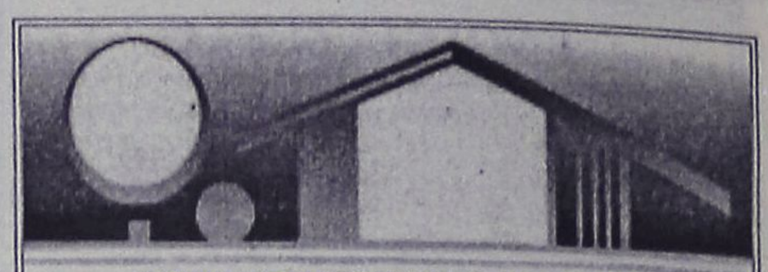

ΚΤΗΜΑΤΟΜΕΣΙΤΙΚΟ ΓΡΑΦΕΙΟ

ΑΙΓΑΙΟΚΤΗΜΑΤΙΚΗ

ΠΩΛΟΥΝΤΑΙ

- ΔΙΑΜΕΡΙΣΜΑΤΑ-ΜΟΝΟΚΑΤΟΙΚΙΕΣ

- (ΔΔ)=ΔΑΝΕΙΑ ΔΕΚΤΑ

- 38 τ.μ. Στοκχόλμης (21 εκ.) 62.000 €.
- 46 τ.μ. καινούργιο Αραπάκι (1 υπν.) α' ορ. (25,5 εκ.) 74.800 €.(ΔΔ)
- 55 τ.μ. β' ορ. καινούργιο Ανάληψη (36 εκ.)-105.000 € (ΔΔ)
- 70 τ.μ. μον/κία με 100 τ.μ. αυλή, κοντά στο Ρολόι, Π. Πόλη, (28 εκ.)-82.171 € (ΔΔ)
- 70 τ.μ. (β' ορ.) Ροδίνι καινούργιο (45,5 εκ.)-133.528 € (ΔΔ)
- 74 τ.μ. Πειραιώς ισόγειο (2 υπν.) (29 εκ.) 87.000 € (ΔΔ)
- 75 τ.μ. υπερ λουξ (1 υπν.) ρετιρέ απ/στη θέα- Ροδίνι (50 εκ.) - 146.735 € (ΔΔ)
- 77 τ.μ. (2 υπν.) καινούργιο β' ορ. Καναδά (46 εκ), 134.996 € (ΔΔ).
- 80 τ.μ. μονοκατοικία Π. Πόλη Ρολόι (45 εκ.) - 132.061 € (ΔΔ)
- 75 τ.μ. Δενδρινού με αυλή (υπ.) (2 υπν.) 70.000 €
- 82 τ.μ. β' ορ. Ροδίνι (29,6 εκ.) - 87.000 €.(ΔΔ)
- 85 τ.μ. β' ορ. Καρακόνερο 100.000 €.(ΔΔ)
- 87 τ.μ. καινούργιο ρετιρέ β' ορ. 2 υπν. Αραπάκι 140.000 € (ΔΔ)
- 87 τ.μ. α' ορ. καινούργιο Ιαλυσό 132.000 € (ΔΔ)
- 80 τ.μ. μον/κία διώροφη (2 υπν.) Παραδείσι με τζάκι (22 εκ.) - 64.563 € (ΔΔ)
- 92 τ.μ. κανούργιο Ιαλυσό (42 εκ.) - 123. 257 € (ΔΔ)
- 95 τ.μ. 2 υπν. Μιχ. Πετρίδη (ισ.) 35 εκ.-102.714 €
- 98 τ.μ. (α' ορ.) 3 υπν. Κέννεντυ (44.247 εκ.) 130.000 €(ΔΔ)
- 97 τ.μ., (3 υπν.) α' όρ., Μητρόπολη (33εκ.) 97.000 € (ΔΔ)
- 100 τ.μ. οροφ/σμα Γεννάδι καινούργιο (39 εκ.) 114.453 € (ΔΔ)
- 100 τ.μ. α' ορ. καινούργιο Ιαλυσό (45 εκ.)-132.000 € (ΔΔ)
- 101 τ.μ. (3 υπν.) καινούργιο Ροδίνι με γκαράζ (50 εκ.) - 170.375 € (ΔΔ)
- 102 τ.μ., μεζ/τα μπετά Ιαλυσό (22 εκ.) 65.000 € (ΔΔ)
- 107 τ.μ. καινούργιο ρετιρέ Αραπάκι (58.600 εκ.) 172.000 € (ΔΔ)
- 112 τ.μ. (β' ορ.) 3 υπν. Κέννεντυ (47.700 εκ.)140.000 €
- 115 τ.μ. (3 υπν.) καινούργιο Αραπάκι (63 εκ.) 185.619 €.(ΔΔ)
- 116 τ.μ. (ισ. υπ/νο) 3 υπν. Πτολεμαίων (58 εκ.)-170.212 € (ΔΔ)
- 120 τ.μ. διώροφη καινούργια μον/κία Ροδίνι (80 εκ.) 234.776 € (ΔΔ)
- 120 τ.μ. καινούργιο Ροδίνι (78 εκ)-229.000 € (ΔΔ)
- 120 τ.μ. καινούργιο Δασκάλους ρετιρέ λουξ-θέα (3 υπν.) (75 εκ.)-220.000 €.(ΔΔ)
- 123 τ.μ. (3 υπν.) Υ' ορ. καινούργιο Καναδά (73 εκ.)214.000 € (Δ.Δ.)
- 145 τ.μ. μεζ/τα Κοσκινού καινούργια ετ/τη σε 2 στρ. οικ. (78 εκ.) 230.000 € (ΔΔ)
- 168 τ.μ., μεζ/τα μπετά Ιαλυσός (35 εκ.) - 103.000 € (ΔΔ)
- 175 τ.μ. μεζ/τα μπετά Αγ. Αποστόλους (44 εκ.)-129.126 € (ΔΔ)
- 185 τ.μ. (3 υπν.) Μιχ. Πετρίδη Ρετιρέ (85 εκ.)-249.449 ευρώ (ΔΔ).
- 185 τ.μ., σε 2 στρ. Φιλέρημο (120 εκ.) - 352.000 € (ΔΔ)
- 203 τ.μ. διαμ/σμα β' ορ. Μήδεια (85 εκ.)-250.000 € (ΔΔ)
- 210 τ.μ. μον/κία σε 500 τ.μ. οικ/δο κοντά Κορδικτώνος (110 εκ.) 322.000 € (ΔΔ)
- 236 τ.μ., διώροφη μον/κία 20ο χιλιόμετρο Ρόδου-Καμείρου 322.817 € (100 εκ.) (ΔΔ)

ΚΑΤΑΣΤΗΜΑΤΑ-ΑΠΟΘΗΚΕΣ-ΓΡΑΦΕΙΑ -ΠΑΝΣΙΟΝ

- 48τ.μ. κατ/μα, Ιαλυσό, 55.000 €
- 55 τ.μ. κατάστημα Βασ. Ηρακλείου (29 εκ.)-85.000 € (ΔΔ)
- 60 τ.μ. κατάστημα στ' Ασγούρου (22 εκ.)- 64.563 €
- 71 τ.μ. υπόγεια απ/η με ράμπα Αννης Μαρίας (8 εκ.) 23.477 €
- 80 τ.μ. υπ/γεια απ/κη Κένεντυ (12 εκ.) 35.216€
- 85 τ.μ. ημ/γεια με αυλή αποθήκη Καρακόνερο (15 εκ.)-44.020 €
- 90 τ.μ. ισόγεια απ/κη μαρ/βά Ροδίνι (15 εκ.) - 44.020 €.(ΔΔ)
- 118 τ.μ. κατάστημα Ακτή Κανάρη 350.000 €
- 122 τ.μ. κατάστημα Νιοχώρι 200.000 € (ΔΔ)
- 365τ.μ., ισόγ. ξυλουργείο, κτίριο και εξοπλισμός, 400.000 €
- 175 τ.μ. κατάστημα Λεωφ. Ρόδου-Λίνδου (70 εκ.)-205.429 € (ΔΔ)

ΕΝΟΙΚΙΑΣΕΙΣ ΑΚΙΝΗΤΩΝ-ΕΠΙΧΕΙΡΗΣΕΙΣ:

- 40 τ.μ. κατ/μα Καλλιθέα 300 €
- 110 τ.μ,. κατ/μα Καλλιθέα 645 €
- Αποθήκη 6ο χλ. Λεωφόρο Ρόδου Καλιθέας 500 τ.μ. ενοίκιο 500 €
- Αποθήκη Ρόδου-Λίνδου 460 τ.μ. ενοίκιο 1.500 €
- Αποθήκη Ρόδου-Λίνδου 1.000 τ.μ. - 2.350 ευρώ
- 160 τ.μ. (μεζ/τα Ανάληψη. Ενοίκιο 650 €
- Λουξ διαμ/σμα με θέρμανση 110 τ.μ.- Ροδίνι Στοκχόλμης 550€.
- 270 τ.μ. μεζονέτα καινούργια Ροδίνι ενοίκιο 1.300 ευρώ

- ΟΙΚΟΠΕΔΟ 2.082 Τ.Μ. ΙΑΛΥΣΟΥ ΚΤΙΖΕΙ 220 Τ.Μ. - 153.000 ΕΥΡΩ

• ΠΩΛΕΙΤΑΙ Σ.Δ. Χ 146 ΕΥΡΩ ΤΟ Τ.Μ.

- ΔΙΑΘΕΤΟΥΜΕ ΟΙΚΟΠΕΔΑ ΚΑΙ ΑΓΡΟΤΕΜΑΧΙΑ Σ' ΟΛΟ ΤΟ ΝΗΣΙ ΤΗΣ ΡΟΔΟΥ

ΑΝΑΛΑΜΒΑΝΟΥΜΕ ΤΗΝ ΕΝΟΙΚΙΑΣΗ ΤΟΥ ΔΙΑΜΕΡΙΣΜΑΤΟΣ ΣΕ ΠΟΛΥ ΣΥΝΤΟΜΟ ΧΡΟΝΙΚΟ ΔΙΑΣΤΗΜΑ

ΡΕΝΑ ΒΑΖΟΥΚΟΥ

(ΜΕΣΙΤΗΣ ΑΣΤΙΚΩΝ ΣΥΜΒΑΣΕΩΝ)

ΔΙΕΥΘ. ΓΡΑΦΕΙΟΥ ΔΗΜ. ΘΕΟΔΩΡΑΚΗ 3

9-1 το πρωί καθημερινά και 6.30-9 απ/τα (Δευτ. και Πέμπτης)

Τηλ. (22410) 22943-28838 FAX: 28838

email.vazoukou@otenet.gr. ΡΟΔΟΣ

ΠΩΛΗΣΕΙΣ ΑΚΙΝΗΤΩΝ



○ ΗΜΙΤΕΛΗ ΔΙΑΜΕΡΙΣΜΑΤΑ
- Φαληράκι 220 τ.μ. (μπετά) με 1.300 τ.μ. οικόπεδο τουριστική ζώνη Κατάλληλα για στούντιος 50.000.000 δρχ. - 150.000 €
- Παστίδα 80 τ.μ διαμερίσματα μπετά 15.000.000 δρχ.-44.020 €
- Σύμη 120 τ.μ. 2 διαμερίσματα 45.000.000 δρχ.-132.061 €



○ ΔΙΑΜΕΡΙΣΜΑΤΑ
- Δασκάλους 83 τ.μ. λουξ κατασκευής 44.000.000 δρχ. - 129.130 €
- Αγιο Νικόλαο 85 τ.μ. λουξ κατασκευής 51.000.000 δρχ. - 150.00 ευρώ.
- Δασκάλους 110 τ.μ. λουξ κατασκευής 59.000.000 δρχ. - 173.150 ευρώ.
- Αγία Αναστασία 97 τ.μ. μεταχειρισμένο 35.000.000 δρχ. - 102.700 €
- Κοσκινού 115 τ.μ. λουξ κατασκευής με θέα 63.000.000 δρχ. - 184.890 €
- Κοσκινού 115 τ.μ. λουξ κατασκευής 57.500.000 δρχ. - 168.745 €
- Κοσκινού 110 τ.μ. λουξ κατασκευής 49.500.000 δρχ. - 145.270 €
- Ανάληψη 127 τ.μ. μεταχειρισμένο άριστη κατάσταση 60.000.000 δρχ. - 176.000 €
- Δασκάλους 88 τ.μ. λουξ κατασκευής 44.000.000 δρχ.- 129.200 €
- Δασκάλους 50 τ.μ. λουξ κατασκευής 25.000.000 δρχ.-73.400 €
- Ροδίνι 80 τ.μ. διαμέρισμα λουξ κατασκευής 50.000.000 δρχ. - 147.000 €
- Ιαλυσός 85 τ.μ. λουξ κατασκευής 43.000.000 δρχ. - 126.192 €
- Ιαλυσός 100 τ.μ. 45.000.000 δρχ.-132.061 €
- Ανάληψη, 116 τ.μ. + 30 τ.μ. γκαράζ 62.000.000 δρχ. λουξ κατασκευής -181,951 €



○ ΜΕΖΟΝΕΤΕΣ – ΜΟΝΟΚΑΤΟΙΚΙΕΣ
- Κανδυλί 130 τ.μ. διώροφες μεζονέτες με 650 μ. οικόπεδο μέχρι χτισίματα 40.000.000 δρχ. -117.400 €
- Δασκάλους μεζονέτα 45 τ.μ. λουξ κατασκευής 26.000.000 δρχ. -76.300 €
- Παστίδα 160 τ.μ. διώροφη μεζονέτα με 450 μ. οικόπεδο, ανεξάρτητη εντός οικισμού σε μαρμαροσουβά 45.000.000 δρχ. - 132.000 €
- Κοσκινού 60 τ.μ. λουξ κατασκευής 30.000.000 δρχ. -88.000 €
- 130 τ.μ. μεζονέτες με 400 μ. οικόπεδο στην Λαχανιά πολύ κοντά στην θάλασσα με απεριόριστη θέα 50.000.000 δρχ. 146.735 €
- 130 τ.μ. διώροφες μονοκατοικίες με 1000 μ. οικόπεδο στην περιοχή Λαχανιά πάνω στο κύμα λουξ κατασκευής



○ ΟΙΚΟΠΕΔΑ
- Λαχανιά 2.360 τ.μ. πάνω στον κεντρικό 50 μ. από θάλασσα με άδεια οικοδομής για 8 studios 32.000.000 δρχ. - 94.000 €
- Παραδείσι 218 τ.μ. εντός οικισμού 7.000.000 δρχ. -20.545 €
- Σγουρού 1.419 τ.μ. σε κεντρικό σημείο 34.000.000 δρχ.- 100.000 €
- Κοσκινού 450 τ.μ. με Σ.Δ. 0,8 27.260.000 δρχ. - 80.000 €
- Κατταβιά 2.150 τ.μ. πάνω στο δρόμο νερό-ρεύμα 5.500.000 δρχ. - 16.140 €
- Κατταβιά 900 τ.μ. εντός οικισμού 5.000.000δρχ. -14.673 €
- Γεννάδι 1000 τ.μ. με άδεια οικοδομής 8.500.000 δρχ.-24.944 €
- Κολύμπια 2.500 στρεμ. 35.000.000-102.714 €
- Κατταβιά 650 τ.μ. 4.500.000 δρχ.-13.206 €

○ ΚΑΤΑΣΤΗΜΑΤΑ
- Μαγαζί στους Δασκάλους 80 τ.μ. με υπόγειο 80 τ.μ. και αυλή 60 τ.μ. 50.000.000 δρχ. - 146.750 €
- Κατάστημα 123 τ.μ. στο Ροδίνι 68.000.000 δρχ. - 199.600 €
- Κατάστημα 73 τ.μ. στο Ροδίνι 40.500.000 δρχ. - 118.000 €
- Κατάστημα 35 τ.μ. στο Ροδίνι 19.500.000 δρχ. - 57.230 €
- Κατάστημα ημιτελή 100 τ.μ. περιοχή Κοσκινού 31.000.000 δρχ. -91.000 €
- Επιχείρηση παιδικών υποδημάτων, στο κέντρο της πόλης, 5.000.000 δρχ. - 15.000 €

○ ΚΤΗΜΑΤΑ
- Θολός 10 στρέμματα εντός οικισμού 100.000.000 δρχ. - 300.000 €
- Λαχανιά 7.800 τ.μ. σε ύψωμα κοντά στον κεντρικό 31.200.000 δρχ. - 91.570 €
- Σορωνή 5 στρέμματα πάνω στο κύμα 34.000.000 δρχ. - 100.000 €
- Λαχανιά 9.160 τ.μ. σε ύψωμα κοντά στον κεντρικό, νερό - ρεύμα 54.000.000 δρχ. - 158.500 €
- Καβουράκια 5.600 τ.μ. 50 μ. από την θάλασσα 112.000.000 δρχ.-328.686 €
- Πλημμύρι 28 στρέμματα πάνω στο κύμα
- Καλλιθέα 7.600 τ.μ. κοντά στην θάλασσα 114.000.000 δρχ. - 334.556 €
- Πλημμύρι 9 στρέμματα 100 μ. από θάλασσα 35.000.000 δρχ. - 102.714 €
- Γεννάδι 8 στρέμματα πάνω στο κύμα
- Κατταβιά 4.500 τ.μ. νερό-ρεύμα 6.000.000 δρχ. - 17.608 €
- Πλημμύρι 4.500 τ.μ. 7.500.000 δρχ. - 22.010 €
- Λαχανιά 2.390 τ.μ. 2.500.000 δρχ. - 7.336 €
- Τσαΐρι 4.800 τ.μ. 55.000.000 δρχ. - 161.408 €
- Λαχανιά 45 στρέμματα 200 μ. από την θάλασσα 135.000.000 δρχ.-396.184 €
- Κανδυλί 4.700 τ.μ. 33.000.000 δρχ.-96.845 €

○ ΑΠΟΘΗΚΕΣ
- Δασκάλους 110 τ.μ. ισόγεια 20.000.000 δρχ. - 58.700 €
- Κοσκινού 220 τ.μ. ισόγεια 34.000.000 δρχ. -98.300 €
- Αννης Μαρίας 72 τ.μ. υπόγεια 7.000.000 δρχ. - 20.542 €

● **ΑΝΤΑΛΛΑΣΣΟΥΜΕ ΤΟ ΠΑΛΙΟ ΣΠΙΤΙ ΣΑΣ ΜΕ ΚΑΙΝΟΥΡΓΙΟ**
● **ΖΗΤΟΥΝΤΑΙ ΜΕΤΑΧΕΙΡΙΣΜΕΝΑ ΔΙΑΜΕΡΙΣΜΑΤΑ-ΑΜΕΣΗ ΠΩΛΗΣΗ**
● **ΠΩΛΟΥΝΤΑΙ** αποθήκες και βιοτεχνικοί χώροι.
● **ΔΑΝΕΙΑ ΔΕΚΤΑ - ΕΥΚΟΛΙΕΣ ΠΛΗΡΩΜΗΣ**
● **ΑΝΑΛΑΜΒΑΝΟΥΜΕ ΑΝΤΙΠΑΡΟΧΕΣ**

ΣΤΑΜΑΤΗΣ ΜΑΝΩΛΑΚΟΣ

ΩΡΕΣ ΓΡΑΦΕΙΟΥ 8.30-1.00 π.μ. και 5-8 μ.μ.

ΔΗΜ. ΑΝΑΣΤΑΣΙΑΔΗ 45 (παραπλεύρως ΥΠΕΡΑΓΟΡΑΣ ΠΑΠΑΚΥΡΙΑΚΟΥ-ΣΥΝΟΙΚΙΑ ΔΑΣΚΑΛΩΝ)

Τηλέφωνα: 2241023815-78275, 6944698056, 6945769958

ενοικιασεις

συνέχεια από την προηγούμενη

ΓΡΑΦΕΙΟ 35 τ.μ. στην Κρεμαστή επί της Λ. Ελευθερίας 7. Πληρ. τηλ. 2241098132 (09.00-13.30 και 18.00-21.00) AE58645

STUDIOS καινούργια πλήρως επιπλωμένα κοντά στο Πανεπιστήμιο. Πληρ. τηλ. 2241078965 AE58649

ΜΕΖΟΝΕΤΑ στην Ανάληψη 140 τ.μ. με 3 υπν/τια και μικρό κήπο. Ενοίκιο 650 ευρώ. Επίσης 400 τ.μ. αποθήκη ισόγεια στην Καλλιθέα. Ενοίκιο 500 ευρώ. Πληρ. ΑΙΓΑΙΟΚΤΗΜΑΤΙΚΗ τηλ. 2241022943, 2241028838, 6945466773 AE58604

ΔΙΑΜΕΡΙΣΜΑ καινούργιο λουξ κατασκευής με δύο υπνοδωμάτια-κουζίνα καθιστικό και λουτρό στον Αγιο Νικόλαο στην οδό Σκεύου Ζερβού. Τιμή 470 ευρώ. Πληρ. τηλ. 2241023815, 2241078275AE58620

ΕΝΟΙΚΙΑΖΟΝΤΑΙ 2 επιπλωμένες γκαρσονιέρες, σε ισόγειο πολυκατοικίας, με ανεξάρτητη είσοδο από κήπο, σε ήσυχη περιοχή, πάροδος Τσαλδάρη, στο ύψος S/M Μαρινόπουλος. Πληρ. τηλ. 22410-90038, 6945411099

ΓΚΑΡΣΟΝΙΕΡΑ σε άριστη κατάσταση πλήρως επιπλωμένη και εξοπλισμένη για ένα άτομο, μικρή και μεγάλη βεράντα στο Ροδίνι. Πληρ. τηλ. 6946143825 AE58592

ΔΙΑΜΕΡΙΣΜΑ 50 τ.μ. ημιϋπόγειο με ένα υπνοδωμάτιο-κουζίνα-σαλόνι και λουτρό καινούργιο χωρίς έπιπλα στο Ροδίνι στην οδό Παρισίων 6. Τιμή 265 ευρώ. Πληρ. τηλ. 6945769958 AE58622

ΚΑΤΑΣΤΗΜΑ 180 τ.μ. με 190 τ.μ. αυλή σκεπαστή, περιοχή Θεολόγου. Πληρ. τηλ. 6972878604 AE58526

ΠΩΛΕΙΤΑΙ

έτοιμη **επιχείρηση με DVD**
σε τιμή ευκαιρίας.

Πληρ. τηλ. 2241020410, 6936656795

ΠΩΛΕΙΤΑΙ ΚΑΤΑΣΤΗΜΑ

120 τ.μ. σε ημιτελή κατάσταση με αυλή αποκλειστικής χρήσης 300 τ.μ. και ή συνιδιοκτησία επί οικοπέδου 5 στρεμμάτων 610 τ.μ. στα ΚΟΛΥΜΠΙΑ συνολικής αξίας 80.000 ευρώ, στη ευκαιριακή τιμή των 52.825 ευρώ μόνο. Δάνεια δεκτά.

Πληρ. τηλ. 6945378374

ΠΩΛΕΙΤΑΙ

Κτίριο και επιχείρηση εστιατορίου στην Παλιά Πόλη (Ρολόϊ) με 165 τ.μ. εσωτερική αυλή, πλήρη εξοπλισμό, φήμη, πελατεία. Αξία 528.000 ευρώ.

Πληροφορίες ΕΥΣΤΑΘΙΟΥ-ΕΥΡΩΚΤΗΜΑΤΙΚΗ, Εθνικής Αντιστάσεως 83 Τηλ. (22410) 73819-74917, 6944/374546, 6945/292030

ΠΙΠΙΝΟΣ

ΠΩΛΟΥΝΤΑΙ ΜΟΝΟΚΑΤΟΙΚΙΕΣ

125 τ.μ. με σοφίτα, σε οικόπεδο 300 τ.μ. στην Ιαλυσό
Πληρ. τηλ. 2241023895, 6944676003,6944390803
www.rhodes-top-properties.com

ΠΙΠΙΝΟΣ

ΠΩΛΟΥΝΤΑΙ ΔΙΑΜΕΡΙΣΜΑΤΑ

- 2 και 3 υπνοδωματίων πλησίον ΑΡΑΠΑΚΙ
- 2 υπνοδωματίων στην Ιαλυσό
- 1 και 2 υπνοδωματίων στην Ιξιά έναντι Μίρα Μάρε.

Πληρ. τηλ. 2241023895, 6944390803, 6944676003
www.rhodes-top-properties.com

ΟΙΚΟΔΟΜΗ ΡΟΔΟΥ

ΤΕΧΝΙΚΗ–ΚΑΤΑΣΚΕΥΑΣΤΙΚΗ ΕΤΑΙΡΕΙΑ

ΠΩΛΟΥΝΤΑΙ

1) **Καταστήματα, διαμερίσματα και οροφοδιαμερίσματα** στην οδό Αμστερνταμ, Βερολίνου και Μαδρίτης στο Ροδίνι διαφόρων μεγεθών (σε συγκρότημα 9 πολυκατοικιών)
2) **Μονοκατοικίες** 150 τ.μ. η κάθε μία σε κτήμα 2.000 τ.μ. (υπό κατασκευή)
3) **Μονοκατοικίες** στο Κιοτάρι Ασκληπειού (στο κύμα) 120 τ.μ. σε κτήμα 1.300 τ.μ. εκάστη (υπό κατασκευή)
4) **Διώροφες μονοκατοικίες** των 100 τ.μ. στο Γεννάδι, 200 μέτρα από τη θάλασσα σε κτήμα 1.300 τ.μ. (υπό κατασκευή)

ΟΙΚΟΔΟΜΗ ΡΟΔΟΥ

Δεκτά δάνεια και ευκολίες πληρωμής έχουμε τις καλύτερες τιμές της αγοράς.

Καμύνδου 4- Ρόδος-85100 Τηλ.: 22410/60460- 2 Fax: 22410/60463

ΜΑΝΟΛΗΣ ΣΠΥΡΙΔΗΣ
Πολιτικός Μηχανικός Δ.Π.Θ.
(Κιν:693 6660460)

ΚΩΣΤΑΣ ΚΩΝΣΤΙΝΤΙΝΙΔΗΣ
εργολάβος
(ΚΙΝ.: 694 6999906)

ΑΝΑΚΟΙΝΩΣΗ

Η Top Properties Γεώργιος και Σάββας Πιπίνος σας ανακοινώνει ότι το Σάββατο 15 Μαΐου στην ισόγεια αίθουσα του Ξενοδοχείου PLAZA και ώρα 7.30 μ.μ. θα λάβει χώρα σεμινάριο πάνω στο Real Estate, και συγκεκριμένα θα παρουσιαστούν

4 ΝΕΑ οικιστικά προϊόντα

- **Μονοκατοικίες στην Ιαλυσσό**
- **Μονοκατοικίες στην Παστίδα**
- **Διαμερίσματα και Γκαρσονιέρες στην Ιξιά**
- **Διαμερίσματα και Γκαρσονιέρες εντός Πόλεως Ρόδου.**

Και τα τέσσερα αυτά είναι διαλεγμένα τόσο για τις προδιαγραφές που πληρούν, όσο και για την τοποθεσία στην οποία το καθένα βρίσκεται.

Το σεμινάριο αναμένεται να διαρκέσει όχι πάνω από 2 ώρες, ενώ εκτός από την παρουσία του κάθε project, θα γίνουν:

➢ Ανάπτυξη του κατασκευαστικού τομέα από τον γνωστό μας αρχιτέκτονα Κύριο Ανδρέα Μιχαηλίδη.
➢ Ανάλυση των στεγαστικών όρων δανειοδότησης από τον Κύριο Μιχάλη Παρασύρη, διευθυντή της FIRST BUSINESS BANK, και την Κυρία Μαρία Σαββάκη, προϊσταμένη της ίδιας Τράπεζας.

Θα απαντηθούν οι ερωτήσεις σας πάνω στο κατασκευαστικό, στο δανειοδοτικό, ή οποιοδήποτε άλλο ζήτημα.

Για να κάνετε τις κρατήσεις σας, παρακαλούμε δηλώστε συμμετοχή στο τηλέφωνο 2241023895 όλες τις ώρες, αλλά προτιμότερο από τις 7 έως τις 9 μ.μ, ή στο email gpipinos@otenet.gr ή στο FAX 2241020883

Ευχαριστούμε για το ενδιαφέρον σας!
Για την TOP PROPERTIES,
Γεώργιος και Σάββας Πιπίνος

TOP PROPERTIES

GEORGE & SAVAS PIPINOS
ΓΕΩΡΓΙΟΣ & ΣΑΒΒΑΣ ΠΙΠΙΝΟΣ
ΣΥΜΒΟΥΛΟΙ ΚΑΙ ΕΚΤΙΜΗΤΕΣ ΑΚΙΝΗΤΩΝ
REAL ESTATE AGENTS • MEMBER OF F.I.A.B.C.I.-NAEA-C.E.I.

Email: *gpipinos@otenet.gr* ***URL:*** *www.rhodes-top-properties.com* ***and*** *www.pipinos.gr*

Από το 1971



Η **"TOP PROPERTIES"** είναι ατομική επιχείρηση και ανήκει στους Γεώργιο και Σάββα Πιπίνο. Το γραφείο ασχολείται από το 1971 αποκλειστικά και μόνο με επενδύσεις και REAL ESTATE, στο νησί της Ρόδου και στην ευρύτερη περιοχή της Δωδεκανήσου.

ΑΠΕΥΘΥΝΟΜΑΣΤΕ: Στους **σοβαρούς, απαιτητικούς και επιλεκτικούς** επενδυτές-επιχειρηματίες, Έλληνες και ξένους που ενδιαφέρονται να κάνουν μια σοβαρή επένδυση προβολής στο νησί της Ρόδου.

ΠΡΟΣΦΕΡΟΥΜΕ: Α) Υπηρεσίες και πληροφορίες που γίνονται σε προσωπικό επίπεδο με εχεμύθεια, διακριτικότητα και σοβαρότητα.

Β) Μεγάλη γκάμα υψηλής ποιότητας, ακινήτων, όπως:1) Ξενοδοχεία Α' και Β' κατηγορίας των 600-500-350-300 κλινών, 2) Κεντρικά αστικά ακίνητα κατάλληλα για Τράπεζες-καταστήματα-γραφεία, 3) Παραλιακές εκτάσεις, κατάλληλες για τουριστικές επενδύσεις των 150.000-100.000-70.000-50.000-36.000 τ.μ. και 4) Διαμερίσματα και μεζονέτες προβολής, και 5) Αξιόλογες Παραθεριστικές κατοικίες.



ΣΤΟΧΟΣ ΜΑΣ ΕΙΝΑΙ: Να προσφέρουμε στο αγοραστικό μας κοινό υψηλής ποιότητας ακίνητα και ευκαιρίες στο νησί της Ρόδου. Η τριακονταετής και πλέον πείρα μας στον τομέα αυτό αποτελεί εγγύηση.

ΣΥΝΘΗΜΑ ΜΑΣ ΕΙΝΑΙ: Επενδύστε στη ΡΟΔΟ ΤΩΡΑ, σε ακίνητα που ΑΝΤΕΧΟΥΝ ΣΤΟ ΧΡΟΝΟ

Γεώργιος και Σάββας Πιπίνος
ΜΕΣΙΤΕΣ ΑΣΤΙΚΩΝ ΣΥΜΒΑΣΕΩΝ
Γιατί εμείς γνωρίζουμε καλύτερα!

KENNENTY 38, ΡΟΔΟΣ, 85 100, ΤΗΛ. (22410) 23895,FAX: (22410) 20883
38 KENNEDY STR., RHODES, 85 100, TEL. (22410) 23895, FAX: (22410) 20883
U.K. Direct line: 08717115396

ευσταθίου
ΕΥΡΩΚΤΗΜΑΤΙΚΗ

ΚΤΗΜΑΤΟΜΕΣΙΤΙΚΟ ΓΡΑΦΕΙΟ

ΟΙΚΟΠΕΔΑ	€
300 τ.μ. - Οικοδομικό Συν/σμο "Ο Απόλλων" (Σ.Δ.= 0,6)	93.910
345 τ.μ. - Οικοδομικό Συν/σμο "ΑΥΤΟΣΤΕΓΑΣΗ" (Σ.Δ.= 0,6)	85.000
632 τ.μ. - Καρακόνερο (Σ.Δ.= 0,8)	176.082
437 τ.μ. - Ροδίνι (Σ.Δ. = 0,8)	220.000
350 τ.μ. - Καθηγητές (Σ.Δ. = 0,8)	102.700
500 τ.μ. - Ιαλυσός (Σ.Δ. = 0,4)	67.500
1.000 τ.μ. - Ιαλυσός με Άδεια Οικοδομής	105.650

ΔΙΑΜΕΡΙΣΜΑΤΑ		
123 τ.μ. - Ροδίνι	(3 υπνοδωμάτια)	144.000
98 τ.μ. - Κοδριγκτώνος	(3 υπνοδωμάτια)	140.000
80 τ.μ. - Ανάληψη	(2 υπνοδωμάτια)	105.000
77 τ.μ. - Ιαλυσός	(2 υπνοδωμάτια)	80.000
80 τ.μ. - Ιαλυσός	(2 υπνοδωμάτια)	119.000
122 τ.μ. - Αγ. Νικόλαος	(3 υπνοδωμάτια)	244.000
75 τ.μ. - Αγ. Νικόλαος	(2 υπνοδωμάτια)	147.000
80 τ.μ. - Δασκάλους	(2 υπνοδωμάτια)	105.000

ΜΟΝΟΚΑΤΟΙΚΙΕΣ / ΜΕΖΟΝΕΤΕΣ	
110 τ.μ. - Ιαλυσός (μπετά)	102.714
160 τ.μ. - Ιαλυσός σε 360 τ.μ. Οικόπεδο	249.500
150 τ.μ. - Ιαλυσός σε 300 τ.μ. Οικόπεδο	322.000
120 τ.μ. - Παστίδα σε 300 τ.μ. Οικόπεδο (μπετά)	88.041
190 τ.μ. - Ιαλυσός σε 350 τ.μ. Οικόπεδο	322.817
185 τ.μ. - Ιαλυσός σε 2.000 τ.μ. Οικόπεδο	330.000
200 τ.μ. - Κοσκινού σε 1.000 Οικόπεδο (μπετά)	135.000
220 τ.μ. - Κοσκινού σε 1.000 Οικόπεδο (μπετά)	144.000

ΚΑΤΑΣΤΗΜΑΤΑ / ΓΡΑΦΕΙΑ	
30 τ.μ. - Στο κέντρο πόλεως	352.000
76 τ.μ. - Ιερού Λόχου - Ιαλυσός	252.000
50 τ.μ. - Ανάληψη	155.000
93 τ.μ. - Αγ. Νικόλαο	190.000
82 τ.μ. Ανθ. Ζερβού	366.000

Ευκολίες Πληρωμής - Δάνεια Δεκτά

ΕΘΝ. ΑΝΤΙΣΤΑΣΗΣ 83 - ΤΗΛ. 22410 73819, 74917 - FAX: 22410 38641
ΚΙΝ. 6944 374546, 6945 292030 - info@euroktimatiki.gr

ΕΝΟΙΚΙΑΣΕΙΣ

συνέχεια από την προηγούμενη

ΔΙΑΜΕΡΙΣΜΑ 3άρι επιπλωμένο επί της οδού Στ. Κωτιάδη. Τιμή 450 ευρώ. Πληρ. Εμμ. Κρανίδης τηλ. 2241027082, 6944347405 ΑΕ58556

ΜΟΝΟΚΑΤΟΙΚΙΑ 3 υπν. με κήπο στην Παστίδα, τιμή 800 ευρώ. Πληρ. Εμμ. Κρανίδης τηλ. 2241027082, 6944347405 ΑΕ58557

ΕΝΟΙΚΙΑΖΕΤΑΙ ΔΙΑΜΕΡΙΣΜΑ Β' ΟΡΟΦΟΥ 80 Τ.Μ. (2 ΥΠΝΟΔΩΜΑΤΙΑ, ΣΑΛΟΝΙ, ΚΟΥΖΙΝΑ, ΜΠΑΝΙΟ) ΜΕ ΑΥΤΟΝΟΜΗ ΘΕΡΜΑΝΣΗ (ΘΕΡΜΟΠΟΜΠΟΙ) ΕΠΙ ΤΗΣ ΟΔΟΥ ΠΕΛΟΠΟΝΗΣΟΥ 6 (ΚΑΘΕΤΟΣ ΤΗΣ ΣΤΕΦ. ΚΑΖΟΥΛΗ). ΕΝΟΙΚΙΟ 380 ΕΥΡΩ. ΠΛΗΡ. ΤΗΛ. 2241085231, 2241038549 ΧΠΕ184

ΧΩΡΟΣ για γραφείο ή αποθήκη με ένα WC και αυλή, στην οδό Αγαθονησίου 5- Ανάληψη. Πληρ. τηλ. 6947694835 ΑΕ58436

STUDIOλουξ επιπλωμένο, σε ισόγειο μονοκατοικίας, επί της οδού Καλλιπάτειρας στην Ιαλυσό, 500μ. από τη θάλασσα. Πληρ. τηλ. 22410-90038, 6945411099

ΚΑΤΑΣΤΗΜΑ 160 τ.μ. με μεγάλη αυλή και άνετο πάρκιν στην τουριστική περιοχή της Ιαλυσού, κατάλληλο για cafe, κέντρο διασκέδασης, εστιατόριο, τουριστικό κ.λπ. Πληρ. τηλ. (22410)95815, 95657ΑΕ58405

ΕΝΟΙΚΙΑΖΕΤΑΙ ή ΠΩΛΕΙΤΑΙ στα Κολύμπια εστιατόριο πλήρως εξοπλισμένο με καλή πελατεία. Πληρ. Εμμ. Κρανίδης τηλ. 2241027082, 6944347405 ΑΕ58558

ΕΝΟΙΚΙΑΖΟΝΤΑΙ: α) ισόγειο κατάστημα 75 τ.μ. περίπου στην οδό Ορφανίδου (Νιοχώρι), β) διώροφο κατάστημα 53 τ.μ. ισόγειο, 51 τ.μ. στον πρώτο όροφο, με βεράντα 31 τ.μ. που βρίσκεται στην οδό Γεωργίου Λέοντος κοντά στο Ξεν. "Μανούσος", γ) ισόγειο κατάστημα 22 τ.μ. στην οδό Σωκράτους στην Παλιά Πόλη, δ) ισόγειο κατάστημα ή επιπλωμένο studio 35 τ.μ. απέναντι ξενοδ. Mira Mare (Ιξιά). ε) κατάστημα 52 τ.μ. επί της Λεωφ. Παραδεισίου. Πληρ. τηλ. 2241035450 και 2241031450, κιν. 6976881111. ΑΕ58291

STUDIO 30 τ.μ. στην Ιαλυσό επιπλωμένο, πλησίον Φιλερήμου. Πληρ. τηλ. 2241094707 ΑΕ57794

ΟΡΟΦΟΣ ΝΕΟΚΛΑΣΣΙΚΗΣ ΜΟΝΟΚΑΤΟΙΚΙΑΣ 160 τ.μ. επί της 28ης Οκτωβρίου 27-31 (Νιοχώρι) κατάλληλος για επαγγελματική στέγη. Πληρ. τηλ. 6972818968, 2241036166 ΑΕ58299

ΕΝΟΙΚΙΑΖΟΝΤΑΙ STUDIOS ΜΕ ΤΟ ΜΗΝΑ Ή ΜΕ ΤΗΝ ΗΜΕΡΑ ΠΛΗΡΩΣ ΕΠΙΠΛΩΜΕΝΑ ΜΕ ΠΟΛΥΚΟΥΖΙΝΑΚΙ, ΨΥΓΕΙΟ, ΝΤΟΥΣ, WC, ΤΗΛΕΦΩΝΟ, ΜΠΑΛΚΟΝΙ, ΖΕΣΤΟ ΝΕΡΟ ΕΠΙ 24ΩΡΟΥ ΒΑΣΕΩΣ ΣΤΗΝ ΠΙΟ ΗΣΥΧΗ ΠΕΡΙΟΧΗ ΤΗΣ ΠΟΛΗΣ ΡΟΔΟΥ (ΠΕΡΙΟΧΗ ΔΑΣΚΑΛΩΝ), ΟΔΟΣ ΜΑΝΩΛΗ ΠΑΠΑΜΑΝΩΛΗ ΑΡΙΘΜ. 12 ΚΑΘΕΤΟΣ ΕΠΙ ΤΗΣ ΣΤΕΛΙΟΥ ΚΩΤΙΑΔΗ. ΠΛΗΡ. ΤΗΛ. (22410)37244 ΧΠΕ283

ΕΝΟΙΚΙΑΖΟΝΤΑΙ 4 ΠΟΛΥΤΕΛΗ STUDIOS ΓΙΑ ΕΝΑ Ή ΔΥΟ ΑΤΟΜΑ, ΣΤΗΝ ΠΑΡΑΛΙΑ ΙΑΛΥΣΟΥ, ΠΛΗΡΩΣ ΕΠΙΠΛΩΜΕΝΑ, ΕΥΡΥΧΩΡΑ, ΜΕ ΑΝΕΤΕΣ ΒΕΡΑΝΤΕΣ ΜΕ ΠΟΛΥΚΟΥΖΙΝΑΚΙ, AIR-CONDITION, ΗΛΙΑΚΟ ΘΕΡΜΟΣΙΦΩΝΑ, ΙΔΙΟΧΡΗΣΤΗ ΘΕΣΗ ΣΤΑΘΜΕΥΣΗΣ. ΜΗΝΙΑΙΟ ΜΙΣΘΩΜΑ 275 ΕΥΡΩ. ΠΛΗΡ. ΕΥΣΤΑΘΙΟΥ - ΕΥΡΩΚΤΗΜΑΤΙΚΗ, ΕΘΝΙΚΗΣ ΑΝΤΙΣΤΑΣΕΩΣ 83 (ΠΡΩΗΝ ΑΝΝΗΣ ΜΑΡΙΑΣ), ΤΗΛ. 22410 73819-74917, 6946/103929 ΧΠΕ091

ΓΡΑΦΕΙΟ 54 τ.μ. στην οδό 25ης Μαρτίου, πάνω από το Δικηγορικό Σύλλογο Ρόδου. Πληρ. τηλ. 2241073335

Για στρατιωτικούς και Δημοσίους Υπαλλήλους **ΕΝΟΙΚΙΑΖΟΝΤΑΙ** με ειδικές τιμές ωραιότατα στούντιο και διαμερίσματα των 35 και 50 τ.μ. με κλιματισμό (ψύξη-θέρμανση), ηλιακούς, βεράντες και εύκολο πάρκιν, πλήρως επιπλωμένα. Τοποθεσία: Παραδείσι. Πληρ. τηλ. 6947429235, 2241073807 ΑΕ58374

ΓΡΑΦΕΙΟ (ΦΡΟΝΤΙΣΤΗΡΙΟ) α' ορόφου 80 τ.μ. περίπου επί της οδού Λεμεσού, πλησίον Αννης Μαρίας. Πληρ. τηλ. 6944985612 ΧΑΕ144

ΕΝΟΙΚΙΑΖΕΤΑΙ ΕΠΙΠΛΩΜΕΝΟ ΙΣΟΓΕΙΟ ΔΙΑΜΕΡΙΣΜΑ 2 ΔΩΜΑΤΙΩΝ ΥΠΝΟΔΩΜΑΤΙΟ, ΣΑΛΟΝΙ, ΚΟΥΖΙΝΑ, WC, 40 Τ.Μ. ΜΕ TV ΔΙΠΟΡΤΟ ΨΥΓΕΙΟ, ΗΛΙΑΚΟ ΘΕΡΜΟΣΙΦΩΝΟ, ΦΟΥΡΝΟ ΜΕ ΔΥΟ ΕΣΤΙΕΣ, ΑΠΟΡΡΟΦΗΤΗΡΑ, ΣΟΜΠΑ ΥΓΡΑΕΡΙΟΥ, ΑΕΡΟΘΕΡΜΟ, ΧΡΗΜΑΤΟΚΙΒΩΤΙΟ, ΜΟΝΩΜΕΝΗ ΟΡΟΦΗ, ΕΓΚΑΤΑΣΤΑΣΗ ΓΙΑ ΠΛΥΝΤΗΡΙΟ ΡΟΥΧΩΝ, ΑΝΕΤΟΣ ΧΩΡΟΣ ΠΑΡΚΑΡΙΣΜΑΤΟΣ, ΒΕΡΑΝΤΑ 12 Τ.Μ. ΣΤΗΝ ΚΡΕΜΑΣΤΗ. ΠΛΗΡ. ΤΗΛ. 2241096742, 6944819048. ΜΙΣΘΩΜΑ 240 ΕΥΡΩ ΠΕ57985

1LANDSCOPE
ΚΤΗΜΑΤΟΜΕΣΙΤΙΚΗ

ΣΚΟΠΟΣ ΤΟΥ ΓΡΑΦΕΙΟΥ ΜΑΣ ΕΙΝΑΙ Η ΕΠΙΤΥΧΗΣ ΚΑΙ ΣΥΜΦΕΡΟΥΣΑ ΔΙΑΜΕΣΟΛΑΒΗΣΗ ΓΙΑ ΤΗΝ ΣΥΝΑΨΗ ΣΥΜΒΑΣΕΩΝ

ΑΓΟΡΑΣ
ΠΩΛΗΣΗΣ
ΑΝΤΑΛΛΑΓΗΣ
ΑΝΤΙΠΑΡΟΧΗΣ
και ΜΙΣΘΩΣΗΣ

ΤΗΣ ΑΚΙΝΗΤΗΣ ΠΕΡΙΟΥΣΙΑ ΣΑΣ.

ΣΤΟΧΟΣ ΜΑΣ ΕΙΝΑΙ
ΝΑ ΚΑΛΥΨΟΥΜΕ ΟΛΕΣ ΤΙΣ ΑΝΑΓΚΕΣ ΤΩΝ ΠΕΛΑΤΩΝ ΜΑΣ
ΠΡΙΝ ΚΑΙ ΚΑΤΑ ΤΗ ΣΥΝΑΨΗ ΣΥΜΒΑΣΕΩΝ

ΜΕ ΤΟΝ ΕΠΑΓΓΕΛΜΑΤΙΣΜΟ ΚΑΙ ΤΗ ΣΥΝΕΠΕΙΑ ΠΟΥ ΜΑΣ ΔΙΑΚΡΙΝΕΙ

ΑΠΟΔΕΔΕΙΓΜΕΝΑ ΤΟ ΑΚΙΝΗΤΟ ΕΙΝΑΙ Η ΚΑΛΥΤΕΡΗ
ΚΑΙ ΑΣΦΑΛΕΣΤΕΡΗ ΕΠΕΝΔΥΣΗ ΜΕ ΠΡΟΟΠΤΙΚΗ ΜΕΛΛΟΝΤΟΣ.

ΣΤΑΜΑΤΗΣ Π. ΧΑΤΖΗΛΑΖΑΡΟΥ & ΣΥΝΕΡΓΑΤΕΣ
ΕΘΝΙΚΗΣ ΑΝΤΙΣΤΑΣΕΩΣ & ΤΣΑΛΔΑΡΗ
(ΠΑΝΩ ΑΠΟ ΚΑΤΑΣΤΗΜΑ ΚΩΤΣΟΒΟΛΟΣ)
E-MAIL:SH@Forthnet.gr
WEB SITE:LandScope.gr
ΤΗΛ/ΦΑΞ:22410 28629
ΚΙΝ:6972 257246
ADD SEEN

Παλιό Ιταλικό Ισόγειο πλήρως ανακαινισμένο
ΠΩΛΕΙΤΑΙ
Στην Έρνεστ Μπέβιν με 2 υπνοδωμάτια και άνετο πάρκιν.
Τιμή: 105.000 ευρώ.
Πληρ. Πιπίνος τηλ. 2241023895
www.pipinos.gr

ακίνητα

ΤΣΟΥΡΟΥΝΑΚΗΣ
Κεφάλαιο
Κτηματομεσιτικό γραφείο

ΔΙΑΜΕΡΙΣΜΑΤΑ ΠΩΛΟΥΝΤΑΙ

❑41 τ.μ,ισόγειο,1 υπν/τιου , αυλή, καινούριο, Ανάληψη, 23 εκ-67.500 €
❑46 τ.μ,ισόγειο,1 υπν/τιου, καινούριο, πάρκιν, Ανάληψη 26εκ - 76.300€
❑ 53 τ.μ. ισόγειο, 1 υπν/τιου, καινούριο, πάρκιν, Ανάληψη, 29εκ - 85.106 €
❑ 77τ.μ. 2ου, 2 υπν/τιων, καινούριο,πάρκιν, Καναδά, 49 εκ-143.800€
❑ 80 τ.μ ,ισόγειο,2υπν/τιων, γκαράζ, καινούριο, Ιξιά 40 εκ-117.388 €
❑ 85τ.μ,ρετιρέ,2 υπν/τιων, καινούριο,πάρκιν Ανάλη-ψη, 48εκ - 140.865 €
❑ 87 τ.μ.,1ου, 2 υπν/τιων, καινούριο,πάρκινκ Ανάληψη, 48εκ - 140.865 €
❑ 90 τ.μ., 1ου, 2υπν/τιων, καινούριο,Τριάντα 45 εκ-132.061€
❑ 100 τ.μ ,1ου ,3υπν/τιων, γκαράζ ,καινούριο, Ιξιά 50 εκ-146.735 €
❑ 103 τ.μ ,οροφοδια/μα 1ου ,3υπν/τιων, καινούριο,πάρκιν, Καρακόνερο, 53εκ-155.539 €
❑115 τ.μ,1ου, 3 υπν/τιων , καινούριο,πάρκινκ, Ανάλη-ψη 63εκ - 184.886 €
❑116τ.μ., 1ου, 3υπν/τιων, καινούριο, πάρκιν, 34τ.μ Ανάληψη,63 εκ-184.886 €
❑117 τ.μ ,οροφοδια/μα ισόγειο,3υπν/τιων,καινούριο Ανάληψη 62εκ-181.951 €
❑123τ.μ,ισόγειο,3υπν/τιων, Ακαδημία , κατάλληλο για επαγγελματική χρήση 95 εκ –278.796 €

ΜΕΖΟΝΕΤΕΣ-ΜΟΝ/ΚΙΕΣ ΠΩΛΟΥΝΤΑΙ

❑ 130 τ.μ ,μεζονέτα , μπετά , 300 τ.μ αυλή Τριάντα 40 εκ-117.388 €
❑ 130 τ.μ ,μεζονέτα , μαρμαροσοβά, 300 τ.μ αυλή Τριάντα 47 εκ-137.931 €
❑ 170 τ.μ ,μεζονέτα ,μπετά σε 1.500 τ.μ οικόπεδο Κοσκινού 62εκ-181.951 €
❑ 176 τ.μ ,μεζονέτα ,μπετά σε 1.350 τ.μ οικόπεδο Τρείς 44εκ-129.126 €
❑ 187 τ.μ ,μεζονέτα , 3υπν/τιων , σε 2 στρέματα,Τριάντα 121εκ-355.099 €
❑ 200 τ.μ ,μεζονέτα μ/σοβά , 3 υπν/τιων, 300 τ.μ οικόπεδο Τριάντα 56 εκ-164.343 €
❑203 τ.μ ,μεζονέτα, 3υπν/τιων, σε 2 στρέματα, Τριάντα 131εκ-384.446€

ΟΙΚΟΠΕΔΑ ΠΩΛΟΥΝΤΑΙ

❑ 2.000τ.μ,με την άδεια θέα , Κοσκινού 32εκ-93.910 €
❑ 4.100 τ.μ., θέα, Κοσκινού 60εκ-176.082 €

ΕΠΙΧΕΙΡΗΣΕΙΣ & ΕΠΑΓΓΕΛΜΑΤΙΚΟΙ ΧΩΡΟΙ

❑ Κατάστημα 75 τ.μ κύρια χρήση συν 75 τ.μ αποθήκη συν 65 τ.μ αυλή,έτοιμο για εστιατόριο, Δασκάλους, 55 εκ-161.408 €
❑ Αποθήκη 95τ.μ ,σοβά ,ράμπα, Καρακόνερο 16 εκ-46.955 €
❑123τ.μ.,ισόγειο, διαμέρισμα,3υπν/τιων, Ακαδημία , κατάλληλο για επαγ/ματική χρήση 95 εκ –278.796 €

ΖΗΤΟΥΝΤΑΙ ΚΑΤΟΙΚΙΕΣ&ΟΙΚΟΠΕΔΑ ΕΝΤΟΣ&ΕΚΤΟΣ ΠΟΛΕΩΣ

ΤΣΟΥΡΟΥΝΑΚΗΣ Ι. ΑΝΤΩΝΙΟΣ (B.Sc.-MKT)
ΤΗΛ.: 22410 60060 (3 γραμμές)
FAX :22410 60062
Γ.Σεφέρη 12
(παραπλεύρως ΜΗΔΕΙΑ)
www.e-kefaleo.com

«ΚΤΗΜΑΤΙΚΗ ΠΡΟΟΠΤΙΚΗ»
ΜΑΡΙΝΑ ΣΤΥΛΙΑΝΟΥ
ΜΕΣΙΤΗΣ ΑΣΤΙΚΩΝ ΣΥΜΒΑΣΕΩΝ-ΚΛΑΥΔΙΟΥ ΠΕΠΕΡ 125
Α' ΟΡΟΦΟΣ, τηλ. 22410-37906 και 6972292958

○ **ΕΝΟΙΚΙΑΣΕΙΣ**
1) Δύο γραφεία 52 τ.μ. επί της Ρόδου-Λίνδου
2) Επί της Ρόδου-Λίνδου καταστήματα 300 τ.μ. 200 τ.μ. και 100 τ.μ. με άνετο πάρκινγκ.
3) Επί της Ρόδου-Λίνδου αποθήκη 400 μ. με ύψος 5 μ.
4) Επί της Ρόδου-Λίνδου γκαρσονιέρα 45 τ.μ. με άνετο πάρκινγκ..

○ **ΔΙΑΜΕΡΙΣΜΑΤΑ (ΠΩΛΟΥΝΤΑΙ)**
1) Γκαρσονιέρα 38 τ.μ. κοντά στο Βενετόκλειο
2) Στου Κόβα 1 μεταχειρισμένο 80 τ.μ.
3) Διαμέρισμα 90 τ.μ. με αποθήκη 35 τ.μ. ισόγειο περιοχή Σαν Φραγκίσκο
4) Περιοχή Μίρα Μάρε διαμερίσματα ενός και 2 υπνοδωματίων
5)Διαμέρισμα μεταχειρισμένο επί της Κορδιγκτώνος 180 τ.μ.
6) Στα Κοσκινού γκαρσονιέρα 56 τ.μ.
7) Στην περιοχή "7 Βαγιές" διαμέρισμα 110 τ.μ.
8) Διόροφο διαμέρισμα 120 τ.μ. στο Ροδίνι

○ **ΟΙΚΟΠΕΔΑ**
1) Στην παραλία Ιαλυσού 7 στρέμματα.
2) Στα Μαριτσά 13 στρέμματα.
3) Στην Κρεμαστή 2 στρέμματα με παλιό σπίτι.
4) Στην Ιαλυσό οικόπεδο 1.500 τ.μ. και Σ.Δ 0.6
5) Στο Καντηλί 2 στρέμματα
6) Στο Τσαΐρι 25 στρέμματα
7) Πωλείται στην Παλιά Πόλη οικόπεδο 980 τ.μ. με παλιό σπίτι Σ.Δ. 1
8) Πάνω στο δρόμο προς αεροδρόμιο 2 στρ.
9) Στο Κιοτάρι 2 στρ.
10) Στους Τρεις οικόπεδο 4.700 τ.μ. με άδεια οικοδομής ή χωρίς την άδεια.
11) Στην βιοτεχνική ζώνη στο Τσαΐρι οικόπεδο 1 στρέμμα με άδεια οικοδομής.

○ **ΜΟΝΟΚΑΤΟΙΚΙΕΣ (ΠΩΛΟΥΝΤΑΙ)**
1) Στην Ιαλυσό 150 τ.μ. με κήπο ετοιμοπαράδοτες.
2) Στην Ιαλυσό τελειωμένες ή μαρμαροσοβά.
3) Στην Ιαλυσό 150 τ.μ. σε 2 στρέμματα οικόπεδα.
6) Στην Ιαλυσό ετοιμοπαράδοτα 170-190.
7) Στο Μόντε Σμιθ μονοκατοικίες από 205 τ.μ. έως 240 τ.μ.
8) Στην Παστίδα μονοκατοικίες 160 τ.μ. σε μαρμαροσουβά εντός σχεδίου
19) Στην Αγία Αναστασία διατηρητέα διόροφη μονοκατοικία 300 τ.μ. εκτός υπόγειο.

○ **ΕΠΑΓΓΕΛΜΑΤΙΚΗ ΣΤΕΓΗ**
1) Επί της Ρόδου Λίνδου 500 τ.μ. σε μπετά.
2) 12 στούντιος στην παραλία Ιαλυσού.
3) Επιχείρηση παιδικού σταθμού στη Ρόδο.
4) Καταστήματα 55 τ.μ. περιοχή Αγίου Ιωάννου.
5) Στους Καστελλοριζιούς επιχείρηση από 6 γκαρσονιέρες. Τιμή 146.700 ευρώ (50.000.000)

Αναλαμβάνουμε την πώληση διαμερισμάτων, Μονοκατοικιών, καταστημάτων, οικοπέδων, καθώς και αντιπαροχές και μισθώσεις ακινήτων.
Ζητούνται: Οικόπεδα για αγορά ή αντιπαροχή.

ενοικιασεις

συνέχεια από την προηγούμενη

ΕΝΟΙΚΙΑΖΕΤΑΙ ΙΣΟΓΕΙΟΣ ΕΠΑΓΕΛΜΑΤΙΚΟΣ ΧΩΡΟΣ 120 Τ.Μ. ΜΕ ΥΠΟΓΕΙΟ 30 Τ.Μ. ΕΠΙ ΤΗΣ ΟΡΦΑΝΙΔΟΥ ΚΑΙ ΑΠΟΛΛΩΝΙΟΥ ΡΟΔΙΟΥ ΓΩΝΙΑ. ΠΛΗΡ. ΤΗΛ. 6945381842 ΧΠΕ2211

ΕΝΟΙΚΙΑΖΕΤΑΙ το ξενοδοχείο "ΦΟΙΒΟΣ" στον Αρχάγγελο 16 δωματίων, κουζίνα, σαλόνι, μπαρ, πάρκιν, και με δεντρόκηπο 2.800 τ.μ. Τιμή ενοικίου 1800 ευρώ. Πληρ. τηλ. 2241027578, 2244022600

ΑΠΟΘΗΚΕΣ ΣΤΗΝ ΙΑΛΥΣΟ, ΕΝΟΙΚΙΑΖΟΝΤΑΙ 1) ΑΠΟΘΗΚΕΥΤΙΚΟΙ ΧΩΡΟΙ ΑΠΟ 100 ΕΩΣ 2000 Τ.Μ. ΚΑΙ ΥΨΟΣ 8 Μ. ΑΣΦΑΛΕΙΣ ΜΕ ΜΕΓΑΛΟΥΣ ΧΩΡΟΥΣ ΔΙΑΚΙΝΗΣΗΣ ΦΟΡΤΩΣΗΣ ΚΑΙ ΕΚΦΟΡΤΩΣΗΣ ΠΡΟΪΟΝΤΩΝ, 2) ΥΠΑΙΘΡΙΟΙ ΧΩΡΟΙ ΠΕΡΙΦΡΑΓΜΕΝΟΙ, ΑΣΦΑΛΕΙΣ, ΚΑΤΑΛΛΗΛΟΙ ΓΙΑ ΑΠΟΘΗΚΕΥΣΗ ΠΡΟΪΟΝΤΩΝ ΣΕ ΠΑΛΕΤΕΣ. ΠΛΗΡ. ΤΗΛ. (22410)38400 ΑΠΟ ΔΕΥΤΕΡΑ ΕΩΣ ΠΑΡΑΣΚΕΥΗ 08.00-15.00 κ. ΓΙΩΤΑ ΧΠΕ1912

ΧΩΡΟΙ ΑΠΟΘΗΚΕΥΣΗΣ ΕΝΟΙΚΙΑΖΟΝΤΑΙ ΠΕΡΙΦΡΑΓΜΕΝΟΙ, ΑΣΦΑΛΕΙΣ, ΥΠΑΙΘΡΙΟΙ, ΗΜΙΥΠΑΙΘΡΙΟΙ, ΚΑΙ ΚΛΕΙΣΤΟΙ ΚΑΤΑΛΛΗΛΟΙ ΓΙΑ ΑΠΟΘΗΚΕΥΣΗ ΕΝΟΙΚΙΑΖΟΜΕΝΩΝ ΑΥΤΟΚΙΝΗΤΩΝ ΚΑΙ ΠΟΥΛΜΑΝ. ΠΛΗΡ. ΤΗΛ. (22410)38400 ΩΡΕΣ 08.00-15.00 κ. ΓΙΩΤΑ ΧΠΕ1913

ΔΥΑΡΙ επιπλωμένο στο Π. Φάληρο (Αθήνα), για Ρόδιους φοιτητές/τριες. Πληρ. τηλ. 2241028585. ΑΕ57926

ΕΝΟΙΚΙΑΖΕΤΑΙ ισόγειος επαγγελματικός χώρος 160 τ.μ. (ή δύο μικρότερα των 80 τ.μ.) κατάλληλος για κατάστημα - γραφείο - ιατρείο ή άλλη παρόμοια χρήση στην κεντρική πλατεία Ιαλυσού, πλατεία Αποστολίδη. Πληρ. τηλ. 2241094356, 6942553147 ΧΑΕ141

πωλησεις– αγορες ακινητων & επιχειρησεων

ΟΙΚΟΠΕΔΟ 2.530 τ.μ. με άδεια οικοδομής ισόγειου βιοτεχνικού κτιρίου 770 τ.μ. και δικαίωμα οικοδόμησης Α' και Β' ορόφου, από 770 τ.μ. έκαστος. Περιοχή Ασγούρου, κατάλληλα για ξυλουργεία-αλουμινάδικα και για κάθε άλλη βιοτεχνία. Τιμή λογική. (πωλείται και το μισό). Πληρ. τηλ. 2241030397 κιν. 6946049179 κ. Καργάκο Νίκο, Θ. Σοφούλη 59-Ρόδος ΑΟ58781

ΔΙΑΜΕΡΙΣΜΑ γ' ορόφου 5 ετών, 120 τ.μ. με 3 υπνοδωμάτια, σαλόνι, κουζίνα, λουτρά, θέρμανση, πάρκιν και αποθήκη σε άριστη κατάσταση. Δάνεια δεκτά. Πληρ. Ευρωπαϊκή Επενδυτική τηλ. 2241039300-6977582152 κο Θεόφιλο ΑΟ58774

ΕΠΙΧΕΙΡΗΣΗ καινούργια σάντουιτς-αναψυκτικά- καφέδες στο κέντρο κοντά στην αγορά, λόγω επείγουσας αναχώρησης στο εξωτερικό. Τιμή 25.000 ευρώ. Πληρ. Κος Πιπίνος τηλ. 2241023895 www.pipinos.gr ΧΑΟ605

ΜΕΖΟΝΕΤΑ στα Κοσκινού σε μπετά, επιφανείας 120 τ.μ. με καταπληκτική θέα σε τιμή ευκαιρίας. Δάνεια δεκτά. Πληρ. Ευρωπαική Επενδυτική τηλ. 2241039300-6977582152 κο Θεόφιλο ΑΟ58773

ΠΩΛΕΙΤΑΙ: α) οικόπεδο 12000 τ.μ. στ' Ασγούρου με μικρό σπίτι κατάλληλο για φάρμα β) οικόπεδο στην Παστίδα επιφανείας 18000 τ.μ. σε τρία επίπεδα κατάλληλο για εκμετάλλευση προς 13 ευρώ/τ.μ., β) οικόπεδα στην Πυλώνα εντός οικισμού με Σ.Δ. 0,4 σε καλή τιμή. Πληρ. Ευρωπαϊκή Επενδυτική τηλ. 2241039300-6977582152 κο Θεόφιλο ΑΟ58772

ΜΟΝΟΚΑΤΟΙΚΙΑ διατηρητέα σε παραδοσιακή συνοικία της πόλης πλήρως ανακαινισμένη συνολικής επιφανείας 280 τ.μ. με 4 υπνοδωμάτια, τζάκι, αυλή 100 τ.μ. και αποθήκη. Δάνεια δεκτά. Πληρ. Ευρωπαϊκή Επενδυτική τηλ. 2241039300-6977582152 κο Θεόφιλο ΑΟ58771

ΙΣΟΓΕΙΟ 100 τ.μ. κτισμένο σοβατισμένο εξωτερικά στους Δασκάλους 20.000.000 δρχ. Πληρ. τηλ. 2241023815, 2241078275 Σταμάτης Μανωλάκος ΑΟ58767

3 ΓΚΑΡΣΟΝΙΕΡΕΣ & 2 ΚΑΤΑΣΤΗΜΑΤΑ όλα νοικιασμένα στο Ροδίνι. Πλήρως επιπλωμένες και εξοπλισμένες σε άριστη κατάσταση. Πληρ. τηλ. 6947083593 ΑΟ58764

ΠΩΛΟΥΝΤΑΙ ΞΕΝΟΔΟΧΕΙΑ μικρά και μεγάλα Πληροφ.Σαββαιδης & Συνεργάτες Τηλ.22410-26281 ΑΟ58751

ΠΩΛΗΣΕΙΣ ΑΠΟΘΗΚΩΝ Α) ΡΟΔΟ Σκεύου Ζερβού 22 τμ Β) Λεω.ΡΟΔΟΥ ΚΑΛΛΙΘΕΑΣ 220 τμ Τηλ.22410-26281 ΑΟ58752

Κοντά στο κέντρο πίσω από το Πανεπιστήμιο Αιγαίου **ΠΩΛΕΙΤΑΙ** τριάρι διαμ. 80 τ.μ. 6 ετών σε καλή τιμή. Γίνονται ευκολίες πληρωμής και δάνεια δεκτά. Πληρ. Νίκος Ασβέστης και Γιάννης Κώτης τηλ. 2241032809, 6947848288, 6942695467 ΑΟ58759

Εναντι ξενοδοχείου Μίρα Μάρε Ιαλυσός **ΠΩΛΟΥΝΤΑΙ** καινούργια διαμερίσματα των 85 τ.μ., 80 τ.μ. και 50 τ.μ. λουξ κατασκευής με ιδιόκτητη θέση στάθμευσης στο ίδιο κτίριο. Σε πάρα πολύ καλές τιμές. Γίνονται ευκολίες πληρωμής και δάνεια δεκτά. Πληρ. Νίκος Ασβέστης και Γιάννης Κώτης τηλ. 2241032809, 6947848288, 6942695467 ΑΟ58760

Πλησίον Αποστόλου Παύλου **ΠΩΛΕΙΤΑΙ** διαμέρισμα 82 τ.μ. 1ου ορόφου στην τιμή των 28.000.000 γίνονται ευκολίες πληρωμής και δάνεια δεκτά. Πληρ. Νίκος Ασβέστης και Γιάννης Κώτης τηλ. 2241032809, 6947848288, 6942695467 ΑΟ58761

Κοντά στην πλατεία Φώκιαλη **ΠΩΛΕΙΤΑΙ** διαμέρισμα 91 τ.μ. τριάρι σε καλή τιμή. Γίνονται ευκολίες πληρωμής και δάνεια δεκτά. Πληρ. Νίκος Ασβέστης και Γιάννης Κώτης τηλ. 2241032809, 6947848288, 6942695467 ΑΟ58762

ΕΥΚΑΙΡΙΑ ΤΡΙΑΝΤΑ Πωλείται μεζονέτα 200 τ.μ. με μεγάλες αυλές λουξ κατασκευής στην καλύτερη περιοχή των Τριαντών προλάβετε. Πληρ. Νίκος Ασβέστης και Γιάννης Κώτης τηλ. 2241032809, 6947848288, 6942695467 ΑΟ58763

Περιοχή Αγίου Ιωάννου **ΠΩΛΕΙΤΑΙ** διαμέρισμα 80 τ.μ. τριάρι σε καλή τιμή. Γίνονται ευκολίες πληρωμής και δάνεια δεκτά. Πληρ. Νίκος Ασβέστης και Γιάννης Κώτης τηλ. 2241032809, 6947848288, 6942695467 ΑΟ58758

ΠΩΛΗΣΕΙΣ ΓΡΑΦΕΙΩΝ Πωλείται γραφείο στην 25η Μαρτίου 104 τμ Πλ.Τηλ 2241-026281 ΑΟ58749

ΠΩΛΗΣΕΙΣ ΔΙΑΜΕΡΙΣΜΑΤΩΝ Πωλούνται-Α) ΡΟΔΟ:1-ΡΟΔΙΝΙ α-ΟΙΚΙΣΜΟΣ ΧΑΛΚΙΤΩΝ 124 τμ γ ορόφ.νεόκτιστο αρίστης κατασκευής και με πανοραμική θέα β-ΠΕΡΑΙΑΣ 80 τμ β ορόφ. με πανοραμική θέα 2-ΑΝΑΛΗΨΗ α-ΟΛΥΜΠΟΥ ΚΑΡΠΑΘΟΥ 96 τμ αρίστης κατασκευής β-Ρόδου-Λίνδου 50 τμ Ισόγειο γ-ΣΕΛΛΑ 91 τμ α ορόφ.και με άριστες προδιαγραφές δ-ΑΠΟΣΤ.ΠΑΥΛΟΥ-ΑΙΣΧΙΝΗΣ 61-55-114-120 τμ υπό κατασκευή και με άριστες προδιαγραφές ε-ΑΙΣΧΙΝΗΣ 86-50-49 υπό κατασκευή και αρίστης κατασκευής στ.-ΜΙΧ.ΠΕΤΡΙΔΗ 85 τμ ημιισόγειο ε-ΚΟΡΙΝΘΟΥ 46-85-105 τμ υπ[ό κατασκευή και με άριστες προδιαγραφές στ-Ρετιρέ 100 τμ με άριστες προδιαγραφές 3-ΝΙΟΧΩΡΙ α-ΑΚΤΗ ΜΙΑΟΥΛΗ 120 τμ β ορόφου πολυτελούς κατασκευής και με πανοραματική θέα β-ΒΑΛΑΩΡΙΤΟΥ 52 τμ α ορόφ.αρίστης κατασκευής με πανοραματική θέα 4-ΜΗΤΡΟΠΩΛΗ ΑΓ.ΓΕΩΡΓΙΟΣ α- ΑΓ.ΓΕΩΡΓΙΟΥ 67 τμ ισόγειο β-ΚΟΡΔΙΚΤΩΝΟΣ 180 τμ α όροφ.αρίστης προδιαγραφής γ-ΜΗΤΡΟΠΟΛΕΩΣ 87 τμ ισόγειο δ-ΣΤΡΑΤ.ΖΗΣΗ 85 τμ β όροφ.στ-ΑΓ.ΓΕΩΡΓΙΟΥ ΑΝΩ 69 τμ ισόγειο ε-ΚΟΡΔΙΚΤΩΝΟΣ 125 τμ ισόγειο ζ-Πάροδος ΑΓ.ΝΙΚΟΛΑΟΥ 75 τμ β ορόφ.η-ΣΚΕΥΟΥ ΖΕΡΒΟΥ 85 τμ α ορόφ.νεόκτιστο αρίστης διαγραφής θ-ΖΕΦΥΡΟ 132 τμ πολυτελούς κατασκευής Δ ορόφ. 5-ΚΕΝΤΡΙΚΟ-25ης Μαρτίου 104 τμ β ορόφου κατάλληλο και για χρήση γραφείου 6-ΑΗ ΓΙΑΝΝΗΣ α-ΛΑΡΝΑΚΑΣ 118 τμ δ ορόφ.αρίστης κατασκευής και με πανοραματική θέα β-ΒΕΝΕΤΟ-ΚΛΕΙΟ 72-82τμ υπό κατασκευή και με αρίστης κατασκευής 7-ΜΟΝΤΕ ΣΜΙΘ-ΚΕΝΕΝΤΥ Διαμερίσματα 120-130 τμ νεόκτιστα αρίστης κατασκευής και με πανοραματική θέα Β) ΙΑΛΥΣΟΣ-α- ΕΝΤΟΣ ΣΧΕΔΙΟΥ διαμερίσματα 36-85-87-90-102 τμ αρίστης κατασκευής και προδιαγραφών Γ) ΦΑΛΙΡΑΚΗ 75 τμ α ορόφ. αρίστης κατασκευής Δ) ΚΟΣΚΙΝΟΥ 110-115 τμ νεόκτιστα με άριστες προδιαγραφές Πληροφ.Σαββαιδης Σάββας & Συνεργάτες Τηλ 22410-26281 ΑΟ58746

ΠΩΛΕΙΤΑΙ πρατήριο πουλερικών στην Ανάληψη με καλή πελατεία. Πληρ. τηλ. 2241074601, 6979041121 ΑΟ58722

ΟΙΚΟΠΕΔΟ Μεγάλη Γη (Κιοτάρι) 2.000 τ.μ. άρτιο και οικοδομήσιμο. Τιμή: 53.000 ευρώ. Υπεύθυνοι: Χατζηλαζάρου Σ. & Συνεργάτες. **LandScope 2241028629** ΑΟ58686

ΠΩΛΗΣΕΙΣ ΚΤΗΡΙΩΝ Πωλούνται Εμπορικά Βιοτεχνικά και Επαγγελματικά κτίρια μεγάλα και μικρά για όλες τις χρήσειςΠλ.Σαββαιδης & Συνεργάτες Τηλ.22410-26281 ΑΟ58750

ΚΤΗΜΑΤΟΜΕΣΙΤΙΚΟ ΓΡΑΦΕΙΟ ΝΙΚΟΛΑΟΣ Δ. ΑΣΒΕΣΤΗΣ & ΣΥΝΕΡΓΑΤΕΣ

ΠΩΛΗΣΕΙΣ ΔΙΑΜ/ΣΜΑΤΩΝ-ΟΙΚΟΠΕΔΩΝ

Αγίου Ιωάννου 46

τηλ. 22410 32809, 6947848288, 6942695467

• **ΡΟΔΟΣ**

Διαμερίσματα πλησίον Μιχαήλ Πετρίδη με θέρμανση και γκαράζ

Πειραιώς **διαμέρισμα** 120 τ.μ. με γκαράζ

Πτολεμαίων **διαμέρισμα** 120 τ.μ. με θέρμανση

Διαμερίσματα στο Ροδίνι με γκαράζ, κεντρική θέρμαση lux κατασκευής με απεριόριστη θέα

Διαμερίσματα επί της Αποστόλου Παύλου με κεντρική θέρμανση, απεριόριστη θέα lux κατασκευής

• **ΤΡΙΑΝΤΑ**

Διαμέρισμα 100 τ.μ. με θέρμανση

Διαμέρισμα 87 τ.μ. με θέρμανση

Μεζονέτα 192 τ.μ., με θέρμανση, τζάκι, lux κατασκευής

Μεζονέτες 145 τ.μ. σε 250 τ.μ. οικόπεδο σε προσιτή τιμή

Παλιός πύργος 400 τ.μ. οικόπεδο

• **ΜΙΡΑΜΑΡΕ**

Διαμερίσματα διαφόρων διαστάσεων με κεντρική θέρμανση

• **ΚΑΣΤΕΛΟΡΙΖΟ**

Πωλείται **σπίτι** παλιό καλοδιατηρημένο δύο ορόφων στο πιο κεντρικό σημείο του λιμανιού, κατάλληλο για επαγγελματική επιχείρηση 83 τ.μ. ανά όροφος.

Το εστιατόριο **NEW YELLOW SPOT**

ΖΗΤΑΕΙ

άτομα των κάτωθι ειδικοτήτων για τη νέα σεζόν.

• Ατομα με δίπλωμα για διανομή κατ' οίκον

• Ψήστες με γνώση αγγλικών

Πληρ. τηλ. 2241033077

Από την εταιρεία Θ. & Ι. ΚΑΛΛΙΓΑΣ ΑΕΒΕ

ΖΗΤΕΙΤΑΙ

ΠΩΛΗΤΗΣ

με τεχνική κατάρτιση σε μηχανές θαλάσσης, γεωργικά μηχανήματα και ηλεκτρογεννήτριες για πλήρη απασχόληση.

Πληρ. τηλ. 2241067440

interfood

Η εταιρεία INTERFOOD, αποκλειστικός αντιπρόσωπος ΜΕΛΙΣΣΑ - ΣΤΕΛΛΑ - DEL MONTE - TCHIBO - ΜΥΛΩΝ ΣΟΓΙΑΣ - ORAN ΧΑΡΤΙΚΑ

ΖΗΤΑ

α. Οδηγό με δίπλωμα Γ' κατηγορίας.

Προσφέρεται βασικός μισθός συν bonus απόδοσης. Θα προτιμηθούν άτομα με προϋπηρεσία στον χώρο.

Πληρ. 08.00-16.00 στα τηλ. (22410)66445-66446

Από το γυροπωλείο **ΡΩΞΑΝΗ**

ΖΗΤΟΥΝΤΑΙ

α) Οδηγοί DELIVERY

β) Βοηθός ψήστη

Πληρ. τηλ. 2241033969, 10 π.μ.-4 μ.μ.

ΖΗΤΟΥΝΤΑΙ

ΠΩΛΗΤΡΙΕΣ

για τουριστικό κατάστημα εντός πόλεως Ρόδου

• Ωράριο συνεχές 8ωρο

• Μισθός 800 ευρώ καθαρά

Πληρ. τηλ. (22410)25936, 74443

UNDERCOLORS OF BENETTON.

ΖΗΤΟΥΝΤΑΙ

ΠΩΛΗΤΡΙΕΣ με γνώση μιας τουλάχιστον ξένης γλώσσας.

Προϋπηρεσία θα ληφθεί υπ' όψιν.

Οι υποψήφιες που θα επιλεγούν θα μεταβούν στην Αθήνα για εκπαίδευση.

Ωράριο διακεκομμένο.

Πληρ. τηλ. 6946264071 κ. Κεχαγιόγλου

Η απόφαση σας το να αγοράσετε το σπίτι των ονείρων σας είναι μια πρόκληση που θα θέλαμε να μοιραστούμε μαζί σας.

Η εμπειρία μας στα διαμερίσματα, μας κάνει ικανούς να σας οδηγήσουμε στο καλύτερο δυνατό αποτέλεσμα με φιλική εξυπηρέτηση σε απόλυτα επαγγελματικό επίπεδο.

Διαθέτουμε την μεγαλύτερη γκάμα ακινήτων με δυνατότητα γρήγορης ανεύρεσης άλλου προσαρμοσμένου στις απαιτήσεις σας.

Η εταιρεία μας σχεδιάζει με σιγουριά και εμπιστοσύνη το μελλοντικό σας σπίτι.

Επισκεφθείτε τα πολυτελή υπό κατασκευή διαμερίσματα μας στο κέντρο της πόλης, στην οδό Καραϊσκάκη 10 και στην οδό Μιχαήλ Πετρίδη και θα το επιβεβαιώσετε...

ΚΤΙΡΙΟ Α.Ε

ΑΝΩΝΥΜΗ ΚΑΤΑΣΚΕΥΑΣΤΙΚΗ ΤΕΧΝΙΚΗ ΕΡΓΟΛΑΒΙΚΗ ΕΤΑΙΡΙΑ

ΣΤ. ΚΑΖΟΥΛΗ 74 ΡΟΔΟΣ

ΤΗΛ.: 22410 28616 FAX: 22410 37848 Κον ΑΤΣΙΔΗ ΚΙΝ: 6947373651 - 6947373652 - 6947373653

πωλησεις

συνέχεια από την προηγούμενη

ΠΩΛΕΙΤΑΙ μικρή ξενοδοχειακή μονάδα με άδεια 26 κλινών και 13 δωματίων, λειτουργούσα 18 ετών, πρόσφατα ανακαινόμενη και με αξιοθαύμαστη θέα σε μοναδική τοποθεσία της Παλαιάς Πόλης της Ρόδου. Τιμή 600.000 ευρώ. Αποκλείονται κτηματομεσίτες. Πληρ. τηλ. 2241034156, http://www.isissales.com AO58142

ΕΥΚΑΙΡΙΑ!!! ΠΩΛΕΙΤΑΙ ΕΠΙΧΕΙΡΗΣΗ ΣΤΟ ΚΕΝΤΡΟ ΤΗΣ ΠΟΛΗΣ ΜΕ ΤΟΝ ΕΞΟΠΛΙΣΜΟ ΤΗΣ (ΡΑΦΕΙΑ, ΝΤΟΥΛΑΠΙΑ, ΓΡΑΦΕΙΟ, ΤΑΜΕΙΑΚΗ ΜΗΧΑΝΗ), ΕΤΟΙΜΟ ΓΙΑ ΑΜΕΣΗ ΧΡΗΣΗ. ΚΑΤΑΛΛΗΛΟ ΓΙΑ ΠΑΠΟΥΤΣΙΑ, ΡΟΥΧΑ, ΕΣΩΡΟΥΧΑ Κ.Α. ΜΟΝΟ 6.000 ευρώ. ΠΛΗΡ. ΤΗΛ. 6945305599 ΠΟ58258

ΠΩΛΕΙΤΑΙ διαμέρισμα ημιυπόγειο επιπλωμένο ή μη 90 τ.μ. με 2 υπνοδωμάτια και λοιπούς χώρους στην οδό Μεγ. Κων/νου. Πληρ. τηλ. 6974641951, 22410 28001

εργασιες

ΠΩΛΗΤΡΙΑ ΓΙΑ ΧΡΥΣΟΧΟΕΙΟ ΟΜΙΛΟΥΣΑ ΤΗΝ ΓΕΡΜΑΝΙΚΗ ΚΑΙ ΑΓΓΛΙΚΗ ΓΛΩΣΣΑ. ΚΑΤΑ ΠΡΟΤΙΜΗΣΗ ΜΕ ΠΡΟΥΠΗΡΕΣΙΑ. ΠΛΗΡ. ΤΗΛ. 2241086670-3 ΠΖ58777

ΣΕΡΒΙΤΟΡΟΣ ΠΟΥ ΝΑ ΓΝΩΡΙΖΕΙ ΞΕΝΕΣ ΓΛΩΣΣΕΣ ΓΙΑ ΝΑ ΕΡΓΑΣΘΕΙ ΣΕ ΣΟΒΑΡΟ ΕΣΤΙΑΤΟΡΙΟ - ΜΠΑΡ, ΠΟΥ ΒΡΙΣΚΕΤΑΙ ΣΤΗΝ ΤΟΥΡΙΣΤΙΚΗ ΖΩΝΗ ΙΑΛΥΣΟΥ. ΠΛΗΡ. ΤΗΛ. 2241091220 ΠΖ58720

ΖΗΤΕΙΤΑΙ ΣΟΒΑΡΟ ΑΤΟΜΟ (ΓΥΝΑΙΚΑ Ή ΑΝΤΡΑΣ) ΓΙΑ ΥΠΕΥΘΥΝΗ ΘΕΣΗ ΣΕ ΤΟΥΡΙΣΤΙΚΟ ΚΑΤΑΣΤΗΜΑ (ΕΙΔΗ ΔΩΡΩΝ κ.λπ.) ΣΤΟ ΦΑΛΗΡΑΚΙ. ΑΓΓΛΙΚΑ ΚΑΙ ΙΣΩΣ ΛΙΓΑ ΓΕΡΜΑΝΙΚΑ. ΩΡΑΡΙΟ ΣΥΝΕΧΕΣ. ΑΜΟΙΒΗ ΑΝΑΛΟΓΩΣ ΠΡΟΣΟΝΤΩΝ. ΠΛΗΡ. ΤΗΛ. 6944796011, 09.00-20.00 ΠΖ58691

ΑΠΟ ΚΑΦΕ ΜΠΑΡ ΣΤΗΝ ΠΑΛΙΑ ΠΟΛΗ ΖΗΤΟΥΝΤΑΙ: Α) ΜΠΑΡΜΑΝ, Β) ΣΕΡΒΙΤΟΡΟΙ-ΕΣ, Γ) ΜΠΟΥΦΕ ΓΙΑ ΜΟΝΙΜΗ ΕΡΓΑΣΙΑ. ΠΛΗΡ. ΤΗΛ. 6937652062, 6937120033 ΠΖ58692

ΥΠΑΛΛΗΛΟΣ (ΚΟΠΕΛΑ) ΓΙΑ ΑΜΕΣΗ ΠΡΟΣΛΗΨΗ ΑΠΟ ΟΙΚΟΔΟΜΙΚΗ ΕΤΑΙΡΙΑ ΓΙΑ ΝΑ ΕΡΓΑΣΤΕΙ ΕΝΤΟΣ ΚΑΙ ΕΚΤΟΣ ΡΟΔΟΥ. ΠΛΗΡ. ΤΗΛ. 6947482900 ΠΖ58596

ΑΠΟ ΞΕΝΟΔΟΧΕΙΟ ΣΤΑ ΚΟΛΥΜΠΙΑ ΖΗΤΕΙΤΑΙ ΥΠΑΛΛΗΛΟΣ ΝΥΚΤΕΡΙΝΟΣ (ΡΕΣΕΨΙΟΝ). ΠΛΗΡ. ΤΗΛ. 2241067180 ΠΖ58599

WANTED English or Dutch female for kitchen work for evenig hours 17.00-22.00. Call number 6946903528 AZ58776

Τροφοδυναμική Ρόδου **ΖΗΤΑΕΙ** έμπειρο πωλητή με μεγάλα περθώρια κέρδους (bonus). Πληρ. τηλ. 6936999841 υπόψιν κ. Μιχελλαράκη Κώστα AZ58780

ΖΗΤΕΙΤΑΙ κοπέλα για δωδεκάμηνη απασχόληση σε ψητοπωλείο. Πληρ. τηλ. 31111 AZ58770

ΟΔΗΓΟΣ- ΠΩΛΗΤΗΣ με δίπλωμα Γ' κατηγορίας. Μισθός ικανοποιητικός. Πληρ. τηλ. 2241086812, 2241086813 κο Αγαπητό AZ58743

ΚΟΠΕΛΑ για cafe bar (βραδινή απασχόληση) εντός πόλεως. Πληρ. τηλ. 6944818744 AZ58740

ΤΕΧΝΙΤΗΣ έμπειρος για Βουλκανιζατέρ. Πληρ. τηλ. 2241062050, 6936113001 AZ58738

ΚΟΠΕΛΑ νεαρή, εμφανίσιμη να εργασθεί ως σερβιτόρα σε καφετέρια στη Σύμη με ΙΚΑ και διαμονή δωρεάν. Πληρ. τηλ. 2246071417 AZ58730

ΒΟΗΘΟΙ ΣΕΡΒΙΤΟΡΟΥ, αγόρια-κορίτσια για να εργασθούν σε νυκτερινό κέντρο στο Φαληράκι. Πληρ. τηλ. 6998474170 (κος Γιώργος) AZ58732

ΖΗΤΟΥΝΤΑΙ καμαριέρες για να εργασθούν σε ξενοδοχείο γ' κατηγορίας, εντός πόλεως Ρόδου (περιοχή Ψαροπούλας). Απαραίτητη η προϋπηρεσία. Πληρ. τηλ. 2241032044, 6944567142 AZ58733

ΚΟΠΕΛΑ για να εργασθεί σε καφε μπαρ βραδινές ώρες. Πληρ. τηλ. 2241030518 AZ58728

ΖΗΤΟΥΝΤΑΙ νέοι και νέες να εργαστούν σε φαρμακαποθήκη. Πληρ. τηλ. 2241035285, 2241032601 AZ58727

Diving school is looking for Russian and English speaking people. From 20 till 35 years old. Good swimming abilities is required. Tel 2241061115, 6932319040 AZ58726

Εμπειρος **ΠΩΛΗΤΗΣ-ΠΩΛΗΤΡΙΑ** που να μιλάει ξένες γλώσσες για κοσμηματοπωλείο στην Παλιά Πόλη της Ρόδου. Πληρ. τηλ. 2241020995, 2241076056 AZ58721

Από ξυλουργείο **ΖΗΤΕΙΤΑΙ** υπάλληλος με εκτιλημένη την στρατιωτική του θητεία. Πληρ. τηλ . 6947805109 AZ58718

Από την εταιρεία Β. ΚΟΖΑ & ΣΙΑ Ο.Ε. **ΖΗΤΟΥΝΤΑΙ** οδηγοί με δίπλωμα Γ' επαγγελματικό για διανομή τροφίμων. Πληρ. τηλ. (22410)68643, 65655, 66675 AZ58717

ΖΗΤΟΥΝΤΑΙ ανειδίκευτοι εργάτες από τεχνική εταιρεία. Πληρ. τηλ. 2241085121, 10.30-17.00 AZ58714

Από τεχνικό γραφείο στην Ρόδο: **ΖΗΤΟΥΝΤΑΙ:** α) τεχνολόγος πολιτικός μηχανικός με γνώσεις Η/Υ MS Office - Autocad, β) Σχεδιάστρια για σχεδιασμό με Η/Υ. Πληρ. τηλ. 2241031390 AZ58708

ΚΟΠΕΛΑ για σνακ μπαρ. Πληρ. τηλ. (22410)20812, 37850 AZ58705

ΔΕΣΠΟΙΝΙΣ Ή ΚΥΡΙΑ για να εργασθεί σε εμπορικό κατάστημα, πλήρως ωράριο. Πληρ. τηλ. 2241076005 AZ58696

ΚΟΠΕΛΑ "έμπειρη" για το κυλικείο του Νοσοκομείου. Μισθός ικανοποιητικός. Πληρ. τηλ. 2241080116 AZ58687

ΖΗΤΟΥΝΤΑΙ σερβιτόροι-ες, βοηθ. σερβιτόροι-ες. Πληρ. τηλ. 2241070522 από 12.00-15.00 AZ58678

ΥΠΑΛΛΗΛΟΣ για να εργαστεί μόνιμα στο "fast food" Takis Taste. Απαραίτητο δίπλωμα δικύκλου 50 cc και άνω. Πληρ. τηλ. 6945777739, 2241043660 AZ58699

ΖΗΤΕΙΤΑΙ για καφετέρια - εστιατόριο α). β. bar, β) β. σερβιτόρου, γ) σερβιτόρα με γνώσεις Αγγλικά-Σκανδιναβικά. Πληρ. τηλ. 2241022451 AZ58676

ΖΗΤΕΙΤΑΙ από εισαγωγική εταιρεία αλκοολούχων ποτών, στέλεχος πωλήσεων με ευχάριστη εμφάνιση και ικανότητα στην προώθηση προϊόντων. Να διαθέτει δική του μεταφορικό μέσο. Πληρ. κο Δημήτρη από 09.00-13.00 και από 16.30 έως 20.30 στα τηλ. 2241066507-64378 ή στο κιν. 6932381925 AZ58673

ΠΩΛΗΤΗΣ/ΤΡΙΑ για να εργαστεί σε χρυσοχοείο επί της Σωκράτους. Θα προτιμηθεί άτομο που να γνωρίζει Γερμανικά- Αγγλικά. Πληρ. τηλ. 2241021728, 2241062767, 6946954534 AZ58671

ΖΗΤΟΥΝΤΑΙ από Ιταλικό εστιατόριο οι παρακάτω ειδικότητες: άτομα υποδοχής (πόρτα), έμπειροι πιτσαδόροι, σερβιτόροι και βοηθοί σερβιτόροι, οδηγοί για delivery. Πληρ. τηλ. 2241029260, 6944285976AZ58670

ΓΡΑΦΕΙΟ ενοικιάσεως αυτοκινήτων **ΖΗΤΑ ΠΡΟΣΩΠΙΚΟ** που να έχει άδεια οδήγησης αυτοκινήτων. Πληρ. τηλ. 2241094670 AZ58668

ΠΩΛΗΤΡΙΑ για χρυσοχοείο με πείρα που να γνωρίζει την Αγγλική και Γερμανική γλώσσα. Πληρ. τηλ. 2241074980, 6945273844 AZ58667

ΥΠΑΛΛΗΛΟΣ (κοπέλα) να εργασθεί σε τουριστικό κατάστημα στην Ιξιά. Πληρ. τηλ. 2241090408 AZ58666

ΖΗΤΟΥΝΤΑΙ ΑΤΟΜΑ για ενοικιάσεις μοτ/των. Απαραίτητο δίπλωμα αυτοκινήτου. Άνω των 18 χρόνων και γνώστης Αγγλικής γλώσσας. Πληρ. τηλ. (22410)94733, 96278, 6947329006 AZ58660

ΚΟΠΕΛΑ να εργαστεί σε λογιστικό γραφείο στην Κρεμαστή για μερική ή πλήρη απασχόληση. Απαραίτητο το μεταφορικό μέσο. Πληρ. τηλ. 2241098132 AZ58644

ΣΕΡΒΙΤΟΡΟ νεαρής ηλικίας που να μιλάει Αγγλικά για ξενοδοχειακή μονάδα στη Θολό. Πληρ. τηλ. 2241082684 από 13.30-20.00 AZ58662

ΚΟΠΕΛΑ νεαρή για να εργασθεί ως σερβιτόρα για καινούργια καφετέρια επί της Κων/νου Παλαιολόγου (απέναντι από το Βενετόκλειο). Πληρ. τηλ. 2241031366, 6944910537 AZ58652

ΚΥΡΙΑ εσωτερική (να μένει μέσα στο σπίτι) για να προσέχει μωρό 10 μηνών και να κάνει τις δουλειές του σπιτιού. Μισθός 450 ευρώ. Πληρ. τηλ. 6934963230 AZ58641

ΠΕΠΕΙΡΑΜΕΝΗ ΠΩΛΗΤΡΙΑ για κατάστημα ρούχων στην Π. Πόλη. Απαραίτητη γνώση Αγγλικών-Γερμανικών ή Σκανδιναβικών. Ωράριο συνεχές. Πληρ. τηλ. 6937818177 κος Κώστας AZ58629

ΑΤΟΜΑ για delivery σε γυράδικο εντός πόλης. Απαραίτητη προϋπηρεσία. Πληρ. τηλ. 2241070520 AZ58633

ΖΗΤΟΥΝΤΑΙ α) συντηρητής με γενικές γνώσεις κυρίως (ξυλουργικές-μπογιές) με μεράκι για τη δουλειά του για μεγάλο εστιατόριο εντός πόλεως, ανεξαρτήτου ηλικίας, πλήρης απασχόλησης με ευέλικτο ωράριο χειμώνα-καλοκαίρι, β) νέοι - νέες για σερβιτόροι σε μεγάλο εστιατόριο εντός πόλεως. Πλήρης απασχόληση ή ημιαπασχόληση χειμώνα-καλοκαίρι. Πληρ. τηλ. 2241060030 κα Μαρία ή κα Ξένια AZ58620

ΥΠΑΛΛΗΛΟΣ ΓΡΑΦΕΙΟΥ κυρία ή δεσποινίδα με γνώσεις Η/Υ. Ηλικία 25 και άνω. Πληρ. τηλ. 2241060345, 6937010931 AZ58631

ΚΟΠΕΛΑ για να εργασθεί στο εστιατόριο στον Πανορμίτη. Πληρ. τηλ. (22460)71305, 72553AZ58642

BARMAN πεπειραμένοι με προϋπηρεσία για cocktail bar. Πληρ. τηλ. 6974111631 AZ58626

ΚΟΠΕΛΕΣ για να εργασθούν ως σερβιτόρες σε καφετέρια εντός πόλεως. Συνεχές ωράριο πρωινό ή βραδινό. Πληρ. τηλ. 2241060913 AZ58618

ΚΟΠΕΛΑ να εργασθεί σε καφεμπαρ πρωινές και βραδινές ώρες. Πληρ. τηλ. 6945671551, 2241074066 AZ58617

ΣΕΡΒΙΤΟΡΕΣ για Ελληνικό καφέ στην Γερμανία. Εξοδα πληρωμένα. Μισθός ικανοποιητικός. Πληρ. τηλ. 2241032507, 6947523101AZ58616

ΖΗΤΟΥΝΤΑΙ: α) κυρίες για να εργασθούν με ελεύθερο ωράριο σε λευκά είδη. Δίδονται δωρεάν προσπέκτους και μεγάλη υποστήριξη από την εταιρεία μας, β) κυρία (ελληνίδα) για ολιγόωρη απασχόληση σαν βοηθός σε πωλήσεις-εισπράξεις με δικό μας μεταφορικό μέσο και οδηγό. Πληρ. τηλ. 2241066767, 6942445700 AZ58301

ΚΟΠΕΛΑ να εργασθεί σε καφε σνακ στην περιοχή Πεύκοι-Λίνδου. Απαραίτητες οι γνώσεις ξένων γλωσσών. Πληρ. τηλ. 6977500445 κ. Κωτιάδη Γιάννη AZ58435

Από εταιρεία τροφίμων **ΖΗΤΕΙΤΑΙ** α. οδηγός - πωλητής με προϋπηρεσία στις πωλήσεις για 12μηνη απασχόληση, β. κοπέλες για το εργαστήριο. Πληρ. τηλ. 6946336623, 2241047892 από 10.00-18.00 AZ58608

ΣΟΒΑΡΟΣ ΣΥΝΕΡΓΑΤΗΣ άντρας ή γυναίκα για μεγάλο κτηματομεσιτικό γραφείο σε κεντρικότατο σημείο της Ρόδου. Πληρ. τηλ. 6979475155 κ. Παναγιώτη AZ58602

ΔΙΑΝΟΜΕΑΣ με δίπλωμα μοτοποδηλάτου για εστιατόριο. Πληρ. τηλ. 2241025186 AZ58555

ΥΠΑΛΛΗΛΟΣ για να εργασθεί σε κοσμηματοπωλείο στην Π. Πόλη και να γνωρίζει την Γερμανική και Αγγλική γλώσσα. Πληρ. τηλ. 2241027990, 6932360282 AZ58601

ΚΟΠΕΛΑ να εργασθεί σε κατάστημα κλιματιστικών. Απαραίτητη γνώση μηχανογράφησης και λογιστικής. Πληρ. τηλ. 6944508194 AZ58345

ΠΡΟΛΑΒΕΤΕ!! Γραφτείτε δωρεάν μέχρι τις 28/4/2004 στην ORIFLAME. Πληρ. τηλ. 6938416504. AZ58454

Από βιομηχανικά πλυντήρια ιματισμού **ΖΗΤΟΥΝΤΑΙ** α) οδηγοί Γ' κατηγορίας, β) γραμματέας με γνώσεις Λογιστικής και κομπιούτερ για βοηθός, γ) κοπέλες για την τροφοδοσία μηχανών, γ) εργάτες για πλυντήρια. Πληρ. τηλ. από 10.00-15.00 2241092743 (κ. Αγγελική) AZ57572

PERNARIS ARCHITECTS
ΠΕΡΝΑΡΗ Χ. ΒΑΝΑ
ΑΡΧΙΤΕΚΤΩΝ ΜΗΧΑΝΙΚΟΣ
Ε.Μ.Π.
ΜΕΛΕΤΗ-ΕΠΙΒΛΕΨΗ
Ι. Δενδρινού (Τηλιακού) 137
Ρόδος τηλ (fax): +30-22410-34888
Κιν. 6946908834 e-mail:Pernaris@rho.forthnet.gr

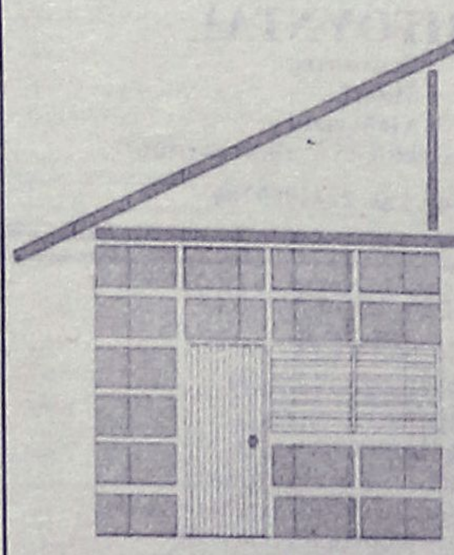
DECO
ΚΑΤΑΣΚΕΥΑΣΤΙΚΗ
ΔΙΑΜΟΡΦΩΣΕΙΣ
ΕΣΩΤΕΡΙΚΩΝ - ΕΞΩΤΕΡΙΚΩΝ ΧΩΡΩΝ
ΧΩΡΙΣΜΑΤΑ - ΨΕΥΔΟΡΟΦΕΣ
ΓΥΨΟΣΑΝΙΔΕΣ - ΤΣΙΜΕΝΤΟΣΑΝΙΔΕΣ
ΧΡΩΜΑΤΙΣΜΟΙ - ΜΟΝΩΣΕΙΣ - ΥΔΡΑΥΛΙΚΑ
ΞΥΛΟΥΡΓΙΚΕΣ ΕΡΓΑΣΙΕΣ
Με ένα τηλεφώνημα κοντά σας 6946-028644

ΣΧΟΛΗ ΟΔΗΓΩΝ
ΚΟΥΣΗ ΠΑΝΤΕΛΗ
● ΔΙΠΛΩΜΑΤΑ
● ΕΡΑΣΙΤΕΧΝΙΚΑ
● ΕΠΑΓΓΕΛΜΑΤΙΚΑ
● ΜΟΤΟΣΙΚΛΕΤΑΣ
● ΜΑΘΗΜΑΤΑ ΘΕΩΡΗΤΙΚΗΣ ΔΙΔΑΣΚΑΛΙΑΣ

-Επεκτάσεις όλων των κατηγοριών
-Αναθεωρήσεις ληγμένων αδειών
-Μετατροπές ξένων αδειών σε ελληνικές
Οδός Βαλαωρίτου 9
(έναντι HOTEL SEMIRAMIS ΠΙΣΩ ΑΠΟ ΤΟ ΠΑΛΑΙΟ ΝΟΣΟΚΟΜΕΙΟ
e-mail: kousisp@acn.gr
ΕΚΠΑΙΔΕΥΤΙΚΟ ΑΥΤΟΚΙΝΗΤΟ:
TOYOTA YARIS 1300 cc
AIR CONDITIONED
(ΠΡΟΣΟΧΗ): ΜΑΘΗΜΑΤΑ
α. Μοτοσικλέτας μεγάλου κυβισμού από 125 cc έως ανεξαρτήτου
β. Μοτ/τας έως 125 cc
γ. Μοτοποδηλάτου 50 cc
Διαθέτουμε επίσης κι αυτόματες μοτοσικλέτες 125 cc
Πληρ. τηλ. (22410)73820-94777, fax: (22410)29157
ΚΑΙ ΑΝΑ ΠΑΣΑ ΣΤΙΓΜΗ ΣΤΑ ΚΙΝΗΤΑ τηλ. 6944/511313-6944/203343
Στην κατηγορία ανεξαρτήτου κυβισμού η εκπαίδευση γίνεται με μοτοσικλέτα 500 cc
Παραλαβή των μαθητών μας και από τις οικίες τους
"Η σωστή και μεθοδική εκπαίδευση στα σύγχρονα οχήματά μας, βάζει γερά θεμέλια για τη δημιουργία ενός καλού νέου οδηγού"
ΠΡΟΣΟΧΗ
Στη σχολή μας παραδίδονται και μαθήματα θεωρητικής διδασκαλίας
ΠΜ58472

ΑΝΑΚΟΙΝΩΣΗ
ΜΑΘΗΜΑΤΑ
*** Computer ***
PROGRAM COMPUTER PM
ΕΓΓΡΑΦΕΣ
** ΤΩΡΑ **
Τμήματα για:
Παιδιά - Ενήλικες
Αρχάριους - Μαθητές
Επαγγελματίες
Ανεύρεση Εργασίας
Διδάσκει πτυχιούχος Πανεπιστημίου Αμερικής
ΜΑΝΩΛΗΣ Ι. ΣΟΦΙΛΑΣ
Κοδριγκτώνος 91
Τηλ. (22410) 31761
ΠΙΣΤΟΠΟΙΗΤΙΚΟ ΓΝΩΣΕΩΝ
ΕΠΙΣΗΜΟ ΕΞΕΤΑΣΤΙΚΟ ΚΕΝΤΡΟ ΤΗΣ ECDL HELLAS

ΕΚΠΑΙΔΕΥΣΗ ΣΤΟΥΣ ΥΠΟΛΟΓΙΣΤΕΣ
@
Anosis
Computer Learning

Ευρωπαϊκό Δίπλωμα Κατάρτισης Η/Υ
ΤΜΗΜΑΤΑ ΕΝΗΛΙΚΩΝ
► Ταχύρυθμα σεμινάρια 6 εβδομάδων επιπέδου ECDL Start
► Τρίμηνοι κύκλοι σπουδών για απόκτηση του Διπλώματος ECDL
► Επιδοτούμενα σεμινάρια επιχειρήσεων
Windows, Word, Excel, Powerpoint, Access, Internet, Frontpage, CorelDraw, κτλ
ΣΤ.ΚΩΤΙΑΔΗ 52 ΤΗΛ.78924
Υπεύθυνος Σπουδών ΚΩΣΤΑΣ ΧΑΤΖΗΔΑΚΗΣ

ΣΧΟΛΗ ΟΔΗΓΩΝ
ΠΟΡΤΣΕΛΛΗΣ ΣΤΕΦΑΝΟΣ
Διπλ. εκπαιδευτής υποψηφίων οδηγών μέλος της Ε.Σ.Ο.Ρ. Ο.Ε.
• Διπλώματα αυτοκινήτου, μοτοσικλέτας, φορτηγού, λεωφορείου, νταλίκας
• Αναθεωρήσεις ληγμένων αδειών
• Θεωρητικά μαθήματα ΚΟΚ και Μηχανολογίας
• Μετατροπές ξένων διπλωμάτων σε ελληνικά
• Διπλώματα αυτόματου αυτοκινήτου


ΝΕΑ ΔΙΕΥΘΥΝΣΗ: ΕΘΝΙΚΗΣ ΑΝΤΙΣΤΑΣΗΣ 73 (ΠΡΩΗΝ ΑΝΝΗΣ ΜΑΡΙΑΣ)
ΤΗΛ. 2241034497, 6945463635

εργασιες

συνέχεια από την προηγούμενη

ΚΟΠΕΛΑ να εργασθεί σε καφετέρια για βραδινή εργασία στο Ροδίνι. Πληρ. τηλ. (22410)20282, 77951 AZ58278

ΕΡΓΑΣΙΑ ΑΠΟ ΤΟΝ ΧΩΡΟ ΣΑΣ. Ζητούνται άτομα δραστήρια και δυναμικά από μεγάλη εμπορική εταιρεία για άμεση κάλυψη θέσεων ανεξάρτητης συνεργασίας. Μερική απασχόληση 500-1500 ευρώ, πλήρης απασχόληση 1500-6000 ευρώ. Οχι πλασιέ-ντήλερ. Εξτρα μπόνους και προμήθειες. Πληρ. τηλ. 2241030078, 6977472091 AZ58059

Η Οδική Βοήθεια Ρόδου HELLAS SERVICE **ΖΗΤΕΙ συνεργάτες** για την στελέχωση του τμήματος πωλήσεων. Απαραίτητα προσόντα: Ικανότητα επικοινωνίας, ευχάριστη προσωπικότητα, δίπλωμα οδήγησης οχήματος, προϋπηρεσία στο χώρο. Προσφέρονται: ανταγωνιστικό πακέτο αποδοχών (μισθός - προμήθεια - bonus), προοπτικές εξέλιξης, εξαιρετικό περιβάλλον εργασίας. Πληρ. Στ. Καζούλη 82, τηλ. (22410)22490 XAZ252

ΒΡΕΦΟΝΗΠΙΟΚΟΜΟΣ για απασχόληση σε Παιδικό σταθμό, κατά προτίμηση απόφοιτος ΙΕΚ-ΤΕΙ-Ιδιωτικών Σχολών, ηλικίας 20-28 ετών!! Πληρ. τηλ. 2241027492, 6977260212 πρωινές ώρεςΧΑΕ243

ΖΗΤΟΥΝΤΑΙ: α) διακοσμήτρια, β) πωλήτριες για το super market 5 λεπτά Μαρινόπουλος στο Παραδείσι. Πληρ. τηλ. (22410)98183, 94445 AZ58560

ΖΗΤΕΙΤΑΙ γραφίστας ή γραφίστρια. Πληρ. τηλ. 2241039009, 224107503

διαφορα

ΠΛΗΡΕΣ ΓΥΜΝΑΣΤΗΡΙΟ για το σπίτι. Πολυόργανο, πάγκοι 200 κιλά βάρη, αρτήρες, μπάρα, μηχάνημα για κοιλιακούς. Ολα καινούργια. Πληρ. τηλ. 6947083593 AΔ58765

ΦΟΥΣΚΩΤΟ BAT - 5,30 μέτρα με μηχανή 115 EVINRUDE τρέιλερ σε άριστη κατάσταση. Τιμή 15.000 ευρώ. Πληρ. τηλ. 6936552466 AΔ58736

ΠΩΛΕΙΤΑΙ ψυγείο βιτρίνα τύπου ΕΒΕΡΕΣΤ με κρύσταλλα μπομπέ ειδικό για την συντήρηση και προβολή σαντουιτς μετά ψυκτικού μηχανήματος. 3/4 ΤΗΗΡ. Πληρ. τηλ. 2241074581 AΔ58693

ΠΩΛΕΙΤΑΙ έπιπλο σύνθετο σε τιμή ευκαιρίας. Πληρ. τηλ. 6932086635 AΔ58646

ΠΩΛΟΥΝΤΑΙ από ξενοδοχείο μεταχειρισμένα Safe σε στήλες των 12, πλαστικά στρογγυλά λευκά τραπέζια και πλαστικές λευκές καρέκλες σε τιμή ευκαιρίας. Πληρ. τηλ. 2244031130 κ. Γιώργος 09.00-16.00 AΔ58661

ΠΑΙΔΙΚΟ ΥΠΝΟΔΩΜΑΤΙΟ από σουηδικό καλό ξύλο σε πολύ καλή κατάσταση. Τιμή 350 ευρώ. Πληρ. τηλ. 2241091682 από 20.00-22.00 AΔ58573

ΠΩΛΕΙΤΑΙ ταχύπλοο σκάφος μάρκας BEST 4,85 τ.μ. με τρέιλερ και εξωλέμβια YAMAHA 80 HP σε άριστη κατάσταση. Πληρ. τηλ. 2241085231, 6945461564 XAΔ261

ΠΩΛΟΥΝΤΑΙ τηλεόραση TOSHIBA 51 ιντσών πάνω σε σιδερένια βάση σε τιμή ευκαιρίας. Πληρ. τηλ. 6974329075 AΔ58627

ΤΟΛΜΗΣΤΕ ΝΑ ΑΔΥΝΑΤΙΣΕΤΕ. Καλέστε για δωρεάν πληροφορίες για το πιο απίστευτο πρόγραμμα απώλειας βάρους στην Ευρώπη. Πληρ. τηλ. 6946448604, 6945790560 AΔ58330

ΕΥΚΑΙΡΙΑ. ΠΩΛΕΙΤΑΙ εξοπλισμός εστιατορίου σε άριστη κατάσταση στην μισή τιμή!!! Πληρ. τηλ. 6972878604 AΔ58529

ΠΩΛΕΙΤΑΙ ΣΑΛΟΝΙ 3ΘΕΣΙΟΣ-2ΘΕΣΙΟΣ ΠΟΛΥΘΡΟΝΑ, ΝΕΟΚΛΑΣΙΚΟΥ ΣΤΥΛ, ΣΕ ΑΡΙΣΤΗ ΚΑΤΑΣΤΑΣΗ. ΠΛΗΡ. ΤΗΛ. 2241063425 ΧΠΔ2511

ΠΡΟΣ DVD CLUB: ΕΝΟΙΚΙΑΖΟΝΤΑΙ ΑΥΤΟΜΑΤΑ ΜΗΧΑΝΗΜΑΤΑ 24ΩΡΗΣ ΕΞΥΠΗΡΕΤΗΣΗΣ, ΕΝΟΙΚΙΑΣΕΩΣ ΚΑΙ ΠΩΛΗΣΗΣ ΤΑΙΝΙΩΝ. ΠΛΗΡ. ΤΗΛ. 6947903099 ΠΔ58200

ΠΩΛΟΥΝΤΑΙ ΕΠΑΓΓΕΛΜΑΤΙΚΑ ΨΥΓΕΙΑ - ΒΙΤΡΙΝΕΣ 2 ΜΕΤΡΑ ΚΑΙ 2,5 ΜΕΤΡΑ ΣΕ ΑΡΙΣΤΗ ΚΑΤΑΣΤΑΣΗ. ΠΛΗΡ. ΤΗΛ. 2241034490, 13.00-16.00 ΧΠΔ221

μαθηματα

ΥΠΟΨΗΦΙΑ ΔΙΔΑΚΤΩΡ ΜΑΘΗΜΑΤΙΚΩΝ προετοιμάζει μαθητές όλων των επιπέδων στα ακόλουθα μαθήματα. Μαθηματικά-Φυσική-Χημεία. Τιμή 15 ευρώ την ώρα. Πληρ. τηλ. 6942046879 AM58621

πωλησεις αυτοκινητων & μοτοσικλετων

ΑΥΤΟΚΙΝΗΤΟ ΕΠΙΒΑΤΙΚΟ IX ΜΑΡΚΑΣ MERCEDES ΜΟΝΤΕΛΟ 280 SEL. ΒΕΝΖΙΝΗΣ 2.746 CC ΤΟΥ 1984, ΧΩΡΙΣ ΤΕΚΜΗΡΙΟ. ΠΛΗΡ. ΤΗΛ. 2241031450 ΛΑΟ 2241035450 ΚΙΝ. 6976881111 ΠΑ58658

PIAGGIO HEXYGON 125 cc 5.000 χλμ. σχεδόν καινούργιο. Τιμή 2000 ευρώ μετρητοίς. Πληρ. τηλ. 6946663154 AA58688

ΜΟΤΟΣΙΚΛΕΤΑ SUZUKI 250 GS σε καλή κατάσταση. Τιμή 600 ευρώ. Επίσης ένα γραφείο για Η/Υ σχεδόν καινούργιο, χρώματος κερασιά. Τιμή 100 ευρώ. Πληρ. τηλ. 6947806504, 2241026028AA58653

ΤΖΙΠ 4X4 DAIHATSU FEROZZO EL II hard top. 1.600 cm μοντέλο '92 με 90.000 χλμ. σε άριστη κατάσταση και με πολλά εχτρά. Περασμένο προ 20 ημερών από γενικό σέρβις. Στην τιμή των 7.500 ευρώ με ευκολίες πληρωμής. Πληρ. τηλ. 6944614060 AA58522

ΠΩΛΕΙΤΑΙ
HARLEY DAVIDSON XLH 883 SPORTSTER
χρώμα μπορντώ με 8500 χλμ.
σε υπεράριστη, σχεδόν καινούργια κατάσταση.
Τιμή ευκαιρίας
Πληρ. τηλ.. 6945378374

κρικος αυτοκίνητα
ΚΑΙΝΟΥΡΓΙΑ
TOYOTA-MAZDA-CITROEN
SKODA-CHRYSLER-AUDI
VOLKS WAGEN-NISSAN-FORD
ΜΕΤΑΧΕΙΡΙΣΜΕΝΑ

*Αν θέλτε ένα αυτοκίνητο ελαφρά μεταχειρισμένο από ΓΕΡΜΑΝΙΑ επιβατικό ή φορτηγό... Μπορούμε να σας το φέρουμε **χωρίς καμία προκαταβολή** και αν πληροί τα συμφωνηθέντα, το πληρώνετε και το παίρνετε!*

1. FIAT MAREA,
1.600 cc, μοντ. 1997, χρυσαφί, P/S, ηλεκτρικά παράθυρα, ηλεκτρικοί καθρέπτες, A/C, R/C, αερόσακος οδηγού, κεντρικό κλείδωμα, ζάντες αλουμινίου

2. CITROEN SAXO
1.100 cc, μοντ. 2002, μπορντό, κεντρικό κλείδωμα, ηλεκτρικά παράθυρα, εμπρός, P/S, A/C, R/C, αερόσακος οδηγού

3. CITROEN SAXO
1.100 cc, μοντ. 2001, κόκκινο, ηλεκτρικά παράθυρα εμπρός, P/S, A/C, R/C

4. CITROEN SAXO
1.100 cc, μοντ. 2000, λευκό, κεντρικό κλείδωμα, ηλεκτρικά παράθυρα εμπρός, P/S, A/C, R/C, αερόσακος οδηγού

5. FIAT MAREA
Μπλε, 1.400 c.c., μον. 1998, ηλ. κλειδαριές, ηλ. παράθυρα εμπρός, υδραυλικό τιμόνι, A/C, P/K, αερόσακος οδηγού/συνοδηγού, προβολείς ομίχλης.

6. SUZUKI WAGONR
Πράσινο, 1.300 c.c., μον. 2001, ηλ. κλειδαριές, ηλ. παράθυρα εμπρός/πίσω, υδραυλικό τιμόνι, ηλ. καθρέπτες, P/K, αερόσακος οδηγού/συνοδηγού.

7. HYUNDAI ACCENT
Χρυσαφί, 1.300 c.c., μοντ. 2000, ηλ. κλειδαριές, ηλ. παράθυρα εμπρός/πίσω, υδραυλικό τιμόνι, A/C, ηλ. κλειδαριές, αερόσακος οδηγού, ηλ. κεραία.

8. SKODA FABIA
Μπλε, 1.400 c.c., μοντ. 2001. ηλ. παράθυρα εμπρός, υδραυλικό τιμόνι, κεντρ. κλείδωμα, αερόσακος οδηγού, A/C, R/K.

9. TOYOTA COROLLA
Πράσινο, 1.400 c.c., μοντ. 2001, ηλ. παράθυρα εμπρός, υδραυλικό τιμόνι, κεντρ. κλείδωμα, A/C, P/K.

10. OPEL ASTRA SW TD
Λευκό, 1.700 cc, επαγγελματικό.

11. SKODA REFLEX
1.400cc, μπλε, μον. 2002, ηλεκ. παράθ. εμπρός, κεντρικό κλείδωμα, A/C, R/C.

12. VW GOLF 1.400cc
Ασημί, μον.2000, αερόσακοι οδηγού, συν/γού, πλευρικοί, Y/T, ηλεκτ. παράθ., κεντρικό κλείδωμα, A/C, ABS, ηχοσύστημα.

13. BMW 316 1.600cc
κόκκινο, μον.11/1996, ηλεκτρ. κλειδαριές, R/C, ηλεκτρ. παράθ. εμπρός, ABS, προβολείς ομίχλης, ζάντες αλουμινίου, A/C, Y/T, ηλεκτρ. καθρέπτες, ηλεκτρ. κεραία, συναγερμός, αερόσακος οδηγού.

14. CITROEN SAXO
1.100 cc, ασημί, μον.2002, αερόσακος οδηγού, ηλεκ. παράθ., R/C.

15. ROVER 414 SI, 1.400cc
μαύρο, μον. 8/1997, ηλεκτρ. κλειδαριές, R/C, YT, ηλεκτ. παράθ., ABS, προβολείς ομίχλης, συναγερμός, αερόσακος οδηγού. ηλεκτρ. καθρέπτες, ηλεκτρική ηλιοροφή

16. TOYOTA AVENSIS SDN
ασημί, 1.600 cc, μοντ. 2002, ABS, A/C, αερόσακοι, οδηγού-συνοδηγού, ηλεκτρ. παράθυρα, Immobilizer, CD, υδραυλικό τιμόνι

17. CITROEN XSARA H/B
1.400 cc, μοντ. 2001, υδραυλικό τιμόνι, A/C, R/C, ηλεκτρ. κλειδαριές, ηλεκτρ. παράθυρα εμπρός, αερόσακοι οδηγού-συνοδηγού

18. CITROEN C3 COMFORT
1.400 cc, μοντ. 2002, αερόσακοι οδηγού-συνοδηγού - πλαϊνοί, κεντρικό κλείδωμα A/C, ηχοσύστημα, υδαυλικό τιμόνι, ηλεκτρικά παράθυρα.

19. TOYOTA COROLLA SDN
Ασημί, 1300 cc, μοντ. του 1997, Υδρ. τιμόνι, Ηλ. κλειδαριές, Ηλ. παράθυρα, εμπρός, ABS, A/C, P/K

Αγορές αυτοκινήτων απολύτου μετρητοίς
Δεχόμαστε το αυτοκίνητο σας προς πώληση
13ο χλμ ΡΟΔΟΥ - ΑΕΡΟΔΡΟΜΙΟΥ
(Απέναντι από την HERTZ)
Τηλ: 22410-82222 Fax: 22410-82521
0% ΠΡΟΚΑΤΑΒΟΛΗ ΕΩΣ 72 ΔΟΣΕΙΣ

ΠΩΛΟΥΝΤΑΙ
Ξαπλώστρες αλουμινίου παραλίας σε καλή κατάσταση, **καρέκλες εστιατορίου** με ψάθα, **πόρτες, παράθυρα** ξύλινα, **air conditions** δωματίων αυτόνομα 9.000 BTU
Lindian Village - Παραλία Λάρδου Ρόδος
τηλ. 2244047361

ΣΧΟΛΗ ΧΕΙΡΙΣΤΩΝ ΤΑΧΥΠΛΟΩΝ ΣΚΑΦΩΝ
Π. ΚΟΥΣΗΣ
τ. εκπαιδευτής αμφιβίων καταδρομών των Λ.Ο.Κ.
Βαλαωρίτου 9, Ρόδος
(έναντι HOTEL ΚΥΠΡΙΩΤΗΣ, περιοχή Ψαροπούλας)
Τηλ. 2241073820, fax 2241029157
κιν.: 6944511313, 6972271960
Θεωρητικά και πρακτικά μαθήματα στη σχολή μας και σε εκπαιδευτικό ταχύπλοο σκάφος για την απόκτηση άδειας χειριστού ταχυπλόων σκαφών
ΠΜ58228

Audi

CAR EXPERTS

1. VW GOLF 1400 CC μοντ. 2000, 3ΘΥΡΟ, χρώμα ΜΑΥΡΟ (ABS, υδρ.τιμόνι, 4 αερόσακοι, 4 ηλ. παράθυρα, κεντρικό κλείδωμα, ηλεκ. καθρέπτες, **air condition,** ηχοσύστημα, αεροτομή, συναγερμός)
2. TOYOTA RAV 4-2000 CC μοντ. 1998, 5ΘΥΡΟ, χρώμα ΠΡΑΣΙΝΟ (ABS, υδρ. τιμόνι, 2 αερόσακοι, 4 ηλ. παράθυρα, κεντρικό κλείδωμα, ηλεκ. καθρέπτες, air condition)
3. VW POLO - 1400 CC μοντ. 1997, ΧΡΩΜΑ ΛΕΥΚΟ 5ΘΥΡΟ, (υδρ. τιμόνι, 2 ηλ. παράθυρα, κεντρικό κλείδωμα, R/C)
4. VW POLO - 1400 CC μοντ. 1996, ΧΡΩΜΑ ΛΕΥΚΟ 5ΘΥΡΟ, (υδρ. τιμόνι, 2 ηλ. παράθυρα, κεντρικό κλείδωμα, **air condition,** ηχοσύστημα.)
5. VW POLO - 1300 CC μοντ. 1995, ΧΡΩΜΑ ΛΕΥΚΟ 5ΘΥΡΟ
6. HONDA CIVIC 1600 CC VTEC μοντ. 1996 χρώμα ΓΚΡΙ (υδρ. τιμόνι, 4 ηλ. παράθυρα, κεντρικό κλείδωμα, ηλεκ. καθρέπτες, ζάντες αλουμινίου, R/C)
7. PEUGEOT 405 -1600 CC μοντ. 1995, 4ΘΥΡΟ ΧΡΩΜΑ ΠΡΑΣΙΝΟ (ABS, υδρ. τιμόνι, ηλ. παράθυρα, κεντρικό κλείδωμα, ηλεκ. καθρέπτες, **air condition,** ηχοσύστημα)
8. PEUGEOT 106-1100 CC, μοντ. 1196, 4ΘΥΡΟ, χρώμα ΠΡΑΣΙΝΟ (ηλ. παράθυρα, κεντρικό κλείδωμα, ηλεκ. R/CD)
9. RENAULT CLIO - 1400 CC μοντ. 1996, ΧΡΩΜΑ ΜΠΛΕ, 5ΘΥΡΟ (υδρ. τιμόνι, 2 ηλ. παράθυρα, κεντρικό κλείδωμα, **air condition,** ηχοσύστημα)
10. OPEL ASTRA - 1400 CC μοντ. 2000, ΧΡΩΜΑ ΜΠΛΕ (υδρ. τιμόνι, 2 αερόσακοι, 2 ηλ. παράθυρα, κεντρικό κλείδωμα, **air condition,** ηχοσύστημα.)
11. OPEL CORSA - 1000 CC μοντ. 200, ΧΡΩΜΑ ΛΕΥΚΟ 5ΘΥΡΟ (υδρ. τιμόνι, 2 αερόσακοι, 2 ηλ. παράθυρα, κεντρικό κλείδωμα, **air condition,** ηχοσύστημα.)
12. OPEL CORSA- 1400 CC μοντ. 2002, ΧΡΩΜΑ ΠΡΑΣΙΝΟ 5ΘΥΡΟ (ABS, υδρ. τιμόνι, αερόσακος, 2 ηλ. παράθυρα, κεντρικό κλείδωμα, **air condition**)
13. NISSAN MICRA - 1250 CC μοντ. 1991, χρώμα ΚΟΚΚΙΝΟ
14. FIAT MAREA 1400 CC μοντ. 1999 χρώμα ΑΣΗΜΙ 5ΘΥΡΟ (υδρ. τιμόνι, 2 ηλ. παράθυρα, κεντρικό κλείδωμα, **air condition,** R/C).
15. NISSAN MICRA - 1250 CC μοντ. 1991, χρώμα ΚΟΚΚΙΝΟ

Ξενάκης Αυτοκίνητα-Εξουσιοδοτημένος Έμπορος Kosmocar A.E.
Πωλήσεις-Service-Ανταλλακτικά Λίνδου 238 τηλ. 2241061600
0% ΠΡΟΚΑΤΑΒΟΛΗ ΕΩΣ 72 ΜΗΝΙΑΙΕΣ ΔΟΣΕΙΣ

AUTO ΕΠΙΛΟΓΕΣ
ΚΟΥΚΟΥΡΑΣ ΑΛΕΞΑΝΔΡΟΣ
ΛΕΩΦ. ΡΟΔΟΥ-ΛΙΝΔΟΥ 255 • ΤΗΛ. (22410)60910
www.autoepiloges.com
ΑΓΟΡΑ-ΠΩΛΗΣΗ-ΑΝΤΑΛΛΑΓΗ ΜΕΤΑΧΕΙΡΙΣΜΕΝΩΝ ΑΥΤΟΚΙΝΗΤΩΝ

1. BMW 320 M3 LOOK, 2000 cc, 150 HP, μοντ. 2000, ασημί
- αερόσακος οδηγού-συνοδηγού, πλευρικοί αερόσακοι, ABS, klima, κεντρ. κλειδ., ηλ. παράθ., υδρ. τιμόνι πολλαπλών χρήσεων, ζάντες αλουμινίου 19" bucket καθίσματα, ηλ. ηλιοροφή, προβ. ομίχλης, xenon, επενδύσεις αλουμινίου, αισθητήρες βροχής, parktronic, ASC και ηχοσύστημα CD.

2. HONDA CIVIC 147, 1600 cc, μοντ. 2001, μπορντώ.
- αερσ. οδηγού-συνοδηγού, ABS, A/C κεντρ. κλειδ., ηλ. παράθ., υδρ. τιμόνι και ηχοσύστημα.

3. ALFA ROMEO 147, PROGRESSION 120 PH, 1600 cc, μοντ. 2002, μπορντώ
- κεντρ. κλειδ. ηλ. παράθ., υδρ. τιμόνι, αερόσακους, ABS, klima, ζάντες αλουμινίου και ηχοσύστημα.

4. HYUNDAI COUPE 1600 cc, μοντ. 2001, μπλε
- air condition, κεντρ. κλειδ., ηλ. παράθ. υδρ. τιμόνι, ζάντες αλουμινίου, αεροτομές, σπόιλερ και ηχοσύστημα.

5. TOYOTA CELICA 1800 cc, μοντ. 1994, κόκκινο
- αερσ. οδηγού, ABS, air condition, κεντρ. κλειδ., ηλ. παράθ., υδρ. τιμόνι, ηλ. καθρέπτες και ηχοσύστημα.

6. BMW 316I 1600 cc. μοντ. 1993, κόκκινο
-ABS, κεντρ. κλειδ., ηλ. παράθ., υδρ. τιμόνι, ζάντες αλουμινίου και ηχοσύστημα

7. ALFA ROMEO 164 TURBO 2000 cc, μοντ. 1994, μαύρο,
-αερσ. οδηγού, ABS air condition, δερμ. σαλόνι, κεντρ. κλειδ., ηλ. παράθ., υδρ. τιμόνι, ζάντες αλουμινίου και ηχοσύστημα

8. MERCEDES E200 2000 cc, μοντ. 1993, μπλε, ΑΥΤΟΜΑΤΟ
- αερσ. οδηγού, ABS, air condition, δερμ. σαλόνι, κεντρ. κλειδ., ηλ. παράθ., υδρ. τιμόνι, ζάντες αλουμινίου και ηχοσύστημα.

9. OPEL ASTRA 1400 cc, μοντ. 2001, μαύρο
- κεντρ. κλειδ., ηλ. παράθ., υδρ. τιμόνι, air condition, ABS, 4 αερόσακους και ηχοσύστημα

10. PEUGEOT 206 1100 cc, 2001, μπλε
- αερόσακος οδηγού, air conditon και ηχοσύστημα

11. VW GOLF VR6 2800 cc, 194 HP, μοντ. 1992, μπλε
- κεντρ. κλειδ., ηλ. παράθ., υδρ. τιμόνι, air condition, ABS, 4 αερόσακους και ηχοσύστημα

12. VW LUPO 1400 cc, μοντ. 1999, μπλε
- κεντρ. κλειδ., ηλ. παράθ., αερόσακοι και ηχοσύστημα

13. OPEL CORSA 1000 cc, μοντ. 2002, μπλε
- κεντρ. κλειδ., ηλ. παράθ., υδρ. τιμόνι, air condition και ηχοσύστημα

14. DAEWOO LANOS 1350 cc, μοντ. 2002, μπλε
- αερόσακος οδηγού, κεντρ. κλειδ., ηλ. παράθ., υδρ. τιμόνι, air condition και ηχοσύστημα

15. FIAT PUNTO 1242 cc, μοντ. 2002, ασημί
- κεντρ. κλειδ., ηλ. παράθ., υδρ. τιμόνι, αερόσακους, air condition και ηχοσύστημα

16. OPEL VECTRA, 1600 cc SPORT, μοντ. 2000, μπλε
- κεντρ. κλειδ., ηλ. παράθ., υδρ. τιμόνι, air condition, ABS, αερόσακους και ηχοσύστημα

17. SEAT IBIZA 1400 cc, μοντ. 1999, ασημί
- κεντρ. κλειδ., ηλ. παράθ., υδρ. τιμόνι, air condition και ηχοσύστημα

18. DAEWOO LANOS 1350 cc, μοντ. 2002, ανθρακί
- κεντρ. κλειδ., ηλ. παράθ. υδρ. τιμόνι, air condition και ηχοσύστημα

19. FIAT PUNTO SPORTING 1242 cc, μοντ. 2002, κόκκινο
- αερόσακοι, κεντρ. κλειδ., ηλ. παράθ., υδρ. τιμόνι, air condition, ζάντες αλουμινίου και ηχοσύστημα.

20. KIA SEPHIA II 1500 cc, μοντ. 2000, ασημί
- αερόσακος, κεντρ. κλειδ., ηλ. παράθ., υδρ. τιμόνι, air condition και ηχοσύστημα

21. DAEWOO LANOS SDR SE, μοντ. 1998, ασημί
- κεντρ. κλειδ., ηλ. παράθ., υδρ. τιμόνι, air condition και ηχοσύστημα.

ΑΠΟ 0% ΠΡΟΚΑΤΑΒΟΛΗ ΕΩΣ 72 ΜΗΝΙΑΙΕΣ ΔΟΣΕΙΣ
ΜΕ ΤΑ ΧΑΜΗΛΟΤΕΡΑ ΕΠΙΤΟΚΙΑ ΤΗΣ ΑΓΟΡΑΣ

auto-moto

συνέχεια από την προηγούμενη

ALFA ROMEO 155 μαύρου χρώματος με ζάντες αλουμινίου, φουλ εξτρά, μοντέλο 1993. Πληρ. τηλ. 6945863331 κ. Χρήστο ΑΑ58656

ΜΗΧΑΝΗ BMW C650 CS με ABS σε άριστη κατάσταση. Πληρ. τηλ. 6977579412 ΑΑ58650

ΠΩΛΟΥΝΤΑΙ ΜΕΤΑΧΕΙΡΙΣΜΕΝΑ ΦΟΡΤΗΓΑ ΑΥΤΟΚΙΝΗΤΑ ΕΙΣΑΓΩΓΗΣ ΟΛΩΝ ΤΩΝ ΤΥΠΩΝ, ΓΙΑ ΑΓΡΟΤΙΚΗ ΚΑΙ ΕΠΑΓΓΕΛΜΑΤΙΚΗ ΧΡΗΣΗ, ΚΑΘΩΣ ΕΠΙΣΗΣ ΚΑΙ Ι.Χ. ΕΠΙΒΑΤΙΚΑ. ΕΤΟΙΜΟΠΑΡΑΔΟΤΑ Ή ΚΑΤΟΠΙΝ ΠΑΡΑΓΓΕΛΙΑΣ. ΜΕ ΤΙΜΕΣ ΓΕΡΜΑΝΙΑΣ. ΠΑΡΕΧΟΥΜΕ ΓΡΑΠΤΗ ΕΓΓΥΗΣΗ ΕΝΟΣ ΧΡΟΝΟΥ. ΕΙΣΑΓΩΓΕΙΣ ΜΕΤΑΧΕΙΡΙΣΜΕΝΩΝ ΑΥΤΟΚΙΝΗΤΩΝ: Δ. ΜΠΟΥΝΤΟΥΡΗΣ-Ε. ΠΑΠΑΠΟΣΤΟΛΟΥ Ο.Ε. ΕΚΘΕΣΗ: ΕΘΝΙΚΗ ΟΔΟΣ ΛΑΡΙΣΑΣ-ΙΩΑΝΝΙΝΩΝ, ΤΡΙΚΑΛΑ ΘΕΣΣΑΛΙΑΣ, ΤΗΛΕΦΩΝΑ: 24310-74709, 24310-27008, ΚΙΝ.: 6974456200-6977395269
ΧΠΑ14110

AUDI 80 SUPER 1,8 (αβγό) μη καταλυτικό μοντ. 89-90 με 75.000 χλμ., γαλβανισμένο αμάξωμα από ιδιώτη. Πληρ. τηλ. 2241034561
ΧΑΑ174

ΦΟΡΤΗΓΟ MERCEDES ΑΝΑΤΡΕΠΟΜΕΝΟ ΤΥΠΟΣ 1619 ΜΕΤΡΗΤΟΙΣ. ΠΛΗΡ. ΤΗΛ. 6942408464
ΧΠΑ171

ΤΑΠΗΤΟΚΑΘΑΡΙΣΤΗΡΙΟ
Ο ΔΡΑΚΟΣ
Αναλαμβάνουμε υπεύθυνα καθαρισμό και φύλαξη
χαλιά • μοκέτες • φλοκάτες
Ειδικός καθαρισμός μεταξωτών και χειροποίητων χαλιών
Επί τόπου καθαρισμοί
μοκετών • σαλονιών • πούλμαν
με 20ετή πείρα.
Πληρ. τηλ. 22410/26805, 22410/51024, 697/4208020

ΚΗΠΟΠΕΡΙΦΡΑΚΤΙΚΗ ΔΩΔ/ΣΟΥ
• Κατασκευές κήπων,
• Περιφράξεις,
• Κατασκευές γηπέδων 5Χ5
• Περιφράξεις τύπου πάνελ
• Κατασκευές γηπέδων τέννις και μπάσκετ
ΚΗΠΟΠΕΡΙΦΡΑΚΤΙΚΗ ΔΩΔ/ΣΟΥ
ΤΑΜΠΑΚΑΚΗΣ - ΧΑΡΙΤΟΣ
Μιχ. Πετρίδη 32 • Τηλ.-φαξ. 2241027518, 6944806506

ΑΠΟΦΡΑΞΕΙΣ
ΔΩΔΕΚΑΝΗΣΙΑΚΕΣ ΑΠΟΦΡΑΞΕΙΣ "ΚΟΛΟΣΣΟΣ"
ΑΠΟΦΡΑΞΕΙΣ ΚΑΘΑΡΙΣΜΟΙ ΑΠΟΧΕΤΕΥΣΕΩΝ & ΒΟΘΡΩΝ


Αναλαμβάνουμε πάσης φύσεως αποφράξεις οποιουδήποτε μήκους και πλάτους Αναλαμβάνουμε καθαρισμούς αποχετευτικών αγωγών ΔΗΜΩΝ, ΞΕΝ/ΧΕΙΩΝ στρατιωτικών μονάδων ΣΠΙΤΙΩΝ, ΠΟΛΥΚΑΤΟΙΚΙΩΝ καθώς και καθαρισμούς βιολογικών μονάδων με μηχάνημα υψηλής πιέσεως σε όλη την Δωδ/σο
Κ. ΠΗΔΙΑΚΗΣ - Π. ΚΑΣΕΡΗΣ
Πληρ. τηλ. 2241047915-91881, κιν. 6944/325234 και 6977/717048

προσφορές εργασίας

ΡΩΣΙΔΑ 50 χρόνων ψάχνει δουλειά μέσα σε σπίτι. Πληρ. τηλ. 2241023050, 6976478567
ΑΡ58741

ΚΥΡΙΑ 42 ετών από Βουλγαρία αναλαμβάνει καθάρισμα σπιτιών και σιδέρωμα - φροντίδα ηλικιωμένων. Και μετά από τις 6 μ.μ. ζητεί εργασία σε εστιατόριο ή καφετέρια για κουζίνα ή λάτζα. Πληρ. τηλ. 6997190564 ΑΡ58716

ΚΥΡΙΑ σοβαρή **ΖΗΤΑ ΕΡΓΑΣΙΑ** για καθαρισμό σπιτιών, σιδέρωμα, φύλαξη γερόντων από το πρωί έως το βράδυ. Μόνο σοβαρές προτάσεις. Πληρ. τηλ. 6934592078 ΑΡ58643

ΚΥΡΙΑ Ταϊλανδέζα σύζυγος Ελληνα με πτυχίο στο Thai, Foot, Oil μασάζ **ΖΗΤΕΙ ΕΡΓΑΣΙΑ** σε ξενοδοχείο, γυμναστήρια κ.λπ. Επίσης και στο χώρο σας, μόνο σε σοβαρά άτομα. Πληρ. τηλ. 6947053127 ΑΡ58268

ΣΟΒΑΡΗ ΚΥΡΙΑ από Βουλγαρία με άδεια παραμονής **ΖΗΤΑ ΔΟΥΛΕΙΑ** σε σπίτια, εστιατόρια κ.λπ. Πληρ. τηλ. 6946960341 ΑΡ58701

ΕΛΑΙΟΧΡΩΜΑΤΙΣΤΗΣ αναλαμβάνει πάσης φύσεως εργασίες (βαψίματα, μερεμέτια κ.λπ.) πολύ καλές τιμές. Πληρ. τηλ. 6945243884 κ. Νεκτάριο ΑΡ58695

ΚΥΡΙΑ ΖΗΤΑ ΕΡΓΑΣΙΑ (σιδέρωμα, φύλαξη παιδιών-ηλικιωμένων, άρρωστους, οικιακή βοηθός). Πληρ. τηλ. 6973612661 ΑΡ58663

ΚΥΡΙΑ ΖΗΤΑΕΙ ΔΟΥΛΕΙΑ ως μπέιμπι σίτερ ή για να προσέχει ηλικιωμένους. Μόνο σοβαρές προτάσεις. Πληρ. τηλ. 6946452060 ΑΡ58638

ΚΥΡΙΑ διπλωματούχος μασέρ κάνει θεραπευτικό, κλασικό, χαλαρωτικό, αθλητικό, αισθητικό μασάζ με αρωματοθεραπεία, reiky, siatsu και μασάζ αδυνατίσματος. Πληρ. τηλ. 2241020833, 6932501924 ΑΡ58612

γνωριμίες

ΝΕΑΡΗ ΞΕΝΑΓΟΣ με νυχτερινές ανησυχίες, επιθυμεί κουβέντα και συνομιλία, και ότι προκύψει. Πάρε στο 9011314493 ΑΓ58729

Εμφανίσιμη **ΚΥΡΙΑ** ζητάει παρέα με σοβαρό κύριο. Πληρ. τηλ. 6939323821 ΑΓ58689

ΑΠΟΦΡΑΞΕΙΣ ΥΔΡΑΥΛΙΚΑ ΕΠΙΣΚΕΥΕΣ
Για την απόφραξη του δικτύου σας (φρεάτια, λεκάνες, νεροχύτες, νιπτήρες κ.λπ.) διαθέτουμε τα πιο σύγχρονα ηλεκτροκίνητα μηχανήματα. Χωρίς καμιά φθορά στις σωληνώσεις του κτιρίου σας
ΔΩΡΕΑΝ
Μετά από κάθε απόφραξη ο ψεκασμός των φρεατίων για έντομα και μικρόβια.
Ταχεία εξυπηρέτηση όλο το 24ωρο
Τηλ. 2241090540, Κιν. 6977678054
Χριστοδούλου Βαγιανός
ΠΡ558583

ΥΔΡΑΥΛΙΚΑ – ΚΑΛΟΡΙΦΕΡ
Γιάννης ο Ατλάσης
ΕΓΚΑΤΑΣΤΑΣΕΙΣ
ΑΝΑΚΑΙΝΙΣΕΙΣ
ΣΥΝΤΗΡΗΣΕΙΣ
Πληρ. τηλ. 2241029898, 6973610779
ΠΡ58530

ΤΑ ΜΟΝΑΔΙΚΑ ΥΠΕΡΣΥΓΧΡΟΝΑ
ΤΑΠΗΤΟΚΑΘΑΡΙΣΤΗΡΙΑ
ΚΛΕΟΠΑΤΡΑ
Τέλος στα προβλήματα με το πλύσιμο των χαλιών σας.
Η εταιρία μας πρωτοπορεί με το ΝΕΟ υπερσύγχρονο Πλυντήριο Ταπήτων. Προσφέρουμε άψογο και προσεγμένο πλύσιμο, καθάρισμα, φύλαξη & επιδιορθώσεις σε όλους τους τύπους χαλιών, χειροποίητα χαλιά Μηχανής, ανατολίτικα, μοκέτες, καμπέ, μεταξωτά, φλοκάτες, παπλώματα
• *Επιτόπου καθαρισμούς σαλονιών, μοκετών*
• *Παραλαβή & παράδοση κατ' οίκον σε όλη την Ρόδο.*
• *Ενημερωθείτε για την συντήρηση των χαλιών σας.*
ΚΑΙ ΤΟ 2004 Η ΦΥΛΑΞΗ ΔΩΡΕΑΝ
Τηλ. **2241051996, κιν. 6945793626, Φαξ: 2241051322**
ΚΟΥΦΑΛΑΚΗΣ ΣΤΑΥΡΟΣ
ΧΠΡ803

ΕΠΙΧΕΙΡΗΣΙΑΚΑ ΔΙΑΦΗΜΙΣΤΙΚΑ ΔΩΡΑ
η πιο... ζωντανή διαφήμιση!!!
• αναπτήρες, στυλό, ωρολόγια, αριθμομηχανές
• ημερολόγια, ντοσιέ, είδη γραφείου, τσάντες,
• σταχτοδοχεία, μπρελόκ, κούπες, μπλούζες
• καπέλα, αθλητικές φόρμες κ.ά. πολλά είδη σε απίστευτες χαμηλές τιμές και σε κορυφαία ποιότητα.
Τηλ./fax 2241060247, κιν. 6977993410
ΠΡ58470

ΑΓΟΡΑΖΩ
⇨ ΧΡΥΣΑΦΙΚΑ
⇨ ΚΟΣΜΗΜΑΤΑ
⇨ ΝΟΜΙΣΜΑΤΑ
⇨ ΧΡΥΣΑ ΔΟΝΤΙΑ
⇨ ΜΕΤΟΧΕΣ
⇨ ΩΡΟΛΟΓΙΑ
⇨ ΑΝΤΙΚΕΣ
Δάνεια επί ενεχύρω
«ΜΠΑΜΠΗΣ»
Δημ. Θεοδωράκη 15 (1ος όροφος) ΡΟΔΟΣ
ΧΠΡ407

ΤΕΧΝΙΚΟ ΓΡΑΦΕΙΟ
ΠΟΓΙΑΣ Γ. ΙΩΑΝΝΗΣ
ΜΗΧ/ΓΟΣ ΜΗΧ/ΚΟΣ Τ.Ε.
ΜΕΛΕΤΕΣ- ΕΠΙΒΛΕΨΕΙΣ ΗΛΕΚΤΡΟΜΗΧΑΝΟΛΟΓΙΚΩΝ ΕΓΚΑΤΑΣΤΑΣΕΩΝ
• Αδειες οικοδομών
• Αδειες λειτουργίας καταστημάτων κ.λπ.
• Μελέτες σύνδεσης με ΔΕΥΑΡ (αποχετευτικό)
• Αποτυπώσεις
• Επιμετρήσεις
• Περιβαλλοντικά
• Μελέτες υγραερίου
• Μελέτες πυρασφάλειας
Γραφεία :
Κλαυδίου Πέππερ 1 Ρόδος
Πληροφορίες στο τηλ.
2241025557-6974419712
ΠΡ58132

ΕΚΚΕΝΩΣΕΙΣ ΒΟΘΡΩΝ
ΦΕΓΓΑΡΑΣ ΓΙΩΡΓΟΣ
ΜΑΡΙΤΣΑ ΡΟΔΟΥ
ΤΗΛ. 22410 47520 - 6947/701923
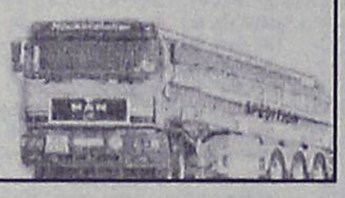

ΑΝΑΛΑΜΒΑΝΩ
ΟΙΚΟΔΟΜΙΚΕΣ ΕΡΓΑΣΙΕΣ ΠΛΑΚΑΚΙΑ ΚΤΙΣΙΜΑΤΑ ΜΕ ΠΕΤΡΕΣ ΔΙΑΦΟΡΑ ΜΕΡΕΜΕΤΙΑ ΚΑΙ ΚΕΡΑΜΟΣΚΕΠΕΣ
Πληροφορίες 6945757775 και 6944328029
ΠΡ58719

ΑΛΑΦΑΚΗΣ ΑΝΑΣΤΑΣΙΟΣ
ΠΑΝΕΛΛΑΔΙΚΟ ΔΙΚΤΥΟ ΤΑΠΗΤΟΚΑΘΑΡΙΣΤΗΡΙΩΝ
Art Clean EXPRESS
Είμαστε λίιιι...γο πιο μπροστά από τους άλλους!
ΠΛΥΣΙΜΟ-ΑΠΟΛΥΜΑΝΣΗ-ΦΥΛΑΞΗ ΧΑΛΙΩΝ- ΜΟΚΕΤΩΝ - ΣΑΛΟΝΙΩΝ *(και επί τόπου)*
ΠΑΠΛΩΜΑΤΑ - ΚΟΥΒΕΡΤΕΣ - ΦΛΟΚΑΤΕΣ
ΣΤΕΓΝΟ ΓΙΑ ΜΕΤΑΞΩΤΑ ΚΑΙ ΧΕΙΡΟΠΟΙΗΤΑ
ΑΔΙΑΒΡΟΧΟΠΟΙΗΣΕΙΣ & ΕΠΙΔΙΟΡΘΩΣΕΙΣ ΤΑΠΗΤΩΝ
ΠΑΡΑΛΑΒΗ - ΠΑΡΑΔΟΣΗ ΚΑΤ' ΟΙΚΟΝ
ΔΩΡΕΑΝ ΦΥΛΑΞΗ
ΤΗΛ. ΧΩΡΙΣ ΧΡΕΩΣΗ 80011400400
ΤΗΛ. 2241094815- ΚΙΝ. 6944350247
ΧΠΡ502

ΑΠΟΦΡΑΞΕΙΣ-ΚΑΘΑΡΙΣΜΟΙ



ΑΠΟΦΡΑΞΕΙΣ ΚΑΘΑΡΙΣΜΟΙ ΣΥΝΤΗΡΗΣΕΙΣ ΑΠΟΧΕΤΕΥΣΕΩΝ-ΕΠΙΦΑΝΕΙΩΝ-ΚΤΙΡΙΩΝ-ΠΛΟΙΩΝ-ΒΙΟΛΟΓΙΚΩΝ
Αναλαμβάνουμε ξενοδοχεία, Δήμους, πολ/κίες κ.λπ. Άντληση πετρελαιοειδών από πλοία καθώς και λιποσυλλεκτών και βιολογικών. ΜΕ ΜΟΝΑΔΙΚΑ ΣΕ ΥΨΟΣ ΠΙΕΣΗΣ ΚΑΙ ΑΝΑΡΡΟΦΗΣΗΣ. ΥΠΕΡΣΥΓΧΡΟΝΑ ΜΗΧΑΝΗΜΑΤΑ ΥΔΡΟΒΟΛΗΣ ΣΕ ΟΛΗ ΤΗ ΔΩΔΕΚΑΝΗΣΟ
ΟΛΟ ΤΟ 24ωρο
ΒΑΡΔΕΛΛΗ Μ. -ΚΡΑΣΟΠΟΥΛΟΣ Δ. Ο.Ε.
Τηλ. 2241035555, Fax: 2241073100, Κιν. 6944/395999
e-mail:metropontikas@excite.com.
ΣΤΙΣ ΠΙΟ ΧΑΜΗΛΕΣ ΤΙΜΕΣ

ΤΟΠΙΚΟ ΠΟΔΟΣΦΑΙΡΟ

Κόντρα σε αδιάφορους

• Στην Κάρπαθο θα βρεθεί η Κατταβιά, ενώ Ασκληπιός, Αγ. Γεώργιος και Αντίμαχος υποδέχονται, Ξάνθο, Ερμή και Ορφέα αντίστοιχα

Θεωρητικά βατό πρόγραμμα έχουν για το ερχόμενο Σαββατοκύριακο οι 4 ομάδες που διεκδικούν άνοδο στην α' κατηγορία.

Η 28η αγωνιστική φέρνει τον πρωτοπόρο Ασκληπιό να υποδέχεται τον Ξάνθο, ενώ ο Αγιος Γεώργιος τον Ερμή και ο Αντίμαχος τον Ορφέα.

Οσο για την Κατταβιά θα ταξιδέψει στην Κάρπαθο για ν' αντιμετωπίσει τον αδύναμο Ποσειδώνα.

Αναλυτικά η 28η αγωνιστική:

ΑΥΡΙΟ

• **Αντιμάχεια (17.00):** Αντίμαχος-Ορφέας

Διαιτησία: *Σιδηρόπουλος Α.-Μουστάκας-Μαρμαρινός*

Παρατηρητής: *Ράπανος*

ΚΥΡΙΑΚΗ

• **Κάρπαθος (11.30):** Ποσειδών-Κατταβιά

Διαιτησία: *Κατσιδώνης Ε.-Αντωνάς-Σακελλιάδης*

Παρατηρητής: *Σπανός*

• **Τήλος (13.00):** Τήλος-Ευκλής

Διαιτησία: *Κατσιδώνης Π.-Στεφανάκης-Λιάπη*

Παρατηρητής: *Κυπραίος Μ.*

• **Ψίνθος (14.30):** Δόξα Ψ.-Δόξα Κ.

Διαιτησία: *Σάββενας-Ζανεττής-Αργυρόπουλος*

Παρατηρητής: *Μπακίρης*

Παρ. διαιτησίας: *Καραμαρίας*

• **Φάνες (14.30):** Ακουσίλαος-Πυλί

Διαιτησία: *Τσαγγάρης-Γιαννούλης-Καραχανής*

Παρατηρητής: *Σταματίου*

Παρ. διαιτησίας: *Σταματάκης*

• **Κω (15.00):** Ασκληπιός-Ξάνθος

Διαιτησία: *Βασιλείου-Μουστάκας-Δοδούς*

Παρατηρητής: *Βραχνάς*

• **Μαλώνα (17.00):** Αγ. Γεώργιος-Ερμής

Διαιτησία: *Μιχαλάκης-Πηδιάκης-Ασημακόπουλος*

Παρατηρητής: *Ντάκας Ν.*

Παρ. διαιτησίας: *Χρυσανθής*

• **Θύελλα-Δόξα Λ. (Απεβλήθη η Δόξα)**

Ποινή έδρας για δύο

• Με μία αγωνιστική αποκλεισμού του γηπέδου τους τιμωρήθηκαν Δόξα Ψ. και Πολύστρατος

Μετά τις απολογίες των κληθέντων βάσει των Πειθαρχικών άρθρων 29 και 30 του ΚΑΠ Σωματείων η Πειθαρχική Επιτροπή επέβαλε τις ακόλουθες ποινές:

Δόξα Ψίνθου-ΑΕ Κατταβιάς

Στο σωματείο Δόξα Ψ. την στέρηση του δικαιώματός του να αγωνίζεται στην έδρα του για μία /1/ αγωνιστική (άρθρο 29 του ΚΑΠ).

Ταξιάρχης-Πολύστρατος

Στο σωματείο Πολύστρατος τη στέρηση του δικαιώματος να αγωνίζεται στην έδρα του για μία /1/ αγωνιστική (άρθρο 29 του ΚΑΠ).

Ακουσίλαος-Ευκλής

Μετά την αυτοπρόσωπη απολογία του προέδρου του Ακουσίλαου κ. **Σαββαΐδη Μανώλη** και έπειτα από κάποιες καταγγελίες του, η Επιτροπή αποφάσισε να καλέσει τους διαιτητές του ανωτέρω αγώνα κ.κ. **Κατέρη Β., Συμιακό** και **Ζανεττή**, τον παρατηρητή του αγώνα και τον παρατηρητή διαιτησίας, την Τετάρτη 12 Μαΐου και ώρα 17.00 προκειμένου να ενημερωθεί πλήρως και να ανακοινώσει την απόφασή της στην προσεχή συνεδρίαση.

Σημειωτέον ότι η αναβολή λήψης απόφασης δεν επηρεάζει τυχόν τιμωρία γηπέδου καθότι το μεταπροσεχές Σαββατοκύριακο ο Ακουσίλαος αγωνίζεται εκτός έδρας.

Δεν ήρθε το Πυλί

Αναβλήθηκε για δεύτερη φορά το παιχνίδι ανάμεσα στην Κατταβιά και το Πυλί που ήταν προγραμματισμένο να γίνει χθες στις 2 μ.μ.

Το φιλοξενούμενο σωματείο δεν μπόρεσε να έρθει στο νησί μας λόγω του απαγορευτικού απόπλου που ίσχυε χθες.

Επομένως η ΕΠΣΔ θα αναγκασθεί να το επαναορίσει για τρίτη φορά.

Δύο αγώνες στα χαρτιά

Την τύχη δύο αγώνων που δεν πραγματοποιήθηκαν αν και είχαν προγραμματιστεί επικύρωσε η Πειθαρχική Επιτροπή της ΕΠΣΔ.

Αναλυτικά:

Κλεάνθης-Ευαγόρας

Ο αγώνας κατακυρούται με σκορ 2-0 υπέρ του Κλεάνθη και από την βαθμολογία του Ευαγόρα αφαιρούνται τρεις /3/ βαθμοί. Σημειώνεται ότι ο αγώνας δεν άρχισε καθότι ο Ευαγόρας δεν προσκόμισε την κατάσταση Υγείας όπως προβλέπει το άρθρο 18 του ΚΑΠ.

Απόλλων Απολλώνων-Αρης Αρχ. (Εφηβικό)

Ο αγώνας κατακυρούται με σκορ 2-0 υπέρ του Απόλλωνα και από την βαθμολογία του Αρη αφαιρούνται τρεις /3/ βαθμοί.

Επειδή το Σωματείο Αρης δεν κατήλθε συνολικά σε τρεις /3/ αγώνες σύμφωνα με το άρθρο 35 του ΚΑΠ αποβάλλεται από το οικείο πρωτάθλημα και θα ξεκινήσει το επόμενο εφηβικό πρωτάθλημα κατ' εφαρμογή διάταξης του άρθρου 17 του ΚΑΠ με μείον τρεις /-3/ βαθμούς.

Επίσης σύμφωνα με σχετική διάταξη της οικείας προκήρυξης ο Αρης δεν θα λάβει την ετήσια επιχορήγηση των 300 ευρώ από την ΕΠΣΔ.

ΠΟΙΝΕΣ ΠΟΔΟΣΦΑΙΡΙΣΤΩΝ

4 αγωνιστικές: **Χατζησταμάτας Σ.** (Ευκλής)

3 αγωνιστικές: **Καραμανώλης Ν.** (Απόλλων Απ.), **Κουτρουμάνος Χ.** (Ορφέας)

2 αγωνιστικές: **Χατζηγιαννάκης Π.** (Αναγέννηση Ε.)

1 αγωνιστική: **Χατζημανώλης Μ.** (Αγ. Γεώργιος)

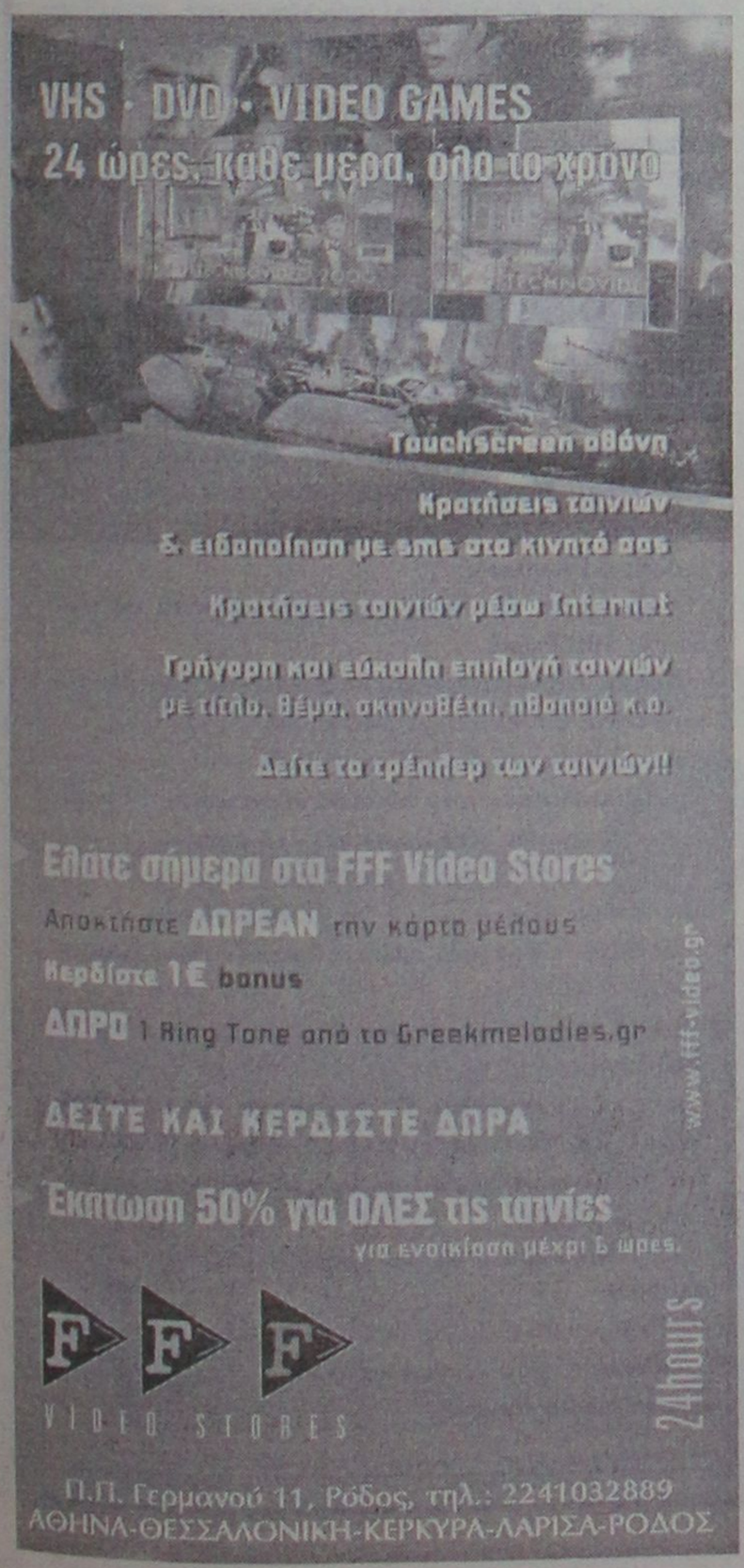

ΚΟΜΜΩΤΗΡΙΟ UNISEX

Natural Beauty



Χτενίσματα αέρινα, φίνα... Χτενίσματα με άποψη. Νέες κουπ με στυλ και προσθετική μαλλιών με τη γνωστή υπογραφή της ***Μαρίας***

& κατόπιν ραντεβού
ανοικτά από τις 9.00 έως 17.00

Επίσης για τα μικρά παιδιά ένα ευχάριστο κούρεμα μέσα στο παιδικό αυτοκινητάκι

Παφιάκη Μαρία

Στη νέα διεύθυνση: Ακραμίτου 16, Ρόδος • Τηλ. 32161

κάθετος Ατταβύρου και Λεωφόρου Καλλιθέας

(παλιά διεύθυνση: προέκταση Αννης Μαρίας)

Μικροεπιλογές Επίπλων



Λεωφ. Ελευθερίας 20 - Κρεμαστή τηλ. 93364
Κων/νου Τσαλδάρη 36 - Ρόδος τηλ. 35706

ΧΩΡΙΣ ΟΡΙΑ

Τα έδωσε όλα

Το προχθεσινό εκτός έδρας παιχνίδι της ομάδας του Ιάλυσου στην Κρητηνία κόντρα στην Αναγέννηση σημαδεύτηκε από το πάθος και την δύναμη που έδειξαν οι ποδοσφαιριστές για την κατάκτηση της νίκης που αποτελούσε μονόδρομο και για τις δύο ομάδες. Παράγοντες που δεν άφησαν ανεπηρέαστο τον προπονητή της φιλοξενούμενης ομάδας Θεόδωρο Θεοδώρου, που σε όλη την διάρκεια του αγώνα (51΄λεπτά) δεν κάθισε ούτε ένα δευτερόλεπτο στον πάγκο του και με συνεχείς παροτρύνσεις προσπαθούσε να βοηθήσει τους ποδοσφαιριστές του να φτάσουν στην νίκη. Δυστυχώς η συμπεριφορά του αυτή προκάλεσε την αντίδραση ενός ανεγκέφαλου «φίλαθλου» των γηπεδούχων που του πέταξε μπουκάλι με αποτέλεσμα ο «στόχος» να σωριαστεί στο έδαφος για δύο περίπου λεπτά, μέχρι την στιγμή που του παρασχέθηκαν οι πρώτες βοήθειες από τον γιατρό του αγώνα και στην συνέχεια μπόρεσε να σηκωθεί και να κατευθύνει την ομάδα του μέχρι και το τελικό σφύριγμα της αναμέτρησης του διαιτητή Κώστα Ζαννετίδη.

Πρόκληση Ορφανού

Την απουσία του από τον τελικό Κυπέλλου του Σαββάτου (8/5) μεταξύ του Παναθηναϊκού και του Ολυμπιακού στη Νέα Σμύρνη προανήγγειλε με δηλώσεις του την Πέμπτη ο Υφυπουργός Αθλητισμού, Γιώργος Ορφανός, ο οποίος απηύθυνε πρόσκληση-πρόκληση -όπως είπε- προς τους ιδιοκτήτες των ομάδων να φροντίσουν για να μη γίνει το παραμικρό. «Εγώ ένα έχω να πω και αφορά τους επικεφαλής, αυτούς στους οποίους ανήκουν οι δύο ομάδες. Είναι μια πρόσκληση και συνάμα πρόκληση. Η συνεισφορά τους στο ποδόσφαιρο δεν αποτιμάται μόνο με τα χρήματα που διαθέτουν αλλά κυρίως μετριέται με τη διάθεση αποτροπής αρνητικών εικόνων. Ο,τι προκύψει στο γήπεδο θα απεικονίζεται και πάνω σ' αυτούς. Πήραμε τα απαραίτητα μέτρα για να υπάρχει και θα υπάρχει τάξη. Το παιχνίδι θα γίνει όπως πρέπει να γίνει. Ας αναλάβουν οι υπόλοιποι τις δικές τους ευθύνες» δήλωσε χαρακτηριστικά ο κ. Ορφανός.

Αναφορικά με την ασφάλεια των Ολυμπιακών Αγώνων υποστήριξε: «Το γεγονός της Καλλιθέας ήταν απομονωμένο, αλλά γίνεται προσπάθεια εκμετάλλευσής του από κάποιους. Αυτή τη στιγμή, πληρώνουμε το πιο ασφαλές δίκτυο παγκοσμίως. Είμαστε η πιο ασφαλής χώρα του πλανήτη και αυτό γίνεται σε συνεργασία με τις ΗΠΑ και το Ισραήλ».

Επίσης, ερωτηθείς για την πορεία εξυγίανσης του ποδοσφαίρου, τόνισε: «Θα ακολουθήσουμε την πορεία οικονομικής εξυγίανσης και ανάπτυξης. Εμείς κάνουμε το δικό μας βήμα για να είναι όλα έτοιμα πριν από την έναρξη του πρωταθλήματος στους τομείς της βίας, της αθλητικής δικαιοσύνης, των οικονομικών και τη συνολική λειτουργία του επαγγελματικού αθλητισμού. Είναι η τελευταία τους ευκαιρία. Δεν θα ανεχθούμε πλέον τις ίντριγκες, τα μικρομάγαζα και τα μικροσυμφέροντα. Η πρόοδος θα έρθει και δεν θα δοθεί συγχωροχάρτι σε κανέναν. Να το καταλάβουν αυτό όσοι χαίρονται. Θα υπάρξει ατομική ευθύνη».

Σχετικά με όσα δήλωσε για καθυστερήσεις πληρωμών ο επικεφαλής της Ολυμπιακής προετοιμασίας, κ. Παπαδογιαννάκης, υπογράμμισε: «Πρόκειται για ατυχείς δηλώσεις. Προκειμένου ν' αποκατασταθεί η αλήθεια, δηλώνω ότι μέχρι το τέλος Μαΐου θα έχει διατεθεί το 100% των χρημάτων της επιχορήγησης της προετοιμασίας ενόψει των Ολυμπιακών Αγώνων».

Ενίσχυση ποδοσφαιριστών

Μετά από εισήγηση της Υγειονομικής Επιτροπής ενισχύονται με το ποσόν των 75 ευρώ ο καθένας οι ποδ/στές του Αγίου Γεωργίου **Σκυλλαράκης Χ.** και **Στρατής Σάββας.**

Συλλυπητήριο της ΕΠΣΔ

Ο πρόεδρος και τα μέλη του Δ.Σ. συλλυπούνται το Δ.Σ. της ΕΠΟ και τους οικείους του **Θεόδωρου Πασιόπουλου** για τον ξαφνικό θάνατό του. Ο εκλιπών υπήρξε επί σειρά ετών μέλος του Δ.Σ. της ΕΠΟ (πρόεδρος επιτροπής κανονισμών), πρόεδρος της ΕΠΣ Αιτωλοακαρνανίας και προσωπικός φίλος του προέδρου κ. **Χατζηγεωργίου.**

«Χάθηκε» και ο Θόδωρος Πασσιόπουλος

Ο Θόδωρος Πασσιόπουλος, μέλος του διοικητικού συμβουλίου της Ελληνικής Ποδοσφαιρικής Ομοσπονδίας, πρόεδρος της Επιτροπής Κανονισμών της Ομοσπονδίας και πρόεδρος της ΕΠΣ Αιτωλοακαρνανίας, απεβίωσε σε ηλικία 63 ετών προδωμένος από την καρδιά του.

Ο αιφνίδιος θάνατός του συγκλόνισε στο σύνολό της την Ελληνική Ποδοσφαιρική Ομοσπονδία, καθώς το πρωί χθες ο Θόδωρος Πασσιόπουλος προήδρευσε στη συνεδρίαση της Επιτροπής Κανονισμών, στη συνέχεια είχε συνεργασία για διάφορα θέματα με υπηρεσιακούς παράγοντες και ακολούθως έφυγε από τα γραφεία της Ομοσπονδίας προκειμένου να μεταβεί στο ξενοδοχείο που διέμενε για ανάπαυση.

Πολύπλευρο ενδιαφέρον

Το ενδιαφέρον αρκετών συντελεστών του τοπικού μας πρωταθλήματος, κέντρισε το προχθεσινό παιχνίδι της Κρητηνίας, μεταξύ της τυπικά γηπεδούχο Αναγέννησης Εμπ. με τον πρωτοπόρο Ιάλυσο, αφού το αποτέλεσμα ενδιέφερε και τους Φοίβο και Απόλλωνα Απ. Από πλευράς δευτεραθλητών το παρών του έδωσε ο Αντιπρόεδρος της ομάδας Γιάννης Κλαδάκης και ο νεαρός ποδοσφαιριστής Στρατής υπό την συνοδεία του πατέρα του. Από πλευράς Απόλλωνα ο ποδοσφαιριστής της ομάδας Γιαννακόπουλος και πρώην προπονητής της ομάδας Σταμάτης Μαργέλος, ενώ δεν έλειψαν και οι ουδέτεροι όπως ο προπονητής του Ακουσίλαου Γιώργος Γκάϊδας.

Αλκαθοι

Κάποιοι μιλούσαν για ένα νέο ενδιαφέρον στην άλφα γιατί έχασαν δύο πόντους οι Τριαντενοί. Για μένα το ενδιαφέρον παραμένει στη 13η θέση και να σας εξηγήσω.

Οι Τριαντενοί χρειάζονται τρεις πόντους για να στεφθούν πρωταθλητές, αφού υπερτερούν στην ισοβαθμία των Κρεμαστενών. Δηλαδή μόνο με αυτοκτονία χάνουν τον τίτλο. Έχουν τους Απολλωνιάτες που εύκολα ή δύσκολα και λόγω δυναμικότητας και λόγω χόρτου θα κάνει το τρίποντο και θα τελειώσει την κούπα. Κι αυτό θέλουν. Κανένας δεν περιμένει τελευταία αγωνιστική να καθαρίσει και μαθηματικά. Τελευταία πάνε στη Κω με τον αήττητο στην έδρα του Ανταγόρα.

Πώς τα έφερε όμως το πρόγραμμα. Οι δύο πρωτοπόροι να παίζουν με τους δύο μελλοθάνατους. Οι Τριαντενοί έπαιξαν με τους Μπονιάτες, τώρα παίζουν οι Κρεμαστενοί, που μετά πάνε στα Απόλλωνα για το φινάλε.

Οπως κάθε χρόνο και φέτος οι ψίθυροι κυκλοφορούν έντονα και τα σενάρια οργιάζουν. Αυτά θα τα δούμε στη πράξη.

Γενικά όλοι ψάχνονται ποιός θα δώσει σε ποιόν το παιχνίδι, αλλά συνήθως λογαριάζουν χωρίς τους ξενοδόχους.

Δεν κατάλαβα τί ήταν πάλι αυτά με την Κοδριγκτώνος. Διαφορετικές ώρες όρισαν τα παιχνίδια της άλφα. Γιατί για να τα δει ο κόσμος, ή για να ταλαιπωρούν τις ομάδες;

Φαίνεται πως το FAX της Κοδριγκτώνος έφαγε τα ψωμιά του. Κι έρχεται η έκτακτη συνεδρίαση για να σώσει τη παρτίδα, γιατί είναι οι Απολλωνιάτες που παλεύουν για παραμονή. Χάλασε το FAX ή ο "ποντικός" μεγάλωσε; ιδού η απορία. Καλημέρα σας...

ΑΝΕΚΔΟΤΟ

Δυο πόντιοι επέστρεφαν από το παζάρι στο χωριό πεζοί. Κάποια στιγμή είδαν στο δρόμο μια σβουνιά.

Λέει ο Γιωρίκας:

- Κωστίκα, άμα φας αυτή την σβουνιά θα σου δώσω 500 Ευρώ.

Χωρίς δεύτερη σκέψη ο Κωστίκας την χλαπακιάζει και τσεπώνει τα 500 Ευρώ.

Συνέχισαν τον δρόμο τους σκεπτικοί.

- Μα τι βλάκας που είμαι!!! σκεφτόταν ο Γιωρίκας . Πλήρωσα 500 Ευρώ για ένα σκατό.

- Μα τι βλάκας που είμαι!!! σκεφτόταν ο Κωστίκας .Τώρα όλο το χωριό θα με κοροϊδεύει.

Σε λίγο είδαν και άλλη σβουνιά. Λέει Κωστίκας:

- Ρε Γιωρίκα άμα τι φας θα σου δώσω πίσω τα 500 Ευρώ .

Δεν χάνει ευκαιρία Γιωρίκας και την καταβροχθίζει .Του δίνει πίσω τα 500 Ευρώ ο Κωστίκας και συνεχίζουν το δρόμο τους. Μετά από λίγο λέει ο Γιωρίκας:

- Ρε Κωστίκα , να σε ρωτήσω κάτι;

- Τι ;

- Για πες μου ...γιατί τα φάγαμε αυτά τα σκατά;



ΜΠΑΣΚΕΤ-ΣΤΙΒΟΣ

Αναμενόμενη συμμετοχή

• Στην πρώτη all star ομάδα των παίδων ο Γιώργος Σκούφης!

•«Είμαστε χαρούμενοι που τα περισσότερα προέρχονται από την περιφέρεια» τόνισε ο Κώστας Πολίτης στη χθεσινή συνέντευξη Τύπου ενώ στο ίδιο μήκος κύματος μίλησε ο πρόεδρος της ΕΟΚ Ανδρέας Μιαούλης

Για δεύτερη συνεχόμενη χρονιά, η Τρίπολη φιλοξενεί το φάιναλ φορ του Πανελλήνιου Πρωταθλήματος μικτών ομάδων Ενώσεων και Τοπικών Επιτροπών αλλά και το All Star Game των παίδων. Εφόσον πρόκειται για αγώνες του ...μέλλοντος, δεν θα μπορούσε να λείπει και το δωδεκανησιακό χρώμα! Ο **Γιώργος Σκούφης,** ο 16χρονος αθλητής του Ιπποκράτη μετά την εντυπωσιακή παρουσία του στην διοργάνωση των μικτών στη Ρόδο, επιλέχθηκε να στελεχώσει την μία από τις δύο ομάδες των all star.

Ο νεαρός πλέι μέικερ της κωακής ομάδας ήταν πρώτος στις ασσίστ και τρίτος στα κλεψίματα μετά την ολοκλήρωση των αγώνων στο κλειστό γυμναστήριο του Βενετοκλείου και είχε αποσπάσει πολλά κολακευτικά σχόλια. Η επιβράβευση των προσπαθειών του ήρθαν με την συμμετοχή στην ομάδα all star η οποία θα αγωνιστεί αυτό το Σαββατοκύριακο στην Τρίπολη.

Η ΣΥΝΕΝΤΕΥΞΗ ΤΥΠΟΥ

Το αναπτυξιακό πρόγραμμα ήταν, είναι και θα παραμείνει μία από τις βασικές προτεραιότητες της ΕΟΚ. Η φετινή σεζόν για τα παιδιά κάτω των 16 ετών ολοκληρώνεται το προσεχές Σαββατοκύριακο στην Τρίπολη με το Final Four των Πανελλήνιων αγώνων Ενώσεων και τοπικών επιτροπών, αλλά και το All Star Game Παίδων. Παράλληλα, σήμερα στο Λεωνίδιο ξεκινάει ένα τριήμερο φεστιβάλ μπάσκετ για κορασίδες γεννηθείσες το 1988-1991, με το πρόγραμμα να περιλαμβάνει την Τελική φάση των Πανελλήνιων αγώνων μικτών ομάδων Ενώσεων και τοπικών επιτροπών, αλλά και το αντίστοιχο All Star Game.

Με αφορμή, λοιπόν, τη διοργάνωση των Τελικών Φάσεων και την ολοκλήρωση με της σεζόν που στέφθηκε με απόλυτη επιτυχία δόθηκε χθες συνέντευξη Τύπου στα γραφεία της ΕΟΚ, όπου παραβρέθηκαν ο Πρόεδρος της Ομοσπονδίας **Ανδρέας Μιαούλης,** ο Γενικός Γραμματέας **Τάκης Τσαγκρώνης**, ο τεχνικός υπεύθυνος του αναπτυξιακού προγράμματος **Κώστας Πολίτης,** ο ομοσπονδιακός τεχνικός **Αντώνης Χρηστέας** και ο πρόεδρος του Οργανισμού Νεολαίας Άθλησης **Τρίπολης Περικλής Κατσαούνης.**

Ο Κώστας Πολίτης τόνισε ότι «η φουρνιά των 88άρηδων και 89άρηδων με κάνει να αισθάνομαι πολύ αισιόδοξος διότι βλέπω παιδιά - ειδικά κάποια που είναι γεννημένα το 1989 - με μεγάλη προοπτική. Ενδεχομένως να δώσουν ένα διαφορετικό μέλλον στο άθλημα. Είμαστε χαρούμενοι που τα περισσότερα παιδιά προέρχονται από την περιφέρεια. Σίγουρα το γεγονός ότι ο αριθμός των δελτίων που εκδόθηκαν φέτος από νεαρούς αθλητές ήταν μεγαλύτερος από τον αντίστοιχο περυσινό είναι θετικό σημάδι για το μπάσκετ. Οι προπονητές των μικρών κατηγοριών όταν βλέπουν ότι ένα παιδί έχει ταλέντο πρέπει σε αυτές τις ηλικίες να το αφήσουν να εξελιχθεί και να μην το βάζουν συνέχεια μέσα στα καλούπια της ομαδικής δουλειάς γιατί όταν θα φτάσει σε επίπεδο ανδρών θα έχει μείνει πολύ πίσω ατομικά».

Ο **Ανδρέας Μιαούλης** με τη σειρά του τόνισε: «Η δική μας φιλοσοφία είναι να αναπτύξουμε ακόμα περισσότερο το μπάσκετ στην περιφέρεια. Κάποιες ομοσπονδίες ακολούθησαν το δικό μας παράδειγμα με το αναπτυξιακό πρόγραμμα, πήραν τις δικές μας ιδέες και τις προσάρμοσαν σε άλλα αθλήματα και αισθανόμαστε περήφανοι που καθιερώσαμε αυτό το πρωτοποριακό αναπτυξιακό πρόγραμμα».

Αναλυτικά το πρόγραμμα του διημέρου:

ΣΑΒΒΑΤΟ 8/05

12.00 - 13.30 ΕΚΑΣΘ - ΕΣΚΑΘ
14.00 - 15.30 ΕΣΚΑΝΑ – ΕΣΚΑ
16.00 - 17.30 ΤΕΛΙΚΟΣ ΔΗΜ. ΣΧΟΛΕΙΩΝ
και ALL STAR με 2 μικτές
18.00 - 19.30 ALL STAR GAME ΠΑΙΔΩΝ (1988-89)

ΚΥΡΙΑΚΗ 9/05

10.00 - 11.30 ΗΤΤΗΜΕΝΟΣ Α – ΗΤΤΗΜΕΝΟΣ Β
11.30 ΔΙΑΓΩΝΙΣΜΟΣ ΤΡΙΠΟΝΤΩΝ– ΚΑΡΦΩΜΑΤΩΝ
12.00 – 13.30 ΝΙΚΗΤΗΣ Α – ΝΙΚΗΤΗΣ Β
13.30 ΤΕΛΕΤΗ ΛΗΞΗΣ - ΒΡΑΒΕΥΣΕΙΣ

Αναλυτικά οι ομάδες All Star παίδων:

ALL STAR 1
4 Κακαβάς Παντελής 1988 ΕΣΚΑΝΑ
5 Γιαννακίδης Μιχάλης 1988 ΕΚΑΣΘ
6 Σωχωράκης Βαγγέλης 1989 ΕΚΑΣΚ
7 Καραβασάνης Γιάννης 1988 ΕΣΚΑΘ
8 Γιαννικόπουλος Βασίλης 1988 ΕΣΚΑΗ
9 Θεοδωράκος Νίκος 1989 ΕΚΑΣΚΕΜ
10 Μιχαλόγλου Αντώνης 1988 ΕΣΚΑΝΑ
11 Μουρδουκούτας Κώστας 1988 ΕΚΑΣΚΕΝΟΠ
12 Σκούφης Γιώργος 1988 ΤΕΔΩΔ/ΣΟΥ
13 Αναγνωστόπουλος Δ. 1990 ΕΚΑΣΚΕΝΟΠ
14 Κρασσόπουλος Πέτρος 1989 ΕΚΑΣΚΕΝΟΠ
15 Κισσάς Παναγιώτης 1989 ΕΚΑΣΚΕΝΟΠ
Προπ.: Τούφας Νίκος

ALL STAR 2
4 Παπαδάκης Μύρων 1988 ΕΚΑΣΚ
5 Ιωακειμίδης Συμεών 1989 ΕΚΑΣΘ
6 Καραγκιολίδης Γιάννης 1989 ΕΚΑΣΔΥΜ
7 Σακελλαράκης Μάριος 1988 ΕΣΚΑ
8 Σιγκούνας Αλέξης 1988 ΕΣΚΑΝΑ
9 Σταμπούλης Θοδωρής 1988 ΕΚΑΣΑΜΑΘ
10 Γκαϊντάσωφ Αλέξης 1988 ΕΣΚΑ
11 Μαλούκος Δημήτρης 1988 ΕΣΚΑΣΕ
12 Μπόγρης Γιώργος 1989 ΕΣΚΑ
13 Ρουμελιώτης Τάσος 1989 ΕΣΚΑΗ
14 Μιχαλόπουλος Κώστας 1989 ΕΣΚΑ
15 Αβιζιώτης Γιάννης 1988 ΕΚΑΣΚΕΝΟΠ
Προπ.: Ναούμης Βασίλης ΒΑΣΙΛΗΣ

ΥΠΕΥΘΥΝΟΣ ΠΡΟΠΟΝΗΤΗΣ: ΛΙΖΑΡΔΟΣ ΝΙΚΟΣ

Στο ALL STAR των κορασίδων που θα διεξαχθεί την Κυριακή στο Λεωνίδιο θα συμμετάσχει και η Κατερίνα Καλλέργη, πρώην αθλήτρια του Ιπποκράτη Κω η οποία αγωνίζεται πλέον με την φανέλα του ΔΑΣ Άνω Λιοσίων και είναι μέλος της μικτής Αθηνών.

Στιβικό σαββατοκύριακο

• Στο Δημοτικό Στάδιο "ο Διαγόρας" θα διεξαχθούν τελικά οι αγώνες του Διασυλλογικού πρωταθλήματος Στίβου Παίδων-Κορασίδων

Πλούσιο θέαμα υπόσχονται οι αθλητές και αθλήτριες των Σωματείων Στίβου της Δωδ/σου, στο Διασυλλογικό Πρωτάθλημα Παίδων-Κορασίδων που θα διεξαχθεί τελικά στο Δημοτικό Στάδιο Στίβου "Ο Διαγόρας" αυτό το Σαββατοκύριακο (8-9/5/04).

Λόγω της συγκοινωνιακής ανεπάρκειας (το νησί της Καλύμνου για παράδειγμα δεν καλύπτεται συγκοινωνιακά το Σάββατο το πρωί με προορισμό τη Ρόδο), το αγωνιστικό πρόγραμμα της πρώτης ημέρας θα ξεκινήσει αργά το απόγευμα του Σαββάτου (19.30) και θα περατωθεί στις 21.30 το βράδυ.

Την Κυριακή το πρόγραμμα θα ξεκινήσει το πρωί 09.00 και θα ολοκληρωθεί το μεσημέρι. Διάφορες δυσκολίες και προβλήματα ανάγκασαν την ΕΑΣ ΣΕΓΑΣ Δωδ/σου να μεταφέρει τους αγώνες από το Δημοτικό Στάδιο της Κω "Ανταγόρας" που διαθέτει εγκαταστάσεις Ολυμπιακών προδιαγραφών, στο μικρό προπονητήριο Στίβου του Δημοτικού Σταδίου Διαγόρας.

Ο αριθμός των αθλητών-τριών σ' αυτή την κατηγορία είναι αρκετά μεγάλος. Ετσι αρκετά αγωνίσματα παρουσιάζουν έντονο ενδιαφέρον, αφού θα συναγωνισθούν αθλητές-τριες που το επίπεδό τους είναι πολύ υψηλό.

ΤΟ ΠΡΟΓΡΑΜΜΑ

Σάββατο 8/5/2004

• Ώρα 19.30, 110 μ. εμπόδια παίδων.
• Ώρα 19.30, μήκος κορασίδων.
• Ώρα 19.30, σφαίρα κορασίδων.
• Ώρα 19.45, 100 μ. εμπόδια κορασίδων.
• Ώρα 19.45, ύψος παίδων
• Ώρα 19.55, 2000 μ. κορασίδων
• Ώρα 20.10, 400 μ. παίδων
• Ώρα 20.20, 400 μ. κορασίδων.
• Ώρα 20.30, 800 μ. παίδων
• Ώρα 20.30, μήκος παίδων.
• Ώρα 20.40, 3000 μ. παίδων
• Ώρα 20.40, Ακόντιο παίδων.
• Ώρα 20.55, 800 μ. παίδων.
• Ώρα 21.05, ύψος παίδων.
• Ώρα 21.10, 100 μ. παίδων
• Ώρα 21.25, 100 μ. κορασίδων.

Κυριακή 9/5/2004

• Ώρα 09.00, 400 μ. εμπόδια παίδων.
• Ώρα 09.00 τριπλούν κορασίδων
• Ώρα 09.00, σφαίρα παίδων.
• Ώρα 09.00, δίσκος κορασίδων
• Ώρα 09.10, 400 μ. εμπόδια κορασίδων
• Ώρα 09.25, 100 μ. παίδων
• Ώρα 09.35, 200 μ. κορασίδων
• Ώρα 09.50, 1500 μ. παίδων
• Ώρα 10.05, 1500 μ. κορασίδων
• Ώρα 10.05, τριπλούν παίδων
• Ώρα 10.05, σφύρα Π/Κ
• Ώρα 10.20, 10.000 μ. βάδην, παίδων
• Ώρα 10.40, ακόντιο κορασίδων
• Ώρα 11.20, σκυτ. 4Χ100 μ. κορασίδων
• Ώρα 11.35, σκυτ. 4Χ100 μ. παίδων
• Ώρα 11.50, σκυτ. 4Χ400 μ. κορασίδων
• Ώρα 12.05, σκυτ. 4Χ400 μ. παίδων



AUTO ΕΠΙΛΟΓΕΣ
ΚΟΥΚΟΥΡΑΣ ΑΛΕΞΑΝΔΡΟΣ
ΕΚΘΕΣΗ ΕΜΠΟΡΙΑΣ ΕΠΙΛΕΓΜΕΝΟΥ ΜΕΤΑΧΕΙΡΙΣΜΕΝΟΥ ΑΥΤΟΚΙΝΗΤΟΥ
ΛΕΩΦ. ΡΟΔΟΥ-ΛΙΝΔΟΥ 255
ΤΗΛ. 22410/60910,
FAX: 22410/60920

- Πώληση μεταχειρισμένων αυτοκινήτων ελεγμένα σε 70 σημεία.
- Αγορά μεταχειρισμένων αυτοκινήτων.
- Ανταλλαγή με οποιοδήποτε μοντέλο της αρεσκείας σας.
- Χρηματοδότηση με τα χαμηλότερα επιτόκια της αγοράς.

ΜΠΑΣΚΕΤ-BEACH VOLLEY

Κάθε χρόνο και καλύτερα

• Απαγορευτική λέξη η άνοδος για τον Κολοσσό σύμφωνα με τον Κώστα Κωσταρίδη και τον Βασίλη Φραγκιά. Καλύτερη αγωνιστική εικόνα και ανταγωνιστική ομάδα ο στόχος για την νέα σεζόν.

• Συγκρατημένη αισιοδοξία για την κατασκευή του Παλέ Ντε Σπορ. «Καμία τύχη η ομάδα στην Α1 χωρίς το γήπεδο» τόνισε ο έμπειρος τεχνικός.

• Ραντεβού με τον Γιώργο Ορφανό θα έχουν όλοι οι πρόεδροι της Α2 την επόμενη εβδομάδα για το θέμα των επιχορηγήσεων και την πιθανότητα επιστροφής της κατηγορίας στον ερασιτεχνισμό.

• Την έξοδο δείχνουν ευγενικά στον Γιώργο Κουκλάκη πρόεδρος και προπονητής των «θαλασσί» ενώ περισσότερο χρόνο συμμετοχής θέλει να δώσει ο Φραγκιάς στον Θοδωρή Γεωργίτση.

Τον απολογισμό της χρονιάς που πέρασε, από πέρσι το καλοκαίρι όταν ο Κολοσσός άρχισε να «μοντάρεται» για την Β' εθνική μέχρι τις 17 Απριλίου και την κατάκτηση της 4ης θέσης στην Α2, έκαναν χθες το απόγευμα στα γραφεία του συλλόγου ο πρόεδρος **Κώστας Κωσταρίδης** και ο προπονητής των «θαλασσί» **Βασίλης Φραγκιάς** στο πλαίσιο της συνέντευξης Τύπου που παραχώρησαν και παρουσία πολλών μελών του ΔΣ.

Οι δύο άνδρες μίλησαν φυσικά και για τους στόχους που έχουν θέσει για την νέα αγωνιστική περίοδο, τον προγραμματισμό της ομάδας αλλά και το φλέγον ζήτημα του γηπέδου που πλέον είναι η κατασκευή του Παλέ Ντε Σπορ και όχι η επέκταση του Βενετοκλείου.

Ο ΠΡΟΕΔΡΟΣ

Ο Κώστας Κωσταρίδης ξεκίνησε μιλώντας αναλυτικά για την πορεία του Κολοσσού από πέρσι το καλοκαίρι όταν αποκτήθηκαν παίκτες και άρχισε η προετοιμασία για την Β' εθνική και ξαφνικά προέκυψε... η Α2. «**Δεν είχαμε τα χρονικά περιθώρια να προετοιμαστούμε κατάλληλα και αυτό φάνηκε στις πρώτες αγωνιστικές**» τόνισε ο πρόεδρος των «θαλασσί» ενώ σχολίασε και την καθυστερημένη προσθήκη των **Παναγιωταράκου** και **Άλμπερτ**. Βέβαια, έμεινε πολύ ευχαριστημένος για την παρουσία της ομάδας την πρώτη της χρονιά στα επαγγελματικά σαλόνια του ελληνικού μπάσκετ δηλώνοντας χαρακτηριστικά ότι «**τερματίσαμε στην 4η θέση που την αξίζαμε και την δικαιούμασταν. Σε όλους τους τομείς λειτουργήσαμε αρμονικά όπως πρέπει να δουλεύει μία επαγγελματική ομάδα**».

Για τον ισχυρό άνδρα του Κολοσσού υπήρξαν και καθοριστικοί συντελεστές πέρα από το πολύ καλό υλικό που είχε στα χέρια του ο **Βασίλης Φραγκιάς**: «**Ήταν η συμπαράσταση του Δήμου Ρόδου, της Νομαρχίας και φυσικά των χορηγών που μας αγκάλιασαν. Μεγάλη συμβολή στην επιτυχία μας είχε και ο κόσμος. Τραβήξαμε τον κόσμο στο γήπεδο. Φέραμε καινούριο κόσμο και ήταν ό,τι καλύτερο να βλέπουμε τις προσπάθειές μας να ευοδώνονται με αυτό τον τρόπο**».

Την αναφορά του για τους στόχους του Κολοσσού την νέα σεζόν, την ξεκίνησε ως εξής: «**Έχουμε συνηθίσει τον κόσμο στις επιτυχίες**». Μία καλύτερη πορεία στο πρωτάθλημα και σαφέστατα το καλύτερο δυνατόν μπάσκετ είναι οι στόχοι των «θαλασσί» την προσεχή περίοδο. Εύλογα, η καλύτερη πορεία σημαίνει το πλασάρισμα στην δυάδα εφόσον ο Κολοσσός φέτος τερμάτισε τέταρτος αλλά ο **Κώστας Κωσταρίδης** (όπως αργότερα τόνισε και ο **Βασίλης Φραγκιάς**) ξεκαθάρισε ότι «**δεν θέλουμε να βάλουμε στόχο την άνοδο. Θέλουμε να παρουσιάσουμε καλύτερη αγωνιστική εικόνα**».

Ένα από τα μεγαλύτερα προβλήματα που είχε να αντιμετωπίσει ο Κολοσσός ήταν το γήπεδο. «**Φάνηκε ότι το γήπεδο δεν ήταν αρκετό ούτε για την ομάδα ούτε για τον κόσμο. Το απαιτεί η Ρόδος να έχουμε καλύτερες εγκαταστάσεις και ευτυχώς υπάρχει καλή επαφή με τον Δήμαρχο. Το θέμα του κλειστού βαίνει καλώς. Μας το διαβεβαίωσε τελευταία ο Δήμαρχος**». Σε σχετική ερώτηση που τέθηκε, ο **Κώστας Κωσταρίδης** μίλησε πιο συγκεκριμένα για το θέμα: «**Ο Δήμαρχος είπε ότι θα δημοπρατηθεί το Παλέ Ντε Σπορ εντός του έτους. Είπε επίσης ότι υπήρχαν προβλήματα με τις χωροθετήσεις τα οποία ξεπεράστηκαν. Είναι ένα έργο που θέλει πάρα πολύ ο ίδιος να το κάνει διότι τα υπόλοιπα έργα υποδομής στην Ρόδο μένουν πολύ πίσω. Το μόνο εφικτό πλέον είναι το Παλέ Ντε Σπορ. Υπάρχει πίεση από πολλές πλευρές.**

Το Βενετόκλειο δεν έχει άδεια οικοδομής. Ξεκινήσαμε και πληρώσαμε νέες μελέτες και βρίσκεται σε μια διαδικασία που μπορεί να έχει αίσιο τέλος. Να θγει δηλαδή η άδεια. Είναι θέμα χρόνου αν και φοβάμαι ότι δεν θα προλάβουμε φέτος τις διαδικασίες αυτές. Στην ίδια μοίρα είναι και το προπονητήριο».

Ο ΠΡΟΠΟΝΗΤΗΣ

Ο **Βασίλης Φραγκιάς** εξέφρασε σχεδόν ταυτισμένες με του πρόεδρου απόψεις όσον αφορά τους στόχους της ομάδας την νέα χρονιά: «**Θα επιδιώξουμε να παρουσιάσουμε μία εικόνα καλύτερη αγωνιστικά. Δεν μπορούμε να μιλήσουμε από τώρα αν η ομάδα θγει 1η, 2η ή 12η καθώς δεν ξέρουμε ακόμα τις άλλες ομάδες. Είναι πάρα πολύ νωρίς γιατί τα ρόστερ δεν έχουν ξεκινήσει να φτιάχνονται**».

Όσον αφορά τον σχεδιασμό του Κολοσσού, ο έμπειρος τεχνικός είπε συγκεκριμένα: «**Θέλουμε να προσθέσουμε έναν ακόμα παίκτη στην περιφέρεια ενώ υπάρχει μεγάλη επιθυμία από όλους μας να μείνει ο Άλμπερτ. Δεν ξέρω κατά πόσο θα μπορέσει να γυρίσει πίσω στην Ελλάδα ή να μείνει στην Ισπανία αφού μέχρι στιγμής κάνει πολύ καλό πρωτάθλημα. Θέλουμε να μείνει ο θασικός κορμός και οι μόνες σίγουρες αλλαγές είναι αυτές του Δρακόπουλου και του Πατρίκη. Έμεινα πολύ ευχαριστημένος και από τους δύο απλά θεωρώ ότι πρέπει να αλλάζουμε κάποια πρόσωπα για να θελτιώνουμε την εικόνα της ομάδας. Υπάρχει ακόμα ένα ερωτηματικό με τον Γιώργο Κουκλάκη**».

Για το θέμα του γηπέδου έκανε λόγο και ο **Βασίλης Φραγκιάς**: «**Ένα πράγμα θέλω να προσθέσω σε αυτά που είπε ο πρόεδρος. Η ομάδα δεν έχει καμία τύχη στην Α1 χωρίς γήπεδο**».

Ο προπονητής του Κολοσσού συμπλήρωσε: «**Θέλει υπομονή. Δεν θέλει θιασύνη. Μην περιμένει κανένας ότι η ομάδα θα κάνει πρωτάθλημα άνετα, ότι θα τερματίσει πρώτη με δέκα θαθμούς διαφορά. Ακόμα δεν ξέρουμε πώς θα είναι το πρωτάθλημα του χρόνου. Πιστεύω ότι θα είναι πιο δύσκολο από το φετινό. Αν μπούμε στην λογική ότι αυτή η ομάδα πρέπει να τερματίσει πρώτη ή δεύτερη, θα καταστραφούμε. Πρέπει να μείνουμε πολύ προσγειωμένοι και να δουλέψουμε. Χρωστάω ένα μεγάλο ευχαριστώ στην διοίκηση που μου εξασφαλίζει ένα πολύ ικανοποιητικό μπάτζετ για να φτιάξω μία καλή ομάδα**».

ΤΟ ΘΕΜΑ ΤΟΥ ΜΠΑΤΖΕΤ

Ο **Κώστας Κωσταρίδης** ρωτήθηκε για το θέμα του μπάτζετ και αφοπλιστικά απάντησε: «**Δεν ξέρουμε ακόμα τι θα γίνει με την επιχορήγηση της ΓΓΑ. Ακούγεται ότι θα καταργηθεί. Μιλάμε για ένα ποσό της τάξεως των 30 εκατομμυρίων. Καμία ομάδα δεν έχει εισπράξει ακόμα τα φετινά. Λόγω των Ολυμπιακών Αγώνων έχουν μείνει όλα αυτά πίσω. Συζητιέται επίσης πολύ σοβαρά να επανέλθει η Α2 στον ερασιτεχνισμό. Αυτό εμάς φυσικά δεν μας συμφέρει. Εμείς είμαστε επαγγελματίες, σωστοί και νοικοκυρεμένοι. Συμφέρει μόνο τις αδύναμες ομάδες. Την άλλη εβδομάδα θα έχουμε συνάντηση όλοι οι πρόεδροι της Α2 με τον Γιώργο Ορφανό** (σ.σ. τον Υπουργό Αθλητισμού) **για το συγκεκριμένο θέμα**».

Ο ΚΟΥΚΛΑΚΗΣ

Το θέμα του **Γιώργου Κουκλάκη**, αν θα μείνει τελικά ή αν θα φύγει μαζί με τους Δρακόπουλο και Πατρίκη, το σχολίασε ο **Βασίλης Φραγκιάς**: «**Αυτή τη στιγμή γίνονται συζητήσεις σχετικά με το συμβόλαιο, το οικονομικό κ.λ.π.**» ενώ πρόσθεσε για την περίπτωση ο πρόεδρος του Κολοσσού: «**Θα δείτε ότι κάθε χρόνο ο Κολοσσός προσπαθεί να ρίχνει το μέσο όρο ηλικίας. Θέλουμε να έχουμε έναν παίκτη πιο ελπιδοφόρο να παίζει**» αφήνοντας έτσι σαφέστατη αιχμή για την τύχη του **Κουκλάκη** στην ομάδα. Ο προπονητής των «θαλασσί» σε εκείνο το σημείο αναφέρθηκε στον **Θοδωρή Γεωργίτση**: «**Υπάρχει μία προτεραιότητα και δικιά μου επιθυμία: να δώσω περισσότερο χρόνο συμμετοχής στον Γεωργίτση. Είναι ένα παιδί 20 χρονών, πιθανότατα θα ανήκει στον Κολοσσό τα επόμενα χρόνια και είμαι της άποψης ότι 20 ετών δεν είσαι ταλέντο. Πρέπει να παίζεις. Αν ο Κουκλάκης δεχθεί ότι θα παίζει πίσω από τον Γεωργίτση, μπορεί να μείνει**».

Θα πετύχουμε ξανά

• Ο συνεπίκουρος του δημάρχου Ρόδου Κάλλιστος Διακογεωργίου, εκφράζει την βεβαιότητά του για την επιτυχία του σιρκουί του παγκοσμίου πρωταθλήματος Μπιτς βόλεϊ

Την πεποίθησή του ότι το τουρνουά μπητς βόλεϊ γυναικών του Παγκοσμίου Σιρκουί, που διοργανώνεται (από 19 έως 23 Μαΐου) για τρίτη συνεχή χρονιά φέτος στη Ρόδο, θα στεφθεί με απόλυτη επιτυχία, εξέφρασε ο συνεπίκουρος δημάρχου Ροδίων και μέλος της οργανωτικής επιτροπής κ. **Κάλλιστος Διακογεωργίου.**

«Οπως ακριβώς πέρυσι και το 2002 -είπε ο κ. **Διακογεωργίου-** έγινε μία πολύ καλή προετοιμασία. Ολοι οι εμπλεκόμενοι φορείς έδειξαν μεγάλη θέληση για εργασία και προσφορά, αντιλαμβανόμενοι το μέγεθος της διοργάνωσης.

Η Ρόδος για μία ακόμη φορά θα πάρει άριστα από την Παγκόσμια Ομοσπονδία και το όνομά της θα περάσει στις λίστες των καλυτέρων διοργανώσεων του κόσμου και το 2004.

Οι Ολυμπιακοί αγώνες της Αθήνας μας κάνουν να είμαστε ακόμη πιο οργανωμένοι και ακριβείς στις εκδηλώσεις μας.

Με την συμπαράσταση των ροδιτών φιλάθλων, η επιτυχία είναι δεδομένη..

• Δείγμα της άμμου που θα χρησιμοποιηθεί στα γήπεδα της Ρόδου, στάλθηκε στην Παγκόσμια Ομοσπονδία για έγκριση. Η άμμος θα πρέπει να είναι καθαρή και να έχει κοσκινιστεί από τα περιττά αντικείμενα, σύμφωνα με τις διεθνείς προδιαγραφές.



Η προσέλευση του φίλαθλου κοινού στο τουρνουά είναι από τα μεγαλύτερα ατού της διοργάνωσης στη Ρόδο.

• Μέχρι τις 14 Μαΐου θα έχουν ολοκληρωθεί οι εργασίες τοποθέτησης των κερκίδων στο κεντρικό γήπεδο των αγώνων, στην πλατεία Δημαρχείου. Την επόμενη θα ακολουθήσει πρακτική εκπαίδευση του προσωπικού των γηπέδων. Θα προηγηθεί (12 Μαΐου) θεωρητική εκπαίδευση.

Πως θα αποκτήσετε το ΝΕΟ X8 200 cc

Πανεύκολα!

από 88 € το μήνα

☺ ΧΩΡΙΣ ΠΡΟΚΑΤΑΒΟΛΗ!
☺ ΧΩΡΙΣ ΠΙΣΤΩΤΙΚΗ ΚΑΡΤΑ!

2 ΧΡΟΝΙΑ ΕΓΓΥΗΣΗ!



PIAGGIO

ABETE
Κ. ΚΩΣΤΑΡΙΔΗΣ

Καναδά 12 - Τηλ. 2241078577 - Ρόδος

ΤΖΑΚΙΑ

ΤΖΑΚΙΑ ΤΖΟΤΖΟΛΗΣ ΤΑΣΟΣ

ΤΖΑΚΙΑ
ΜΑΝΤΕΜΕΝΙΑ • ΑΠΛΑ • ΑΕΡΟΘΕΡΜΑ • ΜΕ ΤΖΑΜΙΑ ΚΑΙ ΠΟΡΤΕΣ • ΜΕ ΠΥΡΟΤΟΥΒΛΑ

ΣΟΜΠΕΣ ΜΕ ΞΥΛΑ
ΜΕΓΑΛΗ ΠΟΙΚΙΛΙΑ ΜΟΝΤΕΛΩΝ

ΑΞΕΣΟΥΑΡ ΤΖΑΚΙΩΝ
ΣΚΑΡΕΣ • ΣΙΤΕΣ • ΚΡΕΜΑΝΤΑΛΛΑΔΕΣ

ΦΟΥΡΝΑΚΙΑ ΚΑΙ ΨΗΣΤΑΡΙΕΣ
ΣΕ ΠΟΛΛΑ ΣΧΕΔΙΑ ΚΑΙ ΜΕΓΕΘΗ

ΚΑΘΑΡΙΣΜΟΙ ΚΑΙ ΣΕΡΒΙΣ ΤΖΑΚΙΩΝ

ΚΟΛΥΜΠΙΑ, ΕΝΑΝΤΙ ΚΑΙ ΠΑΡΑΠΛΕΥΡΩΣ ΙΔΡΥΜΑΤΟΣ

ΚΥΡΙΑΚΕΣ ΑΝΟΙΚΤΑ 11–4

Τηλέφωνο (22410) 56275, κιν. 6942/255848,
τηλ. Fax: 56317, 85103 Κολύμπια, Ρόδος

ΜΑΘΗΜΑΤΙΚΑ

Χρήστος Εκτ. Ηρακλείδης
Μαθηματικός Εθνικού και Καποδιστριακού Πανεπιστημίου Αθηνών

Δεκτοί μαθητές Γυμνασίου – Λυκείου και φοιτητές ΤΕΙ – ΑΕΙ. Παραδίδονται ειδικά μαθήματα σε:
- φοιτητές του Πανεπιστημίου Αιγαίου (μαθήματα Εξαμήνων και Κατατακτήριες)
- φοιτητές Ανοικτού Πανεπιστημίου, ΓΥΣ
- υποψήφιους διαγωνισμών Δημοσίου (ΑΣΕΠ, τράπεζες).

Υπεύθυνη γνώση, μεθοδικότητα, παραστατικότητα και παροχή δακτυλογραφημένων σημειώσεων.
Μαθήματα αποκλειστικά ιδιαίτερα ή ιδιαίτερα σε γκρουπ.

✆ 22410 76896-34703 και 6938 492 429

C.N.A FERRIES

ΤΑΞΙΔΕΨΤΕ ΜΕ ΤΟ ΝΕΟ ΜΑΣ ΠΛΟΙΟ

Ε/Γ-ΟΓ ΑΝΘΗ ΜΑΡΙΝΑ

ΓΡΗΓΟΡΑ - ΑΝΕΤΑ - ΕΥΧΑΡΙΣΤΑ

ΜΟΝΟ ΣΕ 13 ΩΡΕΣ!!!

* Από ΡΟΔΟ προς ΠΕΙΡΑΙΑ
Κάθε ΤΡΙΤΗ - ΠΕΜΠΤΗ - ΣΑΒΒΑΤΟ

* Από ΠΕΙΡΑΙΑ προς ΡΟΔΟ
Κάθε ΔΕΥΤΕΡΑ - ΤΕΤΑΡΤΗ - ΠΑΡΑΣΚΕΥΗ

ΠΡΟΣΦΟΡΑ
ΟΛΑ ΤΑ ΑΤΟΜΙΚΑ ΕΙΣΙΤΗΡΙΑ
ΣΕ ΜΙΣΗ ΤΙΜΗ!
• ΕΠΙΒΑΤΗΣ: 16,90 ευρώ

* Εκδόσεις εισιτηρίων σε όλα τα ταξιδιωτικά πρακτορεία

Κεντρικό πρακτορείο
TSAGARIS TRAVEL
Ακτή Σαχτούρη 5
Τηλ. (22410) 36170, 28597, 35066, 30406
FAX: 22410-39839

ΤΑ ΣΚΛΗΡΑ ΚΑΙ ΠΕΤΡΙΝΑ ΕΚΕΙΝΑ ΧΡΟΝΙΑ

Ο Λάγκο ήθελε «Ιταλοέλληνες» υπηκόους του Αιγαίου για την επέκταση του ιταλικού πολιτισμού στην Ανατολή

Η άφιξη του Ντε Βέκκι κατήργησε όλα τα μεγαλεπήβολα σχέδια του προκατόχου του

Γράφει ο
ΚΩΣΤΑΣ ΤΣΑΛΑΧΟΥΡΗΣ
(tsaco@in.gr)

ΙΣΤ΄(Τελευταίο)

«...Οι δοθείσες στον Μαγκούζο εντολές, από τον Μάριο Λάγκο ήταν σαφείς: επιτευχθέντος του πολιτικού διαχωρισμού μεταξύ της Δωδεκάνησου και της Τουρκίας έπρεπε να παύσει και κάθε σχέση θρησκευτικής ιεραρχίας. Ο ορθόδοξος Κλήρος θα απολάμβανε μεγαλύτερη εξουσία και κύρος με καθήκοντα στο πνευματικό και θρησκευτικό πεδίο. Θα δίδονταν στη Διοίκηση επαρκείς εγγυήσεις «ενάντια στην επέμβαση του Κλήρου σε πολιτικά ζητήματα». Σε ό,τι αφορά το Αυτοκέφαλο ο Λάγκο αναφερόταν στους Κανόνες του ελληνικού Αυτοκεφάλου. Επιτευχθείσης δια παντός της συμφωνίας θα υποβαλλόταν από το μητροπολίτη Απόστολο Τρύφωνος στους μητροπολίτες Καλύμνου Απόστολο Καβακόπουλο και Κάρπαθου Γερμανό και αν θεωρούσαν σκόπιμο στον Αρχιερατικό επίτροπο Κω Φιλήμονα συγκαλουμένους στην Πάτμο, ούτως ώστε και ο ηγούμενος της Ιεράς Μονής Θεόφιλος να μπορέσει να την ψηφίσει. Καθορισθείσης της συμφωνίας ο Απόστολος Τρύφωνος θα μετέβαινε στην Κωνσταντινούπολη για να αρχίσει τις διαπραγματεύσεις για την επίτευξη του Αυτοκεφάλου, ακόμη και επειδή η ιταλική Διοίκηση προτιμούσε να μην εμφανισθεί με κανένα τρόπο. Εάν οι διαπραγματεύσεις με το Πατριαρχείο δεν θα κατέληγαν σε συμφωνία θα έπρεπε να συγκροτηθεί μια προσωρινή Σύνοδος και «η Κυβέρνηση υπό την ιδιότητα αυτή θα το λάβει υπόψη(1).

» Εκ μέρους του και ταυτόχρονα ο Απόστολος εξέφραζε την καταρχήν αποδοχή του, αλλά σε επιστολή του προς τον Μαγκούζο ανέφερε τις ανησυχίες του επί της «σχεδιαζομένης Συμφωνίας», κονκορδάτου σε είκοσι ένα σημεία. Το Αυτοκέφαλο έπρεπε να προϋποθέτει επαρκή πληθυσμό και ανάλογο αριθμό εκκλησιαστικών περιφερειών, τουλάχιστον δώδεκα, γιατί αυτός ήταν ο αριθμός ολομελείας Συνόδου. Πέραν τούτου το Αυτοκέφαλο θα είχε κάποια σημασία μόνο σε μια ορθόδοξη χώρα(2).

»Συνεπώς καίτοι γνωστοποίησε ότι είναι διατεθειμένος να επιμείνει στον Πατριάρχη για το Αυτοκέφαλο, σε περίπτωση που η ιταλική Διοίκηση δεν έκρινε έπειτα να παραιτηθεί, υπεδείκνυε να αρκεστεί μόνο σε τρεις διατυπώσεις. Αυτές ήταν: Ο πρόεδρος της Ιεράς Συνόδου αντί να αποταθεί σε «ολόκληρη την Επισκοπή» θα αποτεινόταν στο Πατριαρχείο. Ο πρόεδρος αντί να αναγγείλει την εκλογή του σε όλους, θα την ανακοινώνει μόνο στον Πατριάρχη, λαμβάνοντας ως απάντηση «ειρήνη», «ευλογία» και όλοι οι υπόδικοι ιεράρχες της Δωδεκανήσου ενώπιον της Ιεράς Συνόδου δια παραβάσεις των κανονικού δικαίου, θα έχουν εν περιπτώσει καταδίκης δικαίωμα εφέσεως στο Πατριαρχείο. Τέλος ο μητροπολίτης Ρόδου, καίτοι χωρίς να το αναφέρει, απέκρουε την ιδέα μιας προσωρινής Συνόδου εάν οι διαπραγματεύσεις για το Αυτοκέφαλο θα αποτύγχαναν. Έλεγε πράγματι: «Εάν η αντιπροσωπεία επιστρέφουσα στην Κωνσταντινούπολη δεν κατορθώσει να επιτύχει τίποτε από το Πατριαρχείο, θα επιστρέψει στη Ρόδο και η Κυβέρνηση θα κάμει η ίδια τις διαπραγματεύσεις μετά του Πατριαρχείου(3)».

»Ο Λάγκο εν τούτοις έμεινε ικανοποιημένος «λόγω της επιδειχθείσας από τον Απόστολο υποχωρητικότητας και δεδομένου ότι κάθε νέα συζήτηση επί του θέματος αυτού απαιτούσε άμεση επαφή μεταξύ του Αποστόλου και εμού(4), ενέκρινα την επάνοδό του στη Ρόδο. Θεωρώ ότι η μεταστροφή του θα είναι ευθύς εξ αρχής ικανοποιητική υπό οιανδήποτε άποψη. Πάντως έχουμε τόσα στο χέρι ώστε να τον εκθέσουμε ανεπανόρθωτα σε περίπτωση υποτροπής στην παλαιά στάση(5)»

»Η τελευταία αυτή φράση ίσως μπορούσε να εξηγήσει την αιφνίδια απόφαση του Λάγκο να ενεργήσει την επάνοδο του Αποστόλου Τρύφωνος προτού ακόμη επισφραγιστεί η συμφωνία. Ο Λάγκο έμελλε να αναφέρει στη Ρώμη ότι ο ιεράρχης απεδέχθη γραπτώς, σχεδόν στο ακέραιο το σχέδιο του Καταστατικού της μελλοντικής ορθοδόξου Εκκλησίας του Αιγαίου(6)».

Στη συνάντηση αυτή με τον Μαγκούζο ο μητροπολίτης Απόστολος αποδέχτηκε το σχέδιο του καταστατικού της Ορθοδόξου Εκκλησίας των Νήσων του Αιγαίου που του παρέδωσε και το οποίο συνέταξε ο Λάγκο με τους επιτελείς του και αντικατόπτριζε καθαρά την άποψη του Διοικητή επί των σχέσεων μεταξύ της ίδιας της Εκκλησίας και της Διοικήσεως(7).

Ο μητροπολίτης Απόστολος στα Απομνημονεύματά του(8) τη συνάντηση με τον Μαγκούζο, που ίσως είναι το κλειδί της όλης υποθέσεως, μας την απαθανατίζει με λίγες γραμμές:ο Λάγκο «νομίζων ίσως ότι ο Άγιος Κάρπαθου δεν μοι μετέδωκε καλώς τας σκέψεις του, απέστειλεν εις Κωνσταντινούπολιν και τον διερμηνέα του Π. Μαγκούζο. Και αυτός όμως τας αυτάς διετύπωσε σκέψεις και δια τούτο τας αυτάς έλαβεν απαντήσεις, και ούτω έληξαν αι ανεπίσημοι αύται διαπραγματεύσεις...».

Ένα πράγμα πέτυχε ο Μάριο Λάγκο στην όλη πολιτική του, να φτάσει σχεδόν στο ποθούμενο αποτέλεσμα. Δηλαδή να ποδηγετήσει την ελληνική Παιδεία. Με αφορμή τη διαφορά απόψεων ως προς το ζήτημα του εξιταλισμού των Ελλήνων κατοίκων των Νησιών, με τον επιθεωρητή Δημοσίας Εκπαιδεύσεως Τζιοβάννι Φερρέττι, ο Λάγκο υπεραμύνεται της πολιτικής του και γράφει στον υφυπουργό των Εξωτερικών Σούβιτς ότι οι ορθόδοξοι έδιναν τα πάντα στην εκπαίδευση, αφαιρώντας ακόμη και το «ψωμί από το στόμα τους» σε σημείο που ο αναλφαβητισμός να είναι σχεδόν ανύπαρκτος. Η περιουσία της Εκκλησίας προοριζόταν στη θρησκευτική λατρεία μόνο κατ' ελάχιστο μέρος, στην ουσία χρησιμοποιούνταν για επιχορήγηση των Σχολείων. Κατά το Λάγκο, για τους ορθοδόξους, Θρησκεία, Εκπαίδευση και Έθνος ήταν μια έννοια, εις τρόπον ώστε στα πρώτα χρόνια της κατοχής, έναντι της ιταλικής πολιτικής αστάθειας, «εκκλησία, σχολεία και απολυτρωτισμός ήταν τρεις λέξεις και ένα μόνο πράγμα». Επίσης κατά το Λάγκο ο πληθυσμός των Νησιών δεν θεωρούνταν «ιθαγενής» αλλά «ευρωπαικός» καίτοι «σε ένα καθυστερημένο στάδιο πολιτισμού(9)». Και αυτά πέτυχε να αντιμετωπίσει με την πολιτική του βραδέως εξιταλισμού των πάντων(10). Ο καθηγητής Cesare Marongiou Buonaiuti στην έρευνά του γράφει ότι « η πρώτη μέριμνα ήταν εκείνη της διακρίσεως των αιρετών επιτροπών για τη διαχείριση των εκκλησιών των επιτροπών από εκείνες για τη διαχείριση των σχολείων, των εφοριών, αφήνοντας στον Κλήρο την επιτήρηση μόνο της θρησκευτικής διδασκαλίας. Επιβλήθηκε, κατόπιν, η διδασκαλία της ιταλικής, αλλά προφανώς, τους πρώτους χρόνους, ελλείψει του κατάλληλου διδακτικού προσωπικού, το ολίγο ήταν αρκετό, τώρα, όμως, τα πράγματα βάδιζαν προς το καλύτερο σε όλους τους τομείς. Η εισαγωγή της κρατικής εξετάσεως για την αναγνώριση των τίτλων σπουδών των ιδιωτικών σχολείων εξανάγκασε τα τελευταία αυτά να προσαρμόσουν τα προγράμματα, έτσι τώρα η εισαγωγή του οργανικού πίνακα (μητρώου) των διδασκάλων με δίπλωμα διδασκαλικό και πρότερον πιστοποιητικό ηθικής και πολιτικής διαγωγής, εφαρμοζόταν από μέρα σε μέρα αυστηρότερα. Πλην τούτου, λόγω ελλείψεως των αναγκαιούντων μέσων, πολλές κοινότητες εζήτησαν την άμεση ανάληψη από την Κυβέρνηση πολλών σχολείων της υπαίθρου. Με τον καιρό, χρόνο με το χρόνο, τα σχολεία θα καθίσταντο «κατ' ουσίαν και σε βάθος» ιταλικά...»

Ο Λάγκο θριαμβολογεί γράφοντας και επισημαίνοντας στους προϊσταμένους του ότι ήδη «το Κράτος έχει αναλάβει τη διαχείριση είκοσι οκτώ από τα σαράντα εννέα ορθόδοξα κοινοτικά σχολεία της Ρόδου και τεσσάρων από τα επτά σχολεία της Κω, τα υπόλοιπα, ένεκα της κρίσεως θα περιέπιπταν και αυτά, σιγά-σιγά στην κρατική επιτήρηση(11). Αφετέρου δεν ήταν σκόπιμο να ασκηθεί βία επί των αισθημάτων του πληθυσμού αλλά μόνο «να ενεργηθεί η γόνιμη επαφή διαφόρων πολιτισμών(12)». Θα ήταν χρήσιμο να μπορούσαμε να διαθέσουμε, ύστερα από μια γενεά ένα πυρήνα από Ιταλοέλληνες υπηκόους του Αιγαίου για την επέκτασή μας στην Ανατολή(13)...».

Ευτυχώς που ανέλαβε ο Ντε Βέκκι που σε μια νύχτα θέλησε να κάμει θαύματα...Το έργο, δηλαδή να κάμει τους πολίτες των Δωδεκανήσων άριστους φασίστες, και αντί της μιάς νύχτας το διεύρυνε μέχρι που φάνηκαν στον ορίζοντα τα πρώτα σύννεφα του πολέμου και έστρεψε εκεί την προσοχή του, αλλά και πάλιν ανεπιτυχώς. Από την πρώτη μέρα ήταν φανερό ότι δεν επεδίωκε να καθυποτάξει την Εκκλησία γιατί ήταν έξω από τους αντικειμενικούς σκοπούς της πολιτικής του και της Κυβερνήσεως. Ήθελε μόνο να την ελέγχει. Μέλημά του ήταν μετά τα γεγονότα της Καλύμνου να φέρει την ησυχία στα Νησιά και άδραξε την ευκαιρία με την απόφαση του Πατριαρχείου να μεταφέρει τη Μητρόπολη της Καλύμνου υπό την δικαιοδοσία της Μητροπόλεως Κω. Δεν αντιτάχθηκε και το θεώρησε δικό του επίτευγμα ότι έφερε τη γαλήνη στον τόπο!.. Το τίμημα για την Ορθοδοξία ήταν ακριβό γιατί ο Κλήρος παρέμεινε στα θρησκευτικά του και μόνο καθήκοντα χωρίς καμιά δικαιοδοσία σε άλλες δραστηριότητες. Τα προνόμια που είχε κατακτήσει με αγώνες από πολλούς αιώνες ανήκαν πια στη σφαίρα της φαντασίας!.. Αυτό, όμως, επεκτεινόταν και στα άλλα δόγματα, χωρίς εξαίρεση.

Κατά τον Μαρόνιου «ο Κλήρος απογυμνωνόταν από όλα τα προνόμιά του και περιοριζόταν στην απλή άσκηση της θρησκευτικής λατρείας. Ο μητροπολίτης Απόστολος Τρύφωνος έμελλε να το διαπιστώσει. Προσπάθησε να αντιταχθεί σε μια τέτοια διαπαγή, αλλά όπως φέρεται να έχει πει ο Ντε Βέκκι, τελείως εις μάτην: «μετά μακράν ερωτοτροπία που έγινε με όλα τα μέσα πειοθείς από τα πλέον αποτελεσματικά μέχρι την αστυνομική κλήση, στο τέλος συνθηκολόγησε ευπροσήγορα». Αυτός δοκίμασε κατόπιν τούτου, ένα άλλο δρόμο, τον του αυτοκεφάλου. Με πολλή σκληρότητα εκτός από το να του κλείσει το δρόμο, ο Ντε Βέκκι δεν παρέλειψε να υπογραμμίσει την ηθική του νωθρότητα: «εμφανίζεται τόσο προσηλωμένος να με ενοχλεί για να ανακηρύξει με δική του πρωτοβουλία, από συμφώνου με όλους του τοπικούς μητροπολίτες...το Αυτοκέφαλο αυτό που εγώ απορρίπτω(14)».

Σημειώσεις:

1. Υπουργείο των Εξωτερικών Ιταλίας, περίοδος 1919-1930, Δωδεκάνησος-Αιγαίο, σελίδα 987 φάκελος 1ος 2430, «οδηγίες Λάγκο προς τον Μαγκούζο για διαπραγματεύσεις μετά του Αποστόλου.
2. Ήταν σχεδόν ένας κανόνας για την ύπαρξη μιας ορθόδοξης ανεξάρτητης Εκκλησίας ενός κυρίαρχου κράτους και ενός επαρκούς βαθμού θρησκευτικής ανάπτυξης του λαού τέτοια που να προσφέρει στους επισκόπους «εγγύηση και ασφάλεια» ότι μπορούν να διοικούν την Εκκλησία (Bertola Arnaldo «Autocefalia e organi di Governo nella Chiesa Greca Ortodossa, inScritti Minori», Torino 1967, σελίδα 410 και μετά.
3. A.S.M.A.E. (Αρχείο υπουργείου Εξωτερικών) αναφορικά με τη συνάντηση Αποστόλου –Μαγκούζο στην Αντιγόνη (Κωνσταντινούπολη) στις 8 Σεπτεμβρίου 1924.
4. Του Λάγκο.
5. Λάγκο προς υπουργείο των Εξωτερικών, Ρόδος 12 Σεπτεμβρίου 1924, αριθμ. τηλεγραφ. 8220.
6. Λάγκο προς υπουργείο των Εξωτερικών Ρόδος 12 Σεπτεμβρίου 1924 , αριθμ. τηλεγραφ. 8220.
7. Λάγκο προς υπουργείο των Εξωτερικών Ρόδος 12 Σεπτεμβρίου 1924 , αριθμ. τηλεγραφ. 8219. Η παράθεση του Σχεδίου του καταστατικού δεν είναι του παρόντος. Λεπτομέρειες της καθόδου του μητροπολίτη στη Ρόδο και τα διατρέξαντα μέχρι την αναχώρησή τους στην Κωνσταντινούπολη Κ. Τσαλαχούρης «Το Αυτοκέφαλο της Εκκλησίας της Δωδεκανήσου 1924-1929», από τα αρχεία του υπουργείου των Εξωτερικών της Ελλάδος, εκδόσεις «Πολύπλευρο», Αθήνα 1992, σελ 51 και μετά.
8. Μητροπολίτου Ρόδου Αποστόλου «Απομνημονεύματα, ήτοι χρονογραφική ιστορία της εκκλησιαστικής επαρχίας Ρόδου επί Ιταλο-Γερμανοκρατίας 4 Μαΐου 1912-8 Μαΐου 1945», Εκδόσεις Δ. Πετσάλη 1947, τόμος Α' σελ.113.
9. Αρχείο υπουργείου Εξωτερικών Ιταλίας, περίοδος 1931-1945 Δωδεκάνησος 1933, φάκελος 1ος , υποφάκελος 9 Λάγκο προς Υπ.Εξ. Ρόδος 1.9.1933.
10. Το ίδιο. Cesare Marongiou Buonaiuti «La politica religiosa del Fascismo nel Dodecanneso, σελ. 85,86.
11. Λάγκο προς Υπ.Εξ. επείγον τηλ. 1472 της 8ης Οκτωβρίου 1933 σελίδα 4.
12. Το ανέφερε στις 23 Φεβρουαρίου 1923 στο μήνυμά του με την ανάληψη των καθηκόντων του, και ήταν σαφής: «...Θα απαιτήσω πίστη και σεβασμό των νόμων και θα δώσω εγώ ο ίδιος αυστηρά το παράδειγμα. Κάθε πράξη μου θα αποβλέπει στην ευημερία και ευτυχία των νήσων, σε συνδυασμό με το υπέρτατο καλό της Ιταλίας. Ακόμη μια φορά η Ιταλία καλείται να διαδραματίσει στην ιστορία τη γόνιμη επαφή διαφόρων πολιτισμών. Η νικήτρια Ιταλία αναλαμβάνει με σταθερή πίστη το ειρηνικό αυτό έργο, με τη βοήθεια της έμπιστης πειθαρχίας όλων...»
13. Cesare Marongiou Buonaiuti «La politica religiosa del Fascismo nel Dodecanneso, κ.λπ. Λάγκο προς Υπ.Εξ. επείγον τηλ. 1472 της 8ης Οκτωβρίου 1933.
14. Ντε Βέκκι προς Υπ.Εξ., Ρόδος 8.1.1938, επείγον σήμα 23, φάκελος 1ος. Επίσης δεν μπορούμε να μη αναφέρουμε τις άπειρες ευχαριστίες μας στον έγκριτο δικηγόρο κ. Γ. Βρούχο, για τη βοήθειά του στη μετάφραση ιταλικών κειμένων. Η μετάφραση του βιβλίου του Μαρόνιου έγινε από Ρόδιο, βαθύ γνώστη της ιταλικής γλώσσας, το 1987.



ΤΕΧΝΕΡ Α.Τ.Ε.

ΙΣΟΛΟΓΙΣΜΟΣ ΤΗΣ 31ης ΔΕΚΕΜΒΡΙΟΥ 2003

1η ΕΤΑΙΡΙΚΗ ΧΡΗΣΗ (13 ΦΕΒΡΟΥΑΡΙΟΥ 2002 - 31 ΔΕΚΕΜΒΡΙΟΥ 2003) -ΑΡ.Μ.Α.Ε. 51137/80/Β/02/7

ΕΝΕΡΓΗΤΙΚΟ	Ποσά κλειομένης χρήσεως 2003		
Β. ΕΞΟΔΑ ΕΓΚΑΤΑΣΤΑΣΕΩΣ	**Αξία κτήσεως**	**Αποσβέσεις**	**Αναπ. αξία**
1. Εξοδα ιδρύσεως και Α' εγκ/σεως	9.800,25	3.744,98	6.055,27
Γ. ΠΑΓΙΟ ΕΝΕΡΓΗΤΙΚΟ			
II. Ενσώματες ακινητοποιήσεις			
4. Μηχανήματα - τεχνικές εγκαταστάσεις και λοιπός μηχανολογικός εξοπλισμός	12.324,91	2.074,53	10.250,38
5. Μεταφορικά μέσα	82.782,14	17.548,82	65.233,32
6. Επιπλα και λοιπός εξοπλισμός	68.638,26	19.635,83	49.002,43
Σύνολο ακινητοποιήσεων (ΓII)	163.745,31	39.259,18	124.486,13
III. Συμμετοχές & άλλες μακρ/σμες χρηματοοικονομικές απαιτήσεις			
1. Συμμετοχές σε συνδεδεμένες επιχειρήσεις			18.455,00
Σύνολο παγίου ενεργητικού (ΓII+ΓIII)			142.941,13
Δ. ΚΥΚΛΟΦΟΡΟΥΝ ΕΝΕΡΓΗΤΙΚΟ			
I. Αποθέματα			
4. Πρώτες & βοηθητικές ύλες - Αναλώσιμα υλικά - Ανταλλακτικά & είδη συσκευασίας			168.562,55
5. Προκαταβολές για αγορές αποθεμάτων			22.787,48
			191.350,03
II. Απαιτήσεις			
1. Πελάτες			684.923,21
5. Βραχ/σμες απαιτήσεις κατά συνδ/νων επιχ/σεων			12.505,43
11. Χρεώστες διάφοροι			70.720,75
			768.149,39
IV. Διαθέσιμα			
1. Ταμείο			24.173,63
3. Καταθέσεις όψεως & προθεσμίας			11.858,20
			36.031,83
Σύνολο κυκλοφορούντος ενεργητικού (ΔI+ΔII+ΔIV)			995.531,25
ΓΕΝΙΚΟ ΣΥΝΟΛΟ ΕΝΕΡΓΗΤΙΚΟΥ (Β+Γ+Δ)			1.144.527,65

ΠΑΘΗΤΙΚΟ	Ποσά κλειομ. κλειόμενης χρήσεως 2003
Α. ΙΔΙΑ ΚΕΦΑΛΑΙΑ	
I. Μετοχικό Κεφάλαιο (4.000 μετοχές των 100,00 ευρώ)	
1. Καταβλημένο	400.000,00
IV. Αποθεματικά Κεφάλαια	
1. Τακτικό αποθεματικό	1.463,00
V. Αποτελέσματα εις νέο	
Υπόλοιπο κερδών εις νέο	15.636,98
Σύνολο ιδίων κεφαλαίων (AI+AIV+AV)	417.099,98
Γ. ΥΠΟΧΡΕΩΣΕΙΣ	
II. Βραχυπρόθεσμες υποχρεώσεις	
1. Προμηθευτές	161.005,85
2α. Επιταγές πληρωτέες μετοχ/νες	240.704,54
3. Τράπεζες λ/σμοί βραχ/σμων υποχρεώσεων	214.185,09
5. Υποχρεώσεις από φόρους - τέλη	77.047,99
6. Ασφαλιστικοί οργανισμοί	4.164,58
10. Μερίσματα πληρωτέα	15.600,00
11. Πιστωτές διάφοροι	14.719,62
Σύνολο υποχρεώσεων (ΓII)	727.427,67
ΓΕΝΙΚΟ ΣΥΝΟΛΟ ΠΑΘΗΤΙΚΟΥ (Α+Γ)	1.144.527,65

ΚΑΤΑΣΤΑΣΗ ΛΟΓΑΡΙΑΣΜΟΥ ΑΠΟΤΕΛΕΣΜΑΤΩΝ ΧΡΗΣΕΩΣ
31ης ΔΕΚΕΜΒΡΙΟΥ 2003 (13 ΦΕΒΡΟΥΑΡΙΟΥ 2002 - 31 ΔΕΚΕΜΒΡΙΟΥ 2003)

I. Αποτελέσματα εκμεταλλεύσεως	Ποσά κλειομένης χρήσεως 2003	
Κύκλος εργασιών (πωλήσεις)		2.833.261,18
Μειον: Κόστος πωλήσεων		2.608.399,81
Μικτά αποτελέσματα (κέρδη) εκμεταλλεύσεως		224.861,37
Πλέον: Αλλα έσοδα εκμεταλλεύσεως		20,00
Σύνολο		224.881,37
Μειον: 1. Εξοδα διοικητικής λειτουργίας	126.518,26	
3. Εξοδα λειτουργίας διαθέσεως	36.992,90	163.511,16
Μερικά αποτελέσματα (κέρδη) εκμεταλλεύσεως		61.370,21
Πλέον: 1. Εσοδα συμμετοχών	12.505,43	
4. Πιστωτικοί τόκοι και συναφή έσοδα	794,38	
	13.299,81	
Μειον: 3. Χρεωστικοί τοκοι και συναφή έξοδα	29.039,76	-15.739,95
Ολικά αποτελέσματα (κέρδη) εκμεταλλεύσεως		45.630,26
II. Μείον: Εκτακτα αποτελέσματα		
2. Εκτακτες ζημίες		638,73
Οργανικά και έκτακτα αποτελέσματα (κέρδη)		44.991,53
ΜΕΙΟΝ: Σύνολο αποσβέσεων παγίων στοιχείων	46.371,42	
Μείον: Οι απ' αυτές ενσωματωμένες στο λειτουργικό κόστος	46.371,42	0,00
ΚΑΘΑΡΑ ΑΠΟΤΕΛΕΣΜΑΤΑ (ΚΕΡΔΗ) ΧΡΗΣΕΩΣ προ φόρων		44.991,53

ΠΙΝΑΚΑΣ ΔΙΑΘΕΣΕΩΣ ΑΠΟΤΕΛΕΣΜΑΤΩΝ

	Χρήση 2003
Καθαρά αποτελέσματα (κέρδη) χρήσεως	44.991,53
Μείον: 1. Φόρος εισοδήματος	12.291,55
Κέρδη προς διάθεση	32.699,98
Η διάθεση των κερδών γίνεται ως εξής:	
1. Τακτικό αποθεματικό	1.463,00
2. Πρώτο μέρισμα	15.600,00
8. Υπόλοιπο κερδών σε νέο	15.636,98
	32.699,98

ΡΟΔΟΣ 18 ΦΕΒΡΟΥΑΡΙΟΥ 2004

Ο ΠΡΟΕΔΡΟΣ ΤΟΥ Δ.Σ. — ΤΟ ΜΕΛΟΣ ΤΟΥ Δ.Σ.

ΡΑΪΣΑΚΗΣ ΕΜΜΑΝΟΥΗΛ, ΑΔΤ Σ 628931 — ΠΑΠΑΝΔΡΕΟΥ ΜΑΡΙΑ, ΑΔΤ Μ 926882

Ο ΠΡΟΙΣΤΑΜΕΝΟΣ ΤΟΥ ΛΟΓΙΣΤΗΡΙΟΥ

ΧΟΥΛΗΣ ΑΛΕΞΑΝΔΡΟΣ, ΑΔΤ Τ 300361

Η 51

ΠΙΣΤΟΠΟΙΗΤΙΚΟ ΕΛΕΓΧΟΥ ΟΡΚΩΤΟΥ ΕΛΕΓΚΤΗ ΛΟΓΙΣΤΗ

Προς τους κ.κ. Μετόχους της Ανώνυμης Εταιρείας «ΤΕΧΝΕΡ ΑΤΕ»

Ελέγξαμε τις ανωτέρω Οικονομικές Καταστάσεις καθώς και το σχετικό Προσάρτημα της Ανώνυμης Εταιρείας «ΤΕΧΝΕΡ ΑΤΕ» της εταιρικής χρήσεως που έληξε την 31.12.03. Ο έλεγχός μας, έγινε σύμφωνα με τις διατάξεις του άρθρου 37 του Κ. Ν. 2190/1920 «Περί Ανωνύμων Εταιρειών» και τις ελεγκτικές διαδικασίες που κρίναμε κατάλληλες, με βάση τις αρχές και τους κανόνες ελεγκτικής που ακολουθεί το Σώμα Ορκωτών Ελεγκτών Λογιστών και που είναι σύμφωνοι με τις βασικές αρχές των Διεθνών Ελεγκτικών Προτύπων. Τέθηκαν στη διάθεσή μας τα βιβλία και στοιχεία που τήρησε η Εταιρεία και μας δόθηκαν οι αναγκαίες για τον έλεγχο πληροφορίες και επεξηγήσεις που ζητήσαμε. Η εταιρεία εφάρμοσε ορθά το Ελληνικό Γενικό Λογιστικό Σχέδιο και το κόστος κατασκευής του έργου που προκύπτει από από τα λογιστικά βιβλία προσδιορίσθηκε σύμφωνα με τις παραδεγμένες αρχές λογισμού του κόστους (Μέθοδος Τμηματικής Αποπερατώσεως). Επαληθεύσαμε τη συμφωνία του περιεχομένου της Εκθέσεως Διαχειρίσεως του Διοικητικού Συμβουλίου προς την Τακτική Γενική Συνέλευση των Μετόχων, με τις σχετικές Οικονομικές Καταστάσεις. Το Προσάρτημα περιλαμβάνει τις πληροφορίες που προβλέπονται από την παράγρ. 1 του άρθρου 43α του Κωδ. Ν. 2190/1920. Από τον παραπάνω έλεγχό μας προέκυψαν τα εξής: 1. Στο λογαριασμό Αποτελεσμάτων Χρήσεως περιλαμβάνονται και έσοδα ποσού ευρώ 12.505,43 που προέρχονται από συμμετοχή της εταιρείας σε Κοινοπραξία, η οποία δεν ελέγχεται από Ορκωτό Ελεγκτή Λογιστή. 2) Η εταιρεία κατά την παρούσα χρήση δεν σχημάτισε σε βάρος των αποτελεσμάτων χρήσης πρόβλεψη για αποζημίωση του προσωπικού της λόγω εξόδου από την υπηρεσία, βασιζόμενη στην υπαριθ. 205/88 γνωμοδότηση της ολομέλειας των Νομικών Συμβούλων της Διοικήσεως και στις διατάξεις του άρθρου 10 του Μ. 2065/92. Εάν η εταιρεία εφάρμοζε τις σχετικές διατάξεις της παραγρ. 14 του άρθρου 42ε του Κωδ. Ν. 2190/1920, το συσσωρευμένο ύψος της ανωτέρω πρόβλεψης που θα επιβάρυνε τα αποτελέσματα της χρήσης θα ανέρχονταν στο ποσό των ευρώ 7.700,00 περίπου. 3) Οι φορολογικές υποχρεώσεις της εταιρείας για την ελεγχόμενη χρήση δεν έχουν καταστεί οριστικές. Κατά τη γνώμη μας, οι ανωτέρω Οικονομικές Καταστάσεις, οι οποίες προκύπτουν από τα βιβλία και στοιχεία της εταιρείας, απεικονίζουν μαζί με το Προσάρτημα, αφού ληφθούν υπόψη οι ανωτέρω παρατηρήσεις μας, την περιουσιακή διάρθρωση και την οικονομική θέση της εταιρείας κατά την 31η Δεκεμβρίου 2003, καθώς και τα αποτελέσματα της χρήσεως που έληξε αυτή την ημερομηνία, βάσει των σχετικών διατάξεων που ισχύουν και λογιστικών αρχών, οι οποίες έχουν γίνει γενικά παραδεκτές.

BKR

Αθήνα, 24 Φεβρουαρίου 2004
Ο ΟΡΚΩΤΟΣ ΕΛΕΓΚΤΗΣ ΛΟΓΙΣΤΗΣ
ΝΙΚΟΣ Κ. ΤΖΑΜΠΑΖΗΣ
ΑΜ/ΣΟΕΛ 17111

Περιβαλλοντικό πρόγραμμα σε εξέλιξη

Η θάλασσα με τα μάτια της ψυχής

Βασικός στόχος η ευαισθητοποίηση μαθητών

Την Παρασκευή 30 Απριλίου ολοκληρώθηκε με επιτυχία η πρώτη φάση του περιβαλλοντικού προγράμματος με τίτλο: "Η θάλασσα με τα μάτια της ψυχής", που πραγματοποιήθηκε στους χώρους του Υδροβιολογικού σταθμού Ρόδου. Στο πρόγραμμα συνεργάστηκαν: Ο Υδροβιολογικός σταθμός Ρόδου, το τμήμα Περιβαλλοντικής Εκπαίδευσης Δευτεροβάθμιας Εκπαίδευσης Δωδεκανήσου Νοτίου Συγκροτήματος, το Κέντρο Διεπιστημονικής Προσέγγισης Ανθρωπίνων και Φυσικών Συστημάτων "Γένα-θλον" και το Ιδρυμα Υποτροφιών "Εμμανουήλ Χ. Σταματίου και Μαίρης Χ. Σταματίου - Παπαδάκη".

Στο πρόγραμμα συμμετείχαν 468 μαθητές.

Η δραστηριότητα αυτή εντάσσεται στα πλαίσια του ανοίγματος του σχολείου προς την κοινωνία, όπως και άλλες δραστηριότητες που πραγματοποιήθηκαν και πρόκειται να πραγματοποιηθούν από τους μαθητές υπό την καθοδήγηση των εκπαιδευτικών, που αναλαμβάνουν ανάλογα προγράμματα σχολικών δραστηριοτήτων.

Ο βασικός στόχος του προγράμματος είναι η περιβαλλοντική ευαισθητοποίηση των μαθητών Γυμνασίου. Συμμετείχαν τα σχολεία:

Γυμνάσιο Αρχαγγέλου, Γυμνάσιο Ιαλυσού, Γυμνάσιο Κρεμαστής, Μουσικό Σχολείο Ρόδου, 1ο Γυμνάσιο, 2ο Γυμνάσιο, 3ο Γυμνάσιο, 4ο Γυμνάσιο, 5ο Γυμνάσιο, 6ο Γυμνάσιο, 7ο Γυμνάσιο.

Καλούμε όσους επιθυμούν να επισκεφθούν την κοινή εκδήλωση παρουσίασης των προγραμμάτων Αγωγής, Υγείας, Πολιτισμού, Σχολικού Επαγγελματικού Προσανατολισμού και Περιβαλλοντικής Εκπαίδευσης, που θα γίνει στην αυλή της Ροδιακής Επαυλης (στο χώρο πίσω από τη Βιβλιοθήκη), την Τετάρτη 12-5-2004. Θα υπάρχει η ευκαιρία της ενημέρωσης από τους ίδιους τους μαθητές για τις δραστηριότητες που πραγματοποίησαν την παρούσα σχολική χρονιά.

Την Παρασκευή 14-5-2004, οι περιβαλλοντικές ομάδες του 4ου Γυμνασίου Ρόδου πραγματοποιούν κοινή εκδήλωση στο Ακταίον.

Γνωρίζοντας από κοντά το έργο των ομάδων, ίσως συμφωνήσετε κι εσείς με όσους είχαν την ευκαιρία να παρακολουθήσουν τις παραστάσεις κουκλοθέατρου του Γυμνασίου Μασάρων και τη θεατρική του 7ου Γυμνασίου, οι οποίοι δήλωσαν ότι είναι τυχεροί οι μαθητές που συμμετέχουν σε τέτοιες δραστηριότητες.



Αντιπολεμικό φεστιβάλ στο Πανεπιστήμιο Αιγαίου

Αντιπολεμικό φεστιβάλ οργανώνει αύριο-και μεθαύριο (8 και 9 Μαΐου) ο ραδιοφωνικός σταθμός του Πανεπιστημίου Αιγαίου.

Στις εκδηλώσεις συμμετέχουν επίσης η Διεθνής Αμνηστία, το Κέντρο Αποκατάστασης Θυμάτων Βασανιστηρίων και λοιπών μορφών κακοποίησης, ο Ερυθρός Σταυρός, ο Πολιτιστικός Σύλλογος Μουσουλμάνων Ρόδου "Αδελφοσύνη", ο σύνδεσμος Ελληνοσερβικής Φιλίας Δωδεκανήσου και ο σύλλογος Εθελοντών Αιμοδοτών Ρόδου "Αδελφότης Αίματος".

Ειδικότερα το πρόγραμμα εκδηλώσεων έχει ως εξής:

Σάββατο 8/5

12.00: Εναρξη

12.30: Ομιλίες - Ανοιχτές συζητήσεις - Κωστής Παπαϊωάννου, πρώην πρόεδρος Διεθνούς Αμνηστίας και μέλος του Δ.Σ. Μουσταφά Σιέχ, πρόεδρος Πολιτιστικού Συλλόγου Μουσουλμάνων Ρόδου "Αδελφοσύνη".

Προβολές

14.00: Video Θεσσαλονίκη

15.00: "Αμήν" Κώστα Γαβρά

18.00: "Ο μεγάλος δικτάτορας"

20.00: Εναρξη συναυλιών

- Monkey Business
- Ορχήστρα Café Chantant
- Μικρές περιπλανήσεις.

Κυριακή 9/5

12.00: Εναρξη

12.30: Ομιλίες. Ανοιχτές Συζητήσεις. Μιχάλης Χαρτοφύλης, πρόεδρος Συλλόγου Εθελοντών Αιμοδοτών Ρόδου "Αδελφότης Αίματος". Πέτρος Πέτκοβιτς, μέλος της Ελληνοσερβικής φιλίας Ν. Δωδ/σου.

Προβολές

14.00 Video αντιπολεμικό

15.00: "S.O.S. Πεντάγωνο καλεί Μόσχα".

20.00 Εναρξη συναυλιών

- Ψυχόδραμα
- Μικρές Αλήθειες
- Sticky Fingers band

ΝΑΥΤΙΚΗ ΕΤΑΙΡΕΙΑ
ΤΗΛΟΣ 21ος ΑΙΩΝΑΣ

ΔΡΟΜΟΛΟΓΙΑ "SEA STAR"

ΔΕΥΤΕΡΑ

ΛΙΜΑΝΙ	ΑΦΙΞΗ	ΑΝΑΧΩΡΗΣΗ
ΡΟΔΟΣ		09.00
ΤΗΛΟΣ	10.30	14.30
ΝΙΣΥΡΟΣ	15.00	17.30
ΤΗΛΟΣ	18.00	18.00
ΡΟΔΟΣ	19.20	Δ.

ΤΕΤΑΡΤΗ

ΛΙΜΑΝΙ	ΑΦΙΞΗ	ΑΝΑΧΩΡΗΣΗ
ΡΟΔΟΣ		08.00
ΤΗΛΟΣ	09.20	09.30
ΡΟΔΟΣ	10.50	18.30
ΤΗΛΟΣ	19.50	20.00
ΡΟΔΟΣ	21.20	Δ.

ΠΕΜΠΤΗ

ΛΙΜΑΝΙ	ΑΦΙΞΗ	ΑΝΑΧΩΡΗΣΗ
ΡΟΔΟΣ		09.00
ΤΗΛΟΣ	10.20	17.00
ΡΟΔΟΣ	18.20	Δ.

ΚΥΡΙΑΚΗ

ΛΙΜΑΝΙ	ΑΦΙΞΗ	ΑΝΑΧΩΡΗΣΗ
ΡΟΔΟΣ		07.30
ΤΗΛΟΣ	08.50	09.00
ΡΟΔΟΣ	10.20	17.00
ΤΗΛΟΣ	18.20	18.30
ΡΟΔΟΣ	19.50	Δ.

ΠΛΗΡΟΦΟΡΙΕΣ
ΡΟΔΟΣ ΤΑΡΠΟΝ ΣΠΡΙΝΓΚΣ 44
ΤΗΛ. 2241078052-2241078053
ΚΙΝΗΤΟ 6938244523
ΤΗΛΟΣ Τηλ.: 2246044000

Μετά το ατύχημα στο στρατόπεδο Κορνοφωλιάς

Παραιτήθηκε ο αρχηγός του ΓΕΣ Παν. Χαρβάλας!

Επικαλείται λόγους ευθιξίας μετά τα αλλεπάλληλα δυστυχήματα σε στρατιωτικές μονάδες

Την παραίτησή του υπέβαλε χθες το μεσημέρι στον υπουργό Εθνικής Αμυνας Σπήλιο Σπηλιωτόπουλο ο αρχηγός του Γενικού Επιτελείου Στρατού, αντιστράτηγος Παναγιώτης Χαρβάλας.

Η παραίτησή του έγινε δεκτή και εκτιμάται ότι σχετίζεται με τα πρόσφατα δυστυχήματα στο Στρατό.

Την Τετάρτη, στο στρατόπεδο Κατσιμήτρου στο Πέραμα Ιωαννίνων, δύο ανθυπολοχαγοί έχασαν τη ζωή τους όταν τεθωρακισμένο όχημα καταπλάκωσε το κιόσκι, όπου βρίσκονταν για εκπαίδευση.

Στις 8 Απριλίου, στο φυλάκιο «Μανίτσα», στο στρατόπεδο της Κορνοφωλιάς Έβρου, πέντε στρατιώτες βρήκαν τραγικό θάνατο από ηλεκτροπληξία.



Τη Δευτέρα συνεδριάζει το ΚΥΣΕΑ για την επιλογή νέου αρχηγού

Αναφερόμενος στα πρόσφατα δυστυχήματα, ο κ. Σπηλιωτόπουλος δήλωσε το πρωί της Πέμπτης ότι τέτοια περιστατικά σε ένα σύγχρονο και καλά οργανωμένο Στρατό είναι αδιανόητα και απαράδεκτα.

Οπως ανακοινώθηκε από το υπουργείο Εθνικής Αμυνας, τη Δευτέρα πρόκειται να συνεδριάσει το ΚΥΣΕΑ υπό την προεδρία του πρωθυπουργού Κώστα Καραμανλή, προκειμένου να προχωρήσει στην επιλογή του νέου αρχηγού ΓΕΣ.

Εκλογές Καθηγητών στο Παν/μιο Αιγαίου

Προχθές Τετάρτη 5/5/2004 πραγματοποιήθηκε η συνεδρίαση του Ειδικού Εκλεκτορικού Σώματος για την εκλογή προέδρου και αναπληρωτή προέδρου του τμήματος Επιστημών της Προσχολικής Αγωγής και του Εκπαιδευτικού Σχεδιασμού της Σχολής Ανθρωπιστικών Επιστημών του Πανεπιστημίου Αιγαίου στη Ρόδο.

Πρόεδρος του ΤΕΠΑΕΣ εξελέγη ο καθηγητής κ. Φραγκίσκος Καλαβάσης και αναπληρωτής πρόεδρος, ο καθηγητής κ. Νικήτας Πολεμικός, κοσμήτορας της Σχολής Ανθρωπιστικών Επιστημών.

Εξάλλου, όπως έγινε γνωστό, η καθηγήτρια κ. Μαρία Καΐλα διευθύντρια του Διατμηματικού Προγράμματος Μεταπτυχιακών Σπουδών "Περιβαλλοντική Εκπαίδευση", ανακοίνωσε ότι ο δήμαρχος Πεταλούδων κ. Κορδίνας και το Δημοτικό Συμβούλιο αποφάσισαν να παραχωρήσουν στο Πανεπιστήμιο Αιγαίου το Νεοκλασικό Κτίριο δίπλα στο δημαρχείο στην Κρεμαστή (πρώην 4ο Δημοτικό Σχολείο), καθώς και το χώρο της βιβλιοθήκης για να στεγαστεί το Μεταπτυχιακό αυτό πρόγραμμα. Στόχος της χορηγίας είναι να αποτελέσουν οι χώροι αυτοί κέντρα πολιτιστικής αναβάθμισης της περιοχής, αλλά και του νησιού, όπως επίσης και χώροι που θα μπορούν να υποστηρίξουν δραστηριότητες περιβαλλοντικής μέριμνας.

ΚΑΛΛΑΣ Γ. - ΜΟΣΧΙΔΗΣ Ι. ΑΕ
ΞΕΝΟΔΟΧΕΙΟ SUMMER DREAM
ΙΣΟΛΟΓΙΣΜΟΣ ΤΗΣ 31ης ΔΕΚΕΜΒΡΙΟΥ 2003 - 13η ΕΤΑΙΡΙΚΗ ΧΡΗΣΗ (1 ΙΑΝΟΥΑΡΙΟΥ - 31 ΔΕΚΕΜΒΡΙΟΥ 2003) - ΑΡ. Μ.Α.Ε. 22007/80/90/49

ΕΝΕΡΓΗΤΙΚΟ	Ποσά κλειόμενης χρήσεως 2003			Ποσά προηγούμενης χρήσεως 2002		
Β. ΕΞΟΔΑ ΕΓΚΑΤΑΣΤΑΣΕΩΣ	**Αξία κτήσεως**	**Αποσβέσεις**	**Αναπόσβ. αξία**	**Αξία κτήσεως**	**Αποσβέσεις**	**Αναπόσβ. αξία**
1. Εξοδα ιδρύσεως και πρώτης εγκ/σεως	8.570,03	8.570,02	0,01	8.570,03	8.570,02	0,01
Γ. ΠΑΓΙΟ ΕΝΕΡΓΗΤΙΚΟ						
II. Ενσώματες ακινητοποιήσεις						
1. Γήπεδα - Οικόπεδα	147.498,16	0,00	147.498,16	147.498,16	0,00	147.498,16
3. Κτίρια και τεχνικά έργα	944.993,92	681.993,05	263.000,87	944.993,92	606.393,54	338.600,38
4. Μηχανήματα - τεχνικές εγκαταστάσεις και λοιπός μηχανολογικός εξοπλισμός	62.141,68	62.141,67	0,01	62.141,68	62.141,67	0,01
6. Επιπλα και λοιπός εξοπλισμός	176.996,24	173.937,47	3.058,77	174.085,74	171.750,32	2.335,42
Σύνολο παγίου ενεργητικού (ΓΙΙ)	1.331.630,00	918.072,19	413.557,81	1.328.719,50	840.285,53	488.433,97
Δ. ΚΥΚΛΟΦΟΡΟΥΝ ΕΝΕΡΓΗΤΙΚΟ						
I. Αποθέματα						
1. Εμπορεύματα			735,00			1.395,00
II. Απαιτήσεις						
1. Πελάτες			14.899,79			13.864,39
11. Χρεώστες διάφοροι			222,27			10.361,59
12. Λογαριασμοί διαχ/σεως προκ/λών & πιστώσεων			180.000,00			0,00
			195.122,06			24.225,98
IV. Διαθέσιμα						
1. Ταμείο			20.216,14			216.958,12
3. Καταθέσεις όψεως & προθεσμίας			4.345,33			815,28
			24.561,47			217.773,40
Σύνολο κυκλοφορούντος ενεργητικού (ΔΙ+ΔΙΙ+ΔΙV)			220.418,53			243.394,38
ΓΕΝΙΚΟ ΣΥΝΟΛΟ ΕΝΕΡΓΗΤΙΚΟΥ (Β+Γ+Δ)			633.976,35			731.828,36

Σημείωση: 1) Η τελευταία αναπροσαρμογή των ακινήτων με βάση τις διατάξεις του Ν. 2065/1992, έγινε στη χρήση 2000.

ΠΑΘΗΤΙΚΟ	Ποσά κλειόμενης χρήσεως 2003	Ποσά προηγουμ. χρήσεως 2002
Α. ΙΔΙΑ ΚΕΦΑΛΑΙΑ		
I. Μετοχικό Κεφάλαιο (20.000 μετοχές των 33,56 ευρώ)		
1. Καταβλημένο κεφάλαιο	671.200,00	671.200,00
III. Διαφορές αναπροσαρμογής - Επιχορηγήσεις επενδύσεων		
2. Διαφορές από αναπροσαρμογή αξίας λοιπών περιουσιακών στοιχείων	69,23	69,23
3. Επιχορηγήσεις επενδύσεων παγίου ενεργητικού	16.644,00	138.705,80
	16.713,23	138.775,03
IV. Αποθεματικά Κεφάλαια		
1. Τακτικό αποθεματικό	1.557,48	1.557,48
V. Αποτελέσματα εις νέο		
Υπόλοιπο ζημιών εις νέον	-68.293,09	-88.518,11
Σύνολο ιδίων κεφαλαίων (ΑΙ+ΑΙΙΙ+ΑΙV+ΑV)	621.177,62	723.014,40
Γ. ΥΠΟΧΡΕΩΣΕΙΣ		
II. Βραχυπρόθεσμες υποχρεώσεις		
1. Προμηθευτές	4.308,16	662,81
2α. Επιταγές πληρωτέες	7.166,54	5.919,68
6. Ασφαλιστικοί οργανισμοί	1.324,03	2.231,47
Σύνολο υποχρεώσεων (ΓΙΙ)	12.798,73	8.813,96
ΓΕΝΙΚΟ ΣΥΝΟΛΟ ΠΑΘΗΤΙΚΟΥ (Α+Γ)	633.976,35	731.828,36

ΚΑΤΑΣΤΑΣΗ ΛΟΓΑΡΙΑΣΜΟΥ ΑΠΟΤΕΛΕΣΜΑΤΩΝ ΧΡΗΣΕΩΣ 31ης ΔΕΚΕΜΒΡΙΟΥ 2003 (1 ΙΑΝΟΥΑΡΙΟΥ - 31 ΔΕΚΕΜΒΡΙΟΥ 2003)

I. Αποτελέσματα εκμεταλλεύσεως	Ποσά κλειόμενης χρήσεως 2003		Ποσά προηγούμενης χρήσεως 2002	
Κύκλος εργασιών (πωλήσεις)		113.406,49		145.452,47
Μείον: Κόστος πωλήσεων		105.452,76		126.710,11
Μικτά αποτελέσματα (κέρδη) εκμεταλλεύσεως		7.953,73		18.742,36
Μείον: 1. Εξοδα διοικητικής λειτουργίας	26.099,70		27.628,93	
3. Εξοδα λειτουργίας διαθέσεως	75.074,89	101.174,59	74.806,80	102.435,73
Μερικά αποτελέσματα (ζημίες) εκμεταλλεύσεως		-93.220,86		-83.693,37
Πλέον: 4. Πιστωτικοί τόκοι και συναφή έσοδα	49,98		27,14	
Μείον: 3. Χρεωστικοί τόκοι και συναφή έξοδα	0,00	49,98	6,18	20,96
Ολικά αποτελέσματα (ζημίες) εκμεταλλεύσεως		-93.170,88		-83.672,41
ΙΙ. ΜΕΙΟΝ: Εκτακτα αποτελέσματα				
1. Εκτακτα & ανόργανα έσοδα		122.518,04		0,00
Οργανικά και έκτακτα αποτελέσματα (κέρδη)		29.347,16		-83.672,41
ΜΕΙΟΝ: Σύνολο αποσβέσεων παγίων στοιχείων	78.486,66		89.357,68	
Μείον: Οι απ' αυτές ενσωματωμένες στο λειτουργικό κόστος	78.486,66	0,00	89.357,68	0,00
ΚΑΘΑΡΑ ΑΠΟΤΕΛΕΣΜΑΤΑ (ΚΕΡΔΗ) ΧΡΗΣΕΩΣ προ φόρων		29.347,16		-83.672,41

ΠΙΝΑΚΑΣ ΔΙΑΘΕΣΕΩΣ ΑΠΟΤΕΛΕΣΜΑΤΩΝ

	Ποσά κλειομ. χρήσεως 2003	Ποσά προηγ. χρήσεως 2002
Καθαρά αποτελέσματα (κέρδη) χρήσεως	29.347,16	-83.672,41
(-) Υπόλοιπο αποτ/των προηγ. χρήσεων	-88.518,11	-4.845,70
Σύνολο	-59.170,95	-88.518,11
(+) Διαφορές φορ/κού ελέγχου προηγ. χρήσεων	9.122,14	0,00
Ζημίες εις νέον	-68.293,09	-88.518,11

ΡΟΔΟΣ 17.2.2004

Ο ΠΡΟΕΔΡΟΣ ΤΟΥ Δ.Σ.

ΚΑΛΛΑΣ ΑΝΤΩΝΙΟΣ

Ο ΔΙΕΥΘΥΝΩΝ ΣΥΜΒΟΥΛΟΣ — Ο ΠΡΟΙΣΤΑΜΕΝΟΣ ΤΟΥ ΛΟΓΙΣΤΗΡΙΟΥ

ΜΟΣΧΙΔΗΣ ΙΩΑΝΝΗΣ — ΧΟΥΛΗΣ ΑΛΕΞΑΝΔΡΟΣ

Η51

ΠΙΣΤΟΠΟΙΗΤΙΚΟ ΕΛΕΓΧΟΥ ΟΡΚΩΤΟΥ ΕΛΕΓΚΤΗ ΛΟΓΙΣΤΗ

Προς τους κ.κ. Μετόχους της Ανώνυμης Εταιρείας «ΚΑΛΛΑΣ Γ. - ΜΟΣΧΙΔΗΣ Ι.» Α.Ε.

Ελέγξαμε τις ανωτέρω Οικονομικές Καταστάσεις καθώς και το σχετικό Προσάρτημα της Ανώνυμης εταιρείας «ΚΑΛΛΑΣ Γ. - ΜΟΣΧΙΔΗΣ Ι.» ΑΕ της εταιρικής χρήσεως που έληξε την 31.12.2003. Ο έλεγχός μας, έγινε σύμφωνα με τις διατάξεις του άρθρου 37 του Κ. Ν. 2190/1920 «Περί Ανωνύμων Εταιρειών» και τις ελεγκτικές διαδικασίες που κρίναμε κατάλληλες, με βάση τις αρχές και τους κανόνες ελεγκτικής που ακολουθεί το Σώμα Ορκωτών Ελεγκτών Λογιστών και που είναι σύμφωνοι με τις βασικές αρχές των Διεθνών Ελεγκτικών Προτύπων. Τέθηκαν στη διάθεσή μας τα βιβλία και στοιχεία που τήρησε η εταιρεία και μας δόθηκαν οι αναγκαίες για τον έλεγχο πληροφορίες και επεξηγήσεις που ζητήσαμε. Δεν τροποποιήθηκε η μέθοδος απογραφής σε σχέση με την προηγούμενη χρήση. Η εταιρεία εφάρμοσε ορθά το Γενικό Γενικό Λογιστικό Σχέδιο. Επαληθεύσαμε τη συμφωνία του περιεχομένου της εκθέσεως Διαχειρίσεως του Διοικητικού Συμβουλίου προς την Τακτική Γενική Συνέλευση των Μετόχων, με τις σχετικές Οικονομικές Καταστάσεις. Το Προσάρτημα περιλαμβάνει τις πληροφορίες που προβλέπονται από την παράγρ. 1 του άρθρου 43α του Κωδ. Ν. 2190/1920. Από τον παραπάνω έλεγχό μας προέκυψε ότι η εταιρεία δεν έχει ελεγχθεί φορολογικά για τις χρήσεις 1999 έως και 2003 και κατά συνέπεια οι φορολογικές της υποχρεώσεις για τις χρήσεις αυτές δεν έχουν καταστεί οριστικές. Κατά τη γνώμη μας, οι ανωτέρω Οικονομικές Καταστάσεις, οι οποίες προκύπτουν από τα βιβλία και στοιχεία της εταιρείας, απεικονίζουν μαζί με το Προσάρτημα, αφού ληφθεί υπόψη η ανωτέρω παρατήρησή μας, την περιουσιακή διάρθρωση και την οικονομική θέση της εταιρείας κατά την 31η Δεκεμβρίου 2003, καθώς και τα αποτελέσματα της χρήσεως που έληξε αυτή την ημερομηνία, βάσει των σχετικών διατάξεων που ισχύουν και λογιστικών αρχών, οι οποίες έχουν γίνει γενικά παραδεκτές και δεν διαφέρουν από εκείνες που η εταιρεία εφάρμοσε στην προηγούμενη χρήση.

BKR ΠΡΟΤΥΠΟΣ ΕΛΕΓΚΤΙΚΗ Α.Ε.
Ορκωτοί Ελεγκτές Λογιστές-Σύμβουλοι Επιχειρήσεων
Ανεξάρτητο Μέλος της BKR INTERNATIONAL

Αθήνα, 25 Φεβρουαρίου 2004
Ο Ορκωτός Ελεγκτής Λογιστής
ΝΙΚΟΣ Κ. ΤΣΑΜΠΑΖΗΣ
ΑΜΣΟΕΛ 17111

ΓΙΑ ΤΙΣ ΕΥΡΩΕΚΛΟΓΕΣ

Στις 10 Μαΐου η έναρξη της προεκλογικής περιόδου!

Ετοιμοι οι κατάλογοι, ψηφίζουν οι ετεροδημότες

Στις 10 Μαΐου ξεκινά επισήμως η προεκλογική περίοδος για τις ευρωεκλογές της 13ης Ιουνίου, όπως ανακοίνωσε την Πέμπτη (χθες) ο υπουργός Εσωτερικών Προκόπης Παυλόπουλος, μετά το τέλος της συνεδρίασης της ειδικής Διακομματικής Επιτροπής.

Σύμφωνα με τον υπουργό Εσωτερικών, οι εκλογικοί κατάλογοι έχουν ήδη ετοιμαστεί και οι εκλογείς θα μπορούν να ενημερώνονται για το εκλογικό τμήμα στο οποίο θα ψηφίσουν μέσω των ΚΕΠ, των αρμόδιων διευθύνσεων του υπουργείου και μέσω της ιστοσελίδας του υπουργείου στο Διαδίκτυο. Ωστόσο, προς το παρόν η σχετική πληροφορία παρέχεται μόνο για τους νομούς Ημαθίας, Θεσσαλονίκης, Καστοριάς, Πιερίας



και Μαγνησίας.

Υπενθυμίζεται ότι και σε αυτές τις εκλογές οι ετεροδημότες θα μπορούν να ψηφίσουν στα εκλογικά τμήματα της περιοχής όπου διαμένουν.

Ο κ. Παυλόπουλος κάλεσε τους πολίτες από τα μέσα της άλλης εβδομάδας να ενημερώνονται για το εκλογικό τμήμα στο οποίο ψηφίζουν, προκειμένου να μην παρατηρηθούν προβλήματα στη διαδικασία.

Χθες παραδόθηκαν στα κόμματα τα στοιχεία σχετικά με το εκλογικό Σώμα, ενώ στις 3 Μαΐου ολοκληρώθηκε η αποστολή σε όλους τους ΟΤΑ της χώρας.

Όσον αφορά στο ραδιοτηλεοπτικό χρόνο για την προβολή των κομμάτων κατά την προεκλογική περίοδο, ο υπουργός Εσωτερικών δήλωσε πως συμμερίζεται το αίτημα των μικρών κομμάτων για την κατανομή του 50% του χρόνου ισόποσα και του υπόλοιπου 50% κατά αναλογία.

Νωρίτερα, ο κυβερνητικός εκπρόσωπος είχε επισημάνει ότι η κυβέρνηση προσανατολίζεται στη διατήρηση των ρυθμίσεων που ίσχυσαν στις βουλευτικές εκλογές και πως στόχος είναι να αποδοθεί κατά το δυνατόν περισσότερος χρόνος στα μικρά κόμματα.

Η απόφαση γι' αυτό το θέμα θα ληφθεί κατά την επόμενη συνεδρίαση της Διακομματικής Επιτροπής, την ερχόμενη Πέμπτη.

ΕΛΛΗΝΙΚΗ ΔΗΜΟΚΡΑΤΙΑ
ΠΕΡΙΦΕΡΕΙΑ ΝΟΤΙΟΥ ΑΙΓΑΙΟΥ
ΝΟΜΟΣ ΔΩΔΕΚΑΝΗΣΟΥ
ΔΗΜΟΣ ΣΥΜΗΣ

Πρόσκληση εκδήλωσης ενδιαφέροντος για την εκπόνηση της μελέτης

«ΓΕΝΙΚΟ ΠΟΛΕΟΔΟΜΙΚΟ ΣΧΕΔΙΟ ΝΗΣΟΥ ΣΥΜΗΣ (Γ.Π.Σ.)»

1. Ο Δήμος Σύμης, προσκαλεί τους μελετητές να εκδηλώσουν ενδιαφέρον για την ανάληψη εκπόνησης της μελέτης "Γενικό Πολεοδομικό Σχέδιο (Γ.Π.Σ.) νήσου Σύμης", προεκτιμώμενης αμοιβής ογδόντα πέντε χιλιάδες (85.000,00) €, χωρίς ΦΠΑ, μέσα σε 20 μέρες από την τελευταία δημοσίευση της πρόσκλησης αυτής στο Ενημερωτικό Δελτίο του Τ.Ε.Ε. Η σχετική αίτηση πρέπει να κατατεθεί στον Δήμο Σύμης.
2. Η ανάθεση της μελέτης θα γίνει με απευθείας επιλογή, σύμφωνα με τις διατάξεις της παραγράφου 7 του άρθρου 11, του Ν. 716/77 των Γ 32354/3171/16-4-86 κα) 73814/6631/94 και 71937/9768/2-11-89 αποφάσεων Υπουργού ΠΕΧΩΔΕ, τηρούμενης της διαδικασίας του άρθρου 2 του Π.Δ. 194/79.
3. Αντικείμενο της μελέτης είναι η σύνταξη "Γενικού Πολεοδομικού Σχεδίου (Γ.Π.Σ.) νήσου Σύμης" που περιλαμβάνει τόσον την νήσο Σύμη όσο και τις λοιπές νησαίες εκτάσεις διοικητικής ευθύνης του Δήμου Σύμης (Νίμος, Σεσκλί κ.λπ.).
4. Θα γίνουν δεκτές αιτήσεις γραφείων μελετών ή ομάδων μελετητών ή συμπράξεις γραφείων μελετών, που είναι εγγεγραμμένοι/α στο ισχύον μητρώο μελετητών του ΥΠΕΧΩΔΕ.
5. Οι προδιαγραφές σύνταξης της μελέτης και η προεκτιμώμενη αμοιβή είναι ογδόντα πέντε χιλ. (85.000,00) €, σύμφωνα με την απόφαση του Υπουργού ΠΕΧΩΔΕ με το αρ. 9572/1845 ΦΕΚ 209, Δ. 7-4-2000 περί «Τεχνικών προδιαγραφών μελετών Γενικών Πολεοδομικών Σχεδίων (Γ.Π.Σ.) και Σχεδίων Οικιστικής Οργάνωσης Ανοιχτής Πόλης (ΣΧΟΟΑΠ) και των αμοιβών μηχανικών για την εκπόνηση μελετών» και αφορούν την: κατηγορία μελετών 01, τάξη πτυχίου Γ' (Χωροταξικές και Ρυθμιστικές Μελέτες).
Η μελετητική ομάδα μπορεί να χρησιμοποιήσει κατά την κρίση της συμβούλους ειδικούς επιστήμονες των οποίων θα υποβάλλονται βιογραφικά σημειώματα, υπεύθυνες δηλώσεις για συνεργασία με την μελετητική ομάδα.
Η αμοιβή των ως άνω επιστημόνων θα βαρύνει την ομάδα μελέτης.
6. Η αίτηση εκδήλωσης ενδιαφέροντος υποβάλλεται από το νόμιμο εκπρόσωπο του γραφείου ή της ομάδας μελετητών και θα πρέπει να συνοδεύεται για κάθε γραφείο ή συνεργαζόμενα γραφεία από τα παρακάτω δικαιολογητικά η έλλειψη των οποίων αποτελεί αιτία αποκλεισμού των ενδιαφερομένων από τη διαδικασία επιλογής:
α) Επικυρωμένα φωτοαντίγραφα των μελετητικών πτυχίων.
β) Υπεύθυνη δήλωση του Ν. 1599/86, για τη σύνθεση του γραφείου ή της ομάδας μελετητών, την ισχύ των πτυχίων και βεβαίωση ότι τα μέλη ή οι μελετητές δεν έχουν χάσει την ιδιότητα του μελετητή.
γ) Υπεύθυνη δήλωση του Ν. 1599/86, από κάθε γραφείο ή ανεξάρτητο μελετητή της ομάδας όπου να αναφέρεται-η ισχύς του πτυχίου, η έδρα, ο αριθμός μητρώου, η κατηγορία και η τάξη του μελετητικού πτυχίου-(σε περίπτωση σύμπραξης μελετητών ή γραφείων μελετών) η αποδοχή της σύμπραξης για την από κοινού εκπόνηση της μελέτης, ο τρόπος κατανομής της αμοιβής των μελετών και ο έναντι του εργοδότη νόμιμος εκπρόσωπος (ΠΔ923/78).
δ) Υπεύθυνη δήλωση του Ν. 1599/86, στην οποία θα αναφέρονται σε μορφή πίνακα, όλες οι παρόμοιας φύσεως μελέτες του Δημοσίου, ΝΠΔΔ, ΟΤΑ, Δημοσίων Επιχειρήσεων και οργανισμών Δημοσίου Συμφέροντος, που έχουν εκπονηθεί μέχρι σήμερα, από το γραφείο ή τα μέλη της ομάδας μελετητών, ο χρόνος ανάθεσης, ο εγκεκριμένος προϋπολογισμός του έργου, η προεκτιμώμενη αμοιβή, η συμβατική αμοιβή επικαιροποιημένη και το ποσοστό συμμετοχής στην αμοιβή. Στον πίνακα θα περιλαμβάνεται και αναγωγή του προϋπολογισμού σε σημερινές τιμές με τιμαριθμικό συντελεστή λ=0.16809 (Γ' Τρίμηνο του 2003).
ε) Υπεύθυνες δηλώσεις του Ν. 1599/86, στις οποίες θα αναφέρονται σε μορφή πίνακα οι μελέτες δημοσίου, ΝΠΔΔ, ΟΤΑ, Δημοσίων Επιχειρήσεων και Οργανισμών Δημοσίου Συμφέροντος κάθε κατηγορίας, που εκπονήθηκαν την τελευταία πενταετία από τα μέλη της ομάδας μελετητών ή τα γραφεία μελετών, ο φορέας ανάθεσης, ο εγκεκριμένος προϋπολογισμός του έργου, η προεκτιμώμενη αμοιβή, η συμβατική αμοιβή επικαιροποιημένη σε σημερινές τιμές με τιμαριθμικό συντελεστή λ=0.16809 (Γ' Τρίμηνο του 2003), το ποσοστό συμμετοχής στην αμοιβή, ο χρόνος ανάθεσης και ο προβλεπόμενος χρόνος περάτωσης.
στ) Υπεύθυνες δηλώσεις του Ν. 1599/86, στις οποίες θα αναφέρονται σε μορφή πίνακα οι μελέτες κάθε κατηγορίας που εκπονούνται σήμερα από τους μελετητές ή τα γραφεία μελετών, ο εργοδότης, η προεκτιμώμενη αμοιβή, η συμβατική αμοιβή επικαιροποιημένη, το ποσοστό συμμετοχής στην αμοιβή, το εισπραχθέν μέχρι σήμερα ποσό αμοιβής, ο χρόνος ανάθεσης και ο προβλεπόμενος χρόνος περάτωσης. Η δήλωση αυτή αφορά τις μελέτες δημοσίου, ΝΠΔΔ, ΟΤΑ Δημοσίων Επιχειρήσεων και οργανισμών Δημοσίου Συμφέροντος, για όλες τις κατηγορίες έργων ανεξάρτητα από τη χρονολογία ανάθεσης. Στις μελέτες που εκπονούνται θα πρέπει να δηλωθούν και οι μελέτες που εκπονεί το γραφείο ή οι εταίροι του, για λογαριασμό εργοληπτών Δημοσίων Εργων στα πλαίσια εν ενεργεία εργολαβιών. Για τις μελέτες αυτές θα πρέπει να δηλωθεί ο προβλεπόμενος χρόνος περάτωσης, το ποσό που έχει εισπραχθεί και το υπολειπόμενο για είσπραξη ποσό.
ζ) Βιογραφικά σημειώματα των μελετητών ή του γραφείου μελετών με τα προσόντα και την εμπειρία τους σε ανάλογες μελέτες, καθώς κάθε άλλο στοιχείο που θα μπορούσε να βοηθήσει στη δημιουργία πλήρους εικόνας των δυνατοτήτων τους για την άρτια εκπόνηση της μελέτης.
η) Σε περίπτωση συνεργασίας των μελετητών με συμβούλους-συνεργάτες θα υποβάλουν τα βιογραφικά-που θα αποδεικνύουν την σχετική εμπειρία τους, υπεύθυνη δήλωση συνεργασίας με το μελετητικό σχήμα, η αμοιβή τους θα επιβαρύνει τον ανάδοχο.
θ) Υπεύθυνες δηλώσεις του Ν. 1599/86 για τη διάρθρωση σε επιστημονικό και βοηθητικό προσωπικό του γραφείου, για το οποίο πρέπει να δηλωθεί η εργασιακή σχέση (εταίροι ή μισθοδοτούμενοι υπάλληλοι), καθώς και για τον διατιθέμενο εξοπλισμό των γραφείων.
7. Τα έξοδα δημοσίευσης της πρόσκλησης θα βαρύνουν τον ανάδοχο που θα επιλεγεί, ενώ ο Φ.Π.Α. θα βαρύνει τον εργοδότη.
Η επιτροπή επιλογής διατηρεί το δικαίωμα να καλέσει τους ενδιαφερόμενους για παροχή διευκρινίσεων και συμπληρωματικών στοιχείων. Τα έξοδα δημοσίευσης της παρούσας και των πιθανών λοιπών επαναληπτικών προσκλήσεων θα βαρύνουν τον ανάδοχο της μελέτης, μόνο δε στην περίπτωση που για οποιοδήποτε λόγο η μελέτη δεν ανατεθεί τελικώς θα βαρύνουν τον κύριο του έργου.
ΣΤΟΙΧΕΙΑ ΑΝΑΘΕΣΗΣ:
ΣΧΟΛΙΑ: Η διάρκεια της σύμβασης ορίζεται σε οκτώ (8) μήνες.
Για πληροφορίες, οι ενδιαφερόμενοι μπορούν να απευθύνονται στον Δήμο Σύμης κατά τις εργάσιμες ημέρες και ώρες στο τηλ. (22460) 70113, 70121 fax 22460 71386 Τεχνική Υπηρεσία.
Διεύθυνση: Σύμη, Νομού Δωδεκανήσου, Τ.Κ. 85600

Ο Δήμαρχος
Ελ. Παπακαλοδούκας

ΕΛΛΗΝΙΚΗ ΔΗΜΟΚΡΑΤΙΑ
ΥΠΟΥΡΓΕΙΟ ΟΙΚΟΝΟΜΙΑΣ & ΟΙΚΟΝΟΜΙΚΩΝ
Υπηρεσία διαχείρισης Προγραμμάτων Κοινοτικής Πρωτοβουλίας INTERREG

ΕΥΡΩΠΑΪΚΗ ΕΝΩΣΗ
ΕΥΡΩΠΑΪΚΗ ΕΠΙΤΡΟΠΗ
Ημερομηνία: 28/04/2004
Αριθ. πρωτ.: 18793 ΥΔΚΠ 778
Κωδ. Προσκ.:Κ3103

ΠΡΟΣΚΛΗΣΗ ΓΙΑ ΥΠΟΒΟΛΗ ΠΡΟΤΑΣΕΩΝ ΣΤΟ ΠΡΟΓΡΑΜΜΑ ΚΟΙΝΟΤΙΚΗΣ ΠΡΩΤΟΒΟΥΛΙΑΣ INTERREG IIA/ΕΛΛΑΔΑ-ΚΥΠΡΟΣ

ΜΕΤΡΟ 3.1. «Προστασία της υγείας»
Κατηγορία πράξεων: «Ελεγχος ποιότητας εισαγόμενων προϊόντων για την διασφάλιση της υγείας»
ΜΕ ΣΥΓΧΡΗΜΑΤΟΔΟΤΗΣΗ 75% ΑΠΟ ΤΟ ΕΥΡΩΠΑΪΚΟ ΤΑΜΕΙΟ ΠΕΡΙΦΕΡΕΙΑΚΗΣ ΑΝΑΠΤΥΞΗΣ (ΕΤΠΑ)
Περίληψη Πρόσκλησης

Η Υπηρεσία Διαχείρισης του Π.Κ.Π. INTERREG και οι Τεχνικές Γραμματείες INTERREG των ΠΕΠ Κρήτης, Νοτίου και Βορείου Αιγαίου, προβαίνουν στην ενημέρωση των δυνητικών Τελικών Δικαιούχων για υποβολή προτάσεων στο πλαίσιο του **Μέτρου 3.1. «Προστασία της υγείας»** και ειδικότερα στην Ομάδα πράξεων:

«Ανταλλαγή τεχνογνωσίας για την δημιουργία-αναβάθμιση υφιστάμενων μονάδων σε λιμένες πύλες εισόδου με σκοπό τον αποτελεσματικό υγειονομικό έλεγχο των εισαγόμενων προϊόντων».

Η παρούσα πρόσκληση απευθύνεται στην παρακάτω **κατηγορία δυνητικών τελικών δικαιούχων:**

• Νομαρχιακές Αυτοδιοικήσεις επιλέξιμων Νομών

Οι προτάσεις που θα επιλεγούν προς ένταξη στο εν λόγω Μέτρο θα χρηματοδοτηθούν κατά 25% από εθνικούς πόρους και κατά 75% από το Ευρωπαϊκό Ταμείο Περιφερειακής Ανάπτυξης (ΕΤΠΑ), αποστολή του οποίου είναι:

«Η συμβολή στην άμβλυνση των ανισοτήτων όσον αφορά την ανάπτυξη και το βιοτικό επίπεδο μεταξύ των διαφόρων περιφερειών, καθώς και τη μείωση της καθυστέρησης των λιγότερο ευνοημένων περιφερειών. Συμβολή στην διόρθωση των κυριοτέρων περιφερειακών ανισοτήτων στην Κοινότητα, χάρη στη συμμετοχή, στην ανάπτυξη και στη διαρθρωτική προσαρμογή των αναπτυξιακά καθυστερημένων περιφερειών καθώς και στην κοινωνικο-οκονομική ανασυγκρότηση των περιφερειών».

- ο προϋπολογισμός που διατίθεται για την ένταξη των πράξεων με την παρούσα πρόσκληση ανέρχεται στα **826.667** με συγχρηματοδότηση **206.667 ευρώ (25%)** από εθνικούς πόρους και **620.000 ευρώ (75%)** από το ΕΤΠΑ.
- **Η προθεσμία υποβολής των προτάσεων** αρχίζει την 28η Απριλίου 2004 και λήγει την 11η Ιουνίου 2004 (45 ημερολογιακές ημέρες).
- Η Υπηρεσία Διαχείρισης Κ.Π. INTERREG δίναται κατά την κρίση της να προβεί σε παράταση ή ανάκληση της ισχύος της **παρούσας πρόσκλησης εφαρμόζοντας με τον ίδιο τρόπο δημοσίευσή της.**

Οι προτάσεις πρέπει να υποβληθούν:

1. Για τα έργα που χωροθετούνται στους επιλέξιμους **Νομούς της Περιφέρειας Βορείου Αιγαίου (Νομοί Λέσβου, Χίου, Σάμου)** στην: Ειδική Υπηρεσία Διαχείρισης του ΠΕΠ Βορείου Αιγαίου (Τεχνική Γραμματεία) στη Δ/νση 1ο χλμ. Μυτιλήνης-Λουτρών-81100 Μυτιλήνη, τηλ. 2251048.033, FAX 2251027601
2. Για τα έργα που χωροθετούνται στους επιλέξιμους **Νομούς της Περιφέρειας Νοτίου Αιγαίου (Νομός Δωδεκανήσου)** στην Ειδική Υπηρεσία Διαχείρισης του ΠΕΠ Νοτίου Αιγαίου (Τεχνική Γραμματεία), Γραφείο Νομού Δωδεκανήσου Π. Ελευθερίας (2ος όροφος, κτίριο Αστυνομικής Δ/νσης) 85100 Ρόδος, τηλ. 2241043450, FAX 2241030640
3. Για τα έργα που χωροθετούνται στους επιλέξιμους **Νομούς της Περιφέρειας Κρήτης (Νομοί Λασιθίου, Ηρακλείου, Ρεθύμνης και Χανίων)** στην Ειδική Υπηρεσία Διαχείρισης του ΠΕΠ Κρήτης (Τεχνική Γραμματεία) στη διεύθυνση Δ. Μποφόρ 7 - ΤΚ 712 02 Ηράκλειο,τ ηλ. 2810334410, FAX 2810335040.

• Οι προτάσεις είναι δυνατόν να υποβληθούν και ταχυδρομικώς μέσω των ΕΛΤΑ, ή άλλης ιδιωτικής ταχυδρομικής Εταιρείας, επί αποδείξει με ισχύουσα ημερομηνία υποβολής την ημερομηνία πρωτοκόλλησης στην Υπηρεσία αποστολής (Συνιστάται οι προτάσεις να υποβάλλονται και σε ηλεκτρονική μορφή)

Για το αναλυτικό τεύχος της παρούσας πρόσκλησης και άλλες ειδικές πληροφορίες οι ενδιαφερόμενοι μπορούν να απευθύνονται:

1. Στην Ειδική Υπηρεσία Διαχείρισης Π.Ε.Π. Βορείου Αιγαίου (Τεχνική Γραμματεία)
1ο χλμ. Μυτιλήνης-Λουτρών - 85100 Μυτιλήνη
Τηλ.: 22510-48033
Fax: 22510-27601

2. Στην Ειδική Υπηρεσία Διαχείρισης Π.Ε.Π. Νοτίου Αιγαίου (Τεχνική Γραμματεία)
Πλ. Ελευθερίας (2ος όροφος κτίριο Αστυν. Δ/νσης)
85100 Ρόδος
Fax: 22410-30640
Τηλ.: 22410-43450

3. Στην Ειδική Υπηρεσία Διαχείρισης Π.Ε.Π. Κρήτης (Τεχνική Γραμματεία)
Δ. Μποφόρ 7
Τ.Κ. 712 02 Ηράκλειο
Τηλ. 2810-334410
Fax: 2810-335040

4. Υπουργείο Οικονομίας και Οικονομικών
Υπηρεσία Διαχείρισης Προγραμμάτων
Κοινοτικής Πρωτοβουλίας INTERREG
Μητροπόλεως 3 -5ος όροφος, Πλ. Συντάγματος ΤΚ 105 57
Τηλ.: 210-3726014-15
Fax: 210-3726017
Site www.interreg.gr

Ο Υφυπουργός Οικονομίας και Οικονομικών
Χ. Φώλιας

ΕΛΛΗΝΙΚΗ ΔΗΜΟΚΡΑΤΙΑ
ΠΕΡΙΦΕΡΕΙΑ ΝΟΤΙΟΥ ΑΙΓΑΙΟΥ
ΝΟΜΟΣ ΔΩΔΕΚΑΝΗΣΟΥ
ΔΗΜΟΣ ΚΑΛΛΙΘΕΑΣ
ΑΡΙΘ. ΠΡΩΤ. Τ.Υ. 973

ΔΙΑΚΗΡΥΞΗ ΜΕΙΟΔΟΤΙΚΟΥ ΔΙΑΓΩΝΙΣΜΟΥ

Ο Δήμαρχος Καλλιθέας Ρόδου προκηρύσσει μειοδοτικό διαγωνισμό με σφραγισμένες προσφορές, με συμπλήρωση τιμολογίου για την προμήθεια υλικών εκτέλεσης του έργου "Ηλεκτροφωτισμός δρόμων περιοχής Τσαΐρι" και συγκεκριμένα:

Α/Α: 1. **Είδος Υλικού:** Σκυρόδεμα κατηγορίας Β 160 των 300 Kg τσιμέντρου δια σκύρων διαστάσεων 0,7 έως 2,5 ή 3 cm. **Μονάδα:** Μ3. **Ποσότητα:** 50.

Α/Α: 2. **Είδος Υλικού:** Πλαστικός σωλήνας αποχέτευσης PVC διαμέτρου 63mm 6at. **Μονάδα:** ΜΜ. **Ποσότητα:** 1.700.

Α/Α: 3. **Είδος Υλικού:** Σωλήνας HELIFLEX Φ63 (2 1/2") **Μονάδα:** ΜΜ **Ποσότητα:** 350.

Α/Α: 4. **Είδος Υλικού:** Αγωγός γυμνός χάλκινος πολύκλωνος, διατομής 25 mm2. **Μονάδα:** ΜΜ. **Ποσότητα:** 2.000.

Α/Α: 5. **Είδος Υλικού:** Σιδηροσωλήνας γαλβανιζέ 1 1/2" (1μ) **Μονάδα:** ΜΜ. **Ποσότητα:** 50.

Α/Α: 6. **Είδος Υλικού:** Τσιμεντοσωλήνας Φ200 πλήρως τοποθετημένος (1μ). **Μονάδα:** ΜΜ. **Ποσότητα:** 60.

Α/Α: 7. **Είδος Υλικού:** Καλώδιο τύπου NYY 4X10 τ.χ. **Μονάδα:** ΜΜ. **Ποσότητα:** 2.650.

Α/Α: 8. **Είδος Υλικού:** Καλώδιο τύπου NYYτριπολικό, διατομής 3X1,5 mm2. **Μονάδα:** ΜΜ. **Ποσότητα:** 850.

Α/Α: 9. **Είδος Υλικού:** Αγωγός πολύκλωνος τύπου NYA διατομής 6mm2. **Μονάδα:** ΜΜ. **Ποσότητα:** 360.

Α/Α: 10. **Είδος Υλικού:** Σιδηροϊστός 6,5 μ. **Μονάδα:** Τεμ. **Ποσότητα:** 115.

Α/Α: 11. **Είδος Υλικού:** Φωτιστικό σώμα ατμών υδραργύρου υψηλής πιέσεως 125W. **Μονάδα:** Τεμ. **Ποσότητα:** 115.

Α/Α: 12. **Είδος Υλικού:** Ακροκιβώτιο Ιστού για μονό βραχίονα. **Μονάδα:** Τεμ. **Ποσότητα:** 115.

Α/Α: 13. **Είδος Υλικού:** Γειώσεις Απλές από ράβδους χαλκού μήκους 1.50 m. **Μονάδα:** m **Ποσότητα:** 39.

Α/Α: 14. **Είδος Υλικού:** Καλύμματα φρεατίων χυτοσιδηρά. **Μονάδα:**Χγρ **Ποσότητα:** 4.050.

Α/Α: 15. **Είδος Υλικού:** Κιβώτιο ηλεκτρικής διανομής (πίλλαρ). **Μονάδα:** Τεμ. **Ποσότητα:** 2.

Α/Α: 16. **Είδος Υλικού:** Τριγωνική γείωση με ηλεκτρόδια από ράβδο χαλκού Φ25. **Μονάδα:** Τεμ. **Ποσότητα:** 2.

Η διενέργεια του διαγωνισμού και η εκτέλεση της προμήθειας θα γίνουν σύμφωνα με τις διατάξεις:

1. Του Π.Δ/τος αριθμ. 28/1980 "Περί εκτέλεσης έργων και προμηθειών Οργανισμών.
2. Του Νόμου 1065/1980 (ΦΕΚ Α' 168/24-7-1980) "Περί Κύρωσης Δημοτικού και Κοινοτικού Κώδικα".
3. Του Νόμου 1416/1984 "Περί τροποποίησης και συμπλήρωσης διατάξεων της Δημοτικής και Κοινοτικής Νομοθεσίας για την ενίσχυση της Αποκέντρωσης και την ενδυνάμωση της Τοπικής Αυτοδιοίκησης".

Συμβατικά στοιχεία κατά σειρά ισχύος είναι:

α) το συμφωνητικό της προμήθειας, β) η Διακήρυξη του Διαγωνισμού, γ) ο προϋπολογισμός προσφοράς του Αναδόχου, δ) η Ειδική ή Τεχνική Συγγραφή Υποχρεώσεων, ε) η Γενική Συγγραφή Υποχρεώσεων, στ) τα τεχνικά στοιχεία (Τεχνική Εκθεση) της μελέτης.

Η προϋπολογισθείσα ενδεικτικά δαπάνη της προμήθειας ανέρχεται στο ποσό των **49.965,50 Ευρώ** μη συμπεριλαμβανόμενου του ΦΠΑ 13% και θα χρηματοδοτηθεί από Ι.Π. 2004.

Ο διαγωνισμός θα γίνει στο Δημοτικό Κατάστημα Καλλιθέας και από την αρμόδια επιτροπή στις **4** του μηνός **Ιουνίου** ημέρα **Παρασκευή** του έτους 2004 και ώρα 11.00 π.μ. έως 12.00 μ.μ.

Στον διαγωνισμό γίνονται δεκτοί οίκοι κατασκευαστές της ημεδαπής ή αλλοδαπής, ή προμηθευτές της ημεδαπής, τηρούμενου του ποσοστού συμμετοχής της εγχώριας βιομηχανίας σύμφωνα με τις ισχύουσες διατάξεις "Περί Προστασίας της εγχώριας βιομηχανίας". Για το μέρος της προμήθειας που τυχόν μπορεί να κατασκευαστεί στην Ελλάδα θα τηρηθούν οι ισχύουσες διατάξεις "Περί προστασίας της εγχώριας βιομηχανίας". Επίσης επιτρέπεται η παράδοση προσφοράς μέρους ή συνόλου των ζητούμενων ειδών.

Τον προμηθευτή βαρύνουν όλες οι νόμιμες κρατήσεις που είναι: ΤΑΔΚΥ 2%, ΤΥΔΚ 1%, ΤΕΕ 2‰, χαρτόστημο 2% του 2‰ (του ΤΕΕ), ΟΓΑ-ΤΕΒΕ 20% του χαρτοσήμου και 4% φόρος.

Τα συμβατικά τεύχη είναι διαθέσιμα για την ενημέρωση των ενδιαφερομένων έως και τις 02-06-2004 στα γραφεία της Τεχνικής Υπηρεσίας του Δήμου Καλλιθέας.

Για περισσότερες πληροφορίες οι ενδιαφερόμενοι μπορούν να απευθύνονται στα γραφεία της Τεχνικής Υπηρεσίας του Δήμου Καλλιθέας, τηλ. (22410) 60640, 60636, 60638, 60635 κατά τις εργάσιμες ημέρες και ώρες.

Ο Δήμαρχος
Ιωάννης Ιατρίδης

ΕΛΛΗΝΙΚΗ ΔΗΜΟΚΡΑΤΙΑ
ΠΕΡΙΦΕΡΕΙΑ ΝΟΤΙΟΥ ΑΙΓΑΙΟΥ
ΝΟΜΟΣ ΔΩΔΕΚΑΝΗΣΟΥ
ΔΗΜΟΣ ΚΑΛΛΙΘΕΑΣ
ΑΡΙΘ. ΠΡΩΤ. Τ.Υ. 972

ΔΙΑΚΗΡΥΞΗ ΜΕΙΟΔΟΤΙΚΟΥ ΔΙΑΓΩΝΙΣΜΟΥ

Ο Δήμαρχος Καλλιθέας Ρόδου προκηρύσσει μειοδοτικό διαγωνισμό με σφραγισμένες προσφορές, με συμπλήρωση τιμολογίου για την προμήθεια υλικών εκτέλεσης του έργου "Ηλεκτροφωτισμός περιοχής Φάρκιας" και συγκεκριμένα:

Α/Α: 1. **Είδος Υλικού:** Σκυρόδεμα κατηγορίας Β 160 των 300 Kg τσιμέντου δια σκύρων διαστάσεων 0,7 έως 2,5 ή 3 cm. **Μονάδα:** Μ3. **Ποσότητα:** 40.

Α/Α: 2. **Είδος Υλικού:** Πλαστικός σωλήνας αποχέτευσης PVC διαμέτρου 63mm 6at. **Μονάδα:** ΜΜ. **Ποσότητα:** 1.400.

Α/Α: 3. **Είδος Υλικού:** Σωλήνας HELIFLEX Φ63 (2 1/2") **Μονάδα:** ΜΜ. **Ποσότητα:** 250.

Α/Α: 4. **Είδος Υλικού:** Αγωγός γυμνός χάλκινος πολύκλωνος, διατομής 25 mm2. **Μονάδα:** ΜΜ. **Ποσότητα:** 1.500.

Α/Α: 5. **Είδος Υλικού:** Σιδηροσωλήνας γαλβανιζέ 1 1/2" (1μ) **Μονάδα:** ΜΜ. **Ποσότητα:** 50.

Α/Α: 6. **Είδος Υλικού:** Τσιμεντοσωλήνας Φ200 πλήρως τοποθετημένος (1μ). **Μονάδα:** ΜΜ. **Ποσότητα:** 50.

Α/Α: 7. **Είδος Υλικού:** Καλώδιο τύπου NYY 4X10 τ.χ. **Μονάδα:** ΜΜ. **Ποσότητα:** 2.100.

Α/Α: 8. **Είδος Υλικού:** Καλώδιο τύπου NYYτριπολικό, διατομής 3X1,5 mm2. **Μονάδα:** ΜΜ. **Ποσότητα:** 700.

Α/Α: 9. **Είδος Υλικού:** Αγωγός πολύκλωνος τύπου NYA διατομής 6mm2. **Μονάδα:** ΜΜ. **Ποσότητα:** 300.

Α/Α: 10. **Είδος Υλικού:** Σιδηροϊστός 6,5 μ. **Μονάδα:** Τεμ. **Ποσότητα:** 90.

Α/Α: 11. **Είδος Υλικού:** Φωτιστικό σώμα ατμών υδραργύρου υψηλής πιέσεως 125W. **Μονάδα:** Τεμ. **Ποσότητα:** 90.

Α/Α: 12. **Είδος Υλικού:** Ακροκιβώτιο Ιστού για μονό βραχίονα. **Μονάδα:** Τεμ. **Ποσότητα:** 90.

Α/Α: 13. **Είδος Υλικού:** Γειώσεις Απλές από ράβδους χαλκού μήκους 1.50 m. **Μονάδα:** m **Ποσότητα:** 30.

Α/Α: 14. **Είδος Υλικού:** Καλύμματα φρεατίων χυτοσιδηρά. **Μονάδα:** Χγρ **Ποσότητα:** 1.150.

Α/Α: 15. **Είδος Υλικού:** Κιβώτιο ηλεκτρικής διανομής (πίλλαρ). **Μονάδα:** Τεμ. **Ποσότητα:** 1.

Α/Α: 16. **Είδος Υλικού:** Τριγωνική γείωση με ηλεκτρόδια από ράβδο χαλκού Φ25. **Μονάδα:** Τεμ. **Ποσότητα:** 1.

Η διενέργεια του διαγωνισμού και η εκτέλεση της προμήθειας θα γίνουν σύμφωνα με τις διατάξεις:

1. Του Π.Δ/τος αριθμ. 28/1980 "Περί εκτέλεσης έργων και προμηθειών Οργανισμών.
2. Του Νόμου 1065/1980 (ΦΕΚ Α' 168/24-7-1980) "Περί Κύρωσης Δημοτικού και Κοινοτικού Κώδικα".
3. Του Νόμου 1416/1984 "Περί τροποποίησης και συμπλήρωσης διατάξεων της Δημοτικής και Κοινοτικής Νομοθεσίας για την ενίσχυση της Αποκέντρωσης και την ενδυνάμωση της Τοπικής Αυτοδιοίκησης".

Συμβατικά στοιχεία κατά σειρά ισχύος είναι:

α) το συμφωνητικό της προμήθειας, β) η Διακήρυξη του Διαγωνισμού, γ) ο προϋπολογισμός προσφοράς του Αναδόχου, δ) η Ειδική ή Τεχνική Συγγραφή Υποχρεώσεων, ε) η Γενική Συγγραφή Υποχρεώσεων, στ) τα τεχνικά στοιχεία (Τεχνική Εκθεση) της μελέτης.

Η προϋπολογισθείσα ενδεικτικά δαπάνη της προμήθειας ανέρχεται στο ποσό των **36.275,10 Ευρώ** μη συμπεριλαμβανόμενου του ΦΠΑ 13% και θα χρηματοδοτηθεί από Ι.Π. 2004.

Ο διαγωνισμός θα γίνει στο Δημοτικό Κατάστημα Καλλιθέας και από την αρμόδια επιτροπή στις **4** του μηνός **Ιουνίου** ημέρα **Παρασκευή** του έτους 2004 και ώρα 10.00 π.μ. έως 11.00 μ.μ.

Στον διαγωνισμό γίνονται δεκτοί οίκοι κατασκευαστές της ημεδαπής ή αλλοδαπής, ή προμηθευτές της ημεδαπής, τηρούμενου του ποσοστού συμμετοχής της εγχώριας βιομηχανίας σύμφωνα με τις ισχύουσες διατάξεις "Περί Προστασίας της εγχώριας βιομηχανίας". Για το μέρος της προμήθειας που τυχόν μπορεί να κατασκευαστεί στην Ελλάδα θα τηρηθούν οι ισχύουσες διατάξεις "Περί προστασίας της εγχώριας βιομηχανίας". Επίσης επιτρέπεται η παράδοση προσφοράς μέρους ή συνόλου των ζητούμενων ειδών.

Τον προμηθευτή βαρύνουν όλες οι νόμιμες κρατήσεις που είναι: ΤΑΔΚΥ 2%, ΤΥΔΚ 1%, ΤΕΕ 2‰, χαρτόστημο 2% του 2‰ (του ΤΕΕ), ΟΓΑ-ΤΕΒΕ 20% του χαρτοσήμου και 4% φόρος.

Τα συμβατικά τεύχη είναι διαθέσιμα για την ενημέρωση των ενδιαφερομένων έως και τις 02-06-2004 στα γραφεία της Τεχνικής Υπηρεσίας του Δήμου Καλλιθέας.

Για περισσότερες πληροφορίες οι ενδιαφερόμενοι μπορούν να απευθύνονται στα γραφεία της Τεχνικής Υπηρεσίας του Δήμου Καλλιθέας, τηλ. (22410) 60640, 60636, 60638, 60635 κατά τις εργάσιμες ημέρες και ώρες.

Ο Δήμαρχος
Ιωάννης Ιατρίδης

ΕΛΛΗΝΙΚΗ ΔΗΜΟΚΡΑΤΙΑ
ΠΕΡΙΦΕΡΕΙΑ ΝΟΤΙΟΥ ΑΙΓΑΙΟΥ
ΝΟΜΟΣ ΔΩΔΕΚΑΝΗΣΟΥ
ΔΗΜΟΣ ΚΑΜΕΙΡΟΥ
ΑΡΙΘ. ΠΡΩΤ. 2050

ΠΡΟΣΚΛΗΣΗ ΕΚΔΗΛΩΣΗΣ ΕΝΔΙΑΦΕΡΟΝΤΟΣ

Ο Δήμαρχος του Δήμου Καμείρου-Ρόδου

Εχοντας υπόψη:

Τις διατάξεις:

Των άρθρων 266, 267 και 268 του Π.Δ. 410/95.

Του άρθρου 17 παρ. 2 του Ν. 25--9/ΦΕΚ 244/Τ Α'/4-12-1997.

Των άρθρων 9 & 15 του Π.Δ. 17/87.

Του Π.Δ. 229/99.

Του άρθρου 12 του Ν. 3074 (ΦΕΚ 296/Α'/4-12-2002).

Τον εγκεκριμένο προϋπολογισμό του Δήμου οικον. έτους 2004

Την αριθ. 181/22-12-2003 Απόφαση του Δημοτικού Συμβουλίου, περί κατάρτισης τεχνικού προγράμματος έργων έτους 2004.

Την ανάγκη για την εκτέλεση των έργων που βρίσκονται εγγεγραμμένα στο Τεχνικό Πρόγραμμα έτους 2004:

Ονομασία έργου: Πλακόστρωση δημοτικών δρόμων Δ.Δ. Πλατανίων. **Προϋπολογισθείσα δαπάνη (ευρώ):** 6.000.

Ονομασία έργου: Ανάπλαση κοινόχρηστων χώρων Δ.Δ. Πλατανίων. **Προϋπολογισθείσα δαπάνη (ευρώ):** 6.000.

Ονομασία έργου: Συντήρηση κτιρίου παιδικού σταθμού. **Προϋπολογισθείσα δαπάνη (ευρώ):** 6.000.

Ονομασία έργου: Αποκατάσταση κτιρίου πνευματικού κέντρου Σαλάκου. **Προϋπολογισθείσα δαπάνη (ευρώ):** 6.000.

Ονομασία έργου: Συμπλήρωση εγκαταστάσεων γηπέδων. **Προϋπολογισθείσα δαπάνη (ευρώ):** 6.000.

Ονομασία έργου: Αναστήλωση ελαιοτριβείου Δ.Δ. Σαλάκου. **Προϋπολογισθείσα δαπάνη (ευρώ):** 6.000.

Ονομασία έργου: Συμπλήρωση εγκαταστάσεων κτιρίου παιδικού σταθμού. **Προϋπολογισθείσα δαπάνη (ευρώ):** 6.000.

Ονομασία έργου: Κατασκευή κιόσκι Αγίου Γεωργίου Σαλάκου. **Προϋπολογισθείσα δαπάνη (ευρώ):** 6.000.

Προσκαλεί

Τους εργολήπτες δημοσίων έργων Εταιρικής ή ατομικής μορφής ή σε κοινοπραξία, Ελληνικές ή Αλλοδαπές, από χώρες μέλη της Ε.Ε. και του Ε.Ο.Χ. εγγεγραμμένες στο ΜΕΕΠ για έργα κατηγορίας ΟΙΚΟΔΟΜΙΚΑ, τάξης πτυχίου Α1, Α2 και 1η, καθώς επίσης και εμπειροτέχνες εγγεγραμμένοι στα Νομαρχιακά Μητρώα, να εκδηλώσουν ενδιαφέρον, προκειμένου να ανατεθεί απ' ευθείας από τη Δημαρχιακή Επιτροπή η εκτέλεση των έργων που αναφέρονται στον παραπάνω πίνακα.

Οι αιτήσεις εκδήλωσης ενδιαφέροντος των εργοληπτών κατατίθενται μέχρι την δεκάτη τρίτη (13η) του μηνός Μαΐου τους έτους 2004 (13-5-2004), ημέρα της εβδομάδος Πέμπτη και ώρα 12η μεσημβρινή (λήξη παράδοσης), ενώπιον της Δημαρχιακής Επιτροπής.

Οι ενδιαφερόμενοι μαζί με την αίτησή τους θα πρέπει να προσκομίσουν και βεβαίωση εγγραφής στο ΜΕΕΠ ή βεβαίωση εγγραφής στα Νομαρχιακά Μητρώα.

Τον ανάδοχο των έργων βαρύνουν όλες οι νόμιμες κρατήσεις, υπέρ του Δημοσίου, τρίτων, εισφορές υπέρ ΙΚΑ κ.λπ.

Ο ΦΠΑ βαρύνει το Δήμο.

Η δαπάνη δημοσίευσης της παρούσας στον Τύπο βαρύνει τον Δήμο.

Ο Δήμαρχος
Στέφανος Δημητράς

ΣΥΛΛΟΓΟΣ ΤΗΛΙΩΝ ΡΟΔΟΥ
ΑΠΟΣ ΠΑΝΤΕΛΗΜΩΝ

ΑΝΑΚΟΙΝΩΣΗ

Ο Σύλλογος Τηλίων Ρόδου, **ΑΠΟΣ ΠΑΝΤΕΛΕΗΜΩΝ** σας προσκαλεί στις εκδρομές που διοργανώνει κάθε **Κυριακή από 9 Μαΐου μέχρι τέλη Οκτωβρίου 2004 στη μαγευτική ΤΗΛΟ με το ταχύπλοο SEA STAR TILOS.**

Σας περιμένουν οι πεντακάθαρες ακρογιαλιές, η πρεμία και η γαλήνη καθώς και η φιλοξενία των κατοίκων.

Μπορείτε να επισκεφτείτε το Σπήλαιο των Ελεφάντων-το Μουσείο-τη μονή του Αγ. Παντελεήμονα και το ερειπωμένο Μικρό Χωριό.

Η τιμή του εισιτηρίου είναι μειωμένη

Πληροφορίες τηλ. 22410-73373, 23984, 20328, 26364

Αναχώρηση από Μαντράκι ώρα 07.30
Επιστροφή από Τήλο ώρα 18.30

Κερδίστε χρόνο κα εξυπηρέτηση

WESTERN UNION | MONEY TRANSFER

"The fastest way to send money worldwide."



Αποστολή χρημάτων σ' όλο τον κόσμο μέσα σε λίγα λεπτά!!!

50.000 καταστήματα σε 165 χώρες του κόσμου είναι έτοιμα να σας εξυπηρετήσουν σε διευρυμένα ωράρια

Γονείς φοιτητών εξωτερικού εμπιστευθείτε μας

PLANET HOLIDAYS

Δημήτρης Τσοπανάκης

Γαλλίας 6 - Ρόδος - Τηλ. 22410-27327

ΠΡΟΣΚΛΗΣΗ

Η Ν.Ε.Λ.Ε. Δωδεκανήσου, το Θέατρο Ελληνικών χορών "Δόρα Στράτου" και το Ελληνικό τμήμα της ΔΟΛΤ, (υπό την αιγίδα του Διεθνούς Συμβουλίου Χορού (CID) της UNESCO, οργανώνουν τριήμερο εκδηλώσεων με θέμα:

«Ο χορός στα Δωδεκάνησα, Σύγχρονες προοπτικές»

Η παρουσία σας θα μας τιμήσει ιδιαίτερα

Πρόγραμμα Τριημέρου

Παρασκευή 7 Μαΐου 2004 (είσοδος ελεύθερη)
Δημοτικό Θέατρο Ρόδου

18.00: Προσέλευση συμμετεχόντων, εγγραφή, παραλαβή φακέλου, ενημέρωση

19.30: Παρουσίαση των στόχων του σεμιναρίου, ενημέρωση για τους φορείς χορού στα Δωδεκάνησα

20.00: Παράσταση: Παραδοσιακοί χοροί: α) Νισύρου, β) Καλύμνου, γ) Καρπάθου, δ) Λειψών, ε) Χάλκης, στ) Ρόδου (Εμπωνα-Ασκληπειού).

Σάββατο 8 Μαΐου 2004
Δημοτικό Θέατρο Ρόδου πρωί (μόνο για συνέδρους)

10.00-13.00: Εισηγήσεις: α) Αλκης Ράφτης, «Ο Παραδοσιακός χορός ως σκηνική παρουσίαση»

β) Μαριγούλα Κρητσιώτη, «Προς μία έρευνα του παραδοσιακού χορού»

γ) Αννα Λάζου, «Το διονυσιακό στοιχείο στον αρχαίο ελληνικό, στον παραδοσιακό και στον έντεχνο χορό.

δ) Κατερίνα Παυλάκη, «Οι σχέσεις ανάμεσα στα διάφορα είδη χορών-Κέντρο βάρους και αναπνοή κατά τη χορευτική κίνηση

Απόγευμα (είσοδος ελεύθερη) Δημοτικό Θέατρο Ρόδου

20.00: Παρουσίαση των βιβλίων: «Ο χορός στον πολιτισμό της Καρπάθου», «Ο χορός στη Ρόδο» και του CD «Σκοποί της Ρόδου»

20.30: Παράσταση: α) Χοροί της Ρόδου από το Λύκειο Ελληνίδων

β) Χοροί Κάσου και Τήλου

Κυριακή 9 Μαΐου 2004 (μόνο για συνέδρους)
Πρωί Δημοτικό Θέατρο Ρόδου

10.00-13.00: Εισήγηση: Φωτεινή Βενετσάνου, «Διδασκαλία χορού σε προσχολικές ηλικίες», Συζήτηση με θέμα: «Ο χορός στις σύγχρονες συνθήκες».

• Στο χώρο του σεμιναρίου θα λειτουργεί έκθεση βιβλίων για το χορό και κούκλας με παραδοσιακές φορεσιές.

ΣΩΜΑΤΙΚΟΙ ΠΟΝΟΙ ;
Υπάρχει Ελπίδα !
Δοκιμάστε BOWTECH

Η τεχνική BOWEN είναι μια ολιστική, ήπια, θεραπευτική μέθοδος με δυναμικά αποτελέσματατα. Λειτουργεί σαν φυσικό αναλγητικό και φέρνει το σώμα σε ισορροπία. Κλείστε σήμερα ραντεβού για μια εξατομικευμένη θεραπεία.

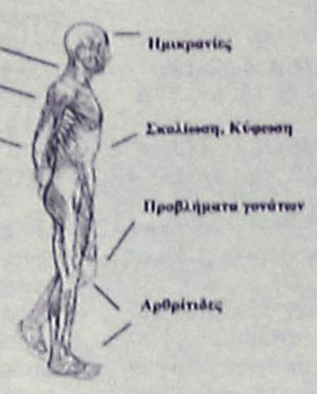

Η τεχνική BOWEN Εφαρμόζεται κατ' αποκλειστικότητα στο κέντρο μας

Τερζόπουλος Τάσος
Φυσικοθεραπευτής
Αναγνωρισμένος θεραπευτής BOWEN
Παπαλουκά 19 Α
Τηλ : 22410-20982
Κιν : 6932-560083

Κατά την χθεσινή συνεδρίαση του Χρηματιστηρίου

Νέες ρευστοποιήσεις κερδών

Υποχώρηση του Γενικού Δείκτη σε ποσοστό 0,83%

Συνεχίσθηκαν οι ρευστοποιήσεις κερδών και χθες στη Σοφοκλέους, καθώς επιδεινώθηκε το κλίμα και στα ευρωπαϊκά χρηματιστήρια, με αποτέλεσμα ο βασικός χρηματιστηριακός δείκτης να υποχωρήσει κάτω από το ψυχολογικό φράγμα των 2.500 μονάδων.

Το κλίμα παρουσιάσθηκε επιφυλακτικό και υποτονικό, ενώ με πτώση έκλεισαν όλοι οι επιμέρους δείκτες, με εξαίρεση το δείκτη της Ακίνητης Περιουσίας, ο οποίος ενισχύθηκε σε ποσοστό 0,30%, ενώ αντιθέτως τις μεγαλύτερες απώλειες 1,98% σημείωσε ο δείκτης των Ασφαλειών.

Από τις τραπεζικές μετοχές με άνοδο 0,23% έκλεισε η μετοχή της Alpha Bank, με οριακή άνοδο 0,09% έκλεισε η Εμπορική, ενώ με απώλειες 1,29% και 1,37% αντιστοίχως έκλεισαν οι μετοχές της Eurobank και της Εθνικής. Σε αύξηση της τιμής-στόχου για την Alpha Bank στα 29,3 από τα 28,50 ευρώ προχώρησε η HSBC, καθώς τα αποτελέσματα α΄ τριμήνου 2004 της Alpha Bank χαρακτηρίζονται "ισχυρά".

Με σημαντικές απώλειες 1,81% έκλεισε η μετοχή της ΔΕΗ, ενώ σε διακράτηση με "δίκαιη" τιμή τα 22,10 ευρώ διατηρεί τη σύστασή της για τη ΔΕΗ η Deutsche bank.

Ο Γενικός Δείκτης έκλεισε στις 2.492,90 μονάδες, έναντι 2.513,87 μονάδων της προηγουμένης μέρας, σημειώνοντας πτώση 20,97 μονάδων η σε ποσοστό 0,83%.

Ο δείκτης FTSE/ASE 20 έκλεισε στις 1.326,42 μονάδες, με υποχώρηση σε ποσοστό 0,83%, ενώ ο δείκτης FTSE/ASE 40 έκλεισε στις 2.207,09 μονάδες με υποχώρηση σε ποσοστό 0,76%. Ο δείκτης FTSE/ASE SMALLCAP 80 έκλεισε στις 532,32 μονάδες, με πτώση 0,97%, ενώ ο δείκτης FTSE 140 έκλεισε στις 2.888,63 μονάδες, μειωμένος σε ποσοστό 0,84%.

Από τις 351 μετοχές που διαπραγματεύθηκαν, 88 κινήθηκαν ανοδικά, 193 πτωτικά, ενώ η τιμή 70 μετοχών παρέμεινε αμετάβλητη. Τη μεγαλύτερη ποσοστιαία άνοδο σημείωσαν οι μετοχές των εταιριών: Centric Multimedia +11,95%, Ιντεάλ (κ) +9,68%, Ευρωπαϊκή Τεχνική +9,52%, Δάριγκ +8,82%, Fitco +8,81%, Βιοσώλ(πο) +7,14%, Vivere +5,56%, Χατζηκρανιώτη +4,24%, Δίας Ιχθυοκαλλιέργειες +4,14%, Ξυλεμπορία (κ) +3,23%.

Οι επιμέρους δείκτες έκλεισαν ως εξής:		
Τραπεζικός:	4.869,52	–0,73%
Τηλεπικοινωνιών:	970,88	–1,21%
Ασφαλειών:	632,13	–1,98%
Επενδύσεων:	884,84	–0,58%
Κατασκευαστικών:	700,61	–1,65%
Κλωστοϋφαντουργίας:	250,86	–0,92%
Βιομηχανιών:	1.262,59	–0,55%
Συμμετοχών:	1.247,90	–1,07%
Εκδόσεις Εκτυπώσεις:	381,85	–0,95%
Βασικών Μετάλλων:	383,97	–0,03%
Μη μεταλλικών Ορυκτών:	830,56	–0,37%
Λιανικού Εμπορίου:	1.108,49	–1,29%
Πληροφορικής:	373,21	–0,01%
Ειδών Λύσεων Πληροφορικής:	248,67	–1,12%
Χονδρικό εμπόριο:	516,97	–0,36%
Τρόφιμα- ποτά:	436,62	–0,25%
Παράλληλης Αγοράς:	146,69	–0,32%
Διυλιστήρια:	1.121,96	–1,67%
Ακίνητης Περιουσίας:	793,44	+0,30%

Αντιθέτως τις μεγαλύτερες απώλειες σημείωσαν οι μετοχές των εταιριών: ΒΙΣ (πο) –10,44%, ΑΝΕΚ (πο΄96) –7,28%, Ευρωπαϊκή Πίστη (κο) –6,55%, Ευκλείδης –5,88%, Ασπίς Πρόνοια (κο) –5,41%, Εμπορικός Δεσμός (πο) –5,00%, Κέκροψ –4,86%, Εκδόσεις Λιβάνη –4,85%, Μαξίμ Περτσινίδης –4,76% και Επιχειρήσεις Αττικής 4,68%.

Η αξία των συναλλαγών ανήλθε στα 116,618 εκατ. ευρώ, εκ των οποίων τα 4,60 εκατ. ευρώ αφορούσαν προσυμφωνημένες συναλλαγές.

Συγκεκριμένα πραγματοποιήθηκαν δύο πακέτα των 50.000 τεμαχίων έκαστο της ΟΠΑΠ στα 16 ευρώ, ένα πακέτο 400 τεμαχίων της Alpha Bank στα 26,60 ευρώ, ένα πακέτο 87.687 τεμαχίων της ΔΕΗ στα 20,75 ευρώ, ένα πακέτο 9.331 τεμαχίων του ΟΤΕ στα 12,16 ευρώ και ένα πακέτο 47.300 τεμαχίων της Coca Cola 3Ε στα 22,38 ευρώ.

Το μεγαλύτερο όγκο συναλλαγών κατέγραψαν οι μετοχές: ΟΤΕ με 1.269.541 τεμάχια, Γρηγόρης με 1.212.790, Εθνική με 636.512 και ΟΠΑΠ με 481.105 τεμάχια. Την μεγαλύτερη αξία συναλλαγών σημείωσαν οι μετοχές των εταιριών: Εθνική με 15,754 εκατ. ευρώ, ΟΤΕ με 15,194, Alpha Bank με 8,611 και ΔΕΗ με 8,397 εκατ. ευρώ.

Η συνολική κεφαλαιοποίηση της αγοράς διαμορφώνεται στα 89,5 δισ. ευρώ.

ΦΥΣΙΚΟΘΕΡΑΠΕΙΑ - ΧΕΙΡΟΠΡΑΚΤΙΚΗ
ΙΩΑΝΝΗΣ ΞΕΝΑΚΗΣ



Χειροπρακτική Σπονδυλικής Στήλης
Πρόληψη και αντιμετώπιση Πόνων
Αυχενικής, Θωρακικής
Οσφυικής Μοίρας Σ.Σ.
Αποκατάσταση Ορθοπεδικών παθήσεων
Αποθεραπεία αθλητικών κακώσεων
Προσωπική εκγύμναση

Θεμ. Σοφούλη 117 - 1ος Όροφος
τηλ.: 22410 43848 - Κιν.:6945 173282
ΩΡΕΣ ΛΕΙΤΟΥΡΓΙΑΣ ΚΑΤΟΠΙΝ ΡΑΝΤΕΒΟΥ
ΔΕΥΤΕΡΑ - ΤΕΤΑΡΤΗ: 10.00-13.00 & 17.00-20.30
ΤΡΙΤΗ - ΠΕΜΠΤΗ - ΠΑΡΑΣΚΕΥΗ:10.00 - 17.00

ΑΚΟΥΣΤΙΚΑ ΒΑΡΗΚΟΪΑΣ
Από 380 €

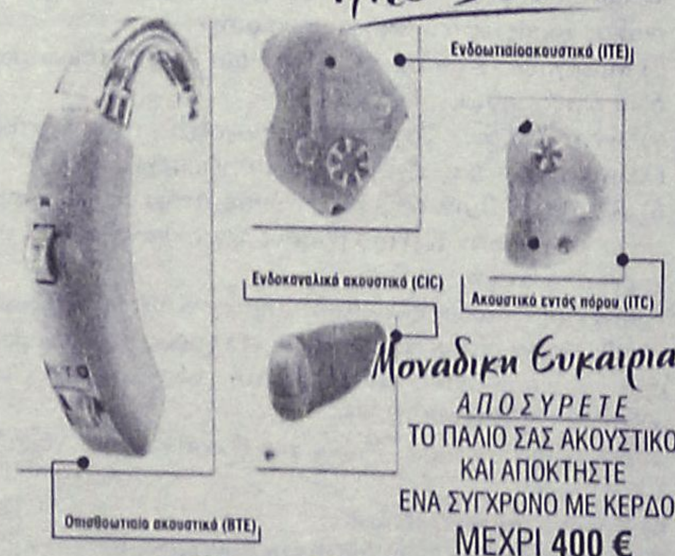

Μοναδική Ευκαιρία:
ΑΠΟΣΥΡΕΤΕ
ΤΟ ΠΑΛΙΟ ΣΑΣ ΑΚΟΥΣΤΙΚΟ
ΚΑΙ ΑΠΟΚΤΗΣΤΕ
ΕΝΑ ΣΥΓΧΡΟΝΟ ΜΕ ΚΕΡΔΟΣ
ΜΕΧΡΙ 400 €

ΚΕΝΤΡΟ ΙΑΤΡΙΚΩΝ ΒΟΗΘΗΜΑΤΩΝ
Εθνικής Αντιστάσεως 11 (πρώην Αννης Μαρίας)
Τηλ: 2241020359 Κιν: 6936.70.60.21
Συμβάσεις με όλα τα ταμεία. - Ειδικές Τιμές για Ο.Γ.Α
Σε 6 άτοκες δόσεις χωρίς Πιστωτική Κάρτα

ΟΡΘΟΠΕΔΙΚΑ - ΙΑΤΡΙΚΑ
ΧΑΡΙΤΟΣ



Ορθοπεδικά είδη & κατασκευές
Εξοπλισμός Ιατρείου & αναλώσιμα
Είδη νοσηλείας κατ' οίκον & μηχανήματα οξυγονοθεραπείας
Ακουστικά Βαρηκοΐας

ΕΛΕΥΘ. ΒΕΝΙΖΕΛΟΥ 6 (Δίπλα στη Ροδιακή Έπαυλη) - ΡΟΔΟΣ
Τηλ.: 22410 24112 Fax: 22410 75969 e-mail: orken@rho.forthnet.gr

ΙΝΕΜΑ
ΙΑΤΡΙΚΟΣ & ΝΟΣΟΚΟΜΕΙΑΚΟΣ ΕΞΟΠΛΙΣΜΟΣ
15 ΧΡΟΝΙΑ ΕΜΠΕΙΡΙΑΣ από το 1988
ΕΙΜΑΣΤΕ ΟΙ ΜΕΓΑΛΥΤΕΡΟΙ ΠΡΟΜΗΘΕΥΤΕΣ ΙΑΤΡΙΚΟΥ - ΟΡΘΟΠΕΔΙΚΟΥ ΚΑΙ ΝΟΣΟΚΟΜΕΙΑΚΟΥ ΥΛΙΚΟΥ ΣΤΗ ΔΩΔΕΚΑΝΗΣΟ ΕΜΠΙΣΤΕΥΘΕΙΤΕ ΜΑΣ!!!
ΠΙΣΤΟΠΟΙΗΣΗ ΠΟΙΟΤΗΤΑΣ ISO90002 EN4600 E3/833
ΛΕΜΕΣΣΟΥ 2 ΡΟΔΟΣ - ΤΗΛ. 2241032238- FAX 2241028484

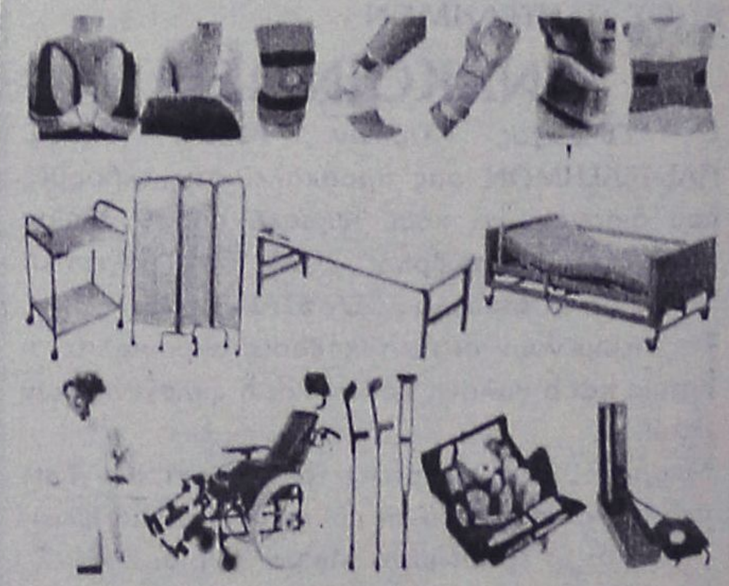

ΑΝΑΠΗΡΙΚΑ ΚΑΡΟΤΣΙΑ - ΒΑΔΙΣΤΙΚΑ ΒΟΗΘΗΜΑΤΑ - ΟΡΘΟΠΕΔΙΚΑ ΕΙΔΗ-ΜΠΛΟΥΖΕΣ ΙΑΤΡΙΚΕΣ ΚΑΛΤΣΕΣ ΦΛΕΒΙΤΙΔΑΣ-ΠΕΛΜΑΤΑ-ΟΡΘΟΠΕΔΙΚΑ ΜΑΞΙΛΑΡΙΑ-ΚΡΕΒΑΤΙΑ ΝΟΣΟΚΟΜΕΙΑΚΑ - ΙΑΤΡΙΚΟΣ ΕΞΟΠΛΙΣΜΟΣ ΚΑΙ ΑΝΑΛΩΣΙΜΑ - ΟΡΓΑΝΑ ΧΗΜΕΙΟΥ ΚΑΙ ΚΑΘΕ ΑΛΛΟ ΕΙΔΟΣ ΓΙΑ ΚΑΤ' ΟΙΚΟ ΝΟΣΗΛΕΙΑ.

Πάντα με υγείαν....

Το γονίδιο του Μαθουσάλα... εντός μας

Β' ΜΕΡΟΣ

Το γονίδιο αυτό προστατεύει τις αρτηρίες καθώς αποτρέπει την εναπόθεση των αλάτων της χοληστερίνης, τα οποία και ευθύνονται για τη δημιουργία της αθηρωματικής πλάκας στο εσωτερικό τους. Σημειώνεται ότι παραλλαγές του γονιδίου αυτού φέρει μικρή ομάδα του πληθυσμού, η οποία παρουσιάζει μεγάλη μακροβιότητα.

Εν συνεχεία, η ερευνητική ομάδα του Πανεπιστημίου του Λονδίνου παρήγαγε την πρωτεΐνη του γονιδίου αυτού στο εργαστήριο, η οποία εν συνεχεία χορηγήθηκε σε πειραματόζωα. Τα πρώτα αποτελέσματα της μελέτης είναι ιδιαίτερα ενθαρρυντικά, καθώς διαπιστώθηκε μετά τη χορήγηση της πρωτεΐνης υποστροφή της αθηρωματικής πλάκας. Οι έρευνες συνεχίζονται και αναμένεται να έχουμε σημαντικά νέα στον τομέα αυτόν τα επόμενα χρόνια.

Το συνέδριο είχε ως θέμα την ενδοαγγειακή θεραπεία στεφανιαίων καρωτίδων, περιφερικών και νεφρικών αγγείων και πραγματοποιήθηκε στην Αίγινα με τη συμμετοχή Ελλήνων και ξένων επιστημόνων.

(πηγή: εφημερίδα "Καθημερινή")

... Ενα είδος τομογραφίας μπορεί να αποκαλύψει αν μια θεραπεία για όγκο του εγκεφάλου είναι αποτελεσματική, εβδομάδες νωρίτερα απ' ό,τι ήταν έως σήμερα εφικτό, αναφέρει η "Βρετανική Επιθεώρηση Καρκίνου". Η εξέταση λέγεται πυρηνική μαγνητική τομογραφία, χρησιμοποιείται εδώ και 40 χρόνια στα εργαστήρια για να αναγνωρίζει διάφορα χημικά μόρια και για πρώτη φορά διαπιστώθηκε πως μπορεί να ανιχνεύει αδιόρατες χημικές αλλαγές στα καρκινικά κύτταρα του εγκεφάλου έπειτα από χημειοθεραπεία.

ΙΑΤΡΙΚΗ ΑΝΑΚΟΙΝΩΣΗ

ΗΛΙΑΣ Κ. ΑΜΠΛΙΑΝΙΤΗΣ
ΕΙΔΙΚΟΣ ΠΝΕΥΜΟΝΟΛΟΓΟΣ

ΔΕΧΕΤΑΙ
καθημερινά Δευτέρα - Παρασκευή
από 09.00-12.30, 17.00-20.00

ΙΑΤΡΕΙΟ: ΜΕΓ. ΚΩΝΣΤΑΝΤΙΝΟΥ 36 ΡΟΔΟΣ 85100
ΤΗΛ. 2241077190 ΚΙΝ. 6936954011

ΙΑΤΡΙΚΗ ΑΝΑΚΟΙΝΩΣΗ

Η ΟΔΟΝΤΙΑΤΡΟΣ
ΜΑΡΙΑ Ι. ΚΟΝΤΟΡΙΝΗ
Δέχεται κατόπιν ραντεβού
καθημερινά 09.30-13.00 και 17.00-21.00
Σάββατο: 10.00-13.00
Κ. Τσαλδάρη 1 και Εθνικής Αντιστάσεως γωνία
Τηλ. 2241077756 κιν. 6974326447

ΕΡΓΟΘΕΡΑΠΕΙΑ

Αναλαμβάνονται θεραπείες κατ' οίκον σε παιδιά με:
• Μυοσκελετικές διαταραχές
• Νευρομυικές διαταραχές
Εγκεφαλική παράλυση, υδροκεφαλία, μυικές δυστροφίες
• Αναπτυξιακές ψυχοκινητικές διαταραχές
Νοητική υστέρηση, αυτισμός, διαταραχές αισθητηριακής ολοκλήρωσης, γενετικές και χρωμοσωμικές διαταραχές.

Εργοθεραπεύτρια Ελενα Ζαγοριανού
Τηλ.: 22410-63117, 6936832200

ΕΡΓΟΘΕΡΑΠΕΙΑ
ΕΥΘΥΜΙΟΥ ΚΑΤΕΡΙΝΑ
Πτυχιούχος Εργοθεραπεύτρια

ΠΕΡΙΣΤΑΤΙΚΑ ΚΑΤ' ΟΙΚΟΝ

✔ Μαθησιακές δυσκολίες
✔ Αναπτυξιακές διαταραχές
✔ Νοητική καθυστέρηση
✔ Εγκεφαλική παράλυση

Πληροφορίες τηλ. 6974839539

ΙΑΤΡΙΚΗ ΑΝΑΚΟΙΝΩΣΗ

Η **ΠΕΡΙΟΔΟΝΤΟΛΟΓΟΣ**
κ. ΛΟΥΚΙΑ ΧΑΤΖΗΝΙΚΟΛΑΟΥ
θα απουσιάσει από το ιατρείο στις **06, 07, 08 και 09 Μαΐου 2004**, λόγω συμμετοχής στο Ετήσιο Συμπόσιο της Ελληνικής Περιοδοντολογικής Εταιρείας που διεξάγεται στην Αθήνα.

ΚΕΝΤΡΟ ΥΠΟΣΤΗΡΙΞΗΣ ΨΥΧΟΛΟΓΙΚΩΝ ΠΡΟΒΛΗΜΑΤΩΝ

ΣΙΑΓΚΑ ΚΩΝΣΤΑΝΤΙΝΑ
ΨΥΧΟΛΟΓΟΣ
Απόφοιτος Αριστοτελείου Πανεπιστημίου Θεσσαλονίκης
τηλ. 6936261736

ΚΥΠΡΙΩΤΗ ΑΛΕΞΙΑ
ΨΥΧΟΛΟΓΟΣ
ΨΥΧΟΛΟΓΟΣ ΥΓΕΙΑΣ
Απόφοιτος Πανεπιστημίου Κρήτης, MSC Surrey University of England
τηλ. 6944717520

Δέχονται κατόπιν ραντεβού
Στεφ. Καζούλη 18-1ος όροφος
τηλ. 2241022102

Κέντρο Συμβουλευτικής & Αξιολόγησης Προσωπικότητας Παιδιών & Ενηλίκων

ΠΑΠΑΓΕΩΡΓΙΟΥ ΘΑΝΟΣ
Ψυχολόγος - Ψυχοθεραπευτής
ΠΑΝΕΠΙΣΤΗΜΙΟΥ ΑΘΗΝΩΝ

- Διερεύνηση Προσωπικότητας (Προφίλ- Δεξιότητες-Αδυναμίες)
- Δείκτης Νοημοσύνης Παιδιών και Ενηλίκων
- Μαθησιακές Δυσκολίες και Δυσλεξία
- Θεραπευτική Αντιμετώπιση Φοβιών-Ειδικών Φοβιών, Κατάθλιψης, Διαταραχής πανικού, Ψυχοσωματικών προβλημάτων, Τραυματικών γεγονότων ζωής (πένθος, χωρισμός, σχολική αποτυχία), Συναισθηματικών διαταραχών, Διαταραχών Διατροφής (βουλιμία-ανορεξία).
- Αντιμετώπιση προβλημάτων συμπεριφοράς παιδιών σε σχολείο-σπίτι
- Ανάπτυξη Κοινωνικών Δεξιοτήτων
- Βελτίωση Σχέσεων-Πρόγραμμα Ελέγχου Συγκρούσεων
- Βελτίωση Αυτοεκτίμησης-Αυτοεικόνας
- Συμβουλευτική Οικογένιας & Ζεύγους

PROART

Κ. Παλαιολόγου 105 - Ρόδος
Τηλ:22410 78668- Κιν: 6947371250 - Μόνο με Ραντεβού

ΚΕΝΤΡΟ ΕΙΔΙΚΩΝ ΘΕΡΑΠΕΙΩΝ ΤΟΥ ΠΑΙΔΙΟΥ ΔΩΔΕΚΑΝΗΣΟΥ

ΚΩΝ/ΝΟΣ ΜΠΑΔΑΝΗΣ - ΣΟΥΖΗ ΓΕΩΡΓΙΛΟΠΟΥΛΟΥ

ΕΡΓΟΘΕΡΑΠΕΥΤΗΣ ΠΤΥΧΙΟΥΧΟΣ ΜΕΘΟΔΟΥ BOBATH N.D.T
ΜΕΘΟΔΟΣ PORTAGE
ΑΙΣΘΗΤΗΡΙΑΚΗΣ ΟΛΟΚΛΗΡΩΣΗΣ (S.I.)
ΜΕΤΕΚΠΑΙΔΕΥΣΗ ΣΤΙΣ ΝΕΥΡΟΛΟΓΙΚΕΣ ΚΑΙ ΚΙΝΗΤΙΚΕΣ ΔΙΑΤΑΡΑΧΕΣ

ΛΟΓΟΠΑΘΟΛΟΓΟΣ ΜΕΤΑΠΤΥΧΙΑΚΟ ΑΚΟΥΟΛΟΓΙΑΣ

Αποστόλου Παύλου 84, Ρόδος 85100,
τηλ. / fax (22410)60999/60579

ΜΑΡΙΑ ΣΑΝΤΟΡΙΝΙΟΥ
ΚΛΙΝΙΚΗ ΨΥΧΟΛΟΓΟΣ-ΨΥΧΟΛΟΓΟΣ ΤΩΝ ΚΟΙΝΩΝΙΚΩΝ ΟΜΑΔΩΝ

Πτυχιούχος Κρατικού Πανεπιστημίου της Ρώμης «La Sapienza».

— Κλινική διάγνωση ψυχοπαθολογίας παιδιού, εφήβου και ενηλίκου.
— Ατομική και οικογενειακή ψυχολογική υποστήριξη και θεραπεία κατάθλιψης, φοβίας, κρίσης πανικού, μετατραυματικού στρες (διαζύγιο, πένθος, χωρισμός, αποτυχία, ασθένεια), βουλιμίας, ανορεξίας, διαταραχών προσωπικότητας, έλλειψη αυτοεκτίμησης, εθισμού, κακοποίησης.
— Ψυχολογική φροντίδα και προετοιμασία ανύπαντρης εγκύου και ζευγαριών, στην απόκτηση πρώτου παιδιού.

Επίσκεψη μόνο με ραντεβού.

Τηλέφωνα: 22410 28851 και 6946252407
Λάρνακας 6 (Εθν. Αντιστάσεως)

Εργαστήριο Κλινικής Ψυχολογίας

ΧΡΙΣΤΙΝΑ ΣΑΒΒΑΚΗ-ΓΚΡΑΝΖΑΝ
Κλινική Ψυχολόγος-Ψυχοπαθολόγος (DESS)
- Πτυχιούχος του Πανεπιστημίου Nancy Γαλλίας
- Μεταπτυχιακή ειδίκευση (DESS) στην Κλινική Ψυχολογία Ενηλίκου, Εφήβου και Παιδιού στο Πανεπιστήμιο Reims Γαλλίας

Για τον ενήλικο
- Ψυχοδιαγνωστική
- Ψυχολογική υποστήριξη
- Ατομική και οικογενειακή συνέντευξη
- Ψυχοθεραπεία αναλυτικής εμπνεύσεως

Για το παιδί
- Αξιολόγηση προσωπικότητας (τεστ νοημοσύνης, προβολής)
- Διάγνωση μαθησιακών δυσκολιών και συμπεριφορικών διαταραχών
- Συμβουλευτική επαγγελματικού προσανατολισμού
- Ψυχοθεραπεία μέσω παιχνιδιού και εικαστικών

Δέχεται με ραντεβού
Εθνικής Αντίστασης 15
Τηλ.: 77350-Κιν. 6937684251

ΝΤΟΡΑ ΚΩΝΣΤΑΝΤΙΝΟΠΟΥΛΟΥ
ΨΥΧΟΛΟΓΟΣ
Πτυχιούχος του Πανεπιστημίου της Καλιφόρνιας-Λος Αντζελες (UCLA)-Μεταπτυχιακές σπουδές στο Pepperdine University-Malibu California.

✓ Αμεση ψυχολογική υποστήριξη και επαγγελματική φροντίδα από έμπειρη Ψυχολόγο και Οικογενειακή Σύμβουλο.
✓ Η σωστή θεραπευτική σχέση μπορεί να επιφέρει ρεαλιστικές λύσεις για πραγματικά προβλήματα σε θέματα: μοναξιάς, μελαγχολίας, στρες, ανυπομονησίας, φοβίας, εθισμού, οικογενειακών σχέσεων, διαζυγίου, κακομεταχείρισης, συναισθηματικών δυσκολιών, αυτοπεποίθησης, ανασφάλειες, μεταβατικά στάδια ζωής, βουλιμίας, ανορεξίας, απώλειας, πένθους.

Τηλεφωνείστε στα τηλέφωνα:
(22410)35163 και 6944/980550
για ραντεβού και άμεση εξυπηρέτηση.
Διεύθυνση: Καρίας 1 • Περιοχή Ροδίνι - Ρόδος

MULTI • CINEMA ODEON METROPOL
Εβδομαδιαίο Πρόγραμμα \\ Weekly Program
07.05.2004 - 13.05.2004
Ενημερωθείτε στο Internet...www.RodosVitrina.gr/Metropol.htm

Μην τη χάσετε!
Η Αιώνια Λιακάδα ενός καθαρού μυαλού
Eternal Sunshine of the Spotless Mind
Μία από τις καλύτερες ταινίες της χρονιάς με τον μοναδικό ΤΖΙΜ ΚΑΡΕΪ
IN ENGLISH ROMANTIC COMEDY
ΚΑΤΑΛΛΗΛΟ
New
Πρωταγωνιστούν: Τζιμ Κάρεϊ, Κέιτ Γουίνσλετ, Κίρστεν Ντανστ
ΑΙΘΟΥΣΑ 1
ΩΡΕΣ ΕΝΑΡΞΗΣ SHOW TIMES
20:15 • 22:30

GOTHIKA
Κατόπιν μεγάλης προσέλευσης θεατών παρατείνεται για μια ακόμη εβδομάδα η προβολή του συγκλονιστικού θρίλερ. Με πρωταγωνίστρια την βραβευμένη με ΟΣΚΑΡ ΧΑΛΙ ΜΠΕΡΙ
IN ENGLISH THRILLER
ΑΚΑΤΑΛΛΗΛΟ
Ξύπνησε σ'έναν εφιάλτη.
Αλλά δεν θυμάται να κοιμήθηκε...
Πρωταγωνιστούν: Χάλι Μπέρι, Πενέλοπε Κρουζ, Ρόμπερτ Ντάουνι Τζούνιορ.
ΑΙΘΟΥΣΑ 3
ΩΡΕΣ ΕΝΑΡΞΗΣ SHOW TIMES
20:20 • 22:40

ΜΥΣΤΙΚΟ ΠΑΡΑΘΥΡΟ
Ο ΤΖΟΝΙ ΝΤΕΠ πρωταγωνιστεί σε ένα δυνατό θρίλερ που θα σας καθηλώσει!
Κάποια παράθυρα πρέπει... να μένουν κλειστά.
IN ENGLISH THRILLER
ΑΚΑΤΑΛΛΗΛΟ
Σε 1η Πανελλήνια Προβολή
Από τον σεναριογράφο της ταινίας "Δωμάτιο Πανικού".
ΑΙΘΟΥΣΑ 2
ΩΡΕΣ ΕΝΑΡΞΗΣ SHOW TIMES
22:45

Στη Σκιά του Δολοφόνου
ΣΑΜΙΟΥΕΛ ΤΖΑΚΣΟΝ
ΑΣΛΕΙ ΤΖΑΝΤ - ΑΝΤΙ ΓΚΑΡΣΙΑ
πρωταγωνιστούν στο αστυνομικό θρίλερ.
Twisted
IN ENGLISH THRILLER
ΑΚΑΤΑΛΛΗΛΟ
ΑΙΘΟΥΣΑ 2
ΩΡΕΣ ΕΝΑΡΞΗΣ SHOW TIMES
18:00 • 20:00
Κάθε φόνος...έχει ένα σημάδι.

Πήτερ Παν
Peter Pan
Ο θρύλος που νομίζατε ότι γνωρίζετε, γίνεται μια περιπέτεια που δεν είχατε φανταστεί ποτέ.
IN ENGLISH ADVENTURE
ΚΑΤΑΛΛΗΛΟ
Όλη η μαγεία του αγαπημένου βιβλίου πλημμυρίζει την οθόνη του σινεμά σε μια παραμυθένια υπερπαραγωγή.
ΑΙΘΟΥΣΑ 3
ΩΡΑ ΕΝΑΡΞΗΣ SHOW TIME
18:00

Brother Bear
Ο ΑΔΕΛΦΟΣ ΜΟΥ Ο ΑΡΚΟΥΔΟΣ
Η Walt Disney Pictures παρουσιάζει μια νέα, μεγαλειώδη περιπέτεια κινουμένων σχεδίων!
ΣΤΑ ΕΛΛΗΝΙΚΑ
* Μόνο Παρασκευή Σαββάτο και Κυριακή
Με καινούριους χαριτωμένους ήρωες και χαρούμενα τραγούδια του βραβευμένου με ΟΣΚΑΡ Φιλ Κόλινς.
ΚΑΤΑΛΛΗΛΟ
ΑΙΘΟΥΣΑ 1
ΩΡΑ ΕΝΑΡΞΗΣ SHOW TIME
18:00

ΤΗΝ ΠΑΡΑΣΚΕΥΗ • ON FRIDAY
Αν αλλάξεις κάτι... αλλάζουν όλα!
Η No1 στο Αμερικάνικο Box Office ταινία.
Το Φαινόμενο της Πεταλούδας
The Butterfly Effect
Πρωτα/στούν: Άστον Κάτσερ, Έιμι Σμαρτ
• 3 LUXURY DESIGN SCREENS •
• DOLBY DIGITAL EX • FULLY AIR-CONDITIONED •
Πληροφορίες • Κρατήσεις 22410.28400

Cine Mania

ΕΠΙΜΕΛΕΙΑ: *ΚΥΡΙΑΚΗ ΠΕΤΡΙΔΟΥ*

Λογοκρισία κατά Μάικλ Μουρ!

Θυγατρική εταιρεία των στούντιο της Disney αρνείται να διανείμει το νέο ντοκιμαντέρ του Αμερικανού σκηνοθέτη Μάικλ Μουρ, επειδή σε αυτό ασκείται σκληρή κριτική εναντίον του Τζορτζ Μπους, σύμφωνα με καταγγελία του ίδιου του σκηνοθέτη!

Σύμφωνα με το BBC, διανομέας του νέου ντοκιμαντέρ του Μουρ, "*Fahrenheit 911*", θα ήταν η Miramax, που αποτελεί τμήμα της Disney. Ωστόσο, η Disney έχει «επισήμως αποφασίσει

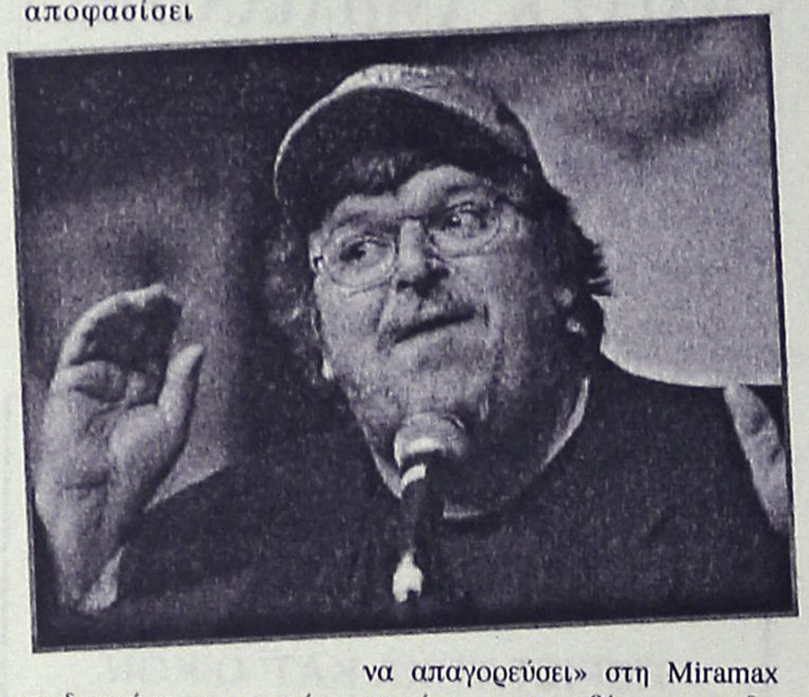

να απαγορεύσει» στη Miramax να διανείμει την ταινία, αναφέρει ο σκηνοθέτης στον δικτυακό του τόπο.

Ο Μάικλ Μουρ, βραβευμένος με Όσκαρ το 2003 για το ντοκιμαντέρ του "Ακήρυχτος Πόλεμος", αναρωτιέται εάν η Disney μπορεί να λαμβάνει τέτοιες αποφάσεις σε μια ελεύθερη και ανοιχτή κοινωνία».

Το "*Fahrenheit 911*" συνδέει τον Τζορτζ Μπους με ισχυρές οικογένειες της Σαουδικής Αραβίας, ανάμεσά τους και αυτή του Οσάμα μπιν Λάντεν, και του ασκεί σφοδρή κριτική για τις ενέργειές του πριν και μετά την 11η Σεπτεμβρίου.

«Εδώ και ένα χρόνο, αυτός ο αγώνας έχει γίνει μάθημα για το πόσο δύσκολο είναι να δημιουργήσεις σε αυτή τη χώρα ένα έργο τέχνης που ενδεχομένως θα ενοχλήσει την εξουσία» συνεχίζει ο Μουρ στην επίσημη δικτυακή σελίδα του.

Επρόσωπος της Disney δήλωσε: «Προειδοποιήσαμε από το Μάιο του 2003 τόσο τον ατζέντη του Μουρ όσο και τη Miramax ότι η ταινία δεν θα έβρισκε διανομέα. Η αποφάσή μας είναι αμετάκλητη.»

Η ταινία του Μάικλ Μουρ θα κάνει πρεμιέρα στο Φεστιβάλ των Καννών, όπου αναμένεται με μεγάλο ενδιαφέρον έπειτα από το θόρυβο που έχει ξεσπάσει. Ακόμη, όμως, δεν έχει οριστεί ημερομηνία για την πρεμιέρα της στις ΗΠΑ.

(Πηγή: www.in.gr)

MAT® fashion
in XXL SIZES
CENTURY
Δαμασκηνού 95 • Τηλ. 22410 22353

www.cinemapallas.gr
ΠΑΛΛΑΣ 5 CINEMAS CENTER
Πρόγραμμα Εβδομάδας // weekly programme
07/05/2004 - 13/05/2004

VAN HELSING
in english / fiction action / ταινία δράσης & φαντασίας
ΣΕ 1η ΠΑΓΚΟΣΜΙΑ ΠΡΟΒΟΛΗ
Η πολυαναμενόμενη υπερπαραγωγή των 140 εκατ. δολλαρίων με τον Hugh Jackman (X MEN) και την Kate Beckinsale (underworld)
Αίθουσα 5, 2 // ώρες έναρξης // 17:10 • 19:50 • 21:15 • 22:40

KILL BILL VOL. 2
in english / action movie / ταινία δράσης
ΣΕ 1η ΠΑΝΕΛΛΗΝΙΑ ΠΡΟΒΟΛΗ
Η "Black Mamba" Ούμα Θέρμαν επιστρέφει διψασμένη για εκδίκηση!!! Απολαύστε το Sequel της γνωστής ταινίας του Ταραντίνο τώρα!
THE BRIDE IS BACK FOR THE FINAL CUT
Αίθουσα 4 // ώρες έναρξης // 17:20 • 20:00 • 22:40

THE CARD PLAYER
Ο ΧΑΡΤΟΠΑΙΚΤΗΣ
in english / thriller / ταινία τρόμου
Ένα καταιγιστικό θρίλερ που θα σας καθηλώσει από τον αδιαφιλονίκητο Μετρ του τρόμου Ντάριο Αρτζέντο. Μην το χάσετε!
Αίθουσα 1 // ώρες έναρξης // *16:00 • 18:05 • 20:10 • 22:30
*Ειδική επιπλέον παράσταση, μόνο Σαββάτο & Κυριακή

BEYOND BORDERS
ΠΕΡΑ ΑΠΟ ΤΑ ΣΥΝΟΡΑ
in english / drama / κοινωνική περιπέτεια
ΣΕ 1η ΠΑΝΕΛΛΗΝΙΑ ΠΡΟΒΟΛΗ
Η αγάπη τους...αλλάζει τον κόσμο!
Στην Αφρική, στην Ινδοκίνα, στη Τσετσενία και όπου αλλού είναι απαραίτητοι... μια ταινία που θα σας αγγίξει!!!
Αίθουσα 3 // ώρα έναρξης // 20:10

MINDHUNTERS
ΤΟ ΚΥΝΗΓΙ ΤΟΥ ΔΟΛΟΦΟΝΟΥ
in english / action - adventure / ταινία δράσης
ΣΕ 1η ΠΑΝΕΛΛΗΝΙΑ ΠΡΟΒΟΛΗ
Από τον σκηνοθέτη των Die Hard 2 και Deep Blue Sea η περιπέτεια με στοιχεία suspence - thriller που θα σας καθηλώσει!
Αίθουσα 3 // ώρα έναρξης // 22:35

DEEP BLUE
ΒΑΘΥ ΜΠΛΕ
in english / documentary / ντοκιμαντέρ
Μία υπερπαραγωγή κινηματογραφημένη από την μονάδα φυσικής ιστορίας του BBC σε συνεργασία με το κανάλι Discovery. Μοναδικές εικόνες, που συνοδεύονται επιτυχημένα με την καλογραμμένη μουσική του υποψήφιου για ΟΣΚΑΡ George Fenton.
LA PLANÈTE BLEUE
Αίθουσα 2 // ώρα έναρξης // 19:15

SCOOBY-DOO2
ΤΑ ΤΕΡΑΤΑ ΑΠΕΛΕΥΘΕΡΩΘΗΚΑΝ!
ΜΕΤΑΓΛΩΤΤΙΣΜΕΝΗ ΣΤΑ ΕΛΛΗΝΙΚΑ
ΣΕ 1η ΠΑΝΕΛΛΗΝΙΑ ΠΡΟΒΟΛΗ
Φυλαχτείτε είναι εδώ! Οι καταπληκτικοί ήρωές σας θα τα αντιμετωπίσουν!
Αίθουσα 2 // ώρα έναρξης // 17:15

THE CAT IN THE HAT
ΓΑΤΟΣ ΚΑΠΕΛΑΤΟΣ & ΣΤΥΛΑΤΟΣ
ΜΕΤΑΓΛΩΤΤΙΣΜΕΝΗ ΣΤΑ ΕΛΛΗΝΙΚΑ
Μια πρωτότυπη και διασκεδαστική κωμική περιπέτεια για τους μικρούς μας φίλους!!!
MIKE MYERS
Αίθουσα 3 // ώρες έναρξης // *16:15 • 18:15
*Ειδική επιπλέον παράσταση, μόνο Σαββάτο & Κυριακή

ΠΡΟΣΕΧΩΣ - COMING SOON
ΤΡΟΙΑ
STEPFORD WIVES
DAWN OF THE DEAD

ΧΟΡΗΓΟΙ: BACKSTAGE / NEOTEX
Κρατήσεις / Reservations
22410 24475 / 70640

Άρτος (;) Θεάματα (;)...

... Και τηλεόραση (όπως λέμε τηλοψία...)

STAR

06.15 **Μέσα και έξω.** Ψυχαγωγική εκπομπή με την Κατερίνα Μαραγκού.
06.45 **Κάθε μέρα, καλημέρα.** Ενημερωτική εκπομπή με τον Τέρενς Κουίκ
10.00 **Λόγια Starata.** Ενημερωτικό μαγκαζίνο ποικίλης ύλης με τον Γιώργο Βαρεμένο.
12.00 **Εχω θέμα.** Ενημερωτική εκπομπή με την Νανά Παλαιτσάκη.
13.00 **Ειδήσεις**
14.00 **Super Star.** Ψυχαγωγική εκπομπή με τη Χριστίνα Λαμπίρη
16.20 **Ειδήσεις στη νοηματική**
16.30 **Λάουρα.** Κοινωνική σειρά περουβιανής παραγωγής.
17.30 **Σ' αγαπώ Ροζίτα.** Αισθηματική σειρά περουβιανής παραγωγής
18.30 **Μονομάχος.** Τηλεπαιχνίδι με τον Χρήστο Φερεντίνο.
19.30 **Ειδήσεις**
21.00 **Τα φιλαράκια.** Κωμική σειρά.
21.30 **Ξένη ταινία.** «Ο Ταρζάν και η χαμένη πόλη» Περιπέτεια.
23.30 **Ξένη ταινία.** «Εφιαλτικά όνειρα». Θρίλερ
01.45 **Ειδήσεις**
02.00 **Ξένη ταινία.** «Η νύχτα του Τοξότη». Θρίλερ.
04.00 **Ξένη ταινία.** «Ομάδα κρούσης».
05.30 **Αστέρια στο πεντάγραμμο**

ALTER

06.00 **Alter kids.** Κινούμενα σχέδια
09.45 **Ο κόσμος του παιδιού**
10.00 **Ειδήσεις**
11.00 **Παρατράγουδα με την Αννίτα Πάνια** (Ε)
13.00 **Ειδήσεις**
14.00 **Αποκλειστικά.** Ενημερωτική εκπομπή με την Τατιάνα Στεφανίδου
16.30 **Ειδήσεις**
16.45 **Ελληνική ταινία.** «Η Χιονάτη και τα 7 γεροντοπαλίκαρα». Κωμωδία.
18.45 **Το πρώτο θέμα.** Ενημερωτική εκπομπή
19.00 **Ειδήσεις**
20.00 **Η φωνή του πολίτη.** Ενημερωτική εκπομπή
20.55 **Auto Alter**
21.00 **Ελληνική ταινία.** «Ολοι οι άντρες είναι ίδιοι». Κωμωδία. Παίζουν: Αννα Φόνσου, Γιάννης Βογιατζής, Γιάννης Γκιωνάκης.
23.00 **Φως στο τούνελ.** Δημοσιογραφική εκπομπή
01.30 **Sex & the city.** Κοινωνική σειρά.
02.00 **Ξένη ταινία.** «Ενας άγγελος στη γη». Ρομαντική κομεντί.
04.00 **Aphrodisia**
04.10 **Ξένη ταινία.** «Ερωτικό δίλημμα».

STAN'S GO KARTS FALIRAKI

σημαίνει, κέφι, ταχύτητα, κόντρες, έπαθλα
γλίστρες, δροσιά και τετ-α-κε

GREAT FUN FOR ALL

& παιδικά karts

Ωρες λειτουργίας 14.00-21.00
Φαληράκι (Εναντι Λούνα Παρκ FANTASIA)
Τηλ. 2241086151, 6944779640

Κερδίστε χρόνο κα εξυπρέτηση

WESTERN UNION MONEY TRANSFER
The fastest way to send money worldwide.

Αποστολή χρημάτων σ' όλο τον κόσμο
μέσα σε λίγα λεπτά!!!

50.000 καταστήματα σε 165 χώρες του κόσμου είναι έτοιμα να σας εξυπηρετήσουν σε διευρυμένα ωράρια

Γονείς φοιτητών εξωτερικού εμπιστευθείτε μας

PLANET HOLIDAYS

Δημήτρης Τσοπανάκης

Γαλλίας 6 - Ρόδος - Τηλ. 22410-27327

ET 1

07.30 **Τα διδυμάκια.** Παιδική σειρά.
08.00 **Κουκλομεγάλοι και πολυσπορία.** Παιδική σειρά.
10.15 **Βιογραφίες: Ζωγράφοι** (Ε)
11.10 **Ιστορία** (Ε)
12.00 **Ταξίδι στον κόσμο** (Ε)
13.00 **Ο γύρος του κόσμου με τρένο**
14.00 **Ιστορίες των ωκεανών.** Ντοκιμαντέρ.
14.30 **Φροντίζοντας τη φύση**
15.00 **Ανθρωποι και άλογα**
15.30 **Γεύσεις της Ευρώπης.** Ντοκιμαντέρ
16.00 **Εχει γούστο**
18.00 **Τελική ευθεία**
19.00 **Ολυμπιακά ντοκιμαντέρ**
20.00 **Ταξίδι στον κόσμο.** Ντοκιμαντέρ.
21.00 **Βιογραφίες: Συγγραφείς.** «Τζόρτζια Ο' Κιφ».
22.00 **Ιστορία.** «Οι Βάρβαροι: Οι Μογγόλοι».
23.00 **Ειδήσεις**
24.00 **Κινηματογραφική λέσχη με τον Γιάννη Μπακογιαννόπουλο.** «Αυτόχειρες παρθένοι».

NET

05.45 **Πρώτη γραμμή.** Ενημερωτική εκπομπή
10.00 **Αλλη διάσταση.** Ενημερωτική εκπομπή
12.00 **Ειδήσεις**
13.00 **1 με δύο.** Ψυχαγωγική εκπομπή με τη Ρίκα Βαγιάννη και την Πόπη Τσαπανίδου.
14.50 **Σαν σήμερα στον 20ό αιώνα**
15.00 **Ειδήσεις**
16.00 **Ατίθασα νιάτα.** Νεανική αισθηματική - κοινωνική σειρά.
17.00 **Χριστίνα, δικαίμωα στην αγάπη**
17.50 **Σαν σήμερα**
18.00 **Ειδήσεις**
18.30 **Ελληνική ταινία.** «Φτωχό μου σπουργιτάκι». Κομεντί.
20.10 **Ποιος θέλει να γίνει εκατομμυριούχος.** Τηλεπαιχνίδι με τον Σπύρο Παπαδόπουλο.
21.00 **Ειδήσεις**
22.00 **Ραντεβού.** Ψυχαγωγική εκπομπή.
23.00 **Eurovision 2004**
00.30 **Ειδήσεις**
00.45 **Στην εντατική.** Δραματική σειρά.

ET 3

08.00 **Ο ποντικός Ανατόλ.** Σειρά κινουμένων σχεδίων.
08.30 **Ο Ρομπέν των Δασών.** Σειρά κινουμένων σχεδίων.
09.30 **Φλογεροί δράκοι.** Ντοκιμαντέρ.
10.00 **Η άλλη μέρα.** Καθημερινή ενημερωτική εκπομπή με τη Μαρία Χατζημμανουήλ
12.00 **Αληθινά σενάρια** (Ε)
13.00 **Ειδήσεις**
13.55 **Ο κόσμος των σπορ**
14.30 **Με μια τρίτη ματιά.** Ενημερωτική εκπομπή
16.30 **Η ζωή είναι ωραία.** Με την Εύα Αντωνοπούλου.
18.00 **Ιατρικές εξελίξεις.** Ενημερωτική εκπομπή.
19.00 **Περίμετρος.** Ενημερωτική εκπομπή.
19.30 **Υδρόγειος**
19.55 **Αθλητικό ημίωρο**
20.30 **Ειδήσεις**
21.30 **Μακρινές φιλίες**
22.00 **Δεξίωση.** Μαγκαζίνο με τη Λίτσα Τότσκα.
23.00 **Ανιχνεύσεις**
24.00 **Ειδήσεις**
00.30 **Ξένη ταινία.** «Πίστη»
02.30 **Με μια τρίτη ματιά** (Ε)
04.30 **Η άλλη μέρα** (Ε)
06.30 **Η ζωή είναι ωραία** (Ε)

FILMNET

07.05 **Ξένη ταινία.** «Οι υποκριτές: το στοιχειωμένο σπίτι».
08.40 **Ξένη ταινία.** «Zoolander: Ο άρχοντας της πασαρέλας».
10.15 **Ξένη ταινία.** «Θανατηφόρος ιός στα 35.000 πόδια». Δραματική περιπέτεια 2001. Σε σκηνοθεσία Τζεφ Χέιρ.
12.05 **Ξένη ταινία.** «Οικογένεια Τενεμπάουμ». Δραματική.
14.00 **The movie show**
14.35 **Ξένη ταινία.** «Ενας cool-ος υπερήρωας». Κωμωδία 2001 σε σκηνοθεσία Λουίς Σι Κέι. Παίζουν: Κρις Ροκ, Τζένιφερ Κούλιτζ.
16.00 **Ο άνθρωπος χωρίς παρελθόν**
17.45 **Φόνος στις Κάννες**
19.20 **Γλυκά δεκάξι**
21.15 **Mad on Filmnet**
22.00 **Ξένη ταινία.** «Οπλισμένος και επικίνδυνος». Ταινία δράσης 2003 σε σκηνοθεσία Μάικλ Ομπλόβιτς. Παίζουν: Στίβεν Σιγκάλ. Μαξ Ράιαν.
23.45 **Ξένη ταινία.** «Η συμμορία με τα χακί»
01.30 **Ξένη ταινία.** «Παράνομοι έρωτες στη Καραϊβική»
03.30 **Ξένη ταινία.** «Οι κόρες της ντροπής»

SUPERSPORT

17.00 **Υδάτινα σπορ**
17.30 **Ποδόσφαιρο**
19.30 **NHL**
20.00 **Λίγο πριν την αγωνιστική.** Αθλητική εκπομπή.
20.30 **Supersport drive**
21.00 **Champions zone.** Αθλητική εκπομπή.
22.00 **Ποδόσφαιρο**
24.00 **Οποιος αντέξει**
02.00 **Ισπανικό ποδόσφαιρο.** Φάσεις και γκολ
03.00 **NBA**
06.00 **Γερμανικό ποδόσφαιρο.** Φάσεις και γκολ

MEGA

05.45 **Πρωινό MEGA.** Ενημερωτική εκπομπή με τον Αντώνη Λιάρο και τη Λίζα Δουκακάρου.
09.30 **Και μισή.** Ενημερωτική εκπομπή με τη Φωτεινή Πιπιλή.
10.00 **Τα μυστικά της Βέφας.** Πρωινή εκπομπή μαγειρικής με τη Βέφα Αλεξιάδου.
11.00 **Ομορφος κόσμος το πρωί.** Ψυχαγωγική εκπομπή με τον Γρηγόρη Αρναούτογλου
14.00 **Ειδήσεις**
15.00 **Και πάλι φίλοι** (Ε)
15.40 **Στην κουζίνα ολοταχώς.** Τηλεπαιχνίδι με τον Ηλία Μαμαλάκη
16.20 **Ο πιο έξυπνος.** Τηλεπαιχνίδι με τον Αντώνη Καφετζόπουλο.
17.00 **Δύο ξένοι** (Ε) Κωμική σειρά.
18.00 **Ματιές στα γεγονότα**
18.10 **Απαγορευμένη αγάπη** Ελληνική κοινωνική σειρά
18.50 **Φιλοδοξίες.** Ελληνική κοινωνική σειρά. Παίζουν: Γιάννης Βούρος, Λίλα Καφαντάρη, Λουκία Παπαδάκη
19.20 **Είσαι το ταίρι μου** (Ε)
20.00 **Κεντρικό δελτίο ειδήσεων**
21.00 **Η φάρμα ΙΙ.** Παιχνίδι.
22.00 **Αν θυμηθείς τ' ονειρό μου.** Κοινωνική σειρά. Παίζουν: Τάσος Χαλκιάς, Ελντα Πανοπούλου, Δέσποινα Μπεμπεδέλη.
23.00 **Με θέα το πέλαγο.** Κοινωνική σειρά μυστηρίου.
24.00 **Ειδήσεις**
00.30 **Ξένη ταινία.** «Κινούμενη μάζα». Τρόμου.
02.30 **Ξένη ταινία.** «Ονειρα φυγής».
04.30 **Τηλεμάρκετινγκ**
05.00 **Παράλληλοι δρόμοι** (Ε)

ANT1

06.00 **Φλιντ, ο ταξιδιώτης του χρόνου**
06.30 **Ο φανταστικός κόσμος του Τεξ Είθερι**
06.50 **Καλημέρα Ελλάδα.** Ενημερωτική εκπομπή με τον Γιώργο Παπαδάκη.
10.00 **Πρωινός καφές.** Πρωινή εκπομπή με την Ελένη Μενεγάκη
13.05 **Super game.** Τηλεπαιχνίδι με την Ελίνα Κέφη
13.15 **Το πιο γλυκό μου ψέμα** (Ε). Κωμική σειρά
14.00 **Τα νέα του ΑΝΤ1**
14.50 **Της Ελλάδας τα παιδιά** (Ε) Κωμική σειρά.
15.30 **Ακρως οικογενειακόν** (Ε). Ελληνική κωμική σειρά Παίζουν: Γιάννης Μπέζος, Ναταλία Τσαλίκη
17.30 **Ειδήσεις**
17.50 **Καλημέρα ζωή.** Καθημερινή κοινωνική σειρά.
18.40 **Θησαυροφυλάκιο.** Τηλεπαιχνίδι με τον Ανδρέα Μικρούτσικο.
19.20 **Η λάμψη.** Καθημερινή κοινωνική σειρά του Νίκου Φώσκολου.
20.00 **Τα νέα του ΑΝΤ1**
21.00 **Το καφέ της χαράς.** Κωμωδία ηθών. Παίζουν: Χάρης Ρώμας, Ρένια Λουιζίδου, Τζόυς Ευείδη.
22.00 **Το παιχνίδι της συγνώμης.** Κοινωνική - ερωτική σειρά. Παίζουν: Πασχάλης Τσαρούχας, Τζίνα Αλοιμόνου, Ελεάνα Ταχιάου, Ζέτα Δούκα.
23.00 **Fame story.** Σόου ταλέντων.
24.00 **24.** Περιπετειώδης σειρά.
01.00 **Νυχτερινές ειδήσεις**
00.30 **Ξένη ταινία** «Χαμένη μάχη». Δικαστικό δράμα 1993 σε σκηνοθεσία Νίμα Μπαρνέτ.
03.30 **Fame story**
04.30 **Mobile fun**
04.50 **Τηλεμάρκετινγκ-Τηλεαγορά**
05.20 **Η καλή πεθερά** (Ε)

ALPHA

05.40 **Καινούργια ημέρα.** Η Ρίτσα Μπιζόγλη μας ενημερώνει καθημερινά για τα πρώτα γεγονότα της ημέρας που ξεκινά και μας μεταφέρει τον απόηχο της επικαιρότητας της ημέρας που πέρασε
06.50 **Καλημέρα σας.** Ενημερωτική εκπομπή με τον Γιώργο Αυτιά
10.00 **Καλώς τους.** Πρωινή εκπομπή με την Ρούλα Κορομηλά
13.00 **Μαριμάρ** (Ε). Κοινωνική σειρά.
14.00 **Ειδήσεις**
14.50 **Μαρία** (Ε) Κοινωνική σειρά.
15.30 **Νίνα.** Δραματική σειρά
16.20 **Ειδήσεις στη νοηματική γλώσσα**
16.30 **Μεταξύ αγάπης και μίσους.** Κοινωνική σειρά μεξικανικής παραγωγής.
17.30 **Μπορώ.** Ενημερωτική εκπομπή με την Αννα Δρούζα
19.15 **Ολα εδώ πληρώνονται.** Τηλεπαιχνίδι με τον Θοδωρή Αθερίδη.
20.00 **Ειδήσεις**
21.00 **Candid camera.** Ψυχαγωγική εκπομπή
22.45 **Ξένη ταινία.** «Λούφα και παραλλαγή». Κοινωνική σάτιρα 1984, σε σκηνοθεσία Νίκου Περάκη. Παίζουν: Νίκος Καλογερόπουλος, Γιώργος Κιμούλης, Τάκης Σπυριδάκης, Σταύρος Ξενίδης, Ανδρέας Φιλιππίδης.
00.45 **Ειδήσεις**
01.00 **Supergoal.** Αθλητική εκπομπή
01.30 **Ξένη ταινία.** «Φόνος στο κολέγιο». Δραματική περιπέτεια.
03.30 **Music market** (Ε)
04.30 **Τηλεαγορές**
04.45 **Μπορώ** (Ε)

ΚΗΔΕΙΑ

Τον λατρευτό μας υιό, αδελφό, εγγονό, ανιψιό και εξάδελφο

ΧΡΗΣΤΟ ΚΟΥΝΤΡΑ
ετών 14

θανόντα κηδεύουμε αύριο Σάββατο 8 Μαΐου 2004 και ώρα 11 π.μ. από τον Ιερό Ναό Ταξιαρχών Νεκροταφείου Ρόδου.
Η μητέρα: Αναστασία.
Τ' αδέλφια: Νεκτάριος και Ρίτα.
Η γιαγιά: Κατερίνα.
Οι θείοι: Ηλίας-Μαρία, Μιχάλης-Υβόν.
Τα εξαδέλφια και οι λοιποί συγγενείς.

ΜΝΗΜΟΣΥΝΑ



Την 8η Μαΐου, ημέρα Σάββατο και ώρα 8.30 π.μ. εις τον Ιερό Ναό Μητροπόλεως Ρόδου, τελούμε 40ήμερο μνημόσυνο υπέρ αναπαύσεως της ψυχής του λατρευτού μας συζύγου, πατέρα, παππού και αδελφού

ΗΛΙΑ ΔΟΥΛΓΑΡΟΓΛΟΥ

Η σύζυγος: Αναστασία
Τα παιδιά: Χαρούλα-Δημήτρης Καλιουδάκη, Κική-Δημήτρης Χατζηδημητρίου,
Ο αδελφός, τα εγγόνια και οι λοιποί συγγενείς



Την 8η Μαΐου, ημέρα Σάββατο και ώρα 8.30 π.μ. εις τον Ιερό Ναό Αγίας Αναστασίας, τελούμε ετήσιο μνημόσυνο υπέρ αναπαύσεως της ψυχής του λατρευτού μας συζύγου, πατέρα, παππού, αδελφού και θείου

ΝΙΚΟΛΑΟΥ ΔΗΜΑ

Η σύζυγος: Δέσποινα
Τα παιδιά: Παντελής-Ράνια, Μαρίνος.
Το εγγόνι, τ' αδέλφια, τ' ανίψια και οι λοιποί συγγενείς

Την 8η Μαΐου, ημέρα Σάββατο και ώρα 8 π.μ. εις τον Ιερό Ναό Κοιμήσεως Θεοτόκου Κρεμαστής, τελούμε 9μηνο μνημόσυνο υπέρ αναπαύσεως της ψυχής του λατρευτού μας συζύγου, πατέρα, υιού, γαμπρού και αδελφού

ΝΙΚΟΛΑΟΥ ΚΛΑΔΑ

Η σύζυγος: Παρασκευή
Τα παιδιά: Ρέτα, Μαρία
Οι γονείς: Ευάγγελος, Μαρία
Τα πεθερικά: Μιχάλης, Μαριέττα
Τ' αδέλφια: Δανάη-Κυριάκος, Ματίνα-Γιάννης, Μαρία-Αρης και οι λοιποί συγγενείς

Την 8η Μαΐου, ημέρα Σάββατο και ώρα 8 π.μ. εις τον Ιερό Ναό Ταξιαρχών νεκροταφείου Ρόδου, τελούμε 40ήμερο μνημόσυνο υπέρ αναπαύσεως της ψυχής του πολυαγαπημένου μας

ΠΑΝΑΓΙΩΤΗ ΝΙΚΟΛΕΤΤΟΥ
ετών 56

Η οικογένειά του



Την 8η Μαΐου, ημέρα Σάββατο και ώρα 8.30 π.μ. εις τον Ιερό Ναό Αγίων Αποστόλων, τελούμε ετήσιο μνημόσυνο υπέρ αναπαύσεως της ψυχής της λατρευτής μας μητέρας, γιαγιάς και θείας

ΑΝΝΑΣ ΜΗΝΟΠΕΤΡΟΥ

Τα παιδιά: Χρυσούλα, Αργυρώ, Παναγιώτης
Τα εγγόνια, τ' ανίψια και οι λοιποί συγγενείς



Την 8η Μαΐου, ημέρα Σάββατο και ώρα 8.30 π.μ. στο παρεκκλήσι του Ταξιάρχη Νεοχωρίου κοντά στην πλατεία Ακαδημίας, τελούμε ετήσιο μνημόσυνο υπέρ αναπαύσεως της ψυχής της αλησμόνητης ΜΑΝΑΣ και αγαπητής σε όλους, γνωστούς και φίλους

ΡΗΝΟΥΛΑΣ ΣΟΡΩΝΙΑΤΗ-ΓΙΑΜΑΛΗ

Ο σύζυγος: Νικόλαος
Τα παιδιά Τάση-Σοφοκλής Παπακωνσταντίνου, Λοΐζος-Χρυσή
Ο αδελφός: Φίλιππος Γιαμαλής
Τα εγγόνια, τ' ανίψια και η δισεγγονή

ΚΑΘΗΜΕΡΙΝΑ ΟΛΑ ΤΑ ΝΕΑ ΤΗΣ ΔΩΔΕΚΑΝΗΣΟΥ ΣΤΟ INTERNET
www.rodiaki.gr



Την 8η Μαΐου, ημέρα Σάββατο και ώρα 8 π.μ. εις τον Ιερό Ναό Ταξιαρχών Νεκροταφείου Ρόδου, τελούμε 4ετές μνημόσυνο υπέρ αναπαύσεως της ψυχής του λατρευτού μας συζύγου, πατέρα και παππού

ΑΝΤΩΝΙΟΥ ΑΝΑΣΤΑΣΙΑΔΗ

Η σύζυγος: Μαρία
Τα παιδιά: Φανή-Γιώργος, Σοφία-Δημήτρης, Νίκος-Μαρία, Γεωργία
Τα εγγόνια: Μιχάλης, Μαρία, Μηνάς, Μαρία και οι λοιποί συγγενείς



Την 9η Μαΐου, ημέρα Κυριακή και ώρα 8.30 π.μ. εις τον Ιερό Ναό Ταξιαρχών Αρχαγγέλου, τελούμε 40ήμερο μνημόσυνο υπέρ αναπαύσεως της ψυχής του λατρευτού μας συζύγου, πατέρα, παππού, αδελφού και θείου

ΕΜΜΑΝΟΥΗΛ ΧΑΤΖΗΓΡΗΓΟΡΙΟΥ

Η σύζυγος: Παρασκευή
Τα παιδιά: Χαριστούλα-Εμμανουήλ Βαρέλης, Ανθούλα Χατζηγρηγορίου, Τσαμπίκα-Εμμανουήλ Θωμάς
Τα εγγόνια, τ' αδέλφια, τ' ανίψια και οι λοιποί συγγενείς



Την 9η Μαΐου, ημέρα Κυριακή και ώρα 8.30 π.μ. εις τον Ιερό Ναό Κοιμήσεως Θεοτόκου Κρεμαστής, τελούμε 40ήμερο μνημόσυνο υπέρ αναπαύσεως της ψυχής του λατρευτού μας συζύγου, πατέρα, παππού, αδελφού και θείου

ΕΥΑΓΓΕΛΟΥ ΜΗΤΣΗ

Η σύζυγος: Πόπη
Τα παιδιά: Κοσμάς-Ανθούλα, Ματίνα-Μιχάλης
Τα εγγόνια, τ' αδέλφια, τ' ανίψια και οι λοιποί συγγενείς



Την 9η Μαΐου, ημέρα Κυριακή και ώρα 8.30 π.μ. εις τον Ιερό Ναό Αγίων Αναργύρων, τελούμε 6μηνο μνημόσυνο για την ανάπαυση της ψυχής της αγαπημένης μας συζύγου, μητέρας, γιαγιάς, αδελφής και θείας

ΤΡΙΑΝΤΑΦΥΛΛΙΑΣ ΧΑΤΖΗΠΑΠΑΚΗ-ΜΠΑΚΑΡΗ

Ο σύζυγος: Νίκος
Τα παιδιά: Μανώλης-Τσαμπίκα Κουντούρη, Θεοδόσης-Λίτσα Μπακαρή
Τα εγγόνια: Φυλιώ, Θεανώ, Φιλήμονας, Νικόλας και Εμμανουέλα
Τ' αδέλφια, τ' ανίψια και οι λοιποί συγγενείς

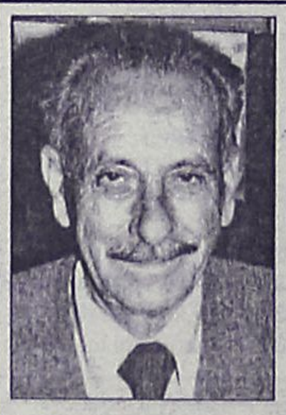

Την 9η Μαΐου, ημέρα Κυριακή και ώρα 8 π.μ. εις τον Ιερό Ναό Αγ. Νικολάου Παστίδας, τελούμε 2ετές μνημόσυνο υπέρ αναπαύσεως της ψυχής του λατρευτού μας πατέρα, παππού και θείου

ΑΝΑΣΤΑΣΙΟΥ ΚΑΣΣΑΝΗ

Τα παιδιά: Φιλία-Σεραφείμ, Παρασκευή-Νικόλαος, Μαρία-Σταύρος, Μιχάλης-Παρασκευή
Τα εγγόνια, τ' ανίψια και οι λοιποί συγγενείς



Την 11η Μαΐου, ημέρα Τρίτη και ώρα 8.30 π.μ. εις τον Ιερό Ναό Φιλερήμου, τελώ ετήσιο μνημόσυνο υπέρ αναπαύσεως της ψυχής του λατρευτού μου συζύγου

ΑΛΕΞΑΝΔΡΟΥ ΙΩΑΝΝΙΔΗ-GORSUN

Η σύζυγος: Venice.



Την 11η Μαΐου, ημέρα Τρίτη και ώρα 8.30 π.μ. εις τον Ιερό Ναό Αγίας Ειρήνης Ορφανοτροφείου Θηλέων, τελούμε 40ήμερο μνημόσυνο υπέρ αναπαύσεως της ψυχής του λατρευτού μας πατέρα, παππού και θείου

ΦΙΛΙΠΠΟΥ ΠΑΠΑΣΤΑΜΑΤΙΟΥ

Τα παιδιά: Μανώλης, Μιχάλης, Φωτεινή, Αργύρης-Χριστίνα, Βαγγέλης-Σταματία, Σταύρος-Ελισάβετ
Τα εγγόνια, τ' ανίψια και οι λοιποί συγγενείς

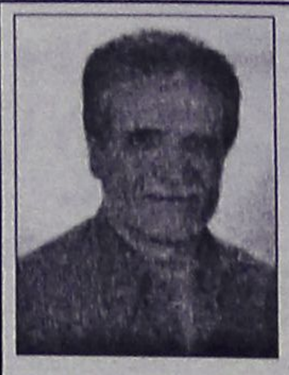

Την 10η Μαΐου, ημέρα Δευτέρα και ώρα 8 π.μ. εις τον Ιερό Ναό Ταξιαρχών νεκροταφείου Ρόδου, τελούμε 9ήμερο μνημόσυνο υπέρ αναπαύσεως της ψυχής του λατρευτού μας και πολυαγαπημένου μας συζύγου, πατέρα και υιού

ΣΤΕΦΑΝΟΥ ΧΑΤΖΗΝΙΚΟΛΑ
ετών 52

Η σύζυγος: Ανθούλα
Τα παιδιά: Φλώρα-Βασίλης και Αντώνης
Οι γονείς και οι λοιποί συγγενείς

ΕΥΧΑΡΙΣΤΗΡΙΟ

Θα θέλαμε να ευχαριστήσουμε τους ιατρούς κ.κ. **Παπαβασιλείου Τσαμπίκο** και **Κολαΐνη Ιάκωβο,** καθώς και όλο το νοσηλευτικό προσωπικό της Β' Παθολογικής Κλινικής του Γενικού Νοσοκομείου Ρόδου για την ηθική και ιατρική συμπαράστασή τους.
Επίσης όλους όσους μας συμπαραστάθηκαν στο βαρύ μας πένθος

Η σύζυγος
Ανθούλα Χατζηνικόλα
και τα παιδιά

ΕΥΧΑΡΙΣΤΗΡΙΟ

Ευχαριστούμε όλα τα μέλη του **Συλλόγου μας και τους φίλους της Νισύρου** που συμμετείχαν στην τριήμερη εκδρομή μας στη Νίσυρο την Πρωτομαγιά.
Ευχαριστούμε τον **Δήμαρχο Νισύρου, το Σύλλογο Γυναικών Νισύρου και την μοναστηριακή επιτροπή της Παναγίας Κυράς** για την άψογη συνεργασία τους και βοήθεια προς τον Σύλλογό μας.
Ευχαριστούμε επίσης την ορχήστρα του **Γιάννη Κλαδάκη** που αφιλοκερδώς μας συνόδεψε και μας χάρισε αξέχαστες στιγμές καθώς και τον **τηλεοπτικό σταθμό ΙΡΙΔΑ** που κάλυψε τις εκδηλώσεις μας.
Ευχαριστούμε τέλος **τον πλοίαρχο, το πλήρωμα του SEA STAR, την ιδιοκτήτρια εταιρεία και τον κ. Αλιφέρη** για το άψογο από κάθε πλευράς ταξίδι.

Για το Δ.Σ.
Η πρόεδρος Καλλιόπη Χαρτοφύλη-Καραγεώργη
Ο γραμματέας Δημήτρης Τσερλικάκης

ΑΔΕΛΦΟΤΗΤΑ ΚΡΗΤΩΝ ΡΟΔΟΥ «Ο ΨΗΛΟΡΕΙΤΗΣ»

Πατρ. Αθηναγόρα 28-Τ.Θ. 328-85100 ΡΟΔΟΣ
Email:adelfkritonrodoy@yahoo.gr

ΚΑΛΕΣΜΑ

Σας προσκαλούμε να τιμήσετε με την παρουσία σας τις εκδηλώσεις που η Αδελφότητα Κρητών Ρόδου «Ο ΨΗΛΟΡΕΙΤΗΣ» οργανώνει με την ευκαιρία της 63ης επετείου της Μάχης της Κρήτης.

Κυριακή 9 Μαΐου 2004
Εορτασμός επετείου στη Σάλακο

- Αναχώρηση 08.00 από τον Αγιο Φραγκίσκο με πούλμαν
- Αφιξη στη Σάλακο-Δοξολογία στον Ι.Ν. Σαλάκου
- Πανηγυρικός της ημέρας από την κ. Ελένη Αρφαρά
- Κρητικο επετειακό πρόγραμμα στην πλατεία Σαλάκου
- Φαγητό στην ταβέρνα Μαν. Μπάκη στην Εμπωνα

Μενού παραδοσιακό
Τιμή μενού: 20€-Παιδιά: 15€
(Περιλαμβάνονται τα ποτά)
Συμμετέχει ο λυράρης **Γιώργος Παραγυιός** με το συγκρότημά του.

ΠΡΟΣΟΧΗ: *Είναι απαραίτητη η δήλωση συμμετοχής το αργότερο μέχρι το βράδυ της Πέμπτης 6-5-2004 για την πρόβλεψη των πούλμαν και του φαγητού (θα πρέπει να δηλώσουν τη συμμετοχή τους και όσοι έλθουν με τα Ι.Χ. αυτοκίνητά τους).*

ΠΛΗΡΟΦΟΡΙΕΣ-ΔΗΛΩΣΕΙΣ ΣΥΜΜΕΤΟΧΗΣ:
Γιάννης Νιωτάκης
τηλέφωνα: 22410-26738, 22410-20638
Μαν. Καρυδάκης-Χρυσούλα Παπαδάκη
τηλέφωνα: 22410-77000

Μη χάσετε το θεατρικό έργο "Ζορμπάδες". Είναι μια κωμωδία που θα σας κάνει να γελάσετε με την καρδιά σας κι ένας ύμνος στον Κρητικό και τις αξίες της ζωής μας.
ΕΘΝΙΚΟ ΘΕΑΤΡΟ ΡΟΔΟΥ
Παρασκευή, Σάββατο, Κυριακή
18, 19 και 20 Ιουνίου 2004

ΕΛΛΗΝΙΚΗ ΔΗΜΟΚΡΑΤΙΑ
ΥΠΟΥΡΓΕΙΟ ΜΕΤΑΦΟΡΩΝ & ΕΠΙΚΟΙΝΩΝΙΩΝ
ΥΠΗΡΕΣΙΑ ΠΟΛΙΤΙΚΗΣ ΑΕΡΟΠΟΡΙΑΣ ΚΡΑΤΙΚΟΣ ΑΕΡ/ΝΑΣ ΡΟΔΟΥ "ΔΙΑΓΟΡΑΣ" ΤΜΗΜΑ: ΔΙΟΙΚΗΤΙΚΟΥ-ΟΙΚΟΝΟΜΙΚΟΥ

ΠΕΡΙΛΗΨΗ ΔΙΑΚΗΡΥΞΗΣ

Ο Κρατικός Αερολιμένας Ρόδου "Διαγόρας" ανακοινώνει ότι στις 24 Μαΐου 2004 ημέρα Δευτέρα και ώρα 11.00 έως 12.00 π.μ. θα διενεργηθεί στα γραφεία του Δημόσιος Πλειοδοτικός Διαγωνισμός με σφραγισμένες προσφορές, για την εκμίσθωση χώρου προς άσκηση και εκμετάλλευση του δικαιώματος λειτουργίας γραφείου ενοικίασης Ι.Χ. αυτοκινήτων χωρίς οδηγό, στον Κρατικό Αερολιμένα Ρόδου "Διαγόρας" για τρία (3) χρόνια.
Πληροφ: Νικηφ. Στρατήγης.
Τηλέφωνο: 22410-88711.

Ο Αερολιμενάρχης
Δημ. Σταυριανός

ΕΛΛΗΝΙΚΗ ΔΗΜΟΚΡΑΤΙΑ
ΠΕΡΙΦΕΡΕΙΑ ΝΟΤΙΟΥ ΑΙΓΑΙΟΥ
ΝΟΜΟΣ ΔΩΔΕΚΑΝΗΣΟΥ
Δ.Α.Τ.Ε.Α.
Αριθμ. Πρωτ. 75/4-5-2004

ΔΙΑΚΗΡΥΞΗ

Ο Πρόεδρος της Δημοτικής Αναπτυξιακής Τεχνικής Επιχείρησης Αφάντου (Δ.Α.Τ.Ε.Α.) διακηρύσσει ότι εκτίθεται σε πλειοδοτική φανερή και προφορική δημοπρασία για την εκμίσθωση πέντε (5) χώρων τοποθέτησης καντινών που βρίσκονται στην παραλία Αφάντου και Κολυμπίων, σύμφωνα με την απ' αριθμ. 6/2004 απόφαση του Διοικητικού Συμβουλίου της Δημοτικής Επιχείρησης (ΔΑΤΕΑ).
Η δημοπρασία θα γίνει την 13η Μαΐου του έτους 2004, ημέρα Πέμπτη και ώρα 10.00 στα γραφεία της Δ.Α.Τ.Ε.Α.
Οι προτιθέμενοι να συμμετάσχουν στην δημοπρασία, πρέπει να είναι δημότες Αφάντου και οφείλουν για να γίνουν δεκτοί να προσκομίσουν:
Α) Γραμμάτιο του Ταμείου Παρακαταθηκών και Δανείων ή εγγυητική επιστολή αναγνωρισμένης Τράπεζας από το κράτος ποσού ίσου με το 10% της πρώτης προσφοράς.
Β) Φορολογική ενημερότητα για χρέη προς το Δημόσιο.
Γ) Δημοτική Ενημερότητα για χρέη προς το Δήμο και τη Δ.Ε.Υ.Α.Α.
Δ) Υπεύθυνη δήλωση του Ν. 1599/1986 ότι αποδέχονται τον Κανονισμό Παραλίας όπως αυτός ισχύει.
Ε) Υπεύθυνη δήλωση του Ν. 1599/1986 ότι έλαβαν γνώση και αποδέχονται τους όρους της δημοπρασίας.
Σύμφωνα με το άρθρο 41 του Ν. 2218/1994 και του άρθρου 2323/1995, η άδεια λειτουργίας χορηγείται από το Δήμο αφού προηγουμένως οι ενδιαφερόμενοι προσκομίσουν όλα τα δικαιολογητικά έγγραφα που προβλέπονται στην Κ1/2113/8-9-1995 απόφαση του Υπουργού Εμπορίου περί "ρύθμισης υπαίθριου (πλανόδιου και στάσιμου) εμπορίου".
Μετά τη διενέργεια του πλειοδοτικού διαγωνισμού και της έγκρισης των πρακτικών θα υπογράφεται μεταξύ της Δ.Α.Τ.Ε.Α. και του τελευταίου πλειοδότη συμφωνητικό μίσθωσης διάρκειας έως τις 31-12-2004, αντίγραφο του οποίου θα κοινοποιείται στην Κτηματική Υπηρεσία του Δημοσίου. Εάν δεν προσέλθει εντός 10 ημερών για την υπογραφή της σύμβασης οι εγγυήσεις καταπίπτουν υπέρ της Δ.Α.Τ.Ε.Α. χωρίς δικαστική παρέμβαση και ενεργείται αναπλειστηριασμός σε βάρος αυτού. Το 1/2 του μισθώματος που θα προκύψει από την δημοπρασία θα καταβληθεί με την υπογραφή του συμφωνητικού το δε υπόλοιπο θα καταβληθεί στις 30-8-2004.
Η διάρκεια της μίσθωσης ορίζεται μέχρι τις 31-12-2004.
Οι νόμιμες κρατήσεις κ.λπ. θα βαρύνουν τους μισθωτές των χώρων για την τοποθέτηση καντινών.
Οι λοιποί όροι της σχετικής διακήρυξης, των οποίων οι ενδιαφερόμενοι μπορούν να λάβουν γνώση, κατά τις εργάσιμες ημέρες και ώρες, βρίσκονται στα γραφεία της Δημοτικής Αναπτυξιακής Τεχνικής Επιχείρησης Αφάντου (Δ.Α.Τ.Ε.Α.).

Ο πρόεδρος της Δ.Α.Τ.Ε.Α.
Σταμάτης Γ. Καβάδας

ΕΛΛΗΝΙΚΗ ΔΗΜΟΚΡΑΤΙΑ
ΝΟΜΟΣ ΔΩΔΕΚΑΝΗΣΟΥ
ΔΗΜΟΣ ΠΕΤΑΛΟΥΔΩΝ

ΔΙΑΚΗΡΥΞΗ ΔΗΜΟΠΡΑΣΙΑΣ

Ο Δήμαρχος του Δήμου Πεταλούδων διακηρύσσει ότι εκτίθεται σε επαναληπτική πλειοδοτική φανερή και προφορική δημοπρασία για την εκμίσθωση χώρων τοποθέτησης ομπρελών-καθισμάτων και θαλασσίων σπορ για το έτος 2004, σύμφωνα με την 24/2004 απόφαση της Δημαρχιακής επιτροπής όπως και την εκμίσθωση χώρων τοποθέτησης κινητών καντίνων για το έτος 2004, σύμφωνα με την 25/2004 απόφαση της Δημαρχιακής επιτροπής.
Επίσης επαναδημοπρατ ται η εκμίσθωση του ακινήτου "Κυλικείο-Παραδοσιακό καφενείο του Πνευματικού Κέντρου Θεολόγου" σύμφωνα με την 25/2004 απόφαση της Δημαρχιακής επιτροπής.
Η επαναδημοπράτηση των ελεύθερων χώρων αιγιαλού-παραλίας καθώς επίσης και η εκμίσθωση του ακινήτου "Κυλικείο-Παραδοσιακό καφενείο του Πνευματικού Κέντρου Θεολόγου" θα γίνει την 17η Μαΐου του έτους 2004, ημέρα Δευτέρα και από ώρα 12.00 μεσημβρινή ως 13.00 μ.μ. στο Δημοτικό Κατάστημα του Δήμου Πεταλούδων από τη Δημαρχιακή Επιτροπή.
Οι νόμιμες κρατήσεις κ.λπ. θα βαρύνουν τους ενοικιαστές των χώρων.
Οι όροι της σχετικής διακήρυξης, των οποίων οι ενδιαφερόμενοι μπορούν να λάβουν γνώση κατά τις εργάσιμες ημέρες και ώρες, βρίσκονται στο Γραφείο Προσόδων του Δήμου Πεταλούδων.

Ο Δήμαρχος
Κορδίνας Μιχάλης

ΕΛΛΗΝΙΚΗ ΔΗΜΟΚΡΑΤΙΑ
ΝΟΜΟΣ ΔΩΔΕΚΑΝΗΣΟΥ
ΔΗΜΟΣ ΜΕΓΙΣΤΗΣ
ΑΡΙΘ. ΠΡΩΤ. 207

ΔΙΑΚΗΡΥΞΗ ΔΗΜΟΠΡΑΣΙΑΣ

Ο Δήμαρχος Μεγίστης προκηρύσσει ανοιχτή Δημοπρασία με σφραγισμένες προσφορές με πλειοδοτικό διαγωνισμό του Δημοτικού Ξενοδοχείου στο Καστελόριζο ιδιοκτησίας του Δήμου Μεγίστης.
Η δημοπρασία θα γίνει στο Δημοτικό Κατάστημα από την αρμόδια επιτροπή την 9 του μηνός Μαΐου 2004 ημέρα Κυριακή και ώρα έναρξης παραλαβής των προσφορών 11.00 π.μ. και ώρα λήξης 12.00 μ.μ.
Στην Δημοπρασία γίνονται δεκτοί επιχειρηματίες, με τις εξής υποχρεώσεις:
1. Προκαταβολή ενοικίων δύο ετών.
2. Εγγυητική επιστολή ως προς την συμμετοχή 3.500€.
3. Εγγυητική επιστολή ως προς την καλή εκτέλεση του έργου 50.000€ η οποία θα κρατηθεί για δύο χρόνια έως ότου εκτελεσθούν οι εργασίες του υπάρχοντος προυπολογισμού του.
4. Εκτέλεση εργασιών συντήρησης-αναβάθμισης εντός δύο (2) ετών με συνολικό ποσό 250.000€.
5. Οι συμμετέχοντες δεν πρέπει να οφείλουν στον Δήμο.
6. Το ετήσιο μίσθωμα ορίζεται στις 17.500€.
Οι ενδιαφερόμενοι μπορούν να ενημερώνονται για τις εργασίες της αναβάθμισης του ξενοδοχείου από το Γραφείο του Δήμου όπου υπάρχει και ο απαιτούμενος προυπολογισμός των εργασιών.

Ο Δήμαρχος
Μεγίστης-Καστελορίζου
Παύλος Πανηγύρης

ΡΟΔΙΩΝ ΠΑΙΔΕΙΑ Αναδεικνύει Αξίες

ΕΥΧΑΡΙΣΤΗΡΙΟ

Ο Σύλλογος Διδασκόντων και το προσωπικό των Εκπαιδευτηρίων "ΡΟΔΙΩΝ ΠΑΙΔΕΙΑ" αισθάνεται την ανάγκη να ευχαριστήσει τη Διεύθυνση για το επιμορφωτικό-ψυχαγωγικό-επικοινωνιακό διήμερο, που μας προσέφερε μεταξύ 1-2 Μαΐου 2004 στο ξενοδοχείο "RODOS MARIS" στο Κιοτάρι.
Πιστεύουμε ότι τέτοιου είδους εκδηλώσεις συμβάλλουν στη δημιουργία εγκάρδιου κλίματος, συντελούν την ενίσχυση του πνεύματος ομαδικότητας και συσφίγγουν τις σχέσεις μεταξύ διδασκόντων, γονέων και μαθητών.
Οι γονείς βίωσαν, έμαθαν και ένιωσαν. Τα παιδιά διασκέδασαν και ήρθαν πιο κοντά. Οι διδάσκοντες επιμορφώθηκαν και ψυχαγωγήθηκαν.
Με αφετηρία το διήμερο αυτό, τα Εκπαιδευτήριά μας έδωσαν το έναυσμα για μια σειρά παρόμοιων εκδηλώσεων, μοναδικών για το νησί της Ρόδου, παρέχοντας άρτιο συνδυασμό ψυχαγωγίας, επιμόρφωσης και επικοινωνίας.

Με εκτίμηση
ο Σύλλογος Διδασκόντων

Π.Ο.Δ.Ρ.

ΠΡΟΚΗΡΥΞΗ

Ο Πολιτιστικός Οργανισμός Δήμου Ροδίων προκηρύσσει **διαγωνισμό με κλειστές προσφορές, για την αγορά γαρυφάλλων, 15.000 με κοτσάνι και 50.000 χωρίς κοτσάνι,** *για τα άρματα της εκδήλωσης ΑΝΘΕΣΤΗΡΙΑ 2004, που θα γίνει την Κυριακή 6 Ιουνίου 2004.*

Οι κλειστές προσφορές πρέπει να κατατεθούν στα γραφεία του Οργανισμού (Διαγοριδών 2), μέχρι και την Παρασκευή 14/5/2004 και ώρα 13.00, ενώ τα γαρύφαλλα θα πρέπει να παραδοθούν την Παρασκευή 4 και Σάββατο 5 Ιουνίου 2004.

Πληροφορίες στα τηλέφωνα 2241029678 και 27427, κατά τις εργάσιμες ημέρες και ώρες.

Ο Πρόεδρος
Μανόλης Αντωνόγλου

ΠΡΟΣΚΛΗΣΗ

Το προσωρινό διοικητικό συμβούλιο του Σωματείου Συντηρητών Ξενοδοχείων Ρόδου, προσκαλεί τα μέλη του στην πρώτη γενική συνέλευση του κλάδου, την **Παρασκευή 7 Μαΐου στις 6 το απόγευμα,** στο **Εργατικό Κέντρο Ρόδου,** για την διεξαγωγή εκλογών ανάδειξης νέου διοικητικού συμβουλίου.

ΣΥΓΧΑΡΗΤΗΡΙΟ

Στον αγαπητό μας ανιψιό **Κώστα Στεφανίδη** του Σάββα και της Αναστασίας που εξελέγη ομόφωνα Λέκτορας της Μαιευτικής Γυναικολογίας της Ιατρικής Σχολής του Πανεπιστημίου Αθηνών, ευχόμαστε θερμά συγχαρητήρια.

Οι θείοι του Δημήτρης και Σοφία Πάππου

ΑΠΩΛΕΙΑ

Απωλέσθηκε από την περιοχή Δασκάλων σκυλάκι μαύρο μικρόσωμο. Φοράει μπλε περιλαίμιο. Εχει ανάγκη γιατρού. Οποιος το βρήκε να τηλεφωνήσει στα **τηλ. 692442201, 22410-39854.**



ΑΠΩΛΕΙΑ

Χάθηκε σκυλάκι, την Κυριακή 2 Μαΐου, στην περιοχή της Ανάληψης (σ.σ. κοντά στο δισκοπωλείο "NOISE"). Είναι μικρό, κουρεμένο, χρώματος καφέ και ακούει στο όνομα "Μπρούνο". Επίσης, του χορηγούνται φάρμακα.
Φέρει λουράκι με το όνομά του και αριθμούς τηλεφώνων. Οποιος γνωρίζει κάτι, παρακαλείται να επικοινωνήσει **στα τηλ.: 22410-68075, 22410-64373 και κινητό 6945404448.**

ΠΡΟΣΚΛΗΣΗ

Καλούμε όλα τα μέλη του **Συλλόγου μας και τους φίλους της Νισύρου** να τιμήσουν με την παρουσία τους την εκδήλωσή μας για την γιορτή της μητέρας που θα γίνει την **Κυριακή 9 Μαΐου 2004 στις 11 το πρωί στο ξενοδοχείο BLUE ORA¨IZON στην παραλία Τριαντών.**
Κατά την εκδήλωση θα τιμηθεί ως μητέρα της χρονιάς η κ. **Σοφία Νικολάου Μαύρου το γένος Πατούρη** και η λαογραφική ομάδα του συλλόγου θα παρουσιάσει τα "νανουρίσματα-ταχταρίσματα της Νισύρου".

Χορηγός της εκδήλωσης
ο κ. Ανδρέας Παντελίδης

Για το Δ.Σ.
Η πρόεδρος Καλλιόπη Χαρτοφύλη-Καραγεώργη
Ο γραμματέας Δημήτρης Τσερλικάκης

ΕΥΧΑΡΙΣΤΗΡΙΟ

Ο διευθυντής και το διδακτικό προσωπικό του Δημοτικού Σχολείου Μαριτσών ευχαριστούν θερμά τον φαρμακοποιό **Ευθυμιάδη Χαράλαμπο,** για την πολύ ενδιαφέρουσα ομιλία του προς τους μαθητές του σχολείου με θέμα: «Η σημασία των βοτάνων στην υγεία του ανθρώπου».

Ο Διευθυντής του Σχολείου
Ελένης Αντώνιος

ΚΥΚΛΟΦΟΡΗΣΕ ΤΟ 16ο ΒΙΒΛΙΟ
του συγγραφέα
ΘΕΟΦΑΝΗ ΜΠΟΓΙΑΝΝΟΥ

'ΡΟΔΙΟΙ ΟΛΥΜΠΙΟΝΙΚΕΣ'
προσφέρεται ΔΩΡΕΑΝ, μαζί με δωρεάν ξεναγήσεις στους μαθητές, εκπαιδευτικούς, συλλόγους, επιστήμονες και όσους αγαπούν την όμορφη Ρόδο μας.

Πληρ. τηλ. 22410-32635

ΠΑΣΟΚ

Ν.Ε. ΠΑ.ΣΟ.Κ. ΝΟΤ. ΣΥΓ/ΤΟΣ ΔΩΔ/ΣΟΥ
ΠΛΑΤΕΙΑ ΑΝΔΡΕΑ ΠΑΠΑΝΔΡΕΟΥ
ΤΗΛ. 22410-28806-FAX: (22410-29989

ΠΡΟΣΚΛΗΣΗ

Καλούνται όλα τα μέλη και οι φίλοι του **ΠΑ.ΣΟ.Κ.** στα Νότια Δωδεκάνησα στο **Νομαρχιακό Συμβούλιο του ΠΑ.ΣΟ.Κ. Νοτ. Δωδ/σων** που θα γίνει την **Κυριακή 9 Μαΐου 2004 και στις 10 π.μ.** στην αίθουσα εκδηλώσεων του Ροδινιού με θέμα την **«Πορεία του κινήματος προς τις Ευρωεκλογές».**
Στο Νομαρχιακό συμβούλιο θα παρευρεθεί κλιμάκιο της Κεντρικής Επιτροπής του **ΠΑ.ΣΟ.Κ.** με επικεφαλή **τον βουλευτή και π. υπουργό κ. Πέτρο Ευθυμίου.**

Για την Ν.Ε. ΠΑΣΟΚ Νοτ. Δωδ/σων
Ο Γραμματέας
Τιμόθεος Παρασκευάς

ΑΣΤΡΟΛΟΓΟΣ - ΜΕΝΤΙΟΥΜ
ΕΥΑ
Γνωστή από τηλεοπτικές εκπομπές
Δεν χρειάζεται να ταξιδέψετε
Τώρα έρχομαι εγώ στα νησιά σας
Σας απασχολούν θέματα
Επαγγελματικά - Οικονομικά - Ερωτικά
Οικογενειακά - Ψυχολογικά!!!
Δίνονται άμεσες λύσεις
Τηλεφ. τώρα για ραντεβού
στο τηλ. 6978651470

ΝΤΕΤΕΚΤΙΒΣ
30 ΧΡΟΝΙΑ ΜΟΝΙΜΑ
ΚΑΙ ΣΤΗ ΡΟΔΟ
35354 - 28780
Π.Π. ΓΕΡΜΑΝΟΥ 6 (ΠΛ. ΦΩΚΙΑΛΗ)
Η ΛΥΣΗ!!!
ΣΕ ΚΑΘΕ ΣΑΣ ΠΡΟΒΛΗΜΑ
EXPRESS SECURITY

Delta
ΔΙΑΜΑΝΤΕ ΕΡΓΑΛΕΙΑ
6ο χλμ.Ρόδου Λίνδου
Συγκρότημα Μανουσέλη
ΚΟΦΤΗ ΧΕΙΡΟΣ
ΔΙΑΤΡΗΤΙΚΑ
ΔΙΑΜΑΝΤΟΤΡΥΠΟΤΕΧΝΙΚΗ ΡΟΔΟΥ
ΑΔΑΜΑΝΤΟΦΟΡΟΙ ΔΙΣΚΟΙ ΚΟΠΗΣ ΓΙΑ ΓΡΑΝΙΤΗ, ΜΑΡΜΑΡΟ ΤΟΥΒΛΟ κ.τ.λ.
ΑΡΜΟΚΟΦΤΕΣ
ΤΡΥΠΑΜΕ
ΚΟΒΟΥΜΕ
ΣΠΑΜΕ
ΧΩΡΙΣ ΣΚΟΝΕΣ
ΡΩΓΜΕΣ
ΜΕΡΕΜΕΤΙΑ
ΠΩΛΗΣΕΙΣ
&
ΕΚΤΕΛΕΣΕΙΣ ΕΡΓΑΣΙΩΝ
Η ΠΟΛΥΧΡΟΝΗ ΜΑΣ ΠΕΙΡΑ ΣΤΟ ΕΞΩΤΕΡΙΚΟ ΜΑΣ ΔΙΝΕΙ ΤΗ ΔΥΝΑΤΟΤΗΤΑ ΝΑ ΒΡΙΣΚΟΥΜΕ ΛΥΣΗ ΕΚΕΙ ΠΟΥ ΟΙ ΑΛΛΟΙ ΣΗΚΩΝΟΥΝ ΤΑ ΧΕΡΙΑ ΨΗΛΑ!
ΤΗΛΕΦΩΝΗΣΤΕ ΜΑΣ
22410 69022 - 77986
ΚΙΝΗΤΟ: 6944 380562
ΥΠΕΥΘΥΝΟΣ
Μαρκος Τσεσμετζής

Ρόδος: εἰκῆ καὶ ὡς ἔτυχε...



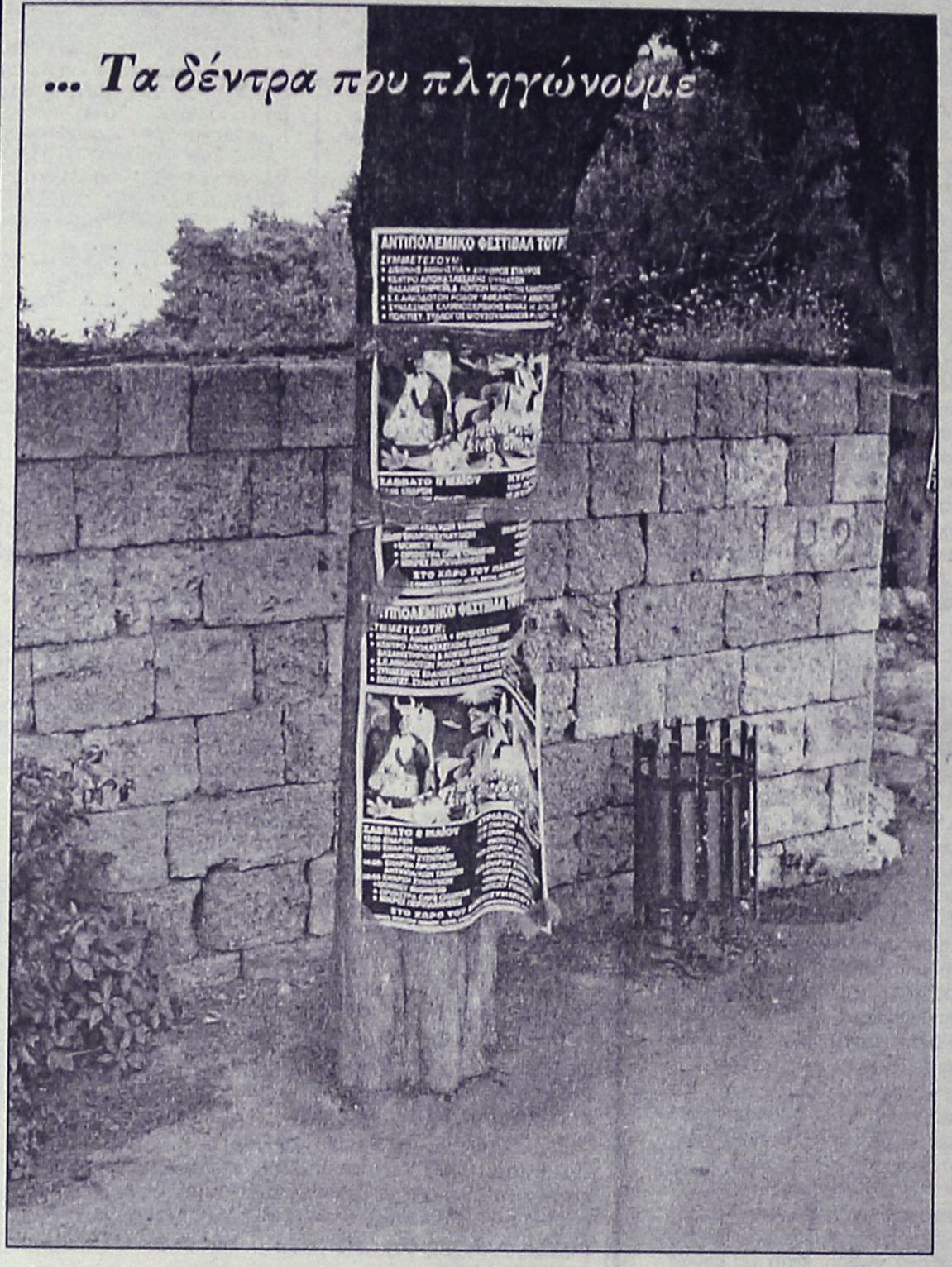

Οι φοιτητές του Πανεπιστημίου Αιγαίου που διαχειρίζονται τον ***ραδιοσταθμό*** του Πανεπιστημίου, αρχίζουν από αύριο ένα διήμερο ***αντιπολεμικό πολιτιστικό φεστιβάλ.***

Και για προπαγανδίσουν την εκδήλωσή τους που περιλαμβάνει εκθέσεις βιβλίων, φωτογραφίες, αφίσες, μουσικές συναντήσεις και ομιλίες, αντιπολεμικού περιεχομένου, θεώρησαν σωστό - να ***βρομίσουν την πόλη*** τοποθετώντας τις αφίσες τους όπου έβρισκαν πιο βολικό ακόμη και σε ***κορμούς δέντρων!***

Λες και δεν υπήρχαν τα διαφημιστικά ταμπλό του Δήμου για τις βάλουν ώστε να κάνουν την δουλειά τους χωρίς να ρυπαίνουν την πόλη που τους φιλοξενεί.

Τι να πει κανείς;

... Κρίμα για την "Γκουέρνικα" που σακάτεψαν με την ακαλαισθησία τους, "σαβανώνοντάς" την με σούπερ λωρίδες σελοτέϊπ!

... Ρόδος: Εμείς οφείλουμε να μυρίζει, το Ρόδο συνεχώς

Λίγο καθυστερημένο, αλλά μάλλον απετέλεσε το *"master piece"* της προεκλογικής περιόδου.

Αντιγράφουμε από διακήρυξη υποψηφίου του ΠΑΣΟΚ, που είχε ερείσματα στην νομενκλατούρα και το βαθύ πυρήνα του φαιοπράσινου καθεστώτος:

Αγαπητή μου συμπατριώτισσα, αγαπητέ μου συμπατριώτη

*«Οταν αναφέρομαι **στη Ρόδο**, υποψιάζομαι ότι προκαλώ τον συνομιλητή μου, ισχυριζόμενος ότι είναι το ωραιότερο μέρος του κόσμου. Αισθάνομαι να με χαρακτηρίζουν τοπικιστή, αλλά δεν νοιώθω καθόλου έτσι.*

*Η **Ρόδος** διαθέτει ατέλειωτες πανέμορφες παραλίες, που τις βρέχει το υπέροχο γαλάζιο νερό του Αιγαίου. Διαθέτει πολλά μικρά κουκλίστικα χωριά, άλλα πάνω στη θάλασσα, άλλα σκαρφαλωμένα στις πλαγιές του βουνού. Διαθέτει ένα υπέροχο φυσικό τοπίο από τη μια άκρη ως την άλλη. Από το **Πρασονήσι** ως τη **Πόλη της Ρόδου** με το υπέροχο κάστρο, το απαράμιλλο **Καστέλλο** και την ζωντανή και λειτουργική **Παλιά Πόλη**. Κοντά σε όλα αυτά, έχει πάνω στο νησί τρεις αρχαίες πόλεις. Την **Λίνδο**, την **Ιαλυσσό** και την **Κάμειρο**. Μια ιστορία ζωντανή, χιλιάδων χρόνων. Εχει στο συρτάρι της ένα **αρχαίο σοφό** και **ένα από τα 7 αρχαία θαύματα**. Εχει το **Ροδίνι, έχει τις Πεταλούδες, έχει το κάστρο της Λίνδου,** έχει το **κάστρο της Αρχαγγέλου.***

... Η φύση όπως προείπα, μας προίκισε τη Ρόδο. Εμείς οφείλουμε να μυρίζει το Ρόδο συνεχώς».

...

*... Εμείς τι να πούμε. **Κούντερα;** ποιός Κούντερα» με το **"Αστείο"** του. Αυτός είναι για τα νύχια της κας Μιμής.*

*Μιλάμε για την "Νόσο του Πόρτνοϊ" του **Φίλιπ Ροθ** και ακόμη παραπάνω!*

ΝΤΕΤΕΚΤΙΒΣ ΑΘΗΝΩΝ
PRIVATE
DETECTIVE
Αναλαμβάνουμε υποθέσεις ανηλίκων, προσωπικές, οικογενειακές εμποροβιομηχανικές
Διαθέτουμε τα καλύτερα ηλεκτρονικά σύγχρονα οπτικοακουστικά μέσα
Εχεμύθεια 100%
Τα 30 χρόνια πείρα είναι η εγγύησή μας
ΤΗΛ. 6977 632963 & 6945 319796

ΝΤΕΤΕΚΤΙΒΣ
Συνταξιούχος Αστυνομικός Ασφάλειας
ΑΝΑΛΑΜΒΑΝΟΥΜΕ
Υποθέσεις ανηλίκων,
οικογενειακές, προσωπικές κ.τλ.
ΔΙΑΘΕΤΟΥΜΕ ΤΑ ΠΛΕΟΝ ΣΥΓΧΡΟΝΑ ΟΠΤΙΚΟΑΚΟΥΣΤΙΚΑ ΣΥΣΤΗΜΑΤΑ
100% ΕΧΕΜΥΘΕΙΑ
ΡΩΜΗΣ 22 - ΡΟΔΙΝΙ
ΚΙΝ.6946997967

(εκ)πολιτισμικά παίγνια

...Φρανσουά Τριφό "Τα 400 κτυπήματα"

Κινηματογραφική Εταιρεία Ρόδου "Θέασις" στο πλαίσιο των προβολών *"Νύχτες Κινηματογράφου"* παρουσιάζει απόψε το βράδυ στις 9.30, στο χειμερινό "Ρόδον", την ταινία του ***Φρανσουά Τριφό,*** *"Τα 400 χτυπήματα"* που γυρίσθηκε πριν από 42 χρόνια.

«Ο δεκατριάχρονος Αντουάν (τον προσωποποιεί ο Ζαν Πιέρ Λεό, ο ηθοποιός φετίχ για τον Τριφό), ζει μέσα σ' έναν εχθρικό κόσμο. Οι παιδαγωγοί του δεν έχουν τίποτα το συγκεκριμένο να του προσφέρουν: ο δάσκαλος εκστασιάζεται ακόμα με τα ιδανικά μιας εποχής, όπου "οι ήρωες έλαμπαν μέσα στο πορφυρό μεγαλείο", ο πατέρας επιδίδεται με μανία στο χόμπι του το αυτοκίνητο: «Θα το μάθεις», και η μητέρα που απατά τον πατέρα ξέρει μόνο να πει: «Ο άνθρωπος πρέπει να ξέρει κάτι».

Για τον Αντουάν το περιβάλλον του είναι γεμάτο αντιφάσεις, που ο Τριφό διαγράφει ανάγλυφα με τον επιδέξιο χειρισμό της κάμερας: τη λανθασμένη συμπεριφορά με την οποία βρίσκεται κάθε φορά αντιμέτωπος ο Αντουάν, ακολουθούν σε γκρο-πλαν το αμήχανο πρόσωπο του αγοριού, το ερωτηματικό του βλέμμα, η αδέξια κίνηση του χεριού του πάνω στα μαλλιά ή στο αυτί του, ανασήκωμα των ώμων.

Η εναλλακτική λύση του Αντουάν-και του Τριφό-σ' αυτόν τον καταπιεστικό κόσμο, είναι το όνειρο, η φυγή στον ψεύτικο κόσμο της φαντασίας. Βόλτες στις παρισινές λεωφόρους, λούνα-παρκ, ηλεκτρονικά παιχνίδια και φυσικά ξανά και πάντα ο κινηματογράφος: το σινεμά "Αστορ" παίζει την "Ασπρη Σκλάβα". Από ένα ταμπλό με εικόνες ο Αντουάν και ο φίλος του κλέβουν μια φωτογραφία από



Ο Ζαν Πιέρ Λεό πρωταγωνιστής στα "400 χτυπήματα" του Φρανσουά Τριφό

την ταινά του Ικνγκμαρ Μπέργκμαν "Ο καιρός με τη Μόνικα", που δείχνει την ηθοποιό Χάριετ Αντερσον σε μια προκλητική πόζα. Στην ίδια κατηγορία ανήκει και ο συμβολικός "Ιπτάμενος Γύρος" του λούνα-παρκ: σπρώχνει τον Αντουάν μακριά χωρίς όμως να τον αφήνει να φύγει».

... Νίκος Κανακάρης: "Παγκόσμιοι Εξουσιαστές"

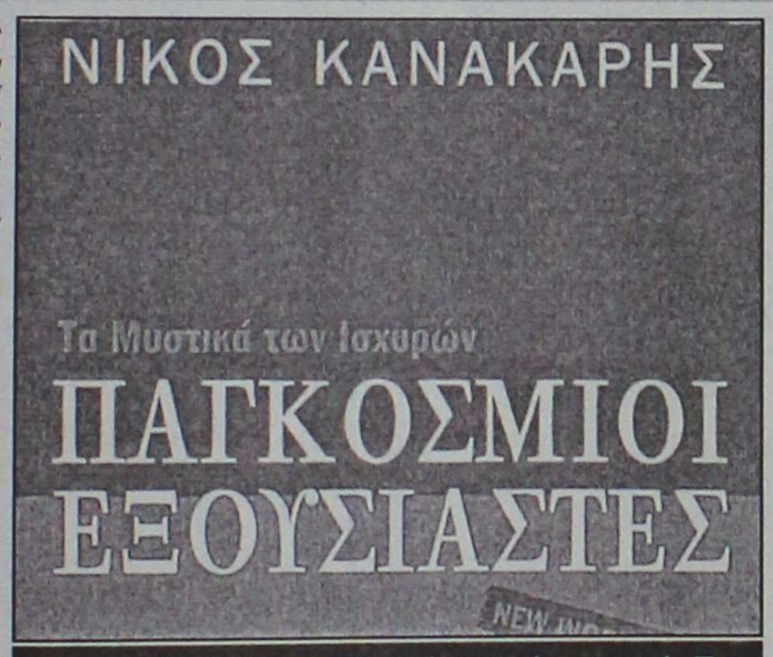

Νίκος Κανακάρης: "Παγκόσμιοι εξουσιαστές-Τα μυστικά των ισχυρών", εκδόσεις "Αρχέτυπο", σελ. 496, Θεσσαλονίκη 2004, τιμή: 19,80 ευρώ

«Στους "Παγκόσμιους Εξουσιαστές-Τα μυστικά των ισχυρών", *που αποτελεί φυσική συνέχεια του βιβλίου μου* ***"Η σκοτεινή πλευρά της Νέας Παγκόσμιας Τάξης",*** *επιχειρώ να παρουσιάσω τον τρόπο με τον οποίο η* ***"παγκοσμιοποίηση"*** *χρησιμεύει ως προπομπός της* ***Νέας Παγκόσμιας Τάξης,*** *το πως οι διεθνείς οργανισμοί και οι συμφωνίες που έχουν επιβληθεί από την υπερεθνική ελίτ λεηλατούν τον πλανήτη και πως λειτουργεί η συνωμοσία των πολυεθνικών εις βάρος των λαών.*

Επιχειρώ επίσης να διερευνήσω την πραγματική διάσταση της τρομοκρατίας, *να παρουσιάσω τα άγνωστα παρασκήνια των γεγονότων της 11ης Σεπτεμβρίου 2001 και να καταδείξω με ποιόν τρόπο το θλιβερό αυτό γεγονός στάθηκε αφορμή για την εδραίωση του πλανητικού ελέγχου και τη δολοφονία κάθε μορφής ατομικής και πολιτικής ελευθερίας.*

Προσπαθώ να ρίξω λίγο φως *τα παρασκήνια των δύο νέων πολέμων που ενορχήστωσε η υπερεθνική ελίτ, δηλαδή αυτών στο Αφγανιστάν και στο Ιράκ.*

Τέλος, επιχειρώ να "προβλέψω" κάποιες από τις εξελίξεις *με τις οποίες θα βρεθούμε αντιμέτωποι στο άμεσο μέλλον, αν οι σχεδιασμοί της υπερεθνικής ελίτ συνεχίσουν να επιβάλλονται, και παρουσιάζω το χρονικό της δράσης του αποκαλούμενου* ***"κινήματος κατά της παγκοσμιοποίησης",*** *γιατί πιστεύω ότι αποτελεί τον προπομπό της λαϊκής εκείνης δύναμης που θα καταφέρει ίσως κάποια στιγμή να ανατρέψει τα σχέδια των παγκόσμιων εξουσιαστών για απόλυτη κυριαρχία».*

Νίκος Κανακάρης, συγγραφέας

... Η Νεοελληνική Γραμματική του Τριανταφυλλίδη για ξένους

Το ***"Ινστιτούτο Νεοελληνικών Σπουδών-Ιδρυμα Μανόλη Τριανταφυλλίδη"*** του Πανεπιστημίου Θεσσαλονίκης κυκλοφόρησε πρόσφατα την ***Μικρή Νεοελληνική Γραμματική*** του ***Μ. Τριανταφυλλίδη*** στα ***Ουκρανικά.***

Είναι ακριβώς η ίδια η συντομευμένη μορφή της που κυκλοφόρησε μετά το 1974 και χρησιμοποιείται στην πρωτοβάθμια και δευτεροβάθμια ελληνική δημόσια εκπαίδευση.

Η έκδοση αυτή έρχεται να συνεχίσει ένα πρόγραμμα μεταφράσεων της γραμματικής σε πολλές γλώσσες, για τη διδασκαλία της νέας ελληνικής ως δεύτερης γλώσσας. Εχουν προηγηθεί μεταφράσεις της στην ***αγγλική*** *(1997),* ***αλβανική*** *(1995),* ***βουλγαρική*** *(1996),* ***γαλλική*** *(1975, 1994),* ***γερμανική*** *(1995, 2002),* ***γεωργιανή*** *(1999),* ***ισπανική*** *(1994),* ***ιταλική*** *(1995),* ***πολωνική*** *(1997),* ***ρουμανική*** *(1996),* ***ρωσική*** *(1995),* ***σερβική*** *(1995) και* ***τουρκική*** *(2002).*

Επονται σύντομα μεταφράσεις στην αραβική, εβραϊκή, καταλανική, ολλανδική και πορτογαλική.

... Τα Ελληνικά ως δεύτερη-ξένη γλώσσα

Η νέα ελληνική ως δεύτερη/ξένη γλώσσα εντός κι εκτός των συνόρων της χώρας. Βιβλίο για δασκάλους. Υπάρχει και άλλο, για σπουδαστές. Και τα δύο είναι γραμμένα από διδασκάλισσες του σχολείου Ελληνικής Γλώσσας του Αριστοτέλειου Πανεπιστημίου Θεσσαλονίκης, οι οποίες έχουν πολύχρονη σχετική πείρα.

Οι συγγραφείς θεωρούν την εκμάθηση της γλώσσας ένα παιχνίδι και με βάση αυτό το σκεπτικό παρέχουν οδηγίες για παιχνίδια γλωσσικά, με το απαραίτητο υλικό για τη διεξαγωγή των ασκήσεων και δραστηριοτήτων. Το υλικό παρουσιάζεται με βάση την επικοινωνιακή μέθοδο, προσεγγίζοντας όλα τα γλωσσικά στοιχεία και τις γλωσσικές λειτουργίες μέσα από επικοινωνιακές καταστάσεις από την ελληνική πραγματικότητα, με στόχο την εξάσκηση στην κατανόηση και παραγωγή γραπτού και προφορικού λόγου με ευχάριστο τρόπο.

...

****Φ. Βαλσαμάκη, Ρ. Κουμαριανού, Λ. Κανέλλου, Ε. Κατούδη: «Τα Ελληνικά είναι ένα ...παιχνίδι", (βιβλία για τον μαθητή και τον δάσκαλο), Ινστιτούτο Νεοελληνικών Σπουδών Πανεπιστημίου Θεσσαλονίκης, σελ. 218, τιμή: 15***

«ΡΟΔΙΑΚΗ» ΑΠΟ ΤΟ 1915

ΦΛΑΣ ΣΤΟ ΠΑΡΕΛΘΟΝ


ΡΟΔΙΑΚΗ
PERIODICO SETTIMANALE

ΕΝ ΡΟΔΩ
ΔΕΥΤΕΡΑ 2 ΙΟΥΝΙΟΥ 1930
ΑΡΙΘΜ. ΦΥΛΛΟΥ 1119

ΡΟΔΙΑΚΑ ΧΡΟΝΙΚΑ

Δημαρχιακή διάταξις

Διά δημαρχιακής διατάξεως από 20 Μαΐου απαγορεύεται εις τα οχήματα και αυτοκίνητα οιασδήποτε φύσεως, ως επίσης και εις τα ποδήλατα και μοτοσικλέτας η διάβασις κατά την άνοδον διά του μέρους της οδού, η οποία είναι πλησίον της λέσχης: «Ιταλία», και οδηγεί από του Μανδρακίου εις την οδόν Στρατηγού Αμέλιο.

Ταμείον αγροτικής πίστεως

Διά Κ.Δ. από 22 Μαΐου κανονίζονται αι διατυπώσεις ως και ο τρόπος της λήψεως δανείου προς γεωργικούς σκοπούς από την Τράπεζαν της Σικελίας (υποκατάστημα Ρόδου) εκ μέρους των κτηματιών ή των καλλιεργητών.

Οι ενδιαφερόμενοι δέον να υποβάλλωσιν την αίτησιν περιλαμβάνουσαν α) το όνομα, πώνυμον και κατοικίαν του αιτούντος, β) τον τίτλον, υφ' ον καλλιεργεί το κτήμα, γ) την θέσιν, την έκτασιν, τα όρια κ.λπ. του κτήματος, δ) τον προορισμόν και την χρήσιν του δανείου, ε) το ποσόν του δανείου το οποίο ζητεί στ) την διάρκειαν αυτού και ζ) το όνομα, επώνυμον και κατοικίαν του ιδιοκτήτου του κτήματος, εάν ούτος είνε διάφορος του αιτούντος.

Δημ. Διοίκησις Καρδαμένων (Κω)

Διά Κ.Δ. από 22 Μαΐου εγκρίνεται το αποτέλεσμα των δημοτικών εκλογών των γενομένων εις Καρδάμαινα (Κω) την 18 Μαΐου το δε Δημ. Συμβούλιον αποτελείται ως εξής: Σεβαστιανός Γκράσσος, Ιωάν. Κατσίλλης, Φιλ. Παπακωνσταντίνου, Ιωαν. Χ"κωνσταντίνου, Νικόλ. Χ"Νικολάου και Ηλίας Π"Χαρτοφύλη.

Ο Σύμβουλος κ. Σεβαστιανός Γκράσσος διορίζεται δήμαρχος του εν λόγω δήμου.

(Στα κείμενα από την παλιά "Ροδιακή" διατηρείται η γλώσσα της εποχής και οι τότε ονοματοθεσίες. Τότε η "Ροδιακή" εκδιδόταν υπό καθεστώς παλικής κατοχής).

ΦΩΤΟΓΡΑΦΙΑ-ΗΛΕΚΤΡΟΝΙΚΗ ΕΠΕΞΕΡΓΑΣΙΑ ΕΙΚΟΝΑΣ-ΜΑΚΕΤΑ
σύνθεσις
+THESIS
ΧΡΥΣΑΝΘΟΥ ΑΡΓΥΡΩ
ΠΤΥΧΙΟΥΧΟΣ ΦΩΤΟΓΡΑΦΟΣ ΤΩΝ Τ.Ε.Ι ΑΘΗΝΩΝ

ΟΛΑ ΨΗΦΙΑΚΑ, ΤΕΛΕΙΑ ΚΑΙ ΓΡΗΓΟΡΑ.....
✓prospect.
✓Διαφημιστικές,
✓καλλιτεχνικές,
✓ΦΩΤΟΓΡΑΦΙΕΣ.
ΕΚΤΥΠΩΣΕΙΣ ΣΕ ΦΩΤΟ/ΚΟ ΧΑΡΤΙ-DURAFLEX-DURACLEAR
ΜΙΧ.ΠΕΤΡΙΔΗ 100 ΤΗΛ.2241062552 - 6976.225127

Αντίλαλοι

πολιτικοί και άλλοι...

ΕΚΠΛΗΞΕΙΣ

Τελικά όλο εκπλήξεις είναι ο πρώην βουλευτής του ΠΑΣΟΚ κ. Κοσμάς Σφυρίου. Μετά τον αιφνιδιασμό που πραγματοποίησε το περασμένο φθινόπωρο ανακοινώνοντας την απόφασή του να μην είναι ξανά υποψήφιος βουλευτής, το θέμα είχε και ...συνέχεια!

Τώρα με επιστολή που έστειλε στον πρόεδρο του κόμματος ζητά να συμπεριληφθεί στο ευρωψηφοδέλτιο του ΠΑΣΟΚ **στην ...τελευταία θέση,** εκεί που όλοι περίμεναν ότι θα διεκδικούσε μία εκλόγιμη θέση.

Λ.Μ.

Η επόμενη κίνηση ποια θα είναι;

ΖΗΤΗΜΑ ΙΣΟΝΟΜΙΑΣ

Εχει πράγματι δίκαιο να διαμαρτύρεται ο δήμαρχος Νότιας Ρόδου **κ. Μαν. Σαββής** για το γεγονός ότι δεν ρυθμίστηκε το θέμα που αφορά την άδειά του για την άσκηση των καθηκόντων του. Πρόκειται για περίπτωση που αποδεικνύει αυτό που πολύ συχνά ο λαός λέει, ότι δηλαδή όλοι είμαστε ίσοι αλλά ορισμένοι είναι ...πιο ίσοι από τους άλλους!

Η προηγούμενη κυβέρνηση ενώ έκανε ειδική ρύθμιση για τους νομάρχες, που στην ουσία ήταν φωτογραφική για την υπερνομάρχη Αθήνας κ. Φώφη Γεννηματά, δεν συμπεριέλαβε σε αυτήν όπως θα ήταν αυτονόητο και τους δημάρχους **με αποτέλεσμα να μείνουν ξεκρέμαστοι τρεις δήμαρχοι** (που αύριο μπορεί να είναι 13) μεταξύ των οποίων και ο κ. Σαββής. Και ήλπιζε ο δήμαρχος Νότιας Ρόδου ότι ο νέος υπουργός Εσωτερικών κ. Προκόπης Παυλόπουλος θα αποκαθιστούσε την αδικία στο πλαίσιο του νομοσχεδίου που κατέθεσε, πράγμα που δεν συνέβη.

Ας ελπίσουμε πάντως ότι θα αναθεωρήσουν τις απόψεις τους οι παράγοντες του υπουργείου Εσωτερικών διότι πράγματι επιβάλλεται για λόγους ισονομίας.

Λ.Μ.

ΠΟΙΟΣ ΘΑ ΜΑΣ ΓΛΙΤΩΣΕΙ ΑΠ' ΑΥΤΟΥΣ;

Ξεσάλωσαν για τα καλά μάλιστα, τις τελευταίες μέρες, **οι τρομολάγνοι της...συμφοράς,** κάνοντας λόγο ακόμα και για...**προειδοποίηση της Αλ Κάϊντα 100 μέρες πριν από διεξαγωγή των Ολυμπιακών Αγώνων.** Να ήταν βέβαια μόνο αυτό...δεν θα ήταν και ιδιαίτερα σοβαρό το γεγονός! Ελα που όμως, κοντά σ' αυτούς βρήκαν **πρόσφορο έδαφος** και οι ανόητοι και επιπόλαιοι! Οπως αυτοί για παράδειγμα που αναστάτωσαν για τα καλά προχθές το βράδυ το λιμάνι του Πειραιά, κάνοντας φάρσα δήθεν βόμβα που είχαν τοποθετήσει στο πλοίο Μπλου Σταρ που επρόκειτο να ταξιδέψει για τη Ρόδο με 580 επιβάτες!

Οχι τίποτε άλλο δηλαδή οι Βρετανο-αμερικανοί, ανταποκριτές είναι ικανοί να το κάνουν και πάλι... πρώτο θέμα στα κανάλια τους!

Μιχ. Μ.

Μάλλον προκάλεσε αίσθηση η είδηση ότι ιδρύθηκε στην Ρόδο σύλλογος Πολωνών Δωδεκανήσου ο οποίος μάλιστα το Σαββάτο διοργανώνει την πρώτη του εκδήλωση στο Ακταίον. Χαρακτηριστικό είναι το σχόλιο αναγνώστη που αναρωτιέται ....πότε θα γίνει σύλλογος Ροδιτών!

Εδώ που τα λέμε πάντως δεν είναι και άσχημη σαν ιδέα.

Λ.Μ

ΜΕΤΑ ΑΠΟ ΑΠΑΙΤΗΣΗ ΣΑΣ
ΦΕΡΝΟΥΜΕ ΤΗΝ ΕΠΑΝΑΣΤΑΣΗ
ΠΡΩΤΟΠΟΡΟΥΜΕ ΚΑΙ ΠΑΛΙ ΣΕ ΟΛΗ ΤΗΝ ΕΛΛΑΔΑ
ΘΑ ΠΛΕΝΟΥΜΕ ΑΥΤΟΚΙΝΗΤΑ
ΣΕ ΠΛΥΝΤΗΡΙΟ ΠΙΑΤΩΝ!!



ΧΩΡΙΣ ΒΟΥΡΤΣΕΣ ΜΕ ΧΗΜΙΚΑ
ΚΑΙ ΖΕΣΤΟ ΑΦΑΛΑΤΩΜΕΝΟ ΝΕΡΟ



ΝΤΑΝΟΒΑΣΙΛΗΣ-ΑΥΓΕΝΙΚΟΣ Ο.Ε
ΣΙΚΕΛΙΑΝΟΥ&Κ.ΚΑΒΑΦΗ ΗΛΙΟΥΠΟΛΗ ΡΟΔΟΣ

Ψαροταβέρνα
Γρηγόρης ΙΙ

Στην παραλία Στεγνά στην Αρχάγγελο σας περιμένουμε με ολόφρεσκα θαλασσινά και ατελείωτα μεζεδάκια.

Ψαροταβέρνα
Γρηγόρης ΙΙ



Τηλ.: 22440 -24444
Γρηγοράς

ΑΝΑΚΟΙΝΩΣΗ

Οι Ναυτικές Εταιρείες
"Ροδιακές θαλάσσιες εκδρομές"
και ο
"Πανορμίτης ΝΕ"
πληροφορούν το ροδιακό κοινό
ότι τα πλοία **ΙΛΙΟΝ** και **Νικόλαος Χ.**
άρχισαν εκδρομές προς
ΣΥΜΗ-ΠΑΝΟΡΜΙΤΗ.

Τα πλοία είναι διαθέσιμα για μεμονωμένα εισιτήρια και ολική ναύλωση για βαπτίσεις, γάμους και άλλης μορφής εκδηλώσεις.

Πληροφορίες 9-1 και 5-8
στα 2241070030 και 2241036148 fax 2241070038

ΚΕΤΑ ΝΟΤΙΟΥ ΑΙΓΑΙΟΥ
ΕΠΙΜΕΛΗΤΗΡΙΟ ΔΩΔΕΚΑΝΗΣΟΥ

Το Κέντρο Επιχειρηματικής και Τεχνολογικής Ανάπτυξης (ΚΕΤΑ) Νοτίου Αιγαίου σε συνεργασία με το **Επιμελητήριο Δωδεκανήσου**
οργανώνουν **Ημερίδα** πληροφόρησης με θέμα:
«Ο ρόλος και η λειτουργία του Ταμείου Εγγυοδοσίας Μικρών και Πολύ Μικρών Επιχειρήσεων (ΤΕΜΠΜΕ)»,
Τετάρτη 12 Μαΐου 2004, ώρα **18:00**
Συνεδριακή Αίθουσα «Γεωργίου Καραγιάννη»
του Επιμελητηρίου Δωδεκανήσου
Γρ. Λαμπράκη 8, Ρόδος

Πληροφορίες τηλ. 22410 30661-2-3

ΚΑΘΗΜΕΡΙΝΑ ΟΛΑ ΤΑ ΝΕΑ ΤΗΣ ΔΩΔΕΚΑΝΗΣΟΥ ΣΤΟ INTERNET
www.rodiaki.gr

GP
RHODES TOP PROPERTIES
Γεώργιος και Σάββας ΠΙΠΙΝΟΣ

First Business Bank FBB

ΑΝΔΡΕΑΣ ΜΙΧΑΗΛΙΔΗΣ
Αρχιτέκτονες και Συνεργάτες

ΠΡΟΣΚΛΗΣΗ

Στο Δωρεάν / Ανοικτό Σεμινάριο
με θέμα
ΑΚΙΝΗΤΑ – 2004
«Πως να Δείτε, να Εκτιμήσετε και να Αποκτήσετε Ακίνητη Περιουσία με τους καλύτερους όρους χρηματοδότησης στην αγορά»
Θα χαρούμε να σας δούμε μεταξύ των προσκεκλημένων μας
στην Παρουσίαση που θα γίνει στο Ξενοδοχείο

Best Western
Best Western
Plaza Hotel

Ιερού Λόχου 7 – Ρόδος
το ΣΑΒΒΑΤΟ, 15 ΜΑΙΟΥ
και ώρα 7:30μμ
- Θα διατεθεί Μπουφές -

Θα προταθούν 4 ΝΕΑ ΟΙΚΙΣΤΙΚΑ ΕΡΓΑ
■ Μονοκατοικίες στην Ιαλυσό ■
■ Μονοκατοικίες στην Παστίδα ■
■ Διαμερίσματα και Γκαρσονιέρες στην Ιξιά ■
■ Διαμερίσματα και Γκαρσονιέρες εντός Πόλεως Ρόδου ■

Δείτε
Παρουσίαση και Διαχείριση Ακινήτων από τους: **Σάββα και Γεώργιο Πιπίνο**
Εκτιμήστε
Θα απαντηθούν όλες οι απορίες σας σχετικά με το κατασκευαστικό από τον **Αρχιτέκτονα Ανδρέα Μιχαηλίδη**
Αποκτήστε
Στεγαστικοί όροι δανειοδότησης από τον **Κο Μιχάλη Παρασύρη,** διευθυντή της **FIRST BUSINESS BANK**

ΔΗΛΩΣΤΕ ΣΥΜΜΕΤΟΧΗ
Για να κάνετε τις **κρατήσεις** σας, και **προς εξασφάλιση θέσεων,** παρακαλούμε επικοινωνήστε μαζί μας στο **22410 23895** ή στο FAX **22410 20883,** ή στο Email: **gpipinos@otenet.gr.**



GP



■ **Ευχαριστούμε για το ενδιαφέρον σας** ■
Γεώργιος και Σάββας Πιπίνος - Top Properties GP
http://www.Rhodes-top-properties.com/
ΚΑΤΑ ΤΗΝ ΕΙΣΟΔΟ, ΔΗΛΩΣΤΕ ΤΗΝ ΠΑΡΟΥΣΙΑ ΣΑΣ ΣΤΗΝ ΥΠΟΔΟΧΗ ΣΕΜΙΝΑΡΙΟΥ

Real Estate Seminar 2004 – Subject: "Property Acquisition" – 4 New Projects in Rhodes
To Inquire: 22410-23895 – Free Entrance – Refreshments

Internet Development and Strategies – http://www.internet-services-sa.com