PAFFUTO
WINE MUSIC BAR
www.paffuto.com

Η ΡΟΔΙΑΚΗ

ΕΛΤΑ

ΤΡΙΤΗ
11 ΜΑΪΟΥ 2004
ΑΡ. ΦΥΛΛΟΥ 17.691
ΤΙΜΗ: ΕΥΡΩ 0,70

ΗΜΕΡΗΣΙΑ ΠΡΩΙΝΗ ΕΦΗΜΕΡΙΔΑ ΤΗΣ ΡΟΔΟΥ

Πάει πολύ καλά η κυβέρνηση

«Αριστα» το πρώτο δίμηνο για τη Ν.Δ.



ΨΗΦΟΣ ΕΜΠΙΣΤΟΣΥΝΗΣ ΣΤΙΣ ΕΥΡΩΕΚΛΟΓΕΣ

• *Αριστα παίρνει μέχρι τώρα η κυβέρνηση της Ν.Δ.* ΣΕΛ. 3 και 12

Σύσκεψη χθες υπό τον κ. Αρ. Παυλίδη

Φροντίδα για νερό πριν... κορακιάσουμε



ΕΞΕΤΑΣΘΗΚΕ Η ΠΟΡΕΙΑ ΟΛΩΝ ΤΩΝ ΕΡΓΩΝ ΣΤΟ ΝΟΜΟ

• *Λιμνοδεξαμενές και φράγματα ο πρώτος στόχος.* ΣΕΛ. 4

ΠΛΕΙΟΨΗΦΙΑ ΚΑΙ ΜΕΙΟΨΗΦΙΑ

Εξακολουθούν να ζουν σε πόλεις... διαφορετικές





ΜΙΑ ΑΠΟ ΤΑ ΙΔΙΑ ΣΕ ΧΘΕΣΙΝΗ ΣΥΝΕΔΡΙΑΣΗ ΤΟΥ ΔΗΜ. ΣΥΜΒΟΥΛΙΟΥ

Συζητήθηκαν χθες στο Δημοτικό Συμβούλιο τα θέματα που είχε θέσει η μειοψηφία. Οι απόψεις και χθες διαφορετικές. Η συνεδρίαση ξεκίνησε με την αποχώρηση του αντιδημάρχου κ. Μ. Γλυνού ο οποίος κατήγγειλε τη μειοψηφία... ΣΕΛΙΔΑ 5

Ιδρύονται άμεσα σ' όλες τις τουριστικές περιοχές

ΕΠΙΤΡΟΠΕΣ διαχείρισης των κρίσεων



Εξαγγελίες Δ. Αβραμόπουλου στη χθεσινή συνεδρίαση για το Φαληράκι

Την ίδρυση επιτροπών κρίσεων στις τουριστικές περιοχές εξήγγειλε ο κ. Δημ. Αβραμόπουλος στη σύσκεψη που έγινε χθες στη Νομαρχία. ΣΕΛΙΔΑ 7

ΜΕΤΑ ΤΙΣ ΧΘΕΣΙΝΕΣ ΣΥΝΑΝΤΗΣΕΙΣ





Νέες ελπίδες για εκτόνωση

Θετικός στην προσέγγιση με το Φανάρι ήταν χθες ο Αρχιεπίσκοπος Χριστόδουλος κατά τη συνάντησή του με την υπουργό Παιδείας κ. Γιαννάκου. ΣΕΛΙΔΑ 37

es
paradis
Dance Club
Summer Opening
Friday 14th May
2, 25th Martiou, Rhodes, tel: 22410 32632, 6945 702 391
e-mail: passa@paradisoclub.gr

Baby Banz
Protect your baby's eyes!

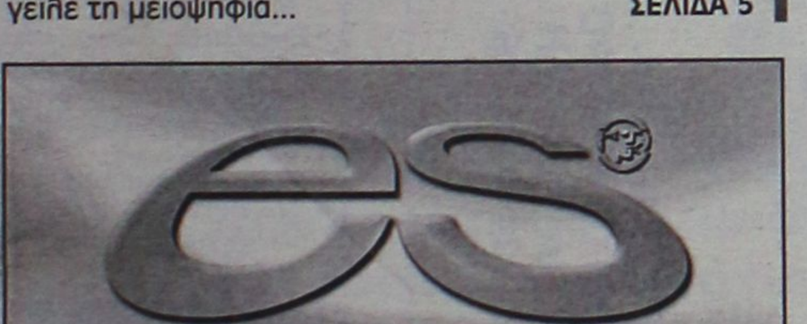

Ήρθαν και στην Ελλάδα!!
Τα γυαλιά ηλίου **BABY BANZ & KIDZ BANZ** ήρθαν από την Αυστραλία τώρα και στην Ελλάδα για να προσφέρουν προστασία στους πολύ-πολύ μικρούς μας φίλους.
• Μοναδικό design για μωρά από 0-2 ετών & παιδιά 2-6 ετών.
• **100% απορροφητικά στην ηλιακή ακτινοβολία (UV 400).**
• Σύστημα-πατέντα NEOPRENE BAND για τέλεια εφαρμογή.
• Με μεγάλη εμπορική επιτυχία σε 25 χώρες.
ΖΗΤΟΥΝΤΑΙ ΑΝΤΙΠΡΟΣΩΠΟΙ
epko international: Τηλ. 210 2022202 • www.babybanz.gr



Mercedes-Benz - ένα προϊόν του ομίλου DaimlerChrysler

Συνάντηση κορυφής στην πόλη σας!

➤ Η Mercedes-Benz σας προσκαλεί σε μια συνάντηση κορυφής στην πόλη σας με το νέο Vito και το καταξιωμένο Sprinter... τα κορυφαία επαγγελματικά! Ελάτε να τα γνωρίσετε από κοντά και νιώστε την υπεροχή που σας προσφέρουν. Εσείς θα χάσετε μια τόσο σημαντική συνάντηση κορυφής; Ελάτε στη Ρόδο, στο 18ο χλμ. Λ. Ρόδου-Λίνδου, από 10 έως 15 Μαΐου 2004.

Mercedes-Benz

MobilityGo
FINANCE
www.mercedes-benz.gr

Ε. ΧΑΤΖΗΜΙΧΑΛΗΣ & ΥΙΟΙ Ο.Ε.
Εξουσιοδοτημένος Διανομέας & Επισκευαστής της Mercedes-Benz Ελλάς Α.Ε.Ε.
Έκθεση: ΡΟΔΟΣ, 9ο χλμ. Ρόδου-Λίνδου, τηλ.: (22410)62941-2-4

DAEWOO

DAELLAS A.E
ΑΝΑΚΟΙΝΩΣΗ

Η **Daellas A.E.,** εισαγωγική εταιρία των αυτοκινήτων, ανταλλακτικών και αξεσουάρ Daewoo στην Ελλάδα, ενημερώνει το κοινό της Ρόδου και τους εκλεκτούς ιδιοκτήτες αυτοκινήτων Daewoo, ότι έχει διακόψει την συνεργασία της με την εταιρία ΑΛΕΞΑΝΔΡΟΣ ΚΟΥΚΟΥΡΑΣ Α.Ε. καιθώς και με το συνεργείο ΧΑΤΖΗΝΙΚΟΛΑΣ Ν. - ΜΑΥΡΟΥΔΑΚΗΣ Κ. Λεωφ. Λίνδου 255 - Ρόδος.

Νέος Επίσημος Συνεργάτης πλέον για την περιοχή της Ρόδου, είναι η εταιρία

ΠΑΡΑΣΚΕΥΑΣ Ε.Π.Ε.

Η εταιρία «ΠΑΡΑΣΚΕΥΑΣ Ε.Π.Ε», θα παρέχει πλέον πλήρη εξυπηρέτηση στις **πωλήσεις** αυτοκινήτων Daewoo, στις **εργασίες συντήρησης** και **εγγυήσεων** καθώς επίσης και στα **ανταλλακτικά,** με την ποιότητα των προϊόντων που εγγυάται η GM Daewoo, μέλος της General Motors, τοῦ μεγαλύτερου κατασκευαστικού Ομίλου Αυτοκινήτων στον κόσμο.

ΠΑΡΑΣΚΕΥΑΣ Ε.Π.Ε
Κολοκοτρώνη 10
85 100 Ρόδος
Τηλ. 22410-31400
Fax. 22410-25566
➪ ολοκληρωμένη μονάδα έκθεσης αυτοκινήτων
➪ εξουσιοδοτημένο συνεργείο, με πλήρη κάλυψη εγγυήσεων
➪ γνήσια ανταλλακτικά και αξεσουάρ Daewoo

DAELLAS A.E.
Κηφισού 76
121 32 Περιστέρι
Τηλ. 210-5773460
Fax. 210-5772703

ΗΜΕΡΟΛΟΓΙΟ

Τρίτη 11 Μαΐου 2004
Μεσοῦ ιερομ., Κυρίλλου και Μεθοδίου κοσμοστ.
Ανατολή ηλίου: 05.19'
Δύση ηλίου: 19.24'
Σελήνη τελευταίο τέταρτο

ΦΑΡΜΑΚΕΙΑ

Σήμερα διημερεύει το φαρμακείο της κ. Μπίκου Μίνας, δίπλα στο σούπερ μάρκετ «Σπανός» και διανυκτερεύει του κ. Γανωτάκη, παραπλεύρως κλινικής Καραγιάννη.

ΒΕΝΖΙΝΑΔΙΚΑ

Σήμερα διανυκτερεύουν τα βενζινάδικα: Σταυριανάκης (Ψαροπούλα), Τζωρτζής (Ροδίνι), Τοδουλάκης (Ιαλυσός), Κοντομανώλης (Κρεμαστή), Καραγιάννης (Σορωνή), Φλοσκάκης (Εμπωνα), Παπαοικονόμου (Αφάντου), Καλλιθενός (Αρχάγγελος).

ΛΑΪΚΕΣ ΑΓΟΡΕΣ

Τετάρτη : στο Δημοτικό Νεκροταφείο.
Πέμπτη: στην οδό Βύρωνος
Παρασκευή: στην οδό Πτολεμαίων (Ανάληψη)
Σάββατο: στο Δημοτικό Νεκροταφείο.

ΑΕΡΟΠΟΡΙΚΑ ΔΡΟΜΟΛΟΓΙΑ

ΟΛΥΜΠΙΑΚΗ ΑΕΡΟΠΟΡΙΑ

Από Ρόδο-Αθήνα
- Καθημερινά 07.10, 13.40
- Πέμπτη 20.10, 22.45
- Καθημερινά πλην Πέμπτης 19.40, 22.25
- Καθημερινά πλην Κυριακής 10.40

Από Αθήνα-Ρόδο
- Καθημερινά 05.30,12.00
- Πέμπτη 18.30, 21.05
- Καθημερινά πλην Πέμπτης 18.00, 20.45
- Καθημερινά πλην Κυριακής 09.00

Από Ρόδο-Θεσσαλονίκη
- Δευτέρα - Τετάρτη 09.45
- Πέμπτη 10.45
- Σάββατο 15.15
- ΔΕΥ-ΤΕΤ-ΠΑΡ-ΚΥΡ 16.10

Από Ρόδο-Ηράκλειο
- Δευτέρα - Παρασκευή-Κυριακή 17.45
- Τρίτη - Πέμπτη 18.30
- Τετάρτη - Σάββατο 19.20

ΑΠΟ ΗΡΑΚΛΕΙΟ-ΡΟΔΟ
- Δευτέρα-Παρασκευή-Κυριακή 19.05
- Τρίτη-Πέμπτη 19.50
- Τετάρτη - Σάββατο 20.40

Από Ρόδο-ΚΑΡΠΑΘΟ
- ΔΕΥ-ΠΕΜ-ΠΑΡ-ΣΑΒ 07.00, 10.40
- Τετάρτη-Κυριακή 10.40, 14.20

Από Ρόδο-Κάσο
- ΔΕΥ-ΠΕΜ-ΠΑΡ-ΣΑΒ 07.00
- Τετάρτη-Κυριακή 10.40

Από Ρόδο-ΚΑΣΤΕΛΟΡΙΖΟ
- ΔΕΥ-ΤΕΤ-ΠΑΡ-ΣΑΒ-ΚΥΡ 07.10

ΑΠΟ ΡΟΔΟ-ΧΙΟ
- Τρίτη στις 10.40 και Πέμπτη στις 10.45'

Ρόδος-Μυτιλήνη
- Δευτέρα-Τετάρτη στις 09.45, Τρίτη στις 10.40', Πέμπτη στις 10.45' και Σάββατο στις 15.15

ΡΟΔΟΣ- ΣΑΜΟΣ
- Τρίτη στις 10.40', Σάββατο στις 15.15

Ρόδος-Λήμνος
- Δευτέρα-Τετάρτη στις 09.45', Τρίτη στις 10.40', Πέμπτη στις 10.45' και Σάββατο στις 15.15'

AEGEAN AIRLINES & CRONUS

ΑΠΟ ΡΟΔΟ-ΑΘΗΝΑ
Καθημερινές πτήσεις 14.15-16.30-19.50-22.40

ΑΠΟ ΑΘΗΝΑ-ΡΟΔΟ
Καθημερινά πτήση 05.30-08.45-14.50-18.10-21.00

ΑΠΟ ΡΟΔΟ-ΗΡΑΚΛΕΙΟ
Καθημερινά πτήση 763-14.30

ΑΠΟ ΗΡΑΚΛΕΙΟ-ΡΟΔΟ
Καθημερινά πτήση 764-16.05

ΑΠΟ ΡΟΔΟ-ΘΕΣΣΑΛΟΝΙΚΗ
Καθημερινά πτήση 10.20

ΑΠΟ ΘΕΣΣΑΛΟΝΙΚΗ-ΡΟΔΟ
Καθημερινά πτήση 12.20

Χρήσιμα τηλέφωνα κρατήσεων: (22410) 24400.

Επώνυμον το ανώνυμον...

Απόλυτη κυριαρχία Καραμανλή

Η πολιτική κυριαρχία της Ν.Δ. και του Κώστα Καραμανλή δύο μήνες μετά τις εκλογές είναι εντυπωσιακή, σύμφωνα με τα στοιχεία όλων των δημοσκοπήσεων που βλέπουν το φως της δημοσιότητας το τελευταίο διάστημα. Η αλλαγή του πολιτικού τοπίου είναι δραματική, αλλά απολύτως λογική και κατανοητή. Ο ελληνικός λαός, ύστερα από 20 χρόνια εξουσίας ΠΑΣΟΚ, με όλα τα φαινόμενα παθογένειας που αυτή δημιούργησε, εμφανίζεται θετικός απέναντι στη νέα κυβέρνηση και εναποθέτει σε αυτή τις προσδοκίες του για ένα καλύτερο αύριο.



Ο Κώστας Καραμανλής πέτυχε τους δύο πρώτους μήνες της πρωθυπουργίας του να αποκαταστήσει τη σχέση εμπιστοσύνης του πολίτη με την εξουσία, γεγονός που σε αυτή τη φάση είναι πιο σημαντικό από οποιαδήποτε διαχείριση των προβλημάτων που κληρονόμησε από την προηγούμενη κυβέρνηση. Σε αυτήν ακριβώς τη σχέση εμπιστοσύνης κυρίως οφείλεται ο υψηλός βαθμός ικανοποίησης από τη μέχρι σήμερα παρουσία του στην πρωθυπουργί (56,6%, σύμφωνα με τη δημοσκόπηση της Κάπα Research, που δημοσιεύτηκε στο "Βήμα της Κυριακής").

Ο πρωθυπουργός διαθέτει υψηλά ποσοστά γενικής αποδοχής, που σημαίνει επιδοκιμασία διακομματικού χαρακτήρα, η οποία οφείλεται στο ήπιο στιλ της ηγεσίας του, στη μετριοπαθή πολιτική της νέας κυβέρνησης και στη θετική εικόνα των περισσότερων υπουργών τους δύο πρώτους μήνες της θητείας τους.

Η καταγραφή του νέου πολιτικού τοπίου από τις δημοσκοπήσεις ευνοεί ιδιαίτερα τη Ν.Δ. και εν όψει των ευρωεκλογών του Ιουνίου, ενώ ακυρώνει τη θεωρία του πολιτικού κόστους στην κυβερνητική πολιτική. Η Ν.Δ. πήρε μια καθαρή λαϊκή εντολή για να κυβερνήσει τον τόπο στη νέα εποχή και κερδίζει ακόμη μεγαλύτερη αποδοχή σήμερα, ακριβώς γιατί ο ελληνικός λαός θέλει την κυβέρνησή του "με λυμένα χέρια" και όχι όμηρο του πολιτικού κόστους. Ο Κώστας Καραμανλής και η κυβέρνηση της Ν.Δ. έχουν μπροστά τους μια μοναδική ευκαιρία να αλλάξουν αυτό τον τόπο προς το καλύτερο με τη σύμφωνη γνώμη της μεγάλης πλειοψηφίας του ελληνικού λαού.



ΔΕΧΟΝΤΑΙ ΤΟ ΚΟΙΝΟ

Ο Νομάρχης Δωδεκανήσου Γιάννης Μαχαιρίδης και οι Βοηθοί Νομάρχη Στάθης Κουσουρνάς και Νίκος Ζωίδης δέχονται το κοινό κάθε Τρίτη και Πέμπτη, από τις 11.00-13.00 το μεσημέρι.

ΤΑΞΙ

ΡΑΔΙΟ ΤΑΞΙ: 2241-0-64712, 2241-0-64790.

ΧΡΗΣΙΜΑ ΤΗΛΕΦΩΝΑ

ΝΟΣΟΚΟΜΕΙΟ:	2241-0-80000
ΑΜΕΣΗ ΔΡΑΣΗ ΠΥΡ/ΚΗΣ:	199
ΛΙΜΕΝΑΡΧΕΙΟ:	2241-0-22220, 2241-0-27695
ΒΛΑΒΕΣ Δ.Ε.Η.:	125
ΒΛΑΒΕΣ Ο.Τ.Ε.:	121
ΑΜΕΣΗ ΔΡΑΣΗ:	100
ΒΛΑΒΕΣ ΥΔΡΕΥΣΗΣ:	2241-0-68750, 2241-0-68755
ΝΟΜΑΡΧΙΑ:	2241-0-46502
ΠΕΡ/ΚΗ Δ/ΝΣΗ	2241-0-38174
ΔΗΜΟΣ:	2241-0-46200
ΔΗΜ. ΕΠΙΧ. ΚΑΘΑΡ.:	2241-0-77600
ΥΠΗΡ. ΑΠΟΚΟΜΙΔΗΣ:	2241-0-61057
ΤΡΟΧΑΙΑ:	2241-0-26480
ΠΛΗΡΟΦ. Ο.Τ.Ε :	131
ΔΕΛΤΙΟ ΚΑΙΡΟΥ:	149
ΛΑΧΕΙΑ:	1444
ΠΡΟΠΟ - ΛΟΤΤΟ:	1444
ΡΟΔΑ:	2241-0-26300
ΚΤΕΛ:	2241-0-27706
Ο.Α.Ε.Δ.:	2241-0-23265
Ι.Κ.Α.:	2241-0-64912
ΤΑΞ.Υ.:	2241-0-68701, 2241-0-68702
ΟΛΥΜΠΙΑΚΗ:	2241-0-24555
Λ.Α.Ν.Ε.:	2241-0-43150
ΕΡΓΑΤ. ΚΕΝΤΡΟ:	2241-0-24730
CRONUS AIRLINES	2241-0-25444
AEGEAN AIRLINES	2241-0-98345

ΚΤΕΟ

- Από την 1η Μαΐου έως και τις 30 Ιουλίου, παντός είδους οχήματα με αριθμούς κυκλοφορίας ΡΟΒ 5001 έως και 5500.
- Σημειώνεται, επίσης, ότι θα ελέγχονται όσα οχήματα υποχρεούνται, βάσει παλιότερων προγραμμάτων πρόσκλησης.
- Κατά τον μήνα Λύγουστο δεν θα εκτελούνται τεχνικοί έλεγχοι οχημάτων από το ΚΤΕΟ.

ΤΙΜΕΣ ΣΥΝΑΛΛΑΓΜΑΤΟΣ

ΔΟΛΛΑΡΙΟ Η.Π.Α	1,1855	1,1831
ΛΙΡΑ ΑΓΓΛΙΑΣ	0,66847	0,66713
ΚΟΡΩΝΑ ΔΑΝΙΑΣ	7,4485	7,4337
ΚΟΡΩΝΑ ΣΟΥΗΔΙΑΣ	9,135	9,1168
ΓΙΕΝ ΙΑΠΩΝΙΑΣ	134,56	134,3
ΦΡΑΓΚΟ ΕΛΒΕΤΙΑΣ	1,5432	1,5402
ΚΟΡΩΝΑ ΝΟΡΒΗΓΙΑΣ	8,1071	8,0909
ΛΙΡΑ ΚΥΠΡΟΥ	0,58699	0,58581
ΔΟΛΛΑΡΙΟ ΚΑΝΑΔΑ	1,6498	1,6466
ΔΟΛΛΑΡΙΟ ΑΥΣΤΡΑΛΙΑΣ	1,7052	1,7018

Η ΡΟΔΙΑΚΗ

Ημερήσια Εφημερίδα της Ρόδου
Έτος Ιδρύσεως 1915
ΙΔΡΥΤΗΣ
ΕΜΜ. ΚΑΛΑΜΠΙΧΗΣ
ΙΔΙΟΚΤΗΣΙΑ – ΕΚΔΟΣΗ
ΥΙΟΙ Σ. ΤΣΟΠΑΝΑΚΗ
Η. ΚΩΤΙΑΔΗΣ Ο.Ε.
ΔΙΕΥΘΥΝΤΗΣ
Αθ. Μαρασιώτης
ΣΥΝΤΑΞΗ
Λουκάς Μαστής
Μιχάλης Μαστής
Κυριακή Πετρίδου
Βαρβάρα Μπογδάνου
ΑΘΛΗΤΙΚΑ
Μανόλης Μπάτης,
Νικήτας Κουσκούσης
Κώστας Παντίδος
Παύλος Ντοκουόπιλ
ΓΡΑΦΕΙΑ ΣΥΝΤΑΞΗΣ
Μάρκου Μαλλιαράκη 11
Τηλ.2241-0- 24610,
2241-0-75640
Fax (22410) 75641
ΛΟΓΙΣΤΗΡΙΟ – ΔΙΑΦΗΜΙΣΕΙΣ
Μάρκου Μαλλιαράκη 11
Τηλ. 2241-0-22210
2241-0-75230
Fax (22410) 22471
http://www.rodiaki.gr.
Email: tsopd@otenet.gr & rodiaki@otenet.gr

Κέρδισε την αναγνώριση και την εμπιστοσύνη της κοινής γνώμης

"Αριστα" στο πρώτο δύσκολο δίμηνο για την κυβέρνηση Κ. Καραμανλή!

Σύμφωνη η μεγάλη πλειοψηφία του ελληνικού λαού με τους χειρισμούς της στο Κυπριακό, την οικονομία κ.λπ. Ψήφος εμπιστοσύνης στις ευρωεκλογές

Η κυβέρνηση Καραμανλή μπορεί δικαίως να είναι απόλυτα ικανοποιημένη από τον απολογισμό των δύο πρώτων μηνών. Αλλωστε και η κοινή γνώμη αναγνωρίζει τις επιτυχίες και συμπαρίσταται δίνοντας πολύ μεγάλα ποσοστά εμπιστοσύνης στους κυβερνητικούς χειρισμούς. Κυπριακό, ελληνοτουρκικές σχέσεις, ολυμπιακή προετοιμασία, καθημερινότητα και οικονομία τα μεγάλα συν της διακυβέρνησης Καραμανλή.

Δύο μήνες μετά την ανάληψη της εξουσίας από την Ν.Δ. στον απολογισμό της η κυβέρνηση Καραμανλή μπορεί να μετρά πολλά συν.

Κατά κοινή ομολογία-φαίνεται άλλωστε από τις δημοσκοπήσεις-η κυβέρνηση απολαμβάνει την εμπιστοσύνη του ελληνικού λαού και η πρωθυπουργική εικόνα του Κ. Καραμανλή βρίσκεται στα ύψη (56%).

"Αποτελεσματική κυβέρνηση" είναι η λέξη-κλειδί. Κι αυτό γιατί στο διάστημα των δύο μηνών "βγήκαν" στην κυβέρνηση Καραμανλή όλα όσα επιχείρησε. Γεγονός είναι ότι χειρίστηκε με μεγάλη προσοχή και σε αρκετές περιπτώσεις με μεγάλη δεξιοτεχνεία ζητήματα "επικίνδυνα", τα οποία απαιτούν εμπειρία, ρίσκο αλλά και στρατηγική στόχευση. Ουσιαστικά, δημιούργησε πολύ γρήγορα μία ισχυρή βάση, που θα της επιτρέψει να κάνει με μεγαλύτερη βεβαιότητα και κυρίως με τη στήριξη των πολιτών τα επόμενα βήματα.



Επιτυχημένη κρίνεται η πορεία της κυβέρνησης τους δύο μήνες που έχει στα χέρια της την εξουσία, έχοντας διευρύνει τη διαφορά της με το ΠΑΣΟΚ

ΑΠΟΔΕΙΞΗ

Σε μεγάλο βαθμό, η κυνέρνηση έδειξε να τα διαθέτει παρά το νεαρόν της ηλικίας της.

• Σε πολύ μικρό χρονικό διάστημα έδωσε την εικόνα και αμέσως μετά απέδειξε κιόλας ότι μπορεί να δώσει νέους ρυθμούς στην ολυμπιακή προετοιμασία και να ολοκληρώσει τα έργα με πολλή δουλειά και συγκεκριμένα χρονοδιαγράμματα.

• Στον τομέα της οικονομίας προχώρησε άμεσα στην καταγραφή και, παρά τα δυσοίωνα μηνύματα της απογραφής, δεν εγκατέλειψε την πολιτική επίλυσης των "καθημερινών προβλημάτων", παρεμβαίνοντας και λύνοντας προβλήματα ετών (συμβασιούχοι, "πανωτόκια" κ.λπ.).

Την Τετάρτη στην προημερησίας για την οικονομία ο πρωθυπουργός θα παρουσιάσει την κατάσταση στην οικονομία αλλά το μήνυμα θα είναι "προχωράμε παρά τις δυσκολίες", καταθέτοντας τους άξονες της νέας αναπτυξιακής πολιτικής.

• Οι χειρισμοί στο Κυπριακό και το νέο κλίμα στις ελληνοτουρκικές σχέσεις, έτσι όπως διαγράφηκε και από την επίσκεψη Ερντογάν καταγράφονται ήδη στις επιτυχίες της κυβέρνησης Καραμανλή.

Η στάση της Αθήνας στον όλο χειρισμό του Κυπριακού φάνηκε πολύ γρήγορα να δικαιώνεται και την ίδια στιγμή να εμφανίζονται υπερβολικά ενδοτικοί ή φοβισμένοι όλοι όσοι πρότειναν "άλλη ή πιο σαφή" γραμμή. Η επίσκεψη Ερντογάν ήρθε να προστεθεί και να επιβεβαιώσει σε μεγάλο βαθμό τους χειρισμούς Καραμαλή.

ΕΥΡΩΕΚΛΟΓΕΣ

Με αυτόν τον απολογισμό, η κυβέρνηση Καραμαλή βαδίζει προς τις ευρωεκλογές, από τις οποίες, όπως όλα δείχνουν, θα πάρει πανηγυρικά και νέα "ψήφο εμπιστοσύνης".

Ηδη σε όλες τις δημοσκοπήσεις η Ν.Δ. εμφανίζεται να αυξάνει ακόμα περισσότερο την ομολογουμένως μεγάλη διαφορά των εθνικών εκλογών.

Η "ψήφος εμπιστοσύνης", όμως των ευρωεκλογών είναι επί της ουσίας μία νέα προτροπή.

Ο πήχυς είναι ήδη πολύ ψηλά για την κυβέρνηση και όχι μόνο από τις επιτυχίες του πρώτου διμήνου.

Επιτυχίες, που αποτελούν ισχυρή βάση για τις μεγάλες μεταρρυθμίσεις, θα βοηθήσουν σίγουρα στη διαχείριση του δύσκολου 2004-2005, αλλά παράλληλα δημιουργούν μεγάλες προσδοκίες στην κοινή γνώμη και βάζουν το πήχυ στα ύψη.

Λόγω τιμής!
Κοντά μας, η εκπαίδευση αποκτά νέα πρότυπα!



Σας ευχαριστούμε, που από την πρώτη στιγμή αγκαλιάσατε την προσπάθειά μας, εμπιστευόμενοι σε εμάς τη μόρφωση και διαπαιδαγώγηση των παιδιών σας. Στο χρόνο που πέρασε, όλοι εμείς, δάσκαλοι και καθηγητές, προσωπικό και διεύθυνση των Εκπαιδευτηρίων, μπορέσαμε να αφοσιωθούμε με όλες μας τις δυνάμεις στο δύσκολο εκπαιδευτικό και παιδαγωγικό έργο μας. Φιλοδοξία μας ήταν και είναι να δώσουμε νέα πρότυπα στην εκπαίδευση. Το τελικό αποτέλεσμα, θα το κρίνετε εσείς και τα παιδιά σας, οι τόσο άξιοι, φιλότιμοι και επιμελείς μαθητές και μαθήτριές μας.

Προετοιμαζόμενοι ήδη από τώρα για τη νέα σχολική χρονιά, ανταποδίδουμε έμπρακτα την τιμή που μας κάνατε. Σας θέλουμε και πάλι κοντά μας, τόσο εσάς όσο και κάθε νέο γονιό που και αυτός με τη σειρά του, θα μας εμπιστευθεί τα δικά του παιδιά. Σας περιμένουμε να συζητήσουμε από κοντά, τους λόγους για τους οποίους θα πρέπει να μας προ-τιμήσετε και πάλι!

Εγγραφές για το σχολικό έτος 2004-2005

ΜΕΧΡΙ 31 ΜΑΪΟΥ: για 1 παιδί 5% ΕΚΠΤΩΣΗ — για 2 παιδιά 20% ΕΚΠΤΩΣΗ στο 2ο παιδί — για 3 παιδιά 50% ΕΚΠΤΩΣΗ στο 3ο παιδί — για 4 παιδιά 100% ΕΚΠΤΩΣΗ στο 4ο παιδί

ΜΕΤΑ ΤΙΣ 31 ΜΑΪΟΥ: για 2 παιδιά 15% ΕΚΠΤΩΣΗ στο 2ο παιδί — για 3 παιδιά 45% ΕΚΠΤΩΣΗ στο 3ο παιδί — για 4 παιδιά 95% ΕΚΠΤΩΣΗ στο 4ο παιδί

ΕΙΔΙΚΕΣ ΕΚΠΤΩΣΕΙΣ: για γονείς εκπαιδευτικούς 5% ΕΚΠΤΩΣΗ επιπλέον — εξόφληση μετρητοίς 5% ΕΚΠΤΩΣΗ επιπλέον

ΡΟΔΙΩΝ ΠΑΙΔΕΙΑ
Αναδειξη

www.rhodian-pedia.gr • info@rhodian-pedia.gr

ΗΛΙΑ ΒΕΝΕΖΗ - ΗΛΙΟΥΠΟΛΗ, ΡΟΔΟΣ • ΤΗΛ.: 22410 60750 / FAX: 22410 60751

δεύτερη ευκαιρία

Μπες στην κλήρωση και ... βγες απ' το δρόμο!

30 Jeep Chrysler Cherokee 2.4 Colorado & 30 Scooters σε περιμένουν!

1η κλήρωση Σάββατο 22/5/2004

Τζόκερ ΛΟΤΤΟ ΠΡΟΤΟ extra 5 SUPER 3

Για δελτία αξίας τουλάχιστον €2 που θα παιχτούν στις κληρώσεις από 9 Μαΐου έως 20 Ιουνίου

...και η ΤΥΧΗ πήρε παράταση!

ΟΠΑΠ

Πληροφορίες στα πρακτορεία

Διαφημιστικά δώρα...



πολλών αρωμάτων!

Έξυπνα δωράκια για εστιατόρια, αντιπροσωπείες αυτοκινήτων κ.τ.λ.
Τιμή τεμαχίου με κορδονάκι: 1€.
Τιμή τεμαχίου με κρίκο: 0,91€
(Στη τιμή συμπεριλαμβάνεται & η εγγραφή εκτύπωσης)

add-Διαφημιστικό δώρο
Λεμεσού 34, Ρόδος. Τηλ./Fax. 2241076710, 39618 e-mail: add@aias.gr

ΓΡΑΦΕΙΟ ΣΥΝΟΙΚΕΣΙΩΝ & ΓΝΩΡΙΜΙΩΝ

"Harris"
Αθήνα · Ρόδος

Η πολυετής πείρα μας τώρα και στη Ρόδο, αλλά και σε όλη τη Δωδεκάνησο, σας εγγυάται επιλεγμένες γνωριμίες υψηλού επιπέδου με σκοπό το γάμο. Κύριοι και δεσποινίδες, κυρίες καλών οικογενειών, επιστήμονες, επιχειρηματίες, δημόσιοι υπάλληλοι, ιδιωτικοί υπάλληλοι, συνταξιούχοι κτλ. επιθυμούν γνωριμία, συμβίωση, γάμο. Δεκτοί και γονείς.

ΑΠΟΛΥΤΗ ΕΧΕΜΥΘΕΙΑ

Φιλικό, πολιτισμένο περιβάλλον.
Γραφεία Ρόδου:
Στ. Κωτιάδη 51 & Κων/νου Υδραίου γωνία
(είσοδος από Κωτιάδη)
Ώρες λειτουργίας από 09:00 έως 22:00
Ανοικτά και Σαββατοκύριακα
Τηλ. 22410 26013, 22410 24035
fax: 22410 24035, κιν. 6942-297109

Ευρεία σύσκεψη χθες υπό την προεδρία του κ. Αρ. Παυλίδη

Προτεραιότητα στην εξασφάλιση του νερού

Εξετάσθηκαν θέματα που έχουν σχέση με τα φράγματα στη Ρόδο και σε άλλα νησιά και με την υδροδότηση του νησιού

Αποφασισμένος να λύσει το πρόβλημα διαχείρισης του υδάτινου δυναμικού στα νησιά μας, εμφανίστηκε χθες ο υπουργός Αιγαίου και Νησιωτικής Πολιτικής κ. Αριστοτέλης Παυλίδης, ο οποίος είχε για το θέμα, συνεργασία με το νομάρχη και αρμόδιους υπηρεσιακούς παράγοντες.

Κατά τη συνάντηση που πραγματοποιήθηκε στη νομαρχία, και στην οποία ήταν παρών και ο βουλευτής κ. Αναστάσιος Καραμάριος, έγινε συζήτηση για τα έργα που βρίσκονται σε εκκρεμότητα σε επίπεδο νομού και αποφασίστηκε να υπάρξει στενή συνεργασία για την προώθηση και ολοκλήρωσή τους.

Αλλωστε όπως τόνισε ο κ. Παυλίδης, ανάλογες συναντήσεις και συνεργασίες θα πραγματοποιηθούν σε όλες τις νομαρχίες του Αιγαίου, καθώς τόνισε συγκεκριμένα ότι "η εικόνα δεν είναι ευχάριστη".

Μάλιστα υπογράμμισε ότι κάθε χρόνο η μεταφορά νερού στα νησιά της Δωδ/σου, στοιχίζει περίπου 2 δις δρχ. και ζήτησε την έμπρακτη συνεργασία και στήριξη του νομάρχη κ. Γιάννη Μαχαιρίδη ώστε με γρήγορες όπως είπε κινήσεις να δοθεί λύση. Σ' αυτή την προσπάθεια όπως τόνισε, πρέπει να συνεργαστούν υπουργείο Αιγαίου, Δήμοι και Νομαρχίες καθώς και το ελληνικό κοινοβούλιο.

Ειδικότερα ο κ. Παυλίδης, υπογράμμισε ότι τα έργα που βρίσκονται σε εκκρεμότητα τόσο στη Ρόδο, όσο και στα άλλα νησιά, πρέπει να "κλείσουν" και ανέφερε τα εξής όσον αφορά αυτά αναλυτικά:

• Φράγμα Γαδουρά: βρίσκεται σε εξέλιξη, με κάποιες όμως δυσχέρειες. Για το έργο που χρηματοδοτείται από το Ταμείο Συνοχής, θα γίνουν παρεμβάσεις ώστε να επιταχυνθεί.



• Φράγμα Απολακκιάς: ο κ. Παυλίδης επισκέφθηκε το έργο από κοντά προχθές συνοδευόμενος από τον δήμαρχο Νότιας Ρόδου Μαν. Σαββή και συμφωνήθηκε να γίνουν επεμβάσεις για το διαδικαστικό μέρος όπως είπε ο κ. υπουργός καθώς και για κάποιες συμπληρωματικές εργασίες. Μάλιστα, όπως ανακοίνωσε, στις 15 Μαΐου θα έρθει από την Αθήνα ο δ/ντής Τοπογραφικών Συνεργείων για το θέμα του αναδασμού, για να συζητηθούν και οι ενστάσεις. Το σημαντικό στην υπόθεση είναι όπως τονίστηκε, ο φορέας διαχείρισης του νερού, ενώ ακόμα σημαντικότερο είναι κατά τον κ. Παυλίδη, να ακολουθήσουν επεμβάσεις αναδιάρθρωσης καλλιεργειών.



• Λιμνοδεξαμενή Σκολωνίτη: υπάρχει τεχνικό πρόβλημα στο έργο, αλλά δεν ευθύνεται γι' αυτό η νομαρχία, η οποία όμως είναι ενήμερη και παρακολουθεί την υπόθεση. Αν ο ανάδοχος του έργου δεν βρει λύση στο πρόβλημα έως τέλος του μήνα, τότε θα κηρυχτεί έκπτωτος.

• Φράγμα Κρητηνίας: το έργο είναι εγκαταλελειμμένο, αλλά μετά από προσπάθειες και απόφαση του υπουργείου Γεωργίας, θα επαναχρηματοδοτηθεί από το τμήμα τομεακού προγράμματος του υπουργείου μέσω του Γ' ΚΠΣ. Εκτιμάται ότι το κόστος του θα ανέλθει σε 25,5 εκ. ευρώ (περίπου 8,7 δις δρχ.) εκ των οποίων τα 1,7 δις δρχ. δόθηκαν ήδη για χωματουργικές εργασίες. Το έργο θα παραδοθεί το 2008.

• Φράγμα Καρπάθου: το έργο προωθείται στο Γ' ΚΠΣ και μάλιστα στο τμήμα τομεακού προγράμματος του υπ. Γεωργίας. Η κατ' αρχήν εκτίμηση για το κόστος του έργου, ανέρχεται σε 20 εκ. ευρώ, και θεωρείται σίγουρο ότι θα λύσει οριστικά το πρόβλημα του νησιού.

Τέλος ο κ. Παυλίδης έκανε αναφορά και σε έργα άλλων νησιών, επισημαίνοντας ότι οι λιμνοδεξαμενές Λειψών και Καλύμνου έχουν εγκαταλειφθεί, ενώ το Φράγμα Πάτμου ολοκληρώνεται. Οσο για το φράγμα Λέρου, σ' αυτό θα γίνουν επεμβάσεις προκειμένου να λειτουργήσει, ενώ αναφορά έγινε για τη λιμνοδεξαμενή Καστελορίζου, η οποία δεν αποδίδει. Τα έργα Τήλου και Νισύρου βρίσκονται σε μελέτη.

ΚΑΤΑΣΚΕΥΑΖΟΝΤΑΙ ΠΡΟΣ ΠΩΛΗΣΗ,
ΜΕΤΑ ΑΠΟ ΑΝΤΙΜΕΤΩΠΙΣΗ ΚΑΙ ΤΩΝ ΠΛΕΟΝ ΑΥΣΤΗΡΩΝ ΑΠΑΙΤΗΣΕΩΝ ΣΑΣ,
ΑΝΕΞΑΡΤΗΤΕΣ ΜΟΝΟΚΑΤΟΙΚΙΕΣ ΣΤΗΝ ΠΑΡΑΛΙΑ ΙΑΛΥΣΟΥ

ΦΕΡΕΝΙΚΗ ΒΑΡΔΕΛΛΗ - ΑΡΧΙΤΕΚΤΩΝ ΜΗΧΑΝΙΚΟΣ Α.Π.Θ., MSc,
ΑΝΑΣΤΑΣΙΟΣ ΦΩΤΙΟΥ - ΠΟΛΙΤΙΚΟΣ ΜΗΧΑΝΙΚΟΣ Ε.Μ.Π
ΗΛΙΑΣ ΠΑΠΑΝΙΚΟΛΑΟΥ - ΑΓΡ. ΤΟΠΟΓΡΑΦΟΣ ΜΗΧΑΝΙΚΟΣ Α.Π.Θ.

ΤΗΛ. 2241031431- 6972308509

GLASS CLEANING
ASR ASR Πιστοποιημένο Σύστημα Ποιότητας ISO 9001 / 2000
ΟΛΟΚΛΗΡΩΜΕΝΑ ΣΥΣΤΗΜΑΤΑ ΚΑΘΑΡΙΣΜΟΥ
ΤΑ ΠΑΝΤΑ ΓΙΑ ΤΗΝ ΚΑΘΑΡΙΟΤΗΤΑ
Προϊόντα HACCP Εκπαίδευση

ΑΠΟΡΡΥΠΑΝΤΙΚΑ - ΧΑΡΤΙΚΑ
ΜΗΧΑΝΕΣ ΚΑΘΑΡΙΣΜΟΥ
Κατάστημα Glass Cleaning
Καναβά 21 - Ρόδος
τηλ.: 22410 22.893
Επαγγελματικά προϊόντα ιδανικά και για το σπίτι
Ιδιοκτήτης Καταστήματος: Ζαγκότσης Κωνσταντίνος
GLASS CLEANING ABEE
ΟΛΟΚΛΗΡΩΜΕΝΑ ΣΥΣΤΗΜΑΤΑ ΚΑΘΑΡΙΣΜΟΥ
www.glasscleaning.gr rhodos@glasscleaning.gr

Πλειοψηφία και μειοψηφία του Δημοτικού Συμβουλίου

Εξακολουθούν να ζουν σε... διαφορετική πόλη!

Μια από τα ίδια στη χθεσινή συνεδρίαση από την οποία αποχώρησε διαμαρτυρόμενος ο αντιδήμαρχος κ. Μ. Γλυνός

Εξακολουθούν να...ζουν σε διαφορετική πόλη μειοψηφία και πλειοψηφία του δημοτικού συμβουλίου Ρόδου αφού, όπως διεφάνη και από τη συζήτηση κατά τη χθεσινή συνεχιζόμενη συνεδρίαση του Σώματος, η κόντρα για την αισθητική της πόλης καλά κρατεί και μάλιστα σήμερα ενδέχεται να κάνουν όλοι μαζί μία αυτοψία στο κέντρο και τις γειτονιές...επιστρατεύοντας το τρενάκι της ΡΟΔΑ!

Συγκεκριμένα, η χθεσινή συνεδρίαση του δ.σ. Ρόδου, ξεκίνησε εκεί ακριβώς απ' όπου είχε σταματήσει στις 30 Απριλίου, δηλαδή στο θέμα το οποίο αφορούσε στη συζήτηση αιτημάτων δέκα δημοτικών συμβούλων της μειοψηφίας και είχαν να κάνουν με την εμφάνιση της πόλης και όχι μόνο.

Την έναρξη της συνεδρίασης σφράγισε, όμως, η αποχώρηση του αντιδημάρχου Ροδίων, κ. Μανόλη Γλυνού, ο οποίος παίρνοντας το λόγο και αφού αρχικά χαρακτήρισε ως καλή την κίνηση του επικεφαλής της μειοψηφίας κ. Χατζή Χατζηευθυμίου να συνοδεύσει το δήμαρχο Ροδίων, κ. Γιώργο Γιαννόπουλο, πρόσφατα στη Σύρο επιδεικνύοντας διάθεση συναίνεσης, ωστόσο εξέφρασε τη λύπη του για το ότι παραχώρησε συνέντευξη Τύπου κατά την οποία ως γνωστόν επέκρινε τη Δημοτική Αρχή στην οποία χρέωσε μία εικόνα εγκατάλειψης και αδιαφορίας για την πόλη.

Ο αντιδήμαρχος, εξέφρασε την «εντονότατη αποδοκιμασία» του προς αυτή την τακτική της μειοψηφίας και τη χαρακτήρισε μεγάλη προσβολή για όλο το δ.σ. «Θα αποχωρήσω και μακάρι αυτό να ευαισθητοποιήσει κάποιους συναδέλφους μου», είπε λίγο πριν φύγει από την αίθουσα και κατέληξε λέγοντας ότι «φαγητό ξαναζεσταμένο είναι πολύ άνοστο»!

Επί της ουσίας, στο πρώτο θέμα που αφορούσε την εμφάνιση της πόλης, κατά την τοποθέτηση του, ο κ. Χατζηευθυμίου, επανέλαβε τα όσα είχε πει και κατά την πρόσφατη συνέντευξη Τύπου που παρεχώρησε η παράταξή του. Αρχικά εξέφρασε τη λύπη του για τη στάση του κ. Γλυνού και τόνισε ότι αυτό που επιθυμεί η μειοψηφία να γίνει είναι μία πολιτική συζήτηση γύρω από τα προβλήματα και τις προοπτικές της πόλης. Είπε ο επικεφαλής της μειοψηφίας ότι με τη συνέντευξη δεν έκαναν τίποτα άλλο από το να επισημάνουν τα κακώς κείμενα της πόλης, να δουν τους λόγους για τους οποίους η Ρόδος ολοένα και χάνει στον τουρισμό αλλά και πως μπορεί η Δημοτική Αρχή να βοηθήσει στην οικονομική ανάπτυξη της πόλης.

Συνεχίζοντας, ο κ. Χατζηευθυμίου επεσήμανε ότι ο δήμαρχος διοικεί δέκα χρόνια και θα περίμενε κανείς να έχει γίνει ιεράρχηση των προβλημάτων αλλά και να είχε δοθεί έμφαση στα θέματα εμφάνισης της πόλης η εικόνα της οποίας, σύμφωνα με τον ίδιο, είναι απογοητευτική. Περιέγραψε, μάλιστα, την εικόνα που αντικρίζει ο επισκέπτης της πόλης από τα Κρητικά μέχρι το κέντρο.

Στη συνέχεια, τον λόγο



πήρε ο δήμαρχος ο οποίος και απάντησε, ένα προς ένα, στα ζητήματα που έθεσε ο επικεφαλής της μειοψηφίας, χαρακτηρίζοντας την κριτική που έγινε στη Δημοτική Αρχή ως «ισοπεδωτική» επειδή όπως είπε οι συνάδελφοί τους της μειοψηφίας τα αντιλαμβάνονται όλα με τα μελανότερα χρώματα και «εντελώς μαύρα».

Σύμφωνα με τον ίδιο, πριν από μερικά χρόνια, το μείζον πρόβλημα της πόλης ήταν ότι δεν είχε καθόλου υποδομή (σ.σ. αποχετευτικό, περιβάλλον κτλ.) ενώ σήμερα υπάρχει πρόοδος



και το πλήρωσε η πόλη με αβαρίες που υπάρχουν στην εμφάνισή της ακριβώς επειδή έγινε μία πολύ μεγάλη παρέμβαση στο εσωτερικό της.

Ο κ. Γιαννόπουλος, μάλιστα, δεν παρέλειψε να κάνει το...νοερό περίπατο από τα Κρητικά προς την πόλη που λίγο πριν είχε κάνει και ο κ. Χατζηευθυμίου, δίνοντας, όμως, μία αρκετά διαφορετική εικόνα: Μίλησε για τον πεζόδρομο που έγινε στις «Κάτω Πέτρες», ο οποίος αποτελεί αξιοθέατο και έχει αναδείξει την περιοχή, Κατήγγειλε, όμως, ο δήμαρχος, και «επιδρομές βανδάλων» που έχουν καταστρέψει, φωτιστικά, κιγκλιδώματα κτλ. Αναφέρθηκε, ακόμη, στα παρακάτω:

-Στην πλατεία των «Εκατό Χουρμαδιών» για την οποία παραδέχθηκε ότι πρέπει να γίνεται τακτικότερος καθαρισμός της

-Στους μικροπωλητές για τους οποίους είπε ότι πρόκειται για ένα ανοιχτό θέμα που έχει παραπεμφθεί στην Επιτροπή πολεοδομικών θεμάτων και στόχος είναι να μετατραπούν σε αξιοθέατο

Καταλήγοντας, ο κ. Γιαννόπουλος, υπογράμμισε ότι είναι λίγο άδικος ο γενικός αφορισμός-όπως είπε χαρακτηριστικά-ότι όλες οι παρεμβάσεις που γίνονται δεν είναι καλαίσθητες και τόνισε ότι το θέμα είναι πως θα τις προφυλάξουν από τους βανδαλισμούς που υφίστανται και ειδικότερα όσον αφορά στην παραβίαση των πεζοδρομήσεων που έχουν γίνει ειδικά στο κέντρο της πόλης αλλά και στην κλοπή φυτών από νησίδες όπως αυτής της οδού Εθνικής Αντιστάσεως.

Κακά είναι τα νέα φέτος για την προσέγγιση κρουαζιεροπλοίων αφού το Λιμεναρχείο απαγορεύει την πρόσδεσή τους στο λιμάνι της Ακαντιάς επειδή θεωρεί ότι είναι εργοτάξιο και αυτό σημαίνει ότι μειώνονται κατά πολύ οι θέσεις. Σύμφωνα με τον δήμαρχο, όμως, αυτό ίσως να είναι και καλύτερο από την εικόνα που αντίκριζαν οι επισκέπτες μας. Το Λιμενικό Ταμείο, μάλιστα, ζήτησε από τον εργολάβο να μαζέψει όσο γίνεται το εργοτάξιο το οποίο θα περιφραχθεί και θα ευπρεπισθεί.

Αξίζει να αναφέρουμε ότι, προς το τέλος της συζήτησης, ο αντιδήμαρχος κ. Αντώνης Αλαβέρας, πρότεινε να διατεθεί το τρενάκι της ΡΟΔΑ ώστε να μπορέσει σύσσωμο το δ.σ. να περιοδεύσει στην πόλη για να κάνουν όλοι μαζί μία αυτοψία στην πόλη!

Σημειώνεται ότι ενδέχεται την ερχόμενη εβδομάδα να συνέλθει εκ νέου το δ.σ. προκειμένου να πάρει αποφάσεις για θέματα που αφορούν στον ευπρεπισμό της πόλης, ως κατεπείγοντα, εξαιτίας της έναρξης της τουριστικής σεζόν.

Όπως ενημερώθηκε το Σώμα, τέλος, ο δήμαρχος Ροδίων εξελέγη στο Διοικητικό Συμβούλιο της Παγκόσμιας Ένωσης Ενοποιημένων Πόλεων και Τοπικών Κυβερνήσεων στο πρόσφατο συνέδριο της οποίας στο Παρίσι ήταν και εισηγητής (σχετικά γράψαμε προ ημερών).





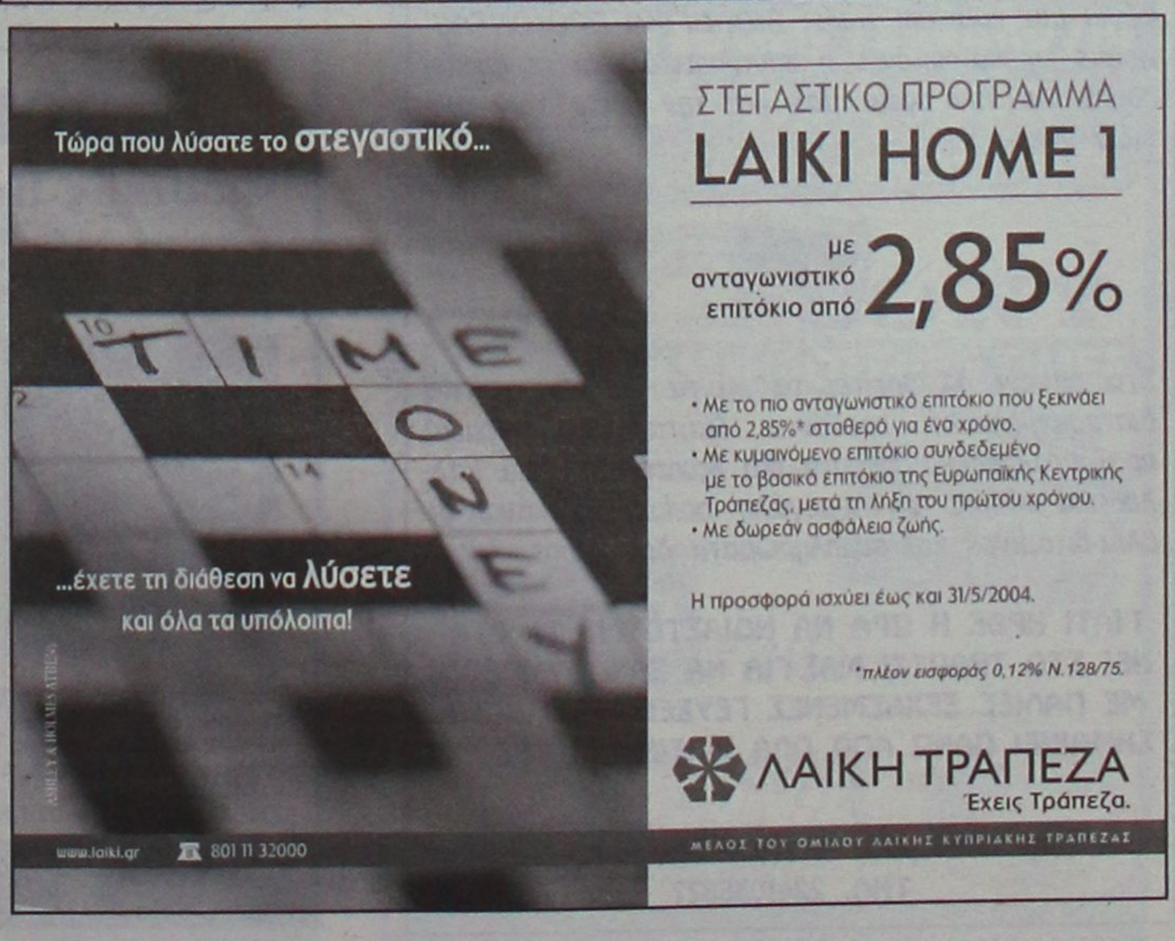

Ένας από τους πιο επικίνδυνος κακοποιούς

Τούρκος αρχιμαφιόζος διέφυγε μέσω Ρόδου!

Ηρθε στο νησί μας από την Αττάλεια με το γιοτ "Brutus" • Καταζητείται από την Ιντερπόλ

Ένας από τους πλέον επικίνδυνους κακοποιούς της Τουρκίας, ο οποίος καταζητείται διεθνώς, κατάφερε να ξεφύγει από τα χέρια των διωκτικών τουρκικών αρχών και να διαφύγει στο εξωτερικό μέσω της Ρόδου, πριν από μερικές μέρες!

Την ομολογία αυτή, έκανε χθες το «δεξί χέρι» του καταζητούμενου Τούρκου μαφιόζου Αλαντίν Τσακιτζί, ο οποίος μάλιστα αποκάλυψε στις τουρκικές αρχές, τον τρόπο με τον οποίο ο ίδιος βοήθησε τον συνεργάτη του να αναχωρήσει με πολυτελές γιοτ από το λιμάνι της Αττάλειας για το νησί της Ρόδου όπου είχε προορισμό.

Προχθές αργά το βράδυ, οι τούρικές ακτές, συνέλαβαν τον Μεχμέτ Σαλίχ Χαντάλ, τον άνθρωπο ο οποίος βοήθησε τον καταζητούμενο Τούρκο μαφιόζο Αλααττίν Τσακιτζί **να διαφύγει από την Αττάλεια στη Ρόδο** με το γιότ «Brutus». Σύμφωνα με το ρεπορτάζ του Μακεδονικού Πρακτορείου Ειδήσεων, ο Τσακιτζί είχε καταδικαστεί σε κάθειρξη τριών χρόνων και τεσσάρων μηνών για σύσταση εγκληματικής οργάνωσης και καταζητείται με ένταλμα που εξέδωσε η Εισαγγελία του Δικαστηρίου Κρατικής Ασφάλειας Κωνσταντινούπολης.

Ο Χαντάλ κατά τη διάρκεια της ανάκρισής τους στη Διεύθυνση Καταπολέμησης Οργανωμένου Εγκλήματος Κωνσταντινούπολης αρχικά αρνήθηκε ότι γνωρίζει τον Τσακιτζί στη συνέχεια όμως ομολόγησε ότι ένας φίλος του Τσακιτζί ονόματι Αρμαγάν **του είπε ότι πρέπει να μεταφέρει το θράδυ κάποιον στη Ρόδο.** Σύμφωνα με τον Χαντάλ ο Τσακιτζί όταν επιβιβάστηκε στο γιότ είχε μούσι και φορούσε καπέλο και γυαλιά ενώ στο μέσο της διαδρομής ξυρίστηκε και φόρεσε κοστούμι».

Πριν διαφύγει ο Τσακιτζί είχε ζητήσει από τον συλληφθέντα συνεργάτη του Ερόλ Εβτζίλ να του βγάλει δυο διαβατήρια και αυτός του έδωσε δύο διαβατήρια συνεργατών του.

Άλλοι 11 συνεργάτες του τούρκου αρχιμαφιόζου, ο οποίος φαίνεται να πέρασε από τη Ρόδο, στο χρονικό διάστημα από τις 6 έως και τις 8 Μαΐου, κατά τη διάρκεια επιχειρήσεων των τουρκικών αρχών για τη σύλληψη του Αλαντίν Τσακιτζί στη Φότσα της Σμύρνης. Οι συλληφθέντες οδηγήθηκαν στο Δικαστήριο Κρατικής Ασφάλειας Κωνσταντινούπολης αφού ολοκληρώθηκε η ανάκρισή τους στο τμήμα καταπολέμησης οργανωμένου εγκλήματος

Ένα μυστηριώδες τροχαίο ατύχημα στο οποίο τραυματίστηκε ο θεωρούμενος ως το δεξί χέρι του Τούρκου μαφιόζου Αλαντίν Τσακιτζί, Αντνάν Τσιτσέκ συνέβη στις 14 Απριλίου κοντά στη Μενεμένη της Σμύρνης. Όπως αποκαλύπτει η εφημερίδα «Χουρριέτ» το τζιπ στο οποίο επέβαινε ο Τσιτσέκ και το οποίο ανετράπη στο ατύχημα , συνόδευε το αυτοκίνητο με το οποίο ο Τσακιτζί πήγαινε από την Κωνσταντινούπολη στη Σμύρνη. Η εφημερίδα παρομοιάζει το τροχαίο αυτό με εκείνο που συνέβη πριν από επτά χρόνια στο Σουσουρλούκ και το οποίο έγινε αφορμή να αποκαλυφθεί σκάνδαλο διασυνδέσεων κράτους-μαφίας.

Να σημειωθεί ότι ο Τσακιτζί ο οποίος έχει διαφύγει από τα χέρια των τουρκικών αρχών κάνοντας χρήση πλαστού διαβατηρίου, είχε συλληφθεί το 1999 στη Γαλλία και στην συνέχεια παραδόθηκε στη Τουρκία όπου τρία χρόνια αργότερα αφέθηκε ελεύθερος .Ο Τσακιτζί συνελήφθη τότε γιατί εμπλεκόταν στο σκάνδαλο Σουσουρλούκ. Μετά την επιστροφή του στην Τουρκία και την αποφυλάκισή του ο Τσακιτζί καταδικάστηκε για ένοπλη επίθεση στην Αθλητική Λέσχη Καραγκιουμρούκ και πρόσφατα το Εφετείο επικύρωσε την ποινή φυλάκισης η οποία του επιβλήθηκε.

Ο υπουργός Δικαιοσύνης της Τουρκίας Τζεμίλ Τσιτσέκ δήλωσε ότι συνεχίζονται οι έρευνες σχετικά με τη διαφυγή του Τσακιτζί στο εξωτερικό ενώ η Γενική Αστυνομική Διεύθυνση επιβεβαίωσε ότι ο Τούρκος μαφιόζος έφυγε δια θαλάσσης από την Αττάλεια και μέσω Ελλάδας μετέβη στην Ιταλία κάνοντας χρήση πλαστού διαβατηρίου. Σύμφωνα με τη «Χουρριέτ» ο Τσακιτζί διέφυγε στο εξωτερικό μαζί με τον επίσης εμπλεκόμενο στο σκάνδαλο Σουσουρλού Χαλούκ Κιρτζί ο οποίος που είχε αποφυλακιστεί κατά λάθος και είχε εκδοθεί ένταλμα σύλληψης σε βάρος του, η πληροφορία όμως αυτή δεν επιβεβαιώθηκε από τη Γενική Διεύθυνση Ασφαλείας.

Στην Ελλάδα πρέπει να βρίσκεται ο Τούρκος μαφιόζος Αλαατίν Τσακιτζί ο οποίος χτες κατάφερε να ξεφύγει από τα χέρια της αστυνομίας στη Φότσα της Τουρκίας.

Σε τροχαίο που έγινε στην Αντιμάχεια

Δύο νεαροί Καλύμνιοι έχασαν την ζωή τους!

Γερμανός τουρίστας πέθανε στην πισίνα

Τραγικό θάνατο βρήκαν προχθές το απόγευμα, δύο νέοι άνθρωποι από την Κάλυμνο, 27 και 28 ετών αντίστοιχα, οι οποίοι επέβαιναν σε δίκυκλη μοτοσικλέτα, που συγκρούστηκε μετωπικά με διερχόμενο ι.χ. αυτοκίνητο, στο νησί της Κω.

Η νέα τραγωδία, που βύθισε στο πένθος δύο οικογένειες, σημειώθηκε στις 4.30 το απόγευμα της Κυριακής, στο 3ο χιλιόμετρο της Επαρχιακής Οδού Κω- Αντιμάχειας όταν η υπ' αριθμόν ΚΧΑ 971 δίκυκλη μοτοσικλέτα που οδηγούσε ο Γεώργιος Μίχας του Ιωάννη 27 ετών, συγκρούστηκε μετωπικά με το ιχ. αυτοκίνητο που οδηγούσε ο Αντώνιος Παπαϊωάννου του Μιχαήλ, 45 ετών.

Από την σύγκρουση η οποία ήταν σφοδρότατη, σκοτώθηκε επιτόπου επίσης και ο Νικόλαος Καλλιδόνης του Νικολάου 28 ετών, που ήταν συνεπιβάτης στην μοτοσικλέτα.

Σύμφωνα με τα πρώτα στοιχεία που συγκέντρωσαν οι αρμόδιοι αστυνομικοί της Κω, το ατύχημα σημειώθηκε όταν η δίκυκλη μοτοσικλέτα, μπήκε στο αντίθετο ρεύμα κυκλοφορίας.

Ελαφρότερα, τραυματίστηκε και μεταφέρθηκε στο νοσοκομείο της Κω και ο 45χρτονος οδηγός του αυτοκινήτου.

ΠΕΘΑΝΕ ΣΤΗΝ ΠΙΣΙΝΑ

Την τελευταία του βουτιά έκανε προχθές το μεσημέρι, στην πισίνα ξενοδοχείου της Κω, όπου διέμενε, ένας ηλικιωμένος Γερμανός τουρίστας.

Πρόκειται για έναν 84χρονο από τη Γερμανία που είχε φθάσει πριν από μερικές μέρες στο νησί της Κω για να κάνει τις διακοπές του, και ο οποίος κάτω από αδιευκρίνιστες συνθήκες, πνίγηκε στην πισίνα του ξενοδοχείου την ώρα που πήγε να απολαύσει το κολύμπι του.

Ο θάνατός του οφείλεται σε παθολογικά αίτια, αλλά ωστόσο με εντολή του αρμόδιου εισαγγελέα του νησιού, συνελήφθη ο διευθυντής του ξενοδοχείου και ο υπεύθυνος ασφαλείας για την πισίνα του ξενοδοχείου.

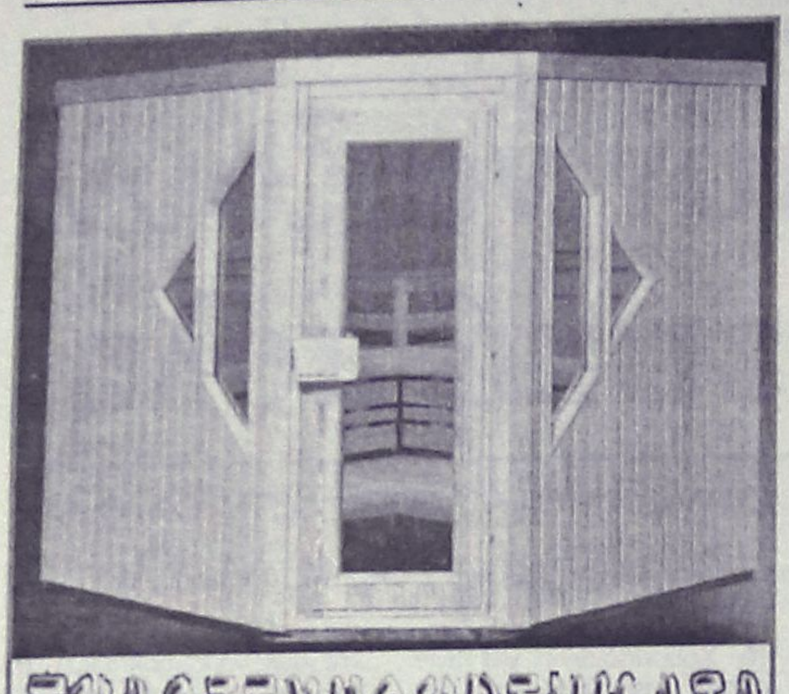

ΞΥΛΟΤΕΧΝΟΥΡΓΗΜΑΤΑ

Η ΣΑΟΥΝΑ δεν είναι πολυτέλεια- είναι υγεία και ομορφιά

Αποκτήστε μια γνήσια φιλανδική σάουνα στις διαστάσεις που επιθυμείτε.

Λύσεις για κάθε ιδιωτικό και επαγγελματικό χώρο.

Τιμές από 2900 ευρώ.

ΕΚΘΕΣΗ ΞΥΛΟΤΕΧΝΟΥΡΓΗΜΑΤΑ

Εμπορικό Κέντρο Φώκιαλη

ΤΗΛ. 2241035091, 2241025135 6944355694



TESTI CAFE

Δημιουργήσαμε για σας ένα ***νέο χώρο*** *κατάλληλο για κάθε γούστο. Στην* ***υπέροχη αυλή*** *μας μπορείτε να* ***απολαύσετε*** *εξαιρετικά* ***παγωτά, γλυκά και σάντουϊτς,*** *να πιείτε τον* ***καφέ ή το ποτό*** *σας με* ***απαλή μουσική*** *παρακολουθώντας εικόνες από* ***Plasma TV***

Φιλικό περιβάλλον, Εξαίρετες τιμές

Κων/νου Παλαιολόγου 13 (απέναντι από το Βενετόκλειο) Τηλ.: 22410 31366

Το πανέρι

Κοντά σας ανακαινισμένο με νέα διεύθυνση σας κάνει μια πρόταση ζωής: ΒΙΟΛΟΓΙΚΑ ΠΡΟΪΟΝΤΑ!! Χωρίς χημικά-ορμόνες ή συντηρητικά, ουσίες επικίνδυνες για την υγεία μας και την υγεία των παιδιών μας.

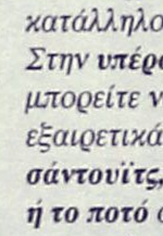

Στο πανέρι θα βρείτε: τα πάντα για την υγιεινή διατροφή-φυσικά προϊόντα δίαιτας-γαλακτοκομικά προϊόντα-φρέσκα φρούτα και λαχανικά-φυτικά καλλυντικά-αιθέρια έλαια-μεγάλη ποικιλία βοτάνων-βιβλία-βιταμίνες και συμπληρώματα διατροφής.

ΓΙΑΤΙ ΗΡΘΕ Η ΩΡΑ ΝΑ ΝΟΙΑΣΤΟΥΜΕ ΤΙ ΦΤΑΝΕΙ ΣΤΟ ΤΡΑΠΕΖΙ ΜΑΣ-ΓΙΑ ΝΑ ΞΑΝΑΘΥΜΗΘΟΥΜΕ ΠΑΛΙΕΣ ΞΕΧΑΣΜΕΝΕΣ ΓΕΥΣΕΙΣ-ΓΙΑΤΙ ΥΓΕΙΑ ΣΗΜΑΙΝΕΙ ΠΑΝΩ ΑΠΟ ΟΛΑ ΥΓΙΕΙΝΗ ΔΙΑΤΡΟΦΗ!!

"Πανέρι" ΠΑΥΛΟΥ ΜΕΛΑ 17
ΤΗΛ. 2241035877

MACROVITA

Φυσικός Βασιλικός Πόλτος

Ο Βασιλικός Πολτός Μελισσών είναι η ζωντανή δύναμη της φύσης, το πιό πολύτιμο δώρο της στον ταλαιπωρημένο από τον ακατάστατο και εξαντλητικό τρόπο ζωής, σύγχρονο άνθρωπο.



- Προσφέρει ΜΑΚΡΟΖΩΙΑ, σωματική και ψυχική ΥΓΕΙΑ, σωστότερη ΑΝΑΠΤΥΞΗ και ΥΨΗΛΟΤΕΡΗ ΑΠΟΔΟΣΗ στις σπουδές και στον αθλητισμό.
- Ανανεώνει τις σωματικές και πνευματικές ΔΥΝΑΜΕΙΣ, αυξάνει την ΑΝΤΟΧΗ, τη ΣΕΞΟΥΑΛΙΚΗ ΔΡΑΣΤΗΡΙΟΤΗΤΑ, τη ΓΟΝΙΜΟΤΗΤΑ και αναζωογονεί τους ΗΛΙΚΙΩΜΕΝΟΥΣ ΟΡΓΑΝΙΣΜΟΥΣ

Οσο πιό φρέσκος είναι ο Βασιλικός Πολτός, τόσο περισσότερο ακέραιες διατηρούνται οι ευεργετικές του ιδιότητες. Η «MACROVITA» παρέχει για το Βασιλικό Πολτό της μοναδική εγγύηση ΓΝΗΣΙΟΤΗΤΑΣ, ΑΓΝΟΤΗΤΑΣ και ΦΡΕΣΚΑΔΑΣ.

Στα Φαρμακεία & στα Καταστήματα Υγιεινής Διατροφής

ΠΕΡΙΣΣΟΤΕΡΕΣ ΠΛΗΡΟΦΟΡΙΕΣ ΓΙΑ ΤΟ ΒΑΣΙΛΙΚΟ ΠΟΛΤΟ ΑΛΛΑ ΚΑΙ ΓΙΑ ΤΑ ΦΥΣΙΚΑ ΚΑΛΛΥΝΤΙΚΑ ΒΑΣΙΛΙΚΟΥ ΠΟΛΤΟΥ MACROVITA ΣΤΑ ΤΗΛΕΦΩΝΑ 210-25.23.380, 210-25.29.384 ΚΑΙ ΣΤΟ FAX 210-25.11.294



Μελέτη Κατασκευή Συντήρηση

Κήπων & Πάρκων

- Λειτουργική & αισθητική οργάνωση εξωτερικών χώρων
- Εργασίες διαμόρφωσης
- Εγκατάσταση συστημάτων αυτόματου ποτίσματος
- Φύτευση, εγκατάσταση χλοοτάπητα
- Μεταφυτεύσεις μεγάλων φοινικόδεντρων
- Συντήρηση κήπων

ΚΗΠΟΤΕΧΝΙΑ

ΑΡΧΙΤΕΚΤΟΝΙΚΗ ΚΗΠΩΝ

Απολλωνίων 27 Ρόδος, τηλ. & fax: (22410)73332
τιν.: 6945 851997, 6977509799, www.kipotexnia.gr

Νέα εξαγγελία του υπουργού Δημ. Αβραμόπουλου στη χθεσινή σύσκεψη στη Νομαρχία

Επιτροπές διαχείρισης κρίσεων σε όλες τις τουριστικές περιοχές

Συγκροτείται και κώδικας ανάρμοστης συμπεριφοράς • Παρών και ο Πρόεδρος του ΕΟΤ κ. Κοκώσης • Ποιά πρόταση συζητήθηκε για το Φαληράκι

Αρκετά θέματα που αφορούν το Φαληράκι και την τουριστική κίνηση της περιοχής τέθηκαν επί τάπητος στην σύσκεψη που πραγματοποιήθηκε χθες το απόγευμα στη νομαρχία Δωδεκανήσου.

Στην διάρκεια της σύσκεψης οι τοπικοί παράγοντες έθεσαν υπόψη του προέδρου του ΕΟΤ κ. Χ. Κοκώση τα προβλήματα που υπάρχουν και τα οποία οφείλονται στο μπαράζ αρνητικών δημοσιευμάτων που υπήρξε πέρυσι στα βρετανικά μέσα ενημέρωσης.

Πέραν των προβλημάτων αυτών, κατατέθηκαν από την πλευρά των τοπικών παραγόντων συγκεκριμένες προτάσεις για να αντιμετωπιστεί αυτή η κατάσταση και επί των προτάσεων αυτών έγιναν συζητήσεις.

Στην συνάντηση συμμετείχαν ο υπουργός Εμπορικής Ναυτιλίας κ. Αρ. Παυλίδης, κ. Κοκώσης, ο βουλευτής κ. Αν. Καραμάριος, ο νομάρχης κ. Μαχαιρίδης, ο δήμαρχος Ρόδου κ. Γιαννόπουλος, ο δήμαρχος Καλλιθέας κ. Ιατρίδης, ο αντιδήμαρχος Ρόδου κ. Ν. Χαραλάμπης, ο πρόεδρος της Ενωσης Ξενοδόχων κ. Μηναΐδης, των τουριστικών πρακτόρων κ. Μοσχάτος, ο πρόεδρος των ενοικιαζόμενων δωματίων Φαληρακίου κ. Γ. Τοκούζης, ο διοικητής της Πυροσβεστικής κ. Καραγεωργόπουλος, ο πρόεδρος του Νομαρχιακού Οργανισμού Τουρισμού κ. Δ. Παπαδόπουλος, εκπρόσωποι των επαγγελματιών του Φαληρακίου κ.ά.

Παρεβρέθηκε επίσης στην συνάντηση ο γενικός πρόξενος της Αγγλίας.

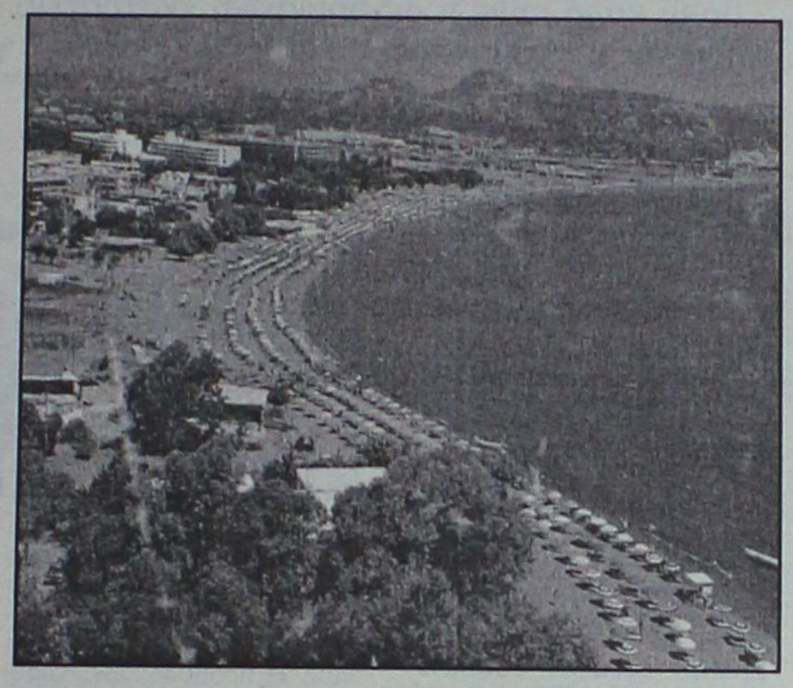

Οι προτάσεις που τέθηκαν σε συζήτηση, ήταν αυτές που περίπου είχαν εγκριθεί από το δημοτικό συμβούλιο Καλλιθέας, στην συνεδρίαση της προηγούμενης Παρασκευής.

Οι προτάσεις αυτές κωδικοποιούνται στα εξής σημεία:

— **Διαφήμιση** για την ανατροπή της κακής εικόνας που έχει δημιουργηθεί στη Βρετανία για το Φαληράκι.

— **Πολεοδόμηση του Φαληρακίου**.

— **Χρηματοδότηση** για το γραφείο τουρισμού και το Κέντρο Υγείας στο Φαληράκι.

— **Βελτίωση των υποδομών** της περιοχής.

— **Στήριξη εναλλακτικών μορφών τουρισμού.**

— **Ανάπτυξη αρχαιολογικών χώρων**.

Αποδέκτης των προτάσεων αυτών, και του κλίματος ανησυχίας και προβληματισμού ήταν ο πρόεδρος του ΕΟΤ κ. Κοκώσης, από τον οποίο οι τοπικοί παράγοντες ζήτησαν να αναλάβει συγκεκριμένες πρωτοβουλίες, πράγμα που σε γενικές γραμμές υποσχέθηκε ότι θα κάνει ο πρόεδρος του ΕΟΤ.

Μετά τις 7 έφθασε στη νομαρχία και ενημερώθηκε για τα θέματα που τέθηκαν **και ο υπουργός Τουρισμός κ. Δ. Αβραμόπουλος**, όπως ήταν προγραμματισμένο από την αρχή συνοδευόμενος από τον γενικό γραμματέα της Περιφέρειας κ. Χαρ. Κόκκινο.

Ο κ. Αβραμόπουλος επρόκειτο επίσης να έχει εκτενή ενημέρωση και στην συνέχεα, μετά την εκδήλωση του εκδοτικού οργανισμού Γκάρντιαν.

Ο ΑΒΡΑΜΟΠΟΥΛΟΣ

Ο κ. Αβραμόπουλος στην διάρκεια της σύσκεψης έκανε και σύντομη παρέμβαση, δίνοντας το στίγμα των προθέσεων του υπουργείου Τουρισμού.



Η συνάντηση αυτή, είπε, αποτελεί συνέχεια της συνάντησης που είχα στην Αθήνα με τον πρέσβη της Μεγάλης Βρετανίας, διότι το πρόβλημα είναι κοινό.

Το θέμα, τόνισε χαρακτηριστικά ο κ. Αβραμόπουλος «αδίκησε» και το νησί της Ρόδου και τους Βρετανούς», υπάρχει όμως συναντήληψη για την αντιμετώπισή του.

Ανακοίνωσε επίσης ότι με βάση την περσινή εμπειρία στο Φαληράκι το υπουργείο Τουρισμού θα συστήσει **επιτροπές διαχείρισης κρίσεων** σε κάθε τουριστική περιοχή της χώρας, έτσι ώστε να αντιμετωπίζονται άμεσα, και με εύστοχες ενέργειες αυτά που πρέπει να αντιμετωπιστούν.

Εκανε επίσης γνωστό ότι το υπουργείο Τουρισμού θα προχωρήσει στην συγκρότηση **κώδικα τουριστικής συμπεριφοράς** που θα τον στείλει στις αρμόδιες υπηρεσίες.





Που ψήνεται ο καφές στη χόβολη;
Παραδοσιακός εσπρέσσο;
Σπιτική τυρόπιτα, χορτόπιτα;
Τσάκα μπάμ μεζές,ούζο & κρασί;
ΚΑΦΕΝΕΙΟΝ
"Η ΠΕΡΙΣΠΩΜΕΝΗ"
Κ.ΑΛΦΑΒΗΤΑΣ
καθημερινά απο τις
8:00 πμ
Δημοκρατίας 1
τηλ. 22410 20436

ΓΝΩΡΙΖΕΤΕ ΟΤΙ...
- Στους ηλεκτρονικούς υπολογιστές η υποστήριξη είναι το σημαντικότερο
- Επισκευή, συντήρηση, εγκατάσταση, διανομή αναλώσιμων στην έδρα σας
- Πολύ καλές προσφορές σε νέους Η/Υ και περιφερειακά
- Αγοράζοντας από εμάς δίνουμε την δυνατότητα μελλοντικής απόσυρσης
- Οποιοδήποτε σέρβις Η/Υ είναι υπόθεση ως επί το πλείστον της ίδιας ημέρας
- Στην έδρα μας ο τεχνικός έλεγχος και διάγνωση προβλημάτων είναι δωρεάν
- Μεταφερθήκαμε στο νέο μας κατάστημα στην Τηλιακού 92, πριν από το Ταχυδρομείο έναντι του ξενοδοχείου CONGO, στο Ζέφυρος
- Τα τηλέφωνά μας 2241034374, 22410 34379 πάντα στην διάθεσή σας
- Το μοναδικό service με χαμόγελο
- Το όνομα τα λέει όλα

COMPUTER & SERVICE
ΓΙΑΝΝΗΣ ΖΟΥΜΠΟΥΡΛΗΣ

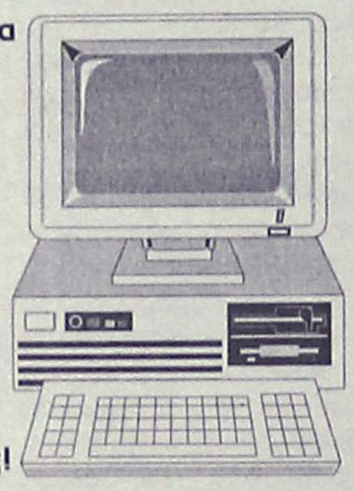

ΟΙ ΠΕΛΑΤΕΣ ΜΑΣ ΤΟ ΞΕΡΟΥΝ ΗΔΗ
γνωρίστε το και εσείς!

Κινητά περίπτερα στους σιδηροδρομικούς σταθμούς

Πήγε καλά η διαφήμιση που έγινε στο Μόναχο!

Διαφημίστηκαν όλα τα νησιά μας ενώ έγινε και μεγάλος διαγωνισμός με πολλά δώρα

Πολύ καλά πήγε η διαφημιστική εκστρατεία που πραγματοποιήθηκε καθόλη τη διάρκεια του Απριλίου, στους σιδηρόδρομους του Μονάχου για το νομό Δωδ/σου.

Οπως είναι γνωστό, ο Δωδ/σιακός Οργανισμός Τουρισμού της Ν.Α. Δωδ/σου, συμμετείχε μέσω της εταιρείας Choose Media, με δικό του περίπτερο Istand, στις εκθέσεις σε μια προσπάθεια να προβάλλει το νομό στην αγορά της Γερμανίας.

Τα Δωδεκάνησα αποτελούν έναν από τους πλέον αγαπημένους προορισμούς των Γερμανών όπως αποδεικνύεται και από τα στοιχεία που παραθέτει ο ΕΟΤ Γερμανίας για τον εισερχόμενο τουρισμό. Από το αεροδρόμιο του Μονάχου για το έτος 2003 οι αναχωρήσεις εξωτερικού με προορισμό την Ελλάδα έφθασαν συνολικά τους 391.000 επιβάτες, με τη μεγαλύτερη κίνηση να παρουσιάζεται κατά τους μήνες Ιούλιο και Αύγουστο με 50.152 και 59.252 επιβάτες αντίστοιχα. Συγκεκριμένα για τη Ρόδο ο εισερχόμενος τουρισμός από την Γερμανία το 2003 έφθασε τις 241.814 αφίξεις ενώ για την Κω τις 130.762 και για την Κάρπαθο τις 8.965.

Με βάση τα παραπάνω στοιχεία, ο Δωδεκανησιακός Οργανισμός Τουρισμού σε συνεργασία με τις Επαρχίες, τις Ενώσεις και τους Συλλόγους Ξενοδόχων επένδυσαν στην προβολή τους για το Μόναχο, τον μήνα Απρίλιο 2004 μέσα από τις Κινητές Εκθέσεις τουρισμού.

Η παρουσίαση της Νομαρχίας έγινε με ένα περίπτερο ύψους 2.80 μ., τρεις περιμετρικά τοποθετημένες και εσωτερικά φωτιζόμενες αφίσες διαστάσεων 68Χ1.13 μ. με σημείο διανομής έντυπου διαφημιστικού υλικού. Στατιστικές υπηρεσίες των γερμανικών σιδηροδρόμων αναφέρουν την καθημερινή διέλευση συνολικά 350.000 ατόμων καθιστώντας την πόλη έναν από τους σημαντικότερους σταθμούς της Γερμανίας. Η προβολή των Δωδεκανήσων και μέσα από το Internet στην πύλη wwww.choosegreece.com γινόταν με διαφημιστικό banner 180Χ150 pixel.



Σημειώνεται ότι στο πλαίσιο της προβολής, της Δωδ/σου, διοργανώθηκε από την εταιρία στο τέλος του μήνα, και ένα event, μία συνδιοργάνωση του ΕΟΤ Μονάχου και του ταξιδιωτικού γραφείου ATTIKA REISEN.

Κύριο θέμα ήταν η διεξαγωγή ενός μεγάλου διαγωνισμού μέσα στον χώρο της έκθεσης, όπου περίπου 2.000 μπαλόνια με λαχνούς και πλούσια δώρα κληρώθηκαν στους γερμανούς επισκέπτες.

Η ανοιχτή πρόσκληση των επισκεπτών έγινε σε συνεργασία με τη δημοσιογραφική ομάδα της εφημερίδας «ΖΤ» σε σχετικό άρθρο που δημοσιεύθηκε στις 20 Απριλίου καθώς και μέσα από 2 έγχρωμες καταχωρήσεις του CHOOSE GREECE και της Attika Reisen. Ημερήσια κυκλοφορία εφημερίδας: 250.000 φύλλα.

Παράλληλα με τον διαγωνισμό είχαν προγραμματιστεί ελληνικοί παραδοσιακοί χοροί από πολυβραβευμένη ελληνική λαϊκή ορχήστρα καθώς και catering για τους συμμετέχοντες στον διαγωνισμό.

Κάθε επισκέπτης που παίρνει μέρος στον διαγωνισμό, λαμβάνει πληροφοριακό έντυπο και διαφημιστικό υλικό από όλους τους συνεκθέτες στην Εκθεση.

Τα δώρα συνοπτικά περιλαμβάνουν 2 αεροπορικά εισιτήρια με την Aegean Airlines, 2 ακτοπλοϊκά εισιτήρια με την ANEK LINES, 1 εβδομάδα διαμονή σε 2 ξενοδοχεία της Ρόδου (RODOS PALLADIUM HOTELS De luxe και APOLLO BEACH HOTEL), 3 ταξιδιωτικά πακέτα της Attika Reisen για 3 τουριστικούς προορισμούς στην Ελλάδα, 20 multimedia CD Rom από την περιοχή των Δωδεκανήσων και 14 λευκώματα με συνταγές μαγειρικής σε παραδοσιακή κουζίνα των Δωδεκανήσων.

Περίπου 12.000 επιβάτες μας ήρθαν με τσάρτερς

Περίπου 12.000 ήταν οι επιβάτες που αφίχθησαν το Σαββατοκύριακο στο νησί μας με πτήσεις τσάρτερ, λιγότεροι κατά 800 περίπου σε σχέση με πέρυσι.

Σε δηλώσεις που έκανε χθες ο αερολιμενάρχης κ. Δημήτρης Σταυριανός υπογράμμισε ότι ο αερολιμένας «Διαγόρας» Ρόδου, αντιμετωπίζει αυτή την χρονική περίοδο τεράστια μεγάλα προβλήματα στη λειτουργία του (εξυπηρέτηση αεροσκαφών και επιβατών) καθώς οι ελλείψεις από εποχιακό προσωπικό, είναι μεγάλες.

Το γεγονός αυτό, όπως υπογράμμισε με δηλώσεις που έκανε χθες στον ραδιοφωνικό σταθμό «Παλμός» έχει ως αποτέλεσμα, σημαντικές καθυστερήσεις στην παραλαβή αποσκευών , στο έλεγχο εισιτηρίων και γενικότερα στην εξυπηρέτηση του επιβατικού κοινού, ενώ πολύ μεγάλα είναι και τα προβλήματα στον εξωτερικό χώρο. Ο κ. Σταυριανός καταλόγισε ευθύνες στην κατασκευάστρια εταιρεία για την καθυστέρηση στην διαμόρφωση εισόδου και εξόδου του αεροδρομίου, ενώ διαπίστωσε και μεγάλη επιβράδυνση στο ρυθμό κατασκευής του νέου κτιρίου του αεροδρομίου.

ΗΛΙΑΚΑ

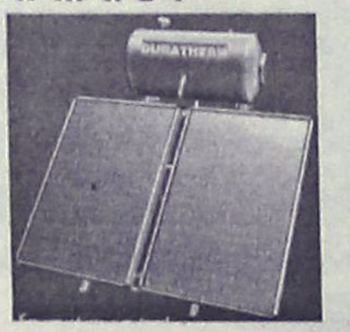

160L GLASS
700€
12 ΧΡΟΝΙΑ
ΕΓΓΥΗΣΗ
ΣΤΟ INOX

ΚΕΝΤΡΙΚΗ ΘΕΡΜΑΝΣΗ ΓΙΑ ΟΛΟΥΣ
ΜΟΝΟ
1800€



5 ΣΩΜΑΤΑ 600–1000 1 ΣΩΜΑ 600–400
ΜΑΤΕΜΕΝΙΟΣ ΛΕΒΗΤΑΣ 30.000 Kcal/h
ΚΑΥΣΤΗΡΑΣ, ΚΥΚΛΟΦΟΡΙΤΗΣ,
ΘΕΡΜΟΣΤΑΤΗΣ, ΔΕΞΑΜΕΝΗ 550Lit
& ΟΛΑ ΤΑ ΟΡΓΑΝΑ ΛΕΒΗΤΟΣΤΑΣΙΟΥ
(ΠΛΗΝ ΚΑΜΙΝΑΔΑ & ΣΩΛΗΝΩΣΕΙΣ)
ΥΔΡΑΥΛΙΚΕΣ ΕΓΚΑΤΑΣΤΑΣΕΙΣ - ΕΠΙΣΚΕΥΕΣ
ΔΙΑΚΟΛΑΜΠΡΙΑΝΟΣ ΗΛΙΑΣ
Κ.ΤΣΑΛΔΑΡΗ 14 ΡΟΔΟΣ
ΤΗΛ. 22410-39420 ΚΙΝ. 6932852714

ΑΠΟΚΛΕΙΣΤΙΚΟΣ ΑΝΤΙΠΡΟΣΩΠΟΣ
ΔΩΔ/ΣΟΥ
ΕΙΣΑΓΩΓΕΣ - ΑΝΤΙΠΡΟΣΩΠΕΙΕΣ
DVD - DVD - DVD - DVD - DVD - DVD
ΒΙΝΤΕΟΚΑΣΕΤΕΣ - ΒΙΝΤΕΟΚΑΣΕΤΕΣ
DVD - DVD - DVD - DVD - DVD - DVD
ΒΙΝΤΕΟΚΑΣΕΤΕΣ - ΒΙΝΤΕΟΚΑΣΕΤΕΣ
DVD - DVD - DVD - DVD - DVD - DVD
ΒΙΝΤΕΟΚΑΣΕΤΕΣ - ΒΙΝΤΕΟΚΑΣΕΤΕΣ
DVD - DVD - DVD - DVD - DVD - DVD
ΒΙΝΤΕΟΚΑΣΕΤΕΣ - ΒΙΝΤΕΟΚΑΣΕΤΕΣ
DVD - DVD - DVD - DVD - DVD - DVD
ΒΙΝΤΕΟΚΑΣΕΤΕΣ - ΒΙΝΤΕΟΚΑΣΕΤΕΣ
DVD - DVD - DVD - DVD - DVD - DVD
ΒΙΝΤΕΟΚΑΣΕΤΕΣ - ΒΙΝΤΕΟΚΑΣΕΤΕΣ
ΠΩΛΗΣΗ ΧΟΝΔΡΙΚΗ
Ρόδος 6945 194741, κ. ΚΩΣΤΑΣ

ΕΚΔΡΟΜΗ – ΠΡΟΣΚΥΝΗΜΑ
στον
ΑΓ. ΡΑΦΑΗΛ
από 15/5 έως 18/5
ΜΟΝΟ με 150€
ΠΕΡΙΛΑΜΒΑΝΕΙ:
✔ Ακτοπλοϊκά εισιτήρια ΡΟΔΟ - ΜΥΤΙΛΗΝΗ - ΡΟΔΟ σε καμπίνες Β4
✔ Ξενοδοχείο β' κατηγορίας ανακαινισμένο φέτος με πρωινό και 1 γεύμα
✔ Ολοήμερη εκδρομή - Προσκύνημα στον Αγ. ΡΑΦΑΗΛ - ταξιάρχη Μανταμάδος - Μόλυβο - Πέτρα - Μονή Λιμώνος - Καλλονή.
✔ Εκδρομή - Προσκύνημα στην Παναγία Αγιάσο - Πλωμάρι.
✔ Ταξιδιωτική ασφάλεια - Φ.Π.Α.
✔ Συνοδός του γραφείου μας
ΔΗΛΩΣΤΕ ΑΜΕΣΩΣ ΣΥΜΜΕΤΟΧΗ
ΠΡΑΚΤΟΡΕΙΟ ΤΑΞΙΔΙΩΝ
ΣΑΒΒΑΣ ΣΑΗΣ
ΤΑΡΠΟΝ ΣΠΡΙΝΓΚΣ 42 (δίπλα στην Τραπ. Πίστεως)
Τηλ. 22410 39781-3, 22410-37711

Επρόκειτο να γίνει στη νησίδα Σαρία

Οχι σε νέα μονάδα ιχθυοκαλλιέργειας

Η Νομαρχιακή Επιτροπή έκανε δεκτή προσφυγή εταιρείας προστασίας της φώκιας

Δεν εγκρίθηκε από την νομαρχιακή επιτροπή η μελέτη περιβαλλοντικών επιπτώσεων που αφορούσε επένδυση ιχθυοκαλλιέργειας στην νησίδα Σαρία (βορείως της Καρπάθου).

Επί του θέματος είχε κατατεθεί προσφυγή από την εταιρεία προστασίας της μεσογειακής φώκιας, δεδομένου ότι στην ευρύτερη περιοχή είναι το θαλάσσιο πάρκο για τις φώκιες.

Με βάση την προσφυγή αυτή τα μέλη της νομαρχιακής επιτροπής δεν ενέκριναν την μελέτη περιβαλλοντικών επιπτώσεων για την ίδρυση και λειτουργία πλωτής μονάδας ιχθυοκαλλιέργειας εκτροφής νέων μεσογειακών ειδών (μυτάκι, φαγκρί, σαργός, συναγρίδα, κέφαλος) ετήσιας δυναμικότητας 140 τόνων στον όρμο "Αλμυρός" της νήσου Σαρία από τον Μπουρμπουδάκη Μιχαήλ κα σε θαλάσσια έκταση 25 στρεμμάτων.

Είναι πιθανόν πάντως ο ενδιαφερόμενος επενδυτής, που είναι από την Κρήτη να προσβάλλει δικαστικώς την χθεσινή απόφαση της νομαρχιακής επιτροπής.

Κατά την χθεσινή συνεδρίασή της, η νομαρχιακή επιτροπή πήρε και τις εξής αποφάσεις:

- Ενέκρινε την μελέτη και δημοπράτηση του έργου "έργα αποκατάστασης και ανάπλασης περιβάλλοντα χώρου στο Πολεοδομικό γραφείο της νομαρχίας" προϋπολογισμού 65.500 ευρώ.

- Ενέκρινε τα πρακτικά δημοπρασίας του έργου "σήμανση επαρχιακού οδικού δικτύου νομού Δωδ/σου" προϋπολογισμού 220.250 ευρώ.

- Ενέκρινε τα πρακτικά δημοπρασίας του έργου "συντήρηση οδού Αμμοοπής-Αρδανίου-Καρπάθου" προϋπολογισμού 50.000 ευρώ.

- Ενέκρινε τα πρακτικά δημοπρασίας του έργου "συντήρηση παρακαμπτήριας οδού πόλης Καρπάθου (Βροντσάς) προϋπολογισμού 120.000 ευρώ.

- Ενέκρινε τα πρακτικά διαγωνισμού για την προμήθεια υλικών ηλεκτροφωτισμού για τον φωτισμό της επαρχιακής οδού Γενναδίου-Κιοτάρι προϋπολογισμού 83.000 ευρώ κ.ά.

Εγκρίθηκαν οι όροι του διαγωνισμού από τη Δημαρχιακή

Σε ιδιωτική εταιρία η φύλαξη της Π. Πόλης!

Εγκρίθηκε πρόταση για τροποποίηση των κοινοχρήστων χώρων. Νέες άδειες λειτουργίας καταστημάτων

Σε ιδιωτικούς αστυνομικούς θα αναθέσει την φύλαξη της Μεσαιωνικής Πόλης ο δήμος Ρόδου! Η φύλαξη θα είναι σε 24ωρη βάση, με αντικειμενικό σκοπό να αντιμετωπιστεί η ανεξέλεγκτη είσοδος τροχοφόρων στην Παλιά Πόλη, πράγμα που δυστυχώς συμβαίνει σε μόνιμη βάση.

Η ιδιωτική εταιρία, σύμφωνα με όσα έγιναν γνωστά θα αναλάβει την φύλαξη της κεντρικής πύλης της Παλιάς Πόλης, όχι όμως και των άλλων εισόδων.

Ηδη η δημαρχιακή επιτροπή, στην χθεσινή συνεδρίασή της ενέκρινε τους όρους δημοπρασίας για την ανάθεση του έργου φύλαξης, σε ιδιωτική εταιρία, και ο σχετικός διαγωνισμός θα γίνει μέσα στις επόμενες μέρες.

Κατά τη χθεσινή συνεδρίασή της η δημαρχιακή επιτροπή προχώρησε στις εξής αποφάσεις:

- ενέκρινε την τροποποίηση του κανονισμού κοινοχρήστων χώρων για την Μεσαιωνική Πόλη

- αποφάσισε τη χορήγηση αδειών λειτουργίας καταστημάτων υγειονομικού ενδιαφέροντος, καθώς και την χορήγηση αδειών μουσικής.

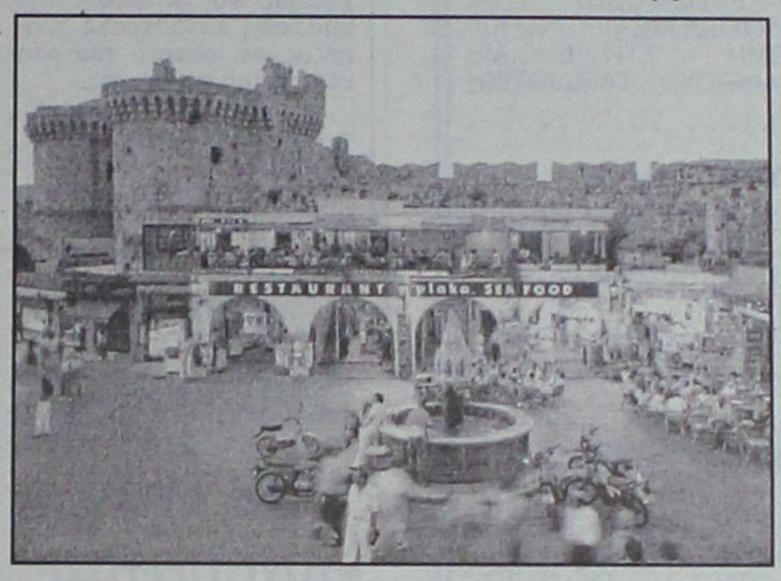

Ειδικότερα άδειες καταστημάτων χορηγούνται στους εξής:

- Στην κ. Α. Παυλάτου για παντοπωλείο κ.λπ. στην ακτή Κανάρη 19 (εντός ξενοδοχείου "Ρόδος").

- Στην ΑΕ Ξ.Τ.Ε. Μπελβεντέρε για καφετέρια - μπαρ στην ακτή Κανάρη 19 (εντός ξενοδοχείου "Ρόδος")

- Στην ΑΕ Ξ.Τ.Ε. Μπελβεντέρε για εστιατόριο στην ακτή Κανάρη 19 (εντός ξενοδοχείου "Ρόδος).

- Στην ΟΕ Σερβέτας Δ. - Τραγάκης Ηρ. για καφετέρια στην οδό Κων. Παλαιολόγου 7.

- Στην κ. Κων. Τσερκέζη για κομμωτήριο στην οδό Γ. Παπανδρέου 76.

- Στην κ. Δ. Ορφανού για κάβα ποτών στην οδό Γ. Λέοντος 21 και Απ. Ροδίου.

- Στην κ. Μ. Σταμπόλη για εστιατόριο - οβελιστήριο στην οδό Ι. Δραγούμη 25 και Δηλμπεράκη.

- Στην κ. Σ.Μ. Κερίμογλου για καφετέρια στην οδό Ορφανίδου 38.

- Στον κ. Εμμ. ι., Μανουσάκη για αποθήκη χονδρικού εμπορίου στην οδό Συρακουσών 4.

- Στην ΟΕ Γκόνος Κ. - Παπαδόγκας Ι. για καφετέρια στην οδό 28ης Οκτωβρίου 49-53.

- Στον κ. Φ. Νέκο για πιτσαρία - οβελιστήριο - σνακ μπαρ στην οδό Ορφανίδου 51.

- Στον κ. Νικ. Αργύρη για εστιατόριο - πιτσαρία - ψητοπωλείο στην οδό Δημοκρίτου 7-9.

25% ΕΚΠΤΩΣΗ
ΕΩΣ 10 ΙΟΥΝΙΟΥ
σε όλα τα δερμάτινα σαλόνια
Spazio Pelle
Καναδά 38, τηλ. 2241076876

PELLOS TRAVEL

ΠΟΙΟΤΗΤΑ -ΟΡΓΑΝΩΣΗ-ΕΓΓΥΗΣΗ

ΕΚΔΡΟΜΕΣ ΤΡΙΗΜΕΡΕΣ ΤΟΥ ΑΓΙΟΥ ΠΝΕΥΜΑΤΟΣ
ΓΙΑ ΤΟ ΞΗΜΕΡΟ ΤΟΥ ΑΓΙΟΥ ΠΝΕΥΜΑΤΟΣ ΕΜΕΙΣ ΠΡΟΤΕΙΝΟΥΜΕ. ΕΣΕΙΣ ΑΠΟΦΑΣΙΖΕΤΕ

ΤΡΙΗΜΕΡΗ ΕΚΔΡΟΜΗ ΤΟΥ ΑΓΙΟΥ ΠΝΕΥΜΑΤΟΣ
ΣΤΗΝ ΠΑΝΕΜΟΡΦΗ ΛΕΡΟ
ΜΕ ΔΩΔΕΚΑΝΗΣΟΣ EXPRESS

- ΑΝΑΧΩΡΗΣΗ 29-5-2004 ΗΜΕΡΑ ΣΑΒΒΑΤΟ ΣΤΙΣ 08:30πμ
- ΕΠΙΣΤΡΟΦΗ 31-5-2004 ΔΕΥΤΕΡΑ ΑΡΓΙΑ ΣΤΙΣ 18:30μμ

ΤΙΜΗ 109 ευρώ το άτομο

Η ΕΚΔΡΟΜΗ ΠΕΡΙΛΑΜΒΑΝΕΙ
ΕΙΣΙΤΗΡΙΑ ΡΟΔΟΣ-ΛΕΡΟΣ-ΡΟΔΟΣ, 2 ΔΙΑΝΥΚΤΕΡΕΥΣΕΙΣ ΣΕ ΞΕΝΟΔΟΧΕΙΑ ΜΕ ΠΡΩΙΝΟ ΚΑΙ ΦΑΓΗΤΟ, ΟΛΟΗΜΕΡΗ ΕΚΔΡΟΜΗ ΣΤΗ ΛΕΡΟ ΜΕ ΠΟΥΛΜΑΝ, ΣΥΝΟΔΟΣ ΓΡΑΦΕΙΟΥ, ΤΑΞΙΔΙΩΤΙΚΗ ΑΣΦΑΛΕΙΑ ΚΑΙ ΦΠΑ

ΕΚΔΡΟΜΗ ΤΟΥ ΑΓΙΟΥ ΠΝΕΥΜΑΤΟΣ
ΣΤΗΝ ΚΩΝΣΤΑΝΤΙΝΟΥΠΟΛΗ ΣΜΥΡΝΗ ΕΦΕΣΟΣ
ΡΟΔΟΣ-ΜΑΡΜΑΡΙΣ-ΕΦΕΣΣΟΣ-BANDIRMA-ΚΩΝΣΤΑΝΤΙΝΟΥΠΟΛΗ- ΠΡΙΓΚΗΠΟΝΗΣΣΑ ΜΑΡΜΑΡΙΣ-ΡΟΔΟΣ

- ΑΝΑΧΩΡΗΣΗ 28-5-2004 ΗΜΕΡΑ ΠΑΡΑΣΚΕΥΗ ΣΤΙΣ 15:30πμ
- ΕΠΙΣΤΡΟΦΗ 1-6-2004 ΗΜΕΡΑ ΤΡΙΤΗ ΣΤΙΣ 09:00 ΤΟ ΠΡΩΙ ΑΦΙΞΗ ΣΤΗ ΡΟΔΟ

ΤΙΜΗ 229 ευρώ το άτομο

ΠΕΡΙΛΑΜΒΑΝΟΝΤΑΙ:
1 ΔΙΑΝΥΚΤΕΡΕΥΣΗ ΣΜΥΡΝΗ, 2 ΔΙΑΝΥΚΤΕΡΕΥΣΕΙΣ ΚΩΝΣΤΑΝΤΙΝΟΥΠΟΛΗ, 1 ΔΙΑΝΥΚΤΕΡΕΥΣΗ ΜΑΡΜΑΡΙΣ ΕΙΣΙΤΗΡΙΑ ΡΟΔΟΣ -ΜΑΡΜΑΡΙΣ –ΡΟΔΟΣ ΜΕ ΚΑΤΑΜΑΡΑΝ, ΞΕΝΑΓΗΣΕΙΣ, ΕΚΔΡΟΜΕΣ , ΜΕΤΑΦΟΡΕΣ ΜΕ ΚΛΙΜΑΤΙΖΟΜΕΝΑ ΠΟΥΛΜΑΝ , ΞΕΝΟΔΟΧΕΙΑ ΜΕ ΠΡΩΙΝΟ ΚΑΙ ΦΑΓΗΤΟ 3 ΚΑΙ 4*** *ΑΣΤΕΡΩΝ, ΣΥΝΟΔΟΣ ΓΡΑΦΕΙΟΥ ΚΑΙ ΤΑΞΙΔΙΩΤΙΚΗ ΑΣΦΑΛΕΙΑ, ΦΟΡΟΙ ΕΙΣΟΔΟΥ ΚΑΙ ΕΞΟΔΟΥ, ΦΠΑ
ΔΕΝ ΠΕΡΙΛΑΜΒΑΝΟΝΤΑΙ :
ΑΡΧΑΙΟΛΟΓΙΚΟΙ ΧΩΡΟΙ, ΕΙΣΙΤΗΡΙΑ ΠΛΟΙΩΝ BANDIRMA –ΚΩΝΣΤΑΝΤΙΝΟΥΠΟΛΗ –BANDIRMA , ΕΙΣΙΤΗΡΙΑ ΤΗΣ ΚΡΟΥΑΖΙΕΡΑΣ ΣΤΑ ΠΡΙΓΚΗΠΟΝΗΣΣΑ ΒΟΣΠΟΡΟ, ΔΙΑΣΚΕΔΑΣΗ ORIENTAL SHOW.

ΤΡΙΗΜΕΡΗ ΕΚΔΡΟΜΗ ΤΟΥ ΑΓΙΟΥ ΠΝΕΥΜΑΤΟΣ
ΑΜΟΡΓΟΣ-ΠΑΡΟΣ-ΤΗΝΟΣ-ΣΥΡΟΣ
ΜΕ BLUE STAR FERRIES

- ΑΝΑΧΩΡΗΣΗ στις 29/5/04 στις 10:00 το πρωι
- ΕΠΙΣΤΡΟΦΗ ΣΤΗ 1/6/04 ΣΤΙΣ 07:00 το πρωι

ΤΙΜΗ 189 ευρώ το άτομο

ΠΕΡΙΛΑΜΒΑΝΟΝΤΑΙ:
ΕΙΣΙΤΗΡΙΑ ΠΛΟΙΟΥ ΣΕ Γ' ΘΕΣΗ ΜΕ BLUE STAR: ΡΟΔΟΣ-ΑΜΟΡΓΟΣ, ΠΑΡΟΣ-ΤΗΝΟΣ, ΣΥΡΟΣ-ΡΟΔΟΣ, ΞΕΝΟΔΟΧΕΙΑ ΜΕ ΠΡΩΙΝΟ. 1 ΔΙΑΝΥΚΤΕΡΕΥΣΗ ΣΤΗΝ ΑΜΟΡΓΟ ΚΑΙ 1 ΣΤΗΝ ΠΑΡΟ. ΜΕΤΑΦΟΡΕΣ ΜΕ ΠΟΥΛΜΑΝ. ΕΚΔΡΟΜΕΣ ΣΤΗΝ ΑΜΟΡΓΟ, ΠΑΡΟ, ΤΗΝΟ.
ΤΑΞΙΔΙΩΤΙΚΗ ΑΣΦΑΛΕΙΑ. ΣΥΝΟΔΟΣ ΤΟΥ ΓΡΑΦΕΙΟΥ. Φ.Π.Α

ΔΕΝ ΠΕΡΙΛΑΜΒΑΝΟΝΤΑΙ: ΠΡΟΑΙΡΕΤΙΚΗ ΕΚΔΡΟΜΗ ΓΥΡΟΣ ΣΥΡΟΥ, ΔΙΑΦΟΡΑ ΚΑΜΠΙΝΑΣ ΣΥΡΟΣ-ΡΟΔΟΣ 25 ΕΥΡΩ ΤΟ ΑΤΟΜΟ.
ΤΙΜΗ ΓΙΑ ΠΑΙΔΙΑ ΚΑΤΟΠΙΝ ΣΥΝΕΝΝΟΗΣΕΩΣ.

ΤΡΙΗΜΕΡΗ ΕΚΔΡΟΜΗ ΤΟΥ ΑΓΙΟΥ ΠΝΕΥΜΑΤΟΣ
ΣΤΗΝ ΠΑΝΕΜΟΡΦΗ ΧΙΟ
ΜΕ ΤΟ ΙΕΡΑΠΕΤΡΑ

- ΑΝΑΧΩΡΗΣΗ 29/05/2004(ΗΜΕΡΑ ΣΑΒΒΑΤΟ 22:00 ΤΟ ΒΡΑΔΥ) –ΕΠΙΣΤΡΟΦΗ 1/6 (ΗΜΕΡΑ ΤΡΙΤΗ ΑΦΙΞΗ ΣΤΗ ΡΟΔΟ 07.30 ΤΟ ΠΡΩΙ)

ΤΙΜΗ 145 ευρώ το άτομο

ΣΤΗΝ ΤΙΜΗ ΠΕΡΙΛΑΜΒΑΝΟΝΤΑΙ:
1. Εισιτήρια πλοίου σε ΑΒ4 καμπίνες με το F/B Ιεράπετρα.
2. Ξενοδοχείο με πρωινό.
3. Μεταφορές με πούλμαν.
4. Ταξιδιωτική ασφάλεια. Συνοδός του γραφείου. Φ.Π.Α
5. Ολοήμερη εκδρομή Γύρος Χίου.

ΔΕΝ ΠΕΡΙΛΑΜΒΑΝΟΝΤΑΙ
Φιλοδωρήματα, τηλέφωνα. Αρχαιολογική είσοδοι σε μουσεία κτλ.

ΟΛΕΣ ΤΙΣ ΕΚΔΡΟΜΕΣ ΣΥΝΟΔΕΥΕΙ Ο ΚΥΡΙΟΣ Α. ΠΑΠΑΣΑΒΒΑΣ

- Εισιτήρια με ΟΑ, Aegean και Charter για όλο τον κόσμο.
- Αεροπορικά εισιτήρια Charter για UK(για όλες τις πόλεις της Αγγλίας), Germany, Austria, Norway, Sweden, Italy, από 60 ΕΥΡΩ
- Εισιτήρια ακτοπλοϊκά.
- Ειδικά πακέτα για μεμονωμένους, συλλόγους, νεόνυμφους για Ελλάδα, Ευρώπη και για όλο τον κόσμο.

PELLOS TRAVEL
ΓΙΑ ΠΕΡΙΣΣΟΤΕΡΕΣ ΠΛΗΡΟΦΟΡΙΕΣ, ΚΡΑΤΗΣΕΙΣ ΚΑΙ ΑΝΑΛΥΤΙΚΑ ΠΡΟΓΡΑΜΜΑΤΑ ΣΤΟ ΠΡΑΚΤΟΡΕΙΟ ΓΕΝΙΚΟΥ ΤΟΥΡΙΣΜΟΥ
ΛΕΩΦΟΡΟΣ ΚΑΛΛΙΘΕΑΣ ΦΑΛΗΡΑΚΙ
ΤΗΛ 2241087615, 2241086298 FAX 224108761,
pellostravel@hellasnet.gr

Γνωστός συμπολίτης μας που έχασε την περιουσία του

Απειλούσε να αυτοκτονήσει όταν είδε τους κλητήρες!

Δεν εκτελέσθηκε η απόφαση έξωσής του από το ακίνητο μετά τα γεγονότα που διαδραματίστηκαν

Στα όρια της πλήρους απόγνωσης έφθασε χθες ένας συμπολίτης μας, όταν δικαστικός κλητήρας επιχείρησε να εκτελέσει την απόφαση κατάσχεσης τράπεζας σε ακίνητό του στο κέντρο της πόλης μας.

Σε κατάσταση απελπισίας, ο γνωστός συμπολίτης μας, ανέβηκε στην ταράτσα του σπιτιού το οποίο η τράπεζα επιχειρούσε να εκτελέσει την σχετική απόφαση κατάσχεσης και έδειχνε αποφασισμένος να βάλει τέρμα στη ζωή του πέφτοντας από το μεγάλο αυτό ύψος.

Τελικά, με την παρέμβαση ψυχραιμότερων, τα χειρότερα αποφεύχθηκαν και η εκτέλεση απόφασης αναβλήθηκε, μέχρι να βρεθεί συμβιβαστική λύση.

Σημειώνεται ότι πρόκειται για ένα ακόμα θύμα «των πανωτοκίων» όπως έχει καταγγείλει κατά καιρούς ο Σύλλογος Δανειοληπτών τραπεζών του νησιού μας, ανάμεσα στα δεκάδες, σε όλη τη Δωδεκάνησο.

Σημειώνεται ότι η τεράστια αυτή περιουσία του συμπολίτη μας, κατασχέθηκε από μεγάλη τράπεζα, πριν από λίγους μήνες, εξαιτίας χρεών που είχαν συσσωρευτεί, σε συνδυασμό με τα υπέρογκα ποσά πανωτοκίων που είχαν επιβληθεί.

Σε απελπιστική κατάσταση πάντως, η οποία δεν απέχει και πολύ από αυτήν που βρέθηκε χθες ο γνωστός συμπολίτης μας, έχουν βρεθεί τα τελευταία χρόνια και δεκάδες άλλοι, έμποροι κι επιχειρηματίες, εξαιτίας παρόμοιων οφειλών προς τις τράπεζες.

Σε τροχαία ατυχήματα

Δύο νεκροί και ένας τραυματίας

Και πολλές παραβάσεις

Δύο νεκροί και ένας σοβαρά τραυματίας είναι ο απολογισμός των τροχαίων δυστυχημάτων που έγιναν την εβδομάδα που πέρασε στην περιοχή μας.

Σύμφωνα με όσα ανακοινώθηκαν από την Αστυνομική Διεύθυνση Δωδεκανήσου, το διάστημα από 3 έως 9 Μαΐου σημειώθηκαν 1 θανατηφόρο με δύο νεκρούς και 1 σοβαρό τροχαίο με 1 σοβαρά τραυματισμένο, ενώ υπήρξαν και 5 ελαφρά τραυματισμένοι.

Ως αιτία των δυστυχημάτων κατεγράφησαν από τα αρμόδια όργανα της Τροχαίας, η είσοδος στο αντίθετο ρεύμα κυκλοφορίας, η παραβίαση πινακίδας STOP και η έλλειψη προσοχής.

Κατά το ίδιο χρονικό διάστημα οι αστυνομικοί με 10 συνεργεία, πραγματοποίησαν ελέγχους για μέθη σε 286 άτομα και βεβαίωσαν 9 παραβάσεις. Δύο άτομα οδηγήθηκαν στο αυτόφωρο.

Επίσης βεβαιώθηκαν 60 παραβάσεις για το όριο ταχύτητας. Οι σχετικοί έλεγχοι έγιναν από 5 συνεργεία αστυνομικών.

Καταβάλλεται για μια ακόμη φορά

Προσπάθεια ενοποίησης σωματείων ξενοδ/λων

Την Τετάρτη η Γενική Συνέλευση του κλάδου

Μία ακόμα προσπάθεια, για την ενοποίηση των δύο μεγαλύτερων σωματείων ξενοδοχοϋπαλλήλων του νησιού μας, θα διερευνήσουν την ερχόμενη Τετάρτη, οι ξενοδοχοϋπάλληλοι του νησιού μας.



Ειδικότερα, στην ετήσια Γενική Συνέλευση, του μεγαλύτερου σωματείου των ξενοδοχοϋπαλλήλων της Ρόδου, αναμένεται να τεθεί επί τάπητος, για μια ακόμη φορά, το ζήτημα της ενοποίησης του συγκεκριμένου σωματείου με το σωματείο «ενότητα» στις τάξεις του οποίου ανήκουν οι σερβιτόροι και οι βοηθοί σερβιτόροι του νησιού μας. Η γενική συνέλευση, η οποία αξίζει να σημειωθεί ότι χαρακτηρίζεται ως κρίσιμη και καθοριστική παράλληλα, καθώς θα εξετάσει τα τεράστια προβλήματα που αντιμετωπίζει ο κλάδος των ξενοδοχοϋπαλλήλων του νησιού μας, ενόψει την επικείμενης τουριστικής σεζόν. Η γενική συνέλευση του κλάδου, θα γίνει αύριο Τετάρτη, στις 5 το απόγευμα στην αίθουσα συνεδριάσεων του Εργατικού Κέντρου της Ρόδου.

Αύριο το πρωί όπως έχει προγραμματιστεί

Συνάντηση Δ.Σ. του ΕΚΡ με διευθυντές υπηρεσιών

Θα εξετασθούν προβλήματα των εργαζομένων

Αύριο το πρωί θα πραγματοποιηθεί στο ΕΚΡ η συνεδρίαση της Εκτελεστικής Επιτροπής του ΕΚΡ, για το θέμα των προβλημάτων των εργαζομένων. Με αφορμή το γεγονός αυτό εκδόθηκε η παρακάτω ανακοίνωση: Την προσεχή Τετάρτη 12/05/04 θα πραγματοποιηθεί στα γραφεία της Διοίκησης του ΕΚΡ συνεδρίαση της Εκτελεστικής Επιτροπής του ΕΚΡ, κατά τη διάρκεια της οποίας στις 10.30 που θα γίνει συζήτηση γύρω από τα προβλήματα των εργαζομένων με την παρουσία των Διευθυντών των υπηρεσιών ΣΕΠΕ, ΙΚΑ, ΤΑΞΥ, ΟΑΕΔ προκειμένου να συντονιστεί το ελεγκτικό έργο των υπηρεσιών τους στην κατεύθυνση της διαφύλαξης των εργασιακών δικαιωμάτων των εργατοϋπαλλήλων της περιοχής.

Θα ακολουθήσει στις 11.30 π.μ. συνέντευξη Τύπου του προεδρείου της Διοίκησης του ΕΚΡ, προκειμένου να γνωστοποιηθούν τα αποτελέσματα της σύσκεψης και οι ενέργειες που θα προωθούνται απ' όλες τις πλευρές με στόχο την εφαρμογή της εργατικής νομοθεσίας στους τόπους δουλειάς.

ΠΡΟΣΦΟΡΑ

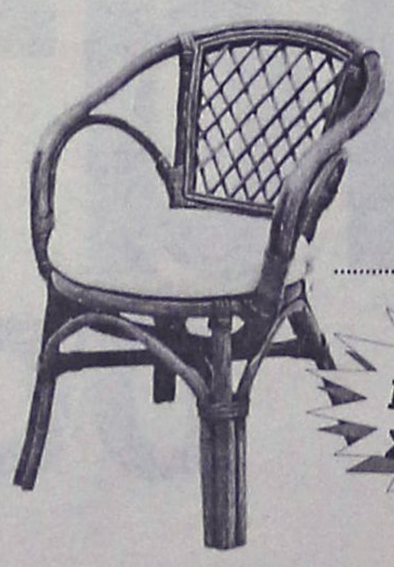

Καθίσματα BAMBOO από 25€!!!

ΜΕΓΑΛΗ ΠΟΙΚΙΛΙΑ ΣΧΕΔΙΩΝ

ΚΩΣΤΑΣ ΣΚΟΥΤΕΛΗΣ
Κων/νου Παλαιολόγου 11 • Τηλ. 22410-35437
3ο χλμ. Ρόδου - Καλλιθέας • Τηλ. 22410-69990



Thatus Garden Center
Η λύση στο πρόβλημα του ήλιου
ΚΑΛΑΜΩΤΕΣ - ΚΙΟΣΚΙΑ - ΟΜΠΡΕΛΕΣ από BAMBOO -RATTAN - ΞΥΛΟ ΤΙΚ και ΕΜΠΟΤΙΣΜΕΝΗ ΞΥΛΕΙΑ
• ΕΙΔΗ ΣΚΙΑΣ • ΕΠΙΠΛΑ ΚΗΠΟΥ
• ΚΑΤΑΣΚΕΥΕΣ • ΠΕΡΓΚΟΛΕΣ
• ΟΜΠΡΕΛΕΣ • ΚΙΟΣΚΙΑ • ΣΥΝΤΡΙΒΑΝΙΑ
3ο χλμ. Ρόδου - Καλλιθέας
Τηλ. (22410) 69990 • Κιν. 6932 722817

Μετά την απολογία του στην ανακρίτρια

Ελεύθερος και ο δεύτερος με τα παραισθησιογόνα

Υποστήριξε ότι τα είχε για δική του χρήση

Ελεύθερος με εγγυοδοσία 500 ευρώ, αφέθηκε χθες το μεσημέρι, αμέσως μετά την απολογία του στην ανακρίτρια Ρόδου κ. Π. Καρκατζούνη και ο 26χρονος βορειοελλαδίτης, ο οποίος με έναν 22χρονο Ροδίτη, είχαν συλληφθεί το θράδυ της περασμένης Πέμπτης, από αστυνομικούς του Τμήματος Δίωξης Ναρκωτικών, όταν στην κατοχή τους βρέθηκε ποσότητα με παραισθησιογόνα μανιτάρια.

Ο 26χρονος, προσήχθη ενώπιον της ανακρίτριας Ρόδου, στην οποία και δήλωσε ότι η ποσότητα που βρέθηκε στην κατοχή του, προορίζονταν αποκλειστικά για τον ίδιο και ότι ουδέποτε έχει συμμετάσχει σε πώληση ναρκωτικών ή τοξικών ουσιών. Οι αστυνομικοί του Τμήματος Δίωξης Ναρκωτικών Ρόδου, αξίζει να σημειωθεί ότι είχαν εντοπίσει



στην κατοχή του 22χρονου αρχικά, 20 τέτοια παραισθησιογόνα μανιτάρια, καθώς επίσης μία δόση ηρωίνης και 1,5 γραμμάριο ακατέργαστης ινδικής κάνναβης.

Κατά την διάρκεια της προανάκρισης, προέκυψε ότι τις ποσότητες αυτές τις είχε προμηθευτεί από τον 26χρονο που διαμένει στην Ολλανδία και ο οποίος είχε επισκεφθεί πολλές φορές τη Ρόδο.

Σε έλεγχο που έκαναν στο σημείο που διέμενε ο 26χρονος, οι αρμόδιοι αστυνομικοί, βρήκαν στην κατοχή του άλλα 85 τέτοια απαγορευμένα μανιτάρια τα οποία και κατέσχεσαν. Σημειώνεται ότι τα παραισθησιογόνα αυτά μανιτάρια, σε αποξηραμένη μορφή, είχαν διαδεδομένη χρήση τον περασμένο αιώνα από τους Αζτέκους και τους Μάγια, σε ειδικές τελετουργίες που διοργάνωναν, ενώ διαδεδομένη χρήση είχαν επίσης και την δεκαετία του 1960.

Τα παραισθησιογόνα αυτά, τα οποία θεωρούνται άκρως επικίνδυνα και εθιστικά, χρησιμοποιούνται από τους χρήστες βρασμένα σε τσάι, ή νερό, η μασώμενα, προκαλώντας έτσι διαταραχές και μόνιμες βλάβες, στο ανθρώπινο νευρικό σύστημα.

Σήμερα το βράδυ με φορτωμένη ημερήσια διάταξη

Συνεδριάζει η διοικούσα επιτροπή του ΤΕΕ Δωδ/σου

Και συγκρότηση επιτροπών

Αρκετά θέματα πρόκειται να απασχολήσουν σήμερα το βράδυ, την διοικούσα επιτροπή του Τεχνικού Επιμελητηρίου Δωδεκανήσου.

Συγκεκριμένα σύμφωνα με την ημερήσια διάταξη, τα θέματα που θα συζητηθούν είναι τα εξής:

- Ενημέρωση.
- Διοργάνωση ημερίδας με θέμα "Πολεοδομικός-Χωροταξικός Σχεδιασμός" (εξ αναβολής).
- Πρόσκληση εκδήλωσης ενδιαφέροντος για συμμετοχή συναδέλφων σε συμβούλια-επιτροπές και πραγματογνωμοσύνες (εξ αναβολής).
- Διοργάνωση ημερίδας-σεμιναρίου με θέμα "έξυπνα κτίρια".
- Προμήθεια ψηφιακού προβολέα και ψηφιακής φωτογραφικής μηχανής για τις ανάγκες του Τμήματος.
- Συμμετοχή στην ημερίδα "άδειες δόμησης κ.λπ." Αθήνα 20-21/5/04.
- Ορισμός εκπροσώπου ΤΕΕ στην επιτροπή αξιολόγησης προσφορών του έργου "Κατασκευή δικτύων ύδρευσης Αποχέτευσης" Δήμου Αστυπάλαιας.
- Αναπροσαρμογή αμοιβής Γραμματείας Μ.Ε. Κω.
- Συμμετοχή ΤΕΕ στο Διεθνές Φεστιβάλ Γελοιογραφίας Ρόδου.
- Διάφορα.

Ημερίδα με θέμα τον θεσμό των Επάρχων

Ημερίδα για θέματα που έχουν σχέση με την πορεία του θεσμού των επάρχων και των επαρχιακών συμβουλίων, μέσα στο 2ο βαθμό Τοπικής Αυτοδιοίκησης, οργανώνει το Σάββατο 15 Μαΐου το Επαρχείο Καρπάθου.

Η ημερίδα θα πραγματοποιηθεί στα Πηγάδια Καρπάθου (στο εκκλησιαστικό μέγαρο Ευαγγελιστρίας) και σκοπός της είναι να διατυπωθούν προτάσεις που θα αναβαθμίζουν τον ρόλο του επάρχου και των επαρχιακών συμβουλίων.

Το πρόγραμμα εργασιών έχει ως εξής:

- 09.30 π.μ.: Προσέλευση συνέδρων
- 10.00 π.μ.: Χαιρετισμοί επισήμων
- 10.30 π.μ.: Εναρξη ημερίδας με θέμα "Ο ρόλος των Επαρχείων και των Επαρχιακών Συμβουλίων μέσα σε ένα αναβαθμισμένο 2ο βαθμό Τ.Α.-Εισηγήσεις των συνέδρων μέχρι 10'
- 13.00: Διάλογος & διατύπωση προτάσεων-παρεμβάσεις των συνέδρων μέχρι 3'.

Ψήφισμα ημερίδας

Small car. Big idea.

1.100cc 65hp 4,9lt/100km €8.390. Νέο picanto. Μεγάλη ιδέα.



Το νέο picanto είναι εδώ! Η καλύτερη ιδέα στα 1.100cc.

Γιατί, στα 1.100cc, το νέο picanto έχει τη μεγαλύτερη ιπποδύναμη, 65hp. Τη χαμηλότερη κατανάλωση, μόνο 4,9lt/100χλμ. και τη χαμηλότερη εκπομπή ρύπων, μόλις 119γρ/χλμ. Με πλούσιο standard εξοπλισμό, ευρωπαϊκή σχεδίαση, άνεση αυτοκινήτου μεγαλύτερης κατηγορίας και τη δυνατότητα απόκτησης με εγγύηση 5 ετών, το νέο picanto είναι η νέα μεγάλη ιδέα από την KIA, την ταχύτερα αναπτυσσόμενη αυτοκινητοβιομηχανία της Ευρώπης. Έχετε καλύτερη ιδέα;

picanto

Κερδίστε το νέο σας picanto στο www.picanto.gr

*Επωφεληθείτε από την έκπτωση των 300 ευρώ που έχει ενσωματωθεί στις παραπάνω τιμές για παραγγελίες μέχρι τις 28 Μαΐου.

ΜΟΝΤΕΛΟ	ΤΙΜΗ*	ΜΗΝΙΑΙΑ ΔΟΣΗ ΜΕ ΕΞΟΦΛΗΣΗ ΣΕ 72 ΜΗΝΕΣ ΠΡΟΚΑΤΑΒΟΛΗ 0%	ΠΡΟΚΑΤΑΒΟΛΗ 50%
picanto 1,1 LX [AC, AB, Υδρ. Τιμόνι, Ηλ. Παράθυρα, CD]	€8.390	€143	€71
picanto 1,1 EX [Επιπλέον LX, Κ. Κλείδωμα, 2 AB, Πρ. Ομίχλης]	€8.750	€149	€74
picanto 1,1 EX Full [Επιπλέον EX, ABS, EBD]	€9.190	€156	€78

Δεν συμπεριλαμβάνονται τα έξοδα μεταβίβασης και τα τέλη κυκλοφορίας. Οι δόσεις που ανακοινούνται στη καμπαδόρηση συμπεριλαμβάνουν την εισφορά του Νόμου 128/75 (0,6%), ενώ απαλλάσσονται από Φ.Π.Α. τόκων και έξοδα συναλλαγματικών. Το ονομαστικό επιτόκιο είναι 6,3%. Ε.Π.Ε. 6,9%. Τα έξοδα φακέλου είναι €150.

ΕΞΟΥΣΙΟΔΟΤΗΜΕΝΟΣ ΕΜΠΟΡΟΣ: ΑΦΟΙ ΧΑΤΖΗΜΙΧΑΛΗ ΕΒΑΕ
6ο χλμ. Ρόδου-Λίνδου τηλ. 2241061824

KIA KIA MOTORS

Κλείστε τα μάτια και...
φανταστείτε τον εαυτό σας όπως
θα θέλατε να είναι....

Αδυνατίστε με ένα ισορροπημένο και πλήρες πρόγραμμα διατροφής.

ΔΙΑΤΡΟΦΟΛΟΓΙΚΟ
ΒΙΟΧΗΜΙΚΟ ΚΕΝΤΡΟ

- Εξατομικευμένα Προγράμματα Διατροφής.
- Έτοιμα Φαγητά Διαίτης στο χώρο σας.

Υπεύθυνη: Ματίνα Πουλλή
Πτυχιούχος Βιοχημικός
Ειδίκευση στη Διατροφολογία

Ατταβύρου 35 , Ρόδος ☎ 2241076830
Email: diatrof@hotmail.com

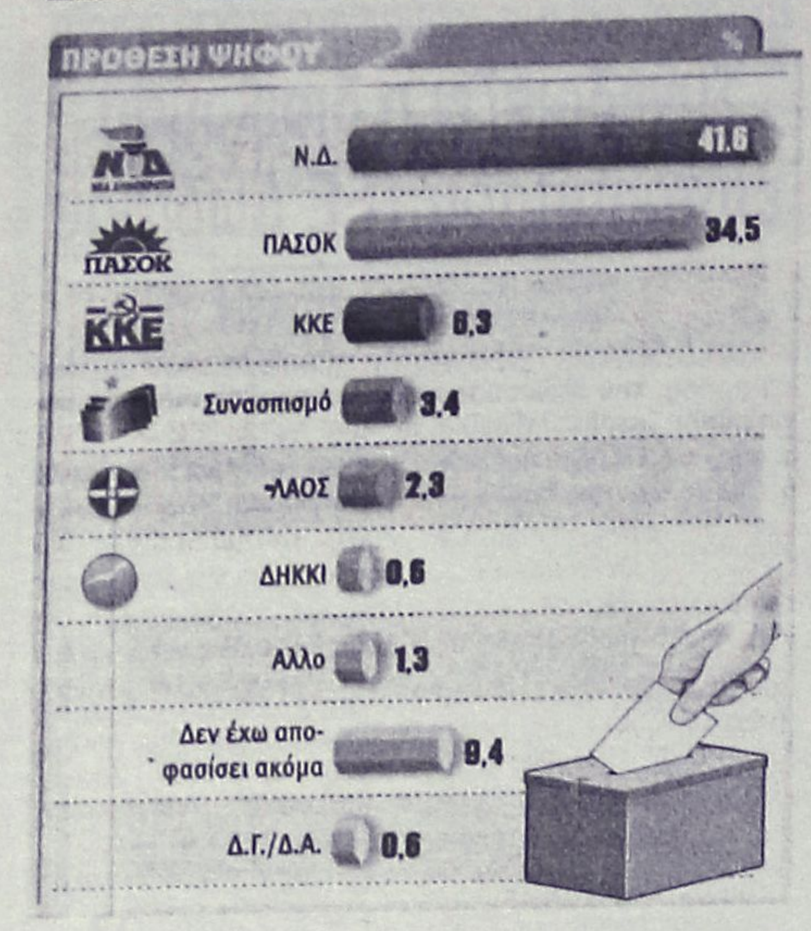

Σε σχέση με το Μάρτιο η Νέα Δημοκρατία όχι απλώς διατηρεί, αλλά και διευρύνει το προβάδισμά της από το ΠΑΣΟΚ στην πρόθεση ψήφου για τις ευρωεκλογές, καθώς προηγείται με 7,1 ποσοστιαίες μονάδες, συγκεντρώνοντας 41,6% έναντι 34,5% του κόμματος της αξιωματικής αντιπολίτευσης.

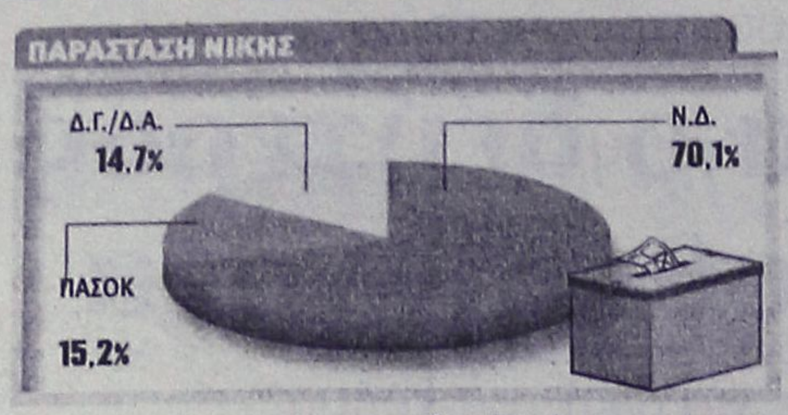

Και στην παράσταση νίκης το κυβερνών κόμμα υπερέχει της αξιωματικής αντιπολίτευσης, καθώς το σύνολο των ερωτηθέντων πιστεύει σε ποσοστό 70,1% ότι η Νέα Δημοκρατία θα αναδειχθεί πρώτο κόμμα στις ευρωεκλογές.



Το 54,9% των ερωτηθέντων εμφανίζεται απογοητευμένο από τη μέχρι σήμερα δραστηριότητα της αξιωματικής αντιπολίτευσης, καθώς, σε ποσοστό 26,6% δηλώνουν πολύ δυσαρεστημένοι και σε 28,35% μάλλον δυσαρεστημένοι.



Ικανοποιημένη εμφανίζεται η κοινή γνώμη από την έως τώρα πορεία της κυβέρνησης. Οι θετικές κρίσεις για το κυβερνών κόμμα φτάνουν το 53,7%.

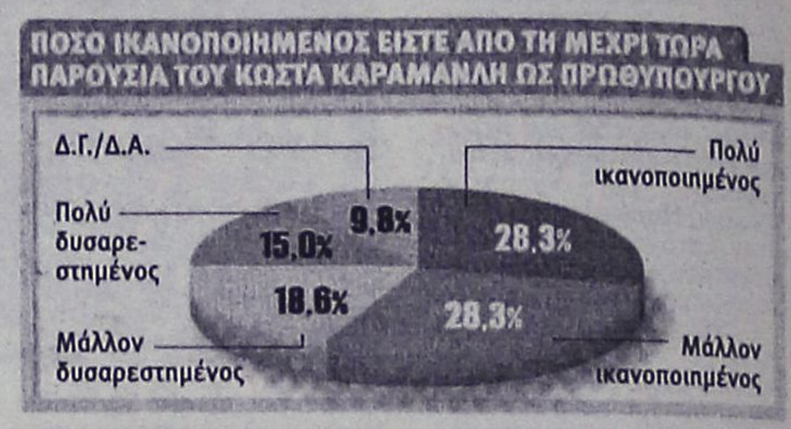

Θετικές κρίσεις για την παρουσία του **Κώστα Καραμανλή** στη θέση του πρωθυπουργού εκφράζει το 56,6% των ερωτηθέντων.

ΝΕΑ ΔΗΜΟΣΚΟΠΗΣΗ ΤΗΣ ΚΑΠΑ RESEARCH

Κυριαρχία Ν.Δ. και Καραμανλή!

Η εδραίωση της κυριαρχίας της Νέας Δημοκρατίας στο πολιτικό σκηνικό και η σαφέστατη διεύρυνση της υπεροχής του πρωθυπουργού, Κώστα Καραμανλή, σε όλα τα ποιοτικά επίπεδα έναντι του αρχηγού της αξιωματικής αντιπολίτευσης, Γιώργου Παπανδρέου, αποτυπώνονται περίτρανα στις νέες σφυγμομετρήσεις της κοινής γνώμης που βλέπουν το φως της δημοσιότητας πέντε περίπου εβδομάδες πριν από την αναμέτρηση των ευρωεκλογών.

Η έως τώρα θετική εικόνα του κυβερνώντος κόμματος και του πρωθυπουργού Κώστα Καραμανλή φαίνεται να μη στηρίζεται στη διατήρηση της δυναμικής που απέκτησε η Νέα Δημοκρατία από το νικηφόρο αποτέλεσμα της 7ης Μαρτίου, καθώς συγκρινόμενη με το κόμμα της αξιωματικής αντιπολίτευσης δύο μήνες μετά τις εκλογές φαίνεται να κερδίζει την εμπιστοσύνη και την επιδοκιμασία της κοινής γνώμης, σε αντίθεση με το ΠΑΣΟΚ και τον αρχηγό του, Γιώργο Παπανδρέου, που μέχρι στιγμής δεν φαίνεται να ικανοποιούν με τη μετεκλογική δραστηριότητά τους.

Τα παραπάνω συμπεράσματα αποτυπώνονται στα αποτελέσματα της δημοσκόπησης που διενήργησε η εταιρεία ΚΑΠΑ Research για λογαριασμό της εφημερίδας το "Βήμα της Κυριακής", σύμφωνα με την οποία η Νέα Δημοκρατία προηγείται του ΠΑΣΟΚ τόσο στην πρόθεση ψήφου για τις ευρωεκλογές με 41,6%, έναντι 34,5% της αξιωματικής αντιπολίτευσης, όσο και στην παράσταση νίκης, με το 70,1% των ερωτηθέντων να πιστεύει ότι το κυβερνών κόμμα θα έρθει πρώτο στις ευρωεκλογές. Νίκη της Νέας Δημοκρατίας στις ευρωεκλογές βλέπει και το 70% των ερωτηθέντων στην τηλεφωνική δημοσκόπηση της εταιρίας VPRC, που διενεργήθηκε για λογαριασμό της εφημερίδας "Καθημερινή της Κυριακής".

ΚΟΥΖΙΝΕΣ ΣΕ ΤΙΜΕΣ
ΠΟΥ... ΠΡΟ - ΚΑΛΟΥΝ!



ΠΛΗΡΕΣ ΣΕΤ ΕΠΙΠΛΩΝ ΚΟΥΖΙΝΑΣ (14 μ. ΠΕΡΙΠΟΥ) ΜΕ ΤΡΟΦΟΘΗΚΗ ΚΑΙ ΜΗΧΑΝΙΣΜΟΥΣ
ΜΟΝΟ 2990 € (ΣΥΜΠΕΡΙΛΑΜΒΑΝΕΙ ΦΠΑ ΚΑΙ ΤΟΠΟΘΕΤΗΣΗ)
ΜΕΓΑΛΗ ΓΚΑΜΑ ΣΕ ΤΡΑΠΕΖΙΑ ΚΟΥΖΙΝΑΣ ΚΑΡΕΚΛΕΣ ΚΑΙ ΕΣΩΤΕΡΙΚΕΣ ΠΟΡΤΕΣ ΑΠΟ ΙΤΑΛΙΑ
ΔΩΡΟ ΤΡΑΠΕΖΙ ΑΝΟΙΓΟΜΕΝΟ 100Χ140+40 (MOD 7510)



ΑΞΙΑΣ 440 €
Ειδικά προγράμματα απόσυρσης. Ηλεκτρικές συσκευές σε χαμηλές τιμές.
ΒΟΛΑΣ ΚΟΥΖΙΝΕΣ
Μ. ΒΟΛΑΣ & ΥΙΟΙ Ο.Ε.
Λ. ΕΛΕΥΘΕΡΙΑΣ 43-45 ΚΡΕΜΑΣΤΗ ΡΟΔΟΣ - ΤΗΛ. (22410) 91275
FAX (22410) 94370 --- www.volas.net --- e-mail volas@hol.gr

ΑΠΟΘΗΚΗ ΕΙΔΩΝ ΧΑΡΤΟΠΩΛΕΙΟΥ
ΜΑΛΛΙΑΚΑΣ Ν. ΕΜΜΑΝΟΥΗΛ
ΠΩΛΗΣΗ ΧΟΝΔΡΙΚΗ - ΛΙΑΝΙΚΗ

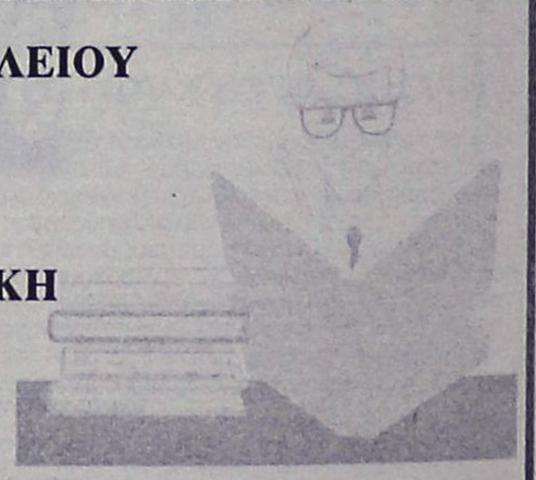

Ενημερώνουμε την αξιότιμη πελατεία μας
"Εστιατόρια - Μπαρ - Καφετέριες - Σούπερ Μάρκετ - Τουριστικά μαγαξιά - Ξενοδοχειακές μονάδες κ.λπ. επιχ/σεις"
ότι σε μας θα προμηθευτείτε ό,τι χρειάζεστε για την επιχείρησή σας:
Μπλοκ εστιατορίου - Κορδέλες ταμειακών μηχανών - Μελάνια για HP/Epson/Canon/ Lexmark - Φωτοτυπικό χαρτί - Χαρτί εκτυπωτή - Είδη γραφείου - Χρωματιστό χαρτί για τιμοκαταλόγους σε 80 & 160gr κ.λπ.
ΤΙΜΕΣ ΑΠΟΘΗΚΗΣ
Δίπλα στο ΙΚΑ Ρόδου, 4ο χλμ. Ρόδου - Λίνδου
ANETO PARKING

ΝΕΑ ΠΡΟΓΡΑΜΜΑΤΑ
ΑΠΟΚΛΕΙΣΤΙΚΑ ΣΤΟ BUSY BODIES

Business groups για τις γυναίκες που εργάζονται ή έχουν περιορισμένο ελεύθερο χόρνο.
Ντους γυμναστικής σε 2 νέες ώρες με 2 νέα προγράμματα.
Τετάρτη και Πέμπτη ***15.30-16.30***
Sleek physique & Pilates body work μόνο στο Busy Bodies
Απόκτησε ένα καλογυμνασμένο σώμα, χωρίς να χρειαστεί να αφιερώσεις πολύ χρόνο.

Καλοκαίρι 2004 με νέες προσφορές:
- *Γυμνάσου από* ***11.00-15.00*** *με μηνιαία συνδρομή μόνο* ***25 ευρώ***
- *Είσαι μαθήτρια ή φοιτήτρια; Γυμνάσου με μηνιαία συνδρομή* ***35 ευρώ***
- *Πλήρωσε για* ***5 μήνες*** *μόνο* ***200 ευρώ*** *και γυμνάσου* ***7 μήνες*** *(28 ευρώ το μήνα)!*



Η προσφορά ισχύει μόνο για το μήνα Μάιο

Χρησιμοποίησε το baby parking. Εχουμε νηπιαγωγό καθημερινά 17.30-19.30 εκτός από το Σάββατο, μόνο με 1 ευρώ την ώρα.

BUSY BODIES
ΔΩΔΩΝΗΣ 2 , ΚΑΡΑΚΟΝΕΡΟ, • ΤΗΛ. 2241020345

aprilia **κωστάκης**

ΕΠΙΣΗΜΟΙ ΔΙΑΝΟΜΕΙΣ ΔΩΔΕΚΑΝΗΣΟΥ

Αγ.Αναστασίας 135 & Παναγούλη-Ρόδος- Τηλ. 22410 30023

Email: aprilkos@otenet.gr

ΑΝΟΙΞΗ ΣΤΟΥΣ ΔΥΟ ΤΡΟΧΟΥΣ

Pegaso 650 ie: Ηλ. Ψεκασμός, 47 ίπποι, 175 κιλά, Κορυφαία οδική συμπεριφορά, 6180-€ !!!



2 χρόνια εγγύηση !!!

Χρηματοδότηση στα μέτρα σας, μέχρι και 72 μήνες !!!

Δίκτυο Επισήμων Συνεργατών

Ρόδος: Εμμ. Παπαμανώλης-Ι. Μαγκαφάς ΟΕ, Μητρ. Κάσου-Καρπάθου
Αποστόλου 52, τηλ. 2241024788
Aκης Moto Show, Εμπορικό Κέντρο Φώκιαλη, τηλ. 2241027827
Μηχ. Γιασιράνης & Σια ΟΕ, Αρχάγγελος, τηλ. 2244023467

Κως: Φουρθιώτης Μεθόδιος, Μακρυγιάννη & Χαρμύλου 23 τηλ. 2242027825

Λέρος: Κων. Ζώρζος, Λακκί Λέρου, τηλ. 2247023228

Οι εξαγγελίες της Κυβέρνησης το φθινόπωρο

«Δώρα» για όλους πλην φοροφυγάδων με τα νέα φορολογικά μέτρα!

Δικαιότερο σύστημα για τους μισθωτούς και συνταξιούχους, ελαφρύνσεις στις μικρές επιχειρήσεις

«Δώρα» για όλους... πλην των φοροφυγάδων θα έχει η φορολογική μεταρρύθμιση του φθινοπώρου, καθώς ο Γ. Αλογοσκούφης φιλοδοξεί να δημιουργήσει ένα δικαιότερο σύστημα για μισθωτούς και συνταξιούχους, να προσφέρει αναπτυξιακές ελαφρύνσεις στις επιχειρήσεις και να σταματήσει την «αιμορραγία» εσόδων από μικρομεσαίες επιχειρήσεις και λαθρεμπόριο καυσίμων.

«Δώρα» για όλους... πλην των φοροφυγάδων θα έχει η φορολογική μεταρρύθμιση του φθινοπώρου, καθώς ο Γ. Αλογοσκούφης φιλοδοξεί να δημιουργήσει ένα δικαιότερο σύστημα για μισθωτούς και συνταξιούχους, να προσφέρει αναπτυξιακές ελαφρύνσεις στις επιχειρήσεις και να σταματήσει την «αιμορραγία» εσόδων από μικρομεσαίες επιχειρήσεις και λαθρεμπόριο καυσίμων.

Οι ειδικές επιτροπές που θα ασχοληθούν με τη μεταρρύθμιση έπιασαν ήδη δουλειά και η εντολή του υπουργού Οικονομίας και Οικονομικών είναι να διαμορφωθεί ένα απλό, δίκαιο και σταθερό φορολογικό σύστημα, στην κατεύθυνση του ισοδύναμου αποτελέσματος. Δηλαδή, όσες ελαφρύνσεις προκύψουν να αντισταθμισθούν με αντίστοιχη περιστολή φοροδιαφυγής και όχι με νέους φόρους, με τελικό αποτέλεσμα να μην επιβαρυνθεί ο προϋπολογισμός με πρόσθετα βάρη.

Οι έξι εντολές του υπουργού Οικονομίας προς τους τεχνοκράτες που θα διαμορφώσουν το «κοκτέιλ» των ελαφρύνσεων είναι:

1. Γενναία ελάφρυνση των μισθωτών και συνταξιούχων με χαμηλά εισοδήματα: το αφορολόγητο όριο, που σήμερα είναι 10.000 ευρώ, εξετάζεται να αυξηθεί ακόμη και πάνω από τα 12.000 ευρώ, προσφέροντας ουσιαστική αύξηση στα εισοδήματα των χαμηλόμισθων, μέσω μειωμένης παρακράτησης και αυξημένων επιστροφών. Τα κέρδη στην παρακράτηση θα γίνουν αισθητά από τη μισθοδοσία του 2005, καθώς οι αλλαγές θα ισχύσουν από τον επόμενο χρόνο για τα εισοδήματα που θα δηλωθούν το 2006.

2. Σημαντική ελάφρυνση των μισθωτών μεσαίων εισοδημάτων, των μικρομεσαίων και των ελεύθερων επαγγελματιών με την καθιέρωση μιας ενιαίας κλίμακας για όλα τα φυσικά πρόσωπα, η οποία θα έχει δύο περισσότερα κλιμάκια, το σύστημα θα γίνει δικαιότερο για τις προαναφερθείσες κατηγορίες φορολογουμένων. Η εφαρμογή και σε αυτή την περίπτωση θα αρχίσει από τα εισοδήματα του 2005.

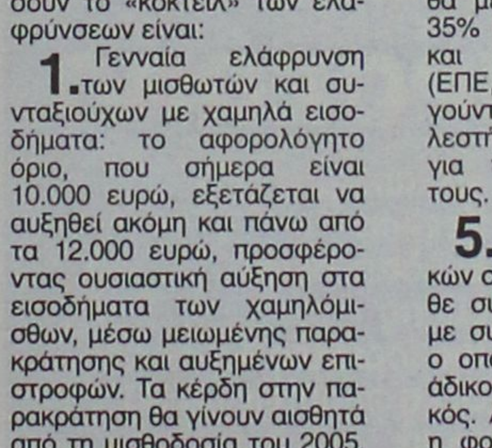

3. «Ξεσκόνισμα» των απαλλαγών που ευνοούν κυρίως τα υψηλά εισοδήματα: οι τεχνοκράτες έχουν την εντολή να «κλείσουν» τις «τρύπες» στην άμεση φορολογία, που επιτρέπουν, όπως είχε προκύψει και από το πόρισμα της Επιτροπής Γεωργακόπουλου, στους φορολογούμενους με μεγάλα εισοδήματα να μειώνουν τα βάρη τους. Θα διατηρηθούν μόνο οι εκπτώσεις και απαλλαγές που έχουν πράγματι αντίκρυσμα για τις χαμηλές και μεσαίες εισοδηματικές τάξεις.



4. Οι επιχειρήσεις θα λάβουν φορολογικά κίνητρα για επενδύσεις: οι συντελεστές φορολογίας των Ανωνύμων Εταιρειών, όσον αφορά τα μη διανεμόμενα κέρδη, θα μειωθούν στο 25% από 35% σήμερα, ενώ οι μικρές και μεσαίες επιχειρήσεις (ΕΠΕ, ΟΕ, Ε.Ε.) θα φορολογούνται αντίστοιχα με συντελεστή 20%, από 25% σήμερα, για τα αδιανέμητα κέρδη τους.

5. Καταργείται ο φόρος επί των χρηματιστηριακών συναλλαγών: σήμερα κάθε συναλλαγή φορολογείται με συντελεστή 0,3%, φόρος ο οποίος θα καταργηθεί ως άδικος και αναποτελεσματικός. Αντίθετα, θα καθιερωθεί η φορολόγηση των κερδών από χρηματιστηριακές συναλλαγές, τα οποία θα δηλώνονται και θα φορολογούνται με βάση την κλίμακα. Οι ζημίες από χρηματιστηριακές συναλλαγές θα εκπίπτουν από το εισόδημα και έτσι θα επιβαρύνονται με φόρο μόνον όσοι πράγματι έχουν κέρδη από το Χρηματιστήριο.

6. Παρέχονται φορολογικές «ανάσες» προς την αγορά ακινήτων: με στόχο την τόνωση της οικοδομικής δραστηριότητας, η κυβέρνηση έχει αποφασίσει οριστικά να αναβάλει την επιβολή ΦΠΑ στα νεόδμητα ακίνητα τουλάχιστον για ένα χρόνο, προχωρώντας σε σταδιακή αύξηση των αντικειμενικών αξιών, ώστε να αποφευχθούν οι κραδασμοί. Παράλληλα, εξετάζεται πολύ σοβαρά η μείωση των συντελεστών στη φορολογία μεταβίβασης ακινήτων, ήδη από το 2005.

ΝΕΕΣ ΠΗΓΕΣ ΕΣΟΔΩΝ

Οι ελαφρύνσεις που θα προσφερθούν από το 2005 θα έχουν σημαντικό κόστος για τον προϋπολογισμό, το οποίο όμως εκτιμάται ότι θα αντισταθμισθεί, αν όχι θα υπερκαλυφθεί, με δύο βασικές παρεμβάσεις για την αντιμετώπιση της φοροδιαφυγής:

η Το κύκλωμα λαθρεμπορίας καυσίμων θα βάλει «λουκέτο» σε μια νύχτα: η μαφία των καυσίμων εκμεταλλεύεται τις διαφορές φορολογικής μεταχείρισης του πετρελαίου θέρμανσης (το οποίο χρησιμοποιούν και οι αγρότες), στερώντας έσοδα που υπολογίζεται ότι υπερβαίνουν τα 2 δισ. ευρώ από τον κρατικό προϋπολογισμό. Η κυβέρνηση εξετάζει την κατάργηση των δύο κατηγοριών πετρελαίου, εξισώνοντας τη φορολογία, ώστε να δεχθεί αποφασιστικό πλήγμα το λαθρεμπόριο. Τα νοικοκυριά και οι αγρότες θα εξακολουθήσουν να αντιμετωπίζονται με ειδικό τρόπο. Η κυβέρνηση μελετά τα φορολογικά συστήματα ευρωπαϊκών χωρών που προβλέπουν την επιδότηση των δικαιούχων, μέσω της έκπτωσης της δαπάνης από το φορολογητέο εισόδημα.

η Οι στρεβλώσεις που δημιουργήθηκαν με την καθιέρωση του λογιστικού προσδιορισμού των κερδών μικρομεσαίων επιχειρήσεων θα αντιμετωπισθούν αποφασιστικά: λόγω του νέου συστήματος καταγράφεται αύξηση της φοροδιαφυγής και μείωση της τάξεως του 20% στα κρατικά έσοδα, μέσω πλασματικά «φουσκωμένων» δαπανών. Για να τεθούν κατώτατα όρια στα κέρδη που μπορούν να δηλώνουν οι επιχειρήσεις και οι επαγγελματίες, ανάλογα με τον κλάδο τους, η κυβέρνηση εξετάζει την επαναφορά αντικειμενικών ασφαλιστικών δικλείδων, όπως οι Μοναδικοί Συντελεστές Καθαρού Κέρδους και οι προκαθορισμένες δαπάνες για κάθε επάγγελμα. Η φορολογική μεταρρύθμιση θα καθιερώσει και το νέο αντικειμενικό σύστημα με το οποίο θα διενεργούνται οι φορολογικοί έλεγχοι, μετά την κατάργηση του «point system».

ΕΛΕΓΧΟΙ ΤΗΣ ΕΦΟΡΙΑΣ

Ο φετινός προϋπολογισμός, όπως επίσης και ο επόμενος, κρίνεται ότι θα είναι ιδιαίτερα δύσκολος, γι' αυτό το οικονομικό επιτελείο θα προχωρήσει σε δύο κινήσεις άμεσης απόδοσης.

Η πρώτη αφορά την περαίωση των ανέλεγκτων χρήσεων 1999-2002, από επιχειρήσεις με τζίρους κάτω των 3 εκατ. ευρώ. Η ελάχιστη καταβολή για την «αυτόματη» χωρίς έλεγχο περαίωση θα είναι 300 ευρώ για κάθε χρήση. Η δεύτερη είναι η παροχή ιδιαίτερα ευνοϊκών κινήτρων (εκπτώσεις και δόσεις) για την εξόφληση ληξιπρόθεσμων οφειλών στην Εφορία, οι οποίες υπολογίζεται ότι συνολικά ξεπερνούν τα 5 δισ. ευρώ.



KOUROS TRAVEL

CHARTER FLIGHTS

ΑΠ' ΕΥΘΕΙΑΣ ΠΤΗΣΕΙΣ
από ΡΟΔΟ
για ΑΓΓΛΙΑ

Τιμή από 69,00 ΕΥΡΩ

Τηλ. 22410 22400
Καρπάθου 34, Ρόδος

Διοργανώνει σήμερα το βράδυ ο Συνασπισμός

Ενημερωτική συνάντηση για το θέμα των μεταλλαγμένων

Αναλυτική μελέτη από ειδικούς που υποδεικνύουν τους κινδύνους για την υγεία των καταναλωτών

Ενημερωτική συνάντηση, διοργανώνει σήμερα το βράδυ στο Ακταίον, ο Συνασπισμός της Ριζοσπαστικής Αριστεράς, για το θέμα των μεταλλαγμένων.

Η εκδήλωση, θα ξεκινήσει στις 8, με ομιλητές τον κ. Γιάννη Τόλιο αγροτοοικονομολόγο και μέλος του Π. Γ. του ΣΥΝ και την κ. Χρύσα Καραγιάννη διατροφολόγο-διαιτολόγο.

Η συνάντηση διοργανώνεται στο πλαίσιο του δημόσιου διαλόγου, προς ενημέρωση για τις επιστημονικές, κοινωνικές και πολιτικές πτυχές και τις επιπτώσεις στην υγεία και το περιβάλλον των μεταλλαγμένων προϊόντων, με απότερο σκοπό να γίνουν τα ελληνικά προϊόντα, καθαρά και να προέρχονται από βιολογικές καλλιέργειες.

Αναφορικά με το θέμα επισημαίνεται ότι υπάρχουν μελέτες που υποδεικνύουν



υπαρκτούς κινδύνους για την υγεία, όπως την ανάπτυξη αλλεργιών, δημιουργία ανθεκτικών παθογόνων βακτηρίων στα αντιοβιοτικά. (Αυτό μπορεί να μεταφερθεί στα βακτηρίδια του εντέρου στον άνθρωπο και έτσι η θεραπεία με αντιβιοτικά που συνήθως σώζει ζωές, να γίνεται ανωφελής με αποτέλεσμα επανεμφάνιση ασθενειών), αυξανόμενη τοξικότητα κάποιων προϊόντων κ.ά. Το κυριότερο όμως είναι ότι όταν αλλοιώνεται το γενετικό υλικό των οργανισμών με τη βοήθεια της γενετικής μηχανικής και ελευθερώνονται οι μικροοργανισμοί στο περιβάλλον, δεν είμαστε ποτέ σίγουροι για το τί μπορεί να συμβεί. Γιατί οι γνώσεις μας είναι σχετικά, περιορισμένες και δεν γνωρίζουμε τη συμπεριφορά των μεταλλαγμένων μικροοργανισμών.

Οι επιπτώσεις για το περιβάλλον και άρα για τον άνθρωπο ενδέχεται να είναι απρόβλεπτες και ίσως μη αναστρέψιμες.

Η διασταύρωση γενετικά μεταλλαγμένων φυτών με φυτά της φυσικής βλάστησης, θα σημάνει την αρχή της διαρροής γονιδίων στο φυσικό περιβάλλον. Η διαδικασία θα είναι αργή, αλλά οι συνέπειες προβλέψιμες. Επίσης η συγκέντρωση της παγκόσμιας παραγωγής στα χέρια λίγων πολυεθνικών εταιρειών, (σόγιας, καλαμποκιού, ντομάτας, βαμβακιού, πατάτας κ.λπ.), θα έχει σαν αποτέλεσμα τη βλάβη των συμφερόντων των αγροτών, καταναλωτών και των οικονομιών πολλών χωρών.

Ο Συνασπισμός της Ριζοσπαστικής Αριστεράς ζητά από όλα τα πολιτικά κόμματα, τα όργανα αυτοδιοίκησης και τους τοπικούς φορείς να πάρουν άμεσα και δημόσια θέση υποστήριξης του αγώνα και να συμμετάσχουν στις παρεμβάσεις που θα γίνουν για το θέμα. Σημειώνεται ότι ο κ. Τόλιος, θα δώσει σήμερα το πρωί συνέντευξη Τύπου στο Ακταίον.

DIBI CENTER

ΠΑΓΚΟΣΜΙΑ ΚΕΝΤΡΑ ΑΙΣΘΗΤΙΚΗΣ ΚΑΙ ΑΔΥΝΑΤΙΣΜΑΤΟΣ

ΑΓΓΛΙΑ • ΑΜΕΡΙΚΗ
ΙΤΑΛΙΑ • ΜΟΝΑΚΟ
ΙΣΠΑΝΙΑ

STELLA BEAUTY

Κάποτε οι τέλειες αναλογίες ήταν Θείο δώρο.
Σήμερα στο DIBI CENTER είναι Επιστημονικό Θαύμα!

ΣΩΜΑ

Αδυνάτισμα (ολικό - τοπικό)
Κυτταρίτιδα
Σύσφιξη
Θαλασσοθεραπείες
Κρυοθεραπείες
Αποτρίχωση (Χαλάουα - κερί)

SOLARIUM

ΠΡΟΣΩΠΟ

Καθαρισμός
Peeling
Ενυδατώσεις
Lifting
Βιομοριακές θεραπείες
Οξέα φρούτων (AHA)
Ακμή
Οξυγονοθεραπεία
Ριζική αποτρίχωση

ΕΙΜΑΣΤΕ ΕΞΟΠΛΙΣΜΕΝΟΙ ΜΕ ΤΟΥΣ ΠΙΟ ΣΥΓΧΡΟΝΟΥΣ ΗΛΕΚΤΡΟΝΙΚΟΥΣ ΥΠΟΛΟΓΙΣΤΕΣ



ΜΕΓΑΛΕΣ ΠΡΟΣΦΟΡΕΣ
ΓΙΑ ΛΙΓΕΣ ΜΕΡΕΣ...
ΑΠΟ 15€

Με την προσωπική φροντίδα της έμπειρης ΑΙΣΘΗΤΙΚΟΥ: ΣΤΕΛΛΑΣ ΧΑΤΖΗΣΑΒΒΑ

Μιχ. Πετρίδη 49, Ρόδος, Τηλ: 30469, 73590



Η κεντρική θέρμανση είναι πολυτέλεια;;;

ΟΧΙ ΠΙΑ!!!

ΤΙΜΗ ΕΚΠΛΗΞΗ 1750 €

ΑΠΟ ΤΗΝ ΕΝΕΡΓΕΙΑ - ΒΟΛΑΣ

ΣΥΣΤΗΜΑ ΚΕΝΤΡΙΚΗΣ ΘΕΡΜΑΝΣΗΣ ΠΛΗΡΕΣ
6 σώματα panel Superia® 800X900, 800X750, 800X750, 600X1050, 600X900, 600X450
Λέβητας Siris 20.000 θερμίδων-καυστήρας Ecoflam-κυκλοφορητής Wilo ή Nocchi
Δεξαμενή 500 λίτρα, θερμοστάτης χώρου SIEMENS & όλα τα υπόλοιπα εξαρτήματα πλην καμινάδας και σωληνώσεων.
(Στην τιμή περιλαμβάνεται και η μεταφορά στο χώρο σας)

Υπεύθυνοι: Σ. Βόλας Ηλ. Μηχ. BEng, MSc
Ν. Μάλιακκας Ηλ. Μηχ. ΑΠΘ
Τηλ. (22410) 98070 - 6973990806

www.volas.net

ΑΘΛΗΤΙΚΗ ΡΟΔΙΑΚΗ
ΤΡΙΤΗ
11 ΜΑΪΟΥ 2004

"Ηταν απαίτηση η Ρόδος"

• Η φετινή διοργάνωση του beach volley στο «σμαραγδένιο» νησί ήταν «εντολή» της Παγκόσμιας Ομοσπονδίας Βόλεϊ ενώ ο Θανάσης Μπελιγράτης τόνισε πως ο πήχης έχει ανέβει πολύ ψηλά.

• Ιδιαίτερα ευχαριστημένες οι Ελληνίδες αθλήτριες για την συμμετοχή τους στο τουρνουά της Ρόδου καλώντας τον κόσμο του νησιού να τις συμπαρασταθεί ενώ η Έφη Σφυρή δήλωσε πως το συγκεκριμένο όπεν είναι πλέον θεσμός.

Στην τελική ευθεία μπήκε η διεξαγωγή του πρώτου τουρνουά του Παγκοσμίου Πρωταθλήματος World Tour SWATCH 2004, που θα διεξαχθεί στη Ρόδο από τις 19 έως τις 23 Μαΐου, με την διεξαγωγή της συνέντευξης Τύπου που πραγματοποιήθηκε χθες το μεσημέρι σε κεντρικό ξενοδοχείο της Βούλας.

Στο πάνελ παραβρέθηκαν ο πρόεδρος της Ελληνικής Ομοσπονδίας Πετοσφαίρισης, **Θανάσης Μπελιγράτης**, ο συνεπίκουρος Δημάρχου Ροδίων για θέματα αθλητισμού **Κάλλιστος Διακογεωργίου,** ο πρόεδρος της Τοπικής Επιτροπής Βόλεϊ και μέλος της οργανωτικής επιτροπής του τουρνουά, **Δημήτρης Τσοπανάκης** και οι αθλητές των εθνικών ομάδων, μαζί με τον προπονητή τους.



Οι τρεις ελληνικές ομάδες με τον προπονητή τους και τον πρόεδρο της ΕΟΠΕ

«Εκ μέρους της Ελληνικής Ομοσπονδίας θα ήθελα να σας διαβεβαιώσω πως η εφετινή διοργάνωση ήταν απαίτηση της Παγκόσμιας Ομοσπονδίας το 2ο παγκόσμιο τουρνουά μετά τη Βραζιλία να διεξαχθεί στην Ελλάδα και τη Ρόδο, διότι με τα τουρνουά της Ρόδου ο πήχης ανέβηκε αρκετά ψηλά και πληρούνται όλα τα στάνταρντς της Διεθνούς Ομοσπονδίας. Είναι ένα τουρνουά αρκετά ανταγωνιστικό, αφού υπάρχει και το δέλεαρ των βαθμών εν όψει των Ολυμπιακών Αγώνων. Οι οιωνοί είναι θετικοί. Θέλω να πιστεύω ότι θα έχουμε οργανωτική επιτυχία, καθώς επίσης ότι και το αγωνιστικό επίπεδο του τουρνουά θα είναι τόσο υψηλό, όσο και οι ομάδες που θα λάβουν μέρος σε αυτό.

Θα ήθελα επίσης να προσθέσω πως μετά το τουρνουά της Ρόδου θα διεξαχθεί ένα πανελλήνιο πρωτάθλημα στο Ολυμπιακό κέντρο beach volley, με σκοπό την αρτιότερη προετοιμασία των εθνικών ομάδων εν' όψει Ολυμπιακών Αγώνων» ήταν τα λόγια του ισχυρού άνδρα της ΕΟΠΕ ενώ ο κ. Διακογεωργίου τόνισε: **«Θέλω να σας μεταφέρω τους εγκάρδιους χαιρετισμούς του Δημάρχου της Ρόδου κ. Γιώργου Γιαννόπουλου και θα ήθελα να ευχαριστήσω τον πρόεδρο της ΕΟΠΕ για την τιμή που μας έκανε να επιλέξει το νησί μας ακόμη μία χρονιά για μία τέτοια διοργάνωση. Η Ρόδος είναι το νησί που γέννησε και ανέδειξε το μπιτς βόλεϊ. Όταν ολόκληρο Μόντρεαλ δεν μπόρεσε να οργανώσει ένα τέτοιο παγκόσμιο πρωτάθλημα και η Ρόδος τα κατάφερε, αυτό σημαίνει πολλά».**



Το πάνελ της συνέντευξης Τύπου κ.κ. Τζήμος, Μπελιγράτης, Διακογεωργίου και Τσοπανάκης

Στη συνέχεια το λόγο πήρε η **Έφη Σφυρή** , η οποία τόνισε πως το τουρνουά της Ρόδου αποτελεί πλέον θεσμό για τα παγκόσμια τουρνουά ενώ η **Βάσω Καραντάσιου** είπε πως αποτελεί ξεχωριστή τιμή να ξεκινήσουν τα τουρνουά από τη χώρα μας και δήλωσε πως σκοπός της ομάδας είναι να σταθεροποιήσουν κάποια στοιχεία στο παιχνίδι τους. Η **Βάσω Καραντάσιου** εκτίμησε ότι το τουρνουά διεξάγεται σχετικά νωρίς φέτος, όμως φρονεί ότι «... **είναι μεγάλη μας τιμή που θα αγωνιστούμε στη Ρόδο. Σαν ημερομηνία, το τουρνουά είναι κάπως 'πρώιμο'. Θα προτιμούσα να το παίζαμε τον Ιούλιο. Στόχος μας είναι να σταθεροποιήσουμε την απόδοσή μας και να βελτιώσουμε κάποια στοιχεία στο παιχνίδι μας**». Το «έτερόν» της «ήμισι» στην ομάδα, η **Έφη Σφυρή**, στάθηκε στην αλλαγή του συστήματος διεξαγωγής του τουρνουά, κρίνοντας ως ευπρόσδεκτες τις διαφοροποιήσεις: **«Το όπεν της Ρόδου γίνεται θεσμός και χαίρει της εκτίμησης των αθλητών. Οι ώρες διεξαγωγής των συναντήσεων είναι ανθρώπινες. Τώρα θα παρεμβάλλεται διάλειμμα το μεσημέρι και νυχτερινοί αγώνες, αφού άλλαξε το σύστημα και ισχύει ο διπλός αποκλεισμός. Αν και κάθε χρόνο το τουρνουά έρχεται και έναν μήνα νωρίτερα, αισιοδοξούμε ότι θα πάμε καλά».**

«Είμαστε χαρούμενες που θα συμμετάσχουμε σε αυτό το τουρνουά για δεύτερη χρονιά μαζί με τη Μαρία και ευελπιστούμε κάποιους τραυματισμούς που είχαμε να μην μας επηρεάσουν στο παιχνίδι μας» επισήμανε η **Κατερίνα Νικολαΐδου**, ενώ η **Μαρία Τσιαρτσιάνη** είπε **«Είναι πολύ καλό για μας που ξεκινάμε από το κυρίως ταμπλό. Η Ρόδος προδιαθέτει για καλές εμφανίσεις. Ελπίζουμε να πάμε καλύτερα από πέρυσι. Το Πανευρωπαϊκό θα μας βοηθήσει πολύ στην προετοιμασία μας. Ελπίζω από τη Ρόδο να αρχίσει μια πολύ επιτυχημένη χρονιά, η οποία προβλέπεται πολύ δύσκολη. Εμείς, πάντως, έχουμε προετοιμαστεί πολύ σκληρά».**

Για τη συμμετοχή τους μίλησε και το τρίτο ελληνικό δίδυμο της άμμου, Θάλεια Κουτρουμανίδου και Βίκυ Αρβανίτη: **«Ελπίζουμε να κάνουμε εμφανίσεις ανάλογες των προηγούμενων ετών στην Ρόδο και καλούμε τον κόσμο του νησιού ακόμη μία φορά να σταθεί στο πλευρό των ελληνικών ομάδων».**

Τέλος, ο ομοσπονδιακός προπονητής των γυναικείων ομάδων **Αλεμάο** τόνισε: **«Μας περιμένει μια πολύ σκληρή σεζόν, η οποία έχει αρχίσει μετά τους Ολυμπιακούς Αγώνες της Αυστραλίας, αφού όλες οι ομάδες προετοιμάζονται εντατικά για την Ολυμπιάδα της Αθήνας. Τις τελευταίες δύο εβδομάδες κάναμε ένα πολύ καλό καμπ προετοιμασίας στην Τουρκία. Προπονούμαστε πολύ σκληρά. Είμαι σίγουρος ότι θα βρούμε τις λύσεις σε όλα τα τωρινά προβλήματα, ώστε να έχουμε επιτυχία στους Αγώνες της Αθήνας. Επισήμως, η προετοιμασία μας για τον Αύγουστο ξεκινά με τα τουρνουά της FIVB. Είμαστε έτοιμοι να δουλέψουμε πολύ σκληρά και να φέρουμε τα καλύτερα αποτελέσματα για την Ελλάδα».**

* Οι τρεις ελληνικές ομάδες του beach volley αναχωρούν σήμερα για τη Ρώμη, από όπου θα μεταβούν οδικώς στο Ροζέτο προκειμένου να συμμετάσχουν στο ευρωπαϊκό πρωτάθλημα. Όσον αφορά τις Καραντάσιου και Σφυρή, θα βρίσκονται στο νησί των Ιπποτών πιθανότατα το προσεχές Σάββατο.

* Μετά το τουρνουά της Ρόδου, η προετοιμασία των Ολυμπιακών ομάδων θα διεξάγεται στις Ολυμπιακές εγκαταστάσεις beach volley.


"Τιμή μας που θα παίξουμε στη Ρόδο", δήλωσε η Βάσω Καραντάσιου

Προ-παγκόσμιο τουρνουά

• Τεστ για όλους τους ενασχολούμενους με το μπητς βόλεϊ το διήμερο 15 και 16 Μαΐου

Αποτελεί κατά κάποιο τρόπο τον προπομπό του Παγκοσμίου Τουρνουά μπήτς βόλεϊ που θα ξεκινήσει στις 19 του μήνα στην πόλη μας κι αποτελεί κατά κάποιο τρόπο το καλωσόρισμα στο φετεινό Ολυμπιακό καλοκαίρι.

Η Τοπική Επιτροπή διοργανώνει το διήμερο της 15ης και 16ης Μαΐου τουρνουά μπητς βόλεϊ 2Χ2 για τους άνδρες. Το τουρνουά αποτελεί ενα τέστ για το παγκόσμιο πρωτάθλημα αλλά και την καλύτερη εκπαίδευση για τα ροδιτόπουλα BALL BOYS που θα συμμετάσχουν σ' αυτή την τόσο μεγάλη διοργάνωση του τόπου μας.

Διαλέξτε λοιπόν το ταίρι σας και δηλώστε συμμετοχή στο προ-παγκόσμιο τουρνουά που θα γίνει στα γήπεδα του Παγκόσμιου Τουρνουά. Οι δηλώσεις συμμετοχής θα κατατίθενται (και τηλεφωνικά) στο Γραφείο Ολυμπιακής Υποστήριξης του Μαντρακίου. Πληρ. στα τηλέφωνα 22410-35315 και 35240.

ΠΕΡΙΦΕΡΕΙΑΚΟ

Πανηγυρικό χαρακτήρα

• Θα προσδώσει το ματς με τον Εθνικό Πειραιά ο επίσημος Διαγόρας. Θα κληθούν με ειδικές προσκλήσεις οι παλαίμαχοι και αφανείς πρωταγωνιστές της φετινής καλής πορείας

Πανηγυρικό χαρακτήρα θέλει να δώσει στο τελευταίο παιχνίδι ο επίσημος Διαγόρας. Οι κυανέρυθροι χαρακτηρίζουν πετυχημένη την φετινή πορεία της ομάδας, αφού όσους βαθμούς συγκέντρωσε στον α' γύρο (31 βαθμούς), τους ίδιους περίπου (30) θα φθάσει αν κερδίσει στο τελευταίο ματς του πρωταθλήματος τον πάλαι ποτέ κραταιό Εθνικό Πειραιά. Μάλιστα αν τον νικήσει με πάνω από δύο γκολ ενεργητικό, τότε είναι πολύ πιθανό να κατακτήσει τον άτυπο τίτλο της καλύτερης επίθεσης, περιμένοντας παράλληλα και τα αποτελέσματα των άλλων ομάδων.

Τα πιο πάνω αριθμητικά στοιχεία προσδίδουν στον Διαγόρα την ορολογία της σταθερής αξίας και πορείας.

Ο Διαγόρας, λοιπόν θέλει να κερδίσει κι άλλα πράγματα πέρα απ' το γεγονός της καλής του οργάνωσης. Γι' αυτό θα καλέσει με ειδικές προσκλήσεις τους παλαιμάχους του στο γήπεδο, αλλά και κάποιους αφανείς πρωταγωνιστές που βοήθησαν ούτως ώστε να πραγματοποιήσει αυτή την πολύ καλή πορεία.



Εξέτισε την ποινή του και θέλει τον τίτλο του πρώτου σκόρερ του 7ου Ομίλου
(ΒΙΚΤΩΡ-ΦΩΤΟ ΜΑΡΚΕΤ-ΙΑΛΥΣΟΣ)

Πριν απ' τον κυρίως αγώνα του Διαγόρα με τον Εθνικό Πειραιά θα διεξαχθεί στο Δημοτικό Στάδιο παιχνίδι παιδικών ομάδων του Διαγόρα.

ΚΟΡΥΦΗ Ο ΚΑΡΑΜΑΛΙΚΗΣ

Ο **Στάθης Καραμαλίκης** που έχει φτάσει τα 23 γκολ οδηγεί την κούρσα στον πίνακα των σκόρερς του 7ου Ομίλου. Ο φορ του Διαγόρα εξέτισε την ποινή του και επιστρέφει να κλείσει την φετινή του παρουσία με την κυανέρυθρη φανέλλα πετυχαίνοντας γκολ κατά του Εθνικού και κατακτώντας τελικά αυτό τον τίτλο. Χθες οι κυανέρυθροι είχαν ρεπό. Θα επιστρέψουν σήμερα στις προπονήσεις προετοιμαζόμενοι για τον αγώνα με τον Εθνικό.

Παλαίμαχοι και επιχειρηματίες

• Πήραν μέρος σε σύσκεψη που έγινε στις εγκαταστάσεις Καταξενού το περασμένο Σάββατο, με μοναδικό θέμα συζήτησης την κατάσταση στον Απόλλωνα Καλ.
• Ποιά σενάρια παίζουν στις Καλυθιές

Το μέλλον του Απόλλωνα Καλυθιών απασχολεί όλο τον παραγοντικό αλλά και φίλαθλο κόσμο της ομάδας. Οι κακές επιλογές, η κακή οργάνωση, αλλά και τα "μεγάλα ανοίγματα" οδήγησαν τους κυανοκίτρινους ύστερα από μία πενταχρονη παρουσία στο περιφερειακό να επιστρέψουν στην Α' τοπική κατηγορία. Στις Καλυθιές υπάρχει ήδη "κίνηση", η οποία επιθυμεί να πάρει τις τύχες της ομάδας στα χέρια της, αλλά ακόμα τίποτα δεν είναι οριστικό. Το Σάββατο πραγματοποιήθηκε στις αθλητικές εγκαταστάσεις του **Ευγένιου Καταξενού** σύσκεψη με την παρουσία των παλαίμαχων της ομάδας, αλλά και αρκετών επιχειρηματιών απ' τις Καλυθιές και το Φαληράκι. Απόφαση δεν πάρθηκε, γιατί όλοι περιμένουν τη Διοίκηση να κάνει τη Γενική Συνέλευση, να προκηρύξει εκλογές και να "αποκαλύψει" στα μέλη του συλλόγου την οικονομική κατάσταση της ομάδας. Ο κ. **Καραγιάννης** "πήγε" την περίπτωση της Συνέλευσης από βδομάδα σε βδομάδα σε αντίθεση με τα όσα είχε προαναγγείλει ραδιοφωνικά μετά το ματς με τον Διγενή. Κάτι τέτοιο, όμως, δεν έχει γίνει μέχρι τώρα. Στις Καλυθιές "παίζουν" τώρα δύο σενάρια, τα οποία έχουν βάση:

- Το πρώτο σενάριο μιλάει για την παραμονή της ίδιας Διοίκησης με πρόεδρο μετά την Γενική Συνέλευση τον **Γιώργο Καραγιάννη** ή τον γιό του νυν προέδρου **Χρήστου Κωνσταντίνου,** τον **Αθηνόδωρο,** που είναι και δημοτικός σύμβουλος.
- Το δεύτερο σενάριο προβλέπει την ανάληψη της ομάδας από κάποιον νέο επιχειρηματία με επικρατέστερο τον **Μιχάλη Καφετζή**, ο οποίος έχει εκδηλώσει στο παρελθόν ενδιαφέρον, αλλά δεν πήγε στη σύσκεψη του Σαββάτου.

Ολα πάντως θα κριθούν μετά τη Γενική Συνέλευση του Απόλλωνα, όποτε γίνει αυτή.

STEFANAKIS
Zorpidis
ΤΟΥΡΙΣΤΙΚΟΣ ΟΡΓΑΝΙΣΜΟΣ
ΑΛΕΞ. ΔΙΑΚΟΥ 38-ΡΟΔΟΣ
Τηλ.: 2241020625-2241030054

Εκδρομή στη
ΣΑΜΟ
του Αγίου Πνεύματος
✓ 29/5-1/6

140 €

Α) 1η μέρα:
Αναχώρηση με το F/B ΙΕΡΑΠΕΤΡΑ 21.00
Τακτοποίηση στις καμπίνες ΑΒ4 και άφιξη στο νησί του Πυθαγόρα 05.00 π.μ. στις 30/5

Β) 2η μέρα:
ΓΥΡΟΣ ΝΗΣΙΟΥ. Θα επισκεφθούμε το Πυθαγόρειο και θα θαυμάσουμε το κέντρο των Λογοθέτηδων και θα συνεχίσουμε για τα χωριά Πύργο, Μαραθόκαμπο, Καρλόβασι και ενδιάμεσες στάσεις. Επιστροφή στο ξενοδοχείο. Ελεύθερος χρόνος.

γ) 3η μέρα:
ΠΕΡΙΗΓΗΣΗ ΠΟΛΗΣ. Πρωινό στο ξενοδοχείο, επίσκεψη στο Αρχαιολογικό και στο Βυζαντινό Μουσείο. Ακολούθως θα θαυμάσουμε τα νεοκλασικά κτίρια, την ιστορική εκκλησία του Αγ. Σπυρίδωνος και της Αγ. Ειρήνης. Ελεύθερος χρόνος. Αναχώρηση για το λιμάνι 22.30. Επιστροφή στη Ρόδο 07.30 την Τρίτη το πρωί.

Περιλαμβάνει:
1) Διαμονή σε ΑΒ4 καμπίνες του F/B Ιεράπετρα
2) Μία διαν/ση β΄ κατηγορίας ξενοδοχείο με πρωινό
3) Μετακινήσεις με πολυτελή πούλμαν
4) Ομαδική ταξιδιωτική ασφάλεια και ασφάλιση αστικής ευθύνης
5) Αναφερόμενες περιηγήσεις

Δεν περιλαμβάνει:
Γεύματα, ποτά, τηλεφωνήματα, εισόδους στα μουσεία.


ΑΜΕΣΗ ΕΞΥΠΗΡΕΤΗΣΗ
SERVICE
ΗΛΕΚΤΡΟΝΙΚΩΝ ΥΠΟΛΟΓΙΣΤΩΝ
ΜΗΧΑΝΩΝ ΓΡΑΦΕΙΟΥ
ΤΑΜ.ΜΗΧΑΝΩΝ-ΦΟΡΟΛ.ΜΗΧΑΝ.
Καλέστε τώρα 22410 65252

ΑΝΑΒΑΘΜΙΣΕΙΣ
ΕΓΚΑΤΑΣΤΑΣΕΙΣ
Η/Υ-ΔΙΚΤΥΩΝ-ΠΕΡΙΦΕΡΙΑΚΩΝ
ΜΗΧ.ΓΡΑΦΕΙΟΥ-ΤΑΜ.ΜΗΧΑΝΩΝ
ΠΡΟΓΡΑΜΜΑΤΩΝ - INTERNET

Alpha netcom
computer - internet services

Αθηνών 17 - Ανάληψη
85100 - Ρόδος
Τηλ./Φαξ 22410 65252
Κιν. 6974 106976 email: info@rho.com.gr

Athinon 17 - Analipsi
85100 - Rhodes
Tel./Fax: +30 22410 65252
mobile: +30 6974 106976

SAVVIOU TRAVEL
APOSTOLOU PAULOU 8, ANALIPSI RHODES
TEL. 22410 23728 & 32744 FAX 22410 39730

Το πρακτορείο ΣΑΒΒΙΟΥ και πάλι κοντά σας διοργανώνει για το τριήμερο του
ΑΓΙΟΥ ΠΝΕΥΜΑΤΟΣ
Εκδρομή στο πανέμορφο νησί της
ΛΕΡΟΥ

ΑΝΑΧΩΡΗΣΗ ΑΠΟ ΡΟΔΟ 29/5 ΩΡΑ 08.30
ΕΠΙΣΤΡΟΦΗ ΑΠΟ ΛΕΡΟ 31/5 ΩΡΑ 18.00

ΣΤΗΝ ΜΟΝΑΔΙΚΗ ΤΙΜΗ ΤΩΝ

115€

ΠΕΡΙΛΑΜΒΑΝΕΙ:
■ ΑΚΤΟΠΛΟΪΚΑ ΕΙΣΙΤΗΡΙΑ
■ 2 ΔΙΑΝΥΚΤΕΡΕΥΣΕΙΣ ΣΕ ΞΕΝΟΔΟΧΕΙΟ Β' ΚΑΤΗΓΟΡΙΑΣ ΜΕ ΠΡΩΙΝΟ
■ 2 ΓΕΥΜΑΤΑ
■ ΕΚΔΡΟΜΗ (ΓΥΡΟΣ ΤΟΥ ΝΗΣΙΟΥ)
■ ΤΑΞΙΔΙΩΤΙΚΗ ΑΣΦΑΛΕΙΑ
■ ΣΥΝΟΔΟΣ ΤΟΥ ΓΡΑΦΕΙΟΥ ΜΑΣ

ΚΡΑΤΗΣΕΙΣ ΣΥΜΜΕΤΟΧΗΣ ΣΤΑ ΤΗΛΕΦΩΝΑ
22410-23728 & 22410-32744
(ΘΕΣΕΙΣ ΠΕΡΙΟΡΙΣΜΕΝΕΣ)

Γ' ΕΘΝΙΚΗ-ΠΕΡΙΦΕΡΕΙΑΚΟ

Καλοκαίρι ο έλεγχος

• "Θα τσεκάρουν" και τη Ρόδο οι ελεγκτές του Ορφανού που είναι αποφασισμένος να μην αφήσει προβληματική ΠΑΕ να συμμετάσχει τη νέα περίοδο σε κανένα πρωτάθλημα

• Διευκρινήσεις Θέμελη. Τετ-α-τετ των διοικούντων με τον Μιχάλη Κλοκίδη και τους μονοετείς.

Ο ερχομός του καλοκαιριού θα βρει πανέτοιμη τη Ρόδο από κάθε άποψη. Η ΠΑΕ πρέπει να είναι "πεντακάθαρη" από κάθε άποψη. Κι όταν θαρθούν οι ελεγκτές πρέπει να τα βρουν όλα στην εντέλεια. Και από πλευράς οφειλών στο δημόσιο, και από πλευράς λειτουργικότητας πρέπει να μην υπάρχει κανένα ψεγάδι. Πιο συγκεκριμένα:

- Ο κ. **Ορφανός** με την λήξη των πρωταθλημάτων θα ξεκινήσει ελέγχους σ' όλες τις ΠΑΕ, προκειμένου να μην υπάρχουν προβληματικές σε κανένα πρωτάθλημα.

Οι άνθρωποί του θα έρθουν και στη Ρόδο. Η Επιτροπή Διοίκησης πρέπει να είναι καλά προετοιμασμένη από κάθε άποψη. Ολες οι ΠΑΕ θα περάσουν από "κόσκινο" ούτως ώστε να μην υπάρξει προβληματική τη νέα περίοδο.

Ηδη για το θέμα αυτό ενημέρωσε ο πρόεδρος **Μάκης Ντουρουτλής** τον λογιστή της ΠΑΕ **Χρήστο Νικολόπουλο** ο οποίος τον διαβεβαίωσε πως η Ρόδος σε κάθε έλεγχο δεν θάχει κανένα απολύτως πρόβλημα.

Η ΠΕΡΙΠΤΩΣΗ ΘΕΜΕΛΗ

Για ορισμένα θέματα, τα πράγματα απαιτείται "να μπαίνουν κάποιες στιγμές στη θέση τους". Επειδή "πλανήθηκε στον αέρα" πως ο **Θέμελης** δεν προπονείται για οικονομικούς κυρίως λόγους η "Α.Ρ." σήμερα βάζει τα πράγματα στη θέση τους με δηλώσεις που έκανε απ' την Θεσσαλονίκη: "Δεν αντιμετωπίζω ούτε κατά διάνοια τέτοιο πρόβλημα. Είμαι παίκτης της Ρόδου κι έχω συμβόλαιο με την ομάδα για ένα ακόμα χρόνο και θα το τιμήσω.

Αυτή τη στιγμή όμως αντιμετωπίζω ένα σοβαρό οικογενειακό πρόβλημα, το οποίο με αναγκάσε να πάρω άδεια για να βρεθώ για λίγες μέρες κοντά στη μητέρα μου. Δεν υπάρχει κανείς οικονομικός λόγος".

Ο **Θέμελης** θα πρέπει να σημειωθεί πως ζήτησε και πήρε παράταση αδείας για μία εβδομάδα ακόμη από την Επιτροπή Διοίκησης της ΠΑΕ Ρόδος.

"ΒΛΕΠΕΙ" ΚΑΙ ΚΛΟΚΙΔΗ

Η κίνηση είναι οπωσδήποτε σωστή αφού έχει δημιουργηθεί τελευταία πολύς "θόρυβος" γύρω απ' τ' όνομά του. Ο λόγος για τον **Μιχάλη Κλοκίδη** τον οποίο "φλερτάρουν" Δόξα Δράμας, Καστοριά και Βέροια από την Γ' Εθνική καθώς και ομάδες των Αθηνών.

Οι κ.κ. **Ντουρουτλής** και **Παρασκευάς** θα συναντηθούν πιθανότατα και σήμερα μαζί του για να συζητήσουν το ενδεχόμενο μιας νέας συνεργασίας.

Χθες το βράδυ οι άνθρωποι της Ε.Δ. της ΠΑΕ Ρόδος επρόκειτο να συναντηθούν με όλους τους μονοετείς, που είναι οι **Γιάννης Βασιλόπουλος, Σάσα Γιόνοβιτς** και **Νάκος Νάκου** για να τελειώσει και μάλιστα πολύ γρήγορα το ζήτημα της παραμονής τους ή όχι, ενώ επρόκειτο να υπάρξει συνάντηση και με τον **Ιβάν Νεντέλκοβιτς.**

ΑΠΟΜΕΝΟΥΝ ΤΡΕΙΣ ΑΓΩΝΕΣ

Σύμφωνα με το πρόγραμμα της ΕΠΑΕ το πρωτάθλημα της Γ' Εθνικής κατηγορίας θα ολοκληρωθεί στο τέλος του Μάη. Η Ρόδος σύμφωνα με τις ημερομηνίες θα παίξει:

- Στις 16 Μαΐου με το Λεωνίδιο.
- Στις 26 του μήνα εκτός έδρας με τον Βύζαντα.
- Και στις 30 του Μάη με τη Δόξα Δράμας στο Δημοτικό Στάδιο στο φινάλε του πρωταθλήματος.



Η παραμονή του Νεντέλκοβιτς απασχολεί τους Διοικούντες της Ρόδου (ΒΙΚΤΩΡ-ΦΩΤΟ ΜΑΡΚΕΤ-ΙΑΛΥΣΟΣ)

Με δεκατρείς ο Διγενής

• Θα υποδεχθεί αύριο στις 11.30 το εξ αναβολής στο "Οικονομίδειο" την Μύκονο

Μετά την Αναγέννηση Σάμου άλλη μια υποχρέωση περιμένει τον Διγενή αύριο. Αντιμετωπίζει στις 11.30 το πρωί την ομάδα της Μυκόνου στο εξ αναβολής παιχνίδι της 26ης αγωνιστικής.

Οι κυανόλευκοι θα προσπαθήσουν να πάρουν τη νίκη και σ' αυτό το ματς αν και τα προβλήματα είναι μεγάλα για τον τεχνικό της ομάδας **Σαλβατόρε Γκιούντιτσε,** ο οποίος έχει στη διάθεσή του όλους κι όλους δεκατρείς ποδοσφαιριστές, αν τελικά πάρει άδεια και βγει απ' το στρατόπεδο όπου υπηρετεί ο **Γιώργος Διακίδης.**

Οι απουσίες είναι τεράστιες και "φαίνονται" στον αγωνιστικό χώρο αλλά είναι ορισμένα πράγματα που πρέπει να μπουν στη θέση τους, αν θέλει ο Διγενής να ξεκινήσει υγιώς την ερχόμενη ποδοσφαιρική περίοδο στο πρωτάθλημα της Α' Τοπικής Κατηγορίας.

Ο **Σαλβατόρε Γκιούντιτσε**-που παραμένει άγνωστο αν θα μείνει και τη νέα περίοδο στον πάγκο της ομάδας- θα έχει στην διάθεσή του για το αυριανό ματς τους **Λιάνι, Γιοβάνι, Λιόλιο, Ζωάννου, Αχιολά, Κουτσουμπάρη, Σιέχ, Σκουλούδη, Ηλιάδη, Σφακιανό, Δανά, Αττιτή** και **Διακίδη.**





ΤΟΠΙΚΟ ΠΟΔΟΣΦΑΙΡΟ

"Για την αξιοπρέπειά μας..."

• Ο προπονητής - παίκτης του Φοίβου, Μιχάλης Κυπριώτης, θεωρεί πολύ σημαντικό για την ιστορία της ομάδας του, το παιχνίδι με τον Απόλλωνα Απ.

• Διοίκηση και προπονητής θα είναι αμείλικτοι εάν κατά τη διάρκεια του αγώνα παρατηρηθεί κάτι το επιλήψιμο από ποδοσφαιριστή τους

Το Σάββατο το απόγευμα διέψευσαν τις "Κασσάνδρες" που τους ήθελαν να χαλαρώνουν, εάν το παιχνίδι στο Οικονομίδειο είχε αρνητική εξέλιξη γι' αυτούς.

Το ερχόμενο Σάββατο θα προσπαθήσουν για δεύτερη φορά να διαψεύσουν τυχόν σενάρια που θα κυκλοφορήσουν καθ' όλη την εβδομάδα.

Ο λόγος για τους ποδοσφαιριστές του Φοίβου, που στο παιχνίδι με την Αναγέννηση, όπου ο αντίπαλός τους έπαιζε μία κατηγορία δεν λύγισαν και έπαιξαν για να πάρουν τη νίκη άσχετα εάν γνώριζαν ότι ο Ιάλυσος κέρδιζε εύκολα την ίδια ώρα τον Απόλλωνα Απ.

Διαμέσου του προπονητή-



Με μοναδικό στόχο τη νίκη θα παίξει το Σάββατο ο Φοίβος, σύμφωνα με τον Μιχάλη Κυπριώτη (ΒΙΚΤΩΡ-ΦΩΤΟ ΜΑΡΚΕΤ-ΙΑΛΥΣΟΣ)

παίκτη της ομάδας, **Μιχάλη Κυπριώτη**, δίνεται το σύνθημα για τη νίκη και στο τελευταίο παιχνίδι του πρωταθλήματος, που είναι με τον Απόλλωνα Απ. και το οποίο θα γίνει σε ουδέτερο γήπεδο λόγω τιμωρίας της έδρας του δεύτερου.

Σε επικοινωνία που είχαμε με τον **Μιχάλη Κυπριώτη** ο οποίος μετράει τρεις νίκες σε τρία ματς από τότε που ανέλαβε την ομάδα μας, τόνισε τα εξής σχετικά με το ιδιόρυθμο ματς του Σαββάτου:

"Ξέρουμε ότι παίζουμε μ' ένα αντίπαλο που παλεύει για την παραμονή του, αλλά αυτό δεν αφορά καθόλου την δική μου ομάδα.

Το παιχνίδι του Σαββάτου είναι πολύ σημαντικό παρά του ότι δεν υπάρχει βαθμολογικό ενδιαφέρον για εμάς. Θα προσπαθήσουμε να προστατέψουμε την αξιοπρέπειά μας και την ιστορία της ομάδας.

Δεν θέλω να πιστεύω πως κάποιος από τους ποδοσφαιριστές μου θα έχει εσκεμμένα μειωμένη απόδοση στο τελευταίο παιχνίδι.

Μιλώντας με την διοίκηση έχει αποφασισθεί πως εάν κάποιος από τους παίκτες μας δείξει κάτι το επιλήψιμο, εκτός του ότι θα βγει αμέσως από το παιχνίδι, θα έχει και οικονομικές κυρώσεις".

Οπως γίνεται αντιληπτό το Σάββατο ο Φοίβος μόνο αδιάφορος δεν θα παρουσιασθεί στο παιχνίδι όπου ο αντίπαλός του χρειάζεται ένα μόνο βαθμό για να παραμείνει στην κατηγορία.

Οπως μας έχει συνηθίσει στο παρελθόν η ομάδα του Φοίβου σε παρόμοιες καταστάσεις, δεν έχει ενδώσει κι απ' ό,τι θέλει να φανεί ούτε και τώρα έχει σκοπό να αφήσει να δημιουργηθούν αρνητικά σχόλια γι' αυτόν.

ΔΥΟ ΟΙ ΠΡΟΠΟΝΗΣΕΙΣ

Αγωνιστικά η ομάδα του Φοίβου δεν είναι και στην καλύτερή της κατάσταση, καθώς το τελευταίο διάστημα υπολειτουργεί.

Οι προπονήσεις έχουν μειωθεί ενώ ο αριθμός των παικτών που τις παρακολουθούν είναι γύρω στα 14 άτομα, αφού μερικοί για διάφορους λόγους απέχουν.

Συγκεκριμένα **Τζήμας και Χατζηπέτρος** είναι εκτός Ρόδου και είναι αμφίβολη η συμμετοχή τους στο Σαββατιάτικο παιχνίδι, ενώ ο **Μπρίνι** έχει σταματήσει για επαγγελματικούς λόγους. Επίσης ο νεαρός **Μήτρου** είναι εκτός ομάδας, μέχρι το τέλος της περιόδου τουλάχιστον, μετά από απόφαση της διοίκησης για πειθαρχικό παράπτωμα.

Το ευχάριστο για τον παίκτη-προπονητή του Φοίβου είναι ότι θα έχει και πάλι στη διάθεσή του τον τερματοφύλακα **Σταματίου** που βρισκόταν εκτός Ρόδου, ενώ ο **Αμπελάς** που έπαιξε για 20' με την Αναγέννηση για πρώτη φορά μετά τον μακροχρόνιο τραυματισμό του, έδειξε να είναι σε καλή κατάσταση.

Για το τελευταίο ματς του πρωταθλήματος έχουν προγραμματισθεί δύο προπονήσεις. Μια σήμερα και μία την Πέμπτη.

"Θα προσπαθήσω το Σάββατο να... στύψω τους παίκτες μου και να τους βγάλω την τελευταία σταγόνα που τους έχει απομείνει...".

Μ' αυτά τα λόγια ο **Μιχάλης Κυπριώτης** τόνισε πως οι παίκτες του το Σάββατο θα παίξουν μέχρι τέλος για τη νίκη.

ΑΝΑΚΟΙΝΩΣΗ

Προς τους κ.κ. Ξενοδόχους κλπ.

ΕΧΕΤΕ ΠΡΟΒΛΗΜΑ ΜΕ ΤΗΝ ΠΟΔΑ ΣΑΣ;
ΕΧΟΥΜΕ ΤΗΝ ΛΥΣΗ!

Σας προσφέρουμε
ΑΜΜΟ ΘΑΛΑΣΣΗΣ
δια την ανάπλαση. Ετοιμοπαράδοτη και σε οιανδήποτε ποσότητα.

ΥΠΕΥΘΥΝΟΣ ΠΩΛΗΣΕΩΝ
ΝΙΚΗΤΑΣ ΦΡΟΥΖΑΚΗΣ
ΤΗΛ. 6932643477

ΑΜΜΟΤΡΑΝΣ Ν.Ε
ΡΟΔΟΣ

ΕΚΔΡΟΜΗ ΣΤΗΝ
ΤΗΝΟ
ΙΕΡΟ ΠΡΟΣΚΥΝΗΜΑ
ΣΤΗΝ ΜΕΓΑΛΟΧΑΡΗ
ΜΕ ΤΟ *BLUE STAR 1*
ΑΝΑΧΩΡΗΣΗ ΑΠΟ ΡΟΔΟ
ΤΡΙΤΗ 25/5/2004 ΚΑΙ ΩΡΑ 20.00
ΕΠΙΣΤΡΟΦΗ ΣΤΗ ΡΟΔΟ
ΣΑΒΒΑΤΟ 29/5/2004 ΚΑΙ ΩΡΑ 07.45
ΜΟΝΟ ΜΕ 220€

ΣΤΗΝ ΤΙΜΗ ΠΕΡΙΛΑΜΒΑΝΟΝΤΑΙ:
1. ΤΑ ΑΚΤΟΠΛΟΪΚΑ ΕΙΣΙΤΗΡΙΑ ΡΟΔΟ-ΜΥΚΟΝΟ-ΤΗΝΟ-ΜΥΚΟΝΟ-ΡΟΔΟ ΣΕ Γ' ΘΕΣΗ (ΑΕΡΟΠΟΡΙΚΟΥ ΤΥΠΟΥ ΚΑΘΙΣΜΑΤΑ-ΣΑΛΟΝΙΑ).
2. ΤΡΕΙΣ ΔΙΑΝΥΚΤΕΡΕΥΣΕΙΣ ΣΕ ΕΠΙΛΕΓΜΕΝΑ ΞΕΝΟΔΟΧΕΙΑ ΣΤΗΝ ΤΗΝΟ ΣΕ ΔΙΚΛΙΝΑ-ΤΡΙΚΛΙΝΑ ΔΩΜΑΤΙΑ, ΜΕ ΠΡΩΪΝΟ.
3. ΜΙΑ ΟΛΟΗΜΕΡΗ ΕΚΔΡΟΜΗ ΣΤΗΝ ΤΗΝΟ (ΓΥΡΟΣ ΝΗΣΙΟΥ).
4. ΟΙ ΜΕΤΑΦΟΡΕΣ ΛΙΜΑΝΙ-ΞΕΝΟΔΟΧΕΙΟ-ΛΙΜΑΝΙ ΣΤΗΝ ΤΗΝΟ.

Δηλώστε αμέσως συμμετοχή - Θέσεις περιορισμένες

Πληροφορίες-εγγραφές-κρατήσεις
ΚΥΡΙΑΚΟΣ Μ. ΜΑΧΑΙΡΑΚΗΣ
ISIS TRAVEL -ΓΡΑΦΕΙΟ ΓΕΝΙΚΟΥ ΤΟΥΡΙΣΜΟΥ
ΤΗΛ. 22410 87595



TOP CARS

ΕΙΣΑΓΩΓΕΣ ΜΕΤΑΧΕΙΡΙΣΜΕΝΩΝ ΑΥΤΟΚΙΝΗΤΩΝ
ΑΓΟΡΕΣ-ΠΩΛΗΣΕΙΣ-ΑΝΤΑΛΛΑΓΕΣ

Ελάτε σε μας να δείτε και να επιλέξετε ένα από τα αυτοκίνητα που υπάρχουν ετοιμοπαράδοτα στην έκθεση ή να μας ενημερώσετε για οποιοδήποτε μοντέλο σας ενδιαφέρει.
Το αγοράζετε εάν θέλετε με 0% προκαταβολή μέχρι 60 μήνες εξόφληση με το χαμηλότερο επιτόκιο της αγοράς.
Ελάτε να γνωριστούμε και δεν θα βγείτε χαμένοι. Θα ικανοποιήσουμε κάθε επιθυμία σας είτε πρόκειται για Ι.Χ. επιβατικό ή είτε επαγγελματικό αυτοκίνητο.

ΕΤΟΙΜΟΠΑΡΑΔΟΤΑ ΤΑΧΙ DIESEL

ΕΥΧΑΡΙΣΤΟΥΜΕ
TOP CARS
Λεωφ. Ελευθερίας 20 Κρεμαστή
τηλ.-fax: (22410) 96889 και 6972261775

ΟΨΙΕΣ
και οινοπνεύματα



Ξεφαντώστε με ένα κεφάτο πρόγραμμα
με τους ΜΙΧΑΛΗ, ΣΤΡΑΤΟ, ΙΟΥΛΙΑ, ΜΟΥΣΤΑΦΑ και ΜΙΧΑΛΗ

ΑΝΟΙΚΤΑ ΠΑΡΑΣΚΕΥΗ-ΣΑΒΒΑΤΟ-ΚΥΡΙΑΚΗ

Ολες οι εκδηλώσεις μέχρι 220 άτομα

ΛΙΝΔΟΥ & ΒΡΥΞΕΛΛΩΝ 211
(πίσω από τη ΔΕΥΑΡ), στο Ροδίνι
ΤΗΛ. 67674 • Κιν. 0932-635007

ΜΙΚΡΕΣ αγγελίες

ΟΙ ΑΓΓΕΛΙΕΣ ΤΗΣ ΡΟΔΙΑΚΗΣ παρουσιάζονται και στο site www.anaggelies.gr

ΜΕΤΑΦΕΡΘΗΚΑΜΕ!
Θα μας βρίσκετε στα κεντρικά μας γραφεία επί της Μαρ. Μαλλιαράκη 11 (τελευταία πάροδος Καναδά). Τα τηλέφωνα παραμένουν τα ίδια:
(22410) 22210, (22410) 75230

ΕΝΟΙΚΙΑΣΕΙΣ ΑΚΙΝΗΤΩΝ & ΕΠΙΧΕΙΡΗΣΕΩΝ

ΔΙΑΜΕΡΙΣΜΑ τριών (3) υπνοδωματίων στην οδό Μαραθώνος 40 σε οικοδομή δύο (2) διαμερισμάτων. Πληρ. τηλ. 2241062275 απόγευμα AE58844

ΔΙΑΜΕΡΙΣΜΑ με δύο υπνοδωμάτια, σαλόνι, κουζίνα, μπάνιο, Στέλιου Κωτιάδη 7. Πληρ. τηλ. (22410)22774, 34500 AE58843

ΔΙΑΜΕΡΙΣΜΑ επιπλωμένο, αποτελείται από τρία υπνοδωμάτια, καθιστικό, κουζίνα και μπάνιο, με ηλ. θερμοσίφωνα, κατάλληλο για συγκατοίκηση, επί της Αλεξ. Διάκου 11 (απέναντι από το κατ/μα HONDOS CENTER). Πληρ. τηλ. 2241021335, 6945393764 AE58842

ΕΝΟΙΚΙΑΖΟΝΤΑΙ: α) κατάστημα - εστιατόριο / bar πλήρως εξοπλισμένο 160 τ.μ. και 120 τ.μ. αυλή στεγασμένος χώρος στην τουριστική περιοχή Ιξιάς, β) κατάστημα 140 τ.μ. στην Ιξιά για οποιαδήποτε χρήση. Πληρ. τηλ. 6945805032 AE58837

ΚΑΤΑΣΤΗΜΑ μεγάλο, προνομιούχο πάνω στην θάλασσα με πάρκιν (περιοχή Ρόδου) κατάλληλο για επιχείρηση τύπου Σουηδικό, Φιλανδικό, καφετέρια και άλλα για έξυπνο επιχειρηματία. Μια επίσκεψη θα σας ενθουσιάσει. Πληρ. τηλ. 2241073120, ώρες γραφείου AE58828

ΑΠΟΘΗΚΗ 200 τ.μ. με τζαμαρία, μπροστά κατάλληλη και για κατάστημα Κωτιάδη και Υδραίου γωνία 46. Πληρ. τηλ. 6938938174, 2241047108 AE58833

ΣΤΟΥΝΤΙΟ στην περιοχή Ανω Ροδίνι, Μαδρίτης 12. Πληρ. τηλ. 6944876669 AE58832

ΔΙΑΜΕΡΙΣΜΑ 100 τ.μ. στην περιοχή Ασγούρου κοντά στο νέο δημοτικό σχολείο. Πληρ. κ. Μανώλης ώρες 09.00-17.00 τηλ. 2241065574, 6944145073 AA58840

ΚΑΤΑΣΤΗΜΑ 160 τ.μ. ή και λιγότερο, στην οδό Κοδριγκτώνος Νο 24 κατάλληλο για πολλές χρήσεις. Πληρ. τηλ. 2241073120, ώρες γραφείου AE58829

ΟΙΚΙΑ 130 τ.μ. σαλόνι, κουζίνα, κρεβατοκάμαρες, μπάνιο, WC, air condition, τζάκι. Πληρ. τηλ. 2241056275. AE58826

STUDIOS στην περιοχή του Φαληρακίου, 400 μέτρα από τη θάλασσα με την επωνυμία "Faliraki Vista" με χρέωση ανά μήνα ή για χρόνο. Τιμές προσιστές νερό και ρεύμα πληρωμένα. Πληρ. τηλ. 2241064137, 2241086221, 6934640972 κ. Σπάρταλη AE58824

ΕΝΟΙΚΙΑΖΟΝΤΑΙ: α) μονοκατοικία δυάρι 50 τ.μ. με κήπο και πάρκιν, επιπλωμένο, β) διαμέρισμα δυάρι 50 τ.μ., επιπλωμένο, με κήπο και πάρκιν, περιοχή Ρόδου-Λίνδου (Αφάντου). Πληρ. τηλ. 6946524270, 2241021245 AE58818

ΔΙΑΜΕΡΙΣΜΑ στην Ιξιά (δίπλα στο super market ΠΑΠΠΟΥ). Πληρ. τηλ. 2241090245 AE58813

ΚΑΤΑΣΤΗΜΑ Σωκράτους (προνομιακό) αποτελείται από 50 τ.μ. ισόγειο, 50 τ.μ. όροφος. Υπεύθυνοι: Χατζηλαζάρου Σ. & Συνεργάτες **LandScope 2241028629** AE58808

ΔΙΑΜΕΡΙΣΜΑ 110 τ.μ. στην Κρεμαστή. Πληρ. τηλ. 2241091021 AE58812

ΓΡΑΦΕΙΑ Ρόδου-Λίνδου, 54 τ.μ., Θέα, χώρο στάθμευσης. Τιμή: 280 ευρώ (μηνιαίως). Υπεύθυνοι: Χατζηλαζάρου Σ. & Συνεργάτες **LandScope 2241028629** AE58804

ΕΝΟΙΚΙΑΖΕΤΑΙ

Διαμέρισμα στο Κέντρο της πόλης, οδός Αμμοχώστου αρ. 11, Β' όροφος, κατάλληλο και για επαγγελματική χρήση. Είναι Ε=140 τ.μ., και αποτελείται από 3 υπνοδωμάτια, σαλοτραπεζαρία, κουζίνα, λουτρό και W.C.
Μηνιαίο μίσθωμα: 650 ευρώ.

Πληρ. ΠΙΠΙΝΟΣ, τηλ. 2241023895, 6944676003.

ΕΝΟΙΚΙΑΖΕΤΑΙ

ΠΡΟΝΟΜΙΟΥΧΟ ΚΑΤΑΣΤΗΜΑ

260 τ.μ. επί της οδού Μεγ. Κων/νου και Καραϊσκάκη γωνία κατάλληλο για τράπεζα ή άλλου είδους εμπορική επιχείρηση.

Πληρ. τηλ. 2241085231, 6945461564

ΑΝΑΚΟΙΝΩΣΗ

Η Top Properties Γεώργιος και Σάββας Πιπίνος σας ανακοινώνει ότι το Σάββατο 15 Μαΐου στην ισόγεια αίθουσα του Ξενοδοχείου PLAZA και ώρα 7.30 μ.μ. θα λάβει χώρα σεμινάριο πάνω στο Real Estate, και συγκεκριμένα θα παρουσιαστούν

4 ΝΕΑ οικιστικά προϊόντα

- **Μονοκατοικίες στην Ιαλυσσό**
- **Μονοκατοικίες στην Παστίδα**
- **Διαμερίσματα και Γκαρσονιέρες στην Ιξιά**
- **Διαμερίσματα και Γκαρσονιέρες εντός Πόλεως Ρόδου.**

Και τα τέσσερα αυτά είναι διαλεγμένα τόσο για τις προδιαγραφές που πληρούν, όσο και για την τοποθεσία στην οποία το καθένα βρίσκεται.

Το σεμινάριο αναμένεται να διαρκέσει όχι πάνω από 2 ώρες, ενώ εκτός από την παρουσία του κάθε project, θα γίνουν:

➢ Ανάπτυξη του κατασκευαστικού τομέα από τον γνωστό μας αρχιτέκτονα Κύριο Ανδρέα Μιχαηλίδη.
➢ Ανάλυση των στεγαστικών όρων δανειοδότησης από τον Κύριο Μιχάλη Παρασύρη, διευθυντή της FIRST BUSINESS BANK, και την Κυρία Μαρία Σαββάκη, προϊσταμένη της ίδιας Τράπεζας.

Θα απαντηθούν οι ερωτήσεις σας πάνω στο κατασκευαστικό, στο δανειοδοτικό, ή οποιοδήποτε άλλο ζήτημα.

Για να κάνετε τις κρατήσεις σας, παρακαλούμε δηλώστε συμμετοχή στο τηλέφωνο 2241023895 όλες τις ώρες, αλλά προτιμότερο από τις 7 έως τις 9 μ.μ, ή στο email gpipinos@otenet.gr ή στο FAX 2241020883

Ευχαριστούμε για το ενδιαφέρον σας!
Για την TOP PROPERTIES,
Γεώργιος και Σάββας Πιπίνος

TOP PROPERTIES

GEORGE & SAVAS PIPINOS
ΓΕΩΡΓΙΟΣ & ΣΑΒΒΑΣ ΠΙΠΙΝΟΣ
ΣΥΜΒΟΥΛΟΙ ΚΑΙ ΕΚΤΙΜΗΤΕΣ ΑΚΙΝΗΤΩΝ
REAL ESTATE AGENTS • MEMBER OF F.I.A.B.C.I.-NAEA-C.E.I.

Email: *gpipinos@otenet.gr* ***URL:*** *www.rhodes-top-properties.com* ***and*** *www.pipinos.gr*

Από το 1971



Η **"TOP PROPERTIES"** είναι ατομική επιχείρηση και ανήκει στους Γεώργιο και Σάββα Πιπίνο. Το γραφείο ασχολείται από το 1971 αποκλειστικά και μόνο με επενδύσεις και REAL ESTATE, στο νησί της Ρόδου και στην ευρύτερη περιοχή της Δωδεκανήσου.

ΑΠΕΥΘΥΝΟΜΑΣΤΕ: Στους **σοβαρούς, απαιτητικούς και επιλεκτικούς** επενδυτές-επιχειρηματίες, Έλληνες και ξένους που ενδιαφέρονται να κάνουν μια σοβαρή επένδυση προβολής στο νησί της Ρόδου.

ΠΡΟΣΦΕΡΟΥΜΕ: Α) Υπηρεσίες και πληροφορίες που γίνονται σε προσωπικό επίπεδο με εχεμύθεια, διακριτικότητα και σοβαρότητα.

Β) Μεγάλη γκάμα υψηλής ποιότητας, ακινήτων, όπως:1) Ξενοδοχεία Α' και Β' κατηγορίας των 600-500-350-300 κλινών, 2) Κεντρικά αστικά ακίνητα κατάλληλα για Τράπεζες-καταστήματα-γραφεία, 3) Παραλιακές εκτάσεις, κατάλληλες για τουριστικές επενδύσεις των 150.000-100.000-70.000-50.000-36.000 τ.μ. και 4) Διαμερίσματα και μεζονέτες προβολής, και 5) Αξιόλογες Παραθεριστικές κατοικίες.

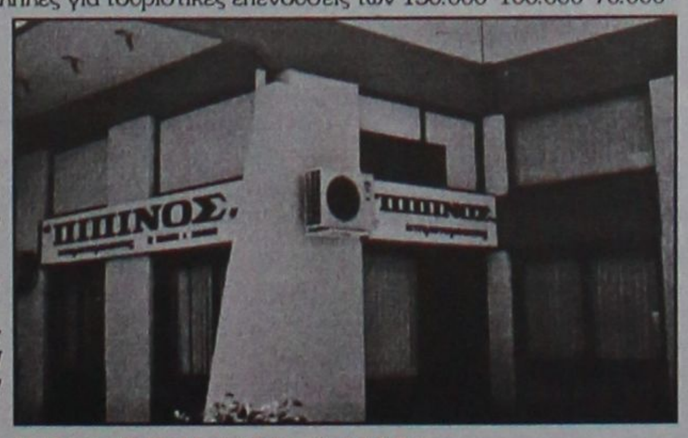

ΣΤΟΧΟΣ ΜΑΣ ΕΙΝΑΙ: Να προσφέρουμε στο αγοραστικό μας κοινό υψηλής ποιότητας ακίνητα και ευκαιρίες στο νησί της Ρόδου. Η τριακονταετής και πλέον πείρα μας στον τομέα αυτό αποτελεί εγγύηση.

ΣΥΝΘΗΜΑ ΜΑΣ ΕΙΝΑΙ: Επενδύστε στη ΡΟΔΟ ΤΩΡΑ, σε ακίνητα που ΑΝΤΕΧΟΥΝ ΣΤΟ ΧΡΟΝΟ

Γεώργιος και Σάββας Πιπίνος
ΜΕΣΙΤΕΣ ΑΣΤΙΚΩΝ ΣΥΜΒΑΣΕΩΝ
Γιατί εμείς γνωρίζουμε καλύτερα!

ΚΕΝΝΕΝΤΥ 38, ΡΟΔΟΣ, 85 100, ΤΗΛ. (22410) 23895,FAX: (22410) 20883
38 KENNEDY STR., RHODES, 85 100, TEL. (22410) 23895, FAX: (22410) 20883
U.K. Direct line: 08717115396

ευσταθίου ΕΥΡΩΚΤΗΜΑΤΙΚΗ

ΚΤΗΜΑΤΟΜΕΣΙΤΙΚΟ ΓΡΑΦΕΙΟ

ΟΙΚΟΠΕΔΑ	€
300 τ.μ. - Οικοδομικό Συν/σμο "Ο Απόλλων" (Σ.Δ.= 0,6)	93.910
345 τ.μ. - Οικοδομικό Συν/σμο "ΑΥΤΟΣΤΕΓΑΣΗ" (Σ.Δ.= 0,6)	85.000
632 τ.μ. - Καρακόνερο (Σ.Δ.= 0,8)	176.082
437 τ.μ. - Ροδίνι (Σ.Δ. = 0,8)	220.000
350 τ.μ. - Καθηγητές (Σ.Δ. = 0,8)	102.700
500 τ.μ. - Ιαλυσός (Σ.Δ. = 0,4)	67.500
1.000 τ.μ. - Ιαλυσός με Άδεια Οικοδομής	105.650

ΔΙΑΜΕΡΙΣΜΑΤΑ		
123 τ.μ. - Ροδίνι	(3 υπνοδωμάτια)	144.000
98 τ.μ. - Κοδριγκτώνος	(3 υπνοδωμάτια)	140.000
80 τ.μ. - Ανάληψη	(2 υπνοδωμάτια)	105.000
77 τ.μ. - Ιαλυσός	(2 υπνοδωμάτια)	80.000
80 τ.μ. - Ιαλυσός	(2 υπνοδωμάτια)	119.000
122 τ.μ. - Αγ. Νικόλαος	(3 υπνοδωμάτια)	244.000
75 τ.μ. - Αγ. Νικόλαος	(2 υπνοδωμάτια)	147.000
80 τ.μ. - Δασκάλους	(2 υπνοδωμάτια)	105.000

ΜΟΝΟΚΑΤΟΙΚΙΕΣ / ΜΕΖΟΝΕΤΕΣ	
110 τ.μ. - Ιαλυσός (μπετά)	102.714
160 τ.μ. - Ιαλυσός σε 360 τ.μ. Οικόπεδο	249.500
150 τ.μ. - Ιαλυσός σε 300 τ.μ. Οικόπεδο	322.000
120 τ.μ. - Παστίδα σε 300 τ.μ. Οικόπεδο (μπετά)	88.041
190 τ.μ. - Ιαλυσός σε 350 τ.μ. Οικόπεδο	322.817
185 τ.μ. - Ιαλυσός σε 2.000 τ.μ. Οικόπεδο	330.000
200 τ.μ. - Κοσκινού σε 1.000 Οικόπεδο (μπετά)	135.000
220 τ.μ. - Κοσκινού σε 1.000 Οικόπεδο (μπετά)	144.000

ΚΑΤΑΣΤΗΜΑΤΑ / ΓΡΑΦΕΙΑ	
30 τ.μ. - Στο κέντρο πόλεως	352.000
76 τ.μ. - Ιερού Λόχου - Ιαλυσός	252.000
50 τ.μ. - Ανάληψη	155.000
93 τ.μ. - Αγ. Νικόλαο	190.000
82 τ.μ. Ανθ. Ζερβού	366.000

Ευκολίες Πληρωμής - Δάνεια Δεκτά

ΕΘΝ. ΑΝΤΙΣΤΑΣΗΣ 83 - ΤΗΛ. 22410 73819, 74917 - FAX: 22410 38641
ΚΙΝ. 6944 374546, 6945 292030 - info@euroktimatiki.gr

ΕΝΟΙΚΙΑΣΕΙΣ

συνέχεια από την προηγούμενη

ΕΝΟΙΚΙΑΖΟΝΤΑΙ: α) διαμέρισμα υπερυψωμένο ισόγειο, αποτελείται από δύο μικρά υπνοδωμάτια, μεγάλη σαλοτραπεζαρία, κουζίνα, μπάνιο, ηλιακό θερμοσίφωνα, θέρμανση θερμοσυσσωρευτές με νυχτερινό τιμολόγιο, επί της Παύλου Μελά, β) δωμάτια επιπλωμένα, ψυγείο, εντός πόλεως Ρόδου. Πληρ. τηλ. 2241030427/33661. AE58796

ΓΚΑΡΣΟΝΙΕΡΑ επιπλωμένη δίπλα στο Πανεπιστήμιο Αιγαίου καθώς και δυάρι 55 τ.μ. Ψαροπούλα. Πληρ. τηλ. 2241064040 AE58815

ΔΙΑΜΕΡΙΣΜΑ α' ορόφου δύο υπνοδωματίων, σαλόνι, κουζίνα, μπάνιο, σε άριστη κατάσταση βεράντες γύρω-γύρω συνδεδεμένο με το αποχετευτικό κοντά στο σχολείο της Αναλήψης επί της οδού Χρύσανθου Θεοχάρη Α12. Πληρ. τηλ. 2241064079 AE58778

ΕΝΟΙΚΙΑΖΟΝΤΑΙ

- **Διαμέρισμα** 122 τ.μ. (3) τριών υπνοδωματίων, με διαμορφωμένο κήπο, πλήρως ανακαινισμένο, επί της οδού Δενδρινού. Μηνιαίο μίσθωμα 450 ευρώ.
- **Διαμέρισμα** 105 τ.μ. (2) δύο υπνοδωματίων, σε νεόδμητη οικοδομή υπέρ πολυτελές με κεντρική αυτόνομη θέρμανση, απεριόριστη θέα στη θάλασσα, άνετα μπαλκόνια, με ιδιόχρηστη θέση στάθμευσης, περιοχή Μόντε Σμιθ. Μηνιαίο μίσθωμα 650 ευρώ.
- **Διαμερίσματα** 105 τ.μ. (3) τριών υπνοδωματίων στην Ιξιά, χωρίς έξοδα αποχέτευσης. Μηνιαίο μίσθωμα 365 ευρώ.
- **Διαμέρισμα** 80 τ.μ. (2) δύο υπνοδωματίων στην Ιξιά, χωρίς έξοδα αποχέτευσης. Μηνιαίο μίσθωμα 320 ευρώ.
- **Διαμέρισμα** 90 τ.μ. (2) δύο υπνοδωματίων, επί της οδού Λεμεσού απέναντι από τον Παιδικό Σταθμό "Πινόκιο", πλησίον Εθνικής Αντιστάσεως με μηνιαίο μίσθωμα 400 ευρώ.
- **Διαμέρισμα** πολυτελές 140 τ.μ. (2) δύο υπνοδωματίων, πλήρως επιπλωμένο στην οδό Χειμάρας με μεγάλες άνετες βεράντες, τζάκι, air condition, δύο μπάνια, ιδιόχρηστο πάρκιν. Μηνιαίο μίσθωμα 850 ευρώ.
- **Μονοκατοικία** 180 τ.μ. (3) τριών υπνοδωματίων με τζάκι, μεγάλο κήπο, πάρκινγκ, ηλιακό θερμοσίφωνα σε ήσυχη περιοχή στ' Ασγούρου. Μηνιαίο μίσθωμα 1.200 ευρώ.
- **Μονοκατοικία** 150 τ.μ. (3) τριών υπνοδωματίων νεόδμητη με τζάκι, μεγάλο κήπο, ηλιακό θερμοσίφωνα, στο 5ο χλμ. Τσαΐρι-Αεροδρομίου. Μηνιαίο μίσθωμα 900 ευρώ.
- **Διαμέρισμα** δίχωρο πλήρως επιπλωμένο στην παραλία Ιαλυσού, με ιδιόχρηστο πάρκιν. Μηνισίο μίσθωμα 350 ευρώ.

Πληρ. ΕΥΣΤΑΘΙΟΥ - ΕΥΡΩΚΤΗΜΑΤΙΚΗ,
Εθνικής Αντιστάσεως 83 (πρώην Αννης Μαρίας).
Τηλ. 22410 73819-74917, 6946/103929

ΕΝΟΙΚΙΑΖΕΤΑΙ

Κατάστημα γνωστό, ταβέρνα εστιατόριο, με όλο τον εξοπλισμό του επί της Λεωφ. Ρόδου-Κολύμπια, λόγω πολλών επαγγελματικών υποχρεώσεων. Δεκτές μόνο σοβαρές προτάσεις.

Πληρ. τηλ. 6979478831

ΠΕΡΙΠΤΕΡΟ ΕΝΟΙΚΙΑΖΕΤΑΙ

Το γνωστό περίπτερο
στα Λαϊκά επί της Σοφούλη.

Πληρ. Κο Σάββα ΠΙΠΙΝΟ, τηλ.. 2241023895

ΕΝΟΙΚΙΑΖΟΝΤΑΙ

Γραφείο α' ορόφου 90 τ.μ. επί της οδού Εθνικής Αντιστάσεως και Τσαλδάρη γωνία, πάνω απότο κατάστημα "Κωτσόβολος".

Πληρ. ΕΥΣΤΑΘΙΟΥ - ΕΥΡΩΚΤΗΜΑΤΙΚΗ,
Εθνικής Αντιστάσεως 83
Τηλ.. 22410 73819-74917, 6945/292030, 6944/374546

ΕΝΟΙΚΙΑΖΟΝΤΑΙ

στην Ιξιά στο Εμπορικό Κέντρο "RHODESLAND"

3 καταστήματα τα No 7, No 8 και No 20.

Πληρ. τηλ. 2106729335, 6945417747 Κος Σουγκανίδης

RHODES-GREECE
CAIRO PALACE

ΕΝΟΙΚΙΑΖΟΝΤΑΙ
ΕΠΑΓΓΕΛΜΑΤΙΚΟΙ ΧΩΡΟΙ

στο κέντρο της πόλης
στο εμπορικό κέντρο Cairo Palace

- **Κατάστημα** ισόγειο 30 τ.μ. στην Εθ. Δωδεκανησίων
- **Γραφείο** 3ου ορόφου 135 τ.μ. στην Εθ. Δωδεκανησίων και Εθν. Μακαρίου
- **Γραφείο** 3ου ορόφου 190 τ.μ. στην Εθν. Μακαρίου και Εθ. Δωδεκανησίων
- **Γραφείο** 2ου ορόφου 190 τ.μ. στην Εθν. Μακαρίου και Εθ. Δωδεκανησίων
- **Γραφείο** 2ου ορόφου 90 τ.μ. στην Εθ. Δωδεκανησίων
- **Γραφείο** 3ου ορόφου 90 τ.μ. στην Εθ. Δωδεκανησίων

Πληρ. κ. Νιοτή Φράνσις
Τηλ.-φαξ 2241027600,
κιν. 6944618757, 6973572262

ΣΑΒΒΑΪΔΗΣ & Συνεργάτες
Μεσίτες & Σύμβουλοι Ακινήτων

ΠΩΛΗΣΕΙΣ ΑΚΙΝΗΤΩΝ

Το γραφείο μας διαθέτει σε αποκλειστικότητα μεγάλη γκάμα από επιλεγμένα ακίνητα

- Διαμέρισμα-Μονοκατοικίες-Μεζονέτες
- Οικόπεδα-Αγροτεμάχια
- Κεντρικά Καταστήματα - Γραφεία - Αυτοτελή Κτίρια
- Μισθωμένα ακίνητα εισοδήματος
- Ξενοδοχειακές Μονάδες

ΕΚΤΙΜΗΣΕΙΣ ΑΚΙΝΗΤΩΝ

Σε συνεργασία με διεθνή γραφεία συμβούλων ακίνητης περιουσίας και με βάση τα αυστηρά πρότυπα και την μεθολογία του Βρετανικού Ινσπιτούτου Ορκωτών Πραγματογνόμων και Εκτιμητών **(Royal Institution of Charteted Surveyors)** αναλαμβάνουμε εκτιμήσεις ακίνητης περιουσίας.

Οι εν λόγω εκτιμήσεις μπορούν να χρησιμοποιηθούν σε τραπεζικούς και πιστωτικούς οργανισμούς ή σε δικαστικές πρακτικές τόσο στην Ελλάδα όσο και στο εξωτερικό.



SAVVAIDIS & Associates - a world of choice

Savvaidis & Associates is an independent real estate agency founded in 1983 and based in Rhodes island.

Our company offers professional real estate services for
Residential Properties (Holiday homes, traditional house)
Commercial Properties (shops, hotels, offices)
Property Evaluation - Property Management

International PROPERTY ★★★★★ Best Greek Estate Agent 2003

Γρ. Λαμπράκη 14 & Αμερικής, Ρόδος
Τηλ: 22410-26281, fax: 22410-34663

ΝΕΑ ΔΙΕΥΘΥΝΣΗ : ΓΡ. ΛΑΜΠΡΑΚΗ 14 & ΑΜΕΡΙΚΗΣ

We are members of FIABCI (International Federation of Real Estate Agencies), CEI (European Confederation of Real Estate Agents), NAEA - Overseas Member (National Association of Real Estate Agents - Great Britain)

For all your personal and professional real estate requirements please contact us at 22410-70017 or e-mail at info@rre.gr

SAVVAIDIS & Associates
Estate Agents & Consultants

ενοικιασεις

συνέχεια από την προηγούμενη

ΔΙΑΜΕΡΙΣΜΑ 80 τ.μ. αποτελούμενο από δύο κρεβατοκάμαρες, μεγάλη σαλοτραπεζαρία και λοιπούς χώρους επί της πλατείας Μητροπόλεως κατάλληλο και για επαγγελματικό χώρο (ιατρείο, γραφείο). Πληρ. στο παιδικό κατάστημα "Αντιγόνη" απέναντι από την εκκλησία της Μητρόπολης και στο τηλ. 2241031071 ώρες καταστημάτων AE58794

ΔΙΑΜΕΡΙΣΜΑ 2ου ορόφου, δύο δωματίων με χωλ, κουζίνα, WC, επί της οδού Αγίου Ιωάννου 160. Πληρ. τηλ. 2241020174 AE58786

STUDIOS καινούργιο με κεντρική θέρμανση στην Κρεμαστή και γκαρσονιέρα στην Ιξιά. Πληρ. τηλ. 2241093383 AE58792

ΜΟΝΟΚΑΤΟΙΚΙΑ ΣΤΗ ΛΙΝΔΟ ΜΕ ΚΑΤΑΣΤΗΜΑ ΓΙΑ ΟΠΟΙΑΝΔΗΠΟΤΕ ΕΠΙΧΕΙΡΗΣΗ, ΣΤΗΝ ΚΑΛΥΤΕΡΗ ΤΟΠΟΘΕΣΙΑ ΜΕ 28 ΜΕΤΡΑ ΕΚΘΕΣΗ ΣΤΟ ΔΡΟΜΟ ΣΤΗΝ ΑΝΑΒΑΣΗ ΤΗΣ ΑΚΡΟΠΟΛΕΩΣ. ΣΥΝΟΛΟ ΜΕ ΑΥΛΗ ΠΕΡΙΠΟΥ 180 Τ.Μ. ΠΛΗΡ. ΤΗΛ. 2241060832, 6972435759 ΠΕ58814

ΣΤΟΥΝΤΙΟ ΕΠΙΠΛΩΜΕΝΟ ΣΤΗΝ ΠΑΛΙΑ ΠΟΛΗ. ΤΙΜΗ 180 ΕΥΡΩ. ΠΛΗΡ. ΤΗΛ. 6945932656 ΩΡΕΣ 3 Μ.Μ. -10 Μ.Μ. ΠΕ58742

ΟΡΟΦΟΔΙΑΜΕΡΙΣΜΑ 93 τ.μ. πλήρως επιπλωμένο σε άριστη κατάσταση στο κέντρο της πόλης και θέα στη θάλασσα. Πληρ. τηλ. 6977707095 AE58775

ΓΚΑΡΣΟΝΙΕΡΑ επιπλωμένη στην περιοχή του Αγίου Νικολάου. Πληρ. κ. Γιώργο τηλ. 6945551804 AE58766

ΔΙΑΜΕΡΙΣΜΑ 100 τ.μ. οδός Σοφούλη 1ου ορόφου με βεράντες με ήλιο. Πληρ. τηλ. 2241022110, 15.00-19.00 AE58779

ΕΝΟΙΚΙΑΣΕΙΣ ΚΑΤΑΣΤΗΜΑΤΩΝ Διαθέτουμε μεγάλη γκάμα καταστημάτων κεντρικότατα και συνοικιακά σε διάφορες περιοχές της Ρόδου για οποιανδήποτε Εμπορική Βιοτεχνική και Επαγγελματική χρήση Πληροφ.Σαββαιδης Σάββας & Συνεργάτες. Τηλ.22410-26281 AE58755

ΔΙΑΜΕΡΙΣΜΑ 120 τ.μ. στον α' όροφο αποτελούμενο από 3 υπνοδωμάτια, σαλόνι, κουζίνα, 2 WC, επί της οδού Ηρακλειδών και Διαγόρα στην Ιαλυσό. Πληρ. τηλ. 2241092291, 6944627695 AE58769

ΔΙΑΜΕΡΙΣΜΑΤΑ επιπλωμένα, με δύο δωμάτια και κουζίνα στο κέντρο της πόλης, χειμώνα-καλοκαίρι. Πληρ. τηλ. 2241027608, 2241073647 AE58768

ΔΙΑΜΕΡΙΣΜΑ 80 τ.μ. επί της οδού Σοφία Βέμπο στην Ανάληψη. Πληρ. τηλ. 2241062486, 6937173455 AE58735

ΕΝΟΙΚΙΑΖΟΝΤΑΙ διαμερίσματα εντός πόλεως Ρόδου δυάρια-τριάρια-τεσσάρια σε διάφορες συνοικίες της Ρόδου Πληρ.Τηλ. 22410-26281 AE58753

ΕΝΟΙΚΙΑΖΟΝΤΑΙ ΚΤΙΡΙΑ μικρά και μεγάλα σε διάφορες περιοχές της Ρόδου. Πληρ.Σαββαιδης & Συνεργάτες Τηλ.22410-26281 AE58757

ΜΕΖΟΝΕΤΑ 118 τ.μ. διώροφη Ιαλυσός κήπος, έως 3 άτομα, 480 ευρώ, εγγύηση 2 μήνες, σοβαροί ενοικιαστές. Πληρ. τηλ. 2241091276 AE58734

ΕΝΟΙΚΙΑΖΕΤΑΙ πλήρως επιπλωμένη μεγάλη γκαρσονιέρα 2 δωματίων με ψυγείο-πλυντήριο-φουρνάκι και όλα τα οικιακά σκεύη. Πληρ. τηλ. 2241028685 AE58731

ΕΝΟΙΚΙΑΖΕΤΑΙ μονοκατοικία στο ΝΙΟΧΩΡΙ 182 τμ Πληρ.Τηλ 22410-26281 AE58754

ΕΝΟΙΚΙΑΖΕΤΑΙ

Επί της οδού Ανταγόρα 3 στην περιοχή Ροδίνι, ισόγειο 180 τ.μ. με 80 τ.μ. καλυμμένους χώρους ψυγείων και 100 τ.μ. χώρους κυρίας χρήσεως.
Κατάλληλο για επιχειρήσεις. Μίσθωμα ικανοποιητικό.
Πληρ. τηλ.. (22410)68111-64440-60314

ΕΝΟΙΚΙΑΖΕΤΑΙ

Γραφείο 65 τ.μ. στον α' όροφο πάνω από την Τράπεζα Πειραιώς στην οδό Αννης Μαρίας (Εθνικής Αντίστασης) και Μεγάλου Κων/νου.

Πληρ. τηλ.. 2106729335, 6945417747 Κος Σουγκανίδης

ΣΩΚΡΑΤΟΥΣ (Π. ΠΟΛΗ)
ΕΝΟΙΚΙΑΖΕΤΑΙ
ΠΡΟΝΟΜΙΟΥΧΟ ΚΑΤΑΣΤΗΜΑ
επί της οδού Σωκράτους αρ. 6-8,
Ε=43 τ.μ. Ισόγειο & 43 τ.μ. Α' όροφος.
Μόνο Σοβαρές Προτάσεις
Πληρ Κο ΠΙΠΙΝΟ, τηλ.. 2241023895 κιν. 6944676003



Σε ειδυλλιακό και ήσυχο περιβάλλον στην Κρεμαστή,
ΕΝΟΙΚΙΑΖΟΝΤΑΙ
ΕΠΙΠΛΩΜΕΝΑ ΔΩΜΑΤΙΑ ΚΑΙ ΔΙΑΜΕΡΙΣΜΑΤΑ
για όλο τον χρόνο κοντά στο καινούργιο σχολείο, ιδανικά για στρατιωτικούς, δασκάλους και δημόσιους υπαλλήλους.
Στον χώρο περιλαμβάνονται μεγάλος κήπος, όπως και μεγάλο και άνετο πάρκιν και πισίνα.
Πληρ. τηλ.. 6973310194 και 6976622874



Για τις δικές σας ανάγκες κρατάμε τη γη... ακίνητη!

Ευρωκτηματική. Η κτηματομεσιτική εταιρεία με σαφή προσανατολισμό στην ικανοποίηση των δικών σας αναγκών και με δυνατότητες που ξεπερνούν κάθε προσδοκία!

Με ικανά και **έμπειρα στελέχη** έτοιμα να προβούν στις πιο αξιόπιστες και υπεύθυνες επενδυτικές προτάσεις για την **ακίνητη περιουσία σας!**

Με δραστηριότητες που **ξεφεύγουν απ'τα όρια της Ρόδου** και επεκτείνονται με την **προώθηση των ακινήτων** σας στην Ελλάδα και Διεθνώς!

Με **πλήρεις υπηρεσίες**, υψηλό επαγγελματισμό και μια νέα αντίληψη που γίνεται εμφανής στα **σύγχρονα και λειτουργικά** κεντρικά γραφεία της.

Με τη δυνατότητα να εντοπίζει **την ιδανική γη,** κατοικία, ξενοδοχείο ή επαγγελματική στέγη για εσάς, ή τον **κατάλληλο αγοραστή** για το ακίνητο που πουλάτε!

CMF - Vutiraki

ΞΕΝΟΔΟΧΕΙΑ, ΠΑΡΑΛΙΑΚΕΣ ΕΚΤΑΣΕΙΣ, ΚΕΝΤΡΙΚΑ ΑΚΙΝΗΤΑ
ΟΙΚΟΠΕΔΑ, ΜΟΝΟΚΑΤΟΙΚΙΕΣ, ΔΙΑΜΕΡΙΣΜΑΤΑ, ΑΓΡΟΤΕΜΑΧΙΑ
η ακίνητη αξία σας!

ευσταθίου
ΕΥΡΩΚΤΗΜΑΤΙΚΗ
ΚΤΗΜΑΤΟΜΕΣΙΤΙΚΟ ΓΡΑΦΕΙΟ

ΑΓΟΡΕΣ • ΠΩΛΗΣΕΙΣ • ΕΚΤΙΜΗΣΕΙΣ • ΑΝΤΙΠΑΡΟΧΕΣ • ΜΙΣΘΩΣΕΙΣ ΑΚΙΝΗΤΩΝ • ΕΠΕΝΔΥΤΙΚΕΣ ΠΡΟΤΑΣΕΙΣ • ΑΡΧΙΤΕΚΤΟΝΙΚΕΣ ΜΕΛΕΤΕΣ
ΕΘΝ. ΑΝΤΙΣΤΑΣΗΣ 83 - ΤΗΛ. 22410 73819, 74917 - ΚΙΝ. 6944 374546, 6945 292030 - FAX: 22410 38641- info@euroktimatiki.gr

ΕΝΟΙΚΙΑΣΕΙΣ

συνέχεια από την προηγούμενη

ΕΝΟΙΚΙΑΣΕΙΣ ΓΡΑΦΕΙΩΝ. Ενοικιάζονται γραφεία κεντρικά για όλες τις χρήσεις. Πληροφ.Τηλ. 22410-26281 AE58756

ΓΩΝΙΑΚΟ ΟΡΟΦΟΔΙΑΜΕΡΙΣΜΑ σε μικρή οικοδομή δύο διαμερισμάτων με απεριόριστη θέα στη Ρόδο επί της οδού Κ. Παλαιολόγου. Αποτελείται από σαλόνι, κουζίνα, τρία υπνοδωμάτια και δύο μπάνια. Διαθέτει κεντρική ενδοδαπέδια θέρμανση, ηλιακό θερμοσίφωνα, υδρομασάζ, ηλεκτρικές συσκευές και πλήρες επιπλωμένο. Πληρ. τηλ. 2241020949, 6932326055 AE58706

ΔΙΑΜΕΡΙΣΜΑΤΑ μεγάλα 3 υπνοδωματίων, σαλονιού και κουζίνας με βεράντες που έχουν θέα όλη τη Ρόδο, πλήρως εξοπλισμένα και επιπλωμένα με μεγάλο πάρκιν και στάση λεωφορείου έξω από την πολυκατοικία. Επί της Ρόδου-Λίνδου, δίπλα στη ΔΕΥΑΡ. Πληρ. τηλ. 2241020422 AE58724

ΕΝΟΙΚΙΑΖΟΝΤΑΙ: α) γραφείο 75 τ.μ. στην οδό Αμερικής 111 στη Ρόδο, β) διαμέρισμα 50 τ.μ. με ηλιακό και πολυκουζινάκι στην οδό Χατζηαντωνίου 11 στην Ιξιά. Πληρ. τηλ. 2241027834, 6937065275AE58725

Από 20/7 στην περιοχή Προφήτης Ηλίας Κοσκινού **ΕΝΟΙΚΙΑΖΕΤΑΙ** διαμέρισμα 2 επιπέδων με 3 υπνοδωμάτια, 2 WC, σαλόνι, κουζίνα, αποθηκευτικοί χώροι, θέα, τζάκι, κήπος, πάρκιν. Πληρ. τηλ. 6944475852 AE58709

ΚΤΗΜΑΤΟΜΕΣΙΤΙΚΟ ΓΡΑΦΕΙΟ

ΖΑΦΕΙΡΗΣ Μ. ΚΑΡΑΓΙΑΝΝΗΣ Δ. Ο.Ε.

Πωλήσεις ακινήτων. Τηλ. (2241060380-60381)

17.30-20.30 μ.μ. Δευτέρα-Παρασκευή

Fax: 2241060380 • e-mail: zafkar@hellasnet.gr

• **Κατοικίες**
- Εξοχική κατοικία 50 τ.μ. (υπό ανέγερση) εντός οικοπέδου 440 τ.μ. στην περιοχή Κολυμπίων
- Εξοχική κατοικία 70 τ.μ. (υπό ανέγερση) εντός οικοπέδου 500 τ.μ. στην περιοχή Κολυμπίων
- Μεζονέτα 105 τ.μ. (ημιτελής) εντός οικισμού στον Δήμο Αφάντου

• **Ξενοδοχειακό συγκρότημα**
- Ημιτελής σε μπετά ξενοδοχειακό συγκρότημα Α' κατηγορίας εντός οικοπέδου 22.400 τ.μ.

• **Οικόπεδα**
- Εντός οικισμού στον Δήμο Αφάντου 1250 τ.μ.
- Εντός οικισμού στον Δήμο Αφάντου 2000 τ.μ.
- Στον Δήμο Αφάντου 520 τ.μ. με άδεια οικοδομής 53 τ.μ.
- Στον Δήμο Αφάντου 1000 τ.μ. επί της εθνικής οδού Ρόδου-Λίνδου
- Στον Δήμο Αφάντου 866 τ.μ. επί της εθνικής οδού Ρόδου-Λίνδου
- Εντός οικισμού στην Παστίδα 2000 τ.μ.

• **Αγροτεμάχια**
- Στην περιοχή Κολυμπίων αγροτεμάχια 10.200 τ.μ. (πανοραμική θέα)
- Στην περιοχή Κολυμπίων αγροτεμάχιο 4.969 τ.μ.
- Στην περιοχή Ψίνθου αγροτεμάχιο 22.400 τ.μ.
- Στην περιοχή Ψίνθου αγροτεμάχιο 19.840 τ.μ.
- Στην περιοχή Τραπεζία αγροτεμάχιο 5.800 τ.μ.
- Στον Δήμο Αφάντου αγροτεμάχιο 6.120 τ.μ.
- Στον Δήμο Αφάντου αγροτεμάχιο 11.520 τ.μ.
- Στον Δήμο Αφάντου το 1/2 αγροτεμαχίου 5.080 τ.μ. με ελαιόδεντρα

• **ΠΩΛΕΙΤΑΙ διαμέρισμα** 80 τ.μ. α' ορόφου, με 2 υπν/τια στον Αγ. Ιωάννη, αξίας 125.000 ευρώ
• **ΠΩΛΕΙΤΑΙ διαμέρισμα** 90 τ.μ. με 3 υπν/τια στην πάροδο Παναγιώτου Ροδίου, πλήρως ανακαινισμένο με ιταλική κουζίνα σε μικρή οικοδομή. Αξίας 105.000 ευρώ

Πληρ. ΕΥΣΤΑΘΙΟΥ - ΕΥΡΩΚΤΗΜΑΤΙΚΗ, Εθνικής Αντιστάσεως 83 • τηλ. 2241073819-74917, 6944/374546, 6945/292030

SIDER-ΚΑΤΑΣΚΕΥΑΣΤΙΚΗ

ΤΖΟΓΙΑΣ ΦΙΛ. & ΤΖΟΓΙΑΣ ΕΥΘ. ΟΕ

ΠΩΛΟΥΝΤΑΙ

Διώροφες ανεξάρτητες μονοκατοικίες 120 τ.μ. στην πόλη της Ρόδου (περιοχή Ροδίνι) σε 250 τ.μ. οικόπεδο.

Πληρ. τηλ. 2241030069, κιν. 6944532903

ΠΩΛΕΙΤΑΙ

ΜΕΖΟΝΕΤΑ διώροφη σε μπετά 110 τ.μ. στην Ιαλυσό με ιδιόχρηστο κήπο, ατομικό βόθρο και περιτοιχισμένο οικόπεδο. **Αξία 96.845 €** (με δυνατότητα εκταμίευσης δανείου).

Πληρ. ΕΥΣΤΑΘΙΟΥ - ΕΥΡΩΚΤΗΜΑΤΙΚΗ, Εθνικής Αντιστάσεως 83 • τηλ. 2241073819-74917, 6944/374546, 6945/292030

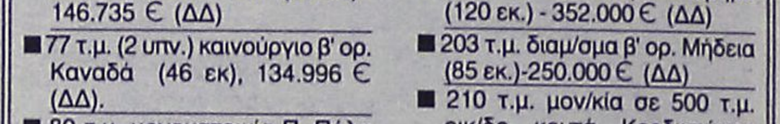

ΚΤΗΜΑΤΟΜΕΣΙΤΙΚΟ ΓΡΑΦΕΙΟ

ΑΙΓΑΙΟΚΤΗΜΑΤΙΚΗ

ΠΩΛΟΥΝΤΑΙ

- ΔΙΑΜΕΡΙΣΜΑΤΑ-ΜΟΝΟΚΑΤΟΙΚΙΕΣ
- (ΔΔ)=ΔΑΝΕΙΑ ΔΕΚΤΑ

- 38 τ.μ. Στοκχόλμης (21 εκ.) 62.000 €.
- 46 τ.μ. καινούργιο Αραπάκι (1 υπν.) α' ορ. (25,5 εκ.) 74.800 €.(ΔΔ)
- 55 τ.μ. β' ορ. καινούργιο Ανάληψη (36 εκ.)-105.000 € (ΔΔ)
- 70 τ.μ. μον/κία με 100 τ.μ. αυλή, κοντά στο Ρολόι, Π. Πόλη, (28 εκ.)-82.171 € (ΔΔ)
- 70 τ.μ. (β' ορ.) Ροδίνι καινούργιο (45,5 εκ.)-133.528 € (ΔΔ)
- 74 τ.μ. Πειραιώς ισόγειο (2 υπν.) (29 εκ.) 87.000 € (ΔΔ)
- 75 τ.μ. υπερ λουξ (1 υπν.) ρετιρέ απ/στη θέα- Ροδίνι (50 εκ.) - 146.735 € (ΔΔ)
- 77 τ.μ. (2 υπν.) καινούργιο β' ορ. Καναδά (46 εκ), 134.996 € (ΔΔ).
- 80 τ.μ. μονοκατοικία Π. Πόλη Ρολόι (45 εκ.) - 132.061 € (ΔΔ)
- 75 τ.μ. Δενδρινού με αυλή (υπ.) (2 υπν.) 70.000 €
- 82 τ.μ. β' ορ. Ροδίνι (29,6 εκ.) - 87.000 €.(ΔΔ)
- 85 τ.μ. β' ορ. Καρακόνερο 100.000 €.(ΔΔ)
- 87 τ.μ. καινούργιο ρετιρέ β' ορ. 2 υπν. Αραπάκι 140.000 € (ΔΔ)
- 87 τ.μ. α' ορ. καινούργιο Ιαλυσό 132.000 € (ΔΔ)
- 80 τ.μ. μον/κία διώροφη (2 υπν.) Παραδείσι με τζάκι (22 εκ.) - 64.563 € (ΔΔ)
- 92 τ.μ. κανούργιο Ιαλυσό (42 εκ.) - 123. 257 € (ΔΔ)
- 95 τ.μ. 2 υπν. Μιχ. Πετρίδη (ισ.) 35 εκ.-102.714 €
- 98 τ.μ. (α' ορ.) 3 υπν. Κέννεντυ (44.247 εκ.) 130.000 €(ΔΔ)
- 97 τ.μ., (3 υπν.) α' όρ., Μητρόπολη (33εκ.) 97.000 € (ΔΔ)
- 100 τ.μ. οροφ/σμα Γεννάδι καινούργιο (39 εκ.) 114.453 € (ΔΔ)
- 100 τ.μ. α' ορ. καινούργιο Ιαλυσό (45 εκ.)-132.000 € (ΔΔ)
- 101 τ.μ. (3 υπν.) καινούργιο Ροδίνι με γκαράζ (50 εκ.) - 170.375 € (ΔΔ)
- 102 τ.μ., μεζ/τα μπετά Ιαλυσό (22 εκ.) 65.000 € (ΔΔ)
- 107 τ.μ. καινούργιο ρετιρέ Αραπάκι (58.600 εκ.) 172.000 € (ΔΔ)
- 112 τ.μ. (β' ορ.) 3 υπν. Κέννεντυ (47.700 εκ.)140.000 €
- 115 τ.μ. (3 υπν.) καινούργιο Αραπάκι (63 εκ.) 185.619 €.(ΔΔ)
- 116 τ.μ. (ισ. υπ/νο) 3 υπν. Πτολεμαίων (58 εκ.)-170.212 € (ΔΔ)
- 120 τ.μ. διώροφη καινούργια μον/κία Ροδίνι (80 εκ.) 234.776 € (ΔΔ)
- 120 τ.μ. καινούργιο Ροδίνι (78 εκ)-229.000 € (ΔΔ)
- 120 τ.μ. καινούργιο Δασκάλους ρετιρέ λουξ-θέα (3 υπν.) (75 εκ.)-220.000 €.(ΔΔ)
- 123 τ.μ. (3 υπν.) γ' ορ. καινούργιο Καναδά (73 εκ.)214.000 € (Δ.Δ.)
- 145 τ.μ. μεζ/τα Κοσκινού καινούργια ετ/τη σε 2 στρ. οικ. (78 εκ.) 230.000 € (ΔΔ)
- 168 τ.μ., μεζ/τα μπετά Ιαλυσός (35 εκ.) - 103.000 € (ΔΔ)
- 175 τ.μ. μεζ/τα μπετά Αγ. Αποστόλους (44 εκ.)-129.126 € (ΔΔ)
- 185 τ.μ. (3 υπν.) Μιχ. Πετρίδη Ρετιρέ (85 εκ.)-249.449 ευρώ (ΔΔ).
- 185 τ.μ., σε 2 στρ. Φιλέρημο (120 εκ.) - 352.000 € (ΔΔ)
- 203 τ.μ. διαμ/σμα β' ορ. Μήδεια (85 εκ.)-250.000 € (ΔΔ)
- 210 τ.μ. μον/κία σε 500 τ.μ. οικ/δο κοντά Κορδικτώνος (110 εκ.) 322.000 € (ΔΔ)
- 236 τ.μ., διώροφη μον/κία 20ο χιλιόμετρο Ρόδου-Καμείρου 322.817 € (100 εκ.) (ΔΔ)

ΚΑΤΑΣΤΗΜΑΤΑ-ΑΠΟΘΗΚΕΣ-ΓΡΑΦΕΙΑ -ΠΑΝΣΙΟΝ

- 48τ.μ. κατ/μα, Ιαλυσό, 55.000 €
- 55 τ.μ. κατάστημα Βασ. Ηρακλείου (29 εκ.)-85.000 € (ΔΔ)
- 60 τ.μ. κατάστημα στ' Ασγούρου (22 εκ.)- 64.563 €
- 71 τ.μ. υπόγεια απ/η με ράμπα Αννης Μαρίας (8 εκ.) 23.477 €
- 80 τ.μ. υπ/γεια απ/κη Κένεντυ (12 εκ.) 35.216€
- 85 τ.μ. ημ/γεια με αυλή αποθήκη Καρακόνερο (15 εκ.)-44.020 €
- 90 τ.μ. ισόγεια απ/κη μαρ/βά Ροδίνι (15 εκ.) - 44.020 €.(ΔΔ)
- 118 τ.μ. κατάστημα Ακτή Κανάρη 350.000 €
- 122 τ.μ. κατάστημα Νιοχώρι 200.000 € (ΔΔ)
- 365τ.μ., ισόγ. ξυλουργείο, κτίριο και εξοπλισμός, 400.000 €
- 175 τ.μ. κατάστημα Λεωφ. Ρόδου-Λίνδου (70 εκ.)-205.429 € (ΔΔ)

ΕΝΟΙΚΙΑΣΕΙΣ ΑΚΙΝΗΤΩΝ-ΕΠΙΧΕΙΡΗΣΕΙΣ:

- 40 τ.μ. κατ/μα Καλλιθέα 300 €
- 110 τ.μ,. κατ/μα Καλλιθέα 645 €
- Αποθήκη 6ο χλ. Λεωφόρο Ρόδου Καλιθέας 500 τ.μ. ενοίκιο 500 €
- Αποθήκη Ρόδου-Λίνδου 460 τ.μ. ενοίκιο 1.500 €
- Αποθήκη Ρόδου-Λίνδου 1.000 τ.μ. - 2.350 ευρώ
- 160 τ.μ. (μεζ/τα Ανάληψη. Ενοίκιο 650 €
- Λουξ διαμ/σμα με θέρμανση 110 τ.μ.- Ροδίνι Στοκχόλμης 550€.
- 270 τ.μ. μεζονέτα καινούργια Ροδίνι ενοίκιο 1.300 ευρώ

- ΟΙΚΟΠΕΔΟ 2.082 Τ.Μ. ΙΑΛΥΣΟΥ ΚΤΙΖΕΙ 220 Τ.Μ. - 153.000 ΕΥΡΩ
• ΠΩΛΕΙΤΑΙ Σ.Δ. Χ 146 ΕΥΡΩ ΤΟ Τ.Μ.

- ΔΙΑΘΕΤΟΥΜΕ ΟΙΚΟΠΕΔΑ ΚΑΙ ΑΓΡΟΤΕΜΑΧΙΑ Σ' ΟΛΟ ΤΟ ΝΗΣΙ ΤΗΣ ΡΟΔΟΥ
ΑΝΑΛΑΜΒΑΝΟΥΜΕ ΤΗΝ ΕΝΟΙΚΙΑΣΗ ΤΟΥ ΔΙΑΜΕΡΙΣΜΑΤΟΣ ΣΕ ΠΟΛΥ ΣΥΝΤΟΜΟ ΧΡΟΝΙΚΟ ΔΙΑΣΤΗΜΑ

ΡΕΝΑ ΒΑΖΟΥΚΟΥ

(ΜΕΣΙΤΗΣ ΑΣΤΙΚΩΝ ΣΥΜΒΑΣΕΩΝ)

ΔΙΕΥΘ. ΓΡΑΦΕΙΟΥ ΔΗΜ. ΘΕΟΔΩΡΑΚΗ 3

9-1 το πρωί καθημερινά και 6.30-9 απ/τα (Δευτ. και Πέμπτης)

Τηλ. (22410) 22943-28838 FAX: 28838

email.vazoukou@otenet.gr. ΡΟΔΟΣ

ΠΩΛΗΣΕΙΣ ΑΚΙΝΗΤΩΝ



○ ΗΜΙΤΕΛΗ ΔΙΑΜΕΡΙΣΜΑΤΑ
- Φαληράκι 220 τ.μ. (μπετά) με 1.300 τ.μ. οικόπεδο τουριστική ζώνη Κατάλληλα για στούντιος 50.000.000 δρχ. - 150.000 €
- Παστίδα 80 τ.μ διαμερίσματα μπετά 15.000.000 δρχ.-44.020 €
- Σύμη 120 τ.μ. 2 διαμερίσματα 45.000.000 δρχ.-132.061 €



○ ΔΙΑΜΕΡΙΣΜΑΤΑ
- Δασκάλους 83 τ.μ. λουξ κατασκευής 44.000.000 δρχ. - 129.130 €
- Αγιο Νικόλαο 85 τ.μ. λουξ κατασκευής 51.000.000 δρχ. - 150.00 ευρώ.
- Δασκάλους 110 τ.μ. λουξ κατασκευής 59.000.000 δρχ. - 173.150 ευρώ.
- Αγία Αναστασία 97 τ.μ. μεταχειρισμένο 35.000.000 δρχ. - 102.700 €
- Κοσκινού 115 τ.μ. λουξ κατασκευής με θέα 63.000.000 δρχ. - 184.890 €
- Κοσκινού 115 τ.μ. λουξ κατασκευής 57.500.000 δρχ. - 168.745 €
- Κοσκινού 110 τ.μ. λουξ κατασκευής 49.500.000 δρχ. - 145.270 €
- Ανάληψη 127 τ.μ. μεταχειρισμένο άριστη κατάσταση 60.000.000 δρχ. - 176.000 €
- Δασκάλους 88 τ.μ. λουξ κατασκευής 44.000.000 δρχ.- 129.200 €
- Δασκάλους 50 τ.μ. λουξ κατασκευής 25.000.000 δρχ.-73.400 €
- Ροδίνι 80 τ.μ. διαμέρισμα λουξ κατασκευής 50.000.000 δρχ. - 147.000 €
- Ιαλυσός 85 τ.μ. λουξ κατασκευής 43.000.000 δρχ. - 126.192 €
- Ιαλυσός 100 τ.μ. 45.000.000 δρχ.-132.061 €
- Ανάληψη, 116 τ.μ. + 30 τ.μ. γκαράζ 62.000.000 δρχ. λουξ κατασκευής -181,951 €



○ ΜΕΖΟΝΕΤΕΣ – ΜΟΝΟΚΑΤΟΙΚΙΕΣ
- Κανδυλί 130 τ.μ. διώροφες μεζονέτες με 650 μ. οικόπεδο μέχρι χτισίματα 40.000.000 δρχ. -117.400 €
- Δασκάλους μεζονέτα 45 τ.μ. λουξ κατασκευής 26.000.000 δρχ. -76.300 €
- Παστίδα 160 τ.μ. διώροφη μεζονέτα με 450 μ. οικόπεδο, ανεξάρτητη εντός οικισμού σε μαρμαροσουβά 45.000.000 δρχ. - 132.000 €
- Κοσκινού 60 τ.μ. λουξ κατασκευής 30.000.000 δρχ. -88.000 €
- 130 τ.μ. μεζονέτες με 400 μ. οικόπεδο στην Λαχανιά πολύ κοντά στην θάλασσα με απεριόριστη θέα 50.000.000 δρχ. 146.735 €
- 130 τ.μ. διώροφες μονοκατοικίες με 1000 μ. οικόπεδο στην περιοχή Λαχανιά πάνω στο κύμα λουξ κατασκευής



○ ΟΙΚΟΠΕΔΑ
- Λαχανιά 2.360 τ.μ. πάνω στον κεντρικό 50 μ. από θάλασσα με άδεια οικοδομής για 8 studios 32.000.000 δρχ. - 94.000 €
- Παραδείσι 218 τ.μ. εντός οικισμού 7.000.000 δρχ. -20,545 €
- Σγουρού 1.419 τ.μ. σε κεντρικό σημείο 34.000.000 δρχ.- 100.000 €
- Κοσκινού 450 τ.μ. με Σ.Δ. 0,8 27.260.000 δρχ. - 80.000 €
- Κατταβιά 2.150 τ.μ. πάνω στο δρόμο νερό-ρεύμα 5.500.000 δρχ. - 16.140 €
- Κατταβιά 900 τ.μ. εντός οικισμού 5.000.000δρχ. -14.673 €
- Γεννάδι 1000 τ.μ. με άδεια οικοδομής 8.500.000 δρχ.-24.944 €
- Κολύμπια 2.500 στρεμ. 35.000.000-102.714 €
- Κατταβιά 650 τ.μ. 4.500.000 δρχ.-13.206 €

○ ΚΑΤΑΣΤΗΜΑΤΑ
- Μαγαζί στους Δασκάλους 80 τ.μ. με υπόγειο 80 τ.μ. και αυλή 60 τ.μ. 50.000.000 δρχ. - 146,750 €
- Κατάστημα 123 τ.μ. στο Ροδίνι 68.000.000 δρχ. - 199.600 €
- Κατάστημα 73 τ.μ. στο Ροδίνι 40.500.000 δρχ. - 118.000 €
- Κατάστημα 35 τ.μ. στο Ροδίνι 19.500.000 δρχ. - 57.230 €
- Κατάστημα ημιτελή 100 τ.μ. περιοχή Κοσκινού 31.000.000 δρχ. -91.000 €
- Επιχείρηση παιδικών υποδημάτων, στο κέντρο της πόλης, 5.000.000 δρχ. - 15.000 €

○ ΚΤΗΜΑΤΑ
- Θολός 10 στρέμματα εντός οικισμού 100.000.000 δρχ. - 300.000 €
- Λαχανιά 7.800 τ.μ. σε ύψωμα κοντά στον κεντρικό 31.200.000 δρχ. - 91.570 €
- Σορωνή 5 στρέμματα πάνω στο κύμα 34.000.000 δρχ. - 100.000 €
- Λαχανιά 9.160 τ.μ. σε ύψωμα κοντά στον κεντρικό, νερό - ρεύμα 54.000.000 δρχ. - 158.500 €
- Καβουράκια 5.600 τ.μ. 50 μ. από την θάλασσα 112.000.000 δρχ.-328.686 €
- Πλημμύρι 28 στρέμματα πάνω στο κύμα
- Καλλιθέα 7.600 τ.μ. κοντά στην θάλασσα 114.000.000 δρχ. - 334.556 €
- Πλημμύρι 9 στρέμματα 100 μ. από θάλασσα 35.000.000 δρχ. - 102.714 €
- Γεννάδι 8 στρέμματα πάνω στο κύμα
- Κατταβιά 4.500 τ.μ. νερό-ρεύμα 6.000.000 δρχ. - 17.608 €
- Πλημμύρι 4.500 τ.μ. 7.500.000 δρχ. - 22.010 €
- Λαχανιά 2.390 τ.μ. 2.500.000 δρχ. - 7.336 €
- Τσαΐρι 4.800 τ.μ. 55.000.000 δρχ. - 161.408 €
- Λαχανιά 45 στρέμματα 200 μ. από την θάλασσα 135.000.000 δρχ.-396.184 €
- Κανδυλί 4.700 τ.μ. 33.000.000 δρχ.-96.845 €

○ ΑΠΟΘΗΚΕΣ
- Δασκάλους 110 τ.μ. ισόγεια 20.000.000 δρχ. - 58.700 €
- Κοσκινού 220 τ.μ. ισόγεια 34.000.000 δρχ. -98.300 €
- Αννης Μαρίας 72 τ.μ. υπόγεια 7.000.000 δρχ. - 20.542 €

● **ΑΝΤΑΛΛΑΣΣΟΥΜΕ ΤΟ ΠΑΛΙΟ ΣΠΙΤΙ ΣΑΣ ΜΕ ΚΑΙΝΟΥΡΓΙΟ**
● **ΖΗΤΟΥΝΤΑΙ ΜΕΤΑΧΕΙΡΙΣΜΕΝΑ ΔΙΑΜΕΡΙΣΜΑΤΑ-ΑΜΕΣΗ ΠΩΛΗΣΗ**
● **ΠΩΛΟΥΝΤΑΙ** αποθήκες και βιοτεχνικοί χώροι.
● **ΔΑΝΕΙΑ ΔΕΚΤΑ - ΕΥΚΟΛΙΕΣ ΠΛΗΡΩΜΗΣ**
● **ΑΝΑΛΑΜΒΑΝΟΥΜΕ ΑΝΤΙΠΑΡΟΧΕΣ**

ΣΤΑΜΑΤΗΣ ΜΑΝΩΛΑΚΟΣ

ΩΡΕΣ ΓΡΑΦΕΙΟΥ 8.30-1.00 π.μ. και 5-8 μ.μ.

ΔΗΜ. ΑΝΑΣΤΑΣΙΑΔΗ 45 (παραπλεύρως ΥΠΕΡΑΓΟΡΑΣ ΠΑΠΑΚΥΡΙΑΚΟΥ-ΣΥΝΟΙΚΙΑ ΔΑΣΚΑΛΩΝ)

Τηλέφωνα: 2241023815-78275, 6944698056, 6945769958

ΕΝΟΙΚΙΑΣΕΙΣ

συνέχεια από την προηγούμενη

ΓΡΑΦΕΙΑ πολυτελούς κατασκευής επί της πλατείας Κύπρου α' και β' όροφος από 25 τ.μ. έως 60+75 τ.μ. Πληρ. τηλ. 2241026021, κιν. 6946020735 AE58640

STUDIO επιπλωμένα στην περιοχή Ροδινιού, ενοίκιο 250 ευρώ. Πληρ. τηλ. 6945717380 βραδινές ώρες AE58711

ΔΙΑΜΕΡΙΣΜΑ 80 τ.μ. ισόγειο στην Ιαλυσό επί της οδού Ανοιξης 8. Διαθέτει 2 υπνοδωμάτια, τουαλέτα, κουζίνα, καθιστικό και σαλόνι. Επίσης διαθέτει χώρο πάρκιν για αυτοκίνητα, μεγάλη αυλή, κήπο και υπάρχει και τηλέφωνο. Πληρ. κα Κατερίνα τηλ. 2241091921, 2241093740, 6986860327 AE58704

ΥΠΟΓΕΙΟ 210 τ.μ. με ράμπα και γκαραζόπορτα κάτω από τα ΕΛΤΑ Δενδρινού 62. Πληρ. τηλ. 6945889939, 2241075193 AE58715

ΚΕΝΤΡΟ ΔΙΑΣΚΕΔΑΣΗΣ με συγκρότηση bar - night club στη Λεωφόρο Ρόδου-Λίνδου (Αρχάγγελος). Πληρ. τηλ. 6944704024 AE58703

ΔΙΑΜΕΡΙΣΜΑ στην οδό Αγίας Αναστασίας αρ. 71, στον β' όροφο μικρής πολυκατοικίας, που απαρτίζεται από διάδρομο, χωλ, κουζίνα, τραπεζαρία, δύο υπνοδωμάτια, λουτροκαμπινέ και εξώστη. Πληρ. στον αρ. κιν. 6977749525 AE58710

ΔΙΑΜΕΡΙΣΜΑ 3άρι 1ου ορόφου με θέρμανση, μεγάλη κουζίνα, μεγάλη βεράντα σε μονοκατοικία οδός Καραισκάκη περιοχή Βενετοκλείου. Πληρ. τηλ. 2241032239, κιν. 6945064764 ώρες 10-14, 18-21 AE58712

ΣΤΟΥΝΤΙΟΣ επιπλωμένα, και πλήρως εξοπλισμένα σε μονοκατοικία (ανάμεσα σε Τρεις-Παστίδα). Θα προτιμηθούν στρατιωτικοί. Πληρ. για απόγευμα- βράδυ (μέχρι τις 10 μ.μ.) 6946582900 AE58702

ΕΝΟΙΚΙΑΖΟΝΤΑΙ επιπλωμένα studios με πολυκουζινάκι και μπάνιο σε ήσυχο μέρος της Κρεμαστής, με 150 ευρώ τον μήνα. Πληρ. τηλ. 6944100186 όλες τις ώρες AE58698

ΓΚΑΡΣΟΝΙΕΡΑ επιπλωμένη σε μονοκατοικία έναντι ζαχαροπλαστείο Mike's Γ. Σεφέρη 447 δίπλα στο Βερόπουλο. Πληρ. τηλ. 6944786466 AE58707

ΔΙΑΜΕΡΙΣΜΑ με 3 υπνοδωμάτια, κουζίνα, σαλόνι, μπάνιο και λοιπούς βοηθητικούς χώρους, με ηλιακό στην περιοχή Καρακόνερο. Πληρ. τηλ. 2241061291, 2241030781 AE58700

ΒΙΛΑ ΕΠΙΠΛΩΜΕΝΗ 230 Τ.Μ. ΜΕ ΚΗΠΟ 5 ΣΤΡΕΜΜΑΤΑ ΣΤΟ 9ο ΧΛΜ. ΡΟΔΟΥ-ΤΣΑΪΡΙ (ΑΠΕΝΑΝΤΙ ΑΠΟ ΤΟ RHODOS GOLD). ΠΛΗΡ. ΤΗΛ. 6974008665 ΠΕ58647

ΕΝΟΙΚΙΑΖΕΤΑΙ ΔΙΑΜΕΡΙΣΜΑ Β' ΟΡΟΦΟΥ 80 Τ.Μ. (2 ΥΠΝΟΔΩΜΑΤΙΑ, ΣΑΛΟΝΙ, ΚΟΥΖΙΝΑ, ΜΠΑΝΙΟ) ΜΕ ΑΥΤΟΝΟΜΗ ΘΕΡΜΑΝΣΗ (ΘΕΡΜΟΠΟΜΠΟΙ) ΕΠΙ ΤΗΣ ΟΔΟΥ ΠΕΛΟΠΟΝΗΣΟΥ 6 (ΚΑΘΕΤΟΣ ΤΗΣ ΣΤΕΦ. ΚΑΖΟΥΛΗ). ΕΝΟΙΚΙΟ 380 ΕΥΡΩ. ΠΛΗΡ. ΤΗΛ. 2241085231, 2241038549 ΧΠΕ184

Παλιό Ιταλικό Ισόγειο πλήρως ανακαινισμένο

ΠΩΛΕΙΤΑΙ

Στην Έρνεστ Μπέβιν με 2 υπνοδωμάτια και άνετο πάρκιν.
Τιμή: 105.000 ευρώ.

Πληρ. Πιπίνος τηλ. 2241023895
www.pipinos.gr

ΠΩΛΕΙΤΑΙ

έτοιμη **επιχείρηση με DVD**
σε τιμή ευκαιρίας.

Πληρ. τηλ. 2241020410, 6936656795

ΠΙΠΙΝΟΣ
ΠΩΛΟΥΝΤΑΙ ΜΟΝΟΚΑΤΟΙΚΙΕΣ

125 τ.μ. με σοφίτα, σε οικόπεδο 300 τ.μ. στην Ιαλυσό

Πληρ. τηλ. 2241023895, 6944676003,6944390803
www.rhodes-top-properties.com

ΠΩΛΕΙΤΑΙ

Κτίριο και επιχείρηση εστιατορίου στην Παλιά Πόλη (Ρολόϊ) με 165 τ.μ. εσωτερική αυλή, πλήρη εξοπλισμό, φήμη, πελατεία. Αξία 528.000 ευρώ.

Πληροφορίες ΕΥΣΤΑΘΙΟΥ-ΕΥΡΩΚΤΗΜΑΤΙΚΗ, Εθνικής Αντιστάσεως 83 Τηλ. (22410) 73819-74917, 6944/374546, 6945/292030

ΠΩΛΕΙΤΑΙ ΚΑΤΑΣΤΗΜΑ

120 τ.μ. σε ημιτελή κατάσταση με αυλή αποκλειστικής χρήσης 300 τ.μ. και ή συνιδιοκτησία επί οικοπέδου 5 στρεμμάτων 610 τ.μ. στα ΚΟΛΥΜΠΙΑ συνολικής αξίας 80.000 ευρώ, στη ευκαιριακή τιμή των 52.825 ευρώ μόνο. Δάνεια δεκτά.

Πληρ. τηλ. 6945378374

ΠΙΠΙΝΟΣ
ΠΩΛΟΥΝΤΑΙ ΔΙΑΜΕΡΙΣΜΑΤΑ

- 2 και 3 υπνοδωματίων πλησίον ΑΡΑΠΑΚΙ
- 2 υπνοδωματίων στην Ιαλυσό
- 1 και 2 υπνοδωματίων στην Ιξιά έναντι Μίρα Μάρε.

Πληρ. τηλ. 2241023895, 6944390803, 6944676003
www.rhodes-top-properties.com

ΟΙΚΟΔΟΜΗ ΡΟΔΟΥ

ΤΕΧΝΙΚΗ–ΚΑΤΑΣΚΕΥΑΣΤΙΚΗ ΕΤΑΙΡΕΙΑ
ΠΩΛΟΥΝΤΑΙ

1) **Καταστήματα, διαμερίσματα και οροφοδιαμερίσματα** στην οδό Αμστερνταμ, Βερολίνου και Μαδρίτης στο Ροδίνι διαφόρων μεγεθών (σε συγκρότημα 9 πολυκατοικιών)
2) **Μονοκατοικίες** 150 τ.μ. η κάθε μία σε κτήμα 2.000 τ.μ. (υπό κατασκευή)
3) **Μονοκατοικίες** στο Κιοτάρι Ασκληπειού (στο κύμα) 120 τ.μ. σε κτήμα 1.300 τ.μ. εκάστη (υπό κατασκευή)
4) **Διώροφες μονοκατοικίες** των 100 τ.μ. στο Γεννάδι, 200 μέτρα από τη θάλασσα σε κτήμα 1.300 τ.μ. (υπό κατασκευή)

ΟΙΚΟΔΟΜΗ ΡΟΔΟΥ

Δεκτά δάνεια και ευκολίες πληρωμής έχουμε τις καλύτερες τιμές της αγοράς.

Καμύνδου 4- Ρόδος-85100 Τηλ.: 22410/60460- 2 Fax: 22410/60463

ΜΑΝΟΛΗΣ ΣΠΥΡΙΔΗΣ
Πολιτικός Μηχανικός Δ.Π.Θ.
(Κιν:693 6660460)

ΚΩΣΤΑΣ ΚΩΝΣΤΙΝΤΙΝΙΔΗΣ
εργολάβος
(ΚΙΝ.: 694 6999906)

Vitzileos

ΚΤΗΜΑΤΟΜΕΣΙΤΙΚΟ ΓΡΑΦΕΙΟ - REAL ESTATE AGENCY

ΜΑΡΙΟΣ Κ. ΒΙΤΖΗΛΑΙΟΣ

Μεσίτης Αστικών Συμβάσεων - Real Estate agent

ΕΚΤΙΜΗΣΕΙΣ-ΑΓΟΡΕΣ-ΠΩΛΗΣΕΙΣ
ΚΑΤΑΣΤΗΜΑΤΑ
ΟΙΚΟΠΕΔΑ-ΧΩΡΑΦΙΑ
ΚΤΗΜΑΤΙΚΕΣ-ΣΥΜΒΟΥΛΕΣ
ΕΝΟΙΚΙΑΣΕΙΣ-ΔΙΑΧΕΙΡΙΣΕΙΣ
ΣΠΙΤΙΑ-ΔΙΑΜΕΡΙΣΜΑΤΑ

ΚΑΤΑΣΤΗΜΑΤΑ – ΓΡΑΦΕΙΑ – ΕΠΙΧΕΙΡΗΣΕΙΣ €

Επιχ/ση πλυντήρια-στεγνωτήρια σε πλήρη λειτουργία 20.000
Επιχ/ση BAR σε κατάστημα 300 .τ.μ.+300 τ.μ. υπόγ. κοντά στη μαρίνα 147.000
15 τ.μ. κατάστημα στην Α. Διάκου 30.000
20 τ.μ. Χ2 καταστήματα στην Π. Πόλη, τουριστ. περ. πίσω από Σωκρ. .323.000
45 τ.μ. ισόγ.+90 τ.μ. υπογ. Καρακόνερο 88.000
50 τ.μ. μαγαζί κοντά στο Μαντράκι (νοικιασμένο) 294.000
144 τ.μ. διώροφο κατάστημα με αυλή, 300 τ.μ. στο Νιοχώρι 500.000
155 τ.μ. ακίνητο στην Ψαροπούλα, στην θάλασσα 220.000
165 τ.μ. διώροφο μαγαζί στην Π. Πόλη της Κω, τουριστική περιοχή ...300.000
170 τ.μ. αποθήκη σε μπετά. Καρακόνερο 71.000
170 τ.μ. αποθήκη με ράμπα στην Μ. Πετρίδη 71.000
180 τ.μ. αποθήκη στην οδό Π. Ροδίου 82.000
300 τ.μ. κατ/μα ετοιμοπ. σε 1000 τ.μ. οικόπ. Παστίδα, βιοτεχν. χώρος .147.000
1000 τ.μ. εργοστάσιο στον Καλαμώνα έτοιμο σε οικοπ. 6.400 τ.μ. 587.000
1155 τ.μ. ακίνητο σε οικόπ. 817 τ.μ. στο κέντρο της Ρόδου 763.000
12 apartmens πλήρως εξοπλισμένα στο Κιοτάρι 440.000
Ξενοδ. Α' κατ., στην πόλη, 180 κλίνες+4 καταστήματα 6.200.000
7 apart.Χ 2 δωμάτια πλήρως εξοπλισμένα και δύο μαγαζιά 250 τ.μ. στην παραλία Τριαντών, στην θάλασσα 338.000
Ξενοδ. Β' κατ. 95 δωμ. σε 13 στρέμ. στην παραλία Ιαλυσού 2.640.000
Ξενοδ. Γ' κατ. 37 δωμ., 74 κλίνες, δισκοθήκη 250 τ.μ., μπαρ, στην πόλη της Ρόδου, παραλία 1.261.922

ΔΙΑΜΕΡΙΣΜΑΤΑ

45 τ.μ. στην πλατεία Βάθης, Αθήνα, στον 5ο όροφο 39.000
50 τ.μ. στα Τριάντα γκαρσονιέρα με θέα 50.000
50 τ.μ. στο Γεννάδι με 2ο υπνοδωμ. Φανταστική θέα ...44.000
60 τ.μ. στο Γεννάδι γκαρσονιέρα με θέα 47.000
82 τ.μ. στον 1ο όροφο σε διπλοκατοικία στην Π. Πόλη88.000
110 τ.μ. με 3ο υπνοδωμ. ρετιρέ, στους δασκάλους 150.000
117 τ.μ. παραδοσιακό διαμέρισμα απέναντι Καζίνο 147.000

ΜΕΖΟΝΕΤΕΣ – ΜΟΝΟΚΑΤΟΙΚΙΕΣ €

62 τ.μ. μονοκατοικία με τζάκι και φανταστική θέα στην Π. Πόλη 125.000
68 τ.μ. μονοκατοικία με αυλή 90 τ.μ. στα Μαριτσά 59.000
80 τ.μ. μονοκατοικία σε 4000 τ.μ. οικόπεδο, πάνω στο κύμα, Γεννάδι
125 τ.μ. μονοκατοικία στο Γεννάδι, Villa super lux, 10 δωμ. .293.500
130 τ.μ. μεζονέτα σε μπετά, οικοπ. 350 τ.μ. Τριάντα 110.000
135 τ.μ. μονοκατ. με κήπο στα Κρητικά, πανοραμικό 191.000
167 τ.μ. ισόγειο-οροφοδιαμέρισμα σε διπλοκατοικία με 285 τ.μ. οικόπεδο στο κέντρο της πόλης, διατηρητέο. Πάρκιν 440.300
170 τ.μ. διατηρητέα μονοκατοικία σε οικόπεδο 605 τ.μ. στο κέντρο της πόλης 290.000
170 τ.μ. μεζονέτα σε μπετά, οικοπ. 450 τ.μ. Τριάντα 140.000
170 τ.μ. μεζονέτα+170 τ.μ. μεζονέτα+120 τ.μ. οροφοδιαμέρισμα σε οικοπ. 5000 τ.μ. εντός οικισμού στην Παστίδα 426.000
180 τ.μ. μονοκατ. ημιτελής στο Γεννάδι σε οικόπ. 750 τ.μ Φανταστική θέα 161.000
187 τ.μ. βίλα με οικόπεδο 4780 τ.μ. στην Παστίδα 310.000
190 τ.μ. μεζονέτα σε οικόπεδο 400 τ.μ. στα Κοσκινού με θεα φανταστική 191.000
210 τ.μ. Μονοκατοικία με αυλή στην Π. Πόλη 323.000
230 τ.μ. βίλα στην Λάρδο σε οικόπ. 7700 τ.μ. με 750 οπωροφ. δένδρα 323.000
240 τ.μ. μεζονέτα σε οικόπεδο 250 τ.μ. στα Κοσκινού, νεόκτιστη 290.000
250 τ.μ. ημιτελές τριώροφο ακίνητο σε οικόπεδο 250 τ.μ. στους δασκάλους 235.000
250 τ.μ. βίλα καινούργια, πολυτελούς κατασκευής στο κέντρο της Κω σε οικόπεδο 4000 τ.μ. με δένδρα και γκαράζ 352.000
272 τ.μ. μονοκατοικία σε οικόπ. 270 τ.μ., αποτελείται από 4 διαμερίσματα. Ψαροπούλα.....220.000
600 τ.μ. μονοκατοικία στο Ροδίνι, Lux κατασκευής, γκαράζ, κήπο, φανταστική θέα 500.000

ΟΙΚΟΠΕΔΑ €

412 τ.μ. στον Αγ. Νικόλαου Σ.Δ. 1.20 .....220.100
709 τ.μ. οικόπεδο με Σ.Δ.-1, με άδεια οικοδομής για 1000 τ.μ. στην πόλη 600.000
750 τ.μ. στο Γεννάδι, εντός σχεδίου 18.000
2000 τ.μ. στα Μαριτσά. Εντός σχεδίου, Σ.Δ.-0,50 .....120.000
2000 τ.μ. στα Τριάντα 147.000
2500 τ.μ. πάνω στο δρόμο Ελαιώνας-Φουρνάκι. Γεννάδι 24.000
3080 τ.μ. στο Πλημύρι 23.500
4000 τ.μ. κοντά στο Βερόπουλο με φανταστική θέα 176.000
4100 τ.μ. στο Λειβάδι-Κρεμαστή 82.200
4120 τ.μ. στα Τριάντα, κοντά στον οικισμό 205.000
4400 τ.μ. στην Κρεμαστή 76.000
5000 τ.μ. στα Αφάντου 103.000
5500 τ.μ. στα Μαριτσά, εντός σχεδίου, Σ.Δ.=1 .250.000
5800 τ.μ. στα Κανδυλί 117.000
6000 τ.μ. πάνω στο κύμα στα Τριάντα 352.000
6000 τ.μ. στην Παστίδα+αποθήκη 144.000
6500 τ.μ. στην λεωφόρο Ρόδου-Κρεμαστής ...410.000
6500 τ.μ. στο Φαληράκι κοντά στη θάλασσα, προνομιακό 500.000
6720 τ.μ. στον Θόλαρο, Παραδείσι 82.200
8000 τ.μ. στο Φαληράκι 191.000
8300 τ.μ. στην Βληχά-Κάλαθος 367.000
8500 τ.μ.+6500 τ.μ. στην παραλία Αφάντου ..18 το τ.μ.
9000 τ.μ. στα Μαριτσά, εντός ζώνης 132.000
9345 τ.μ. στα Ασγούρου με θέα 205.000
12000 τ.μ. στην Αφάντου, πάνω στο κύμα 520.000
13000 τ.μ. στα Μαριτσά 123.000
14000 τ.μ. το αγροτεμάχιο στην Διμυλιά 65.000
25000 τ.μ. στα Καλαβάρδα 295.000
30000 τ.μ. στο Τσαΐρι 352.000
32000 τ.μ. στην Θολό, πάνω στο κύμα 587.000
38000 τ.μ. στο Γεννάδι, πάνω στο κύμα 2.230.000
46000 τ.μ. στο Τσαΐρι 405.000
50000 τ.μ. στο Τσαΐρι 360.000

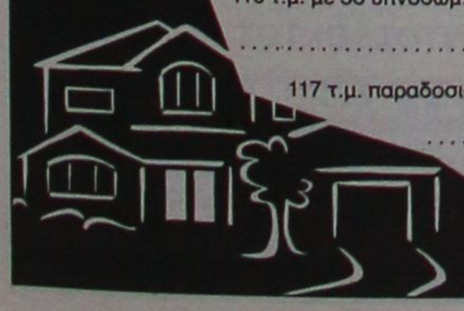

Εθν. Μακαρίου 45 (3ος όροφος • Τηλ.: 22410 24900, 25545 • Fax: 22410 25544 • Κιν.: 6932704919

ΕΝΟΙΚΙΑΣΕΙΣ

συνέχεια από την προηγούμενη

ΜΕΖΟΝΕΤΑ στην Ανάληψη 140 τ.μ. με 3 υπν/πια και μικρό κήπο. Ενοίκιο 650 ευρώ. Επίσης 400 τ.μ. αποθήκη ισόγεια στην Καλλιθέα. Ενοίκιο 500 ευρώ. Πληρ. ΑΙΓΑΙΟΚΤΗΜΑΤΙΚΗ τηλ. 2241022943, 2241028838, 6945466773 AE58604

ΚΑΤΑΣΤΗΜΑ στην Παλιά Πόλη της Ρόδου 73 τ.μ. οδός Ερμού 11, και ενοικιάζεται ή πωλείται κατάστημα στη Ψαροπούλα, οδός Ερυθρού Σταυρού 17, Ρόδος 37 τ.μ. με πατάρι 18 τ.μ. β) ενοικιάζεται ή πωλείται οροφοδιαμέρισμα 4ων υπνοδωματίων (150 τ.μ. στη Ψαροπούλα, οδός Αλ. Διάκου 55 (παλιό Νοσοκομείο) Ρόδος. Πληρ. τηλ. 6944182565 και 2107723026 AE58659

STUDIOS καινούργια πλήρως επιπλωμένα κοντά στο Πανεπιστήμιο. Πληρ. τηλ. 2241078965 AE58649

ΕΝΟΙΚΙΑΖΟΝΤΑΙ 2 επιπλωμένες γκαρσονιέρες, σε ισόγειο πολυκατοικίας, με ανεξάρτητη είσοδο από κήπο, σε ήσυχη περιοχή, πάροδος Τσαλδάρη, στο ύψος S/M Μαρινόπουλος. Πληρ. τηλ. 22410-90038, 6945411099

ΔΙΑΜΕΡΙΣΜΑ 3άρι επιπλωμένο επί της οδού Στ. Κωτιάδη. Τιμή 450 ευρώ. Πληρ. Εμμ. Κρανίδης τηλ. 2241027082, 6944347405AE58556

STUDIOλουξ επιπλωμένο, σε ισόγειο μονοκατοικίας, επί της οδού Καλλιπάτειρας στην Ιαλυσό, 500μ. από τη θάλασσα. Πληρ. τηλ. 22410-90038, 6945411099

ΜΟΝΟΚΑΤΟΙΚΙΑ 3 υπν. με κήπο στην Παστίδα, τιμή 800 ευρώ. Πληρ. Εμμ. Κρανίδης τηλ. 2241027082, 6944347405 AE58557

ΕΝΟΙΚΙΑΖΕΤΑΙ ή ΠΩΛΕΙΤΑΙ στα Κολύμπια εστιατόριο πλήρως εξοπλισμένο με καλή πελατεία. Πληρ. Εμμ. Κρανίδης τηλ. 2241027082, 6944347405 AE58558

ΕΝΟΙΚΙΑΖΟΝΤΑΙ STUDIOS ΜΕ ΤΟ ΜΗΝΑ Ή ΜΕ ΤΗΝ ΗΜΕΡΑ ΠΛΗΡΩΣ ΕΠΙΠΛΩΜΕΝΑ ΜΕ ΠΟΛΥΚΟΥΖΙΝΑΚΙ, ΨΥΓΕΙΟ, ΝΤΟΥΣ, WC, ΤΗΛΕΦΩΝΟ, ΜΠΑΛΚΟΝΙ, ΖΕΣΤΟ ΝΕΡΟ ΕΠΙ 24ΩΡΟΥ ΒΑΣΕΩΣ ΣΤΗΝ ΠΙΟ ΗΣΥΧΗ ΠΕΡΙΟΧΗ ΤΗΣ ΠΟΛΗΣ ΡΟΔΟΥ (ΠΕΡΙΟΧΗ ΔΑΣΚΑΛΩΝ), ΟΔΟΣ ΜΑΝΩΛΗ ΠΑΠΑΜΑΝΩΛΗ ΑΡΙΘΜ. 12 ΚΑΘΕΤΟΣ ΕΠΙ ΤΗΣ ΣΤΕΛΙΟΥ ΚΩΤΙΑΔΗ. ΠΛΗΡ. ΤΗΛ. (22410)37244 ΧΠΕ283

ΕΝΟΙΚΙΑΖΟΝΤΑΙ: α) ισόγειο κατάστημα 75 τ.μ. περίπου στην οδό Ορφανίδου (Νιοχώρι), β) διώροφο κατάστημα 53 τ.μ. ισόγειο, 51 τ.μ. στον πρώτο όροφο, με βεράντα 31 τ.μ. που βρίσκεται στην οδό Γεωργίου Λέοντος κοντά στο Ξεν. "Μανούσος", γ) ισόγειο κατάστημα 22 τ.μ. στην οδό Σωκράτους στην Παλιά Πόλη, δ) ισόγειο κατάστημα ή επιπλωμένο studio 35 τ.μ. απέναντι ξενοδ. Mira Mare (Ιξιά). ε) κατάστημα 52 τ.μ. επί της Λεωφ. Παραδεισίου. Πληρ. τηλ. 2241035450 και 2241031450, κιν. 6976881111.
AE58291

1 LANDSCOPE
ΚΤΗΜΑΤΟΜΕΣΙΤΙΚΗ

ΣΚΟΠΟΣ ΤΟΥ ΓΡΑΦΕΙΟΥ ΜΑΣ ΕΙΝΑΙ Η ΕΠΙΤΥΧΗΣ ΚΑΙ ΣΥΜΦΕΡΟΥΣΑ ΔΙΑΜΕΣΟΛΑΒΗΣΗ ΓΙΑ ΤΗΝ ΣΥΝΑΨΗ ΣΥΜΒΑΣΕΩΝ

ΑΓΟΡΑΣ
ΠΩΛΗΣΗΣ
ΑΝΤΑΛΛΑΓΗΣ
ΑΝΤΙΠΑΡΟΧΗΣ
και ΜΙΣΘΩΣΗΣ
ΤΗΣ ΑΚΙΝΗΤΗΣ ΠΕΡΙΟΥΣΙΑ ΣΑΣ.

ΣΤΟΧΟΣ ΜΑΣ ΕΙΝΑΙ
ΝΑ ΚΑΛΥΨΟΥΜΕ ΟΛΕΣ ΤΙΣ ΑΝΑΓΚΕΣ ΤΩΝ ΠΕΛΑΤΩΝ ΜΑΣ
ΠΡΙΝ ΚΑΙ ΚΑΤΑ ΤΗ ΣΥΝΑΨΗ ΣΥΜΒΑΣΕΩΝ

ΜΕ ΤΟΝ ΕΠΑΓΓΕΛΜΑΤΙΣΜΟ ΚΑΙ ΤΗ ΣΥΝΕΠΕΙΑ ΠΟΥ ΜΑΣ ΔΙΑΚΡΙΝΕΙ

ΑΠΟΔΕΔΕΙΓΜΕΝΑ ΤΟ ΑΚΙΝΗΤΟ ΕΙΝΑΙ Η ΚΑΛΥΤΕΡΗ
ΚΑΙ ΑΣΦΑΛΕΣΤΕΡΗ ΕΠΕΝΔΥΣΗ ΜΕ ΠΡΟΟΠΤΙΚΗ ΜΕΛΛΟΝΤΟΣ.

ΣΤΑΜΑΤΗΣ Π. ΧΑΤΖΗΛΑΖΑΡΟΥ & ΣΥΝΕΡΓΑΤΕΣ
ΕΘΝΙΚΗΣ ΑΝΤΙΣΤΑΣΕΩΣ & ΤΣΑΛΔΑΡΗ
(ΠΑΝΩ ΑΠΟ ΚΑΤΑΣΤΗΜΑ ΚΩΤΣΟΒΟΛΟΣ)
E-MAIL:SH@Forthnet.gr
WEB SITE:LandScope.gr
ΤΗΛ/ΦΑΞ:22410 28629
ΚΙΝ:6972 257246
ADD SEEN

D & M HOMES
ΤΕΧΝΙΚΗ ΚΑΤΑΣΚΕΥΑΣΤΙΚΗ ΕΤΑΙΡΕΙΑ
1) Διώροφες **μονοκατοικίες** λουξ κατασκευής των 110 τ.μ. με 330 τ.μ. οικόπεδο σε ονειρεμένη τοποθεσία, περιοχή Ανοιξη, υπό κατασκευή.
2) **Μεζονέτες** λουξ κατασκευής των 110 τ.μ. σε 330 τ.μ. οικόπεδο με φανταστική θέα, περιοχή Κοκκέρου - Κοσκινού, υπό κατασκευή
3) **Μεζονέτες** αρίστης κατασκευής των 130 τ.μ. σε 600 τ.μ. οικόπεδο σε ήσυχη τοποθεσία μέσα στο πράσινο. Περιοχή Τσαΐρι υπό κατασκευή
4) **Μονοκατοικία** υπερλούξ κατασκευής με 100 τ.μ. οικόπεδο (μόνο σοβαρές προτάσεις).
ΑΦΟΙ ΜΑΘΙΟΥ Ο.Ε.
Βερολίνου 11 - Ροδίνι τηλ. - fax 2241069515, κιν. 6945525475-6944370132

ΠΩΛΟΥΝΤΑΙ ΣΤΟ ΓΕΝΝΑΔΙ
• από ιδιοκτήτη **πωλούνται δύο οικόπεδα** τετραγωνισμένα των 4 και 8 στρεμμάτων, με δρόμο 5 μ. και νερό, άρτια και οικοδομήσιμα.
Τοποθεσία: 1.500 μ. μετά το Γεννάδι, με δρόμο ο οποίος φτάνει μέχρι την θάλασσα (450 μ.).
Πληρ. τηλ. 2241028007, 2241037590, κιν. 6944522149

ακίνητα

ΤΣΟΥΡΟΥΝΑΚΗΣ
Κεφάλαιο
Κτηματομεσιτικό γραφείο

ΔΙΑΜΕΡΙΣΜΑΤΑ ΠΩΛΟΥΝΤΑΙ

❑ 41 τ.μ,ισόγειο,1 υπν/τιου , αυλή, καινούριο, Ανάληψη, 23 εκ-67.500 €
❑ 46 τ.μ,ισόγειο,1 υπν/τιου, καινούριο, πάρκιν, Ανάληψη 26εκ - 76.300€
❑ 53 τ.μ. ισόγειο, 1 υπν/τιου, καινούριο, πάρκιν, Ανάληψη, 29εκ - 85.106 €
❑ 77τ.μ. 2ου, 2 υπν/τιων, καινούριο,πάρκιν, Καναδά, 49 εκ-143.800€
❑ 80 τ.μ ,ισόγειο,2υπν/τιων, γκαράζ, καινούριο, Ιξιά 40 εκ-117.388 €
❑ 85τ.μ,ρετιρέ,2 υπν/τιων, καινούριο,πάρκιν Ανάλη-ψη, 48εκ - 140.865 €
❑ 87 τ.μ.,1ου, 2 υπν/τιων, καινούριο,πάρκινκ Ανάληψη, 48εκ - 140.865 €
❑ 90 τ.μ., 1ου, 2υπν/τιων, καινούριο,Τριάντα 45 εκ-132.061€
❑ 100 τ.μ ,1ου ,3υπν/τιων, γκαράζ ,καινούριο, Ιξιά 50 εκ-146.735 €
❑ 103 τ.μ ,οροφοδια/μα 1ου ,3υπν/τιων, καινούριο,πάρκιν, Καρακόνερο, 53εκ-155.539 €
❑ 115 τ.μ,1ου, 3 υπν/τιων , καινούριο,πάρκινκ, Ανάλη-ψη 63εκ - 184.886 €
❑ 116τ.μ., 1ου, 3υπν/τιων, καινούριο, πάρκιν, 34τ.μ Ανάληψη,63 εκ-184.886 €
❑ 117 τ.μ ,οροφοδια/μα ισόγειο,3υπν/τιων,καινούριο Ανάληψη 62εκ-181.951 €
❑ 123τ.μ,ισόγειο,3υπν/τιων, Ακαδημία , κατάλληλο για επαγγελματική χρήση 95 εκ –278.796 €
❑ 200 τ.μ ,μεζονέτα μ/σοβά , 3 υπν/τιων, 300 τ.μ οικόπεδο Τριάντα 56 εκ-164.343 €
❑ 203 τ.μ ,μεζονέτα, 3υπν/τιων, σε 2 στρέματα, Τριάντα 131εκ-384.446€

ΟΙΚΟΠΕΔΑ ΠΩΛΟΥΝΤΑΙ

❑ 2.000τ.μ,με την άδεια θέα , Κοσκινού 32εκ-93.910 €
❑ 4.100 τ.μ., θέα, Κοσκινού 60εκ-176.082 €

ΜΕΖΟΝΕΤΕΣ-ΜΟΝ/ΚΙΕΣ ΠΩΛΟΥΝΤΑΙ

❑ 130 τ.μ ,μεζονέτα , μπετά , 300 τ.μ αυλή Τριάντα 40 εκ-117.388 €
❑ 130 τ.μ ,μεζονέτα , μαρμαροσοβά, 300 τ.μ αυλή Τριάντα 47 εκ-137.931 €
❑ 170 τ.μ ,μεζονέτα ,μπετά σε 1.500 τ.μ οικόπεδο Κοσκινού 62εκ-181.951 €
❑ 176 τ.μ ,μεζονέτα ,μπετά σε 1.350 τ.μ οικόπεδο Τρείς 44εκ-129.126 €
❑ 187 τ.μ ,μεζονέτα , 3υπν/τιων , σε 2 στρέματα,Τριάντα 121εκ-355.099 €

ΕΠΙΧΕΙΡΗΣΕΙΣ & ΕΠΑΓΓΕΛΜΑΤΙΚΟΙ ΧΩΡΟΙ

❑ Κατάστημα 75 τ.μ κύρια χρήση συν 75 τ.μ αποθήκη συν 65 τ.μ αυλή,έτοιμο για εστιατόριο, Δασκάλους, 55 εκ-161.408 €
❑ Αποθήκη 95τ.μ ,σοβά ,ράμπα, Καρακόνερο 16 εκ-46.955 €
❑ 123τ.μ.,ισόγειο, διαμέρισμα,3υπν/τιων, Ακαδημία , κατάλληλο για επαγ/ματική χρήση 95 εκ –278.796 €

ΖΗΤΟΥΝΤΑΙ ΚΑΤΟΙΚΙΕΣ&ΟΙΚΟΠΕΔΑ ΕΝΤΟΣ&ΕΚΤΟΣ ΠΟΛΕΩΣ

ΤΣΟΥΡΟΥΝΑΚΗΣ Ι. ΑΝΤΩΝΙΟΣ (B.Sc.-MKT)

ΤΗΛ.: 22410 60060 (3 γραμμές)
FAX :22410 60062
Γ.Σεφέρη 12
(παραπλεύρως ΜΗΔΕΙΑ)
www.e-kefaleo.com

«ΚΤΗΜΑΤΙΚΗ ΠΡΟΟΠΤΙΚΗ»
ΜΑΡΙΝΑ ΣΤΥΛΙΑΝΟΥ
ΜΕΣΙΤΗΣ ΑΣΤΙΚΩΝ ΣΥΜΒΑΣΕΩΝ-ΚΛΑΥΔΙΟΥ ΠΕΠΕΡ 125
Α' ΟΡΟΦΟΣ, τηλ. 22410-37906 και 6972292958

○ **ΕΝΟΙΚΙΑΣΕΙΣ**
1) Δύο γραφεία 52 τ.μ. επί της Ρόδου-Λίνδου
2) Επί της Ρόδου-Λίνδου καταστήματα 300 τ.μ. 200 τ.μ. και 100 τ.μ. με άνετο πάρκινγκ.
3) Επί της Ρόδου-Λίνδου αποθήκη 400 μ. με ύψος 5 μ.
4) Επί της Ρόδου-Λίνδου γκαρσονιέρα 45 τ.μ. με άνετο πάρκινγκ..

○ **ΔΙΑΜΕΡΙΣΜΑΤΑ (ΠΩΛΟΥΝΤΑΙ)**
1) Γκαρσονιέρα 38 τ.μ. κοντά στο Βενετόκλειο
2) Στου Κόβα 1 μεταχειρισμένο 80 τ.μ.
3) Διαμέρισμα 90 τ.μ. με αποθήκη 35 τ.μ. ισόγειο περιοχή Σαν Φραγκίσκο
4) Περιοχή Μίρα Μάρε διαμερίσματα ενός και 2 υπνοδωματίων
5)Διαμέρισμα μεταχειρισμένο επί της Κορδιγκτώνος 180 τ.μ.
6) Στα Κοσκινού γκαρσονιέρα 56 τ.μ.
7) Στην περιοχή "7 Βαγιές" διαμέρισμα 110 τ.μ.
8) Διόροφο διαμέρισμα 120 τ.μ. στο Ροδίνι

○ **ΟΙΚΟΠΕΔΑ**
1) Στην παραλία Ιαλυσού 7 στρέμματα.
2) Στα Μαριτσά 13 στρέμματα.
3) Στην Κρεμαστή 2 στρέμματα με παλιό σπίτι.
4) Στην Ιαλυσό οικόπεδο 1.500 τ.μ. και Σ.Δ 0.6
5) Στο Καντηλί 2 στρέμματα
6) Στο Τσαΐρι 25 στρέμματα
7) Πωλείται στην Παλιά Πόλη οικόπεδο 980 τ.μ. με παλιό σπίτι Σ.Δ. 1
8) Πάνω στο δρόμο προς αεροδρόμιο 2 στρ.
9) Στο Κιοτάρι 2 στρ.
10) Στους Τρεις οικόπεδο 4.700 τ.μ. με άδεια οικοδομής ή χωρίς την άδεια.
11) Στην βιοτεχνική ζώνη στο Τσαΐρι οικόπεδο 1 στρέμμα με άδεια οικοδομής.

○ **ΜΟΝΟΚΑΤΟΙΚΙΕΣ (ΠΩΛΟΥΝΤΑΙ)**
1) Στην Ιαλυσό 150 τ.μ. με κήπο ετοιμοπαράδοτες.
2) Στην Ιαλυσό τελειωμένες ή μαρμαροσοβά.
3) Στην Ιαλυσό 150 τ.μ. σε 2 στρέμματα οικόπεδα.
6) Στην Ιαλυσό ετοιμοπαράδοτα 170-190.
7) Στο Μόντε Σμιθ μονοκατοικίες από 205 τ.μ. έως 240 τ.μ.
8) Στην Παστίδα μονοκατοικίες 160 τ.μ. σε μαρμαροσουβά εντός σχεδίου
19) Στην Αγία Αναστασία διατηρητέα διόροφη μονοκατοικία 300 τ.μ. εκτός υπόγειο.

○ **ΕΠΑΓΓΕΛΜΑΤΙΚΗ ΣΤΕΓΗ**
1) Επί της Ρόδου Λίνδου 500 τ.μ. σε μπετά.
2) 12 στούντιος στην παραλία Ιαλυσού.
3) Επιχείρηση παιδικού σταθμού στη Ρόδο.
4) Καταστήματα 55 τ.μ. περιοχή Αγίου Ιωάννου.
5) Στους Καστελλοριζιούς επιχείρηση από 6 γκαρσονιέρες. Τιμή 146.700 ευρώ (50.000.000)

Αναλαμβάνουμε την πώληση διαμερισμάτων, Μονοκατοικιών, καταστημάτων, οικοπέδων, καθώς και αντιπαροχές και μισθώσεις ακινήτων.
Ζητούνται: Οικόπεδα για αγορά ή αντιπαροχή.

ενοικιασεις

συνέχεια από την προηγούμενη

ΕΝΟΙΚΙΑΖΟΝΤΑΙ 4 ΠΟΛΥΤΕΛΗ STUDIOS ΠΑ ΕΝΑ Ή ΔΥΟ ΑΤΟΜΑ, ΣΤΗΝ ΠΑΡΑΛΙΑ ΙΑΛΥΣΟΥ, ΠΛΗΡΩΣ ΕΠΙΠΛΩΜΕΝΑ, ΕΥΡΥΧΩΡΑ, ΜΕ ΑΝΕΤΕΣ ΒΕΡΑΝΤΕΣ ΜΕ ΠΟΛΥΚΟΥΖΙΝΑΚΙ, AIR-CONDITION, ΗΛΙΑΚΟ ΘΕΡΜΟΣΙΦΩΝΑ, ΙΔΙΟΧΡΗΣΤΗ ΘΕΣΗ ΣΤΑΘΜΕΥΣΗΣ. ΜΗΝΙΑΙΟ ΜΙΣΘΩΜΑ 275 ΕΥΡΩ. ΠΛΗΡ. ΕΥΣΤΑΘΙΟΥ - ΕΥΡΩΚΤΗΜΑΤΙΚΗ, ΕΘΝΙΚΗΣ ΑΝΤΙΣΤΑΣΕΩΣ 83 (ΠΡΩΗΝ ΑΝΝΗΣ ΜΑΡΙΑΣ). ΤΗΛ. 22410 73819-74917, 6946/103929 ΧΠΕ091

ΕΝΟΙΚΙΑΖΕΤΑΙ ΙΣΟΓΕΙΟΣ ΕΠΑΓΓΕΛΜΑΤΙΚΟΣ ΧΩΡΟΣ 120 Τ.Μ. ΜΕ ΥΠΟΓΕΙΟ 30 Τ.Μ. ΕΠΙ ΤΗΣ ΟΡΦΑΝΙΔΟΥ ΚΑΙ ΑΠΟΛΛΩΝΙΟΥ ΡΟΔΙΟΥ ΓΩΝΙΑ. ΠΛΗΡ. ΤΗΛ. 6945381842 ΧΠΕ2211

STUDIO 30 τ.μ. στην Ιαλυσό επιπλωμένο, πλησίον Φιλερήμου. Πληρ. τηλ. 2241094707 ΑΕ57794

ΓΡΑΦΕΙΟ 54 τ.μ. στην οδό 25ης Μαρτίου, πάνω από το Δικηγορικό Σύλλογο Ρόδου. Πληρ. τηλ. 2241073335

Για στρατιωτικούς και Δημοσίους Υπαλλήλους **ΕΝΟΙΚΙΑΖΟΝΤΑΙ** με ειδικές τιμές ωραιότατα στούντιο και διαμερίσματα των 35 και 50 τ.μ. με κλιματισμό (ψύξη-θέρμανση), ηλιακούς, βεράντες και εύκολο πάρκιν, πλήρως επιπλωμένα. Τοποθεσία: Παραδείσι. Πληρ. τηλ. 6947429235, 2241073807 ΑΕ58374

ΓΡΑΦΕΙΟ (ΦΡΟΝΤΙΣΤΗΡΙΟ) α' ορόφου 80 τ.μ. περίπου επί της οδού Λεμεσού, πλησίον Αννης Μαρίας. Πληρ. τηλ. 6944985612 ΧΑΕ144

ΑΠΟΘΗΚΕΣ ΣΤΗΝ ΙΑΛΥΣΟ, ΕΝΟΙΚΙΑΖΟΝΤΑΙ 1) ΑΠΟΘΗΚΕΥΤΙΚΟΙ ΧΩΡΟΙ ΑΠΟ 100 ΕΩΣ 2000 Τ.Μ. ΚΑΙ ΥΨΟΣ 8 Μ. ΑΣΦΑΛΕΙΣ ΜΕ ΜΕΓΑΛΟΥΣ ΧΩΡΟΥΣ ΔΙΑΚΙΝΗΣΗΣ ΦΟΡΤΩΣΗΣ ΚΑΙ ΕΚΦΟΡΤΩΣΗΣ ΠΡΟΪΟΝΤΩΝ, 2) ΥΠΑΙΘΡΙΟΙ ΧΩΡΟΙ ΠΕΡΙΦΡΑΓΜΕΝΟΙ, ΑΣΦΑΛΕΙΣ, ΚΑΤΑΛΛΗΛΟΙ ΓΙΑ ΑΠΟΘΗΚΕΥΣΗ ΠΡΟΪΟΝΤΩΝ ΣΕ ΠΑΛΕΤΕΣ. ΠΛΗΡ. ΤΗΛ. (22410)38400 ΑΠΟ ΔΕΥΤΕΡΑ ΕΩΣ ΠΑΡΑΣΚΕΥΗ 08.00-15.00 κ. ΓΙΩΤΑ ΧΠΕ1912

ΧΩΡΟΙ ΑΠΟΘΗΚΕΥΣΗΣ ΕΝΟΙΚΙΑΖΟΝΤΑΙ ΠΕΡΙΦΡΑΓΜΕΝΟΙ, ΑΣΦΑΛΕΙΣ, ΥΠΑΙΘΡΙΟΙ, ΗΜΙΥΠΑΙΘΡΙΟΙ, ΚΑΙ ΚΛΕΙΣΤΟΙ ΚΑΤΑΛΛΗΛΟΙ ΓΙΑ ΑΠΟΘΗΚΕΥΣΗ ΕΝΟΙΚΙΑΖΟΜΕΝΩΝ ΑΥΤΟΚΙΝΗΤΩΝ ΚΑΙ ΠΟΥΛΜΑΝ. ΠΛΗΡ. ΤΗΛ. (22410)38400 ΩΡΕΣ 08.00-15.00 κ. ΓΙΩΤΑ ΧΠΕ1913

ΕΝΟΙΚΙΑΖΕΤΑΙ το ξενοδοχείο "ΦΟΙΒΟΣ" στον Αρχάγγελο 16 δωματίων, κουζίνα, σαλόνι, μπαρ, πάρκιν, και με δεντρόκηπο 2.800 τ.μ. Τιμή ενοικίου 1800 ευρώ. Πληρ. τηλ. 2241027578, 2244022600

ΕΝΟΙΚΙΑΖΕΤΑΙ ΕΠΙΠΛΩΜΕΝΟ ΙΣΟΓΕΙΟ ΔΙΑΜΕΡΙΣΜΑ 2 ΔΩΜΑΤΙΩΝ ΥΠΝΟΔΩΜΑΤΙΟ, ΣΑΛΟΝΙ, ΚΟΥΖΙΝΑ, WC, 40 Τ.Μ. ΜΕ TV ΔΙΠΟΡΤΟ ΨΥΓΕΙΟ, ΗΛΙΑΚΟ ΘΕΡΜΟΣΙΦΩΝΟ, ΦΟΥΡΝΟ ΜΕ ΔΥΟ ΕΣΤΙΕΣ, ΑΠΟΡΡΟΦΗΤΗΡΑ, ΣΟΜΠΑ ΥΓΡΑΕΡΙΟΥ, ΑΕΡΟΘΕΡΜΟ, ΧΡΗΜΑΤΟΚΙΒΩΤΙΟ, ΜΟΝΩΜΕΝΗ ΟΡΟΦΗ, ΕΓΚΑΤΑΣΤΑΣΗ ΓΙΑ ΠΛΥΝΤΗΡΙΟ ΡΟΥΧΩΝ, ΑΝΕΤΟΣ ΧΩΡΟΣ ΠΑΡΚΑΡΙΣΜΑΤΟΣ, ΒΕΡΑΝΤΑ 12 Τ.Μ. ΣΤΗΝ ΚΡΕΜΑΣΤΗ. ΠΛΗΡ. ΤΗΛ. 2241096742, 6944819048. ΜΙΣΘΩΜΑ 240 ΕΥΡΩ ΠΕ57985

ΔΥΑΡΙ επιπλωμένο στο Π. Φάληρο (Αθήνα), για Ρόδιους φοιτητές/τριες. Πληρ. τηλ. 2241028585. ΑΕ57926

ΕΝΟΙΚΙΑΖΕΤΑΙ ισόγειος επαγγελματικός χώρος 160 τ.μ. (ή δύο μικρότερα των 80 τ.μ.) κατάλληλος για κατάστημα - γραφείο - ιατρείο ή άλλη παρόμοια χρήση στην κεντρική πλατεία Ιαλυσού, πλατεία Αποστολίδη. Πληρ. τηλ. 2241094356, 6942553147 ΧΑΕ141

ΚΤΗΜΑΤΟΜΕΣΙΤΙΚΟ ΓΡΑΦΕΙΟ ΝΙΚΟΛΑΟΣ Δ. ΑΣΒΕΣΤΗΣ & ΣΥΝΕΡΓΑΤΕΣ

ΠΩΛΗΣΕΙΣ ΔΙΑΜ/ΣΜΑΤΩΝ-ΟΙΚΟΠΕΔΩΝ

Αγίου Ιωάννου 46

τηλ. 22410 32809, 6947848288, 6942695467

• **ΡΟΔΟΣ**

Διαμερίσματα πλησίον Μιχαήλ Πετρίδη με θέρμανση και γκαράζ

Πειραιώς **διαμέρισμα** 120 τ.μ. με γκαράζ

Πτολεμαίων **διαμέρισμα** 120 τ.μ. με θέρμανση

Διαμερίσματα στο Ροδίνι με γκαράζ, κεντρική θέρμαση lux κατασκευής με απεριόριστη θέα

Διαμερίσματα επί της Αποστόλου Παύλου με κεντρική θέρμανση, απεριόριστη θέα lux κατασκευής

• **ΤΡΙΑΝΤΑ**

Διαμέρισμα 100 τ.μ. με θέρμανση

Διαμέρισμα 87 τ.μ. με θέρμανση

Μεζονέτα 192 τ.μ., με θέρμανση, τζάκι, lux κατασκευής

Μεζονέτες 145 τ.μ. σε 250 τ.μ. οικόπεδο σε προσιτή τιμή

Παλιός πύργος 400 τ.μ. οικόπεδο

• **ΜΙΡΑΜΑΡΕ**

Διαμερίσματα διαφόρων διαστάσεων με κεντρική θέρμανση

• **ΚΑΣΤΕΛΟΡΙΖΟ**

Πωλείται **σπίτι** παλιό καλοδιατηρημένο δύο ορόφων στο πιο κεντρικό σημείο του λιμανιού, κατάλληλο για επαγγελματική επιχείρηση 83 τ.μ. ανά όροφος.

Καριέρα στο real estate

Η ΕΠΙΧΕΙΡΗΣΗ

Η **Savvaidis & Associates Real Estate Agents & Consultants**, απο το 1983 προσφέρει υψηλής ποιότητας υπηρεσίες διαμεσολάβησης στον τομέα των κατοικιών και εμπορικών ακινήτων.

ΣΤΕΛΕΧΟΣ ΠΩΛΗΣΕΩΝ (θέσεις 2)

Ο ΥΠΟΨΗΦΙΟΣ

- Άνδρας / γυναίκα έως 27 ετών, με δυναμική και οργανωτική προσωπικότητα.
- Πτυχιούχος ΑΕΙ στη Διοίκηση Επιχειρήσεων ή άλλο συναφές αντικείμενο. Άριστος χρήστης εφαρμογών MS OFFICE.
- Άριστη γνώση της Ελληνικής & Αγγλικής γλώσσας
- Η κατοχή μεταπτυχιακού τίτλου θα θεωρηθεί επιπλέον προσόν.
- Δυνατότητα εργασίας εκτός πόλης Ρόδου

Η ΘΕΣΗ

- Υποστήριξη πωλήσεων ακίνητων.
- Δημιουργία και υποστήριξη πελατολογίου.
- Στελέχωση υποκαταστημάτων.
- Σύγχρονο και φιλικό εργασιακό περιβάλλον.
- Συνεχές on the job training

Αποστείλατε βιογραφικό σας με e-mail στο info@savvaidis.gr

SAVVAIDIS & Associates
Estate agents & Consultants

Γρηγ. Λαμπράκη 14, Ρόδος
Τηλ. 22410-26281
http://www.propertyrhodes.gr

πωλησεις– αγορες ακινητων & επιχειρησεων

ΚΑΤΑΣΤΗΜΑ παιδικών ενδυμάτων στις Καλυθιές με ή χωρίς το εμπόρευμα. Πληρ. τηλ. 2241039702 ΑΟ58846

ΜΕΓΑΛΗ ΕΥΚΑΙΡΙΑ: ΠΩΛΕΙΤΑΙ διαμέρισμα (αποθήκη) ισόγειο 75 τ.μ. τριάρι στην Ανάληψη από ιδιοκτήτη μόνο 75.000 ευρώ. Πληρ. τηλ. 6947715771 ΑΟ58834

ΔΙΑΜΕΡΙΣΜΑ Ιξιά Σωτήρος 110 τ.μ. πολυτελούς κατασκευής, απεριόριστη θέα, 3 Υ/Δ, 2 WC, ανελκυστήρα, σαλόνι, εντοιχιζόμενη κουζίνα, θέσεις πάρκιν. Τιμή: 195.000 ευρώ. Υπεύθυνοι: Χατζηλαζάρου Σ. & Συνεργάτες **LandScope 2241028629** ΑΟ58811

ΟΡΟΦΟΔΙΑΜΕΡΙΣΜΑ Ροδίνι 130 τ.μ. σε lux κατασκευή, 3 Υ/Δ, 2 WC, σαλόνι, ανελκυστήρα, εντοιχιζόμενη κουζίνα, θέσεις πάρκιν, με κατάπληκτική θέα. Τιμή: 190.755 ευρώ. Υπεύθυνοι: Χατζηλαζάρου Σ. & Συνεργάτες **LandScope 2241028629** ΑΟ58810

ΔΙΑΜΕΡΙΣΜΑ Τριάντα 92 τ.μ. νεόκτιστο, αποτελείται από 2 Υ/Δ, 1 WC, άνετοι χώροι, εντοιχιζόμενη (ιταλική) κουζίνα, χώρος στάθμευσης, πολυτελούς κατασκευής. Τιμή: 130.000 ευρώ. Υπεύθυνοι: Χατζηλαζάρου Σ. & Συνεργάτες **LandScope 2241028629** ΑΟ58809

ΜΟΝΟΚΑΤΟΙΚΙΑ Κοσκινού (μπετά), υπό κατασκευή 155 τ.μ., 2 επίπεδα σε οικόπεδα 230 τ.μ. **α' επίπεδο:** 85 τ.μ., ενιαίοι χώροι υποδοχής, τραπεζαρία, καθιστικό, WC , **6' επίπεδο:** 70 τ.μ. 3 (τρία) υπνοδωμάτια, 1 (δύο) μπάνια, μεγάλες βεράντες, άνετοι χώροι. Τιμή 117.000 ευρώ. Υπεύθυνοι: Χατζηλαζάρου Σ. & Συνεργάτες **LandScope 2241028629** ΑΟ58807

ΜΟΝΟΚΑΤΟΙΚΙΑ πρόποδες Φιλερήμου, υπό κατασκευή 200 τ.μ. σε οικόπεδο 1.000 τ.μ. σε μπετά, περιμετρικό τοιχίο, αποχέτευση (προδιαγραφές σοφίτας - γκαράζ - τζάκι - πισίνας - άνετου κήπου). Τιμή: 161.500 ευρώ. Υπεύθυνοι: Χατζηλαζάρου Σ. & Συνεργάτες **LandScope 2241028629** ΑΟ58806

ΟΙΚΟΠΕΔΟ Μεγάλη Γη (Κιοτάρι) 4.030 τ.μ. σε απόσταση 180 μ. από την θάλασσα. Τιμή: 95.000 ευρώ. Υπεύθυνοι: Χατζηλαζάρου Σ. & Συνεργάτες **LandScope 2241028629** ΑΟ58805

ΜΟΝΟΚΑΤΟΙΚΙΑ Κοσκινού, υπό κατασκευή, 206 τ.μ. σε οικόπεδο 2.200 τ.μ. **α' επίπεδο:** ενιαίοι χώροι υποδοχής, κουζίνα πολυτελείας, τραπεζαρία, καθιστικό, WC, **6' επίπεδο:** 3 (τρία) υπνοδωμάτια, 3 μπάνια, εντοιχιζόμενες ντουλάπες, μεγάλες βεράντες, άνετοι χώροι, άριστη αρχιτεκτονική, απεριόριστη θέα. Τιμή: 382.000 ευρώ. Υπεύθυνοι: Χατζηλαζάρου Σ. & Συνεργάτες **LandScope 2241028629** ΑΟ58803

ΜΟΝΟΚΑΤΟΙΚΙΕΣ Τρεις Νεόδμητα 180 τ.μ. σε οικόπεδο 2000 τ.μ. α' επίπεδο: χώρος υποδοχής, διαμπερές σαλόνι, εντοιχιζόμενη κουζίνα, καθιστικό, αποθήκη, WC, **6' επίπεδο:** 2 Υ/Δ, 2 WC, γκαρνταρόμπα, άριστη αρχιτεκτονική, άνετοι χώροι, πάρκιν, κήπος, ήσυχο περιβάλλον (παραδίδεται και σε μπετά - και σε οικόπεδο). Τιμή: 350.000 ευρώ. Υπεύθυνοι: Χατζηλαζάρου Σ. & Συνεργάτες **LandScope 2241028629** ΑΟ58802

ΡΟΔΟΣ πωλείται οικόπεδο στην Ιξιά οδός Ομήρου 17, 160 τ.μ. τιμή 75.000 ευρώ. Πληρ. τηλ. 2106742648, 6945994321ΑΟ58817

ΡΟΔΟΣ πωλείται οικόπεδο οδός Δημ. Αναστασιάδη 46, εμβαδόν 401,06 τ.μ. με συντελεστή δόμησης 1. Τιμή: 250.000 ευρώ. Πληρ. τηλ. 2106742648, 6945994321ΑΟ58816

ΠΩΛΟΥΝΤΑΙ: α) διαμέρισμα τριάρι ισόγειο, στην περιοχή Αγίου Νικολάου μεταχειρισμένο - ευκαιρία, β) διαμέρισμα τριάρι α' ορόφου περιοχή Καθηγητών ελαφρώς ανακαινισμένο σε καλή τιμή, γ) γκαρσονιέρα Θεμ. Σοφούλη 28 τ.μ. 20.000 ευρώ, δ) Αγρόκτημα περιοχή Σταφύλια Λάρδος 7 στρεμ. Αγρόκτημα Παστίδα 5 στρεμ. και 10 στρέμματα - ευκαιρίες, ε) μεζονέτες εντός πόλεως περιοχή Ιαλυσού, ζ) μονοκατοικία πίσω από τον Φιλέρημο με θέα και 4 στρέμματα με δένδρα. Πληρ. Κτημ/κό γραφείο κ. Ελένης Βρατσάλη τηλ. 2241063834/65300, 6945105362 ΑΟ58783

ΟΔΗΓΟΣ- ΠΩΛΗΤΗΣ!

ΖΗΤΕΙΤΑΙ ΑΠΟ ΕΤΑΙΡΕΙΑ ΔΙΑΝΟΜΩΝ

ΑΠΑΡΑΙΤΗΤΑ ΠΡΟΣΟΝΤΑ:

• Δίπλωμα Γ' κατηγορίας

• Ηλικία έως 35 ετών

Για περισσότερες πληρ. επικοινωνήστε μαζί μας στο τηλ. **2241069442 ή 6944546074**

Από την **"ΔΩΔΕΚΑΝΗΣΟΣ ΝΑΥΤΙΛΙΑΚΗ Α.Ε."**

ΖΗΤΕΙΤΑΙ

προσωπικό για τετράωρη απογευματινή απασχόληση.

Απαραίτητα προσόντα:

1. Γνώση Η/Υ
2. Αγγλικά
3. Γερμανικά.

Υποβολή αιτήσεων στην γραμματεία της εταιρείας

Πληρ. τηλ. 2241070590, φαξ: 2241070591

email: info@12ne.gr

Το εστιατόριο **NEW YELLOW SPOT**

ΖΗΤΑΕΙ

άτομα των κάτωθι ειδικοτήτων για τη νέα σεζόν.

• Ατομα με δίπλωμα για διανομή κατ' οίκον

• Ψήστες με γνώση αγγλικών

Πληρ. τηλ. 2241033077

Από την εταιρεία Θ. & Ι. ΚΑΛΛΙΓΑΣ ΑΕΒΕ

ΖΗΤΕΙΤΑΙ

ΠΩΛΗΤΗΣ

με τεχνική κατάρτιση σε μηχανές θαλάσσης, γεωργικά μηχανήματα και ηλεκτρογεννήτριες για πλήρη απασχόληση.

Πληρ. τηλ. 2241067440

Από το γυροπωλείο **ΡΩΞΑΝΗ**

ΖΗΤΟΥΝΤΑΙ

α) Οδηγοί DELIVERY
β) Βοηθός ψήστη

Πληρ. τηλ. 2241033969, 10 π.μ.-4 μ.μ.

ΖΗΤΟΥΝΤΑΙ

ΠΩΛΗΤΡΙΕΣ

για τουριστικό κατάστημα εντός πόλεως Ρόδου

• Ωράριο συνεχές 8ωρο

• Μισθός 800 ευρώ καθαρά

Πληρ. τηλ. (22410)25936, 74443

UNDERCOLORS OF BENETTON.

ΖΗΤΟΥΝΤΑΙ

ΠΩΛΗΤΡΙΕΣ με γνώση μιας τουλάχιστον ξένης γλώσσας.
Προϋπηρεσία θα ληφθεί υπ' όψιν.
Οι υποψήφιες που θα επιλεγούν θα μεταβούν στην Αθήνα για εκπαίδευση.
Ωράριο διακεκομμένο.
Πληρ. τηλ. 6946264071 κ. Κεχαγιόγλου

πωλήσεις

συνέχεια από την προηγούμενη

PUB-ΚΑΦΕΤΕΡΙΑ στο τουριστικό κέντρο πλησίον νέου καζίνο. Πλήρως εξοπλισμένη, ανακαινισμένη η καλύτερη στο είδος της. Συμβόλαιο 12ετές. Πληροφορίες άλλες δεν θα δοθούν τηλεφωνικώς. Πληρ. για συνεννόηση τηλ. 2241078392, 6977339669, 6936607154 μετά τις 12 το μεσημέρι AO58795

ΟΙΚΟΠΕΔΟ 2.530 τ.μ. με άδεια οικοδομής ισόγειου βιοτεχνικού κτιρίου 770 τ.μ. και δικαίωμα οικοδόμησης Α' και Β' ορόφου, από 770 τ.μ. έκαστος. Περιοχή Ασγούρου, κατάλληλα για ξυλουργεία-αλουμινάδικα και για κάθε άλλη βιοτεχνία. Τιμή λογική. (πωλείται και το μισό). Πληρ. τηλ. 2241030397 κιν. 6946049179 κ. Καργάκο Νίκο, Θ. Σοφούλη 59-Ρόδος AO58781

ΔΙΑΜΕΡΙΣΜΑ γ' ορόφου 5 ετών, 120 τ.μ. με 3 υπνοδωμάτια, σαλόνι, κουζίνα, λουτρά, θέρμανση, πάρκιν και αποθήκη σε άριστη κατάσταση. Δάνεια δεκτά. Πληρ. Ευρωπαϊκή Επενδυτική τηλ. 2241039300-6977582152 κο Θεόφιλο AO58774

ΕΠΙΧΕΙΡΗΣΗ καινούργια σάντουιτς-αναψυκτικά- καφέδες στο κέντρο κοντά στην αγορά, λόγω επείγουσας αναχώρησης στο εξωτερικό. Τιμή 25.000 ευρώ. Πληρ. Κος Πιπίνος τηλ. 2241023895 www.pipinos.gr XAO605

ΜΕΖΟΝΕΤΑ στα Κοσκινού σε μπετά, επιφανείας 120 τ.μ. με καταπληκτική θέα σε τιμή ευκαιρίας. Δάνεια δεκτά. Πληρ. Ευρωπαϊκή Επενδυτική τηλ. 2241039300-6977582152 κο Θεόφιλο AO58773

ΠΩΛΕΙΤΑΙ: α) οικόπεδο 12000 τ.μ. στ' Ασγούρου με μικρό σπίτι κατάλληλο για φάρμα β) οικόπεδο στην Παστίδα επιφανείας 18000 τ.μ. σε τρία επίπεδα κατάλληλο για εκμετάλλευση προς 13 ευρώ/τ.μ., β) οικόπεδα στην Πυλώνα εντός οικισμού με Σ.Δ. 0,4 σε καλή τιμή. Πληρ. Ευρωπαϊκή Επενδυτική τηλ. 2241039300-6977582152 κο Θεόφιλο AO58772

ΜΟΝΟΚΑΤΟΙΚΙΑ διατηρητέα σε παραδοσιακή συνοικία της πόλης πλήρως ανακαινισμένη συνολικής επιφανείας 280 τ.μ. με 4 υπνοδωμάτια, τζάκι, αυλή 100 τ.μ. και αποθήκη. Δάνεια δεκτά. Πληρ. Ευρωπαϊκή Επενδυτική τηλ. 2241039300-6977582152 κο Θεόφιλο AO58771

ΙΣΟΓΕΙΟ 100 τ.μ. κτισμένο σοβατισμένο εξωτερικά στους Δασκάλους 20.000.000 δρχ. Πληρ. τηλ. 2241023815, 2241078275 Σταμάτης Μανωλάκος AO58767

3 ΓΚΑΡΣΟΝΙΕΡΕΣ & 2 ΚΑΤΑΣΤΗΜΑΤΑ όλα νοικιασμένα στο Ροδίνι. Πλήρως επιπλωμένες και εξοπλισμένες σε άριστη κατάσταση. Πληρ. τηλ. 6947083593 AO58764

ΠΩΛΟΥΝΤΑΙ ΞΕΝΟΔΟΧΕΙΑ μικρά και μεγάλα Πληροφ.Σαββαιδης & Συνεργάτες Τηλ.22410-26281 AO58751

ΠΩΛΗΣΕΙΣ ΑΠΟΘΗΚΩΝ Α) ΡΟΔΟ Σκεύου Ζερβού 22 τμ Β) Λεω.ΡΟΔΟΥ ΚΑΛΛΙΘΕΑΣ 220 τμ Τηλ.22410-26281 AO58752

Κοντά στο κέντρο πίσω από το Πανεπιστήμιο Αιγαίου **ΠΩΛΕΙΤΑΙ** τριάρι διαμ. 80 τ.μ. 6 ετών σε καλή τιμή. Γίνονται ευκολίες πληρωμής και δάνεια δεκτά. Πληρ. Νίκος Ασβέστης και Γιάννης Κώτης τηλ. 2241032809, 6947848288, 6942695467 AO58759

Πλησίον Αποστόλου Παύλου **ΠΩΛΕΙΤΑΙ** διαμέρισμα 82 τ.μ. 1ου ορόφου στην τιμή των 28.000.000 γίνονται ευκολίες πληρωμής και δάνεια δεκτά. Πληρ. Νίκος Ασβέστης και Γιάννης Κώτης τηλ. 2241032809, 6947848288, 6942695467 AO58761

Εναντι ξενοδοχείου Μίρα Μάρε Ιαλυσός **ΠΩΛΟΥΝΤΑΙ** καινούργια διαμερίσματα των 85 τ.μ., 80 τ.μ. και 50 τ.μ. λουξ κατασκευής με ιδιόκτητη θέση στάθμευσης στο ίδιο κτίριο. Σε πάρα πολύ καλές τιμές. Γίνονται ευκολίες πληρωμής και δάνεια δεκτά. Πληρ. Νίκος Ασβέστης και Γιάννης Κώτης τηλ. 2241032809, 6947848288, 6942695467 AO58760

Κοντά στην πλατεία Φώκιαλη **ΠΩΛΕΙΤΑΙ** διαμέρισμα 91 τ.μ. τριάρι σε καλή τιμή. Γίνονται ευκολίες πληρωμής και δάνεια δεκτά. Πληρ. Νίκος Ασβέστης και Γιάννης Κώτης τηλ. 2241032809, 6947848288, 6942695467 AO58762

ΕΥΚΑΙΡΙΑ ΤΡΙΑΝΤΑ Πωλείται μεζονέτα 200 τ.μ. με μεγάλες αυλές λουξ κατασκευής στην καλύτερη περιοχή των Τριαντών προλάβετε. Πληρ. Νίκος Ασβέστης και Γιάννης Κώτης τηλ. 2241032809, 6947848288, 6942695467 AO58763

ΠΩΛΗΣΕΙΣ ΚΤΗΡΙΩΝ Πωλούνται Εμπορικά Βιοτεχνικά και Επαγγελματικά κτίρια μεγάλα και μικρά για όλες τις χρήσειςΠλ.Σαββαιδης & Συνεργάτες Τηλ.22410-26281 AO58750

ΠΩΛΗΣΕΙΣ ΓΡΑΦΕΙΩΝ Πωλείται γραφείο στην 25η Μαρτίου 104 τμ Πλ.Τηλ 2241-026281 AO58749

ΠΩΛΗΣΕΙΣ ΔΙΑΜΕΡΙΣΜΑΤΩΝ Πωλούνται-Α) ΡΟΔΟ:1-ΡΟΔΙΝΙ α-ΟΙΚΙΣΜΟΣ ΧΑΛΚΙΤΩΝ 124 τμ γ ορόφ.νεόκτιστο αρίστης κατασκευής και με πανοραμική θέα β-ΠΕΡΑΙΑΣ 80 τμ β ορόφ. με πανοραμική θέα 2-ΑΝΑΛΗΨΗ α-ΟΛΥΜΠΟΥ ΚΑΡΠΑΘΟΥ 96 τμ αρίστης κατασκευής β-Ρόδου-Λίνδου 50 τμ Ισόγειο γ-ΣΕΛΛΑ 91 τμ α ορόφ.και με άριστες προδιαγραφές δ-ΑΠΟΣΤ.ΠΑΥΛΟΥ-ΑΙΣΧΙΝΗΣ 61-55-114-120 τμ υπό κατασκευή και με άριστες προδιαγραφές ε-ΑΙΣΧΙΝΗΣ 86-50-49 υπό κατασκευή και αρίστης κατασκευής στ-ΜΙΧ.ΠΕΤΡΙΔΗ 85 τμ ημιισόγειο ε-ΚΟΡΙΝΘΟΥ 46-85-105 τμ υπό κατασκευή και με άριστες προδιαγραφές στ-Ρετιρέ 100 τμ με άριστες προδιαγραφές 3-ΝΙΟΧΩΡΙ α-ΑΚΤΗ ΜΙΑΟΥΛΗ 120 τμ β ορόφου πολυτελούς κατασκευής και με πανοραματική θέα β-ΒΑΛΑΩΡΙΤΟΥ 52 τμ α ορόφ.αρίστης κατασκευής με πανοραματική θέα 4-ΜΗΤΡΟΠΩΛΗ ΑΓ.ΓΕΩΡΓΙΟΣ α- ΑΓ.ΓΕΩΡΓΙΟΥ 67 τμ ισόγειο β-ΚΟΡΔΙΚΤΩΝΟΣ 180 τμ α όροφ.αρίστης προδιαγραφής γ-ΜΗΤΡΟΠΟΛΕΩΣ 87 τμ ισόγειο δ-ΣΤΡΑΤ.ΖΗΣΗ 85 τμ β όροφ.στ-ΑΓ. ΓΕΩΡΓΙΟΥ ΑΝΩ 69 τμ ισόγειο ε-ΚΟΡΔΙΚΤΩΝΟΣ 125 τμ ισόγειο ζ-Πάροδος ΑΓ.ΝΙΚΟΛΑΟΥ 75 τμ β ορόφ.η-ΣΚΕΥΟΥ ΖΕΡΒΟΥ 85 τμ α ορόφ.νεόκτιστο αρίστης διαγραφής θ-ΖΕΦΥΡΟ 132 τμ πολυτελούς κατασκευής Δ ορόφ. 5-ΚΕΝΤΡΙΚΟ-25ης Μαρτίου 104 τμ β ορόφου κατάλληλο και για χρήση γραφείου 6-ΑΗ ΓΙΑΝΝΗΣ α-ΛΑΡΝΑΚΑΣ 118 τμ δ ορόφ.αρίστης κατασκευής και με πανοραματική θέα β-ΒΕΝΕΤΟΚΛΕΙΟ 72-82τμ υπό κατασκευή και με αρίστης κατασκευής 7-ΜΟΝΤΕ ΣΜΙΘ-ΚΕΝΕΝΤΥ Διαμερίσματα 120-130 τμ νεόκτιστα αρίστης κατασκευής και με πανοραματική θέα Β) ΙΑΛΥΣΟΣ-α- ΕΝΤΟΣ ΣΧΕΔΙΟΥ διαμερίσματα 36-85-87-90-102 τμ αρίστης κατασκευής και προδιαγραφών Γ) ΦΑΛΙΡΑΚΗ 75 τμ α ορόφ. αρίστης κατασκευής Δ) ΚΟΣΚΙΝΟΥ 110-115 τμ νεόκτιστα με άριστες προδιαγραφές Πληροφ.Σαββαιδης Σάββας & Συνεργάτες Τηλ 22410-26281 AO58746

Περιοχή Αγίου Ιωάννου **ΠΩΛΕΙΤΑΙ** διαμέρισμα 80 τ.μ. τριάρι σε καλή τιμή. Γίνονται ευκολίες πληρωμής και δάνεια δεκτά. Πληρ. Νίκος Ασβέστης και Γιάννης Κώτης τηλ. 2241032809, 6947848288, 6942695467 AO58758

ΤΟ ΞΕΝΟΔΟΧΕΙΟ

Blue Sky Beach Hotel

ΣΤΗΝ ΠΟΛΗ ΤΗΣ ΡΟΔΟΥ

ΖΗΤΕΙ

ΒΟΗΘΟΥΣ ΣΕΡΒΙΤΟΡΟΥΣ

ή

ΛΑΝΤΖΕΡΗ

Οι ενδιαφερόμενοι παρακαλούνται να επικοινωνήσουν με το λογιστήριό του καθημερινά εκτός Σαββάτου και Κυριακής στα τηλέφωνα 2241033768 και 2241033778

Blue Sky Beach Hotel
Πλατεία Ψαροπούλας
Τηλ.: 2241033768, 2241033778

Pizza Hut

Το κατάστημα της PIZZA HUT ΡΟΔΟΥ

ΖΗΤΑ

ΑΤΟΜΑ ΓΙΑ ΚΟΥΖΙΝΑ

και

ΟΔΗΓΟΥΣ ΓΙΑ ΔΙΑΝΟΜΗ με δίπλωμα 125 cc.

Πληρ. τηλ. 2241078570

Το ξενοδοχείο **Saronis** στην οδό Μανδηλαρά

ΖΗΤΑΕΙ

άτομα των κάτωθι ειδικοτήτων
- **Ψήστης / Buffet** για βραδινές ώρες
- **Σερβιτόρο/α** με γνώση ξένων γλωσσών

Πληρ. τηλ. 6945584440

ΒΟΥΛΓΑΡΗ
ΒΙΟΜΗΧΑΝΙΑ ΑΠΟΡΡΙΠΤΙΚΩΝ

Εμπορική και Βιομηχανική Εταιρεία Τροφίμων

ΖΗΤΑ

α) Επιθεωρητές πωλήσεων Ρόδου
Απόφοιτοι Λυκείου -ΤΕΙ - ΑΕΙ
Ηλικίας 25-35 ετών
Δίπλωμα Ι.Χ.
Σχετική εμπειρία 2 ετών σε οργανωμένο τμήμα πωλήσεων
Η εταιρεία προσφέρει
- Μισθό και bonus παραγωγικότητας
- Εταιρικό αυτοκίνητο και τηλέφωνο
- Προοπτικές εξέλιξης σε μια ανερχόμενη εταιρεία

Βιογραφικά στο φαξ 2810/380-819

β) Για το τμήμα διανομών οδηγούς
- Απόφοιτοι Λυκείου
- Δίπλωμα Β'ή Γ' κατηγορίας έως 35 ετών
- Προσφέρονται μισθός - bonus - μόνιμη απασχόληση.

Πληρ. τηλ. 2241033647 ώρες 8 π.μ.-3 μ.μ.

Από το ξενοδοχείο D' ANDREA MARE στην Ιαλυσό

ΖΗΤΟΥΝΤΑΙ

οι παρακάτω ειδικότητες:
- **Υπάλληλος Υποδοχής** (με γνώση Αγγλικών/Σκανδιναβικών)
- **Barwoman/Barman**
- **Σερβιτόρα/Σερβιτόρο**
- **Καμαριέρα**
- **Κηπουρός**

Αιτήσεις με φωτογραφία
από Δευτέρα-Σάββατο 10.00-15.00 τηλ. **2241096078**

ΖΗΤΟΥΝΤΑΙ

1. **Υπάλληλος** για νυχτοθυρωρός ξενοδοχείου με γνώσεις Γερμανικής, Αγγλικής και Ιταλικής για εποχιακή απασχόληση
2. **Νεαρός** ηλικίας μέχρι 18 ετών για γκρουμ ξενοδοχείου, ομοίως για εποχιακή απασχόληση.

Πληρ. τηλ. 2241085896, 2241085103

Από το **ΑΥΤΟΕΠΙΛΟΓΕΣ**

ΖΗΤΕΙΤΑΙ

ΝΕΟΣ

Για μερική απασχόληση.στην προετοιμασία των αυτοκινήτων. Απαραίτητο δίπλωμα αυτοκινήτου.

Πληρ. τηλ. 2241060910 κ. Κωστή

Από το CITY HALL restaurant

ΖΗΤΟΥΝΤΑΙ

α. Διανομείς
β. Τηλεφωνητής-τρια για βραδινή απασχόληση.

Πληρ. τηλ. 2241070200

Το
Rodian Amathus Beach Hotel
ζητά για πρόσληψη

Α' Μάγειρα για εστιατόριο a la carte

Υπάλληλο για βαριά λάτζα

Οι ενδιαφερόμενοι παρακαλούνται όπως απευθυνθούν στο τηλέφωνο **2241089900** ή να στείλουν το βιογραφικό τους στο ξενοδοχείο

Η μεγάλη ξενοδοχειακή Μονάδα
"KIPRIOTIS VILLAGE RESORT" ΣΤΗΝ ΚΩ

ΖΗΤΑ

ΗΛΕΚΤΡΟΛΟΓΟ - ΨΥΚΤΙΚΟ

Για δωδεκάμηνη απασχόληση.
Αποστείλατε Βιογραφικά με φωτογραφία
Fax 2242023590 • Τηλ. 2242027640-49
E-mail: info@kipriotis.gr
Website: www.kipriotis.gr

ΖΗΤΕΙΤΑΙ

δεσποινίς - κυρία

για εμπορικό κατάστημα γυναικείων ενδυμάτων.
Ηλικία από 23-40 ετών
Γνώση Αγγλικής καθώς και επιπλέον γλωσσών θα εκτιμηθούν
Προϋπηρεσία θα ληφθεί υπ' όψιν. Μισθός ικανοποιητικός και ποσοστά αναλόγως των προσόντων.

Πληρ. τηλ. 2241038990
Αποστείλατε βιογραφικό σημείωμα στο **fax 2241038785**

ΑΠΟ ΤΟ ΞΕΝΟΔΟΧΕΙΟ ΔΙΟΝΥΣΟΣ ΣΤΗΝ ΙΞΙΑ

ΖΗΤΟΥΝΤΑΙ

- Υπάλληλος υποδοχής

- Β' Σερβιτόρος

Συστάσεις και προϋπηρεσία απαραιτήτως.

Για περισσότερες **πληρ. τηλ. 2241023021**

ΖΗΤΟΥΝΤΑΙ

ΠΩΛΗΤΡΙΕΣ

από εμπορική εταιρεία με καταστήματα στο κέντρο της πόλης
- Προοπτικές εξέλιξης
- Αποδοχές πολύ καλές

Πληρ. τηλ. 2241074443

Από την ΜΑΜΑΛΙΓΚΑΣ OPEL ΑΕΒΕ

ΖΗΤΕΙΤΑΙ

άτομο για το τμήμα των ανταλλακτικών.
Απαραίτητα γνώσεις Η/Υ

Πληρ. τηλ. 2241061005
κύριο Μάκρα, ώρες 10.00-14.00

ΕΘΝΙΚΗ ΑΣΦΑΛΙΣΤΙΚΗ
ΓΡΑΦΕΙΟ ΠΩΛΗΣΕΩΝ ΡΟΔΟΥ

Προκειμένου να αναπτύξουμε δραστηριότητα στις περιοχές: πόλη της Ρόδου, Ιαλυσός, Καλυθιές, Αρχάγγελος.

Ζητάμε συνεργασία με:
1. Επαγγελματίες Ασφαλιστικούς συμβούλους
2. Με νέους και νέες (Απόφοιτους ΙΕΚ-ΤΕΙ-ΑΕΙ) που επιθυμούν να σταδιοδρομήσουν ως ασφαλιστικοί σύμβουλοι.

Προσφέρουμε:
- Σταθερή μηνιαία αμοιβή
- Αμοιβές παραγωγικότητας
- Συνεχής εκπαίδευση σε Αθήνα και Ρόδο
- Αριστο εργασιακό περιβάλλον
- Δυνατότητες εξέλιξης.

Πληροφορίες:
Σοφοκλή Βενιζέλου 1, Ρόδος
Τηλ. 2241038338, 36274, 34586

πωλήσεις

συνέχεια από την προηγούμενη

ΠΩΛΕΙΤΑΙ πρατήριο πουλερικών στην Ανάληψη με καλή πελατεία. Πληρ. τηλ. 2241074601, 6979041121 AO58722

ΠΩΛΗΣΕΙΣ ΜΟΝΟΚΑΤΟΙΚΙΩΝ Πωλούνται-Α) ΡΟΔΟ:1-Αγ.ΑΝΑΣΤΑΣΙΑ σπίτι διατηρητέο 133 τμ παλιό με αυλή 324 τμ που χειάζονται ανακαίνιση 2-ΜΟΝΤΕ ΣΜΙΘ υπό κατασκευή 130 και 150 τμ με άριστες προδιαγραφές 3-ΑΝΑΛΗΨΗ 150 τμ άριστης κατασκευής 4-ΠΑΛΙΑ ΠΟΛΗ σπίτια διατηρητέα σε διάφορες περιοχές 65-100-140-149-152-283-300-440-500 και 700 τμ Β) ΙΑΛΥΣΟ:1-Λεωφ.Ιαλυσού-Κρεμαστής υπό κατασκευή 121 τμ με όλες τις προδιαγραφές 2- ΠΕΡΙΟΧΗ ΤΡΕΙΣ 236 τμ πολυτελούς κατασκευής με οικόπεδο 7.000 τμ 3-ΙΕΡΟΥ ΛΟΧΟΥ 150 τμ νεόκτιστο και ετοιμοπαράδοτο αρίστης κατασκευής 4-ΠΑΡΑΛΙΑΚΗ ΛΕΩΦΟΡΟ ΡΟΔΟΥ-ΙΑΛΥΣΟΥ μονοκατοικίες 350 τμ υψιλών προδιαγραφών αυτόνομες πολύ κοντά στη παραλία.5-ΒΑΛΑΩΡΙΤΟΥ μεζονέτες 180 τμ αρίστης κατασκευής 6-ΚΑΛΛΙΠΑΤΗΡΑ 220 τμ υπό κατασκευή με άριστες προδιαγραφές 7-ΙΞΙΑ 400 τμ με θαυμάσια αρχιτεχτονική κατασκευή πολυτελούς κατασκευής και με κήπο κατάλληλα διαμορφωμένο σε οικόπεδο 5.000 τμ 8-ΟΙΚΙΣΜΟ ΚΑΣΤΕΛΟΡΙΖΙΩΝ 180 τμ υπό κατασκευή με όλες τις προδιαγραφές συμπεριλαμβανομένου και του υπαίθριου χώρου 9-ΕΝΤΟΣ ΟΙΚΙΣΜΟΥ 164-175 τμ ετοιμοπαράδοτες και με άριστες προδιαγραφές 10-ΔΗΜΟΚΡΑΤΙΑΣ 135 τμ ετοιμοπαράδοτη με υψιλές προδιαγραφές και κήπο διακοσμημένο με καλλοπιστικά φυτά ιδιέτερα διαμορφομένος 11-ΚΑΝΔΥΛΙ 164 τμ μέχρι κτισίματα και σε οικόπεδο 4.232 τμ και με οικοδομικότητα επί πλέον 41 τμ Γ) ΠΑΣΤΙΔΑ α- μονοκατοικία 440 τμ υπό κατασκευή με άριστες προδιαγραφές β-μονοκατοικία 482 τμ πολυτελούς κατασκευής σε οικόπεδο 4.200 τμ Δ) ΚΟΣΚΙΝΟΥ 1-ΕΝΤΟΣ ΟΙΚΙΣΜΟΥ σπίτι παλιό παραδοσιακό 80 τμ που χρειάζεται αναπαλαίωση 2-ΞΕΡΟΚΑΜΠΟΣ 140 τμ υπό κατασκευή με άριστες προδιαγραφές σε οικόπεδο 2.000 τμ 3-ΚΑΛΛΙΘΕΑΣ 240 τμ σε μπετά και με οικόπεδο 5.000 τμ Ε) ΑΦΑΝΤΟΥ 1-ΕΚΤΟΣ ΟΙΚΙΣΜΟΥ α-200 τμ αρίστης κατασκευής και με πανοραματική θέα β-220 τμ με άριστες προδιαγραφές και σε οικόπεδο 6.200 τμ με επί πλέον οικοδομικότητα 44 τμ ΣΤ ΚΟΛΥΜΠΙΑ μονοκατοικίες 107 τμ με άριστη παραδοσιακή αρχιτεκτονική η κάθε μιά αντιστοιχεί στο τύπο κάθε νησιού της Δωδεκανήσου κοντά στη θάλασσα κατάλληλο για μόνιμη και εξοχική κατοικία Ζ) ΛΙΝΔΟ Περιοχή ΠΕΥΚΟΙ Μονοκατοικία παραθαλάσσια πλήρως ανακαινισμένη και σε οικόπεδο 9.640 τμ δενδροφυτεμένο και κατάλληλα διαμορφομένο και διακοσμημένο Η) ΛΑΡΔΟ Μονοκατοικία 250 τμ άριστης κατασκευής και σε αγρόκτημα 10.000 τμ διαμορφομένο σε καλλοπιστικά φυτά και πολλά οπωροφόρα δένδρα Θ) ΓΕΝΝΑΔΙ 1-ΑΓ.ΓΕΩΡΓΙΟ Μονοκατοικίε αυτόνομες 95-110-115-και 120 τμ υψιλών προδιαγραφών με τρείς διαφορετικούς αρχιτεχτονικούς τύπους 2- ΕΝΤΟΣ ΖΩΝΗΣ ΟΙΚΙΣΜΟΥ μονοκατοικία 117 τμ πολυτελούς κατασκευής με πισίνα και διαμόρφωση του υπαίθριου χώρου 3-ΕΝΤΟΣ ΟΙΚΙΣΜΟΥ α-Παραδοσιακό σπίτι 175 τμ πλήρως ανακενισμένου α-Μονοκατοικία 150 τμ αρίστης κατασκευής 4-ΕΚΤΟΣ ΟΙΚΙΣΜΟΥ α-100 τμ παραθαλάσσια στό «κύμα» αρίστης κατασκευής σε οικόπεδο 5.000 τμ με επί πλέον οικοδομικότητα 120 τμ β-104 τμ υπό κατασκευή με όλες τις προδιαγραφές και άριστη κατασκευή κοντά στη παραλία Ι) ΛΑΧΑΝΙΑ 130 τμ πολυτελούς κατασκευής κοντά στη παραλία Πληροφ.Σαββαιδης Σάββας & Συνεργάτες Τηλ 22410-26281 AO58747

ΠΩΛΗΣΕΙΣ ΟΙΚΟΠΕΔΩΝ ΕΝΤΟΣ ΣΧΕΔΙΟΥ Πωλούνται-Α) ΡΟΔΟ: 1-ΡΟΔΙΝΙ οδό Βιέννης 450 τμ με συντελεστή δόμησης 0,4 2-Μόσχας 1.000 τμ με συντελεστή δόμησης 0,4 3-Περιοχή ΚΟΒΑ 780 τμ με συντελεστή δόμησης 1 Β) ΚΟΣΚΙΝΟΥ 500 τμ στον οικισμό με συντελεστή δόμησης 1 Γ) ΛΙΝΔΟ 250 τμ στον οικισμό με πανοραμική θέα Δ) ΠΥΛΩΝΑ 400-365 τμ στον οικισμό με συντελεστή δόμησης 1 Ε) ΙΑΛΥΣΟ 2.385 τμ επί της λεωφόρου Ηρακλειδών με Συντελεστή δόμησης 0,4 ΣΤ) ΚΡΕΜΑΣΤΗ 191τμ στον οικισμό με συντελεστή δόμησης 1 Πληροφ.Σαββαιδης Σάββας & Συνεργάτες Τηλ 22410-26281 AO58745

ΑΝΑΨΥΚΤΗΡΙΟ με όλο τον εξοπλισμό του έτοιμο προς λειτουργία σε τουριστική περιοχή, 20 μέτρα από την Ορφανίδου, χαμηλό ενοίκιο 265 ευρώ. Πληρ. τηλ. 6944884217 ώρες 13.00-18.00 AO58664

ΠΩΛΗΣΕΙΣ ΚΑΤΑΣΤΗΜΑΤΩΝ Α) ΡΟΔΟ 1-ΚΕΝΤΡΙΚΑ 15-45-50 τμ 2-28η ΟΚΤΩΒΡΙΟΥ 160 τμ 3-ΗΡΩΩΝ ΠΟΛΥΤΕΧΝΙΟΥ 317 τμ 4-ΕΡΥΘΡΟΥ ΣΤΑΥΡΟΥ 55 τμ 5-ΣΤΟΚΧΟΛΜΗΣ 109-123 τμ 6-ΠΑΛΙΑ ΠΟΛΗ κεντρικό 21 τμ 7-ΑΝΝΗΣ ΜΑΡΙΑΣ 176 τμ 8-ΚΩΝ.ΥΔΡΑΙΟΥ 75 τμ Β) ΙΑΛΥΣΟ 1- ΠΑΡΑΘΑΛΑΣΣΙΟ 150 τμ 2-ΙΕΡΟΥ ΛΟΧΟΥ 49 τμ Γ) ΦΑΛΙΡΑΚΙ ΚΕΝΤΡΙΚΑ 50-80 τμ Πληροφ.Σαββαιδης Σάββας & Συνεργάτες Τηλ.22410-26281 AO58748

ΔΙΑΜΕΡΙΣΜΑ 3ου ορόφου πολυκατοικίας 25 ετών σε άριστη κατάσταση σε κεντρικό σημείο της Ρόδου εμβαδού 110 τ.μ. Πληρ. τηλ. 6979237134. Μεσίτες αποκλείονται. AO58669

ΠΩΛΗΣΕΙΣ ΟΙΚΟΠΕΔΩΝ ΕΚΤΟΣ ΣΧΕΔΙΟΥ Πωλούνται- Α) ΡΟΔΟ: 1-Στη Λεωφ.Ρόδου-Καλλιθέας 8.000-20.000-28.000 τμ κατάλληλα για Εμπορικά Κέντρα 2-Περιοχή «ΚΑΡΝΑΓΙΟ» 4.000 τμ για Εμπορική και Βιοτεχνική χρήση 3-Περιοχή ΑΓ.ΑΠΟΣΤΟΛΩΝ 2.000-4.000 τμ κατάλληλα για επαύλεις 4-ΑΓ.ΒΑΡΒΑΡΑ-ΤΣΑΙΡΙ 14.880 τμ. 5-ΤΣΑΙΡΙ 86.940 τμ 6-ΡΟΔΟΠΟΥΛΑ παραπλεύρως «Βερόπουλου» 2.000-4.000 τμ με πανοραματική θέα. 6-ΑΣΓΟΥΡΟΥ 4.750 τμ. Β) ΙΑΛΥΣΟ:1-ΚΑΝΔΥΛΙ 4.700-24.000-41.746 τμ 2-ΤΡΕΙΣ 4.000 τμ Γ) ΚΟΣΚΙΝΟΥ 4.080-5.000-8.686 τμ Δ-ΚΟΛΥΜΠΙΑ παραλιακά 4.520-9.000-19.770 Δ)ΘΕΟΛΟΓΟΣ παραλιακό στο «κύμα» 30.000 τμ Ε) ΦΑΝΕΣ παραλιακό στο κύμα 74.944 τμ ΣΤ) ΚΑΛΑΘΟΣ 1-ΒΛΗΧΑ 13.630 τμ με πανοραμική θέα 2-ΓΑΔΟΥΡΑ επί της Λεωφόρου Ρόδου Λίνδου 40.000 τμ Ζ) ΛΙΝΔΟ 1-ΒΛΗΧΑ 4.000-12.000 τμ παραλιακά 2-ΠΑΝΩ ΑΛΩΝΙΑ 3.540 τμ επί της επαρχιακής οδού Λίνδου-Πεύκοι 3-ΠΕΥΚΟΙ : α-Αγ,Θωμάς παραλιακό 1.420-1.580-1.800 τμ άρτια και οικοδομήσιμα β-ΦΩΚΙΑ 5.000 τμ γ-ΣΠΥΛΙΑ 5.880 τμ δ-ΑΛΩΘΙΑΡΙΚΑ 4.500 τμ επί της επαρχιακής οδού Πεύκοι-Λάρδο Η) ΛΑΧΑΝΙΑ-ΠΛΥΜΙΡΙ παραλιακό στο «κύμα» Πληροφ.Σαββαιδης & Συνεργάτες Τηλ.22410-26281 AO58744

ΟΙΚΟΠΕΔΑ των 4 στρεμμάτων στην περιοχή Κήπων Παστίδας κοντά στην Εθνική οδό με καταπληκτική θέα. Πληρ. τηλ. 6944377111 κ. Γιώργο AO58690

ΧΩΡΟΣ ημιϋπόγειος ενιαίος 160 τ.μ. πλήρως κατοικήσιμος, φωτεινός, διαμπερής με δύο τουαλέτες κατάλληλος για πολλές χρήσεις σε πολυκατοικία, πολυτελούς κατασκευής σε κεντρικό δρόμο επί της Απ. Παύλου, στην Ανάληψη. Πληρ. τηλ. 6936359775 AO58665

ΔΙΑΜΕΡΙΣΜΑ υπόγειο με μεγάλη αυλή γύρω στην Δενδρινού μόνο 65.000 ευρώ (πολεοδομικά αποθήκη) επίσης λουξ ισόγειο διαμέρισμα 92 τμ. στη Μιχ. Πετρίδη με τζάκι, air condition. Τιμή 103.000 ευρώ (πολεοδομικά αποθήκη). Πληρ. ΑΙΓΑΙΟΚΤΗΜΑΤΙΚΗ τηλ. 2241022943, 2241028838, 6945466773AO58606

ΠΩΛΟΥΝΤΑΙ: 1. Μητρόπολις διαμέρισμα 110 τ.μ. με 3 Υ/Α, μπάνιο, WC, 1ος όροφος, τιμή 161.408 ευρώ -55 εκ. δρχ. Ρόδος περιοχή. **2.** Ρόδος οροφοδιαμέρισμα 117 τ.μ. περιοχή Ανάληψη με θέα 3 Υ/Α, μπάνιο, WC,. ισόγειο τιμή 176.082 ευρώ - 60 εκ. δρχ. **3.** Ρόδος υπό κατασκευή στην περιοχή Μήδεια 82 τ.μ. με 2 Υ/Α 156.420 ευρώ -53 εκ. δρχ. **4.** Ρόδος ισόγειο διαμέρισμα 98 τ.μ. με 35 τ.μ. υπόγειο περιοχή στάδιο Διαγόρα κατάλληλο και για επαγγελματική χρήση τιμή 155.539 ευρώ -53 εκ. δρχ. **5.** Ρόδος κατάστημα πλησίον Αννης Μαρίας 67 τ.μ. καθαρής επιφάνειας και 35 τ.μ. πατάρι κατάλληλο για κάθε χρήση τιμή 103.000 ευρώ - 35 εκ. δρχ. **6.** Ιαλυσός 76 τ.μ. το ισόγειο μιας μονοκατοικίας σε πολύ καλή τοποθεσία τιμή 126.192 ευρώ - 43 εκ. δρχ. **7.** Ιαλυσός 2000 τ.μ. οικόπεδο εντός ζώνης με άδεια οικοδομής 200 τ.μ. 176.000 ευρώ 60 εκ. δρχ. **8.** Κοσκινού σε 220 τ.μ. οικόπεδο διώροφη πανοραμική μονοκατοικία 140 τ.μ. τιμή σε μπετά 108.584 ευρώ ή 170.212 ευρώ τελειωμένη, **9.** Αφάντου σε 1500 τ.μ. διώροφη πανοραμική μονοκατοικία 145 τ.μ. πλησίον Γκολφ τιμή 235.000 ευρώ - 80 εκ. δρχ. **10.** Κιοτάρι 3000 τ.μ. οικόπεδο με 2 άδειες των 120 τ.μ. και 140 τ.μ. τιμή 73.367 ευρώ -25 εκ. δρχ. 400 μ. από την θάλασσα. **11.** Κιοτάρι 10800 τ.μ. πανοραμικό 500 μ. από την θάλασσα 161.408 ευρώ - 55 εκ. δρχ. **12.** Επιχείρηση στο Κιοτάρι εστιατόριο πωλείται με άδεια για 100 καθίσματα πάνω στη θάλασσα 35.000 ευρώ - 12 εκ. δρχ. **13.** Γεννάδι 40 τ.μ. κτίριο δωμάτιο 300 μ. από την θάλασσα 35.000 ευρώ - 12 εκ. δρχ. σε οικόπεδο 3000 τ.μ. Πληρ. τηλ. 2241077122, 6944592908 κος Νίκο ΧΑΟ304

ΠΩΛΟΥΝΤΑΙ: 1. 10.000 τ.μ. κύμα Λαχανιά 200 εκ. δρχ. 587.000 ευρώ, **2.** 19.200 τ.μ. Λαχανιά 230 εκ. δρχ. - 675.000 ευρώ 100 μ. από θάλασσα, **3.** 44.000 τ.μ. πανορ. Λαχανιά 130 εκ. δρχ. - 382.000 ευρώ 200 μ. από δρόμο. **4.** 75.000 τ.μ. πανορ. - Λαχανιά 550 εκ. δρχ. - 1.614.000 ευρώ 100 μ. από θάλασσα. **5.** 88.000 τ.μ. πανορ. - Γεννάδι 308 εκ. δρχ. - 903.000 ευρώ, **6.** 25.000 τ.μ. παραλιακό 250 εκ. δρχ. - 734.000 ευρώ, **7.** 22.000 τ.μ. κέντρο - Κολύμπια 187 εκ. δρχ. - 549.000 ευρώ, **8.** 22.000 τ.μ. Τσαΐρι - αεροδρόμιο 180 εκ. δρχ. - 528.000 ευρώ πάνω στο δρόμο **9.** 12.000 τ.μ. Λαδικό 120. εκ. δρχ. - 352.000 ευρώ πάνω στο δρόμο **10.**34.000 τ.μ. Κιοτάρι - πανορ. 120 εκ. δρχ. - 350.000 ευρώ 100 μ. από δρόμο **11.** 16.000 τ.μ. Κιοτάρι - πανορ. 72 εκ. δρχ. - 211.000 ευρώ 300 μ. από δρόμο **12.** 20.000 τ.μ. Κιοτάρι - πανορ. 70 εκ. δρχ. - 205.000 ευρώ 400 μ. από δρόμο **13.** 22.000 τ.μ. πανορ. - Λαχανιά 66 εκ. δρχ. - 194.000 ευρώ 450 μ. από δρόμο **14.** 19.700 τ.μ. κύμα- Λαχανιά 300 εκ. δρχ. - 880.411 ευρώ. Πληρ. τηλ. 2241077122, 6944592908 κ. Νίκο ΧΑΟ3041

ΖΗΤΕΙΤΑΙ ΔΙΑΜΕΡΙΣΜΑ για αγορά, μόνο από ιδιώτες, με 3 υπνοδωμάτια εντός πόλεως Ρόδου, σε λογική τιμή. Πληρ. τηλ. 2241021342, ώρες 10.12 π.μ. και 6932639622, ώρες 5-7 μ.μ. AO57925

ΣΟΥΣΑΜΙ ΑΡΤΟΣ - ΓΛΥΚΟ
ΝΕΟΣ
από 24-29 ετών με εκπληρωμένες στρατιωτικές υποχρεώσεις
ΖΗΤΕΙΤΑΙ
για την εξυπηρέτηση στο τμήμα σάντουιτς- καφέ.
Απαιτείται συνέπεια - εργατικότητα. Τυχόν προϋπηρεσία θα ληφθεί υπ' όψιν.
Αποστείλατε βιογραφικό σημείωμα στο fax **2241062113** για επιπλέον πληροφορίες στο **2241020008**

Το εστιατόριο **VICTORIA**
ΖΗΤΑ
1. **Σερβιτόρο** με προϋπηρεσία, καλή γνώση των Αγγλικών και Σκανδιναβικών. Ηλικία μέχρι 37 χρόνων. 8 ώρες εργασίες και καλές αποδοχές
2. **Βοηθό Μάγειρα** 4ωρη βραδινή απασχόληση.

Περισσότερες **πληρ. τηλ. 6945890870**
Διεύθυνση: Γ. Παπανικολάου 21 - έναντι CASINO

Niriides beach hotel
ΞΕΝΟΔΟΧΕΙΟ ΝΗΡΗΪΔΕΣ
Το Ξενοδοχείο Νηρηίδες στα Κολύμπια
ΖΗΤΑ
Βοηθό Μάγειρα-Μαγείρισα
με σχετική προϋπηρεσία σε Ξενοδοχείο.
Ωράριο συνεχές 12.00-20.00
Πληρ. τηλ. 2241056210

Η εταιρεία ΑΦΟΙ ΚΥΡΙΑΖΗ
ΖΗΤΑΕΙ
οδηγό με εξειδίκευση σε γερανοφόρο όχημα
Πληρ. τηλ. (22410)87103, 85462, 6945790714

ΖΗΤΕΙΤΑΙ
πεπειραμένος πωλητής
για προώθηση νέων προϊόντων
στην αγορά του Νομού Δωδ/σου
Πληρ. τηλ. 6945584440

ΖΗΤΟΥΝΤΑΙ
Γυμναστές aerobic- βάρη απόφοιτοι ΤΕΦΑΑ ή ιδιωτικής σχολής, **Πωλητές - τριες,** μισθός ικανοποιητικός και bonus και **κοπέλα για την θέση της ονυχοπλαστικής** για να στελεχώσουν πολυδύναμο χώρο.
Πληρ. τηλ. κ. Σπύρος, τηλ. 2241070510-11
από 13.00-23.00

ΖΗΤΕΙΤΑΙ
Το εστιατόριο και μεζεδοπωλείο **ΚΑΡΑΒΟΣΑΡΑΙ**
Σερβιτόρος έμπειρος με προϋπηρεσία σε ala cart εστιατόριο και με πολύ καλή γνώση της Αγγλικής για εργασία σε εστιατόριο εκτός πόλεως Ρόδου. Διαμονή εξασφαλισμένη.
Πληρ. τηλ. 2244091031

PERNARIS ARCHITECTS
ΠΕΡΝΑΡΗ Χ. ΒΑΝΑ
ΑΡΧΙΤΕΚΤΩΝ ΜΗΧΑΝΙΚΟΣ
Ε.Μ.Π.
ΜΕΛΕΤΗ-ΕΠΙΒΛΕΨΗ
Ι. Δενδρινού (Τηλιακού) 137
Ρόδος τηλ (fax): +30-22410-34888
Κιν. 6946908834 *e-mail:Pernaris@rho.forthnet.gr*

Εταιρεία καλλυντικών
ΖΗΤΑΕΙ
κοπέλα
για την προώθηση των προϊόντων της στο κατάστημα "HONDOS CENTER" Ρόδου.
Βιογραφικά θα γίνονται στο κατάστημα τις εργάσιμες ημέρες και ώρες.
Υπόψιν: κα Αποστολοπούλου Μαίρη
Πληρ. τηλ. 2241070585, 2241077850

ΕΘΝΙΚΗ ΑΣΦΑΛΙΣΤΙΚΗ
ΓΡΑΦΕΙΟ ΠΩΛΗΣΕΩΝ ΡΟΔΟΥ
Επιθυμούμε την συνεργασία με επαγγελματία που θέλει να σταδιοδρομήσει ως *MANAGER* Ασφαλιστικών Συμβούλων.

Απαραίτητα προσόντα:
1. Ασφαλιστική Εμπειρία
2. Διοικητικές Ικανότητες

Προσφέρουμε:
- Ανταγωνιστικό πακέτο αμοιβών
- Συνεχής εκπαίδευση
- Αριστο εργασιακό περιβάλλον

Πληροφορίες:
Σοφοκλή Βενιζέλου 1, Ρόδος
Τηλ. 2241038338, 36274, 34586

Η "EUROCAMBIO ΑΝΤΑΛΛΑΚΤΗΡΙΑ ΣΥΝΑΛΛΑΓΜΑΤΟΣ ΚΑΙ ΤΟΥΡΙΣΤΙΚΕΣ ΕΠΙΧΕΙΡΗΣΕΙΣ Α.Ε."
(ΜΕΛΟΣ ΤΟΥ ΟΜΙΛΟΥ ΤΗΣ ΕΓΝΑΤΙΑΣ ΤΡΑΠΕΖΑΣ)

Ζητά για το κατάστημα της ΡΟΔΟΥ στο ΦΑΛΗΡΑΚΙ
ΥΠΑΛΛΗΛΟ ΓΡΑΦΕΙΟΥ (ΤΑΜΙΑ)
για εποχιακή απασχόληση

Προσόντα
- Απόφοιτος Λυκείου ή ΙΕΚ
- Γνώση χειρισμού Η/Υ (WIN 98, MICROSOFT OFFICE, INTERNET)
- Γνώση Αγγλικών
- Ηλικία έως 30 ετών
- Κάτοχος μεταφορικού μέσου (αυτοκινήτου ή μηχανής)
- Για τους άνδρες εκπληρωμένες στρατιωτικές υποχρεώσεις

Προσφέρονται
- αποδοχές αναλόγως των προσόντων και ιδιωτική ασφάλιση.

Αποστολή βιογραφικού στο φαξ
2241-087709 υπ' όψη Κου Χίτου Αντωνίου
Ολα τα βιογραφικά θεωρούνται απολύτως εμπιστευτικά

Rodos Park
ΖΗΤΟΥΝΤΑΙ
- **Γυμναστές**
- **Μασέζ**
- **Αισθητικοί**

για το γυμναστήριο του ξενοδοχείου
Πληρ. τηλ. 2241089700

ΕΤΑΙΡΙΑ ΚΛΙΜΑΤΙΣΜΟΥ
ΖΗΤΑ
ΤΕΧΝΙΚΟ-ΨΥΚΤΙΚΟ,
ΒΟΗΘΟ-ΨΥΚΤΙΚΟ
& ΗΛΕΚΤΡΟΛΟΓΟ
Για service, Εγκαταστάσεις,
Επισκευές Κλιματιστικών μηχανημάτων.
Απαραίτητα δίπλωμα οδήγησης
Δ/νση: 7ο χλμ. Ρόδου-Λίνδου
Πληρ. τηλ. 6977200960

πωλήσεις

συνέχεια από την προηγούμενη

ΑΠΟΘΗΚΗ με ράμπα 300 τ.μ. στην Ανάληψη. Τιμή 120.000 ευρω. Πληρ. τηλ. 6942848721, 2241090704 AO58559

ΠΩΛΟΥΝΤΑΙ: α) παλιά μονοκατοικία διώροφη 142 τ.μ. στο Νιοχώρι με εξτρά δόμηση 32 τ.μ. Τιμή 150.000 ευρώ. Επίσης παραδοσιακή μονοκατοικία στην Μητρόπολη 88.000 ευρώ. Πληρ. ΑΙΓΑΙΟΚΤΗΜΑΤΙΚΗ τηλ. 2241022943, 2241028838, 6945466773 AO58605

ΕΠΙΧΕΙΡΗΣΗ ΨΗΤΟΠΩΛΕΙΟ στην παραλία Ιαλυσού. Πληρ. τηλ. 6972056211. AO57578

ΠΩΛΕΙΤΑΙ μικρή ξενοδοχειακή μονάδα με άδεια 26 κλινών και 18 δωματίων, λειτουργούσα 18 ετών, πρόσφατα ανακαινόμενη και με αξιοθαύμαστη θέα σε μοναδική τοποθεσία της Παλαιάς Πόλης της Ρόδου. Τιμή 600.000 ευρώ. Αποκλείονται κτηματομεσίτες. Πληρ. τηλ. 2241034156, http://www.isissales.com AO58142

ΠΩΛΕΙΤΑΙ διώροφη μονοκατοικία 236 τ.μ. σε 2,5 στρ. οικόπεδο με υπόλοιπο Σ.Δ. να κτίσει άλλα 764 τ.μ. μεζονέτα ή πανσιόν στο 20ό χλμ. Ρόδου-Καμείρου. Τιμή για όλο το ακίνητο 323.000 ευρώ (Δίνεται και ξεχωριστά η μον/κία χωρίς το οικόπεδο με το Σ.Δ.). Πληρ. ΑΙΓΑΙΟΚΤΗΜΑΤΙΚΗ τηλ. 2241022943, 2241028838μ, 6945466773 AO58281

ΠΩΛΕΙΤΑΙ διαμέρισμα ημιυπόγειο επιπλωμένο ή μη 90 τ.μ. με 2 υπνοδωμάτια και λοιπούς χώρους στην οδό Μεγ. Κων/νου. Πληρ. τηλ. 6974641951, 22410 28001

εργασιες

ΑΠΟ ΞΕΝΟΔΟΧΕΙΟ ΣΤΑ ΑΦΑΝΤΟΥ ΖΗΤΟΥΝΤΑΙ: Α) ΥΠΕΥΘΥΝΗ ΥΠΟΔΟΧΗΣ, Β) ΡΕΣΕΨΙΟΝΙΣΤ, Γ) ΒΟΗΘΟΣ ΜΑΓΕΙΡΟΥ ΓΙΑ SNACK BAR. ΑΠΑΡΑΙΤΗΤΗ Η ΓΝΩΣΗ ΑΓΓΛΙΚΩΝ. ΠΛΗΡ. ΤΗΛ. 2241051554, 2241052326 ΠΖ58845

ΖΗΤΕΙΤΑΙ ΝΕΑ, ΠΑΙΔΑΓΩΓΟΣ ΓΙΑ 4ΩΡΗ ΑΠΟΓΕΥΜΑΤΙΝΗ ΕΡΓΑΣΙΑ ΣΕ ΚΑΦΕΤΕΡΙΑ ΠΑΙΔΟΤΟΠΟ ΣΤΗΝ ΠΑΡΑΛΙΑ ΙΑΛΥΣΟΥ. ΕΠΙΣΗΣ ΖΗΤΕΙΤΑΙ ΚΑΘΑΡΙΣΤΡΙΑ ΓΙΑ 2ΩΡΗ ΠΡΩΙΝΗ ΑΠΑΣΧΟΛΗΣΗ. ΠΛΗΡ. ΤΗΛ. 6946336192 ΠΖ58836

ΝΕΟΣ με εκπληρωμένες στρατιωτικές υποχρεώσεις για επιχείρηση με 12μηνη απασχόληση, άριστες συνθήκες εργασίας, και ικανοποιητικό μισθό. Πληρ. τηλ. 2241021264 AZ58841

ΟΔΗΓΟΣ με δίπλωμα γ' κατηγορίας για τη λαχαναγορά. Ωράριο εργασίας 06.00-10.00. Πληρ. τηλ. 6936726806 AZ58838

ΛΑΤΖΙΕΡΑ για εστιατόριο στην Παλιά Πόλη. Πληρ. τηλ. 2241025293 AZ58831

Για το cafe Central **ΖΗΤΟΥΝΤΑΙ** κοπέλες έως 30 ετών να μιλούν αγγλικά. Πληρ. τηλ. 2241030300 AZ58830

Από μεγάλη εταιρεία ενοικιάσεως αυτοκινήτων **ΖΗΤΕΙΤΑΙ** εποχιακός υπάλληλος για τις ανάγκες της εταιρείας μας στο γραφείο της στο Φαληράκι. Απαραίτητη προϋπόθεση η κατοχή ερασιτεχνικής άδειας οδήγησης και η καλή γνώση Αγγλικών και Γερμανικών. Πληρ. τηλ. 2241091700 από 08.00-21.00 AZ58827

ΠΩΛΗΤΗΣ ή ΠΩΛΗΤΡΙΑ για χρυσοχοείο που να γνωρίζει Αγγλικά, Γερμανικά. Πληρ. τηλ. 2241074980, 6945273844 AZ58825

ΖΗΤΕΙΤΑΙ σερβιτόρος και βοηθός σερβιτόρου για να εργασθεί σε εστιατόριο στο Φαληράκι απογευματινές ώρες. Πληρ. τηλ. 2241085883, 2241085340 AZ58823

ΚΟΠΕΛΑ εμφανίσιμη για μίνι μάρκετ στην Παλιά Πόλη. Πληρ. τηλ. 6936699602 AZ58822

ΑΓΟΡΙ και ΚΟΡΙΤΣΙ για το mini market του αεροδρομίου. Πληρ. τηλ. 6973813025 AZ58821

ΚΟΠΕΛΕΣ ή ΑΓΟΡΙΑ για το snack bar του αεροδρομίου. Πληρ. τηλ. 6948502601 AZ58820

WANDEZ bar woman and waitress for beach club. Tel. 6932522612 κ. Γιάννη AZ58800

ΛΑΤΖΙΕΡΑ για εστιατόριο στη Λίνδο. Πληρ.τηλ. 6972284197 AZ58799

ΑΤΟΜΟ για κουζίνα (αγγλικό πρωινό και σνακ) για μαγαζί στην Ιαλυσό. Πληρ. τηλ. 2241096158 AZ58798

ΖΗΤΕΙΤΑΙ ψητιέρης-μάγειρας πεπειραμένος για α λα καρτ σε εστιατόριο στους Πεύκους Λίνδου. Πληρ. τηλ. 2244051858, 14.30-19.00 AZ58797

Κέντρα αισθητικής-γυμναστικής - διατροφής σε Λίνδο και Ρόδο **ΖΗΤΟΥΝ** υπεύθυνα **άτομα** ηλικίας από 27 έως 40 ετών για την θέση προϊσταμένου. Πληρ. τηλ. 2241062481 AZ58790

Από εστιατόριο στην Παλιά Πόλη **ΖΗΤΕΙΤΑΙ:** α) **διανομέας**, β) **κύριος** με γνώσεις ξένων γλωσσών για την υποδοχή πελατών. Πληρ. τηλ. 2241025186 AZ58788

Απολυμαντική εταιρία **ΖΗΤΑ εργάτες - ψεκαστές** με επαγγελματικό δίπλωμα οδήγησης. Πληρ. τηλ. 2241073100, 2241035092 AZ58785

ΥΠΑΛΛΗΛΟΣ για χρυσοχοείο στο κέντρο της πόλης με γνώσεις της Αγγλικής ή της Γερμανικής γλώσσας. Πληρ. τηλ. 2241025150, 6937168218 AZ58784

ΠΩΛΗΤΡΙΑ ΓΙΑ ΧΡΥΣΟΧΟΕΙΟ ΟΜΙΛΟΥΣΑ ΤΗΝ ΓΕΡΜΑΝΙΚΗ ΚΑΙ ΑΓΓΛΙΚΗ ΓΛΩΣΣΑ. ΚΑΤΑ ΠΡΟΤΙΜΗΣΗ ΜΕ ΠΡΟΫΠΗΡΕΣΙΑ. ΠΛΗΡ. ΤΗΛ. 2241086670-3 ΠΖ58777

ΖΗΤΕΙΤΑΙ από εισαγωγική εταιρεία αλκοολούχων ποτών **οδηγός - πωλητής**, με ευχάριστη εμφάνιση και γνώστης της αγοράς της Ρόδου. Πληρ. κο Δημήτρη στα τηλ. 2241066507 ή 2241064378 και κιν. από 09.00-13.00 και 16.30-21.00 AZ58789

WANTED English or Dutch female for kitchen work for evenig hours 17.00-22.00. Call number 6946903528 AZ58776

ΣΕΡΒΙΤΟΡΟΣ ΠΟΥ ΝΑ ΓΝΩΡΙΖΕΙ ΞΕΝΕΣ ΓΛΩΣΣΕΣ ΓΙΑ ΝΑ ΕΡΓΑΣΘΕΙ ΣΕ ΣΟΒΑΡΟ ΕΣΤΙΑΤΟΡΙΟ - ΜΠΑΡ, ΠΟΥ ΒΡΙΣΚΕΤΑΙ ΣΤΗΝ ΤΟΥΡΙΣΤΙΚΗ ΖΩΝΗ ΙΑΛΥΣΟΥ. ΠΛΗΡ. ΤΗΛ. 2241091220 ΠΖ58720

ΖΗΤΕΙΤΑΙ ΣΟΒΑΡΟ ΑΤΟΜΟ (ΓΥΝΑΙΚΑ Ή ΑΝΤΡΑΣ) ΓΙΑ ΥΠΕΥΘΥΝΗ ΘΕΣΗ ΣΕ ΤΟΥΡΙΣΤΙΚΟ ΚΑΤΑΣΤΗΜΑ (ΕΙΔΗ ΔΩΡΩΝ κ.λπ.) ΣΤΟ ΦΑΛΗΡΑΚΙ. ΑΓΓΛΙΚΑ ΚΑΙ ΙΣΩΣ ΛΙΓΑ ΓΕΡΜΑΝΙΚΑ. ΩΡΑΡΙΟ ΣΥΝΕΧΕΣ. ΑΜΟΙΒΗ ΑΝΑΛΟΓΩΣ ΠΡΟΣΟΝΤΩΝ. ΠΛΗΡ. ΤΗΛ. 6944796011, 09.00-20.00 ΠΖ58691

ΑΠΟ ΚΑΦΕ ΜΠΑΡ ΣΤΗΝ ΠΑΛΙΑ ΠΟΛΗ ΖΗΤΟΥΝΤΑΙ: Α) ΜΠΑΡΜΑΝ, Β) ΣΕΡΒΙΤΟΡΟΙ-ΕΣ, Γ) ΜΠΟΥΦΕ ΓΙΑ ΜΟΝΙΜΗ ΕΡΓΑΣΙΑ. ΠΛΗΡ. ΤΗΛ. 6937652062, 6937120033 ΠΖ58692

ΖΗΤΕΙΤΑΙ κοπέλα για δωδεκάμηνη απασχόληση σε ψητοπωλείο. Πληρ. τηλ. 31111 AZ58770

ΟΔΗΓΟΣ- ΠΩΛΗΤΗΣ με δίπλωμα Γ' κατηγορίας. Μισθός ικανοποιητικός. Πληρ. τηλ. 2241086812, 2241086813 κο Αγαπητό AZ58743

ΒΟΗΘΟΣ μάγειρα από εστιατόριο. Πληρ.τ ηλ. 6942202553 κο Κώστα AZ58787

ΣΧΟΛΗ ΟΔΗΓΩΝ ΚΟΥΣΗ ΠΑΝΤΕΛΗ

- **ΔΙΠΛΩΜΑΤΑ**
- **ΕΡΑΣΙΤΕΧΝΙΚΑ**
- **ΕΠΑΓΓΕΛΜΑΤΙΚΑ**
- **ΜΟΤΟΣΙΚΛΕΤΑΣ**
- **ΜΑΘΗΜΑΤΑ ΘΕΩΡΗΤΙΚΗΣ ΔΙΔΑΣΚΑΛΙΑΣ**



-Επεκτάσεις όλων των κατηγοριών
-Αναθεωρήσεις ληγμένων αδειών
-Μετατροπές ξένων αδειών σε ελληνικές

Οδός Βαλαωρίτου 9
(έναντι HOTEL SEMIRAMIS ΠΙΣΩ ΑΠΟ ΤΟ ΠΑΛΑΙΟ ΝΟΣΟΚΟΜΕΙΟ
e-mail: kousisp@acn.gr

ΕΚΠΑΙΔΕΥΤΙΚΟ ΑΥΤΟΚΙΝΗΤΟ:
TOYOTA YARIS 1300 cc
AIR CONDITIONED
(ΠΡΟΣΟΧΗ): ΜΑΘΗΜΑΤΑ
α. Μοτοσικλέτας μεγάλου κυβισμού από 125 cc έως ανεξαρτήτου
6. Μοτ/τας έως 125 cc
γ. Μοτοποδηλάτου 50 cc
Διαθέτουμε επίσης κι αυτόματες μοτοσικλέτες 125 cc
Πληρ. τηλ. (22410)73820-94777, fax: (22410)29157
ΚΑΙ ΑΝΑ ΠΑΣΑ ΣΤΙΓΜΗ ΣΤΑ ΚΙΝΗΤΑ τηλ. **6944/511313-6944/203343**

Στην κατηγορία ανεξαρτήτου κυβισμού η εκπαίδευση γίνεται με μοτοσικλέτα 500 cc
Παραλαβή των μαθητών μας και από τις οικίες τους
"Η σωστή και μεθοδική εκπαίδευση στα σύγχρονα οχήματά μας, βάζει γερά θεμέλια για τη δημιουργία ενός καλού νέου οδηγού"

ΠΡΟΣΟΧΗ
Στη σχολή μας παραδίδονται και μαθήματα θεωρητικής διδασκαλίας

ΠΜ58472

ΖΗΤΕΙΤΑΙ ΑΠΟ ΞΥΛΕΜΠΟΡΙΚΗ ΕΠΙΧΕΙΡΗΣΗ ΑΠΟΘΗΚΑΡΙΟΣ ΜΕ ΔΙΠΛΩΜΑ ΟΔΗΓΟΥ Γ' ΚΑΤΗΓΟΡΙΑΣ ΚΑΙ ΣΥΝΕΧΕΣ ΩΡΑΡΙΟ. ΠΛΗΡ. ΤΗΛ. 2241027623 ΑΠΟ 8 Π.Μ.-2 Μ.Μ. AZ58782

Τροφοδυναμική Ρόδου **ΖΗΤΑΕΙ** έμπειρο πωλητή με μεγάλα περθώρια κέρδους (bonus). Πληρ. τηλ. 6936999841 υπόψιν κ. Μιχελλαράκη Κώστα AZ58780

ΚΟΠΕΛΑ για cafe bar (βραδινή απασχόληση) εντός πόλεως. Πληρ. τηλ. 6944818744 AZ58740

ΤΕΧΝΙΤΗΣ έμπειρος για Βουλκανιζατέρ. Πληρ. τηλ. 2241062050, 6936113001 AZ58738

ΚΟΠΕΛΑ νεαρή, εμφανίσιμη να εργασθεί ως σερβιτόρα σε καφετέρια στη Σύμη με ΙΚΑ και διαμονή δωρεάν. Πληρ. τηλ. 2246071417 AZ58730

ΒΟΗΘΟΙ ΣΕΡΒΙΤΟΡΟΥ, αγόρια-κορίτσια για να εργασθούν σε νυκτερινό κέντρο στο Φαληράκι. Πληρ. τηλ. 6998474170 (κος Γιώργος) AZ58732

ΚΟΠΕΛΑ για να εργασθεί σε καφε μπαρ βραδινές ώρες. Πληρ. τηλ. 2241030518 AZ58728

Diving school is looking for Russian and English speaking people. From 20 till 35 years old. Good swimming abilities is required. Tel 2241061115, 6932319040 AZ58726

Από τεχνικό γραφείο στην Ρόδο: **ΖΗΤΟΥΝΤΑΙ:** α) τεχνολόγος πολιτικός μηχανικός με γνώσεις Η/Υ MS Office - Autocad, β) Σχεδιάστρια για σχεδιασμό με Η/Υ. Πληρ. τηλ. 2241031390 AZ58708

Εμπειρος **ΠΩΛΗΤΗΣ-ΠΩΛΗΤΡΙΑ** που να μιλάει ξένες γλώσσες για κοσμηματοπωλείο στην Παλιά Πόλη της Ρόδου. Πληρ. τηλ. 2241020995, 2241076056 AZ58721

Από ξυλουργείο **ΖΗΤΕΙΤΑΙ** υπάλληλος με εκπληρωμένη την στρατιωτική του θητεία. Πληρ. τηλ. 6947805109 AZ58718

Από την εταιρεία Β. ΚΟΖΑ & ΣΙΑ Ο.Ε. **ΖΗΤΟΥΝΤΑΙ** οδηγοί με δίπλωμα Γ' επαγγελματικό για διανομή τροφίμων. Πληρ. τηλ. (22410)68643, 65655, 66675 AZ58717

ΖΗΤΟΥΝΤΑΙ ανειδίκευτοι εργάτες από τεχνική εταιρεία. Πληρ. τηλ. 2241085121, 10.30-17.00 AZ58714

ΥΠΑΛΛΗΛΟΣ για να εργαστεί μόνιμα στο "fast food" Takis Taste. Απαραίτητο δίπλωμα δικύκλου 50 cc και άνω. Πληρ. τηλ. 6945777739, 2241043660 AZ58699

ΖΗΤΕΙΤΑΙ από εισαγωγική εταιρεία αλκοολούχων ποτών, στέλεχος πωλήσεων με ευχάριστη εμφάνιση και ικανότητα στην προώθηση προϊόντων. Να διαθέτει δική του μεταφορικό μέσο. Πληρ. κο Δημήτρη από 09.00-13.00 και από 16.30 έως 20.30 στα τηλ. 2241066507-64378 ή στο κιν. 6932381925 AZ58673

ΠΩΛΗΤΗΣ/ΤΡΙΑ για να εργαστεί σε χρυσοχοείο επί της Σωκράτους. Θα προτιμηθεί άτομο που να γνωρίζει Γερμανικά- Αγγλικά. Πληρ. τηλ. 2241021728, 2241062767, 6946954534 AZ58671

ΓΡΑΦΕΙΟ ενοικιάσεως αυτοκινήτων **ΖΗΤΑ ΠΡΟΣΩΠΙΚΟ** που να έχει άδεια οδήγησης αυτοκινήτων. Πληρ. τηλ. 2241094670 AZ58668

ΚΟΠΕΛΑ για σνακ μπαρ. Πληρ. τηλ. (22410)20812, 37850 AZ58705

ΕΝΑΣ ΚΟΣΜΟΣ ΓΕΜΑΤΟΣ ΕΥΚΑΙΡΙΕΣ

Η **TASTY FOODS S.A.**, θυγατρική της **FRITOLAY INTERNATIONAL,** πρωτοπόρος στην Ελληνική Αγορά στο χώρο των σνακς ζητά:

ΠΩΛΗΤΕΣ/ΠΩΛΗΤΡΙΕΣ

Για την Προώθηση των προϊόντων της στην περιοχή της:

ΡΟΔΟΥ

Οι υποψήφιοι/ες πρέπει να διαθέτουν:
- Απολυτήριο Λυκείου
- Ηλικία έως 30 ετών
- Δίπλωμα Οδήγησης
- Δυναμικό χαρακτήρα, ευχάριστη προσωπικότητα με άνεση στην ανθρώπινη επικοινωνία
- Προϋπηρεσία σε προώθηση καταναλωτικών προϊόντων επιθυμητή αλλά όχι απαραίτητη
- Μόνιμη κατοικία στην παραπάνω περιοχή

Η Εταιρεία προσφέρει ανταγωνιστικές αποδοχές, εξαιρετικές συνθήκες εργασίας, συνεχή εκπαίδευση και δυνατότητες καριέρας σ' ένα δυναμικά εξελλισόμενο Τμήμα Πωλήσεων.

Οι ενδιαφερόμενοι παρακαλούνται να στείλουν πλήρες βιογραφικό σημείωμα στο fax με αριθμό **210-6218479** ή ταχυδρομικά στη διεύθυνση:

TASTY FOODS ΑΒΓΕ
22ο χλμ Εθνικής Οδού αθηνών-Λαμίας
145 65 Αγιος Στέφανος
Υπόψη Δ/νσης Προσωπικού (ΚΩΔ.: ΠΩΛ-ΡΟΔΟΣ)

Lay's Cheetos Doritos PEPSICO

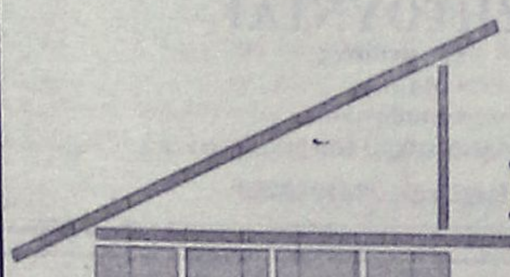

ΚΑΤΑΣΚΕΥΑΣΤΙΚΗ

ΔΙΑΜΟΡΦΩΣΕΙΣ
ΕΣΩΤΕΡΙΚΩΝ - ΕΞΩΤΕΡΙΚΩΝ ΧΩΡΩΝ
ΧΩΡΙΣΜΑΤΑ - ΨΕΥΔΟΡΟΦΕΣ
ΓΥΨΟΣΑΝΙΔΕΣ - ΤΣΙΜΕΝΤΟΣΑΝΙΔΕΣ
ΧΡΩΜΑΤΙΣΜΟΙ - ΜΟΝΩΣΕΙΣ - ΥΔΡΑΥΛΙΚΑ
ΞΥΛΟΥΡΓΙΚΕΣ ΕΡΓΑΣΙΕΣ

Με ένα τηλεφώνημα κοντά σας 6946-028644

ΑΝΑΚΟΙΝΩΣΗ
ΜΑΘΗΜΑΤΑ
*** Computer ***
PROGRAM COMPUTER PM
ΕΓΓΡΑΦΕΣ
** ΤΩΡΑ **
Τμήματα για:
Παιδιά - Ενήλικες
Αρχάριους - Μαθητές
Επαγγελματίες
Ανεύρεση Εργασίας
Διδάσκει πτυχιούχος Πανεπιστημίου Αμερικής
ΜΑΝΩΛΗΣ Ι. ΣΟΦΙΛΛΑΣ
Κοδριγκτώνος 91
Τηλ. (22410) 31761
ΠΙΣΤΟΠΟΙΗΤΙΚΟ ΓΝΩΣΕΩΝ
ΕΠΙΣΗΜΟ ΕΞΕΤΑΣΤΙΚΟ ΚΕΝΤΡΟ ΤΗΣ ECDL HELLAS

ΕΚΠΑΙΔΕΥΣΗ ΣΤΟΥΣ ΥΠΟΛΟΓΙΣΤΕΣ

Anosis
Computer Learning



ECDL
Ευρωπαϊκό Δίπλωμα Κατάρτισης Η/Υ

ΤΜΗΜΑΤΑ ΕΝΗΛΙΚΩΝ
- Ταχύρυθμα σεμινάρια 6 εβδομάδων επιπέδου ECDL Start
- Τρίμηνοι κύκλοι σπουδών για απόκτηση του Διπλώματος ECDL
- Επιδοτούμενα σεμινάρια επιχειρήσεων

Windows, Word, Excel, Powerpoint, Access, Internet, Frontpage, CorelDraw, κτλ

ΣΤ.ΚΩΤΙΑΔΗ 52 ΤΗΛ.78924

Υπεύθυνος Σπουδών
ΚΩΣΤΑΣ ΧΑΤΖΗΔΑΚΗΣ

ΣΧΟΛΗ ΟΔΗΓΩΝ
ΠΟΡΤΣΕΛΗΣ ΣΤΕΦΑΝΟΣ
Διπλ. εκπαιδευτής υποψηφίων οδηγών μέλος της Ε.Σ.Ο.Ρ. Ο.Ε.

- Διπλώματα αυτοκινήτου, μοτοσικλέτας, φορτηγού, λεωφορείου, νταλίκας
- Αναθεωρήσεις ληγμένων αδειών
- Θεωρητικά μαθήματα ΚΟΚ και Μηχανολογίας
- Μετατροπές ξένων διπλωμάτων σε ελληνικά
- Διπλώματα αυτόματου αυτοκινήτου



ΕΘΝΙΚΗΣ ΑΝΤΙΣΤΑΣΗΣ 73 (ΠΡΩΗΝ ΑΝΝΗΣ ΜΑΡΙΑΣ)
ΤΗΛ. 2241034497, 6945463635

εργασιες

συνέχεια από την προηγούμενη

ΖΗΤΟΥΝΤΑΙ ΑΤΟΜΑ για ενοικιάσεις μοτ/των. Απαραίτητο δίπλωμα αυτοκινήτου. Άνω των 18 χρόνων και γνώστης Αγγλικής γλώσσας. Πληρ. τηλ. (22410)94733, 96278, 6947329006 AZ58660

ΠΕΠΕΙΡΑΜΕΝΗ ΠΩΛΗΤΡΙΑ για κατάστημα ρούχων στην Π. Πόλη. Απαραίτητη γνώση Αγγλικών-Γερμανικών ή Σκανδιναβικών. Ωράριο συνεχές. Πληρ. τηλ. 6937818177 κος Κώστας AZ58629

ΑΤΟΜΑ για delivery και ψήστες σε γυράδικο εντός πόλης. Απαραίτητη προϋπηρεσία. Πληρ. τηλ. 2241070520 AZ58633

ΚΟΠΕΛΑ για να εργασθεί στο εστιατόριο στον Πανορμίτη. Πληρ. τηλ. (22460)71305, 72553AZ58642

ΔΙΑΝΟΜΕΑΣ με δίπλωμα μοτοποδηλάτου για εστιατόριο. Πληρ. τηλ. 2241025186 AZ58555

ΚΟΠΕΛΑ να εργασθεί σε καφε σνακ στην περιοχή Πεύκοι-Λίνδου. Απαραίτητες οι γνώσεις ξένων γλωσσών. Πληρ. τηλ. 6977500445 κ. Κωτιάδη Γιάννη AZ58435

ΠΡΟΛΑΒΕΤΕ!! Γραφτείτε δωρεάν μέχρι τις 28/4/2004 στην ORIFLAME. Πληρ. τηλ. 6938416504. AZ58454

ΕΡΓΑΣΙΑ ΑΠΟ ΤΟΝ ΧΩΡΟ ΣΑΣ. Ζητούνται άτομα δραστήρια και δυναμικά από μεγάλη εμπορική εταιρεία για άμεση κάλυψη θέσεων ανεξάρτητης συνεργασίας. Μερική απασχόληση 500-1500 ευρώ, πλήρης απασχόληση 1500-6000 ευρώ. Οχι πλασιέ-ντήλερ. Εξτρα μπόνους και προμήθειες. Πληρ. τηλ. 2241030078, 6977472091 AZ58059

ΥΠΑΛΛΗΛΟΣ για να εργασθεί σε κοσμηματοπωλείο στην Π. Πόλη και να γνωρίζει την Γερμανική και Αγγλική γλώσσα. Πληρ. τηλ. 2241027990, 6932360282AZ58601

ΚΟΠΕΛΑ να εργασθεί σε κατάστημα κλιματιστικών. Απαραίτητη γνώση μηχανογράφησης και λογιστικής. Πληρ. τηλ. 6944508194 AZ58345

Από βιομηχανικά πλυντήρια ιματισμού **ΖΗΤΟΥΝΤΑΙ** α) οδηγοί Γ' κατηγορίας, β) γραμματέας με γνώσεις Λογιστικής και κομπιούτερ για βοηθός, γ) κοπέλες για την τροφοδοσία μηχανών, γ) εργάτες για πλυντήρια. Πληρ. τηλ. από 10.00-15.00 2241092743 (κ. Αγγελική) AZ57572

Η Οδική Βοήθεια Ρόδου HELLAS SERVICE **ΖΗΤΕΙ συνεργάτες** για την στελέχωση του τμήματος πωλήσεων. Απαραίτητα προσόντα: Ικανότητα επικοινωνίας, ευχάριστη προσωπικότητα, δίπλωμα οδήγησης οχήματος, προϋπηρεσία στο χώρο. Προσφέρονται: ανταγωνιστικό πακέτο αποδοχών (μισθός - προμήθεια - bonus), προοπτικές εξέλιξης, εξαιρετικό περιβάλλον εργασίας. Πληρ. Στ. Καζούλη 82, τηλ. (22410)22490 XAZ252

ΒΡΕΦΟΝΗΠΙΟΚΟΜΟΣ για απασχόληση σε Παιδικό σταθμό, κατά προτίμηση απόφοιτος ΙΕΚ-ΤΕΙ-Ιδιωτικών Σχολών, ηλικίας 20-28 ετών!! Πληρ. τηλ. 2241027492, 6977260212 πρωινές ώρεςXAE243

ΖΗΤΕΙΤΑΙ γραφίστας ή γραφίστρια. Πληρ. τηλ. 2241039009, 224107503

ΣΧΟΛΗ ΧΕΙΡΙΣΤΩΝ ΤΑΧΥΠΛΟΩΝ ΣΚΑΦΩΝ

Π. ΚΟΥΣΗΣ

τ. εκπαιδευτής αμφιβίων καταδρομών των Λ.Ο.Κ.

Βαλαωρίτου 9, Ρόδος
(έναντι HOTEL ΚΥΠΡΙΩΤΗΣ, περιοχή Ψαροπούλας)
Τηλ. 2241073820, fax 2241029157
κιν.: 6944511313, 6972271960

Θεωρητικά και πρακτικά μαθήματα στη σχολή μας και σε εκπαιδευτικό ταχύπλοο σκάφος για την απόκτηση άδειας χειριστού ταχυπλόων σκαφών

ΠΜ58228

διαφορα

Από Φιλοζωική Ρόδου **ΧΑΡΙΖΟΝΤΑΙ** ντόμπερμαν αρσενικό, Δαλματίας θηλυκό, Λυκόσκυλα, Σπάνιελ. Ολα καθαρόαιμα. Επίσης παρακαλούμε να μας χαρίσουν ένα κομπιούτερ για τις ανάγκες του συλλόγου της Φιλοζωϊκής που είναι μη κερδοσκοπικός. Πληρ. τηλ. 2241069224 AΔ58835

ΠΛΗΡΕΣ ΓΥΜΝΑΣΤΗΡΙΟ για το σπίτι. Πολυόργανο, πάγκοι 200 κιλά βάρη, αρτήρες, μπάρα, μηχάνημα για κοιλιακούς. Ολα καινούργια. Πληρ. τηλ. 6947083593 AΔ58765

ΤΟΛΜΗΣΤΕ ΝΑ ΑΔΥΝΑΤΙΣΕΤΕ. Καλέστε για δωρεάν πληροφορίες για το πιο απίστευτο πρόγραμμα απώλειας βάρους στην Ευρώπη. Πληρ. τηλ. 6946448604, 6945790560 AΔ58330

ΦΟΥΣΚΩΤΟ ΒΑΤ - 5,30 μέτρα με μηχανή 115 EVINRUDE τρέιλερ σε άριστη κατάσταση. Τιμή 15.000 ευρώ. Πληρ. τηλ. 6936552466 AΔ58736

ΠΩΛΕΙΤΑΙ έπιπλο σύνθετο σε τιμή ευκαιρίας. Πληρ. τηλ. 6932086635 AΔ58646

ΠΩΛΕΙΤΑΙ ταχύπλοο σκάφος μάρκας BEST 4,85 τ.μ. με τρέιλερ και εξωλέμβια YAMAHA 80 HP σε άριστη κατάσταση. Πληρ. τηλ. 2241085231, 6945461564 XAΔ261

ΠΩΛΕΙΤΑΙ ΣΑΛΟΝΙ 3ΘΕΣΙΟΣ-2ΘΕΣΙΟΣ ΠΟΛΥΘΡΟΝΑ, ΝΕΟΚΛΑΣΙΚΟΥ ΣΤΥΛ, ΣΕ ΑΡΙΣΤΗ ΚΑΤΑΣΤΑΣΗ. ΠΛΗΡ. ΤΗΛ. 2241063425 ΧΠΔ2511

ΠΩΛΟΥΝΤΑΙ ΕΠΑΓΓΕΛΜΑΤΙΚΑ ΨΥΓΕΙΑ - ΒΙΤΡΙΝΕΣ 2 ΜΕΤΡΑ ΚΑΙ 2,5 ΜΕΤΡΑ ΣΕ ΑΡΙΣΤΗ ΚΑΤΑΣΤΑΣΗ. ΠΛΗΡ. ΤΗΛ. 2241034490, 13.00-16.00 ΧΠΔ221

πωλησεις αυτοκινητων & μοτοσικλετων

ΜΗΧΑΝΗ ΥΑΜΑΗΑ XT250 σε πολύ καλή κατάσταση μόνο 1000 ευρώ. Ευκαιρία λόγω αγοράς καινούργιου. Δεκτός κάθε έλεγχος. Πληρ. τηλ. 2241078761 από 17.00-19.00 και 6946026261 AA58791

AUDI 80 SUPER 1,8 (αβγό) μη καταλυτικό μοντ. 89-90 με 75.000 χλμ., γαλβανισμένο αμάξωμα από ιδιώτη. Πληρ. τηλ. 2241034561 XAA174

PIAGGIO HEXYGON 125 cc 5.000 χλμ. σχεδόν καινούργιο. Τιμή 2000 ευρώ μετρητοίς. Πληρ. τηλ. 6946663154 AA58688

ΜΗΧΑΝΗ BMW C650 CS με ABS σε άριστη κατάσταση. Πληρ. τηλ. 6977579412 AA58650

ΠΩΛΕΙΤΑΙ
HARLEY DAVIDSON XLH 883 SPORTSTER
χρώμα μπορντώ με 8500 χλμ.
σε υπεράριστη, σχεδόν καινούργια κατάσταση.
Τιμή ευκαιρίας
Πληρ. τηλ. 6945378374

κρικος αυτοκίνητα

ΚΑΙΝΟΥΡΓΙΑ
TOYOTA-MAZDA-CITROEN
SKODA-CHRYSLER-AUDI
VOLKS WAGEN-NISSAN-FORD
ΜΕΤΑΧΕΙΡΙΣΜΕΝΑ

*Αν θέλετε ένα αυτοκίνητο ελαφρά μεταχειρισμένο από ΓΕΡΜΑΝΙΑ επιβατικό ή φορτηγό... Μπορούμε να σας το φέρουμε **χωρίς καμία προκαταβολή** και αν πληροί τα συμφωνηθέντα, το πληρώνετε και το παίρνετε!*

1. TOYOTA HIACE
2,5 TD μοντ. 1999, υπερυψωμένο, αερόσακος οδηγού-συνοδηγού, R/C (εισαγ.)

2. NISSAN NAVARA
2,5 cc, μοντ. 1998, διπλοκάμπινο, συναγερμός, R/C, αερόσακος οδηγού (εισαγ.)

3. TOYOTA COROLLA
1,4 cc, μοντ. 2002, υδρ. τιμόνι, ηλεκτ. παράθυρα εμπρός, κεντρικό κλείδωμα, R/C, ABS

4. RENAULT SCENIC
1,6 cc, μοντ. 1998, υδραυλικό τιμόνι, κεντρικό κλείδωμα, ηλεκτρ. παράθυρα εμπρός, A/C, ηλεκτρ. καρθέπτες, αερόσακοι οδηγού, P/K

5. FIAT MAREA,
1.600 cc, μοντ. 1997, χρυσαφί, P/S, ηλεκτρικά παράθυρα, ηλεκτρικοί καθρέπτες, A/C, R/C, αερόσακος οδηγού, κεντρικό κλείδωμα, ζάντες αλουμινίου

6. CITROEN SAXO
1.100 cc, μοντ. 2002, μπορντό, κεντρικό κλείδωμα, ηλεκτρικά παράθυρα, εμπρός, P/S, A/C, R/C, αερόσακος οδηγού

7. CITROEN SAXO
1.100 cc, μοντ. 2001, κόκκινο, ηλεκτρικά παράθυρα εμπρός, P/S, A/C, R/C

8. CITROEN SAXO
1.100 cc, μοντ. 2000, λευκό, κεντρικό κλείδωμα, ηλεκτρικά παράθυρα εμπρός, P/S, A/C, R/C, αερόσακος οδηγού

9. FIAT MAREA
Μπλε, 1.400 c.c., μον. 1998, ηλ. κλειδαριές, ηλ. παράθυρα εμπρός, υδραυλικό τιμόνι, A/C, P/K, αερόσακος οδηγού/συνοδηγού, προβολείς ομίχλης.

10. SUZUKI WAGONR
Πράσινο, 1.300 c.c., μον. 2001, ηλ. κλειδαριές, ηλ. παράθυρα εμπρός/πίσω, υδραυλικό τιμόνι, ηλ. καθρέπτες, P/K, αερόσακος οδηγού/συνοδηγού.

11. HYUNDAI ACCENT
Χρυσαφί, 1.300 c.c., μοντ. 2000, ηλ. κλειδαριές, ηλ. παράθυρα εμπρός/πίσω, υδραυλικό τιμόνι, A/C, ηλ. κλειδαριές, αερόσακος οδηγού, ηλ. κεραία.

12. SKODA FABIA
Μπλε, 1.400 c.c., μοντ. 2001, ηλ. παράθυρα εμπρός, υδραυλικό τιμόνι, κεντρ. κλείδωμα, αερόσακος οδηγού, A/C, R/K

13. TOYOTA COROLLA
Πράσινο, 1.400 c.c., μοντ. 2001, ηλ. παράθυρα εμπρός, υδραυλικό τιμόνι, κεντρ. κλείδωμα, A/C, P/K

14. OPEL ASTRA SW TD
Λευκό, 1.700 cc, επαγγελματικό.

15. SKODA REFLEX
1.400cc, μπλε, μον. 2002, ηλεκ. παράθ. εμπρός, κεντρικό κλείδωμα, A/C, R/C.

16. VW GOLF 1.400cc
Ασημί, μον.2000, αερόσακοι οδηγού, συν/γού, ηλευρικοί, Y/T, ηλεκτ. παράθ., κεντρικό κλείδωμα, A/C, ABS, ηχοσύστημα.

17. BMW 316 1.600cc
κόκκινο, μον.11/1996, ηλεκτρ. κλειδαριές, R/C, ηλεκτρ. παράθ. εμπρός, ABS, προβολείς ομίχλης, ζάντες αλουμινίου, A/C, Y/T, ηλεκτρ. καθρέπτες, ηλεκτρ. κεραία, συναγερμός, αερόσακος οδηγού.

18. CITROEN SAXO
1.100 cc, ασημί, μον.2002, αερόσακος οδηγού, ηλεκ. παράθ., R/C.

19. ROVER 414 SI, 1.400cc
μαύρο, μον. 8/1997, ηλεκτρ. κλειδαριές, R/C, YT, ηλεκτ. παράθ., ABS, προβολείς ομίχλης, συναγερμός, αερόσακος οδηγού. ηλεκτρ. καθρέπτες, ηλεκτρική ηλοροφή

20. TOYOTA AVENSIS SDN
ασημί, 1.600 cc, μοντ. 2002, ABS, A/C, αερόσακοι, οδηγού-συνοδηγού, ηλεκτρ. παράθυρα, Immobilizer, CD, υδραυλικό τιμόνι

21. CITROEN XSARA H/B
1.400 cc, μοντ. 2001, υδραυλικό τιμόνι, A/C, R/C, ηλεκτρ. κλειδαριές, ηλεκτρ. παράθυρα εμπρός, αερόσακοι οδηγού-συνοδηγού

22. TOYOTA COROLLA SDN
Ασημί, 1300 cc, μοντ. του 1997, Υδρ. τιμόνι, Ηλ. κλειδαριές, Ηλ. παράθυρα, εμπρός, ABS, A/C, P/K

Αγορές αυτοκινήτων απολύτου μετρητοίς

Δεχόμαστε το αυτοκίνητο σας προς πώληση

13ο χλμ ΡΟΔΟΥ - ΑΕΡΟΔΡΟΜΙΟΥ
(Απέναντι από την HERTZ)
Τηλ: 22410-82222 Fax: 22410-82521

0% ΠΡΟΚΑΤΑΒΟΛΗ ΕΩΣ 72 ΔΟΣΕΙΣ

ΠΩΛΟΥΝΤΑΙ
έπιπλα, κατάλληλα για γραφείο ή φροντιστήριο
μεταχειρισμένα σε άριστη κατάσταση και σε τιμή ευκαιρίας.
Πληρ. τηλ. 2241037193

AUTO ΕΠΙΛΟΓΕΣ
ΚΟΥΚΟΥΡΑΣ ΑΛΕΞΑΝΔΡΟΣ
ΛΕΩΦ. ΡΟΔΟΥ-ΛΙΝΔΟΥ 255 • ΤΗΛ. (22410)60910
www.autoepiloges.com

ΑΓΟΡΑ-ΠΩΛΗΣΗ-ΑΝΤΑΛΛΑΓΗ ΜΕΤΑΧΕΙΡΙΣΜΕΝΩΝ ΑΥΤΟΚΙΝΗΤΩΝ

1. BMW 320 M3 LOOK, 2000 cc, 150 HP, μοντ. 2000, ασημί
- αερόσακος οδηγού-συνοδηγού, πλευρικοί αερόσακοι, ABS, klima, κεντρ. κλειδ., ηλ. παράθ., υδρ. τιμόνι πολλαπλών χρήσεων, ζάντες αλουμινίου 19" bucket καθίσματα, ηλ. ηλιοροφή, προβ. ομίχλης, xenon, επενδύσεις αλουμινίου, αισθητήρες βροχής, parktronic, ASC και ηχοσύστημα CD.

2. BMW 316 M PACK, 1800 cc, valvotronic, μοντ. 2003, μαύρο
- 6 αερόσακοι, ABS, klima, κεντρ. κλειδ. ηλ. παράθ., υδρ. τιμόνι πολλαπλών χρήσεων, ζάντες αλουμινίου 17", προβ. ομίχλης, καθρέπτες - εξάτμιση-ζάντες schnitzer, αισθητήρας βροχής, parktronic και ηχοσύστημα.

3. HYUNDAI SANTA FE 2000 cc, μοντ. 2000, μπλε, ΠΕΤΡΕΛΑΙΟ
- αερόσ. οδηγού-συνοδηγού, ABS, A/C, κεντρ. κλειδ., ηλ. παράθ., υδρ. τιμόνι, ζάντες αλουμινίου και ηχοσύστημα.

4. HONDA CIVIC, 1600 cc, μοντ. 2001, μπορντώ.
- αερόσ. οδηγού-συνοδηγού, ABS, A/C κεντρ. κλειδ., ηλ. παράθ., υδρ. τιμόνι και ηχοσύστημα.

5. ALFA ROMEO 147, PROGRESSION 120 PH, 1600 cc, μοντ. 2002, μπορντώ
- κεντρ. κλειδ. ηλ. παράθ., υδρ. τιμόνι, αερόσακους, ABS, klima, ζάντες αλουμινίου και ηχοσύστημα.

6. OPEL VECTRA, 1600 cc SPORT, μοντ. 2000, ασημί
- αερόσακος οδηγού-συνοδηγού, πλευρικοί αερόσακοι, air condition, ABS, κεντρ. κλειδ., ηλ. παράθ., υδρ. τιμόνι, ζάντες αλουμινίου και ηχοσύστημα

7. TOYOTA CELICA 1800 cc, μοντ. 1994, κόκκινο
- αερόσ. οδηγού, ABS, air condition, κεντρ. κλειδ., ηλ. παράθ., υδρ. τιμόνι, ηλ. καθρέπτες και ηχοσύστημα.

8. TOYOTA COROLA L/B 1400 cc, μοντ. 2000, ασημί
- αερόσακοι, air condition, ABS, κεντρ. κλειδ., ηλ. παράθ., υδρ. τιμόνι, ζάντες αλουμινίου και ηχοσύστημα

9. TOYOTA YARIS 1000 cc, μοντ. 2001, μαύρο
- αερόσακος οδηγ.-συνοδηγού, A/C, κεντρ. κλειδ., ηλ. παράθ., υδρ. τιμόνι, ζάντες αλουμινίου και ηχοσύστημα.

10. ALFA ROMEO 164 TURBO 2000 cc, μοντ. 1994, μαύρο.
-αερόσ. οδηγού, ABS air condition, δερμ. σαλόνι, κεντρ. κλειδ., ηλ. παράθ., υδρ. τιμόνι, ζάντες αλουμινίου και ηχοσύστημα

11. MERCEDES E200 2000 cc, μοντ. 1993, μπλε, ΑΥΤΟΜΑΤΟ
- αερόσ. οδηγού, ABS, air condition, δερμ. σαλόνι, κεντρ. κλειδ., ηλ. παράθ., υδρ. τιμόνι, ζάντες αλουμινίου και ηχοσύστημα.

12. OPEL ASTRA 1400 cc, μοντ. 2001, μαύρο
- κεντρ. κλειδ., ηλ. παράθ., υδρ. τιμόνι, air condition, ABS, 4 αερόσακους και ηχοσύστημα

13. PEUGEOT 206 1100 cc, 2001, μπλε
- αερόσακος οδηγού, air conditon και ηχοσύστημα

14. VW GOLF VR6 2800 cc, 194 HP, μοντ. 1992, μπλε
- κεντρ. κλειδ., ηλ. παράθ., υδρ. τιμόνι, air condition, ABS, 4 αερόσακους και ηχοσύστημα

15. VW LUPO 1400 cc, μοντ. 1999, μπλε
- κεντρ. κλειδ., ηλ. παράθ., αερόσακοι και ηχοσύστημα

16. OPEL CORSA 1000 cc, μοντ. 2002, μπλε
- κεντρ. κλειδ., ηλ. παράθ., υδρ. τιμόνι, air condition και ηχοσύστημα

17. DAEWOO LANOS 1350 cc, μοντ. 2002, μπλε
- αερόσακος οδηγού, κεντρ. κλειδ., ηλ. παράθ., υδρ. τιμόνι, air condition και ηχοσύστημα

18. FIAT PUNTO 1242 cc, μοντ. 2002, ασημί
- κεντρ. κλειδ., ηλ. παράθ., υδρ. τιμόνι, αερόσακους, air condition και ηχοσύστημα

19. OPEL VECTRA, 1600 cc SPORT, μοντ. 1999, ασημί
- κεντρ. κλειδ., ηλ. παράθ., υδρ. τιμόνι, air condition, ABS, 4 αερόσακους και ηχοσύστημα

20. SEAT IBIZA 1400 cc, μοντ. 1999, ασημί
- κεντρ. κλειδ., ηλ. παράθ., υδρ. τιμόνι, air condition και ηχοσύστημα

21. DAEWOO LANOS 1350 cc, μοντ. 2002, ανθρακί
- κεντρ. κλειδ., ηλ. παράθ. υδρ. τιμόνι, air condition και ηχοσύστημα

22. FIAT PUNTO SPORTING 1242 cc, μοντ. 2002, κόκκινο
- αερόσακοι, κεντρ. κλειδ., ηλ. παράθ., υδρ. τιμόνι, air condition, ζάντες αλουμινίου και ηχοσύστημα.

23. OPEL ASTRA 1400 cc, COMFORT, μοντ. 2000, ασημί
- αερόσακοι, κεντρ. κλειδ ., ηλ. παράθο, υδρ. τιομόνι, air condition και ηχοσύστημα.

24. KIA SEPHIA II 1500 cc, μοντ. 2000, ασημί
- αερόσακος, κεντρ. κλειδ., ηλ. παράθ., υδρ. τιμόνι, air condition και ηχοσύστημα

25. DAEWOO LANOS SDR SE, μοντ. 1998, ασημί
- κεντρ. κλειδ., ηλ. παράθ., υδρ. τιμόνι, air condition και ηχοσύστημα.

ΑΠΟ 0% ΠΡΟΚΑΤΑΒΟΛΗ ΕΩΣ 72 ΜΗΝΙΑΙΕΣ ΔΟΣΕΙΣ ΜΕ ΤΑ ΧΑΜΗΛΟΤΕΡΑ ΕΠΙΤΟΚΙΑ ΤΗΣ ΑΓΟΡΑΣ

CAR EXPERTS

Audi

1. VW GOLF 1400 CC μοντ. 2000, 3ΘΥΡΟ, χρώμα ΜΑΥΡΟ (ABS, υδρ.τιμόνι, 4 αερόσακοι, 4 ηλ. παράθυρα, κεντρικό κλείδωμα, ηλεκ. καθρέπτες, **air condition,** ηχοσύστημα, αεροτομή, συναγερμός)

2. TOYOTA RAV 4-2000 CC μοντ. 1998, 5ΘΥΡΟ, χρώμα ΠΡΑΣΙΝΟ (ABS, υδρ. τιμόνι, 2 αερόσακοι, 4 ηλ. παράθυρα, κεντρικό κλείδωμα, ηλεκ. καθρέπτες, air condition)

3. VW POLO - 1400 CC μοντ. 1997, ΧΡΩΜΑ ΛΕΥΚΟ 5ΘΥΡΟ, (υδρ. τιμόνι, 2 ηλ. παράθυρα, κεντρικό κλείδωμα, R/C)

4. VW POLO - 1400 CC μοντ. 1996, ΧΡΩΜΑ ΛΕΥΚΟ 5ΘΥΡΟ, (υδρ. τιμόνι, 2 ηλ. παράθυρα, κεντρικό κλείδωμα, R/C.)

5. VW POLO - 1300 CC μοντ. 1995, ΧΡΩΜΑ ΛΕΥΚΟ 5ΘΥΡΟ

6. HONDA CIVIC 1600 CC VTEC μοντ. 1996 χρώμα ΓΚΡΙ (υδρ. τιμόνι, 4 ηλ. παράθυρα, κεντρικό κλείδωμα, ηλεκ. καθρέπτες, ζάντες αλουμινίου, R/C)

7. PEUGEOT 405 -1600 CC μοντ. 1995, 4ΘΥΡΟ ΧΡΩΜΑ ΠΡΑΣΙΝΟ (ABS, υδρ. τιμόνι, ηλ. παράθυρα, κεντρικό κλείδωμα, ηλεκ. καθρέπτες, **air condition,** ηχοσύστημα)

8. PEUGEOT 106-1100 CC, μοντ. 1196, 4ΘΥΡΟ, χρώμα ΠΡΑΣΙΝΟ (ηλ. παράθυρα, κεντρικό κλείδωμα, ηλεκ. R/CD)

9. RENAULT CLIO - 1400 CC μοντ. 1996, ΧΡΩΜΑ ΜΠΛΕ, 5ΘΥΡΟ (υδρ. τιμόνι, 2 ηλ. παράθυρα, κεντρικό κλείδωμα, **air condition**, ηχοσύστημα)

10. OPEL ASTRA - 1400 CC μοντ. 2000, ΧΡΩΜΑ ΜΠΛΕ (υδρ. τιμόνι, 2 αερόσακοι, 2 ηλ. παράθυρα, κεντρικό κλείδωμα, **air condition**, ηχοσύστημα.)

11. OPEL CORSA - 1000 CC μοντ. 200, ΧΡΩΜΑ ΛΕΥΚΟ 5ΘΥΡΟ (υδρ. τιμόνι, 2 αερόσακοι, 2 ηλ. παράθυρα, κεντρικό κλείδωμα, **air condition**, ηχοσύστημα.)

12. OPEL CORSA- 1400 CC μοντ. 2002, ΧΡΩΜΑ ΠΡΑΣΙΝΟ 5ΘΥΡΟ (ABS, υδρ. τιμόνι, αερόσακος, 2 ηλ. παράθυρα, κεντρικό κλείδωμα, **air condition**)

13. NISSAN MICRA - 1250 CC μοντ. 1991, χρώμα ΚΟΚΚΙΝΟ

14. FIAT MAREA 1400 CC μοντ. 1999 χρώμα ΑΣΗΜΙ 5ΘΥΡΟ (υδρ. τιμόνι, 2 ηλ. παράθυρα, κεντρικό κλείδωμα, **air condition,** R/C).

15. NISSAN MICRA - 1250 CC μοντ. 1991, χρώμα ΚΟΚΚΙΝΟ

Ξενάκης Αυτοκίνητα-Εξουσιοδοτημένος Εμπορος Kosmocar A.E.
Πωλήσεις-Service-Ανταλλακτικά Λίνδου 238 τηλ. 2241061600

0% ΠΡΟΚΑΤΑΒΟΛΗ ΕΩΣ 72 ΜΗΝΙΑΙΕΣ ΔΟΣΕΙΣ

διαφορα

συνέχεια από την προηγούμενη

ΑΥΤΟΚΙΝΗΤΟ ΕΠΙΒΑΤΙΚΟ IX ΜΑΡΚΑΣ MERCEDES ΜΟΝΤΕΛΟ 280 SEL. ΒΕΝΖΙΝΗΣ 2.746 CC ΤΟΥ 1984, ΧΩΡΙΣ ΤΕΚΜΗΡΙΟ. ΠΛΗΡ. ΤΗΛ. 2241031450 ΛΑΟ 2241035450 ΚΙΝ. 6976881111 ΠΑ58658

ΠΩΛΟΥΝΤΑΙ ΜΕΤΑΧΕΙΡΙΣΜΕΝΑ ΦΟΡΤΗΓΑ ΑΥΤΟΚΙΝΗΤΑ ΕΙΣΑΓΩΓΗΣ ΟΛΩΝ ΤΩΝ ΤΥΠΩΝ, ΓΙΑ ΑΓΡΟΤΙΚΗ ΚΑΙ ΕΠΑΓΓΕΛΜΑΤΙΚΗ ΧΡΗΣΗ, ΚΑΘΩΣ ΕΠΙΣΗΣ ΚΑΙ Ι.Χ. ΕΠΙΒΑΤΙΚΑ. ΕΤΟΙΜΟΠΑΡΑΔΟΤΑ Ή ΚΑΤΟΠΙΝ ΠΑΡΑΓΓΕΛΙΑΣ. ΜΕ ΤΙΜΕΣ ΓΕΡΜΑΝΙΑΣ. ΠΑΡΕΧΟΥΜΕ ΓΡΑΠΤΗ ΕΓΓΥΗΣΗ ΕΝΟΣ ΧΡΟΝΟΥ. ΕΙΣΑΓΩΓΕΙΣ ΜΕΤΑΧΕΙΡΙΣΜΕΝΩΝ ΑΥΤΟΚΙΝΗΤΩΝ: Δ. ΜΠΟΥΝΤΟΥΡΗΣ-Ε. ΠΑΠΑΠΟΣΤΟΛΟΥ Ο.Ε. ΕΚΘΕΣΗ: ΕΘΝΙΚΗ ΟΔΟΣ ΛΑΡΙΣΑΣ-ΙΩΑΝΝΙΝΩΝ, ΤΡΙΚΑΛΑ ΘΕΣΣΑΛΙΑΣ, ΤΗΛΕΦΩΝΑ: 24310-74709, 24310-27008, ΚΙΝ.: 6974456200-6977395269 ΧΠΑ14110

ALFA ROMEO 155 μαύρου χρώματος με ζάντες αλουμινίου, φουλ εξτρά, μοντέλο 1993. Πληρ. τηλ. 6945863331 κ. Χρήστο ΑΑ58656

ΦΟΡΤΗΓΟ MERCEDES ΑΝΑΤΡΕΠΟΜΕΝΟ ΤΥΠΟΣ 1619 ΜΕΤΡΗΤΟΙΣ. ΠΛΗΡ. ΤΗΛ. 6942408464 ΧΠΑ171

προσφορές εργασίας

ΡΩΣΙΔΑ 50 χρόνων ψάχνει δουλειά μέσα σε σπίτι. Πληρ. τηλ. 2241023050, 6976478567 ΑΡ58741

ΚΥΡΙΑ 42 ετών από Βουλγαρία αναλαμβάνει καθάρισμα σπιτιών και σιδέρωμα - φροντίδα ηλικιωμένων. Και μετά από τις 6 μ.μ. ζητεί εργασία σε εστιατόριο ή καφετέρια για κουζίνα ή λάτζα. Πληρ. τηλ. 6997190564 ΑΡ58716

ΚΥΡΙΑ Ταιλανδέζα σύζυγος Ελληνα με πτυχίο στο Thai, Foot, Oil μασάζ **ΖΗΤΕΙ ΕΡΓΑΣΙΑ** σε ξενοδοχείο, γυμναστήρια κ.λπ. Επίσης και στο χώρο σας, μόνο σε σοβαρά άτομα. Πληρ. τηλ. 6947053127 ΑΡ58268

ΣΟΒΑΡΗ ΚΥΡΙΑ από Βουλγαρία με άδεια παραμονής **ΖΗΤΑ ΔΟΥΛΕΙΑ** σε σπίτια, εστιατόρια κ.λπ. Πληρ. τηλ. 6946960341 ΑΡ58701

ΕΛΑΙΟΧΡΩΜΑΤΙΣΤΗΣ αναλαμβάνει πάσης φύσεως εργασίες (βαψίματα, μερεμέτια κ.λπ.) πολύ καλές τιμές. Πληρ. τηλ. 6945243884 κ. Νεκτάριο ΑΡ58695

ΚΥΡΙΑ ΖΗΤΑ ΕΡΓΑΣΙΑ (σιδέρωμα, φύλαξη παιδιών-ηλικιωμένων, άρρωστους, οικιακή βοηθός). Πληρ. τηλ. 6973612661 ΑΡ58663

ΚΥΡΙΑ διπλωματούχος μασέρ κάνει θεραπευτικό, κλασικό, χαλαρωτικό, αθλητικό, αισθητικό μασάζ με αρωματοθεραπεία, reiky, siatsu και μασάζ αδυνατίσματος. Πληρ. τηλ. 2241020833, 6932501924 ΑΡ58612

γνωριμιες

ΝΕΟΣ 28 ετών εμφανίσιμος ζητά γνωριμία με κύρια ή δεσποινίδα ανεξαρτήτου ηλικίας. Πληρ. τηλ. 6947482862 ΑΓ58793

ΝΕΑΡΗ ΞΕΝΑΓΟΣ με νυχτερινές ανησυχίες, επιθυμεί κουβέντα και συνομιλία, και ότι προκύψει. Πάρε στο 9011314493 ΑΓ58729

Εμφανίσιμη **ΚΥΡΙΑ** ζητάει παρέα με σοβαρό κύριο. Πληρ. τηλ. 6939323821 ΑΓ58689

ΑΝΑΛΑΜΒΑΝΩ
ΟΙΚΟΔΟΜΙΚΕΣ ΕΡΓΑΣΙΕΣ
ΠΛΑΚΑΚΙΑ
ΚΤΙΣΙΜΑΤΑ
ΜΕ ΠΕΤΡΕΣ
ΔΙΑΦΟΡΑ
ΜΕΡΕΜΕΤΙΑ
ΚΑΙ
ΚΕΡΑΜΟΣΚΕΠΕΣ
Πληροφορίες
6945757775 και
6944328029
ΠΡ58719

ΑΛΑΦΑΚΗΣ ΑΝΑΣΤΑΣΙΟΣ
ΠΑΝΕΛΛΑΔΙΚΟ ΔΙΚΤΥΟ ΤΑΠΗΤΟΚΑΘΑΡΙΣΤΗΡΙΩΝ
Art Clean EXPRESS
Είμαστε λίιι...γο πιο μπροστά από τους άλλους!
ΠΛΥΣΙΜΟ-ΑΠΟΛΥΜΑΝΣΗ-ΦΥΛΑΞΗ
ΧΑΛΙΩΝ- ΜΟΚΕΤΩΝ - ΣΑΛΟΝΙΩΝ *(και επί τόπου)*
ΠΑΠΛΩΜΑΤΑ - ΚΟΥΒΕΡΤΕΣ - ΦΛΟΚΑΤΕΣ
ΣΤΕΓΝΟ ΓΙΑ ΜΕΤΑΞΩΤΑ ΚΑΙ ΧΕΙΡΟΠΟΙΗΤΑ
ΑΔΙΑΒΡΟΧΟΠΟΙΗΣΕΙΣ & ΕΠΙΔΙΟΡΘΩΣΕΙΣ ΤΑΠΗΤΩΝ
ΠΑΡΑΛΑΒΗ - ΠΑΡΑΔΟΣΗ ΚΑΤ' ΟΙΚΟΝ
ΔΩΡΕΑΝ ΦΥΛΑΞΗ
ΤΗΛ. ΧΩΡΙΣ ΧΡΕΩΣΗ 80011400400
ΤΗΛ. 2241094815-ΚΙΝ. 6944350247
ΧΠΡ502

ΑΠΟΦΡΑΞΕΙΣ ΥΔΡΑΥΛΙΚΑ ΕΠΙΣΚΕΥΕΣ
Για την απόφραξη του δικτύου σας (φρεάτια, λεκάνες, νεροχύτες, νιπτήρες κ.λπ.) διαθέτουμε τα πιο σύγχρονα ηλεκτροκίνητα μηχανήματα. Χωρίς καμιά φθορά στις σωληνώσεις του κτιρίου σας
ΔΩΡΕΑΝ
Μετά από κάθε απόφραξη ο ψεκασμός των φρεατίων για έντομα και μικρόβια.
Ταχεία εξυπηρέτηση όλο το 24ωρο
Τηλ. 2241090540, Κιν. 6977678054
Χριστοδούλου Βαγιανός
ΠΡ558583

ΕΠΙΧΕΙΡΗΣΙΑΚΑ ΔΙΑΦΗΜΙΣΤΙΚΑ ΔΩΡΑ
η πιο... ζωντανή διαφήμιση!!!
- αναπτήρες, στυλό, ωρολόγια, αριθμομηχανές
- ημερολόγια, ντοσιέ, είδη γραφείου, τσάντες,
- σταχτοδοχεία, μπρελόκ, κούπες, μπλούζες
- καπέλα, αθλητικές φόρμες κ.ά. πολλά είδη σε απίστευτες χαμηλές τιμές και σε κορυφαία ποιότητα.

Τηλ./fax 2241060247, κιν. 6977993410
ΠΡ58470

ΤΑΠΗΤΟΚΑΘΑΡΙΣΤΗΡΙΟ Ο ΔΡΑΚΟΣ
Αναλαμβάνουμε υπεύθυνα καθαρισμό και φύλαξη
χαλιά • μοκέτες • φλοκάτες
Ειδικός καθαρισμός μεταξωτών και χειροποίητων χαλιών
Επί τόπου καθαρισμοί
μοκετών • σαλονιών • πούλμαν
με 20ετή πείρα.
Πληρ. τηλ. 22410/26805, 22410/51024, 697/4208020

ΚΗΠΟΠΕΡΙΦΡΑΚΤΙΚΗ ΔΩΔ/ΣΟΥ
- Κατασκευές κήπων,
- Περιφράξεις,
- Κατασκευές γηπέδων 5Χ5
- Περιφράξεις τύπου πάνελ
- Κατασκευές γηπέδων τέννις και μπάσκετ

ΚΗΠΟΠΕΡΙΦΡΑΚΤΙΚΗ ΔΩΔ/ΣΟΥ
ΤΑΜΠΑΚΑΚΗΣ - ΧΑΡΙΤΟΣ
Μιχ. Πετρίδη 32 • Τηλ.-φαξ. 2241027518, 6944806506

ΑΓΟΡΑΖΩ
- ΧΡΥΣΑΦΙΚΑ
- ΚΟΣΜΗΜΑΤΑ
- ΝΟΜΙΣΜΑΤΑ
- ΧΡΥΣΑ ΔΟΝΤΙΑ
- ΜΕΤΟΧΕΣ
- ΩΡΟΛΟΓΙΑ
- ΑΝΤΙΚΕΣ

Δάνεια επί ενεχύρω
«ΜΠΑΜΠΗΣ»
Δημ. Θεοδωράκη 15 (1ος όροφος) ΡΟΔΟΣ
ΧΠΡ407

ΕΚΚΕΝΩΣΕΙΣ ΒΟΘΡΩΝ
ΦΕΓΓΑΡΑΣ ΓΙΩΡΓΟΣ

ΜΑΡΙΤΣΑ ΡΟΔΟΥ
ΤΗΛ. 22410 47520 - 6947/701923

ΑΠΟΦΡΑΞΕΙΣ-ΚΑΘΑΡΙΣΜΟΙ
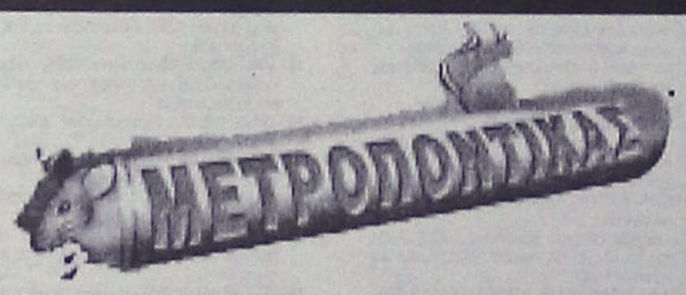


ΑΠΟΦΡΑΞΕΙΣ ΚΑΘΑΡΙΣΜΟΙ ΣΥΝΤΗΡΗΣΕΙΣ ΑΠΟΧΕΤΕΥΣΕΩΝ-ΕΠΙΦΑΝΕΙΩΝ-ΚΤΙΡΙΩΝ-ΠΛΟΙΩΝ-ΒΙΟΛΟΓΙΚΩΝ
Αναλαμβάνουμε ξενοδοχεία, Δήμους, πολ/κίες κ.λπ. Άντληση πετρελαιοειδών από πλοία καθώς και λιποσυλλεκτών και βιολογικών. ΜΕ ΜΟΝΑΔΙΚΑ ΣΕ ΥΨΟΣ ΠΙΕΣΗΣ ΚΑΙ ΑΝΑΡΡΟΦΗΣΗΣ. ΥΠΕΡΣΥΓΧΡΟΝΑ ΜΗΧΑΝΗΜΑΤΑ ΥΔΡΟΒΟΛΗΣ ΣΕ ΟΛΗ ΤΗ ΔΩΔΕΚΑΝΗΣΟ
ΟΛΟ ΤΟ 24ωρο
ΒΑΡΔΕΛΛΗ Μ. -ΚΡΑΣΟΠΟΥΛΟΣ Δ. Ο.Ε.
Τηλ. 2241035555, Fax: 2241073100, Κιν. 6944/395999
e-mail:metropontikas@excite.com.
ΣΤΙΣ ΠΙΟ ΧΑΜΗΛΕΣ ΤΙΜΕΣ

ΤΑ ΜΟΝΑΔΙΚΑ ΥΠΕΡΣΥΓΧΡΟΝΑ
ΤΑΠΗΤΟΚΑΘΑΡΙΣΤΗΡΙΑ ΚΛΕΟΠΑΤΡΑ
Τέλος στα προβλήματα με το πλύσιμο των χαλιών σας.
Η εταιρία μας πρωτοπορεί με το ΝΕΟ υπερσύγχρονο Πλυντήριο Ταπήτων. Προσφέρουμε άψογο και προσεγμένο πλύσιμο, καθάρισμα, φύλαξη & επιδιορθώσεις σε όλους τους τύπους χαλιών, χειροποίητα χαλιά Μηχανής, ανατολίτικα, μοκέτες, καμπέ, μεταξωτά, φλοκάτες, παπλώματα
• Επιτόπου καθαρισμούς σαλονιών, μοκετών
• Παραλαβή & παράδοση κατ' οίκον σε όλη την Ρόδο.
• Ενημερωθείτε για την συντήρηση των χαλιών σας.
ΚΑΙ ΤΟ 2004 Η ΦΥΛΑΞΗ ΔΩΡΕΑΝ
Τηλ. **2241051996, κιν. 6945793626, Φαξ: 2241051322**
ΚΟΥΦΑΛΑΚΗΣ ΣΤΑΥΡΟΣ
ΧΠΡ803

ΤΕΧΝΙΚΟ ΓΡΑΦΕΙΟ
ΠΟΓΙΑΣ Γ. ΙΩΑΝΝΗΣ
ΜΗΧ/ΓΟΣ ΜΗΧ/ΚΟΣ Τ.Ε.
ΜΕΛΕΤΕΣ- ΕΠΙΒΛΕΨΕΙΣ ΗΛΕΚΤΡΟΜΗΧΑΝΟΛΟΓΙΚΩΝ ΕΓΚΑΤΑΣΤΑΣΕΩΝ
- Αδειες οικοδομών
- Αδειες λειτουργίας καταστημάτων κ.λπ.
- Μελέτες σύνδεσης με ΔΕΥΑΡ (αποχετευτικό)
- Αποτυπώσεις
- Επιμετρήσεις
- Περιβαλλοντικά
- Μελέτες υγραερίου
- Μελέτες πυρασφάλειας

Γραφεία :
Κλαυδίου Πέππερ 1 Ρόδος
Πληροφορίες στο τηλ.
2241025557-6974419712
ΠΡ58132

ΑΠΟΦΡΑΞΕΙΣ
ΔΩΔΕΚΑΝΗΣΙΑΚΕΣ ΑΠΟΦΡΑΞΕΙΣ "ΚΟΛΟΣΣΟΣ"
ΑΠΟΦΡΑΞΕΙΣ ΚΑΘΑΡΙΣΜΟΙ ΑΠΟΧΕΤΕΥΣΕΩΝ & ΒΟΘΡΩΝ


Αναλαμβάνουμε πάσης φύσεως αποφράξεις οποιουδήποτε μήκους και πλάτους Αναλαμβάνουμε καθαρισμούς αποχετευτικών αγωγών ΔΗΜΩΝ, ΞΕΝ/ΧΕΙΩΝ στρατιωτικών μονάδων ΣΠΙΤΙΩΝ, ΠΟΛΥΚΑΤΟΙΚΙΩΝ καθώς και καθαρισμούς βιολογικών μονάδων με μηχάνημα υψηλής πιέσεως σε όλη την Δωδ/σο
Κ. ΠΗΔΙΑΚΗΣ - Π. ΚΑΣΕΡΗΣ
Πληρ. τηλ. 2241047915-91881, κιν. 6944/325234 και 6977/717048

ΤΟΠΙΚΟ ΠΟΔΟΣΦΑΙΡΟ

"Τσαντίρι το Τσαΐρι"

• Στο ...σπίτι των μικτών εγκαταστάθηκαν οικογένειες τσιγγάνων, πιθανότατα με την άδεια της Νομαρχίας

• Οργή και αγανάκτηση στην ΕΠΣΔ.

•Μπαριανάκης: "Αυθαιρεσία και ντροπή"

Κάποτε ο χώρος προοριζόταν για την κατασκευή του Ενωσιακού γηπέδου, το οποίο και θα στέγαζε τα όνειρα των παιδιών των Μικτών μας ομάδων. Μετά τα προβλήματα που προέκυψαν και την απόφαση για την αξιοποίηση του γηπέδου στο Καρακόνερο αποφασίστηκε ο χώρος να μετατραπεί σε σύγχρονο προπονητήριο, ώστε να διευκολύνει την προετοιμασία των ποδοσφαιριστών των ομάδων που θα το είχαν ανάγκη και να ανακουφίσει τα χιλιοταλαιπωρημένα γήπεδα του νησιού που διαθέτουν χλοοτάπητα. Σήμερα, στο προπονητήριο των Μικτών ομάδων στο Τσαίρι φαίνεται πως δημιουργείται ένας νέος καταυλισμός των Τσιγγάνων! Θα πρέπει να ξεκαθαριστεί σε όλους τους τόνους πως στα όποια σχόλια δεν υπάρχει ίχνος ρατσισμού, αφού οι Τσιγγάνοι δεν φταίνε σε τίποτα να λούζονται την ασυνεννοησία των αρμοδίων και θα ήταν το λιγότερο απάνθρωπο να βρεθούν στο στόχαστρο. Μετά την υποχρέωσή τους να εγκαταλείψουν το Καρακόνερο λόγω της επικείμενης λειτουργίας του νέου καρνάγιου, οι Τσιγγάνοι αναζητούν νέο χώρο για να εγκατασταθούν και απ' ότι φαίνεται, τον βρήκαν με την άδεια της Νομαρχίας στον χώρο του προπονητηρίου στο Τσαίρι! Από την περασμένη Παρασκευή εντός του περιφραγμένου για τις ανάγκες κατασκευής του γηπέδου χώρου έχει εγκατασταθεί ήδη μία παράγκα, ενώ σύμφωνα με πληροφορίες χθες προστέθηκε άλλη μία. Το ζήτημα, φυσικά, δεν είναι ότι στο γήπεδο εγκαταστάθηκαν Τσιγγάνοι, αλλά το ερώτημα για ποιον λόγο και με ποια δικαιοδοσία η Νομαρχία έδωσε την συγκατάθεσή της για να εγκατασταθούν οι Τσιγγάνοι στον συγκεκριμένο χώρο αγνοώντας παντελώς το γεγονός ότι αφενός προορίζεται για τις αθλητικές υποδομές που τόσο λείπουν από το νησί και αφετέρου ότι έχει παραχωρηθεί στην ΕΠΣΔ! Υπό αυτή την έννοια η παρουσία των Τσιγγάνων έχει την μικρότερη σημασία, αφού το Τσαίρι θα μπορούσε να είχε μετατραπεί σε αποθηκευτικό χώρο η να χρησιμοποιηθεί για χίλιους δύο διαφορετικούς λόγους αλλά πάντα άσχετους με τον προορισμό και τον αθλητισμό.



"Οι οικογένειες που έχουν εγκατασταθεί στο προπονητήριο φυσικά και δεν φταίνε σε τίποτα που κάποιοι "αρμόδιοι" ξέχασαν πως ο χώρος προορίζεται για αθλητικές υποδομές

ΟΡΓΗ ΣΤΗΝ ΕΠΣΔ

Η είδηση για την παρουσία των Τσιγγάνων στον χώρο του προπονητηρίου έπεσε σαν κεραυνός στα γραφεία της ΕΠΣΔ, καθώς όπως έλεγαν, μόλις χθες επικοινώνησε μαζί τους ο γενικός γραμματέας της ΕΠΟ Γιάννης Οικονομίδης και τους ενημέρωσε πως ο χώρος θα αξιοποιηθεί παράλληλα με την κατασκευή του Ενωσιακού γηπέδου στο Καρακόνερο! Ο Οικονομίδης μετέφερε στα μέλη της Ένωσης την απόφαση της Ομοσπονδίας να ξεκινήσει τις εργασίες μόλις φτάσει στην Ρόδο το συνεργείο που θα ασχοληθεί με το Καρακόνερο, όμως υπό τις παρούσες συνθήκες και όσο παραμένουν μέσα οι Τσιγγάνοι, ένα τέτοιο εγχείρημα είναι αδύνατο. Έτσι, μετά την χαρά που πήραν χθες οι της Ένωσης για την απόφαση της ΕΠΟ να προχωρήσει επιτέλους το προπονητήριο στο Τσαίρι, πήραν και μία πρώτης τάξεως κρυάδα μόλις πληροφορήθηκαν τα μαντάτα προφανώς από τους ανθρώπους του Δήμου Καλλιθέας (ανάμεσα σε Δήμο και Νομαρχία υπάρχει κόντρα για το θέμα της μετεγκατάστασης των Τσιγγάνων). Σαφώς πιο έντονη ήταν η αντίδραση του Α αντιπροέδρου της ΕΠΣΔ Γιάννη Κάτρη, που εκτός των άλλων ήταν ένας από τους ανθρώπους που ασχολήθηκε από την αρχή με το θέμα του προπονητηρίου στο Τσαίρι: «Αναρωτιέμαι με ποιο δικαίωμα έδωσε η Νομαρχία την άδειά της για να εγκατασταθούν στο γήπεδο οι Τσιγγάνοι. Η Κτηματική το παραχώρησε στην Νομαρχία και η τελευταία στην ΕΠΣΔ με την προϋπόθεση να αξιοποιηθεί μέσα σε πέντε χρόνια. Ντροπή τους, αίσχος και ξεφτίλα αυτό που κάνουνε! Να βοηθήσουν τους Τσιγγάνους, αλλά έχει τόσα κτήματα το Δημόσιο. Να τους φτιάξουν χώρους υγιεινής, να τους βάλουν φωτισμό και μετά να βάλουν τους ανθρώπους μέσα. Το γήπεδο αυτό δεν είναι της Νομαρχίας. Είναι της ΕΠΣΔ»!

Ο Νομαρχιακός Σύμβουλος Μιχάλης Μπαριανάκης είχε μεριμνήσει ως πρόεδρος του ΝΑΟΔ για να βρεθεί χώρος του Δημοσίου και να παραχωρηθεί στην ΕΠΣΔ για να κατασκευαστεί ένας νέος αθλητικός χώρος υποδομής για τις Μικτές ομάδες. Ο πρώην πρόεδρος του Οργανισμού πληροφορήθηκε με έκπληξη τις εξελίξεις και με δηλώσεις του στην «Α.Ρ.» κάνει λόγο για αυθαιρεσία, «καρφώνοντας» τον αρμόδιο για τα θέματα των Τσιγγάνων αντινομάρχη Νίκο Ζωίδη: «Εκπλήσσομαι. Αυτός ο χώρος έχει παραχωρηθεί από την Κτηματική Εταιρία του Δημοσίου στην Νομαρχιακή Αυτοδιοίκηση και με απόφαση του Νομαρχιακού Συμβουλίου παραχωρήθηκε στην ΕΠΣΔ για να κατασκευαστεί ένα σύγχρονο ποδοσφαιρικό προπονητήριο με φορέα υλοποίησης την ΕΠΟ. Ηδη έχει εγκατασταθεί εργολάβος που διαπίστωσε τεχνικά προβλήματα υποδομής, το έργο «πάγωσε», όμως απ' ότι πληροφορούμαι βρίσκεται και πάλι σε εξέλιξη. Θέλω να πιστεύω ότι ο αρμόδιος αντινομάρχης χωρίς να λάβει υπόψη του την απόφαση του Νομαρχιακού Συμβουλίου, στην σχετική συνεδρίαση του οποίου ήταν παρόν και ο ίδιος, αυθαιρέτησε και εγκατέστησε τους Αθίγγανους σε μία περιοχή που επρόκειτο να δημιουργηθεί ένα σύγχρονο προπονητήριο. Λυπάμαι. Ντροπή. Αυτό είναι το ύφος και το ήθος της νέας Νομαρχιακής Αρχής. Δεν πιστεύω ότι έχει ενημερωθεί ο Νομάρχης και ο πρόεδρος του Νομαρχιακού Συμβουλίου. Σήμερα θα καταθέσω έγγραφο στον πρόεδρο του Νομαρχιακού Συμβουλίου Φώτη Χατζηδιάκο μέσα από το οποίο θα ζητώ να ανακληθεί η μετεγκατάσταση των Αθίγγανων στην περιοχή».

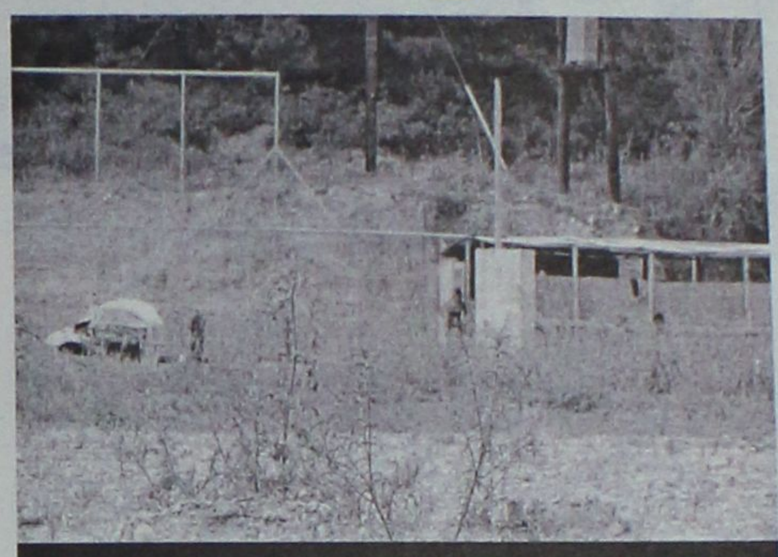

"Τουλάχιστον οι τσιγγάνοι αποδείχτηκαν πιο γρήγοροι από τους αρμόδιους γιατί όπως αποδεικνύει η φωτογραφία, στο ...ένα κόρνερ έχουν ολοκληρώσει ήδη την πρώτη τους κατασκευή με την βοήθεια της περίφραξης"

ΑΓΝΟΙΑ ΑΠΟ ΜΠΑΦΙΤΗ

Ούτε την αρμόδια για τα θέματα του αθλητισμού της Νομαρχίας, πρόεδρο του ΝΑΟΔ Ανδριάνα Μπαφίτη δεν φρόντισαν να ενημερώσουν εκείνοι που έδωσαν την άδεια να εγκατασταθούν οι Τσιγγάνοι στο υπό κατασκευή προπονητήριο στο Τσαίρι, δείχνοντας με τον πιο ξεκάθαρο τρόπο πως ή δεν γνώριζαν το σημαντικότερο, δηλαδή ότι ο χώρος δεν ανήκει στην Νομαρχία, ή το γνώριζαν και απλά έχουν τον αθλητισμό και τις αποφάσεις του ίδιου του Νομαρχιακού Συμβουλίου γραμμένα στα παλιά των υποδημάτων τους. Σύμφωνα με πληροφορίες, η Ανδριάνα Μπαφίτη ενημερώθηκε για τις εξελίξεις μόλις χθες από τον πρόεδρο της ΕΠΣΔ Κλεόβουλο Χατζηγεωργίου.

Παράλληλα, έντονη δυσαρέσκεια επικρατεί σύμφωνα με πληροφορίες και στους κόλπους του Δήμου Καλλιθέας, που διέθεσε αρκετό χρόνο και πολύ εργασία για να ξεπεραστούν τα εμπόδια που προέκυψαν κατά την διάρκεια της περίφραξης και μεταφοράς της γεώτρησης από τον χώρο του προπονητηρίου σε στενή συνεργασία με την ΕΠΣΔ. Αλλωστε, μετά την μεταφορά των σχεδίων στο Καρακόνερο ο Δήμος Καλλιθέας είχε λάβει την διαβεβαίωση από την ΕΠΣΔ πως ως αντάμοιβή για την πολύτιμη προσφορά του θα είχε έναν σημαντικό λόγο στην χρήση του νέου προπονητηρίου για τις ανάγκες των ομάδων της περιοχής του.

Ανακαλύψτε
με τα Blue Star Ferries
το καλύτερο ταξίδι!



ΠΡΟΣ ΠΕΙΡΑΙΑ

ΑΝΑΧΩΡΗΣΗ ΑΠΟ							ΑΦΙΞΗ ΠΕΙΡΑΙΑ
ΡΟΔΟ	ΚΩ	ΛΕΡΟ	ΠΑΤΜΟ	ΜΥΚΟΝΟ	ΣΥΡΟ	ΑΜΟΡΓΟ(ΚΑΤΑΠΟΛΑ)	
ΤΡΙΤΗ 20:00	ΤΡΙΤΗ 22:55	---	---	ΤΕΤΑΡΤΗ 03:30	---	---	ΤΕΤΑΡΤΗ 07:20
ΠΕΜΠΤΗ 20:00	ΠΕΜΠΤΗ 22:55	---	---	---	ΠΑΡΑΣΚΕΥΗ 03:45	---	ΠΑΡΑΣΚΕΥΗ 07:05
ΣΑΒΒΑΤΟ 10:00	ΣΑΒΒΑΤΟ 12:50	---	---	---	---	ΣΑΒΒΑΤΟ 16:20	ΣΑΒΒΑΤΟ 21:30
ΚΥΡΙΑΚΗ 18:30	ΚΥΡΙΑΚΗ 21:25	ΚΥΡΙΑΚΗ 23:05	ΔΕΥΤΕΡΑ 00:15	---	ΔΕΥΤΕΡΑ 03:45	---	ΔΕΥΤΕΡΑ 07:05

ΑΝΕΚΤΕΛΕΣΤΑ ΔΡΟΜΟΛΟΓΙΑ: 25/12/03, 01/01/04, 11/04/04 (αναχώρηση από Ρόδο 18:30 για Πειραιά).

ΑΠΟ ΠΕΙΡΑΙΑ

ΑΝΑΧΩΡΗΣΗ ΑΠΟ ΠΕΙΡΑΙΑ	ΑΦΙΞΗ						
	ΣΥΡΟ	ΜΥΚΟΝΟ	ΑΜΟΡΓΟ(ΚΑΤΑΠΟΛΑ)	ΠΑΤΜΟ	ΛΕΡΟ	ΚΩ	ΡΟΔΟ
ΔΕΥΤΕΡΑ 20:00	ΔΕΥΤΕΡΑ 23:20	---	---	---	---	ΤΡΙΤΗ 04:10	ΤΡΙΤΗ 07:10
ΤΕΤΑΡΤΗ 20:00	ΤΕΤΑΡΤΗ 23:20	---	---	---	---	ΠΕΜΠΤΗ 04:10	ΠΕΜΠΤΗ 07:10
ΠΑΡΑΣΚΕΥΗ 20:00	---	ΠΑΡΑΣΚΕΥΗ 23:50	---	---	---	ΣΑΒΒΑΤΟ 04:20	ΣΑΒΒΑΤΟ 07:15
ΣΑΒΒΑΤΟ 23:30	---	---	ΚΥΡΙΑΚΗ 04:45	ΚΥΡΙΑΚΗ 07:00	ΚΥΡΙΑΚΗ 08:10	ΚΥΡΙΑΚΗ 09:50	ΚΥΡΙΑΚΗ 12:45

ΑΝΕΚΤΕΛΕΣΤΑ ΔΡΟΜΟΛΟΓΙΑ: 24/12/03, 31/12/03, 10/04/04 (αναχώρηση από Πειραιά 23:30 για Ρόδο).

SKEVO'S TRAVEL AGENCY

ΚΑΝΤΕ ΚΡΑΤΗΣΗ ΤΩΡΑ!

ΠΛΗΡΟΦΟΡΙΕΣ ΚΑΙ ΚΡΑΤΗΣΕΙΣ ΘΕΣΕΩΝ ΣΤΟΝ ΤΑΞΙΔΙΩΤΙΚΟ ΣΑΣ ΠΡΑΚΤΟΡΑ Ή SKEVO'S TRAVEL AGENCY: ΑΜΕΡΙΚΗΣ 111, ΡΟΔΟΣ, ΤΗΛ. ΚΡΑΤΗΣΕΩΝ ΕΠΙΒΑΤΩΝ ΚΑΙ Ι.Χ.: 22410-22461, 22410-75655, 22410-75310, ΤΗΛ. ΚΡΑΤΗΣΕΩΝ ΦΟΡΤΗΓΩΝ: 22410-76600

Μικροεπιλογές Επίπλων



πλαίσιο

Λεωφ. Ελευθερίας 20 - Κρεμαστή τηλ. 93364
Κων/νου Τσαλδάρη 36 - Ρόδος τηλ. 35706



Πρώτη με φιλικό

• Στις 16.30 η Μικτή Ερασιτεχνών θα παίξει με το Διαγόρα

Με φιλικό παιχνίδι ξεκινάει την προετοιμασία της η μικτή ομάδα ερασιτεχνών που θα συμμετάσχει στο πρωτάθλημα REGIONS CUP και στις 19 Μαΐου θ' αντιμετωπίσει την αντίστοιχη ομάδα της Ηπείρου.

Σήμερα στις 16.30 στο Εθνικό Στάδιο θα αντιμετωπίσει την ομάδα του Διαγόρα με τους ενωσιακούς προπονητές να θέλουν να βγάλουν κάποια συμπεράσματα από τους ποδοσφαιριστές που έχουν καλέσει.

Παράπονα απ' τον ΥΣΡ

• Εχασε την άνοδο στην τεχνική φάση της Πάτρας

Με φρικτά παράπονα επέστρεψε η αποστολή του Υγρού Στίβου Ρόδου από την τελική φάση γυναικών στο Πόλο που έγινε το τριήμερο 7-9 Μαΐου στην Πάτρα.

Το προαποφασισμένο απλά συντελέστηκε με επιτελείο εντολοδόχων που έκοβε και έραβε. Τρεις ήττες και δύο νίκες (η μία χωρίς να γίνει το παιχνίδι αφού η Κατερίνη κατάλαβε τι θα επακολουθούσε) έκλεισε το κεφάλαιο γυναικείο πόλο για φέτος για τον Υγρό Στίβο Ρόδου συνοπτικά και συγκροτημένα. Η Ομοσπονδία ανέβασε αυτούς που ήθελε και τελείωσε.

Ολυμπιάδα τώρα.

Στην ομάδα του Υ.Σ. Ρόδου που τα έδωσε όλα και δεν έχει τουλάχιστον να ψάχνεται για αυτοκριτική έπαιξαν οι

Ντοβέλου Μαρία, Ντοβέλλου Ανδριάνα, Αφαντενού Κατερίνα, Κολιάδη Αντζελα, Σαχίνη Ματίνα, Καστρουνή Γιώτα, Ιωακειμίδου Ολγα, Ιουλίου Γαβριέλα, Μαρκιού Ανίτα, Καμπέρη Μικαέλλα-Αλίκη, Ρωμαίου Μαρία.

ΠΟΔΗΛΑΣΙΑ

Διασυλλογικός στο Καρακόνερο

• Τον διοργανώνει το ερχόμενο Σάββατο ο Π.Ο.Ρ. "Ιάλυσος", για κατηγορία Μίνι και Παμπαίδες

Ο Π.Ο.Ρ. "Ιάλυσος" το προσεχές Σάββατο 15 Μαΐου θα διοργανώσει διασυλλογικό ποδηλατικό αγώνα δρόμου, ο οποίος θα γίνει στο Καρακόνερο. Ο αγώνας θα είναι για δύο κατηγορίες, Μίνι και Παμπαίδες.

Το μήκος της διαδρομης θα είναι 1.1 χιλιόμετρα και ο αγώνας θα είναι τύπου Κριτήρια (criteriums). Αναλυτικά το πρόγραμμα και οι όροι συμμετοχής:

ΠΡΟΓΡΑΜΜΑ

Εκκίνηση Μίνι ώρα **16.00**

Μίνι μικρά **5** στροφές. Μίνι μεγάλα **9** στροφές. Παμπαίδες **20** στροφές.

Οι εκκινήσεις των επομένων κατηγοριών μετά τον τερματισμό κάθε κατηγορίας.

Οροι συμμετοχής

Δικαίωμα συμμετοχής έχουν όλοι οι αθλητές ποδηλάτες που ανήκουν στη δύναμη της Ε.Ο.Π. Ο ποδηλατικός όμιλος Π.Ο.Ρ. "Ο Ιάλυσος" δεν φέρει ουδεμία ευθύνη για οποιοδήποτε ατύχημα ή καταστροφή υλικού, οποιουδήποτε συμμετέχει στον αγώνα με οποιαδήποτε ιδιότητα.

Κανονισμοί αγώνα

Ισχύουν οι κανονισμοί της Ε.Ο.Π. Ο αγώνας θα είναι με αποκλεισμό σε στιλ "αλά αμερικέν", δηλαδή μετά τις 3 πρώτες στροφές ο τελευταίος αθλητής θα αποχωρεί μέχρι να μείνουν οι δύο, όπου θα πραγματοποιήσουν το τελικό σπριντ. Ολοι οι ποδηλάτες που αποχωρούν θα κατατάσσονται στα αποτελέσματα ως αθλητές που τερμάτισαν, με σειρά τερματισμού, ανάλογα με τους γύρους που κάλυψαν.

Δηλώσεις συμμετοχής

Οι δηλώσεις συμμετοχής να αποσταλούν από τα σωματεία μέχρι την Πέμπτη 13/05/2004 και ώρα 20.00 στο φαξ 2241095176.

Ρύθμιση απροβλέπτων

Για ο,τιδήποτε δεν προβλέπεται από την προκήρυξη και του βασικού κανονισμού της ΕΟΠ αποφασίζει επί τόπου η Αγωνόδικος Επιτροπή, η οποία έχει το δικαίωμα τροποποίησης του αγώνα.

Βραβεύσεις

Ο 1ος νικητής κύπελλο, χρυσό μετάλλιο και δίπλωμα.

Ο 2ος νικητής αργυρό μετάλλιο και δίπλωμα.

Ο 3ος νικητής χάλκινο μετάλλιο και δίπλωμα.

Ο 4ος, 5ος και 6ος δίπλωμα.

Πληροφορίες

Κυριάκος Κελεπέρας 6974998732, 2241038431, Ζώης Δρίβας 6944519556, 2241095176.

«Μία νίκη, αρκεί...»



«Από τη συμμετοχή μας στην τελική φάση του Euro 2004 θα έχουμε οφέλη και μόνο. Στόχος μας είναι μία νίκη. Αν την επιτύχουμε, θα είναι μεγάλη επιτυχία μιας και είμαστε το αουτσάιντερ του ομίλου». Ο Οτο Ρεχάγκελ στη συνέντευξη που παραχώρησε τη Δευτέρα στο διεθνές ειδησεογραφικό πρακτορείο Reuters, οριοθέτησε τις ελληνικές επιδιώξεις εν όψει του μεγάλου ευρωπαϊκού ποδοσφαιρικού ραντεβού στα γήπεδα της Πορτογαλίας. «Θέλουμε να αποδείξουμε εντός του αγωνιστικού χώρου πως αξίζαμε αυτή την πρόκριση και για να τα καταφέρουμε θα πρέπει να επιδείξουμε ομαδικό πνεύμα. Αυτό θα είναι το κλειδί για την επιτυχία μας» πρόσθεσε ο Γερμανός ομοσπονδιακός ο οποίος θεωρεί την τελική φάση του ευρωπαϊκού πρωταθλήματος τεράστια εμπειρία και για τους νεαρούς παίκτες που θα στελεχώσουν την αποστολή της Ελλάδας και εν όψει της προκριματικής φάσης του Μουντιάλ 2006. «Θέλουμε να δείξουμε σε αυτά τα παιδιά πως πρέπει να αγωνίζονται για την εθνική τους ομάδα. Εχουμε αρκετούς νεαρούς παίκτες και η εμπειρία που θα αποκτήσουν στην Πορτογαλία μπορεί να αποδειχθεί πολύτιμη και για την προσπάθειά μας για την πρόκριση στο Παγκόσμιο Κύπελλο της Γερμανίας». Ο «Κνγκ Οτο» ρωτήθηκε και για τους αντιπάλους της εθνικής μας στον όμιλο του Euro. «Η Πορτογαλία, μιας και είναι η οικοδέσποινα της διοργάνωσης, αλλά και η Ισπανία που είναι πολύ καλή ομάδα, είναι τα φαβορί του ομίλου μας, αλλά κανείς δεν θα πρέπει να προσπεράσει έτσι απλά και την Ρωσία, ένα σύνολο που αποδίδει πάντα πολύ καλό ποδόσφαιρο, όταν συμμετέχει σε μεγάλες διοργανώσεις. Είμαι σίγουρος πως αν δεν έχουμε τραυματισμούς και μειώσουμε στο ελάχιστο τα λάθη μας μέσα στο παιχνίδι, πιστεύω πως θα πάμε καλά» κατέληξε ο Γερμανός.



●●● **Ούτε μία αγωνιστική δεν έμεινε αδιάφορη στην άλφα. Μένει πλέον το ξεκαθάρισμα λογαριασμών Απολλωνιατών - Μπονιατών.**

●●● *Οι πρώτοι έχουν το πλεονέκτημα των τριών πόντων , αλλά αν δεν πάρουν πόντους με τους Κρεμαστενούς και κερδίσουν οι Μπονιάτες, τότε θα χρειαστεί μπαράζ.*

●●● **Και το λέμε αυτό γιατί οι Κρεμαστενοί θα παίξουν όπως έπαιξαν με τους Μπονιάτες, άσχετα αν δεν έχουν βαθμολογικό ενδιαφέρον... Το έχουν ξανακάνει και προηγούμενες χρονιές. Να παίζουν για την ιστορία και το γόητρό τους.**

●●● *Μάλιστα, όπως έμαθα επειδή δέχονται απειλές, θα ζητήσουν από την Κοδριγκτώνος την προστασία της ομάδας τους.*

●●● **Ολα τα λεφτά της αγωνιστικής είναι αυτό το παιχνίδι, για να μην πούμε όλα τα λεφτά του πρωταθλήματος. Αγρια ομορφιά που λένε...**

●●● *Τι φωνάζουν δεν μπορώ να καταλάβω. Ονομασία άλλαξε το γήπεδο. Αντί να λέγεται το... σπίτι των μικτών, λέγεται το... τσαντήρι των τσιγγάνων.*

●●● **Το θέμα είναι αλλού. Δεν είναι πρώτη φορά που τσιγγάνοι θα μπουν σε χώρο του δημοσίου... Αν αληθεύει πως έχουν και έγγραφο της Νομαρχίας να εγκατασταθούν... Με λίγα λόγια δεν δόθηκε παραχωρητήριο για το σπίτι των μικτών στο Τσαΐρι και οι τσιγγάνοι απέκτησαν νόμιμη στέγη. Αυτό είναι το θέμα και το ψάχνω.**

●●● *Στη χώρα μας είναι όλα πιθανά και μπορείς να δεις απίθανες αποφάσεις. Γιατί να μην ισχύει η πληροφορία μας ότι εγκαταστάθηκαν εκεί με την άδεια της νομαρχίας;*

●●● **Υπάρχει απόφαση του νομαρχιακού να παραχωρηθεί στην Κοδριγκτώνος. Πώς έγινε η εγκατάσταση των τσιγγάνων; Μήπως έχουν ψήφους; Καλημέρα σας...**

ΑΝΕΚΔΟΤΟ

Σε μια μεγάλη ευθεία της εθνικής οδού, ένα σπουργιτάκι χτυπάει με δύναμη στο παρμπρίζ μίας νταλίκας που έτρεχε. Πέφτει αναίσθητο στην άσφαλτο και ο νταλικιέρης, γεμάτος τύψεις, βγαίνει να δει αν είναι το πουλάκι ζωντανό. Το παίρνει στο χέρι του και διαπιστώνει ότι η καρδιά του χτυπάει αμυδρά. Το πηγαίνει γρήγορα στο σπίτι του να το φροντίσει και αναίσθητο ακόμα το βάζει σε ένα κλουβί με τροφή και νερό.

Το πρωί, το σπουργιτάκι ξυπνάει και, βλέποντας γύρω του κάγκελα, φωνάζει:

- "Οχι, Θεέ μου! Τον σκότωσα τον άνθρωπο!"



ΤΟΠΙΚΟ ΠΟΔΟΣΦΑΙΡΟ

Αυξάνει την δύναμή του

• Έτοιμοι να ανταπεξέλθουν στην νέα τάξη πραγμάτων που θα ισχύσουν από την φετινή χρονιά, είναι οι άνθρωποι του Ηρακλή, που πλαισιώνουν το Δ.Σ με νέα πρόσωπα.

• Το πέσιμο της αυλαίας περιμένει η διοίκηση, για να ανακοινώσει και επίσημα το όνομα του Σπύρου Αγγελόπουλου ως του νέου προπονητή της ομάδας.

Και ενώ τα βλέμματα είναι στραμμένα πλέον στην τελευταία αγωνιστική του πρωταθλήματος και στα δύο παιχνίδια που θα καθορίσουν ποια ομάδα θα αγωνίζεται και την νέα αγωνιστική περίοδο στο πρωτάθλημα της Α' κατηγορίας(Αναγέννηση Εμπ.-Κλεόβουλος και Απόλλωνας Απ.-Φοίβος), στα Μαριτσά φαίνεται πως τα κεκτημένα δεν τους πολύ ενδιαφέρουν, αφού ξεκίνησαν ήδη τον προγραμματισμό για την νέα αγωνιστική περίοδο. Σύμφωνα με τα λεγόμενα του προέδρου του Ηρακλή **Γιώργου Παπαδημήτρη** «πολλά νέα πρόσωπα θα κοσμούν την νέα χρονιά το Δ.Σ του συλλόγου», ενώ «θα οργανωθεί μίνι τεχνικό τιμ που θα ασχολείται μόνο με την εφηβική ομάδα, όπου θα πέσει περισσότερο βάρος σε σχέση με άλλες χρονιές». Όλα αυτά λίγο πριν παραλάβει η Δημοτική αρχή του τόπου, από τον αρμόδιο εργολάβο το ανακαινισμένο γήπεδο της ομάδας που μετά από διάστημα δύο χρόνων, είναι και πάλι σε θέση να φιλοξενήσει αγώνες ποδοσφαίρου. Το νέο στοιχείο στα Μαριτσά, δίνει νέες προοπτικές στο σωματείο που προσπαθεί να εκμεταλλευτεί με τον ιδανικότερο τρόπο και την σωστή και οργανωμένη δουλειά. Πολλοί είναι αυτοί που εξέφρασαν το ενδιαφέρον τους για να εμπλακούν με τα διοικητικά ή να βοηθήσουν με την παρουσία τους τον Ηρακλή, ανάμεσα τους οι **Νίκος Τσιαμαντούρας, Θανάσης Τσέλιος** και ο **Σπύρος Κώστας** που θα τους αποδοθεί αντικείμενο για να ασχοληθούν.

Άνοιγμα λοιπόν του **Παπαδημήτρη** προς όλες τις κατευθύνσεις, που μέχρι στιγμής έχει θετικά αποτελέσματα, αν κρίνουμε και την απόφαση του επιχειρηματία κ. **Κασέρη,** για να αποτελέσει έναν από τους χορηγούς της ομάδας την νέα χρονιά.

Γρήγορες εξελίξεις

Το θέμα του προπονητή, αλλά και το ποιοι ποδοσφαιριστές θα φορούν και την νέα χρονιά την φανέλα του Ηρακλή, θα είναι δύο από τα θέματα που θα απασχολήσουν το επόμενο Δ.Σ του Ηρακλή που έχει προγραμματιστεί στα μέσα του μήνα , αφού οι συνεχείς υποχρεώσεις του προέδρου, τον αναγκάζουν να κλείσει όλα τα θέματα πριν την έναρξη της καλοκαιρινής περιόδου. Σύμφωνα με ασφαλείς πληροφορίες η διοίκηση της ομάδας τα έχει βρει σε όλα με τον πρώην προπονητή **Σπύρο Αγγελόπουλο** και απομένει το πέσιμο της αυλαίας του πρωταθλήματος, για να ανακοινώσουν και επίσημα την συνεργασία τους. Όσον αφορά το έμψυχο δυναμικό πολλοί είναι οι ποδοσφαιριστές που θα αποτελέσουν παρελθόν, αφού η επιστροφή των ντόπιων **Παπακωνσταντή, Μπιλιά, Λολάκη, Πετρίδενα** (οι τρεις πρώτοι απολύθηκαν από το στρατό, ενώ ο τελευταίος ξεπέρασε με επιτυχία το πρόβλημα του τραυματισμού) και η ένταξη δύο ποδοσφαιριστών που την περσινή περίοδο αγωνίστηκαν στα πρωταθλήματα της Λάρισας και βρίσκονται στην Ρόδο λόγω επαγγελματικών λόγων, δεν αφήνει περισσότερες επιλογές από την πραγματοποίηση τριών το πολύ τεσσάρων μεταγραφών, που έχουν ήδη εντοπιστεί και μάλλον θα πρέπει να βρίσκουν σύμφωνο και τον εκτός σημαντικού απρόοπτου νέο προπονητή.



Το σημείο όπου παρουσιάζει πρόβλημα το γήπεδο Μαριτσών έχει ξηλωθεί και θα τοποθετηθεί νέα στρώση

Το γηπεδικό

Με βελτιωτικά έργα από πλευράς εργολάβου, συνεχίστηκαν κατά την χθεσινή ημέρα οι εργασίες εντός του αγωνιστικού χώρου, προκειμένου να ξεπεραστεί με επιτυχία το πρόβλημα που είχε παρουσιαστεί σε σημείο του γηπέδου με την μη αποστράγγιση των νερών, μετά από την συμπίεση που υπέστη το έδαφος στο συγκεκριμένο σημείο και προεκλίθη από την συχνή διέλευση των βαριών οχημάτων (φορτηγών κτλ) που πήραν μέρος στις εργασίες.

Παίζει για την ιστορία...

• "Δεν θα μείνουμε με σταυρωμένα τα χέρια περιμένοντας μοιρολατρικά το τελευταίο σφύριγμα του διαιτητή", δήλωσε στην "Α.Ρ." με αφορμή το παιχνίδι της τελευταίας αγωνιστικής κόντρα στην Αναγέννηση ο προπονητής του Κλεόβουλου Άκης Δελαπόρτας

• Τον πρώτο λόγο θα έχει ο Κλεόβουλος στις συζητήσεις που θα γίνουν για την επέκταση ή όχι της συνεργασίας του Δελαπόρτα , για τη νέα χρονιά.

Ιστορία και επιτυχημένη χρονιά θα προσπαθήσει να διαφυλάξει την τελευταία αγωνιστική ο Κλεόβουλος στο κρίσιμο εκτός έδρας παιχνίδι του, με την Αναγέννηση Εμπ., που έχει ως μοναδικό στόχο τους τρεις βαθμούς της νίκης. Οι Λινδιακοί φέτος έδειξαν καλύτερα σημάδια αγωνιστικού χαρακτήρα, σε σχέση με τις προηγούμενες χρονιές.

Θα προσπαθήσουν για το καλύτερο, αλλά σε καμία περίπτωση δεν θα μείνουμε με τα χέρια σταυρωμένα, περιμένοντας μοιρολατρικά το τελευταίο σφύριγμα του διαιτητή. Αυτά ανέφερε περιληπτικά ο προπονητής της ομάδας **Άκης Δελαπόρτας** σε επικοινωνία που είχε με την Α.Ρ, ενώ πρόσθεσε «αν η Αναγέννηση είναι καλύτερη από εμάς και αξίζει την νίκη, ας την πάρει». Στην διάθεσή του για το ματς, θα είναι όλοι οι ποδοσφαιριστές που ήταν την προηγούμενη Παρασκευή στο παιχνίδι της 29ης αγωνιστικής κόντρα στην Ασπίδα Απ., πλην του τιμωρημένου **Χωρίτη** που αντίκρισε την κόκκινη κάρτα του Κόττορου.

«Τον πρώτο λόγο ο Κλεόβουλος»

Ουσιαστικά η χρονιά για τον Κλεόβουλο έχει τελειώσει και αυτό που απομένει είναι να μάθουμε τις διαθέσεις του Δελαπόρτα για το αν θα παραμείνει και την νέα χρονιά στο τιμόνι της ομάδας.

Οι λόγοι που αφορούν τα αγωνιστικά και μπορούν να τον απομακρύνουν θα πρέπει να θεωρηθούν ασήμαντοι, καθώς όλη την περίοδο η συνεργασία του με την διοίκηση και τους ποδοσφαιριστές θα μπορούσε να χαρακτηριστεί ως ιδανική, αφού δεν παρατηρήθηκε κανένα πρόβλημα πλην μικρών και ελάχιστων περιπτώσεων.

Η έκλειψη αυτών τον κρουσμάτων τα οποία θα πρέπει να σημειωθεί πως έχουν εντοπιστεί από την διοίκηση Χατζηγεωργίου, θα αποτελέσουν τα πρώτα θέματα συζήτησης, όταν θα κληθούν οι δύο άντρες (παρουσία των μελών του Δ.Σ.) να συζητήσουν για την ενδεχόμενη ανανέωση της συνεργασίας τους ή όχι, αφού τον πρώτο λόγο ο Δελαπόρτας τον δίνει στον Κλεόβουλο.

ΠΑΙΔΙΚΟ

Αύριο η τελική φάση

Αύριο θα πραγματοποιηθεί στο Δημοτικό Στάδιο Ρόδου η τελική φάση του παιδικού πρωταθλήματος περιόδου 2003-2004.

Για την 1η και 2η θέση θα διαγωνισθούν οι ομάδες ΠΑΟ Διαγόρας-Κλεάνθης ώρα 17.30 ενώ θα προηγηθεί ώρα 16.00 ο αγώνας Ευαγόρας-ΑΣ Ρόδος για την 3η και 4η θέση.

Μετά τους αγώνες η ΕΠΣΔ θα απονείμει στις 4 ομάδες Κυπέλλα και στους ποδ/στές αναμνηστικά μετάλλια.



AUTO ΕΠΙΛΟΓΕΣ

ΕΚΘΕΣΗ ΕΜΠΟΡΙΑΣ ΕΠΙΛΕΓΜΕΝΟΥ ΜΕΤΑΧΕΙΡΙΣΜΕΝΟΥ ΑΥΤΟΚΙΝΗΤΟΥ

ΚΟΥΚΟΥΡΑΣ ΑΛΕΞΑΝΔΡΟΣ

ΛΕΩΦ. ΡΟΔΟΥ-ΛΙΝΔΟΥ 255

ΤΗΛ. 22410/60910,

FAX: 22410/60920

- Πώληση μεταχειρισμένων αυτοκινήτων ελεγμένα σε 70 σημεία.
- Αγορά μεταχειρισμένων αυτοκινήτων.
- Ανταλλαγή με οποιοδήποτε μοντέλο της αρεσκείας σας.
- Χρηματοδότηση με τα χαμηλότερα επιτόκια της αγοράς.

ΜΠΑΣΚΕΤ

Δεν κουνιέται φύλλο

• Απόλυτη ηρεμία επικρατεί στις τάξεις του Κολοσσού σχετικά με τις μεταγραφικές κινήσεις. Μόνο ο Βασίλης Φραγκιάς συνεχίζει να συζητάει με μάνατζερ και να ψάχνει για παίκτες

• Αύριο είναι πολύ πιθανό να γίνει η συνάντηση Ορφανού και προέδρων

Δεν πρόκειται για μυστικότητα το ότι δεν ανακοινώνονται ακόμα οι μεταγραφές του Κολοσσού. Πρόκειται για στρατηγική που έχει να κάνει με τον χρόνο. «Χρειάζεται υπομονή» λένε και ξαναλένε οι άνθρωποι της ομάδας για τις προσθήκες στην ομάδα εν όψει της νέας χρονιάς ενώ είναι γεγονός ότι αυτή τη στιγμή μόνο ο Βασίλης Φραγκιάς ασχολείται με ονόματα και περιπτώσεις παικτών. Εφόσον λοιπόν στους διοικητικούς κύκλους επικρατεί απόλυτη ηρεμία, σημαίνει ότι δεν υπάρχει (τουλάχιστον άμεσα) άρωμα εξελίξεων! Ούτε καν για τις ανανεώσεις.

ΣΥΝΑΝΤΗΣΗ ΜΕ ΤΟΝ ΥΠΟΥΡΓΟ

Πολύ πιθανό είναι το ενδεχόμενο να γίνει αύριο Τετάρτη η προγραμματισμένη συνάντηση των προέδρων των σωματείων της Α2 με τον υφυπουργό Πολιτισμού, αρμόδιο για θέματα αθλητισμού Γιώργο Ορφανό. Εδώ και καιρό οι «κεφαλές» των ομάδων της δεύτερης επαγγελματικής κατηγορίας του μπάσκετ επιδιώκουν να βρεθούν με τον κ. Ορφανό και να συζητήσουν μαζί του τα φλέγοντα θέματα που έχουν προκύψει. Το ένα έχει να κάνει με τις τακτικές επιχορηγήσεις της Γενικής Γραμματείας Αθλητισμού για την περσινή περίοδο οι οποίες ακόμα δεν έχουν αρχίσει να ρέουν στα ταμεία των συλλόγων. Όσοι θυμούνται, η εκκρεμότητα αυτή είχε ακουστεί δια στόματος Γιώργου Λιάνη, του πρώην Υπουργού Αθλητισμού.

Οι τακτικές επιχορηγήσεις αποτελούν για όλες τις ομάδες ένα πολύ σημαντικό έσοδο που «ρυθμίζει» και το ετήσιο μπάτζετ. Αγγίζει τα 30 εκατομμύρια και σαφέστατα «ανακουφίζει» τους επαγγελματικούς συλλόγους. Δεν είναι όμως μόνο η καθυστέρηση που δημιουργεί «πονοκέφαλο» στους προέδρους των ομάδων της Α2 αλλά και το σενάριο που αναφέρει ότι θα οι επιχορηγήσεις αυτές θα «κοπούν».

Συν τοις άλλοις, η έντονη φημολογία ότι η Α2 θα γίνει ερασιτεχνική μετά από αρκετά χρόνια, βάζει σε μπελάδες πολλές ομάδες, ανάμεσά τους και τον Κολοσσό που σε καμία περίπτωση δεν θέλει να γίνει κάτι τέτοιο. Όλα αυτά λοιπόν αναμένεται να συζητηθούν με τον κ. Ορφανό εφόσον πραγματοποιηθεί αύριο η συνάντηση.

ΕΠΙΣΤΡΟΦΗ ΦΡΑΓΚΙΑ

Μετά από ένα πολυάσχολο και γεμάτο ραντεβού τριήμερο, ο Βασίλης Φραγκιάς επιστρέφει σήμερα το απόγευμα στη Ρόδο. Ο προπονητής του Κολοσσού είχε απανωτές συναντήσεις με μάνατζερ και παίκτες με ελάχιστα διαλείμματα. Αυτή η περίοδος είναι από τις πιο κουραστικές για τον τεχνικό της ομάδας καθώς ο μεταγραφικός «πυρετός» έχει αρχίσει ασχέτως αν οι τελικές κινήσεις θα καθυστερήσουν αρκετά.

Ο σύλλογος της Ρόδου είναι μέσα στις πολύ λίγες ομάδες με οικονομική φερεγγυότητα και οι εκπρόσωποι των αθλητών προσπαθούν να εξασφαλίσουν στους πελάτες τους μία θέση στον... ήλιο. Για αυτό το λόγο, ο Βασίλης Φραγκιάς έχει αρκετή δουλειά εξετάζοντας και μελετώντας τις λίστες με τα ονόματα που του στέλνουν καθημερινά. Από θέση ισχύος λοιπόν, ο Κολοσσός έχει την δυνατότητα να είναι ιδιαίτερα επιλεκτικός στις μεταγραφές του. Αυτή είναι και η αιτία της χρονοβόρας διαδικασίας των κινήσεων για αγωνιστική ενίσχυση.

Με την επιστροφή του προπονητή της ομάδας στη Ρόδο, σηματοδοτείται και η έναρξη των δοκιμών στο γήπεδο. Τις επόμενες μέρες θα έρθουν στο νησί νεαροί αθλητές για να δοκιμαστούν στις προπονήσεις ενώ τα ονόματα αναμένεται να τα γνωστοποιήσει σήμερα ο Βασίλης Φραγκιάς.

Όσον αφορά στις ανανεώσεις των «θαλασσί», είναι αποκλειστικά πια θέμα διοίκησης πότε θα πέσουν οι καινούριες υπογραφές στα συμβόλαια. Οι συζητήσεις έχουν ολοκληρωθεί σε πρώτη φάση και μάλιστα σε πολύ καλό κλίμα αλλά παραμένει άγνωστο το πότε θα οριστικοποιηθούν οι παραμονές των παικτών στην ομάδα της Ρόδου.

ΣΤΟ ΓΥΜΝΑΣΤΗΡΙΟ Ο ΓΚΟΓΚΙΔΗΣ

Ενώ οι συμπαίκτες του έχουν εδώ και μέρες αρχίσει την προπόνηση στο Βενετόκλειο, ο Χρήστος Γκογκίδης συνεχίζει να μένει εκτός γηπέδου λόγω της αποθεραπείας του από τον τραυματισμό που τον κράτησε τις τελευταίες αγωνιστικές μακριά από τα παιχνίδια πρωταθλήματος. Οι θεραπείες έχουν τελειώσει, η συνέχεια ήταν...ξεκούραστη και τώρα ο αρχηγός του Κολοσσού μπήκε στο γυμναστήριο για ασκήσεις με βάρη ούτως ώστε να επανέλθει το μυϊκό του σύστημα στα γνωστά επίπεδα. Μετά από τόσο καιρό αδράνειας, επιβάλλεται η ενδυνάμωση. Ωστόσο, μέχρι τέλος Μαΐου δεν πρόκειται να «πατήσει παρκέ».

ΕΔΩ ΠΑΤΡΑ

Επιτακτική ανάγκη είναι πλέον για τον Απόλλωνα Πατρών, και τον πρόεδρο και μεγαλομέτοχο της ΚΑΕ Νίκο Καραπάνο, η οριστικοποίηση του ονόματος νέου τεχνικού. Ο νέος προπονητής, πρέπει να έχει βρεθεί έως τις 24 του μήνα, για να καταστρώσει τα πλάνα του, για τη χρονιά που έρχεται.

Την καθορισμένη ημερομηνία παρουσιάζονται στο Κέντρο Εκπαίδευσης Τρίπολης της Πολεμικής Αεροπορίας, οι Νίκος Αργυρόπουλος, Νίκος Μπάρλος και Γιάννης Γεωργαλής, για να υπηρετήσουν την στρατιωτική τους θητεία. Οι τρεις είναι παίκτες «κλειδιά», για την Πατρινή ομάδα και πλέον πρέπει να βρεθεί τρόπος έτσι ώστε να μην χαθεί πολύτιμος χρόνος.



Στην all star πεντάδα η Καλλέργη

• Η πρώην αθλήτρια του Ιπποκράτη εντυπωσίασε στην πρόσφατη πανελλήνια διοργάνωση των κορασίδων και με την ομάδα της Αθήνας κατέκτησε την πρώτη θέση

Στο Λεωνίδιο πραγματοποιήθηκε το Σαββατοκύριακο το ALL STAR GAME των κορασίδων αλλά και το πανελλήνιο πρωτάθλημα μικτών ομάδων Ενώσεων και Τοπικών Επιτροπών. Η διοργάνωση είχε και αυτή δωδεκανήσιο άρωμα καθώς η Κατερίνα Καλλέργη συμμετείχε τόσο στον αγώνα All Star όσο και στους αγώνες της τελικής φάσης με την ομάδα της ΕΣΚΑ με την οποία μάλιστα κατέκτησε και την πρώτη θέση.

Οι διακρίσεις όμως δεν τελειώνουν εκεί. Με τις εμφανίσεις της, συμπεριλήφθηκε στην καλύτερη πεντάδα της διοργάνωσης.

Πιο συγκεκριμένα:

Πολυτιμότερη παίκτρια: ΔΙΟΝΥΣΙΑ ΑΛΕΞΑΝΔΡΗ (ΕΣΚΑ)

Καλύτερη πεντάδα:

ΔΙΟΝΥΣΙΑ ΑΛΕΞΑΝΔΡΗ (ΕΣΚΑ)
ΧΡΙΣΤΙΝΑ ΜΑΝΝΕ (ΕΣΚΑ)
ΜΑΡΙΑ ΜΠΟΥΣΝΑΚΗ (ΕΚΑΣΘ)
ΚΑΤΕΡΙΝΑ ΚΑΛΛΕΡΓΗ (ΕΣΚΑ)
ΕΜΜΑΝΟΥΕΛΑ ΑΝΔΡΟΥΛΑΚΗ (ΕΚΑΣΚ)

Νικήτρια τριπόντων: ΒΑΣΙΛΙΚΗ ΤΖΗΜΟΥ (ΕΣΚΑΝΑ)

Αποτελέσματα αγώνων:

ΕΣΚΑ – ΕΚΑΣΚ 65 - 38
ΕΣΚΑΒΔΕ – ΕΣΚΑ 27 - 85
ΕΚΑΣΘ – ΕΚΑΣΚ 65 - 55
ΕΚΑΣΚ – ΕΣΚΑΒΔΕ 71 - 42
ΕΣΚΑ – ΕΚΑΣΘ 73 - 52
ΕΣΚΑΒΔΕ – ΕΚΑΣΘ 46 - 58

Βαθμολογία:

1. ΕΣΚΑ	3-0	223-117 6
2. ΕΚΑΣΘ	2-1	175-174 5
3. ΕΚΑΣΚ	1-2	164-172 4
4. ΚΑΒΔΕ	0-3	115-214 3

Πως θα αποκτήσετε το ΝΕΟ X8 200 cc
Πανεύκολα!
από 88 € το μήνα
☺ ΧΩΡΙΣ ΠΡΟΚΑΤΑΒΟΛΗ!
☺ ΧΩΡΙΣ ΠΙΣΤΩΤΙΚΗ ΚΑΡΤΑ!
2 ΧΡΟΝΙΑ ΕΓΓΥΗΣΗ!

PIAGGIO
ABETE
Κ. ΚΩΣΤΑΡΙΔΗΣ
Καναδά 12 - Τηλ. 2241078577 - Ρόδος

STEFANAKIS
Zorpidis
ΤΟΥΡΙΣΤΙΚΟΣ ΟΡΓΑΝΙΣΜΟΣ
ΑΛΕΞ. ΔΙΑΚΟΥ 38-ΡΟΔΟΣ
Τηλ.: 2241020625-2241030054

Εκδρομή στη
ΜΥΤΙΛΗΝΗ
29/5-01/6

150 €

Α) 1η μέρα:
Αναχώρηση με το F/B ΙΕΡΑΠΕΤΡΑ 21.00
Τακτοποίηση στις καμπίνες ΑΒ4

Β) 2η μέρα:
Αφιξη στη Μυτιλήνη 12.00 και τακτοποίηση στο ξενοδοχείο. Εκδρομή Αγ. Ραφαήλ-Μανταμάδος-Αγιάσος. Επιστροφή στο ξενοδοχείο. Ελεύθερος χρόνος.

γ) 3η μέρα:
Πρωινό στο ξενοδοχείο. Εκδρομή μονή Λημόνος-Πέτρα - Μόλυβος. Επιστροφή στην πόλη. Ελεύθερος χρόνος. Συγκέντρωση 16.00 και αναχώρηση από το λιμάνι της Μυτιλήνης 17.15 για Ρόδο. Αφιξη στη Ρόδο την Τρίτη 07.30 το πρωί.

Περιλαμβάνει:
1) Διαμονή σε ΑΒ4 καμπίνες του F/B Ιεράπετρα
2) Μία διαν/ση β΄ κατηγορίας ξενοδοχείο με πρωινό
3) Μετακινήσεις με πολυτελή πούλμαν
4) Ομαδική ταξιδιωτική ασφάλεια και ασφάλιση αστικής ευθύνης
5) Αναφερόμενες περιηγήσεις

Δεν περιλαμβάνει:
Γεύματα, ποτά, τηλεφωνήματα, εισόδους στα μουσεία.

ΚΑΘΗΜΕΡΙΝΑ ΟΛΑ ΤΑ ΝΕΑ ΤΗΣ ΔΩΔΕΚΑΝΗΣΟΥ ΣΤΟ INTERNET
www.rodiaki.gr

G.A. FERRIES
ΤΑΞΙΔΕΨΤΕ ΜΕ ΤΟ ΝΕΟ ΜΑΣ ΠΛΟΙΟ
Ε/Γ-ΟΓ ΑΝΘΗ ΜΑΡΙΝΑ
ΓΡΗΓΟΡΑ - ΑΝΕΤΑ - ΕΥΧΑΡΙΣΤΑ
ΜΟΝΟ ΣΕ 13 ΩΡΕΣ!!!
* Από ΡΟΔΟ προς ΠΕΙΡΑΙΑ
Κάθε ΤΡΙΤΗ - ΠΕΜΠΤΗ - ΣΑΒΒΑΤΟ
* Από ΠΕΙΡΑΙΑ προς ΡΟΔΟ
Κάθε ΔΕΥΤΕΡΑ - ΤΕΤΑΡΤΗ - ΠΑΡΑΣΚΕΥΗ
ΠΡΟΣΦΟΡΑ
ΟΛΑ ΤΑ ΑΤΟΜΙΚΑ ΕΙΣΙΤΗΡΙΑ
ΣΕ ΜΙΣΗ ΤΙΜΗ!
• ΕΠΙΒΑΤΗΣ: 16,90 ευρώ
* Εκδόσεις εισιτηρίων σε όλα τα ταξιδιωτικά πρακτορεία
Κεντρικό πρακτορείο
TSAGARIS TRAVEL
Ακτή Σαχτούρη 5
Τηλ. (22410) 36170, 28597, 35066, 30406
FAX: 22410-39839

ΣΤΑ ΣΚΛΗΡΑ ΚΑΙ ΠΕΤΡΙΝΑ ΕΚΕΙΝΑ ΧΡΟΝΙΑ

Πώς αποφεύχθηκε η ανακήρυξη του Αυτοκέφαλου στην Εκκλησία της Δωδεκανήσου το 1934

Τα σατανικά σχέδια των Ιταλών και η καθολική αντίσταση του λαού

Γράφει ο
ΚΩΣΤΑΣ ΤΣΑΛΑΧΟΥΡΗΣ
(tsaco@in.gr)

Β΄

Το άρθρο της εφημερίδας «Φωνή της Εκκλησίας συνεχίζει:

«Οι εφευρέται του Δημοψηφίσματος τόσον οι επίγειοι όσον και οι ουράνιοι πάντως με την πρότασιν ταύτην δεν απέβλεπον εις την καταστροφήν και εξάρθρωσιν της Ορθοδόξου Ελληνικής οικογενείας και εις την ανηθικοποίησιν αυτής. Εναντία σκέψις θα ήτο τερατώδης και αναξία αγαθών ουρανίων παραγόντων, οίτινες πολλάκις μετασχηματίζονται εις αγγέλους φωτός αηδώς πλαστοπροσωπούντες.

»Εφ' όσον λοιπόν τα αποτελέσματα της εφευρέσεως ταύτης φέρονται τοιαύτα εν τη εκθέσει των πέντε θρησκευτικών Αρχηγών της Δωδεκανήσου πρέπει να είχεν ήδη πεισθή και το Πατριαρχείον και πας ενδιαφερόμενος ότι η άκαμπτος εμμονή εις μίαν άποψιν δημιουργούσαν τοιαύτας κολοσσιαίας καταστροφάς είναι αναξία υψηλοτέρων αντιλήψεων και μάλλον μαρτυρεί πείσμα παιδικόν ή συμφεροντολογικόν. Και είνε πλέον καιρός να εγκαταλειφθή μία τοιαύτη τακτική.

»Επειδή, όμως, το Πατριαρχείον δυσκόλως θα ομολογήση ότι ηπατήθη εφ' όσον μάλιστα δια στόματος του Προκαθημένου αυτού παρουσίασε την απάτην του ταύτην ως άνωθεν εμπνευσθείσαν, οι Αρχιερείς της Δωδεκανήσου οφείλουν να λάβουν υπ' όψιν την δύσκολον ταύτην θέσιν του Οικουμενικού Πατριαρχείου, και ούτω να εξηγήσουν τας χρησμώδεις απαντήσεις του εις τα υπομνήματά των και την τελευταίαν εγκαινιασθείσαν τακτικήν της σιγής και αδιαφορίας του Πατριαρχείου.

»Κατά συνέπειαν εις τους Αρχιερείς της Δωδεκανήσου επιβάλλεται ολοφάνερον και επιβεβλημένον καθήκον να απαλλάξουν το Πατριαρχείον της δυσχερούς θέσεως εις την οποίαν περιεπλάκη οικεία και αυτοπροαιρέτω βουλήσει, λαμβάνοντες δε υπ' όψιν και αποκλειστικώς και μόνον τα αληθή συμφέροντα του ποιμνίου των ας χωρήσωσι με θάρρος, το οποίον εμπνέει η καθαρά και αμόλυντος συνείδησις περί δικαίου και ηθικού αγώνος, και ας εφαρμόσωσι το ταχύτερον τα εγκεκριμένα ήδη υπό του Πατριαρχείου άρθρα του Πρωτοκόλλου. Λέγομεν το ταχύτερον διότι ίσως και η παραμικρά βραδύτης αποβή ολεθρία δια τον Ορθόδοξον λαόν της Δωδεκανήσου.

»Ίσως εις μίαν τοιαύτην σωτήριον χειρονομίαν και απόφασιν δεν συμφωνήση η Ιταλική Κυβέρνησις, η οποία υποχωρούσα εις τας εκάστοτε συζητήσεις είχε υπ' όψιν την ανακήρυξιν του Αυτοκεφάλου υπό του Οικουμενικού Πατριαρχείου, ως το μόνον αντάλλαγμα. Και αυτό καθ' ημάς είνε το λεπτότερον σημείον το οποίον απαιτεί ικανήν διπλωματικήν ευστροφίαν.

»Η επιμονή της Ιταλικής Κυβερνήσεως δια της ανακηρύξεως του Αυτοκεφάλου δεν αποσκοπεί, ως διεκήρυξε κατ' επανάληψιν, εις προπαγανδιστικούς θρησκευτικούς σκοπούς ή πολιτικούς τοιούτους, αλλ' ίνα μη αφήση εις τον οίκον της παράθυρα ανοικτά εις ξένας επιρροάς. Όταν δε οι Αρχιερείς της Δωδεκανήσου, οι οποίοι δια της μέχρι τούδε πολιτείας των απέδειξαν ότι γνωρίζουσι να συμβιβάζωσι το καθήκον των προς την συνείδησίν των, τείνουσι χείρα ειλικρινή προς την Ιταλικήν Κυβέρνησιν και διαβεβαιούσι αυτήν με τον ειλικρενέστερον τρόπον ότι και εις την νέαν κατάστασιν την αυτήν άψογον στάσιν θα τηρήσωσιν απέναντι της πολιτείας νομίζομεν ότι και ο σοβαρός αυτός σκόπελος παρακάμπτεται.

»Κατ' αυτόν τον τρόπον η Δωδεκανησιακή Εκκλησία διοργανουμένη με τα Μικτά αυτής Δικαστήρια και με τα Εφετεία αυτής αποκτά και πάλιν όλην την ελευθερίαν των κινήσεών της, την μεγαλοπρέπειαν των θρησκευτικών της εορτών την διεύθυνσιν της Ορθοδόξου Χριστιανικής οικογενείας και δίδει νέαν ώθησιν εις την θρησκευτικήν μόρφωσιν και ανάπτυξιν των τέκνων της».

Και το άρθρο καταλήγει:

«Όταν δε και η Μήτηρ Μ. του Χριστού Εκκλησία ίδη την θυγατέρα της ταύτην ανθούσαν προαγομένην εν τω εκκλησιαστικώ βίω ίσως εξ ιδίων της πλέον προβή εις την χειρονομίαν της και τύποις χειραφετήσεως της Εκκλησίας ταύτης εις Αυτοκέφαλον χορηγούσα την ευλογίαν αυτής επί του τετελεσμένου ήδη. Άλλως τε η Ιστορία τούτο μας διδάσκει ακριβώς, ότι δηλαδή η Μήτερ Εκκλησία ουδέποτε διεπραγματεύθη χειραφέτησιν Εκκλησίας της αλλ' έδωκε την ευλογίαν της εις τα τετελεσμένα γεγονότα Τούτο διδάσκει η Ιστορία ότι έγινεν εν Ελλάδι, Ρουμανία, Σερβία και εσχάτως εις Πολωνίαν.

»Αύτη λοιπόν η λύσις ενδείκνυται προκειμένου περί του εκκλησιαστικού ζητήματος Δωδεκανήσων διότι αυτό απαιτεί το συμφέρον του εκεί Ορθοδόξου πληθυσμού το οποίον εδημιούργησεν η σκληρά πραγματικότης».

Ταυτόχρονα δημοσιεύονται πληροφορίες ότι οι μητροπολίτες που απεσύρθησαν στον Πανορμίτη, αφού υπέβαλαν τις παραιτήσεις τους, προχώρησαν στην ανακήρυξη του Αυτοκέφαλου. Η πληροφορία αμέσως διαψεύστηκε και το μόνο που διοχετεύτηκε στον Τύπο ήταν ότι οι μητροπολίτες από την 1η Οκτωβρίου αποφάσισαν να παραμείνουν εκεί «ίνα μη υπέχωσι περαιτέρω ευθύνας δια την δημιουργηθείσαν έκκρυθμον εν Δωδεκανήσω Εκκλησιαστικήν κατάστασιν».

Ορισμένες εφημερίδες της Κωνσταντινουπόλεως κατηγορούν την Κυβέρνηση και τον Πατριάρχη και εκτοξεύουν μύδρους για τη στάση που ακολουθούν στο ζήτημα. Επαναφέρουν στις στήλες τους την ανερμάτιστη και αλλοπρόσαλλη πολιτική των αγγελικών οπτασιών του προκαθήμενου της Ορθοδοξίας που φέρνει ζημιά μόνο στο Δωδεκανησιακό και καταστρέφει την ελληνική οικογένεια.

Και πάλιν η εφημερίδα «Φωνή της Εκκλησίας» γράφει ότι «εάν υπήρχε Κυβέρνησις ειλικρινώς ενδιαφερομένη δια τα ζητήματα του Ελληνισμού τον οποίον εις τας παραδόσεις του τας ιεράς και ιστορικάς συγκρατεί η θρησκεία και μόνον αύτη, εάν υπήρχε εν Φαναρίω Προκαθήμενος άξιος της κλήσεώς του, με επίγνωσιν των υποχρεώσεων, καθηκόντων και ευθυνών του, αφ' ης ημέρας υπό τύπον ούτως ειπείν τελεσιγραφικόν έλαβον γνώσιν αμφότεροι του γνωστού υπομνήματος των εν Δωδεκανήσω θρησκευτικών Αρχηγών, χωρίς να χάσωσιν ούτε μίαν ημέραν θα έθετον επί τάπητος το όλον ζήτημα και επί τη βάσει των συσσωρευθέντων και υπό τον κονιορτόν των ερμαρίων των Πατριαρχείων στενάζοντων υπομνημάτων(1) θα προέβαινον εις μίαν οιανδήποτε λύσιν.

»Αντί τοιαύτης, όμως, το μεν Φανάριον, αποστέλλει ευχάς και συστάσεις εγκαρτερήσεως εις τους εν Δωδεκανήσω ιεράρχας η δε οδός Φιλελλήνων με τους μύωπας αλλά και εκκλησιαστικούς συμβούλους της δεικνύει την απαισιωτέραν αδιαφορίαν. Και όχι μόνον τούτο αλλά και εξακολουθούσιν αι δύο αυταί κεφαλαί παρ' όλας τας υποδείξεις τας υπευθύνους των μόνων εν Δωδεκανήσω αρμοδίων να λαμβάνωσιν αποφάσεις αι οποίαι ίσως να περισώζουσι και τούτο τυπικώς, κάποιο σβυσμένο κύρος Εκκλησιαστικής Αρχής, ουσιαστικώς, όμως, ανυπολογίστως ζημιούσι και οδηγούσι εις καταποντισμόν το όλον εν Δωδεκανήσω Εκκλησιαστικόν ζήτημα...».

Το άρθρο που έχει τίτλο «Το Εκκλησιαστικόν Ζήτημα Δωδεκανήσου», καταλήγει:

«Και όμως το υπόμνημα το οποίον είναι το ιστορικώτατον έγγραφον και οποίον ασφαλώς παρά καλοθελητών εδόθη εις δημοσίευσιν, ώφειλε να διανοίξη τους κλεισμένους οφθαλμούς των αρμοδίων. Επί δύο μήνας κοιμάται εις τα συρτάρια του Πατριαρχικού γραφείου. Ουδείς σύνεδρος επισήμως έλαβε γνώσιν αυτού. Ουδείς αρμόδιος ησχολήθη και επί τινα έστω στιγμήν. Διατί; Μήπως αναμένεται η κατάλληλος ιστορική στιγμή; Δυστυχώς όχι. Αναμένομεν ως επιμηθείς και λαοπλάνοι με τους υποβολιμαίους οπτασιασμούς μας το μοιραίον. Και δια το μοιραίον αυτό υπεύθυνοι δεν θα είναι το παράπαν οι εν Δωδεκανήσω θρησκευτικοί ταγοί, εκτελέσαντες μέχρι τελευταίας στιγμής το καθήκον των, αλλ' ο εν Φαναρίω αδέξιος Κυβερνήτης ο από τινος ασχολούμενος πώς να συσσωρεύη χρυσόν εις το ταμείον δι' ανομολογήτους σκοπούς και η αιωνίως παραπαίουσα οδός Φιλελλήνων με τους μικρούς και αναξίους της αποστολής των συμβούλους της. Και θα έλθη ημέρα κατά την οποίαν θα εκλιπαρούμεν ημείς δια το Αυτοκέφαλον αλλά θα είνε ίσως τότε αργά. Και αυτή η ημέρα και η αγωνία μας δια την βαρείαν ευθύνην μας απέναντι της Ιστορίας, θα είναι η καλλιτέρα δικαίωσις των εν Δωδεκανήσω θρησκευτικών Αρχηγών(2)».

Στις 23 Σεπτεμβρίου 1934, ημέρα Τρίτη συνέρχεται η Ιερά Σύνοδος του Πατριαρχείου και συζητά την πληροφορία ότι η ιταλική Διοίκηση των Νήσων του Αιγαίου απαγόρευσε στους μητροπολίτες Δωδεκανήσου να επικοινωνούν με το Πατριαρχείο και ότι τους παρέδωσε το κείμενο της συμβάσεως του Σεπτεμβρίου 1927, που υπογράφτηκε μεταξύ του Πατριαρχείου και της Ιταλικής Διοικήσεως, την παραμονή του θανάτου του Πατριάρχη Βασιλείου του Γ' και ο νέος Πατριάρχης Φώτιος-κατά τους Ιταλούς, αθέτησε την υπογραφή-ζήτησε τον Οκτώβριο 1929, όταν έπρεπε να δοθεί ο Τόμος, τη γνώμη του Δωδεκανησιακού λαού.

Γίνεται επίσης συζήτηση για πρώτη φορά για το υπόμνημα που εστάλη από του ιεράρχες της Δωδεκανήσου. Ο μητροπολίτης Σάρδεων ζητεί εξηγήσεις γιατί ο Πατριάρχης δεν το έφερε αμέσως προς συζήτηση στην Ιερά Σύνοδο. Υπήρξε άμεση απάντηση από τον Πατριάρχη ότι το όλο θέμα το χειρίζεται σύμφωνα με τις υποδείξεις της ελληνικής Κυβερνήσεως και αφού το διάβασε ζήτησε να μη γίνει τίποτε γνωστό γιατί έπρεπε να ζητηθεί και η γνώμη του Αποκρισάριου του Οικουμενικού Πατριαρχείου μητροπολίτη Τραπεζούντος Χρύσανθου, ο οποίος πάντα βρισκόταν σε επαφή με τις αρμόδιες διπλωματικές και πολιτικές ελληνικές υπηρεσίες στην Αθήνα.

ΑΥΡΙΟ: Το 3ο Μέρος

Σημειώσεις:

1. Για το ζήτημα αυτό κατηγορήθηκε ο Πατριάρχης ότι αφού έλαβε το υπόμνημα δεν το έθεσε υπόψη της Ιεράς Συνόδου, το έκλεισε σε συρτάρι του γραφείου του και το ανέσυρε μετά δίμηνο όταν μητροπολίτες συνοδικοί έλαβαν γνώση την ύπαρξη ενός τέτοιου εγγράφου από επιστολές που έλαβαν από τη Ρόδο. Είναι επίσης γεγονός ότι ο μητροπολίτης Ρόδου, ήταν πολυγραφότατος και έγραφε σε άλλους αρχιερείς ακόμη και τις σκέψεις του. Πολλές φορές οι επιστολές αυτές διοχετεύονταν από τους παραλήπτες, για λόγους σκοπιμότητας; ή εκδουλεύσεως; καταλλήλως σε επίσημα όργανα και έτσι σήμερα έχουμε σαφή εικόνα των διαδραματιζομένων σε διάφορες εποχές στη Ρόδο από τον ίδιο τον πρωταγωνιστή τους. Σχετικά σημειώματα γράφτηκαν κατά καιρούς από τον υπογράφοντα στις φιλόξενες στήλες των εφημερίδων «Η Ροδιακή» και «Πρόοδος» και ειδικά στην εφημερίδα «Νέα της Δωδεκανήσου» με τίτλο «Δύο επιστολές του μητροπολίτου προς τον Πατριάρχη διοχετεύονται στην Αθήνα», 31.12.1986- 4.1.1987.
2. Εφημερίδα «Η Φωνή της Εκκλησίας», 25.8.1934, αριθμ. φύλλου 31.



ΟΛΑ Τ' ΑΣΤΕΡΙΑ
στην οθόνη σας
ΑΠΟ ΤΟ
AUDIO
CLUB

ΕΠΑΓΓΕΛΜΑΤΙΚΟΣ ΗΧΟΣ - ΕΙΚΟΝΑ
Projector (βιντεοπροβολέας),
και TV σε μεγάλες διαστάσεις!!!

MULTIMEDIA
DVD
CD RECEIVERS
MD RECEIVERS
SLAVE UNITS
CD CHANGERS
DVD NAVIGATION

ΓΙΑ ΤΟ ΑΥΤΟΚΙΝΗΤΟ
ΤΗΝ ΕΠΙΧΕΙΡΗΣΗ
ΤΟ ΓΡΑΦΕΙΟ
ΤΟ ΣΠΙΤΙ

ΣΕ ΜΟΝΑΔΙΚΕΣ ΤΙΜΕΣ!!!



ΧΡΗΜΑΤΟΔΟΤΗΣΗ
ΕΩΣ ΚΑΙ 36 ΜΗΝΕΣ

AUDIO CLUB
...στα σίγουρα!

ΜΙΧΑΗΛ ΠΕΤΡΙΔΗ & ΠΕΙΡΑΙΩΣ ΓΩΝΙΑ ΤΗΛ. (22410) 21533

Αν το ΣτΕ αποφασίσει ξήλωμα των κεραιών

Με ανατιμήσεις απειλούν οι εταιρείες κινητής!

Θα αυξήσουν όπως απειλούν τα τιμολόγιά τους λόγω κόστους μετεγκατάστασης που είναι πολύ μεγάλη

Με αυξήσεις στα τιμολόγια απειλούν οι εταιρείες κινητής τηλεφωνίας, σε περίπτωση που η Ολομέλεια του Συμβουλίου της Επικρατείας αποφασίσει το ξήλωμα των κεραιών που έχουν τοποθετηθεί το διάστημα 2002-2003, χωρίς προηγουμένως να έχει εκπονηθεί Μελέτη Περιβαλλοντικών Επιπτώσεων.

Σύμφωνα με σχετικές πληροφορίες στελέχη των εταιρειών κινητής τηλεφωνίας εκτιμούν ότι το κόστος μετεγκατάστασης των κεραιών είναι ιδιαίτερο υψηλό «και μοιραία θα επιβαρύνει τους καταναλωτές».

Επίσης, υποστηρίζουν ότι η μετεγκατάσταση θα δημιουργήσει πρόβλημα στη χρήση των κινητών τηλεφώνων, καθώς οι εταιρείες χρησιμοποιούν την κυψελοειδή τεχνολογία (GSM), η οποία απαιτεί την εγκατάσταση της κεραίας μέσα στην πόλη.

«Σε περίπτωση οριστικής απόφασης εναντίον μας θα υποχρεωθούμε να ξηλώσουμε τις κεραίες μας και μέχρις ότου βρεθεί η κατάλληλη τοποθεσία που θα τηρεί τους απαραίτητους όρους αυτό θα έχει ως συνέπεια τη



δυσκολία επικοινωνίας μέσω κινητών τηλεφώνων με τις εμφανείς συνέπειες στην καθημερινότητα των χρηστών» τονίζουν τα ίδια στελέχη.

Την Παρασκευή, η σύμβουλος Επικρατείας Αικατερίνη Σακελλαροπούλου εισηγήθηκε στην Ολομέλεια του Συμβουλίου της Επικρατείας να κριθεί παράνομη η τοποθέτηση όλων των κεραιών της περιόδου 2002-2003, καθώς δεν είχε προηγηθεί η εκπόνηση Μελέτης Περιβαλλοντικών Επιπτώσεων, αλλά και η έκδοση υπουργικής απόφασης για τα μέτρα προφύλαξης των πολιτών.

Η απόφαση του ΣτΕ αναμένεται να εκδοθεί σε περίπου δύο μήνες και εάν γίνει δεκτή η εισήγηση της κ. Σακελλαροπούλου, τότε αναμένεται να ξηλωθούν, σε πρώτη φάση, περισσότερες από 200 κεραίες, οι περισσότερες από τις οποίες είναι στην Αττική.

Α.Ν.Ε.Σ.
ΑΝΩΝΥΜΗ ΝΑΥΤΙΛΙΑΚΗ ΕΤΑΙΡΕΙΑ ΣΥΜΗΣ

ΠΡΟΓΡΑΜΜΑ ΔΡΟΜΟΛΟΓΙΩΝ (ΩΡΕΣ ΑΝΑΧΩΡΗΣΕΩΝ) ΜΑΪΟΥ 2004

	Ε/Γ ΣΥΜΗ ΙΙ		Υ/Γ ΑΙΓΛΗ		Ε/Γ ΠΑΝΟΡΜΙΤΗΣ	
ΗΜΕΡΟΜΗΝΙΑ	ΣΥΜΗ-ΡΟΔΟ	ΡΟΔΟ-ΣΥΜΗ	ΣΥΜΗ-ΡΟΔΟ	ΡΟΔΟ-ΣΥΜΗ	ΣΥΜΗ-ΡΟΔΟ	ΡΟΔΟ-ΣΥΜΗ
11/5 ΤΡΙΤΗ	06.00		10.30, 16.00	09.00, 14.30		18.30
12/5 ΤΕΤΑΡΤΗ	15.45	09.00 (ΜΕΣΩ ΠΑΝΟΡΜΙΤΗ)	10.30, 16.00	09.00, 14.30	07.30	18.30
13/5 ΠΕΜΠΤΗ			10.30, 16.00	09.00, 14.30	07.30	18.30
14/5 ΠΑΡΑΣΚΕΥΗ			10.30, 16.00	09.00, 14.30	07.30	18.30
15/5 ΣΑΒΒΑΤΟ				09.00	07.30, 17.00	09.00, 18.30
16/5 ΚΥΡΙΑΚΗ	15.45	09.00 (ΜΕΣΩ ΠΑΝΟΡΜΙΤΗ)	15.00 (ΜΕΣΩ ΠΑΝΟΡΜΙΤΗ)		07.30, 17.00	09.00, 18.30
17/5 ΔΕΥΤΕΡΑ		18.30	10.30, 16.00	09.00, 14.30	07.30	
18/5 ΤΡΙΤΗ	06.00		10.30, 16.00	09.00, 14.30		18.30
19/5 ΤΕΤΑΡΤΗ	15.45	09.00 (ΜΕΣΩ ΠΑΝΟΡΜΙΤΗ)	10.30, 16.00	09.00, 14.30	07.30	18.30
20/5 ΠΕΜΠΤΗ			10.30, 16.00	09.00, 14.30	07.30	18.30
21/5 ΠΑΡΑΣΚΕΥΗ			10.30, 16.00	09.00, 14.30	07.30	18.30
22/5 ΣΑΒΒΑΤΟ				09.00	07.30, 17.00	09.00, 18.30
23/5 ΚΥΡΙΑΚΗ	15.45	09.00 (ΜΕΣΩ ΠΑΝΟΡΜΙΤΗ)	15.00 (ΜΕΣΩ ΠΑΝΟΡΜΙΤΗ)		07.30, 17.00	09.00, 18.30
24/5 ΔΕΥΤΕΡΑ		18.30	10.30, 16.00	09.00, 14.30	07.30	
25/5 ΤΡΙΤΗ	06.00		10.30, 16.00	09.00, 14.30		18.30
26/5 ΤΕΤΑΡΤΗ	15.45	09.00 (ΜΕΣΩ ΠΑΝΟΡΜΙΤΗ)	10.30, 16.00	09.00, 14.30	07.30	18.30
27/5 ΠΕΜΠΤΗ			10.30, 16.00	09.00, 14.30	07.30	18.30
28/5 ΠΑΡΑΣΚΕΥΗ			10.30, 16.00	09.00, 14.30	07.30	18.30
29/5 ΣΑΒΒΑΤΟ				09.00	07.30, 17.00	09.00, 18.30
30/5 ΚΥΡΙΑΚΗ	15.45	09.00 (ΜΕΣΩ ΠΑΝΟΡΜΙΤΗ)	15.00 (ΜΕΣΩ ΠΑΝΟΡΜΙΤΗ)		07.30, 17.00	09.00, 18.30
31/5 ΔΕΥΤΕΡΑ		18.30	10.30, 16.00	09.00, 14.30	07.30	

Τα δρομολόγια μπορούν να τροποποιηθούν
λόγω εκτάκτων συγκοινωνιακών αναγκών ή καιρικών συνθηκών
Παρακαλούμε πριν ταξιδέψετε επικοινωνήστε με την Εταιρία:

Γραφειο ΣΥΜΗΣ Τηλ.: *(22460) 71444 - Φαξ: (22460) 71373*

Γραφειο ΡΟΔΟΥ Τηλ.: *(22410) 37769 - Φαξ: (22410) 34493*

www.anes.gr

Για κάθε καιρό...

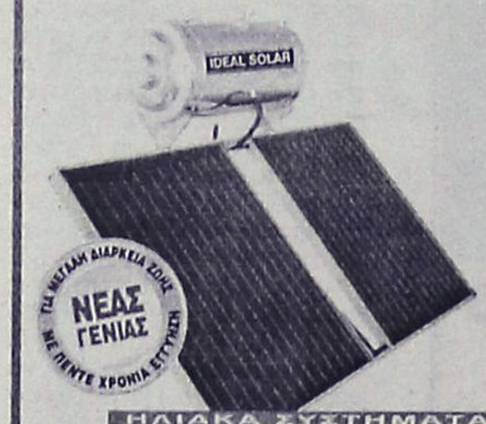

ΗΛΙΑΚΑ ΣΥΣΤΗΜΑΤΑ
IDEAL SOLAR
ΑΝΟΞΕΙΔΩΤΗ ΥΠΕΡΟΧΗ A.I.S.I. 316

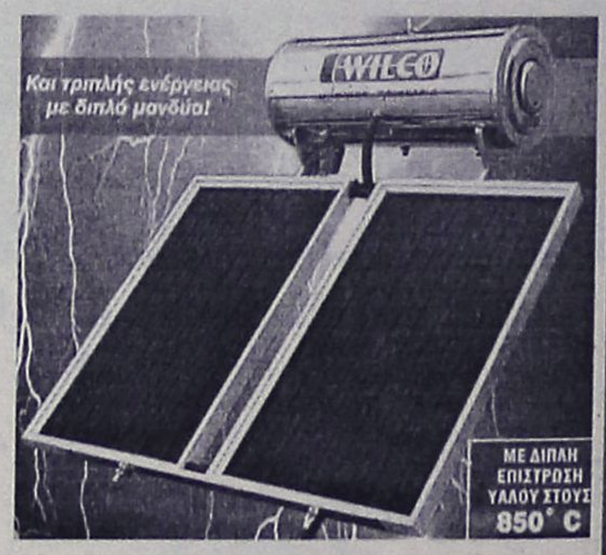

ΣΥΝΔΕΟΝΤΑΙ ΚΑΙ ΜΕ ΚΑΛΟΡΙΦΕΡ

ΑΠΟΚΛΕΙΣΤΙΚΗ ΔΙΑΘΕΣΗ
Τεχνικό κατάστημα
TECHNOGROUP
ΚΟΚΚΙΝΟΣ & Συνεργάτες

Πεπειραμένη τεχνική υποστήριξη
για μεταφορά ακόμα και τοποθέτηση

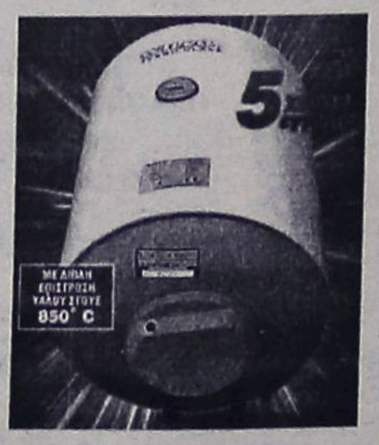

Δημ. Αναστασιάδη 8, Ρόδος • Τηλ./Fax 22410 32181

ΝΑΥΤΙΚΗ ΕΤΑΙΡΕΙΑ
ΤΗΛΟΣ 21ος ΑΙΩΝΑΣ
ΔΡΟΜΟΛΟΓΙΑ "SEA STAR"
ΓΙΑ ΤΗΛΟ-ΝΙΣΥΡΟ-ΧΑΛΚΗ

ΔΕΥΤΕΡΑ

ΛΙΜΑΝΙ	ΑΦΙΞΗ	ΑΝΑΧΩΡΗΣΗ
ΡΟΔΟΣ		09.00
ΤΗΛΟΣ	10.30	14.30
ΝΙΣΥΡΟΣ	15.00	17.30
ΤΗΛΟΣ	18.00	18.00
ΡΟΔΟΣ	19.20	Δ.

ΤΕΤΑΡΤΗ

ΛΙΜΑΝΙ	ΑΦΙΞΗ	ΑΝΑΧΩΡΗΣΗ
ΡΟΔΟΣ		08.00
ΤΗΛΟΣ	09.20	09.30
ΡΟΔΟΣ	10.50	18.30
ΤΗΛΟΣ	19.50	20.00
ΡΟΔΟΣ	21.20	Δ.

ΠΕΜΠΤΗ

ΛΙΜΑΝΙ	ΑΦΙΞΗ	ΑΝΑΧΩΡΗΣΗ
ΡΟΔΟΣ		09.00
ΤΗΛΟΣ	10.20	17.00
ΡΟΔΟΣ	18.20	Δ.

ΣΑΒΒΑΤΟ

ΛΙΜΑΝΙ	ΑΦΙΞΗ	ΑΝΑΧΩΡΗΣΗ
ΡΟΔΟΣ		09.00
ΧΑΛΚΗ	10.10	10.20
ΤΗΛΟΣ	11.00	17.00
ΧΑΛΚΗ	17.40	17.50
ΡΟΔΟΣ	19.00	Δ.

ΚΥΡΙΑΚΗ

ΛΙΜΑΝΙ	ΑΦΙΞΗ	ΑΝΑΧΩΡΗΣΗ
ΡΟΔΟΣ		07.30
ΤΗΛΟΣ	08.50	09.00
ΡΟΔΟΣ	10.20	17.00
ΤΗΛΟΣ	18.20	18.30
ΡΟΔΟΣ	19.50	Δ.

ΠΛΗΡΟΦΟΡΙΕΣ
ΡΟΔΟΣ ΤΑΡΠΟΝ ΣΠΡΙΝΓΚΣ 44
ΤΗΛ. 2241078052-2241078053 ΚΙΝΗΤΟ 6938244523
ΤΗΛΟΣ Τηλ.: 2246044000

PELLOS TRAVEL
ΠΟΙΟΤΗΤΑ -ΟΡΓΑΝΩΣΗ-ΕΓΓΥΗΣΗ

ΣΕ ΣΥΝΕΡΓΑΣΙΑ ΜΕ ΤΟΝ ΣΥΝΔΕΣΜΟ ΕΡΓΟΛΑΒΩΝ ΗΛΕΚΤΡΟΛΟΓΩΝ ΡΟΔΟΥ-ΔΩΔΕΚΑΝΗΣΟΥ ΔΙΟΡΓΑΝΩΝΕΙ ΕΚΔΡΟΜΗ:

ΑΜΟΡΓΟΣ-ΠΑΡΟΣ-ΤΗΝΟΣ-ΣΥΡΟΣ
ΤΟΥ ΑΓΙΟΥ ΠΝΕΥΜΑΤΟΣ ΜΕ BLUE STAR

ΑΝΑΧΩΡΗΣΗ ΣΑΒΒΑΤΟ 29/05 ΩΡΑ 10.00 ΤΟ ΠΡΩΙ
ΕΠΙΣΤΡΟΦΗ 3/6 ΣΤΙΣ 7.00 ΤΟ ΠΡΩΙ

ΠΡΩΤΗ ΜΕΡΑ 29/5
Αναχώρηση από Ρόδο για Αμοργό στις 10:00 το πρωί. Άφιξη στην Αμοργό στις 15:45. Τακτοποίηση στο Ξενοδοχείο. Αναχώρηση με πούλμαν για την Παναγία τη Χοζοβιώτισσα, επίσκεψη και προσκύνημα Βράδυ ελεύθερο. Προαιρετική διασκέδαση με παραδοσιακούς χορούς της Αμοργού. Διανυκτέρευση στο ξενοδοχείο.

ΔΕΥΤΕΡΗ ΜΕΡΑ 30/5
Πρωινό στο Ξ/Δ. Αναχώρηση για Πάρο στις 10 30, άφιξη στις 14:30, τακτοποίηση στο ξενοδοχείο. Το απόγευμα επίσκεψη στη Παναγία Εκατονταπυλιανή. Διαν/ση στο ξενοδοχείο.

ΤΡΙΤΗ ΜΕΡΑ 31/5
Πρωινό στο Ξ/Δ. Εκδρομή Γύρος Πάρου. Βράδυ ελεύθερο. Προαιρετική διασκέδαση με παραδοσιακούς χορούς της Πάρου. Διανυκτέρευση στο ξενοδοχείο.

ΤΕΤΑΡΤΗ ΜΕΡΑ 1/6
Πρωινό στο Ξ/Δ. Αναχώρηση με Blue star για Τήνο στις 11:00 το πρωί. Άφιξη στην Τήνο το μεσημέρι στις 12:00. Προσκύνημα στην Παναγία της Τήνου. Διανυκτέρευση στο ξενοδοχείο.

ΠΕΜΠΤΗ ΜΕΡΑ 2/6
Πρωινό στο Ξ/Δ. Γύρος Τήνου έως 15:00. Αναχώρηση με Blue star για Σύρο στις 15:30. Άφιξη στις 16:00. Προαιρετική εκδρομή Γύρος Σύρου(ξενάγηση). Επιστροφή στο λιμάνι στις 20:00. Ελεύθερος χρόνος για βόλτα στην πόλη και φαγητό και στις 23:30 αναχώρηση με Blue star 1 για Ρόδο Διαν/ση εν πλω.

ΕΚΤΗ ΜΕΡΑ 3/6
Άφιξη στη Ρόδο στις 7:00 το πρωί. Τέλος εκδρομής.

ΤΙΜΗ 225 ευρώ το άτομο
σε δίκλινο-τρίκλινο με πρωινό

- **ΕΠΙΒΑΡΥΝΣΗ ΜΟΝΟΚΛΙΝΟΥ 40 ΕΥΡΩ**
- **ΠΑΙΔΙΑ ΕΩΣ 2 ΕΤΩΝ ΔΩΡΕΑΝ**
- **ΠΑΙΔΙΑ 2-10 ΕΤΩΝ 50%**
- **ΔΙΑΦΟΡΑ ΚΑΜΠΙΝΑΣ ΣΥΡΟΣ-ΡΟΔΟΣ 25 ΕΥΡΩ ΤΟ ΑΤΟΜΟ**

Στην τιμή περιλαμβάνονται:
1. Εισιτήρια πλοίου σε Γ' θέση με Blue star: ΡΟΔΟΣ-ΑΜΟΡΓΟΣ, ΠΑΡΟΣ-ΤΗΝΟΣ, ΣΥΡΟΣ-ΡΟΔΟΣ.
2. Ξενοδοχεία με πρωινό.
3. Μεταφορές με πούλμαν.
4. Ταξιδιωτική ασφάλεια.
5. Συνοδός του γραφείου .
6. Φ.Π.Α
7. Εκδρομή Γύρος Πάρου, Εκδρομή στην Παναγία τη Χοζοβιώτησσα στην Αμοργό, Γύρος Τήνου.

Δεν περιλαμβάνονται
1. Προαιρετική διασκέδαση σε κέντρο.
2. Προαιρετική εκδρομή Γύρος Σύρου,
3. Φιλοδωρήματα, τηλέφωνα.
4. ΑΡΧΑΙΟΛΟΓΙΚΟΙ ΧΩΡΟΙ
5. ΔΙΑΦΟΡΑ ΚΑΜΠΙΝΑΣ ΣΥΡΟΣ-ΡΟΔΟΣ 25 ΕΥΡΩ ΤΟ ΑΤΟΜΟ.

ΓΙΑ ΔΗΛΩΣΕΙΣ ΣΥΜΜΕΤΟΧΗΣ
1. ΣΤΑ ΤΗΛΕΦΩΝΑ ΤΟΥ ΣΥΝΔΕΣΜΟΥ:
2241028028 ΚΙΝΗΤΟ 6939393729 κα ΚΑΤΕΡΙΝΑ.
2. Pellos Travel – ΓΡΑΦΕΙΟ ΓΕΝΙΚΟΥ ΤΟΥΡΙΣΜΟΥ
ΛΕΩΦΟΡΟΣ ΚΑΛΛΙΘΕΑΣ 125, ΦΑΛΗΡΑΚΙ, ΡΟΔΟΣ
TEL: +30 22410 87615, 22410 86298
FAX: +30 22410 87616 E-MAIL: PELLOSTRAVEL@HELLASNET.GR

Μετά την συνάντησή της με τον Αρχιεπίσκοπο

Ελπίδες για ανακοχή βλέπει η κ. Γιαννάκου

Καλή διάθεση επέδειξε ο Χριστόδουλος • Υπεγράφησαν τα Προεδρικά Διατάγματα των μητροπολιτών

«Θετική προσέγγιση» του Αρχιεπισκόπου στην κατεύθυνση εξεύρεσης συναινετικής λύσης στην εκκλησιαστική κρίση, διαπίστωσε η υπουργός Παιδείας Μ. Γιαννάκου κατά τη συνάντηση που είχε το χθες μεσημέρι με τον κ. Χριστόδουλο, τον οποίο ενημέρωσε για όσα συζήτησε την περασμένη εβδομάδα με τον Οικουμενικό Πατριάρχη. Οπως δήλωσε η ίδια αμέσως μετά, υπάρχει από πλευράς του προκαθήμενου της Ελλαδικής Εκκλησίας καλή διάθεση και έτσι συνεχίζεται η κυβερνητική πρωτοβουλία μέχρι την αίσια έκβαση της. Πληροφορίες πάντως εμφανίζουν την κ. Γιαννάκου να παραμένει -και μετά τη σημερινή συνάντηση- συγκρατημένα αισιόδοξη, όπως είχε δηλώσει προσερχόμενη στην Αρχιεπισκοπή. Είχε μάλιστα προσθέσει ότι μια κρίση που διαρκεί καιρό δεν γίνεται να λυθεί σε μια μέρα καθώς και ότι η κυβέρνηση συνεχίζει τη πρωτοβουλία της. Υπογράμμισε ωστόσο ότι η Πολιτεία δεν μπορεί να γίνει μέρος τουπροβλήματος.

ΥΠΕΓΡΑΦΗΣΑΝ ΤΑ ΠΔ

Νωρίτερα το πρωί της Δευτέρας η υπουργός υπέγραψε τα προεδρικά διατάγματα διορισμού των νέων μητροπολιτών. Πληροφορίες, πάντως, αναφέρουν πως η ενθρόνιση των μητροπολιτών θα «παγώσει» ώστε να διευκολυνθεί η διαμεσολαβητική πρωτοβουλία.

ΣΥΝΑΝΤΗΣΗ ΜΕ Γ. ΠΑΠΑΝΔΡΕΟΥ

Το πρωί της Δευτέρας, ο αρχιεπίσκοπος συναντήθηκε στη Βουλή με τον πρόεδρο του ΠΑΣΟΚ Γ. Παπανδρέου, ολοκληρώνοντας τον κύκλο επαφών με τους πολιτικούς αρχηγούς. Ο Αρχιεπίσκοπος εξέφρασε την ελπίδα να βρεθεί «συναινετική, ειρηνική και ευλογημένη λύση», ενώ ο κ. Παπανδρέου τόνισε την ανάγκη να διαφυλαχθεί η ενότητα της Ορθοδοξίας και κάλεσε την κυβέρνηση να συμβάλει στην κατεύθυνση αυτή έστω και την τελευταία στιγμή. Σχετικά με τη συνάντηση ο Αρχιεπίσκοπος είπε ότι έγινε σε θερμό κλίμα, υπογραμμίζοντας τις αγαθές σχέσεις του Γ. Παπανδρέου με την εκκλησία και πρόσθεσε ότι στο παρελθόν υπήρξαν πολύ καλές σχέσεις όχι μόνο υπηρεσιακές αλλά και διανθρώπινες και αυτό, όπως είπε, διευκολύνεται απο την ευγένεια που χαρακτηρίζει τον Γ. Παπανδρέου.



ΔΗΛΩΣΕΙΣ ΤΟΥ ΠΡΟΕΔΡΟΥ ΤΟΥ ΠΑΣΟΚ

Ο πρόεδρος του ΠΑΣΟΚ τόνισε την ανάγκη για ενότητα της Ορθοδοξίας στους διακριτούς ρόλους εκκλησίας -πολιτείας, επισημαίνοντας ιδιαίτερα το σεβασμό προς τις διαδικασίες που γίνονται τόσο εντός της εκκλησίας όσο εντός των κομμάτων. Η μη εμπλοκή, πρόσθεσε, είναι θετική και προς τις δύο πλευρές, ενώ μίλησε και για ανασυγκρότηση του ρόλου της Ορθοδοξίας στο πλαίσιο του διαπολιτισμικού διαλόγου. Σύμφωνα με πληροφορίες ο Γιώργος Παπανδρέου και ο αρχιεπίσκοπος συζήτησαν περίπου μίση ώρα κατ' ιδίαν και φαίνεται ότι ο αρχιεπίσκοπος του είπε ότι παρερμηνεύτηκαν όσα είπε στον πρωθυπουργό Κώστα Καραμανλή, όταν ανέλαβε τα καθήκοντά του. Δηλαδή, τα πράγματα αλλάζουν δόξα σοι ο Θεός. Ο κ. Χριστόδουλος τόνισε στον κ. Παπανδρέου ότι οι φράσεις του παρερμηνεύτηκαν και πάλι κατέληξε στην συζήτησή του με τον πρόεδρο του ΠΑΣΟΚ λέγοντας δόξα σοι ο Θεός.

ΕΠΙΦΥΛΑΚΤΙΚΗ Η ΑΡΧΙΕΠΙΣΚΟΠΗ

Σύμφωνα με πληροφορίες η Αρχιεπισκοπή Αθηνών εμφανίζεται επιφυλακτική για την προοπτική επίλυσης του προβλήματος μετά και από όσα σχετικά με τις συζητήσεις που είχε με τον Οικουμενικό Πατριάρχη μετέφερε η υπουργός Παιδείας. Πληροφορίες και από πλευράς του προέδρου του ΠΑΣΟΚ, μετά τη συνάντηση του με τον κ. Χριστόδουλο, αναφέρουν ότι η εικόνα που σχημάτισε ο Γ. Παπανδρέου είναι ότι ο Αρχιεπίσκοπος δεν αλλάζει στάση και δεν έχει μάλιστα καταλήξει μέχρι ποιου σημείου είναι διατεθειμένος να υποχωρήσει. Στην αντίπερα όχθη και σύμφωνα με τις εκτιμήσεις που προέρχονται από την πλευρά Παπανδρέου, ο Οικουμενικός Πατριάρχης φέρεται αποφασισμένος να μην υποχωρήσει πέρα από την δήλωση σεβασμού στην Πράξη του 1928.

Στο θέμα της προσφώνησης του Αρχιεπισκόπου ως ``Αρχιεπισκόπου Αθηνών και πάσης Ελλάδος``, επανήλθε ο Μητροπολίτης Ζακύνθου, ο οποίος με δήλωση του τονίζει ότι ο τίτλος ``...και πάσης Ελλάδος`` είναι κενός περιεχόμενο και επιβλήθηκε το 1932 μονομερώς και αυτοβούλως.

ΤΗΝ ΤΕΤΑΡΤΗ Η ΔΙΑΡΚΗΣ ΙΕΡΑ ΣΥΝΟΔΟΣ

Την Τετάρτη ο κ. Χριστόδουλος συγκαλεί τη Διαρκή Ιερά Σύνοδο, ενώ όπως ανακοινώθηκε από την Αρχιεπισκοπή, θα πραγματοποιηθεί κανονικά από την προσεχή Πέμπτη 13 Μαΐου, η επίσημη επίσκεψη του Μακαριωτάτου Αρχιεπισκόπου Μετσχέτης και Τυφλίδος και Καθολικού Πατριάρχη Πάσης Γεωργίας Ηλία Β'.

Δρομολόγια του Ταχύπλοου Καταμαράν "ΔΩΔΕΚΑΝΗΣΟΣ ΕΞΠΡΕΣ"
Από: 23-03-2004 μέχρι 20-05-2004

DODEKANISOS ΝΑΥΤΙΛΙΑΚΗ
Αναχωρίσεις από την Κολώνα (Θαλασσινή πύλη)

ΚΥΡΙΑΚΗ

ΛΙΜΑΝΙ	ΑΦΙΞΗ	ΑΝΑΧ.
ΡΟΔΟΣ		08.30
ΚΩΣ	10.40	10.50
ΚΑΛΥΜΝΟΣ	11.30	11.40
ΛΕΡΟΣ	12.30	12.40
ΠΑΤΜΟΣ	13.20	13.30
ΛΕΙΨΟΙ	13.50	14.00
ΛΕΡΟΣ	14.20	14.30
ΚΑΛΥΜΝΟΣ	15.20	15.30
ΚΩΣ	16.10	16.20
ΡΟΔΟΣ	18.30	

ΔΕΥΤΕΡΑ

ΛΙΜΑΝΙ	ΑΦΙΞΗ	ΑΝΑΧ.
ΡΟΔΟΣ		08.30
ΣΥΜΗ	09.20	09.30
ΚΩΣ	11.00	11.10
ΚΑΛΥΜΝΟΣ	11.50	12.00
ΛΕΡΟΣ	12.50	14.30
ΚΑΛΥΜΝΟΣ	15.20	15.30
ΚΩΣ	16.10	16.20
ΣΥΜΗ	17.40	17.50
ΡΟΔΟΣ	18.30	

ΤΡΙΤΗ

ΛΙΜΑΝΙ	ΑΦΙΞΗ	ΑΝΑΧ.
ΡΟΔΟΣ		08.30
ΚΩΣ	10.40	10.50
ΚΑΛΥΜΝΟΣ	11.30	11.40
ΛΕΡΟΣ	12.30	12.40
ΛΕΙΨΟΙΙ	13.00	13.10
ΠΑΤΜΟΣ	13.30	13.40
ΛΕΡΟΣ	14.20	14.30
ΚΑΛΥΜΝΟΣ	15.20	15.30
ΚΩΣ	16.10	16.20
ΡΟΔΟΣ	18.30	

ΤΕΤΑΡΤΗ

ΛΙΜΑΝΙ	ΑΦΙΞΗ	ΑΝΑΧ.
ΡΟΔΟΣ		08.30
ΚΩΣ	10.40	10.50
ΚΑΛΥΜΝΟΣ	11.30	11.40
ΛΕΡΟΣ	12.30	14.20
ΚΑΛΥΜΝΟΣ	15.20	15.30
ΚΩΣ	16.10	16.30
ΡΟΔΟΣ	18.30	



• Ταξιδέψτε με 30 μίλια την ώρα
• Fully air-conditioned

ΠΕΜΠΤΗ

ΛΙΜΑΝΙ	ΑΦΙΞΗ	ΑΝΑΧ.
ΡΟΔΟΣ		08.30
ΚΩΣ	10.40	10.50
ΚΑΛΥΜΝΟΣ	11.30	11.40
ΛΕΡΟΣ	12.30	14.30
ΚΑΛΥΜΝΟΣ	15.20	15.30
ΚΩΣ	16.10	16.20
ΡΟΔΟΣ	18.30	

ΠΑΡΑΣΚΕΥΗ

ΛΙΜΑΝΙ	ΑΦΙΞΗ	ΑΝΑΧ.
ΡΟΔΟΣ		08.30
ΣΥΜΗ	09.20	09.30
ΚΩΣ	11.00	11.10
ΚΑΛΥΜΝΟΣ	11.50	12.00
ΛΕΡΟΣ	12.50	14.30
ΚΑΛΥΜΝΟΣ	15.20	15.30
ΚΩΣ	16.10	16.20
ΣΥΜΗ	17.40	17.50
ΡΟΔΟΣ	18.30	

ΣΑΒΒΑΤΟ

ΛΙΜΑΝΙ	ΑΦΙΞΗ	ΑΝΑΧ.
ΡΟΔΟΣ		08.30
ΚΩΣ	10.40	10.50
ΚΑΛΥΜΝΟΣ	11.30	11.40
ΛΕΡΟΣ	12.30	12.40
ΛΕΙΨΟΙ	13.00	13.10
ΠΑΤΜΟΣ	13.30	13.40
ΛΕΡΟΣ	14.20	14.30
ΚΑΛΥΜΝΟΣ	15.20	15.30
ΚΩΣ	16.10	16.20
ΡΟΔΟΣ	18.30	

Πληροφορίες: Δωδεκάνησος Ναυτιλιακή Ν.Ε.
Αυστραλίας 3. 85100 Ρόδος
Τηλ: 22410 70 590 – Fax: 22410 70 591

website: www.12ne.gr
e-mail: info@12ne.gr

ΚΟΜΜΩΤΗΡΙΟ UNISEX
Natural Beauty

Χτενίσματα αέρινα, φίνα...
Χτενίσματα με άποψη. Νέες κουπ
με στυλ και προσθετική μαλλιών
με τη γνωστή υπογραφή της **Μαρίας**
& κατόπιν ραντεβού
ανοικτά από τις 9.00 έως 17.00
Επίσης για τα μικρά παιδιά ένα ευχάριστο κούρεμα μέσα στο παιδικό αυτοκινητάκι
Παφιάκη Μαρία
Στη νέα διεύθυνση: Ακραμίτου 16, Ρόδος • Τηλ. 32161
κάθετος Ατταβύρου και Λεωφόρου Καλλιθέας
(παλιά διεύθυνση: προέκταση Αννης Μαρίας)

Παχυσαρκία, κατανάλωση αλκοόλ και κάπνισμα

Τρείς οι "μάστιγες" των νέων στην εποχή μας!

Το Ινστιτούτο Καταναλωτών εκπέμπει σήμα κινδύνου • Αιτία του κακού η καθημερινή διαφήμιση

Παχύσαρκα παιδιά «παράγει» το μάρκετινγκ στην Ελλάδα, αφού εξαιτίας και των διαφημίσεων των εταιρειών τροφίμων, η αύξηση της συμμετοχής του έτοιμου φαγητού στις διατροφικές συνήθειες αυξήθηκε κατά 984% στο διάστημα από το 1984 μέχρι το 2002, σύμφωνα με το ΙΝΚΑ.

Οι εταιρίες τροφίμων φαίνεται ότι «ποντάρουν» αρκετά στους ανήλικους καταναλωτές, αφού επενδύουν σημαντικά ποσά για διαφημίσεις που στοχεύουν στο συγκεκριμένο «target group», το οποίο δείχνει ιδιαίτερη ροπή τα τελευταία χρόνια και στο αλκοόλ και το κάπνισμα.

Σύμφωνα με τα στοιχεία του ΙΝΚΑ, τα Ελληνόπουλα βρίσκονται στην 1η θέση στην κατανάλωση προϊόντων καπνού και αλκοόλ, σε σχέση με τους νέους της υπόλοιπης Ευρώπης.

Τα Ελληνόπουλα έχουν την πρόσθετα κακή και επικίνδυνη συνήθεια, να καταναλώνουν κοκτέιλ αποτελούμενα από αλκοολούχα ποτά (συνήθως βότκα) με ισοτονικά ροφήματα.

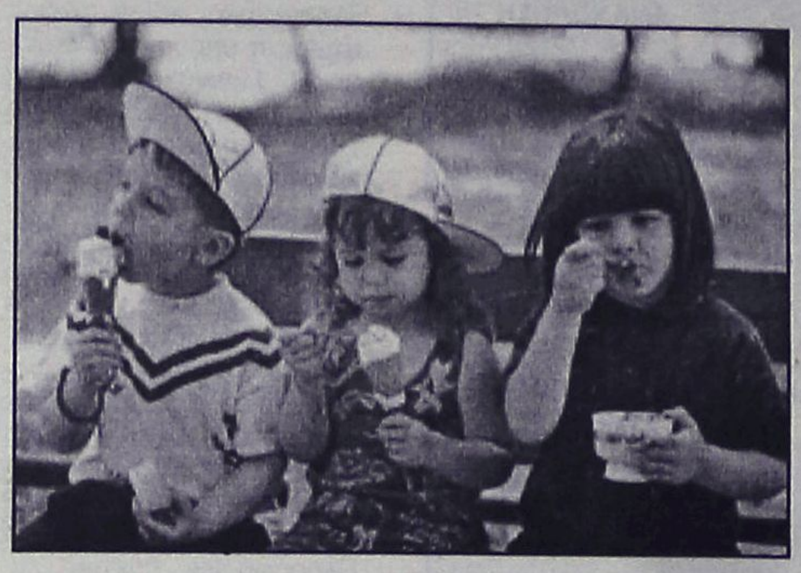

Ευθύνη στην αρνητική αυτή «πρωτιά» των νέων ωστόσο δεν έχουν μόνο οι εταιρείες αλλά και οι ίδιοι οι γονείς, αφού το συνήθως μεγάλο, χαρτζιλίκι των παιδιών -εκτός από παράγοντα κακής διαιτητικής συμπεριφοράς- αποτελεί καταστροφική παράμετρο και σε ό,τι αφορά στην κατανάλωση αλκοόλ και προϊόντων καπνού.

Με βάση όλα αυτά τα δεδομένα, το Ινστιτούτο ξεκινά εκστρατεία κατά της νόσου της παχυσαρκίας, με μία σειρά δράσεων τις οποίες ζητά την συμμετοχή όλων.

Σε ειδική εκδήλωση, η οποία πραγματοποιήθηκε στα γραφεία του ΙΝΚΑ παρουσία των συντονιστών της εκστρατείας για την ασφάλεια τροφίμων από όλη την Ελλάδα, παρουσιάστηκε το πρόγραμμα δράσης του ΙΝΚΑ για την επόμενη σχολική περίοδο.

Το πρόγραμμα περιλαμβάνει ειδικές εκδόσεις, CD-DVD και ταινίες οι οποίες θα διανεμηθούν στα σχολεία, σε ειδικές εκδηλώσεις απευθυνόμενες σε μαθητές, σε δασκάλους-καθηγητές αλλά και στα μέλη των συλλόγων γονέων-κηδεμόνων. Περιλαμβάνει ειδικές παρουσιάσεις και περιοδείες της κινητής έκθεσης του ΙΝΚΑ για το ίδιο θέμα.

C&A FERRIES
ΠΡΟΓΡΑΜΜΑ ΔΡΟΜΟΛΟΓΙΩΝ
Ε/Γ-ΟΓ ΑΝΘΗ ΜΑΡΙΝΑ•Ε/Γ-Ο/Γ ΜΑΡΙΝΑ
Ε/Γ-Ο/Γ ΔΗΜΗΤΡΟΥΛΑ
ΡΟΔΟΣ - ΠΕΙΡΑΙΑΣ (11/05/04-17/05/04)

ΤΡΙΤΗ 11/05
ΑΝΘΗ-ΜΑΡΙΝΑ 18.00 ΚΩ(21.30)-ΛΕΡΟ (23.40)-ΠΑΤΜΟ (01.00)-ΠΕΙΡΑΙΑ (09.20

ΤΕΤΑΡΤΗ 12/05
ΜΑΡΙΝΑ 16.00 ΣΥΜΗ-ΤΗΛΟ-ΝΙΣΥΡΟ (21.10)-ΚΩ (22.55)-ΚΑΛΥΜΝΟ (00.15)-ΛΕΡΟ (01.35)-ΠΑΤΜΟ (03.05)-ΠΕΙΡΑΙΑ (Πέμπτη 12.00)

ΠΕΜΠΤΗ 13/05
ΑΝΘΗ-ΜΑΡΙΝΑ 18.00 ΚΩ (21.30)-ΛΕΡΟ (23.40)-ΠΑΤΜΟ (01.00)-ΠΕΙΡΑΙΑ (09.20)

ΠΑΡΑΣΚΕΥΗ 14/05
ΜΑΡΙΝΑ 18.00 ΚΩ (22.10)-ΚΑΛΥΜΝΟ (23.30)-ΑΣΤΥΠΑΛΑΙΑ (02.20)-ΚΑΤΑΠΟΛΑ (05.30)-ΜΥΚΟΝΟ (08.50)-ΣΥΡΟ (10.10)-ΠΕΙΡΑΙΑ (14.40)

ΣΑΒΒΑΤΟ 15/05
ΑΝΘΗ-ΜΑΡΙΝΑ 18.00 ΚΩ(21.30)-ΛΕΡΟ(23.40)-ΠΑΤΜΟ(01.00)-ΠΕΙΡΑΙΑ(09.20)

ΚΥΡΙΑΚΗ 16/05
ΔΗΜΗΤΡΟΥΛΑ 02.55 ΣΥΜΗ (04.40)-ΤΗΛΟ(06.50)-ΝΙΣΥΡΟ(08.20)-ΚΩ(10.10)-ΚΑΛΥΜΝΟ(11.30)-ΑΣΤΥΠΑΛΑΙΑ (14.20)-ΑΙΓΙΑΛΙ (16.50)-ΚΑΤΑΠΟΛΑ (17.50)-ΔΟΝΟΥΣΑ (18.50)-ΝΑΞΟ (20.30)-ΠΑΡΟ (21.50)-ΣΥΡΟ (23.30)-ΠΕΙΡΑΙΑ (04.00)

ΔΕΥΤΕΡΑ 17/05
ΜΑΡΙΝΑ 16.00 ΣΥΜΗ-ΤΗΛΟ-ΝΙΣΥΡΟ-ΚΩ-ΚΑΛΥΜΝΟ-ΛΕΡΟ-ΠΑΤΜΟ-ΠΕΙΡΑΙΑ (Τρίτη 12.00)

ΠΡΟΣΦΟΡΑ
Πακέτα εισιτηρίων άνω των 300,00 ευρώ, μπορείτε να τα εξοφλήσετε σε 4 άτοκες μηνιαίες δόσεις με την πιστωτική σας κάρτα VISA ή MASTER!
* Η εταιρεία μας βρίσκεται στην ευχάριστη θέση να σας ενημερώσει ότι:
1. Θα προσφέρονται ειδικές τιμές σε όλες τις θέσεις για οικογενειακά πακέτα
2. Εισιτήρια μετ' επιστροφής, ειδικές τιμές.
3. Πολλαπλά εισιτήρια minimum 5, 50% έκπτωση.

Πληροφορίες στο κεντρικό πρακτορείο
TSAGARIS TRAVEL
και στον ταξιδιωτικό σας πράκτορα
Τηλ.. (22410) 36170-30406, FAX: 22410-28597

ΠΡΑΚΤΟΡΕΙΟ
STEFANAKIS TOURS-RODOS
ΔΡΟΜΟΛΟΓΙΑ ΙΕΡΑΠΕΤΡΑ/Β. ΚΟΡΝΑΡΟΣ
ΑΠΟ ΡΟΔΟ
ΚΑΘΕ ΚΥΡΙΑΚΗ
04.30 για ΧΑΛΚΗ - ΔΙΑΦΑΝΙ - ΠΗΓΑΔΙΑ - ΚΑΣΟ - ΣΗΤΕΙΑ - ΑΓ. ΝΙΚΟΛΑΟ - ΜΗΛΟ - ΠΕΙΡΑΙΑ
ΚΑΘΕ ΤΕΤΑΡΤΗ
04.30 για ΧΑΛΚΗ - ΔΙΑΦΑΝΙ - ΠΗΓΑΔΙΑ - ΚΑΣΟ - ΣΗΤΕΙΑ - ΑΓ. ΝΙΚΟΛΑΟ - ΜΗΛΟ - ΠΕΙΡΑΙΑ
ΚΑΘΕ ΠΕΜΠΤΗ
04.30 για ΧΑΛΚΗ - ΔΙΑΦΑΝΙ - ΠΗΓΑΔΙΑ - ΚΑΣΟ - ΣΗΤΕΙΑ - ΑΓ. ΝΙΚΟΛΑΟ - ΣΑΝΤΟΡΙΝΗ - ΜΗΛΟ -ΠΕΙΡΑΙΑ.
ΓΙΑ ΚΑΣΤΕΛΟΡΙΖΟ
ΚΑΘΕ ΤΡΙΤΗ - ΤΕΤΑΡΤΗ - ΣΑΒΒΑΤΟ 12 το μεσημέρι
ΚΑΘΕ ΣΑΒΒΑΤΟ
21.00 για ΚΩ - ΚΑΛΥΜΝΟ - ΣΑΜΟ - ΧΙΟ - ΜΥΤΙΛΗΝΗ - ΛΗΜΝΟ - ΑΛΕΞΑΝΔΡΟΥΠΟΛΗ.
ΑΛΕΞ. ΔΙΑΚΟΥ 38-ΡΟΔΟΣ
Τηλ.: 22410/20625-2241030054

KYDON TOURS
1974–2004
ΕΚΔΡΟΜΕΣ ΚΥΔΩΝ
Ποιότητα-Φροντίδα-Επιτυχία
• ΕΚΔΡΟΜΕΣ ΑΓΙΟΥ ΠΝΕΥΜΑΤΟΣ
Α. ΠΡΟΓΡΑΜΜΑ
ΜΑΡΜΑΡΙΣ-ΚΟΥΣΑΝΤΑΣΙ-ΕΦΕΣΟ-ΣΜΥΡΝΗ-ΤΣΕΣΜΕ (απέναντι από ΧΙΟ)
Αναχώρηση **Παρασκευή 28/5/2004 ώρα 16.00**
Επιστροφή **Δευτέρα 31/5/2004 ώρα 18.00**
Τιμή κατ' άτομο 220 ευρώ
ΠΕΡΙΛΑΜΒΑΝΕΙ:
● Εισιτήρια καταμαράν ΡΟΔΟ ΜΑΡΜΑΡΙΣ-ΡΟΔΟ ● Φόρους ● Μία διανυκτέρευση ΚΟΥΣΑΝΤΑΣΙ ξενοδοχείο φανταστικό 5 αστέρων ημιδιατροφή μπουφέ ● Δύο διανυκτερεύσεις στην ΣΜΥΡΝΗ ξενοδοχείο κεντρικό πολύ καλό 4 αστέρων δίπλα στο HILTON ημιδιατροφή-πιάνο● Πούλμαν πολυτελείας για όλες τις διαδρομές περιηγήσεις εκδρομές πάντα μαζί μας ● Εμπειρο οδηγό ● Ασφάλεια ταξιδιού.
ΣΥΝΟΔΟΣ Η κ. ΕΛΕΝΗ ΨΥΛΑΚΗ
Πλούσιο πρόγραμμα ψώνια, διασκέδαση!!!
Β. ΕΚΔΡΟΜΗ ΣΤΗ ΚΩ
Οργανώνουμε εκδρομή στο όμορφο νησί της ΚΩ σε συνεργασία με την ΠΑΝΚΩΑΚΗ ΑΔΕΛΦΟΤΗΤΑ ΡΟΔΟΥ "Ο ΙΠΠΟΚΡΑΤΗΣ"
Αναχώρηση **Σάββατο 29/5/2004 ώρα 10.00 ΡΟΔΟ-ΚΩ BLUE STAR**
Επιστροφή **Τρίτη 1/6/2004 ώρα 07.00 άφιξη ΡΟΔΟ BLUE STAR**
Τιμή κατ' άτομο 120 ευρώ
ΠΕΡΙΛΑΜΒΑΝΕΙ:
● Εισιτήρια F/B BLUE STAR ΡΟΔΟ-ΚΩ-ΡΟΔΟ ● Ξενοδοχείο ΜΑΡΙΤΙΝΑ με πρωινό μπουφέ, 3 διανυκτερεύσεις ● Ολοήμερη εκδρομή γύρω νησιού με πτυχιούχο ξεναγό ● Πούλμαν για το πανηγύρι της Αγίας Τριάδος στην Αντιμάχεια 20.00-24.00.
● ΑΕΡΟΠΟΡΙΚΕΣ ΕΚΔΡΟΜΕΣ ΑΓΙΟΥ ΠΝΕΥΜΑΤΟΣ
ΜΑΛΤΑ•ΠΡΑΓΑ•ΡΩΜΗ•ΡΩΜΗ ΣΙΕΝΑ
ΦΛΩΡΕΝΤΙΑ•ΠΑΡΙΣΙ
EURODISNEY•ΒΟΥΔΑΠΕΣΤΗ•ΜΑΔΡΙΤΗ
● ΠΑΚΕΤΑ ΕΚΔΡΟΜΩΝ ΕΙΔΙΚΑ ΝΕΟΝΥΜΦΩΝ
● ΕΙΣΙΤΗΡΙΑ-ΑΕΡΟΠΟΡΙΚΑ-ΑΚΤΟΠΛΟΪΚΑ
ΠΡΑΚΤΟΡΕΙΟ ΚΥΔΩΝ
30 χρόνια σας ταξιδεύει με εγγύηση
Τηλ. 22410-23000, 27900, 27722-Εθ. Δωδ/σίων 14

ΤΖΑΚΙΑ

ΤΖΑΚΙΑ ΤΖΟΤΖΟΛΗΣ ΤΑΣΟΣ

ΤΖΑΚΙΑ
ΜΑΝΤΕΜΕΝΙΑ • ΑΠΛΑ • ΑΕΡΟΘΕΡΜΑ • ΜΕ ΤΖΑΜΙΑ ΚΑΙ ΠΟΡΤΕΣ • ΜΕ ΠΥΡΟΤΟΥΒΛΑ

ΣΟΜΠΕΣ ΜΕ ΞΥΛΑ
ΜΕΓΑΛΗ ΠΟΙΚΙΛΙΑ ΜΟΝΤΕΛΩΝ

ΑΞΕΣΟΥΑΡ ΤΖΑΚΙΩΝ
ΣΚΑΡΕΣ • ΣΙΤΕΣ • ΚΡΕΜΑΝΤΑΛΑΔΕΣ

ΦΟΥΡΝΑΚΙΑ ΚΑΙ ΨΗΣΤΑΡΙΕΣ
ΣΕ ΠΟΛΛΑ ΣΧΕΔΙΑ ΚΑΙ ΜΕΓΕΘΗ

ΚΑΘΑΡΙΣΜΟΙ ΚΑΙ ΣΕΡΒΙΣ ΤΖΑΚΙΩΝ

ΚΟΛΥΜΠΙΑ, ΕΝΑΝΤΙ ΚΑΙ ΠΑΡΑΠΛΕΥΡΩΣ ΙΔΡΥΜΑΤΟΣ

ΚΥΡΙΑΚΕΣ ΑΝΟΙΚΤΑ 11–4

Τηλέφωνο (22410) 56275, κιν. 6942/255848,
τηλ. Fax: 56317, 85103 Κολύμπια, Ρόδος

ΕΚΔΡΟΜΗ ΣΤΗΝ ΠΑΝΕΜΟΡΦΗ

ΜΥΤΙΛΗΝΗ

ΠΡΟΣΚΥΝΗΜΑ ΣΤΟΝ ΑΓΙΟ ΡΑΦΑΗΛ

ΠΡΟΓΡΑΜΜΑ

09/06/04 ΤΕΤ. ΡΟΔΟΣ -ΜΥΤΙΛΗΝΗ

Ωρα 10.45 αναχώρηση από Ρόδο με πτήση της Ολυμπιακής. Ωρα 11.55 άφιξη στη ΜΥΤΙΛΗΝΗ, επιβίβαση σε πολυτελές πούλμαν, μεταφορά και τακτοποίηση στο ξενοδοχείο. Γεύμα. Το απόγευμα μεταφορά στον Αγιο Ραφαήλ για προσκύνημα. Επιστροφή στο ξενοδοχείο. Διανυκτέρευση.

10/06/04 ΠΕΜ. ΜΥΤΙΛΗΝΗ

Μετά το πρωινό μετάβαση στο Μοναστήρι του Αγίου Ραφαήλ όπου και θα παρακολουθήσουμε την Θεία Λειτουργία. Στη συνέχεια θα επισκεφθούμε το χωριό ΜΑΝΤΑΜΑΔΟ, για να προσκυνήσουμε την θαυματουργή εικόνα του ΤΑΞΙΑΡΧΗ και στη συνέχεια τα πανέμορφα χωριουδάκια ΠΕΤΡΑ, ΜΟΛΥΒΟ και το ξακουστό Μοναστήρι του Αγίου Ιγνατίου (Μονή Λειμώνος). Αργά το απόγευμα επιστροφή στο ξενοδοχείο μέσω ΚΑΛΛΟΝΗΣ. Δείπνο. Διανυκτέρευση.

11/06/04 ΠΑΡ. ΜΥΤΙΛΗΝΗ

Μετά το πρωινό ολοήμερη εκδρομή στην ΑΓΙΑΣΟ όπου θα δούμε την πανέμορφη εκκλησιά του χωριού, και θα πιούμε καφέ στα γραφικά καφενεδάκια του. Στη συνέχεια θα επισκεφθούμε το ξακουστό για το ούζο του ΠΛΩΜΑΡΙ και θα επιστρέψουμε αργά το απόγευμα στο ξενοδοχείο μας, μέσω ΚΟΛΠΟΥ ΤΗΣ ΓΕΡΑΣ. Δείπνο. Διανυκτέρευση.

12/06/04 ΣΑΒ. ΜΥΤΙΛΗΝΗ-ΡΟΔΟΣ

Πρόγευμα. Ωρα 09.15 αναχώρηση στη ΜΥΤΙΛΗΝΗ για ΡΟΔΟ. Ωρα 10.30 άφιξη στη ΡΟΔΟ,

Δηλώστε αμέσως συμμετοχή - Θέσεις περιορισμένες

Πληροφορίες-εγγραφές-κρατήσεις
ΚΥΡΙΑΚΟΣ Μ. ΜΑΧΑΙΡΑΚΗΣ
ISIS TRAVEL -ΓΡΑΦΕΙΟ ΓΕΝΙΚΟΥ ΤΟΥΡΙΣΜΟΥ
ΤΗΛ. 22410 87595

Υπεγράφη στην Ατλάντα των Ηνωμένων Πολιτειών

Πρωτόκολλο συνεργασίας FAM με το ίδρυμα Artreach

Αφορά την διεξαγωγή στη Ρόδο σεμιναρίων εκπαίδευσης στην ειρήνη μέσω της Τέχνης με τη συμμετοχή χωρών της Μεσογείου

Πρωτόκολλο συνεργασίας υπεγράφη την περασμένη Τρίτη 4 Μαΐου μεταξύ του Δικτύου FAM με έδρα τη Ρόδο και του Ιδρύματος Artreach Foundation στην Ατλάντα των Ηνωμένων Πολιτειών Αμερικής. Για το σκοπό αυτό μετέβη στην Ατλάντα η πρόεδρος του Δικτύου κ. Αλίκη Μοσχή η οποία είχε επαφές με τους υπευθύνους του Ιδρύματος αλλά και με εκπροσώπους των τοπικών αρχών και πολιτιστικών φορέων.



Η πρόεδρος του ιδρύματος Artreach Susan Andeson, η πρόεδρος του δικτύου FAM Αλίκη Μοσχή, η Bonnie Miller σύζυγος του αμερικανού πρεσβευτή στην Ελλάδα και η ηθοποιός Emily Nash

Η υπογραφείσα συνεργασία αφορά τη διεξαγωγή στη Ρόδο σε μόνιμη βάση σεμιναρίων εκπαίδευσης στην ειρήνη μέσω της Τέχνης. Κύριοι αποδέχτες των σεμιναρίων θα είναι εκπαιδευτικοί πρωτοβάθμιας και δευτεροβάθμιας εκπαίδευσης από τις χώρες της Μεσογείου με έμφαση στη συμμετοχή χωρών από τα Βαλκάνια, τη Μέση Ανατολή και φυσικά την Ελλάδα.

Το Ίδρυμα Artreach εξειδικεύεται στη ψυχολογική στήριξη μέσω της τέχνης παιδιών σε περιοχές πληγείσες από τον πόλεμο και έχει τα τελευταία πέντε χρόνια επιτελέσει ιδιαίτερα σημαντικό έργο στη Βοσνία και το Κοσσυφοπέδιο.

Με την υπογραφή του πρωτοκόλλου συνεργασίας, ενδυναμώνεται αμοιβαία η δράση των δύο φορέων ενώ παράλληλα η Ρόδος καθιερώνεται ως τόπος αφετηρίας ανθρωπιστικών και ειρηνευτικών πρωτοβουλιών για όλη τη μεσογειακή λεκάνη.

Παράλληλα εξασφαλίστηκε και η οικονομική στήριξη των εν λόγω δραστηριοτήτων από μεγάλους οικονομικούς παράγοντες της Ατλάντα με τους οποίους είχε επαφές η κ. Μοσχή κατά την εκεί παραμονή της.

Εξ' άλλου η δήμαρχος της Ατλάντα κ. Shirley Franklin με την οποία συναντήθηκε η πρόεδρος του Δικτύου FAM εξέφρασε την επιθυμία της να φιλοξενήσει στην πόλη της, την εικαστική έκθεση "Αποκαλύπτοντας το Πρόσωπο-Γυναίκες από τον Ισλαμικό Κόσμο", μια έκθεση που ως γνωστό άρχισε την διεθνή της περιοδεία από τη Ρόδο. Ιδιαίτερο ενδιαφέρον για τη φιλοξενία της έκθεσης εξέφρασε και το Ιδρυμα Κάρτερ (π. προέδρου των ΗΠΑ και βραβείου Νόμπελ Ειρήνης Jimmy Carter) καθώς και το High Μουσείο της Ατλάντα ένα από τα σημαντικότερα μουσεία σύγχρονης τέχνης της Αμερικής.



Με τον πρεσβευτή Andrew Young και την πρόεδρο του Ιδρύματος Artreach, Susan Anderson

Η επίσκεψη της κ. Μοσχή ολοκληρώθηκε με μια τιμητική βραδιά κατά την οποία παρουσιάσθηκε σε πρώτη παγκόσμια εκτέλεση η συμφωνία του τιμηθέντος με Βραβείο Emmy μουσικοσυνθέετη Lee Johnson. Η εκδήλωση τελούσε υπό την αιγίδα του πρεσβευτή Andrew Young και τα έσοδα διετέθησαν για τους σκοπούς του Ιδρύματος Artreach. Ο Andrew Young συνοδοιπόρος του Martin Luther King στους αγώνες υπέρ των ανθρωπίνων δικαιωμάτων και στενός φίλος του διετέλεσε δήμαρχος της Ατλάντα για δύο τετραετίες, γερουσιαστής, και πρεσβευτής των Ηνωμένων Πολιτειών στα Ηνωμένα Εθνη επί προεδρίας Jimmy Carter.

Κατά την ομιλία του ο κ. Andrew Young εξήρε το έργο των δύο φορέων (FAM, Artreach) ενώ υπογράμμισε την σπουδαιότητα της συνεργασίας τους η οποία, όπως χαρακτηριστικά είπε "όχι μόνο ενδυναμώνει τους δεσμούς των δύο πόλεων (της Ρόδου και της Ατλάντα) και των δύο χωρών αλλά γίνεται γέφυρα διαλόγου και επικοινωνίας με τρίτες χώρες της περιοχής τις οποίες και θέλουμε και οφείλουμε και πρέπει να γνωρίσουμε καλύτερα και να καταλάβουμε για να συνυπάρξουμε ειρηνικά".



Με τον πρεσβευτή της Βοσνίας στα Ηνωμένα Εθνη Δρ. Mirza Kusljugic τον υπουργό Πολιτισμού της Βοσνίας EsadAtic, την αντιδήμαρχο της Ατλάντα Camille Love, την πρόεδρο του Ιδρύματος Artreach Susan Anderson, την Bonnie Miller και μέλη του Δ.Σ. της Artreach

ΣΩΜΑΤΙΚΟΙ ΠΟΝΟΙ ;
Υπάρχει Ελπίδα !
Δοκιμάστε BOWTECH

Η τεχνική BOWEN είναι μια ολιστική, ήπια, θεραπευτική μέθοδος με δυναμικά αποτελέσματα. Λειτουργεί σαν φυσικό αναλγητικό και φέρνει το σώμα σε ισορροπία. Κλείστε σήμερα ραντεβού για μια εξατομικευμένη θεραπεία.

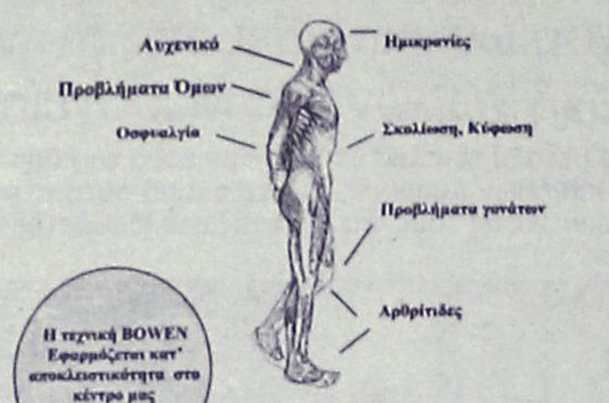

Η τεχνική BOWEN Εφαρμόζεται κατ' αποκλειστικότητα στο κέντρο μας

Τερζόπουλος Τάσος
Φυσικοθεραπευτής
Αναγνωρισμένος Θεραπευτής BOWEN
Παπαλουκά 19 Α
Τηλ : 22410-20982
Κιν : 6932-560083

ΦΥΣΙΚΟΘΕΡΑΠΕΙΑ - ΧΕΙΡΟΠΡΑΚΤΙΚΗ
ΙΩΑΝΝΗΣ ΞΕΝΑΚΗΣ

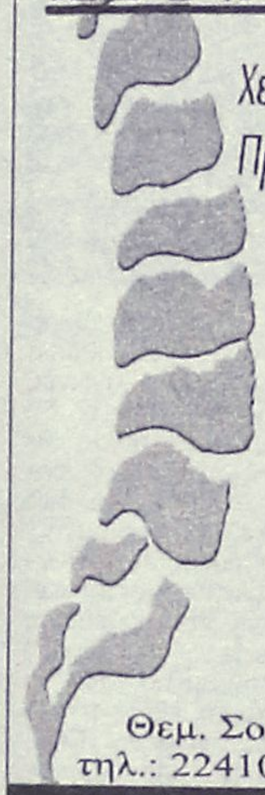

Χειροπρακτική Σπονδυλικής Στήλης
Πρόληψη και αντιμετώπιση Πόνων
Αυχενικής, Θωρακικής
Οσφυικής Μοίρας Σ.Σ.
Αποκατάσταση Ορθοπεδικών παθήσεων
Αποθεραπεία αθλητικών κακώσεων
Προσωπική εκγύμναση

Θεμ. Σοφούλη 117 - 1ος Όροφος
τηλ.: 22410 43848 - Κιν.:6945 173282

ΩΡΕΣ ΛΕΙΤΟΥΡΓΙΑΣ ΚΑΤΟΠΙΝ ΡΑΝΤΕΒΟΥ
ΔΕΥΤΕΡΑ - ΤΕΤΑΡΤΗ: 10.00-13.00 & 17.00-20.30
ΤΡΙΤΗ - ΠΕΜΠΤΗ - ΠΑΡΑΣΚΕΥΗ:10.00 - 17.00

ΑΚΟΥΣΤΙΚΑ ΒΑΡΗΚΟΪΑΣ
Από 380 €



Μοναδική Ευκαιρία:
ΑΠΟΣΥΡΕΤΕ
ΤΟ ΠΑΛΙΟ ΣΑΣ ΑΚΟΥΣΤΙΚΟ
ΚΑΙ ΑΠΟΚΤΗΣΤΕ
ΕΝΑ ΣΥΓΧΡΟΝΟ ΜΕ ΚΕΡΔΟΣ
ΜΕΧΡΙ **400 €**

ΚΕΝΤΡΟ ΙΑΤΡΙΚΩΝ ΒΟΗΘΗΜΑΤΩΝ
Εθνικής Αντιστάσεως 11 (πρώην Αννης Μαρίας)
Τηλ: 2241020359 Κιν: 6936.70.60.21
Συμβάσεις με όλα τα ταμεία. - Ειδικές Τιμές για Ο.Γ.Α
Σε 6 άτοκες δόσεις χωρίς Πιστωτική Κάρτα

Μια από τις χειρότερες συνεδριάσεις η χθεσινή

Μεγάλες απώλειες στο ΧΑΑ

Σημαντική υποχώρηση του Γενικού Δείκτη σε ποσοστό 2,63%

Η χθεσινή συνεδρίαση του Χρηματιστηρίου Αθηνών ήταν ίσως, σύμφωνα με τους χρηματιστηριακούς αναλυτές, η χειρότερη από τις αρχές του έτους, με την εγχώρια χρηματιστηριακή αγορά να επηρεάζεται καταλυτικά από το αρνητικό κλίμα των ευρωπαϊκών αγορών.

Στο στόχαστρο των πωλητών, σε όλη σχεδόν τη διάρκεια των συναλλαγών, βρέθηκαν οι μετοχές του τηλεπικοινωνιακού κλάδου και των τραπεζών, με αποτέλεσμα οι πιέσεις να διαχυθούν σε όλο το φάσμα της αγοράς. Ιδιαίτερα αρνητικό ήταν το ισοζύγιο κερδισμένων προς τις χαμένες μετοχές, ενάντια στο ρεύμα κινήθηκε ανοδικά μόνο ο κλάδος του Χονδρικού Εμπορίου, ενώ η αξία των συναλλαγών κυμάνθηκε σε σχετικά χαμηλά επίπεδα.

Με μεγάλες απώλειες 4,41% έκλεισε η μετοχή του ΟΤΕ, η Cosmote υποχώρησε σε ποσοστό 2,17%, η Εθνική κατέγραψε απώλειες 2,12%, η Alpha Bank έκλεισε με πτώση 3,8%%, η Eurobank έκλεισε με πτώση 2,09%, η Εμπορική υποχώρησε σε ποσοστό 2,7%% και η Πειραιώς υποχώρησε κατά 3,28%. Από τις μετοχές υψηλής κεφαλαιοποίησης, με μεγάλες απώλειες έκλεισαν οι μετοχές της Coca Cola (-4,05%), του ΟΠΑΠ (-3,29%) και της ΔΕΗ (-2,03%).

Ο Γενικός Δείκτης έκλεισε στις 2.421,08 μονάδες, έναντι 2.486,43 μονάδων της προηγουμένης μέρας, σημειώνοντας σημαντική υποχώρηση 65,35 μονάδων η σε ποσοστό 2,63%.

Ο δείκτης FTSE/ASE 20 έκλεισε στις 1,285,41 μονάδες, με πτώση σε ποσοστό 2,86%, ενώ ο δείκτης FTSE/ASE 40 έκλεισε στις 2.170,43 μονάδες με πτώση σε ποσοστό 1,64%. Ο δείκτης FTSE/ASE SMALLCAP 80 έκλεισε στις 527,10 μονάδες, με πτώση 2,08%, ενώ ο δείκτης FTSE 140 έκλεισε στις 2.808,80 μονάδες, μειωμένος σε ποσοστό 2,65%.

Από τις 259 μετοχές που διαπραγματεύθηκαν, 35 κινήθηκαν ανοδικά, 281 πτωτικά, ενώ η τιμή 43 μετοχών παρέμεινε αμετάβλητη. Τη μεγαλύτερη ποσοστιαία άνοδο σημείωσαν οι μετοχές των εταιριών: Ιντεάλ (κο) +11,43%, Unibrain +9,09%, Ξιφίας (κ) +8,33%, Εμπορικός Δεσμός (κο) +7,32%, Γκάλης +6,67%, Ζάμπα +4,88%, Ελβιεμέκ +4,06%, Ακρίτας +4,00%, Plias +3,85% και Βιοσώλ(κ) +3,30%.

Αντιθέτως τις μεγαλύτερες απώλειες σημείωσαν οι μετοχές των εταιριών: Τεχνομοδή –10,34%, Γενέρ –6,90%, Επιχειρήσεις Παρνασσός –6,74%, Μουριάδης –6,25%, Ευκλείδης –5,97%, Καραμολέγκος –5,95%, Μπαλάφας –5,88%, Εκτέρ –5,83%, Αλκο Ελλάς +5,73% και Δάριγκ –5,71%.

Η αξία των συναλλαγών ανήλθε στα 139,338 εκατ. ευρώ, εκ των οποίων τα 2,5 εκατ. ευρώ αφορούσαν προσυμφωνημένες συναλλαγές.

Συγκεκριμένα, πραγματοποιήθηκαν ένα πακέτο 60.000 τεμαχίων της Γερμανός στα 22,68 ευρώ, ένα πακέτο 345 τεμαχίων του ΟΤΕ στα 12,14 ευρώ, ένα πακέτο 184 τεμαχίων της Eurobank στα 18,22 ευρώ και δύο πακέτα των 4.183 και 85.000 τεμαχίων της Cosmote στα 13,22 και 12,60 ευρώ αντίστοιχα.

Το μεγαλύτερο όγκο συναλλαγών κατέγραψαν οι μετοχές: ΟΤΕ με 1.869.908 τεμάχια, ΟΠΑΠ με 910.981, Εθνική με 771.053 και Cosmote με 592.039 τεμάχια. Την μεγαλύτερη αξία συναλλαγών σημείωσαν οι μετοχές των εταιριών: ΟΤΕ με 21,200 εκατ. ευρώ, Εθνική με 18,564, ΟΠΑΠ με 14,057 και Alpha Bank με 10,827 εκατ. ευρώ.

Η συνολική κεφαλαιοποίηση της αγοράς διαμορφώνεται στα 87,3 δισ. ευρώ.

Οι επιμέρους δείκτες έκλεισαν ως εξής:		
Τραπεζικός:	4.744,93	–2,70%
Τηλεπικοινωνιών:	928,41	–3,48%
Ασφαλειών:	619,69	–2,79%
Επενδύσεων:	867,95	–1,59%
Κατασκευαστικών:	698,90	–1,17%
Κλωστοϋφαντουργίας:	251,59	–3,04%
Βιομηχανιών:	1.224,84	–2,61%
Συμμετοχών:	1.235,23	–1,39%
Εκδόσεις Εκτυπώσεις:	372,49	–3,19%
Βασικών Μετάλλων:	379,79	–1,73%
Μη μεταλλικών Ορυκτών:	802,24	–2,21%
Λιανικού Εμπορίου:	1.092,41	–0,95%
Πληροφορικής:	368,12	–2,18%
Ειδών Λύσεων Πληροφορικής:	244,75	–1,26%
Χονδρικό εμπόριο:	527,49	+2,00%
Τρόφιμα- ποτά:	430,57	–0,94%
Παράλληλης Αγοράς:	143,41	–1,79%
Διυλιστήρια:	1.102,56	–1,66%
Ακίνητης Περιουσίας:	792,49	–0,45%

ΟΡΘΟΠΕΔΙΚΑ - ΙΑΤΡΙΚΑ
ΧΑΡΙΤΟΣ



Ορθοπεδικά είδη & κατασκευές
Εξοπλισμός Ιατρείου & αναλώσιμα

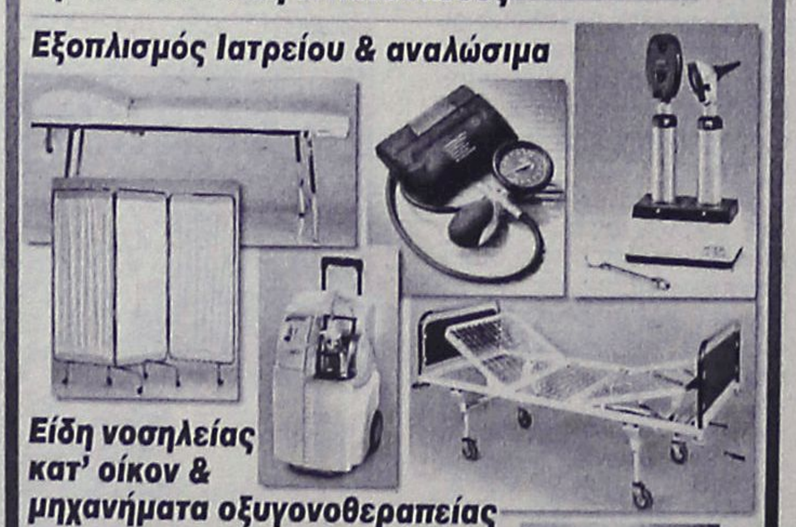

Είδη νοσηλείας κατ' οίκον & μηχανήματα οξυγονοθεραπείας
Ακουστικά Βαρηκοΐας



ΕΛΕΥΘ. ΒΕΝΙΖΕΛΟΥ 6 (Δίπλα στη Ροδιακή Έπαυλη) - ΡΟΔΟΣ
Τηλ.: 22410 24112 Fax: 22410 75969 e-mail: orken@rho.forthnet.gr

INEMA
ΙΑΤΡΙΚΟΣ & ΝΟΣΟΚΟΜΕΙΑΚΟΣ ΕΞΟΠΛΙΣΜΟΣ
15 ΧΡΟΝΙΑ ΕΜΠΕΙΡΙΑΣ από το 1988
ΕΙΜΑΣΤΕ ΟΙ ΜΕΓΑΛΥΤΕΡΟΙ ΠΡΟΜΗΘΕΥΤΕΣ ΙΑΤΡΙΚΟΥ - ΟΡΘΟΠΕΔΙΚΟΥ ΚΑΙ ΝΟΣΟΚΟΜΕΙΑΚΟΥ ΥΛΙΚΟΥ ΣΤΗ ΔΩΔΕΚΑΝΗΣΟ ΕΜΠΙΣΤΕΥΘΕΙΤΕ ΜΑΣ!!!
ΠΙΣΤΟΠΟΙΗΣΗ ΠΟΙΟΤΗΤΑΣ ISO90002 EN4600 E3/833
ΛΕΜΕΣΣΟΥ 2 ΡΟΔΟΣ - ΤΗΛ. 2241032238- FAX 2241028484

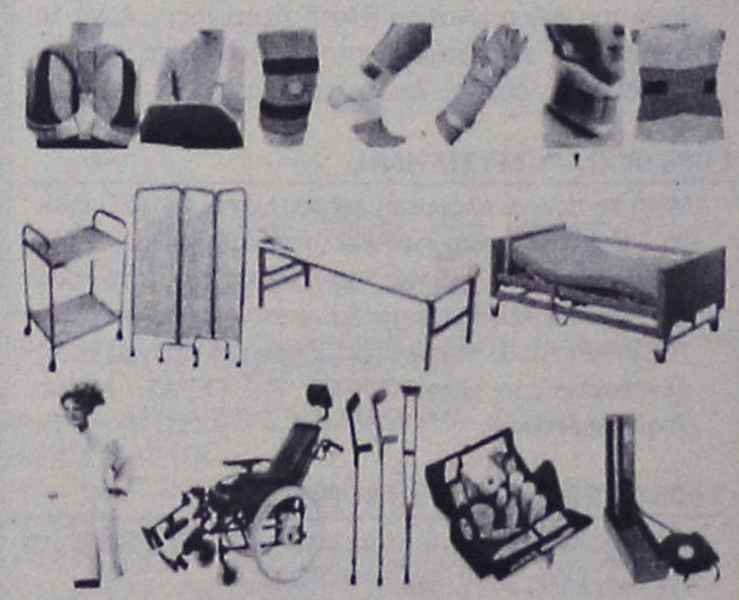

ΑΝΑΠΗΡΙΚΑ ΚΑΡΟΤΣΙΑ - ΒΑΔΙΣΤΙΚΑ ΒΟΗΘΗΜΑΤΑ - ΟΡΘΟΠΕΔΙΚΑ ΕΙΔΗ-ΜΠΛΟΥΖΕΣ ΙΑΤΡΙΚΕΣ ΚΑΛΤΣΕΣ ΦΛΕΒΙΤΙΔΑΣ-ΠΕΛΜΑΤΑ-ΟΡΘΟΠΕΔΙΚΑ ΜΑΞΙΛΑΡΙΑ-ΚΡΕΒΑΤΙΑ ΝΟΣΟΚΟΜΕΙΑΚΑ - ΙΑΤΡΙΚΟΣ ΕΞΟΠΛΙΣΜΟΣ ΚΑΙ ΑΝΑΛΩΣΙΜΑ - ΟΡΓΑΝΑ ΧΗΜΕΙΟΥ ΚΑΙ ΚΑΘΕ ΑΛΛΟ ΕΙΔΟΣ ΓΙΑ ΚΑΤ' ΟΙΚΟ ΝΟΣΗΛΕΙΑ.

Πάντα με υγείαν...

«Στην υγειά μας» με 2-3 ποτηράκια κρασί

Η λογική κατανάλωση κρασιού, δύο έως τρία ποτήρια την ημέρα, μειώνει την καρδιαγγειακή θνησιμότητα και «πρέπει να αποτελεί τμήμα μιας ισορροπημένης και διαφοροποιημένης διατροφής».

Αυτό είναι ένα από τα συμπεράσματα του διεθνούς συνεδρίου που έγινε πρόσφατα στο Μονπελιέ της Γαλλίας με τη συμμετοχή 13 ειδικών επιστημόνων στο συγκεκριμένο αντικείμενο, μεταξύ των οποίων και ο καθηγητής της Ιατρικής Σχολής του Πανεπιστημίου Κρήτης, Ηλίας Καστανάς.

Το εν λόγω συμπέρασμα έχει βαρύτητα τόσο για τους σχετιζόμενους παράγοντες με τη δημόσια υγεία, που πρέπει να τη λάβουν υπόψη τους, όσο και για τους οινοπαραγωγούς. Ως προς την υγιεινή δοσολογία του κρασιού οι ειδικοί αποφάνθηκαν, σύμφωνα με τον καθηγητή του Πανεπιστημίου Κρήτης, ότι «η κατανάλωση του κρασιού θα πρέπει να είναι λογική και συγκρατημένη (δύο ποτήρια την ημέρα για τις γυναίκες και τρία για τους άνδρες, σε συμφωνία με τις υποδείξεις του Παγκόσμιου Οργανισμού Υγείας)».

Αντίθετα, σε παντελή αποχή από τη λήψη κρασιού πρέπει να οδηγούνται άτομα που βρίσκονται σε ειδικές καταστάσεις, όπως εγκυμοσύνη, οδήγηση, λήψη ορισμένων φαρμάκων κ.λπ. Οπως είπε ο κ. Καστανάς, το Ευρωπαϊκό Ινστιτούτο Κρασί και Υγεία, το οποίο πραγματοποίησε τη διεθνή συνάντηση με θέμα «Λελογισμένη κατανάλωση κρασιού και καρδιαγγειακές παθήσεις: δέκα έτη έρευνας», καταδεικνύει τη σημαντική επίδραση του κρασιού στα καρδιαγγειακά νοσήματα, αλλά και σε άλλες παραμέτρους της υγείας.

ΑΥΡΙΟ ΤΟ Β' ΜΕΡΟΣ

ΕΡΓΟΘΕΡΑΠΕΙΑ

Αναλαμβάνονται θεραπείες κατ' οίκον σε παιδιά με:
• Μυοσκελετικές διαταραχές
• Νευρομυικές διαταραχές
Εγκεφαλική παράλυση, υδροκεφαλία, μυικές δυστροφίες
• Αναπτυξιακές ψυχοκινητικές διαταραχές
Νοητική υστέρηση, αυτισμός, διαταραχές αισθητηριακής ολοκλήρωσης, γενετικές και χρωμοσωμικές διαταραχές.

Εργοθεραπεύτρια Ελενα Ζαγοριανού
Τηλ.: 22410-63117, 6936832200

Κέντρο Συμβουλευτικής & Αξιολόγησης Προσωπικότητας Παιδιών & Ενηλίκων

ΠΑΠΑΓΕΩΡΓΙΟΥ ΘΑΝΟΣ
Ψυχολόγος – Ψυχοθεραπευτής
ΠΑΝΕΠΙΣΤΗΜΙΟΥ ΑΘΗΝΩΝ

- Διερεύνηση Προσωπικότητας (Προφίλ- Δεξιότητες-Αδυναμίες)
- Δείκτης Νοημοσύνης Παιδιών και Ενηλίκων
- Μαθησιακές Δυσκολίες και Δυσλεξία
- Θεραπευτική Αντιμετώπιση Φοβιών-Ειδικών Φοβιών, Κατάθλιψης, Διαταραχής πανικού, Ψυχοσωματικών προβλημάτων, Τραυματικών γεγονότων ζωής (πένθος, χωρισμός, σχολική αποτυχία), Συναισθηματικών διαταραχών, Διαταραχών Διατροφής (βουλιμία-ανορεξία).
- Αντιμετώπιση προβλημάτων συμπεριφοράς παιδιών σε σχολείο-σπίτι
- Ανάπτυξη Κοινωνικών Δεξιοτήτων
- Βελτίωση Σχέσεων-Πρόγραμμα Ελέγχου Συγκρούσεων
- Βελτίωση Αυτοεκτίμησης-Αυτοεικόνας
- Συμβουλευτική Οικογένειας & Ζεύγους

Κ. Παλαιολόγου 105 - Ρόδος
Τηλ:22410 78668- Κιν: 6947371250 - Μόνο με Ραντεβού

Εργαστήριο Κλινικής Ψυχολογίας

ΧΡΙΣΤΙΝΑ ΣΑΒΒΑΚΗ-ΓΚΡΑΝΖΑΝ
Κλινική Ψυχολόγος-Ψυχοπαθολόγος (DESS)
- Πτυχιούχος του Πανεπιστημίου Nancy Γαλλίας
- Μεταπτυχιακή ειδίκευση (DESS) στην Κλινική Ψυχολογία Ενηλίκου, Εφήβου και Παιδιού στο Πανεπιστήμιο Reims Γαλλίας

Για τον ενήλικο
- Ψυχοδιαγνωστική
- Ψυχολογική υποστήριξη
- Ατομική και οικογενειακή συνέντευξη
- Ψυχοθεραπεία αναλυτικής εμπνεύσεως

Για το παιδί
- Αξιολόγηση προσωπικότητας (τεστ νοημοσύνης, προβολής)
- Διάγνωση μαθησιακών δυσκολιών και συμπεριφορικών διαταραχών
- Συμβουλευτική επαγγελματικού προσανατολισμού
- Ψυχοθεραπεία μέσω παιχνιδιού και εικαστικών

Δέχεται με ραντεβού
Εθνικής Αντίστασης 15
Τηλ.: 77350-Κιν. 6937684251

ΙΑΤΡΙΚΗ ΑΝΑΚΟΙΝΩΣΗ

ΗΛΙΑΣ Κ. ΑΜΠΛΙΑΝΙΤΗΣ
ΕΙΔΙΚΟΣ ΠΝΕΥΜΟΝΟΛΟΓΟΣ

ΔΕΧΕΤΑΙ
καθημερινά Δευτέρα - Παρασκευή
από 09.00-12.30, 17.00-20.00

ΙΑΤΡΕΙΟ: ΜΕΓ. ΚΩΝΣΤΑΝΤΙΝΟΥ 36 ΡΟΔΟΣ 85100
ΤΗΛ. 2241077190 ΚΙΝ. 6936954011

ΕΡΓΟΘΕΡΑΠΕΙΑ
ΕΥΘΥΜΙΟΥ ΚΑΤΕΡΙΝΑ
Πτυχιούχος Εργοθεραπεύτρια

ΠΕΡΙΣΤΑΤΙΚΑ ΚΑΤ' ΟΙΚΟΝ

✔ Μαθησιακές δυσκολίες
✔ Αναπτυξιακές διαταραχές
✔ Νοητική καθυστέρηση
✔ Εγκεφαλική παράλυση

Πληροφορίες τηλ. 6974839539

ΚΕΝΤΡΟ ΕΙΔΙΚΩΝ ΘΕΡΑΠΕΙΩΝ ΤΟΥ ΠΑΙΔΙΟΥ ΔΩΔΕΚΑΝΗΣΟΥ

ΚΩΝ/ΝΟΣ ΜΠΑΔΑΝΗΣ - ΣΟΥΖΗ ΓΕΩΡΓΙΛΟΠΟΥΛΟΥ

ΕΡΓΟΘΕΡΑΠΕΥΤΗΣ ΠΤΥΧΙΟΥΧΟΣ ΜΕΘΟΔΟΥ BOBATH N.D.T
ΜΕΘΟΔΟΣ PORTAGE
ΑΙΣΘΗΤΗΡΙΑΚΗΣ ΟΛΟΚΛΗΡΩΣΗΣ (S.I.)
ΜΕΤΕΚΠΑΙΔΕΥΣΗ ΣΤΙΣ ΝΕΥΡΟΛΟΓΙΚΕΣ ΚΑΙ ΚΙΝΗΤΙΚΕΣ ΔΙΑΤΑΡΑΧΕΣ

ΛΟΓΟΠΑΘΟΛΟΓΟΣ
ΜΕΤΑΠΤΥΧΙΑΚΟ ΑΚΟΥΟΛΟΓΙΑΣ

Αποστόλου Παύλου 84, Ρόδος 85100,
τηλ. / fax (22410)60999/60579

ΝΤΟΡΑ ΚΩΝΣΤΑΝΤΙΝΟΠΟΥΛΟΥ
ΨΥΧΟΛΟΓΟΣ
Πτυχιούχος του Πανεπιστημίου της Καλιφόρνιας-Λος Αντζελες (UCLA)-Μεταπτυχιακές σπουδές στο Pepperdine University-Malibu California.

✓ Αμεση ψυχολογική υποστήριξη και επαγγελματική φροντίδα από έμπειρη Ψυχολόγο και Οικογενειακή Σύμβουλο.
✓ Η σωστή θεραπευτική σχέση μπορεί να επιφέρει ρεαλιστικές λύσεις για πραγματικά προβλήματα σε θέματα: μοναξιάς, μελαγχολίας, στρες, ανυπομονησίας, φοβίας, εθισμού, οικογενειακών σχέσεων, διαζυγίου, κακομεταχείρισης, συναισθηματικών δυσκολιών, αυτοπεποίθησης, ανασφάλειες, μεταβατικά στάδια ζωής, βουλιμίας, ανορεξίας, απώλειας, πένθους.

Τηλεφωνείστε στα τηλέφωνα:
(22410)35163 και 6944/980550
για ραντεβού και άμεση εξυπηρέτηση.
Διεύθυνση: Καρίας 1 • Περιοχή Ροδίνι - Ρόδος

ΙΑΤΡΙΚΗ ΑΝΑΚΟΙΝΩΣΗ
Το ιατρείο του **πλαστικού χειρουργού**
ΔΗΜΗΤΡΙΟΥ ΤΡΙΑΝΤΑΦΥΛΛΟΥ
θα παραμείνει **κλειστό**
από **11 Μαΐου 2004** έως και **26 Μαΐου 2004,**
λόγω συμμετοχής του ιατρού,
σε μετεκπαιδευτικό σεμινάριο με
θέμα ενδοσκοπική πλαστική χειρουργική,
που θα γίνει στη Βαλτιμόρη των ΗΠΑ.

ΙΑΤΡΙΚΗ ΑΝΑΚΟΙΝΩΣΗ

Η ΟΔΟΝΤΙΑΤΡΟΣ
ΜΑΡΙΑ Ι. ΚΟΝΤΟΡΙΝΗ
Δέχεται κατόπιν ραντεβού
καθημερινά 09.30-13.00 και 17.00-21.00
Σάββατο: 10.00-13.00

Κ. Τσαλδάρη 1 και Εθνικής Αντιστάσεως γωνία
Τηλ. 2241077756 κιν. 6974326447

ΚΕΝΤΡΟ ΥΠΟΣΤΗΡΙΞΗΣ ΨΥΧΟΛΟΓΙΚΩΝ ΠΡΟΒΛΗΜΑΤΩΝ

ΣΙΑΓΚΑ ΚΩΝΣΤΑΝΤΙΝΑ
ΨΥΧΟΛΟΓΟΣ
Απόφοιτος Αριστοτελείου Πανεπιστημίου Θεσσαλονίκης
τηλ. 6936261736

ΚΥΠΡΙΩΤΗ ΑΛΕΞΙΑ
ΨΥΧΟΛΟΓΟΣ
ΨΥΧΟΛΟΓΟΣ ΥΓΕΙΑΣ
Απόφοιτος Πανεπιστημίου Κρήτης, MSC Surrey University of England
τηλ. 6944717520

Δέχονται κατόπιν ραντεβού
Στεφ. Καζούλη 18-1ος όροφος
τηλ. 2241022102

ΜΑΡΙΑ ΣΑΝΤΟΡΙΝΙΟΥ
ΚΛΙΝΙΚΗ ΨΥΧΟΛΟΓΟΣ-ΨΥΧΟΛΟΓΟΣ ΤΩΝ ΚΟΙΝΩΝΙΚΩΝ ΟΜΑΔΩΝ

Πτυχιούχος Κρατικού Πανεπιστημίου της Ρώμης «La Sapienza».

— Κλινική διάγνωση ψυχοπαθολογίας παιδιού, εφήβου και ενηλίκου.
— Ατομική και οικογενειακή ψυχολογική υποστήριξη και θεραπεία κατάθλιψης, φοβίας, κρίσης πανικού, μετατραυματικού στρες (διαζύγιο, πένθος, χωρισμός, αποτυχία, ασθένεια), βουλιμίας, ανορεξίας, διαταραχών προσωπικότητας, έλλειψη αυτοεκτίμησης, εθισμού, κακοποίησης.
— Ψυχολογική φροντίδα και προετοιμασία ανύπαντρης εγκύου και ζευγαριών, στην απόκτηση πρώτου παιδιού.

Επίσκεψη μόνο με ραντεβού.

Τηλέφωνα: 22410 28851 και 6946252407
Λάρνακας 6 (Εθν. Αντιστάσεως)

MULTI • CINEMA
ODEON
METROPOL
Εβδομαδιαίο Πρόγραμμα \\ Weekly Program
07.05.2004 - 13.05.2004
Ενημερωθείτε στο Internet...www.RodosVitrina.gr/Metropol.htm


Μην τη χάσετε!
Η Αιώνια Λιακάδα ενός καθαρού μυαλού
Eternal Sunshine of the Spotless Mind
Μία από τις καλύτερες ταινίες της χρονιάς με τον μοναδικό ΤΖΙΜ ΚΑΡΕΪ
ΚΑΤΑΛΛΗΛΟ
IN ENGLISH ROMANTIC COMEDY
(New)
Πρωταγωνιστούν: Τζιμ Κάρεϊ, Κέιτ Γουίνσλετ, Κίρστεν Ντανστ
ΑΙΘΟΥΣΑ 1
ΩΡΕΣ ΕΝΑΡΞΗΣ SHOW TIMES
20:15 • 22:30


GOTHIKA
Κατόπιν μεγάλης προσέλευσης θεατών παρατείνεται για μια ακόμη εβδομάδα η προβολή του συγκλονιστικού θρίλερ. Με πρωταγωνίστρια την βραβευμένη με ΟΣΚΑΡ ΧΑΛΙ ΜΠΕΡΙ
ΑΚΑΤΑΛΛΗΛΟ
IN ENGLISH THRILLER
Ξύπνησε σ'έναν εφιάλτη.
Αλλά δεν θυμάται να κοιμήθηκε...
Πρωταγωνιστούν: Χάλι Μπέρι, Πενέλοπε Κρουζ, Ρόμπερτ Ντάουνι Τζούνιορ.
ΑΙΘΟΥΣΑ 3
ΩΡΕΣ ΕΝΑΡΞΗΣ SHOW TIMES
20:20 • 22:40


ΜΥΣΤΙΚΟ ΠΑΡΑΘΥΡΟ
Ο ΤΖΟΝΙ ΝΤΕΠ πρωταγωνιστεί σε ένα δυνατό θρίλερ που θα σας καθηλώσει!
Κάποια παράθυρα πρέπει... να μένουν κλειστά.
ΑΚΑΤΑΛΛΗΛΟ
IN ENGLISH THRILLER
Σε 1η Πανελλήνια Προβολή
Από τον σεναριογράφο της ταινίας "Δωμάτιο Πανικού".
ΑΙΘΟΥΣΑ 2
ΩΡΕΣ ΕΝΑΡΞΗΣ SHOW TIMES
22:45


Στη Σκιά του Δολοφόνου
ΣΑΜΙΟΥΕΛ ΤΖΑΚΣΟΝ
ΑΣΛΕΙ ΤΖΑΝΤ - ΑΝΤΙ ΓΚΑΡΣΙΑ
πρωταγωνιστούν στο αστυνομικό θρίλερ.
ΑΚΑΤΑΛΛΗΛΟ
Twisted
IN ENGLISH THRILLER
Κάθε φόνος...έχει ένα σημάδι.
ΑΙΘΟΥΣΑ 2
ΩΡΕΣ ΕΝΑΡΞΗΣ SHOW TIMES
18:00 • 20:00


Πήτερ Παν
Peter Pan
Ο θρύλος που νομίζατε ότι γνωρίζετε, γίνεται μια περιπέτεια που δεν είχατε φανταστεί ποτέ.
ΚΑΤΑΛΛΗΛΟ
IN ENGLISH ADVENTURE
Όλη η μαγεία του αγαπημένου βιβλίου πλημμυρίζει την οθόνη του σινεμά σε μια παραμυθένια υπερπαραγωγή.
ΑΙΘΟΥΣΑ 3
ΩΡΑ ΕΝΑΡΞΗΣ SHOW TIME
18:00


Brother Bear
Ο ΑΔΕΛΦΟΣ ΜΟΥ Ο ΑΡΚΟΥΔΟΣ
Η Walt Disney Pictures παρουσιάζει μια νέα, μεγαλειώδη περιπέτεια κινουμένων σχεδίων!
ΣΤΑ ΕΛΛΗΝΙΚΑ
* Μόνο Παρασκευή Σαββάτο και Κυριακή
Με καινούριους χαριτωμένους ήρωες και χαρούμενα τραγούδια του βραβευμένου με ΟΣΚΑΡ Φιλ Κόλινς.
ΚΑΤΑΛΛΗΛΟ
ΑΙΘΟΥΣΑ 1
ΩΡΑ ΕΝΑΡΞΗΣ SHOW TIME
18:00

ΤΗΝ ΠΑΡΑΣΚΕΥΗ • ON FRIDAY

Αν αλλάξεις κάτι... αλλάζουν όλα!
Η Νο1 στο Αμερικάνικο Box Office ταινία.
Το Φαινόμενο της Πεταλούδας
The Butterfly Effect
Πρωτα/στούν: Άστον Κάτσερ, Έιμι Σμαρτ
• 3 LUXURY DESIGN SCREENS •
• DOLBY DIGITAL EX • FULLY AIR-CONDITIONED •
Πληροφορίες • Κρατήσεις 22410.28400

Cine Mania

ΕΠΙΜΕΛΕΙΑ: *ΚΥΡΙΑΚΗ ΠΕΤΡΙΔΟΥ*

Cinenews

Ο Μπραντ Πιτ πρωταγωνιστής της επικής χολιγουντιανής δημιουργίας ''Τροία'' του γερμανού σκηνοθέτη Βόλφγκαν Πέτερσεν, παρευρέθηκε προχθές στην παγκόσμια πρεμιέρα της ταινίας που δόθηκε στο Βερολίνο.

Στην είσοδο του κινηματογράφου CineStar είχε τοποθετηθεί ο 10 μέτρων ύψους Δούρειος Ιππος, ο οποίος είχε χρησιμοποιηθεί και για τα γυρίσματα της ταινίας.

Στην ταινία που βασίζεται στο ομηρικό έπος της Ιλιάδας, πρωταγωνιστούν επίσης ο **Ορλάντο Μπλουμ** στο ρόλο του **Πάρι, η Ντάιαν Κρούγκερ** στο ρόλο της **Ωραίας Ελένης, ο Ερικ Μπάνα** στο ρόλο του **Έκτορα και ο Πήτερ Ο' Τούλ** στο ρόλο του βασιλιά της Τροίας **Πρίαμου.**

Μιλώντας στη συνέντευξη τύπου που προηγήθηκε της προβολής ο Μπρατ Πιτ, ο οποίος πήρε αμοιβή 15 εκατομμυρίων δολαρίων για το ρόλο του Αχιλλέα, δήλωσε ότι είναι πολύ σίγουρος ότι μετά την προβολή της ταινίας η φούστα θα αποτελέσει βασικό αξεσουάρ των ανδρών το καλοκαίρι.

'' Οι άνδρες το επόμενο καλοκαίρι θα φορούν φούστες. Είναι πρόβλεψη αλλά και πεποίθηση'', δήλωσε ο Πιτ καθώς όλοι οι άρρενες συντελεστές της ταινίας εμφανίζονται με κοντούς χιτώνες.

Ο Πιτ επίσης παραδέχθηκε ότι κατά τη διάρκεια των γυρισμάτων στη Μάλτα και το Μεξικό τραυματίσθηκε στον Αχίλλειο τένοντα, ειρωνεία ή σύμπτωση;

'' Πιθανόν οι Θεοί να ήταν εξοργισμένοι μαζί μου'' σχολίασε ο Πιτ χαμογελώντας.

«Σπάει ταμεία» ο Van Helsing»

Φαίνεται ότι φέτος η καλοκαιρινή κινηματογραφική περίοδος θα είναι το ίδιο προσοδοφόρα με τη χειμερινή. Η πρώτη θεωρητικά ταινία της θερινής περιόδου το ''Βαν Χεσλινγκ'' με πρωταγωνιστή τον Χιου Τζάκμαν, βρίσκεται στην κορυφή του box office σε ΗΠΑ και Καναδά για αυτό το Σαββατοκύριακο με σύνολο εισπράξεων 54,2 εκατομμύρια δολάρια, παρά την αρνητική υποδοχή των κριτικών.

Το θρίλερ φαντασίας προβάλλεται επίσης σε 39 χώρες όπου έχει σημειώσει εισπράξεις 53 εκατομμυρίων δολαρίων.

Το ''Βαν Χεσλινγκ'' εκτόπισε από την κορυφή τη νεανική κωμωδία ''Κακά Κορίτσια'' που έπεσε στη δεύτερη θέση με εισπράξεις που ανέρχονται γι αυτό το Σαββατοκύριακο σε 14 εκατομμύρια δολάρια.

Στην τρίτη θέση βρίσκεται η ταινία '' Men on Fire'' με τον Ντένζελ Ουάσινγκτον και εισπράξεις 7,9 εκατομμύρια δολάρια, ταινία που βρίσκεται στην πρώτη τριάδα για τρίτη εβδομάδα.



www.cinemapallas.gr
ΠΑΛΛΑΣ
5 CINEMAS CENTER
Πρόγραμμα Εβδομάδας // weekly programme
07/05/2004 - 13/05/2004


VAN HELSING
in english / fiction action / ταινία θράσης & φαντασίας
ΣΕ 1η ΠΑΓΚΟΣΜΙΑ ΠΡΟΒΟΛΗ
Η πολυαναμενόμενη υπερπαραγωγή των 140 εκατ. δολλαρίων με τον Hugh Jackman (X MEN) και την Kate Beckinsale (underworld)
Αίθουσα 5, 2 // ώρες έναρξης // 17:10 • 19:50 • 21:15 • 22:40



KILL BILL VOL. 2
in english / action movie / ταινία δράσης
ΣΕ 1η ΠΑΝΕΛΛΗΝΙΑ ΠΡΟΒΟΛΗ
Η "Black Mamba" Ούμα Θέρμαν επιστρέφει διψασμένη για εκδίκηση!!! Απολαύστε το Sequel της γνωστής ταινίας του Ταραντίνο τώρα!
Αίθουσα 4 // ώρες έναρξης // 17:20 • 20:00 • 22:40



THE CARD PLAYER
Ο ΧΑΡΤΟΠΑΙΚΤΗΣ
in english / thriller / ταινία τρόμου
Ένα καταιγιστικό θρίλερ που θα σας καθηλώσει από τον αδιαφιλονίκητο Μετρ του τρόμου Ντάριο Αρτζέντο. Μην το χάσετε!
Αίθουσα 1 // ώρες έναρξης // *16:00 • 18:05 • 20:10 • 22:30
*Ειδική επιπλέον παράσταση, μόνο Σαββατο & Κυριακή


BEYOND BORDERS
ΠΕΡΑ ΑΠΟ ΤΑ ΣΥΝΟΡΑ
in english / drama / κοινωνική περιπέτεια
ΣΕ 1η ΠΑΝΕΛΛΗΝΙΑ ΠΡΟΒΟΛΗ
Η αγάπη τους...αλλάζει τον κόσμο!
Στην Αφρική, στην Ινδοκίνα, στη Τσετσενία και όπου αλλού είναι απαραίτητοι... μια ταινία που θα σας αγγίξει!!!
Αίθουσα 3 // ώρα έναρξης // 20:10


MINDHUNTERS
ΤΟ ΚΥΝΗΓΙ ΤΟΥ ΔΟΛΟΦΟΝΟΥ
in english / action - adventure / ταινία δράσης
ΣΕ 1η ΠΑΝΕΛΛΗΝΙΑ ΠΡΟΒΟΛΗ
Από τον σκηνοθέτη των Die Hard 2 και Deep Blue Sea η περιπέτεια με στοιχεία suspence - thriller που θα σας καθηλώσει!
Αίθουσα 3 // ώρα έναρξης // 22:35



DEEP BLUE
ΒΑΘΥ ΜΠΛΕ
in english / documentary / ντοκιμαντέρ
Μία υπερπαραγωγή κινηματογραφημένη από την μονάδα φυσικής ιστορίας του BBC σε συνεργασία με το κανάλι Discovery. Μοναδικές εικόνες, που συνοδεύονται επιτυχημένα με την καλογραμμένη μουσική του υποψήφιου για ΟΣΚΑΡ George Fendon.
Αίθουσα 2 // ώρα έναρξης // 19:15


SCOOBY-DOO2
ΤΑ ΤΕΡΑΤΑ ΑΠΕΛΕΥΘΕΡΩΘΗΚΑΝ!
ΜΕΤΑΓΛΩΤΤΙΣΜΕΝΗ ΣΤΑ ΕΛΛΗΝΙΚΑ
ΣΕ 1η ΠΑΝΕΛΛΗΝΙΑ ΠΡΟΒΟΛΗ
Φυλαχτείτε είναι εδώ! Οι καταπληκτικοί ήρωές σας θα τα αντιμετωπίσουν!
Αίθουσα 2 // ώρα έναρξης // 17:15



THE CAT IN THE HAT
ΓΑΤΟΣ ΚΑΠΕΛΑΤΟΣ & ΣΤΥΛΑΤΟΣ
ΜΕΤΑΓΛΩΤΤΙΣΜΕΝΗ ΣΤΑ ΕΛΛΗΝΙΚΑ
Μια πρωτότυπη και διασκεδαστική κωμική περιπέτεια για τους μικρούς μας φίλους!!!
Αίθουσα 3 // ώρες έναρξης // *16:15 • 18:15
*Ειδική επιπλέον παράσταση, μόνο Σαββατο & Κυριακή

ΠΡΟΣΕΧΩΣ - COMING SOON


ΧΟΡΗΓΟΙ: BACKSTAGE / NEOTEX
Κρατήσεις / Reservations
22410 24475 / 70640

Άρτος (;) Θεάματα (;)...

... Και τηλεόραση (όπως λέμε τηλοψία...)

STAR

06.15 **Μέσα και έξω.** Ψυχαγωγική εκπομπή με την Κατερίνα Μαραγκού.
06.45 **Κάθε μέρα, καλημέρα.** Ενημερωτική εκπομπή με τον Τέρενς Κουίκ
10.00 **Λόγια Starata.** Ενημερωτικό μαγκαζίνο ποικίλης ύλης με τον Γιώργο Βαρεμένο.
12.00 **Εχω θέμα.** Ενημερωτική εκπομπή με την Νανά Παλαιτσάκη.
13.00 **Ειδήσεις**
14.00 **Super Star.** Ψυχαγωγική εκπομπή με τη Χριστίνα Λαμπίρη
16.20 **Ειδήσεις στη νοηματική**
16.30 **Λάουρα.** Κοινωνική σειρά περουβιανής παραγωγής.
17.30 **Σ' αγαπώ Ροζίτα.** Αισθηματική σειρά περουβιανής παραγωγής
18.30 **Μονομάχος.** Τηλεπαιχνίδι με τον Χρήστο Φερεντίνο.
19.30 **Ειδήσεις**
21.00 **Ξένη ταινία.** «Παίξ' το μέχρι τέλους». Δραματική περιπέτεια.
23.00 **Πρωταγωνιστές.** Ενημερωτική εκπομπή.
00.45 **Ξένη ταινία.** «Η φυλή των βρυκολάκων». Δραματική.
01.00 **Ειδήσεις**
03.15 **Ξένη ταινία**

ALTER

06.00 **Alter kids.** Παιδικές σειρές κινουμένων σχεδίων.
09.45 **Τα μυστικά της υγείας.** Ενημερωτική εκπομπή.
10.00 **Ειδήσεις**
11.00 **Τα παρατράγουδα.** (Ε)
13.00 **Ειδήσεις**
14.00 **Αποκλειστικά.** Ενημερωτική εκπομπή με την Τατιάνα Στεφανίδου
16.30 **Ειδήσεις**
16.45 **Ελληνική ταινία.** «Είσαι στην ΕΟΚ, μάθε για την ΕΟΚ». Κωμωδία.
18.45 **Το πρώτο θέμα**
19.00 **Ειδήσεις**
20.00 **Η φωνή του πολίτη**
20.55 **Auto Alter.** Αθλητική εκπομπή με τον Δημήτρη Παπανικολάου
21.00 **Ελληνική ταινία.** «Ο δυναστείας». Κωμωδία.
23.00 **Αθέατος κόσμος.** Ενημερωτική εκπομπή με τον Κώστα Χαρδαβέλλα
01.30 **Sex and the city.** Κοινωνική σειρά.
02.00 **Ξένη ταινία.** «Ο δολοφόνος του μεσονυχτίου»
03.45 **Aphrodisia**
04.00 **Ξένη ταινία.** «Ο ερωτικός μονομάχος»



ΑΙΓΑΙΟΝ

ΑΝΩΝΥΜΗ ΑΣΦΑΛΙΣΤΙΚΗ ΕΤΑΙΡΕΙΑ

Οι παρακάτω τιμές ασφαλίστρων ισχύουν για εξάμηνη διάρκεια ασφάλισης και περιλαμβάνουν τις εξής καλύψεις: • **Σωματικές βλάβες τρίτων • Υλικές ζημιές τρίτων • Προσωπικό ατύχημα οδηγού/ιδιοκτήτη • καιρικά φαινόμενα για 3.000€**

ΕΠΙΒΑΤΙΚΑ ΙΔΙΩΤΙΚΗΣ ΧΡΗΣΕΩΣ (ΕΙΧ)

ΙΠΠΟΙ	1-6	7-8	9-10	11-12	13-14	15-20	21-25
ΒΜ 03	84,40	86,98	106,85	108,33	121,58	152,52	161,73

ΦΟΡΤΗΓΑ ΙΔΙΩΤΙΚΗΣ ΧΡΗΣΕΩΣ (ΦΙΧ)

ΙΠΠΟΙ	1-10	11-15	16-20	21-30	31-40	41-55	56-75	76 κ' άνω
ΒΜ 03	120,62	150,49	166,86	181,59	198,37	825,28	965,23	1079,00

ΦΟΡΤΗΓΑ ΑΓΡΟΤΙΚΑ ΙΔΙΩΤΙΚΗΣ ΧΡΗΣΕΩΣ (ΦΙΧ)

ΙΠΠΟΙ	1-10	11-15	16-20	21-30	31-40	41-55	56-75	76 κ' άνω
ΒΜ 03	64,55	77,24	88,30	92,25	101,39	107,52	130,00	144,35

ΕΙΔΙΚΕΣ ΤΙΜΕΣ ΓΙΑ ΔΗΜΟΣΙΟΥΣ ΥΠΑΛΛΗΛΟΥΣ!

Οι παρακάτω τιμές ισχύουν αποκλειστικά για Δημοσίους Υπαλλήλους

ΕΠΙΒΑΤΙΚΑ ΙΔΙΩΤΙΚΗΣ ΧΡΗΣΕΩΣ (ΕΙΧ)

ΙΠΠΟΙ	έως 6	7-8	9-10	11-12	13-14	15-20	21-25
ΒΜ 03	73,82	75,66	92,23	93,34	104,75	131,27	139,37

ΑΣΦΑΛΙΣΤΡΑ ΟΧΗΜΑΤΩΝ
ΑΙΓΑΙΟΝ ΑΝΩΝΥΜΗ ΑΣΦΑΛΙΣΤΙΚΗ
ΑΛΕΞ. ΔΙΑΚΟΥ 9 (ENANTI Hondos center)
ΤΗΛ.(22410) 26722, 75701

ET 1

07.30 **Τα διδυμάκια.** Παιδική σειρά.
08.00 **Κουκλομεγάλοι και πολυσπορία.** Παιδική σειρά.
10.15 **Ταξίδια στη μνήμη.** Ντοκιμαντέρ.
11.10 **Σαν παραμύθι** (Ε)
12.00 **Ταξίδι στον κόσμο** (Ε)
13.00 **Ο γύρος του κόσμου με τρένο**
14.00 **Αγνωστοι πολιτισμοί.** Ντοκιμαντέρ.
14.30 **Φροντίζοντας τη φύση**
15.00 **Ανθρωποι και άλογα**
15.30 **Γεύσεις της Ευρώπης.** Ντοκιμαντέρ.
16.00 **Εχει γούστο.** Ενημερωτική εκπομπή με τη Μπήλιω Τσουκαλά
18.00 **Μνήμη και μέλλον της Μεσογείου**
18.25 **Ευρωπαϊκό πρωτάθλημα υγρού στίβου**
19.00 **Κλήρωση Λαϊκού Λαχείου**
19.05 **Ευρωπαϊκό πρωτάθλημα υγρού στίβου**
21.45 **Ολυμπιακοί ήρωες**
22.00 **Ιστορία.**
23.00 **Ειδήσεις**
24.00 **Ου τόπος - Ιστορίες της πόλης**
00.30 **Ελληνική ταινία.** «Δεκαπενταύγουστος». Κοινωνική. Παίζουν: Αργύρης Ξάφης, Στάθης Παπαδόπουλος.

NET

05.45 **Πρώτη γραμμή.** Ενημερωτική εκπομπή
10.00 **Αλλη διάσταση.** Ενημερωτική εκπομπή.
12.00 **Ειδήσεις**
13.00 **1 με δύο.** Ψυχαγωγική εκπομπή με τη Ρίκα Βαγιάννη και την Πόπη Τσαπανίδου.
14.50 **Σαν σήμερα στον 20ό αιώνα**
15.00 **Ειδήσεις**
16.00 **Ατίθασα νιάτα.** Νεανική αισθηματική - κοινωνική σειρά. Παίζουν: Πίτερ Μπέργκμαν, Τζιν Κούπερ.
17.00 **Χριστίνα, δικαίωμα στην αγάπη**
17.50 **Σαν σήμερα**
18.00 **Ειδήσεις**
18.30 **Ελληνική ταινία.** «Σκιές στην άμμο» Αστυνομική περιπέτεια.
20.10 **Ποιός θέλει να γίνει εκατομμυριούχος;** Τηλεπαιχνίδι με τον Σπύρο Παπαδόπουλο.
20.00 **Ειδήσεις**
22.00 **Μετά τις ειδήσεις.**
23.00 **Ξένη ταινία.** «Ο ασυμβίβαστος». Βιογραφικό δράμα.
01.00 **Ειδήσεις**
01.15 **Αστυνομικές ιστορίες.** Αστυνομική σειρά.

ET 3

08.00 **Ο ποντικός Ανατόλ**
08.30 **Ο Ρομπέν των δασών**
09.30 **Φλογεροί δράκοι**
10.00 **Η άλλη μέρα.**
12.00 **Design 100%.** Εκπομπή διακόσμησης
12.30 **Ο Φλόιντ στη Μεσόγειο**
13.00 **Ειδήσεις**
13.55 **Ο κόσμος των σπορ.**
14.30 **Με μια τρίτη ματιά.** Ενημερωτική εκπομπή
16.30 **Η ζωή είναι ωραία.** Με την Εύα Αντωνοπούλου
18.00 **Η οδός των υδάτων.** Ντοκιμαντέρ
19.00 **Λενς-Οσέρ.** Απευθείας μετάδοση αγώνα στα πλαίσια του Γαλλικού Πρωταθλήματος ποδοσφαίρου.
21.00 **Ειδήσεις**
21.45 **Γαλλικό πρωτάθλημα ποδοσφαίρου.**
24.00 **Ειδήσεις**
00.30 **Σύγχρονος κόσμος**
01.30 **Paul simon Omnibus**
02.30 **Με μια τρίτη ματιά** (Ε)
04.30 **Η άλλη μέρα** (Ε)
06.30 **Η ζωή είναι ωραία** (Ε)

FILMNET

05.50 **Ξένη ταινία.** «Στοιχήματα στο κολέγιο». Δράμα.
07.25 **E! Entertainment**
07.55 **Ξένη ταινία.** «Οι μαχητές των δρόμων». Περιπέτεια.
09.45 **Ξένη ταινία.** «Το γυάλινο σπίτι». Σάτιρα
11.35 **Ξένη ταινία.** «Φανταστικά παιχνίδια». Φαντασίας.
13.00 **Προσεχώς στο σινεμά.** Ενημερωτική εκπομπή.
13.35 **Ξένη ταινία.** «Τελευταία εντολή». Δράμα.
15.30 **Ξένη ταινία.** «Διπλή ταυτότητα». Θρίλερ.
17.15 **Ξένη ταινία.** «Ντικ Τρέισι»
19.00 **Σκηνές από τον κινηματογράφο**
19.35 **Ξένη ταινία.** «Ενας ιππότης... μαύρα χάλια». Κωμωδία.
21.15 **Εισβολή**
22.00 **Ξένη ταινία.** «Κυνηγητό στη μαύρη ήπειρο». Οικογενειακή περιπέτεια.
23.55 **Ξένη ταινία.** «Σεισμός στο κρεβάτι μου»
01.30 **Ξένη ταινία.** «Μπαμ και κάτω»
03.05 **Ξένη ταινία.** «Χαμένοι δολοφόνοι»
04.45 **Ξένη ταινία.** «Σύγκρουση στον πράσινο βάλτο»

SUPER SPORT

17.00 **Ιταλικό ποδόσφαιρο.** Φάσεις και γκολ
18.00 **Ισπανικό ποδόσφαιρο**
19.00 **Πορτογαλικό ποδόσφαιρο**
19.30 **Tennis club.** Αθλητική εκπομπή με τον Νίκο Γαβαλά.
20.00 **Αγώνες πυγμαχίας**
21.00 **Champions zone**
22.00 **Γερμανικό πρωτάθλημα ποδοσφαίρου**
24.00 **Οποιος αντέξει.** Αθλητική εκπομπή.

MEGA

06.00 **Περί ανέμων και υδάτων** (Ε)
07.00 **Πρωινό MEGA.** Ενημερωτική εκπομπή με τον Αντώνη Λιάρο και τη Λίζα Δουκακάρου.
09.30 **Και μισή.** Ενημερωτική εκπομπή με τη Φωτεινή Πιπιλή.
10.00 **Τα μυστικά της Βέφας.** Πρωινή εκπομπή μαγειρικής με τη Βέφα Αλεξιάδου.
11.00 **Ομορφος κόσμος το πρωί.** Ψυχαγωγική εκπομπή με τον Γρηγόρη Αρναούτογλου
14.00 **Ειδήσεις**
15.00 **Και πάλι φίλοι** (Ε)
15.40 **Στην κουζίνα ολοταχώς.** Τηλεπαιχνίδι με τον Ηλία Μαμαλάκη
16.20 **Ο πιο έξυπνος.** Τηλεπαιχνίδι με τον Αντώνη Καφετζόπουλο.
17.00 **Δύο ξένοι** (Ε) Κωμική σειρά.
18.00 **Ματιές στα γεγονότα**
18.10 **Απαγορευμένη αγάπη** Ελληνική κοινωνική σειρά
18.50 **Φιλοδοξίες.** Ελληνική κοινωνική σειρά. Παίζουν: Γιάννης Βούρος, Λίλα Καφαντάρη, Λουκία Παπαδάκη
19.20 **Είσαι το ταίρι μου** (Ε)
20.00 **Κεντρικό δελτίο ειδήσεων**
21.00 **Η νταντά.** Κωμική σειρά. Παίζουν: Μαρία Λεκάκη, Κώστας Αποστολίδης, Χρήστος Σιμαρδάνης
21.40 **Επτά θανάσιμες πεθερές.** Κωμική σειρά. Παίζουν: Μαρία Καβογιάννη, Γιάννης Μποσταντζόγλου, Δημήτρης Καλλιβωκάς.
22.40 **Η φάρμα ΙΙ.** Παιχνίδι.
23.40 **Απόσταση αναπνοής.** Δραματική σειρά.
00.15 **Τελευταία γεγονότα**
00.30 **Απόσταση αναπνοής** (Σ)
01.15 **Ξένη ταινία.** «Πέρφεκτ». Νεανική αισθηματική.
03.30 **Τηλεμάρκετινγκ**
04.00 **Χαραυγή** (Ε)

ANT1

06.00 **Φλιντ, ο ταξιδιώτης του χρόνου**
06.30 **Ο φανταστικός κόσμος του Τεξ Εϊθερι**
06.50 **Καλημέρα Ελλάδα.** Ενημερωτική εκπομπή με τον Γιώργο Παπαδάκη.
10.00 **Πρωινός καφές.** Πρωινή εκπομπή με την Ελένη Μενεγάκη
13.05 **Super game.** Τηλεπαιχνίδι με την Ελίνα Κέφη
13.15 **Το πιο γλυκό μου ψέμα** (Ε). Κωμική σειρά
14.00 **Τα νέα του ΑΝΤ1**
14.50 **Της Ελλάδας τα παιδιά** (Ε) Κωμική σειρά.
15.30 **Ακρως οικογενειακόν** (Ε). Ελληνική κωμική σειρά Παίζουν: Γιάννης Μπέζος, Ναταλία Τσαλίκη
16.30 **Κωνσταντίνου και Ελένης** (Ε) Ελληνική κωμική σειρά
17.30 **Ειδήσεις**
17.50 **Καλημέρα ζωή.** Καθημερινή κοινωνική σειρά.
18.40 **Θησαυροφυλάκιο.** Τηλεπαιχνίδι με τον Ανδρέα Μικρούτσικο.
19.20 **Η λάμψη.** Καθημερινή κοινωνική σειρά του Νίκου Φώσκολου.
20.00 **Τα νέα του ΑΝΤ1**
21.00 **Το πιο γλυκό μου ψέμα.** Αισθηματική - κωμική σειρά. Παίζουν: Σοφία Αλιμπέρτη, Θανάσης Ευθυμιάδης, Νίκος Ορφανός.
21.45 **Fame story.** Σόου ταλέντων.
22.45 **Κάτσε καλά... δαγκώνει.** Ψυχαγωγική εκπομπή.
23.45 **Αρένα.** Ενημερωτική εκπομπή με τον Γιώργο Παπαδάκη και τον Δημήτρη Καμπουράκη.
01.10 **Νυχτερινές ειδήσεις**
01.40 **Fame story** (Ε)
02.40 **Mobile fun.** Εκπομπή για την κινητή τηλεφωνία
03.00 **Τηλεμάρκετινγκ-Τηλεαγορά**
03.45 **Ξένη ταινία.** «Μεικτή ταξιαρχία». Πολεμική περιπέτεια.

ALPHA

05.40 **Καινούργια ημέρα.** Η Ρίτσα Μπιζόγλη μας ενημερώνει καθημερινά για τα πρώτα γεγονότα της ημέρας που ξεκινά και μας μεταφέρει τον απόηχο της επικαιρότητας της ημέρας που πέρασε
06.50 **Καλημέρα σας.** Ενημερωτική εκπομπή με τον Γιώργο Αυτιά
10.00 **Καλώς τους.** Πρωινή εκπομπή με την Ρούλα Κορομηλά
13.00 **Μαριμάρ** (Ε). Κοινωνική σειρά.
14.00 **Ειδήσεις**
14.50 **Μαρία** (Ε) Κοινωνική σειρά.
15.30 **Νίνα.** Δραματική σειρά
16.20 **Ειδήσεις στη νοηματική γλώσσα**
16.30 **Μεταξύ αγάπης και μίσους.** Κοινωνική σειρά μεξικανικής παραγωγής.
17.30 **Μπορώ.** Ενημερωτική εκπομπή με την Αννα Δρούζα
19.15 **Ολα εδώ πληρώνονται.** Τηλεπαιχνίδι με τον Θοδωρή Αθερίδη.
20.00 **Ειδήσεις**
21.00 **Ρεζερβέ.** Κωμική σειρά.
22.00 **Ακροβατώντας.** Δραματική σειρά.
23.00 **Χορεύοντας στη σιωπή** (Ε)
23.45 **Πρόσωπα.** Ενημερωτική εκπομπή
01.00 **Ειδήσεις**
01.15 **Eurogoal**
01.45 **Ξένη ταινία.** «Απόδοση δικαιοσύνης». Κοινωνικό θρίλερ.
03.45 **Τηλεαγορές**
04.00 **Μπορώ**

ΜΝΗΜΟΣΥΝΑ



Την 12η Μαΐου, ημέρα Τετάρτη και ώρα 8 π.μ. εις τον Ιερό Ναό Κοιμήσεως της Θεοτόκου στην Κρεμαστή, τελούμε 9μηνο μνημόσυνο υπέρ αναπαύσεως της ψυχής της λατρευτής μας κόρης, αδελφής, εγγονής, ανιψιάς και ξαδέλφης

ΝΕΚΤΑΡΙΑΣ ΑΛΕΞΑΚΗ

ετών 22

Οι γονείς: Αντώνης-Ευδοξία
Ο αδελφός: Μανώλης
Οι γιαγιάδες, οι θείες, οι θείοι, τα ξαδέλφια και οι λοιποί συγγενείς.

Στην πολυαγαπημένη και αδικοχαμένη κόρη μας

ΝΕΚΤΑΡΙΑ.

Ελα και απόψε στο όνειρο
επίσκεψη να κάνεις
και να καθήσεις δίπλα μας
τον πόνο μας να γιάνεις

Κλαίμε μα με τα δάκρυα
οπίσω δεν γυρίζεις
όμως, ό,τι και να σου κάναμε
κούκλα μου το αξίζεις

Μας χώρισε ο θάνατος
εμείς όμως δεν ξεχνούμε
την κόρη μας την λατρευτή
και την 'νε πεθυμούμε

Καθημερινά η μάνα σου
επίσκεψη σου κάνει
Ο,τι και αν κάνει κούκλα μου
άδικο κόπο κάνει

Σκέψη μας που γυρνάς παντού
και δρόμους δεν φοβάσαι
πήγαινε στην κορούλα μας
δίπλα της να κοιμάσαι

Μυρίζει τριαντάφυλλα
όταν συναντηθούμε
Αχ και να μπορούσαμε
και λίγο να σε δούμε

Οι γονείς
Αντώνης και Ευδοξία Αλεξάκη
ο αδελφός Εμμανουήλ Αλεξάκης



Την 11η Μαΐου, ημέρα Τρίτη και ώρα 4 μ.μ. εις τον Ιερό Ναό Κοιμήσεως Θεοτόκου Κρεμαστής, τελούμε 40ήμερο μνημόσυνο υπέρ αναπαύσεως της ψυχής του λατρευτού μας συζύγου, πατέρα, παππού, αδελφού και θείου

ΓΕΩΡΓΙΟΥ ΣΤΕΡΓΕΝΑΚΗ

Η σύζυγος: Μαρία
Τα παιδιά: Μιχάλης-Ανέτ, Βούλα, Φώτης
Τα εγγόνια, τ' αδέλφια, τ' ανίψια και οι λοιποί συγγενείς

Την 13η Μαΐου, ημέρα Πέμπτη και ώρα 8 π.μ. εις τον Ιερό Ναό Ταξιαρχών νεκροταφείου Ρόδου, τελούμε 40ήμερο μνημόσυνο υπέρ αναπαύσεως της ψυχής της αγαπημένης μας μητέρας, γιαγιάς, αδελφής και θείας

ΑΝΝΑΣ Γ. ΚΡΑΣΣΑ

Τα παιδιά της: Αλέκος-Ευγενία Κατσαρά, Θάνος-Μαρία Θωμόγλου, Γιάννης-Λουκία Κρασσά, Μιχάλης-Ειρήνη Διακίδη, Λευτέρης-Νίκη Φωτάρα
Τα εγγόνια, τα δισέγγονα, η αδελφή, τ' ανίψια και οι λοιποί συγγενείς



Την 13η Μαΐου, ημέρα Πέμπτη και ώρα 8 π.μ. εις τον Ιερό Ναό Ταξιαρχών νεκροταφείου Ρόδου, τελούμε 40ήμερο μνημόσυνο υπέρ αναπαύσεως της ψυχής της λατρευτής μας μητέρας, γιαγιάς, αδελφής και θείας

ΜΑΡΙΑΣ ΧΡΙΣΤΟΔΟΥΛΟΥ

ετών 86

Τα παιδιά: Αναστασία, Μανώλης-Σούζαν, Γιάννης-Γεωργία, Φωφώ-Σωκράτης Καραγιάννη
Τα εγγόνια, τ' αδέλφια, τ' ανίψια και οι λοιποί συγγενείς



Την 12η Μαΐου, ημέρα Τετάρτη και ώρα 8.30 π.μ. εις τον Ιερό Ναό Ταξιαρχών νεκροταφείου Ρόδου, τελούμε ετήσιο μνημόσυνο υπέρ αναπαύσεως της ψυχής του λατρευτού μας συζύγου, πατέρα και παππού

ΗΣΑΪΑ ΠΑΠΑΪΩΑΝΝΟΥ

Η σύζυγος: Βασιλική
Τα παιδιά: Ισμήνη-Σάββας Παπαγεωργίου, Γιάννης-Χριστίνα, Γιώργος-Μαρία, Δέσποινα-Νίκος Παπανικήτας
Τα εγγόνια και οι λοιποί συγγενείς



Την 13η Μαΐου, ημέρα Πέμπτη και ώρα 8 π.μ. εις τον Ιερό Ναό Αγίου Παντελεήμονος Παλαιάς Πόλης Ρόδου, τελούμε 6μηνο μνημόσυνο υπέρ αναπαύσεως της ψυχής του λατρευτού μας πατέρα, παππού, αδελφού και θείου

ΙΩΑΝΝΟΥ ΞΑΝΘΗ

Τα παιδιά: Ελένη-Κυριάκος Χονδρού, Αγαπητός-Μαρί Ξάνθη
Τα εγγόνια
Οι αδελφές: Μαρία Καστρουνή, Αικατερίνη Μπότση
Τ' ανίψια και οι λοιποί συγγενείς



Την 12η Μαΐου, ημέρα Τετάρτη και ώρα 8 π.μ. εις τον Ιερό Ναό Ταξιαρχών νεκροταφείου Ρόδου, τελούμε ετήσιο μνημόσυνο υπέρ αναπαύσεως της ψυχής της λατρευτής μας μητέρας, γιαγιάς, προγιαγιάς και αδελφής

ΑΝΤΙΟΠΗΣ ΚΑΤΣΑΡΟΥ

Τα παιδιά: Γιώργος-Αννα Μαλανδράκη, Ιάκωβος-Ιωάννα Κατσαρού
Τα εγγόνια, τα δισέγγονα, τ' αδέλφια και οι λοιποί συγγενείς



Την 14η Μαΐου, ημέρα Παρασκευή και ώρα 8.30 π.μ. εις τον Ιερό Ναό Υψώσεως Τιμίου Σταυρού Καλυθιών, τελούμε 3μηνο μνημόσυνο υπέρ αναπαύσεως της ψυχής της λατρευτής μας μητέρας, γιαγιάς και θείας

ΧΡΥΣΑΝΘΗΣ ΒΑΣΙΛΑΚΗ

Τα παιδιά: Στέργος-Μαριέττα Βασιλάκη, Μαριέττα Φωτίου, Μαριάνθη-Ιωάννης Κασαπίδης
Τα εγγόνια, τ' ανίψια και οι λοιποί συγγενείς



Την 15η Μαΐου, ημέρα Σάββατο και ώρα 8 π.μ. εις τον Ιερό Ναό Αγίας Μαρκέλλας Παστίδας, τελούμε 40ήμερο μνημόσυνο υπέρ αναπαύσεως της ψυχής του λατρευτού μας συζύγου, πατέρα, υιού, αδελφού και θείου

ΝΙΚΟΛΑΟΥ ΚΛΩΝΑΡΗ

Η σύζυγος: Βασιλεία
Ο πατέρας: Αντώνης
Τα παιδιά: Αντώνης-Βασιλική και Γιώργος
Τ' αδέλφια, τ' ανίψια και οι λοιποί συγγενείς

Την 12η Μαΐου, ημέρα Τετάρτη και ώρα 8 π.μ. εις τον Ιερό Ναό Αγ. Παντελεήμονος Π. Πόλη, τελούμε ετήσιο μνημόσυνο υπέρ αναπαύσεως της ψυχής του λατρευτού μας συζύγου, πατέρα, παππού, αδελφού και θείου

ΣΑΒΒΑ ΚΕΦΑΛΑ

Η σύζυγος: Δούκισα
Τα παιδιά: Νεκτάριος-Τσαμπίκα, Βάσω
Ο εγγονός: Σάββας
Τ' αδέλφια, τ' ανίψια και οι λοιποί συγγενείς

ΓΡΑΦΕΙΟ ΤΕΛΕΤΩΝ &
ΜΝΗΜΟΣΥΝΩΝ ΡΟΔΟΥ
ΣΤΕΦΑΝΑ-ΣΤΟΛΙΣΜΟΙ

ΑΜΕΣΗ ΕΞΥΠΗΡΕΤΗΣΗ
ΟΛΟ ΤΟ 24 ΩΡΟ

"ΑΜΕΡΙΚΑΝΟΥ"

Αναλαμβάνουμε την τελετή και με τα έξοδα που χορηγούν τα ταμεία χωρίς καμία επιβάρυνση. ΙΚΑ, ΤΕΒΕ, ΤΑΞΥ, ΔΗΜΟΣΙΟΥ, ΛΙΜΕΝΙΚΩΝ, ΟΓΑ και λοιπά ταμεία. Τους ΑΠΟΡΟΥΣ ΔΩΡΕΑΝ.

Πλατεία Βρούχου στην Μητρόπολη
τηλέφωνα: 22410-28901-33400

ΚΑΘΗΜΕΡΙΝΑ ΟΛΑ ΤΑ ΝΕΑ ΤΗΣ ΔΩΔΕΚΑΝΗΣΟΥ ΣΤΟ INTERNET

www.rodiaki.gr

ΕΛΛΗΝΙΚΗ ΔΗΜΟΚΡΑΤΙΑ
ΠΕΡΙΦΕΡΕΙΑ Ν. ΑΙΓΑΙΟΥ
ΔΗΜΟΣ ΑΦΑΝΤΟΥ
Αριθμ. Πρωτ. 2652

ΠΕΡΙΛΗΨΗ ΑΝΑΚΟΙΝΩΣΗΣ

Πρόσληψης πέντε (5) ατόμων με σύμβαση εργασίας ιδιωτικού δικαίου ορισμένου χρόνου του Δήμου Αφάντου, που εδρεύει στ' Αφάντου (Πλ. Ελευθερίας).

Εχοντας υπόψη:

1. Τις διατάξεις του άρθρου 21 του Ν. 2190/94, όπως ισχύει μετά τις τροποποιήσεις και συμπληρώσεις του Ν. 2225/94, 2247/94, 2266/94, 2349/95, 2527/97, 2738/1999, 3051/2002, 3146/2003, 3174/2003 και 3200/2003.
2. Την απόφαση υπ' αριθ. 42/7-4-2003 του Δημοτικού Συμβουλίου Αφάντου.
3. Την υπ' αριθμ. 4345/28-4-2004 εγκριτική απόφαση της Περιφέρειας Νοτίου Αιγαίου.
4. Τον Οργανισμό Εσωτερικής Υπηρεσίας του Δήμου.

Ανακοινώνει

την πρόσληψη προσωπικού με σύμβαση εργασίας ιδιωτικού δικαίου ορισμένου χρόνου, συνολικού αριθμού πέντε (5) ατόμων για την κάλυψη παροδικών αναγκών της υπηρεσίας άρδευσης, για τις εξής κατά αριθμό ατόμων ειδικότητες, με τα αντίστοιχα προσόντα και την αντίστοιχη χρονική περίοδο.

Ειδικότητα: ΥΕ Εργάτες άρδευσης. **Αρ.:** 5. **Ειδικά τυπικά προσόντα:** Δεν απαιτούνται σύμφωνα με την παρ. 2 άρθρ. 5 Ν. 2527/97. **Χρονική διάρκεια:** Επτά (7) μήνες.

Α. ΓΕΝΙΚΑ ΠΡΟΣΟΝΤΑ ΠΡΟΣΛΗΨΗΣ

1. Οι υποψήφιοι πρέπει να έχουν ηλικία από 18 έως 65 ετών (παρ. 6 άρθρο 21 Ν. 2190/1994 και παρ. 5 άρθρο 9 του Ν. 3174/2003).
2. Να έχουν την υγεία και τη φυσική καταλληλότητα που τους επιτρέπει την εκτέλεση των καθηκόντων της θέσεως που επιλέγουν.
3. Να μην έχουν κώλυμα κατά το άρθρο 8 του Υπαλληλικού Κώδικα (καταδίκη, υποδικία, δικαστική συμπαράσταση), με την επιφύλαξη της επόμενης εξαίρεσης.

Εξαίρεση: Οι υποψήφιοι για θέσεις βοηθητικού ή ανειδίκευτου προσωπικού υπό την προϋπόθεση ότι έχουν εκτίσει την ποινή ή τα μέτρα ασφαλείας που τους έχουν επιβληθεί έχουν αρθεί ή έχουν απολυθεί υπό τον όρο (Ν. 2207/1994 άρθρο 4 παρ. 6).

Β. ΚΡΙΤΗΡΙΑ ΠΡΟΣΛΗΨΗΣ

Η σειρά κατάταξης των υποψηφίων γίνεται με κριτήριο την εντοπιότητα (δημοτικότητα-κατοικία) και με βαθμολόγηση κριτηρίων, όπως αναφέρονται στην αναλυτική ανακοίνωση πρόσληψης προσωπικού.

Γ. ΠΡΟΘΕΣΜΙΑ ΥΠΟΒΟΛΗΣ ΑΙΤΗΣΕΩΝ

Οι ενδιαφερόμενοι μπορούν να υποβάλουν αίτηση στο Δημοτικό Κατάστημα Δήμου Αφάντου (Πλ. Ελευθερίας) και ειδικότερα στο αρμόδιο Γραφείο Προσωπικού, **εντός προθεσμίας δέκα (10) ημερών,** που αρχίζει από την επομένη ημέρα της τελευταίας δημοσίευσης της παρούσας σε τοπικές εφημερίδες ή της ανάρτησής της στο κατάστημα της υπηρεσίας και στο χώρο ανακοινώσεων του δημοτικού ή κοινοτικού καταστήματος, εφόσον η ανάρτησή της είναι τυχόν μεταγενέστερη της δημοσίευσης στις εφημερίδες (παρ. 10 άρθρο 21 Ν. 2190/1994).

Δ. ΥΠΟΒΟΛΗ ΔΙΚΑΙΟΛΟΓΗΤΙΚΩΝ

Οι ενδιαφερόμενοι μαζί με την αίτησή τους πρέπει να υποβάλουν υποχρεωτικά τα εξής δικαιολογητικά **επικυρωμένα:**

1. **Φωτοαντίγραφο των δύο όψεων της αστυνομικής ταυτότητας.**
2. **Υπεύθυνη δήλωση του Ν.1599/1986 ότι δεν έχουν κώλυμα κατά το άρθρο 8 του Υπαλληλικού Κώδικα :** α) ότι δεν έχουν καταδικαστεί για κακούργημα και σε οποιαδήποτε κλοπή, υπεξαίρεση (κοινή και στην υπηρεσία), απάτη, εκβίαση, πλαστογραφία, απιστία δικηγόρου, δωροδοκία, καταπίεση, απιστία περί την υπηρεσία, παράβαση καθήκοντος καθ' υποτροπή, συκοφαντική δυσφήμιση, καθώς και για οποιοδήποτε έγκλημα κατά της γενετήσιας ελευθερίας ή οικονομικής εκμετάλλευσης της γενετήσιας ζωής, β) ότι δεν είναι υπόδικοι και δεν έχουν παραπεμφθεί με τελεσίδικο βούλευμα για κακούργημα ή για πλημμέλημα της προηγούμενης περίπτωσης, έστω και αν το αδίκημα παραγράφηκε, γ) ότι δεν έχουν, λόγω καταδίκης, στερηθεί τα πολιτικά τους δικαιώματα και για όσο χρόνο διαρκεί η στέρηση αυτή, ότι δεν τελούν υπό δικαστική συμπαράσταση.
3. **Υπεύθυνη δήλωση του Ν. 1599/1986 στην οποία να δηλώνουν αν το αμέσως προηγούμενο δωδεκάμηνο,** που συμπληρώνεται κατά την τελευταία ημέρα της προθεσμίας υποβολής των αιτήσεων, **έχουν απασχοληθεί σε δημόσια υπηρεσία ή νομικό πρόσωπο του άρθρου 14 παρ. 1 του Ν.2190/1994** με την ιδιότητα του εποχιακού υπαλλήλου ή για κάλυψη περιοδικών ή πρόσκαιρων αναγκών, ή όχι. Σε περίπτωση που έχουν απασχοληθεί να δηλώνουν την υπηρεσία στην οποία απασχολήθηκαν και την ακριβή χρονική διάρκεια της απασχόλησης (έναρξη και λήξη).
4. **Η ανεργία αποδεικνύεται με πρόσφατη βεβαίωση του ΟΑΕΔ, που είναι αρμόδιος προς τούτο. Αποκλείεται η απόδειξη με υποβολή υπεύθυνης δήλωσης ή κάρτας ανεργίας.**
5. **Προκειμένου για ανέργους υποψηφίους που είχαν ενταχθεί σε πρόγραμμα επαγγελματικής κατάρτισης του ΟΑΕΔ:** α) βεβαίωση του ΟΑΕΔ στην οποία να αναφέρεται η ημερομηνία συμμετοχής του υποψηφίου στο πρόγραμμα καθώς και η ημερομηνία λήξης της συμμετοχής του και β) βεβαίωση του ΟΑΕΔ από την οποία να προκύπτει η ημερομηνία εγγραφής τους ως ανέργων στα σχετικά μητρώα.
6. **Πιστοποιητικό οικογενειακής κατάστασης** προκειμένου για υποψηφίους που έχουν ανήλικα τέκνα. Ειδικά για τους πολύτεκνους και τα τέκνα πολύτεκνων οικογενειών γίνεται δεκτό και **πιστοποιητικό της ΑΣΠΕ.**
7. **Πιστοποιητικό του οικείου Δήμου ή Κοινότητας ότι ο υποψήφιος είναι εγγεγραμμένος στο δημοτολόγιο.**

Για τους υποψηφίους των υπολοίπων νομών που δεν έχουν το κριτήριο της εντοπιότητας, όπως ορίζεται στο κεφάλαιο Β΄ του παρόντος, απαιτείται η υποβολή βεβαίωσης μόνιμης κατοικίας από τον οικείο Δήμο ή Κοινότητα (άρθρο 4 παρ. 5 Ν. 2647/1998).

Σημείωση: Τίτλοι, πιστοποιητικά και βεβαιώσεις της αλλοδαπής, που απαιτούνται για την πρόσληψη πρέπει να είναι επικυρωμένοι και επίσημα μεταφρασμένοι στην ελληνική γλώσσα, όπως ορίζουν οι κείμενες διατάξεις (άρθρο 29 Π.Δ. 50/2001 και Ν. 148/1914).

ΣΤ. ΑΝΑΡΤΗΣΗ ΠΙΝΑΚΩΝ – ΥΠΟΒΟΛΗ ΕΝΣΤΑΣΕΩΝ

Οι πίνακες κατάταξης των υποψηφίων αναρτώνται στο κατάστημα της οικείας υπηρεσίας, συντασσομένου πρακτικού ανάρτησης, υπογραφόμενου από δυο (2) υπαλλήλους της υπηρεσίας.

Κατά των ανωτέρω πινάκων οι ενδιαφερόμενοι μπορούν να υποβάλλουν ένσταση στο ΑΣΕΠ, **μέσα σε αποκλειστική προθεσμία, η οποία λήγει μετά την πάροδο δέκα (10) ημερών από την ανάρτησή τους.**

Για την υποβολή της ένστασης απαιτείται η καταβολή **παραβόλου στο δημόσιο ταμείο είκοσι πέντε (25) ευρώ.**

Ο Δήμαρχος
Σταμάτιος Καβάδας

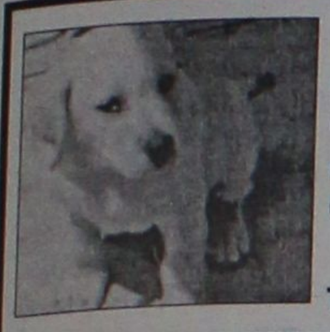

ΑΠΩΛΕΙΑ

Απωλέσθη σκυλάκι-κουτάβι από την περιοχή Αγ. Αναργύρων στις 8/5/2004.
Ο ευρών θα αμοιφθεί.

Τηλέφωνο 6945490190

ΚΥΚΛΟΦΟΡΗΣΕ ΤΟ 16ο ΒΙΒΛΙΟ
του συγγραφέα
ΘΕΟΦΑΝΗ ΜΠΟΓΙΑΝΝΟΥ

"ΡΟΔΙΟΙ ΟΛΥΜΠΙΟΝΙΚΕΣ"
προσφέρεται ΔΩΡΕΑΝ, μαζί με δωρεάν ξεναγήσεις στους μαθητές, εκπαιδευτικούς, συλλόγους, επιστήμονες και όσους αγαπούν την όμορφη Ρόδο μας.

Πληρ. τηλ. 22410-32635

ΔΗΜΟΣΙΑ ΕΠΙΧΕΙΡΗΣΗ ΗΛΕΚΤΡΙΣΜΟΥ Α.Ε.

ΑΝΑΚΟΙΝΩΣΗ
(ΠΑΡΑΤΑΣΗΣ ΗΜΕΡΟΜΗΝΙΑΣ ΥΠΟΒΟΛΗΣ ΠΡΟΣΦΟΡΩΝ)

Η Δ.Ε.Η. Α.Ε./ΤΟΜΕΑΣ ΔΙΚΤΥΩΝ ΜΕΤΑΦ. ΚΡΗΤΗΣ - ΡΟΔΟΥ προσκαλεί τους ενδιαφερόμενους σε μειοδοτικό Διαγωνισμό με σφραγισμένες προσφορές για την ανάδειξη Αναδόχου για τις ακόλουθες εργασίες, συνολικού προϋπολογισμού περίπου 44.000 ευρώ.

1. Καθαρισμός των εδαφοτεμαχίων έδρασης των πυλώνων των Γραμμών Μεταφοράς 150 KV του Συστήματος Κρήτης (207 πυλώνες).
2. Καθαρισμός των εδαφοτεμαχίων έδρασης των πυλώνων των Γραμμών Μεταφοράς 66 KV του Συστήματος Ρόδου (50 πυλώνες).

Οι εργασίες θα γίνουν σύμφωνα με τα αναφερόμενα στις αντίστοιχες τεχνικές περιγραφές (Κρήτης - Ρόδου) και θα έχουν ετήσια διάρκεια από 20/05/2004 έως 19/05/05 με δυνατότητα ετήσιας παράτασης κατά την κρίση της Δ.Ε.Η.

Στο διαγωνισμό θα μπορούν να μετέχουν εταιρείες ή ιδιώτες που θα διαθέτουν πτυχίο στάθμης ΑΕΙ ή ΤΕΙ ειδίκευσης σχετικής με το αντικείμενο.

Οι ενδιαφερόμενοι μπορούν να υποβάλλουν προσφορά είτε και για τις δύο περιπτώσεις (Κρήτη - Ρόδο) είτε για μία μόνο. Οι προσφορές θα αξιολογηθούν μεμονωμένα για κάθε περίπτωση.

Τα σχετικά τεύχη θα χορηγούνται στους ενδιαφερόμενους ή στους εξουσιοδοτημένους εκπροσώπους τους από 10/05/2004 μέχρι 15/05/2004 κατά τις εργάσιμες ημέρες και από 9.00 π.μ. μέχρι 13.00 μ.μ. από τα παρακάτω αναφερόμενα γραφεία της ΔΕΗ:

Γραφείο Προμηθειών ΤΔΜΚΡ-Ρ οδός Τέρμα Καστοριάς Κατσαμπάς Ηράκλειο κ. Α. ΜΑΡΗ Τηλέφωνο 2810/303250 και από τον ΥΣ Ροδινίου Λίνδου 100 Ρόδος κ. Σ. ΓΡΑΜΜΑΤΙΚΟΥ Τηλέφωνο 22410/26984.

Οι προσφορές θα υποβληθούν στις παραπάνω διευθύνσεις μέχρι τις 17/05/2004 και ώρα 14.00 μ.μ.

Η αποσφράγιση των προσφορών θα γίνει στην πρώτη από τις παραπάνω διευθύνσεις στις 19/05/2004 ημέρα Τετάρτη και ώρα 12.00 π.μ. από την Επιτροπή του Διαγωνισμού.

ΔΗΜΟΣΙΑ ΕΠΙΧΕΙΡΗΣΗ ΗΛΕΚΤΡΙΣΜΟΥ Α.Ε.
ΔΙΕΥΘΥΝΣΗ ΠΕΡΙΦΕΡΕΙΑΣ ΝΗΣΙΩΝ
ΤΟΜΕΑΣ ΔΙΚΤΥΩΝ ΜΕΤΑΦΟΡΑΣ ΚΡΗΤΗΣ - ΡΟΔΟΥ

Αριθμ. 988 Β'/2004
ΑΠΟΣΠΑΣΜΑ

Επισπεύδουσα: Ιονική και Λαϊκή Τράπεζα της Ελλάδος Α.Ε. ήδη ALPHA BANK κατ. 778.
Οφειλέτης: Τσαμπίκος Λιβάνιου Ροδίτης-Σωτήριος Λιβάνιου Ροδίτης.
Πλειστηριασμός 26/05/2004.
Υπάλληλος: συμβολαιογράφος Ρόδου κ. Καλλιόπη Ροδίτη.
Τόπος: Αίθουσα ΔΟΝΑ δήμου Ρόδου.
Α) Ιδανικό μερίδιο 3/20 ποσοστό εξ αδιαιρέτου στην Ανεγερθησόμενη οικοδομή επί του υπό στοιχείον πίνακος Α τμήματος οικοπέδου έκτασης 252,99 τ.μ. ποσοστού συνιδιοκτησίας 50% εξ αδιαιρέτου,
Εκτίμηση: με την υπ' αριθμ. 819/2004 απόφαση του Μον. Πρωτοδ. Ρόδου €49.500.
Ιδιοκτησία: Σωτήριος Λιβάνιου Ροδίτης με ιδανικό μερίδιο 3/20 ποσοστό εξ αδιαιρέτου και
Β) Ιδανικό μερίδιο 3/20 ποσοστό εξ αδιαιρέτου στην Ανεγερθησόμενη οικοδομή επί του υπό στοιχείον πίνακος Α τμήματος οικοπέδου έκτασης 252,99 τ.μ. ποσοστού συνιδιοκτησίας 50% εξ αδιαιρέτου,
ΙΔΙΟΚΤΗΣΙΑ Τσαμπίκος Λιβάνιου Ροδίτης με ιδανικό μερίδιο 3/20 ποσοστό εξ αδιαιρέτου.
Εκτίμηση: με την υπ' αριθμ. 819/2004 απόφαση του Μον. Πρωτοδ. Ρόδου €49.500 και είναι και τα 2 με Κτηματολογικά στοιχεία τόμος 60 οικ. Ρόδου φύλλο 44 Μερίδα 768 Ψ και φάκελος 7988 νομικής φύσεως Βακούφ διτελές μεθ' απλής επαγωγής.
Ιδιοκτησία: Τσαμπίκος Λιβάνιου Ροδίτης με ιδανικό μερίδιο 3/20 ποσοστό εξ αδιαιρέτου.
Εκτίμηση: με την υπ' αρθμ. 819/2004 απόφαση του Μον. Πρωτοδ. Ρόδου €49.500.
Πρώτη προσφορά το μισό της εκτίμησης €24.750 και €24.750 αντίστοιχα.
Εγραψα την περίληψη ακινήτου, σήμερα στις 29.01.2004.

Ο Δηλοποιών
Δικαστικός Επιμελητής
Μιχαήλ Στεφάνου Μελλίνης

Ενας νέος φορέας παροχής και αξιοποίησης πληροφοριών

Κέντρο Επιχειρηματικής και Τεχνολογικής Ανάπτυξης

Ιδρύθηκε από τα Επιμελητήρια Δωδ/σου και Κυκλάδων

Το Κέντρο Επιχειρηματικής και Τεχνολογικής Ανάπτυξης (ΚΕΤΑ) Νοτίου Αιγαίου είναι ένας νέος φορέας παροχής αξιόπιστων υπηρεσιών πληροφόρησης, στήριξης και συμβουλευτικού προσανατολισμού προς τις πολύ μικρές, μικρές και μικρομεσαίες επιχειρήσεις αλλά και προς φυσικά πρόσωπα της Περιφέρειας Νοτίου Αιγαίου, που επιθυμούν να αναπτύξουν επιχειρηματική δραστηριότητα στους τομείς της μεταποίησης, του εμπορίου, του τουρισμού και των υπηρεσιών.

Το ΚΕΤΑ Νοτίου Αιγαίου ιδρύθηκε, ως Αστική Μη Κερδοσκοπική Εταιρεία, από το Επιμελητήριο Κυκλάδων (25%), την Αναπτυξιακή Εταιρεία Κυκλάδων (25%), την Αναπτυξιακή Δωδεκανήσου (25%), το Επιμελητήριο Δωδεκανήσου (20%) και τη Δωδεκανησιακή Εταιρεία Ανάπτυξης και Προόδου (5%). Είναι ένας από τους 13 φορείς που συστάθηκαν σε κάθε μία περιφέρεια της χώρας, στο πλαίσιο της δράσης 1.4.1 (Δομές Υποστήριξης ΜΜΕ) του Επιχειρησιακού Προγράμματος "Ανταγωνιστικότητα" του υπουργείου Ανάπτυξης, ενός από τα 24 Προγράμματα του Γ' Κοινοτικού Πλαισίου Στήριξης, και χρηματοδοτείται κατά 75% από το Ευρωπαϊκό Ταμείο Περιφερειακής Ανάπτυξης (ΕΤΠΑ) και κατά 25% από Εθνική Δημόσια Δαπάνη.

Το ΚΕΤΑ Νοτίου Αιγαίου παρακολουθώντας τις ανάγκες που διαμορφώνονται μεταξύ των μικρομεσαίων επιχειρήσεων της τοπικής αγοράς και αποσκοπώντας στην ενθάρρυνση και ευαισθητοποίηση του επιχειρείν, ενημερώνει τους επιχειρηματίες για το Μέτρο 2.10 του Επιχειρησιακού Προγράμματος "Ανταγωνιστικότητα" (ΕΠΑΝ).

Με στόχο τη διαμεσολάβηση και υποστήριξη των ενδιαφερομένων επιχειρηματιών για την καλύτερη αξιοποίηση των χρηματοδοτικών εργαλείων που προσφέρονται μέσω των χρηματοπιστωτικών ιδρυμάτων, οργανώνει, σε συνεργασία με το Επιμελητήριο Δωδεκανήσου, Ημερίδα πληροφόρησης με θέμα "Ο Ρόλος και η Λειτουργία του Ταμείου Εγγυοδοσίας Μικρών και Πολύ Μικρών Επιχειρήσεων (ΤΕΜΠΜΕ)".

Η Ημερίδα θα γίνει την Τετάρτη 12 Μαΐου 2004, στη Συνεδριακή Αίθουσα "Γεωργίου Καραγιάννη" του Επιμελητηρίου Δωδεκανήσου, Γρ. Λαμπράκη 8, β' όροφος, Ρόδος.

Ομιλητής θα είναι ο Γενικός Διευθυντής του ΤΕΜΠΜΕ, Δρ. Αλέξανδρος Παπαρσένος, ο οποίος θα παρουσιάσει τη λειτουργία και τις δραστηριότητες του νέου αυτού θεσμού. Εν συνεχεία, θα απαντηθούν ερωτήματα και θα δοθούν διευκρινήσεις σε τυχόν απορίες που θα εκδηλωθούν από τους επιχειρηματίες.

Το Ταμείο Εγγυοδοσίας (ΤΕΜΠΜΕ) έχει σκοπό να διευκολύνει την πρόσβαση των μικρομεσαίων επιχειρήσεων στην αγορά κεφαλαίων, παρέχοντας εγγυήσεις για την κάλυψη μέρους των δανείων τους που χορηγούνται από τα χρηματοπιστωτικά ιδρύματα, εξασφαλίζοντας παράλληλα αυστηρή ουδετερότητα απέναντι στο χρηματοπιστωτικό σύστημα της Ελλάδας και προωθώντας το μεσομακροπρόθεσμο χαρακτήρα των δανείων.

Η ανάδειξή του σε εργαλείο ανάπτυξης των μικρών και πολύ μικρών επιχειρήσεων, παρέχοντας συμπληρωματικές υπηρεσίες στο πιστωτικό και οικονομικό σύστημα της χώρας, μέσω των παρεχομένων εγγυήσεων αποτελεί βασικό του στόχο. Επιπροσθέτως, το ΤΕΜΠΜΕ ενθαρρύνει και προτρέπει τις μη προνομιούχες κοινωνικοοικονομικές ομάδες να αναπτύξουν επιχειρηματική δραστηριότητα, ώστε να υπάρξει ισόρροπη οικονομική και κοινωνική ανάπτυξη στη χώρα.

Τα προαναφερθέντα, σε συνδυασμό με το γεγονός ότι το ΤΕΜΠΜΕ ικανοποιεί ένα μακροχρόνιο αίτημα των μικρομεσαίων επιχειρήσεων για ευκολότερη πρόσβαση στη δανειοδότηση, χρήζει της προσοχής των επιχειρηματιών του Νομού Δωδεκανήσου.

Για περαιτέρω πληροφορίες, μπορείτε να επικοινωνείτε με τις Επιχειρηματικές Συμβούλους του Νομού Δωδεκανήσου, Ευαγγελία Κακά και Μαρία Παπαγιάννη (Γρ. Λαμπράξη 8, β' όροφος Επιμελητήριο Δωδεκανήσου, τηλ. 22410 30661-2-3, φαξ: 22410 30664).

Ανάπτυξη εργασιών της Λαϊκής Factoring

Ιδιαίτερα αποδοτική ήταν η ανάπτυξη εργασιών της Λαϊκής Factoring κατά την διάρκεια των πρώτων τεσσάρων μηνών του τρέχοντος έτους.

Ο συνολικός (εγχώριο και διεθνές factoring) κύκλος εργασιών της διαμορφώθηκε σε ευρώ 62,65 εκατ. αυξημένος κατά ευρώ 24,14 εκατ. (αύξηση 62,60%) σε σύγκριση με την αντίστοιχη περυσινή περίοδο.

Η Λαϊκή Factoring αποτελεί θυγατρική εταιρία της Λαϊκής Τράπεζας (Ελλάς) Α.Ε. Συνάπτει συνεργασίες που καλύπτουν όλο το φάσμα των υπηρεσιών του Factoring, οι οποίες συνοψίζονται στη διαχείριση, είσπραξη και προεξόφληση επιχειρηματικών απαιτήσεων στην εσωτερική αγορά, καθώς επίσης και στο διεθνές Factoring και απευθύνονται σε μεγάλο εύρος επιχειρήσεων στους κλάδους του εμπορίου, της βιομηχανίας και των υπηρεσιών.

Η Λαϊκή Τράπεζα, εκτός από τη Λαϊκή Factoring διαθέτει άλλες πέντε θυγατρικές εταιρίες, καθώς και δίκτυο 42 καταστημάτων στην Αθήνα και την Περιφέρεια, καλύπτοντας ολόκληρο το φάσμα των χρηματοοικονομικών υπηρεσιών.

ΕΛΛΗΝΙΚΗ ΔΗΜΟΚΡΑΤΙΑ
ΔΗΜΟΣ ΡΟΔΟΥ
ΕΠΑΡΧΙΑ ΡΟΔΟΥ
ΝΟΜΟΣ ΔΩΔΕΚΑΝΗΣΟΥ

ΓΝΩΣΤΟΠΟΙΗΣΗ ΓΑΜΟΥ

Γνωστοποιείται, σύμφωνα με το άρθρο 1369 του Αστικού Κώδικα, όπως τροποποιήθηκε με το Ν. 1250/1982, ότι: Ο **Ευάγγελος Συρίγας** του **Ιωάννη** και της **Ευανθίας** που γεννήθηκε στο Ναύπλιο του Νομού Αργολίδος και κατοικεί στην Ρόδο του Νομού Δωδ/σου επαγγέλματος στρατιωτικός και η **Κάρμεν Μαλαμά** του **Χρήστου** και της **Πονί** που γεννήθηκε στο Αμπα-Ζαΐρ και κατοικεί στην Ρόδο επαγγέλματος φοιτήτρια ΑΕΙ πρόκειται να παντρευθούν στο Δημαρχείο του Δήμου Ρόδου.

Ρόδος 10/5/2004

Ο Δήμαρχος
Γεώργιος Γιαννόπουλος

ΛΕΣΧΗ ΦΙΛΩΝ HARLEY DAVIDSON

ΠΡΟΣΚΛΗΣΗ

Η Λέσχη φίλων **HARLEY DAVIDSON ΡΟΔΟΥ**
προσκαλεί όλους κατόχους και λάτρεις της
HARLEY DAVIDSON στο πάρτυ
που διοργανώνει την
Κυριακή 16 Μαΐου
στην **πισίνα του ξενοδοχείου Lymberia** στο Φαληράκι.

Το πρόγραμμα περιλαμβάνει:

- **Αφετηρία την Κυριακή στις 11.00 π.μ.** στην καφετέρια Rock Style (απέναντι από το Στάδιο Διαγόρας)
- **Αναχώρηση στις 12.00 π.μ.**
  *Θα ακολουθήσει μία **διαδρομή** με κατάληξη το ξενοδοχείο Lymberia όπου θα ακολουθήσει **πλούσιος μπουφές και μουσική**.*

Η είσοδος είναι ελεύθερη

Για περισσότερες πληροφορίες στο τηλέφωνο: 22410-28561

ΑΣΤΡΟΛΟΓΟΣ - ΜΕΝΤΙΟΥΜ
ΕΥΑ
Γνωστή από τηλεοπτικές εκπομπές
Δεν χρειάζεται να ταξιδέψετε
Τώρα έρχομαι εγώ στα νησιά σας
Σας απασχολούν θέματα
Επαγγελματικά - Οικονομικά - Ερωτικά
Οικογενειακά - Ψυχολογικά!!!
Δίνονται άμεσες λύσεις
Τηλεφ. τώρα για ραντεβού
στο τηλ. 6978651470

ΝΤΕΤΕΚΤΙΒΣ
30 ΧΡΟΝΙΑ ΜΟΝΙΜΑ
ΚΑΙ ΣΤΗ ΡΟΔΟ
35354 - 28780
Π.Π. ΓΕΡΜΑΝΟΥ 6 (ΠΛ. ΦΩΚΙΑΛΗ)
Η ΛΥΣΗ!!!
ΣΕ ΚΑΘΕ ΣΑΣ ΠΡΟΒΛΗΜΑ
EXPRESS SECURITY

Delta
ΔΙΑΜΑΝΤΕ ΕΡΓΑΛΕΙΑ
6ο χλμ.Ρόδου Λίνδου
Συγκρότημα Μανουσέλη
ΚΟΦΤΗ ΧΕΙΡΟΣ
ΔΙΑΤΡΗΤΙΚΑ
ΔΙΑΜΑΝΤΟΤΡΥΠΟΤΕΧΝΙΚΗ ΡΟΔΟΥ
ΔΙΑΜΑΝΤΟΦΟΡΟΙ ΔΙΣΚΟΙ ΚΟΠΗΣ ΓΙΑ ΓΡΑΝΙΤΗ, ΜΑΡΜΑΡΟ ΤΟΥΒΛΟ κ.τ.λ.
ΑΡΜΟΚΟΦΤΕΣ
ΤΡΥΠΑΜΕ
ΚΟΒΟΥΜΕ
ΣΠΑΜΕ
ΧΩΡΙΣ ΣΚΟΝΕΣ
ΡΩΓΜΕΣ
ΜΕΡΕΜΕΤΙΑ
ΠΩΛΗΣΕΙΣ
&
ΕΚΤΕΛΕΣΕΙΣ ΕΡΓΑΣΙΩΝ
Η ΠΟΛΥΧΡΟΝΗ ΜΑΣ ΠΕΙΡΑ ΣΤΟ ΕΞΩΤΕΡΙΚΟ ΜΑΣ ΔΙΝΕΙ ΤΗ ΔΥΝΑΤΟΤΗΤΑ ΝΑ ΒΡΙΣΚΟΥΜΕ ΛΥΣΗ ΕΚΕΙ ΠΟΥ ΟΙ ΑΛΛΟΙ ΣΗΚΩΝΟΥΝ ΤΑ ΧΕΡΙΑ ΨΗΛΑ!
ΤΗΛΕΦΩΝΗΣΤΕ ΜΑΣ
22410 69022 - 77986
ΚΙΝΗΤΟ: 6944 380562
ΥΠΕΥΘΥΝΟΣ
Μαρκος Τσεσμετζής



Ρόδος: είχῃ καὶ ὡς ἔτυχε...

... Οι "εμπρησμοί" της ΔΕΗ στην Κάρπαθο

Ανυπολόγιστες ήταν οι καταστροφές που προκάλεσε η πρόσφατη πυρκαγιά στην Κάρπαθο, η οποία κατέστρεψε περισσότερα από 2.000 στρέμματα πευκόφυτου δάσους.

Και ως συνήθως, εμπρηστής ήταν η ΔΕΗ, από τους σπινθήρες που εκπέμπουν σε 24ωρη βάση τα παρατημένα στην τύχη τους και χωρίς ουδεμία συντήρηση καλώδια του ηλεκτρικού δικτύου.

Και αυτά συμβαίνουν όχι μόνον στην Κάρπαθο, αλλά και σε όλη τη χώρα και μόνον από τύχη δεν έχουν γίνει στάχτη και μπούρμπερη και οι δασικές περιοχές που έχουν μέχρι τώρα διασωθεί.

Αναγνώστης της στήλης καταθέτει, για το θέμα αυτό, την προσωπική του εμπειρία:

...Με τα ίδια μου τα μάτια έβλεπα τα καλώδια της ΔΕΗ να "τσιρίζουν" και να βγάζουν σπινθήρες μέρα νύχτα στην είσοδο χωριού της Ολύμπου, τον Σεπτέμβριο πέρυσι!

... Διεθνές βραβείο στον Μιχάλη Κουντούρη



Ο ροδίτης σκιτσογράφος ***Μιχάλης Κουντούρης,*** γνωστός από την συνεργασία του με την ***"Απογευματινή",*** αλλά και από τις καταπληκτικές εικονογραφήσεις του σε πολλά παιδικά βιβλία, βραβεύθηκε πρόσφατα με το τρίτο βραβείο, στο Διεθνές Φεστιβάλ Γελοιογραφίας που έγινε στην πόλη Οπόρτο της Πορτογαλίας.

... ΥΠΑ: απείρου (τερματικού) κάλλους

Οπως ανακαλύφθηκε εκ των υστέρων, από τις 29 Μαρτίου η ***Υπηρεσία Πολιτικής Αεροπορίας,*** μονομερώς, χωρίς αιτιολογία και χωρίς να ενημερώσει τους άλλους συναρμόδιους φορείς, προχώρησε σε μείωση της τερματικής περιοχής στο ***αεροδρόμιο Μυτιλήνης*** κατά 3,5 ναυτικά μίλια, διευκολύνοντας έτσι εμπράκτως την διενέργεια των τουρκικών στρατιωτικών ασκήσεων, σ' αυτή την κρίσιμη περιοχή του Αν. Αιγαίου...

Είναι άγνωστο μέχρι στιγμής για ποιούς λόγους η ελληνική πλευρά προχώρησε σ' αυτή την άκρως σοβαρή ενέργεια μείωσης της τερματικής περιοχής της Μυτιλήνης, καθώς είναι γνωστό ότι όσο μεγαλύτερη είναι μια τερματική περιοχή, τόσο μεγαλύτερη ασφάλεια πτήσεων και μεγαλύτερη χωρητικότητα αεροσκαφών προσφέρει και επομένως δρα *"ανασταλτικά"* σε διενέργεια στρατιωτικών ασκήσεων στην περιοχή.

... Μήπως οι εδώ αρμόδιοι μπορούν να μας πληροφορήσουν αν προβλέπεται κάτι ανάλογο και για το αεροδρόμιο της Ρόδου;

ΝΤΕΤΕΚΤΙΒΣ ΑΘΗΝΩΝ
PRIVATE DETECTIVE
Αναλαμβάνουμε υποθέσεις ανηλίκων, προσωπικές, οικογενειακές εμποροβιομηχανικές
Διαθέτουμε τα καλύτερα ηλεκτρονικά σύγχρονα οπτικοακουστικά μέσα
Εχεμύθεια 100%
Τα 30 χρόνια πείρα είναι η εγγύησή μας
ΤΗΛ. 6977 632963 & 6945 319796

ΝΤΕΤΕΚΤΙΒΣ
Συνταξιούχος Αστυνομικός Ασφάλειας
ΑΝΑΛΑΜΒΑΝΟΥΜΕ
Υποθέσεις ανηλίκων,
οικογενειακές, προσωπικές κ.τλ.
ΔΙΑΘΕΤΟΥΜΕ ΤΑ ΠΛΕΟΝ
ΣΥΓΧΡΟΝΑ ΟΠΤΙΚΟΑΚΟΥΣΤΙΚΑ
ΣΥΣΤΗΜΑΤΑ
100% ΕΧΕΜΥΘΕΙΑ
ΡΩΜΗΣ 22 - ΡΟΔΙΝΙ
ΚΙΝ.6946997967

(εκ)πολιτισμικά παίγνια

Γιάννης Κλαδάκης

Ο αυθεντικός ερμηνευτής της παραδοσιακής μουσικής

... γράφει ο Μανόλης Μακρής

Το περασμένο Σάββατο, στο πλαίσιο των εκδηλώσεων ***"Ο χορός στα Δωδεκάνησα-Σύγχρονες προοπτικές"***, έγινε η παρουσίαση του δίσκου ακτίνας ***"Τραγούδια και χοροί της Ρόδου"*** του ***Γιάννη Κλαδάκη.***

Ομιλητής ήταν ο κ. ***Μανόλης Μακρής*** που παρουσίασε αυτήν την ροδίτικη μουσική συλλογή, έκδοση του ***"Αρχείου Ελληνικής Μουσικής"***, με συντελεστές το ***Γιάννη Κλαδάκη*** στην λύρα και στο τραγούδι και του ***Θεοδόση Περσελή*** στο λαούτο.

Και με χαρά μας πληροφορηθήκαμε ότι η ίδια δισκογραφική εταιρεία ετοιμάζει μια δεύτερη παραγωγή για την ***Ρόδο,*** με βασικό συντελεστή πάλι τον ***Γιάννη Κλαδάκη*** καθώς και δύο μουσικά αφιερώματα στην ***Κάσο*** και την ***Κάρπαθο.***

Στην ομιλία του ο κ. ***Μανόλης Μακρής*** τόνισε ότι ο ***Γιάννης Κλαδάκης*** αναγνωρίζεται σήμερα ως ένας από τους αυθεντικότερους ερμηνευτές της μουσικής Ρόδου.

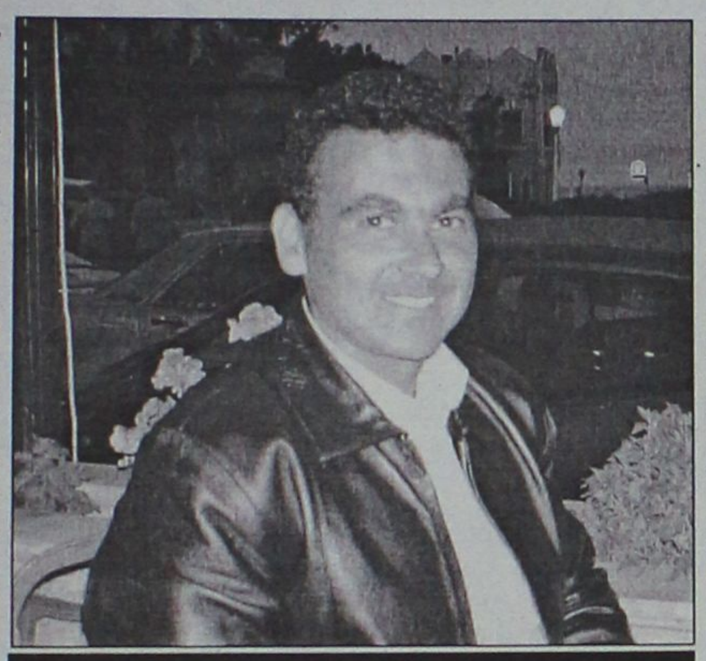

Γιάννης Κλαδάκης

«Εγώ από όσα μπορώ να γνωρίζω, θα έλεγα ανεπιφύλακτα:

Ο Γιάννης Κλαδάκης είναι σήμερα ο αυθεντικότερος ερμηνευτής της παραδοσιακής ροδιακής μουσικής».

Κι εξηγώ γιατί: Σε μια εποχή, που το μουσικό σχολείο των νέων οργανοπαικτών και τραγουδιστών της λεγόμενης παραδοσιακής μουσικής είναι η δισκογραφία, μια δισκογραφία που σε μεγάλο μέρος ισοπέδωσε τη δωδεκανησιακή παράδοση, λαϊκοποίησε τα ποιητικά κείμενα, εξαφάνισε τα πολύστιχα τραγούδια και στο σύνολό της προσαρμόστηκε απόλυτα στις ανάγκες της χοροεσπερίδας και της λιμανοταβέρνας, σε μια τέτοια εποχή, ο Γιάννης Κλαδάκης δεν προσέφυγε στη δισκογραφία, αλλά στους σεβάσμιους γέροντες και τις γερόντισσες της υπαίθρου της Ρόδου για να ακούσει από το στόμα τους τα όσα ιερά και πολύτιμα μας κληροδότησε η παράδοση αιώνων.

Ασχολήθηκε συνολικά με τη Ρόδο, σε όλη την έκτασή της, επισημαίνοντας τις μουσικές παραλλαγές που παρατηρούνται από χωριό σε χωριό κι αγωνιώντας να μην χαθεί τίποτα. Γι' αυτό άσχετα από την καταγωγή ή τη διαμονή του, δεν μπορεί να ανήκει σε κανένα χωριό, ανήκει σε καθένα χωριστά και σ' όλα μαζί, ανήκει στη Ρόδο και στην παράδοσή της.

Ξαναγύρισε στην πατροπαράδοτη λύρα κι έτσι τα τραγούδια ξαναπήραν εκείνο το ξεχωριστό χρώμα που κινδύνευε να αλλοιωθεί με τα νεότερα επείσακτα όργανα.

Ο τρόπος που τραγουδάει δεν μπολιάστηκε με τα έντεχνα εκείνα τερτίπια και τα επιδεικτικά ποικίλματα, που αλλάζουν το ύφος της λαϊκής μας μουσικής. Μέσα από τη φωνή του Γιάννη βγαίνει η μουσική έκφραση του λαού μας, «γεμάτη πάχνος και δροσοσταλίδες», για να χρησιμοποιήσω μια έκφραση του Μίκη Θεοδωράκη.

Και κάτι ακόμα: Οταν το μεγάλο μέρος των διανοουμένων μας στα χωριά, σε μια περίοδο πέντε και πλέον δεκαετιών από την απελευθέρωση, ασχολούνταν στον ελεύθερο χρόνο τους με το τάβλι, ενώ η παράδοση πέθαινε μέρα με τη μέρα, ο Γιάννης Κλαδάκης, με γραμματικές γνώσεις του δημοτικού, τριάντα μόλις χρονών, οδηγός φορτηγού, αποδύθηκε και σε ένα έργο καθαρά φιλολογικό, στην καταγραφή των παραδοσιακών τραγουδιών της Ρόδου, ως ποιητικών κειμένων. Μετά μια δεκαετία, περίπου, έρευνας από χωριό σε χωριό, από πόρτα σε πόρτα, από γέρο σε γέρο, κατάρτισε τη μεγαλύτερη μέχρι σήμερα συλλογή παραδοσιακών τραγουδιών της Ρόδου, τα περισσότερα από τα οποία σε σπάνιες παραλλαγές. Το ανεκτίμητο αυτό υλικό επιμελείται ήδη ο έχων την τιμήν να σας ομιλεί κι ευελπιστούμε ότι σύντομα θα δει το φως της δημοσιότητας..

*Να μην ξεχάσω το **Θεοδόση Περσελή.** Είναι από τη γνωστή κασιώτικη οικογένεια των Περσελήδων, που ανέδειξε σειρά εκλεκτών μουσικών. Η γνώση κι η αγάπη του για την παραδοσιακή μουσική της Δωδεκανήσου συνδυάζεται με μια σπάνια σεμνότητα κι ένα δυσεύρετο καλλιτεχνικό ήθος.*

*Οσο για το περιεχόμενο της μουσικής αυτής συλλογής, **"Τραγούδια και χοροί της Ρόδου"**, να πω μόνο ότι περιλαμβάνει 15 εκλεκτές μελωδίες. Ανάμεσά τους μπορείτε ν' απολαύσετε τον παθητικό "Αρχαγγελίτικο", τη "βλάχα" (με δίστιχα σε ιαμβικό εντεκασύλλαβο), το σκοπό του "Διαγκούση", της "αυγής", τον "συμπεθεριστικο", τον "χαρκίτικο", το "δυοσμαράκι", το "μαρούλι", κ.λπ. όλα όσα η μουσική και ποιητική ευαισθησία του ροδιακού λαού δημιούργησε.*

Κι ακόμα μια ενδιαφέρουσα παραλλαγή του τραγουδιού του "Αγίου Γεωργίου", το πολύστιχο που διηγείται τη δραματική ιστορία της "Αντρονίκης" και το λυρικό ερωτικό τραγούδι "Κάναγ καιρόν ήμουμ πουλί".

Δεν θα πω περισσότερα. Δεν έχει νόημα το να επιχειρήσω να κάνω λογοτεχνία πάνω στη μουσική. Οσα έχουν να σας δώσουν τα λιτά όσο κι εκφραστικά μουσικά όργανα, η παραμυθένια ομορφιά των στίχων, ο ηδονικός κόσμος των ρυθμών και των μελωδιών, η χαρακτηριστική φωνή του Γιάννη Κλαδάκη, θα σας τα δώσουν πλουσιοπάροχα από μόνα τους, χωρίς καμιά λογοτεχνική διαμεσολάβηση, όταν ακούσετε το δίσκο.



Το χορευτικό συγκρότημα της Αδελφότητας Τηλίων Ρόδου. Λίγο πριν βγουν στην σκηνή!

Και θα σας τα πουν στη δική τους αρχέτυπη, μοναδική κι αμετάφραστη γλώσσα».

Μανόλης Μακρής

«ΡΟΔΙΑΚΗ» ΑΠΟ ΤΟ 1915

Φλας στο παρελθον



ΡΟΔΙΑΚΗ

PERIODICO SETTIMANALE

ΕΝ ΡΟΔΩ
ΠΕΜΠΤΗ 5 ΙΟΥΝΙΟΥ 1930
ΑΡΙΘΜ. ΦΥΛΛΟΥ 1120

Θεατρική παράστασις

Την εσπέραν της Κυριακής εν τη αιθούση του Βενετοκλείου εδόθη η προαγγελθείσα θεατρική παράστασις υπέρ του ταμείου των Σχολών, καθ' ην επαίχθησαν υπό μαθητών του Βενετοκλείου το μονόπρακτον δράμα του αγαπητού φίλου και πατριώτου ποιητού Κωνστ. Κωνσταντινίδη "Φωτεινούλα" και αι κωμωδίαι "η πώλησις της Αθηνάς" του Λάσχαρη και "Γιατρός με το στανιό" του Μολιέρου.

Την παράστασιν ετίμησαν δια της παρουσίας των εκ μέρους της Διοικήσεως ο επόπτης της Δημ. Εκπαιδεύσεως κ. Τζουλιανίνι μετά του βοηθού του κ. Δ. Λογοθέτη και ο υπομοίραρχος των Καραβενοφόρων Γ. Γκουαλιάρδι, εκ μέρους της Δημαρχίας ο Γραμματεύς κ. Ελλενα, ο Εκλαμ. πρόξενος της Ελλάδας κ. Δημ. Παππάς μετά του αναπληρωτού κ. Ν. Καραγιάννη, ο Μ. Οικ. Π" Μιχαήλ, οι κ.κ. Εφοροι και πολύς κόσμος ασφυκτικώς πληρώσας την αίθουσαν.

Τα πρόσωπα του δράματος υπεδύθησαν αι δ.ες Ασπασία Ε. Πολεμικού Ευδοκία Περίδου και Μαρία Ορφανίδου και οι κ.κ. Ιωάννης Γ. Παπαϊωάννου, Θεοφάνης Παπαδούλής και Αντ. Μανουσάκης. Τα των χωρωδιών αι δ.ες Καθολική Περούλη και Ευαγ. Παπαγιαννίκου και οι κ.κ. Ε. Μανδραγός, Μιχαήλ Σάββα, Μιχάηλ Σκάρος, Στ. Σταματόγλους, Παντ. Κωσταρίδης, Αντ. Μανουσάκης, Αθηναγ. Κωνσταντινίδης, Π. Νύχης, Σταμ. Σταματίου και Μιχαήλ Σάββα.

Οι ερασιτέχναι καλώς παρασκευασμένοι παρουσίασαν αρκετήν επιτυχίαν χειροκρατηθέντες επανειλημμένως υπό του κοινού. Ιδία το κοινόν κατεχειροκρότησε το έργον του πατριώτου ποιητού κ. Κωνσταντινίδου, προς ον εστρέφετο ιδία κατά την παράστασιν ο νους και η καρδιά της κοινωνίας μας.

(Στα κείμενα από την παλιά "Ροδιακή" διατηρείται η γλώσσα της εποχής και οι τότε ονοματοθεσίες. Τότε η "Ροδιακή" εκδιδόταν υπό καθεστώς ιταλικής κατοχής).



Αντίλαλοι

πολιτικοί και άλλοι...

Με το τρενάκι!

Θα το δούμε κι αυτό; Μέλη της πλειοψηφίας και της μειοψηφίας του Δήμου Ροδίων να κάνουν...τουρνέ στην πόλη **με το τρενάκι της ΡΟΔΑ** για να κάνουν **αυτοψία** στην κατάσταση της πόλης από αισθητικής πλευράς; Δεν θέλουμε να...προκαταλάβουμε γεγονότα αλλά μία ανησυχία για το ότι το...αθώο τρενάκι του Δήμου που λειτουργεί και σαν αξιοθέατο ενδέχεται μέσα σε λίγες ώρες να μετατραπεί σε...**«Εξπρές του Μεσονυχτίου»**, την έχουμε!

Κυρ. Π.

Οικονομικά

Καθόλου παράξενο δεν είναι που οι σύμβουλοι της πλειοψηφίας και της μειοψηφίας στον δήμο Ρόδου (αλλά και στους περισσότερους δήμους της περιοχής μας) **δεν μπορούν να συμφωνήσουν** σε ό,τι αφορά την οικονομική κατάσταση των δήμων.

Και οι μεν και οι δε, επικαλούμενοι μάλιστα και εκτιμήσεις οικονομολόγων-συμβούλων τους, εμμένουν στις απόψεις τους, **που σε πολλές περιπτώσεις** είναι διαμετρικά αντίθετες.

Στην περίπτωση αυτή έχει... γνωματεύσει ο αμερικανός οικονομολόγος **Egdar Fielder** ο οποίος είπε: «Ρώτα πέντε οικονομολόγους και θα πάρεις πέντε διαφορετικές απαντήσεις, έξι, αν κάποιος από αυτούς πήγε στο Χάρβαρντ».

Λ. Μ.

Υποψήφιος

Μεταξύ των στελεχών του ΔΗΚΚΙ τα οποία διαφώνησαν με την απόφαση του κ. Τσοβόλα για την διάλυση του κόμματος είναι και ο δωδεκανήσιος επιχειρηματίας **κ. Βαγγ. Κρητικός** (από την Κω) πρόεδρος της Ομοσπονδίας Δανειοληπτών.

Σύμφωνα μάλιστα με πληροφορίες θα είναι και **στο ευρωψηφοδέλτιο**, αν τελικά οι διαφωνούντες οριστικοποιήσουν την απόφασή τους για να επανεργοποιήσουν το ΔΗΚΚΙ.

Λ. Μ.

Χθες πήγαν

Μετά το δημοσίευμα της «Ροδιακής» για τον άξονα Παυλίδη-Μαχαιρίδη, στην χθεσινή σύσκεψη στη νομαρχία συμμετείχαν επίσης και οι βουλευτές κ.κ. Αν. Καραμάριος και Β. Χρύσης. Δεν ξέρουμε όμως... αν τους κάλεσαν ή αν πήγαν μόνοι τους!

Λ.Μ.

Κάθε χρόνο και χειρότερα

Στους 4,5 μήνες φαίνεται να συρρικνώνεται πλέον η τουριστική σεζόν, για τους ξενοδοχοϋπάλληλους και τις τουριστικές επιχειρήσεις του νησιού μας. Τις παλιές καλές εποχές **όπου... για να πάρουν «ρεπό»** (από τα τέλη Φεβρουαρίου μέχρι και τις αρχές του Οκτώβρη), **χρειάζονταν να θάλουν μέσο**... αναπολούν οι ξενοδοχοϋπάλληλοί μας.

Δεν είναι υπερβολή να επισημάνει κανείς ότι αντίστοιχη συρρίκνωση έχει υποστεί και η τοπική μας οικονομία, σε όλα τα επίπεδα. Κατά πόσο οι... φιέστες και οι συσκέψεις, **θα ανατρέψουν το κλίμα αυτό, που έχει παγιωθεί πλέον, δεν το γνωρίζουμε**. Να το ...γνωρίζουν τουλάχιστον οι εμπλεκόμενοι, καλά θα είναι. Διότι ενίοτε, **μας δίνουν την εντύπωση, ότι ούτε και οι ίδιοι δεν γνωρίζουν καν...** πού βαδίζουν και τι ακριβώς επιδιώκουν..!

Μιχ. Μ.

Αρουραίοι

Κατταγελίες για... αρουραίους που... μοιάζουν με γάτες έκαναν στην «Ροδιακή» συμπολίτες μας, διαμαρτυρόμενοι για την κατάσταση αυτή.

Οπως μάλιστα υποστηρίζουν, οι αρουραίοι αυτοί, συνήθως κυκλοφορούν **γύρω από τους κάδους απορριμμάτων**, σε αρκετά σημεία της πόλης, και για τον λόγο αυτό μάλλον χρειάζεται να δουν το θέμα με την σοβαρότητα που πρέπει, οι αρμόδιοι του δήμου.

Οσο πιο σύντομα, τόσο το καλύτερο.

Λ. Μ.

RHODES TOP PROPERTIES
Γεώργιος και Σάββας ΠΙΠΙΝΟΣ

FBB First Business Bank

ΑΝΔΡΕΑΣ ΜΙΧΑΗΛΙΔΗΣ
Αρχιτέκτονες και Συνεργάτες

ΠΡΟΣΚΛΗΣΗ

Στο Δωρεάν / Ανοικτό Σεμινάριο
με θέμα
ΑΚΙΝΗΤΑ – 2004
«Πως να Δείτε, να Εκτιμήσετε και να Αποκτήσετε Ακίνητη Περιουσία με τους καλύτερους όρους χρηματοδότησης στην αγορά»
Θα χαρούμε να σας δούμε μεταξύ των προσκεκλημένων μας
στην Παρουσίαση που θα γίνει στο Ξενοδοχείο

Best Western
Best Western Plaza Hotel

Ιερού Λόχου 7 – Ρόδος
το ΣΑΒΒΑΤΟ, 15 ΜΑΙΟΥ
και ώρα 7:30μμ
- Θα διατεθεί Μπουφές -

Θα προταθούν 4 ΝΕΑ ΟΙΚΙΣΤΙΚΑ ΕΡΓΑ
■ Μονοκατοικίες στην Ιαλυσό ■
■ Μονοκατοικίες στην Παστίδα ■
■ Διαμερίσματα και Γκαρσονιέρες στην Ιξιά ■
■ Διαμερίσματα και Γκαρσονιέρες εντός Πόλεως Ρόδου ■

Δείτε
Παρουσίαση και Διαχείριση Ακινήτων από τους: Σάββα και Γεώργιο Πιπίνο

Εκτιμήστε
Θα απαντηθούν όλες οι απορίες σας σχετικά με το κατασκευαστικό από τον Αρχιτέκτονα Ανδρέα Μιχαηλίδη

Αποκτήστε
Στεγαστικοί όροι δανειοδότησης από τον Κο Μιχάλη Παρασύρη, διευθυντή της FIRST BUSINESS BANK

ΔΗΛΩΣΤΕ ΣΥΜΜΕΤΟΧΗ
Για να κάνετε τις κρατήσεις σας, και προς εξασφάλιση θέσεων, παρακαλούμε επικοινωνήστε μαζί μας στο 22410 23895 ή στο FAX 22410 20883, ή στο Email: gpipinos@otenet.gr.



■ Ευχαριστούμε για το ενδιαφέρον σας ■
Γεώργιος και Σάββας Πιπίνος - Top Properties GP
http://www.Rhodes-top-properties.com/
ΚΑΤΑ ΤΗΝ ΕΙΣΟΔΟ, ΔΗΛΩΣΤΕ ΤΗΝ ΠΑΡΟΥΣΙΑ ΣΑΣ ΣΤΗΝ ΥΠΟΔΟΧΗ ΣΕΜΙΝΑΡΙΟΥ

Real Estate Seminar 2004 – Subject: "Property Acquisition" – 4 New Projects in Rhodes
To Inquire: 22410-23895 – Free Entrance – Refreshments

Internet Development and Strategies – http://www.internet-services-sa.com

ΦΕΡΝΟΥΜΕ ΤΗΝ ΕΠΑΝΑΣΤΑΣΗ
ΠΡΩΤΟΠΟΡΟΥΜΕ ΚΑΙ ΠΑΛΙ ΣΕ ΟΛΗ ΤΗΝ ΕΛΛΑΔΑ
ΘΑ ΠΛΕΝΟΥΜΕ ΑΥΤΟΚΙΝΗΤΑ
ΣΕ ΠΛΥΝΤΗΡΙΟ ΠΙΑΤΩΝ!!
ΤΗΣ KARCHER



ΧΩΡΙΣ ΒΟΥΡΤΣΕΣ ΜΟΝΟ ΜΕ ΖΕΣΤΟ ΑΦΑΛΑΤΩΜΕΝΟ ΝΕΡΟ ΚΑΙ ΧΗΜΙΚΑ



ΣΙΚΕΛΙΑΝΟΥ&Κ.ΚΑΒΑΦΗ
ΠΑΛΙΟΥΠΟΛΗ ΡΟΔΟΣ
ΤΗΛ.2241069123

Η ΕΠΑΝΑΣΤΑΣΗ ΣΥΝΕΧΙΖΕΤΑΙ...

ΚΑΘΗΜΕΡΙΝΑ ΟΛΑ ΤΑ ΝΕΑ ΤΗΣ ΔΩΔΕΚΑΝΗΣΟΥ ΣΤΟ INTERNET
www.rodiaki.gr

Ψαροταβέρνα
Γρηγόρης ΙΙ

Στην παραλία Στεγνά στην Αρχάγγελο σας περιμένουμε με ολόφρεσκα θαλασσινά και ατελείωτα μεζεδάκια.

Ψαροταβέρνα
Γρηγόρης ΙΙ



Τηλ: 22440 -24444
Γρηγοράς

ΚΕΤΑ ΝΟΤΙΟΥ ΑΙΓΑΙΟΥ
ΕΠΙΜΕΛΗΤΗΡΙΟ ΔΩΔΕΚΑΝΗΣΟΥ

Το Κέντρο Επιχειρηματικής και Τεχνολογικής Ανάπτυξης (ΚΕΤΑ) Νοτίου Αιγαίου σε συνεργασία με το Επιμελητήριο Δωδεκανήσου
οργανώνουν Ημερίδα πληροφόρησης με θέμα:
«Ο ρόλος και η λειτουργία του Ταμείου Εγγυοδοσίας Μικρών και Πολύ Μικρών Επιχειρήσεων (ΤΕΜΠΜΕ)»,
Τετάρτη 12 Μαΐου 2004, ώρα 18:00
Συνεδριακή Αίθουσα «Γεωργίου Καραγιάννη» του Επιμελητηρίου Δωδεκανήσου
Γρ. Λαμπράκη 8, Ρόδος

Πληροφορίες τηλ. 22410 30661-2-3