PAFFUTO
WINE MUSIC BAR
www.paffuto.com

Η ΡΟΔΙΑΚΗ

ΕΛΤΑ

ΤΕΤΑΡΤΗ
12 ΜΑΪΟΥ 2004
ΑΡ. ΦΥΛΛΟΥ 17.692
ΤΙΜΗ: ΕΥΡΩ 0,70

ΗΜΕΡΗΣΙΑ ΠΡΩΙΝΗ ΕΦΗΜΕΡΙΔΑ ΤΗΣ ΡΟΔΟΥ

ΑΠΟ ΤΗΝ ΕΦΗΜΕΡΙΔΑ GUARDIAN



Εντυπωσιακή προβολή της Ρόδου στην Αγγλία

Με ένθετο στη χθεσινή της έκδοση η εφημερίδα Guardian περιέγραψε την εκδήλωση, που έγινε στο Παλάτι των Ιπποτών. ΣΕΛΙΔΑ 8

Στους σχεδιασμούς του κ. Αβραμόπουλου η υπογραφή του

Μνημόνιο τουριστικής συνεργασίας με Τουρκία



ΞΕΚΙΝΑ ΣΗΜΕΡΑ ΣΤΗ ΡΟΔΟ ΝΕΑ ΕΡΕΥΝΑ ΓΙΑ ΤΟΝ ΤΟΥΡΙΣΜΟ

• *Μνημόνιο τουριστικής συνεργασίας με την Τουρκία υπογράφει ο υπουργός Τουρισμού κ. Αβραμόπουλος* ΣΕΛ. 5

Για αυθαιρεσίες στην ανέγερση πολλών ξενοδοχείων

ΚΑΤΑΠΕΛΤΗΣ το πόρισμα της Πολεοδομίας!

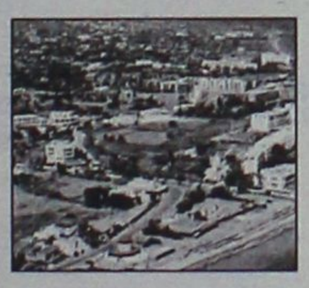

Την άρση του τραπεζικού απορρήτου πολλών, ζητά ο εισαγγελέας

Πόρισμα φωτιά για αυθαιρεσίες στην ανέγερση ξενοδοχείων βρίσκεται στα χέρια του εισαγγελέα. Οι ασκοί του Αιόλου άνοιξαν... ΣΕΛΙΔΑ 4

ΜΕ ΑΣΦΑΛΙΣΤΙΚΑ ΜΕΤΡΑ



STOP στα έργα του Γαδουρά!

Προσφεύγουν οι ιδιοκτήτες των κτημάτων που δεν έχουν πάρει ακόμα τις αποζημιώσεις. ΣΕΛΙΔΑ 6

es
paradis
Dance Club
Summer Opening
Friday 14th May
2, 25th Martiou, Rhodes, tel: 22410 32632, 6945 702 391
e-mail: passa@paradisoclub.gr

ΚΕΡΔΙΣΤΕ
και εσείς
€ 77.232,88
Δόθηκαν συνολικά σε Jackpots
χθές στα SLOT MACHINES
(ΜΗΧΑΝΑΚΙΑ)
ΚΑΙ ΤΩΡΑ "CASH BACK"
€10 από 07:00 έως 19:00
€5 από 19:00 έως 07:00
Από Κυριακή έως και Τετάρτη
CASINO RODOS
GRANDE ALBERGO DELLE ROSE
Boutique Hotel & Casino

equal

Ο ΔΩΔΕΚΑΝΗΣΙΑΚΟΣ ΣΥΛΛΟΓΟΣ ΑΤΟΜΩΝ ΜΕ ΑΝΑΠΗΡΙΕΣ

στα πλαίσια του έργου **"ΝΗΣΙΩΤΙΚΗ ΣΥΜΠΟΛΙΤΕΙΑ ΙΣΟΤΙΜΗ ΠΡΟΣΒΑΣΗ"-Κ.Π. EQUAL** δημιούργησε έναν **οδηγό προγραμμάτων απασχόλησης και στήριξης Ατόμων με Αναπηρίες.**
Ο οδηγός αυτός ενημερώνει για όλα τα προγράμματα που αφορούν άτομα με αναπηρία και θέλουν να ανοίξουν δική τους επιχείρηση.
Η Κοινοτική Πρωτοβουλία EQUAL σχεδιάστηκε για να ενισχύσει την Ευρωπαϊκή Στρατηγική Απασχόληση. Είναι ένα πεδίο Πειραματισμού πάνω σε νέες μορφές συνεργασίας σε τοπικό, εθνικό και ευρωπαϊκό επίπεδο με στόχο την αντιμετώπιση των διακρίσεων και των ανισοτήτων στην αγορά εργασίας.
Το έργο ΝΗΣΙΩΤΙΚΗ ΣΥΜΠΟΛΙΤΕΙΑ ΙΣΟΤΙΜΗ ΠΡΟΣΒΑΣΗ συγχρηματοδοτείται από το Ευρωπαϊκό Κοινοτικό Ταμείο σε ποσοστό 75% και το υπουργείο Απασχόλησης και Κοινωνικής Προστασίας σε ποσοστό 25%.

Για πληροφορίες στην υπεύθυνη του προγράμματος Χριστάκου Κωνσταντίνα, δ/νση πάροδος Γιάννη Ρίτσου (ΚΕΚΥΚΑΜΕΑ) περιοχή Αγίων Αποστόλων, τηλ. 22410 62884, 22410 62844



Mercedes-Benz - ένα προϊόν του ομίλου DaimlerChrysler

Συνάντηση κορυφής στην πόλη σας!

➤ Η Mercedes-Benz σας προσκαλεί σε μια συνάντηση κορυφής στην πόλη σας με το νέο Vito και το καταξιωμένο Sprinter... τα κορυφαία επαγγελματικά! Ελάτε να τα γνωρίσετε από κοντά και νιώστε την υπεροχή που σας προσφέρουν. Εσείς θα χάσετε μια τόσο σημαντική συνάντηση κορυφής; Ελάτε στη Ρόδο, στο 18ο χλμ. Λ. Ρόδου-Λίνδου, από 10 έως 15 Μαΐου 2004.

Mercedes-Benz
Mobility Go
FINANCE
www.mercedes-benz.gr

Ε. ΧΑΤΖΗΜΙΧΑΛΗΣ & ΥΙΟΙ Ο.Ε.
Εξουσιοδοτημένος Διανομέας & Επισκευαστής της Mercedes-Benz Ελλάς Α.Ε.Ε.
Έκθεση: ΡΟΔΟΣ, 9ο χλμ. Ρόδου-Λίνδου, τηλ.: (22410)62941-2-4

ΗΜΕΡΟΛΟΓΙΟ

Τετάρτη 12 Μαΐου 2004
Επιφανίου Κύπρου, Γερμανού Κων/λεως
Ανατολή ηλίου: 05.18'
Δύση ηλίου: 19.25'
Σελήνη 23 ημερών

ΦΑΡΜΑΚΕΙΑ

Σήμερα διημερεύει το φαρμακείο της κ. Βαρβαρέσου Λίνας στην Ιωνος Δραγούμη και διανυκτερεύει της κ. Σταματίου Αδελ. στην Σαφέρη 80 (Μάδεια).

ΒΕΝΖΙΝΑΔΙΚΑ

Σήμερα διανυκτερεύουν τα βενζινάδικα: Τζωρτζής (Αγ. Φραγκίσκος), Καύσιμα Ροδου (Λ. Καλυθέας), Κοντομανώλης (Ιαλυσός), Τσουμπλέκας (Παραδείσι), Καραγιάννης (Σορωνή), Νικολουδάκη (Κρητηνία), Μάστορης (Τσαΐρι), Οίκοστας (Αρχάγγελος)

ΛΑΪΚΕΣ ΑΓΟΡΕΣ

Τετάρτη : στο Δημοτικό Νεκροταφείο.
Πέμπτη: στην οδό Βύρωνος
Παρασκευή: στην οδό Πτολεμαίων (Ανάληψη)
Σάββατο: στο Δημοτικό Νεκροταφείο.

ΔΡΟΜΟΛΟΓΙΑ ΠΛΟΙΩΝ

Σήμερα αναχωρεί το πλοίο "ΔΙΑΓΟΡΑΣ" στις 15.00 για Κω-Κάλυμνο-Αστυπάλαια-Πειραιά.

ΑΕΡΟΠΟΡΙΚΑ ΔΡΟΜΟΛΟΓΙΑ

ΟΛΥΜΠΙΑΚΗ ΑΕΡΟΠΟΡΙΑ

Από Ρόδο-Αθήνα
- Καθημερινά 07.10, 13.40
- Πέμπτη 20.10, 22.45
- Καθημερινά πλην Πέμπτης 19.40, 22.25
- Καθημερινά πλην Κυριακής 10.40

Από Αθήνα-Ρόδο
- Καθημερινά 05.30,12.00
- Πέμπτη 18.30, 21.05
- Καθημερινά πλην Πέμπτης 18.00, 20.45
- Καθημερινά πλην Κυριακής 09.00

Από Ρόδο-Θεσσαλονίκη
- Δευτέρα - Τετάρτη 09.45
- Πέμπτη 10.45
- Σάββατο 15.15
- ΔΕΥ-ΤΕΤ-ΠΑΡ-ΚΥΡ 16.10

Από Ρόδο-Ηράκλειο
- Δευτέρα - Παρασκευή-Κυριακή 17.45
- Τρίτη - Πέμπτη 18.30
- Τετάρτη - Σάββατο 19.20

ΑΠΟ ΗΡΑΚΛΕΙΟ-ΡΟΔΟ
- Δευτέρα-Παρασκευή-Κυριακή 19.05
- Τρίτη-Πέμπτη 19.50
- Τετάρτη - Σάββατο 20.40

Από Ρόδο-ΚΑΡΠΑΘΟ
- ΔΕΥ-ΠΕΜ-ΠΑΡ-ΣΑΒ 07.00, 10.40
- Τετάρτη-Κυριακή 10.40, 14.20

Από Ρόδο-Κάσο
- ΔΕΥ-ΠΕΜ-ΠΑΡ-ΣΑΒ 07.00
- Τετάρτη-Κυριακή 10.40

Από Ρόδο-ΚΑΣΤΕΛΟΡΙΖΟ
- ΔΕΥ-ΤΕΤ-ΠΑΡ-ΣΑΒ-ΚΥΡ 07.10

ΑΠΟ ΡΟΔΟ-ΧΙΟ
- Τρίτη στις 10.40 και Πέμπτη στις 10.45'

Ρόδος-Μυτιλήνη
- Δευτέρα-Τετάρτη στις 09.45, Τρίτη στις 10.40', Πέμπτη στις 10.45' και Σάββατο στις 15.15

ΡΟΔΟΣ- ΣΑΜΟΣ
- Τρίτη στις 10.40', Σάββατο στις 15.15

Ρόδος-Λημνος
- Δευτέρα-Τετάρτη στις 09.45', Τρίτη στις 10.40', Πέμπτη στις 10.45' και Σάββατο στις 15.15'

AEGEAN AIRLINES & CRONUS

ΑΠΟ ΡΟΔΟ-ΑΘΗΝΑ
Καθημερινές πτήσεις 14.15-16.30-19.50-22.40

ΑΠΟ ΑΘΗΝΑ-ΡΟΔΟ
Καθημερινά πτήση 05.30-08.45-14.50-18.10-21.00

ΑΠΟ ΡΟΔΟ-ΗΡΑΚΛΕΙΟ
Καθημερινά πτήση 763-14.30

ΑΠΟ ΗΡΑΚΛΕΙΟ-ΡΟΔΟ
Καθημερινά πτήση 764-16.05

ΑΠΟ ΡΟΔΟ-ΘΕΣΣΑΛΟΝΙΚΗ
Καθημερινά πτήση 10.20

ΑΠΟ ΘΕΣΣΑΛΟΝΙΚΗ-ΡΟΔΟ
Καθημερινά πτήση 12.20

Χρήσιμα τηλέφωνα κρατήσεων: (22410) 24400.

Επώνυμον το ανώνυμον...

Θετικός από κάθε πλευρά ο απολογισμός

Θετικός από κάθε πλευρά είναι ο απολογισμός της επίσκεψης στην Ελλάδα του Τούρκου πρωθυπουργού Ρετζέπ Ταγίπ Ερντογάν, καθώς βοήθησε να εμπεδωθεί και στην κοινή γνώμη ένα αίσθημα αμοιβαίας εμπιστοσύνης, το οποίο ενισχύουν και οι εμφανώς καλές προσωπικές σχέσεις του Ελληνα πρωθυπουργού Κώστα Καραμανλή με τον Τούρκο ομόλογό του.

Αξιο επισημάνσεως, μάλιστα, είναι το γεγονός πως τα θεαματικότερα σημεία της βελτίωσης του κλίματος έγιναν ορατά στη Θράκη, επιβραβεύοντας έτσι την πολιτική οξυδέρκεια του Κ. Καραμανλή, ο οποίος ούτε στιγμή δεν δίστασε να συναινέσει στην επίσκεψη εκεί του Τ. Ερντογάν, παρά τις μίζερες επικρίσεις και τις κασσανδρικές προβλέψεις κάποιων στελεχών της αξιωματικής αντιπολίτευσης.

«Κανείς δεν γύρισε να σας πει να εγκαταλείψετε την τουρκική σας ταυτότητα, να μην ξεχνάτε όμως ότι είστε Ελληνες πολίτες», είπε ο Τ. Ερντογάν, απευθυνόμενος σε εκείνο το τμήμα της μουσουλμανικής μειονότητας που είναι τουρκικής καταγωγής και πρόσθεσε: «Είστε Ελληνες πολίτες και πολίτες της Ευρωπαϊκής Ενωσης. Εργαστείτε για να γίνει ισχυρή η Ελλάδα και πιστεύω ακράδαντα ότι θα ωφεληθείτε κι εσείς περισσότερο».

Αναμφισβήτητα βαρυσήμαντες δηλώσεις, οι οποίες αποτελούν καίριο πλήγμα τόσο εναντίον κάποιων σκληροπυρηνικών κύκλων της μειονότητας όσο και εναντίον ορισμένων κατ' επάγγελμα και προς ίδιον όφελος «ανησυχούντων» Ελλήνων. Εύστοχα επεσήμανε ο υφυπουργός Εξωτερικών κ. Στυλιανίδης πως «είναι σαφές ότι από τη στάση και τις δηλώσεις των πρωθυπουργών της Ελλάδας και της Τουρκίας αποκόπτονται και προειδοποιούνται εθνικιστικές και φανατικές φωνές του παρελθόντος. Οι δύο πλευρές εγκαταλείπουν ανασφάλειες και καχυποψίες του παρελθόντος και στέλνουν ένα ηχηρό μήνυμα αλληλοκατανόησης και συνεργασίας με πολλαπλούς αποδέκτες».

Δεν υπάρχει αμφιβολία ότι όλα τα επίμαχα και δυσεπίλυτα ελληνοτουρκικά προβλήματα εξακολουθούν να παραμένουν χωρίς διευθέτηση. Ούτε εύκολα ούτε γρήγορα πρόκειται να λυθούν. Οι δύο πρωθυπουργοί όμως συμφώνησαν ότι καμιά από τις δύο πλευρές δεν θέτει χρονικά τελεσίγραφα για την επίλυσή τους, ενώ προτίθενται και οι δύο να συνεχίσουν να εργάζονται προς την κατεύθυνση αυτή, με ισχυρή θέληση για την επίτευξη αποτελεσμάτων, αλλά χωρίς την επικρεμάμενη απειλή κάποιου αμετάθετου χρονικού ορίου.

Σε πρώτη φάση, παράλληλα με τις συνομιλίες σε κατώτερο επίπεδο, οι προσπάθειες των δύο πρωθυπουργών επικεντρώνονται στην καλλιέργεια ενός κλίματος εμπιστοσύνης, ενός καλύτερου περιβάλλοντος, εντός του οποίου θα διεξαχθούν μελλοντικά οι σοβαρότερες συζητήσεις. Η συγκυρία των μεγάλων ευρωπαϊκών προσδοκιών της Τουρκίας κατά τους επόμενους μήνες ενισχύει αντικειμενικά τη δυνατότητα επιβολής αυτού του κλίματος, καθώς η ελληνική κυβέρνηση δεν χάνει την ευκαιρία να επαναλαμβάνει την άνευ όρων υποστήριξή της προς την έναρξη ενταξιακών διαπραγματεύσεων της Ε.Ε. με την Αγκυρα.

Η ανάπτυξη περαιτέρω των οικονομικών σχέσεων Ελλάδος - Τουρκίας θα μπορούσε να συντείνει και αυτή στη δημιουργία σταθερότερων βάσεων για ένα μόνιμα θετικό περιβάλλον διεξαγωγής του ελληνοτουρκικού διαλόγου, ενισχύοντας την εποικοδομητική τροπή που έχουν ήδη πάρει τα πράγματα.



ΔΕΧΟΝΤΑΙ ΤΟ ΚΟΙΝΟ

Ο Νομάρχης Δωδεκανήσου Γιάννης Μαχαιρίδης και οι Βοηθοί Νομάρχη Στάθης Κουσουρνάς και Νέστος Ζωίδης δέχονται το κοινό κάθε Τρίτη και Πέμπτη, από τις 11.00-13.00 το μεσημέρι.

ΤΑΞΙ

ΡΑΔΙΟ ΤΑΞΙ: 2241-0-64712, 2241-0-64790.

ΧΡΗΣΙΜΑ ΤΗΛΕΦΩΝΑ

ΝΟΣΟΚΟΜΕΙΟ:	2241-0-80000
ΑΜΕΣΗ ΔΡΑΣΗ ΠΥΡ/ΚΗΣ:	199
ΛΙΜΕΝΑΡΧΕΙΟ:	2241-0-22220, 2241-0-27695
ΒΛΑΒΕΣ Δ.Ε.Η.:	125
ΒΛΑΒΕΣ Ο.Τ.Ε.:	121
ΑΜΕΣΗ ΔΡΑΣΗ:	100
ΒΛΑΒΕΣ ΥΔΡΕΥΣΗΣ:	2241-0-68750, 2241-0-68755
ΝΟΜΑΡΧΙΑ:	2241-0-46502
ΠΕΡ/ΚΗ Δ/ΝΣΗ	2241-0-38174
ΔΗΜΟΣ:	2241-0-46200
ΔΗΜ. ΕΠΙΧ. ΚΑΘΑΡ.:	2241-0-77600
ΥΠΗΡ. ΑΠΟΚΟΜΙΔΗΣ:	2241-0-61057
ΤΡΟΧΑΙΑ:	2241-0-26480
ΠΛΗΡΟΦ. Ο.Τ.Ε :	131
ΔΕΛΤΙΟ ΚΑΙΡΟΥ:	149
ΛΑΧΕΙΑ:	1444
ΠΡΟΠΟ - ΛΟΤΤΟ:	1444
ΡΟΔΑ:	2241-0-26300
ΚΤΕΛ:	2241-0-27706
Ο.Α.Ε.Δ.:	2241-0-23265
Ι.Κ.Α.:	2241-0-64912
ΤΑΞ.Υ.:	2241-0-68701, 2241-0-68702
ΟΛΥΜΠΙΑΚΗ:	2241-0-24555
Δ.Α.Ν.Ε.:	2241-0-43150
ΕΡΓΑΤ. ΚΕΝΤΡΟ:	2241-0-24730
CRONUS AIRLINES	2241-0-25444
AEGEAN AIRLINES	2241-0-98345

ΚΤΕΟ

- Από την 1η Μαΐου έως και τις 30 Ιουλίου, παντός είδους οχήματα με αριθμούς κυκλοφορίας ΡΟΒ 5001 έως και 5500.
- Σημειώνεται, επίσης, ότι θα ελέγχονται όσα οχήματα υποχρεούνται, βάσει παλιότερων προγραμμάτων πρόσκλησης.
- Κατά τον μήνα Αύγουστο δεν θα εκτελούνται τεχνικοί έλεγχοι οχημάτων από το ΚΤΕΟ.

ΤΙΜΕΣ ΣΥΝΑΛΛΑΓΜΑΤΟΣ

ΔΟΛΛΑΡΙΟ Η.Π.Α	1,1855 1,1831
ΛΙΡΑ ΑΓΓΛΙΑΣ	0,66847 0,66713
ΚΟΡΩΝΑ ΔΑΝΙΑΣ	7,4485 7,4337
ΚΟΡΩΝΑ ΣΟΥΗΔΙΑΣ	9,135 9,1168
ΓΙΕΝ ΙΑΠΩΝΙΑΣ	134,56 134,3
ΦΡΑΓΚΟ ΕΛΒΕΤΙΑΣ	1,5432

Η ΡΟΔΙΑΚΗ

Ημερήσια Εφημερίδα της Ρόδου
Ετος Ιδρύσεως 1915
ΙΔΡΥΤΗΣ
ΕΜΜ. ΚΑΛΑΜΠΙΧΗΣ
ΙΔΙΟΚΤΗΣΙΑ – ΕΚΔΟΣΗ
ΥΙΟΙ Σ. ΤΣΟΠΑΝΑΚΗ
Η. ΚΩΤΙΑΔΗΣ Ο.Ε.
ΔΙΕΥΘΥΝΤΗΣ
Αθ. Μαρασιώτης
ΣΥΝΤΑΞΗ
Λουκάς Μαστής
Μιχάλης Μαστής
Κυριακή Πετρίδου
Βαρβάρα Μπογδάνου
ΑΘΛΗΤΙΚΑ
Μανόλης Μπάτης,
Νικήτας Κουσκούσης
Κώστας Παντίδος
Παύλος Ντοκουόπιλ
ΓΡΑΦΕΙΑ ΣΥΝΤΑΞΗΣ
Μάρκου Μαλλιαράκη 11
Τηλ.2241-0- 24610,
2241-0-75640
Fax (22410) 75641
ΛΟΓΙΣΤΗΡΙΟ – ΔΙΑΦΗΜΙΣΕΙΣ
Μάρκου Μαλλιαράκη 11
Τηλ. 2241-0-22210
2241-0-75230
Fax (22410) 22471
http://www.rodiaki.gr.
Email: tsopd@otenet.gr & irodiaki@otenet.gr

Με βασική επιδίωξη το οριστικό ξεκαθάρισμα του λογαριασμού

Στον αστερισμό των εσωκομματικών αντιπαραθέσεων εισήλθε το ΠΑΣΟΚ!

Η αρχή των συγκρούσεων έγινε στην Κω, ενώ τεταμένη είναι η κατάσταση και στην Κάλυμνο. Εξελίξεις και στη Ρόδο, όπου βάλλεται η Νομαρχιακή και οι δύο βουλευτές

Στον αστερισμό των εσωκομματικών αντιπαραθέσεων, με βασική επιδίωξη το ξεκαθάρισμα λογαριασμών, έχει ήδη μπει το ΠΑΣΟΚ στα Δωδεκάνησα!

Εξαιτίας προφανώς και του γεγονότος ότι το ΠΑΣΟΚ βρίσκεται πλέον στην αντιπολίτευση, τα διάφορα "καπετανάτα" ακονίζουν τα μαχαίρια τους. Είναι κοινό μυστικό άλλωστε ότι το ΠΑΣΟΚ σε τοπικό επίπεδο είναι χωρισμένο σε ομάδες εδώ και χρόνια, οι οποίες απλώς συνυπάρχουν στο ίδιο κόμμα, χωρίς να έχουν τίποτα κοινό.

Οπως μάλιστα έχουν διαμορφωθεί τα πράγματα, όλα δείχνουν ότι οι επόμενοι μήνες θα είναι μήνες ξεκαθαρίσματος λογαριασμών.

Η προσωρινή ανακωχή που αναγκαστικά επιβλήθηκε λόγω των βουλευτικών εκλογών, έχει ουσιαστικά λήξει και ήδη οι διάφορες ομάδες ετοιμάζονται για το ξεκαθάρισμα λογαριασμών, με ό,τι αυτό συνεπάγεται.

Η αρχή των συγκρούσεων έγινε στην Κω, ενώ τεταμένη είναι η κατάσταση στην Κάλυμνο. Τα πρώτα μηνύματα για ανάλογο κλίμα υπάρχουν και για τη Ρόδο, όπου εκ των πραγμάτων η σύγκρουση πρόκειται να έχει καθολικό χαρακτήρα, αφού είτε με τον ένα είτε με τον άλλο τρόπο εμπλέκονται όλες οι ομάδες και τα καπετανάτα.

Ειδικά για τη Ρόδο, οι εξελίξεις αναμένεται να πάρουν τη μορφή χιονοστιβάδας, αφού ήδη είναι έκδηλη η δυσαρέσκεια που υπάρχει, κυρίως σε βάρος της νομαρχιακής επιτροπής.

Γενικά πάντως στα Δωδεκάνησα, όπως τουλάχιστον έχουν διαμορφωθεί οι συνθήκες, **στο στόχαστρο βρίσκονται δικαίως ή αδίκως οι δύο βουλευτές του κόμματος, Κ. Καΐσερλης και Γ. Παρασκευάς.**

Και στους δύο, οι εσωκομματικοί τους αντίπαλοι καταλογίζουν τις ευθύνες για τις καταστάσεις που έχουν διαμορφωθεί, παρά το γεγονός βέβαια ότι κι αυτοί με τη σειρά τους, τους καταμαρτυρούν τα ίδια και περισσότερα.



Με δεδομένο ότι το ΠΑΣΟΚ εισέρχεται σε μία περίοδο, όπου θα αναδειχθεί η νέα ηγετική ομάδα που θα πλαισιώσει τον κ. Γ. Παπανδρέου, είναι σαφές ότι υπάρχει έκδηλο και έντονο ενδιαφέρον, και γι' αυτό το λόγο, αφού τα παλιά και νέα "καπετανάτα" επιδιώκουν να ισχυροποιήσουν την θέση τους.

ΣΤΗΝ ΚΩ

Τα όργανα πάντως ξεκίνησαν να παίζουν από την Κω, όπου ήδη οι τόνοι της αντιπαράθεσης ανέβηκαν. Αφορμή υπήρξε η απόφαση

ΠΑΣΟΚ

του Εκτελεστικού γραφείου του ΠΑΣΟΚ, σύμφωνα με την οποία η επιτροπή εκλογικού αγώνα βορείου συγκροτήματος με συντονιστή **τον κ. Θεόδ. Νικηταρά** μετατράπηκε σε νομαρχιακή εκλογική επιτροπή, η οποία θα αποτελέσει ταυτόχρονα και το νομαρχιακό συμβούλιο ανασυγκρότησης.

Επί της απόφασης αυτής ξεσπάθωσε η πλευρά Καΐσερλη, διά της τοπικής οργάνωσης Κω, της οποίας γραμματέας είναι ο κ. Ευθ. Χατζηστέργος, αλλά ουσιαστικός ηγέτης είναι η σύζυγος του κ. βουλευτού, η κ. Λίτσα Καΐσερλη.

Πράγματι, στάλθηκε επιστολή διαμαρτυρίας στον πρόεδρο του ΠΑΣΟΚ κ. Γ. Παπανδρέου, όπου αναφέρονται τα εξής:

«Η Τ.Ο. της Κω, η πολυπληθέστερη των Οργανώσεων στο Βόρειο Συγκρότημα Δωδεκανήσου, που απαρτίζεται από στελέχη με ιστορία, στελέχη και μέλη που έδωσαν αγώνες για τις Δημοκρατικές αξίες και αρχές του Κινήματος μας, αναγκάζεται σήμερα, να καταγγείλει την απαράδεκτη μεθόδευση και αντιμετώπιση ενός πολύ σοβαρού προβλήματος που ταλανίζει την περιοχή μας εδώ και ένα χρόνο, συγκεκριμένα την ακύρωση της εκλεγμένης Ν.Ε. της 29ης Ιουνίου 2003, από τον Γραμματέα της Κ.Ε., τον Γραμματέα Τ.Ο.Π. και το μέλος του Ε.Γ. Αντώνη Κοτσακά, οι οποίοι παρά τις



επίμονες προσπάθειες αρκετών επιφανών στελεχών από την περιοχή μας προχώρησαν χωρίς να ενημερώσουν καν τους βουλευτές του Νομού μας και χωρίς απόφαση του Ε.Γ. που όμως επικαλούνται, κατά απαράδεκτο τρόπο απαξιώνοντας το ίδιο το ΠΑΣΟΚ (αποστέλλοντας fax σε γραφείο ιδιώτη και όχι στα γραφεία της Ν.Ε.) με απώτερο στόχο βεβαίως την δημιουργία μηχανισμών εν όψει του επικείμενου συνεδρίου στον ΔΙΟΡΙΣΜΟ ενός μέλους της Τ.Ο. Ασφενδιού, ως συντονιστή εκλογικής επιτροπής που ουδέποτε εκτέθηκε σε εκλογική διαδικασία κομματική ή μη, και σε καμία περίπτωση δεν μπορεί να εγγυηθεί την ενότητα των μελών του ΠΑ.ΣΟ.Κ. και της τοπικής κοινωνίας.

Καλούμε όλα τα μέλη και φίλους της μεγάλης Δημοκρατικής μας Παράταξης να αντισταθούν και να αντιδράσουν στον ξέφρενο ξεπεσμό των κομματικών υπεύθυνων και να λειτουργήσουμε όλοι μαζί ως θεματοφύλακες των εξαγγελιών του προέδρου μας Γ. Παπανδρέου και να διαφυλάξουμε το ύψιστο Δημοκρατικό δικαίωμα του εκλέγειν και εκλέγεσθαι.

Οι ΔΙΟΡΙΣΜΟΙ ανήκουν σε άλλες εποχές και όχι στην ΝΕΑ ΕΠΟΧΗ, η προσωποποίηση της οποίας είναι ο πρόεδρος του Κινήματος Γ. Παπανδρέου

ΓΙΑ ΤΗΝ Σ.Ε.
Καΐσερλη Λίτσα
Σκούφης Διονύσης
Ζενέλη Κάτια
Χατζηστέργος Ευθύμιος
Κατσαρού Ιωάννα
Κεφαλιανού Κατερίνα
Φωτοπούλου Ρούλα».

ΑΝΤΙΔΡΑΣΗ ΝΙΚΗΤΑΡΑ

Η επιστολή αυτή προκάλεσε, όπως ήταν ευνόητο, την αντίδραση του κ. Θεοδόση Νικηταρά, ο οποίος σε δηλώσεις που έκανε επιτέθηκε προσωπικά εναντίον της κας Λίτσας Καΐσερλη.

Ειδικότερα ο κ. Νικηταράς δήλωσε τα εξής:

«Ο κάθε συμπολίτης μας γνωρίζει και εμένα προσωπικά και την κα Καΐσερλη και μπορεί να αξιολογήσει και να κρίνει. Απ' όλο το κείμενο, που δεν θέλω να μπω στην ουσία του και να το σχολιάσω, κρατάω μόνο αυτό που με αφορά και λέει ότι «ουδέποτε έχω εκτεθεί σ' εκλογική διαδικασία, κομματική ή μη».

Ποιος δεν γνωρίζει ότι είμαι εκλεγμένος πρόεδρος της Μ.Ε. ΤΕΕ Κω, ότι είμαι εκλεγμένος δύο τριετίες στην αντιπροσωπεία ΤΕΕ Δωδ/σου στο Περιφερειακό Τμήμα, ότι είμαι δέκα χρόνια εκλεγμένος Γραμματέας στην Τοπική Οργάνωση Ασφενδιού, ότι έχω εκλεγεί κομματικά και έχω συμμετάσχει σε δύο συνέδρια, ότι ήμουν πρώτος Κοινοτικός Σύμβουλος το 1994 εκλεγμένος με τους περισσότερους σταυρούς που έχουν παρθεί ποτέ στην ιστορία της Κοινότητας Ασφενδιού και χρημάτισα τέσσερα χρόνια αντιπρόεδρος;

Και έχει το θράσος η κα Καΐσερλη να ψεύδεται έτσι, απέναντι στον πρόεδρο του Κινήματος και απέναντι σ' όλους τους συμπολίτες μας.

Μόνο αυτό το σχόλιο έχω να κάνω και απαξιώ να ασχοληθώ με το υπόλοιπο κείμενο. Όλοι κρινόμαστε».

Λόγω τιμής!

Κοντά μας, η εκπαίδευση αποκτά νέα πρότυπα!



Σας ευχαριστούμε, που από την πρώτη στιγμή αγκαλιάσατε την προσπάθειά μας, εμπιστευόμενοι σε εμάς τη μόρφωση και διαπαιδαγώγηση των παιδιών σας. Στο χρόνο που πέρασε, όλοι εμείς, δάσκαλοι και καθηγητές, προσωπικό και διεύθυνση των Εκπαιδευτηρίων, μπορέσαμε να αφοσιωθούμε με όλες μας τις δυνάμεις στο δύσκολο εκπαιδευτικό και παιδαγωγικό έργο μας. Φιλοδοξία μας ήταν και είναι να δώσουμε νέα πρότυπα στην εκπαίδευση. Το τελικό αποτέλεσμα, θα το κρίνετε εσείς και τα παιδιά σας, οι τόσο άξιοι, φιλότιμοι και επιμελείς μαθητές και μαθήτριές μας.

Προετοιμαζόμενοι ήδη από τώρα για τη νέα σχολική χρονιά, ανταποδίδουμε έμπρακτα την τιμή που μας κάνατε. Σας θέλουμε και πάλι κοντά μας, τόσο εσάς όσο και κάθε νέο γονιό που και αυτός με τη σειρά του, θα μας εμπιστευθεί τα δικά του παιδιά. Σας περιμένουμε να συζητήσουμε από κοντά, τους λόγους για τους οποίους θα πρέπει να μας προ-τιμήσετε και πάλι!

Εγγραφές για το σχολικό έτος 2004-2005

	για 1 παιδί	για 2 παιδιά	για 3 παιδιά	για 4 παιδιά
ΜΕΧΡΙ 31 ΜΑΪΟΥ	5% ΕΚΠΤΩΣΗ	20% ΕΚΠΤΩΣΗ στο 2ο παιδί	50% ΕΚΠΤΩΣΗ στο 3ο παιδί	100% ΕΚΠΤΩΣΗ στο 4ο παιδί
ΜΕΤΑ ΤΙΣ 31 ΜΑΪΟΥ		για 2 παιδιά 15% ΕΚΠΤΩΣΗ στο 2ο παιδί	για 3 παιδιά 45% ΕΚΠΤΩΣΗ στο 3ο παιδί	για 4 παιδιά 95% ΕΚΠΤΩΣΗ στο 4ο παιδί
ΕΙΔΙΚΕΣ ΕΚΠΤΩΣΕΙΣ	για γονείς εκπαιδευτικούς 5% ΕΚΠΤΩΣΗ επιπλέον	εξόφληση μετρητοίς 5% ΕΚΠΤΩΣΗ επιπλέον		

ΡΟΔΙΩΝ ΠΑΙΔΕΙΑ
Αναδεικνύει Αξίες

www.rodian-pedia.gr • info@rodian-pedia.gr

ΗΛΙΑ ΒΕΝΕΖΗ - ΗΛΙΟΥΠΟΛΗ, ΡΟΔΟΣ • ΤΗΛ.: 22410 60750 / FAX: 22410 60751

Αυθεντικά έργα τέχνης στη μεγάλη Gallery

ART CENTER Gallery









ΑΛΕΞΑΝΔΡΟΣ & ΜΑΡΙΑ ΧΩΧΟΥ
Απελλού 42-44 Π.Πόλη • Τηλ.: 22410 75070
Fax: 22410 36009 • E-mail: artcent@otenet.gr

Ανοικτά καθημερινά εκτός Κυριακής. Ωράριο λειτουργίας 10.00 έως 17.00.
Υπόλοιπες ώρες κατόπιν ραντεβού στο τηλέφωνο 2241022419, 6974669921, 6974653070

Διαφημιστικά δώρα...



πολλών αρωμάτων!

Έξυπνα δωράκια για εστιατόρια, αντιπροσωπείες αυτοκινήτων κ.τ.λ.
Τιμή τεμαχίου με κορδονάκι: 1€.
Τιμή τεμαχίου με κρίκο: 0,91€
(Στη τιμή συμπεριλαμβάνεται & η εγχάραξη εκτύπωση)

add-Διαφημιστικό δώρο
Λεμεσού 34, Ρόδος. Τηλ/Fax: 2241076710, 39618 e-mail: add@otasgr

ΓΡΑΦΕΙΟ ΣΥΝΟΙΚΕΣΙΩΝ & ΓΝΩΡΙΜΙΩΝ

"Harris"
Αθήνα - Ρόδος

Η πολυετής πείρα μας τώρα και στη Ρόδο, αλλά και σε όλη τη Δωδεκάνησο, σας εγγυάται επιλεγμένες γνωριμίες υψηλού επιπέδου με σκοπό το γάμο. Κύριοι και δεσποινίδες, κυρίες καλών οικογενειών, επιστήμονες, επιχειρηματίες, δημόσιοι υπάλληλοι, ιδιωτικοί υπάλληλοι, συνταξιούχοι κτλ. επιθυμούν γνωριμία, συμβίωση, γάμο. Δεκτοί και γονείς.

ΑΠΟΛΥΤΗ ΕΧΕΜΥΘΕΙΑ

Φιλικό, πολιτισμένο περιβάλλον.
Γραφεία Ρόδου:
Στ. Κωτιάδη 51 & Κων/νου Υδραίου γωνία
(είσοδος από Κωτιάδη)
Ώρες λειτουργίας από 09:00 έως 22:00
Ανοικτά και Σαββατοκύριακα
Τηλ. 22410 26013, 22410 24035
fax: 22410 24035, κιν. 6942-297109

Παραδόθηκε στον εισαγγελέα από την Πολεοδομία

Εκθεση φωτιά για τις άδειες ξενοδοχείων

Σωρεία αυθαιρεσιών και παρανομιών • Άρση του τραπεζικού απορρήτου υπαλλήλων και κρατικών λειτουργών ζητά ο εισαγγελέας!

Ραγδαίες εξελίξεις αναμένεται να σημειωθούν μέσα στις αμέσως επόμενες εβδομάδες, αναφορικά με την υπόθεση της Πολεοδομίας της Νομαρχιακής Αυτοδιοίκησης, καθώς σύμφωνα με πληροφορίες, οι εισαγγελικές αρχές εξετάζουν ακόμα και το ενδεχόμενο να προχωρήσουν σε άρση του τραπεζικού απορρήτου αλλά και κάθε άλλου περιουσιακού στοιχείου, υπαλλήλων, στελεχών και κρατικών λειτουργών που κατονομάζονται ότι ενεπλάκησαν σε αυτές τις παρατυπίες.

«Τέρατα και σημεία» διατυπώνει σύμφωνα με ασφαλείς πληροφορίες στην έκθεση – πόρισμα που κατέθεσε προ ημερών στον εισαγγελέα Πρωτοδικών Ρόδου κ. Γιώργο Οικονόμου, ο προϊστάμενος της Πολεοδομίας της Νομαρχίας Δωδεκανήσου κ. Γιώργος Χατζάκης, γεγονός που αναμένεται τώρα να επεκτείνει τις έρευνες των εισαγγελικών και δικαστικών αρχών, προς κάθε κατεύθυνση.

Ειδικότερα, η έρευνα θα επεκταθεί σε αυτή τη φάση, σύμφωνα πάντα με πληροφορίες σε μια σειρά κρατικούς υπαλλήλους, οι οποίοι εμπλέκονται με οποιονδήποτε τρόπο, σε μια σειρά παραλείψεις που φαίνεται να εντοπίστηκαν σε υποθέσεις ανέγερσης ξενοδοχειακών μονάδων και άλλων τουριστικών επιχειρήσεων.

ΣΩΡΕΙΑ ΠΑΡΑΤΥΠΙΩΝ

Στην έκθεσή του, ο προϊστάμενος της Πολεοδομίας, κ. Γιώργος Χατζάκης, (η οποία κατατέθηκε στην αρχή της περασμένης εβδομάδας στην Εισαγγελία Πλημμελειοδικών Ρόδου) φαίνεται να περιγράφει σοβαρότατες περιπτώσεις παραλείψεων, οι οποίες τελέστηκαν στο χρονικό διάστημα του 2001 – 2003.

Στην ίδια χρονική περίοδο, η έκθεση του προϊσταμένου της Πολεοδομίας, που έγινε με εντολή του ίδιου του εισαγγελέα Πρωτοδικών Ρόδου, καταγράφει σειρά περιπτώσεων «κενών φακέλων» βάσει των οποίων ξεκίνησε η ανέγερση τουριστικών επιχειρήσεων, χωρίς ωστόσο να περιλαμβάνονται σε αυτούς τα σχετικά δικαιολογητικά που προβλέπονται από τις διατάξεις της πολεοδομικής νομοθεσίας.

Οι περιπτώσεις αυτές, έχουν καταγραφεί μία προς μία και μάλιστα, στα γραφεία της Πολεοδομίας, (μετά από σχετική καταγγελία) είχε κάνει έφοδο και ο ίδιος ο εισαγγελέας Πρωτοδικών Ρόδου, στο πλαίσιο σχετικής έρευνας πριν από μερικούς μήνες.

ΤΙ ΠΕΡΙΓΡΑΦΕΙ Η ΕΚΘΕΣΗ ΧΑΤΖΑΚΗ

Ο ογκοδέστατος φάκελος που παραδόθηκε στο στην Εισαγγελία Ρόδου στις αρχές Μαΐου, αντιστοιχεί στην μεγάλη έρευνα που διενήργησε ο προϊστάμενος της Πολεοδομίας της Νομαρχίας Δωδεκανήσου κ. Γιώργος Χατζάκης, αναφορικά με την έκδοση αδειών ανέγερσης ξενοδοχείων στο νησί της Ρόδου την τελευταία δεκαετία.

Σύμφωνα με πληροφορίες, η προκαταρκτική αυτή έρευνα που ολοκληρώθηκε το τελευταίο τρίμηνο, αφορά την έκδοση αδειών ανέγερσης ξενοδοχείων στο νησί την τελευταία δεκαετία και παραδόθηκε στα χέρια του προϊσταμένου της Εισαγγελίας Πρωτοδικών, έτσι ώστε να μελετηθεί με ιδιαίτερη προσοχή.

Η έκθεση αυτή, είναι αιτιολογημένη και περιλαμβάνει τα πλημμελήματα και τις ατασθαλίες που έχουν γίνει για έκδοση αδειών. Στην ίδια έρευνα, αναφέρονται επίσης ποιοι φάκελοι έχουν εξαφανιστεί και από ποιους λείπουν στοιχεία σχετικά με τις συγκεκριμένες περιπτώσεις.

Σημειώνεται ότι στον φάκελο αυτό, δεν περιλαμβάνονται οι καταγγελίες που έγιναν στις 20 Μαρτίου με αναφορά στον εισαγγελέα Πρωτοδικών Ρόδου για 15 μεγάλες και γνωστές ξενοδοχειακές μονάδες της Ρόδου, καθώς για την περίπτωση αυτή ακολουθήθηκε ξεχωριστή διαδικασία.

Φοιτητικές εκλογές σήμερα

Ιδιαίτερο βάρος δίνουν οι φοιτητικές παρατάξεις στην σημερινή εκλογική αναμέτρηση που θα γίνει και στο Πανεπιστήμιο Αιγαίου.

Κατά την διάρκεια της χθεσινής μέρας πάντως, το κλίμα ήταν ιδιαίτερα ήρεμο και οι εκπρόσωποι των παρατάξεων είχαν φροντίσει από νωρίς να βρίσκονται μέσα κι έξω από τους χώρους του Πανεπιστημίου, συζητώντας έτσι με τους φοιτητές για τα προβλήματα του χώρου.

Τη ψήφο των φοιτητών διεκδικούν η ΔΑΠ (ΝΔ), η ΠΑΣΠ (ΠΑΣΟΚ), οι ΠΚΣ (ΚΚΕ), οι Ενιαίες Ανεξάρτητες Αριστερές Κινήσεις (ΕΑΑΚ), το ΔΙΚΤΥΟ (Συνασπισμός) και τα ανεξάρτητα φοιτητικά σχήματα.

Οι κάλπες θα ανοίξουν σήμερα το πρωί και θα κλείσουν με τη δύση του ηλίου, οπότε και θα ξεκινήσει η καταμέτρηση των ψήφων.

Για ακόμη μία χρονιά, ωστόσο, αναμένεται να παρατηρηθεί αναντιστοιχία στα ποσοστά των αποτελεσμάτων μεταξύ των παρατάξεων.

ΚΑΤΑΣΚΕΥΑΖΟΝΤΑΙ ΠΡΟΣ ΠΩΛΗΣΗ,
ΜΕΤΑ ΑΠΟ ΑΝΤΙΜΕΤΩΠΙΣΗ ΚΑΙ ΤΩΝ ΠΛΕΟΝ ΑΥΣΤΗΡΩΝ ΑΠΑΙΤΗΣΕΩΝ ΣΑΣ,
ΑΝΕΞΑΡΤΗΤΕΣ ΜΟΝΟΚΑΤΟΙΚΙΕΣ ΣΤΗΝ ΠΑΡΑΛΙΑ ΙΑΛΥΣΟΥ

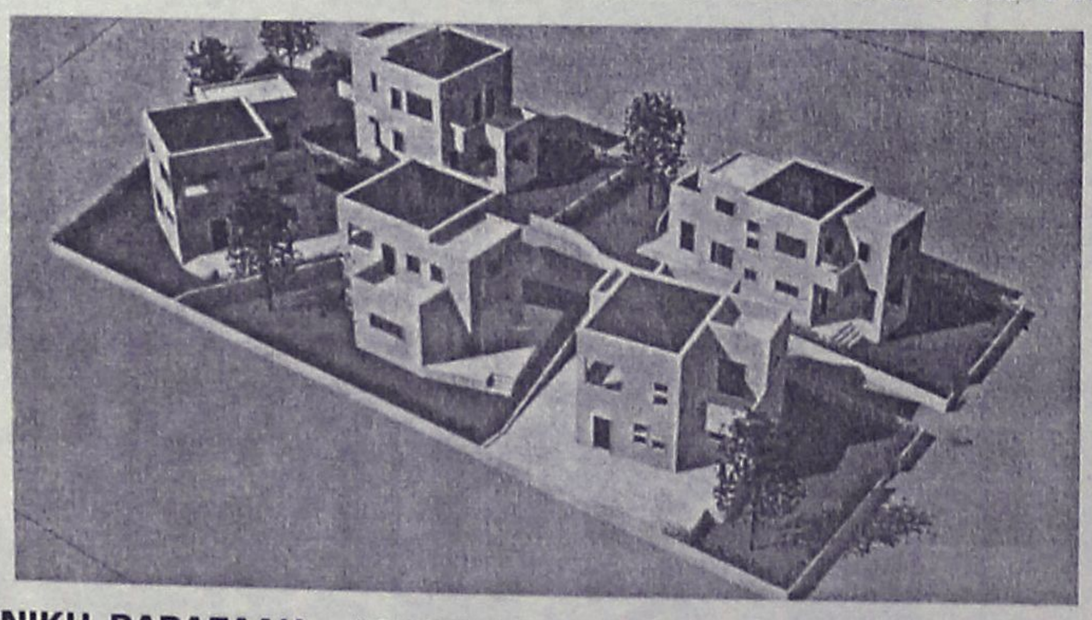

ΦΕΡΕΝΙΚΗ ΒΑΡΔΕΛΛΗ - ΑΡΧΙΤΕΚΤΩΝ ΜΗΧΑΝΙΚΟΣ Α.Π.Θ., MSc,
ΑΝΑΣΤΑΣΙΟΣ ΦΩΤΙΟΥ - ΠΟΛΙΤΙΚΟΣ ΜΗΧΑΝΙΚΟΣ Ε.Μ.Π
ΗΛΙΑΣ ΠΑΠΑΝΙΚΟΛΑΟΥ - ΑΓΡ. ΤΟΠΟΓΡΑΦΟΣ ΜΗΧΑΝΙΚΟΣ Α.Π.Θ.

ΤΗΛ. 2241031431- 6972308509

GLASS CLEANING
ASR ASR
Παγκοσμιοποίηση Ελληνικών Προϊόντων
ISO 9001 / 2000
ΟΛΟΚΛΗΡΩΜΕΝΑ ΣΥΣΤΗΜΑΤΑ ΚΑΘΑΡΙΣΜΟΥ
ΤΑ ΠΑΝΤΑ ΓΙΑ ΤΗΝ ΚΑΘΑΡΙΟΤΗΤΑ
Προϊόντα HACCP Εκπαίδευση

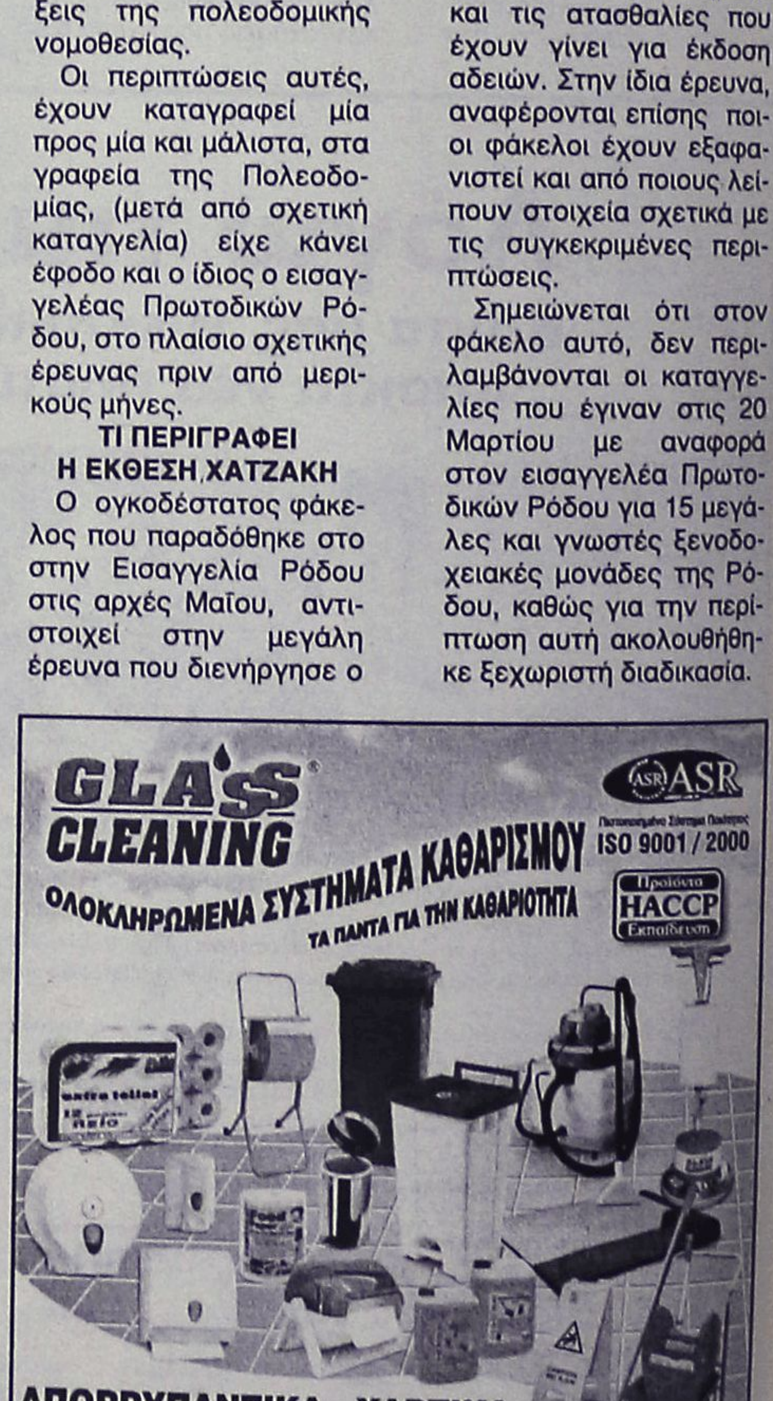

ΑΠΟΡΡΥΠΑΝΤΙΚΑ - ΧΑΡΤΙΚΑ
ΜΗΧΑΝΕΣ ΚΑΘΑΡΙΣΜΟΥ
Κατάστημα Glass Cleaning
Καναβά 21 - Ρόδος
τηλ.: 22410 22.893
Επαγγελματικά προϊόντα ιδανικά και για το σπίτι
Ιδιοκτήτης Καταστήματος: Ζαγκότσης Κωνσταντίνος
GLASS CLEANING ABEE
ΟΛΟΚΛΗΡΩΜΕΝΑ ΣΥΣΤΗΜΑΤΑ ΚΑΘΑΡΙΣΜΟΥ
www.glasscleaning.gr rhodos@glasscleaning.gr

Τουριστική συνεργασία μεταξύ Ελλάδας–Τουρκίας

Επίκειται η υπογραφή μνημονίου • Νέες πρωτοβουλίες από τον κ. Δ. Αβραμόπουλο • Ξεκίνησε στη Ρόδο έρευνα από το ΕΒΕΔ

Η τουριστική συνεργασία μεταξύ της Ελλάδας και της Τουρκίας στο πλαίσιο της πρόθεσης των κυβερνήσεων των δύο χωρών για περαιτέρω ανάπτυξη των οικονομικών τους σχέσεων, αποτελεί έναν εκ των βασικών στόχων του υπουργείου Τουριστικής Ανάπτυξης το αμέσως επόμενο διάστημα.

Ετσι, σε συνέχεια των αποσπασματικών πρωτοβουλιών που είχαν αναληφθεί τα τελευταία χρόνια για τη σύσφιγξη τουριστικών σχέσεων μεταξύ των δύο χωρών, θα επιδιωχθεί η υπογραφή μνημονίου τουριστικής συνεργασίας κατά τη διάρκεια του 6ου οικονομικού φόρουμ Ελλάδας - Τουρκίας που θα πραγματοποιηθεί στις αρχές Ιουνίου στη Σάμο και στο Κουσάντασι και θα συμμετέχουν ο υπουργός Τουριστικής Ανάπτυξης Δ. Αβραμόπουλος και ο Τούρκος ομόλογός του. Μέχρι σήμερα, οι όποιες σοβαρές πρωτοβουλίες είχαν αναληφθεί, κυρίως, από τον ιδιωτικό τομέα των δύο χωρών. Η πρόθεση συνεργασίας των δύο χωρών επιβεβαιώθηκε και κατά τη διάρκεια φιλικής συνάντησης που είχε με τον κ. Ερντογάν ο υπουργός Τουριστικής Ανάπτυξης, στο περιθώριο της επίσκεψης του Τούρκου πρωθυπουργού στη χώρα μας. Σύμφωνα με πληροφορίες, κατά τη διάρκεια της συνάντησης ο κ. Αβραμόπουλος επανέλαβε τις προθέσεις της κυβέρνησης, όπως τις έχει διατυπώσει ο πρωθυπουργός για περαιτέρω συνεργασία σε αυτόν τον σημαντικό τομέα και για τις δύο χώρες.

Σημειώνεται ότι το 2003 παρατηρήθηκε σημαντική αύξηση κατά 40% της τουριστικής κίνησης από την Ελλάδα προς την Τουρκία, καθώς οι αφίξεις έφθασαν στον αριθμό - ρεκόρ των 393.397. Αντίστοιχα, οι αφίξεις από την Τουρκία προς την Ελλάδα έφθασαν πέρυσι σε περίπου 130.000.

ΑΝΑΒΘΜΙΖΟΝΤΑΙ ΟΙ ΥΠΗΡΕΣΙΕΣ

Στην τελική φάση επεξεργασίας του βρίσκεται το σχέδιο νόμου που αφορά στα οργανογράμματα του υπουργείου Τουριστικής Ανάπτυξης αλλά και των

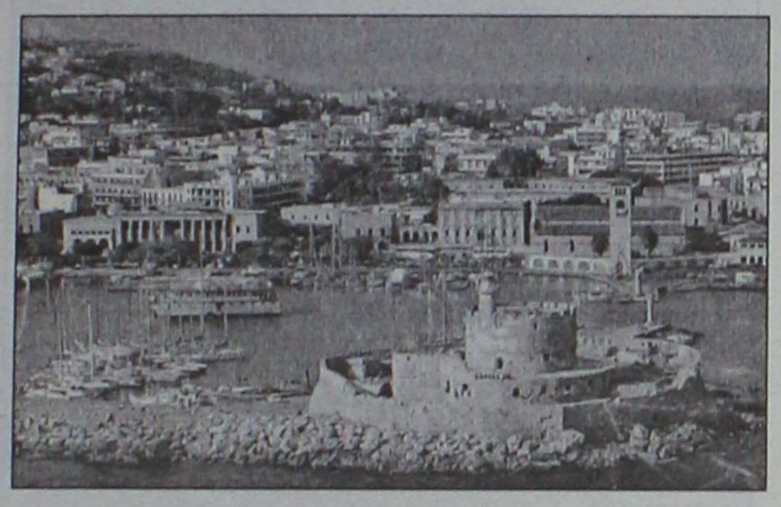

άλλων εποπτευόμενων φορέων του.

Στόχο αποτελεί το συγκεκριμένο σχέδιο νόμου να ψηφισθεί στην παρούσα κοινοβουλευτική περίοδο. Σύμφωνα με πληροφορίες, ιδιαίτερη βαρύτητα θα δοθεί στη διάρθρωση και στη λειτουργία που θα έχουν οι τουριστικές υπηρεσίες στο εξωτερικό καθώς θα αποτελέσουν βασικό εκτελεστικό κρίκο των αποφάσεων της ηγεσίας του δημόσιου τουριστικού μηχανισμού. Οι ίδιες πληροφορίες αναφέρουν ότι οι τουριστικές υπηρεσίες του εξωτερικού θα τεθούν υπό σκέπη Γενικής Διεύθυνσης Διεθνών Σχέσεων, ενώ θα προβλεφθεί και η σύσταση Διευθύνσεων Διμερών-Πολυμερών Σχέσεων και Διευθύνσεων Σχέσεων με την Ευρωπαϊκή Ενωση. Ιδιαίτερη μνεία θα γίνεται στο σχέδιο νόμου στην απόδοση τουριστικού επιδόματος, στους μεταφερθέντες υπαλλήλους στο υπουργείο Τουριστικής Ανάπτυξης από τη Γενική Γραμματεία Τουρισμού του υπουργείου Ανάπτυξης.

Στο μεταξύ, τόσο ο υπουργός Τουριστικής Ανάπτυξης Δημήτρης Αβραμόπουλος όσο και ο υφυπουργός Αναστάσιος Λιάσκος συνεχίζουν τις επισκέψεις τους σε τουριστικούς προορισμούς της χώρας. Ο υπουργός Τουριστικής Ανάπτυξης εγκαινίασε προχθές το 3ο Διεθνές Θαλάσσιο Συμπόσιο για μεγάλα επαγγελματικά σκάφη που πραγματοποιείται στον Πόρο έως τις 12 Μαΐου. Κατά τη διάρκεια των εγκαινίων, ο υπουργός αναφέρθηκε στη μεγάλη σημασία που δίνεται στην τουριστική αξιοποίηση του μεταολυμπιακού τοπίου.

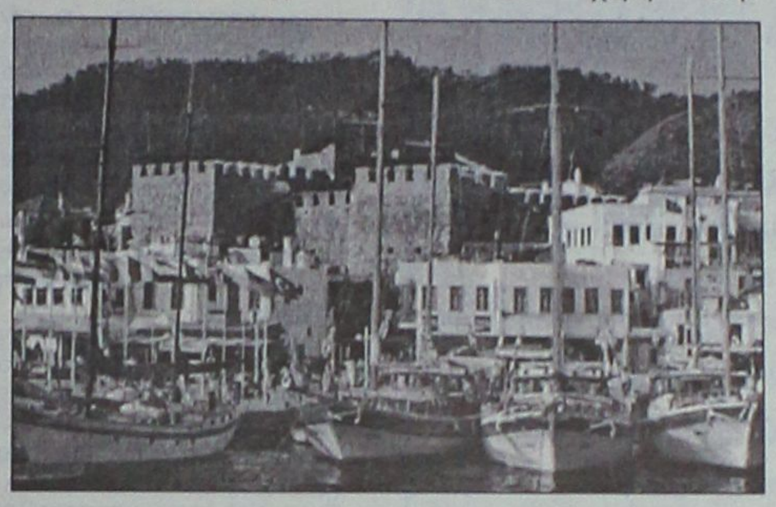

Οπως τόνισε ο κ. Αβραμόπουλος, μεταξύ των άλλων θα δοθεί ιδιαίτερη βαρύτητα στην ανάπτυξη 16 εναλλακτικών μορφών τουρισμού. Καταλήγοντας, ο κ. Αβραμόπουλος τόνισε ότι «επιτέλους στην πατρίδα μας με καθυστέρηση πολλών δεκαετιών χάρη στην έμπνευση του πρωθυπουργού Κ. Καραμανλή ανοίγει μία νέα εποχή για τον ελληνικό τουρισμό». Προχθές ο υπουργός Τουριστικής Ανάπτυξης βρέθηκε στη Ρόδο για την τελετή βράβευσης τουριστικών παραγόντων της Μεγάλης Βρετανίας, που προσέφεραν τις καλύτερες υπηρεσίες την προηγούμενη χρονιά. Την εκδήλωση διοργάνωσαν δύο εκ των μεγαλυτέρων εφημερίδων της Βρετανίας, Guardiaκαι Observer, οι οποίες επέλεξαν φέτος τη Ρόδο για την απονομή των βραβείων.

Εξάλλου, ο υφυπουργός Τουριστικής Ανάπτυξης ήταν βασικός ομιλητής σε ημερίδα που πραγματοποιήθηκε στις Σέρρες, με θέμα τις εναλλακτικές και ειδικές μορφές τουρισμού. Κατά τη διάρκεια της ημερίδας έγιναν ειδικές αναφορές στον ιαματικό, αθλητικό, αρχαιολογικό, οικολογικό τουρισμό καθώς και στον αγροτουρισμό. Στόχος, όπως τόνισε ο κ. Λιάσκος, είναι με την ανάπτυξη αυτών των μορφών η επιμήκυνση της τουριστικής περιόδου.

ΞΕΚΙΝΑ ΣΤΗ ΡΟΔΟ ΕΡΕΥΝΑ

Ξεκινά σήμερα στο αεροδρόμιο της Ρόδου η έρευνα που θα πραγματοποιήσει το Επιμελητήριο Δωδεκανήσου και η ΔΕΤΑΠ στους τουρίστες και επισκέπτες του νησιού. Η ομάδα ερευνητών και εποπτών που θα εργαστούν έχει εκπαιδευτεί κατάλληλα ούτως ώστε να αξιοποιήσουν με τον καλύτερο τρόπο τις ηλεκτρονικές συσκευές που θα χρησιμοποιηθούν για τον σκοπό αυτό για την αποτελεσματικότερη και πλέον αξιόπιστη συλλογή στοιχείων. Τα ερωτηματολόγια είναι μεταφρασμένα σε 5 ευρωπαϊκές γλώσσες (ελληνικά, αγγλικά, γερμανικά, ιταλικά, γαλλικά).

Θυμίζουμε ότι το Επιμελητήριο Δωδεκανήσου και η ΔΕΤΑΠ θα πραγματοποιήσουν την συγκεκριμένη έρευνα καθ' όλη την διάρκεια της τουριστικής σαιζόν στο νησί της Ρόδου, συλλέγοντας στοιχεία από το αεροδρόμιο της Ρόδου (πτήσεις τσάρτερ και προγραμματισμένες πτήσεις) και από το λιμάνι του νησιού (επιβάτες κρουαζιερόπλοιων). Στόχος για τον μήνα Μάϊο είναι να συλλεχθούν 462 ερωτηματολόγια από το αεροδρόμιο της Ρόδου, με βάση σταθμισμένο δείγμα αφίξεων του 2003 στις προγραμματισμένες και charter πτήσεις.

Παράλληλα προγραμματίζεται επίσκεψη στελεχών της ΔΕΤΑΠ στην Κω τον μήνα Μάϊο, προκειμένου να οργανωθεί η πιλοτική έρευνα στο αεροδρόμιο του νησιού τους μήνες Ιούλιο και Αύγουστο. Συνολικός στόχος είναι να συγκεντρωθούν φέτος από την Ρόδο 3.500 ερωτηματολόγια τόσο από το αεροδρόμιο όσο και από το λιμάνι και 700 περίπου ερωτηματολόγια από το αεροδρόμιο της Κω. Συνολικά αναμένεται να συγκεντρωθούν περί τα 4.200 ερωτηματολόγια, αριθμός αρκετά σημαντικός για την εξαγωγή χρήσιμων συμπερασμάτων καταγραφής του προφίλ των τουριστών που επισκέπτονται τα δύο νησιά.



Εστιατόριο - Ταβέρνα
KOSKINOU HOUSE
Και πάλι κοντά σας
με την γνωστή σε όλους εκλεκτή κουζίνα, το άψογο σέρβις και το ευχάριστο περιβάλλον
Ανοικτά από το μεσημέρι μέχρι αργά το βράδυ
Η αίθουσα διατίθεται για κάθε κοινωνική σας εκδήλωση
KOSKINOU HOUSE
6ο χλμ. Λεωφ. Ρόδου - Καλλιθέας
Τηλ. 22410/62467-67696

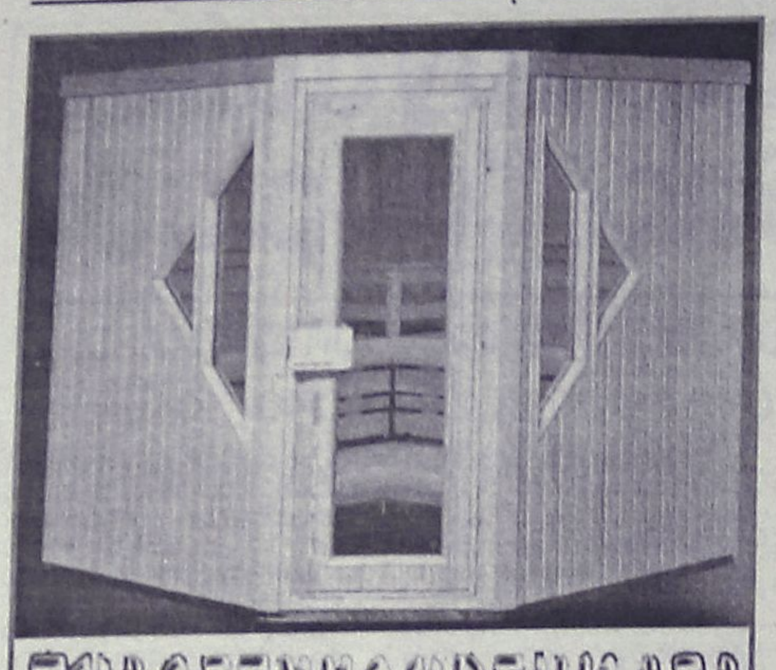

ΞΥΛΟΤΕΧΝΟΥΡΓΗΜΑΤΑ

Η ΣΑΟΥΝΑ δεν είναι πολυτέλεια-είναι υγεία και ομορφιά

Αποκτήστε μια γνήσια φιλανδική σάουνα στις διαστάσεις που επιθυμείτε.

Λύσεις για κάθε ιδιωτικό και επαγγελματικό χώρο.

Τιμές από 2900 ευρώ.

ΕΚΘΕΣΗ ΞΥΛΟΤΕΧΝΟΥΡΓΗΜΑΤΑ

Εμπορικό Κέντρο Φώκιαλη

ΤΗΛ. 2241035091, 2241025135 6944355694



TESTIL CAFE

Δημιουργήσαμε για σας ένα ***νέο χώρο*** *κατάλληλο για κάθε γούστο. Στην* ***υπέροχη αυλή*** *μας μπορείτε να* ***απολαύσετε*** *εξαιρετικά* ***παγωτά, γλυκά και σάντουϊτς,*** *να πιείτε τον* ***καφέ ή το ποτό*** *σας με* ***απαλή μουσική*** *παρακολουθώντας εικόνες από* ***Plasma TV***

Φιλικό περιβάλλον, Εξαίρετες τιμές

Κων/νου Παλαιολόγου 13 (απέναντι από το Βενετόκλειο) Τηλ.: 22410 31366

Το πανέρι

Κοντά σας ανακαινισμένο με νέα διεύθυνση σας κάνει μια πρόταση ζωής: ΒΙΟΛΟΓΙΚΑ ΠΡΟΪΟΝΤΑ!! Χωρίς χημικά-ορμόνες ή συντηρητικά, ουσίες επικίνδυνες για την υγεία μας και την υγεία των παιδιών μας.

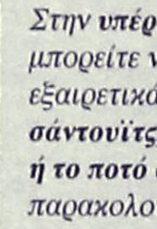

Στο πανέρι θα βρείτε: τα πάντα για την υγιεινή διατροφή-φυσικά προϊόντα δίαιτας-γαλακτοκομικά προϊόντα-φρέσκα φρούτα και λαχανικά-φυτικά καλλυντικά-αιθέρια έλαια-μεγάλη ποικιλία βοτάνων-βιβλία-βιταμίνες και συμπληρώματα διατροφής.

ΓΙΑΤΙ ΗΡΘΕ Η ΩΡΑ ΝΑ ΝΟΙΑΣΤΟΥΜΕ ΤΙ ΦΤΑΝΕΙ ΣΤΟ ΤΡΑΠΕΖΙ ΜΑΣ-ΓΙΑ ΝΑ ΞΑΝΑΘΥΜΗΘΟΥΜΕ ΠΑΛΙΕΣ ΞΕΧΑΣΜΕΝΕΣ ΓΕΥΣΕΙΣ-ΓΙΑΤΙ ΥΓΕΙΑ ΣΗΜΑΙΝΕΙ ΠΑΝΩ ΑΠΟ ΟΛΑ ΥΓΙΕΙΝΗ ΔΙΑΤΡΟΦΗ!!

"Πανέρι" ΠΑΥΛΟΥ ΜΕΛΑ 17
ΤΗΛ. 2241035877

Δεν πληρώθηκαν ακόμα οι αγρότες που έχασαν τα κτήματά τους

Κίνδυνος να σταματήσουν τα έργα στο φράγμα Γαδουρά!

Ο πληρεξούσιος δικηγόρος τους κ. Αιγέας Μπαφίτης προαναγγέλλει την κατάθεση αίτησης ασφαλιστικών μέτρων

Με σκληρή γλώσσα απάντησε ο γνωστός δικηγόρος κ. Αιγέας Μπαφίτης, στα όσα έγιναν γνωστά προχθές, από τον υπουργό Αιγαίου κ. Αριστοτέλη Παυλίδη, αναφορικά με τη διαχείριση των υδάτινων πόρων και τα έργα στα νησιά μας.

Συγκεκριμένα, ο κ. Μπαφίτης, με επιστολή του στον τοπικό Τύπο, ειδικά για το φράγμα Γαδουρά, κάνει γνωστό ότι, οι εργασίες επιβραδύνονται και ότι είναι ζήτημα ημερών να σταματήσουν οριστικά, καθώς οι κάτοικοι της περιοχής θα καταθέσουν ασφαλιστικά μέτρα.

Διερωτάται μάλιστα αν γνωρίζουν οι αρμόδιοι το πρόβλημα, που υπάρχει με τη μη καταβολή των αποζημιώσεων στους δικαιούχους (εννοώντας φυσικά τον κ. Παυλίδη) και υποστηρίζει ότι, όλα όσα ανακοινώνονται στις συσκέψεις, παραμένουν στα χαρτιά χωρίς αποτέλεσμα. Μάλιστα αφήνει και κάποια υπονοούμενα, για τα χρήματα που ενώ υποτίθεται ότι έχουν εξασφαλιστεί αυτά δεν έχουν δοθεί ακόμα στους κατοίκους της περιοχής που οι εκτάσεις τους απαλλοτριώθηκαν. Η επιστολή του κ. Μπαφίτη έχει ως εξής:

«Κύριε διευθυντά,

Διάβασα σε όλο το τοπικό Τύπο σήμερα, ότι έγινε χθες σύσκεψη στη Νομαρχία με θέμα τη διαχείριση των υδάτινων πόρων στα Δωδεκάνησα, ώστε να υπάρξει απρόσκοπτη εξασφάλιση νερού στα νησιά μας.

Για την επίτευξη του σκοπού αυτού ελέχθη από τον παριστάμενο υπουργό Αιγαίου και Νησιωτικής Πολιτικής κ. Αρ. Παυλίδη, ότι είναι απαραίτητο να προχωρήσουν τα υπό εκτέλεση συναφή έργα και ιδίως τα φράγματα Γαδουρά, Κρητηνίας, Πάτμου, Καρπάθου, Λέρου, Τήλου και Νισύρου.

Ο κ. υπουργός εξήγγειλε την επιτάχυνση των έργων για την ολοκλήρωση των φραγμάτων, ως προς το

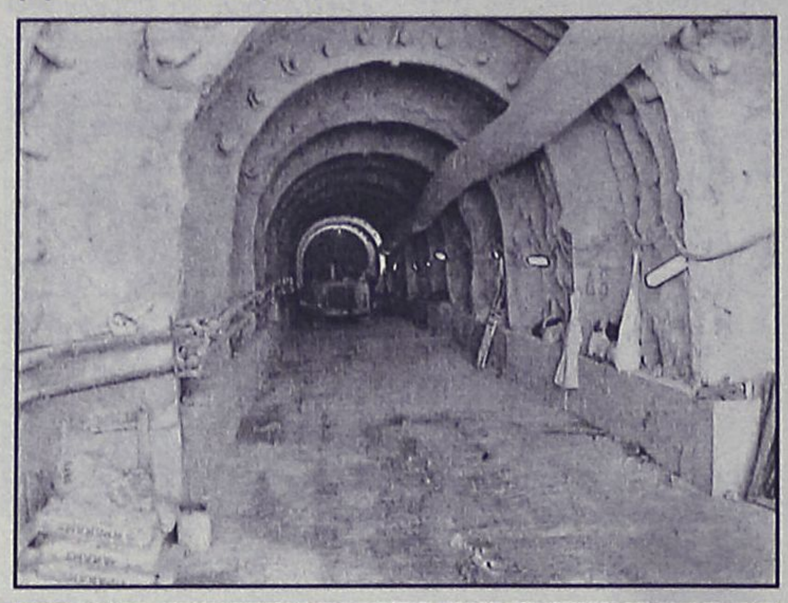

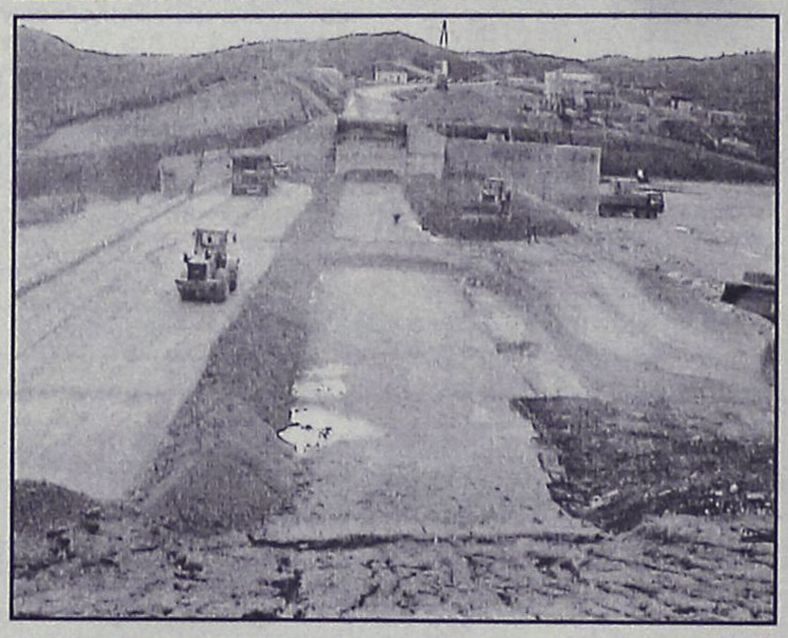

φράγμα δε του Γαδουρά που ενδιαφέρει εδώ, εξήγγειλε την άμεση δρομολόγηση των διαδικασιών, δεδομένου ότι το έργο τούτο χρηματοδοτείται από το Ταμείο Συνοχής και συνεπώς τα χρήματα υπάρχουν και δεν επιβαρύνονται τα Ελληνικά Ταμεία.

Δυστυχώς, είμαι υποχρεωμένος να πω ότι οι συσκέψεις αυτές μένουν μόνο στα χαρτιά και στις ανακοινώσεις στις εφημερίδες, χωρίς να υπάρχει ουσία και αποτέλεσμα.

Μου γεννάται το ερώτημα: Οι συμμετέχοντες στη σύσκεψη γνωρίζουν το σημείο που βρίσκονται τα έργα; Γνωρίζουν ότι οι εργασίες αντί να επιταχύνονται, αντίθετα επιβραδύνονται; Εμφανίσθηκε κάποιος υπεύθυνος να τους εκθέσει την πραγματική κατάσταση;

Επειδή ασχολούμαι και παρακολουθώ την υπόθεση Γαδουρά, θα τονίσω προς κάθε αρμόδιο ότι το φράγμα Γαδουρά, αν συνεχίσει η ίδια κατάσταση, σε λίγες ημέρες θα σταματήσει!!!

Οι ιδιοκτήτες των απαλλοτριωθέντων ακινήτων πίστεψαν στα λόγια των εκπροσώπων των υπουργείων, οι οποίοι υπόσχοντο ότι σύντομα θα εισπράξουν την αποζημίωσή τους, όπως άλλωστε ρητά ορίζει το Σύνταγμά μας. Τούτο εγένετο τον Σεπτέμβριο 2003 και γι' αυτό και έδειξαν ανοχή και δεν κατέθεσαν ασφαλιστικά μέτρα να σταματήσουν τις εργασίες.

Η ανάδοχος λοιπόν εταιρία, εκμεταλλευόμενη την ανοχή των ιδιοκτητών, μπήκε στα κτήματά τους, με συνέπεια τόσο το έδαφος όσο και τα ελαιόδενδρα των Μαλωνιτών και των Λαερμενών να εξαφανισθούν από προσώπου γης, ώστε σήμερα να μην είναι εύκολο να αναγνωρίσουν τις περιοχές, όπου προ 2 ή 3 μηνών ευρίσκοντο οι ελαιοκαλλιέργειές τους.

Αλλά τα χρήματα πού να βρίσκονται άραγε; Μήπως είναι χωμένα σε ναφθαλίνη,για να μην σκουριάσουν; Μήπως βρίσκονται σε κάποιο λογαριασμό σε Τράπεζα για να αυξηθούν με τους τόκους; Επομένως, δεν μπορούμε να μιλάμε για επιτάχυνση των έργων, αφού παραβιάζονται θεμελιώδεις διατάξεις του Συντάγματος και κανείς δεν ασχολείται.

Δυστυχώς, όμως, η υπομονή όλων εξαντλήθηκε και η λύση πια που απέμενε είναι η δικαστική οδός, στην οποία υποχρεωτικά θα καταφύγουν οι δικαιούχοι για να μπορέσουν να εισπράξουν την αποζημίωσή τους.

Ευχαριστώ

Αιγέας Μπαφίτης, Δικηγόρος».

MACROVITA

Φυσικός Βασιλικός Πόλτος

Ο Βασιλικός Πολτός Μελισσών είναι η ζωντανή δύναμη της φύσης, το πιό πολύτιμο δώρο της στον ταλαιπωρημένο από τον ακατάστατο και εξαντλητικό τρόπο ζωής, σύγχρονο άνθρωπο.



- Προσφέρει ΜΑΚΡΟΖΩΙΑ, σωματική και ψυχική ΥΓΕΙΑ, σωστότερη ΑΝΑΠΤΥΞΗ και ΥΨΗΛΟΤΕΡΗ ΑΠΟΔΟΣΗ στις σπουδές και στον αθλητισμό.
- Ανανεώνει τις σωματικές και πνευματικές ΔΥΝΑΜΕΙΣ, αυξάνει την ΑΝΤΟΧΗ, τη ΣΕΞΟΥΑΛΙΚΗ ΔΡΑΣΤΗΡΙΟΤΗΤΑ, τη ΓΟΝΙΜΟΤΗΤΑ και αναζωογονεί τους ΗΛΙΚΙΩΜΕΝΟΥΣ ΟΡΓΑΝΙΣΜΟΥΣ

Οσο πιό φρέσκος είναι ο Βασιλικός Πολτός, τόσο περισσότερο ακέραιες διατηρούνται οι ευεργετικές του ιδιότητες. Η «MACROVITA» παρέχει για το Βασιλικό Πολτό της μοναδική εγγύηση ΓΝΗΣΙΟΤΗΤΑΣ, ΑΓΝΟΤΗΤΑΣ και ΦΡΕΣΚΑΔΑΣ.

Στα Φαρμακεία & στα Καταστήματα Υγιεινής Διατροφής

ΠΕΡΙΣΣΟΤΕΡΕΣ ΠΛΗΡΟΦΟΡΙΕΣ ΓΙΑ ΤΟ ΒΑΣΙΛΙΚΟ ΠΟΛΤΟ ΑΛΛΑ ΚΑΙ ΓΙΑ ΤΑ ΦΥΣΙΚΑ ΚΑΛΛΥΝΤΙΚΑ ΒΑΣΙΛΙΚΟΥ ΠΟΛΤΟΥ MACROVITA ΣΤΑ ΤΗΛΕΦΩΝΑ 210-25.23.380, 210-25.29.384 ΚΑΙ ΣΤΟ FAX 210-25.11.294



Μελέτη Κατασκευή Συντήρηση

Κήπων & Πάρκων

- Λειτουργική & αισθητική οργάνωση εξωτερικών χώρων
- Εργασίες διαμόρφωσης
- Εγκατάσταση συστημάτων αυτόματου ποτίσματος
- Φύτευση, εγκατάσταση χλοοτάπητα
- Μεταφυτεύσεις μεγάλων φοινικόδεντρων
- Συντήρηση κήπων

ΚΗΠΟΤΕΧΝΙΑ

ΑΡΧΙΤΕΚΤΟΝΙΚΗ ΚΗΠΩΝ

Απολλωνίων 27 Ρόδος, τηλ. & fax: (22410)73332
κιν.: 6945 851997, 6977509799, www.kipotexnia.gr

Ασκήθηκαν από τον εισαγγελέα Ρόδου

Διώξεις σε βαθμό κακουργήματος για την υπόθεση της Τροχαίας

Ο φάκελος διαβιβάζεται στην ανακρίτρια Ρόδου για τα περαιτέρω

Ολοκλήρωσε σύμφωνα με πληροφορίες ο εισαγγελέας Πρωτοδικών Ρόδου κ. Γιώργος Οικονόμου τη μελέτη των στοιχείων που είχαν συγκεντρωθεί το τελευταίο χρονικό διάστημα, αναφορικά με την περίπτωση της Τροχαίας Ρόδου.

Ο αρμόδιος εισαγγελέας, αξίζει να σημειωθεί ότι αφού μελέτησε το πόρισμα των Ορκωτών Εφοριακών Υπαλλήλων, που είχαν οριστεί ως πραγματογνώμονες, καθώς επίσης και την έκθεση των Τεχνικών Συμβούλων που είχαν οριστεί από την πλευρά του πρώην διοικητή, κατέληξε στο εξής:

Η ποινική δίωξη για υπεξαίρεση και απάτη κατά του πρώην διοικητή και κατά παντός άλλου υπευθύνου, μεταβάλλεται σε υπεξαίρεση στην υπηρεσία με ιδιαίτερα τεχνάσματα και συνολική ζημία άνω των 73.000 ευρώ.

Η κατατηγορία με την οποία τώρα θα βρεθούν αντιμέτωποι οι εμπλεκόμενοι, προσδιορίζεται πλέον σε βαθμό κακουργήματος. Αντίστοιχα, οι εξελίξεις αυτές κοινοποιήθηκαν με έγγραφο της Εισαγγελίας Ρόδου, τόσο στο Αρχηγείο της Ελληνικής Αστυνομίας, όσο και στην Αστυνομική Διεύθυνση Δωδεκανήσου, για να ακολουθηθεί έτσι η προβλεπόμενη από τις διατάξεις διαδικασία.

Σημειώνεται ότι μέσα στις επόμενες εβδομάδες, η ανακρίτρια Ρόδου, στην οποία διαβιβάζεται πλέον η υπόθεση, αναμένεται να ξεκινήσει την κλήτευση των εμπλεκόμενων, στην υπόθεση αυτή, έτσι ώστε να ληφθούν συμπληρωματικές καταθέσεις.

Χθες τα ξημερώματα στο Φαληράκι

Νέο θρασύτατο "χτύπημα" σε χρυσοχοείο της Ρόδου

Αγνωστος ή άγνωστοι παραβίασαν από την ταράτσα παράθυρο, μπήκαν μέσα και αφαίρεσαν χρυσά αξίας 100.000 ευρώ

Νέο θρασύτατο χτύπημα σε χρυσοχοείο της Ρόδου, καταγράφτηκε χθες τα ξημερώματα, στην πλέον τουριστική περιοχή του νησιού, το Φαληράκι.

Ο δράστης, ή οι δράστες, με μαφιόζικο τρόπο, εισήλθαν στο χρυσοχοείο που ανήκε στον κ. Λευτέρη Πανηγυράκη λίγο μετά τις 5 τα ξημερώματα, αφού προηγουμένως αναρριχήθηκαν στην ταράτσα του κτιρίου όπου στεγάζονταν και στην συνέχεια παραβίασαν παράθυρο με κάγκελα κοντά στην κεντρική είσοδο μπαίνοντας έτσι ανενόχλητοι μέσα στο κατάστημα.

Σχεδόν αμέσως, ενεργοποιήθηκε και ο συναγερμός του καταστήματος αλλά οι διαρρήκτες, δεν πτοήθηκαν ούτε στο ελάχιστο: Διαθέτοντας προφανώς εμπειρία και μεθοδικότητα σε αυτού τους είδους τις ενέργειες, οι δράστες ξήλωσαν από το εξωτερικό μέρος του κτιρίου ολόκληρο το σύστημα της σειρήνας(!) το οποίο και στην συνέχεια βύθισαν σε έναν κουβά με νερό, έτσι ώστε κανείς από τους περαστικούς να μην αντιληφθεί το παραμικρό!

Το σύστημα συναγερμού πάντως, που ήταν συνδεδεμένο, απέστειλε σήμα κινδύνου στον ιδιοκτήτη του κοσμηματοπωλείου, αλλά ωστόσο μέχρι να ειδοποιηθεί η αστυνομία και μέχρι να φθάσει και ο ίδιος επιτόπου, οι δράστες μαζί με τη... λεία τους, είχαν καταφέρει να κάνουν... φτερά.

Από την αστραπιαία και μεθοδική αυτή επιχείρηση, οι δράστες αναχώρησαν λίγη ώρα αργότερα από το χρυσοχοείο παίρνοντας μαζί τους χρυσαφικά και κοσμήματα αξίας 100.000 ευρώ τουλάχιστον!



Συναγερμός στην Ασφάλεια. Αποκλείστηκαν λιμάνι και αεροδρόμιο

ΣΥΝΑΓΕΡΜΟΣ ΣΤΗΝ ΑΣΦΑΛΕΙΑ

Από νωρίς το πρωί, σε συναγερμό τέθηκαν οι αρχές Ασφαλείας της Ρόδου, στο πλαίσιο των ερευνών που διεξάγονται για τον εντοπισμό των δραστών. Αμέσως, αποκλείστηκε λιμάνι και αεροδρόμιο της Ρόδου, ενώ κλιμάκια αστυνομικών της Ασφάλειας, βρίσκονταν επιτόπου διεξάγοντας εξονυχιστικούς ελέγχους σε κάθε ύποπτο που έκριναν ότι θα μπορούσε να έχει σχέση με την υπόθεση της θρασύτατης διάρρηξης.

Αστυνομικοί, εκτιμούν πάντως, ότι δεν αποκλείεται και η συγκεκριμένη αυτή διάρρηξη, να έχει σχέση με τις υπόλοιπες 5 διαρρήξεις που είχαν σημειωθεί σε Ρόδο, Λίνδο, Ιξιά και Σύμη, με πανομοιότυπο σχεδόν τρόπο.

Μέχρι και χθες αργά το βράδυ, οι έρευνες των αστυνομικών δεν είχαν θετικό αποτέλεσμα, αλλά ωστόσο αξιωματικοί της Ασφάλειας Ρόδου αξιοποιούν κάθε στοιχείο και μαρτυρία που κατάφεραν να συγκεντρώσουν αναφορικά με ύποπτες κινήσεις το τελευταίο τριήμερο.

ΝΕΟεξοπλιστική
ΒΑΣΙΛΕΙΑΔΗΣ Β. ΓΕΩΡΓΙΟΣ

Γνωστοποίηση

Τώρα που οι απαιτήσεις της ζωής αλλάζουν, **είμαστε υποχρεωμένοι** να ακολουθούμε την εξέλιξη της Ευρωπαϊκής Ενωσης, θα πρέπει και τα **προϊόντα** που χρειάζεται ο **επαγγελματίας** να ακολουθούν τις **προδιαγραφές κατασκευής με τα χαρακτηριστικά C.E.**

Θέλετε να τα δείτε από κοντά;

Ελάτε κοντά μας και θα το διαπιστώσετε

ΝΕΟΕΞΟΠΛΙΣΤΙΚΗ–ΒΑΣΙΛΕΙΑΔΗΣ & ΥΙΟΣ

Με τη συνεργασία των μεγαλύτερων εργοστασίων **Ελληνικών & Ιταλικών**, θα βρείτε **ό,τι ζητήσετε από επαγγελματικά ψυγεία παντός τύπου**, και ένα πλήρη εξοπλισμό επαγγελματικών συσκευών, από **πλυντήρια Ιταλίας, μηχανές παγοκύβων, Espresso καφέ, πλατώ, γύρους, φούρνους, κουζίνες** και άλλα τόσα είδη, ως και **όλη την ανοξείδωτη κατασκευή** σε διαστάσεις της αρεσκείας σας, στο εργοστάσιο μας

ΜΕΤΑΛΙΝΟΞ ΒΑΣΙΛΕΙΑΔΗΣ – ΣΑΡΙΚΑΣ,
τηλ. 22410 62712

Η πείρα μας εγγυάται την άριστη ποιότητα.

Θα θυμάστε ότι οι τιμές μας είναι οι φθηνότερες της αγοράς.

Θα μας βρείτε στο **6ο χλμ. Ρόδου - Λίνδου,** *έναντι ακριβώς από την εκκλησία του Αγίου Χριστοφόρου* και στα **τηλ. 22410 66164, φαξ: 22410 60864, Ρόδος**

Σημείωση: *Ειδικές προσφορές σε περιορισμένο αριθμό ψυγείων.*

INTERACTIVE LEARNING
ΚΕΝΤΡΑ ΠΛΗΡΟΦΟΡΙΚΗΣ & ΤΕΧΝΟΛΟΓΙΑΣ

- *Γνωρίστε τη χρήση του **Η/Υ** και της **ΡΟΜΠΟΤΙΚΗΣ** παρακολουθώντας τα σεμινάρια :*
  ***84 ωρών** (Windows , Word, Excel, Internet)*
  ***130 ωρών** (Εισαγωγή, Windows , Word, Excel, Access, Power Point, Internet)*
- *Τμήματα προετοιμασίας για το **διαγωνισμό του ΑΣΕΠ** στα εξεταζόμενα μαθήματα:*
  Μαθηματικές γνώσεις και δεξιότητες
  Νεοελληνική Γλώσσα
- *Τμήματα προετοιμασίας **φοιτητών Ε.Α.Π.***

ECDL
Πιστοποιημένο Εξεταστικό Κέντρο

Πληροφορίες Καθημερινά 11:00 – 13:00 & 16:00 – 21:00
Στ. Κωτιάδη 37, Ρόδος – τηλ: 22410 70611
Γ. Παπανδρέου , Αρχάγγελος – τηλ: 22410 29335
www.interactive.gr

ΠΙΣΤΟΠΟΙΗΤΙΚΑ:
- *ECDL (core)*
- *ECDL (start)*
- *Πιστοποιητικό κατάρτισης στην πληροφορική από το Α.Π.Θ.*

Έναρξη νέων τμημάτων:
... Ειδικά για εργαζόμενους σε καταστήματα ΔΕΥΤΕΡΑ και ΤΕΤΑΡΤΗ απόγευμα
... Ειδικά για ξενοδοχοϋπαλλήλους
... Ειδικά για φοιτητές

Το μέλλον ανήκει σε αυτούς που το προετοιμάζουν

Που ψήνεται ο καφές στη χόβολη;
Παραδοσιακός εσπρέσσο;
Σπιτική τυρόπιτα, χορτόπιτα;
Τσάκα μπάμ μεζές,ούζο & κρασί;
ΚΑΦΕΝΕΙΟΝ
"Η ΠΕΡΙΣΠΩΜΕΝΗ"
Κ.ΑΛΦΑΒΗΤΑΣ
καθημερινά απο τις
8:00 πμ
Δημοκρατίας 1
τηλ. 22410 20436

ΓΝΩΡΙΖΕΤΕ ΟΤΙ...
■ Στους ηλεκτρονικούς υπολογιστές η υποστήριξη είναι το σημαντικότερο
■ Επισκευή, συντήρηση, εγκατάσταση, διανομή αναλώσιμων στην έδρα σας
■ Πολύ καλές προσφορές σε νέους Η/Υ και περιφερειακά
■ Αγοράζοντας από εμάς δίνουμε την δυνατότητα μελλοντικής απόσυρσης
■ Οποιοδήποτε σέρβις Η/Υ είναι υπόθεση ως επί το πλείστον της ίδιας ημέρας
■ Στην έδρα μας ο τεχνικός έλεγχος και διάγνωση προβλημάτων είναι δωρεάν
■ Μεταφερθήκαμε στο νέο μας κατάστημα στην Τηλιακού 92, πριν από το Ταχυδρομείο έναντι του ξενοδοχείου CONGO, στο Ζέφυρος
■ Τα τηλέφωνά μας 2241034374, 22410 34379 πάντα στην διάθεσή σας
■ Το μοναδικό service με χαμόγελο
■ Το όνομα τα λέει όλα
COMPUTER & SERVICE
ΓΙΑΝΝΗΣ ΖΟΥΜΠΟΥΡΛΗΣ
ΟΙ ΠΕΛΑΤΕΣ ΜΑΣ ΤΟ ΞΕΡΟΥΝ ΗΔΗ
γνωρίστε το και εσείς!

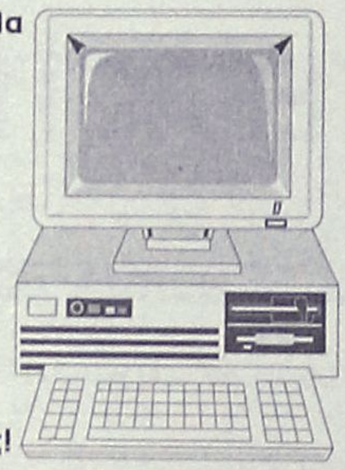

ΗΛΙΑΚΑ
ΚΕΝΤΡΙΚΗ ΘΕΡΜΑΝΣΗ ΓΙΑ ΟΛΟΥΣ ΜΟΝΟ 1800€

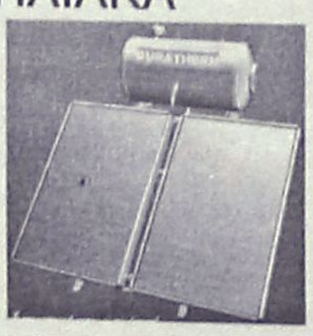



160L GLASS
700€
12 ΧΡΟΝΙΑ
ΕΓΓΥΗΣΗ
ΣΤΟ INOX
5 ΣΩΜΑΤΑ 600–1000 1 ΣΩΜΑ 600–400
ΜΑΤΕΜΕΝΙΟΣ ΛΕΒΗΤΑΣ 30.000 Kcal/h
ΚΑΥΣΤΗΡΑΣ, ΚΥΚΛΟΦΟΡΙΤΗΣ,
ΘΕΡΜΟΣΤΑΤΗΣ, ΔΕΞΑΜΕΝΗ 550Lit
& ΟΛΑ ΤΑ ΟΡΓΑΝΑ ΛΕΒΗΤΟΣΤΑΣΙΟΥ
(ΠΛΗΝ ΚΑΜΙΝΑΔΑ & ΣΩΛΗΝΩΣΕΙΣ)
ΥΔΡΑΥΛΙΚΕΣ ΕΓΚΑΤΑΣΤΑΣΕΙΣ - ΕΠΙΣΚΕΥΕΣ
ΔΙΑΚΟΛΑΜΠΡΙΑΝΟΣ ΗΛΙΑΣ
Κ.ΤΣΑΛΔΑΡΗ 14 ΡΟΔΟΣ
ΤΗΛ. 22410-39420 ΚΙΝ. 6932852714

Με ειδικό αφιέρωμα στην προχθεσινή εκδήλωση στο Καστέλλο

Εντυπωσιακή προβολή της Ρόδου από την Guardian

Αναφορά στις βραβεύσεις που έγιναν αλλά και πλούσιο φωτογραφικό υλικό από το Παλάτι των Ιπποτών

Εξαιρετικά εντυπωσιακή ήταν η προχθεσινοβραδυνή εκδήλωση που πραγματοποιήθηκε στο παλάτι των Ιπποτών, από τον εκδοτικό όμιλο Guardian-Observer, για την επίδοση των ειδικών βραβείων, που καθιέρωσε και απονέμει τα τελευταία χρόνια.

Παρουσία των εκπροσώπων των τοπικών αρχών, αλλά και των Άγγλων απεσταλμένων μεταξύ των οποίων ήταν αρκετοί εκπρόσωποι ΜΜΕ, δόθηκαν βραβεία σε εικοσιδύο κατηγορίες που αφορούν τουριστικά ταξίδια και περιλαμβάνουν μεταφορές, καταλύματα, υπηρεσίες και άλλα συναφή.

Οπως είναι γνωστό, οι νικητές σε κάθε κατηγορία, αναδείχθηκαν μέσα από τη ψηφοφορία των συνδρομητών των εφημερίδων που εκδίδονται από τον όμιλο, οι οποίοι και έκαναν γνωστές τις προτιμήσεις τους, αρκετό καιρό πριν.

Στην εκδήλωση, παρέστη και απηύθυνε χαιρετισμό ο υπουργός Τουρισμού Δημήτρης Αβραμόπουλος, καθώς και οι εκπρόσωποι των τοπικών αρχών.

Το γεγονός, αποτέλεσε σημαντική είδηση για τον εκδοτικό όμιλος, και μάλιστα, υπήρξε προημερών αφιέρωμα στο νησί της Ρόδου, από ένθετο περιοδικό, το οποίο ήταν αφιερωμένο αποκλειστικά στο νησί μας. Υπενθυμίζεται ότι η κυκλοφορία της εφημερίδας, υπερβαίνει καθημερινώς το ένα εκατομμύριο φύλλα.

Μεγάλη ήταν και η αναφορά που έγινε στο χθεσινό φύλλο του "Guardian" το οποίο φιλοξενούσε αναλυτικό φωτορεπορτάζ από την εκδήλωση καθώς επίσης και το που απενεμήθησαν όλα τα βραβεία. Σημειώνεται ότι η διαφήμιση που έγινε για τη Ρόδο κάθε άλλο παρά αμελητέα είναι αφού οι φωτογραφίες από το Καστέλλο είναι πράγματι εκπληκτικές.

Την παρουσίαση της εκδήλωσης έκανε μία από τις πιο δημοφιλείς παρουσιάστριες στη Μεγάλη Βρετανία, η Μαριέλα Φρόστρουπ.

Τα βραβεία αυτά έχουν παγκόσμιο κύρος και το γεγονός ότι η απονομή τους φιλοξενήθηκε στη Ρόδο καταξιώνει για ακόμα μία φορά το νησί ως ένα από τα πιο δημοφιλή τουριστικά θέρετρα. Ενδεικτικό της σημασίας που έχουν τα βραβεία αυτά για την τουριστική βιομηχανία, είναι αυτό που αναφέρεται στο άρθρο που συνοδεύει τα αποτελέσματα. Ότι, δηλαδή, τα βραβεία αυτά παραμένουν το καλύτερο μέτρο για τις τάσεις στην ταξιδιωτική βιομηχανία επειδή αποτελούν απευθείας αποτέλεσμα των εμπειριών χιλιάδων καλά πληροφορημένων καταναλωτών.

Το κουπόνι με το οποίο ψήφισαν οι αναγνώστες των εντύπων του ομίλου συνεχίζει το άρθρο-δημοσιευόταν επί τρεις εβδομάδες το Φεβρουάριο, ρωτώντας τους αναγνώστες για τις διακοπές τους και στη συνέχεια μία ανεξάρτητη εταιρία συγκέντρωσε τα δεδομένα και οι απαντήσεις μεταφράστηκαν σε αποτελέσματα.

Αυτά, στις βασικές κατηγορίες, έχουν ως εξής (σ.σ. τα ονόματα των βραβευθέντων είναι κατά σειρά επιτυχίας):

-Καλύτερο ταξιδιωτικό πρακτορείο

1.Trailfinders, Travelcare, Bridge The World, Travelbag, Thomas Cook, British Airways Holidays, Expedia, STA Travel, Flight Centre, Lunn Poly, Thomson, Airmiles Travel Company, Going Places, Lastminute.com, First Choice, Easyjet , Ebookers

-Καλύτερος tour-operator

Rainbow Tours, Laskarina, Inntravel , Canvas Holidays, Tapestry, Neilson, Saga , VFB Holidays, Journey Latin America, Trailfinders, Citalia, Explore Worldwide, Mark Warner, Exodus, Sunvil, Ramblers Holidays, Eurocamp, Simply Travel, Thomas Cook, Expedia, Brittany Ferries, Kuoni, Magic Travel Group, Travelbag, Kosmar, Voyages Jules Verne, Ingham, Cresta Holidays, Page & Moy, STA Travel, Airmiles Travel Company, Virgin Holidays British Airways Holidays, Crystal Holidays, Easyjet, Thomson, Olympic Holidays, Ryanair, First Choice, Manos Holidays, Cosmos Holidays, JMC, Libra Holidays, Airtours, My Travel, Air 2000

-Καλύτερη εταιρία κρουαζιέρων

1.Cunard , Swan Hellenic Cruises, Fred Olsen Cruise Lines, Royal Caribbean Cruise Line, Celebrity Cruises, Airtours, Norwegian Cruise Lines, Costa Cruises, Voyages Of Discovery, P&O Cruises, Thomson Cruises

-Καλύτερη Ευρωπαϊκή χώρα

Slovenia, Iceland, Finland, Norway, Czech Republic, Switzerland, Austria, Sweden, Turkey, Croatia, Italy, Estonia, Poland, France & Corsica, Denmark, Greece, Russia, Holland, Portugal & Madeira, Germany, Eire, Spain & Canaries, Belgium, Hungary, Malta, Romania, Cyprus , UK

-Καλύτερο υπεραντλαντικό ξενοδοχείο

Shangri-La , Four Seasons, Paradors Of Spain, Hyatt , Le Meridien, Westin Hotels & Resorts, Sofitel, Inter-Continental , Hilton, Marriott , Sheraton, Radisson, Crowne Plaza, Mercure, YMCA and YWCA, Novotel, Holiday Inn, Best Western, Ibis, Campanile

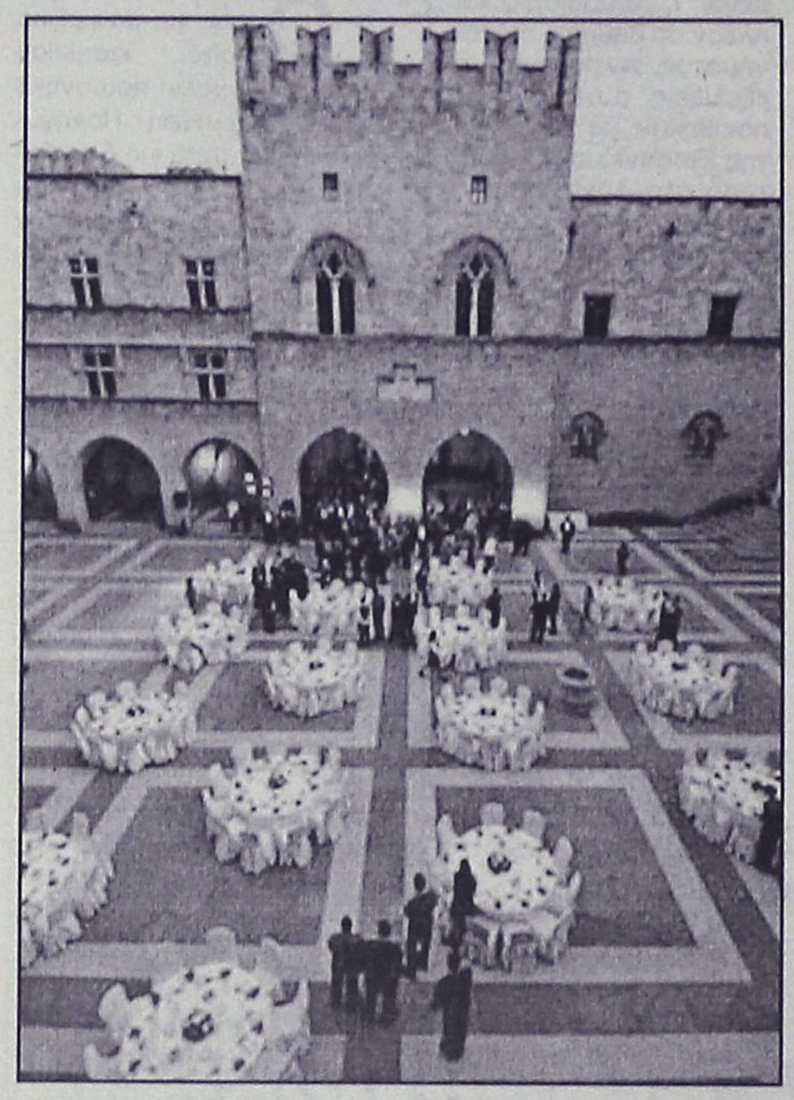





Λόγω βλάβης στον κινητήρα

Αναγκαστική προσγείωση αεροσκάφους στη Κω

Εκτελούσε το δρομολόγιο Ρόδο-Θεσσαλονίκη

Αναγκαστική προσγείωση στην Κω πραγματοποίησε χθες στις 10:20 το πρωί, αεροσκάφος της Aegean.

Το αεροσκάφος εκτελούσε το δρομολόγιο από Ρόδο προς Θεσσαλονίκη και λίγη ώρα μετά την απογείωσή του από το αεροδρόμιο «Διαγόρας Ρόδου» ο κυβερνήτης, διαπίστωσε ένδειξη βλάβης, γεγονός που σύμφωνα με τους διεθνούς κανονισμούς, θα έπρεπε να προσγειώσει το αεροσκάφος στο κοντινότερο αεροδρόμιο.



Πράγματι, 10 λεπτά περίπου μετά την απογείωση του αεροσκάφους, ξεκίνησε η διαδικασία της καθόδου, για το αεροδρόμιο της Κω. Ο κυβερνήτης, ενημέρωσε τον Πύργο Ελέγχου της Κω, οι αρμόδιοι του οποίου έδωσαν το πράσινο φως για την προσγείωση. Στις 11 παρά 20 το αεροσκάφος, τροχοδρομούσε με ασφάλεια στο αεροδρόμιο της Κω και οι 34 επιβάτες, που επέβαιναν σε αυτό, εξυπηρετήθηκαν με άλλη πτήση που ναύλωσε η εταιρία.

Αξίζει να σημειωθεί πάντως, ότι ούτε πανικός, ούτε ανησυχία υπήρξε; δεδομένου ότι η ένδειξη που έδειξε ο πίνακας ελέγχου για πρόβλημα στην γεννήτρια, δεν ήταν ιδιαίτερα σοβαρή.

Από την πρώτη στιγμή πάντως, τόσο το πλήρωμα όσο και ο κυβερνήτης, καθησύχασαν τους επιβάτες. Αμέσως μετά την αποβίβασή τους με αποκλειστική μέριμνα της εταιρίας προσφέρθηκαν αναψυκτικά αλλά και πλήρες γεύμα στους επιβάτες (μέχρι να αναχωρήσουν με άλλη πτήση) ενώ με πρωτοβουλία της αεροπορικής εταιρίας επίσης, δόθηκε δωρεάν ένα «ανοικτό εισιτήριο» σε όλους τους επιβάτες.

ΥΠΟΘΕΣΗ ΑΓΡΑ ΠΕΛΑΤΩΝ

Απόφαση "σταθμός" από το Πρωτοδικείο Ρόδου

Με προσωρινή διαταγή απαγόρευσε σε ιδιοκτήτη καφετέριας να παρενοχλεί τους διερχόμενους

Σε μια άκρως σημαντική «απόφαση» η οποία αναμένεται να αποτελέσει «σταθμό» για την αντιμετώπιση του προβλήματος της άγρας πελατών, κατέληξε με προσωρινή διαταγή που εξέδωσε χθες το Μονομελές Πρωτοδικείο της Ρόδου, έπειτα από την διαδικασία ασφαλιστικών μέτρων που κατέθεσε συμπολίτης μας επιχειρηματίας πριν από μερικές μέρες, δια μέσω του δικηγόρου του κ. Ιωάννη Χριστοδούλου.

Η προσωρινή διαταγή, απαγορεύει ουσιαστικά σε ιδιοκτήτη καφετέριας, μπαρ, εστιατορίου στην πλατεία Ιπποκράτους στην Παλιά Πόλης, τόσο στον ίδιο όσο και σε κάθε υπάλληλό του:

1) Να παροτρύνει με επίμονα λόγια και χειρονομίες τους διερχόμενους τουρίστες να καθίσουν στο κατάστημά του και

2) Να παρενοχλεί τους τουρίστες κλείνοντάς τους το δρόμο, στεκόμενος μπροστά τους, με σκοπό να εισέλθουν στο κατάστημα.

Το πιο σημαντικό αναφορικά με την έκδοση της προσωρινής αυτής διαταγής, είναι ότι η θα ισχύσει υποχρεωτικά μέχρι τις 27 Σεπτεμβρίου 2004, ημερομηνία που έχει καθοριστεί για να συζητηθεί στο ακροατήριο των Ασφαλιστικών μέτρων, η συγκεκριμένη υπόθεση.



Αυστηρές ποινές αν δεν συμμορφωθεί

Ουσιαστικά μέχρι τότε, στην περίπτωση που ο συγκεκριμένος ιδιοκτήτης προβεί σε οποιανδήποτε πράξη τέλεσης του αδικήματος της άγρας πελατών, θα διωχθεί για παραβίαση δικαστικής απόφασης, η οποία αντιμετωπίζεται με ποινές πολύ μεγαλύτερες από την άγρα πελατών, καθώς εμπίπτει στις διατάξεις του πλημμελήματος πλέον.

Την αίτηση ασφαλιστικών μέτρων, είχε καταθέσει ενώπιον του αρμόδιου δικαστηρίου, σε βάρος του συγκεκριμένου επιχειρηματία, ο συμπολίτης μας κ. Διαμαντής Φοιτός, που διατηρεί επιχείρηση στην πλατεία Ιπποκράτους με Σωκράτους.

Στην ίδια αίτηση, ζητούνταν επίσης να σταματήσει η άγρα πελατών που γίνεται στους διερχόμενους τουρίστες και να εφαρμοστεί σε βάρος του χρηματική ποινή 5.000 ευρώ και προσωπική κράτηση ενός έτους, για κάθε πράξη άγρας πελατών και για κάθε παράβαση του διατακτικού της συγκεκριμένης απόφασης.

25% ΕΚΠΤΩΣΗ
ΕΩΣ 10 ΙΟΥΝΙΟΥ
σε όλα τα δερμάτινα σαλόνια
Spazio Pelle
Καναδά 38, τηλ. 2241076876

PELLOS TRAVEL

ΠΟΙΟΤΗΤΑ -ΟΡΓΑΝΩΣΗ-ΕΓΓΥΗΣΗ

ΕΚΔΡΟΜΕΣ ΤΡΙΗΜΕΡΕΣ ΤΟΥ ΑΓΙΟΥ ΠΝΕΥΜΑΤΟΣ ΓΙΑ ΤΟ 3ΗΜΕΡΟ ΤΟΥ ΑΓΙΟΥ ΠΝΕΥΜΑΤΟΣ ΕΜΕΙΣ ΠΡΟΤΕΙΝΟΥΜΕ. ΕΣΕΙΣ ΑΠΟΦΑΣΙΖΕΤΕ

ΤΡΙΗΜΕΡΗ ΕΚΔΡΟΜΗ ΤΟΥ ΑΓΙΟΥ ΠΝΕΥΜΑΤΟΣ

ΣΤΗΝ ΠΑΝΕΜΟΡΦΗ ΛΕΡΟ

ΜΕ ΔΩΔΕΚΑΝΗΣΟΣ EXPRESS

- ΑΝΑΧΩΡΗΣΗ 29-5-2004 ΗΜΕΡΑ ΣΑΒΒΑΤΟ ΣΤΙΣ 08:30πμ
- ΕΠΙΣΤΡΟΦΗ 31-5-2004 ΔΕΥΤΕΡΑ ΑΡΓΙΑ ΣΤΙΣ 18:30μμ

ΤΙΜΗ 109 ευρώ το άτομο

Η ΕΚΔΡΟΜΗ ΠΕΡΙΛΑΜΒΑΝΕΙ

ΕΙΣΙΤΗΡΙΑ ΡΟΔΟΣ-ΛΕΡΟΣ-ΡΟΔΟΣ, 2 ΔΙΑΝΥΚΤΕΡΕΥΣΕΙΣ ΣΕ ΞΕΝΟΔΟΧΕΙΑ ΜΕ ΠΡΩΙΝΟ ΚΑΙ ΦΑΓΗΤΟ, ΟΛΟΗΜΕΡΗ ΕΚΔΡΟΜΗ ΣΤΗ ΛΕΡΟ ΜΕ ΠΟΥΛΜΑΝ, ΣΥΝΟΔΟΣ ΓΡΑΦΕΙΟΥ, ΤΑΞΙΔΙΩΤΙΚΗ ΑΣΦΑΛΕΙΑ ΚΑΙ ΦΠΑ

ΕΚΔΡΟΜΗ ΤΟΥ ΑΓΙΟΥ ΠΝΕΥΜΑΤΟΣ

ΣΤΗΝ ΚΩΝΣΤΑΝΤΙΝΟΥΠΟΛΗ ΣΜΥΡΝΗ ΕΦΕΣΟΣ

ΡΟΔΟΣ-ΜΑΡΜΑΡΙΣ-ΕΦΕΣΣΟΣ-BANDIRMA-ΚΩΝΣΤΑΝΤΙΝΟΥΠΟΛΗ- ΠΡΙΓΚΗΠΟΝΗΣΣΑ ΜΑΡΜΑΡΙΣ-ΡΟΔΟΣ

- ΑΝΑΧΩΡΗΣΗ 28-5-2004 ΗΜΕΡΑ ΠΑΡΑΣΚΕΥΗ ΣΤΙΣ 15:30πμ
- ΕΠΙΣΤΡΟΦΗ 1-6-2004 ΗΜΕΡΑ ΤΡΙΤΗ ΣΤΙΣ 09:00 ΤΟ ΠΡΩΙ ΑΦΙΞΗ ΣΤΗ ΡΟΔΟ

ΤΙΜΗ 229 ευρώ το άτομο

ΠΕΡΙΛΑΜΒΑΝΟΝΤΑΙ:

1 ΔΙΑΝΥΚΤΕΡΕΥΣΗ ΣΜΥΡΝΗ, 2 ΔΙΑΝΥΚΤΕΡΕΥΣΕΙΣ ΚΩΝΣΤΑΝΤΙΝΟΥΠΟΛΗ, 1 ΔΙΑΝΥΚΤΕΡΕΥΣΗ ΜΑΡΜΑΡΙΣ
ΕΙΣΙΤΗΡΙΑ ΡΟΔΟΣ -ΜΑΡΜΑΡΙΣ –ΡΟΔΟΣ ΜΕ ΚΑΤΑΜΑΡΑΝ, ΞΕΝΑΓΗΣΕΙΣ, ΕΚΔΡΟΜΕΣ , ΜΕΤΑΦΟΡΕΣ ΜΕ ΚΛΙΜΑΤΙΖΟΜΕΝΑ ΠΟΥΛΜΑΝ , ΞΕΝΟΔΟΧΕΙΑ ΜΕ ΠΡΩΙΝΟ ΚΑΙ ΦΑΓΗΤΟ 3 ΚΑΙ 4*** *ΑΣΤΕΡΩΝ, ΣΥΝΟΔΟΣ ΓΡΑΦΕΙΟΥ ΚΑΙ ΤΑΞΙΔΙΩΤΙΚΗ ΑΣΦΑΛΕΙΑ, ΦΟΡΟΙ ΕΙΣΟΔΟΥ ΚΑΙ ΕΞΟΔΟΥ, ΦΠΑ

ΔΕΝ ΠΕΡΙΛΑΜΒΑΝΟΝΤΑΙ :

ΑΡΧΑΙΟΛΟΓΙΚΟΙ ΧΩΡΟΙ, ΕΙΣΙΤΗΡΙΑ ΠΛΟΙΩΝ BANDIRMA –ΚΩΝΣΤΑΝΤΙΝΟΥΠΟΛΗ –BANDIRMA , ΕΙΣΙΤΗΡΙΑ ΤΗΣ ΚΡΟΥΑΖΙΕΡΑΣ ΣΤΑ ΠΡΙΓΚΗΠΟΝΗΣΣΑ ΒΟΣΠΟΡΟ, ΔΙΑΣΚΕΔΑΣΗ ORIENTAL SHOW.

ΤΡΙΗΜΕΡΗ ΕΚΔΡΟΜΗ ΤΟΥ ΑΓΙΟΥ ΠΝΕΥΜΑΤΟΣ

ΑΜΟΡΓΟΣ-ΠΑΡΟΣ-ΤΗΝΟΣ-ΣΥΡΟΣ

ΜΕ BLUE STAR FERRIES

- ΑΝΑΧΩΡΗΣΗ στις 29/5/04 στις 10:00 το πρωι
- ΕΠΙΣΤΡΟΦΗ ΣΤΗ 1/6/04 ΣΤΙΣ 07:00 το πρωι

ΤΙΜΗ 189 ευρώ το άτομο

ΠΕΡΙΛΑΜΒΑΝΟΝΤΑΙ:

ΕΙΣΙΤΗΡΙΑ ΠΛΟΙΟΥ ΣΕ Γ' ΘΕΣΗ ΜΕ BLUE STAR: ΡΟΔΟΣ-ΑΜΟΡΓΟΣ, ΠΑΡΟΣ-ΤΗΝΟΣ, ΣΥΡΟΣ-ΡΟΔΟΣ, ΞΕΝΟΔΟΧΕΙΑ ΜΕ ΠΡΩΙΝΟ. 1 ΔΙΑΝΥΚΤΕΡΕΥΣΗ ΣΤΗΝ ΑΜΟΡΓΟ ΚΑΙ 1 ΣΤΗΝ ΠΑΡΟ. ΜΕΤΑΦΟΡΕΣ ΜΕ ΠΟΥΛΜΑΝ. ΕΚΔΡΟΜΕΣ ΣΤΗΝ ΑΜΟΡΓΟ, ΠΑΡΟ, ΤΗΝΟ.
ΤΑΞΙΔΙΩΤΙΚΗ ΑΣΦΑΛΕΙΑ. ΣΥΝΟΔΟΣ ΤΟΥ ΓΡΑΦΕΙΟΥ. Φ.Π.Α

ΔΕΝ ΠΕΡΙΛΑΜΒΑΝΟΝΤΑΙ: ΠΡΟΑΙΡΕΤΙΚΗ ΕΚΔΡΟΜΗ ΓΥΡΟΣ ΣΥΡΟΥ, ΔΙΑΦΟΡΑ ΚΑΜΠΙΝΑΣ ΣΥΡΟΣ-ΡΟΔΟΣ 25 ΕΥΡΩ ΤΟ ΑΤΟΜΟ.
ΤΙΜΗ ΓΙΑ ΠΑΙΔΙΑ ΚΑΤΟΠΙΝ ΣΥΝΕΝΝΟΗΣΕΩΣ.

ΤΡΙΗΜΕΡΗ ΕΚΔΡΟΜΗ ΤΟΥ ΑΓΙΟΥ ΠΝΕΥΜΑΤΟΣ

ΣΤΗΝ ΠΑΝΕΜΟΡΦΗ ΧΙΟ

ΜΕ ΤΟ ΙΕΡΑΠΕΤΡΑ

- ΑΝΑΧΩΡΗΣΗ 29/05/2004(ΗΜΕΡΑ ΣΑΒΒΑΤΟ 22:00 ΤΟ ΒΡΑΔΥ) –ΕΠΙΣΤΡΟΦΗ 1/6 (ΗΜΕΡΑ ΤΡΙΤΗ ΑΦΙΞΗ ΣΤΗ ΡΟΔΟ 07.30 ΤΟ ΠΡΩΙ)

ΤΙΜΗ 145 ευρώ το άτομο

ΣΤΗΝ ΤΙΜΗ ΠΕΡΙΛΑΜΒΑΝΟΝΤΑΙ:

1. Εισιτήρια πλοίου σε ΑΒ4 καμπίνες με το F/B Ιεράπετρα.
2. Ξενοδοχείο με πρωινό.
3. Μεταφορές με πούλμαν.
4. Ταξιδιωτική ασφάλεια. Συνοδός του γραφείου. Φ.Π.Α
5. Ολοήμερη εκδρομή Γύρος Χίου.

ΔΕΝ ΠΕΡΙΛΑΜΒΑΝΟΝΤΑΙ

Φιλοδωρήματα, τηλέφωνα. Αρχαιολογική είσοδοι σε μουσεία κτλ.

ΟΛΕΣ ΤΙΣ ΕΚΔΡΟΜΕΣ ΣΥΝΟΔΕΥΕΙ Ο ΚΥΡΙΟΣ Α. ΠΑΠΑΣΑΒΒΑΣ

- Εισιτήρια με ΟΑ, Aegean και Charter για όλο τον κόσμο.
- Αεροπορικά εισιτήρια Charter για UK(για όλες τις πόλεις της Αγγλίας), Germany, Austria, Norway, Sweden, Italy, από 60 ΕΥΡΩ
- Εισιτήρια ακτοπλοϊκά.
- Ειδικά πακέτα για μεμονωμένους, συλλόγους, νεόνυμφους για Ελλάδα, Ευρώπη και για όλο τον κόσμο.

PELLOS TRAVEL

ΓΙΑ ΠΕΡΙΣΣΟΤΕΡΕΣ ΠΛΗΡΟΦΟΡΙΕΣ, ΚΡΑΤΗΣΕΙΣ ΚΑΙ ΑΝΑΛΥΤΙΚΑ ΠΡΟΓΡΑΜΜΑΤΑ ΣΤΟ ΠΡΑΚΤΟΡΕΙΟ ΓΕΝΙΚΟΥ ΤΟΥΡΙΣΜΟΥ

ΛΕΩΦΟΡΟΣ ΚΑΛΛΙΘΕΑΣ ΦΑΛΗΡΑΚΙ
ΤΗΛ 2241087615, 2241086298 FAX 224108761,
pellostravel@hellasnet.gr

Για τον συνεχιζόμενο –λόγω ΔΑΝΕ– αποκλεισμό του νησιού

Συγκέντρωση διαμαρτυρίας χθες το βράδυ στην Κάλυμνο!

Οι κάτοικοι του νησιού ζητούν καθημερινά δρομολόγια Συνάντηση δημάρχου με τον υπουργό Εμπορικής Ναυτιλίας

Συγκέντρωση διαμαρτυρίας, πραγματοποιήθηκε χθες το βράδυ στην Κάλυμνο για να εκφραστεί η διαμαρτυρία των κατοίκων του νησιού, αναφορικά με τις ακτοπλοϊκές συγκοινωνίες.

Η συγκέντρωση πραγματοποιήθηκε με πρωτοβουλία του δήμου Καλύμνου με σκοπό να πιεστούν οι αρμόδιοι και να δώσουν λύσεις.

Αυτήν την περίοδο στο νησί της Καλύμνου πιάνει πλοίο 4 φορές την εβδομάδα, με αποτέλεσμα να δημιουργούνται πολλά προβλήματα στις επιχειρήσεις του νησιού και φυσικά να υπάρχει ένα ντιζαβαντάζ για την ανάπτυξη της Καλύμνου.

Ζητούμε τ' αυτονόητα, δήλωσε χθες στην "Ροδιακή" ο δήμαρχος Καλύμνου **κ. Γιώργος Ρούσσος,** επισημαίνοντας ότι οι κάτοικοι του νησιού απαιτούν 7 δρομολόγια πλοίων την εβδομάδα, ένα κάθε μέρα.

Το θέμα ήδη ο κ. Ρούσσος το έθεσε στον υπουργό Εμπορικής Ναυτιλίας κ. Μ. Κεφαλογιάννη, σε συνάντηση που είχε μαζί του την περασμένη εβδομάδα. Ο κ. Υπουργός υποσχέθηκε ότι θα δει το θέμα με την σοβαρότητα που πρέπει, στο πλαίσιο όμως της διαδικασίας που βρίσκεται σε εξέλιξη, ενώ παρέμβαση για το ίδιο θέμα υπήρξε και από τον υπουργό Αιγαίου κ. Αρ. Παυλίδη.

Κατά την χθεσινή συγκέντρωση εκδόθηκε ψήφισμα διαμαρτυρίας, το οποίο θα διαβιβαστεί προς τους αρμόδιους παράγοντες.

Απτόητοι συνεχίζουν οι τσαντάκηδες

Απτόητοι συνεχίζουν οι... τσαντάκηδες να... αλωνίζουν στην πόλη της Ρόδου, καθώς νέο κρούσμα καταγράφτηκε χθες αργά το μεσημέρι σε κεντρικό και πάλι σημείο.

Σύμφωνα με τη νέα καταγγελία, νεαρός, που επέβαινε σε μοτοποδήλατο, άρπαξε την τσάντα ηλικιωμένης στην περιοχή του Νιοχωριού (κοντά την Οικοκυρική Σχολή) και στην συνέχεια εξαφανίστηκε.

Ερευνες για το νέο περιστατικό, διεξάγουν οι αστυνομικοί της Υποδιεύθυνσης Ασφαλείας Ρόδου.

Πυρκαγιά σε τροχόσπιτο στην Κω!

Πυρκαγιά εκδηλώθηκε χθες τα ξημερώματα σε τροχόσπιτο στο Μαρμαρωτό της Κω, από άγνωστη μέχρι στιγμής αιτία, με αποτέλεσμα να βρει τραγικό θάνατο ένας 38χρονος που ήταν μέσα σε αυτό.

Το τροχόσπιτο καταστράφηκε ολοσχερώς, ενώ στο εσωτερικό του βρέθηκε απανθρακωμένος ο Νταβελάκης Αντώνιος του Νικολάου, 38 ετών. Προανάκριση για τα ακριβή αίτια της πυρκαγιάς διενεργεί το αρμόδιο Ανακριτικό Τμήμα της Πυροσβεστικής Υπηρεσίας της Κω

Με απόφαση του Δικαστηρίου Ηρακλείου

Επιστροφή χρημάτων σε ένα δανειολήπτη

Άρνηση της Τράπεζας να εφαρμόσει το νόμο

Σταθμός χαρακτηρίζεται απόφαση του Μονομελούς Πρωτοδικείου του Ηρακλείου, με την οποία υποχρεώνει τράπεζα να επιστρέψει σε δανειολήπτη τα χρήματα που κράτησε, ως αποτέλεσμα πανωτοκίων, κρίνοντας αντισυνταγματική τη διάταξη του νόμου ότι "το επιπλέον ποσό δεν επιστρέφεται".



Πρόκειται για μια υπόθεση μικρής ξενοδοχειακής επιχείρησης από τη Χερσόνησο του Ηρακλείου που είχε λάβει από την ΕΤΒΑ δάνεια συνολικού ποσού 20 εκατομμυρίων δραχμών το 1986 και το 1988. Ομως ενώ το σύνολο των ληξιπρόθεσμων οφειλών της επιχείρησης αυτής στις 31 Δεκεμβρίου του 2000 ήταν σύμφωνα με το νόμο για τα πανωτόκια 87 εκατομμύρια δραχμές, αυτή είχε καταβάλει 102 εκατομμύρια, δηλαδή 15 εκατομμύρια επιπλέον. Το Πρωτοδικείο υποχρεώνει την τράπεζα να επιστρέψει στην επιχείρηση το ποσό των 15 εκατομμυρίων δραχμών, και κηρύσσει την απόφαση προσωρινά εκτελεστή για το ποσό των 10.000 ευρώ.

Σεμινάριο πληροφορικής στο Ε.Κ.Ρ

Το Εργατικό Κέντρο Ρόδου (ΕΚΡ) στα πλαίσια της συνεχούς προσπάθειας που καταβάλλει για την εκπαίδευση των μελών του, διοργανώνει Σεμινάρια Πληροφορικής για το Επίπεδο Ι (Αρχάριοι). Επίπεδο ΙΙ (Μεσαίο) και Επίπεδο ΙΙΙ (προχωρημένο) που στοχεύουν στην εκμάθηση του παρακάτω Λογισμικού από τους εκπαιδευόμενους:
Windows, Word, Excel. Access, Powerpoint, Internet, Outlook Express (mail), Corel Draw κ.ά.

Μετά την ολοκλήρωση των 3 επιπέδων όσοι επιθυμούν μπορούν να συμμετάσχουν στην πιστοποίηση για την απόκτηση του E.C.D.L.

Οι ενδιαφερόμενοι παρακαλούνται να επικοινωνήσουν άμεσα με την Γραμματεία του Εργατικού Κέντρου Ρόδου (ΕΚΡ) στο τηλέφωνο 22410 24730 για την εγγραφή τους.

ΠΡΟΣΦΟΡΑ



Καθίσματα BAMBOO από 25€!!!

ΜΕΓΑΛΗ ΠΟΙΚΙΛΙΑ ΣΧΕΔΙΩΝ

ΚΩΣΤΑΣ ΣΚΟΥΤΕΛΗΣ

Κων/νου Παλαιολόγου 11 • Τηλ. 22410-35437
3ο χλμ. Ρόδου - Καλλιθέας • Τηλ. 22410-69990



Thatus Garden Center

Η λύση στο πρόβλημα του ήλιου

ΚΑΛΑΜΩΤΕΣ - ΚΙΟΣΚΙΑ - ΟΜΠΡΕΛΕΣ από BAMBOO -RATTAN - ΞΥΛΟ ΤΙΚ και ΕΜΠΟΤΙΣΜΕΝΗ ΞΥΛΕΙΑ

• ΕΙΔΗ ΣΚΙΑΣ • ΕΠΙΠΛΑ ΚΗΠΟΥ
• ΚΑΤΑΣΚΕΥΕΣ • ΠΕΡΓΚΟΛΕΣ
• ΟΜΠΡΕΛΕΣ • ΚΙΟΣΚΙΑ • ΣΥΝΤΡΙΒΑΝΙΑ

3ο χλμ. Ρόδου - Καλλιθέας
Τηλ. (22410) 69990 • Κιν. 6932 722817

Από το Ινστιτούτο Αιγαίου του Δικαίου της Θάλασσας

Διήμερο συνέδριο με πολλές προσωπικότητες στη Νίσυρο

Θέμα "Αειφορία και περιβάλλον-ο νησιωτικός χώρος στον 21ο αιώνα"

Το Ευρωπαϊκό Κέντρο Περιβαλλοντικής Έρευνας και Κατάρτισης (Ε.ΚΕ.Π.Ε.Κ.) του Παντείου Πανεπιστημίου και το Ινστιτούτο Αιγαίου του Δικαίου της Θάλασσας και του Ναυτικού Δικαίου, διοργανώνουν διήμερο Συνέδριο, στη Νίσυρο, με θέμα: «Αειφορία και Περιβάλλον – Ο Νησιωτικός Χώρος στον 21ο Αιώνα». Οι εργασίες του Συνεδρίου θα ξεκινήσουν στις 14/05 και θα ολοκληρωθούν την επομένη, 15/05/2004.

Οι 55 εισηγήσεις που θα παρουσιαστούν στις οκτώ θεματικές ενότητες του Συνεδρίου αποσκοπούν να αποτυπώσουν σφαιρικά τον προβληματισμό και την πλέον σύγχρονη διεπιστημονική αντίληψη γύρω από τις αναπτυξιακές προοπτικές και την αειφορική προσέγγιση των βασικότερων ζητημάτων που αφορούν στον ευρωπαϊκό και, ειδικότερα, τον ελληνικό νησιωτικό χώρο. Αναλυτικότερα στις συνεδριάσεις θα συζητηθούν η προστασία και η διαχείριση του περιβάλλοντος, το θεσμικό πλαίσιο περιβαλλοντικής διαχείρισης και προστασίας των νησιωτικών περιοχών, η διάσταση των τομεακών πολιτικών, η προστασία και διαχείριση φυσικών πόρων και οι αναπτυξιακές δράσεις στην τοπική κοινωνία.

Πολιτικοί και θετικοί επιστήμονες, νομικοί, οικονομολόγοι, εκπρόσωποι υπουργείων, Μη Κυβερνητικών Οργανώσεων, Μέσων Μαζικής Ενημέρωσης, πολιτικοί, εκπρόσωποι Οργανισμών Τοπικής Αυτοδιοίκησης αλλά και άλλοι σύνεδροι θα έχουν την ευκαιρία να διατυπώσουν τις θέσεις τους και να ανταλλάξουν απόψεις σε ό,τι αφορά στη μέχρι σήμερα πολιτική, οικονομική και θεσμική διαδρομή των τριών πυλώνων της αειφορίας (περιβάλλον – οικονομική ανάπτυξη – κοινωνική ανάπτυξη) σε σχέση με νησιωτικές περιοχές.

Το Συνέδριο έχει τεθεί υπό την αιγίδα του Γραφείου του Ευρωπαϊκού Κοινοβουλίου στην Ελλάδα και στηρίζεται από το Δήμο Νισύρου και τη Συνεταιριστική Τράπεζα Δωδεκανήσου. Τα πρακτικά του θα εκδοθούν σύντομα σε ειδικό τόμο από τον εκδ. οίκο Ι. Σιδέρη.

Για την εκμίσθωση των καντινών

Διαμαρτυρία εποχιακών κατά δήμου Αφάντου

Ζητούν να λειτουργήσουν από το Δήμο

Την διαμαρτυρία τους για την απόφαση του δημάρχου Αφάντου να προκηρύξει διαγωνισμό για την εκμίσθωση των καντινών στην παραλία Αφάντου, εκφράζουν με επιστολή τους κάτοικοι του δήμου που εργαζόταν εποχιακά στη δημοτική επιχείρηση ΔΑΤΕΑ.

Στην καταγγελία που έδωσαν στην δημοσιότητα αναφέρουν τα εξής:

"Εμείς οι παρακάτω που απασχοληθήκαμε τα προηγούμενα χρόνια εποχιακά στις δημοτικές καντίνες Αφάντου ως εργαζόμενοι στην Δημοτική Αναπτυξιακή Τεχνική Επιχείρηση Αφάντου (ΔΑΤΕΑ) διαμαρτυρόμαστε εντονότατα για την αιφνιδιαστική απόφαση του δημάρχου Αφάντου κ. Καβάδα, ο οποίος είναι και πρόεδρος της ΔΑΤΕ να προκηρύξει πλειοδοτική δημοπρασία για την εκμίσθωσή τους. Θεωρούμε ότι οι ενέργειές του αυτές είναι παράνομες, δεν εξυπηρετούν το τοπικό συμφέρον και έρχονται σε αντίθεση με τις προεκλογικές του υποσχέσεις ότι όλοι οι εργαζόμενοι θα πληρώνονται στην ώρα τους και κανένας δεν θα χάσει την δουλειά του.

Χωρίς ενημέρωση και απόφαση του δημοτικού συμβουλίου επιχειρεί την εξόντωση των οικογενειών μας σε μια δύσκολη περίοδο και αιφνιδαστικά μας αφήνει χωρίς δουλειά.

Καταγγέλλουμε τις ενέργειές του αυτές και δηλώνουμε ότι θα προσφύγουμε σε κάθε αρμόδια αρχή για την ακύρωση της δημοπρασίας. Καλούμε το Δημοτικό Συμβούλιο Αφάντου να πάρει θέση για τις πρωτόγνωρες και παράνομες διαδικασίες του κ. Δημάρχου.

Στο εδώλιο ο κ. Καΐσερλης

Το ενδεχόμενο να καθίσει για δεύτερη φορά στο εδώλιο του κατηγορούμενου αντιμετωπίζει ο βουλευτής Δωδεκανήσου του ΠΑΣΟΚ κ. Κώστας Καΐσερλης.

Πρόκειται για την γνωστή υπόθεση της παράβασης καθήκοντος (την εποχή που ήταν δήμαρχος της Κω) όπου μηνύθηκε από επιχειρηματία, επειδή δεν είχε σφραγίσει τρία καταστήματα του νησιού, στα οποία είχαν βεβαιωθεί υγειονομικές παραβάσεις.

Πρωτόδικα (στις 10 Οκτωβρίου 2003) ο κ. Καΐσερλης είχε καταδικαστεί σε εφέσιμη ποινή φυλάκισης 10 μηνών, για πολεοδομικές παραβάσεις στην κατασκευή γηπέδου, στην πόλη της Κω.

Οι δύο αυτές υποθέσεις πάντως, έχουν προγραμματιστεί να συνεκδικαστούν από το Τριμελές Μεταβατικό Εφετείο (επί πλημμελημάτων) που θα συνεδριάσει στο νησί της Κω σήμερα.

Small car. Big idea.

1.100cc 65 hp 4,9lt/100km €8.390. Νέο picanto. Μεγάλη ιδέα.



Το νέο picanto είναι εδώ! Η καλύτερη ιδέα στα 1.100 cc

Γιατί, στα 1.1100 cc, το νέο picanto έχει τη μεγαλύτερη ιποδύναμη, 65 hp. Τη χαμηλότερη κατανάλωση μόνο 4,9lt/100χλμ. και τη χαμηλότερη εκπομπή ρύπων, μόλις 119 γρ/χλμ. Με πλούσιο standard εξοπλισμό, ευρωπαϊκή σχεδίαση, άνεση αυτοκινήτου μεγαλύτερης κατηγορίας και τη δυνατότητα απόκτησης με εγγύηση 5 ετών, το νέο picanto είναι η νέα μεγάλη ιδέα από την KIA, την ταχύτερα αναπτυσσόμενη αυτοκινητοβιομηχανία της Ευρώπης. **Εχετε καλύτερη ιδέα;**

picanto

Κερδίστε το νέο σας picanto στο www.picanto.gr

ΜΗΝΙΑΙΑ ΔΟΣΗ ΜΕ ΕΞΟΦΛΗΣΗ ΣΕ 72 ΜΗΝΕΣ

ΜΟΝΤΕΛΟ	ΤΙΜΗ*	ΠΡΟΚΑΤΑΒΟΛΗ0%	ΠΡΟΚΑΤΑΒΟΛΗ50%
picanto 1.1 LX (AC, AB, Υδρ. Τιμόνι, Ηλ. Παράθυρα, CD)	€8.390	€163	€71
picanto 1.1 EX (Επιπλέον LX, Κ. Κλείδωμα, 2 AB, Πρ. Ομίχλης)	€8.750	€149	€76
picanto 1.1 EX Full (Επιπλέον EX, ABS, EBD)	€9.190	€156	€78

* Επωφεληθείτε από την έκπτωση των 200 ευρώ που έχει ενσωματωθεί στις παραπάνω τιμές για παραγγελίες μέχρι τις 28 Μαΐου

Δεν συμπεριλαμβάνονται τα έξοδα μεταβίβασης και τα τέλη κυκλοφορίας. Οι δόσεις που αντιστοιχούν στη χρηματοδότηση περιλαμβάνουν την εισφορά του Νόμου 128/75 (0,6%) ενώ απαλλάσσονται από Φ.Π.Α. τόκων και έξοδα συναλλαγματικών. Το ονομαστικό επιτόκιο είναι 6.9%. Τα Έξοδα φακέλου είναι €150.

ΕΞΟΥΣΙΟΔΟΤΗΜΕΝΟΣ ΕΜΠΟΡΟΣ: **ΑΦΟΙ ΧΑΤΖΗΜΙΧΑΛΗ ΕΒΑΕ**
6ο χλμ. Ρόδου-Λίνδου τηλ. 2241061824

KIA MOTORS

Κλείστε τα μάτια και...
φανταστείτε τον εαυτό σας όπως
θα θέλατε να είναι....

Αδυνατίστε με ένα ισορροπημένο και πλήρες πρόγραμμα διατροφής.

ΔΙΑΤΡΟΦΟΛΟΓΙΚΟ
ΒΙΟΧΗΜΙΚΟ ΚΕΝΤΡΟ

- Εξατομικευμένα Προγράμματα Διατροφής.
- Έτοιμα Φαγητά Διαίτης στο χώρο σας.

Υπεύθυνη: **Ματίνα Πουλλή**
Πτυχιούχος Βιοχημικός
Ειδίκευση στη Διατροφολογία

Ατταβύρου 35 , Ρόδος ☎ 2241076830
Email: diatrof@hotmail.com

VANIK TOURS

ΓΙΑΝΝΗΣ και ΣΕΒΑ ΒΑΛΣΑΜΙΔΗ
VANIK σημαίνει ΑΛΗΘΕΙΑ
ΑΚΤΗ ΚΑΝΑΡΗ 17, ΨΑΡΟΠΟΥΛΑ - ΑΝΕΤΟ ΠΑΡΚΙΝ
ΑΝΟΙΚΤΑ: ΔΕ-ΣΑ 08.30-14.00 και 16.30-20.30
Τηλ. 2241035191-37621 κινητό 6945-798148 FAX 2241029532
Το γραφείο μας πάντα πρώτο σε κρατήσεις ξενοδοχείων εξασφάλισε και σας προσφέρει καταπληκτικές τιμές για τα παρακάτω ξενοδοχεία σε ΠΑΚΕΤΑ (Έκδοση εισιτηρίων R/T) από 1/4 - 31/10/2004

ΑΠΕΥΘΥΝΟΜΑΣΤΕ ΣΕ ΣΑΣ ΠΟΥ ΘΕΛΕΤΕ ΚΑΙ Η ΚΡΑΤΗΣΗ ΣΑΣ ΝΑ ΕΙΝΑΙ ΣΩΣΤΗ ΚΑΙ ΤΟ ΔΩΜΑΤΙΟ ΣΑΣ ΝΑ ΣΑΣ ΠΕΡΙΜΕΝΕΙ

1ον **HOTEL PRESIDENT Α΄ κατηγορίας**
Λεωφόρος Κηφισίας (ΟΛΑ ΑΝΑΚΑΙΝΙΣΜΕΝΑ)
ΜΟΝΟΚΛΙΝΟ € 70
Δίκλινο για μονόκλινο € 75
ΔΙΚΛΙΝΟ € 80
ΤΡΙΚΛΙΝΟ € 105

2ον **HOTEL ZAFOLIA Α΄ κατηγορίας**
Λεωφόρος Αλεξάνδρας
ΜΟΝΟΚΛΙΝΟ € 142
ΔΙΚΛΙΝΟ € 125
ΤΡΙΚΛΙΝΟ € 150

3ον **HOTEL ATHENS CYPRIA Α΄ κατηγορίας**
Σύνταγμα
ΜΟΝΟΚΛΙΝΟ € 80
ΔΙΚΛΙΝΟ € 100
ΤΡΙΚΛΙΝΟ € 110

4ον **HOTEL ASTOR Α΄ κατηγορίας**
Σύνταγμα
ΜΟΝΟΚΛΙΝΟ € 81
Δίκλινο για μονόκλινο € 90
ΔΙΚΛΙΝΟ € 99
ΤΡΙΚΛΙΝΟ € 119

5ον **HOTEL ARETHOUSA Β΄ SUPERIOR**
Πλατεία Σύνταγμα

6ον **HOTEL ELLINIS Β΄ κατηγορίας**
ΩΝΑΣΕΙΟ, Λεωφ. Συγγρού
ΜΟΝΟΚΛΙΝΟ € 60
ΔΙΚΛΙΝΟ € 75
ΤΡΙΚΛΙΝΟ € 85

7ον **HOTEL TRITON Β΄ κατηγορίας**
Κέντρο Πειραιάς
ΜΟΝΟΚΛΙΝΟ € 65
ΔΙΚΛΙΝΟ € 80
ΤΡΙΚΛΙΝΟ € 95

8ον **HOTEL LILIA Β΄ κατηγορίας**
Πασαλιμάνι Πειραιάς
ΜΟΝΟΚΛΙΝΟ € 60
ΔΙΚΛΙΝΟ € 75
ΤΡΙΚΛΙΝΟ € 100

9ον **HOTEL ΕΓΝΑΤΙΑ Β΄ κατηγορίας**
Θεσσαλονίκη Κέντρο, καινούργιο
ΜΟΝΟΚΛΙΝΟ € 70
ΔΙΚΛΙΝΟ € 80
ΤΡΙΚΛΙΝΟ € 90

10ον **HOTEL EGNATIA PALACE Α΄ κατηγορίας**
Θεσσαλονίκη Κέντρο, ολοκαίνουργιο
ΜΟΝΟΚΛΙΝΟ € 90
ΔΙΚΛΙΝΟ € 100
ΤΡΙΚΛΙΝΟ € 125

- Τα παραπάνω ξενοδοχεία διαθέτουν T.V. σε όλα τα δωμάτια
- Στις πιο πάνω τιμές συμπεριλαμβάνεται πρωινό σε μπουφέ
- Ακόμη σε μας θα βρείτε αεροπορικά και ατμοπλοϊκά εισιτήρια όλων των εταιριών.

Το ταξίδι των δημοτικών συμβούλων με το τρενάκι του Δήμου

Ανεκτέλεστο ελλείψει επιβατών

Νέα ανακοίνωση της παράταξης "Πρώτα η Ρόδος" στη δημοσιότητα

Δεν έγινε τελικά χθες η βόλτα με το τρενάκι της ΡΟΔΑ στο οποίο θα επέβαιναν, μετά από πρόταση του αντιδημάρχου Ροδίων, κ. Αντώνη Αλαβέρα κατά την τελευταία συνεδρίαση του δημοτικού συμβουλίου Ρόδου, σύμβουλοι της μειοψηφίας και της πλειοψηφίας προκειμένου να κάνουν όλοι μαζί αυτοψία στο κέντρο και τις γειτονιές της πόλης μιας και απ' ότι φαίνεται, στο θέμα της εμφάνισης τουλάχιστον, είναι μάλλον απίθανο να τα βρουν.

Ο επικεφαλής της μειοψηφίας του δ.σ., πάντως, κ. Χατζής Χατζηευθυμίου, ήταν γύρω στη 1 στη στάση, συνοδευόμενος από κάποιους συμβούλους της παράταξής του προκειμένου να γίνει αυτή η βόλτα με το τρενάκι.

Ωστόσο, ο κ. Αλαβέρας που έφθασε κι εκείνος έπειτα από λίγο, πρότεινε ν' αναβληθεί η βόλτα επειδή, όπως φάνηκε και από τη μικρή προσέλευση των συμβούλων (σ.σ. εκτός από τον κ.Αντιδήμαρχο, από την πλευρά της πλειοψηφίας δεν προσήλθε κανείς), δεν ήταν καλά οργανωμένη.

Σε δηλώσεις του ο κ. Αλαβέρας, έκανε λόγο για υποβάθμιση και του ρόλου του δημοτικού συμβούλου αφού δεν υλοποιούν αυτά που λένε. «Αν λέμε κάποια πράγματα απλά για να τα λέμε στο δημοτικό συμβούλιο, θεωρούμε ότι δεν είναι σωστό», είπε χαρακτηριστικά και επεσήμανε ότι εμμένουν στα όσα έχουν πει στο δ.σ. και ότι πράγματι η κατάσταση στην πόλη δεν είναι καλή και θα πρέπει όλοι να το παραδεχθούν. Τόνισε, ακόμη, ότι θέτουν στη διάθεση της Δημοτικής Αρχής τις δικές τους προτάσεις και την όποια συνδρομή μπορούν να έχουν.

Στη συνέχεια, ο κ. Αλαβέρας είπε ότι οι προτάσεις της μειοψηφίας είναι δεκτές εκ των προτέρων αλλά η χθεσινή περιοδεία στην πόλη δεν είχε οργανωθεί καλά. Όσο για τη μικρή προσέλευση των συμβούλων ο κ. Αντιδήμαρχος ξεκαθάρισε ότι όποιος θέλει ακολουθεί και δεν μπορούν να υποχρεώσουν κανέναν. Ο κ.Αλαβέρας, πάντως, δέχθηκε την πρόταση που έκανε αμέσως μετά ο κ. Χατζηευθυμίου να κάνουν οι δυο τους μία βόλτα στο κέντρο της πόλης και να καταγράψουν τα κακώς κείμενα...

Στο μεταξύ η παράταξη "Πρώτα η Ρόδος" του κ. Χατζηευθυμίου με χθεσινή ανακοίνωσή του αναφέρεται στην πρόσφατη συνεδρίαση του Δημοτικού Συμβουλίου και στα διαδραματισθέντα σ' αυτήν.

Η ανακοίνωση έχει ως εξής:

"Όπως είναι γνωστό συνεχίσθηκε χθες η συνεδρίαση του Δημοτικού Συμβουλίου της πόλης μας και συζητήθηκαν θέματα τα οποία έθεσε προς συζήτηση η παράταξή μας.

Η διάρκεια συζήτησης του θέματος της εμφάνισης της πόλης μας για περισσότερο από 3,5 ώρες, απέδειξε την σπουδαιότητα του θέματος που η παράταξή μας έθεσε προς συζήτηση.

Ανέδειξε η συζήτηση αυτή τρία θέματα τα οποία είναι πλέον απόλυτα τεκμηριωμένα όπως:

α) Η απαράδεκτη κατάσταση που παρουσιάζει η πόλη μας.

β) Η εγκατάλειψη κάθε προσπάθειας από την πλευρά της Δημοτικής Αρχής για αναστροφή της εικόνας της πόλης και

γ) Η νοοτροπία που επικρατεί σε ορισμένα μέλη της Δημοτικής Αρχής την οποία δυστυχώς υιοθετεί και ο κ. Δήμαρχος για την αντιμετώπιση των κατοίκων της πόλης τον χειμώνα.

Για την αναστροφή της πορείας της πόλης μας και την βελτίωση της εικόνας που αυτή παρουσιάζει σήμερα η παράταξή μας κατέθεσε συγκεκριμένες προτάσεις και έθεσε στην διάθεση της Δημοτικής Αρχής τις προτάσεις της καθώς και τον τρόπο υλοποίησής των.

Ειδικά όμως για το τρίτο θέμα ο αντιδήμαρχος κ. Ν. Χαραλάμπης ανέφερε στο Δημοτικό Συμβούλιο ότι την εμφάνιση της πόλης δεν την προσέχουμε τον χειμώνα γιατί αφ' ενός μεν την περίοδο αυτή βρίσκονται στην πόλη μόνο οι μόνιμοι κάτοικοι και αφ' ετέρου και να κάνουμε κάτι αυτό θα καταστραφεί λόγω του χειμώνα. Εκπληκτική αποκάλυψη και εκπληκτικότερη η αποδοχή της θέσης αυτής από τον κ. Δήμαρχο ο οποίος δεν αντέδρασε όπως δεν αντέδρασε και όταν επεσήμανε την άστοχη δήλωση του κ. Αντιδημάρχου ο επικεφαλής της παράταξής μας. Κατά την έναρξη της συνεδρίασης είχαμε και την αποχώρηση του αντιδημάρχου κ. Ε. Γλυνού διότι όπως δήλωσε θεωρεί ότι υποβαθμίσθηκε το Δημοτικό Συμβούλιο μια και η παράταξή μας έδωσε συνέντευξη Τύπου λίγες ημέρες πριν την συνεδρίασή του.

Κατ' αρχήν χαιρόμαστε που επιτέλους και τα μέλη της Δημοτικής Αρχής διαπιστώνουν την υποβάθμιση του Δημοτικού Συμβουλίου. Αυτό που δεν έχουν ακόμη αντιληφθεί, ίσως διότι δεν θέλουν να το παραδεχθούν, είναι ότι την ευθύνη υποβάθμισής του φέρουν οι ίδιοι. Ίσως διέφυγε το γεγονός ότι έγιναν τόσες ενέργειες από την Δημοτική Αρχή ώστε να ακυρωθεί ή να υποβαθμιστεί η συζήτηση των θεμάτων που η παράταξή μας έθεσε.

Και για να φρεσκάρουμε την μνήμη όσων δεν ενθυμούνται αναφέρουμε ότι:

α) Το προεδρείο του Δ.Σ. έδωσε δική του ερμηνεία στο άρθρο 108 του κώδικα, ερμηνεία που και ο Νομικός Σύμβουλος του Δήμου δεν δέχθηκε στην συνεδρίαση του Δ.Σ.

β) Τα θέματα που θέσαμε προς συζήτηση σύμφωνα με την ημερήσια διάταξη θα έμπαιναν προς συζήτηση μετά από 17 θέματα που έθεσε η Δημοτική Αρχή.

γ) Όταν ζητήσαμε να αποσυρθούν τα θέματά μας ο κ. Δήμαρχος συναίνεσε να προταχθούν τα θέματα που εμείς θέσαμε. Στην συνέχεια όμως ζήτησε να προηγηθούν τα θέματα του ΡΟΔΑ και του ΝΟΡ και η ώρα πήγε 00.30 π.μ. με αποτέλεσμα τα θέματά μας να αναβληθούν.

δ) Η παράταξή μας πολλές φορές δίνει συνεντεύξεις Τύπου και αναφέρεται σε θέματα που θα απασχολήσουν το Δ.Σ.

ε) Ποτέ δεν θεώρησε ο κ. Γλυνός ότι υποβαθμίζεται το Δ.Σ. όταν ο κ. Δήμαρχος φέρνει προς συζήτηση για λήψη απόφασης θέματα τα οποία έχουν υλοποιηθεί και ζητούν την σύμφωνη γνώμη του Δ.Σ. κατόπιν εορτής.

Υποβάθμιση του Δ.Σ. είναι και όταν επί ένα χρόνο το διαβεβαιώνουν δια την λειτουργία του ΟΚΑΝΑ, της νέας αίθουσας του Δ.Σ. αλλά και για τόσα άλλα που μένουν μόνο υποσχέσεις".

ΑΠΟΘΗΚΗ ΕΙΔΩΝ ΧΑΡΤΟΠΩΛΕΙΟΥ
ΜΑΛΛΙΑΚΑΣ Ν. ΕΜΜΑΝΟΥΗΛ
ΠΩΛΗΣΗ ΧΟΝΔΡΙΚΗ - ΛΙΑΝΙΚΗ

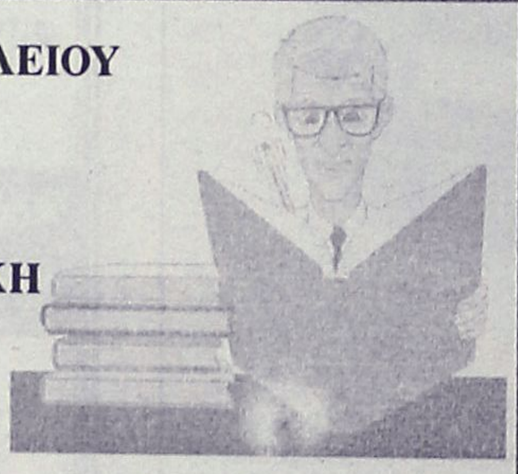

Ενημερώνουμε την αξιότιμη πελατεία μας
"Εστιατόρια - Μπαρ - Καφετέριες - Σούπερ Μάρκετ - Τουριστικά μαγαζιά - Ξενοδοχειακές μονάδες κ.λπ. επιχ/σεις"
ότι σε μας θα προμηθευτείτε ό,τι χρειάζεστε για την επιχείρησή σας:
Μπλοκ εστιατορίου - Κορδέλες ταμειακών μηχανών - Μελάνια για HP/Epson/Canon/ Lexmark - Φωτοτυπικό χαρτί - Χαρτί εκτυπωτή - Είδη γραφείου - Χρωματιστό χαρτί για τιμοκαταλόγους σε 80 & 160gr κ.λπ.

ΤΙΜΕΣ ΑΠΟΘΗΚΗΣ
Δίπλα στο ΙΚΑ Ρόδου, 4ο χλμ. Ρόδου - Λίνδου
ANETO PARKING

ΚΟΥΖΙΝΕΣ ΣΕ ΤΙΜΕΣ ΠΟΥ... ΠΡΟ - ΚΑΛΟΥΝ!!



ΠΛΗΡΕΣ ΣΕΤ ΕΠΙΠΛΩΝ ΚΟΥΖΙΝΑΣ (14 μ. ΠΕΡΙΠΟΥ) ΜΕ ΤΡΟΦΟΘΗΚΗ ΚΑΙ ΜΗΧΑΝΙΣΜΟΥΣ

ΜΟΝΟ **2990 €** (ΣΥΜΠΕΡΙΛΑΜΒΑΝΕΙ ΦΠΑ ΚΑΙ ΤΟΠΟΘΕΤΗΣΗ)

ΜΕΓΑΛΗ ΓΚΑΜΑ ΣΕ ΤΡΑΠΕΖΙΑ ΚΟΥΖΙΝΑΣ ΚΑΡΕΚΛΕΣ ΚΑΙ ΕΣΩΤΕΡΙΚΕΣ ΠΟΡΤΕΣ ΑΠΟ ΙΤΑΛΙΑ

ΔΩΡΟ ΤΡΑΠΕΖΙ ΑΝΟΙΓΟΜΕΝΟ 100Χ140+40 (MOD 7510)



ΑΞΙΑΣ **440 €**

Ειδικά προγράμματα απόσυρσης.
Ηλεκτρικές συσκευές σε χαμηλές τιμές.

ΒΟΛΑΣ ΚΟΥΖΙΝΕΣ

Μ. ΒΟΛΑΣ & ΥΙΟΙ Ο.Ε.
Λ. ΕΛΕΥΘΕΡΙΑΣ 43-45 ΚΡΕΜΑΣΤΗ ΡΟΔΟΣ ΤΗΛ. (22410) 91275
FAX (22410) 94370 --- www.volas.net e-mail volas@hol.gr

ΤΑ ΚΑΤΑΣΤΗΜΑΤΑ ΦΩΤΙΣΤΙΚΩΝ
ΚΑΙ ΗΛΕΚΤΡΟΝΙΚΟΥ ΥΛΙΚΟΥ
ΝΙΚΟΣ Π. ΜΑΝΝΑΚΗΣ Α.Ε.

ΠΟΥ ΕΠΙ 20 ΣΥΝΑΠΤΑ ΕΤΗ ΠΡΟΣΦΕΡΩΜΕΝ ΤΗΝ ΣΤΗΡΙΞΗ ΣΤΟΝ ΕΠΑΓΓΕΛΜΑΤΙΑ ΚΑΙ ΙΔΙΩΤΗ ΚΑΙ ΠΑΡΑΛΛΗΛΑ ΣΑΣ ΔΩΣΑΜΕ ΤΑ ΧΕΡΙΑ ΤΗΣ ΕΙΛΙΚΡΙΝΟΥΣ ΒΟΗΘΕΙΑΣ ΜΑΣ

ΓΙ' ΑΥΤΟ ΣΑΣ ΠΡΟΣΦΕΡΟΥΜΕ ΚΑΙ ΠΑΛΙ ΤΑ ΧΕΡΙΑ ΤΩΡΑ ΣΤΑ ΔΥΣΚΟΛΑ



ΚΑΙ ΤΟ ΜΕΓΑΛΟ ΕΥΧΑΡΙΣΤΩ ΜΑΣ

ΓΙΑΤΙ ΟΙ ΦΙΛΟΙ ΚΑΙ ΚΑΛΟΙ ΣΥΝΕΡΓΑΤΕΣ ΣΤΑ ΔΥΣΚΟΛΑ ΦΑΙΝΟΝΤΑΙ

ΠΡΟΣ ΟΛΟΥΣ ΕΣΑΣ ΠΟΥ ΜΑΣ ΣΤΗΡΙΞΑΤΕ ΚΑΙ ΜΑΣ ΠΡΟΤΙΜΑΤΑΙ ΠΑΝΤΑ

ΜΕΤΑ ΤΙΜΗΣ
ΝΙΚΟΣ Π. ΜΑΝΝΑΚΗΣ Α.Ε.
ΜΕ ΤΡΙΑ ΚΑΤΑΣΤΗΜΑΤΑ ΣΤΗΝ ΔΙΑΘΕΣΗ ΣΑΣ ΠΑΝΤΑ

ΕΥΧΕΣ ΓΙΑ ΤΗΝ ΣΑΙΣΟΝ ΝΑ ΕΙΝΑΙ Η ΚΑΛΥΤΕΡΗ ΓΙΑ ΟΛΟΥΣ ΜΑΣ

aprilia **κωστάκης**

ΕΠΙΣΗΜΟΙ ΔΙΑΝΟΜΕΙΣ ΔΩΔΕΚΑΝΗΣΟΥ

Αγ.Αναστασίας 135 & Παναγούλη-Ρόδος- Τηλ. 22410 30023

Email: aprilkos@otenet.gr

ΑΝΟΙΞΗ ΣΤΟΥΣ ΔΥΟ ΤΡΟΧΟΥΣ

Pegaso 650 ie: Ηλ. Ψεκασμός, 47 ίπποι, 175 κιλά, Κορυφαία οδική συμπεριφορά, 6180-€ !!!

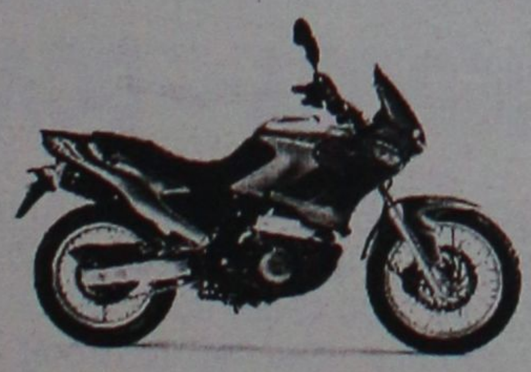

2 χρόνια εγγύηση !!!

Χρηματοδότηση στα μέτρα σας, μέχρι και 72 μήνες !!!

Δίκτυο Επισήμων Συνεργατών

Ρόδος: Εμμ. Παπαμανώλης-Ι. Μαγκαφάς ΟΕ, Μητρ. Κάσου-Καρπάθου Αποστόλου 52, τηλ. 2241024788

Ακης Moto Show, Εμπορικό Κέντρο Φώκιαλη, τηλ. 2241027827

Μιχ. Γιασιράνης & Σια ΟΕ, Αρχάγγελος, τηλ. 2244023467

Κως: Φουρθιώτης Μεθόδιος, Μακρυγιάννη & Χαρμύλου 23 τηλ. 2242027825

Λέρος: Κων. Ζώρζος, Λακκί Λέρου, τηλ. 2247023228

Απάντηση σε σχετικό δημοσίευμα

Διαψεύδει η Ν.Ε. της Ν.Δ. τα περί Δημ. Μάτσια...

Δεν έδειξε κανένα ενδιαφέρον για επιστροφή του τέως διοικητή του Νοσοκομείου Ρόδου

Διαψεύδει κατηγορηματικά με ανακοίνωσή της η νομαρχιακή επιτροπή της Νέας Δημοκρατίας τις πληροφορίες που είδαν το φως της δημοσιότητας για προσπάθειες επαναφοράς στο νοσοκομείο Ρόδου του πρώην διοικητή κ. Δ. Μάτσια.

Επί του θέματος και με βάση το δημοσίευμα της εφημερίδας "Γνώμη" συνεδρίασε εκτάκτως η νομαρχιακή επιτροπή της Ν.Δ. και έκρινε ότι έπρεπε να υπάρξει σχετική ανακοίνωση, στην οποία τονίζονται τα εξής:

«Η Νομαρχιακή Επιτροπή (Ν.Ε.) της Ν.Δ. Δωδεκανήσου σε έκτακτη συνεδρίασή της ασχολήθηκε και με το θέμα που δημιουργήθηκε εξαιτίας προσφάτου δημοσιεύματος τοπικής εφημερίδας που έκανε λόγο για ύποπτες μεθοδεύσεις και δήθεν εμπλοκή του προέδρου κ. Δ. Καραχάλιου και στενών συνεργατών σε προσπάθεια επαναφοράς στο Νοσοκομείο Ρόδου του πρώην διοικητή του κ. Μάτσια.

Καταδικάζει το δημοσίευμα ως αναληθές, απαράδεκτο, προσβλητικό και ύποπτο ως προς τον χρόνο και τον τρόπο με τον οποίο δημοσιεύθηκε (παραμονές εσωκομματικών εκλογών). Η προσπάθεια να πληγεί το κύρος, το ήθος και η αξιοπιστία τόσο του προέδρου, όσο και στελεχών της Νομαρχιακής Επιτροπής έπεσε στο κενό, αφού ουδέποτε εστάλη από τη Ν.Ε. έγγραφο προς τον υπουργό Υγείας σχετικά με το επίμαχο θέμα και προκαλούμε όποιον το έχει να το δώσει στη δημοσιότητα.

Ο συντάκτης του υβριστικού δημοσιεύματος δεν εκθέτει μόνον την εφημερίδα, αλλά εκτίθεται και ο ίδιος ανεπανόρθωτα, αφού με περισσή βιασύνη και προφανή σκοπιμότητα (μπορούσε εύκολα να επικοινωνήσει με τον πρόεδρο για να διασταυρώσει πρώτα τις πληροφορίες του), έσπευσε να υιοθετήσει ανυπόστατες και κακόβουλες πληροφορίες, παραβιάζοντας έτσι κατάφορα βασικές αρχές της δημοσιογραφικής δεοντολογίας και αδικώντας έτσι ένα καταξιωμένο και κοινωνικά αποδεκτό μέλος της τοπικής μας κοινωνίας.

Είναι προφανές ότι κάποιοι προσπάθησαν να αμαυρώσουν το πρόσωπο του προέδρου, να τον παγιδεύσουν και να εμπλέξουν τη Ν.Ε. σε πρακτικές που το σώμα ουδέποτε υιοθέτησε. Καλούμε όσους αρνούνται πεισματικά να συνειδητοποιήσουν την κρισιμότητα των περιστάσεων έστω και αργά να απαρνηθούν τέτοιες συμπεριφορές και να συμβάλουν αποφασιστικά στη δημιουργία του κλίματος εκείνου που θα πιστέψει την ομαλή λειτουργία των θεσμικών οργάνων προς όφελος του τόπου μας».

Για τις ευρωεκλογές της 13ης Ιουνίου

Αρχισε τον προεκλογικό αγώνα η Ν.Ε. του ΣΥΝ

Ομιλία χθες του κ. Γ. Τόλιου σε εκδήλωση με θέμα τα μεταλλαγμένα προϊόντα που έγινε στο Ακταίον

Ενταγμένη στην δραστηριοποίηση του Συνασπισμού της Ριζοσπαστικής Αριστεράς ήταν η παρουσία στη Ρόδο του μέλους της Πολιτικής Γραμματείας του ΣΥΝ, κ. Γιάννη Τόλιου, ο οποίος χθες βράδυ επρόκειτο να μιλήσει στο Ακταίον για τα μεταλλαγμένα προϊόντα.

Οπως έγινε γνωστό, ενόψει των ευρωεκλογών του Ιουνίου, οι δυνάμεις που απαρτίζουν το Συνασπισμό της Ριζοσπαστικής Αριστεράς, οργανώνουν μια σειρά εκδηλώσεων, όπως η χθεσινοβραδινή, στην οποία ο κ. Τόλιος -υπεύθυνος αγροτικής πολιτικής του ΣΥΝ- ήταν κεντρικός ομιλητής, μαζί με την διαιτολόγο-διατροφολόγο κ. Χρύσα Καραγιάννη.

Νωρίτερα στο πλαίσιο συνέντευξης που παραχώρησε, το μέλος της Πολιτικής Γραμματείας, αναφέρθηκε τόσο στις ευρωεκλογές, όσο και στο μεγάλο ζήτημα που απασχολεί την κοινωνία και αφορά τα μεταλλαγμένα προϊόντα, ενώ δεν παρέλειψε να πάρει θέση και για τα ζητήματα εξωτερικής πολιτικής.

Ειδικότερα ο κ. Τόλιος, είπε μεταξύ άλλων ότι ρυθμίζονται κάποιες εκκρεμότητες για το ευρωψηφοδέλτιο και τόνισε ότι θέση του ΣΥΝ είναι να αναδειχτεί η Ευρώπη σε παράγοντα ειρήνης και ασφάλειας για όλο τον κόσμο, επισημαίνοντας τον ευρωπαϊκό προσανατολισμό του κόμματος.

Μιλώντας για το ευρωσύνταγμα είπε ότι αυτό πρέπει να απορριφθεί, αν δεν εξασφαλιστούν συγκεκριμένα ουσιώδη ζητήματα για τους λαούς (π.χ. ασφάλεια).

Αναφερόμενος στην νεοφιλελεύθερη πολιτική της Νέας Δημοκρατίας είπε ότι αυτή, θα είναι δυσμενής για τα λαϊκά στρώματα, όμως το τελικό αποτέλεσμα θα εξαρτηθεί και από τη στάση των εργαζομένων. Δεν παρέλειψε όμως να κατηγορήσει και το ΠΑΣΟΚ καθώς όπως τόνισε, η διαχείριση που έγινε όταν αυτό βρισκόταν στην εξουσία, οδήγησε σε τεράστιες μαύρες τρύπες, ενώ η πραγματική εικόνα της οικονομίας συγκαλύφθηκε.

Πάντως, ο κ. Τόλιος επέμενε ιδιαίτερα στο ότι η πολιτική της κυβέρνησης, όταν ανοίξει τα χαρτιά της θα είναι αντιλαϊκού χαρακτήρα, καθώς το υπέρογκο κόστος της Ολυμπιάδας -που αυξήθηκε κατά 50%- θα αναγκάσει τα χαμηλά οικονομικά στρώματα να ...στενάξουν.

Για την εξέλιξη αυτή έριξε την ευθύνη στις κυβερνήσεις του ΠΑΣΟΚ, που ενώ είχαν τα χρονικά περιθώρια, δεν χειρίστηκαν σωστά τα ζητήματα.

Αναφορικά με το θέμα των μεταλλαγμένων προϊόντων, τόνισε ότι πρέπει να υπάρξει αντίσταση στα σχέδια των πολυεθνικών εταιριών, που εξυπηρετούν αποκλειστικά και μόνο οικονομικά συμφέροντα, και προέτρεψε τον κόσμο, να μην υποταχθεί στη βιοτεχνολογία. "Τίθεται ζήτημα βιοηθικής" είπε, για να επισημάνει ότι οι επιπτώσεις από την απελευθέρωση, των μεταλλαγμένων είναι ακόμα άγνωστες. Πάντως τόνισε ότι ήδη υπάρχει ισχυρό κίνημα αντίδρασης και αντίστασης σε όλη την Ευρώπη, το οποίο πρέπει να ενδυναμωθεί.

Τέλος ο κ. Τόλιος, αναφέρθηκε στο δημοψήφισμα της Κύπρου, στα βασανιστήρια των Αμερικανών εις βάρος Ιρακινών αιχμαλώτων, και στο Παλαιστινιακό.



KOUROS TRAVEL

CHARTER FLIGHTS

ΑΠ' ΕΥΘΕΙΑΣ ΠΤΗΣΕΙΣ
από ΡΟΔΟ
για ΑΓΓΛΙΑ

Τιμή από 69,00 ΕΥΡΩ

Τηλ. 22410 22400
Καρπάθου 34, Ρόδος

Με νέο Προεδρικό Διάταγμα που ετοιμάζεται

Μονιμοποιήσεις στις ΔΕΚΟ, ιδιωτικό τομέα

Θα προβλέπει γενικά τους ίδιους όρους μετατροπής των συμβάσεων, όπως το Π.Δ. του υπουργείου Εσωτερικών

Νέο Προεδρικό Διάταγμα που θα ρυθμίζει το θέμα της μονιμοποίησης των συμβασιούχων του ευρύτερου δημόσιου, αλλά και του ιδιωτικού τομέα προετοιμάζει η ηγεσία του υπουργείου Απασχόλησης και Κοινωνικής Προστασίας.

Ειδικότερα, το Προεδρικό Διάταγμα θα αφορά τους συμβασιούχους των εισηγμένων στο Χρηματιστήριο ΔΕΚΟ (ΔΕΗ, ΟΤΕ, ΕΥΔΑΠ, ΟΠΑΠ κ.ά), των τραπεζών, αλλά και όσους εργάζονται στον ιδιωτικό τομέα.

Το ΠΔ θα προβλέπει σε γενικές γραμμές τους ίδιους όρους μετατροπής των συμβάσεων, όπως το Προεδρικό Διάταγμα του υπουργείου Εσωτερικών. Ωστόσο, θα υπάρχουν εξαιρέσεις κλαδικών επιχειρήσεων (π.χ. τεχνικά έργα), όπου οι εργαζόμενοι προσλαμβάνονται για την πραγματοποίηση συγκεκριμένου έργου.



Σε θέση «μάχης» βρίσκονται, πάντως, οι συνδικαλιστικοί φορείς. Την Τετάρτη συνεδριάζει εκτάκτως η ΓΣΕΕ, ενώ το προεδρείο της ΑΔΕΔΥ θα παραχωρήσει συνέντευξη Τύπου. Επίσης, την Πέμπτη το προεδρείο της Συνομοσπονδίας θα συναντηθεί με τον υπουργό Απασχόλησης Πάνο Παναγιωτόπουλο και τον υφυπουργό Γεράσιμο Γιακουμάτο.

Όπως επανέλαβε με δηλώσεις του στο Έθνος ο πρόεδρος της ΓΣΕΕ Χρήστος Πολυζωγόπουλος, «οι ρυθμίσεις πρέπει να είναι ενιαίες για όλους τους εργαζόμενους, είτε δουλεύουν στον δημόσιο είτε στον ιδιωτικό τομέα. Στη συνέχεια το Προεδρικό Διάταγμα θα πρέπει να περάσει από τη Βουλή, ώστε να τοποθετηθούν όλα τα πολιτικά κόμματα. Τέλος, είναι αναγκαίο οι νέες ρυθμίσεις να έχουν αναδρομική ισχύ από το 2004».

DIBI CENTER

STELLA BEAUTY

Κάποτε
οι τέλειες αναλογίες
ήταν Θείο δώρο.
Σήμερα στο DIBI CENTER είναι
Επιστημονικό
Θαύμα!

ΠΑΓΚΟΣΜΙΑ ΚΕΝΤΡΑ ΑΙΣΘΗΤΙΚΗΣ ΚΑΙ ΑΔΥΝΑΤΙΣΜΑΤΟΣ
ΑΓΓΛΙΑ • ΑΜΕΡΙΚΗ
ΙΤΑΛΙΑ • ΜΟΝΑΚΟ
ΙΣΠΑΝΙΑ

ΣΩΜΑ

Αδυνάτισμα (ολικό - τοπικό)
Κυτταρίτιδα
Σύσφιξη
Θαλασσοθεραπείες
Κρυοθεραπείες
Αποτρίχωση (Χαλάουα - κερί)

SOLARIUM

ΠΡΟΣΩΠΟ

Καθαρισμός
Peeling
Ενυδατώσεις
Lifting
Βιομοριακές θεραπείες
Οξέα φρούτων (AHA)
Ακμή
Οξυγονοθεραπεία
Ριζική αποτρίχωση

ΕΙΜΑΣΤΕ ΕΞΟΠΛΙΣΜΕΝΟΙ ΜΕ ΤΟΥΣ ΠΙΟ ΣΥΓΧΡΟΝΟΥΣ
ΗΛΕΚΤΡΟΝΙΚΟΥΣ ΥΠΟΛΟΓΙΣΤΕΣ



ΜΕΓΑΛΕΣ ΠΡΟΣΦΟΡΕΣ
ΓΙΑ ΛΙΓΕΣ ΜΕΡΕΣ...
ΑΠΟ 15€

Με την προσωπική φροντίδα της έμπειρης ΑΙΣΘΗΤΙΚΟΥ: ΣΤΕΛΛΑΣ ΧΑΤΖΗΣΑΒΒΑ

Μιχ. Πετρίδη 49, Ρόδος, Τηλ: 30469, 73590



Η κεντρική θέρμανση
είναι πολυτέλεια;;;

ΟΧΙ ΠΙΑ!!!

ΤΙΜΗ ΕΚΠΛΗΞΗ 1750 €

ΑΠΟ ΤΗΝ ΕΝΕΡΓΕΙΑ - ΒΟΛΑΣ

ΣΥΣΤΗΜΑ ΚΕΝΤΡΙΚΗΣ ΘΕΡΜΑΝΣΗΣ ΠΛΗΡΕΣ
6 σώματα panel Superia® 800X900, 800X750,
800X750, 600X1050, 600X900, 600X450
Λέβητας Siris 20.000 θερμίδων-καυστήρας
Ecoflam-κυκλοφορητής Wilo ή Nocchi
Δεξαμενή 500 λίτρα, θερμοστάτης χώρου SIEMENS
& όλα τα υπόλοιπα εξαρτήματα πλην καμινάδας
και σωληνώσεων.
(Στην τιμή περιλαμβάνεται και η μεταφορά στο χώρο σας)

Υπεύθυνοι: Σ. Βόλας Ηλ. Μηχ. BEng, MSc
Ν. Μάλιακκας Ηλ. Μηχ. ΑΠΘ
Τηλ. (22410) 98070 - 6973990806

www.volas.net

ΑΘΛΗΤΙΚΗ ΡΟΔΙΑΚΗ
ΤΕΤΑΡΤΗ 12 ΜΑΪΟΥ 2004

Ανοιγμα Ντουρουτλή

• Αποφασισμένος να παραδώσει χωρίς ψεγάδι την ΠΑΕ στη νέα διοίκηση. "Είναι πρόκληση για τον οποιονδήποτε...", τόνισε με χθεσινές του δηλώσεις.

• Ολοκληρώνονται οι συζητήσεις με τους "μονοετείς"...

Ολοι λειτουργούν κανονικά. Το ίδιο και η Διοίκηση της ΠΑΕ Ρόδου. Ισχύουν βέβαια οι γνωστές παραιτήσεις των κ.κ. **Παυλίδη** και **Φρόνα** αλλά όλη η υπόλοιπη Διοίκηση της ΠΑΕ Ρόδος είναι εκείνη που κρατάει το τιμόνι της εταιρείας στον Διοικητικό τομέα.

Σε καμμία περίπτωση η επιτροπή που προέκυψε από την άτυπη Γενική Συνέλευση δεν υποκαθιστά την Διοίκηση της ΠΑΕ.

Οι κ.κ. **Ντουρουτλής, Χ. Σπανός, Κάλλιστος Διακογεωργίου, Γιώργος Παρασκευάς** και **Γιώργος Παπαδημήτρης** δρουν και λειτουργούν, προετοιμάζοντας το έδαφος της νέας περιόδου αλλά και της νέας Διοίκησης που θα προκύψει.

Ακολουθούνται από την πενταμελή επιτροπή όλες οι διαδικασίες ούτως ώστε τα πάντα να είναι στην εντέλεια όταν θα ξεκινήσει η καινούργια ποδοσφαιρική περίοδος.

"ΑΝΟΙΓΜΑ" ΝΤΟΥΡΟΥΤΛΗ

Ο **Μάκης Ντουρουτλής** παρά το γεγονός του ότι είναι μέλος της Επιτροπής ενεργεί σαν πρόεδρος της ΠΑΕ. Παράλληλα είναι γνωστή η θέση του την οποία "κατέθεσε" και στην Γενική Συνέλευση:

- Θα παραμείνει στην Διοίκηση της ΠΑΕ, αφήνοντας όμως τον προεδρικό θώκο για άλλον. Σύμφωνα με τα υπάρχοντα δεδομένα πάντως του ανήκει ένα μερίδιο αυτού του οικοδομήματος. Κάτι ανάλογο ισχύει και για τα υπόλοιπα μέλη της ΠΑΕ. Σε καμμία περίπτωση πάντως δεν θέλει ο πρόεδρος να "χύσει την καρδάρα με το γάλα".

Αφήνει λοιπόν την θέση του προέδρου, λειτουργεί με γνώμονα το συμφέρον της ΠΑΕ αυτή τη στιγμή και καλεί τον οποιονδήποτε επιθυμεί να μπει μπροστά σε μια τέτοια προσπάθεια να προστρέξει.

Χαρακτηριστικές και οι χθεσινές δηλώσεις του προέδρου της ΠΑΕ που απευθυνόμενος προς κάθε κατεύθυνση τόνισε: "Στο τέλος της περιόδου θα παραδώσουμε την ΠΑΕ χωρίς κανένα ψεγάδι.

Η νέα Διοίκηση που θα προκύψει θα έχει να κάνει με μια ομάδα που δεν θα χρωστάει πουθενά και σε κανένα και θα θέσει τους στόχους της νέας περιόδου.

Είναι οπωσδήποτε πρόκληση στον οποιοδήποτε θέλει να προσφέρει στη Ρόδο, είτε ν' αναλάβει το τιμόνι της ομάδας. Ιδού η Ρόδος, ιδού και το πήδημα. Και για να κυριολεκτήσουμε, δεν υπάρχει χρόνος για χάσιμο".

ΣΥΝΕΧΙΖΟΝΤΑΙ ΟΙ ΣΥΝΑΝΤΗΣΕΙΣ

Στο μεταξύ χθες βράδυ ο πρόεδρος της ΠΑΕ επρόκειτο τελικά να δει και τους υπόλοιπους "μονοετείς" της ομάδας για να διευθετηθεί και αυτό το ζήτημα.

Ο κ. **Ντουρουτλής** επρόκειτο χθες βράδυ να συζητήσει με τους **Γιάννη Βασιλόπουλο, Νάκο Νάκου, Ιβάν Νεντέλκοβιτς** και **Μιχάλη Κλοκίδη** προκειμένου να "καθαρίσει" για τα καλά αυτό το πρόβλημα παραμονής ή ΟΧΙ των παικτών μετά τη λήξη της συμφωνίας τους με τη Ρόδο.



Να επιλύσει όλα τα προβλήματα της ΠΑΕ πριν την παραδώσει θέλει ο Μάκης Ντουρουτλής και η Διοίκησή του, στη φωτογραφία με το Μιχάλη Κόκκινο
(ΒΙΚΤΩΡ-ΦΩΤΟ ΜΑΡΚΕΤ-ΙΑΛΥΣΟΣ)

Στη Φυλή ο Σιδηρόπουλος

• Ο Τριτσώνης θα διευθύνει το ματς Ρόδου-Λεωνίδιου

Ο **Τάσος Σιδηρόπουλος** βγήκε πρώτος βοηθός του Παρασκευά στον αγώνα Θρασύβουλου-Καβάλας για την 36η αγωνιστική του πρωταθλήματος της Γ' Εθνικής.

Τον αγώνα του Δημοτικού Σταδίου ανάμεσα στη Ρόδο και το Λεωνίδιο θα διευθύνουν οι Αθηναίοι **Τριτσώνης, Χατζόπουλος** και **Ζερβός** με τέταρτο διαιτητή την κ. Κασκαντίρη από τον ίδιο Σύνδεσμο.

Αναλυτικότερα οι διαιτητές στα ματς της 36ης αγωνιστικής στη Γ' Εθνική έχουν ως εξής:

ΑΓΙΟΣ ΔΗΜΗΤΡΙΟΣ-ΚΑΣΤΟΡΙΑ
ΔΙΑΙΤΗΤΗΣ: Κοζανίτης Α. ΣΔΠ Ηπείρου
ΒΟΗΘΟΣ: Λάσκαρης Κ. ΣΔΠ Κέρκυρας
ΒΟΗΘΟΣ: Βελαώρας Γ. ΣΔΠ Αιτ/νίας
4ος ΔΙΑΙΤΗΤΗΣ: Σέγγος Γ. ΣΔΠ Εύβοιας
ΠΑΡΑΤΗΡΗΤΗΣ: Χατζηδάκης Γ. ΣΔΠ Χανίων

ΑΓΡΟΤΙΚΟΣ ΑΣΤΕΡΑΣ-ΧΑΛΚΙΔΑ
ΔΙΑΙΤΗΤΗΣ: Πολυχρονάκης Ι. ΣΔΠ Ηρακλείου
ΒΟΗΘΟΣ: Βασιλείου Α. ΣΔΠ Θεσσαλίας
ΒΟΗΘΟΣ: Λαμπίδης Σ. ΣΔΠ Πέλλας
4ος ΔΙΑΙΤΗΤΗΣ: Γάτσος Ε. ΣΔΠ Πέλλας
ΠΑΡΑΤΗΡΗΤΗΣ: Γκυρίνης Χ. ΣΔΠ Σερρών

ΑΧΑΡΝΑΙΚΟΣ-ΚΙΛΚΙΣΙΑΚΟΣ
ΔΙΑΙΤΗΤΗΣ: Τερψιάδης Β. ΣΔΠ Δράμας
ΒΟΗΘΟΣ: Βασίλογλου Δ. ΣΔΠ Ηρακλείου
ΒΟΗΘΟΣ: Μπαλωμένος Γ. ΣΔΠ Αργολίδας
4ος ΔΙΑΙΤΗΤΗΣ: Ταμπάκης Σ. ΣΔΠ Αργολίδας
ΠΑΡΑΤΗΡΗΤΗΣ: Γρυφάκης Ε. ΣΔΠ Χανίων

ΒΕΡΟΙΑ-ΘΥΕΛΛΑ ΠΑΤΡΩΝ
ΔΙΑΙΤΗΤΗΣ: Ντόβας Η. ΣΔΠ Αθηνών
ΒΟΗΘΟΣ: Τσαφκόπουλος Τ. ΣΔΠ Φλώρινας
ΒΟΗΘΟΣ: Λουκίδης Α. ΣΔΠ Δράμας
4ος ΔΙΑΙΤΗΤΗΣ: Παπαιωάννου ΣΔΠ Φλώρινας
ΠΑΡΑΤΗΡΗΤΗΣ: Τσαούσης Ι. ΣΔΠ Πέλλας

ΡΟΔΟΣ-ΛΕΩΝΙΔΙΟ
ΔΙΑΙΤΗΤΗΣ: Τριτσώνης Σ. ΣΔΠ Αθηνών
ΒΟΗΘΟΣ: Χατζόπουλος Κ. ΣΔΠ Αθηνών
ΒΟΗΘΟΣ: Ζερβός Σ. ΣΔΠ Αθηνών
4ος ΔΙΑΙΤΗΤΗΣ: Κασκαντήρη Ε. ΣΔΠ Αθηνών
ΠΑΡΑΤΗΡΗΤΗΣ: Μπούρας Ε. ΣΔΠ Πειραιά

ΘΡΑΣΥΒΟΥΛΟΣ-ΚΑΒΑΛΑ
ΔΙΑΙΤΗΤΗΣ: Παρασκευάς Σ. ΣΔΠ Θεσ/νίκης
ΒΟΗΘΟΣ: Σιδηρόπουλος Α. ΣΔΠ Δωδ/νήσου
ΒΟΗΘΟΣ: Καρανικόλας Β. ΣΔΠ Φθιώτιδας
4ος ΔΙΑΙΤΗΤΗΣ: Μπόζας Ι. ΣΔΠ Φωκίδας
ΠΑΡΑΤΗΡΗΤΗΣ: Τζάνος Π. ΣΔΠ Πειραιά

ΗΛΥΣΙΑΚΟΣ-ΒΥΖΑΣ ΜΕΓΑΡΩΝ
ΔΙΑΙΤΗΤΗΣ: Δημόπουλος Ν. ΣΔΠ Θεσ/νίκης
ΒΟΗΘΟΣ: Γούργουρας Α. ΣΔΠ Ηλείας
ΒΟΗΘΟΣ: Μπόρτζαρης Α. ΣΔΠ Αχαΐας
4ος ΔΙΑΙΤΗΤΗΣ: Καραβίδας Γ. ΣΔΠ Ηλείας
ΠΑΡΑΤΗΡΗΤΗΣ: Τερεζάκης Γ. ΣΔΠ Ηρακλείου

ΛΑΡΙΣΑ-ΜΑΡΚΟ
ΔΙΑΙΤΗΤΗΣ: Αποστολίδης Χ. ΣΔΠ Πειραιά
ΒΟΗΘΟΣ: Κεκλίκογλου Σ. ΣΔΠ Δράμας
ΒΟΗΘΟΣ: Κύζας Γ. ΣΔΠ Δράμας
4ος ΔΙΑΙΤΗΤΗΣ: Λούκας Γ. ΣΔΠ Φθιώτιδας
ΠΑΡΑΤΗΡΗΤΗΣ: Τουράνης Θ. ΣΔΠ Κοζάνης

ΠΟΝΤΙΑΚΟΣ ΑΠΣ-ΔΟΞΑ ΔΡΑΜΑΣ
ΔΙΑΙΤΗΤΗΣ: Λουρμπέας Σ. ΣΔΠ Πειραιά
ΒΟΗΘΟΣ: Χρηστάκης Ν. ΣΔΠ Ξάνθης
ΒΟΗΘΟΣ: Αγγέλου Ε. ΣΔΠ Θεσ/νίκης
4ος ΔΙΑΙΤΗΤΗΣ: Καστανίδης Γ. ΣΔΠ Θεσ/νίκης
ΠΑΡΑΤΗΡΗΤΗΣ: Κωστίδης Θ. ΣΔΠ Θεσ/νίκης

ΑΤΣΑΛΕΝΙΟΣ-ΗΛΤΕΞ ΛΥΚΟΙ
ΔΙΑΙΤΗΤΗΣ: Μαχαίρας Γ. ΣΔΠ Αθηνών
ΒΟΗΘΟΣ: Παπαθανασίου Σ. ΣΔΠ Αθηνών
ΒΟΗΘΟΣ: Χρήστου Β. ΣΔΠ Βοιωτίας
4ος ΔΙΑΙΤΗΤΗΣ: Καραλάκης Γ. ΣΔΠ Λασιθίου
ΠΑΡΑΤΗΡΗΤΗΣ: Κουτσορινάκης Ν.ΣΔΠ Χανίων

Το Σάββατο το φινάλε

• Μετατέθηκε όπως ήταν φυσικό ο αγώνας του Διαγόρα με τον Εθνικό Πειραιά

Η 30ή αγωνιστική του Περιφερειακού πρωταθλήματος και η 36η αγωνιστική της Γ' Εθνικής έφεραν τους αγώνες Διαγόρα-Εθνικού Πειραιά και Ρόδου-Λεωνιδίου να συμπτίπτουν σε γήπεδο και μέρα. Ετσι η Διοίκηση των κυανερύθρων ενημέρωσε χθες την επιτροπή πρωταθλήματος της ΕΠΟ για το γεγονός κι εκείνη με τη σειρά της έδωσε εντολή να βγουν εισιτήρια για την ομάδα του Πειραιά να έρθει Σάββατο πρωί στο νησί μας, ν' αγωνισθεί το απόγευμα στις 17.00 στο Δημοτικό Στάδιο και ν' αναχωρήσει για την βάση του το ίδιο βράδυ.

Ο Διαγόρας θα αντιμετωπίσει δηλαδή τον Εθνικό Πειραιά του **Γιάννη Γκαϊτατζή** το Σάββατο στις 17.00 στο φινάλε του φετινού μαραθωνίου.

Οι Διαγοριδείς θέλουν να κλείσουν επιτυχώς την φετινή χρονιά κι όπως είναι φυσικό στοχεύουν στη νίκη αλλά και στην κατάκτηση κάποιων άτυπων τίτλων όπως η καλύτερη επίθεση και άμυνα, ενώ κι ο **Στάθης Καραμαλίκης** που επανέρχεται στην ενδεκάδα θα επιδιώξει να διατηρήσει την πρώτη θέση στον πίνακα των σκόρερ του ομίλου.



Το καλύτερο δυνατό φινάλε θα επιδιώξουν οι κυανέρυθροι το Σάββατο στον αγώνα με τον Εθνικό Πειραιά
(ΒΙΚΤΩΡ-ΦΩΤΟ ΜΑΡΚΕΤ-ΙΑΛΥΣΟΣ)

ΠΕΡΙΦΕΡΕΙΑΚΟ

Αποδεκατισμένος

• Ο Διγενής παίζει στις 17.00 τελικά στο "Οικονομίδειο" κόντρα στη Μύκονο στον εξ αναβολής αγώνα της 26ης αγωνιστικής

Αγώνας ρουτίνας μπορεί να χαρακτηρισθεί ο σημερινός για τον Διγενή. Οι κυανόλευκοι του **Σαλβατόρε Γκιούντιτσε** αντιμετωπίζουν σήμερα στις 17.00 στο "Οικονομίδειο" γήπεδο της Ιαλυσού την Μύκονο.

Είναι ένα ματς που είχε αναβληθεί την 26η αγωνιστική του πρωταθλήματος και επανόρισε φυσικά η Επιτροπή πρωταθλήματος του Περιφερειακού της ΕΠΟ. Δεν χρειάζεται επί του παρόντος ν' αναφερθεί κανείς στα πολλά προβλήματα που έχει ν' αντιμετωπίσει ο τεχνικός του Διγενή ακόμα και στο σημερινό αγώνα.

Χαρακτηριστικά πάντως σημειώνεται πώς στη διάθεση του έχει όλους κι όλους δεκατρείς ποδοσφαιριστές, ενώ άξιο μομφής είναι και το γεγονός πώς παρότι έχουν εκτίσει τις ποινές τους ορισμένοι ποδοσφαιριστές δεν άντεξαν να κάνουν υπομονή για μερικά ακόμα παιχνίδια.



Θα κάνουν ό,τι μπορούν οι εναπομείναντες παίκτες του Διγενή κόντρα στη Μύκονο (ΒΙΚΤΩΡ-ΦΩΤΟ ΜΑΡΚΕΤ-ΙΑΛΥΣΟΣ)

Πρέπει να γνωρίζουν όμως (παραπέμπονται σε περασμένες αναφορές γι' αυτούς από τις στήλες της Α.Ρ.) πώς η αδιαφορία δεν αποτελεί μέρος της αξιοπρέπειας. Είναι μήτηρ...τεμπελιάς και...καλοκαιριού!

Ο **Σαλβατόρε Γκιούντιτσε** θα έχει στη διάθεσή του για το σημερινό παιχνίδι τους **Λιάνι, Γιοβάνι, Λιόλιο, Ζωάννου, Αχιολά, Κουτσουμπάρη, Σιέχ, Σκουλούδη, Ηλιάδη, Σφακιανό, Δανά, Αττιτή** και **Διακίδη.**

- Η ΑΛΛΑΓΗ ΤΗΣ ΩΡΑΣ-

Αρχικά η ΕΠΟ είχε ορίσει το ματς αυτό σύμφωνα με τις συγκοινωνιακές δυσκολίες που υπάρχουν για τις 11.30 το πρωί στο "Οικονομίδειο".

Την Δευτέρα όμως η Μύκονος κατέθεσε αίτημα στην ΕΠΟ να παίξει την Τετάρτη με τον Διγενή, να μείνει στη Ρόδο και ν' αγωνισθεί την Παρασκευή με τον Απόλλωνα Καλυθιών αποφεύγοντας κάποια έξοδα και τελειώνοντας νωρίτερα το φετινό πρωτάθλημα.

Παρασκευή με Μύκονο

• Η ΕΠΟ ικανοποίησε αίτημα των Κυκλαδιτών να παίξουν το τελευταίο τους παιχνίδι με τον Απόλλωνα μεθαύριο για ευνόητους λόγους

Ο Απόλλων Καλυθιών θα είναι η πρώτη ομάδα του νομού μας που θα ολοκληρώσει τις υποχρεώσεις της στο Περιφερειακό Πρωτάθλημα.

Οι κυανοκίτρινοι θα παίξουν τελικά την Παρασκευή εναντίον της Μυκόνου και στη συνέχεια θα φύγουν... για διακοπές.

Το ματς ήταν προγραμματισμένο να γίνει Κυριακή αλλά η ομάδα των Κυκλάδων ζήτησε να μείνει στη Ρόδο, ύστερα απ' το σημερινό παιχνίδι του "Οικονομίδειου" και να παίξει ύστερα από σαραντοκτώ ώρες με τον Απόλλωνα Καλυθιών ολοκληρώνοντας έτσι τον φετινό περιφερειακό μαραθώνιο.

Ετσι λοιπόν ο **Κώστας Λεπτοκαρίδης** έχει ξεκινήσει ήδη την προετοιμασία της ομάδας του γι' αυτό το ματς. Φυσικά τα προβλήματα για τον ίδιο και τον Απόλλωνα είναι πολλά αλλά πιστεύεται πώς θα παρουσιασθεί τέτοιο πρόσωπο την Κυριακή για να κλείσει κατά τον καλύτερο τρόπο η φετινή προσπάθεια.

Ούτε και χθες έγινε γνωστό πάντως πότε θα γίνει η Γενική Συνέλευση του Απόλλωνα η οποία θα κρίνει το μέλλον του συλλόγου και σε τοπικό επίπεδο. Πάντως επιχειρηματίες και παλαίμαχοι τηρούν μέχρι στιγμής στάση αναμονής.

STEFANAKIS
Zorpidis
ΤΟΥΡΙΣΤΙΚΟΣ ΟΡΓΑΝΙΣΜΟΣ
ΑΛΕΞ. ΔΙΑΚΟΥ 38-ΡΟΔΟΣ
Τηλ.: 2241020625-2241030054

Εκδρομή στη
ΣΑΜΟ
του Αγίου Πνεύματος
✓ 29/5-1/6

140€

Α) 1η μέρα:
Αναχώρηση με το F/B ΙΕΡΑ-ΠΕΤΡΑ 21.00
Τακτοποίηση στις καμπίνες ΑΒ4 και άφιξη στο νησί του Πυθαγόρα 05.00 π.μ. στις 30/5

Β) 2η μέρα:
ΓΥΡΟΣ ΝΗΣΙΟΥ. Θα επισκεφθούμε το Πυθαγόρειο και θα θαυμάσουμε το κέντρο των Λογοθέτηδων και θα συνεχίσουμε για τα χωριά Πύργο, Μαραθόκαμπο, Καρλόβασι και ενδιάμεσες στάσεις. Επιστροφή στο ξενοδοχείο. Ελεύθερος χρόνος.

γ) 3η μέρα:
ΠΕΡΙΗΓΗΣΗ ΠΟΛΗΣ. Πρωινό στο ξενοδοχείο, επίσκεψη στο Αρχαιολογικό και στο Βυζαντινό Μουσείο. Ακολούθως θα θαυμάσουμε τα νεοκλασικά κτίρια, την ιστορική εκκλησία του Αγ. Σπυρίδωνος και της Αγ. Ειρήνης. Ελεύθερος χρόνος. Αναχώρηση για το λιμάνι 22.30. Επιστροφή στη Ρόδο 07.30 την Τρίτη το πρωί.

Περιλαμβάνει:
1) Διαμονή σε ΑΒ4 καμπίνες του F/B Ιεράπετρα
2) Μία διαν/ση β΄ κατηγορίας ξενοδοχείο με πρωινό
3) Μετακινήσεις με πολυτελή πούλμαν
4) Ομαδική ταξιδιωτική ασφάλεια και ασφάλιση αστικής ευθύνης
5) Αναφερόμενες περιηγήσεις

Δεν περιλαμβάνει:
Γεύματα, ποτά, τηλεφωνήματα, εισόδους στα μουσεία.

ΑΜΕΣΗ ΕΞΥΠΗΡΕΤΗΣΗ
SERVICE
ΗΛΕΚΤΡΟΝΙΚΩΝ ΥΠΟΛΟΓΙΣΤΩΝ
ΜΗΧΑΝΩΝ ΓΡΑΦΕΙΟΥ
ΤΑΜ.ΜΗΧΑΝΩΝ-ΦΟΡΟΛ.ΜΗΧΑΝ.
Καλέστε τώρα 22410 65252
ΑΝΑΒΑΘΜΙΣΕΙΣ
ΕΓΚΑΤΑΣΤΑΣΕΙΣ
Η/Υ-ΔΙΚΤΥΩΝ-ΠΕΡΙΦΕΡΙΑΚΩΝ
ΜΗΧ.ΓΡΑΦΕΙΟΥ-ΤΑΜ.ΜΗΧΑΝΩΝ
ΠΡΟΓΡΑΜΜΑΤΩΝ - INTERNET
Alpha netcom
computer - internet services
Αθηνών 17 - Ανάληψη
85100 - Ρόδος
Τηλ./Φαξ 22410 65252
Κιν. 6974 106976 email: info@rho.com.gr
Athinon 17 - Analipsi
85100 - Rhodes
Tel./Fax: +30 22410 65252
mobile: +30 6974 106976

SAVVIOU TRAVEL
APOSTOLOU PAULOU 8, ANALIPSI RHODES
TEL. 22410 23728 & 32744 FAX 22410 39730
Το πρακτορείο ΣΑΒΒΙΟΥ και πάλι κοντά σας διοργανώνει για το τριήμερο του
ΑΓΙΟΥ ΠΝΕΥΜΑΤΟΣ
Εκδρομή στο πανέμορφο νησί της
ΛΕΡΟΥ
ΑΝΑΧΩΡΗΣΗ ΑΠΟ ΡΟΔΟ 29/5 ΩΡΑ 08.30
ΕΠΙΣΤΡΟΦΗ ΑΠΟ ΛΕΡΟ 31/5 ΩΡΑ 18.00
ΣΤΗΝ ΜΟΝΑΔΙΚΗ ΤΙΜΗ ΤΩΝ
115€
ΠΕΡΙΛΑΜΒΑΝΕΙ:
■ ΑΚΤΟΠΛΟΪΚΑ ΕΙΣΙΤΗΡΙΑ
■ 2 ΔΙΑΝΥΚΤΕΡΕΥΣΕΙΣ ΣΕ ΞΕΝΟΔΟΧΕΙΟ Β' ΚΑΤΗΓΟΡΙΑΣ ΜΕ ΠΡΩΙΝΟ
■ 2 ΓΕΥΜΑΤΑ
■ ΕΚΔΡΟΜΗ (ΓΥΡΟΣ ΤΟΥ ΝΗΣΙΟΥ)
■ ΤΑΞΙΔΙΩΤΙΚΗ ΑΣΦΑΛΕΙΑ
■ ΣΥΝΟΔΟΣ ΤΟΥ ΓΡΑΦΕΙΟΥ ΜΑΣ
ΚΡΑΤΗΣΕΙΣ ΣΥΜΜΕΤΟΧΗΣ ΣΤΑ ΤΗΛΕΦΩΝΑ
22410-23728 & 22410-32744
(ΘΕΣΕΙΣ ΠΕΡΙΟΡΙΣΜΕΝΕΣ)

ΤΟΠΙΚΟ ΠΟΔΟΣΦΑΙΡΟ

Μάχη για την κούπα

• Διαγόρας και Κλεάνθης στις 17.30 στο Εθνικό Στάδιο κοντράρονται στον μεγάλο τελικό του παιδικού πρωταθλήματος για την ανάδειξη της πρώτης ομάδας.

• Νωρίτερα στις 4 μ.μ. στο μικρό τελικό, Ευαγόρας και Ρόδος θα παλέψουν για την 3η θέση

Ολοκληρώνεται σήμερα το παιδικό πρωτάθλημα για τη φετινή σεζόν με τα παιχνίδια της τελικής φάσης των μπαράζ για την ανάδειξη της πρώτης θέσης, μια θέση που θα διεκδικήσουν Διαγόρας και Κλεάνθης, οι οποίοι θα κοντραρισθούν στον μεγάλο τελικό.

Οι Διαγοριδείς απέκλεισαν στον ημιτελικό τη Ρόδο κερδίζοντάς την πριν δύο εβδομάδες στο γήπεδο των Αγίων Αποστόλων με 2-0, ενώ την ίδια ημέρα, στο ίδιο γήπεδο, οι Παραδεισιώτες απέκλεισαν τον Ευαγόρα, κερδίζοντάς τον 3-0.

Ο μεγάλος τελικός για την ανάδειξη της πρώτης ομάδας του φετινού πρωταθλήματος θα γίνει στις 17.30 στο Εθνικό Στάδιο με διαιτητικό τρίο τους **Φραγκίνη, Ορφανό, Καραχανή.**

Ο ΜΙΚΡΟΣ ΤΕΛΙΚΟΣ

Στο μεταξύ, νωρίτερα, στις 4 μ.μ. στο ίδιο γήπεδο (Εθνικό) θα πραγματοποιηθεί ο μικρός τελικός.

Σ' αυτό το ματς θα τεθούν αντιμέτωποι οι δύο ηττημένοι της ημιτελικής φάσης των μπαράζ, Ευαγόρας και Ρόδος, οι οποίοι θα διεκδικήσουν την 3η θέση.

Σ' αυτό το ματς το διαιτητικό τρίο αποτελείται από τους **Κόττορο, Ορφανό, Καραχανή**. Να θυμίσουμε πως οι 4 φιναλίστ τερμάτισαν στην κανονική διάρκεια του πρωταθλήματος στις δύο πρώτες θέσεις των δύο ομίλων.

Στον πρώτο όμιλο 1ος τερμάτισε ο Ευαγόρας και 2η η Ρόδος ενώ στον β' όμιλο πρώτος τερμάτισε ο Διαγόρας και δεύτερος ο Κλεάνθης.

Βάσει της προκήρυξης οι 4 ομάδες έπαιξαν χιαστοί (οι πρώτοι με τους δεύτερους) κι έτσι προέκυψαν τα παραπάνω ζευγάρια.

Μετά τη λήξη των σημερινών παιχνιδιών η διοργανώτρια αρχή (ΕΠΣΔ) θα απονείμει στις 4 ομάδες κύπελλα και στους ποδοσφαιριστές αναμνηστικά μετάλλια.



Διαγόρας (πάνω) και Κλεάνθης (κάτω) θα κοντραρισθούν σήμερα στο Εθνικό για την 1η θέση







ΤΟΠΙΚΟ ΠΟΔΟΣΦΑΙΡΟ

"Υποβιβάσθηκε" στον ηθικό τομέα

• Ο Απόλλων Απ. εξέδωσε διαμαρτυρία κατά του προπονητή του Ιαλύσου, Θεόδωρου Θεοδώρου για την συμπεριφορά του απέναντι στην ομάδα τους στο μεταξύ τους παιχνίδι

Με επιστολή που έφθασε χθες στα γραφεία της "Α.Ρ.", το Δ.Σ. του Απόλλωνα Απ. εκφράζει την διαμαρτυρία του προς τον προπονητή του Ιαλύσου, **Θεόδωρο Θεοδώρου** σχετικά με την συμπεριφορά του απέναντι στην ομάδα τους στο μεταξύ τους παιχνίδι του περασμένου Σαββάτου.

Κατηγορούν τον προπονητή του φετινού πρωταθλητή πως η στάση του ήταν απαράδεκτη απέναντι στους ποδοσφαιριστές του Απόλλωνα και πως με τη στάση του δημιούργησε εχθρικό κλίμα κατά τους, που είχε ως αποτέλεσμα να παιχθεί πολύ σκληρό παιχνίδι και με συνέπεια να τραυματισθούν 3 ποδοσφαιριστές τους.

Αναλυτικά η επιστολή του Απόλλωνα έχει ως εξής:

"Το Δ.Σ. του Απόλλωνα Απολλώνων συγχαίρει το Δ.Σ. και τους ποδοσφαιριστές του ΑΣ Ιάλυσο για την κατάκτηση του πρωταθλήματος. Ομως αισθανόμαστε την βαθιά ανάγκη να διαμαρτυρηθούμε έντονα για την συμπεριφορά του προπονητή της ομάδας κ. **Θεοδώρου,** τόσο πριν αλλά και κατά την διάρκεια του αγώνα, η οποία ήταν επιεικώς απαράδεκτη και δεν τιμά καθόλου το σωματείο το οποίο εκπροσωπεί.

Συγκεκριμένα κατά την προσέλευση των ποδοσφαιριστών μας στο γήπεδο ο «κύριος» αυτός τους έβριζε χυδαιότατα με εκφράσεις που δεν μπορούμε να αναφέρουμε, ενώ τους έλεγε: «τι ήρθατε να κάνετε εδώ; Σηκωθείτε να φύγετε γιατί θα τις φάτε» και άλλα παρόμοια, ενώ και κατά την διάρκεια του αγώνα δεν σταμάτησε να τα βάζει με όλη ανεξαιρέτως την αποστολή της ομάδας μας, κυριολεκτικά μαινόμενος. Αυτό είχε ως αποτέλεσμα να δυναμιτιστεί το παιχνίδι και να γίνει πολύ σκληρό με τελικό απολογισμό τρεις πολύ σοβαρούς τραυματισμούς παικτών μας, μια εβδομάδα πριν από το σημαντικότερο για εμάς παιχνίδι της σαιζόν. Δεν μας πείραξε το γεγονός ότι ηττηθήκαμε, γιατί οι ποδοσφαιριστές μας έκαναν ό,τι ήταν ανθρωπίνως δυνατόν για να μη συμβεί αυτό. Αυτό που μας πείραξε ήταν το γεγονός ότι ο εν λόγω «κύριος» αγωνίστηκε επί τέσσερα χρόνια στην ομάδα μας, ενώ παράλληλα πραγματοποίησε και το προπονητικό του ντεμπούτο μαζί μας.

Αξίζει να σημειωθεί ότι αρκετοί από τους ποδοσφαιριστές μας είτε αποτέλεσαν συμπαίκτες του, είτε αγωνίστηκαν υπό τις οδηγίες του, ενώ και οι περισσότεροι από εμάς τους φίλαθλους τον θεωρούσαμε φίλο μας και υποστηρικτή του χωριού μας.

Λένε ότι ο σκοπός αγιάζει τα μέσα όμως στην συγκεκριμένη περίπτωση τα μέσα ευτέλισαν τον σκοπό, γιατί το να χρησιμοποιείς τέτοιες μεθόδους για να κερδίσεις μια ομάδα που μάχεται κάτω από αντίξοες συνθήκες και συνεχείς τιμωρίες της έδρας της, να αποφύγει τον υποβιβασμό, δεν σε τιμά καθόλου.

Το λιγότερο που θα περιμέναμε λοιπόν, εδώ και τρεις μήνες, ήταν μια συγγνώμη εκ μέρους του, όχι προς εμάς αλλά προς τους ποδοσφαιριστές μας, όμως ούτε αυτή ήλθε. **Μπορεί στον αγωνιστικό τομέα Θόδωρα να πήρες το πρωτάθλημα, όμως στον ηθικό τομέα έπεσες πολλές κατηγορίες...**

Επαναλαμβάνουμε ότι δεν έχουμε απολύτως τίποτα με το Δ.Σ. και τους ποδοσφαιριστές του Ιάλυσου, οι οποίοι είναι πραγματικά άξιοι συγχαρητηριών".

Κρίσιμες ώρες...

• Χωρίς αγωνιστικά προβλήματα και με το μυαλό τους να βρίσκεται και στο παιχνίδι του Απόλλωνα με τον Φοίβο, θα αγωνισθεί το Σάββατο η Αναγέννηση Εμ., κόντρα στον Κλεόβουλο.

• Η διακοπή του αγώνα με τον ΑΕΡΑ και η πρόωρη κίνηση του Δήμου να ξεκινήσει τα έργα στο γήπεδο του συλλόγου, αποδυνάμωσαν σύμφωνα με τον Γιάννη Κρητικό την ομάδα του και φέρουν μεγάλο μερίδιο ευθύνης στην ενδεχόμενη αποτυχία

Δύο προπονήσεις (σήμερα και αύριο) περιλαμβάνει το πρόγραμμα της Αναγέννησης Εμπ., πριν το καθοριστικό και τελευταίο παιχνίδι της χρονιάς το Σάββατο στην Κρητηνία κόντρα στον Κλεόβουλο.

Ένα παιχνίδι μία χρονιά για τους Μπονιάτες που θα έχουν παράλληλα το μυαλό τους στραμμένο στο άλλο σημαντικό παιχνίδι μεταξύ του συν διεκδικητή της παραμονής Απόλλωνα Απ. με τον Φοίβο. Το μοναδικό σενάριο για τον δρόμο που οδηγεί στα μπαράζ είναι γνωστό. Οι Μπονιάτες θα προσπαθήσουν να πετύχουν το έργο τους και από εκεί και πέρα θα περιμένουν τις εξελίξεις του άλλου αγώνα , για να δουν πού θα αγωνίζονται την νέα περίοδο.

Το κλίμα εντός

Αν και οι ώρες που διανύονται μερικές ημέρες πριν την έναρξη των αγώνων, περνούν δύσκολα, το κλίμα εντός των αποδυτηρίων θα μπορούσε να χαρακτηριστεί καλό, αφού οι ποδοσφαιριστές του **Γιάννη Κρητικού** παρουσιάστηκαν αρκετά αισιόδοξοι και ευδιάθετοι στην πρώτη προπόνηση της εβδομάδας, και ελπίζουν πως όλα θα κυλήσουν ομαλά και η κατάσταση θα ξεκαθαρίσει στο μεταξύ τους παιχνίδι (μπαράζ). Το θετικό στοιχείο για τον **Κρητικό** είναι η συσπείρωση που παρατηρήθηκε από την προηγούμενη αγωνιστική όσον αφορά τους ποδοσφαιριστές τους οποίους έχει όλους στην διάθεσή του και περιμένει το ίδιο να κάνουν και οι φίλαθλοι το Σάββατο στην Κρητηνία, αφού όπως δήλωσε «η συμβολή τους θα είναι καθοριστική».

Ενδεχόμενος υποβιβασμός

Το ενδεχόμενο υποβιβασμού, κλήθηκε να σχολιάσει στην "Α.Ρ" ο **Γιάννης Κρητικός** ο οποίος σε γενικές γραμμές δήλωσε «πως ίσως να κάνει και καλό στην ομάδα αφού η κόπωση στα πρόσωπα των παραγόντων που από το 1997 που η Αναγέννηση βρίσκεται στην πρώτη τοπική κατηγορία το βάρος το έχουν σηκώσει συγκεκριμένα άτομα. Νομίζω πως η διοίκηση θα έχει την ευκαιρία να σκεφτεί πιο ήσυχα και πιο ήρεμα, ενώ θα έχει τον χρόνο να οργανωθεί καλύτερα, προκειμένου να φτιάξει μία νέα ομάδα με παρών και μέλλον. Αυτό είναι το ένα σενάριο, ενώ υπάρχει και το άλλο που αναφέρει, πως αν τα καταφέρει φέτος η Αναγέννηση, του χρόνου με την συμβολή του ανακαινισμένου γηπέδου , αλλά και τις κινήσεις που σιγοψιθυρίζονται να είναι από τις ομάδες που θα ανεβάσουν την ποιότητα του τοπικού ποδοσφαίρου».

Τι έφταιξε

Τα μεγάλα εμπόδια της φετινής πορείας του συλλόγου, σύμφωνα με τον **Κρητικό** τα οποία τους ακολουθούν και ενδεχομένως μπορεί και να τους κοστίσουν την παραμονή τους στην κατηγορία, δε θα μπορούσαν να είναι άλλα, από την απόφαση του διαιτητή **Δημήτρη Κετσέ** να διακόψει το παιχνίδι στα Αφάντου, κόντρα στον ΑΕΡΑ, ενώ τα όσα ακολούθησαν γύρισαν την ομάδα αρκετά πίσω, αφού πέρα από το κλίμα διαταραχής που κυριάρχησε (την επομένη αγωνιστική με αφορμή την διαιτησία του Κατσιδώνη Ε τιμωρήθηκε το γήπεδο), συν της τιμωρίας του ενός ποδοσφαιριστή που οι Μπονιάτες στήριζαν πολλά για την φετινή περίοδο του **Ξύπα,** δεν τους άφησε και πολλά περιθώρια για την συνέχεια. Μέσα σε όλα αυτά θα πρέπει να υπολογιστεί και η λάθος σκέψη όπως αποδείχθηκε εκ των υστέρων της Δημοτικής Αρχής του τόπου, να κλείσουν πιο νωρίς το γήπεδο, με σκοπό να ξεκινήσουν τις διαδικασίες για την τοποθέτηση φυσικού χλοοτάπητα (αφού και χρόνος υπήρχε, αλλά και σε κάποια στιγμή παρατηρήθηκε αδικαιολόγητη καθυστέρηση). Ετσι, στέρησαν για τρεις τουλάχιστον αγωνιστικές το δυνατότερο στοιχείο κάθε ομάδας που είναι η φυσική της έδρα.

ΕΚΔΡΟΜΗ ΣΤΗΝ

ΤΗΝΟ

ΙΕΡΟ ΠΡΟΣΚΥΝΗΜΑ
ΣΤΗΝ ΜΕΓΑΛΟΧΑΡΗ
ΜΕ ΤΟ *BLUE STAR 1*
ΑΝΑΧΩΡΗΣΗ ΑΠΟ ΡΟΔΟ
ΤΡΙΤΗ 25/5/2004 ΚΑΙ ΩΡΑ 20.00
ΕΠΙΣΤΡΟΦΗ ΣΤΗ ΡΟΔΟ
ΣΑΒΒΑΤΟ 29/5/2004 ΚΑΙ ΩΡΑ 07.45
ΜΟΝΟ ΜΕ 220€

ΣΤΗΝ ΤΙΜΗ ΠΕΡΙΛΑΜΒΑΝΟΝΤΑΙ:
1.ΤΑ ΑΚΤΟΠΛΟΪΚΑ ΕΙΣΙΤΗΡΙΑ ΡΟΔΟ-ΜΥΚΟΝΟ-ΤΗΝΟ-ΜΥΚΟΝΟ-ΡΟΔΟ ΣΕ Γ' ΘΕΣΗ (ΑΕΡΟΠΟΡΙΚΟΥ ΤΥΠΟΥ ΚΑΘΙΣΜΑΤΑ-ΣΑΛΟΝΙΑ).
2. ΤΡΕΙΣ ΔΙΑΝΥΚΤΕΡΕΥΣΕΙΣ ΣΕ ΕΠΙΛΕΓΜΕΝΑ ΞΕΝΟΔΟΧΕΙΑ ΣΤΗΝ ΤΗΝΟ ΣΕ ΔΙΚΛΙΝΑ-ΤΡΙΚΛΙΝΑ ΔΩΜΑΤΙΑ, ΜΕ ΠΡΩΪΝΟ.
3. ΜΙΑ ΟΛΟΗΜΕΡΗ ΕΚΔΡΟΜΗ ΣΤΗΝ ΤΗΝΟ (ΓΥΡΟΣ ΝΗΣΙΟΥ).
4. ΟΙ ΜΕΤΑΦΟΡΕΣ ΛΙΜΑΝΙ-ΞΕΝΟΔΟΧΕΙΟ-ΛΙΜΑΝΙ ΣΤΗΝ ΤΗΝΟ.

Δηλώστε αμέσως συμμετοχή - Θέσεις περιορισμένες

Πληροφορίες-εγγραφές-κρατήσεις
ΚΥΡΙΑΚΟΣ Μ. ΜΑΧΑΙΡΑΚΗΣ
ISIS TRAVEL -ΓΡΑΦΕΙΟ ΓΕΝΙΚΟΥ ΤΟΥΡΙΣΜΟΥ
ΤΗΛ. 22410 87595



TOP CARS

ΕΙΣΑΓΩΓΕΣ ΜΕΤΑΧΕΙΡΙΣΜΕΝΩΝ ΑΥΤΟΚΙΝΗΤΩΝ
ΑΓΟΡΕΣ-ΠΩΛΗΣΕΙΣ-ΑΝΤΑΛΛΑΓΕΣ

Ελάτε σε μας να δείτε και να επιλέξετε ένα από τα αυτοκίνητα που υπάρχουν ετοιμοπαράδοτα στην έκθεση ή να μας ενημερώσετε για οποιοδήποτε μοντέλο σας ενδιαφέρει.
Το αγοράζετε εάν θέλετε με 0% προκαταβολή μέχρι 60 μήνες εξόφληση με το χαμηλότερο επιτόκιο της αγοράς.
Ελάτε να γνωριστούμε και δεν θα βγείτε χαμένοι. Θα ικανοποιήσουμε κάθε επιθυμία σας είτε πρόκειται για Ι.Χ. επιβατικό ή είτε επαγγελματικό αυτοκίνητο.

ΕΤΟΙΜΟΠΑΡΑΔΟΤΑ TAXI DIESEL

ΕΥΧΑΡΙΣΤΟΥΜΕ

TOP CARS

Λεωφ. Ελευθερίας 20 Κρεμαστή
τηλ.-fax: (22410) 96889 και 6972261775



Ξεφαντώστε με ένα κεφάτο πρόγραμμα
με τους ΜΙΧΑΛΗ, ΣΤΡΑΤΟ, ΙΟΥΛΙΑ,
ΜΟΥΣΤΑΦΑ και ΜΙΧΑΛΗ

ΑΝΟΙΚΤΑ
ΠΑΡΑΣΚΕΥΗ-
ΣΑΒΒΑΤΟ-ΚΥΡΙΑΚΗ

Ολες οι εκδηλώσεις μέχρι 220 άτομα

ΛΙΝΔΟΥ & ΒΡΥΞΕΛΛΩΝ 211
(πίσω από τη ΔΕΥΑΡ), στο Ροδίνι
ΤΗΛ. 67674 • Κιν. 0932-635007

ΜΙΚΡΕΣ αγγελίες

ΟΙ ΑΓΓΕΛΙΕΣ ΤΗΣ ΡΟΔΙΑΚΗΣ παρουσιάζονται και στο site www.anaggelies.gr

ΜΕΤΑΦΕΡΘΗΚΑΜΕ!
Θα μας βρίσκετε στα κεντρικά μας γραφεία επί της Μαρ. Μαλλιαράκη 11 (τελευταία πάροδος Καναδά). Τα τηλέφωνα παραμένουν τα ίδια:
(22410) 22210, (22410) 75230

Η ΡΟΔΙΑΚΗ

ενοικιασεις ακινητων & επιχειρησεων

ΓΚΑΡΣΟΝΙΕΡΑ 45 τ.μ. στο Ροδίνι, επιπλωμένη με καινούργια έπιπλα NEOSET πλήρως ανακαινισμένη, με βεράντα, μπαλκόνι με υπέροχη θέα. Πληρ. απογευματινές ώρες τηλ. 2241052845, 6932377284 και 6946685808 AE58858

ΚΑΤΑΣΤΗΜΑ 160 τ.μ. με αυλή 160 τ.μ. και άνετο πάρκιν στην τουριστική περιοχή της Ιαλυσού. Κατάλληλο για cafe εστιατόριο - bar ή για ο,τιδήποτε άλλο. Πληρ. τηλ. (22410)95815, 95657 AE58861

ΔΙΑΜΕΡΙΣΜΑ ενός δωματίου μετά των λοιπών βοηθητικών χώρων και κήπου αποκλειστικά σε ολιγομελή οικογένεια αντί του ποσού των 280 ευρώ, επί της οδού Νησίδας Ρω 4, Αγία Τριάδα έναντι σούπερ μάρκετ "Μαρινόπουλος". Πληρ. τηλ. 2241037326 και κιν. 6946042877 AE58857

ΔΙΑΜΕΡΙΣΜΑΤΑ επιπλωμένα δύο δωματίων με κουζίνα και λουτροκαμπινέ στ' Αφάντου, περιοχή θαυμάσια. Πληρ. τηλ. 6947552610 AE58856

ΔΙΑΜΕΡΙΣΜΑ 110 τ.μ. 4άρι αποτελούμενο από 3 υπνοδωμάτια, μεγάλο σαλόνι, κουζίνα, χωλ, μπάνιο, στο β' όροφο μικρής πολυκατοικίας, ευάερο και ευήλιο στην περιοχή της Ανάληψης (Μιχ. Λάμπρου 6). Πληρ. τηλ. 2241067107, 2241063405, 6945220748 AE58855

STUDIO 50 τ.μ. ενιαίος χώρος, λουξ κατασκευής σε μονοκατοικία στους πρόποδες Φιλερήμου πλήρως επιπλωμένο κι εξοπλισμένο (γερμανική κουζίνα, TV, πλυντήριο, φούρνος μικροκυμάτων κ.λπ) υπέροχη θέα, μεγάλη αυλή. Προσφέρεται καθαρισμός σπιτιού και σιδέρωμα. Πληρ. τηλ. 6946582900 AE58851

ΔΙΑΜΕΡΙΣΜΑ καινούργιο ισόγειο 75 τ.μ. (2 υπνοδωματίων, σαλόνι-κουζίνας-μπάνιου) στην περιοχή της Αναλήψεως. Κατά προτίμηση σε εκπαιδευτικούς- Δημοσίους υπαλλήλους κ.λπ. Πληρ. τηλ. 6946287848 XAE115

ΔΙΑΜΕΡΙΣΜΑ με δύο υπνοδωμάτια, σαλόνι, κουζίνα, μπάνιο, Στέλιου Κωτιάδη 7. Πληρ. τηλ. (22410)22774, 34500 AE58843

ΔΙΑΜΕΡΙΣΜΑ επιπλωμένο, αποτελείται από τρία υπνοδωμάτια, καθιστικό, κουζίνα και μπάνιο, με ηλ. θερμοσίφωνα, κατάλληλο για συγκατοίκηση, επί της Αλεξ. Διάκου 11 (απέναντι από το κατ/μα HONDOS CENTER). Πληρ. τηλ. 2241021335, 6945393764 AE58842

ΕΝΟΙΚΙΑΖΟΝΤΑΙ: α) κατάστημα - εστιατόριο / bar πλήρως εξοπλισμένο 160 τ.μ. και 120 τ.μ. αυλή στεγασμένος χώρος στην τουριστική περιοχή Ιξιάς, β) κατάστημα 140 τ.μ. στην Ιξιά για οποιαδήποτε χρήση. Πληρ. τηλ. 6945805032 AE58837

ΔΙΑΜΕΡΙΣΜΑ τριών (3) υπνοδωματίων στην οδό Μαραθώνος 40 σε οικοδομή δύο (2) διαμερισμάτων. Πληρ. τηλ. 2241062275 απόγευμα AE58844

ΟΙΚΙΑ 130 τ.μ. Κολύμπια, σαλόνι, κουζίνα, 2 κρεβατοκάμαρες, μπάνιο, WC, air condition, τζάκι. Πληρ. τηλ. 2241056275. AE58826

ΑΠΟΘΗΚΗ 200 τ.μ. με τζαμαρία, μπροστά κατάλληλη και για κατάστημα Κωτιάδη και Υδραίου γωνία 46. Πληρ. τηλ. 6938938174, 2241047108 AE58833

ΚΑΤΑΣΤΗΜΑ μεγάλο, προνομιούχο πάνω στην θάλασσα με πάρκιν (περιοχή Ρόδου) κατάλληλο για επιχείρηση τύπου Σουηδικό, Φιλανδικό, καφετέρια και άλλα για έξυπνο επιχειρηματία. Μια επίσκεψη θα σας ενθουσιάσει. Πληρ. τηλ. 2241073120, ώρες γραφείου AE58828

ΕΝΟΙΚΙΑΖΕΤΑΙ

Διαμέρισμα στο Κέντρο της πόλης, οδός Αμμοχώστου αρ. 11, Β' όροφος, κατάλληλο και για επαγγελματική χρήση. Είναι Ε=140 τ.μ., και αποτελείται από 3 υπνοδωμάτια, σαλοτραπεζαρία, κουζίνα, λουτρό και W.C.
Μηνιαίο μίσθωμα: 650 ευρώ.

Πληρ. ΠΙΠΙΝΟΣ, τηλ. 2241023895, 6944676003.

ΕΝΟΙΚΙΑΖΕΤΑΙ
ΠΡΟΝΟΜΙΟΥΧΟ ΚΑΤΑΣΤΗΜΑ

260 τ.μ. επί της οδού Μεγ. Κων/νου και Καραϊσκάκη γωνία κατάλληλο για τράπεζα ή άλλου είδους εμπορική επιχείρηση.

Πληρ. τηλ. 2241085231, 6945461564

ΑΝΑΚΟΙΝΩΣΗ

Η Top Properties Γεώργιος και Σάββας Πιπίνος σας ανακοινώνει ότι το Σάββατο 15 Μαΐου στην ισόγεια αίθουσα του Ξενοδοχείου PLAZA και ώρα 7.30 μ.μ. θα λάβει χώρα σεμινάριο πάνω στο Real Estate, και συγκεκριμένα θα παρουσιαστούν

4 ΝΕΑ οικιστικά προϊόντα

- **Μονοκατοικίες στην Ιαλυσσό**
- **Μονοκατοικίες στην Παστίδα**
- **Διαμερίσματα και Γκαρσονιέρες στην Ιξιά**
- **Διαμερίσματα και Γκαρσονιέρες εντός Πόλεως Ρόδου.**

Και τα τέσσερα αυτά είναι διαλεγμένα τόσο για τις προδιαγραφές που πληρούν, όσο και για την τοποθεσία στην οποία το καθένα βρίσκεται.

Το σεμινάριο αναμένεται να διαρκέσει όχι πάνω από 2 ώρες, ενώ εκτός από την παρουσία του κάθε project, θα γίνουν:

➢ Ανάπτυξη του κατασκευαστικού τομέα από τον γνωστό μας αρχιτέκτονα Κύριο Ανδρέα Μιχαηλίδη.
➢ Ανάλυση των στεγαστικών όρων δανειοδότησης από τον Κύριο Μιχάλη Παρασύρη, διευθυντή της FIRST BUSINESS BANK, και την Κυρία Μαρία Σαββάκη, προϊσταμένη της ίδιας Τράπεζας.

Θα απαντηθούν οι ερωτήσεις σας πάνω στο κατασκευαστικό, στο δανειοδοτικό, ή οποιοδήποτε άλλο ζήτημα.

Για να κάνετε τις κρατήσεις σας, παρακαλούμε δηλώστε συμμετοχή στο τηλέφωνο 2241023895 όλες τις ώρες, αλλά προτιμότερο από τις 7 έως τις 9 μ.μ, ή στο email gpipinos@otenet.gr ή στο FAX 2241020883

Ευχαριστούμε για το ενδιαφέρον σας!
Για την TOP PROPERTIES,
Γεώργιος και Σάββας Πιπίνος

TOP PROPERTIES

GEORGE & SAVAS PIPINOS
ΓΕΩΡΓΙΟΣ & ΣΑΒΒΑΣ ΠΙΠΙΝΟΣ
ΣΥΜΒΟΥΛΟΙ ΚΑΙ ΕΚΤΙΜΗΤΕΣ ΑΚΙΝΗΤΩΝ
REAL ESTATE AGENTS • MEMBER OF F.I.A.B.C.I.-NAEA-C.E.I.

Email: gpipinos@otenet.gr URL: www.rhodes-top-properties.com and www.pipinos.gr

Από το 1971



Η **"TOP PROPERTIES"** είναι ατομική επιχείρηση και ανήκει στους Γεώργιο και Σάββα Πιπίνο. Το γραφείο ασχολείται από το 1971 αποκλειστικά και μόνο με επενδύσεις και REAL ESTATE, στο νησί της Ρόδου και στην ευρύτερη περιοχή της Δωδεκανήσου.

ΑΠΕΥΘΥΝΟΜΑΣΤΕ: Στους **σοβαρούς, απαιτητικούς και επιλεκτικούς** επενδυτές-επιχειρηματίες, Έλληνες και ξένους που ενδιαφέρονται να κάνουν μια σοβαρή επένδυση προβολής στο νησί της Ρόδου.

ΠΡΟΣΦΕΡΟΥΜΕ: Α) Υπηρεσίες και πληροφορίες που γίνονται σε προσωπικό επίπεδο με εχεμύθεια, διακριτικότητα και σοβαρότητα.

Β) Μεγάλη γκάμα υψηλής ποιότητας, ακινήτων, όπως:1) Ξενοδοχεία Α' και Β' κατηγορίας των 600-500-350-300 κλινών, 2) Κεντρικά αστικά ακίνητα κατάλληλα για Τράπεζες-καταστήματα-γραφεία, 3) Παραλιακές εκτάσεις, κατάλληλες για τουριστικές επενδύσεις των 150.000-100.000-70.000-50.000-36.000 τ.μ. και 4) Διαμερίσματα και μεζονέτες προβολής, και 5) Αξιόλογες Παραθεριστικές κατοικίες.



ΣΤΟΧΟΣ ΜΑΣ ΕΙΝΑΙ: Να προσφέρουμε στο αγοραστικό μας κοινό υψηλής ποιότητας ακίνητα και ευκαιρίες στο νησί της Ρόδου. Η τριακονταετής και πλέον πείρα μας στον τομέα αυτό αποτελεί εγγύηση.

ΣΥΝΘΗΜΑ ΜΑΣ ΕΙΝΑΙ: Επενδύστε στη ΡΟΔΟ ΤΩΡΑ, σε ακίνητα που ΑΝΤΕΧΟΥΝ ΣΤΟ ΧΡΟΝΟ

Γεώργιος και Σάββας Πιπίνος
ΜΕΣΙΤΕΣ ΑΣΤΙΚΩΝ ΣΥΜΒΑΣΕΩΝ
Γιατί εμείς γνωρίζουμε καλύτερα!

KENNENTY 38, ΡΟΔΟΣ, 85 100, ΤΗΛ. (22410) 23895,FAX: (22410) 20883
38 KENNEDY STR., RHODES, 85 100, TEL. (22410) 23895, FAX: (22410) 20883
U.K. Direct line: 08717115396

ευσταθίου ΕΥΡΩΚΤΗΜΑΤΙΚΗ

ΚΤΗΜΑΤΟΜΕΣΙΤΙΚΟ ΓΡΑΦΕΙΟ

ΟΙΚΟΠΕΔΑ	€
300 τ.μ. - Οικοδομικό Συν/σμο "Ο Απόλλων" (Σ.Δ.= 0,6)	93.910
345 τ.μ. - Οικοδομικό Συν/σμο "ΑΥΤΟΣΤΕΓΑΣΗ" (Σ.Δ.= 0,6)	85.000
632 τ.μ. - Καρακόνερο (Σ.Δ.= 0,8)	176.082
437 τ.μ. - Ροδίνι (Σ.Δ. = 0,8)	220.000
350 τ.μ. - Καθηγητές (Σ.Δ. = 0,8)	102.700
500 τ.μ. - Ιαλυσός (Σ.Δ. = 0,4)	67.500
1.000 τ.μ. - Ιαλυσός με Άδεια Οικοδομής	105.650

ΔΙΑΜΕΡΙΣΜΑΤΑ		
123 τ.μ. - Ροδίνι	(3 υπνοδωμάτια)	144.000
98 τ.μ. - Κοδριγκτώνος	(3 υπνοδωμάτια)	140.000
80 τ.μ. - Ανάληψη	(2 υπνοδωμάτια)	105.000
77 τ.μ. - Ιαλυσός	(2 υπνοδωμάτια)	80.000
80 τ.μ. - Ιαλυσός	(2 υπνοδωμάτια)	119.000
122 τ.μ. - Αγ. Νικόλαος	(3 υπνοδωμάτια)	244.000
75 τ.μ. - Αγ. Νικόλαος	(2 υπνοδωμάτια)	147.000
80 τ.μ. - Δασκάλους	(2 υπνοδωμάτια)	105.000

ΜΟΝΟΚΑΤΟΙΚΙΕΣ / ΜΕΖΟΝΕΤΕΣ	
110 τ.μ. - Ιαλυσός (μπετά)	102.714
160 τ.μ. - Ιαλυσός σε 360 τ.μ. Οικόπεδο	249.500
150 τ.μ. - Ιαλυσός σε 300 τ.μ. Οικόπεδο	322.000
120 τ.μ. - Παστίδα σε 300 τ.μ. Οικόπεδο (μπετά)	88.041
190 τ.μ. - Ιαλυσός σε 350 τ.μ. Οικόπεδο	322.817
185 τ.μ. - Ιαλυσός σε 2.000 τ.μ. Οικόπεδο	330.000
200 τ.μ. - Κοσκινού σε 1.000 Οικόπεδο (μπετά)	135.000
220 τ.μ. - Κοσκινού σε 1.000 Οικόπεδο (μπετά)	144.000

ΚΑΤΑΣΤΗΜΑΤΑ / ΓΡΑΦΕΙΑ	
30 τ.μ. - Στο κέντρο πόλεως	352.000
76 τ.μ. - Ιερού Λόχου - Ιαλυσός	252.000
50 τ.μ. - Ανάληψη	155.000
93 τ.μ. - Αγ. Νικόλαο	190.000
82 τ.μ. Ανθ. Ζερβού	366.000

Ευκολίες Πληρωμής - Δάνεια Δεκτά

ΕΟΝ. ΑΝΤΙΣΤΑΣΗΣ 83 - ΤΗΛ. 22410 73819, 74917 - FAX: 22410 38641
ΚΙΝ. 6944 374546, 6945 292030 - info@euroktimatiki.gr

ΕΝΟΙΚΙΑΣΕΙΣ

συνέχεια από την προηγούμενη

ΔΙΑΜΕΡΙΣΜΑ 100 τ.μ. στην περιοχή Ασγούρου κοντά στο νέο δημοτικό σχολείο. Πληρ. κ. Μανώλης ώρες 09.00-17.00 τηλ. 2241065574, 6944145073 AE58840

ΚΑΤΑΣΤΗΜΑ 160 τ.μ. ή και λιγότερο, στην οδό Κοδριγκτώνος Νο 24 κατάλληλο για πολλές χρήσεις. Πληρ. τηλ. 2241073120, ώρες γραφείου AE58829

STUDIOS στην περιοχή του Φαληρακίου, 400 μέτρα από τη θάλασσα με την επωνυμία "Faliraki Vista" με χρέωση ανά μήνα ή για χρόνο. Τιμές προσιστές νερό και ρεύμα πληρωμένα. Πληρ. τηλ. 2241064137, 2241086221, 6934640972 κ. Σπάρταλη AE58824

ΣΤΟΥΝΤΙΟ στην περιοχή Ανω Ροδίνι, Μαδρίτης 12. Πληρ. τηλ. 6944876669 AE58832

ΕΝΟΙΚΙΑΖΟΝΤΑΙ: α) μονοκατοικία δυάρι 50 τ.μ. με κήπο και πάρκιν, επιπλωμένο, β) διαμέρισμα δυάρι 50 τ.μ., επιπλωμένο, με κήπο και πάρκιν, περιοχή Ρόδου-Λίνδου (Αφάντου). Πληρ. τηλ. 6946524270, 2241021245 AE58818

ΚΑΤΑΣΤΗΜΑ Σωκράτους (προνομιακό) αποτελείται από 50 τ.μ. ισόγειο, 50 τ.μ. όροφος. Υπεύθυνοι: Χατζηλαζάρου Σ. & Συνεργάτες **LandScope 2241028629** AE58808

ΕΝΟΙΚΙΑΖΟΝΤΑΙ

- **Διαμέρισμα** 110 τ.μ. (3) τριών υπνοδωματίων α' ορόφου στην Ανάληψη πλήρως ανακαινισμένο (καινούργια κουζίνα, μπάνιο). Μηνιαίο μίσθωμα 460 ευρώ.
- **Διαμέρισμα** 122 τ.μ. (3) τριών υπνοδωματίων, με διαμορφωμένο κήπο, πλήρως ανακαινισμένο, επί της οδού Δενδρινού. Μηνιαίο μίσθωμα 450 ευρώ.
- **Διαμέρισμα** 105 τ.μ. (2) δύο υπνοδωματίων, σε νεόδμητη οικοδομή υπέρ πολυτελές με κεντρική αυτόνομη θέρμανση, απεριόριστη θέα στη θάλασσα, άνετα μπαλκόνια, με ιδιόχρηστη θέση στάθμευσης, περιοχή Μόντε Σμιθ. Μηνιαίο μίσθωμα 650 ευρώ.
- **Διαμερίσματα** 105 τ.μ. (3) τριών υπνοδωματίων στην Ιξιά, χωρίς έξοδα αποχέτευσης. Μηνιαίο μίσθωμα 365 ευρώ.
- **Διαμέρισμα** 80 τ.μ. (2) δύο υπνοδωματίων στην Ιξιά, χωρίς έξοδα αποχέτευσης. Μηνιαίο μίσθωμα 320 ευρώ.
- **Διαμέρισμα** 90 τ.μ. (2) δύο υπνοδωματίων, επί της οδού Λεμεσού απέναντι από τον Παιδικό Σταθμό "Πινόκιο", πλησίον Εθνικής Αντιστάσεως με μηνιαίο μίσθωμα 400 ευρώ.
- **Διαμέρισμα** πολυτελές 140 τ.μ. (2) δύο υπνοδωματίων, πλήρως επιπλωμένο στην οδό Χειμάρας με μεγάλες άνετες βεράντες, τζάκι, air condition, δύο μπάνια, ιδιόχρηστο πάρκιν. Μηνιαίο μίσθωμα 850 ευρώ.
- **Μονοκατοικία** 180 τ.μ. (3) τριών υπνοδωματίων με τζάκι, μεγάλο κήπο, πάρκινγκ, ηλιακό θερμοσίφωνα σε ήσυχη περιοχή στ' Ασγούρου. Μηνιαίο μίσθωμα 1.200 ευρώ.
- **Μονοκατοικία** 150 τ.μ. (3) τριών υπνοδωματίων νεόδμητη με τζάκι, μεγάλο κήπο, ηλιακό θερμοσίφωνα, στο 5ο χλμ. Τσαϊρι-Αεροδρομίου. Μηνιαίο μίσθωμα 900 ευρώ.
- **Στούντιος** πλήρως επιπλωμένα στην παραλία Ιαλυσού, με ιδιόχρηστο πάρκινγκ. Μηνιαίο μίσθωμα 275 ευρώ.

Πληρ. ΕΥΣΤΑΘΙΟΥ - ΕΥΡΩΚΤΗΜΑΤΙΚΗ,
Εθνικής Αντιστάσεως 83 (πρώην Αννης Μαρίας).
Τηλ. 22410 73819-74917, 6946/103929

ΕΝΟΙΚΙΑΖΕΤΑΙ

Κατάστημα γνωστό, ταβέρνα εστιατόριο, με όλο τον εξοπλισμό του επί της Λεωφ. Ρόδου-Κολύμπια, λόγω πολλών επαγγελματικών υποχρεώσεων. Δεκτές μόνο σοβαρές προτάσεις.

Πληρ. τηλ.. 6979478831

ΠΕΡΙΠΤΕΡΟ ΕΝΟΙΚΙΑΖΕΤΑΙ

Το γνωστό περίπτερο
στα Λαϊκά επί της Σοφούλη.

Πληρ. Κο Σάββα ΠΙΠΙΝΟ, τηλ.. 2241023895

ΕΝΟΙΚΙΑΖΟΝΤΑΙ

Γραφείο α' ορόφου 90 τ.μ. επί της οδού Εθνικής Αντιστάσεως και Τσαλδάρη γωνία, πάνω απότο κατάστημα "Κωτσόβολος".

Πληρ. ΕΥΣΤΑΘΙΟΥ - ΕΥΡΩΚΤΗΜΑΤΙΚΗ,
Εθνικής Αντιστάσεως 83
Τηλ.. 22410 73819-74917, 6945/292030, 6944/374546

RHODES-GREECE CAIRO PALACE

ΕΝΟΙΚΙΑΖΟΝΤΑΙ
ΕΠΑΓΓΕΛΜΑΤΙΚΟΙ ΧΩΡΟΙ

στο κέντρο της πόλης
στο εμπορικό κέντρο Cairo Palace

- **Κατάστημα** ισόγειο 30 τ.μ. στην Εθ. Δωδεκανησίων
- **Γραφείο** 3ου ορόφου 135 τ.μ. στην Εθ. Δωδεκανησίων και Εθν. Μακαρίου
- **Γραφείο** 3ου ορόφου 190 τ.μ. στην Εθν. Μακαρίου και Εθ. Δωδεκανησίων
- **Γραφείο** 2ου ορόφου 190 τ.μ. στην Εθν. Μακαρίου και Εθ. Δωδεκανησίων
- **Γραφείο** 2ου ορόφου 90 τ.μ. στην Εθ. Δωδεκανησίων
- **Γραφείο** 3ου ορόφου 90 τ.μ. στην Εθ. Δωδεκανησίων

Πληρ. κ. Νιοτή Φράνσις
Τηλ.-φαξ 2241027600,
κιν. 6944618757, 6973572262

ΣΑΒΒΑΪΔΗΣ & Συνεργάτες
Μεσίτες & Σύμβουλοι Ακινήτων

ΠΩΛΗΣΕΙΣ ΑΚΙΝΗΤΩΝ

Το γραφείο μας διαθέτει σε αποκλειστικότητα μεγάλη γκάμα από επιλεγμένα ακίνητα

- Διαμέρισμα-Μονοκατοικίες-Μεζονέτες
- Οικόπεδα-Αγροτεμάχια
- Κεντρικά Καταστήματα - Γραφεία - Αυτοτελή Κτίρια
- Μισθωμένα ακίνητα εισοδήματος
- Ξενοδοχειακές Μονάδες

ΕΚΤΙΜΗΣΕΙΣ ΑΚΙΝΗΤΩΝ

Σε συνεργασία με διεθνή γραφεία συμβούλων ακίνητης περιουσίας και με βάση τα αυστηρά πρότυπα και την μεθολογία του Βρετανικού Ινστιτούτου Ορκωτών Πραγματογνόμων και Εκτιμητών **(Royal Institution of Charteted Surveyors)** αναλαμβάνουμε εκτιμήσεις ακίνητης περιουσίας.

Οι εν λόγω εκτιμήσεις μπορούν να χρησιμοποιηθούν σε τραπεζικούς και πιστωτικούς οργανισμούς ή σε δικαστικές πρακτικές τόσο στην Ελλάδα όσο και στο εξωτερικό.



SAVVAIDIS & Associates - a world of choice

Savvaidis & Associates is an independent real estate agency founded in 1983 and based in Rhodes island.

Our company offers professional real estate services for
Residential Properties (Holiday homes, traditional house)
Commercial Properties (shops, hotels, offices)
Property Evaluation - Property Management

International PROPERTY ★★★★★ Best Greek Estate Agent 2003

Γρ. Λαμπράκη 14 & Αμερικής, Ρόδος
Τηλ: 22410-26281, fax: 22410-34663

ΝΕΑ ΔΙΕΥΘΥΝΣΗ : ΓΡ. ΛΑΜΠΡΑΚΗ 14 & ΑΜΕΡΙΚΗΣ

We are members of FIABCI (International Federation of Real Estate Agencies), CEI (European Confederation of Real Estate Agents),NAEA - Overseas Member (National Association of Real Estate Agents - Great Britain)

For all your personal and professional real estate requirements please contact us at 22410-70017 or e-mail at info@rre.gr

SAVVAIDIS & Associates
Estate Agents & Consultants

ενοικιασεις

συνέχεια από την προηγούμενη

ΔΙΑΜΕΡΙΣΜΑ 110 τ.μ. στην Κρεμαστή. Πληρ. τηλ. 2241091021 AE58812

ΔΙΑΜΕΡΙΣΜΑ στην Ιξιά (δίπλα στο super market ΠΑΠΠΟΥ). Πληρ. τηλ. 2241090245 AE58813

ΓΡΑΦΕΙΑ Ρόδου-Λίνδου, 54 τ.μ., Θέα, χώρο στάθμευσης. Τιμή: 280 ευρώ (μηνιαίως). Υπεύθυνοι: Χατζηλαζάρου Σ. & Συνεργάτες **LandScope 2241028629** AE58804

ΕΝΟΙΚΙΑΖΟΝΤΑΙ: α) διαμέρισμα υπερυψωμένο ισόγειο, αποτελείται από δύο μικρά υπνοδωμάτια, μεγάλη σαλοτραπεζαρία, κουζίνα, μπάνιο, ηλιακό θερμοσίφωνα, θέρμανση θερμοσυσσωρευτές με νυχτερινό τιμολόγιο, επί της Παύλου Μελά, β) δωμάτια επιπλωμένα, ψυγείο, εντός πόλεως Ρόδου. Πληρ. τηλ. 2241030427/33661. AE58796

ΓΚΑΡΣΟΝΙΕΡΑ επιπλωμένη δίπλα στο Πανεπιστήμιο Αιγαίου καθώς και δυάρι 55 τ.μ. Ψαροπούλα. Πληρ. τηλ. 2241064040 AE58815

ΔΙΑΜΕΡΙΣΜΑ α' ορόφου δύο υπνοδωματίων, σαλόνι, κουζίνα, μπάνιο, σε άριστη κατάσταση βεράντες γύρω-γύρω συνδεδεμένο με το αποχετευτικό κοντά στο σχολείο της Ανάληψης επί της οδού Χρύσανθου Θεοχάρη Α12. Πληρ. τηλ. 2241064079 AE58778

ΟΡΟΦΟΔΙΑΜΕΡΙΣΜΑ 93 τ.μ. πλήρως επιπλωμένο σε άριστη κατάσταση στο κέντρο της πόλης και θέα στη θάλασσα. Πληρ. τηλ. 6977707095 AE58775

ΔΙΑΜΕΡΙΣΜΑ 80 τ.μ. αποτελούμενο από δύο κρεβατοκάμαρες, μεγάλη σαλοτραπεζαρία και λοιπούς χώρους επί της πλατείας Μητροπόλεως κατάλληλο και για επαγγελματικό χώρο (ιατρείο, γραφείο). Πληρ. στο παιδικό κατάστημα "Αντιγόνη" απέναντι από την εκκλησία της Μητρόπολης και στο τηλ. 2241031071 ώρες καταστημάτων AE58794

ΔΙΑΜΕΡΙΣΜΑ 2ου ορόφου, δύο δωματίων με χωλ, κουζίνα, WC, επί της οδού Αγίου Ιωάννου 160. Πληρ. τηλ. 2241020174 AE58786

ΕΝΟΙΚΙΑΣΕΙΣ ΚΑΤΑΣΤΗΜΑΤΩΝ Διαθέτουμε μεγάλη γκάμα καταστημάτων κεντρικότατα και συνοικιακά σε διάφορες περιοχές της Ρόδου για οποιανδήποτε Εμπορική Βιοτεχνική και Επαγγελματική χρήση Πληροφ.Σαββαιδης Σάββας & Συνεργάτες. Τηλ.22410-26281 AE58755

STUDIOS καινούργιο με κεντρική θέρμανση στην Κρεμαστή και γκαρσονιέρα στην Ιξιά. Πληρ. τηλ. 2241093383 AE58792

ΜΟΝΟΚΑΤΟΙΚΙΑ ΣΤΗ ΛΙΝΔΟ ΜΕ ΚΑΤΑΣΤΗΜΑ ΓΙΑ ΟΠΟΙΑΝΔΗΠΟΤΕ ΕΠΙΧΕΙΡΗΣΗ, ΣΤΗΝ ΚΑΛΥΤΕΡΗ ΤΟΠΟΘΕΣΙΑ ΜΕ 28 ΜΕΤΡΑ ΕΚΘΕΣΗ ΣΤΟ ΔΡΟΜΟ ΣΤΗΝ ΑΝΑΒΑΣΗ ΤΗΣ ΑΚΡΟΠΟΛΕΩΣ. ΣΥΝΟΛΟ ΜΕ ΑΥΛΗ ΠΕΡΙΠΟΥ 180 Τ.Μ. ΠΛΗΡ. ΤΗΛ. 2241060832, 6972435759 ΠΕ58814

ΣΤΟΥΝΤΙΟ ΕΠΙΠΛΩΜΕΝΟ ΣΤΗΝ ΠΑΛΙΑ ΠΟΛΗ. ΤΙΜΗ 180 ΕΥΡΩ. ΠΛΗΡ. ΤΗΛ. 6945932656 ΩΡΕΣ 3 Μ.Μ. -10 Μ.Μ. ΠΕ58742

ΓΚΑΡΣΟΝΙΕΡΑ επιπλωμένη στην περιοχή του Αγίου Νικολάου. Πληρ. κ. Γιώργο τηλ. 6945551804 AE58766

ΔΙΑΜΕΡΙΣΜΑ 120 τ.μ. στον α' όροφο αποτελούμενο από 3 υπνοδωμάτια, σαλόνι, κουζίνα, 2 WC, επί της οδού Ηρακλειδών και Διαγόρα στην Ιαλυσό. Πληρ. τηλ. 2241092291, 6944627695 AE58769

ΕΝΟΙΚΙΑΖΟΝΤΑΙ διαμερίσματα εντός πόλεως Ρόδου δυάρια-τριάρια-τεσσάρια σε διάφορες συνοικίες της Ρόδου Πληρ.Τηλ. 22410-26281 AE58753

ΔΙΑΜΕΡΙΣΜΑΤΑ επιπλωμένα, με δύο δωμάτια και κουζίνα στο κέντρο της πόλης, χειμώνα-καλοκαίρι. Πληρ. τηλ. 2241027608, 2241073647 AE58768

ΔΙΑΜΕΡΙΣΜΑ 80 τ.μ. επί της οδού Σοφία Βέμπο στην Ανάληψη. Πληρ. τηλ. 2241062486, 6937173455 AE58735

ΕΝΟΙΚΙΑΖΕΤΑΙ πλήρως επιπλωμένη μεγάλη γκαρσονιέρα 2 δωματίων με ψυγείο-πλυντήριο-φουρνάκι και όλα τα οικιακά σκεύη. Πληρ. τηλ. 2241028685 AE58731

ΕΝΟΙΚΙΑΖΟΝΤΑΙ ΚΤΙΡΙΑ μικρά και μεγάλα σε διάφορες περιοχές της Ρόδου. Πληρ.Σαββαιδης & Συνεργάτες Τηλ.22410-26281 AE58757

ΜΕΖΟΝΕΤΑ 118 τ.μ. διώροφη Ιαλυσός κήπος, έως 3 άτομα, 480 ευρώ, εγγύηση 2 μήνες, σοβαροί ενοικιαστές. Πληρ. τηλ. 2241091276 AE58734



Σε ειδυλλιακό και ήσυχο περιβάλλον στην Κρεμαστή,
ΕΝΟΙΚΙΑΖΟΝΤΑΙ
ΕΠΙΠΛΩΜΕΝΑ ΔΩΜΑΤΙΑ ΚΑΙ ΔΙΑΜΕΡΙΣΜΑΤΑ
για όλο τον χρόνο κοντά στο καινούργιο σχολείο, ιδανικά για στρατιωτικούς, δασκάλους και δημόσιους υπαλλήλους.
Στον χώρο περιλαμβάνονται μεγάλος κήπος, όπως και μεγάλο και άνετο πάρκιν και πισίνα.
Πληρ. τηλ. 6973310194 και 6976622874

ΕΝΟΙΚΙΑΖΕΤΑΙ

Επί της οδού Ανταγόρα 3 στην περιοχή Ροδίνι, ισόγειο 180 τ.μ. με 80 τ.μ. καλυμμένους χώρους ψυγείων και 100 τ.μ. χώρους κυρίας χρήσεως.
Κατάλληλο για επιχειρήσεις. Μίσθωμα ικανοποιητικό.
Πληρ. τηλ. (22410)68111-64440-60314

ΣΩΚΡΑΤΟΥΣ (Π. ΠΟΛΗ)
ΕΝΟΙΚΙΑΖΕΤΑΙ
ΠΡΟΝΟΜΙΟΥΧΟ ΚΑΤΑΣΤΗΜΑ
επί της οδού Σωκράτους αρ. 6-8,
Ε=43 τ.μ. Ισόγειο & 43 τ.μ. Α' όροφος.
Μόνο Σοβαρές Προτάσεις
Πληρ Κο ΠΙΠΙΝΟ, τηλ. 2241023895 κιν. 6944676003



Για τις δικές σας ανάγκες κρατάμε τη γη... ακίνητη!

Ευρωκτηματική. Η κτηματομεσιτική εταιρεία με σαφή προσανατολισμό στην ικανοποίηση των δικών σας αναγκών και με δυνατότητες που ξεπερνούν κάθε προσδοκία!

Με ικανά και **έμπειρα στελέχη** έτοιμα να προβούν στις πιο αξιόπιστες και υπεύθυνες επενδυτικές προτάσεις για την **ακίνητη περιουσία σας!**

Με δραστηριότητες που **ξεφεύγουν απ'τα όρια της Ρόδου** και επεκτείνονται με την **προώθηση των ακινήτων** σας στην Ελλάδα και Διεθνώς!

Με **πλήρεις υπηρεσίες**, υψηλό επαγγελματισμό και μια νέα αντίληψη που γίνεται εμφανής στα **σύγχρονα και λειτουργικά** κεντρικά γραφεία της.

Με τη δυνατότητα να εντοπίζει **την ιδανική γη**, κατοικία, ξενοδοχείο ή επαγγελματική στέγη για εσάς, ή τον **κατάλληλο αγοραστή** για το ακίνητο που πουλάτε!

ΞΕΝΟΔΟΧΕΙΑ, ΠΑΡΑΛΙΑΚΕΣ ΕΚΤΑΣΕΙΣ, ΚΕΝΤΡΙΚΑ ΑΚΙΝΗΤΑ
ΟΙΚΟΠΕΔΑ, ΜΟΝΟΚΑΤΟΙΚΙΕΣ, ΔΙΑΜΕΡΙΣΜΑΤΑ, ΑΓΡΟΤΕΜΑΧΙΑ
η ακίνητη αξία σας!

ευσταθίου
ΕΥΡΩΚΤΗΜΑΤΙΚΗ
ΚΤΗΜΑΤΟΜΕΣΙΤΙΚΟ ΓΡΑΦΕΙΟ

ΑΓΟΡΕΣ • ΠΩΛΗΣΕΙΣ • ΕΚΤΙΜΗΣΕΙΣ • ΑΝΤΙΠΑΡΟΧΕΣ • ΜΙΣΘΩΣΕΙΣ ΑΚΙΝΗΤΩΝ • ΕΠΕΝΔΥΤΙΚΕΣ ΠΡΟΤΑΣΕΙΣ • ΑΡΧΙΤΕΚΤΟΝΙΚΕΣ ΜΕΛΕΤΕΣ
ΕΘΝ. ΑΝΤΙΣΤΑΣΗΣ 83 - ΤΗΛ. 22410 73819, 74917 - ΚΙΝ. 6944 374546, 6945 292030 - FAX: 22410 38641- info@euroktimatiki.gr

ΕΝΟΙΚΙΑΣΕΙΣ

συνέχεια από την προηγούμενη

ΕΝΟΙΚΙΑΣΕΙΣ ΓΡΑΦΕΙΩΝ. Ενοικιάζονται γραφεία κεντρικά για όλες τις χρήσεις. Πληροφ.Τηλ. 22410-26281 AE58756

ΔΙΑΜΕΡΙΣΜΑ 100 τ.μ. οδός Σοφούλη 1ου ορόφου με βεράντες με ήλιο. Πληρ. τηλ. 2241022110, 15.00-19.00 AE58779

ΕΝΟΙΚΙΑΖΕΤΑΙ μονοκατοικία στο ΝΙΟΧΩΡΙ 182 τμ Πληρ.Τηλ 22410-26281 AE58754

ΓΩΝΙΑΚΟ ΟΡΟΦΟΔΙΑΜΕΡΙΣΜΑ σε μικρή οικοδομή δύο διαμερισμάτων με απεριόριστη θέα στη Ρόδο επί της οδού Κ. Παλαιολόγου. Αποτελείται από σαλόνι, κουζίνα, τρία υπνοδωμάτια και δύο μπάνια. Διαθέτει κεντρική ενδοδαπέδια θέρμανση, ηλιακό θερμοσίφωνα, υδρομασάζ, ηλεκτρικές συσκευές και πλήρες επιπλωμένο. Πληρ. τηλ. 2241020949, 6932326055 AE58706

ΔΙΑΜΕΡΙΣΜΑΤΑ μεγάλα 3 υπνοδωματίων, σαλονιού και κουζίνας με βεράντες που έχουν θέα όλη τη Ρόδο, πλήρως εξοπλισμένα και επιπλωμένα με μεγάλο πάρκιν και στάση λεωφορείου έξω από την πολυκατοικία. Επί της Ρόδου-Λίνδου, δίπλα στη ΔΕΥΑΡ. Πληρ. τηλ. 2241020422 AE58724

ΕΝΟΙΚΙΑΖΟΝΤΑΙ: α) γραφείο 75 τ.μ. στην οδό Αμερικής 111 στη Ρόδο, β) διαμέρισμα 50 τ.μ. με ηλιακό και πολυκουζινάκι στην οδό Χατζηαντωνίου 11 στην Ιξιά. Πληρ. τηλ. 2241027834, 6937065275AE58725

ΔΙΑΜΕΡΙΣΜΑ 80 τ.μ. ισόγειο στην Ιαλυσό επί της οδού Ανοιξης 8. Διαθέτει 2 υπνοδωμάτια, τουαλέτα, κουζίνα, καθιστικό και σαλόνι. Επίσης διαθέτει χώρο πάρκιν για αυτοκίνητα, μεγάλη αυλή, κήπο και υπάρχει και τηλέφωνο. Πληρ. κα Κατερίνα τηλ. 2241091921, 2241093740, 6936860327AE58704

ΣΤΟΥΝΤΙΟΣ επιπλωμένα, και πλήρως εξοπλισμένα σε μονοκατοικία (ανάμεσα σε Τρεις-Παστίδα). Θα προτιμηθούν στρατιωτικοί. Πληρ. για απόγευμα- βράδυ (μέχρι τις 10 μ.μ.) 6946582900 AE58702

ΓΚΑΡΣΟΝΙΕΡΑ επιπλωμένη σε μονοκατοικία έναντι ζαχαροπλαστείο Mike's Γ. Σεφέρη 447 δίπλα στο Βερόπουλο. Πληρ. τηλ. 6944786466 AE58707

ΔΙΑΜΕΡΙΣΜΑ με 3 υπνοδωμάτια, κουζίνα, σαλόνι, μπάνιο και λοιπούς βοηθητικούς χώρους, με ηλιακό στην περιοχή Καρακόνερο. Πληρ. τηλ. 2241061291, 2241030781 AE58700

ΔΙΑΜΕΡΙΣΜΑ 3άρι επιπλωμένο επί της οδού Στ. Κωτιάδη. Τιμή 450 ευρώ. Πληρ. Εμμ. Κρανίδης τηλ. 2241027082, 6944347405AE58556

ΚΤΗΜΑΤΟΜΕΣΙΤΙΚΟ ΓΡΑΦΕΙΟ

ΖΑΦΕΙΡΗΣ Μ. ΚΑΡΑΓΙΑΝΝΗΣ Δ. Ο.Ε.

Πωλήσεις ακινήτων. Τηλ: (2241060380-60381)

17.30-20.30 μ.μ. Δευτέρα-Παρασκευή

Fax: 2241060380 • e-mail: zafkar@hellasnet.gr

• **Κατοικίες**

- Εξοχική κατοικία 50 τ.μ. (υπό ανέγερση) εντός οικοπέδου 440 τ.μ. στην περιοχή Κολυμπίων
- Εξοχική κατοικία 70 τ.μ. (υπό ανέγερση) εντός οικοπέδου 500 τ.μ. στην περιοχή Κολυμπίων
- Μεζονέτα 105 τ.μ. (ημιτελής) εντός οικισμού στον Δήμο Αφάντου

• **Ξενοδοχειακό συγκρότημα**

- Ημιτελής σε μπετά ξενοδοχειακό συγκρότημα Α' κατηγορίας εντός οικοπέδου 22.400 τ.μ.

• **Οικόπεδα**

- Εντός οικισμού στον Δήμο Αφάντου 1250 τ.μ.
- Εντός οικισμού στον Δήμο Αφάντου 2000 τ.μ.
- Στον Δήμο Αφάντου 520 τ.μ. με άδεια οικοδομής 53 τ.μ.
- Στον Δήμο Αφάντου 1000 τ.μ. επί της εθνικής οδού Ρόδου-Λίνδου
- Στον Δήμο Αφάντου 866 τ.μ. επί της εθνικής οδού Ρόδου-Λίνδου
- Εντός οικισμού στην Παστίδα 2000 τ.μ.

• **Αγροτεμάχια**

- Στην περιοχή Κολυμπίων αγροτεμάχια 10.200 τ.μ. (πανοραμική θέα)
- Στην περιοχή Κολυμπίων αγροτεμάχιο 4.969 τ.μ.
- Στην περιοχή Ψίνθου αγροτεμάχιο 22.400 τ.μ.
- Στην περιοχή Ψίνθου αγροτεμάχιο 19.840 τ.μ.
- Στην περιοχή Τραπεζία αγροτεμάχιο 5.800 τ.μ.
- Στον Δήμο Αφάντου αγροτεμάχιο 6.120 τ.μ.
- Στον Δήμο Αφάντου αγροτεμάχιο 11.520 τ.μ.
- Στον Δήμο Αφάντου το 1/2 αγροτεμαχίου 5.080 τ.μ. με ελαιόδεντρα

SIDER-ΚΑΤΑΣΚΕΥΑΣΤΙΚΗ

ΤΖΟΓΙΑΣ ΦΙΛ. & ΤΖΟΓΙΑΣ ΕΥΘ. ΟΕ

ΠΩΛΟΥΝΤΑΙ

Διώροφες ανεξάρτητες μονοκατοικίες 120 τ.μ. στην πόλη της Ρόδου (περιοχή Ροδίνι) σε 250 τ.μ. οικόπεδο.

Πληρ. τηλ. 2241030069, κιν. 6944532903

ΠΩΛΕΙΤΑΙ

ΜΕΖΟΝΕΤΑ διώροφη σε μπετά 110 τ.μ. στην Ιαλυσό με ιδιόχρηστο κήπο, ατομικό βόθρο και περιτοιχισμένο οικόπεδο. **Αξία 96.845 €** (με δυνατότητα εκταμίευσης δανείου).

Πληρ. ΕΥΣΤΑΘΙΟΥ - ΕΥΡΩΚΤΗΜΑΤΙΚΗ, Εθνικής Αντιστάσεως 83 • τηλ. 2241073819-74917, 6944/374546, 6945/292030

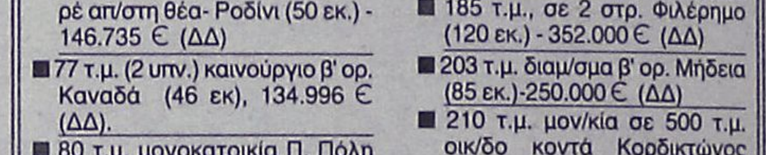

ΚΤΗΜΑΤΟΜΕΣΙΤΙΚΟ ΓΡΑΦΕΙΟ

ΑΙΓΑΙΟΚΤΗΜΑΤΙΚΗ

ΠΩΛΟΥΝΤΑΙ

- ΔΙΑΜΕΡΙΣΜΑΤΑ-ΜΟΝΟΚΑΤΟΙΚΙΕΣ

- (ΔΔ)=ΔΑΝΕΙΑ ΔΕΚΤΑ

- 38 τ.μ. Στοκχόλμης (21 εκ.) 62.000 €.
- 46 τ.μ. καινούργιο Αραπάκι (1 υπν.) α' ορ. (25,5 εκ.) 74.800 €.(ΔΔ)
- 55 τ.μ. β' ορ. καινούργιο Ανάληψη (36 εκ.)-105.000 € (ΔΔ)
- 70 τ.μ. μον/κία με 100 τ.μ. αυλή, κοντά στο Ρολόι, Π. Πόλη, (28 εκ.)-82.171 € (ΔΔ)
- 70 τ.μ. (β' ορ.) Ροδίνι καινούργιο (45,5 εκ.)-133.528 € (ΔΔ)
- 74 τ.μ. Πειραιώς ισόγειο (2 υπν.) (29 εκ.) 87.000 € (ΔΔ)
- 75 τ.μ. υπερ λουξ (1 υπν.) ρετιρέ απ/στη θέα- Ροδίνι (50 εκ.) - 146.735 € (ΔΔ)
- 77 τ.μ. (2 υπν.) καινούργιο β' ορ. Καναδά (46 εκ), 134.996 € (ΔΔ).
- 80 τ.μ. μονοκατοικία Π. Πόλη Ρολόι (45 εκ.) - 132.061 € (ΔΔ)
- 75 τ.μ. Δενδρινού με αυλή (υπ.) (2 υπν.) 70.000 €
- 82 τ.μ. β' ορ. Ροδίνι (29,6 εκ.) - 87.000 €.(ΔΔ)
- 85 τ.μ. β' ορ. Καρακόνερο 100.000 €.(ΔΔ)
- 87 τ.μ. καινούργιο ρετιρέ β' ορ. 2 υπν. Αραπάκι 140.000 € (ΔΔ)
- 87 τ.μ. α' ορ. καινούργιο Ιαλυσό 132.000 € (ΔΔ)
- 80 τ.μ. μον/κία διώροφη (2 υπν.) Παραδείσι με τζάκι (22 εκ.) - 64.563 € (ΔΔ)
- 92 τ.μ. κανούργιο Ιαλυσό (42 εκ.) - 123. 257 € (ΔΔ)
- 95 τ.μ. 2 υπν. Μιχ. Πετρίδη (ισ.) 35 εκ.-102.714 €
- 98 τ.μ. (α' ορ.) 3 υπν. Κέννεντυ (44.247 εκ.) 130.000 €(ΔΔ)
- 97 τ.μ., (3 υπν.) α' όρ., Μητρόπολη (33εκ.) 97.000 € (ΔΔ)
- 100 τ.μ. οροφ/σμα Γεννάδι καινούργιο (39 εκ.) 114.453 € (ΔΔ)
- 100 τ.μ. α' ορ. καινούργιο Ιαλυσό (45 εκ.)-132.000 € (ΔΔ)
- 101 τ.μ. (3 υπν.) καινούργιο Ροδίνι με γκαράζ (50 εκ.) - 170.375 € (ΔΔ)
- 102 τ.μ., μεζ/τα μπετά Ιαλυσό (22 εκ.) 65.000 € (ΔΔ)
- 107 τ.μ. καινούργιο ρετιρέ Αραπάκι (58.600 εκ.) 172.000 € (ΔΔ)
- 112 τ.μ. (β' ορ.) 3 υπν. Κέννεντυ (47.700 εκ.)140.000 €
- 115 τ.μ. (3 υπν.) καινούργιο Αραπάκι (63 εκ.) 185.619 €.(ΔΔ)
- 116 τ.μ. (ισ. υπ/νο) 3 υπν. Πτολεμαίων (58 εκ.)-170.212 € (ΔΔ)
- 120 τ.μ. διώροφη καινούργια μον/κία Ροδίνι (80 εκ.) 234.776 € (ΔΔ)
- 120 τ.μ. καινούργιο Ροδίνι (78 εκ)-229.000 € (ΔΔ)
- 120 τ.μ. καινούργιο Δασκάλους ρετιρέ λουξ-θέα (3 υπν.) (75 εκ.)-220.000 €.(ΔΔ)
- 123 τ.μ. (3 υπν.) Υ' ορ. καινούργιο Καναδά (73 εκ.)214.000 € (Δ.Δ.)
- 145 τ.μ. μεζ/τα Κοσκινού καινούργια ετ/τη σε 2 στρ. οικ. (78 εκ.) 230.000 € (ΔΔ)
- 168 τ.μ., μεζ/τα μπετά Ιαλυσός (35 εκ.) - 103.000 € (ΔΔ)
- 175 τ.μ. μεζ/τα μπετά Αγ. Αποστόλους (44 εκ.)-129.126 € (ΔΔ)
- 185 τ.μ. (3 υπν.) Μιχ. Πετρίδη Ρετιρέ (85 εκ.)-249.449 ευρώ (ΔΔ).
- 185 τ.μ., σε 2 στρ. Φιλέρημο (120 εκ.) - 352.000 € (ΔΔ)
- 203 τ.μ. διαμ/σμα β' ορ. Μήδεια (85 εκ.)-250.000 € (ΔΔ)
- 210 τ.μ. μον/κία σε 500 τ.μ. οικ/δο κοντά Κορδικτώνος (110 εκ.) 322.000 € (ΔΔ)
- 236 τ.μ., διώροφη μον/κία 20ο χιλιόμετρο Ρόδου-Καμείρου 322.817 € (100 εκ.) (ΔΔ)

ΚΑΤΑΣΤΗΜΑΤΑ-ΑΠΟΘΗΚΕΣ-ΓΡΑΦΕΙΑ -ΠΑΝΣΙΟΝ

- 48τ.μ. κατ/μα, Ιαλυσό, 55.000 €
- 55 τ.μ. κατάστημα Βασ. Ηρακλείου (29 εκ.)-85.000 € (ΔΔ)
- 60 τ.μ. κατάστημα στ' Ασγούρου (22 εκ.)- 64.563 €
- 71 τ.μ. υπόγεια απ/η με ράμπα Αννης Μαρίας (8 εκ.) 23.477 €
- 80 τ.μ. υπ/γεια απ/κη Κένεντυ (12 εκ.) 35.216€
- 85 τ.μ. ημ/γεια με αυλή αποθήκη Καρακόνερο (15 εκ.)-44.020 €
- 90 τ.μ. ισόγεια απ/κη μαρ/βά Ροδίνι (15 εκ.) - 44.020 €.(ΔΔ)
- 118 τ.μ. κατάστημα Ακτή Κανάρη 350.000 €
- 122 τ.μ. κατάστημα Νιοχώρι 200.000 € (ΔΔ)
- 365τ.μ., ισόγ. ξυλουργείο, κτίριο και εξοπλισμός, 400.000 €
- 175 τ.μ. κατάστημα Λεωφ. Ρόδου-Λίνδου (70 εκ.)-205.429 € (ΔΔ)

ΕΝΟΙΚΙΑΣΕΙΣ ΑΚΙΝΗΤΩΝ-ΕΠΙΧΕΙΡΗΣΕΙΣ:

- 40 τ.μ. κατ/μα Καλλιθέα 300 €
- 110 τ.μ,. κατ/μα Καλλιθέα 645 €
- Αποθήκη 6ο χλ. Λεωφόρο Ρόδου Καλιθέας 500 τ.μ. ενοίκιο 500 €
- Αποθήκη Ρόδου-Λίνδου 460 τ.μ. ενοίκιο 1.500 €
- Αποθήκη Ρόδου-Λίνδου 1.000 τ.μ. - 2.350 ευρώ
- 160 τ.μ. (μεζ/τα Ανάληψη. Ενοίκιο 650 €
- Λουξ διαμ/σμα με θέρμανση 110 τ.μ.- Ροδίνι Στοκχόλμης 550€.
- 270 τ.μ. μεζονέτα καινούργια Ροδίνι ενοίκιο 1.300 ευρώ

- ΟΙΚΟΠΕΔΟ 2.082 Τ.Μ. ΙΑΛΥΣΟΥ ΚΤΙΖΕΙ 220 Τ.Μ. - 153.000 ΕΥΡΩ

• ΠΩΛΕΙΤΑΙ Σ.Δ. Χ 146 ΕΥΡΩ ΤΟ Τ.Μ.

- ΔΙΑΘΕΤΟΥΜΕ ΟΙΚΟΠΕΔΑ ΚΑΙ ΑΓΡΟΤΕΜΑΧΙΑ Σ' ΟΛΟ ΤΟ ΝΗΣΙ ΤΗΣ ΡΟΔΟΥ

ΑΝΑΛΑΜΒΑΝΟΥΜΕ ΤΗΝ ΕΝΟΙΚΙΑΣΗ ΤΟΥ ΔΙΑΜΕΡΙΣΜΑΤΟΣ ΣΕ ΠΟΛΥ ΣΥΝΤΟΜΟ ΧΡΟΝΙΚΟ ΔΙΑΣΤΗΜΑ

ΡΕΝΑ ΒΑΖΟΥΚΟΥ

(ΜΕΣΙΤΗΣ ΑΣΤΙΚΩΝ ΣΥΜΒΑΣΕΩΝ)

ΔΙΕΥΘ. ΓΡΑΦΕΙΟΥ ΔΗΜ. ΘΕΟΔΩΡΑΚΗ 3

9-1 το πρωί καθημερινά και 6.30-9 απ/τα (Δευτ. και Πέμπτης)

Τηλ. (22410) 22943-28838 FAX: 28838

email.vazoukou@otenet.gr. ΡΟΔΟΣ

ΠΩΛΗΣΕΙΣ ΑΚΙΝΗΤΩΝ



○ ΗΜΙΤΕΛΗ ΔΙΑΜΕΡΙΣΜΑΤΑ

- Φαληράκι 220 τ.μ. (μπετά) με 1.300 τ.μ. οικόπεδο τουριστική ζώνη Κατάλληλα για στούντιος 50.000.000 δρχ. - 150.000 €
- Παστίδα 80 τ.μ διαμερίσματα μπετά 15.000.000 δρχ.-44.020 €
- Σύμη 120 τ.μ. 2 διαμερίσματα 45.000.000 δρχ.-132.061 €



○ ΔΙΑΜΕΡΙΣΜΑΤΑ

- Δασκάλους 83 τ.μ. λουξ κατασκευής 44.000.000 δρχ. - 129.130 €
- Αγιο Νικόλαο 85 τ.μ. λουξ κατασκευής 51.000.000 δρχ. - 150.00 ευρώ.
- Δασκάλους 110 τ.μ. λουξ κατασκευής 59.000.000 δρχ. - 173.150 ευρώ.
- Αγία Αναστασία 97 τ.μ. μεταχειρισμένο 35.000.000 δρχ. - 102.700 €
- Κοσκινού 115 τ.μ. λουξ κατασκευής με θέα 63.000.000 δρχ. - 184.890 €
- Κοσκινού 115 τ.μ. λουξ κατασκευής 57.500.000 δρχ. - 168.745 €
- Κοσκινού 110 τ.μ. λουξ κατασκευής 49.500.000 δρχ. - 145.270 €



- Ανάληψη 127 τ.μ. μεταχειρισμένο άριστη κατάσταση 60.000.000 δρχ. - 176.000 €
- Δασκάλους 88 τ.μ. λουξ κατασκευής 44.000.000 δρχ.- 129.200 €
- Δασκάλους 50 τ.μ. λουξ κατασκευής 25.000.000 δρχ.-73.400 €
- Ροδίνι 80 τ.μ. διαμέρισμα λουξ κατασκευής 50.000.000 δρχ. - 147.000 €
- Ιαλυσός 85 τ.μ. λουξ κατασκευής 43.000.000 δρχ. - 126.192 €
- Ιαλυσός 100 τ.μ. 45.000.000 δρχ.-132.061 €



- Ανάληψη, 116 τ.μ. + 30 τ.μ. γκαράζ 62.000.000 δρχ. λουξ κατασκευής -181,951 €

○ ΜΕΖΟΝΕΤΕΣ – ΜΟΝΟΚΑΤΟΙΚΙΕΣ

- Κανδυλί 130 τ.μ. διώροφες μεζονέτες με 650 μ. οικόπεδο μέχρι χτισίματα 40.000.000 δρχ. -117.400 €
- Δασκάλους μεζονέτα 45 τ.μ. λουξ κατασκευής 26.000.000 δρχ. -76.300 €



- Παστίδα 160 τ.μ. διώροφη μεζονέτα με 450 μ. οικόπεδο, ανεξάρτητη εντός οικισμού σε μαρμαροσουβά 45.000.000 δρχ. - 132.000 €
- Κοσκινού 60 τ.μ. λουξ κατασκευής 30.000.000 δρχ. -88.000 €
- 130 τ.μ. μεζονέτες με 400 μ. οικόπεδο στην Λαχανιά πολύ κοντά στην θάλασσα με απεριόριστη θέα 50.000.000 δρχ. 146.735 €
- 130 τ.μ. διώροφες μονοκατοικίες με 1000 μ. οικόπεδο στην περιοχή Λαχανιά πάνω στο κύμα λουξ κατασκευής

○ ΟΙΚΟΠΕΔΑ



- Λαχανιά 2.360 τ.μ. πάνω στον κεντρικό 50 μ. από θάλασσα με άδεια οικοδομής για 8 studios 32.000.000 δρχ. - 94.000 €
- Παραδείσι 218 τ.μ. εντός οικισμού 7.000.000 δρχ. -20.545 €
- Σγουρού 1.419 τ.μ. σε κεντρικό σημείο 34.000.000 δρχ.- 100.000 €
- Κοσκινού 450 τ.μ. με Σ.Δ. 0,8 27.260.000 δρχ. - 80.000 €
- Κατταβιά 2.150 τ.μ. πάνω στο δρόμο νερό-ρεύμα 5.500.000 δρχ. - 16.140 €
- Κατταβιά 900 τ.μ. εντός οικισμού 5.000.000δρχ. -14.673 €
- Γεννάδι 1000 τ.μ. με άδεια οικοδομής 8.500.000 δρχ.-24.944 €
- Κολύμπια 2.500 στρεμ. 35.000.000-102.714 €
- Κατταβιά 650 τ.μ. 4.500.000 δρχ.-13.206 €

○ ΚΑΤΑΣΤΗΜΑΤΑ

- Μαγαζί στους Δασκάλους 80 τ.μ. με υπόγειο 80 τ.μ. και αυλή 60 τ.μ. 50.000.000 δρχ. - 146.750 €
- Κατάστημα 123 τ.μ. στο Ροδίνι 68.000.000 δρχ. - 199.600 €
- Κατάστημα 73 τ.μ. στο Ροδίνι 40.500.000 δρχ. - 118.000 €
- Κατάστημα 35 τ.μ. στο Ροδίνι 19.500.000 δρχ. - 57.230 €
- Κατάστημα ημιτελή 100 τ.μ. περιοχή Κοσκινού 31.000.000 δρχ. -91.000 €
- Επιχείρηση παιδικών υποδημάτων, στο κέντρο της πόλης, 5.000.000 δρχ. - 15.000 €

○ ΚΤΗΜΑΤΑ

- Θολός 10 στρέμματα εντός οικισμού 100.000.000 δρχ. - 300.000 €
- Λαχανιά 7.800 τ.μ. σε ύψωμα κοντά στον κεντρικό 31.200.000 δρχ. - 91.570 €
- Σορωνή 5 στρέμματα πάνω στο κύμα 34.000.000 δρχ. - 100.000 €
- Λαχανιά 9.160 τ.μ. σε ύψωμα κοντά στον κεντρικό, νερό - ρεύμα 54.000.000 δρχ. - 158.500 €
- Καβουράκια 5.600 τ.μ. 50 μ. από την θάλασσα 112.000.000 δρχ.-328.686 €
- Πλημμύρι 28 στρέμματα πάνω στο κύμα
- Καλλιθέα 7.600 τ.μ. κοντά στην θάλασσα 114.000.000 δρχ. - 334.556 €
- Πλημμύρι 9 στρέμματα 100 μ. από θάλασσα 35.000.000 δρχ. - 102.714 €
- Γεννάδι 8 στρέμματα πάνω στο κύμα
- Κατταβιά 4.500 τ.μ. νερό-ρεύμα 6.000.000 δρχ. - 17.608 €
- Πλημμύρι 4.500 τ.μ. 7.500.000 δρχ. - 22.010 €
- Λαχανιά 2.390 τ.μ. 2.500.000 δρχ. - 7.336 €
- Τσαΐρι 4.800 τ.μ. 55.000.000 δρχ. - 161.408 €
- Λαχανιά 45 στρέμματα 200 μ. από την θάλασσα 135.000.000 δρχ.-396.184 €
- Κανδυλί 4.700 τ.μ. 33.000.000 δρχ.-96.845 €

○ ΑΠΟΘΗΚΕΣ

- Δασκάλους 110 τ.μ. ισόγεια 20.000.000 δρχ. - 58.700 €
- Κοσκινού 220 τ.μ. ισόγεια 34.000.000 δρχ. -98.300 €
- Αννης Μαρίας 72 τ.μ. υπόγεια 7.000.000 δρχ. - 20.542 €

- **ΑΝΤΑΛΛΑΣΣΟΥΜΕ ΤΟ ΠΑΛΙΟ ΣΠΙΤΙ ΣΑΣ ΜΕ ΚΑΙΝΟΥΡΓΙΟ**
- **ΖΗΤΟΥΝΤΑΙ ΜΕΤΑΧΕΙΡΙΣΜΕΝΑ ΔΙΑΜΕΡΙΣΜΑΤΑ-ΑΜΕΣΗ ΠΩΛΗΣΗ**
- **ΠΩΛΟΥΝΤΑΙ** αποθήκες και βιοτεχνικοί χώροι.
- **ΔΑΝΕΙΑ ΔΕΚΤΑ - ΕΥΚΟΛΙΕΣ ΠΛΗΡΩΜΗΣ**
- **ΑΝΑΛΑΜΒΑΝΟΥΜΕ ΑΝΤΙΠΑΡΟΧΕΣ**

ΣΤΑΜΑΤΗΣ ΜΑΝΩΛΑΚΟΣ

ΩΡΕΣ ΓΡΑΦΕΙΟΥ 8.30-1.00 π.μ. και 5-8 μ.μ.

ΔΗΜ. ΑΝΑΣΤΑΣΙΑΔΗ 45 (παραπλεύρως ΥΠΕΡΑΓΟΡΑΣ ΠΑΠΑΚΥΡΙΑΚΟΥ-ΣΥΝΟΙΚΙΑ ΔΑΣΚΑΛΩΝ)

Τηλέφωνα: 2241023815-78275, 6944698056, 6945769958

ενοικιασεις

συνέχεια από την προηγούμενη

ΒΙΛΑ ΕΠΙΠΛΩΜΕΝΗ 230 Τ.Μ. ΜΕ ΚΗΠΟ 5 ΣΤΡΕΜΜΑΤΑ ΣΤΟ 9ο ΧΑΜ. ΡΟΔΟΥ-ΤΣΑΪΡΙ (ΑΠΕΝΑΝΤΙ ΑΠΟ ΤΟ RHODOS GOLD). ΠΛΗΡ. ΤΗΛ. 6974008665 ΠΕ58647

ΚΑΤΑΣΤΗΜΑ στην Παλιά Πόλη της Ρόδου 73 τ.μ. οδός Ερμού 11, και ενοικιάζεται ή πωλείται κατάστημα στη Ψαροπούλα, οδός Ερυθρού Σταυρού 17, Ρόδος 37 τ.μ. με πατάρι 18 τ.μ. β) ενοικιάζεται ή πωλείται οροφοδιαμέρισμα 4ων υπνοδωματίων (150 τ.μ. στη Ψαροπούλα, οδός Αλ. Διάκου 55 (παλιό Νοσοκομείο) Ρόδος. Πληρ. τηλ. 6944182565 και 2107723026 AE58659

ΜΕΖΟΝΕΤΑ στην Ανάληψη 140 τ.μ. με 3 υπν/τια και μικρό κήπο. Ενοίκιο 650 ευρώ. Επίσης 400 τ.μ. αποθήκη ισόγεια στην Καλλιθέα. Ενοίκιο 500 ευρώ. Πληρ. ΑΙΓΑΙΟΚΤΗΜΑΤΙΚΗ τηλ. 2241022943, 2241028838, 6945466773 AE58604

ΕΝΟΙΚΙΑΖΟΝΤΑΙ 2 επιπλωμένες γκαρσονιέρες, σε ισόγειο πολυκατοικίας, με ανεξάρτητη είσοδο από κήπο, σε ήσυχη περιοχή, πάροδος Τσαλδάρη, στο ύψος S/M Μαρινόπουλος. Πληρ. τηλ. 22410-90038, 6945411099

STUDIOλουξ επιπλωμένο, σε ισόγειο μονοκατοικίας, επί της οδού Καλλιπάτειρας στην Ιαλυσό, 500μ. από τη θάλασσα. Πληρ. τηλ. 22410-90038, 6945411099

ΕΝΟΙΚΙΑΖΕΤΑΙ ή ΠΩΛΕΙΤΑΙ στα Κολύμπια εστιατόριο πλήρως εξοπλισμένο με καλή πελατεία. Πληρ. Εμμ. Κρανίδης τηλ. 2241027082, 6944347405 AE58558

ΕΝΟΙΚΙΑΖΟΝΤΑΙ STUDIOS ΜΕ ΤΟ ΜΗΝΑ Ή ΜΕ ΤΗΝ ΗΜΕΡΑ ΠΛΗΡΩΣ ΕΠΙΠΛΩΜΕΝΑ ΜΕ ΠΟΛΥΚΟΥΖΙΝΑΚΙ, ΨΥΓΕΙΟ, ΝΤΟΥΣ, WC, ΤΗΛΕΦΩΝΟ, ΜΠΑΛΚΟΝΙ, ΖΕΣΤΟ ΝΕΡΟ ΕΠΙ 24ΩΡΟΥ ΒΑΣΕΩΣ ΣΤΗΝ ΠΙΟ ΗΣΥΧΗ ΠΕΡΙΟΧΗ ΤΗΣ ΠΟΛΗΣ ΡΟΔΟΥ (ΠΕΡΙΟΧΗ ΔΑΣΚΑΛΩΝ), ΟΔΟΣ ΜΑΝΩΛΗ ΠΑΠΑΜΑΝΩΛΗ ΑΡΙΘΜ. 12 ΚΑΘΕΤΟΣ ΕΠΙ ΤΗΣ ΣΤΕΛΙΟΥ ΚΩΤΙΑΔΗ. ΠΛΗΡ. ΤΗΛ. (22410)37244 ΧΠΕ283

ΕΝΟΙΚΙΑΖΟΝΤΑΙ: α) ισόγειο κατάστημα 75 τ.μ. περίπου στην οδό Ορφανίδου (Νιοχώρι), β) διώροφο κατάστημα 53 τ.μ. ισόγειο, 51 τ.μ. στον πρώτο όροφο, με βεράντα 31 τ.μ. που βρίσκεται στην οδό Γεωργίου Λεόντος κοντά στο Ξεν. "Μανούσος", γ) ισόγειο κατάστημα 22 τ.μ. στην οδό Σωκράτους στην Παλιά Πόλη, δ) ισόγειο κατάστημα ή επιπλωμένο studio 35 τ.μ. απέναντι ξενοδ. Mira Mare (Ιξιά). ε) κατάστημα 52 τ.μ. επί της Λεωφ. Παραδεισίου. Πληρ. τηλ. 2241035450 και 2241031450, κιν. 6976881111. AE58291

ΕΝΟΙΚΙΑΖΟΝΤΑΙ 4 ΠΟΛΥΤΕΛΗ STUDIOS ΓΙΑ ΕΝΑ Ή ΔΥΟ ΑΤΟΜΑ, ΣΤΗΝ ΠΑΡΑΛΙΑ ΙΑΛΥΣΟΥ, ΠΛΗΡΩΣ ΕΠΙΠΛΩΜΕΝΑ, ΕΥΡΥΧΩΡΑ, ΜΕ ΑΝΕΤΕΣ ΒΕΡΑΝΤΕΣ ΜΕ ΠΟΛΥΚΟΥΖΙΝΑΚΙ, AIR-CONDITION, ΗΛΙΑΚΟ ΘΕΡΜΟΣΙΦΩΝΑ, ΙΔΙΟΧΡΗΣΤΗ ΘΕΣΗ ΣΤΑΘΜΕΥΣΗΣ. ΜΗΝΙΑΙΟ ΜΙΣΘΩΜΑ 275 ΕΥΡΩ. ΠΛΗΡ. ΕΥΣΤΑΘΙΟΥ - ΕΥΡΩΚΤΗΜΑΤΙΚΗ, ΕΘΝΙΚΗΣ ΑΝΤΙΣΤΑΣΕΩΣ 83 (ΠΡΩΗΝ ΑΝΝΗΣ ΜΑΡΙΑΣ). ΤΗΛ. 22410 73819-74917, 6946/103929 ΧΠΕ091

Παλιό Ιταλικό Ισόγειο πλήρως ανακαινισμένο

ΠΩΛΕΙΤΑΙ

Στην Έρνεστ Μπέβιν με 2 υπνοδωμάτια και άνετο πάρκιν.
Τιμή: 105.000 ευρώ.

Πληρ. Πιπίνος τηλ. 2241023895
www.pipinos.gr

ΠΩΛΕΙΤΑΙ

έτοιμη **επιχείρηση με DVD**
σε τιμή ευκαιρίας.

Πληρ. τηλ. 2241020410, 6936656795

ΠΙΠΙΝΟΣ
ΠΩΛΟΥΝΤΑΙ ΜΟΝΟΚΑΤΟΙΚΙΕΣ

125 τ.μ. με σοφίτα, σε οικόπεδο 300 τ.μ. στην Ιαλυσό
Πληρ. τηλ. 2241023895, 6944676003,6944390803
www.rhodes-top-properties.com

ΠΩΛΕΙΤΑΙ

Κτίριο και επιχείρηση εστιατορίου στην Παλιά Πόλη (Ρολόϊ) με 165 τ.μ. εσωτερική αυλή, πλήρη εξοπλισμό, φήμη, πελατεία. Αξία 440.000 ευρώ.

Πληροφορίες ΕΥΣΤΑΘΙΟΥ-ΕΥΡΩΚΤΗΜΑΤΙΚΗ, Εθνικής Αντιστάσεως 83 Τηλ. (22410) 73819-74917, 6944/374546, 6945/292030

ΠΩΛΕΙΤΑΙ ΚΑΤΑΣΤΗΜΑ

120 τ.μ. σε ημιτελή κατάσταση με φυλή αποκλειστικής χρήσης 300 τ.μ. και ή συνιδιοκτησία επί οικοπέδου 5 στρεμμάτων 610 τ.μ. στα ΚΟΛΥΜΠΙΑ συνολικής αξίας 80.000 ευρώ, στη ευκαιριακή τιμή των 52.825 ευρώ μόνο. Δάνεια δεκτά.

Πληρ. τηλ. 6945378374

ΠΙΠΙΝΟΣ
ΠΩΛΟΥΝΤΑΙ ΔΙΑΜΕΡΙΣΜΑΤΑ

- 2 και 3 υπνοδωματίων πλησίον ΑΡΑΠΑΚΙ
- 2 υπνοδωματίων στην Ιαλυσό
- 1 και 2 υπνοδωματίων στην Ιξιά έναντι Μίρα Μάρε.

Πληρ. τηλ. 2241023895, 6944390803, 6944676003
www.rhodes-top-properties.com

ΟΙΚΟΔΟΜΗ ΡΟΔΟΥ

ΤΕΧΝΙΚΗ–ΚΑΤΑΣΚΕΥΑΣΤΙΚΗ ΕΤΑΙΡΕΙΑ

ΠΩΛΟΥΝΤΑΙ

1) **Καταστήματα, διαμερίσματα και οροφοδιαμερίσματα** στην οδό Αμστερνταμ, Βερολίνου και Μαδρίτης στο Ροδίνι διαφόρων μεγεθών (σε συγκρότημα 9 πολυκατοικιών)
2) **Μονοκατοικίες** 150 τ.μ. η κάθε μία σε κτήμα 2.000 τ.μ. (υπό κατασκευή)
3) **Μονοκατοικίες** στο Κιοτάρι Ασκληπειού (στο κύμα) 120 τ.μ. σε κτήμα 1.300 τ.μ. εκάστη (υπό κατασκευή)
4) **Διώροφες μονοκατοικίες** των 100 τ.μ. στο Γεννάδι, 200 μέτρα από τη θάλασσα σε κτήμα 1.300 τ.μ. (υπό κατασκευή)

ΟΙΚΟΔΟΜΗ ΡΟΔΟΥ

Δεκτά δάνεια και ευκολίες πληρωμής έχουμε τις καλύτερες τιμές της αγοράς.

Καμύνδου 4- Ρόδος-85100 Τηλ.: 22410/60460- 2 Fax: 22410/60463

ΜΑΝΟΛΗΣ ΣΠΥΡΙΔΗΣ
Πολιτικός Μηχανικός Δ.Π.Θ.
(Κιν:693 6660460)

ΚΩΣΤΑΣ ΚΩΝΣΤΙΝΙΔΗΣ
εργολάβος
(ΚΙΝ.: 694 6999906)

Vitzileos

ΚΤΗΜΑΤΟΜΕΣΙΤΙΚΟ ΓΡΑΦΕΙΟ - REAL ESTATE AGENCY

ΜΑΡΙΟΣ Κ. ΒΙΤΖΗΛΑΙΟΣ
Μεσίτης Αστικών Συμβάσεων - Real Estate agent

ΕΚΤΙΜΗΣΕΙΣ-ΑΓΟΡΕΣ-ΠΩΛΗΣΕΙΣ
ΚΑΤΑΣΤΗΜΑΤΑ
ΟΙΚΟΠΕΔΑ-ΧΩΡΑΦΙΑ
ΚΤΗΜΑΤΙΚΕΣ-ΣΥΜΒΟΥΛΕΣ
ΕΝΟΙΚΙΑΣΕΙΣ-ΔΙΑΧΕΙΡΙΣΕΙΣ
ΣΠΙΤΙΑ-ΔΙΑΜΕΡΙΣΜΑΤΑ

ΚΑΤΑΣΤΗΜΑΤΑ – ΓΡΑΦΕΙΑ – ΕΠΙΧΕΙΡΗΣΕΙΣ

	€
Επιχ/ση πλυντήρια-στεγνωτήρια σε πλήρη λειτουργία	20.000
Επιχ/ση BAR σε κατάστημα 300 .τ.μ.+300 τ.μ. υπόγ. κοντά στη μαρίνα	147.000
15 τ.μ. κατάστημα στην Α. Διάκου	30.000
20 τ.μ. Χ2 καταστήματα στην Π. Πόλη, τουριστ. περ. πίσω από Σωκρ.	323.000
45 τ.μ. ισόγ.+90 τ.μ. υπογ. Καρακόνερο	88.000
50 τ.μ. μαγαζί κοντά στο Μαντράκι (νοικιασμένο)	294.000
144 τ.μ. διώροφο κατάστημα με αυλή, 300 τ.μ. στο Νιοχώρι	500.000
155 τ.μ. ακίνητο στην Ψαροπούλα, στην θάλασσα	220.000
165 τ.μ. διώροφο μαγαζί στην Π. Πόλη της Κω, τουριστική περιοχή	300.000
170 τ.μ. αποθήκη σε μπετά. Καρακόνερο	71.000
170 τ.μ. αποθήκη με ράμπα στην Μ. Πετρίδη	71.000
180 τ.μ. αποθήκη στην οδό Π. Ροδίου	82.000
300 τ.μ. κατ/μα ετοιμοπ. σε 1000 τ.μ. οικόπ. Παστίδα, βιοτεχν. χώρος	147.000
1000 τ.μ. εργοστάσιο στον Καλαμώνα έτοιμο σε οικοπ. 6.400 τ.μ.	587.000
1155 τ.μ. ακίνητο σε οικόπ. 817 τ.μ. στο κέντρο της Ρόδου	763.000
12 apartmens πλήρως εξοπλισμένα στο Κιοτάρι	440.000
Ξενοδ. Α' κατ., στην πόλη, 180 κλίνες+4 καταστήματα	6.200.000
7 apart.Χ 2 δωμάτια πλήρως εξοπλισμένα και δύο μαγαζιά 250 τ.μ. στην παραλία Τριαντών, στην θάλασσα	338.000
Ξενοδ. Β' κατ. 95 δωμ. σε 13 στρέμ. στην παραλία Ιαλυσού	2.640.000
Ξενοδ. Γ' κατ. 37 δωμ., 74 κλίνες, δισκοθήκη 250 τ.μ., μπαρ, στην πόλη της Ρόδου, παραλία	1.261.922

ΔΙΑΜΕΡΙΣΜΑΤΑ

45 τ.μ. στην πλατεία Βάθης, Αθήνα, στον 5ο όροφο	39.000
50 τ.μ. στα Τριάντα γκαρσονιέρα με θέα	50.000
50 τ.μ. στο Γεννάδι με 2ο υπνοδωμ. Φανταστική θέα	44.000
60 τ.μ. στο Γεννάδι γκαρσονιέρα με θέα	47.000
82 τ.μ. στον 1ο όροφο σε διπλοκατοικία στην Π. Πόλη	88.000
110 τ.μ. με 3ο υπνοδωμ. ρετιρέ, στους δασκάλους	150.000
117 τ.μ. παραδοσιακό διαμέρισμα απέναντι Καζίνο	147.000

ΜΕΖΟΝΕΤΕΣ – ΜΟΝΟΚΑΤΟΙΚΙΕΣ

	€
62 τ.μ. μονοκατοικία με τζάκι και φανταστική θέα στην Π. Πόλη	125.000
68 τ.μ. μονοκατοικία με αυλή 90 τ.μ. στα Μαριτσά	59.000
80 τ.μ. μονοκατοικία σε 4000 τ.μ. οικόπεδο, πάνω στο κύμα, Γεννάδι	
125 τ.μ. μονοκατοικία στο Γεννάδι, Villa super lux, 10 δωμ.	293.500
130 τ.μ. μεζονέτα σε μπετά, οικοπ. 350 τ.μ. Τριάντα	110.000
135 τ.μ. μονοκατ. με κήπο στα Κρητικά, πανοραμικό	191.000
167 τ.μ. ισόγειο-οροφοδιαμέρισμα σε διπλοκατοικία με 285 τ.μ. οικόπεδο στο κέντρο της πόλης, διατηρητέο. Πάρκιν	440.300
170 τ.μ. διατηρητέα μονοκατοικία σε οικόπεδο 605 τ.μ. στο κέντρο της πόλης	290.000
170 τ.μ. μεζονέτα σε μπετά, οικοπ. 450 τ.μ. Τριάντα	140.000
170 τ.μ. μεζονέτα+170 τ.μ. μεζονέτα+120 τ.μ. οροφοδιαμέρισμα σε οικοπ. 5000 τ.μ. εντός οικισμού στην Παστίδα	426.000
180 τ.μ. μονοκατ. ημιτελής στο Γεννάδι σε οικόπ. 750 τ.μ Φανταστική θέα	161.000
187 τ.μ. βίλα με οικόπεδο 4780 τ.μ. στην Παστίδα	310.000
190 τ.μ. μεζονέτα σε οικόπεδο 400 τ.μ. στα Κοσκινού με θεα φανταστική	191.000
210 τ.μ. Μονοκατοικία με αυλή στην Π. Πόλη	323.000
230 τ.μ. βίλα στην Λάρδο σε οικόπ. 7700 τ.μ. με 750 οπωροφ. δένδρα	323.000
240 τ.μ. μεζονέτα σε οικόπεδο 250 τ.μ. στα Κοσκινού, νεόκτιστη	290.000
250 τ.μ. ημιτελές τριώροφο ακίνητο σε οικόπεδο 250 τ.μ. στους δασκάλους	235.000
250 τ.μ. βίλα καινούργια, πολυτελούς κατασκευής στο κέντρο της Κω σε οικόπεδο 4000 τ.μ. με δένδρα και γκαράζ	352.000
272 τ.μ. μονοκατοικία σε οικόπ. 270 τ.μ., αποτελείται από 4 διαμερίσματα. Ψαροπούλα.	220.000
600 τ.μ. μονοκατοικία στο Ροδίνι, Lux κατασκευής, γκαράζ, κήπο, φανταστική θέα	500.000

ΟΙΚΟΠΕΔΑ

	€
412 τ.μ. στον Αγ. Νικόλαου Σ.Δ. 1.20	220.100
709 τ.μ. οικόπεδο με Σ.Δ.-1, με άδεια οικοδομής για 1000 τ.μ. στην πόλη	600.000
750 τ.μ. στο Γεννάδι, εντός σχεδίου	18.000
2000 τ.μ. στα Μαριτσά. Εντός σχεδίου, Σ.Δ.-0,50	120.000
2000 τ.μ. στα Τριάντα	147.000
2500 τ.μ. πάνω στο δρόμο Ελαιώνας-Φουρνάκι. Γεννάδι	24.000
3080 τ.μ. στο Πλημύρι	23.500
4000 τ.μ. κοντά στο Βερόπουλο με φανταστική θέα	176.000
4100 τ.μ. στο Λειβάδι-Κρεμαστή	82.200
4120 τ.μ. στα Τριάντα, κοντά στον οικισμό	205.000
4400 τ.μ. στην Κρεμαστή	76.000
5000 τ.μ. στα Αφάντου	103.000
5500 τ.μ. στα Μαριτσά, εντός σχεδίου, Σ.Δ.=1	250.000
5800 τ.μ. στα Κανδυλί	117.000
6000 τ.μ. πάνω στο κύμα στα Τριάντα	352.000
6000 τ.μ. στην Παστίδα+αποθήκη	144.000
6500 τ.μ. στην λεωφόρο Ρόδου-Κρεμαστής	410.000
6500 τ.μ. στο Φαληράκι κοντά στη θάλασσα, προνομιακό	500.000
6720 τ.μ. στον Θόλαρο, Παραδείσι	82.200
8000 τ.μ. στο Φαληράκι	191.000
8300 τ.μ. στην Βληχά-Κάλαθος	367.000
8500 τ.μ.+6500 τ.μ. στην παραλία Αφάντου	18 το τ.μ.
9000 τ.μ. στα Μαριτσά, εντός ζώνης	132.000
9345 τ.μ. στα Ασγούρου με θέα	205.000
12000 τ.μ. στην Αφάντου, πάνω στο κύμα	520.000
13000 τ.μ. στα Μαριτσά	123.000
14000 τ.μ. το αγροτεμάχιο στην Διμυλιά	65.000
25000 τ.μ. στα Καλαβάρδα	295.000
30000 τ.μ. στο Τσαΐρι	352.000
32000 τ.μ. στην Θολό, πάνω στο κύμα	587.000
38000 τ.μ. στο Γεννάδι, πάνω στο κύμα	2.230.000
46000 τ.μ. στο Τσαΐρι	405.000
50000 τ.μ. στο Τσαΐρι	360.000

Εθν. Μακαρίου 45 (3ος όροφος • Τηλ.: 22410 24900, 25545 • Fax: 22410 25544 • Κιν.: 6932704919

ενοικιάσεις

συνέχεια από την προηγούμενη

ΕΝΟΙΚΙΑΖΕΤΑΙ ΙΣΟΓΕΙΟΣ ΕΠΑΓΕΛΜΑΤΙΚΟΣ ΧΩΡΟΣ 120 Τ.Μ. ΜΕ ΥΠΟΓΕΙΟ 30 Τ.Μ. ΕΠΙ ΤΗΣ ΟΡΦΑΝΙΔΟΥ ΚΑΙ ΑΠΟΛΛΩΝΙΟΥ ΡΟΔΙΟΥ ΓΩΝΙΑ. ΠΛΗΡ. ΤΗΛ. 6945381842 ΧΠΕ2211

ΜΟΝΟΚΑΤΟΙΚΙΑ 3 υπν. με κήπο στην Παστίδα, τιμή 800 ευρώ. Πληρ. Εμμ. Κρανίδης τηλ. 2241027082, 6944347405 AE58557

STUDIO 30 τ.μ. στην Ιαλυσό επιπλωμένο, πλησίον Φιλερήμου. Πληρ. τηλ. 2241094707 AE57794

Για στρατιωτικούς και Δημοσίους Υπαλλήλους **ΕΝΟΙΚΙΑΖΟΝΤΑΙ** με ειδικές τιμές ωραιότατα στούντιο και διαμερίσματα των 35 και 50 τ.μ. με κλιματισμό (ψύξη-θέρμανση), ηλιακούς, βεράντες και εύκολο πάρκιν, πλήρως επιπλωμένα. Τοποθεσία: Παραδείσι. Πληρ. τηλ. 6947429235, 2241073807 AE58374

ΑΠΟΘΗΚΕΣ ΣΤΗΝ ΙΑΛΥΣΟ, ΕΝΟΙΚΙΑΖΟΝΤΑΙ 1) ΑΠΟΘΗΚΕΥΤΙΚΟΙ ΧΩΡΟΙ ΑΠΟ 100 ΕΩΣ 2000 Τ.Μ. ΚΑΙ ΥΨΟΣ 8 Μ. ΑΣΦΑΛΕΙΣ ΜΕ ΜΕΓΑΛΟΥΣ ΧΩΡΟΥΣ ΔΙΑΚΙΝΗΣΗΣ ΦΟΡΤΩΣΗΣ ΚΑΙ ΕΚΦΟΡΤΩΣΗΣ ΠΡΟΪΟΝΤΩΝ, 2) ΥΠΑΙΘΡΙΟΙ ΧΩΡΟΙ ΠΕΡΙΦΡΑΓΜΕΝΟΙ, ΑΣΦΑΛΕΙΣ, ΚΑΤΑΛΛΗΛΟΙ ΓΙΑ ΑΠΟΘΗΚΕΥΣΗ ΠΡΟΪΟΝΤΩΝ ΣΕ ΠΑΛΕΤΕΣ. ΠΛΗΡ. ΤΗΛ. (22410)38400 ΑΠΟ ΔΕΥΤΕΡΑ ΕΩΣ ΠΑΡΑΣΚΕΥΗ 08.00-15.00 κ. ΓΙΩΤΑ ΧΠΕ1912

ΓΡΑΦΕΙΟ 54 τ.μ. στην οδό 25ης Μαρτίου, πάνω από το Δικηγορικό Σύλλογο Ρόδου. Πληρ. τηλ. 2241073335

ΓΡΑΦΕΙΟ (ΦΡΟΝΤΙΣΤΗΡΙΟ) α' ορόφου 80 τ.μ. περίπου επί της οδού Λεμεσού, πλησίον Αννης Μαρίας. Πληρ. τηλ. 6944985612 ΧΑΕ144

ΧΩΡΟΙ ΑΠΟΘΗΚΕΥΣΗΣ ΕΝΟΙΚΙΑΖΟΝΤΑΙ ΠΕΡΙΦΡΑΓΜΕΝΟΙ, ΑΣΦΑΛΕΙΣ, ΥΠΑΙΘΡΙΟΙ, ΗΜΙΥΠΑΙΘΡΙΟΙ, ΚΑΙ ΚΛΕΙΣΤΟΙ ΚΑΤΑΛΛΗΛΟΙ ΓΙΑ ΑΠΟΘΗΚΕΥΣΗ ΕΝΟΙΚΙΑΖΟΜΕΝΩΝ ΑΥΤΟΚΙΝΗΤΩΝ ΚΑΙ ΠΟΥΛΜΑΝ. ΠΛΗΡ. ΤΗΛ. (22410)38400 ΩΡΕΣ 08.00-15.00 κ. ΓΙΩΤΑ ΧΠΕ1913

ΕΝΟΙΚΙΑΖΕΤΑΙ το ξενοδοχείο "ΦΟΙΒΟΣ" στον Αρχάγγελο 16 δωματίων, κουζίνα, σαλόνι, μπαρ, πάρκιν, και με δεντρόκηπο 2.800 τ.μ. Τιμή ενοικίου 1800 ευρώ. Πληρ. τηλ. 2241027578, 2244022600

ΕΝΟΙΚΙΑΖΕΤΑΙ ΕΠΙΠΛΩΜΕΝΟ ΙΣΟΓΕΙΟ ΔΙΑΜΕΡΙΣΜΑ 2 ΔΩΜΑΤΙΩΝ ΥΠΝΟΔΩΜΑΤΙΟ, ΣΑΛΟΝΙ, ΚΟΥΖΙΝΑ, WC, 40 Τ.Μ. ΜΕ TV ΔΙΠΟΡΤΟ ΨΥΓΕΙΟ, ΗΛΙΑΚΟ ΘΕΡΜΟΣΙΦΩΝΟ, ΦΟΥΡΝΟ ΜΕ ΔΥΟ ΕΣΤΙΕΣ, ΑΠΟΡΡΟΦΗΤΗΡΑ, ΣΟΜΠΑ ΥΓΡΑΕΡΙΟΥ, ΑΕΡΟΘΕΡΜΟ, ΧΡΗΜΑΤΟΚΙΒΩΤΙΟ, ΜΟΝΩΜΕΝΗ ΟΡΟΦΗ, ΕΓΚΑΤΑΣΤΑΣΗ ΓΙΑ ΠΛΥΝΤΗΡΙΟ ΡΟΥΧΩΝ, ΑΝΕΤΟΣ ΧΩΡΟΣ ΠΑΡΚΑΡΙΣΜΑΤΟΣ, ΒΕΡΑΝΤΑ 12 Τ.Μ. ΣΤΗΝ ΚΡΕΜΑΣΤΗ. ΠΛΗΡ. ΤΗΛ. 2241096742, 6944819048. ΜΙΣΘΩΜΑ 240 ΕΥΡΩ ΠΕ57985

ΕΝΟΙΚΙΑΖΕΤΑΙ ισόγειος επαγγελματικός χώρος 160 τ.μ. (ή δύο μικρότερα των 80 τ.μ.) κατάλληλος για κατάστημα - γραφείο - ιατρείο ή άλλη παρόμοια χρήση στην κεντρική πλατεία Ιαλυσού, πλατεία Αποστολίδη. Πληρ. τηλ. 2241094356, 6942553147 ΧΑΕ141

ΔΥΑΡΙ επιπλωμένο στο Π. Φάληρο (Αθήνα), για Ρόδιους φοιτητές/τριες. Πληρ. τηλ. 2241028585. AE57926

πωλήσεις-αγορες ακινητων & επιχειρησεων

ΜΟΝΟΚΑΤΟΙΚΙΑ διώροφη Π. Πόλη οδός Τιμοκρέοντος 70 τ.μ. με αυλή 82.000 ευρώ. Επίσης διώροφη μονοκατοικία (γίνεται και επ/κή στέγη) 80 τ.μ. με εσωτερική αυλή κοντά στο Ρολόι Π. Πόλης τιμή 132.000 ευρώ. Πληρ. ΑΙΓΑΙΟΚΤΗΜΑΤΙΚΗ τηλ. 2241022943, 2241028838, 6945466773 AO58848

ΔΙΑΜΕΡΙΣΜΑ 97 τ.μ. με 3 υπν. α' ορ. στην Μητρόπολη ανακαινισμένο μόνο 97.000 ευρώ. Επίσης 74 τ.μ. ισόγειο στην Πειραιώς τιμή 87.000 ευρώ. Δάνεια δεκτά όλων των ταμείων. Πληρ. ΑΙΓΑΙΟΚΤΗΜΑΤΙΚΗ τηλ. 2241022943, 2241028838, 6945466773 AO58847

ΚΑΤΑΣΤΗΜΑ παιδικών ενδυμάτων στις Καλυθιές με ή χωρίς το εμπόρευμα. Πληρ. τηλ. 2241039702 AO58846

ΔΙΑΜΕΡΙΣΜΑ Ιξιά Σωτήρος 110 τ.μ. πολυτελούς κατασκευής, απεριόριστη θέα, 3 Υ/Δ, 2 WC, ανελκυστήρα, σαλόνι, εντοιχιζόμενη κουζίνα, θέσεις πάρκιν. Τιμή: 195.000 ευρώ. Υπεύθυνοι: Χατζηλαζάρου Σ. & Συνεργάτες **LandScope 2241028629** AO58811

LANDSCOPE
ΚΤΗΜΑΤΟΜΕΣΙΤΙΚΗ

ΣΚΟΠΟΣ ΤΟΥ ΓΡΑΦΕΙΟΥ ΜΑΣ ΕΙΝΑΙ Η ΕΠΙΤΥΧΗΣ ΚΑΙ ΣΥΜΦΕΡΟΥΣΑ ΔΙΑΜΕΣΟΛΑΒΗΣΗ ΓΙΑ ΤΗΝ ΣΥΝΑΨΗ ΣΥΜΒΑΣΕΩΝ

ΑΓΟΡΑΣ
ΠΩΛΗΣΗΣ
ΑΝΤΑΛΛΑΓΗΣ
ΑΝΤΙΠΑΡΟΧΗΣ
και ΜΙΣΘΩΣΗΣ

ΤΗΣ ΑΚΙΝΗΤΗΣ ΠΕΡΙΟΥΣΙΑ ΣΑΣ.

ΣΤΟΧΟΣ ΜΑΣ ΕΙΝΑΙ
ΝΑ ΚΑΛΥΨΟΥΜΕ ΟΛΕΣ ΤΙΣ ΑΝΑΓΚΕΣ ΤΩΝ ΠΕΛΑΤΩΝ ΜΑΣ
ΠΡΙΝ ΚΑΙ ΚΑΤΑ ΤΗ ΣΥΝΑΨΗ ΣΥΜΒΑΣΕΩΝ

ΜΕ ΤΟΝ ΕΠΑΓΓΕΛΜΑΤΙΣΜΟ ΚΑΙ ΤΗ ΣΥΝΕΠΕΙΑ ΠΟΥ ΜΑΣ ΔΙΑΚΡΙΝΕΙ

ΑΠΟΔΕΔΕΙΓΜΕΝΑ ΤΟ ΑΚΙΝΗΤΟ ΕΙΝΑΙ Η ΚΑΛΥΤΕΡΗ
ΚΑΙ ΑΣΦΑΛΕΣΤΕΡΗ ΕΠΕΝΔΥΣΗ ΜΕ ΠΡΟΟΠΤΙΚΗ ΜΕΛΛΟΝΤΟΣ.

ΣΤΑΜΑΤΗΣ Π. ΧΑΤΖΗΛΑΖΑΡΟΥ & ΣΥΝΕΡΓΑΤΕΣ

ΕΘΝΙΚΗΣ ΑΝΤΙΣΤΑΣΕΩΣ & ΤΣΑΛΔΑΡΗ
(ΠΑΝΩ ΑΠΟ ΚΑΤΑΣΤΗΜΑ ΚΩΤΣΟΒΟΛΟΣ)

E-MAIL:SH@Forthnet.gr
WEB SITE:LandScope.gr

ΤΗΛ/ΦΑΞ:22410 28629
ΚΙΝ:6972 257246

ADD SEEN

ΠΩΛΟΥΝΤΑΙ ΣΤΟ ΓΕΝΝΑΔΙ

- από ιδιοκτήτη **πωλούνται δύο οικόπεδα** τετραγωνισμένα των 4 και 8 στρεμμάτων, με δρόμο 5 μ. και νερό, άρτια και οικοδομήσιμα.

Τοποθεσία: 1.500 μ. μετά το Γεννάδι, με δρόμο ο οποίος φτάνει μέχρι την θάλασσα (450 μ.).

Πληρ. τηλ. 2241028007, 2241037590, κιν. 6944522149

ακίνητα

ΤΣΟΥΡΟΥΝΑΚΗΣ
Κεφάλαιο
Κτηματομεσιτικό γραφείο

ΔΙΑΜΕΡΙΣΜΑΤΑ ΠΩΛΟΥΝΤΑΙ

❑41 τ.μ,ισόγειο,1 υπν/τιου , αυλή, καινούριο, Ανάληψη, 23 εκ-67.500 €

❑46 τ.μ,ισόγειο,1 υπν/τιου, καινούριο, πάρκιν, Ανάληψη 26εκ - 76.300€

❑ 53 τ.μ. ισόγειο, 1 υπν/τιου, καινούριο, πάρκιν, Ανάληψη, 29εκ - 85.106 €

❑ 77τ.μ. 2ου, 2 υπν/τιων, καινούριο,πάρκιν, Καναδά, 49 εκ-143.800€

❑ 80 τ.μ ,ισόγειο,2υπν/τιων, γκαράζ, καινούριο, Ιξιά 40 εκ-117.388 €

❑ 85τ.μ,ρετιρέ,2 υπν/τιων, καινούριο,πάρκιν Ανάλη-ψη, 48εκ - 140.865 €

❑ 87 τ.μ.,1ου, 2 υπν/τιων, καινούριο,πάρκινκ Ανάληψη, 48εκ - 140.865 €

❑ 90 τ.μ., 1ου, 2υπν/τιων, καινούριο,Τριάντα 45 εκ-132.061€

❑ 100 τ.μ ,1ου ,3υπν/τιων, γκαράζ ,καινούριο, Ιξιά 50 εκ-146.735 €

❑ 103 τ.μ ,οροφοδια/μα 1ου ,3υπν/τιων, καινούριο,πάρκιν, Καρακόνερο, 53εκ-155.539 €

❑115 τ.μ,1ου, 3 υπν/τιων , καινούριο,πάρκινκ, Ανάλη-ψη 63εκ - 184.886 €

❑116τ.μ., 1ου, 3υπν/τιων, καινούριο, πάρκιν, 34τ.μ Ανάληψη,63 εκ-184.886 €

❑117 τ.μ ,οροφοδια/μα ισόγειο,3υπν/τιων,καινούριο Ανάληψη 62εκ-181.951 €

❑123τ.μ,ισόγειο,3υπν/τιων, Ακαδημία , κατάλληλο για επαγγελματική χρήση 95 εκ –278.796 €

❑ 200 τ.μ ,μεζονέτα μ/σοβά , 3 υπν/τιων, 300 τ.μ οικόπεδο Τριάντα 56 εκ-164.343 €

❑203 τ.μ ,μεζονέτα, 3υπν/τιων, σε 2 στρέματα, Τριάντα 131εκ-384.446€

ΟΙΚΟΠΕΔΑ ΠΩΛΟΥΝΤΑΙ

❑ 2.000τ.μ,με την άδεια θέα , Κοσκινού 32εκ-93.910 €

❑ 4.100 τ.μ., θέα, Κοσκινού 60εκ-176.082 €

ΜΕΖΟΝΕΤΕΣ-ΜΟΝ/ΚΙΕΣ ΠΩΛΟΥΝΤΑΙ

❑ 130 τ.μ ,μεζονέτα , μπετά , 300 τ.μ αυλή Τριάντα 40 εκ-117.388 €

❑ 130 τ.μ ,μεζονέτα , μαρμαροσοβά, 300 τ.μ αυλή Τριάντα 47 εκ-137.931 €

❑ 170 τ.μ ,μεζονέτα ,μπετά σε 1.500 τ.μ οικόπεδο Κοσκινού 62εκ-181.951 €

❑ 176 τ.μ ,μεζονέτα ,μπετά σε 1.350 τ.μ οικόπεδο Τρείς 44εκ-129.126 €

❑ 187 τ.μ ,μεζονέτα , 3υπν/τιων , σε 2 στρέματα,Τριάντα 121εκ-355.099 €

ΕΠΙΧΕΙΡΗΣΕΙΣ & ΕΠΑΓΓΕΛΜΑΤΙΚΟΙ ΧΩΡΟΙ

❑ Κατάστημα 75 τ.μ κύρια χρήση συν 75 τ.μ αποθήκη συν 65 τ.μ αυλή,έτοιμο για εστιατόριο, Δασκάλους, 55 εκ-161.408 €

❑ Αποθήκη 95τ.μ ,σοβά ,ράμπα, Καρακόνερο 16 εκ-46.955 €

❑123τ.μ.,ισόγειο, διαμέρισμα,3υπν/τιων, Ακαδημία , κατάλληλο για επαγ/ματική χρήση 95 εκ –278.796 €

ΖΗΤΟΥΝΤΑΙ ΚΑΤΟΙΚΙΕΣ&ΟΙΚΟΠΕΔΑ ΕΝΤΟΣ&ΕΚΤΟΣ ΠΟΛΕΩΣ

ΤΣΟΥΡΟΥΝΑΚΗΣ Ι. ΑΝΤΩΝΙΟΣ (B.Sc.-MKT)

ΤΗΛ.: 22410 60060 (3 γραμμές)
FAX :22410 60062
Γ.Σεφέρη 12
(παραπλεύρως ΜΗΔΕΙΑ)
www.e-kefaleo.com

«ΚΤΗΜΑΤΙΚΗ ΠΡΟΟΠΤΙΚΗ»
ΜΑΡΙΝΑ ΣΤΥΛΙΑΝΟΥ
ΜΕΣΙΤΗΣ ΑΣΤΙΚΩΝ ΣΥΜΒΑΣΕΩΝ-ΚΛΑΥΔΙΟΥ ΠΕΠΕΡ 125
Α' ΟΡΟΦΟΣ, τηλ. 22410-37906 και 6972292958

○ ΕΝΟΙΚΙΑΣΕΙΣ
1) Δύο γραφεία 52 τ.μ. επί της Ρόδου-Λίνδου
2) Επί της Ρόδου-Λίνδου καταστήματα 300 τ.μ. 200 τ.μ. και 100 τ.μ. με άνετο πάρκινγκ.
3) Επί της Ρόδου-Λίνδου αποθήκη 400 μ. με ύψος 5 μ.
4) Επί της Ρόδου-Λίνδου γκαρσονιέρα 45 τ.μ. με άνετο πάρκινγκ..

○ ΔΙΑΜΕΡΙΣΜΑΤΑ (ΠΩΛΟΥΝΤΑΙ)
1) Γκαρσονιέρα 38 τ.μ. κοντά στο Βενετόκλειο
2) Στου Κόβα 1 μεταχειρισμένο 80 τ.μ.
3) Διαμέρισμα 90 τ.μ. με αποθήκη 35 τ.μ. ισόγειο περιοχή Σαν Φραγκίσκο
4) Περιοχή Μίρα Μάρε διαμερίσματα ενός και 2 υπνοδωματίων
5)Διαμέρισμα μεταχειρισμένο επί της Κορδιγκτώνος 180 τ.μ.
6) Στα Κοσκινού γκαρσονιέρα 56 τ.μ.
7) Στην περιοχή "7 Βαγιές" διαμέρισμα 110 τ.μ.
8) Διόροφο διαμέρισμα 120 τ.μ. στο Ροδίνι

○ ΟΙΚΟΠΕΔΑ
1) Στην παραλία Ιαλυσού 7 στρέμματα.
2) Στα Μαριτσά 13 στρέμματα.
3) Στην Κρεμαστή 2 στρέμματα με παλιό σπίτι.
4) Στην Ιαλυσό οικόπεδο 1.500 τ.μ. και Σ.Δ 0.6
5) Στο Καντηλί 2 στρέμματα
6) Στο Τσαΐρι 25 στρέμματα
7) Πωλείται στην Παλιά Πόλη οικόπεδο 980 τ.μ. με παλιό σπίτι Σ.Δ. 1
8) Πάνω στο δρόμο προς αεροδρόμιο 2 στρ.
9) Στο Κιοτάρι 2 στρ.
10) Στους Τρεις οικόπεδο 4.700 τ.μ. με άδεια οικοδομής ή χωρίς την άδεια.
11) Στην βιοτεχνική ζώνη στο Τσαΐρι οικόπεδο 1 στρέμμα με άδεια οικοδομής.

○ ΜΟΝΟΚΑΤΟΙΚΙΕΣ (ΠΩΛΟΥΝΤΑΙ)
1) Στην Ιαλυσό 150 τ.μ. με κήπο ετοιμοπαράδοτες.
2) Στην Ιαλυσό τελειωμένες ή μαρμαροσοβά.
3) Στην Ιαλυσό 150 τ.μ. σε 2 στρέμματα οικόπεδα.
6) Στην Ιαλυσό ετοιμοπαράδοτα 170-190.
7) Στο Μόντε Σμιθ μονοκατοικίες από 205 τ.μ. έως 240 τ.μ.
8) Στην Παστίδα μονοκατοικίες 160 τ.μ. σε μαρμαροσουβά εντός σχεδίου
19) Στην Αγία Αναστασία διατηρητέα διόροφη μονοκατοικία 300 τ.μ. εκτός υπόγειο.

○ ΕΠΑΓΓΕΛΜΑΤΙΚΗ ΣΤΕΓΗ
1) Επί της Ρόδου Λίνδου 500 τ.μ. σε μπετά.
2) 12 στούντιος στην παραλία Ιαλυσού.
3) Επιχείρηση παιδικού σταθμού στη Ρόδο.
4) Καταστήματα 55 τ.μ. περιοχή Αγίου Ιωάννου.
5) Στους Καστελλοριζιούς επιχείρηση από 6 γκαρσονιέρες. Τιμή 146.700 ευρώ (50.000.000)

Αναλαμβάνουμε την πώληση διαμερισμάτων, Μονοκατοικιών, καταστημάτων, οικοπέδων, καθώς και αντιπαροχές και μισθώσεις ακινήτων.
Ζητούνται: Οικόπεδα για αγορά ή αντιπαροχή.

πωλήσεις

συνέχεια από την προηγούμενη

ΜΕΓΑΛΗ ΕΥΚΑΙΡΙΑ: ΠΩΛΕΙΤΑΙ διαμέρισμα (αποθήκη) ισόγειο 75 τ.μ. τριάρι στην Ανάληψη από ιδιοκτήτη μόνο 75.000 ευρώ. Πληρ. τηλ. 6947715771 AO58834

ΟΡΟΦΟΔΙΑΜΕΡΙΣΜΑ Ροδίνι 130 τ.μ. σε lux κατασκευή, 3 Υ/Δ, 2 WC, σαλόνι, ανελκυστήρα, εντοιχιζόμενη κουζίνα, θέσεις πάρκιν, με καταπληκτική θέα. Τιμή: 190.755 ευρώ. Υπεύθυνοι: Χατζηλαζάρου Σ. & Συνεργάτες **LandScope 2241028629** AO58810

ΔΙΑΜΕΡΙΣΜΑ Τριάντα 92 τ.μ. νεόκτιστο, αποτελείται από 2 Υ/Δ, 1 WC, άνετοι χώροι, εντοιχιζόμενη (ιταλική) κουζίνα, χώρος στάθμευσης, πολυτελούς κατασκευής. Τιμή: 130.000 ευρώ. Υπεύθυνοι: Χατζηλαζάρου Σ. & Συνεργάτες **LandScope 2241028629** AO58809

ΜΟΝΟΚΑΤΟΙΚΙΑ Κοσκινού (μπετά), υπό κατασκευή 155 τ.μ., 2 επίπεδα σε οικόπεδα 230 τ.μ. **α' επίπεδο:** 85 τ.μ., ενιαίοι χώροι υποδοχής, τραπεζαρία, καθιστικό, WC , **6' επίπεδο:** 70 τ.μ. 3 (τρία) υπνοδωμάτια, 1 (δύο) μπάνια, μεγάλες βεράντες, άνετοι χώροι. Τιμή 117.000 ευρώ. Υπεύθυνοι: Χατζηλαζάρου Σ. & Συνεργάτες **LandScope 2241028629** AO58807

ΜΟΝΟΚΑΤΟΙΚΙΑ πρόποδες Φιλερήμου, υπό κατασκευή 200 τ.μ. σε οικόπεδο 1.000 τ.μ. σε μπετά, περιμετρικό τοιχίο, αποχέτευση (προδιαγραφές σοφίτας - γκαράζ - τζάκι - πισίνας - άνετου κήπου). Τιμή: 161.500 ευρώ. Υπεύθυνοι: Χατζηλαζάρου Σ. & Συνεργάτες **LandScope 2241028629** AO58806

ΟΙΚΟΠΕΔΟ Μεγάλη Γη (Κιοτάρι) 4.030 τ.μ. σε απόσταση 180 μ. από την θάλασσα. Τιμή: 95.000 ευρώ. Υπεύθυνοι: Χατζηλαζάρου Σ. & Συνεργάτες **LandScope 2241028629** AO58805

ΜΟΝΟΚΑΤΟΙΚΙΑ Κοσκινού, υπό κατασκευή, 206 τ.μ. σε οικόπεδο 2.200 τ.μ. **α' επίπεδο:** ενιαίοι χώροι υποδοχής, κουζίνα πολυτελείας, τραπεζαρία, καθιστικό, WC, **6' επίπεδο:** 3 (τρία) υπνοδωμάτια, 3 μπάνια, εντοιχιζόμενες ντουλάπες, μεγάλες βεράντες, άνετοι χώροι, άριστη αρχιτεκτονική, απεριόριστη θέα. Τιμή: 382.000 ευρώ. Υπεύθυνοι: Χατζηλαζάρου Σ. & Συνεργάτες **LandScope 2241028629** AO58803

ΡΟΔΟΣ πωλείται οικόπεδο στην Ιξιά οδός Ομήρου 17, 160 τ.μ. τιμή 75.000 ευρώ. Πληρ. τηλ. 2106742648, 6945994321AO58817

ΜΟΝΟΚΑΤΟΙΚΙΕΣ Τρεις Νεόδμητα 180 τ.μ. σε οικόπεδο 2000 τ.μ. α' επίπεδο: χώρος υποδοχής, διαμπερές σαλόνι, εντοιχιζόμενη κουζίνα, καθιστικό, αποθήκη, WC, **6' επίπεδο:** 2 Υ/Δ, 2 WC, γκαρνταρόμπα, άριστη αρχιτεκτονική, άνετοι χώροι, πάρκιν, κήπος, ήσυχο περιβάλλον (παραδίδεται και σε μπετά - και σε οικόπεδο). Τιμή: 350.000 ευρώ. Υπεύθυνοι: Χατζηλαζάρου Σ. & Συνεργάτες **LandScope 2241028629** AO58802

ΡΟΔΟΣ πωλείται οικόπεδο οδός Δημ. Αναστασιάδη 46, εμβαδόν 401,06 τ.μ. με συντελεστή δόμησης 1. Τιμή: 250.000 ευρώ. Πληρ. τηλ. 2106742648, 6945994321AO58816

ΠΩΛΟΥΝΤΑΙ: α) διαμέρισμα τριάρι ισόγειο, στην περιοχή Αγίου Νικολάου μεταχειρισμένο - ευκαιρία, β) διαμέρισμα τριάρι α' ορόφου περιοχή Καθηγητών ελαφρώς ανακαινισμένο σε καλή τιμή, γ) γκαρσονιέρα Θεμ. Σοφούλη 28 τ.μ. 20.000 ευρώ, δ) Αγρόκτημα περιοχή Σταφύλια Λάρδος 7 στρεμ. Αγρόκτημα Παστίδα 5 στρεμ. και 10 στρέμματα - ευκαιρίες, ε) μεζονέτες εντός πόλεως περιοχή Ιαλυσού, ζ) μονοκατοικία πίσω από τον Φιλέρημο με θέα και 4 στρέμματα με δένδρα. Πληρ. Κτημ/κό γραφείο κ. Ελένης Βρατσάλη τηλ. 2241063834/65300, 6945105362 AO58783

PUB-ΚΑΦΕΤΕΡΙΑ στο τουριστικό κέντρο πλησίον νέου καζίνο. Πλήρως εξοπλισμένη, ανακαινισμένη η καλύτερη στο είδος της. Συμβόλαιο 12ετές. Πληροφορίες άλλες δεν θα δοθούν τηλεφωνικώς. Πληρ. για συνεννόηση τηλ. 2241078392, 6977339669, 6936607154 μετά τις 12 το μεσημέρι AO58795

ΟΙΚΟΠΕΔΟ 2.530 τ.μ. με άδεια οικοδομής ισόγειου βιοτεχνικού κτιρίου 770 τ.μ. και δικαίωμα οικοδόμησης Α' και Β' ορόφου, από 770 τ.μ. έκαστος. Περιοχή Ασγούρου, κατάλληλα για ξυλουργεία-αλουμινάδικα και για κάθε άλλη βιοτεχνία. Τιμή λογική. (πωλείται και το μισό). Πληρ. τηλ. 2241030397 κιν. 6946049179 κ. Καργάκο Νίκο, Θ. Σοφούλη 59-Ρόδος AO58781

ΔΙΑΜΕΡΙΣΜΑ γ' ορόφου 5 ετών, 120 τ.μ. με 3 υπνοδωμάτια, σαλόνι, κουζίνα, λουτρά, θέρμανση, πάρκιν και αποθήκη σε άριστη κατάσταση. Δάνεια δεκτά. Πληρ. Ευρωπαϊκή Επενδυτική τηλ. 2241039300-6977582152 κο Θεόφιλο AO58774

ΕΠΙΧΕΙΡΗΣΗ καινούργια σάντουιτς-αναψυκτικά- καφέδες στο κέντρο κοντά στην αγορά, λόγω επείγουσας αναχώρησης στο εξωτερικό. Τιμή 25.000 ευρώ. Πληρ. Κος Πιπίνος τηλ. 2241023895 www.pipinos.gr XAO605

ΜΕΖΟΝΕΤΑ στα Κοσκινού σε μπετά, επιφανείας 120 τ.μ. με καταπληκτική θέα σε τιμή ευκαιρίας. Δάνεια δεκτά. Πληρ. Ευρωπαϊκή Επενδυτική τηλ. 2241039300-6977582152 κο Θεόφιλο AO58773

ΠΩΛΕΙΤΑΙ: α) οικόπεδο 12000 τ.μ. στ' Ασγούρου με μικρό σπίτι κατάλληλο για φάρμα β) οικόπεδο στην Παστίδα επιφανείας 18000 τ.μ. σε τρία επίπεδα κατάλληλο για εκμετάλλευση προς 13 ευρώ/τ.μ., β) οικόπεδα στην Πυλώνα εντός οικισμού με Σ.Δ. 0,4 σε καλή τιμή. Πληρ. Ευρωπαϊκή Επενδυτική τηλ. 2241039300-6977582152 κο Θεόφιλο AO58772

ΜΟΝΟΚΑΤΟΙΚΙΑ διατηρητέα σε παραδοσιακή συνοικία της πόλης πλήρως ανακαινισμένη συνολικής επιφανείας 280 τ.μ. με 4 υπνοδωμάτια, τζάκι, αυλή 100 τ.μ. και αποθήκη. Δάνεια δεκτά. Πληρ. Ευρωπαϊκή Επενδυτική τηλ. 2241039300-6977582152 κο Θεόφιλο AO58771

ΙΣΟΓΕΙΟ 100 τ.μ. κτισμένο σοβατισμένο εξωτερικά στους Δασκάλους 20.000.000 δρχ. Πληρ. τηλ. 2241023815, 2241078275 Σταμάτης Μανωλάκος AO58767

3 ΓΚΑΡΣΟΝΙΕΡΕΣ & 2 ΚΑΤΑΣΤΗΜΑΤΑ όλα νοικιασμένα στο Ροδίνι. Πλήρως επιπλωμένες και εξοπλισμένες σε άριστη κατάσταση. Πληρ. τηλ. 6947083593 AO58764

ΠΩΛΟΥΝΤΑΙ ΞΕΝΟΔΟΧΕΙΑ μικρά και μεγάλα Πληροφ.Σαββαϊδης & Συνεργάτες Τηλ.22410-26281 AO58751

ΠΩΛΗΣΕΙΣ ΑΠΟΘΗΚΩΝ Α) ΡΟΔΟ Σκεύου Ζερβού 22 τμ Β) Λεω.ΡΟΔΟΥ ΚΑΛΛΙΘΕΑΣ 220 τμ Τηλ.22410-26281 AO58752

Κοντά στο κέντρο πίσω από το Πανεπιστήμιο Αιγαίου **ΠΩΛΕΙΤΑΙ** τριάρι διαμ. 80 τ.μ. 6 ετών σε καλή τιμή. Γίνονται ευκολίες πληρωμής και δάνεια δεκτά. Πληρ. Νίκος Ασβέστης και Γιάννης Κώτης τηλ. 2241032809, 6947848288, 6942695467AO58759

Πλησίον Αποστόλου Παύλου **ΠΩΛΕΙΤΑΙ** διαμέρισμα 82 τ.μ. 1ου ορόφου στην τιμή των 28.000.000 γίνονται ευκολίες πληρωμής και δάνεια δεκτά. Πληρ. Νίκος Ασβέστης και Γιάννης Κώτης τηλ. 2241032809, 6947848288, 6942695467 AO58761

Εναντι ξενοδοχείου Μίρα Μάρε Ιαλυσός **ΠΩΛΟΥΝΤΑΙ** καινούργια διαμερίσματα των 85 τ.μ., 80 τ.μ. και 50 τ.μ. λουξ κατασκευής με ιδιόκτητη θέση στάθμευσης στο ίδιο κτίριο. Σε πάρα πολύ καλές τιμές. Γίνονται ευκολίες πληρωμής και δάνεια δεκτά. Πληρ. Νίκος Ασβέστης και Γιάννης Κώτης τηλ. 2241032809, 6947848288, 6942695467AO58760

Κοντά στην πλατεία Φώκιαλη **ΠΩΛΕΙΤΑΙ** διαμέρισμα 91 τ.μ. τριάρι σε καλή τιμή. Γίνονται ευκολίες πληρωμής και δάνεια δεκτά. Πληρ. Νίκος Ασβέστης και Γιάννης Κώτης τηλ. 2241032809, 6947848288, 6942695467 AO58762

ΕΥΚΑΙΡΙΑ ΤΡΙΑΝΤΑ Πωλείται μεζονέτα 200 τ.μ. με μεγάλες αυλές λουξ κατασκευής στην καλύτερη περιοχή των Τριαντών προλάβετε. Πληρ. Νίκος Ασβέστης και Γιάννης Κώτης τηλ. 2241032809, 6947848288, 6942695467AO58763

ΠΩΛΗΣΕΙΣ ΚΤΗΡΙΩΝ Πωλούνται Εμπορικά Βιοτεχνικά και Επαγγελματικά κτίρια μεγάλα και μικρά για όλες τις χρήσειςΠλ.Σαββαϊδης & Συνεργάτες Τηλ.22410-26281 AO58750

ΠΩΛΗΣΕΙΣ ΓΡΑΦΕΙΩΝ Πωλείται γραφείο στην 25η Μαρτίου 104 τμ Πλ.Τηλ 2241-026281 AO58749

ΠΩΛΗΣΕΙΣ ΔΙΑΜΕΡΙΣΜΑΤΩΝ Πωλούνται-Α) ΡΟΔΟ:1-ΡΟΔΙΝΙ α-ΟΙΚΙΣΜΟΣ ΧΑΛΚΙΤΩΝ 124 τμ γ ορόφ.νεόκτιστο αρίστης κατασκευής και με πανοραμική θέα β-ΠΕΡΑΙΑΣ 80 τμ β ορόφ. με πανοραμική θέα 2-ΑΝΑΛΗΨΗ α-ΟΛΥΜΠΟΥ ΚΑΡΠΑΘΟΥ 96 τμ αρίστης κατασκευής β-Ρόδου-Λίνδου 50 τμ Ισόγειο γ-ΣΕΛΛΑ 91 τμ α ορόφ.και με άριστες προδιαγραφές δ-ΑΠΟΣΤ.ΠΑΥΛΟΥ-ΑΙΣΧΙΝΗΣ 61-55-114-120 τμ υπό κατασκευή και με άριστες προδιαγραφές ε-ΑΙΣΧΙΝΗΣ 86-50-49 υπό κατασκευή και αρίστης κατασκευής στ.-ΜΙΧ.ΠΕΤΡΙΔΗ 85 τμ ημιισόγειο ε-ΚΟΡΙΝΘΟΥ 46-85-105 τμ υπ[ό κατασκευή και με άριστες προδιαγραφές στ-Ρετιρέ 100 τμ με άριστες προδιαγραφές 3-ΝΙΟΧΩΡΙ α-ΑΚΤΗ ΜΙΑΟΥΛΗ 120 τμ β ορόφου πολυτελούς κατασκευής και με πανοραματική θέα β-ΒΑΛΑΩΡΙΤΟΥ 52 τμ α ορόφ.αρίστης κατασκευής με πανοραματική θέα 4-ΜΗΤΡΟΠΩΛΗ ΑΓ.ΓΕΩΡΓΙΟΣ α- ΑΓ.ΓΕΩΡΓΙΟΥ 67 τμ ισόγειο β-ΚΟΡΔΙΚΤΩΝΟΣ 180 τμ α όροφ.αρίστης προδιαγραφής γ-ΜΗΤΡΟΠΟΛΕΩΣ 87 τμ ισόγειο δ-ΣΤΡΑΤ.ΖΗΣΗ 85 τμ β όροφ.στ-ΑΓ.ΓΕΩΡΓΙΟΥ ΑΝΩ 69 τμ ισόγειο ε-ΚΟΡΔΙΚΤΩΝΟΣ 125 τμ ισόγειο ζ-Πάροδος ΑΓ.ΝΙΚΟΛΑΟΥ 75 τμ β ορόφ.η-ΣΚΕΥΟΥ ΖΕΡΒΟΥ 85 τμ α ορόφ.νεόκτιστο αρίστης διαγραφής θ-ΖΕΦΥΡΟ 132 τμ πολυτελούς κατασκευής Δ ορόφ. 5-ΚΕΝΤΡΙΚΟ-25ης Μαρτίου 104 τμ β ορόφου κατάλληλο και για χρήση γραφείου 6-ΑΗ ΓΙΑΝΝΗΣ α-ΛΑΡΝΑΚΑΣ 118 τμ δ ορόφ.αρίστης κατασκευής και με πανοραματική θέα β-ΒΕΝΕΤΟΚΛΕΙΟ 72-82τμ υπό κατασκευή και με αρίστης κατασκευής 7-ΜΟΝΤΕ ΣΜΙΘ-ΚΕΝΕΝΤΥ Διαμερίσματα 120-130 τμ νεόκτιστα αρίστης κατασκευής και με πανοραματική θέα Β) ΙΑΛΥΣΟΣ-α- ΕΝΤΟΣ ΣΧΕΔΙΟΥ διαμερίσματα 36-85-87-90-102 τμ αρίστης κατασκευής και προδιαγραφών Γ) ΦΑΛΙΡΑΚΗ 75 τμ α ορόφ. αρίστης κατασκευής Δ) ΚΟΣΚΙΝΟΥ 110-115 τμ νεόκτιστα με άριστες προδιαγραφές Πληροφ.Σαββαϊδης Σάββας & Συνεργάτες Τηλ 22410-26281 AO58746

ΟΙΚΟΠΕΔΑ των 4 στρεμμάτων στην περιοχή Κήπων Παστίδας κοντά στην Εθνική οδό με καταπληκτική θέα. Πληρ. τηλ. 6944377111 κ. Γιώργο AO58690

Περιοχή Αγίου Ιωάννου **ΠΩΛΕΙΤΑΙ** διαμέρισμα 80 τ.μ. τριάρι σε καλή τιμή. Γίνονται ευκολίες πληρωμής και δάνεια δεκτά. Πληρ. Νίκος Ασβέστης και Γιάννης Κώτης τηλ. 2241032809, 6947848288, 6942695467 AO58758

ΚΤΗΜΑΤΟΜΕΣΙΤΙΚΟ ΓΡΑΦΕΙΟ
ΝΙΚΟΛΑΟΣ Δ. ΑΣΒΕΣΤΗΣ & ΣΥΝΕΡΓΑΤΕΣ
ΠΩΛΗΣΕΙΣ ΔΙΑΜ/ΣΜΑΤΩΝ-ΟΙΚΟΠΕΔΩΝ
Αγίου Ιωάννου 46
τηλ. 22410 32809, 6947848288, 6942695467

• **ΡΟΔΟΣ**
Διαμερίσματα πλησίον Μιχαήλ Πετρίδη με θέρμανση και γκαράζ
Πειραιώς **διαμέρισμα** 120 τ.μ. με γκαράζ
Πτολεμαίων **διαμέρισμα** 120 τ.μ. με θέρμανση
Διαμερίσματα στο Ροδίνι με γκαράζ, κεντρική θέρμαση lux κατασκευής με απεριόριστη θέα
Διαμερίσματα επί της Αποστόλου Παύλου με κεντρική θέρμανση, απεριόριστη θέα lux κατασκευής

• **ΤΡΙΑΝΤΑ**
Διαμέρισμα 100 τ.μ. με θέρμανση
Διαμέρισμα 87 τ.μ. με θέρμανση
Μεζονέτα 192 τ.μ., με θέρμανση, τζάκι, lux κατασκευής
Μεζονέτες 145 τ.μ. σε 250 τ.μ. οικόπεδο σε προσιτή τιμή
Παλιός πύργος 400 τ.μ. οικόπεδο

• **ΜΙΡΑΜΑΡΕ**
Διαμερίσματα διαφόρων διαστάσεων με κεντρική θέρμανση

• **ΚΑΣΤΕΛΟΡΙΖΟ**
Πωλείται **σπίτι** παλιό καλοδιατηρημένο δύο ορόφων στο πιο κεντρικό σημείο του λιμανιού, κατάλληλο για επαγγελματική επιχείρηση 83 τ.μ. ανά όροφος.

Καριέρα στο real estate

Η ΕΠΙΧΕΙΡΗΣΗ

Η **Savvaidis & Associates Real Estate Agents & Consultants**, απο το 1983 προσφέρει υψηλής ποιότητας υπηρεσίες διαμεσολάβησης στον τομέα των κατοικιών και εμπορικών ακινήτων.

ΣΤΕΛΕΧΟΣ ΠΩΛΗΣΕΩΝ (θέσεις 2)

Ο ΥΠΟΨΗΦΙΟΣ

- Άνδρας / γυναίκα έως 27 ετών, με δυναμική και οργανωτική προσωπικότητα.
- Πτυχιούχος ΑΕΙ στη Διοίκηση Επιχειρήσεων ή άλλο συναφές αντικείμενο. Άριστος χρήστης εφαρμογών MS OFFICE.
- Άριστη γνώση της Ελληνικής & Αγγλικής γλώσσας
- Η κατοχή μεταπτυχιακού τίτλου θα θεωρηθεί επιπλέον προσόν.
- Δυνατότητα εργασίας εκτός πόλης Ρόδου

Η ΘΕΣΗ

- Υποστήριξη πωλήσεων ακίνητων.
- Δημιουργία και υποστήριξη πελατολογίου.
- Στελέχωση υποκαταστημάτων.
- Σύγχρονο και φιλικό εργασιακό περιβάλλον.
- Συνεχές on the job training

Αποστείλατε βιογραφικό σας με e-mail στο info@savvaidis.gr

SAVVAIDIS & Associates
Estate agents & Consultants

Γρηγ. Λαμπράκη 14, Ρόδος
Τηλ. 22410-26281
http://www.propertyrhodes.gr

Από την **"ΔΩΔΕΚΑΝΗΣΟΣ ΝΑΥΤΙΛΙΑΚΗ Α.Ε."**
ΖΗΤΕΙΤΑΙ
προσωπικό για τετράωρη απογευματινή απασχόληση.
Απαραίτητα προσόντα:
1. Γνώση Η/Υ
2. Αγγλικά
3. Γερμανικά.
Υποβολή αιτήσεων στην γραμματεία της εταιρείας
Πληρ. τηλ. 2241070590, φαξ: 2241070591
email: info@12ne.gr

Το εστιατόριο **NEW YELLOW SPOT**
ΖΗΤΑΕΙ
άτομα των κάτωθι ειδικοτήτων για τη νέα σεζόν.
• Ατομα με δίπλωμα για διανομή κατ' οίκον
• Ψήστες με γνώση αγγλικών
Πληρ. τηλ. 2241033077

Από την εταιρεία Θ. & Ι. ΚΑΛΛΙΓΑΣ ΑΕΒΕ
ΖΗΤΕΙΤΑΙ
ΠΩΛΗΤΗΣ
με τεχνική κατάρτιση σε μηχανές θαλάσσης,
γεωργικά μηχανήματα και ηλεκτρογεννήτριες
για πλήρη απασχόληση.
Πληρ. τηλ. 2241067440

Από το γυροπωλείο **ΡΩΞΑΝΗ**
ΖΗΤΟΥΝΤΑΙ
α) Οδηγοί DELIVERY
β) Βοηθός ψήστη
Πληρ. τηλ. 2241033969, 10 π.μ.-4 μ.μ.

ΖΗΤΟΥΝΤΑΙ
ΠΩΛΗΤΡΙΕΣ
για τουριστικό κατάστημα εντός πόλεως Ρόδου
• Ωράριο συνεχές 8ωρο
• Μισθός 800 ευρώ καθαρά
Πληρ. τηλ. (22410)25936, 74443

πωλησεις

συνέχεια από την προηγούμενη

ΠΩΛΗΣΕΙΣ ΜΟΝΟΚΑΤΟΙΚΙΩΝ Πωλούνται-Α) ΡΟΔΟ:1-Αγ.ΑΝΑΣΤΑΣΙΑ σπίτι διατηρητέο 133 τμ παλιό με αυλή 324 τμ που χειάζονται ανακαίνιση 2-ΜΟΝΤΕ ΣΜΙΘ υπό κατασκευή 130 και 150 τμ με άριστες προδιαγραφές 3-ΑΝΑΛΗΨΗ 150 τμ άριστης κατασκευής 4-ΠΑΛΙΑ ΠΟΛΗ σπίτια διατηρητέα σε διάφορες περιοχές 65-100-140-149-152-283-300-440-500 και 700 τμ Β) ΙΑΛΥΣΟ:1-Λεωφ.Ιαλυσού-Κρεμαστής υπό κατασκευή 121 τμ με όλες τις προδιαγραφές 2- ΠΕΡΙΟΧΗ ΤΡΕΙΣ 236 τμ πολυτελούς κατασκευής με οικόπεδο 7.000 τμ 3-ΙΕΡΟΥ ΛΟΧΟΥ 150 τμ νεόκτιστο και ετοιμοπαράδοτο αρίστης κατασκευής 4-ΠΑΡΑΛΙΑΚΗ ΛΕΩΦΟΡΟ ΡΟΔΟΥ-ΙΑΛΥΣΟΥ μονοκατοικίες 350 τμ υψιλών προδιαγραφών αυτόνομες πολύ κοντά στη παραλία.5-ΒΑΛΑΩΡΙΤΟΥ μεζονέτες 180 τμ αρίστης κατασκευής 6-ΚΑΛΛΙΠΑΤΗΡΑ 220 τμ υπό κατασκευή με άριστες προδιαγραφές 7-ΙΞΙΑ 400 τμ με θαυμάσια αρχιτεχτονική κατασκευή πολυτελούς κατασκευής και με κήπο κατάλληλα διαμορφωμένο σε οικόπεδο 5.000 τμ 8-ΟΙΚΙΣΜΟ ΚΑΣΤΕΛΟΡΙΖΙΩΝ 180 τμ υπό κατασκευή με όλες τις προδιαγραφές συμπεριλαμβανομένου και του υπαίθριου χώρου 9-ΕΝΤΟΣ ΟΙΚΙΣΜΟΥ 164-175 τμ ετοιμοπαράδοτες και με άριστες προδιαγραφές 10-ΔΗΜΟΚΡΑΤΙΑΣ 135 τμ ετοιμοπαράδοτη με υψιλές προδιαγραφές και κήπο διακοσμημένο με καλλοπιστικά φυτά ιδιέτερα διαμορφομένος 11-ΚΑΝΔΥΛΙ 164 τμ μέχρι κτισίματα και σε οικόπεδο 4.232 τμ και με οικοδομικότητα επί πλέον 41 τμ Γ) ΠΑΣΤΙΔΑ α- μονοκατοικία 440 τμ υπό κατασκευή με άριστες προδιαγραφές β-μονοκατοικία 482 τμ πολυτελούς κατασκευής σε οικόπεδο 4.200 τμ Δ) ΚΟΣΚΙΝΟΥ 1-ΕΝΤΟΣ ΟΙΚΙΣΜΟΥ σπίτι παλιό παραδοσιακό 80 τμ που χρειάζεται αναπαλαίωση 2-ΞΕΡΟΚΑΜΠΟΣ 140 τμ υπό κατασκευή με άριστες προδιαγραφές σε οικόπεδο 2.000 τμ 3-ΚΑΛΛΙΘΕΑΣ 240 τμ σε μπετά και με οικόπεδο 5.000 τμ Ε) ΑΦΑΝΤΟΥ 1-ΕΚΤΟΣ ΟΙΚΙΣΜΟΥ α-200 τμ αρίστης κατασκευής και με πανοραματική θέα β-220 τμ με άριστες προδιαγραφές και σε οικόπεδο 6.200 τμ με επί πλέον οικοδομικότητα 44 τμ ΣΤ ΚΟΛΥΜΠΙΑ μονοκατοικίες 107 τμ με άριστη παραδοσιακή αρχιτεκτονική η κάθε μιά αντιστοιχεί στο τύπο κάθε νησιού της Δωδεκανήσου κοντά στη θάλασσα κατάλληλο για μόνιμη και εξοχική κατοικία Ζ) ΛΙΝΔΟ Περιοχή ΠΕΥΚΟΙ Μονοκατοικία παραθαλάσσια πλήρως ανακαινισμένη και σε οικόπεδο 9.640 τμ δενδροφυτεμένο και κατάλληλα διαμορφομένο και διακοσμημένο Η) ΛΑΡΔΟ Μονοκατοικία 250 τμ άριστης κατασκευής και σε αγρόκτημα 10.000 τμ διαμορφομένο σε καλλοπιστικά φυτά και πολλά οπωροφόρα δένδρα Θ) ΓΕΝΝΑΔΙ 1-ΑΓ.ΓΕΩΡΓΙΟ Μονοκατοικίε αυτόνομες 95-110-115-και 120 τμ υψιλών προδιαγραφών με τρείς διαφορετικούς αρχιτεχτονικούς τύπους 2- ΕΝΤΟΣ ΖΩΝΗΣ ΟΙΚΙΣΜΟΥ μονοκατοικία 117 τμ πολυτελούς κατασκευής με πισίνα και διαμόρφωση του υπαίθριου χώρου 3-ΕΝΤΟΣ ΟΙΚΙΣΜΟΥ α-Παραδοσιακό σπίτι 175 τμ πλήρως ανακενισμένου α-Μονοκατοικία 150 τμ αρίστης κατασκευής 4-ΕΚΤΟΣ ΟΙΚΙΣΜΟΥ α-100 τμ παραθαλάσσια στό «κύμα» αρίστης κατασκευής σε οικόπεδο 5.000 τμ με επί πλέον οικοδομικότητα 120 τμ β-104 τμ υπό κατασκευή με όλες τις προδιαγραφές και άριστη κατασκευή κοντά στη παραλία Ι) ΛΑΧΑΝΙΑ 130 τμ πολυτελούς κατασκευής κοντά στη παραλία Πληροφ.Σαββαιδης Σάββας & Συνεργάτες Τηλ 22410-26281 ΑΟ58747

ΠΩΛΗΣΕΙΣ ΟΙΚΟΠΕΔΩΝ ΕΝΤΟΣ ΣΧΕΔΙΟΥ Πωλούνται-Α) ΡΟΔΟ: 1-ΡΟΔΙΝΙ οδό Βιέννης 450 τμ με συντελεστή δόμησης 0,4 2-Μόσχας 1.000 τμ με συντελεστή δόμησης 0,4 3-Περιοχή ΚΟΒΑ 780 τμ με συντελεστή δόμησης 1 Β) ΚΟΣΚΙΝΟΥ 500 τμ στον οικισμό με συντελεστή δόμησης 1 Γ) ΛΙΝΔΟ 250 τμ στον οικισμό με πανοραμική θέα Δ) ΠΥΛΩΝΑ 400-365 τμ στον οικισμό με συντελεστή δόμησης 1 Ε) ΙΑΛΥΣΟ 2.385 τμ επί της λεωφόρου Ηρακλειδών με Συντελεστή δόμησης 0,4 ΣΤ) ΚΡΕΜΑΣΤΗ 191τμ στον οικισμό με συντελεστή δόμησης 1 Πληροφ.Σαββαιδης Σάββας & Συνεργάτες Τηλ 22410-26281
ΑΟ58745

ΑΝΑΨΥΚΤΗΡΙΟ με όλο τον εξοπλισμό του έτοιμο προς λειτουργία σε τουριστική περιοχή, 20 μέτρα από την Ορφανίδου, χαμηλό ενοίκιο 265 ευρώ. Πληρ. τηλ. 6944884217 ώρες 13.00-18.00 ΑΟ58664

ΠΩΛΗΣΕΙΣ ΟΙΚΟΠΕΔΩΝ ΕΚΤΟΣ ΣΧΕΔΙΟΥ Πωλούνται- Α) ΡΟΔΟ: 1-Στη Λεωφ.Ρόδου-Καλλιθέας 8.000-20.000-28.000 τμ κατάλληλα για Εμπορικά Κέντρα 2-Περιοχή «ΚΑΡΝΑΓΙΟ» 4.000 τμ για Εμπορική και Βιοτεχνική χρήση 3-Περιοχή ΑΓ.ΑΠΟΣΤΟΛΩΝ 2.000-4.000 τμ κατάλληλα για επαύλεις 4-ΑΓ.ΒΑΡΒΑΡΑ-ΤΣΑΙΡΙ 14.880 τμ. 5-ΤΣΑΙΡΙ 86.940 τμ 6-ΡΟΔΟΠΟΥΛΑ παραπλεύρως «Βερόπουλου» 2.000-4.000 τμ με πανοραματική θέα. 6-ΑΣΓΟΥΡΟΥ 4.750 τμ. Β) ΙΑΛΥΣΟ:1-ΚΑΝΔΥΛΙ 4.700-24.000-41.746 τμ 2-ΤΡΕΙΣ 4.000 τμ Γ) ΚΟΣΚΙΝΟΥ 4.080-5.000-8.686 τμ Δ-ΚΟΛΥΜΠΙΑ παραλιακά 4.520-9.000-19.770 Δ)ΘΕΟΛΟΓΟΣ παραλιακό στο «κύμα» 30.000 τμ Ε) ΦΑΝΕΣ παραλιακό στο κύμα 74.944 τμ ΣΤ) ΚΑΛΑΘΟΣ 1-ΒΛΗΧΑ 13.630 τμ με πανοραμική θέα 2-ΓΑΔΟΥΡΑ επί της Λεωφόρου Ρόδου Λίνδου 40.000 τμ Ζ) ΛΙΝΔΟ 1-ΒΛΗΧΑ 4.000-12.000 τμ παραλιακά 2-ΠΑΝΩ ΑΛΩΝΙΑ 3.540 τμ επί της επαρχιακής οδού Λίνδου-Πεύκοι 3-ΠΕΥΚΟΙ : α-Αγ.Θωμάς παραλιακό 1.420-1.580-1.800 τμ άρτια και οικοδομήσιμα β-ΦΩΚΙΑ 5.000 τμ γ-ΣΠΥΛΙΑ 5.880 τμ δ-ΑΛΩΘΙΑΡΙΚΑ 4.500 τμ επί της επαρχιακής οδού Πεύκοι-Λάρδο Η) ΛΑΧΑΝΙΑ-ΠΛΥΜΙΡΙ παραλιακό στο «κύμα» Πληροφ.Σαββαιδης & Συνεργάτες Τηλ.22410-26281
ΑΟ58744

ΠΩΛΗΣΕΙΣ ΚΑΤΑΣΤΗΜΑΤΩΝ Α) ΡΟΔΟ 1-ΚΕΝΤΡΙΚΑ 15-45-50 τμ 2-28η ΟΚΤΩΒΡΙΟΥ 160 τμ 3-ΗΡΩΩΝ ΠΟΛΥΤΕΧΝΙΟΥ 317 τμ 4-ΕΡΥΘΡΟΥ ΣΤΑΥΡΟΥ 55 τμ 5-ΣΤΟΚΧΟΛΜΗΣ 109-123 τμ 6-ΠΑΛΙΑ ΠΟΛΗ κεντρικό 21 τμ 7-ΑΝΝΗΣ ΜΑΡΙΑΣ 176 τμ 8-ΚΩΝ.ΥΔΡΑΙΟΥ 75 τμ Β) ΙΑΛΥΣΟ 1- ΠΑΡΑΘΑΛΑΣΣΙΟ 150 τμ 2-ΙΕΡΟΥ ΛΟΧΟΥ 49 τμ Γ) ΦΑΛΙΡΑΚΙ ΚΕΝΤΡΙΚΑ 50-80 τμ Πληροφ.Σαββαιδης Σάββας & Συνεργάτες Τηλ.22410-26281 ΑΟ58748

ΤΟ ΞΕΝΟΔΟΧΕΙΟ

Blue Sky Beach Hotel

ΣΤΗΝ ΠΟΛΗ ΤΗΣ ΡΟΔΟΥ

ΖΗΤΕΙ

ΒΟΗΘΟΥΣ ΣΕΡΒΙΤΟΡΟΥΣ

ή

ΛΑΝΤΖΕΡΗ

Οι ενδιαφερόμενοι παρακαλούνται να επικοινωνήσουν με το λογιστήριό του καθημερινά εκτός Σαββάτου και Κυριακής στα τηλέφωνα 2241033768 και 2241033778

blue sky

Blue Sky Beach Hotel
Πλατεία Ψαροπούλας
Τηλ.: 2241033768, 2241033778

Pizza Hut

Το κατάστημα της PIZZA HUT ΡΟΔΟΥ

ΖΗΤΑ

ΑΤΟΜΑ ΓΙΑ ΚΟΥΖΙΝΑ

και

ΟΔΗΓΟΥΣ ΓΙΑ ΔΙΑΝΟΜΗ με δίπλωμα 125 cc.

Πληρ. τηλ. 2241078570

Το ξενοδοχείο **Saronis** στην οδό Μανδηλαρά

ΖΗΤΑΕΙ

άτομα των κάτωθι ειδικοτήτων
- **Ψήστης / Buffet** για βραδινές ώρες
- **Σερβιτόρο/α** με γνώση ξένων γλωσσών

Πληρ. τηλ. 6945584440

ΒΟΥΛΓΑΡΗ
ΒΙΟΜΗΧΑΝΙΑ ΑΠΟΡΡΙΠΤΙΚΩΝ

Εμπορική και Βιομηχανική Εταιρεία Τροφίμων

ΖΗΤΑ

α) Επιθεωρητές πωλήσεων Ρόδου
Απόφοιτοι Λυκείου -ΤΕΙ - ΑΕΙ
Ηλικίας 25-35 ετών
Δίπλωμα Ι.Χ.
Σχετική εμπειρία 2 ετών σε οργανωμένο τμήμα πωλήσεων
Η εταιρεία προσφέρει
- Μισθό και bonus παραγωγικότητας
- Εταιρικό αυτοκίνητο και τηλέφωνο
- Προοπτικές εξέλιξης σε μια ανερχόμενη εταιρεία
Βιογραφικά στο φαξ 2810/380-819
β) Για το τμήμα διανομών οδηγούς
- Απόφοιτοι Λυκείου
- Δίπλωμα Β'ή Γ' κατηγορίας έως 35 ετών
- Προσφέρονται μισθός - bonus - μόνιμη απασχόληση.

Πληρ. τηλ. 2241033647 ώρες 8 π.μ.-3 μ.μ.

Από το ξενοδοχείο D' ANDREA MARE στην Ιαλυσό

ΖΗΤΟΥΝΤΑΙ

οι παρακάτω ειδικότητες:
- **Υπάλληλος Υποδοχής** (με γνώση Αγγλικών/Σκανδιναβικών)
- **Barwoman/Barman**
- **Σερβιτόρα/Σερβιτόρο**
- **Καμαριέρα**
- **Κηπουρός**

Αιτήσεις με φωτογραφία
από Δευτέρα-Σάββατο 10.00-15.00 τηλ. **2241096078**

Από την εταιρεία

Auto Center

Μανώλης Κωστάκης α.ε.β.ε.

Ολοκληρωμένο συγκρότημα
LANCIA, FIAT, ALFA ROMEO

ΖΗΤΕΙΤΑΙ

- **Άτομο** δραστήριο με οργανωτικές ικανότητες, γνώστης Η/Υ για τη στελέχωση τμήματος συνεργείου.

Για πληρ. παρακαλούμε να απευθύνεστε στον κ. Μιχελιδάκη στο τηλ. **2241082000,** καθημερινά από 09.00 -16.00

Από το **ΑΥΤΟΕΠΙΛΟΓΕΣ**

ΖΗΤΕΙΤΑΙ

ΝΕΟΣ

Για μερική απασχόληση.στην προετοιμασία των αυτοκινήτων. Απαραίτητο δίπλωμα αυτοκινήτου.

Πληρ. τηλ. 2241060910 κ. Κωστή

Από το CITY HALL restaurant

ΖΗΤΟΥΝΤΑΙ

α. Διανομείς
β. Τηλεφωνητής-τρια για βραδινή απασχόληση.
Πληρ. τηλ. 2241070200

Το
Rodian Amathus Beach Hotel
ζητά για πρόσληψη

Α' Μάγειρα για εστιατόριο a la carte

Υπάλληλο για θαριά λάτζα

Οι ενδιαφερόμενοι παρακαλούνται όπως απευθυνθούν στο τηλέφωνο
2241089900
ή να στείλουν το βιογραφικό τους στο ξενοδοχείο

Η μεγάλη ξενοδοχειακή Μονάδα
"KIPRIOTIS VILLAGE RESORT" ΣΤΗΝ ΚΩ

ΖΗΤΑ

ΗΛΕΚΤΡΟΛΟΓΟ - ΨΥΚΤΙΚΟ

Για δωδεκάμηνη απασχόληση.
Αποστείλατε Βιογραφικά με φωτογραφία
Fax 2242023590 • Τηλ. 2242027640-49
E-mail: info@kipriotis.gr
Website: www.kipriotis.gr

ΖΗΤΕΙΤΑΙ

δεσποινίς - κυρία

για εμπορικό κατάστημα γυναικείων ενδυμάτων.
Ηλικία από 23-40 ετών
Γνώση Αγγλικής καθώς και επιπλέον γλωσσών θα εκτιμηθούν
Προϋπηρεσία θα ληφθεί υπ' όψιν. Μισθός ικανοποιητικός και ποσοστά αναλόγως των προσόντων.
Πληρ. τηλ. 2241038990
Αποστείλατε βιογραφικό σημείωμα στο **fax 2241038785**

Το κατάστημα HONDOS CENTER

ΖΗΤΕΙ:

1. **Αισθητικούς**
2. **Πωλήτριες - Ταμίες**
3. **Νεαρό για το τμήμα της αποθήκης**

Πληρ. τηλ. **2241070585** κα Αποστολοπούλου

ΑΠΟ ΤΟ ΞΕΝΟΔΟΧΕΙΟ ΔΙΟΝΥΣΟΣ ΣΤΗΝ ΙΞΙΑ

ΖΗΤΟΥΝΤΑΙ

- **Υπάλληλος υποδοχής**
- **Β' Σερβιτόρος**

Συστάσεις και προϋπηρεσία απαραιτήτως.
Για περισσότερες **πληρ. τηλ. 2241023021**

ΖΗΤΟΥΝΤΑΙ

ΠΩΛΗΤΡΙΕΣ

από εμπορική εταιρεία με καταστήματα στο κέντρο της πόλης
- Προοπτικές εξέλιξης
- Αποδοχές πολύ καλές

Πληρ. τηλ. 2241074443

Από την ΜΑΜΑΛΙΓΚΑΣ OPEL ΑΕΒΕ

ΖΗΤΕΙΤΑΙ

άτομο για το τμήμα των ανταλλακτικών.
Απαραίτητα γνώσεις Η/Υ
Πληρ. τηλ. 2241061005
κύριο Μάκρα, ώρες 10.00-14.00

ΕΘΝΙΚΗ ΑΣΦΑΛΙΣΤΙΚΗ
ΓΡΑΦΕΙΟ ΠΩΛΗΣΕΩΝ ΡΟΔΟΥ

Προκειμένου να αναπτύξουμε δραστηριότητα στις περιοχές: πόλη της Ρόδου, Ιαλυσός, Καλυθιές, Αρχάγγελος.

Ζητάμε συνεργασία με:
1. Επαγγελματίες Ασφαλιστικούς συμβούλους
2. Με νέους και νέες (Απόφοιτους ΙΕΚ-ΤΕΙ-ΑΕΙ) που επιθυμούν να σταδιοδρομήσουν ως ασφαλιστικοί σύμβουλοι.

Προσφέρουμε:
- Σταθερή μηνιαία αμοιβή
- Αμοιβές παραγωγικότητας
- Συνεχής εκπαίδευση σε Αθήνα και Ρόδο
- Αριστο εργασιακό περιβάλλον
- Δυνατότητες εξέλιξης.

Πληροφορίες:
Σοφοκλή Βενιζέλου 1, Ρόδος
Τηλ. 2241038338, 36274, 34586

πωλησεις

συνέχεια από την προηγούμενη

ΧΩΡΟΣ ημιυπόγειος ενιαίος 160 τ.μ. πλήρως κατοικήσιμος, φωτεινός, διαμπερής με δύο τουαλέτες κατάλληλος για πολλές χρήσεις σε πολυκατοικία, πολυτελούς κατασκευής σε κεντρικό δρόμο επί της Απ. Παύλου, στην Ανάληψη. Πληρ. τηλ. 6936359775 AO58665

ΔΙΑΜΕΡΙΣΜΑ υπόγειο με μεγάλη αυλή γύρω στην Δενδρινού μόνο 65.000 ευρώ (πολεοδομικά αποθήκη) επίσης λουξ ισόγειο διαμέρισμα 92 τμ. στη Μιχ. Πετρίδη με τζάκι, air condition. Τιμή 103.000 ευρώ (πολεοδομικά αποθήκη). Πληρ. ΑΙΓΑΙΟΚΤΗΜΑΤΙΚΗ τηλ. 2241022943, 2241028838, 6945466773AO58606

ΠΩΛΟΥΝΤΑΙ: 1. Μητρόπολις διαμέρισμα 110 τ.μ. με 3 Υ/Α, μπάνιο, WC, 1ος όροφος, τιμή 161.408 ευρώ -55 εκ. δρχ. Ρόδος περιοχή. **2.** Ρόδος οροφοδιαμέρισμα 117 τ.μ. περιοχή Ανάληψη με θέα 3 Υ/Α, μπάνιο, WC,. ισόγειο τιμή 176.082 ευρώ - 60 εκ. δρχ. **3.** Ρόδος υπό κατασκευή στην περιοχή Μήδεια 82 τ.μ. με 2 Υ/Α 156.420 ευρώ -53 εκ. δρχ. **4.** Ρόδος ισόγειο διαμέρισμα 98 τ.μ. με 35 τ.μ. υπόγειο περιοχή στάδιο Διαγόρα κατάλληλο και για επαγγελματική χρήση τιμή 155.539 ευρώ -53 εκ. δρχ. **5.** Ρόδος κατάστημα πλησίον Αννης Μαρίας 67 τ.μ. καθαρής επιφάνειας και 35 τ.μ. πατάρι κατάλληλο για κάθε χρήση τιμή 103.000 ευρώ - 35 εκ. δρχ. **6.** Ιαλυσός 76 τ.μ. το ισόγειο μιας μονοκατοικίας σε πολύ καλή τοποθεσία τιμή 126.192 ευρώ - 43 εκ. δρχ. **7.** Ιαλυσός 2000 τ.μ. οικόπεδο εντός ζώνης με άδεια οικοδομής 200 τ.μ. 176.000 ευρώ 60 εκ. δρχ. **8.** Κοσκινού σε 220 τ.μ. οικόπεδο διώροφη πανοραμική μονοκατοικία 140 τ.μ. τιμή σε μπετά 108.584 ευρώ ή 170.212 ευρώ τελειωμένη, **9.** Αφάντου σε 1500 τ.μ. διώροφη πανοραμική μονοκατοικία 145 τ.μ. πλησίον Γκολφ τιμή 235.000 ευρώ - 80 εκ. δρχ. **10.** Κιοτάρι 3000 τ.μ. οικόπεδο με 2 άδειες των 120 τ.μ. και 140 τ.μ. τιμή 73.367 ευρώ -25 εκ. δρχ. 400 μ. από την θάλασσα. **11.** Κιοτάρι 10800 τ.μ. πανοραμικό 500 μ. από την θάλασσα 161.408 ευρώ - 55 εκ. δρχ. **12.** Επιχείρηση στο Κιοτάρι εστιατόριο πωλείται με άδεια για 100 καθίσματα πάνω στη θάλασσα 35.000 ευρώ - 12 εκ. δρχ. **13.** Γεννάδι 40 τ.μ. κτίριο δωμάτιο 300 μ. από την θάλασσα 35.000 ευρώ - 12 εκ. δρχ. σε οικόπεδο 3000 τ.μ. Πληρ. τηλ. 2241077122, 6944592908 κος Νίκο ΧΑΟ304

ΠΩΛΟΥΝΤΑΙ: 1. 10.000 τ.μ. κύμα Λαχανιά 200 εκ. δρχ. 587.000 ευρώ, **2.** 19.200 τ.μ. Λαχανιά 230 εκ. δρχ. - 675.000 ευρώ 100 μ. από θάλασσα, **3.** 44.000 τ.μ. πανορ. Λαχανιά 130 εκ. δρχ. - 382.000 ευρώ 200 μ. από δρόμο. **4.** 75.000 τ.μ. πανορ. - Λαχανιά 550 εκ. δρχ. - 1.614.000 ευρώ 100 μ. από θάλασσα. **5.** 88.000 τ.μ. πανορ. - Γεννάδι 308 εκ. δρχ. - 903.000 ευρώ, **6.** 25.000 τ.μ. παραλιακό 250 εκ. δρχ. - 734.000 ευρώ, **7.** 22.000 τ.μ. κέντρο - Κολύμπια 187 εκ. δρχ. - 549.000 ευρώ, **8.** 22.000 τ.μ. Τσαΐρι - αεροδρόμιο 180 εκ. δρχ. - 528.000 ευρώ πάνω στο δρόμο **9.** 12.000 τ.μ. Λαδικό 120. εκ. δρχ. - 352.000 ευρώ πάνω στο δρόμο **10.**34.000 τ.μ. Κιοτάρι - πανορ. 120 εκ. δρχ. - 350.000 ευρώ 100 μ. από δρόμο **11.** 16.000 τ.μ. Κιοτάρι - πανορ. 72 εκ. δρχ. - 211.000 ευρώ 300 μ. από δρόμο **12.** 20.000 τ.μ. Κιοτάρι - πανορ. 70 εκ. δρχ. - 205.000 ευρώ 400 μ. από δρόμο **13.** 22.000 τ.μ. πανορ. - Λαχανιά 66 εκ. δρχ. - 194.000 ευρώ 450 μ. από δρόμο **14.** 19.700 τ.μ. κύμα- Λαχανιά 300 εκ. δρχ. - 880.411 ευρώ. Πληρ. τηλ. 2241077122, 6944592908 κ. Νίκο ΧΑΟ3041

ΖΗΤΕΙΤΑΙ ΔΙΑΜΕΡΙΣΜΑ για αγορά, μόνο από ιδιώτες, με 3 υπνοδωμάτια εντός πόλεως Ρόδου, σε λογική τιμή. Πληρ. τηλ. 2241021342, ώρες 10.12 π.μ. και 6932639622, ώρες 5-7 μ.μ. AO57925

ΠΩΛΟΥΝΤΑΙ: α) παλιά μονοκατοικία διώροφη 142 τ.μ. στο Νιοχώρι με εξτρά δόμηση 32 τ.μ. Τιμή 150.000 ευρώ. Επίσης παραδοσιακή μονοκατοικία στην Μητρόπολη 88.000 ευρώ. Πληρ. ΑΙΓΑΙΟΚΤΗΜΑΤΙΚΗ τηλ. 2241022943, 2241028838, 6945466773 AO58605

ΕΠΙΧΕΙΡΗΣΗ ΨΗΤΟΠΩΛΕΙΟ στην παραλία Ιαλυσού. Πληρ. τηλ. 6972056211. AO57578

ΠΩΛΕΙΤΑΙ διώροφη μονοκατοικία 236 τ.μ. σε 2,5 στρ. οικόπεδο με υπόλοιπο Σ.Δ. να κτίσει άλλα 764 τ.μ. μεζονέτα ή πανσιόν στο 20ό χλμ. Ρόδου-Καμείρου. Τιμή για όλο το ακίνητο 323.000 ευρώ (Δίνεται και ξεχωριστά η μον/κία χωρίς το οικόπεδο με το Σ.Δ.). Πληρ. ΑΙΓΑΙΟΚΤΗΜΑΤΙΚΗ τηλ. 2241022943, 2241028838μ, 6945466773 AO58281

ΠΩΛΕΙΤΑΙ μικρή ξενοδοχειακή μονάδα με άδεια 26 κλινών και 13 δωματίων, λειτουργούσα 18 ετών, πρόσφατα ανακαινόμενη και με αξιοθαύμαστη θέα σε μοναδική τοποθεσία της Παλαιάς Πόλης της Ρόδου. Τιμή 600.000 ευρώ. Αποκλείονται κτηματομεσίτες. Πληρ. τηλ. 2241034156, http://www.isissales.com AO58142

ΠΩΛΕΙΤΑΙ διαμέρισμα ημιυπόγειο επιπλωμένο ή μη 90 τ.μ. με 2 υπνοδωμάτια και λοιπούς χώρους στην οδό Μεγ. Κων/νου. Πληρ. τηλ. 6974641951, 22410 28001

ΖΗΤΕΙΤΑΙ

Από την Εταιρεία Τουριστικών Ειδών, Βαλαής Μ. & Γ. ΟΕ, **οδηγός-αποθηκάριος** έως 28 ετών, που να είναι γνώστης της τουριστικής αγοράς, όχι αλλοδαπός. Απασχόληση όλο το χρόνο, ωράριο εργασίας 08.00-15.00, άμεση πρόσληψη.
Πληρ. τηλ. 6944540322
από 18.00-21.00 Κος Γιώργος

Ανώνυμη εταιρεία
Ζ Η Τ Α
βοηθό λογιστή απόφοιτο ΑΕΙ ή ΤΕΙ
Αποστολή βιογραφικών
στο fax: **2241068034** και στο email: **rodoscar@mail.gr**
Τηλ. **2241061825/68033**
Κος ΧΡΥΣΟΣΤΟΜΟΣ ΧΡΥΣΟΣΤΟΜΑΚΗΣ

ΖΗΤΕΙΤΑΙ

Σερβιτόρος έμπειρος με προϋπηρεσία σε ala cart εστιατόριο και με πολύ καλή γνώση της Αγγλικής για εργασία σε εστιατόριο εκτός πόλεως Ρόδου. Διαμονή εξασφαλισμένη.
Πληρ. τηλ. 2244091031

PERNARIS ARCHITECTS
ΠΕΡΝΑΡΗ Χ. ΒΑΝΑ
ΑΡΧΙΤΕΚΤΩΝ ΜΗΧΑΝΙΚΟΣ
Ε.Μ.Π.
ΜΕΛΕΤΗ-ΕΠΙΒΛΕΨΗ
Ι. Δενδρινού (Τηλιακού) 137
Ρόδος τηλ (fax): +30-22410-34888
Κιν. 6946908834 e-mail:Pernaris@rho.forthnet.gr

Εταιρεία καλλυντικών
ΖΗΤΑΕΙ
κοπέλα
για την προώθηση των προϊόντων της στο κατάστημα "HONDOS CENTER" Ρόδου.
Βιογραφικά θα γίνονται στο κατάστημα τις εργάσιμες ημέρες και ώρες.
Υπόψιν: κα Αποστολοπούλου Μαίρη
Πληρ. τηλ. 2241070585, 2241077850

ΕΘΝΙΚΗ ΑΣΦΑΛΙΣΤΙΚΗ
ΓΡΑΦΕΙΟ ΠΩΛΗΣΕΩΝ ΡΟΔΟΥ
Επιθυμούμε την συνεργασία με επαγγελματία που θέλει να σταδιοδρομήσει ως *MANAGER* Ασφαλιστικών Συμβούλων.

Απαραίτητα προσόντα:
1. Ασφαλιστική Εμπειρία
2. Διοικητικές Ικανότητες

Προσφέρουμε:
- Ανταγωνιστικό πακέτο αμοιβών
- Συνεχής εκπαίδευση
- Αριστο εργασιακό περιβάλλον

Πληροφορίες:
Σοφοκλή Βενιζέλου 1, Ρόδος
Τηλ. 2241038338, 36274, 34586

εργασιες

ΠΑΓΚΟΣΜΙΟΣ ΑΣΦΑΛΙΣΤΙΚΟΣ ΟΜΙΛΟΣ ΖΗΤΑ ΔΙΕΥΘΥΝΤΗ ΓΡΑΦΕΙΟΥ ΠΩΛΗΣΕΩΝ ΣΤΟΝ ΤΟΜΕΑ ΑΣΦΑΛΕΙΩΝ ΜΕ ΕΔΡΑ ΤΗΝ ΡΟΔΟ. ΓΙΑ ΡΑΝΤΕΒΟΥ ΤΗΛ. 6944770084 ΠΖ58849

ΑΠΟ ΞΕΝΟΔΟΧΕΙΟ ΣΤΑ ΑΦΑΝΤΟΥ ΖΗΤΟΥΝΤΑΙ: Α) ΥΠΕΥΘΥΝΗ ΥΠΟΔΟΧΗΣ, Β) ΡΕΣΕΨΙΟΝΙΣΤ, Γ) ΒΟΗΘΟΣ ΜΑΓΕΙΡΟΥ ΓΙΑ SNACK BAR. ΑΠΑΡΑΙΤΗΤΗ Η ΓΝΩΣΗ ΑΓΓΛΙΚΩΝ. ΠΛΗΡ. ΤΗΛ. 2241051554, 2241052326 ΠΖ58845

ΖΗΤΕΙΤΑΙ ΝΕΑ, ΠΑΙΔΑΓΩΓΟΣ ΓΙΑ 4ΩΡΗ ΑΠΟΓΕΥΜΑΤΙΝΗ ΕΡΓΑΣΙΑ ΣΕ ΚΑΦΕΤΕΡΙΑ ΠΑΙΔΟΤΟΠΟ ΣΤΗΝ ΠΑΡΑΛΙΑ ΙΑΛΥΣΟΥ. ΕΠΙΣΗΣ ΖΗΤΕΙΤΑΙ ΚΑΘΑΡΙΣΤΡΙΑ ΓΙΑ 2ΩΡΗ ΠΡΩΙΝΗ ΑΠΑΣΧΟΛΗΣΗ. ΠΛΗΡ. ΤΗΛ. 6946336192 ΠΖ58836

ΚΟΠΕΛΑ να εργαστεί σε λογιστικό γραφείο στην Κρεμαστή για μερική ή πλήρη απασχόληση. Απαραίτητο το μεταφορικό μέσο. Πληρ. τηλ. 2241098132 AZ58854

ΟΔΗΓΟΣ με δίπλωμα γ' κατηγορίας για τη λαχαναγορά. Ωράριο εργασίας 06.00-10.00. Πληρ. τηλ. 6936726806 AZ58838

ΝΕΟΣ με εκπληρωμένες στρατιωτικές υποχρεώσεις για επιχείρηση με 12μηνη απασχόληση, άριστες συνθήκες εργασίας, και ικανοποιητικό μισθό. Πληρ. τηλ. 2241021264 AZ58841

ΛΑΤΖΙΕΡΑ για εστιατόριο στην Παλιά Πόλη. Πληρ. τηλ. 2241025293 AZ58831

Για το cafe Central **ΖΗΤΟΥΝΤΑΙ** κοπέλες έως 30 ετών να μιλούν αγγλικά. Πληρ. τηλ. 2241030300 AZ58830

Από μεγάλη εταιρεία ενοικιάσεως αυτοκινήτων **ΖΗΤΕΙΤΑΙ** εποχιακός υπάλληλος για τις ανάγκες της εταιρείας μας στο γραφείο της στο Φαληράκι. Απαραίτητη προϋπόθεση η κατοχή ερασιτεχνικής άδειας οδήγησης και η καλή γνώση Αγγλικών και Γερμανικών. Πληρ. τηλ. 2241091700 από 08.00-21.00 AZ58827

ΠΩΛΗΤΗΣ ή ΠΩΛΗΤΡΙΑ για χρυσοχοείο που να γνωρίζει Αγγλικά, Γερμανικά. Πληρ. τηλ. 2241074980, 6945273844 AZ58825

ΖΗΤΕΙΤΑΙ σερβιτόρος και βοηθός σερβιτόρου για να εργασθεί σε εστιατόριο στο Φαληράκι απογευματινές ώρες. Πληρ. τηλ. 2241085883, 2241085340 AZ58823

ΚΟΠΕΛΑ εμφανίσιμη για μίνι μάρκετ στην Παλιά Πόλη. Πληρ. τηλ. 6936699602 AZ58822

ΑΓΟΡΙ και ΚΟΡΙΤΣΙ για το mini market του αεροδρομίου. Πληρ. τηλ. 6973813025 AZ58821

ΚΟΠΕΛΕΣ ή ΑΓΟΡΙΑ για το snack bar του αεροδρομίου. Πληρ. τηλ. 6948502601 AZ58820

WANDEZ bar woman and waitress for beach club. Tel. 6932522612 κ. Γιάννη AZ58800

ΛΑΤΖΙΕΡΑ για εστιατόριο στη Λίνδο. Πληρ.τηλ. 6972284197 AZ58799

ΑΤΟΜΟ για κουζίνα (αγγλικό πρωινό και σνακ) για μαγαζί στην Ιαλυσό. Πληρ. τηλ. 2241096158 AZ58798

Η "EUROCAMBIO ΑΝΤΑΛΛΑΚΤΗΡΙΑ ΣΥΝΑΛΛΑΓΜΑΤΟΣ ΚΑΙ ΤΟΥΡΙΣΤΙΚΕΣ ΕΠΙΧΕΙΡΗΣΕΙΣ Α.Ε."
(ΜΕΛΟΣ ΤΟΥ ΟΜΙΛΟΥ ΤΗΣ ΕΓΝΑΤΙΑΣ ΤΡΑΠΕΖΑΣ)

Ζητά για το κατάστημα της ΡΟΔΟΥ στο ΦΑΛΗΡΑΚΙ
ΥΠΑΛΛΗΛΟ ΓΡΑΦΕΙΟΥ (ΤΑΜΙΑ)
για εποχιακή απασχόληση

Προσόντα
- Απόφοιτος Λυκείου ή ΙΕΚ
- Γνώση χειρισμού Η/Υ (WIN 98, MICROSOFT OFFICE, INTERNET)
- Γνώση Αγγλικών
- Ηλικία έως 30 ετών
- Κάτοχος μεταφορικού μέσου (αυτοκινήτου ή μηχανής)
- Για τους άνδρες εκπληρωμένες στρατιωτικές υποχρεώσεις

Προσφέρονται
- αποδοχές αναλόγως των προσόντων και ιδιωτική ασφάλιση.

Αποστολή βιογραφικού στο φαξ
2241-087709 υπ' όψη Κου Χίτου Αντωνίου
Ολα τα βιογραφικά θεωρούνται απολύτως εμπιστευτικά

Rodos Park
ΖΗΤΟΥΝΤΑΙ
- **Γυμναστές**
- **Μασέζ**
- **Αισθητικοί**

για το γυμναστήριο του ξενοδοχείου
Πληρ. τηλ. 2241089700

ΕΤΑΙΡΙΑ ΚΛΙΜΑΤΙΣΜΟΥ
ΖΗΤΑ
ΤΕΧΝΙΚΟ-ΨΥΚΤΙΚΟ, ΒΟΗΘΟ-ΨΥΚΤΙΚΟ & ΗΛΕΚΤΡΟΛΟΓΟ
Για service, Εγκαταστάσεις, Επισκευές Κλιματιστικών μηχανημάτων.
Απαραίτητα δίπλωμα οδήγησης
Δ/νση: 7ο χλμ. Ρόδου-Λίνδου
Πληρ. τηλ. 6977200960

Το εστιατόριο **VICTORIA**
ΖΗΤΑ
1. **Σερβιτόρο** με προϋπηρεσία, καλή γνώση των Αγγλικών και Σκανδιναβικών. Ηλικία μέχρι 37 χρόνων. 8 ώρες εργασίες και καλές αποδοχές
2. **Βοηθό Μάγειρα** 4ωρη βραδινή απασχόληση.

Περισσότερες **πληρ. τηλ. 6945890870**
Διεύθυνση: Γ. Παπανικολάου 21 - έναντι CASINO

Niriides beach hotel
ΞΕΝΟΔΟΧΕΙΟ ΝΗΡΗΪΔΕΣ
Το Ξενοδοχείο Νηρηίδες στα Κολύμπια
ΖΗΤΑ
Βοηθό Μάγειρα-Μαγείρισα
με σχετική προϋπηρεσία σε Ξενοδοχείο.
Ωράριο συνεχές 12.00-20.00
Πληρ. τηλ. 2241056210

Η εταιρεία ΑΦΟΙ ΚΥΡΙΑΖΗ
ΖΗΤΑΕΙ
οδηγό με εξειδίκευση σε γερανοφόρο όχημα
Πληρ. τηλ. (22410)87103, 85462, 6945790714

ΖΗΤΕΙΤΑΙ
πεπειραμένος πωλητής
για προώθηση νέων προϊόντων
στην αγορά του Νομού Δωδ/σου
Πληρ. τηλ. 6945584440

ΖΗΤΟΥΝΤΑΙ
Γυμναστές aerobic- βάρη απόφοιτοι ΤΕΦΑΑ ή ιδιωτικής σχολής, **Πωλητές - τριες,** μισθός ικανοποιητικός και bonus και **κοπέλα για την θέση της ονυχοπλαστικής** για να στελεχώσουν πολυδύναμο χώρο.
Πληρ. τηλ. κ. Σπύρος, τηλ. 2241070510-11
από 13.00-23.00

ΣΟΥΣΑΜΙ ΑΡΤΟΣ - ΓΛΥΚΟ
ΝΕΟΣ από 24-29 ετών με εκπληρωμένες στρατιωτικές υποχρεώσεις
ΖΗΤΕΙΤΑΙ
για την εξυπηρέτηση στο τμήμα σάντουιτς- καφέ.
Απαιτείται συνέπεια - εργατικότητα. Τυχόν προϋπηρεσία θα ληφθεί υπ' όψιν.
Αποστείλατε βιογραφικό σημείωμα στο fax **2241062113** για επιπλέον πληροφορίες στο **2241020008**

εργασιες

συνέχεια από την προηγούμενη

ΖΗΤΕΙΤΑΙ ψητιέρης-μάγειρας πεπειραμένος για α λα καρτ σε εστιατόριο στους Πεύκους Λίνδου. Πληρ. τηλ. 2244051858, 14.30-19.00 AZ58797

Κέντρα αισθητικής-γυμναστικής - διατροφής σε Λίνδο και Ρόδο **ΖΗΤΟΥΝ** υπεύθυνα **άτομα** ηλικίας από 27 έως 40 ετών για την θέση προϊσταμένου. Πληρ. τηλ. 2241062481 AZ58790

CALZEDONIA

Η CALZEDONIA δραστηριοποιείται από το 1987, μέσω καταστημάτων λιανικής πώλησης, σε περισσότερες από 15 χώρες με περισσότερα από 835 καταστήματα.
Τα προϊόντα της (κάλτσες, μαγιώ, ρούχα παραλίας και αξεσουάρ) ακολουθούν τις τελευταίες λέξεις της μόδας και διακρίνονται για την άριστη ποιότητα, την ποικιλία και τις πολύ καλές τιμές. Απευθύνονται στη γυναίκα, τον άντρα και το παιδί.

CALZEDONIA
Εθνάρχου Μακαρίου 28

ΠΛΗΡΟΦΟΡΙΕΣ:
6998 474 157
(09.00 – 21.00)

Η **CALZEDONIA** για το νέο της υποκατάστημα στη Ρόδο, επιθυμεί να προσλάβει άμεσα:

ΠΩΛΗΤΡΙΕΣ

Οι ιδανικές υποψήφιες θα πρέπει να έχουν ηλικία μέχρι 30 ετών, να διαθέτουν ευχάριστη εμφάνιση και να γνωρίζουν 1 τουλάχιστον ξένη γλώσσα (Αγγλικά ή/και Γερμανικά)

Οι υποψήφιες που θα επιλεγούν αφού προσληφθούν θα μεταβούν στην Αθήνα για εκπαίδευση 3 εβδομάδων σε κεντρικό κατάστημα της **CALZEDONIA.** Τα έξοδα διαμονής και μετάβασης στην Αθήνα καλύπτονται εξ'ολοκλήρου από την εταιρεία ενώ κατά τη διάρκεια της εκπαίδευσης οι πωλήτριες θα είναι ήδη ασφαλισμένες. Το ωράριο λειτουργίας στη Ρόδο θα είναι διακεκομμένο.

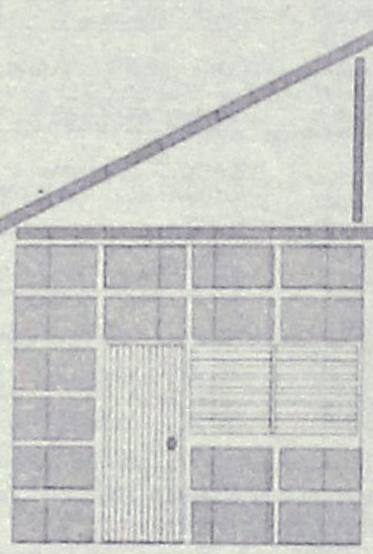

DECO
ΚΑΤΑΣΚΕΥΑΣΤΙΚΗ

ΔΙΑΜΟΡΦΩΣΕΙΣ
ΕΣΩΤΕΡΙΚΩΝ - ΕΞΩΤΕΡΙΚΩΝ ΧΩΡΩΝ
ΧΩΡΙΣΜΑΤΑ - ΨΕΥΔΟΡΟΦΕΣ
ΓΥΨΟΣΑΝΙΔΕΣ - ΤΣΙΜΕΝΤΟΣΑΝΙΔΕΣ
ΧΡΩΜΑΤΙΣΜΟΙ - ΜΟΝΩΣΕΙΣ - ΥΔΡΑΥΛΙΚΑ
ΞΥΛΟΥΡΓΙΚΕΣ ΕΡΓΑΣΙΕΣ

Με ένα τηλεφώνημα κοντά σας **6946-028644**

ΠΩΛΕΙΤΑΙ ΜΟΝΟΚΑΤΟΙΚΙΑ ΣΤΗΝ ΠΑΡΑΛΙΑ ΙΑΛΥΣΟΥ ΣΕ ΤΙΜΗ ΕΥΚΑΙΡΙΑΣ



Εμβαδόν 400τ.μ.

Μόνο 330.000 €

Πληροφορίες
τηλ. 6947705717 6948523589

Από εστιατόριο στην Παλιά Πόλη **ΖΗΤΕΙΤΑΙ:** α) **διανομέας**, β) **κύριος** με γνώσεις ξένων γλωσσών για την υποδοχή πελατών. Πληρ. τηλ. 2241025186 AZ58788

Απολυμαντική εταιρία **ΖΗΤΑ εργάτες - ψεκαστές** με επαγγελματικό δίπλωμα οδήγησης. Πληρ. τηλ. 2241073100, 2241035092AZ58785

ΥΠΑΛΛΗΛΟΣ για χρυσοχοείο στο κέντρο της πόλης με γνώσεις της Αγγλικής ή της Γερμανικής γλώσσας. Πληρ. τηλ. 2241025150, 6937168218 AZ58784

ΠΩΛΗΤΡΙΑ ΓΙΑ ΧΡΥΣΟΧΟΕΙΟ ΟΜΙΛΟΥΣΑ ΤΗΝ ΓΕΡΜΑΝΙΚΗ ΚΑΙ ΑΓΓΛΙΚΗ ΓΛΩΣΣΑ. ΚΑΤΑ ΠΡΟΤΙΜΗΣΗ ΜΕ ΠΡΟΫΠΗΡΕΣΙΑ. ΠΛΗΡ. ΤΗΛ. 2241086670-3 ΠΖ58777

ΖΗΤΕΙΤΑΙ από εισαγωγική εταιρεία αλκοολούχων ποτών **οδηγός - πωλητής**, με ευχάριστη εμφάνιση και γνώστης της αγοράς της Ρόδου. Πληρ. κο Δημήτρη στα τηλ. 2241066507 ή 2241064378 και κιν. από 09.00-13.00 και 16.30-21.00 AZ58789

WANTED English or Dutch female for kitchen work for evenig hours 17.00-22.00. Call number 6946903528 AZ58776

ΖΗΤΕΙΤΑΙ ΣΟΒΑΡΟ ΑΤΟΜΟ (ΓΥΝΑΙΚΑ Ή ΑΝΤΡΑΣ) ΓΙΑ ΥΠΕΥΘΥΝΗ ΘΕΣΗ ΣΕ ΤΟΥΡΙΣΤΙΚΟ ΚΑΤΑΣΤΗΜΑ (ΕΙΔΗ ΔΩΡΩΝ κ.λπ.) ΣΤΟ ΦΑΛΗΡΑΚΙ. ΑΓΓΛΙΚΑ ΚΑΙ ΙΣΩΣ ΛΙΓΑ ΓΕΡΜΑΝΙΚΑ. ΩΡΑΡΙΟ ΣΥΝΕΧΕΣ. ΑΜΟΙΒΗ ΑΝΑΛΟΓΩΣ ΠΡΟΣΟΝΤΩΝ. ΠΛΗΡ. ΤΗΛ. 6944796011, 09.00-20.00 ΠΖ58691

ΖΗΤΕΙΤΑΙ κοπέλα για δωδεκάμηνη απασχόληση σε ψητοπωλείο. Πληρ. τηλ. 31111 AZ58770

ΣΧΟΛΗ ΟΔΗΓΩΝ
ΚΟΥΣΗ ΠΑΝΤΕΛΗ

- **ΔΙΠΛΩΜΑΤΑ**
- **ΕΡΑΣΙΤΕΧΝΙΚΑ**
- **ΕΠΑΓΓΕΛΜΑΤΙΚΑ**
- **ΜΟΤΟΣΙΚΛΕΤΑΣ**
- **ΜΑΘΗΜΑΤΑ ΘΕΩΡΗΤΙΚΗΣ ΔΙΔΑΣΚΑΛΙΑΣ**



-Επεκτάσεις όλων των κατηγοριών
-Αναθεωρήσεις ληγμένων αδειών
-Μετατροπές ξένων αδειών σε ελληνικές

Οδός Βαλαωρίτου 9
(έναντι HOTEL SEMIRAMIS ΠΙΣΩ ΑΠΟ ΤΟ ΠΑΛΑΙΟ ΝΟΣΟΚΟΜΕΙΟ
e-mail: kousisp@acn.gr
ΕΚΠΑΙΔΕΥΤΙΚΟ ΑΥΤΟΚΙΝΗΤΟ:
TOYOTA YARIS 1300 cc
AIR CONDITIONED
(ΠΡΟΣΟΧΗ): ΜΑΘΗΜΑΤΑ
α. Μοτοσικλέτας μεγάλου κυβισμού από 125 cc έως ανεξαρτήτου
6. Μοτ/τας έως 125 cc
γ. Μοτοποδηλάτου 50 cc
Διαθέτουμε επίσης κι αυτόματες μοτοσικλέτες 125 cc
Πληρ. τηλ. (22410)73820-94777, fax: (22410)29157
ΚΑΙ ΑΝΑ ΠΑΣΑ ΣΤΙΓΜΗ ΣΤΑ ΚΙΝΗΤΑ τηλ.
6944/511313-6944/203343
Στην κατηγορία ανεξαρτήτου κυβισμού η εκπαίδευση γίνεται με μοτοσικλέτα 500 cc
Παραλαβή των μαθητών μας και από τις οικίες τους
"Η σωστή και μεθοδική εκπαίδευση στα σύγχρονα οχήματά μας, βάζει γερά θεμέλια για τη δημιουργία ενός καλού νέου οδηγού"

ΠΡΟΣΟΧΗ
Στη σχολή μας παραδίδονται και μαθήματα θεωρητικής διδασκαλίας

ΠΜ58472

ΟΔΗΓΟΣ- ΠΩΛΗΤΗΣ με δίπλωμα Γ' κατηγορίας. Μισθός ικανοποιητικός. Πληρ. τηλ. 2241086812, 2241086813 κο Αγαπητό AZ58743

ΒΟΗΘΟΣ μάγειρα από εστιατόριο. Πληρ.τ ηλ. 6942202553 κο Κώστα AZ58787

ΖΗΤΕΙΤΑΙ ΑΠΟ ΞΥΛΕΜΠΟΡΙΚΗ ΕΠΙΧΕΙΡΗΣΗ ΑΠΟΘΗΚΑΡΙΟΣ ΜΕ ΔΙΠΛΩΜΑ ΟΔΗΓΟΥ Γ' ΚΑΤΗΓΟΡΙΑΣ ΚΑΙ ΣΥΝΕΧΕΣ ΩΡΑΡΙΟ. ΠΛΗΡ. ΤΗΛ. 2241027623 ΑΠΟ 8 Π.Μ.-2 Μ.Μ. AZ58782

Τροφοδυναμική Ρόδου **ΖΗΤΑΕΙ** έμπειρο πωλητή με μεγάλα περθώρια κέρδους (bonus). Πληρ. τηλ. 6936999841 υπόψιν κ. Μιχελλαράκη Κώστα AZ58780

ΚΟΠΕΛΑ για cafe bar (βραδινή απασχόληση) εντός πόλεως. Πληρ. τηλ. 6944818744 AZ58740

ΤΕΧΝΙΤΗΣ έμπειρος για Βουλκανιζατέρ. Πληρ. τηλ. 2241062050, 6936113001 AZ58738

ΚΟΠΕΛΑ νεαρή, εμφανίσιμη να εργασθεί ως σερβιτόρα σε καφετέρια στη Σύμη με ΙΚΑ και διαμονή δωρεάν. Πληρ. τηλ. 2246071417 AZ58730

ΒΟΗΘΟΙ ΣΕΡΒΙΤΟΡΟΥ, αγόρια-κορίτσια για να εργασθούν σε νυκτερινό κέντρο στο Φαληράκι. Πληρ. τηλ. 6998474170 (κος Γιώργος) AZ58732

ΚΟΠΕΛΑ για να εργασθεί σε καφε μπαρ βραδινές ώρες. Πληρ. τηλ. 2241030518 AZ58728

Diving school is looking for Russian and English speaking people. From 20 till 35 years old. Good swimming abilities is required. Tel 2241061115, 6932319040 AZ58726

ΑΝΑΚΟΙΝΩΣΗ
ΜΑΘΗΜΑΤΑ
*** Computer ***
PROGRAM COMPUTER PM
ΕΓΓΡΑΦΕΣ
** ΤΩΡΑ **
Τμήματα για:
Παιδιά - Ενήλικες
Αρχάριους - Μαθητές
Επαγγελματίες
Ανεύρεση Εργασίας
Διδάσκει πτυχιούχος Πανεπιστημίου Αμερικής
ΜΑΝΩΛΗΣ Ι. ΣΟΦΙΛΑΣ
Κοδριγκτώνος 91
Τηλ. (22410) 31761
ΠΙΣΤΟΠΟΙΗΤΙΚΟ ΓΝΩΣΕΩΝ
ΕΠΙΣΗΜΟ ΕΞΕΤΑΣΤΙΚΟ ΚΕΝΤΡΟ ΤΗΣ ECDL HELLAS

Από τεχνικό γραφείο στην Ρόδο: **ΖΗΤΟΥΝΤΑΙ:** α) τεχνολόγος πολιτικός μηχανικός με γνώσεις Η/Υ MS Office - Autocad, β) Σχεδιάστρια για σχεδιασμό με Η/Υ. Πληρ. τηλ. 2241031390 AZ58708

Από ξυλουργείο **ΖΗΤΕΙΤΑΙ** υπάλληλος με εκπληρωμένη την στρατιωτική του θητεία. Πληρ. τηλ . 6947805109 AZ58718

ΖΗΤΕΙΤΑΙ από εισαγωγική εταιρεία αλκοολούχων ποτών, στέλεχος πωλήσεων με ευχάριστη εμφάνιση και ικανότητα στην προώθηση προϊόντων. Να διαθέτει δική του μεταφορικό μέσο. Πληρ. κο Δημήτρη από 09.00-13.00 και από 16.30 έως 20.30 στα τηλ. 2241066507-64378 ή στο κιν. 6932381925 AZ58673

ΠΩΛΗΤΗΣ/ΤΡΙΑ για να εργαστεί σε χρυσοχοείο επί της Σωκράτους. Θα προτιμηθεί άτομο που να γνωρίζει Γερμανικά- Αγγλικά. Πληρ. τηλ. 2241021728, 2241062767, 6946954534 AZ58671

ΓΡΑΦΕΙΟ ενοικιάσεως αυτοκινήτων **ΖΗΤΑ ΠΡΟΣΩΠΙΚΟ** που να έχει άδεια οδήγησης αυτοκινήτων. Πληρ. τηλ. 2241094670 AZ58668

ΚΟΠΕΛΑ για σνακ μπαρ. Πληρ. τηλ. (22410)20812, 37850 AZ58705

ΖΗΤΟΥΝΤΑΙ ΑΤΟΜΑ για ενοικιάσεις μοτ/των. Απαραίτητο δίπλωμα αυτοκινήτου. Άνω των 18 χρόνων και γνώστης Αγγλικής γλώσσας. Πληρ. τηλ. (22410)94733, 96278, 6947329006 AZ58660

ΠΕΠΕΙΡΑΜΕΝΗ ΠΩΛΗΤΡΙΑ για κατάστημα ρούχων στην Π. Πόλη. Απαραίτητη γνώση Αγγλικών-Γερμανικών ή Σκανδιναβικών. Ωράριο συνεχές. Πληρ. τηλ. 6937818177 κος Κώστας AZ58629

ΕΚΠΑΙΔΕΥΣΗ ΣΤΟΥΣ ΥΠΟΛΟΓΙΣΤΕΣ

@
Anosis
Computer Learning



ECDL
Ευρωπαϊκό Δίπλωμα Κατάρτισης Η/Υ

ΤΜΗΜΑΤΑ ΕΝΗΛΙΚΩΝ

- Ταχύρυθμα σεμινάρια 6 εβδομάδων επιπέδου ECDL Start
- Τρίμηνοι κύκλοι σπουδών για απόκτηση του Διπλώματος ECDL
- Επιδοτούμενα σεμινάρια επιχειρήσεων

Windows, Word, Excel, Powerpoint, Access, Internet, Frontpage, CorelDraw, κτλ

ΣΤ.ΚΩΤΙΑΔΗ 52 ΤΗΛ.78924
Υπεύθυνος Σπουδών
ΚΩΣΤΑΣ ΧΑΤΖΗΔΑΚΗΣ

ΣΧΟΛΗ ΟΔΗΓΩΝ
ΠΟΡΤΣΕΛΛΗΣ ΣΤΕΦΑΝΟΣ
Διπλ. εκπαιδευτής υποψηφίων οδηγών μέλος της Ε.Σ.Ο.Ρ. Ο.Ε.

- Διπλώματα αυτοκινήτου, μοτοσικλέτας,φορτηγού, λεωφορείου, νταλίκας
- Αναθεωρήσεις ληγμένων αδειών
- Θεωρητικά μαθήματα ΚΟΚ και Μηχανολογίας
- Μετατροπές ξένων διπλωμάτων σε ελληνικά
- Διπλώματα αυτόματου αυτοκινήτου



ΕΘΝΙΚΗΣ ΑΝΤΙΣΤΑΣΗΣ 73 (ΠΡΩΗΝ ΑΝΝΗΣ ΜΑΡΙΑΣ)
ΤΗΛ. 2241034497, 6945463635

εργασιες

συνέχεια από την προηγούμενη

ΑΤΟΜΑ για delivery και ψήστες σε γυράδικο εντός πόλης. Απαραίτητη προϋπηρεσία. Πληρ. τηλ. 2241070520 AZ58633

ΚΟΠΕΛΑ για να εργασθεί στο εστιατόριο στον Πανορμίτη. Πληρ. τηλ. (22460)71305, 72553AZ58642

ΔΙΑΝΟΜΕΑΣ με δίπλωμα μοτοποδηλάτου για εστιατόριο. Πληρ. τηλ. 2241025186 AZ58555

ΚΟΠΕΛΑ να εργασθεί σε καφε σνακ στην περιοχή Πεύκοι-Λίνδου. Απαραίτητες οι γνώσεις ξένων γλωσσών. Πληρ. τηλ. 6977500445 κ. Κωτιάδη Γιάννη AZ58435

ΠΡΟΛΑΒΕΤΕ!! Γραφτείτε δωρεάν μέχρι τις 28/4/2004 στην ORIFLAME. Πληρ. τηλ. 6938416504. AZ58454

ΕΡΓΑΣΙΑ ΑΠΟ ΤΟΝ ΧΩΡΟ ΣΑΣ. Ζητούνται άτομα δραστήρια και δυναμικά από μεγάλη εμπορική εταιρεία για άμεση κάλυψη θέσεων ανεξάρτητης συνεργασίας. Μερική απασχόληση 500-1500 ευρώ, πλήρης απασχόληση 1500-6000 ευρώ. Οχι πλασιέ-ντήλερ. Εξτρα μπόνους και προμήθειες. Πληρ. τηλ. 2241030078, 6977472091 AZ58059

ΥΠΑΛΛΗΛΟΣ για να εργασθεί σε κοσμηματοπωλείο στην Π. Πόλη και να γνωρίζει την Γερμανική και Αγγλική γλώσσα. Πληρ. τηλ. 2241027990, 6932360282AZ58601

ΚΟΠΕΛΑ να εργασθεί σε κατάστημα κλιματιστικών. Απαραίτητη γνώση μηχανογράφησης και λογιστικής. Πληρ. τηλ. 6944508194 AZ58345

Από βιομηχανικά πλυντήρια ιματισμού **ΖΗΤΟΥΝΤΑΙ** α) οδηγοί Γ' κατηγορίας, β) γραμματέας με γνώσεις Λογιστικής και κομπιούτερ για

ΣΧΟΛΗ ΧΕΙΡΙΣΤΩΝ ΤΑΧΥΠΛΟΩΝ ΣΚΑΦΩΝ

Π. ΚΟΥΣΗΣ
τ. εκπαιδευτής αμφιβίων καταδρομών των Λ.Ο.Κ.
Βαλαωρίτου 9, Ρόδος
(έναντι HOTEL ΚΥΠΡΙΩΤΗΣ, περιοχή Ψαροπούλας)
Τηλ. 2241073820, fax 2241029157
κιν.: 6944511313, 6972271960

Θεωρητικά και πρακτικά μαθήματα στη σχολή μας και σε εκπαιδευτικό ταχύπλοο σκάφος για την απόκτηση άδειας χειριστού ταχυπλόων σκαφών
ΠΜ58228

βοηθός, γ) κοπέλες για την τροφοδοσία μηχανών, γ) εργάτες για πλυντήρια. Πληρ. τηλ. από 10.00-15.00 2241092743 (κ. Αγγελική) AZ57572

Η Οδική Βοήθεια Ρόδου HELLAS SERVICE **ΖΗΤΕΙ συνεργάτες** για την στελέχωση του τμήματος πωλήσεων. Απαραίτητα προσόντα: Ικανότητα επικοινωνίας, ευχάριστη προσωπικότητα, δίπλωμα οδήγησης οχήματος, προϋπηρεσία στο χώρο. Προσφέρονται: ανταγωνιστικό πακέτο αποδοχών (μισθός - προμήθεια - bonus), προοπτικές εξέλιξης, εξαιρετικό περιβάλλον εργασίας. Πληρ. Στ. Καζούλη 82, τηλ. (22410)22490 ΧΑΖ252

ΒΡΕΦΟΝΗΠΙΟΚΟΜΟΣ για απασχόληση σε Παιδικό σταθμό, κατά προτίμηση απόφοιτος ΙΕΚ-ΤΕΙ-Ιδιωτικών Σχολών, ηλικίας 20-28 ετών!! Πληρ. τηλ. 2241027492, 6977260212 πρωινές ώρεςΧΑΕ243

ΖΗΤΕΙΤΑΙ γραφίστας ή γραφίστρια. Πληρ. τηλ. 2241039009

διαφορα

ΠΩΛΕΙΤΑΙ καινούργια κρεβατοκάμαρα κομπλέ ανιγκρέ - εκρού με διπλό ορθοπεδικό στρώμα (λόγω μεγάλων διαστάσεων). Τιμή 1200 ευρώ. Πληρ. τηλ. 6944685969, 2241066760 ΑΔ58860

ΠΩΛΟΥΝΤΑΙ δύο σκάφη τύπου MASTER KRAFT σε άριστη κατάσταση πολύ προσεγμένα σε τιμή ευκαιρίας. Πληρ. τηλ. 6973398575 ΑΔ58850

Από Φιλοζωική Ρόδου **ΧΑΡΙΖΟΝΤΑΙ** ντόμπερμαν αρσενικό, Δαλματίας θηλυκό, Λυκόσκυλα, Σπάνιελ. Ολα καθαρόαιμα. Επίσης παρακαλούμε να μας χαρίσουν ένα κομπιούτερ για τις ανάγκες του συλλόγου της Φιλοζωικής που είναι μη κερδοσκοπικός. Πληρ. τηλ. 2241069224 ΑΔ58835

ΠΛΗΡΕΣ ΓΥΜΝΑΣΤΗΡΙΟ για το σπίτι. Πολυόργανο, πάγκοι 200 κιλά βάρη, αρτήρες, μπάρα, μηχάνημα για κοιλιακούς. Ολα καινούργια. Πληρ. τηλ. 6947083593 ΑΔ58765

ΤΟΛΜΗΣΤΕ ΝΑ ΑΔΥΝΑΤΙΣΕΤΕ. Καλέστε για δωρεάν πληροφορίες για το πιο απίστευτο πρόγραμμα απώλειας βάρους στην Ευρώπη. Πληρ. τηλ. 6946448604, 6945790560 ΑΔ58330

ΦΟΥΣΚΩΤΟ BAT - 5,30 μέτρα με μηχανή 115 EVINRUDE τρέιλερ σε άριστη κατάσταση. Τιμή 15.000 ευρώ. Πληρ. τηλ. 6936552466 ΑΔ58736

ΠΩΛΕΙΤΑΙ έπιπλο σύνθετο σε τιμή ευκαιρίας. Πληρ. τηλ, 6932086635 ΑΔ58646

ΠΩΛΕΙΤΑΙ ΣΑΛΟΝΙ 3ΘΕΣΙΟΣ-2ΘΕΣΙΟΣ ΠΟΛΥΘΡΟΝΑ, ΝΕΟΚΛΑΣΙΚΟΥ ΣΤΥΛ, ΣΕ ΑΡΙΣΤΗ ΚΑΤΑΣΤΑΣΗ. ΠΛΗΡ. ΤΗΛ. 2241063425 ΧΠΔ2511

ΠΩΛΟΥΝΤΑΙ ΕΠΑΓΓΕΛΜΑΤΙΚΑ ΨΥΓΕΙΑ - ΒΙΤΡΙΝΕΣ 2 ΜΕΤΡΑ ΚΑΙ 2,5 ΜΕΤΡΑ ΣΕ ΑΡΙΣΤΗ ΚΑΤΑΣΤΑΣΗ. ΠΛΗΡ. ΤΗΛ. 2241034490, 13.00-16.00 ΧΠΔ221

πωλησεις αυτοκινητων & μοτοσικλετων

ΠΩΛΕΙΤΑΙ: ΕΥΚΑΙΡΙΑ PEUGEOT cabrio 1600 μοντ. 1999, 37500 χλμ. από ιδιώτη φυλαγμένο σε γκαράζ ηλ/κη: κουκούλα-παρ/ραΧ4, κλ/ριες με τηλ/σμό, βελούδινο σαλόνι, ζάντες αλουμινίου, 15" νέα ελαστικά AVON 195/55, εξατμ. SEBRING, προβ. ομίχλης, ανεμοθραύστης, ραδιοCD, με τηλ/σμο- άψογη κατάσταση και αερόσακο οδηγού. Πληρ. τηλ. 6945558407 κ. Νίκο ΑΑ58853

ΑΥΤΟΚΙΝΗΤΟ HYUNDAI 1400 cc, μοντέλο '98. Τιμή: 4.000 ευρώ. Πληρ. τηλ. 2241080116 ΑΑ58852

ΜΗΧΑΝΗ YAMAHA XT250 σε πολύ καλή κατάσταση μόνο 1000 ευρώ. Ευκαιρία λόγω αγοράς καινούργιου. Δεκτός κάθε έλεγχος. Πληρ. τηλ. 2241078761 από 17.00-19.00 και 6946026261 ΑΑ58791

AUDI 80 SUPER 1,8 (αβγό) μη καταλυτικό μοντ. 89-90 με 75.000 χλμ., γαλβανισμένο αμάξωμα από ιδιώτη. Πληρ. τηλ. 2241034561 ΧΑΑ174

PIAGGIO HEXYGON 125 cc 5.000 χλμ. σχεδόν καινούργιο. Τιμή 2000 ευρώ μετρητοίς. Πληρ. τηλ. 6946663154 ΑΑ58688

ΜΗΧΑΝΗ BMW C650 CS με ABS σε άριστη κατάσταση. Πληρ. τηλ. 6977579412 ΑΑ58650

ΠΩΛΕΙΤΑΙ
HARLEY DAVIDSON XLH 883 SPORTSTER
χρώμα μπορντώ με 8500 χλμ.
σε υπεράριστη, σχεδόν καινούργια κατάσταση.
Τιμή ευκαιρίας
Πληρ. τηλ. 6945378374

κρικος αυτοκίνητα

ΚΑΙΝΟΥΡΓΙΑ
TOYOTA-MAZDA-CITROEN
SKODA-CHRYSLER-AUDI
VOLKS WAGEN-NISSAN-FORD
ΜΕΤΑΧΕΙΡΙΣΜΕΝΑ

*Αν θέλετε ένα αυτοκίνητο ελαφρά μεταχειρισμένο από ΓΕΡΜΑΝΙΑ επιβατικό ή φορτηγό... Μπορούμε να σας το φέρουμε **χωρίς καμία προκαταβολή** και αν πληροί τα συμφωνηθέντα, το πληρώνετε και το παίρνετε!*

1. TOYOTA HIACE
2,5 TD μοντ. 1999, υπερυψωμένο, αερόσακος οδηγού-συνοδηγού, R/C (εισαγ.)

2. NISSAN NAVARA
2,5 cc, μοντ. 1998, διπλακάμπινο, συναγερμός, R/C, αερόσακος οδηγού (εισαγ.)

3. TOYOTA COROLLA
1,4 cc, μοντ. 2002, υδρ. τιμόνι, ηλεκτ. παράθυρα εμπρός, κεντρικό κλείδωμα, R/C, ABS

4. RENAULT SCENIC
1,6 cc, μοντ. 1998, υδραυλικό τιμόνι, κεντρικό κλείδωμα, ηλεκτρ. παράθυρα εμπρός, A/C, ηλεκτρ. καρθέπτες, αερόσακοι οδηγού, P/K

5. FIAT MAREA,
1.600 cc, μοντ. 1997, χρυσαφί, P/S, ηλεκτρικά παράθυρα, ηλεκτρικοί καθρέπτες, A/C, R/C, αερόσακος οδηγού, κεντρικό κλείδωμα, ζάντες αλουμινίου

6. CITROEN SAXO
1.100 cc, μοντ. 2002, μπορντό, κεντρικό κλείδωμα, ηλεκτρικά παράθυρα, εμπρός, P/S, A/C, R/C, αερόσακος οδηγού

7. CITROEN SAXO
1.100 cc, μοντ. 2001, κόκκινο, ηλεκτρικά παράθυρα εμπρός, P/S, A/C, R/C

8. CITROEN SAXO
1.100 cc, μοντ. 2000, λευκό, κεντρικό κλείδωμα, ηλεκτρικά παράθυρα εμπρός, P/S, A/C, R/C, αερόσακος οδηγού

9. FIAT MAREA
Μπλε, 1.400 c.c., μον. 1998, ηλ. κλειδαριές, ηλ. παράθυρα εμπρός, υδραυλικό τιμόνι, A/C, P/K, αερόσακος οδηγού/συνοδηγού, προβολείς ομίχλης.

10. SUZUKI WAGONR
Πράσινο, 1.300 c.c., μον. 2001, ηλ. κλειδαριές, ηλ. παράθυρα εμπρός/πίσω, υδραυλικό τιμόνι, ηλ. καθρέπτες, P/K, αερόσακος οδηγού/συνοδηγού.

11. HYUNDAI ACCENT
Χρυσαφί, 1.300 c.c., μοντ. 2000, ηλ. κλειδαριές, ηλ. παράθυρα εμπρός/πίσω, υδραυλικό τιμόνι, A/C, ηλ. κλειδαριές, αερόσακος οδηγού, ηλ. κεραία.

12. SKODA FABIA
Μπλε, 1.400 c.c., μοντ. 2001. ηλ. παράθυρα εμπρός, υδραυλικό τιμόνι, κεντρ. κλείδωμα, αερόσακος οδηγού, A/C, R/K.

13. TOYOTA COROLLA
Πράσινο, 1.400 c.c., μοντ. 2001, ηλ. παράθυρα εμπρός, υδραυλικό τιμόνι, κεντρ. κλείδωμα, A/C, P/K.

14. OPEL ASTRA SW TD
Λευκό, 1.700 cc, επαγγελματικό.

15. SKODA REFLEX
1.400cc, μπλε, μον. 2002, ηλεκ. παράθ. εμπρός, κεντρικό κλείδωμα, A/C, R/C.

16. VW GOLF 1.400cc
Ασημί, μον.2000, αερόσακοι οδηγού, συν/γού, πλευρικοί, Y/T, ηλεκτ. παράθ., κεντρικό κλείδωμα, A/C, ABS, ηχοσύστημα.

17. BMW 316 1.600cc
κόκκινο, μον.11/1996, ηλεκτρ. κλειδαριές, R/C, ηλεκτρ. παράθ. εμπρός, ABS, προβολείς ομίχλης, ζάντες αλουμινίου, A/C, Y/T, ηλεκτρ. καθρέπτες, ηλεκτρ. κεραία, συναγερμός, αερόσακος οδηγού.

18. CITROEN SAXO
1.100 cc, ασημί, μον.2002, αερόσακος οδηγού, ηλεκ. παράθ., R/C.

19. ROVER 414 SI, 1.400cc
μαύρο, μον. 8/1997, ηλεκτρ. κλειδαριές, R/C, YT, ηλεκτ. παράθ., ABS, προβολείς ομίχλης, συναγερμός, αερόσακος οδηγού. ηλεκτρ. καθρέπτες, ηλεκτρική ηλιοροφή

20. TOYOTA AVENSIS SDN
ασημί, 1.600 cc, μοντ. 2002, ABS, A/C, αερόσακοι, οδηγού-συνοδηγού, ηλεκτρ. παράθυρα, Immobilizer, CD, υδραυλικό τιμόνι

21. CITROEN XSARA H/B
1.400 cc, μοντ. 2001, υδραυλικό τιμόνι, A/C, R/C, ηλεκτρ. κλειδαριές, ηλεκτρ. παράθυρα εμπρός, αερόσακοι οδηγού-συνοδηγού

22. TOYOTA COROLLA SDN
Ασημί, 1300 cc, μοντ. του 1997, Υδρ. τιμόνι, Ηλ. κλειδαριές, Ηλ. παράθυρα, εμπρός, ABS, A/C, P/K

Αγορές αυτοκινήτων απολύτου μετρητοίς

Δεχόμαστε το αυτοκίνητο σας προς πώληση

13ο χλμ ΡΟΔΟΥ - ΑΕΡΟΔΡΟΜΙΟΥ
(Απέναντι από την HERTZ)
Τηλ: 22410-82222 Fax: 22410-82521

0% ΠΡΟΚΑΤΑΒΟΛΗ ΕΩΣ 72 ΔΟΣΕΙΣ

ΠΩΛΟΥΝΤΑΙ
έπιπλα, κατάλληλα για γραφείο ή φροντιστήριο
μεταχειρισμένα σε άριστη κατάσταση και σε τιμή ευκαιρίας.
Πληρ. τηλ. 2241037193

AUDI

CAR EXPERTS

1. VW GOLF 1400 CC μοντ. 2000, 3ΘΥΡΟ, χρώμα ΜΑΥΡΟ (ABS, υδρ.τιμόνι, 4 αερόσακοι, 4 ηλ. παράθυρα, κεντρικό κλείδωμα, ηλεκ. καθρέπτες, **air condition,** ηχοσύστημα, αεροτομή, συναγερμός)
2. TOYOTA RAV 4-2000 CC μοντ. 1998, 5ΘΥΡΟ, χρώμα ΠΡΑΣΙΝΟ (ABS, υδρ. τιμόνι, 2 αερόσακοι, 4 ηλ. παράθυρα, κεντρικό κλείδωμα, ηλεκ. καθρέπτες, air condition)
3. VW POLO - 1400 CC μοντ. 1997, ΧΡΩΜΑ ΛΕΥΚΟ 5ΘΥΡΟ, (υδρ. τιμόνι, 2 ηλ. παράθυρα, κεντρικό κλείδωμα, R/C)
4. VW POLO - 1400 CC μοντ. 1996, ΧΡΩΜΑ ΛΕΥΚΟ 5ΘΥΡΟ, (υδρ. τιμόνι, 2 ηλ. παράθυρα, κεντρικό κλείδωμα, R/C.)
5. VW POLO - 1300 CC μοντ. 1995, ΧΡΩΜΑ ΛΕΥΚΟ 5ΘΥΡΟ
6. HONDA CIVIC 1600 CC VTEC μοντ. 1996 χρώμα ΓΚΡΙ (υδρ. τιμόνι, 4 ηλ. παράθυρα, κεντρικό κλείδωμα, ηλεκ. καθρέπτες, ζάντες αλουμινίου, R/C)
7. PEUGEOT 405 -1600 CC μοντ. 1995, 4ΘΥΡΟ ΧΡΩΜΑ ΠΡΑΣΙΝΟ (ABS, υδρ. τιμόνι, ηλ. παράθυρα, κεντρικό κλείδωμα, ηλεκ. καθρέπτες, **air condition**, ηχοσύστημα)
8. PEUGEOT 106-1100 CC, μοντ. 1196, 4ΘΥΡΟ, χρώμα ΠΡΑΣΙΝΟ (ηλ. παράθυρα, κεντρικό κλείδωμα, ηλεκ. R/CD)
9. RENAULT CLIO - 1400 CC μοντ. 1996, ΧΡΩΜΑ ΜΠΛΕ, 5ΘΥΡΟ (υδρ. τιμόνι, 2 ηλ. παράθυρα, κεντρικό κλείδωμα, **air condition**, ηχοσύστημα)
10. OPEL ASTRA - 1400 CC μοντ. 2000, ΧΡΩΜΑ ΜΠΛΕ (υδρ. τιμόνι, 2 αερόσακοι, 2 ηλ. παράθυρα, κεντρικό κλείδωμα, **air condition**, ηχοσύστημα.)
11. OPEL CORSA - 1000 CC μοντ. 200, ΧΡΩΜΑ ΛΕΥΚΟ 5ΘΥΡΟ (υδρ. τιμόνι, 2 αερόσακοι, 2 ηλ. παράθυρα, κεντρικό κλείδωμα, **air condition**, ηχοσύστημα.)
12. OPEL CORSA- 1400 CC μοντ. 2002, ΧΡΩΜΑ ΠΡΑΣΙΝΟ 5ΘΥΡΟ (ABS, υδρ. τιμόνι, αερόσακος, 2 ηλ. παράθυρα, κεντρικό κλείδωμα, **air condition**)
13. NISSAN MICRA - 1250 CC μοντ. 1991, χρώμα ΚΟΚΚΙΝΟ
14. FIAT MAREA 1400 CC μοντ. 1999 χρώμα ΑΣΗΜΙ 5ΘΥΡΟ (υδρ. τιμόνι, 2 ηλ. παράθυρα, κεντρικό κλείδωμα, **air condition,** R/C).
15. NISSAN MICRA - 1250 CC μοντ. 1991, χρώμα ΚΟΚΚΙΝΟ

Ξενάκης Αυτοκίνητα-Εξουσιοδοτημένος Έμπορος Kosmocar A.E.
Πωλήσεις-Service-Ανταλλακτικά Λίνδου 238 τηλ. 2241061600

0% ΠΡΟΚΑΤΑΒΟΛΗ ΕΩΣ 72 ΜΗΝΙΑΙΕΣ ΔΟΣΕΙΣ

AUTO ΕΠΙΛΟΓΕΣ
ΚΟΥΚΟΥΡΑΣ ΑΛΕΞΑΝΔΡΟΣ
ΛΕΩΦ. ΡΟΔΟΥ-ΛΙΝΔΟΥ 255 • ΤΗΛ. (22410)60910
www.autoepiloges.com

ΑΓΟΡΑ-ΠΩΛΗΣΗ-ΑΝΤΑΛΛΑΓΗ ΜΕΤΑΧΕΙΡΙΣΜΕΝΩΝ ΑΥΤΟΚΙΝΗΤΩΝ

1. JEEP CHEROKEE 3.7 LIMITED, μοντ. 2002, ασημί
- αερόσακοι, ABS, klima, κεντρ. κλειδ., ηλ. παράθ., υδρ. τιμόνι, ζάντες αλουμινίου, δερμάτινο σαλόνι, ηλ. ηλιοροφή, ηλ. θερμ., καθίσματα, φιμέ τζάμια, κοτσαδόρος, συναγερμός και ηχοσύστημα CD.
2. BMW 320 M3 LOOK, 2000 cc, 150 HP, μοντ. 2000, ασημί
- αερόσακος οδηγού-συνοδηγού, πλευρικοί αερόσακοι, ABS, klima, κεντρ. κλειδ., ηλ. παράθ., υδρ. τιμόνι πολλαπλών χρήσεων, ζάντες αλουμινίου 19" bucket καθίσματα, ηλ. ηλιοροφή, προβ. ομίχλης, xenon, επενδύσεις αλουμινίου, αισθητήρες βροχής, parktronic, ASC και ηχοσύστημα CD.
3. BMW 316 M PACK, 1800 cc, valvotronic, μοντ. 2003, μαύρο
- 6 αερόσακοι, ABS, klima, κεντρ. κλειδ. ηλ. παράθ., υδρ. τιμόνι πολλαπλών χρήσεων, ζάντες αλουμινίου 17", προβ. ομίχλης, καθρέπτες - εξάτμιση-ζάντες schnitzer, αισθητήρας βροχής, parktronic και ηχοσύστημα.
4. HYUNDAI SANTA FE 2000 cc, μοντ. 2000, μπλε, ΠΕΤΡΕΛΑΙΟ
- αερόσ. οδηγού-συνοδηγού, ABS, A/C, κεντρ. κλειδ., ηλ. παράθ., υδρ. τιμόνι, ζάντες αλουμινίου και ηχοσυστημα.
5. HONDA CIVIC, 1600 cc, μοντ. 2001, μπορντώ.
- αερόσ. οδηγού-συνοδηγού, ABS, A/C κεντρ. κλειδ., ηλ. παράθ., υδρ. τιμόνι και ηχοσύστημα.
6. ALFA ROMEO 147, PROGRESSION 120 PH, 1600 cc, μοντ. 2002, μπορντώ
- κεντρ. κλειδ. ηλ. παράθ., υδρ. τιμόνι, αερόσακους, ABS, klima, ζάντες αλουμινίου και ηχοσύστημα.
7. OPEL VECTRA, 1600 cc SPORT, μοντ. 2000, ασημί
- αερόσακος οδηγού-συνοδηγού, πλευρικοί αερόσακοι, air condition, ABS, κεντρ. κλειδ., ηλ. παράθ., υδρ. τιμόνι, ζάντες αλουμινίου και ηχοσύστημα
8. TOYOTA CELICA 1800 cc, μοντ. 1994, κόκκινο
- αερόσ. οδηγού, ABS, air condition, κεντρ. κλειδ., ηλ. παράθ., υδρ. τιμόνι, ηλ. καθρέπτες και ηχοσύστημα.
9. TOYOTA COROLA L/B 1400 cc, μοντ. 2000, ασημί
- αερόσακοι, air condition, ABS, κεντρ. κλειδ., ηλ. παράθ., υδρ. τιμόνι, ζάντες αλουμινίου και ηχοσύστημα
10. TOYOTA YARIS 1000 cc, μοντ. 2001, μαύρο
- αερόσακος οδηγ.-συνοδηγού, A/C, κεντρ. κλειδ., ηλ. παράθ., υδρ. τιμόνι, ζάντες αλουμινίου και ηχοσύστημα.
11. ALFA ROMEO 164 TURBO 2000 cc, μοντ. 1994, μαύρο.
-αερόσ. οδηγού, ABS air condition, δερμ. σαλόνι, κεντρ. κλειδ., ηλ. παράθ., υδρ. τιμόνι, ζάντες αλουμινίου και ηχοσύστημα
12. MERCEDES E200 2000 cc, μοντ. 1993, μπλε, ΑΥΤΟΜΑΤΟ
- αεροσ. οδηγού, ABS, air condition, δερμ. σαλόνι, κεντρ. κλειδ., ηλ. παράθ., υδρ. τιμόνι, ζάντες αλουμινίου και ηχοσύστημα.
13. OPEL ASTRA 1400 cc, μοντ. 2001, μαύρο
- κεντρ. κλειδ., ηλ. παράθ., υδρ. τιμόνι, air condition, ABS, 4 αερόσακους και ηχοσύστημα
14. PEUGEOT 206 1100 cc, 2001, μπλε
- αερόσακος οδηγού, air conditon και ηχοσύστημα
15. VW GOLF VR6 2800 cc, 194 HP, μοντ. 1992, μπλε
- κεντρ. κλειδ., ηλ. παράθ., υδρ. τιμόνι, air condition, ABS, 4 αερόσακους και ηχοσύστημα
16. VW LUPO 1400 cc, μοντ. 1999, μπλε
- κεντρ. κλειδ., ηλ. παράθ., αερόσακοι και ηχοσύστημα
17. OPEL CORSA 1000 cc, μοντ. 2002, μπλε
- κεντρ. κλειδ., ηλ. παράθ., υδρ. τιμόνι, air condition και ηχοσύστημα
18. DAEWOO LANOS 1350 cc, μοντ. 2002, μπλε
- αερόσακος οδηγού, κεντρ. κλειδ., ηλ. παράθ., υδρ. τιμόνι, ζάντες αλουμινίου και ηχοσύστημα
19. FIAT PUNTO 1242 cc, μοντ. 2002, ασημί
- κεντρ. κλειδ., ηλ. παράθ., υδρ. τιμόνι, αερόσακους, air condition και ηχοσύστημα
20. OPEL VECTRA, 1600 cc SPORT, μοντ. 1999, ασημί
- κεντρ. κλειδ., ηλ. παράθ., υδρ. τιμόνι, air condition, ABS, 4 αερόσακους και ηχοσύστημα
21. SEAT IBIZA 1400 cc, μοντ. 1999, ασημί
- κεντρ. κλειδ., ηλ. παράθ., υδρ. τιμόνι, air condition και ηχοσύστημα
22. DAEWOO LANOS 1350 cc, μοντ. 2002, ανθρακί
- κεντρ. κλειδ., ηλ. παράθ. υδρ. τιμόνι, air condition και ηχοσύστημα
23. FIAT PUNTO SPORTING 1242 cc, μοντ. 2002, κόκκινο
- αερόσακοι, κεντρ. κλειδ., ηλ. παράθ., υδρ. τιμόνι, air condition, ζάντες αλουμινίου και ηχοσύστημα.
24. OPEL ASTRA 1400 cc, COMFORT, μοντ. 2000, ασημί
- αερόσακοι, κεντρ. κλειδ ., ηλ. παράθο, υδρ. τιομόνι, air condition και ηχοσυστημα.
25. KIA SEPHIA II 1500 cc, μοντ. 2000, ασημί
- αερόσακος, κεντρ. κλειδ., ηλ. παράθ., υδρ. τιμόνι, air condition και ηχοσυστημα
26. DAEWOO LANOS SDR SE, μοντ. 1998, ασημί
- κεντρ. κλειδ., ηλ. παράθ., υδρ. τιμόνι, air condition και ηχοσύστημα.
27. SUZUKI SWIFT GTI, 1300cc, μοντ. 1996, μπλε
- κεντρ. κλειδ. ηλ. παράθ., υδρ. τιμόνι και ηχοσύστημα.

ΑΠΟ 0% ΠΡΟΚΑΤΑΒΟΛΗ ΕΩΣ 72 ΜΗΝΙΑΙΕΣ ΔΟΣΕΙΣ ΜΕ ΤΑ ΧΑΜΗΛΟΤΕΡΑ ΕΠΙΤΟΚΙΑ ΤΗΣ ΑΓΟΡΑΣ

ΤΑΠΗΤΟΚΑΘΑΡΙΣΤΗΡΙΟ

Ο ΔΡΑΚΟΣ

Αναλαμβάνουμε υπεύθυνα καθαρισμό και φύλαξη

χαλιά • μοκέτες • φλοκάτες

Ειδικός καθαρισμός μεταξωτών και χειροποίητων χαλιών

Επί τόπου καθαρισμοί

μοκετών • σαλονιών • πούλμαν

με 20ετή πείρα.

Πληρ. τηλ. 22410/26805, 22410/51024, 697/4208020

ΚΗΠΟΠΕΡΙΦΡΑΚΤΙΚΗ ΔΩΔ/ΣΟΥ

- Κατασκευές κήπων,
- Περιφράξεις,
- Κατασκευές γηπέδων 5Χ5
- Περιφράξεις τύπου πάνελ
- Κατασκευές γηπέδων τέννις και μπάσκετ

ΚΗΠΟΠΕΡΙΦΡΑΚΤΙΚΗ ΔΩΔ/ΣΟΥ
ΤΑΜΠΑΚΑΚΗΣ - ΧΑΡΙΤΟΣ
Μιχ. Πετρίδη 32 • Τηλ.-φαξ. 2241027518, 6944806506

ΑΠΟΦΡΑΞΕΙΣ

ΔΩΔΕΚΑΝΗΣΙΑΚΕΣ ΑΠΟΦΡΑΞΕΙΣ



"ΚΟΛΟΣΣΟΣ"
ΑΠΟΦΡΑΞΕΙΣ ΚΑΘΑΡΙΣΜΟΙ ΑΠΟΧΕΤΕΥΣΕΩΝ & ΒΟΘΡΩΝ



Αναλαμβάνουμε πάσης φύσεως αποφράξεις οποιουδήποτε μήκους και πλάτους Αναλαμβάνουμε καθαρισμούς αποχετευτικών αγωγών ΔΗΜΩΝ, ΞΕΝ/ΧΕΙΩΝ στρατιωτικών μονάδων ΣΠΙΤΙΩΝ, ΠΟΛΥΚΑΤΟΙΚΙΩΝ καθώς και καθαρισμούς βιολογικών μονάδων με μηχάνημα υψηλής πιέσεως σε όλη την Δωδ/σο

Κ. ΠΗΔΙΑΚΗΣ - Π. ΚΑΣΕΡΗΣ
Πληρ. τηλ. 2241047915-91881, κιν. 6944/325234 και 6977/717048

Αριθμ. 988 Β'/2004
ΑΠΟΣΠΑΣΜΑ

Επισπεύδουσα: Ιονική και Λαική Τράπεζα της Ελλάδος Α.Ε. ήδη ALPHA BANK κατ. 778.
Οφειλέτης: Τσαμπίκος Λιβάνιου Ροδίτης-Σωτήριος Λιβάνιου Ροδίτης.
Πλειστηριασμός 26/05/2004.
Υπάλληλος: συμβολαιογράφος Ρόδου κ. Καλλιόπη Ροδίτη.
Τόπος: Αίθουσα ΔΟΝΑ δήμου Ρόδου.
Α) Ιδανικό μερίδιο 3/20 ποσοστό εξ αδιαιρέτου στην Ανεγερθησόμενη οικοδομή επί του υπό στοιχείον πίνακος Α τμήματος οικοπέδου έκτασης 252,99 τ.μ. ποσοστού συνιδιοκτησίας 50% εξ αδιαιρέτου,
Εκτίμηση: με την υπ' αριθμ. 819/2004 απόφαση του Μον. Πρωτοδ. Ρόδου €49.500.
Ιδιοκτησία: Σωτήριος Λιβάνιου Ροδίτης με ιδανικό μερίδιο 3/20 ποσοστό εξ αδιαιρέτου και
Β) Ιδανικό μερίδιο 3/20 ποσοστό εξ αδιαιρέτου στην Ανεγερθησόμενη οικοδομή επί του υπό στοιχείον πίνακος Α τμήματος οικοπέδου έκτασης 252,99 τ.μ. ποσοστού συνιδιοκτησίας 50% εξ αδιαιρέτου, ΙΔΙΟΚΤΗΣΙΑ Τσαμπίκος Λιβάνιου Ροδίτης με ιδανικό μερίδιο 3/20 ποσοστό εξ αδιαιρέτου.
Εκτίμηση: με την υπ' αριθμ. 819/2004 απόφαση του Μον. Πρωτοδ. Ρόδου €49.500 και είναι και τα 2 με Κτηματολογικά στοιχεία τόμος 60 οικ. Ρόδου φύλλο 44 Μερίδα 768 Ψ και φάκελος 7988 νομικής φύσεως Βακούφ διτελές μεθ' απλής επαγωγής.
Ιδιοκτησία: Τσαμπίκος Λιβάνιου Ροδίτης με ιδανικό μερίδιο 3/20 ποσοστό εξ αδιαιρέτου.
Εκτίμηση: με την υπ' αριθμ. 819/2004 απόφαση του Μον. Πρωτοδ. Ρόδου €49.500.
Πρώτη προσφορά το μισό της εκτίμησης €24.750 και €24.750 αντίστοιχα.
Εγραψα την περίληψη ακινήτου, σήμερα στις 29.01.2004.
Ο Δηλοποιών
Δικαστικός Επιμελητής
Μιχαήλ Στεφάνου Μελλίνης

auto-moto

συνέχεια από την προηγούμενη

ΑΥΤΟΚΙΝΗΤΟ ΕΠΙΒΑΤΙΚΟ IX ΜΑΡΚΑΣ MERCEDES ΜΟΝΤΕΛΟ 280 SEL. ΒΕΝΖΙΝΗΣ 2.746 CC ΤΟΥ 1984, ΧΩΡΙΣ ΤΕΚΜΗΡΙΟ. ΠΛΗΡ. ΤΗΛ. 2241031450 ΛΑΟ 2241035450 ΚΙΝ. 6976881111 ΠΑ58658

ALFA ROMEO 155 μαύρου χρώματος με ζάντες αλουμινίου, φουλ εξτρά, μοντέλο 1993. Πληρ. τηλ. 6945863331 κ. Χρήστο ΑΑ58656

ΠΩΛΟΥΝΤΑΙ ΜΕΤΑΧΕΙΡΙΣΜΕΝΑ ΦΟΡΤΗΓΑ ΑΥΤΟΚΙΝΗΤΑ ΕΙΣΑΓΩΓΗΣ ΟΛΩΝ ΤΩΝ ΤΥΠΩΝ, ΓΙΑ ΑΓΡΟΤΙΚΗ ΚΑΙ ΕΠΑΓΓΕΛΜΑΤΙΚΗ ΧΡΗΣΗ, ΚΑΘΩΣ ΕΠΙΣΗΣ ΚΑΙ Ι.Χ. ΕΠΙΒΑΤΙΚΑ. ΕΤΟΙΜΟΠΑΡΑΔΟΤΑ Ή ΚΑΤΟΠΙΝ ΠΑΡΑΓΓΕΛΙΑΣ. ΜΕ ΤΙΜΕΣ ΓΕΡΜΑΝΙΑΣ. ΠΑΡΕΧΟΥΜΕ ΓΡΑΠΤΗ ΕΓΓΥΗΣΗ ΕΝΟΣ ΧΡΟΝΟΥ. ΕΙΣΑΓΩΓΕΙΣ ΜΕΤΑΧΕΙΡΙΣΜΕΝΩΝ ΑΥΤΟΚΙΝΗΤΩΝ: Δ. ΜΠΟΥΝΤΟΥΡΗΣ-Ε. ΠΑΠΑΠΟΣΤΟΛΟΥ Ο.Ε. ΕΚΘΕΣΗ: ΕΘΝΙΚΗ ΟΔΟΣ ΛΑΡΙΣΑΣ-ΙΩΑΝΝΙΝΩΝ, ΤΡΙΚΑΛΑ ΘΕΣΣΑΛΙΑΣ, ΤΗΛΕΦΩΝΑ: 24310-74709, 24310-27008, ΚΙΝ.: 6974456200-6977395269 ΧΠΑ14110

ΦΟΡΤΗΓΟ MERCEDES ΑΝΑΤΡΕ-ΠΟΜΕΝΟ ΤΥΠΟΣ 1619 ΜΕΤΡΗΤΟΙΣ. ΠΛΗΡ. ΤΗΛ. 6942408464 ΧΠΑ171

προσφορές εργασίας

ΡΩΣΙΔΑ 50 χρόνων ψάχνει δουλειά μέσα σε σπίτι. Πληρ. τηλ. 2241023050, 6976478567 AP58741

ΚΥΡΙΑ Ταιλανδέζα σύζυγος Ελληνα με πτυχίο στο Thai, Foot, Oil μασάζ **ΖΗΤΕΙ ΕΡΓΑΣΙΑ** σε ξενοδοχείο, γυμναστήρια κ.λπ. Επίσης και στο χώρο σας, μόνο σε σοβαρά άτομα. Πληρ. τηλ. 6947053127 AP58268

ΣΟΒΑΡΗ ΚΥΡΙΑ από Βουλγαρία με άδεια παραμονής **ΖΗΤΑ ΔΟΥΛΕΙΑ** σε σπίτια, εστιατόρια κ.λπ. Πληρ. τηλ. 6946960341 AP58701

ΕΛΑΙΟΧΡΩΜΑΤΙΣΤΗΣ αναλαμβάνει πάσης φύσεως εργασίες (βαψίματα, μερεμέτια κ.λπ.) πολύ καλές τιμές. Πληρ. τηλ. 6945243884 κ. Νεκτάριο AP58695

ΚΥΡΙΑ ΖΗΤΑ ΕΡΓΑΣΙΑ για μία ή δύο φορές την εβδομάδα σαν καθαρίστρια σιδερώτρια κ.λπ. Πληρ. τηλ. 6946143087, 19.00-22.00 AP58859

ΚΥΡΙΑ ΖΗΤΑ ΕΡΓΑΣΙΑ (σιδέρωμα, φύλαξη παιδιών-ηλικιωμένων, άρρωστους, οικιακή βοηθός). Πληρ. τηλ. 6973612661 AP58663

ΚΥΡΙΑ διπλωματούχος μασέρ κάνει θεραπευτικό, κλασικό, χαλαρωτικό, αθλητικό, αισθητικό μασάζ με αρωματοθεραπεία, reiky, siatsu και μασάζ αδυνατίσματος. Πληρ. τηλ. 2241020833, 6932501924 AP58612

ΑΛΑΦΑΚΗΣ ΑΝΑΣΤΑΣΙΟΣ
ΠΑΝΕΛΛΑΔΙΚΟ ΔΙΚΤΥΟ ΤΑΠΗΤΟΚΑΘΑΡΙΣΤΗΡΙΩΝ
Art Clean EXPRESS
Είμαστε λίιιι...γο πιο μπροστά από τους άλλους!
ΠΛΥΣΙΜΟ-ΑΠΟΛΥΜΑΝΣΗ-ΦΥΛΑΞΗ
ΧΑΛΙΩΝ- ΜΟΚΕΤΩΝ - ΣΑΛΟΝΙΩΝ *(και επί τόπου)*
ΠΑΠΛΩΜΑΤΑ - ΚΟΥΒΕΡΤΕΣ - ΦΛΟΚΑΤΕΣ
ΣΤΕΓΝΟ ΓΙΑ ΜΕΤΑΞΩΤΑ ΚΑΙ ΧΕΙΡΟΠΟΙΗΤΑ
ΑΔΙΑΒΡΟΧΟΠΟΙΗΣΕΙΣ & ΕΠΙΔΙΟΡΘΩΣΕΙΣ ΤΑΠΗΤΩΝ
ΠΑΡΑΛΑΒΗ - ΠΑΡΑΔΟΣΗ ΚΑΤ' ΟΙΚΟΝ
ΔΩΡΕΑΝ ΦΥΛΑΞΗ
ΤΗΛ. ΧΩΡΙΣ ΧΡΕΩΣΗ 80011400400
ΤΗΛ. 2241094815- ΚΙΝ. 6944350247 ΧΠΡ502

ΑΝΑΛΑΜΒΑΝΩ

ΟΙΚΟΔΟΜΙΚΕΣ ΕΡΓΑΣΙΕΣ ΠΛΑΚΑΚΙΑ ΚΤΙΣΙΜΑΤΑ ΜΕ ΠΕΤΡΕΣ ΔΙΑΦΟΡΑ ΜΕΡΕΜΕΤΙΑ ΚΑΙ ΚΕΡΑΜΟΣΚΕΠΕΣ
Πληροφορίες 6945757775 και 6944328029
ΠΡ58719

ΑΠΟΦΡΑΞΕΙΣ ΥΔΡΑΥΛΙΚΑ ΕΠΙΣΚΕΥΕΣ

Για την απόφραξη του δικτύου σας (φρεάτια, λεκάνες, νεροχύτες, νιπτήρες κ.λπ.) διαθέτουμε τα πιο σύγχρονα ηλεκτροκίνητα μηχανήματα. Χωρίς καμιά φθορά στις σωληνώσεις του κτιρίου σας

ΔΩΡΕΑΝ

Μετά από κάθε απόφραξη ο ψεκασμός των φρεατίων για έντομα και μικρόβια.

Ταχεία εξυπηρέτηση όλο το 24ωρο
Τηλ. 2241090540, Κιν. 6977678054
Χριστοδούλου Βαγιανός
ΠΡ558583

ΥΔΡΑΥΛΙΚΑ – ΚΑΛΟΡΙΦΕΡ

Γιάννης ο Ατλάσης
ΕΓΚΑΤΑΣΤΑΣΕΙΣ
ΑΝΑΚΑΙΝΙΣΕΙΣ
ΣΥΝΤΗΡΗΣΕΙΣ
Πληρ. τηλ. 2241029898, 6973610779
ΠΡ58530

ΕΚΚΕΝΩΣΕΙΣ ΒΟΘΡΩΝ

ΦΕΓΓΑΡΑΣ ΓΙΩΡΓΟΣ



ΜΑΡΙΤΣΑ ΡΟΔΟΥ
ΤΗΛ. 22410 47520 - 6947/701923

ΑΠΟΦΡΑΞΕΙΣ-ΚΑΘΑΡΙΣΜΟΙ





ΑΠΟΦΡΑΞΕΙΣ ΚΑΘΑΡΙΣΜΟΙ ΣΥΝΤΗΡΗΣΕΙΣ ΑΠΟΧΕΤΕΥΣΕΩΝ-ΕΠΙΦΑΝΕΙΩΝ-ΚΤΙΡΙΩΝ-ΠΛΟΙΩΝ-ΒΙΟΛΟΓΙΚΩΝ

Αναλαμβάνουμε ξενοδοχεία, Δήμους, πολ/κίες κ.λπ. Αντληση πετρελαιοειδών από πλοία καθώς και λιποσυλλεκτών και βιολογικών. ΜΕ ΜΟΝΑΔΙΚΑ ΣΕ ΥΨΟΣ ΠΙΕΣΗΣ ΚΑΙ ΑΝΑΡΡΟΦΗΣΗΣ. ΥΠΕΡΣΥΓΧΡΟΝΑ ΜΗΧΑΝΗΜΑΤΑ ΥΔΡΟΒΟΛΗΣ ΣΕ ΟΛΗ ΤΗ ΔΩΔΕΚΑΝΗΣΟ

ΟΛΟ ΤΟ 24ωρο
ΒΑΡΔΕΛΛΗ Μ. -ΚΡΑΣΟΠΟΥΛΟΣ Δ. Ο.Ε.
Τηλ. 2241035555, Fax: 2241073100, Κιν. 6944/395999
e-mail:metropontikas@excite.com.
ΣΤΙΣ ΠΙΟ ΧΑΜΗΛΕΣ ΤΙΜΕΣ

γνωριμίες

ΝΕΟΣ 28 ετών εμφανίσιμος ζητά γνωριμία με κύρια ή δεσποινίδα ανεξάρτητου ηλικίας. Πληρ. τηλ. 6947482862 ΑΓ58793

ΝΕΑΡΗ ΞΕΝΑΓΟΣ με νυχτερινές ανησυχίες, επιθυμεί κουβέντα και συνομιλία, και ότι προκύψει. Πάρε στο 9011314493 ΑΓ58729

Εμφανίσιμη **ΚΥΡΙΑ** ζητάει παρέα με σοβαρό κύριο. Πληρ. τηλ. 6939323821 ΑΓ58689

ΕΠΙΧΕΙΡΗΣΙΑΚΑ ΔΙΑΦΗΜΙΣΤΙΚΑ ΔΩΡΑ

η πιο... ζωντανή διαφήμιση!!!

- αναπτήρες, στυλό, ωρολόγια, αριθμομηχανές
- ημερολόγια, ντοσιέ, είδη γραφείου, τσάντες,
- σταχτοδοχεία, μπρελόκ, κούπες, μπλούζες
- καπέλα, αθλητικές φόρμες κ.ά. πολλά είδη σε απίστευτες χαμηλές τιμές και σε κορυφαία ποιότητα.

Τηλ./fax 2241060247, κιν. 6977993410
ΠΡ58470

ΑΓΟΡΑΖΩ

- ΧΡΥΣΑΦΙΚΑ
- ΚΟΣΜΗΜΑΤΑ
- ΝΟΜΙΣΜΑΤΑ
- ΧΡΥΣΑ ΔΟΝΤΙΑ
- ΜΕΤΟΧΕΣ
- ΩΡΟΛΟΓΙΑ
- ΑΝΤΙΚΕΣ

Δάνεια επί ενεχύρω

«ΜΠΑΜΠΗΣ»

Δημ. Θεοδωράκη 15 (1ος όροφος) ΡΟΔΟΣ

ΧΠΡ407

ΤΑ ΜΟΝΑΔΙΚΑ ΥΠΕΡΣΥΓΧΡΟΝΑ

ΤΑΠΗΤΟΚΑΘΑΡΙΣΤΗΡΙΑ

ΚΛΕΟΠΑΤΡΑ

Τέλος στα προβλήματα με το πλύσιμο των χαλιών σας.

Η εταιρία μας πρωτοπορεί με το ΝΕΟ υπερσύγχρονο Πλυντήριο Ταπήτων. Προσφέρουμε άψογο και προσεγμένο πλύσιμο, καθάρισμα, φύλαξη & επιδιορθώσεις σε όλους τους τύπους χαλιών, χειροποίητα χαλιά Μηχανής, ανατολίτικα, μοκέτες, καμπέ, μεταξωτά, φλοκάτες, παπλώματα

- *Επιτόπου καθαρισμούς σαλονιών, μοκετών*
- *Παραλαβή & παράδοση κατ' οίκον σε όλη την Ρόδο.*
- *Ενημερωθείτε για την συντήρηση των χαλιών σας.*

ΚΑΙ ΤΟ 2004 Η ΦΥΛΑΞΗ ΔΩΡΕΑΝ

Τηλ. **2241051996, κιν. 6945793626, Φαξ: 2241051322**
ΚΟΥΦΑΛΑΚΗΣ ΣΤΑΥΡΟΣ
ΧΠΡ803

ΤΕΧΝΙΚΟ ΓΡΑΦΕΙΟ ΠΟΓΙΑΣ Γ. ΙΩΑΝΝΗΣ

ΜΗΧ/ΓΟΣ ΜΗΧ/ΚΟΣ Τ.Ε.

ΜΕΛΕΤΕΣ- ΕΠΙΒΛΕΨΕΙΣ ΗΛΕΚΤΡΟΜΗΧΑΝΟΛΟΓΙΚΩΝ ΕΓΚΑΤΑΣΤΑΣΕΩΝ

- Αδειες οικοδομών
- Αδειες λειτουργίας καταστημάτων κ.λπ.
- Μελέτες σύνδεσης με ΔΕΥΑΡ (αποχετευτικό)
- Αποτυπώσεις
- Επιμετρήσεις
- Περιβαλλοντικά
- Μελέτες υγραερίου
- Μελέτες πυρασφάλειας

Γραφεία :

Κλαυδίου Πέππερ 1 Ρόδος
Πληροφορίες στο τηλ.
2241025557- 6974419712
ΠΡ58132

ΤΟΠΙΚΟ ΠΟΔΟΣΦΑΙΡΟ

"Προσωρινή" η δικαιολογία

• Την ώρα που τα παραπήγματα στο προπονητήριο στο Τσαΐρι αυξάνονται, η ΕΠΣΔ πήρε από την Νομαρχία ανεπίσημη διαβεβαίωση πως η εγκατάσταση των τσιγγάνων στον χώρο είναι...προσωρινή! Κανένας δεν μπήκε στον κόπο να εξηγήσει πώς δόθηκε η άδεια κόντρα στην απόφαση του Νομαρχιακού Συμβουλίου

• Πυρ και μανία είναι ο γενικός γραμματέας της ΕΠΟ Γιάννης Οικονομίδης που δεν πίστευε στα αυτιά του. «Κάναμε τόσο κόπο να εξασφαλίσουμε την ολοκλήρωση του προπονητηρίου παράλληλα με το Ενωσιακό γήπεδο στο Τσαΐρι», δηλώνει στην «Α.Ρ.». Προανήγγειλε την έναρξη των εργασιών σε διάστημα δύο εβδομάδων

Οι περισσότεροι θα περίμεναν πως η χθεσινή αποκάλυψη για την εγκατάσταση οικογενειών Αθίγγανων στο υπό κατασκευή προπονητήριο στο Τσαΐρι με την βούλα της Νομαρχίας θα προκαλούσε μία επίσημη τοποθέτηση των αρμοδίων, με εξήγηση για το πώς είναι δυνατόν να αγνοείται απόφαση του Νομαρχιακού Συμβουλίου με την οποία ο χώρος έχει παραχωρηθεί στην ΕΠΣΔ (για λόγους αρχής και λειτουργίας των θεσμών) αλλά και για τον βαθμό της προτεραιότητας που βρίσκεται η έννοια «αθλητικές υποδομές» και ειδικά στο ποδόσφαιρο. Επίσημη απάντηση, λοιπόν, δεν υπήρξε και οι όποιες ανεπίσημες εξηγήσεις έδωσαν την εντύπωση πως απλά επιχειρείται να «μπαλωθεί» η κατάσταση (αυθαιρεσία την είχε χαρακτηρίσει χθες ο Νομαρχιακός Σύμβουλος Μιχάλης Μπαριανάκης) με την μαγική λέξη «προσωρινά». Τουλάχιστον αυτό εισέπραξε η ΕΠΣΔ όταν επιχείρησε να μάθει το «πώς» και το «γιατί». Σύμφωνα με πληροφορίες, ο πρόεδρος της Ένωσης Κλεόβουλος Χατζηγεωργίου ήρθε σε επικοινωνία με την πρόεδρο του ΝΑΟΔ Ανδριάνα Μπαφίτη, που τουλάχιστον μέχρι χθες δεν είχε ενημερωθεί από κανέναν για την «μετακόμιση» και έψαχνε και αυτή για το τι έχει συμβεί. Επίσημη ενημέρωση φυσικά και δεν θα μπορούσε να υπάρξει, αφού οι αρμοδιότητες της Μπαφίτη έπαψαν να υφίστανται από την στιγμή της παραχώρησης του γηπέδου στην ΕΠΣΔ, ωστόσο η τελευταία φέρεται να απάντησε στο μέτρο των πληροφοριών της πως η εγκατάσταση των Αθίγγανων είναι προσωρινή, έως ότου πραγματοποιηθεί στο Καρακόνερο επιθεώρηση επιτροπής της Ευρωπαϊκής Ένωσης με αντικείμενο το καρνάγιο. Είναι γνωστό, όμως, πως ούτως ή άλλως η Νομαρχιακή Αυτοδιοίκηση θέλει να απομακρύνει τους Αθίγγανους από το Καρακόνερο και αναζητεί νέους χώρους στέγασής τους, οπότε ακόμα και να ολοκληρωθεί η επιθεώρηση για την οποία γίνεται λόγος, ποιος μπορεί να εγγυηθεί πως το πρόβλημα θα λυθεί μέσα σε δεκαπέντε μέρες, οπότε και αναμένονται στην Ρόδο τα συνεργεία της ΕΠΟ για να ξεκινήσουν τις εργασίες κατασκευής του προπονητηρίου. Αξίζει να σημειωθεί, πως ακόμα και ο πρόεδρος του Νομαρχιακού Συμβουλίου Φώτης Χατζηδιάκος φέρεται να μην είχε ενημερωθεί για την απόφαση μεταφοράς των Αθίγγανων στο Τσαΐρι και η απόφαση λογίζεται στον αρμόδιο αντινομάρχη Νίκο Ζωΐδη. Μάλιστα, οι ίδιοι οι Αθίγγανοι ισχυρίζονται πως όχι μόνο τους έχει δοθεί προφορικά άδεια, αλλά διαθέτουν και σχετικό έγγραφο! Συν τοις άλλοις, οι πληροφορίες αναφέρουν πως ο αριθμός των οικογενειών που βρίσκονται στο Τσαΐρι έχει αυξηθεί σε σχέση με τις προηγούμενες μέρες. Η ΕΠΣΔ θα ασχοληθεί με το θέμα στην σημερινή συνεδρίαση του Διοικητικού της Συμβουλίου και τουλάχιστον σε αυτή την φάση τα περισσότερα από τα μέλη της δεν είναι διατεθειμένα να τραβήξουν το σχοινί στα άκρα, καθώς ο ίδιος ο Κλεόβουλος Χατζηγεωργίου έλεγε χθες πως θα περιβάλλει με εμπιστοσύνη την διαβεβαίωση για την «προσωρινή εγκατάσταση». Κόντρα, φυσικά, στην Ελληνική πρακτική, που έχει αναδείξει το ρητό «ουδέν μονιμότερο του προσωρινού».

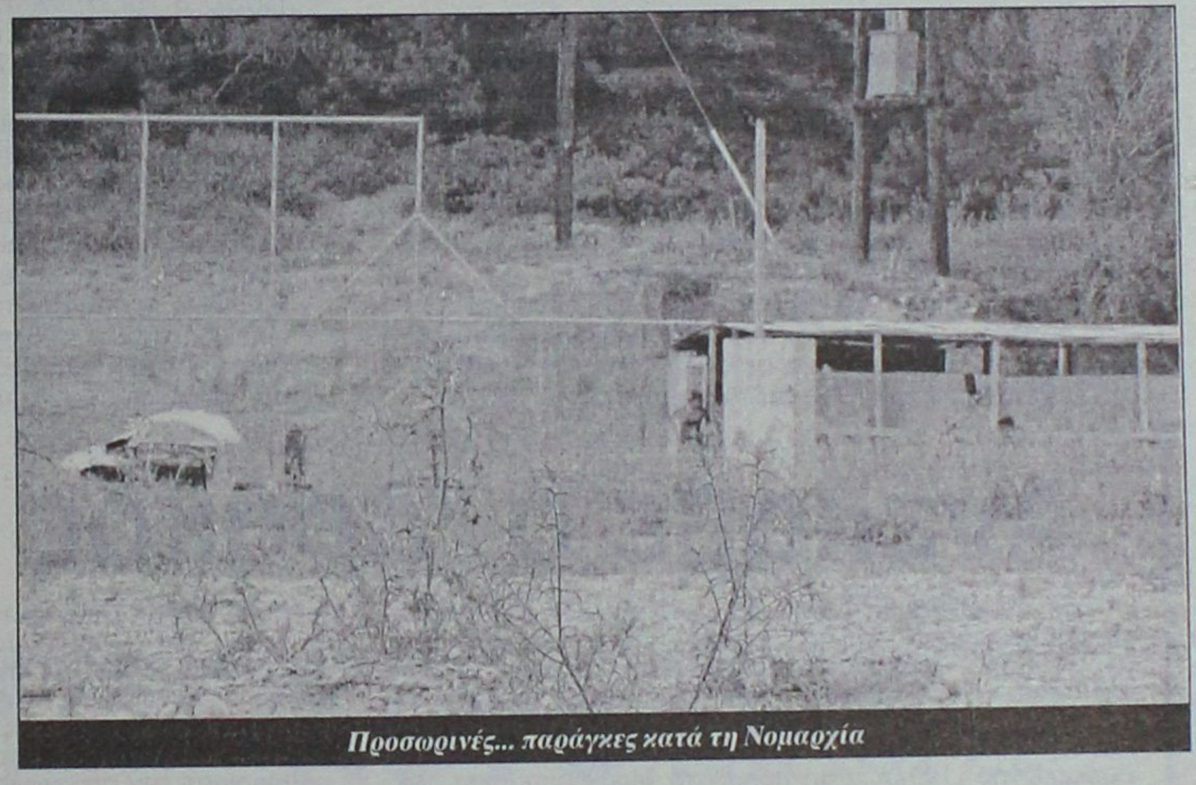

Προσωρινές... παράγκες κατά τη Νομαρχία

ΕΚΠΛΗΚΤΟΣ Ο ΟΙΚΟΝΟΜΙΔΗΣ

Η «Α.Ρ.» επικοινώνησε με τον γενικό γραμματέα της ΕΠΟ Γιάννη Οικονομίδη με το ερώτημα πόσο σύντομα σκοπεύει να ξεκινήσει η ΕΠΟ τις εργασίες για την ολοκλήρωση του προπονητηρίου στο Τσαΐρι. Ο Οικονομίδης εξέφρασε την έκπληξή του και την εντονότατη δυσαρέσκειά του για την «νέα χρήση» του χώρου, τονίζοντας πως δεν είναι δυνατόν να έχει γίνει ολόκληρος αγώνας να εξασφαλιστεί η συμμετοχή της Ομοσπονδίας στην κατασκευή του προπονητηρίου πέρα από την δημιουργία του Ενωσιακού γηπέδου στο Καρακόνερο και να προκύπτουν τέτοιου είδους εμπόδια με αποφάσεις, μάλιστα, της Νομαρχιακής Αυτοδιοίκησης. Τόνισε, δε, πως αποτελεί πάγια αρχή οι εργασίες στο Τσαΐρι να ξεκινήσουν παράλληλα με αυτές στο Καρακόνερο. Τα συνεργεία θα φτάσουν στην Ρόδο το αργότερο σε δύο εβδομάδες, καθώς η σύμβαση με την ανάδοχο εταιρία για την δημιουργία γηπέδων στις Ενώσεις της χώρας έχει υπογραφεί. Με άλλα λόγια, η Νομαρχία έχει στην διάθεσή της το πολύ δύο εβδομάδες για να βρει την λύση, να αδειάσει τον χώρο και να τον καθαρίσει από τα παραπήγματα που έχουν ήδη στηθεί. Εν τω μεταξύ, επειδή το θέμα δεν αφορά μόνο την ΕΠΣΔ αλλά έχει αποτελέσει και αντικείμενο τριβής μεταξύ της Νομαρχίας και του Δήμου Καλλιθέας, σήμερα αναμένεται να πραγματοποιηθεί συνάντηση μεταξύ του νομάρχη Γιάννη Μαχαιρίδη και του δημάρχου Γιάννη Ιατρίδη.

ΕΓΓΡΑΦΟ ΜΠΑΡΙΑΝΑΚΗ

Την απομάκρυνση των Αθίγγανων από το προπονητήριο στο Τσαΐρι ζητάει με επιστολή του προς τον νομάρχη, τον πρόεδρο του Νομαρχιακού Συμβουλίου και την πρόεδρο του ΝΑΟΔ ο νομαρχιακός σύμβουλος και πρώην πρόεδρος του Οργανισμού Μιχάλης Μπαριανάκης. Το περιεχόμενό της είναι το ακόλουθο:

«Με μεγάλη μου έκπληξη πληροφορήθηκα ότι στο ακίνητο που παραχωρήθηκε από την Κτηματική Εταιρία του Δημοσίου με απόφαση 37/1-11-01 στην Νομαρχιακή Αυτοδιοίκηση και με απόφαση του Νομαρχιακού Συμβουλίου στις 19/12/2001, έγινε ομόφωνα αποδεκτή, στη συνέχεια παραχωρήθηκε στην Ένωση Ποδοσφαιρικών Σωματείων Δωδεκανήσου, για κατασκευή σύγχρονου προπονητηρίου ποδοσφαίρου και το έργο είναι σε εξέλιξη.

Έχουν εγκατασταθεί Αθίγγανοι με προφορική άδεια των αρμοδίων της Νομαρχιακής Αρχής και σας παρακαλώ όπως μεριμνήστε για την απομάκρυνσή τους από το συγκεκριμένο ακίνητο.

Στο προσεχές Νομαρχιακό Συμβούλιο να γίνει ενημέρωση».

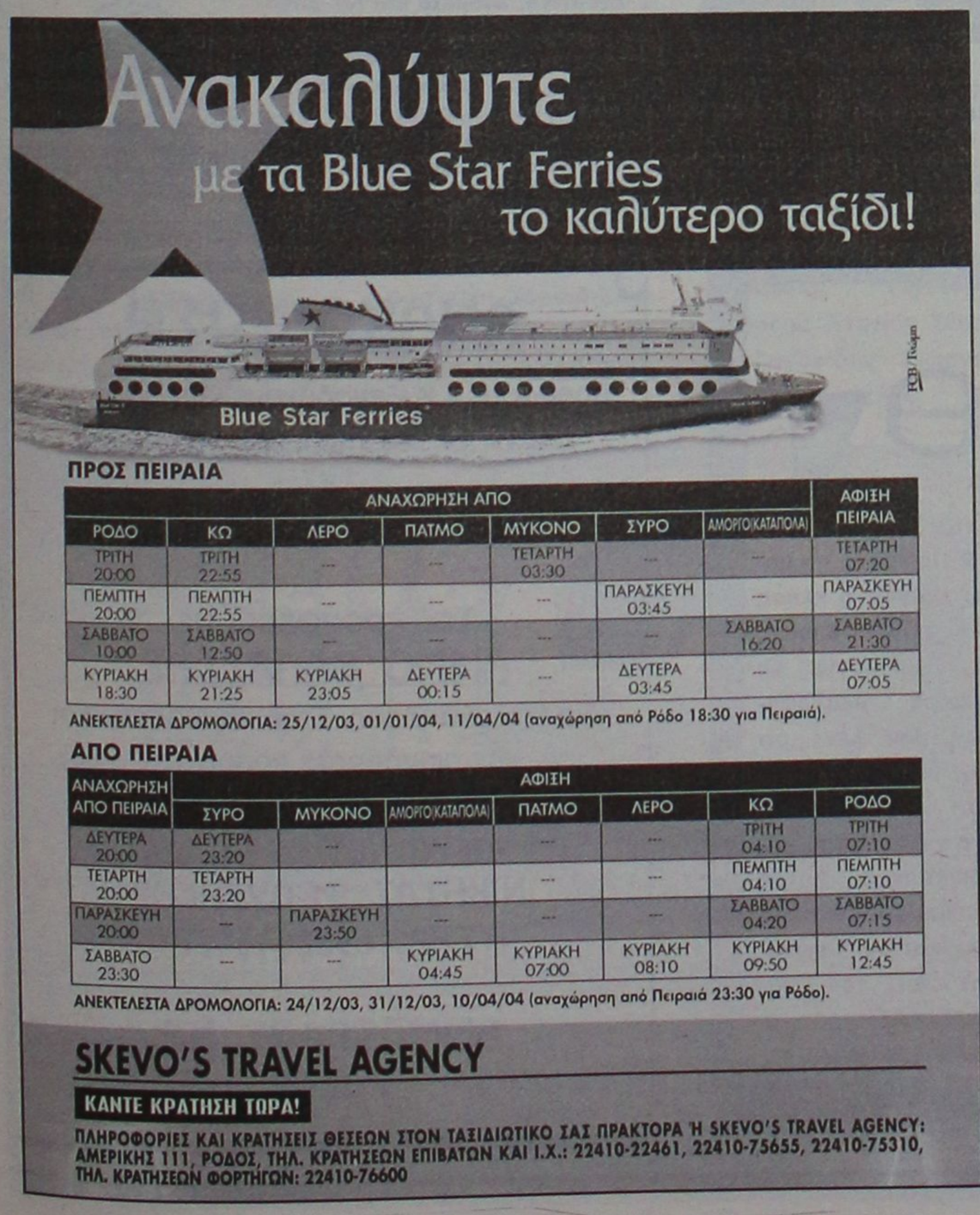



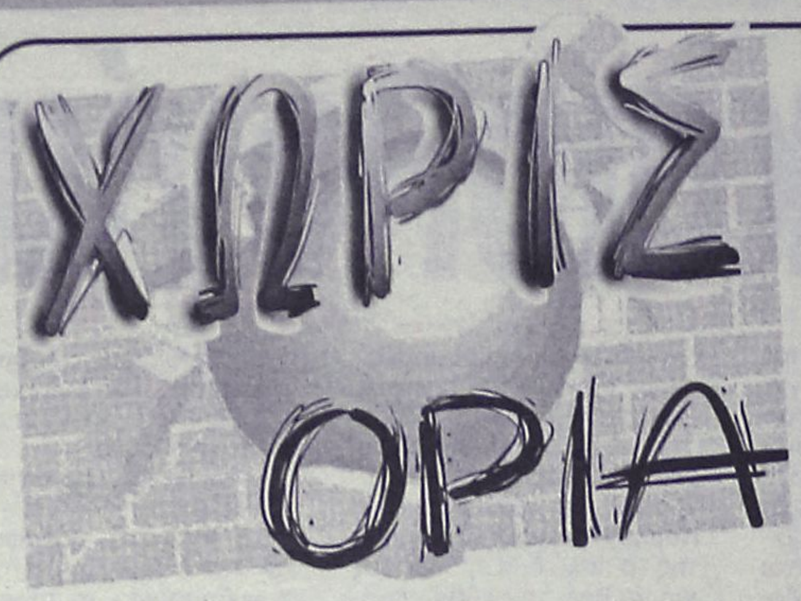

Γλυκόπικρη αίσθηση

• Χαρά και ενθουσιασμός για το χάλκινο μετάλλιο της Μαυρομάτη, απογοήτευση και θλίψη για την "κλοπή" της πρόκρισης στον τελικό για τον Καλησπέρη αισθάνονται τα μέλη της αποστολής της Φλόγας από τη συμμετοχή στο Πανελλήνιο πρωτάθλημα Τζούντο Νέων ανδρών-νέων γυναικών στη Λάρισα

Με ένα ακόμα μετάλλιο επέστρεψε η αποστολή της Φλόγας από τη Λάρισα όπου διεξήχθη το Πανελλήνιο πρωτάθλημα νέων ανδρών-νέων γυναικών. Οι αγώνες έγιναν στα ορεινά του Θεσσαλικού κάμπου, στο δήμο Ποταμιάς το Σαββατοκύριακο 8-9 Μαΐου και οι αθλητές της Φλόγας προσπάθησαν για το καλύτερο αποδίδοντας σπουδαίο τζούντο.

Η **Κατερίνα Μαυρομάτη**, μετά το χρυσό μετάλλιο που πήρε πριν δύο εβδομάδες στο Πανελλήνιο πρωτάθλημα νεανίδων, κατέκτησε το χάλκινο μετάλλιο στη μεγαλύτερη από τη δικιά της κατηγορία. Η αθλήτρια της Φλόγας είχε την χειρότερη κλήρωση που θα μπορούσε στα -57 κιλά. Στον πρώτο της αγώνα αντιμετώπισε την **Σωτηροπούλου** του Ηφαιστου Τρίπολης που ήταν η περσυνή πρωταθλήτρια και αυτή που στη συνέχεια κατέκτησε το χρυσό μετάλλιο και φέτος.

Η κατά τρία χρόνια μεγαλύτερη **Σωτηροπούλου** αιφνιδίασε και κέρδισε εύκολα όμως η **Μαυρομάτη** ήθελε ένα μετάλλιο και αγωνίστηκε γι' αυτό. Στον δεύτερό της αγώνα νίκησε την **Ζώτου** του Άρη με ιπόν παρότι βρέθηκε να χάνει στο σκορ. Στη συνέχεια πήρε μια δεύτερη νίκη με την **Ντογαντζή** της Νέας Φιλαδέλφειας και στον μικρό τελικό αντιμετώπισε τη **Λοΐζου** και πάλι της Νέας Φιλαδέλφειας. Με καθολική υπεροχή σε όλο τον αγώνα πήρε μια μεγάλη νίκη και άξια ένα μετάλλιο.

Στα -73 κιλά των νέων αντρών αγωνίστηκε ο **Στέλιος Καλησπέρης.** Με εξαίσιο στυλ και αποδίδοντας καταπληκτικό τζούντο κατέκτησε δύο νίκες και έφτασε στον ημιτελικό με τον **Δρόσο** του Σπάρτακου Ιωαννίνων.

Ο Ροδίτης πρωταθλητής ήταν κυρίαρχος του παιχνιδιού στο μεγαλύτερο διάστημά του και προηγόταν σταθερά, μέχρι και δέκα δευτερόλεπτα πριν το σφύριγμα της λήξης.

Σε εκείνο το σημείο η ανεκδιήγητη διαιτητής, κ. **Πουλοπούλου** ανακάλυψε ένα βαθμό, βαζάρι, υπέρ του αντιπάλου του Καλησπέρη και ενώ ο αθλητής της Φλόγας στα τελευταία δευτερόλεπτα έκανε αγώνα τακτικής για να περάσει ο χρόνος, βρέθηκε ξαφνικά πίσω στο σκορ με την ελάχιστη διαφορά. Οι δύο αντιπάλοι εκείνη τη στιγμή είχαν από ένα βαζάρι, τρία γιούκο όμως ο Γιαννιώτης αθλητής είχε + ένα κόκα.

Η διαφορά ήταν ότι δεν υπήρχε χρόνος ανατροπής του σκορ και έτσι κλάπηκε ένα μεγάλο μετάλλιο για τη Ρόδο που ήταν σίγουρο με την είσοδο του **Καλησπέρη** στον τελικό (χρυσό ή ασημένιο).

Στη συνέχεια ο νεαρός αθλητής αγωνίστηκε στον μικρό τελικό (για το χάλκινο μετάλλιο) με τον **Σαββίδη** του Αργοναύτη Ημαθίας. Σ' έναν ιδιαίτερα δυνατό αγώνα ο **Καλησπέρης** έχασε με την ελάχιστη διαφορά (1 γιούκο έναντι 1 κόκα) και έμεινε εκτός μεταλλίων αλλά ευχαριστημένος από την απόδοσή του.

Στα -66 κιλά νέων αντρών αγωνίστηκε ο έφηβος **Νταβέλης Αλέξανδρος.** Έχασε στον πρώτο αγώνα του από τον Σαρίδη του Α.Ο. Βικτώρια, στον δεύτερο νίκησε τον **Σελίδη** του Ηρακλή Αχαρνών και στον τρίτο του αγώνα έχασε από τον **Γκλάβα** του Παύλο Βοιωτίας.

Σαν έφηβος σε κατηγορία νέων πήγε πολύ καλά αγωνιστικά αποκτώντας αρκετές εμπειρίες σε μια κατηγορία (-66 κιλών) που είχε συμμετοχή τριάντα αθλητών!

Η Φλόγα και οι αθλητές που αγωνίστηκαν θέλουν να ευχαριστήσουν τον κ. **Κάλλιστο Διακογεωργίου** και το Ολυμπιακό γραφείο γιατί για δεύτερη φορά κάλυψε τα έξοδα μετακίνησης των αθλητών και συνοδών στους αγώνες τους.

Τέσσερα μετάλλια στη Μάνδρα

• Ο ΓΑΟ Ρόδου τα κατάφερε και στο πρωτάθλημα ΤΑΕ ΚΒΟ ΝΤΟ παίδων-κορασίδων

Για άλλη μια φορά επέστρεψε νικήτρια η ομάδα του Γυμναστικού Αθλητικού Ομίλου ΤΑΕ KWON DO Ρόδου από το 6ο Διασυλλογικό Πρωτάθλημα TKD Π/Κ, Ε/Ν, Α/Γ που διεξήχθη στο 1ο Κλειστό Γυμναστήριο Μάνδρας. Οι τέσσερις αθλητές που κατέκτησαν τα τέσσερα μετάλλια κατά σειρά είναι:

Παπαντωνάκης Ιωάννης (1992) -45 Π 1η θέση
Σκλάβος Ιωάννης (1992) -36 Π 1η θέση
Σαββαΐδης Δημήτριος (1991) -45 Π 2η θέση
Κουρουκλίδης Αλέξανδρος (1991) -45 Π 3 θέση

Ο δάσκαλος και συνοδός τους **Καζαντζόγλου Παύλος** εκφράζει τα συγχαρητήρια σε όλους τους αθλητές του και εύχεται συνεχή άνοδο στην πορεία τους.

Ανέλαβε ο "Δράκος

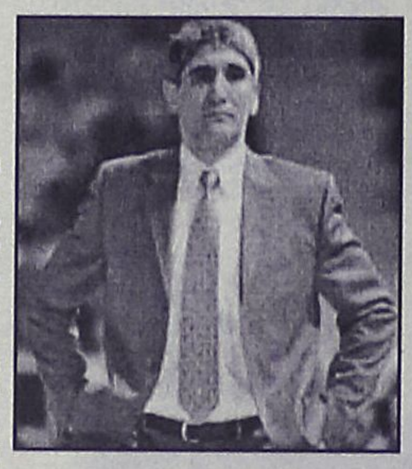

Εστω και με καθυστέρηση αρκετών χρόνων ο **Παναγιώτης Γιαννάκης** αποσπά το "μπράβο" που του χρωστούσαν από το 1998! Ο "Δράκος" επιστρέφει στον πάγκο της εθνικής ομάδας για τις ανάγκες των Ολυμπιακών Αγώνων και θα προσπαθήσει να την οδηγήσει ακόμη ψηλότερα από' κει που την άφησε το 1998. Η 4η θέση στο Πανευρωπαϊκό της Βαρκελώνης (1997), η 4η θέση στο Μουντομπάσκετ της Αθήνας (1998) δεν... συγκίνησε τότε την ΕΟΚ που απομάκρυνε τον Γιαννάκη κι ένα χρόνο αργότερα είδε την εθνική να "πατώνει" στο Ευρωμπάσκετ της Γαλλίας.

Εξι χρόνια αργότερα η εθνική ομάδα ξαναπερνά στα χέρια του **Παναγιώτη Γιαννάκη** με σκοπό να επιστρέψει στο βάθρο μιας μεγάλης διοργάνωσης.

Ο προπονητής του Αμαρουσίου επικοινώνησε με τους εκπροσώπους της ΕΟΚ και απάντησε θετικά στην πρόταση που του έγινε την περασμένη εβδομάδα. Ο **Γιαννάκης** ανέλαβε να οδηγήσει την εθνική στους Ολυμπιακούς Αγώνες αλλά ξεκαθάρισε ότι θα αποχωρήσει από το αντιπροσωπευτικό συγκρότημα μετά το τέλος της Ολυμπιάδας. Την Δευτέρα (10/5) ο **Γιαννάκης** εξασφάλισε την σχετική άδεια του Αρη Βωβού και μία ημέρα μετά επισημοποίησε την συμφωνία. Από' δω και πέρα ξεκινάει η διαδικασία για τον άμεσο συνεργάτη του **Γιαννάκη.** Σύμφωνα με πληροφορίες ο **Αργύρης Πεδουλάκης** αναμένεται να απαντήσει αρνητικά και τη θέση του πρώτου βοηθού θα πάρει ο **Λευτέρης Κακιούσης.** Οσον αφορά τον **Γιάννη Ιωαννίδη;** Παραμένει στο πόστο του τεχνικού συμβούλου, θα έχει την υψηλή εποπτεία αλλά δεν θα βρίσκεται στον πάγκο του αντιπροσωπευτικού μας συγκροτήματος.

ΑΝΕΚΔΟΤΟ

Μια ξανθιά καθώς έκανε την βόλτα της βρήκε έναν αδέσποτο πιγκουΐνο. Μη ξέροντας τι να τον κάνει σταμάτησε ένα περιπολικό της αστυνομίας και ρώτησε τον αστυνομικό τι να κάνει τον πιγκουΐνο που βρήκε. Αυτός της λέει:

- Κύρια μου να τον πάτε στον ζωολογικό κήπο.

Την άλλη μέρα καθώς έκανε περιπολία ο αστυνομικός βλέπει πάλι την ξανθιά με τον πιγκουΐνο. Σταματά και την ρωτάει:



- Κύρια μου δεν πήγατε τον πιγκουΐνο στον ζωολογικό κήπο;

Και η ξανθιά του λέει:

- Ναι χθες τον πήγα στο ζωολογικό κήπο σήμερα λέω να τον πάω σινεμά!!!!!

Αχαθή

●●● **Στα μαλακά αντιδρά ο Κλεό στην ιστορία των τσιγγάνων. Κι εδώ που τα λέμε είναι πολιτικάντης. Σου λέει μας δίνουν γήπεδο κι επειδή ένας νομαρχιακός τους έδωσε το οκέϊ να μείνουν για μερικές μέρες εκεί, να αρχίσουμε να γαβγίζουμε;**

●●● *Η Ναοδίνα δεν είχε ιδέα για το θέμα. Από τις εφημερίδες ενημερώθηκε.*

●●● **Ο Μπάρι, δεν αφήνει καρφίτσα να πέσει κάτω. Αμέσως έκανε έγγραφο στο Νομάρχη και ζητά την απομάκρυνση των τσιγγάνων.**

●●● *Ολοι από την εφημερίδα μας ενημερώθηκαν, όπως πάντα. Και κρατούσαμε το θέμα τρεις μέρες. Αν δεν γράφαμε οι τσιγγάνοι θα βοηθούσαν στην κατασκευή του γηπέδου.*

●●● **Να δούμε ποιοί διαιτητές θα ορίσουν να βγάλουν τα κάστανα από τη φωτιά. Κρεμαστενοί και Λινδιακοί απ' ότι διάβασα θα παίξουν για την ιστορία τους. Καταλαβαίνετε τί πάει να πει; Πάνε στο πόλεμο χωρίς... κράνη. Γι' αυτό είμαι περίεργος να δω ποιοι θα τα σφυρίξουν...**

●●● *Το παρασκήνιο οργιάζει και οι πιέσεις βρίσκονται στο φόρτε τους. Ο δε... μεσολαβητής κινείται προς κάθε κατεύθυνση, για να βγάλει κι αυτός το μεροκάματο!!!*

●●● **Περιμένω να μάθω τί έγινε η κλήση ενός ποδοσφαιριστή σε... απολογία. Οι πρώτες πληροφορίες μου λένε ότι τον καλέσανε γιατί κάτι είπε μπροστά στο γιο ενός της Κοδριγκτώνος. Αυτός το είπε στο... πατέρα του και τον φώναξαν να τον κάνουν...ντα!! Καλημέρα σας...**

ΑΝΑΚΟΙΝΩΣΗ

Προς τους κ.κ. Ξενοδόχους κλπ.

ΕΧΕΤΕ ΠΡΟΒΛΗΜΑ ΜΕ ΤΗΝ ΠΟΔΑΣ ΣΑΣ:

ΕΧΟΥΜΕ ΤΗΝ ΛΥΣΗ!

Σας προσφέρουμε

ΑΜΜΟ ΘΑΛΑΣΣΗΣ

δια την ανάπλαση. Ετοιμοπαράδοτη και σε οιανδήποτε ποσότητα.

ΥΠΕΥΘΥΝΟΣ ΠΩΛΗΣΕΩΝ
ΝΙΚΗΤΑΣ ΦΡΟΥΖΑΚΗΣ
ΤΗΛ. 6932643477

ΑΜΜΟΤΡΑΝΣ Ν.Ε
ΡΟΔΟΣ

ΡΕΠΟΡΤΑΖ

Εκρηξη ενδιαφέροντος...

• ... για το beach volley επισημαίνει ο πρόεδρος της Παγκόσμιας Ομοσπονδίας, Ράμπον Ακόστα

• Στην Ιταλία οι εθνικές ομάδες για το Πανευρωπαϊκό

Με τον δικό του τρόπο, χαιρετίζει την διοργάνωση του τουρνουά beach volley στη Ρόδο, ο ισχυρός άνδρας της FIVB **Ρούμπεν Ακόστα:**

«Αγαπητοί φίλοι του Beach Volley,

Γνωρίζούμε ότι το Beach Volleyball είναι ένα μαγικό μίγμα αθλητισμού και διασκέδασης, που παράλληλα αναπτύσσεται ραγδαία σε πολλές χώρες, και μας είναι πολύ ευχάριστο να καλωσορίσουμε άλλη μια γιορτή της δράσης του Beach Volleyball στο SWATCH-FIVB World Tour 2004.

Αξιοσημείωτο, προβλέπεται να είναι αυτή η περίοδος με το αποκορύφωμα των Ολυμπιακών Αγώνων στην Αθήνα τον Αύγουστο.

Είναι ξεκάθαρο ότι το ενδιαφέρον για το Beach Volleyball εκρύγνυται και το άθλημα μπαίνει σε μια νέα εποχή με ταχύτατη επέκταση σε όλους τους τομείς, περιλαμβανομένου της τηλεόρασης και των μέσων.

Η πρωτοφανής επιτυχία στους Ολυμπιακούς Αγώνες του 1996 και του 2000 καθώς και η αναπτυσσόμενη τάση του SWATCH-FIVB World Tour έχει δημιουργήσει ένα κύμα δημοτικότητας σε πολλές χώρες το οποίο συνεχίζεται και αυτή την χρονιά με ένα βελτιωμένο καλεντάρι που περιλαμβάνει διοργανώσεις στις πέντε ηπείρους, χρηματικά έπαθλα κοντά στα US$ 5,5 εκατομμύρια καθώς και τη διοργάνωση των Ολυμπιακών «πέντε-δακτυλίων» στην Αθήνα.

Αυτό αναμφίβολα εκπροσωπεί το καλύτερο καλεντάρι που έγινε ποτέ στη μικρή ιστορία του Beach Volleyball και επιβεβαιώνει τις θετικές αποφάσεις που πάρθηκαν από την FIVB και τους συνεργάτες της, και δημιουργεί μια σταθερή πλατφόρμα για περαιτέρω προώθηση του Beach Volleyball σε όλα τα επίπεδα και σε όλο τον κόσμο.

Η μονίμως αναπτυσσόμενη οικογένεια χορηγών, που τώρα περιλαμβάνει τη Swatch, Credit Suisse, Nike, Mikasa και τη Senoh, ταιριάζει απόλυτα στην ενέργεια και τον τρόπο ζωής του Beach Volleyball και τους περιμένουμε να συνεχίζουν να παίζουν ένα μεγάλο ρόλο στην επιτυχία του αθλήματος.

Λόγω της σκληρής τους δουλειάς και με τη βοήθεια των διοργανωτών, των επισήμων, των εθελοντών, των μέσων μαζικής ενημέρωσης και των θεατών, το Beach Volleyball καθίσταται ένα από τα πιο δημοφιλή καλοκαιρινά αθλήματα στον κόσμο.

Οι κορυφαίοι αθλητές του SWATCH-FIVB World Tour είναι πλέον διεθνή αστέρια με γοητευτικές αποδόσεις στις καυτές παραλίες ανά τον κόσμο.

Και είναι μέσα από τη δικιά τους προσπάθεια και τη σκληρή δουλειά του καθενός, το ότι ανυπομονούμε να δουλέψουμε μαζί ξανά για την περαιτέρω ανάπτυξη του Beach Volleyball, σε μια κλίμακα όπου θα διατηρηθεί σαν μια από τις δημοφιλείς καλοκαιρινές ασχολίες με μεγάλη επιτυχία στο κοινό και τα μέσα μαζικής ενημέρωσης.

Ασχοληθείτε! Κρατήστε τη μπάλα ψηλά

Δρ. Ρούμπεν Ακόστα
Πρόεδρος της FIVB

-ΣΤΗΝ ΙΤΑΛΙΑ ΟΙ ΟΜΑΔΕΣ-

Για το Ρότζερ της Ιταλίας αναχώρησαν χθες το πρωί οι Εθνικές ομάδες Beach Volleyball Γυναικών (**Σφυρή-Καραντάσιου, Αρβανίτη-Κουτρουμανίδου, Νικολάου-Τσιαρτσιάνη**) και Ανδρών (**Μιχαλόπουλος-Μπελιγράτης, Γκόρτσανιουκ-Ξενάκης**) για την συμμετοχή τους στο πρώτο Πανευρωπαϊκό Τουρνουά της φετινής χρονιάς.

Οι αγώνες θα πραγματοποιηθούν από τις 12-16 Μαΐου. Ολες οι ομάδες συμμετέχουν σε προκριματικούς αγώνες εκτός των **Σφυρή-Καραντάσιου** που παίζουν στο κυρίως ταμπλό. Την αποστολή συνοδεύουν οι **Αλεμάο, Μαρκάο** και **Ανδρεάδης.**

Εντυπωσιάζει ο "Ασκληπειός"

• Με δέκα μετάλλια γύρισαν απ' το πρωτάθλημα ζίου-ζίτσου του Μαρκόπουλου οι αθλητές-τριές του

Με δέκα μετάλλια στις αποσκευές του γύρισε ο ΑΣ Ασκληπειός της Ρόδου από το πανελλήνιο πρωτάθλημα ζίου-ζίτσου παίδων-κορασίδων-εφήβων-νεανίδων που διεξήχθη στο Δημοτικό Στάδιο Μαρκόπουλου-Μεσογαίας.

Είναι άλλη μιά υπόδειξη του ότι στον σύλλογο γίνεται πολύ καλή δουλειά από την Διοίκηση και τους δασκάλους του αθλήματος **Πάχο Τσαγγάρη** και **Σταμάτη Μανωλάκο** ιδιαίτερα στις λεγόμενες «μικρές ηλικίες».

Ο «Ασκληπειός» διαγράφει μέχρι τώρα πολύ καλή πορεία σε συλλογικό επίπεδο στο νησί μας.

- ΟΙ ΔΙΑΚΡΙΣΕΙΣ-

- Τα μετάλλια απ' αυτό το πρωτάθλημα τα κατέκτησαν:

DUO SYSTEM-11 ετών
Κορδίλλα Μαρία-Ριζόπουλος Νικήτας 1 θέση
Βογιατζή Αργυρώ-Κορδίλλα Μαρία 2 θέση

DUO SYSTEM-14 ετών
Φωτενου Σύλβια-Κορδίλλα Μαρία 1 θέση
Ξάνθος Γαβριήλ-Βογιατζή Αργυρώ 1 θέση

FIGHTING SYSTEM
35 κιλά-11 ετών
Βογιατζή Αργυρώ- 3 θέση
Κορδίλλα Μαρία 3 θέση

Επίσης έλαβαν μέρος στους αγώνες για πρώτη φορά οι κάτωθι αθλητές και αθλήτριες: **Φωτεινός Δημήτρης, Σοκορέλλος Βλάσης, Σβύνου Τσαμπίκα, Μανιάς Γιώργος, Γαλανός Σάββας, Γαλανός Κυριάκος, Πατούρης Ανδρέας, Στατίου Τάσος, Αλεξανδρίδης Γιώργος, Σβύνος Βαγγέλης.**

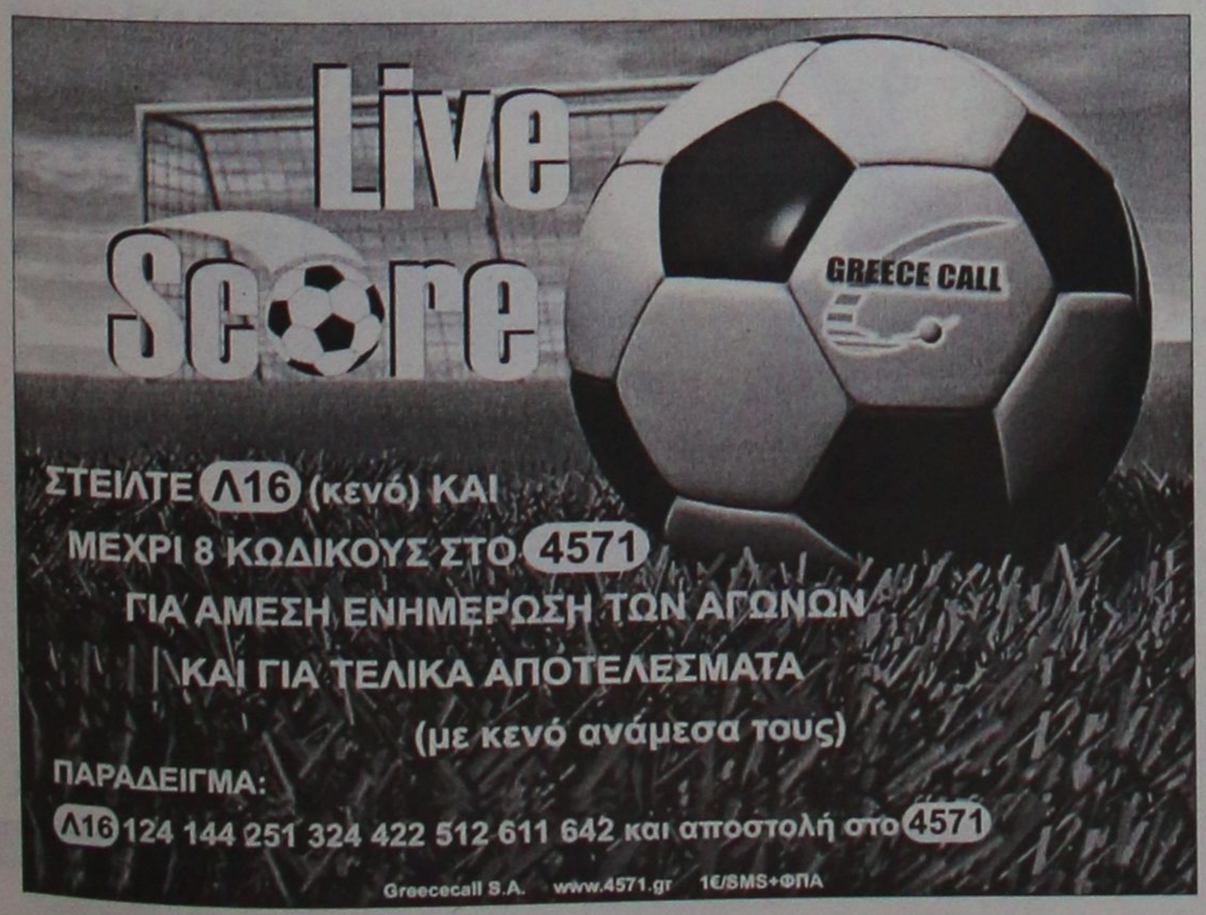

AUTO ΕΠΙΛΟΓΕΣ
ΚΟΥΚΟΥΡΑΣ ΑΛΕΞΑΝΔΡΟΣ
ΕΚΘΕΣΗ ΕΜΠΟΡΙΑΣ ΕΠΙΛΕΓΜΕΝΟΥ ΜΕΤΑΧΕΙΡΙΣΜΕΝΟΥ ΑΥΤΟΚΙΝΗΤΟΥ
ΛΕΩΦ. ΡΟΔΟΥ-ΛΙΝΔΟΥ 255
ΤΗΛ. 22410/60910,
FAX: 22410/60920

- Πώληση μεταχειρισμένων αυτοκινήτων ελεγμένα σε 70 σημεία.
- Αγορά μεταχειρισμένων αυτοκινήτων.
- Ανταλλαγή με οποιοδήποτε μοντέλο της αρεσκείας σας.
- Χρηματοδότηση με τα χαμηλότερα επιτόκια της αγοράς.

ΜΠΑΣΚΕΤ

Έφερε... ενισχύσεις

• Ο Βασίλης Φραγκιάς επέστρεψε χθες στη Ρόδο μαζί με τέσσερις νεαρούς αθλητές οι οποίοι θα δοκιμαστούν τις επόμενες μέρες

Έφυγε μόνος του και επέστρεψε με παρέα. Ο προπονητής του Κολοσσού αναχώρησε την περασμένη Παρασκευή για την Αθήνα όπου είχε μία σειρά από συναντήσεις και συζητήσεις με παίκτες και μάνατζερ. Στα πλάνα του για αυτή την εβδομάδα ήταν οι πρώτες δοκιμές νεαρών αθλητών οι οποίοι, εφόσον αφήσουν καλές εντυπώσεις και θεωρηθεί ότι πληρούν όλες τις προϋποθέσεις για να παίξουν στην Α2, ενδέχεται να αποκτηθούν από τους «θαλασσί».

ΟΙ ΥΠΟ ΔΟΚΙΜΗ ΠΑΙΚΤΕΣ

Την εμφάνισή τους έκαναν χθες μαζί με τον Βασίλη Φραγκιά τέσσερις νεαροί παίκτες στο κλειστό γυμναστήριο του Βενετοκλείου. Πρόκειται για τους αθλητές που επέλεξε ο προπονητής του Κολοσσού να έρθουν στη Ρόδο και να δοκιμαστούν.

Πιο συγκεκριμένα:

1. Ο νεαρότερος παίκτης, γεννημένος το 1984, είναι ο Γιάννης Σταμόπουλος του ΓΣ Περιστερίου. Έχει ύψος 1.97 και αγωνίζεται στις θέσεις 1 και 2. Την περίοδο 2001-2002 έπαιξε σε δύο παιχνίδια πρωταθλήματος της Α1 και σε ένα ματς της Ευρωλίγκας.

2. Με ρίζες στην Κροατία, ο Μίλος Παβλίσεβιτς (καμία σχέση με τον παλιό προπονητή, Ζέλικο Παβλίσεβιτς) ανήκε στο Ηράκλειο. Γεννήθηκε το 1982 και έχει ύψος 1.96. Αγωνίζεται στις θέσεις 2 και 3.

3. Από την Κομοτηνή και τους ομίλους του Βορρά της Γ' εθνικής κατηγορίας έρχονται οι άλλοι δύο παίκτες που δοκιμάζονται από χθες στο Βενετόκλειο. Πρόκειται για έναν πλέι μέικερ και έναν σέντερ. Ο Αντώνης Γκοντόπουλος γεννήθηκε το 1981, έχει ύψος 1.83 και είναι ο «άσσος» ενώ ο Αποστόλης Βεργίδης «στοιχειώνει» την ρακέτα με τα 206 εκατοστά του και γεννήθηκε το 1982.

Οι τέσσερις παίκτες έχουν μείνει ελεύθεροι και θα δοκιμαστούν από τον Κολοσσό πιθανότατα μέχρι και την Παρασκευή. Ωστόσο, δεν αποκλείεται να προστεθεί τις επόμενες μέρες και άλλος νεαρός αθλητής. Αυτό θα αποφασιζόταν αργά χθες το βράδυ.

Μπροστά στις συζητήσεις

• Παρών θα είναι ο Γιώργος Πετσάλης στις επαφές που θα έχει ο Μιχάλης Μελλίνης με τους παίκτες του Ιβίσκου

Στη Ρόδο βρίσκεται από χθες ο Γιώργος Πετσάλης ο οποίος αναμένεται να δίνει το παρών στις επικείμενες συναντήσεις του προέδρου του Ιβίσκου Μιχάλη Μελλίνη με τους παίκτες της ομάδας με αντικείμενο συζητήσεων τις απαιτήσεις τους για την ανανέωση της συνεργασίας τους.

Ο προπονητής των πρωταθλητών είχε αρκετές επαφές και σε αυτό το ταξίδι του στην Αθήνα με μεταγραφικούς στόχους ενώ είδε από κοντά και παίκτες να αγωνίζονται. Οι κινήσεις για τις προσθήκες θα ξεκινήσουν, καλώς εχόντων των πραγμάτων, μετά την οριστικοποίηση των παικτών που θα παραμείνουν στον Ιβίσκο. Ο βασικός κορμός αποτελείται από τους Παπακώστα, Μπελάγια, Βλαχοδήμο, Μπίλια, Δούβαλη, Τσιτσούλα, Συντάγγελο, Γιωτόπουλο και Κουμνάκη. Σκοπός είναι να διατηρηθεί σε μεγάλο ποσοστό ενώ ορισμένοι άλλοι αθλητές του Ιβίσκου είναι πολύ πιθανό να παραχωρηθούν με υποσχετική σε ομάδα της Α' τοπικής κατηγορίας.

Οι συζητήσεις λοιπόν ξεκινούν από σήμερα και σε πρώτη φάση Μελλίνης και Πετσάλης θα ακούσουν από τους παίκτες τι ακριβώς ζητάνε για να μείνουν στην ομάδα. Από κει και πέρα, θα εξεταστεί κάθε περίπτωση ξεχωριστά και αμέσως μετά αρχίζουν οι διαπραγματεύσεις.

Ετοιμάζει την έκθεση

• Εντός των ημερών θα παραδώσει ο Γιώργος Κετσελίδης την έκθεσή του στην διοίκηση του Ιπποκράτη, με τον αγωνιστικό απολογισμό και τις προτάσεις για την νέα περίοδο

Μπροστά στον υπολογιστή του κάθεται τα τελευταία 24ωρα ο Γιώργος Κετσελίδης ετοιμάζοντας την έκθεσή του. Όπως γίνεται μετά την λήξη κάθε αγωνιστικής περιόδου, ο προπονητής αναλύει τα όσα έγιναν την χρονιά που πέρασε για να ενημερώσει την διοίκηση της ομάδας. Ο αθηναίος τεχνικός λοιπόν καταγράφει με λεπτομέρειες τον απολογισμό του και τις εντυπώσεις του για κάθε παίκτη του Ιπποκράτη. Βέβαια, με τα όσα διαδραματίστηκαν την σεζόν σε πολλές περιπτώσεις τα σχόλια δεν θα είναι κολακευτικά.

Μεταξύ όλων των άλλων, θα αναλύσει τις σκέψεις και τις προτάσεις του για να επανέλθει ο Ιπποκράτης στην Γ' εθνική, ανεξάρτητα των αποφάσεων της νέας διοίκησης περί στόχων τη νέα χρονιά. Η έκθεση του Κετσελίδη θα παραδοθεί στα χέρια του προέδρου του Ιπποκράτη τις επόμενες μέρες.

Βέβαια, το μείζον θέμα αυτή τη στιγμή στις τάξεις των Κώων είναι οι προγραμματισμένες εκλογές για την ανάδειξη του νέου ΔΣ. Αυτό θα αποφασίσει τι θα γίνει με τον Ιπποκράτη μετά την επιστροφή του στα τοπικά πρωταθλήματα. Αν δηλαδή θα «χτυπήσει» εκ νέου τον τίτλο και την άνοδο ή αν θα γίνει ριζική ανανέωση και ένας προγραμματισμός για να ανέβει η ομάδα στην Γ' εθνική μετά από 2-3 χρόνια. Το νέο ΔΣ θα αποφασίσει και για το θέμα της τεχνικής ηγεσίας και του έμψυχου δυναμικού.

Εξάλλου, ο Γιώργος Κετσελίδης είναι αρκετά συγκινημένος μετά την πρόσκληση που έλαβε από δημοτικό σχολείο της Κω να τον τιμήσουν σε ειδική εκδήλωση μετά την λήξη της σχολικής περιόδου.

Φεύγει ο Κυριακόπουλος;

Πολύ έντονη είναι τις τελευταίες μέρες η φημολογία που θέλει τον Γιάννη Κυριακόπουλο, κορυφαίο πλέι μέικερ της Α2 σύμφωνα με την ψηφοφορία που δημοσιεύτηκε στο περιοδικό «Τρίποντο», να φεύγει από τον ΔΑΣ Άνω Λιοσίων. Οι πληροφορίες κάνουν λόγο για «σπάσιμο» συμβολαίου λόγω... Κολοσσού! Πιο συγκεκριμένα, η ομάδα της Ρόδου φέρεται να έχει βάλει στο στόχαστρό της τον «άσσο» του ΔΑΣΑΛ και να έχουν γίνει ήδη επαφές. Λόγω λοιπόν του ενδιαφέροντος του Κολοσσού, ο Κυριακόπουλος επιδιώκει να αποδεσμευτεί από την ομάδα του και να κατηφορίσει στη Ρόδο.

Αίτημα προς ΝΑΟΔ

• Την οικονομική ενίσχυση του Νομαρχιακού Αθλητικού Οργανισμού ευελπιστεί να έχει ο Δωριέας προκειμένου να ολοκληρωθούν τα έργα ηλεκτροφωτισμού του γηπέδου του

Ένα από τα παλαιότερα γήπεδα μπάσκετ είναι αυτό του Δωριέα στην περιοχή της καπνοβιομηχανίας. Ο ιστορικός σύλλογος της Ρόδου επιδιώκει να ολοκληρώσει τα έργα ηλεκτροφωτισμού και για αυτό τον λόγο το ΔΣ έκανε σχετικό αίτημα στον Νομαρχιακό Αθλητικό Οργανισμό Δωδεκανήσου. Ο Δωριέας αισιοδοξεί ότι ο ΝΑΟΔ θα στηρίξει οικονομικά αυτή την προσπάθεια και περιμένει πλέον την επίσημη απάντηση.

Εξάλλου, ο Γιώργος Ψαθάκης ανέλαβε τα τμήματα υποδομής του Δωριέα ενώ σύμφωνα με ανακοίνωση, η παιδική ομάδα θα προπονείται δύο φορές την εβδομάδα, κάθε Τρίτη και Τετάρτη, στο κλειστό γυμναστήριο του Βενετοκλείου. Την Τρίτη οι παίδες θα προπονούνται στις 16.30' και την Τετάρτη στις 19.30'.

Τέλος Μαΐου το σεμινάριο

Πιθανότερη ημερομηνία διεξαγωγής του σεμιναρίου προπονητών που διοργανώνει ο τοπικός σύνδεσμος με τον ΝΑΟΔ είναι οι 29-30 Μαΐου. Όπως έχει γίνει ήδη γνωστό, ο Ζέλιμιρ Ομπράντοβιτς και ο συνεργάτης του Δημήτρης Ιτούδης θα είναι σίγουρα παρόντες στο σεμινάριο ενώ ο Ντράγκαν Σάκοτα απάντησε αρνητικά στην πρόταση λόγω ανειλημμένων υποχρεώσεων.

Οι ημερομηνίες δεν είναι οριστικές λόγω των play offs στην Α1.

Εξάλλου, ο Θοδωρής Ροδόπουλος αναμένεται να έρθει στη Ρόδο γύρω στα τέλη Αυγούστου ή αρχές Σεπτεμβρίου προκειμένου να ενημερώσει τους προπονητές της Δωδεκανήσου για τα όσα λέχθηκαν στο σεμινάριο προπονητικής στην Αθήνα κατά τη διάρκεια των Ολυμπιακών Αγώνων.

Όσον αφορά στο camp που διοργανώνει ο σύνδεσμος προπονητών, ενδέχεται να διεξαχθεί στις 14 με 19 Ιουνίου.

Επίσκεψη για επιθεώρηση

• Αύριο το πρωί αναμένεται να φτάσει στη Ρόδο ο αντιπρόεδρος της ΕΟΚ Μιχάλης Βιτζηλαίος ούτως ώστε να συναντήσει τον δήμαρχο Ιαλυσού και να ελέγξει γηπεδικές και ξενοδοχειακές εγκαταστάσεις εν όψει του Πανελληνίου Πρωταθλήματος κορασίδων.

Στη Ρόδο αναμένεται να βρίσκεται αύριο το πρωί ο αντιπρόεδρος της Ελληνικής Ομοσπονδίας Καλαθοσφαίρισης Μιχάλης Βιντζηλαίος με αφορμή την διεξαγωγή της τελικής φάσης του Πανελληνίου Πρωταθλήματος Κορασίδων τον προσεχή Ιούνιο. Ο εκπρόσωπος της ΕΟΚ θα επισκεφθεί το νησί του Ήλιου για να ελέγξει το γήπεδο όπου θα φιλοξενηθούν οι αγώνες αλλά και τις ξενοδοχειακές εγκαταστάσεις όπου θα καταλύσουν οι αποστολές. Νωρίς θα έχει συνάντηση στα γραφεία της Τοπικής Επιτροπής και γύρω στις 13.30' θα συναντηθεί με τον Δήμαρχο Ιαλυσού Στέργο Στάγκα, τον πρόεδρο της Τ.Ε. Θεοδόση Κολιάδη και τον προπονητή της ομάδας κορασίδων του Ιάλυσου Γιώργο Χατζηκαλημέρη ο οποίος ανέλαβε και την «ξενάγηση» του Βιντζηλαίου.

Πως θα αποκτήσετε το ΝΕΟ X8 200 cc

Πανεύκολα!

από 88 € το μήνα

☺ ΧΩΡΙΣ ΠΡΟΚΑΤΑΒΟΛΗ!
☺ ΧΩΡΙΣ ΠΙΣΤΩΤΙΚΗ ΚΑΡΤΑ!

2 ΧΡΟΝΙΑ ΕΓΓΥΗΣΗ!



PIAGGIO

ABETE
Κ. ΚΩΣΤΑΡΙΔΗΣ

Καναδά 12 - Τηλ. 2241078577 - Ρόδος

STEFANAKIS
Zorpidis
ΤΟΥΡΙΣΤΙΚΟΣ ΟΡΓΑΝΙΣΜΟΣ
ΑΛΕΞ. ΔΙΑΚΟΥ 38-ΡΟΔΟΣ
Τηλ.: 2241020625-2241030054

Εκδρομή στη
ΜΥΤΙΛΗΝΗ
29/5-01/6

150 €

Α) 1η μέρα:
Αναχώρηση με το F/B ΙΕΡΑΠΕΤΡΑ 21.00
Τακτοποίηση στις καμπίνες ΑΒ4
Β) 2η μέρα:
Αφιξη στη Μυτιλήνη 12.00 και τακτοποίηση στο ξενοδοχείο. Εκδρομή Αγ. Ραφαήλ-Μανταμάδος-Αγιάσος. Επιστροφή στο ξενοδοχείο. Ελεύθερος χρόνος.
γ) 3η μέρα:
Πρωινό στο ξενοδοχείο. Εκδρομή μονή Λημόνος-Πέτρα - Μόλυβος. Επιστροφή στην πόλη. Ελεύθερος χρόνος. Συγκέντρωση 16.00 και αναχώρηση από το λιμάνι της Μυτιλήνης 17.15 για Ρόδο. Αφιξη στη Ρόδο την Τρίτη 07.30 το πρωί.

Περιλαμβάνει:
1) Διαμονή σε ΑΒ4 καμπίνες του F/B Ιεράπετρα
2) Μία διαν/ση β΄ κατηγορίας ξενοδοχείο με πρωινό
3) Μετακινήσεις με πολυτελή πούλμαν
4) Ομαδική ταξιδιωτική ασφάλεια και ασφάλιση αστικής ευθύνης
5) Αναφερόμενες περιηγήσεις
Δεν περιλαμβάνει:
Γεύματα, ποτά, τηλεφωνήματα, εισόδους στα μουσεία.

ΚΑΘΗΜΕΡΙΝΑ ΟΛΑ ΤΑ ΝΕΑ ΤΗΣ ΔΩΔΕΚΑΝΗΣΟΥ ΣΤΟ INTERNET
www.rodiaki.gr

G.A. FERRIES
ΤΑΞΙΔΕΨΤΕ ΜΕ ΤΟ ΝΕΟ ΜΑΣ ΠΛΟΙΟ
Ε/Γ-ΟΓ ΑΝΘΗ ΜΑΡΙΝΑ
ΓΡΗΓΟΡΑ - ΑΝΕΤΑ - ΕΥΧΑΡΙΣΤΑ
ΜΟΝΟ ΣΕ 13 ΩΡΕΣ!!!
* Από ΡΟΔΟ προς ΠΕΙΡΑΙΑ
Κάθε ΤΡΙΤΗ - ΠΕΜΠΤΗ - ΣΑΒΒΑΤΟ
* Από ΠΕΙΡΑΙΑ προς ΡΟΔΟ
Κάθε ΔΕΥΤΕΡΑ - ΤΕΤΑΡΤΗ - ΠΑΡΑΣΚΕΥΗ
ΠΡΟΣΦΟΡΑ
ΟΛΑ ΤΑ ΑΤΟΜΙΚΑ ΕΙΣΙΤΗΡΙΑ
ΣΕ ΜΙΣΗ ΤΙΜΗ!
• ΕΠΙΒΑΤΗΣ: 16,90 ευρώ
* Εκδόσεις εισιτηρίων σε όλα τα ταξιδιωτικά πρακτορεία
Κεντρικό πρακτορείο
TSAGARIS TRAVEL
Ακτή Σαχτούρη 5
Τηλ. (22410) 36170, 28597, 35066, 30406
FAX: 22410-39839

ΣΤΑ ΣΚΛΗΡΑ ΚΑΙ ΠΕΤΡΙΝΑ ΕΚΕΙΝΑ ΧΡΟΝΙΑ

Πώς αποφεύχθηκε η ανακήρυξη του Αυτοκέφαλου στην Εκκλησία της Δωδεκανήσου το 1934

Τα σατανικά σχέδια των Ιταλών και η καθολική αντίσταση του λαού

Γράφει ο
ΚΩΣΤΑΣ ΤΣΑΛΑΧΟΥΡΗΣ
(tsaco@in.gr)

Γ΄

Στη συνέχεια κατά τη διάρκεια της συνεδριάσεως της Ιεράς Συνόδου του Οικουμενικού Πατριαρχείου, συζητήθηκε το ουγγρικό ζήτημα-απάντηση της ουγγρικής Κυβερνήσεως ως προς τις ελληνικές Κοινότητες της χώρας-και οι μητροπολίτες Σάρδεων, Πριγκιποννήσων και Ηλιουπόλεως ζήτησαν ότι κάθε θέμα πρέπει να τίθεται αμέσως προς συζήτηση ενώπιον της Ι. Συνόδου. Ο Πατριάρχης απάντησε ότι είναι δικαίωμά του να κανονίζει κατά την κρίση του την ημερησία διάταξη. Συμφώνησαν με τον Πατριάρχη οι μητροπολίτες Χαλκηδόνος, Προύσσης, Ειρηνουπόλεως, Χριστουπόλεως και Θεοδωρουπόλεως. Δεν απάντησαν οι μητροπολίτες Δέρκων και Λαοδικείας. Από τη συνεδρίαση απουσίαζαν οι μητροπολίτες Ίμβρου και Μύρων.

Στη Ρόδο έγινε αμέσως γνωστό ότι ζητούνται υπογραφές από τους διαφόρους Ορθοδόξους παράγοντες με την αιτιολογία ότι ζητείται η επιστροφή στο ποίμνιό τους των μητροπολιτών. Αυτό ήταν το πρόσχημα. Η συλλογή υπογραφών αποσκοπούσε στην επαναφορά μεν των μητροπολιτών αλλά και ότι ο λαός επιθυμεί και ακολουθεί τους μητροπολίτες, επικροτώντας τις ενέργειές τους. Τότε άρχισε ένας φοβερός μαραθώνιος για να μην υπογραφεί τίποτε, κανένα χαρτί. Σ' αυτόν μετέσχον περισσότερο νέοι, δάσκαλοι και διάφοροι έμπιστοι του ελληνικού Προξενείου της Ρόδου, που ξεχύθηκαν στα χωριά της νήσου για να αποτρέψουν μια τέτοια ενέργεια. Κέντρα αυτής της αντιστάσεως ήταν πολλά και πρώτη η Ελληνική Ορθόδοξος Κοινότητα η οποία μαζί με το έγγραφο προς τους ιερείς της πόλεως Ρόδου που τους γράφει ότι «εντέλλεστε όπως υπογράψητε το έγγραφον, όπερ σας φέρει ο κλητήρ και παρακαλείσθε όπως καλέσητε και τους επιτρόπους της ενορίας σας εις τον οίκον σας και υπογράψωσι και αυτοί-6.10.1934», τους κοινοποιεί και τα ακόλουθα:

«Το συμβούλιον της Ορθοδόξου Κοινότητος παρουσιάσθη σήμερον ενώπιόν μου δια να είπη τα κάτωθι: εκυκλοφόρησαν αιτήσεις αφορώσαι τας παραιτήσεις των Μητροπολιτών. Ημείς δεν τας υπεγράψαμεν διότι νομίζομεν ότι δεν οφείλομεν να ανακατευόμεθα ως όντες αναρμόδιοι. Δια να μη δυνηθή δε τέλος η Κυβέρνησις να υπονοήση εν τη αρνήσει μας ταύτη πράξεις επαναστατικάς (ανταρσίας) δηλούμεν ότι είμεθα πιστοί εις την Κυβέρνησιν και ευχόμεθα όπως αι διαπραγματεύσεις μεταξύ της Κυβερνήσεώς μας και του Οικουμενικού Πατριαρχείου καταλήξουν εις αίσιον πέρας επ' αγαθώ και ειρήνη της Ορθοδόξου Εκκλησίας-9.10.1934».

Το έγγραφο υπογράφουν ο γενικός γραμματεύς(1) και οι Ιωάννης Οικονομίδης, Δημήτριος Δημητράκης, Νικόλαος Σταματίου, Εμμανουήλ Χαραλάμπους, Εμμανουήλ Μαλτέζος, Μιχαήλ Καΐκης και Δημήτριος Χατζηκωνσταντής.

Είναι οι μεγάλες στιγμές του Ροδιακού λαού και γι' αυτό σήμερα το φέρνομε για πρώτη φορά στη δημοσιότητα και γράφουμε χωρίς φόβο και πάθος, βλέποντας πλέον τους πρωταγωνιστές, της πιο χρυσής σελίδας του τόπου μας, ως ιστορικά πρόσωπα και μόνον έτσι. Και με μια αρχή, να ριχθεί φως στην αλήθεια χωρίς να αποκρυβεί τίποτε.

Άλλο κέντρο εναντίον της συλλογής υπογραφών - υπήρχαν πολλά- ήταν το κατάστημα δερμάτων των αδελφών Μπόνη, οι υπάλληλοι του οποίου επειδή βρίσκονταν σχεδόν καθημερινά στα χωριά για τη συλλογή δερμάτων ήταν οι κατάλληλοι για να μη γίνουν αντιληπτοί. Ένας από τους υπαλλήλους εκείνους ήταν και ο πατέρας του υπογράφοντος, Φίλιππος στον οποίο αφιερώθηκε το βιβλίο «Το Αυτοκέφαλο της Εκκλησίας της Δωδεκανήσου 1924-1929-Από τα Αρχεία του υπουργείου των Εξωτερικών της Ελλάδος». Αφιερώνοντάς το γράφαμε: «Στον πατέρα μου Φίλιππο Τσαλαχούρη, το νέο εκείνον που περιήρχετο τα χωριά της νότιας Ρόδου για να αποτρέψει τη συλλογή υπογραφών για την αποκατάσταση των Μητροπολιτών και την κήρυξη του Αυτοκέφαλου (1934)». Ας είναι τα παραπάνω, μια προσωπική, μικρή παρένθεση.

Η Δωδεκανησιακή Νεολαία που πρωτοστατούσε τότε στο όλο ζήτημα «βλέπει» πίσω από τις ενέργειες αυτές την Ιταλική Διοίκηση, και το όλο σκηνικό, ένα νέο σχέδιο για να εκβιάσει την κήρυξη του Αυτοκεφάλου χωρίς τη συγκατάθεση του Πατριαρχείου, αλλά έχουσα ως συνεργούς, τους μητροπολίτες.

Σε υπόμνημά(2) της που υπογράφει με κεφαλαίο «Δ»-στο εσωτερικό του είναι ζωγραφισμένη μια νεκροκεφαλή με δύο σταυρωτά κόκαλα, ένα σταυρό ιπποτικό άνω της κεφαλής και αριστερά ένα άλλο «Δ» δηλαδή Δωδεκανησιακή και δεξιά ένα «Ν» δηλαδή Νεολαία, γράφει μεταξύ άλλων ότι «ως απαρχή της εφαρμογής του σχεδίου τούτου υποβάλλεται την 7ην Ιουνίου 1934 το γνωστόν υπόμνημα(2) των Μητροπολιτών προς το Πατριαρχείον δια του οποίου ούτοι εις ύφος ιταμόν εζήτουν την δημοσίευσιν του περί Αυτοκεφάλου Τόμον ως την μόνην λύσιν, ήτις θα έσωζε την Δωδεκανησιακήν Εκκλησίαν εκ των κατ' αυτής λαμβανομένων μέτρων υπό της Ιταλικής Διοικήσεως Δια του υπομνήματος τούτου δεν υπελόγιζον βεβαίως ότι θα επετύγχανον την συγκατάθεσιν του Πατριαρχείου δια το Αυτοκέφαλον, αλλ' επεζήτουν να δημιουργήσουν δυσμενή κατ' αυτού ατμόσφαιραν ως εγκαταλείψαντος την Δωδεκανησιακήν Εκκλησίαν και αδιαφορούντος εντελώς δια τα κατ' αυτής λαμβανόμενα μέτρα. Η ατμόσφαιρα αύτη θα επέτρεπεν ακολούθως εις αυτούς να αναλάβουν υπ' ευθύνην των την σωτηρίαν της Εκκλησίας ερχόμενοι εις απ' ευθείας συνεννόησιν με την Ιταλικήν Διοίκησιν.

»Δια να καλυφθή όμως με νομιμοφάνειαν η ενέργειά των αύτη έπρεπε να υπάρχη και σχετική αξουσιοδότησις του λαού, το δημοψήφισμα ούτως ειπείν, το οποίον έθετεν ως όρον το Πατριαρχείον.

»Προς τον σκοπόν τούτον, εν πλήρει συμπαιγνία με την Ιταλικήν Διοίκησιν, υπέβαλον την 3ην Οκτωβρίου 1934 τας παραιτήσεις των και απεσύρθησαν εις την Μονήν του Πανορμίτου. Ταυτοχρόνως συνέταξαν αίτησιν του κλήρου και του λαού προς τους Μητροπολίτας την οποίαν παρέδωσαν εις τον Αρχιερατικόν επίτροπον Ρόδου ιερέα Μιχαήλ δια να φροντίση δια την υπογραφήν της μετά την αναχώρησίν του. Η αίτησις αύτη εν αντιγράφοις εστάλη εις όλας τας νήσους, περιέφερον δε ταύτην προς υπογραφήν εξωνημένα υπό της ιταλικής Διοικήσεως όργανα και Αστυνομικοί εκβιάζοντες τους κοινοτικούς συμβούλους να υπογράψουν. Εάν η αίτησις αύτη υπεγράφετο παρά του λαού και του κλήρου, το δημοψήφισμα θα είχε γίνει οι δε Μητροπολίται έχοντες την προς τούτο εξουσιοδότησιν του λαού θα προέβαινον εις απ' ευθείας διαπραγματεύσεις με την Ιταλικήν Διοίκησιν δια την Ανακήρυξιν του Αυτοκεφάλου.

»Αλλ' ο λαός αντελήφθη το τέχνασμα των Μητροπολιτών και της Ιταλικής Διοικήσεως και αντέδρασε. Η αίτησις δεν υπεγράφη και το σχέδιον εναυάγησε.

»Έντρομοι οι Μητροπολίται μήπως γίνει δεκτή η παραίτησίς των, ανεκάλεσαν ταύτην και επανήλθον εις τας θέσεις των. Δια να δικαιολογήσουν, εν περιπτώσει αποτυχίας, την παραίτησίν των και την ανάκλησίν της είχον φροντίσει προηγουμένως όπως εκδοθή η υπ' αριθμ 1730/17.9.1934 Διαταγή της Ιταλικής Διοικήσεως δια της οποίας απηγορεύετο η απ' ευθείας επαφή των Μητροπολιτών μετά του Πατριαρχείου. Η διαταγή αύτη φέρεται εκ των υστέρων ως δικαιολογητικόν της παραιτήσεώς των. Η δικαιολογία, όμως, αύτη είναι τελείως αστήρικτος διότι η παραίτησις δεν εστρέφετο κατά της Ιταλικής Διοικήσεως, αλλά κατά του Πατριαρχείου, ως αποδεικνύεται εκτός των άλλων βασίμων στοιχείων περί συμπαιγνίας Μητροπολιτών και Ιταλικής Διοικήσεως, εκ της κυκλοφορησάσης αιτήσεως λαού και κλήρου και των διαφόρων δημοσιευμάτων...

»Ούτε ήτο δυνατόν να τρομοκρατηθή η Ιταλική Διοίκησις εκ της παραιτήσεως των Μητροπολιτών ώστε να άρη την εκδοθείσαν διαταγήν της. Αντιθέτως ετρομοκρατήθη εκ της στάσεως του λαού, όστις εδέχθη μετ' ευχαριστήσεως την είδησιν περί παραιτήσεως των Μητροπολιτών(3)...»

ΑΥΡΙΟ: Το 4ο Μέρος

Σημειώσεις:

1.Δεν υπάρχει υπογραφή.

2.Η επιστολή που υπογράφεται από ένα «υπόδουλο Δωδεκανήσιο» αναφέρεται στο υπόμνημα των μητροπολιτών γιατί έτυχε ευρείας δημοσιότητας στα νησιά και ειδικά στην Κάλυμνο παρά τη λογοκρισία που υπήρχε και οι Ιταλοί απαγόρευαν την κυκλοφορία των ελληνικών εφημερίδων στα Ιταλικά Νησιά του Αιγαίου. Η επιστολή είναι το υπ' αριθμό 4 συνημμένο του υπομνήματος της Δωδεκανησιακής Νεολαίας που περιλαμβάνει τα μέρη: Α. Η στάσις των Μητροπολιτών Δωδεκανήσου. Β. Ποία η εκ της στάσεως των Μητροπολιτών δημιουργηθείσα κατάστασις. Γ. Δυναταί λύσεις α. Διατήρησις της υφισταμένης καταστάσεως. β. Επανασύνδεσις των ψυχικών σχέσεων των Μητροπολιτών μετά του λαού. γ. Ανάκλησις των Μητροπολιτών υπό του Πατριαρχείου και τέλος Συμπέρασμα

3.Αποτελείται από 17 δακτυλογραφημένες σελίδες, με 8 συνημμένα έγγραφα και ένα χωρίς αριθμό. Τα έγγραφα επιστολές των κατοίκων της Καλύμνου προς τον Πατριάρχη και απάντηση αυτού, έκθεση του ιερέα Τσουγκράνη επί της καταστάσεως στην Κάλυμνο, επιστολή εξέχοντος Δωδεκανησίου, επιστολή με υπογραφή «ένας υπόδουλος Δωδεκανήσιος», απόσπασμα επιστολής από τη Ρόδο χωρίς ημερομηνία, απόσπασμα επιστολής από την Κάλυμνο με ημερομηνία, επιστολή προς το μητροπολίτη Απόστολο Τρύφωνος μετά την υποβολή παραιτήσεως, έγγραφο του Λάγκο προς του μητροπολίτες με ημερομηνία 17 Σεπτεμβρίου 1934 (περιλαμβάνεται στο βιβλίο «Απομνημονεύματα κ.λπ.» του μητροπολίτη Αποστόλου Τρύφωνος, σελ. 167) και το κείμενο της Ελληνικής Ορθοδόξου Κοινότητος που καταχωρίστηκε προηγουμένως. Απ' όλα αυτά, ο υπογράφων έδωσε στη δημοσιότητα μόνο την έκθεση Τσουγκράνη στις 6 Ιουλίου 1980-μέχρι 9 Ιουλίου 1980 στην εφημερίδα «Πρόοδος» με τίτλο «Μια συγκλονιστική μαρτυρία ενός μάρτυρα-ιερέα, 'Τα γεγονότα που προηγήθηκαν της εποποιίας της Καλύμνου (1935)"-ελεύσονται ημέραι καθ' ας λύκοι θα επιπέσωσι κατά του ποιμνίου...».



ΟΛΑ Τ' ΑΣΤΕΡΙΑ
στην οθόνη σας
ΑΠΟ ΤΟ
AUDIO CLUB

ΕΠΑΓΓΕΛΜΑΤΙΚΟΣ ΗΧΟΣ - ΕΙΚΟΝΑ
Projector (βιντεοπροβολέας),
και TV σε μεγάλες διαστάσεις!!!

MULTIMEDIA
DVD
CD RECEIVERS
MD RECEIVERS
SLAVE UNITS
CD CHANGERS
DVD NAVIGATION

ΓΙΑ ΤΟ ΑΥΤΟΚΙΝΗΤΟ
ΤΗΝ ΕΠΙΧΕΙΡΗΣΗ
ΤΟ ΓΡΑΦΕΙΟ
ΤΟ ΣΠΙΤΙ

ΣΕ ΜΟΝΑΔΙΚΕΣ ΤΙΜΕΣ!!!



ΧΡΗΜΑΤΟΔΟΤΗΣΗ
ΕΩΣ ΚΑΙ 36 ΜΗΝΕΣ

AUDIO CLUB
...στα σίγουρα!

ΜΙΧΑΗΛ ΠΕΤΡΙΔΗ & ΠΕΙΡΑΙΩΣ ΓΩΝΙΑ ΤΗΛ. (22410) 21533

Α.Ν.Ε.Σ.

ΑΝΩΝΥΜΗ ΝΑΥΤΙΛΙΑΚΗ ΕΤΑΙΡΕΙΑ ΣΥΜΗΣ

ΠΡΟΓΡΑΜΜΑ ΔΡΟΜΟΛΟΓΙΩΝ (ΩΡΕΣ ΑΝΑΧΩΡΗΣΕΩΝ) ΜΑΪΟΥ 2004

	Ε/Γ ΣΥΜΗ ΙΙ		Υ/Γ ΑΙΓΛΗ		Ε/Γ ΠΑΝΟΡΜΙΤΗΣ	
ΗΜΕΡΟΜΗΝΙΑ	ΣΥΜΗ-ΡΟΔΟ	ΡΟΔΟ-ΣΥΜΗ	ΣΥΜΗ-ΡΟΔΟ	ΡΟΔΟ-ΣΥΜΗ	ΣΥΜΗ-ΡΟΔΟ	ΡΟΔΟ-ΣΥΜΗ
11/5 ΤΡΙΤΗ	06.00		10.30, 16.00	09.00, 14.30		18.30
12/5 ΤΕΤΑΡΤΗ	15.45	09.00 (ΜΕΣΩ ΠΑΝΟΡΜΙΤΗ)	10.30, 16.00	09.00, 14.30	07.30	18.30
13/5 ΠΕΜΠΤΗ			10.30, 16.00	09.00, 14.30	07.30	18.30
14/5 ΠΑΡΑΣΚΕΥΗ			10.30, 16.00	09.00, 14.30	07.30	18.30
15/5 ΣΑΒΒΑΤΟ				09.00	07.30, 17.00	09.00, 18.30
16/5 ΚΥΡΙΑΚΗ	15.45	09.00 (ΜΕΣΩ ΠΑΝΟΡΜΙΤΗ)	15.00 (ΜΕΣΩ ΠΑΝΟΡΜΙΤΗ)		07.30, 17.00	09.00, 18.30
17/5 ΔΕΥΤΕΡΑ		18.30	10.30, 16.00	09.00, 14.30	07.30	
18/5 ΤΡΙΤΗ	06.00		10.30, 16.00	09.00, 14.30		18.30
19/5 ΤΕΤΑΡΤΗ	15.45	09.00 (ΜΕΣΩ ΠΑΝΟΡΜΙΤΗ)	10.30, 16.00	09.00, 14.30	07.30	18.30
20/5 ΠΕΜΠΤΗ			10.30, 16.00	09.00, 14.30	07.30	18.30
21/5 ΠΑΡΑΣΚΕΥΗ			10.30, 16.00	09.00, 14.30	07.30	18.30
22/5 ΣΑΒΒΑΤΟ				09.00	07.30, 17.00	09.00, 18.30
23/5 ΚΥΡΙΑΚΗ	15.45	09.00 (ΜΕΣΩ ΠΑΝΟΡΜΙΤΗ)	15.00 (ΜΕΣΩ ΠΑΝΟΡΜΙΤΗ)		07.30, 17.00	09.00, 18.30
24/5 ΔΕΥΤΕΡΑ		18.30	10.30, 16.00	09.00, 14.30	07.30	
25/5 ΤΡΙΤΗ	06.00		10.30, 16.00	09.00, 14.30		18.30
26/5 ΤΕΤΑΡΤΗ	15.45	09.00 (ΜΕΣΩ ΠΑΝΟΡΜΙΤΗ)	10.30, 16.00	09.00, 14.30	07.30	18.30
27/5 ΠΕΜΠΤΗ			10.30, 16.00	09.00, 14.30	07.30	18.30
28/5 ΠΑΡΑΣΚΕΥΗ			10.30, 16.00	09.00, 14.30	07.30	18.30
29/5 ΣΑΒΒΑΤΟ				09.00	07.30, 17.00	09.00, 18.30
30/5 ΚΥΡΙΑΚΗ	15.45	09.00 (ΜΕΣΩ ΠΑΝΟΡΜΙΤΗ)	15.00 (ΜΕΣΩ ΠΑΝΟΡΜΙΤΗ)		07.30, 17.00	09.00, 18.30
31/5 ΔΕΥΤΕΡΑ		18.30	10.30, 16.00	09.00, 14.30	07.30	

Τα δρομολόγια μπορούν να τροποποιηθούν
λόγω εκτάκτων συγκοινωνιακών αναγκών ή καιρικών συνθηκών
Παρακαλούμε πριν ταξιδέψετε επικοινωνήστε με την Εταιρία:

Γραφείο ΣΥΜΗΣ Τηλ.: *(22460) 71444 - Φαξ: (22460) 71373*

Γραφείο ΡΟΔΟΥ Τηλ.: *(22410) 37769 - Φαξ: (22410) 34493*

www.anes.gr

Πραγματοποιήθηκε το σαββατοκύριακο

Στέφθηκε με επιτυχία η παράσταση της Σχολής Χορού Μαρί Γκίκα...

Τίτλος του προγράμματος: "Χορο-Όνειρο"

Με μεγάλη επιτυχία πραγματοποιήθηκε το Σάββατο και την Κυριακή 8 και 9 Μαΐου στο Εθνικό Θέατρο της πόλης μας, η χορευτική παράσταση της Σχολής Χορού Μαρί Γκίκα, αφιερωμένης στα 20 χρόνια από την ίδρυσή της. "Χορο-Όνειρο" ήταν ο τίτλος του πλούσιου προγράμματος που κράτησε 3 περίπου ώρες.

Πριν από 20 χρόνια η κ. Μαρί Γκίκα θέλοντας να μοιράσει χαρά, γνώσεις και δημιουργία σε ευαίσθητες παιδικές ψυχές ίδρυσε στην πόλη μας τη σχολή χορού, η οποία γρήγορα καταξιώθηκε και αποτελεί σήμερα έναν καλλιτεχνικό και πνευματικό χώρο.

Αν η καλλιτεχνική αλήθεια εξευγενίζει και λυτρώνει, τότε η ουσία του ωραίου που φωλιάζει στα παιδιά -που παίρνουν μέρος και αποκτούν αισθητική και ηθικές αξίες- μας κάνει όλους υπερήφανους. Να βλέπουμε δηλαδή τα πράγματα, όχι μόνο από την σκοπιά της χρησιμότητας, αλλά και του ιδανικού και της ομορφιάς. Φαίνεται πως η σχολή χορού της Μαρί Γκίκα μετέδωσε αυτή την αισθητική σε μικρούς και μεγάλους, οι οποίοι είτε ως συντελεστές είτε ως θεατές ένιωσαν μεγάλη ικανοποίηση.

Η παράσταση ήταν μοιρασμένη σε δύο ενότητες:

Η πρώτη ενότητα παρουσίαζε τις εποχές του χρόνου, με 20 παραστάσεις (!) τις οποίες υπέγραψαν η Μαρί Γκίκα, η Καίτη Ζουρούδη, η Τατιάνα Κιρσάνοβα και ο Danillo Zeka (χορευτής Εθνικής Λυρικής Σκηνής). Συγκεκριμένα παρουσιάσθηκαν οι χορογραφίες: Γη, Ανοιξη, Μαργαρίτες - Παπαρούνες, Χελιδόνια, Καλοκαίρι, Ψαράδες, Ηλιοτρόπια, Στάχυα, Φθινόπωρο, Σταφύλια, Τρύγος, Πρώτη Βροχή, Ουράνιο τόξο, Χειμώνας, Χριστουγεννιάτικα στολίδια, Εργαστήρι Αγ. Βασιλείου, Κούκλες, Μασκαράτα και τέλος Χιονισμένη Φύση.

Η δεύτερη ενότητα παρουσίαζε 4 είδη χορού φλαμένγκο της Ματούλας Γιασιράνη, καθώς και άλλες 9 χορογραφίες των προηγουμένων συντελεστών με θέματα από τους Ολυμπιακούς αγώνες, τα σινεμά, τα ναυτάκια, τις μαζορέτες και φυσικά ένα εντυπωσιακό φινάλε με εκπλήξεις, χρώματα, μουσική, χορό, τραγούδι.



Η επιλογή των θεμάτων, της μουσικής, η σκηνοθεσία και γενικά η επιμέλεια, ανήκουν στη Μαρί Γκίκα, ενώ οι στίχοι για τα 20 χρόνια ήταν της Καλλιόπης Παυλίδου - Διακογεωργίου.

Ηταν μία επιτυχημένη παράσταση, στην οποία συμμετείχαν και οι δύο σχολές της Μ. Γκίκα (από την πόλη της Ρόδου και από το δήμο Αρχαγγέλου), παιδιά που χειροκροτήθηκαν από το κοινό, το οποίο διαπίστωσε πως ο καλλιτεχνικός αυτός φορέας δημιουργεί -μέσα από τη σύνθεση κίνησης, μουσικής, χρώματος, φαντασίας και ονείρου- ένα πολιτισμικό γεγονός με δικό του βάρος και κύρος εδώ και είκοσι χρόνια.

Να πώς δικαιολογείται και ο τίτλος της παράστασης "Χορο-Όνειρο"!

Πράγματι, ο χορός γίνεται παιδεία, μορφή επικοινωνίας και δημιουργική αντίληψη, πέρα από τη συγκίνηση που προκαλούν τα ίδια παιδιά.

Τέλος, αξίζει να σημειωθεί πως η ηχογράφηση έγινε από τον Κυριάκο Μπουρτζίκο, τα κουστούμια ήταν της Ballerina, τα κουστούμια φλαμένγκο της Μαρίκας Βικάτου, οι φωτισμοί του Παν. Μανταλιού και τα σκηνικά του Γ. Καργέλη.

Χ.Κ.

Εκδηλώσεις προετοιμάζει το Δ.Σ. της Ροδιακής Λέσχης

Το Διοικητικό Συμβούλιο της Ροδιακής Λέσχης κατά την τελευταία συνεδρίασή του αποφάσισε τα παρακάτω:

1) Διοργανώνει την 16η Μαΐου 2004, ημέρα Κυριακή και ώρα 12, ξενάγηση στο Καστέλλο με ξεναγό το κ. Θεοφ. Μπογιάννο. Το ραντεβού των επισκεπτών στην είσοδο του Μεγάρου.

2) Εκδρομή στις 5 Ιουνίου 2004, ημέρα Κυριακή στο Σκάδι και συνέχεια συνεστίαση στο Πρασονήσι.

Λεπτομέρειες θα ανακοινωθούν στη συνέχεια.

3) Συνεχίζει τις προσπάθειές της για τη σύντομη λειτουργία του εντευκτηρίου της στο ΑΚΤΑΙΟ.

ΝΑΥΤΙΚΗ ΕΤΑΙΡΕΙΑ
ΤΗΛΟΣ 21ος ΑΙΩΝΑΣ
ΔΡΟΜΟΛΟΓΙΑ "SEA STAR"
ΓΙΑ ΤΗΛΟ-ΝΙΣΥΡΟ-ΧΑΛΚΗ

ΔΕΥΤΕΡΑ

ΛΙΜΑΝΙ	ΑΦΙΞΗ	ΑΝΑΧΩΡΗΣΗ
ΡΟΔΟΣ		09.00
ΤΗΛΟΣ	10.30	14.30
ΝΙΣΥΡΟΣ	15.00	17.30
ΤΗΛΟΣ	18.00	18.00
ΡΟΔΟΣ	19.20	Δ.

ΤΕΤΑΡΤΗ

ΛΙΜΑΝΙ	ΑΦΙΞΗ	ΑΝΑΧΩΡΗΣΗ
ΡΟΔΟΣ		08.00
ΤΗΛΟΣ	09.20	09.30
ΡΟΔΟΣ	10.50	18.30
ΤΗΛΟΣ	19.50	20.00
ΡΟΔΟΣ	21.20	Δ.

ΠΕΜΠΤΗ

ΛΙΜΑΝΙ	ΑΦΙΞΗ	ΑΝΑΧΩΡΗΣΗ
ΡΟΔΟΣ		09.00
ΤΗΛΟΣ	10.20	17.00
ΡΟΔΟΣ	18.20	Δ.

ΣΑΒΒΑΤΟ

ΛΙΜΑΝΙ	ΑΦΙΞΗ	ΑΝΑΧΩΡΗΣΗ
ΡΟΔΟΣ		09.00
ΧΑΛΚΗ	10.10	10.20
ΤΗΛΟΣ	11.00	17.00
ΧΑΛΚΗ	17.40	17.50
ΡΟΔΟΣ	19.00	Δ.

ΚΥΡΙΑΚΗ

ΛΙΜΑΝΙ	ΑΦΙΞΗ	ΑΝΑΧΩΡΗΣΗ
ΡΟΔΟΣ		07.30
ΤΗΛΟΣ	08.50	09.00
ΡΟΔΟΣ	10.20	17.00
ΤΗΛΟΣ	18.20	18.30
ΡΟΔΟΣ	19.50	Δ.

ΠΛΗΡΟΦΟΡΙΕΣ
ΡΟΔΟΣ ΤΑΡΠΟΝ ΣΠΡΙΝΓΚΣ 44
ΤΗΛ. 2241078052-2241078053 ΚΙΝΗΤΟ 6938244523
ΤΗΛΟΣ Τηλ.: 2246044000

PELLOS TRAVEL
ΠΟΙΟΤΗΤΑ -ΟΡΓΑΝΩΣΗ-ΕΓΓΥΗΣΗ

ΣΕ ΣΥΝΕΡΓΑΣΙΑ ΜΕ ΤΟΝ ΣΥΝΔΕΣΜΟ ΕΡΓΟΛΑΒΩΝ ΗΛΕΚΤΡΟΛΟΓΩΝ ΡΟΔΟΥ-ΔΩΔΕΚΑΝΗΣΟΥ ΔΙΟΡΓΑΝΩΝΕΙ ΕΚΔΡΟΜΗ:

ΑΜΟΡΓΟΣ-ΠΑΡΟΣ-ΤΗΝΟΣ-ΣΥΡΟΣ
ΤΟΥ ΑΓΙΟΥ ΠΝΕΥΜΑΤΟΣ ΜΕ BLUE STAR

ΑΝΑΧΩΡΗΣΗ ΣΑΒΒΑΤΟ 29/05 ΩΡΑ 10.00 ΤΟ ΠΡΩΙ
ΕΠΙΣΤΡΟΦΗ 3/6 ΣΤΙΣ 7.00 ΤΟ ΠΡΩΙ

ΠΡΩΤΗ ΜΕΡΑ 29/5
Αναχώρηση από Ρόδο για Αμοργό στις 10:00 το πρωί. Άφιξη στην Αμοργό στις 15:45. Τακτοποίηση στο Ξενοδοχείο. Αναχώρηση με πούλμαν για την Παναγία τη Χοζοβιώτισσα, επίσκεψη και προσκύνημα Βράδυ ελεύθερο. Προαιρετική διασκέδαση με παραδοσιακούς χορούς της Αμοργού. Διανυκτέρευση στο ξενοδοχείο.

ΔΕΥΤΕΡΗ ΜΕΡΑ 30/5
Πρωινό στο Ξ/Δ. Αναχώρηση για Πάρο στις 10 30, άφιξη στις 14:30, τακτοποίηση στο ξενοδοχείο. Το απόγευμα επίσκεψη στη Παναγία Εκατονταπυλιανή. Διαν/ση στο ξενοδοχείο.

ΤΡΙΤΗ ΜΕΡΑ 31/5
Πρωινό στο Ξ/Δ. Εκδρομή Γύρος Πάρου. Βράδυ ελεύθερο. Προαιρετική διασκέδαση με παραδοσιακούς χορούς της Πάρου. Διανυκτέρευση στο ξενοδοχείο.

ΤΕΤΑΡΤΗ ΜΕΡΑ 1/6
Πρωινό στο Ξ/Δ. Αναχώρηση με Blue star για Τήνο στις 11:00 το πρωί. Άφιξη στην Τήνο το μεσημέρι στις 12:00. Προσκύνημα στην Παναγία της Τήνου. Διανυκτέρευση στο ξενοδοχείο.

ΠΕΜΠΤΗ ΜΕΡΑ 2/6
Πρωινό στο Ξ/Δ. Γύρος Τήνου έως 15:00. Αναχώρηση με Blue star για Σύρο στις 15:30. Άφιξη στις 16:00. Προαιρετική εκδρομή Γύρος Σύρου(ξενάγηση). Επιστροφή στο λιμάνι στις 20:00. Ελεύθερος χρόνος για βόλτα στην πόλη και φαγητό και στις 23:30 αναχώρηση με Blue star 1 για Ρόδο Διαν/ση εν πλω.

ΕΚΤΗ ΜΕΡΑ 3/6
Άφιξη στη Ρόδο στις 7:00 το πρωί. Τέλος εκδρομής.

ΤΙΜΗ 225 ευρώ το άτομο
σε δίκλινο-τρίκλινο με πρωινό

- **ΕΠΙΒΑΡΥΝΣΗ ΜΟΝΟΚΛΙΝΟΥ 40 ΕΥΡΩ**
- **ΠΑΙΔΙΑ ΕΩΣ 2 ΕΤΩΝ ΔΩΡΕΑΝ**
- **ΠΑΙΔΙΑ 2-10 ΕΤΩΝ 50%**
- **ΔΙΑΦΟΡΑ ΚΑΜΠΙΝΑΣ ΣΥΡΟΣ-ΡΟΔΟΣ 25 ΕΥΡΩ ΤΟ ΑΤΟΜΟ**

Στην τιμή περιλαμβάνονται:
1. Εισιτήρια πλοίου σε Γ' θέση με Blue star: ΡΟΔΟΣ-ΑΜΟΡΓΟΣ, ΠΑΡΟΣ-ΤΗΝΟΣ, ΣΥΡΟΣ-ΡΟΔΟΣ.
2. Ξενοδοχεία με πρωινό.
3. Μεταφορές με πούλμαν.
4. Ταξιδιωτική ασφάλεια.
5. Συνοδός του γραφείου .
6. Φ.Π.Α
7. Εκδρομή Γύρος Πάρου, Εκδρομή στην Παναγία τη Χοζοβιώτησσα στην Αμοργό, Γύρος Τήνου.

Δεν περιλαμβάνονται
1. Προαιρετική διασκέδαση σε κέντρο.
2. Προαιρετική εκδρομή Γύρος Σύρου,
3. Φιλοδωρήματα, τηλέφωνα.
4. ΑΡΧΑΙΟΛΟΓΙΚΟΙ ΧΩΡΟΙ
5. ΔΙΑΦΟΡΑ ΚΑΜΠΙΝΑΣ ΣΥΡΟΣ-ΡΟΔΟΣ 25 ΕΥΡΩ ΤΟ ΑΤΟΜΟ.

ΓΙΑ ΔΗΛΩΣΕΙΣ ΣΥΜΜΕΤΟΧΗΣ
1. ΣΤΑ ΤΗΛΕΦΩΝΑ ΤΟΥ ΣΥΝΔΕΣΜΟΥ:
2241028028 ΚΙΝΗΤΟ 6939393729 κα ΚΑΤΕΡΙΝΑ.
2. Pellos Travel – ΓΡΑΦΕΙΟ ΓΕΝΙΚΟΥ ΤΟΥΡΙΣΜΟΥ
ΛΕΩΦΟΡΟΣ ΚΑΛΛΙΘΕΑΣ 125, ΦΑΛΗΡΑΚΙ, ΡΟΔΟΣ
TEL: +30 22410 87615, 22410 86298
FAX: +30 22410 87616 E-MAIL: PELLOSTRAVEL@HELLASNET.GR

Ο θεματικός σχεδιασμός σοβαρό εργαλείο για την ανάπτυξη και αισθητική

Ένας έγκριτος δημοσιογράφος είχε γράψει «Είναι πλέον ουτοπία να πιστεύει κανείς ότι θα βρει ωραία και ταυτόχρονα παρθένα μέρη στην ελληνική επικράτεια. Τούτη η χώρα σε μερικά χρόνια θα είναι άσχημη , αφού θα είναι ολόκληρη κτισμένη και τουριστικά αξιοποιημένη».

Είναι μία πολύπλευρη οικολογική προσέγγιση που δημιουργεί πολλά αρνητικά



Γράφει ο
Αγαπητός Ξάνθης,
Αρχιτέκτονας

και μερικά θετικά στοιχεία στην πορεία του τόπου μας. Οι παραλίες μας, και τα νησιά μας δέχονται έναν συστηματικό εκφυλισμό και συνεχή κακοποίηση με στόχο την εμπορευματοποίηση και την τουριστική εκμετάλλευση. Η έκπτωση του τοπίου και της λαϊκής αρχιτεκτονικής στο φυσικό χωροδιάστημα του κατοίκου των νησιών μας , συνθέτει ένα πλαίσιο χυδαίου γούστου και αναπόλησης της αυθεντικής Ελλάδας. Μιας χώρας που μελοποίησαν οι συνθέτες, μιας περιοχής που κατέγραψαν οι ιστορικοί, μιας γεωγραφικής ενότητας που αγάπησαν οι τουρίστες που ακόμη επιμένουν στην γνήσια αισθητική και στις ποιοτικές απαιτήσεις.

Όμως τα νησιά μας συνεχίζουν να διέπονται από κανόνες μίας ιδιότυπης αλλότριας κατοχής. Όπου και να γυρίσει το μάτι σου βλέπει τσιμέντο, αισθάνεται την μείωση των κοινόχρηστών χώρων, την ρύπανση της θάλασσας, την εκμετάλλευση της παραλίας με την ξαπλώστρες, τις κακόγουστες πινακίδες των μαγαζιών που είναι σαν εξαμβλώματα σαν ένα λείο σώμα. Και έτσι σου έρχεται μία κατάθλιψη, μία απογοήτευση, μία ντροπή, για την περαιτέρω πορεία αυτού του χαρισματικού τόπου , με παράλληλο συνειρμό την υποψία για περισσότερο ξεπούλημα, για μεγαλύτερη υποβάθμιση, για ολοκληρωτικό ξεπεσμό.

Υπάρχουν όμως και οι «δον κοιχώτες» του ωραίου με την βαθιά έννοια. Αυτοί που μάχονται, που αγωνιούν , που προβληματίζονται , που φωνάζουν για την αισθητική και την ευαισθησία. Αυτοί που με την στάση τους ανοίγουν τον φάκελο της ουσίας, του θέματος και αποφεύγουν το θέαμα, το δήθεν, το φαντασμαγορικό, το μιμητικό.

Είναι αυτοί που δεν μένουν αγκυλωμένοι στην στείρα παραδοσιακή μορφή, είναι αυτοί που δεν ζουν μόνο με τον μύθο της αρχαίας Ελλάδας, αλλά αναζητούν την ανάπτυξη χωρίς όμως ισοπέδωση και ευτελισμό.

Αυτή την ανάπτυξη του μέτρου και της αρμονίας επιζητάει και ο τόπος για να μπορέσει να προβάλλει τις φυσικές καλλονές του και τις αστείρευτες πηγαίες ομορφιές του. Είναι το συγκριτικό πλεονέκτημα για ένα τουριστικό ρεύμα υψηλών απαιτήσεων και μεγάλου οικονομικού εισοδήματος. Είναι η διατήρηση της ταυτότητας μας στην λαίλαπα του καιροσκοπισμού, του ακατάσχετου συμφέροντος, της απαξίωσης των αξιών. Εδώ έχουμε την ανάγκη της σύγκλισης, της σύζευξης του παλαιού με το καινούργιο., του τόπου με την συμμετρία, της αισθητικής με την ανάπτυξη. Οι παραδοσιακές αξίες και μέθοδοι που έμειναν αναλλοίωτοι στον χρόνο και άντεξαν στο ράπισμα των ξενόφερτων πραγμάτων πρέπει να έλθουν και βρουν την νέα τεχνολογία, την μοντέρνα αρχιτεκτονική, την βιοκλιματική κατασκευή, την κοινωνία της πληροφορίας. Οι όγκοι των αναδομών οφείλουν να εκφράζουν την ισορροπία, την κτιριακή γαλήνη του τοπίου σε ένα κανονισμένο περιβάλλον που αναδύει ευχαρίστηση και καλή διάθεση. Πρέπει η ανάπτυξη να σχεδιάζεται με όραμα και φαντασία. Να εμπλουτίζεται με τα καινούργια και τα προβλεπόμενα δεδομένα ενός κόσμου που αλλάζει συνεχώς με ραγδαίους τρόπους και δυναμικούς ρυθμούς. Η αειφορία οφείλει να γίνει συνείδηση σε κάθε μελλοντικό σχεδιασμό, με απώτερο στόχο την παράδοση ενός περιβάλλοντος με θετικό στίγμα στα παιδιά μας. Αυτά είναι η συνέχιση της δημιουργίας και το καθήκον μας επιβάλλει να τα εφοδιάσουμε με γόνιμες σκέψεις για μία διαχρονική επιτυχία ζωής.

Το θέαμα δημιουργεί αρνητικά αντανακλαστικά στην φύση. Στην προσπάθεια μας να κτίσουμε τα υπερμεγέθη και τα λαμπρότερα κτίρια, να οικοδομήσουμε εκτρώματα με το όνομα της πολυεπίπεδης «βίλας», να μπαζώσουμε ρέματα για την δημιουργία ατομικών πισινών, βασανίζουμε το τοπίο σ ε τρόπο ώστε να εκδικείται και αυτό με πλημμύρες, με φωτιές, με φυσικές καταστροφές. Είναι καιρός να αναλογισθούμε ότι η μεγαλύτερη τρομοκρατία δεν είναι η ένοπλη , αλλά ο βιασμός της φύσης και η τρομοκρατία του περιβάλλοντος.

Και όπως έλεγε και ο γνωστός αρχιτέκτονας Μάριο Μπότα «Το «καλό» γενικότερα στη ζωή είναι απαραίτητο. Είμαι υπέρ της αφαίρεσης και όχι της πρόσθεσης. Η πρόσθεση καταστρέφει την ποιότητα της ζωής. Οδηγεί στην κατανάλωση. Ζούμε στην εποχή της πρόσθεσης και του θεάματος. Για μένα το «λίγο» είναι το «πολύ» αυτής της ζωής που ζούμε».

Έτσι το θέαμα στην αρχιτεκτονική και στον αστικό σχεδιασμό οφείλει να παραχωρήσει την θέση του στο θέμα. Ένα θέμα που δεν πρέπει να γυρίζει την πλάτη του στη αποδοχή της κοινωνίας αλλά να κερδίζει την εμπιστοσύνη της και την αναγνώριση της.

Είναι η εποχή της συμμετοχής με γνώση και αυτοργάνωση ώστε το κάθε δημιούργημα που πλάθει ο άνθρωπος να έχει χαρακτήρα διαχρονικό, καλαίσθητο και να μην πληγώνει το νου και τα μάτια μας.

Δρομολόγια του Ταχύπλοου Καταμαράν "ΔΩΔΕΚΑΝΗΣΟΣ ΕΞΠΡΕΣ"
Από: 23-03-2004 μέχρι 20-05-2004

DODEKANISOS NAVTILIAKI

Αναχωρίσεις από την Κολώνα (Θαλασσινή πύλη)

ΚΥΡΙΑΚΗ

ΛΙΜΑΝΙ	ΑΦΙΞΗ	ΑΝΑΧ.
ΡΟΔΟΣ		08.30
ΚΩΣ	10.40	10.50
ΚΑΛΥΜΝΟΣ	11.30	11.40.
ΛΕΡΟΣ	12.30	12.40
ΠΑΤΜΟΣ	13.20	13.30
ΛΕΙΨΟΙ	13.50	14.00
ΛΕΡΟΣ	14.20	14.30
ΚΑΛΥΜΝΟΣ	15.20	15.30
ΚΩΣ	16.10	16.20
ΡΟΔΟΣ	18.30	

ΔΕΥΤΕΡΑ

ΛΙΜΑΝΙ	ΑΦΙΞΗ	ΑΝΑΧ.
ΡΟΔΟΣ		08.30
ΣΥΜΗ	09.20	09.30
ΚΩΣ	11.00	11.10
ΚΑΛΥΜΝΟΣ	11.50	12.00
ΛΕΡΟΣ	12.50	14.30
ΚΑΛΥΜΝΟΣ	15.20	15.30
ΚΩΣ	16.10	16.20
ΣΥΜΗ	17.40	17.50
ΡΟΔΟΣ	18.30	

ΤΡΙΤΗ

ΛΙΜΑΝΙ	ΑΦΙΞΗ	ΑΝΑΧ.
ΡΟΔΟΣ		08.30
ΚΩΣ	10.40	10.50
ΚΑΛΥΜΝΟΣ	11.30	11.40
ΛΕΡΟΣ	12.30	12.40
ΛΕΙΨΟΙΙ	13.00	13.10
ΠΑΤΜΟΣ	13.30	13.40
ΛΕΡΟΣ	14.20	14.30
ΚΑΛΥΜΝΟΣ	15.20	15.30
ΚΩΣ	16.10	16.20
ΡΟΔΟΣ	18.30	

ΤΕΤΑΡΤΗ

ΛΙΜΑΝΙ	ΑΦΙΞΗ	ΑΝΑΧ.
ΡΟΔΟΣ		08.30
ΚΩΣ	10.40	10.50
ΚΑΛΥΜΝΟΣ	11.30	11.40
ΛΕΡΟΣ	12.30	14.20
ΚΑΛΥΜΝΟΣ	15.20	15.30
ΚΩΣ	16.10	16.30
ΡΟΔΟΣ	18.30	



- *Ταξιδέψτε με 30 μίλια την ώρα*
- *Fully air-conditioned*

ΠΕΜΠΤΗ

ΛΙΜΑΝΙ	ΑΦΙΞΗ	ΑΝΑΧ.
ΡΟΔΟΣ		08.30
ΚΩΣ	10.40	10.50
ΚΑΛΥΜΝΟΣ	11.30	11.40
ΛΕΡΟΣ	12.30	14.30
ΚΑΛΥΜΝΟΣ	15.20	15.30
ΚΩΣ	16.10	16.20
ΡΟΔΟΣ	18.30	

ΠΑΡΑΣΚΕΥΗ

ΛΙΜΑΝΙ	ΑΦΙΞΗ	ΑΝΑΧ.
ΡΟΔΟΣ		08.30
ΣΥΜΗ	09.20	09.30
ΚΩΣ	11.00	11.10
ΚΑΛΥΜΝΟΣ	11.50	12.00
ΛΕΡΟΣ	12.50	14.30
ΚΑΛΥΜΝΟΣ	15.20	15.30
ΚΩΣ	16.10	16.20
ΣΥΜΗ	17.40	17.50
ΡΟΔΟΣ	18.30	

ΣΑΒΒΑΤΟ

ΛΙΜΑΝΙ	ΑΦΙΞΗ	ΑΝΑΧ.
ΡΟΔΟΣ		08.30
ΚΩΣ	10.40	10.50
ΚΑΛΥΜΝΟΣ	11.30	11.40
ΛΕΡΟΣ	12.30	12.40
ΛΕΙΨΟΙ	13.00	13.10
ΠΑΤΜΟΣ	13.30	13.40
ΛΕΡΟΣ	14.20	14.30
ΚΑΛΥΜΝΟΣ	15.20	15.30
ΚΩΣ	16.10	16.20
ΡΟΔΟΣ	18.30	

Πληροφορίες: Δωδεκάνησος Ναυτιλιακή Ν.Ε.
Αυστραλίας 3, 85100 Ρόδος
Τηλ: 22410 70 590 - Fax: 22410 70 591

website: www.12ne.gr
e-mail: info@12ne.gr

ΚΟΜΜΩΤΗΡΙΟ UNISEX
Natural Beauty



Χτενίσματα αέρινα, φίνα...
Χτενίσματα με άποψη. Νέες κουπ
με στυλ και προσθετική μαλλιών
με τη γνωστή υπογραφή της **Μαρίας**

& κατόπιν ραντεβού
ανοικτά από τις 9.00 έως 17.00

Επίσης για τα μικρά παιδιά ένα ευχάριστο κούρεμα μέσα στο παιδικό αυτοκινητάκι

Παφιάκη Μαρία

Στη νέα διεύθυνση: Ακραμίτου 16, Ρόδος • Τηλ. 32161
κάθετος Ατταβύρου και Λεωφόρου Καλλιθέας
(παλιά διεύθυνση: προέκταση Αννης Μαρίας)

12 Μαΐου: Παγκόσμια Ημέρα Νοσηλευτών

Η Νοσηλευτική του χθες, του σήμερα και του αύριο. Ως ημέρα του νοσηλευτή καθιερώθηκε διεθνώς η γενέθλιος ημέρα της Florence Nightingale. Η γνώριμη φιγούρα της Αγγλίδας νοσηλεύτριας σφράγισε ηθικά το λειτούργημα του νοσηλευτή και συνέβαλε στην αναγνώριση της δουλειάς εκείνων των ανθρώπων που αναλαμβάνουν την περίθαλψη και φροντίδα των ασθενών σε όλο τον κόσμο.

Το νοσηλευτικό επάγγελμα είναι λειτούργημα, γιατί υπηρετεί το πολυτιμότερο αγαθό του ανθρώπου, την υγεία και τη ζωή. Η προσφορά προς τον άνθρωπο που πάσχει, που έχει ανάγκη, δίνει τη διάσταση του μεγαλείου του νοσηλευτικού λειτουργήματος και προκαλεί συγκίνηση και θαυμασμό σε όλους.

Η Νοσηλευτική σήμερα είναι επιστήμη. Αποτελεί έναν από τους σημαντικότερους κλάδους στο υγειονομικό σύστημα. Αναπτύσσεται παράλληλα με την ιατρική και συνεργάζεται με αυτήν. Η υπεύθυνη συνεργασία νοσηλευτή - ιατρού προϋποθέτει νοσηλευτές με υψηλή νοσηλευτική συγκρότηση και κλινική πείρα.

Η υψηλή ποιότητα νοσηλευτικής φροντίδας αποτελεί βασική υποχρέωση των νοσηλευτών, δικαίωμα των αρρώστων και συντελεστή επιτάχυνσης της προόδου -επιστημονικής και κλινικής- του νοσηλευτικού έργου.



Οι μεταβολές της σύγρονης κοινωνίας επηρεάζουν όλο και περισσότερο την εκπαίδευση και την εργασία των εργαζομένων στον τομέα Υγείας.

Οι ανακαλύψεις και οι πρόοδοι στη Νοσηλευτική, την Ιατρική και τις Ανθρωπιστικές Επιστήμες έχουν ως αποτέλεσμα την αύξηση και διαφοροποίηση των γνώσεων που ο νοσηλευτής πρέπει να κατέχει στην καθημερινή του εργασία.

Οι παραδοσιακοί ρόλοι με έμφαση στη θεραπεία και τη φροντίδα, η οποία παρέχεται στο χώρο της δευτεροβάθμιας και τριτοβάθμιας φροντίδας υγείας δεν φαίνεται να είναι πλέον επαρκείς. Οι νοσηλευτές έχουν ανάγκη στήριξης τόσο από την πολιτεία, όσο και από την κοινωνία, ώστε να αναπτύξουν νέους ρόλους, στους οποίους θα δίνεται έμφαση στην πρόληψη και την προαγωγή της υγείας, καθώς και τη φροντίδα στην κοινότητα.

Στο εξής οι νοσηλευτές θα εργάζονται σε περιβάλλοντα φροντίδας υγείας με υψηλή τεχνολογία. Ωστόσο η Νοσηλευτική δεν πρέπει να θαμπωθεί από την τεχνολογική και επιστημονική πρόοδο σε τέτοιο βαθμό που να ξεχάσει ότι το έργο της αφορά στη φροντίδα των ανθρώπων και όχι στις μηχανές. Κάθε τεχνολογικός νεωτερισμός πρέπει να στηρίξει την διαδικασία της ανθρώπινης φροντίδας, αλλά όχι να την υποκαταστήσει.

Η Νοσηλευτική του χθες, του σήμερα και του αύριο, έχει το δικό της θεωρητικό τρίπτυχο:

- Ολιστική θεώρηση του ανθρώπου ως μοναδική και αδιαίρετη ύπαρξη.
- Πίστη στην ανεκτίμητη αξία του ανθρώπου.
- Νοσηλευτική φροντίδα με θερμό ενδιαφέρον.

Γεωργία Σχορετσανίτου
Διευθύντρια του ΤΕΕ
Βοηθών Νοσηλευτών
Γ.Ν. Ρόδου

ANA FERRIES

ΠΡΟΓΡΑΜΜΑ ΔΡΟΜΟΛΟΓΙΩΝ

Ε/Γ-ΟΓ ΑΝΘΗ ΜΑΡΙΝΑ•Ε/Γ-Ο/Γ ΜΑΡΙΝΑ

Ε/Γ-Ο/Γ ΔΗΜΗΤΡΟΥΛΑ

ΡΟΔΟΣ - ΠΕΙΡΑΙΑΣ (11/05/04-17/05/04)

ΤΡΙΤΗ 11/05
ΑΝΘΗ-ΜΑΡΙΝΑ 18.00 ΚΩ(21.30)-ΛΕΡΟ (23.40)-ΠΑΤΜΟ (01.00)-ΠΕΙΡΑΙΑ (09.20

ΤΕΤΑΡΤΗ 12/05
ΜΑΡΙΝΑ 16.00 ΣΥΜΗ-ΤΗΛΟ-ΝΙΣΥΡΟ (21.10)-ΚΩ (22.55)-ΚΑΛΥΜΝΟ (00.15)-ΛΕΡΟ (01.35)-ΠΑΤΜΟ (03.05)-ΠΕΙΡΑΙΑ (Πέμπτη 12.00)

ΠΕΜΠΤΗ 13/05
ΑΝΘΗ-ΜΑΡΙΝΑ 18.00 ΚΩ (21.30)-ΛΕΡΟ (23.40)-ΠΑΤΜΟ (01.00)-ΠΕΙΡΑΙΑ (09.20)

ΠΑΡΑΣΚΕΥΗ 14/05
ΜΑΡΙΝΑ 18.00 ΚΩ (22.10)-ΚΑΛΥΜΝΟ (23.30)-ΑΣΤΥΠΑΛΑΙΑ (02.20)-ΚΑΤΑΠΟΛΑ (05.30)-ΜΥΚΟΝΟ (08.50)-ΣΥΡΟ (10.10)-ΠΕΙΡΑΙΑ (14.40)

ΣΑΒΒΑΤΟ 15/05
ΑΝΘΗ-ΜΑΡΙΝΑ 18.00 ΚΩ(21.30)-ΛΕΡΟ(23.40)-ΠΑΤΜΟ(01.00)-ΠΕΙΡΑΙΑ(09.20)

ΚΥΡΙΑΚΗ 16/05
ΔΗΜΗΤΡΟΥΛΑ 02.55 ΣΥΜΗ (04.40)-ΤΗΛΟ(06.50)-ΝΙΣΥΡΟ(08.20)-ΚΩ(10.10)-ΚΑΛΥΜΝΟ(11.30)-ΑΣΤΥΠΑΛΑΙΑ (14.20)-ΑΙΓΙΑΛΙ (16.50)-ΚΑΤΑΠΟΛΑ (17.50)-ΔΟΝΟΥΣΑ (18.50)-ΝΑΞΟ (20.30)-ΠΑΡΟ (21.50)-ΣΥΡΟ (23.30)-ΠΕΙΡΑΙΑ (04.00)

ΔΕΥΤΕΡΑ 17/05
ΜΑΡΙΝΑ 16.00 ΣΥΜΗ-ΤΗΛΟ-ΝΙΣΥΡΟ-ΚΩ-ΚΑΛΥΜΝΟ-ΛΕΡΟ-ΠΑΤΜΟ-ΠΕΙΡΑΙΑ (Τρίτη 12.00)

****ΠΡΟΣΦΟΡΑ****

Πακέτα εισιτηρίων άνω των 300,00 ευρώ, μπορείτε να τα εξοφλήσετε σε 4 άτοκες μηνιαίες δόσεις με την πιστωτική σας κάρτα VISA ή MASTER!

* Η εταιρεία μας βρίσκεται στην ευχάριστη θέση να σας ενημερώσει ότι:
1. Θα προσφέρονται ειδικές τιμές σε όλες τις θέσεις για οικογενειακά πακέτα
2. Εισιτήρια μετ' επιστροφής, ειδικές τιμές.
3. Πολλαπλά εισιτήρια minimum 5, 50% έκπτωση.

Πληροφορίες στο κεντρικό πρακτορείο
TSAGARIS TRAVEL
και στον ταξιδιωτικό σας πράκτορα
Τηλ.. (22410) 36170-30406, FAX: 22410-28597

ΠΡΑΚΤΟΡΕΙΟ
STEFANAKIS TOURS-RODOS

ΔΡΟΜΟΛΟΓΙΑ ΙΕΡΑΠΕΤΡΑ/Β. ΚΟΡΝΑΡΟΣ

ΑΠΟ ΡΟΔΟ

ΚΑΘΕ ΚΥΡΙΑΚΗ
04.30 για ΧΑΛΚΗ - ΔΙΑΦΑΝΙ - ΠΗΓΑΔΙΑ - ΚΑΣΟ - ΣΗΤΕΙΑ - ΑΓ. ΝΙΚΟΛΑΟ - ΜΗΛΟ - ΠΕΙΡΑΙΑ

ΚΑΘΕ ΤΕΤΑΡΤΗ
04.30 για ΧΑΛΚΗ - ΔΙΑΦΑΝΙ - ΠΗΓΑΔΙΑ - ΚΑΣΟ - ΣΗΤΕΙΑ - ΑΓ. ΝΙΚΟΛΑΟ - ΜΗΛΟ - ΠΕΙΡΑΙΑ

ΚΑΘΕ ΠΕΜΠΤΗ
04.30 για ΧΑΛΚΗ - ΔΙΑΦΑΝΙ - ΠΗΓΑΔΙΑ - ΚΑΣΟ - ΣΗΤΕΙΑ - ΑΓ. ΝΙΚΟΛΑΟ - ΣΑΝΤΟΡΙΝΗ - ΜΗΛΟ -ΠΕΙΡΑΙΑ.

ΓΙΑ ΚΑΣΤΕΛΟΡΙΖΟ
ΚΑΘΕ ΤΡΙΤΗ - ΤΕΤΑΡΤΗ - ΣΑΒΒΑΤΟ 12 το μεσημέρι

ΚΑΘΕ ΣΑΒΒΑΤΟ
21.00 για ΚΩ - ΚΑΛΥΜΝΟ - ΣΑΜΟ - ΧΙΟ - ΜΥΤΙΛΗΝΗ - ΛΗΜΝΟ - ΑΛΕΞΑΝΔΡΟΥΠΟΛΗ.

ΑΛΕΞ. ΔΙΑΚΟΥ 38-ΡΟΔΟΣ
Τηλ.: 22410/20625-2241030054



KYDON TOURS

1974–2004
ΕΚΔΡΟΜΕΣ ΚΥΔΩΝ
Ποιότητα-Φροντίδα-Επιτυχία

● ΕΚΔΡΟΜΕΣ ΑΓΙΟΥ ΠΝΕΥΜΑΤΟΣ

Α. ΠΡΟΓΡΑΜΜΑ
ΜΑΡΜΑΡΙΣ-ΚΟΥΣΑΝΤΑΣΙ-ΕΦΕΣΟ-ΣΜΥΡΝΗ-ΤΣΕΣΜΕ (απέναντι από ΧΙΟ)
Αναχώρηση **Παρασκευή 28/5/2004 ώρα 16.00**
Επιστροφή **Δευτέρα 31/5/2004 ώρα 18.00**

Τιμή κατ' άτομο 220 ευρώ

ΠΕΡΙΛΑΜΒΑΝΕΙ:
● Εισιτήρια καταμαράν ΡΟΔΟ ΜΑΡΜΑΡΙΣ-ΡΟΔΟ ● Φόρους ● Μία διανυκτέρευση ΚΟΥΣΑΝΤΑΣΙ ξενοδοχείο φανταστικό 5 αστέρων ημιδιατροφή μπουφέ ● Δύο διανυκτερεύσεις στην ΣΜΥΡΝΗ ξενοδοχείο κεντρικό πολύ καλό 4 αστέρων δίπλα στο HILTON ημιδιατροφή-πιάνο-● Πούλμαν πολυτελείας για όλες τις διαδρομές περιηγήσεις εκδρομές πάντα μαζί μας ● Εμπειρο οδηγό ● Ασφάλεια ταξιδιού.
ΣΥΝΟΔΟΣ Η κ. ΕΛΕΝΗ ΨΥΛΛΑΚΗ
Πλούσιο πρόγραμμα ψώνια, διασκέδαση!!!

Β. ΕΚΔΡΟΜΗ ΣΤΗ ΚΩ
Οργανώνουμε εκδρομή στο όμορφο νησί της ΚΩ σε συνεργασία με την ΠΑΝΚΩΑΚΗ ΑΔΕΛΦΟΤΗΤΑ ΡΟΔΟΥ "Ο ΙΠΠΟΚΡΑΤΗΣ"
Αναχώρηση **Σάββατο 29/5/2004 ώρα 10.00 ΡΟΔΟ-ΚΩ BLUE STAR**
Επιστροφή **Τρίτη 1/6/2004 ώρα 07.00 άφιξη ΡΟΔΟ BLUE STAR**

Τιμή κατ' άτομο 120 ευρώ

ΠΕΡΙΛΑΜΒΑΝΕΙ:
● Εισιτήρια F/B BLUE STAR ΡΟΔΟ-ΚΩ-ΡΟΔΟ ● Ξενοδοχείο ΜΑΡΙΤΙΝΑ με πρωινό μπουφέ, 3 διανυκτερεύσεις ● Ολοήμερη εκδρομή γύρω νησιού με πτυχιούχο ξεναγό ● Πούλμαν για το πανηγύρι της Αγίας Τριάδος στην Αντιμάχεια 20.00-24.00.

● ΑΕΡΟΠΟΡΙΚΕΣ ΕΚΔΡΟΜΕΣ ΑΓΙΟΥ ΠΝΕΥΜΑΤΟΣ
ΜΑΛΤΑ•ΠΡΑΓΑ•ΡΩΜΗ•ΡΩΜΗ ΣΙΕΝΑ ΦΛΩΡΕΝΤΙΑ•ΠΑΡΙΣΙ EURODISNEY•ΒΟΥΔΑΠΕΣΤΗ•ΜΑΔΡΙΤΗ
● ΠΑΚΕΤΑ ΕΚΔΡΟΜΩΝ ΕΙΔΙΚΑ ΝΕΟΝΥΜΦΩΝ
● ΕΙΣΙΤΗΡΙΑ-ΑΕΡΟΠΟΡΙΚΑ-ΑΚΤΟΠΛΟΪΚΑ

ΠΡΑΚΤΟΡΕΙΟ ΚΥΔΩΝ
30 χρόνια σας ταξιδεύει με εγγύηση
Τηλ. 22410-23000, 27900, 27722-Εθ. Δωδ/σίων 14

ΤΖΑΚΙΑ

Τζακια Τζοτζολης Τασος

ΤΖΑΚΙΑ
ΜΑΝΤΕΜΕΝΙΑ • ΑΠΛΑ • ΑΕΡΟΘΕΡΜΑ • ΜΕ ΤΖΑΜΙΑ ΚΑΙ ΠΟΡΤΕΣ • ΜΕ ΠΥΡΟΤΟΥΒΛΑ

ΣΟΜΠΕΣ ΜΕ ΞΥΛΑ
ΜΕΓΑΛΗ ΠΟΙΚΙΛΙΑ ΜΟΝΤΕΛΩΝ

ΑΞΕΣΟΥΑΡ ΤΖΑΚΙΩΝ
ΣΚΑΡΕΣ • ΣΙΤΕΣ • ΚΡΕΜΑΝΤΑΛΑΔΕΣ

ΦΟΥΡΝΑΚΙΑ ΚΑΙ ΨΗΣΤΑΡΙΕΣ
ΣΕ ΠΟΛΛΑ ΣΧΕΔΙΑ ΚΑΙ ΜΕΓΕΘΗ

ΚΑΘΑΡΙΣΜΟΙ ΚΑΙ ΣΕΡΒΙΣ ΤΖΑΚΙΩΝ

ΚΟΛΥΜΠΙΑ, ΕΝΑΝΤΙ ΚΑΙ ΠΑΡΑΠΛΕΥΡΩΣ ΙΔΡΥΜΑΤΟΣ

ΚΥΡΙΑΚΕΣ ΑΝΟΙΚΤΑ 11–4

Τηλέφωνο (22410) 56275, κιν. 6942/255848,
τηλ. Fax: 56317, 85103 Κολύμπια, Ρόδος

ΕΚΔΡΟΜΗ ΣΤΗΝ ΠΑΝΕΜΟΡΦΗ
ΜΥΤΙΛΗΝΗ
ΠΡΟΣΚΥΝΗΜΑ
ΣΤΟΝ ΑΓΙΟ ΡΑΦΑΗΛ

ΠΡΟΓΡΑΜΜΑ

09/06/04 ΤΕΤ. ΡΟΔΟΣ -ΜΥΤΙΛΗΝΗ

Ωρα 10.45 αναχώρηση από Ρόδο με πτήση της Ολυμπιακής. Ωρα 11.55 άφιξη στη ΜΥΤΙΛΗΝΗ, επιβίβαση σε πολυτελές πούλμαν, μεταφορά και τακτοποίηση στο ξενοδοχείο. Γεύμα. Το απόγευμα μεταφορά στον Αγιο Ραφαήλ για προσκύνημα. Επιστροφή στο ξενοδοχείο. Διανυκτέρευση.

10/06/04 ΠΕΜ. ΜΥΤΙΛΗΝΗ

Μετά το πρωινό μετάβαση στο Μοναστήρι του Αγίου Ραφαήλ όπου και θα παρακολουθήσουμε την Θεία Λειτουργία. Στη συνέχεια θα επισκεφθούμε το χωριό ΜΑΝΤΑΜΑΔΟ, για να προσκυνήσουμε την θαυματουργή εικόνα του ΤΑΞΙΑΡΧΗ και στη συνέχεια τα πανέμορφα χωριουδάκια ΠΕΤΡΑ, ΜΟΛΥΒΟ και το ξακουστό Μοναστήρι του Αγίου Ιγνατίου (Μονή Λειμώνος). Αργά το απόγευμα επιστροφή στο ξενοδοχείο μέσω ΚΑΛΛΟΝΗΣ. Δείπνο. Διανυκτέρευση.

11/06/04 ΠΑΡ. ΜΥΤΙΛΗΝΗ

Μετά το πρωινό ολοήμερη εκδρομή στην ΑΓΙΑΣΟ όπου θα δούμε την πανέμορφη εκκλησιά του χωριού, και θα πιούμε καφέ στα γραφικά καφενεδάκια του. Στη συνέχεια θα επισκεφθούμε το ξακουστό για το ούζο του ΠΛΩΜΑΡΙ και θα επιστρέψουμε αργά το απόγευμα στο ξενοδοχείο μας, μέσω ΚΟΛΠΟΥ ΤΗΣ ΓΕΡΑΣ. Δείπνο. Διανυκτέρευση.

12/06/04 ΣΑΒ. ΜΥΤΙΛΗΝΗ-ΡΟΔΟΣ

Πρόγευμα. Ωρα 09.15 αναχώρηση στη ΜΥΤΙΛΗΝΗ για ΡΟΔΟ. Ωρα 10.30 άφιξη στη ΡΟΔΟ,

Δηλώστε αμέσως συμμετοχή • Θέσεις περιορισμένες

Πληροφορίες-εγγραφές-κρατήσεις
ΚΥΡΙΑΚΟΣ Μ. ΜΑΧΑΙΡΑΚΗΣ
ISIS TRAVEL -ΓΡΑΦΕΙΟ ΓΕΝΙΚΟΥ ΤΟΥΡΙΣΜΟΥ
ΤΗΛ. 22410 87595

ΠΕΤΡΟΣ ΜΑΝΤΟΥΒΑΛΟΣ, ΒΟΥΛΕΥΤΗΣ ΠΕΙΡΑΙΩΣ ΤΗΣ Ν.Δ.

Θα δικαιωθεί η στάση της ελληνικής κυβέρνησης

Μίλησε χθες σε εκδήλωση που οργάνωσε στο Πανεπιστήμιο Αιγαίου η φοιτητική παράταξη ΔΑΠ-ΝΔΦΚ

Εκδήλωση πραγματοποίησε χθες η φοιτητική παράταξη ΔΑΠ ενόψει των σημερινών φοιτητικών εκλογών. Ανάμεσα στους ομιλητές ήταν και ο βουλευτής Πειραιώς της Νέας Δημοκρατίας κ. Μαντούβαλος ο οποίος αναφέρθηκε στην εξωτερική πολιτική και ειδικότερα στο Κυπριακό και στην προσέγγιση με την Τουρκία. Ο κ. Μαντούβαλος μεταξύ άλλων τόνισε και τα εξής:

Την ελληνική εξωτερική πολιτική δείχνει να την απασχολούν οι επιπτώσεις από την απόρριψη του σχεδίου Ανάν , όχι βέβαια στη βάση της κινδυνολογίας που εντέχνως αναπτύσσεται από ορισμένους κύκλους αλλά στη βάση του επανακαθορισμού θέσεων και στρατηγικής.

Είναι εξαιρετικά χρήσιμο να προταχθούν ορισμένες επισημάνσεις που προκύπτουν από τους χειρισμούς των Κυβερνήσεων της Ελλάδας και Κύπρου αλλά και από τις θέσεις που υποστήριξαν πολιτικές δυνάμεις αλλά και μεμονωμένα πρόσωπα.

Αναντίρρητο γεγονός αποτελεί η ασφυκτική πίεση που δέχθηκαν Ελλάδα και Κύπρος από τις ΗΠΑ , την Ευρωπαϊκή Ένωση και τον Ο.Η.Ε. προκειμένου να γίνει αποδεκτό , ως είχε , το σχέδιο Ανάν.

Ήταν ευχής έργο η ψύχραιμη , υπεύθυνη και νηφάλια αντιμετώπιση αυτού του σκηνικού πιέσεων από την Ελληνική Κυβέρνηση και κυρίως από τον Πρωθυπουργό και την Πολιτική Ηγεσία του Υπουργείου Εξωτερικών.

Ο έμπειρος Πέτρος Μολυβιάτης αναγκάστηκε να υπενθυμίσει στους κινδυνολόγους για την απόρριψη του σχεδίου το αυτονόητο. Ότι στην διεθνή διπλωματία δεν υπάρχουν αδιέξοδα ούτε «τελευταίες ευκαιρίες».

Στην ίδια γραμμή πλεύσης φαίνεται να κινείται και η Κυπριακή Κυβέρνηση που ας μην ξεχνάμε ότι εδώ και λίγες ώρες αποτελεί πλήρες μέλος της Ευρωπαϊκής Ένωσης.

Η Ελληνική Κυβέρνηση στηρίζει την Κύπρο στα πρώτα βήματά της μέσα στην Ευρωπαϊκή Ένωση , ιδιαίτερα στην παρούσα χρονική συγκυρία που έχει διαμορφωθεί ένα αρνητικό κλίμα. Πρέπει όμως να αποσαφηνιστούν αλλά και να αναλυθούν ορισμένοι κρίσιμοι παράμετροι της συμμετοχής της Κυπριακής Δημοκρατίας στην Ευρωπαϊκή Ένωση.

Κατ' αρχήν όσοι υποστηρίζουν άκριτα ότι η Κύπρος θα αντιμετωπίζεται ως παρίας ή ως μέλος δευτέρας κατηγορίας απατώνται πλάνην οικτράν , αφού δεν γνωρίζουν τον τρόπο με τον οποίο λειτουργεί η Ευρωπαϊκή Ένωση αλλά και τις θεσμικές της λειτουργίες.

Σχετικά σύντομα οι Ευρωπαίοι θα αντιληφθούν ότι το ΟΧΙ των Ελληνοκυπρίων οφειλόταν στην άρνησή τους να αποδεχθούν ένα σχέδιο με ατέλειες , ασάφειες και αναίρεση ουσιαστικά της ευρωπαϊκής τους προοπτικής. Και ιδιαίτερα μάλιστα όταν η ενδεχόμενη αποδοχή του σχεδίου δεν

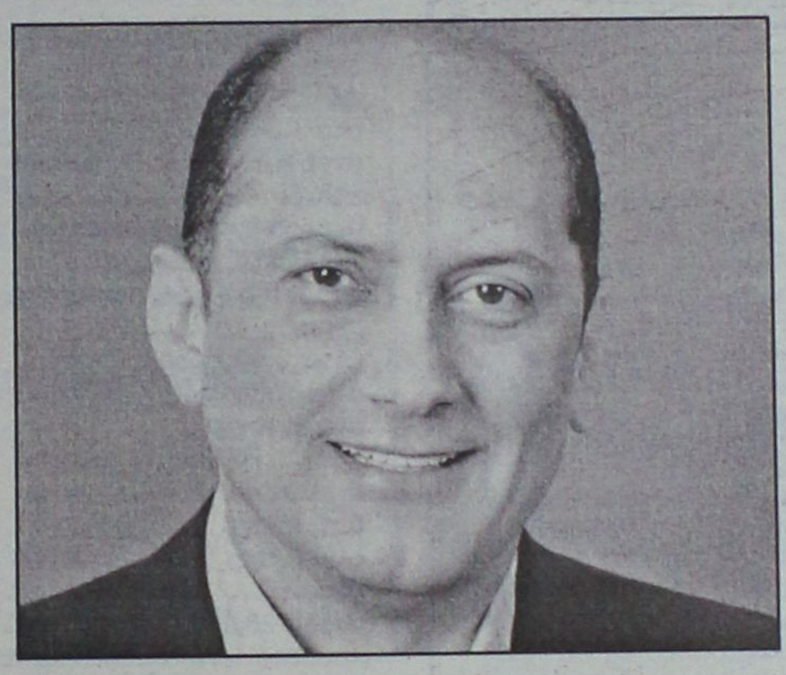

συνοδευόταν από εγγυήσεις.

Σε αυτό θα πρέπει να βοηθήσει βεβαίως και η πολιτική που θα ακολουθηθεί από την Κυπριακή Κυβέρνηση και που θα πρέπει να λάβει σοβαρά υπ' όψιν της τους λόγους που ανάγκασαν τους Τουρκοκυπρίους να πουν το ΝΑΙ.

Οι λόγοι αυτοί δεν σχετίζονται με την θετική στάση τους απέναντι στο σχέδιο Ανάν αλλά με τον διακαή τους πόθο για την απόκτηση ευρωπαϊκού διαβατηρίου και τον απεγκλωβισμό τους από τον σφιχτό εναγκαλισμό της Τουρκίας , κάτι που τους οδηγεί σε μια κατάσταση χωρίς προοπτική.

Η Κυπριακή Δημοκρατία οφείλει έμπρακτα και ουσιαστικά να βοηθήσει στην ανάπτυξη των κατεχομένων. Δεν πρέπει να λησμονούμε ότι οι Τουρκοκύπριοι, μετά την ένταξη , θεωρούνται ντε φάκτο πολίτες της Κυπριακής Δημοκρατίας. Η πραγματικότητα αυτή τους επιτρέπει να έρχονται σε επαφή με τις υπηρεσίες της Κυπριακής Δημοκρατίας , να διεκδικούν και να αποκτούν δικαιώματα.

Η ουσιαστική και έμπρακτη στήριξη της ανάπτυξης του βιοτικού επιπέδου των Τουρκοκυπρίων είναι βέβαιο ότι θα ωφελήσει τα μέγιστα την Κυπριακή Δημοκρατία και θα αποδυναμώσει τις αντιδράσεις που εκδηλώνονται από ορισμένους Ευρωπαίους για την απόρριψη του σχεδίου Ανάν.

Ταυτόχρονα θα δημιουργηθούν οι προϋποθέσεις για να επανέλθει το θέμα της επίλυσης του Κυπριακού , αυτή την φορά όμως με διαφορετικούς όρους, αφού η καθημερινή επαφή που επιβάλλεται από την εφαρμογή του κοινοτικού κεκτημένου θα δημιουργήσει από μόνη της μια ισχυρή βάση για μια απ'ευθείας διαπραγμάτευση χωρίς μεσολαβητές.

Το πλαίσιο αυτό επίλυσης αναμένεται να ενισχυθεί και από την πλευρά της Ελληνικής Κυβέρνησης η οποία προσανατολίζεται σταθερά στην κατεύθυνση της βελτίωσης των Ελληνοτουρκικών σχέσεων.

Η Ελλάδα στηρίζει την ευρωπαϊκή προοπτική της Τουρκίας η οποία όμως οφείλει να κάνει και αυτή κινήσεις καλής θέλησης.

Σε κάθε περίπτωση η επίλυση του Κυπριακού από την 1η Μαΐου μπαίνει σε ένα νέο πλαίσιο και ρόλο πρωταγωνιστή πλέον αναλαμβάνει η Ευρωπαϊκή Ένωση.

Όπως διαφαίνεται οι Ελληνοκύπριοι και οι Τουρκοκύπριοι βλέπουν το μέλλον τους μέσα από την Ευρωπαϊκή Ένωση.

Οι προοπτικές , παρά τις Κασσάνδρες που επιμένουν στην καταστροφολογία , είναι ευοίωνες και αυτό θα επιβεβαιωθεί σε βάθος χρόνου. Όπως θα επιβεβαιωθεί και θα δικαιωθεί η στάση της Ελληνικής Κυβέρνησης και του Κώστα Καραμανλή που έμεινε μακριά από προσπάθειες ποδηγέτησης του Κυπριακού Ελληνισμού , σεβόμενος την ετυμηγορία του. Εκ των πραγμάτων αποδεικνύεται ότι η επιλογή αυτή έγινε με τα μάτια στραμμένα προς το μέλλον.

Ταυτόχρονα η ευρεία συναίνεση και η χάραξη από κοινού της εξωτερικής μας πολιτικής που επιδιώκει με συνέπεια ο Πρωθυπουργός , έρχεται σε πλήρη αντιδιαστολή με το μοντέλο της μονομερούς άσκησης εξωτερικής πολιτικής που ακολουθήθηκε από τις Κυβερνήσεις του ΠΑΣΟΚ.

Αυτό το μοντέλο στο οποίο δεν κρίθηκε ούτε μία φορά αναγκαία η σύγκλιση του Συμβουλίου των Πολιτικών Αρχηγών , ανήκει οριστικά στο παρελθόν.

ΡΟΔΟΤΡΥΠΟΚΟΠΤΙΚΗ Ο.Ε.
ΚΟΥΛΙΑΝΟΣ ΔΗΜΗΤΡΙΟΣ & ΣΙΑ Ο.Ε.
3ο χλμ. ΡΟΔΟΥ-ΛΙΝΔΟΥ • ΤΗΛ.-FAX 2241077254, ΚΙΝ.: 6932732331

ΤΡΥΠΑΜΕ - ΚΟΒΟΥΜΕ - ΣΠΑΜΕ



ΜΠΕΤΑ - ΤΟΥΒΛΑ - ΤΣΙΜΕΝΤΟΛΙΘΟΥΣ - ΠΑΤΩΜΑΤΑ, ΠΕΤΡΕΣ
ΧΩΡΙΣ ΟΡΙΟ ΠΑΧΟΥΣ

ΧΩΡΙΣ ΔΟΝΗΣΕΙΣ - ΡΩΓΜΕΣ - ΣΚΟΝΕΣ



ΕΡΓΑΣΙΕΣ:
ΑΝΟΙΓΟΥΜΕ ΠΟΡΤΕΣ - ΠΑΡΑΘΥΡΑ
ΚΑΝΑΛΙΑ ΣΕ ΠΑΤΩΜΑΤΑ ΓΙΑ
ΥΔΡΑΥΛΙΚΟΥΣ & ΗΛΕΚΤΡΟΛΟΓΟΥΣ
ΤΡΥΠΕΣ ΔΙΑΦΟΡΩΝ ΜΕΓΕΘΩΝ
& ΚΥΚΛΙΚΑ ΑΝΟΙΓΜΑΤΑ ΓΙΑ ΣΚΑΛΕΣ
ΕΠΙΣΗΣ ΓΙΝΟΝΤΑΙ ΚΟΠΕΣ ΣΕ
ΤΟΙΧΟΥΣ ΑΠΟ ΠΕΤΡΑ & ΑΝΑΣΤΗΛΩΣΕΙΣ
ΜΕ ΜΠΕΤΟ Η ΣΙΔΗΡΟΚΑΤΑΣΚΕΥΗ



ΣΤΙΣ ΕΡΓΑΣΙΕΣ ΜΑΣ ΣΥΜΠΕΡΙΛΑΜΒΑΝΕΤΑΙ Η ΜΕΤΑΦΟΡΑ ΜΠΑΖΩΝ

Ολες οι εργασίες είναι με την σύγχρονη μέθοδο έγχυσης νερού προς αποφυγή σκόνης

ΣΩΜΑΤΙΚΟΙ ΠΟΝΟΙ ;
Υπάρχει Ελπίδα !
Δοκιμάστε BOWTECH

Η τεχνική BOWEN είναι μια ολιστική, ήπια, θεραπευτική μέθοδος με δυναμικά αποτελέσματα. Λειτουργεί σαν φυσικό αναλγητικό και φέρνει το σώμα σε ισορροπία. Κλείστε σήμερα ραντεβού για μια εξατομικευμένη θεραπεία.

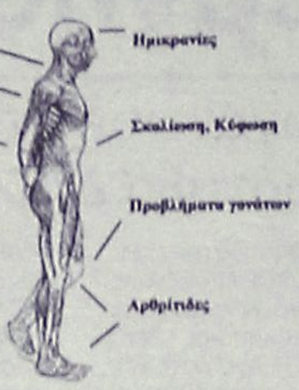

Η τεχνική BOWEN Εφαρμόζεται κατ' αποκλειστικότητα στο κέντρο μας

Τερζόπουλος Τάσος
Φυσικοθεραπευτής
Αναγνωρισμένος Θεραπευτής BOWEN
Παπαλουκά 19 Α
Τηλ : 22410-20982
Κιν : 6932-560083



ΦΥΣΙΚΟΘΕΡΑΠΕΙΑ
ΜΕΘΟΔΟΣ McKENZIE

Η **μέθοδος McKenzie** είναι γνωστή παγκοσμίως ως η μέθοδος που εμπιστεύονται οι ασθενείς για τα μυοσκελετικά προβλήματα της Σπονδυλικής Στήλης & των Περιφερικών τους Αρθρώσεων και η μέθοδος που προτείνουν οι ορθοπεδικοί και χρησιμοποιούν οι φυσικοθεραπευτές για την αποθεραπεία αυτών των προβλημάτων.

Αναδεικνύει τις δυνατότητες του ασθενούς για θεραπεία **χωρίς φάρμακα κι ενέσεις, ζεστά ή κρύα επιθέματα, ηλεκτροθεραπεία, βελόνες, χειρουργείο** κερδίζοντας έτσι **χρόνο και χρήμα...**

Μπορείς κι εσύ να αρχίσεις να αγαπάς τη Σπονδυλική σου Στήλη και να της συμπεριφέρεσαι όπως πρέπει. Εξάλλου είναι κάτι που θα σε συντροφεύει για όλη σου τη ζωή...

Για πληροφορίες Ρόδου επικοινωνήστε με την:
Πούλιου Αλεξάνδρα
Φυσικοθεραπεύτρια, PT, cred. MDT
Πατρών 5 , 851 00 - Ρόδος
Τηλ. 2241-026960, 6945-786957
Δεκτά Ταμεία: ΤΑΞΥ-ΤΕΒΕ-ΤΑΕ-ΤΥΔΚΥ

ΑΚΟΥΣΤΙΚΑ ΒΑΡΗΚΟΪΑΣ
Από 380 €



Μοναδική Ευκαιρία:
ΑΠΟΣΥΡΕΤΕ
ΤΟ ΠΑΛΙΟ ΣΑΣ ΑΚΟΥΣΤΙΚΟ
ΚΑΙ ΑΠΟΚΤΗΣΤΕ
ΕΝΑ ΣΥΓΧΡΟΝΟ ΜΕ ΚΕΡΔΟΣ
ΜΕΧΡΙ **400 €**

ΚΕΝΤΡΟ ΙΑΤΡΙΚΩΝ ΒΟΗΘΗΜΑΤΩΝ
Εθνικής Αντιστάσεως 11 (πρώην Αννης Μαρίας)
Τηλ: 2241020359 Κιν: 6936.70.60.21
Συμβάσεις με όλα τα ταμεία. - Ειδικές Τιμές για Ο.Γ.Α
Σε 6 άτοκες δόσεις χωρίς Πιστωτική Κάρτα

Το Χρηματιστήριο με τη βοήθεια των τραπεζικών μετοχών

Ξαναβρήκε τον...εαυτό του

Ανοδος χθες του Γενικού Δείκτη σε ποσοστό 1,19%

Η θετική αντίδραση των ευρωπαϊκών αγορών, μετά τις προχθεσινές πιέσεις, επέδρασε και στην κίνηση της εγχώριας χρηματιστηριακής αγοράς, με τη Σοφοκλέους να κλείνει με σημαντικά κέρδη, ύστερα από πέντε συνεχόμενες πτωτικές συνεδριάσεις, στη διάρκεια των οποίων είχε καταγράψει απώλειες σε ποσοστό 4,86%.

Μοχλό της ανοδικής αντίδρασης της αγοράς απετέλεσε ο τραπεζικός κλάδος, στον οποίο υπήρξαν επανατοποθετήσεις κεφαλαίων, οι οποίες αντιστάθμισαν τις νέες πιέσεις που δέχθηκε η μετοχή του ΟΤΕ (-2,84%).

Με κέρδη 3,82% έκλεισε η μετοχή της Εθνικής, η Εμπορική ενισχύθηκε σε ποσοστό 3,85% και η Alpha Bank έκλεισε με άνοδο 1,80%.

Η μετοχή της Cosmote έκλεισε με άνοδο 3,01%, η ΔΕΗ ενισχύθηκε σε ποσοστό 1,98% και τα ΕΛΠΕ με άνοδο 1,74%. Σε θεσμικούς επενδυτές πέρασαν σήμερα «πακέτα» 1.500.000 μετοχών της Σαράντης (αντιστοιχούν περίπου στο 3,9% του μετοχικού κεφαλαίου της), στην τιμή των 4,14 ευρώ ανά μετοχή.

Ο Γενικός Δείκτης έκλεισε στις 2.450,01 μονάδες, έναντι 2.421,08 μονάδων της προηγουμένης μέρας, σημειώνοντας άνοδο 28,93 μονάδων η σε ποσοστό 1,19%.

Ο δείκτης FTSE/ASE 20 έκλεισε στις 1.302,91 μονάδες, με άνοδο σε ποσοστό 1,36%, ενώ ο δείκτης FTSE/ASE 40 έκλεισε στις 2.198,16 μονάδες με άνοδο σε ποσοστό 1,28%.

Ο δείκτης FTSE/ASE SMALLCAP 80 έκλεισε στις 533,44 μονάδες, με κέρδη 1,20%, ενώ ο δείκτης FTSE 140 έκλεισε στις 2.846,43 μονάδες, ενισχυμένος σε ποσοστό 1,34%.

Από τις 361 μετοχές που διαπραγματεύθηκαν, 213 κινήθηκαν ανοδικά, 86 πτωτικά, ενώ η τιμή 62 μετοχών παρέμεινε αμετάβλητη. Τη μεγαλύτερη ποσοστιαία άνοδο σημείωσαν οι μετοχές των εταιριών: Λανακάμ (κ) +10,83%, Μουριάδης +10,00%, Τασόγλου +10,00%, Εργάς +8,11%, Ιντεάλ(κ) +7,69%, Προμότα +7,53%, Alsinco +6,86%, Καρατζή +6,16%, Αλκο Ελλάς +6,08% και Γενέρ +5,56%. Αντιθέτως τις μεγαλύτερες απώλειες σημείωσαν οι μετοχές των εταιριών: Τεξαπρέτ –11,67%, Ευρωπαϊκή Τεχνική –8,00%, Αλυσίδα (πα) –6,10%, Κορφίλ (κο) –4,72%, Ελβιεμέκ –4,39%, Paperpack –4,02%, Βερνίκος Κόττερα –3,54%, Δάριγκ –3,03%, Κλωστήρια Ναυπάκτου –3,03% και ΟΤΕ –2,84%.

Η αξία των συναλλαγών ανήλθε στα 154,848 εκατ. ευρώ, εκ των οποίων τα 19,98 εκατ. ευρώ αφορούσαν προσυμφωνημένες συναλλαγές.

Συγκεκριμένα πραγματοποιήθηκαν έξι πακέτα συνολικά 1.500.000 τεμαχίων της Γρ. Σαράντης στα 4,14 ευρώ, ένα πακέτο 70.000 τεμαχίων της Γερμανός στα 22,40 ευρώ και ένα πακέτο 225.000 τεμαχίων της Aspis Bank στα 2,68 ευρώ.

Επίσης, έγιναν τρία πακέτα των 100.000, 195.750 και 750 τεμαχίων της Cosmote στα 12,90 ευρώ, 12,86 και 13,21 ευρώ αντίστοιχα και ένα πακέτο 40.000 τεμαχίων της Εθνικής στα 24,50 ευρώ.

Τέλος, πραγματοποιήθηκε ένα πακέτο 331.058 τεμαχίων της ΔΕΗ στα 20,55 ευρώ.

Το μεγαλύτερο όγκο συναλλαγών κατέγραψαν οι μετοχές: ΟΤΕ με 3.366.995 τεμάχια, Σαράντης με 1.537.936, Cosmote με 973.666 και Αλκο Ελλάς με 770.019 τεμάχια. Την μεγαλύτερη αξία συναλλαγών σημείωσαν οι μετοχές των εταιριών: ΟΤΕ με 37,162 εκατ. ευρώ, Εθνική με 13,784, Cosmote με 12,557 και ΔΕΗ με 12,514 εκατ. ευρώ.

Η συνολική κεφαλαιοποίηση της αγοράς διαμορφώνεται στα 88,2 δισ. ευρώ.

Οι επιμέρους δείκτες έκλεισαν ως εξής:		
Τραπεζικός:	4.848,95	+ 2,19%
Τηλεπικοινωνιών:	925,59	–0,30%
Ασφαλειών:	629,09	+1,52%
Επενδύσεων:	864,64	–0,38%
Κατασκευαστικών:	700,94	+0,29%
Κλωστοϋφαντουργίας:	252,44	+0,34%
Βιομηχανιών:	1.236,08	+0,92%
Συμμετοχών:	1.261,93	+2,16%
Εκδόσεις Εκτυπώσεις:	375,37	+0,77%
Βασικών Μετάλλων:	381,74	+0,51%
Μη μεταλλικών Ορυκτών:	812,76	+1,31%
Λιανικού Εμπορίου:	1.091,44	–0,09%
Πληροφορικής:	371,11	+0,81%
Ειδών Λύσεων Πληροφορικής:	245,73	+0,40%
Χονδρικό εμπόριο:	516,18	+0,91%
Τρόφιμα- ποτά:	433,97	+0,79%
Παράλληλης Αγοράς:	145,30	+1,32%
Διυλιστήρια:	1.116,19	+1,24%
Ακίνητης Περιουσίας:	788,55	–0,50%

ΟΡΘΟΠΕΔΙΚΑ - ΙΑΤΡΙΚΑ
ΧΑΡΙΤΟΣ



Ορθοπεδικά είδη & κατασκευές

Εξοπλισμός Ιατρείου & αναλώσιμα



Είδη νοσηλείας κατ' οίκον & μηχανήματα οξυγονοθεραπείας

Ακουστικά Βαρηκοΐας



ΕΛΕΥΘ. ΒΕΝΙΖΕΛΟΥ 6 (Δίπλα στη Ροδιακή Έπαυλη) - ΡΟΔΟΣ
Τηλ.: 22410 24112 Fax: 22410 75969 e-mail: orken@rho.forthnet.gr

INEMA

ΙΑΤΡΙΚΟΣ & ΝΟΣΟΚΟΜΕΙΑΚΟΣ ΕΞΟΠΛΙΣΜΟΣ
15 ΧΡΟΝΙΑ ΕΜΠΕΙΡΙΑΣ από το 1988
ΕΙΜΑΣΤΕ ΟΙ ΜΕΓΑΛΥΤΕΡΟΙ ΠΡΟΜΗΘΕΥΤΕΣ ΙΑΤΡΙΚΟΥ - ΟΡΘΟΠΕΔΙΚΟΥ ΚΑΙ ΝΟΣΟΚΟΜΕΙΑΚΟΥ ΥΛΙΚΟΥ ΣΤΗ ΔΩΔΕΚΑΝΗΣΟ ΕΜΠΙΣΤΕΥΘΕΙΤΕ ΜΑΣ!!!
ΠΙΣΤΟΠΟΙΗΣΗ ΠΟΙΟΤΗΤΑΣ ISO90002 EN4600 E3/833
ΛΕΜΕΣΣΟΥ 2 ΡΟΔΟΣ - ΤΗΛ. 2241032238- FAX 2241028484

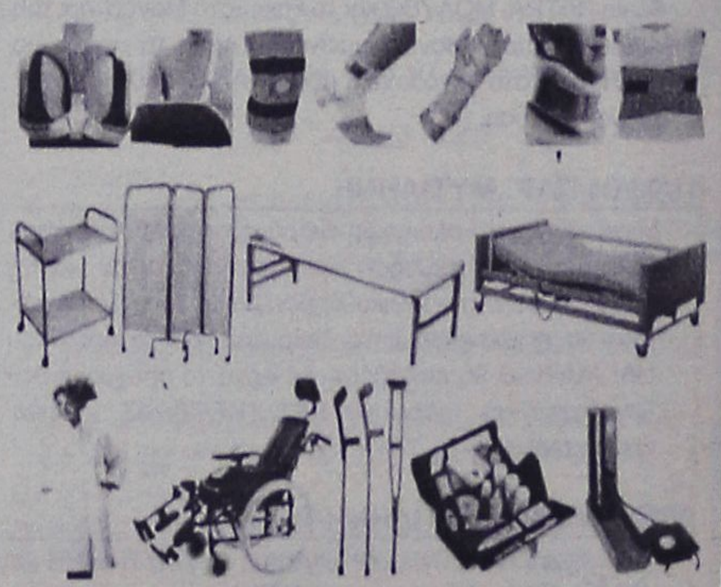

ΑΝΑΠΗΡΙΚΑ ΚΑΡΟΤΣΙΑ - ΒΑΔΙΣΤΙΚΑ ΒΟΗΘΗΜΑΤΑ - ΟΡΘΟΠΕΔΙΚΑ ΕΙΔΗ-ΜΠΛΟΥΖΕΣ ΙΑΤΡΙΚΕΣ ΚΑΛΤΣΕΣ ΦΛΕΒΙΤΙΔΑΣ-ΠΕΛΜΑΤΑ-ΟΡΘΟΠΕΔΙΚΑ ΜΑΞΙΛΑΡΙΑ-ΚΡΕΒΑΤΙΑ ΝΟΣΟΚΟΜΕΙΑΚΑ - ΙΑΤΡΙΚΟΣ ΕΞΟΠΛΙΣΜΟΣ ΚΑΙ ΑΝΑΛΩΣΙΜΑ - ΟΡΓΑΝΑ ΧΗΜΕΙΟΥ ΚΑΙ ΚΑΘΕ ΑΛΛΟ ΕΙΔΟΣ ΓΙΑ ΚΑΤ' ΟΙΚΟ ΝΟΣΗΛΕΙΑ.

Πάντα με υγείαν...

«Στην υγειά μας» με 2-3 ποτηράκια κρασί

Β' ΜΕΡΟΣ

Συγκεκριμένα, τα αποτελέσματα των επιστημονικών συζητήσεων συνοψίζονται στο γεγονός ότι στη διάρκεια των γευμάτων η λογική κατανάλωση κρασιού μειώνει τα καρδιαγγειακά νοσήματα.

- Το κρασί υπερέχει ποιοτικά από άλλα οινοπνευματώδη ποτά, συμπεριλαμβανομένης και της μπίρας, έπειτα από επιδημιολογικές μελέτες που πραγματοποιήθηκαν.

- Διατροφικοί, κοινωνικοοικονομικοί και περιβαλλοντικοί παράγοντες μπορούν να επηρεάσουν τα προαναφερόμενα αποτελέσματα.

- Εχουν γίνει επιστημονικά γνωστοί και συζητήθηκαν διάφοροι μηχανισμοί δράσης, όπως η καλυτέρευση του μεταβολισμού των λιπών, αντιθρομβωτική και αγγειοδιασταλτική δράση.

- Με τη χρήση πειραματικών μοντέλων αναγνωρίστηκαν και αποδόθηκαν σε συστατικά του κρασιού, αντιφλεγμονώδεις, αντιπολλαπλασιαστικές, αντιοξειδωτικές και άλλες βιολογικές δράσεις και πολύ περισσότερο οι πολυφαινόλες.

- Η μελέτη των πολυσήμαντων αυτών δραστικών συστατικών του κρασιού στη φαρμακολογία, στη βιοδιαθεσιμότητα, στη βιοχημεία κ.λπ., είναι ένα νέο σημαντικό πεδίο έρευνας, το οποίο θα αποτελέσει προτεραιότητα τα επόμενα χρόνια.

(Πηγή: εφημερίδα "Ελευθεροτυπία")

ΙΑΤΡΙΚΗ ΑΝΑΚΟΙΝΩΣΗ

ΗΛΙΑΣ Κ. ΑΜΠΛΙΑΝΙΤΗΣ
ΕΙΔΙΚΟΣ ΠΝΕΥΜΟΝΟΛΟΓΟΣ
ΔΕΧΕΤΑΙ
καθημερινά Δευτέρα - Παρασκευή
από 09.00-12.30, 17.00-20.00
ΙΑΤΡΕΙΟ: ΜΕΓ. ΚΩΝΣΤΑΝΤΙΝΟΥ 36 ΡΟΔΟΣ 85100
ΤΗΛ. 2241077190 ΚΙΝ. 6936954011

ΙΑΤΡΙΚΗ ΑΝΑΚΟΙΝΩΣΗ
Το ιατρείο του **πλαστικού χειρουργού**
ΔΗΜΗΤΡΙΟΥ ΤΡΙΑΝΤΑΦΥΛΛΟΥ
θα παραμείνει **κλειστό**
από **11 Μαΐου 2004** έως και **26 Μαΐου 2004,**
λόγω συμμετοχής του ιατρού,
σε μετεκπαιδευτικό σεμινάριο με
θέμα ενδοσκοπική πλαστική χειρουργική,
που θα γίνει στη Βαλτιμόρη των ΗΠΑ.

ΕΡΓΟΘΕΡΑΠΕΙΑ
Αναλαμβάνονται θεραπείες κατ' οίκον σε παιδιά με:
• Μυοσκελετικές διαταραχές
• Νευρομυικές διαταραχές
Εγκεφαλική παράλυση, υδροκεφαλία, μυικές δυστροφίες
• Αναπτυξιακές ψυχοκινητικές διαταραχές
Νοητική υστέρηση, αυτισμός, διαταραχές αισθητηριακής ολοκλήρωσης, γενετικές και χρωμοσωμικές διαταραχές.
Εργοθεραπεύτρια Ελενα Ζαγοριανού
Τηλ.: 22410-63117, 6936832200

ΕΡΓΟΘΕΡΑΠΕΙΑ
ΕΥΘΥΜΙΟΥ ΚΑΤΕΡΙΝΑ
Πτυχιούχος Εργοθεραπεύτρια
ΠΕΡΙΣΤΑΤΙΚΑ ΚΑΤ' ΟΙΚΟΝ
✔ Μαθησιακές δυσκολίες
✔ Αναπτυξιακές διαταραχές
✔ Νοητική καθυστέρηση
✔ Εγκεφαλική παράλυση
Πληροφορίες τηλ. 6974839539

ΙΑΤΡΙΚΗ ΑΝΑΚΟΙΝΩΣΗ
Η ΟΔΟΝΤΙΑΤΡΟΣ
ΜΑΡΙΑ Ι. ΚΟΝΤΟΡΙΝΗ
Δέχεται κατόπιν ραντεβού
καθημερινά 09.30-13.00 και 17.00-21.00
Σάββατο: 10.00-13.00
Κ. Τσαλδάρη 1 και Εθνικής Αντιστάσεως γωνία
Τηλ. 2241077756 κιν. 6974326447

Κέντρο Συμβουλευτικής & Αξιολόγησης Προσωπικότητας Παιδιών & Ενηλίκων
ΠΑΠΑΓΕΩΡΓΙΟΥ ΘΑΝΟΣ
Ψυχολόγος – Ψυχοθεραπευτής
ΠΑΝΕΠΙΣΤΗΜΙΟΥ ΑΘΗΝΩΝ
- Διερεύνηση Προσωπικότητας (Προφίλ- Δεξιότητες-Αδυναμίες)
- Δείκτης Νοημοσύνης Παιδιών και Ενηλίκων
- Μαθησιακές Δυσκολίες και Δυσλεξία
- Θεραπευτική Αντιμετώπιση Φοβιών-Ειδικών Φοβιών, Κατάθλιψης, Διαταραχής πανικού, Ψυχοσωματικών προβλημάτων, Τραυματικών γεγονότων ζωής (πένθος, χωρισμός, σχολική αποτυχία), Συναισθηματικών διαταραχών, Διαταραχών Διατροφής (βουλιμία-ανορεξία).
- Αντιμετώπιση προβλημάτων συμπεριφοράς παιδιών σε σχολείο-σπίτι
- Ανάπτυξη Κοινωνικών Δεξιοτήτων
- Βελτίωση Σχέσεων-Πρόγραμμα Ελέγχου Συγκρούσεων
- Βελτίωση Αυτοεκτίμησης-Αυτοεικόνας
- Συμβουλευτική Οικογένιας & Ζεύγους
Κ. Παλαιολόγου 105 - Ρόδος
Τηλ:22410 78668- Κιν: 6947371250 - Μόνο με Ραντεβού

ΚΕΝΤΡΟ ΕΙΔΙΚΩΝ ΘΕΡΑΠΕΙΩΝ ΤΟΥ ΠΑΙΔΙΟΥ ΔΩΔΕΚΑΝΗΣΟΥ
ΚΩΝ/ΝΟΣ ΜΠΑΔΑΝΗΣ - ΣΟΥΖΗ ΓΕΩΡΓΙΛΟΠΟΥΛΟΥ
ΕΡΓΟΘΕΡΑΠΕΥΤΗΣ ΠΤΥΧΙΟΥΧΟΣ ΜΕΘΟΔΟΥ BOBATH N.D.T ΜΕΘΟΔΟΣ PORTAGE ΑΙΣΘΗΤΗΡΙΑΚΗΣ ΟΛΟΚΛΗΡΩΣΗΣ (S.I.) ΜΕΤΕΚΠΑΙΔΕΥΣΗ ΣΤΙΣ ΝΕΥΡΟΛΟΓΙΚΕΣ ΚΑΙ ΚΙΝΗΤΙΚΕΣ ΔΙΑΤΑΡΑΧΕΣ
ΛΟΓΟΠΑΘΟΛΟΓΟΣ ΜΕΤΑΠΤΥΧΙΑΚΟ ΑΚΟΥΟΛΟΓΙΑΣ
Αποστόλου Παύλου 84, Ρόδος 85100,
τηλ. / fax (22410)60999/60579

ΚΕΝΤΡΟ ΥΠΟΣΤΗΡΙΞΗΣ ΨΥΧΟΛΟΓΙΚΩΝ ΠΡΟΒΛΗΜΑΤΩΝ
ΣΙΑΓΚΑ ΚΩΝΣΤΑΝΤΙΝΑ
ΨΥΧΟΛΟΓΟΣ
Απόφοιτος Αριστοτελείου Πανεπιστημίου Θεσσαλονίκης
τηλ. 6936261736
ΚΥΠΡΙΩΤΗ ΑΛΕΞΙΑ
ΨΥΧΟΛΟΓΟΣ ΨΥΧΟΛΟΓΟΣ ΥΓΕΙΑΣ
Απόφοιτος Πανεπιστημίου Κρήτης, MSC Surrey University of England
τηλ. 6944717520
Δέχονται κατόπιν ραντεβού
Στεφ. Καζούλη 18-1ος όροφος
τηλ. 2241022102

Εργαστήριο Κλινικής Ψυχολογίας
ΧΡΙΣΤΙΝΑ ΣΑΒΒΑΚΗ-ΓΚΡΑΝΖΑΝ
Κλινική Ψυχολόγος-Ψυχοπαθολόγος (DESS)
- Πτυχιούχος του Πανεπιστημίου Nancy Γαλλίας
- Μεταπτυχιακή ειδίκευση (DESS) στην Κλινική Ψυχολογία Ενηλίκου, Εφήβου και Παιδιού στο Πανεπιστήμιο Reims Γαλλίας
Για τον ενήλικο
- Ψυχοδιαγνωστική
- Ψυχολογική υποστήριξη
- Ατομική και οικογενειακή συνέντευξη
- Ψυχοθεραπεία αναλυτικής εμπνεύσεως
Για το παιδί
- Αξιολόγηση προσωπικότητας (τεστ νοημοσύνης, προβολής)
- Διάγνωση μαθησιακών δυσκολιών και συμπεριφορικών διαταραχών
- Συμβουλευτική επαγγελματικού προσανατολισμού
- Ψυχοθεραπεία μέσω παιχνιδιού και εικαστικών
Δέχεται με ραντεβού
Εθνικής Αντίστασης 15
Τηλ.: 77350-Κιν. 6937684251

ΦΥΣΙΚΟΘΕΡΑΠΕΙΑ - ΧΕΙΡΟΠΡΑΚΤΙΚΗ
ΙΩΑΝΝΗΣ ΞΕΝΑΚΗΣ
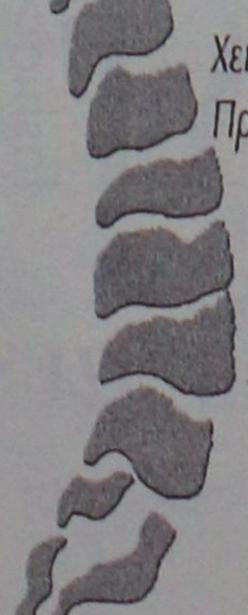
Χειροπρακτική Σπονδυλικής Στήλης
Πρόληψη και αντιμετώπιση Πόνων
Αυχενικής, Θωρακικής
Οσφυικής Μοίρας Σ.Σ.
Αποκατάσταση Ορθοπεδικών παθήσεων
Αποθεραπεία αθλητικών κακώσεων
Προσωπική εκγύμναση
Θεμ. Σοφούλη 117 - 1ος Όροφος
τηλ.: 22410 43848 - Κιν.:6945 173282
ΩΡΕΣ ΛΕΙΤΟΥΡΓΙΑΣ ΚΑΤΟΠΙΝ ΡΑΝΤΕΒΟΥ
ΔΕΥΤΕΡΑ - ΤΕΤΑΡΤΗ: 10.00-13.00 & 17.00-20.30
ΤΡΙΤΗ - ΠΕΜΠΤΗ - ΠΑΡΑΣΚΕΥΗ:10.00 - 17.00

ΜΑΡΙΑ ΣΑΝΤΟΡΙΝΙΟΥ
ΚΛΙΝΙΚΗ ΨΥΧΟΛΟΓΟΣ-ΨΥΧΟΛΟΓΟΣ ΤΩΝ ΚΟΙΝΩΝΙΚΩΝ ΟΜΑΔΩΝ
Πτυχιούχος Κρατικού Πανεπιστημίου της Ρώμης «La Sapienza».
— Κλινική διάγνωση ψυχοπαθολογίας παιδιού, εφήβου και ενηλίκου.
— Ατομική και οικογενειακή ψυχολογική υποστήριξη και θεραπεία κατάθλιψης, φοβίας, κρίσης πανικού, μετατραυματικού στρες (διαζύγιο, πένθος, χωρισμός, αποτυχία, ασθένεια), βουλιμίας, ανορεξίας, διαταραχών προσωπικότητας, έλλειψη αυτοεκτίμησης, εθισμού, κακοποίησης.
— Ψυχολογική φροντίδα και προετοιμασία ανύπαντρης εγκύου και ζευγαριών, στην απόκτηση πρώτου παιδιού.
Επίσκεψη μόνο με ραντεβού.
Τηλέφωνα: 22410 28851 και 6946252407
Λάρνακας 6 (Εθν. Αντιστάσεως)

MULTI • CINEMA ODEON METROPOL
Εβδομαδιαίο Πρόγραμμα \\ Weekly Program
07.05.2004 - 13.05.2004
Ενημερωθείτε στο Internet...www.RodosVitrina.gr/Metropol.htm

Μην τη χάσετε!
Η Αιώνια Λιακάδα ενός καθαρού μυαλού
Eternal Sunshine of the Spotless Mind
Μία από τις καλύτερες ταινίες της χρονιάς με τον μοναδικό ΤΖΙΜ ΚΑΡΕΪ
ΚΑΤΑΛΛΗΛΟ
IN ENGLISH ROMANTIC COMEDY
New
ΑΙΘΟΥΣΑ 1
ΩΡΕΣ ΕΝΑΡΞΗΣ SHOW TIMES 20:15 • 22:30
Πρωταγωνιστούν: Τζιμ Κάρεϊ, Κέιτ Γουίνσλετ, Κίρστεν Ντανστ

GOTHIKA
Κατόπιν μεγάλης προσέλευσης θεατών παρατείνεται για μια ακόμη εβδομάδα η προβολή του συγκλονιστικού θρίλερ. Με πρωταγωνίστρια την βραβευμένη με ΟΣΚΑΡ ΧΑΛΙ ΜΠΕΡΙ
ΑΚΑΤΑΛΛΗΛΟ
IN ENGLISH THRILLER
Ξύπνησε σ'έναν εφιάλτη. Αλλά δεν θυμάται να κοιμήθηκε...
ΑΙΘΟΥΣΑ 3
ΩΡΕΣ ΕΝΑΡΞΗΣ SHOW TIMES 20:20 • 22:40
Πρωταγωνιστούν: Χάλι Μπέρι, Πενέλοπε Κρουζ, Ρόμπερτ Ντάουνι Τζούνιορ.

ΜΥΣΤΙΚΟ ΠΑΡΑΘΥΡΟ
Ο ΤΖΟΝΙ ΝΤΕΠ πρωταγωνιστεί σε ένα δυνατό θρίλερ που θα σας καθηλώσει!
Κάποια παράθυρα πρέπει... να μένουν κλειστά.
ΑΚΑΤΑΛΛΗΛΟ
IN ENGLISH THRILLER
Σε 1η Πανελλήνια Προβολή
ΑΙΘΟΥΣΑ 2
ΩΡΕΣ ΕΝΑΡΞΗΣ SHOW TIMES 22:45
Από τον σεναριογράφο της ταινίας "Δωμάτιο Πανικού".

Στη Σκιά του Δολοφόνου
ΣΑΜΙΟΥΕΛ ΤΖΑΚΣΟΝ
ΑΣΛΕΙ ΤΖΑΝΤ - ΑΝΤΙ ΓΚΑΡΣΙΑ
πρωταγωνιστούν στο αστυνομικό θρίλερ.
Twisted
IN ENGLISH THRILLER
ΑΚΑΤΑΛΛΗΛΟ
ΑΙΘΟΥΣΑ 2
ΩΡΕΣ ΕΝΑΡΞΗΣ SHOW TIMES 18:00 • 20:00
Κάθε φόνος...έχει ένα σημάδι.

Πήτερ Παν
Peter Pan
Ο θρύλος που νομίζατε ότι γνωρίζετε, γίνεται μια περιπέτεια που δεν είχατε φανταστεί ποτέ.
ΚΑΤΑΛΛΗΛΟ
IN ENGLISH ADVENTURE
Όλη η μαγεία του αγαπημένου βιβλίου πλημμυρίζει την οθόνη του σινεμά σε μια παραμυθένια υπερπαραγωγή.
ΑΙΘΟΥΣΑ 3
ΩΡΑ ΕΝΑΡΞΗΣ SHOW TIME 18:00

Brother Bear
Ο ΑΔΕΛΦΟΣ ΜΟΥ Ο ΑΡΚΟΥΔΟΣ
Η Walt Disney Pictures παρουσιάζει μια νέα, μεγαλειώδη περιπέτεια κινουμένων σχεδίων!
ΣΤΑ ΕΛΛΗΝΙΚΑ
* Μόνο Παρασκευή Σαββάτο και Κυριακή
Με καινούριους χαριτωμένους ήρωες και χαρούμενα τραγούδια του βραβευμένου με ΟΣΚΑΡ Φιλ Κόλινς.
ΚΑΤΑΛΛΗΛΟ
ΑΙΘΟΥΣΑ 1
ΩΡΑ ΕΝΑΡΞΗΣ SHOW TIME 18:00
ΤΗΝ ΠΑΡΑΣΚΕΥΗ • ON FRIDAY
Αν αλλάξεις κάτι... αλλάζουν όλα!
Η No1 στο Αμερικάνικο Box Office ταινία.
Το Φαινόμενο της Πεταλούδας
The Butterfly Effect
Πρωτα/στούν: Άστον Κάτσερ, Έϊμι Σμάρτ
• 3 LUXURY DESIGN SCREENS • • DOLBY DIGITAL EX • FULLY AIR-CONDITIONED •
Πληροφορίες • Κρατήσεις 22410.28400

Cine Mania

ΕΠΙΜΕΛΕΙΑ: *ΚΥΡΙΑΚΗ ΠΕΤΡΙΔΟΥ*

Διάσημοι δημιουργοί στο Φεστιβάλ Καννών

Ανοίγει σήμερα, Τετάρτη 12 Μαΐου, το 57ο Φεστιβάλ Κινηματογράφου των Καννών. Τα «ξίφη» τους στο διαγωνιστικό τμήμα θα διασταυρώσουν ονόματα όπως ο Γουόνγκ Καρ Βάι, ο Μάικλ Μουρ, οι αδελφοί Κοέν και ο Εμίρ Κουστουρίτσα.

Η αυλαία του φεστιβάλ θα ανοίξει με την τελευταία ταινία του Ισπανού σκηνοθέτη **Πέδρο Αλμοδόβαρ La Mala Educacion.**

Με ιδιαίτερο ενδιαφέρον αναμένεται το νέο φιλμ του αιχμηρού Αμερικανού σκηνοθέτη **Μάικλ Μουρ Fahrenheit 9/11,** ταινία που αρνείται να διανείμει η Disney επειδή θεωρείται προκλητική για την πολιτική του Τζορτζ Μπους.



Κατά τα άλλα, ο Γουόνγκ Καρ Βάι συμμετέχει στο φετινό φεστιβάλ με την ταινία 2046, οι Τζόελ και Όθαν Κοέν με το **The ladykillers** και ο **Εμίρ Κουστουρίτσα** με το **Zivot je cudo** (Η ζωή είναι ένα θαύμα).

Στον κατάλογο των διαγωνιζόμενων ταινιών συναντάμε και δύο παραγωγές κινουμένων σχεδίων. Πρόκειται για τη συνέχεια του επιτυχημένου αμερικανικού **Shrek** και για το ιαπωνικό **Innocence.**

Τη φετινή κριτική επιτροπή απαρτίζουν γνωστές προσωπικότητες του κινηματογράφου, όπως η Κάθλιν Τέρνερ, η Εμανουέλ Μπεάρ και η Τίλντα Σουίντον. **Πρόεδρος ο Κουέντιν Ταραντίνο, η ταινία του οποίου Kill Bill vol.2, θα προβληθεί εκτός συναγωνισμού, μαζί με τις νέες δημιουργίες των Ζαν Λικ Γκοντάρ, ο Ζανγκ Γιμού, ο Αμπάς Κιαροστάμι και Βόλφγκανγκ Πέτερσεν.** Το φεστιβάλ θα ολοκληρωθεί με την απονομή του Χρυσού Φοίνικα στις 23 Μαΐου.

(Πηγή: www.in.gr)

Τον Αύγουστο σε DVD «Τα Πάθη»

Η πολυσυζητημένη αλλά με τεράστια εμπορική επιτυχία ταινία του Μελ Γκίμπσον τα "Πάθη του Χριστού" πρόκειται να κυκλοφορήσει σε βιντεοκασέτα και DVD στις 31 Αυγούστου, ανακοίνωσε η εταιρία παραγωγής του Γκίμπσον . Η ταινία που αναφέρεται στα γεγονότα που οδήγησαν στη Σταύρωση του Χριστού έγινε η μεγαλύτερη εμπορική επιτυχία της χρονιάς, αμέσως με την έναρξη της προβολής το Φεβρουάριο και παρά τις κατηγορίες ότι προωθεί τον αντισημιτισμό καθώς παρουσιάζει τους Εβραίους ως υπεύθυνους για το θάνατο του Χριστού. Στο DVD θα υπάρχουν υπότιτλοι αλλά δεν θα συμπεριλαμβάνεται έξτρα υλικό όπως παραλειπόμενα από τα γυρίσματα, σχόλια ή σκηνές που δεν περιελήφθησαν στην τελική κόπια της ταινίας.

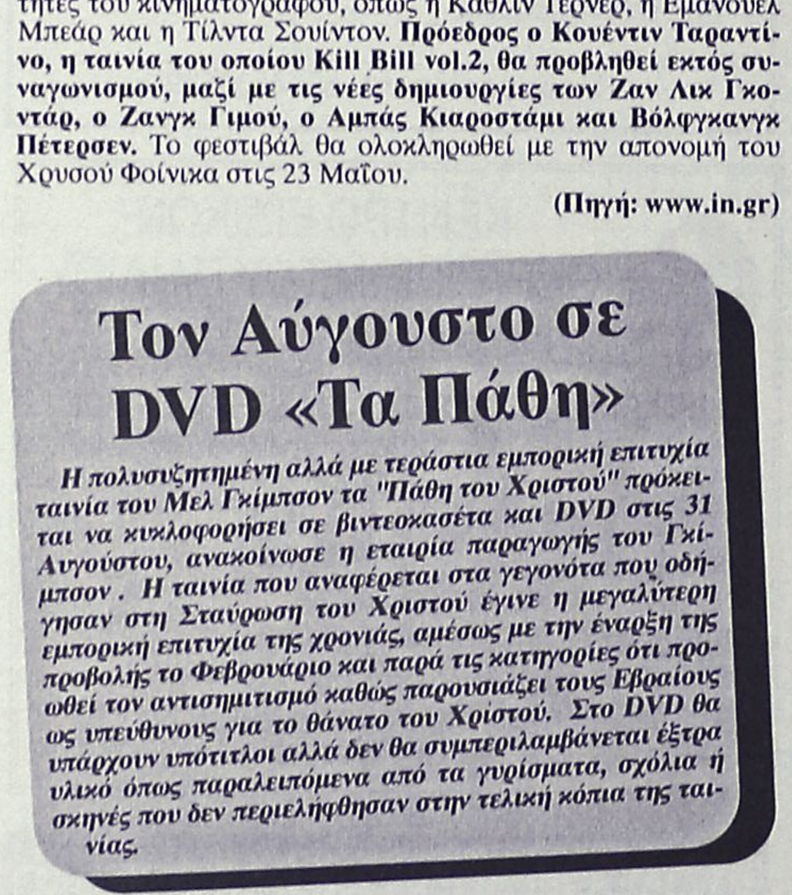

www.cinemapallas.gr
ΠΑΛΛΑΣ 5 CINEMAS CENTER
Πρόγραμμα Εβδομάδας // weekly programme
07/05/2004 - 13/05/2004

VAN HELSING
in english / fiction action / ταινία δράσης & φαντασίας
ΣΕ 1η ΠΑΓΚΟΣΜΙΑ ΠΡΟΒΟΛΗ
Η πολυαναμενόμενη υπερπαραγωγή των 140 εκατ. δολλαρίων με τον Hugh Jackman (X MEN) και την Kate Beckinsale (underworld)
Αίθουσα 5, 2 // ώρες έναρξης // 17:10 • 19:50 • 21:15 • 22:40

KILL BILL VOL.2
in english / action movie / ταινία δράσης
ΣΕ 1η ΠΑΝΕΛΛΗΝΙΑ ΠΡΟΒΟΛΗ
Η "Black Mamba" Ούμα Θέρμαν επιστρέφει διψασμένη για εκδίκηση!!! Απολαύστε το Sequel της γνωστής ταινίας του Ταραντίνο τώρα!
Αίθουσα 4 // ώρες έναρξης // 17:20 • 20:00 • 22:40

THE CARD PLAYER
Ο ΧΑΡΤΟΠΑΙΚΤΗΣ
in english / thriller / ταινία τρόμου
Ένα καταιγιστικό θρίλερ που θα σας καθηλώσει από τον αδιαφιλονίκητο Μετρ του τρόμου Ντάριο Αρτζέντο. Μην το χάσετε!
Αίθουσα 1 // ώρες έναρξης // *16:00 • 18:05 • 20:10 • 22:30
*Ειδική επιπλέον παράσταση, μόνο Σαββάτο & Κυριακή

BEYOND BORDERS
ΠΕΡΑ ΑΠΟ ΤΑ ΣΥΝΟΡΑ
in english / drama / κοινωνική περιπέτεια
ΣΕ 1η ΠΑΝΕΛΛΗΝΙΑ ΠΡΟΒΟΛΗ
Η αγάπη τους...αλλάζει τον κόσμο! Στην Αφρική, στην Ινδοκίνα, στη Τσετσενία και όπου αλλού είναι απαραίτητοι... μια ταινία που θα σας αγγίξει!!!
Αίθουσα 3 // ώρα έναρξης // 20:10

MINDHUNTERS
ΤΟ ΚΥΝΗΓΙ ΤΟΥ ΔΟΛΟΦΟΝΟΥ
in english / action - adventure / ταινία δράσης
ΣΕ 1η ΠΑΝΕΛΛΗΝΙΑ ΠΡΟΒΟΛΗ
Από τον σκηνοθέτη των Die Hard 2 και Deep Blue Sea η περιπέτεια με στοιχεία suspence - thriller που θα σας καθηλώσει!
Αίθουσα 3 // ώρα έναρξης // 22:35

DEEP BLUE
ΒΑΘΥ ΜΠΛΕ
in english / documentary / ντοκιμαντέρ
Μία υπερπαραγωγή κινηματογραφημένη από την μονάδα φυσικής ιστορίας του BBC σε συνεργασία με το κανάλι Discovery. Μοναδικές εικόνες, που συνοδεύονται επιτυχημένα με την καλογραμμένη μουσική του υποψήφιου για ΟΣΚΑΡ George Fendon.
Αίθουσα 2 // ώρα έναρξης // 19:15

SCOOBY-DOO2
ΤΑ ΤΕΡΑΤΑ ΑΠΕΛΕΥΘΕΡΩΘΗΚΑΝ!
ΜΕΤΑΓΛΩΤΤΙΣΜΕΝΗ ΣΤΑ ΕΛΛΗΝΙΚΑ
ΣΕ 1η ΠΑΝΕΛΛΗΝΙΑ ΠΡΟΒΟΛΗ
Φυλαχτείτε είναι εδώ! Οι καταπληκτικοί ήρωές σας θα τα αντιμετωπίσουν!
Αίθουσα 2 // ώρα έναρξης // 17:15

THE CAT IN THE HAT
ΓΑΤΟΣ ΚΑΠΕΛΑΤΟΣ & ΣΤΥΛΑΤΟΣ
ΜΕΤΑΓΛΩΤΤΙΣΜΕΝΗ ΣΤΑ ΕΛΛΗΝΙΚΑ
Μια πρωτότυπη και διασκεδαστική κωμική περιπέτεια για τους μικρούς μας φίλους!!!
Αίθουσα 3 // ώρες έναρξης // *16:15 • 18:15
*Ειδική επιπλέον παράσταση, μόνο Σαββάτο & Κυριακή

ΠΡΟΣΕΧΩΣ - COMING SOON
ΤΡΟΙΑ
STEPFORD WIVES
DAWN OF THE DEAD
ΧΟΡΗΓΟΙ: BACKSTAGE / NEOTEX
Κρατήσεις / Reservations
22410 24475 / 70640

Άρτος (;) Θέαματα (;)...

... Και τηλεόραση (όπως λέμε τηλοψία...)

STAR

06.15 **Μέσα και έξω.** Ψυχαγωγική εκπομπή
06.45 **Κάθε μέρα, καλημέρα.** Ενημερωτική εκπομπή
10.00 **Λόγια Starata.** Ενημερωτική εκπομπή
12.00 **Εχω θέμα.** Ενημερωτική εκπομπή.
13.00 **Ειδήσεις**
14.00 **Super Star.** Ψυχαγωγική εκπομπή
16.20 **Ειδήσεις**
16.30 **Λάουρα.** Κοινωνική σειρά. Παίζουν: Σόνια Σμιθ, Ρομπέρτο Ματέος, Αλμπέρτο Ιζόλα, Καρίνα Καλμέ.
17.30 **Σ' αγαπώ Ροζίτα.** Σαπουνόπερα
18.30 **Μονομάχος.** Τηλεπαιχνίδι Παρουσιάζει ο Χρήστος Φερεντίνος.
19:30 **Ειδήσεις**
21.00 **Ελληνική ταινία.** «Ενα αστείο κορίτσι». Κωμωδία. Παίζουν: Αλίκη Βουγιουκλάκη, Νίκος Γαλανός, Σπύρος Καλογήρου
23.15 **Gala.** Εκπομπή life style με τη Μαρία Σταματέρη.
00.15 **Ξένη ταινία.** «Ο άνθρωπος του βάλτου». Θρίλερ.
02.45 **Ειδήσεις**
03.00 **Ξένη ταινία.** «Τοπάζ». Κατασκοπικό θρίλερ.
05.45 **Αστέρια στο πεντάγραμμο.**

ALTER

06.00 **Alter kids.** Παιδικές σειρές κινουμένων σχεδίων.
09.45 **Τρώω υγιεινά.** Ενημερωτική εκπομπή.
10.00 **Ειδήσεις**
11.00 **Τα παρατράγουδα.** (Ε)
13.00 **Ειδήσεις**
14.00 **Αποκλειστικά.** Ενημερωτική εκπομπή με την Τατιάνα Στεφανίδου
16.30 **Ειδήσεις**
16.45 **Ελληνική ταινία.** «Αρέσω και κυκλοφορώ». Κωμωδία. Παίζουν: Μάγδα Τσαγγάνη, Γιώργος Βασιλείου, Γκέλυ Γαβριήλ
18.45 **Το πρώτο θέμα**
19.00 **Ειδήσεις**
20.00 **Η φωνή του πολίτη**
20.55 **Auto Alter.** Αθλητική εκπομπή με τον Δημήτρη Παπανικολάου
21.00 **Ζούγκλα symmory.** (Ε) Ψυχαγωγική εκπομπή
22.00 **Lifestyle.** Ψυχαγωγική εκπομπή
23.00 **Αϋπνίες.** Ψυχαγωγική εκπομπή
01.30 **Sex & the city.** Ξένη Σειρά. Κοινωνική
02.00 **Ξένη ταινία.** «Ο Πίτερ Μπέργκμαν, Τζιν Κούπερ.
17.00 **Χριστίνα, δικαίωμα στην αγάπη**
17.50 **Σαν σήμερα**
18.00 **Ειδήσεις**
18.30 **Αφιερώματα**
20.10 **Ποιος θέλει να γίνει εκατομμυριούχος.** Τηλεπαιχνίδι με τον Σπύρο Παπαδόπουλο.
21.00 **Ειδήσεις**
20.15 **Eurovision 2004.**
24.00 **Απέναντι.** Τοκ σόου με προσκεκλημένους από το χώρο της πολιτικής και της οικονομίας.
01.00 **Ειδήσεις**
01.15 **Μάτλοκ.** Ξένη σειρά



ΑΙΓΑΙΟΝ

ΑΝΩΝΥΜΗ ΑΣΦΑΛΙΣΤΙΚΗ ΕΤΑΙΡΕΙΑ

Οι παρακάτω τιμές ασφαλίστρων ισχύουν για εξάμηνη διάρκεια ασφάλισης και περιλαμβάνουν τις εξής καλύψεις: • **Σωματικές βλάβες τρίτων • Υλικές ζημιές τρίτων • Προσωπικό ατύχημα οδηγού/ιδιοκτήτη • καιρικά φαινόμενα για 3.000€**

ΕΠΙΒΑΤΙΚΑ ΙΔΙΩΤΙΚΗΣ ΧΡΗΣΕΩΣ (ΕΔΧ)

ΙΠΠΟΙ	1-6	7-8	9-10	11-12	13-14	15-20	21-25
ΒΜ 03	84,40	86,98	106,85	108,33	121,58	152,52	161,73

ΦΟΡΤΗΓΑ ΙΔΙΩΤΙΚΗΣ ΧΡΗΣΕΩΣ (ΦΔΧ)

ΙΠΠΟΙ	1-10	11-15	16-20	21-30	31-40	41-55	56-75	76 κ' άνω
ΒΜ 03	120,62	150,49	166,86	181,59	198,37	825,28	965,23	1079,00

ΦΟΡΤΗΓΑ ΑΓΡΟΤΙΚΑ ΙΔΙΩΤΙΚΗΣ ΧΡΗΣΕΩΣ (ΦΔΧ)

ΙΠΠΟΙ	1-10	11-15	16-20	21-30	31-40	41-55	56-75	76 κ' άνω
ΒΜ 03	64,55	77,24	88,30	92,25	101,39	107,52	130,00	144,35

ΕΙΔΙΚΕΣ ΤΙΜΕΣ ΓΙΑ ΔΗΜΟΣΙΟΥΣ ΥΠΑΛΛΗΛΟΥΣ!

Οι παρακάτω τιμές ισχύουν αποκλειστικά για Δημοσίους Υπαλλήλους

ΕΠΙΒΑΤΙΚΑ ΙΔΙΩΤΙΚΗΣ ΧΡΗΣΕΩΣ (ΕΔΧ)

ΙΠΠΟΙ	έως 6	7-8	9-10	11-12	13-14	15-20	21-25
ΒΜ 03	73,82	75,66	92,23	93,34	104,75	131,27	139,37

ΑΣΦΑΛΙΣΤΡΑ ΟΧΗΜΑΤΩΝ
ΑΙΓΑΙΟΝ ΑΝΩΝΥΜΗ ΑΣΦΑΛΙΣΤΙΚΗ
ΑΛΕΞ. ΔΙΑΚΟΥ 9 (ENANTI Hondos center)
ΤΗΛ.(22410) 26722, 75701

ET 1

07.30 **Τα διδυμάκια.** Κινούμενα σχέδια.
08.00 **Κουκλομεγάλοι και πολυσπορία.** Παιδική εκπομπή.
10.15 **Βιογραφίες**
11.10 **Ιστορία**
12.00 **Ταξίδι στον κόσμο.** (Ε) Ντοκιμαντέρ.
13.00 **Ο γύρος του κόσμου με τρένο.** Ντοκιμαντέρ.
14.00 **Αγνωστοι πολιτισμοί.** Ντοκιμαντέρ.
14.30 **Φροντίζοντας τη φύση.** Ντοκιμαντέρ.
15.00 **Ανθρωποι και άλογα**
15.30 **Γεύσεις της Ευρώπης**
16.00 **Εχει γούστο.** Καθημερινή εκπομπή για τον πολιτισμό και τους ανθρώπους του
18.00 **Μνήμη και μέλλον της Μεσογείου.**
18.25 **Ευρωπαϊκό πρωτάθλημα υγρού στίβου**
21.10 **Ολυμπιακοί ήρωες**
21.30 **Ευρωπαϊκό πρωτάθλημα υγρού στίβου**
22.00 **Ιστορία**
23.00 **Ειδήσεις**
24.00 **Μεγάλες παραστάσεις.** Παρουσιάζει ο Αλέξης Κωστάλας.

NET

05.45 **Πρώτη γραμμή.** Ενημερωτική εκπομπή
10.00 **Αλλη διάσταση.** Ενημερωτική εκπομπή με τον Αντώνη Αλαφογιώργο.
12.00 **Ειδήσεις**
13.00 **1 με δύο.** Ψυχαγωγική εκπομπή με τη Ρίκα Βαγιάννη και την Πόπη Τσαπανίδου.
14.50 **Σαν σήμερα στον 20ό αιώνα**
15.00 **Ειδήσεις**
16.00 **Ατίθασα νιάτα.** Νεανική αισθηματική - κοινωνική σειρά. Παίζουν:
17.00 **Περίμετρος.** Ενημερωτική εκπομπή
19.30 **Υδρόγειος.** Ενημερωτική εκπομπή
19.55 **Αθλητικό ημίωρο.** Αθλητική εκπομπή
20.00 **Ειδήσεις**
21.00 **Μακρινές φιλίες.**
22.00 **Ξένη ταινία.** «Ταξάντρια, μια πόλη χωρίς μέλλον». Περιπέτεια φαντασίας.
24.00 **Ειδήσεις**
00.30 **Gavin Crawford Show.** Κωμική σειρά.
01.00 **Η ιστορία του ανθρώπινου σώματος.** Ντοκιμαντέρ
01.30 **Jaque Cousteau - Ο υποθαλάσσιος κόσμος.** Ντοκιμαντέρ

ET 3

08.00 **Ο ποντικός Ανατόλ**
08.30 **Ο Ρομπέν των δασών**
09.30 **Φλογεροί δράκοι**
10.00 **Η άλλη μέρα.** Ενημερωτική εκπομπή
12.00 **Το Αξιον Εστί στη Θεσσαλονίκη.** (Ε) Συζήτηση
13.00 **Ειδήσεις**
13.55 **Ο κόσμος των σπορ.** Αθλητική εκπομπή
14.30 **Με μια τρίτη ματιά**
16.30 **Η ζωή είναι ωραία.** Μαγκαζίνο με την Εύα Αντωνοπούλου.
18.00 **Αγριοι τόποι του Λορν Γκριν.** Ντοκιμαντέρ.
18.30 **Το εξπρές της μουσικής.** Ντοκιμαντέρ

FILMNET

06.55 **Ξένη ταινία.** «Rats». Θρίλερ.
08.45 **Ξένη ταινία.** «Ο Ρομπέν των δασών»
10.30 **Ξένη ταινία.** «27 κλεμμένα φιλιά». Δραματική κομεντί.
12.00 **Ξένη ταινία.** «Zoolander: ο άρχοντας της πασαρέλας». Κωμωδία.
13.40 **Σκηνές από τον κινηματογράφο**
14.15 **Ξένη ταινία.** «Evelyn». Οικογενειακό δράμα.
16.05 **Ξένη ταινία.** «Σικάγο»
15.10 **Ξένη ταινία.** «Spirit: το άγριο άλογο». Οικογενειακή ταινία κινουμένων σχεδίων.
19.40 **Ξένη ταινία.** «Ο δρόμος των αισθήσεων»
21.15 **Στα παρασκήνια του Χόλιγουντ.** Ενημερωτική εκπομπή.
22.00 **Ξένη ταινία.** «Η κρυφή ζωή της Ζόι». Κοινωνικό δράμα.
23.30 **Preview**
23.55 **Ξένη ταινία.** «Γυμνή αλήθεια». Ερωτικό θρίλερ.
01.25 **Ξένη ταινία.** «Η βίλα του τρόμου και της ηδονής»

SUPERSPORT

17.00 **Αγώνες μπιλιάρδου**
18.00 **Γερμανικά στιγμιότυπα**
19.00 **Πρωτάθλημα μπάσκετ ΕΣΑΚΕ 2003-2004**
21.00 **Champion zone.** Αθλητική εκπομπή επικαιρότητας. Παρουσίαση: Ν. Γέμελος, Γ. Λυκουρόπουλος και Σ. Μαρκάκης.
24.00 **Οποιος αντέξει.** Αθλητική εκπομπή με τους Βαγγέλη Μπραουδάκη, Κώστα Καραπαπά.

MEGA

06.00 **Περί ανέμων και υδάτων** (Ε)
07.00 **Πρωινό MEGA.** Ενημερωτική εκπομπή με τον Κώστα Αρβανίτη και τη Μάρω Λεονάρδου.
09.30 **Και μισή.** Ενημερωτική εκπομπή με τη Φωτεινή Πιπιλή.
10.00 **Τα μυστικά της Βέφας.** Πρωινή εκπομπή μαγειρικής με τη Βέφα Αλεξιάδου.
11.00 **Ομορφος κόσμος το πρωί.** Ψυχαγωγική εκπομπή με τον Γρηγόρη Αρναούτογλου
14.00 **Ειδήσεις**
15.00 **Και πάλι φίλοι** (Ε)
15.40 **Στην κουζίνα ολοταχώς.** Τηλεπαιχνίδι με τον Ηλία Μαμαλάκη
16.20 **Ο πιο έξυπνος.** Τηλεπαιχνίδι με τον Αντώνη Καφετζόπουλο.
17.00 **Δύο ξένοι** (Ε) Κωμική σειρά.
18.00 **Ματιές στα γεγονότα**
18.10 **Απαγορευμένη αγάπη** Ελληνική κοινωνική σειρά
18.50 **Φιλοδοξίες.** Ελληνική κοινωνική σειρά. Παίζουν: Γιάννης Βούρος, Λίλα Καφαντάρη, Λουκία Παπαδάκη
19.20 **Είσαι το ταίρι μου** (Ε) Κωμική σειρά.
20.00 **Κεντρικό δελτίο ειδήσεων**
21.00 **Η φάρμα ΙΙ.** Ριάλιτι τηλεπαιχνίδι
22.10 **Αυτόπτης μάρτυρας.** Ο Πάνος Σόμπολος επιμελείται και παρουσιάζει μια εκπομπή που ερευνά ανεξιχνίαστες υποθέσεις και εγκλήματα που απασχόλησαν την κοινή γνώμη.
00.15 **Ειδήσεις**
00.30 **Ξένη ταινία.** «Ληστές και τζέντλεμαν». Περιπέτεια.
02.45 **Τηλεμάρκετιγκ**
03.30 **Χαραυγή**(Ε)
04.30 **Παράλληλοι δρόμοι** (Ε)

ANT 1

06.00 **Φλιντ, ο ταξιδιώτης του χρόνου**
06.30 **Ο φανταστικός κόσμος του Τεξ Εϊβερι**
06.50 **Καλημέρα Ελλάδα.** Ενημερωτική εκπομπή με τον Γιώργο Παπαδάκη.
10.00 **Πρωινός καφές.** Πρωινή εκπομπή με την Ελένη Μενεγάκη
13.05 **Super game.** Τηλεπαιχνίδι με την Ελίνα Κέφη
13.15 **Το πιο γλυκό μου ψέμα** (Ε). Κωμική σειρά
14.00 **Τα νέα του ANT1**
14.50 **Της Ελλάδας τα παιδιά** (Ε) Κωμική σειρά.
15.30 **Ακρως οικογενειακόν** (Ε). Ελληνική κωμική σειρά Παίζουν: Γιάννης Μπέζος, Ναταλία Τσαλίκη
16.30 **Κωνσταντίνου και Ελένης** (Ε) Κωμική σειρά. Παίζουν: Χάρης Ρώμας, Ελένη Ράντου.
17.30 **Ειδήσεις**
17.50 **Καλημέρα ζωή.** Καθημερινή κοινωνική σειρά.
18.40 **Θησαυροφυλάκιο.** Τηλεπαιχνίδι με τον Ανδρέα Μικρούτσικο.
19.20 **Η λάμψη.** Καθημερινή κοινωνική σειρά του Νίκου Φώσκολου.
20.00 **Τα νέα του ANT1**
21.00 **Fame story.** Ψυχαγωγική εκπομπή
22.00 **Ξένη ταινία.** «Βγάλε τη βόμβα από το ψυγείο». Περιπέτεια. Παίζουν: Κιούμπα Κούντιγκ Τζούνιορ, Σκοτ Ούρλιχ, Πίτερ Φορθ.
24.00 **Νυχτερινές ειδήσεις**
00.30 **Γιάννης Πλούταρχος: «Πάει λίγος καιρός».** Μουσική εκπομπή.
01.30 **Διάγνωση: Φόνος**
02.30 **2004.** Ενημερωτική εκπομπή με τον Ανδρέα Παναγόπουλο
03.30 **Fame story.** (Ε) Τηλεπαιχνίδι

ALPHA

05.40 **Καινούργια ημέρα.** Η Ρίτσα Μπιζόγλη μας ενημερώνει καθημερινά για τα πρώτα γεγονότα της ημέρας που ξεκινά και μας μεταφέρει τον απόηχο της επικαιρότητας της ημέρας που πέρασε
06.50 **Καλημέρα σας.** Ενημερωτική εκπομπή με τον Γιώργο Αυτιά
10.00 **Καλώς τους.** Πρωινή εκπομπή με την Ρούλα Κορομηλά
13.00 **Μαριμάρ** (Ε). Κοινωνική σειρά.
14.00 **Ειδήσεις**
14.50 **Μαρία** (Ε) Κοινωνική σειρά.
15.30 **Νίνα.** Δραματική σειρά
16.20 **Ειδήσεις στη νοηματική γλώσσα**
16.30 **Μεταξύ αγάπης και μίσους.** Κοινωνική σειρά μεξικανικής παραγωγής.
17.30 **Μπορώ.** Ενημερωτική εκπομπή με την Αννα Δρούζα
19.15 **Ολα εδώ πληρώνονται.** Τηλεπαιχνίδι με τον Θοδωρή Αθερίδη.
20.00 **Ειδήσεις**
21.00 **Για πάντα φίλες.** Κομεντί. Παίζουν: Ελισάβετ Κωνσταντινίδου, Χριστίνα Αλεξανιάν, Μαρία Πρωτόπαππα
22.00 **Μια αγάπη, μια ζωή.** Ελληνική δραματική σειρά. Παίζουν: Γιώργος Νινιός, Βάσια Παναγοπούλου
23.00 **Γιουβέντους - Λάτσιο.** Θα μεταδοθεί σε απευθείας μετάδοση ο μεγάλος τελικός του Κυπέλλου Ιταλίας.
01.00 **Ειδήσεις**
01.15 **Ο δρόμος για το EURO 2004**
01.45 **Ξένη ταινία.** «Από το σούρουπο ως την αυγή 3»

ΜΝΗΜΟΣΥΝΑ

Την 13η Μαΐου, ημέρα Πέμπτη και ώρα 8 π.μ. εις τον Ιερό Ναό Ταξιαρχών νεκροταφείου Ρόδου, τελούμε 40ήμερο μνημόσυνο υπέρ αναπαύσεως της ψυχής της αγαπημένης μας μητέρας, γιαγιάς, αδελφής και θείας

ΑΝΝΑΣ Γ. ΚΡΑΣΣΑ

Τα παιδιά της: Αλέκος-Ευγενία Κατσαρά, Θάνος-Μαρία Θωμόγλου, Γιάννης-Λουκία Κρασσά, Μιχάλης-Ειρήνη Διακίδη, Λευτέρης-Νίκη Φωτάρα
Τα εγγόνια, τα δισέγγονα, η αδελφή, τ' ανίψια και οι λοιποί συγγενείς



Την 13η Μαΐου, ημέρα Πέμπτη και ώρα 8 π.μ. εις το Ιερό Ναΰδριο της Αγ. Ειρήνης στο προαύλιο του Πανεπιστημίου Αιγαίου, τελούμε 9ήμερο μνημόσυνο υπέρ αναπαύσεως της ψυχής του πολυαγαπημένου μας υιού, εγγονού, ανιψιού

ΧΡΗΣΤΟΥ ΚΟΥΝΤΡΑ
ετών 14

Η μητέρα: Αναστασία
Η γιαγιά: Αικατερίνη
Οι θείοι Ηλίας-Μαρία, Μιχάλης-Ιβόν



Την 16η Μαΐου, ημέρα Κυριακή και ώρα 8 π.μ. εις τον Ιερό Ναό Κοιμήσεως Θεοτόκου Ιαλυσού, τελούμε 40ήμερο μνημόσυνο υπέρ αναπαύσεως της ψυχής του λατρευτού μας υιού, αδελφού, εγγονού, ανιψιού

ΧΡΗΣΤΟΥ ΦΩΚΙΑΝΟΥ

Οι γονείς: Γιώργος-Σμαράγδη
Τ' αδέλφια: Μαργαρίτα και Μαίρη
Οι παππούδες, οι γιαγιάδες, η θεία και οι λοιποί συγγενείς

Μετά το τέλος της λειτουργίας θα ακολουθήσει τρισάγιο στο νέο νεκροταφείο Ιαλυσού



Την 13η Μαΐου, ημέρα Πέμπτη και ώρα 8 π.μ. εις τον Ιερό Ναό Ταξιαρχών νεκροταφείου Ρόδου, τελούμε 40ήμερο μνημόσυνο υπέρ αναπαύσεως της ψυχής της λατρευτής μας μητέρας, γιαγιάς, αδελφής και θείας

ΜΑΡΙΑΣ ΧΡΙΣΤΟΔΟΥΛΟΥ
ετών 86

Τα παιδιά: Αναστασία, Μανώλης-Σούζαν, Γιάννης-Γεωργία, Φωφώ-Σωκράτης Καραγιάννη
Τα εγγόνια, τ' αδέλφια, τ' ανίψια και οι λοιποί συγγενείς



Την 14η Μαΐου, ημέρα Παρασκευή και ώρα 8.30 π.μ. εις τον Ιερό Ναό Υψώσεως Τιμίου Σταυρού Καλυθιών, τελούμε 3μηνο μνημόσυνο υπέρ αναπαύσεως της ψυχής της λατρευτής μας μητέρας, γιαγιάς και θείας

ΧΡΥΣΑΝΘΗΣ ΒΑΣΙΛΑΚΗ

Τα παιδιά: Στέργος-Μαριέττα Βασιλάκη, Μαριέττα Φωτίου, Μαριάνθη-Ιωάννης Κασαπίδης
Τα εγγόνια, τ' ανίψια και οι λοιποί συγγενείς

ΓΡΑΦΕΙΟ ΤΕΛΕΤΩΝ & ΜΝΗΜΟΣΥΝΩΝ ΡΟΔΟΥ ΣΤΕΦΑΝΑ-ΣΤΟΛΙΣΜΟΙ

ΑΜΕΣΗ ΕΞΥΠΗΡΕΤΗΣΗ ΟΛΟ ΤΟ 24 ΩΡΟ

"ΑΜΕΡΙΚΑΝΟΥ"

Αναλαμβάνουμε την τελετή και με τα έξοδα που χορηγούν τα ταμεία χωρίς καμία επιβάρυνση. ΙΚΑ, ΤΕΒΕ, ΤΑΞΥ, ΔΗΜΟΣΙΟΥ, ΛΙΜΕΝΙΚΩΝ, ΟΓΑ και λοιπά ταμεία. Τους ΑΠΟΡΟΥΣ ΔΩΡΕΑΝ.

Πλατεία Βρούχου στην Μητρόπολη
τηλέφωνα: 22410-28901-33400



Την 13η Μαΐου, ημέρα Πέμπτη και ώρα 8 π.μ. εις τον Ιερό Ναό Αγίου Παντελεήμονος Παλαιάς Πόλης Ρόδου, τελούμε 6μηνο μνημόσυνο υπέρ αναπαύσεως της ψυχής του λατρευτού μας πατέρα, παππού, αδελφού και θείου

ΙΩΑΝΝΟΥ ΞΑΝΘΗ

Τα παιδιά: Ελένη-Κυριάκος Χονδρού, Αγαπητός-Μαρί Ξάνθη
Τα εγγόνια
Οι αδελφές: Μαρία Καστρουνή, Αικατερίνη Μπότση
Τ' ανίψια και οι λοιποί συγγενείς



Την 14η Μαΐου, ημέρα Παρασκευή και ώρα 8.30 π.μ. εις τον Ιερό Ναό Αγίας Ειρήνης Ορφανοτροφείου Θηλέων, τελούμε 9μηνο μνημόσυνο υπέρ αναπαύσεως της ψυχής του λατρευτού μας συζύγου, πατέρα, παππού, αδελφού και θείου

ΝΙΚΟΛΑΟΥ ΜΑΓΚΛΗ

Η σύζυγος: Σταματία
Τα παιδιά: Σακελλάρης-Αθανασία, Φραγκίσκος-Αγκνες
Τα εγγόνια, η αδελφή Μαρίκα, τ' ανίψια και οι λοιποί συγγενείς



Την 15η Μαΐου, ημέρα Σάββατο και ώρα 8 π.μ. εις τον Ιερό Ναό Ταξιαρχών Νεκροταφείου, τελούμε ετήσιο μνημόσυνο υπέρ αναπαύσεως της ψυχής του λατρευτού μας συζύγου και πατέρα

ΠΑΝΤΕΛΕΗΜΩΝ ΚΟΥΝΤΟΥΡΗ

Η σύζυγος: Βασιλεία
Τα παιδιά: Φωτεινή, Αννα
Τα εγγόνια, τ' αδέλφια, τ' ανίψια και οι λοιποί συγγενείς



Την 15η Μαΐου, ημέρα Σάββατο και ώρα 8 π.μ. εις τον Ιερό Ναό Αγίας Μαρκέλλας Παστίδας, τελούμε 40ήμερο μνημόσυνο υπέρ αναπαύσεως της ψυχής του λατρευτού μας συζύγου, πατέρα, υιού, αδελφού και θείου

ΝΙΚΟΛΑΟΥ ΚΛΩΝΑΡΗ

Η σύζυγος: Βασιλεία
Ο πατέρας: Αντώνης
Τα παιδιά: Αντώνης-Βασιλική και Γιώργος
Τ' αδέλφια, τ' ανίψια και οι λοιποί συγγενείς

ΕΥΧΑΡΙΣΤΗΡΙΟ

Το Δ. Συμβούλιο Αγ. Ειρήνης "Η ΟΡΦΑΝΟΤΡΟΦΟΣ" ευχαριστεί τους πιο κάτω κυρίους που πρόσφεραν:

Α) Εις μνήμη **ΑΛΕΞΑΝΔΡΑΣ ΣΤΕΦΑΝΙΔΗ** η κόρη της κ. **Παρασκ. Στεφανίδη** 100,00€
Β) Για τις ανάγκες των παιδιών **ΚΠΜΘΡ** η κ. **Ειρήνη Καρουθακάλη** 150,00€

ΠΑΝΝΙΣΥΡΙΑΚΟΣ ΣΥΛΛΟΓΟΣ ΡΟΔΟΥ "ΠΟΡΦΥΡΙΣ"

ΕΥΧΑΡΙΣΤΗΡΙΟ

Ευχαριστούμε το μέλος του Συλλόγου και εκλεκτό συμπατριώτη μας κ. **Ανδρέα Παντελίδη,** ιδιοκτήτη του ξενοδοχείου **BLUE HORIZON** στην Ιαλυσό Ρόδου, για την παραχώρηση του ξενοδοχείου και την προσφορά των εξαιρετικών εδεσμάτων και ποτών κατά την εκδήλωση της γιορτής της μητέρας.
Ευχαριστούμε επίσης την διεύθυνση και το προσωπικό του ξενοδοχείου για την άρτια οργάνωση και τις άριστες υπηρεσίες.

Για το Δ.Σ.
Η πρόεδρος Καλλιόπη Χαρτοφύλη-Καραγεώργη
Ο γραμματέας Δημήτριος Τσερλικάκης

ΚΑΘΗΜΕΡΙΝΑ ΟΛΑ ΤΑ ΝΕΑ ΤΗΣ ΔΩΔΕΚΑΝΗΣΟΥ ΣΤΟ INTERNET

www.rodiaki.gr

ΑΝΑΚΟΙΝΩΣΗ

Ανακοινώνεται ότι, την 13 και 14 Μαΐου 2004 και από ώρα 08.00 έως 24.00, θα εκτελούνται βολές πυροβόλων-πολυβόλων αρμάτων με πραγματικά πυρά στο πεδίο ασκήσεων-βολών ΚΑΤΤΑΒΙΑΣ.
Επικίνδυνη περιοχή, η περικλειόμενη μεταξύ των οδών ΚΑΤΤΑΒΙΑΣ-ΠΛΗΜΜΥΡΙΟΥ και ΚΑΤΤΑΒΙΑ-ΠΡΑΣΟΝΗΣΙΟΥ, καθώς και η θαλάσσια περιοχή, που εκτείνεται σε βάθος 15-20 χιλιομέτρων, από την ακτή του πεδίου βολής και ύψος 8000 πόδια.
Κατά τις παραπάνω ημερομηνίες κα ώρες **ΑΠΑΓΟΡΕΥΕΤΑΙ** κάθε κίνηση πεζών, τροχοφόρων, αλιέων, λεμβούχων, πλοίων και αεροσκαφών στην παραπάνω περιοχή, προς αποφυγή ατυχημάτων.

ΕΚ ΤΗΣ ΣΤΡΑΤΙΩΤΙΚΗΣ ΥΠΗΡΕΣΙΑΣ

ΕΛΛΗΝΙΚΗ ΔΗΜΟΚΡΑΤΙΑ
ΠΕΡΙΦΕΡΕΙΑ Ν. ΑΙΓΑΙΟΥ
ΝΟΜΟΣ ΔΩΔ/ΣΟΥ
ΔΗΜΟΣ ΑΡΧΑΓΓΕΛΟΥ
Αριθ. Πρωτ. 3520

ΠΕΡΙΛΗΨΗ ΔΙΑΚΗΡΥΞΗΣ ΔΗΜΟΠΡΑΣΙΑΣ

Ο Δήμαρχος Αρχαγγέλου προκηρύσσει Δημόσιο Ανοικτό Μειοδοτικό Διαγωνισμό με το σύστημα Δημοπρασίας **"προσφορά με επί μέρους ποσοστά έκπτωσης και έλεγχο ομαλότητας"** (άρθρο 7 του Π.Δ. 609/85), για την ανάδειξη αναδόχου εκτέλεσης του έργου **"Ολοκλήρωση κτιρίου αποθηκών στο ΔΔ Μασάρων"** προϋπ.: **60.000,00 ευρώ** (χωρίς ΦΠΑ).
Η δημοπρασία και η εκτέλεση του έργου θα γίνουν σύμφωνα με τις διατάξεις του Ν. 1418/1984 "Δημόσια έργα και ρυθμίσεις συναφών θεμάτων", όπως ισχύει μετά την τροποποίησή του και τη συμπλήρωσή του από τους νόμους 2229/94, 2308/95, 2338/95, 2372/96, 2940/01 (ΦΕΚ 180Α/06-08-2001) και σύμφωνα με τον Ν. 2570/98 (ΦΕΚ 25Α/9-2-98) περί "Βελτίωσης των διαδικασιών για την ανάθεση της κατασκευής των Δημοσίων έργων και άλλες διατάξεις", των εκτελεστικών τους Π.Δ. 609/85 και 472/85 όπως ισχύουν μετά την τροποποίησή τους από τα Π.Δ.368/94, 285/97, 402/96, 210/97, 218/99 καθώς και την απόφαση Δ17α/05/16 Φ.Ν.402/10-02-98 (ΦΕΚ116Β'/12-02-98) "Διαδικασία για την ανάδειξη αναδόχου κατασκευής Δημοσίων έργων", όπως αυτή συμπληρώθηκε με την απόφαση Δ17α/10/65/Φ.Ν.402/24-7-98 (ΦΕΚ 835Β'/12-8-98) και τροποποιήθηκαν με την υπ' αρ. Δ17α/03/52/ΦΝ402/6-6-03 (ΦΕΚ 735β/11-6-03) με τις εγκυκλίους Υ.ΠΕ.ΧΩ.Δ.Ε.-Γ.Γ.Δ.Ε. Δ/νση Νομοθετικού Συντονισμού και Κωδικοποίησης, Ε27/1998 με αρ. πρωτ. Δ17α/03/71/Φ.Ν.402/28-08-98, Ε16/1999 με αρ. πρωτ. Δ17α/05/35/Φ.Ν.402/26-04-1999, Ε23/2000 με αρ. πρωτ. Δ17α/05/42/Φ.Ν.402/02-08-2000 και Ε22/2001 με αρ. πρωτ. Δ17α/03/45/Φ.Ν.430 καθώς επίσης και με το Π.Δ. 171/1987 "Οργανα που αποφασίζουν ή γνωμοδοτούν και ειδικές ρυθμίσεις σε θέματα έργων που εκτελούνται από τους ΟΤΑ και άλλες σχετικές διατάξεις", τον Ν. 3021/02 (ΦΕΚ Α' 143) "Περιορισμοί στη σύναψη δημοσίων συμβάσεων με πρόσωπα που δραστηριοποιούνται ή συμμετέχουν σε επιχειρήσεις μέσων ενημέρωσης και άλλες διατάξεις", του Ν. 3212/03 καθώς επίσης και τις εγκυκλίους 32/14-11-01 και 36/13-12-01 του ΥΠΕΧΩΔΕ και οποιαδήποτε τροποποίηση ή συμπλήρωση πιθανόν να υπάρξει στην προαναφερθείσα νομοθεσία μέχρι την ημερομηνία δημοσίευσης της παρουσας.
1) Ο Διαγωνισμός θα διεξαχθεί στις **2 Ιουνίου** του έτους **2004,** ημέρα **Τετάρτη,** στο Δημοτικό Κατάστημα Αρχαγγέλου από την αρμόδια επιτροπή. Ωρα έναρξης παραλαβής των προσφορών η 10.30 π.μ. και ώρα λήξης 11.00 π.μ.
2) Ο προϋπολογισμός της δαπάνης των δημοπρατούμενων εργασιών ανέρχεται στο ποσό των **59.462,97** ευρώ μη συμπεριλαμβανομένου της αναθεώρησης και του ΦΠΑ και θα χρηματοδοτηθεί από Ιδιους Πόρους.
3) Στην δημοπρασία γίνονται δεκτές εργοληπτικές επιχειρήσεις, Ελληνικές ή Αλλοδαπές από χώρες μέλη της Ε.Ε. και του Ε.Ο.Χ. εγγεγραμμένες στο ΜΕΕΠ, **για έργα κατηγορίας ΟΙΚΟΔΟΜΙΚΑ Κατάταξη Ν. 2940/01 α) Α1 τάξη έως 1ης τάξης ανεξαρτήτως Νομού.**
4) Η προθεσμία για την περάτωση του έργου ορίζεται σε τρεις (3) ημερολογιακούς μήνες και ο συντελεστής είναι αυτός της κατηγορίας ΟΙΚΟΔΟΜΙΚΩΝ.
5) Η εγγύηση για την συμμετοχή στη δημοπρασία ορίζεται σε 2% επί του προϋπολογισμού της μελέτης δηλ. **1.200,00 ευρώ** και βεβαιώνεται με την προσκόμιση ισόποσου γραμματίου του Ταμείου Παρακαταθηκών και Δανείων ή εγγυητική επιστολή αναγνωρισμένης τράπεζας ή του ΤΣΜΕΔΕ.
Σε περίπτωση τροποποίησης των ορίων των πτυχίων θα δύναται να συμμετέχουν στον διαγωνισμό οι προβλεπόμενες από τις ισχύουσες διατάξεις την ημέρα του διαγωνισμού επιχειρήσεις.
Τον ανάδοχο του έργου βαρύνουν όλες οι νόμιμες κρατήσεις υπέρ του Δημοσίου, τρίτων, εισφορές ΙΚΑ κ.λπ. Ο ΦΠΑ βαρύνει τον κύριο του έργου.
Οι δαπάνες δημοσίευσης της παρούσας και τυχόν επαναληπτικής βαρύνουν τον ανάδοχο του έργου.
Τα τεύχη του Διαγωνισμού διατίθενται μέχρι την προηγούμενη ημέρα διενέργειας του διαγωνισμού στα γραφεία της Τεχνικής Υπηρεσίας του Δήμου Αρχαγγέλου τις εργάσιμες ημέρες και ώρες.

Αρχάγγελος 10/05/2004
Ο δήμαρχος
Αλέξανδρος Παν. Παπουράς



ΑΠΩΛΕΙΑ

Απωλέσθη σκυλάκι-κουτάβι από την περιοχή Αγ. Αναργύρων στις 8/5/2004.
Ο ευρών θα αμοιφθεί.

Τηλέφωνο 6945490190

ΔΗΜΟΤΙΚΗ ΕΠΙΧΕΙΡΗΣΗ ΠΟΛΙΤΙΣΜΟΥ ΚΑΙ ΑΝΑΠΤΥΞΗΣ ΧΑΛΚΗΣ (Δ.Ε.Π.Α.Χ.)

ΠΕΡΙΛΗΨΗ ΑΝΑΚΟΙΝΩΣΗΣ

Η ΔΕΠΑΧ θα προσλάβει προσωπικό με σύμβαση εργασίας ιδιωτικού δικαίου ορισμένου χρόνου σύμφωνα με το άρθρο 21 του νόμου 2190/1994 και του νόμου 2527/1997 όπως ισχύει σήμερα, συνολικού αριθμού πέντε (5) ατόμων για κάλυψη των αναγκών της από 01/06/2004-31/10/2004 στο τμήμα του δημοτικού ξενώνα "Χάλκη" όπως παρακάτω:

1. Ειδικότητα: Υπαλλήλους καμαριέρες καθαρίστριες στο δημοτικό ξενώνα Χάλκης. **Αριθμός:** δύο (2).
Ειδικά τυπικά προσόντα: Απολυτήριο τριτάξιου Γυμνασίου και για υποψήφιους που έχουν αποφοιτήσει μέχρι το 1980 απολυτήριο δημοτικού σχολείου ή ισοδύναμος απολυτήριος τίτλος κατώτερης σχολής του Ν.Δ. 580/1970 6μηνη προϋπηρεσία.
Χρονική διάρκεια: (5) μήνες.
2. Ειδικότητα: Υπάλληλος υποδοχής στο δημοτικό Ξενώνα Χάλκης. **Αριθμός:** ένας (1).
Ειδικά τυπικά προσόντα: Απολυτήριος τίτλος σχολής τουριστικών επαγγελμάτων ειδικότητα υπαλλήλου υποδοχής ή άλλος ισότιμος απολυτήριος τίτλος σχολικής μονάδας δευτεροβάθμιας εκπαίδευσης ή δίπλωμα ΙΕΚ αντίστοιχης ειδικότητας, τίτλος γνώσης αγγλικής γλώσσας τουλάχιστον LOWER και εμπειρία τουλάχιστον δώδεκα (12) μηνών.
Χρονική διάρκεια: Πέντε (5) μήνες.
3. Ειδικότητα: Υπάλληλοι κυλικείου-σερβιτόροι-ες στο δημοτικό ξενώνα Χάλκης. **Αριθμός:** δύο (2).
Ειδικά τυπικά προσόντα: Απολυτήριο τριτάξιου γυμνασίου και για υποψήφιους που έχουν αποφοιτήσει μέχρι το 1980, απολυτήριο δημοτικού σχολείου ή ισοδύναμος απολυτήριο τίτλος κατώτερης σχολής του Ν.Δ. 580/1970 6μηνη τουλάχιστον προϋπηρεσία.
Χρονική διάρκεια: Πέντε (5) μήνες.

Οι υποψήφιοι πρέπει να έχουν ηλικία από 18 ετών και άνω.
Προθεσμία υποβολής αιτήσεων: Οι ενδιαφερόμενοι μπορούν να υποβάλουν αίτηση στα γραφεία μας και ειδικότερα στο γραφείο του γραμματέα της ΔΕΠΑΧ Στέλιου Μαρκάκη στην πιάτσα Χάλκης στο τηλ. 2246070900 εντός προθεσμίας 10 ημερών που αρχίζει από την επόμενη ημέρα της τελευταίας δημοσίευσης της παρούσας σε τοπικές εφημερίδες ή της ανάρτησής της στο κατάστημα της ΔΕΠΑΧ και στο χώρο ανακοινώσεων του δημοτικού καταστήματος Δήμου Χάλκης εφόσον η ανάρτησή της είναι τυχόν μεταγενέστερη της δημοσίευσης στις εφημερίδες (παρ. 10 άρθρο 21 Ν. 2190/1994). Το πλήρες κείμενο της ανακοίνωσης βρίσκεται αναρτημένο στο πίνακα ανακοινώσεων του γραφείου της ΔΕΠΑΧ και του δημοτικού καταστήματος Δήμου Χάλκης, όπου οι υποψήφιοι μπορούν να λάβουν γνώση αυτής.

Η πρόεδρος
Παναγή Ελένη
Δήμαρχος Χάλκης

ΠΕΡΙΛΗΨΗ ΕΠΙΔΟΘΕΝΤΟΣ ΔΙΚΟΓΡΑΦΟΥ

Με τις από 18-9-2003 εκθέσεις επίδοσης του Δικ. Επιμελητή του Πρωτοδικείου Ρόδου Νικολάου Χρυσανθή και με αριθμούς αντίστοιχα:

α. Η με αριθμ. 1096Δ για τον Μεχμέτ Μουράτογλου του Χασάν.
β. Η με αριθμ. 1095Δ για την Σελιμά Λιμάν του Σιαμπάν.
γ. Η με αριθμ. 1094Δ για τον Νουράϊ Μουράτογλου του Γιουσούφ.
δ. Η με αριθμ. 1093Δ για την Σούζαν χήρα Γιουσούφ Μουράτογλου.
ε. Η με αριθμ. 1092Δ για τον Σαλή Μουράτογλου του Γιουσούφ.
ζ. Η με αριθμ. 1008Δ για την Καντριέ Μουράτογλου του Σουλεϊμάν.
η. Η με αριθμ. 1007Δ για τον Σαλή Μουράτογλου του Χασάν.
θ. Η με αριθμ. 1006Δ για τον Γιασάρ-Ντορμούς Μουράτογλου του Χασάν.
ι. Η με αριθμ. 1005Δ για την Μεμνουνέ χήρα Χασάν Μουράτογλου, όλων πρώην κατοίκων Ρόδου και ήδη άγνωστης διαμονής, κοινοποιήθηκε στον κ. Εισαγγελέα Πρωτοδικών Ρόδου, η από 25-6-2003 και με αριθμ. κατ. 641/2003 αγωγή του Σαλή Μουράτογλου του Σουλεϊμάν κατά όλων των ανωτέρω και λοιπών δεκαπέντε (15) εναγομένων συμπεριλαμβανομένων στο άνω δικόγραφο, με την οποία ζητεί να γίνει κύριος με χρησικτησία (αρθρ. 63 του Κτηματολογικού κανονισμού) τμήματος αγρού εκτάσεως 15.830 τ.μ. με κτηματολογικά στοιχεία: Τόμος 3, φύλλο 21, μερίδα 198 και φάκελος 277 γαιών Κανδηλί Ρόδου.

Καλούνται οι ανωτέρω την 21 Σεπτεμβρίου 2004, ημέρα Τρίτη και ώρα 09.00 στο ακροατήριο του Ειρηνοδικείου Ρόδου.

Ρόδος 11-5-2004
Ο πληρεξούσιος δικηγόρος
Σελλάς Γεώργιος

ΤΑΜΕΙΟ ΕΠΙΚΟΥΡΙΚΗΣ ΑΣΦΑΛΙΣΕΩΣ ΥΠΑΛ/ΛΩΝ ΕΜΠΟΡΙΚΩΝ ΚΑΤΑΣΤΗΜΑΤΩΝ

ΑΝΑΚΟΙΝΩΣΗ

Κατά τις διαδικασίες προετοιμασίας για την έναρξη λειτουργίας της μηχανογράφησης του Ταμείου διαπιστώθηκε ότι μεγάλος αριθμός ασφαλισμένων δεν έχει απογραφεί στο ΤΕΑΥΕΚ με συνέπεια τη δυσχέρεια στην ενημέρωση των μερίδων των ασφαλισμένων αλλά και των εργοδοτών.

Προς αποφυγή των παραπάνω προβλημάτων, ενημερώνουμε τους ασφαλισμένους που δεν έχουν απογραφεί, ότι πρέπει να φροντίσουν άμεσα να συμπληρώσουν το ειδικό έντυπο: «Απογραφικό Δελτίο Ασφαλίσεως».

Το έντυπο αυτό διατίθεται στα γραφεία της Κεντρικής Υπηρεσίας και των Περιφερειακών Υπηρεσιών, όπου και θα το καταθέσουν συμπληρωμένο, προκειμένου να αποκτήσουν Αριθμό Μητρώου Ασφαλισμένου (Α.Μ.Α.).

Ο Α.Μ.Α. θα γνωστοποιείται από τους ασφαλισμένους στον εκάστοτε εργοδότη τους, με σκοπό να αναγράφεται στις μηνιαίες καταστάσεις πληρωμής ασφαλίστρων υπέρ ΤΕΑΥΕΚ.

ΔΙΕΥΘΥΝΣΕΙΣ ΥΠΗΡΕΣΙΩΝ ΤΕΑΥΕΚ

Α.Α.: 1. **Περιφερειακό γραφείο: Κεντρική Υπηρεσία. Διεύθυνση:** Ευαγγελίστριας 5-Καλλιθέα, 3ος όροφος. **Τηλέφωνο-ώρες:** 210-9547600, 8.00-13.00.

Α.Α.: 2. **Περιφερειακό γραφείο Πειραιά. Διεύθυνση:** Ζωσιμάδων 44, Πειραιάς. **Τηλέφωνο-ώρες:** 210-4172210, 8.00-9.30.

Α.Α.: 3. **Περιφερειακό γραφείο Θεσσαλονίκης. Διεύθυνση:** Κατούνη 28, Θεσσαλονίκη. **Τηλέφωνο-ώρες:** 2310-553296, 2310-553864, 8.00-9.30.

Α.Α.: 4. **Περιφερειακό γραφείο Πατρών. Διεύθυνση:** Βότση 52, Πάτρα. **Τηλέφωνο-ώρες:** 2610-275839, 8.00-9.30.

Α.Α.: 5. **Περιφερειακό γραφείο Λάρισας. Διεύθυνση:** Πάτροκλου 9, Λάρισα. **Τηλέφωνο-ώρες:** 2410-255821, 8.00-9.30.

Α.Α.: 6. **Περιφερειακό γραφείο Βόλου. Διεύθυνση:** Σπ. Σπυρίδη 3 & Ιάσωνος, Βόλος **Τηλέφωνο-ώρες:** 24210-24947, 8.00-9.30.

Α.Α.: 7. **Περιφερειακό γραφείο Ηρακλείου Κρήτης. Διεύθυνση:** Αγ. Μηνά & Ροδαμάνθους 2-Ηράκλειο Κρήτης. **Τηλέφωνο-ώρες:** 2810-289384, 8.00-9.30.

Α.Α.: 8. **Περιφερειακό γραφείο Πύργου. Διεύθυνση:** Πατρών 12-14, Πύργος. **Τηλέφωνο-ώρες:** 26210-35564, 8.00-9.30.

Α.Α.: 9. **Περιφερειακό γραφείο Καβάλας. Διεύθυνση:** Ερ. Σταυρού 1-Καβάλα. **Τηλέφωνο-ώρες:** 2510-227268, 8.00-9.30.

Α.Α.: 10. **Περιφερειακό γραφείο Σερρών. Διεύθυνση:** Στρυμώνος 1-3, Σέρρες. **Τηλέφωνο-ώρες:** 23210-20517, 8.00-9.30.

Α.Α.: 11. **Περιφερειακό γραφείο Ιωαννίνων. Διεύθυνση:** Ναπ. Ζέρβα 19-Ιωάννινα. **Τηλέφωνο-ώρες:** 26510-73020, 8.00-9.30.

Α.Α.: 12. **Περιφερειακό γραφείο Ρόδου. Διεύθυνση:** Π. Π. Γερμανού & Αγ. Αναστασίας Ρόδος. **Τηλέφωνο-ώρες:** 22410-23611, 8.00-9.30.

Α.Α.: 13. **Περιφερειακό γραφείο Τρικάλων. Διεύθυνση:** Ασκληπιού 12, Τρίκαλα. **Τηλέφωνο-ώρες:** 24310-77774, 8.00-9.30.

Α.Α.: 14. **Περιφερειακό γραφείο Καλαμάτας. Διεύθυνση:** Αριστομένους 91, Καλαμάτα. **Τηλέφωνο-ώρες:** 27210-80889, 8.00-9.30.

Η Δ/ντρια
Ευαγγελία Παπαευθυμίου-Μπελεχάκη

ΠΑΝΝΙΣΥΡΙΑΚΟΣ ΣΥΛΛΟΓΟΣ ΡΟΔΟΥ "ΠΟΡΦΥΡΙΣ"

ΕΥΧΑΡΙΣΤΗΡΙΟ

Ευχαριστούμε όλες τα μέλη του Συλλόγου και τους φίλους της Νισύρου που τίμησαν με την παρουσία τους την εκδήλωσή μας για την γιορτή της μητέρας. Ιδιαίτερα ευχαριστούμε την κ. **Ελένη Κουμέντου-Μαραγκού** για την επιμέλεια και παρουσίαση των "νανουρισμάτων-ταχταρισμάτων της Νισύρου", την κ. **Φωφώ Κυπραίου** και τους γονείς της μικρής **Σόνιας Κυπραίου** για την συμμετοχή τους.

Για το Δ.Σ.
Η πρόεδρος Καλλιόπη Χαρτοφύλη-Καραγεώργη
Ο γραμματέας Δημήτριος Τσερλικάκης



Kid fun & care

Υπεύθυνη φύλαξη & Δημιουργική απασχόληση!

Kid Fun & Care. Μια νέα σύγχρονη εταιρεία που παρέχει υπηρεσίες φύλαξης και δημιουργικής απασχόλησης μικρών παιδιών στο σπίτι σας. Ενα σύγχρονο επιχειρηματικό concept που γεννήθηκε για να ικανοποιήσει την πιο επιτακτική ανάγκη των γονέων με μικρά παιδιά.

Ποιοτικές υπηρεσίες που χαρακτηρίζονται από καινοτομίες και υψηλά standards:

- Υψηλής κατάρτισης προσωπικό.
- Εξατομικευμένη αντιμετώπιση των παιδιών.
- Δημιουργική Απασχόληση.
- Ασφαλιστική κάλυψη.
- Spy Cam.
- Τιμές προσαρμοσμένες στις ανάγκες σας

22410 77 7 55

ΚΥΚΛΟΦΟΡΗΣΕ ΤΟ 16ο ΒΙΒΛΙΟ
του συγγραφέα
ΘΕΟΦΑΝΗ ΜΠΟΓΙΑΝΝΟΥ

"ΡΟΔΙΟΙ ΟΛΥΜΠΙΟΝΙΚΕΣ"
προσφέρεται ΔΩΡΕΑΝ, μαζί με δωρεάν ξεναγήσεις στους μαθητές, εκπαιδευτικούς, συλλόγους, επιστήμονες και όσους αγαπούν την όμορφη Ρόδο μας.

Πληρ. τηλ. 22410-32635

ΛΕΣΧΗ ΦΙΛΩΝ HARLEY DAVIDSON
ΠΡΟΣΚΛΗΣΗ

Η Λέσχη φίλων **HARLEY DAVIDSON ΡΟΔΟΥ**
προσκαλεί όλους κατόχους και λάτρεις της
HARLEY DAVIDSON στο πάρτυ
που διοργανώνει την
Κυριακή 16 Μαΐου
στην **πισίνα του ξενοδοχείου Lymberia** στο Φαληράκι.

Το πρόγραμμα περιλαμβάνει:

- **Αφετηρία την Κυριακή στις 11.00 π.μ.** στην καφετέρια Rock Style (απέναντι από το Στάδιο Διαγόρας)
- **Αναχώρηση στις 12.00 π.μ.**
  *Θα ακολουθήσει μία **διαδρομή** με κατάληξη το ξενοδοχείο Lymberia όπου θα ακολουθήσει **πλούσιος μπουφές και μουσική.***

Η είσοδος είναι ελεύθερη

Για περισσότερες πληροφορίες στο τηλέφωνο: 22410-28561

ΑΣΤΡΟΛΟΓΟΣ - ΜΕΝΤΙΟΥΜ
ΕΥΑ
Γνωστή από τηλεοπτικές εκπομπές
Δεν χρειάζεται να ταξιδέψετε
Τώρα έρχομαι εγώ στα νησιά σας
Σας απασχολούν θέματα
Επαγγελματικά - Οικονομικά - Ερωτικά
Οικογενειακά - Ψυχολογικά!!!
Δίνονται άμεσες λύσεις
Τηλεφ. τώρα για ραντεβού
στο τηλ. 6978651470

ΝΤΕΤΕΚΤΙΒΣ
30 ΧΡΟΝΙΑ ΜΟΝΙΜΑ
ΚΑΙ ΣΤΗ ΡΟΔΟ
35354 - 28780
Π.Π. ΓΕΡΜΑΝΟΥ 6 (ΠΛ. ΦΩΚΙΑΛΗ)
- Η ΛΥΣΗ!!!
ΣΕ ΚΑΘΕ ΣΑΣ ΠΡΟΒΛΗΜΑ
EXPRESS SECURITY

Delta
ΔΙΑΜΑΝΤΕ ΕΡΓΑΛΕΙΑ
ΚΟΦΤΗ ΧΕΙΡΟΣ
6ο χλμ.Ρόδου Λίνδου
Συγκρότημα Μανουσέλη
ΔΙΑΤΡΗΤΙΚΑ
ΔΙΑΜΑΝΤΟΤΡΥΠΟΤΕΧΝΙΚΗ ΡΟΔΟΥ
ΑΔΑΜΑΝΤΟΦΟΡΟΙ ΔΙΣΚΟΙ ΚΟΠΗΣ ΓΙΑ ΓΡΑΝΙΤΗ, ΜΑΡΜΑΡΟ ΤΟΥΒΛΟ κ.τ.λ.
ΑΡΜΟΚΟΦΤΕΣ
ΤΡΥΠΑΜΕ
ΚΟΒΟΥΜΕ
ΣΠΑΜΕ
ΧΩΡΙΣ ΣΚΟΝΕΣ
ΡΩΓΜΕΣ
ΜΕΡΕΜΕΤΙΑ
ΠΩΛΗΣΕΙΣ
&
ΕΚΤΕΛΕΣΕΙΣ ΕΡΓΑΣΙΩΝ
Η ΠΟΛΥΧΡΟΝΗ ΜΑΣ ΠΕΙΡΑ ΣΤΟ ΕΞΩΤΕΡΙΚΟ ΜΑΣ ΔΙΝΕΙ ΤΗ ΔΥΝΑΤΟΤΗΤΑ ΝΑ ΒΡΙΣΚΟΥΜΕ ΛΥΣΗ ΕΚΕΙ ΠΟΥ ΟΙ ΑΛΛΟΙ ΣΗΚΩΝΟΥΝ ΤΑ ΧΕΡΙΑ ΨΗΛΑ!
ΤΗΛΕΦΩΝΗΣΤΕ ΜΑΣ
22410 69022 - 77986
ΚΙΝΗΤΟ: 6944 380562
ΥΠΕΥΘΥΝΟΣ
Μαρκος Τσεσμετζής



Ρόδος: εἰκῆ καὶ ὡς ἔτυχε...



... Θεατρικό σκηνικό

Νίσυρος, η κεντρική πλατεία στα Νικειά

... Η Ομάδα Αιγαίου στην άγονη γραμμή

Κοντά στους κατοίκους του Αρχιπελάγους βρίσκεται από την περασμένη Πέμπτη έως την προσεχή Δευτέρα η ***Ομάδα Αιγαίου,*** μια ομάδα εθελοντών γιατρών που τα τελευταία δέκα χρόνια προσφέρουν αφιλοκερδώς εξειδικευμένες ιατρικές υπηρεσίες στους νησιώτες.

Φέτος, ο "στόλος της Ομάδας θα "πιάσει λιμάνι" σε 13 μικρά νησιά του Αιγαίου. Την Ανάφη, την Κάσο, τη Χάλκη, την Τήλο, τη Νίσυρο, την Κάλυμνο, την Ψέριμο, τη Λέρο, το Αγαθονήσι, τους Φούρνους, τη Θύμαινα, τους Αρκιούς και τους Λειψούς.

Ανάμεσα στις δραστηριότητες που έχουν προγραμματιστεί είναι η διεξαγωγή προληπτικών καρδιολογικών και παιδοορθοπεδικών εξετάσεων και ελέγχων σκολίωσης και κώφωσης στα παιδιά, καθώς και ιατρικές εξετάσεις 10 ειδικοτήτων στους κατοίκους των Λειψών και της Κάσου.

Επιπλέον, οι εθελοντές της Ομάδας θα προσφέρουν εκπαιδευτικό και παιδαγωγικό υλικό στα σχολεία. Πρόκειται για εκπαιδετικά βοηθήματα και εξοπλισμό που έχουν ζητήσει οι ίδιοι οι διδάσκοντες, με τους οποίους βρίσκονται σε διαρκή επικοινωνία. Ακόμα, σε συνεργασία με το Ελληνικό Ιδρυμα Καρδιολογίας θα πραγματοποιήσουν επιδημιολογική και κλινική μελέτη για τον καρδιαγγειακό κίνδυνο σε όλα τα νησιά της Δωδεκανήσου.

Πέρσι, η Ομάδα Αιγαίου προσέφερε στα σχολεία των νησιών που επισκέφθηκε συνολικά 12 υπολογιστές με εκτυπωτές και σκάνερ, τέσσερα φαξ, τρεις τηλεοράσεις, δύο βίντεο, δύο φωτοτυπικά μηχανήματα, δύο μηχανήματα προβολής σλάιντς και οκτώ CD players. Κάλυψε χρονίζουσες ανάγκες των σχολείων σε αθλητικό και μουσικό εξοπλισμό, ενώ προσέφερε πλήρες εκπαιδευτικό και παιδαγωγικό υλικό.

ΝΤΕΤΕΚΤΙΒΣ ΑΘΗΝΩΝ
PRIVATE
DETECTIVE
Αναλαμβάνουμε υποθέσεις ανηλίκων, προσωπικές, οικογενειακές εμποροβιομηχανικές
Διαθέτουμε τα καλύτερα ηλεκτρονικά σύγχρονα οπτικοακουστικά μέσα
Εχεμύθεια 100%
Τα 30 χρόνια πείρα είναι η εγγύησή μας
ΤΗΛ. 6977 632963 & 6945 319796

ΝΤΕΤΕΚΤΙΒΣ
Συνταξιούχος Αστυνομικός Ασφάλειας
ΑΝΑΛΑΜΒΑΝΟΥΜΕ
Υποθέσεις ανηλίκων,
οικογενειακές, προσωπικές κ.τλ.
ΔΙΑΘΕΤΟΥΜΕ ΤΑ ΠΛΕΟΝ ΣΥΓΧΡΟΝΑ ΟΠΤΙΚΟΑΚΟΥΣΤΙΚΑ ΣΥΣΤΗΜΑΤΑ
100% ΕΧΕΜΥΘΕΙΑ
ΡΩΜΗΣ 22 - ΡΟΔΙΝΙ
ΚΙΝ.6946997967

(εκ)πολιτισμικά παίγνια

Μνήμη Ελευθερίου Ι. Διακογιάννη (1923-2004)

Η ζωή και η δράση του Συμιακού οδοντογιατρού ***Ελευθερίου Ι. Διακογιάννη (1923-2004),*** πατέρα του γνωστού δημοσιογράφου ***Γιάννη Διακογιάννη,*** είναι ένα αγωνιστικό οδοιπορικό στην ιστορία, στην μνήμη και στους αγώνες των νησιών μας.

Ο ***Ελευθέριος Διακογιάννης*** ήταν ένας γενναίος άνθρωπος που "έφυγε", αφού διέγραψε την δική του ιστορία, έδωσε τις δικές του μάχες και κέρδισε τους αγώνες προκαλώντας έτσι την μνήμη μας να τον κρατήσει για πάντα μαζί της.

Στην μνήμη του ***Ελευθερίου Διακογιάννη*** παραθέτουμε μερικά αποσπάσματα από τον επικήδειο της κας ***Αλίκης Παληοδήμου,*** η οποία επισημαίνει ότι ο εκκλιπών ήταν αμετανόητος μαχητής, εθελοντής και ακτηβιστής.

«Δεμένος καθώς ήταν με την θάλασσα, έπαιρνε δύναμη κάθε μέρα από την αρμύρα της κι από την αγκαλιά της».

«Είμαι απ' τους φίλους των παιδιών σου, που είχα την τύχη και την ευτυχία να σε γνωρίσω βαθύτερα, συζητώντας μαζί σου θέματα που ξέφευγαν από τα πλαίσια μιας τυπικής καθημερινής επαφής. Τα τελευταία χρόνια, μου εξέφρασες μια δυνατή σου επιθυμία, έναν πόθο. Να γράψεις ένα βιβλίο για τον τόπο σου, τα **Δωδεκάνησα,** τη **Σύμη.**

Μου απευθύνθηκες με αγωνία ζητώντας τη συνδρομή μου. Λόγω της ειδικότητάς μου, με θεωρούσες αρμόδια να σου εξασφαλίσω με ταχύτατους ρυθμούς πρόσβαση στις πηγές και στα Αρχεία του Φόρειϊν Οφις της Ακαδημίας Αθηνών.

Γιατί ήθελες να αποκαλυφθεί πλήρως ο ρόλος του ιταλικού φασισμού στην αρχή, της Βρετανικής Διοίκησης (κατοχής) στη συνέχεια και να αναδειχτεί ο αγώνας των Δωδεκανησίων για την Ενωση με την Ελλάδα.



Ο Λευτέρης Διακογιάννης το 1943 στην Αλεξάνδρεια



Δύο στελέχη της ΕΜΠΑ, το 1946. Ο Αργύρης Γιαλλουράκης (αριστερά) και ο Λευτέρης Διακογιάννης

Αρχισες να ψάχνεις, να ερευνάς, να σημειώνεις, να καταγράφεις με τη διάθεση και το πάθος του ανθρώπου, που θέλει να ανασύρει την ουσία της ιστορίας, από το περιθώριο της ιστορίας.

Αλλωστε εσύ έλεγες συχνά, ότι κάποιοι σκέπασαν επίτηδες και διαστρέβλωσαν την ιστορία της **Δωδεκανήσου** όπως και της **Κύπρου.** Και πάνω στην ένταση αυτού του εγχειρήματος άρχισες τις αφηγήσεις των όσων έζησες από κοντά στην ιδιαίτερη πατρίδα σου. Ξεδίπλωνες τα γεγονότα με την ακρίβεια και την αξιοπιστία του αυτόπτη μάρτυρα, του πρωταγωνιστή, του στρατιώτη και έστηνες μπροστά στα μάτια μου με τον πιο παραστατικό και ανάγλυφο τρόπο, ένα κομμάτι της ελληνικής ιστορίας, το οποίο και έκαιγε από τα νεανικά σου χρόνια, ίσαμε τις τελευταίες μέρες της ζωής σου.

Κι όσο μιλούσες, εγώ συμπλήρωνα το παζλ της δικής σου ιστορίας, των δικών σου αγώνων, της προσωπικότητας σου, περνώντας στις σημειώσεις μου τους βασικούς σταθμούς της ζωής σου".

Ξέρω, λοιπόν, από πρώτο χέρι ότι γεννήθηκες το 1923 στη Σύμη. Στο νησί με τα νεοκλασικά και το σημαντικό οικονομικό ρόλο στην ευρύτερη περιοχή την εποχή εκείνη. Πατέρας σου ο Συμιακός **Γιάννης Διακογιάννης**, πολυταξιδεμένος έμπορος, γνωστός για τους αγώνες του κατά του ιταλικού φασισμού και της ξένης κατοχής.

Γόνος δημοκρατικής οικογένειας, ήταν φυσικό από τα πολύ νεανικά σου χρόνια να περάσεις στην αντιστασιακή δράση.

Οταν το 1937 στα Δωδεκάνησα, με εντολή του Μουσολίνι, επιχειρείται ο εκφασισμός και η ιταλοποίηση των σχολείων, αρνείσαι να συνεχίσεις και διακόπτεις το σχολείο. Ετσι έκαναν και οι περισσότεροι Δωδεκανήσιοι. Ο καθένας έδινε κάτι στον αγώνα. Οπως τα αδέλφια σου, ο Αγαπητός, ο Νικήτας και η Αννα. Ελάχιστοι φόρεσαν το μαύρο πουκάμισο, έμβλημα του φασισμού. Και ξέρω πόσο σε πονούσε που κάποιοι απ' αυτούς έφτασαν μέχρι και τη Βουλή.

Κι ενώ γιγαντώνεται η αντίσταση του δωδεκανησιακού λαού, οι Ιταλοί εκδίδουν το 1943 απόφαση, ότι όποιος δραπετεύει για να πάει στη Μέση Ανατολή να πολεμήσει και τον συλλάβουν, θα εκτελείται.

Τότε εσύ, για να μηδενίσεις αυτή τη διαταγή, μαζί με τον συντοπίτη σου, μάρτυρα αργότερα στον Αϊ - Στράτη, Θοδωρή Χατζηστρατή, φεύγεις με βάρκα στη Μέση Ανατολή και εντάσσεσαι στις ελληνικές ένοπλες δυνάμεις.

Οταν φεύγουν οι Γερμανοί απ' τα Δωδεκάνησα με τη συμφωνία της 8ης Μάη του 1945, που υπογράφτηκε στη Σύμη, περίμενες κι εσύ, όπως όλοι οι Δωδεκανήσιοι, να δεις την ελληνική σημαία στα νησιά. Ομως, όπως τόσες φορές μου είπες, η Βρετανική Διοίκηση αποδείχτηκε πολλές φορές χειρότερη από τους Ιταλούς φασίστες.

Δε σας άφησαν, μου έλεγες με πόνο, να υψώσετε ούτε την ελληνική σημαία. Σ' αυτές τις συνθήκες Δωδεκανήσιοι, μαζί και εσύ, πάντα ένας απλός μαχητής και σεμνός αγωνιστής, δημιουργήσατε το ΕΜΠΑ - Εθνικό Μέτωπο Πανδωδεκανησιακής Απελευθέρωσης - στα πρότυπα του ΕΑΜ.

Βάλατε τρεις βασικούς στόχους:

α) Το διώξιμο των Αγγλων από τα νησιά.

β) Την Ενωση της Δωδεκανήσου με την Ελλάδα και

γ) Την εφαρμογή ενός κοινωνικού προγράμματος σε μία Δωδεκάνησο που μαστίζονταν από τη φτώχεια.

Μου αφηγήθηκες πολλά, για τη δράση τη δική σου και των συναγωνιστών σου. Θυμάμαι ένα χαρακτηριστικό.

Στις 8 Μάη του 1946, διοργανώθηκε τελετή στη Σύμη, με τη συμμετοχή ανώτερων Βρετανών αξιωματικών, για την πρώτη επέτειο της παράδοσης των νησιών από τους Γερμανούς στους Αγγλους. Τότε, σε έπνιξε η εικόνα στον Αϊ - Γιάννη, Μητροπολιτικό Ναό της Σύμης, των δύο τεράστιων σημαιών. Μιας αμερικανικής και μιας βρετανικής. Η συνείδηση δεν άντεξε σ' αυτή τη θέα. Και μαζί με τον Φανούρη Χατζηστρατή, μαχητής κι αυτός του ΕΜΠΑ, κατεβάσατε τις δυο ξένες σημαίες, και στη θέση τους αναρτήσατε δυο μεγάλες ελληνικές.

Στις 31 Μάρτη 1947, δηλαδή σαν σήμερα, που το 'φερε η μοίρα εσύ να κάνεις το μεγάλο και στερνό σου ταξίδι, αποστέλλεται στη Ρόδο η βρετανική σημαία, ανεβαίνει η ελληνική και πραγματοποιείται η Ενωση της Δωδεκανήσου με την Ελλάδα...".



Οι κάτοικοι της Σύμης πανηγυρίζουν την Ενωση της Δωδεκανήσου με την Ελλάδα και την αποχώρηση των Αγγλων

«ΡΟΔΙΑΚΗ» ΑΠΟ ΤΟ 1915

ΦΛΑΣ ΣΤΟ ΠΑΡΕΛΘΟΝ


ΡΟΔΙΑΚΗ

PERIODICO SETTIMANALE

ΕΝ ΡΟΔΩ
ΠΕΜΠΤΗ 5 ΙΟΥΝΙΟΥ 1930
ΑΡΙΘΜ. ΦΥΛΛΟΥ 1120

ΡΟΔΙΑΚΑ ΧΡΟΝΙΚΑ

ΑΙ ΕΚΛΟΓΑΙ ΤΗΣ ΕΦΟΡΕΙΑΣ ΝΕΟΧΩΡΙΟΥ

Αι εκλογαί της Εφορείας δια την κοινότητα Νεοχωρίου της πόλεως Ρόδου ωρίσθησαν κατά Κυβ. απόφασιν δια την μεταπροσεχή Κυριακήν 15ην Ιουνίου.

Κυβερνητικός επίτροπος κατ' αυτάς συμφώνως προς το περί Κοινοτικών Διοικήσεων Κυβ. Διάταγμα διωρίσθη ο κ. Κ. Σιτσιλιάνο εκ των υπαλλήλων της Τραπέζης Ιταλίας.

ΛΗΞΙΑΡΧΙΚΗ ΥΠΗΡΕΣΙΑ ΕΛΛΗΝ. ΟΡΘΟΔ. ΚΟΙΝΟΤΗΤΟΣ ΡΟΔΟΥ

Κατά τον λήξαντα μήνα Μάϊον εδηλώθησαν εις το Ληξιαρχικόν Γραφείον αι εξής Ληξιαρχικαί Πράξεις:

ΓΕΝΝΗΣΕΙΣ εν όλω 13, ήτοι αρρ. 5 και θηλ. 8.

ΘΑΝΑΤΟΙ εν όλω 6 ήτοι αρρ. 4 και θήλ. 2.

(Εκ του Ληξιαρ. Γραφ. Ρόδου)

ΜΝΗΜΟΣΥΝΟΝ

Την προσεχή Δευτέραν 9 τρέχοντος και περί ώραν 8.30 π.μ. θα τελεσθή Αρχιερατικόν μνημόσυνον εν τω Ι. Ναώ της Μητροπόλεως υπέρ των ευεργετών και δωρητών των σωματείων Εργάνης Αθηνάς και Φιλοπτώχου.

Παρακαλούνται τα μέλη των Σωματείων και το Φιλόθρησκον κοινόν όπως παραστώσι κατ' αυτό.

(Εκ των Προεδρείων Εργάνης και Φιλοπτώχου).

(Στα κείμενα από την παλιά "Ροδιακή" διατηρείται η γλώσσα της εποχής και οι τότε ονοματοθεσίες. Τότε η "Ροδιακή" εκδιδόταν υπό καθεστώς ιταλικής κατοχής).

ΦΩΤΟΓΡΑΦΙΑ-ΗΛΕΚΤΡΟΝΙΚΗ ΕΠΕΞΕΡΓΑΣΙΑ ΕΙΚΟΝΑΣ-ΜΑΚΕΤΑ
σύνθεσις
+THESIS
ΧΡΥΣΑΝΘΟΥ ΑΡΓΥΡΩ
ΠΤΥΧΙΟΥΧΟΣ ΦΩΤΟΓΡΑΦΟΣ ΤΩΝ Τ.Ε.Ι ΑΘΗΝΩΝ

ΟΛΑ ΨΗΦΙΑΚΑ, ΤΕΛΕΙΑ ΚΑΙ ΓΡΗΓΟΡΑ.....
✓prospect.
✓Διαφημιστικές,
✓καλλιτεχνικές,
✓ΦΩΤΟΓΡΑΦΙΕΣ.
ΕΚΤΥΠΩΣΕΙΣ ΣΕ ΦΩΤΟ/ΚΟ ΧΑΡΤΙ-DURAFLEX-DURACLEAR
ΜΙΧ.ΠΕΤΡΙΔΗ 100 ΤΗΛ.2241062552 - 6976.225127

Αντίλαλοι

πολιτικοί και άλλοι...

ΠΟΙΝΙΚΗ ΔΙΩΞΗ

Τα καλά νέα...δεν αργούν για να μαθευτούν! Η ποινική δίωξη κατά του κ. Χωμενίδη (της ΕΤΑ...αν θυμάστε) ασκήθηκε ήδη και αφορά τις 5 ακτές του ΕΟΤ στην Αττική οι οποίες ξεπουλήθηκαν **«με σκοπό να ωφεληθούν συγκεκριμένα επιχειρηματικά συμφέροντα»** όπως χαρακτηριστικά αναφέρει το βούλευμα.

Εχουμε την εντύπωση, ότι δεν θα είναι και η μοναδική δίωξη διότι...κάτι ξέραμε κι εμείς για τις δραστηριότητες της ΕΤΑ!

Λ. Μ.

Η ΑΠΑΝΤΗΣΗ

Εχει πράγματι ενδιαφέρον η απάντηση που έδωσε ο υπουργός Αιγαίου κ. **Αρ. Παυλίδης** όταν κλήθηκε να σχολιάσει το δημοσίευμα της «Ροδιακής» για τις σχέσεις που έχει αναπτύξει με τον νομάρχη κ. Μαχαιρίδη το τελευταίο χρονικό διάστημα.

Είναι ανακριβές το δημοσίευμα διότι με τον κ. Μαχαιρίδη διατηρώ καλές σχέσεις **εδώ και χρόνια,** τόνισε χαρακτηριστικά ο υπουργός Αιγαίου και φυσικά όσοι θέλουν να καταλάβουν...κατάλαβαν!

Λ. Μ.

ΤΑ ΧΑΛΙΑ ΜΑΣ

Καλές οι συσκέψεις, οι προγραμματισμοί και τα μεγαλόπνοα σχέδια για την τόνωση του τουριστικού μας προϊόντος στη Ρόδο, δεν λέμε.

Μήπως θα ήταν καλύτερα όμως, **να ρίξουν οι αρμόδιοι και μια ματιά στο αεροδρόμιο της Ρόδου,** από το οποίο θα περάσουν όλοι όσοι έρθουν τελικά στο νησί μας;

Διότι οι εικόνες της γενικότερης κατάστασης που επικρατεί, **είναι πραγματικά απελπιστική!** Και κινδυνεύει να μας διασύρει διεθνώς, ακόμα χειρότερα κι από την περιοχή του Φαληρακίου.

Μιχ. Μ.

ΕΝΤΟΝΗ ΑΝΤΙΔΡΑΣΗ

Πυρ και μανία έγινε χθες ο Νομαρχιακός Σύμβουλος της μειοψηφίας και πρώην πρόεδρος του ΝΑΟΔ κ. **Μιχάλης Μπαριανάκης,** όταν πληροφορήθηκε ότι στην περιοχή που είχε παραχωρηθεί από τη Νομαρχία στην Ενωση Ποδοσφαιρικών Σωματείων, **για να δημιουργηθεί προπονητήριο,** εγκαταστάθηκαν με απόφαση του αντινομάρχη Δωδεκανήσου κ. Ζωίδη, οικογένειες αθίγγανων.

Ο ίδιος μάλιστα, δεν σκοπεύει σε καμία περίπτωση να...αφήσει να περάσει έτσι το θέμα. Το αργότερο σήμερα αναμένεται να καταθέσει έγγραφο στον πρόεδρο του Νομαρχιακού Συμβουλίου κ. **Φώτη Χατζηδιάκο** ζητώντας επαρκείς εξηγήσεις για την λανθασμένη-όπως την χαρακτήρισε-ενέργεια του κ. Ζωίδη.

Μιχ. Μ.

Ακουσον-άκουσον!

Τα μεταλλαγμένα προϊόντα ήταν το θέμα ομιλίας που διοργάνωσε για χτες βράδυ ο Συνασπισμός της Ριζοσπαστικής Αριστεράς, με ομιλητή τον κ. **Γ. Τόλιο.** Με αφορμή το αντικείμενο αυτό, έγινε γνωστό ότι χρησιμοποιώντας τη βιοτεχνολογία στην παραγωγή προϊόντων, είναι δυνατό να ξεπεραστούν τα όρια της φύσης και να τοποθετηθούν π.χ. σε ψάρια γονίδια από βόδια με ορμόνες, σε πατάτες γονίδια από πουλερικά από σκώρους ή από σκορπιούς, παράγεται αρνάκι, γουρουνόπουλο ή γάλα αγελάδας με ανθρώπινο γονίδιο, σπαράγγι με γονίδια ρουραίου, ντομάτες με γονίδια ψαριού κ.ά. Τα παραδείγματα αυτά είναι ήδη **πραγματικότητα** και όχι σενάριο ταινίας... Τί άλλο θα ακούσουμε!

Β. Μ.

RHODES TOP PROPERTIES
Γεώργιος και Σάββας ΠΙΠΙΝΟΣ

1 FBB First Business Bank

ΑΝΔΡΕΑΣ ΜΙΧΑΗΛΙΔΗΣ
Αρχιτέκτονες και Συνεργάτες

ΠΡΟΣΚΛΗΣΗ

Στο Δωρεάν / Ανοικτό Σεμινάριο
με θέμα
ΑΚΙΝΗΤΑ – 2004
«Πως να Δείτε, να Εκτιμήσετε και να Αποκτήσετε Ακίνητη Περιουσία με τους καλύτερους όρους χρηματοδότησης στην αγορά»
Θα χαρούμε να σας δούμε μεταξύ των προσκεκλημένων μας
στην Παρουσίαση που θα γίνει στο Ξενοδοχείο

Best Western
Best Western Plaza Hotel
Ιερού Λόχου 7 – Ρόδος
το ΣΑΒΒΑΤΟ, 15 ΜΑΙΟΥ
και ώρα 7:30μμ
- Θα διατεθεί Μπουφές -

Θα προταθούν 4 ΝΕΑ ΟΙΚΙΣΤΙΚΑ ΕΡΓΑ
■ Μονοκατοικίες στην Ιαλυσό ■
■ Μονοκατοικίες στην Παστίδα ■
■ Διαμερίσματα και Γκαρσονιέρες στην Ιξιά ■
■ Διαμερίσματα και Γκαρσονιέρες εντός Πόλεως Ρόδου ■

Δείτε
Παρουσίαση και Διαχείριση Ακινήτων από τους: Σάββα και Γεώργιο Πιπίνο
Εκτιμήστε
Θα απαντηθούν όλες οι απορίες σας σχετικά με το κατασκευαστικό από τον Αρχιτέκτονα Ανδρέα Μιχαηλίδη
Αποκτήστε
Στεγαστικοί όροι δανειοδότησης από τον Κο Μιχάλη Παρασύρη, διευθυντή της FIRST BUSINESS BANK

ΔΗΛΩΣΤΕ ΣΥΜΜΕΤΟΧΗ
Για να κάνετε τις κρατήσεις σας, και προς εξασφάλιση θέσεων, παρακαλούμε επικοινωνήστε μαζί μας στο 22410 23895 ή στο FAX 22410 20883, ή στο Email: gpipinos@otenet.gr.



■ Ευχαριστούμε για το ενδιαφέρον σας ■
Γεώργιος και Σάββας Πιπίνος - Top Properties GP
http://www.Rhodes-top-properties.com/
ΚΑΤΑ ΤΗΝ ΕΙΣΟΔΟ, ΔΗΛΩΣΤΕ ΤΗΝ ΠΑΡΟΥΣΙΑ ΣΑΣ ΣΤΗΝ ΥΠΟΔΟΧΗ ΣΕΜΙΝΑΡΙΟΥ

Real Estate Seminar 2004 – Subject: "Property Acquisition" – 4 New Projects in Rhodes
To Inquire: 22410-23895 – Free Entrance – Refreshments

Internet Development and Strategies – http://www.internet-services-sa.com

ΦΕΡΝΟΥΜΕ ΤΗΝ ΕΠΑΝΑΣΤΑΣΗ
ΠΡΩΤΟΠΟΡΟΥΜΕ ΚΑΙ ΠΑΛΙ ΣΕ ΟΛΗ ΤΗΝ ΕΛΛΑΔΑ
ΘΑ ΠΛΕΝΟΥΜΕ ΑΥΤΟΚΙΝΗΤΑ
ΣΕ ΠΛΥΝΤΗΡΙΟ ΠΙΑΤΩΝ!!
ΤΗΣ KARCHER



ΧΩΡΙΣ ΒΟΥΡΤΣΕΣ ΜΟΝΟ ΜΕ ΖΕΣΤΟ ΑΦΑΛΑΤΩΜΕΝΟ ΝΕΡΟ ΚΑΙ ΧΗΜΙΚΑ



ΣΙΚΕΛΙΑΝΟΥ&Κ.ΚΑΒΑΦΗ
ΗΛΙΟΥΠΟΛΗ ΡΟΔΟΣ
ΤΗΛ.2241069123
Η ΕΠΑΝΑΣΤΑΣΗ ΣΥΝΕΧΙΖΕΤΑΙ...

ΚΑΘΗΜΕΡΙΝΑ ΟΛΑ ΤΑ ΝΕΑ ΤΗΣ ΔΩΔΕΚΑΝΗΣΟΥ ΣΤΟ INTERNET
www.rodiaki.gr

Ψαροταβέρνα
Γρηγόρης ΙΙ

Στην παραλία Στεγνά στην Αρχάγγελο σας περιμένουμε με ολόφρεσκα θαλασσινά και ατελείωτα μεζεδάκια.

Ψαροταβέρνα
Γρηγόρης ΙΙ



Τηλ: 22440 -24444
Γρηγοράς

ΚΕΤΑ ΝΟΤΙΟΥ ΑΙΓΑΙΟΥ
ΕΠΙΜΕΛΗΤΗΡΙΟ ΔΩΔΕΚΑΝΗΣΟΥ

Το Κέντρο Επιχειρηματικής και Τεχνολογικής Ανάπτυξης (ΚΕΤΑ) Νοτίου Αιγαίου σε συνεργασία με το Επιμελητήριο Δωδεκανήσου
οργανώνουν Ημερίδα πληροφόρησης με θέμα:
«Ο ρόλος και η λειτουργία του Ταμείου Εγγυοδοσίας Μικρών και Πολύ Μικρών Επιχειρήσεων (ΤΕΜΠΜΕ)»,
Τετάρτη 12 Μαΐου 2004, ώρα 18:00
Συνεδριακή Αίθουσα «Γεωργίου Καραγιάννη» του Επιμελητηρίου Δωδεκανήσου
Γρ. Λαμπράκη 8, Ρόδος

Πληροφορίες τηλ. 22410 30661-2-3