# Η ΡΟΔΙΑΚΗ

ΗΜΕΡΗΣΙΑ ΠΡΩΙΝΗ ΕΦΗΜΕΡΙΔΑ ΤΗΣ ΡΟΔΟΥ

ΠΕΜΠΤΗ
13 ΜΑΪΟΥ 2004
ΑΡ. ΦΥΛΛΟΥ 17.693
ΤΙΜΗ: ΕΥΡΩ 0,70



PAFFUTO
WINE MUSIC BAR
www.paffuto.com


ΔΕΝ ΑΦΗΝΕΙ ΠΕΡΙΘΩΡΙΑ ΑΙΣΙΟΔΟΞΙΑΣ ΤΟ ΙΤΕΠ

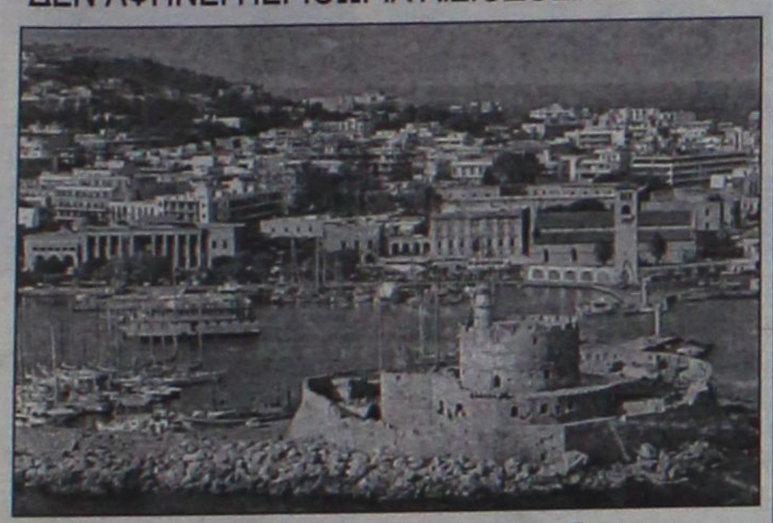

## "Όνειρο απατηλό" μια καλή τουριστική σεζόν

Μια ήπια αύξηση στη τουριστική κίνηση το 2004 θα είναι η καλύτερη δυνατή εξέλιξη. ΣΕΛΙΔΑ 3

## Οξύτατο το πρόβλημα της ανεργίας των ξενοδ/λων



Ενισχύει τους ελεγκτικούς μηχανισμούς το Εργατικό Κέντρο. Σύσκεψη χθες με τη συμμετοχή εκπροσώπων υπηρεσιών. ΣΕΛΙΔΑ 6

Από δύο ένοπλους μασκοφόρους και αδίστακτους ληστές

# ΑΙΜΑΤΗΡΗ ΛΗΣΤΕΙΑ στην Εθνική Κρεμαστής!



Ο ένας 32χρονος Τριαντενός, ο άλλος 23χρονος Αλβανός • Πυροβόλησαν και τραυμάτισαν τον δ/ντή!

### ΣΥΝΕΛΗΦΘΗΣΑΝ ΑΠΟ ΠΟΛΙΤΕΣ ΠΟΥ ΤΟΛΜΗΣΑΝ!

Αδίστακτοι αφού χρησιμοποίησαν το όπλο αλλά και "άτυχοι" οι δύο ληστές της Κρεμαστής. "Ατυχοι" γιατί όσοι βρέθηκαν κοντά δεν δίστασαν να τα βάλουν μαζί τους και να τους συλλάβουν! ΣΕΛΙΔΕΣ 4, 5 και 39

ΣΤΗ ΝΟΤΙΑ ΡΟΔΟ

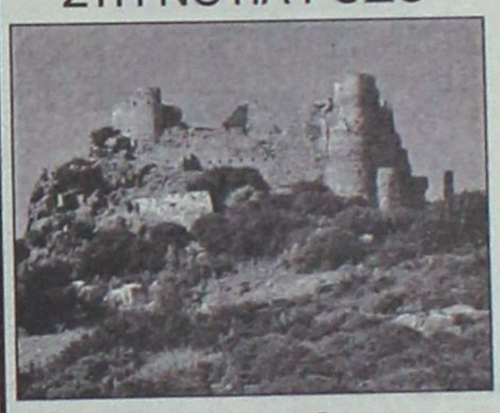

## Κρυμμένοι αρχαιολογικοί θησαυροί

Προσπάθειες του Δήμου για να γίνουν γνωστοί. Ιδρύεται και Μουσείο. ΣΕΛΙΔΑ 8

ΓΙΑ ΤΙΣ ΠΑΝΕΛΛΗΝΙΕΣ

## Σε θέση "μάχης" οι μαθητές μας

ΟΙ ΕΓΓΡΑΦΕΣ ΣΤΑ ΣΧΟΛΕΙΑ

Αρχισε η αντίστροφη μέτρηση για τις εξετάσεις Α' και Β' Λυκείου. ΣΕΛΙΔΑ 7

ΞΕΚΙΝΟΥΝ ΣΥΝΤΟΜΑ

## Παρεμβάσεις σε σχολικά κτίρια

ΚΑΙ ΣΤΟ ΝΟΜΑΡΧΙΑΚΟ ΜΕΓΑΡΟ

Παρεμβάσεις στα σχολικά κτίρια ξεκινούν αμέσως μετά τη λήξη της σχολικής περιόδου. ΣΕΛΙΔΑ 11


es
paradis
Dance Club
Summer Opening
Friday 14th May
2, 25th Martiou, Rhodes, tel: 22410 32632, 6945 702 391
e-mail: passa@paradisoclub.gr



ΣΥΝΕΡΓΕΙΟ & ΗΛΕΚΤΡΟΛΟΓΕΙΟ
ΧΑΤΖΗΝΙΚΟΛΑΣ Ν. & ΜΑΥΡΟΥΔΑΚΗΣ Κ.
ΑΝΑΚΟΙΝΩΣΗ

Το **συνεργείο-ηλεκτρολογείο με ειδικότητα** στα αυτοκίνητα **DAEWOO** των:
**ΧΑΤΖΗΝΙΚΟΛΑ Ν. & ΜΑΥΡΟΥΔΑΚΗ Κ.**
θα ήθελε να ενημερώσει:

- Τους αξιότιμους πελάτες του ότι παραμένει στις **ίδιες εγκαταστάσεις** Λεωφ. Λίνδου 255 (Εμπορικό κέντρο Σαρρή).
- Ότι θα συνεχίσει να σας παρέχει την **εγγυημένη συντήρηση** των αυτοκινήτων σας.
- Ότι είναι σε θέση να σας παρέχει και την πληρέστερη ετοιμοπαράδοτη γκάμα **γνήσιων ανταλλακτικών** φανοποιΐας και αξεσουάρ στις **καλύτερες τιμές** της αγοράς.

✓ **ΠΡΟΣΦΟΡΑ:** Προβολείς ομίχλης ***Matiz*** και ***Lanos*** στην προνομιακή τιμή των ***110 euro*** και **90 *euro*** αντίστοιχα τοποθετημένοι.

Σας ευχαριστούμε για την μακροχρόνια εμπιστοσύνη.

**Τηλ.: 22410 63260 Fax: 22410 64587**





Mercedes-Benz - ένα προϊόν του ομίλου DaimlerChrysler

Συνάντηση κορυφής στην πόλη σας!

➤ Η Mercedes-Benz σας προσκαλεί σε μια συνάντηση κορυφής στην πόλη σας με το νέο Vito και το καταξιωμένο Sprinter... τα κορυφαία επαγγελματικά! Ελάτε να τα γνωρίσετε από κοντά και νιώστε την υπεροχή που σας προσφέρουν. Εσείς θα χάσετε μια τόσο σημαντική συνάντηση κορυφής; Ελάτε στη Ρόδο, στο 18ο χλμ. Λ. Ρόδου-Λίνδου, από 10 έως 15 Μαΐου 2004.

Mercedes-Benz

MobilityGo
Mercedes-Benz FINANCE
www.mercedes-benz.gr

Ε. ΧΑΤΖΗΜΙΧΑΛΗΣ & ΥΙΟΙ Ο.Ε.
Εξουσιοδοτημένος Διανομέας & Επισκευαστής της Mercedes-Benz Ελλάς Α.Ε.Ε.
Έκθεση: ΡΟΔΟΣ, 9ο χλμ. Ρόδου-Λίνδου, τηλ.: (22410)62941-2-4



ΡΕΣΑΛΤΟ
μουσική σκηνή
ΑΝΟΙΚΤΑ ΠΑΡΑΣΚΕΥΗ και ΣΑΒΒΑΤΟ
ΝΕΟ ΠΡΟΓΡΑΜΜΑ

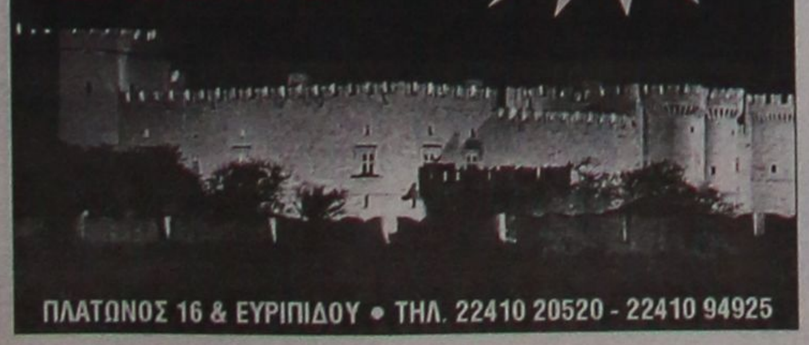

ΠΛΑΤΩΝΟΣ 16 & ΕΥΡΙΠΙΔΟΥ • ΤΗΛ. 22410 20520 - 22410 94925

## ΗΜΕΡΟΛΟΓΙΟ

Πέμπτη 13 Μαΐου 2004
Γλυκερίας μαρτ., Σεργίου οσιολ.

Ανατολή ηλίου: 05.17'
Δύση ηλίου: 19.25'
Σελήνη 24 ημερών

## ΦΑΡΜΑΚΕΙΑ

Σήμερα διημερεύει το φαρμακείο του Παπαλαζάρου Κυρ. στην Καναδά 80 και διανυκτερεύει του κ. Μαγκάκη Εμμ. στην Αμερικής 34.

## ΒΕΝΖΙΝΑΔΙΚΑ

Σήμερα διανυκτερεύουν τα βενζινάδικα: Σταυριανάκης (Ν. Αγορά), Κοντομανώλης (Λογγούρου), Κορωναίος (Ιαλυσός), Πισσαδάκης (Παραδείσι), Αρφαράς (Φάνες), Θεουλάκης (Εμπωνα), Σαλαμαστράκης (Φαληράκι), Νέγος (Μάσαρι).

## ΛΑΪΚΕΣ ΑΓΟΡΕΣ

Τετάρτη : στο Δημοτικό Νεκροταφείο.
Πέμπτη: στην οδό Βύρωνος
Παρασκευή: στην οδό Πτολεμαίων (Ανάληψη)
Σάββατο: στο Δημοτικό Νεκροταφείο.

## ΔΡΟΜΟΛΟΓΙΑ ΠΛΟΙΩΝ

Σήμερα δεν αναχωρούν πλοία της ΔΑΝΕ για νησιά-Παραιά.

## ΑΕΡΟΠΟΡΙΚΑ ΔΡΟΜΟΛΟΓΙΑ

**ΟΛΥΜΠΙΑΚΗ ΑΕΡΟΠΟΡΙΑ**

ΑΠΟ ΡΟΔΟ-ΑΘΗΝΑ
- Καθημερινά 07.10, 13.40
- Πέμπτη 20.10, 22.45
- Καθημερινά πλην Πέμπτης 19.40, 22.25
- Καθημερινά πλην Κυριακής 10.40

ΑΠΟ ΑΘΗΝΑ-ΡΟΔΟ
- Καθημερινά 05.30,12.00
- Πέμπτη 18.30, 21.05
- Καθημερινά πλην Πέμπτης 18.00, 20.45
- Καθημερινά πλην Κυριακής 09.00

ΑΠΟ ΡΟΔΟ-ΘΕΣΣΑΛΟΝΙΚΗ
- Δευτέρα - Τετάρτη 09.45
- Πέμπτη 10.45
- Σάββατο 15.15
- ΔΕΥ-ΤΕΤ-ΠΑΡ-ΚΥΡ 16.10

ΑΠΟ ΡΟΔΟ-ΗΡΑΚΛΕΙΟ
- Δευτέρα - Παρασκευή-Κυριακή 17.45
- Τρίτη - Πέμπτη 18.30
- Τετάρτη - Σάββατο 19.20

ΑΠΟ ΗΡΑΚΛΕΙΟ-ΡΟΔΟ
- Δευτέρα-Παρασκευή-Κυριακή 19.05
- Τρίτη-Πέμπτη 19.50
- Τετάρτη - Σάββατο 20.40

ΑΠΟ ΡΟΔΟ-ΚΑΡΠΑΘΟ
- ΔΕΥ-ΠΕΜ-ΠΑΡ-ΣΑΒ 07.00, 10.40
- Τετάρτη-Κυριακή 10.40, 14.20

ΑΠΟ ΡΟΔΟ-ΚΑΣΟ
- ΔΕΥ-ΠΕΜ-ΠΑΡ-ΣΑΒ 07.00
- Τετάρτη-Κυριακή 10.40

ΑΠΟ ΡΟΔΟ-ΚΑΣΤΕΛΟΡΙΖΟ
- ΔΕΥ-ΤΕΤ-ΠΑΡ-ΣΑΒ-ΚΥΡ 07.10

ΑΠΟ ΡΟΔΟ-ΧΙΟ
- Τρίτη στις 10.40 και Πέμπτη στις 10.45'

ΡΟΔΟΣ-ΜΥΤΙΛΗΝΗ
- Δευτέρα-Τετάρτη στις 09.45, Τρίτη στις 10.40', Πέμπτη στις 10.45' και Σάββατο στις 15.15

ΡΟΔΟΣ- ΣΑΜΟΣ
- Τρίτη στις 10.40', Σάββατο στις 15.15

ΡΟΔΟΣ-ΛΗΜΝΟΣ
- Δευτέρα-Τετάρτη στις 09.45', Τρίτη στις 10.40', Πέμπτη στις 10.45' και Σάββατο στις 15.15'

**AEGEAN AIRLINES & CRONUS**

ΑΠΟ ΡΟΔΟ-ΑΘΗΝΑ
Καθημερινές πτήσεις 14.15-16.30-19.50-22.40

ΑΠΟ ΑΘΗΝΑ-ΡΟΔΟ
Καθημερινά πτήση 05.30-08.45-14.50-18.10-21.00

ΑΠΟ ΡΟΔΟ-ΗΡΑΚΛΕΙΟ
Καθημερινά πτήση 763-14.30

ΑΠΟ ΗΡΑΚΛΕΙΟ-ΡΟΔΟ
Καθημερινά πτήση 764-16.05

ΑΠΟ ΡΟΔΟ-ΘΕΣΣΑΛΟΝΙΚΗ
Καθημερινά πτήση 10.20

ΑΠΟ ΘΕΣΣΑΛΟΝΙΚΗ-ΡΟΔΟ
Καθημερινά πτήση 12.20

*Χρήσιμα τηλέφωνα κρατήσεων: (22410) 24400.*

# Επώνυμον το ανώνυμον...

## Τελείωσαν τα ψέματα με τις τράπεζες

Κάθε υπόθεση πανωτοκίων που έρχεται στο φως της δημοσιότητας μετά τη δικαστική της περαίωση, ακόμα και σε πρωτόδικο επίπεδο, εδραιώνει την αίσθηση που κυριαρχεί στην κοινή γνώμη πως οι τράπεζες λειτουργούν επί δεκαετίες με αυθαίρετο, αν όχι ληστρικό, τρόπο έναντι του μεγάλου κοινού. Αυτό είναι εξαιρετικά δυσάρεστο και για τους πελάτες των τραπεζών, αλλά και για τις ίδιες τις τράπεζες.

Η σχιζοφρενική κατάσταση που προέκυψε από την ακραία εφαρμογή διατάξεων φαίνεται πως φθάνει στο τέλος της. Αλλεπάλληλες δικαστικές αποφάσεις αλλάζουν άρδην τα δεδομένα υπέρ των πελατών των τραπεζών που υπέστησαν τις συνέπειες των "ψιλών γραμμάτων" των δανειακών συμβάσεων. Μόλις πριν από λίγες μέρες, το Ειρηνοδικείο Αθηνών αποφάσισε την επιστροφή χρημάτων από τα περιβόητα "έξοδα φακέλου", ήτοι περί τα 2.000 ευρώ κατά περίπτωση. Η απόφαση προκάλεσε αίσθηση, διότι ένα ακόμη κάστρο της τραπεζικής λογικής κατέρρευσε.

Προχθές είχαμε ακόμη μία, εντυπωσιακότερη, δικαστική απόφαση από το Πρωτοδικείο Ηρακλείου, σύμφωνα με την οποία η τράπεζα καλείται να επιστρέψει μέρος των πανωτοκίων που είχε παρανόμως εισπράξει. Ο πελάτης της τράπεζας είχε δανεισθεί συνολικά 20 εκατ. δρχ. την περίοδο 1986-88, με αποτέλεσμα το χρέος του να φθάσει στα 87 εκατ. δρχ. το 2000, σύμφωνα με το νόμο. Ομως, η τράπεζα χρέωσε επιπλέον 15 εκατ. δρχ., τα οποία διεκδίκησε πίσω ο πελάτης και δικαιώθηκε. Η περίπτωση, σύμφωνα με έγκυρους γνώστες του θέματος των πανωτοκίων, δεν είναι ακραία, αλλά συνήθης. Δηλαδή υπάρχουν εκατοντάδες-αν όχι χιλιάδες-υποθέσεις, των οποίων τα νούμερα είναι αστρονομικά.

Είναι προφανές πως η ώρα της αλήθειας για τις τράπεζες έφθασε. Η περαιτέρω καθυστέρηση μιας οριστικής λύσης στο ζήτημα των πανωτοκίων δεν λειτουργεί υπέρ τους. Οπως δεν λειτούργησε υπέρ τους και η νομοθετική ρύθμιση της προηγούμενης κυβέρνησης, που προσπάθησε να προστατεύσει τις τράπεζες από μια "επέλαση των δανειοληπτών". Αυτή τη φορά, οι τράπεζες πρέπει να κατανοήσουν την πραγματικότητα που διαμορφώνουν οι δικαστικές αποφάσεις και να βοηθήσουν την κυβέρνηση να νομοθετήσει σωστά, έτσι ώστε αυτή η γάγγραινα που καθιστά αναξιόπιστο το πιστωτικό μας σύστημα στη συνείδηση του πολίτη να κλείσει μια για πάντα. Μετά τις πρόσφατες δικαστικές αποφάσεις, είναι αυτονόητο πως η κυβέρνηση πρέπει να επισπεύσει τη θεσμοθέτηση των προεκλογικών της υποσχέσεων, δηλαδή τον προσδιορισμό οροφής στα πανωτόκια στο τριπλάσιο του δανειακού κεφαλαίου.




## ΔΕΧΟΝΤΑΙ ΤΟ ΚΟΙΝΟ

Ο Νομάρχης Δωδεκανήσου Γιάννης Μαχαιρίδης και οι Βοηθοί Νομάρχη Στάθης Κουσουρνάς και Νίκος Ζωίδης δέχονται το κοινό κάθε Τρίτη και Πέμπτη, από τις 11.00-13.00 το μεσημέρι.

## ΤΑΞΙ

ΡΑΔΙΟ ΤΑΞΙ: 2241-0-64712, 2241-0-64790.

## ΧΡΗΣΙΜΑ ΤΗΛΕΦΩΝΑ

| | |
|---|---|
| ΝΟΣΟΚΟΜΕΙΟ: | 2241-0-80000 |
| ΑΜΕΣΗ ΔΡΑΣΗ ΠΥΡ/ΚΗΣ: | 199 |
| ΛΙΜΕΝΑΡΧΕΙΟ: | 2241-0-22220, 2241-0-27695 |
| ΒΛΑΒΕΣ Δ.Ε.Η.: | 125 |
| ΒΛΑΒΕΣ Ο.Τ.Ε.: | 121 |
| ΑΜΕΣΗ ΔΡΑΣΗ: | 100 |
| ΒΛΑΒΕΣ ΥΔΡΕΥΣΗΣ: | 2241-0-68750, 2241-0-68755 |
| ΝΟΜΑΡΧΙΑ: | 2241-0-46502 |
| ΠΕΡ/ΚΗ Δ/ΝΣΗ | 2241-0-38174 |
| ΔΗΜΟΣ: | 2241-0-46200 |
| ΔΗΜ. ΕΠΙΧ. ΚΑΘΑΡ.: | 2241-0-77600 |
| ΥΓΙΗΡ. ΑΠΟΚΟΜΙΔΗΣ: | 2241-0-61057 |
| ΤΡΟΧΑΙΑ: | 2241-0-26480 |
| ΠΛΗΡΟΦ. Ο.Τ.Ε.: | 131 |
| ΔΕΛΤΙΟ ΚΑΙΡΟΥ: | 149 |
| ΛΑΧΕΙΑ: | 1444 |
| ΠΡΟΠΟ - ΛΟΤΤΟ: | 1444 |
| ΡΟΔΑ: | 2241-0-26300 |
| ΚΤΕΛ: | 2241-0-27706 |
| Ο.Α.Ε.Δ.: | 2241-0-23265 |
| Ι.Κ.Α.: | 2241-0-64912 |
| ΤΑΞ.Υ.: | 2241-0-68701, 2241-0-68702 |
| ΟΛΥΜΠΙΑΚΗ: | 2241-0-24555 |
| Δ.Α.Ν.Ε.: | 2241-0-43150 |
| ΕΡΓΑΤ. ΚΕΝΤΡΟ: | 2241-0-24730 |
| CRONUS AIRLINES | 2241-0-25444 |
| AEGEAN AIRLINES | 2241-0-98345 |

## ΚΤΕΟ

- Από την 1η Μαΐου έως και τις 30 Ιουλίου, παντός είδους οχήματα με αριθμούς κυκλοφορίας ΡΟΒ 5001 έως και 5500.
- Σημειώνεται, επίσης, ότι θα ελέγχονται όσα οχήματα υποχρεούνται, βάσει παλιότερων προγραμμάτων πρόσκλησης.
- Κατά τον μήνα Αύγουστο δεν θα εκτελούνται τεχνικοί έλεγχοι οχημάτων από το ΚΤΕΟ.

## ΤΙΜΕΣ ΣΥΝΑΛΛΑΓΜΑΤΟΣ

| | |
|---|---|
| ΔΟΛΛΑΡΙΟ Η.Π.Α | 1,1855 1,1831 |
| ΛΙΡΑ ΑΓΓΛΙΑΣ | 0,66847 0,66713 |
| ΚΟΡΩΝΑ ΔΑΝΙΑΣ | 7,4485 7,4337 |
| ΚΟΡΩΝΑ ΣΟΥΗΔΙΑΣ | 9,135 9,1168 |
| ΓΙΕΝ ΙΑΠΩΝΙΑΣ | 134,56 134,3 |
| ΦΡΑΓΚΟ ΕΛΒΕΤΙΑΣ | 1,5432 |

**Η ΡΟΔΙΑΚΗ**

Ημερήσια Εφημερίδα της Ρόδου
Έτος Ιδρύσεως 1915
**ΙΔΡΥΤΗΣ**
ΕΜΜ. ΚΑΛΑΜΠΙΧΗΣ
**ΙΔΙΟΚΤΗΣΙΑ – ΕΚΔΟΣΗ**
ΥΙΟΙ Σ. ΤΣΟΠΑΝΑΚΗ
Η. ΚΩΤΙΑΔΗΣ Ο.Ε.
**ΔΙΕΥΘΥΝΤΗΣ**
ΑΘ. ΜΑΡΑΣΙΩΤΗΣ
**ΣΥΝΤΑΞΗ**
Λουκάς Μαστής
Μιχάλης Μαστής
Κυριακή Πετρίδου
Βαρβάρα Μπογδάνου
**ΑΘΛΗΤΙΚΑ**
Μανόλης Μπάτης,
Νικήτας Κουσκούσης
Κώστας Παντίδος
Παύλος Ντοκουόπιλ
**ΓΡΑΦΕΙΑ ΣΥΝΤΑΞΗΣ**
Μάρκου Μαλλιαράκη 11
Τηλ.2241-0- 24610,
2241-0-75640
Fax (22410) 75641
**ΛΟΓΙΣΤΗΡΙΟ – ΔΙΑΦΗΜΙΣΕΙΣ**
Μάρκου Μαλλιαράκη 11
Τηλ. 2241-0-22210
2241-0-75230
Fax (22410) 22471
http://www.rodiaki.gr.
Email: tsopd@otenet.gr & rodiaki@otenet.gr

Σύμφωνα με έκθεση του Ινστιτούτου Τουριστικών Ερευνών και Προβλέψεων

# Ήπια ανάκαμψη ή στασιμότητα στις αφίξεις τουριστών το 2004

## Όνειρο απατηλό η αναμενόμενη αύξηση της τουριστικής κίνησης λόγω Ολυμπιακών Αγώνων • Κύρια αιτία των αρνητικών εξελίξεων η ανυπαρξία προβολής

Ηπια ανάκαμψη ή, στη χειρότερη περίπτωση, στασιμότητα προβλέπει για τη φετεινή τουριστική κίνηση το Ινστιτούτο Τουριστικών Ερευνών και Προβλέψεων (ΙΤΕΠ) στην τελευταία έκθεση του που δημοσιοποίησε χθες.

Κανονικά, όπως αναφέρει, λόγω των Ολυμπιακών αγώνων θα έπρεπε να αναμένεται σημαντική αύξηση της εισροής τουριστών στη χώρα και αντίστοιχη αύξηση του τουριστικού συναλλάγματος. Ομως, σύμφωνα με το ΙΤΕΠ, "όπως έχουν εξελιχθεί τα πράγματα, είναι εξαιρετικά δύσκολο ακόμη και υποκριτικά να παραστήσει κανείς τον αισιόδοξο".

Ο ελληνικός τουρισμός, παρά το γεγονός ότι διανύει Ολυμπιακή χρονιά, κινείται σε μια δύσβατη ατραπό υπό την πίεση του έντονου ανταγωνισμού τιμών από άλλους προορισμούς της Μεσογείου (ειδικά όσους τιμολογούν σε δολάρια), της ανατίμησης του ευρώ και άλλων αντίξοων παραγόντων. Η διαφορά τιμών των ελληνικών ξενοδοχείων ειδικά με τους αναδυόμενους τουριστικούς προορισμούς της Μεσογείου, με δεδομένη και την απώλεια ανταγωνιστικότητας των ελληνικών καταλυμάτων λόγω της ανατίμησης του ευρώ, είναι ιδιαίτερα μεγάλη, όπως επισημαίνει η έκθεση.

Το πρόβλημα είχε φανεί και πέρυσι, καθώς, σύμφωνα με το ΙΤΕΠ, το προ-Ολυμπιακό έτος κατέγραψε αρνητικό ρεκόρ με βάση την ανάλογη διεθνή εμπειρία. Το γεγονός ότι χώρες όπως η Τουρκία και η Αίγυπτος γνωρίζουν μεγάλη αύξηση ζήτησης για το τουριστικό προϊόν τους σύμφωνα με την έκθεση, υποδηλώνει ότι ο παράγων "ασφάλεια" φαίνεται να παίζει δευτερεύοντα ρόλο στις αποφάσεις για διεθνή ταξίδια στη Μεσόγειο.

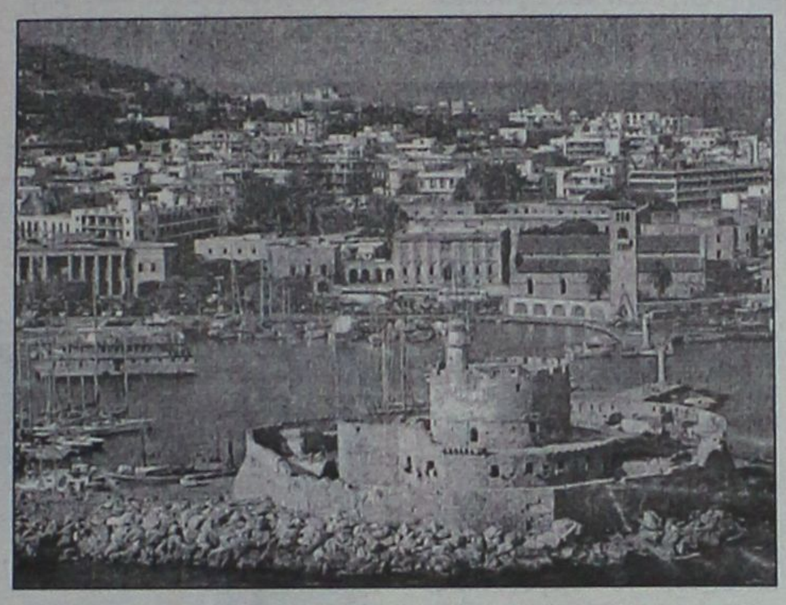

***Η ασυδοσία και "αρπακτικότητα" επιχειρηματιών χρεώνεται με υψηλό μερίδιο ευθύνης***

Κατά τη δεκαετία 1990-2000 οι αφίξεις αλλοδαπών στην Ελλάδα αυξάνονταν με μέσο ετήσιο ρυθμό 3,7% και η εισροή συναλλάγματος κατά 7,4% ετησίως. Αντίθετα, στην περίοδο 2001-2003, με βάση προσωρινά στοιχεία, οι αφίξεις μειώθηκαν κατά 1,7% ετησίως και οι συναλλαγματικές εισπράξεις κατά 2%.

Ειδικά το 2003 οι τουριστικές συναλλαγματικές εισπράξεις της Ελλάδας υποχώρησαν κατά 8,3%, ενώ οι γειτονικές ανταγωνίστριες χώρες κατέγραψαν σημαντικές αυξήσεις (Κροατία +69,6%, Τουρκία +12%, Ισπανία +4,1%). Οι συνολικές συναλλαγματικές απώλειες της Ελλάδας κατά τη διετία 2002-03 εκτιμώνται σε περίπου 2 δισ.ευρώ.

Το ΙΤΕΠ επικρίνει ιδιαίτερα την "ουσιαστική ανυπαρξία προβολής και διαφήμισης" της χώρας στο εξωτερικό, αλλά και την "ασυδοσία και αρπακτικότητα" ορισμένων εγχώριων τουριστικών επιχειρηματιών. "Διαφημιστική ολιγωρία και εποπτική ολιγωρία χρεώνονται με υψηλό μερίδιο ευθύνης για την τουριστική κακοδαιμονία των τελευταίων ετών", υπογραμμίζει η έκθεση.

Σε περιφερειακό επίπεδο, όσον αφορά την τουριστική κίνηση πέρυσι, το ΙΤΕΠ διαπιστώνει γενικευμένη μείωση των αφίξεων στη νησιωτική Ελλάδα. Στην Κρήτη η μείωση ήταν περίπου 2% και στη Ρόδο 4%, ενώ μεγαλύτερες ήσαν οι μειώσεις στις Κυκλάδες και τα νησιά του Ανατολικού Αιγαίου, με πιο ακραίες περιπτώσεις τη Λήμνο και τη Χίο, όπου η πτώση έφθασε και το 30%. Στα Επτάνησα καταγράφηκε οριακή μείωση των αφίξεων.


Λόγω τιμής!
Κοντά μας, η εκπαίδευση αποκτά νέα πρότυπα!



Σας ευχαριστούμε, που από την πρώτη στιγμή αγκαλιάσατε την προσπάθειά μας, εμπιστευόμενοι σε εμάς τη μόρφωση και διαπαιδαγώγηση των παιδιών σας. Στο χρόνο που πέρασε, όλοι εμείς, δάσκαλοι και καθηγητές, προσωπικό και διεύθυνση των Εκπαιδευτηρίων, μπορέσαμε να αφοσιωθούμε με όλες μας τις δυνάμεις στο δύσκολο εκπαιδευτικό και παιδαγωγικό έργο μας. Φιλοδοξία μας ήταν και είναι να δώσουμε νέα πρότυπα στην εκπαίδευση. Το τελικό αποτέλεσμα, θα το κρίνετε εσείς και τα παιδιά σας, οι τόσο άξιοι, φιλότιμοι και επιμελείς μαθητές και μαθήτριές μας.

Προετοιμαζόμενοι ήδη από τώρα για τη νέα σχολική χρονιά, ανταποδίδουμε έμπρακτα την τιμή που μας κάνατε. Σας θέλουμε και πάλι κοντά μας, τόσο εσάς όσο και κάθε νέο γονιό που και αυτός με τη σειρά του, θα μας εμπιστευθεί τα δικά του παιδιά. Σας περιμένουμε να συζητήσουμε από κοντά, τους λόγους για τους οποίους θα πρέπει να μας προ-τιμήσετε και πάλι!

Εγγραφές για το σχολικό έτος 2004-2005

ΜΕΧΡΙ 31 ΜΑΪΟΥ: για 1 παιδί 5% ΕΚΠΤΩΣΗ · για 2 παιδιά 20% ΕΚΠΤΩΣΗ στο 2ο παιδί · για 3 παιδιά 50% ΕΚΠΤΩΣΗ στο 3ο παιδί · για 4 παιδιά 100% ΕΚΠΤΩΣΗ στο 4ο παιδί

ΜΕΤΑ ΤΙΣ 31 ΜΑΪΟΥ: για 2 παιδιά 15% ΕΚΠΤΩΣΗ στο 2ο παιδί · για 3 παιδιά 45% ΕΚΠΤΩΣΗ στο 3ο παιδί · για 4 παιδιά 95% ΕΚΠΤΩΣΗ στο 4ο παιδί

ΕΙΔΙΚΕΣ ΕΚΠΤΩΣΕΙΣ: για γονείς εκπαιδευτικούς 5% ΕΚΠΤΩΣΗ επιπλέον · εξόφληση μετρητοίς 5% ΕΚΠΤΩΣΗ επιπλέον

ΡΟΔΙΩΝ ΠΑΙΔΕΙΑ
Αναδεικνύει Δεξιότητες

www.rhodian-pedia.gr • info@rhodian-pedia.gr
ΗΛΙΑ ΒΕΝΕΖΗ - ΗΛΙΟΥΠΟΛΗ, ΡΟΔΟΣ • ΤΗΛ.: 22410 60750 / FAX: 22410 60751



Η πιο γευστική επιβεβαίωση στο πιάτο σας!



Οι αυθεντικές αξίες αντέχουν μέχρι τις μέρες μας και συνεχίζουμε να τις απολαμβάνουμε καθημερινά στο ανακαινισμένο **εστιατόριο ΒΡΑΧΟΣ**.

Σε 5 μόλις λεπτά απ'την πόλη! Γνήσια Ελληνική και Ευρωπαϊκή κουζίνα, από τις 9:30 το πρωί μέχρι... τη 1 το βράδυ!

Ολόφρεσκα ψάρια, θαλασσινά, αστακομακαρονάδες, ισπανική παέλα και δεκάδες άλλες γεύσεις αντιστέκονται, με σεβασμό στην απόλαυση!

Εστιατόριο ΒΡΑΧΟΣ
Από το 1956... Γεύσεις Αυθεντικές!

Το εστιατόριο ΒΡΑΧΟΣ ανακαινίσθηκε φέτος και σας περιμένει παραπλεύρως της γνωστής καφετέριας ΒΡΑΧΟΣ, στην παραλία Ιαλυσού, με ανεξάρτητη είσοδο!

VR SINCE 1956

Τηλέφωνο κρατήσεων 22410 92 220

Διαφημιστικά δώρα...
πολλών αρωμάτων!
Έξυπνα δωράκια για εστιατόρια, αντιπροσωπείες αυτοκινήτων κ.τ.λ.
Τιμή τεμαχίου με κορδονάκι: 1€.
Τιμή τεμαχίου με κρίκο: 0,91€
Στη τιμή συμπεριλαμβάνεται & η έγχρωμη εκτύπωση!
add-Διαφημιστικό δώρο
Λεμεσού 34. Ρόδος. Τηλ/Fax. 2241076710, 39618 e-mail: add@aias.gr

ΓΡΑΦΕΙΟ ΣΥΝΟΙΚΕΣΙΩΝ & ΓΝΩΡΙΜΙΩΝ
"Harris"
Αθήνα - Ρόδος
Η πολυετής πείρα μας τώρα και στη Ρόδο, αλλά και σε όλη τη Δωδεκάνησο, σας εγγυάται επιλεγμένες γνωριμίες υψηλού επιπέδου με σκοπό το γάμο. Κύριοι και δεσποινίδες, κυρίες καλών οικογενειών, επιστήμονες, επιχειρηματίες, δημόσιοι υπάλληλοι, ιδιωτικοί υπάλληλοι, συνταξιούχοι κτλ. επιθυμούν γνωριμία, συμβίωση, γάμο. Δεκτοί και γονείς.
ΑΠΟΛΥΤΗ ΕΧΕΜΥΘΕΙΑ
Φιλικό, πολιτισμένο περιβάλλον.
Γραφεία Ρόδου:
Στ. Κωτιάδη 51 & Κων/νου Υδραίου γωνία
(είσοδος από Κωτιάδη)
Ώρες λειτουργίας από 09:00 έως 22:00
Ανοικτά και Σαββατοκύριακα
Τηλ. 22410 26013, 22410 24035
fax: 22410 24035, κιν. 6942-297109

### Δύο άτομα φορώντας κράνη και οπλοφορώντας εισέβαλαν

# Αιματηρή ληστεία

## Ο ένας από την Ιαλυσό, ο δεύτερος Αλβανός! Ο «ντόπιος» τραυματίσει τον διευθυντή! Συνελήφθησαν από προσδραμώντες

**Αδίστακτοι και αποφασισμένοι για όλα, ήταν τελικά οι δύο δράστες της αιματηρής ληστείας στο υποκατάστημα της Εθνικής Τράπεζας της Κρεμαστής οι οποίοι φορώντας κράνη στα κεφάλια τους και κρατώντας περίστροφα, εισέβαλαν μέσα στην τράπεζα, χθες στις 8.10 το πρωί, ακινητοποίησαν τους τρεις υπαλλήλους και τους 6 πελάτες υποχρεώνοντάς τους να γονατίσουν στο πάτωμα!**

Ο διευθυντής του υποκαταστήματος, κ. Μιχάλης Θολοενός 46 ετών, ο οποίος εφοδίαζε την ώρα εκείνη το μηχάνημα Αυτόματων Ταμειακών Αναλήψεων, δεν πρόλαβε να πέσει στο πάτωμα όπως... διέταξαν οι δύο ένοπλοι, με αποτέλεσμα ο ένας από αυτούς, να τον πυροβολήσει σχεδόν εξ' επαφής στο αριστερό χέρι, σωριάζοντάς τον έτσι αιμόφυρτο στο πάτωμα.

Στο εσωτερικό της τράπεζας, επικράτησε αμέσως πανικός: Οι πάντες πάγωσαν από αυτή την απρόσμενη εξέλιξη, αλλά οι δύο δράστες, σαν να μην συνέβαινε τίποτα, συνέχισαν απτόητοι το έργο τους, απαιτώντας από τον ταμία να τους παραδώσει το ποσό που είχε. Μία βουλγάρα που την ώρα εκείνη κατέθετε στην τράπεζα ποσό της τάξης των 5.000 ευρώ, το οποίο άρπαξαν οι ληστές, σε κατάσταση υστερίας άρχισε να καλεί σε βοήθεια, ενώ λίγο πιο πέρα, ο 23χρονος Αλβανός, χτυπούσε με τον υποκόπανο του περιστρόφου του τον ταμία του υποκαταστήματος Νικόλα Παπανικόλα στο κεφάλι, απαιτώντας έτσι γρήγορες κινήσεις για την παράδοση του ποσού.

Ταυτόχρονα, ο ταμίας βρήκε το κουράγιο να πατήσει με το πόδι του το κουμπί του συναγερμού (ειδοποιώντας έτσι την Αμεσο Δράση) ενώ έξω από την τράπεζα, που οι ληστές είχαν σταθμεύσει την μοτοσικλέτα τους έχοντας καλυμμένο το πλαίσιο, είχε αρχίσει να συγκεντρώνεται κόσμος.

Ένας κλητήρας του Δήμου Πεταλούδων, που βρίσκεται σε μικρή απόσταση με την τράπεζα, ένας δημοτικός αστυνόμος κι ένας στρατιώτης σε λίγα λεπτά

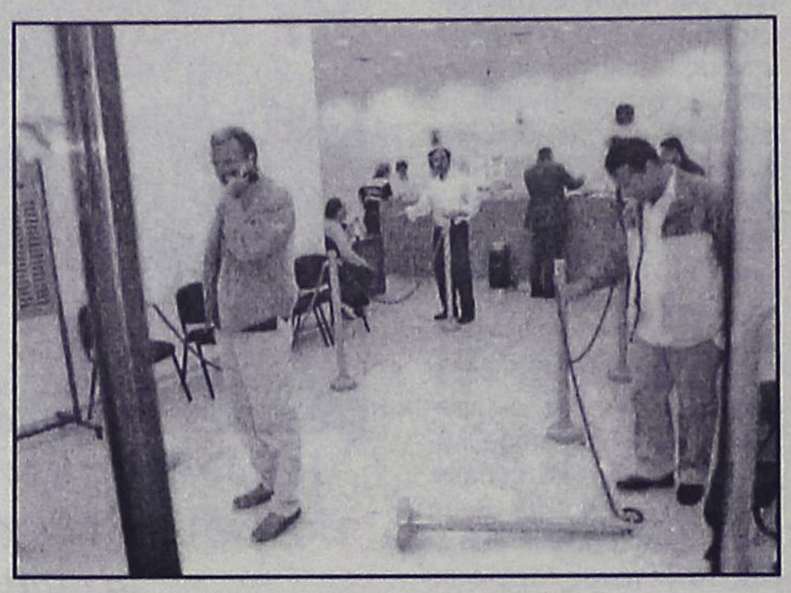

**Οι ένοπλες ληστείες των τελευταίων ετών**

ΣΕΛΙΔΑ 39

δείχνοντας πραγματικό ηρωισμό, ανέλαβαν... δράση, καταφέρνοντας έτσι να συλλάβουν και να ακινητοποιήσουν τους δύο δράστες οι οποίοι κρατούσαν στα χέρια τους την τσάντα με τη λεία των 25.000 Ευρώ, τους οποίους και παρέδωσαν λίγα λεπτά αργότερα στους αρμόδιους αστυνομικούς.

**ΠΑΡΑΛΙΓΟ ΤΡΑΓΩΔΙΑ**

Όλα ξεκίνησαν στις 8.10 το πρωί, όταν οι δύο δράστες **Δημήτριος Κουτρουμάνος 32 ετών, άνεργος,** πατέρας εγός μικρού παιδιού και ο 23 χρονος **Αλβανός Μαριλέν Λέσι,** οικοδόμος που ζει κι εργάζεται στη Ρόδο τα τελευταία 4 χρόνια, έφθασαν ντυμένοι με στρατιωτική στολή (παραλλαγής) έξω από το υποκατάστημα της Εθνικής Τράπεζας στην Κρεμαστή, με την μοτοσικλέτα του πρώτου, τύπου εντούρο, YAMAHA 500 κυβικών.

Οι δράστες φορώντας κράνη στα κεφάλια τους, εισέβαλαν στο υποκατάστημα, αφού μάλιστα προηγουμένως διαπληκτίστηκαν στην είσοδο με έναν κλητήρα του Δήμου Κρεμαστής, τον κ. Μάρκο Καραβόλια, από τον οποίο ζήτησαν με προκλητικό τρόπο να κάνει στην άκρη για να περάσουν.

Την ώρα εκείνη στο υποκατάστημα της Εθνικής Τράπεζας, βρίσκονταν ο διευθυντής κ. Μιχάλης Θολοενός, ο ταμίας κ. Παπανικόλας Νικόλαος μία ακόμη υπάλληλος και 6 πελάτες που περίμεναν στην σειρά για τραπεζική συναλλαγή.

Ο Κουτρουμάνος, φώναξε «γίνεται ληστεία πέστε όλοι στο πάτωμα» και αμέσως προέταξε το περίστροφο που κρατούσε (ένα Σμιθ & Γουένσον 38 χιλιοστών η προέλευση του οποίου διερευνάται) ενώ περίστροφο απομίμηση είχε στα χέρια του και ο 23χρονος Αλβανός.

Ο Κουτρουμάνος, δεν δίστασε να πυροβολήσει με το 38αρι όπλο που διέθετε τον διευθυντή του καταστήματος, στο χέρι, σε απόσταση μόλις 10 εκατοστά από την καρδιά, θεωρώντας ότι προσπαθούσε να αντισταθεί. Επίσης οι δράστες κτύπησαν με το κοντάκι του όπλου στο κεφάλι και τον υπάλληλο της Τράπεζας Νίκο Παπανικόλα, τραυματίζοντάς τον ευτυχώς- ελαφρά.

Στη συνέχεια, οι δράστες παίρνοντας μαζί τους 25.000 ευρώ επιχείρησαν να φύγουν, ενώ σε κατάσταση πανικού πελάτες και υπάλληλοι άρχισαν να καλούν σε βοήθεια, έχοντας μπροστά τους αιμόφυρτο τον διευθυντή της Τράπεζας.

**ΤΟΝ ΕΠΙΑΣΕ ΚΑΝΟΝΤΑΣ ΒΟΥΤΙΑ ΠΑΝΩ ΤΟΥ**

Τότε ο υπάλληλος του Δήμου Πεταλούδων Μάρκος Καραβόλιας που βρισκόταν εκεί, όρμησε στην κυριολεξία πάνω στο δράστη, τον έριξε στο έδαφος και τον αφόπλισε με την

ΚΑΤΑΣΚΕΥΑΖΟΝΤΑΙ ΠΡΟΣ ΠΩΛΗΣΗ,
ΜΕΤΑ ΑΠΟ ΑΝΤΙΜΕΤΩΠΙΣΗ ΚΑΙ ΤΩΝ ΠΛΕΟΝ ΑΥΣΤΗΡΩΝ ΑΠΑΙΤΗΣΕΩΝ ΣΑΣ,
ΑΝΕΞΑΡΤΗΤΕΣ ΜΟΝΟΚΑΤΟΙΚΙΕΣ ΣΤΗΝ ΠΑΡΑΛΙΑ ΙΑΛΥΣΟΥ
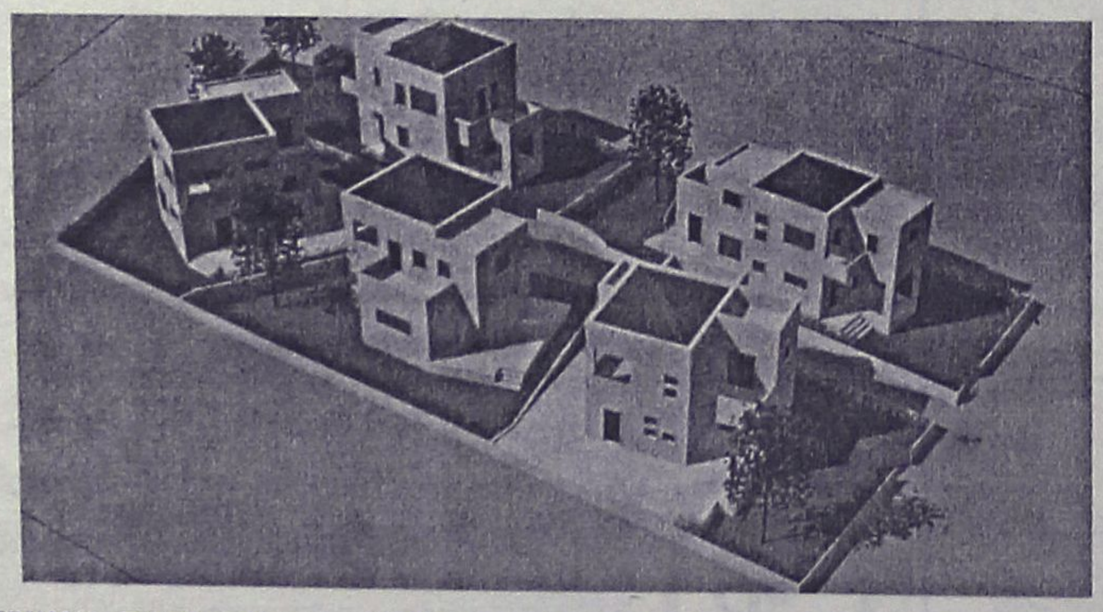
ΦΕΡΕΝΙΚΗ ΒΑΡΔΕΛΛΗ - ΑΡΧΙΤΕΚΤΩΝ ΜΗΧΑΝΙΚΟΣ Α.Π.Θ., MSc,
ΑΝΑΣΤΑΣΙΟΣ ΦΩΤΙΟΥ - ΠΟΛΙΤΙΚΟΣ ΜΗΧΑΝΙΚΟΣ Ε.Μ.Π
ΗΛΙΑΣ ΠΑΠΑΝΙΚΟΛΑΟΥ - ΑΓΡ. ΤΟΠΟΓΡΑΦΟΣ ΜΗΧΑΝΙΚΟΣ Α.Π.Θ.
ΤΗΛ. 2241031431- 6972308509

GLASS CLEANING
ASR ASR
ISO 9001/2000
ΟΛΟΚΛΗΡΩΜΕΝΑ ΣΥΣΤΗΜΑΤΑ ΚΑΘΑΡΙΣΜΟΥ
ΤΑ ΠΑΝΤΑ ΓΙΑ ΤΗΝ ΚΑΘΑΡΙΟΤΗΤΑ
Προϊόντα HACCP Εκπαίδευση

ΑΠΟΡΡΥΠΑΝΤΙΚΑ - ΧΑΡΤΙΚΑ
ΜΗΧΑΝΕΣ ΚΑΘΑΡΙΣΜΟΥ
Κατάστημα Glass Cleaning
Καναβά 21 - Ρόδος
τηλ.: 22410 22.893
Επαγγελματικά προϊόντα ιδανικά και για το σπίτι
Ιδιοκτήτης Καταστήματος: Ζαγκάτσης Κωνσταντίνος
GLASS CLEANING ABEE
ΟΛΟΚΛΗΡΩΜΕΝΑ ΣΥΣΤΗΜΑΤΑ ΚΑΘΑΡΙΣΜΟΥ
www.glasscleaning.gr rhodos@glasscleaning.gr

χθες το πρωί στο υποκατάστημα της Εθνικής

# στην Κρεμαστή!

## δεν δίστασε να πυροβολήσει και να πολίτες που δεν δίστασαν να επέμβουν!

βοήθεια και του δημοτικού αστυνόμου Μπάμπη Μαλότρα, ο οποίος νωρίτερα για να καθυστερήσει τους δράστες είχε ρίξει στο έδαφος την μηχανή τους. Οι δυό τους, σε συνεργασία και με άλλους πολίτες, όρμηξαν πάνω τους αμέσως μόλις ο Κουτρομάνος, έβαλε το πιστόλι στη ζώνη του παντελονιού του για να σηκώσει από το έδαφος τη μηχανή.

Σημαντική βοήθεια επίσης προσέφερε για την σύλληψη του δράστη, και ένας στρατιώτης, που υπηρετούσε σε μονάδα της 95 ΑΔΤΕ, ο οποίος δεν δίστασε να ορμήξει και να συλλάβει τον 23χρονο Αλβανό, τον οποίο καταδίωξε. Πρόκειται για τον Βασίλειο Μπίκα, από τη Λαμία, ο οποίος μετατέθηκε μόλις μία μέρα νωρίτερα, από μονάδα της Σπάρτης στο νησί της Ρόδου για να υπηρετήσει το υπόλοιπο της θητείας του. Καταλυτική ήταν επίσης και η βοήθεια του αστυνομικού Γιώργου Γιακουμόγλου, ο οποίος μάλιστα συνταξιοδοτήθηκε πριν από μερικές μέρες, και βρέθηκε τυχαία στο περιστατικό, συμβάλλοντας έτσι στην διαδικασία σύλληψης των δύο δραστών.



**ΛΗΣΤΗΣ ΚΑΙ ΤΑΜΙΑΣ ΗΤΑΝ... ΣΥΜΜΑΘΗΤΕΣ!**

Ο Κουτρουμάνος, ο οποίος μάλιστα είχε εργαστεί παλαιότερα στον Δήμο Ιαλυσού, ως εποχιακός υπάλληλος, αλλά και ως υπάλληλος σε εταιρία χρηματαποστολών, δεν είχε απασχολήσει ποτέ τις αστυνομικές αρχές. Ήταν ένας φιλήσυχος πολίτης, δεν είχε δημιουργήσει ποτέ προβλήματα στον Δήμο. Οι πάντες, από την τοπική κοινωνία της Ιαλυσού εξεπλάγησαν πάντως όταν πληροφορήθηκαν ότι ο άνθρωπος που έκανε τη ληστεία και πυροβόλησε τον διευθυντή της τράπεζας ήταν ο 32χρονος συμπολίτης τους. Ο ίδιος, ήταν πατέρας ενός παιδιού 4 ετών ενώ η σύζυγός του πρόκειται να φέρει στον κόσμο σε λίγες εβδομάδες το δεύτερο παιδί τους. Ο πατέρας του, αξίζει να σημειωθεί ότι είναι ένας αξιοσέβαστος και εργατικός άνθρωπος, που συνταξιοδοτήθηκε από τον ΟΤΕ και ο οποίος μάλιστα παλαιότερα είχε υπηρετήσει και στην αστυνομία.

Τραγική ειρωνία της υπόθεσης, ο Κουτρουμάνος με τον ταμία της Τράπεζας Νικόλαο Παπανικολάου, ήταν γνωστοί από το σχολείο, καθώς ήταν συμμαθητές, γεγονός που εξέπληξε τον δεύτερο όταν το πληροφορήθηκε.

Όπως δήλωσε χθες σε συνέντευξη Τύπου που παραχώρησε ο αστυνομικός διευθυντής Δωδεκανήσου κ. Ηλίας Χαλυβόπουλος, στην πρώτη κατάθεσή του ενώπιον των αστυνομικών της Ασφάλειας Ρόδου, ο Κουτρουμάνος δήλωσε ότι έκανε την ληστεία επειδή ήταν σε δύσκολη οικονομική κατάσταση.

Αντίστοιχα ο Αλβανός, φαίνεται να μεταθέτει όλες τις ευθύνες στον 32χρονο, λέγοντας ότι εκείνος ήταν που σχεδίασε τη ληστεία και είχε προμηθευτεί για το λόγο αυτό το αληθινό περίστροφο.

**ΕΚΤΟΣ ΚΙΝΔΥΝΟΥ Ο ΔΙΕΥΘΥΝΤΗΣ**

Θλίψη αλλά και οργή προκάλεσε στις τάξεις των εργαζομένων στις τράπεζες της Ρόδου το θλιβερό αυτό περιστατικό που κόντεψε να κοστίσει την ίδια τη ζωή στον Μιχάλη Θολοενό. Ο διευθυντής, νοσηλεύεται εκτός κινδύνου στην χειρουργική κλινική του νοσοκομείου της Ρόδου, με διαμπερές τραύμα στο αριστερό χέρι (στο ύψος της καρδιάς) καθώς επίσης και με συντριπτικό κάταγμα από την 38χιλιοστών σφαίρα που διαπέρασε το χέρι του. Οι μάρτυρες που είδαν το περιστατικό, περιέγραψαν πάντως στους αστυνομικούς με ανατριχιαστικό τρόπο τη σκηνή και εκτιμούν ότι ίσως σε μια καθαρή σύμπτωση ή ένα θαύμα, ζει ακόμη ο άνθρωπος.

**ΕΙΧΑΝ ΣΧΕΔΙΑΣΕΙ ΜΕ ΚΑΘΕ ΛΕΠΤΟΜΕΡΕΙΑ**

Η ιδέα για την ένοπλη ληστεία σε τράπεζα, φαίνεται να πάρθηκε από κοινού πριν από 25 μέρες σε συνάντηση που είχαν οι δυό τους. Κουτρουμάνος και Αλβανός, φρόντισαν να προμηθευτούν αληθινό περίστροφο (η αστυνομία πάντως ερευνά το ενδεχόμενο το περίστροφο να το κατείχε ο πρώτος δράστης από καιρό) έναντι 300 ευρώ, προκαταβάλλοντας τα 150 από αυτά σε άγνωστο άτομο το οποίο συνάντησαν στην περιοχή Φιλερήμου.

Στην συνέχεια, κάλυψαν την μοτοσικλέτα με την οποία θα πήγαιναν στην τράπεζα, με μαύρες ναυλον σακούλες, για να μην φαίνονται τα διακριτικά της, ενώ φρόντισαν επίσης να αφαιρέσουν και τις πινακίδες.

Το... σχέδιο, προέβλεπε επίσης μετά την ληστεία να συναντιόταν σε ερημική περιοχή του Δήμου Πεταλούδων (ανάμεσα σε Θεολόγο και Δαματριά) όπου εκεί, θα έκρυβαν το σάκο με τη λεία τους, θα έβγαζαν τα στρατιωτικά ρούχα που φορούσαν (μέσα από αυτά ήταν ντυμένοι κανονικά) και αφού θα έβαζαν και τον αριθμό κυκλοφορίας στην μοτοσικλέτα, τότε ανενόχλητοι θα επέστρεφαν στα σπίτια τους.

Όπως εκτίμησε χθες και ο αστυνομικός διευθυντής Δωδεκανήσου κ. Ηλίας Χαλυβόπουλος, στην περίπτωση που οι πολίτες (τους οποίους ευχαρίστησε μάλιστα δημόσια) δεν αναλάμβαναν δράση, τότε η... σύλληψή τους θα ήταν εξαιρετικά δύσκολο γεγονός.

**ΕΜΠΛΕΚΟΝΤΑΙ ΚΑΙ ΣΕ ΑΛΛΕΣ ΠΕΡΙΠΤΩΣΕΙΣ;**

Τους φακέλους για πιθανή εμπλοκή των δύο ατόμων και σε άλλες αξιόποινες πράξεις που μέχρι σήμερα δεν έχουν εξιχνιαστεί, μελετούν από χθες με πολύ προσοχή αστυνομικοί της Υποδιεύθυνσης Ασφαλείας Ρόδου. Εντολή για λεπτομερέστατη έρευνα γύρω από την δράση των δύο ατόμων, έδωσε επίσης και ο εισαγγελέας Πρωτοδικών Ρόδου κ. Γιώργος Οικονόμου, ο οποίος επισκέφθηκε μάλιστα άμεσα χθες το πρωί και την Υποδιεύθυνση Ασφαλείας Ρόδου, έχοντας έτσι σχετική επαφή με τον διοικητή της υπηρεσίας κ. Ναπολέοντα Βλάση.

Ιδιαίτερο βάρος, οι αστυνομικοί δείχνουν πάντως σε δύο υποθέσεις εξετάζοντας με πολύ προσοχή τα στοιχεία και τις πληροφορίες που είχαν τότε παρουσιαστεί:

Η μία αφορά την κλοπή 17.500.000 δραχμών, τον Ιούνιο του 1998, από χρηματαποστολή ιδιωτικής εταιρίας, έξω από το τότε σούπερ μάρκετ Τροφό (επί της Ρόδου – Λίνδου) και η δεύτερη, την αρπαγή τσάντας από γνωστό επιχειρηματία της Ρόδου πριν από μερικούς μήνες, η οποία περιείχε το ποσό των 30.000 ευρώ περίπου.

Μάλιστα, ο ίδιος ο επιχειρηματίας, έσπευσε χθες στην Ασφάλεια Ρόδου και κατέθεσε σχετικά αναφορικά με την περίπτωσή του, κάνοντας λόγο για πανομοιότυπη μηχανή με δύο άτομα, ο ένας ο εκ οποίων άρπαζε τον χαρτοφύλακα με το μεγάλο αυτό ποσό μέσα από το αυτοκίνητο που ήταν σταθμευμένο στην περιοχή της Κρεμαστής.

5 Χρόνια
CASINO RODOS
Φεστιβάλ Γαστρονομίας
από 7 Μαϊου έως 15 Μαϊου
ΜΙΑ ΓΙΟΡΤΗ ΕΚΛΕΠΤΥΣΜΕΝΩΝ ΓΕΥΣΕΩΝ ΚΑΙ ΑΠΟΛΑΥΣΕΩΝ
3 διάσημοι chefs, από 3 διαφορετικές χώρες,
παρουσιάζουν 38 μοναδικές δημιουργίες, από 6 ξεχωριστές κουζίνες
ΜΑΡΟΚΙΝΗ - ΡΟΥΜΑΝΙΚΗ - ΓΑΛΛΙΚΗ "NOUVELLE CUISINE"
FUSION ΓΑΛΛΙΚΗΣ & ΙΤΑΛΙΚΗΣ - ΕΛΛΗΝΙΚΗ
στο Rodon Caffe απο τις 20.00 έως τις 02.00
ΚΑΘΕ ΜΕΡΑ ΚΑΙ ΜΙΑ ΞΕΧΩΡΙΣΤΗ ΕΜΠΕΙΡΙΑ
με τους διάσημους Chefs:
MOKHTAR RADMANI από το Μαρόκο,
JOSEPH HADAD από τη Ρουμανία
και τον διεθνούς φήμης Έλληνα ΝΙΚΟ ΣΑΡΑΝΤΟ
CASINO RODOS
Boutique Hotel & Casino
Island of Rhodes
Τιμή ανά άτομο €25
Για κρατήσεις Τηλ.: 22410 97400

Ανοιξη προσφορά
Με υπερσύγχρονο εξοπλισμό από τη Roma στη Ρόδο
Γραμμή Bikini
με Power Light
μόνο 90 ευρώ
POWER LIGHT
Με τη φωτολυτική μέθοδο POWER LASER η αποτρίχωση γίνεται απαλά και ριζικά καθότι επιτυγχάνεται με μια ακτίνα φωτός
Ριζική αποτρίχωση
- Ανανέωση κυττάρων με τη μέθοδο Dr Kleanthous (βιομοριακές μάσκες)
- Μικρολίφτινγκ προσώπου (μείωση ριτίδων)
- Αδυνάτισμα τοπικό - ολικό
- Μυική σύσφιγξη - τόνωση
- Καταπολέμηση κυτταρίτιδας & κατακράτησης υγρών
- Σύσφιγξη & ανόρθωση στήθους
- Ενυδατική κούρα ομορφιάς
- Χαλαρωτικό μασάζ
ΠΡΩΤΟΠΟΡΙΑ ΚΕΝΤΡΑ ΑΔΥΝΑΤΙΣΜΑΤΟΣ
SALUS
Εμπορικό Κέντρο ΜΗΔΙΑ
Τηλ: 2241066140
email: salus@hellasnet.gr
www.salus.gr

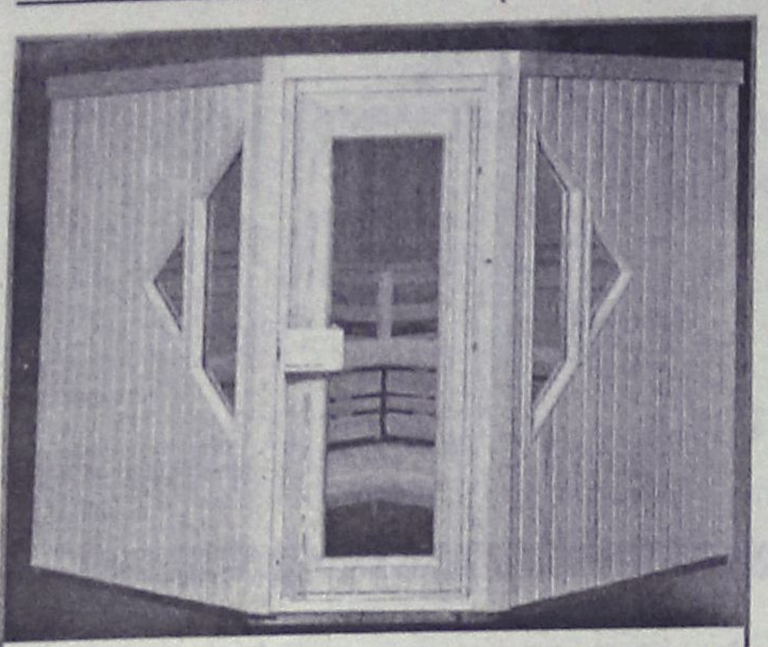

ΞΥΛΟΤΕΧΝΟΥΡΓΗΜΑΤΑ

**Η ΣΑΟΥΝΑ δεν είναι πολυτέλεια-είναι υγεία και ομορφιά**

*Αποκτήστε μια γνήσια φιλανδική σάουνα στις διαστάσεις που επιθυμείτε.*

*Λύσεις για κάθε ιδιωτικό και επαγγελματικό χώρο.*

**Τιμές από 2900 ευρώ.**

ΕΚΘΕΣΗ ΞΥΛΟΤΕΧΝΟΥΡΓΗΜΑΤΑ

Εμπορικό Κέντρο Φώκιαλη

ΤΗΛ. 2241035091, 2241025135 6944355694





TESTI CAFE

*Δημιουργήσαμε για σας ένα* ***νέο χώρο*** *κατάλληλο για κάθε γούστο. Στην* ***υπέροχη αυλή*** *μας μπορείτε να* ***απολαύσετε*** *εξαιρετικά* ***παγωτά, γλυκά και σάντουϊτς,*** *να πιείτε τον* ***καφέ ή το ποτό*** *σας με* ***απαλή μουσική*** *παρακολουθώντας εικόνες από* ***Plasma TV***

***Φιλικό περιβάλλον, Εξαίρετες τιμές***

*Κων/νου Παλαιολόγου 13 (απέναντι από το Βενετόκλειο) Τηλ.: 22410 31366*



**Το πανέρι**

***Κοντά σας ανακαινισμένο με νέα διεύθυνση σας κάνει μια πρόταση ζωής: ΒΙΟΛΟΓΙΚΑ ΠΡΟΪΟΝΤΑ!! Χωρίς χημικά-ορμόνες ή συντηρητικά, ουσίες επικίνδυνες για την υγεία μας και την υγεία των παιδιών μας.***

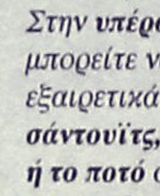

***Στο πανέρι θα βρείτε: τα πάντα για την υγιεινή διατροφή-φυσικά προϊόντα δίαιτας-γαλακτοκομικά προϊόντα-φρέσκα φρούτα και λαχανικά-φυτικά καλλυντικά-αιθέρια έλαια-μεγάλη ποικιλία βοτάνων-βιβλία-βιταμίνες και συμπληρώματα διατροφής.***

ΓΙΑΤΙ ΗΡΘΕ Η ΩΡΑ ΝΑ ΝΟΙΑΣΤΟΥΜΕ ΤΙ ΦΤΑΝΕΙ ΣΤΟ ΤΡΑΠΕΖΙ ΜΑΣ-ΓΙΑ ΝΑ ΞΑΝΑΘΥΜΗΘΟΥΜΕ ΠΑΛΙΕΣ ΞΕΧΑΣΜΕΝΕΣ ΓΕΥΣΕΙΣ-ΓΙΑΤΙ ΥΓΕΙΑ ΣΗΜΑΙΝΕΙ ΠΑΝΩ ΑΠΟ ΟΛΑ ΥΓΙΕΙΝΗ ΔΙΑΤΡΟΦΗ!!

*"Πανέρι"* ΠΑΥΛΟΥ ΜΕΛΑ 17
ΤΗΛ. 2241035877


Προκειμένου να προστατευθούν οι εργαζόμενοι

# Ενίσχυση ελεγκτικών μηχανισμών από το Ε.Κ.!

## Οξύτατο το θέμα της ανεργίας των ξενοδοχοϋπαλλήλων

## Συσκεψη χθες παρουσία προϊσταμένων υπηρεσιών

**Την ενίσχυση του ελεγκτικού έργου προκειμένου να προστατευθούν οι εργαζόμενοι στους τομείς εργασίας κυρίως το καλοκαίρι, θα επιδιώξει το Εργατικό Κέντρο Ρόδου, μετά την ομολογουμένως ανησυχητική εικόνα και τις καταγγελίες που υπάρχουν.**

Για το σκοπό αυτό, το διήμερο 20 και 21 Μαΐου εκπρόσωποι της διοίκησης θα μεταβούν στην Αθήνα προκειμένου να συναντηθούν με αρμοδίους του υπουργείου Εργασίας και εκπροσώπους των ασφαλιστικών ταμείων.

Οι σχετικές ανακοινώσεις, έγιναν χτες από τον πρόεδρο του ΕΚΡ κ. Γιάννη Σαρικά, καθώς νωρίτερα είχε πραγματοποιηθεί συνεδρίαση της ολομέλειας της διοίκησης, με την παρουσία, εκπροσώπων από τα σωματεία εργαζομένων και τα ασφαλιστικά ταμεία καθώς και υπηρεσιακών παραγόντων.

Σκοπός της συνάντησης, ήταν ακριβώς αυτό το θέμα, το οποίο ο κ. Σαρικάς αποκάλεσε "μεγάλη πληγή" αναφερόμενος φυσικά στη μη απορρόφηση των εργαζομένων κυρίως στις εποχιακές επιχειρήσεις αλλά και στην ανασφάλιστη εργασία.

Η κατάσταση είναι λίγο-πολύ γνωστή, όμως δεν υπάρχει ένα ενιαίο όργανο ελέγχου. Το ζητούμενο αυτό, τέθηκε στη συνεδρίαση, με σκοπό να γίνει ένας συντονισμός όσων δυνάμεων υπάρχουν σε τοπικό επίπεδο.



Οπως τόνισε ο κ. Σαρικάς, τα τελευταία χρόνια, αντί τα προβλήματα να μειώνονται αυτά μεγαλώνουν. Μάλιστα το Εργατικό Κέντρο, διαπίστωσε ότι ενώ τα τουριστικά μεγέθη, δεν παρουσιάζουν σημαντικές απώλειες η απασχόληση συρρικνώνεται. Τα τελευταία χρόνια ειδικά στο χώρο των εποχιακά εργαζομένων, η απασχόληση περιορίστηκε στις 120 μέρες, ενώ όσοι εργάζονται από 120 έως 150 μέρες είναι πλέον ελάχιστοι.

Πάντως όπως τόνισε ο πρόεδρος του ΕΚΡ, μερίδιο ευθύνης έχουν και οι ίδιοι οι εργαζόμενοι που δυστυχώς καλύπτουν το πρόβλημα, αντί να στηρίζουν τις προσπάθειες για τη διαπίστωση των συμφερόντων και δικαιωμάτων τους.

Σημειώνεται ότι σύμφωνα με τον κ. Σαρικά, πολλοί εργαζόμενοι στη Ρόδο βρίσκονται κάτω από τα όρια της φτώχιας, ενώ από πολλά νοικοκυριά λείπουν πλέον αγαθά.

Πολλοί εργοδότες δε δηλώνουν τις πραγματικές ώρες απασχόλησης του προσωπικού, ενώ ακόμα και η απασχόληση τα σαββατοκύριακα θα κρατείται κρυφή.

Αξίζει να σημειωθεί ότι σύμφωνα με όσα ειπώθηκαν η εισφοροδιαφυγή ανέρχεται σε δεκάδες δις ευρώ.

Πάντως ιδιαίτερα πρέπει να δραστηριοποιηθούν τα σωματεία των εργαζομένων, τα οποία και πρέπει να αναλάβουν την ευθύνη τους, προκειμένου να προστατέψουν τα μέλη τους.

# Ημερίδα διοργανώνει το ΤΕΕ

Την διοργάνωση δύο ημερίδων, στο πλαίσιο της γενικότερης δραστηριότητάς του αποφάσισε η δ.ε. του ΤΕΕ Δωδ/σου, κατά την συνεδρίασή της προχθές το βράδυ.

Συγκεκριμένα αποφασίστηκε η διοργάνωση ημερίδας με θέμα «Πολοεοδομικός-Χωροταξικός σχεδιασμός» σε συνεργασία με τη νομαρχιακή αυτοδιοίκηση Δωδεκανήσου και την ΤΕΔΚ. Η ημερίδα προγραμματίζεται για το τέλος Σεπτεμβρίου, και θα αφορά επίσης τον νέο οικιστικό νόμο 2508/97, ο οποίος θεσμοθετεί νέες κατευθύνσεις για την πολεοδομική οργάνωση του χώρου. Στην διάρκειά της προτείνεται να παρουσιαστούν οι μελέτες Γ.Π.Σ.-ΣΧΟΑΑΠ που εκπονούνται στο νομό.

Η διοικούσα επιτροπή του ΤΕΕ αποφάσισε επίσης να προχωρήσει στην διοργάνωση ημερίδας-σεμιναρίου με θέμα τα «έξυπνα κτίρια». Και θα αφορά τις νέες τεχνολογίες σε κατασκευή κτισμάτων. Η οργάνωση της ημερίδας αυτής προσδιορίζεται για τις αρχές Ιουνίου. Το ΤΕΕ πρόκειται επίσης να συμμετάσχει (και φέτος) στο Διεθνές Φεστιβάλ Γελοιογραφίας που πραγματοποιείται στο νησί της Ρόδου, θεσμοθετώντας ειδικό βραβείο.

• Το Σάββατο αντιπροσωπεία της δ.ε. του ΤΕΕ θα μεταβεί στην Κω, όπου στο πλαίσιο προγραμματισμένων διαδικασιών οι μηχανικοί της Κω θα προχωρήσουν στην εκλογή μόνιμης επιτροπής.

Παρόμοιες διαδικασίες να γίνουν την Κυριακή στην Κάλυμνο, ενώ σύντομα θα διεξαχθούν και στην Κάρπαθο.


**MACROVITA**

**Φυσικός Βασιλικός Πόλτος**

*Ο Βασιλικός Πολτός Μελισσών είναι η ζωντανή δύναμη της φύσης, το πιό πολύτιμο δώρο της στον ταλαιπωρημένο από τον ακατάστατο και εξαντλητικό τρόπο ζωής, σύγχρονο άνθρωπο.*



- Προσφέρει ΜΑΚΡΟΖΩΙΑ, σωματική και ψυχική ΥΓΕΙΑ, σωστότερη ΑΝΑΠΤΥΞΗ και ΥΨΗΛΟΤΕΡΗ ΑΠΟΔΟΣΗ στις σπουδές και στον αθλητισμό.
- Ανανεώνει τις σωματικές και πνευματικές ΔΥΝΑΜΕΙΣ, αυξάνει την ΑΝΤΟΧΗ, τη ΣΕΞΟΥΑΛΙΚΗ ΔΡΑΣΤΗΡΙΟΤΗΤΑ, τη ΓΟΝΙΜΟΤΗΤΑ και αναζωογονεί τους ΗΛΙΚΙΩΜΕΝΟΥΣ ΟΡΓΑΝΙΣΜΟΥΣ

Οσο πιό φρέσκος είναι ο Βασιλικός Πολτός, τόσο περισσότερο ακέραιες διατηρούνται οι ευεργετικές του ιδιότητες. Η «MACROVITA» παρέχει για το Βασιλικό Πολτό της μοναδική εγγύηση ΓΝΗΣΙΟΤΗΤΑΣ, ΑΓΝΟΤΗΤΑΣ και ΦΡΕΣΚΑΔΑΣ.

*Στα Φαρμακεία & στα Καταστήματα Υγιεινής Διατροφής*

ΠΕΡΙΣΣΟΤΕΡΕΣ ΠΛΗΡΟΦΟΡΙΕΣ ΓΙΑ ΤΟ ΒΑΣΙΛΙΚΟ ΠΟΛΤΟ ΑΛΛΑ ΚΑΙ ΓΙΑ ΤΑ ΦΥΣΙΚΑ ΚΑΛΛΥΝΤΙΚΑ ΒΑΣΙΛΙΚΟΥ ΠΟΛΤΟΥ MACROVITA ΣΤΑ ΤΗΛΕΦΩΝΑ 210-25.23.380, 210-25.29.384 ΚΑΙ ΣΤΟ FAX 210-25.11.294





Μελέτη Κατασκευή Συντήρηση

*Κήπων & Πάρκων*

- Λειτουργική & αισθητική οργάνωση εξωτερικών χώρων
- Εργασίες διαμόρφωσης
- Εγκατάσταση συστημάτων αυτόματου ποτίσματος
- Φύτευση, εγκατάσταση χλοοτάπητα
- Μεταφυτεύσεις μεγάλων φοινικόδεντρων
- Συντήρηση κήπων

ΚΗΠΟΤΕΧΝΙΑ

ΑΡΧΙΤΕΚΤΟΝΙΚΗ ΚΗΠΩΝ

Απολλωνίων 27 Ρόδος, τηλ. & fax: (2241073332
κιν.: 6945 851997, 6977509799, www.kipotexnia.gr

Οπως ανακοινώθηκε από τη Δ/νση Α'βάθμιας Εκπαίδευσης

# Από 1η έως 15 Ιουνίου οι εγγραφές στα σχολεία

## Ποιά παιδιά έχουν δικαίωμα εγγραφής, σε ποιά σχολεία και τί πιστοποιητικά θα χρειασθούν

**Από 1η έως 15 Ιουνίου διενεργούνται οι εγγραφές κατά το σχολικό έτος 2004-2005 στα Νηπιαγωγεία και Δημοτικά Σχολεία, όπως ανακοινώθηκε από τη Διεύθυνση Α' Βάθμιας Εκπαίδευσης Δωδεκανήσου.**

Συγκεκριμένα εγγράφονται:

- Στην Α' τάξη του Δημοτικού Σχολείου παιδιά που γεννήθηκαν από 1-1-1998 μέχρι και 31-12-1998.

- Στα Νηπιαγωγεία παιδιά που γεννήθηκαν: α) από 1-1-1999 μέχρι και 31-12-1999 (νήπια και β) Από 1-1-2000 μέχρι και 31-12-2000.

Καλό είναι οι γονείς να εγγράψουν τα παιδιά τους στα σχολεία της περιφέρειάς τους για αρτιότερη κατανομή των μαθητών στα σχολεία και νηπιαγωγεία της πόλης μας και για να αποφευχθεί η δημιουργία πληθωρικών τμημάτων και αδικαιολόγητος συνωστισμός σε ορισμένα σχολεία.

Τα δικαιολογητικά εγγραφής που απαιτούνται είναι τα εξής:

1. Πιστοποιητικό Δήμου ή Κοινότητας (πρωτότυπο) περί εγγραφής στα Μητρώα ή Δημοτολόγια.

2. Βιβλιάριο υγείας απ' όπου ελέγχεται αν έγιναν οι απαραίτητοι εμβολιασμοί.

3. Πιστοποιητικό οδοντολογικής εξέτασης.

4. Αποδεικτικό στοιχείο, για τη διεύθυνση μόνιμης κατοικίας ή εργασίας.



Ακόμη, από 17 έως και 28 Μαΐου μπορούν να υποβάλλουν σχετική αίτηση, οι γονείς που επιθυμούν να φοιτήσουν τα παιδιά τους στο Διθέσιο Πειραματικό Νηπιαγωγείο του Πανεπιστημίου Αιγαίοιυ κατά το σχολικό έτος 2004-2005.

Οι αιτήσεις υποβάλλονται στην προϊσταμένη του Νηπιαγωγείου καθημερινά από τις 10.30 το πρωί έως τη 1.30 το μεσημέρι. Δικαίωμα εγγραφής έχουν τα παιδιά που γεννήθηκαν το έτος 1999 (νήπια) ή το έτος 2000 (προνήπια), ανεξάρτητα από τη διεύθυνση μόνιμης κατοικίας τους.

Η αίτηση που θα υποβάλλουν, θα πρέπει να συνοδεύεται από το πιστοποιητικό γεννήσεως και από το βιβλιάριο υγείας του παιδιού. Επίσης, αν ο αριθμός των υποψηφίων νηπίων και προνηπίων είναι μεγαλύτερος από τον αριθμό των θέσεων, τότε θα διεξαχθεί κλήρωση, παρουσία των γονέων, η οποία προγραμματίζεται για την Τετάρτη 2 Ιουνίου 2004.

Από 20 Μαΐου έως και 1η Ιουνίου, τέλος, θα διαρκέσει η διαδικασία εγγραφής μαθητών Πειραματικών Δημοτικών Σχολείων.

Δικαίωμα εγγραφής στην Α' τάξη των Πειραματικών Δημοτικών Σχολείων έχουν τα παιδιά που έχουν γεννηθεί το 1998 ανεξάρτητα από τη διεύθυνση της μόνιμης κατοικίας.

Οι γονείς που επιθυμούν να φοιτήσουν τα παιδιά τους στην Α' τάξη των Πειραματικών Δημοτικών Σχολείων υποβάλλουν στο συντονιστή Διευθυντή του 1ου 6/Θ των Πειραματικών Δ. Σ. πόλεως Ρόδου από 20-5-2004 έως 1-6-2004 σχετική αίτηση, καθημερινά από 8.30 έως 12.30, συνοδευόμενη από Πιστοποιητικό Γέννησης και το Βιβλιάριο Υγείας του παιδιού.

Αν ο αριθμός των υποψηφίων είναι μεγαλύτερος από τον αριθμό των θέσεων, τότε οι μαθητές θα επιλεγούν με κλήρωση, η οποία θα διεξαχθεί την Πέμπτη 3 Ιουνίου 2004 και ώρα 12 παρουσία των ενδιαφερομένων γονέων.

Σε θέσεις μάχης οι μαθητές



# Αντίστροφη μέτρηση για τις Πανελλήνιες

Σε θέση μάχης για τις πανελλήνιες εξετάσεις οι οποίες ξεκινούν την ερχόμενη εβδομάδα, βρίσκονται οι μαθητές της Β' και Γ' Λυκείου στην περιοχή μας.

Σε γενικές γραμμές, όπως είθισται σ' αυτές τις περιπτώσεις επικρατεί κλίμα αγωνίας και άγχους, τόσο μεταξύ των μαθητών όσο και μεταξύ των γονιών. Για την θεία φώτιση πάντως των υποψηφίων, την Κυριακή πρόκειται να πραγματοποιηθεί Μεσονυχτική Θεία Λειτουργία από την Μητρόπολη Ρόδου, η οποία σε ανακοίνωσή της επί του θέματος, αναφέρει τα εξής:

«Εκ της Ιεράς Μητροπόλεως Ρόδου ανακοινούται ότι την Κυριακήν 16ην Μαΐου και ώραν 21.00-24.00 θα τελεσθεί εις τον Ιερόν Ναόν της Αγίας Ειρήνης Ορφανοτροφείου Θηλέων Ρόδου Μεσονυκτική Θεία Λειτουργία υπέρ ευοδώσεως και Θείου φωτισμού των Νέων και των Νεανίδων των διαγωνιζομένων εις τας Πανελληνίους εξετάσεις διά τα Ανώτερα και Ανώτατα Πνευματικά Ιδρύματα της Πατρίδος μας. Την Θείαν Λειτουργίαν θα τελέσει ο Πατήρ Παΐσιος, Γενικός Αρχιερατικός Επίτροπος της Ιεράς Μητροπόλεως Ρόδου».


ΝΗΣΙΩΤΙΚΗ ΣΥΜΠΟΛΙΤΕΙΑ ΙΣΟΤΙΜΗ ΠΡΟΣΒΑΣΗ

# ΠΡΟΣΚΛΗΣΗ

Σας καλούμε να παρευρεθείτε στην ημερίδα που διοργανώνει ο **Δωδεκανησιακός Σύλλογος Ατόμων με Ειδικές Ανάγκες**, Στο κτίριο του Κ.Ε.Κ.Υ.Κ.Α.Μ.Ε.Α. Δωδεκανήσου στις 27/05/2004 και ώρα 10 π.μ. με θέμα:



**«Ευαισθητοποίηση της τοπικής κοινωνίας για την επιχειρηματικότητα των Ατόμων με Αναπηρίες»**

***ΔΙΟΡΓΑΝΩΣΗ ΗΜΕΡΙΔΑΣ:***



ΔΩΔΕΚΑΝΗΣΙΑΚΟΣ ΣΥΛΛΟΓΟΣ ΑΤΟΜΩΝ ΜΕ ΕΙΔΙΚΕΣ ΑΝΑΓΚΕΣ

equal *Το έργο Νησιωτική Συμπολιτεία Ισότιμη Πρόσβαση χρηματοδοτείται από το Ευρωπαϊκό Ταμείο σε ποσοστό 75% και από το υπουργείο Απασχόλησης και Κοινωνικής Προστασίας σε ποσοστό 25%*

Που ψήνεται ο καφές στη χόβολη;
Παραδοσιακός εσπρέσσο;
Σπιτική τυρόπιτα, χορτόπιτα;
Τσάκα μπάμ μεζές,ούζο & κρασί;
ΚΑΦΕΝΕΙΟΝ
"Η ΠΕΡΙΣΠΩΜΕΝΗ"
ΚΑΛΦΑΒΗΤΑΣ
καθημερινά απο τις
8:00 πμ
Δημοκρατίας 1
τηλ. 22410 20436

ΓΝΩΡΙΖΕΤΕ ΟΤΙ...
■ Στους ηλεκτρονικούς υπολογιστές η υποστήριξη είναι το σημαντικότερο
■ Επισκευή, συντήρηση, εγκατάσταση, διανομή αναλώσιμων στην έδρα σας
■ Πολύ καλές προσφορές σε νέους Η/Υ και περιφερειακά
■ Αγοράζοντας από εμάς δίνουμε την δυνατότητα μελλοντικής απόσυρσης
■ Οποιοδήποτε σέρβις Η/Υ είναι υπόθεση ως επί το πλείστον της ίδιας ημέρας
■ Στην έδρα μας ο τεχνικός έλεγχος και διάγνωση προβλημάτων είναι δωρεάν
■ Μεταφερθήκαμε στο νέο μας κατάστημα στην Τηλιακού 92, πριν από το Ταχυδρομείο έναντι του ξενοδοχείου CONGO, στο Ζέφυρος
■ Τα τηλέφωνά μας 2241034374, 22410 34379 πάντα στην διάθεσή σας
■ Το μοναδικό service με χαμόγελο
■ Το όνομα τα λέει όλα
COMPUTER & SERVICE
ΓΙΑΝΝΗΣ ΖΟΥΜΠΟΥΡΛΗΣ
ΟΙ ΠΕΛΑΤΕΣ ΜΑΣ ΤΟ ΞΕΡΟΥΝ ΗΔΗ
γνωρίστε το και εσείς!



ΗΛΙΑΚΑ

160L GLASS
700€
12 ΧΡΟΝΙΑ
ΕΓΓΥΗΣΗ
ΣΤΟ INOX
ΚΕΝΤΡΙΚΗ ΘΕΡΜΑΝΣΗ ΓΙΑ ΟΛΟΥΣ ΜΟΝΟ 1800€

5 ΣΩΜΑΤΑ 600–1000 1 ΣΩΜΑ 600–400
ΜΑΤΕΜΕΝΙΟΣ ΛΕΒΗΤΑΣ 30.000 Kcal/h
ΚΑΥΣΤΗΡΑΣ, ΚΥΚΛΟΦΟΡΙΤΗΣ,
ΘΕΡΜΟΣΤΑΤΗΣ, ΔΕΞΑΜΕΝΗ 550Lit
& ΟΛΑ ΤΑ ΟΡΓΑΝΑ ΛΕΒΗΤΟΣΤΑΣΙΟΥ
(ΠΛΗΝ ΚΑΜΙΝΑΔΑ & ΣΩΛΗΝΩΣΕΙΣ)
ΥΔΡΑΥΛΙΚΕΣ ΕΓΚΑΤΑΣΤΑΣΕΙΣ - ΕΠΙΣΚΕΥΕΣ
ΔΙΑΚΟΛΑΜΠΡΙΑΝΟΣ ΗΛΙΑΣ
Κ.ΤΣΑΛΔΑΡΗ 14 ΡΟΔΟΣ
ΤΗΛ. 22410-39420 ΚΙΝ. 6932852714

### Προσπάθεια ανάδειξης τους από τη Δημοτική Αρχή

# "Κρυμμένοι" αρχαιολογικοί θησαυροί στη Νότια Ρόδο!

## Πρώτο βήμα ημερίδα που θα πραγματοποιηθεί το Σάββατο στη Μεσαναγρό. Ετοιμη η μελέτη για το Μουσείο

**Την ανάδειξη των κρυμμένων αρχαιολογικών θησαυρών της Νότιας Ρόδου, που σε αρκετές περιπτώσεις ούτε και ο ίδιοι οι κάτοικοι της περιοχής δεν γνωρίζουν θα επιχειρήσει σε συνεργασία με τους αρμόδιους φορείς ο δήμος Νότιας Ρόδου.**

Στην κατεύθυνση αυτή κινείται η ημερίδα "αρχαιολογικά μνημεία και θέσεις του δήμου Νότιας Ρόδου" που θα πραγματοποιηθεί το Σάββατο στη Μεσαναγρό, η οποία οργανώνεται από τον δήμο Νότιας Ρόδου και την Στέγη Γραμμάτων και Τεχνών Δωδεκανήσου.

Ο αρχαιολογικός χώρος της Νότιας Ρόδου είναι τεράστιος αλλά είναι κρυμμένος και άγνωστος στους περισσότερους, τόνισε ο δήμαρχος Νότιας Ρόδου κ. Μ. Σαββής σε χθεσινή συνέντευξη Τύπου.

Οφείλουμε να αναδείξουμε αυτό τον πλούτο έτσι ώστε να αποτελέσει και στοιχείο ανάπτυξης της περιοχής, επεσήμανε ο κ. Σαββής που επανέφερε στο προσκήνιο την πρόταση του για σύναψη προγραμματικής σύμβασης με το υπουργείο Πολιτισμού για την ανάδειξη και προστασία των αρχαιολογικών χώρων.

Την σπουδαιότητα της προσπάθειας επεσήμανε στην τοποθέτησή του, στο πλαίσιο της ίδιας συνέντευξης και ο πρόεδρος της Στέγης Γραμμάτων και Τεχνών Δωδεκανήδου κ. **Νίκος Νικολάου** που εξήρε την πρωτοβουλία του δήμου Νότιας Ρόδου.

Στον αρχαιολογικό πλούτο της Νότιας Ρόδου αναφέρθηκε ο αντιπρόεδρος της Στέγης κ. Γ. Παπαχριστοδούλου εκφράζοντας την ανάγκη να προχωρήσουν οι προσπάθειες για να **ιδρυθεί μουσείο** στην περιοχή (στη Μεσαναγρό όπως διευκρίνησε ο δήμαρχος κ. Σαββής, ανακοινώνοντας μάλιστα ότι είναι έτοιμη η σχετική μελέτη).

Ο κ. Σαββής αναφέρθηκε επίσης σε κρούσματα αρχαιοκαπηλίας που σημειώθηκαν στην περιοχή θέλοντας να επισημάνει την ανάγκη προστασίας των χώρων αυτών.

Ανακοίνωσε επίσης ότι μόλις προχθές έγινε μία σημαντική ανακάλυψη που αφορούσε ένα σπήλαιο στο Γεννάδι κάτω από την εκκλησία του Αγίου Ιωάννη.

**Πρόκειται για σπήλαιο** που υπήρχε εκεί το οποίο εξέτασαν ειδικοί επιστήμονες, οι οποίοι το χαρακτήρισαν σημαντικής ιστορικής αξίας.

**Η ΗΜΕΡΙΔΑ**

Το πρόγραμμα της ημερίδας έχει ως εξής:

Μεσαναγρός, Σάββατο 15 Μαίου 2004

**ΠΡΟΓΡΑΜΜΑ**

Υπό την Προεδρία του Δημάρχου Δήμου Νότιας Ρόδου κ. Μανώλη Σαββή

**• 15.30 – 16.00: Υποδοχή εισηγητών, συνέδρων και προσκεκλημένων**

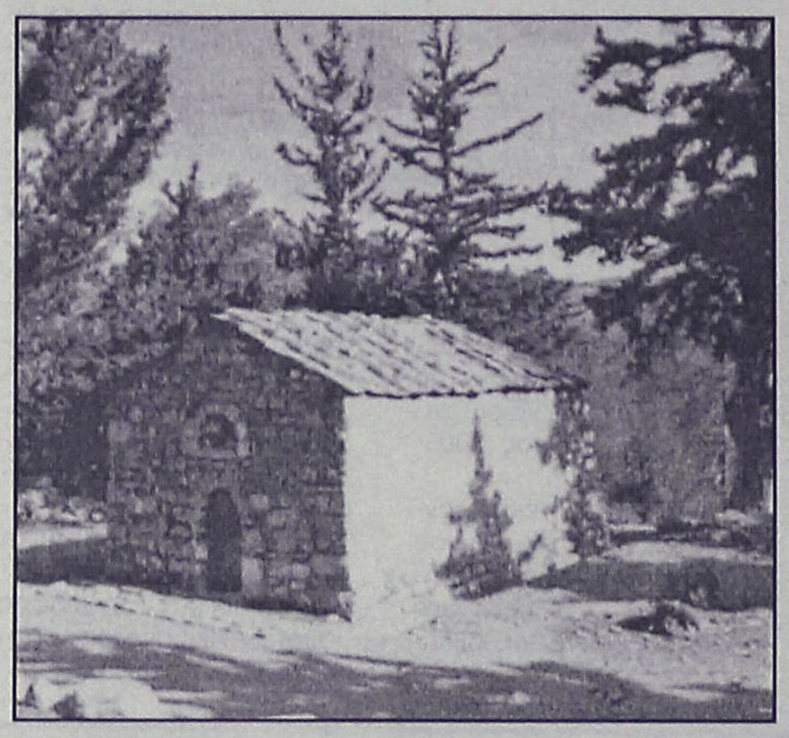

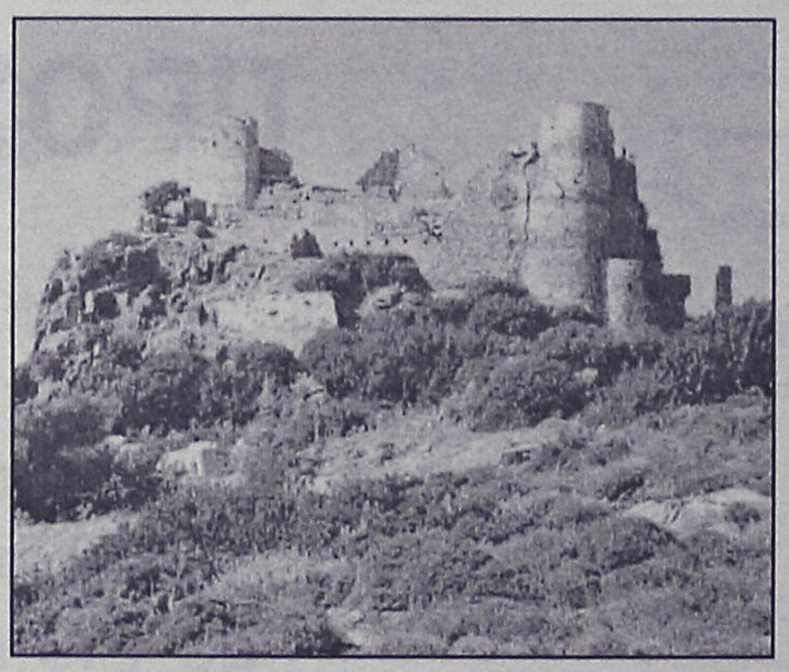

**• 16.00 – 16.30: Έναρξη εργασιών Ημερίδας - Χαιρετισμοί** από τον Δήμαρχο Νότιας Ρόδου κ. **Μανώλη Σαββή** και από τον Πρόεδρο της Σ.Γ.Τ.Δ. κ.**Νίκο Νικολάου**

**ΠΡΩΤΗ ΕΝΟΤΗΤΑ**

Προεδρείο: Μανώλης Σαββής: Δήμαρχος Νότιας Ρόδου

**Ηλίας Κόλλιας:** Επίτιμος Έφορος Αρχαιοτήτων

**Σταύρος Καραγιάννης:** Δημ. Σύμβουλος -Πρόεδρος Τ.Σ. Δ.Δ Μεσαναγρού

**Παναγιώτης Καραγιάννης:** Σύμβουλος Επιχειρήσεων-τ. Πρόεδρος Πολιτιστικού Συλλόγου Δ.Δ Μεσαναγρού

**• 16.30 – 16.45:** Τσαμπίκα Διακογιάννη-Ζαννετάκη: Δημ. Σύμβουλος -Πρόεδρος Επιτροπής Πολιτισμού Δήμου Νότιας Ρόδου

*Πολιτιστική παρέμβαση του Δήμου: Επικουρική ή απαραίτητη προϋπόθεση για την πρόοδο και την ανάπτυξη του Δήμου;*

**• 16.45 – 17.00: Ελένη Φαρμακίδου:** Αρχαιολόγος

*Προϊστορικές θέσεις στη Νότια Ρόδο*

**• 17.00 – 17.15: Ιωάννης Παπαχριστοδούλου:**Δρ Αρχαιολόγος, τ. Έφορος Αρχαιοτήτων

*Ανασκαφικές έρευνες στο Βάτι.*

**• 17.15 – 18.00: Μελίνα Φιλήμονος-Τσοποτού**: Δρ Αρχαιολόγος, Έφορος Κλασικών Αρχαιοτήτων, και **Αναστασία Δρελιώση –Ηρακλείδου**: Αρχαιολόγος

**Ο αρχαϊκός Οικισμός της Βρουλιάς**

**• 18.00 – 18.15: Στυλιανή Παλαιολόγου**: Αρχαιολόγος

*Αρχαιολογικές θέσεις και Ευρήματα από τη Νότια Ρόδο*

**• 18.15 – 18.30: Παύλος Τριανταφυλλίδης**: Δρ Αρχαιολόγος

*Γυάλινα και φαγεντιανά μικροαντικείμενα από τη Νότια Ρόδο.*

**• 18.30 – 18.45: Τσαμπίκα Διαμαντή**: Αρχιτέκτων Μηχανικός

*Παρουσίαση της αρχιτεκτονικής μελέτης του έργου: Μουσείο διαχρονικής πολιτισμικής εξέλιξης Νότιας Ρόδου.*

**• 18.45 – 19.00: Michael Wright : Πόλίτης Δ.Δ Λαχανιάς**

*Αρχαιότητες της Νότιας Ρόδου*

**• 19.00 – 19.15: Διάλειμμα**

**ΔΕΥΤΕΡΗ ΕΝΟΤΗΤΑ**

**Προεδρείο: Νίκος Νικολάου:** Πρόεδρος Σ.Γ.Τ.Δ.

**Τσαμπίκα Διακογιάννη-Ζαννετάκη:** Δημ. Σύμβουλος -

Πρόεδρος Επιτροπής Πολιτισμού Δήμου Νότιας Ρόδου

**Ιωάννης Καραγιάννης: Εκπαιδευτικός**

**Γιάννης Παπαχριστοδούλου:** Δρ Αρχαιολόγος, τ. Έφορος Αρχαιοτήτων, Αντιπρόεδρος Σ.Γ.Τ.Δ.

**• 19.15– 19.30: Παναγιώτα Ψαρρή**: Αρχαιολόγος

*Παλαιοχριστιανικά μνημεία της Νότιας Ρόδου.*

**• 19.30 – 19.45: Αγγελική Κατσιώτη**: Δρ Αρχαιολόγος

*Ο κύκλος της Αποκάλυψης στο Ναό της Κοιμήσεως της Θεοτόκου στο Ασκληπειό Ρόδου.*

**• 19.45 – 20.00: Ιωάννης Βολανάκης:** Δρ Αρχαιολόγος-Έφορος Αρχαιοτήτων Ηρακλείου Κρήτης. *Οι παλαιοχριστιανικές βασιλικές στο Δημοτικό Διαμέρισμα Μεσαναγρού.*

**• 20.00 – 20.15: Κωνσταντία Κεφαλά:** Αρχαιολόγος

*Παρατηρήσεις στο εικονογραφικό πρόγραμμα του Αγίου Γεωργίου του Βάρδα στην Απολακκιά.*

**• 20.15 – 20.30: Μαρία Σιγάλα:** Αρχαιολόγος

*Ο εικονογραφικός κύκλος της Αγίας Αναστασίας της Ρωμαίας στον ομώνυμο Ναό στο Γεννάδι Ρόδου.*

**• 20.30 – 20.45: Ηλίας Κόλλιας:** Δρ Αρχαιολόγος-Επίτιμος Έφορος Αρχαιοτήτων

*«Αήττητε, κραταιότατε, βασιλεύ βασιλέων, Σουλτάν Παγιαζήτ...στέλλομεν τη μεγάλη σου βασιλεία πέντε γεράκια...»*

**• 20.45 – 21.00: Γεώργιος Καρυδάκης**: Αρχιτέκτων Μηχανικός-Προϊστάμενος Εφορείας Νεοτέρων Μνημείων Ρόδου.

*Παραδοσιακοί οικισμοί: Η διατήρησή τους βοηθά στην ανάπτυξη του τόπου.*

**• 21.00 – 21.15: Κυριάκος Χονδρός: Συ**γγραφέας

*Η λαϊκή ιατρική του Μεσαναγρού*

**• 21.15 – 21.45: Συζήτηση**

**• 21.45:** Λήξη εργασιών

Για να φιλοξενήσει το νέο εργοστάσιο της ΔΕΗ

# Αντισταθμιστικά οφέλη απαιτεί ο Δήμος Ν. Ρόδου!

## Ανάμεσά τους η πρόσληψη μόνιμων υπαλλήλων, η κατασκευή υποδομών κ.λπ. Δηλώσεις Μ. Σαββή

Αντισταθμιστικά οφέλη για την ευρύτερη περιοχή απαιτεί ο δήμος Νότιας Ρόδου, για το γεγονός ότι θα φιλοξενήσει στα διοικητικά του όρια το νέο εργοστάσιο της ΔΕΗ.

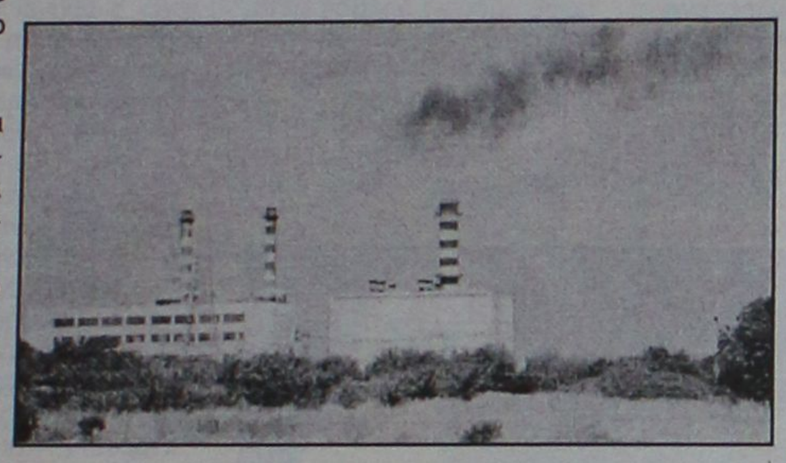

Το θέμα που είχε συζητηθεί και το παρελθόν, αναδείκτηκε στο προσκήνιο από τον δήμο επειδή η υπόθεση κατασκευής του νέου εργοστασίου έχει μπει στην τελική ευθεία (για να ξεκινήσει το έργο).

Προχθές πράγματι υπήρξε τηλεφωνική επικοινωνία του δημάρχου Νότιας Ρόδου κ. Μ. Σαββή με τον πρόεδρο της ΔΕΗ κ. Γ. Παλαιοκρασσά.

Ο πρόεδρος της ΔΕΗ ενημέρωσε τον δήμαρχο Νότιας Ρόδου ότι η ΔΕΗ περιμένει επίσημα την απόφαση του Συμβουλίου της Επικρατείας για να ξεκινήσει τις διαδικασίες κατασκευής του εργοστασίου.

Από την πλευρά του ο κ. Σαββής έθεσε στον κ. Παλαιοκρασσά το ζήτημα των αντισταθμιστικών οφελών για τον δήμο, στο πλαίσιο και παλαιότερων αποφάσεων που έχουν παρθεί.

Μεταξύ άλλων ο δήμος Νότιας Ρόδου ζητά την πρόσληψη προσωπικού από τα χωριά της περιοχής, την κατασκευή υποδομών, την προστασία του περιβάλλοντος κ.ά.

Τα θέματα αυτά σε πιο συγκεκριμένη βάση, αναμένεται να συζητηθούν την ερχόμενη εβδομάδα, σε συνάντηση που θα έχει στην Αθήνα, ο κ. Παλαιοκρασσάς με τον δήμαρχο Νότιας Ρόδου.

Για τα ζητήματα αυτά χθες το πρωί ο δήμαρχος Νότιας Ρόδου κ. Μ. Σαββής ενημέρωσε τον νομάρχη κ. Γ. Μαχαιρίδη, με τον οποίο συζήτησε την ανάπτυξη κοινών πρωτοβουλιών έτσι ώστε να προχωρήσει το συντομότερο δυνατόν η κατασκευή του νέου εργοστασίου.

Να μετατραπεί αυτό των Μαριτσών

# Αεροδρόμιο για τα ιδιωτικά αεροπλάνα

## Ερώτηση του βουλευτή Δωδεκανήσου κ. Βασ. Χρύση για το θέμα στη Βουλή

Την επαναλειτουργία του αεροδρομίου Μαριτσών για την στάθμευση αεροπλάνων υψηλής εισοδηματικής στάθμης ζητά ο βουλευτής της Νέας Δημοκρατίας κ. Βασ. Χρύσης, συνδυάζοντας μάλιστα το θέμα με την Ολυμπιάδα.

Ο κ. Χρύσης έθεσε ήδη το ζήτημα προς τους αρμόδιους κυβερνητικούς παράγοντες καταθέτοντας ερώτηση προς τους υπουργούς Εθνικής Αμυνας και Μεταφορών.

Ειδικότερα αναφέρει στην ερώτηση που κατέθεσε τα εξής:

Κύριοι Υπουργοί είναι γνωστό ότι πολλοί τουρίστες υψηλής εισοδηματικής στάθμης επιθυμούν να επισκεφθούν τα Δωδεκάνησα χρησιμοποιώντας τα ιδιωτικά τους αεροσκάφη και κατόπιν θαλαμηγούς ή κότερα για να κάνουν τις διακοπές τους στα νησιά μας.

Σοβαρό όμως πρόβλημα υπάρχει κατά τους θερινούς μήνες με την προσγείωση και την στάθμευση αυτών των αεροσκαφών στο αεροδρόμιο ΔΙΑΓΟΡΑΣ της Ρόδου με αποτέλεσμα

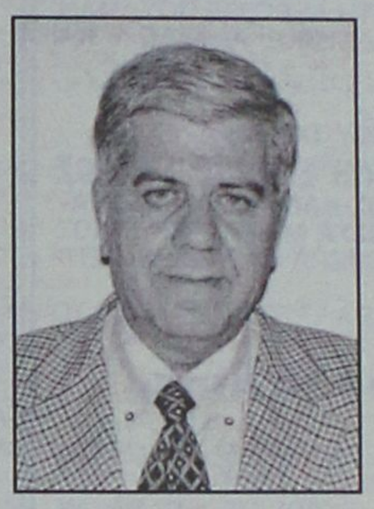

να λειτουργεί αποτρεπτικά στην προσέλευση τέτοιων τουριστών οι οποίοι θα τόνωναν την τουριστική κίνηση στα νησιά μας και θα συνέβαλαν ποικιλοτρόπως ενεργετικά και σε πολλούς άλλους τομείς όπως οικονομική ανάπτυξη, τουριστική προβολή, εμπόριο κλπ.

Η λειτουργία του αεροδρομίου των Μαριτσών Ρόδου είναι αναγκαία επιπρόσθετα και εν όψει της Ολυμπιάδας του 2004, για να χρησιμοποιηθεί ως χώρος στάθμευσης ενισχυτικά προς τα Ολυμπιακά αεροδρόμια Ηρακλείου και Θεσσαλονίκης.

Η δημιουργία νέων θέσεων εργασίας και προσέλευση τουριστών VIP με ό,τι αυτό συνεπάγεται γενικότερα είναι χρέος όλων μας.

ΕΡΩΤΑΣΘΕ κύριοι Υπουργοί

Είναι στις προθέσεις σας η επαναλειτουργία του αεροδρομίου Μαριτσών Ρόδου εν όψει της Ολυμπιάδας του 2004 και μακροπρόθεσμα η λειτουργία του για την εξυπηρέτηση-στάθμευση των αεροσκαφών υπό προϋποθέσεις κατά τους θερινούς μήνες της τουριστικής περιόδου;

**Ο ερωτών βουλευτής**
**Βασίλειος Χρύσης**
**βουλευτής Δωδεκανήσου**

-25% ΕΩΣ 10 ΙΟΥΝΙΟΥ
ΠΡΟΣΦΟΡΑ
σε όλα τα
δερμάτινα
σαλόνια
Spazio Pelle
Καναδά 38, τηλ. 2241076876

**PELLOS TRAVEL**
ΠΟΙΟΤΗΤΑ -ΟΡΓΑΝΩΣΗ-ΕΓΓΥΗΣΗ

ΕΚΔΡΟΜΕΣ ΤΡΙΗΜΕΡΕΣ ΤΟΥ ΑΓΙΟΥ ΠΝΕΥΜΑΤΟΣ
ΓΙΑ ΤΟ 3ΗΜΕΡΟ ΤΟΥ ΑΓΙΟΥ ΠΝΕΥΜΑΤΟΣ ΕΜΕΙΣ ΠΡΟΤΕΙΝΟΥΜΕ. ΕΣΕΙΣ ΑΠΟΦΑΣΙΖΕΤΕ

**ΤΡΙΗΜΕΡΗ ΕΚΔΡΟΜΗ ΤΟΥ ΑΓΙΟΥ ΠΝΕΥΜΑΤΟΣ**
**ΣΤΗΝ ΠΑΝΕΜΟΡΦΗ ΛΕΡΟ**
**ΜΕ ΔΩΔΕΚΑΝΗΣΟΣ EXPRESS**
- ΑΝΑΧΩΡΗΣΗ 29-5-2004 ΗΜΕΡΑ ΣΑΒΒΑΤΟ ΣΤΙΣ 08:30πμ
- ΕΠΙΣΤΡΟΦΗ 31-5-2004 ΔΕΥΤΕΡΑ ΑΡΓΙΑ ΣΤΙΣ 18:30μμ

**ΤΙΜΗ 109 ευρώ το άτομο**

**Η ΕΚΔΡΟΜΗ ΠΕΡΙΛΑΜΒΑΝΕΙ**
ΕΙΣΙΤΗΡΙΑ ΡΟΔΟΣ-ΛΕΡΟΣ-ΡΟΔΟΣ, 2 ΔΙΑΝΥΚΤΕΡΕΥΣΕΙΣ ΣΕ ΞΕΝΟΔΟΧΕΙΑ ΜΕ ΠΡΩΙΝΟ ΚΑΙ ΦΑΓΗΤΟ, ΟΛΟΗΜΕΡΗ ΕΚΔΡΟΜΗ ΣΤΗ ΛΕΡΟ ΜΕ ΠΟΥΛΜΑΝ, ΣΥΝΟΔΟΣ ΓΡΑΦΕΙΟΥ, ΤΑΞΙΔΙΩΤΙΚΗ ΑΣΦΑΛΕΙΑ ΚΑΙ ΦΠΑ

**ΕΚΔΡΟΜΗ ΤΟΥ ΑΓΙΟΥ ΠΝΕΥΜΑΤΟΣ**
**ΣΤΗΝ ΚΩΝΣΤΑΝΤΙΝΟΥΠΟΛΗ ΣΜΥΡΝΗ ΕΦΕΣΟΣ**
**ΡΟΔΟΣ-ΜΑΡΜΑΡΙΣ-ΕΦΕΣΣΟΣ-BANDIRMA-ΚΩΝΣΤΑΝΤΙΝΟΥΠΟΛΗ- ΠΡΙΓΚΗΠΟΝΗΣΣΑ ΜΑΡΜΑΡΙΣ-ΡΟΔΟΣ**
- ΑΝΑΧΩΡΗΣΗ 28-5-2004 ΗΜΕΡΑ ΠΑΡΑΣΚΕΥΗ ΣΤΙΣ 15:30πμ
- ΕΠΙΣΤΡΟΦΗ 1-6-2004 ΗΜΕΡΑ ΤΡΙΤΗ ΣΤΙΣ 09:00 ΤΟ ΠΡΩΙ ΑΦΙΞΗ ΣΤΗ ΡΟΔΟ

**ΤΙΜΗ 229 ευρώ το άτομο**

**ΠΕΡΙΛΑΜΒΑΝΟΝΤΑΙ:**
1 ΔΙΑΝΥΚΤΕΡΕΥΣΗ ΣΜΥΡΝΗ, 2 ΔΙΑΝΥΚΤΕΡΕΥΣΕΙΣ ΚΩΝΣΤΑΝΤΙΝΟΥΠΟΛΗ, 1 ΔΙΑΝΥΚΤΕΡΕΥΣΗ ΜΑΡΜΑΡΙΣ
ΕΙΣΙΤΗΡΙΑ ΡΟΔΟΣ -ΜΑΡΜΑΡΙΣ –ΡΟΔΟΣ ΜΕ ΚΑΤΑΜΑΡΑΝ, ΞΕΝΑΓΗΣΕΙΣ, ΕΚΔΡΟΜΕΣ , ΜΕΤΑΦΟΡΕΣ ΜΕ ΚΛΙΜΑΤΙΖΟΜΕΝΑ ΠΟΥΛΜΑΝ , ΞΕΝΟΔΟΧΕΙΑ ΜΕ ΠΡΩΙΝΟ ΚΑΙ ΦΑΓΗΤΟ 3 ΚΑΙ 4*** *ΑΣΤΕΡΩΝ, ΣΥΝΟΔΟΣ ΓΡΑΦΕΙΟΥ ΚΑΙ ΤΑΞΙΔΙΩΤΙΚΗ ΑΣΦΑΛΕΙΑ, ΦΟΡΟΙ ΕΙΣΟΔΟΥ ΚΑΙ ΕΞΟΔΟΥ, ΦΠΑ
**ΔΕΝ ΠΕΡΙΛΑΜΒΑΝΟΝΤΑΙ :**
ΑΡΧΑΙΟΛΟΓΙΚΟΙ ΧΩΡΟΙ, ΕΙΣΙΤΗΡΙΑ ΠΛΟΙΩΝ BANDIRMA –ΚΩΝΣΤΑΝΤΙΝΟΥΠΟΛΗ –BANDIRMA , ΕΙΣΙΤΗΡΙΑ ΤΗΣ ΚΡΟΥΑΖΙΕΡΑΣ ΣΤΑ ΠΡΙΓΚΗΠΟΝΗΣΣΑ ΒΟΣΠΟΡΟ, ΔΙΑΣΚΕΔΑΣΗ ORIENTAL SHOW.

**ΤΡΙΗΜΕΡΗ ΕΚΔΡΟΜΗ ΤΟΥ ΑΓΙΟΥ ΠΝΕΥΜΑΤΟΣ**
**ΑΜΟΡΓΟΣ-ΠΑΡΟΣ-ΤΗΝΟΣ-ΣΥΡΟΣ**
**ΜΕ BLUE STAR FERRIES**
- ΑΝΑΧΩΡΗΣΗ στις 29/5/04 στις 10:00 το πρωι
- ΕΠΙΣΤΡΟΦΗ ΣΤΗ 1/6/04 ΣΤΙΣ 07:00 το πρωι

**ΤΙΜΗ 189 ευρώ το άτομο**

**ΠΕΡΙΛΑΜΒΑΝΟΝΤΑΙ:**
ΕΙΣΙΤΗΡΙΑ ΠΛΟΙΟΥ ΣΕ Γ' ΘΕΣΗ ΜΕ BLUE STAR: ΡΟΔΟΣ-ΑΜΟΡΓΟΣ, ΠΑΡΟΣ-ΤΗΝΟΣ, ΣΥΡΟΣ-ΡΟΔΟΣ, ΞΕΝΟΔΟΧΕΙΑ ΜΕ ΠΡΩΙΝΟ. 1 ΔΙΑΝΥΚΤΕΡΕΥΣΗ ΣΤΗΝ ΑΜΟΡΓΟ ΚΑΙ 1 ΣΤΗΝ ΠΑΡΟ. ΜΕΤΑΦΟΡΕΣ ΜΕ ΠΟΥΛΜΑΝ. ΕΚΔΡΟΜΕΣ ΣΤΗΝ ΑΜΟΡΓΟ, ΠΑΡΟ, ΤΗΝΟ.
ΤΑΞΙΔΙΩΤΙΚΗ ΑΣΦΑΛΕΙΑ. ΣΥΝΟΔΟΣ ΤΟΥ ΓΡΑΦΕΙΟΥ. Φ.Π.Α

**ΔΕΝ ΠΕΡΙΛΑΜΒΑΝΟΝΤΑΙ:** ΠΡΟΑΙΡΕΤΙΚΗ ΕΚΔΡΟΜΗ ΓΥΡΟΣ ΣΥΡΟΥ, ΔΙΑΦΟΡΑ ΚΑΜΠΙΝΑΣ ΣΥΡΟΣ-ΡΟΔΟΣ 25 ΕΥΡΩ ΤΟ ΑΤΟΜΟ.
*ΤΙΜΗ ΓΙΑ ΠΑΙΔΙΑ ΚΑΤΟΠΙΝ ΣΥΝΕΝΝΟΗΣΕΩΣ.*

**ΤΡΙΗΜΕΡΗ ΕΚΔΡΟΜΗ ΤΟΥ ΑΓΙΟΥ ΠΝΕΥΜΑΤΟΣ**
**ΣΤΗΝ ΠΑΝΕΜΟΡΦΗ ΧΙΟ**
**ΜΕ ΤΟ ΙΕΡΑΠΕΤΡΑ**
- ΑΝΑΧΩΡΗΣΗ 29/05/2004( ΗΜΕΡΑ ΣΑΒΒΑΤΟ 22:00 ΤΟ ΒΡΑΔΥ) –ΕΠΙΣΤΡΟΦΗ 1/6 (ΗΜΕΡΑ ΤΡΙΤΗ ΑΦΙΞΗ ΣΤΗ ΡΟΔΟ 07.30 ΤΟ ΠΡΩΙ)

**ΤΙΜΗ 145 ευρώ το άτομο**

**ΣΤΗΝ ΤΙΜΗ ΠΕΡΙΛΑΜΒΑΝΟΝΤΑΙ:**
1. Εισιτήρια πλοίου σε ΑΒ4 καμπίνες με το F/B Ιεράπετρα.
2. Ξενοδοχείο με πρωινό.
3. Μεταφορές με πούλμαν.
4. Ταξιδιωτική ασφάλεια. Συνοδός του γραφείου. Φ.Π.Α
5. Ολοήμερη εκδρομή Γύρος Χίου.

**ΔΕΝ ΠΕΡΙΛΑΜΒΑΝΟΝΤΑΙ**
Φιλοδωρήματα, τηλέφωνα. Αρχαιολογική είσοδοι σε μουσεία κτλ.

***ΟΛΕΣ ΤΙΣ ΕΚΔΡΟΜΕΣ ΣΥΝΟΔΕΥΕΙ Ο ΚΥΡΙΟΣ Α. ΠΑΠΑΣΑΒΒΑΣ***
- Εισιτήρια με ΟΑ, Aegean και Charter για όλο τον κόσμο.
- Αεροπορικά εισιτήρια Charter για UK(για όλες τις πόλεις της Αγγλίας), Germany, Austria, Norway, Sweden, Italy, από 60 ΕΥΡΩ
- Εισιτήρια ακτοπλοϊκά.
- Ειδικά πακέτα για μεμονωμένους, συλλόγους, νεόνυμφους για Ελλάδα, Ευρώπη και για όλο τον κόσμο.

**PELLOS TRAVEL**
ΓΙΑ ΠΕΡΙΣΣΟΤΕΡΕΣ ΠΛΗΡΟΦΟΡΙΕΣ, ΚΡΑΤΗΣΕΙΣ ΚΑΙ ΑΝΑΛΥΤΙΚΑ ΠΡΟΓΡΑΜΜΑΤΑ ΣΤΟ ΠΡΑΚΤΟΡΕΙΟ ΓΕΝΙΚΟΥ ΤΟΥΡΙΣΜΟΥ
**ΛΕΩΦΟΡΟΣ ΚΑΛΛΙΘΕΑΣ ΦΑΛΗΡΑΚΙ**
**ΤΗΛ 2241087615, 2241086298 FAX 224108761,**
**pellostravel@hellasnet.gr**


Σε κρίσημο σημείο οι προσπάθειες για εκτόνωση

# Μέχρι τα τέλη της εβδομάδας θα έχει ξεκαθαρίσει το τοπίο

## Και οι δύο πλευρές περιμένουν το αποτέλεσμα της πρωτοβουλίας της Κυβέρνησης. Συνεδρίασε χθες με 4 απόντες η Ιερά Σύνοδος

**Τέσσερις μητροπολίτες των Νέων χωρών, απο τους 6 που συμμετέχουν, απουσίαζαν χθες απο τη συνεδρίαση της Διαρκούς Ιεράς Συνόδου.**

Πρόκειται για τους μητροπολίτες Διδυμοτείχου Νικηφόρο, Μυτιλήνης Ιάκωβο, Γουμενίσσης Δημήτριο και Βεροίας Παντελεήμονα. Οι μητροπολίτες Λήμνου Ιερόθεος και Δρυινουπόλεως Ανδρέας όμως παρέστησαν .

Οπως είπε ο εκπρόσωπος Τύπου της Ιεράς Συνόδου, μητροπολίτης Θεσσαλιώτιδος Θεόκλητος, οι ιεράρχες αυτοί απουσίαζαν αδικαιολόγητα. Πάντως οι δύο απ΄αυτούς οι Βεροίας και Γουμενίσσης έστειλαν επιστολή στη Σύνοδο, λέγοντας οτι δεν μπορούν να συμμετάσχουν εως ότου διαρκεί η κρίση με το Φανάρι.

Ομως στη σύνοδο αποφασίστηκε να σταλεί στους 4 μητροπολίτες αυστηρή προειδοποίηση πως εάν επιμείνουν στη στάση τους και απέχουν απο τις εργασίες της συνόδου, θα εφαρμοσθεί η σχετική διάταξη του Καταστατικού Χάρτη, που προβλέπει έως και την αντικατάστασή τους.

Πάντως, το ζήτημα της διακοπής της κοινωνίας του οικουμενικού Πατριαρχείου με τον αρχιεπίσκοπο καθώς και πάσης φύσεως συνέπειες της που υπάγονται στην αρμοδιότητα της Συνόδου, θα συνεξετασθεί σε προσεχή Συνεδρία της μετά την ολοκλήρωση των ενεργειών και πρωτοβουλιών που έχει αναλάβει η Κυβέρνηση. « Γιαυτό ¨ τόνισε ο κ. Θεόκλητος « η Ιερά Σύνοδος εφιστά την προσοχή των ιεραρχών, όπως μη σπεύδουν πρίν η αρμοδία εκκλησιαστική αρχή τοποθετηθεί επι του ζητήματος και λαμβάνουν θέση διακινδυνεύοντας τη σοβαρότητα και την υπευθυνότητά τους. Αλλωστε καθήκον εκάστου Συνοδικού Μέλους είναι να υποστηρίζει τις θέσεις του εντός του Συνοδικού Οργάνου¨.

Ο κ. Χριστόδουλος ενημέρωσε τους συνοδικούς ιεράρχες για την κυβερνητική πρωτοβουλία και τις συζητήσεις που είχε με την υπουργό Παιδείας και ο μητροπολίτης Θεσσαλιώτιδος



κατέληξε επ΄αυτού λέγοντας « Η Ιερά Σύνοδος τελεί εν αναμονή των αποτελεσμάτων της πρωτοβουλίας, εκφράζοντας την ευχή όπως επειγόντως, βρεθεί λύση στο ζήτημα, για να μη σκανδαλίζεται το πλήρωμα της Εκκλησίας και να μη ζημιώνεται ανεπανόρθωτα το εθνικό και θρησκευτικό του φρόνημα¨.

Εξάλλου ο κ. Θεόκλητος απαντώντας σε σχετικές ερωτήσεις τόνισε οτι οι ενθρονίσεις των νέων ιεραρχών δεν θα γίνουν άμεσα αλλά πάντως δεν μπορούν να βραδύνουν για πολύ.

Οσο για τις επιστολές που εστάλησαν στον αρχιεπίσκοπο απο το Πατριαρχείο Μόσχας, ο κ. Θεόκλητος περιορίστηκε να πεί οτι εντάσσονται στο πνεύμα των καλών σχέσεων με τις άλλες ορθόδοξες Εκκλησίες.

Σήμερα αναμένεται να έρθει ο Πατριάρχης Γεωργίας Ηλίας– και στις 11 το πρωί, αμέσως δηλαδή μετά την άφιξη του θα τελεσθεί στο μητροπολιτικό ναό επίσημη δοξολογία.

**ΥΠΕΓΡΑΨΕ Ο ΠΡΟΕΔΡΟΣ**

«Μη σας παραξενεύει που οι περισσότεροι δεν μιλούν. Βρισκόμαστε είτε ενόψει μιας πολύ μεγάλης καταιγίδας είτε μπροστά στην οριστική διευθέτηση της κρίσεως». Με τη φράση αυτή περιέγραφε συνεργάτης του κ. Χριστόδουλου τη φαινομενική ηρεμία που επικρατεί τις τελευταίες ώρες στην Αρχιεπισκοπή.

Μια ηρεμία που αποτυπώνεται στην έλλειψη όχι μόνο κάθε δημόσιας αιχμής, αλλά ακόμη και αναφοράς στο Οικουμενικό Πατριαρχείο. Αλλά και το Φανάρι δεν είναι προφανώς τυχαίο ότι απέφυγε μέχρι στιγμής να αντιδράσει στην απόφαση της κυβέρνησης να εκδώσει τα Προεδρικά Διατάγματα επικύρωσης των εκλογών στις λεγόμενες Νέες Χώρες, τα οποία υπέγραψε χθες και ο Πρόεδρος της Δημοκρατίας.

Σε κάθε περίπτωση, πάντως, καλά ενημερωμένες πηγές εκτιμούσαν ότι μέχρι τα τέλη της εβδομάδος θα έχει διαφανεί αν η εκκλησιαστική κρίση οδεύει προς πλήρη εκτόνωση ή αν οι αποφάσεις του Πατριαρχείου θα οδηγήσουν σε οριστικό ρήγμα τις δύο πλευρές με απρόβλεπτες επί του παρόντος συνέπειες...

**ΣΤΗΡΙΞΗ ΧΡΙΣΤΟΔΟΥΛΟΥ ΑΠΟ ΜΟΣΧΑ**

Αργά το βράδυ της Τρίτης είδαν το φως της δημοσιότητας μέσω του Πρακτορείου Εκκλησιαστικών Ειδήσεων www.rnn.gr δύο επιστολές που έχουν σταλεί στον Αρχιεπίσκοπο μετά την επιβολή της διακοπής κοινωνίας με το Φανάρι και με την ευκαιρία της έκτης επετείου από την ενθρόνισή του.

Οι επιστολές, που τηρήθηκαν ως επτασφράγιστο μυστικό από τη Μονή Πετράκη, έχουν ημερομηνία 7 Μαΐου και ανήκουν στον Πατριάχη Μόσχας Αλέξιο, ο οποίος γράφει μεταξύ άλλων ότι «απολαμβάνει την κοινωνία μαζί του». Απευθύνει δε κολακευτικά προς τον Αρχιεπίσκοπο λόγια για τη «σοφία και την αυταπάρνηση με την οποία μεριμνά για το ποίμνιό του».

Επιστολή για τον ίδιο λόγο έστειλε και ο πρόεδρος του τμήματος των Διεκκλησιαστικών Σχέσεων του Πατριαρχείου Μόσχας, μητροπολίτης Σμολένσκ Κύριλος, ο οποίος γράφει: «Γνωρίζοντας τις δοκιμασίες που περνάει η Μητέρα Μακαριότητα, με όλη μου την καρδιά συμπάσχω την ιερότητά σας και εύχομαι καλή υγεία, ειρήνη ψυχής και ακλόνητη ελπίδα στην πρόνοια του Θεού και σοφία που επέρχεται άνωθεν».


**ΠΡΟΣΦΟΡΑ**
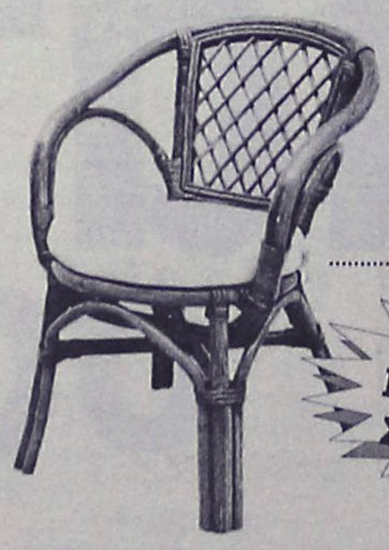
Καθίσματα BAMBOO από 25€!!!
ΜΕΓΑΛΗ ΠΟΙΚΙΛΙΑ ΣΧΕΔΙΩΝ
**ΚΩΣΤΑΣ ΣΚΟΥΤΕΛΗΣ**
Κων/νου Παλαιολόγου 11 • Τηλ. 22410-35437
3ο χλμ. Ρόδου - Καλλιθέας • Τηλ. 22410-69990


**Thatus Garden Center**
*Η λύση στο πρόβλημα του ήλιου*
**ΚΑΛΑΜΩΤΕΣ - ΚΙΟΣΚΙΑ - ΟΜΠΡΕΛΕΣ από BAMBOO -RATTAN - ΞΥΛΟ ΤΙΚ και ΕΜΠΟΤΙΣΜΕΝΗ ΞΥΛΕΙΑ**
• ΕΙΔΗ ΣΚΙΑΣ • ΕΠΙΠΛΑ ΚΗΠΟΥ
• ΚΑΤΑΣΚΕΥΕΣ • ΠΕΡΓΚΟΛΕΣ
• ΟΜΠΡΕΛΕΣ • ΚΙΟΣΚΙΑ • ΣΥΝΤΡΙΒΑΝΙΑ
3ο χλμ. Ρόδου - Καλλιθέας
Τηλ. (22410) 69990 • Κιν. 6932 722817






Εντοπίστηκαν οι ανάγκες που υπάρχουν σε αυτά

# Παρεμβάσεις της Νομαρχίας σε σχολικά συγκροτήματα

## Εικοσιπέντε εργολάβοι στη δημοπρασία για ανάδειξη του Νομαρχιακού Μεγάρου

**ΠΑΡΕΜΒΑΣΕΙΣ σε σχολικά συγκροτήματα της πόλεως Ρόδου δρομολογεί η Νομαρχιακή Αυτοδιοίκηση Δωδεκανήσου, ικανοποιώντας σειρά σχετικών αιτημάτων.**

Κατά τη χθεσινή επίσκεψη του αντινομάρχη Στάθη Κουσουρνά, παρουσία της επίκουρου Νομάρχη σε θέματα Παιδείας Δέσποινας Διακοσταυριανού – Σώζου, σε σχολεία της πόλης, εξετάστηκαν τα παρακάτω:

**ΣΤΟ Βενετόκλειο**, όπου στεγάζονται τέσσερις σχολικές μονάδες, θα δοθεί προτεραιότητα στο πρόβλημα της θέρμανσης, με την εκπόνηση μελέτης προκειμένου να υπολογιστεί το κόστος της όλης παρέμβασης.

**ΣΤΟ Καζούλειο Λύκειο**, αποφασίστηκε η βελτίωση των χώρων υγιεινής και θα υπάρξει σύντομα από τη ΝΑΔ η απαραίτητη τεχνική πρόταση.

**ΣΤΗΝ Καπνοβιομηχανία** θα προχωρήσουν η μελέτη και οι εργασίες αντικατάστασης της στέγης του κτιριακού συγκροτήματος, ενώ ανοικτό παραμένει το θέμα της δημιουργίας έξι πρόσθετων αιθουσών διδασκαλίας, μετά την απόρριψη της πρότασης από την Περιφέρεια λόγω της ύπαρξης αρχαιολογικών ευρημάτων στην εγγύς περιοχή.

Ο κ. Κουσουρνάς υπογραμμίζει πάντως, ότι πάγια θέση της νομαρχιακής αρχής είναι να μην εγκαθίστανται προκατασκευασμένες αίθουσες, ειδικά σε κτίρια ιδιαίτερης αρχιτεκτονικής και ιστορικής αξίας.

**ΣΤΟ 2ο Γυμνάσιο Ρόδου (Κεραμεικός)** κρίνεται απαραίτητη η βελτίωση του αύλειου χώρου, με τη δημιουργία γηπέδου «5χ5», με την προοπτική δημιουργίας ενός μικρού αθλητικού κέντρου, «πραγματικά απαραίτητου για την περιοχή», όπως τονίζει ο κ. Στάθης Κουσουρνάς.

ΤΕΛΟΣ, το κλιμάκιο με επικεφαλής τον αρμόδιο αντινομάρχη (παρουσία των προϊσταμένων της Διεύθυνσης Μελετών κ. Διακομιχάλη και Προγραμματισμού κ. Πουλή) επισκέφθηκε το **Κέντρο «Ελπίδα» των Παιδιών με Ειδικές Ανάγκες** όπου βρίσκεται σε εξέλιξη εργολαβία της Νομαρχιακής Αυτοδιοίκησης Δωδεκανήσου, προϋπολογισμού 25.000 ευρώ, για τη βελτίωση των εγκαταστάσεων ώστε να καλυφθούν στοιχειωδώς έστω οι ανάγκες των παιδιών και των γονέων τους που κάνουν χρήση του κτιρίου.

**«Είναι ένα μόνο δείγμα της υποχρέωσης, της ευασθησίας και της πρόνοιας που επιδεικνύει η Νομαρχία προς τα Άτομα με ειδικές ανάγκες»** δηλώνει ο κ. Στάθης Κουσουρνάς.

**ΟΛΕΣ** οι παρεμβάσεις στα σχολικά συγκροτήματα γίνονται από πόρους της Νομαρχιακής Αυτοδιοίκησης Δωδεκανήσου, η οποία σε κάποιες περιπτώσεις θα συνεργαστεί και με τον Δήμο Ροδίων.

**ΤΟ ΚΤΙΡΙΟ ΤΗΣ ΝΟΜΑΡΧΙΑΣ**

**ΕΙΚΟΣΙΠΕΝΤΕ εργολάβοι** συμμετείχαν στη χθεσινή δημοπρασία του έργου «Ανάδειξη του Νομαρχιακού Μεγάρου», προϋπογισμού 1.000.000 ευρώ. Πόροι που εξασφάλισε η νομαρχιακή αρχή μέσω του χρηματοδοτικού τομεακού προγράμματος για το Περιβάλλον (ΕΠΕΡ).

Η εργολαβία προβλέπει παρεμβάσεις για την ενίσχυση, την προστασία, την ασφάλεια και την ανάδειξη του Νομαρχιακού Μεγάρου.

Ηδη είναι σε πλήρη εξέλιξη η πρώτη εργολαβία που μέχρι τον Ιούλιο θα έχει ολοκληρωθεί, δίνοντας μια πρώτη ορατή εικόνα της αισθητικής αναβάθμισης του κτιρίου, η φωταγώγηση του οποίου βρίσκεται στην τελική της φάση.

Ανάλογες παρεμβάσεις έχουν ολοκληρωθεί (όπως στο κτίριο της Πολεοδομίας Ρόδου) ή είναι σε εξέλιξη στα Επαρχεία Καλύμνου και Κω, στο πλαίσιο του προγράμματος ανάδειξης παραδοσιακών κτιρίων του νομού.

# Ψάχνουν χώρο για τη φιλοξενία τσιγγάνων

Το θέμα της μόνιμης εγκατάστασης των τσιγγάνων ήταν το αντικείμενο της συνάντησης που είχαν χθες το πρωί ο νομάρχης Δωδεκανήσου Γ. Μαχαιρίδης, ο αντινομάρχης Ν.Ζωίδης και ο δήμαρχος Καλλιθέας Γ. Ιατρίδης.

Όπως διευκρινίστηκε, η παρουσία των τσιγγάνων στην περιοχή Τσαΐρι (πλησίον του κυνοκομείου) είναι προσωρινή.

Την Κυριακή το πρωί, όπως αποφασίστηκε, θα συναντηθούν οι κ. Ζωίδης και Ιατρίδης προκειμένου να εξευρεθεί ο χώρος φιλοξενίας των τσιγγάνων σε άλλο σημείο της ευρύτερης περιοχής.

Small car. Big idea.

1.100cc 65 hp 4,9lt/100km €8.390. Νέο picanto. Μεγάλη ιδέα.




**Το νέο picanto είναι εδώ! Η καλύτερη ιδέα στα 1.100 cc**

Γιατί, στα 1.1100 cc, το νέο picanto έχει τη μεγαλύτερη ιποδύναμη, 65 hp. Τη χαμηλότερη κατανάλωση μόνο 4,9lt/100χλμ. και τη χαμηλότερη εκπομπή ρύπων, μόλις 119 γρ/χλμ. Με πλούσιο standard εξοπλισμό, ευρωπαϊκή σχεδίαση, άνεση αυτοκινήτου μεγαλύτερης κατηγορίας και τη δυνατότητα απόκτησης με εγγύηση 5 ετών, το νέο picanto είναι η νέα μεγάλη ιδέα από την KIA, την ταχύτερα αναπτυσσόμενη αυτοκινητοβιομηχανία της Ευρώπης. **Εχετε καλύτερη ιδέα;**

picanto
Κερδίστε το νέο σας picanto στο www.picanto.gr

| ΜΟΝΤΕΛΟ | ΜΗΝΙΑΙΑ ΔΟΣΗ ΜΕ ΕΞΟΦΛΗΣΗ ΣΕ 72 ΜΗΝΕΣ ΤΙΜΗ* | ΠΡΟΚΑΤΑΒΟΛΗ0% | ΠΡΟΚΑΤΑΒΟΛΗ50% |
|---|---|---|---|
| picanto 1.1 LX (AC, AB, Υδρ. Τιμόνι, Ηλ. Παράθυρα, CD) | €8.390 | €163 | €71 |
| picanto 1.1 EX (Επιπλέον LX, Κ. Κλειδωμα, 2 AB, Πρ. Ομίχλης) | €8.750 | €149 | €76 |
| picanto 1.1 EX Full (Επιπλέον EX, ABS, EBD) | €9.190 | €156 | €78 |

* Επωφεληθείτε από την έκπτωση των 200 ευρώ που έχει ενσωματωθεί στις παραπάνω τιμές για παραγγελίες μέχρι τις 28 Μαΐου

Δεν συμπεριλαμβάνονται τα έξοδα μεταβίβασης και τα τέλη κυκλοφορίας. Οι δόσεις που αντιστοιχούν στη χρηματοδότηση περιλαμβάνουν την εισφορά του Νόμου 128/75 (0,6%) ενώ απαλλάσσονται από Φ.Π.Α. τόκων και έξοδα συναλλαγματικών. Τα ονομαστικό επιτόκιο είναι 6,9%. Τα έξοδα φακέλου είναι €150.

ΕΞΟΥΣΙΟΔΟΤΗΜΕΝΟς ΕΜΠΟΡΟς: **ΑΦΟΙ ΧΑΤΖΗΜΙΧΑΛΗ ΕΒΑΕ**
6ο χλμ. Ρόδου-Λίνδου τηλ. 2241061824

KIA MOTORS

*Εστιατόριο - Ταβέρνα*

**KOSKINOU HOUSE**

**Και πάλι κοντά σας**

**με την γνωστή σε όλους εκλεκτή κουζίνα, το άψογο σέρβις και το ευχάριστο περιβάλλον**

**Ανοικτά από το μεσημέρι μέχρι αργά το βράδυ**

***Η αίθουσα διατίθεται για κάθε κοινωνική σας εκδήλωση***

**KOSKINOU HOUSE**
6ο χλμ. Λεωφ. Ρόδου - Καλλιθέας
Τηλ. 22410/62467-67696

# VANIK TOURS

ΓΙΑΝΝΗΣ και ΣΕΒΑ ΒΑΛΣΑΜΙΔΗ
**VANIK σημαίνει ΑΛΗΘΕΙΑ**
ΑΚΤΗ ΚΑΝΑΡΗ 17, ΨΑΡΟΠΟΥΛΑ - ΑΝΕΤΟ ΠΑΡΚΙΝ
**ΑΝΟΙΚΤΑ: ΔΕ-ΣΑ 08.30-14.00 και 16.30-20.30**
**Τηλ. 2241035191-37621 κινητό 6945-798148 FAX 2241029532**
Το γραφείο μας πάντα πρώτο σε κρατήσεις ξενοδοχείων εξασφάλισε και σας προσφέρει καταπληκτικές τιμές για τα παρακάτω ξενοδοχεία σε ΠΑΚΕΤΑ (Έκδοση εισιτηρίων R/T) από 1/4 - 31/10/2004

*ΑΠΕΥΘΥΝΟΜΑΣΤΕ ΣΕ ΣΑΣ ΠΟΥ ΘΕΛΕΤΕ ΚΑΙ Η ΚΡΑΤΗΣΗ ΣΑΣ ΝΑ ΕΙΝΑΙ ΣΩΣΤΗ ΚΑΙ ΤΟ ΔΩΜΑΤΙΟ ΣΑΣ ΝΑ ΣΑΣ ΠΕΡΙΜΕΝΕΙ*

1ον **HOTEL PRESIDENT Α΄ κατηγορίας**
Λεωφόρος Κηφισίας (ΟΛΑ ΑΝΑΚΑΙΝΙΣΜΕΝΑ)
ΜΟΝΟΚΛΙΝΟ € 70
Δίκλινο για μονόκλινο € 75
ΔΙΚΛΙΝΟ € 80
ΤΡΙΚΛΙΝΟ € 105

2ον **HOTEL ZAFOLIA Α΄ κατηγορίας**
Λεωφόρος Αλεξάνδρας
ΜΟΝΟΚΛΙΝΟ € 142
ΔΙΚΛΙΝΟ € 125
ΤΡΙΚΛΙΝΟ € 150

3ον **HOTEL ATHENS CYPRIA Α΄ κατηγορίας**
Σύνταγμα
ΜΟΝΟΚΛΙΝΟ € 80
ΔΙΚΛΙΝΟ € 100
ΤΡΙΚΛΙΝΟ € 110

4ον **HOTEL ASTOR Α΄ κατηγορίας**
Σύνταγμα
ΜΟΝΟΚΛΙΝΟ € 81
Δίκλινο για μονόκλινο € 90
ΔΙΚΛΙΝΟ € 99
ΤΡΙΚΛΙΝΟ € 119

5ον **HOTEL ARETHOUSA Β΄ SUPERIOR**
Πλατεία Σύνταγμα

6ον **HOTEL ELLINIS Β΄ κατηγορίας**
ΩΝΑΣΕΙΟ, Λεωφ. Συγγρού
ΜΟΝΟΚΛΙΝΟ € 60
ΔΙΚΛΙΝΟ € 75
ΤΡΙΚΛΙΝΟ € 85

7ον **HOTEL TRITON Β΄ κατηγορίας**
Κέντρο Πειραιάς
ΜΟΝΟΚΛΙΝΟ € 65
ΔΙΚΛΙΝΟ € 80
ΤΡΙΚΛΙΝΟ € 95

8ον **HOTEL LILIA Β΄ κατηγορίας**
Πασαλιμάνι Πειραιάς
ΜΟΝΟΚΛΙΝΟ € 60
ΔΙΚΛΙΝΟ € 75
ΤΡΙΚΛΙΝΟ € 100

9ον **HOTEL ΕΓΝΑΤΙΑ Β΄ κατηγορίας**
Θεσσαλονίκη Κέντρο, καινούργιο
ΜΟΝΟΚΛΙΝΟ € 70
ΔΙΚΛΙΝΟ € 80
ΤΡΙΚΛΙΝΟ € 90

10ον **HOTEL EGNATIA PALACE Α΄ κατηγορίας**
Θεσσαλονίκη Κέντρο, ολοκαίνουργιο
ΜΟΝΟΚΛΙΝΟ € 90
ΔΙΚΛΙΝΟ € 100
ΤΡΙΚΛΙΝΟ € 125

- Τα παραπάνω ξενοδοχεία διαθέτουν T.V. σε όλα τα δωμάτια
- Στις πιο πάνω τιμές συμπεριλαμβάνεται πρωινό σε μπουφέ
- Ακόμη σε μας θα βρείτε αεροπορικά και ατμοπλοϊκά εισιτήρια όλων των εταιριών.


## Βραβείο στο Δ.Σ. Μασάρων

**Ένα ακόμα βραβείο, αυτή τη φορά από την Ακαδημία Αθηνών, απέσπασαν οι δάσκαλοι και οι μαθητές του Δημοτικού Σχολείου Μασάρων, για την αξιέπαινη και ιδιαίτερα εμπεριστατωμένη εργασία που πραγματοποίησαν σε σχέση με τα λαογραφικά θέματα της περιοχής.**

Με σχετική απόφαση που πήρε η Σύγκλητος της Ακαδημίας Αθηνών στην συνεδρίαση που πραγματοποιήθηκε στην συνεδρία του περασμένου μήνα, αποφασίστηκε να χορηγηθεί τιμητική διάκριση – έπαινος σε δασκάλους και καθηγητές του Δημοτικού Σχολείου Μασάρων, για την εργασία που πραγματοποίησαν «Στοιχεία Λαϊκής Παράδοσης του Χωριού μας». Η Ακαδημία Αθηνών, με επιστολή που απέστειλε στον διευθυντή του σχολείου κ. Μανόλη Πιννίκα και τους δασκάλους κ. Π. Αργυρόπουλο, Ελεωνόρα Παναγάκη, τον θεολόγο κ. Αντώνη Μπατσαρά, καθώς επίσης και τους μαθητές της πέμπτης και της έκτης τάξης του Δημοτικού σχολείου και του Πειραματικού Ολοήμερου Δημοτικού Σχολείου Μασάρων Ρόδου εκφράζει τα θερμά της συγχαρητήρια και αναφέρει τους λόγους που την οδήγησαν στη βράβευση της εργασίας.

## Διαμαρτυρία στην Κάλυμνο

**Συγκέντρωση διαμαρτυρίας πραγματοποίησαν προχθές το βράδυ οι κάτοικοι της Καλύμνου, για τα προβλήματα συγκοινωνίας που αντιμετωπίζει το νησί.**

Η συγκέντρωση έγινε στην κεντρική πλατεία του νησιού, μετά από σχετική πρόσκληση του δημάρχου Καλύμνου Γιώργου Ρούσσου και αφού προηγήθηκαν συσκέψεις εκπροσώπων φορέων και τάξεων στο Επαρχείο με πρωτοβουλία της Επάρχου Καλύμνου κ. Σιφωνιού.

Αξίζει να σημειωθεί ότι το τελευταίο διάστημα το νησί της Καλύμνου εξυπηρετείται από τα πλοία «Διαγόρας» και «GA FERRIES» για 4 ημέρες την εβδομάδα. Επίσης, ο βουλευτής Δωδεκανήσου Κώστας Καισερλης με αφορμή την κατάσταση που επικρατεί στις ακτοπλοϊκές συγκοινωνίες της Καλύμνου με τον Πειραιά και τα νησιά, κατέθεσε στη Βουλή σχετική επερώτηση στους αρμόδιους υπουργούς.

### Επαγγελματίες στο είδος τους οι διαρρήκτες

# Προετοίμαζαν μέρες τη διάρρηξη του χρυσοχοείου

## Ενεργοποιούσαν συνεχώς τον συναγερμό για να καταγράφουν τις αντιδράσεις

**Τρεις ολόκληρες μέρες προετοίμαζαν την τελευταία διάρρηξη κοσμηματοπωλείου, οι θρασύτατοι δράστες, φροντίζοντας έτσι να δημιουργήσουν εικονικούς συναγερμούς στους ιδιοκτήτες, προετοιμάζοντας ουσιαστικά το... μεγάλο χτύπημα.**

Οι αστυνομικοί, φαίνεται να καταλήγουν στο συμπέρασμα, ότι τελευταία διάρρηξη του κοσμηματοπωλείου στο Φαληράκι, έγινε με πανομοιότυπο τρόπο, από τους ίδιους ενδεχομένως δράστες και στις δύο περιπτώσεις.

Σύμφωνα με όσα έγιναν γνωστά, η «χρυσοφόρα» αυτή διάρρηξη, ξεκίνησε από τις 4.31 τα ξημερώματα της Τρίτης και διήρκεσε μέχρι τις 6.19 το πρωί, όπου οι δράστες ολοκλήρωσαν το έργο τους και... αποχώρησαν ανενόχλητοι.

Στο χρονικό αυτό διάστημα, όπως κατέγραψε το σύστημα ασφαλείας, ο συναγερμός απέστειλε 132(!) μηνύματα σε 4 τηλέφωνα του ιδιοκτήτη, ο οποίος όμως δυστυχώς, νόμιζε ότι επρόκειτο για εικονικό συναγερμό όπως και τα προηγούμενα βράδια, κι έτσι δεν ενημέρωσε την αστυνομία.

Για ένα χρονικό διάστημα πάντως, οι δράστες, φαίνεται να κρύφτηκαν σε παρακείμενο σημείο, περιμένοντας έτσι αντιδράσεις από τον ιδιοκτήτη.

Οι ίδιοι, εκτιμάται ότι είχαν χρονομετρήσει, επακριβώς τον χρόνο που απαιτείται μέχρι να φθάσει επιτόπου ο ιδιοκτήτης, έτσι ώστε να είναι σίγουροι πριν να προχωρήσουν στο... έργο τους.

Οι δράστες, εκτιμάται επίσης ότι χρειάστηκαν 20 περίπου λεπτά για να εξουδετερώσουν και το ρολό ασφαλείας που υπήρχε ως προστατευτικό για το κατάστημα – κοσμηματοπωλείο μέχρι να μπουν στο εσωτερικό του.

Σημειώνεται ότι οι δράστες, με μαφιόζικο τρόπο, εισήλθαν στο χρυσοχοείο που ανήκε στον κ. Λευτέρη Πανηγυράκη τα ξημερώματα της Τρίτης.

Σχεδόν αμέσως, ενεργοποιήθηκε και ο συναγερμός του καταστήματος αλλά οι διαρρήκτες, δεν πτοήθηκαν ούτε στο ελάχιστο: Διαθέτοντας προφανώς εμπειρία και μεθοδικότητα σε αυτού τους είδους τις ενέργειες, οι δράστες ξήλωσαν από το εξωτερικό μέρος του κτιρίου ολόκληρο το σύστημα της σειρήνας(!) το οποίο και στην συνέχεια βύθισαν σε έναν κουβά με νερό, έτσι ώστε κανείς από τους περαστικούς να μην αντιληφθεί το παραμικρό!

Από την μεθοδική αυτή επιχείρηση, οι δράστες αναχώρησαν λίγη ώρα αργότερα από το χρυσοχοείο παίρνοντας μαζί τους χρυσαφικά και κοσμήματα αξίας 100.000 ευρώ τουλάχιστον!

Μέχρι και χθες αργά το βράδυ, οι έρευνες των αστυνομικών δεν είχαν θετικό αποτέλεσμα, αλλά ωστόσο αξιωματικοί της Ασφάλειας Ρόδου αξιοποιούν κάθε στοιχείο και μαρτυρία που κατάφεραν να συγκεντρώσουν αναφορικά με ύποπτες κινήσεις το τελευταίο τριήμερο.


**ΑΠΟΘΗΚΗ ΕΙΔΩΝ ΧΑΡΤΟΠΩΛΕΙΟΥ**
**ΜΑΛΛΙΑΚΑΣ Ν. ΕΜΜΑΝΟΥΗΛ**
**ΠΩΛΗΣΗ ΧΟΝΔΡΙΚΗ - ΛΙΑΝΙΚΗ**

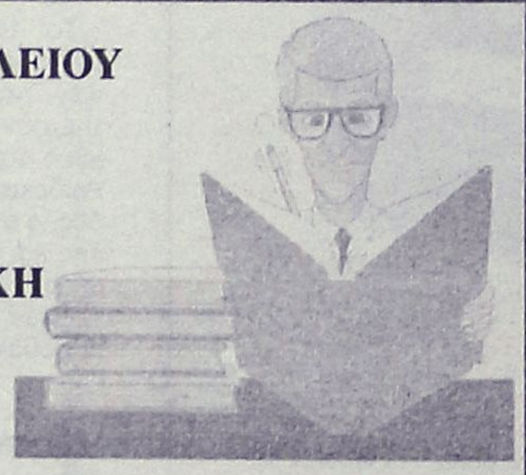

Ενημερώνουμε την αξιότιμη πελατεία μας
***"Εστιατόρια - Μπαρ - Καφετέριες - Σούπερ Μάρκετ - Τουριστικά μαγαζιά - Ξενοδοχειακές μονάδες κ.λπ. επιχ/σεις"***
ότι σε μας θα προμηθευτείτε ό,τι χρειάζεστε για την επιχείρησή σας:
***Μπλοκ εστιατορίου - Κορδέλες ταμειακών μηχανών - Μελάνια για HP/Epson/Canon/ Lexmark - Φωτοτυπικό χαρτί - Χαρτί εκτυπωτή - Είδη γραφείου - Χρωματιστό χαρτί για τιμοκαταλόγους σε 80 & 160gr κ.λπ.***

***ΤΙΜΕΣ ΑΠΟΘΗΚΗΣ***
Δίπλα στο ΙΚΑ Ρόδου, 4ο χλμ. Ρόδου - Λίνδου
***ANETO PARKING***

**ΚΟΥΖΙΝΕΣ ΣΕ ΤΙΜΕΣ ΠΟΥ... ΠΡΟ - ΚΑΛΟΥΝ!**



ΠΛΗΡΕΣ ΣΕΤ ΕΠΙΠΛΩΝ ΚΟΥΖΙΝΑΣ (14 μ. ΠΕΡΙΠΟΥ) ΜΕ ΤΡΟΦΟΘΗΚΗ ΚΑΙ ΜΗΧΑΝΙΣΜΟΥΣ
ΜΟΝΟ 2990 € (ΣΥΜΠΕΡΙΛΑΜΒΑΝΕΙ ΦΠΑ ΚΑΙ ΤΟΠΟΘΕΤΗΣΗ)
ΔΩΡΟ ΤΡΑΠΕΖΙ ΑΝΟΙΓΟΜΕΝΟ 100Χ140+40 (MOD 7510)
ΜΕΓΑΛΗ ΓΚΑΜΑ ΣΕ ΤΡΑΠΕΖΙΑ ΚΟΥΖΙΝΑΣ ΚΑΡΕΚΛΕΣ ΚΑΙ ΕΣΩΤΕΡΙΚΕΣ ΠΟΡΤΕΣ ΑΠΟ ΠΑΛΙΑ




ΑΞΙΑΣ 440 €
Ειδικά προγράμματα απόσυρσης. Ηλεκτρικές συσκευές σε χαμηλές τιμές.
ΒΟΛΑΣ ΚΟΥΖΙΝΕΣ
Μ. ΒΟΛΑΣ & ΥΙΟΙ Ο.Ε.
Λ. ΕΛΕΥΘΕΡΙΑΣ 43-45 ΚΡΕΜΑΣΤΗ ΡΟΔΟΣ ΤΗΛ. (22410) 91275
FAX (22410) 94370 — www.volas.net e-mail volas@hol.gr

Καλώς ορίσατε ...
στο Mike's
Executive Catering.

Λάμψη, αριστοκρατεία, κομψότητα, φινέτσα.
Λέξεις που αποκτούν νόημα και ουσία στο Mike's Executive Catering, που αναλαμβάνει πλήρως και οργανωμένα τις σημαντικότερες εκδηλώσεις της ζωής σας. **Γαμήλια δεξίωση. Βάπτιση. Γενέθλια. Εγκαίνια.** Ή όποια άλλη δική σας ιδιαίτερη στιγμή. Το άψογο σέρβις, η άριστη ποιότητα των εδεσμάτων, γλυκών και αλμυρών, η σημασία στη λεπτομέρεια, εγγυώνται την επιτυχία της εκδήλωσής σας.
Κοντά σας από την πρώτη στιγμή...
Γιατί...

Μια οικογένεια είμαστε!



Mike's Executive Catering

Γεωργίου Σεφέρη 108. Τηλ. 2241066510. Ρόδος.

aprilia κωστάκης

ΕΠΙΣΗΜΟΙ ΔΙΑΝΟΜΕΙΣ ΔΩΔΕΚΑΝΗΣΟΥ

Αγ.Αναστασίας 135 & Παναγούλη-Ρόδος- Τηλ. 22410 30023

Email: aprilkos@otenet.gr

ΑΝΟΙΞΗ ΣΤΟΥΣ ΔΥΟ ΤΡΟΧΟΥΣ

Pegaso 650 ie: Ηλ. Ψεκασμός, 47 ίπποι, 175 κιλά,
Κορυφαία οδική συμπεριφορά, 6180-€!!!

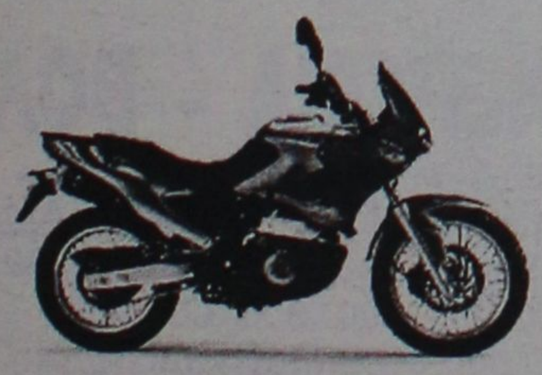

2 χρόνια εγγύηση !!!

Χρηματοδότηση στα μέτρα σας, μέχρι και 72 μήνες !!!

Δίκτυο Επισήμων Συνεργατών

Ρόδος: Εμμ. Παπαμανώλης-Ι. Μαγκαφάς ΟΕ, Μητρ. Κάσου-Καρπάθου
Αποστόλου 52, τηλ. 2241024788
Ακης Moto Show, Εμπορικό Κέντρο Φώκιαλη, τηλ. 2241027827
Μιχ. Γιασιράνης & Σια ΟΕ, Αρχάγγελος, τηλ. 2244023467

Κως: Φουρθιώτης Μεθόδιος, Μακριγιάννη & Χαρμύλου 23 τηλ. 2242027825

Λέρος: Κων. Ζώρζος, Λακκί Λέρου, τηλ. 2247023228

Συνεχή δημοσιεύματα και αναλύσεις

# Πανελλήνιο θέμα οι τελευταίες εξελίξεις στο Φαληράκι!

## Τι γράφουν για τα μέτρα που έχουν αποφασισθεί και για τις εξαγγελίες Αβραμόπουλου

**Οι προσπάθειες που έγιναν και συνεχίζουν να γίνονται για την ανατροπή του αρνητικού κλίματος για το Φαληράκι και η εξαγγελία του υπουργού Τουρισμού κ. Δημ. Αβραμόπουλου, για συγκρότηση Επιτροπών διαχείρισης κρίσεων, που έγινε προχθές στη Ρόδο, εξακολουθούν να απασχολούν τις στήλες των αθηναϊκών εφημερίδων, που τελευταία δίνουν ιδιαίτερη βαρύτητα σε θέματα τουριστικής ανάπτυξης.**

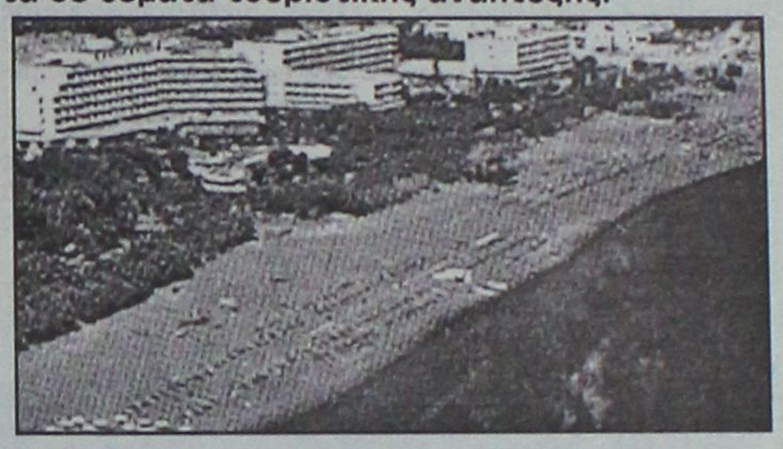

Χαρακτηριστικό είναι το χθεσινό άρθρο της εφημερίδας "Καθημερινή", το οποίο υπογράφεται από τον κ. Στάθη Κουσουνή και έχει ως εξής:

«Το Φαληράκι της Ρόδου, που αποτέλεσε πέρυσι τον προορισμό «πρωταγωνιστή» αρνητικών δημοσιευμάτων στο εξωτερικό για τον ελληνικό τουρισμό λόγω των φαινομένων χουλιγκανισμού που διαδραματίστηκαν εκεί, φαίνεται ότι δεν θα βιώσει και φέτος την ίδια κατάσταση. Συνδυασμένες ενέργειες κυρίως από την Τοπική Αυτοδιοίκηση και φορείς της Ρόδου, που συνεργάστηκαν ακόμη και με τις αστυνομικές αρχές της Βρετανίας, δημιούργησαν προϋποθέσεις αποτροπής των τουριστικών γραφείων να δραστηριοποιηθούν και φέτος στην περιοχή. Δεν είναι βέβαια σίγουρο ότι θα συμβεί το ίδιο, αν δεν υπάρξουν αντίστοιχες πρωτοβουλίες από τους τοπικούς φορείς σε συνεργασία με το υπουργείο Τουριστικής Ανάπτυξης και σε άλλους προορισμούς της χώρας. Πάντως, προς αυτήν την κατεύθυνση αντιμετώπισης τέτοιου είδους φαινομένων κινούνται οι δηλώσεις τόσο του υπουργού Τουριστικής Ανάπτυξης Δημήτρη Αβραμόπουλου όσο και του Βρετανού πρέσβη της Μεγάλης Βρετανίας στην Αθήνα. Προχθές το βράδυ, ο κ. Αβραμόπουλος από το Φαληράκι ανακοίνωσε ότι πέραν της Επιτροπής Διαχείρισης Κρίσεων στο υπουργείο θα συγκροτηθούν παρόμοιες επιτροπές διαχείρισης τοπικών κρίσεων σε όλες τις περιοχές της χώρας υψηλής τουριστικής ευαισθησίας.

**ΤΟ ΦΑΛΗΡΑΚΙ ΤΗΣ ΡΟΔΟΥ**

Ας δούμε όμως πώς δρούσαν οι επιτήδειοι που αμαύρωσαν πέρυσι την εικόνα του συγεκριμένου προορισμού. Οπως διαπιστώθηκε από έρευνα της «Κ», πίσω από τα ευτράπελα και φαινόμενα χουλιγκανισμού που παρατηρήθηκαν πέρυσι σε ελληνικούς προορισμούς βρίσκονταν κυκλώματα που διακινούσαν Αγγλους τουρίστες στη χώρα μας και τους κατηύθυναν σαν αγέλες σε συγκεκριμένα νυχτερινά καταστήματα με την υπόσχεση ερωτικών περιπτύξεων, χορήγησης άφθονου αλκοόλ και, εμμέσως, ναρκωτικών ουσιών. Στο τέλος κάθε θερινής περιόδου, κατά το μήνα Νοέμβριο, οι ιδιοκτήτες νυχτερινών κέντρων και μπαρ υπογράφουν συμβόλαια συνεργασίας με τουριστικά πρακτορεία που μεταφέρουν νέους. Τα συμβόλαια αυτά αποτελούν έγγραφη βεβαίωση ότι οι επιχειρήσεις τους θα τύχουν κατανάλωσης αλκοόλ από τους τουρίστες του κάθε πρακτορείου μέσα από την οργάνωση των λεγόμενων ομαδικών εκδρομών «pub crawl», κατά τη διάρκεια του επόμενου χρόνου. Οι καταστηματάρχες πείθονται μεταξύ άλλων να αγοράσουν ολοσέλιδες ή ακόμη και πολυσέλιδες διαφημίσεις στο info rmatiobook του κάθε πρακτορείου και να πληρώσουν ακόμη και την παρουσία της επιχείρησής τους σε μπλουζάκι του πρακτορείου στο οποίο αναγράφονται όλα τα νυχτερινά κέντρα που στηρίζει. Τα τουριστικά πρακτορεία εξασφαλίζουν με τον τρόπο αυτό ένα σημαντικό κονδύλι από το τέλος της προηγούμενης σεζόν και με βάση τον αριθμό των συμβολαίων που έχουν καταρτίσει ξεκινούν διαπραγματεύσεις για τον καθορισμό της τιμής του εισιτηρίου διακοπών και ενοικίασης δωματίων στον προορισμό. Εχοντας δημιουργήσει με κατάλληλες διαφημίσεις στην Αγγλία την εντύπωση ότι ο εκάστοτε προορισμός αποτελεί χώρο για σεξ και ποτό, ένα τουριστικό προορισμό όπου όλα επιτρέπονται, στις συναντήσεις αυτές για ακόμη μια φορά οι νέοι πείθονται από τους αρχηγούς ότι στην εκδρομή στο μπαρ θα πιουν, θα ξεσαλώσουν και θα γνωρίσουν άτομα για ερωτικές περιπτύξεις. Πολλές φορές στις συναντήσεις αυτές υπάρχει και φωτογραφικό υλικό. Το εισιτήριο πέρυσι κόστιζε, περίπου, 25 ευρώ για καθένα από τους νεαρούς τουρίστες με την υπόσχεση έκπτωσης στο κόστος της κατανάλωσης αλκοολούχων ποτών και τζάμπα ποτά. Αφού εξασφαλισθεί από το πρακτορείο αυτό το έσοδο, ξεκινάει η περιήγηση στα μπαρ με τα οποία έχουν υπογραφεί οι συμφωνίες. Οι ίδιες πληροφορίες αναφέρουν ότι για τα μπαρ, ο κάθε καταστηματάρχης πλήρωνε πέρυσι μίζα ύψους 1 ευρώ για κάθε πελάτη της εκδρομής, ενώ μίζα 3 ευρώ για κάθε «κεφάλι» πλήρωναν οι ιδιοκτήτες νυχτερινών κέντρων. Οι εκδρομές αυτές όμως περιλαμβάνουν πολλά μπαρ. Μάλιστα, το ύψος της «μίζας» παίζει ακόμη και με τη σειρά που θα ακολουθήσει η εκδρομή στα μπαρ. Αξίζει να σημειωθεί ότι στις εκδρομές αυτές μετέχουν έως και 200 άτομα».

# Ομιλίες σε Δημοτικά Σχολεία σχετικά με την ιστορία της Ε.Ε.

Το Γραφείο Ευρωπαϊκής Πληροφόρησης του Πολίτη (Info Point Europe) ενημερώνει όλους τους ενδιαφερόμενους για τα ακόλουθα:

Με αφορμή την Ημέρα της Ευρώπης (9 Μαΐου) και την διεύρυνση της Ευρωπαϊκής Ενωσης το Γραφείο Ευρωπαϊκής Πληροφόρησης του Πολίτη ξεκίνησαν από χθες Τετάρτη 12 Μαΐου και για όλο τον Μάιο ενημερωτικές συζητήσεις σε δημοτικά σχολεία της πόλης της Ρόδου, σε συνεργασία με την Πρωτοβάθμια Εκπαίδευση και τους Σύμβουλους Εκπαίδευσης. Συγκεκριμένα, θα γίνουν ομιλίες σε 8 δημοτικά σχολεία της πόλης μας, που θα έχουν ως κύριο στόχο να ενημερώσουν τα παιδιά των σχολείων σχετικά με την ιστορία της Ευρωπαϊκής Ένωσης, τις βασικές της λειτουργίες και το μέλλον της διευρυμένης Ευρώπης. Για περισσότερες πληροφορίες, οι ενδιαφερόμενοι μπορούν να απευθύνονται στο Γραφείο Ενημέρωσης του Πολίτη της Ευρωπαϊκής Ένωσης, από 08.30 έως 15.00 καθημερινά, στο κτίριο της Αναπτυξιακής Δωδεκανήσου Α.Ε., 28ης Οκτωβρίου 72, Ρόδος και στα τηλέφωνα 2241075323, 2241078229 (εσωτερικό 17).

## Τα μεταλλαγμένα προϊόντα υπάρχουν παντού

# Προσοχή στα ψώνια σας

## "Αποκαλύψεις" στη προχθεσινή ημερίδα στο Ακταίον

**Ένα είναι το σίγουρο από το συμπέρασμα που βγάλαμε κατά την προχθεσινή εκδήλωση που διοργάνωσε ο Συνασπισμός της Ριζοσπαστικής Αριστεράς στο «Ακταίον», για το θέμα των μεταλλαγμένων: Η επίσκεψη στο σούπερ μάρκετ δεν θα είναι πλέον και τόσο...διασκεδαστική!**



Η αλήθεια είναι ότι απ' ό,τι ακούσαμε από τους ειδικούς που μίλησαν, καταλάβαμε ότι οι γενετικά τροποποιημένοι Οργανισμοί έχουν εισχωρήσει τόσο πολύ στη διατροφική αλυσίδα που είναι πλέον εξαιρετικά δύσκολο να γίνει έλεγχος και κανείς μας δεν είναι ασφαλής από την κατανάλωση μεταλλαγμένων τροφίμων.

Το τι ακριβώς είναι τα τρόφιμα αυτά και γιατί έχουμε φθάσει να τα καταναλώνουμε, ανέλυσαν εμπεριστατωμένα το μέλος του Πολιτικού Γραφείου του κόμματος, ο αγροτοοικονομολόγος Γιάννης Τόλιος και η διατροφολόγος-διαιτολόγος κα Χρύσα Καραγιάννη.

Παρόντες στην εκδήλωση ήταν ο νομάρχης Δωδεκανήσου κ. Γιάννης Μαχαιρίδης, ο αντινομάρχης κ. Στάθης Κουσουρνάς, ο επικεφαλής της μειοψηφίας του νομαρχιακού συμβουλίου, πρώην Νομάρχης, κ. Σάββας Καραγιάννης, βεβαίως ο γραμματέας της ν.ε. του ΣΥΝ Νοτίου Συγκροτήματος κ. Δημήτρης Γάκης, μέλη του κόμματος αλλά και αρκετοί συμπολίτες που ήθελαν αν ενημερωθούν.

Αρχικά, το λόγο πήρε ο κ. Τόλιος, ο οποίος ξεκίνησε απαντώντας σε βασικά ερωτήματα σχετικά με τα μεταλλαγμένα τρόφιμα:

**-Τι ακριβώς είναι:** Πρόκειται για τη χρησιμοποίηση γενετικά τροποποιημένων οργανισμών στην παραγωγή τροφίμων και ζωοτροφών. Για μια παρέμβαση στο DNA (σ.σ. στο γενετικό κώδικα) φυτών και ζώων και στη μεταφορά γονιδίων από φυτά ή ζώα και από όλο το φάσμα της ζωής και αντίστροφά, με αποτέλεσμα να έχουμε νέα είδη από πλευράς βιολογικής παραγωγής.

Η εμφάνιση των νέων αυτών ειδών μπορεί να μη διαφέρει ωστόσο εσωτερικά έχουν ήδη υποστεί σοβαρή αλλοίωση του γενετικού τους κώδικα.

**Σύμφωνα με τον κ. Τόλιο, δεν πρόκειται για απλή μετάλλαξη μίας ποικιλίας ή μια διασταύρωση αλλά για προϊόντα της βιοτεχνολογίας και της γενετικής μηχανικής που κάτω από ορισμένες συνθήκες μπορεί αν είναι και ωφέλιμα στον άνθρωπο (σ.σ. όταν πρόκειται για αντιβιοτικά ή για κάποια φάρμακα) αλλά όταν αυτά κινηθούν στο ελεύθερο περιβάλλον, οι συνέπειες είναι ανεξέλεγκτες και μη αντιστρέψιμες.**

**- Ποιοι τα προωθούν:** Όπως υπογράμμισε το στέλεχος του ΣΥΝ, δεν είναι θέμα επιστημονικής περιέργειας. Πίσω από τη βιοτεχνολογική έρευνα, συμφέρον έχουν ισχυρά οικονομικά συγκροτήματα, μεγάλοι πολυεθνικοί και πολυκλαδικοί όμιλοι και πολυεθνικές εταιρίες.

Μάλιστα πρόκειται για έναν περιορισμένο αριθμό είναι λιγότερες από δέκα αυτές οι εταιρίες-κυρίως αμερικάνικες αλλά και ευρωπαϊκές. Τα συμφέροντα, όμως, δεν είναι μόνο οικονομικά αφού κάτω από τον έλεγχο του γενετικού υλικού, υποτάσσουν-έχουν υπό ιδιόμορφη ομηρία-παραγωγούς, καταναλωτές, λαούς και χώρες! Μάλιστα, τα μεταλλαγμένα ενθαρρύνει και ο Παγκόσμιος Οργανισμός Εμπορίου (ΠΟΕ) αφού προωθεί την απελευθέρωση γενικά του εμπορίου.

**-Πως δικαιολογούνται:** Ότι είναι αναγκαία, ότι είναι υγιεινά και αναπόφευκτα. Τα επιχειρήματα που προβάλλουν κυρίως οι πολυεθνικές είναι ότι αυτά συντελούν στην αντιμετώπιση της πείνας στον πλανήτη και στην ανταγωνιστικότητα.

Αν ο κ. Τόλιος μας έδωσε μία εικόνα για το τι είναι και τι κρύβεται πίσω από τα μεταλλαγμένα, η κα Καραγιάννη έδωσε μία αρκετά περιγραφική αλλά και ανησυχητική συνάμα εικόνα, για το τι...βάζουμε στο τραπέζι μας. Σύμφωνα με την ίδια, οι αλλεργίες αφορούν σε έναν από τους κινδύνους των μεταλλαγμένων τροφών και ήδη σήμερα το ποσοστό αυτών που συνδέονται με την τροφική αλυσίδα έχει αυξηθεί κατά πολύ.

Οι πιο συνηθισμένοι καρποί αυτής της γενετικής διαδικασίας είναι: Η σόγια, **το καλαμπόκι, η τομάτα, τα κολοκύθια, η πατάτα, το τσίκουρι (σ.σ. λαχανικό που δεν θρίσκουμε στην Ελλάδα) αλλά υπάρχουν κι άλλες τροφές που προέρχονται από τα ζώα. Υπάρχει ακόμα και τυρί γενετικά τροποποιημένο στο οποίο χρησιμοποιήθηκε μεταλλαγμένο ένζυμο. Ο σολομός είναι επίσης στη «μαύρη λίστα».**

Σύμφωνα με την κα. Καραγιάννη, τα στοιχεία που υπάρχουν και τα οποία είναι «εφιαλτικά», λένε τα εξής:

**-Το 60% των τυποποιημένων προϊόντων περιέχουν κάποιο συστατικό της σόγιας**

**-50% των επεξεργασμένων προϊόντων περιέχουν, απ' ότι υπολογίζεται, μεταλλαγμένο καλαμπόκι**

**-5 εκατομμύρια 300 χιλιάδες στρέμματα μπορούμε να πούμε ότι φιλοξενούν σπορές με γενετικά τροποποιημένους οργανισμούς. Το μεγαλύτερο ποσοστό καλλιεργείται στις ΗΠΑ, την Αργεντινή, τη Βραζιλία και τον Καναδά. Στην Ευρώπη, η Γαλλία η Γερμανία και η Ισπανία. Στην Ελλάδα εισάγουμε καλαμπόκι και σόγια αλλά χρησιμοποιούμε ευρέως και ζωοτροφές.**


STELLA BEAUTY

DIBI CENTER

Κάποτε οι τέλειες αναλογίες ήταν Θείο δώρο. Σήμερα στο DIBI CENTER είναι Επιστημονικό Θαύμα!

ΠΑΓΚΟΣΜΙΑ ΚΕΝΤΡΑ ΑΙΣΘΗΤΙΚΗΣ ΚΑΙ ΑΔΥΝΑΤΙΣΜΑΤΟΣ

ΑΓΓΛΙΑ • ΑΜΕΡΙΚΗ ΙΤΑΛΙΑ • ΜΟΝΑΚΟ ΙΣΠΑΝΙΑ

ΣΩΜΑ

Αδυνάτισμα (ολικό - τοπικό)
Κυτταρίτιδα
Σύσφιξη
Θαλασσοθεραπείες
Κρυοθεραπείες
Αποτρίχωση (Χαλάουα - κερί)

SOLARIUM

ΠΡΟΣΩΠΟ

Καθαρισμός
Peeling
Ενυδατώσεις
Lifting
Βιομοριακές θεραπείες
Οξέα φρούτων (AHA)
Ακμή
Οξυγονοθεραπεία
Ριζική αποτρίχωση

ΕΙΜΑΣΤΕ ΕΞΟΠΛΙΣΜΕΝΟΙ ΜΕ ΤΟΥΣ ΠΙΟ ΣΥΓΧΡΟΝΟΥΣ ΗΛΕΚΤΡΟΝΙΚΟΥΣ ΥΠΟΛΟΓΙΣΤΕΣ



ΜΕΓΑΛΕΣ ΠΡΟΣΦΟΡΕΣ ΓΙΑ ΛΙΓΕΣ ΜΕΡΕΣ... ΑΠΟ 15€

Με την προσωπική φροντίδα της έμπειρης ΑΙΣΘΗΤΙΚΟΥ: ΣΤΕΛΛΑΣ ΧΑΤΖΗΣΑΒΒΑ

Μιχ. Πετρίδη 49, Ρόδος, Τηλ: 30469, 73590





Η κεντρική θέρμανση είναι πολυτέλεια;;;

ΟΧΙ ΠΙΑ!!!

ΤΙΜΗ ΕΚΠΛΗΞΗ 1750 €

ΑΠΟ ΤΗΝ ΕΝΕΡΓΕΙΑ - ΒΟΛΑΣ

ΣΥΣΤΗΜΑ ΚΕΝΤΡΙΚΗΣ ΘΕΡΜΑΝΣΗΣ ΠΛΗΡΕΣ

6 σώματα panel Superia® 800X900, 800X750, 800X750, 600X1050, 600X900, 600X450
Λέβητας Siris 20.000 θερμίδων-καυστήρας Ecoflam-κυκλοφορητής Wilo ή Nocchi
Δεξαμενή 500 λίτρα, θερμοστάτης χώρου SIEMENS & όλα τα υπόλοιπα εξαρτήματα πλην καμινάδας και σωληνώσεων.
(Στην τιμή περιλαμβάνεται και η μεταφορά στο χώρο σας)

Υπεύθυνοι: Σ. Βόλας Ηλ. Μηχ. BEng, MSc
Ν. Μάλιακκας Ηλ. Μηχ. ΑΠΘ
Τηλ. (22410) 98070 - 6973990806

www.volas.net

ΑΘΛΗΤΙΚΗ ΡΟΔΙΑΚΗ
ΠΕΜΠΤΗ 13 ΜΑΪΟΥ 2004

# Αξιος πρωταθλητής

*• Ο Διαγόρας κέρδισε 3-1 στον μεγάλο τελικό τον Κλεάνθη και κατέκτησε την πρώτη θέση στο παιδικό πρωτάθλημα*

*• Τρίτος κατετάγει ο Ευαγόρας που κέρδισε στον μικρό τελικό την Ρόδο με 1-0*

Η ομάδα του Διαγόρα τελικά κατέκτησε την πρώτη θέση του πρωταθλήματος για την περίοδο 2003-2004, κερδίζοντας χθες στο Εθνικό Στάδιο στον μεγάλο τελικό της τελικής φάσης των μπαράζ, τον Κλεάνθη με 3-1.

Η ομάδα της πόλης της Ρόδου κέρδισε πανάξια τον τίτλο καθώς η υπεροχή του ήταν καθολική σ' όλη τη διάρκεια του παιχνιδιού.

Το παιχνίδι αυτό ξεκίνησε στις 17.30 και το παρακολούθησαν αρκετοί φίλαθλοι.

Νωρίτερα (4 μ.μ.) διεξήχθη ο μικρός τελικός με τον Ευαγόρα να κατακτάει την 3η θέση κερδίζοντας την Ρόδο 1-0 με γκολ στην εκπνοή του ματς.

**Τελικός**

Χωρίς να αφήσει περιθώρια αμφισβήτησης και με την απόδοση των ποδοσφαιριστών του να φτάνει σε υψηλά επίπεδα, ο Διαγόρας κατάφερε να επιβληθεί του Κλεάνθη με 3-1 στον τελικό για να κλείσει την χρονιά με την κατάκτηση του πρωταθλήματος.

Οι μπόμπιρες του **Γιώργου Μόσχου** έδειξαν πως σε αυτή την νεαρή ηλικία γνωρίζουν αρκετά καλά το άθλημα και δεν είχαν κανένα πρόβλημα να κάνουν πράξη τα όσα δούλευαν σε όλη την περίοδο στις προπονήσεις, αφού στα πενήντα λεπτά της διάρκειας, ήταν τα αφεντικά και αυτός ο τίτλος συμβολίζει τις προσπάθειες και την σωστή δομή του συλλόγου, που ρίχνει μεγάλο βάρος σε αυτές τις ηλικίες.

Γρήγορο ποδόσφαιρο, καλή τεχνική κατάρτιση απ΄ όλους τους ποδοσφαιριστές, ομαδικό πνεύμα, μεγάλες μπαλιές, δύναμη, πάθος, καμία αντίδραση σε απόφαση του διαιτητή και εκμετάλλευση του κενού χώρου ήταν μερικά από τα στοιχεία που έδειξαν στον αγωνιστικό χώρο οι κυανέρυθροι, που απέδειξαν πως δίκαια βρίσκεται στο ψιλότερο σκαλοπάτι για την περίοδο που μόλις έφυγε.

Στην αντίπερα όχθη οι ποδοσφαιριστές του **Μάκη Πότσου,** πάλεψαν όσο μπορούσαν το παιχνίδι, έδειξαν πως δίκαια βρέθηκαν στην διεκδίκηση του πρωταθλήματος, αν και οι συνθήκες που δούλευαν σε όλη την περίοδο δεν ήταν και οι καλύτερες, αφού όπως και η πρώτη ομάδα στερούνται ένα αξιοπρεπές γήπεδο.

Το τελικό συμπέρασμα από όλη την διαδικασία δεν μπορεί να είναι άλλο από το ότι αυτά τα παιδιά έχουν μέλλον, αρκεί να υπάρξουν οι κατάλληλοι άνθρωποι για να το δουν.

**Η εικόνα**

Μεγάλη συμβολή στην κατάκτηση της πρώτης θέσης από τους κυανέρυθρους, είχε το γρήγορο γκολ που πέτυχαν με την συμπλήρωση του πρώτου λεπτού, που άλλαξε την ψυχολογία τους προς το καλύτερο.

Η συνέχεια ήθελε να ελέγχουν τον χώρο της μεσαίας γραμμής και να προσπαθούν να φτάσουν σε ένα δεύτερο γκολ, χωρίς όμως αποτέλεσμα, αφού απ' την μία η εντυπωσιακή απόκρουση του τερματοφύλακα των φιλοξενούμενων και από την άλλη η λάθος απόφαση του διαιτητή **Κόττορου** τους στέρησαν την χαρά. Και ενώ όλα έδειχναν πως οι Διαγορίτες θα πήγαιναν στα αποδυτήρια με το συν ένα, οι Παραδεισιώτες κατάφεραν να φέρουν το παιχνίδι εκμεταλλευόμενοι την αμυντική αδράνειά τους.

**Ανοιχτοί λογαριασμοί**

Στην επανάληψη το παιχνίδι ξεκινούσε από το μηδέν, αφού στο πρώτο μέρος οι δύο αντίπαλοι δεν μπόρεσαν να λύσουν τις διαφορές τους. Αγωνιστικά η εικόνα δεν άλλαξε, αφού και πάλι οι Διαγοριδείς είχαν την πρωτοβουλία των κινήσεων και την αγωνιστική ανωτερότητα.

Τα πρώτα αποτελέσματα δεν άργησαν να έρθουν, όταν στην πρώτη καλή στιγμή τους κατάφεραν να πάρουν εκ' νέου το προβάδισμα στο σκορ, με ένα θαυμάσιο σε εκτέλεση γκολ.

Η συνέχεια ήθελε τους Παραδεισιώτες να μην μπορούν να αντιδράσουν και τους κυανέρυθρους να συνεχίζουν έτσι όπως ακριβώς ξεκίνησαν, να έχουν δηλαδή την καθολική υπεροχή και να δημιουργούν φάσεις για να ανεβάσουν το δείκτη του σκορ σε μεγαλύτερα επίπεδα , πράγμα το οποίο πέτυχαν στην εκπνοή και δίνοντας πανηγυρική διάσταση στη νίκη τους

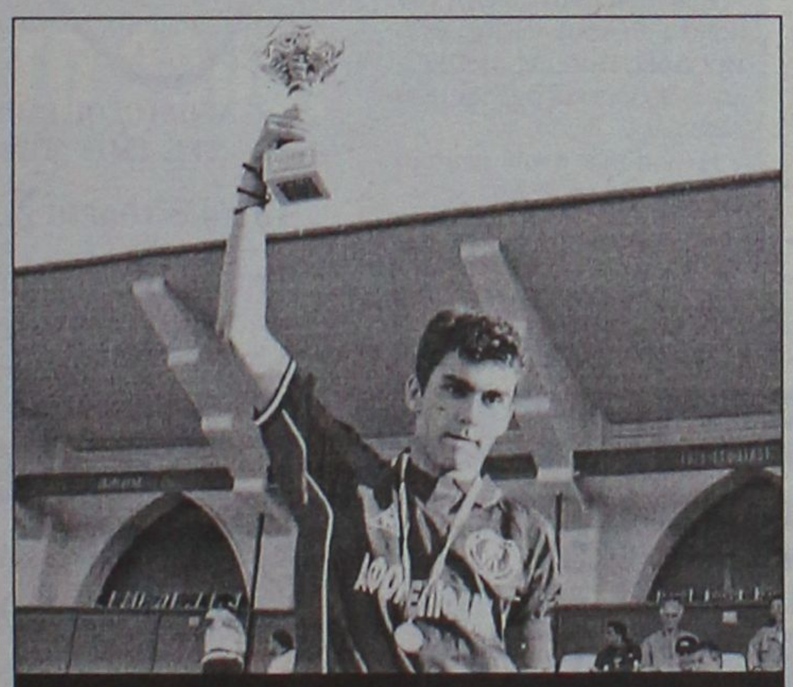

*Ψηλά, στον Ροδίτικο ουρανό σήκωσε ο αρχηγός του Διαγόρα Πισσάς το πρωτάθλημα που κατέκτησε η ομάδα του.*

**Φάσεις γκολ**

Από μπαλιά του **Μπακίδη** και λάθος απόκρουση αμυνόμενου του Κλεάνθη, προήρθε το πρώτο γκολ των κυανέρυθρων, το οποίο εκμεταλλεύτηκε με τον καλύτερο τρόπο ο **Κουντουδιός** και με πλασέ έστειλε την μπάλα στο βάθος της εστίας του **Κολούμπρη,** αφού πρώτα είχε κάνει άνω κάτω την άμυνα του 1-0.

12΄ Απευθείας εκτέλεση φάουλ του **Κοντουδιού,** έδιωξε δύσκολα σε κόρνερ ο **Κουλούμπρης.**

16΄ Ο **Κόττορος** αρνήθηκε να καταλογίσει πέναλτι υπέρ του Διαγόρα, μετά από προσπάθεια του **Πεταυράκη** και γκρέμισμα αμυνόμενου του Κλεάνθη.

24΄Η μπαλιά πάσα του **Χατζηαντωνίου** προς τον **Χατζηδιάκου,** ξεγέλασε τον τερματοφύλακα του Διαγόρα, που εκτίμησε λάθος την φάση, απ' όπου προήρθε το γκολ της ισοφάρισης για τους Παραδεισιώτες 1-1.

34΄Διαγώνιο σουτ του **Ευγενικού,** κανένα περιθώριο αντίδρασης στον **Κουλούμπρη** 2-1.

37΄Εκτέλεση φάουλ του **Πισσά,** έβγαλε μόνο του απέναντι από το τέρμα τον **Κοντουδιό,** αλλά το πλασέ του πέρασε ανεκμετάλλευτο πάνω από το οριζόντιο.

50΄Ο **Ευγενικός** εκμεταλλεύτηκε την βαθιά μπαλιά συμπαίκτη του, πέρασε στο σπρίντ τον προσωπικό του αντίπαλο και μόνος πλέον απέναντι από τον **Κουλούμπρη** δεν δυσκολεύτηκε να κλίσει με τον καλύτερο τρόπο το τελικό 3-1.

**Διαιτησία**

Προβληματική η διαιτησία του **Κόττορου,** χωρίς προβλήματα οι βοηθοί **Ορφανός** και **Καραχανής.**

**Ξεχώρισαν**

Από τους πρωταθλητές που είχαν σε μεγάλη μέρα τους **Κοντουδιό , Ευγενικό** και **Πισσά** δεν υστέρησε κανείς, ενώ από τους δευτεραθλητές οι **Λέκα, Χατζηδιάκου** και ο **Χατζηαντωνίου.**

Οι συνθέσεις

**ΔΙΑΓΟΡΑΣ:** *Νικολέττος, Πισσάς, Καλημέρης, Πεταυράκης, Κλάψης, Μέντος (26΄Φασάκης), Δημητρίου, Μπακίδης (26' Τσακισίρης), (50' Μπάμπος), Παπαχριστοδούλου, Ευγενικός, Κουντουδιός (41' Καρπαθάκης).*

**ΚΛΕΑΝΘΗΣ:** *Κουλούμπρης, Ντελάκης, Μιχαήλογλου, Πατάκας (35' Μοσχιού), Κοντουράκης, Χατζησάββας, Νισύριος, Σαρικάς, Χατζηδιάκου, Χατζηαντωνίου (46' Παραλίρης), Λέκα.*

**Μικρός τελικός**

Νωρίτερα, στις 4 μ.μ. πραγματοποιήθηκε ο μικρός τελικός για να αναδειχθεί η ομάδα που θα καταλάμβανε την 3η θέση.

Την θέση αυτή την πήρε τελικά ο Ευαγόρας με γκολ που πέτυχε στο τελευταίο λεπτό της συνάντησης.

Ηταν ένα παιχνίδι όπου ο Ευαγόρας είχε μεν την υπεροχή αλλά ήταν ανούσιος.

Η Ρόδος παίζοντας αμυντικά προσπάθησε μ' αντεπιθέσεις να κανει τη ζημιά.

Κι ενώ όλα έδειχνα πώς η λύση δινόταν στο πέναλτυ, οι Ευαγορίτες πέτυχαν στην εκπνοή το πολυπόθητο γκολ.

**Φάσεις και γκολ**

3' Ατομική προσπάθεια και σουτ του **Φράγκου,** η μπάλα έφυγε λίγο άουτ.

9' Από καλή θέση και πάλι ο **Φράγκου** δεν μπόρεσε να νικήσει τον **Φ. Θαλασσινό.**

29' Πλασέ του **Σοφίλα** πέρασε μόλις άουτ.

30' Ο **Αντωνούρης** με σέντρα βρήκε τον **Χαρτλ** στην περιοχή που μόνος απέναντι στον **Σταυρακάκη** πλάσαρε άουτ.

43' Σουτ από τον **Αντωνούρη** έφυγε λίγο άουτ.

45' Ατομική προσπάθεια και σουτ από τον **Χρηστάκη** απέκρουσε εκπληκτικά ο **Θαλασσινός Φ.**

Σ' αυτό το σημείο ο διαιτητής **Φραγκίνης** συνεχάρη τον τερματοφύλακα της Ρόδου και του έδειξε μπλε κάρτα (!)

50' Ο **Κουτσάγιας** με δυνατό σουτ σημείωσε το μοναδικό γκολ της συνάντησης.

Καλύτεροι από τον Ευαγόρα οι **Χρηστάκης, Φράγκος, Κουτσάγιας** ενώ από τη Ρόδο οι **Θαλασσινός Φ., Πλαγγέντης** και **Αντωνούρης.**

Καλή η διαιτησία των **Φραγκίνη, Ορφανού, Καραχανή.**



*Την επιτυχία τους πανηγυρίζουν οι νεαροί ποδοσφαιριστές του Διαγόρα, υπό το βλέμμα των Προέδρων της ΕΠΣΔ Κλεόβουλου Χατζηγεωργίου και του Διαγόρα Βασίλη Μιτσοστέργιου, μαζί με το επιτελείο του συλλόγου που ποζάρουν μαζί τους*

**Οι συνθέσεις**

**ΕΥΑΓΟΡΑΣ:** *Σταυρακάκης, Τόσκα, Σουπούλης, Κούβαρης, Σοφίλας (44' Ροδίτης), Χρηστάκης, Φράγκος, Κουτσάγιας, Τζομάνι, Καραγιάννης, Τσιώνης (33' Ρούσσος)*

**ΡΟΔΟΣ:** *Θαλασσινός Φ., Θαλασσινός Χ., Φλεβάρης Σ., Πλαγγέντης, Αντωνούρης, Π"δόπουλος, Φλεβάρης Φ., Σκαρτάδος, Χ"πέτρος (34' Βολονάκης), Τζήμας (30' Π"ντωνίου), Χριστοφίδης (26' Χαρτλ)*

**Απονομές**

Αμέσως μετά το τέλος των δύο παιχνιδιών ακολούθησαν οι απονομές των κυπέλλων στις 4 ομάδες και των μεταλλίων.

Προηγουμένως όμως ο β' αντιπρόεδρος της ΕΠΣΔ **Νίκος Π"εμμανουήλ** απένειμε μετάλλια στους 4 διαιτητές που σφύριξαν τα δύο ματς.

Τους **Κόττορο, Φραγκίνη, Καραχανή** και **Ορφανό.**

Στη συνέχεια το μέλος τη ΕΠΣΔ, **Μιχάλης Σαββάκης** απένειμε κύπελλο και μετάλλια στην 4η ομάδα την Ρόδο, ο **Νίκος Π"εμμανουήλ** κύπελλο και μετάλλια στην 3η ομάδα, τον Ευαγόρα, ο **Μιχάλης Βεργωτής** (γ.γ. της ΕΠΣΔ) απένειμε κύπελλο και μετάλλια στην 2η ομάδα, τον Κλεάνθη ενώ ο πρόεδρος της ΕΠΣΔ, **Κλεόβουλος Χ"γεωργίου** έκανε την απόνομή του κυπέλλου και ένα μετάλλιο στην 1η ομάδα, τον Διαγόρα.

ΠΕΡΙΦΕΡΕΙΑΚΟ-Γ' ΕΘΝΙΚΟ

# Ο.Κ. ο Βασιλόπουλος

*• Θέλει να μείνει στη Ρόδο, όπως κι ο Νάκος Νάκου που δεν απάντησε οριστικά.*

*• Τετ-α-τετ χθες βράδυ με τον Μιχάλη Κλοκίδη. Με κάθε λεπτομέρεια θα εξετασθεί η περίπτωση του ξένου.*

*• Πρώτη συνεδρίαση χθες της επιτροπής εφ' όλης της ύλης.*



*Θετικά απάντησε στην πρόταση Ντουρουτλή ο Γιάννης Βασιλόπουλος (με τη μπάλα) (ΒΙΚΤΩΡ-ΦΩΤΟ ΜΑΡΚΕΤ-ΙΑΛΥΣΟΣ)*

Για πρώτη φορά επρόκειτο χθες να συναντηθούν τα μέλη της επιτροπής που συνεστήθη από την άτυπη Γενική Συνέλευση των μετόχων της ΠΑΕ Ρόδος.

Τα πέντε μέλη της επρόκειτο στις 20.30 να πραγματοποιήσουν την πρώτη συνεδρίασή τους. Σ' αυτή ο πρόεδρος της ΠΑΕ **Μάκης Ντουρουτλής** θα μεταφέρει στα μέλη της την εικόνα που έχει από την ομάδα. Δηλαδή:

— Θα ενημερώσει τα υπόλοιπα μέλη για τις επαφές που είχε με προπονητές, παίκτες, αλλά και παράγοντες που θέλουν να προσφέρουν στην κοινή προσπάθεια.

Κάτι ανάλογο επρόκειτο να πράξουν και τα υπόλοιπα μέλη της επιτροπής κι από κει και πέρα θα διαφαινόταν ποιές προτάσεις ήσαν οι συμφέρουσες. Η επιτροπή θα τις έφερνε υπόψιν της διοίκησης της ΠΑΕ κι εκείνη θ' αποφάσιζε για το τι μέλλει γενέσθαι.

Πάντως σύμφωνα με τις υπάρχουσες πληροφορίες δεν αποκλείεται σήμερα ή εντός του προσεχούς δεκαημέρου, η ΠΑΕ να προκηρύξει εκλογές για την ανάδειξη νέου Δ.Σ. που θα βγει πανίσχυρο και με καινούργια πρόσωπα στις τάξεις του και θ' αναλάβει μία ομάδα χωρίς πρόβλημα αλλά και... έτοιμη για ν' αλλάξει σελίδα στην ιστορία της. Ολα λοιπόν αναμενόταν να ξεκαθαρίσουν χθες αργά το βράδυ.

**Ο.Κ. Ο ΒΑΣΙΛΟΠΟΥΛΟΣ**

Στο μεταξύ θετικός ήταν στην επαφή του με τον κ. **Ντουρουτλή** ο **Γιάννης Βασιλόπουλος** που θα παραμείνει στην ομάδα, ανανεώνοντας την συνεργασία του με τη Ρόδο.

Από τους υπόλοιπους τώρα:

— Είναι πολύ λεπτό το θέμα της παραμονής του **Νάκου Νάκου** στη Ρόδο. Ο παίκτης είναι ευχαριστημένος και θέλει να παραμείνει στην ομάδα. Πρέπει όμως πριν πει το οριστικό Ο.Κ. να συζητήσει κάποιες λεπτομέρειες με την οικογένειά του.

— Με κάθε λεπτομέρεια επίσης πρόκειται να εξετασθεί και το ζήτημα του ξένου της ομάδας και στην προκειμένη περίπτωση του **Ιβάν Νεντέλκοβιτς**, με τον οποίο θα υπάρξει και νέα συνάντηση με τα μέλη του Δ.Σ. της ΠΑΕ.

**ΤΕΤ-Α-ΤΕΤ ΜΕ ΚΛΟΚΙΔΗ**

Στο μεταξύ αμέσως μετά το τέλος της πρώτης συνεδρίασης που βγήκε απ' την επιτροπή, ο κ. **Ντουρουτλής** επρόκειτο να συναντηθεί με τον **Μιχάλη Κλοκίδη**, για να προκαθορισθεί το αν θα συνεχισθεί η συνεργασία ή όχι.

Υπενθυμίζεται πώς τον παίκτη θέλουν εκτός από την Δόξα Δράμας, η Καβάλα, η Βέροια και ομάδες των Αθηνών.

Η βραδυά ήταν μεγάλη και χθες με τη Ρόδο.

## Αποκαρδιωτική εικόνα!

*• Εξι μόνο παίκτες πήγαν στην προπόνηση του Απόλλωνα. Ο Λεπτοκαρίδης τους έδωσε ρεπό και τους κάλεσε αύριο στο γήπεδο.*

Αποκαρδιωτική ομολογουμένως για τον οποιονδήποτε προπονητή παρουσίασαν την Τρίτη το απόγευμα τ' αποδυτήρια του Απόλλωνα Καλυθιών.

— Η κακή πορεία της ομάδας που από την Παρασκευή το απόγευμα μετά το ματς με τη Μύκονο αποχαιρετά την κατηγορία.

— Η διοικητική κρίση που υποβόσκει στο στρατόπεδο του Απόλλωνα εδώ και αρκετό καιρό.

— Οι οφειλές της διοίκησης προς προπονητή, παίκτες και τρίτους αλλά και το κυριότερο απ' όλα

— Η αποχή αρκετών επωνύμων από τα κοινά προκάλεσαν αδιαφορία και στους ποδοσφαιριστές, που θέλησαν ν' ασχοληθούν με τις δουλειές τους και τις επιχειρήσεις τους περισσότερο αφού το αποτέλεσμα είναι προδιαγεγραμμένο. Ετσι την Τρίτη το απόγευμα ο **Κώστας Λεπτοκαρίδης** είδε στ' αποδυτήρια της ομάδας μόνο έξι ποδοσφαιριστές!!!

Ο τεχνικός του Απόλλωνα Καλ. αναγκάσθηκε να προβεί στην έσχατη λύση καθώς, δεν ήθελε σε καμμία περίπτωση να ξαναδεί αυτό το θεάμα.

Εδωσε λοιπόν ρεπό στους παίκτες του και θα πάει να τους περιμένει αύριο τ' απόγευμα στο γήπεδο. Δηλαδή: Οι κυανοκίτρινοι δεν θα προπονηθούν ούτε σήμερα, αλλά δεν το έπραξαν ούτε χθες.

Δυστυχώς... ο Απόλλων χρειάζεται ανανέωση, εκ βάθρων σε όλους τους τομείς κι όχι μόνο σε πρόσωπα.


STEFANAKIS
Zorpidis
ΤΟΥΡΙΣΤΙΚΟΣ ΟΡΓΑΝΙΣΜΟΣ
ΑΛΕΞ. ΔΙΑΚΟΥ 38-ΡΟΔΟΣ
Τηλ.: 2241020625-2241030054

Εκδρομή στη
ΣΑΜΟ
του Αγίου Πνεύματος
✓ 29/5-1/6

140 €

Α) 1η μέρα:
Αναχώρηση με το F/B ΙΕΡΑΠΕΤΡΑ 21.00
Τακτοποίηση στις καμπίνες ΑΒ4 και άφιξη στο νησί του Πυθαγόρα 05.00 π.μ. στις 30/5

Β) 2η μέρα:
ΓΥΡΟΣ ΝΗΣΙΟΥ. Θα επισκεφθούμε το Πυθαγόρειο και θα θαυμάσουμε το κέντρο των Λογοθέτηδων και θα συνεχίσουμε για τα χωριά Πύργο, Μαραθόκαμπο, Καρλόβασι και ενδιάμεσες στάσεις. Επιστροφή στο ξενοδοχείο. Ελεύθερος χρόνος.

γ) 3η μέρα:
ΠΕΡΙΗΓΗΣΗ ΠΟΛΗΣ. Πρωινό στο ξενοδοχείο, επίσκεψη στο Αρχαιολογικό και στο Βυζαντινό Μουσείο. Ακολούθως θα θαυμάσουμε τα νεοκλασικά κτίρια, την ιστορική εκκλησία του Αγ. Σπυρίδωνος και της Αγ. Ειρήνης. Ελεύθερος χρόνος. Αναχώρηση για το λιμάνι 22.30. Επιστροφή στη Ρόδο 07.30 την Τρίτη το πρωί.

Περιλαμβάνει:
1) Διαμονή σε ΑΒ4 καμπίνες του F/B Ιεράπετρα
2) Μία διαν/ση β΄ κατηγορίας ξενοδοχείο με πρωινό
3) Μετακινήσεις με πολυτελή πούλμαν
4) Ομαδική ταξιδιωτική ασφάλεια και ασφάλιση αστικής ευθύνης
5) Αναφερόμενες περιηγήσεις

Δεν περιλαμβάνει:
Γεύματα, ποτά, τηλεφωνήματα, εισόδους στα μουσεία.



ΑΜΕΣΗ ΕΞΥΠΗΡΕΤΗΣΗ
SERVICE
ΗΛΕΚΤΡΟΝΙΚΩΝ ΥΠΟΛΟΓΙΣΤΩΝ
ΜΗΧΑΝΩΝ ΓΡΑΦΕΙΟΥ
ΤΑΜ.ΜΗΧΑΝΩΝ-ΦΟΡΟΛ.ΜΗΧΑΝ.
Καλέστε τώρα 22410 65252
ΑΝΑΒΑΘΜΙΣΕΙΣ
ΕΓΚΑΤΑΣΤΑΣΕΙΣ
Η/Υ-ΔΙΚΤΥΩΝ-ΠΕΡΙΦΕΡΙΑΚΩΝ
ΜΗΧ.ΓΡΑΦΕΙΟΥ-ΤΑΜ.ΜΗΧΑΝΩΝ
ΠΡΟΓΡΑΜΜΑΤΩΝ - INTERNET
Alpha netcom
computer - internet services
Αθηνών 17 - Ανάληψη
85100 - Ρόδος
Τηλ./Φαξ 22410 65252
Κιν. 6974 106976 email: info@rho.com.gr
Athinon 17 - Analipsi
85100 - Rhodes
Tel./Fax: +30 22410 65252
mobile: +30 6974 106976



SAVVIOU TRAVEL
APOSTOLOU PAULOU 8, ANALIPSI RHODES
TEL. 22410 23728 & 32744 FAX 22410 39730
Το πρακτορείο ΣΑΒΒΙΟΥ και πάλι κοντά σας διοργανώνει για το τριήμερο του
ΑΓΙΟΥ ΠΝΕΥΜΑΤΟΣ
Εκδρομή στο πανέμορφο νησί της
ΛΕΡΟΥ
ΑΝΑΧΩΡΗΣΗ ΑΠΟ ΡΟΔΟ 29/5 ΩΡΑ 08.30
ΕΠΙΣΤΡΟΦΗ ΑΠΟ ΛΕΡΟ 31/5 ΩΡΑ 18.00
ΣΤΗΝ ΜΟΝΑΔΙΚΗ ΤΙΜΗ ΤΩΝ
115€
ΠΕΡΙΛΑΜΒΑΝΕΙ:
■ ΑΚΤΟΠΛΟΪΚΑ ΕΙΣΙΤΗΡΙΑ
■ 2 ΔΙΑΝΥΚΤΕΡΕΥΣΕΙΣ ΣΕ ΞΕΝΟΔΟΧΕΙΟ Β' ΚΑΤΗΓΟΡΙΑΣ ΜΕ ΠΡΩΙΝΟ
■ 2 ΓΕΥΜΑΤΑ
■ ΕΚΔΡΟΜΗ (ΓΥΡΟΣ ΤΟΥ ΝΗΣΙΟΥ)
■ ΤΑΞΙΔΙΩΤΙΚΗ ΑΣΦΑΛΕΙΑ
■ ΣΥΝΟΔΟΣ ΤΟΥ ΓΡΑΦΕΙΟΥ ΜΑΣ
ΚΡΑΤΗΣΕΙΣ ΣΥΜΜΕΤΟΧΗΣ ΣΤΑ ΤΗΛΕΦΩΝΑ
22410-23728 & 22410-32744
(ΘΕΣΕΙΣ ΠΕΡΙΟΡΙΣΜΕΝΕΣ)

ΠΕΡΙΦΕΡΕΙΑΚΟ

# Ανοιχτή πρόσκληση

*• Ο Διαγόρας καλεί Βετεράνους, γονείς και φιλάθλους το Σάββατο στο γήπεδο*

Πανηγυρικό χαρακτήρα θέλει να προσδώσει στο αποχαιρετιστήριο παιχνίδι της χρονιάς η ομάδα του Διαγόρα. Ο γηραιός της πόλης μας φιλοξενεί το Σάββατο τον πάλαι ποτέ κραταιό Εθνικό Πειραιά με σκοπό να κλείσει νικηφόρα τον φετινό περιφερειακό μαραθώνιο.

Ο επίσημος Διαγόρας απηύθυνε από χθες ανοιχτή πρόσκληση στους Βετεράνους και σ' όλους τους αθλητικούς φορείς, αλλά και στους γονείς των παιδιών να πάνε να παρακολουθήσουν το παιχνίδι και να χειροκροτήσουν την προσπάθειά τους. Πριν από τον αγώνα θα διεξαχθεί εσωτερικό οικογενειακό με ομάδες των υποδομών του γηραιού. Εκεί θα φανεί τί δουλειά γίνεται αλλά και ποιο είναι το μέλλον του συλλόγου. Σχετική είναι και η πρόσκληση που παρατίθεται. Στον αγωνιστικό τομέα ο **Ανδρέας Σταύρου** θα γυμνάσει τους παίκτες του και σήμερα. Στο ρόστερ του σε ό,τι αφορά αυτό το ματς θα έχει και τον **Στάθη Καραμαλίκη** που εξέτισε την ποινή του και θα επιδιώξει να πετύχει κι άλλα γκολ για να διατηρηθεί στην πρώτη θέση του πίνακα των σκόρερς. Πέρα απ' αυτό με μεγάλο ενδιαφέρον αναμένεται η γενική συνέλευση του Διαγόρα από την οποία θα προκύψει η καινούργια Διοίκηση της ομάδας.



*Παφιάκης-Αμπελάς. Είναι κι οι δύο στη διάθεση του Ανδρέα Σταύρου για το μεθαυριανό παιχνίδι*
*(ΒΙΚΤΩΡ-ΦΩΤΟ ΜΑΡΚΕΤ-ΙΑΛΥΣΟΣ)*

# Εμειναν στο 1-1

*• Διγενής και Μύκονος παρουσίασαν καλή εικόνα παίζοντας ελεύθερα και τα μοιράσθηκαν όλα*

Καλό παιχνίδι παρακολούθησαν χθες όσοι βρέθηκαν στο "Οικονομίδειο". Διγενής και Μύκονος παίζοντας ελεύθερα κι αφού δημιούργησαν κι έχασαν πολλές ευκαιρίες αναδείχθηκαν ισόπαλοι 1-1.

Η ροδίτικη ομάδα παίζοντας καλά αμυντικά προσπάθησε με αντεπιθέσεις να δημιουργήσει κάτι καλό μπροστά στον **Μανταφούνη.**

Εκτός από το γκολ που προήλθε από την εσχάτη των ποινών στο 62', οι παίκτες του Διγενή έχασαν κι άλλες ευκαιρίες, αποδίδοντας κατά διαστήματα καλό ποδόσφαιρο, ενώ παράλληλα είχαν δύναμι κι αποφασιστικότητα στο παιχνίδι τους.

Η Μυκονος ήρθε στη Ρόδο με δώδεκα παίκτες αλλά και αρκετές ελλείψεις. Παρόλα αυτά και με δεδομένη την παραμονή στην κατηγορία οι παίκτες έπαιξαν ελεύθερα, πέτυχαν γκολ, είχαν δοκάρι και την περισσότερη ώρα την κατοχή της μπάλλας στα πόδια τους, χάνοντας ευκαιρίες απέναντι στον **Λιάνι** που δεν ήταν και στην καλύτερή του μέρα χθες.

**-ΦΑΣΕΙΣ ΚΑΙ ΓΚΟΛ-**

Στο 10' από μπαλιά του **Εμίρογλου,** ο **Διακίδης** από καλή θέση σούταρε άουτ.

Στο 33' ο **Μανταφούνης** έδιωξε σε κόρνερ το δυνατό σούτ του **Σιέχ.**



*Ο Γιώργος Δανάς ήταν απ' τους καλύτερους του Διγενή χθες*
*(ΒΙΚΤΩΡ-ΦΩΤΟ ΜΑΡΚΕΤ-ΙΑΛΥΣΟΣ)*

Στο 39' ο **Καρανικολάου** έβγαλε σέντρα, ο **Λιάνι** πραγματοποίησε άστοχη έξοδο κι ο **Ασημομύτης** από κοντά σε κενή εστία πλάσαρε άουτ.

Στο 48' η κεφαλιά του **Σαγρέ** αποκρούσθηκε από το οριζόντιο δοκάρι του **Λιάνι.**

Στο 62' ο **Δανάς** εκτέλεσε κόρνερ κι ο **Τζιόβας** προ του **Ζωάννου** απέκρουσε με το χέρι.

Το πέναλτι που κατελόγισε ο κ. **Πότογλου** αμέσως εκτέλεσε ο **Εμίρογλου** γράφοντας το 1-0.

Στο 75' ο **Τραλός** βρέθηκε μόνος μέσα στην περιοχή σούταρε δυνατά και έστειλε τη μπάλα στα δίχτυα ισοφαρίζοντας σε 1-1.

Διακρίθηκαν από τον Διγενή οι **Ζωάννου, Λιόλιος, Διακίδης** και **Δανάς.**

Από την Μύκονο ξεχώρισαν οι **Βέλλιος, Βλασερός** και **Τραλός.**

Πολύ καλή ήταν η διαιτησία του κ. **Πότογλου.**

Οι ομάδες:

**ΔΙΓΕΝΗΣ:** *Λιάνι, Γιοβάνι (58' Κουτσουμπάρης), Λιόλιος, Ζωάννου, Αχιολάς, Αττιτής, Διακίδης (87' Ηλιάδης), Σκουλούδης, Εμίρογλου, Δανάς, Σιέχ (70' Πατρού).*

**ΜΥΚΟΝΟΣ:** *Μανταφούνης, Αργυρίου, Βλασερός, Βέλλιος, Τζιόβας, Δεληγιάννης, Ασημομύτης (46' Βάλβης), Τραλός, Σαγρές, Χριστόπουλος, Καρανικολάου*






ΤΟΠΙΚΟ ΠΟΔΟΣΦΑΙΡΟ

# Το μαγικό τρίποντο...

*• Θα ψάξουν τις δύο εναπομείναντες αγωνιστικές Ασκληπιός Κω, Κατταβιά και Αγιος Γεώργιος για να σφραγίσουν το "εισιτήριο" της ανόδου*

*• Στο ντέρμπι Κατταβιά-Ασκληπιός που γίνεται Κυριακή, θα κριθεί εκτός απροόπτου ο τίτλος*

[redacted] εκαθάρισε και [redacted] μαθητικά η κατάσταση στην ουρά της β' κατηγορίας μετά τα παιχνίδια της 28ης αγωνιστικής, καθώς, Ευκλής και Ποσειδών Καρπ. συμπλήρωσαν την τετράδα του υποβιβασμού μαζί με τους Δόξα Κ. και Δόξα Λ.

Αυτό που απομένει πλέον είναι να ξεκαθαρίσει και το τοπίο στην κορυφή για να δούμε ποιές θα είναι οι τρεις ομάδες που θα πάρουν το "εισιτήριο" της ανόδου. Βέβαια λίγο πολύ τα πράγματα είναι ξεκαθαρισμένα αφού Ασκηπιός Κω, Κατταβιά και Αγ. Γεώργιος μόνο εάν αυτοκτονήσουν δεν θα ανέβουν κατηγορία.

Στις δύο αγωνιστικές που απομένουν για να ολοκληρωθεί το πρωτάθλημα και οι τρεις ομάδες χρειάζονται μια νίκη για να εξασφαλισθούν και μαθηματικά. Του Ασκληπιού του αρκούν και δύο ισοπαλίες. Από την μόνη ομάδα που μπορούν ουσιαστικά ν' απειληθούν οι τρεις παραπάνω, είναι ο Αντίμαχος που βρίσκεται 5, 4 και 3 βαθμούς, αντίστοιχα, πίσω από τον καθένα.

Μαθηματικά ελπίδες έχει και ο Ακουσίλαος που κυνηγάει τον Αγιο Γεώργιο (5 βαθμούς πίσω του) αλλά θέλει μια σειρά από ευνοϊκά αποτελέσματα για να γίνει κάτι.

Την προσεχή αγωνιστική ίσως να κριθούν όλα και να μην χρειασθεί να περιμένουμε την τελευταία αγωνιστική.

Ο Ασκληπιός θα συγκρουσθεί στο μεγάλο ντέρμπι με την Κατταβιά στην έδρα της δεύτερης ενώ ο Αγιος Γεώργιος θα ταξιδέψει στην Κω για να παίξει σε ουδέτερο γήπεδο του νησιού με την τιμωρημένη και αδύναμη Δόξα Κ.

Ο Αντίμαχος που ελπίζει στο θαύμα, φιλοξενείται στις Φάνες από τον Ευκλή, ενώ ο Ακουσίλαος θα βρεθεί στην Ψίνθο αντιμέτωπος με την τοπική Δόξα.

Να σημειωθεί πως η Κατταβιά έχει ένα παιχνίδι λιγότερο, αυτό με το Πυλί το οποίο αναβλήθηκε δύο φορές.

**ΕΛΠΙΖΕΙ ΚΑΙ ΣΕ ΠΡΩΤΙΑ**

Ο Ασκληπιός Κω μετά από ένα νικηφόρο σερί τις τελευταίες αγωνιστικές βρέθηκε στην κορυφή της βαθμολογίας και χρειάζεται δύο βαθμούς ακόμη για να πανηγυρίσει την άνοδο.

Αυτό όμως δεν του αρκεί αφού έχει βλέψεις και για την κατάκτηση του τίτλου. Για να το πετύχει αυτό θα πρέπει στο ντέρμπι, που ακολουθεί με την Κατταβιά εκτός έδρας, τουλάχιστον να μην ηττηθεί και να ελπίζει η Κατταβιά να σκοντάψει σε ένα από τα δύο παιχνίδια της, με Ξάνθο (εκτός) και Πυλί.

Οι Κώοι την τελευταία αγωνιστική υποδέχονται τον αδιάφορο Ερμή που φυσικά εννοείται ότι θα πρέπει να τον κερδίσουν για να επιτύχουν το στόχο τους.

**ΤΟ ΜΕΓΑΛΟ ΦΑΒΟΡΙ**

Η Κατταβιά είναι το πρώτο φαβορί, όχι μόνο για την άνοδο αλλά και για τον τίτλο. Μαθηματικά χρειάζεται κι αυτή δύο βαθμούς για να πάρει το "εισιτήριο" για την α' κατηγορία.

Εάν κερδίσει την Κυριακή στο ντέρμπι τον Ασκληπιό τελειώνει ο πρώτος στόχος ενώ με άλλη μια νίκη και στα εναπομείναντα δύο ματς με Ξάνθο, εκτός για την τελευταία αγωνιστική ή με εντός έδρας εξ αναβολής με το Πυλί θα πανηγυρίσει και την κατάκτηση του τίτλου.

**ΣΦΡΑΓΙΖΕΙ ΣΤΗΝ ΚΩ**

Ο τρίτος της τριάδας, ο Αγιος Γεώργιος ψάχνει για μια νίκη στα δύο τελευταία ματς με Δόξα Κ. εκτός και Ακουσίλαο εντός. Εάν κερδίσει την Κυριακή την Δόξα πετυχαίνει τον στόχο της ανόδου, ενώ όσον αφορά τον τίτλο για να έχει ελπίδες θα πρέπει το ντέρμπι στην Κατταβιά να έρθει ισοπαλία ενώ την τελευταία αγωνιστική ο Ασκληπιός να μην κερδίσει τον Ερμή και η Κατταβιά να μην κερδίσει ένα απ' τα δύο ματς με Ξάνθο και Πυλί.

**ΕΛΠΙΖΕΙ ΣΤΟ ΘΑΥΜΑ**

Ο Αντιμάχος ουσιαστικά έχει να δώσει ένα μόνο ματς, αυτό με τον Ευκλή στις Φάνες, αφού την τελευταία αγωνιστική το πρόγραμμα τον φέρνει αντιμέτωπο με την Δόξα Λ. που έχει παραιτηθεί από το πρωτάθλημα.

Θα πρέπει λοιπόν να κερδίσει τον Ευκλή και να εύχεται ο Αγιος Γεώργιος να μην πετύχει καμμία νίκη με Δόξα Κ. και Ακουσίλαο, όπως επίσης Κατταβιά και Ασκληπιός να μην μαζέψουν περισσότερο απ' ένα βαθμό στα παιχνίδια που τους απομένουν.

Φυσικά εάν δεν κερδίσει ο Αντίμαχος στις Φάνες όλα τελειώνουν γι' αυτόν.

**ΣΤΟ 8ο ΘΑΥΜΑ**

Οσο για τον Ακουσίλαο που ελπίζει, μόνο μαθηματικά θα πρέπει να κερδίσει εκτός έδρας τη Δόξα Ψ. και την τελευταία αγωνιστική τον Αγιο Γεώργιο στη Μαλώνα.

Αυτό όμως δεν του αρκεί, αφού θα πρέπει να εύχεται ο Αντίμαχος να χάσει με τον Ευκλή.

## Ο ΔΡΟΜΟΣ ΤΗΣ ΑΝΟΔΟΥ

| Α/Α ΟΜΑΔΕΣ | ΒΑΘΜ. | 29η | 30ή |
|---|---|---|---|
| 1. Ασκληπιός | 62 | Κατταβιά* | Ερμής |
| 2. Κατταβιά | 61 | Ασκληπιός | Ξάνθος* |
| 3. Αγ. Γεώργιος | 60 | Δόξα Κ.* | Ακουσίλαος |
| 4. Αντίμαχος | 57 | Ευκλής* | Δόξα Λ. |
| 5. Ακουσίλαος | 55 | Δόξα Ψ.* | Αγ. Γεώργιος* |

*• Με αστερίσκο τα εκτός έδρας παιχνίδια*


ΕΚΔΡΟΜΗ ΣΤΗΝ

ΤΗΝΟ

ΙΕΡΟ ΠΡΟΣΚΥΝΗΜΑ
ΣΤΗΝ ΜΕΓΑΛΟΧΑΡΗ
ΜΕ ΤΟ *BLUE STAR 1*
ΑΝΑΧΩΡΗΣΗ ΑΠΟ ΡΟΔΟ
ΤΡΙΤΗ 25/5/2004 ΚΑΙ ΩΡΑ 20.00
ΕΠΙΣΤΡΟΦΗ ΣΤΗ ΡΟΔΟ
ΣΑΒΒΑΤΟ 29/5/2004 ΚΑΙ ΩΡΑ 07.45
ΜΟΝΟ ΜΕ 220€

ΣΤΗΝ ΤΙΜΗ ΠΕΡΙΛΑΜΒΑΝΟΝΤΑΙ:
1. ΤΑ ΑΚΤΟΠΛΟΪΚΑ ΕΙΣΙΤΗΡΙΑ ΡΟΔΟ-ΜΥΚΟΝΟ-ΤΗΝΟ-ΜΥΚΟΝΟ-ΡΟΔΟ ΣΕ Γ' ΘΕΣΗ (ΑΕΡΟΠΟΡΙΚΟΥ ΤΥΠΟΥ ΚΑΘΙΣΜΑΤΑ-ΣΑΛΟΝΙΑ).
2. ΤΡΕΙΣ ΔΙΑΝΥΚΤΕΡΕΥΣΕΙΣ ΣΕ ΕΠΙΛΕΓΜΕΝΑ ΞΕΝΟΔΟΧΕΙΑ ΣΤΗΝ ΤΗΝΟ ΣΕ ΔΙΚΛΙΝΑ-ΤΡΙΚΛΙΝΑ ΔΩΜΑΤΙΑ, ΜΕ ΠΡΩΪΝΟ.
3. ΜΙΑ ΟΛΟΗΜΕΡΗ ΕΚΔΡΟΜΗ ΣΤΗΝ ΤΗΝΟ (ΓΥΡΟΣ ΝΗΣΙΟΥ).
4. ΟΙ ΜΕΤΑΦΟΡΕΣ ΛΙΜΑΝΙ-ΞΕΝΟΔΟΧΕΙΟ-ΛΙΜΑΝΙ ΣΤΗΝ ΤΗΝΟ.

Δηλώστε αμέσως συμμετοχή - Θέσεις περιορισμένες

Πληροφορίες-εγγραφές-κρατήσεις
ΚΥΡΙΑΚΟΣ Μ. ΜΑΧΑΙΡΑΚΗΣ
ISIS TRAVEL -ΓΡΑΦΕΙΟ ΓΕΝΙΚΟΥ ΤΟΥΡΙΣΜΟΥ
ΤΗΛ. 22410 87595



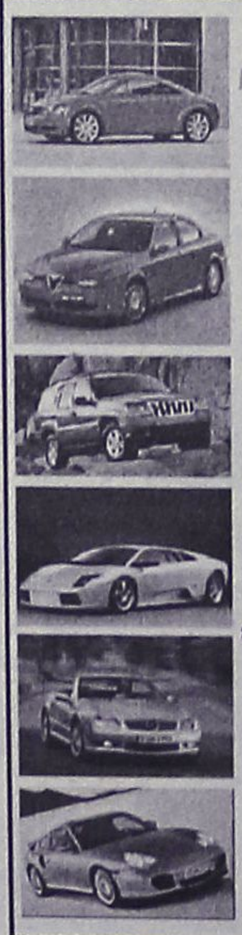

TOP CARS

ΕΙΣΑΓΩΓΕΣ ΜΕΤΑΧΕΙΡΙΣΜΕΝΩΝ ΑΥΤΟΚΙΝΗΤΩΝ
ΑΓΟΡΕΣ-ΠΩΛΗΣΕΙΣ-ΑΝΤΑΛΛΑΓΕΣ

Ελάτε σε μας να δείτε και να επιλέξετε ένα από τα αυτοκίνητα που υπάρχουν ετοιμοπαράδοτα στην έκθεση ή να μας ενημερώσετε για οποιοδήποτε μοντέλο σας ενδιαφέρει.
Το αγοράζετε εάν θέλετε με 0% προκαταβολή μέχρι 60 μήνες εξόφληση με το χαμηλότερο επιτόκιο της αγοράς.
Ελάτε να γνωριστούμε και δεν θα βγείτε χαμένοι. Θα ικανοποιήσουμε κάθε επιθυμία σας είτε πρόκειται για Ι.Χ. επιβατικό ή είτε επαγγελματικό αυτοκίνητο.

ΕΤΟΙΜΟΠΑΡΑΔΟΤΑ ΤΑΧΙ DIESEL

ΕΥΧΑΡΙΣΤΟΥΜΕ

TOP CARS

Λεωφ. Ελευθερίας 20 Κρεμαστή
τηλ.-fax: (22410) 96889 και 6972261775






*Ξεφαντώστε με ένα κεφάτο πρόγραμμα*
με τους ΜΙΧΑΛΗ, ΣΤΡΑΤΟ, ΙΟΥΛΙΑ,
ΜΟΥΣΤΑΦΑ και ΜΙΧΑΛΗ

ΑΝΟΙΚΤΑ
ΠΑΡΑΣΚΕΥΗ-ΣΑΒΒΑΤΟ-ΚΥΡΙΑΚΗ

Ολες οι εκδηλώσεις μέχρι 220 άτομα

ΛΙΝΔΟΥ & ΒΡΥΞΕΛΛΩΝ 211
*(πίσω από τη ΔΕΥΑΡ), στο Ροδίνι*
ΤΗΛ. 67674 • Κιν. 0932-635007

# ΜΙΚΡΕΣ αγγελίες

ΟΙ ΑΓΓΕΛΙΕΣ ΤΗΣ ΡΟΔΙΑΚΗΣ παρουσιάζονται και στο site www.anaggelies.gr

**ΜΕΤΑΦΕΡΘΗΚΑΜΕ!**
**Θα μας βρίσκετε στα κεντρικά μας γραφεία επί της Μαρ. Μαλλιαράκη 11 (τελευταία πάροδος Καναδά). Τα τηλέφωνα παραμένουν τα ίδια:**
**(22410) 22210, (22410) 75230**



## ΕΝΟΙΚΙΑΣΕΙΣ ΑΚΙΝΗΤΩΝ & ΕΠΙΧΕΙΡΗΣΕΩΝ

**ΕΝΟΙΚΙΑΖΟΝΤΑΙ** στα Τριάντα, πίσω από το Ιαλυσός Bay πλήρως επιπλωμένα διαμερίσματα 1 και 2 δωματίων διαμπερή με A/C και πάρκιν. Πληρ. τηλ. 2241027132 AE58882

**ΔΙΑΜΕΡΙΣΜΑ** 110 τ.μ. στον 1ο όροφο αποτελείται από 3 υπνοδωμάτια, σαλόνι, κουζίνα, μπάνιο, μεγάλες βεράντες, στην Ιαλυσό, οδός 9ης Μαΐου 50 κοντά στη στάση Παρασκευά. Πληρ. τηλ. 2241092244 AE58880

**ΔΙΑΜΕΡΙΣΜΑΤΑ** επιπλωμένα, πλήρως εξοπλισμένα επί της λεωφορου Ιαλυσού, Ιαλυσός. Πληρ. τηλ. 2241035283, 6944435744 AE58879

**STUDIO** επιπλωμένα με ένα και δύο υπνοδωμάτια, πάνω στη λεωφόρο Ηρακλειδών στην περιοχή Mira Mare. Πληρ. τ ηλ. 6944775477 AE58881

**ΔΙΑΜΕΡΙΣΜΑ** 72 τ.μ. με δύο υπνοδωμάτια, κατάλληλο και για δύο φοιτήτριες-ες επί της οδού Κωνσταντίνου Τσαλδάρη 40 και γωνία Σοφίας Βέμπο - Ανάληψη. Υπάρχει σαλόνι, τραπεζαρία και κρεβάτια. Ενοίκιο3 80 ευρώ. Πληρ. τηλ. 2241028986 AE58865

**ΔΙΑΜΕΡΙΣΜΑ** ημιϋπόγειο 55 τ.μ. με ένα υπνοδωμάτιο - κουζίνα - σαλόνι και λουτρό καινούργιο χωρίς έπιπλα στο Ροδίνι στην οδό Παρισίων 6. Πληρ. τηλ. 6945769958 AE58875

**ΜΟΝΟΚΑΤΟΙΚΙΑ** σαλόνι, κουζίνα, υπνοδωμάτιο, χωρίς έπιπλα. Σε ήσυχη περιοχή, με μεγάλη αυλή, πάρκιν, κήπο, κατάλληλη για στρατιωτικούς εκπαιδευτικούς. Στην περιοχή Καντηλί (Τρεις). Τιμή 280 ευρώ. Πληρ. τηλ. 2241090204, 37194, 6938197725 AE58864

**ΓΚΑΡΣΟΝΙΕΡΑ** 45 τ.μ. στο Ροδίνι, επιπλωμένη με καινούργια έπιπλα NEOSET πλήρως ανακαινισμένη, με βεράντα, μπαλκόνι με υπέροχη θέα. Πληρ. απογευματινές ώρες τηλ. 2241052845, 6932377284 και 6946685808 AE58858

**ΚΑΤΑΣΤΗΜΑ** 160 τ.μ. με αυλή 160 τ.μ. και άνετο πάρκιν στην τουριστική περιοχή της Ιαλυσού. Κατάλληλο για cafe εστιατόριο - bar ή για ο,τιδήποτε άλλο. Πληρ. τηλ. (22410)95815, 95657 AE58861

**ΔΙΑΜΕΡΙΣΜΑ** ενός δωματίου μετά των λοιπών βοηθητικών χώρων και κήπου αποκλειστικά σε ολιγομελή οικογένεια αντί του ποσού των 280 ευρώ, επί της οδού Νησίδας Ρω 4, Αγία Τριάδα έναντι σούπερ μάρκετ "Μαρινόπουλος". Πληρ. τηλ. 2241037326 και κιν. 6946042877 AE58857

**ΔΙΑΜΕΡΙΣΜΑΤΑ** επιπλωμένα δύο δωματίων με κουζίνα και λουτρο-καμπινέ στ' Αφάντου, περιοχή θαυμάσια. Πληρ. τηλ. 6947552610 AE58856

**ΔΙΑΜΕΡΙΣΜΑ** 110 τ.μ. 4άρι αποτελούμενο από 3 υπνοδωμάτια, μεγάλο σαλόνι, κουζίνα, χωλ, μπάνιο, στο β' όροφο μικρής πολυκατοικίας, ευάερο και ευήλιο στην περιοχή της Ανάληψης (Μιχ. Λάμπρου 6). Πληρ. τηλ. 2241067107, 2241063405, 6945220748 AE58855

**STUDIO** 50 τ.μ. ενιαίος χώρος, λουξ κατασκευής σε μονοκατοικία στους πρόποδες Φιλερήμου πλήρως επιπλωμένο κι εξοπλισμένο (γερμανική κουζίνα, TV, πλυντήριο, φούρνος μικροκυμάτων κ.λπ) υπέροχη θέα, μεγάλη αυλή. Προσφέρεται καθαρισμός σπιτιού και σιδέρωμα. Πληρ. τηλ. 6946582900 AE58851

**ΔΙΑΜΕΡΙΣΜΑ** καινούργιο ισόγειο 75 τ.μ. (2 υπνοδωματίων, σαλόνι-κουζίνας-μπάνιου) στην περιοχή της Αναλήψεως. Κατά προτίμηση σε εκπαιδευτικούς- Δημοσίους υπαλλήλους κ.λπ. Πληρ. τηλ. 6946287848 ΧΑΕ115

**ΔΙΑΜΕΡΙΣΜΑ** με δύο υπνοδωμάτια, σαλόνι, κουζίνα, μπάνιο, Στέλιου Κωτιάδη 7. Πληρ. τηλ. (22410)22774, 34500 AE58843

**ΣΤΟΥΝΤΙΟ** στην περιοχή Ανω Ροδίνι, Μαδρίτης 12. Πληρ. τηλ. 6944876669 AE58832

**ΔΙΑΜΕΡΙΣΜΑ** επιπλωμένο, αποτελείται από τρία υπνοδωμάτια, καθιστικό, κουζίνα και μπάνιο, με ηλ. θερμοσίφωνα, κατάλληλο για συγκατοίκηση, επί της Αλεξ. Διάκου 11 (απέναντι από το κατ/μα HONDOS CENTER). Πληρ. τηλ. 2241021335, 6945393764 AE58842

**ΕΝΟΙΚΙΑΖΟΝΤΑΙ:** α) κατάστημα - εστιατόριο / bar πλήρως εξοπλισμένο 160 τ.μ. και 120 τ.μ. αυλή στεγασμένος χώρος στην τουριστική περιοχή Ιξιάς, β) κατάστημα 140 τ.μ. στην Ιξιά για οποιαδήποτε χρήση. Πληρ. τηλ. 6945805032 AE58837

**ΔΙΑΜΕΡΙΣΜΑ** τριών (3) υπνοδωματίων στην οδό Μαραθώνος 40 σε οικοδομή δύο (2) διαμερισμάτων. Πληρ. τηλ. 2241062275 απόγευμα AE58844

**ΟΙΚΙΑ** 130 τ.μ. Κολύμπια, σαλόνι, κουζίνα, 2 κρεβατοκάμαρες, μπάνιο, WC, air condition, τζάκι. Πληρ. τηλ. 2241056275. AE58826

**ΑΠΟΘΗΚΗ** 200 τ.μ. με τζαμαρία, μπροστά κατάλληλη και για κατάστημα Κωτιάδη και Υδραίου γωνία 46. Πληρ. τηλ. 6938938174, 2241047108 AE58833

**ΚΑΤΑΣΤΗΜΑ** μεγάλο, προνομιούχο πάνω στην θάλασσα με πάρκιν (περιοχή Ρόδου) κατάλληλο για επιχείρηση τύπου Σουηδικό, Φιλανδικό, καφετέρια και άλλα για έξυπνο επιχειρηματία. Μια επίσκεψη θα σας ενθουσιάσει. Πληρ. τηλ. 2241073120, ώρες γραφείου AE58828

**ΔΙΑΜΕΡΙΣΜΑ** 100 τ.μ. στην περιοχή Ασγούρου κοντά στο νέο δημοτικό σχολείο. Πληρ. κ. Μανώλης ώρες 09.00-17.00 τηλ. 2241065574, 6944145073 AE58840

**ΚΑΤΑΣΤΗΜΑ** 160 τ.μ. ή και λιγότερο, στην οδό Κοδριγκτώνος Νο 24 κατάλληλο για πολλές χρήσεις. Πληρ. τηλ. 2241073120, ώρες γραφείου AE58829

**STUDIOS** στην περιοχή του Φαληρακίου, 400 μέτρα από τη θάλασσα με την επωνυμία "Faliraki Vista" με χρέωση ανά μήνα ή για χρόνο. Τιμές προσιστές νερό και ρεύμα πληρωμένα. Πληρ. τηλ. 2241064137, 2241086221, 6934640972 κ. Σπάρταλη AE58824

**ΕΝΟΙΚΙΑΖΟΝΤΑΙ:** α) μονοκατοικία δυάρι 50 τ.μ. με κήπο και πάρκιν, επιπλωμένο, β) διαμέρισμα δυάρι 50 τ.μ., επιπλωμένο, με κήπο και πάρκιν, περιοχή Ρόδου-Λίνδου (Αφάντου). Πληρ. τηλ. 6946524270, 2241021245 AE58818

**ΚΑΤΑΣΤΗΜΑ** Σωκράτους (προνομιακό) αποτελείται από 50 τ.μ. ισόγειο, 50 τ.μ. όροφος. Υπεύθυνοι: Χατζηλαζάρου Σ. & Συνεργάτες **LandScope 2241028629** AE58808


# ΑΝΑΚΟΙΝΩΣΗ

Η Top Properties Γεώργιος και Σάββας Πιπίνος σας ανακοινώνει ότι το Σάββατο 15 Μαΐου στην ισόγεια αίθουσα του Ξενοδοχείου PLAZA και ώρα 7.30 μ.μ. θα λάβει χώρα σεμινάριο πάνω στο Real Estate, και συγκεκριμένα θα παρουσιαστούν

**4 ΝΕΑ** οικιστικά προϊόντα

- **Μονοκατοικίες στην Ιαλυσσό**
- **Μονοκατοικίες στην Παστίδα**
- **Διαμερίσματα και Γκαρσονιέρες στην Ιξιά**
- **Διαμερίσματα και Γκαρσονιέρες εντός Πόλεως Ρόδου.**

Και τα τέσσερα αυτά είναι διαλεγμένα τόσο για τις προδιαγραφές που πληρούν, όσο και για την τοποθεσία στην οποία το καθένα βρίσκεται.

Το σεμινάριο αναμένεται να διαρκέσει όχι πάνω από 2 ώρες, ενώ εκτός από την παρουσία του κάθε project, θα γίνουν:

➢ Ανάπτυξη του κατασκευαστικού τομέα από τον γνωστό μας αρχιτέκτονα Κύριο Ανδρέα Μιχαηλίδη.
➢ Ανάλυση των στεγαστικών όρων δανειοδότησης από τον Κύριο Μιχάλη Παρασύρη, διευθυντή της FIRST BUSINESS BANK, και την Κυρία Μαρία Σαββάκη, προϊσταμένη της ίδιας Τράπεζας.

Θα απαντηθούν οι ερωτήσεις σας πάνω στο κατασκευαστικό, στο δανειοδοτικό, ή οποιοδήποτε άλλο ζήτημα.

Για να κάνετε τις κρατήσεις σας, παρακαλούμε δηλώστε συμμετοχή στο τηλέφωνο 2241023895 όλες τις ώρες, αλλά προτιμότερο από τις 7 έως τις 9 μ.μ, ή στο email gpipinos@otenet.gr ή στο FAX 2241020883

**Ευχαριστούμε για το ενδιαφέρον σας!**
**Για την TOP PROPERTIES,**
**Γεώργιος και Σάββας Πιπίνος**

# TOP PROPERTIES

***GEORGE & SAVAS PIPINOS***
***ΓΕΩΡΓΙΟΣ & ΣΑΒΒΑΣ ΠΙΠΙΝΟΣ***
***ΣΥΜΒΟΥΛΟΙ ΚΑΙ ΕΚΤΙΜΗΤΕΣ ΑΚΙΝΗΤΩΝ***
***REAL ESTATE AGENTS • MEMBER OF F.I.A.B.C.I.-NAEA-C.E.I.***
***Email:*** *gpipinos@otenet.gr* ***URL:*** *www.rhodes-top-properties.com* ***and*** *www.pipinos.gr*

***Από το 1971***



Η **"TOP PROPERTIES"** είναι ατομική επιχείρηση και ανήκει στους Γεώργιο και Σάββα Πιπίνο. Το γραφείο ασχολείται από το 1971 αποκλειστικά και μόνο με επενδύσεις και REAL ESTATE, στο νησί της Ρόδου και στην ευρύτερη περιοχή της Δωδεκανήσου.

**ΑΠΕΥΘΥΝΟΜΑΣΤΕ:** Στους **σοβαρούς, απαιτητικούς και επιλεκτικούς** επενδυτές-επιχειρηματίες, Έλληνες και ξένους που ενδιαφέρονται να κάνουν μια σοβαρή επένδυση προβολής στο νησί της Ρόδου.

**ΠΡΟΣΦΕΡΟΥΜΕ:** Α) Υπηρεσίες και πληροφορίες που γίνονται σε προσωπικό επίπεδο με εχεμύθεια, διακριτικότητα και σοβαρότητα.

Β) Μεγάλη γκάμα υψηλής ποιότητας, ακινήτων, όπως:1) Ξενοδοχεία Α' και Β' κατηγορίας των 600-500-350-300 κλινών, 2) Κεντρικά αστικά ακίνητα κατάλληλα για Τράπεζες-καταστήματα-γραφεία, 3) Παραλιακές εκτάσεις, κατάλληλες για τουριστικές επενδύσεις των 150.000-100.000-70.000-50.000-36.000 τ.μ. και 4) Διαμερίσματα και μεζονέτες προβολής, και 5) Αξιόλογες Παραθεριστικές κατοικίες.

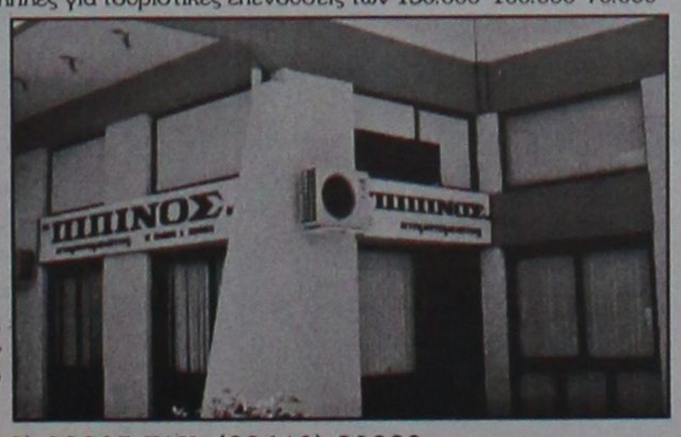


**ΣΤΟΧΟΣ ΜΑΣ ΕΙΝΑΙ:** Να προσφέρουμε στο αγοραστικό μας κοινό υψηλής ποιότητας ακίνητα και ευκαιρίες στο νησί της Ρόδου. Η τριακονταετής και πλέον πείρα μας στον τομέα αυτό αποτελεί εγγύηση.

**ΣΥΝΘΗΜΑ ΜΑΣ ΕΙΝΑΙ:** Επενδύστε στη ΡΟΔΟ ΤΩΡΑ, σε ακίνητα που ΑΝΤΕΧΟΥΝ ΣΤΟ ΧΡΟΝΟ

***Γεώργιος και Σάββας Πιπίνος***
***ΜΕΣΙΤΕΣ ΑΣΤΙΚΩΝ ΣΥΜΒΑΣΕΩΝ***
***Γιατί εμείς γνωρίζουμε καλύτερα!***

**ΚΕΝΝΕΝΤΥ 38, ΡΟΔΟΣ, 85 100, ΤΗΛ. (22410) 23895,FAX: (22410) 20883**
**38 KENNEDY STR., RHODES, 85 100, TEL. (22410) 23895, FAX: (22410) 20883**
***U.K. Direct line: 08717115396***


## ΕΝΟΙΚΙΑΖΟΝΤΑΙ

α) **Εμπορικό κατάστημα** 65 τ.μ. επί της Αποστ. Παύλου, Ανάληψη
β) **Γραφείο,** 2ος ορ. επί της Αλεξ. Διάκου 44, 20 τ.μ.
γ) **Γκαρσονιέρα** επί της Ρήγα Φεραίου 50 τ.μ. κυρίως για άτομα που εργάζονται το βράδυ.

**Πληρ. τηλ. 2241032225**

## ΕΝΟΙΚΙΑΖΕΤΑΙ

**Διαμέρισμα** στο Κέντρο της πόλης, οδός Αμμοχώστου αρ. 11, Β' όροφος, κατάλληλο και για επαγγελματική χρήση. Είναι Ε=140 τ.μ., και αποτελείται από 3 υπνοδωμάτια, σαλοτραπεζαρία, κουζίνα, λουτρό και W.C.
Μηνιαίο μίσθωμα: 650 ευρώ.

**Πληρ. ΠΙΠΙΝΟΣ, τηλ. 2241023895, 6944676003.**

## ΕΝΟΙΚΙΑΖΕΤΑΙ

## ΠΡΟΝΟΜΙΟΥΧΟ ΚΑΤΑΣΤΗΜΑ

260 τ.μ. επί της οδού Μεγ. Κων/νου και Καραϊσκάκη γωνία κατάλληλο για τράπεζα ή άλλου είδους εμπορική επιχείρηση.

**Πληρ. τηλ. 2241085231, 6945461564**

**ΕΝΟΙΚΙΑΣΕΙΣ**

συνέχεια από την προηγούμενη

**ΓΡΑΦΕΙΑ** Ρόδου-Λίνδου, 54 τ.μ., Θέα, χώρο στάθμευσης. Τιμή: 280 ευρώ (μηνιαίως). Υπεύθυνοι: Χατζηλαζάρου Σ. & Συνεργάτες **LandScope 2241028629** AE58804

## ΕΝΟΙΚΙΑΖΟΝΤΑΙ

- **Διαμέρισμα** 110 τ.μ. (3) τριών υπνοδωματίων α' ορόφου στην Ανάληψη πλήρως ανακαινισμένο (καινούργια κουζίνα, μπάνιο). Μηνιαίο μίσθωμα 460 ευρώ.
- **Διαμέρισμα** 122 τ.μ. (3) τριών υπνοδωματίων, με διαμορφωμένο κήπο, πλήρως ανακαινισμένο, επί της οδού Δενδρινού. Μηνιαίο μίσθωμα 450 ευρώ.
- **Διαμέρισμα** 105 τ.μ. (2) δύο υπνοδωματίων, σε νεόδμητη οικοδομή υπέρ πολυτελές με κεντρική αυτόνομη θέρμανση, απεριόριστη θέα στη θάλασσα, άνετα μπαλκόνια, με ιδιόχρηστη θέση στάθμευσης, περιοχή Μόντε Σμιθ. Μηνιαίο μίσθωμα 650 ευρώ.
- **Διαμερίσματα** 105 τ.μ. (3) τριών υπνοδωματίων στην Ιξιά, χωρίς έξοδα αποχέτευσης. Μηνιαίο μίσθωμα 365 ευρώ.
- **Διαμέρισμα** 80 τ.μ. (2) δύο υπνοδωματίων στην Ιξιά, χωρίς έξοδα αποχέτευσης. Μηνιαίο μίσθωμα 320 ευρώ.
- **Διαμέρισμα** 90 τ.μ. (2) δύο υπνοδωματίων, επί της οδού Λεμεσού απέναντι από τον Παιδικό Σταθμό "Πινόκιο", πλησίον Εθνικής Αντιστάσεως με μηνιαίο μίσθωμα 400 ευρώ.
- **Διαμέρισμα** πολυτελές 140 τ.μ. (2) δύο υπνοδωματίων, πλήρως επιπλωμένο στην οδό Χειμάρας με μεγάλες άνετες βεράντες, τζάκι, air condition, δύο μπάνια, ιδιόχρηστο πάρκιν. Μηνιαίο μίσθωμα 850 ευρώ.
- **Μονοκατοικία** 180 τ.μ. (3) τριών υπνοδωματίων με τζάκι, μεγάλο κήπο, πάρκινγκ, ηλιακό θερμοσίφωνα σε ήσυχη περιοχή στ' Ασγούρου. Μηνιαίο μίσθωμα 1.200 ευρώ.
- **Μονοκατοικία** 150 τ.μ. (3) τριών υπνοδωματίων νεόδμητη με τζάκι, μεγάλο κήπο, ηλιακό θερμοσίφωνα, στο 5ο χλμ. Τσαΐρι-Αεροδρομίου. Μηνιαίο μίσθωμα 900 ευρώ.
- **Στούντιος** πλήρως επιπλωμένα στην παραλία Ιαλυσού, με ιδιόχρηστο πάρκινγκ. Μηνιαίο μίσθωμα 275 ευρώ.

**Πληρ. ΕΥΣΤΑΘΙΟΥ - ΕΥΡΩΚΤΗΜΑΤΙΚΗ,**
**Εθνικής Αντιστάσεως 83 (πρώην Αννης Μαρίας).**
**Τηλ. 22410 73819-74917, 6946/103929**

**ΔΙΑΜΕΡΙΣΜΑ** 110 τ.μ. στην Κρεμαστή. Πληρ. τηλ. 2241091021 AE58812

**ΕΝΟΙΚΙΑΖΟΝΤΑΙ:** α) διαμέρισμα υπερυψωμένο ισόγειο, αποτελείται από δύο μικρά υπνοδωμάτια, μεγάλη σαλοτραπεζαρία, κουζίνα, μπάνιο, ηλιακό θερμοσίφωνα, θέρμανση θερμοσυσσωρευτές με νυχτερινό τιμολόγιο, επί της Παύλου Μελά, β) δωμάτια επιπλωμένα, ψυγείο, εντός πόλεως Ρόδου. Πληρ. τηλ. 2241030427/33661.

## ΕΝΟΙΚΙΑΖΕΤΑΙ

**Κατάστημα** γνωστό, ταβέρνα εστιατόριο, με όλο τον εξοπλισμό του επί της Λεωφ. Ρόδου-Κολύμπια, λόγω πολλών επαγγελματικών υποχρεώσεων. Δεκτές μόνο σοβαρές προτάσεις.

**Πληρ. τηλ. 6979478831**

## ΠΕΡΙΠΤΕΡΟ ΕΝΟΙΚΙΑΖΕΤΑΙ

Το γνωστό περίπτερο
στα Λαϊκά επί της Σοφούλη.

**Πληρ. Κο Σάββα ΠΙΠΙΝΟ, τηλ. 2241023895**

## ΕΝΟΙΚΙΑΖΟΝΤΑΙ

**Γραφείο** α' ορόφου 90 τ.μ. επί της οδού Εθνικής Αντιστάσεως και Τσαλδάρη γωνία, πάνω απότο κατάστημα "Κωτσόβολος".

**Πληρ. ΕΥΣΤΑΘΙΟΥ - ΕΥΡΩΚΤΗΜΑΤΙΚΗ,**
**Εθνικής Αντιστάσεως 83**
**Τηλ. 22410 73819-74917, 6945/292030, 6944/374546**

AE58796

**ΟΡΟΦΟΔΙΑΜΕΡΙΣΜΑ** 93 τ.μ. πλήρως επιπλωμένο σε άριστη κατάσταση στο κέντρο της πόλης και θέα στη θάλασσα. Πληρ. τηλ. 6977707095 AE58775

**ΕΝΟΙΚΙΑΣΕΙΣ ΚΑΤΑΣΤΗΜΑΤΩΝ** Διαθέτουμε μεγάλη γκάμα καταστημάτων κεντρικότατα και συνοικιακά σε διάφορες περιοχές της Ρόδου για οποιανδήποτε Εμπορική Βιοτεχνική και Επαγγελματική χρήση Πληροφ.Σαββαιδης Σάββας & Συνεργάτες. Τηλ.22410-26281 AE58755

## RHODES-GREECE CAIRO PALACE

## ΕΝΟΙΚΙΑΖΟΝΤΑΙ
## ΕΠΑΓΓΕΛΜΑΤΙΚΟΙ ΧΩΡΟΙ

**στο κέντρο της πόλης**
**στο εμπορικό κέντρο Cairo Palace**

- **Κατάστημα** ισόγειο 30 τ.μ. στην Εθ. Δωδεκανησίων
- **Γραφείο** 3ου ορόφου 135 τ.μ. στην Εθ. Δωδεκανησίων και Εθν. Μακαρίου
- **Γραφείο** 3ου ορόφου 190 τ.μ. στην Εθν. Μακαρίου και Εθ. Δωδεκανησίων
- **Γραφείο** 2ου ορόφου 190 τ.μ. στην Εθν. Μακαρίου και Εθ. Δωδεκανησίων
- **Γραφείο** 2ου ορόφου 90 τ.μ. στην Εθ. Δωδεκανησίων
- **Γραφείο** 3ου ορόφου 90 τ.μ. στην Εθ. Δωδεκανησίων

**Πληρ. κ. Νιοτή Φράνσις**
**Τηλ.-φαξ 2241027600,**
**κιν. 6944618757, 6973572262**

## ΣΑΒΒΑΪΔΗΣ & Συνεργάτες
Μεσίτες & Σύμβουλοι Ακινήτων

### ΠΩΛΗΣΕΙΣ ΑΚΙΝΗΤΩΝ

Το γραφείο μας διαθέτει σε αποκλειστικότητα μεγάλη γκάμα από επιλεγμένα ακίνητα

- Διαμέρισμα-Μονοκατοικίες-Μεζονέτες
- Οικόπεδα-Αγροτεμάχια
- Κεντρικά Καταστήματα - Γραφεία - Αυτοτελή Κτίρια
- Μισθωμένα ακίνητα εισοδήματος
- Ξενοδοχειακές Μονάδες

### ΕΚΤΙΜΗΣΕΙΣ ΑΚΙΝΗΤΩΝ

Σε συνεργασία με διεθνή γραφεία συμβούλων ακίνητης περιουσίας και με βάση τα αυστηρά πρότυπα και την μεθολογία του Βρετανικού Ινστιτούτου Ορκωτών Πραγματογνόμων και Εκτιμητών **(Royal Institution of Charteted Surveyors)** αναλαμβάνουμε εκτιμήσεις ακίνητης περιουσίας.

Οι εν λόγω εκτιμήσεις μπορούν να χρησιμοποιηθούν σε τραπεζικούς και πιστωτικούς οργανισμούς ή σε δικαστικές πρακτικές τόσο στην Ελλάδα όσο και στο εξωτερικό.



## SAVVAIDIS & Associates - a world of choice

Savvaidis & Associates is an independent real estate agency founded in 1983 and based in Rhodes island.

Our company offers professional real estate services for
Residential Properties (Holiday homes, traditional house)
Commercial Properties (shops, hotels, offices)
Property Evaluation - Property Management

Γρ. Λαμπράκη 14 & Αμερικής, Ρόδος

Τηλ: 22410-26281, fax: 22410-34663

International PROPERTY ★★★★★ Best Greek Estate Agent 2003

ΝΕΑ ΔΙΕΥΘΥΝΣΗ : ΓΡ. ΛΑΜΠΡΑΚΗ 14 & ΑΜΕΡΙΚΗΣ

We are members of FIABCI (International Federation of Real Estate Agencies), CEI (European Confederation of Real Estate Agents),NAEA - Overseas Member (National Association of Real Estate Agents - Great Britain)

For all your personal and professional real estate requirements please contact us at 22410-70017 or e-mail at info@rre.gr

SAVVAIDIS & Associates
Estate Agents & Consultants

## ενοικιασεις

συνέχεια από την προηγούμενη

**ΓΚΑΡΣΟΝΙΕΡΑ** επιπλωμένη δίπλα στο Πανεπιστήμιο Αιγαίου καθώς και δυάρι 55 τ.μ. Ψαροπούλα. Πληρ. τηλ. 2241064040 AE58815

**STUDIOS** καινούργιο με κεντρική θέρμανση στην Κρεμαστή και γκαρσονιέρα στην Ιξιά. Πληρ. τηλ. 2241093383 AE58792

**ΔΙΑΜΕΡΙΣΜΑ** 2ου ορόφου, δύο δωματίων με χωλ, κουζίνα, WC, επί της οδού Αγίου Ιωάννου 160. Πληρ. τηλ. 2241020174 AE58786

**ΔΙΑΜΕΡΙΣΜΑ** στην Ιξιά (δίπλα στο super market ΠΑΠΠΟΥ). Πληρ. τηλ. 2241090245 AE58813

**ΔΙΑΜΕΡΙΣΜΑ** 80 τ.μ. αποτελούμενο από δύο κρεβατοκάμαρες, μεγάλη σαλοτραπεζαρία και λοιπούς χώρους επί της πλατείας Μητροπόλεως κατάλληλο και για επαγγελματικό χώρο (ιατρείο, γραφείο). Πληρ. στο παιδικό κατάστημα "Αντιγόνη" απέναντι από την εκκλησία της Μητρόπολης και στο τηλ. 2241031071 ώρες καταστημάτων AE58794

**ΔΙΑΜΕΡΙΣΜΑ** α' ορόφου δύο υπνοδωματίων, σαλόνι, κουζίνα, μπάνιο, σε άριστη κατάσταση βεράντες γύρω-γύρω συνδεδεμένο με το αποχετευτικό κοντά στο σχολείο της Ανάληψης επί της οδού Χρύσανθου Θεοχάρη Α12. Πληρ. τηλ. 2241064079 AE58778

**ΔΙΑΜΕΡΙΣΜΑ** 120 τ.μ. στον α' όροφο αποτελούμενο από 3 υπνοδωμάτια, σαλόνι, κουζίνα, 2 WC, επί της οδού Ηρακλειδών και Διαγόρα στην Ιαλυσό. Πληρ. τηλ. 2241092291, 6944627695 AE58769

**ΜΟΝΟΚΑΤΟΙΚΙΑ ΣΤΗ ΛΙΝΔΟ ΜΕ ΚΑΤΑΣΤΗΜΑ ΓΙΑ ΟΠΟΙΑΝΔΗΠΟΤΕ ΕΠΙΧΕΙΡΗΣΗ, ΣΤΗΝ ΚΑΛΥΤΕΡΗ ΤΟΠΟΘΕΣΙΑ ΜΕ 28 ΜΕΤΡΑ ΕΚΘΕΣΗ ΣΤΟ ΔΡΟΜΟ ΣΤΗΝ ΑΝΑΒΑΣΗ ΤΗΣ ΑΚΡΟΠΟΛΕΩΣ. ΣΥΝΟΛΟ ΜΕ ΑΥΛΗ ΠΕΡΙΠΟΥ 180 Τ.Μ. ΠΛΗΡ. ΤΗΛ. 2241060832, 6972435759 ΠΕ58814**

**ΣΤΟΥΝΤΙΟ ΕΠΙΠΛΩΜΕΝΟ ΣΤΗΝ ΠΑΛΙΑ ΠΟΛΗ. ΤΙΜΗ 180 ΕΥΡΩ. ΠΛΗΡ. ΤΗΛ. 6945932656 ΩΡΕΣ 3 Μ.Μ. -10 Μ.Μ. ΠΕ58742**

**ΜΕΖΟΝΕΤΑ** 118 τ.μ. διώροφη Ιαλυσός κήπος, έως 3 άτομα, 480 ευρώ, εγγύηση 2 μήνες, σοβαροί ενοικιαστές. Πληρ. τηλ. 2241091276 AE58734

**ΕΝΟΙΚΙΑΖΟΝΤΑΙ** διαμερίσματα εντός πόλεως Ρόδου δυάρια-τριάρια-τεσσάρια σε διάφορες συνοικίες της Ρόδου Πληρ.Τηλ. 22410-26281 AE58753

**ΔΙΑΜΕΡΙΣΜΑΤΑ** επιπλωμένα, με δύο δωμάτια και κουζίνα στο κέντρο της πόλης, χειμώνα-καλοκαίρι. Πληρ. τηλ. 2241027608, 2241073647 AE58768

**ΔΙΑΜΕΡΙΣΜΑ** 80 τ.μ. επί της οδού Σοφία Βέμπο στην Ανάληψη. Πληρ. τηλ. 2241062486, 6937173455 AE58735

**ΓΚΑΡΣΟΝΙΕΡΑ** επιπλωμένη στην περιοχή του Αγίου Νικολάου. Πληρ. κ. Γιώργο τηλ. 6945551804 AE58766

**ΕΝΟΙΚΙΑΖΟΝΤΑΙ ΚΤΙΡΙΑ** μικρά και μεγάλα σε διάφορες περιοχές της Ρόδου. Πληρ.Σαββαιδης & Συνεργάτες Τηλ.22410-26281 AE58757

**ΕΝΟΙΚΙΑΣΕΙΣ ΓΡΑΦΕΙΩΝ.** Ενοικιάζονται γραφεία κεντρικά για όλες τις χρήσεις. Πληροφ.Τηλ. 22410-26281 AE58756

**ΔΙΑΜΕΡΙΣΜΑ** 100 τ.μ. οδός Σοφούλη 1ου ορόφου με βεράντες με ήλιο. Πληρ. τηλ. 2241022110, 15.00-19.00 AE58779

**ΕΝΟΙΚΙΑΖΕΤΑΙ** μονοκατοικία στο ΝΙΟΧΩΡΙ 182 τμ Πληρ.Τηλ 22410-26281 AE58754

**ΓΩΝΙΑΚΟ ΟΡΟΦΟΔΙΑΜΕΡΙΣΜΑ** σε μικρή οικοδομή δύο διαμερισμάτων με απεριόριστη θέα στη Ρόδο επί της οδού Κ. Παλαιολόγου. Αποτελείται από σαλόνι, κουζίνα, τρία υπνοδωμάτια και δύο μπάνια. Διαθέτει κεντρική ενδοδαπέδια θέρμανση, ηλιακό θερμοσίφωνα, υδρομασάζ, ηλεκτρικές συσκευές και πλήρες επιπλωμένο. Πληρ. τηλ. 2241020949, 6932326055 AE58706

**ΔΙΑΜΕΡΙΣΜΑ** 80 τ.μ. ισόγειο στην Ιαλυσό επί της οδού Ανοιξης 8. Διαθέτει 2 υπνοδωμάτια, τουαλέτα, κουζίνα, καθιστικό και σαλόνι. Επίσης διαθέτει χώρο πάρκιν για αυτοκίνητα, μεγάλη αυλή, κήπο και υπάρχει και τηλέφωνο. Πληρ. κα Κατερίνα τηλ. 2241091921, 2241093740, 6936860327 AE58704



Σε ειδυλλιακό και ήσυχο περιβάλλον στην Κρεμαστή,
**ΕΝΟΙΚΙΑΖΟΝΤΑΙ**
**ΕΠΙΠΛΩΜΕΝΑ ΔΩΜΑΤΙΑ ΚΑΙ ΔΙΑΜΕΡΙΣΜΑΤΑ**
για όλο τον χρόνο κοντά στο καινούργιο σχολείο, ιδανικά για στρατιωτικούς, δασκάλους και δημόσιους υπαλλήλους.
Στον χώρο περιλαμβάνονται μεγάλος κήπος, όπως και μεγάλο και άνετο πάρκιν και πισίνα.
**Πληρ. τηλ.. 6973310194 και 6976622874**

## ΕΝΟΙΚΙΑΖΕΤΑΙ

Επί της οδού Ανταγόρα 3 στην περιοχή Ροδίνι, ισόγειο 180 τ.μ. με 80 τ.μ. καλυμμένους χώρους ψυγείων και 100 τ.μ. χώρους κυρίας χρήσεως.
Κατάλληλο για επιχειρήσεις. Μίσθωμα ικανοποιητικό.
**Πληρ. τηλ.. (22410)68111-64440-60314**

**ΣΩΚΡΑΤΟΥΣ (Π. ΠΟΛΗ)**
**ΕΝΟΙΚΙΑΖΕΤΑΙ**
**ΠΡΟΝΟΜΙΟΥΧΟ ΚΑΤΑΣΤΗΜΑ**
επί της οδού Σωκράτους αρ. 6-8,
Ε=43 τ.μ. Ισόγειο & 43 τ.μ. Α' όροφος.
*Μόνο Σοβαρές Προτάσεις*
**Πληρ Κο ΠΙΠΙΝΟ, τηλ.. 2241023895 κιν. 6944676003**




Για τις δικές σας ανάγκες κρατάμε τη γη... ακίνητη!

**Ευρωκτηματική.** Η κτηματομεσιτική εταιρεία με σαφή προσανατολισμό στην ικανοποίηση των δικών σας αναγκών και με δυνατότητες που ξεπερνούν κάθε προσδοκία!

Με ικανά και **έμπειρα στελέχη** έτοιμα να προβούν στις πιο αξιόπιστες και υπεύθυνες επενδυτικές προτάσεις για την **ακίνητη περιουσία σας!**

Με δραστηριότητες που **ξεφεύγουν απ'τα όρια της Ρόδου** και επεκτείνονται με την **προώθηση των ακινήτων** σας στην Ελλάδα και Διεθνώς!

Με **πλήρεις υπηρεσίες**, υψηλό επαγγελματισμό και μια νέα αντίληψη που γίνεται εμφανής στα **σύγχρονα και λειτουργικά** κεντρικά γραφεία της.

Με τη δυνατότητα να εντοπίζει **την ιδανική γη,** κατοικία, ξενοδοχείο ή επαγγελματική στέγη για εσάς, ή τον **κατάλληλο αγοραστή** για το ακίνητο που πουλάτε!

ΞΕΝΟΔΟΧΕΙΑ, ΠΑΡΑΛΙΑΚΕΣ ΕΚΤΑΣΕΙΣ, ΚΕΝΤΡΙΚΑ ΑΚΙΝΗΤΑ
ΟΙΚΟΠΕΔΑ, ΜΟΝΟΚΑΤΟΙΚΙΕΣ, ΔΙΑΜΕΡΙΣΜΑΤΑ, ΑΓΡΟΤΕΜΑΧΙΑ
*η ακίνητη αξία σας!*

ευσταθίου
ΕΥΡΩΚΤΗΜΑΤΙΚΗ
ΚΤΗΜΑΤΟΜΕΣΙΤΙΚΟ ΓΡΑΦΕΙΟ

ΑΓΟΡΕΣ • ΠΩΛΗΣΕΙΣ • ΕΚΤΙΜΗΣΕΙΣ • ΑΝΤΙΠΑΡΟΧΕΣ • ΜΙΣΘΩΣΕΙΣ ΑΚΙΝΗΤΩΝ • ΕΠΕΝΔΥΤΙΚΕΣ ΠΡΟΤΑΣΕΙΣ • ΑΡΧΙΤΕΚΤΟΝΙΚΕΣ ΜΕΛΕΤΕΣ
ΕΘΝ. ΑΝΤΙΣΤΑΣΗΣ 83 - ΤΗΛ. 22410 73819, 74917 - ΚΙΝ. 6944 374546, 6945 292030 - FAX: 22410 38641- info@euroktimatiki.gr

## ΕΝΟΙΚΙΑΣΕΙΣ

συνέχεια από την προηγούμενη

**ΓΚΑΡΣΟΝΙΕΡΑ** επιπλωμένη σε μονοκατοικία έναντι ζαχαροπλαστείο

## ΚΤΗΜΑΤΟΜΕΣΙΤΙΚΟ ΓΡΑΦΕΙΟ
## ΖΑΦΕΙΡΗΣ Μ. ΚΑΡΑΓΙΑΝΝΗΣ Δ. Ο.Ε.

Πωλήσεις ακινήτων. Τηλ. (2241060380-60381)
17.30-20.30 μ.μ. Δευτέρα-Παρασκευή
Fax: 2241060380 • e-mail: zafkar@hellasnet.gr

**• Κατοικίες**
- Εξοχική κατοικία 50 τ.μ. (υπό ανέγερση) εντός οικοπέδου 440 τ.μ. στην περιοχή Κολυμπίων
- Εξοχική κατοικία 70 τ.μ. (υπό ανέγερση) εντός οικοπέδου 500 τ.μ. στην περιοχή Κολυμπίων
- Μεζονέτα 105 τ.μ. (ημιτελής) εντός οικισμού στον Δήμο Αφάντου

**• Ξενοδοχειακό συγκρότημα**
- Ημιτελής σε μπετά ξενοδοχειακό συγκρότημα Α' κατηγορίας εντός οικοπέδου 22.400 τ.μ.

**• Οικόπεδα**
- Εντός οικισμού στον Δήμο Αφάντου 1250 τ.μ.
- Εντός οικισμού στον Δήμο Αφάντου 2000 τ.μ.
- Στον Δήμο Αφάντου 520 τ.μ. με άδεια οικοδομής 53 τ.μ.
- Στον Δήμο Αφάντου 1000 τ.μ. επί της εθνικής οδού Ρόδου-Λίνδου
- Στον Δήμο Αφάντου 866 τ.μ. επί της εθνικής οδού Ρόδου-Λίνδου
- Εντός οικισμού στην Παστίδα 2000 τ.μ.

**• Αγροτεμάχια**
- Στην περιοχή Κολυμπίων αγροτεμάχια 10.200 τ.μ. (πανοραμική θέα)
- Στην περιοχή Κολυμπίων αγροτεμάχιο 4.969 τ.μ.
- Στην περιοχή Ψίνθου αγροτεμάχιο 22.400 τ.μ.
- Στην περιοχή Ψίνθου αγροτεμάχιο 19.840 τ.μ.
- Στην περιοχή Τραπεζία αγροτεμάχιο 5.800 τ.μ.
- Στον Δήμο Αφάντου αγροτεμάχιο 6.120 τ.μ.
- Στον Δήμο Αφάντου αγροτεμάχιο 11.520 τ.μ.
- Στον Δήμο Αφάντου το 1/2 αγροτεμαχίου 5.080 τ.μ. με ελαιόδεντρα

**ΣΤΟΥΔΙΟ** επιπλωμένο στην Ιαλυσό, κοντά στο Mike's Γ. Σεφέρη 447 δίπλα στο Βερόπουλο. Πληρ. τηλ. 6944786466
AE58707

**ΒΙΛΑ ΕΠΙΠΛΩΜΕΝΗ 230 Τ.Μ. ΜΕ ΚΗΠΟ 5 ΣΤΡΕΜΜΑΤΑ ΣΤΟ 9ο ΧΛΜ. ΡΟΔΟΥ-ΤΣΑΪΡΙ (ΑΠΕΝΑΝΤΙ ΑΠΟ ΤΟ RHODOS GOLD). ΠΛΗΡ. ΤΗΛ. 6974008665** ΠΕ58647

**ΕΝΟΙΚΙΑΖΟΝΤΑΙ:** α) ισόγειο κατάστημα 75 τ.μ. περίπου στην οδό Ορφανίδου (Νιοχώρι), β) διώροφο κατάστημα 53 τ.μ. ισόγειο, 51 τ.μ. στον πρώτο όροφο, με βεράντα 31 τ.μ. που βρίσκεται στην οδό Γεωργίου Λέοντος κοντά στο Ξεν. "Μανούσος", γ) ισόγειο κατάστημα 22 τ.μ. στην οδό Σωκράτους στην Παλιά Πόλη, δ) ισόγειο κατάστημα ή επιπλωμένο studio 35 τ.μ. απέναντι ξενοδ. Mira Mare (Ιξιά), ε) κατάστημα 52 τ.μ. επί της Λεωφ. Παραδεισίου. Πληρ. τηλ. 2241035450 και 2241031450, κιν. 6976881111.
AE58291

**ΕΝΟΙΚΙΑΖΟΝΤΑΙ** 2 επιπλωμένες γκαρσονιέρες, σε ισόγειο πολυκατοικίας, με ανεξάρτητη είσοδο από κήπο, σε ήσυχη περιοχή, πάροδος Τσαλδάρη, στο ύψος S/M Μαρινόπουλος. Πληρ. τηλ. 22410-90038, 6945411099

**ΚΑΤΑΣΤΗΜΑ** στην Παλιά Πόλη της Ρόδου 73 τ.μ. οδός Ερμού 11, και ενοικιάζεται ή πωλείται κατάστημα στη Ψαροπούλα, οδός Ερυθρού Σταυρού 17, Ρόδος 37 τ.μ. με πατάρι 18 τ.μ. β) ενοικιάζεται ή πωλείται οροφοδιαμέρισμα 4ων υπνοδωματίων (150 τ.μ. στη Ψαροπούλα, οδός Αλ. Διάκου 55 (παλιό Νοσοκομείο) Ρόδος. Πληρ. τηλ. 6944182565 και 2107723026
AE58659

**ΜΕΖΟΝΕΤΑ** στην Ανάληψη 140 τ.μ. με 3 υπν/τια και μικρό κήπο. Ενοίκιο 650 ευρώ. Επίσης 400 τ.μ. αποθήκη ισόγεια στην Καλλιθέα. Ενοίκιο 500 ευρώ. Πληρ. ΑΙΓΑΙΟΚΤΗΜΑΤΙΚΗ τηλ. 2241022943, 2241028838, 6945466773
AE58604

**ΕΝΟΙΚΙΑΖΟΝΤΑΙ STUDIOS ΜΕ ΤΟ ΜΗΝΑ Ή ΜΕ ΤΗΝ ΗΜΕΡΑ ΠΛΗΡΩΣ ΕΠΙΠΛΩΜΕΝΑ ΜΕ ΠΟΛΥΚΟΥΖΙΝΑΚΙ, ΨΥΓΕΙΟ, ΝΤΟΥΣ, WC, ΤΗΛΕΦΩΝΟ, ΜΠΑΛΚΟΝΙ, ΖΕΣΤΟ ΝΕΡΟ ΕΠΙ 24ΩΡΟΥ ΒΑΣΕΩΣ ΣΤΗΝ ΠΙΟ ΗΣΥΧΗ ΠΕΡΙΟΧΗ ΤΗΣ ΠΟΛΗΣ ΡΟΔΟΥ (ΠΕΡΙΟΧΗ ΔΑΣΚΑΛΩΝ), ΟΔΟΣ ΜΑΝΩΛΗ ΠΑΠΑΜΑΝΩΛΗ ΑΡΙΘΜ. 12 ΚΑΘΕΤΟΣ ΕΠΙ ΤΗΣ ΣΤΕΛΙΟΥ ΚΩΤΙΑΔΗ. ΠΛΗΡ. ΤΗΛ. (22410)37244ΧΠΕ283**

## SIDER-ΚΑΤΑΣΚΕΥΑΣΤΙΚΗ
### ΤΖΟΓΙΑΣ ΦΙΛ. & ΤΖΟΓΙΑΣ ΕΥΘ. ΟΕ
## ΠΩΛΟΥΝΤΑΙ

Διώροφες ανεξάρτητες μονοκατοικίες 120 τ.μ. στην πόλη της Ρόδου (περιοχή Ροδίνι) σε 250 τ.μ. οικόπεδο.
**Πληρ. τηλ. 2241030069, κιν. 6944532903**

## ΠΩΛΕΙΤΑΙ

**ΜΕΖΟΝΕΤΑ** διώροφη σε μπετά 110 τ.μ. στην Ιαλυσό με ιδιόχρηστο κήπο, ατομικό βόθρο και περιτοιχισμένο οικόπεδο. **Αξία 96.845 €** (με δυνατότητα εκταμίευσης δανείου).

**Πληρ. ΕΥΣΤΑΘΙΟΥ - ΕΥΡΩΚΤΗΜΑΤΙΚΗ, Εθνικής Αντιστάσεως 83 • τηλ. 2241073819-74917, 6944/374546, 6945/292030**

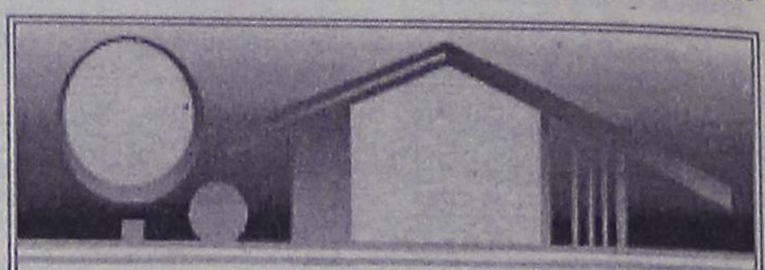

## ΚΤΗΜΑΤΟΜΕΣΙΤΙΚΟ ΓΡΑΦΕΙΟ
# ΑΙΓΑΙΟΚΤΗΜΑΤΙΚΗ
## ΠΩΛΟΥΝΤΑΙ

**- ΔΙΑΜΕΡΙΣΜΑΤΑ-ΜΟΝΟΚΑΤΟΙΚΙΕΣ**
**- (ΔΔ)=ΔΑΝΕΙΑ ΔΕΚΤΑ**

- 38 τ.μ. Στοκχόλμης (21 εκ.) 62.000 €.
- 46 τ.μ. καινούργιο Αραπάκι (1 υπν.) α' ορ. (25,5 εκ.) 74.800 €.(ΔΔ)
- 55 τ.μ. β' ορ. καινούργιο Ανάληψη (36 εκ.)-105.000 € (ΔΔ)
- 70 τ.μ. μον/κία με 100 τ.μ. αυλή, κοντά στο Ρολόι, Π. Πόλη, (28 εκ.)-82.171 € (ΔΔ)
- 70 τ.μ. (β' ορ.) Ροδίνι καινούργιο (45,5 εκ.)-133.528 € (ΔΔ)
- 74 τ.μ. Πειραιώς ισόγειο (2 υπν.) (29 εκ.) 87.000 € (ΔΔ)
- 75 τ.μ. υπερ λουξ (1 υπν.) ρετιρέ απ/στη θέα- Ροδίνι (50 εκ.) - 146.735 € (ΔΔ)
- 77 τ.μ. (2 υπν.) καινούργιο β' ορ. Καναδά (46 εκ), 134.996 € (ΔΔ).
- 80 τ.μ. μονοκατοικία Π. Πόλη Ρολόι (45 εκ.) - 132.061 € (ΔΔ)
- 75 τ.μ. Δενδρινού με αυλή (υπ.) (2 υπν.) 70.000 €
- 82 τ.μ. β' ορ. Ροδίνι (29,6 εκ.) - 87.000 €.(ΔΔ)
- 85 τ.μ. β' ορ. Καρακόνερο 100.000 €.(ΔΔ)
- 87 τ.μ. καινούργιο ρετιρέ β' ορ. 2 υπν. Αραπάκι 140.000 € (ΔΔ)
- 87 τ.μ. α' ορ. καινούργιο Ιαλυσό 132.000 € (ΔΔ)
- 80 τ.μ. μον/κία διώροφη (2 υπν.) Παραδείσι με τζάκι (22 εκ.) - 64.563 € (ΔΔ)
- 92 τ.μ. κανούργιο Ιαλυσό (42 εκ.) - 123. 257 € (ΔΔ)
- 95 τ.μ. 2 υπν. Μιχ. Πετρίδη (ισ.) 35 εκ.-102.714 €
- 98 τ.μ. (α' ορ.) 3 υπν. Κέννεντυ (44.247 εκ.) 130.000 €(ΔΔ)
- 97 τ.μ., (3 υπν.) α' όρ., Μητρόπολη (33εκ.) 97.000 € (ΔΔ)
- 100 τ.μ. οροφ/σμα Γεννάδι καινούργιο (39 εκ.) 114.453 € (ΔΔ)
- 100 τ.μ. α' ορ. καινούργιο Ιαλυσό (45 εκ.)-132.000 € (ΔΔ)
- 101 τ.μ. (3 υπν.) καινούργιο Ροδίνι με γκαράζ (50 εκ.) - 170.375 € (ΔΔ)
- 102 τ.μ., μεζ/τα μπετά Ιαλυσό (22 εκ.) 65.000 € (ΔΔ)
- 107 τ.μ. καινούργιο ρετιρέ Αραπάκι (58.600 εκ.) 172.000 € (ΔΔ)
- 112 τ.μ. (β' ορ.) 3 υπν. Κέννεντυ (47.700 εκ.)140.000 €
- 112 τ.μ. (β' ορ.) 3 υπν. Κέννεντυ (47.700 εκ.)140.000 €
- 115 τ.μ. (3 υπν.) καινούργιο Αραπάκι (63 εκ.) 185.619 €.(ΔΔ)
- 116 τ.μ. (ισ. υπ/νο) 3 υπν. Πτολεμαίων (58 εκ.)-170.212 € (ΔΔ)
- 120 τ.μ. διώροφη καινούργια μον/κία Ροδίνι (80 εκ.) 234.776 € (ΔΔ)
- 120 τ.μ. καινούργιο Ροδίνι (78 εκ)-229.000 € (ΔΔ)
- 120 τ.μ. καινούργιο Δασκάλους ρετιρέ λουξ-θέα (3 υπν.) (75 εκ.)-220.000 €.(ΔΔ)
- 123 τ.μ. (3 υπν.) Υ' ορ. καινούργιο Καναδά (73 εκ. )214.000 € (Δ.Δ.)
- 145 τ.μ. μεζ/τα Κοσκινού καινούργια ετ/τη σε 2 στρ. οικ. (78 εκ.) 230.000 € (ΔΔ)
- 168 τ.μ., μεζ/τα μπετά Ιαλυσός (35 εκ.) - 103.000 € (ΔΔ)
- 175 τ.μ. μεζ/τα μπετά Αγ. Αποστόλους (44 εκ.)-129.126 € (ΔΔ)
- 185 τ.μ. (3 υπν.) Μιχ. Πετρίδη Ρετιρέ (85 εκ.)-249.449 ευρώ (ΔΔ).
- 185 τ.μ., σε 2 στρ. Φιλέρημο (120 εκ.) - 352.000 € (ΔΔ)
- 203 τ.μ. διαμ/σμα β' ορ. Μήδεια (85 εκ.)-250.000 € (ΔΔ)
- 210 τ.μ. μον/κία σε 500 τ.μ. οικ/δο κοντά Κορδικτώνος (110 εκ.) 322.000 € (ΔΔ)
- 236 τ.μ., διώροφη μον/κία 20ο χιλιόμετρο Ρόδου-Καμείρου 322.817 € (100 εκ.) (ΔΔ)

**ΚΑΤΑΣΤΗΜΑΤΑ-ΑΠΟΘΗΚΕΣ-ΓΡΑΦΕΙΑ -ΠΑΝΣΙΟΝ**

- 48τ.μ. κατ/μα, Ιαλυσό, 55.000 €
- 55 τ.μ. κατάστημα Βασ. Ηρακλείου (29 εκ.)-85.000 € (ΔΔ)
- 60 τ.μ. κατάστημα στ' Ασγούρου (22 εκ.)- 64.563 €
- 71 τ.μ. υπόγεια απ/η με ράμπα Αννης Μαρίας (8 εκ.) 23.477 €
- 80 τ.μ. υπ/γεια απ/κη Κένεντυ (12 εκ.) 35.216€
- 85 τ.μ. ημ/γεια με αυλή αποθήκη Καρακόνερο (15 εκ.)-44.020 €
- 90 τ.μ. ισόγεια απ/κη μαρ/βά Ροδίνι (15 εκ.) - 44.020 €.(ΔΔ)
- 118 τ.μ. κατάστημα Ακτή Κανάρη 350.000 €
- 122 τ.μ. κατάστημα Νιοχώρι 200.000 € (ΔΔ)
- 365τ.μ., ισόγ. ξυλουργείο, κτίριο και εξοπλισμός, 400.000 €
- 175 τ.μ. κατάστημα Λεωφ. Ρόδου-Λίνδου (70 εκ.)-205.429 € (ΔΔ)

**ΕΝΟΙΚΙΑΣΕΙΣ ΑΚΙΝΗΤΩΝ-ΕΠΙΧΕΙΡΗΣΕΙΣ:**

- 40 τ.μ. κατ/μα Καλλιθέα 300 €
- 110 τ.μ,. κατ/μα Καλλιθέα 645 €
- Αποθήκη 6ο χλ. Λεωφόρο Ρόδου Καλιθέας 500 τ.μ. ενοίκιο 500 €
- Αποθήκη Ρόδου-Λίνδου 460 τ.μ. ενοίκιο 1.500 €
- Αποθήκη Ρόδου-Λίνδου 1.000 τ.μ. - 2.350 ευρώ
- 160 τ.μ. (μεζ/τα Ανάληψη. Ενοίκιο 650 €
- Λουξ διαμ/σμα με θέρμανση 110 τ.μ.- Ροδίνι Στοκχόλμης 550€.
- 270 τ.μ. μεζονέτα καινούργια Ροδίνι ενοίκιο 1.300 ευρώ

**- ΟΙΚΟΠΕΔΟ 2.082 Τ.Μ. ΙΑΛΥΣΟΥ ΚΤΙΖΕΙ 220 Τ.Μ. - 153.000 ΕΥΡΩ**
**• ΠΩΛΕΙΤΑΙ Σ.Δ. Χ 146 ΕΥΡΩ ΤΟ Τ.Μ.**

**- ΔΙΑΘΕΤΟΥΜΕ ΟΙΚΟΠΕΔΑ ΚΑΙ ΑΓΡΟΤΕΜΑΧΙΑ Σ' ΟΛΟ ΤΟ ΝΗΣΙ ΤΗΣ ΡΟΔΟΥ**
**ΑΝΑΛΑΜΒΑΝΟΥΜΕ ΤΗΝ ΕΝΟΙΚΙΑΣΗ ΤΟΥ ΔΙΑΜΕΡΙΣΜΑΤΟΣ ΣΕ ΠΟΛΥ ΣΥΝΤΟΜΟ ΧΡΟΝΙΚΟ ΔΙΑΣΤΗΜΑ**

## ΡΕΝΑ ΒΑΖΟΥΚΟΥ
### (ΜΕΣΙΤΗΣ ΑΣΤΙΚΩΝ ΣΥΜΒΑΣΕΩΝ)
**ΔΙΕΥΘ. ΓΡΑΦΕΙΟΥ ΔΗΜ. ΘΕΟΔΩΡΑΚΗ 3**
**9-1 το πρωί καθημερινά και 6.30-9 απ/τα (Δευτ. και Πέμπτης)**
**Τηλ. (22410) 22943-28838 FAX: 28838**
**email.vazoukou@otenet.gr. ΡΟΔΟΣ**

# ΠΩΛΗΣΕΙΣ ΑΚΙΝΗΤΩΝ

**○ ΗΜΙΤΕΛΗ ΔΙΑΜΕΡΙΣΜΑΤΑ**
- Φαληράκι 220 τ.μ. (μπετά) με 1.300 τ.μ. οικόπεδο τουριστική ζώνη Κατάλληλα για στούντιος 50.000.000 δρχ. - 150.000 €
- Παστίδα 80 τ.μ διαμερίσματα μπετά 15.000.000 δρχ.-44.020 €
- Σύμη 120 τ.μ. 2 διαμερίσματα 45.000.000 δρχ.-132.061 €

**○ ΔΙΑΜΕΡΙΣΜΑΤΑ**
- Δασκάλους 83 τ.μ. λουξ κατασκευής 44.000.000 δρχ. - 129.130 €
- Αγιο Νικόλαο 85 τ.μ. λουξ κατασκευής 51.000.000 δρχ. - 150.00 ευρώ.
- Δασκάλους 110 τ.μ. λουξ κατασκευής 59.000.000 δρχ. - 173.150 ευρώ.
- Αγία Αναστασία 97 τ.μ. μεταχειρισμένο 35.000.000 δρχ. - 102.700 €
- Κοσκινού 115 τ.μ. λουξ κατασκευής με θέα 63.000.000 δρχ. - 184.890 €
- Κοσκινού 115 τ.μ. λουξ κατασκευής 57.500.000 δρχ. - 168.745 €
- Κοσκινού 110 τ.μ. λουξ κατασκευής 49.500.000 δρχ. - 145.270 €
- Ανάληψη 127 τ.μ. μεταχειρισμένο άριστη κατάσταση 60.000.000 δρχ. - 176.000 €
- Δασκάλους 88 τ.μ. λουξ κατασκευής 44.000.000 δρχ.- 129.200 €
- Δασκάλους 50 τ.μ. λουξ κατασκευής 25.000.000 δρχ.-73.400 €
- Ροδίνι 80 τ.μ. διαμέρισμα λουξ κατασκευής 50.000.000 δρχ. - 147.000 €
- Ιαλυσός 85 τ.μ. λουξ κατασκευής 43.000.000 δρχ. - 126.192 €
- Ιαλυσός 100 τ.μ. 45.000.000 δρχ.-132.061 €
- Ανάληψη, 116 τ.μ. + 30 τ.μ. γκαράζ 62.000.000 δρχ. λουξ κατασκευής -181,951 €

**○ ΜΕΖΟΝΕΤΕΣ – ΜΟΝΟΚΑΤΟΙΚΙΕΣ**
- Ιαλυσός μεζονέτες 120 τ.μ. + 30 τ.μ. σοφίτα με 300 μ. οικόπεδο λουξ κ/ ατασκευής 93.000.000 δρχ. - 273.000 €
- Κανδυλί 130 τ.μ. διώροφες μεζονέτες με 650 μ. οικόπεδο μέχρι χτισίματα 40.000.000 δρχ. -117.400 €
- Δασκάλους μεζονέτα 45 τ.μ. λουξ κατασκευής 26.000.000 δρχ. -76.300 €
- Παστίδα 160 τ.μ. διώροφη μεζονέτα με 450 μ. οικόπεδο, ανεξάρτητη εντός οικισμού σε μαρμαροσουβά 45.000.000 δρχ. - 132.000 €
- Κοσκινού 60 τ.μ. λουξ κατασκευής 30.000.000 δρχ. -88.000 €
- 130 τ.μ. μεζονέτες με 400 μ. οικόπεδο στην Λαχανιά πολύ κοντά στην θάλασσα με απεριόριστη θέα 50.000.000 δρχ. 146.735 €
- 130 τ.μ. διώροφες μονοκατοικίες με 1000 μ. οικόπεδο στην περιοχή Λαχανιά πάνω στο κύμα λουξ κατασκευής

**○ ΟΙΚΟΠΕΔΑ**
- Λαχανιά 2.360 τ.μ. πάνω στον κεντρικό 50 μ. από θάλασσα με άδεια οικοδομής για 8 studios 32.000.000 δρχ. - 94.000 €
- Παραδείσι 218 τ.μ. εντός οικισμού 7.000.000 δρχ. -20.545 €
- Σγουρού 1.419 τ.μ. σε κεντρικό σημείο 34.000.000 δρχ.- 100.000 €
- Κοσκινού 450 τ.μ. με Σ.Δ. 0,8 27.260.000 δρχ. - 80.000 €
- Κατταβιά 2.150 τ.μ. πάνω στο δρόμο νερό-ρεύμα 5.500.000 δρχ. - 16.140 €
- Κατταβιά 900 τ.μ. εντός οικισμού 5.000.000δρχ. -14.673 €
- Γεννάδι 1000 τ.μ. με άδεια οικοδομής 8.500.000 δρχ.-24.944 €
- Κολύμπια 2.500 στρεμ. 35.000.000-102.714 €
- Κατταβιά 650 τ.μ. 4.500.000 δρχ.-13.206 €

**○ ΚΑΤΑΣΤΗΜΑΤΑ**
- Κατάστημα 52 τ.μ. Ρόδου-Λίνδου 36.500.000 δρχ. - 107.000 €
- Μαγαζί στους Δασκάλους 80 τ.μ. με υπόγειο 80 τ.μ. και αυλή 60 τ.μ. 50.000.000 δρχ. - 146.750 €
- Κατάστημα 123 τ.μ. στο Ροδίνι 68.000.000 δρχ. - 199.600 €
- Κατάστημα 73 τ.μ. στο Ροδίνι 40.500.000 δρχ. - 118.000 €
- Κατάστημα 35 τ.μ. στο Ροδίνι 19.500.000 δρχ. - 57.230 €
- Κατάστημα ημιτελή 100 τ.μ. περιοχή Κοσκινού 31.000.000 δρχ. -91.000 €
- Επιχείρηση παιδικών υποδημάτων, στο κέντρο της πόλης, 5.000.000 δρχ. - 15.000 €

**○ ΚΤΗΜΑΤΑ**
- Λαχανιά 63 στρέμματα σε ύψωμα 102.000.000 δρχ. - 300.000 € δίνεται και για αντιπαροχή.
- Θολός 10 στρέμματα εντός οικισμού 100.000.000 δρχ. - 300.000 €
- Λαχανιά 7.800 τ.μ. σε ύψωμα κοντά στον κεντρικό 31.200.000 δρχ. - 91.570 €
- Σορωνή 5 στρέμματα πάνω στο κύμα 34.000.000 δρχ. - 100.000 €
- Λαχανιά 9.160 τ.μ. σε ύψωμα κοντά στον κεντρικό, νερό - ρεύμα 54.000.000 δρχ. - 158.500 €
- Καβουράκια 5.600 τ.μ. 50 μ. από την θάλασσα 112.000.000 δρχ.-328.686 €
- Πλημμύρι 28 στρέμματα πάνω στο κύμα
- Καλλιθέα 7.600 τ.μ. κοντά στην θάλασσα 114.000.000 δρχ. - 334.556 €
- Πλημμύρι 9 στρέμματα 100 μ. από θάλασσα 35.000.000 δρχ. - 102.714 €
- Γεννάδι 8 στρέμματα πάνω στο κύμα
- Κατταβιά 4.500 τ.μ. νερό-ρεύμα 6.000.000 δρχ. - 17.608 €
- Πλημμύρι 4.500 τ.μ. 7.500.000 δρχ. - 22.010 €
- Λαχανιά 2.390 τ.μ. 2.500.000 δρχ. - 7.336 €
- Τσαΐρι 4.800 τ.μ. 55.000.000 δρχ. - 161.408 €
- Λαχανιά 45 στρέμματα 200 μ. από την θάλασσα 135.000.000 δρχ.-396.184 €
- Κανδυλί 4.700 τ.μ. 33.000.000 δρχ.-96.845 €

**○ ΑΠΟΘΗΚΕΣ**
- Δασκάλους 110 τ.μ. ισόγεια 20.000.000 δρχ. - 58.700 €
- Κοσκινού 220 τ.μ. ισόγεια 34.000.000 δρχ. -98.300 €
- Αννης Μαρίας 72 τ.μ. υπόγεια 7.000.000 δρχ. - 20.542 €

**• ΑΝΤΑΛΛΑΣΣΟΥΜΕ ΤΟ ΠΑΛΙΟ ΣΠΙΤΙ ΣΑΣ ΜΕ ΚΑΙΝΟΥΡΓΙΟ**

# ΣΤΑΜΑΤΗΣ ΜΑΝΩΛΑΚΟΣ

ΩΡΕΣ ΓΡΑΦΕΙΟΥ 8.30-1.00 π.μ. και 5-8 μ.μ.
**ΔΗΜ. ΑΝΑΣΤΑΣΙΑΔΗ 45 (παραπλεύρως ΥΠΕΡΑΓΟΡΑΣ ΠΑΠΑΚΥΡΙΑΚΟΥ-ΣΥΝΟΙΚΙΑ ΔΑΣΚΑΛΩΝ)**
**Τηλέφωνα: 2241023815-78275, 6944698056, 6945769958**

## ενοικιασεις

συνέχεια από την προηγούμενη

**STUDIO**λουξ επιπλωμένο, σε ισόγειο μονοκατοικίας, επί της οδού Καλλιπάτειρας στην Ιαλυσό, 500μ. από τη θάλασσα. Πληρ. τηλ. 22410-90038, 6945411099

**ΕΝΟΙΚΙΑΖΟΝΤΑΙ 4 ΠΟΛΥΤΕΛΗ STUDIOS ΓΙΑ ΕΝΑ 'Η ΔΥΟ ΑΤΟΜΑ, ΣΤΗΝ ΠΑΡΑΛΙΑ ΙΑΛΥΣΟΥ, ΠΛΗΡΩΣ ΕΠΙΠΛΩΜΕΝΑ, ΕΥΡΥΧΩΡΑ, ΜΕ ΑΝΕΤΕΣ ΒΕΡΑΝΤΕΣ ΜΕ ΠΟΛΥΚΟΥΖΙΝΑΚΙ, AIR-CONDITION, ΗΛΙΑΚΟ ΘΕΡΜΟΣΙΦΩΝΑ, ΙΔΙΟΧΡΗΣΤΗ ΘΕΣΗ ΣΤΑΘΜΕΥΣΗΣ. ΜΗΝΙΑΙΟ ΜΙΣΘΩΜΑ 275 ΕΥΡΩ. ΠΛΗΡ. ΕΥΣΤΑΘΙΟΥ - ΕΥΡΩΚΤΗΜΑΤΙΚΗ, ΕΘΝΙΚΗΣ ΑΝΤΙΣΤΑΣΕΩΣ 83 (ΠΡΩΗΝ ΑΝΝΗΣ ΜΑΡΙΑΣ). ΤΗΛ. 22410 73819-74917, 6946/103929 ΧΠΕ091**

**ΕΝΟΙΚΙΑΖΕΤΑΙ ΙΣΟΓΕΙΟΣ ΕΠΑΓΓΕΛΜΑΤΙΚΟΣ ΧΩΡΟΣ 120 Τ.Μ. ΜΕ ΥΠΟΓΕΙΟ 30 Τ.Μ. ΕΠΙ ΤΗΣ ΟΡΦΑΝΙΔΟΥ ΚΑΙ ΑΠΟΛΛΩΝΙΟΥ ΡΟΔΙΟΥ ΓΩΝΙΑ. ΠΛΗΡ. ΤΗΛ. 6945381842 ΧΠΕ2211**

**STUDIO** 30 τ.μ. στην Ιαλυσό επιπλωμένο, πλησίον Φιλερήμου. Πληρ. τηλ. 2241094707 ΑΕ57794

Για στρατιωτικούς και Δημοσίους Υπαλλήλους **ΕΝΟΙΚΙΑΖΟΝΤΑΙ** με ειδικές τιμές ωραιότατα στούντιο και διαμερίσματα των 35 και 50 τ.μ. με κλιματισμό (ψύξη-θέρμανση), ηλιακούς, βεράντες και εύκολο πάρκιν, πλήρως επιπλωμένα. Τοποθεσία: Παραδείσι. Πληρ. τηλ. 6947429235, 2241073807 ΑΕ58374

**ΑΠΟΘΗΚΕΣ ΣΤΗΝ ΙΑΛΥΣΟ, ΕΝΟΙΚΙΑΖΟΝΤΑΙ 1) ΑΠΟΘΗΚΕΥΤΙΚΟΙ ΧΩΡΟΙ ΑΠΟ 100 ΕΩΣ 2000 Τ.Μ. ΚΑΙ ΥΨΟΣ 8 Μ. ΑΣΦΑΛΕΙΣ ΜΕ ΜΕΓΑΛΟΥΣ ΧΩΡΟΥΣ ΔΙΑΚΙΝΗΣΗΣ ΦΟΡΤΩΣΗΣ ΚΑΙ ΕΚΦΟΡΤΩΣΗΣ ΠΡΟΪΟΝΤΩΝ, 2) ΥΠΑΙΘΡΙΟΙ ΧΩΡΟΙ ΠΕΡΙΦΡΑΓΜΕΝΟΙ, ΑΣΦΑΛΕΙΣ, ΚΑΤΑΛΛΗΛΟΙ ΓΙΑ ΑΠΟΘΗΚΕΥΣΗ ΠΡΟΪΟΝΤΩΝ ΣΕ ΠΑΛΕΤΕΣ. ΠΛΗΡ. ΤΗΛ. (22410)38400 ΑΠΟ ΔΕΥΤΕΡΑ ΕΩΣ ΠΑΡΑΣΚΕΥΗ 08.00-15.00 κ. ΓΙΩΤΑ ΧΠΕ1912**

**ΓΡΑΦΕΙΟ** 54 τ.μ. στην οδό 25ης Μαρτίου, πάνω από το Δικηγορικό Σύλλογο Ρόδου. Πληρ. τηλ. 2241073335

**ΕΝΟΙΚΙΑΖΕΤΑΙ** το ξενοδοχείο "ΦΟΙΒΟΣ" στον Αρχάγγελο 16 δωματίων, κουζίνα, σαλόνι, μπαρ, πάρκιν, και με δεντρόκηπο 2.800 τ.μ. Τιμή ενοικίου 1800 ευρώ. Πληρ. τηλ. 2241027578, 2244022600

**ΕΝΟΙΚΙΑΖΕΤΑΙ ΕΠΙΠΛΩΜΕΝΟ ΙΣΟΓΕΙΟ ΔΙΑΜΕΡΙΣΜΑ 2 ΔΩΜΑΤΙΩΝ ΥΠΝΟΔΩΜΑΤΙΟ, ΣΑΛΟΝΙ, ΚΟΥΖΙΝΑ, WC, 40 Τ.Μ. ΜΕ TV ΔΙΠΟΡΤΟ ΨΥΓΕΙΟ, ΗΛΙΑΚΟ ΘΕΡΜΟΣΙΦΩΝΟ, ΦΟΥΡΝΟ ΜΕ ΔΥΟ ΕΣΤΙΕΣ, ΑΠΟΡΡΟΦΗΤΗΡΑ, ΣΟΜΠΑ ΥΓΡΑΕΡΙΟΥ, ΑΕΡΟΘΕΡΜΟ, ΧΡΗΜΑΤΟΚΙΒΩΤΙΟ, ΜΟΝΩΜΕΝΗ ΟΡΟΦΗ, ΕΓΚΑΤΑΣΤΑΣΗ ΓΙΑ ΠΛΥΝΤΗΡΙΟ ΡΟΥΧΩΝ, ΑΝΕΤΟΣ ΧΩΡΟΣ ΠΑΡΚΑΡΙΣΜΑΤΟΣ, ΒΕΡΑΝΤΑ 12 Τ.Μ. ΣΤΗΝ ΚΡΕΜΑΣΤΗ. ΠΛΗΡ. ΤΗΛ. 2241096742, 6944819048. ΜΙΣΘΩΜΑ 240 ΕΥΡΩ ΠΕ57985**

---

**Παλιό Ιταλικό Ισόγειο πλήρως ανακαινισμένο**

## ΠΩΛΕΙΤΑΙ

Στην Έρνεστ Μπέβιν με 2 υπνοδωμάτια και άνετο πάρκιν.
Τιμή: 105.000 ευρώ.

**Πληρ. Πιπίνος τηλ. 2241023895**
*www.pipinos.gr*

---

## ΠΩΛΕΙΤΑΙ

έτοιμη **επιχείρηση με DVD**
σε τιμή ευκαιρίας.

**Πληρ. τηλ. 2241020410, 6936656795**

---

## ΠΙΠΙΝΟΣ
## ΠΩΛΟΥΝΤΑΙ ΜΟΝΟΚΑΤΟΙΚΙΕΣ

125 τ.μ. με σοφίτα, σε οικόπεδο 300 τ.μ. στην Ιαλυσό
**Πληρ. τηλ. 2241023895, 6944676003,6944390803**
*www.rhodes-top-properties.com*

---

## ΠΩΛΕΙΤΑΙ

Κτίριο και επιχείρηση εστιατορίου στην Παλιά Πόλη (Ρολόϊ) με 165 τ.μ. εσωτερική αυλή, πλήρη εξοπλισμό, φήμη, πελατεία. Αξία 440.000 ευρώ.

**Πληροφορίες ΕΥΣΤΑΘΙΟΥ-ΕΥΡΩΚΤΗΜΑΤΙΚΗ, Εθνικής Αντιστάσεως 83 Τηλ. (22410) 73819-74917, 6944/374546, 6945/292030**

---

## ΠΩΛΕΙΤΑΙ ΚΑΤΑΣΤΗΜΑ

120 τ.μ. σε ημιτελή κατάσταση με αυλή αποκλειστικής χρήσης 300 τ.μ. και ή συνιδιοκτησία επί οικοπέδου 5 στρεμμάτων 610 τ.μ. στα ΚΟΛΥΜΠΙΑ συνολικής αξίας 80.000 ευρώ, στη ευκαιριακή τιμή των 52.825 ευρώ μόνο. Δάνεια δεκτά.

**Πληρ. τηλ. 6945378374**

---

## ΠΙΠΙΝΟΣ
## ΠΩΛΟΥΝΤΑΙ ΔΙΑΜΕΡΙΣΜΑΤΑ

- 2 και 3 υπνοδωματίων πλησίον ΑΡΑΠΑΚΙ
- 2 υπνοδωματίων στην Ιαλυσό
- 1 και 2 υπνοδωματίων στην Ιξιά έναντι Μίρα Μάρε.

**Πληρ. τηλ. 2241023895, 6944390803, 6944676003**
*www.rhodes-top-properties.com*

---

ΟΙΚΟΔΟΜΗ ΡΟΔΟΥ

## ΤΕΧΝΙΚΗ–ΚΑΤΑΣΚΕΥΑΣΤΙΚΗ ΕΤΑΙΡΕΙΑ
## ΠΩΛΟΥΝΤΑΙ

1) **Καταστήματα, διαμερίσματα και οροφοδιαμερίσματα** στην οδό Αμστερνταμ, Βερολίνου και Μαδρίτης στο Ροδίνι διαφόρων μεγεθών (σε συγκρότημα 9 πολυκατοικιών)
2) **Μονοκατοικίες** 150 τ.μ. η κάθε μία σε κτήμα 2.000 τ.μ. (υπό κατασκευή)
3) **Μονοκατοικίες** στο Κιοτάρι Ασκληπειού (στο κύμα) 120 τ.μ. σε κτήμα 1.300 τ.μ. εκάστη (υπό κατασκευή)
4) **Διώροφες μονοκατοικίες** των 100 τ.μ. στο Γεννάδι, 200 μέτρα από τη θάλασσα σε κτήμα 1.300 τ.μ. (υπό κατασκευή)

ΟΙΚΟΔΟΜΗ ΡΟΔΟΥ

Δεκτά δάνεια και ευκολίες πληρωμής έχουμε τις καλύτερες τιμές της αγοράς.

Καμύνδου 4- Ρόδος-85100 Τηλ.: 22410/60460- 2 Fax: 22410/60463

**ΜΑΝΟΛΗΣ ΣΠΥΡΙΔΗΣ**
**Πολιτικός Μηχανικός Δ.Π.Θ.**
**(Κιν:693 6660460)**

**ΚΩΣΤΑΣ ΚΩΝΣΤΙΝΤΙΝΙΔΗΣ**
**εργολάβος**
**(ΚΙΝ.: 694 6999906)**

---

# Vitzileos

**ΚΤΗΜΑΤΟΜΕΣΙΤΙΚΟ ΓΡΑΦΕΙΟ - REAL ESTATE AGENCY**

**ΜΑΡΙΟΣ Κ. ΒΙΤΖΗΛΑΙΟΣ**
Μεσίτης Αστικών Συμβάσεων - Real Estate agent

**ΕΚΤΙΜΗΣΕΙΣ-ΑΓΟΡΕΣ-ΠΩΛΗΣΕΙΣ**
**ΚΑΤΑΣΤΗΜΑΤΑ**
**ΟΙΚΟΠΕΔΑ-ΧΩΡΑΦΙΑ**
**ΚΤΗΜΑΤΙΚΕΣ-ΣΥΜΒΟΥΛΕΣ**
**ΕΝΟΙΚΙΑΣΕΙΣ-ΔΙΑΧΕΙΡΙΣΕΙΣ**
**ΣΠΙΤΙΑ-ΔΙΑΜΕΡΙΣΜΑΤΑ**

### ΚΑΤΑΣΤΗΜΑΤΑ – ΓΡΑΦΕΙΑ – ΕΠΙΧΕΙΡΗΣΕΙΣ

| | € |
|---|---|
| Επιχ/ση πλυντήρια-στεγνωτήρια σε πλήρη λειτουργία | 20.000 |
| Επιχ/ση BAR σε κατάστημα 300 .τ.μ.+300 τ.μ. υπόγ. κοντά στη μαρίνα | 147.000 |
| 15 τ.μ. κατάστημα στην Α. Διάκου | 30.000 |
| 20 τ.μ. Χ2 καταστήματα στην Π. Πόλη, τουριστ. περ. πίσω από Σωκρ. | 323.000 |
| 45 τ.μ. ισόγ.+90 τ.μ. υπογ. Καρακόνερο | 88.000 |
| 50 τ.μ. μαγαζί κοντά στο Μαντράκι (νοικιασμένο) | 294.000 |
| 144 τ.μ. διώροφο κατάστημα με αυλή, 300 τ.μ. στο Νιοχώρι | 500.000 |
| 155 τ.μ. ακίνητο στην Ψαροπούλα, στην θάλασσα | 220.000 |
| 165 τ.μ. διώροφο μαγαζί στην Π. Πόλη της Κω, τουριστική περιοχή | 300.000 |
| 170 τ.μ. αποθήκη σε μπετά. Καρακόνερο | 71.000 |
| 170 τ.μ. αποθήκη με ράμπα στην Μ. Πετρίδη | 71.000 |
| 180 τ.μ. αποθήκη στην οδό Π. Ροδίου | 82.000 |
| 300 τ.μ. κατ/μα ετοιμοπ. σε 1000 τ.μ. οικόπ. Παστίδα, βιοτεχν. χώρος | 147.000 |
| 1000 τ.μ. εργοστάσιο στον Καλαμώνα έτοιμο σε οικοπ. 6.400 τ.μ. | 587.000 |
| 1155 τ.μ. ακίνητο σε οικόπ. 817 τ.μ. στο κέντρο της Ρόδου | 763.000 |
| 12 apartmens πλήρως εξοπλισμένα στο Κιοτάρι | 440.000 |
| Ξενοδ. Α' κατ., στην πόλη, 180 κλίνες+4 καταστήματα | 6.200.000 |
| 7 apart.Χ 2 δωμάτια πλήρως εξοπλισμένα και δύο μαγαζιά 250 τ.μ. στην παραλία Τριαντών, στην θάλασσα | 338.000 |
| Ξενοδ. Β' κατ. 95 δωμ. σε 13 στρέμ. στην παραλία Ιαλυσού | 2.640.000 |
| Ξενοδ. Γ' κατ. 37 δωμ., 74 κλίνες, δισκοθήκη 250 τ.μ., μπαρ, στην πόλη της Ρόδου, παραλία | 1.261.922 |

### ΔΙΑΜΕΡΙΣΜΑΤΑ

| | |
|---|---|
| 45 τ.μ. στην πλατεία Βάθης, Αθήνα, στον 5ο όροφο | 39.000 |
| 50 τ.μ. στα Τριάντα γκαρσονιέρα με θέα | 50.000 |
| 50 τ.μ. στο Γεννάδι με 2ο υπνοδωμ. Φανταστική θέα | 44.000 |
| 60 τ.μ. στο Γεννάδι γκαρσονιέρα με θέα | 47.000 |
| 82 τ.μ. στον 1ο όροφο σε διπλοκατοικία στην Π. Πόλη | 88.000 |
| 110 τ.μ. με 3ο υπνοδωμ. ρετιρέ, στους δασκάλους | 150.000 |
| 117 τ.μ. παραδοσιακό διαμέρισμα απέναντι Καζίνο | 147.000 |

### ΜΕΖΟΝΕΤΕΣ – ΜΟΝΟΚΑΤΟΙΚΙΕΣ

| | € |
|---|---|
| 62 τ.μ. μονοκατοικία με τζάκι και φανταστική θέα στην Π. Πόλη | 125.000 |
| 68 τ.μ. μονοκατοικία με αυλή 90 τ.μ. στα Μαριτσά | 59.000 |
| 80 τ.μ. μονοκατοικία σε 4000 τ.μ. οικόπεδο, πάνω στο κύμα, Γεννάδι | |
| 125 τ.μ. μονοκατοικία στο Γεννάδι, Villa super lux, 10 δωμ. | 293.500 |
| 130 τ.μ. μεζονέτα σε μπετά, οικοπ. 350 τ.μ. Τριάντα | 110.000 |
| 135 τ.μ. μονοκατ. με κήπο στα Κρητικά, πανοραμικό | 191.000 |
| 167 τ.μ. ισόγειο-οροφοδιαμέρισμα σε διπλοκατοικία με 285 τ.μ. οικόπεδο στο κέντρο της πόλης, διατηρητέο. Πάρκιν | 440.300 |
| 170 τ.μ. διατηρητέα μονοκατοικία σε οικόπεδο 605 τ.μ. στο κέντρο της πόλης | 290.000 |
| 170 τ.μ. μεζονέτα σε μπετά, οικοπ. 450 τ.μ. Τριάντα | 140.000 |
| 170 τ.μ. μεζονέτα+170 τ.μ. μεζονέτα+120 τ.μ. οροφοδιαμέρισμα σε οικοπ. 5000 τ.μ. εντός οικισμού στην Παστίδα | 426.000 |
| 180 τ.μ. μονοκατ. ημιτελής στο Γεννάδι σε οικόπ. 750 τ.μ Φανταστική θέα | 161.000 |
| 187 τ.μ. βίλα με οικόπεδο 4780 τ.μ. στην Παστίδα | 310.000 |
| 190 τ.μ. μεζονέτα σε οικόπεδο 400 τ.μ. στα Κοσκινού με θεα φανταστική | 191.000 |
| 210 τ.μ. Μονοκατοικία με αυλή στην Π. Πόλη | 323.000 |
| 230 τ.μ. βίλα στην Λάρδο σε οικόπ. 7700 τ.μ. με 750 οπωροφ. δένδρα | 323.000 |
| 240 τ.μ. μεζονέτα σε οικόπεδο 250 τ.μ. στα Κοσκινού, νεόκτιστη | 290.000 |
| 250 τ.μ. ημιτελές τριώροφο ακίνητο σε οικόπεδο 250 τ.μ. στους δασκάλους | 235.000 |
| 250 τ.μ. βίλα καινούργια, πολυτελούς κατασκευής στο κέντρο της Κω σε οικόπεδο 4000 τ.μ. με δένδρα και γκαράζ | 352.000 |
| 272 τ.μ. μονοκατοικία σε οικόπ. 270 τ.μ., αποτελείται από 4 διαμερίσματα. Ψαροπούλα. | 220.000 |
| 600 τ.μ. μονοκατοικία στο Ροδίνι, Lux κατασκευής, γκαράζ, κήπο, φανταστική θέα | 500.000 |

### ΟΙΚΟΠΕΔΑ

| | € |
|---|---|
| 412 τ.μ. στον Αγ. Νικόλαου Σ.Δ. 1.20 | 220.100 |
| 709 τ.μ. οικόπεδο με Σ.Δ.-1, με άδεια οικοδομής για 1000 τ.μ. στην πόλη | 600.000 |
| 750 τ.μ. στο Γεννάδι, εντός σχεδίου | 18.000 |
| 2000 τ.μ. στα Μαριτσά. Εντός σχεδίου, Σ.Δ.-0,50 | 120.000 |
| 2000 τ.μ. στα Τριάντα | 147.000 |
| 2500 τ.μ. πάνω στο δρόμο Ελαιώνας-Φουρνάκι. Γεννάδι | 24.000 |
| 3080 τ.μ. στο Πλημύρι | 23.500 |
| 4000 τ.μ. κοντά στο Βερόπουλο με φανταστική θέα | 176.000 |
| 4100 τ.μ. στο Λεψάδι-Κρεμαστή | 82.200 |
| 4120 τ.μ. στα Τριάντα, κοντά στον οικισμό | 205.000 |
| 4400 τ.μ. στην Κρεμαστή | 76.000 |
| 5000 τ.μ. στα Αφάντου | 103.000 |
| 5500 τ.μ. στα Μαριτσά, εντός σχεδίου, Σ.Δ.=1 | 250.000 |
| 5800 τ.μ. στα Κανδυλί | 117.000 |
| 6000 τ.μ. πάνω στο κύμα στα Τριάντα | 352.000 |
| 6000 τ.μ. στην Παστίδα+αποθήκη | 144.000 |
| 6500 τ.μ. στην λεωφόρο Ρόδου-Κρεμαστής | 410.000 |
| 6500 τ.μ. στο Φαληράκι κοντά στη θάλασσα, προνομιακό | 500.000 |
| 6720 τ.μ. στον Θόλαρο, Παραδείσι | 82.200 |
| 8000 τ.μ. στο Φαληράκι | 191.000 |
| 8300 τ.μ. στην Βληχά-Κάλαθος | 367.000 |
| 8500 τ.μ.+6500 τ.μ. στην παραλία Αφάντου | 18 το τ.μ. |
| 9000 τ.μ. στα Μαριτσά, εντός ζώνης | 132.000 |
| 9345 τ.μ. στα Ασγούρου με θέα | 205.000 |
| 12000 τ.μ. στην Αφάντου, πάνω στο κύμα | 520.000 |
| 13000 τ.μ. στα Μαριτσά | 123.000 |
| 14000 τ.μ. το αγροτεμάχιο στην Διμυλιά | 65.000 |
| 25000 τ.μ. στα Καλαβάρδα | 295.000 |
| 30000 τ.μ. στο Τσαΐρι | 352.000 |
| 32000 τ.μ. στην Θολό, πάνω στο κύμα | 587.000 |
| 38000 τ.μ. στο Γεννάδι, πάνω στο κύμα | 2.230.000 |
| 46000 τ.μ. στο Τσαΐρι | 405.000 |
| 50000 τ.μ. στο Τσαΐρι | 360.000 |

**Εθν. Μακαρίου 45 (3ος όροφος • Τηλ.: 22410 24900, 25545 • Fax: 22410 25544 • Κιν.: 6932704919**

## ΕΝΟΙΚΙΑΣΕΙΣ

συνέχεια από την προηγούμενη

**ΕΝΟΙΚΙΑΖΕΤΑΙ** ισόγειος επαγγελματικός χώρος 160 τ.μ. (ή δύο μικρότερα των 80 τ.μ.) κατάλληλος για κατάστημα - γραφείο - ιατρείο ή άλλη παρόμοια χρήση στην κεντρική πλατεία Ιαλυσού, πλατεία Αποστολίδη. Πληρ. τηλ. 2241094356, 6942553147ΧΑΕ141

**ΓΡΑΦΕΙΟ (ΦΡΟΝΤΙΣΤΗΡΙΟ)** α' ορόφου 80 τ.μ. περίπου επί της οδού Λεμεσού, πλησίον Αννης Μαρίας. Πληρ. τηλ. 6944985612 ΧΑΕ144

**ΧΩΡΟΙ ΑΠΟΘΗΚΕΥΣΗΣ ΕΝΟΙΚΙΑΖΟΝΤΑΙ ΠΕΡΙΦΡΑΓΜΕΝΟΙ, ΑΣΦΑΛΕΙΣ, ΥΠΑΙΘΡΙΟΙ, ΗΜΙΥΠΑΙΘΡΙΟΙ, ΚΑΙ ΚΛΕΙΣΤΟΙ ΚΑΤΑΛΛΗΛΟΙ ΓΙΑ ΑΠΟΘΗΚΕΥΣΗ ΕΝΟΙΚΙΑΖΟΜΕΝΩΝ ΑΥΤΟΚΙΝΗΤΩΝ ΚΑΙ ΠΟΥΛΜΑΝ. ΠΛΗΡ. ΤΗΛ. (22410)38400 ΩΡΕΣ 08.00-15.00 κ. ΓΙΩΤΑ** ΧΠΕ1913

**ΔΥΑΡΙ** επιπλωμένο στο Π. Φάληρο (Αθήνα), για Ρόδιους φοιτητές/τριες. Πληρ. τηλ. 2241028585. ΑΕ57926

LANDSCOPE
ΚΤΗΜΑΤΟΜΕΣΙΤΙΚΗ

ΣΚΟΠΟΣ ΤΟΥ ΓΡΑΦΕΙΟΥ ΜΑΣ ΕΙΝΑΙ Η ΕΠΙΤΥΧΗΣ ΚΑΙ ΣΥΜΦΕΡΟΥΣΑ ΔΙΑΜΕΣΟΛΑΒΗΣΗ ΓΙΑ ΤΗΝ ΣΥΝΑΨΗ ΣΥΜΒΑΣΕΩΝ

ΑΓΟΡΑΣ
ΠΩΛΗΣΗΣ
ΑΝΤΑΛΛΑΓΗΣ
ΑΝΤΙΠΑΡΟΧΗΣ
και ΜΙΣΘΩΣΗΣ

ΤΗΣ ΑΚΙΝΗΤΗΣ ΠΕΡΙΟΥΣΙΑ ΣΑΣ.

ΣΤΟΧΟΣ ΜΑΣ ΕΙΝΑΙ
ΝΑ ΚΑΛΥΨΟΥΜΕ ΟΛΕΣ ΤΙΣ ΑΝΑΓΚΕΣ ΤΩΝ ΠΕΛΑΤΩΝ ΜΑΣ
ΠΡΙΝ ΚΑΙ ΚΑΤΑ ΤΗ ΣΥΝΑΨΗ ΣΥΜΒΑΣΕΩΝ

ΜΕ ΤΟΝ ΕΠΑΓΓΕΛΜΑΤΙΣΜΟ ΚΑΙ ΤΗ ΣΥΝΕΠΕΙΑ ΠΟΥ ΜΑΣ ΔΙΑΚΡΙΝΕΙ

ΑΠΟΔΕΔΕΙΓΜΕΝΑ ΤΟ ΑΚΙΝΗΤΟ ΕΙΝΑΙ Η ΚΑΛΥΤΕΡΗ
ΚΑΙ ΑΣΦΑΛΕΣΤΕΡΗ ΕΠΕΝΔΥΣΗ ΜΕ ΠΡΟΟΠΤΙΚΗ ΜΕΛΛΟΝΤΟΣ.

ΣΤΑΜΑΤΗΣ Π. ΧΑΤΖΗΛΑΖΑΡΟΥ & ΣΥΝΕΡΓΑΤΕΣ

ΕΘΝΙΚΗΣ ΑΝΤΙΣΤΑΣΕΩΣ & ΤΣΑΛΔΑΡΗ
(ΠΑΝΩ ΑΠΟ ΚΑΤΑΣΤΗΜΑ ΚΩΤΣΟΒΟΛΟΣ)

E-MAIL:SH@Forthnet.gr
WEB SITE:LandScope.gr
ΤΗΛ/ΦΑΞ:22410 28629
ΚΙΝ:6972 257246

ADD SEEN

«ΚΤΗΜΑΤΙΚΗ ΠΡΟΟΠΤΙΚΗ»
ΜΑΡΙΝΑ ΣΤΥΛΙΑΝΟΥ
ΜΕΣΙΤΗΣ ΑΣΤΙΚΩΝ ΣΥΜΒΑΣΕΩΝ-ΚΛΑΥΔΙΟΥ ΠΕΠΕΡ 125
Α' ΟΡΟΦΟΣ, τηλ. 22410-37906 και 6972292958

○ ΕΝΟΙΚΙΑΣΕΙΣ
1) Δύο γραφεία 52 τ.μ. επί της Ρόδου-Λίνδου
2) Επί της Ρόδου-Λίνδου καταστήματα 300 τ.μ. 200 τ.μ. και 100 τ.μ. με άνετο πάρκινγκ.
3) Επί της Ρόδου-Λίνδου αποθήκη 400 μ. με ύψος 5 μ.
4) Επί της Ρόδου-Λίνδου γκαρσονιέρα 45 τ.μ. με άνετο πάρκινγκ..

○ ΔΙΑΜΕΡΙΣΜΑΤΑ (ΠΩΛΟΥΝΤΑΙ)
1) Γκαρσονιέρα 38 τ.μ. κοντά στο Βενετόκλειο
2) Στου Κόβα 1 μεταχειρισμένο 80 τ.μ.
3) Διαμέρισμα 90 τ.μ. με αποθήκη 35 τ.μ. ισόγειο περιοχή Σαν Φραγκίσκο
4) Περιοχή Μίρα Μάρε διαμερίσματα ενός και 2 υπνοδωματίων
5)Διαμέρισμα μεταχειρισμένο επί της Κορδιγκτώνος 180 τ.μ.
6) Στα Κοσκινού γκαρσονιέρα 56 τ.μ.
7) Στην περιοχή "7 Βαγιές" διαμέρισμα 110 τ.μ.
8) Διόροφο διαμέρισμα 120 τ.μ. στο Ροδίνι

○ ΟΙΚΟΠΕΔΑ
1) Στην παραλία Ιαλυσού 7 στρέμματα.
2) Στα Μαριτσά 13 στρέμματα.
3) Στην Κρεμαστή 2 στρέμματα με παλιό σπίτι.
4) Στην Ιαλυσό οικόπεδο 1.500 τ.μ. και Σ.Δ 0.6
5) Στο Καντηλί 2 στρέμματα
6) Στο Τσαΐρι 25 στρέμματα
7) Πωλείται στην Παλιά Πόλη οικόπεδο 980 τ.μ. με παλιό σπίτι Σ.Δ. 1
8) Πάνω στο δρόμο προς αεροδρόμιο 2 στρ.
9) Στο Κιοτάρι 2 στρ.
10) Στους Τρεις οικόπεδο 4.700 τ.μ. με άδεια οικοδομής ή χωρίς την άδεια.
11) Στην βιοτεχνική ζώνη στο Τσαΐρι οικόπεδο 1 στρέμμα με άδεια οικοδομής.

○ ΜΟΝΟΚΑΤΟΙΚΙΕΣ (ΠΩΛΟΥΝΤΑΙ)
1) Στην Ιαλυσό 150 τ.μ. με κήπο ετοιμοπαράδοτες.
2) Στην Ιαλυσό τελειωμένες ή μαρμαροσοβά.
3) Στην Ιαλυσό 150 τ.μ. σε 2 στρέμματα οικόπεδα.
6) Στην Ιαλυσό ετοιμοπαράδοτα 170-190.
7) Στο Μόντε Σμιθ μονοκατοικίες από 205 τ.μ. έως 240 τ.μ.
8) Στην Παστίδα μονοκατοικίες 160 τ.μ. σε μαρμαροσουβά εντός σχεδίου
19) Στην Αγία Αναστασία διατηρητέα διόροφη μονοκατοικία 300 τ.μ. εκτός υπόγειο.

○ ΕΠΑΓΓΕΛΜΑΤΙΚΗ ΣΤΕΓΗ
1) Επί της Ρόδου Λίνδου 500 τ.μ. σε μπετά.
2) 12 στούντιος στην παραλία Ιαλυσού.
3) Επιχείρηση παιδικού σταθμού στη Ρόδο.
4) Καταστήματα 55 τ.μ. περιοχή Αγίου Ιωάννου.
5) Στους Καστελλοριζιούς επιχείρηση από 6 γκαρσονιέρες. Τιμή 146.700 ευρώ (50.000.000)

Αναλαμβάνουμε την πώληση διαμερισμάτων, Μονοκατοικιών, καταστημάτων, οικοπέδων, καθώς και αντιπαροχές και μισθώσεις ακινήτων.
Ζητούνται: Οικόπεδα για αγορά ή αντιπαροχή.

## πωλησεις–αγορες ακινητων & επιχειρησεων

**ΔΙΑΜΕΡΙΣΜΑ** μεταχειρισμένο 97 τ.μ. στην Αγία Αναστασία με δύο υπνοδωμάτια, κουζίνα, σαλόνι και λουτρό σε άριστη κατάσταση 35.000.000 δρχ. Πληρ. Σταμάτης Μανωλάκος τηλ. 2241023815, 6945769958 ΑΟ58876

**ΠΩΛΕΙΤΑΙ** επιχείρηση "ζαχαροπλαστείου" σε κεντρικό σημείο της πόλης της Ρόδου με τον εξοπλισμό σε μοναδική τιμή ευκαιρίας (15.000 ευρώ). Διεύθυνση: Στ. Καζούλη 23. Πληρ. τηλ. 6944544515 Κος Σωκράτης ΑΟ58872

**ΜΟΝΟΚΑΤΟΙΚΙΑ** διώροφη Π. Πόλη οδός Τιμοκρέοντος 70 τ.μ. με αυλή 82.000 ευρώ. Επίσης διώροφη μονοκατοικία (γίνεται και επ/κή στέγη) 80 τ.μ. με εσωτερική αυλή κοντά στο Ρολόι Π. Πόλης τιμή 132.000 ευρώ. Πληρ. ΑΙΓΑΙΟΚΤΗΜΑΤΙΚΗ τηλ. 2241022943, 2241028838, 6945466773 ΑΟ58848

**ΟΙΚΟΔΟΜΗ** τριώροφη σε μπετά, 145 τ.μ. ο κάθε όροφος, σε οικόπεδο 500 μέτρων. Το ισόγειο κλειστό με ρεύμα και νερό κατάλληλο για επαγγελματίες (βιοτεχνική περιοχή) λίγα μέτρα μετά το Μουσικό Γυμνάσιο αριστερά. Πληρ. κος Γιώργος τηλ. 6947991154 ΑΟ58862

**ΔΙΑΜΕΡΙΣΜΑ** 97 τ.μ. με 3 υπν. α' ορ. στην Μητρόπολη ανακαινισμένο μόνο 97.000 ευρώ. Επίσης 74 τ.μ. ισόγειο στην Πειραιώς τιμή 87.000 ευρώ. Δάνεια δεκτά όλων των ταμείων. Πληρ. ΑΙΓΑΙΟΚΤΗΜΑΤΙΚΗ τηλ. 2241022943, 2241028838, 6945466773 ΑΟ58847

**ΚΑΤΑΣΤΗΜΑ** παιδικών ενδυμάτων στις Καλυθιές με ή χωρίς το εμπόρευμα. Πληρ. τηλ. 2241039702 ΑΟ58846

**ΔΙΑΜΕΡΙΣΜΑ** Ιξιά Σωτήρος 110 τ.μ. πολυτελούς κατασκευής, απεριόριστη θέα, 3 Υ/Δ, 2 WC, ανελκυστήρα, σαλόνι, εντοιχιζόμενη κουζίνα, θέσεις πάρκιν. Τιμή: 195.000 ευρώ. Υπεύθυνοι: Χατζηλαζάρου Σ. & Συνεργάτες **LandScope 2241028629** ΑΟ58811

**ΜΕΓΑΛΗ ΕΥΚΑΙΡΙΑ: ΠΩΛΕΙΤΑΙ** διαμέρισμα (αποθήκη) ισόγειο 75 τ.μ. τριάρι στην Ανάληψη από ιδιοκτήτη μόνο 75.000 ευρώ. Πληρ. τηλ. 6947715771 ΑΟ58834

**ΟΡΟΦΟΔΙΑΜΕΡΙΣΜΑ** Ροδίνι 130 τ.μ. σε lux κατασκευή, 3 Υ/Δ, 2 WC, σαλόνι, ανελκυστήρα, εντοιχιζόμενη κουζίνα, θέσεις πάρκιν, με κατηλητική θέα. Τιμή: 190.755 ευρώ. Υπεύθυνοι: Χατζηλαζάρου Σ. & Συνεργάτες **LandScope 2241028629** ΑΟ58810

**ΔΙΑΜΕΡΙΣΜΑ** Τριάντα 92 τ.μ. νεόκτιστο, αποτελείται από 2 Υ/Δ, 1 WC, άνετοι χώροι, εντοιχιζόμενη (ιταλική) κουζίνα, χώρος στάθμευσης, πολυτελούς κατασκευής. Τιμή: 130.000 ευρώ. Υπεύθυνοι: Χατζηλαζάρου Σ. & Συνεργάτες **LandScope 2241028629** ΑΟ58809

**ΜΟΝΟΚΑΤΟΙΚΙΑ** Κοσκινού (μπετά), υπό κατασκευή 155 τ.μ., 2 επίπεδα σε οικόπεδα 230 τ.μ. **α' επίπεδο:** 85 τ.μ., ενιαίοι χώροι υποδοχής, τραπεζαρία, καθιστικό, WC , **6' επίπεδο:** 70 τ.μ. 3 (τρία) υπνοδωμάτια, 1 (δύο) μπάνια, μεγάλες βεράντες, άνετοι χώροι. Τιμή 117.000 ευρώ. Υπεύθυνοι: Χατζηλαζάρου Σ. & Συνεργάτες **LandScope 2241028629** ΑΟ58807

## ΠΩΛΟΥΝΤΑΙ ΣΤΟ ΓΕΝΝΑΔΙ

- από ιδιοκτήτη **πωλούνται δύο οικόπεδα** τετραγωνισμένα των 4 και 8 στρεμμάτων, με δρόμο 5 μ. και νερό, άρτια και οικοδομήσιμα.

**Τοποθεσία:** 1.500 μ. μετά το Γεννάδι, με δρόμο ο οποίος φτάνει μέχρι την θάλασσα (450 μ.).

**Πληρ. τηλ. 2241028007, 2241037590, κιν. 6944522149**

## ακίνητα

ΤΣΟΥΡΟΥΝΑΚΗΣ
Κεφάλαιο
Κτηματομεσιτικό γραφείο

**ΔΙΑΜΕΡΙΣΜΑΤΑ ΠΩΛΟΥΝΤΑΙ**

❑41 τ.μ,ισόγειο,1 υπν/τιου , αυλή, καινούριο, Ανάληψη, 23 εκ-67.500 €
❑46 τ.μ,ισόγειο,1 υπν/τιου, καινούριο, πάρκιν, Ανάληψη 26εκ - 76.300€
❑ 53 τ.μ. ισόγειο, 1 υπν/τιου, καινούριο, πάρκιν, Ανάληψη, 29εκ - 85.106 €
❑ 77τ.μ. 2ου, 2 υπν/τιων, καινούριο,πάρκιν, Καναδά, 49 εκ-143.800€
❑ 80 τ.μ ,ισόγειο,2υπν/τιων, γκαράζ, καινούριο, Ιξιά 40 εκ-117.388 €
❑ 85τ.μ,ρετιρέ,2 υπν/τιων, καινούριο,πάρκιν Ανάλη-ψη, 48εκ - 140.865 €
❑ 87 τ.μ.,1ου, 2 υπν/τιων, καινούριο,πάρκινκ Ανάληψη, 48εκ - 140.865 €
❑ 90 τ.μ., 1ου, 2υπν/τιων, καινούριο,Τριάντα 45 εκ-132.061€
❑ 100 τ.μ ,1ου ,3υπν/τιων, γκαράζ ,καινούριο, Ιξιά 50 εκ-146.735 €
❑ 103 τ.μ ,οροφοδια/μα 1ου ,3υπν/τιων, καινούριο,πάρκιν, Καρακόνερο, 53εκ-155.539 €
❑115 τ.μ,1ου, 3 υπν/τιων , καινούριο,πάρκινκ, Ανάλη-ψη 63εκ - 184.886 €
❑116τ.μ., 1ου, 3υπν/τιων, καινούριο, πάρκιν, 34τ.μ Ανάληψη,63 εκ-184.886 €
❑117 τ.μ ,οροφοδια/μα ισόγειο,3υπν/τιων,καινούριο Ανάληψη 62εκ-181.951 €
❑ 123τ.μ,ισόγειο,3υπν/τιων, Ακαδημία , κατάλληλο για επαγγελματική χρήση 95 εκ –278.796 €

**ΜΕΖΟΝΕΤΕΣ-ΜΟΝ/ΚΙΕΣ ΠΩΛΟΥΝΤΑΙ**

❑ 130 τ.μ ,μεζονέτα , μπετά , 300 τ.μ αυλή Τριάντα 40 εκ-117.388 €
❑ 130 τ.μ ,μεζονέτα , μαρμαροσοβά, 300 τ.μ αυλή Τριάντα 47 εκ-137.931 €
❑ 170 τ.μ ,μεζονέτα ,μπετά σε 1.500 τ.μ οικόπεδο Κοσκινού 62εκ-181.951 €
❑ 176 τ.μ ,μεζονέτα ,μπετά σε 1.350 τ.μ οικόπεδο Τρείς 44εκ-129.126 €
❑ 187 τ.μ ,μεζονέτα , 3υπν/τιων , σε 2 στρέματα,Τριάντα 121εκ-355.099 €
❑ 200 τ.μ ,μεζονέτα μ/σοβά , 3 υπν/τιων, 300 τ.μ οικόπεδο Τριάντα 56 εκ-164.343 €
❑ 203 τ.μ ,μεζονέτα, 3υπν/τιων, σε 2 στρέματα, Τριάντα 131εκ-384.446€

**ΟΙΚΟΠΕΔΑ ΠΩΛΟΥΝΤΑΙ**

❑ 2.000τ.μ,με την άδεια θέα , Κοσκινού 32εκ-93.910 €
❑ 4.100 τ.μ., θέα, Κοσκινού 60εκ-176.082 €

**ΕΠΙΧΕΙΡΗΣΕΙΣ & ΕΠΑΓΓΕΛΜΑΤΙΚΟΙ ΧΩΡΟΙ**

❑ Κατάστημα 75 τ.μ κύρια χρήση συν 75 τ.μ αποθήκη συν 65 τ.μ αυλή,έτοιμο για εστιατόριο, Δασκάλους, 55 εκ-161.408 €
❑ Αποθήκη 95τ.μ ,σοβά ,ράμπα, Καρακόνερο 16 εκ-46.955 €
❑123τ.μ.,ισόγειο, διαμέρισμα,3υπν/τιων, Ακαδημία , κατάλληλο για επαγ/ματική χρήση 95 εκ –278.796 €

ΖΗΤΟΥΝΤΑΙ ΚΑΤΟΙΚΙΕΣ&ΟΙΚΟΠΕΔΑ ΕΝΤΟΣ&ΕΚΤΟΣ ΠΟΛΕΩΣ

ΤΣΟΥΡΟΥΝΑΚΗΣ Ι. ΑΝΤΩΝΙΟΣ ( B.Sc.-MKT )

ΤΗΛ.: 22410 60060 (3 γραμμές)
FAX :22410 60062
www.e-kefaleo.com
Γ.Σεφέρη 12
(παραπλεύρως ΜΗΔΕΙΑ)

## πωλήσεις

συνέχεια από την προηγούμενη

**ΜΟΝΟΚΑΤΟΙΚΙΑ** πρόποδες Φιλερήμου, υπό κατασκευή 200 τ.μ. σε οικόπεδο 1.000 τ.μ. σε μπετά, περιμετρικό τοιχίο, αποχέτευση (προδιαγραφές σοφίτας - γκαράζ - τζάκι - πισίνας - άνετου κήπου). Τιμή: 161.500 ευρώ. Υπεύθυνοι: Χατζηλαζάρου Σ. & Συνεργάτες **LandScope 2241028629** ΑΟ58806

**ΟΙΚΟΠΕΔΟ** Μεγάλη Γη (Κιοτάρι) 4.030 τ.μ. σε απόσταση 180 μ. από την θάλασσα. Τιμή: 95.000 ευρώ. Υπεύθυνοι: Χατζηλαζάρου Σ. & Συνεργάτες **LandScope 2241028629** ΑΟ58805

**ΜΟΝΟΚΑΤΟΙΚΙΑ** Κοσκινού, υπό κατασκευή, 206 τ.μ. σε οικόπεδο 2.200 τ.μ. **α' επίπεδο:** ενιαίοι χώροι υποδοχής, κουζίνα πολυτελείας, τραπεζαρία, καθιστικό, WC, **6' επίπεδο:** 3 (τρία) υπνοδωμάτια, 3 μπάνια, εντοιχιζόμενες ντουλάπες, μεγάλες βεράντες, άνετοι χώροι, άριστη αρχιτεκτονική, απεριόριστη θέα. Τιμή: 382.000 ευρώ. Υπεύθυνοι: Χατζηλαζάρου Σ. & Συνεργάτες **LandScope 2241028629** ΑΟ58803

**ΡΟΔΟΣ** πωλείται οικόπεδο στην Ιξιά οδός Ομήρου 17, 160 τ.μ. τιμή 75.000 ευρώ. Πληρ. τηλ. 2106742648, 6945994321 ΑΟ58817

**ΜΟΝΟΚΑΤΟΙΚΙΕΣ** Τρεις Νεόδμητα 180 τ.μ. σε οικόπεδο 2000 τ.μ. α' επίπεδο: χώρος υποδοχής, διαμπερές σαλόνι, εντοιχιζόμενη κουζίνα, καθιστικό, αποθήκη, WC, **6' επίπεδο:** 2 Υ/Δ, 2 WC, γκαρνταρόμπα, άριστη αρχιτεκτονική, άνετοι χώροι, πάρκιν, κήπος, ήσυχο περιβάλλον (παραδίδεται και σε μπετά - και σε οικόπεδο). Τιμή: 350.000 ευρώ. Υπεύθυνοι: Χατζηλαζάρου Σ. & Συνεργάτες **LandScope 2241028629** ΑΟ58802

**ΡΟΔΟΣ** πωλείται οικόπεδο οδός Δημ. Αναστασιάδη 46, εμβαδόν 401,06 τ.μ. με συντελεστή δόμησης 1. Τιμή: 250.000 ευρώ. Πληρ. τηλ. 2106742648, 6945994321 ΑΟ58816

**ΠΩΛΟΥΝΤΑΙ:** α) διαμέρισμα τριάρι ισόγειο, στην περιοχή Αγίου Νικολάου μεταχειρισμένο - ευκαιρία, β) διαμέρισμα τριάρι α' ορόφου περιοχή Καθηγητών ελαφρώς ανακαινισμένο σε καλή τιμή, γ) γκαρσονιέρα Θεμ. Σοφούλη 28 τ.μ. 20.000 ευρώ, δ) Αγρόκτημα περιοχή Σταφύλια Λάρδος 7 στρεμ. Αγρόκτημα Παστίδα 5 στρεμ. και 10 στρέμματα - ευκαιρίες, ε) μεζονέτες εντός πόλεως περιοχή Ιαλυσού, ζ) μονοκατοικία πίσω από τον Φιλέρημο με θέα και 4 στρέμματα με δένδρα. Πληρ. Κτημ/κό γραφείο κ. Ελένης Βρατσάλη τηλ. 2241063834/65300, 6945105362 ΑΟ58783



## ΚΤΗΜΑΤΟΜΕΣΙΤΙΚΟ ΓΡΑΦΕΙΟ ΝΙΚΟΛΑΟΣ Δ. ΑΣΒΕΣΤΗΣ & ΣΥΝΕΡΓΑΤΕΣ

***ΠΩΛΗΣΕΙΣ ΔΙΑΜ/ΣΜΑΤΩΝ-ΟΙΚΟΠΕΔΩΝ***

***Αγίου Ιωάννου 46***

***τηλ. 22410 32809, 6947848288, 6942695467***

**• ΡΟΔΟΣ**

**Διαμερίσματα** πλησίον Μιχαήλ Πετρίδη με θέρμανση και γκαράζ

Πειραιώς **διαμέρισμα** 120 τ.μ. με γκαράζ

Πτολεμαίων **διαμέρισμα** 120 τ.μ. με θέρμανση

**Διαμερίσματα** στο Ροδίνι με γκαράζ, κεντρική θέρμαση lux κατασκευής με απεριόριστη θέα

**Διαμερίσματα** επί της Αποστόλου Παύλου με κεντρική θέρμανση, απεριόριστη θέα lux κατασκευής

**• ΤΡΙΑΝΤΑ**

**Διαμέρισμα** 100 τ.μ. με θέρμανση

**Διαμέρισμα** 87 τ.μ. με θέρμανση

**Μεζονέτα** 192 τ.μ., με θέρμανση, τζάκι, lux κατασκευής

**Μεζονέτες** 145 τ.μ. σε 250 τ.μ. οικόπεδο σε προσιτή τιμή

**Παλιός πύργος** 400 τ.μ. οικόπεδο

**• ΜΙΡΑΜΑΡΕ**

**Διαμερίσματα** διαφόρων διαστάσεων με κεντρική θέρμανση

**•ΚΑΣΤΕΛΟΡΙΖΟ**

Πωλείται **σπίτι** παλιό καλοδιατηρημένο δύο ορόφων στο πιο κεντρικό σημείο του λιμανιού, κατάλληλο για επαγγελματική επιχείρηση 83 τ.μ. ανά όροφος.

**PUB-ΚΑΦΕΤΕΡΙΑ** στο τουριστικό κέντρο πλησίον νέου καζίνο. Πλήρως εξοπλισμένη, ανακαινισμένη η καλύτερη στο είδος της. Συμβόλαιο 12ετές. Πληροφορίες άλλες δεν θα δοθούν τηλεφωνικώς. Πληρ. για συνεννόηση τηλ. 2241078392, 6977339669, 6936607154 μετά τις 12 το μεσημέρι ΑΟ58795

**ΟΙΚΟΠΕΔΟ** 2.530 τ.μ. με άδεια οικοδομής ισόγειου βιοτεχνικού κτιρίου 770 τ.μ. και δικαίωμα οικοδόμησης Α' και Β' ορόφου, από 770 τ.μ. έκαστος. Περιοχή Ασγούρου, κατάλληλα για ξυλουργεία-αλουμινάδικα και για κάθε άλλη βιοτεχνία. Τιμή λογική. (πωλείται και το μισό). Πληρ. τηλ. 2241030397 κιν. 6946049179 κ. Καργάκο Νίκο, Θ. Σοφούλη 59-Ρόδος ΑΟ58781

**ΔΙΑΜΕΡΙΣΜΑ** γ' ορόφου 5 ετών, 120 τ.μ. με 3 υπνοδωμάτια, σαλόνι, κουζίνα, λουτρά, θέρμανση, πάρκιν και αποθήκη σε άριστη κατάσταση. Δάνεια δεκτά. Πληρ. Ευρωπαϊκή Επενδυτική τηλ. 2241039300-6977582152 κο ΘεόφιλοΑΟ58774

**ΕΠΙΧΕΙΡΗΣΗ** καινούργια σάντουιτς-αναψυκτικά- καφέδες στο κέντρο κοντά στην αγορά, λόγω επείγουσας αναχώρησης στο εξωτερικό. Τιμή 25.000 ευρώ. Πληρ. Κος Πιπίνος τηλ. 2241023895 www.pipinos.gr ΧΑΟ605

**ΜΕΖΟΝΕΤΑ** στα Κοσκινού σε μπετά, επιφανείας 120 τ.μ. με καταπληκτική θέα σε τιμή ευκαιρίας. Δάνεια δεκτά. Πληρ. Ευρωπαϊκή Επενδυτική τηλ. 2241039300-6977582152 κο ΘεόφιλοΑΟ58773

**ΠΩΛΕΙΤΑΙ:** α) οικόπεδο 12000 τ.μ. στ' Ασγούρου με μικρό σπίτι κατάλληλο για φάρμα β) οικόπεδο στην Παστίδα επιφανείας 18000 τ.μ. σε τρία επίπεδα κατάλληλο για εκμετάλλευση προς 13 ευρώ/τ.μ., β) οικόπεδα στην Πυλώνα εντός οικισμού με Σ.Δ. 0,4 σε καλή τιμή. Πληρ. Ευρωπαϊκή Επενδυτική τηλ. 2241039300-6977582152 κο Θεόφιλο ΑΟ58772

**ΜΟΝΟΚΑΤΟΙΚΙΑ** διατηρητέα σε παραδοσιακή συνοικία της πόλης πλήρως ανακαινισμένη συνολικής επιφανείας 280 τ.μ. με 4 υπνοδωμάτια, τζάκι, αυλή 100 τ.μ. και αποθήκη. Δάνεια δεκτά. Πληρ. Ευρωπαϊκή Επενδυτική τηλ. 2241039300-6977582152 κο Θεόφιλο ΑΟ58771

**ΙΣΟΓΕΙΟ** 100 τ.μ. κτισμένο σοβατισμένο εξωτερικά στους Δασκάλους 20.000.000 δρχ. Πληρ. τηλ. 2241023815, 2241078275 Σταμάτης Μανωλάκος ΑΟ58767

**3 ΓΚΑΡΣΟΝΙΕΡΕΣ & 2 ΚΑΤΑΣΤΗΜΑΤΑ** όλα νοικιασμένα στο Ροδίνι. Πλήρως επιπλωμένες και εξοπλισμένες σε άριστη κατάσταση. Πληρ. τηλ. 6947083593 ΑΟ58764

**ΠΩΛΟΥΝΤΑΙ ΞΕΝΟΔΟΧΕΙΑ** μικρά και μεγάλα Πληροφ.Σαββαϊδης & Συνεργάτες Τηλ.22410-26281 ΑΟ58751

**ΠΩΛΗΣΕΙΣ ΑΠΟΘΗΚΩΝ** Α) ΡΟΔΟ Σκεύου Ζερβού 22 τμ Β) Λεω.ΡΟΔΟΥ ΚΑΛΛΙΘΕΑΣ 220 τμ Τηλ.22410-26281 ΑΟ58752

Κοντά στο κέντρο πίσω από το Πανεπιστήμιο Αιγαίου **ΠΩΛΕΙΤΑΙ** τριάρι διαμ. 80 τ.μ. 6 ετών σε καλή τιμή. Γίνονται ευκολίες πληρωμής και δάνεια δεκτά. Πληρ. Νίκος Ασβέστης και Γιάννης Κώτης τηλ. 2241032809, 6947848288, 6942695467 ΑΟ58759

Πλησίον Αποστόλου Παύλου **ΠΩΛΕΙΤΑΙ** διαμέρισμα 82 τ.μ. 1ου ορόφου στην τιμή των 28.000.000 γίνονται ευκολίες πληρωμής και δάνεια δεκτά. Πληρ. Νίκος Ασβέστης και Γιάννης Κώτης τηλ. 2241032809, 6947848288, 6942695467 ΑΟ58761

Εναντι ξενοδοχείου Μίρα Μάρε Ιαλυσός **ΠΩΛΟΥΝΤΑΙ** καινούργια διαμερίσματα των 85 τ.μ., 80 τ.μ. και 50 τ.μ. λουξ κατασκευής με ιδιόκτητη θέση στάθμευσης στο ίδιο κτίριο. Σε πάρα πολύ καλές τιμές. Γίνονται ευκολίες πληρωμής και δάνεια δεκτά. Πληρ. Νίκος Ασβέστης και Γιάννης Κώτης τηλ. 2241032809, 6947848288, 6942695467 ΑΟ58760

Κοντά στην πλατεία Φώκιαλη **ΠΩΛΕΙΤΑΙ** διαμέρισμα 91 τ.μ. τριάρι σε καλή τιμή. Γίνονται ευκολίες πληρωμής και δάνεια δεκτά. Πληρ. Νίκος Ασβέστης και Γιάννης Κώτης τηλ. 2241032809, 6947848288, 6942695467 ΑΟ58762

**ΕΥΚΑΙΡΙΑ ΤΡΙΑΝΤΑ** Πωλείται μεζονέτα 200 τ.μ. με μεγάλες αυλές λουξ κατασκευής στην καλύτερη περιοχή των Τριαντών προλάβετε. Πληρ. Νίκος Ασβέστης και Γιάννης Κώτης τηλ. 2241032809, 6947848288, 6942695467 ΑΟ58763

**ΠΩΛΗΣΕΙΣ ΚΤΗΡΙΩΝ** Πωλούνται Εμπορικά Βιοτεχνικά και Επαγγελματικά κτίρια μεγάλα και μικρά για όλες τις χρήσειςΠλ.Σαββαϊδης & Συνεργάτες Τηλ.22410-26281 ΑΟ58750

**ΠΩΛΗΣΕΙΣ ΓΡΑΦΕΙΩΝ** Πωλείται γραφείο στην 25η Μαρτίου 104 τμ Πλ.Τηλ 2241-026281 ΑΟ58749

**ΠΩΛΗΣΕΙΣ ΔΙΑΜΕΡΙΣΜΑΤΩΝ Πωλούνται-**Α) ΡΟΔΟ:1-ΡΟΔΙΝΙ α-ΟΙΚΙΣΜΟΣ ΧΑΛΚΙΤΩΝ 124 τμ γ ορόφ.νεόκτιστο αρίστης κατασκευής και με πανοραμική θέα β-ΠΕΡΑΙΑΣ 80 τμ β ορόφ. με πανοραμική θέα 2-ΑΝΑΛΗΨΗ α-ΟΛΥΜΠΟΥ ΚΑΡΠΑΘΟΥ 96 τμ αρίστης κατασκευής β-Ρόδου-Λίνδου 50 τμ Ισόγειο γ-ΣΕΛΛΑ 91 τμ α ορόφ.και με άριστες προδιαγραφές δ-ΑΠΟΣΤ.ΠΑΥΛΟΥ-ΑΙΣΧΙΝΗΣ 61-55-114-120 τμ υπό κατασκευή και με άριστες προδιαγραφές ε-ΑΙΣΧΙΝΗΣ 86-50-49 υπό κατασκευή και αρίστης κατασκευής στ.-ΜΙΧ.ΠΕΤΡΙΔΗ 85 τμ ημιισόγειο ε-ΚΟΡΙΝΘΟΥ 46-85-105 τμ υπ[ό κατασκευή και με άριστες προδιαγραφές στ-Ρετιρέ 100 τμ με άριστες προδιαγραφές 3-ΝΙΟΧΩΡΙ α-ΑΚΤΗ ΜΙΑΟΥΛΗ 120 τμ β ορόφου πολυτελούς κατασκευής και με πανοραματική θέα β-ΒΑΛΑΩΡΙΤΟΥ 52 τμ α ορόφ.αρίστης κατασκευής με πανοραματική θέα 4-ΜΗΤΡΟΠΩΛΗ ΑΓ.ΓΕΩΡΓΙΟΣ α- ΑΓ.ΓΕΩΡΓΙΟΥ 67 τμ ισόγειο β-ΚΟΡΔΙΚΤΩΝΟΣ 180 τμ α όροφ.αρίστης προδιαγραφής γ-ΜΗΤΡΟΠΟΛΕΩΣ 87 τμ ισόγειο δ-ΣΤΡΑΤ.ΖΗΣΗ 85 τμ β όροφ.στ-ΑΓ. ΓΕΩΡΓΙΟΥ ΑΝΩ 69 τμ ισόγειο ε-ΚΟΡΔΙΚΤΩΝΟΣ 125 τμ ισόγειο ζ-Πάροδος ΑΓ.ΝΙΚΟΛΑΟΥ 75 τμ β ορόφ.η-ΣΚΕΥΟΥ ΖΕΡΒΟΥ 85 τμ α ορόφ.νεόκτιστο αρίστης διαγραφής θ-ΖΕΦΥΡΟ 132 τμ πολυτελούς κατασκευής Δ ορόφ. 5-ΚΕΝΤΡΙΚΟ-25ης Μαρτίου 104 τμ β ορόφου κατάλληλο και για χρήση γραφείου 6-ΑΗ ΓΙΑΝΝΗΣ α-ΛΑΡΝΑΚΑΣ 118 τμ δ ορόφ.αρίστης κατασκευής και με πανοραματική θέα β-ΒΕΝΕΤΟΚΛΕΙΟ 72-82τμ υπό κατασκευή και με αρίστης κατασκευής 7-ΜΟΝΤΕ ΣΜΙΘ-ΚΕΝΕΝΤΥ Διαμερίσματα 120-130 τμ νεόκτιστα αρίστης κατασκευής και με πανοραματική θέα Β) ΙΑΛΥΣΟΣ-α- ΕΝΤΟΣ ΣΧΕΔΙΟΥ διαμερίσματα 36-85-87-90-102 τμ αρίστης κατασκευής και προδιαγραφών Γ) ΦΑΛΙΡΑΚΗ 75 τμ α ορόφ. αρίστης κατασκευής Δ) ΚΟΣΚΙΝΟΥ 110-115 τμ νεόκτιστα με άριστες προδιαγραφές Πληροφ.Σαββαϊδης Σάββας & Συνεργάτες Τηλ 22410-26281 ΑΟ58746

**ΟΙΚΟΠΕΔΑ** των 4 στρεμμάτων στην περιοχή Κήπων Παστίδας κοντά στην Εθνική οδό με καταπληκτική θέα. Πληρ. τηλ. 6944377111 κ. Γιώργο ΑΟ58690

Περιοχή Αγίου Ιωάννου **ΠΩΛΕΙΤΑΙ** διαμέρισμα 80 τ.μ. τριάρι σε καλή τιμή. Γίνονται ευκολίες πληρωμής και δάνεια δεκτά. Πληρ. Νίκος Ασβέστης και Γιάννης Κώτης τηλ. 2241032809, 6947848288, 6942695467 ΑΟ58758

Από νέο εκθεσιακό χώρο επίπλων

## ΖΗΤΕΙΤΑΙ

**ΥΠΕΥΘΥΝΟΣ/Η ΚΑΤΑΣΤΗΜΑΤΟΣ**

Ο ιδανικός/ή υποψήφιος/α θα πρέπει να έχει:

- Σπουδές στη διακοσμητική
- Ανάλογη εμπειρία στις πωλήσεις
- Γνώση Αγγλικών
- Ηλικία μέχρι 35 ετών, ευχάριστη προσωπικότητα και οργανωτικές ικανότητες

Προσφέρονται:

Ανταγωνιστικό πακέτο αποδοχών - Ευχάριστο περιβάλλον εργασίας

**Πληρ. τηλ. 2241065802-3 (Κα Τίνα 10.00-15.00)**

Από την **"ΔΩΔΕΚΑΝΗΣΟΣ ΝΑΥΤΙΛΙΑΚΗ Α.Ε."**

## ΖΗΤΕΙΤΑΙ

**προσωπικό** για τετράωρη απογευματινή απασχόληση.

*Απαραίτητα προσόντα:*

1. Γνώση Η/Υ
2. Αγγλικά
3. Γερμανικά.

Υποβολή αιτήσεων στην γραμματεία της εταιρείας

**Πληρ. τηλ. 2241070590, φαξ: 2241070591**

**email: info@12ne.gr**

**Από την εταιρεία Θ. & Ι. ΚΑΛΛΙΓΑΣ ΑΕΒΕ**

## ΖΗΤΕΙΤΑΙ

**ΠΩΛΗΤΗΣ**

με τεχνική κατάρτιση σε μηχανές θαλάσσης, γεωργικά μηχανήματα και ηλεκτρογεννήτριες για πλήρη απασχόληση.

**Πληρ. τηλ. 2241067440**

Από το γυροπωλείο **ΡΩΞΑΝΗ**

## ΖΗΤΟΥΝΤΑΙ

α) Οδηγοί DELIVERY
β) Βοηθός ψήστη

**Πληρ. τηλ. 2241033969, 10 π.μ.-4 μ.μ.**

## ΖΗΤΟΥΝΤΑΙ

## ΠΩΛΗΤΡΙΕΣ

για τουριστικό κατάστημα εντός πόλεως Ρόδου

- Ωράριο συνεχές 8ωρο
- Μισθός 800 ευρώ καθαρά

**Πληρ. τηλ. (22410)25936, 74443**

## Καριέρα στο real estate

### Η ΕΠΙΧΕΙΡΗΣΗ

Η **Savvaidis & Associates Real Estate Agents & Consultants**, απο το 1983 προσφέρει υψηλής ποιότητας υπηρεσίες διαμεσολάβησης στον τομέα των κατοικιών και εμπορικών ακινήτων.

### ΣΤΕΛΕΧΟΣ ΠΩΛΗΣΕΩΝ (θέσεις 2)

### Ο ΥΠΟΨΗΦΙΟΣ

- Άνδρας / γυναίκα έως 27 ετών, με δυναμική και οργανωτική προσωπικότητα.
- Πτυχιούχος ΑΕΙ στη Διοίκηση Επιχειρήσεων ή άλλο συναφές αντικείμενο. Άριστος χρήστης εφαρμογών MS OFFICE.
- Άριστη γνώση της Ελληνικής & Αγγλικής γλώσσας
- Η κατοχή μεταπτυχιακού τίτλου θα θεωρηθεί επιπλέον προσόν.
- Δυνατότητα εργασίας εκτός πόλης Ρόδου

### Η ΘΕΣΗ

- Υποστήριξη πωλήσεων ακίνητων.
- Δημιουργία και υποστήριξη πελατολογίου.
- Στελέχωση υποκαταστημάτων.
- Σύγχρονο και φιλικό εργασιακό περιβάλλον.
- Συνεχές on the job training

Αποστείλατε βιογραφικό σας με e-mail στο info@savvaidis.gr

SAVVAIDIS & Associates
Estate agents & Consultants

Γρηγ. Λαμπράκη 14, Ρόδος
Τηλ. 22410-26281
http://www.propertyrhodes.gr

## πωλησεις

συνέχεια από την προηγούμενη

**ΠΩΛΗΣΕΙΣ ΜΟΝΟΚΑΤΟΙΚΙΩΝ** Πωλούνται-Α) ΡΟΔΟ:1-Αγ.ΑΝΑΣΤΑΣΙΑ σπίτι διατηρητέο 133 τμ παλιό με αυλή 324 τμ που χειάζονται ανακαίνιση 2-ΜΟΝΤΕ ΣΜΙΘ υπό κατασκευή 130 και 150 τμ με άριστες προδιαγραφές 3-ΑΝΑΛΗΨΗ 150 τμ άριστης κατασκευής 4-ΠΑΛΙΑ ΠΟΛΗ σπίτια διατηρητέα σε διάφορες περιοχές 65-100-140-149-152-283-300-440-500 και 700 τμ Β) ΙΑΛΥΣΟ:1-Λεωφ.Ιαλυσού-Κρεμαστής υπό κατασκευή 121 τμ με όλες τις προδιαγραφές 2-ΠΕΡΙΟΧΗ ΤΡΕΙΣ 236 τμ πολυτελούς κατασκευής με οικόπεδο 7.000 τμ 3-ΙΕΡΟΥ ΛΟΧΟΥ 150 τμ νεόκτιστο και ετοιμοπαράδοτο αρίστης κατασκευής 4-ΠΑΡΑΛΙΑΚΗ ΛΕΩΦΟΡΟ ΡΟΔΟΥ-ΙΑΛΥΣΟΥ μονοκατοικίες 350 τμ υψιλών προδιαγραφών αυτόνομες πολύ κοντά στη παραλία.5-ΒΑΛΑΩΡΙΤΟΥ μεζονέτες 180 τμ αρίστης κατασκευής 6-ΚΑΛΛΙΠΑΤΗΡΑ 220 τμ υπό κατασκευή με άριστες προδιαγραφές 7-ΙΞΙΑ 400 τμ με θαυμάσια αρχιτεχτονική κατασκευή πολυτελούς κατασκευής και με κήπο κατάλληλα διαμορφωμένο σε οικόπεδο 5.000 τμ 8-ΟΙΚΙΣΜΟ ΚΑΣΤΕΛΛΟΡΙΖΙΩΝ 180 τμ υπό κατασκευή με όλες τις προδιαγραφές συμπεριλαμβανομένου και του υπαίθριου χώρου 9-ΕΝΤΟΣ ΟΙΚΙΣΜΟΥ 164-175 τμ ετοιμοπαράδοτες και με άριστες προδιαγραφές 10-ΔΗΜΟΚΡΑΤΙΑΣ 135 τμ ετοιμοπαράδοτη με υψιλές προδιαγραφές και κήπο διακοσμημένο με καλλοπιστικά φυτά ιδιέτερα διαμορφομένος 11-ΚΑΝΔΥΛΙ 164 τμ μέχρι κτισίματα και σε οικόπεδο 4.232 τμ και με οικοδομικότητα επί πλέον 41 τμ Γ) ΠΑΣΤΙΔΑ α- μονοκατοικία 440 τμ υπό κατασκευή με άριστες προδιαγραφές β-μονοκατοικία 482 τμ πολυτελούς κατασκευής σε οικόπεδο 4.200 τμ Δ) ΚΟΣΚΙΝΟΥ 1-ΕΝΤΟΣ ΟΙΚΙΣΜΟΥ σπίτι παλιό παραδοσιακό 80 τμ που χρειάζεται αναπαλαίωση 2-ΞΕΡΟΚΑΜΠΟΣ 140 τμ υπό κατασκευή με άριστες προδιαγραφές σε οικόπεδο 2.000 τμ 3-ΚΑΛΛΙΘΕΑΣ 240 τμ σε μπετά και με οικόπεδο 5.000 τμ Ε) ΑΦΑΝΤΟΥ 1-ΕΚΤΟΣ ΟΙΚΙΣΜΟΥ α- 200 τμ αρίστης κατασκευής και με πανοραματική θέα β-220 τμ με άριστες προδιαγραφές και σε οικόπεδο 6.200 τμ με επί πλέον οικοδομικότητα 44 τμ ΣΤ ΚΟΛΥΜΠΙΑ μονοκατοικίες 107 τμ με άριστη παραδοσιακή αρχιτεκτονική η κάθε μιά αντιστοιχεί στο τύπο κάθε νησιού της Δωδεκανήσου κοντά στη θάλασσα κατάλληλο για μόνιμη και εξοχική κατοικία Ζ) ΛΙΝΔΟ Περιοχή ΠΕΥΚΟΙ Μονοκατοικία παραθαλάσσια πλήρως ανακαινισμένη και σε οικόπεδο 9.640 τμ δενδροφυτεμένο και κατάλληλα διαμορφομένο και διακοσμημένο Η) ΛΑΡΔΟ Μονοκατοικία 250 τμ άριστης κατασκευής και σε αγρόκτημα 10.000 τμ διαμορφομένο σε καλλοπιστικά φυτά και πολλά οπωροφόρα δένδρα Θ) ΓΕΝΝΑΔΙ 1-ΑΓ.ΓΕΩΡΓΙΟ Μονοκατοικίε αυτόνομες 95-110-115-και 120 τμ υψιλών προδιαγραφών με τρείς διαφορετικούς αρχιτεχτονικούς τύπους 2- ΕΝΤΟΣ ΖΩΝΗΣ ΟΙΚΙΣΜΟΥ μονοκατοικία 117 τμ πολυτελούς κατασκευής με πισίνα και διαμόρφωση του υπαίθριου χώρου 3-ΕΝΤΟΣ ΟΙΚΙΣΜΟΥ α-Παραδοσιακό σπίτι 175 τμ πλήρως ανακενισμένου α-Μονοκατοικία 150 τμ αρίστης κατασκευής 4-ΕΚΤΟΣ ΟΙΚΙΣΜΟΥ α-100 τμ παραθαλάσσια στό «κύμα» αρίστης κατασκευής σε οικόπεδο 5.000 τμ με επί πλέον οικοδομικότητα 120 τμ β-104 τμ υπό κατασκευή με όλες τις προδιαγραφές και άριστη κατασκευή κοντά στη παραλία Ι) ΛΑΧΑΝΙΑ 130 τμ πολυτελούς κατασκευής κοντά στη παραλία Πληροφ.Σαββαιδης Σάββας & Συνεργάτες Τηλ 22410-26281 ΑΟ58747

**ΠΩΛΗΣΕΙΣ ΟΙΚΟΠΕΔΩΝ ΕΝΤΟΣ ΣΧΕΔΙΟΥ Πωλούνται-**Α) ΡΟΔΟ: 1-ΡΟΔΙΝΙ οδό Βιέννης 450 τμ με συντελεστή δόμησης 0,4 2-Μόσχας 1.000 τμ με συντελεστή δόμησης 0,4 3-Περιοχή ΚΟΒΑ 780 τμ με συντελεστή δόμησης 1 Β) ΚΟΣΚΙΝΟΥ 500 τμ στον οικισμό με συντελεστή δόμησης 1 Γ) ΛΙΝΔΟ 250 τμ στον οικισμό με πανοραμική θέα Δ) ΠΥΛΩΝΑ 400-365 τμ στον οικισμό με συντελεστή δόμησης 1 Ε) ΙΑΛΥΣΟ 2.385 τμ επί της λεωφόρου Ηρακλειδών με Συντελεστή δόμησης 0,4 ΣΤ) ΚΡΕΜΑΣΤΗ 191τμ στον οικισμό με συντελεστή δόμησης 1 Πληροφ.Σαββαιδης Σάββας & Συνεργάτες Τηλ 22410-26281 ΑΟ58745

**ΑΝΑΨΥΚΤΗΡΙΟ** με όλο τον εξοπλισμό του έτοιμο προς λειτουργία σε τουριστική περιοχή, 20 μέτρα από την Ορφανίδου, χαμηλό ενοίκιο 265 ευρώ. Πληρ. τηλ. 6944884217 ώρες 13.00-18.00 ΑΟ58664

**ΠΩΛΗΣΕΙΣ ΟΙΚΟΠΕΔΩΝ ΕΚΤΟΣ ΣΧΕΔΙΟΥ Πωλούνται-** Α) ΡΟΔΟ: 1-Στη Λεωφ.Ρόδου-Καλλιθέας 8.000-20.000-28.000 τμ κατάλληλα για Εμπορικά Κέντρα 2-Περιοχή «ΚΑΡΝΑΓΙΟ» 4.000 τμ για Εμπορική και Βιοτεχνική χρήση 3-Περιοχή ΑΓ.ΑΠΟΣΤΟΛΩΝ 2.000-4.000 τμ κατάλληλα για επαύλεις 4-ΑΓ.ΒΑΡΒΑΡΑ-ΤΣΑΙΡΙ 14.880 τμ. 5-ΤΣΑΙΡΙ 86.940 τμ 6-ΡΟΔΟΠΟΥΛΑ παραπλεύρως «Βερόπουλου» 2.000-4.000 τμ με πανοραμική θέα. 6-ΑΣΓΟΥΡΟΥ 4.750 τμ. Β) ΙΑΛΥΣΟ:1-ΚΑΝΔΥΛΙ 4.700-24.000-41.746 τμ 2-ΤΡΕΙΣ 4.000 τμ Γ) ΚΟΣΚΙΝΟΥ 4.080-5.000-8.686 τμ Δ-ΚΟΛΥΜΠΙΑ παραλιακά 4.520-9.000-19.770 Δ)ΘΕΟΛΟΓΟΣ παραλιακό στο «κύμα» 30.000 τμ Ε) ΦΑΝΕΣ παραλιακό στο κύμα 74.944 τμ ΣΤ) ΚΑΛΑΘΟΣ 1-ΒΛΗΧΑ 13.630 τμ με πανοραμική θέα 2-ΓΑΔΟΥΡΑ επί της Λεωφόρου Ρόδου Λίνδου 40.000 τμ Ζ) ΛΙΝΔΟ 1-ΒΛΗΧΑ 4.000-12.000 τμ παραλιακά 2-ΠΑΝΩ ΑΛΩΝΙΑ 3.540 τμ επί της επαρχιακής οδού Λίνδου-Πεύκοι 3-ΠΕΥΚΟΙ : α-Αγ,Θωμάς παραλιακό 1.420-1.580-1.800 τμ άρτια και οικοδομήσιμα β-ΦΩΚΙΑ 5.000 τμ γ-ΣΠΥΛΙΑ 5.880 τμ δ-ΑΛΩΘΙΑΡΙΚΑ 4.500 τμ επί της επαρχιακής οδού Πεύκοι-Λάρδο Η) ΛΑΧΑΝΙΑ-ΠΛΥΜΙΡΙ παραλιακό στο «κύμα» Πληροφ.Σαββαιδης & Συνεργάτες Τηλ.22410-26281 ΑΟ58744

---

ΤΟ ΞΕΝΟΔΟΧΕΙΟ

**Blue Sky Beach Hotel**

ΣΤΗΝ ΠΟΛΗ ΤΗΣ ΡΟΔΟΥ

**ΖΗΤΕΙ**

**ΒΟΗΘΟΥΣ ΣΕΡΒΙΤΟΡΟΥΣ**

**και**

**ΛΑΝΤΖΕΡΗ**

Οι ενδιαφερόμενοι παρακαλούνται να επικοινωνήσουν με το λογιστήριό του καθημερινά εκτός Σαββάτου και Κυριακής στα τηλέφωνα 2241033768 και 2241033778

**Blue Sky Beach Hotel**
**Πλατεία Ψαροπούλας**
**Τηλ.: 2241033768, 2241033778**

---

**ΒΟΥΛΓΑΡΗ**
ΒΙΟΜΗΧΑΝΙΑ ΑΠΟΡΡΙΠΤΙΚΩΝ

**Εμπορική και Βιομηχανική Εταιρεία Τροφίμων**

**ΖΗΤΑ**

**α) Επιθεωρητές πωλήσεων Ρόδου**
Απόφοιτοι Λυκείου -ΤΕΙ - ΑΕΙ
Ηλικίας 25-35 ετών
Δίπλωμα Ι.Χ.
Σχετική εμπειρία 2 ετών σε οργανωμένο τμήμα πωλήσεων
**Η εταιρεία προσφέρει**
- Μισθό και bonus παραγωγικότητας
- Εταιρικό αυτοκίνητο και τηλέφωνο
- Προοπτικές εξέλιξης σε μια ανερχόμενη εταιρεία
Βιογραφικά στο φαξ 2810/380-819
**β) Για το τμήμα διανομών οδηγούς**
- Απόφοιτοι Λυκείου
- Δίπλωμα Β'ή Γ' κατηγορίας έως 35 ετών
- Προσφέρονται μισθός - bonus - μόνιμη απασχόληση.
**Πληρ. τηλ. 2241033647 ώρες 8 π.μ.-3 μ.μ.**

---

Από το ξενοδοχείο D' ANDREA MARE στην Ιαλυσό

**ΖΗΤΟΥΝΤΑΙ**

οι παρακάτω ειδικότητες:
- **Υπάλληλος Υποδοχής** (με γνώση Αγγλικών/Σκανδιναβικών)
- **Barwoman/Barman**
- **Σερβιτόρα/Σερβιτόρο**
- **Καμαριέρα**
- **Κηπουρός**

Αιτήσεις με φωτογραφία
από Δευτέρα-Σάββατο 10.00-15.00 τηλ. **2241096078**

---

Από την εταιρεία

**Auto Center**

Μανώλης Κωστάκης α.ε.β.ε.

Ολοκληρωμένο συγκρότημα
LANCIA, FIAT, ALFA ROMEO

**ΖΗΤΕΙΤΑΙ**

- **Άτομο** δραστήριο με οργανωτικές ικανότητες, γνώστης Η/Υ για τη στελέχωση τμήματος συνεργείου.

Για πληρ. παρακαλούμε να απευθύνεστε στον κ. Μιχελιδάκη στο τηλ. **2241082000,** καθημερινά από 09.00 -16.00

---

Από το **ΑΥΤΟΕΠΙΛΟΓΕΣ**

**ΖΗΤΕΙΤΑΙ**

**ΝΕΟΣ**

Για μερική απασχόληση.στην προετοιμασία.των αυτοκινήτων. Απαραίτητο δίπλωμα αυτοκινήτου.

**Πληρ. τηλ. 2241060910 κ. Κωστή**

---

Από το CITY HALL restaurant

**ΖΗΤΟΥΝΤΑΙ**

**α. Διανομείς**
**β. Τηλεφωνητής-τρια** για βραδινή απασχόληση.
**Πληρ. τηλ. 2241070200**

---

**Το**
**Rodian Amathus Beach Hotel**
**ζητά για πρόσληψη**

**Α' Μάγειρα για εστιατόριο a la carte**

**Υπάλληλο για βαριά λάτζα**

Οι ενδιαφερόμενοι παρακαλούνται όπως απευθυνθούν στο τηλέφωνο **2241089900** ή να στείλουν το βιογραφικό τους στο ξενοδοχείο

---

**Η μεγάλη ξενοδοχειακή Μονάδα**
**"KIPRIOTIS VILLAGE RESORT" ΣΤΗΝ ΚΩ**

**ΖΗΤΑ**

**ΗΛΕΚΤΡΟΛΟΓΟ - ΨΥΚΤΙΚΟ**
Για δωδεκάμηνη απασχόληση.
Αποστείλατε Βιογραφικά με φωτογραφία
**Fax 2242023590 • Τηλ. 2242027640-49**
**E-mail: info@kipriotis.gr**
**Website: www.kipriotis.gr**

---

**ΖΗΤΕΙΤΑΙ**

**δεσποινίς - κυρία**
για εμπορικό κατάστημα γυναικείων ενδυμάτων.
Ηλικία από 23-40 ετών
Γνώση Αγγλικής καθώς και επιπλέον γλωσσών θα εκτιμηθούν
Προϋπηρεσία θα ληφθεί υπ' όψιν. Μισθός ικανοποιητικός και ποσοστά αναλόγως των προσόντων.
**Πληρ. τηλ. 2241038990**
Αποστείλατε βιογραφικό σημείωμα στο **fax 2241038785**

---

**CAPSIS**
Crete & Rhodes Convention Congress & Resort Hotels

**Το Ξενοδοχείο και Συνεδριακό Κέντρο Sofitel Capsis Ρόδου**

**ΖΗΤΑΕΙ:**

**Εμπειρους Σερβιτόρους και Βοηθούς Σερβιτόρων**
**Μπάρμαν**
**Μαγείρους και Βοηθούς Μαγείρων**
**(ζεστή και κρύα κουζίνα)**
Για μερική απασχόληση από μέσα Μαΐου
Πρωινές ή απογευματινές βάρδιες
Προσφέρονται πολύ καλές απολαβές
Οι ενδιαφερόμενοι μπορούν να απευνθυνθούν καθημερινά κατά τις ώρες 10.00-14.00 στο Γραφείο Προσωπικού ή στην Υποδοχή του Ξενοδοχείου.

Για περισσότερες πληροφορίες:
**Υπόψη: Κυρίου Τηλέμαχου**
**Τηλ.: 2241025015**
**Φαξ: 2241020909**
**Ξενοδοχείο Sofitel Capsis**

---

Το κατάστημα HONDOS CENTER

**ΖΗΤΕΙ:**

1. **Αισθητικούς**
2. **Πωλήτριες - Ταμίες**
3. **Νεαρό για το τμήμα της αποθήκης**

Πληρ. τηλ. **2241070585** κα Αποστολοπούλου

---

**ΑΠΟ ΤΟ ΞΕΝΟΔΟΧΕΙΟ ΔΙΟΝΥΣΟΣ ΣΤΗΝ ΙΞΙΑ**

**ΖΗΤΟΥΝΤΑΙ**

**- Υπάλληλος υποδοχής**

**- Β' Σερβιτόρος**

Συστάσεις και προϋπηρεσία απαραιτήτως.

Για περισσότερες **πληρ. τηλ. 2241023021**

---

**ΖΗΤΟΥΝΤΑΙ**

**ΠΩΛΗΤΡΙΕΣ**

από εμπορική εταιρεία με καταστήματα στο κέντρο της πόλης
- Προοπτικές εξέλιξης
- Αποδοχές πολύ καλές

**Πληρ. τηλ. 2241074443**

---

Από την ΜΑΜΑΛΙΓΚΑΣ OPEL ΑΕΒΕ

**ΖΗΤΕΙΤΑΙ**

**άτομο** για το τμήμα των ανταλλακτικών.
Απαραίτητα γνώσεις Η/Υ
**Πληρ. τηλ. 2241061005**
κύριο Μάκρα, ώρες 10.00-14.00

---

**ΕΘΝΙΚΗ ΑΣΦΑΛΙΣΤΙΚΗ**
**ΓΡΑΦΕΙΟ ΠΩΛΗΣΕΩΝ ΡΟΔΟΥ**

Προκειμένου να αναπτύξουμε δραστηριότητα στις περιοχές: πόλη της Ρόδου, Ιαλυσός, Καλυθιές, Αρχάγγελος.

*Ζητάμε συνεργασία με:*
1. Επαγγελματίες Ασφαλιστικούς συμβούλους
2. Με νέους και νέες (Απόφοιτους ΙΕΚ-ΤΕΙ-ΑΕΙ) που επιθυμούν να σταδιοδρομήσουν ως ασφαλιστικοί σύμβουλοι.

*Προσφέρουμε:*
- Σταθερή μηνιαία αμοιβή
- Αμοιβές παραγωγικότητας
- Συνεχής εκπαίδευση σε Αθήνα και Ρόδο
- Αριστο εργασιακό περιβάλλον
- Δυνατότητες εξέλιξης.

**Πληροφορίες:**
**Σοφοκλή Βενιζέλου 1, Ρόδος**
**Τηλ. 2241038338, 36274, 34586**

## πωλησεις

συνέχεια από την προηγούμενη

**ΠΩΛΗΣΕΙΣ ΚΑΤΑΣΤΗΜΑΤΩΝ** Α) ΡΟΔΟ 1-ΚΕΝΤΡΙΚΑ 15-45-50 τμ 2-28η ΟΚΤΩΒΡΙΟΥ 160 τμ 3-ΗΡΩΩΝ ΠΟΛΥΤΕΧΝΙΟΥ 317 τμ 4-ΕΡΥΘΡΟΥ ΣΤΑΥΡΟΥ 55 τμ 5-ΣΤΟΚΧΟΛΜΗΣ 109-123 τμ 6-ΠΑΛΙΑ ΠΟΛΗ κεντρικό 21 τμ 7-ΑΝΝΗΣ ΜΑΡΙΑΣ 176 τμ 8-ΚΩΝ.ΥΔΡΑΙΟΥ 75 τμ Β) ΙΑΛΥΣΟ 1- ΠΑΡΑΘΑΛΑΣΣΙΟ 150 τμ 2-ΙΕΡΟΥ ΛΟΧΟΥ 49 τμ Γ) ΦΑΛΙΡΑΚΙ ΚΕΝΤΡΙΚΑ 50-80 τμ Πληροφ.Σαββαιδης Σάββας & Συνεργάτες Τηλ.22410-26281 AO58748

**ΧΩΡΟΣ** ημιϋπόγειος ενιαίος 160 τ.μ. πλήρως κατοικήσιμος, φωτεινός, διαμπερής με δύο τουαλέτες κατάλληλος για πολλές χρήσεις σε πολυκατοικία, πολυτελούς κατασκευής σε κεντρικό δρόμο επί της Απ. Παύλου, στην Ανάληψη. Πληρ. τηλ. 6936359775 AO58665

**ΔΙΑΜΕΡΙΣΜΑ** υπόγειο με μεγάλη αυλή γύρω στην Δενδρινού μόνο 65.000 ευρώ (πολεοδομικά αποθήκη) επίσης λουξ ισόγειο διαμέρισμα 92 τμ. στη Μιχ. Πετρίδη με τζάκι, air condition. Τιμή 103.000 ευρώ (πολεοδομικά αποθήκη). Πληρ. ΑΙΓΑΙΟΚΤΗΜΑΤΙΚΗ τηλ. 2241022943, 2241028838, 6945466773 AO58606

**ΠΩΛΟΥΝΤΑΙ: 1.** Μητρόπολις διαμέρισμα 110 τ.μ. με 3 Υ/Α, μπάνιο, WC, 1ος όροφος, τιμή 161.408 ευρώ -55 εκ. δρχ. Ρόδος περιοχή. **2.** Ρόδος οροφοδιαμέρισμα 117 τ.μ. περιοχή Ανάληψη με θέα 3 Υ/Α, μπάνιο, WC,. ισόγειο τιμή 176.082 ευρώ - 60 εκ. δρχ. **3.** Ρόδος υπό κατασκευή στην περιοχή Μήδεια 82 τ.μ. με 2 Υ/Α 156.420 ευρώ -53 εκ. δρχ. **4.** Ρόδος ισόγειο διαμέρισμα 98 τ.μ. με 35 τ.μ. υπόγειο περιοχή στάδιο Διαγόρα κατάλληλο και για επαγγελματική χρήση τιμή 155.539 ευρώ -53 εκ. δρχ. **5.** Ρόδος κατάστημα πλησίον Αννης Μαρίας 67 τ.μ. καθαρής επιφάνειας και 35 τ.μ. πατάρι κατάλληλο για κάθε χρήση τιμή 103.000 ευρώ - 35 εκ. δρχ. **6.** Ιαλυσός 76 τ.μ. το ισόγειο μιας μονοκατοικίας σε πολύ καλή τοποθεσία τιμή 126.192 ευρώ - 43 εκ. δρχ. **7.** Ιαλυσός 2000 τ.μ. οικόπεδο εντός ζώνης με άδεια οικοδομής 200 τ.μ. 176.000 ευρώ 60 εκ. δρχ. **8.** Κοσκινού σε 220 τ.μ. οικόπεδο διώροφη πανοραμική μονοκατοικία 140 τ.μ. τιμή σε μπετά 108.584 ευρώ ή 170.212 ευρώ τελειωμένη, **9.** Αφάντου σε 1500 τ.μ. διώροφη πανοραμική μονοκατοικία 145 τ.μ. πλησίον Γκολφ τιμή 235.000 ευρώ - 80 εκ. δρχ. **10.** Κιοτάρι 3000 τ.μ. οικόπεδο με 2 άδειες των 120 τ.μ. και 140 τ.μ. τιμή 73.367 ευρώ -25 εκ. δρχ. 400 μ. από την θάλασσα. **11.** Κιοτάρι 10800 τ.μ. πανοραμικό 500 μ. από την θάλασσα 161.408 ευρώ - 55 εκ. δρχ. **12.** Επιχείρηση στο Κιοτάρι εστιατόριο πωλείται με άδεια για 100 καθίσματα πάνω στη θάλασσα 35.000 ευρώ - 12 εκ. δρχ. **13.** Γεννάδι 40 τ.μ. κτίριο δωμάτιο 300 μ. από την θάλασσα 35.000 ευρώ - 12 εκ. δρχ. σε οικόπεδο 3000 τ.μ. Πληρ. τηλ. 2241077122, 6944592908 κος Νίκο XAO304

**ΠΩΛΟΥΝΤΑΙ: 1.** 10.000 τ.μ. κύμα Λαχανιά 200 εκ. δρχ. 587.000 ευρώ, **2.** 19.200 τ.μ. Λαχανιά 230 εκ. δρχ. - 675.000 ευρώ 100 μ. από θάλασσα, **3.** 44.000 τ.μ. πανορ. Λαχανιά 130 εκ. δρχ. - 382.000 ευρώ 200 μ. από δρόμο. **4.** 75.000 τ.μ. πανορ. - Λαχανιά 550 εκ. δρχ. - 1.614.000 ευρώ 100 μ. από θάλασσα. **5.** 88.000 τ.μ. πανορ. - Γεννάδι 308 εκ. δρχ. - 903.000 ευρώ, **6.** 25.000 τ.μ. παρλαιακό 250 εκ. δρχ. - 734.000 ευρώ, **7.** 22.000 τ.μ. κέντρο - Κολύμπια 187 εκ. δρχ. - 549.000 ευρώ, **8.** 22.000 τ.μ. Τσαΐρι - αεροδρόμιο 180 εκ. δρχ. - 528.000 ευρώ πάνω στο δρόμο **9.** 12.000 τ.μ. Λαδικό 120. εκ. δρχ. - 352.000 ευρώ πάνω στο δρόμο **10.**34.000 τ.μ. Κιοτάρι - πανορ. 120 εκ. δρχ. - 350.000 ευρώ 100 μ. από δρόμο **11.** 16.000 τ.μ. Κιοτάρι - πανορ. 72 εκ. δρχ. - 211.000 ευρώ 300 μ. από δρόμο **12.** 20.000 τ.μ. Κιοτάρι - πανορ. 70 εκ. δρχ. - 205.000 ευρώ 400 μ. από δρόμο **13.** 22.000 τ.μ. πανορ. - Λαχανιά 66 εκ. δρχ. - 194.000 ευρώ 450 μ. από δρόμο **14.** 19.700 τ.μ. κύμα- Λαχανιά 300 εκ. δρχ. - 880.411 ευρώ. Πληρ. τηλ. 2241077122, 6944592908 κ. Νίκο XAO3041

**ΠΩΛΟΥΝΤΑΙ:** α) παλιά μονοκατοικία διώροφη 142 τ.μ. στο Νιοχώρι με εξτρά δόμηση 32 τ.μ. Τιμή 150.000 ευρώ. Επίσης παραδοσιακή μονοκατοικία στην Μητρόπολη 88.000 ευρώ. Πληρ. ΑΙΓΑΙΟΚΤΗΜΑΤΙΚΗ τηλ. 2241022943, 2241028838, 6945466773 AO58605

**ΖΗΤΕΙΤΑΙ ΔΙΑΜΕΡΙΣΜΑ** για αγορά, μόνο από ιδιώτες, με 3 υπνοδωμάτια εντός πόλεως Ρόδου, σε λογική τιμή. Πληρ. τηλ. 2241021342, ώρες 10.12 π.μ. και 6932639622, ώρες 5-7 μ.μ. AO57925

**ΕΠΙΧΕΙΡΗΣΗ ΨΗΤΟΠΩΛΕΙΟ** στην παραλία Ιαλυσού. Πληρ. τηλ. 6972056211. AO57578

**ΠΩΛΕΙΤΑΙ** διώροφη μονοκατοικία 236 τ.μ. σε 2,5 στρ. οικόπεδο με υπόλοιπο Σ.Δ. να κτίσει άλλα 764 τ.μ. μεζονέτα ή πανσιόν στο 20ό χλμ. Ρόδου-Καμείρου. Τιμή για όλο το ακίνητο 323.000 ευρώ (Δίνεται και ξεχωριστά η μον/κία χωρίς το οικόπεδο με το Σ.Δ.). Πληρ. ΑΙΓΑΙΟΚΤΗΜΑΤΙΚΗ τηλ. 2241022943, 2241028838μ, 6945466773 AO58281

**ΠΩΛΕΙΤΑΙ** μικρή ξενοδοχειακή μονάδα με άδεια 26 κλινών και 13 δωματίων, λειτουργούσα 18 ετών, πρόσφατα ανακαινόμενη και με αξιοθαύμαστη θέα σε μοναδική τοποθεσία της Παλαιάς Πόλης της Ρόδου. Τιμή 600.000 ευρώ. Αποκλείονται κτηματομεσίτες. Πληρ. τηλ. 2241034156, http://www.isissales.com AO58142

**ΠΩΛΕΙΤΑΙ** διαμέρισμα ημιυπόγειο επιπλωμένο ή μη 90 τ.μ. με 2 υπνοδωμάτια και λοιπούς χώρους στην οδό Μεγ. Κων/νου. Πληρ. τηλ. 6974641951, 22410 28001

## εργασιες

**BABY SITTER** γνώστης της ελληνικής γλώσσας με πείρα στα παιδιά για εσωτερική. Πληρ. τηλ. 6944529796 AZ58878

**ΜΑΓΕΙΡΑΣ** ή **ΒΟΗΘΟΣ ΜΑΓΕΙΡΟΥ** (να έχει προϋπηρεσία) για εστιατόριο εντός πόλεως. Πληρ. τηλ. 2241033830, 12.00-16.00 AZ58877

**ΒΟΗΘΟΣ ΣΕΡΒΙΤΟΡΟΥ** και **ΔΙΑΝΟΜΕΑΣ** από εστιατόριο στην Παλιά Πόλη. Πληρ. τηλ. 2241074402, 25186 AZ58874

**ΠΑΓΚΟΣΜΙΟΣ ΑΣΦΑΛΙΣΤΙΚΟΣ ΟΜΙΛΟΣ ΖΗΤΑ ΔΙΕΥΘΥΝΤΗ ΓΡΑΦΕΙΟΥ ΠΩΛΗΣΕΩΝ ΣΤΟΝ ΤΟΜΕΑ ΑΣΦΑΛΕΙΩΝ ΜΕ ΕΔΡΑ ΤΗΝ ΡΟΔΟ. ΓΙΑ ΡΑΝΤΕΒΟΥ ΤΗΛ. 6944770084 ΠΖ58849**

**ΑΠΟ ΞΕΝΟΔΟΧΕΙΟ ΣΤΑ ΑΦΑΝΤΟΥ ΖΗΤΟΥΝΤΑΙ: Α) ΥΠΕΥΘΥΝΗ ΥΠΟΔΟΧΗΣ, Β) ΡΕΣΕΨΙΟΝΙΣΤ, Γ) ΒΟΗΘΟΣ ΜΑΓΕΙΡΟΥ ΓΙΑ SNACK BAR. ΑΠΑΡΑΙΤΗΤΗ Η ΓΝΩΣΗ ΑΓΓΛΙΚΩΝ. ΠΛΗΡ. ΤΗΛ. 2241051554, 2241052326 ΠΖ58845**

**ΖΗΤΕΙΤΑΙ ΝΕΑ, ΠΑΙΔΑΓΩΓΟΣ ΓΙΑ 4ΩΡΗ ΑΠΟΓΕΥΜΑΤΙΝΗ ΕΡΓΑΣΙΑ**

**ΣΕ ΚΑΦΕΤΕΡΙΑ ΠΑΙΔΟΤΟΠΟ ΣΤΗΝ ΠΑΡΑΛΙΑ ΙΑΛΥΣΟΥ. ΕΠΙΣΗΣ ΖΗΤΕΙΤΑΙ ΚΑΘΑΡΙΣΤΡΙΑ ΓΙΑ 2ΩΡΗ ΠΡΩΙΝΗ ΑΠΑΣΧΟΛΗΣΗ. ΠΛΗΡ. ΤΗΛ. 6946336192ΠΖ58836**

Για το εστιατόριο **Remi** εντός πόλεως Ρόδου **ΖΗΤΕΙΤΑΙ** βοηθός μάγειρα, λαντζιέρα, βοηθός σερβιτόρου. Πληρ. τηλ. 2241035005 (ώρες 10.00-17.00) AZ58873

**ΠΩΛΗΤΡΙΑ** για να εργαστεί σε κατάστημα στο Κιοτάρι γνωρίζοντας ξένες γλώσσες. Πληρ. τηλ. 6942442844, 2241086670-3 κ. Κώστα AZ58871

**ΠΩΛΗΤΡΙΕΣ** σε πολυκατάστημα για μερική απασχόληση. Πληρ. στο τηλ. 2241020037. **Ζητείται** πωλητής για κατάστημα με ρούχα. Μισθός βασικός. AZ58869

**ΠΩΛΗΤΡΙΑ** που να ομιλεί καλά την Αγγλική γλώσσα για το κατάστημα "The Cartoon store" Αλεξ. Διάκου 4. Ωράριο σπαστό. Πληρ. εντός τηλ. 2241070210 AZ58868

**ΚΟΠΕΛΑ** για να εργασθεί σε καφετέρια. Πληρ. τηλ. 2241026504 AZ58867

**ΚΟΠΕΛΑ** για πρωινό ωράριο εργασίας σε cafe bar. Πληρ. τηλ. 6947930115, 6944760796, 2241047228 AZ58863

**ΟΔΗΓΟΣ** με δίπλωμα γ' κατηγορίας για τη λαχαναγορά. Ωράριο εργασίας 06.00-10.00. Πληρ. τηλ. 6936726806 AZ58838

---

Ανώνυμη εταιρεία

**ΖΗΤΑ**

**βοηθό λογιστή** απόφοιτο ΑΕΙ ή ΤΕΙ

Αποστολή βιογραφικών

στο fax: **2241068034** και στο email: **rodoscar@mail.gr**

Τηλ. **2241061825/68033**

Κος ΧΡΥΣΟΣΤΟΜΟΣ ΧΡΥΣΟΣΤΟΜΑΚΗΣ

---

**ΖΗΤΕΙΤΑΙ**

Από την Εταιρεία Τουριστικών Ειδών, Βαλαής Μ. & Γ. ΟΕ, **οδηγός-αποθηκάριος** έως 28 ετών, που να είναι γνώστης της τουριστικής αγοράς, όχι αλλοδαπός. Απασχόληση όλο το χρόνο, ωράριο εργασίας 08.00-15.00, άμεση πρόσληψη.

**Πληρ. τηλ. 6944540322**

από 18.00-21.00 Κος Γιώργος

---

**ΣΟΥΣΑΜΙ ΑΡΤΟΣ - ΓΛΥΚΟ**

**ΝΕΟΣ** από 24-29 ετών με εκπληρωμένες στρατιωτικές υποχρεώσεις

**ΖΗΤΕΙΤΑΙ**

για την εξυπηρέτηση στο τμήμα σάντουιτς- καφέ.

Απαιτείται συνέπεια - εργατικότητα. Τυχόν προϋπηρεσία θα ληφθεί υπ' όψιν.

Αποστείλατε βιογραφικό σημείωμα στο fax **2241062113** για επιπλέον πληροφορίες στο **2241020008**

---

Το εστιατόριο **VICTORIA**

**ΖΗΤΑ**

1. **Σερβιτόρο** με προϋπηρεσία, καλή γνώση των Αγγλικών και Σκανδιναβικών. Ηλικία μέχρι 37 χρόνων. 8 ώρες εργασίες και καλές αποδοχές
2. **Βοηθό Μάγειρα** 4ωρη βραδινή απασχόληση.

Περισσότερες **πληρ. τηλ. 6945890870**

**Διεύθυνση: Γ. Παπανικολάου 21 - έναντι CASINO**

---

Niriides beach hotel

ΞΕΝΟΔΟΧΕΙΟ ΝΗΡΗΙΔΕΣ

**Το Ξενοδοχείο Νηρηίδες στα Κολύμπια**

**ΖΗΤΑ**

**Βοηθό Μάγειρα-Μαγείρισα**

με σχετική προϋπηρεσία σε Ξενοδοχείο.

Ωράριο συνεχές 12.00-20.00

**Πληρ. τηλ. 2241056210**

---

**ΖΗΤΟΥΝΤΑΙ**

**Γυμναστές aerobic- βάρη** απόφοιτοι ΤΕΦΑΑ ή ιδιωτικής σχολής, **Πωλητές - τριες,** μισθός ικανοποιητικός και bonus και **κοπέλα για την θέση της ονυχοπλαστικής** για να στελεχώσουν πολυδύναμο χώρο.

**Πληρ. τηλ. κ. Σπύρος, τηλ. 2241070510-11**

από 13.00-23.00

---

PERNARIS ARCHITECTS

**ΠΕΡΝΑΡΗ Χ. ΒΑΝΑ**

ΑΡΧΙΤΕΚΤΩΝ ΜΗΧΑΝΙΚΟΣ

Ε.Μ.Π.

ΜΕΛΕΤΗ-ΕΠΙΒΛΕΨΗ

Ι. Δενδρινού (Τηλιακού) 137

Ρόδος τηλ (fax): +30-22410-34888

Κιν. 6946908834 e-mail:Pernaris@rho.forthnet.gr

---

**Εταιρεία καλλυντικών**

**ΖΗΤΑΕΙ**

**κοπέλα**

για την προώθηση των προϊόντων της στο κατάστημα "HONDOS CENTER" Ρόδου.

Βιογραφικά θα γίνονται στο κατάστημα τις εργάσιμες ημέρες και ώρες.

Υπόψιν: κα Αποστολοπούλου Μαίρη

**Πληρ. τηλ. 2241070585, 2241077850**

---

**ΕΘΝΙΚΗ ΑΣΦΑΛΙΣΤΙΚΗ**

**ΓΡΑΦΕΙΟ ΠΩΛΗΣΕΩΝ ΡΟΔΟΥ**

Επιθυμούμε την συνεργασία με επαγγελματία που θέλει να σταδιοδρομήσει ως *MANAGER* Ασφαλιστικών Συμβούλων.

*Απαραίτητα προσόντα:*

1. Ασφαλιστική Εμπειρία
2. Διοικητικές Ικανότητες

*Προσφέρουμε:*

- Ανταγωνιστικό πακέτο αμοιβών
- Συνεχής εκπαίδευση
- Αριστο εργασιακό περιβάλλον

**Πληροφορίες:**

**Σοφοκλή Βενιζέλου 1, Ρόδος**

**Τηλ. 2241038338, 36274, 34586**

---

Virgin megastores

**ΖΗΤΟΥΝΤΑΙ**

**ΤΑΜΙΕΣ**

**Δημ. Θέμελη 83 - Ρόδος**

**Τηλ. 2241036952 fax 2241077313**

---

**Η "EUROCAMBIO ΑΝΤΑΛΛΑΚΤΗΡΙΑ ΣΥΝΑΛΛΑΓΜΑΤΟΣ ΚΑΙ ΤΟΥΡΙΣΤΙΚΕΣ ΕΠΙΧΕΙΡΗΣΕΙΣ Α.Ε." (ΜΕΛΟΣ ΤΟΥ ΟΜΙΛΟΥ ΤΗΣ ΕΓΝΑΤΙΑΣ ΤΡΑΠΕΖΑΣ)**

Ζητά για το κατάστημα της ΡΟΔΟΥ στο ΦΑΛΗΡΑΚΙ

**ΥΠΑΛΛΗΛΟ ΓΡΑΦΕΙΟΥ (ΤΑΜΙΑ)**

**για εποχιακή απασχόληση**

**Προσόντα**

- Απόφοιτος Λυκείου ή ΙΕΚ
- Γνώση χειρισμού Η/Υ (WIN 98, MICROSOFT OFFICE, INTERNET)
- Γνώση Αγγλικών
- Ηλικία έως 30 ετών
- Κάτοχος μεταφορικού μέσου (αυτοκινήτου ή μηχανής)
- Για τους άνδρες εκπληρωμένες στρατιωτικές υποχρεώσεις

**Προσφέρονται**

- αποδοχές αναλόγως των προσόντων και ιδιωτική ασφάλιση.

Αποστολή βιογραφικού στο φαξ

2241-087709 υπ' όψη Κου Χίτου Αντωνίου

Ολα τα βιογραφικά θεωρούνται απολύτως εμπιστευτικά

---

Rodos Park

**ΖΗΤΟΥΝΤΑΙ**

- **Γυμναστές**
- **Μασέζ**
- **Αισθητικοί**

για το γυμναστήριο του ξενοδοχείου

**Πληρ. τηλ. 2241089700**

---

ΕΤΑΙΡΙΑ ΚΛΙΜΑΤΙΣΜΟΥ

**ΖΗΤΑ**

**ΤΕΧΝΙΚΟ-ΨΥΚΤΙΚΟ, ΒΟΗΘΟ-ΨΥΚΤΙΚΟ & ΗΛΕΚΤΡΟΛΟΓΟ**

Για service, Εγκαταστάσεις, Επισκευές Κλιματιστικών μηχανημάτων.

Απαραίτητα δίπλωμα οδήγησης

Δ/νση: 7ο χλμ. Ρόδου-Λίνδου

**Πληρ. τηλ. 6977200960**

## εργασιες

συνέχεια από την προηγούμενη

- **ΚΟΠΕΛΑ** να εργαστεί σε λογιστικό γραφείο στην Κρεμαστή για μερική ή πλήρη απασχόληση. Απαραίτητο το μεταφορικό μέσο. Πληρ. τηλ. 2241098132 AZ58854

**ΝΕΟΣ** με εκπληρωμένες στρατιωτικές υποχρεώσεις για επιχείρηση με 12μηνη απασχόληση, άριστες συνθήκες εργασίας, και ικανοποιητικό μισθό. Πληρ. τηλ. 2241021264 AZ58841

# CALZEDONIA

Η CALZEDONIA δραστηριοποιείται από το 1987, μέσω καταστημάτων λιανικής πώλησης, σε περισσότερες απο 15 χώρες με περισσότερα από 835 καταστήματα.
Τα προϊόντα της (κολτσες, μαγιω, ρούχα παραλίας και αξεσουάρ) ακολουθούν τις τελευταιες λέξεις της μόδας και διακρινονται για την άριστη ποιότητα, την ποικιλία και τις πολύ καλές τιμές. Απευθυνονται στη γυναίκα, τον αντρα και τα παιδί.

**CALZEDONIA**
Εθναρχου Μακαριου 28

ΠΛΗΡΟΦΟΡΙΕΣ:
6998 474 157
(09.00 – 21.00)

Η **CALZEDONIA** για το νέο της υποκατάστημα στη Ρόδο, επιθυμεί να προσλάβει άμεσα:

## ΠΩΛΗΤΡΙΕΣ

Οι ιδανικές υποψήφιες θα πρέπει να έχουν ηλικία μέχρι 30 ετών, να διαθέτουν ευχάριστη εμφάνιση και να γνωρίζουν 1 τουλάχιστον ξένη γλώσσα ( Αγγλικά ή/και Γερμανικά)

Οι υποψήφιες που θα επιλεγούν αφού προσληφθούν θα μεταβούν στην Αθήνα για εκπαίδευση 3 εβδομάδων σε κεντρικό κατάστημα της **CALZEDONIA.** Τα έξοδα διαμονής και μετάβασης στην Αθήνα καλύπτονται εξ'ολοκλήρου από την εταιρεία ενώ κατά τη διάρκεια της εκπαίδευσης οι πωλήτριες θα είναι ήδη ασφαλισμένες. Το ωράριο λειτουργίας στη Ρόδο θα είναι διακεκομμένο.

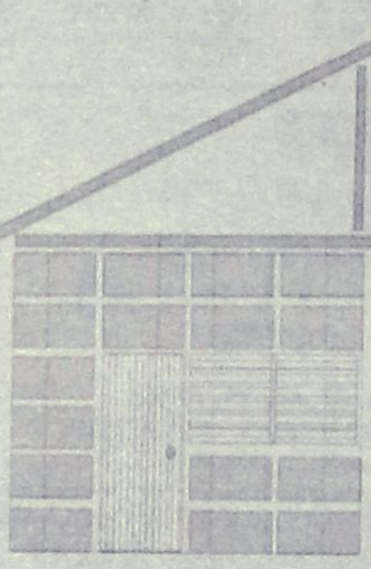

DECO
## ΚΑΤΑΣΚΕΥΑΣΤΙΚΗ

ΔΙΑΜΟΡΦΩΣΕΙΣ
ΕΣΩΤΕΡΙΚΩΝ - ΕΞΩΤΕΡΙΚΩΝ ΧΩΡΩΝ
ΧΩΡΙΣΜΑΤΑ - ΨΕΥΔΟΡΟΦΕΣ
ΓΥΨΟΣΑΝΙΔΕΣ - ΤΣΙΜΕΝΤΟΣΑΝΙΔΕΣ
ΧΡΩΜΑΤΙΣΜΟΙ - ΜΟΝΩΣΕΙΣ - ΥΔΡΑΥΛΙΚΑ
ΞΥΛΟΥΡΓΙΚΕΣ ΕΡΓΑΣΙΕΣ

Με ένα τηλεφώνημα κοντά σας **6946-028644**

## ΠΩΛΕΙΤΑΙ ΜΟΝΟΚΑΤΟΙΚΙΑ ΣΤΗΝ ΠΑΡΑΛΙΑ ΙΑΛΥΣΟΥ ΣΕ ΤΙΜΗ ΕΥΚΑΙΡΙΑΣ



Εμβαδόν 400τ.μ.

Μόνο 330.000 €

Πληροφορίες
τηλ. 6947705717 6948523589

**ΛΑΤΖΙΕΡΑ** για εστιατόριο στην Παλιά Πόλη. Πληρ. τηλ. 2241025293 AZ58831

Για το cafe Central **ΖΗΤΟΥΝΤΑΙ** κοπέλες έως 30 ετών να μιλούν αγγλικά. Πληρ. τηλ. 2241030300 AZ58830

Από μεγάλη εταιρεία ενοικιάσεως αυτοκινήτων **ΖΗΤΕΙΤΑΙ** εποχιακός υπάλληλος για τις ανάγκες της εταιρείας μας στο γραφείο της στο Φαληράκι. Απαραίτητη προϋπόθεση η κατοχή ερασιτεχνικής άδειας οδήγησης και η καλή γνώση Αγγλικών και Γερμανικών. Πληρ. τηλ. 2241091700 από 08.00-21.00 AZ58827

**ΠΩΛΗΤΗΣ ή ΠΩΛΗΤΡΙΑ** για χρυσοχοείο που να γνωρίζει Αγγλικά, Γερμανικά. Πληρ. τηλ. 2241074980, 6945273844 AZ58825

**ΖΗΤΕΙΤΑΙ** σερβιτόρος και βοηθός σερβιτόρου για να εργασθεί σε εστιατόριο στο Φαληράκι απογευματινές ώρες. Πληρ. τηλ. 2241085883, 2241085340 AZ58823

**ΚΟΠΕΛΑ** εμφανίσιμη για μίνι μάρκετ στην Παλιά Πόλη. Πληρ. τηλ. 6936699602 AZ58822

**ΑΓΟΡΙ και ΚΟΡΙΤΣΙ** για το mini market του αεροδρομίου. Πληρ. τηλ. 6973813025 AZ58821

**ΚΟΠΕΛΕΣ** ή **ΑΓΟΡΙΑ** για το snack bar του αεροδρομίου. Πληρ. τηλ. 6948502601 AZ58820

**WANDEZ** bar woman and waitress for beach club. Tel. 6932522612 κ. Γιάννη AZ58800

**ΣΧΟΛΗ ΟΔΗΓΩΝ**
**ΚΟΥΣΗ ΠΑΝΤΕΛΗ**

- **ΔΙΠΛΩΜΑΤΑ**
- **ΕΡΑΣΙΤΕΧΝΙΚΑ**
- **ΕΠΑΓΓΕΛΜΑΤΙΚΑ**
- **ΜΟΤΟΣΙΚΛΕΤΑΣ**
- **ΜΑΘΗΜΑΤΑ ΘΕΩΡΗΤΙΚΗΣ ΔΙΔΑΣΚΑΛΙΑΣ**



-Επεκτάσεις όλων των κατηγοριών
-Αναθεωρήσεις ληγμένων αδειών
-Μετατροπές ξένων αδειών σε ελληνικές

**Οδός Βαλαωρίτου 9**
***(έναντι HOTEL SEMIRAMIS ΠΙΣΩ ΑΠΟ ΤΟ ΠΑΛΑΙΟ ΝΟΣΟΚΟΜΕΙΟ***
***e-mail: kousisp@acn.gr***

**ΕΚΠΑΙΔΕΥΤΙΚΟ ΑΥΤΟΚΙΝΗΤΟ:**
TOYOTA YARIS 1300 cc
AIR CONDITIONED
**(ΠΡΟΣΟΧΗ): ΜΑΘΗΜΑΤΑ**
**α. Μοτοσικλέτας μεγάλου κυβισμού από 125 cc έως ανεξαρτήτου**
**β. Μοτ/τας έως 125 cc**
**γ. Μοτοποδηλάτου 50 cc**
**Διαθέτουμε επίσης κι αυτόματες μοτοσικλέτες 125 cc**
**Πληρ. τηλ. (22410)73820-94777, fax: (22410)29157**
ΚΑΙ ΑΝΑ ΠΑΣΑ ΣΤΙΓΜΗ ΣΤΑ ΚΙΝΗΤΑ τηλ.
**6944/511313-6944/203343**

Στην κατηγορία ανεξαρτήτου κυβισμού η εκπαίδευση γίνεται με μοτοσικλέτα 500 cc
**Παραλαβή των μαθητών μας και από τις οικίες τους**
"Η σωστή και μεθοδική εκπαίδευση στα σύγχρονα οχήματά μας, βάζει γερά θεμέλια για τη δημιουργία ενός καλού νέου οδηγού"

**ΠΡΟΣΟΧΗ**
**Στη σχολή μας παραδίδονται και μαθήματα θεωρητικής διδασκαλίας**

ΠΜ58472

**ΛΑΤΖΙΕΡΑ** για εστιατόριο στη Λίνδο. Πληρ.τηλ. 6972284197 AZ58799

**ΑΤΟΜΟ** για κουζίνα (αγγλικό πρωινό και σνακ) για μαγαζί στην Ιαλυσό. Πληρ. τηλ. 2241096158 AZ58798

**ΖΗΤΕΙΤΑΙ** ψητιέρης-μάγειρας πεπειραμένος για α λα καρτ σε εστιατόριο στους Πεύκους Λίνδου. Πληρ. τηλ. 2244051858, 14.30-19.00 AZ58797

Κέντρα αισθητικής-γυμναστικής - διατροφής σε Λίνδο και Ρόδο **ΖΗΤΟΥΝ** υπεύθυνα **άτομα** ηλικίας από 27 έως 40 ετών για την θέση προϊσταμένου. Πληρ. τηλ. 2241062481 AZ58790

Από εστιατόριο στην Παλιά Πόλη **ΖΗΤΕΙΤΑΙ: α) διανομέας, β) κύριος** με γνώσεις ξένων γλωσσών για την υποδοχή πελατών. Πληρ. τηλ. 2241025186 AZ58788

Απολυμαντική εταιρία **ΖΗΤΑ εργάτες - ψεκαστές** με επαγγελματικό δίπλωμα οδήγησης. Πληρ. τηλ. 2241073100, 2241035092 AZ58785

**WANTED** English or Dutch female for kitchen work for evenig hours 17.00-22.00. Call number 6946903528 AZ58776

**ΥΠΑΛΛΗΛΟΣ** για χρυσοχοείο στο κέντρο της πόλης με γνώσεις της Αγγλικής ή της Γερμανικής γλώσσας. Πληρ. τηλ. 2241025150, 6937168218 AZ58784

**ΠΩΛΗΤΡΙΑ ΓΙΑ ΧΡΥΣΟΧΟΕΙΟ ΟΜΙΛΟΥΣΑ ΤΗΝ ΓΕΡΜΑΝΙΚΗ ΚΑΙ ΑΓΓΛΙΚΗ ΓΛΩΣΣΑ. ΚΑΤΑ ΠΡΟΤΙΜΗΣΗ ΜΕ ΠΡΟΫΠΗΡΕΣΙΑ. ΠΛΗΡ. ΤΗΛ. 2241086670-3**
**ΠΖ58777**

**ΑΝΑΚΟΙΝΩΣΗ ΜΑΘΗΜΑΤΑ**
*** Computer ***
PROGRAM COMPUTER PM
**ΕΓΓΡΑΦΕΣ ** ΤΩΡΑ ****
Τμήματα για:
Παιδιά - Ενήλικες
Αρχάριους - Μαθητές
Επαγγελματίες
**Ανεύρεση Εργασίας**
Διδάσκει πτυχιούχος Πανεπιστημίου Αμερικής
ΜΑΝΩΛΗΣ Ι. ΣΟΦΙΛΑΣ
Κοδριγκτώνος 91
Τηλ. (22410) 31761
ΠΙΣΤΟΠΟΙΗΤΙΚΟ ΓΝΩΣΕΩΝ
ΕΠΙΣΗΜΟ ΕΞΕΤΑΣΤΙΚΟ ΚΕΝΤΡΟ ΤΗΣ ECDL HELLAS

**ΖΗΤΕΙΤΑΙ** από εισαγωγική εταιρεία αλκοολούχων ποτών **οδηγός - πωλητής**, με ευχάριστη εμφάνιση και γνώστης της αγοράς της Ρόδου. Πληρ. κο Δημήτρη στα τηλ. 2241066507 ή 2241064378 και κιν. από 09.00-13.00 και 16.30-21.00 AZ58789

**ΖΗΤΕΙΤΑΙ ΣΟΒΑΡΟ ΑΤΟΜΟ (ΓΥΝΑΙΚΑ Ή ΑΝΤΡΑΣ) ΓΙΑ ΥΠΕΥΘΥΝΗ ΘΕΣΗ ΣΕ ΤΟΥΡΙΣΤΙΚΟ ΚΑΤΑΣΤΗΜΑ (ΕΙΔΗ ΔΩΡΩΝ κ.λπ.) ΣΤΟ ΦΑΛΗΡΑΚΙ. ΑΓΓΛΙΚΑ ΚΑΙ ΙΣΩΣ ΛΙΓΑ ΓΕΡΜΑΝΙΚΑ. ΩΡΑΡΙΟ ΣΥΝΕΧΕΣ. ΑΜΟΙΒΗ ΑΝΑΛΟΓΩΣ ΠΡΟΣΟΝΤΩΝ. ΠΛΗΡ. ΤΗΛ. 6944796011, 09.00-20.00**
**ΠΖ58691**

**ΖΗΤΕΙΤΑΙ** κοπέλα για δωδεκάμηνη απασχόληση σε ψητοπωλείο. Πληρ. τηλ. 31111 AZ58770

**ΟΔΗΓΟΣ- ΠΩΛΗΤΗΣ** με δίπλωμα Γ κατηγορίας. Μισθός ικανοποιητικός. Πληρ. τηλ. 2241086812, 2241086813 κο Αγαπητό AZ58743

**ΒΟΗΘΟΣ μάγειρα** από εστιατόριο. Πληρ.τ ηλ. 6942202553 κο Κώστα AZ58787

**ΖΗΤΕΙΤΑΙ ΑΠΟ ΞΥΛΕΜΠΟΡΙΚΗ ΕΠΙΧΕΙΡΗΣΗ ΑΠΟΘΗΚΑΡΙΟΣ ΜΕ ΔΙΠΛΩΜΑ ΟΔΗΓΟΥ Γ' ΚΑΤΗΓΟΡΙΑΣ ΚΑΙ ΣΥΝΕΧΕΣ ΩΡΑΡΙΟ. ΠΛΗΡ. ΤΗΛ. 2241027623 ΑΠΟ 8 Π.Μ.-2 Μ.Μ.** **AZ58782**

Τροφοδυναμική Ρόδου **ΖΗΤΑΕΙ** έμπειρο πωλητή με μεγάλα περθώρια κέρδους (bonus). Πληρ. τηλ. 6936999841 υπόψιν κ. Μιχελλαράκη Κώστα AZ58780

**ΕΚΠΑΙΔΕΥΣΗ ΣΤΟΥΣ ΥΠΟΛΟΓΙΣΤΕΣ**

Anosis
Computer Learning



Ευρωπαϊκό Δίπλωμα Κατάρτισης Η/Υ

**ΤΜΗΜΑΤΑ ΕΝΗΛΙΚΩΝ**

- Ταχύρυθμα σεμινάρια 6 εβδομάδων επιπέδου ECDL Start
- Τρίμηνοι κύκλοι σπουδών για απόκτηση του Διπλώματος ECDL
- Επιδοτούμενα σεμινάρια επιχειρήσεων

Windows, Word, Excel, Powerpoint, Access, Internet, Frontpage, CorelDraw, κτλ

ΣΤ.ΚΩΤΙΑΔΗ 52 ΤΗΛ.78924

Υπεύθυνος Σπουδών
ΚΩΣΤΑΣ ΧΑΤΖΗΔΑΚΗΣ

**ΣΧΟΛΗ ΟΔΗΓΩΝ**
**ΠΟΡΤΣΕΛΛΗΣ ΣΤΕΦΑΝΟΣ**
***Διπλ. εκπαιδευτής υποψηφίων οδηγών μέλος της Ε.Σ.Ο.Ρ. Ο.Ε.***

- Διπλώματα αυτοκινήτου, μοτοσικλέτας,φορτηγού, λεωφορείου, νταλίκας
- Αναθεωρήσεις ληγμένων αδειών
- Θεωρητικά μαθήματα ΚΟΚ και Μηχανολογίας
- Μετατροπές ξένων διπλωμάτων σε ελληνικά
- Διπλώματα αυτόματου αυτοκινήτου




ΕΘΝΙΚΗΣ ΑΝΤΙΣΤΑΣΗΣ 73 (ΠΡΩΗΝ ΑΝΝΗΣ ΜΑΡΙΑΣ)
ΤΗΛ. 2241034497, 6945463635

## εργασιες

συνέχεια από την προηγούμενη

**ΤΕΧΝΙΤΗΣ** έμπειρος για Βουλκανιζατέρ. Πληρ. τηλ. 2241062050, 6936113001 AZ58738

Diving school is looking for Russian and English speaking people. From 20 till 35 years old. Good swimming abilities is required. Tel 2241061115, 6932319040 AZ58726

Από τεχνικό γραφείο στην Ρόδο: **ΖΗΤΟΥΝΤΑΙ:** α) τεχνολόγος πολιτικός μηχανικός με γνώσεις Η/Υ MS Office - Autocad, β) Σχεδιάστρια για σχεδιασμό με Η/Υ. Πληρ. τηλ. 2241031390 AZ58708

Από ξυλουργείο **ΖΗΤΕΙΤΑΙ** υπάλληλος με εκπληρωμένη την στρατιωτική του θητεία. Πληρ. τηλ . 6947805109 AZ58718

**ΖΗΤΕΙΤΑΙ** από εισαγωγική εταιρεία αλκοολούχων ποτών, στέλεχος πωλήσεων με ευχάριστη εμφάνιση και ικανότητα στην προώθηση προϊόντων. Να διαθέτει δική του μεταφορικό μέσο. Πληρ. κο Δημήτρη από 09.00-13.00 και από 16.30 έως 20.30 στα τηλ. 2241066507-64378 ή στο κιν. 6932381925 AZ58673

ΓΡΑΦΕΙΟ ενοικιάσεως αυτοκινήτων **ΖΗΤΑ ΠΡΟΣΩΠΙΚΟ** που να έχει άδεια οδήγησης αυτοκινήτων. Πληρ. τηλ. 2241094670 AZ58668

**ΚΟΠΕΛΑ** για σνακ μπαρ. Πληρ. τηλ. (22410)20812, 37850 AZ58705

**ΖΗΤΟΥΝΤΑΙ ΑΤΟΜΑ** για ενοικιάσεις μοτ/των. Απαραίτητο δίπλωμα αυτοκινήτου. Άνω των 18 χρόνων και γνώστης Αγγλικής γλώσσας. Πληρ. τηλ. (22410)94733, 96278, 6947329006 AZ58660

**ΑΤΟΜΑ** για delivery και ψήστες σε γυράδικο εντός πόλης. Απαραίτητη προϋπηρεσία. Πληρ. τηλ. 2241070520 AZ58633

**ΣΧΟΛΗ ΧΕΙΡΙΣΤΩΝ ΤΑΧΥΠΛΟΩΝ ΣΚΑΦΩΝ**

**Π. ΚΟΥΣΗΣ**

*τ. εκπαιδευτής αμφιβίων καταδρομών των Λ.Ο.Κ.*

**Βαλαωρίτου 9, Ρόδος**

**(έναντι HOTEL ΚΥΠΡΙΩΤΗΣ, περιοχή Ψαροπούλας)**

**Τηλ. 2241073820, fax 2241029157**

**κιν.: 6944511313, 6972271960**

*Θεωρητικά και πρακτικά μαθήματα στη σχολή μας και σε εκπαιδευτικό ταχύπλοο σκάφος για την απόκτηση άδειας χειριστού ταχυπλόων σκαφών*

ΠΜ58228

**ΚΟΠΕΛΑ** για να εργασθεί στο εστιατόριο στον Πανορμίτη. Πληρ. τηλ. (22460)71305, 72553 AZ58642

**ΚΟΠΕΛΑ** να εργασθεί σε καφε σνακ στην περιοχή Πεύκοι-Λίνδου. Απαραίτητες οι γνώσεις ξένων γλωσσών. Πληρ. τηλ. 6977500445 κ. Κωτιάδη Γιάννη AZ58435

**ΠΡΟΛΑΒΕΤΕ!!** Γραφτείτε δωρεάν μέχρι τις 28/4/2004 στην ORIFLAME. Πληρ. τηλ. 6938416504. AZ58454

**ΕΡΓΑΣΙΑ ΑΠΟ ΤΟΝ ΧΩΡΟ ΣΑΣ.** Ζητούνται άτομα δραστήρια και δυναμικά από μεγάλη εμπορική εταιρεία για άμεση κάλυψη θέσεων ανεξάρτητης συνεργασίας. Μερική απασχόληση 500-1500 ευρώ, πλήρης απασχόληση 1500-6000 ευρώ. Οχι πλασιέ-ντήλερ. Εξτρα μπόνους και προμήθειες. Πληρ. τηλ. 2241030078, 6977472091 AZ58059

**ΥΠΑΛΛΗΛΟΣ** για να εργασθεί σε κοσμηματοπωλείο στην Π. Πόλη και να γνωρίζει την Γερμανική και Αγγλική γλώσσα. Πληρ. τηλ. 2241027990, 6932360282 AZ58601

**ΚΟΠΕΛΑ** να εργασθεί σε κατάστημα κλιματιστικών. Απαραίτητη γνώση μηχανογράφησης και λογιστικής. Πληρ. τηλ. 6944508194 AZ58345

Από βιομηχανικά πλυντήρια ιματισμού **ΖΗΤΟΥΝΤΑΙ** α) οδηγοί Γ' κατηγορίας, β) γραμματέας με γνώσεις Λογιστικής και κομπιούτερ για βοηθός, γ) κοπέλες για την τροφοδοσία μηχανών, γ) εργάτες για πλυντήρια. Πληρ. τηλ. από 10.00-15.00 2241092743 (κ. Αγγελική) AZ57572

Η Οδική Βοήθεια Ρόδου HELLAS SERVICE **ΖΗΤΕΙ συνεργάτες** για την στελέχωση του τμήματος πωλήσεων. Απαραίτητα προσόντα: Ικανότητα επικοινωνίας, ευχάριστη προσωπικότητα, δίπλωμα οδήγησης οχήματος, προϋπηρεσία στο χώρο. Προσφέρονται: ανταγωνιστικό πακέτο αποδοχών (μισθός - προμήθεια - bonus), προοπτικές εξέλιξης, εξαιρετικό περιβάλλον εργασίας. Πληρ. Στ. Καζούλη 82, τηλ. (22410)22490 XAZ252

**ΒΡΕΦΟΝΗΠΙΟΚΟΜΟΣ** για απασχόληση σε Παιδικό σταθμό, κατά προτίμηση απόφοιτος ΙΕΚ-ΤΕΙ-Ιδιωτικών Σχολών, ηλικίας 20-28 ετών!! Πληρ. τηλ. 2241027492, 6977260212 πρωινές ώρες XAE243

**ΖΗΤΕΙΤΑΙ** γραφίστας ή γραφίστρια. Πληρ. τηλ. 2241039009

## διαφορα

**ΠΩΛΕΙΤΑΙ** καινούργια κρεβατοκάμαρα κομπλέ ανιγκρέ - εκρού με διπλό ορθοπεδικό στρώμα (λόγω μεγάλων διαστάσεων). Τιμή 1200 ευρώ. Πληρ. τηλ. 6944685969, 2241066760 ΑΔ58860

**ΠΩΛΟΥΝΤΑΙ** δύο σκάφη τύπου MASTER KRAFT σε άριστη κατάσταση πολύ προσεγμένα σε τιμή ευκαιρίας. Πληρ. τηλ. 6973398575 ΑΔ58850

**ΤΟΛΜΗΣΤΕ ΝΑ ΑΔΥΝΑΤΙΣΕΤΕ.** Καλέστε για δωρεάν πληροφορίες για το πιο απίστευτο πρόγραμμα απώλειας βάρους στην Ευρώπη. Πληρ. τηλ. 6946448604, 6945790560 ΑΔ58330

Από Φιλοζωική Ρόδου **ΧΑΡΙΖΟΝΤΑΙ** ντόμπερμαν αρσενικό, Δαλματίας θηλυκό, Λυκόσκυλα, Σπάνιελ. Ολα καθαρόαιμα. Επίσης παρακαλούμε να μας χαρίσουν ένα κομπιούτερ για τις ανάγκες του συλλόγου της Φιλοζωικής που είναι μη κερδοσκοπικός. Πληρ. τηλ. 2241069224 ΑΔ58835

**ΠΛΗΡΕΣ ΓΥΜΝΑΣΤΗΡΙΟ** για το σπίτι. Πολυόργανο, πάγκοι 200 κιλά βάρη, αρτήρες, μπάρα, μηχάνημα για κοιλιακούς. Ολα καινούργια. Πληρ. τηλ. 6947083593 ΑΔ58765

**ΦΟΥΣΚΩΤΟ** ΒΑΤ - 5,30 μέτρα με μηχανή 115 EVINRUDE τρέιλερ σε άριστη κατάσταση. Τιμή 15.000 ευρώ. Πληρ. τηλ. 6936552466 ΑΔ58736

**ΠΩΛΕΙΤΑΙ ΣΑΛΟΝΙ 3ΘΕΣΙΟΣ-2ΘΕΣΙΟΣ ΠΟΛΥΘΡΟΝΑ, ΝΕΟΚΛΑΣΙΚΟΥ ΣΤΥΛ, ΣΕ ΑΡΙΣΤΗ ΚΑΤΑΣΤΑΣΗ. ΠΛΗΡ. ΤΗΛ. 2241063425 ΧΠΔ2511**

**ΠΩΛΕΙΤΑΙ** έπιπλο σύνθετο σε τιμή ευκαιρίας. Πληρ. τηλ. 6932086635 ΑΔ58646

**ΠΩΛΟΥΝΤΑΙ ΕΠΑΓΓΕΛΜΑΤΙΚΑ ΨΥΓΕΙΑ - ΒΙΤΡΙΝΕΣ 2 ΜΕΤΡΑ ΚΑΙ 2,5 ΜΕΤΡΑ ΣΕ ΑΡΙΣΤΗ ΚΑΤΑΣΤΑΣΗ. ΠΛΗΡ. ΤΗΛ. 2241034490, 13.00-16.00 ΧΠΔ221**

**ΠΩΛΟΥΝΤΑΙ**

**έπιπλα**, κατάλληλα για γραφείο ή φροντιστήριο μεταχειρισμένα σε άριστη κατάσταση και σε τιμή ευκαιρίας.

**Πληρ. τηλ. 2241037193**

**ΠΩΛΕΙΤΑΙ**

**HARLEY DAVIDSON XLH 883 SPORTSTER**

χρώμα μπορντώ με 8500 χλμ.
σε υπεράριστη, σχεδόν καινούργια κατάσταση.
Τιμή ευκαιρίας
**Πληρ. τηλ. 6945378374**

**κρικος αυτοκίνητα**

ΚΑΙΝΟΥΡΓΙΑ

**TOYOTA-MAZDA-CITROEN**
**SKODA-CHRYSLER-AUDI**
**VOLKS WAGEN-NISSAN-FORD**

ΜΕΤΑΧΕΙΡΙΣΜΕΝΑ

*Αν θέλετε ένα αυτοκίνητο ελαφρά μεταχειρισμένο από ΓΕΡΜΑΝΙΑ επιβατικό ή φορτηγό... Μπορούμε να σας το φέρουμε **χωρίς καμία προκαταβολή** και αν πληροί τα συμφωνηθέντα, το πληρώνετε και το παίρνετε!*

**1. TOYOTA HIACE**
2,5 TD μοντ. 1999, υπερυψωμένο, αερόσακος οδηγού-συνοδηγού, R/C (εισαγ.)

**2. NISSAN NAVARA**
2,5 cc, μοντ. 1998, διπλακάμπινο, συναγερμός, R/C, αερόσακος οδηγού (εισαγ.)

**3. TOYOTA COROLLA**
1,4 cc, μοντ. 2002, υδρ. τιμόνι, ηλεκτ. παράθυρα εμπρός, κεντρικό κλείδωμα, R/C, ABS

**4. RENAULT SCENIC**
1,6 cc, μοντ. 1998, υδραυλικό τιμόνι, κεντρικό κλείδωμα, ηλεκτρ. παράθυρα εμπρός, A/C, ηλεκτρ. καρθέπτες, αερόσακοι οδηγού, P/K

**5. FIAT MAREA,**
1.600 cc, μοντ. 1997, χρυσαφί, P/S, ηλεκτρικά παράθυρα, ηλεκτρικοί καθρέπτες, A/C, R/C, αερόσακος οδηγού, κεντρικό κλείδωμα, ζάντες αλουμινίου

**6. CITROEN SAXO**
1.100 cc, μοντ. 2002, μπορντό, κεντρικό κλείδωμα, ηλεκτρικά παράθυρα, εμπρός, P/S, A/C, R/C, αερόσακος οδηγού

**7. CITROEN SAXO**
1.100 cc, μοντ. 2001, κόκκινο, ηλεκτρικά παράθυρα εμπρός, P/S, A/C, R/C

**8. CITROEN SAXO**
1.100 cc, μοντ. 2000, λευκό, κεντρικό κλείδωμα, ηλεκτρικά παράθυρα εμπρός, P/S, A/C, R/C, αερόσακος οδηγού

**9. FIAT MAREA**
Μπλε, 1.400 c.c., μον. 1998, ηλ. κλειδαριές, ηλ. παράθυρα εμπρός, υδραυλικό τιμόνι, A/C, P/K, αερόσακος οδηγού/συνοδηγού, προβολείς ομίχλης.

**10. SUZUKI WAGONR**
Πράσινο, 1.300 c.c., μον. 2001, ηλ. κλειδαριές, ηλ. παράθυρα εμπρός/πίσω, υδραυλικό τιμόνι, ηλ. καθρέπτες, P/K, αερόσακος οδηγού/συνοδηγού.

**11. HYUNDAI ACCENT**
Χρυσαφί, 1.300 c.c., μοντ. 2000, ηλ. κλειδαριές, ηλ. παράθυρα εμπρός/πίσω, υδραυλικό τιμόνι, A/C, ηλ. κλειδαριές, αερόσακος οδηγού, ηλ. κεραία.

**12. SKODA FABIA**
Μπλε, 1.400 c.c., μοντ. 2001. ηλ. παράθυρα εμπρός, υδραυλικό τιμόνι, κεντρ. κλείδωμα, αερόσακος οδηγού, A/C, R/K.

**13. TOYOTA COROLLA**
Πράσινο, 1.400 c.c., μοντ. 2001, ηλ. παράθυρα εμπρός, υδραυλικό τιμόνι, κεντρ. κλείδωμα, A/C, P/K.

**14. OPEL ASTRA SW TD**
Λευκό, 1.700 cc, επαγγελματικό.

**15. SKODA REFLEX**
1.400cc, μπλε, μον. 2002, ηλεκ. παράθ. εμπρός, κεντρικό κλείδωμα, A/C, R/C.

**16. VW GOLF 1.400cc**
Ασημί, μον.2000, αερόσακοι οδηγού, συν/γού, πλευρικοί, Y/T, ηλεκτ. παράθ., κεντρικό κλείδωμα, A/C, ABS, ηχοσύστημα.

**17. BMW 316 1.600cc**
κόκκινο, μον.11/1996, ηλεκτρ. κλειδαριές, R/C, ηλεκτρ. παράθ. εμπρός, ABS, προβολείς ομίχλης, ζάντες αλουμινίου, A/C, Y/T, ηλεκτρ. καθρέπτες, ηλεκτρ. κεραία, συναγερμός, αερόσακος οδηγού.

**18. CITROEN SAXO**
1.100 cc, ασημί, μον.2002, αερόσακος οδηγού, ηλεκ. παράθ., R/C.

**19. ROVER 414 SI, 1.400cc**
μαύρο, μον. 8/1997, ηλεκτρ. κλειδαριές, R/C, YT, ηλεκτ. παράθ., ABS, προβολείς ομίχλης, συναγερμός, αερόσακος οδηγού. ηλεκτρ. καθρέπτες, ηλεκτρική ηλιοροφή

**20. TOYOTA AVENSIS SDN**
ασημί, 1.600 cc, μοντ. 2002, ABS, A/C, αερόσακοι, οδηγού-συνοδηγού, ηλεκτρ. παράθυρα, Immobilizer, CD, υδραυλικό τιμόνι

**21. CITROEN XSARA H/B**
1.400 cc, μοντ. 2001, υδραυλικό τιμόνι, A/C, R/C, ηλεκτρ. κλειδαριές, ηλεκτρ. παράθυρα εμπρός, αερόσακοι οδηγού-συνοδηγού

**22. TOYOTA COROLLA SDN**
Ασημί, 1300 cc, μοντ. του 1997, Υδρ. τιμόνι, Ηλ. κλειδαριές, Ηλ. παράθυρα, εμπρός, ABS, A/C, P/K

*Αγορές αυτοκινήτων απολύτου μετρητοίς*

*Δεχόμαστε το αυτοκίνητο σας προς πώληση*

*13ο χλμ ΡΟΔΟΥ - ΑΕΡΟΔΡΟΜΙΟΥ*
*(Απέναντι από την HERTZ)*
**Τηλ: 22410-82222 Fax: 22410-82521**

**0% ΠΡΟΚΑΤΑΒΟΛΗ ΕΩΣ 72 ΔΟΣΕΙΣ**

**CAR EXPERTS**

Audi

**1. VW GOLF 1400 CC μοντ. 2000, 3ΘΥΡΟ, χρώμα ΜΑΥΡΟ** (ABS, υδρ.τιμόνι, 4 αερόσακοι, 4 ηλ. παράθυρα, κεντρικό κλείδωμα, ηλεκ. καθρέπτες, **air condition,** ηχοσύστημα, αεροτομή, συναγερμός)
**2. TOYOTA RAV 4-2000 CC μοντ. 1998, 5ΘΥΡΟ, χρώμα ΠΡΑΣΙΝΟ** (ABS, υδρ. τιμόνι, 2 αερόσακοι, 4 ηλ. παράθυρα, κεντρικό κλείδωμα, ηλεκ. καθρέπτες, air condition)
**3. VW POLO - 1400 CC** μοντ. 1997, ΧΡΩΜΑ ΛΕΥΚΟ 5ΘΥΡΟ, (υδρ. τιμόνι, 2 ηλ. παράθυρα, κεντρικό κλείδωμα, R/C)
**4. VW POLO - 1400 CC μοντ. 1996, ΧΡΩΜΑ ΛΕΥΚΟ 5ΘΥΡΟ,** (υδρ. τιμόνι, 2 ηλ. παράθυρα, κεντρικό κλείδωμα, R/C.)
**5. VW POLO - 1300 CC μοντ. 1995, ΧΡΩΜΑ ΛΕΥΚΟ 5ΘΥΡΟ**
**6. HONDA CIVIC 1600 CC VTEC μοντ. 1996 χρώμα ΓΚΡΙ** (υδρ. τιμόνι, 4 ηλ. παράθυρα, κεντρικό κλείδωμα, ηλεκ. καθρέπτες, ζάντες αλουμινίου, R/C)
**7. PEUGEOT 405 -1600 CC μοντ. 1995, 4ΘΥΡΟ ΧΡΩΜΑ ΠΡΑΣΙΝΟ** (ABS, υδρ. τιμόνι, ηλ. παράθυρα, κεντρικό κλείδωμα, ηλεκ. καθρέπτες, **air condition**, ηχοσύστημα)
**8. PEUGEOT 106-1100 CC, μοντ. 1196, 4ΘΥΡΟ, χρώμα ΠΡΑΣΙΝΟ** (ηλ. παράθυρα, κεντρικό κλείδωμα, ηλεκ. R/CD)
**9. RENAULT CLIO - 1400 CC μοντ. 1996, ΧΡΩΜΑ ΜΠΛΕ, 5ΘΥΡΟ** (υδρ. τιμόνι, 2 ηλ. παράθυρα, κεντρικό κλείδωμα, **air condition**, ηχοσύστημα)
**10. OPEL ASTRA - 1400 CC μοντ. 2000, ΧΡΩΜΑ ΜΠΛΕ** (υδρ. τιμόνι, 2 αερόσακοι, 2 ηλ. παράθυρα, κεντρικό κλείδωμα, **air condition**, ηχοσύστημα.)
**11. OPEL CORSA - 1000 CC μοντ. 200, ΧΡΩΜΑ ΛΕΥΚΟ 5ΘΥΡΟ** (υδρ. τιμόνι, 2 αερόσακοι, 2 ηλ. παράθυρα, κεντρικό κλείδωμα, **air condition**, ηχοσύστημα.)
**12. OPEL CORSA- 1400 CC μοντ. 2002, ΧΡΩΜΑ ΠΡΑΣΙΝΟ 5ΘΥΡΟ** (ABS, υδρ. τιμόνι, αερόσακος, 2 ηλ. παράθυρα, κεντρικό κλείδωμα, **air condition**)
**13. NISSAN MICRA - 1250 CC μοντ. 1991, χρώμα ΚΟΚΚΙΝΟ**
**14. FIAT MAREA 1400 CC μοντ. 1999 χρώμα ΑΣΗΜΙ 5ΘΥΡΟ** (υδρ. τιμόνι, 2 ηλ. παράθυρα, κεντρικό κλείδωμα, **air condition,** R/C).
**15. NISSAN MICRA - 1250 CC μοντ. 1991, χρώμα ΚΟΚΚΙΝΟ**

Ξενάκης Αυτοκίνητα-Εξουσιοδοτημένος Έμπορος Kosmocar A.E.
Πωλήσεις-Service-Ανταλλακτικά Λίνδου 238 τηλ. 2241061600

**0% ΠΡΟΚΑΤΑΒΟΛΗ ΕΩΣ 72 ΜΗΝΙΑΙΕΣ ΔΟΣΕΙΣ**

***ΑΥΤΟ ΕΠΙΛΟΓΕΣ***

**ΚΟΥΚΟΥΡΑΣ ΑΛΕΞΑΝΔΡΟΣ**

**ΛΕΩΦ. ΡΟΔΟΥ-ΛΙΝΔΟΥ 255 • ΤΗΛ. (22410)60910**

**www.autoepiloges.com**

**ΑΓΟΡΑ-ΠΩΛΗΣΗ-ΑΝΤΑΛΛΑΓΗ ΜΕΤΑΧΕΙΡΙΣΜΕΝΩΝ ΑΥΤΟΚΙΝΗΤΩΝ**

**1. JEEP CHEROKEE 3.7 LIMITED, μοντ. 2002, ασημί**
- αερόσακοι, ABS, klima, κεντρ. κλειδ., ηλ. παράθ., υδρ. τιμόνι, ζάντες αλουμινίου, δερμάτινο σαλόνι, ηλ. ηλιοροφή, ηλ. θερμ., καθίσματα, φιμέ τζάμια, κοτσαδόρος, συναγερμός και ηχοσύστημα CD.

**2. BMW 320 M3 LOOK, 2000 cc, 150 HP, μοντ. 2000, ασημί**
- αερόσακος οδηγού-συνοδηγού, πλευρικοί αερόσακοι, ABS, klima, κεντρ. κλειδ., ηλ. παράθ., υδρ. τιμόνι πολλαπλών χρήσεων, ζάντες αλουμινίου 19" bucket καθίσματα, ηλ. ηλιοροφή, προβ. ομίχλης, xenon, επενδύσεις αλουμινίου, αισθητήρες βροχής, parktronic, ASC και ηχοσύστημα CD.

**3. BMW 316 M PACK, 1800 cc, valvotronic, μοντ. 2003, μαύρο**
- 6 αερόσακοι, ABS, klima, κεντρ. κλειδ. ηλ. παράθ., υδρ. τιμόνι πολλαπλών χρήσεων, ζάντες αλουμινίου 17", προβ. ομίχλης, καθρέπτες - εξάτμιση-ζάντες schnitzer, αισθητήρας βροχής, parktronic και ηχοσύστημα.

**4. HYUNDAI SANTA FE 2000 cc, μοντ. 2000, μπλε, ΠΕΤΡΕΛΑΙΟ**
- αερόσ. οδηγού-συνοδηγού, ABS, A/C, κεντρ. κλειδ., ηλ. παράθ., υδρ. τιμόνι, ζάντες αλουμινίου και ηχοσύστημα.

**5. HONDA CIVIC, 1600 cc, μοντ. 2001, μπορντώ.**
- αερόσ. οδηγού-συνοδηγού, ABS, A/C κεντρ. κλειδ., ηλ. παράθ., υδρ. τιμόνι και ηχοσύστημα.

**6. ALFA ROMEO 147, PROGRESSION 120 PH, 1600 cc, μοντ. 2002, μπορντώ**
- κεντρ. κλειδ. ηλ. παράθ., υδρ. τιμόνι, αερόσακους, ABS, klima, ζάντες αλουμινίου και ηχοσύστημα.

**7. OPEL VECTRA, 1600 cc SPORT, μοντ. 2000, ασημί**
- αερόσακος οδηγού-συνοδηγού, πλευρικοί αερόσακοι, air condition, ABS, κεντρ. κλειδ., ηλ. παράθ., υδρ. τιμόνι, ζάντες αλουμινίου και ηχοσύστημα

**8. TOYOTA CELICA 1800 cc, μοντ. 1994, κόκκινο**
- αερόσ. οδηγού, ABS, air condition, κεντρ. κλειδ., ηλ. παράθ., υδρ. τιμόνι, ηλ. καθρέπτες και ηχοσύστημα.

**9. TOYOTA COROLA L/B 1400 cc, μοντ. 2000, ασημί**
- αερόσακοι, air condition, ABS, κεντρ. κλειδ., ηλ. παράθ., υδρ. τιμόνι, ζάντες αλουμινίου και ηχοσύστημα

**10. TOYOTA YARIS 1000 cc, μοντ. 2001, μαύρο**
- αερόσακος οδηγ.-συνοδηγού, A/C, κεντρ. κλειδ., ηλ. παράθ., υδρ. τιμόνι, ζάντες αλουμινίου και ηχοσύστημα.

**11. ALFA ROMEO 164 TURBO 2000 cc, μοντ. 1994, μαύρο.**
-αερόσ. οδηγού, ABS air condition, δερμ. σαλόνι, κεντρ. κλειδ., ηλ. παράθ., υδρ. τιμόνι, ζάντες αλουμινίου και ηχοσύστημα

**12. MERCEDES E200 2000 cc, μοντ. 1993, μπλε, ΑΥΤΟΜΑΤΟ**
- αερόσ. οδηγού, ABS, air condition, δερμ. σαλόνι, κεντρ. κλειδ., ηλ. παράθ., υδρ. τιμόνι, ζάντες αλουμινίου και ηχοσύστημα.

**13. OPEL ASTRA 1400 cc, μοντ. 2001, μαύρο**
- κεντρ. κλειδ., ηλ. παράθ., υδρ. τιμόνι, air condition, ABS, 4 αερόσακους και ηχοσύστημα

**14. PEUGEOT 206 1100 cc, 2001, μπλε**
- αερόσακος οδηγού, air conditon και ηχοσύστημα

**15. VW GOLF VR6 2800 cc, 194 HP, μοντ. 1992, μπλε**
- κεντρ. κλειδ., ηλ. παράθ., υδρ. τιμόνι, air condition, ABS, 4 αερόσακους και ηχοσύστημα

**16. VW LUPO 1400 cc, μοντ. 1999, μπλε**
- κεντρ. κλειδ., ηλ. παράθ., αερόσακοι και ηχοσύστημα

**17. OPEL CORSA 1000 cc, μοντ. 2002, μπλε**
- κεντρ. κλειδ., ηλ. παράθ., υδρ. τιμόνι, air condition και ηχοσύστημα

**18. DAEWOO LANOS 1350 cc, μοντ. 2002, μπλε**
- αερόσακος οδηγού, κεντρ. κλειδ., ηλ. παράθ., υδρ. τιμόνι, air condition και ηχοσύστημα

**19. FIAT PUNTO 1242 cc, μοντ. 2002, ασημί**
- κεντρ. κλειδ., ηλ. παράθ., υδρ. τιμόνι, αερόσακους, air condition και ηχοσύστημα

**20. OPEL VECTRA, 1600 cc SPORT, μοντ. 1999, ασημί**
- κεντρ. κλειδ., ηλ. παράθ., υδρ. τιμόνι, air condition, ABS, 4 αερόσακους και ηχοσύστημα

**21. SEAT IBIZA 1400 cc, μοντ. 1999, ασημί**
- κεντρ. κλειδ., ηλ. παράθ., υδρ. τιμόνι, air condition και ηχοσύστημα

**22. DAEWOO LANOS 1350 cc, μοντ. 2002, ανθρακί**
- κεντρ. κλειδ., ηλ. παράθ. υδρ. τιμόνι, air condition και ηχοσύστημα

**23. FIAT PUNTO SPORTING 1242 cc, μοντ. 2002, κόκκινο**
- αερόσακοι, κεντρ. κλειδ., ηλ. παράθ., υδρ. τιμόνι, air condition, ζάντες αλουμινίου και ηχοσύστημα.

**24. OPEL ASTRA 1400 cc, COMFORT, μοντ. 2000, ασημί**
- αερόσακοι, κεντρ. κλειδ ., ηλ. παράθο, υδρ. τιομόνι, air condition και ηχοσύστημα.

**25. KIA SEPHIA II 1500 cc, μοντ. 2000, ασημί**
- αερόσακος, κεντρ. κλειδ., ηλ. παράθ., υδρ. τιμόνι, air condition και ηχοσύστημα

**26. DAEWOO LANOS SDR SE, μοντ. 1998, ασημί**
- κεντρ. κλειδ., ηλ. παράθ., υδρ. τιμόνι, air condition και ηχοσύστημα.

**27. SUZUKI SWIFT GTI, 1300cc, μοντ. 1996, μπλε**
- κεντρ. κλειδ. ηλ. παράθ., υδρ. τιμόνι και ηχοσύστημα.

**ΑΠΟ 0% ΠΡΟΚΑΤΑΒΟΛΗ ΕΩΣ 72 ΜΗΝΙΑΙΕΣ ΔΟΣΕΙΣ**
**ΜΕ ΤΑ ΧΑΜΗΛΟΤΕΡΑ ΕΠΙΤΟΚΙΑ ΤΗΣ ΑΓΟΡΑΣ**

## πωλησεις αυτοκινητων & μοτοσικλετων

**ALFA ROMEO** 146, με ζάντες αλουμινίου και φουλ εξτρά, σε πολύ καλή κατάσταση, μοντέλο 1996. Πληρ. τηλ. 6944460365 από 10.00 έως 14.30. ΑΑ58866

**ΠΩΛΕΙΤΑΙ: ΕΥΚΑΙΡΙΑ** PEUGEOT cabrio 1600 μοντ. 1999, 37500 χλμ. από ιδιώτη φυλαγμένο σε γκαράζ ηλ/κη: κουκούλα-παρ/ραΧ4, κλ/ριες με τηλ/σμό, βελούδινο σαλόνι, ζάντες αλουμινίου, 15" νέα ελαστικά AVON 195/55, εξατμ. SEBRING, προβ. ομίχλης, ανεμοθραύστης, ραδιοCD, με τηλ/σμο- άψογη κατάσταση και αερόσακο οδηγού. Τιμή 13.000€. Πληρ. τηλ. 6945558407 κ. Νίκο ΑΑ58853

**ΑΥΤΟΚΙΝΗΤΟ HYUNDAI** 1400 cc, μοντέλο '98. Τιμή: 4.000 ευρώ. Πληρ. τηλ. 2241080116 ΑΑ58852

**ΜΗΧΑΝΗ YAMAHA XT250** σε πολύ καλή κατάσταση μόνο 1000 ευρώ. Ευκαιρία λόγω αγοράς καινούργιου. Δεκτός κάθε έλεγχος. Πληρ. τηλ. 2241078761 από 17.00-19.00 και 6946026261 ΑΑ58791

**AUDI 80 SUPER 1,8** (αβγό) μη καταλυτικό μοντ. 89-90 με 75.000 χλμ., γαλβανισμένο αμάξωμα από ιδιώτη. Πληρ. τηλ. 2241034561 ΧΑΑ174

**PIAGGIO** HEXYGON 125 cc 5.000 χλμ. σχεδόν καινούργιο. Τιμή 2000 ευρώ μετρητοίς. Πληρ. τηλ. 6946663154 ΑΑ58688

**ΜΗΧΑΝΗ** BMW C650 CS με ABS σε άριστη κατάσταση. Πληρ. τηλ. 6977579412 ΑΑ58650

**ΑΥΤΟΚΙΝΗΤΟ ΕΠΙΒΑΤΙΚΟ ΙΧ ΜΑΡΚΑΣ MERCEDES ΜΟΝΤΕΛΟ 280 SEL. ΒΕΝΖΙΝΗΣ 2.746 CC ΤΟΥ 1984, ΧΩΡΙΣ ΤΕΚΜΗΡΙΟ. ΠΛΗΡ. ΤΗΛ. 2241031450 ΛΑΟ 2241035450 ΚΙΝ. 6976881111** ΠΑ58658

**ALFA ROMEO 155** μαύρου χρώματος με ζάντες αλουμινίου, φουλ εξτρά, μοντέλο 1993. Πληρ. τηλ. 6945863331 κ. Χρήστο ΑΑ58656

**ΠΩΛΟΥΝΤΑΙ ΜΕΤΑΧΕΙΡΙΣΜΕΝΑ ΦΟΡΤΗΓΑ ΑΥΤΟΚΙΝΗΤΑ ΕΙΣΑΓΩΓΗΣ ΟΛΩΝ ΤΩΝ ΤΥΠΩΝ, ΓΙΑ ΑΓΡΟΤΙΚΗ ΚΑΙ ΕΠΑΓΓΕΛΜΑΤΙΚΗ ΧΡΗΣΗ, ΚΑΘΩΣ ΕΠΙΣΗΣ ΚΑΙ Ι.Χ. ΕΠΙΒΑΤΙΚΑ. ΕΤΟΙΜΟΠΑΡΑΔΟΤΑ Ή ΚΑΤΟΠΙΝ ΠΑΡΑΓΓΕΛΙΑΣ. ΜΕ ΤΙΜΕΣ ΓΕΡΜΑΝΙΑΣ. ΠΑΡΕΧΟΥΜΕ ΓΡΑΠΤΗ ΕΓΓΥΗΣΗ ΕΝΟΣ ΧΡΟΝΟΥ. ΕΙΣΑΓΩΓΕΙΣ ΜΕΤΑΧΕΙΡΙΣΜΕΝΩΝ ΑΥΤΟΚΙΝΗΤΩΝ: Δ. ΜΠΟΥΝΤΟΥΡΗΣ-Ε. ΠΑΠΑΠΟΣΤΟΛΟΥ Ο.Ε. ΕΚΘΕΣΗ: ΕΘΝΙΚΗ ΟΔΟΣ ΛΑΡΙΣΑΣ-ΙΩΑΝΝΙΝΩΝ, ΤΡΙΚΑΛΑ ΘΕΣΣΑΛΙΑΣ, ΤΗΛΕΦΩΝΑ: 24310-74709, 24310-27008, ΚΙΝ.: 6974456200-6977395269** ΧΠΑ14110

**ΦΟΡΤΗΓΟ MERCEDES ΑΝΑΤΡΕΠΟΜΕΝΟ ΤΥΠΟΣ 1619 ΜΕΤΡΗΤΟΙΣ. ΠΛΗΡ. ΤΗΛ. 6942408464** ΧΠΑ171

## προσφορές εργασίας

**ΑΔΕΙΟΥΧΟΣ ΗΛΕΚΤΡΟΛΟΓΟΣ** με εμπειρία,σ υνέπεια και λογικές τιμές αναλαμβάνει κάθε είδους ηλεκτρολογικές εργασίες - βλάβες κ. Γιώργος. Πληρ. τηλ. 2241061822, 6937093744 ΑΡ58870

**ΚΥΡΙΑ** Ταϊλανδέζα σύζυγος Ελληνα με πτυχίο στο Thai, Foot, Oil μασάζ **ΖΗΤΕΙ ΕΡΓΑΣΙΑ** σε ξενοδοχείο, γυμναστήρια κ.λπ. Επίσης και στο χώρο σας, μόνο σε σοβαρά άτομα. Πληρ. τηλ. 6947053127 ΑΡ58268

**ΕΛΑΙΟΧΡΩΜΑΤΙΣΤΗΣ** αναλαμβάνει πάσης φύσεως εργασίες (βαψίματα, μερεμέτια κ.λπ.) πολύ καλές τιμές. Πληρ. τηλ. 6945243884 κ. Νεκτάριο ΑΡ58695

**ΚΥΡΙΑ ΖΗΤΑ ΕΡΓΑΣΙΑ** για μία ή δύο φορές την εβδομάδα σαν καθαρίστρια σιδερώτρια κ.λπ. Πληρ. τηλ. 6946143087, 19.00-22.00 ΑΡ58859

**ΚΥΡΙΑ ΖΗΤΑ ΕΡΓΑΣΙΑ** (σιδέρωμα, φύλαξη παιδιών-ηλικιωμένων, άρρωστους, οικιακή βοηθός). Πληρ. τηλ. 6973612661 ΑΡ58663

**ΚΥΡΙΑ** διπλωματούχος μασέρ κάνει θεραπευτικό, κλασικό, χαλαρωτικό, αθλητικό, αισθητικό μασάζ με αρωματοθεραπεία, reiky, siatsu και μασάζ αδυνατίσματος. Πληρ. τηλ. 2241020833, 6932501924 ΑΡ58612

## γνωριμιες

**ΝΕΟΣ** 28 ετών εμφανίσιμος ζητά γνωριμία με κύρια ή δεσποινίδα ανεξαρτήτου ηλικίας. Πληρ. τηλ. 6947482862 ΑΓ58793

**ΝΕΑΡΗ ΞΕΝΑΓΟΣ** με νυχτερινές ανησυχίες, επιθυμεί κουβέντα και συνομιλία, και ότι προκύψει. Πάρε στο 9011314493 ΑΓ58729

Εμφανίσιμη **ΚΥΡΙΑ** ζητάει παρέα με σοβαρό κύριο. Πληρ. τηλ. 6939323821 ΑΓ58689

---

**ΤΑΠΗΤΟΚΑΘΑΡΙΣΤΗΡΙΟ**

**Ο ΔΡΑΚΟΣ**

Αναλαμβάνουμε υπεύθυνα καθαρισμό και φύλαξη

**χαλιά • μοκέτες • φλοκάτες**

Ειδικός καθαρισμός μεταξωτών και χειροποίητων χαλιών
Επί τόπου καθαρισμοί

**μοκετών • σαλονιών • πούλμαν**

με 20ετή πείρα.

**Πληρ. τηλ. 22410/26805, 22410/51024, 697/4208020**

---

**ΑΝΑΛΑΜΒΑΝΩ**

**ΟΙΚΟΔΟΜΙΚΕΣ ΕΡΓΑΣΙΕΣ ΠΛΑΚΑΚΙΑ ΚΤΙΣΙΜΑΤΑ ΜΕ ΠΕΤΡΕΣ ΔΙΑΦΟΡΑ ΜΕΡΕΜΕΤΙΑ ΚΑΙ ΚΕΡΑΜΟΣΚΕΠΕΣ**

Πληροφορίες
6945757775 και
6944328029
ΠΡ58719

---

**ΑΛΑΦΑΚΗΣ ΑΝΑΣΤΑΣΙΟΣ**

**ΠΑΝΕΛΛΑΔΙΚΟ ΔΙΚΤΥΟ ΤΑΠΗΤΟΚΑΘΑΡΙΣΤΗΡΙΩΝ**

***Art Clean EXPRESS***

*Είμαστε λίιι...γο πιο μπροστά από τους άλλους!*

**ΠΛΥΣΙΜΟ-ΑΠΟΛΥΜΑΝΣΗ-ΦΥΛΑΞΗ**

**ΧΑΛΙΩΝ- ΜΟΚΕΤΩΝ - ΣΑΛΟΝΙΩΝ** *(και επί τόπου)*

**ΠΑΠΛΩΜΑΤΑ - ΚΟΥΒΕΡΤΕΣ - ΦΛΟΚΑΤΕΣ**

**ΣΤΕΓΝΟ ΓΙΑ ΜΕΤΑΞΩΤΑ ΚΑΙ ΧΕΙΡΟΠΟΙΗΤΑ**

**ΑΔΙΑΒΡΟΧΟΠΟΙΗΣΕΙΣ & ΕΠΙΔΙΟΡΘΩΣΕΙΣ ΤΑΠΗΤΩΝ**

*ΠΑΡΑΛΑΒΗ - ΠΑΡΑΔΟΣΗ ΚΑΤ' ΟΙΚΟΝ*

**ΔΩΡΕΑΝ ΦΥΛΑΞΗ**

**ΤΗΛ. ΧΩΡΙΣ ΧΡΕΩΣΗ 80011400400**
**ΤΗΛ. 2241094815- ΚΙΝ. 6944350247**
ΧΠΡ502

---

**ΑΠΟΦΡΑΞΕΙΣ ΥΔΡΑΥΛΙΚΑ ΕΠΙΣΚΕΥΕΣ**

Για την απόφραξη του δικτύου σας (φρεάτια, λεκάνες, νεροχύτες, νιπτήρες κ.λπ.) διαθέτουμε τα πιο σύγχρονα ηλεκτροκίνητα μηχανήματα. Χωρίς καμιά φθορά στις σωληνώσεις του κτιρίου σας

**ΔΩΡΕΑΝ**

Μετά από κάθε απόφραξη ο ψεκασμός των φρεατίων για έντομα και μικρόβια.

***Ταχεία εξυπηρέτηση όλο το 24ωρο***

**Τηλ. 2241090540, Κιν. 6977678054**
**Χριστοδούλου Βαγιανός**
ΠΡ558583

---

**ΕΠΙΧΕΙΡΗΣΙΑΚΑ ΔΙΑΦΗΜΙΣΤΙΚΑ ΔΩΡΑ**

**η πιο... ζωντανή διαφήμιση!!!**

- αναπτήρες, στυλό, ωρολόγια, αριθμομηχανές
- ημερολόγια, ντοσιέ, είδη γραφείου, τσάντες,
- σταχτοδοχεία, μπρελόκ, κούπες, μπλούζες
- καπέλα, αθλητικές φόρμες κ.ά. πολλά είδη σε απίστευτες χαμηλές τιμές και σε κορυφαία ποιότητα.

***Τηλ./fax 2241060247, κιν. 6977993410***

ΠΡ58470

---

**ΚΗΠΟΠΕΡΙΦΡΑΚΤΙΚΗ ΔΩΔ/ΣΟΥ**

- Κατασκευές κήπων,
- Περιφράξεις,
- Κατασκευές γηπέδων 5Χ5
- Περιφράξεις τύπου πάνελ
- Κατασκευές γηπέδων τέννις και μπάσκετ

**ΚΗΠΟΠΕΡΙΦΡΑΚΤΙΚΗ ΔΩΔ/ΣΟΥ**
**ΤΑΜΠΑΚΑΚΗΣ - ΧΑΡΙΤΟΣ**
**Μιχ. Πετρίδη 32 • Τηλ.-φαξ. 2241027518, 6944806506**

---

**ΕΚΚΕΝΩΣΕΙΣ ΒΟΘΡΩΝ**

**ΦΕΓΓΑΡΑΣ ΓΙΩΡΓΟΣ**



ΜΑΡΙΤΣΑ ΡΟΔΟΥ
ΤΗΛ. 22410 47520 - 6947/701923

---

**ΑΓΟΡΑΖΩ**

- ΧΡΥΣΑΦΙΚΑ
- ΚΟΣΜΗΜΑΤΑ
- ΝΟΜΙΣΜΑΤΑ
- ΧΡΥΣΑ ΔΟΝΤΙΑ
- ΜΕΤΟΧΕΣ
- ΩΡΟΛΟΓΙΑ
- ΑΝΤΙΚΕΣ

**Δάνεια επί ενεχύρω**

«

Δημ. Θεοδωράκη 15 (1ος όροφος) ΡΟΔΟΣ

ΧΠΡ407

---

**ΑΠΟΦΡΑΞΕΙΣ**

**ΔΩΔΕΚΑΝΗΣΙΑΚΕΣ ΑΠΟΦΡΑΞΕΙΣ**



**"ΚΟΛΟΣΣΟΣ"**

**ΑΠΟΦΡΑΞΕΙΣ ΚΑΘΑΡΙΣΜΟΙ ΑΠΟΧΕΤΕΥΣΕΩΝ & ΒΟΘΡΩΝ**




Αναλαμβάνουμε πάσης φύσεως αποφράξεις οποιουδήποτε μήκους και πλάτους
Αναλαμβάνουμε καθαρισμούς αποχετευτικών αγωγών
ΔΗΜΩΝ, ΞΕΝ/ΧΕΙΩΝ στρατιωτικών μονάδων
ΣΠΙΤΙΩΝ, ΠΟΛΥΚΑΤΟΙΚΙΩΝ καθώς
και καθαρισμούς βιολογικών μονάδων με μηχάνημα υψηλής πιέσεως σε όλη την Δωδ/σο

**Κ. ΠΗΔΙΑΚΗΣ - Π. ΚΑΣΕΡΗΣ**
**Πληρ. τηλ. 2241047915-91881, κιν. 6944/325234 και 6977/717048**

---

**ΑΠΟΦΡΑΞΕΙΣ-ΚΑΘΑΡΙΣΜΟΙ**






**ΑΠΟΦΡΑΞΕΙΣ ΚΑΘΑΡΙΣΜΟΙ ΣΥΝΤΗΡΗΣΕΙΣ ΑΠΟΧΕΤΕΥΣΕΩΝ-ΕΠΙΦΑΝΕΙΩΝ-ΚΤΙΡΙΩΝ-ΠΛΟΙΩΝ-ΒΙΟΛΟΓΙΚΩΝ**

Αναλαμβάνουμε ξενοδοχεία, Δήμους, πολ/κίες κ.λπ. Άντληση πετρελαιοειδών από πλοία καθώς και λιποσυλλεκτών και βιολογικών. ΜΕ ΜΟΝΑΔΙΚΑ ΣΕ ΥΨΟΣ ΠΙΕΣΗΣ ΚΑΙ ΑΝΑΡΡΟΦΗΣΗΣ. ΥΠΕΡΣΥΓΧΡΟΝΑ ΜΗΧΑΝΗΜΑΤΑ ΥΔΡΟΒΟΛΗΣ ΣΕ ΟΛΗ ΤΗ ΔΩΔΕΚΑΝΗΣΟ

**ΟΛΟ ΤΟ 24ωρο**
**ΒΑΡΔΕΛΛΗ Μ. -ΚΡΑΣΟΠΟΥΛΟΣ Δ. Ο.Ε.**
**Τηλ. 2241035555, Fax: 2241073100, Κιν. 6944/395999**
e-mail:metropontikas@excite.com.
**ΣΤΙΣ ΠΙΟ ΧΑΜΗΛΕΣ ΤΙΜΕΣ**

---

*ΤΑ ΜΟΝΑΔΙΚΑ ΥΠΕΡΣΥΓΧΡΟΝΑ*

**ΤΑΠΗΤΟΚΑΘΑΡΙΣΤΗΡΙΑ**

**ΚΛΕΟΠΑΤΡΑ**

**Τέλος στα προβλήματα με το πλύσιμο των χαλιών σας.**

Η εταιρία μας πρωτοπορεί με το ΝΕΟ υπερσύγχρονο Πλυντήριο Ταπήτων. Προσφέρουμε άψογο και προσεγμένο πλύσιμο, καθάρισμα, φύλαξη & επιδιορθώσεις σε όλους τους τύπους χαλιών, χειροποίητα χαλιά Μηχανής, ανατολίτικα, μοκέτες, καμπέ, μεταξωτά, φλοκάτες, παπλώματα

- *Επιτόπου καθαρισμούς σαλονιών, μοκετών*
- *Παραλαβή & παράδοση κατ' οίκον σε όλη την Ρόδο.*
- *Ενημερωθείτε για την συντήρηση των χαλιών σας.*

*Τηλ.* **2241051996, κιν. 6945793626 , Φαξ: 2241051322**
**ΚΟΥΦΑΛΑΚΗΣ ΣΤΑΥΡΟΣ**
ΧΠΡ803

---

**ΤΕΧΝΙΚΟ ΓΡΑΦΕΙΟ ΠΟΓΙΑΣ Γ. ΙΩΑΝΝΗΣ**
ΜΗΧ/ΓΟΣ ΜΗΧ/ΚΟΣ Τ.Ε.

**ΜΕΛΕΤΕΣ- ΕΠΙΒΛΕΨΕΙΣ ΗΛΕΚΤΡΟΜΗΧΑΝΟΛΟΓΙΚΩΝ ΕΓΚΑΤΑΣΤΑΣΕΩΝ**

- Αδειες οικοδομών
- Αδειες λειτουργίας καταστημάτων κ.λπ.
- Μελέτες σύνδεσης με ΔΕΥΑΡ (αποχετευτικό)
- Αποτυπώσεις
- Επιμετρήσεις
- Περιβαλλοντικά
- Μελέτες υγραερίου
- Μελέτες πυρασφάλειας

Γραφεία :

Κλαυδίου Πέππερ 1 Ρόδος
Πληροφορίες στο τηλ.
**2241025557- 6974419712**
ΠΡ58132

ΤΟΠΙΚΟ ΠΟΔΟΣΦΑΙΡΟ

# Καταθέτει ασφαλιστικά μέτρα

*• Η ΕΠΣΔ εξουσιοδότησε τον δικηγόρο της Τάσο Διάκο να κινηθεί νομικά εναντίον των αθίγγανων που έχουν καταλύσει στο Τσαΐρι. Σήμερα θα ενημερωθούν εισαγγελέας και Αστυνομία.*

*• Η Ένωση προσπαθεί να αποφύγει την σύγκρουση με τη Νομαρχία και ελπίζει πως σήμερα θα βρεθεί η λύση. Συνάντηση Μαχαιρίδη με Μπαφίτη.*

Στην κατάθεση αιτήματος ασφαλιστικών μέτρων εναντίον των οικογενειών των Αθίγγανων που έχουν καταλύσει στο υπό κατασκευή προπονητήριο της ΕΠΣΔ αποφάσισε να προχωρήσει η Ένωση! Κατά την διάρκεια της χθεσινής συνεδρίασης της Εκτελεστικής Γραμματείας εξουσιοδοτήθηκε ο δικηγόρος και μέλος της Πειθαρχικής Επιτροπής Τάσος Διάκος να χειριστεί εν λευκώ την υπόθεση και να κινήσει όλες τις απαραίτητες διαδικασίες, κάνοντας την αρχή από την επίσκεψή του σήμερα το πρωί στο γραφείο του Εισαγγελέα καθώς και στην Αστυνομία.

Μέσα στο πρόγραμμα βρίσκεται και η συνάντηση ή έστω η τηλεφωνική επικοινωνία με τον αντινομάρχη και αρμόδιο για τα θέματα των Αθίγγανων **Νίκο Ζωίδη,** για τον οποίο ο Νομαρχιακός Σύμβουλος **Μιχάλης Μπαριανάκης** είχε αφήσει σαφέστατες αιχμές πως ήταν ο άνθρωπος που έδωσε την άδεια στους Αθίγγανους να εγκατασταθούν στο προπονητήριο στο Τσαΐρι.

Η Ένωση δεν φαίνεται να θέλει να έρθει σε άμεση σύγκρουση με την Νομαρχία και τα ασφαλιστικά μέτρα έχουν ουσιαστικά ως στόχο να υποδείξουν οι ίδιοι οι Τσιγγάνοι τους ανθρώπους που τους επέτρεψαν να χρησιμοποιήσουν το προπονητήριο ως τόπο στέγασής τους. Με δεδομένο ότι πρόκειται για μία διαδικασία που δεν μπορεί να ολοκληρωθεί μέσα σε μία ή δύο μέρες (ο **Τάσος Διάκος** θα κληθεί να βρει τα ονόματα όσων βρίσκονται αυτή την στιγμή στο Τσαΐρι), θα προκύψει χρόνος ώστε το πρόβλημα να λυθεί μέσα από συζήτηση και να αποφευχθεί η ρήξη.

Εν τω μεταξύ, οι πληροφορίες αναφέρουν πως σήμερα θα υπάρξει συνάντηση και ανάμεσα στην πρόεδρο του ΝΑΟΔ **Ανδριάνα Μπαφίτη** και τον Νομάρχη Γιάννη Μαχαιρίδη για να βρεθεί το συντομότερο η λύση και οι Αθίγγανοι να εγκαταλείψουν τον χώρο. Σε κάτι τέτοιο ευελπιστεί και η ίδια η ΕΠΣΔ, που εκτιμά πως το αργότερο μέχρι το τέλος της εβδομάδας θα υπάρξουν εξελίξεις και όταν φτάσουν σε περίπου δεκαπέντε μέρες τα συνεργεία της ΕΠΟ, οι εργασίες θα μπορούν να ξεκινήσουν.

## ΔΙΑΚΡΙΤΙΚΗ ΑΣΤΥΝΟΜΙΚΗ ΠΑΡΟΥΣΙΑ

*• Με έγγραφο αίτημα που κατέθεσε στην Αστυνομική Διεύθυνση Δωδεκανήσου η ΕΠΣΔ ζητάει την παρουσία ανδρών της Αστυνομίας στα ματς Αναγέννηση-Κλεόβουλος και Απόλλων Απολλώνων-Φοίβος, το οποίο θα διεξαχθεί στις Φάνες.*

Την ασφάλεια των δύο κρισιμότατων αγώνων της τελευταίας αγωνιστικής της Α κατηγορίας θέλει να θωρακίσει η ΕΠΣΔ, που αποφάσισε κατά την διάρκεια της χθεσινής συνεδρίασης της Εκτελεστικής Γραμματείας να λάβει ειδικά μέτρα.

Στον χορό θα μπει και η Αστυνομία, καθώς η Ένωση απέστειλε έγγραφο αίτημα στην Αστυνομική Διεύθυνση Δωδεκανήσου μέσα από το οποίο ζητάει την διακριτική παρουσία των ανδρών της ΕΛ.ΑΣ. τόσο στο γήπεδο της Κρητηνίας, όπου θα διεξαχθεί το παιχνίδι της Αναγέννησης με τον Κλεόβουλο, όσο και στο γήπεδο των Φανών, το οποίο ορίστηκε ως έδρα του τιμωρημένου Απόλλωνα Απολλώνων για το μεγάλο παιχνίδι με τον Φοίβο. Παράλληλα, η ΕΠΣΔ θα καλύψει τους δύο αγώνες και με αρκετά από τα μέλη του Διοικητικού της Συμβουλίου, όπως και με μέλη της Επιτροπής Κατά της Βίας.

Έτσι, η Ένωση ευελπιστεί πως και οι δύο καθοριστικοί για την παραμονή αγώνες θα διεξαχθούν μέσα σε αθλητικά πλαίσια και θα αποφευχθούν περιστατικά που θα μπορούσαν να διαταράξουν το καθεστώς της ισονομίας στις δύο συναντήσεις.

## ΓΕΝΙΚΗ ΣΥΝΕΛΕΥΣΗ ΤΗΣ ΕΠΟ

Στις 10 Ιουνίου θα πραγματοποιηθεί στην Αθήνα η Τακτική Γενική Συνέλευση της ΕΠΟ, με βασικά θέματα την έγκριση του διοικητικού και του οικονομικού απολογισμού, την έγκριση του προϋπολογισμού της νέας αγωνιστικής χρονιάς καθώς και την συζήτηση των προτάσεων που θα καταθέσουν οι Ενώσεις της χώρας.

Αν μη τι άλλο, η στάση των παραγόντων της ΕΠΣΔ που θα την εκπροσωπήσουν στην Γενική Συνέλευση αναμένεται με πολύ μεγάλο ενδιαφέρον και ειδικά στο οικονομικό, δεδομένου ότι οι προσδοκίες για την ανάπτυξη του ποδοσφαίρου στον νομό σκοντάφτουν στα τεράστια οικονομικά προβλήματα που υποχρεώνουν την Ένωση να προχωρήσει στην διάσπαση του πρωταθλήματος της Β' κατηγορίας σε δύο ομίλους.

## ΕΚΠΤΩΤΟΣ ΠΡΟΕΔΡΟΣ!

*• Οι βαρύτατες ποινές εκ μέρους της Πειθαρχικής Επιτροπής συνεχίζονται. Ο πρόεδρος του Ακουσίλαου Μανώλης Σαββαΐδης κηρύχθηκε έκπτωτος από το αξίωμά του. Με δύο αγωνιστικές αποκλεισμού έδρας τιμωρήθηκε το σωματείο των Φανών.*

Έκπτωτο από το αξίωμα του προέδρου του Ακουσίλαου και μάλιστα δια βίου αποφάσισε να κηρύξει η Πειθαρχική Επιτροπή της ΕΠΣΔ τον **Μανώλη Σαββαΐδη!** Ο Φανενός παράγοντας μπορεί να έχει ήδη παραιτηθεί από την προεδρία του συλλόγου, ωστόσο η χθεσινή απόφαση είναι απαγορευτική για κάθε απόπειρά του να ασχοληθεί στο μέλλον με τα διοικητικά μίας ομάδας από την θέση του παράγοντα. Παράλληλα, η Πειθαρχική Επιτροπή αποφάσισε να παραπέμψει την συνέχεια του θέματος ως προς την ουσία των λεγομένων του Σαββαΐδη περί «στημένων διαιτησιών» στον Σύνδεσμο Διαιτητών Ποδοσφαίρου, που έχει την διακριτική ευχέρεια να αποφασίσει το αν θα λήξει το θέμα με την απόφαση της Πειθαρχικής ή θα συνεχιστεί στο γραφείο του Εισαγγελέα. Ως προς την καταγγελία που είχε κάνει την προηγούμενη εβδομάδα ο **Μανώλης Σαββαΐδης** εις βάρος του διαιτητή **Βασίλη Κατέρη,** με την οποία υποστήριξε ότι ο τελευταίος του ζήτησε να απομακρύνει τον κόσμο από το γήπεδο για να μην γράψει αυτά που ειπώθηκαν στο Φύλλο Αγώνα, τόσο ο **Κατέρης** (ήρθε από την Κάλυμνο) όσο και ο βοηθός του Συμιακός καθώς και ο παρατηρητής διαιτησίας πατέρας **Θεόδωρος Πασπάτης** αντέκρουσαν τους ισχυρισμούς. Μάλιστα, και οι τρεις επιβεβαίωσαν πως ο διαιτητής έφαγε ξύλο λίγο μετά την λήξη της αναμέτρησης του Ακουσίλαου με τον Ευκλή! Ετσι η Πειθαρχική τιμώρησε και τον Ακουσίλαο με δύο αγωνιστικές αποκλεισμού έδρας.

### ΣΕ ΑΠΟΛΟΓΙΑ Ο ΘΕΟΔΩΡΟΥ

Σε απολογία κλήθηκε από την Πειθαρχική Επιτροπή της ΕΠΣΔ ο προπονητής του Ιάλυσου **Θεόδωρος Θεοδώρου** μετά την έγγραφη καταγγελία (δημοσιεύτηκε και στον Τύπο) του Απόλλωνα Απολλώνων για την συμπεριφορά του στο μεταξύ των δύο ομάδων παιχνίδι το περασμένο Σάββατο στο «Οικονομίδειο».


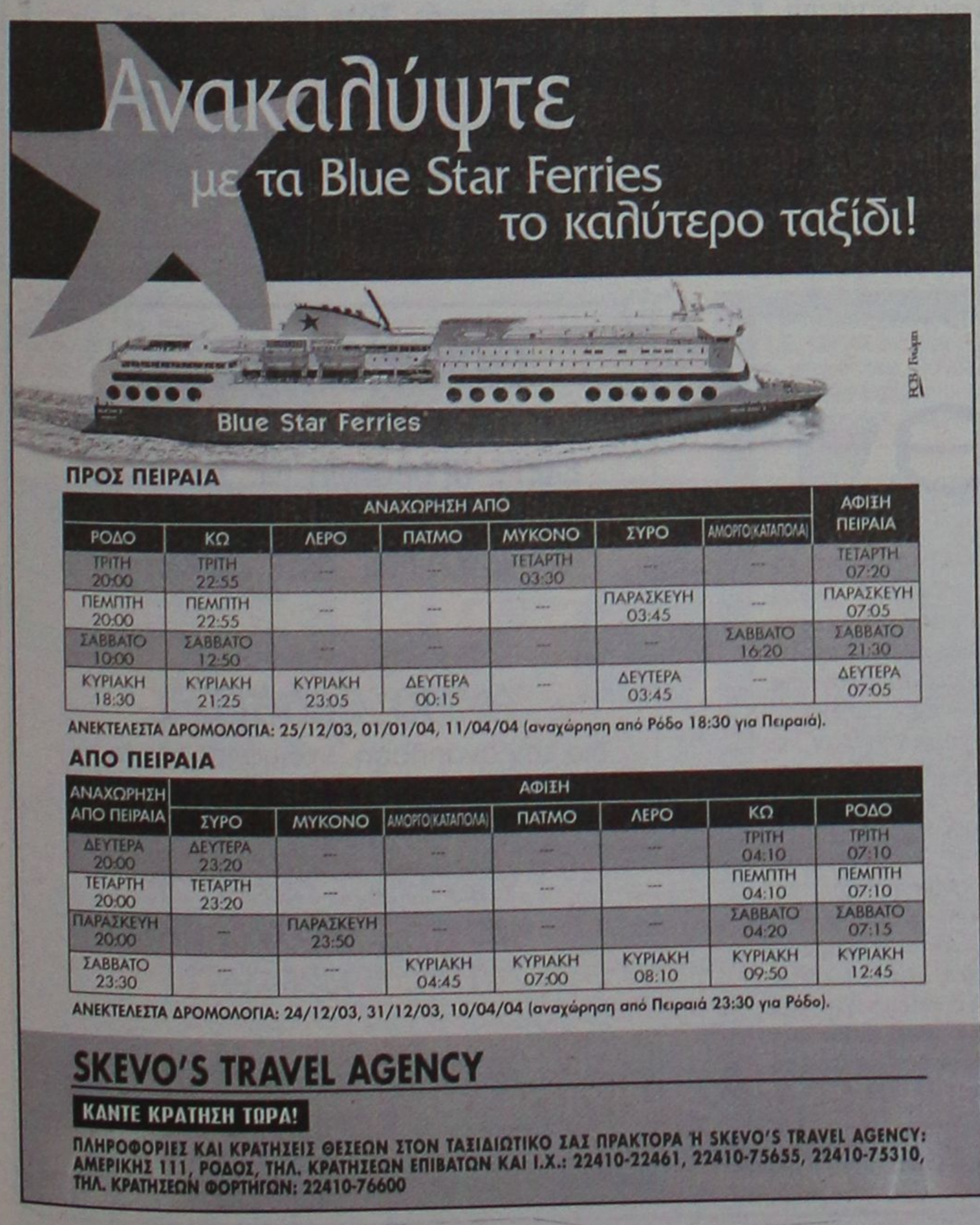


**ΠΡΟΣ ΠΕΙΡΑΙΑ**

| ΑΝΑΧΩΡΗΣΗ ΑΠΟ | | | | | | | ΑΦΙΞΗ ΠΕΙΡΑΙΑ |
|---|---|---|---|---|---|---|---|
| ΡΟΔΟ | ΚΩ | ΛΕΡΟ | ΠΑΤΜΟ | ΜΥΚΟΝΟ | ΣΥΡΟ | ΑΜΟΡΓΟ(ΚΑΤΑΠΟΛΑ) | |
| ΤΡΙΤΗ 20:00 | ΤΡΙΤΗ 22:55 | --- | --- | ΤΕΤΑΡΤΗ 03:30 | --- | --- | ΤΕΤΑΡΤΗ 07:20 |
| ΠΕΜΠΤΗ 20:00 | ΠΕΜΠΤΗ 22:55 | --- | --- | --- | ΠΑΡΑΣΚΕΥΗ 03:45 | --- | ΠΑΡΑΣΚΕΥΗ 07:05 |
| ΣΑΒΒΑΤΟ 10:00 | ΣΑΒΒΑΤΟ 12:50 | --- | --- | --- | --- | ΣΑΒΒΑΤΟ 16:20 | ΣΑΒΒΑΤΟ 21:30 |
| ΚΥΡΙΑΚΗ 18:30 | ΚΥΡΙΑΚΗ 21:25 | ΚΥΡΙΑΚΗ 23:05 | ΔΕΥΤΕΡΑ 00:15 | --- | ΔΕΥΤΕΡΑ 03:45 | --- | ΔΕΥΤΕΡΑ 07:05 |

ΑΝΕΚΤΕΛΕΣΤΑ ΔΡΟΜΟΛΟΓΙΑ: 25/12/03, 01/01/04, 11/04/04 (αναχώρηση από Ρόδο 18:30 για Πειραιά).

**ΑΠΟ ΠΕΙΡΑΙΑ**

| ΑΝΑΧΩΡΗΣΗ ΑΠΟ ΠΕΙΡΑΙΑ | ΑΦΙΞΗ | | | | | | |
|---|---|---|---|---|---|---|---|
| | ΣΥΡΟ | ΜΥΚΟΝΟ | ΑΜΟΡΓΟ(ΚΑΤΑΠΟΛΑ) | ΠΑΤΜΟ | ΛΕΡΟ | ΚΩ | ΡΟΔΟ |
| ΔΕΥΤΕΡΑ 20:00 | ΔΕΥΤΕΡΑ 23:20 | --- | --- | --- | --- | ΤΡΙΤΗ 04:10 | ΤΡΙΤΗ 07:10 |
| ΤΕΤΑΡΤΗ 20:00 | ΤΕΤΑΡΤΗ 23:20 | --- | --- | --- | --- | ΠΕΜΠΤΗ 04:10 | ΠΕΜΠΤΗ 07:10 |
| ΠΑΡΑΣΚΕΥΗ 20:00 | --- | ΠΑΡΑΣΚΕΥΗ 23:50 | --- | --- | --- | ΣΑΒΒΑΤΟ 04:20 | ΣΑΒΒΑΤΟ 07:15 |
| ΣΑΒΒΑΤΟ 23:30 | --- | --- | ΚΥΡΙΑΚΗ 04:45 | ΚΥΡΙΑΚΗ 07:00 | ΚΥΡΙΑΚΗ 08:10 | ΚΥΡΙΑΚΗ 09:50 | ΚΥΡΙΑΚΗ 12:45 |

ΑΝΕΚΤΕΛΕΣΤΑ ΔΡΟΜΟΛΟΓΙΑ: 24/12/03, 31/12/03, 10/04/04 (αναχώρηση από Πειραιά 23:30 για Ρόδο).

**SKEVO'S TRAVEL AGENCY**

**ΚΑΝΤΕ ΚΡΑΤΗΣΗ ΤΩΡΑ!**

ΠΛΗΡΟΦΟΡΙΕΣ ΚΑΙ ΚΡΑΤΗΣΕΙΣ ΘΕΣΕΩΝ ΣΤΟΝ ΤΑΞΙΔΙΩΤΙΚΟ ΣΑΣ ΠΡΑΚΤΟΡΑ Ή SKEVO'S TRAVEL AGENCY: ΑΜΕΡΙΚΗΣ 111, ΡΟΔΟΣ, ΤΗΛ. ΚΡΑΤΗΣΕΩΝ ΕΠΙΒΑΤΩΝ ΚΑΙ Ι.Χ.: 22410-22461, 22410-75655, 22410-75310, ΤΗΛ. ΚΡΑΤΗΣΕΩΝ ΦΟΡΤΗΓΩΝ: 22410-76600






Λεωφ. Ελευθερίας 20 - Κρεμαστή τηλ. 93364
Κων/νου Τσαλδάρη 36 - Ρόδος τηλ. 35706

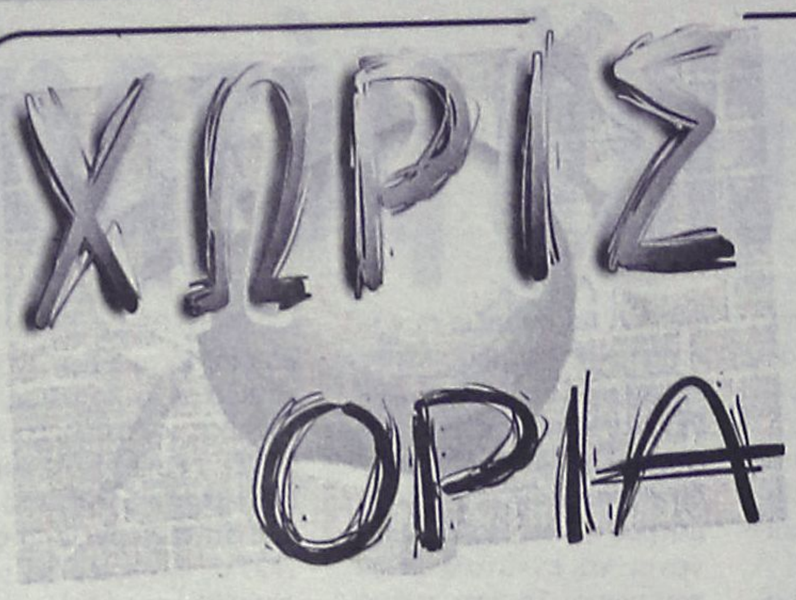


## Ο Ροναλντίνιο είναι ο καλύτερος Βραζιλιάνος μετά τον Πελέ

Πολλά είναι τα κολακευτικά σχόλια που έχουν ακουστεί φέτος για την αξία του Βραζιλιάνου άσου της Μπαρτσελόνα, Ροναλντίνιο. Ομως, όταν αυτά βγαίνουν από το στόμα ενός σπουδαίου ποδοσφαιριστή, όπως ο Ρομάριο, τότε αποκτούν ιδιαίτερη σημασία. Ο 38χρονος Βραζιλιάνος επιθετικός αναφέρθηκε με τα καλύτερα λόγια για τον 24χρονο άσο των Καταλανών τον οποίο δεν δίστασε να χαρακτηρίσει δεύτερο καλύτερο Βραζιλιάνο παίκτη της ιστορίας! «Είναι καλύτερος του Ρονάλντο και κατά τη γνώμη μου είναι ήδη ο δεύτερος καλύτερος Βραζιλιάνος ποδοσφαιριστής της ιστορίας, μετά τον Πελέ, είπε χαρακτηριστικά ο Ρομάριο, ο οποίος αυτή την εποχή (αλλάζει τα τελευταία χρόνια ομάδες σαν τα... πουκάμισα) αγωνίζεται στη Φλουμινένσε.

## Συγκλονίζει το σκάνδαλο με τα «στημένα παιχνίδια»

Ο πρόεδρος της Εμπολι, Φαμπρίτσιο Κόρσι, υποστηρίζει πως όσοι εμπλέκονται σε στημένα παιχνίδια, με σκοπό τα κέρδη από το ποδοσφαιρικό στοίχημα, πρέπει να τιμωρηθούν παραδειγματικά. Το ιταλικό ποδόσφαιρο συγκλονίζεται από το νέο σκάνδαλο που έχει ξεσπάσει και στο οποίο φέρονται να έχουν συμμετοχή διάσημοι ποδοσφαιριστές όπως π.χ ο Νικόλα Βέντολα.

Το σκάνδαλο αυτό πιθανότατα να αλλάξει τις ισορροπίες στη «SERIE» και η Εμπολι, που κινδυνεύει άμεσα με υποβιβασμό, σπεύδει για να προλάβει τις εξελίξεις. Προς το παρόν βέβαια η προσοχή όλων στην ομάδα στρέφεται στην κυριακάτικη «μονομαχία» με την Ιντερ, όπου η νίκη αποτελεί μονόδρομο στην προσπάθεια για τη σωτηρία.

Η εμπλοκή των μπουκμέικερς στο ιταλικό ποδοσφαιρικό πρωτάθλημα δεν άφησε ασυγκίνητο και τον Φάμπιο Καναβάρο, που εξέφρασε τον αποτροπιασμό του, για την διαφαινόμενη ανάμειξη του Νικόλα Βέντολα στο μεγάλο σκάνδαλο, λέγοντας τα εξής: «Λυπάμαι για τον Βέντολα. Πρέπει να είμαστε ικανοποιημένοι με όσα νόμιμα έχουμε κερδίσει και όχι να ζητάμε το κάτι παραπάνω, χρησιμοποιώντας ύπουλα μέσα».

5X5

# Συμπληρώθηκε η τριάδα

*• Μετά τους "Ιππότες" και τους "Havana", τα "Σκουπίδια" είναι η τρίτη ομάδα που θα εκπροσωπήσει τη Ρόδο στο Πανελλαδικό τουρνουά "Wash & Go - Supersport"*

Τελείωσε και ο γ' όμιλος που βρήκε πρωταθλητή την ομάδα των Σκουπιδιών. Οι τρεις ομάδες που θα εκπροσωπήσουν τη Ρόδο, στο Πανελλαδικό τουρνουά "Wash & Go - Supersport", που συνδιοργανώνουν το "Oasis" Soccer club, το "Supersport Bala" και ο δήμος Ρόδου, είναι οι Ιππότες από τον α' όμιλο, οι Havana από τον β' όμιλο και τα Σκουπίδια από τον γ' όμιλο. Οι τελικοί θα γίνουν 4-6 Ιουνίου στο "Oasis" Soccer club 5X5 στους Αγ. Αποστόλους και αναμένεται η συμμετοχή των φιλάθλων να είναι μεγάλη.

**ΤΕΛΙΚΟΣ Γ' ΟΜΙΛΟΥ**

**Σκουπίδια - Smart: 9-3**

Ανετη νίκη πέτυχαν τα Σκουπίδια, σε βάρος των Smart, που έκαναν το χειρότερό τους παιχνίδι, με σκορ 9-3. Σοβαροί στο παιχνίδι τους και με συνεχείς εναλλαγές της μπάλλας έβρισκαν διαρκώς διαδρόμους στην αντίπαλη άμυνα, με αποτέλεσμα να προηγηθούν με τρία γκολ διαφορά. Τα Smart, μη έχοντας άλλη λύση, ανοίχτηκαν για την ισοφάριση, κάτι που εκμεταλλεύτηκαν με τον καλύτερο τρόπο τα Σκουπίδια. Το τελικό σφύριγμα των διαιτητών βρήκε την ομάδα των Σκουπιδιών να πανηγυρίζει την κατάκτηση της πρώτης θέσης και την συμμετοχή της στους τελικούς του πανελλαδικού τουρνουά "Wash & Go - Supersport".

Τέλος, το "Oasis" Soccer club 5X5, ευχαριστεί όλες τις ομάδες που πήραν μέρος, στην τοπική φάση του πανελλαδικού τουρνουά "Wash & Go - Supersport", καθώς και τους διαιτητές **Καλαθενό Μιχαήλ, Τσαγγάρη Βασίλη** και το νεαρό **Τονίδη Δημήτριο,** που με τη συμβολή τους έδωσαν κύρος και είχαν μεγάλο μερίδιο στην επιτυχία του τουρνουά.

**ΠΑΟ ΔΙΑΓΟΡΑΣ**

## ΑΝΟΙΧΤΗ ΠΡΟΣΚΛΗΣΗ

Ο πρόεδρος και το Δ.Σ. του ΠΑΟ Διαγόρας καλεί όλους τους παλαίμαχους ποδοσφαιριστές της ομάδας, καθώς και το φίλαθλο κοινό να παρακολουθήσουν τον τελευταίο αγώνα της ομάδας του Διαγόρα με τον Εθνικό Πειραιά το Σάββατο στις 17.00.

Νωρίτερα θα έχετε την ευκαιρία να παρακολουθήσετε τους «μπόμπιρες» των Ακαδημιών στον μεταξύ τους αγώνα και να θαυμάσετε, την υπέροχη δουλειά που γίνεται στα τμήματα υποδομών του σωματείου.

Η παρουσία σας θα μας τιμήσει ιδιαίτερα και θα μας δώσει κουράγιο και δύναμη για ν' ανταπεξέλθουμε στη δύσκολη συνέχεια.

**Το Δ.Σ. του ΠΑΟ Διαγόρα**

## ΑΝΕΚΔΟΤΟ

**- Πλασιέ: Καλημέρα σας κυρία μου. Έχω να σας δείξω μια επαναστατική ηλεκτρική σκούπα...**

**- Νοικοκυρά: Δε με ενδιαφέρει...**

**(Ο πονηρός πλασιέ, όμως, γλιστράει σαν αίλουρος μέσα στο σπίτι. Πριν προλάβει να τον σταματήσει η νοικοκυρά ρίχνει στο πάτωμα κάθε είδους σκόνες και βρομιές).**

**- Πλασιέ:**

**- Πλασιέ: Κυρία μου, σας ορκίζομαι πως ο,τιδήποτε δεν μπορέσει να μαζέψει η σκούπα μου, θα το ... φάω!**

**- Νοικοκυρά: Τότε δεν μένει παρά να σας ευχηθώ καλή όρεξη γιατί δε με αφήσατε να σας πω ότι έχουμε διακοπή ρεύματος».**

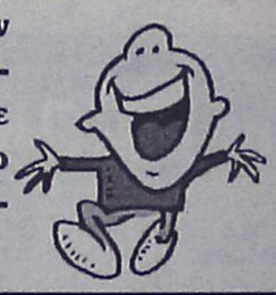

## Αγκαθι

●●● **Σωστή η απόφαση της Κοδριγκτώνος να δώσει μεγάλο βάρος στα δύο παιχνίδια. Αστυνομική δύναμη ζήτησε για τα παιχνίδια μια κατηγορία. Απολλωνιάτες με Κρεμαστενούς και Μπονιάτες με Λινδιακούς. Ανάβει κόκκινο για ένα από τους ...δύο.**

●●● *Και η επιτροπή βίας θα είναι εκεί. Δύο εικοσιτετράωρα μένουν και γίνεται του παρακαλιού το κάγκελο. Οι πιέσεις σε Κρεμαστενούς και Λινδιακούς έχει γίνει ασφυκτική. Και δε μιλάμε τώρα διοικητικά. Σε παίκτες πέφτει η πίεση. Οποιος γνωρίζει κάποιο τον παίρνει τηλέφωνο. Μιλάμε για την ξεφτίλα,*

●●● **Κανένας δεν μπορεί να μάθει να χάνει. Είναι γενικό και αιώνιο φαινόμενο. Να παρακαλέσω τον άλλο να με βοηθήσει; Αν έχω ομάδα να σωθώ, αν δεν έχω να φτιάξω...**

●●● *Ποιός θα το σκεφτεί, όμως, αυτό; Κανένας. Ολοι έχουν στο μυαλό τους τις... δάφνες, το ...ηρωιλίκι και το... γλέντι στα μπουζούκια. Αυτό είναι το ποδόσφαιρό μας, όχι μόνο στον τόπο μας, αλλά στη χώρα μας.*

●●● **Αυτή η νοοτροπία και το... παρασκήνιο δεν θα εξαλείψει ποτέ. Απλά αλλάζει ο Μανωλιός και θάζει τα ρούχα του αλλιώς.**

●●● *Καλά, έκανε τόσα πολλά ο Θόδωρας, όπως τον κατηγορούν οι Απολλωνιάτες; Και οι άνθρωποι της διοργανώτριας δεν πήραν μυρουδιά, ή άδικα τον κατηγορούν; Απ' ό,τι έμαθα συζητήθηκε στην Κοδριγκτώνος η ανακοίνωση των Απολλωνιατών.*

●●● **Αντε τελευταίες μέρες και μία εβδομάδα ακόμα για την θήτα και πάμε για διακοπές. Καλημέρα σας...**


## ΑΝΑΚΟΙΝΩΣΗ

Προς τους κ.κ. Ξενοδόχους κλπ.

ΕΧΕΤΕ ΠΡΟΒΛΗΜΑ ΜΕ ΤΗΝ ΠΟΔΑ ΣΑΣ:

ΕΧΟΥΜΕ ΤΗΝ ΛΥΣΗ!

Σας προσφέρουμε

ΑΜΜΟ ΘΑΛΑΣΣΗΣ

δια την ανάπλαση. Ετοιμοπαράδοτη και σε οιανδήποτε ποσότητα.

ΥΠΕΥΘΥΝΟΣ ΠΩΛΗΣΕΩΝ
ΝΙΚΗΤΑΣ ΦΡΟΥΖΑΚΗΣ
ΤΗΛ. 6932643477

ΑΜΜΟΤΡΑΝΣ Ν.Ε
ΡΟΔΟΣ

ΡΕΠΟΡΤΑΖ

# Ωρα για εξάσκηση

*• Το Σαββατοκύριακο θα πραγματοποιηθεί η "πρόβα τζενεράλε" της διοργάνωσης του World Tour γυναικών*

Κάθε χρόνο, παραμονές της έναρξης των αγώνων του Παγκοσμίου Πρωταθλήματος beach volley, διοργανώνονται αγώνες σε τοπικό επίπεδο, οι οποίοι λειτουργούν ως "πρόβα τζενεράλε" όλων όσων συμμετέχουν στο τουρνουά του World Tour Swatch όπως π.χ. τα ball boys.

Φέτος, το τοπικό τουρνουά θα διεξαχθεί στις 15-16 Μαΐου στα γήπεδα που έχουν διαμορφωθεί στην περιοχή του "Ελλη". Αξίζει να σημειωθεί πως το αθλοθετημένο έπαθλο θα δοθεί για φιλανθρωπικούς σκοπούς.

Εξάλλου, αφιλοκερδώς, θα προσφέρουν τις υπηρεσίες τους τα μέλη του συλλόγου φυσιοθεραπευτών στο τουρνουά του Παγκοσμίου Πρωταθλήματος που θα διεξαχθεί το διάστημα 19-23 Μαΐου.

**ΟΙ ΚΑΝΟΝΕΣ ΠΡΟΚΡΙΣΗΣ**

Ολες οι αποτελούμενες από δύο αθλητές (-τριες) ομάδες έχουν τη δυνατότητα να συγκεντρώσουν τους απαιτούμενους βαθμούς κατά τη διάρκεια των Προολυμπιακών τουρνουά που θα διεξαχθούν την περίοδο 1.01.2003 - 11.07.2004. Οι ομάδες έχουν το δικαίωμα της επιλογής των τουρνουά, στα οποία θα συμμετάσχουν, όμως στη διαδικασία της ολυμπιακής πρόκρισης θα μετρήσουν μόνο οι οκτώ (8) καλύτερες θέσεις που κατέλαβαν σε αυτά.

Το αργότερο μέχρι τις 13 Ιουλίου 2004, η FIVB θα ανακοινώσει την Παγκόσμια Κατάταξη, βάσει της οποίας θα προκύψει η Κατάταξη της Ολυμπιακής Πρόκρισης στην οποία δεν θα βρίσκονται περισσότερες από δύο (2) ομάδες ανά χώρα.

Στους Ολυμπιακούς Αγώνες "Αθήνα 2004" έχουν δικαίωμα συμμετοχής από εικοσιτέσσερις (24) ομάδες σε άνδρες και γυναίκες. Από αυτές, οι 23 θα αποκτήσουν δικαίωμα συμμετοχής μέσω της Κατάταξης της Ολυμπιακής Πρόκρισης.

Η 24η θέση ανήκει στη διοργανώτρια χώρα, που στην προκειμένη περίπτωση είναι η Ελλάδα. Στην περίπτωση που μια ελληνική ομάδα βρεθεί μέσα στην Κατάταξη Ολυμπιακής Πρόκρισης, τότε ακόμα μία ομάδα μας θα αποκτήσει δικαίωμα συμμετοχής στο Ολυμπιακό Τουρνουά.

Στην περίπτωση που μία ήπειρος δεν εκπροσωπείται μέσα από αυτές τις 24 ομάδες, τότε υπάρχει η δυνατότητα παραχώρησης Wild card στην ομάδα από τη συγκεκριμένη ήπειρο, που κατέχει την υψηλότερη θέση στην Παγκόσμια Κατάταξη.

**ΙΔΑΝΙΚΗ ΠΡΕΜΙΕΡΑ**

Νικηφόρα υπήρξε η πρεμιέρα για τις ελληνικές γυναικείες ομάδες beach volley που μετέχουν στο Ευρωπαικό πρωτάθλημα του Ροζέστο στην Ιταλία. Συγκεκριμένα, σε συνατήσεις της προκριματικής φάσης, οι **Αρβανίτη - Κουτρουμανίδου** επιβλήθηκαν με 2-0 των "γηπεδούχων" **Τσίτσολα - Λουνάρντι**, ενώ οι **Νικολαΐδου - Τσιαρτσιάνη** επικράτησαν με το ίδιο σκορ των Αυστριακών **Πίχλερ - Τσερβένιακ**. Αν οι επιτυχίες συνεχίζονταν στους χθεσινοβραδινούς αγώνες, θα έπαιρναν το εισιτήριο κυρίως ταμπλό, όπου έχουν περάσει απευθείας οι **Σφυρή - Καραντάσιου.**

Η **Θάλεια Κουτρουμανίδου** με την **Βίκυ Αρβανίτη** θα αντιμετώπιζαν τις Γαλλίδες **Αρζονά - Καντιό** και οι **Κατερίνα - Νικολαΐδου - Μαρία Τσιαρτσιάνη** τις Ρωσίδες **Μορόζοβα - Σιριάεβα.**

## Εκτακτη Γ.Σ. στον ΡΟΑ

*• Το Σάββατο καλούνται τα μέλη του Ομίλου να συζητήσουν εκτενώς την κατάληψη των εγκαταστάσεων στο "Ελλη" από τον δήμο Ροδίων*

Από καιρό απασχολεί τους ανθρώπους του Ροδιακού Ομίλου Αντισφαίρισης το θέμα της «κατάληψης» του Δήμου Ροδίων στις εγκαταστάσεις επί της οδού Ν. Σάββα, στο «Ελλη». Για αυτό το λόγο, το ΔΣ του ΡΟΑ καλεί έκτακτη γενική συνέλευση το Σάββατο 15 Μαΐου και ώρα 18.30' με αποκλειστικό θέμα το προαναφερόμενο. Η παρουσία όλων των μελών κρίνεται απαραίτητη ενώ σε περίπτωση μη απαρτίας, η συνέλευση θα πραγματοποιηθεί το επόμενο Σάββατο την ίδια ώρα.

**ΠΡΩΤΑΘΛΗΜΑ «Β. ΚΩΤΗ»**

Ο ΡΟΑ προκηρύσσει το πρωτάθλημα τένις «Β. Κώτη» το οποίο θα ξεκινήσει στις εγκαταστάσεις του Καρακόνερου στις 17 Μαΐου, σύμφωνα με τον εσωτερικό κανονισμό του Ομίλου.

Δεν ορίζεται παράβολο συμμετοχής αλλά τα μέλη θα πληρώνουν τη χρήση του γηπέδου για όσο διαρκεί ο αγώνας ενώ δικαίωμα συμμετοχής έχουν τα ταμειακώς τακτοποιημένα μέλη (άνω των 15 ετών) για το έτος 2003. Τα μη τακτοποιημένα μέλη θα αποκλείονται αυτομάτως από την κλήρωση. Θα διεξαχθεί μονό και διπλό αγώνισμα εφόσον συμπληρωθεί ταμπλό τουλάχιστον 16αρι. Οι αγώνες θα κρίνονται σε δύο νικηφόρα σετ με τάι μπρέικ. Ο ΡΟΑ θα αθλοθετήσει κύπελλα για τους πρώτους και δεύτερους νικητές.

Όσοι επιθυμούν να λάβουν μέρος, οι δηλώσεις συμμετοχής γίνονται δεκτές έως το Σάββατο 15 Μαΐου στο τηλ. 6973-392045 (κ. Σουλούνιας).

Επιδιαιτητής αγώνων: Περπιρόγλου Περικλής

Επιτροπή αγώνων: Δεληγιάννης Σπύρος, Σπανακαράς Μάκης, Κατοίκας Δημήτρης.

Υπεύθυνος προγράμματος: Σουλούνιας Γιώργος

**ΤΟΥΡΝΟΥΑ ΕΚΠΑΙΔΕΥΤΙΚΩΝ**

Ολοκληρώθηκε το 1ο τουρνουά εκπαιδευτικών (πρωτοβάθμιας και δευτεροβάθμιας) που διοργάνωσε ο ΡΟΑ με την υποστήριξη του Επιστημονικού Συλλόγου Αγωγής Δωδεκανήσου.

Έλαβαν μέρος 24 εκπαιδευτικοί, όλοι από το νησί της Ρόδου αγωνιζόμενοι στο μονό των ανδρών. Στον τελικό που έγινε την Κυριακή επικράτησε ο Γιώργος Σουλούνιας (καθηγητής βιολογίας στο 2ο Ενιαίο Λύκειο Ρόδου) του Κωνσταντίνου Νεστορόπουλου (καθηγητής φυσικής αγωγής του 7ου Γυμνασίου Ρόδου) με 2-0 σετ (6-1, 6-4).

Διεξήχθη επίσης και τουρνουά consolation για τους ηττημένους του πρώτου και δεύτερου γύρου στο οποίο νικητής αναδείχθηκε ο Σωτήρης Τουβράς (καθηγητής φυσικής αγωγής Γυμνασίου Κρεμαστής) με 2-0 άνευ αγώνος επί του Δημήτρη Μαριετάκη (καθηγητής πληροφορικής 7ου Γυμνασίου Ρόδου).

## Εκτος στα Βενιζέλεια

*• Ικανοποιητική η επίδοση του Παναγιώτη Ποτσάκη στον ποδηλατικό αγώνα της Κρήτης*

Την έκτη θέση κατέκτησε ο Παναγιώτης Ποτσάκης του ΠΑΟ Διαγόρα στον αναπτυξιακό αγώνα ποδηλασίας «Βενιζέλεια» που διεξήχθη στην Κρήτη το περασμένο Σαββατοκύριακο με διοργανωτή τον Κύδωνα Χανίων. Ο Ροδίτης ποδηλάτης έκανε χρόνο 2:46:37 στον αγώνα δρόμου αντοχής 100 χλμ. και τερμάτισε έκτος πίσω από τους Αναστόπουλο, Τσακουρίδη, Λίμπα, Ποτουρίδη και Πασσαδάκη. Μάλιστα, ο Τσακουρίδης πέρα από το ασημένιο μετάλλιο στα 100χλμ., κατέκτησε την πρώτη θέση στον αγώνα σιρκουί 46 χλμ.

Αναλυτικά τα αποτελέσματα:

Αγώνας δρόμου αντοχής 100 χλμ.

1. Αναστόπουλος Βασίλης - ΠΟ Πατρών- 2:37:54
2. Τσακουρίδης Γιάννης -ΠΟ Βέλος- 2:38:04
3. Λίμπας Θόδωρος -Κρόνος Νίκαιας- 2:38:57
4. Ποτουρίδης Ελπιδοφόρος - Νέα Ιωνία- 2:40:28
5. Πασσαδάκης Γιάννης -ΠΟΙ Κάστρο- 2:43:26
6. **Ποτσάκης Παναγιώτης - Διαγόρας Ρόδου- 2:46:37**

Αγώνας σιρκουί 46 χλμ.

1. Τσακουρίδης Γιάννης -ΠΟ Βέλος- 1:07:03
2. Νίνος Γιώργος -Κρόνος Νίκαιας- 1:07:03
3. Καλουδάκης Νίκος -ΠΟΙ Κάστρο- 1:07:40
4. Γραικός Νίκος -Νέα Ιωνία- 1:07:40
5. Τζωρτζάκης Γιώργος -ΤΑΛΟΣ Χανίων- 1:09:10
6. Αρμενατζόγλου Αγγελος - ΠΟΙ Κάστρο- 1:09:10

## Στον γ' όμιλο η Δωδεκάνησος

Το διασυλλογικό πρωτάθλημα συνθέτων αγωνισμάτων ανδρών – γυναικών, χωρισμένο σε έξι ομίλους, θα διεξαχθεί το Σαββατοκύριακο. Η Θεσσαλονίκη, ο Άγιος Κοσμάς, το Ηράκλειο, η Λάρισα και τα Γιάννενα θα φιλοξενήσουν τους αγώνες ενώ οι αθλητές /τριες της Δωδεκανήσου θα συμμετάσχουν στον 3ο όμιλο μαζί με Κρήτη, Κυκλάδες, Λέσβο και Χίο/ Σάμο. Οι αγώνες του 1ου και του 3ου ομίλου θα γίνουν στις 14-15 Μαΐου.

Οι όμιλοι του διασυλλογικού:

**1ος όμιλος:** ΕΑΣ Καβάλας, Δράμας, Θράκης, Σερρών, Θεσσαλονίκης, Πέλλας/ Κιλκίς, Δυτικής Μακεδονίας στη Θεσσαλονίκη (διοργανώτρια η ΕΑΣ Θεσσαλονίκης) 14-15/5.

**2ος όμιλος:** ΕΑΣ Ανατολικής Αττικής, Δυτικής Αττικής, Πειραιά, Τ.Ε. Αθήνας στον Άγιο Κοσμά (διοργανώτρια η ΕΑΣ Πειραιά) 15-16/5.

**3ος όμιλος:** ΕΑΣ Κρήτης, Δωδεκανήσου, Χίου/ Σάμου, Κυκλάδων, Λέσβου στο Ηράκλειο (διοργανώτρια η ΕΑΣ Κρήτης) 14-15/5.

**4ος όμιλος:** ΕΑΣ Ανατολικής Θεσσαλίας, Δυτικής Θεσσαλίας, Ανατολικής Θεσσαλίας, Ανατολικής Στερεάς, Βοιωτίας/ Εύβοιας, Πιερίας/ Ημαθίας στη Λάρισα (διοργανώτρια η ΕΑΣ Ανατολικής Θεσσαλίας) 15-16/5.

**5ος όμιλος:** ΕΑΣ Ηπείρου, Δυτικής Στερεάς, Βόρειας Πελοποννήσου, Περιφέρειας Πελοποννήσου, Ανατολικής Πελοποννήσου, Τ.Ε. Κέρκυρας στα Ιωάννινα (διοργανώτρια η ΕΑΣ Ηπείρου) 15-16/5.

**6ος όμιλος:** Στον Άγιο Κοσμά, με τη συμμετοχή αθλητών και αθλητριών όλων των ΕΑΣ και Τ.Ε. ΣΕΓΑΣ οι οποίοι θα πάρουν μέρος στο Πανελλήνιο Πρωτάθλημα Εφήβων – Νεανίδων (ξεχωριστές βαθμολογίες) 15-16/5.





AUTO ΕΠΙΛΟΓΕΣ

ΕΚΘΕΣΗ ΕΜΠΟΡΙΑΣ ΕΠΙΛΕΓΜΕΝΟΥ ΜΕΤΑΧΕΙΡΙΣΜΕΝΟΥ ΑΥΤΟΚΙΝΗΤΟΥ

ΚΟΥΚΟΥΡΑΣ ΑΛΕΞΑΝΔΡΟΣ

ΛΕΩΦ. ΡΟΔΟΥ-ΛΙΝΔΟΥ 255

ΤΗΛ. 22410/60910,

FAX: 22410/60920

- Πώληση μεταχειρισμένων αυτοκινήτων ελεγμένα σε 70 σημεία.
- Αγορά μεταχειρισμένων αυτοκινήτων.
- Ανταλλαγή με οποιοδήποτε μοντέλο της αρεσκείας σας.
- Χρηματοδότηση με τα χαμηλότερα επιτόκια της αγοράς.

ΜΠΑΣΚΕΤ

# Κρούση σε Αβεκλούριο!

*• Μία πρώτη «ανιχνευτική» επαφή είχε ο πρόεδρος του Ιβίσκου Μιχάλης Μελλίνης με τον πρώην παίκτη του Ιάλυσου.*

*• Συνεχίζει τις «έρευνές» του ο Γιώργος Πετσάλης για τους ψηλούς που θα στελεχώσουν τον πρωταθλητή στην Γ' εθνική κατηγορία.*



*Τον Χρήστο Αβεκλούριο «βολιδοσκοπεί» ο Ιβίσκος*

Οταν ήρθε η άνοδος του Ιβίσκου στην Γ' εθνική μέσω των αγώνων μπαράζ στην Καισαριανή, το πρώτο πράγμα που δήλωσαν τόσο ο πρόεδρος της ομάδας όσο και ο προπονητής ήταν ότι το ρόστερ θα αποτελείται κατά πολύ μεγάλο ποσοστό από Ροδίτες παίκτες. Ειδικά περιφερειακούς όπου η Ρόδος «σφύζει».

Εύλογα το μυαλό πολλών που ασχολούνται με το τοπικό μπάσκετ πήγε στον Χρήστο Αβεκλούριο ο οποίος αναμφίβολα είναι από τους αθλητές που μπορούν να παίξουν «με κλειστά μάτια» στις εθνικές κατηγορίες. Η αξία του είναι γνωστή και σαφέστατα αποτελεί σημαντικότατη προσθήκη.

Ο πρώην παίκτης του Ιάλυσου και του Παντηλιακού φαίνεται πως είναι μέσα στα πλάνα του Γιώργου Πετσάλη. Σύμφωνα με ασφαλείς πηγές, ο Μιχάλης Μελλίνης είχε μία πρώτη επαφή με τον έμπειρο αθλητή προκειμένου να δει κατά πόσο ενδιαφέρεται να ενταχθεί στην ομάδα. Ο Αβεκλούριος φέρεται να είναι από τις πρώτες επιλογές του προέδρου και οι πληροφορίες κάνουν λόγο για θετική ανταπόκριση! Αν και είναι ακόμα πολύ νωρίς να θεωρηθεί ως μεταγραφή στον Ιβίσκο, προκαλεί σίγουρα ενδιαφέρον η αντίδραση του Αβεκλούριου ο οποίος ως γνωστόν έχει σταματήσει να παίζει από τον περασμένο Δεκέμβρη λόγω των διαφωνιών του με τον Παντηλιακό. Αυτό όμως δεν σημαίνει ότι δεν θέλει να ξανασχοληθεί, πόσο μάλλον σε μια ομάδα που βρίσκεται σε εθνική κατηγορία.

Εφόσον υπάρξει πρόσφορο έδαφος για την επιστροφή του Αβεκλούριου στην αγωνιστική δράση, τότε ενδέχεται στη συνέχεια οι επαφές του με τους ανθρώπους του Ιβίσκου να πυκνώσουν. Δεν αποκλείεται μετά τον Μελλίνη, να έχει συζήτηση και με τον Πετσάλη.

Ο προπονητής των πρωταθλητών, εξάλλου, συνεχίζει να ψάχνει για τους ψηλούς που θα ενισχύσουν την φροντ λάιν της ομάδας εν όψει της συμμετοχής της στην Γ' εθνική.

• Την Τετάρτη 26 Μαΐου αναμένεται να γίνει η κλήρωση για τον καταρτισμό των δύο ομίλων του Νότου για την Γ' εθνική και ο Ιβίσκος θα μάθει τους αντιπάλους του την νέα χρονιά πλην των Κύδωνα Χανίων και Κάδμου Θηβών που ήδη γνωρίζει ότι θα τους βρει στο δρόμο του.

# «Αναλαμβάνουμε την ευθύνη»

*• Ανακοίνωση εξέδωσαν οι παίκτες, το προπονητικό τιμ και ο μάνατζερ του Ιπποκράτη για τον υποβιβασμό της ομάδας.*

*• Δεν την υπογράφουν οι Μαντούκος και Μαλλιούρας.*

Είναι εκείνοι που έδωσαν αγώνα μέσα στο παρκέ για να κρατήσουν την ομάδα στην κατηγορία. Είναι εκείνοι που επωμίστηκαν την ευθύνη για τον υποβιβασμό μαζί με τους προπονητές. Είναι εκείνοι που ένιωσαν περισσότερο απ' όλους την πικρία για την άτυχη χρονιά η οποία ξεκίνησε με όνειρα. Είναι η σειρά τους να μιλήσουν. Ο λόγος για τους παίκτες του Ιπποκράτη που εξέδωσαν επίσημη ανακοίνωση στα ΜΜΕ:

«Εμείς οι παίκτες, το τεχνικό team και ο manager της ομάδος basket του Ιπποκράτη Κω αισθανόμαστε την ανάγκη να πούμε κάποια πράγματα τώρα που τέλειωσε το πρωτάθλημα της Γ' εθνικής.

Αναλαμβάνουμε την ευθύνη για τη μη επίτευξη του τελικού μας στόχου που ήταν η παραμονή της ομάδας στην κατηγορία. Αυτό το γεγονός όμως δεν μπορεί σε καμιά περίπτωση να μηδενίσει τον όμορφο αγώνα που δώσαμε, την προσπάθεια που καταβάλλαμε, αλλά κυρίως την ανεπανάληπτη σχέση που δημιουργήθηκε με τους φιλάθλους της ομάδας. Ξέρουμε ότι πικράναμε τον κόσμο μας, όπως και ο κόσμος μας ξέρει πως σε καμία περίπτωση δεν δώσαμε κάτι λιγότερο από το 100% της προσπάθειάς μας.

Στον αθλητισμό η χαρά και η λύπη είναι εναλλασσόμενα συναισθήματα. Υποχρέωσή μας είναι να ξαναφέρουμε το χαμόγελο στο μπασκετικό κόσμο του νησιού μας.

Για να γίνει αυτό υπάρχει μόνο μια αναγκαία και ικανή συνθήκη: ΝΑ έχουμε μπροστάρηδες ανθρώπους όπως ο πρόεδρος της ομάδας Γιώργος Δρόσος, ο Γιάννης Μαστόρος και ο Κώστας Γιαλλούσης, τους οποίους ευχαριστούμε δημόσια.

Οι συγκεκριμένοι παράγοντες που προαναφέραμε δεν σπατάλησαν μόνο χρήματα και προσωπικό χρόνο, αλλά κατέθεσαν ψυχή, κάτι σπάνιο στις μέρες μας. Ελπίζουμε ότι η αποτυχία επίτευξης του στόχου δεν θα τους απογοητεύσει και με μεγαλύτερο πείσμα θα τεθούν επικεφαλής στη νέα μεγάλη προσπάθεια που ήδη ξεκίνησε. Ο υποβιβασμός του Ιπποκράτη δεν είναι το τέλος μιας εποχής αλλά η απαρχή για να δημιουργήσουμε ένα σύνολο αντάξιο των προσδοκιών και του όμορφου νησιού μας.

**ΟΙ ΠΑΙΚΤΕΣ**
Χλαπάνης Γιώργος
Σάββας Στέλιος
Ντεφούδης Χρήστος
Αμανατίδης Περικλής
Στεργάκης Θανάσης
Στρατομήτρος Ταξιάρχης
Παγώνης Μάρκος
Καρδομάτης Αχιλλέας
Παπαδόπουλος Σάββας
Τσιλιγγίρης Παύλος
Παρβαντώνης Λευτέρης
Πατσός Ηλίας

**ΟΙ ΠΡΟΠΟΝΗΤΕΣ**
Κετσελίδης Γ.
Καπερώνης Γ.
Ο MANAGER
Αλάβανος Μ.

**ΟΙ «ΑΠΟΝΤΕΣ»**

Αν προσέξει κανείς περισσότερο τα ονόματα που υπογράφουν την ανακοίνωση, θα αντιληφθεί ότι απουσιάζουν δύο παίκτες. Ο Μαλλιούρας και ο Μαντούκος. Και αν ο πρώτος έχει μία δικαιολογία γιατί λείπει τις τελευταίες εβδομάδες από την ομάδα με άδεια που εξασφάλισε από τον στρατό, ο δεύτερος δεν έχει. Άραγε γιατί ο έμπειρος παίκτης του Ιπποκράτη που έχει φορέσει την φανέλα αυτής της ομάδας επί σειρά ετών δεν υπογράφει την ανακοίνωση; Ο ίδιος μέχρι στιγμής δεν έχει δώσει απάντηση ενώ οι φήμες δίνουν και παίρνουν.

## ΣΤΗ ΡΟΔΟ Ο ΒΙΝΤΖΗΛΑΙΟΣ

Ο αντιπρόεδρος της Ελληνικής Ομοσπονδίας Καλαθοσφαίρισης Μιχάλης Βιντζηλαίος θα βρίσκεται για λίγες ώρες σήμερα στη Ρόδο προκειμένου να συναντηθεί με τον Δήμαρχο Ιαλυσού Στέργο Στάγκα και τον πρόεδρο της Τοπικής Επιτροπής Θεοδόση Κολιάδη και να συζητήσουν τις οργανωτικές λεπτομέρειες της τελικής φάσης του Πανελληνίου Πρωταθλήματος Κορασίδων η οποία ως γνωστόν θα πραγματοποιηθεί στο κλειστό γυμναστήριο Ιαλυσού από τις 29 Ιουνίου έως τις 3 Ιουλίου.

# Συμπληρώθηκε πεντάδα

*• Ένας ακόμα παίκτης ήρθε χθες στη Ρόδο για να δοκιμαστεί στον Κολοσσό.*

Χθες το απόγευμα εμφανίστηκε ένας ακόμα νεαρός παίκτης στο Βενετόκλειο που ήρθε να δοκιμαστεί στον Κολοσσό. Ο Νίκος Ντούγιας είναι 24 ετών, έχει ύψος 2.12 και αγωνίζεται φυσικά ως σέντερ. Είναι από τα Γιάννενα ωστόσο πέρσι δεν έπαιξε πουθενά.

Ο Ντούγιας είναι ο πέμπτος παίκτης που ήρθε να δοκιμαστεί στον Κολοσσό μετά τους Σταμόπουλο, Παβλίσεβιτς, Γκοντόπουλο και Βεργίδη.

# Κλείνει η κακή παρένθεση

*• Νέα αρχή θέλει να κάνει ο Παντηλιακός την προσεχή αγωνιστική περίοδο.*

*• Δικαστικώς ενδέχεται να διεκδικήσει τα χρήματα που ισχυρίζεται ότι του οφείλουν από πέρυσι, ο Γιάννης Τσακίρης.*

Ό,τι έγινε, έγινε την περσινή χρονιά. Στον Παντηλιακό βάζουν τελεία και κοιτάνε πλέον την επόμενη μέρα ή καλύτερα την επόμενη σεζόν στην Α' τοπική κατηγορία. Τα πράγματα δεν είναι εύκολα αλλά όχι δυσοίωνα αφού η ανδρική ομάδα θα κατέβει κανονικά στο νέο πρωτάθλημα. Αυτό είναι το δεδομένο μιας και η αδερφότητα Τηλίων μέχρι στιγμής δεν έχει αποφασίσει για το αντίθετο.

Από κει και πέρα, το ποιος θα αναλάβει την ομάδα και ό,τι αφορά στο έμψυχο δυναμικό είναι κάτι που θα συζητηθεί στο μέλλον.

**Η ΠΕΡΣΙΝΗ ΣΕΖΟΝ**

Με υψηλούς στόχους και αρκετή αισιοδοξία ξεκίνησε η περσινή χρονιά αλλά δεν εξελίχθηκε και με τον καλύτερο τρόπο. Οι αποχωρήσεις των Αβεκλούριου και Μοσχή, τα διάφορα οικονομικά προβλήματα που ήρθαν στο φως της δημοσιότητας με επίσημη ανακοίνωση των παικτών και η απαντητική επιστολή των διοικούντων είχε ως επιστέγασμα την παραίτηση του Παντηλιακού στα play offs του πρωταθλήματος κόντρα στον Διαγόρα.

Αμέσως μετά την λήξη της σεζόν, έγινε γνωστό ότι ο Γιάννης Τσακίρης δεν θα είναι στην τεχνική ηγεσία του Παντηλιακού μετά από δύο χρόνια συνεργασίας ενώ παρελθόν αποτελούν οι (πρώην) στρατευμένοι Πιτσιλιώνης και Σολωμός και φυσικά οι πρώην παίκτες του Ιάλυσου. Στους τέσσερις προστίθεται και ο Μορφωπός ενώ εξαιρετικά αμφίβολο είναι να συνεχίσει ο Γιάννης Τσέρκης. Αν υπολογίσει κανείς το τι συνέβη πέρσι και την στάση που κράτησε ο έμπειρος αθλητής, μάλλον αποτελεί τον έκτο παίκτη που αποχωρεί από την ομάδα.

**ΚΟΝΤΡΑ ΜΕ ΤΣΑΚΙΡΗ**

Διαζύγιο με άσχημες προεκτάσεις φαίνεται να έχουν πάρει Παντηλιακός και Τσακίρης. Ο πρώην προπονητής της ανδρικής ομάδας του συλλόγου δεν έφυγε με τις καλύτερες σχέσεις εξαιτίας των οφειλών. Όπως υποστηρίζει ο ίδιος, υπάρχουν ακόμα ορισμένες οικονομικές εκκρεμότητες τις οποίες δεν αποκλείεται να διεκδικήσει δια της νομικής οδού. Από την άλλη, ο Παντηλιακός ξεκαθαρίζει πως για τους εφτά μήνες που εργάστηκε έχει πάρει και παραπάνω χρήματα, κατά συνέπεια δεν υπάρχουν οφειλές προς τον πρώην τεχνικό της ομάδας.

# Δεν άλλαξε η «κεφαλή»

*• Ο Κώστας Ξενίκας για τρίτη συνεχόμενη φορά αναδείχθηκε πρόεδρος στην ΑΕ Δικαίου.*

Συγκροτήθηκε σε σώμα το νέο διοικητικό συμβούλιο της ΑΕ Δικαίου την περασμένη Κυριακή με τον Κώστα Ξενίκα να εκλέγεται για τρίτη συνεχόμενη φορά πρόεδρος του κωακού συλλόγου.

Αναλυτικά:
Πρόεδρος: Κώστας Ξενίκας
Αντιπρόεδρος: Γιώργος Μπούρας
Γεν. Γραμματέας: Κατερίνα Δρόσου
Ταμίας: Γιάννης Γιαννούρης
Μέλη: Νίκος Διακαναστάσης, Αντώνης Χατζηγιακουμής, Δήμος Έψιμος.

Πως θα αποκτήσετε το ΝΕΟ X8 200 cc
Πανεύκολα!
από 88 € το μήνα
☺ ΧΩΡΙΣ ΠΡΟΚΑΤΑΒΟΛΗ!
☺ ΧΩΡΙΣ ΠΙΣΤΩΤΙΚΗ ΚΑΡΤΑ!
2 ΧΡΟΝΙΑ ΕΓΓΥΗΣΗ!

PIAGGIO
ABETE Κ. ΚΩΣΤΑΡΙΔΗΣ
Καναδά 12 - Τηλ. 2241078577 - Ρόδος

STEFANAKIS
Zorpidis
ΤΟΥΡΙΣΤΙΚΟΣ ΟΡΓΑΝΙΣΜΟΣ
ΑΛΕΞ. ΔΙΑΚΟΥ 38-ΡΟΔΟΣ
Τηλ.: 2241020625-2241030054

Εκδρομή στη
ΜΥΤΙΛΗΝΗ
29/5-01/6

150 €

**Α) 1η μέρα:**
Αναχώρηση με το F/B ΙΕΡΑΠΕΤΡΑ 21.00
Τακτοποίηση στις καμπίνες ΑΒ4

**Β) 2η μέρα:**
Αφιξη στη Μυτιλήνη 12.00 και τακτοποίηση στο ξενοδοχείο. Εκδρομή Αγ. Ραφαήλ-Μανταμάδος-Αγιάσος. Επιστροφή στο ξενοδοχείο. Ελεύθερος χρόνος.

**γ) 3η μέρα:**
Πρωινό στο ξενοδοχείο. Εκδρομή μονή Λημόνος-Πέτρα - Μόλυβος. Επιστροφή στην πόλη. Ελεύθερος χρόνος. Συγκέντρωση 16.00 και αναχώρηση από το λιμάνι της Μυτιλήνης 17.15 για Ρόδο. Αφιξη στη Ρόδο την Τρίτη 07.30 το πρωί.

Περιλαμβάνει:
1) Διαμονή σε ΑΒ4 καμπίνες του F/B Ιεράπετρα
2) Μία διαν/ση β΄ κατηγορίας ξενοδοχείο με πρωινό
3) Μετακινήσεις με πολυτελή πούλμαν
4) Ομαδική ταξιδιωτική ασφάλεια και ασφάλιση αστικής ευθύνης
5) Αναφερόμενες περιηγήσεις

Δεν περιλαμβάνει:
Γεύματα, ποτά, τηλεφωνήματα, εισόδους στα μουσεία.

ΚΑΘΗΜΕΡΙΝΑ ΟΛΑ ΤΑ ΝΕΑ ΤΗΣ ΔΩΔΕΚΑΝΗΣΟΥ ΣΤΟ INTERNET
www.rodiaki.gr

C.A.N.A FERRIES
ΤΑΞΙΔΕΨΤΕ ΜΕ ΤΟ ΝΕΟ ΜΑΣ ΠΛΟΙΟ
Ε/Γ-ΟΓ ΑΝΘΗ ΜΑΡΙΝΑ
ΓΡΗΓΟΡΑ - ΑΝΕΤΑ - ΕΥΧΑΡΙΣΤΑ
ΜΟΝΟ ΣΕ 13 ΩΡΕΣ!!!
* Από ΡΟΔΟ προς ΠΕΙΡΑΙΑ
Κάθε ΤΡΙΤΗ - ΠΕΜΠΤΗ - ΣΑΒΒΑΤΟ
* Από ΠΕΙΡΑΙΑ προς ΡΟΔΟ
Κάθε ΔΕΥΤΕΡΑ - ΤΕΤΑΡΤΗ - ΠΑΡΑΣΚΕΥΗ
**ΠΡΟΣΦΟΡΑ**
ΟΛΑ ΤΑ ΑΤΟΜΙΚΑ ΕΙΣΙΤΗΡΙΑ
ΣΕ ΜΙΣΗ ΤΙΜΗ!
• ΕΠΙΒΑΤΗΣ: 16,90 ευρώ
* Εκδόσεις εισιτηρίων σε όλα τα ταξιδιωτικά πρακτορεία
Κεντρικό πρακτορείο
TSAGARIS TRAVEL
Ακτή Σαχτούρη 5
Τηλ. (22410) 36170, 28597, 35066, 30406
FAX: 22410-39839

ΣΤΑ ΣΚΛΗΡΑ ΚΑΙ ΠΕΤΡΙΝΑ ΕΚΕΙΝΑ ΧΡΟΝΙΑ

# Πώς αποφεύχθηκε η ανακήρυξη του Αυτοκέφαλου στην Εκκλησία της Δωδεκανήσου το 1934

## Το υπόμνημα των Αρχιερέων και η καθολική αντίδραση του λαού

Γράφει ο
ΚΩΣΤΑΣ ΤΣΑΛΑΧΟΥΡΗΣ
(tsaco@in.gr)

**Δ' ΜΕΡΟΣ**

Το ιστορικό υπόμνημα των αρχιερέων της Δωδεκανήσου στον Πατριάρχη έχει ως εξής:

«Παναγιώτατε,

Οι ευσεβάστως υποφαινόμενοι προϊστάμενοι των πέντε Εκκλησιαστικών περιφερειών της Δωδεκανήσου, βλέποντες τα καθ' ημάς οσημέραι επί τα χείρω χωρούντα, ημάς αυτούς δε και τους Χριστιανούς μας πανταχόθεν εγκαταλελειμμένους, και παρ' αυτής έτι της Μητρός Εκκλησίας, ως έστιν είκασαι εκ της υπ' αριθμ. 397 και χρονολογίαν 5 Μαρτίου σεπτής Πατριαρχικής Εγκυκλίου επιστολής, καθήκον ημών θεωρούμεν και απέναντι του ποιμνίου μας και απέναντι της Ιστορίας, πλην των ιδίων ενός εκάστου ημών εκθέσεων δια γενικά ή μερικά των περιφερειών μας ζητήματα, να υποβάλωμεν την παρούσαν ημών έκθεσιν, γενικώτερον ανασκοπούσαν τα καθ' ημάς.

Αφότου εις τον Εκκλησιαστικόν ορίζοντα της Δωδεκανήσου ενεφάνη η αξίωσις της Ιταλικής Κυβερνήσεως περί χειραφετήσεως της Εκκλησιαστικής περιφερείας των Ιταλοκρατουμένων Νήσων εις Εκκλησίαν Αυτοκέφαλον δεν βλέπει τις μίαν σταθεράν και ακλόνητον γραμμήν κατευθύνσεως εις τας ενεργείας των διαχειρισθέντων το ζήτημα υπευθύνως. Είνε αληθές ότι εις τούτο συνετέλεσαν αι φωνασκίαι των ανευθύνων, αίτινες διετάραξαν πως την ψυχραιμίαν των υπευθύνων, αλλ' είνε επίσης βέβαιον ότι αι συνεχείς μεταπτώσεις και παλινωδίαι εν τω ζητήματι υπήρξαν η κυριωτάτη αφορμή της απογυμνώσεως της Δωδεκανησιακής Εκκλησίας, από πάσης της προνομιακής αυτής δικαιοδοσίας.

Ούτως όταν κατά Οκτώβριον του 1924 απεστάλησαν οι Μητροπολίται Ρόδου και Καλύμνου εις Κωνσταντινούπολιν 'όπως εκ προσώπου όλων ημών καταστήσωμεν ενήμερον την Μητέρα Εκκλησίαν της Κυβερνητικής ταύτης αξιώσεως, η Ιερά Σύνοδος, ασθενούντος του Πατριάρχου επιθανατίως, διέταξεν αυτούς να επανέλθωσιν εις τας Επαρχίας των, και εκεί να περιμένωσι τας σχετικάς αποφάσεις της Εκκλησίας. Επανήλθον οι Μητροπολίται και μας ανεκοίνωσαν την απόφασιν αυτήν της Μ. Εκκλησίας. Αλλ' εις μάτην ανεμείναμεν ανακοίνωσίν τινα νεωτέραν της Εκκλησίας σχετικήν καθ' όλον το 1925. Ως συνέπεια της αδικαιολογήτου ταύτης αναβολής επηκολούθησε το γνωστόν περί Σχολών Διάταγμα της 1ης Ιανουαρίου 1926 δια του οποίου η εκπαίδευσις απεμακρύνετο από της Εκκλησίας. Εκρούσαμεν κατ' επανάληψιν τον κώδωνα του κινδύνου, αφού εξηντλήσαμεν παν το ανθρωπίνως δυνατόν επιτοπίως, αλλ' η Μήτηρ Εκκλησία εξηκολούθησε την αυτήν επιδεικνύουσα αδιαφορίαν και μόλις περί τα τέλη Ιουλίου μετά 7 δηλαδή όλους μήνας ηυδόκησε να καλέση εις Κωνσταντινούπολιν τους τρεις Μητροπολίτας. Η πρόσκλησις αύτη ηυχαρίστησε τους πάντας. Πρώτον διότι επί τέλους εδείκνυεν ενδιαφέρον η Μήτηρ Εκκλησία. Και δεύτερον διότι ήλπισαν οι πάντες ότι θα εδίδετο επί τέλους μια σταθερά κατεύθυνσις εις το ζήτημα και ούτως αφ' ενός μεν θα επανωρθούτο το γενόμενον εις βάρος της Εκπαιδεύσεως, και της Εκκλησίας αδίκημα, θα ανεστέλλοντο δε αφ' ετέρου αι περαιτέρω παραβιάσεις κεκτημένων δικαίων της Εκκλησίας.

Περί τα Τέλη Οκτωβρίου 1926βτηλεγραφήματα των εν Κωνσταντινουπόλει Μητροπολιτών επληροφόρουν ότι αποφάσει της Ιεράς Συνόδου, μη υφισταμένου Κανονικού κωλύματος είναι δυνατή η χειραφέτησις της Δωδεκανησιακής Εκκλησίας εις Αυτοκέφαλον υπό τινας όρους, εξασφαλίζοντας την Ορθοδοξίαν, τους οποίους η Εκκλησία θα εκανόνιζεν εν συνεννοήσει μετ' αντιπροσώπου της Κυβερνήσεως. Έκτοτε, επανελθόντων των τριών Μητροπολιτών, ουδεμία πλέον ανακοίνωσις εγένετο εις ημάς, παρ' ουδετέρου των συμβαλλομένων. Καίτοι δε δεν θα ήτο αλυσιτελής ίσως εις τα γενικά συμφέροντα του τόπου και μία υπεύθυνος γνώμη των τοπικών παραγόντων, κάλλιον γνωριζόντων τας τοπικάς συνθήκας και τα ζητήματα τα οποία θα είχε να αντιμετωπίσει η νέα Αυτοκέφαλος εκκλησία, άμα τω καταρτισμώ αυτής, εν τούτοις αφ' ενός και η ιδέα ότι το ζήτημα επί τέλους λαμβάνει μίαν σταθεράν κατεύθυνσιν και αφ' ετέρου η απεριόριστος εμπιστοσύνη κλήρου και λαού των Δωδεκανήσων εις την φιλοστοργίαν της Μητρός Εκκλησίας, καθησύχαζε τους πάντας μετά πολλών ελπίδων αποβλέποντας εις το πέρας των συζητήσεων.

Την αυτήν ήρεμον αισιοδοξίαν έδειξαν οι πάντες και ότε κατά Ιούλιον του 1929, εγνώσθη ενταύθα ανεπισήμως ότι αισίως έληξαν αι συζητήσεις κοινή συνεννοήσει το πρωτόκολλον και υπεγράφησαν παρ' αμφοτέρων των ενδιαφερομένων μερών τα σχετικά πρακτικά, καίτοι το περιεχόμενον του πρωτοκόλλου ήτο και μένει τελείως άγνωστον εις ημάς. Δι' όλους ημάς ήτο αρκετόν ότι το ζήτημα ευρίσκετο εις χείρας του φιλοστόργου Μητρός Εκκλησίας ήτις ουδέποτε θα υπέγραφε πρωτόκολλον μη εξασφαλίζον επαρκώς την Ορθόδοξον Εκκλησίαν της Δωδεκανήσου.

Υπό την εντύπωσιν ταύτην παρήλθον οι μήνες Αύγουστος, Σεπτέμβριος και Οκτώβριος οπότε την 4ην Νοεμβρίου ο Γενικός Διοικητής ανακοινοί επισήμως πλέον εις τον Μητροπολίτην Ρόδου ότι ο «νεωστί εκλεγείς τότε Οικουμενικός Πατριάρχης Φώτιος ο Β' καίτοι ήτο εν γνώσει της επελθούσης συμφωνίας, ην ως μέλος Συνοδικόν συνυπέγραψεν, ηρνήθη υπό ιδίαν αυτού ευθύνην την έκδοσιν του Τόμου της Αυτοκεφαλίας προβάλλων την ανάγκην της συπληρώσεως του σχετικού φακέλλου δι' ενός Δημοψηφίσματος του λαού, δηλούντος ότι θέλει το Αυτοκέφαλον, πράγμα το οποίον εφ όσον δεν εγένετο άχρι τούδε εις ουδέν το συζητηθέντων και δοθέντων υπό του Πατριαρχείου Αυτοκεφάλων, αποδεικνύει εχθρότητα του Πατριαρχείου προς την Ιταλικήν Κυβέρνησιν, ήτις καθηκόντως οφείλει να αμυνθή».Τας δηλώσεις ταύτας του Γεν. Διοικητού έσπευσεν ο Μητροπολίτης Ρόδου να φέρη εις γνώσιν της Εκκλησίας, ήτις δια μακράς απαντήσεως διημφισβήτησε την ακρίβειαν αυτών και εξέθετο τα πράγματα άλλως.

Καίτοι δε έθεσε τας πληροφορίας ταύτας ο Μητροπολίτης Ρόδου υπ' όψιν της Κυβερνήσεως και εζήτησε να διαλύση την παρεξήγησιν, η κυβέρνησις ηρνήθη να δεχθή οιανδήποτε τροποποίησιν των απόψεών της και προέβη εις τας έκτοτε ενεργείας της με τον εξής θεμελιώδη συλλογισμόν. Το Οικουμενικόν Πατριαρχείον αρνηθέν να δώση τον Τόμον της Αυτοκεφαλίας επί τη Βάσει του κοινώς εγκριθέντος Πρωτοκόλλου, αποδεικνύει εχθρότητα προς την Ιταλικήν Κυβέρνησιν. Η Κυβέρνησις Αμυνομένη αρνείται να ανεχθή του λοιπού οιανδήποτε ανάμιξιν του Πατριαρχείου εις ζητήματα μη καθαρώς δογματικά εν τη περιφερεία της Δωδεκανήσου υποκαθιστώσα αύτη το Πατριαρχείον εν τη διοικητική δικαιοσία αυτού. Εφόσον δε και αι τοπικαί Εκκλησιαστικαί Αρχαί εξαρτώνται εκ του Πατριαρχείου καθορίζει και απέναντι αυτών την στάσιν αυτής ως στάσιν δυσμενούς αδιαφορίας. Εκ του θεμελιώδους τούτου συλλογισμού απέρρευσαν όλαι αι πράξεις, οι νόμοι και αι διαταγαί της τοπικής Διοικήσεως, δι' ων επήλθεν η πλήρης μεν απογύμνωσις της Δωδεκανησιακής Εκκλησίας από πάσης της τέως δικαιοδοσίας αυτής, η πλήρης δε εξάρθρωσις του εν Δωδεκανήσω Ορθοδόξου Ελληνισμού.

*Παραλείπομεν την εξάρθρωσιν των Σχολών, ην μόλις συνεκράτουν οι θρησκευτικοί Αρχηγοί μετά το περί Σχολών Διάταγμα δια των υπ' αυτών εκλεγομένων και επιβλεπομένων Σωματείων και η οποία συνεπληρώθη δια των περί Δήμων και Κοινοτήτων διαταγμάτων του 1930 άτινα και την εκλογήν και εξάρτησιν, των Σωματείων τούτων υπήγαγον καθ' ολοκληρίαν υπό την Κυβέρνησιν. Αλλ' η απομάκρυνσις των θρησκευτικών Αρχηγών από πάσης αναμίξεως εις τα της Ορθοδόξου Ελληνικής Κοινότητος, επέφερε και ταύτην την εξάρθρωσιν, διότι δια των δήθεν εκλογών, εις τοιούτον σημείον εξάπτονται τα πάθη, ώστε και η μικροτέρα Κοινότης σήμερον έχει τα κόμματά της τα οποία τόσον αδιαλλάκτως έχουσι προς άλληλα, ώστε και αλληλοκτονίαι να σημειωθώσι τελευταίως εν τω χωρίω Σαλάκω της Ρόδου παρ' ολίγον δε και εν Καστελλορίζω. Το κυριώτερον όμως πλήγμα κατηνέχθη κατά της Χριστιανικής οικογενείας. Ο Θρησκευτικός Αρχηγός, ήτο τέως ο φυσικός αυτής προστάτης όστις επέβλεπεν εφ' όλης της προσωπικής αυτής καταστάσεως, και ιδία εις την σύστασιν και λύσιν του γάμου και αρραβώνος, εις τα προικοσύμφωνα και τας διαθήκας τα οποία διέπουσι τας περιουσιακάς σχέσεις των μελών της Ορθοδόξου Χριστιανικής οικογενείας, και εις πάσαν μεταξύ αυτών σχέσιν υλικήν ή ηθικήν. Σήμερον δια της αφαιρέσεως από την Εκκλησιαστικήν Αρχήν της δικαιοδοσίας των Μικτών Δικαστηρίων και του περιορισμού μέχρις ανυπαρξίας των Πνευματικών ,εξηρθρώθη τελείως η Ορθόδοξος Χριστιανική Οικογένεια. Περιουσιακά ζητήματα μεταξύ συγγενών διαιωνίζονται και δημιουργούνται μεταξύ των πάθη και μίση αθεράπευτα, αι εγκαταλείψεις των νομίμων συζύγων, αι παράνομοι συμβιώσεις και εξαμβλώσεις επληθύνθησαν εις βάρος του ιερού θεσμού της νομίμου συζυγίας και της εξ αυτής παιδοποιίας, γυναίκες εγκαταλειφθείσαι άνευ τινός μερίμνης και διατροφής από μέρους των συζύγων των εξωλίσθησαν και απώλοντο. Αλλά κα αυτοί οι νομίμως διεζευγμένοι εμποδίζονται να αποβλέπωσιν εις νόμιμον γάμον, και εκβιάζονται, ούτως ειπείν, εις έκνομον συμβίωσιν, εφ' όσον άλλως απειλούνται να καταδιωχθώσιν επί διγαμία, διότι το Διαζύγιον αυτών δεν θεωρείται νόμιμον εάν δεν κηρυχθή προηγουμένως υπό του εκτελεστού έγκυρος και εκτελεστή η τελεσίδικος απόφασις του Πνευματικού Δικαστηρίου, ήτις ουδέποτε θα θεωρηθή τοιαύτη εφ' όσον εκκρεμεί η έφεσις. Κυκεών δηλαδή, πλήρης και τέλειος φαύλος κύκλος ενώ κατεδικάστη να περιστρέφεται άνευ διεξόδου η έντιμος Ορθόδοξος Χριστιανική οικογένεια.*

Αλλά τελευταίως και αύτη η καθαρώς θρησκευτική διακονία των Εκκλησιαστικών Αρχών και ιδρυμάτων δυσχεραίνεται δια των αξιώσεων της τοπικής Κυβερνήσεως να υποκαταστήση το Πατριαρχείον εις πάσαν την μη καθαρώς δογματικήν αυτού δικαιοδοσίαν εν Δωδεκανήσω. Ούτως αξιοί να μη χειροτονήται ιερεύς άνευ προηγουμένης μετ' αυτής συνεννοήσεως. Η αξίωσις αύτη φυσικά δεν ήτο δυνατόν να γίνη δεκτή υφ' ημών ως θίγουσα αυτό το περί Μυστηρίου της ιερωσύνης θρησκευτικόν δόγμα, καθ' ο η μετάδοσις της ιερωσύνης έγκειται εν αυτώ τω επισκοπικώ βαθμώ. Η άρνησις ημών αύτη ως συνέπειαν έχει την αποφυγήν νέων χειροτονιών, ήτις όμως από τούδε ήγαγεν ημάς εις την ανάγκην να χρησιμοποιώμεν πολλαχού ένα και τον αυτόν ιερέα εις δύο πλησιόχωρα χωρία. Επίσης αξιοί να μη δεχώμεθα ξένους υπηκόους ιερείς εάν δεν εφοδιασθώσι πρότερον δι' εγγράφου Κυβερνητικής αδείας, ως γίνεται και δια τους τελευταίους χειρώνακτας».

ΑΥΡΙΟ ΤΟ ΤΕΛΕΥΤΑΙΟ ΜΕΡΟΣ



ΟΛΑ Τ' ΑΣΤΕΡΙΑ
στην οθόνη σας

ΑΠΟ ΤΟ AUDIO CLUB

ΕΠΑΓΓΕΛΜΑΤΙΚΟΣ ΗΧΟΣ - ΕΙΚΟΝΑ
Projector (βιντεοπροβολέας),
και TV σε μεγάλες διαστάσεις!!!

MULTIMEDIA
DVD
CD RECEIVERS
MD RECEIVERS
SLAVE UNITS
CD CHANGERS
DVD NAVIGATION

ΓΙΑ ΤΟ ΑΥΤΟΚΙΝΗΤΟ
ΤΗΝ ΕΠΙΧΕΙΡΗΣΗ
ΤΟ ΓΡΑΦΕΙΟ
ΤΟ ΣΠΙΤΙ

ΣΕ ΜΟΝΑΔΙΚΕΣ ΤΙΜΕΣ!!!




ΧΡΗΜΑΤΟΔΟΤΗΣΗ
ΕΩΣ ΚΑΙ 36 ΜΗΝΕΣ

AUDIO CLUB
...στα σίγουρα!

πλαίσιο

ΜΙΧΑΗΛ ΠΕΤΡΙΔΗ & ΠΕΙΡΑΙΩΣ ΓΩΝΙΑ ΤΗΛ. (22410) 21533



# Α.Ν.Ε.Σ.

ΑΝΩΝΥΜΗ ΝΑΥΤΙΛΙΑΚΗ ΕΤΑΙΡΕΙΑ ΣΥΜΗΣ

ΠΡΟΓΡΑΜΜΑ ΔΡΟΜΟΛΟΓΙΩΝ (ΩΡΕΣ ΑΝΑΧΩΡΗΣΕΩΝ) ΜΑΪΟΥ 2004

| | Ε/Γ ΣΥΜΗ ΙΙ | | Υ/Γ ΑΙΓΛΗ | | Ε/Γ ΠΑΝΟΡΜΙΤΗΣ | |
|---|---|---|---|---|---|---|
| ΗΜΕΡΟΜΗΝΙΑ | ΣΥΜΗ-ΡΟΔΟ | ΡΟΔΟ-ΣΥΜΗ | ΣΥΜΗ-ΡΟΔΟ | ΡΟΔΟ-ΣΥΜΗ | ΣΥΜΗ-ΡΟΔΟ | ΡΟΔΟ-ΣΥΜΗ |
| 11/5 ΤΡΙΤΗ | 06.00 | | 10.30, 16.00 | 09.00, 14.30 | | 18.30 |
| 12/5 ΤΕΤΑΡΤΗ | 15.45 | 09.00 (ΜΕΣΩ ΠΑΝΟΡΜΙΤΗ) | 10.30, 16.00 | 09.00, 14.30 | 07.30 | 18.30 |
| 13/5 ΠΕΜΠΤΗ | | | 10.30, 16.00 | 09.00, 14.30 | 07.30 | 18.30 |
| 14/5 ΠΑΡΑΣΚΕΥΗ | | | 10.30, 16.00 | 09.00, 14.30 | 07.30 | 18.30 |
| 15/5 ΣΑΒΒΑΤΟ | | | | 09.00 | 07.30, 17.00 | 09.00, 18.30 |
| 16/5 ΚΥΡΙΑΚΗ | 15.45 | 09.00 (ΜΕΣΩ ΠΑΝΟΡΜΙΤΗ) | 15.00 (ΜΕΣΩ ΠΑΝΟΡΜΙΤΗ) | | 07.30, 17.00 | 09.00, 18.30 |
| 17/5 ΔΕΥΤΕΡΑ | | 18.30 | 10.30, 16.00 | 09.00, 14.30 | 07.30 | |
| 18/5 ΤΡΙΤΗ | 06.00 | | 10.30, 16.00 | 09.00, 14.30 | | 18.30 |
| 19/5 ΤΕΤΑΡΤΗ | 15.45 | 09.00 (ΜΕΣΩ ΠΑΝΟΡΜΙΤΗ) | 10.30, 16.00 | 09.00, 14.30 | 07.30 | 18.30 |
| 20/5 ΠΕΜΠΤΗ | | | 10.30, 16.00 | 09.00, 14.30 | 07.30 | 18.30 |
| 21/5 ΠΑΡΑΣΚΕΥΗ | | | 10.30, 16.00 | 09.00, 14.30 | 07.30 | 18.30 |
| 22/5 ΣΑΒΒΑΤΟ | | | | 09.00 | 07.30, 17.00 | 09.00, 18.30 |
| 23/5 ΚΥΡΙΑΚΗ | 15.45 | 09.00 (ΜΕΣΩ ΠΑΝΟΡΜΙΤΗ) | 15.00 (ΜΕΣΩ ΠΑΝΟΡΜΙΤΗ) | | 07.30, 17.00 | 09.00, 18.30 |
| 24/5 ΔΕΥΤΕΡΑ | | 18.30 | 10.30, 16.00 | 09.00, 14.30 | 07.30 | |
| 25/5 ΤΡΙΤΗ | 06.00 | | 10.30, 16.00 | 09.00, 14.30 | | 18.30 |
| 26/5 ΤΕΤΑΡΤΗ | 15.45 | 09.00 (ΜΕΣΩ ΠΑΝΟΡΜΙΤΗ) | 10.30, 16.00 | 09.00, 14.30 | 07.30 | 18.30 |
| 27/5 ΠΕΜΠΤΗ | | | 10.30, 16.00 | 09.00, 14.30 | 07.30 | 18.30 |
| 28/5 ΠΑΡΑΣΚΕΥΗ | | | 10.30, 16.00 | 09.00, 14.30 | 07.30 | 18.30 |
| 29/5 ΣΑΒΒΑΤΟ | | | | 09.00 | 07.30, 17.00 | 09.00, 18.30 |
| 30/5 ΚΥΡΙΑΚΗ | 15.45 | 09.00 (ΜΕΣΩ ΠΑΝΟΡΜΙΤΗ) | 15.00 (ΜΕΣΩ ΠΑΝΟΡΜΙΤΗ) | | 07.30, 17.00 | 09.00, 18.30 |
| 31/5 ΔΕΥΤΕΡΑ | | 18.30 | 10.30, 16.00 | 09.00, 14.30 | 07.30 | |

*Τα δρομολόγια μπορούν να τροποποιηθούν*
*λόγω εκτάκτων συγκοινωνιακών αναγκών ή καιρικών συνθηκών*
Παρακαλούμε πριν ταξιδέψετε επικοινωνήστε με την Εταιρία:

Γραφείο ΣΥΜΗΣ Τηλ.: *(22460) 71444 - Φαξ: (22460) 71373*

Γραφείο ΡΟΔΟΥ Τηλ.: *(22410) 37769 - Φαξ: (22410) 34493*

www.anes.gr


Τα αποτελέσματα έρευνας που έγινε σε 100 χώρες

# Μεταξεταστέες δημόσιες ... τουαλέτες στο Ιντερνετ

## Ποιές είναι οι καλύτερες κοινόχρηστες τουαλέτες του πλανήτη • Ανάμεσα στις πιο καθαρές και αυτές της Ρόδου!

**Μια... πρωτότυπη έρευνα στην οποίαν πήραν μέρος τουρίστες απ' όλο τον κόσμο και κατά την οποία "αξιοποιήθηκαν" 6.000 δημόσια αποχωρητήρια 100 χωρών (!) είδε το φως της δημοσιότητας.**

Το δικό μας ενδιαφέρον εστιάζεται στο γεγονός ότι τις πιο καθαρές δημόσιες τουαλέτες αναφέρονται και οι δημοτικές τουαλέτες της Νέας Αγοράς της Ρόδου! Σημαντικό το γεγονός; Εμείς αβίαστα λέμε ναι. Γιατί αυτό το αποτέλεσμα δείχνει προσπάθεια και διαψεύδει αυτούς που γκρινιάζουν συνεχώς χωρίς να υπάρχει λόγος.

Η έρευνα δημοσιεύθηκε στην εφημερίδα "Τα Νέα" και έχει ως εξής:

«Έξι χιλιάδες δημόσια αποχωρητήρια 100 χωρών - ανάμεσά τους και η Ελλάδα - βαθμολογούνται από ταξιδιώτες όλου του κόσμου σε ένα πρωτότυπο site.

Ξύλινη επένδυση στους τοίχους, σιντριβάνι, βιτρό, φρέσκες βιολέτες (80.000 τον μήνα) και ορχιδέες παντού, νεροχύτες και λεκάνες από γρανίτη και όνυχα, η υπόλοιπη επίπλωση από μαύρο μάρμαρο και χρυσό, πολυελαίους και μαύρες δερμάτινες πολυθρόνες θα βρουν οι επισκέπτες ενός θεάτρου στις τουαλέτες της πόλης Μπράνσον στο Μιζούρι των ΗΠΑ.

Αυτές ήταν πέρυσι οι καλύτερες κοινόχρηστες τουαλέτες στον πλανήτη, σύμφωνα με τους επισκέπτες ενός πρωτότυπου και βραβευμένου site που βαθμολογεί περισσότερα από 6.000 αποχωρητήρια σε 100 χώρες. Ανάμεσά τους βρίσκονται και αρκετές ελληνικές τουαλέτες με σχόλια που κυμαίνονται από «τέλεια» έως «φρικτή». Οι περισσότερες, πάντως, χαρακτηρίζονται καλές.

**Οι περισσότεροι** ταξιδιώτες προγραμματίζουν τις διακοπές τους με βάση τις παραλίες, τα ξενοδοχεία ή τα αξιοθέατα. Συνήθως, όμως, ξεχνούν ένα βασικό στοιχείο που ίσως κάνει τη διαφορά στην ταξιδιωτική τους εμπειρία. Είναι τα αποχωρητήρια που θα αναζητήσουν σε δρόμους, αεροδρόμια, σταθμούς, μπαρ, εστιατόρια, μουσεία, πλατείες και άλλους δημόσιους χώρους.

«Τα ημερολόγια της τουαλέτας» δημιουργήθηκαν το 2000 από την Αμερικανίδα Μαίρη Αν Ρέισιν και περιέχουν κριτικές και παρουσιάσεις από τουρίστες που βρέθηκαν σε ώρα ανάγκης. Η κατάσταση των χώρων αυτών είναι ενδεικτική του επιπέδου πολιτισμού των ανθρώπων που ζουν εκεί, που τους χρησιμοποιούν και τους καθαρίζουν. Οι επισκέπτες του site μπορούν να προσθέσουν τη δική τους ολιγόλογη κριτική για δημόσιες τουαλέτες ή να γράψουν ένα μικρό κείμενο.

Οι σελίδες με τα γλαφυρά κείμενα των ταξιδιωτών περιγράφουν περισσότερο ή λιγότερο διασκεδαστικές εμπειρίες από δημόσιους χώρους στο Αφγανιστάν, μοναστήρια του Θιβέτ, το παλιό αεροδρόμιο της Αθήνας, την Κένυα ή τις Ονδούρες.

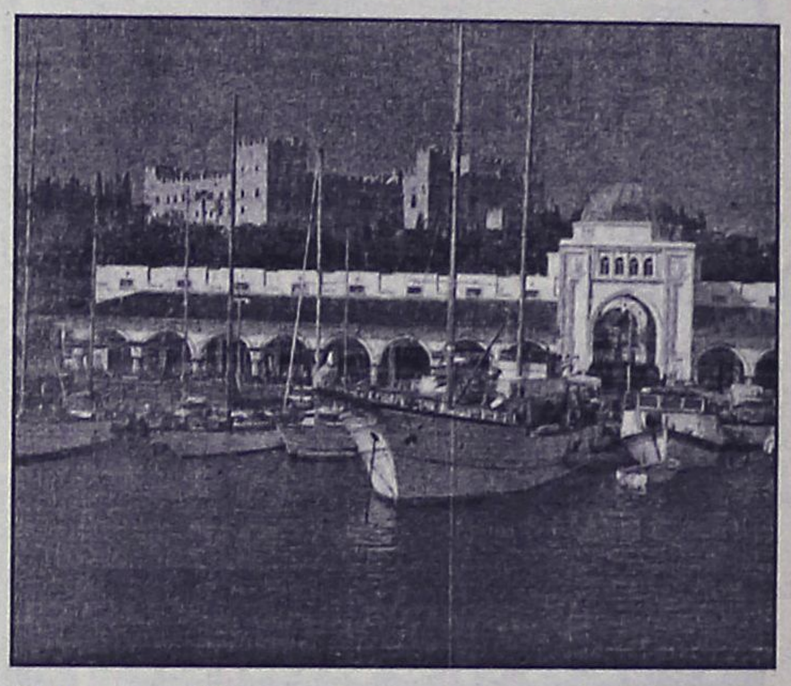

Εκεί μαθαίνει κανείς, για παράδειγμα, ότι το χαρτί τουαλέτας στην Ιρλανδία είναι μάλλον είδος πολυτελείας, για να μπει κάποιος στα κοινόχρηστα WC παλιών παριζιάνικων κτιρίων θα πρέπει να ξεκουμπωθεί έξω από την πόρτα γιατί μέσα δεν υπάρχει χώρος, ενώ τα αποχωρητήρια στην Αγία Πετρούπολη μοιάζουν βγαλμένα από τη φαντασία του Στίβεν Κινγκ. Όσο για την πιο επικίνδυνη τουαλέτα του κόσμου, βρίσκεται αιωρούμενη πάνω από έναν γκρεμό στο Μεξικό (μπορεί να μη βγείτε ποτέ, αλλά η θέα στον Ειρηνικό θα σας μείνει αξέχαστη).

**Οι πιο καθαρές** κι εντυπωσιακές κοινόχρηστες τουαλέτες του πλανήτη, σύμφωνα με τους ταξιδιώτες που ψηφίζουν τις προτιμήσεις τους, βρίσκονται στη Σκωτία, τη Νέα Ζηλανδία, σε διάφορα σημεία των Ηνωμένων Πολιτειών, το Χονγκ Κονγκ, τη Βέρνη, την Μπανγκόκ και το Μπαλί. Κάθε χρόνο η λίστα αλλάζει. Σε αρκετές περιπτώσεις δημοσιεύονται και φωτογραφίες.

Οι παρουσιάσεις του site διατίθενται και στους κατόχους κινητών τηλεφώνων στην Αμερική, πληροφορία πολύτιμη για όσους ταξιδεύουν και ψάχνουν την πιο κοντινή καθαρή τουαλέτα.

### «ΜΑΚΡΙΑ ΑΠΟ ΤΑ ΦΗΡΑ!»

**Στις ελληνικές παρουσιάσεις,** οι περισσότερες χαρακτηρίζονται με καλά λόγια. Συγκεκριμένα από τις 17 τουαλέτες που αναφέρονται σε ελληνικό έδαφος, οι 10 βαθμολογούνται ως καλές. Σε αυτήν την κατηγορία αναφέρονται οι τουαλέτες στη Νέα Αγορά της Ρόδου, στο λιμάνι του Ρεθύμνου, σε μπαρ στο Αγρίνιο, στον αρχαιολογικό χώρο των Δελφών, σε οινοποιείο στη Σαντορίνη, σε εστιατόριο φαστ φουντ, σε ξενοδοχείο στο Σύνταγμα και σε ταβέρνες στην Πλάκα.

Αντίθετα, κακό βαθμό παίρνουν τα δημόσια αποχωρητήρια στο Πεδίον του 'ρεως, τον Σταθμό Λαρίσης, τον αρχαιολογικό χώρο στο Ακρωτήρι της Θήρας και σε μπαρ της Ίου.

Οι υψηλότεροι βαθμοί απονέμονται στις δημόσιες τουαλέτες στην Ακτή Τσελέπη του Πειραιά και σε ένα μπαρ στο Ηράκλειο. Όσο για τον τίτλο των πιο βρώμικων αποχωρητηρίων της Ελλάδας, ανήκουν στον χώρο δίπλα στον σταθμό λεωφορείων των Φηρών.

Ο τουρίστας που τα επισκέφτηκε τον Αύγουστο του 2001 περιγράφει: **«Βρομερά και άθλια, τόσο πολύ που αναγκάστηκα να πάω σε ένα κοντινό καφέ παρ' όλο που βρισκόμουν σε μεγάλη ανάγκη».**

ΝΑΥΤΙΚΗ ΕΤΑΙΡΕΙΑ
**ΤΗΛΟΣ 21ος ΑΙΩΝΑΣ**
ΔΡΟΜΟΛΟΓΙΑ "SEA STAR"
ΓΙΑ ΤΗΛΟ-ΝΙΣΥΡΟ-ΧΑΛΚΗ

**ΔΕΥΤΕΡΑ**

| ΛΙΜΑΝΙ | ΑΦΙΞΗ | ΑΝΑΧΩΡΗΣΗ |
|---|---|---|
| ΡΟΔΟΣ | | 09.00 |
| ΤΗΛΟΣ | 10.30 | 14.30 |
| ΝΙΣΥΡΟΣ | 15.00 | 17.30 |
| ΤΗΛΟΣ | 18.00 | 18.00 |
| ΡΟΔΟΣ | 19.20 | Δ. |

**ΤΕΤΑΡΤΗ**

| ΛΙΜΑΝΙ | ΑΦΙΞΗ | ΑΝΑΧΩΡΗΣΗ |
|---|---|---|
| ΡΟΔΟΣ | | 08.00 |
| ΤΗΛΟΣ | 09.20 | 09.30 |
| ΡΟΔΟΣ | 10.50 | 18.30 |
| ΤΗΛΟΣ | 19.50 | 20.00 |
| ΡΟΔΟΣ | 21.20 | Δ. |

**ΠΕΜΠΤΗ**

| ΛΙΜΑΝΙ | ΑΦΙΞΗ | ΑΝΑΧΩΡΗΣΗ |
|---|---|---|
| ΡΟΔΟΣ | | 09.00 |
| ΤΗΛΟΣ | 10.20 | 17.00 |
| ΡΟΔΟΣ | 18.20 | Δ. |

**ΣΑΒΒΑΤΟ**

| ΛΙΜΑΝΙ | ΑΦΙΞΗ | ΑΝΑΧΩΡΗΣΗ |
|---|---|---|
| ΡΟΔΟΣ | | 09.00 |
| ΧΑΛΚΗ | 10.10 | 10.20 |
| ΤΗΛΟΣ | 11.00 | 17.00 |
| ΧΑΛΚΗ | 17.40 | 17.50 |
| ΡΟΔΟΣ | 19.00 | Δ. |

**ΚΥΡΙΑΚΗ**

| ΛΙΜΑΝΙ | ΑΦΙΞΗ | ΑΝΑΧΩΡΗΣΗ |
|---|---|---|
| ΡΟΔΟΣ | | 07.30 |
| ΤΗΛΟΣ | 08.50 | 09.00 |
| ΡΟΔΟΣ | 10.20 | 17.00 |
| ΤΗΛΟΣ | 18.20 | 18.30 |
| ΡΟΔΟΣ | 19.50 | Δ. |

**ΠΛΗΡΟΦΟΡΙΕΣ**
**ΡΟΔΟΣ ΤΑΡΠΟΝ ΣΠΡΙΝΓΚΣ 44**
**ΤΗΛ. 2241078052-2241078053 ΚΙΝΗΤΟ 6938244523**
**ΤΗΛΟΣ Τηλ.: 2246044000**



**PELLOS TRAVEL**
ΠΟΙΟΤΗΤΑ -ΟΡΓΑΝΩΣΗ-ΕΓΓΥΗΣΗ

ΣΕ ΣΥΝΕΡΓΑΣΙΑ ΜΕ ΤΟΝ ΣΥΝΔΕΣΜΟ ΕΡΓΟΛΑΒΩΝ ΗΛΕΚΤΡΟΛΟΓΩΝ ΡΟΔΟΥ-ΔΩΔΕΚΑΝΗΣΟΥ ΔΙΟΡΓΑΝΩΝΕΙ ΕΚΔΡΟΜΗ:

**ΑΜΟΡΓΟΣ-ΠΑΡΟΣ-ΤΗΝΟΣ-ΣΥΡΟΣ**
**ΤΟΥ ΑΓΙΟΥ ΠΝΕΥΜΑΤΟΣ ΜΕ BLUE STAR**

**ΑΝΑΧΩΡΗΣΗ ΣΑΒΒΑΤΟ 29/05 ΩΡΑ 10.00 ΤΟ ΠΡΩΙ**
**ΕΠΙΣΤΡΟΦΗ 3/6 ΣΤΙΣ 7.00 ΤΟ ΠΡΩΙ**

**ΠΡΩΤΗ ΜΕΡΑ 29/5**
*Αναχώρηση από Ρόδο για Αμοργό στις 10:00 το πρωί. Άφιξη στην Αμοργό στις 15:45. Τακτοποίηση στο Ξενοδοχείο. Αναχώρηση με πούλμαν για την Παναγία τη Χοζοβιώτισσα, επίσκεψη και προσκύνημα Βράδυ ελεύθερο. Προαιρετική διασκέδαση με παραδοσιακούς χορούς της Αμοργού. Διανυκτέρευση στο ξενοδοχείο.*

**ΔΕΥΤΕΡΗ ΜΕΡΑ 30/5**
*Πρωινό στο Ξ/Δ. Αναχώρηση για Πάρο στις 10 30, άφιξη στις 14:30, τακτοποίηση στο ξενοδοχείο. Το απόγευμα επίσκεψη στη Παναγία Εκατονταπυλιανή. Διαν/ση στο ξενοδοχείο.*

**ΤΡΙΤΗ ΜΕΡΑ 31/5**
*Πρωινό στο Ξ/Δ. Εκδρομή Γύρος Πάρου. Βράδυ ελεύθερο. Προαιρετική διασκέδαση με παραδοσιακούς χορούς της Πάρου. Διανυκτέρευση στο ξενοδοχείο.*

**ΤΕΤΑΡΤΗ ΜΕΡΑ 1/6**
*Πρωινό στο Ξ/Δ. Αναχώρηση με Blue star για Τήνο στις 11:00 το πρωί. Άφιξη στην Τήνο το μεσημέρι στις 12:00. Προσκύνημα στην Παναγία της Τήνου. Διανυκτέρευση στο ξενοδοχείο.*

**ΠΕΜΠΤΗ ΜΕΡΑ 2/6**
*Πρωινό στο Ξ/Δ. Γύρος Τήνου έως 15:00. Αναχώρηση με Blue star για Σύρο στις 15:30. Άφιξη στις 16:00. Προαιρετική εκδρομή Γύρος Σύρου(ξενάγηση). Επιστροφή στο λιμάνι στις 20:00. Ελεύθερος χρόνος για βόλτα στην πόλη και φαγητό και στις 23:30 αναχώρηση με Blue star 1 για Ρόδο Διαν/ση εν πλω.*

**ΕΚΤΗ ΜΕΡΑ 3/6**
*Άφιξη στη Ρόδο στις 7:00 το πρωί. Τέλος εκδρομής.*

**ΤΙΜΗ 225 ευρώ το άτομο**
**σε δίκλινο-τρίκλινο με πρωινό**

- **ΕΠΙΒΑΡΥΝΣΗ ΜΟΝΟΚΛΙΝΟΥ 40 ΕΥΡΩ**
- **ΠΑΙΔΙΑ ΕΩΣ 2 ΕΤΩΝ ΔΩΡΕΑΝ**
- **ΠΑΙΔΙΑ 2-10 ΕΤΩΝ 50%**
- **ΔΙΑΦΟΡΑ ΚΑΜΠΙΝΑΣ ΣΥΡΟΣ-ΡΟΔΟΣ 25 ΕΥΡΩ ΤΟ ΑΤΟΜΟ**

**Στην τιμή περιλαμβάνονται:**
1. Εισιτήρια πλοίου σε Γ' θέση με Blue star: ΡΟΔΟΣ-ΑΜΟΡΓΟΣ, ΠΑΡΟΣ-ΤΗΝΟΣ, ΣΥΡΟΣ-ΡΟΔΟΣ.
2. Ξενοδοχεία με πρωινό.
3. Μεταφορές με πούλμαν.
4. Ταξιδιωτική ασφάλεια.
5. Συνοδός του γραφείου .
6. Φ.Π.Α
7. Εκδρομή Γύρος Πάρου, Εκδρομή στην Παναγία τη Χοζοβιώτησσα στην Αμοργό, Γύρος Τήνου.

**Δεν περιλαμβάνονται**
1. Προαιρετική διασκέδαση σε κέντρο.
2. Προαιρετική εκδρομή Γύρος Σύρου,
3. Φιλοδωρήματα, τηλέφωνα.
4. ΑΡΧΑΙΟΛΟΓΙΚΟΙ ΧΩΡΟΙ
5. ΔΙΑΦΟΡΑ ΚΑΜΠΙΝΑΣ ΣΥΡΟΣ-ΡΟΔΟΣ 25 ΕΥΡΩ ΤΟ ΑΤΟΜΟ.

**ΓΙΑ ΔΗΛΩΣΕΙΣ ΣΥΜΜΕΤΟΧΗΣ**
**1. ΣΤΑ ΤΗΛΕΦΩΝΑ ΤΟΥ ΣΥΝΔΕΣΜΟΥ:**
**2241028028 ΚΙΝΗΤΟ 6939393729 κα ΚΑΤΕΡΙΝΑ.**
**2. Pellos Travel – ΓΡΑΦΕΙΟ ΓΕΝΙΚΟΥ ΤΟΥΡΙΣΜΟΥ**
**ΛΕΩΦΟΡΟΣ ΚΑΛΛΙΘΕΑΣ 125, ΦΑΛΗΡΑΚΙ, ΡΟΔΟΣ**
**TEL: +30 22410 87615, 22410 86298**
**FAX: +30 22410 87616 E-MAIL: PELLOSTRAVEL@HELLASNET.GR**


## Ιρακινοί αποκεφάλισαν Αμερικανό όμηρο

# Μετά τη φρίκη, το σοκ

### Το βίντεο του αποκεφαλισμού προβλήθηκε στην ιστοσελίδα Ανσάρ αλ Ισλάμ και έκανε το γύρο του κόσμου

Μετά τη φρίκη, το σοκ. Τις αποκαλύψεις για τις θηριωδίες των αμερικανών και βρετανών στρατιωτών στο Ιράκ διαδέχτηκε το βίντεο της εκδίκησης, ο αποκεφαλισμός ενός αμερικανού ομήρου. Ενα βίντεο που προβλήθηκε στην ιστοσελίδα Ανσάρ αλ Ισλάμ και δείχνει μασκοφόρους να αποκεφαλίζουν τον αμερικανό ως πράξη εκδίκησης για τα βασανιστήρια των ιρακινών κρατουμένων. Την ίδια ώρα οι φωτογραφίες από το κολαστήριο Αμπου Γκράιμπ της Βαγδάτης κάνουν τον γύρο του κόσμου ενώ θα παρουσιαστούν και νέα ντοκουμέντα στην αμερικανική Γερουσία. Οι αποκαλύψεις ότι τόσο η αμερικανική όσο και η βρετανική κυβέρνηση ήταν πλήρως ενήμερες για την κατάσταση εδώ και μήνες δεν φαίνεται να πτοούν τον Τζορτζ Μπους και τον Τόνι Μπλερ που επιμένουν να αμφισβητούν ως ένα βαθμό τα γεγονότα. Μάλιστα ο αμερικανός πρόεδρος αν και δήλωσε αηδιασμένος από τις φωτογραφίες των βασανιστηρίων δεν παρέλειψε να στηρίξει όχι μόνο τον υπουργό Αμυνας της κυβέρνησης του, τον Ντόναλντ Ράμσφελντ αλλά και τους αμερικανούς στρατιώτες στο Ιράκ.Πάντως, οι συμμαχικές δυνάμεις ανακοίνωσαν την Τετάρτη την παραπομπή άλλων δύο στρατιωτών σε στρατοδικείο για το βασανισμό ιρακινών αιχμαλώτων στη φυλακή Αμπού Γράιμπ.

Το βίντεο των αντιποίνων έχει κάνει το γύρο του κόσμου και είναι πρώτο θέμα σε όλες τις αμερικανικές και τις βρετανικές εφημερίδες. Είναι χαρακτηριστική η ανάλυση των Τάιμς του Λονδίνου που σχολιάζουν ότι ο αποκεφαλισμός θα εντείνει τις πιέσεις προς τον βρετανό πρωθυπουργό να αποστασιοποιηθεί και να διαχωρίσει τη θέση του όχι μόνο από τις ενέργειες των αμερικανικών στρατευμάτων αλλά και από τη γενικότερη πολιτική που ακολουθεί η Ουάσινγκτον. Το θύμα που ζούσε στην Φιλαδέλφεια ήταν εργαζόμενος σε εταιρεία τηλεπικοινωνιών. Συντετριμμένοι οι συγγενείς του, ζήτησαν από τον στρατό να επισπεύσει τις διαδικασίες για τη μεταφορά της σορού του στις ΗΠΑ. Ο άνθρωπος που τον αποκεφάλισε αυτοσυστήθηκε ως Αμπού Μουσάμπ αλ Ζαρκάουι, ο οποίος είναι στενός συνεργάτης του Οσάμα μπιν Λάντεν. Οι εξτρεμιστές αναφέρουν στο βίντεο ότι οι αμερικανικές δυνάμεις αρνήθηκαν την ανταλλαγή του αμερικανού με κρατούμενους στο Αμπου Γραϊμπ και απειλούν με νέες εκτελέσεις.Ο εκπρόσωπος του Λευκού Οίκου Σκοτ Μακλίλαν καταδίκασε τη δολοφονία με αποκεφαλισμό του αμερικανού Νίκολας Μπεργκ στο Ιράκ και τόνισε πως οι Ηνωμένες Πολιτείες δεν θα υποχωρήσουν μπροστά στους τρομοκράτες, αντίθετα θα φέρουν σε πέρας την αποστολή τους.



Η στάση του Λευκού Οίκου λοιπόν παραμένει η ίδια. Είναι ενδεικτικό ότι ο αμερικανός αντιπρόεδρος Ντικ Τσέινι δήλωσε πως η κακομεταχείριση που υπέστησαν οι κρατούμενοι στις ιρακινές φυλακές από τους αμερικανούς δεσμοφύλακες τους είναι το αποτέλεσμα μίας μεγάλης αποτυχίας, όμως υπεραμύνθηκε της πολιτικής γραμμής που τήρησαν οι υπεύθυνοι του Πενταγώνου στο σκάνδαλο. Καταθέτοντας στην αρμόδια ερευνητική επιτροπή της αμερικανικής Γερουσίας, ο στρατηγός Αντόνιο Ταγκούμπα, ο οποίος πρώτος ερεύνησε τις καταγγελίες, υποστήριξε πως δεν έχει κανένα στοιχείο που να αποδεικνύει ότι οι βασανισμοί έγιναν κατόπιν διαταγής. Ο στρατηγός αναγνώρισε κενά στην εκπαίδευση και απειθαρχία του στρατιωτικού σώματος και έκανε λόγο για «αποτυχία της ηγεσίας» των φυλακών του Αμπου Γραϊμπ. Η κακομεταχείριση των ιρακινών κρατουμένων από τους βρετανούς στρατιώτες ήταν γνωστές και γίνονταν ανεκτές έως τα υψηλότερα κλιμάκια της ιεραρχίας σύμφωνα με ανώνυμη μαρτυρία στρατιωτικού, που δημοσιεύεται στη Ντέιλι Μέιλ.

Πάντως ο ρεπουμπλικάνος γερουσιαστής, Γουέιν Αλαρντ, υποστήριξε ότι η εκτέλεση του 26χρονου αμερικανού Νικ Μπεργκ στο Ιράκ δείχνει πως η υπόθεση των βασανιστηρίων που υπέστησαν οι Ιρακινοί κρατούμενοι από Αμερικανούς στρατιώτες θα έπρεπε να κρατηθεί μυστική. Πολλοί Δημοκρατικοί και Ρεπουμπλικάνοι γερουσιαστές ζητούν πάντως από το Πεντάγωνο να δώσει το συντομότερο δυνατόν στη δημοσιότητα τις φωτογραφίες και τα τρία βίντεο που διαθέτει, την ύπαρξη των οποίων αποκάλυψε την περασμένη Παρασκευή ο ίδιος ο υπουργός Αμυνας, Ντόναλντ Ράμσφελντ. Ο διευθυντής της υπηρεσίας πληροφοριών του Πενταγώνου, στρατηγός Ρόναλντ Μπάρτζες, είπε από την πλευρά του ότι το υπουργείο ανησυχεί για την ασφάλεια των στρατευμάτων καθώς οι τρομοκρατικές οργανώσεις θα εκμεταλλευτούν την υπόθεση βασανισμού των κρατουμένων.

**ΝΕΑ ΑΡΝΗΣΗ...**

Οι φωτογραφίες που δείχνουν βρετανούς στρατιώτες να βασανίζουν έναν Ιρακινό είναι σχεδόν σίγουρα πλαστές, δήλωσε την Τετάρτη ο πρωθυπουργός Τόνι Μπλερ μιλώντας στη Βουλή των Κοινοτήτων. Ο βρετανός πρωθυπουργός εξάλλου απέρριψε τους ισχυρισμούς των αντιπάλων του ότι υπουργοί απέκρυψαν αναφορές για κακομεταχείριση ιρακινών αιχμαλώτων από τα βρετανικά στρατεύματα. Εν τω μεταξύ όπως έγινε γνωστό ο Σαντάμ Χουσεϊν και 100 ακόμη αξιωματούχοι του πρώην καθεστώτος θα παραδοθούν στις ιρακινές αρχές πριν από τη μεταβίβαση της εξουσίας την 1η Ιουλίου. Οπως δήλωσε ο Σαλέμ Τσαλαμπί επικεφαλής του ειδικού δικαστηρίου που συστάθηκε οι δίκες θα διεξαχθούν στις αρχές του 2005 και όσοι κριθούν ένοχοι ενδέχεται να αντιμετωπίσουν την εσχάτη των ποινών. Συνεργάτες του κληρικού Μοκτάντα αλ Σάντρ ανακοίνωσαν πως υπάρχει συμφωνία με όλες τις σιιτικές οργανώσεις για την απόσυρση των δυνάμεών τους από τη Νατζάφ με αντάλλαγμα την αποχώρηση του αμερικανικού στρατού από την πόλη. Μέχρι στιγμής πάντως δεν υπάρχει καμία αντίδραση από τους αμερικανούς.


**Δρομολόγια του Ταχύπλοου Καταμαράν "ΔΩΔΕΚΑΝΗΣΟΣ ΕΞΠΡΕΣ"**
**Από: 23-03-2004 μέχρι 20-05-2004**

DODEKANISOS NAFTILIAKI
Αναχωρίσεις από την Κολώνα (Θαλασσινή πύλη)

**ΚΥΡΙΑΚΗ**

| ΛΙΜΑΝΙ | ΑΦΙΞΗ | ΑΝΑΧ. |
|---|---|---|
| ΡΟΔΟΣ | | 08.30 |
| ΚΩΣ | 10.40 | 10.50 |
| ΚΑΛΥΜΝΟΣ | 11.30 | 11.40 |
| ΛΕΡΟΣ | 12.30 | 12.40 |
| ΠΑΤΜΟΣ | 13.20 | 13.30 |
| ΛΕΙΨΟΙ | 13.50 | 14.00 |
| ΛΕΡΟΣ | 14.20 | 14.30 |
| ΚΑΛΥΜΝΟΣ | 15.20 | 15.30 |
| ΚΩΣ | 16.10 | 16.20 |
| ΡΟΔΟΣ | 18.30 | |

**ΔΕΥΤΕΡΑ**

| ΛΙΜΑΝΙ | ΑΦΙΞΗ | ΑΝΑΧ. |
|---|---|---|
| ΡΟΔΟΣ | | 08.30 |
| ΣΥΜΗ | 09.20 | 09.30 |
| ΚΩΣ | 11.00 | 11.10 |
| ΚΑΛΥΜΝΟΣ | 11.50 | 12.00 |
| ΛΕΡΟΣ | 12.50 | 14.30 |
| ΚΑΛΥΜΝΟΣ | 15.20 | 15.30 |
| ΚΩΣ | 16.10 | 16.20 |
| ΣΥΜΗ | 17.40 | 17.50 |
| ΡΟΔΟΣ | 18.30 | |

**ΤΡΙΤΗ**

| ΛΙΜΑΝΙ | ΑΦΙΞΗ | ΑΝΑΧ. |
|---|---|---|
| ΡΟΔΟΣ | | 08.30 |
| ΚΩΣ | 10.40 | 10.50 |
| ΚΑΛΥΜΝΟΣ | 11.30 | 11.40 |
| ΛΕΡΟΣ | 12.30 | 12.40 |
| ΛΕΙΨΟΙΙ | 13.00 | 13.10 |
| ΠΑΤΜΟΣ | 13.30 | 13.40 |
| ΛΕΡΟΣ | 14.20 | 14.30 |
| ΚΑΛΥΜΝΟΣ | 15.20 | 15.30 |
| ΚΩΣ | 16.10 | 16.20 |
| ΡΟΔΟΣ | 18.30 | |

**ΤΕΤΑΡΤΗ**

| ΛΙΜΑΝΙ | ΑΦΙΞΗ | ΑΝΑΧ. |
|---|---|---|
| ΡΟΔΟΣ | | 08.30 |
| ΚΩΣ | 10.40 | 10.50 |
| ΚΑΛΥΜΝΟΣ | 11.30 | 11.40 |
| ΛΕΡΟΣ | 12.30 | 14.20 |
| ΚΑΛΥΜΝΟΣ | 15.20 | 15.30 |
| ΚΩΣ | 16.10 | 16.30 |
| ΡΟΔΟΣ | 18.30 | |



- Ταξιδέψτε με 30 μίλια την ώρα
- Fully air-conditioned

**ΠΕΜΠΤΗ**

| ΛΙΜΑΝΙ | ΑΦΙΞΗ | ΑΝΑΧ. |
|---|---|---|
| ΡΟΔΟΣ | | 08.30 |
| ΚΩΣ | 10.40 | 10.50 |
| ΚΑΛΥΜΝΟΣ | 11.30 | 11.40 |
| ΛΕΡΟΣ | 12.30 | 14.30 |
| ΚΑΛΥΜΝΟΣ | 15.20 | 15.30 |
| ΚΩΣ | 16.10 | 16.20 |
| ΡΟΔΟΣ | 18.30 | |

**ΠΑΡΑΣΚΕΥΗ**

| ΛΙΜΑΝΙ | ΑΦΙΞΗ | ΑΝΑΧ. |
|---|---|---|
| ΡΟΔΟΣ | | 08.30 |
| ΣΥΜΗ | 09.20 | 09.30 |
| ΚΩΣ | 11.00 | 11.10 |
| ΚΑΛΥΜΝΟΣ | 11.50 | 12.00 |
| ΛΕΡΟΣ | 12.50 | 14.30 |
| ΚΑΛΥΜΝΟΣ | 15.20 | 15.30 |
| ΚΩΣ | 16.10 | 16.20 |
| ΣΥΜΗ | 17.40 | 17.50 |
| ΡΟΔΟΣ | 18.30 | |

**ΣΑΒΒΑΤΟ**

| ΛΙΜΑΝΙ | ΑΦΙΞΗ | ΑΝΑΧ. |
|---|---|---|
| ΡΟΔΟΣ | | 08.30 |
| ΚΩΣ | 10.40 | 10.50 |
| ΚΑΛΥΜΝΟΣ | 11.30 | 11.40 |
| ΛΕΡΟΣ | 12.30 | 12.40 |
| ΛΕΙΨΟΙ | 13.00 | 13.10 |
| ΠΑΤΜΟΣ | 13.30 | 13.40 |
| ΛΕΡΟΣ | 14.20 | 14.30 |
| ΚΑΛΥΜΝΟΣ | 15.20 | 15.30 |
| ΚΩΣ | 16.10 | 16.20 |
| ΡΟΔΟΣ | 18.30 | |

Πληροφορίες: Δωδεκάνησος Ναυτιλιακή Ν.Ε.
Αυστραλίας 3, 85100 Ρόδος
Τηλ: 22410 70 590 - Fax: 22410 70 591

**website: www.12ne.gr**
**e-mail: info@12ne.gr**

ΚΟΜΜΩΤΗΡΙΟ UNISEX
Natural Beauty

Χτενίσματα αέρινα, ψίνα...
Χτενίσματα με άποψη. Νέες κουπ
με στυλ και προσθετική μαλλιών
με τη γνωστή υπογραφή της **Μαρίας**
& κατόπιν ραντεβού
ανοικτά από τις 9.00 έως 17.00
Επίσης για τα μικρά παιδιά ένα ευχάριστο κούρεμά μέσα στο παιδικό αυτοκινητάκι
**Παφιάκη Μαρία**
Στη νέα διεύθυνση: Ακραμίτου 16, Ρόδος • Τηλ. 32161
κάθετος Ατταβύρου και Λεωφόρου Καλλιθέας
(παλιά διεύθυνση: προέκταση Αννης Μαρίας)

ANEK FERRIES
**ΠΡΟΓΡΑΜΜΑ ΔΡΟΜΟΛΟΓΙΩΝ**
Ε/Γ-ΟΓ ΑΝΘΗ ΜΑΡΙΝΑ•Ε/Γ-Ο/Γ ΜΑΡΙΝΑ
Ε/Γ-Ο/Γ ΔΗΜΗΤΡΟΥΛΑ
**ΡΟΔΟΣ - ΠΕΙΡΑΙΑΣ (11/05/04-17/05/04)**

| | | |
|---|---|---|
| **ΤΡΙΤΗ 11/05** | | |
| **ΑΝΘΗ-ΜΑΡΙΝΑ** | 18.00 | ΚΩ(21.30)-ΛΕΡΟ (23.40)-ΠΑΤΜΟ (01.00)-ΠΕΙΡΑΙΑ (09.20 |
| **ΤΕΤΑΡΤΗ 12/05** | | |
| **ΜΑΡΙΝΑ** | 16.00 | ΣΥΜΗ-ΤΗΛΟ-ΝΙΣΥΡΟ (21.10)-ΚΩ (22.55)-ΚΑΛΥΜΝΟ (00.15)-ΛΕΡΟ (01.35)-ΠΑΤΜΟ (03.05)-ΠΕΙΡΑΙΑ (Πέμπτη 12.00) |
| **ΠΕΜΠΤΗ 13/05** | | |
| **ΑΝΘΗ-ΜΑΡΙΝΑ** | 18.00 | ΚΩ (21.30)-ΛΕΡΟ (23.40)-ΠΑΤΜΟ (01.00)-ΠΕΙΡΑΙΑ (09.20) |
| **ΠΑΡΑΣΚΕΥΗ 14/05** | | |
| **ΜΑΡΙΝΑ** | 18.00 | ΚΩ (22.10)-ΚΑΛΥΜΝΟ (23.30)-ΑΣΤΥΠΑΛΑΙΑ (02.20)-ΚΑΤΑΠΟΛΑ (05.30)-ΜΥΚΟΝΟ (08.50)-ΣΥΡΟ (10.10)-ΠΕΙΡΑΙΑ (14.40) |
| **ΣΑΒΒΑΤΟ 15/05** | | |
| **ΑΝΘΗ-ΜΑΡΙΝΑ** | 18.00 | ΚΩ(21.30)-ΛΕΡΟ(23.40)-ΠΑΤΜΟ(01.00)-ΠΕΙΡΑΙΑ(09.20) |
| **ΚΥΡΙΑΚΗ 16/05** | | |
| **ΔΗΜΗΤΡΟΥΛΑ** | 02.55 | ΣΥΜΗ (04.40)-ΤΗΛΟ(06.50)-ΝΙΣΥΡΟ(08.20)-ΚΩ(10.10)-ΚΑΛΥΜΝΟ(11.30)-ΑΣΤΥΠΑΛΑΙΑ (14.20)-ΑΙΓΙΑΛΙ (16.50)-ΚΑΤΑΠΟΛΑ (17.50)-ΔΟΝΟΥΣΑ (18.50)-ΝΑΞΟ (20.30)-ΠΑΡΟ (21.50)-ΣΥΡΟ (23.30)-ΠΕΙΡΑΙΑ (04.00) |
| **ΔΕΥΤΕΡΑ 17/05** | | |
| **ΜΑΡΙΝΑ** | 16.00 | ΣΥΜΗ-ΤΗΛΟ-ΝΙΣΥΡΟ-ΚΩ-ΚΑΛΥΜΝΟ-ΛΕΡΟ-ΠΑΤΜΟ-ΠΕΙΡΑΙΑ (Τρίτη 12.00) |

****ΠΡΟΣΦΟΡΑ****
**Πακέτα εισιτηρίων άνω των 300,00 ευρώ, μπορείτε να τα εξοφλήσετε σε 4 άτοκες μηνιαίες δόσεις με την πιστωτική σας κάρτα VISA ή MASTER!**
* Η εταιρεία μας βρίσκεται στην ευχάριστη θέση να σας ενημερώσει ότι:
1. Θα προσφέρονται ειδικές τιμές σε όλες τις θέσεις για οικογενειακά πακέτα
2. Εισιτήρια μετ' επιστροφής, ειδικές τιμές.
3. Πολλαπλά εισιτήρια minimum 5, 50% έκπτωση.

Πληροφορίες στο κεντρικό πρακτορείο
**TSAGARIS TRAVEL**
και στον ταξιδιωτικό σας πράκτορα
Τηλ. (22410) 36170-30406, FAX: 22410-28597

Θα κυκλοφορήσει στις 13 Μαΐου

# Αναμνηστικό κέρμα των 2 ευρώ για τους Ολυμπιακούς

**Έσοδα 100 εκατ. ευρώ θα εισπράξει το ελληνικό Δημόσιο με την έκδοση του Ολυμπιακού αναμνηστικού κέρματος των 2 ευρώ. Η χώρα μας θα εκδόσει συνολικά 50 εκατ. τέτοια κέρματα, τα οποία θα κυκλοφορήσουν σε όλες τις χώρες της ευρωζώνης.**

Το νόμισμα, που παρουσιάστηκε την Τετάρτη σε εκδήλωση που πραγματοποιήθηκε στην Τράπεζα της Ελλάδος, με την παρουσία του διοικητή της Νίκου Γκαργκάνα και του υφυπουργού Οικονομικών Πέτρου Δούκα, θα τεθεί σε κυκλοφορία από την Πέμπτη 13 Μαΐου.

Το κοινό θα μπορεί να προμηθεύεται το κέρμα των 2 ευρώ, που είναι το πρώτο Ολυμπιακό αναμνηστικό κέρμα κυκλοφορίας σε ευρώ, από τα καταστήματα της ΤτΕ και των εμπορικών τραπεζών, όπως ακριβώς και τα υπόλοιπα κέρματα κυκλοφορίας ευρώ.

Τα τεχνικά χαρακτηριστικά του αναμνηστικού κέρματος ταυτίζονται με αυτά των κερμάτων 2 ευρώ που ήδη βρίσκονται σε κυκλοφορία. Το κέρμα αυτό θα είναι συνεπώς αποδεκτό ως μέσο συναλλαγής σε




όλες τις χώρες της ευρωζώνης.

Στην εθνική όψη του κέρματος απεικονίζεται ο Δισκοβόλος του Μύρωνος, σύμφωνα με το ρωμαϊκής εποχής χάλκινο αντίγραφο του αγάλματος που βρίσκεται στο Βρετανικό Μουσείο στο Λονδίνο. Στην εθνική όψη απεικονίζονται επίσης οι πέντε Ολυμπιακοί κύκλοι, το λογότυπο των Ολυμπιακών Αγώνων του 2004 στην αγγλική γλώσσα, καθώς και η ένδειξη της ονομαστικής αξίας του κέρματος «2 ευρώ» στα ελληνικά.

Την παράσταση της εθνικής όψης επιμελήθηκε ο ζωγράφος και χαράκτης Παναγιώτης Γράββαλος, ενώ το γύψινο πρόπλασμα ο γλύπτης Κωνσταντίνος Καζάκος.

Η άλλη όψη του κέρματος φέρει την ενιαία ευρωπαϊκή παράσταση των κερμάτων των 2 ευρώ. Στην όψη αυτή αναγράφεται η ονομαστική αξία «2 EURO» και απεικονίζεται χάρτης της Ευρωπαϊκής Ένωσης.

**ΠΡΑΚΤΟΡΕΙΟ**
**STEFANAKIS TOURS-RODOS**
ΔΡΟΜΟΛΟΓΙΑ ΙΕΡΑΠΕΤΡΑ/Β. ΚΟΡΝΑΡΟΣ
**ΑΠΟ ΡΟΔΟ**
**ΚΑΘΕ ΚΥΡΙΑΚΗ**
04.30 για ΧΑΛΚΗ - ΔΙΑΦΑΝΙ - ΠΗΓΑΔΙΑ - ΚΑΣΟ - ΣΗΤΕΙΑ - ΑΓ. ΝΙΚΟΛΑΟ - ΜΗΛΟ - ΠΕΙΡΑΙΑ
**ΚΑΘΕ ΤΕΤΑΡΤΗ**
04.30 για ΧΑΛΚΗ - ΔΙΑΦΑΝΙ - ΠΗΓΑΔΙΑ - ΚΑΣΟ - ΣΗΤΕΙΑ - ΑΓ. ΝΙΚΟΛΑΟ - ΜΗΛΟ - ΠΕΙΡΑΙΑ
**ΚΑΘΕ ΠΕΜΠΤΗ**
04.30 για ΧΑΛΚΗ - ΔΙΑΦΑΝΙ - ΠΗΓΑΔΙΑ - ΚΑΣΟ - ΣΗΤΕΙΑ - ΑΓ. ΝΙΚΟΛΑΟ - ΣΑΝΤΟΡΙΝΗ - ΜΗΛΟ -ΠΕΙΡΑΙΑ.
**ΓΙΑ ΚΑΣΤΕΛΟΡΙΖΟ**
**ΚΑΘΕ ΤΡΙΤΗ - ΤΕΤΑΡΤΗ - ΣΑΒΒΑΤΟ 12 το μεσημέρι**
**ΚΑΘΕ ΣΑΒΒΑΤΟ**
21.00 για ΚΩ - ΚΑΛΥΜΝΟ - ΣΑΜΟ - ΧΙΟ - ΜΥΤΙΛΗΝΗ - ΛΗΜΝΟ - ΑΛΕΞΑΝΔΡΟΥΠΟΛΗ.
ΑΛΕΞ. ΔΙΑΚΟΥ 38-ΡΟΔΟΣ
Τηλ.: 22410/20625-2241030054

KYDON TOURS
1974–2004
**ΕΚΔΡΟΜΕΣ ΚΥΔΩΝ**
Ποιότητα-Φροντίδα-Επιτυχία
**• ΕΚΔΡΟΜΕΣ ΑΓΙΟΥ ΠΝΕΥΜΑΤΟΣ**
**Α. ΠΡΟΓΡΑΜΜΑ**
ΜΑΡΜΑΡΙΣ-ΚΟΥΣΑΝΤΑΣΙ-ΕΦΕΣΟ-ΣΜΥΡΝΗ-ΤΣΕΣΜΕ (απέναντι από ΧΙΟ)
Αναχώρηση **Παρασκευή 28/5/2004 ώρα 16.00**
Επιστροφή **Δευτέρα 31/5/2004 ώρα 18.00**
***Τιμή κατ' άτομο 220 ευρώ***
ΠΕΡΙΛΑΜΒΑΝΕΙ:
• Εισιτήρια καταμαράν ΡΟΔΟ ΜΑΡΜΑΡΙΣ-ΡΟΔΟ • Φόρους • Μία διανυκτέρευση ΚΟΥΣΑΝΤΑΣΙ ξενοδοχείο φανταστικό 5 αστέρων ημιδιατροφή μπουφέ • Δύο διανυκτερεύσεις στην ΣΜΥΡΝΗ ξενοδοχείο κεντρικό πολύ καλό 4 αστέρων δίπλα στο HILTON ημιδιατροφή-πιάνο-• Πούλμαν πολυτελείας για όλες τις διαδρομές περιηγήσεις εκδρομές πάντα μαζί μας • Εμπειρο οδηγό • Ασφάλεια ταξιδιού.
**ΣΥΝΟΔΟΣ Η ν. ΕΛΕΝΗ ΨΥΛΛΑΚΗ**
Πλούσιο πρόγραμμα ψώνια, διασκέδαση!!!
**Β. ΕΚΔΡΟΜΗ ΣΤΗ ΚΩ**
Οργανώνουμε εκδρομή στο όμορφο νησί της ΚΩ σε συνεργασία με την ΠΑΝΚΩΑΚΗ ΑΔΕΛΦΟΤΗΤΑ ΡΟΔΟΥ "Ο ΙΠΠΟΚΡΑΤΗΣ"
Αναχώρηση **Σάββατο 29/5/2004 ώρα 10.00 ΡΟΔΟ-ΚΩ BLUE STAR**
Επιστροφή **Τρίτη 1/6/2004 ώρα 07.00 άφιξη ΡΟΔΟ BLUE STAR**
***Τιμή κατ' άτομο 120 ευρώ***
ΠΕΡΙΛΑΜΒΑΝΕΙ:
• Εισιτήρια F/B BLUE STAR ΡΟΔΟ-ΚΩ-ΡΟΔΟ • Ξενοδοχείο ΜΑΡΙΤΙΝΑ με πρωινό μπουφέ, 3 διανυκτερεύσεις • Ολοήμερη εκδρομή γύρω νησιού με πτυχιούχο ξεναγό • Πούλμαν για το πανηγύρι της Αγίας Τριάδος στην Αντιμάχεια 20.00-24.00.
**• ΑΕΡΟΠΟΡΙΚΕΣ ΕΚΔΡΟΜΕΣ ΑΓΙΟΥ ΠΝΕΥΜΑΤΟΣ**
**ΜΑΛΤΑ•ΠΡΑΓΑ•ΡΩΜΗ•ΡΩΜΗ ΣΙΕΝΑ**
**ΦΛΩΡΕΝΤΙΑ•ΠΑΡΙΣΙ**
**EURODISNEY•ΒΟΥΔΑΠΕΣΤΗ•ΜΑΔΡΙΤΗ**
**• ΠΑΚΕΤΑ ΕΚΔΡΟΜΩΝ ΕΙΔΙΚΑ ΝΕΟΝΥΜΦΩΝ**
**• ΕΙΣΙΤΗΡΙΑ-ΑΕΡΟΠΟΡΙΚΑ-ΑΚΤΟΠΛΟΪΚΑ**
**ΠΡΑΚΤΟΡΕΙΟ ΚΥΔΩΝ**
***30 χρόνια σας ταξιδεύει με εγγύηση***
*Τηλ. 22410-23000, 27900, 27722-Εθ. Δωδ/σίων 14*

ΤΖΑΚΙΑ

Τζακια Τζοτζολης Τασος

ΤΖΑΚΙΑ
ΜΑΝΤΕΜΕΝΙΑ • ΑΠΛΑ • ΑΕΡΟΘΕΡΜΑ • ΜΕ ΤΖΑΜΙΑ ΚΑΙ ΠΟΡΤΕΣ • ΜΕ ΠΥΡΟΤΟΥΒΛΑ

ΣΟΜΠΕΣ ΜΕ ΞΥΛΑ
ΜΕΓΑΛΗ ΠΟΙΚΙΛΙΑ ΜΟΝΤΕΛΩΝ

ΑΞΕΣΟΥΑΡ ΤΖΑΚΙΩΝ
ΣΚΑΡΕΣ • ΣΙΤΕΣ • ΚΡΕΜΑΝΤΑΛΑΔΕΣ

ΦΟΥΡΝΑΚΙΑ ΚΑΙ ΨΗΣΤΑΡΙΕΣ
ΣΕ ΠΟΛΛΑ ΣΧΕΔΙΑ ΚΑΙ ΜΕΓΕΘΗ

ΚΑΘΑΡΙΣΜΟΙ ΚΑΙ ΣΕΡΒΙΣ ΤΖΑΚΙΩΝ

ΚΟΛΥΜΠΙΑ, ΕΝΑΝΤΙ ΚΑΙ ΠΑΡΑΠΛΕΥΡΩΣ ΙΔΡΥΜΑΤΟΣ

ΚΥΡΙΑΚΕΣ ΑΝΟΙΚΤΑ 11–4

Τηλέφωνο (22410) 56275, κιν. 6942/255848,
τηλ. Fax: 56317, 85103 Κολύμπια, Ρόδος

ΕΚΔΡΟΜΗ ΣΤΗΝ ΠΑΝΕΜΟΡΦΗ
ΜΥΤΙΛΗΝΗ
ΠΡΟΣΚΥΝΗΜΑ
ΣΤΟΝ ΑΓΙΟ ΡΑΦΑΗΛ

ΠΡΟΓΡΑΜΜΑ

09/06/04 ΤΕΤ. ΡΟΔΟΣ -ΜΥΤΙΛΗΝΗ

Ωρα 10.45 αναχώρηση από Ρόδο με πτήση της Ολυμπιακής. Ωρα 11.55 άφιξη στη ΜΥΤΙΛΗΝΗ, επιβίβαση σε πολυτελές πούλμαν, μεταφορά και τακτοποίηση στο ξενοδοχείο. Γεύμα. Το απόγευμα μεταφορά στον Αγιο Ραφαήλ για προσκύνημα. Επιστροφή στο ξενοδοχείο. Διανυκτέρευση.

10/06/04 ΠΕΜ. ΜΥΤΙΛΗΝΗ

Μετά το πρωινό μετάβαση στο Μοναστήρι του Αγίου Ραφαήλ όπου και θα παρακολουθήσουμε την Θεία Λειτουργία. Στη συνέχεια θα επισκεφθούμε το χωριό ΜΑΝΤΑΜΑΔΟ, για να προσκυνήσουμε την θαυματουργή εικόνα του ΤΑΞΙΑΡΧΗ και στη συνέχεια τα πανέμορφα χωριουδάκια ΠΕΤΡΑ, ΜΟΛΥΒΟ και το ξακουστό Μοναστήρι του Αγίου Ιγνατίου (Μονή Λειμώνος). Αργά το απόγευμα επιστροφή στο ξενοδοχείο μέσω ΚΑΛΛΟΝΗΣ. Δείπνο. Διανυκτέρευση.

11/06/04 ΠΑΡ. ΜΥΤΙΛΗΝΗ

Μετά το πρωινό ολοήμερη εκδρομή στην ΑΓΙΑΣΟ όπου θα δούμε την πανέμορφη εκκλησιά του χωριού, και θα πιούμε καφέ στα γραφικά καφενεδάκια του. Στη συνέχεια θα επισκεφθούμε το ξακουστό για το ούζο του ΠΛΩΜΑΡΙ και θα επιστρέψουμε αργά το απόγευμα στο ξενοδοχείο μας, μέσω ΚΟΛΠΟΥ ΤΗΣ ΓΕΡΑΣ. Δείπνο. Διανυκτέρευση.

12/06/04 ΣΑΒ. ΜΥΤΙΛΗΝΗ-ΡΟΔΟΣ

Πρόγευμα. Ωρα 09.15 αναχώρηση στη ΜΥΤΙΛΗΝΗ για ΡΟΔΟ. Ωρα 10.30 άφιξη στη ΡΟΔΟ,

Δηλώστε αμέσως συμμετοχή - Θέσεις περιορισμένες

Πληροφορίες-εγγραφές-κρατήσεις
ΚΥΡΙΑΚΟΣ Μ. ΜΑΧΑΙΡΑΚΗΣ
ISIS TRAVEL -ΓΡΑΦΕΙΟ ΓΕΝΙΚΟΥ ΤΟΥΡΙΣΜΟΥ
ΤΗΛ. 22410 87595

# Οι ένοπλες ληστείες των τελευταίων ετών

Οι πιο σημαντικές ένοπλες ληστείες που σημειώθηκαν στο νησί της Ρόδου την τελευταία δεκαετία, δείχνουν ότι το φαινόμενο για την περιοχή μας, είναι εξαιρετικά σπάνιο, και ότι επίσης, οι αστυνομικές υπηρεσίες, κατάφεραν να εντοπίσουν τους περισσότερους από τους δράστες, μέσα σε σύντομο σχετικά χρονικό διάστημα.

Οι πέντε από αυτές της ληστείες, αφορούσαν υποκαταστήματα της Εμπορικής Τράπεζας, η μία την τράπεζα Πειραιώς, και ένα υποκατάστημα της Εθνικής Τράπεζας, ενώ οι υπόλοιπες σημειώθηκαν σε βάρος εταιρίας χρηματαποστολών, ξενοδοχειακού συγκροτήματος καθώς επίσης κι ενός πρατηρίου υγρών καυσίμων. Πιο συγκεκριμένα:

- **Σε υποκατάστημα της Εμπορικής Τράπεζας στη Ρόδο στις 8 Ιουλίου 1994**. Ένας κουκουλοφόρος, με την απειλή κοντόκανης καραμπίνας, κατάφερε να πάρει μαζί του το ποσό των 24.000.0000 δραχμών. Με ιδιαίτερη ψυχραιμία, απαίτησε να μην κινηθεί κανείς από τους υπαλλήλους και τους πελάτες, και αφού γέμισε την τσάντα που είχε μαζί του, έστειλε... φιλάκια στους παριστάμενους και αναχώρησε με τα πόδια σε μικρή απόσταση έξω από την τράπεζα. Οι πληροφορίες έλεγαν ότι επιβιβάστηκε σε μοτοσικλέτα μεγάλου κυβισμού και εξαφανίστηκε στην πόλη της Ρόδου. Παρά την μεγάλη κινητοποίηση της αστυνομίας, ο δράστης δεν συνελήφθη ποτέ.

- **Ένοπλη ληστεία από το ξενοδοχειακό συγκρότημα Kallithea Sun, στις 5 Ιουλίου 1996.** Οι δύο κουκουλοφόροι δράστες με την απειλή κοντόκανης καραμπίνας, εισέβαλαν στο ξενοδοχείο τα ξημερώματα της 5ης Ιουλίου, και αφού χτύπησαν τον φύλακα που επιχείρησε να τους αντισταθεί με έναν σιδηρολοστό στο κεφάλι, τον ακινητοποίησαν και κατάφεραν να πάρουν από τις θυρίδες των πελατών το συνολικό ποσό του 1,5 εκατομμυρίων δραχμών. Μία μέρα αργότερα, συνελήφθησαν και ομολόγησαν την πράξη τους. Επρόκειτο για τους Ελευθέριο Κουγιό του Κωνσταντίνου και Πουλόπουλο Δημήτριο του Παναγιώτη.

- **Στις 7 Σεπτεμβρίου 1998 ληστεία από ένοπλο κουκουλοφόρο, σε βάρος χρηματαποστολής που εκείνη την ώρα αναχωρούσε από το σούπερ μάρκετ ΤΡΟΦΟ** επί της Ρόδου Λίνδου. Ο αδίστακτος δράστης, κατάφερε να αποσπάσει το ποσό των 17.500.000 δραχμών και να εξαφανιστεί. Παρά τις περιγραφές που δόθηκαν από τους δεκάδες αυτόπτες μάρτυρες, και παρά την μεγάλη κινητοποίηση της αστυνομίας που ακολούθησε, ο δράστης δεν συνελήφθη ποτέ.

- **Στις 7 Μαρτίου 1999, τρεις νεαροί δράστες, ο ένας εκ των οποίων μάλιστα μόλις 15 ετών, εισβάλλουν σε πρατήριο υγρών καυσίμων του Αναστασίου Μάστορη** (κοντά στο Τσαίρι) και με την απειλή δύο κυνηγετικών όπλων, ακινητοποιούν τη σύζυγο του ιδιοκτήτη και τους δύο πελάτες. Από την ταμειακή μηχανή που άνοιξαν, πήραν το ποσό των 5.400 μόλις δραχμών! Αναχώρησαν με ένα μοτοποδήλατο και έφθασαν μέχρι το αυτοκίνητο που είχαν σταθμεύσει. Οι τρεις νεαροί, πρόλαβαν να ξοδέψουν το ποσό της ληστείας, διασκεδάζοντας σε μπαρ του νησιού, για να συλληφθούν έτσι λίγες ώρες αργότερα και να παραπεμφθούν στην δικαιοσύνη.

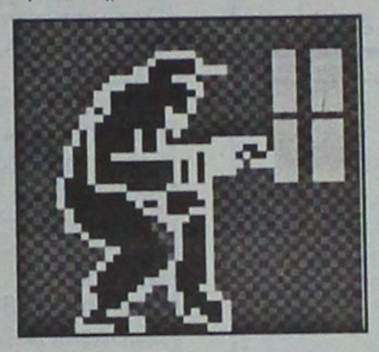

- **Στις 10 Ιουλίου 1999, ένας ιερέας – μαϊμού εισέβαλε στην Εμπορική Τράπεζα της Ιαλυσού** ενώ είχε κλείσει και οι υπάλληλοι έκαναν καταμέτρηση, και κατάφερε να πάρει μαζί του το ποσό των 76.000.000 δραχμών. Το χρονικό της ληστείας κατεγράφη από το κλειστό κύκλωμα τηλεόρασης. Σε συνδυασμό με τα στοιχεία που συγκέντρωσαν οι αστυνομικοί, χρειάστηκαν μόνο δύο 24ωρα για να εντοπιστούν ο δράστης και οι δύο συνεργοί του. Επρόκειτο για τους Φωτάρα Εμμανουήλ του Νικήτα, Περάκη Νικόλαο του Εμμανουήλ και Χατζηαλέκου Ευάγγελο του Γεωργίου.

- **Στις 20 Ιουνίου 2001, στις 8 το πρωί, νεαρός με κυνηγετική καραμπίνα εισβάλλει στο υποκατάστημα της Τράπεζας Πειραιώς στην οδό Εθνικής Αντιστάσεως.** Αιφνιδιάζει τους πάντες λέγοντας «είναι ληστεία δεν κάνω αστεία» και καταφέρνει να φύγει σε λίγα μόλις λεπτά πεζός από την τράπεζα, έχοντας στην κατοχή του το ποσό των 11 εκατομμυρίων δραχμών. Οι έρευνες της ασφάλειας, δεν έδωσαν άμεσο αποτέλεσμα, παρά την μεγάλη κινητοποίηση που ακολούθησε. Στις 4 Μαρτίου 2002, η Υποδιεύθυνση Ασφαλείας Ρόδου, μετά από πολυήμερη παρακολούθηση, κατάφερε να φθάσει στα ίχνη του και να τον συλλάβει. Επρόκειτο για τον Δημοσθένη Μυριαλλάκη του Παναγιώτη, 23 ετών κάτοικο Ρόδου, ο οποίος και ομολόγησε την πράξη του.

- **Στις, 4 Απριλίου 2002, άνγωστος ένοπλος κρανοφόρος, ο οποίος στην συνέχεια αποδείχθηκε ότι ήταν ο ανθυπαστυνόμος της Ελληνικής Αστυνομίας Γ. Πουλλής, κατάφερε με την απειλή πιστολιού να διαπράξει την πρώτη ένοπλη ληστεία σε...** ευρώ από το υποκατάστημα της Εμπορικής στο Φαληράκι αποκομίζοντας το ποσό των 32.000 ευρώ.

- **Στις 23 Απριλίου 2003, στο ίδιο υποκατάστημα της Εμπορικής, στο Φαληράκι, ο Βασίλειος Τσακίρης του Αντωνίου, 41 ετών,** κρατώντας καραμπίνα, διαπράττει ληστεία παίρνοντας το ποσό των 15.365 ευρώ. Χάνει τα κλειδιά του μοτοποδηλάτου από τα χέρια του όμως, με αποτέλεσμα να συλληφθεί από πολίτες λίγα λεπτά αργότερα.

- **Στις 12 Μαΐου 2004, στις 8.10 το πρωί, στο υποκατάστημα της Εθνικής Τράπεζας, στην Κρεμαστή, δύο κρανιοφόροι, εισβάλλουν στο υποκατάστημα,** ακινητοποιούν υπαλλήλους και πελάτες και αφού πυροβολούν σχεδόν εξ επαφής στο αριστερό χέρι τον διευθυντή του υποκαταστήματος κ. Μιχάλη Θολοενό, αρπάζουν 25.000 ευρώ κι ετοιμάζονται να διαφύγουν! Συλλαμβάνονται λίγα λεπτά αργότερα έξω από την τράπεζα, από πολίτες κι έναν στρατιώτη, που τους παραδίδουν στους αστυνομικούς. Επρόκειτο για τον 32χρονο Κουτρουμάνο Δημήτριο του Ηλία, άνεργο, και τον Μαριλέν Λέσι, 23 ετών, Αλβανό οικοδόμο που ζούσε στη Ρόδο τα τελευταία 4 χρόνια.

Για κάθε καιρό...







ΣΥΝΔΕΟΝΤΑΙ ΚΑΙ ΜΕ ΚΑΛΟΡΙΦΕΡ

ΑΠΟΚΛΕΙΣΤΙΚΗ ΔΙΑΘΕΣΗ
Τεχνικό κατάστημα
TECHNOGROUP
ΚΟΚΚΙΝΟΣ & Συνεργάτες

Πεπειραμένη τεχνική υποστήριξη
για μεταφορά ακόμα και τοποθέτηση



Δημ. Αναστασιάδη 8, Ρόδος • Τηλ./Fax 22410 32181

**ΣΩΜΑΤΙΚΟΙ ΠΟΝΟΙ ;**
Υπάρχει Ελπίδα !
Δοκιμάστε BOWTECH

**Η τεχνική BOWEN είναι μια ολιστική, ήπια, θεραπευτική μέθοδος με δυναμικά αποτελέσματατα. Λειτουργεί σαν φυσικό αναλγητικό και φέρνει το σώμα σε ισορροπία. Κλείστε σήμερα ραντεβού για μια εξατομικευμένη θεραπεία.**

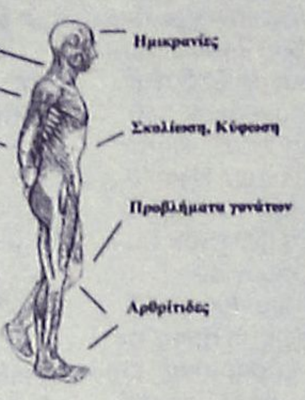


Η τεχνική BOWEN Εφαρμόζεται κατ' αποκλειστικότητα στο κέντρο μας

**Τερζόπουλος Τάσος**
*Φυσικοθεραπευτής*
*Αναγνωρισμένος Θεραπευτής BOWEN*
Παπαλουκά 19 Α
Τηλ : 22410-20982
Κιν : 6932-560083



**ΦΥΣΙΚΟΘΕΡΑΠΕΙΑ**
**ΜΕΘΟΔΟΣ McKENZIE**

Η **μέθοδος McKenzie** είναι γνωστή παγκοσμίως ως η μέθοδος που εμπιστεύονται οι ασθενείς για τα μυοσκελετικά προβλήματα της Σπονδυλικής Στήλης & των Περιφερικών τους Αρθρώσεων και η μέθοδος που προτείνουν οι ορθοπεδικοί και χρησιμοποιούν οι φυσικοθεραπευτές για την αποθεραπεία αυτών των προβλημάτων.

Αναδεικνύει τις δυνατότητες του ασθενούς για θεραπεία **χωρίς φάρμακα κι ενέσεις, ζεστά ή κρύα επιθέματα, ηλεκτροθεραπεία, θελόνες, χειρουργείο** κερδίζοντας έτσι **χρόνο και χρήμα...**

**Μπορείς κι εσύ** να αρχίσεις να αγαπάς τη Σπονδυλική σου Στήλη και να της συμπεριφέρεσαι όπως πρέπει. Εξάλλου είναι κάτι που θα σε συντροφεύει για όλη σου τη ζωή...

Για πληροφορίες Ρόδου επικοινωνήστε με την:
**Πούλιου Αλεξάνδρα**
Φυσικοθεραπεύτρια, PT, cred. MDT
Πατρών 5 , 851 00 - Ρόδος
Τηλ. 2241-026960, 6945-786957
**Δεκτά Ταμεία: ΤΑΞΥ-ΤΕΒΕ-ΤΑΕ-ΤΥΔΚΥ**

**ΑΚΟΥΣΤΙΚΑ ΒΑΡΗΚΟΪΑΣ**
*Από 380 €*




*Μοναδική Ευκαιρία:*
ΑΠΟΣΥΡΕΤΕ
ΤΟ ΠΑΛΙΟ ΣΑΣ ΑΚΟΥΣΤΙΚΟ
ΚΑΙ ΑΠΟΚΤΗΣΤΕ
ΕΝΑ ΣΥΓΧΡΟΝΟ ΜΕ ΚΕΡΔΟΣ
ΜΕΧΡΙ **400 €**

**ΚΕΝΤΡΟ ΙΑΤΡΙΚΩΝ ΒΟΗΘΗΜΑΤΩΝ**
**Εθνικής Αντιστάσεως 11 ( πρώην Αννης Μαρίας )**
**Τηλ: 2241020359 Κιν: 6936.70.60.21**
Συμβάσεις με όλα τα ταμεία. - Ειδικές Τιμές για Ο.Γ.Α
*Σε 6 άτοκες δόσεις χωρίς Πιστωτική Κάρτα*

## Το ΧΑΑ δεν επηρεάσθηκε από το αρνητικό κλίμα στην Ευρώπη

# Σε ανοδική τροχιά και χθες

## Νέα μικρή άνοδος του Γενικού Δείκτη σε ποσοστό 0,97%

**Σε ανοδική τροχιά κινήθηκε η χρηματιστηριακή αγορά και στη χθεσινή συνεδρίαση, ενάντια μάλιστα στο αρνητικό κλίμα των ευρωπαϊκών χρηματιστηρίων, καθώς υπήρξε συνέχιση του αγοραστικού ενδιαφέροντος για μετοχές των τραπεζών, της Cosmote και του ΟΠΑΠ.**

Όμως, παρά την άνοδο των μετοχών της υψηλής κεφαλαιοποίησης, η μικρή κεφαλαιοποίηση παρέμεινε σήμερα στο περιθώριο του επενδυτικού ενδιαφέροντος. Με σημαντικά κέρδη 3,79% και 5,37% αντιστοίχως έκλεισαν οι μετοχές της Γερμανός και της Hyatt, μετά την ένταξή τους στους δείκτες της MSCI.

Στον MSCI Greece Standard Index προστίθενται οι μετοχές της εταιρίας Γερμανός και της Hyatt Regency, ενώ διαγράφεται αυτή του Αλουμινίου της Ελλάδος. Στον MSCI Greece Small Cap Index προστίθενται οι μετοχές Εγνατίας Τράπεζας, Ελβάλ Αλουμινίου, Μυτιληναίος, Σιδενόρ και FG Europe.

Με σημαντική άνοδο έκλεισαν οι μετοχές της Cosmote (+3,38%) και της Eurobank (+1,68%), με τους επενδυτές να προεξοφλούν θετικά αποτελέσματα τριμήνου, τα οποία ανακοινώνονται αύριο. Άνοδο 3,89% σημείωσε η μετοχή του ΟΠΑΠ, η ΔΕΗ κέρδισε 1,36%, η Εθνική έκλεισε με άνοδο 1,20%, ενώ αντιθέτως με σημαντική υποχώρηση 2,31% έκλεισε η Εμπορική, μετά την ανακοίνωση σημαντική μείωσης των κερδών της στο α' τρίμηνο (μείωση 52,4%, ενώ οι αναλυτές προέβλεπαν αύξηση 6%-21%).

Επίσης, με άνοδο 1,09% έκλεισε η μετοχή του ΟΤΕ, καθώς μετά από την μεγάλη πίεση των προηγουμένων ημερών, προσέλκυσε και πάλι σήμερα το επενδυτικό ενδιαφέρον.

Ο Γενικός Δείκτης έκλεισε στις 2.473,84 μονάδες, έναντι 2.450,01 μονάδων της προηγουμένης μέρας, σημειώνοντας άνοδο 23,83 μονάδων η σε ποσοστό 0,97%.

Ο δείκτης FTSE/ASE 20 έκλεισε στις 1.315,33 μονάδες, με άνοδο σε ποσοστό 0,95%, ενώ ο δείκτης FTSE/ASE 40 έκλεισε στις 2.194,42 μονάδες με πτώση σε ποσοστό 0,17%. Ο δείκτης FTSE/ASE SMALLCAP 80 έκλεισε στις 530,72 μονάδες, με υποχώρηση 0,51%, ενώ ο δείκτης FTSE 140 έκλεισε στις 2.866,52 μονάδες, ενισχυμένος σε ποσοστό 0,71%.

Από τις 362 μετοχές που διαπραγματεύθηκαν, 120 κινήθηκαν ανοδικά, 162 πτωτικά, ενώ η τιμή 80 μετοχών παρέμεινε αμετάβλητη. Τη μεγαλύτερη ποσοστιαία άνοδο σημείωσαν οι μετοχές των εταιριών: Μύλοι Κεπενού +12,44%, ΑΝΕΚ (πο΄90) +11,79%, Εμπορικός Δεσμός (κο) +9,76%, Τρία Αλφα (π) +8,55%, Τεχνοδομή +7,41%, Βαράγκης +7,14%, Lamda Development +7,14%, Μάρακ +6,51%, ΒΙΣ (πο) +6,28% και Μουριάδης +6,06%.

Αντιθέτως τις μεγαλύτερες απώλειες σημείωσαν οι μετοχές των εταιριών: Αλυσίδα (κ) –11,82%, Ιντεάλ (πο) –11,25%, Rainbow –10,50%, Χαλυβδοφύλλων –9,30%, Τρία Αλφα (κο) –8,92%, Βερνίκος Κόττερα –7,85%, Βιοσώλ (κο) –6,25%, Βιοσώλ (πο) –6,25%, Fanco –6,25% και Fitco –5,71%.

Η αξία των συναλλαγών ανήλθε στα 162,308 εκατ. ευρώ, εκ των οποίων τα 9,10 εκατ. ευρώ αφορούσαν προσυμφωνημένες συναλλαγές.

Συγκεκριμένα πραγματοποιήθηκαν ένα πακέτο 227.000 τεμαχίων της Sex Form στα 2,71 ευρώ, ένα πακέτο 110.000 τεμαχίων της Cosmote στα 13,26 ευρώ, ένα πακέτο 500.000 τεμαχίων της Veterin στα 3,18 ευρώ και δύο πακέτα των 100.000 και 33.200 τεμαχίων της Eurobank στα 18,08 ευρώ. Επίσης έγιναν δύο πακέτα των 40.000 και 100.000 τεμαχίων της Coca Cola 3E, στα 21,48 και 21,42 ευρώ αντίστοιχα.

Το μεγαλύτερο όγκο συναλλαγών κατέγραψαν οι μετοχές: ΟΤΕ με 2.174.247 τεμάχια, ΟΠΑΠ με 874.888, Cosmote με 870.376 και Eurobank με 811.216 τεμάχια. Την μεγαλύτερη αξία συναλλαγών σημείωσαν οι μετοχές των εταιριών: ΟΤΕ με 23,755 εκατ. ευρώ, Eurobank με 14,753, ΟΠΑΠ με 13,943 και Εθνική με 13,198 εκατ. ευρώ.

Η συνολική κεφαλαιοποίηση της αγοράς διαμορφώνεται στα 88,3 δισ. ευρώ.

| Οι επιμέρους δείκτες έκλεισαν ως εξής: | | |
|---|---|---|
| Τραπεζικός: | 4,870,06 | +0,44% |
| Τηλεπικοινωνιών: | 944,39 | +2,03% |
| Ασφαλειών: | 623,58 | –0,88% |
| Επενδύσεων: | 864,20 | –0,05% |
| Κατασκευαστικών: | 700,14 | –0,11% |
| Κλωστοϋφαντουργίας: | 250,21 | –0,88% |
| Βιομηχανιών: | 1.237,89 | +0,15% |
| Συμμετοχών: | 1.255,21 | –0,53% |
| Εκδόσεις Εκτυπώσεις: | 371,60 | –1,00% |
| Βασικών Μετάλλων: | 377,97 | –0,99% |
| Μη μεταλλικών Ορυκτών: | 814,58 | +0,22% |
| Λιανικού Εμπορίου: | 1.086,76 | –0,43% |
| Πληροφορικής: | 371,71 | +0,16% |
| Ειδών Λύσεων Πληροφορικής: | 243,91 | –0,74% |
| Χονδρικό εμπόριο: | 521,74 | +1,08% |
| Τρόφιμα- ποτά: | 431,69 | –0,53% |
| Παράλληλης Αγοράς: | 146,07 | +0,53% |
| Διυλιστήρια: | 1.122,78 | +0,59% |
| Ακίνητης Περιουσίας: | 795,80 | +0,92% |

**ΟΡΘΟΠΕΔΙΚΑ - ΙΑΤΡΙΚΑ**
**ΧΑΡΙΤΟΣ**



**Ορθοπεδικά είδη & κατασκευές**
**Εξοπλισμός Ιατρείου & αναλώσιμα**

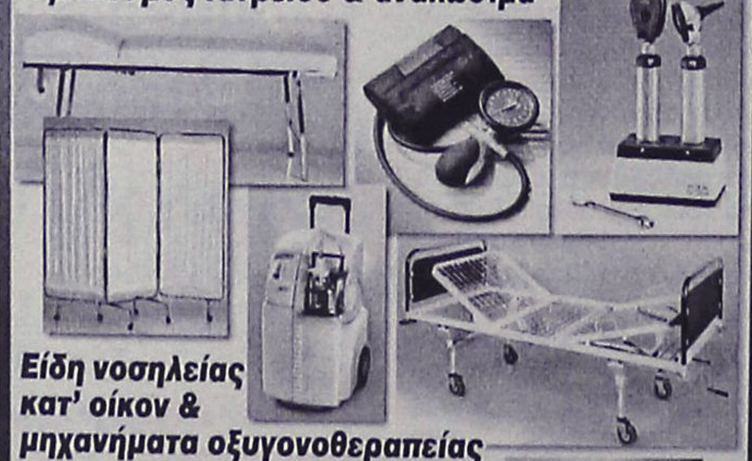

**Είδη νοσηλείας κατ' οίκον & μηχανήματα οξυγονοθεραπείας**
**Ακουστικά Βαρηκοΐας**



ΕΛΕΥΘ. ΒΕΝΙΖΕΛΟΥ 6 (Δίπλα στη Ροδιακή Έπαυλη) - ΡΟΔΟΣ
Τηλ.: 22410 24112 Fax: 22410 75969 e-mail: orken@rho.forthnet.gr

**INEMA**

**ΙΑΤΡΙΚΟΣ & ΝΟΣΟΚΟΜΕΙΑΚΟΣ ΕΞΟΠΛΙΣΜΟΣ**
**15 ΧΡΟΝΙΑ ΕΜΠΕΙΡΙΑΣ από το 1988**
***ΕΙΜΑΣΤΕ ΟΙ ΜΕΓΑΛΥΤΕΡΟΙ ΠΡΟΜΗΘΕΥΤΕΣ ΙΑΤΡΙΚΟΥ - ΟΡΘΟΠΕΔΙΚΟΥ ΚΑΙ ΝΟΣΟΚΟΜΕΙΑΚΟΥ ΥΛΙΚΟΥ ΣΤΗ ΔΩΔΕΚΑΝΗΣΟ ΕΜΠΙΣΤΕΥΘΕΙΤΕ ΜΑΣ!!!***
**ΠΙΣΤΟΠΟΙΗΣΗ ΠΟΙΟΤΗΤΑΣ ISO90002 EN4600 E3/833**
**ΛΕΜΕΣΣΟΥ 2 ΡΟΔΟΣ - ΤΗΛ. 2241032238- FAX 2241028484**

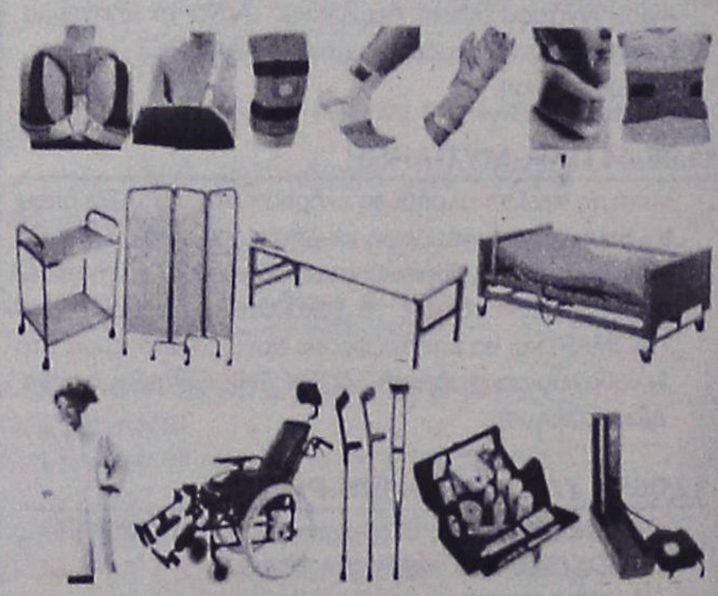

***ΑΝΑΠΗΡΙΚΑ ΚΑΡΟΤΣΙΑ - ΒΑΔΙΣΤΙΚΑ ΒΟΗΘΗΜΑΤΑ - ΟΡΘΟΠΕΔΙΚΑ ΕΙΔΗ-ΜΠΛΟΥΖΕΣ ΙΑΤΡΙΚΕΣ ΚΑΛΤΣΕΣ ΦΛΕΒΙΤΙΔΑΣ-ΠΕΛΜΑΤΑ-ΟΡΘΟΠΕΔΙΚΑ ΜΑΞΙΛΑΡΙΑ-ΚΡΕΒΑΤΙΑ ΝΟΣΟΚΟΜΕΙΑΚΑ - ΙΑΤΡΙΚΟΣ ΕΞΟΠΛΙΣΜΟΣ ΚΑΙ ΑΝΑΛΩΣΙΜΑ - ΟΡΓΑΝΑ ΧΗΜΕΙΟΥ ΚΑΙ ΚΑΘΕ ΑΛΛΟ ΕΙΔΟΣ ΓΙΑ ΚΑΤ' ΟΙΚΟ ΝΟΣΗΛΕΙΑ.***

# Πάντα με υγείαν...

## Αγνωστο στην Ελλάδα το χάπι

Δεν γνωρίζουν οι περισσότερες Ελληνίδες το αντισυλληπτικό χάπι. Μόνο το 2,9% το χρησιμοποιεί ως μέθοδο αντισύλληψης, ποσοστό που στις υπόλοιπες χώρες της Ευρωπαικής Ενωσης κυμαίνεται από 16,9% έως και 47,1%. Τα παραπάνω στοιχεία έδωσε στη δημοσιότητα η Ελληνική Εταιρεία Οικογενειακού Προγραμματισμού.

Πρώτη στη χρήση αντισυλληπτικού χαπιού είναι η Ολλανδία, όπου 47,1% των γυναικών ηλικίας 15-44 χρόνων το χρησιμοποιούν. Ακολουθούν το Βέλγιο (39,8%) και η Πορτογαλία (34,4%) ενώ στις υπόλοιπες χώρες χρήση αντισυλληπτικών γίνεται από 16,9% ως 28,2% του γυναικείου πληθυσμού στις παραπάνω ηλικίες.

Η μυθολογία που συνοδεύει τα αντισυλληπτικά χάπια, τονίζει η Ελληνική Εταιρεία Οικογενειακού Προγραμματισμού, έχει συμβάλει στην πολύ χαμηλή χρήση τους στην Ελλάδα, με αποτέλεσμα οι εκτρώσεις να αυξάνονται κάθε χρόνο. Παχαίνει, προκαλεί καρκίνο, δεν κάνει για τις νέες κοπέλες, είναι επικίνδυνο πάνω από τα 40, κάθε 2-3 χρόνια πρέπει να το σταματάς για λίγους μήνες, είναι μερικοί από τους μύθους για τα αντισυλληπτικά χάπια, που σύμφωνα με στοιχεία που έδωσε χθες στη δημοσιότητα ο Παγκόσμιος Οργανισμός Υγείας δεν ισχύουν.

Κάθε χρόνο -αναφέρει ο ΠΟΥ- έχουμε 185 εκατ. κυήσεις σε όλο τον κόσμο, από τις οποίες 75 εκατ. είναι ανεπιθύμητες. Από αυτές 45 εκατ. οδηγούνται στην έκτρωση, ενώ 20 εκατ. γίνονται κάτω από μη ασφαλείς συνθήκες.

Τουλάχιστον 585.000 γυναίκες -σύμφωνα με τον ΠΟΥ- πεθαίνουν κάθε χρόνο από επιπλοκές στην εγκυμοσύνη εξ αιτίας έκτρωσης ή έλλειψης των βασικών και απαραίτητων προϋποθέσεων για ασφαλή τοκετό. Υπολογίζεται ότι 200.000 από αυτούς τους θανάτους θα μπορούσαν να αποφευχθούν εάν υπήρχαν διαθέσιμες επαρκείς υπηρεσίες με μέσα αντισύλληψης.

Η απελευθέρωση της γυναίκας, η φιλελευθεροποίηση των σεξουαλικών σχέσεων -επισημαίνει ο ΠΟΥ- η μάστιγα του AIDS, και τα δημογραφικά στοιχεία κάνουν επιτακτική την ανάγκη για σωστή ενημέρωση από τα εθνικά συστήματα υγείας σε συνεργασία με τα συστήματα παιδείας σε θέματα σεξουαλικής υγείας και των νέων ανισυλληπτικών μεθόδων.

*(Πηγή: εφημερίδα "Ελευθεροτυπία")*


**ΙΑΤΡΙΚΗ ΑΝΑΚΟΙΝΩΣΗ**

**ΗΛΙΑΣ Κ. ΑΜΠΛΙΑΝΙΤΗΣ**
**ΕΙΔΙΚΟΣ ΠΝΕΥΜΟΝΟΛΟΓΟΣ**
**ΔΕΧΕΤΑΙ**
καθημερινά Δευτέρα - Παρασκευή
από 09.00-12.30, 17.00-20.00
**ΙΑΤΡΕΙΟ: ΜΕΓ. ΚΩΝΣΤΑΝΤΙΝΟΥ 36 ΡΟΔΟΣ 85100**
**ΤΗΛ. 2241077190 ΚΙΝ. 6936954011**

**ΙΑΤΡΙΚΗ ΑΝΑΚΟΙΝΩΣΗ**
Το ιατρείο του **πλαστικού χειρουργού**
**ΔΗΜΗΤΡΙΟΥ ΤΡΙΑΝΤΑΦΥΛΛΟΥ**
θα παραμείνει **κλειστό**
από **11 Μαΐου 2004** έως και **26 Μαΐου 2004,**
λόγω συμμετοχής του ιατρού,
σε μετεκπαιδευτικό σεμινάριο με
θέμα ενδοσκοπική πλαστική χειρουργική,
που θα γίνει στη Βαλτιμόρη των ΗΠΑ.

**ΕΡΓΟΘΕΡΑΠΕΙΑ**
Αναλαμβάνονται θεραπείες κατ' οίκον σε παιδιά με:
• Μυοσκελετικές διαταραχές
• Νευρομυικές διαταραχές
Εγκεφαλική παράλυση, υδροκεφαλία, μυικές δυστροφίες
• Αναπτυξιακές ψυχοκινητικές διαταραχές
Νοητική υστέρηση, αυτισμός, διαταραχές αισθητηριακής ολοκλήρωσης, γενετικές και χρωμοσωμικές διαταραχές.
**Εργοθεραπεύτρια Ελενα Ζαγοριανού**
**Τηλ.: 22410-63117, 6936832200**

**ΕΡΓΟΘΕΡΑΠΕΙΑ**
**ΕΥΘΥΜΙΟΥ ΚΑΤΕΡΙΝΑ**
***Πτυχιούχος Εργοθεραπεύτρια***
**ΠΕΡΙΣΤΑΤΙΚΑ ΚΑΤ' ΟΙΚΟΝ**
✔ Μαθησιακές δυσκολίες
✔ Αναπτυξιακές διαταραχές
✔ Νοητική καθυστέρηση
✔ Εγκεφαλική παράλυση
**Πληροφορίες τηλ. 6974839539**

**ΙΑΤΡΙΚΗ ΑΝΑΚΟΙΝΩΣΗ**
**Η ΟΔΟΝΤΙΑΤΡΟΣ**
**ΜΑΡΙΑ Ι. ΚΟΝΤΟΡΙΝΗ**
***Δέχεται*** κατόπιν ραντεβού
καθημερινά 09.30-13.00 και 17.00-21.00
Σάββατο: 10.00-13.00
Κ. Τσαλδάρη 1 και Εθνικής Αντιστάσεως γωνία
Τηλ. 2241077756 κιν. 6974326447

**Κέντρο Συμβουλευτικής & Αξιολόγησης Προσωπικότητας Παιδιών & Ενηλίκων**
**ΠΑΠΑΓΕΩΡΓΙΟΥ ΘΑΝΟΣ**
**Ψυχολόγος – Ψυχοθεραπευτής**
**ΠΑΝΕΠΙΣΤΗΜΙΟΥ ΑΘΗΝΩΝ**
- Διερεύνηση Προσωπικότητας (Προφίλ- Δεξιότητες-Αδυναμίες)
- Δείκτης Νοημοσύνης Παιδιών και Ενηλίκων
- Μαθησιακές Δυσκολίες και Δυσλεξία
- Θεραπευτική Αντιμετώπιση Φοβιών-Ειδικών Φοβιών, Κατάθλιψης, Διαταραχής πανικού, Ψυχοσωματικών προβλημάτων, Τραυματικών γεγονότων ζωής (πένθος, χωρισμός, σχολική αποτυχία), Συναισθηματικών διαταραχών, Διαταραχών Διατροφής (βουλιμία-ανορεξία).
- Αντιμετώπιση προβλημάτων συμπεριφοράς παιδιών σε σχολείο-σπίτι
- Ανάπτυξη Κοινωνικών Δεξιοτήτων
- Βελτίωση Σχέσεων-Πρόγραμμα Ελέγχου Συγκρούσεων
- Βελτίωση Αυτοεκτίμησης-Αυτοεικόνας
- Συμβουλευτική Οικογένιας & Ζεύγους

PROART
Κ. Παλαιολόγου 105 - Ρόδος
Τηλ:22410 78668- Κιν: 6947371250 - Μόνο με Ραντεβού

**ΚΕΝΤΡΟ ΕΙΔΙΚΩΝ ΘΕΡΑΠΕΙΩΝ ΤΟΥ ΠΑΙΔΙΟΥ ΔΩΔΕΚΑΝΗΣΟΥ**
**ΚΩΝ/ΝΟΣ ΜΠΑΔΑΝΗΣ - ΣΟΥΖΗ ΓΕΩΡΓΙΛΟΠΟΥΛΟΥ**
ΕΡΓΟΘΕΡΑΠΕΥΤΗΣ ΠΤΥΧΙΟΥΧΟΣ
ΜΕΘΟΔΟΥ BOBATH N.D.T
ΜΕΘΟΔΟΣ PORTAGE
ΑΙΣΘΗΤΗΡΙΑΚΗΣ ΟΛΟΚΛΗΡΩΣΗΣ (S.I.)
ΜΕΤΕΚΠΑΙΔΕΥΣΗ ΣΤΙΣ ΝΕΥΡΟΛΟΓΙΚΕΣ ΚΑΙ ΚΙΝΗΤΙΚΕΣ ΔΙΑΤΑΡΑΧΕΣ
ΛΟΓΟΠΑΘΟΛΟΓΟΣ ΜΕΤΑΠΤΥΧΙΑΚΟ ΑΚΟΥΟΛΟΓΙΑΣ
***Αποστόλου Παύλου 84, Ρόδος 85100, τηλ. / fax (22410)60999/60579***

**ΚΕΝΤΡΟ ΥΠΟΣΤΗΡΙΞΗΣ ΨΥΧΟΛΟΓΙΚΩΝ ΠΡΟΒΛΗΜΑΤΩΝ**
**ΣΙΑΓΚΑ ΚΩΝΣΤΑΝΤΙΝΑ**
**ΨΥΧΟΛΟΓΟΣ**
Απόφοιτος Αριστοτελείου Πανεπιστημίου Θεσσαλονίκης
**τηλ. 6936261736**
**ΚΥΠΡΙΩΤΗ ΑΛΕΞΙΑ**
**ΨΥΧΟΛΟΓΟΣ**
**ΨΥΧΟΛΟΓΟΣ ΥΓΕΙΑΣ**
Απόφοιτος Πανεπιστημίου Κρήτης, MSC Surrey University of England
**τηλ. 6944717520**
**Δέχονται κατόπιν ραντεβού**
**Στεφ. Καζούλη 18-1ος όροφος**
**τηλ. 2241022102**

***Εργαστήριο Κλινικής Ψυχολογίας***
**ΧΡΙΣΤΙΝΑ ΣΑΒΒΑΚΗ-ΓΚΡΑΝΖΑΝ**
**Κλινική Ψυχολόγος-Ψυχοπαθολόγος (DESS)**
- Πτυχιούχος του Πανεπιστημίου Nancy Γαλλίας
- Μεταπτυχιακή ειδίκευση (DESS) στην Κλινική Ψυχολογία Ενηλίκου, Εφήβου και Παιδιού στο Πανεπιστήμιο Reims Γαλλίας

**Για τον ενήλικο**
- Ψυχοδιαγνωστική
- Ψυχολογική υποστήριξη
- Ατομική και οικογενειακή συνέντευξη
- Ψυχοθεραπεία αναλυτικής εμπνεύσεως

**Για το παιδί**
- Αξιολόγηση προσωπικότητας (τεστ νοημοσύνης, προβολής)
- Διάγνωση μαθησιακών δυσκολιών και συμπεριφορικών διαταραχών
- Συμβουλευτική επαγγελματικού προσανατολισμού
- Ψυχοθεραπεία μέσω παιχνιδιού και εικαστικών

Δέχεται με ραντεβού
**Εθνικής Αντίστασης 15**
**Τηλ.: 77350-Κιν. 6937684251**

**ΦΥΣΙΚΟΘΕΡΑΠΕΙΑ - ΧΕΙΡΟΠΡΑΚΤΙΚΗ**
**ΙΩΑΝΝΗΣ ΞΕΝΑΚΗΣ**
Χειροπρακτική Σπονδυλικής Στήλης
Πρόληψη και αντιμετώπιση Πόνων
Αυχενικής, Θωρακικής
Οσφυικής Μοίρας Σ.Σ.
Αποκατάσταση Ορθοπεδικών παθήσεων
Αποθεραπεία αθλητικών κακώσεων
Προσωπική εκγύμναση
Θεμ. Σοφούλη 117 - 1ος Όροφος
τηλ.: 22410 43848 - Κιν.:6945 173282
ΩΡΕΣ ΛΕΙΤΟΥΡΓΙΑΣ ΚΑΤΟΠΙΝ ΡΑΝΤΕΒΟΥ
ΔΕΥΤΕΡΑ - ΤΕΤΑΡΤΗ: 10.00-13.00 & 17.00-20.30
ΤΡΙΤΗ - ΠΕΜΠΤΗ - ΠΑΡΑΣΚΕΥΗ:10.00 - 17.00

**ΜΑΡΙΑ ΣΑΝΤΟΡΙΝΙΟΥ**
***ΚΛΙΝΙΚΗ ΨΥΧΟΛΟΓΟΣ-ΨΥΧΟΛΟΓΟΣ ΤΩΝ ΚΟΙΝΩΝΙΚΩΝ ΟΜΑΔΩΝ***
**Πτυχιούχος Κρατικού Πανεπιστημίου της Ρώμης «La Sapienza».**
— Κλινική διάγνωση ψυχοπαθολογίας παιδιού, εφήβου και ενηλίκου.
— Ατομική και οικογενειακή ψυχολογική υποστήριξη και θεραπεία κατάθλιψης, φοβίας, κρίσης πανικού, μετατραυματικού στρες (διαζύγιο, πένθος, χωρισμός, αποτυχία, ασθένεια), βουλιμίας, ανορεξίας, διαταραχών προσωπικότητας, έλλειψη αυτοεκτίμησης, εθισμού, κακοποίησης.
— Ψυχολογική φροντίδα και προετοιμασία ανύπαντρης εγκύου και ζευγαριών, στην απόκτηση πρώτου παιδιού.
**Επίσκεψη μόνο με ραντεβού.**
**Τηλέφωνα: 22410 28851 και 6946252407**
**Λάρνακας 6 (Εθν. Αντιστάσεως)**

MULTI • CINEMA
ODEON
METROPOL
Εβδομαδιαίο Πρόγραμμα \\ Weekly Program
07.05.2004 - 13.05.2004
Ενημερωθείτε στο Internet...www.RodosVitrina.gr/Metropol.htm


Μην τη χάσετε!
Η Αιώνια Λιακάδα ενός καθαρού μυαλού
Eternal Sunshine of the Spotless Mind
Μία από τις καλύτερες ταινίες της χρονιάς με τον μοναδικό ΤΖΙΜ ΚΑΡΕΪ
ΚΑΤΑΛΛΗΛΟ
IN ENGLISH ROMANTIC COMEDY
New
Πρωταγωνιστούν: Τζιμ Κάρεϊ, Κέιτ Γουίνσλετ, Κίρστεν Ντανστ
ΑΙΘΟΥΣΑ 1
ΩΡΕΣ ΕΝΑΡΞΗΣ SHOW TIMES
20:15 • 22:30


GOTHIKA
Κατόπιν μεγάλης προσέλευσης θεατών παρατείνεται για μια ακόμη εβδομάδα η προβολή του συγκλονιστικού θρίλερ. Με πρωταγωνίστρια την βραβευμένη με ΟΣΚΑΡ ΧΑΛΙ ΜΠΕΡΙ
ΑΚΑΤΑΛΛΗΛΟ
IN ENGLISH THRILLER
Ξύπνησε σ'έναν εφιάλτη.
Αλλά δεν θυμάται να κοιμήθηκε...
Πρωταγωνιστούν: Χάλι Μπέρι, Πενέλοπε Κρουζ, Ρόμπερτ Ντάουνι Τζούνιορ.
ΑΙΘΟΥΣΑ 3
ΩΡΕΣ ΕΝΑΡΞΗΣ SHOW TIMES
20:20 • 22:40


ΜΥΣΤΙΚΟ ΠΑΡΑΘΥΡΟ
Ο ΤΖΟΝΙ ΝΤΕΠ πρωταγωνιστεί σε ένα δυνατό θρίλερ που θα σας καθηλώσει!
Κάποια παράθυρα πρέπει... να μένουν κλειστά.
ΑΚΑΤΑΛΛΗΛΟ
IN ENGLISH THRILLER
Σε 1η Πανελλήνια Προβολή
Από τον σεναριογράφο της ταινίας "Δωμάτιο Πανικού".
ΑΙΘΟΥΣΑ 2
ΩΡΕΣ ΕΝΑΡΞΗΣ SHOW TIMES
22:45


Στη Σκιά του Δολοφόνου
ΣΑΜΙΟΥΕΛ ΤΖΑΚΣΟΝ
ΑΣΛΕΙ ΤΖΑΝΤ - ΑΝΤΙ ΓΚΑΡΣΙΑ
πρωταγωνιστούν στο αστυνομικό θρίλερ.
ΑΚΑΤΑΛΛΗΛΟ
Twisted
IN ENGLISH THRILLER
Κάθε φόνος...έχει ένα σημάδι.
ΑΙΘΟΥΣΑ 2
ΩΡΕΣ ΕΝΑΡΞΗΣ SHOW TIMES
18:00 • 20:00


Πήτερ Παν
Peter Pan
Ο θρύλος που νομίζατε ότι γνωρίζετε, γίνεται μια περιπέτεια που δεν είχατε φανταστεί ποτέ.
ΚΑΤΑΛΛΗΛΟ
IN ENGLISH ADVENTURE
Όλη η μαγεία του αγαπημένου βιβλίου πλημμυρίζει την οθόνη του σινεμά σε μια παραμυθένια υπερπαραγωγή.
ΑΙΘΟΥΣΑ 3
ΩΡΑ ΕΝΑΡΞΗΣ SHOW TIME
18:00


Brother Bear
Ο ΑΔΕΛΦΟΣ ΜΟΥ Ο ΑΡΚΟΥΔΟΣ
Η Walt Disney Pictures παρουσιάζει μια νέα, μεγαλειώδη περιπέτεια κινουμένων σχεδίων!
ΣΤΑ ΕΛΛΗΝΙΚΑ
* Μόνο Παρασκευή Σαββάτο και Κυριακή
Με καινούριους χαριτωμένους ήρωες και χαρούμενα τραγούδια του βραβευμένου με ΟΣΚΑΡ Φιλ Κόλινς.
ΚΑΤΑΛΛΗΛΟ
ΑΙΘΟΥΣΑ 1
ΩΡΑ ΕΝΑΡΞΗΣ SHOW TIME
18:00

ΤΗΝ ΠΑΡΑΣΚΕΥΗ • ON FRIDAY

Αν αλλάξεις κάτι... αλλάζουν όλα!
Η Νο1 στο Αμερικάνικο Box Office ταινία.
Το Φαινόμενο της Πεταλούδας
The Butterfly Effect
Πρωτα/στούν: Άστον Κάτσερ, Έϊμι Σμαρτ
• 3 LUXURY DESIGN SCREENS •
• DOLBY DIGITAL EX • FULLY AIR-CONDITIONED •
Πληροφορίες • Κρατήσεις 22410.28400

# Cine Mania

ΕΠΙΜΕΛΕΙΑ: *ΚΥΡΙΑΚΗ ΠΕΤΡΙΔΟΥ*

## Οι ταινίες της Παρασκευής

**Η πρεμιέρα της πολυαναμενόμενης και πλέον διαφημισμένης Χολιγουντιανής παραγωγής, της «Τροίας και μάλιστα σε α' παγκόσμια προβολή, είναι αναμφισβήτητα το κινηματογραφικό γεγονός (και) στη Ρόδο την εβδομάδα που ξεκινάει από αύριο.**

Εκτός από αυτήν, στις σκοτεινές αίθουσες της πόλης, πρεμιέρα κάνουν τρεις ακόμη ταινίες τις οποίες χρωστάει το Ροδιακό κινηματογραφόφιλο κοινό. Συνολικά, κατά την κινηματογραφική εβδομάδα από Παρασκευή 14 Μαΐου έως και την Πέμπτη 20 του μηνός, στα σινεμά της Ρόδου, θα προβάλλονται 11 ταινίες.

Αναλυτικά:

**Από το «ΠΑΛΛΑΣ 5 cinemas center»**

*Η προβολή της Χολιγουντιανής υπερπαραγωγής «Τροία» που αποτελεί στην ουσία και το πρώτο καλοκαιρινό blockbuster, αποτελεί το «δυνατό» χαρτί του πολυκινηματογράφου από τις αίθουσες του οποίου θα προβάλλονται την ερχόμενη εβδομάδα πέντε ακόμη ταινίες. Συγκεκριμένα:*

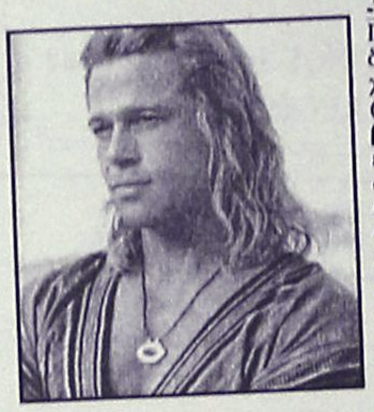

**-Τροία (Troy)**

Παράλληλα με τον υπόλοιπο κόσμο θα δούμε την **επική αυτή περιπέτεια** εποχής σε **σκηνοθεσία Βόλγανγκ Πίτερσεν** («Η Καταιγίδα») και σενάριο του **Ντέιβιντ Μπένιοφ** το οποίο βασίζεται στο **έπος του Ομήρου «Ιλιάδα», με επιπλέον υλικό από την «Οδύσσεια» του Ομήρου και την «Αινειάδα» του Βιργίλου.**

Πρόκειται για μία από τις πιο πολυδιαφημισμένες και δαπανηρές (σ.σ. λέγεται ότι το κόστος της έφθασε τα 200 εκατομμύρια δολάρια!) Χολιγουντιανές παραγωγές των τελευταίων ετών από την οποία, βέβαια, δεν θα μπορούσε να λείπει και ένα εξαιρετικά λαμπερό καστ. Έχουμε και λέμε: Παρόλο που δεν χρειάζεται συστάσεις, ο **Μπραντ Πιτ** ("Fight Club") που ερμηνεύει τον Αχιλλέα είναι ο απόλυτος σταρ της εποχής. Το ρόλο του 'Εκτορα ο σκηνοθέτης τον εμπιστεύτηκε σε έναν σχετικά άγνωστο ηθοποιό, τον **Έρικ Μπάνα**. Η πρωτοεμφανιζόμενη Γερμανίδα **Ντάιαν Κρούγκερ** υποδύεται την Ωραία Ελένη ενώ ο ταχέως ανερχόμενος **Ορλάντο Μπλουμ**-ο Legolas του «'Αρχοντα των Δαχτυλιδιών»- ερμηνεύει τον Πάρη. Παίζουν ακόμη: Ο **Πίτερ Ό Τουλ** στο ρόλο του Βασιλιά Πριάμου, **Μπράιαν Κοξ** στο ρόλο του Αγαμέμνονα, ο **Σον Μπιν, η Τζούλι Κρίστι κ.α.**

**Η υπόθεση:** Στην αρχαία Ελλάδα, το πάθος ανάμεσα σε δύο από τους πιο μυθικούς εραστές της παγκόσμιας ιστορίας, τον Πάρη, Πρίγκιπα της Τροίας και την Ελένη, Βασίλισσα της Σπάρτης, ανάβει τη φωτιά ενός πολέμου ο οποίος εξαφανίζει έναν ολόκληρο πολιτισμό. Όταν ο Πάρης κλέβει την Ελένη από τον άντρα της, τον Βασιλιά Μενέλαο (Μπρένταν Γκλίσον), αποτελεί προσβολή και η οικογενειακή τιμή επιτάσσει ότι μία προσβολή προς το Μενέλαο είναι μία ύβρις και προς τον αδελφό του Αγαμέμνονα, τον παντοδύναμο Βασιλιά των Μυκηνών, ο οποίος θα ενώσει όλες τις πολυπληθείς φυλές των Ελλήνων με σκοπό να πάρουν πίσω την Ελένη από την Τροία και να σώσουν έτσι την τιμή του αδελφού του…

….Τα κίνητρα του Αγαμέμνονα, όμως, δεν είναι τόσο αγνά αφού πηγάζουν από την απληστία του για να έχει υπό την εξουσία του την πόλη της Τροίας που κανείς στρατός δεν κατάφερε ποτέ ως τώρα να εκπορθήσει. Μόνο ένας άντρας αποτελεί την ελπίδα των Ελλήνων να κατακτήσουν την Τροία-ο Αχιλλέας, ο οποίος θεωρείται ο γενναιότερος πολεμιστής της εποχής του.

Αλαζόνας, επαναστάτης και φαινομενικά ανίκητος, ο Αχιλλέας δεν δείχνει πίστη και υποταγή σε κανέναν και σε τίποτα εκτός από τη δική του φήμη…

…Δύο κόσμοι θα συγκρουστούν σε έναν πόλεμο για την τιμή και την εξουσία. Χιλιάδες ψυχές θα σκοτωθούν επιδιώκοντας τη δόξα. Και για τον έρωτα, ένα ολόκληρο έθνος θα αφανιστεί…

***(Σ.Σ. Από αύριο η ταινία θα προβάλλεται στην αίθουσα «5» και την αίθουσα «2» του κινηματογράφου και καλό είναι να κάνετε έγκαιρα κράτηση).***

-Παράλληλα, από το «Παλλάς», θα συνεχίσει η προβολή των ταινιών: **«Van Helsing»** (για 2η εβδομάδα), **«Kill Bill:Vol»** (για 3η εβδομάδα), **«Ο Χαρτοπαίκτης»** (για 2η εβδομάδα), **«Scooby Doo 2»** (για 5η εβδομάδα, μεταγλωττισμένο) και **«Γάτος Καπελάτος και Στυλάτος»** (για 4η εβδομάδα).

**• Από το «ΜΕΤΡΟΠΟΛ Odeon»**

*Πλήρως ανανεωμένο είναι το πρόγραμμα του πολυσινεμά τη νέα κινηματογραφική εβδομάδα αφού, από τις αίθουσές του, κάνουν πρεμιέρα τρεις ταινίες και παράλληλα συνεχίζεται η προβολή δύο ακόμα. Συγκεκριμένα:*

**-Το Φαινόμενο της Πεταλούδας (The Butterfly Effect)**

**Θρίλερ επιστημονικής φαντασίας,** σε σκηνοθεσία **Έρικ Μπρες** και **Μάκι Γκρούμπερ** («Βλέπω το Θάνατο σου») και με πρωταγωνιστές τους **'Αστον Κάτσερ** («Παντρευτείτε, χωρίσατε…τελειώσατε») , **Μελόρα Γουόλτερς, Έιμι Σμαρτ κ.α.**

**Η υπόθεση**: Ο Έβαν έχει χάσει την αίσθηση του χρόνου. Από μικρός, οι κρίσιμες στιγμές της ζωής του εξαφανίζονται σε μια μαύρη τρύπα αμνησίας.. Φοιτητής πλέον, ανακαλύπτει τα παιδικά ημερολόγια που τον έβαζε να γράφει ο ψυχολόγος του και διαπιστώνει ότι μπορεί κυριολεκτικά να γυρίσει πίσω στο χρόνο, να ξαναγράψει την ιστορία και να γλιτώσει τους αγαπημένους του από τις τραυματικές εμπειρίες. Όταν αρχίζει όμως να αλλάζει γεγονότα του παρελθόντος, βλέπει να αλλάζει δραματικά και το παρόν του…

**-Το Καρέ της Απάτης (Shade)**

**Κωμική περιπέτεια,** σε σκηνοθεσία **Ντέμιαν Νίμαν** και με πρωταγωνιστές…παλιά φρουρά Χολιγουντιανών σταρ: **Σιλβέστερ Σταλόνε** («Ρόκι»), **Μέλανι Γκρίφιθ** («Εργαζόμενο Κορίτσι») και **Γκάμπριελ Μπερν** («Συνήθειες Ύποπτου»).

**Η υπόθεση:** Σε έναν κόσμο παραπλάνησης και εξαπάτησης, μία ομάδα απατεώνων και χαρτοπαικτών, που αποτελούν μαεστρίες στην παρανομία, βάζουν υψηλούς στόχους: να παίξουν και να κερδίσουν σε ένα στημένο παιχνίδι πόκερ τον άνθρωπο - μεγαλοκαρχαρία στο είδος. Σχεδιάζουν το παιχνίδι με τον Στίβενς, ένα ζωντανό θρύλο του πόκερ που είναι γνωστός και ως "Ο Πρύτανης". Όμως υπάρχει και ένα πρόβλημα: τα ίχνη τους ακολουθεί μια ομάδα επικίνδυνων κακοποιών…

***-Nathalie***

**Τολμηρό γαλλικό δράμα**, σε σκηνοθεσία **Αν Φοντέν** και με πολύ καλό πρωταγωνιστικό καστ: **Φανί Αρντάν** («8 Γυναίκες»), **Ζεράρ Ντεπαρντιέ** («Αστερίξ και Οβελίξ»), **Εμανουέλ Μπεάρ** κ.α.

**Η υπόθεση**: Μία ώριμη γυναίκα, η Catherine αναγκάζεται έπειτα από δύο δεκαετίες έγγαμου βίου, να αποδεχτεί την πραγματικότητα του άπιστου συζύγου της. Η μονομανία της να ελέγχει την παράλληλη ζωή του, την οδηγεί σε ένα μπαρ συνοδών. Εκεί γνωρίζει την Marlene, μία αισθησιακή κονσοματρίς, και κλείνει μία παράδοξη συμφωνία μαζί της. Της ζητά να αλλάξει ταυτότητα και με το όνομα Nathalie να αποπλανήσει τον άντρα της…

-Παράλληλα, από το «Μετροπόλ», συνεχίζεται η προβολή των ταινιών: **"Η αιώνια Λιακάδα ενός Καθαρού μυαλού»** (για 2η εβδομάδα) και **«Πήτερ Παν»** (για 8η εβδομάδα).

www.cinemapallas.gr
ΠΑΛΛΑΣ
5 CINEMAS CENTER
Πρόγραμμα Εβδομάδας // weekly programme
07/05/2004 - 13/05/2004


VAN HELSING
in english / fiction action / ταινία δράσης & φαντασίας
ΣΕ 1η ΠΑΓΚΟΣΜΙΑ ΠΡΟΒΟΛΗ
Η πολυαναμενόμενη υπερπαραγωγή των 140 εκατ. δολλαρίων με τον Hugh Jackman (X MEN) και την Kate Beckinsale (underworld)
Αίθουσα 5, 2 // ώρες έναρξης // 17:10 • 19:50 • 21:15 • 22:40

KILL BILL VOL. 2
in english / action movie / ταινία δράσης
ΣΕ 1η ΠΑΝΕΛΛΗΝΙΑ ΠΡΟΒΟΛΗ
Η "Black Mamba" Ούμα Θέρμαν επιστρέφει διψασμένη για εκδίκηση!!! Απολαύστε το Sequel της γνωστής ταινίας του Ταραντίνο τώρα!
Αίθουσα 4 // ώρες έναρξης // 17:20 • 20:00 • 22:40
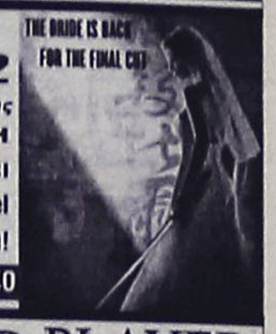
THE BRIDE IS BACK FOR THE FINAL CUT


THE CARD PLAYER
Ο ΧΑΡΤΟΠΑΙΚΤΗΣ
in english / thriller / ταινία τρόμου
Ένα καταιγιστικό θρίλερ που θα σας καθηλώσει από τον αδιαφιλονίκητο Μετρ του τρόμου Ντάριο Αρτζέντο. Μην το χάσετε!
Αίθουσα 1 // ώρες έναρξης // *16:00 • 18:05 • 20:10 • 22:30
*Ειδική επιπλέον παράσταση, μόνο Σαββάτο & Κυριακή

BEYOND BORDERS
ΠΕΡΑ ΑΠΟ ΤΑ ΣΥΝΟΡΑ
in english / drama / κοινωνική περιπέτεια
ΣΕ 1η ΠΑΝΕΛΛΗΝΙΑ ΠΡΟΒΟΛΗ
Η αγάπη τους...αλλάζει τον κόσμο!
Στην Αφρική, στην Ινδοκίνα, στη Τσετσενία και όπου αλλού είναι απαραίτητοι... μια ταινία που θα σας αγγίξει!!!
Αίθουσα 3 // ώρα έναρξης // 20:10



MINDHUNTERS
ΤΟ ΚΥΝΗΓΙ ΤΟΥ ΔΟΛΟΦΟΝΟΥ
in english / action - adventure / ταινία δράσης
ΣΕ 1η ΠΑΝΕΛΛΗΝΙΑ ΠΡΟΒΟΛΗ
Από τον σκηνοθέτη των Die Hard 2 και Deep Blue Sea
η περιπέτεια με στοιχεία suspence - thriller που θα σας καθηλώσει!
Αίθουσα 3 // ώρα έναρξης // 22:35

DEEP BLUE
ΒΑΘΥ ΜΠΛΕ
in english / documentary / ντοκιμαντέρ
Μία υπερπαραγωγή κινηματογραφημένη από την μονάδα φυσικής ιστορίας του BBC σε συνεργασία με το κανάλι Discovery. Μοναδικές εικόνες, που συνοδεύονται επιτυχημένα με την καλογραμμένη μουσική του υποψήφιου για ΟΣΚΑΡ George Fendon.
Αίθουσα 2 // ώρα έναρξης // 19:15

LA PLANÈTE BLEUE


SCOOBY-DOO2
ΤΑ ΤΕΡΑΤΑ ΑΠΕΛΕΥΘΕΡΩΘΗΚΑΝ!
ΜΕΤΑΓΛΩΤΤΙΣΜΕΝΗ ΣΤΑ ΕΛΛΗΝΙΚΑ
ΣΕ 1η ΠΑΝΕΛΛΗΝΙΑ ΠΡΟΒΟΛΗ
Φυλαχτείτε είναι εδώ! Οι καταπληκτικοί ήρωές σας θα τα αντιμετωπίσουν!
Αίθουσα 2 // ώρα έναρξης // 17:15

THE CAT IN THE HAT
ΓΑΤΟΣ ΚΑΠΕΛΑΤΟΣ & ΣΤΥΛΑΤΟΣ
ΜΕΤΑΓΛΩΤΤΙΣΜΕΝΗ ΣΤΑ ΕΛΛΗΝΙΚΑ
Μια πρωτότυπη και διασκεδαστική κωμική περιπέτεια για τους μικρούς μας φίλους!!!
Αίθουσα 3 // ώρες έναρξης // *16:15 • 18:15
*Ειδική επιπλέον παράσταση, μόνο Σαββάτο & Κυριακή
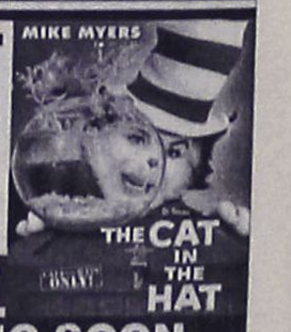
MIKE MYERS
THE CAT IN THE HAT

ΠΡΟΣΕΧΩΣ - COMING SOON

ΤΡΟΙΑ
STEPFORD WIVES
DAWN OF THE DEAD

ΧΟΡΗΓΟΙ: BACKSTAGE / NEOTEX
Κρατήσεις / Reservations
22410 24475 / 70640

# Άρτος (;) Θεάματα (;)...

## ... Και τηλεόραση (όπως λέμε τηλοψία...)

### STAR

06.15 **Μέσα και έξω.** Ψυχαγωγική εκπομπή με την Κατερίνα Μαραγκού.
06.45 **Κάθε μέρα, καλημέρα.** Ενημερωτική εκπομπή με τον Τέρενς Κουίκ
10.00 **Λόγια Starata.** Ενημερωτικό μαγκαζίνο ποικίλης ύλης με τον Γιώργο Βαρεμένο.
12.00 **Εχω θέμα.** Ενημερωτική εκπομπή με την Νανά Παλαιτσάκη.
13.00 **Ειδήσεις**
14.00 **Super Star.** Ψυχαγωγική εκπομπή με τη Χριστίνα Λαμπίρη
16.00 **Ειδήσεις στη νοηματική**
16.15 **Λάουρα.** Κοινωνική σειρά περουβιανής παραγωγής.
17.15 **Σ' αγαπώ Ροζίτα.** Αισθηματική σειρά περουβιανής παραγωγής
18.10 **Δελτίο ειδήσεων στη νοηματική γλώσσα**
18.15 **Μονομάχος.** Τηλεπαιχνίδι με τον Χρήστο Φερεντίνο.
19.15 **Ειδήσεις**
21.00 **Ξένη ταινία.** «Ο ναυαγός». Δραματική περιπέτεια.
00.15 **Ξένη ταινία.** «Αδελφότητα του αίματος»
02.30 **Ειδήσεις**
02.45 **Ξένη ταινία.**

### ALTER

06.00 **Alter kids.** Παιδικές σειρές κινουμένων σχεδίων.
09.00 **Χορεύοντας με τους Ζαρολύκους** (Ε)
09.45 **Τα μυστικά της υγείας.** Ενημερωτική εκπομπή.
10.00 **Ειδήσεις**
11.00 **Τα παρατράγουδα.** (Ε)
13.00 **Ειδήσεις**
14.00 **Αποκλειστικά.** Ενημερωτική εκπομπή με την Τατιάνα Στεφανίδου
16.30 **Ειδήσεις**
16.45 **Ελληνική ταινία.** «Γύφτος και γοητεία». Κωμωδία.
18.45 **Το πρώτο θέμα.** Ενημερωτική εκπομπή
19.00 **Ειδήσεις**
20.00 **Η φωνή του πολίτη.** Ενημερωτική εκπομπή
21.00 **Μήτσι - Χώστα.** Ψυχαγωγική εκπομπή
22.30 **Ζούγκλα.** Δημοσιογραφική εκπομπή
01.00 **Sex & the city.** Ξένη κοινωνική σειρά. Παίζουν: Σάρα Τζέσικα Πάρκετ, Κιμ Κατράλ, Κρίστιν Ντέιβις
01.30 **Ξένη ταινία.** «Ολα του γάμου δύσκολα». Ρομαντική κομεντί.
03.30 **Aphrodisia**
03.45 **Ξένη ταινία.** «Ερωτας στο Παρίσι»




**ΑΙΓΑΙΟΝ**

**ΑΝΩΝΥΜΗ ΑΣΦΑΛΙΣΤΙΚΗ ΕΤΑΙΡΕΙΑ**

Οι παρακάτω τιμές ασφαλίστρων ισχύουν για εξάμηνη διάρκεια ασφάλισης και περιλαμβάνουν τις εξής καλύψεις: • **Σωματικές βλάβες τρίτων • Υλικές ζημιές τρίτων • Προσωπικό ατύχημα οδηγού/ιδιοκτήτη • καιρικά φαινόμενα για 3.000€**

**ΕΠΙΒΑΤΙΚΑ ΙΔΙΩΤΙΚΗΣ ΧΡΗΣΕΩΣ (ΕΙΧ)**

| ΙΠΠΟΙ | 1-6 | 7-8 | 9-10 | 11-12 | 13-14 | 15-20 | 21-25 |
|---|---|---|---|---|---|---|---|
| ΒΜ 03 | 84,40 | 86,98 | 106,85 | 108,33 | 121,58 | 152,52 | 161,73 |

**ΦΟΡΤΗΓΑ ΙΔΙΩΤΙΚΗΣ ΧΡΗΣΕΩΣ (ΦΙΧ)**

| ΙΠΠΟΙ | 1-10 | 11-15 | 16-20 | 21-30 | 31-40 | 41-55 | 56-75 | 76 κ' άνω |
|---|---|---|---|---|---|---|---|---|
| ΒΜ 03 | 120,62 | 150,49 | 166,86 | 181,59 | 198,37 | 825,28 | 965,23 | 1079,00 |

**ΦΟΡΤΗΓΑ ΑΓΡΟΤΙΚΑ ΙΔΙΩΤΙΚΗΣ ΧΡΗΣΕΩΣ (ΦΙΧ)**

| ΙΠΠΟΙ | 1-10 | 11-15 | 16-20 | 21-30 | 31-40 | 41-55 | 56-75 | 76 κ' άνω |
|---|---|---|---|---|---|---|---|---|
| ΒΜ 03 | 64,55 | 77,24 | 88,30 | 92,25 | 101,39 | 107,52 | 130,00 | 144,35 |

**ΕΙΔΙΚΕΣ ΤΙΜΕΣ ΓΙΑ ΔΗΜΟΣΙΟΥΣ ΥΠΑΛΛΗΛΟΥΣ!**

**Οι παρακάτω τιμές ισχύουν αποκλειστικά για Δημοσίους Υπαλλήλους**

**ΕΠΙΒΑΤΙΚΑ ΙΔΙΩΤΙΚΗΣ ΧΡΗΣΕΩΣ (ΕΙΧ)**

| ΙΠΠΟΙ | έως 6 | 7-8 | 9-10 | 11-12 | 13-14 | 15-20 | 21-25 |
|---|---|---|---|---|---|---|---|
| ΒΜ 03 | 73,82 | 75,66 | 92,23 | 93,34 | 104,75 | 131,27 | 139,37 |

**ΑΣΦΑΛΙΣΤΡΑ ΟΧΗΜΑΤΩΝ**
**ΑΙΓΑΙΟΝ ΑΝΩΝΥΜΗ ΑΣΦΑΛΙΣΤΙΚΗ**
**ΑΛΕΞ. ΔΙΑΚΟΥ 9 (ENANTI Hondos center)**
**ΤΗΛ.(22410) 26722, 75701**


### ET 1

07.30 **Τα διδυμάκια**
08.00 **Κουκλομεγάλοι και πολυσπορία.** Παιδική εκπομπή.
10.10 **Βιογραφίες.**
11.10 **Ιστορία** (Ε).
12.00 **Ταξίδι στον κόσμο** (Ε) Ντοκιμαντέρ.
13.00 **Ο γύρος του κόσμου με τρένο.** Ντοκιμαντέρ.
14.00 **Αγνωστοι πολιτισμοί.** Ντοκιμαντέρ.
14.30 **Φροντίζοντας τη φύση.** Ντοκιμαντέρ.
15.00 **Ανθρωποι και άλογα**
15.30 **Γεύσεις της Ευρώπης.** Ντοκιμαντέρ.
16.00 **Εχει γούστο.** Με τη Μπήλιω Τσουκαλά.
18.00 **Μνήμη και μέλλον της Μεσογείου**
18.25 **Ευρωπαϊκό πρωτάθλημα υγρού στίβου**
21.45 **Ολυμπιακοί ήρωες**
22.00 **Ιστορία**
23.00 **Ειδήσεις**
24.00 **Στα μονοπάτια της σκέψης**

### NET

05.45 **Πρώτη γραμμή.** Ενημερωτική εκπομπή
10.00 **Αλλη διάσταση.** Ενημερωτική εκπομπή
12.00 **Ειδήσεις**
13.00 **1 με δύο.** Ψυχαγωγική εκπομπή με τη Ρίκα Βαγιάννη και την Πόπη Τσαπανίδου.
14.50 **Σαν σήμερα στον 20ό αιώνα**
15.00 **Ειδήσεις**
16.00 **Ατίθασα νιάτα.** Νεανική αισθηματική - κοινωνική σειρά. Παίζουν: Πίτερ Μπέργκμαν, Τζιν Κούπερ.
17.00 **Χριστίνα, δικαίωμα στην αγάπη**
17.50 **Σαν σήμερα**
18.00 **Ειδήσεις**
18.30 **Ελληνική ταινία.** «Πιάσαμε την καλή»
20.10 **Ποιος θέλει να γίνει εκατομμυριούχος;** Το δημοφιλές τηλεπαιχνίδι με τον Σπύρο Παπαδόπουλο.
21.00 **Ειδήσεις**
22.00 **Μετά τις ειδήσεις**
23.00 **Ονειρο ήταν** (Ε)
24.00 **Η δυτική πτέρυγα**
00.30 **Ειδήσεις**
00.15 **Μάτλοκ**

### ET 3

08.00 **Ο ποντικός Ανατόλ**
08.30 **Ο Ρομπέν των δασών**
09.30 **Φλογεροί δράκοι**
10.00 **Η άλλη μέρα**
12.00 **Design world** (Ε) Ντοκιμαντέρ.
12.30 **Αγνωστη γη**
13.00 **Ειδήσεις**
13.55 **Ο κόσμος των σπορ.** Αθλητική εκπομπή
14.30 **Με μια τρίτη ματιά.** Ενημερωτική εκπομπή
16.30 **Η ζωή είναι ωραία**
18.00 **Η κρίση στον αγροτικό κόσμο**
19.00 **Περίμετρος**
19.30 **Υδρόγειος**
19.55 **Αθλητικό ημίωρο.** Αθλητική εκπομπή
20.30 **Ειδήσεις**
21.30 **Μακρινές φιλίες**
22.00 **Ξένη ταινία.** «Τα τρία χρώματα: Κόκκινο». Ρομαντικό ψυχολογικό δράμα.
24.00 **Ειδήσεις**
00.30 **Επι τροχών** (Ε)
01.00 **Εποχή αίματος και ελπίδας.** Ντοκιμαντέρ
02.00 **Ζω στην Ευρώπη.** Ντοκιμαντέρ.
02.30 **Με μια τρίτη ματιά** (Ε)
04.30 **Η άλλη μέρα** (Ε)
06.30 **Η ζωή είναι ωραία** (Ε)

### FILMNET

06.20 **Ξένη ταινία.** «Κυρίαρχοι των αιθέρων». Περιπέτεια.
06.55 **E! Entertainment**
07.40 **Ξένη ταινία.** «Ο λύκος και το γεράκι». Περιπέτεια.
09.40 **Ξένη ταινία.** «Φόνος στις Κάννες». Κωμωδία.
11.10 **Ξένη ταινία.** «Ελεύθερος ωραρίου». Κοινωνικό δράμα.
13.25 **Στα πρασκήνια του Χόλιγουντ.**
14.00 **Ξένη ταινία.** «Το ημερολόγιο της Μπρίτζετ Τζόουνς». Ρομαντική κομεντί. Παίζουν: Ρενέ Ζελβέγκερ, Χιου Γκραντ.
15.45 **Ξένη ταινία.** «Οι μάγκες με τα σκι». Κομεντί.
17.25 **Ξένη ταινία.** «Τένεμπάουμ». Δραματική κομεντί.
19.20 **Ξένη ταινία.** «Λεόν». Δραματική περιπέτεια.
21.15 **The movie show.** Ψυχαγωγική εκπομπή.
22.00 **Ξένη ταινία.** «Απόλυτο σκοτάδι». Τρόμου.
23.50 **Ξένη ταινία.** «Van Wilder: η ψυχή του πάρτι». Κωμωδία.
01.25 **Ξένη ταινία.** «Το κουρδιστό όργιο»
02.50 **Ξένη ταινία.** «Γυναικεία αδελφότητα». Κωμωδία.
04.25 **Ξένη ταινία.** «Κάρλος το τσακάλι». Πολιτικό θρίλερ.

### SUPER SPORT

17.00 **Μηχανοκίνητα**
19.00 **VIP.** Αθλητική εκπομπή με τον Γιώργο Παπαχρήστο.
20.15 **Women in sports**
21.00 **Champions zone.** Αθλητική εκπομπή.
22.00 **Ολλανδικό πρωτάθλημα ποδοσφαίρου.**
24.00 **Οποιος αντέξει.** Αθλητική εκπομπή με τους Βαγγέλη Μπραουδάκη, Κώστα Καραπαπά.

### MEGA

05.45 **Πρωινό MEGA.** Ενημερωτική εκπομπή με τον Κώστα Αρβανίτη και τη Μάρω Λεονάρδου.
09.30 **Και μισή.** Ενημερωτική εκπομπή με τη Φωτεινή Πιπιλή.
10.00 **Τα μυστικά της Βέφας.** Πρωινή εκπομπή μαγειρικής με τη Βέφα Αλεξιάδου.
11.00 **Ομορφος κόσμος το πρωί.** Ψυχαγωγική εκπομπή με τον Γρηγόρη Αρναούτογλου
14.00 **Ειδήσεις**
15.00 **Και πάλι φίλοι** (Ε) Κωμική σειρά.
15.40 **Στην κουζίνα ολοταχώς.** Τηλεπαιχνίδι με τον Ηλία Μαμαλάκη
16.20 **Ο πιο έξυπνος.** Τηλεπαιχνίδι με τον Αντώνη Καφετζόπουλο.
17.00 **Δύο ξένοι** (Ε) Κωμική σειρά.
18.00 **Ματιές στα γεγονότα**
18.10 **Απαγορευμένη αγάπη** Ελληνική κοινωνική σειρά
18.50 **Φιλοδοξίες.** Ελληνική κοινωνική σειρά. Παίζουν: Γιάννης Βούρος, Λίλα Καφαντάρη, Λουκία Παπαδάκη
19.20 **Είσαι το ταίρι μου** (Ε) Κωμική σειρά.
20.00 **Κεντρικό δελτίο ειδήσεων**
21.00 **Super idol.** Ψυχαγωγική εκπομπή.
22.10 **Η φάρμα ΙΙ.** Παιχνίδι
23.10 **Super idol live.** Ψυχαγωγική εκπομπή.
23.50 **Οι φάκελοι.** Ενημερωτική δημοσιογραφική έκπομπή που παρουσιάζει ο Αλέξης Παπαχελάς.
01.15 **Τελευταία γεγονότα.**
01.30 **Εύρηκα** (Ε) Με τον Αντώνη Καφετζόπουλο.
02.10 **Ξένη ταινία.** «Κουίκσιλβερ». Νεανική περιπέτεια.
04.15 **Τηλεαγορές-Τηλεμάρκετιγκ**
05.00 **Παράλληλοι δρόμοι**

### ANT1

06.00 **Φλιντ, ο ταξιδιώτης του χρόνου**
06.30 **Ο φανταστικός κόσμος του Τεξ Εϊβερι**
06.50 **Καλημέρα Ελλάδα.** Ενημερωτική εκπομπή με τον Γιώργο Παπαδάκη.
10.00 **Πρωινός καφές.** Πρωινή εκπομπή με την Ελένη Μενεγάκη
13.05 **Super game.** Τηλεπαιχνίδι με την Ελίνα Κέφη
13.15 **Το πιο γλυκό μου ψέμα** (Ε). Κωμική σειρά
14.00 **Τα νέα του ΑΝΤ1**
14.50 **Της Ελλάδας τα παιδιά** (Ε) Κωμική σειρά.
15.30 **Ακρως οικογενειακόν** (Ε). Ελληνική κωμική σειρά Παίζουν: Γιάννης Μπέζος, Ναταλία Τσαλίκη
16.30 **Κωνσταντίνου και Ελένης** (Ε) Κωμική σειρά.
17.30 **Ειδήσεις**
17.50 **Καλημέρα ζωή.** Καθημερινή κοινωνική σειρά.
18.40 **Θησαυροφυλάκιο.** Τηλεπαιχνίδι με τον Ανδρέα Μικρούτσικο.
19.20 **Η λάμψη.** Καθημερινή κοινωνική σειρά του Νίκου Φώσκολου.
20.00 **Τα νέα του ΑΝΤ1**
21.00 **Σαν το σκύλο με τη γάτα.** Κωμική σειρά σε σκηνοθεσία Ανδρέα Μορφονιού. Παίζουν: Κώστας Σπυρόπουλος, Αβα Γαλανοπούλου, Μαρίνα Ασλάνογλου, Πηνελόπη Πιτσούλη.
22.00 **Φιλί ζωής.** Δραματική σειρά.
23.00 **Fame story.** Σόου ταλέντων.
24.00 **Ειδήσεις**
00.30 **Ξένη ταινία.** «Διάγνωση φόνος». Περιπέτεια μυστηρίου.
02.30 **Fame story**
03.30 **Mobile fun**
03.50 **Τηλεμάρκετινγκ**
04.30 **Ξένη ταινία.** «Χαρικέιν εξπρές». Δραματική περιπέτεια.

### ALPHA

05.40 **Καινούργια ημέρα.** Η Ρίτσα Μπιζόγλη μας ενημερώνει καθημερινά για τα πρώτα γεγονότα της ημέρας που ξεκινά και μας μεταφέρει τον απόηχο της επικαιρότητας της ημέρας που πέρασε
06.50 **Καλημέρα σας.** Ενημερωτική εκπομπή με τον Γιώργο Αυτιά
10.00 **Καλώς τους.** Πρωινή εκπομπή με την Ρούλα Κορομηλά
13.00 **Μαριμάρ** (Ε). Κοινωνική σειρά.
14.00 **Ειδήσεις**
14.50 **Μαρία** (Ε) Κοινωνική σειρά.
15.30 **Νίνα.** Δραματική σειρά
16.20 **Ειδήσεις στη νοηματική γλώσσα**
16.30 **Μεταξύ αγάπης και μίσους.** Κοινωνική σειρά μεξικανικής παραγωγής.
17.30 **Μπορώ.** Ενημερωτική εκπομπή με την Αννα Δρούζα
19.15 **Ολα εδώ πληρώνονται.** Τηλεπαιχνίδι με τον Θοδωρή Αθερίδη.
20.00 **Ειδήσεις**
21.00 **Οι τσιμπάει.** Σατιρική εκπομπή.
22.00 **Ελληνική ταινία.** «Πίσω μου σ' έχω σατανά». Κωμωδία.
24.00 **Επί του καναπέως.**
01.00 **Ειδήσεις**
01.15 **Ξένη ταινία.** «Το τίμημα της αγάπης». Αισθηματικό δράμα.
03.15 **Τηλεαγορές**
03.45 **Μπορώ** (Ε)

# ΜΝΗΜΟΣΥΝΑ



Την 14η Μαΐου, ημέρα Παρασκευή και ώρα 8.30 π.μ. εις τον Ιερό Ναό Αγίας Ειρήνης Ορφανοτροφείου Θηλέων, τελούμε 9μηνο μνημόσυνο υπέρ αναπαύσεως της ψυχής του λατρευτού μας συζύγου, πατέρα, παππού, αδελφού και θείου

**ΝΙΚΟΛΑΟΥ ΜΑΓΚΛΗ**

Η σύζυγος: Σταματία
Τα παιδιά: Σακελλάρης-Αθανασία, Φραγκίσκος-Αγκνες
Τα εγγόνια, η αδελφή Μαρίκα, τ' ανίψια και οι λοιποί συγγενείς



Την 14η Μαΐου, ημέρα Παρασκευή και ώρα 8.30 π.μ. εις τον Ιερό Ναό Υψώσεως Τιμίου Σταυρού Καλυθιών, τελούμε 3μηνο μνημόσυνο υπέρ αναπαύσεως της ψυχής της λατρευτής μας μητέρας, γιαγιάς και θείας

**ΧΡΥΣΑΝΘΗΣ ΒΑΣΙΛΑΚΗ**

Τα παιδιά: Στέργος-Μαριέττα Βασιλάκη, Μαριέττα Φωτίου, Μαριάνθη-Ιωάννης Κασαπίδης
Τα εγγόνια, τ' ανίψια και οι λοιποί συγγενείς



Την 14η Μαΐου, ημέρα Παρασκευή και ώρα 6 μ.μ. εις τον Ιερό Ναό Αγίας Αικατερίνης Καλαβάρδων, τελούμε ετήσιο μνημόσυνο υπέρ αναπαύσεως της ψυχής του λατρευτού μας συζύγου, πατέρα, παππού και αδελφού

**ΔΗΜΗΤΡΙΟΥ ΠΑΠΑΔΗΜΗΤΡΙΟΥ**
**Ιερέα**

Η πρεσβυτέρα: Αναστασία
Τα παιδιά: Γιάννης-Ειρήνη Παπαϊωάννου
Τ' αδέλφια: Τάσος-Πόπη Παπαδημητρίου
Τα εγγόνια: Μανώλης, Αναστασία
Και οι λοιποί συγγενείς



Την 16η Μαΐου, ημέρα Κυριακή και ώρα 8.30 π.μ. εις τον Ιερό Ναό Εισοδίων της Θεοτόκου Μητροπόλεως Ρόδου, τελούμε 40ήμερο μνημόσυνο υπέρ αναπαύσεως της ψυχής της αγαπημένης μας μητέρας, γιαγιάς, αδελφής και θείας

**ΒΑΣΙΛΙΚΗΣ ΤΡΙΑΝΤΑΦΥΛΛΟΥ**

Η οικογένειά της



Την 15η Μαΐου, ημέρα Σάββατο και ώρα 8 π.μ. εις τον Ιερό Ναό Ταξιαρχών Νεκροταφείου, τελούμε ετήσιο μνημόσυνο υπέρ αναπαύσεως της ψυχής του λατρευτού μας συζύγου και πατέρα

**ΠΑΝΤΕΛΕΗΜΩΝ ΚΟΥΝΤΟΥΡΗ**

Η σύζυγος: Βασιλεία
Τα παιδιά: Φωτεινή, Αννα
Τα εγγόνια, τ' αδέλφια, τ' ανίψια και οι λοιποί συγγενείς



Την 16η Μαΐου, ημέρα Κυριακή και ώρα 8.30 π.μ. εις τον Ιερό Ναό Αγίων Αναργύρων πόλεως Ρόδου, τελούμε 40ήμερο μνημόσυνο υπέρ αναπαύσεως της ψυχής του λατρευτού μας συζύγου, υιού, πατέρα, παππού, αδελφού και θείου

**- ΔΗΜΗΤΡΙΟΥ ΑΓΑΠΗΤΙΔΗ**

Η σύζυγος: Ζηνοβία
Η μητέρα: Μαρία
Τα παιδιά: Γιώργος-Ανθή, Μαρία, Αικατερίνη-Μάρκος Τσέρου
Τα εγγόνια, τ' αδέλφια, τ' ανίψια και οι λοιποί συγγενείς

ΚΑΘΗΜΕΡΙΝΑ ΟΛΑ ΤΑ ΝΕΑ ΤΗΣ ΔΩΔΕΚΑΝΗΣΟΥ ΣΤΟ INTERNET

www.rodiaki.gr

Τελούμε στις 15 Μαΐου ημέρα Σάββατο και ώρα 8 π.μ. στον Ιερό Ναό Ταξιαρχών Νεκροταφείου Ρόδου 9μηνο μνημόσυνο υπέρ αναπαύσεως της ψυχής του λατρευτού μας συζύγου, πατέρα, υιού και αδελφού

**ΑΝΔΡΕΑ Ι. ΚΑΡΑΓΙΑΝΝΗ**

Η σύζυγος: Χρυσάνθη.
Τα παιδιά: Ιωάννης, Μαρία.
Η μητέρα: Μαριάνθη
Τ' αδέλφια: Χριστίνα, Παναγιώτης, Σάββας.
Και οι λοιποί συγγενείς.

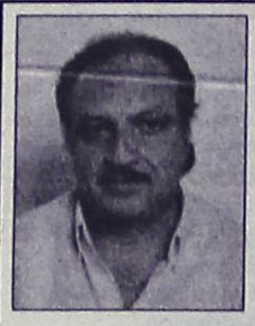

Την 15η Μαΐου, ημέρα Σάββατο και ώρα 8 π.μ. εις τον Ιερό Ναό Αγίας Μαρκέλλας Παστίδας, τελούμε 40ήμερο μνημόσυνο υπέρ αναπαύσεως της ψυχής του λατρευτού μας συζύγου, πατέρα, υιού, αδελφού και θείου

**ΝΙΚΟΛΑΟΥ ΚΛΩΝΑΡΗ**

Η σύζυγος: Βασιλεία
Ο πατέρας: Αντώνης
Τα παιδιά: Αντώνης-Βασιλική και Γιώργος
Τ' αδέλφια, τ' ανίψια και οι λοιποί συγγενείς

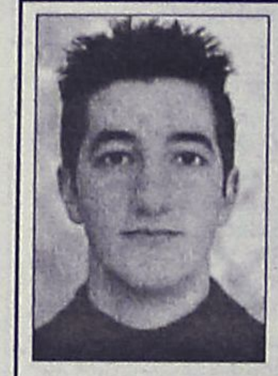

Την 16η Μαΐου, ημέρα Κυριακή και ώρα 8 π.μ. εις τον Ιερό Ναό Κοιμήσεως Θεοτόκου Ιαλυσού, τελούμε 40ήμερο μνημόσυνο υπέρ αναπαύσεως της ψυχής του λατρευτού μας υιού, αδελφού, εγγονού, ανιψιού

**ΧΡΗΣΤΟΥ ΦΩΚΙΑΝΟΥ**

Οι γονείς: Γιώργος-Σμαράγδη
Τ' αδέλφια: Μαργαρίτα και Μαίρη
Οι παππούδες, οι γιαγιάδες, η θεία και οι λοιποί συγγενείς

*Μετά το τέλος της λειτουργίας θα ακολουθήσει τρισάγιο στο νέο νεκροταφείο Ιαλυσού*



Την 15η Μαΐου, ημέρα Σάββατο και ώρα 7.30 π.μ. εις τον Ιερό Ναό Αγίου Ελευθερίου Κρεμαστής, τελούμε ετήσιο μνημόσυνο υπέρ αναπαύσεως της ψυχής του λατρευτού μας συζύγου, πατέρα και παππού

**ΙΩΑΝΝΟΥ ΚΑΛΙΑΝΙΩΤΗ**

Η σύζυγος: Παρασκευή
Τα παιδιά: Αστέρω-Μανώλης, Ευαγγελία, Γεωργία, Βασιλική
Τα εγγόνια και οι λοιποί συγγενείς

## ΔΩΡΕΑ ΕΙΣ ΜΝΗΜΗ

Το **Δ. Συμβούλιο Αγ. Ειρήνης "Η ΟΡΦΑΝΟΤΡΟΦΟΣ"** ευχαριστεί την κ. **Παρασκευή Στεφανίδη** η οποία πρόσφερε το ποσό των 100,00 € εις μνήμη μητέρας της **Αλεξάνδρας Κυπριώτη.**

**ΓΡΑΦΕΙΟ ΤΕΛΕΤΩΝ & ΜΝΗΜΟΣΥΝΩΝ ΡΟΔΟΥ**
**ΣΤΕΦΑΝΑ-ΣΤΟΛΙΣΜΟΙ**

**ΑΜΕΣΗ ΕΞΥΠΗΡΕΤΗΣΗ ΟΛΟ ΤΟ 24 ΩΡΟ**

**"ΑΜΕΡΙΚΑΝΟΥ"**

*Αναλαμβάνουμε την τελετή και με τα έξοδα που χορηγούν τα ταμεία χωρίς καμία επιβάρυνση. ΙΚΑ, ΤΕΒΕ, ΤΑΞΥ, ΔΗΜΟΣΙΟΥ, ΛΙΜΕΝΙΚΩΝ, ΟΓΑ και λοιπά ταμεία. Τους ΑΠΟΡΟΥΣ ΔΩΡΕΑΝ.*

**Πλατεία Βρούχου στην Μητρόπολη**
**τηλέφωνα: 22410-28901-33400**

## ΑΝΑΚΟΙΝΩΣΗ-ΠΡΟΣΚΛΗΣΗ

Προς ενημέρωση του Σωματείου Ιδιοκτητών Τουριστικού Λεωφορείου
Κύριοι συνάδελφοι, μετά την εμπιστοσύνη που μας δώσατε με την ψήφο σας, σας ενημερώνουμε ότι τα μέλη του Δ.Σ. είναι οι εξής:
Πρόεδρος του σωματείου μας είναι ο κ. **Κουφός Μιχαήλ**
Αντιπρόεδρος κ. **Μιαούλης Αντώνης**
Γεν. Γραμματέας κ. **Σιδηρόπουλος Σάββας**
Ταμίας κ. **Κωστής Γεώργιος**
ΑΝ.Δ.Μ. ο κ. **Στ. Σιγκελάκης** . και σας προσκαλούμε την **Παρασκευή 14-05-2004 ώρα 7 μ.μ. στο Εργατικό Κέντρο.**
**Μετά τιμής το Δ.Σ.**

**ΣΥΛΛΟΓΟΣ ΓΟΝΕΩΝ ΚΑΙ ΚΗΔΕΜΟΝΩΝ ΓΥΜΝΑΣΙΟΥ ΚΡΕΜΑΣΤΗΣ**

## ΣΥΓΧΑΡΗΤΗΡΙΟ

Το Διοικητικό Συμβούλιο του συλλόγου γονέων και κηδεμόνων του Γυμνασίου Κρεμαστής συγχαίρει τους κάτωθι αθλητές μπάσκετ του Γυμνασίου Κρεμαστής, για την κατάκτηση του κυπέλλου Δωδεκανήσου μεταξύ Γυμνασίων, που διεξήχθη στις 5 Μαΐου 2004 στο Κλειστό γήπεδο της Ρόδου με την ομάδα της Καλύμνου:

1. **ΜΠΙΛΛΙΑς ΦΩΝΤΑς**
2. **ΡΟΔΙΤΗς ΣΠΥΡΟς**
3. **ΚΑΤΑΞΕΝΟς ΧΡΗΣΤΟς**
4. **ΚΟΥΤΟΓΛΟΥ ΠΑΥΛΟΣ**
5. **ΚΟΥΡΟΣ ΛΟΥΚΑΣ**
6. **ΜΙΧΑΗΛ ΓΙΩΡΓΟΣ**
7. **ΜΠΑΤΗΣ ΝΙΚΟΣ**
8. **ΠΑΠΑΔΟΠΟΥΛΟΣ ΕΜΜΑΝΟΥΗΛ**
9. **ΤΣΟΥΒΑΛΑΣ ΓΙΑΝΝΗΣ**
10. **ΝΙΚΟΛΑΟΥ ΒΑΣΙΛΗΣ**
11. **ΓΙΩΡΓΗΣ ΠΑΝΑΓΙΩΤΗΣ**

**Μετά τιμής**
**Για το Δ.Σ.**

**Η πρόεδρος** **ΑΝΝΑ ΛΕΜΟΝΗ**
**Ο Γ. Γραμματέας** **ΓΙΩΡΓΟΣ ΚΑΤΑΞΕΝΟΣ**

**ΕΛΛΗΝΙΚΗ ΔΗΜΟΚΡΑΤΙΑ**
**ΥΠΟΥΡΓΕΙΟ ΥΓΕΙΑΣ & ΠΡΟΝΟΙΑΣ**

**ΕΥΡΩΠΑΪΚΗ ΕΝΩΣΗ**
**ΕΥΡΩΠΑΪΚΟ ΚΟΙΝΩΝΙΚΟ ΤΑΜΕΙΟ (ΕΚΤ)**

## Γ' ΚΟΙΝΟΤΙΚΟ ΠΛΑΙΣΙΟ ΣΤΗΡΙΞΗΣ

**ΕΠΙΧΕΙΡΗΣΙΑΚΟ ΠΡΟΓΡΑΜΜΑ**
**«ΥΓΕΙΑ-ΠΡΟΝΟΙΑ» 2000-2006**
**ΑΞΟΝΑΣ 3 «ΠΡΟΝΟΙΑ»**
**Το πρόγραμμα συγχρηματοδοτείται κατά 75% από το Ε.Κ.Τ. και 25% από το Υπ. Υγείας & Πρόνοιας**

**ΔΗΜΟΤΙΚΗ ΕΠΙΧΕΙΡΗΣΗ ΑΝΑΠΤΥΞΗΣ ΔΗΜΟΥ ΚΑΡΠΑΘΟΥ**

## ΑΝΑΚΟΙΝΩΣΗ

**Για την πρόσληψη προσωπικού με σύμβαση εργασίας ιδιωτικού δικαίου ορισμένου χρόνου**

Η Δημοτική Επιχείρηση Ανάπτυξης Δήμου Καρπάθου (Φ.Ε.Κ. σύστασης 739Β/1987, όπως τροποποιήθηκε με το Φ.Ε.Κ. 438Β/2000) ύστερα από την υπ' αριθμ. 8/2003 απόφαση του Διοικητικού Συμβουλίου της Επιχείρησης και την υπ' αριθμ. 1677/23-10-2003 έγκριση του Γενικού Γραμματέα της Περιφέρειας Ν. Αιγαίου, ανακοινώνει ότι θα προσλάβει προσωπικό με σύμβαση εργασίας ιδιωτικού δικαίου ορισμένου χρόνου, συνολικού αριθμού ενός (1) ατόμου για την κάλυψη εποχιακών αναγκών των υπηρεσιών της, σύμφωνα με τις διατάξεις του άρθρου 21 παρ. 3 του Ν. 2190/94, όπως ισχύει μετά τις τροποποιήσεις και συμπληρώσεις των Ν. 2225/1994, 2247/1994, 2266/1994, 2349/1995, 2527/1997, 2738/1999 και 3051/2002 για τις εξής κατά αριθμό ατόμων, ειδικότητες, με τα αντίστοιχα τυπικά προσόντα και την αντίστοιχη χρονική περίοδο.
Το προσωπικό θα προσληφθεί για την υλοποίηση του προγράμματος "Γραφείο Παροχής Κοινωνικών Υποστηρικτικών Υπηρεσιών" του Δήμου Καρπάθου, το οποίο υπάγεται στο Ε.Π. "Υγεία-Πρόνοια" 2000-2006, στον Αξονα Προτεραιότητας 3 "Πρόνοια", Μέτρο 3.1 "Ενέργειες υποστήριξης ατόμων που απειλούνται ή πλήττονται με αποκλεισμό από την αγορά εργασίας στο πλαίσιο των δράσεων του Δικτύου Κοινωνικών-Υποστηρικτικών υπηρεσιών σε τοπικό επίπεδο", με συγχρηματοδότηση 75% από το Ευρωπαϊκό Κοινωνικό Ταμείο (Ε.Κ.Τ.) και 25% από εθνικούς πόρους, με διάρκεια σύμβασης ενός έτους και δυνατότητα παράτασης μέχρι τη λήξη του προγράμματος, σύμφωνα με την υπ' αριθμ. 4808/Φ206.31.88/ΒΚ απόφαση του Γενικού Γραμματέα του Υπουργείου Υγείας & Πρόνοιας για τις εξής ειδικότητες:
ΠΕ Κοινωνικών Λειτουργών, ή ΠΕ Ψυχολόγων, ή ΠΕ Κοινωνιολόγων ή ΠΕ Κοινωνικών Ανθρωπολόγων, ή ΠΕ Κοινωνικής Διοίκησης, ή ΤΕ Κοινωνικής Εργασίας.

**Ο Πρόεδρος Δ.Σ. της Δημοτικής Επιχείρησης Ανάπτυξης Δήμου Καρπάθου**
**Γεώργιος Γεργατσούλης**

**Αστικοί Οικοδομικοί Συνεταιρισμοί Εργατοϋπαλλήλων ΚΑΙΡ "Ο ΒΑΚΧΟΣ" και Υπαλλήλων Ενωσης "Η ΕΝΩΣΗ"**

## Πρόσκληση σε Τακτική Γενική Συνέλευση

Καλούνται τα μέλη των Οικοδομικών Συνεταιρισμών "ΕΝΩΣΗ" και "ΒΑΚΧΟΣ" σε τακτική κοινή Γενική Συνέλευση που θα λάβει χώρα στις **26 Μαΐου 2004, ημέρα Πέμπτη και ώρα 15.30** στην αίθουσα του ξενοδοχείου **SAVOY,** κατά την οποία θα συζητηθούν και θα ληφθούν αποφάσεις στα παρακάτω θέματα της ημερήσιας διάταξης:

1. Απολογισμός και έγκριση πεπραγμένων διαχειριστικού έτους 2003.
2. Εγκριση Ισολογισμού διαχειριστικού έτους 2003.
3. Απαλλαγή μελών Διοικητικού Συμβουλίου για τη διαχειριστική περίοδο 2003.
4. Εγκριση προϋπολογισμού διαχειριστικού έτους 2004.
5. Παρουσίαση μελέτης "Οριοθέτηση οικοπέδων, χάραξη επί του εδάφους και προετοιμασία σχεδιαγραμμάτων για εγγραφή στο κτηματολόγιο".
6. Ανακοινώσεις στο θέμα της διανομής και σύνταξη οριστικού καταλόγου μελών που θα συμμετέχουν στη διαδικασία της διανομής.

Σε περίπτωση που δεν υπάρξει απαρτία, η Γ.Σ. θα συνέλθει σε μία εβδομάδα, στον ίδιο χώρο, την ίδια ώρα για να αποφασίσει στα ίδια θέματα της ημερήσιας διάταξης.

**Για τον Οικοδομικό Συν/σμό "Η ΕΝΩΣΗ"**
**Ο Πρόεδρος**
**Εμμ. Ζήφος**
**Ο Γενικός Γραμματέας**
**Ελευθ. Βογιατζής**

**Για τον Οικοδομικό Συν/σμό "Ο ΒΑΚΧΟΣ"**
**Ο Πρόεδρος**
**Μιχ. Κάρρας**
**Ο Γενικός Γραμματέας**
**Ελευθ. Καπετανγεωργίου**

**ΕΤΑΙΡΕΙΑ ΠΡΟΛΗΨΗΣ ΦΥΣΙΚΩΝ ΚΑΤΑΣΤΡΟΦΩΝ ΚΑΙ ΠΡΟΣΤΑΣΙΑΣ ΠΕΡΙΒΑΛΛΟΝΤΟΣ (ΕΤΑΙ.ΠΡΟ.ΦΥ.ΚΑ.)**
**Αρ. πρωτ. 29**

## ΠΡΟΣΚΛΗΣΗ ΕΝΔΙΑΦΕΡΟΝΤΟΣ

**Η Αστική Μη Κερδοσκοπική Εταιρεία Πρόληψης Φυσικών Καταστροφών και Προστασίας Περιβάλλοντος (ΕΤΑΙ.ΠΡΟ.ΦΥ.ΚΑ.) ενδιαφέρεται να προσλάβει με ετήσιες συμβάσεις εργασίας δύο (2) επιστήμονες:**
- Ενα (1) Οικονομολόγο.
- Ενα (1) Δασολόγο.

Για την πλήρωση θέσεων ειδικού επιστημονικού προσωπικού με σχέση εργασίας ιδιωτικού δικαίου απαιτείται:
α) Πτυχίο ή δίπλωμα ΑΕΙ της ημεδαπής ή ισότιμο της αλλοδαπής που καλύπτει το γνωστικό αντικείμενο της θέσης ή συναφές με αυτό γνωστικό πεδίο.
β) Επιστημονική εξειδίκευση στο γνωστικό αντικείμενο της οικείας θέσης που αποδεικνύεται με:
ι) Διδακτορικό δίπλωμα ελληνικού ΑΕΙ ή αναγνωρισμένο της αλλοδαπής ή
ιι) Μεταπτυχιακό τίτλο σπουδών διάρκειας τουλάχιστον ενός ακαδημαικού έτους ελληνικού ΑΕΙ ή αναγνωρισμένο της αλλοδαπής και αντίστοιχη εμπειρία τουλάχιστον δύο ετών μετά την απόκτηση του μεταπτυχιακού τίτλου ή
ιιι) Αντίστοιχη εμπειρία τουλάχιστον τεσσάρων ετών μετά την απόκτηση του βασικού τίτλου σπουδών και μια τουλάχιστον δημοσίευση ή επιστημονική ανακοίνωση σε θέμα σχετικό με το περιεχόμενο της θέσης.
Σε περίπτωση που μεταπτυχιακός τίτλος συμπληρώνει ή ενσωματώνεται στο βασικό τίτλο δεν λογίζεται ως μεταπτυχιακός τίτλος για την εφαρμοφή του παρόντος. Οταν ο διδακτορικός ή μεταπτυχιακός τίτλος που αποδεικνύει την επιστημονική εξειδίκευση για τη θέση χορηγείται και σε κατόχους διαφόρων βασικών πτυχίων, ο οικείος φορέας μπορεί να δέχεται τα βασικά αυτά πτυχία ως τυπικό προσόν διορισμού στη θέση.
Οι αιτήσεις θα γίνονται δεκτές μέχρι τις 20/5/2004 στα γραφεία ΤΕΔΚ Δωδ/σου (στον αύλειο χώρο του Δημαρχιακού Μεγάρου Ρόδου) τις εργάσιμες μέρες και ώρες. Οι ενδιαφερόμενοι μαζί με την αίτηση πρέπει να προσκομίσουν:
Α) Αντίγραφο του πτυχίου τους Β) Σύντομο βιογραφικό σημείωμα στο οποίο θα φαίνεται η εμπειρία τους.
Για περισσότερες πληροφορίες στον κ. Γιάννη Περάκη, τηλ:22410-70609, 26508, 35357, κιν:6974070165.

**Ο πρόεδρος του Δ.Σ. της ΕΤΑΙ.ΠΡΟ.ΦΥ.ΚΑ. Στέφανος Δημητράς Δήμαρχος Καμείρου**

**ΕΛΛΗΝΙΚΗ ΔΗΜΟΚΡΑΤΙΑ ΥΠΟΥΡΓΕΙΟ ΟΙΚ/ΜΙΑΣ & ΟΙΚ/ΚΩΝ ΤΕΛΩΝΕΙΟ ΚΑΛΥΜΝΟΥ ΑΡΙΘ. ΠΡΩΤ. 846**

## ΔΙΑΚΗΡΥΞΗ

Στις 21/05/2004 ημέρα Παρασκευή και ώρα 11.00 στο κατάστημα του Τελωνείου Καλύμνου δημοπρατούνται τέσσερα (4) οχήματα για κυκλοφορία/διάλυση.
Περισσότερες πληροφορίες παρέχονται στο γραφείο μας και στα τηλέφωνα 22430-28682, 22430-28383 και στην υπηρεσία Ο.Δ.Δ.Υ Σταδίου 60 Αθήνα.

**Ο τελώνης Καλύμνου Τρούλης Ιωάννης ΔΕ/Α**

**ΔΙΕΥΘΥΝΣΗ ΔΑΣΩΝ ΔΩΔΕΚΑΝΗΣΟΥ**

## ΑΝΑΚΟΙΝΩΣΗ

Γνωστοποιείται κατά το άρθρο 14 του Ν. 998/79, η αποστολή για δημοσίευση στον Δήμο Αφάντου, της αριθμ. Πρωτ. 2180/26-04-2004 Πράξης χαρακτηρισμού έκτασης που εκδόθηκε από τον Δ/ντή Δασών Δωδ/νήσου. Η Κ.Μ. 3186 γαιών Αφάντου εμβαδού 5800 τ.μ. χαρακτηρίζεται ως γεωργική και χορτολιβαδική έκταση.

**Ο Δ/ντής Δασών Δωδ/νήσου Κοντίτσης Φίλιππος Δασολόγος με βαθμό Δ/ντή**

**ΔΗΜΟΣ ΚΑΡΠΑΘΟΥ**
**ΓΡΑΦΕΙΟ ΔΗΜΑΡΧΟΥ**

## ΕΥΧΑΡΙΣΤΗΡΙΟ

Ο Δήμαρχος Καρπάθου κ. **Μιχάλης Ιωαννίδης** και τα μέλη του **Δημοτικού συμβουλίου** εκφράζουν την ευγνωμοσύνη και τις ευχαριστίες των σε όλους τους κατοίκους και προπάντων στη νεολαία του Μεσοχωρίου για την συμμετοχή τους και την αυτοθυσία τους στην επιχείρηση κατάσβεσης της πρόσφατης πυρκαγιάς που εκδηλώθηκε στο χωριό τους.
Για όλους μας αποτελείται παράδειγμα ανιδιοτελούς προσφοράς και αγάπης του τόπου μας.

**Κάρπαθος 12-05-2004**
**Ο Δήμαρχος Καρπάθου**
**Μιχαήλ Ιωαννίδης**



## ΑΠΩΛΕΙΑ

Απωλέσθη σκυλάκι-κουτάβι από την περιοχή Αγ. Αναργύρων στις 8/5/2004.
Ο ευρών θα αμοιφθεί.

**Τηλέφωνο 6945490190**

## ΔΩΡΕΑΝ ΕΚΔΡΟΜΗ ΚΑΙ ΒΙΒΛΙΑ ΙΣΤΟΡΙΑΣ ΤΗΣ ΡΟΔΟΥ ΜΑΣ

**(Κυριακή ώρα 11,45 π.μ. Παλαιά Πόλη της Ρόδου)**

Την ερχόμενη **Κυριακή, 16 Μαΐου 2004 η ΡΟΔΙΑΚΗ ΛΕΣΧΗ** διοργανώνει για τα μέλη και τους φίλους της, μια δίωρη ξενάγηση-πανδαισία.

***Συνάντηση, ώρα 11.45 στην είσοδο του Μεγάρου των Ιπποτών.***

Διάλεξη στην αυλή και επίσκεψη των Αιθουσών του ιστορικού αυτού Μνημείου της Ρόδου μας.
Η ξενάγηση και το βιβλίο ΡΟΔΙΟΙ ΟΛΥΜΠΙΟΝΙΚΕΣ είναι δώρο από τον συμπολίτη μας συγγραφέα:

**ΘΕΟΦΑΝΗ ΜΠΟΓΙΑΝΝΟ**

*Πτυχιούχου Δημοσιογραφικής Σχολής Λονδίνου*




Kid
fun & care
Υπεύθυνη φύλαξη & Δημιουργική απασχόληση!

Kid Fun & Care. Μια νέα σύγχρονη εταιρεία που παρέχει υπηρεσίες φύλαξης και δημιουργικής απασχόλησης μικρών παιδιών στο σπίτι σας. Ενα σύγχρονο επιχειρηματικό concept που γεννήθηκε για να ικανοποιήσει την πιο επιτακτική ανάγκη των γονέων με μικρά παιδιά.

Ποιοτικές υπηρεσίες που χαρακτηρίζονται από καινοτομίες και υψηλά standards:

- Υψηλής κατάρτισης προσωπικό.
- Εξατομικευμένη αντιμετώπιση των παιδιών.
- Δημιουργική Απασχόληση.
- Ασφαλιστική κάλυψη.
- Spy Cam.
- Τιμές προσαρμοσμένες στις ανάγκες σας

**22410 77 7 55**


## ΛΕΣΧΗ ΦΙΛΩΝ HARLEY DAVIDSON

## ΠΡΟΣΚΛΗΣΗ

Η Λέσχη φίλων **HARLEY DAVIDSON ΡΟΔΟΥ**
*προσκαλεί όλους κατόχους και λάτρεις της*
**HARLEY DAVIDSON** στο πάρτυ
που διοργανώνει την
**Κυριακή 16 Μαΐου**
στην **πισίνα του ξενοδοχείου Lymberia** στο Φαληράκι.

**Το πρόγραμμα περιλαμβάνει:**

- **Αφετηρία την Κυριακή στις 11.00 π.μ.** στην καφετέρια Rock Style (απέναντι από το Στάδιο Διαγόρας)
- **Αναχώρηση στις 12.00 π.μ.**
  *Θα ακολουθήσει μία **διαδρομή** με κατάληξη το ξενοδοχείο Lymberia όπου θα ακολουθήσει **πλούσιος μπουφές και μουσική.***

*Η είσοδος είναι ελεύθερη*

**Για περισσότερες πληροφορίες στο τηλέφωνο: 22410-28561**

ΑΣΤΡΟΛΟΓΟΣ - ΜΕΝΤΙΟΥΜ
ΕΥΑ
Γνωστή από τηλεοπτικές εκπομπές
Δεν χρειάζεται να ταξιδέψετε
Τώρα έρχομαι εγώ στα νησιά σας
Σας απασχολούν θέματα
Επαγγελματικά - Οικονομικά - Ερωτικά
Οικογενειακά - Ψυχολογικά!!!
Δίνονται άμεσες λύσεις
Τηλεφ. τώρα για ραντεβού
στο τηλ. 6978651470



# Ρόδος: είχε και ως έτυχε...

## Παραπέμπεται σε δίκη ο κ. Α. Χωμενίδης των ΕΤΑ

### ... για το ξεπούλημα των ακτών Αττικής

... «Με σκοπό να ωφελήσει συγκεκριμένα επιχειρηματικά συμφέροντα, παρεβίασε από πρόθεση το υπηρεσιακό του καθήκον».

...

«Ηρθε το πλήρωμα του χρόνου.

***Ο τέως διευθύνων σύμβουλος της ΕΤΑ, Α. Χωμενίδης, παραπέμπεται σε δίκη για παράβαση καθήκοντος κατ' εξακολούθηση, σχετικά με την αμαρτωλή ιστορία των 5 ακτών του ΕΟΤ, που παραδόθηκαν στις αρχές του 2001 σε διαπλεκόμενα συμφέροντα για ένα κομμάτι ψωμί.***

***Στην*** υπόθεση αυτή διαπλοκής δεν τηρήθηκαν ούτε τα προχήματα, καθώς η αρχική προκήρυξη του διαγωνισμού καλούσε ανοικτά τα ΜΜΕ, να κάνουν τους εργολάβους στις ακτές, ενώ η παράδοση των ακτών έγινε χωρίς πιστοποιητικά διαφάνειας.

***Η παραπομπή*** γίνεται ύστερα από μήνυση της "Συντονιστικής Επιτροπής για τη Διάσωση της Παραλίας Σαρωνικού", αλλά και παραπομπή του θέματος στον εισαγγελέα από το Εθνικό Συμβούλιο Ραδιοτηλεόρασης, επί προεδρίας Β. Λαμπρίδη, ύστερα από εισήγηση του Νίκου Καϊμάκη. Το υλικό στο οποίο βασίστηκε η καταγγελία προέκυψε από ερωτήσεις στη Βουλή του πρώην βουλευτή του ΣΥΝ Π. Λαφαζάνη και των βουλευτών του ΚΚΕ Α. Σκυλλάκου και Λιάνας Κανέλλη.



***Το οικονομικό*** έγκλημα οδηγείται στην τιμωρία του. Ποιός όμως θα τιμωρήσει το μεγαλύτερο κοινωνικό και οικολογικό έγκλημα που διαπράχθηκε και συνεχίζει να ταλαιπωρεί με τις συνέπειες του τους κατοίκους της Αττικής;

***Το εισιτήριο στις ακτές τριπλασιάστηκε και έγιναν απλησίαστες στο μέσο βαλάντιο, ενώ η προβλεπόμενη από τις συμβάσεις παραχώρησης άγρια εκμετάλλευση και η συνακόλουθη οικολογική καταστροφή νομιμοποιήθηκε με Π.Δ. που εξεδόθη στις 5 Μαρτίου, δύο μέρες πριν από τις εκλογές!***

***Και κάτι*** τελευταίο. Εξ όσων γνωρίζουμε, κατά περίεργο τρόπο ο Α. Χωμενίδης, αν και παραιτημένος, εξακολουθεί να κατοικοεδρεύει στην ΕΤΑ. Αν αληθεύει η πληροφορία, με ποιες άραγε αρμοδιότητες; Εξ άλλου υπάρχει ακόμη ανοιχτό το μέτωπο της ΕΤΑ Α.Ε. και της "μετεξέλιξής" της».

***(Από το "Ποντίκι", και έπεται συνέχεια...)***

## ... Σπύρος Βούγιας, το ηχείο

Νέος εκπρόσωπος τύπου του ***Pasok*** ορίστηκε ο κ. ***Σπύρος Βούγιας***, γνωστός από τους οικολογικούς αγώνες του για την προστασία της Χαλκιδικής.

Για όσους το έχουν ήδη ξεχάσει, είναι αυτός που ξεγελάστηκε από τον κ. Πάχτα και υπέγραψε για μια ήπια οικολογική παρέμβαση εξακοσίων δισεκατομμυρίων δρχ.

Ο ίδιος είχε κάνει και μια περαντζάδα πέρυσι τον Σεπτέμβριο από την πόλη μας καλεσμένος από τον κ. ***Ευθυμιόπουλο*** του ***"Ecocinema"***.

*... Οι καλές γλώσσες λένε ότι η κάθοδός του στο νησί μας είχε επίσης οικολογικούς κνησμούς, την αξιοποίηση ξενοδοχείων πάνω στο κύμα, στην αποικία των Κολυμπίων!*

## ... Η γκαρνταρόμπα του εκ Χάλκης Ιωάννη Βαληνάκη

*«Στα διπλωματικά σαλόνια κυριαρχούν τα γκρίζα κοστούμια. Πολύ πριν από την 7η Μαρτίου, όταν είχε γραφείο στη Γραμματεία Διεθνών Σχέσεων της Ν.Δ. στην οδό Λυκείου, ο Γιάννης Βαληνάκης είχε πλήρη γκαρνταρόμπα. Κοστούμια "κουλ γουλ" σε ύφος κλασικό. Κοστούμια μονόπετα με αραιές ρίγες σε "πινστράιπ" ή "μάλτιπιν". Κοστούμια καλοραμμένα σε ύφασμα "σούπερ 120". Ολα γκρίζα, φορεμένα με λευκά ή γαλάζια πουκάμια. Μόνη αχτίδα χρώματος οι γραβάτες, που ήταν κόκκινες, κίτρινες, ροζ ή σομόν και πάντα έντονες».*

...

*.... "Τορ" πληροφόρηση από τον δημοσιογράφο **Δημήτρη Μητρόπουλο** ("Νέα")*

ΝΤΕΤΕΚΤΙΒΣ
30 ΧΡΟΝΙΑ ΜΟΝΙΜΑ
ΚΑΙ ΣΤΗ ΡΟΔΟ
35354 - 28780
Π.Π. ΓΕΡΜΑΝΟΥ 6 (ΠΛ. ΦΩΚΙΑΛΗ)
Η ΛΥΣΗ!!!
ΣΕ ΚΑΘΕ ΣΑΣ ΠΡΟΒΛΗΜΑ
EXPRESS SECURITY

Delta
ΔΙΑΜΑΝΤΕ ΕΡΓΑΛΕΙΑ
6ο χλμ.Ρόδου Λίνδου
Συγκρότημα Μανουσέλη
ΚΟΦΤΗ ΧΕΙΡΟΣ
ΔΙΑΤΡΗΤΙΚΑ
ΔΙΑΜΑΝΤΟΤΡΥΠΟΤΕΧΝΙΚΗ ΡΟΔΟΥ
ΑΔΑΜΑΝΤΟΦΟΡΟΙ ΔΙΣΚΟΙ ΚΟΠΗΣ ΓΙΑ ΓΡΑΝΙΤΗ, ΜΑΡΜΑΡΟ ΤΟΥΒΛΟ κ.τ.λ.
ΑΡΜΟΚΟΦΤΕΣ
ΤΡΥΠΑΜΕ
ΚΟΒΟΥΜΕ
ΣΠΑΜΕ
ΧΩΡΙΣ ΣΚΟΝΕΣ
ΡΩΓΜΕΣ
ΜΕΡΕΜΕΤΙΑ
ΠΩΛΗΣΕΙΣ
&
ΕΚΤΕΛΕΣΕΙΣ ΕΡΓΑΣΙΩΝ
Η ΠΟΛΥΧΡΟΝΗ ΜΑΣ ΠΕΙΡΑ ΣΤΟ ΕΞΩΤΕΡΙΚΟ ΜΑΣ ΔΙΝΕΙ ΤΗ ΔΥΝΑΤΟΤΗΤΑ ΝΑ ΒΡΙΣΚΟΥΜΕ ΛΥΣΗ ΕΚΕΙ ΠΟΥ ΟΙ ΑΛΛΟΙ ΣΗΚΩΝΟΥΝ ΤΑ ΧΕΡΙΑ ΨΗΛΑ!
ΤΗΛΕΦΩΝΗΣΤΕ ΜΑΣ
22410 69022 - 77986
ΚΙΝΗΤΟ: 6944 380562
ΥΠΕΥΘΥΝΟΣ
Μαρκος Τσεσμετζής

ΝΤΕΤΕΚΤΙΒΣ ΑΘΗΝΩΝ
Αναλαμβάνουμε υποθέσεις ανηλίκων, προσωπικές, οικογενειακές εμποροβιομηχανικές
Διαθέτουμε τα καλύτερα ηλεκτρονικά σύγχρονα οπτικοακουστικά μέσα
Εχεμύθεια 100%
Τα 30 χρόνια πείρα είναι η εγγύησή μας
ΤΗΛ. 6977 632963 & 6945 319796

ΝΤΕΤΕΚΤΙΒΣ
Συνταξιούχος Αστυνομικός Ασφάλειας
ΑΝΑΛΑΜΒΑΝΟΥΜΕ
Υποθέσεις ανηλίκων,
οικογενειακές, προσωπικές κ.τλ.
ΔΙΑΘΕΤΟΥΜΕ ΤΑ ΠΛΕΟΝ ΣΥΓΧΡΟΝΑ ΟΠΤΙΚΟΑΚΟΥΣΤΙΚΑ ΣΥΣΤΗΜΑΤΑ
100% ΕΧΕΜΥΘΕΙΑ
ΡΩΜΗΣ 22 - ΡΟΔΙΝΙ
ΚΙΝ.6946997967

# (εκ)πολιτισμικά παίγνια

## ... Νίκος Κάσδαγλης: Από τις "Εποχές" στην "Νέα Εστία"

Πριν από 41 χρόνια, (Μάιος 1963), κυκλοφόρησε το πρώτο τεύχος των ***"Εποχών"***, ενός εντύπου που έπαιξε κομβικό ρόλο στο πολιτισμικό γίγνεσθαι της Ελλάδας της δεκαετίας του '60.

Οι ***"Εποχές"*** κυκλοφόρησαν έως το 1967, οπότε και σταμάτησε η έκδοσή τους εξαιτίας της δικτατορίας.

Στο πρώτο τεύχος του περιοδικού ο συμπολίτης μας ***Νίκος Κάσδαγλης*** παρουσίασε ένα αφήγημά του με τίτλο

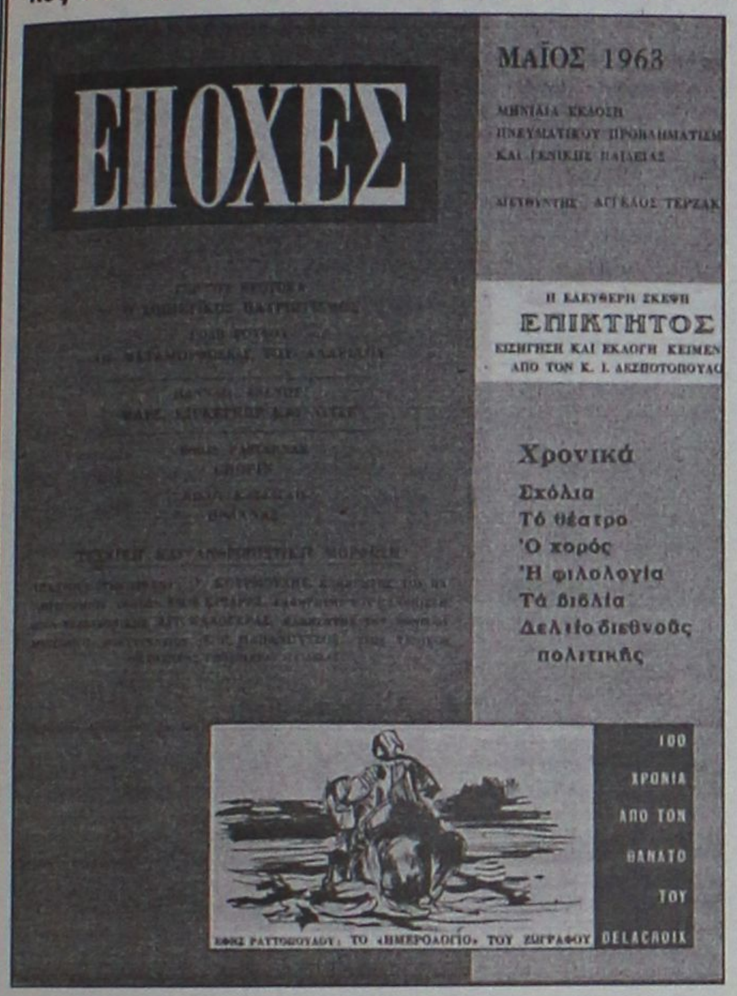


*"Βραχνάς".*

...

Στο τελευταίο τεύχος του λογοτεχνικού περιοδικού ***"Νέα Εστία"*** (Απρίλιος 2004) ο κριτικός ***Βαγγέλης Χατζηβασιλείου*** γράφοντας για τις ***"Εικόνες και ρόλοι της Χούντας στην σύγχρονη ελληνική πεζογραφία"***, επισημαίνει για τον ***Νίκο Κάσδαγλη:***

***«Λίγο προτού εκπνεύσει η δεκαετία του '70, και αρχίσει το απριλιανό καθεστώς*** *να εγκαθίσταται σταδιακά αλλά σταθερά στην περιοχή της μνήμης και της τιμητικής ή της ιστορικής αναφοράς, σχηματίζονται οι προϋποθέσεις για την παραγωγή μιας καθαρώς πολιτικής πεζογραφίας-πεζογραφίας που απομακρύνεται με πεποίθηση από το χρονικό και την αλληγορία, για να εκφραστεί με έναν εξαιρετικά ώριμο και περίπλοκο ρεαλισμό, στη λειτουργία του οποίου είτε αξιοποιείται με φανερά ανανεωτικό πνεύμα η δυναμική των παραδεδομένων είτε συναιρούνται οργανικά ορισμένες από τις πιο προχωρημένες κατακτήσεις του μοντερνισμού.*

***Με ένα σκληρό, ξηρό και ενσυνείδητα αδρό γράψιμο, ο Νίκος Κάσδαγλης πιάνει στο διήγημά του "Επιβάσεις" (Μυθολογία 1977) την ιστορία της αντίστασης στη Χούντα από την ανάποδη μεριά:*** *ένας επαρχιακός γιατρός μπλέκεται στα γρανάζια της Ασφάλειας επειδή κάποιος φέρελπις νέος, που εποφθαλμιά τη θέση του, τον καταγγέλλει για διαφωνία με το καθεστώς. Και εκείνο που μετράει πρωτίστως στην ιστορία του γιατρού δεν είναι τα τυπικά μοτίβα της εισόδου του στη γραμμή πυρός της δίωξης και της φυλακής, αλλά η ανάδειξη του αντιηρωικού του φρονήματος: παγιδευμένος και ανήμπορος ανάμεσα στους δεσμώτες του, ο πρωταγωνιστής προσπαθεί πάση θυσία να επιβιώσει και να επιστρέψει στο σπίτι του, όπου κρίνεται μια άλλη, οικογενειακής υφής και ανάλογα βαριά υπόθεση.*

***Με το ίδιο αντιηρωική και, επιπλέον, απομυθοποιητική διάθεση έναντι του Πολυτεχνείου αλλά και της Μεταπολίτευσης στέκει ο Κάσδαγλης στο μυθιστόρημά του «Η Νευρή» (1985),*** *που με εφαλτήριο την υπερδεκαετή του πλέον απόσταση από τα γεγονότα επαναφέρει σε μεγαλύτερη κλίμακα την ατμόσφαιρα των "Επιβάσεων". Και δεν μπορώ στο σημείο αυτό να μη θυμηθώ, κάνοντας ένα ξαφνικό χρονικό άλμα, τον ομόλογο αντιηρωισμό του* ***Μάριου Χάκκα*** *στο διήγημά του "Το ψαράκι της γυάλας", δημοσιευμένο στα "Νέα κείμενα" 2 (1971), όπου ο πρωταγωνιστής "αδειάζει" συλλήβδην τις παρελθούσες αγωνιστικές του περγαμηνές, ανίκανος να ξεπεράσει τους φόβους του ενώπιον των καταπιεστών του εν μέσω Δικτατορίας».*

## ... Δημήτρης Νόλλας: "Ο παλαιός εχθρός"

Ο ***Δημήτρης Νόλλας*** (1940) στο δέκατο τρίτο βιβλίο του, την συλλογή με δεκατρία διηγήματα που έχει τον τίτλο ***"Ο παλαιός εχθρός"***, μας φέρνει στην επιφάνεια ψηφίδες που συνθέτουν το σημερινό ανθρώπινο πρόσωπο, σε στιγμές και καταστάσεις που θα νόμιζε κανείς πως είχαν καταχωνιαστεί, θαμμένες για πάντα στο υπόγειο με τα παλιοπράγματα.

Και τι μπορεί να είναι αυτό το παλαιό, όταν καταφέρνει κάθε φορά να αναδύεται με τέτοια ένταση και να διαπερνά το σημερινό, το σύγχρονο;

*...«Ο παλαιός εχθρός», όπως λέμε ένας παλιός λογαριασμός, μια παλιά αρρώστια που κάποια στιγμή και για αδιευκρίνιστους λόγους ξανασκάει μύτη!*

...

Για την γραφή του ***Δημήτρη Νόλλα,*** ο συμπολίτης μας ***Νίκος Κάσδαγλης*** αναφερόμενος στην νουβέλα του συγγραφέα ***"Τα καλύτερα χρόνια"***, επισημαίνει:

*(...)* ***Ο Νόλλας είναι συνεπής.*** *Το γράψιμό του είναι υπαινικτικό, μα δεν μπόρεσα να βρω ξεκρέμαστους υπαινιγμούς-εξυπηρετούν πάντα μια φανερή αφηγηματική ανάγκη. Το προσόν είναι σημαντικό, ο αναγνώστης αποκτά τη βεβαιότητα πως δε θα πάει χαμένη μια προσεχτική ανάγνωση.*

***Η διαγραφή του χαρακτήρα είναι ισχυρή*** *μόνο στον κεντρικό ήρωα, κι έτσι, όπως τονίζεται, η υποκειμενικότητα, η αφήγηση σε τρίτο πρόσωπο, καταντά παραφωνία. Τα πρόσωπα της νουβέλας, και τ' ασήμαντα ακόμα, έχουν ψυχολογία σύνθετη, χαρακτηριστικό που τελικά αντανακλά στον πεζογράφο. Οι περιγραφές που συναντούμε είναι δυνατές, συνδέονται αποκλειστικά σχεδόν με τον αφηγητή κι αποτελούν ένα από τα μέσα που μεταχειρίζεται ο Νόλλας για να ζωντανέψει το χαρακτήρα που τον ενδιαφέρει».*




****Δημήτρης Νόλλας: "Ο παλαιός εχθρός", διηγήματα, εκδόσεις "Καστανιώτη", σελ. 125, Αθήνα 2004***

## ... Στέλλα Πιτσιδιανάκη-Στρατάκη: "Το μάτι του διαβόλου"

Η κα ***Στέλλα Πιτσιδιανάκη-Στρατάκη*** είναι δημοσιογράφος και ***"Το μάτι του διαβόλου"***, (εκδόσεις "Καλέντης", σελ. 190, 2004), είναι το πρώτο της μυθιστόρημα.

Διαβάζουμε στο οπισθόφυλλο του βιβλίου:

*«Μίσησε ό,τι κάρπιζε πάνω στη γη.*

*Σιχάθηκε τον έρωτα στο πλαδαρό, ποτισμένο με βαριά μυρωδιά τραγίλας σώμα του άντρα της.*

*Εκδικήθηκε τη ζωή πάνω στη θετή της κόρη.*

*Εκλεψε τον καρπό ενός παράλογου βιασμού, που η ίδια προκάλεσε και φυλάκισε την παιδική του αγνότητα, σ' ένα ζευγάρι κόκκινα πασούμια.*

*Ο φόνος μιας γριάς, σημαδεμένης από τον ίδιο το διάβολο, σ' ένα ξεχασμένο από Θεό και ανθρώπους ψαροχώρι, γίνεται αιτία να αποκαλυφθεί μια τραγική ιστορία, γεμάτη πόνο, μίσος και πάθη, που μόνο ο θάνατος μπόρεσε να σβήσει».*

«ΡΟΔΙΑΚΗ» ΑΠΟ ΤΟ 1915

# ΦΛΑΣ ΣΤΟ ΠΑΡΕΛΘΟΝ


ΡΟΔΙΑΚΗ
PERIODICO SETTIMANALE

**ΕΝ ΡΟΔΩ**
**ΔΕΥΤΕΡΑ 9 ΙΟΥΝΙΟΥ 1930**
**ΑΡΙΘΜ. ΦΥΛΛΟΥ 1121**

**ΡΟΔΙΑΚΑ ΧΡΟΝΙΚΑ**
**ΔΗΜΟΤΙΚΑΙ ΚΑΙ ΕΦΟΡΕΙΑΚΑΙ ΕΚΛΟΓΑΙ**

**Δια Κυβ. Διαταγμάτων από 31 Μαΐου διαλύονται τα δημοτικά συμβούλια και διατάσσονται νέαι εκλογαί συμφώνως προς το τελευταίον Κ.Δ. της 29 Μαρτίου δια την ανάδειξιν νέου Δημοτικού Συμβουλίου και Εφορείας των Σχολών των εξής Κοινοτήτων Νεοχωρίου, Ασκληπιού Αλαέρμων, Αρνίθας Καλλιθεών, Σαλάκου, Μίξης, Καστέλλου, Διμηλιάς, και Μάσσαρι δια την προσεχή Κυριακήν 15 τρεχ.**

**Εις εκάστην τούτων θα παραστή συμφώνως προς τα ως άνω Κ.Δ. και ειδιαίτερος αντιπρόσωπος της Κυβερνήσεως.**

**ΣΧΟΛΙΚΑ**

**Από το Σάββατον ήρχισεν εις το Βενετόκλειον αι γραπταί εξετάσεις των τελειοφοίτων και των μαθητών του εμπορικού τμήματος.**

**Των λοιπών γυμνασιακών τάξεων αι εξετάσεις θα αρχίσουν μεθαύριον Τετάρτην.**

**ΕΚΛΕΚΤΟΙ ΓΑΜΟΙ**

**Την παρελθούσαν Πέμπτη εσπέρας εν στενωτάτω οικογενειακώ κύκλω ετελέσθησαν οι γάμοι του φερέλπιδος συμπολίτου κ. Μιλτιάδου Λουϊζίδου οδοντιάτρου μετά της σεμνοτάτης και καλλιμόρφου διδος Νίτσας Κ. Αργύρη.**

**Εις το λυάρμοστον ζεύγος διαβιβάζομεν θερμά συγχαρητήρια και ευχόμεθα τον συζυγικόν βίον ευδαίμονα.**

**(Στα κείμενα από την παλιά "Ροδιακή" διατηρείται η γλώσσα της εποχής και οι τότε ονοματοθεσίες. Τότε η "Ροδιακή" εκδιδόταν υπό καθεστώς παλικής κατοχής).**



# Αντίλαλοι

## πολιτικοί και άλλοι...

### Απλήρωτοι κι αυτοί!

Εχουν δίκιο οι ιδιοκτήτες ακινήτων που διαμαρτύρονται για το γεγονός ότι **δεν έχουν αποζημιωθεί** για τα ακίνητα που απαλλοτριώθηκαν για το φράγμα του Γαδουρά.

Υπάρχουν, όμως, και... χειρότερα, όπως καταγγέλλουν αναγνώστες, αναφερόμενοι στους ιδιοκτήτες ακινήτων που απαλλοτριώθηκαν για τη διάνοιξη του δρόμου **αεροδρομίου - Τσαΐρι!**

Τόσα χρόνια έχουν περάσει (πάνω από 10!) κι ακόμα δεν έχουν αποζημιωθεί αρκετοί από τους ιδιοκτήτες των ακινήτων.

Τί να πούμε; Και μη χειρότερα!

**Λ. Μ.**

### Μεταλλαγμένα

Ιδιαίτερα ενδιαφέρουσα ήταν η προχθεσινή **εκδήλωση** που διοργάνωσε ο ΣΥΝ για τα **μεταλλαγμένα τρόφιμα.** Δυστυχώς, τα όσα ακούσαμε κάθε άλλο παρά μας καθησύχασαν αφού θεωρείται μάλλον αδύνατον να **ελεγχθεί** κατά πόσον έχουν εισχωρήσει οι **γεννετικά τροποποιημένοι οργανισμοί** στη διατροφική αλυσίδα.

Ενδεικτικά, αναφέρουμε τη φράση που "έκλεισε" την ενημέρωση: Αραγε, γνωρίζοντας όλα αυτά, **πόσο... διασκεδαστική** θα είναι η επόμενη επίσκεψή μας στο **σουπερ μάρκετ;**

**Κυρ. Π.**

### Στο τοπικό ΠΑΣΟΚ

Θέμα χρόνου ήταν ν' αρχίσουν τα όργανα στο **τοπικό ΠΑΣΟΚ**, με τις αντιδικίες των στελεχών και των καπεταν-

ΠΑΣΟΚ

νάτων.

Ηδη στην Κω οι μάχες ξεκίνησαν, στην Κάλυμνο οι εχθροπραξίες συνεχίζονται και οσονούπω θα έχουμε εξελίξεις **και στη Ρόδο.**

Υποψιαζόμαστε μάλιστα ότι στη Ρόδο θα είναι μετωπικές οι συγκρούσεις...

**Λ. Μ.**

### Αλλη εικόνα!

Στη Ρόδο που ευημερεί και που σε ορισμένες περιπτώσεις έχει να παρουσιάσει οικογένειες με πάνω από τρία Ι.Χ., υπάρχει και η άλλη εικόνα. Την αποτύπωσε χθες ο πρόεδρος του ΕΚΡ κ. **Γιάννης Σαρικάς**, όταν είπε ότι από κάποιες οικογένειες λείπουν **βασικά είδη διατροφής** και ότι κάποιοι συμπολίτες μας βρίσκονται **κάτω** από τα όρια της φτώχειας!

**Β. Μ.**

### Αρχαιολογικοί χώροι

Βρίθει αρχαιολογικών χώρων η Νότια Ρόδος, αλλά βρίσκονται θαμένοι **κάτω από θάμνους και σκίνους**, όπως χαρακτηριστικά τόνισε ο δήμαρχος της Νότιας Ρόδου κ. Μάν. Σαββής.

Και αυτό που επιδιώκει ο κ. Σαββής με την συνεργασία των αρμόδιων φορέων και υπηρεσιών είναι **να αναδειχθούν αυτοί οι χώροι** και να αποτελέσουν ένα ακόμα στοιχείο για την ανάπτυξη της περιοχής.

Αξιόλογη πράγματη η πρωτοβουλία φθάνει να υπάρξει, όμως, και συνέχεια.

**Λ. Μ.**


RHODES TOP PROPERTIES
Γεώργιος και Σάββας ΠΙΠΙΝΟΣ

1 FBB

ΑΝΔΡΕΑΣ ΜΙΧΑΗΛΙΔΗΣ
Αρχιτέκτονες και Συνεργάτες

ΠΡΟΣΚΛΗΣΗ

Στο Δωρεάν / Ανοικτό Σεμινάριο
με θέμα
ΑΚΙΝΗΤΑ – 2004
«Πως να Δείτε, να Εκτιμήσετε και να Αποκτήσετε Ακίνητη Περιουσία με τους καλύτερους όρους χρηματοδότησης στην αγορά»
Θα χαρούμε να σας δούμε μεταξύ των προσκεκλημένων μας
στην Παρουσίαση που θα γίνει στο Ξενοδοχείο

Best Western
Best Western Plaza Hotel

Ιερού Λόχου 7 – Ρόδος
το ΣΑΒΒΑΤΟ, 15 ΜΑΙΟΥ
και ώρα 7:30μμ
- Θα διατεθεί Μπουφές -

Θα προταθούν 4 ΝΕΑ ΟΙΚΙΣΤΙΚΑ ΕΡΓΑ
■ Μονοκατοικίες στην Ιαλυσό ■
■ Μονοκατοικίες στην Παστίδα ■
■ Διαμερίσματα και Γκαρσονιέρες στην Ιξιά ■
■ Διαμερίσματα και Γκαρσονιέρες εντός Πόλεως Ρόδου ■

Δείτε
Παρουσίαση και Διαχείριση Ακινήτων από τους: Σάββα και Γεώργιο Πιπίνο
Εκτιμήστε
Θα απαντηθούν όλες οι απορίες σας σχετικά με το κατασκευαστικό από τον Αρχιτέκτονα Ανδρέα Μιχαηλίδη
Αποκτήστε
Στεγαστικοί όροι δανειοδότησης από τον Κο Μιχάλη Παρασύρη, διευθυντή της FIRST BUSINESS BANK

ΔΗΛΩΣΤΕ ΣΥΜΜΕΤΟΧΗ
Για να κάνετε τις κρατήσεις σας, και προς εξασφάλιση θέσεων, παρακαλούμε επικοινωνήστε μαζί μας στο 22410 23895 ή στο FAX 22410 20883, ή στο Email: gpipinos@otenet.gr.



■ Ευχαριστούμε για το ενδιαφέρον σας ■
Γεώργιος και Σάββας Πιπίνος - Top Properties GP
http://www.Rhodes-top-properties.com/
ΚΑΤΑ ΤΗΝ ΕΙΣΟΔΟ, ΔΗΛΩΣΤΕ ΤΗΝ ΠΑΡΟΥΣΙΑ ΣΑΣ ΣΤΗΝ ΥΠΟΔΟΧΗ ΣΕΜΙΝΑΡΙΟΥ

Real Estate Seminar 2004 – Subject: "Property Acquisition" – 4 New Projects in Rhodes
To Inquire: 22410-23895 – Free Entrance – Refreshments

Internet Development and Strategies – http://www.internet-services-sa.com



ΦΕΡΝΟΥΜΕ ΤΗΝ ΕΠΑΝΑΣΤΑΣΗ
ΠΡΩΤΟΠΟΡΟΥΜΕ ΚΑΙ ΠΑΛΙ ΣΕ ΟΛΗ ΤΗΝ ΕΛΛΑΔΑ
ΘΑ ΠΛΕΝΟΥΜΕ ΑΥΤΟΚΙΝΗΤΑ
ΣΕ ΠΛΥΝΤΗΡΙΟ ΠΙΑΤΩΝ!!
ΤΗΣ KARCHER

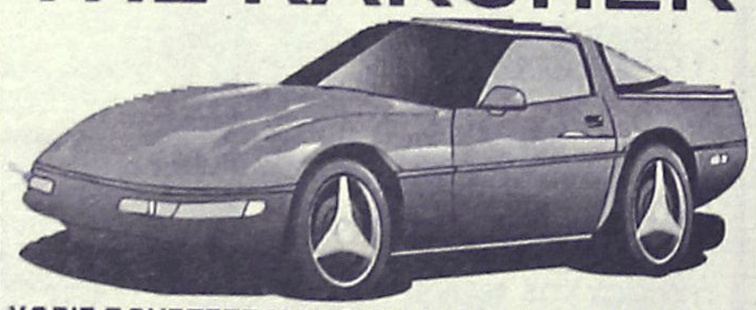

ΧΩΡΙΣ ΒΟΥΡΤΣΕΣ ΜΟΝΟ ΜΕ ΖΕΣΤΟ ΑΦΑΛΑΤΩΜΕΝΟ ΝΕΡΟ ΚΑΙ ΧΗΜΙΚΑ




ΣΙΚΕΛΙΑΝΟΥ&Κ.ΚΑΒΑΦΗ
ΗΛΙΟΥΠΟΛΗ ΡΟΔΟΣ
ΤΗΛ.2241069123
Η ΕΠΑΝΑΣΤΑΣΗ ΣΥΝΕΧΙΖΕΤΑΙ...



ΚΑΘΗΜΕΡΙΝΑ ΟΛΑ ΤΑ ΝΕΑ ΤΗΣ ΔΩΔΕΚΑΝΗΣΟΥ ΣΤΟ INTERNET
www.rodiaki.gr



Ψαροταβέρνα
Γρηγόρης ΙΙ

Στην παραλία Στεγνά στην Αρχάγγελο σας περιμένουμε με ολόφρεσκα θαλασσινά και ατελείωτα μεζεδάκια.

Ψαροταβέρνα
Γρηγόρης ΙΙ



Τηλ: 22440 -24444
Γρηγοράς



Rodos ktisma
ΣΩΤΗΡΗΣ ΚΡΗΤΙΚΟΣ & ΥΙΟΙ
ΟΙΚΟΔΟΜΙΚΕΣ ΕΠΙΧΕΙΡΗΣΕΙΣ
ΑΓΟΡΕΣ - ΠΩΛΗΣΕΙΣ ΑΚΙΝΗΤΩΝ
ΑΝΤΙΠΑΡΟΧΕΣ
ΠΩΛΟΥΝΤΑΙ ΠΟΛΥΤΕΛΕΙΣ ΜΕΖΟΝΕΤΕΣ
ΕΣΕΙΣ ΜΑΣ ΛΕΤΕ ΤΟ ΟΝΕΙΡΟ ΣΑΣ
ΚΑΙ ΕΜΕΙΣ ΤΟ ΠΡΑΓΜΑΤΟΠΟΙΟΥΜΕ
ΚΩΝ. ΠΑΛΑΙΟΛΟΓΟΥ 56 85100 ΡΟΔΟΣ
ΤΗΛ. 2241036650 FAX 2241036557 ΚΙΝ. 6945304880