PAFFUTO
Wine Music Bar
www.paffuto.com

Η ΡΟΔΙΑΚΗ

ΕΛΤΑ
ΤΕΤΑΡΤΗ
26 ΜΑΪΟΥ 2004
ΑΡ. ΦΥΛΛΟΥ 17.704
ΤΙΜΗ: ΕΥΡΩ 0,70

ΗΜΕΡΗΣΙΑ ΠΡΩΙΝΗ ΕΦΗΜΕΡΙΔΑ ΤΗΣ ΡΟΔΟΥ

ΚΙΝΗΤΙΚΟΤΗΤΑ ΣΤΟ ΥΠΟΥΡΓΕΙΟ ΤΟΥΡΙΣΜΟΥ

Νέες πρωτοβουλίες με στόχο την ανάκαμψη!



ΕΞΑΓΓΕΛΙΕΣ ΑΒΡΑΜΟΠΟΥΛΟΥ ΧΘΕΣ ΣΤΗ ΒΟΥΛΗ

• Τα σχέδιά του για ενίσχυση της τουριστικής βιομηχανίας ανακοίνωσε χθες ο υπουργός Τουρισμού κ. Δ. Αβραμόπουλος. ΣΕΛΙΔΑ 7

ΑΠΟ ΤΟΝ ΔΗΜΑΡΧΟ Γ. ΓΙΑΝΝΟΠΟΥΛΟ

"Οργισμένη" απάντηση προς τους... γιθυριστές

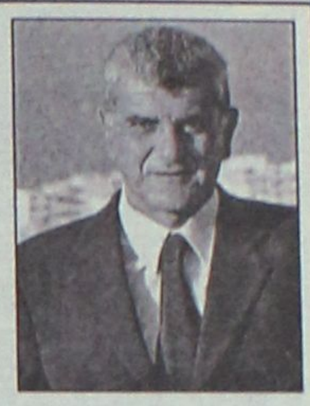

ΑΙΤΙΑ ΧΘΕΣΙΝΟ ΔΗΜΟΣΙΕΥΜΑ ΓΙΑ ΕΝΑ ΕΡΓΟ

• Η ανάμιξη του ονόματός του σε εργολαβία του δήμου προκάλεσε την οργή του δημάρχου, ο οποίος απάντησε με "σκληρή" ανακοίνωση. ΣΕΛΙΔΑ 4

ΓΙΑ ΤΙΣ ΕΥΡΩΕΚΛΟΓΕΣ

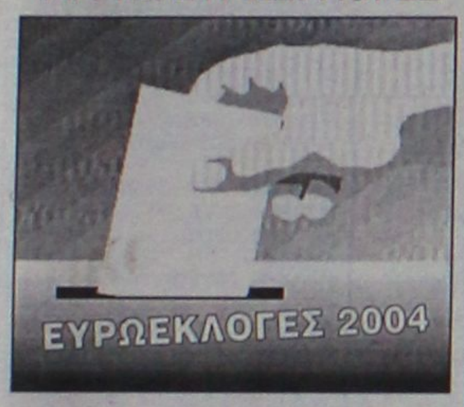

Ορίστηκαν εφορευτικές επιτροπές

Το Δικαστήριο ανακοίνωσε χθες τις Εφορευτικές Επιτροπές των εκλογικών τμημάτων του δήμου Ροδίων. ΣΕΛΙΔΑ 11

Λόγω των συνεχών προκλήσεων από την ΑΝΕΚ

ΕΚΡΗΚΤΙΚΗ η κατάσταση στη ΔΑΝΕ!

Επεισοδιακή αναμένεται να είναι η αυριανή Γενική Συνέλευση

ΣΤΗΝ ΔΙΚΑΙΟΣΥΝΗ ΠΡΟΣΦΕΥΓΕΙ Ο κ. Λ. ΣΟΡΩΝΙΑΤΗΣ

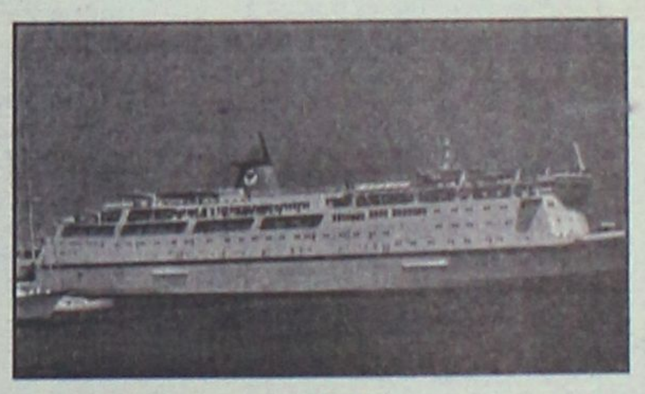

Οι συνεχείς προκλήσεις από τους ανθρώπους της ΑΝΕΚ είχαν σαν αποτέλεσμα να ενταθούν ακόμα περισσότερο τα πνεύματα στη ΔΑΝΕ. Αύριο θα γίνει το... έλα να δεις! ΣΕΛΙΔΑ 3

Διεκδικεί το σπατόσημο

• Ο δήμος Πεταλούδων με την συμπαράσταση βουλευτών ΣΕΛΙΔΑ 10

TOYOTA

ΑΝΑΚΟΙΝΩΣΗ

Η **ΤΟΥΟΤΑ ΕΛΛΑΣ ΑΒΕΕ** αποκλειστικός εισαγωγέας και διανομέας των προϊόντων ΤΟΥΟΤΑ για την Ελλάδα, πληροφορεί το κοινό και τους αγαπητούς ιδιοκτήτες αυτοκινήτων ΤΟΥΟΤΑ ότι η εταιρία «ΞΕΝΑΚΗΣ Α.Ε.Β.Ε.» είναι **ο νέος Εξουσιοδοτημένος Έμπορος ΤΟΥΟΤΑ** στα Δωδεκάνησα.

Η «ΞΕΝΑΚΗΣ Α.Ε.Β.Ε.» είναι έτοιμη να σας προσφέρει την **ποιότητα** και **εξυπηρέτηση** που μόνο η ΤΟΥΟΤΑ μπορεί να εγγυηθεί. Προσωρινά η «ΞΕΝΑΚΗΣ Α.Ε.Β.Ε.» θα λειτουργεί στα κάτωθι σημεία:

Έκθεση
Λ. Λίνδου 220
Τ.Κ.: 85 100, Ρόδος
τηλ: 22410 62211
fax: 22410 63555

Συνεργείο & Ανταλλακτικά
3ο χλμ. Λ. Ρόδου-Λίνδου
Τ.Κ.: 85 100, Ρόδος
τηλ: 22410 62200
fax: 22410 63555

Στις εγκαταστάσεις της «ΞΕΝΑΚΗΣ Α.Ε.Β.Ε.», θα βρείτε όλη την γκάμα των καινούργιων αυτοκινήτων ΤΟΥΟΤΑ καθώς και ανταλλαγές, γνήσια Ανταλλακτικά και Αξεσουάρ, ολοκληρωμένο Service και σύγχρονο τμήμα ασφαλειών. Το αφοσιωμένο στην ικανοποίηση του πελάτη και άριστα εκπαιδευμένο και καταρτισμένο προσωπικό της «ΞΕΝΑΚΗΣ Α.Ε.Β.Ε.» σας εγγυάται την άμεση, άψογη και άρτια εξυπηρέτηση κάθε αυτοκινητιστικής σας ανάγκης.

Σύντομα θα είμαστε στην ευχάριστη θέση να σας ενημερώσουμε για την έναρξη λειτουργίας των νέων υπερσύγχρονων εγκαταστάσεων της «ΞΕΝΑΚΗΣ Α.Ε.Β.Ε.».

ΤΟΥΟΤΑ Ελλάς α.β.ε.ε.
Λ. Ηρακλείου 455,
141 22 Ηράκλειο Αττικής

ΥΠΕΓΡΑΦΗ ΑΠΟΦΑΣΗ



Ελεγχοι στις λαϊκές

• Δυσκολεύουν τα πράγματα για το υπαίθριο εμπόριο. ΣΕΛ. 12

50ΧΡΟΝΗ ΣΤ' ΑΠΟΛΛΩΝΑ

Βρέθηκε κρεμασμένη

• Τα αίτια της αυτοκτονίας άγνωστα. ΣΕΛ. 13



ΗΜΕΡΟΛΟΓΙΟ

Τετάρτη 26 Μαΐου 2004
Κάρπου και Αλφαίου εκ των 70 αποστόλων
Ανατολή ηλίου: 05.07'
Δύση ηλίου: 19.38'
Σελήνη 8 ημερών

ΦΑΡΜΑΚΕΙΑ

Σήμερα διημερεύει το φαρμακείο της Χατζηνικόλα Ανθ. στην οδό Παπαλουκά 17 και διανυκτερεύει το φαρμακείο της Λοΐζου Ιουστίνης στην οδό Αννης Μαρίας 62.

ΒΕΝΖΙΝΑΔΙΚΑ

Σήμερα διανυκτερεύουν τα βενζινάδικα: Ριζόπουλος Νικ. (Καναδά 1), Πασχαλίδης - Μοσχής Ο.Ε. (4ο χλμ. Ρόδου-Λίνδου), Παναγιωτίδης (Κρεμαστή), Πισσαδάκη Σεβαστή (Παραδείσι), Σαββάκης Μ. (Θεολόγος), Διακοστεργάκης Γ. (Μανδρικό), Μάστορης Α. (Τσαΐρι), Καλλιθενός Π. (Αρχάγγελος).

ΛΑΪΚΕΣ ΑΓΟΡΕΣ

Τετάρτη : στο Δημοτικό Νεκροταφείο.
Πέμπτη: στην οδό Βύρωνος
Παρασκευή: στην οδό Πτολεμαίων (Ανάληψη)
Σάββατο: στο Δημοτικό Νεκροταφείο.

ΔΡΟΜΟΛΟΓΙΑ ΠΛΟΙΩΝ

Σήμερα αναχωρεί το πλοίο "ΔΙΑΓΟΡΑΣ" στις 15.00 για Κω-Κάλυμνο-Ασυπάλαια-Πειραιά.

ΑΕΡΟΠΟΡΙΚΑ ΔΡΟΜΟΛΟΓΙΑ

ΟΛΥΜΠΙΑΚΗ ΑΕΡΟΠΟΡΙΑ

ΑΠΟ ΡΟΔΟ-ΑΘΗΝΑ
- Καθημερινά 07.10, 13.40
- Πέμπτη 20.10, 22.45
- Καθημερινά πλην Πέμπτης 19.40, 22.25
- Καθημερινά πλην Κυριακής 10.40

ΑΠΟ ΑΘΗΝΑ-ΡΟΔΟ
- Καθημερινά 05.30,12.00
- Πέμπτη 18.30, 21.05
- Καθημερινά πλην Πέμπτης 18.00, 20.45
- Καθημερινά πλην Κυριακής 09.00

ΑΠΟ ΡΟΔΟ-ΘΕΣΣΑΛΟΝΙΚΗ
- Δευτέρα - Τετάρτη 09.45
- Πέμπτη 10.45
- Σάββατο 15.15
- ΔΕΥ-ΤΕΤ-ΠΑΡ-ΚΥΡ 16.10

ΑΠΟ ΡΟΔΟ-ΗΡΑΚΛΕΙΟ
- Δευτέρα - Παρασκευή-Κυριακή 17.45
- Τρίτη - Πέμπτη 18.30
- Τετάρτη - Σάββατο 19.20

ΑΠΟ ΗΡΑΚΛΕΙΟ-ΡΟΔΟ
- Δευτέρα-Παρασκευή-Κυριακή 19.05
- Τρίτη-Πέμπτη 19.50
- Τετάρτη - Σάββατο 20.40

ΑΠΟ ΡΟΔΟ-ΚΑΡΠΑΘΟ
- ΔΕΥ-ΠΕΜ-ΠΑΡ-ΣΑΒ 07.00, 10.40
- Τετάρτη-Κυριακή 10.40, 14.20

ΑΠΟ ΡΟΔΟ-ΚΑΣΟ
- ΔΕΥ-ΠΕΜ-ΠΑΡ-ΣΑΒ 07.00
- Τετάρτη-Κυριακή 10.40

ΑΠΟ ΡΟΔΟ-ΚΑΣΤΕΛΟΡΙΖΟ
- ΔΕΥ-ΤΕΤ-ΠΑΡ-ΣΑΒ-ΚΥΡ 07.10

ΑΠΟ ΡΟΔΟ-ΧΙΟ
- Τρίτη στις 10.40 και Πέμπτη στις 10.45'

ΡΟΔΟΣ-ΜΥΤΙΛΗΝΗ
- Δευτέρα-Τετάρτη στις 09.45, Τρίτη στις 10.40', Πέμπτη στις 10.45' και Σάββατο στις 15.15

ΡΟΔΟΣ- ΣΑΜΟΣ
- Τρίτη στις 10.40', Σάββατο στις 15.15

ΡΟΔΟΣ-ΛΗΜΝΟΣ
- Δευτέρα-Τετάρτη στις 09.45', Τρίτη στις 10.40', Πέμπτη στις 10.45' και Σάββατο στις 15.15'

AEGEAN AIRLINES & CRONUS

ΑΠΟ ΡΟΔΟ-ΑΘΗΝΑ
Καθημερινές πτήσεις 14.15-16.30-19.50-22.40

ΑΠΟ ΑΘΗΝΑ-ΡΟΔΟ
Καθημερινά πτήση 05.30-08.45-14.50-18.10-21.00

ΑΠΟ ΡΟΔΟ-ΗΡΑΚΛΕΙΟ
Καθημερινά πτήση 763-14.30

ΑΠΟ ΗΡΑΚΛΕΙΟ-ΡΟΔΟ
Καθημερινά πτήση 764-16.05

ΑΠΟ ΡΟΔΟ-ΘΕΣΣΑΛΟΝΙΚΗ
Καθημερινά πτήση 10.20

ΑΠΟ ΘΕΣΣΑΛΟΝΙΚΗ-ΡΟΔΟ
Καθημερινά πτήση 12.20

Χρήσιμα τηλέφωνα κρατήσεων: (22410) 24400.

Επώνυμον το ανώνυμον...

Κακό μήνυμα στα νέα παιδιά...

Ο πρόεδρος του ΠΑΣΟΚ Γιώργος Παπανδρέου όταν ανακοίνωσε στο Ζάππειο τη σύνθεση του Ευρωψηφοδελτίου του κόμματός του υποστήριξε με υπερηφάνεια ότι η επιλογή της δεσποινίδας Μαρίας Ματσούκα σηματοδοτεί το άνοιγμα της παράταξής του στη νέα γενιά και δίνει το στίγμα της ανανέωσης.

Η πρώτη τηλεοπτική εμφάνιση της επικεφαλής του ευρωψηφοδελτίου του ΠΑΣΟΚ μόνον γι' αυτό δεν μας έπεισε. Κατά τη συνέντευξή της στον ALPHA η βέβαιη ευρωβουλευτής που θα ηγηθεί της Ευρω-ομάδας του κόμματος της αξιωματικής αντιπολίτευσης στις Βρυξέλλες, αφού δήλωσε στις κάμερες το... σοκ που έπαθε από την τετ α τετ επαφή που είχε με το δημοσιογράφο Νίκο Χατζηνικολάου, επέλεξε να πει ένα ψέμα για να ωραιοποιήσει τον εαυτό της.

Ισχυρίστηκε ότι κινδύνευσε να απολυθεί από την COSMOTE (στην οποία δεν τοποθετήθηκε με αξιοκρατικές διαδικασίες) και υποστήριξε ότι γι' αυτό το λόγο αναμείχθηκε με το συνδικαλισμό. Η δημοσιογραφική έρευνα όμως δείχει άλλα: Η COSMOTE ήταν ένα κομματικό παραμάγαζο του ΠΑΣΟΚ και οι παράνομες προσλήψεις ήταν ο κανόνας. Στις συνδικαλιστικές εκλογές η ΠΑΣΚΕ δεν έχει αντίπαλο, επειδή η εκλογή είναι υπόθεση οικογενειακή. Η κ. Ματσούκα εξελέγη πρόεδρος με ψήφους 11-0. Ολοι άλλωστε θυμούνται ότι το ΑΣΕΠ από το 1997 με πόρισμά του κατήγγειλε τις ρουσφετολογικές διαδικασίες, κατά παράβαση του νόμου 2190. Είναι επίσης γνωστό πως σχεδόν όλοι οι υπουργοί Μεταφορών της προηγούμενης κυβέρνησης έδωσαν μάχες για το ποιος θα ελέγξει τους περισσότερους διορισμούς, στην εταιρεία. Η κ. Ματσούκα είναι πολιτικό τέκνο αυτής της εποχής και όχι κάποιας νέας.

Είναι παιδί των μηχανισμών του παλαιού ΠΑΣΟΚ και κακώς διαμαρτύρεται ο Γεράσιμος Αρσένης πως ο Γιώργος Παπανδρέου γύρισε την πλάτη του στην ιστορία του Κινήματος. Επραξε κυριολεκτικά το αντίθετο. Το αν θα γίνει ευρωβουλευτής η κ. Ματσούκα και το αν τοποθετήθηκε στην πρώτη θέση του ευρωψηφοδελτίου από τον κ. Παπανδρέου είναι κάτι που δεν μας αφορά (οι Ελληνες πολίτες θα αξιολογήσουν την απόφασή του να αντικαταστήσει τους κ. Τσάτσο και Αυγερινό με την κ. Ματσούκα). Μας αφορά όλους όμως όταν υποδύεται κάτι που δεν είναι.

Δίνει έτσι πολύ κακό μήνυμα στα νέα παιδιά που επιθυμούν να ασχοληθούν με την πολιτική και βλέπουν ότι ο δρόμος προς την άνοδο περνά από δρόμους που δεν έχουν σχέση με την αλήθεια και το δίκαιο. Το ΠΑΣΟΚ στις προηγούμενες εκλογές καταδικάστηκε για συγκεκριμένους λόγους. Οπως, όμως, φαίνεται, δεν διδάχθηκε πολλά πράγματα..



ΔΕΧΟΝΤΑΙ ΤΟ ΚΟΙΝΟ

Ο Νομάρχης Δωδεκανήσου Γιάννης Μαχαιρίδης και οι Βοηθοί Νομάρχη Στάθης Κουσουρνάς και Νίκος Ζωίδης δέχονται το κοινό κάθε Τρίτη και Πέμπτη, από τις 11.00-13.00 το μεσημέρι.

ΤΑΞΙ

ΡΑΔΙΟ ΤΑΞΙ: 2241-0-64712, 2241-0-64790.

ΧΡΗΣΙΜΑ ΤΗΛΕΦΩΝΑ

ΝΟΣΟΚΟΜΕΙΟ:	2241-0-80000
ΑΜΕΣΗ ΔΡΑΣΗ ΠΥΡ/ΚΗΣ:	199
ΛΙΜΕΝΑΡΧΕΙΟ:	2241-0-22220, 2241-0-27695
ΒΛΑΒΕΣ Δ.Ε.Η.:	125
ΒΛΑΒΕΣ Ο.Τ.Ε.:	121
ΑΜΕΣΗ ΔΡΑΣΗ:	100
ΒΛΑΒΕΣ ΥΔΡΕΥΣΗΣ:	2241-0-68750, 2241-0-68755
ΝΟΜΑΡΧΙΑ:	2241-0-46502
ΠΕΡ/ΚΗ Δ/ΝΣΗ	2241-0-38174
ΔΗΜΟΣ:	2241-0-46200
ΔΗΜ. ΕΠΙΧ. ΚΑΘΑΡ.:	2241-0-77600
ΥΓΙΗΡ. ΑΠΟΚΟΜΙΔΗΣ:	2241-0-61057
ΤΡΟΧΑΙΑ:	2241-0-26480
ΠΛΗΡΟΦ. Ο.Τ.Ε.:	131
ΔΕΛΤΙΟ ΚΑΙΡΟΥ:	149
ΛΑΧΕΙΑ:	1444
ΠΡΟΠΟ - ΛΟΤΤΟ:	1444
ΡΟΔΑ:	2241-0-26300
ΚΤΕΛ:	2241-0-27706
Ο.Α.Ε.Δ.:	2241-0-23265
Ι.Κ.Α.:	2241-0-64912
ΤΑΞ.Υ.:	2241-0-68701, 2241-0-68702
ΟΛΥΜΠΙΑΚΗ:	2241-0-24555
Δ.Α.Ν.Ε.:	2241-0-43150
ΕΡΓΑΤ. ΚΕΝΤΡΟ:	2241-0-24730
CRONUS AIRLINES	2241-0-25444
AEGEAN AIRLINES	2241-0-98345

ΚΤΕΟ

- Από την 1η Μαΐου έως και τις 30 Ιουλίου, παντός είδους οχήματα με αριθμούς κυκλοφορίας ΡΟΒ 5001 έως και 5500.
- Σημειώνεται, επίσης, ότι θα ελέγχονται όσα οχήματα υποχρεούνται, βάσει παλιότερων προγραμμάτων πρόσκλησης.
- Κατά τον μήνα Αύγουστο δεν θα εκτελούνται τεχνικοί έλεγχοι οχημάτων από το ΚΤΕΟ.

ΤΙΜΕΣ ΣΥΝΑΛΛΑΓΜΑΤΟΣ

ΔΟΛΛΑΡΙΟ Η.Π.Α	1,1995	1,1971
ΛΙΡΑ ΑΓΓΛΙΑΣ	0,67808	0,67672
ΚΟΡΩΝΑ ΔΑΝΙΑΣ	7,4482	7,4334
ΚΟΡΩΝΑ ΣΟΥΗΔΙΑΣ	9,1712	9,1528
ΓΙΕΝ ΙΑΠΩΝΙΑΣ	136,57	136,29
ΦΡΑΓΚΟ ΕΛΒΕΤΙΑΣ	1,5361	1,5331
ΚΟΡΩΝΑ ΝΟΡΒΗΓΙΑΣ	8,2823	8,2657
ΛΙΡΑ ΚΥΠΡΟΥ	0,58669	0,58551
ΔΟΛΛΑΡΙΟ ΚΑΝΑΔΑ	1,675	1,6716
ΔΟΛΛΑΡΙΟ ΑΥΣΤΡΑΛΙΑΣ	1,744	1,7406

Η ΡΟΔΙΑΚΗ

Ημερήσια Εφημερίδα της Ρόδου
Έτος Ιδρύσεως 1915
ΙΔΡΥΤΗΣ
ΕΜΜ. ΚΑΛΑΜΠΙΧΗΣ
ΙΔΙΟΚΤΗΣΙΑ – ΕΚΔΟΣΗ
ΥΙΟΙ Σ. ΤΣΟΠΑΝΑΚΗ
Η. ΚΩΤΙΑΔΗΣ Ο.Ε.
ΔΙΕΥΘΥΝΤΗΣ
ΑΘ. ΜΑΡΑΣΙΩΤΗΣ
ΣΥΝΤΑΞΗ
Λουκάς Μαστής
Μιχάλης Μαστής
Κυριακή Πετρίδου
Βαρβάρα Μπογδάνου
ΑΘΛΗΤΙΚΑ
Μανόλης Μπάτης,
Νικήτας Κουσκούσης
Κώστας Παντίδος
Παύλος Ντοκουόπιλ
ΓΡΑΦΕΙΑ ΣΥΝΤΑΞΗΣ
Μάρκου Μαλλιαράκη 11
Τηλ.2241-0- 24610,
2241-0-75640
Fax (22410) 75641
ΛΟΓΙΣΤΗΡΙΟ – ΔΙΑΦΗΜΙΣΕΙΣ
Μάρκου Μαλλιαράκη 11
Τηλ. 2241-0-22210
2241-0-75230
Fax (22410) 22471
http://www.rodiaki.gr.
Email: tsopd@otenet.gr & irodiaki@otenet.gr

Το "έλα να δεις" αναμένεται να γίνει στην αυριανή γενική συνέλευση

Εκρηκτική η κατάσταση στη ΔΑΝΕ

Προκαλούν συνεχώς οι άνθρωποι της ΑΝΕΚ • Στη δικαιοσύνη προσφεύγει ο κ. Λ. Σορωνιάτης

Εκρηκτικό κλίμα αναμένεται ότι θα επικρατήσει στην προγραμματισμένη για αύριο το μεσημέρι γενική συνέλευση της ΔΑΝΕ. Θεωρείται δεδομένο ότι θα υπάρξει μετωπική σύγκρουση των Δωδεκανήσιων μικρομετόχων με τους εκπροσώπους της ΑΝΕΚ, αναφορικά με τους χειρισμούς και την πολιτική των Κρητικών τα τελευταία χρόνια.

Οι Δωδεκανήσιοι μέτοχοι κατηγορούν την ΑΝΕΚ για προσπάθεια απαξίωσης της ΔΑΝΕ και ήδη βρίσκεται σε εξέλιξη προσπάθεια για την συσπείρωσή τους, ενόψει της αυριανής συνέλευσης.

Στην συνέλευση αυτή πρόκειται να εκλεγεί και νέο διοικητικό συμβούλιο, ενώ οι της ΑΝΕΚ... ζουν στον κόσμο τους.

Σε δηλώσεις στελέχους της εταιρείας που δημοσιεύθηκαν χθες στην "Ναυτεμπορική" δίνονται οι συνήθεις υποσχέσεις περί αναδιοργάνωσης της εταιρείας.

Αναφέρονται στο συγκεκριμένο δημοσίευμα μεταξύ άλλων, τα εξής:

"Η ΑΝΕΚ είναι η μόνη που έχει βάλει τα τελευταία χρόνια "ζεστό" χρήμα στη ΔΑΝΕ είτε με την αύξηση μετοχικού κεφαλαίου είτε με δανεισμό αργότερα.

Μόνο ο τελευταίος δανεισμός έφθασε τα δύο δισ. σε δραχμές" επεσήμαναν στη "Ν" στελέχη της χανιώτικης εταιρείας:

"Στη γ.σ. θα γίνει αλλαγή του δ.σ. Όσον αφορά στην παραίτηση του Ιακ. Γερονικόλα την υπέβαλε πριν από πέντε ημέρες και όχι πιο νωρίς, ενώ δεν έθεσε υποψηφιότητα για το νέο δ.σ. Δεν υπάρχει κάτι περισσότερο ή λιγότερο" και κατέληξαν: "Θα προσπαθήσουμε να τη λειτουργήσουμε όσο πιο καλά μπορούμε, να την ξαναδούμε οργανωτικά, να ξαναδούμε τα δρομολόγιά της. Να την κάνουμε πιο λειτουργική".

ΣΚΛΗΡΗ ΕΠΙΣΤΟΛΗ ΤΟΥ Λ. ΣΟΡΩΝΙΑΤΗ

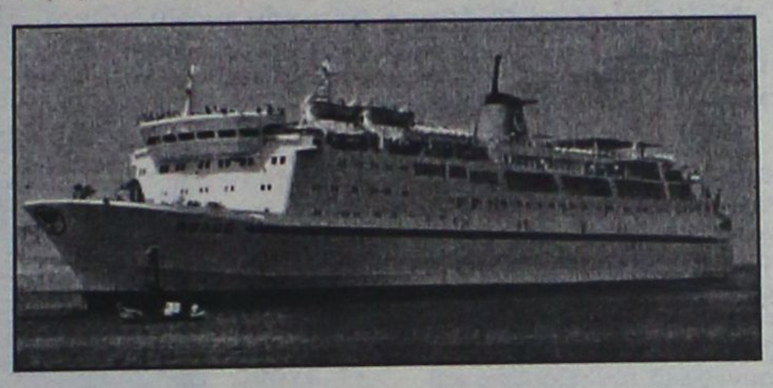

Ενδεικτικό της κατάστασης που επικρατεί με τους εκπροσώπους της ΑΝΕΚ είναι πρόσφατο περιστατικό με πρωταγωνιστή τον αναπληρωτή γενικό διευθυντή κ. Βασ. Χαριτάκη.

Ο κ. Χαριτάκης έστειλε επιστολή στον γενικό διευθυντή κ. Σορωνιάτη με την οποία κάνει γνωστό ότι τόσο για τον ίδιο όσο και για μέλη του δ.σ. δεν εγκρίνονται τα δικαστικά έξοδα που έγιναν για υποθέσεις της εταιρείας. Το γεγονός προκάλεσε την έκρηξη του κ. Λ. Σορωνιάτη που έστειλε σχετική επιστολή στον κ. Χαριτάκη, σε ιδιαίτερα σκληρό ύφος.

Αναφέρει σ' αυτήν τα εξής:

Κύριε Χαριτάκη,

Θεωρώ σκόπιμη και υποβολιμιαία για να μην τη χαρακτηρίσω κατάπτυστη την επιστολή σας της 20/5/2004, για τους παρακάτω λόγους:

1. Η απόφαση του Δ.Σ. δεν ήταν να παραστεί ο Νομικός Σύμβουλος, αλλά οι Νομικοί Σύμβουλοι της Εταιρείας και να αναλάβουν την υποστήριξη και υπεράσπισή τους (βλ. πρακτικό 455 της 17/3/2004).

2. Προσποιείστε, ότι δεν γνωρίζετε ότι για να παραστεί δικηγόρος στον ανακριτή, στα συμβούλια και στα ακροατήρια, είναι υποχρεωτική η έκδοση γραμματίων του οικείου Δικηγορικού Συλλόγου, το οποίο εάν δεν εκδώσει ο δικηγόρος για τον πελάτη του, το καταλογίζει και τον χρεώνει ο Δικηγορικός του Σύλλογος. Οταν επομένως το Διοικητικό Συμβούλιο αποφασίζει να παραστεί δικηγόρος, εξυπακούεται από την παραπάνω απόφαση ότι τουλάχιστον καταβάλλεται από την εταιρεία το ποσόν του γραμματίου και κάθε άλλο έξοδο και δεν χρειάζεται γι' αυτό άλλη απόφαση του Διοικητικού Συμβουλίου.

3. Στη συγκεκριμένη περίπτωση, οι συνήγοροι των κατηγορουμένων φυσικών προσώπων, όπως γνωρίζετε, για να μην επιβαρυνθεί πολύ η Εταιρεία και με κίνδυνο να εκτεθούν στο Δικηγορικό τους Σύλλογο, αντί του κανονικού γραμματίου των 720 ευρώ, συμφώνησαν να εκδοθεί γραμμάτιο 520 ευρώ συν 10 ευρώ, που κατεβλήθησαν για ένσημα της παραστάσεώς τους και επίσης παραστάθηκαν μόνο οι δύο (2) από τους τρείς (3).

4. Θεωρώ προσβολή το ότι σκοπίμως και κακοπροαίρετα αγνοείτε το γεγονός ότι από τη μια μεριά, η απόφαση του Διοικητικού Συμβουλίου είναι να τους υπερασπισθούν οι δικηγόροι μας, όπως χαρακτηριστικά αναφέρεται στο πρακτικό της 17/3/2004 "... μετά από διαλογική συζήτηση ότι τα κατηγορητήρια δεν ευσταθούν..." κι από την άλλη, είναι γνωστό σε όλους σας, ότι τα κατηγορούμενα μέλη του Διοικητικού Συμβουλίου ούτε ελάμβαναν, ούτε λαμβάνουν αμοιβή αλλά και ότι οι υπηρεσιακοί παράγοντες αδίκως διώκονται για ανύπαρκτα αδικήματα.

Εν τούτοις με θρασύτητα και χωρίς αιδώ και χωρίς να έχετε δικαίωμα δίδετε εντολή με την επιστολή σας στο Γενικό σας Δ/ντή να καταβάλλει εξ ιδίων ο ίδιος δικαστικές δαπάνες για λογαριασμό της Εταιρείας του και με υποχρεώνετε να χρεώσω τον προϊστάμενο Οικονομικών Υπηρεσιών κ. Διακομανώλη (να τα κόψει δηλαδή από τους μισθούς του), όταν αυτός και όλοι μας, είμεθα απλήρωτοι τουλάχιστον επί τετράμηνο και περαιτέρω με υποχρεώνετε να καλέσω τα μέλη του Διοικητικού Συμβουλίου να καταβάλλουν στο ταμείο της Εταιρείας, δικαστικές δαπάνες στις οποίες αυτοί υπεβλήθησαν αδίκως για υποθέσεις της Εταιρείας. Και δεν αναφέρω τον εξευτελισμό τον οποίον υφιστάμεθα μέχρι σήμερον στον οποίον ουδεμία αξία αποδίδετε.

Για τους λόγους αυτούς ανακαλώ το από 20/5/2004 και με Α.Π. 1629 έγγραφό σας ως μηδέποτε γενόμενο, και πρόσθετα σας δηλώνω ότι:

α) σας απαγορεύω να απευθύνετε έγγραφά σας με εντολές προς εμένα, καθότι ουδένα δικαίωμα έχετε ή ουδεμίαν σχετική αρμοδιότητα (ως εδώ και μη παρέκει),

β) σας γνωρίζω ότι έδωσα προφορική εντολή στον προϊστάμενο Οικονομικών Υπηρεσιών να αγνοήσει την ανωτέρω επιστολή σας η οποία μεταξύ των άλλων ανακριβειών, καλεί το Λογιστήριο μας να πιστώσει τους λογ/σμούς αντί του ορθού να χρεώσει,

γ) σας δηλώνω ότι από σήμερα δεν συμμετέχω σε κανένα όργανο της Εταιρείας στο οποίο εσείς συμμετέχετε, (γι' αυτό και παραιτούμαι από την θέση Αντιπροέδρου και μέλος του Δ.Σ. των Μύλων, διότι είστε εσείς μέλος του Διοικητικού του Συμβουλίου), .

δ) απέχω από οποιαδήποτε δέσμευση γραπτή ή προφορική, έλαβα μαζί με εσάς έναντι τρίτων (είτε εκτός είτε εντός Εταιρείας),

ε) απαιτώ την έντοκη καταβολή του επιδόματος που προβλέπει ο Νόμος για 4 (τέσσερις) ισολογισμούς που έχω υπογράψει χωρίς να λάβω τα υπό του νόμου οριζόμενα. Ο ένας λόγος που διώκομαι είναι ακριβώς αυτός και είναι λυπηρό ότι δεν αναγνωρίζετε αυτά που εσείς ο ίδιος μου γράψατε στην επιστολή της 20/11/2004 (Α.Π. 4095) "... Εκτιμούμε την ιστορία και την προσφορά σας στην Εταιρεία...". Αλήθεια πότε λέγατε την αλήθεια τότε ή τώρα, και

στ) όταν επτά σύμβουλοι από τους δώδεκα που γνωρίζουν το θέμα κι έχω μιλήσει κατ' ιδίαν μαζί τους με διαβεβαιώνουν για το αυτονόητο του αιτήματός μου

Ερχόμαστε λοιπόν και μου απευθύνετε μία επιστολή που εκτός των άλλων πάσχει από αμετροέπεια, αλαζονεία και εμπάθεια, κι επειδή τέλος η στάση σας απέναντί μου συνιστά λόγω εξύβριση, γι' αυτό και θα υποβάλω ενώπιον των αρμοδίων αρχών έγκληση, αξιώνοντας την τιμωρία σας και αποζημίωση για την προσβολή της προσωπικότητάς μου, που εσείς ο ίδιος εδημιουργήσατε".

Ολοκληρώθηκαν οι απολογίες

Ολοκληρώθηκε χθες σύμφωνα με πληροφορίες, η κύρια ανακριτική διαδικασία για την ΔΑΝΕ, μετά την απολογία των πρώην και νυν μελών του διοικητικού συμβουλίου της Ναυτιλιακής εταιρίας.

Από χθες το μεσημέρι, σύμφωνα με τις ίδιες πληροφορίες, η τακτική ανακρίτρια Ρόδου κ. Παρασκευή Καρκατζούνη που ολοκλήρωσε την σχετική διαδικασία των απολογιών των εμπλεκομένων, παράδωσε ολόκληρο τον φάκελο της υπόθεσης στα χέρια του προϊσταμένου της Εισαγγελίας Πρωτοδικών Ρόδου κ. Γιώργου Οικονόμου, ο οποίος και αναμένεται τώρα να σχηματίσει την πρότασή του την οποία θα εισάγει στο Συμβούλιο Πλημμελειοδικών της Ρόδου, το οποίο θα συνεδριάσει μέσα στις επόμενες μέρες, για να αξιολογήσει τα όσα έχουν προκύψει από το ανακριτικό υλικό.

Σημειώνεται ότι η έρευνα της δικαιοσύνης για την συγκεκριμένη υπόθεση, ξεκίνησε έπειτα από μηνυτήρια αναφορά που κατέθεσαν μικρομέτοχοι, οι οποίοι είχαν καταλογίσει ευθύνες σε βάρος μελών που είχαν διατελέσει στο δ.σ. της ΔΑΝΕ όταν έγινε η επίμαχη αύξηση του μετοχικού κεφαλαίου.

Η VER-AVIA (ΒΕΡΝΙΚΟΣ ΑΕΡΟΠΛΟΪΑ ΑΕ) ΤΙΜΑ ΤΗ ΡΟΔΟ



Η ΒΕΡΝΙΚΟΣ ΑΕΡΟΠΛΟΙΑ ΑΕ (VER-AVIA) *είναι μια ελληνική αεροπορική εταιρεία με αποκλειστική δραστηριότητα την μεταφορά εμπορευμάτων από την Αθήνα προς τα μεγαλύτερα νησιά της χώρας και αντίστροφα.*

Τα αεροσκάφη της εξυπηρετούν τους κατοίκους της Ρόδου και της Κω μεταφέροντας καθημερινά με δύο πτήσεις ταχυδρομείο και εμπορεύματα γενικής φύσης και πρώτης ανάγκης (ιατροφαρμακευτικό υλικό κ.α.) σε συνεργασία με τις μεγαλύτερες επιχειρήσεις ταχυμεταφορών της Ελλάδας και του εξωτερικού, καθώς επίσης και με τα ΕΛ.ΤΑ. και τις ταχυμεταφορές των ΕΛ.ΤΑ.. Η διακίνηση φορτίου ανέρχεται καθημερινά σε έξι τόνους περίπου.

Η VER-AVIA προχώρησε πρόσφατα στο σχεδιασμό νέου χρωματισμού για τα τέσσερα αεροσκάφη της καθώς επίσης και στη βάφτισή τους με ονόματα από την μυθολογία, την ιστορία και τη λαϊκή παράδοση των προορισμών της.

*Η VER-AVIA, τιμώντας έναν από τους σημαντικότερους σταθμούς του δικτύου της, δηλαδή τη Ρόδο και τους κατοίκους της, έδωσε σε ένα από τα τέσσερα αεροσκάφη της τύπου FAIRCHILD METRO III και πιο συγκεκριμένα στο SA-227BC με στοιχεία νηολόγησης SX-BMM το όνομα **«ΕΛΑΦΟΣ-ΕΛΑΦΙΝΑ».***

Το αεροσκάφος αυτό πραγματοποιεί καθημερινά πτήσεις σε όλη την Ελλάδα και το εξωτερικό και υποδηλώνει με την εμφάνιση και το όνομά του τη ξεχωριστή θέση που κατέχει η Ρόδος από αρχαιοτάτων χρόνων μέχρι σήμερα στην Ελληνική και την Παγκόσμια ιστορία.

Η VER-AVIA εκφράζει τις ειλικρινείς της ευχαριστίες για την ανταπόκριση που βρίσκει από τις δημόσιες αρχές, τη νομαρχιακή και την τοπική αυτοδιοίκηση, την περιφέρεια νοτίου Αιγαίου, τους κατοίκους και τις συνεργαζόμενες μ'αυτήν εταιρείες στη Ρόδο και στην Κω και βεβαιώνει ότι θα εξακολουθήσει να προσφέρει τις μεταφορικές της υπηρεσίες στα νησιά αυτά όπως επίσης και σ'όλους τους άλλους προορισμούς της με υπευθυνότητα, αξιοπιστία και φερεγγυότητα συμμετέχοντας με τον τρόπο αυτό στην περαιτέρω ανάπτυξή τους.

Επίσης, από το 1999, η VER-AVIA έχει εγκριθεί από την Υπηρεσία Πολιτικής Αεροπορίας ως αυτοεξυπηρετούμενος χρήστης στον αερολιμένα της Ρόδου. Αυτό σημαίνει ότι έχει την άδεια να εξυπηρετεί τα αεροσκάφη της με δικό της προσωπικό και δικό της τεχνικό εξοπλισμό.

Για αυτό τον σκοπό διατηρεί στον αερολιμένα της Ρόδου γραφείο στελεχωμένο από άριστα εκπαιδευμένο προσωπικό τεσσάρων ατόμων που είναι όλοι Ροδίτες.

Μπορείτε, αν θέλετε, να έρθετε σε επαφή με τον Υπεύθυνο του σταθμού, κύριο Δημήτρη Ιεροβασίλη, στο τηλέφωνο 6937202809.

ΒΕΡΝΙΚΟΣ ΑΕΡΟΠΛΟΪΑ Α.Ε

VER-AVIA

ΚΤΗΡΙΟ 19
ΔΙΕΘΝΗΣ ΑΕΡΟΛΙΜΕΝΑΣ ΑΘΗΝΩΝ
ΣΠΑΤΑ, 190 04
ΤΗΛ: + 30 210 3538500
ΦΑΞ: + 30 210 3538444
e-mail: info@veravia.gr



Διαφημιστικά δώρα...



πολλών αρωμάτων!

Έξυπνα δωράκια για εστιατόρια, αντιπροσωπείες αυτοκινήτων κ.τ.λ.
Τιμή τεμαχίου με κορδονάκι: 1€.
Τιμή τεμαχίου με κρίκο: 0,91€
(Στη τιμή συμπεριλαμβάνονται & η εγγραφή εκτύπωσης)

add-Διαφημιστικό δώρο
Λεμεσού 34, Ρόδος Τηλ./Fax: 2241076710, 39618 e-mail: add@aias.gr

ΓΡΑΦΕΙΟ ΣΥΝΟΙΚΕΣΙΩΝ & ΓΝΩΡΙΜΙΩΝ

"Harris"
Αθήνα · Ρόδος

Η πολυετής πείρα μας τώρα και στη Ρόδο, αλλά και σε όλη τη Δωδεκάνησο, σας εγγυάται επιλεγμένες γνωριμίες υψηλού επιπέδου με σκοπό το γάμο. Κύριοι και δεσποινίδες, κυρίες καλών οικογενειών, επιστήμονες, επιχειρηματίες, δημόσιοι υπάλληλοι, ιδιωτικοί υπάλληλοι, συνταξιούχοι κτλ. επιθυμούν γνωριμία, συμβίωση, γάμο. Δεκτοί και γονείς.

ΑΠΟΛΥΤΗ ΕΧΕΜΥΘΕΙΑ

Φιλικό, πολιτισμένο περιβάλλον.
Γραφεία Ρόδου:
Στ. Κωτιάδη 51 & Κων/νου Υδραίου γωνία
(είσοδος από Κωτιάδη)
Ώρες λειτουργίας από 09:00 έως 22:00
Ανοικτά και Σαββατοκύριακα
Τηλ. 22410 26013, 22410 24035
fax: 22410 24035, κιν. 6942-297109

Για χθεσινά δημοσιεύματα και "φημολογίες"

Οργή δημάρχου και "σκληρή" απάντηση!

Ανοικτή επίθεση κατά Χ. Χατζηευθυμίου

Εκτεθειμένος βρέθηκε (για την ακρίβεια τον εξέθεσαν για μια ακόμη φορά οι γνωστοί συμβουλάτορες που τον έχουν πάρει στον λαιμό τους) ο επικεφαλής της μειοψηφίας στον δήμο Ρόδου κ. Χατζής Χατζηευθυμίου.

Διαβάζοντας σε τοπική εφημερίδα χθες ότι στην ομάδα μελετητών που ανέλαβε το έργο αναβάθμισης του πάρκου του Ροδινιού συμμετέχει ο κ. Γ. Γιαννόπουλος θεώρησε ότι πρόκειται για τον δήμαρχο Ρόδου ή συγγενικό του πρόσωπο και πίστεψε πως ανακάλυψε λαυράκι!

Έτσι βγήκε στα ερτζιανά και εμμέσως πλην σαφώς εξέφρασε την ανάγκη διερεύνησης του θέματος υπαινισσόμενος ότι στην ομάδα μελετητών μάλλον συμμετέχει η αδελφή του δημάρχου κ. Γκέλυ Γιαννοπούλου!

Επί του θέματος είτε από άγνοια είτε σκοπίμως αναπτύχθηκε έντονη φημολογία, γεγονός που προκάλεσε την δικαιολογημένη οργή του δημάρχου κ. Γιαννόπουλου.

Για τον λόγο αυτό εκδόθηκε σχετική ανακοίνωση από τον δήμο Ρόδου, στην οποία αναφέρονται τα εξής:

"Οι γνωστοί κύκλοι παραπληροφόρησης, οι «τζογαδόροι» της αθλιότητας, προσπάθησαν και σήμερα να παίξουν, μόνο που αυτή τη φορά... ατύχησαν εμφανώς. Με πρόσχημα το δήθεν ενδιαφέρον για την αναβάθμιση του πάρκου του Ροδινιού – για το οποίο θέμα θα επανέλθουμε με άλλη ανα-κοίνωση, αποκαθιστώντας την αλήθεια – τοπική εφημερίδα δημοσίευσε την εισήγηση των Τεχνικών Υπηρεσιών για ανάθεση εκπόνησης μελέτης ανάπλασης σε ομάδα



Ροδίων μελετητών. Ανάμεσα στα ονόματα των μελετητών που ανέλαβαν το έργο είναι και αυτό του πολιτικού μηχανικού κ. Γιώργου Γιαννόπουλου. Μέχρις εδώ καλά.

Η εφημερίδα, η οποία ανέδειξε το συγκεκριμένο θέμα σε πρωτοσέλιδο, δεν μπήκε στον κόπο να δώσει τις απαραίτητες διευκρινίσεις επί της συνωνυμίας του συγκεκριμένου μηχανικού με τον Δήμαρχο Ροδίων, για προφανείς λόγους. Δεν θα ασχοληθούμε ιδιαίτερα με τους «έγκριτους» της συγκεκριμένης εφημερίδας, αλλά και συγκεκριμένου ραδιοφωνικού σταθμού, οι οποίοι έσπευσαν να εκμεταλλευτούν το θέμα, παραμερίζοντας άλλα θέματα της επικαιρότητας. Θα σταθούμε όμως – και έχουμε υποχρέωση να το κάνουμε – στη για μια ακόμα φορά αχαρακτήριστη και επιλήψιμη συμπεριφορά του επικεφαλής της μειοψηφίας του Δημοτικού Συμβουλίου κ. Χατζή Χατζηευθυμίου. Χωρίς να μπει στον κόπο να κάνει έστω ένα τηλεφώνημα και να ζητήσει διευκρινίσεις, με δηλώσεις του ανά τα ραδιόφωνα εξέφρασε μεν την αμφιβολία του για το αν πρόκειται για τον ίδιο τον Δήμαρχο, ο οποίος είναι γνωστό ότι δεν ασχολείται με το επάγγελμά του, ζητώντας μάλιστα περιθώριο να ερευνήσει το θέμα(!), έσπευσε όμως να δηλώσει μετά βεβαιότητος ότι πρόκειται περί συγγενικών του προσώπων και ότι, λόγω της σοβαρότητος του θέματος, θα το φέρει στην αυριανή συνεδρίαση του Δημοτικού Συμβουλίου!

Δεν θα χαρακτηρίσουμε εμείς τη συμπεριφορά αυτή του κ. Χατζηευθυμίου. Χαρακτηρισμούς, πιστεύουμε, μπορούν να δώσουν εύκολα, μετά και απ' αυτό, όλοι οι συμπολίτες μας, οι οποίοι αντιδρούν στην προσπάθεια που γίνεται να δηλητηριαστεί η πολιτική ζωή του τόπου. Θα αναφωνήσουμε όμως για μια ακόμη φορά και μετά από καταγραφή και άλλων γεγονότων και ενεργειών, στα οποία, σεβόμενοι τις περιστάσεις, δεν έχουμε αναφερθεί, το «Αιδώς Αργείοι».

Νέα δυνατή επίσκεψη των ρίχτερ

Σεισμική δόνηση 4,7 βαθμών της κλίμακας Ρίχτερ εκδηλώθηκε χθες στις 8.34 το πρωί, 400 χιλιόμετρα Νοτιοανατολικά της Αθήνας, με επίκεντρο τον θαλάσσιο χώρο ανάμεσα σε Ρόδο και Κάρπαθο.

Ο σεισμός, έγινε ελάχιστα αισθητός στους κατοίκους της Ρόδου και των υπολοίπων νησιών και αυτό επειδή σύμφωνα με τις πρώτες εκτιμήσεις των αρμοδίων επιστημόνων του Γεωδυναμικού Ινστιτούτου του Αστεροσκοπείου των Αθηνών, το επίκεντρο του σεισμού ήταν σε μεγάλο εστιακό βάθος το οποίο υπολογίζεται σε περίπου 30 χιλιομετρα.

Σε δηλώσεις που έκανε σήμερα, καθηγητής Γεωφυσικής του Πανεπιστημίου Αθηνών, επισήμανε, ότι ο χώρος που εκδηλώθηκε ο νέος σεισμός, δεν έχει καμία σχέση με τον τελευταίο σεισμό που εκδηλώθηκε πρόσφατα βορειοανατολικά της Ρόδου.

Το σημείο που εκδηλώθηκε ο σημερινός σεισμός, αξίζει να σημειωθεί ότι είναι γνωστό στους σεισμολόγους, καθώς το 1997 είχε καταγραφεί έντονη σεισμική διέγερση με μεγαλύτερη δόνηση 6,7 βαθμών της κλίμακας Ρίχτερ.

Οι αρμόδιοι επιστήμονες πάντως, εκτιμούν ότι δεν συντρέχει λόγος ανησυχίας και ότι τα 4,7 Ρίχτερ που εκδηλώθηκαν χθες το πρωί, είναι ο κύριος σεισμός.

ΚΑΤΑΣΚΕΥΑΖΟΝΤΑΙ ΠΡΟΣ ΠΩΛΗΣΗ,
ΜΕΤΑ ΑΠΟ ΑΝΤΙΜΕΤΩΠΙΣΗ ΚΑΙ ΤΩΝ ΠΛΕΟΝ ΑΥΣΤΗΡΩΝ ΑΠΑΙΤΗΣΕΩΝ ΣΑΣ,
ΑΝΕΞΑΡΤΗΤΕΣ ΜΟΝΟΚΑΤΟΙΚΙΕΣ ΣΤΗΝ ΠΑΡΑΛΙΑ ΙΑΛΥΣΟΥ

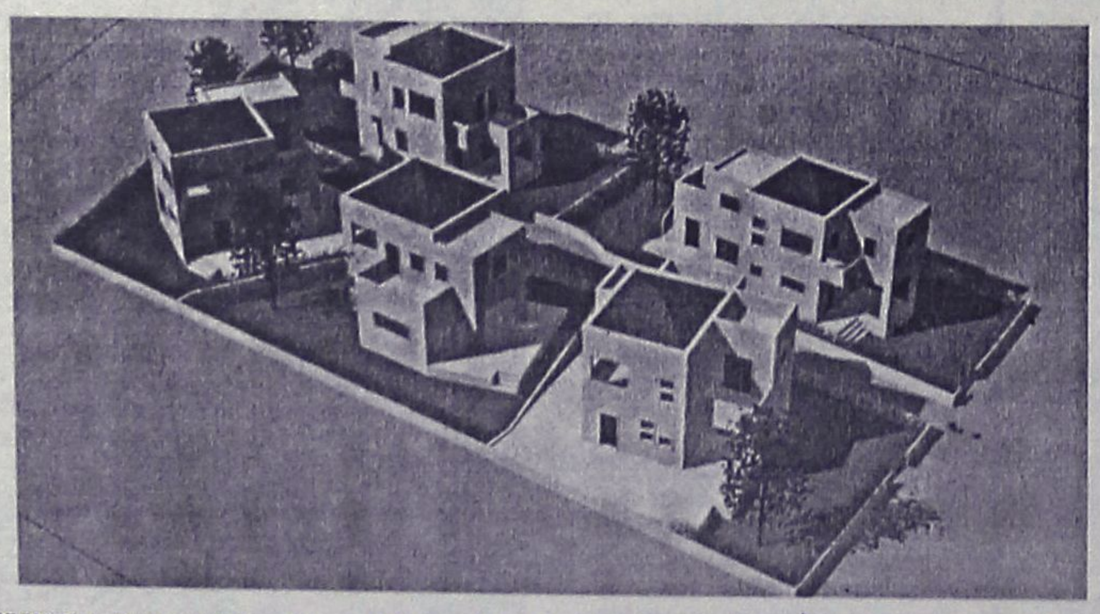

ΦΕΡΕΝΙΚΗ ΒΑΡΔΕΛΛΗ - ΑΡΧΙΤΕΚΤΩΝ ΜΗΧΑΝΙΚΟΣ Α.Π.Θ., MSc,
ΑΝΑΣΤΑΣΙΟΣ ΦΩΤΙΟΥ - ΠΟΛΙΤΙΚΟΣ ΜΗΧΑΝΙΚΟΣ Ε.Μ.Π
ΗΛΙΑΣ ΠΑΠΑΝΙΚΟΛΑΟΥ - ΑΓΡ. ΤΟΠΟΓΡΑΦΟΣ ΜΗΧΑΝΙΚΟΣ Α.Π.Θ.

ΤΗΛ. 2241031431- 6972308509

GLASS CLEANING
ASR ASR
ISO 9001 / 2000
ΟΛΟΚΛΗΡΩΜΕΝΑ ΣΥΣΤΗΜΑΤΑ ΚΑΘΑΡΙΣΜΟΥ
ΤΑ ΠΑΝΤΑ ΓΙΑ ΤΗΝ ΚΑΘΑΡΙΟΤΗΤΑ
Προϊόντα HACCP Εκπαίδευση



ΑΠΟΡΡΥΠΑΝΤΙΚΑ - ΧΑΡΤΙΚΑ
ΜΗΧΑΝΕΣ ΚΑΘΑΡΙΣΜΟΥ
Κατάστημα Glass Cleaning
Καναβά 21 - Ρόδος
τηλ.: 22410 22.893
Επαγγελματικά προϊόντα ιδανικά και για το σπίτι
Ιδιοκτήτης Καταστήματος: Ζαγκότσης Κωνσταντίνος
GLASS CLEANING ΑΒΕΕ
ΟΛΟΚΛΗΡΩΜΕΝΑ ΣΥΣΤΗΜΑΤΑ ΚΑΘΑΡΙΣΜΟΥ
www.glasscleaning.gr rhodos@glasscleaning.gr

Ανάμικτα συναισθήματα

Για καλά διαβασμένους ήταν τα χθεσινά θέματα

Αρκετά δύσκολα αυτά της Φυσικής Β' τάξης

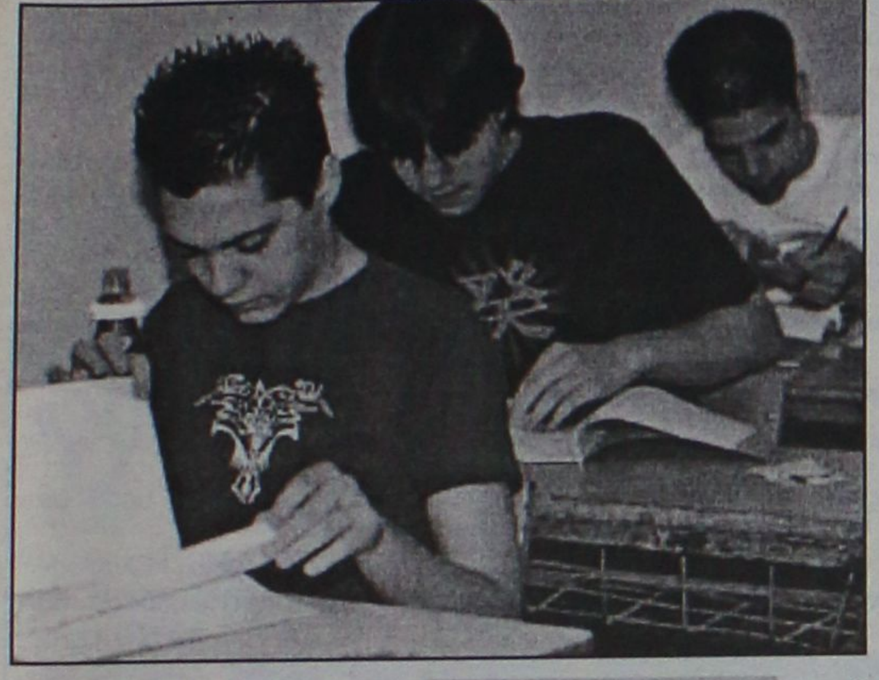

Ικανοποίηση, συγκρατημένη αισιοδοξία και σκεπτικισμός ήταν οι αντιδράσεις των διαγωνιζόμενων κατά την έξοδό τους από τα εξεταστικά κέντρα, έπειτα από την ολοκλήρωση, χθες Τρίτη, της τέταρτης μέρας των Πανελληνίων εξετάσεων.

Οι λύσεις των θεμάτων στις σελίδες 40, 41, 42

Οι απόφοιτοι και τελειόφοιτοι που εξετάστηκαν στα Μαθηματικά και Στοιχεία Στατιστικής Γενικής Παιδείας χαρακτήρισαν εύκολα τα θέματα, μερικά εκ των οποίων αναμενόμενα.

Κλιμακούμενης δυσκολίας, αλλά χωρίς να αντιμετωπίζουν ιδιαίτερες δυσκολίες στην απάντησή τους, χαρακτήρισαν οι μαθητές της Β' Λυκείου τα θέματα στο μάθημα των Αρχών Φιλοσοφίας Θεωρητικής Κατεύθυνσης.

Αντίθετα, αρκετά δύσκολα κρίθηκαν τα θέματα της Φυσικής, Θετικής και Τεχνολογικής Κατεύθυνσης, των υποψηφίων της Β' Λυκείου.

Όπως επισημαίνουν μαθητές και εκπαιδευτικοί, τα θέματα κάλυπταν όλο το φάσμα της ύλης και απευθυνόταν σε καλά προετοιμασμένους υποψηφίους.

Επαφές Αρ. Παυλίδη στο Εξωτερικό

Στόχος η «νησιωτικότητα»

Εκδήλωση των Ροταριανών για το ίδιο θέμα

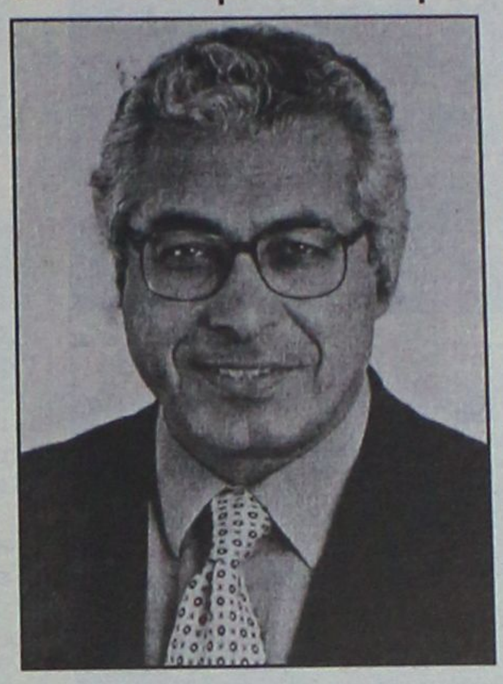

Ο υπουργός Αιγαίου και Νησιωτικής Πολιτικής Α. Παυλίδης μετά την ολοκλήρωση των επαφών του (24.5.04) για την προώθηση των ελληνικών θέσεων των αναφερομένων στην ένταξη της «νησιωτικότητας» στο κείμενο της Συνθήκης για το Μέλλον της Ευρώπης» αναχωρεί από Βρυξέλλες για Δουβλίνο και Galway, προσκεκλημένος της Ιρλανδικής Προεδρίας.

Στο Galway θα συνεχισθούν οι συζητήσεις που άρχισαν στις Βρυξέλλες, στο «περιθώριο» της Διακυβερνητικής Συνδιάσκεψης, προκειμένου να οριστικοποιηθούν οι απόψεις περί την «εδαφική συνοχή», η οποία προβάλλεται για πρώτη φορά ως παράλληλη αρχή προς την «κοινωνική και οικονομική συνοχή».

Για την Ελλάδα το παραπάνω θέμα έχει ιδιαίτερη σημασία γιατί θα αποτελεί εφεξής μία εκ των σοβαροτέρων βάσεων επί των οποίων θα στηρίζονται οι προτάσεις για σχεδιασμό και χρηματοδότηση ειδικών προγραμμάτων μειονεκτικών περιοχών και, κυρίως των νησιών.

Ο υπουργός θα ευρίσκεται στην Ρόδο. στις 27/5 (αύριο) όπου το βράδυ θα μιλήσει περί την Νησιωτική Πολιτική σε εκδήλωση που οργανώνουν οι Ροταριανοί της Ρόδου.

FUTUREKIDS
ΡΟΔΟΥ
160 ΕΚΠΑΙΔΕΥΤΙΚΑ ΚΕΝΤΡΑ ΠΛΗΡΟΦΟΡΙΚΗΣ ΣΕ ΟΛΗ ΤΗΝ ΕΛΛΑΔΑ
ΚΑΛΟΚΑΙΡΙ 2004
Αξιοποιήστε το χρόνο σας...
ΑΠΟΚΤΗΣΤΕ ΤΗ ΔΙΕΘΝΗ ΠΙΣΤΟΠΟΙΗΣΗ Η/Υ ECDL
ΑΝΑΓΝΩΡΙΣΜΕΝΗ ΑΠΟ ΤΟ ΔΗΜΟΣΙΟ
ΜΟΝΟ ΣΕ 8 ΕΒΔΟΜΑΔΕΣ
ΕΝΑΡΞΗ ΤΑΧΥΡΥΘΜΩΝ ΤΜΗΜΑΤΩΝ ΑΠΟ 14 ΙΟΥΝΙΟΥ
ΓΙΑ ΕΝΗΛΙΚΕΣ, ΦΟΙΤΗΤΕΣ, ΜΑΘΗΤΕΣ
ΕΞΑΣΦΑΛΙΣΤΕ ΣΤΑ ΠΑΙΔΙΑ ΣΑΣ
ΤΑ ΣΩΣΤΑ ΕΦΟΔΙΑ ΓΙΑ ΤΟ ΜΕΛΛΟΝ
1 ΜΗΝΑΣ - 12 ΩΡΕΣ ΜΟΝΟ :30€
ΓΙΑ ΠΑΙΔΙΑ 1η ΕΩΣ 6η ΔΗΜΟΤΙΚΟΥ
ΕΝΑΡΞΗ: 14 ΙΟΥΝΙΟΥ
ΕΚΠΤΩΣΗ 20% ΣΕ ΦΟΙΤΗΤΕΣ, ΜΑΘΗΤΕΣ
Καλό Καλοκαίρι !!!
1) Λεμεσού 29 (κοντά στο Βενετόκλειο) Τηλ. 2241070431
2) Στοκχόλμης 16 (στο Ροδίνι) Τηλ. 2241060918
ECDL
CAMBRIDGE INTERNATIONAL EXAMINATIONS

ΧΑΡΑΛΑΜΠΑΚΗΣ
ΗΛΕΚΤΡΙΚΑ ΕΙΔΗ
ΕΘΝΙΚΗΣ ΑΝΤΙΣΤΑΣΕΩΣ 75 • ΤΗΛ. 2241032117
270 €
220 €
ΚΛΙΜΑΤΙΣΤΙΚΟ 9000BTU WINSON
790 €
ΠΛΥΝΤΗΡΙΟ ΡΟΥΧΩΝ WHIRLPOOL AWM 4040
ΣΕΤ ΦΟΥΡΝΟΣ + ΕΣΤΙΑ AEG POWER E-M
1750 €
ΤΙΜΗ ΕΚΠΛΗΞΗ!
TOSHIBA 61PH18
ΤΗΛΕΟΡΑΣΗ SONY 41 PX2 ΔΩΡΟ ΤΟ ΤΡΑΠΕΖΑΚΙ
3699 €
220 €
PHILIPS PLASMA 42PF9945
ΣΥΓΚΡΟΤΗΜΑ SONY RL3 2X75 WATT RMS
250 €
HOME CINEMA AKAI DV-R4000SS 6X50 WATT RMS
115 €
ΣΥΓΚΡΟΤΗΜΑ SONY CMT-NE3
PLATO Notebook
Intel Pentium 4 Processor 2.6 Ghz
256 MB DDR Lifetime, 15 XGA TFT, 40 GB HDD INTEL EXTREME GRAPHICS 64 MB, DVD CDRW, Modem 54K Lon 10/100, AC97 Audio 1XCRT port, 4XUSB 2.0 ports, 1xCard Reader, 1 xFirewire port, 1 x PCMCIA port, 1X5 Video TV out port, Windows XP Home GR, 24 μήνες εγγύηση (6 μήνες μπαταρί) 3 μήνες PLATO NET
Μόνο με 999 € (+ Φ.Π.Α.)
ΜΕΓΑΛΕΣ ΕΥΚΟΛΙΕΣ ΠΛΗΡΩΜΗΣ, ΠΡΩΤΗ ΔΟΣΗ ΕΝΑ ΧΡΟΝΟ ΜΕΤΑ ΚΑΙ ΥΠΕΥΘΥΝΗ ΤΕΧΝΙΚΗ ΥΠΟΣΤΗΡΙΞΗ

ΛΥΡΙΣΤΗΣ ΔΗΜΗΤΡΗΣ
ΠΡΑΤΗΡΙΟ ΥΓΡΩΝ ΚΑΥΣΙΜΩΝ
ΑΡΧΙΠΟΛΗ
Κάνει γνωστό στους αγρότες
ότι διαθέτει πετρέλαιο αγροτών
Τηλ. 2246098354, κιν. 6944868801



θετική εκπαίδευση
(positive reinforcement)
με βάση τα
3 βασικά ένστικτα
του σκύλου:
παιχνίδι, κυνήγι και μαχητικότητα.
Μαθήματα κατ' οίκον
ΕΠΙΣΗς η συνεργασία μας με έμπιστους εκτροφείς αποτελεί προνόμιο στην επιλογή του σκύλου σας (κυνηγόσκυλα, φύλακες κ.λπ.)

ΤΡΙΗΜΕΡΟ ΑΓΙΟΥ ΠΝΕΥΜΑΤΟΣ
ΕΚΔΡΟΜΗ ΣΤΗ
ΚΩ & ΑΛΙΚΑΡΝΑΣΣΟ
(BODRUM)
ΑΝΑΧΩΡΗΣΗ ΑΠΟ ΡΟΔΟ 29/5/2004 10.00
με BLUE STAR
ΕΠΙΣΤΡΟΦΗ ΣΤΗ ΡΟΔΟ 01/6/2004 07.10
με BLUE STAR
ΜΟΝΟ ΜΕ 159€ !!!
ΠΕΡΙΛΑΜΒΑΝΟΝΤΑΙ:
1. ΑΚΤΟΠΛΟΪΚΑ ΕΙΣΙΤΗΡΙΑ ΡΟΔΟ-ΚΩ-ΡΟΔΟ ΜΕ BLUE STAR ΣΕ ΟΙΚΟΝΟΜΙΚΗ ΘΕΣΗ
2. ΤΡΕΙΣ ΔΙΑΝΥΚΤΕΡΕΥΣΕΙΣ ΣΕ ΞΕΝΟΔΟΧΕΙΟ Β' ΚΑΤΗΓΟΡΙΑΣ ΣΕ ΔΙΚΛΙΝΑ-ΤΡΙΚΛΙΝΑ ΔΩΜΑΤΙΑ ΜΕ ΠΡΩΙΝΟ
3. ΟΛΟΗΜΕΡΗ ΕΚΔΡΟΜΗ (ΓΥΡΟΣ ΝΗΣΙΟΥ ΤΗΣ ΚΩ)
4. ΟΛΟΗΜΕΡΗ ΕΚΔΡΟΜΗ ΣΤΗΝ ΑΡΧΑΙΑ ΑΛΙΚΑΡΝΑΣΣΟ (BODRUM-ΤΟΥΡΚΙΑ) ΜΕ ΠΕΡΙΗΓΗΣΕΙΣ ΤΗΣ ΠΟΛΗΣ
5. ΜΕΤΑΦΟΡΑ ΣΤΗΝ ΑΝΤΙΜΑΧΕΙΑ ΓΙΑ ΤΟ "ΠΑΝΗΓΥΡΙ" ΤΗΣ ΑΓΙΑΣ ΤΡΙΑΔΟΣ (ΒΡΑΔΥ)
6. ΜΕΤΑΦΟΡΕΣ ΛΙΜΑΝΙ-ΞΕΝΟΔΟΧΕΙΟ-ΛΙΜΑΝΙ

ΠΡΟΣΟΧΗ: *ΓΙΑ ΤΗΝ ΕΚΔΡΟΜΗ ΣΤΟ BODRUM ΑΠΑΙΤΕΙΤΑΙ ΔΙΑΒΑΤΗΡΙΟ*

ΣΥΝΟΔΟΣ ΤΗΣ ΕΚΔΡΟΜΗΣ Ο κ. ΜΑΧΑΙΡΑΚΗΣ
Δηλώστε αμέσως συμμετοχή · Θέσεις περιορισμένες
Πληροφορίες-εγγραφές-κρατήσεις
ΚΥΡΙΑΚΟΣ Μ. ΜΑΧΑΙΡΑΚΗΣ
ISIS TRAVEL -ΓΡΑΦΕΙΟ ΓΕΝΙΚΟΥ ΤΟΥΡΙΣΜΟΥ
ΤΗΛ. 22410 87595-2241022400

Απέφυγε να πάρει θέση το Δημ. Συμβούλιο Καλλιθέας

Καμιά απόφαση για το ωράριο

Δεν προσήλθαν οι ενδιαφερόμενοι από το Φαληράκι

Συνεδρίασε χθες το δημοτικό συμβούλιο Καλλιθέας εγκρίνοντας, κατά πλειοψηφία, τον Οικονομικό Απολογισμό του 2003 σύμφωνα με τον οποίο τα βεβαιωθέντα έσοδα του δήμου ήταν 9.327.000 ευρώ και τα πληρωθέντα 7.862.000 ευρώ ενώ από τα έκτακτα ειδικευμένα απορροφήθηκαν 1.756.648 ευρώ.

Κατά την διάρκεια της συνεδρίασης προχώρησε η διαδικασία της δημοπρασίας για την εγκατάσταση των θαλασσίων σπορ ενώ έγινε ενημέρωση για τη λειτουργία, εδώ και μία εβδομάδα, της ιδιωτικής εταιρείας που ανέλαβε την αποκομιδή των απορριμμάτων του δήμου.

Αξίζει να σημειωθεί ότι το κόστος αποκομιδής των σκουπιδιών αναμένεται να μειωθεί σημαντικά για το δήμο Καλλιθέας, θα γίνεται πιο οργανωμένα η όλη προσπάθεια ενώ απελευθερώνονται μηχανήματα αλλά και εργάτες οι οποίοι απασχολούνται ήδη σε άλλα τμήματα.

Ο δήμαρχος Καλλιθέας Γιάννης Ιατρίδης ενημέρωσε για την πρόταση της προξένου της Τουρκίας που αφορά τη συνεργασία Μαρμαρίς και Δήμου σε θέματα περιβάλλοντος. Επιτροπή θα επισκεφθεί σήμερα την κ. πρόξενο για τη δρομολόγηση των διαδικασιών.

Στο μεταξύ από το Πανεπιστήμιο Αιγαίου προτάθηκε στο δήμο να γίνει η δημιουργία των εργαστηρίων του Πανεπιστημίου στην περιοχή Προφήτης Αμώς. Το Δημοτικό Συμβούλιο εξετάζει θετικά την προοπτική αυτή.

Στην ίδια συνεδρίαση τροποποιήθηκε η μελέτη για την ανάδειξη του παραδοσιακού οικισμού Κοσκινού, ενώ αποφασίσθηκε η άμεση ανέγερση νηπιαγωγείου στον οικισμό Καλυθιών.

ΤΟ ΩΡΑΡΙΟ

Αναφορικά με το θέμα του ωραρίου των νυχτερινών κέντρων στην περιοχή Φαληρακίου για το οποίο τις τελευταίες μέρες υπήρξε ευρεία συζήτηση, στην κοινή γνώμη, δεν πάρθηκε καμία απόφαση.

Οπως διευκρινίστηκε, αν και το τελευταίο διάστημα, ακούστηκαν πολλά, περί της μη περικοπής του ωραρίου λειτουργίας τις πρώτες πρωινές ώρες που επιθυμούν οι ιδιοκτήτες των κέντρων, μπαρ κ.λπ., και την αντίθετη άποψη διαφόρων άλλων επαγγελματιών, κανένας εκπρόσωπος των δύο απόψεων δεν έφερε το θέμα στη συνεδρίαση.

Ετσι το σώμα δεν ασχολήθηκε με το ζήτημα, ενώ όπως έγινε γνωστό, καμία επαφή των άμεσα ενδιαφερομένων, δεν πραγματοποιήθηκε με τη δημοτική αρχή Καλλιθέας.

Πάντως όπως διευκρινίστηκε, το ζήτημα δεν εμπίπτει στην αρμοδιότητα του δήμου, αλλά του υπουργείου Δημόσιας Τάξης.

Εργα στο ξενοδοχείο «Ελαφος»

Εντός των ημερών και σίγουρα πριν από το τέλος Μαΐου, θα εγκατασταθεί ο εργολάβος στο ξενοδοχείο «Ελαφος» του Προφήτη Ηλία, προκειμένου να ξεκινήσουν οι εργασίες αποκατάστασης του ιστορικού ξενοδοχείου.



Σύμφωνα με όσα έγιναν γνωστά, συνεργεία του δήμου Καμείρου, μαζεύουν από τους χώρους του, τα διάφορα αντικείμενα, ώστε να διευκολυνθούν οι αρμόδιοι στις εργασίες τους.

Η σχετική σύμβαση για το έργο, υπεγράφη ανάμεσα στο Δήμο και την κοινοπραξία που το ανέλαβε (Γ. Μάρκου-Κ. Γεωργίτσης) πρόσφατα και σύμφωνα μ' αυτήν θα έχει ολοκληρωθεί μέσα σε διάστημα έξι μηνών.

Στο ιστορικό ξενοδοχείο «Ελαφος» που χτίστηκε κατά την Ιταλοκρατία, θα γίνουν εκτεταμένες εργασίες αποκατάστασης και συντήρησης, καθώς η πάροδος των χρόνων, προκάλεσε φυσιολογική φθορά.

Σημειώνεται ότι το έργο αποκατάστασης του κτιρίου, καθώς και του καφενείου-αναψυκτηρίου χρηματοδοτείται από το ΥΠΕΧΩΔΕ.

Οταν οι εργασίες ολοκληρωθούν, τότε το «Ελαφος» θα λειτουργήσει και πάλι ως ξενοδοχείο (όπως όταν κτίστηκε) ενώ την ευθύνη λειτουργίας που θα έχει η επιχείρηση του Δήμου Καμείρου.

ΟΡΟΣΗΜΟ
ΘΕΜΕΛΙΟ
ΣΥΓΧΡΟΝΑ ΦΡΟΝΤΙΣΤΗΡΙΑ

Η διεύθυνση και οι καθηγητές του φροντιστηρίου θα θέλαμε...

... να ευχηθούμε επιτυχία σε όλους τους μαθητές *που αυτές τις μέρες δοκιμάζονται στις σχολικές και κυρίως στις πανελλήνιες εξετάσεις. Το αποτέλεσμα ας είναι το καλύτερο για τον καθένα, να θυμάστε όμως πάντα πως αυτές οι εξετάσεις είναι μόνο μια από τις πολλές προκλήσεις που θα χρειαστεί να αντιμετωπίσετε στη ζωή και πως φυσικά δεν αποτελούν μονόδρομο*

... να πληροφορήσουμε όλους τους μαθητές και τους γονείς τους *ότι το φροντιστήριο μας θα είναι ανοιχτό για* ***εγγραφές*** *μέχρι και την* ***Παρασκευή 11 Ιουνίου****, ώστε να προετοιμάσουμε έγκαιρα και με τον καλύτερο τρόπο την επόμενη σχολική χρονιά*

... να προτείνουμε για τη δημιουργική αξιοποίηση του ελεύθερου χρόνου *κατά τη θερινή περίοδο την παρακολούθηση σεμιναρίων για ηλεκτρονικούς υπολογιστές που διοργανώνουμε* ***με τη συνεργασία της αλυσίδας εκμάθησης H/Y Interactive Learning****. Τα προγράμματα αυτά οδηγούν στην απόκτηση του έγκυρου πιστοποιητικού* ***ECDL****, το οποίο αποτελεί ένα πολύτιμο και απαραίτητο πλέον εφόδιο ζωής*

...το μέλλον ανήκει σ' αυτούς που το προετοιμάζουν!

Στ. Κωτιάδη 37, Ρόδος • Τηλ: 2241075194 – 70611 • Fax: 2241076705 • www.orosimo-rho.gr

INTERACTIVE LEARNING
ΚΕΝΤΡΑ ΠΛΗΡΟΦΟΡΙΚΗΣ & ΤΕΧΝΟΛΟΓΙΑΣ
ΔΙΕΥΘΥΝΣΗ
Θερίνης Αθανάσιος
Παπαγεωργίου Χρήστος
Φωτιάδης Κωνσταντίνος

Οπως αναλύθηκαν στην Βουλή από τον κ. Αβραμόπουλο

Οι κυβερνητικές πρωτοβουλίες για τον τουρισμό

Ιδρύεται κέντρο ...πληροφοριών σε έξι γλώσσες, θεσμοθετείται ο Συνήγορος του Τουρίστα κ.λπ.

Τη σύσταση κώδικα δεοντολογίας και συμπεριφοράς, τη θεσμοθέτηση του Συνηγόρου του Τουρίστα και την ίδρυση κέντρων πληροφοριών σε έξι γλώσσες σε όλη την Ελλάδα ανακοίνωσε ο υπουργός Τουρισμού Δημήτρης Αβραμόπουλος ενημερώνοντας την κοινοβουλευτική επιτροπή Παραγωγής & Εμπορίου σχετικά με τις κυβερνητικές πρωτοβουλίες για την περίοδο των Ολυμπιακών Αγώνων και μετά.

Ο κ. Αβραμόπουλος τόνισε ότι επτά χρόνια μετά την ανάληψη των Ολυμπιακών Αγώνων δεν έχει καταρτιστεί ακόμα ολοκληρωμένο επιχειρησιακό σχέδιο για την αξιοποίησή τους και δεν έχει γίνει σύνδεσή του τουριστικού προϊόντος με τους Αγώνες. Η Ολυμπιάδα, πρόσθεσε ο κ. Αβραμόπουλος, δεν συνδέθηκε σε καμία περίπτωση με τη διαφημιστική καμπάνια της χώρας, ενώ, αυτή η διαφημιστική ολιγωρία «χρεώνεται με υψηλό μερίδιο ευθύνης για την τουριστική κακοδαιμονία των τελευταίων ετών. Προανήγγειλε ωστόσο ειδική έκτακτη διαφημιστική εκστρατεία με στόχο τη διασύνδεση του τουριστικού προϊόντος με το ολυμπιακό προϊόν καθώς και πρόγραμμα κεφαλαιοποίησης των Αγώνων για το επόμενο διάστημα.



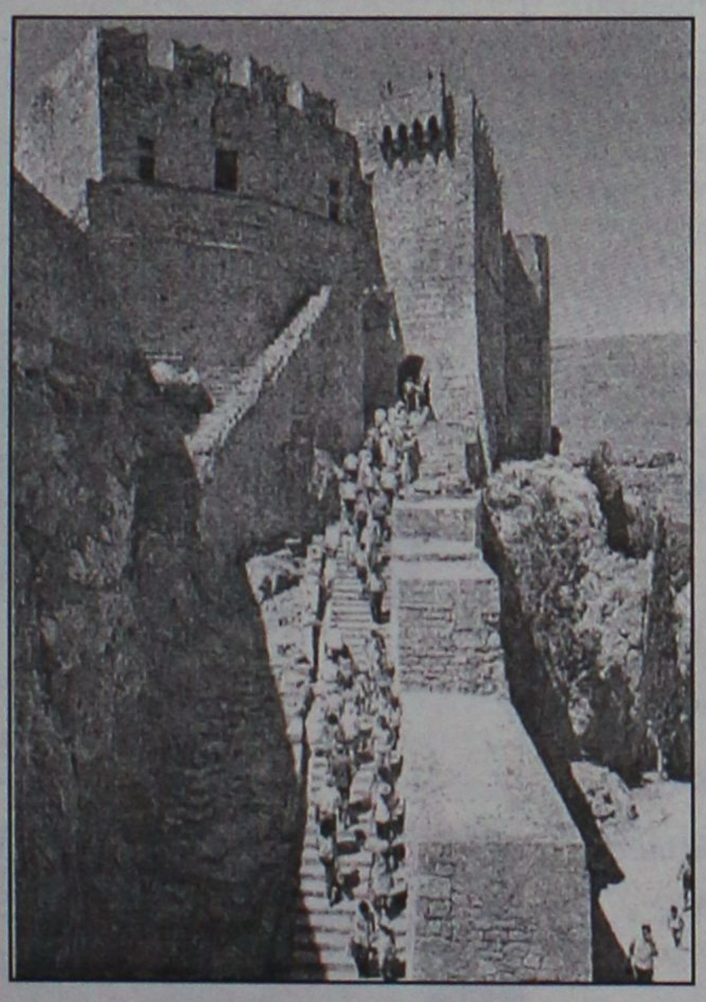

Ο υπουργός είπε ότι πρώτη προτεραιότητα ήταν η συμπερίληψη του Τουρισμού στο νέο ευρωπαϊκό σύνταγμα ώστε να αποτελέσει μία από τις αναπτυξιακές ευρωπαϊκές πολιτικές. Παράλληλα, παρέθεσε τα στοιχεία της στρατηγικής του υπουργείο για τον τουρισμό που περιλαμβάνει:

- τη δημιουργία 150.000 νέων θέσεων εργασίας σε βάθος δεκαετίας,
- την αύξηση της συμβολής του τουρισμού στο 34% του ΑΕΠ στην επόμενη δεκαετία,
- την ενίσχυση των επενδύσεων με την απλοποίηση των συναλλαγών,
- τη μετονομασία της ΕΤΑ Α.Ε. σε Εταιρεία Τουριστικής Ανάπτυξης & Περιβάλλοντος Α.Ε. και την κατάθεση σχετικού νόμου ώστε να επανέλθει στο αρχικό καθεστώς αξιοποίησης και διαχείρισης της δημόσιας περιουσίας, και
- το άνοιγμα σε νέες δυναμικές αγορές (Κίνα, Ιαπωνία, Ινδία κλπ).

Κατά τη συζήτηση που επακολούθησε, ο πρώην υπουργός Ανάπτυξης Άκης Τσοχατζόπουλος σημείωσε ότι το 2002 είχε υπογραφεί συμφωνία μεταξύ ΕΟΤ και Οργανωτικής Επιτροπής «Αθήνα 2004» για την τουριστική προβολή της Ελλάδας. Επίσης, είχαμε προβλέψει ότι το 2003 ο ΕΟΤ θα πραγματοποιούσε διαφημιστικές παρεμβάσεις και ότι από το Μάιο φέτος, αναλαμβάνει μόνη της η «Αθήνα 2004» να προωθήσει διαφημιστικό πρόγραμμα για τους Ολυμπιακούς Αγώνες.

Επίσης, ο κ. Τσοχατζόπουλος επισήμανε τις «τρομακτικά αυξημένες τιμές στα ξενοδοχεία της Αττικής, παρόλο που λένε (ορισμένοι φορείς ξενοδόχων) ότι υπάρχει μειωμένη κάλυψη». Πρέπει να λάβετε μέτρα και να πραγματοποιήσετε ελέγχους διότι οι τιμές, και στην αγορά του τουρισμού σας έχουν ξεφύγει είπε ο κ. Τσοχατζόπουλος.

Μεταξύ άλλων μίλησαν ακόμα ο βουλευτής της ΝΔ Κυρ. Μητσοτάκης που ζήτησε τη δημιουργία περισσότερων γηπέδων γκολφ, η βουλευτής του ΣΥΝ Ασημ. Αικατερινάρη-Ξηροτύρη που επανέλαβε την αντίθεσή της στην εισαγωγή της ΕΤΑ στο χρηματιστήριο, ο πρώην αντιπρόεδρος της Βουλής Π. Σγουρίδης που ζήτησε να μάθει πόσες και ποιες συμβάσεις της ΕΤΑ θα επανεξεταστούν και ο πρώην υφυπουργός Ανάπτυξης Δ. Γεωργακόπουλος που κάλεσε τον κ. Αβραμόπουλο να ζητήσει αρμοδιότητες για το υπουργείο του ώστε να μην χρειάζεται -για τη χωροθέτηση μιας τουριστικής επένδυσης- η εμπλοκή 13 υπουργείων και δεκάδων δημοσίων υπηρεσιών.



Το Παντοπωλείο του Κόσμου

Από το 1945 το Παντοπωλείον Παλλάδιον έχει ταυτίσει το όνομα του με εκλεκτές γεύσεις σε επιλεγμένα τρόφιμα και ποτά. Σήμερα, συνεχίζοντας την οικογενειακή παράδοση, το πλήρως ανακαινισμένο Παλλάδιον, είναι ένα υπέροχο πάντρεμα παραδοσιακού παντοπωλείου και Ευρωπαϊκού delicatessen: Ένας μικρός γευστικός παράδεισος στην καρδιά του κέντρου της πόλης, για τις απολαύσεις του καθημερινού τραπεζιού, αλλά και για προτάσεις που θα εκπλήξουν ευχάριστα τους καλεσμένους σας!

νοστιμιές απ' όλο τον κόσμο

Καπνιστός σολομός Σκοτίας με διακριτικό άρωμα ουίσκι, πάτε φασιανού, βούτυρο με λευκή τρούφα, χαβιάρι Sevruga, φουά γκρα άγριας χήνας, εξωτικές σάλτσες & την περίφημη Seriously Hot Caribbean Sauce γιά τους τολμηρούς...

αυθεντικές ιταλικές γεύσεις

Πέστο αλά Genovese με βασιλικό και κάσιους, ζυμαρικά ζυμωμένα με σαφράν και μελάνι σουπιάς, μπαλσάμικο της Μόντενα, μανιτάρια πορτσίνι, σαφράν για αυθεντικό ριζότο μιλανέζε.

αλλά και εκλεκτά ελληνικά προϊόντα

Κόκκινος κρόκος Κοζάνης, λιαστές ντομάτες, αυγοτάραχο Μεσολογγίου Τριχαλινού, υπέροχο τουρσί αντράκλες, διαλεχτά ελαιόλαδα.

80 είδη τυριών & αλλαντικών

Παρμεζάνο Ρετζάνο 30+ μηνών και άλλες 5 ποικιλίες του βασιλιά των τυριών, μοτσαρέλα από βουβαλίσιο γάλα, προσούτο Σαν Ντανιέλε που κόβεται αριστοτεχνικά μπροστά σας και ισπανικό χαμόν Γκραν Σεράνο.

Market Plan / AM.gr

αυστηρά επιλεγμένη κάβα

Γνωρίστε τη μοναδική σαμπάνια Cristal Louis Roederer, τον αφρώδη οίνο Prosecco Carpene Malvolti, σπάνιες ετικέτες από Highland Malts όπως το LAGAVULIN 16 ετών, γκράπες και Ιταλικά κρασιά τοπικών παραγωγών καθώς και βραβευμένα Ελληνικά.

μικρά γλυκά μυστικά

Ολοκληρώστε τη γευστική σας περιπλάνηση με τις περίφημες ελβετικές πραλίνες GOLDKENN, ιταλικά σοκολατίνια, φίνες αγγλικές μαρμελάδες, και TOSCHI κερασάκια αμαρένα σε ποτό.

ΠΑΝΤΟΠΩΛΕΙΟΝ Παλλάδιον
Ποιότητα & παράδοση από το 1945

Ένα ταξίδι στον κόσμο της γεύσης!

Νέα Αγορά 40, (Στο κτίριο της Νέας Αγοράς, πριν το σταθμό ταξί), Τηλ: 22410 27369, Fax: 22410 20528

Αναστασάκης
ΣΥΓΧΡΟΝΕΣ ΟΠΤΙΚΕΣ ΕΦΑΡΜΟΓΕΣ
Λεωφ. Ηρακλειδών 273 - Ιαλυσός
Τηλ. 2241093849

ΓΝΩΡΙΖΕΤΕ ΟΤΙ...
- Στους ηλεκτρονικούς υπολογιστές η υποστήριξη είναι το σημαντικότερο
- Επισκευή, συντήρηση, εγκατάσταση, διανομή αναλώσιμων στην έδρα σας
- Πολύ καλές προσφορές σε νέους Η/Υ και περιφερειακά
- Αγοράζοντας από εμάς δίνουμε την δυνατότητα μελλοντικής απόσυρσης
- Οποιοδήποτε σέρβις Η/Υ είναι υπόθεση ως επί το πλείστον της ίδιας ημέρας
- Στην έδρα μας ο τεχνικός έλεγχος και διάγνωση προβλημάτων είναι δωρεάν
- Μεταφερθήκαμε στο νέο μας κατάστημα στην Τηλιακού 92, πριν από το Ταχυδρομείο έναντι του ξενοδοχείου CONGO, στο Ζέφυρος
- Τα τηλέφωνά μας 2241034374, 22410 34379 πάντα στην διάθεσή σας
- Το μοναδικό service με χαμόγελο
- Το όνομα τα λέει όλα

COMPUTER & SERVICE ΓΙΑΝΝΗΣ ΖΟΥΜΠΟΥΡΛΗΣ

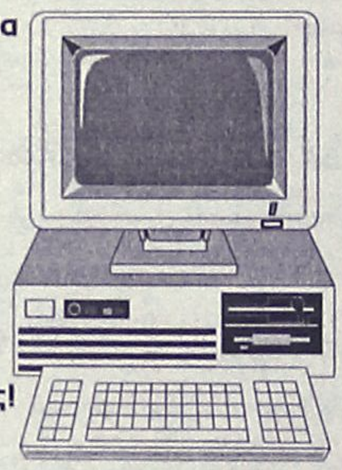

ΟΙ ΠΕΛΑΤΕΣ ΜΑΣ ΤΟ ΞΕΡΟΥΝ ΗΔΗ γνωρίστε το και εσείς!

ΗΛΙΑΚΑ

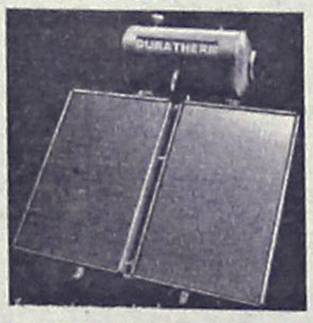

160L GLASS
700€
12 ΧΡΟΝΙΑ
ΕΓΓΥΗΣΗ
ΣΤΟ INOX

ΚΕΝΤΡΙΚΗ ΘΕΡΜΑΝΣΗ ΓΙΑ ΟΛΟΥΣ ΜΟΝΟ 1800€



5 ΣΩΜΑΤΑ 600–1000 1 ΣΩΜΑ 600–400
ΜΑΤΕΜΕΝΙΟΣ ΛΕΒΗΤΑΣ 30.000 Kcal/h
ΚΑΥΣΤΗΡΑΣ, ΚΥΚΛΟΦΟΡΙΤΗΣ,
ΘΕΡΜΟΣΤΑΤΗΣ, ΔΕΞΑΜΕΝΗ 550Lit
& ΟΛΑ ΤΑ ΟΡΓΑΝΑ ΛΕΒΗΤΟΣΤΑΣΙΟΥ
(ΠΛΗΝ ΚΑΜΙΝΑΔΑ & ΣΩΛΗΝΩΣΕΙΣ)

ΥΔΡΑΥΛΙΚΕΣ ΕΓΚΑΤΑΣΤΑΣΕΙΣ - ΕΠΙΣΚΕΥΕΣ
ΔΙΑΚΟΛΑΜΠΡΙΑΝΟΣ ΗΛΙΑΣ
Κ.ΤΣΑΛΔΑΡΗ 14 ΡΟΔΟΣ
ΤΗΛ. 22410-39420 ΚΙΝ. 6932852714

Σύμφωνα με στοιχεία του Τουριστικού Επιμελητηρίου

Μειώνονται συνεχώς οι Αμερικανοί τουρίστες

Αιτία η έλλειψη διαφήμισης όλα τα προηγούμενα χρόνια

Σε πτώση βρίσκεται τα τελευταία χρόνια το ρεύμα Αμερικανών τουριστών προς τη χώρα μας, σύμφωνα με στοιχεία που αναφέρθηκαν σε χθεσινή εκδήλωση που διοργάνωσε στην Αθήνα το Ελληνο-αμερικανικό Τουριστικό Επιμελητήριο, αναδεικνύοντας έτσι την έλλειψη στρατηγικής για την προσέλκυση τουρισμού από την Αμερική.

Οπως αναφέρθηκε, το αμερικανικό τουριστικό ρεύμα προς την Ελλάδα βρίσκεται στην χαμηλότερη στάθμη του και από 480.000 το 1984 οι Αμερικανοί τουρίστες έφτασαν το 2003 τους 90.000, μια χρονιά πριν τους Ολυμπιακούς αγώνες. Κατά το πρώτο τρίμηνο του 2004, ενώ η Ελλάδα σημείωνε πτώση 8% στις αφίξεις Αμερικανών τουριστών τα γειτονικά κράτη Τουρκία και Ιταλία τετραπλασίασαν ή εξαπλασίασαν τα αντίστοιχα μεγέθη τους.

Αναφερόμενος ο πρόεδρος του Επιμελητηρίου Γιώργος Τριβυζάς στους παράγοντες που αποτελούν τροχοπέδη στην μετακίνηση των Αμερικανών τουριστών προς την Ελλάδα, επεσήμανε ότι υφίσταται μεταξύ άλλων πρόβλημα στη διάθεση του ελληνικού τουριστικού προϊόντος στις ΗΠΑ, υπογραμμίζοντας ότι τα κανάλια διανομής αμιγούς ελληνικού προϊόντος είναι ουσιαστικά ανύπαρκτα.

Εξάλλου ως λάθος χαρακτήρισε και την κίνηση του ΕΟΤ να κλείσει τα τοπικά γραφεία που είχε στο Σικάγο και την Καλιφόρνια, τα οποία στόχευαν στην ιδιαίτερα μεγάλη αγορά των δυο αυτών πολιτειών.



Ο κ.Τριβυζάς ζήτησε τη διατήρηση ενός σταθερού "σήματος" του Οργανισμού, καθώς το σχήμα του έχει αλλάξει πολλές φορές σε σημείο που οι tour operators δεν ξέρουν ποιο να χρησιμοποιήσουν.

Παράλληλα ο κ.Τριβυζάς ζήτησε καλύτερη διανομή των κρατικών δαπανών τουριστικής προβολής στην Αμερική αναφέροντας ότι στο παρελθόν η διασπάθιση κρατικών κονδυλίων για την προώθηση της Ελλάδας στην Αμερική αποτέλεσε άλλο ένα μελανό σημείο κατά την προσέγγιση της αμερικανικής αγοράς. Πρόταση του Επιμελητηρίου είναι η ανάθεση με μειοδοτικό διαγωνισμό και με συγκεκριμένα κριτήρια κάθε τουριστικής δαπάνης για προβολή της Ελλάδας στην Αμερική.

Παρών στην εκδήλωση ήταν και ο υφυπουργός Τουρισμού Αναστάσιος Λιάσκος, ο οποίος επανέλαβε ότι το υπουργείο Τουρισμού φιλοδοξεί να δώσει στο ελληνικό τουριστικό προϊόν τη θέση που του αξίζει και στην αγορά των ΗΠΑ.

MEDI-ANATOMIC-HEALTH
ΚΕΝΤΡΟ-ΟΡΘΟΠΕΔΙΚΟΥ- ΥΠΟΔΗΜΑΤΟΣ
PELMA-ANAL-SIS.
ΚΑΤΑΓΡΑΦΗ ΤΩΝ ΠΡΟΒΛΗΜΑΤΩΝ ΤΟΥ ΑΚΡΟΥ ΠΟΔΟΣ.
.ΜΕ ΣΥΓΧΡΟΝΑ ΗΛΕΚΤΡΟΝΙΚΑ ΜΕΣΑ PC-SCANNER.
.ΓΙΑ ΤΑΛΑΙΠΩΡΗΜΕΝΑ ΠΟΔΙΑ ΓΙΑ ΠΟΛΛΕΣ ΩΡΕΣ ΟΡΘΟΣΤΑΣΙΑΣ
.ΓΙΑ ΠΑΙΔΙΑ ΜΕ ΑΝΑΤΟΜΙΚΑ ΟΡΘΟΠΕΔΙΚΑ ΠΡΟΒΛΗΜΑΤΑ.
.ΓΙΑ ΔΙΑΒΗΤΙΚΟΥΣ ΑΣΘΕΝΕΙΣ ΠΡΟΛΗΨΗΣ ΕΛΚΩΝ.
.ΓΙΑ ΠΑΡΑΜΟΡΦΩΣΕΙΣ ΤΩΝ ΚΑΤΩ ΑΚΡΩΝ.
.ΓΙΑ ΠΟΝΟΥΣ ΣΤΑ ΓΟΝΑΤΑ ,ΙΣΧΙΑ ,ΧΑΜΗΛΑ ΣΤΗ ΜΕΣΗ ΠΟΥ ΠΗΓΑΖΟΥΝ ΑΠΟ ΤΑ ΠΕΛΜΑΤΑ.
.ΓΙΑ ΟΛΑ ΤΑ ΣΥΝΔΡΟΜΑ ΠΟΥ ΠΡΟΚΑΛΟΥΝ ΠΟΝΟ ΣΤΑ ΚΑΤΩ ΑΚΡΑ.
. ΑΜΕΣΗ ΑΠΟΚΑΤΑΣΤΑΣΗ ΤΩΝ ΠΡΟΒΛΗΜΑΤΩΝ ΣΑΣ.
DRUCKER ΥΠΟΔΗΜΑΤΑ.
. ΟΡΘΟΠΕΔΙΚΑ ΥΠΟΔΗΜΑΤΑ ΕΙΔΙΚΗΣ ΚΑΤΑΣΚΕΥΗΣ ΜΕ ΑΠΟΣΠΩΜΕΝΟ ΠΑΤΟ.
ΥΠΕΥΘΥΝΟΣ ΟΡΘΟΠΕΔΙΚΟΥ ΚΕΝΤΡΟΥ
ΣΤΑΥΡΑΣ Σ.ΙΩΑΝΝΗΣ
ΒΑΣ.ΗΡΑΚΛΕΙΟΥ-32 [περιοχή Αγ.Αναργυροι.]
ΡΟΔΟΣ. 85100 ΤΗΛ.-FAX. 22410 36380.

Ξενοδοχεία , Ενοικιαστές, Διαφημιστές
Μια Καινούργια πρόταση σας περιμένει.
4 τροχοί, 4 θέσεις, ατελείωτη διασκέδαση

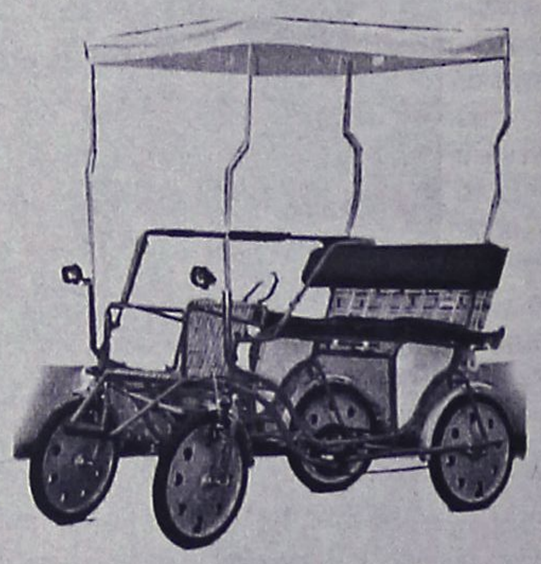

Παπανικολάου Τραϊανός
Καρδάμαινα Κως
Τηλ/Φαξ 22420-92508 693-7327323

Η ΑΛΗΘΕΙΑ ΓΙΑ ΤΑ ΞΕΝΟΔΟΧΕΙΑ ΤΗΣ "ΑΤΛΑΝΤΙΚΑ ΕΛΛΑΣ Α.Ε."

Τις τελευταίες ημέρες καταχωρήθηκαν στον ημερήσιο Τύπο δημοσιεύματα σχετικά με τα δύο ξενοδοχεία μας στην Ρόδο: ATLANTICA IMPERIAL RESORT & ATLANTICA AEGEAN BLUE (BEACH). Στα δημοσιεύματα αυτά, δυστυχώς, δεν αποτυπώνεται η πραγματικότητα και ως εκ τούτου θεωρούμε χρέος μας να κάνουμε τις παρακάτω διευκρινίσεις για την ενημέρωση της κοινής γνώμης.

1. Μέτοχοι της εταιρείας μας είναι κατά 50% η εταιρεία ATLANTICA Κύπρου και ο πολυεθνικός τουριστικός οργανισμός TUI AG κατά το υπόλοιπο 50%.

2. Η εταιρεία μας από το 1999 μέχρι σήμερα έχει κατασκευάσει στην Ρόδο τρία ξενοδοχεία ΑΑ' κατηγορίας συνολικής δυναμικότητας 2.000 κλινών. Το κόστος κατασκευής των ξενοδοχείων αυτών ανήλθε στο ποσό των 90.000.000 ευρώ περίπου, εκ του οποίου ποσοστό άνω του 60% προήλθε από εισαγωγή κεφαλαίων του εξωτερικού το υπόλοιπο δε από δανεισμό αλλοδαπών τραπεζών. **Τα ξενοδοχεία αυτά απασχολούν 600 περίπου εργαζομένους και κατά τη διάρκεια της σταδιακής λειτουργίας τους έχουν φιλοξενήσει συνολικά 45.000 αλλοδαπούς τουρίστες υψηλών εισοδημάτων, με 500.000 περίπου διανυκτερεύσεις. Τα παραπάνω ξενοδοχεία έχουν ανεγερθεί σε ιδιόκτητες εκτάσεις.**

3. Η εταιρεία μας έχει προγραμματίσει για την προσεχή 5ετία επενδύσεις της τάξεως των 500.000.000 ευρώ σε πολυτελείς ξενοδοχειακές εγκαταστάσεις σε ολόκληρητ ην Ελλάδα.

4. Από τα παραπάνω ξενοδοχεία το μεν ATLANTICA IMPERIAL, ανηγέρθη βάσει της υπ' αριθ. 1214/88/2000 οικοδομικής αδείας του Τμήματος Πολεοδομίας της Νομαρχιακής Αυτοδιοίκησης Δωδεκανήσου το δε ATLANTICA AEGEAN BLUE (BEACH) βάσει της υπ' αριθ. 223/2000 οικοδομικής αδείας της ιδίας υπηρεσίας. Το Τμήμα Πολεοδομίας Δωδεκανήσου από εσφαλμένη, κατά την άποψή μας, ερμηνεία των σχετικών πολεοδομικών διατάξεων, εξέδωσε πράξεις χαρακτηρισμού αυθαιρέτων και επέβαλε στην εταιρεία μας υπέρογκα πρόστιμα ανέγερσης. **Κατά των αποφάσεων αυτών η εταιρεία μας έχει ασκήσει τα προβλεπόμενα ένδικα βοηθήματα τα οποία εκκρεμούν ενώπιον των αρμοδίων Διοικητικών Δικαστηρίων.**

5. Ειδικότερα, η πώληση από μέρους του Δημοσίου προς την εταιρεία μας εκτάσεως 2,5 στρεμμάτων, για την οποία, σύμφωνα με ορισμένα δημοσιεύματα, υπάρχει ενδεχόμενη ευθύνη τριών Υπουργών της προηγούμενης Κυβερνήσεως, **έγινε κατ' απόλυτα νόμιμο τρόπο και διαδικασία σύμφωνα με το άρθρο 13 του Ν. 4377/1929 σε συνδυασμό με το άρθρο 1 παρ. 4 του Ν. 2412/1996, και κατόπιν σύμφωνης γνώμης της αρμόδιας Επιτροπής Δημοσίων Κτημάτων, αφού κατεβλήθη η αγοραία αξία που προσδιόρισε η ανωτέρω επιτροπή και η Δ.Ο.Υ. Ρόδου. Το σύννομον της ανωτέρω πώλησης προκύπτει και από 3 ομόφωνες γνωμοδοτήσεις του Νομικού Συμβουλίου του Κράτους.** Θα πρέπει εδώ να επισημανθεί ότι έχουν γίνει στην ίδια περιοχή της Ρόδου πωλήσεις μεγαλυτέρων εκτάσεων της αυτής κατηγορίας του Δημοσίου σε άλλους επιχειρηματίες, βάσει των ιδίων διατάξεων και με την ίδια διαδικασία, χωρίς ποτέ να προκύψει πρόβλημα.

6. Είναι αλήθεια ότι με δύο αποφάσεις της Περιφέρειας Νοτίου Αιγαίου διατάχθηκε η σφράγιση των δύο ξενοδοχείων ATLANTICA IMPERIAL και ATLANTICA AEGEAN BLUE (BEACH) διότι δεν είχε χορηγηθεί το ειδικό σήμα λειτουργίας τους. Κατά των αποφάσεων αυτών έχουμε ασκήσει επίσης τα προβλεπόμενα υπό του Νόμου ένδικα βοηθήματα, μέχρι δε την έκδοση των σχετικών αποφάσεων αναστέλλεται αυτοδικαίως η εκτέλεση των αποφάσεων της Περιφέρειας. Θα πρέπει, δε να σημειωθεί ότι είναι ανακριβής η πληροφορία ότι το Συμβούλιο Επικρατείας *«... διέταξε το κλείσιμο των μονάδων...»*. Μεγάλος αριθμός ξενοδοχείων στη Ρόδο δεν διαθέτει ειδικό σήμα λειτουργίας, και παρόλα αυτά ποτέ μέχρι σήμερα δεν είχε επιβληθεί η ποινή της σφράγισης η οποία είναι η πλέον αυστηρή που προβλέπουν οι σχετικές διατάξεις.

7. Κανείς εκπρόσωπος της εταιρείας μας δεν έχει κληθεί μέχρι σήμερα από οποιαδήποτε Εισαγγελική ή Ανακριτική αρχή και διερωτώμεθα πώς είναι δυνατόν να διοχετεύονται πληροφορίες περί ποινικών διώξεων σε βάρος στελεχών μας.

8. Τα ξενοδοχεία ATLANTICA IMPERIAL και ATLANTICA AEGEAN BLUE (BEACH) συνδέθηκαν νόμιμα με τα δίκτυα ύδρευσης και ηλεκτροδότησης βάσει της παρ. 6 του αρ. 9 του Ν. 3212/2003.

9. Οπως προκύπτει από τα υπ' αριθ. ΧΟΠ 1681 και 1655 από 22.3.2004 έγγραφα της Νομαρχιακής Αυτοδιοίκησης Δωδεκανήσου - Τμήμα Πολεοδομίας - τα ξενοδοχεία μας ***«... δεν ευρίσκονται στις προστατευόμενες περιοχές που αναφέρονται στο άρθρο 9 παρ. 6 του Ν. 3212/2003 δηλαδή σε κοινόχρηστους χώρους, ρέματα, αρχαιολογικούς χώρους, στο αιγιαλό ή την παραλία, σε δάση, δασικές και αναδασωτέες εκτάσεις ή σε ζώνες απολύτου προστασίας προστατευόμενης περιοχής...».***

10. Επίσης και τα δύο ξενοδοχεία έχουν ελεγχθεί από την Πυροσβεστική Υπηρεσία Ρόδου η οποία με τα υπ' αριθ. 1979 Φ. 701.20/2004 και 5471.Φ.701.20/2004 έγγραφά της βεβαιώνει ότι ***«... διαθέτουν όλα τα μέτρα και μέσα πυροπροστασίας που προβλέπονται με το Π.Δ. 71/88...»*** και ότι ***«... δεν υφίσταται ουδείς κίνδυνος για την ζωή, την περιουσία των ιδιοκτητών, των εργαζομένων, των πελατών και των γύρω ευρισκομένων κατοίκων».***

11. Οπως αποδεικνύεται από τα παραπάνω τα ξενοδοχεία μας **λειτουργούν νόμιμα, έχουν δε εξασφαλισμένη πληρότητα μέχρι 31 Οκτωβρίου 2004 σε ποσοστό 95% το οποίο μεταφράζεται σε 30.000 αφίξεις και 395.000 διανυκτερεύσεις.**

12. **Τελειώνοντας θα θέλαμε να διερωτηθούμε: Ποιά συμφέροντα εξυπηρετούνται με το κλείσιμο των ξενοδοχείων μας; Ποιοί επιδιώκουν, σε μια χρονιά που εμφανίζει αισθητή μείωση ο τουρισμός, να ανακόψουν την εντυπωσιακή εισροή τουριστών και συναλλάγματος που εξασφαλίζουν οι εταιρείες μας; Ποιοί επιδιώκουν την απόλυση 600 και πλέον εργαζομένων στην Ρόδο όταν το Κράτος αγωνίζεται για την μείωση της ανεργίας; Ποιοί επιδιώκουν ενόψει Ολυμπιακών Αγώνων να εκθέσουν και να δυσφημήσουν διεθνώς τη χώρα με το κλείσιμο δύο ξενοδοχείων που παρέχουν τουριστικές υπηρεσίες υψηλού επιπέδου και απευθύνονται σε τουρίστες υψηλής εισοδηματικής τάξης; Ποιοί τέλος, επιδιώκουν να οδηγήσουν την εταιρεία μας σε οικονομική καταστροφή ματαιώνοντας κατ΄ αυτό τον τρόπο το φιλόδοξο επενδυτικό πρόγραμμα των 500.000.000 ευρώ.**

ΑΤΛΑΝΤΙΚΑ ΕΛΛΑΣ Α.Ε.

PELLOS TRAVEL
ΠΟΙΟΤΗΤΑ -ΟΡΓΑΝΩΣΗ-ΕΓΓΥΗΣΗ

ΕΚΔΡΟΜΕΣ ΤΡΙΗΜΕΡΕΣ ΤΟΥ ΑΓΙΟΥ ΠΝΕΥΜΑΤΟΣ
ΓΙΑ ΤΟ 3ΗΜΕΡΟ ΤΟΥ ΑΓΙΟΥ ΠΝΕΥΜΑΤΟΣ ΕΜΕΙΣ ΠΡΟΤΕΙΝΟΥΜΕ. ΕΣΕΙΣ ΑΠΟΦΑΣΙΖΕΤΕ

ΤΡΙΗΜΕΡΗ ΕΚΔΡΟΜΗ ΤΟΥ ΑΓΙΟΥ ΠΝΕΥΜΑΤΟΣ
ΣΤΗΝ ΠΑΝΕΜΟΡΦΗ ΛΕΡΟ
ΜΕ ΔΩΔΕΚΑΝΗΣΟΣ EXPRESS
- ΑΝΑΧΩΡΗΣΗ 29-5-2004· ΗΜΕΡΑ ΣΑΒΒΑΤΟ ΣΤΙΣ 08:30πμ
- ΕΠΙΣΤΡΟΦΗ 31-5-2004 ΔΕΥΤΕΡΑ ΑΡΓΙΑ ΣΤΙΣ 18:30μμ

ΤΙΜΗ 98 ευρώ το άτομο

Η ΕΚΔΡΟΜΗ ΠΕΡΙΛΑΜΒΑΝΕΙ
ΕΙΣΙΤΗΡΙΑ ΡΟΔΟΣ-ΛΕΡΟΣ-ΡΟΔΟΣ, 2 ΔΙΑΝΥΚΤΕΡΕΥΣΕΙΣ ΣΕ ΞΕΝΟΔΟΧΕΙΑ ΜΕ ΠΡΩΙΝΟ ΚΑΙ ΦΑΓΗΤΟ, ΟΛΟΗΜΕΡΗ ΕΚΔΡΟΜΗ ΣΤΗ ΛΕΡΟ ΜΕ ΠΟΥΛΜΑΝ, ΣΥΝΟΔΟΣ ΓΡΑΦΕΙΟΥ, ΤΑΞΙΔΙΩΤΙΚΗ ΑΣΦΑΛΕΙΑ ΚΑΙ ΦΠΑ

ΕΚΔΡΟΜΗ ΤΟΥ ΑΓΙΟΥ ΠΝΕΥΜΑΤΟΣ
ΣΤΗΝ ΚΩΝΣΤΑΝΤΙΝΟΥΠΟΛΗ ΣΜΥΡΝΗ ΕΦΕΣΟΣ
ΡΟΔΟΣ-ΜΑΡΜΑΡΙΣ-ΕΦΕΣΣΟΣ-BANDIRMA-ΚΩΝΣΤΑΝΤΙΝΟΥΠΟΛΗ- ΠΡΙΓΚΗΠΟΝΗΣΣΑ ΜΑΡΜΑΡΙΣ-ΡΟΔΟΣ
- ΑΝΑΧΩΡΗΣΗ 25-6-2004 ΗΜΕΡΑ ΠΕΜΠΤΗ ΣΤΙΣ 15:30πμ
- ΕΠΙΣΤΡΟΦΗ 29-6-2004 ΗΜΕΡΑ ΤΡΙΤΗ ΣΤΙΣ 09:00 ΤΟ ΠΡΩΙ ΑΦΙΞΗ ΣΤΗ ΡΟΔΟ

ΤΙΜΗ 229 ευρώ το άτομο

ΠΕΡΙΛΑΜΒΑΝΟΝΤΑΙ:
1 ΔΙΑΝΥΚΤΕΡΕΥΣΗ ΣΜΥΡΝΗ, 2 ΔΙΑΝΥΚΤΕΡΕΥΣΕΙΣ ΚΩΝΣΤΑΝΤΙΝΟΥΠΟΛΗ, 1 ΔΙΑΝΥΚΤΕΡΕΥΣΗ ΜΑΡΜΑΡΙΣ
ΕΙΣΙΤΗΡΙΑ ΡΟΔΟΣ -ΜΑΡΜΑΡΙΣ –ΡΟΔΟΣ ΜΕ ΚΑΤΑΜΑΡΑΝ, ΞΕΝΑΓΗΣΕΙΣ, ΕΚΔΡΟΜΕΣ , ΜΕΤΑΦΟΡΕΣ ΜΕ ΚΛΙΜΑΤΙΖΟΜΕΝΑ ΠΟΥΛΜΑΝ , ΞΕΝΟΔΟΧΕΙΑ ΜΕ ΠΡΩΙΝΟ ΚΑΙ ΦΑΓΗΤΟ 3 ΚΑΙ 4*** *ΑΣΤΕΡΩΝ, ΣΥΝΟΔΟΣ ΓΡΑΦΕΙΟΥ ΚΑΙ ΤΑΞΙΔΙΩΤΙΚΗ ΑΣΦΑΛΕΙΑ, ΦΟΡΟΙ ΕΙΣΟΔΟΥ ΚΑΙ ΕΞΟΔΟΥ, ΦΠΑ
ΔΕΝ ΠΕΡΙΛΑΜΒΑΝΟΝΤΑΙ :
ΑΡΧΑΙΟΛΟΓΙΚΟΙ ΧΩΡΟΙ, ΕΙΣΙΤΗΡΙΑ ΠΛΟΙΩΝ BANDIRMA –ΚΩΝΣΤΑΝΤΙΝΟΥΠΟΛΗ –BANDIRMA , ΕΙΣΙΤΗΡΙΑ ΤΗΣ ΚΡΟΥΑΖΙΕΡΑΣ ΣΤΑ ΠΡΙΓΚΗΠΟΝΗΣΣΑ ΒΟΣΠΟΡΟ, ΔΙΑΣΚΕΔΑΣΗ ORIENTAL SHOW.

ΤΡΙΗΜΕΡΗ ΕΚΔΡΟΜΗ ΤΟΥ ΑΓΙΟΥ ΠΝΕΥΜΑΤΟΣ
ΑΜΟΡΓΟΣ-ΠΑΡΟΣ-ΤΗΝΟΣ-ΣΥΡΟΣ
ΜΕ BLUE STAR FERRIES
- ΑΝΑΧΩΡΗΣΗ στις 29/5/04 στις 10:00 το πρωι
- ΕΠΙΣΤΡΟΦΗ ΣΤΗ 1/6/04 ΣΤΙΣ 07:00 το πρωι

ΤΙΜΗ 189 ευρώ το άτομο

ΠΕΡΙΛΑΜΒΑΝΟΝΤΑΙ:
ΕΙΣΙΤΗΡΙΑ ΠΛΟΙΟΥ ΣΕ Γ' ΘΕΣΗ ΜΕ BLUE STAR: ΡΟΔΟΣ-ΑΜΟΡΓΟΣ, ΠΑΡΟΣ-ΤΗΝΟΣ, ΣΥΡΟΣ-ΡΟΔΟΣ, ΞΕΝΟΔΟΧΕΙΑ ΜΕ ΠΡΩΙΝΟ. 1 ΔΙΑΝΥΚΤΕΡΕΥΣΗ ΣΤΗΝ ΑΜΟΡΓΟ ΚΑΙ 1 ΣΤΗΝ ΠΑΡΟ. ΜΕΤΑΦΟΡΕΣ ΜΕ ΠΟΥΛΜΑΝ. ΕΚΔΡΟΜΕΣ ΣΤΗΝ ΑΜΟΡΓΟ, ΠΑΡΟ, ΤΗΝΟ.
ΤΑΞΙΔΙΩΤΙΚΗ ΑΣΦΑΛΕΙΑ. ΣΥΝΟΔΟΣ ΤΟΥ ΓΡΑΦΕΙΟΥ. Φ.Π.Α

ΔΕΝ ΠΕΡΙΛΑΜΒΑΝΟΝΤΑΙ: ΠΡΟΑΙΡΕΤΙΚΗ ΕΚΔΡΟΜΗ ΓΥΡΟΣ ΣΥΡΟΥ, ΔΙΑΦΟΡΑ ΚΑΜΠΙΝΑΣ ΣΥΡΟΣ-ΡΟΔΟΣ 25 ΕΥΡΩ ΤΟ ΑΤΟΜΟ.
ΤΙΜΗ ΓΙΑ ΠΑΙΔΙΑ ΚΑΤΟΠΙΝ ΣΥΝΕΝΝΟΗΣΕΩΣ.

ΤΡΙΗΜΕΡΗ ΕΚΔΡΟΜΗ ΤΟΥ ΑΓΙΟΥ ΠΝΕΥΜΑΤΟΣ ΣΤΗΝ
ΠΑΝΕΜΟΡΦΗ ΧΙΟ
ΜΕ ΤΟ ΙΕΡΑΠΕΤΡΑ
- ΑΝΑΧΩΡΗΣΗ 29/05/2004(ΗΜΕΡΑ ΣΑΒΒΑΤΟ 22:00 ΤΟ ΒΡΑΔΥ) –ΕΠΙΣΤΡΟΦΗ 1/6 (ΗΜΕΡΑ ΤΡΙΤΗ ΑΦΙΞΗ ΣΤΗ ΡΟΔΟ 07.30 ΤΟ ΠΡΩΙ)

ΤΙΜΗ 145 ευρώ το άτομο

ΣΤΗΝ ΤΙΜΗ ΠΕΡΙΛΑΜΒΑΝΟΝΤΑΙ:
1. Εισιτήρια πλοίου σε ΑΒ4 καμπίνες με το F/B Ιεράπετρα.
2. Ξενοδοχείο με πρωινό.
3. Μεταφορές με πούλμαν.
4. Ταξιδιωτική ασφάλεια. Συνοδός του γραφείου. Φ.Π.Α
5. Ολοήμερη εκδρομή Γύρος Χίου.

ΔΕΝ ΠΕΡΙΛΑΜΒΑΝΟΝΤΑΙ
Φιλοδωρήματα, τηλέφωνα. Αρχαιολογική είσοδοι σε μουσεία κτλ.

ΕΚΔΡΟΜΗ ΣΤΗΝ ΚΑΠΠΑΔΟΚΙΑ
ΑΠΟ 19/5-22/5
ΜΑΡΜΑΡΙΣ-ΠΑΜΜΟΥΚΑΛΕ-ΙΚΟΝΙΟ-ΚΑΠΠΑΔΟΚΙΑ
ΜΕ ΤΗΝ ΕΥΛΟΓΙΑ ΤΟΥ ΜΗΤΡΟΠΟΛΙΤΗ ΜΑΣ- ΡΟΔΟΥ- Κ.Κ. ΚΥΡΙΛΟΥ ΔΙΟΡΓΑΝΩΝΟΥΜΕ ΤΕΤΡΗΜΕΡΟ ΠΡΟΣΚΥΝΗΜΑ ΣΤΗ ΚΑΠΠΑΔΟΚΙΑ ΟΠΟΥ ΘΑ ΠΑΡΑΣΤΕΙ ΚΑΙ ΘΑ ΛΕΙΤΟΥΡΓΗΣΕΙ ΣΤΟ ΝΑΟ ΤΟΥ ΑΓΙΟΥ ΚΩΝΣΤΑΝΤΙΝΟΥ Ο ΟΙΚΟΥΜΕΝΙΚΟΣ ΠΑΤΡΙΑΡΧΗΣ Κ.Κ ΒΑΡΘΟΛΟΜΑΙΟΣ
ΠΕΡΙΛΑΜΒΑΝΟΝΤΑΙ:
1 ΔΙΑΝΥΚΤΕΡΕΥΣΗ ΣΤΟ ΙΚΟΝΙΟ, 1 ΔΙΑΝΥΚΤΕΡΕΥΣΗ ΣΤΗΝ ΚΑΠΠΑΔΟΚΙΑ, 1 ΔΙΑΝΥΚΤΕΡΕΥΣΗ ΣΤΟ ΠΑΜΜΟΥΚΑΛΕ. ΕΙΣΙΤΗΡΙΑ ΡΟΔΟΣ -ΜΑΡΜΑΡΙΣ –ΡΟΔΟΣ ΜΕ ΚΑΤΑΜΑΡΑΝ, ΞΕΝΑΓΗΣΕΙΣ, ΕΚΔΡΟΜΕΣ , ΜΕΤΑΦΟΡΕΣ ΜΕ ΚΛΙΜΑΤΙΖΟΜΕΝΑ ΠΟΥΛΜΑΝ , ΞΕΝΟΔΟΧΕΙΑ ΜΕ ΠΡΩΙΝΟ ΚΑΙ ΦΑΓΗΤΟ 3 ΚΑΙ 4*** *ΑΣΤΕΡΩΝ, ΣΥΝΟΔΟΣ ΓΡΑΦΕΙΟΥ, ΤΑΞΙΔΙΩΤΙΚΗ ΑΣΦΑΛΕΙΑ, ΦΟΡΟΙ ΕΙΣΟΔΟΥ ΚΑΙ ΕΞΟΔΟΥ, ΦΠΑ
ΔΕΝ ΠΕΡΙΛΑΜΒΑΝΟΝΤΑΙ :
ΑΡΧΑΙΟΛΟΓΙΚΟΙ ΧΩΡΟΙ, ΔΙΑΣΚΕΔΑΣΗ ORIENTAL SHOW.

PELLOS TRAVEL
ΓΙΑ ΠΕΡΙΣΣΟΤΕΡΕΣ ΠΛΗΡΟΦΟΡΙΕΣ, ΚΡΑΤΗΣΕΙΣ ΚΑΙ ΑΝΑΛΥΤΙΚΑ ΠΡΟΓΡΑΜΜΑΤΑ ΣΤΟ ΠΡΑΚΤΟΡΕΙΟ ΓΕΝΙΚΟΥ ΤΟΥΡΙΣΜΟΥ
ΛΕΩΦΟΡΟΣ ΚΑΛΛΙΘΕΑΣ ΦΑΛΗΡΑΚΙ
ΤΗΛ 2241087615, 2241086298 FAX 224108761,
pellostravel@hellasnet.gr

Ο ΔΗΜΟΣ ΠΕΤΑΛΟΥΔΩΝ

Διεκδικεί ποσοστό από το σπατόσημο!

Κοινή τροπολογία με την οποία θα καταθέσουν για το θέμα στη Βουλή οι βουλευτές του Νομού

Κοινή τροπολογία, με την οποία θα επιδιώκεται η θεσμοθέτηση ποσοστού από το Σπατόσημο για τον δήμο Πεταλούδων, πρόκειται να καταθέσουν οι βουλευτές της Δωδεκανήσου. Ηδη δεσμεύτηκαν γι' αυτό, στην διάρκια της προχθεσινής συνεδρίασης του δημοτικού συμβουλίου Πεταλούδων στην οποία παρέστησαν ο κ. Αναστ. Καραμάριος και ο κ. Γιάννης Παρασκευάς.



Οι κοινοβουλευτικοί εκπρόσωποι του νομού, κατανοώντας το δίκαιον του αιτήματος του δήμου Πεταλούδων θα επιδιώξουν κατόπιν συνεννόησης με τον υπουργό Μεταφορών κ. Μιχ. Λιάπη να υπάρξει σχετική ρύθμιση για το θέμα στο πλαίσιο του νόμου 2892/2001.

Στην διάρκεια πάντως της προχθεσινοβραδυνής συνεδρίασης, προέκυψε θέμα και για το κονδύλι των 4.000.000 ευρώ, που είχε παραχωρηθεί στην νομαρχία Δωδεκανήσου από τα έσοδα του Σπατόσημου, για έργα στο δήμο Πεταλούδων.

Η απόφαση για το κονδύλι αυτό είχε εκδοθεί στις 5 Μαρτίου, από τον πρώην υπουργό Μεταφορών κ. Βερελή αλλά τα χρήματα ...δεν θα έρθουν!

Με έγγραφο του διοικητή της ΥΠΑ κ. Μανούσου, δηλώνεται ότι υπάρχει αδυναμία διάθεσης των χρημάτων λόγω των Ολυμπιακών έργων!

Στο έγγραφο, που στάλθηκε στη νομαρχία Δωδεκανήσου αναφέρονται τα εξής:

"Σε συνέχεια των ανωτέρω σχετικών σας πληροφορούμε, ότι λόγω στενότητος των διατιθεμένων πιστώσεων από το τέλος εκσυγχρονισμού και ανάπτυξης αεροδρομίων καθώς και των αυξημένων ανειλημμένων οικονομικών υποχρεώσεων της Υπηρεσίας για την υλοποίηση εν εξελίξει και προγραμματισμένων έργων καθώς και έργων, που σχετίζονται με τους Ολυμπιακούς Αγώνες 2004, αδυνατούμε την παρούσα χρονική περίοδο να συμβάλουμε στην χρηματοδότηση του έργου του θέματος".

Η εξέλιξη αυτή προκάλεσε την αντίδραση του νομάρχη κ. Γ. Μαχαιρίδη που είχε σχετική επικοινωνία με αρμόδιους παράγοντες, επιδιώκοντας την αναθεώρηση της απόφασης.

Ευθύνες πάντως στη νομαρχιακή αυτοδιοίκηση, απέδωσε με δηλώσεις του στον ραδιοφωνικό σταθμό "Παλμό" ο βουλευτής κ. Καραμάριος. Το έγγραφο της ΥΠΑ είχε σταλλεί στις 27 Απριλίου και θα έπρεπε να μας είχαν ενημερώσει για να παρέμβουμε είπε ο κ. Καραμάριος.

Η ΣΥΝΕΔΡΙΑΣΗ

Στην προχθεσινοβραδυνή συνεδρίαση του δ.σ. Πεταλούδων παρέστη, εκτός από τους βουλευτές κ.κ. Καραμάριο και Παρασκευά ο αντινομάρχης κ. **Στ. Κουσουρνάς** που αναφέρθηκε αναλυτικά στα έργα που θα γίνουν από τα χρήματα του σπατόσημου και του πρώευρώ, με κυρίαρχο την βελτίωση της οδού Ρόδου-Αεροδρομίου. Επεσήμανε πως τα έργα που θα εκτελεσθούν για την αναβάθμιση της περιαερολιμενικής περιοχής θα απορροφήσουν και μεγαλύτερο μέρος της χρηματοδότησης. Η ΝΑ τόνισε, αναγνωρίζει το δίκαιον του αιτήματος του δήμου.

Υπογράμμισε μάλιστα πως ο δήμος Πεταλούδων θα είναι ο πρώτος δήμος σε όλη τη χώρα που θα έχει καθορισμένη περιαερολιμενική ζώνη, γεγονός ιδιαίτερα σημαντικό για την χρηματοδότηση και την ανάπτυξή του. Την ικανοποίησή του για την συμπαράσταση και την αρωγή των βουλευτών αλλά και της Νομαρχιακής Αυτοδιοίκησης εξέφρασε ο δήμαρχος κ. Κορδίνας τονίζοντας πως "ο δήμος Πεταλούδων είναι ο πιο βεβαρυμένος περιβαλλοντικά δήμος της Ρόδου καθώς έχει στα όριά του οχλούσες δραστηριότητες όπως η λειτουργία του εργοστασίου της ΔΕΗ στη Σορωνή και φυσικά το αεροδρόμιο. Αν δεν υπάρχουν αντισταθμιστικά οφέλη τότε η δημοτική αρχή θα είναι υποχρεωμένη να επιβάλλει προς κάθε δήμο του νησιού ένα "τέλος περιβάλλοντος" -όπως το ονόμασε- αφού όλο το νησί της Ρόδου εξυπηρετείται τόσο από το αεροδρόμιο όσο και από το εργοστάσιο της ΔΕΗ και μόνο ο δήμος μας επιβαρύνεται περιβαλλοντικά. Θα μπορούσαμε κάλλιστα τόσα χρόνια να το είχαμε εφαρμόσει. Καλώ και άλλους δήμους που έχουν στα όριά τους οχλούσες δραστηριότητες να πράξουν το ίδιο, όπως το τέλος που επιβάλλει -και ορθώς πράττει- ο δήμος Καλλιθέας για τη λειτουργία του ΧΥΤΑ στην περιοχή του.

Θα μπορούσε μάλιστα και μέσω της ΤΕΔΚΔ να βρούμε τρόπους ώστε να εξισορροπούνται οι οχλούσες αυτές δραστηριότητες".

Τέλος να σημειωθεί πως στη χθεσινή συνεδρίαση συζητήθηκαν και εγκρίθηκαν τα εξής θέματα της ημερήσιας διάταξης:

- Μελέτη του "έργου αναβάθμισης και προστασίας περιβάλλοντος-παρακαμπτήρια οδός Κοιλάδας Πεταλούδων" προϋπολογισμού 796.00 ευρώ.
- Αντιμετώπιση του προβλήματος βόσκησης αδέσποτων ζώων. Προς το σκοπό αυτό ορίσθηκε επταμελής επιτροπή και ως χώρος φύλαξης των αδέσποτων το κτήμα του Καλαμώνα.
- Εγκριση απολογισμών Δημοτικού Παιδικού Σταθμού Κρεμαστής.
- Παραχώρηση στέγης στέγασης παραρτήματος του ΤΑΞΥ. Ο χώρος που παραχωρείται είναι στα γραφεία της ΑΔΕΚΑΜ στην Κρεμαστή.

ΚΟΜΜΩΤΗΡΙΟ UNISEX
Natural Beauty



Χτενίσματα αέρινα, φίνα...
Χτενίσματα με άποψη. Νέες κουπ
με στυλ και προσθετική μαλλιών
με τη γνωστή υπογραφή της ***Μαρίας***

& κατόπιν ραντεβού
ανοικτά από τις 9.00 έως 17.00

Επίσης για τα μικρά παιδιά ένα ευχάριστο κούρεμα μέσα στο παιδικό αυτοκινητάκι

Παφιάκη Μαρία

Στη νέα διεύθυνση: Ακραμίτου 16, Ρόδος • Τηλ. 32161
κάθετος Ατταβύρου και Λεωφόρου Καλλιθέας
(παλιά διεύθυνση: προέκταση Αννης Μαρίας)

ΝΕΑ ΤΑΚΤΙΚΗ ΓΡΑΜ–ΜΗ ΚΟΝΤΕΙΝΕΡ
ΑΠΕΥΘΕΙΑΣ ΡΟΔΟ ΑΠΟ ΒΟΡΕΙΟ ΕΥΡΩΠΗ

ΑΜΒΕΡΣΑ - ΡΟΤΕΡΝΤΑΜ - ΡΟΔΟ
ΦΟΡΤΩΣΗ 14/6/2004 και κάθε 14 του ΜΗΝΑ
ΠΑΡΑΔΟΣΗ 8-10 ΗΜΕΡΕΣ

Ενημερώνουμε τους αξιότιμους εμπόρους/εισαγωγείς της Δωδεκανήσου ότι από 14/6 ξεκινάει η νέα απευθείας γραμμή ΚΟΝΤΕΙΝΕΡ από Βόρεια Ευρώπη

Αναλαμβάνουμε τη μεταφορά container 20'+40' καθώς και χύμα φορτίο σε κιβώτια ή παλέτες.

ΠΛΗΡΟΦΟΡΙΕΣ ΝΑΥΛΩΝ / ΚΡΑΤΗΣΕΙΣ
RODOS SHIPPING AGENCY
ΜΙΧΑΛΗΣ ΡΟΔΙΤΗΣ
ΤΗΛ. 2241031933 ΦΑΞ 2241031933 e-mail:
mroditis@hol.gr
ΚΙΝΗΤΟ: 6937144633

Στο Δήμο Ροδίων για τις Ευρωεκλογές της 13ης Ιουνίου

Τα μέλη των Εφορευτικών Επιτροπών

Ανακοινώθηκαν χθες από το Πρωτοδικείο μετά από δημόσια συνεδρίαση

Τα ονόματα των κατοίκων της περιοχής μας, τα οποία θα στελεχώσουν τις εφορευτικές επιτροπές στα εκλογικά τμήματα της Περιφέρειας του πρωτοδικείου της Ρόδου, στις Ευρωεκλογές της 13ης Ιουνίου, ανακήρυξε προχθές το μεσημέρι σε δημόσια συνεδρίαση που πραγματοποίησε το Πρωτοδικείο της Ρόδου.

Πρόκειται για τα τακτικά αλλά και τα αναπληρωματικά μέλη, τα οποία κληρώθηκαν από το αρμόδιο δικαστήριο, σε δημόσια συνεδρίαση που έγινε, παρουσία του προέδρου Πρωτοδικών Ρόδου κ. Κωνσταντίνου Μακρή, των πρωτοδικών κ. Ελευθέριου Καλογερόπουλου και της κ. Παρασκευής Καρκατζούνη αντίστοιχα, παρουσία και της γραμματέας κ. Φωτεινής Καραγιάννη.

Κατά τη δημόσια συνεδρίαση της 24ης Μαίου, στο ακροατήριο το Δικαστήριο αυτό, αφού έλαβε υπόψη το άρθρο 58 παρ. 3 και 4 της Νομοθεσίας για την Εκλογή Βουλευτών (Προεδρικό διάταγμα 351/2003) και την με αριθμό Δ.Δ.Ο.Υ. 4835/25-5-2004 απόφαση του Νομάρχη Δωδεκανήσου περί καθορισμού των εκλογικών τμημάτων και καταστημάτων ψηφοφορίας του Νομού Δωδεκανήσου για τις Εκλογές Ευρωπαϊκού Κοινοβουλίου της 13ης Ιουνίου 2004, προέβη στην κλήρωση των μελών των εφορευτικών επιτροπών των εκλογικών τμημάτων του Δήμου Ροδίων της περιφερειάς του για τις εκλογές του Ευρωπαϊκού Κοινοβουλίου της 13ης Ιουνίου 2004, από τους εκλογείς που είναι γραμμένοι στους οριστικούς εκλογικούς καταλόγους και στα παραρτήματά τους κατά την οποία κληρώθησαν κατά σειρά και κατά εκλογικό τμήμα τα παρακάτω τακτικά και αναπληρωματικά μέλη:

ΔΗΜΟΣ ΡΟΔΙΩΝ

ΠΡΩΤΟ ΕΚΛΟΓΙΚΟ ΤΜΗΜΑ ΡΟΔΙΩΝ (275)

ΤΑΚΤΙΚΑ ΜΕΛΗ

1. Αγγέλου Μιχαήλ του Ανδρέα, 3 Ανάληψη, Ρόδος
2. Αδαμόπουλος Φώτιος του Γεωργίου, Σωτήρος 1, Ιαλυσός
3. Αερικός Σταύρος του Αντωνίου, Μενεκλέους 12, Ρόδος
4. Αλαβάνος Κων/νος του Θωμά, Ρόδος

ΑΝΑΠΛΗΡΩΜΑΤΙΚΑ ΜΕΛΗ

Αμύγδαλος Γεώργιος του Ιωάννη, Σάββα Χατ... 11, Ιαλυσός

Αναμουρλής Ιάκωβος του Χαραλάμπους, Ομήρου 64, Ρόδος

Αναμουρλής Κων/νος του Χαραλάμπους, Ομήρου 64, Ρόδος

Αναστασιάδης Μιχαήλ του Εμμανουήλ, Ιπποτών 42Α, Ρόδος

ΔΕΥΤΕΡΟ ΕΚΛΟΓΙΚΟ ΤΜΗΜΑ ΡΟΔΙΩΝ(276)

ΤΑΚΤΙΚΑ ΜΕΛΗ

Αρφαράς Ιωάννης του Σπυρίδωνος, Στοκχόλμης 42 Α, Ρόδος

Ασλανίδης Αντώνιος του Θρασύβουλου, Ομήρου 47, Ρόδος

Ασπράκης Χαράλαμπος του Μιχαήλ, Αφάντου

Βαΐλας Ηλίας του Δημητρίου, Γεωργίου Σ. 447, Ρόδος

ΑΝΑΠΛΗΡΩΜΑΤΙΚΑ ΜΕΛΗ

Βάλλα Ευαγγελία του Θεοδώρου, Παρ. Φιλερήμου – Ιαλυσός

Βασιλειάδης Αναστάσιος του Βασιλείου, Πιαλε Πασα 94, Κρεμαστή

Βλαστός Εμμανουήλ του Ιωάννη, Φειδίου 13, Ρόδος

Βλάχος Γεώργιος του Σπυρίδωνος, Εργ. κατοικ., Ρόδος

ΤΡΙΤΟ ΕΚΛΟΓΙΚΟ ΤΜΗΜΑ ΡΟΔΙΩΝ (277)

ΤΑΚΤΙΚΑ ΜΕΛΗ

Βουλής Θεόδωρος του Διαμαντή, Δωσιάδου 7, Ρόδος

Γεράκης Μιχαήλ του Στεφάνου, Φειδίου 17, Ρόδος

Γερουτσης Σωτήριος του Κων/νου, Ιπποδάμου 45, Ρόδος

Γεωργαλλής Εμμανουήλ του Ιωάννης, Λαοκόντος 13, Ρόδος

ΑΝΑΠΛΗΡΩΜΑΤΙΚΑ ΜΕΛΗ

Γεωργαλλίδης Ευάγγελος του Δημητρίου, Λοχ. Φαν... 18-20 Ιαλυσός

Γεωργιάδης Θεοφάνης του Νικολάου, Εργ. Κατ. 18, Ρόδος

Γεωργουδιού Κυριάκος του Ιωάννη, Αγ.Φανουρίου 33, Ρόδος

Γιακουμάκης Ιωάννης του Αναστασίου, Σωτήρος 41, Ιαλυσός

ΤΕΤΑΡΤΟ ΕΚΛΟΓΙΚΟ ΤΜΗΜΑ ΡΟΔΙΩΝ (278)

ΤΑΚΤΙΚΑ ΜΕΛΗ

Γκουμότσιος Νικόλαος του Κων/νου, Αγ. Φανουρίου 78, Ρόδος

Δανάς Παναγιώτης του Γεωργίου, Κισθινίου 19, Ρόδος

Δέμελος Στέφανος του Ευαγγέλου, Περικλέους 25 Β, Ρόδος

Δημητρούλης Ελευθέριος του Στέργου, Αλεξανδρί... 14, Ρόδος

ΑΝΑΠΛΗΡΩΜΑΤΙΚΑ ΜΕΛΗ

Δημόπουλος Σωτήριος του Αθανασίου, Μενεκλέους 28, Ρόδος

Διακίδης Γεώργιος του Παναγιώτη, Ακροπόλεως 42, Ιαλυσός

Διακογεωργάκη Δικαία του Γεωργίου, Απολωνί... , Ιαλυσός

Διακολουκάς Παναγιώτης του Λουκά, Παπαγιάννη 82Β Κρεμαστή

ΠΕΜΠΤΟ ΕΚΛΟΓΙΚΟ ΤΜΗΜΑ ΡΟΔΙΩΝ (279)

ΤΑΚΤΙΚΑ ΜΕΛΗ



Ζαράφτης Γεώργιος του Κυριάκου, Ομήρου 85Η, Ρόδος

Ζαρίφης Νικόλαος του Γεωργίου, Ιπποτών, Ρόδος

Ζαχαριάς Μιχαήλ του Κων/νου, Φλώρινας 60, Ρόδος

Ζερβός Βασίλειος του Μάριου, Απολλωνιου 23, Ρόδος

ΑΝΑΠΛΗΡΩΜΑΤΙΚΑ ΜΕΛΗ

Ζερβού Κυριάκος του Θεοδώρου, Ιπποδάμου 33, Ρόδος

Ζουρούδης Μιχαήλ του Ελευθερίου, Αθηνάς , Ρόδος

Ζωγραφάκης Μικές του Νικολάου, Κωνσταντι... 31, Ρόδος

Θολογη Βασιλική του Νικολάου, Σωτήρος 41, Ιαλυσός

ΕΚΤΟ ΕΚΛΟΓΙΚΟ ΤΜΗΜΑ ΡΟΔΙΩΝ (280)

ΤΑΚΤΙΚΑ ΜΕΛΗ

Καβαλιέρος Γεώργιος του Γαβιήλ, Κωνσταντι 61, Ρόδος

Καζαντζίδη Άννα του Κων/νου, Φλώρου Ζο... 9, Ρόδος

Κακακιός Στυλιανός του Γαβριήλ, Νικηταρά 66, Ιαλυσός

Κάκκαρη Ειρήνη του Γεωργίου, παρ.Λεωφ. 72 Ιαλυσός

ΑΝΑΠΛΗΡΩΜΑΤΙΚΑ ΜΕΛΗ

Κακλιού Ευαγγελία του Μιχαήλ, Αλ. Καΐκη 3, Ιαλυσός

Κακούρης Γεώργιος του Ιωάννη, Εργίου 9, Ρόδος

Καλαμάς Βίκτωρ του Κοσμά-Γεώργιου, Πυθαγόρα 459, Ρόδος

Καλαφατάς Ανδρέας του Ιωάννη, Περικλέους 12, Ρόδος

ΕΒΔΟΜΟ ΕΚΛΟΓΙΚΟ ΤΜΗΜΑ ΡΟΔΙΩΝ (281)

ΤΑΚΤΙΚΑ ΜΕΛΗ

Καραγιάννης Κων/νος του Γεωργίου, Λέοντος Γ΄ 23, Ρόδος

Καραγιουσούφ Μεσούτ του Χασάν-Αλή, Θουκιδίδου 15, Ρόδος

Καραμπής Ηλίας του Παναγιώτη, Θεμιστοκλ..., Ιαλυσός

Καρακώστας Νικόλαος του Δημητρίου, Περικλέους 25Δ, Ρόδος

ΑΝΑΠΛΗΡΩΜΑΤΙΚΑ ΜΕΛΗ

Καρανικόλας Αλέξανδρος του Γεωργίου, Αλεξανδί... 1, Ρόδος

Καραπάνος Αθανάσιος του Ζώη, Περικλέους 15, Ρόδος

Καρδούλιας Αντώνιος του Αλεξάνδρου, Βυζαντίου 7, Ρόδος

Καρπαθάκης Βασίλειος του Μιχαήλ, Τιμοκρέοντος 25, Ρόδος

ΟΓΔΟΟ ΕΚΛΟΓΙΚΟ ΤΜΗΜΑ ΡΟΔΙΩΝ (282)

ΤΑΚΤΙΚΑ ΜΕΛΗ

Καψαλάκη Πολυξένη του Ευαγγέλου, Αγ. Φανουρίου 66, Ρόδος

Κενενούνη Μαρία του Εμμανουήλ, Πυθαγόρα 101, Ρόδος

Κεφάλας Νικόλαος του Ηλία, Ταυρίσκου 1, Ρόδος

Κιουζελλέρ Σταύρος του Μουσταφά, Κλοβουλι... 17, Ρόδος

ΑΝΑΠΛΗΡΩΜΑΤΙΚΑ ΜΕΛΗ

Κιρκενίδη Ελένη του Νικολάου, Ηρίννης 1, Ρόδος

Κλαδάκη Μαρία του Βασιλείου, Εθνικής Αντ. 25, Ρόδος,

Κλημέντου Σταύρος του Ηλία, Ομήρου 53, Ρόδος

Κοκκινίδης Εμμανουήλ του Μιχαήλ, Σωτήρος 62 Ιαλυσός

ΕΝΑΤΟ ΕΚΛΟΓΙΚΟ ΤΜΗΜΑ ΡΟΔΙΩΝ (283)

ΤΑΚΤΙΚΑ ΜΕΛΗ

Κοτσυφός Χαράλαμπος του Κων/νου, Σοφοκλέους 42 Γ, Ρόδος

Κουγιουμτζάκης Δημήτριος του Ιωάννη, Περικλέους 25, Ρόδος

Κουζουκάκη Δήμητρα του Εμμανουήλ, Λέοντος Γ 7, Ρόδος

Κουμπιού Πέτρος του Βασιλείου, Αισχύλου 21, Ρόδος

ΑΝΑΠΛΗΡΩΜΑΤΙΚΑ ΜΕΛΗ

Κουντουρζής Αναστάσιος του Μιχαήλ, Εβρ. Μ.. 24 Ρόδος,

Κρητικός Ιωάννης του Θεοδώρου Σιμίου 19, Ρόδος

Κουταλιανός Μιχαήλ του Αναστασίου Ρίμινι 10 Ιαλυσός,

Κουτσάγιας Σπυρίδων του Νικολάου, Εκάτωνος 5, Ρόδος

ΔΕΚΑΤΟ ΕΚΛΟΓΙΚΟ ΤΜΗΜΑ ΡΟΔΙΩΝ (284)

ΤΑΚΤΙΚΑ ΜΕΛΗ

Μαυρομούστακος Γεώργιος του Κων/νου, Τληπολέμου 6, Ρόδος

Μαυρουδάκης Βασίλειος του Νικολάου, Δωρικής ΕΞ... 5, Ρόδος

Μαχραμάς Βίκτωρ του Ευγενίου, Αρχιεπισκ. 481, Ρόδος

Μοσχή Ευτυχία του Αντωνίου, Αριστοφάνους 8, Ρόδος

ΑΝΑΠΛΗΡΩΜΑΤΙΚΑ ΜΕΛΗ

Μπεθάνη Θεοδώρα του Βασιλείου, Ιππάρχου 5, Ρόδος,

Μούττης Μιχαήλ του Ιωάννη, Ταυρίσκου 26, Ρόδος

Μπότση Τσαμπίκα του Αγαπητού, Τληπολέμου 40, Ρόδος

Νικολάου Ιωάννης του Αλεξίου, Πυθαγόρα 42Α, Ρόδος

ΕΝΔΕΚΑΤΟ ΕΚΛΟΓΙΚΟ ΤΜΗΜΑ ΡΟΔΙΩΝ (285)

ΤΑΚΤΙΚΑ ΜΕΛΗ

Ρωμαίου Σοφία του Εμμανουήλ, Σοφοκλέους 40, Ρόδος

Σακελλαρίδης Λεωνίδας του Γεωργίου, Ομήρου 28Α, Ρόδος

Σαριδάκη Ερασμία του Χρήστου, Σοφοκλέους 15, Ρόδος

Σαρούκος Αντώνιος του Σπυρίδωνος, Αρχιεπισκο.. 23, Ρόδος

ΑΝΑΠΛΗΡΩΜΑΤΙΚΑ ΜΕΛΗ

Σκαρτάδου Σεβαστή του Νικολάου, Αριστοτέλους 45, Ρόδος

Σκόνης Χρυσοβαλάντης του Παντελή, Περικλέους 32Β, Ρόδος

Σκυλλάς Μιχαήλ του Θέμελη, Πυθαγόρα 8, Ρόδος

Σπυράκης Στέργος του Ιωάννη, Ομήρου 78, Ρόδος

ΔΩΔΕΚΑΤΟ ΕΚΛΟΓΙΚΟ ΤΜΗΜΑ ΡΟΔΙΩΝ (286)

ΤΑΚΤΙΚΑ ΜΕΛΗ

Αγαπητίδης Αθανάσιος του Αγαπητού, Παρροδιακ... 15, Ρόδος

Αγγελίδης Νικόλαος του Κων/νου, Χειμάρρας 13, Ρόδος

Αγιακάτσικας Αντώνιος του Δημητρίου, Εθνάρχου 46, Ρόδος

Αλχαδέφ Παύλος του Ισαάκ-Ανδρέα, Β. Ηπείρου 25, Ρόδος

ΑΝΑΠΛΗΡΩΜΑΤΙΚΑ ΜΕΛΗ

Αμυγδαλά Ευσταθία του Κων/νου, Τερψιχόρης 37Α , Ρόδος

Ανδρεάδη Μαρία του Ανδρέα, Π. Μελά, Ρόδος

Αντώνογλου Δημήτριος του Εμμανουήλ, Θεμιστοκλέους 68, Ρόδος

Αριστείδου Σωτήριος του Σταματίου, Θεμιστοκλέους, Ρόδος

ΔΕΚΑΤΟ ΤΡΙΤΟ ΕΚΛΟΓΙΚΟ ΤΜΗΜΑ ΡΟΔΙΩΝ (287)

ΤΑΚΤΙΚΑ ΜΕΛΗ

Γιακουμάκης Φώτιος του Αναστασίου, Κένεντυ 33, Ρόδος

Γιαννακόπουλος Ανδρέας του Χρήστου, Κένεντυ 40, Ρόδος

Γιαννικουρή Μαρία του Εμμανουήλ, Κένεντυ 32, Ρόδος

Γκαβογιάννη Βασιλική του Λάμπρου, Κένεντυ 38, Ρόδος

ΑΝΑΠΛΗΡΩΜΑΤΙΚΑ ΜΕΛΗ

Γκατζόγιας Δημήτριος του Αποστόλου, Μιχαήλ Κ. 12, Ρόδος

Γκουϊντάλια Παναγιώτα του Λαυρεντίου, Γρίβα 83, Ρόδος

Γουμαράς Νικόλαος του Δημητρίου, Χειμάρας 4, Ρόδος

Δαβραδος Κυριάκος του Νικολάου, Αριστοτέλους 9, Ρόδος

ΔΕΚΑΤΟ ΤΕΤΑΡΤΟ ΕΚΛΟΓΙΚΟ ΤΜΗΜΑ ΡΟΔΙΩΝ (288)

ΤΑΚΤΙΚΑ ΜΕΛΗ

Καλαθενός Παναγιώτης του Νικολάου, Δημητρίου 91, Ρόδος

Καλαμπάκας Ζαχαριάς του Δημητρίου,Δημητρίου 42,Ρόδος

Καλαφατάς Νικόλαος του Ιωάννη, Θεμιστοκλέους 32Β, Ρόδος

Καλαμάτας Ιωάννης του Συμεώνος, Γεωργίου Π. 47Α, Ρόδος

ΑΝΑΠΛΗΡΩΜΑΤΙΚΑ ΜΕΛΗ

Καλλίγερος Μιχαήλ του Κων/νου, Γρίβα 116, Ρόδος

Καμενίδου Αναστασία του Ιωάννη, Θεμιστοκλέους 94, Ρόδος

Κανάκη Μαρία του Ευαγγέλου, Θεμιστοκλέους 125Γ, Ρόδος

ΚαπετάνΓεωργίου Παναγιώτης του Ελευθερίου, Θεμιστοκλέους 5Α, Ρόδος

ΔΕΚΑΤΟ ΠΕΜΠΤΟ ΕΚΛΟΓΙΚΟ ΤΜΗΜΑ ΡΟΔΙΩΝ (289)

ΤΑΚΤΙΚΑ ΜΕΛΗ

Κουκούλης Ιωάννης του Νικολάου, Κένεντυ 36, Ρόδος

Κούλα Ειρήνη του Μιχαήλ, Πίνδου 18, Ρόδος

Κουρμαδιάς Βασίλειος του Ελευθερίου, Θεμιστοκλέους 18Α, Ρόδος

Κουτελάς Αντώνιος του Εμμανουήλ, Θεμιστοκλέους 31Υ , Ρόδος

ΑΝΑΠΛΗΡΩΜΑΤΙΚΑ ΜΕΛΗ

Κουτούζου Τσαμπίκα-Αικ. του Κλεάνθη, Εργατ. κατοικ. 9 , Ρόδος

Κούτρας Μιχαήλ του Αριστείδη, Αλεξάνδρου 15, Ρόδος

Κουτσονούρης Ιωάννης του Γεωργίου, Βορείου Η. 11, Ρόδος

Κουτσουμπάρη Ειρήνη του Κων/νου , Σάββα Παυ...3 , Ρόδος

ΔΕΚΑΤΟ ΕΚΤΟ ΕΚΛΟΓΙΚΟ ΤΜΗΜΑ ΡΟΔΙΩΝ (290)

ΤΑΚΤΙΚΑ ΜΕΛΗ

Κωνσταντινίδη Αγγελική-Νίκη του Μηνά, Πίνδου 6, Ρόδος

Κωνσταντινίδη Κατίνα του Κων/νου, Κοσκινού Κ,

Κωνσταντινίδης Περικλής του Κων/νου, 28ης Οκτωβρίου 53, Ρόδος

Κωσταδήμας Σπυρίδων του Κων/νου, Χειμάρας 49, Ρόδος

ΑΝΑΠΛΗΡΩΜΑΤΙΚΑ ΜΕΛΗ

Κωστάκης Μιχαήλ του Λεονάρδου, Θεμιστοκλέους 31 Γ, Ρόδος

Κωτιάδης Ηλίας του Στέλιου, Γρηγορίου, Ρόδος

Λαγός-Παπαγεωργίου Μιχαήλ του Γεωργίου, Παπαλουκά 17,Ρόδος

Λαδόπουλος Νικόλαος του Αντωνίου, Στοκχόλμης 15Ε, Ρόδος

ΔΕΚΑΤΟ ΕΒΔΟΜΟ ΕΚΛΟΓΙΚΟ ΤΜΗΜΑ ΡΟΔΙΩΝ (291)

ΤΑΚΤΙΚΑ ΜΕΛΗ

Συνέχεια στη σελίδα 37

MEDI ANATOMIC HEALTH
ΕΜΠΟΡΙΑ - ΔΙΑΝΟΜΕΣ, ΟΡΘΟΠΕΔΙΚΩΝ - ΑΘΛΗΤΙΑΤΡΙΚΩΝ
ΠΑΡΑΦΑΡΜΑΚΕΥΤΙΚΩΝ - ΚΑΛΛΥΝΤΙΚΩΝ ΕΙΔΩΝ
ΣΤΑΥΡΑΣ Σ. ΙΩΑΝΝΗΣ
ANATOMIC help



ΜΕΤΑ ΑΠΟ 23 ΧΡΟΝΙΑ ΣΤΟΝ ΧΩΡΟ ΤΟΥ ΦΑΡΜΑΚΕΙΟΥ ΚΑΙ ΓΝΩΡΙΖΟΝΤΑΣ ΑΠΟΛΥΤΑ ΤΙΣ ΑΝΑΓΚΕΣ ΤΩΝ ΟΡΘΟΠΕΔΙΚΩΝ ΑΘΛΗΤΙΑΤΡΙΚΩΝ ΚΑΙ ΙΑΤΡΙΚΩΝ ΠΡΟΒΛΗΜΑΤΩΝ ΑΝΤΙΠΡΟΣΩΠΕΥΩ ΑΠΟΚΛΕΙΣΤΙΚΑ ΣΤΗΝ ΔΩΔΕΚΑΝΗΣΟ ΤΗΝ ΜΕΓΑΛΥΤΕΡΗ ΕΛΛΗΝΙΚΗ ΒΙΟΜΗΧΑΝΙΑ ANATOMIC HELP.
ΠΛΗΡΗΣ ΓΚΑΜΑ - ΟΡΘΟΠΕΔΙΚΩΝ ΕΙΔΩΝ - ΙΑΤΡΙΚΟΥ ΚΑΙ ΝΟΣΟΚΟΜΕΙΑΚΟΥ ΕΞΟΠΛΙΣΜΟΥ
ΠΙΣΤΟΠΟΙΗΤΙΚΟ ΔΙΑΣΦΑΛΙΣΗΣ ΠΟΙΟΤΗΤΑΣ - EN ISO 9001 V 306
ΚΕΝΤΡΙΚΟ ΚΑΤ/ΜΑ ΒΑΣ. ΗΡΑΚΛΕΙΟΥ 32 - ΡΟΔΟΣ 85100
ΤΗΛ. - FAX 2241036380 EMAIL: STAVRASJ@OTENET.GR

Ανακαλύψτε
με τα Blue Star Ferries
το καλύτερο ταξίδι!

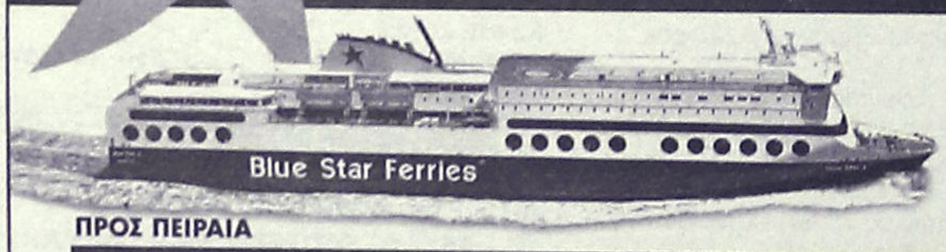

ΠΡΟΣ ΠΕΙΡΑΙΑ

ΑΝΑΧΩΡΗΣΗ ΑΠΟ							ΑΦΙΞΗ ΠΕΙΡΑΙΑ
ΡΟΔΟ	ΚΩ	ΛΕΡΟ	ΠΑΤΜΟ	ΜΥΚΟΝΟ	ΣΥΡΟ	ΑΜΟΡΓΟ/ΚΑΤΑΠΟΛΑ	
ΤΡΙΤΗ 20:00	ΤΡΙΤΗ 22:55	---	---	ΤΕΤΑΡΤΗ 03:30	---	---	ΤΕΤΑΡΤΗ 07:20
ΠΕΜΠΤΗ 20:00	ΠΕΜΠΤΗ 22:55	---	---	---	ΠΑΡΑΣΚΕΥΗ 03:45	---	ΠΑΡΑΣΚΕΥΗ 07:05
ΣΑΒΒΑΤΟ 10:00	ΣΑΒΒΑΤΟ 12:50	---	---	---	---	ΣΑΒΒΑΤΟ 16:20	ΣΑΒΒΑΤΟ 21:30
ΚΥΡΙΑΚΗ 18:30	ΚΥΡΙΑΚΗ 21:25	ΚΥΡΙΑΚΗ 23:05	ΔΕΥΤΕΡΑ 00:15	---	ΔΕΥΤΕΡΑ 03:45	---	ΔΕΥΤΕΡΑ 07:05

ΑΝΕΚΤΕΛΕΣΤΑ ΔΡΟΜΟΛΟΓΙΑ: 25/12/03, 01/01/04, 11/04/04 (αναχώρηση από Ρόδο 18:30 για Πειραιά).

ΑΠΟ ΠΕΙΡΑΙΑ

ΑΝΑΧΩΡΗΣΗ ΑΠΟ ΠΕΙΡΑΙΑ	ΑΦΙΞΗ						
	ΣΥΡΟ	ΜΥΚΟΝΟ	ΑΜΟΡΓΟ/ΚΑΤΑΠΟΛΑ	ΠΑΤΜΟ	ΛΕΡΟ	ΚΩ	ΡΟΔΟ
ΔΕΥΤΕΡΑ 20:00	ΔΕΥΤΕΡΑ 23:20	---	---	---	---	ΤΡΙΤΗ 04:10	ΤΡΙΤΗ 07:10
ΤΕΤΑΡΤΗ 20:00	ΤΕΤΑΡΤΗ 23:20	---	---	---	---	ΠΕΜΠΤΗ 04:10	ΠΕΜΠΤΗ 07:10
ΠΑΡΑΣΚΕΥΗ 20:00	---	ΠΑΡΑΣΚΕΥΗ 23:50	---	---	---	ΣΑΒΒΑΤΟ 04:20	ΣΑΒΒΑΤΟ 07:15
ΣΑΒΒΑΤΟ 23:30	---	---	ΚΥΡΙΑΚΗ 04:45	ΚΥΡΙΑΚΗ 07:00	ΚΥΡΙΑΚΗ 08:10	ΚΥΡΙΑΚΗ 09:50	ΚΥΡΙΑΚΗ 12:45

ΑΝΕΚΤΕΛΕΣΤΑ ΔΡΟΜΟΛΟΓΙΑ: 24/12/03, 31/12/03, 10/04/04 (αναχώρηση από Πειραιά 23:30 για Ρόδο).

SKEVO'S TRAVEL AGENCY
ΚΑΝΤΕ ΚΡΑΤΗΣΗ ΤΩΡΑ!
ΠΛΗΡΟΦΟΡΙΕΣ ΚΑΙ ΚΡΑΤΗΣΕΙΣ ΘΕΣΕΩΝ ΣΤΟΝ ΤΑΞΙΔΙΩΤΙΚΟ ΣΑΣ ΠΡΑΚΤΟΡΑ Ή SKEVO'S TRAVEL AGENCY: ΑΜΕΡΙΚΗΣ 111, ΡΟΔΟΣ, ΤΗΛ. ΚΡΑΤΗΣΕΩΝ ΕΠΙΒΑΤΩΝ ΚΑΙ Ι.Χ.: 22410-22461, 22410-75655, 22410-75310, ΤΗΛ. ΚΡΑΤΗΣΕΩΝ ΦΟΡΤΗΓΩΝ: 22410-76600

Αρχής γενομένης από τις λαϊκές αγορές

Αυστηρότεροι έλεγχοι στο υπαίθριο εμπόριο!

Υπεγράφησαν οι αποφάσεις από τον υφυπουργό Ανάπτυξης κ. Γιάννη Παπαθανασίου

Αυστηρές κυρώσεις που φτάνουν έως και τα 5.000 ευρώ, δημιουργία ειδικών κλιμακίων ελέγχου και καθιέρωση τριπλότυπου δελτίου αποστολής για τη διακίνηση των διαφόρων οπωροκηπευτικών προβλέπουν μεταξύ άλλων οι πέντε αποφάσεις του υπουργείου Ανάπτυξης, η εφαρμογή των οποίων αναμένεται να οδηγήσει στην πάταξη του παραεμπορίου και στην ορθολογικότερη λειτουργία του υπαίθριου εμπορίου.

Ο υφυπουργός κ. Γιάννης Παπαθανασίου έδωσε χθες στη δημοσιότητα τις αποφάσεις, με τις οποίες τίθεται ουσιαστικά σε ισχύ ο νόμος 3190/2003, ο οποίος ψηφίστηκε από την προηγούμενη κυβέρνηση. Τα βασικότερα σημεία του νέου καθεστώτος έχουν ως εξής:

* Οι παραγωγοί, χονδρέμποροι, εντολοδόχοι έμποροι, λιανοπωλητές, πωλητές και παραγωγοί λαϊκών αγορών, καθώς και οι συνεταιριστικές οργανώσεις παραγωγών, υποχρεούνται στη διακίνηση των εμπορευμάτων τους με τη χρήση τριπλότυπου δελτίου αποστολής, το οποίο θα συνοδεύει κάθε αγαθό από το σημείο παραγωγής έως και το σημείο πώλησης.

* Συγκροτούνται κλιμάκια ελέγχου λαϊκών αγορών και υπαίθριου εμπορίου, τα οποία ορίζονται ως τα αρμόδια για την επιβολή κυρώσεων για κάθε παράβαση που διαπιστώνεται σχετικά με την εφαρμογή του νόμου 3190/2003. Η θητεία του κάθε κλιμακίου θα είναι δύο έτη, ενώ στο έργο τους θα συνδράμει τόσο η Ελληνική Αστυνομία και η Δημοτική Αστυνομία.

* Αναπροσαρμόζονται τα χρηματικά πρόστιμα που αφορούν στις παραβάσεις του υπαίθριου εμπορίου και των λαϊκών αγορών, τα οποία κυμαίνονται πλέον από 150 έως και 1.000 ευρώ και αφορούν συνολικά 16 παραβάσεις.

* Για παραβάσεις που αφορούν στις ενδείξεις των πινακίδων (τιμές, προέλευση, ποιότητα, ποσότητα, ονομασία προϊόντος), τα ελεγκτικά όργανα θα μπορούν να επιβάλλουν χρηματικά πρόστιμα ύψους 350 ευρώ, ενώ με ειδική απόφαση των αρμοδίων αρχών το ύψος των προστίμων θα μπορεί να διαμορφωθεί και σε υψηλότερα επίπεδα.

* Η μη χορήγηση πληροφοριών ή στοιχείων και η απόκρυψη στοιχείων ή πληροφοριών, καθώς και η γνωστοποίηση ανακριβών ή παραπλανητικών στοιχείων και εν γένει η παρακώλυση του έργου των ελεγκτών τιμωρείται με χρηματικά πρόστιμα από 100 έως και 5.000 ευρώ.



Ανθεντικά έργα τέχνης στη μεγάλη Gallery



ΑΛΕΞΑΝΔΡΟΣ & ΜΑΡΙΑ ΧΩΧΟΥ
Απελλού 42-44 Π.Πόλη • Τηλ.: 22410 75070
Fax: 22410 36009 • E-mail: artcent@otenet.gr
Ανοικτά καθημερινά εκτός Κυριακής. Ωράριο λειτουργίας 10.00 έως 17.00.
Υπόλοιπες ώρες κατόπιν ραντεβού στο τηλέφωνο 2241022419, 6974669921, 6974653070

ΕΒΔΟΜΑΔΑ LG
ΑΠΟ ΤΟ ΚΑΤΑΣΤΗΜΑ ΒΟΛΑΣ ΣΤΗΝ ΚΡΕΜΑΣΤΗ

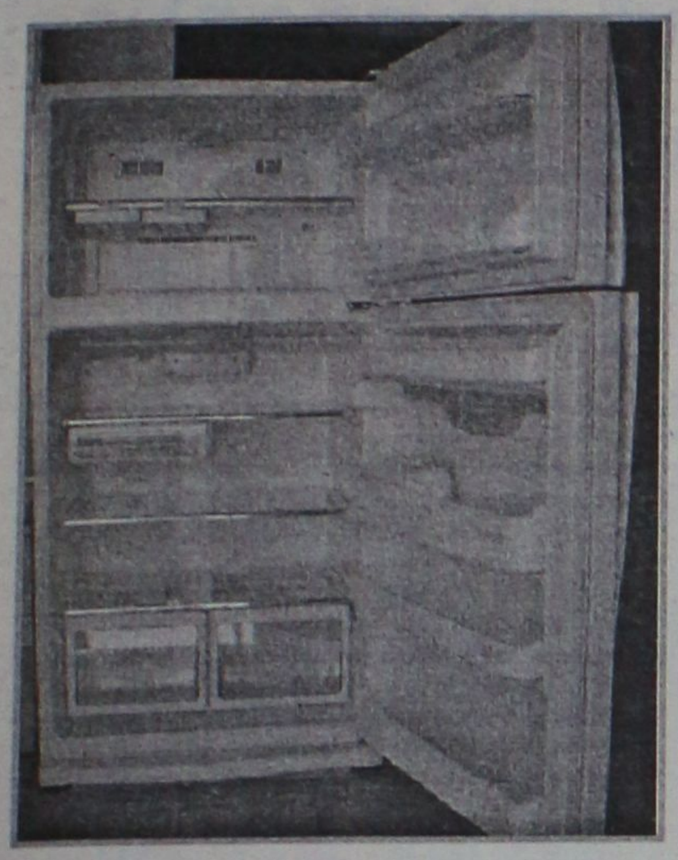

ΨΥΓΕΙΟ L.G.
(1,79Χ0,83Χ0,72)
20 Κ.Π.
ΣΥΝΟΛΙΚΗ ΧΩΡ/ΤΑ
(376+146) 522 Λ.

ΜΟΝΟ
549 €

πλαίσιο



ΗΛΕΚΤΡ. ΣΚΟΥΠΕΣ

ΑΠΟ
39 €

Μ. ΒΟΛΑΣ & ΥΙΟΙ Ο.Ε.
Λ. ΕΛΕΥΘΕΡΙΑΣ 43-45 ΚΡΕΜΑΣΤΗ ΡΟΔΟΣ - ΤΗΛ. (22410) 91275
FAX (22410) 94370 --- www.volas.net --- e-mail volas@hol.gr

aprilia κωστάκης
ΕΠΙΣΗΜΟΙ ΔΙΑΝΟΜΕΙΣ ΔΩΔΕΚΑΝΗΣΟΥ
Αγ.Αναστασίας 135 & Παναγούλη-Ρόδος- Τηλ. 22410 30023
Email: aprilkos@otenet.gr

Απίστευτες προσφορές μηνός Μαΐου

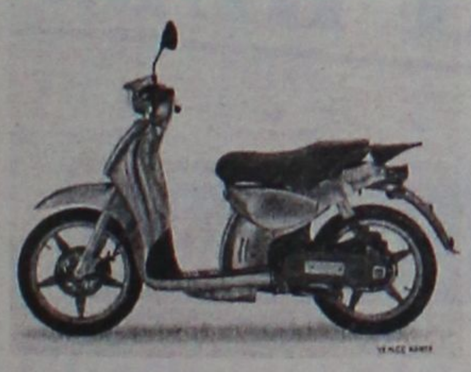

Scarabeo 50
Ασύγκριτο στυλ και ευελιξία στην πόλη, από 51 € το μήνα !!!



QUASAR 50

Quasar 50 4 wheel
Αυτόματος κινητήρας 50 cc για ευκολία χειρισμών, από 51,5 € το μήνα !!!



Leonardo 125 SP
Μοναδικό Supersport scooter στα 125 cc, από 59 € το μήνα !!!



Atlantic 125
Ανεση και πολυτέλεια Supertouring στα 125 cc, από 66 € το μήνα !!!

Από τον περιφερειάρχη κ. Χ. Κόκκινο

Ορκωμοσία 21 ομογενών Ελληνοπόντιων στη Ρόδο

Ο Γενικός έρχεται και πάλι την Παρασκευή

Είκοσι ένα (21) ομογενείς Ελληνοπόντιους όρκισε χθες στα γραφεία της περιφέρειας Νοτίου Αιγαίου, στη Ρόδο, ο γενικός γραμματέας κ. Χαράλαμπος Κόκκινος.

Στην σύντομη και συγκινητική τελετή ο κ. Κόκκινος τους συνεχάρη και τους ευχήθηκε καλή παραμονή στην πατρίδα, υγεία και προκοπή.

Η ορκωμοσία τους έγινε με βάση τις διατάξεις του Ν. 2790/2002.

Την Κυριακή που μας πέρασε, ο γενικός γραμματέας της Περιφέρειας Νοτίου Αιγαίου κατέθεσε στεφάνι στο μνημείο των πεσόντων, στα πλαίσια των εκδηλώσεων μνήμης για την γενοκτονία των Ποντίων, εκπροσωπώντας την Κυβέρνηση.



Ο κ. Κόκκινος αναχώρησε αργά χθες το μεσημέρι για την Σύρο απ' όπου θα επιστρέψει στο νησί μας την Παρασκευή, προκειμένου να παραστεί, σε δύο ενδιαφέροντα συνέδρια, στα οποία και θα απευθύνει χαιρετισμό.

Στις 8.30 το πρωί, στη διημερίδα που διοργανώνει στο ξενοδοχείο «MEDITERRANEAN» το Ινστιτούτο Επιμόρφωσης του Εθνικού Κέντρου Δημόσιας Διοίκησης, με θέμα: «Ορθολογική Διαχείριση Υδάτινων Πόρων και Περιβάλλον στις Νησιωτικές περιοχές» και στις 6 μ.μ. στο τριήμερο «1ο Διεθνές Συνέδριο Διεθνών Σχέσεων», που διοργανώνει στην αίθουσα πολλαπλών χρήσεων της σχολής ανθρωπιστικών επιστημών του Πανεπιστημίου Αιγαίου, ο σύλλογος φοιτητών της παραπάνω σχολής.

Διερευνάται υπόθεση απάτης

Μια περίεργη υπόθεση απάτης, διερευνούν σύμφωνα με πληροφορίες, οι αρμόδιες αρχές Ασφαλείας Ρόδου, έπειτα από καταγγελία 40χρονης ροδίτισσας η οποία διατηρεί κατάστημα τουριστικών ειδών.

Στην υπόθεση, εμπλέκεται ένας 45χρονος, που κατά καιρούς έχει επισκεφθεί το νησί της Ρόδου, τον οποίο η Ροδίτισσα κατήγγειλε ότι κατάφερε με δόλιο τρόπο πριν από δύο περίπου χρόνια να της αποσπάσει το ποσό του 1.500.000 δραχμών.

Σύμφωνα με τα στοιχεία που συγκέντρωσαν οι αρμόδιες αρχές, ο 45χρονος, είχε καταφέρει να κερδίσει την εμπιστοσύνη της 40χρονης Ροδίτισσας, η οποία είχε βρεθεί σε δύσκολη θέση το καλοκαίρι του 2002, όταν βρέθηκε να χρωστάει στο ΤΕΒΕ ποσό της τάξης των 2.500.000 δραχμών περίπου. Ο ίδιος, που την γνώριζε, της πρότεινε να μεσολαβήσει έτσι ώστε να τακτοποιήσει αυτός το χρέος, με ένα εκατομμύριο δραχμές λιγότερα κι έτσι η 40χρονη δέχθηκε, παραδίδοντάς του το χρηματικό ποσό.

Από τότε ο 45χρονος όμως εξαφανίστηκε και πολύ περισσότερο, δεν τακτοποίησε την οφειλή αυτή, όπως της είχε υποσχεθεί. Πριν από λίγες μέρες εμφανίστηκε και πάλι στη Ρόδο κι όταν τον αντιλήφθηκε η ίδια, τον κατήγγειλε στην Ασφάλεια.

Βρέθηκε κρεμασμένη!

Κρεμασμένη στο παράθυρο του σπιτιού της βρέθηκε χθες το απόγευμα στο χωριό Απόλλωνα μία 50χρονη γυναίκα.

Το περιστατικό προκάλεσε μεγάλη αναστάτωση στους κατοίκους του χωριού και ανάλογα αισθήματα θλίψης.

Αγνωστα παραμένουν τα αίτια που οδήγησαν την 50χρονη γυναίκα στο απονενοημένο διάβημα να θέσει τέρμα στη ζωή της.

ΡΟΔΟΤΡΥΠΟΚΟΠΤΙΚΗ Ο.Ε.
ΚΟΥΛΙΑΝΟΣ ΔΗΜΗΤΡΙΟΣ & ΣΙΑ Ο.Ε.
3ο χλμ. ΡΟΔΟΥ-ΛΙΝΔΟΥ • ΤΗΛ.-FAX 2241077254, ΚΙΝ.: 6932732331
ΤΡΥΠΑΜΕ - ΚΟΒΟΥΜΕ - ΣΠΑΜΕ



ΜΠΕΤΑ - ΤΟΥΒΛΑ - ΤΣΙΜΕΝΤΟΛΙΘΟΥΣ - ΠΑΤΩΜΑΤΑ, ΠΕΤΡΕΣ
ΧΩΡΙΣ ΟΡΙΟ ΠΑΧΟΥΣ

ΧΩΡΙΣ ΔΟΝΗΣΕΙΣ - ΡΩΓΜΕΣ - ΣΚΟΝΕΣ



ΕΡΓΑΣΙΕΣ:
ΑΝΟΙΓΟΥΜΕ ΠΟΡΤΕΣ - ΠΑΡΑΘΥΡΑ
ΚΑΝΑΛΙΑ ΣΕ ΠΑΤΩΜΑΤΑ ΓΙΑ
ΥΔΡΑΥΛΙΚΟΥΣ & ΗΛΕΚΤΡΟΛΟΓΟΥΣ
ΤΡΥΠΕΣ ΔΙΑΦΟΡΩΝ ΜΕΓΕΘΩΝ
& ΚΥΚΛΙΚΑ ΑΝΟΙΓΜΑΤΑ ΓΙΑ ΣΚΑΛΕΣ
ΕΠΙΣΗΣ ΓΙΝΟΝΤΑΙ ΚΟΠΕΣ ΣΕ
ΤΟΙΧΟΥΣ ΑΠΟ ΠΕΤΡΑ & ΑΝΑΣΤΗΛΩΣΕΙΣ
ΜΕ ΜΠΕΤΟ Η ΣΙΔΗΡΟΚΑΤΑΣΚΕΥΗ



ΣΤΙΣ ΕΡΓΑΣΙΕΣ ΜΑΣ ΣΥΜΠΕΡΙΛΑΜΒΑΝΕΤΑΙ Η ΜΕΤΑΦΟΡΑ ΜΠΑΖΩΝ
Ολες οι εργασίες είναι με την σύγχρονη μέθοδο έγχυσης νερού προς αποφυγή σκόνης

DIBI CENTER

STELLA BEAUTY

Κάποτε
οι τέλειες αναλογίες
ήταν Θείο δώρο.
Σήμερα στο DIBI CENTER είναι
Επιστημονικό
Θαύμα!

ΠΑΓΚΟΣΜΙΑ ΚΕΝΤΡΑ ΑΙΣΘΗΤΙΚΗΣ ΚΑΙ ΑΔΥΝΑΤΙΣΜΑΤΟΣ
ΑΓΓΛΙΑ • ΑΜΕΡΙΚΗ
ΙΤΑΛΙΑ • ΜΟΝΑΚΟ
ΙΣΠΑΝΙΑ

ΣΩΜΑ
Αδυνάτισμα (ολικό - τοπικό)
Κυτταρίτιδα
Σύσφιξη
Θαλασσοθεραπείες
Κρυοθεραπείες
Αποτρίχωση (Χαλάουα - κερί)

SOLARIUM

ΠΡΟΣΩΠΟ
Καθαρισμός
Peeling
Ενυδατώσεις
Lifting
Βιομοριακές θεραπείες
Οξέα φρούτων (AHA)
Ακμή
Οξυγονοθεραπεία
Ριζική αποτρίχωση

ΕΙΜΑΣΤΕ ΕΞΟΠΛΙΣΜΕΝΟΙ ΜΕ ΤΟΥΣ ΠΙΟ ΣΥΓΧΡΟΝΟΥΣ
ΗΛΕΚΤΡΟΝΙΚΟΥΣ ΥΠΟΛΟΓΙΣΤΕΣ



ΜΕΓΑΛΕΣ ΠΡΟΣΦΟΡΕΣ
ΓΙΑ ΛΙΓΕΣ ΜΕΡΕΣ...
ΑΠΟ 15€

Με την προσωπική φροντίδα
της έμπειρης ΑΙΣΘΗΤΙΚΟΥ: ΣΤΕΛΛΑΣ ΧΑΤΖΗΣΑΒΒΑ

Μιχ. Πετρίδη 49, Ρόδος, Τηλ: 30469, 73590

Για κάθε καιρό...



ΗΛΙΑΚΑ ΣΥΣΤΗΜΑΤΑ
IDEAL SOLAR
ΑΝΟΞΕΙΔΩΤΗ ΥΠΕΡΟΧΗ A.I.S.I. 316

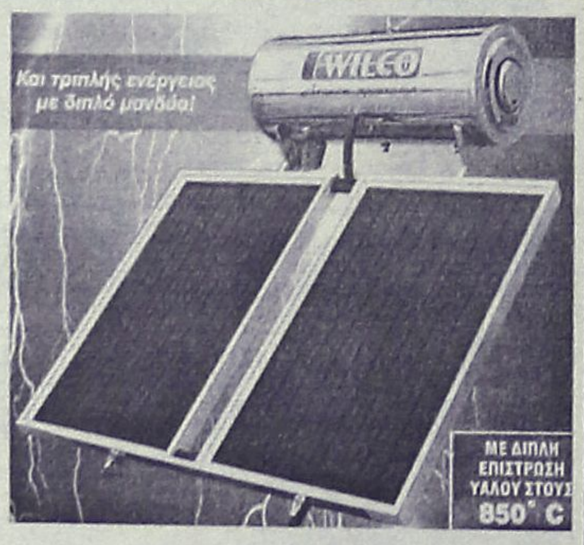

ΣΥΝΔΕΟΝΤΑΙ ΚΑΙ ΜΕ ΚΑΛΟΡΙΦΕΡ

ΑΠΟΚΛΕΙΣΤΙΚΗ ΔΙΑΘΕΣΗ
Τεχνικό κατάστημα
TECHNOGROUP
ΚΟΚΚΙΝΟΣ & Συνεργάτες

Πεπειραμένη τεχνική υποστήριξη
για μεταφορά ακόμα και τοποθέτηση



Δημ. Αναστασιάδη 8, Ρόδος • Τηλ./Fax 22410 32181

Πολλά τα παράπονα που ακούγονται

Πλανόδιοι μικροπωλητές "κοσμούν" τις παραλίες!

Ζητείται η παρέμβαση των αρμοδίων για να εκλείψει αυτό το φαινόμενο

Την άμεση επέμβαση της Δημοτικής Αστυνομίας, ζητούν οι ομπρελάδες στην παραλία "Έλλη" για να σταματήσει το φαινόμενο που παρατηρείται, με τους πλανόδιους μικροπωλητές και δυσφημεί τη Ρόδο, στους τουρίστες.

Οπως υποστηρίζουν, άρχισε και πάλι, να παρατηρείται, μια απαράδεκτη κατάσταση, που δεν μας τιμά, καθώς οι λουόμενοι, στην πλειοψηφία τους ξένοι, ενοχλούνται από τη δραστηριότητα των διαφόρων μικροπωλητών.

Συγκεκριμένα, σταματούν με τ' αυτοκίνητά τους στο δρόμο, για να πουλήσουν φρούτα, όμως συνήθως δεν περιμένουν εκεί τους πελάτες που κάνουν μπάνιο ή ηλιοθεραπεία στην παραλία, αλλά, παίρνουν το εμπόρευμά τους και διασχίζουν οι ίδιοι την πλαζ, για να πουλήσουν τα προϊόντα τους.

Φαίνεται όμως, ότι την ιδια τακτική ακολουθούν όλοι οι μικροπωλητές, με αποτέλεσμα, να γεμίζει η παραλία με περιπλανόμενους που πουλούν, παγωτά, νερά, κρουασάν, ντόνατς, καφέδες, αναψυκτικά και κάθετί σχετικό.



Οπως είναι φυσικό αυτός ο συνωστισμός δημιουργεί γκρίνια και ένταση, με αποτέλεσμα -κι αυτό είναι που δημιουργεί άσχημη εντύπωση- να στήνονται καβγάδες μεταξύ τους για το ποιός θα πουλήσει πρώτος στους τουρίστες. Η κατάσταση είναι απαράδεκτη, και οι ξένοι επισκέπτες μας δεν κρύβουν την ενόχλησή τους, για το θέαμα που παρακολουθούν. Υποτίθεται ότι έρχονται για να περάσουν λίγες μέρες ξέγνοιαστα και ήρεμα κάνοντας διακοπές και φυσικά δεν θέλουν σε καμία περίπτωση κάθε λίγο και λιγάκι να δέχονται την επίσκεψη πλανόδιων για να αγοράσουν... παγωτό ή φρούτα.

Επί του θέματος πρέπει να παρέμβουν οι αρμόδιοι, καθώς η κατάσταση έχει ξεφύγει πλέον από τον έλεγχο.



Η κεντρική θέρμανση
είναι πολυτέλεια;;;

ΟΧΙ ΠΙΑ!!!

πλαίσιο

ΤΙΜΗ ΕΚΠΛΗΞΗ 1750 €

ΑΠΟ ΤΗΝ ΕΝΕΡΓΕΙΑ - ΒΟΛΑΣ

ΣΥΣΤΗΜΑ ΚΕΝΤΡΙΚΗΣ ΘΕΡΜΑΝΣΗΣ ΠΛΗΡΕΣ
6 σώματα panel Superia® 800X900, 800X750,
800X750, 600X1050, 600X900, 600X450
Λέβητας Siris 20.000 θερμίδων-καυστήρας
Ecoflam-κυκλοφορητής Wilo ή Nocchi
Δεξαμενή 500 λίτρα, θερμοστάτης χώρου SIEMENS
& όλα τα υπόλοιπα εξαρτήματα πλην καμινάδας
και σωληνώσεων.
(Στην τιμή περιλαμβάνεται και η μεταφορά στο χώρο σας)

Υπεύθυνοι: Σ. Βόλας Ηλ. Μηχ. BEng, MSc
Ν. Μάλιακκας Ηλ. Μηχ. ΑΠΘ
Τηλ. (22410) 98070 - 6973990806

www.volas.net

ΑΘΛΗΤΙΚΗ ΡΟΔΙΑΚΗ
ΤΕΤΑΡΤΗ 26 ΜΑΪΟΥ 2004

Το πήραν Τζιοβάνι-Καστίγιο

• Επικράτησαν δύσκολα στον τελικό των Αντερσον και Μπιρό με 2-1 σετ.

Το δίδυμο του Ολυμπιακού τα κατάφερε κι αυτή τη φορά. Οι δύο ερυθρόλευκοι Λατινοαμερικάνοι **Ζιοβάνι Ντε Ολιβέιρα** και **Νέρι Καστίγιο** κατέκτησαν τη Δευτέρα το βράδυ το 4ο τουρνουά ποδοβόλεϊ που διοργανώθηκε στην πόλη μας. Οι δύο παίκτες του Ολυμπιακού ξεσήκωσαν πολλές φορές τους 2.000 περίπου φίλους του θεάματος που πήγαν ν' απολαύσουν τους άσους του FOOTVOLLEY στην εκδήλωση της ΠΑΕ Ρόδος.

Αυτή -σύμφωνα με τα στατιστικά- ήταν η τέταρτη συνεχόμενη φορά που η κούπα κατέληξε στα χέρια του **Ζιοβάνι** καθώς και τις τρεις προηγούμενες φορές ήταν νικητής αυτή τη φορά με παρτεναίρ τον **Λουτσιάνο Ντε Σόουζα**. Ο τελευταίος παραχώρησε την θέση του στον **Νέρι Καστίγιο** που έδειξε ν' αποδεικνύεται άξιος διάδοχός του.


Τζιοβάνι και Καστίγιο εν μέσω του δημάρχου Γιώργου Γιαννόπουλου και του Κάλλιστου Διακογεωργίου

ΔΥΝΑΤΟΣ ΤΕΛΙΚΟΣ

Οι δύο παίκτες του Ολυμπιακού είχαν αρκετά δύσκολο έργο στον τελικό αφού οι **Αντερσον** (Χαλκηδόνα) και **Μπίρο** (Ατρόμητου) «κόντραραν» για τα καλά στον δρόμο της «πρωτιάς».

Τελικά οι **Τζιοβάνι-Καστίγιο** επικράτησαν με 2-1 σετ αφού:

— Οι αντίπαλοί τους πήραν το α' σετ με 15-12.

— Οι ερυθρόλευκοι ισοφάρισαν παίρνοντας το β' σετ με 17-15 και κέρδισαν το γ' με το ίδιο σκορ φτάνοντας στην πρώτη θέση.

ΣΤΑ ΗΜΙΤΕΛΙΚΑ οι ερυθρόλευκοι είχαν αποκλείσει σ' ένα σετ των 20 πόντων τους «δικούς» μας **Γιόνοβιτς-Νεντέλκοβιτς** με 20-10 ενώ στο τουρνουά συμμετείχαν ακόμη τα ζευγάρια:

— **Εμπέντε-Βασιλόπουλου** (ηττήθηκε στον ημιτελικό απ' το ζευγάρι **Αντερσον-Μπιρό** με 20-14).

— **Μπρίνο-Μαρόλα**.

— **Μάριο-Αλεξ Καστίγιο**.

— **Γκώνιας-Μπαρτσελό** (Λεωνιδίου), ο δεύτερος αντικατέστησε τον τραυματία **Μπατίστα.**

— Και οι δύο άσσοι του ΟΦΗ **Σοάρες-Ολιβέιρα**. Τους αγώνες παρακολούθησε απ' την εξέδρα λόγω τραυματισμού ο **Εντερσον Φοφόνκα**.

ΜΕΤΑ ΤΗ ΛΗΞΗ

Οι άσσοι του FOOTVOLLEY αποθεώθηκαν απ' όλο τον κόσμο που βρέθηκε στο γήπεδο. Υπέγραψαν αυτόγραφα και φωτογραφήθηκαν με τους φίλους τους ενώ οι **Τζιοβάνι-Καστίγιο** πήραν τα τρόπαιά τους απ' τα χέρια του δημάρχου Ροδίων **Γιώργου Γιαννόπουλου** και του συνεπίκουρου σε θέματα αθλητισμού **Κάλλιστου Διακογεωργίου**.

Μετά την λήξη των αγώνων ο **Νέρι Καστίγιο** τόνισε χαρακτηριστικά: «Επαιξα πρώτη φορά με τον **Ζιοβάνι** σ' αυτό το τουρνουά και δεν γινόταν να το χάσουμε», ενώ ο **Τζιοβάνι** δήλωσε: «Ευχαριστούμε τον κόσμο που βρέθηκε εδώ. Το ποδοβόλεϊ στην επόμενη Ολυμπιάδα (Πεκίνο) θα μπει για πρώτη φορά ως άθλημα επίδειξης κι ο κόσμος δείχνει να το αγκαλιάζει. Τον θέλουμε κοντά μας. Εμείς πάντα θα προσπαθούμε να δίνουμε τον καλύτερο εαυτό μας και το μόνο που θέλουμε είναι να προσφέρουμε θέαμα».


Εντυπωσιακή προσπάθεια του Τζιοβάνι στο φιλέ

Με ελλείψεις η Ρόδος

• Παίζει στις 17.00 στα Μέγαρα με τον Βύζαντα στα πλαίσια της προτελευταίας αγωνιστικής του φετινού πρωταθλήματος.

Στα Μέγαρα φέρνει σήμερα το απόγευμα τη Ρόδο, η προτελευταία αγωνιστική του πρωταθλήματος, ν' αντιμετωπίζει τον Βύζαντα Μεγάρων σ' ένα παιχνίδι στο οποίο θα επιδιωχθεί από τον **Μιχάλη Χαρίτο** και τους παίκτες του η καλή εμφάνιση και το θετικό αποτέλεσμα.

Τα προβλήματα για τον τεχνικό της ομάδας των «πρασίνων» είναι πολλά. Στη διάθεσή του έχει ίσα-ίσα δεκαοκτώ ποδοσφαιριστές και μ' αυτούς θα πάει στα Μέγαρα σήμερα το πρωί. Είναι γνωστό πώς δεν θα πάνε σήμερα με την αποστολή.

— Ο **Γιάννης Βασιλόπουλος** που συμπλήρωσε επτά κίτρινες και θ' απουσιάσει εκτός από το σημερινό ματς και από αυτό της τελευταίας αγωνιστικής με την Δόξα Δράμας.

— Ο **Χάρης Μοσχής** ο οποίος ως γνωστόν είναι τραυματίας. Ο ποδοσφαιριστής της Ρόδου πρόκειται τις αμέσως προσεχείς μέρες να επισκεφθεί εκ νέου τον γιατρό που τον εξέτασε.

— Στις απουσίες ανήκουν φυσικά αυτές των στρατευμένων **Γιώργου Σαλαμαστράκη, Γιώργου Καντιμοίρη** και **Διονύση Μακρυδημήτρη.**


Ο Θόδωρος Μητράκας αναμένεται να ξεκινήσει στην ενδεκάδα της Ρόδου στα Μέγαρα. (ΒΙΚΤΩΡ-ΦΩΤΟ ΜΑΡΚΕΤ-ΙΑΛΥΣΟΣ)

Ετσι λοιπόν κατά πάσα πιθανότητα στα Μέγαρα ο **Μιχάλης Χαρίτος** θα παρατάξει:

— Γκολκήπερ τον **Ροδανάκη.**

— Στην άμυνα τους **Μαλλιάκα, Πάττα, Νάκου,**

— Στο χώρο της μεσαίας γραμμής τους **Γιόνοβιτς, Μαΐλη, Μητράκα, Νεντέλκοβιτς, Τσουκαλίδη** και

— Στην επίθεση τους **Βιτεθή, Κλοκίδη.**

Τους δεκαοκτώ της αποστολής συμπληρώνουν οι **Θέμελης, Ισκάς, Γεωργαλής, Καρίκης, Δράκος, Νικηφόρος, Στ. Καντιμοίρης.**

ΟΙ ΑΛΛΟΙ ΑΓΩΝΕΣ

Στα άλλα παιχνίδια της 37ης αγωνιστικής θα παίξουν:

Αγ. Δημήτριος-Χαλκίδα.
Κιλκισιακός-Καστοριά
Θύελλα Π.-Αγρ. Αστέρας
Λεωνίδιο-Αχαρναϊκός
Καβάλα-Βέροια
Μαρκό-Θρασύβουλος
Δόξα Δρ.-Ηλυσιακός
Λύκοι-Λάρισα
Ατσαλένιος-Ποντιακός Ν.Σ.

Ολα τα παιχνίδια θ' αρχίσουν στις 17.00.

ΑΥΘΗΜΕΡΟΝ Η ΑΠΟΣΤΟΛΗ

Η αποστολή της Ρόδου εξαιτίας έλλειψης δωματίων στα ξενοδοχεία της περιοχής θ' αναχωρήσει σήμερα το πρωί και θα επιστρέψει στο νησί μας το βράδυ.

Είναι νωρίς ακόμα

• Ολα θα ξεκαθαρίσουν για τον Διαγόρα στην Γενική συνέλευση του Ιουνίου.

Είναι νωρίς ακόμα για να πει κανείς οτιδήποτε σε ότι αφορά την επόμενη μέρα στον Διαγόρα μετά τη λήξη του περιφερειακού πρωταθλήματος.

Επίκειται βέβαια διοικητική αναδιάρθρωση αλλά και αγωνιστική ανάταση. Στην μία περίπτωση:

— Ο **Κώστας Χρυσοχοΐδης** συνεχίζει τις επαφές με τους δικούς του ανθρώπους, προκειμένου να οδηγηθεί στο ιδανικό διοικητικό σχήμα. Πρέπει να σημειωθεί πώς τηρείται σιγή ιχθύος με πολλά θέματα. Αυτό που είναι σίγουρο και ήδη γνωστό είναι πώς θα υπάρξουν νέα πρόσωπα στο νέο σχήμα. «Εχει βγει» ήδη πώς ένας μεγαλοξενοδόχος, ένας δικηγόρος κι ένας επιχειρηματίας θ' αποτελέσουν τα νέα μέλη του Δ.Σ. του Διαγόρα. Είναι πάντως θέματα που χειρίζεται ο ίδιος και ανακοινώσιμα στην Γενική Συνέλευση του Ιουνίου.

— Στην άλλη περίπτωση -την αγωνιστική- ο κύριος λόγος, η έκθεση, οι προτάσεις και ο καθορισμός των στόχων ανήκουν στον **Ανδρέα Σταύρου** που αναμένεται να έχει συνάντηση με τον κ. **Χρυσοχοΐδη** μέσα στην εβδομάδα.

Οι κυανέρυθροι γυμνάσθηκαν χθες και θα προπονηθούν και αύριο για τελευταία φορά ολοκληρώνοντας τις αγωνιστικές τους υποχρεώσεις. Οι φίλοι του συλλόγου ας κάνουν υπομονή αφού όλα θάχουν ξεκαθαρίσει μέχρι τις 20 Ιουνίου περίπου. Είναι νωρίς ακόμα για να προκαθορισθεί οτιδήποτε.

Ενδιαφέρον για Μπαρτσελό!

• Ο 26χρονος Ουρουγουανός με κοινοτικό διαβατήριο άφησε πολύ καλές εντυπώσεις στο πρόσφατο παιχνίδι της Ρόδου με το Λεωνίδιο.

Αποτελεί ένα απ' τα μεγαλύτερα μεταγραφικά φλερτ της ομάδας της Ρόδου. Δεν έχει μεγάλη παρουσία στην Ελλάδα, αλλά μια διετία φθάνει για ν' αρχίσει να ενδιαφέρει αυτούς που γνωρίζουν από μπάλα.

Ο λόγος για τον 26χρονο Ουρουγουανό **Μάριο Μπαρτσελό** που ξεκίνησε να παίζει μπάλα στη **Γουατεμάλα**. Ηρθε στην Ελλάδα και αγωνίσθηκε το 2002 στις ομάδες του ΠΑΣ Γιάννινα και του Αγίου Νικολάου στην Κρήτη.

Το 2003 έπαιξε σε μία ομάδα που ονομάζεται Ολυμπος Γυμνού, όπου τον είδε και τον απέκτησε το Λεωνίδιο.

Ο 26χρονος επιθετικός άφησε πολύ καλές εντυπώσεις στο πρόσφατο παιχνίδι της Ρόδου με το Λεωνίδιο. Οι ιθύνοντες των «πρασίνων» έδειξαν ενδιαφέρον για τον ποδοσφαιριστή και μίλησαν μαζί του αυτές τις μέρες που ο παίκτης ήρθε στο νησί μας για την διοργάνωση του FOOTVOLLEY.

Τα πάντα πάντως βρίσκονται σε επίπεδο ενδιαφέροντος αφού στη Ρόδο προέχουν άλλα πράγματα πρώτα.

Κάρτα LiveSms

ΟΛΑ τα αποτελέσματα των αγώνων του στοιχήματος στο κινητό σου, *εύκολα, άμεσα και οικονομικά* **ΤΩΡΑ!**

1. Ξύνεις την κάρτα και στέλνεις μια φωνή τον κωδικό της στο 4121. Αυτό ήταν...
2. Μπορείς να πάρεις μέχρι και 50 μηνύματα με τα σκορ των αγώνων κάθε στιγμή.
3. Αν θες, πολύ απλά, παίρνεις μόνο το σκορ του 1ου και 2ου ημιχρόνου, αυτόματα, όποτε τελειώσουν! Σίγουρα και ξένοιαστα...



Ξέχνα την αναμονή για τα σκορ, πάρε την κάρτα και μπες στο παιχνίδι !

Η κάρτα LiveSms κυκλοφορεί σε όλα τα περίπτερα και κοστίζει *μόλις 6 Ευρώ*. Περιέχει φυλλάδιο οδηγιών.

Πληρώνεις εως και 0,12 Ευρώ /μήνυμα (μαζι με το ΦΠΑ) και δεν χρεωνεις το κινητό σου με παράλογα ποσά...



ΤΟΠΙΚΟ ΠΟΔΟΣΦΑΙΡΟ

Τον γύρο της Ελλάδος

• Η Ρόδος θα βρεθεί ξανά στο επίκεντρο του ενδιαφέροντος με αφορμή το Πανελλήνιο Τουρνουά 5Χ5 «Wash & Go by Supersport», που θα τύχει μεγάλης προβολής από εφημερίδες, ραδιόφωνο και τηλεόραση

Εγγυημένη είναι η προβολή της Ρόδου σε Πανελλαδικό επίπεδο μέσα από την τελική φάση του Πανελλήνιου Πρωταθλήματος 5Χ5 «Wash&Go by Supersport», που συνδιοργανώνει στις 4,5 και 6 Ιουνίου στις εγκαταστάσεις του Oasis Soccer Club ο Δήμος Ροδίων με την εταιρία Fun Football Fields.

Μέσα στις υποχρεώσεις των διοργανωτών βρίσκεται η πολύπλευρη διαφήμιση της εκδήλωσης αλλά και του τόπου διεξαγωγής της σε μεγάλης απήχησης έντυπα και ηλεκτρονικά μέσα μαζικής επικοινωνίας. Μέχρι στις 5 Ιουνίου το συνδρομητικό τηλεοπτικό κανάλι Supersport (καθώς και το Supersport 2) θα τρέξουν περισσότερα από εκατό σποτ με περιεχόμενο το οποίο θα δίνει ιδιαίτερη έμφαση στην Ρόδο, ενώ στο συμβόλαιο που έχει υπογραφεί υπάρχει ο όρος τα τηλεοπτικά πλάνα να περιλαμβάνουν εικόνες από το νησί μας αλλά και το λογότυπο του Δήμου Ροδίων. Ο Δήμος όσο και το ξενοδοχείο Ρόδος Παλάς, το οποίο έχει αναλάβει την διαμονή των αθλητικών αποστολών, θα προβληθούν και μέσα από το διαδίκτυο, ενώ σημαντικό ρόλο στον τομέα της διαφήμισης θα παίξουν δύο μεγάλης κυκλοφορίας εφημερίδες. Η πρώτη είναι το Sportime (πρώτο σε πωλήσεις φύλλων σε ολόκληρη την επικράτεια) και η δεύτερη η Sportday, που διανέμεται δωρεάν στην Αθήνα και το κοινό της ξεπερνάει τον εντυπωσιακό αριθμό των 60 χιλιάδων αναγνωστών καθημερινά. Και οι δύο εφημερίδες θα καλύψουν το τριήμερο γεγονός με ρεπορτάζ και εκτενή αφιερώματα. Επιπλέον, κοντά στην διοργάνωση θα βρεθεί και το περιοδικό Active. Η ολοκλήρωση της προβολής της Ρόδου μέσα από το Πανελλήνιο Πρωτάθλημα 5Χ5 «Wash & Go by Supersport» θα έρθει μέσα από το ραδιόφωνο του Supersport FM, που θα μεταδώσει σειρά διαφημιστικών σποτ με αναφορά στο τουρνουά και στο νησί. Υπενθυμίζεται, πως το τριήμερο της διοργάνωσης στην Ρόδο θα βρίσκονται περισσότεροι από 800 ποδοσφαιριστές, προερχόμενοι από 62 πόλεις της Ελλάδας.

Πιάνουν δουλειά

• Αύριο η πρώτη συνάντηση διοίκησης Ηρακλή Μ., προπονητή και αρχηγών για το σχεδιασμό της ομάδας τη νέα περίοδο

Το πρώτο θέμα της διοίκησης του Ηρακλή Μ. ήταν το θέμα προπονητή, το οποίο λύθηκε (και τυπικά) την προηγούμενη Κυριακή με την πρόσληψη του **Σπύρου Αγγελόπουλου**. Επίσης λύθηκε και το θέμα του διοικητικού σχήματος που αυξήθηκε σε αριθμό μελών. Επόμενο βήμα είναι ο σχεδιασμός για τη νέα περίοδο, καθώς και εξεύρεση οικονομικών πόρων για να μπορέσει να ανταπεξέλθει η ομάδα.

Γι' αυτό το λόγο αύριο στις 20.30 στα γραφεία του συλλόγου έχει προγραμματισθεί η πρώτη συνάντηση μεταξύ διοίκησης και προπονητή για να συζητηθούν τα παραπάνω θέματα, παρουσία και των τριών αρχηγών του ποδοσφαιρικού τμήματος, **Μανωλά, Γιακουμάρου** και **Αναγνώστου.**

Τα τρία κύρια θέματα που θα απασχολήσουν την αυριανή συνεδρίαση είναι:

α) Συνάντηση του νέου προπονητή. Συζήτηση για θέματα ποδοσφαιρικού τμήματος. Σχεδιασμός νέας περιόδου.

β) Οικονομικό - "Στέκι". Εγγραφή νέων μελών. Λαχειαγορά αυτοκινήτου.

γ) Διάφορα (ενημέρωση προέδρου - γήπεδο - γενικά θέματα ομάδας κ.λπ.).

ΑΝΕΛΑΒΑΝ ΑΦΙΛΟΚΕΡΔΩΣ

Οι δύο έμπειροι ποδοσφαιριστές του Ηρακλή, **Μιχάλης Μανωλάς** και **Στέργος Γιακουμάρος** ανέλαβαν αφιλοκερδώς υπεύθυνοι του τμήματος υποδομής του συλλόγου με σκοπό την ανεύρεση κι αξιοποίηση ποδοσφαιρικών ταλέντων. Ηδη ξεκίνησαν το έργο τους αναζητώντας τα ονόματα παιδιών από την α' έως και δ' τάξη του Δημοτικού του σχολείου των Μαριτσών.



TESTI CAFE

Δημιουργήσαμε για σας ένα ***νέο χώρο*** *κατάλληλο για κάθε γούστο. Στην* ***υπέροχη αυλή*** *μας μπορείτε να* ***απολαύσετε*** *εξαιρετικά* ***παγωτά, γλυκά και σάντουϊτς,*** *να πιείτε τον* ***καφέ ή το ποτό*** *σας με* ***απαλή μουσική*** *παρακολουθώντας εικόνες από* ***Plasma TV***

Φιλικό περιβάλλον, Εξαίρετες τιμές

Κων/νου Παλαιολόγου 13 (απέναντι από το Βενετόκλειο) Τηλ.: 22410 31366



KOUROS TRAVEL

CHARTER FLIGHTS

ΑΠ' ΕΥΘΕΙΑΣ ΠΤΗΣΕΙΣ από **ΡΟΔΟ** για **ΑΓΓΛΙΑ**

Τιμή από 69,00 ΕΥΡΩ

Τηλ. 22410 22400
Καρπάθου 34, Ρόδος



ΑΜΕΣΗ ΕΞΥΠΗΡΕΤΗΣΗ SERVICE

ΗΛΕΚΤΡΟΝΙΚΩΝ ΥΠΟΛΟΓΙΣΤΩΝ ΜΗΧΑΝΩΝ ΓΡΑΦΕΙΟΥ ΤΑΜ.ΜΗΧΑΝΩΝ-ΦΟΡΟΛ.ΜΗΧΑΝ.

Καλέστε τώρα 22410 65252

ΑΝΑΒΑΘΜΙΣΕΙΣ ΕΓΚΑΤΑΣΤΑΣΕΙΣ Η/Υ-ΔΙΚΤΥΩΝ-ΠΕΡΙΦΕΡΙΑΚΩΝ ΜΗΧ.ΓΡΑΦΕΙΟΥ-ΤΑΜ.ΜΗΧΑΝΩΝ ΠΡΟΓΡΑΜΜΑΤΩΝ - INTERNET

Alpha netcom computer - internet services

Αθηνών 17 - Ανάληψη
85100 - Ρόδος
Τηλ./Φαξ 22410 65252
Κιν. 6974 106976 email: info@rho.com.gr

Athinon 17 - Analipsi
85100 - Rhodes
Tel./Fax: +30 22410 65252
mobile: +30 6974 106976

SAVVIOU TRAVEL

APOSTOLOU PAULOU 8, ANALIPSI RHODES
TEL. 22410 23728 & 32744 FAX 22410 39730

Το πρακτορείο ΣΑΒΒΙΟΥ και πάλι κοντά σας διοργανώνει για το τριήμερο του

ΑΓΙΟΥ ΠΝΕΥΜΑΤΟΣ

Εκδρομή στο πανέμορφο νησί της

ΛΕΡΟΥ

ΑΝΑΧΩΡΗΣΗ ΑΠΟ ΡΟΔΟ 29/5 ΩΡΑ 08.30

ΕΠΙΣΤΡΟΦΗ ΑΠΟ ΛΕΡΟ 31/5 ΩΡΑ 18.00

ΣΤΗΝ ΜΟΝΑΔΙΚΗ ΤΙΜΗ ΤΩΝ

115€

ΠΕΡΙΛΑΜΒΑΝΕΙ:
- ΑΚΤΟΠΛΟΪΚΑ ΕΙΣΙΤΗΡΙΑ
- 2 ΔΙΑΝΥΚΤΕΡΕΥΣΕΙΣ ΣΕ ΞΕΝΟΔΟΧΕΙΟ Β' ΚΑΤΗΓΟΡΙΑΣ ΜΕ ΠΡΩΙΝΟ
- 2 ΓΕΥΜΑΤΑ
- ΕΚΔΡΟΜΗ (ΓΥΡΟΣ ΤΟΥ ΝΗΣΙΟΥ)
- ΤΑΞΙΔΙΩΤΙΚΗ ΑΣΦΑΛΕΙΑ
- ΣΥΝΟΔΟΣ ΤΟΥ ΓΡΑΦΕΙΟΥ ΜΑΣ

ΚΡΑΤΗΣΕΙΣ ΣΥΜΜΕΤΟΧΗΣ ΣΤΑ ΤΗΛΕΦΩΝΑ 22410-23728 & 22410-32744
(ΘΕΣΕΙΣ ΠΕΡΙΟΡΙΣΜΕΝΕΣ)

ΤΟΠΙΚΟ ΠΟΔΟΣΦΑΙΡΟ

"Επαναστατική πρόταση"

• Ο πρόεδρος της ΕΠΟ Βασίλης Γκαγκάτσης φέρεται να μην είναι αντίθετος στην πρόταση της ΕΠΣΔ για την δυνατότητα διεξαγωγής ενός πρωταθλήματος σε τρεις γύρους.

• Με έγγραφό του ο Νικαγόρας ζητάει από την ΕΠΣΔ να διατηρηθεί η Β' κατηγορία στο καθεστώς του ενός ενιαίου ομίλου. Το ίδιο κλίμα επικρατεί και στα υπόλοιπα σωματεία της Κω.

Ανοιχτό παράθυρο για την δυνατότητα διεξαγωγής ενός πρωταθλήματος σε τρεις γύρους άφησε σύμφωνα με πληροφορίες ο πρόεδρος της ΕΠΟ **Βασίλης Γκαγκάτσης** μόλις πληροφορήθηκε την επικείμενη σχετική πρόταση της ΕΠΣΔ στην Τακτική Γενική Συνέλευση της Ομοσπονδίας στις 10 Ιουνίου.

Ο **Γκαγκάτσης** φέρεται να χαρακτήρισε την πρόταση ως επαναστατική και μάλιστα πρότεινε την διατύπωσή της, ώστε να κινήσει το ενδιαφέρον της πλειοψηφίας των Ενώσεων και να τύχει της αποδοχής τους. Ουσιαστικά δεν θα γίνει ευθεία πρόταση για ένα πρωτάθλημα τριών γύρων, αλλά για την δυνατότητα που θα παρέχεται στις Ενώσεις να διεξαγάγουν τα πρωταθλήματά τους πέραν των θεμελιωδών αρχών που προβλέπει ο ΚΑΠ, με την προϋπόθεση πως οι όποιες διαφοροποιήσεις θα αναφέρονται ξεκάθαρα και λεπτομερώς στις προκηρύξεις και θα γίνονται αποδεκτές από το Δ.Σ. της ΕΠΟ.

Αν η πρόταση περάσει από την Γενική Συνέλευση της 10ης Ιουνίου, η ΕΠΣΔ θα έχει στα χέρια της ένα ισχυρό όπλο για την επίλυση των διλημμάτων των σωματείων για την νέα μορφή του πρωταθλήματος της Β' κατηγορίας, καθώς θα μπορέσει να μείνει πιστή στην διάταξη της προκήρυξης για την παρουσία δεκαέξι ομάδων αλλά και να διατηρήσει σε υψηλά επίπεδα τον συναγωνισμό και το ενδιαφέρον σε ένα πρωτάθλημα των δύο μικτών ομίλων των οκτώ ομάδων σε μία αγωνιστική διαδικασία τριών γύρων.

Η παραπάνω λύση μπορεί να θεωρηθεί και ως η πιο ανώδυνη, καθώς πλην των σωματείων από την Κάλυμνο και την Λέρο τα υπόλοιπα δεν φαίνονται να ενστερνίζονται την πιθανότητα επιστροφής σε ομίλους Ρόδου και Νήσων, ούτε και σε μία ενδεχόμενη αύξηση του αριθμού των ομάδων στην Β κατηγορία, που θα σήμαινε την αυτόματη κατάργηση του ομίλου Νήσων της Γ' κατηγορίας.

Μάλιστα, οι πληροφορίες αναφέρουν πως ειδικά τα σωματεία της Κω επιθυμούν την διατήρηση του ενός ενιαίου ομίλου των δεκαέξι ομάδων, αφού εξυπηρετούνται συγκοινωνιακά.

Είναι ενδεικτικό το έγγραφο το οποίο έστειλε χθες ο πρωταθλητής του Ομίλου Νήσων και νεοφώτιστος στην Β' κατηγορία Νικαγόρας.

Με το βλέμμα στον ημιτελικό

• Σήμερα στις 4:30 το απόγευμα η Μικτή μας ομάδα των Ερασιτεχνών αντιμετωπίζει στην Ανάβυσσο την Αρκαδία στο πλαίσιο του νοκ άουτ προημιτελικού του Regions Cup.

Στην πρώτη της μάχη για το Regins Cup ρίχνεται σήμερα η Μικτή μας ομάδα των Ερασιτεχνών, η οποία αντιμετωπίζει στις 4:30 το απόγευμα στο Δημοτικό Γήπεδο της Αναβύσσου το αντίστοιχο αντιπροσωπευτικό συγκρότημα της ΕΠΣ Αρκαδίας.

Η Μικτή μας, που κέρδισε στα χαρτιά τον πρώτο της αγώνα κόντρα στην Ήπειρο, θα κυνηγήσει την νίκη που θα της δώσει το εισιτήριο της πρόκρισης για τους ημιτελικούς του Σαββάτου, την στιγμή που ο μεγάλος τελικός του εγχώριου Regions Cup διεξάγεται στην Αθήνα την επόμενη Τετάρτη, με τον νικητή να αποκτά το δικαίωμα συμμετοχής στην τελική φάση της ΟΥΕΦΑ. Ο **Χρήστος Καλαϊτζίδης** και οι ποδοσφαιριστές του αναχωρούν για την πρωτεύουσα σήμερα στις 10:40 το πρωί και επιστρέφουν στην Ρόδο το βράδυ στις 21:15. Η αποστολή αποτελείται από τους παρακάτω ποδοσφαιριστές:

Σαββιδάκης, Καραμαλίκης, Παφιάκης, Παπαδημήτρης (ΠΑΟ Διαγόρας), Πλύγκος (Απόλλων Καλυθιών), Γιαλλούσης (Ιάλυσος), Αγκάς (Αναγέννηση Έμπωνας), Μηλιός (Τήλος), Λαζαρίδης Β. (Κλεάνθης), Ζωάννου (Διγενής), Μαγιόγλου (Διαγόρας Βατίου), Μελεούνης (Ασπίδα Απολακκιάς), Τσάτσος (ΑΣΕΛ), Μποϊλής Ζ. (ΑΕ Κως), Θαλασσινός (Ανταγόρας), Σκαλέρης Μ. (Αντίμαχος), Κάβουρας (Ξάνθος), Ντόβελος (Ολυμπιακός Καλ.)

Μπαράζ γενικών συνελεύσεων

• Στην Κάλυμνο μπήκε το νερό στο αυλάκι, αφού οι παράγοντες του νησιού αποφάσισαν την μετονομασία του Καλυμνιακού σε Α.Ε. Καλύμνου, την διάλυση των Ολυμπιακού και Ποσειδώνα και την δημιουργία μίας νέας ομάδας για την Γ' κατηγορία.

Την διαδικασία υλοποίησης των αποφάσεων που έλαβαν κατά την διάρκεια της πρόσφατης συμφωνίας τους για την ποδοσφαιρική αναστύλωση της Καλύμνου αναζητούν τις τελευταίες μέρες οι παράγοντες του νησιού. Η απόφασή τους για την δημιουργία μίας μεγάλης ομάδας και μίας περιφερειακής, μαζί με την διατήρηση της αυτονομίας του Βαθέως συνεχίζει να βρίσκεται σε ισχύ και όπως αναφέρουν οι πληροφορίες, εντός των ημερών ακολουθεί ένα πραγματικό μπαράζ Γενικών Συνελεύσεων ώστε η κοινή συμφωνία να αποκτήσει σάρκα και οστά. Πρώτος αναμένεται να κάνει την Γενική του Συνέλευση ο Καλυμνιακός, με αποκλειστικό θέμα την αλλαγή ονομασίας του.

Πιθανότερη εκδοχή είναι να μετονομαστεί σε Αθλητική Ένωση Καλύμνου. Θα ακολουθήσουν οι Γενικές Συνελεύσεις του Ολυμπιακού και του Ποσειδώνα Καλύμνου, τα μέλη των οποίων θα αποφασίσουν την διάλυση των δύο σωματείων για να προχωρήσουν στην ίδρυση ενός νέου, το οποίο θα ξεκινήσει την πορεία του από το επόμενο πρωτάθλημα της Β κατηγορίας.

Το όνομα του παραπάνω σωματείου τουλάχιστον προς το παρόν εκκρεμεί. Τόσο ο Ολυμπιακός, όσο και ο Ποσειδώνας θα αποδεσμεύσουν τους ποδοσφαιριστές της δύναμής τους, με την ΑΕ Καλύμνου να προχωράει στην απόκτηση όσων θα χρειαστεί ο νέος προπονητής. Οι υπόλοιποι και κυρίως οι νεαροί θα ενταχθούν στην νέα ομάδα της Γ' κατηγορίας.

Παράλληλα, θυμίζουμε πως στην Κάλυμνο σκοπεύουν να δώσουν μεγάλη προσοχή και σημασία στις τρεις ποδοσφαιρικές ακαδημίες που λειτουργούν στο νησί.





ΤΟΠΙΚΟ ΠΟΔΟΣΦΑΙΡΟ

Σε δράση οι υπηρεσίες

• Ξεκινάει από 1 Ιουνίου το 13ο εργασιακό τουρνουά ποδοσφαίρου 5Χ5 με τη συμμετοχή 13 ομάδων χωρισμένες σε δύο ομίλους

Ο ΔΟΝΑ Ρόδου όπως κάθε χρόνο έτσι και φέτος διοργανώνει το εργασιακό τουρνουά ποδοσφαίρου 5Χ5 το οποίο προγραμματίσθηκε να ξεκινήσει την ερχόμενη Τρίτη 1 Ιουνίου.

Στο τουρνουά έχουν δηλώσει συμμετοχή 13 ομάδες που έχουν χωρισθεί σε δύο ομίλους και είναι οι εξής:

Α' ΟΜΙΛΟΣ
ΝΟΜΑΡΧΙΑ
ΔΕΥΑΡ
ΔΕΚΡ
ΟΛΥΜΠΙΑΚΗ
ΔΟΝΑ/ΤΕΧΝΙΚΕΣ
ΛΙΜΕΝΕΡΓΑΤΕΣ
ΔΕΗ ΡΟΔΟΥ

Β' ΟΜΙΛΟΣ
ΚΑΦΕ AMIR
ΜΕΣΑΙΩΝΙΚΗ
COCA COLA 3Ε
ΑΡΧΑΙΟΛΟΓΙΑ
ΔΕΗ ΣΟΡΩΝΗΣ

Οι αγώνες όπως και πέρυσι θα γίνουν στα γήπεδα 5Χ5 του Δήμου που βρίσκονται στο χώρο του Πανεπιστημίου.

Τα παιχνίδια του α' ομίλου θα γίνονται κάθε Τρίτη ενώ τα παιχνίδια του β' ομίλου θα γίνονται κάθε Πέμπτη.

Αναλυτικά το αγωνιστικό πρόγραμμα των δύο ομίλων:

Α' ΟΜΙΛΟΣ

1η ΑΓΩΝΙΣΤΙΚΗ (1/6)
Ωρα 19.00: Νομαρχία-ΔΕΚΡ
Ωρα 20.30: ΔΟΝΑ/Τεχνικές-ΔΕΗ Ρόδου
Ωρα 22.00: Λιμενεργάτες-ΔΕΥΑΡ
Ρεπό Ολυμπιακή

2η ΑΓΩΝΙΣΤΙΚΗ (8/6)
Ωρα 19.00: ΔΕΗ Ρόδου-Νομαρχία
Ωρα 20.30: ΔΕΥΑΡ-ΔΕΚΡ
Ωρα 22.00: Λιμενεργάτες-Ολυμπιακή
Ρεπό ΔΟΝΑ/Τεχνικές

3η ΑΓΩΝΙΣΤΙΚΗ (15/6)
Ωρα 19.00: Νομαρχία-ΔΕΥΑΡ
Ωρα 20.30: ΔΕΚΡ-Ολυμπιακή
Ωρα 22.00: ΔΟΝΑ/Τεχνικές-Λιμενεργάτες
Ρεπό η ΔΕΗ Ρόδου

4η ΑΓΩΝΙΣΤΙΚΗ (22/6)
Ωρα 19.00: ΔΟΝΑ/Τεχνικές-Νομαρχία
Ωρα 20.30: ΔΕΚΡ-Λιμενεργάτες
Ωρα 22.00: ΔΕΗ Ρόδου-Ολυμπιακή
Ρεπό ΔΕΥΑΡ

5η ΑΓΩΝΙΣΤΙΚΗ (29/6)
Ωρα 19.00: Νομαρχία-Λιμενεργάτες
Ωρα 20.30: Ολυμπιακή-ΔΟΝΑ/Τεχνικές
Ωρα 22.00: ΔΕΥΑΡ-ΔΕΗ Ρόδου
Ρεπό ΔΕΚΡ

6η ΑΓΩΝΙΣΤΙΚΗ (6/7)
Ωρα 19.00: Ολυμπιακή-Νομαρχία
Ωρα 20.30: ΔΟΝΑ/Τεχνικες-ΔΕΥΑΡ
Ωρα 22.00: ΔΕΚΡ-ΔΕΗ Ρόδου
Ρεπό Λιμενεργάτες

7η ΑΓΩΝΙΣΤΙΚΗ (13/7)
Ωρα 19.00: ΔΕΥΑΡ-Ολυμπιακή
Ωρα 20.30: ΔΕΗ Ρόδου-Λιμενεργάτες
Ωρα 22.00: ΔΕΚΡ-ΔΟΝΑ/Τεχνικές
Ρεπό Νομαρχία

Β' ΟΜΙΛΟΣ

1η ΑΓΩΝΙΣΤΙΚΗ (3/6)
Ωρα 19.00: Καφέ AMIR-Μεσαιωνική
Ωρα 20.30: COCA COLA 3Ε-Αρχαιολογία
Ωρα 22.00: ΔΕΗ Σορωνής-ΕΛΤΑ

2η ΑΓΩΝΙΣΤΙΚΗ (10/6)
Ωρα 19.00: Αρχαιολογία-Καφε AMIR
Ωρα 20.30: Μεσαιωνική-ΔΕΗ Σορωνής
Ωρα 22.00: ΕΛΤΑ-COCA COLA 3Ε

3η ΑΓΩΝΙΣΤΙΚΗ (17/6)
Ωρα 19.00: COCA COLA 3Ε-Καφέ AMIR
Ωρα 20.30: Αρχαιολογία-ΔΕΗ Σορωνής
Ωρα 22.00: ΕΛΤΑ-Μεσαιωνική

4η ΑΓΩΝΙΣΤΙΚΗ (24/6)
Ωρα 19.00: ΔΕΗ Σορωνής-COCA COLA 3Ε
Ωρα 20.30: Μεσαιωνική-Αρχαιολογία
Ωρα 22.00: Καφέ AMIR-ΕΛΤΑ

5η ΑΓΩΝΙΣΤΙΚΗ (1/7)
Ωρα 19.00: Καφέ AMIR-ΔΕΗ Σορωνής
Ωρα 20.30: COCA COLA 3Ε-Μεσαιωνική
Ωρα 22.00: Αρχαιολογία-ΕΛΤΑ

Παιδικό τουρνουά "Μάης 2004"

Η ΕΠΣΔ υπενθυμίζει στα σωματεία του Βορείου συγκροτήματος ότι δηλώσεις συμμετοχής για το παιδικό τουρνουά Μάης 2004 λήγουν σήμερα Τετάρτη 26 Μαΐου και ώρα 12.00

ΤΖΑΚΙΑ

ΤΖΑΚΙΑ ΤΖΟΤΖΟΛΗΣ ΤΑΣΟΣ

ΤΖΑΚΙΑ
ΜΑΝΤΕΜΕΝΙΑ • ΑΠΛΑ • ΑΕΡΟΘΕΡΜΑ • ΜΕ ΤΖΑΜΙΑ ΚΑΙ ΠΟΡΤΕΣ • ΜΕ ΠΥΡΟΤΟΥΒΛΑ

ΣΟΜΠΕΣ ΜΕ ΞΥΛΑ
ΜΕΓΑΛΗ ΠΟΙΚΙΛΙΑ ΜΟΝΤΕΛΩΝ

ΑΞΕΣΟΥΑΡ ΤΖΑΚΙΩΝ
ΣΚΑΡΕΣ • ΣΙΤΕΣ • ΚΡΕΜΑΝΤΑΛΑΔΕΣ

ΦΟΥΡΝΑΚΙΑ ΚΑΙ ΨΗΣΤΑΡΙΕΣ
ΣΕ ΠΟΛΛΑ ΣΧΕΔΙΑ ΚΑΙ ΜΕΓΕΘΗ

ΚΑΘΑΡΙΣΜΟΙ ΚΑΙ ΣΕΡΒΙΣ ΤΖΑΚΙΩΝ

ΚΟΛΥΜΠΙΑ, ΕΝΑΝΤΙ ΚΑΙ ΠΑΡΑΠΛΕΥΡΩΣ ΙΔΡΥΜΑΤΟΣ

ΚΥΡΙΑΚΕΣ ΑΝΟΙΚΤΑ 11–4

Τηλέφωνο (22410) 56275, κιν. 6942/255848, τηλ. Fax: 56317, 85103 Κολύμπια, Ρόδος

ΝΕΟ ΒΕΛΤΙΩΤΙΚΟ ΥΓΡΩΝ ΚΑΥΣΙΜΩΝ ΠΡΟΪΟΝ ΟΙΚΟΛΟΓΙΚΗΣ ΣΥΝΘΕΣΗΣ

ΧΩΡΙΣ ΧΗΜΙΚΑ ΠΡΟΣΘΕΤΑ

Είναι κατάλληλο για όλους τους κινητήρες βενζίνης-πετρελαίου και καυστήρες πετρελαίου-μαζούτ

Το προϊόν αυτό επιτυχάνει:
1) Την μεγαλύτερη αυτονομία-μείωση της κατανάλωσης του καυσίμου έως 30%!
2) Ομαλή λειτουργία & καλύτερη απόδοση του κινητήρα
3) Μείωση στις εκπομπές καυσαερίων

ΠΛΗΡΟΦΟΡΙΕΣ ΣΤΟ (22410) 94682

STEFANAKIS
Zorpidis
ΤΟΥΡΙΣΤΙΚΟΣ ΟΡΓΑΝΙΣΜΟΣ
ΑΛΕΞ. ΔΙΑΚΟΥ 38-ΡΟΔΟΣ
Τηλ.: 2241020625-2241030054

Εκδρομή στη
ΣΑΜΟ
του Αγίου Πνεύματος

✓ 29/5-1/6

Α) 1η μέρα:
Αναχώρηση με το F/B ΙΕΡΑΠΕΤΡΑ 21.00
Τακτοποίηση στις καμπίνες
ΑΒ4 και άφιξη στο νησί του Πυθαγόρα 05.00 π.μ. στις 30/5

140 €

Β) 2η μέρα:
ΓΥΡΟΣ ΝΗΣΙΟΥ. Θα επισκεφθούμε το Πυθαγόρειο και θα θαυμάσουμε το κέντρο των Λογοθέτηδων και θα συνεχίσουμε για τα χωριά Πύργο, Μαραθόκαμπο, Καρλόβασι και ενδιάμεσες στάσεις. Επιστροφή στο ξενοδοχείο. Ελεύθερος χρόνος.

γ) 3η μέρα:
ΠΕΡΙΗΓΗΣΗ ΠΟΛΗΣ. Πρωινό στο ξενοδοχείο, επίσκεψη στο Αρχαιολογικό και στο Βυζαντινό Μουσείο. Ακολούθως θα θαυμάσουμε τα νεοκλασικά κτίρια, την ιστορική εκκλησία του Αγ. Σπυρίδωνος και της Αγ. Ειρήνης. Ελεύθερος χρόνος. Αναχώρηση για το λιμάνι 22.30. Επιστροφή στη Ρόδο 07.30 την Τρίτη το πρωί.

Περιλαμβάνει:
1) Διαμονή σε ΑΒ4 καμπίνες του F/B Ιεράπετρα
2) Μία διαν/ση β΄ κατηγορίας ξενοδοχείο με πρωινό
3) Μετακινήσεις με πολυτελή πούλμαν
4) Ομαδική ταξιδιωτική ασφάλεια και ασφάλιση αστικής ευθύνης
5) Αναφερόμενες περιηγήσεις

Δεν περιλαμβάνει:
Γεύματα, ποτά, τηλεφωνήματα, εισόδους στα μουσεία.

ΜΙΚΡΕΣ αγγελίες

ΟΙ ΑΓΓΕΛΙΕΣ ΤΗΣ ΡΟΔΙΑΚΗΣ παρουσιάζονται και στο site www.anaggelies.gr

ΜΕΤΑΦΕΡΘΗΚΑΜΕ!
Θα μας βρίσκετε στα κεντρικά μας γραφεία επί της Μαρ. Μαλλιαράκη 11 (τελευταία πάροδος Καναδά). Τα τηλέφωνα παραμένουν τα ίδια:
(22410) 22210, (22410) 75230

ενοικιάσεις ακινήτων & επιχειρησεων

ΕΝΟΙΚΙΑΖΕΤΑΙ προνομιούχο μεγάλο κατάστημα με μεγάλη αυλή τ.μ. 300 περίπου στην περιοχή του Ξενοδοχείου Ρόδος Πάλλας πάνω στον κεντρικό δρόμο με θέα τη θάλασσα, κατάλληλο για εστιατόριο, καφετέρια - και άλλα. Μια επίσκεψη θα σας ενθουσιάσει. Πληρ. τηλ. 2241073120 ώρες γραφείου AE59119

ΕΝΟΙΚΙΑΖΟΝΤΑΙ: α) μεζονέτα στην Ανάληψη 140 τ.μ. ενοίκιο 650 ευρώ, β) διαμέρισμα 120 τ.μ. (3 υπν.) επιπλωμένο με air condition στην Ιαλυσό ενοίκιο 600 ευρώ, γ) studio στην Ιαλυσό επιπλωμένο ενοίκιο 200 ευρώ, δ) αποθήκη ισόγειο 500 τ.μ. στην Καλλιθέα ενοίκιο 450 ευρώ. Πληρ. ΑΙΓΑΙΟΚΤΗΜΑΤΙΚΗ τηλ. 2241022943, 2241028838, 6945466773 AE59105

ΕΝΟΙΚΙΑΖΕΤΑΙ μεγάλο στούντιο επιπλωμένο στην περιοχή του Αγίου Νικολάου. Πληρ. τηλ. 6945551804, 2241066473 κος Γιώργος AE59059

ΚΑΤΑΣΤΗΜΑ 160 τ.μ. κατάλληλο για πολλές χρήσεις στην οδό Κορδιγκτώνος 24 (περιοχή Σταδίου). Πληρ. τηλ. 2241073120 ώρες γραφείου AE59118

ΕΝΟΙΚΙΑΖΕΤΑΙ νέα μονοκατοικία Σωτήρος 18 Ιξιά (πλησίον Εκκλησίας) με 3 υπνοδωμάτια, 3 μπάνια, κεντρική θέρμανση, τζάκι, ηλιακό, εντοιχισμένη κουζίνα. Πληρ. τηλ. 6945079737 AE59114

ΔΙΑΜΕΡΙΣΜΑ 3άρι 90 τ.μ. με αυτόνομη θέρμανση (θερμοσυσσωρευτές) επί της Λίνδου 51 (έναντι AUDI). Πληρ. τηλ. 6977279617, 6974637465 AE59099

ΜΕΖΟΝΕΤΑ καινούργια σε ωραία περιοχή της Αναλήψεως με θέα θάλασσα 125 τ.μ. με 3 υπνοδωμάτια, 3 μπάνια με δικό του πάρκιν. Τιμή 650 ευρώ. Πληρ. τηλ. 2241068433, 2243047568, 6977433315, 6974849833 AE59098

ΠΛΗΣΙΟΝ ΜΑΡΙΝΟΠΟΥΛΟΥ ενοικιάζεται διαμέρισμα 1ου ορόφου ενιαίος χώρος, μπάνιο 25 τ.μ. ριζικά ανακαινισμένο, βεράντα, τέντα, πλήρως επιπλωμένο, εξοπλισμένο με κλιματισμό, τηλεόραση, ηλεκτρικά, κουζινικά, γραμμή τηλεφώνου. Πληρ. τηλ. 6932100142 και 2241094172 AE59094

ΣΤΟΥΝΤΙΟ επιπλωμένο με air condition επί της οδού Καθοπούλη 25, στο Νιοχώρι, κοντά στην εκκλησία της Santa Maria. Πληρ. τηλ. 6972477126, 2241073649, 2241024220 AE59085

ΕΝΟΙΚΙΑΖΕΤΑΙ στην Ιξιά, διαμέρισμα λουξ κατασκευής 3άρι, σε ήσυχη περιοχή, α' ορόφου, με ηλιακό, parking, κήπο. Επίσης επιπλωμένα studios στην Ιξιά. Από 130 ευρώ με ηλιακό και parking. Πληρ. τηλ. 6946163747 AE59076

ΕΝΟΙΚΙΑΖΕΤΑΙ στην οδό Γεωργίου Παπανικολάου 15 οροφοδιαμέρισμα 112 τ.μ. νεόκτιστο πολυτελούς κατασκευής. Εναντι Καζίνου. Διαθέτει ηλιακό και ασανσέρ. Πληρ. τηλ. 2241033492 και 6972836498. Σοβαρές προτάσεις δεκτές. AE59086

ΕΝΟΙΚΙΑΖΟΝΤΑΙ δύο γκαρσονιέρες 20 τ.μ. και 40 τ.μ. έναντι S.M. Βασιλόπουλος (περιοχή Ασγούρου). Πληρ. τηλ. 6946001810 AE59070

ΔΙΑΜΕΡΙΣΜΑ πολυτελές δύο υπνοδωματίων, σαλόνι-κουζίνα-τραπεζαρία με διπλά τζάμια και ρολά δύο τουαλέτες, ψύξη, θέρμανση και ηλιακό θερμοσίφωνα στους Αγίους Αναργύρους. Τιμή λογική. Πληρ. τηλ. 22410 22631 από 08.00 έως 20.00 AE58979

ΔΙΑΜΕΡΙΣΜΑ 130 τ.μ., επιπλωμένο με τρία υπνοδωμάτια, σαλόνι-κουζίνα-αποθήκη. Διαθέτει ατομικό πάρκιν. Βρίσκεται επί της Σκεύου Ζερβού. Ιδανικό για ζευγάρι. Πληρ. τηλ. 6944598508 και 2241029606 AE59069

ΔΙΑΜΕΡΙΣΜΑ ισόγειο, επιπλωμένο (2 υπνοδωμάτια, κουζίνα, μπάνιο) στο Ροδίνι, δίπλα στο ΣΙΜΟΥΛΤΑΝ. Πληρ. τηλ. 2241061318, 2241061216 (εργάσιμες ημέρες) AE59056

ΕΝΟΙΚΙΑΖΟΝΤΑΙ επιπλωμένα studios με πολυκουζινάκι και μπάνιο σε ήσυχο μέρος της Κρεμαστής με 150 ευρώ το μήνα. Πληρ. τηλ. 6944100186 όλες τις ώρες AE59068

ΚΡΕΜΑΣΤΗ ΕΝΟΙΚΙΑΖΕΤΑΙ σε ήσυχη περιοχή μικρό διαμέρισμα επιπλωμένο με ψυγείο, κουζίνα. Αποτελείται από ένα υπνοδωμάτιο, σαλόνι, κουζίνα, μπάνιο. Πληρ. τηλ. 2241091435, 6945402153 AE59054

ΔΙΑΜΕΡΙΣΜΑ 4άρι, στην οδό Αλεξανδρούπολης 7 (πλατεία Θράκης, Ανάληψη). Πληρ. τηλ. 2244022491, 6973364565 AE59065

ΓΚΑΡΣΟΝΙΕΡΑ επιπλωμένη με ανεξάρτητη είσοδο, για ένα άτομο ή ζευγάρι στις Επτά Βαγιές. Πληρ. τηλ. 6936570851 AE59058

ΣΤΗ ΣΥΜΗ ΕΝΟΙΚΙΑΖΕΤΑΙ ΜΟΝΟΚΑΤΟΙΚΙΑ πρόσφατα ανακαινισμένη, επιπλωμένη και πλήρως εξοπλισμένη, με δικό της πάρκιν για αυτοκίνητο, στην περιοχή ΛΙΕΝΙ, κατά προτίμηση σε εκπαιδευτικούς. Πληρ. τηλ. 2241061318 ή 61216 (ημέρες εργάσιμες) AE59057

ΜΕΖΟΝΕΤΑ 3 κυρίων δωματίων ευκαιρία για σοβαρούς ενοικιαστές. Ιαλυσός, κήπος μπρος - πίσω, τηλ. πάρκιν. Πληρ. τηλ. 2241091276 AE59055

ΕΝΟΙΚΙΑΖΕΤΑΙ ένα πλήρως επιπλωμένο διαμέρισμα 48 τ.μ. με air condition και τηλεόραση κοντά στο κέντρο της πόλης και στο Πανεπιστήμιο και 100 μέτρα από την ακτή (3ος όροφος), οδός Παπαλουκά 49Β Ρόδος. Πληρ. τηλ. 6978649388, 6942449393 AE59040

ΕΝΟΙΚΙΑΖΕΤΑΙ στην Ιαλυσό επί της λεωφόρου Ηρακλειδών διαμέρισμα ενός υπνοδωματίου, σαλοτραπεζαρίας, χολ και λοιπών βοηθητικών χώρων. Πληρ. τηλ. 2241026543, 6942669693 AE59024

TOP PROPERTIES

GEORGE & SAVAS PIPINOS
ΓΕΩΡΓΙΟΣ & ΣΑΒΒΑΣ ΠΙΠΙΝΟΣ
ΣΥΜΒΟΥΛΟΙ ΚΑΙ ΕΚΤΙΜΗΤΕΣ ΑΚΙΝΗΤΩΝ
REAL ESTATE AGENTS • MEMBER OF F.I.A.B.C.I.-NAEA-C.E.I.
Email: gpipinos@otenet.gr URL: www.rhodes-top-properties.com and www.pipinos.gr

Από το 1971

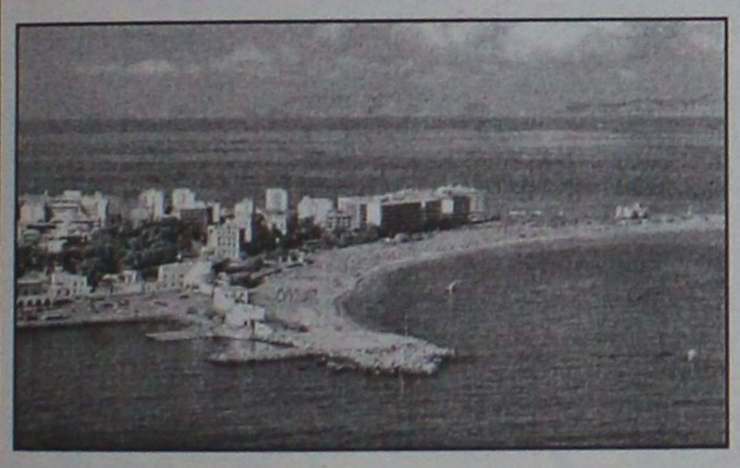

Η "**TOP PROPERTIES**" είναι ατομική επιχείρηση και ανήκει στους Γεώργιο και Σάββα Πιπίνο. Το γραφείο ασχολείται από το 1971 αποκλειστικά και μόνο με επενδύσεις και REAL ESTATE, στο νησί της Ρόδου και στην ευρύτερη περιοχή της Δωδεκανήσου.

ΑΠΕΥΘΥΝΟΜΑΣΤΕ: Στους **σοβαρούς, απαιτητικούς και επιλεκτικούς** επενδυτές-επιχειρηματίες, Ελληνες και ξένους που ενδιαφέρονται να κάνουν μια σοβαρή επένδυση προβολής στο νησί της Ρόδου.

ΠΡΟΣΦΕΡΟΥΜΕ: Α) Υπηρεσίες και πληροφορίες που γίνονται σε προσωπικό επίπεδο με εχεμύθεια, διακριτικότητα και σοβαρότητα.
Β) Μεγάλη γκάμα υψηλής ποιότητας, ακινήτων, όπως:1) Ξενοδοχεία Α' και Β' κατηγορίας των 600-500-350-300 κλινών, 2) Κεντρικά αστικά ακίνητα κατάλληλα για Τράπεζες-καταστήματα-γραφεία, 3) Παραλιακές εκτάσεις, κατάλληλες για τουριστικές επενδύσεις των 150.000-100.000-70.000-50.000-36.000 τ.μ. και 4) Διαμερίσματα και μεζονέτες προβολής, και 5) Αξιόλογες Παραθεριστικές κατοικίες.

ΣΤΟΧΟΣ ΜΑΣ ΕΙΝΑΙ: Να προσφέρουμε στο αγοραστικό μας κοινό υψηλής ποιότητας ακίνητα και ευκαιρίες στο νησί της Ρόδου. Η τριακονταετής και πλέον πείρα μας στον τομέα αυτό αποτελεί εγγύηση.
ΣΥΝΘΗΜΑ ΜΑΣ ΕΙΝΑΙ: Επενδύστε στη ΡΟΔΟ ΤΩΡΑ, σε ακίνητα που ΑΝΤΕΧΟΥΝ ΣΤΟ ΧΡΟΝΟ

Γεώργιος και Σάββας Πιπίνος
ΜΕΣΙΤΕΣ ΑΣΤΙΚΩΝ ΣΥΜΒΑΣΕΩΝ
Γιατί εμείς γνωρίζουμε καλύτερα!

Since 1971

TOP PROPERTIES is a father and son business. The senior, Mr George S. Pipinos, the founder of the office, has carved over the years a reputation for integrity and excellence in the world of Real Estate in the Dodecanese. The junior, Dr. Savas Pipinos, has returned from his studies in the UK to aid in his father´s footsteps.
AT TOP PROPERTIES we try hard to attract important and selective investors, high calibre businessmen/women and discerning professional people, both Greek and foreign, who wish to acquire substantial and valuable property on Rhodes.
We offer our expertise and advice privately, discreetly and in strict confidence.
We keep a comprehensive list of real estate of the highest specifications:
a. A' and B' class hotels (600, 500, 350, 300 beds capacity)
b. Centrally situated office buildings and other business premises.
c. Seaside land, ideal for development (hotels, holiday resorts, etc), of 150.000, 100.000, 70.000, 50.000, 36.000 square metres.
d. Villas, luxury apartments, detached, semi-detached and terraced houses.
e. Holiday and Retirement Homes.
Our aim is to give our clients the opportunity to acquire value for money, first class real estate on Rhodes. Our 30 and more years of experience is our warranty.
Our motto is Invest in Rhodes, Invest in property, It stands the test of time.

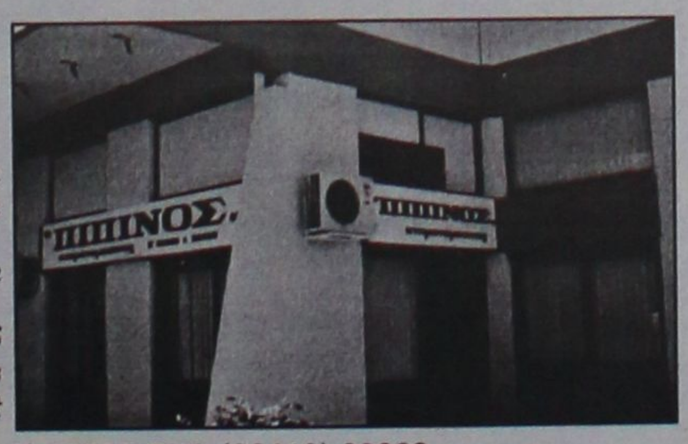

TOP PROPERTIES
George and Savas Pipinos
Because we know best

KENNENTY 38, ΡΟΔΟΣ, 85 100, ΤΗΛ. (22410) 23895,FAX: (22410) 20883
38 KENNEDY STR., RHODES, 85 100, TEL. (22410) 23895, FAX: (22410) 20883
U.K. Direct line: 08717115396

ΣΩΚΡΑΤΟΥΣ (Π. ΠΟΛΗ)
ΕΝΟΙΚΙΑΖΕΤΑΙ
ΠΡΟΝΟΜΙΟΥΧΟ ΚΑΤΑΣΤΗΜΑ
επί της οδού Σωκράτους αρ. 6-8,
Ε=43 τ.μ. Ισόγειο & 43 τ.μ. Α' όροφος.
Μόνο Σοβαρές Προτάσεις
Πληρ Κο ΠΙΠΙΝΟ, τηλ. 2241023895 κιν. 6944676003

ΕΝΟΙΚΙΑΖΕΤΑΙ
ανεξάρτητο **διαμέρισμα**
60 τ.μ. σε άριστη κατάσταση
επί της οδού Φωτίου Φωτάρα 30.
Πληρ. τηλ.. 2241026340

ΕΝΟΙΚΙΑΖΕΤΑΙ
ΠΡΟΝΟΜΙΟΥΧΟ ΚΑΤΑΣΤΗΜΑ
260 τ.μ. επί της οδού Μεγ. Κων/νου και Καραϊσκάκη γωνία κατάλληλο για τράπεζα ή άλλου είδους εμπορική επιχείρηση.
Πληρ. τηλ. 2241085231, 6945461564

ΕΝΟΙΚΙΑΖΕΤΑΙ
Διαμέρισμα στο Κέντρο της πόλης, οδός Αμμοχώστου αρ. 11, Β' όροφος, κατάλληλο και για επαγγελματική χρήση. Είναι Ε=140 τ.μ., και αποτελείται από 3 υπνοδωμάτια, σαλοτραπεζαρία, κουζίνα, λουτρό και W.C.
Μηνιαίο μίσθωμα: 650 ευρώ.
Πληρ. ΠΙΠΙΝΟΣ, τηλ. 2241023895, 6944676003.

ΕΝΟΙΚΙΑΣΕΙΣ

συνέχεια από την προηγούμενη

ΔΙΑΜΕΡΙΣΜΑ 65 τ.μ. δίπλα στο super market ΠΑΛΛΟΥ στην Ιξιά (σαλόνι, υπνοδωμάτιο, κουζίνα, μπάνιο, χωλ). Πληρ. τηλ. 2241090245 AE59051

ΔΙΑΜΕΡΙΣΜΑ με ένα υπνοδωμάτιο, κουζίνα με πολυκουζινάκι, ισόγειο με κήπο 2 μπαλκόνια, στο κέντρο της πόλης κοντά στη θάλασσα, περιοχή Ψαροπούλα 290 ευρώ το μήνα και δίχωρο studio με 250 ευρώ το μήνα, περιοχή Ψαροπούλα. Πληρ. τηλ. 6972718731 AE59026

ΔΙΑΜΕΡΙΣΜΑ στο Μίρα Μάρε 52 τ.μ. (1 υπν.) α' ορόφου, ενοίκιο 240 ευρώ. Πληρ. ΑΙΓΑΙΟΚΤΗΜΑΤΙΚΗ τηλ. 6945466773, 2241022943, 2241028838 AE59013

ΜΕΖΟΝΕΤΑ 80 τ.μ. σαλόνι, κουζίνα, ένα υπνοδωμάτιο, και 2 WC καινούργιο, περιοχή Κήποι Παστίδας. Πληρ. τηλ. 6945934619 AE59018

STUDIO επιπλωμένο επί της λεωφ. Ιαλυσού απέναντι από το ξενοδοχείο Μίρα-Μάρε. Πληρ. τηλ. 6944775477 AE59050

ΓΚΑΡΣΟΝΙΕΡΑ επιπλωμένη Κένεντυ 31 και αποθήκη. Πληρ. τηλ. 6978136362, 2245022287 AE59049

ΚΑΤΑΣΤΗΜΑ στην Παλιά Πόλη της Ρόδου 73 τ.μ. οδός Ερμού 11, και ενοικιάζεται ή πωλείται κατάστημα στην Ψαροούλα, οδός Ερυθρού Σταυρού 17, Ρόδος 37 τ.μ. με πατάρι 18 τ.μ. β) **ενοικιάζεται ή πωλείται** οροφοδιαμέρισμα 4ων υπνοδωματίων (150 τ.μ. στη Ψαροπούλα, οδός Αλ. Διάκου 55 (παλιό Νοσοκομείο), Ρόδος. Πληρ. τηλ. 6944182565 και 2107723026 AE59033

ΕΝΟΙΚΙΑΖΕΤΑΙ καινούργιο, διαμπερές διαμέρισμα, αποτελούμενο από 3 υπνοδωμάτια, σαλόνι-κουζίνα εντοιχισμένη, μπάνιο με ηλιακό θερμοσίφωνα στην οδό Αντιοχείας. Πληρ. τηλ. 6974123146, απογευματινές ώρες AE59029

ΕΝΟΙΚΙΑΖΟΝΤΑΙ

- **Στούντιος** πλήρως επιπλωμένα στην παραλία Ιαλυσού, με ιδιόχρηστο πάρκινγκ. Μηνιαίο μίσθωμα 275 ευρώ.
- **Στούντιος** πλήρως επιπλωμένα επί της Ρόδου-Λίνδου με ιδιόχρηστο πάρκιν. Μηνιαίο μίσθωμα 280 ευρώ.
- **Διαμέρισμα** 150 τ.μ. (3) τριών υπνοδωματίων στην Ιαλυσό, με κεντρική-αυτόνομη θέρμανση, ηλιακό θερμοσίφωνα, εντοιχισμένη κουζίνα με ψυγείο, φούρνο, πλυντήριο, μαρμάρινο τζάκι, με υπέροχη θέα. Μηνιαίο μίσθωμα 600 ευρώ.
- **Διαμερίσματα** 105 τ.μ. (3) τριών υπνοδωματίων στην Ιξιά, χωρίς έξοδα αποχέτευσης. Μηνιαίο μίσθωμα 365 ευρώ.
- **Διαμέρισμα** 80 τ.μ. (2) δύο υπνοδωματίων στην Ιξιά, χωρίς έξοδα αποχέτευσης. Μηνιαίο μίσθωμα 320 ευρώ.
- **Διαμέρισμα** πολυτελές 140 τ.μ. (2) δύο υπνοδωματίων, πλήρως επιπλωμένο στην οδό Χειμάρας με μεγάλες άνετες βεράντες, τζάκι, air condition, δύο μπάνια, ιδιόχρηστο πάρκιν. Μηνιαίο μίσθωμα 850 ευρώ.
- **Μονοκατοικία** 180 τ.μ. (3) τριών υπνοδωματίων με τζάκι, μεγάλο κήπο, πάρκινγκ, ηλιακό θερμοσίφωνα σε ήσυχη περιοχή στ' Ασγούρου. Μηνιαίο μίσθωμα 1.200 ευρώ.
- **Μονοκατοικία** 150 τ.μ. (3) τριών υπνοδωματίων νεόδμητη με τζάκι, μεγάλο κήπο, ηλιακό θερμοσίφωνα, στο 5ο χλμ. Τσαΐρι-Αεροδρομίου. Μηνιαίο μίσθωμα 900 ευρώ.

Πληρ. ΕΥΣΤΑΘΙΟΥ - ΕΥΡΩΚΤΗΜΑΤΙΚΗ,
Εθνικής Αντιστάσεως 83 (πρώην Αννης Μαρίας).
Τηλ. 22410 73819-74917, 6946/103929

ΠΕΡΙΠΤΕΡΟ ΕΝΟΙΚΙΑΖΕΤΑΙ

Το γνωστό περίπτερο
στα Λαϊκά επί της Σοφούλη.
Πληρ. Κο Σάββα ΠΙΠΙΝΟ, τηλ. 2241023895

ΕΝΟΙΚΙΑΖΟΝΤΑΙ

- **Γραφείο** α' ορόφου 90 τ.μ. επί της οδού Εθνικής Αντιστάσεως και Τσαλδάρη γωνία, πάνω από το κατάστημα "Κωτσόβολος".
- **Γραφείο** α' ορόφου 130 τ.μ. επί της οδού Εθνικής Αντιστάσεως, πάνω από το κατάστημα "Ράδιο Κορασίδη".

Πληρ. ΕΥΣΤΑΘΙΟΥ - ΕΥΡΩΚΤΗΜΑΤΙΚΗ,
Εθνικής Αντιστάσεως 83
Τηλ. 22410 73819-74917, 6945/292030, 6944/374546

RHODES-GREECE
CAIRO PALACE

ΕΝΟΙΚΙΑΖΟΝΤΑΙ
ΕΠΑΓΓΕΛΜΑΤΙΚΟΙ ΧΩΡΟΙ

στο κέντρο της πόλης
στο εμπορικό κέντρο Cairo Palace

- **Κατάστημα** ισόγειο 30 τ.μ. στην Εθ. Δωδεκανησίων
- **Γραφείο** 3ου ορόφου 135 τ.μ. στην Εθ. Δωδεκανησίων και Εθν. Μακαρίου
- **Γραφείο** 3ου ορόφου 190 τ.μ. στην Εθν. Μακαρίου και Εθ. Δωδεκανησίων
- **Γραφείο** 2ου ορόφου 190 τ.μ. στην Εθν. Μακαρίου και Εθ. Δωδεκανησίων
- **Γραφείο** 2ου ορόφου 90 τ.μ. στην Εθ. Δωδεκανησίων
- **Γραφείο** 3ου ορόφου 90 τ.μ. στην Εθ. Δωδεκανησίων

Πληρ. κ. Νιοτή Φράνσις
Τηλ.-φαξ 2241027600,
κιν. 6944618757, 6973572262

ΣΑΒΒΑΪΔΗΣ & Συνεργάτες
Μεσίτες & Σύμβουλοι Ακινήτων

ΠΩΛΗΣΕΙΣ ΑΚΙΝΗΤΩΝ

Το γραφείο μας διαθέτει σε αποκλειστικότητα μεγάλη γκάμα από επιλεγμένα ακίνητα

- Διαμέρισμα-Μονοκατοικίες-Μεζονέτες
- Οικόπεδα-Αγροτεμάχια
- Κεντρικά Καταστήματα - Γραφεία - Αυτοτελή Κτίρια
- Μισθωμένα ακίνητα εισοδήματος
- Ξενοδοχειακές Μονάδες

ΕΚΤΙΜΗΣΕΙΣ ΑΚΙΝΗΤΩΝ

Σε συνεργασία με διεθνή γραφεία συμβούλων ακίνητης περιουσίας και με βάση τα αυστηρά πρότυπα και την μεθολογία του Βρετανικού Ινστιτούτου Ορκωτών Πραγματογνόμων και Εκτιμητών **(Royal Institution of Charteted Surveyors)** αναλαμβάνουμε εκτιμήσεις ακίνητης περιουσίας.

Οι εν λόγω εκτιμήσεις μπορούν να χρησιμοποιηθούν σε τραπεζικούς και πιστωτικούς οργανισμούς ή σε δικαστικές πρακτικές τόσο στην Ελλάδα όσο και στο εξωτερικό.



SAVVAIDIS & Associates - a world of choice

Savvaidis & Associates is an independent real estate agency founded in 1983 and based in Rhodes island.

Our company offers professional real estate services for
Residential Properties (Holiday homes, traditional house)
Commercial Properties (shops, hotels, offices)
Property Evaluation - Property Management

International PROPERTY ★★★★★ Best Greek Estate Agent 2003

Γρ. Λαμπράκη 14 & Αμερικής, Ρόδος
Τηλ: 22410-26281, fax: 22410-34663

ΝΕΑ ΔΙΕΥΘΥΝΣΗ : ΓΡ. ΛΑΜΠΡΑΚΗ 14 & ΑΜΕΡΙΚΗΣ

We are members of FIABCI (International Federation of Real Estate Agencies), CEI (European Confederation of Real Estate Agents), NAEA - Overseas Member (National Association of Real Estate Agents - Great Britain)

For all your personal and professional real estate requirements please contact us at 22410-70017 or e-mail at info@rre.gr

SAVVAIDIS & Associates
Estate Agents & Consultants

ΠΩΛΕΙΤΑΙ

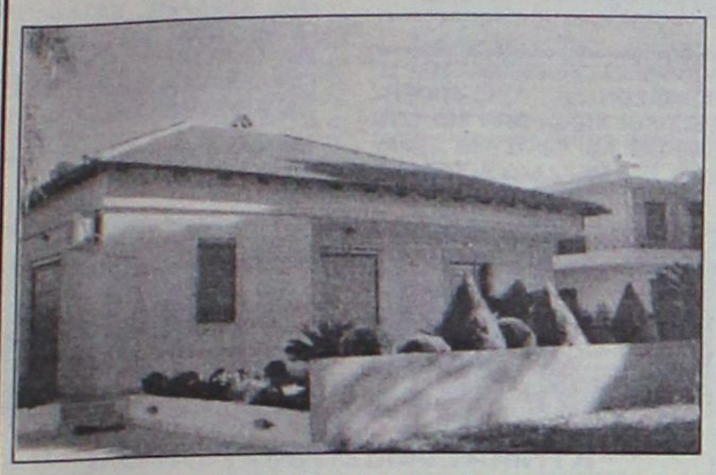

Αυτή η **μονοκατοικία** (3 ετών) που βρίσκεται σε ήσυχη περιοχή της Ιαλυσού (Δημοκρατίας 64Β) ανεξάρτητη σε οικόπεδο 355 τ.μ. που έχει διαμορφωθεί σε θαυμάσιο κήπο με σπάνια φυτά και δέντρα.
Αποτελείται από (κομπλέ κουζίνα) σαλόνι - 3 υπνοδωμάτια, 2 μπάνια (WC), 134 τ.μ. και σοφίτα με εσωτερική σκάλα 134 τ.μ. υπάρχουν air conditions σ' όλους τους χώρους και extra κεντρική θέρμανση - τζάκι στο σαλόνι - και λέβητα για ζεστό νερό, με ιδιωτικό πάρκιν.
Μόνο σοβαρές προτάσεις. Τιμή 260.000 ευρώ επιπλωμένο.

Πληρ. τηλ. 2241022791-2 όλο το 24ωρο
ΜΕΣΙΤΕΣ ΑΠΟΚΛΕΙΟΝΤΑΙ

ενοικιασεις

συνέχεια από την προηγούμενη

ΕΝΟΙΚΙΑΖΟΝΤΑΙ: α) ισόγειο κατάστημα 72 τ.μ. περίπου και ένα δωμάτιο 21 τ.μ. στον πρώτο όροφο, που βρίσκεται στην πόλη της Ρόδου και στην οδό Ορφανίδου αριθμ. 16 (Νιοχώρι), β) διώροφο κατάστημα 51 τ.μ. ισόγειο, 53 τ.μ. στον πρώτο όροφο, με βεράντα 31 τ.μ. που βρίσκεται στην πόλη της Ρόδου, οδός Γεωργίου Λέοντος αριθμ. 13 κοντά στο ξενοδοχείο "Μανούσος", γ) ισόγειο κατάστημα 22 τ.μ. στην οδό Σωκράτους στην Παλιά Πόλη της Ρόδου, δ) κατάστημα 52 τ.μ. στο χωριό Παραδείσι, επί της Λεωφόρου, ε) studio επιπλωμένο ή κατάστημα 28 τ.μ. απέναντι από το Ξενοδοχείο Μιρα - Μάρε στην Ιξιά με air - condition και ανεμιστήρα οροφής. Πληρ. τηλ. 2241035450, 2241031450, κιν. 6976881111 AE59005

ΕΝΟΙΚΙΑΖΕΤΑΙ σπίτι με 2 υπνοδωμάτια - κουζίνα - σαλόνι - μπάνιο σε καλή περιοχή κοντά στο κέντρο, επιπλωμένο, ηλιακός θερμοσίφωνας, χωρίς κοινόχρηστα, ιδανικό για φοιτήτριες. Ενοίκιο 450 ευρώ. Πληρ. τηλ. 2241026803, 6942080500 AE59011

ΚΑΤΑΣΤΗΜΑ γωνιακό 32 τ.μ. με πατάρι 20 τ.μ. στο συγκρότημα που ε ίναι το Super Market Βασιλόπουλου. Πληρ. ΚΤΗΜΑΤΙΚΗ ΠΡΟΟΠΤΙΚΗ κα Μαρίνα τηλ. 2241037906, 6972292958 AE59017

ΙΣΟΓΕΙΟ ΔΙΑΜΕΡΙΣΜΑ μικρό δυάρι περίπου 50 τ.μ. επί της παρόδου Δενδρινού 47. Πληρ. τηλ. 22410 78470 AE58980

ΚΑΤΑΣΤΗΜΑ στην πλατεία Αγίου Νικολάου. Πληρ. τηλ. 22410 27390, 6944806469 AE58999

ΔΙΑΜΕΡΙΣΜΑ 85 τ.μ. τριάρι (2 υπνοδωμάτια, σαλόνι, κουζίνα (εντοιχισμένη), μπάνιο, μικρή αποθήκη) με ηλιακό θερμοσίφωνα και air - condition στην οδό Ηρώων Πολυτεχνείου κοντά στο καζίνο. Ενοίκιο 550 ευρώ. Πληρ. τηλ. 6942407999 AE58972

ΙΣΟΓΕΙΟ ΔΙΑΜΕΡΙΣΜΑ με 2 υπνοδωμάτια, σαλόνι, κουζίνα και αυλή στα Κοσκινού. Πληρ. τηλ. 22410 65603 AE58981

STUDIOS στα Κοσκινού έναντι φαρμακείου. Πληρ. τηλ. 22410 61880 AE59000

ΕΝΑ ΜΙΚΡΟ ΔΩΜΑΤΙΟ με το μπάνιο του στο 6ο χλμ. Ρόδου-Καλλιθέας. Ενοίκιο 150 ευρώ. Μόνο σε έλληνες (ζητάμε 2 ενοίκια=300 ευρώ). Πληρ. 10-1 το πρωί στο 22410 28838 AE58982

ΙΣΟΓΕΙΟΣ επαγγελματικός χώρος 300 τ.μ. στη βιομηχανική περιοχή-Τσαΐρι, με γραφείο, 2 WC, κουζινάκι. Ολο το κτίριο είναι με πλακάκι, μεγάλους χώρους διακίνησης φόρτωσης και εκφόρτωσης, κατάλληλο για κάθε επάγγελμα. Πληρ. τηλ. 22410 31663 και κιν. 6947221419 AE58991

ΣΤΗΝ ΙΑΛΥΣΟ ΕΝΟΙΚΙΑΖΕΤΑΙ ΔΙΑΜΕΡΙΣΜΑ 4ΑΡΙ, ΙΣΟΓΕΙΟ (3 ΥΠΝΟΔΩΜΑΤΙΑ-ΣΑΛΟΝΙ-ΤΡΑΠΕΖΑΡΙΑ ΚΑΙ ΛΟΙΠΟΥΣ ΧΩΡΟΥΣ). ΠΛΗΡΩΣ ΑΝΑΚΑΙΝΙΣΜΕΝΟ ΚΑΙ ΜΕ ΜΕΓΑΛΕΣ ΒΕΡΑΝΤΕΣ. ΠΛΗΡ. ΤΗΛ. 22410 93748 ΠΕ58884

ΔΙΑΜΕΡΙΣΜΑΤΑ επιπλωμένα, με δύο δωμάτια και κουζίνα στο κέντρο της πόλης, χειμώνα-καλοκαίρι. Πληρ. τηλ. 2241027608, 2241073647 AE58768

ΚΑΤΑΣΤΗΜΑ 160 τ.μ. με αυλή 160 τ.μ. και άνετο πάρκιν στην τουριστική περιοχή της Ιαλυσού. Κατάλληλο για cafe εστιατόριο - bar ή για ο,τιδήποτε άλλο. Πληρ. τηλ. (22410)95815, 95657 AE58861

SIDER-ΚΑΤΑΣΚΕΥΑΣΤΙΚΗ
ΤΖΟΓΙΑΣ ΦΙΛ. & ΤΖΟΓΙΑΣ ΕΥΘ. ΟΕ
ΠΩΛΟΥΝΤΑΙ
Διώροφες ανεξάρτητες μονοκατοικίες 120 τ.μ. στην πόλη της Ρόδου (περιοχή Ροδίνι) σε 250 τ.μ. οικόπεδο.
Πληρ. τηλ. 2241030069, κιν. 6944532903

ΠΩΛΕΙΤΑΙ

ΜΕΖΟΝΕΤΑ διώροφη σε μπετά 110 τ.μ. στην Ιαλυσό με ιδιόχρηστο κήπο, ατομικό βόθρο και περιτοιχισμένο οικόπεδο. **Αξία 96.845** € (με δυνατότητα εκταμίευσης δανείου).

Πληρ. ΕΥΣΤΑΘΙΟΥ - ΕΥΡΩΚΤΗΜΑΤΙΚΗ, Εθνικής Αντιστάσεως 83 • τηλ. 2241073819-74917, 6944/374546, 6945/292030



ενοικιασεις

συνέχεια από την προηγούμενη

ΕΝΟΙΚΙΑΖΟΝΤΑΙ STUDIOS ΜΕ ΤΟ ΜΗΝΑ Ή ΜΕ ΤΗΝ ΗΜΕΡΑ ΠΛΗΡΩΣ ΕΠΙΠΛΩΜΕΝΑ ΜΕ ΠΟΛΥΚΟΥΖΙΝΑΚΙ, ΨΥΓΕΙΟ, ΝΤΟΥΣ, WC, ΤΗΛΕΦΩΝΟ, ΜΠΑΛΚΟΝΙ, ΖΕΣΤΟ ΝΕΡΟ ΕΠΙ 24ΩΡΟΥ ΒΑΣΕΩΣ ΣΤΗΝ ΠΙΟ ΗΣΥΧΗ ΠΕΡΙΟΧΗ ΤΗΣ ΠΟΛΗΣ ΡΟΔΟΥ (ΠΕΡΙΟΧΗ ΔΑΣΚΑΛΩΝ), ΟΔΟΣ ΜΑΝΩΛΗ ΠΑΠΑΜΑΝΩΛΗ ΑΡΙΘΜ. 12 ΚΑΘΕΤΟΣ ΕΠΙ ΤΗΣ ΣΤΕΛΙΟΥ ΚΩΤΙΑΔΗ. ΠΛΗΡ. ΤΗΛ. (22410)37244ΧΠΕ283

ΕΝΟΙΚΙΑΖΟΝΤΑΙ 2 επιπλωμένες γκαρσονιέρες, σε ισόγειο πολυκατοικίας, με ανεξάρτητη είσοδο από κήπο, σε ήσυχη περιοχή, πάροδος Τσαλδάρη, στο ύψος S/M Μαρινόπουλος. Πληρ. τηλ. 22410-90038, 6945411099

ΕΝΟΙΚΙΑΖΟΝΤΑΙ στα Τριάντα, πίσω από το Ιαλυσός Bay πλήρως επιπλωμένα διαμερίσματα 1 και 2 δωματίων διαμπερή με A/C και πάρκιν. Πληρ. τηλ. 2241027132
AE58882

ΕΝΟΙΚΙΑΖΕΤΑΙ το ξενοδοχείο "ΦΟΙΒΟΣ" στον Αρχάγγελο 16 δωματίων, κουζίνα, σαλόνι, μπαρ, πάρκιν, και με δεντρόκηπο 2.800 τ.μ. Τιμή ενοικίου 1800 ευρώ. Πληρ. τηλ. 2241027578, 2244022600

STUDIO 30 τ.μ. στην Ιαλυσό επιπλωμένο, πλησίον Φιλερήμου. Πληρ. τηλ. 2241094707 AE57794

Για στρατιωτικούς και Δημοσίους Υπαλλήλους **ΕΝΟΙΚΙΑΖΟΝΤΑΙ** με ειδικές τιμές ωραιότατα στούντιο και διαμερίσματα των 35 και 50 τ.μ. με κλιματισμό (ψύξη-θέρμανση), ηλιακούς, βεράντες και εύκολο πάρκιν, πλήρως επιπλωμένα. Τοποθεσία: Παραδείσι. Πληρ. τηλ. 6947429235, 2241073807
AE58374

ΓΡΑΦΕΙΟ 54 τ.μ. στην οδό 25ης Μαρτίου, πάνω από το Δικηγορικό Σύλλογο Ρόδου. Πληρ. τηλ. 2241073335

ΑΠΟΘΗΚΕΣ ΣΤΗΝ ΙΑΛΥΣΟ, ΕΝΟΙΚΙΑΖΟΝΤΑΙ 1) ΑΠΟΘΗΚΕΥΤΙΚΟΙ ΧΩΡΟΙ ΑΠΟ 100 ΕΩΣ 2000 Τ.Μ. ΚΑΙ ΥΨΟΣ 8 Μ. ΑΣΦΑΛΕΙΣ ΜΕ ΜΕΓΑΛΟΥΣ ΧΩΡΟΥΣ ΔΙΑΚΙΝΗΣΗΣ ΦΟΡΤΩΣΗΣ ΚΑΙ ΕΚΦΟΡΤΩΣΗΣ ΠΡΟΪΟΝΤΩΝ, 2) ΥΠΑΙΘΡΙΟΙ ΧΩΡΟΙ ΠΕΡΙΦΡΑΓΜΕΝΟΙ, ΑΣΦΑΛΕΙΣ, ΚΑΤΑΛΛΗΛΟΙ ΓΙΑ ΑΠΟΘΗΚΕΥΣΗ ΠΡΟΪΟΝΤΩΝ ΣΕ ΠΑΛΕΤΕΣ. ΠΛΗΡ. ΤΗΛ. (22410)38400 ΑΠΟ ΔΕΥΤΕΡΑ ΕΩΣ ΠΑΡΑΣΚΕΥΗ 08.00-15.00 κ. ΠΩΤΑ ΧΠΕ1912



ΚΤΗΜΑΤΟΜΕΣΙΤΙΚΟ ΓΡΑΦΕΙΟ

ΑΙΓΑΙΟΚΤΗΜΑΤΙΚΗ

ΠΩΛΟΥΝΤΑΙ

- ΔΙΑΜΕΡΙΣΜΑΤΑ-ΜΟΝΟΚΑΤΟΙΚΙΕΣ

- (ΔΔ)=ΔΑΝΕΙΑ ΔΕΚΤΑ

- 38 τ.μ. Στοκχόλμης (21 εκ.) 62.000 €.
- 44 τ.μ. α' ορ. Μίρα-Μάρε 65.000 €. (ΔΔ)
- 46 τ.μ. καινούργιο Αραπάκι (1 υπν.) α' ορ. (25,5 εκ.) 74.800 €.(ΔΔ)
- 55 τ.μ. β' ορ. καινούργιο Ανάληψη (36 εκ.)-105.000 € (ΔΔ)
- 55 τ.μ. α' ορ. καινούργιο - γκαράζ Μίρα Μάρε 81.000 € (ΔΔ)
- 70 τ.μ. μον/κία με 100 τ.μ. αυλή, κοντά στο Ρολόι, Π. Πόλη, (28 εκ.)-82.171 € (ΔΔ)
- 70 τ.μ. (β' ορ.) Ροδίνι καινούργιο (45,5 εκ.)-133.528 € (ΔΔ)
- 74 τ.μ. Πειραιώς ισόγειο (2 υπν.) (29 εκ.) 87.000 € (ΔΔ)
- 75 τ.μ. (υπ.) Δενδρινού με αυλή 65.000 €
- 75 τ.μ. υπερ λουξ (1 υπν.) ρετιρέ απ/στη θέα- Ροδίνι (50 εκ.) - 146.735 € (ΔΔ)
- 77 τ.μ. (2 υπν.) καινούργιο β' ορ. Καναδά (46 εκ), 134.996 € (ΔΔ).
- 80 τ.μ. μονοκατοικία Π. Πόλη Ρολόι (45 εκ.) - 132.061 € (ΔΔ)
- 80 τ.μ. θέρμανση - γκαράζ Ιξιά 118.000 € (ΔΔ)
- 75 τ.μ. Δενδρινού με αυλή (υπ.) (2 υπν.) 70.000 €
- 82 τ.μ. β' ορ. Ροδίνι (29,6 εκ.) - 87.000 €.(ΔΔ)
- 87 τ.μ. καινούργιο ρετιρέ β' ορ. 2 υπν. Αραπάκι 140.000 € (ΔΔ)
- 87 τ.μ. α' ορ. καινούργιο Ιαλυσό 132.000 € (ΔΔ)
- 80 τ.μ. μον/κία διώροφη (2 υπν.) Παραδείσι με τζάκι (22 εκ.) - 64.563 € (ΔΔ)
- 87 τ.μ. θέρμανση - γκαράζ Μίρα Μάρε 128.000 € (ΔΔ)
- 92 τ.μ. κανούργιο Ιαλυσό (42 εκ.) - 123. 257 € (ΔΔ)
- 95 τ.μ. 2 υπν. Μιχ. Πετρίδη (ισ.) 35 εκ.-102.714 €
- 98 τ.μ. (α' ορ.) 3 υπν. Κέννεντυ (44.247 εκ.) 130.000 €(ΔΔ)
- 97 τ.μ., (3 υπν.) α' όρ., Μητρόπολη (33εκ.) 97.000 € (ΔΔ)
- 100 τ.μ. οροφ/σμα Γεννάδι καινούργιο (39 εκ.) 114.453 € (ΔΔ)
- 100 τ.μ. α' ορ. καινούργιο Μίρα Μάρε γκαράζ 147.000 € (ΔΔ)
- 107 τ.μ. καινούργιο ρετιρέ Αραπάκι (58.600 εκ.) 172.000 € (ΔΔ)
- 110 τ.μ. μεζ/τα Τσαΐρι σε 1.200 τ.μ. οικ/δο 147.000 € (ΔΔ)
- 112 τ.μ. (β' ορ.) 3 υπν. Κέννεντυ (47.700 εκ.)140.000 €
- 115 τ.μ. (3 υπν.) καινούργιο Αραπάκι (63 εκ.) 185.619 €.(ΔΔ)
- 116 τ.μ. (ισ. υπ/νο) 3 υπν. Πτολεμαίων (58 εκ.)-170.212 € (ΔΔ)
- 120 τ.μ. διώροφη καινούργια μον/κία Ροδίνι (80 εκ.) 234.776 € (ΔΔ)
- 120 τ.μ. καινούργιο Ροδίνι (78 εκ)-229.000 € (ΔΔ)
- 120 τ.μ. καινούργιο Δασκάλους ρετιρέ λουξ-θέα (3 υπν.) (75 εκ.)-220.000 €.(ΔΔ)
- 123 τ.μ. (3 υπν.) γ' ορ. καινούργιο Καναδά (73 εκ.)214.000 € (Δ.Δ.)
- 142 τ.μ. μον/κία Νιοχώρι 150.000 € (ΔΔ)
- 145 τ.μ. μεζ/τα Κοσκινού καινούργια ετ/τη σε 2 στρ. οικ. (78 εκ.) 230.000 € (ΔΔ)
- 175 τ.μ. μεζ/τα μπετά Αγ. Αποστόλους (44 εκ.)-129.126 € (ΔΔ)
- 180 τ.μ. α' ορ. Κοδριγκτώνος 205.000 € (ΔΔ)
- 185 τ.μ. (3 υπν.) Μιχ. Πετρίδη Ρετιρέ (85 εκ.)-249.449 ευρώ (ΔΔ).
- 185 τ.μ., μον/κίασε 2 στρ. Φιλέρημο (120 εκ.) - 352.000 € (ΔΔ)
- 200 τ.μ. μον/κία Ιξιά 280.000 € (ΔΔ)
- 203 τ.μ. διαμ/σμα β' ορ. Μήδεια (85 εκ.)-250.000 € (ΔΔ)
- 210 τ.μ. μον/κία σε 500 τ.μ. οικ/δο κοντά Κορδικτώνος (110 εκ.) 322.000 € (ΔΔ)
- 236 τ.μ., διώροφη μον/κία 20ο χιλιόμετρο Ρόδου-Καμείρου 322.817 € (100 εκ.) (ΔΔ)

ΚΑΤΑΣΤΗΜΑΤΑ-ΑΠΟΘΗΚΕΣ-ΓΡΑΦΕΙΑ -ΠΑΝΣΙΟΝ

- 48τ.μ. κατ/μα, Ιαλυσό, 55.000 €
- 50 τ.μ. κατ/μα Φαληράκι 103.000 € (ΔΔ)
- 60 τ.μ. κατάστημα στ' Ασγούρου (22 εκ.)- 64.563 €
- 71 τ.μ. υπόγεια απ/η με ράμπα Αννης Μαρίας (8 εκ.) 23.477 €
- 80 τ.μ. υπ/γεια απ/κη Κένεντυ (12 εκ.) 35.216€
- 85 τ.μ. ημ/γεια με αυλή αποθήκη Καρακόνερο (15 εκ.)-44.020 €
- 90 τ.μ. ισόγεια απ/κη μαρ/βά Ροδίνι (15 εκ.) - 44.020 €.(ΔΔ)
- 118 τ.μ. κατάστημα Ακτή Κανάρη 350.000 €
- 122 τ.μ. κατάστημα Νιοχώρι 200.000 € (ΔΔ)
- 190 τ.μ. κατάστημα με 110 τ.μ. πατάρι λεωφ. Ρόδου-Καλλιθέας 294.000 €
- 365τ.μ., ισόγ. ξυλουργείο, κτίριο και εξοπλισμός, 400.000 €
- 175 τ.μ. κατάστημα Λεωφ. Ρόδου-Λίνδου (70 εκ.)-205.429 € (ΔΔ)

ΕΝΟΙΚΙΑΣΕΙΣ ΑΚΙΝΗΤΩΝ-ΕΠΙΧΕΙΡΗΣΕΙΣ:

- 40 τ.μ. κατ/μα Καλλιθέα 300 €
- 110 τ.μ,. κατ/μα Καλλιθέα 645 €
- Αποθήκη 6ο χλ. Λεωφόρο Ρόδου Καλιθέας 500 τ.μ. ενοίκιο 450 €
- Αποθήκη Ρόδου-Λίνδου 460 τ.μ. ενοίκιο 1.500 €
- Αποθήκη Ρόδου-Λίνδου 1.000 τ.μ. - 2.350 ευρώ
- 190 τ.μ. κατάστημα με 110 τ.μ. πατάρι στην λεωφ. Ρόδου-Καλλιθέας προς 3.000
- Λουξ διαμ/σμα με θέρμανση 110 τ.μ.- Ροδίνι Στοκχόλμης 550€.
- 270 τ.μ. μεζονέτα καινούργια Ροδίνι ενοίκιο 1.300 ευρώ
- 140 τ.μ. (μεζ/τα) Ανάληψη. Ενοίκιο 650 €

• ΠΩΛΕΙΤΑΙ ΣΥΝΤΕΛΕΣΤΗΣ ΔΟΜΗΣΗΣ ΠΡΟΣ 146 ΕΥΡΩ ΤΟ Τ.Μ.
- ΔΙΑΘΕΤΟΥΜΕ ΟΙΚΟΠΕΔΑ ΚΑΙ ΑΓΡΟΤΕΜΑΧΙΑ Σ' ΟΛΟ ΤΟ ΝΗΣΙ ΤΗΣ ΡΟΔΟΥ

ΑΝΑΛΑΜΒΑΝΟΥΜΕ ΤΗΝ ΕΝΟΙΚΙΑΣΗ ΤΟΥ ΔΙΑΜΕΡΙΣΜΑΤΟΣ ΣΕ ΠΟΛΥ ΣΥΝΤΟΜΟ ΧΡΟΝΙΚΟ ΔΙΑΣΤΗΜΑ

ΡΕΝΑ ΒΑΖΟΥΚΟΥ

(ΜΕΣΙΤΗΣ ΑΣΤΙΚΩΝ ΣΥΜΒΑΣΕΩΝ)

ΔΙΕΥΘ. ΓΡΑΦΕΙΟΥ ΔΗΜ. ΘΕΟΔΩΡΑΚΗ 3

9-1 το πρωί καθημερινά και 6.30-9 απ/τα (Δευτ. και Πέμπτης)

Τηλ. (22410) 22943-28838 FAX: 28838

email.vazoukou@otenet.gr. ΡΟΔΟΣ

ΚΤΗΜΑΤΟΜΕΣΙΤΙΚΟ ΓΡΑΦΕΙΟ
ΖΑΦΕΙΡΗΣ Μ. ΚΑΡΑΓΙΑΝΝΗΣ Δ. Ο.Ε.

Πωλήσεις ακινήτων. Τηλ. (2241060380-60381)
17.30-20.30 μ.μ. Δευτέρα-Παρασκευή
Fax: 2241060380 • e-mail: zafkar@hellasnet.gr

• Κατοικίες
- Εξοχική κατοικία 50 τ.μ. (υπό ανέγερση) εντός οικοπέδου 440 τ.μ. στην περιοχή Κοϊλυμπίων
- Εξοχική κατοικία 70 τ.μ. (υπό ανέγερση) εντός οικοπέδου 500 τ.μ. στην περιοχή Κοϊλυμπίων
- Μεζονέτα 105 τ.μ. (ημιτελής) εντός οικισμού στον Δήμο Αφάντου

• Ξενοδοχειακό συγκρότημα
- Ημιτελής σε μπετά ξενοδοχειακό συγκρότημα Α' κατηγορίας εντός οικοπέδου 22.400 τ.μ.

• Οικόπεδα
- Εντός οικισμού στον Δήμο Αφάντου 1250 τ.μ.
- Εντός οικισμού στον Δήμο Αφάντου 2000 τ.μ.
- Στον Δήμο Αφάντου 520 τ.μ. με άδεια οικοδομής 53 τ.μ.
- Στον Δήμο Αφάντου 1000 τ.μ. επί της εθνικής οδού Ρόδου-Λίνδου
- Στον Δήμο Αφάντου 866 τ.μ. επί της εθνικής οδού Ρόδου-Λίνδου
- Εντός οικισμού στην Παστίδα 2000 τ.μ.

• Αγροτεμάχια
- Στην περιοχή Κοϊλυμπίων αγροτεμάχια 10.200 τ.μ. (πανοραμική θέα)
- Στην περιοχή Κοϊλυμπίων αγροτεμάχιο 4.969 τ.μ.
- Στην περιοχή Ψίνθου αγροτεμάχιο 22.400 τ.μ.
- Στην περιοχή Ψίνθου αγροτεμάχιο 19.840 τ.μ.
- Στην περιοχή Τραπεζία αγροτεμάχιο 5.800 τ.μ.
- Στον Δήμο Αφάντου αγροτεμάχιο 6.120 τ.μ.
- Στον Δήμο Αφάντου αγροτεμάχιο 11.520 τ.μ.
- Στον Δήμο Αφάντου το 1/2 αγροτεμαχίου 5.080 τ.μ. με ελαιόδεντρα

ΠΩΛΕΙΤΑΙ

ΟΙΚΟΠΕΔΟ 5.230 τ.μ. στον Αρχάγγελο στη θέση "Αναγρός" (πίσω από το πρώην Super Market Πίτση), άρτιο και οικοδομήσιμο σε ήσυχο περιβάλλον, ιδανικό για μονοκατοικία, αξίας 93.900 ευρώ.

Πληροφορίες ΕΥΣΤΑΘΙΟΥ-ΕΥΡΩΚΤΗΜΑΤΙΚΗ, Εθνικής Αντιστάσεως 83
Τηλ. (22410) 73819-74917, 6944/374546, 6945/292030

Παλιό Ιταλικό Ισόγειο πλήρως ανακαινισμένο

ΠΩΛΕΙΤΑΙ

Στην Έρνεστ Μπέβιν με 2 υπνοδωμάτια και άνετο πάρκιν.
Τιμή: 105.000 ευρώ.
Πληρ. Πιπίνος τηλ. 2241023895
www.pipinos.gr

ΠΩΛΗΣΕΙΣ ΑΚΙΝΗΤΩΝ

○ ΗΜΙΤΕΛΗ ΔΙΑΜΕΡΙΣΜΑΤΑ
- Φαληράκι 220 τ.μ. (μπετά) με 1.300 τ.μ. οικόπεδο τουριστική ζώνη Κατάλληλα για στούντιος 50.000.000 δρχ. - 150.000 €
- Παστίδα 80 τ.μ διαμερίσματα μπετά 15.000.000 δρχ.-44.020 €
- Σύμη 120 τ.μ. 2 διαμερίσματα 45.000.000 δρχ.-132.061 €

○ ΔΙΑΜΕΡΙΣΜΑΤΑ
- Δασκάλους 83 τ.μ. λουξ κατασκευής 44.000.000 δρχ. - 129.130 €
- Αγιο Νικόλαο 85 τ.μ. λουξ κατασκευής 51.000.000 δρχ. - 150.00 ευρώ.
- Δασκάλους 110 τ.μ. λουξ κατασκευής 59.000.000 δρχ. - 173.150 ευρώ.
- Αγία Αναστασία 97 τ.μ. μεταχειρισμένο 35.000.000 δρχ. - 102.700 €
- Κοσκινού 115 τ.μ. λουξ κατασκευής με θέα 63.000.000 δρχ. - 184.890 €
- Κοσκινού 115 τ.μ. λουξ κατασκευής 57.500.000 δρχ. - 168.745 €
- Κοσκινού 110 τ.μ. λουξ κατασκευής 49.500.000 δρχ. - 145.270 €
- Ανάληψη 127 τ.μ. μεταχειρισμένο άριστη κατάσταση 60.000.000 δρχ. - 176.000 €
- Δασκάλους 88 τ.μ. λουξ κατασκευής 44.000.000 δρχ.- 129.200 €
- Δασκάλους 50 τ.μ. λουξ κατασκευής 25.000.000 δρχ.-73.400 €
- Ροδίνι 80 τ.μ. διαμέρισμα λουξ κατασκευής 50.000.000 δρχ. - 147.000 €
- Ιαλυσός 85 τ.μ. λουξ κατασκευής 43.000.000 δρχ. - 126.192 €
- Ιαλυσός 100 τ.μ. 45.000.000 δρχ.-132.061 €
- Ανάληψη, 116 τ.μ. + 30 τ.μ. γκαράζ 62.000.000 δρχ. λουξ κατασκευής -181,951 €

○ ΜΕΖΟΝΕΤΕΣ – ΜΟΝΟΚΑΤΟΙΚΙΕΣ
- Ιαλυσός μεζονέτες 120 τ.μ. + 30 τ.μ. σοφίτα με 300 μ. οικόπεδο λουξ κατασκευής 93.000.000 δρχ. - 273.000 €
- Κανδυλί 130 τ.μ. διώροφες μεζονέτες με 650 μ. οικόπεδο μέχρι χτισίματα 40.000.000 δρχ. -117.400 €
- Δασκάλους μεζονέτα 45 τ.μ. λουξ κατασκευής 26.000.000 δρχ. -76.300 €
- Παστίδα 160 τ.μ. διώροφη μεζονέτα με 450 μ. οικόπεδο, ανεξάρτητη εντός οικισμού σε μαρμαροσουβά 45.000.000 δρχ. - 132.000 €
- Κοσκινού 60 τ.μ. λουξ κατασκευής 30.000.000 δρχ. -88.000 €
- 130 τ.μ. μεζονέτες με 400 μ. οικόπεδο στην Λαχανιά πολύ κοντά στην θάλασσα με απεριόριστη θέα 50.000.000 δρχ. 146.735 €
- 130 τ.μ. διώροφες μονοκατοικίες με 1000 μ. οικόπεδο στην περιοχή Λαχανιά πάνω στο κύμα λουξ κατασκευής

○ ΟΙΚΟΠΕΔΑ
- Λαχανιά 2.360 τ.μ. πάνω στον κεντρικό 50 μ. από θάλασσα με άδεια οικοδομής για 8 studios 32.000.000 δρχ. - 94.000 €
- Παραδείσι 218 τ.μ. εντός οικισμού 7.000.000 δρχ. -20.545 €
- Σγουρού 1.419 τ.μ. σε κεντρικό σημείο 34.000.000 δρχ.- 100.000 €
- Κοσκινού 450 τ.μ. με Σ.Δ. 0,8 27.260.000 δρχ. - 80.000 €
- Κατταβιά 2.150 τ.μ. πάνω στο δρόμο νερό-ρεύμα 5.500.000 δρχ. - 16.140 €
- Κατταβιά 900 τ.μ. εντός οικισμού 5.000.000δρχ. -14.673 €
- Γεννάδι 1000 τ.μ. με άδεια οικοδομής 8.500.000 δρχ.-24.944 €
- Κολύμπια 2.500 στρεμ. 35.000.000-102.714 €
- Κατταβιά 650 τ.μ. 4.500.000 δρχ.-13.206 €

○ ΚΑΤΑΣΤΗΜΑΤΑ
- Κατάστημα 52 τ.μ. Ρόδου-Λίνδου 36.500.000 δρχ. - 107.000 €
- Μαγαζί στους Δασκάλους 80 τ.μ. με υπόγειο 80 τ.μ. και αυλή 60 τ.μ. 50.000.000 δρχ. - 146.750 €
- Κατάστημα 123 τ.μ. στο Ροδίνι 68.000.000 δρχ. - 199.600 €
- Κατάστημα 73 τ.μ. στο Ροδίνι 40.500.000 δρχ. - 118.000 €
- Κατάστημα 35 τ.μ. στο Ροδίνι 19.500.000 δρχ. - 57.230 €
- Κατάστημα ημιτελή 100 τ.μ. περιοχή Κοσκινού 31.000.000 δρχ. -91.000 €
- Επιχείρηση παιδικών υποδημάτων, στο κέντρο της πόλης, 5.000.000 δρχ. - 15.000 €

○ ΚΤΗΜΑΤΑ
- Λαχανιά 63 στρέμματα σε ύψωμα 102.000.000 δρχ. - 300.000 € δίνεται και για αντιπαροχή.
- Θολός 10 στρέμματα εντός οικισμού 100.000.000 δρχ. - 300.000 €
- Λαχανιά 7.800 τ.μ. σε ύψωμα κοντά στον κεντρικό 31.200.000 δρχ. - 91.570 €
- Σορωνή 5 στρέμματα πάνω στο κύμα 34.000.000 δρχ. - 100.000 €
- Λαχανιά 9.160 τ.μ. σε ύψωμα κοντά στον κεντρικό, νερό - ρεύμα 54.000.000 δρχ. - 158.500 €
- Καβουράκια 5.600 τ.μ. 50 μ. από την θάλασσα 112.000.000 δρχ.-328.686 €
- Πλημμύρι 28 στρέμματα πάνω στο κύμα
- Καλλιθέα 7.600 τ.μ. κοντά στην θάλασσα 114.000.000 δρχ. - 334.556 €
- Πλημμύρι 9 στρέμματα 100 μ. από θάλασσα 35.000.000 δρχ. - 102.714 €
- Γεννάδι 8 στρέμματα πάνω στο κύμα
- Κατταβιά 4.500 τ.μ. νερό-ρεύμα 6.000.000 δρχ. - 17.608 €
- Πλημμύρι 4.500 τ.μ. 7.500.000 δρχ. - 22.010 €
- Λαχανιά 2.390 τ.μ. 2.500.000 δρχ. - 7.336 €
- Τσαΐρι 4.800 τ.μ. 55.000.000 δρχ. - 161.408 €
- Λαχανιά 45 στρέμματα 200 μ. από την θάλασσα 135.000.000 δρχ.-396.184 €
- Κανδυλί 4.700 τ.μ. 33.000.000 δρχ.-96.845 €

○ ΑΠΟΘΗΚΕΣ
- Δασκάλους 110 τ.μ. ισόγεια 20.000.000 δρχ. - 58.700 €
- Κοσκινού 220 τ.μ. ισόγεια 34.000.000 δρχ. -98.300 €
- Αννης Μαρίας 72 τ.μ. υπόγεια 7.000.000 δρχ. - 20.542 €

• ΑΝΤΑΛΛΑΣΣΟΥΜΕ ΤΟ ΠΑΛΙΟ ΣΠΙΤΙ ΣΑΣ ΜΕ ΚΑΙΝΟΥΡΓΙΟ

ΣΤΑΜΑΤΗΣ ΜΑΝΩΛΑΚΟΣ

ΩΡΕΣ ΓΡΑΦΕΙΟΥ 8.30-1.00 π.μ. και 5-8 μ.μ.
ΔΗΜ. ΑΝΑΣΤΑΣΙΑΔΗ 45 (παραπλεύρως ΥΠΕΡΑΓΟΡΑΣ ΠΑΠΑΚΥΡΙΑΚΟΥ-ΣΥΝΟΙΚΙΑ ΔΑΣΚΑΛΩΝ)
Τηλέφωνα: 2241023815-78275, 6944698056, 6945769958

ενοικιασεις

συνέχεια από την προηγούμενη

ΜΕΖΟΝΕΤΑ στην Ανάληψη 140 τ.μ. με 3 υπν/τια και μικρό κήπο. Ενοίκιο 650 ευρώ. Επίσης 400 τ.μ. αποθήκη ισόγεια στην Καλλιθέα. Ενοίκιο 500 ευρώ. Πληρ. ΑΙΓΑΙΟΚΤΗΜΑΤΙΚΗ τηλ. 2241022943, 2241028838, 6945466773 AE58604

STUDIOλουξ επιπλωμένο, σε ισόγειο μονοκατοικίας, επί της οδού Καλλιπάτειρας στην Ιαλυσό, 500μ. από τη θάλασσα. Πληρ. τηλ. 22410-90038, 6945411099

ΕΝΟΙΚΙΑΖΟΝΤΑΙ 4 ΠΟΛΥΤΕΛΗ STUDIOS ΓΙΑ ΕΝΑ 'Η ΔΥΟ ΑΤΟΜΑ, ΣΤΗΝ ΠΑΡΑΛΙΑ ΙΑΛΥΣΟΥ, ΠΛΗΡΩΣ ΕΠΙΠΛΩΜΕΝΑ, ΕΥΡΥΧΩΡΑ, ΜΕ ΑΝΕΤΕΣ ΒΕΡΑΝΤΕΣ ΜΕ ΠΟΛΥΚΟΥΖΙΝΑΚΙ, AIR-CONDITION, ΗΛΙΑΚΟ ΘΕΡΜΟΣΙΦΩΝΑ, ΙΔΙΟΧΡΗΣΤΗ ΘΕΣΗ ΣΤΑΘΜΕΥΣΗΣ. ΜΗΝΙΑΙΟ ΜΙΣΘΩΜΑ 275 ΕΥΡΩ. ΠΛΗΡ. ΕΥΣΤΑΘΙΟΥ - ΕΥΡΩΚΤΗΜΑΤΙΚΗ, ΕΘΝΙΚΗΣ ΑΝΤΙΣΤΑΣΕΩΣ 83 (ΠΡΩΗΝ ΑΝΝΗΣ ΜΑΡΙΑΣ). ΤΗΛ. 22410 73819-74917, 6946/103929 ΧΠΕ091

ΕΝΟΙΚΙΑΖΕΤΑΙ ισόγειος επαγγελματικός χώρος 160 τ.μ. (ή δύο μικρότερα των 80 τ.μ.) κατάλληλος για κατάστημα - γραφείο - ιατρείο ή άλλη παρόμοια χρήση στην κεντρική πλατεία Ιαλυσού, πλατεία Αποστολίδη. Πληρ. τηλ. 2241094356, 6942553147 ΧΑΕ141

ΕΝΟΙΚΙΑΖΕΤΑΙ ΕΠΙΠΛΩΜΕΝΟ ΙΣΟΓΕΙΟ ΔΙΑΜΕΡΙΣΜΑ 2 ΔΩΜΑΤΙΩΝ ΥΠΝΟΔΩΜΑΤΙΟ, ΣΑΛΟΝΙ, ΚΟΥΖΙΝΑ, WC, 40 Τ.Μ. ΜΕ TV ΔΙΠΟΡΤΟ ΨΥΓΕΙΟ, ΗΛΙΑΚΟ ΘΕΡΜΟΣΙΦΩΝΟ, ΦΟΥΡΝΟ ΜΕ ΔΥΟ ΕΣΤΙΕΣ, ΑΠΟΡΡΟΦΗΤΗΡΑ, ΣΟΜΠΑ ΥΓΡΑΕΡΙΟΥ, ΑΕΡΟΘΕΡΜΟ, ΧΡΗΜΑΤΟΚΙΒΩΤΙΟ, ΜΟΝΩΜΕΝΗ ΟΡΟΦΗ, ΧΩΡΟΙ ΑΠΟΘΗΚΕΥΣΗΣ ΕΝΟΙΚΙΑΖΟΝΤΑΙ ΠΕΡΙΦΡΑΓΜΕΝΟΙ, ΑΣΦΑΛΕΙΣ, ΥΠΑΙΘΡΙΟΙ, ΗΜΙΥΠΑΙΘΡΙΟΙ, ΚΑΙ ΚΛΕΙΣΤΟΙ ΚΑΤΑΛΛΗΛΟΙ ΓΙΑ ΑΠΟΘΗΚΕΥΣΗ ΕΝΟΙΚΙΑΖΟΜΕΝΩΝ ΑΥΤΟΚΙΝΗΤΩΝ ΚΑΙ ΠΟΥΛΜΑΝ. ΠΛΗΡ. ΤΗΛ. (22410)38400 ΩΡΕΣ 08.00-15.00 κ. ΠΩΤΑ ΧΠΕ1913

ΔΥΑΡΙ επιπλωμένο στο Π. Φάληρο (Αθήνα), για Ρόδιους φοιτητές/τριες. Πληρ. τηλ. 2241028585. AE57926

ΕΝΟΙΚΙΑΖΕΤΑΙ ΙΣΟΓΕΙΟΣ ΕΠΑΓΓΕΛΜΑΤΙΚΟΣ ΧΩΡΟΣ 120 Τ.Μ. ΜΕ ΥΠΟΓΕΙΟ 30 Τ.Μ. ΕΠΙ ΤΗΣ ΟΡΦΑΝΙΔΟΥ ΚΑΙ ΑΠΟΛΛΩΝΙΟΥ ΡΟΔΙΟΥ ΓΩΝΙΑ. ΠΛΗΡ. ΤΗΛ. 6945381842 ΧΠΕ2211

ΕΓΚΑΤΑΣΤΑΣΗ ΓΙΑ ΠΛΥΝΤΗΡΙΟ ΡΟΥΧΩΝ, ΑΝΕΤΟΣ ΧΩΡΟΣ ΠΑΡΚΑΡΙΣΜΑΤΟΣ, ΒΕΡΑΝΤΑ 12 Τ.Μ. ΣΤΗΝ ΚΡΕΜΑΣΤΗ. ΠΛΗΡ. ΤΗΛ. 2241096742, 6944819048. ΜΙΣΘΩΜΑ 240 ΕΥΡΩ ΠΕ57985

ΓΡΑΦΕΙΟ (ΦΡΟΝΤΙΣΤΗΡΙΟ) α' ορόφου 80 τ.μ. περίπου επί της οδού Λεμεσού, πλησίον Αννης Μαρίας. Πληρ. τηλ. 6944985612 ΧΑΕ144

πωλησεις-αγορες ακινητων & επιχειρησεων

ΜΕΓΑΛΗ ΕΥΚΑΙΡΙΑ! ΠΩΛΕΙΤΑΙ ΨΗΤΟΠΩΛΕΙΟ ΣΕ ΠΑΡΑΛΙΑΚΟ ΔΡΟΜΟ ΜΕ ΕΞΑΣΦΑΛΙΣΜΕΝΗ ΠΕΛΑΤΕΙΑ. ΠΡΟΛΑΒΕΤΕ!!! ΠΛΗΡ. ΤΗΛ. 6972056211 ΠΟ59101

ΠΩΛΕΙΤΑΙ παραδοσιακή μονοκατοικία 133 τ.μ. σε 325 τ.μ. οικόπεδο διώροφη στην Αγ. Αναστασία τιμή 180.000 ευρώ. Επίσης κατάστημα 60 τ.μ. με 60 τ.μ. υπόγειο ελεύθερο μίσθωσης στους Δασκάλους 124.000 ευρώ. Πληρ. ΑΙΓΑΙΟΚΤΗΜΑΤΙΚΗ τηλ. 2241022943, 2241028838, 6945466773 AO59109

ΠΩΛΟΥΝΤΑΙ α) διαμέρισμα 115 τ.μ. με θέα στον κόλπο της Ιαλυσού, πάνω στο κύμα. Ευκαιρία, β) αποθήκες εντός πόλεως Ρόδου, 210 τ.μ., 178 τ.μ. και 250 τ.μ. προς την λεωφόρο Ρόδου-Καλλιθέα, 340 τ.μ. περιοχή Ασγούρου, γ) κατάστημα 150 τ.μ. και 150 τ.μ. αποθήκη επί της Ρόδου-Λίνδου, δ) οικόπεδο στην Ηλιούπολη 500 τ.μ. με άδεια οικοδομής. Πληρ. Κτημ/κό Γραφείο κ. Ελένης Βρατσάλη τηλ. 6945105362, 2241063834, 2241065300 AO59104

ΠΩΛΕΙΤΑΙ στα Μαριτσά εντός οικισμού κτήμα 1500 τ.μ. οικοδομή 400 τ.μ. ισόγειο και 400 τ.μ. υπόγειο. Πληρ. τηλ. 6944313324 AO59009

ΟΙΚΟΔΟΜΗ ΡΟΔΟΥ

ΤΕΧΝΙΚΗ–ΚΑΤΑΣΚΕΥΑΣΤΙΚΗ ΕΤΑΙΡΕΙΑ

ΠΩΛΟΥΝΤΑΙ

1) **Καταστήματα, διαμερίσματα και οροφοδιαμερίσματα** στην οδό Αμστερνταμ, Βερολίνου και Μαδρίτης στο Ροδίνι διαφόρων μεγεθών (σε συγκρότημα 9 πολυκατοικιών)
2) **Μονοκατοικίες** 150 τ.μ. η κάθε μία σε κτήμα 2.000 τ.μ. (υπό κατασκευή)
3) **Μονοκατοικίες** στο Κιοτάρι Ασκληπειού (στο κύμα) 120 τ.μ. σε κτήμα 1.300 τ.μ. εκάστη (υπό κατασκευή)
4) **Διώροφες μονοκατοικίες** των 100 τ.μ. στο Γεννάδι, 200 μέτρα από τη θάλασσα σε κτήμα 1.300 τ.μ. (υπό κατασκευή)

ΟΙΚΟΔΟΜΗ ΡΟΔΟΥ

Δεκτά δάνεια και ευκολίες πληρωμής έχουμε τις καλύτερες τιμές της αγοράς.

Καμύνδου 4- Ρόδος-85100 Τηλ.: 22410/60460- 2 Fax: 22410/60463

ΜΑΝΟΛΗΣ ΣΠΥΡΙΔΗΣ Πολιτικός Μηχανικός Δ.Π.Θ. (Κιν:693 6660460)

ΚΩΣΤΑΣ ΚΩΝΣΤΙΝΤΙΝΙΔΗΣ εργολάβος (ΚΙΝ.: 694 6999906)

ΠΙΠΙΝΟΣ

ΠΩΛΟΥΝΤΑΙ ΜΟΝΟΚΑΤΟΙΚΙΕΣ

125 τ.μ. με σοφίτα, σε οικόπεδο 300 τ.μ. στην Ιαλυσό
Πληρ. τηλ. 2241023895, 6944676003,6944390803
www.rhodes-top-properties.com

ΠΩΛΟΥΝΤΑΙ

στο κέντρο της Ιαλυσού λουξ κατασκευής διαμερίσματα με 35 τ.μ. 90 τ.μ. 105 τ.μ. με στεγασμένη θέση για πάρκιν και μεζονέτα 180 τ.μ.

Πληρ. τηλ. Νίκος Γιωργίου
τηλ. 6932386180, 2241076985, 2241093835

ΠΩΛΕΙΤΑΙ

Κτίριο και επιχείρηση εστιατορίου στην Παλιά Πόλη (Ρολόϊ) με 165 τ.μ. εσωτερική αυλή, πλήρη εξοπλισμό, φήμη, πελατεία. Αξία 440.000 ευρώ.

Πληροφορίες ΕΥΣΤΑΘΙΟΥ-ΕΥΡΩΚΤΗΜΑΤΙΚΗ, Εθνικής Αντιστάσεως 83 Τηλ. (22410) 73819-74917, 6944/374546, 6945/292030

ΠΙΠΙΝΟΣ

ΠΩΛΟΥΝΤΑΙ ΔΙΑΜΕΡΙΣΜΑΤΑ

- 2 και 3 υπνοδωματίων πλησίον ΑΡΑΠΑΚΙ
- 2 υπνοδωματίων στην Ιαλυσό
- 1 και 2 υπνοδωματίων στην Ιξιά έναντι Μίρα Μάρε.

Πληρ. τηλ. 2241023895, 6944390803, 6944676003
www.rhodes-top-properties.com

Vitzileos

ΚΤΗΜΑΤΟΜΕΣΙΤΙΚΟ ΓΡΑΦΕΙΟ - REAL ESTATE AGENCY

ΜΑΡΙΟΣ Κ. ΒΙΤΖΗΛΑΙΟΣ
Μεσίτης Αστικών Συμβάσεων - Real Estate agent

ΕΚΤΙΜΗΣΕΙΣ-ΑΓΟΡΕΣ-ΠΩΛΗΣΕΙΣ ΚΑΤΑΣΤΗΜΑΤΑ ΟΙΚΟΠΕΔΑ-ΧΩΡΑΦΙΑ ΚΤΗΜΑΤΙΚΕΣ-ΣΥΜΒΟΥΛΕΣ ΕΝΟΙΚΙΑΣΕΙΣ-ΔΙΑΧΕΙΡΙΣΕΙΣ ΣΠΙΤΙΑ-ΔΙΑΜΕΡΙΣΜΑΤΑ

ΚΑΤΑΣΤΗΜΑΤΑ – ΓΡΑΦΕΙΑ – ΕΠΙΧΕΙΡΗΣΕΙΣ €

Επιχ/ση πλυντήρια-στεγνωτήρια σε πλήρη λειτουργία 20.000
Επιχ/ση BAR σε κατάστημα 300 .τ.μ.+300 τ.μ. υπόγ. κοντά στη μαρίνα 147.000
15 τ.μ. κατάστημα στην Α. Διάκου 30.000
20 τ.μ. Χ2 καταστήματα στην Π. Πόλη, τουριστ. περ. πίσω από Σωκρ. .323.000
45 τ.μ. ισόγ.+90 τ.μ. υπογ. Καρακόνερο 88.000
50 τ.μ. μαγαζί κοντά στο Μαντράκι (νοικιασμένο) 294.000
144 τ.μ. διώροφο κατάστημα με αυλή, 300 τ.μ. στο Νιοχώρι 500.000
155 τ.μ. ακίνητο στην Ψαροπούλα, στην θάλασσα 220.000
165 τ.μ. διώροφο μαγαζί στην Π. Πόλη της Κω, τουριστική περιοχή ...300.000
170 τ.μ. αποθήκη σε μπετά. Καρακόνερο 71.000
170 τ.μ. αποθήκη με ράμπα στην Μ. Πετρίδη 71.000
180 τ.μ. αποθήκη στην οδό Π. Ροδίου 82.000
300 τ.μ. κατ/μα ετοιμοπ. σε 1000 τ.μ. οικόπ. Παστίδα, βιοτεχν. χώρος .147.000
1000 τ.μ. εργοστάσιο στον Καλαμώνα έτοιμο σε οικοπ. 6.400 τ.μ. 587.000
1155 τ.μ. ακίνητο σε οικόπ. 817 τ.μ. στο κέντρο της Ρόδου 763.000
12 apartmens πλήρως εξοπλισμένα στο Κιοτάρι 440.000
Ξενοδ. Α' κατ., στην πόλη, 180 κλίνες+4 καταστήματα 6.200.000
7 apart.Χ 2 δωμάτια πλήρως εξοπλισμένα και δύο μαγαζιά 250 τ.μ. στην παραλία Τριαντών, στην θάλασσα 338.000
Ξενοδ. Β' κατ. 95 δωμ. σε 13 στρέμ. στην παραλία Ιαλυσού 2.640.000
Ξενοδ. Γ' κατ. 37 δωμ., 74 κλίνες, δισκοθήκη 250 τ.μ., μπαρ, στην πόλη της Ρόδου, παραλία 1.261.922

ΔΙΑΜΕΡΙΣΜΑΤΑ

45 τ.μ. στην πλατεία Βάθης, Αθήνα, στον 5ο όροφο 39.000
50 τ.μ. στα Τριάντα γκαρσονιέρα με θέα 50.000
50 τ.μ. στο Γεννάδι με 2ο υπνοδωμ. Φανταστική θέα ...44.000
60 τ.μ. στο Γεννάδι γκαρσονιέρα με θέα 47.000
82 τ.μ. στον 1ο όροφο σε διπλοκατοικία στην Π. Πόλη88.000
110 τ.μ. με 3ο υπνοδωμ. ρετιρέ, στους δασκάλους 150.000
117 τ.μ. παραδοσιακό διαμέρισμα απέναντι Καζίνο 147.000

ΜΕΖΟΝΕΤΕΣ – ΜΟΝΟΚΑΤΟΙΚΙΕΣ €

62 τ.μ. μονοκατοικία με τζάκι και φανταστική θέα στην Π. Πόλη 125.000
68 τ.μ. μονοκατοικία με αυλή 90 τ.μ. στα Μαριτσά 59.000
80 τ.μ. μονοκατοικία σε 4000 τ.μ. οικόπεδο, πάνω στο κύμα, Γεννάδι
125 τ.μ. μονοκατοικία στο Γεννάδι, Villa super lux, 10 δωμ. .293.500
130 τ.μ. μεζονέτα σε μπετά, οικοπ. 350 τ.μ. Τριάντα 110.000
135 τ.μ. μονοκατ. με κήπο στα Κρητικά, πανοραμικό 191.000
167 τ.μ. ισόγειο-οροφοδιαμέρισμα σε διπλοκατοικία με 285 τ.μ. οικόπεδο στο κέντρο της πόλης, διατηρητέο. Πάρκιν 440.300
170 τ.μ. διατηρητέα μονοκατοικία σε οικόπεδο 605 τ.μ. στο κέντρο της πόλης 290.000
170 τ.μ. μεζονέτα σε μπετά, οικοπ. 450 τ.μ. Τριάντα 140.000
170 τ.μ. μεζονέτα+170 τ.μ. μεζονέτα+120 τ.μ. οροφοδιαμέρισμα σε οικοπ. 5000 τ.μ. εντός οικισμού στην Παστίδα 426.000
180 τ.μ. μονοκατ. ημιτελής στο Γεννάδι σε οικόπ. 750 τ.μ Φανταστική θέα 161.000
187 τ.μ. βίλα με οικόπεδο 4780 τ.μ. στην Παστίδα 310.000
190 τ.μ. μεζονέτα σε οικόπεδο 400 τ.μ. στα Κοσκινού με θεα φανταστική 191.000
210 τ.μ. Μονοκατοικία με αυλή στην Π. Πόλη 323.000
230 τ.μ. βίλα στην Λάρδο σε οικόπ. 7700 τ.μ. με 750 οπωροφ. δένδρα 323.000
240 τ.μ. μεζονέτα σε οικόπεδο 250 τ.μ. στα Κοσκινού, νεόκτιστη 290.000
250 τ.μ. ημιτελές τριώροφο ακίνητο σε οικόπεδο 250 τ.μ. στους δασκάλους 235.000
250 τ.μ. βίλα καινούργια, πολυτελούς κατασκευής στο κέντρο της Κω σε οικόπεδο 4000 τ.μ. με δένδρα και γκαράζ 352.000
272 τ.μ. μονοκατοικία σε οικόπ. 270 τ.μ., αποτελείται από 4 διαμερίσματα. Ψαροπούλα. 220.000
600 τ.μ. μονοκατοικία στο Ροδίνι, Lux κατασκευής, γκαράζ, κήπο, φανταστική θέα 500.000

ΟΙΚΟΠΕΔΑ €

412 τ.μ. στον Αγ. Νικόλαου Σ.Δ. 1.20 .....220.100
709 τ.μ. οικόπεδο με Σ.Δ.-1, με άδεια οικοδομής για 1000 τ.μ. στην πόλη 600.000
750 τ.μ. στο Γεννάδι, εντός σχεδίου 18.000
2000 τ.μ. στα Μαριτσά. Εντός σχεδίου, Σ.Δ.-0,50 .....120.000
2000 τ.μ. στα Τριάντα 147.000
2500 τ.μ. πάνω στο δρόμο Ελαιώνας-Φουρνάκι. Γεννάδι 24.000
3080 τ.μ. στο Πλημμύρι 23.500
4000 τ.μ. κοντά στο Βερόπουλο με φανταστική θέα 176.000
4100 τ.μ. στο Λειβάδι-Κρεμαστή 82.200
4120 τ.μ. στα Τριάντα, κοντά στον οικισμό 205.000
4400 τ.μ. στην Κρεμαστή 76.000
5000 τ.μ. στα Αφάντου 103.000
5500 τ.μ. στα Μαριτσά, εντός σχεδίου, Σ.Δ.=1 .250.000
5800 τ.μ. στα Κανδυλί 117.000
6000 τ.μ. πάνω στο κύμα στα Τριάντα 352.000
6000 τ.μ. στην Παστίδα+αποθήκη 144.000
6500 τ.μ. στην λεωφόρο Ρόδου-Κρεμαστής ...410.000
6500 τ.μ. στο Φαληράκι κοντά στη θάλασσα, προνομιακό 500.000
6720 τ.μ. στον Θόλαρο, Παραδείσι 82.200
8000 τ.μ. στο Φαληράκι 191.000
8300 τ.μ. στην Βληχά-Κάλαθος 367.000
8500 τ.μ.+6500 τ.μ. στην παραλία Αφάντου ..18 το τ.μ.
9000 τ.μ. στα Μαριτσά, εντός ζώνης 132.000
9345 τ.μ. στα Ασγούρου με θέα 205.000
12000 τ.μ. στην Αφάντου, πάνω στο κύμα 520.000
13000 τ.μ. στα Μαριτσά 123.000
14000 τ.μ. το αγροτεμάχιο στην Διμυλιά 65.000
25000 τ.μ. στα Καλαβάρδα 295.000
30000 τ.μ. στο Τσαΐρι 352.000
32000 τ.μ. στην Θολό, πάνω στο κύμα 587.000
38000 τ.μ. στο Γεννάδι, πάνω στο κύμα 2.230.000
46000 τ.μ. στο Τσαΐρι 405.000
50000 τ.μ. στο Τσαΐρι 360.000

Εθν. Μακαρίου 45 (3ος όροφος • Τηλ.: 22410 24900, 25545 • Fax: 22410 25544 • Κιν.: 6932704919

πωλησεις

συνέχεια από την προηγούμενη

ΔΙΑΜΕΡΙΣΜΑ α) 97 τ.μ. α' ορόφου (με 3 υπν/τια) ανακαινισμένο στην Μητρόπολη 97.000 ευρώ, β) 74 τ.μ. στην Πειραιώς ισόγειο (2 υπν.) 87.000 ευρώ, γ) 82 τ.μ. β' ορ. στο Ροδίνι 87.000 ευρώ. Δεκτά δάνεια όλων των ταμείων. Πληρ. ΑΙΓΑΙΟΚΤΗΜΑΤΙΚΗ τηλ. 2241022943, 2241028838, 6945466773 AO59108

ΜΕΖΟΝΕΤΑ λουξ κατασκευής 145 τ.μ. καινούργια ετοιμοπαράδοτη σε 2 στρ. οικ/δο στα Κοσκινού 230.000 ευρώ. Επίσης μονοκατοικία καινούργια ετοιμοπαράδοτη στην Θολό 236 τ.μ. σε 2.174 τ.μ. οικόπεδο με έξτρα δόμηση για άλλα 764 τ.μ. Πληρ. ΑΙΓΑΙΟΚΤΗΜΑΤΙΚΗ τηλ. 2241022943, 2241028838, 6945466773 AO59107

ΕΥΚΑΙΡΙΑ: α) ΠΩΛΕΙΤΑΙ όροφος 8 γραφείων κοντά στην Ακαδημία 251 τ.μ. συν/κής επιφανείας μόνο 350.000 ευρώ, β) κατάστημα 100 τ.μ. στο Φαληράκι μισθωμένο 220.000 ευρώ, γ) κατάστημα 50 τ.μ. μισθωμένο στο Φαληράκι 120.000 ευρώ. Πληρ. ΑΙΓΑΙΟΚΤΗΜΑΤΙΚΗ τηλ. 2241022943, 2241028838, 6945466773 AO59106

ΠΩΛΕΙΤΑΙ επικερδής επιχείρηση ιδιωτικών σχολών Αισθητικής - Κομμωτικής - Μανικιούρ - Πεντικιούρ-Μακιγιάζ με προοπτικές περαιτέρω δραστηριοτήτων στο χώρο, ευρισκόμενη στο κέντρο της πόλης. Εγγύηση η πλήρης οργάνωση και η αναγνωρισμένη πολύχρονη πείρα σε αυτούς τους τομείς. Δεκτές μόνο σοβαρές προτάσεις. Πληρ. ώρες από 10.00-13.00 τηλ. 2241035668 και 18.00-20.00 στο 2241060912 AO59096

ΠΩΛΟΥΝΤΑΙ: α) οικόπεδο 12.000 τ.μ. στ' Ασγούρου με προκατασκευασμένο σπίτι 50 τ.μ. 3 ετών, περιφραγμένο προς 176.000 ευρώ. Δάνεια δεκτά, β) οικόπεδο 2000 τ.μ. στην ζώνη οικισμού της Παστίδας με άδεια οικοδομής για 200 τ.μ., ρεύμα, νερό προς 17000 ευρώ. Δάνεια δεκτά, γ) οικόπεδο στο Γενάδι 1200 τ.μ. εντός οικισμού και οικόπεδο 1000 τ.μ. επί της επαρχιακής οδού Γενάδι-Λαχανιάς με άδεια οικοδομής για κατοικία 135 τ.μ. Πληρ. Ευρωπαική Επενδυτική τηλ. 2241039300, 6977582152 κο Θεόφιλο AO59091

ΜΕΖΟΝΕΤΑ σε μαρμαροσουβά στην Παστίδα στα όρια του οικισμού 160 τ.μ. 80+80. Πληρ. τηλ. (22410)29480, 6944223382 AO59087

LANDSCOPE
ΚΤΗΜΑΤΟΜΕΣΙΤΙΚΗ

ΣΚΟΠΟΣ ΤΟΥ ΓΡΑΦΕΙΟΥ ΜΑΣ ΕΙΝΑΙ Η ΕΠΙΤΥΧΗΣ ΚΑΙ ΣΥΜΦΕΡΟΥΣΑ ΔΙΑΜΕΣΟΛΑΒΗΣΗ ΓΙΑ ΤΗΝ ΣΥΝΑΨΗ ΣΥΜΒΑΣΕΩΝ

ΑΓΟΡΑΣ
ΠΩΛΗΣΗΣ
ΑΝΤΑΛΛΑΓΗΣ
ΑΝΤΙΠΑΡΟΧΗΣ
και ΜΙΣΘΩΣΗΣ
ΤΗΣ ΑΚΙΝΗΤΗΣ ΠΕΡΙΟΥΣΙΑ ΣΑΣ.

ΣΤΟΧΟΣ ΜΑΣ ΕΙΝΑΙ
ΝΑ ΚΑΛΥΨΟΥΜΕ ΟΛΕΣ ΤΙΣ ΑΝΑΓΚΕΣ ΤΩΝ ΠΕΛΑΤΩΝ ΜΑΣ ΠΡΙΝ ΚΑΙ ΚΑΤΑ ΤΗ ΣΥΝΑΨΗ ΣΥΜΒΑΣΕΩΝ

ΜΕ ΤΟΝ ΕΠΑΓΓΕΛΜΑΤΙΣΜΟ ΚΑΙ ΤΗ ΣΥΝΕΠΕΙΑ ΠΟΥ ΜΑΣ ΔΙΑΚΡΙΝΕΙ

ΑΠΟΔΕΔΕΙΓΜΕΝΑ ΤΟ ΑΚΙΝΗΤΟ ΕΙΝΑΙ Η ΚΑΛΥΤΕΡΗ ΚΑΙ ΑΣΦΑΛΕΣΤΕΡΗ ΕΠΕΝΔΥΣΗ ΜΕ ΠΡΟΟΠΤΙΚΗ ΜΕΛΛΟΝΤΟΣ.

ΣΤΑΜΑΤΗΣ Π. ΧΑΤΖΗΛΑΖΑΡΟΥ & ΣΥΝΕΡΓΑΤΕΣ
ΕΘΝΙΚΗΣ ΑΝΤΙΣΤΑΣΕΩΣ & ΤΣΑΛΔΑΡΗ
(ΠΑΝΩ ΑΠΟ ΚΑΤΑΣΤΗΜΑ ΚΩΤΣΟΒΟΛΟΣ)

E-MAIL:SH@Forthnet.gr
WEB SITE:LandScope.gr
ΤΗΛ/ΦΑΞ:22410 28629
ΚΙΝ:6972 257246
ADD SEEN

DECO
ΚΑΤΑΣΚΕΥΑΣΤΙΚΗ

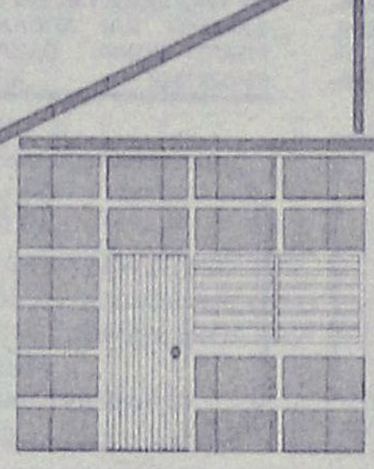

ΔΙΑΜΟΡΦΩΣΕΙΣ
ΕΣΩΤΕΡΙΚΩΝ - ΕΞΩΤΕΡΙΚΩΝ ΧΩΡΩΝ
ΧΩΡΙΣΜΑΤΑ - ΨΕΥΔΟΡΟΦΕΣ
ΓΥΨΟΣΑΝΙΔΕΣ - ΤΣΙΜΕΝΤΟΣΑΝΙΔΕΣ
ΧΡΩΜΑΤΙΣΜΟΙ - ΜΟΝΩΣΕΙΣ - ΥΔΡΑΥΛΙΚΑ
ΞΥΛΟΥΡΓΙΚΕΣ ΕΡΓΑΣΙΕΣ

Με ένα τηλεφώνημα κοντά σας 6946-028644

ακίνητα

ΤΣΟΥΡΟΥΝΑΚΗΣ
Κεφάλαιο
Κτηματομεσιτικό γραφείο

ΔΙΑΜΕΡΙΣΜΑΤΑ ΠΩΛΟΥΝΤΑΙ

❑41 τ.μ,ισόγειο,1 υπν/τιου , αυλή, καινούριο, Ανάληψη, 23 εκ-67.500 €
❑46 τ.μ,ισόγειο,1 υπν/τιου, καινούριο, πάρκιν, Ανάληψη 26εκ - 76.300€
❑ 53 τ.μ. ισόγειο, 1 υπν/τιου, καινούριο, πάρκιν, Ανάληψη, 29εκ - 85.106 €
❑ 77τ.μ. 2ου, 2 υπν/τιων, καινούριο,πάρκιν, Καναδά, 49 εκ-143.800€
❑ 80 τ.μ ,ισόγειο,2υπν/τιων, γκαράζ, καινούριο, Ιξιά 40 εκ-117.388 €
❑ 85τ.μ,ρετιρέ,2 υπν/τιων, καινούριο,πάρκιν Ανάλη-ψη, 48εκ - 140.865 €
❑ 87 τ.μ.,1ου, 2 υπν/τιων, καινούριο,πάρκινκ Ανάληψη, 48εκ - 140.865 €
❑ 90 τ.μ., 1ου, 2υπν/τιων, καινούριο,Τριάντα 45 εκ-132.061€
❑ 100 τ.μ ,1ου ,3υπν/τιων, γκαράζ ,καινούριο, Ιξιά 50 εκ-146.735 €
❑ 103 τ.μ ,οροφοδια/μα 1ου ,3υπν/τιων, καινούριο,πάρκιν, Καρακόνερο, 53εκ-155.539 €
❑115 τ.μ,1ου, 3 υπν/τιων , καινούριο,πάρκινκ, Ανάλη-ψη 63εκ - 184.886 €
❑116τ.μ., 1ου, 3υπν/τιων, καινούριο, πάρκιν, 34τ.μ Ανάληψη,63 εκ-184.886 €
❑117 τ.μ ,οροφοδια/μα ισόγειο,3υπν/τιων,καινούριο Ανάληψη 62εκ-181.951 €
❑123τ.μ,ισόγειο,3υπν/τιων, Ακαδημία , κατάλληλο για επαγγελματική χρήση 95 εκ –278.796 €
❑ 200 τ.μ ,μεζονέτα μ/σοβά , 3 υπν/τιων, 300 τ.μ οικόπεδο Τριάντα 56 εκ-164.343 €
❑203 τ.μ ,μεζονέτα, 3υπν/τιων, σε 2 στρέματα, Τριάντα 131εκ-384.446€

ΜΕΖΟΝΕΤΕΣ-ΜΟΝ/ΚΙΕΣ ΠΩΛΟΥΝΤΑΙ

❑ 130 τ.μ ,μεζονέτα , μπετά , 300 τ.μ αυλή Τριάντα 40 εκ-117.388 €
❑ 130 τ.μ ,μεζονέτα , μαρμαροσοβά, 300 τ.μ αυλή Τριάντα 47 εκ-137.931 €
❑ 170 τ.μ ,μεζονέτα ,μπετά σε 1.500 τ.μ οικόπεδο Κοσκινού 62εκ-181.951 €
❑ 176 τ.μ ,μεζονέτα ,μπετά σε 1.350 τ.μ οικόπεδο Τρείς 44εκ-129.126 €
❑ 187 τ.μ ,μεζονέτα , 3υπν/τιων , σε 2 στρέματα,Τριάντα 121εκ-355.099 €

ΟΙΚΟΠΕΔΑ ΠΩΛΟΥΝΤΑΙ

❑ 2.000τ.μ,με την άδεια θέα , Κοσκινού 32εκ-93.910 €
❑ 4.100 τ.μ., θέα, Κοσκινού 60εκ-176.082 €

ΕΠΙΧΕΙΡΗΣΕΙΣ & ΕΠΑΓΓΕΛΜΑΤΙΚΟΙ ΧΩΡΟΙ

❑ Κατάστημα 75 τ.μ κύρια χρήση συν 75 τ.μ αποθήκη συν 65 τ.μ αυλή,έτοιμο για εστιατόριο, Δασκάλους, 55 εκ-161.408 €
❑ Αποθήκη 95τ.μ ,σοβά ,ράμπα, Καρακόνερο 16 εκ-46.955 €
❑123τ.μ.,ισόγειο, διαμέρισμα,3υπν/τιων, Ακαδημία , κατάλληλο για επαγ/ματική χρήση 95 εκ –278.796 €

ΖΗΤΟΥΝΤΑΙ ΚΑΤΟΙΚΙΕΣ&ΟΙΚΟΠΕΔΑ ΕΝΤΟΣ&ΕΚΤΟΣ ΠΟΛΕΩΣ

ΤΣΟΥΡΟΥΝΑΚΗΣ Ι. ΑΝΤΩΝΙΟΣ (B.Sc.-MKT)

ΤΗΛ.: 22410 60060 (3 γραμμές)
FAX :22410 60062
Γ.Σεφέρη 12
(παραπλεύρως ΜΗΔΕΙΑ)
www.e-kefaleo.com

«ΚΤΗΜΑΤΙΚΗ ΠΡΟΟΠΤΙΚΗ»
ΜΑΡΙΝΑ ΣΤΥΛΙΑΝΟΥ
ΜΕΣΙΤΗΣ ΑΣΤΙΚΩΝ ΣΥΜΒΑΣΕΩΝ-ΚΛΑΥΔΙΟΥ ΠΕΠΕΡ 125
Α' ΟΡΟΦΟΣ, τηλ. 22410-37906 και 6972292958

○ ΕΝΟΙΚΙΑΣΕΙΣ
1) Δύο γραφεία 52 τ.μ. επί της Ρόδου-Λίνδου
2) Επί της Ρόδου-Λίνδου καταστήματα 300 τ.μ. 200 τ.μ. και 100 τ.μ. με άνετο πάρκινγκ.
3) Επί της Ρόδου-Λίνδου αποθήκη 400 μ. με ύψος 5 μ.
4) Επί της Ρόδου-Λίνδου γκαρσονιέρα 45 τ.μ. με άνετο πάρκινγκ..

○ ΔΙΑΜΕΡΙΣΜΑΤΑ (ΠΩΛΟΥΝΤΑΙ)
1) Στην Ιξιά, μεταχειρισμένο, 90 τ.μ. συν 20 τ.μ. γκαρσονιέρα πάνω στην θάλασσα με θέα.
2) Στου Κόβα 1 μεταχειρισμένο 80 τ.μ.
3) Διαμέρισμα 90 τ.μ. με αποθήκη 35 τ.μ. ισόγειο περιοχή Σαν Φραγκίσκο
4) Περιοχή Μίρα Μάρε διαμερίσματα ενός και 2 υπνοδωματίων
5)Διαμέρισμα μεταχειρισμένο επί της Κορδιγκτώνος 180 τ.μ.
6) Στα Κοσκινού γκαρσονιέρα 56 τ.μ.
7) Στην περιοχή "7 Βαγιές" διαμέρισμα 110 τ.μ.

○ ΟΙΚΟΠΕΔΑ
1) Στην παραλία Ιαλυσού 7 στρέμματα.
2) Στα Μαριτσά 13 στρέμματα.
3) Στην Κρεμαστή 2 στρέμματα με παλιό σπίτι.
4) Στην Ιαλυσό οικόπεδο 1.500 τ.μ. και Σ.Δ 0.6
5) Στο Καντηλί 2 στρέμματα
6) Πωλείται στην Παλιά Πόλη οικόπεδο 980 τ.μ. με παλιό σπίτι Σ.Δ. 1
7) Πάνω στο δρόμο προς αεροδρόμιο 2 στρ.
8) Στο Κιοτάρι 2 στρ.
9) Στους Τρεις οικόπεδο 4.700 τ.μ. με άδεια οικοδομής ή χωρίς την άδεια.
10) Στην βιοτεχνική ζώνη στο Τσαΐρι οικόπεδο 1 στρέμμα με άδεια οικοδομής.

○ ΜΟΝΟΚΑΤΟΙΚΙΕΣ (ΠΩΛΟΥΝΤΑΙ)
1) Στην Ιαλυσό 150 τ.μ. με κήπο ετοιμοπαράδοτες.
2) Στην Ιαλυσό 152 τ.μ., με 360 τ.μ. οικόπεδο, τελειωμένες ή μαρμαροσοβά.
3) Στην Ιαλυσό 150 τ.μ. σε 2 στρέμματα οικόπεδα.
4) Στην Ιαλυσό ετοιμοπαράδοτα 170-190.
5) Στο Μόντε Σμιθ μονοκατοικίες από 205 τ.μ. έως 240 τ.μ.
6) Στην Παστίδα μονοκατοικίες 160 τ.μ. σε μαρμαροσουβά εντός σχεδίου
7) Στην Αγία Αναστασία διατηρητέα διόροφη μονοκατοικία 300 τ.μ. εκτός υπόγειο.
8) Στα Κοσκινού 180 τ.μ. σε 600 τ. μ. οικόπεδο ετοιμοπαραδοτη.
9) Στην Ιξιά μονοκατοικία 200 τ.μ. σε 3 στρέμματα κήπο και παραδοσιακό σπίτι 54 τ.μ. μαζί.

○ ΕΠΑΓΓΕΛΜΑΤΙΚΗ ΣΤΕΓΗ
1) Επί της Ρόδου Λίνδου 500 τ.μ. σε μπετά.
2) 12 στούντιος στην παραλία Ιαλυσού.
3) Επιχείρηση παιδικού σταθμού στη Ρόδο.
4) Καταστήματα 55 τ.μ. περιοχή Αγίου Ιωάννου.
5) Στους Καστελλοριζιούς επιχείρηση από 6 γκαρσονιέρες. Τιμή 146.700 ευρώ (50.000.000)

Αναλαμβάνουμε την πώληση διαμερισμάτων, Μονοκατοικιών, καταστημάτων, οικοπέδων, καθώς και αντιπαροχές και μισθώσεις ακινήτων.
Ζητούνται: Οικόπεδα για αγορά ή αντιπαροχή.

πωλήσεις

συνέχεια από την προηγούμενη

ΠΩΛΟΥΝΤΑΙ: α) γκαρσονιέρα καινούργια ετοιμοπαράδοτη α' ορόφου, 43 τ.μ. με πλήρη επίπλωση και εξοπλισμό κατάλληλη για επένδυση προς 67.500 ευρώ. Δάνεια δεκτά, β) διαμέρισμα 70 τ.μ. στον Αγιο Δημήτριο α' ορόφου, μερικώς ανακαινισμένο προς 77.367 ευρώ, γ) οροφοδιαμέρισμα 100 τ.μ. στην Τσαλδάρη με 3 υπνοδωμάτια, μεγάλη βεράντα, αποπεράτωση 1992, ελάχιστα χρησιμοποιημένο προς 117.000 ευρώ. Δάνεια δεκτά. Πληρ. Ευρωπαική Επενδυτική τηλ. 2241039300, 6977582152 κο Θεόφιλο AO59090

ΠΩΛΟΥΝΤΑΙ: α) μεζονέτα 120 τ.μ. στα Κοσκινού πανταχόθεν ελεύθερη με καταπληκτική θέα σε μπετά προς 100.000 ευρώ. Δάνεια δεκτά, β) Μεζονέτα 135 τ.μ. υπό κατασκευή στο Κανδυλί με οικόπεδο 600 τ.μ. με θέα και εύκολη πρόσβαση σε τοιχοποιία προς 117.000 ευρώ. Δάνεια δεκτά, γ) Μεζονέτα 220 τ.μ. στους Τρεις σε μπετά προς 117.000 ευρώ. Δάνεια δεκτά. Πληρ. Ευρωπαική Επενδυτική τηλ. 2241039300, 6977582152 κο Θεόφιλο AO59089

ΔΙΑΜΕΡΙΣΜΑ επί της οδού Μ. Χαραλάμπους (πίσω από το Πανεπιστήμιο Αιγαίου) σε υπό ανέγερση πολυκατοικία στην πόλη της Ρόδου, 95 και 45 τ.μ. αντίστοιχα. Πληρ. τηλ. 2241052111, 6946242132 AO59088

ΟΙΚΟΠΕΔΟ στα Κοσκινού 1 στρέμμα με την άδεια, οικοδομήσιμο 100 τ.μ. συν 100 τ.μ. υπόγειο. Τιμή 73.367 ευρώ (25 εκ. δρχ.) Πληρ. Κτηματομεσιτικό Γραφείο "ΚΕΦΑΛΑΙΟ" τηλ. 2241060060 AO59078

PUB-ΚΑΦΕΤΕΡΙΑ στο τουριστικό κέντρο πλησίον νέου καζίνο. Πλήρως εξοπλισμένη, ανακαινισμένη η καλύτερη στο είδος της. Συμβόλαιο 12ετές. Πληροφορίες άλλες δεν θα δοθούν τηλεφωνικώς. Πληρ. για συνεννόηση τηλ. 2241078392, 6977339669, 6936607154 μετά τις 12 το μεσημέρι AO59043

ΟΙΚΟΠΕΔΟ στα Λιβάδια Τήλου, κοντά στη θάλασσα, με θέα πανοραμική στο κέντρο του οικισμού. Πληρ. τηλ. 2241028994, 6944760073 AO59027

ΕΠΙΧΕΙΡΗΣΗ DVD με εξασφαλισμένη πελατεία λόγω φόρτου εργασίας. Πληρ. τηλ. 6936191820 AO59042

CAFE - BAR πλήρως εξοπλισμένο επί της οδού Ιερού Λόχου στην Ιαλυσό. Πληρ. τηλ. 6942063556 AO59034

ΠΩΛΟΥΝΤΑΙ μονοκατοικίες στην παραλία Ιαλυσού 240.000 ευρώ τελειωμένες (με ανεξάρτητο οικόπεδο 350 τ.μ.) β) καινούργια μονοκατοικία στα Κοσκινού 180 τ.μ. σε 600 τ.μ. οικόπεδο, γ) μονοκατοικίες στην Παστίδα 160 τ.μ. σε μαρμαροσουβά 120.000 ευρώ σε 300-350 μέτρα οικόπεδο. Πληρ. ΚΤΗΜΑΤΙΚΗ ΠΡΟΟΠΤΙΚΗ κα Μαρίνα τηλ. 2241037906, 6972292958 AO59016

ΔΙΑΜΕΡΙΣΜΑ 80 τ.μ. με 2 υπν. καινούργιο λουξ κατασκευής με θέρμανση και ατομικό γκαράζ μόνο 118.000 ευρώ. Επίσης 125 τ.μ. διώροφη ανεξάρτητη μονοκατοικία σε μπετά σε 300 τ.μ. οικόπεδο στο Μίρα Μάρε. Τιμή 120.000 ευρώ. Πληρ. ΑΙΓΑΙΟΚΤΗΜΑΤΙΚΗ τηλ. 6945466773, 2241022943, 2241028838 AO59015

ΔΙΑΜΕΡΙΣΜΑ καινούργιο λουξ κατσκευής 44 τ.μ. (1 υπν.) στο Μίρα Μάρε με θέρμανση και ατομικό πάρκιν τιμή 65.000 ευρώ. Επίσης 100 τ.μ. με 3 υπν. καινούργιο, θέρμανση, γκαράζ κοντά στο Μίρα Μάρε. Τιμή 147.000 ευρώ. Δάνεια δεκτά. Πληρ. ΑΙΓΑΙΟΚΤΗΜΑΤΙΚΗ τηλ. 6945466773, 2241022943, 2241028838 AO59014

ΜΟΝΟΚΑΤΟΙΚΙΑ δύο υπνοδωματίων, 2 μπάνια, εντοιχισμένη κουζίνα με όλα τα ηλεκτρικά είδη μέσα, αιρ κοντίσιον σε καλή τιμή. Πληρ. τηλ. 22410 21205, 91772 AO59001

ΕΥΚΑΙΡΙΑ!!! ΠΩΛΕΙΤΑΙ από τον οικοπεδούχο διώροφος μονοκατοικία στα μπετά 170 τ.μ. σε οικόπεδο 320 τ.μ. περίπου με μαντρότοιχο από μπετόν και ασφαλτοστρωμένους δρόμους στην Ιαλυσό δίπλα στο Φυτώριο και απέναντι από τον Μαρινόπουλο-οικοδομή Νο3-125.000€. Πληρ. τηλ. 6945279664 AO58983

ΠΩΛΟΥΝΤΑΙ στην Παστίδα μέσα στο χωριό σε τιμή ευκαιρίας μεζονέτες υπό κατασκευή 3Χ65=195 τ.μ. 143.000 ευρώ ή 3Χ85=255 τ.μ. 157.000 ευρώ τελειωμένες. Πληρ. τηλ. 2241032159, 6945420349 AO58913

ΠΩΛΕΙΤΑΙ επιχείρηση "ζαχαροπλαστείου" σε κεντρικό σημείο της πόλης της Ρόδου με τον εξοπλισμό σε μοναδική τιμή ευκαιρίας (15.000 ευρώ). Διεύθυνση: Στ. Καζούλη 23. Πληρ. τηλ. 6944544515 Κος Σωκράτης AO58872

MINI MARKET σε καλή περιοχή πλήρως εξοπλισμένο. Τιμή 15.000 ευρώ. Πληρ. τηλ. 6932803646, 6939351731 AO59035

ΠΑΣΤΙΔΑ ΝΕΟΣ ΟΙΚΙΣΜΟΣ ΜΕ ΩΡΑΙΑ ΘΕΑ, ΔΙΩΡΟΦΕΣ ΚΑΤΟΙΚΙΕΣ, 3 ΥΠΝΟΔΩΜΑΤΙΩΝ, 2 WC, ΚΟΥΖΙΝΑ, ΣΑΛΟΝΙ ΚΑΙ ΒΟΗΘΗΤΙΚΟΥΣ ΧΩΡΟΥΣ ΜΕ ΟΛΟ ΤΟΝ ΕΞΟΠΛΙΣΜΟ, ΝΤΟΥΛΑΠΕΣ, ΚΟΥΖΙΝΑ, ΔΙΠΛΑ ΤΖΑΜΙΑ, ΠΟΡΤΕΣ ΑΣΦΑΛΕΙΑΣ. ΤΙΜΗ ΓΝΩΡΙΜΙΑΣ 179.000 ΕΥΡΩ. ΠΛΗΡ. ΤΗΛ. 6946179869 ΚΑΙ 6942200358 ΠΟ58903

ΡΟΔΟΣ πωλείται οικόπεδο στην Ιξιά οδός Ομήρου 17, 160 τ.μ. τιμή 75.000 ευρώ. Πληρ. τηλ. 2106742648, 6945994321 AO58817

ΠΩΛΕΙΤΑΙ επιχείρηση χρυσοχοείο εντός μεγάλου ξενοδοχείου 1.200 κλινών στην Ιαλυσό (Ιξιά) δίχως το εμπόρευμα συμπεριλαμβανομένου τον εξοπλισμό βιτρίνες, φωτισμό, A/R, αλάρμ, λόγω φόρτου εργασίας. Τιμή ευκαιρίας 12.000 ευρώ. Πληρ. τηλ. 6942200358 AO58902

Στο κέντρο της πόλεως Ρόδου, στο Νιοχώρι **ΠΩΛΕΙΤΑΙ** διώροφο κτίσμα επιφανείας 165 τ.μ. αποτελούμενο από δύο καταστήματα στο ισόγειο, δύο διαμερίσματα στον όροφο, με εσωτερική αυλή, ανατολικομεσημβρινό, ηλιόλουστο στην τιμή των 160.000 ευρώ. Πληρ. τηλ. 6946472476 AO59941

ΠΩΛΟΥΝΤΑΙ: α) διαμέρισμα τριάρι ισόγειο, στην περιοχή Αγίου Νικολάου μεταχειρισμένο - ευκαιρία, β) Αγρόκτημα περιοχή Σταφύλια Λάρδος 7 στρεμ. Αγρόκτημα Παστίδα 5 στρεμ. και 10 στρέμματα - ευκαιρίες, γ) μεζονέτες εντός πόλεως περιοχή Ιαλυσού, δ) μονοκατοικία πίσω από τον Φιλέρημο με θέα και 4 στρέμματα με δένδρα. Πληρ. Κτημ/κό γραφείο κ. Ελένης Βρατσάλη τηλ. 2241063834/65300, 6945105362 AO58783

ΜΟΝΟΚΑΤΟΙΚΙΑ διώροφη Π. Πόλη οδός Τιμοκρέοντος 70 τ.μ. με αυλή 82.000 ευρώ. Επίσης διώροφη μονοκατοικία (γίνεται και επ/κή στέγη) 80 τ.μ. με εσωτερική αυλή κοντά στο Ρολόι Π. Πόλης τιμή 132.000 ευρώ. Πληρ. ΑΙΓΑΙΟΚΤΗΜΑΤΙΚΗ τηλ. 2241022943, 2241028838, 6945466773 AO58848

ΔΙΑΜΕΡΙΣΜΑ 97 τ.μ. με 3 υπν. α' ορ. στην Μητρόπολη ανακαινισμένο μόνο 97.000 ευρώ. Επίσης 74 τ.μ. ισόγειο στην Πειραιώς τιμή 87.000 ευρώ. Δάνεια δεκτά όλων των ταμείων. Πληρ. ΑΙΓΑΙΟΚΤΗΜΑΤΙΚΗ τηλ. 2241022943, 2241028838, 6945466773 AO58847

ΧΩΡΟΣ ημιυπόγειος ενιαίος 160 τ.μ. πλήρως κατοικήσιμος, φωτεινός, διαμπερής με δύο τουαλέτες κατάλληλος για πολλές χρήσεις σε πολυκατοικία, πολυτελούς κατασκευής σε κεντρικό δρόμο επί της Απ. Παύλου, στην Ανάληψη. Πληρ. τηλ. 6936359775 AO58665

ΡΟΔΟΣ πωλείται οικόπεδο οδός Δημ. Αναστασιάδη 46, εμβαδόν 401,06 τ.μ. με συντελεστή δόμησης 1. Τιμή: 250.000 ευρώ. Πληρ. τηλ. 2106742648, 6945994321 AO58816

ΠΩΛΟΥΝΤΑΙ: 1. Μητρόπολις διαμέρισμα 110 τ.μ. με 3 Υ/Α, μπάνιο, WC, 1ος όροφος, τιμή 161.408 ευρώ -55 εκ. δρχ. Ρόδος περιοχή. **2.** Ρόδος οροφοδιαμέρισμα 117 τ.μ. περιοχή Ανάληψη με θέα 3 Υ/Α, μπάνιο, WC,. ισόγειο τιμή 176.082 ευρώ - 60 εκ. δρχ. **3.** Ρόδος υπό κατασκευή στην περιοχή Μήδεια 82 τ.μ. με 2 Υ/Α 156.420 ευρώ -53 εκ. δρχ. **4.** Ρόδος ισόγειο διαμέρισμα 98 τ.μ. με 35 τ.μ. υπόγειο περιοχή στάδιο Διαγόρα κατάλληλο και για επαγγελματική χρήση τιμή 155.539 ευρώ -53 εκ. δρχ. **5.** Ρόδος κατάστημα πλησίον Αννης Μαρίας 67 τ.μ. καθαρής επιφάνειας και 35 τ.μ. πατάρι κατάλληλο για κάθε χρήση τιμή 103.000 ευρώ - 35 εκ. δρχ. **6.** Ιαλυσός 76 τ.μ. το ισόγειο μιας μονοκατοικίας σε πολύ καλή τοποθεσία τιμή 126.192 ευρώ - 43 εκ. δρχ. **7.** Ιαλυσός 2000 τ.μ. οικόπεδο εντός ζώνης με άδεια οικοδομής 200 τ.μ. 176.000 ευρώ 60 εκ. δρχ. **8.** Κοσκινού σε 220 τ.μ. οικόπεδο διώροφη πανοραμική μονοκατοικία 140 τ.μ. τιμή σε μπετά 108.584 ευρώ ή 170.212 ευρώ τελειωμένη, **9.** Αφάντου σε 1500 τ.μ. διώροφη πανοραμική μονοκατοικία 145 τ.μ. πλησίον Γκολφ τιμή 235.000 ευρώ - 80 εκ. δρχ. **10.** Κιοτάρι 3000 τ.μ. οικόπεδο με 2 άδειες των 120 τ.μ. και 140 τ.μ. τιμή 73.367 ευρώ -25 εκ. δρχ. 400 μ. από την θάλασσα. **11.** Κιοτάρι 10800 τ.μ. πανοραμικό 500 μ. από την θάλασσα 161.408 ευρώ - 55 εκ. δρχ. **12.** Επιχείρηση στο Κιοτάρι εστιατόριο πωλείται με άδεια για 100 καθίσματα πάνω στη θάλασσα 35.000 ευρώ - 12 εκ. δρχ. **13.** Γεννάδι 40 τ.μ. κτίριο δωμάτιο 300 μ. από την θάλασσα 35.000 ευρώ - 12 εκ. δρχ. σε οικόπεδο 3000 τ.μ. Πληρ. τηλ. 2241077122, 6944592908 κος Νίκο ΧΑΟ304

ΕΠΙΧΕΙΡΗΣΗ καινούργια σάντουιτς-αναψυκτικά- καφέδες στο κέντρο κοντά στην αγορά, λόγω επείγουσας αναχώρησης στο εξωτερικό. Τιμή 25.000 ευρώ. Πληρ. Κος Πιπίνος τηλ. 2241023895 www.pipinos.gr ΧΑΟ605

ΔΙΑΜΕΡΙΣΜΑ υπόγειο με μεγάλη αυλή γύρω στην Δενδρινού μόνο 65.000 ευρώ (πολεοδομικά αποθήκη) επίσης λουξ ισόγειο διαμέρισμα 92 τμ. στη Μιχ. Πετρίδη με τζάκι, air condition. Τιμή 103.000 ευρώ (πολεοδομικά αποθήκη). Πληρ. ΑΙΓΑΙΟΚΤΗΜΑΤΙΚΗ τηλ. 2241022943, 2241028838, 6945466773 AO58606

ΕΠΙΧΕΙΡΗΣΗ ΨΗΤΟΠΩΛΕΙΟ στην παραλία Ιαλυσού. Πληρ. τηλ. 6972056211. AO57578

ΠΩΛΟΥΝΤΑΙ: α) παλιά μονοκατοικία διώροφη 142 τ.μ. στο Νιοχώρι με εξτρά δόμηση 32 τ.μ. Τιμή 150.000 ευρώ. Επίσης παραδοσιακή μονοκατοικία στην Μητρόπολη 88.000 ευρώ. Πληρ. ΑΙΓΑΙΟΚΤΗΜΑΤΙΚΗ τηλ. 2241022943, 2241028838, 6945466773 AO58605

ΠΩΛΕΙΤΑΙ διαμέρισμα ημιυπόγειο επιπλωμένο ή μη 90 τ.μ. με 2 υπνοδωμάτια και λοιπούς χώρους στην οδό Μεγ. Κων/νου. Πληρ. τηλ. 6974641951, 22410 28001

ΠΩΛΕΙΤΑΙ ΚΑΤΑΣΤΗΜΑ

120 τ.μ. σε ημιτελή κατάσταση με αυλή αποκλειστικής χρήσης 300 τ.μ. και ή συνιδιοκτησία επί οικοπέδου 5 στρεμμάτων 610 τ.μ. στα ΚΟΛΥΜΠΙΑ συνολικής αξίας 80.000 ευρώ, στη ευκαιριακή τιμή των 52.825 ευρώ μόνο. Δάνεια δεκτά.

Πληρ. τηλ. 6945378374

ΚΤΗΜΑΤΟΜΕΣΙΤΙΚΟ ΓΡΑΦΕΙΟ ΝΙΚΟΛΑΟΣ Δ. ΑΣΒΕΣΤΗΣ & ΣΥΝΕΡΓΑΤΕΣ

ΠΩΛΗΣΕΙΣ ΔΙΑΜ/ΣΜΑΤΩΝ-ΟΙΚΟΠΕΔΩΝ

Αγίου Ιωάννου 46

τηλ. 22410 32809, 6947848288, 6942695467

• ΡΟΔΟΣ

Διαμερίσματα πλησίον Μιχαήλ Πετρίδη με θέρμανση και γκαράζ

Πειραιώς **διαμέρισμα** 120 τ.μ. με γκαράζ

Πτολεμαίων **διαμέρισμα** 120 τ.μ. με θέρμανση

Διαμερίσματα στο Ροδίνι με γκαράζ, κεντρική θέρμαση lux κατασκευής με απεριόριστη θέα

Διαμερίσματα επί της Αποστόλου Παύλου με κεντρική θέρμανση, απεριόριστη θέα lux κατασκευής

• ΤΡΙΑΝΤΑ

Διαμέρισμα 100 τ.μ. με θέρμανση

Διαμέρισμα 87 τ.μ. με θέρμανση

Μεζονέτα 192 τ.μ., με θέρμανση, τζάκι, lux κατασκευής

Μεζονέτες 145 τ.μ. σε 250 τ.μ. οικόπεδο σε προσιτή τιμή

Παλιός πύργος 400 τ.μ. οικόπεδο

• ΜΙΡΑΜΑΡΕ

Διαμερίσματα διαφόρων διαστάσεων με κεντρική θέρμανση

•ΚΑΣΤΕΛΟΡΙΖΟ

Πωλείται **σπίτι** παλιό καλοδιατηρημένο δύο ορόφων στο πιο κεντρικό σημείο του λιμανιού, κατάλληλο για επαγγελματική επιχείρηση 83 τ.μ. ανά όροφος.

ΠΩΛΕΙΤΑΙ ΜΟΝΟΚΑΤΟΙΚΙΑ ΣΤΗΝ ΠΑΡΑΛΙΑ ΙΑΛΥΣΟΥ ΣΕ ΤΙΜΗ ΕΥΚΑΙΡΙΑΣ



Εμβαδόν 400τ.μ.

Μόνο 330.000 €

Πληροφορίες

τηλ. 6947705717 6948523589

ΑΦΟΙ ΜΑΘΙΟΥ Ο.Ε.

D & M HOMES

ΑΓΟΡΕΣ ΟΙΚΟΠΕΔΩΝ - ΠΩΛΗΣΕΙΣ ΚΑΤΟΙΚΙΩΝ

Αναλαμβάνουμε τη διεκπεραίωση του δικού σας ακινήτου

.... Με τους καλύτερους όρους της αγοράς

1) Διώροφες **μονοκατοικίες** λουξ κατασκευής των 110 τ.μ. με 330 τ.μ. οικόπεδο σε ονειρεμένη τοποθεσία, περιοχή Ανοιξη, υπό κατασκευή.
2) **Μεζονέτες** λουξ κατασκευής των 110 τ.μ. σε 330 τ.μ. οικόπεδο με φανταστική θέα, περιοχή Κοκκερου - Κοσκινού, υπό κατασκευή
3) **Μονοκατοικία** υπερλούξ κατασκευής με 1000 τ.μ. οικόπεδο (μόνο σοβαρές προτάσεις).

Με επιπελείο έμπειρων συνεργατών η εταιρία μας σας παρέχει την καλύτερη δική σας εξυπηρέτηση.

Αναλαμβάνουμε να διεκπεραιώσουμε τη διαχείριση του οικοπέδου σας με στόχο την καλύτερη αποδοσή του.

ΟΙΚΟΠΕΔΑ

ΑΝΤΙΠΑΡΟΧΕΣ

ΜΟΝΟΚΑΤΟΙΚΙΕΣ

ΖΗΤΟΥΝΤΑΙ ΟΙΚΟΠΕΔΑ

Βερολίνου 11 - Ροδίνι • τηλ.. 2241069515, κιν. 6945525475-6944370132

πωλήσεις

συνέχεια από την προηγούμενη

ΖΗΤΕΙΤΑΙ ΔΙΑΜΕΡΙΣΜΑ για αγορά, μόνο από ιδιώτες, με 3 υπνοδωμάτια εντός πόλεως Ρόδου, σε λογική τιμή. Πληρ. τηλ. 2241021342, ώρες 10.12 π.μ. και 6932639622, ώρες 5-7 μ.μ. ΑΟ57925

ΠΩΛΟΥΝΤΑΙ: 1. 10.000 τ.μ. κύμα Λαχανιά 200 εκ. δρχ. 587.000 ευρώ, **2.** 19.200 τ.μ. Λαχανιά 230 εκ. δρχ. - 675.000 ευρώ 100 μ. από θάλασσα, **3.** 44.000 τ.μ. πανορ. Λαχανιά 130 εκ. δρχ. - 382.000 ευρώ 200 μ. από δρόμο. **4.** 75.000 τ.μ. πανορ. - Λαχανιά 550 εκ. δρχ. - 1.614.000 ευρώ 100 μ. από θάλασσα. **5.** 88.000 τ.μ. πανορ. - Γεννάδι 308 εκ. δρχ. - 903.000 ευρώ, **6.** 25.000 τ.μ. παρλαιακό 250 εκ. δρχ. - 734.000 ευρώ, **7.** 22.000 τ.μ. κέντρο - Κολύμπια 187 εκ. δρχ. - 549.000 ευρώ, **8.** 22.000 τ.μ. Τσαΐρι - αεροδρόμιο 180 εκ. δρχ. - 528.000 ευρώ πάνω στο δρόμο **9.** 12.000 τ.μ. Λαδικό 120. εκ. δρχ. - 352.000 ευρώ πάνω στο δρόμο **10.**34.000 τ.μ. Κιοτάρι - πανορ. 120 εκ. δρχ. - 350.000 ευρώ 100 μ. από δρόμο **11.** 16.000 τ.μ. Κιοτάρι - πανορ. 72 εκ. δρχ. - 211.000 ευρώ 300 μ. από δρόμο **12.** 20.000 τ.μ. Κιοτάρι - πανορ. 70 εκ. δρχ. - 205.000 ευρώ 400 μ. από δρόμο **13.** 22.000 τ.μ. πανορ. - Λαχανιά 66 εκ. δρχ. - 194.000 ευρώ 450 μ. από δρόμο **14.** 19.700 τ.μ. κύμα- Λαχανιά 300 εκ. δρχ. - 880.411 ευρώ. Πληρ. τηλ. 2241077122, 6944592908 κ. Νίκο ΧΑΟ3041

εργασιες

ΚΑΘΑΡΙΣΤΡΙΑ ΓΙΑ 2ΩΡΗ ΠΡΩΙΝΗ ΑΠΑΣΧΟΛΗΣΗ. ΠΛΗΡ. ΤΗΛ. 6946336192 ΠΖ59102

ΔΕΣΠΟΙΝΙΣ ή ΚΥΡΙΑ να εργαστεί σε τουριστικό κατάστημα στην Παλιά Πόλη. Πληρ. τηλ. 2241028380 ΑΖ59121

ΝΑΥΑΓΟΣΩΣΤΗΣ για άμεση πρόσληψη σε καφετέρια με πισίνα. Πληρ. τηλ. 2241096422, 6976532066 ΑΖ59120

ΚΟΠΕΛΕΣ για σέρβις - μπαρ και άντρες για σέρβις για να εργασθούν σε καφε μπαρ της Π. Πόλης. Πληρ. τηλ. 6944454234 ΑΖ59117

ΥΠΑΛΛΗΛΟΣ για πρατήριο υγρών καυσίμων. Πληρ. τηλ. (22410)62021, 62551 ΑΖ59093

ΝΕΑ ως 30 ετών που να μιλά Αγγλικά για βοηθός σερβιτόρου σε κεντρικό εστιατόριο της πόλης. Πληρ. τηλ. 2241031067 ΑΖ59116

ΣΕΡΒΙΤΟΡΟΣ έμπειρος που να γνωρίζει άπταιστα Αγγλικά για κεντρικό εστιατόριο στο Φαληράκι. Πληρ. τηλ. (22410)29268, 70505 ΑΖ59113

ΟΔΗΓΟΣ Γ' κατηγορίας που να γνωρίζει το χειρισμό γερανοφόρου οχήματος και να έχει προϋπηρεσία σε μάντρα οικοδομικών υλικών. Πληρ. τηλ. 2241091743, 2241096901 ΑΖ59100

ΚΟΠΕΛΑ εμφανίσιμη με γνώσεις Αγγλικών για να εργαστεί σε παραδοσιακό καφενείο στο κέντρο της Ρόδου. Πληρ. τηλ. 2241074175, 17.00-24.00 και κιν. 6972014674 κ. Ανδρέα ΑΖ59097

ΚΟΠΕΛΕΣ για βραδινή απασχόληση καφε- bar "ΔΙΔΥΜΟΣ". Πληρ. τηλ. 2241020282 ΑΖ59095

ΖΗΤΕΙΤΑΙ από εταιρία εμπορίας ποτών, οδηγός κατά προτίμηση με γνώση της αγοράς της Ρόδου. Πληρ. τηλ. 2241062171, 2241065171 ΑΖ59092

ΠΩΛΗΤΡΙΑ για χρυσοχοείο να γνωρίζει Αγγλικά, Γερμανικά. Πληρ. τηλ. 2241074980, 6945273844 ΑΖ59083

ΚΟΠΕΛΑ για πρωινό ωράριο εργασίας σε cafe bar. Πληρ. τηλ. 6947930115 6944760796, 2241047228 ΑΖ59082

Θυγατρική μεγάλου Τραπεζικού Ομίλου **ΖΗΤΑ ΑΤΟΜΑ** για την στελέχωση του τμήματος ενημέρωσης και εξυπηρέτησης πελατείας. Οι ενδιαφερόμενοι-ες πρέπει να είναι απόφοιτοι τουλάχιστον Λυκείου και με εκπληρωμένες τις στρατιωτικές τους υποχρεώσεις. Για συνέντευξη επικοινωνήστε στο τηλ. 2241078083 από Δευτέρα έως και Παρασκευή 10.00-13.00 ΑΖ59073

ΥΠΑΛΛΗΛΟΣ για τουριστικό κατάστημα στο Φαληράκι. Απογευματινό ωράριο. Γνώσεις Αγγλικών και λίγων Γερμανικών. Πληρ. τηλ. 2241085708 ΑΖ59081

ΖΗΤΕΙΤΑΙ ΠΙΤΣΙΡΙΚΑΣ από 15 έως 18 ετών για να εργαστεί σε τουριστικό κατάστημα Παλιά Πόλη, να γνωρίζει Αγγλικά. Ώρες εργασίας 5 μ.μ. έως κλείσιματος. Πληρ. τηλ. 2241076348 ΑΖ59080

ΖΗΤΕΙΤΑΙ ψήστης για κάρβουνα. Ωράριο εργασίας οκτάωρο. Πληρ. τηλ. 6973037421 ΑΖ59075

Από κεντρικό εστιατόριο **ΖΗΤΕΙΤΑΙ** σερβιτόρος ή σερβιτόρα με πείρα να μιλάει Αγγλικά, Σκανδιναβικά για σπαστό ωράριο/ημιαπασχόληση. Πληρ. τηλ. 2241030691 μετά τις 11 π.μ. ΑΖ59066

ΖΗΤΟΥΝΤΑΙ τεχνίτες υδραυλικοί και μπογιατζήδες οικοδομών. Πληρ. τηλ. 2241066698, 2241067461 από τις 08.30 έως και τις 14.00 ΑΖ59074

ΚΟΜΜΩΤΗΣ-ΤΡΙΑ για κομμωτήριο εντός πόλεως Ρόδου. Πληρ. τηλ. 2241077555 ΑΖ59064

ΖΗΤΟΥΝΤΑΙ οδηγοί με δίπλωμα Β' και Γ' κατηγορίας. Πληρ. τηλ. 6977271571 ΑΖ59063

ΖΗΤΕΙΤΑΙ από τεχνικό γραφείο χρήστης Η/Υ για προγράμματα Word, Excel, Autocad. Πληρ. τηλ. 6945155292 ΑΖ59062

ΑΠΟ ΤΗΝ ΤΑΧΥΜΕΤΑΦΟΡΙΚΗ FEDEX - STAR COURIER ΖΗΤΟΥΝΤΑΙ ΟΔΗΓΟΙ ΓΙΑ ΠΛΗΡΗ ΑΠΑΣΧΟΛΗΣΗ ΚΑΙ ΗΜΙΑΠΑΣΧΟΛΗΣΗ. ΑΠΑΡΑΙΤΗΤΟ ΝΑ ΕΙΝΑΙ ΚΑΛΟΙ ΓΝΩΣΤΕΣ ΤΗΣ ΠΟΛΗΣ ΤΗΣ ΡΟΔΟΥ ΚΑΙ ΝΑ ΕΧΟΥΝ ΔΙΠΛΩΜΑ ΜΟΤΟΠΟΔΗΛΑΤΟΥ ΚΑΙ ΑΥΤΟΚΙΝΗΤΟΥ. ΕΡΓΑΣΙΑ ΟΛΟ ΤΟ ΧΡΟΝΟ. ΠΛΗΡ. ΤΗΛ. 2241070400, 2241070013 ΠΖ59010

ΨΗΣΤΗΣ - τυλιχτής για fast food στην Παστίδα ώρες από 20.00 μ.μ. χειμώνα - καλοκαίρι. Μισθός ικανοποιητικός. Πληρ. τηλ. 2241047730, 6945659992 ΑΖ59044

ΜΑΓΕΙΡΙΣΣΕΣ με γνώση της Ελληνικής κουζίνας για εστιατόριο στην Παλιά Πόλη. Πληρ. τηλ. 2241029968, 6944454989 κ. Βασίλη ΑΖ59047

Από το κέντρο κεραίας PANSAT

ΖΗΤΕΙΤΑΙ

εγκαταστάτης κεραιών.

Απαραίτητη προϋπηρεσία και δίπλωμα οδήγησης. Μισθός ικανοποιητικός.

Πληρ. τηλ. **2241033575, 6944647944**

Από το γυροπωλείο **ΡΩΞΑΝΗ**

ΖΗΤΟΥΝΤΑΙ

α) Οδηγοί DELIVERY
β) Βοηθός ψήστη

Πληρ. τηλ. 2241033969, 10 π.μ.-4 μ.μ.

Τα Φροντιστήρια Β' θμιας εκπ/σης

ΟΡΟΣΗΜΟ ΘΕΜΕΛΙΟ
ΣΥΓΧΡΟΝΑ ΦΡΟΝΤΙΣΤΗΡΙΑ

ΖΗΤΟΥΝ

- για το φροντιστήριο της Ρόδου **Φυσικό, Χημικό**
- για το νέο φροντιστήριο στον Αρχάγγελο **Μαθηματικό, Φυσικό, Χημικό, Φιλόλογο**

Πληρ. Τηλ. 2241075194 - 70611
Καθημερινά 11.00-13.00 & 15.00-21.00

ΑΠΟ ΤΟ ΞΕΝΟΔΟΧΕΙΟ D' ANDREA MARE ΣΤΗΝ ΙΑΛΥΣΟ

ΖΗΤΕΙΤΑΙ

ΥΠΑΛΛΗΛΟΣ ΥΠΟΔΟΧΗΣ

ΑΙΤΗΣΕΙΣ ΜΕ ΦΩΤΟΓΡΑΦΙΑ
ΑΠΟ ΔΕΥΤΕΡΑ-ΣΑΒΒΑΤΟ 10.00-15.00
ΤΗΛ. **2241096086**

Η εταιρεία Ι.Κ.Τ.Ε.Ο. ΔΩΔ/ΣΟΥ ΕΠΕ

ΖΗΤΑ ΠΡΟΣΩΠΙΚΟ

Το αναγκαίο ελεγκτικό προσωπικό αποτελείται από τους:

1. έναν **προϊστάμενο** (υπεύθυνο λειτουργίας του ΙΚΤΕΟ), ο οποίος να είναι διπλωματούχος μηχανολόγος μηχανικός (Α.Ε.Ι.)
2. έναν **υπεύθυνο γραμμής** ανά γραμμή ελέγχου ο οποίος πρέπει να είναι τεχνολόγος μηχανικός (Τ.Ε.Ι.).
3. έναν ελεγκτή γραμμής ανά γραμμή ελέγχου, ο οποίος πρέπει να είναι απόφοιτος Τ.Ε.Ε. Β' Κύκλου με ειδικότητα μηχανών και συστημάτων αυτοκινήτου ή ηλεκτρομηχανικών συστημάτων και αυτοματισμού αυτοκινήτου, απόφοιτοι Ι.Ε.Κ. - Διπλωματούχοι του Οργανισμού Επαγγελματικής Εκπαίδευσης και Κατάρτισης (Ο.Ε.Ε.Κ.) με ειδικότητα τεχνικός αυτοκινήτων οχημάτων ή τεχνικός ηλεκτρολόγος αυτοκινήτων οχημάτων-απόφοιτος ή Τεχνικών Επαγγελματικών Λυκείων Τομέας Μηχανολογικός Τμήματος Βιομηχανικών Εγκαταστάσεων & Βιομηχανικής Παραγωγής.

Ολοι οι παραπάνω θα πρέπει να είναι κάτοχοι άδειας οδήγησης αυτοκινήτου οχήματος κατηγορίας Β'

Πληρ. κ. ΜΙΧΑΛΗΣ ΜΕΛΗΣ τηλ. 6945750000

ΖΗΤΟΥΝΤΑΙ

ΠΩΛΗΤΡΙΕΣ

από τα καταστήματα της Π. Πόλης για άμεση πρόσληψη
α) κατάστημα ενδυμάτων Αθλητικών ειδών
β) κατάστημα παραδοσιακών προϊόντων.
Απαραίτητα γνώση της Αγγλικής γλώσσας και τυχόν άλλων θα εκτιμηθούν
Πληρ. τηλ. 2241077934, 2241034408, ώρες 10.00-17.00

ΖΗΤΕΙΤΑΙ

ΒΟΗΘΟΣ ΣΕΡΒΙΤΟΡΟΣ/Α

από το ξενοδοχείο "ΚΥΠΡΙΩΤΗΣ".

Πληρ. τηλ. 2241035921

ΕΚΔΟΣΕΙΣ "ΚΛΕΙΔΙ"

ΟΔΗΓΟΣ ΚΑΛΗΣ ΖΩΗΣ Κλειδί

ΡΟΔΙΩΝ ενημέρωση

ΖΗΤΕΙΤΑΙ

υπεύθυνο **άτομο** από το χώρο των πωλήσεων, με άνεση στην επικοινωνία για την στελέχωση του τμήματος πώλησης διαφήμισης της εταιρίας.

Για αποστολή βιογραφικών στο φαξ: **2241026171.**
Πληρ. **2241026170**
Υπεύθ. επικοινωνίας: Καραπάνος Θεόδωρος
κιν. **6942414178**

ΖΗΤΟΥΝΤΑΙ

από Εισαγωγική Εταιρεία Αλκοολούχων Ποτών

α) **στέλεχος πωλήσεων** με ευχάριστη εμφάνιση και ικανότητα στην προώθηση προϊόντων. Να διαθέτει δικό του μεταφορικό μέσο.
β) **οδηγός - πωλητής** με ευχάριστη εμφάνιση και γνώστης της αγοράς της Ρόδου.

Πληρ. κ. Δημήτρη
από 09.00-13.00 και από 16.30 έως 20.30 στα τηλ.
2241066507, 2241064378, 6932381925

Η μεγάλη ξενοδοχειακή Μονάδα "KIPRIOTIS VILLAGE RESORT" ΣΤΗΝ ΚΩ

ΖΗΤΑ

ΗΛΕΚΤΡΟΛΟΓΟ - ΨΥΚΤΙΚΟ

Για δωδεκάμηνη απασχόληση.
Αποστείλατε Βιογραφικά με φωτογραφία
Fax 2242023590 • Τηλ. 2242027640-49
E-mail: info@kipriotis.gr
Website: www.kipriotis.gr

ΖΗΤΕΙΤΑΙ

δεσποινίς - κυρία

για εμπορικό κατάστημα γυναικείων ενδυμάτων.
Ηλικία από 23-40 ετών
Γνώση Αγγλικής καθώς και επιπλέον γλωσσών θα εκτιμηθούν
Προϋπηρεσία θα ληφθεί υπ' όψιν. Μισθός ικανοποιητικός και ποσοστά αναλόγως των προσόντων.
Πληρ. τηλ. 2241038990
Αποστείλατε βιογραφικό σημείωμα στο **fax 2241038785**

ΖΗΤΕΙΤΑΙ

ΠΩΛΗΤΗΣ /ΤΡΙΑ

που να γνωρίζει καλά Γερμανικά και Αγγλικά
για να εργασθεί στο Εμπορικό κέντρο "Εψιλον".
Μισθός ικανοποιητικός και ποσοστά.
Πληρ. τηλ. 6942442844

ΖΗΤΟΥΝΤΑΙ

ΠΩΛΗΤΡΙΕΣ

για τουριστικό κατάστημα εντός πόλεως Ρόδου
- Ωράριο συνεχές 8ωρο
- Μισθός 800 ευρώ καθαρά

Πληρ. τηλ. (22410)25936, 74443

Το κατάστημα HONDOS CENTER

ΖΗΤΕΙ:

1. **Αισθητικούς**
2. **Πωλήτριες - Ταμίες**
3. **Νεαρό για το τμήμα της αποθήκης**

Πληρ. τηλ. **2241070585** κα Αποστολοπούλου

Από την ΜΑΜΑΛΙΓΚΑΣ OPEL ΑΕΒΕ

ΖΗΤΕΙΤΑΙ

άτομο για το τμήμα των ανταλλακτικών.
Απαραίτητα γνώσεις Η/Υ
Πληρ. τηλ. 2241061005
κύριο Μάκρα, ώρες 10.00-14.00

ΕΘΝΙΚΗ ΑΣΦΑΛΙΣΤΙΚΗ
ΓΡΑΦΕΙΟ ΠΩΛΗΣΕΩΝ ΡΟΔΟΥ

Προκειμένου να αναπτύξουμε δραστηριότητα στις περιοχές: πόλη της Ρόδου, Ιαλυσός, Καλυθιές, Αρχάγγελος.

Ζητάμε συνεργασία με:

1. Επαγγελματίες Ασφαλιστικούς συμβούλους
2. Με νέους και νέες (Απόφοιτους ΙΕΚ-ΤΕΙ-ΑΕΙ) που επιθυμούν να σταδιοδρομήσουν ως ασφαλιστικοί σύμβουλοι.

Προσφέρουμε:

- Σταθερή μηνιαία αμοιβή
- Αμοιβές παραγωγικότητας
- Συνεχής εκπαίδευση σε Αθήνα και Ρόδο
- Αριστο εργασιακό περιβάλλον
- Δυνατότητες εξέλιξης.

Πληροφορίες:
Σοφοκλή Βενιζέλου 1, Ρόδος
Τηλ. 2241038338, 36274, 34586

εργασιες

συνέχεια από την προηγούμενη

Από καφέ - εστιατόριο στο Μαντράκι, **ΖΗΤΕΙΤΑΙ** έμπειρος σερβιτόρος που να γνωρίζει ξένες γλώσσες. Πληρ. τηλ. 2241022331 AZ59031

ΖΗΤΕΙΤΑΙ από εταιρεία πληροφορικής νέος-νέα για το τμήμα πωλήσεων με γνώσεις μηχανογραφικής, εμπορικής διαχείρισης. Προϋπηρεσία σε αντίστοιχη υπηρεσία απαραίτητη Πληρ. κος Τάσος τηλ. 6942211615 AZ59046

ΜΑΓΕΙΡΑΣ ή μαγείρισσα για ξενοδοχείο ωρες 17.30-22.00. Πληρ. τηλ. 2241094066 AZ59036

Η "EUROCAMBIO ΑΝΤΑΛΛΑΚΤΗΡΙΑ ΣΥΝΑΛΛΑΓΜΑΤΟΣ ΚΑΙ ΤΟΥΡΙΣΤΙΚΕΣ ΕΠΙΧΕΙΡΗΣΕΙΣ Α.Ε." (μέλος του ομίλου της Εγνατίας Τράπεζας) **Ζητά** για τα καταστήματα της Ρόδου στο Φαληράκι και εντός καζίνο **υπάλληλο γραφείου (ταμία)** για εποχιακή απασχόληση. Προσόντα: Απόφοιτος Λυκείου ή ΙΕΚ, Γνώση χειρισμού Η/Υ (WIN 98, MICROSOFT OFFICE, INTERNET), Γνώση Αγγλικών, Ηλικία έως 30 ετών, Κάτοχος μεταφορικού μέσου (αυτοκινήτου ή μηχανής), Για τους άνδρες εκπληρωμένες στρατιωτικές υποχρεώσεις, Προσφέρονται: αποδοχές αναλόγως των προσόντων και ιδιωτική ασφάλιση. Αποστολή βιογραφικού στο φαξ 2241087803 υπ' όψη Κου Χίτου Αντωνίου. Ολα τα βιογραφικά θεωρούνται απολύτως εμπιστευτικά AZ59023

ΟΔΗΓΟΣ με δίπλωμα Γ', Ελληνας, γνώστης της αγοράς ζητείται από την Εισαγωγική εταιρεία Τροφίμων **Μ. και Κ. ΧΡΙΣΤΟΔΟΥΛΙΔΗΣ Ο.Ε.** Μισθός ικανοποιητικός, ευχάριστο περιβάλλον. Πληρ. τηλ. 22410 86402 AZ59002

ΚΟΠΕΛΑ για το κυλικείο του νοσοκομείου Ρόδου με προϋπηρεσία. Πληρ. τηλ. 2241080116 AZ59045

ΥΠΑΛΛΗΛΟΣ για βιβλιοχαρτοπωλείο. Πληρ. τηλ. 22410 70270 AZ59003

ΖΗΤΟΥΝΤΑΙ δύο εμφανίσιμες κοπέλες για καφετέρια. Ωράριο συνεχές. Πληρ. τηλ. 2241075185 AZ59021

ΚΑΘΑΡΙΣΤΡΙΑ να εργασθεί σε γυροπωλείο στα 100 Μαγαζιά χειμώνα-καλοκαίρι. Πληρ. τηλ. 22410 20056, 6945259186 AZ58996

ΖΗΤΕΙΤΑΙ νέος οδηγός με δίπλωμα Γ κατηγορίας για να εργαθεσί σε επιχείρηση διακίνησης αναψυκτικών και μπύρας. Επίσης άτομο νέο για αποθήκη και για εξωτερικές εργασίες. Πληρ. τηλ. 2241090044 κ. Κώστα AZ59025

ΖΗΤΕΙΤΑΙ για καφετέρια - εστιατόριο α) βοηθός bar με προϋπηρεσία, β) σερβιτόρα με προϋπηρεσία αλα καρτ. Πληρ. τηλ. 2241022451 AZ59030

ΖΗΤΟΥΝΤΑΙ: α) Πωλήτρια σε κατάστημα στην Π. Πόλη, β) Κοπέλα να εργασθεί ως baby sitter. Πληρ. τηλ. 22410 78721 AZ58984

ΖΗΤΕΙΤΑΙ βοηθός σερβιτόρου για εστιατόριο στην Παλιά Πόλη. Πληρ. τηλ. 2241023616 (από 8 π.μ.-11 π.μ. και 3 μ.μ.-6 μ.μ.) AZ59012

ΕΜΦΑΝΙΣΙΜΕΣ bar-women για καφετέρια στην Ιαλυσό. Πληρ. τηλ. 6942063556 AZ58998

ΖΗΤΟΥΝΤΑΙ νέοι και νέες για εργασία σε κατάστημα δερματίνων και τουριστικών ειδών. Απαραίτητη γλώσσα αγγλικά. Πληρ. τηλ. 2241025903 AZ59008

Από Τεχνική και Εμπορική Εταιρεία:

ΖΗΤΟΥΝΤΑΙ

α. Αποθηκάριος για πλήρη απασχόληση με προϋπηρεσία σε ανάλογη εταιρεία - Γνώση Η/Υ

β. Βοηθός Λογιστηρίου με γνώση Η/Υ - Πρόγραμμα Λογιστικής - Αποθεμάτων - Γνώση Αγγλικής γλώσσας - Εμπορικής Αλληλογραφίας για πλήρη απασχόληση.

Προθεσμία υποβολής αιτήσεων μέχρι 8/06/2004

Τηλ. επικοινωνίας 2241066551

Από το νέο κατάστημα επίπλων CAZAMANIA MODERN στη Ρόδο

ΖΗΤΕΙΤΑΙ

ΠΩΛΗΤΗΣ

Ο ιδανικός υποψήφιος θα πρέπει να έχει
- ανάλογη εμπειρία στις πωλήσεις
- ηλικία μέχρι 35 ετών
- ευχάριστη προσωπικότητα

Πληρ. τηλ. **2241036251** (κο Σάββα 9-2, 5-9)

AXON
ΔΙΕΘΝΕΣ ΔΙΚΤΥΟ ΣΠΟΥΔΩΝ

ΖΗΤΑ

Να προσλάβει για την ερχόμενη εκπαιδευτική περίοδο, καθηγητές Αγγλικής, Γερμανικής, Γαλλικής, Ιταλικής και Ισπανικής γλώσσας, όπως επίσης και καθηγητές Πληροφορικής με τα απαραίτητα προσόντα.

Βιογραφικό: fax 2241070903
email: axon-rodos@axon.gr
Follow up: 2241077656, 2241070902

Από την εταιρεία κλιματιστικών
ΠΗΔΙΑΚΗΣ & ΣΙΑ Ο.Ε. - MITSUBISHI

ΖΗΤΟΥΝΤΑΙ

τεχνίτες κλιματιστικών

Πληρ. τηλ. 2241068244, ώρες καταστημάτων

Από εταιρεία διανομών

ΖΗΤΕΙΤΑΙ

ΟΔΗΓΟΣ

Απαραίτητα προσόντα:
- Δίπλωμα Γ' κατηγορίας
- Ηλικία έως 35 ετών

Για περισσότερες πληροφορίες επικοινωνήστε μαζί μας στο τηλ. **2241069442 ή 6944546074**

ΖΗΤΕΙΤΑΙ

ΣΥΝΕΡΓΑΤΗΣ - ΑΠΟΦΟΙΤΟΣ
ΣΧΟΛΗΣ ΔΙΑΚΟΣΜΗΤΩΝ - ΣΧΕΔΙΑΣΤΩΝ

Προϋποθέσεις:
- Αριστη γνώση χειρισμού Η/Υ (Word, Excel, Internet)
- Καλή γνώση ξένης γλώσσας κατά προτίμηση Ιταλικά-Αγγλικά

Προσωπικές ικανότητες:
- Ομαδικό πνεύμα
- Συνεργάσιμη συμπεριφορά
- Υπευθυνότητα

Οι ενδιαφερόμενοι παρακαλούνται να αποστείλουν το Βιογραφικό τους σημείωμα στη διεύθυνση:
add@aias.gr
Ολα τα Βιογραφικά θα θεωρηθούν εμπιστευτικά

Από το ξενοδοχείο **ΔΙΟΝΥΣΟΣ** στην Ιξιά

ΖΗΤΟΥΝΤΑΙ

- Υπάλληλος super market
- Μάγειρας Α'

Συστάσεις και προϋπηρεσία απαραιτήτως

Για περισσότερες πληρ. στο τηλ. 2241023021

Από τον ΣΟΥΗΔΙΚΟ ΦΟΥΡΝΟ

KRINGLAN

ΖΗΤΟΥΝΤΑΙ

α) ΟΔΗΓΟΣ DELIVERY
β) ΠΩΛΗΤΡΙΑ

Πληρ. τηλ. 6947047120

Rodos Park

ΖΗΤΟΥΝΤΑΙ

- **Γυμναστές**
- **Μασέζ**
- **Αισθητικοί**

για το γυμναστήριο του ξενοδοχείου

Πληρ. τηλ.. 2241089700

Από εμπορικό κατάστημα delicatessen στο Μανδράκι

ΖΗΤΕΙΤΑΙ

κόπτης/κόπτρια

αλλαντικών και τυριών.
Ωράριο εργασίας σπαστό.

Πληρ. τηλ. 2241030976, 6944790696

ΖΗΤΟΥΝΤΑΙ

Γυμναστές aerobic- βάρη απόφοιτοι ΤΕΦΑΑ ή ιδιωτικής σχολής, **Πωλητές - τριες,** μισθός ικανοποιητικός και bonus και **κοπέλα για την θέση της ονυχοπλαστικής** για να στελεχώσουν πολυδύναμο χώρο.

Πληρ. τηλ. κ. Σπύρος, τηλ. 2241070510-11
από 13.00-23.00

ΕΘΝΙΚΗ ΑΣΦΑΛΙΣΤΙΚΗ
ΓΡΑΦΕΙΟ ΠΩΛΗΣΕΩΝ ΡΟΔΟΥ

Επιθυμούμε την συνεργασία με επαγγελματία που θέλει να σταδιοδρομήσει ως *MANAGER* Ασφαλιστικών Συμβούλων.

Απαραίτητα προσόντα:
1. Ασφαλιστική Εμπειρία
2. Διοικητικές Ικανότητες

Προσφέρουμε:
- Ανταγωνιστικό πακέτο αμοιβών
- Συνεχής εκπαίδευση
- Αριστο εργασιακό περιβάλλον

Πληροφορίες:
Σοφοκλή Βενιζέλου 1, Ρόδος
Τηλ. 2241038338, 36274, 34586

ΕΘΝΙΚΗ ΑΣΦΑΛΙΣΤΙΚΗ
ΓΡΑΦΕΙΟ ΠΩΛΗΣΕΩΝ

Z H T A

Νέα ηλικίας 20-27 για μια θέση στην γραμματεία

ΠΡΟΥΠΟΘΕΣΕΙΣ
- Ευχάριστη με ικανότητα στην επικοινωνία
- Απόφοιτη σχολής Γραμματείας
- Αριστη γνώση του M/S OFFICE (Excel-Word)

Πληροφορίες: Σοφοκλή Βενιζέλου 1, Ρόδος
τηλ. 2241038338-36274
Απαραίτητα βιογραφικό - φωτογραφία

TUI Hellas

SUCHT

Reiseleiter/in für TU Deutschland für die Sommersaison 2004
Sind Sie deutschsprachig, flexibel und hoch motiviert in Verkauf und Service?
Dann sind Sie genau richtig bei uns.

Ihr Kontakt bei TUI Hellas:
Diana Kotis 2241089501
Montag-Freitag: 09.30-15.00 Uhr

Australias Str. 114, 851 00 Rhodos

Από το ξενοδοχείο KIOTARI BAY στην περιοχή Κιοτάρι

ΖΗΤΟΥΝΤΑΙ

ΜΑΓΕΙΡΑΣ Α'
ΜΑΓΕΙΡΑΣ Β'

Πληρ. τηλ. **2244047375, 2244047382**

Το
Rodian Amathus Beach Hotel
ζητά για πρόσληψη

Α' Μάγερια για εστιατόριο a la carte

Οι ενδιαφερόμενοι παρακαλούνται όπως απευθυνθούν στο τηλέφωνο **2241089900**

ή να στείλουν το βιογραφικό τους στο ξενοδοχείο

Από το κατάστημα ηλεκτρικού υλικού και φωτιστικού **ELECTROINVEST Ρόδου ΕΠΕ**

ΖΗΤΕΙΤΑΙ

υπάλληλος

με γνώσεις ηλεκτρολογικού υλικού.
Επιπλέον εμπειρία στις πωλήσεις και στο χειρισμό Η/Υ θα ληφθούν σοβαρά υπ' όψη
Αποστείλατε βιογραφικό σημείωμα στο fax **2241070949** ή στο τηλ. **22410-70945**

Από νέο εκθεσιακό χώρο επίπλων

ΖΗΤΕΙΤΑΙ

ΥΠΕΥΘΥΝΟΣ/Η ΚΑΤΑΣΤΗΜΑΤΟΣ

Ο ιδανικός/ή υποψήφιος/α θα πρέπει να έχει:
- Σπουδές στη διακοσμητική
- Ανάλογη εμπειρία στις πωλήσεις
- Γνώση Αγγλικών
- Ηλικία μέχρι 35 ετών, ευχάριστη προσωπικότητα και οργανωτικές ικανότητες.

Προσφέρονται:
Ανταγωνιστικό πακέτο αποδοχών. Ευχάριστο περιβάλλον εργασίας.

Πληρ. τηλ. 2241065802-3 (κα Τίνα 10.00-15.00)

εργασιες

συνέχεια από την προηγούμενη

BHS. ΖΗΤΟΥΝΤΑΙ νέοι και νέες για 8ωρη απασχόληση σε πολυκατάστημα. Πληρ. κα Ειρήνη Θέου, τηλ. 2109600770. Ζητούνται νέοι και νέες για υπεύθυνοι τμήματος σε πολυκατάστημα AZ59007

ΖΗΤΕΙΤΑΙ προσωπικό για επώνυμο CLUB barwoman & service. Αποδοχές αναλόγως προσόντων. Πληρ. τηλ. 6932470960 από 10.00-13.00, 17.00-20.00 AZ58992

ΑΠΟ ΓΥΡΟΠΩΛΕΙΟ στα 100 Μαγαζιά ζητείται delivery. Μισθός ικανοποιητικός. Πληρ. τηλ. 6945259186 AZ58997

Από εταιρεία κατεψυγμένων τροφίμων **ΟΔΗΓΟΣ** με επαγγελματικό δίπλωμα Γ' κατηγορίας που να γνωρίζει την αγορά με προϋπηρεσία. Αιτήσεις και πληρ. τηλ. 2241069890 από 9-3 μ.μ.AZ58925

STAFF WANTED barwoman & service. Info tel. 6932470960 from 10.00-13.00, 17.00-20.00 AZ58993

THE MEMBERSHIP OFFICE OF CLUB GREECE IS LOOKING TO RECRUIT AN ENGLISH/GERMAN SPEAKING PERSON. THE CANDIDATE SHOULD HAVE KNOWLEDGE OF:
- **EXCELLENT COMMAND OF ENGLISH (ADDITIONAL LANGUAGES WILL BE ADVANTAGE BUT NOT ESSENTIAL)**
- **COMPUTER KNOWLEDGE (EXCEL, WORD, ETC.).**

FOR MORE INFORMATION AND TO BOOK APPOINTMENT FOR INTERVIEW, PLEASE CONTACT MS. ANNELIE PALM ON 22410-96210 FROM MONDAY TO FRIDAY 10.00-18.00 ΠΖ58986

ΒΟΗΘΟΙ ΞΥΛΟΥΡΓΟΥ στους Τρεις. Πληρ. τηλ. 22410 91212, κιν. 6945818095 AZ58987

ΖΗΤΟΥΝΤΑΙ α) κυρίες για να εργασθούν με ελεύθερο ωράριο σε λευκά είδη. Δίδονται δωρεάν προσπέκτους και μεγάλη υποστήριξη από την εταιρεία μας, β) κυρία (ελληνίδα) για ολιγόωρη απασχόληση σαν βοηθός σε πωλήσεις εισπράξεις με δικό μας μεταφορικό μέσο και οδηγό. Πληρ. τηλ. 2241066767, 6942445700 AZ58947

ΣΥΝΕΡΓΑΤΗΣ-εταίρος από μεγάλο κτηματομεσιτικό γραφείο της Ρόδου. Πληρ. κ. Παναγιώτη τηλ. 6979475155 AZ58953

ΖΗΤΕΙΤΑΙ κοπέλα για ψητοπωλείο με 12μηνη απασχόληση. Πληρ. τηλ. 31111

Η ΑΥΣΤΡΙΑΚΗ UNIVERSAL - SPORTWETTEN (SPORTBET), ΑΝΑΖΗΤΑ ΣΥΝΕΡΓΑΤΕΣ ΚΑΙ ΚΑΦΕΝΕΙΑ, ΚΑΦΕΤΕΡΙΕΣ, SPORTCAFE ΓΙΑ ΣΧΕΤΙΚΗ ΣΥΝΕΡΓΑΣΙΑ. ΠΛΗΡ. ΤΗΛ. 6934070689 ΠΖ58946

ΣΕΡΒΙΤΟΡΟΣ ΠΟΥ ΝΑ ΓΝΩΡΙΖΕΙ ΚΑΛΑ ΞΕΝΕΣ ΓΛΩΣΣΕΣ ΓΙΑ ΝΑ ΕΡΓΑΣΘΕΙ ΣΕ ΣΟΒΑΡΟ ΕΣΤΙΑΤΟΡΙΟ-ΜΠΑΡ ΠΟΥ ΒΡΙΣΚΕΤΑΙ ΣΤΗΝ ΤΟΥΡΙΣΤΙΚΗ ΖΩΝΗ ΙΑΛΥΣΟΥ. ΩΡΑΡΙΟ ΒΡΑΔΙΝΟ ΠΛΗΡΕΣ. ΖΗΤΕΙΤΑΙ ΚΑΙ ΛΑΝΤΖΙΕΡΑ. ΩΡΕΣ ΕΡΓΑΣΙΑΣ 19.00-24.00. ΠΛΗΡ. ΤΗΛ. 2241091220 ΠΖ58914

ΠΡΟΣΩΠΙΚΟ ζητείται στη Ρόδο και στα Δωδεκάνησα, από ανώνυμη εταιρία με έδρα στην Αθήνα. Προσφέρονται: ετήσια συνεργασία, δυνατότητα γρήγορης επαγγελματικής εξέλιξης. Υψηλά εισοδήματα. Για ραντεβού τηλεφωνήστε καθημερινά στο 6977946940 AZ58909

Diving school **IS LOOKING FOR** Russian and English speaking people. From 20 till 35 years old. Good swimming abilities is required. Tel 2241061115, 6932319040 AZ58726

ΖΗΤΕΙΤΑΙ γραφίστας ή γραφίστρια. Πληρ. τηλ. 2241039009

ΜΑΓΕΙΡΑΣ ή **ΒΟΗΘΟΣ ΜΑΓΕΙΡΟΥ** (να έχει προϋπηρεσία) για εστιατόριο εντός πόλεως. Πληρ. τηλ. 2241033830, 12.00-16.00 AZ58877

ΠΑΓΚΟΣΜΙΟΣ ΑΣΦΑΛΙΣΤΙΚΟΣ ΟΜΙΛΟΣ ΖΗΤΑ ΔΙΕΥΘΥΝΤΗ ΓΡΑΦΕΙΟΥ ΠΩΛΗΣΕΩΝ ΣΤΟΝ ΤΟΜΕΑ ΑΣΦΑΛΕΙΩΝ ΜΕ ΕΔΡΑ ΤΗΝ ΡΟΔΟ. ΓΙΑ ΡΑΝΤΕΒΟΥ ΤΗΛ. 6944770084 ΠΖ58849

ΠΩΛΗΤΡΙΑ για να εργαστεί σε κατάστημα στο Κιοτάρι γνωρίζοντας ξένες γλώσσες. Πληρ. τηλ. 6942442844, 2241086670-3 κ. Κώστα AZ58871

ΚΟΠΕΛΑ να εργασθεί σε κατάστημα κλιματιστικών. Απαραίτητη γνώση μηχανογράφησης και λογιστικής. Πληρ. τηλ. 6944508194 AZ58345

ΠΡΟΛΑΒΕΤΕ!! Γραφτείτε δωρεάν μέχρι τις 28/4/2004 στην ORIFLAME. Πληρ. τηλ. 6938416504. AZ58454

ΚΟΠΕΛΑ για σνακ καφέ. Πληρ. τηλ. (22410)20812, 37850 AZ58705

ΕΡΓΑΣΙΑ ΑΠΟ ΤΟΝ ΧΩΡΟ ΣΑΣ. Ζητούνται άτομα δραστήρια και δυναμικά από μεγάλη εμπορική εταιρεία για άμεση κάλυψη θέσεων ανεξάρτητης συνεργασίας. Μερική απασχόληση 500-1500 ευρώ, πλήρης απασχόληση 1500-6000 ευρώ. Οχι πλασιέ-ντήλερ. Εξτρα μπόνους και προμήθειες. Πληρ. τηλ. 2241030078, 6977472091 AZ58059

Η Οδική Βοήθεια Ρόδου HELLAS SERVICE **ΖΗΤΕΙ συνεργάτες** για την στελέχωση του τμήματος πωλήσεων. Απαραίτητα προσόντα: Ικανότητα επικοινωνίας, ευχάριστη προσωπικότητα, δίπλωμα οδήγησης οχήματος, προϋπηρεσία στο χώρο. Προσφέρονται: ανταγωνιστικό πακέτο αποδοχών (μισθός - προμήθεια - bonus), προοπτικές εξέλιξης, εξαιρετικό περιβάλλον εργασίας. Πληρ. Στ. Καζούλη 82, τηλ. (22410)22490 ΧΑΖ252

ΚΟΠΕΛΑ να εργασθεί σε καφε σνακ στην περιοχή Πεύκοι-Λίνδου. Απαραίτητες οι γνώσεις ξένων γλωσσών. Πληρ. τηλ. 6977500445 κ. Κωτιάδη Γιάννη AZ58435

ΒΡΕΦΟΝΗΠΙΟΚΟΜΟΣ για απασχόληση σε Παιδικό σταθμό, κατά προτίμηση απόφοιτος ΙΕΚ-ΤΕΙ-Ιδιωτικών Σχολών, ηλικίας 20-28 ετών!! Πληρ. τηλ. 2241027492, 6977260212 πρωινές ώρες ΧΑΕ243

διαφορα

ΠΩΛΟΥΝΤΑΙ είδη εστιατορίου - στόφα πετρελαίου τύπου ΣΤΕΦΑΤΟΥ - μπεν μαρί κ.ά. Πληρ. τηλ. 2241025293 ΑΔ59111

ΜΕΓΑΛΗ ΠΡΟΣΦΟΡΑ. Σε αποθήκη κάτω του κόστους. • Ενδύματα, γυναικεία αξίας πάνω 60 ευρώ μόνο 15 ευρώ με κεντήματα 20 ευρώ, • ανδρικά αξίας 70 ευρώ μόνο Μ. Αν. 25 ευρώ, • Σακάκια της βιτρίνας μόνο 5 ευρώ, • Δερμάτινα - μάλλινα παλτά • Φορεσιά μπονιάτικη γυναικεία 50% 20 ετών με υποδήματα κομπλέ • σετ κομπλέ μανικιουρίστα 50%, • διάφορα οικιακά σκεύη σετ από πορσελάνη Αγγλίας προέλευσης • χωριάτικα ξύλινα σκεύη παλιά • Επίσης κάνω ανταλλαγές. Πληρ. μόνο με ραντεβού μετά τις 1 μ.μ. τηλ. 2241032296 ΑΔ59072

ΨΥΓΕΙΟ 2μετρο βιτρίνα επίτ ης Γ. Λέοντος και Κρήτης. Πληρ. τηλ. 2241035912 ΑΔ59071

ΠΩΛΕΙΤΑΙ μπιλιάρδο γαλλικό καραμπόλα θερμαινόμενο, ολυμπιακών διαστάσεων. Πληρ. τηλ. 2241075185 ΑΔ59022

ΠΩΛΕΙΤΑΙ μια τραπεζαρία 6 καρέκλες μαύρη λάκα σε αρίστη κατάσταση σε πολύ καλή τιμή. Πληρ. τηλ. 2241023897 ΑΔ59038

ΠΩΛΟΥΝΤΑΙ δύο μεγάλα επαγγελματικά ψυγεία (θάλαμοι) σε πολύ καλή κατάσταση και καλή τιμή. Πληρ. τηλ. 2241087361, 6932343115 ΑΔ58908

ΠΩΛΕΙΤΑΙ ενισχυτής 150W για Home cinema και ηχεία. Πληρ. τηλ. 6945751740 ΑΔ59019

HOTEL OWNERS English karaoke one day only available. Tel. 6946663154 ΑΔ58968

ΠΩΛΟΥΝΤΑΙ καθαρόαιμα μπόξερ κουτάβια. Πληρ. τηλ. 6945680945, 6945103275, 6945906158 ΑΔ58945

ΠΩΛΕΙΤΑΙ μεγάλη τηλεόραση TOSHIBA 51 ιντσών πάνω σε σιδερένια βάση σε τιμή ευκαιρίας. Πληρ. τηλ. 6974329075 ΑΔ58943

ΠΩΛΟΥΝΤΑΙ ΕΠΑΓΓΕΛΜΑΤΙΚΑ ΨΥΓΕΙΑ - ΒΙΤΡΙΝΕΣ 2 ΜΕΤΡΑ ΚΑΙ 2,5 ΜΕΤΡΑ ΣΕ ΑΡΙΣΤΗ ΚΑΤΑΣΤΑΣΗ. ΠΛΗΡ. ΤΗΛ. 2241034490, 13.00-16.00 ΧΠΔ221

ΠΩΛΕΙΤΑΙ ΣΑΛΟΝΙ 3ΘΕΣΙΟΣ-2ΘΕΣΙΟΣ ΠΟΛΥΘΡΟΝΑ, ΝΕΟΚΛΑΣΙΚΟΥ ΣΤΥΛ, ΣΕ ΑΡΙΣΤΗ ΚΑΤΑΣΤΑΣΗ. ΠΛΗΡ. ΤΗΛ. 2241063425 ΧΠΔ2511

ΖΗΤΕΙΤΑΙ

ΓΡΑΜΜΑΤΕΑΣ (άνδρας ή γυναίκα)
για νυχτερινή απασχόληση
Απαραίτητα: Αριστη γνώση Αγγλικών, Δίπλωμα οδήγησης
Πληρ. τηλ. 6977200960

ΖΗΤΕΙΤΑΙ

μηχανικός αυτοκινήτων για rent a car για εποχιακή απασχόληση και αντικείμενο την συντήρηση, την επισκευή μικροβλαβών και την καθαριότητα των αυτοκινήτων.

Πληρ. τηλ. 2241085103

cybarco
CIVIL ENGINEERING
BUILDING CONSTRUCTION
LAND DEVELOPMENT

Ο Όμιλος Cybarco δραστηριοποιείται στους τομείς της ανάπτυξης ακινήτων (real estate) και τις κατασκευές, σε 5 χώρες και 10 πόλεις.

- ΑΘΗΝΑ
- ΛΟΝΔΙΝΟ
- ΛΕΥΚΩΣΙΑ
- ΜΟΣΧΑ
- ΜΠΑΧΡΕΙΝ
- ΚΡΗΤΗ
- ΡΟΔΟΣ
- ΛΕΜΕΣΟΣ
- ΠΑΦΟΣ
- ΛΑΡΝΑΚΑ

Η εταιρεία
"CYBARCO ΑΝΑΠΤΥΞΗ ΑΚΙΝΗΤΩΝ Α.Ε."
ζητεί να προσλάβει

ΓΡΑΜΜΑΤΕΑ

Η ΘΕΣΗ :
Για στελέχωση του περιφερειακού γραφείου στη Ρόδο (1 θέση)

ΠΡΟΣΟΝΤΑ :
- Απόφοιτή Λυκείου
- Πολύ καλή γνώση της Αγγλικής γλώσσας και Γερμανικής γλώσσας.
- Πείρα σε ανάλογη θέση.
- Άριστη γνώση ηλεκτρονικού υπολογιστή (MS – OFFICE, INTERNET

ΩΦΕΛΗΜΑΤΑ
Θα προσφερθεί πολύ ικανοποιητικός μισθός. Παρέχονται εξαιρετικές ευκαιρίες ανέλιξης σε ένα επαγγελματικό και φιλικό περιβάλλον

ΕΠΙΚΟΙΝΩΝΙΑ :
Οι ενδιαφερόμενες μπορούν να αποστείλουν πλήρες βιογραφικό σημείωμα έως την 03/06/2004 με τους ακόλουθους τρόπους :

Επιστολή :Υπεύθυνο Προσωπικού
CYBARCO ΑΝΑΠΤΥΞΗ ΑΚΙΝΗΤΩΝ Α.Ε.
Υποκατάστημα Ρόδου
Εθνάρχου Μακαρίου 28 Cairo Palace , Ρόδος
Φαξ : 22410 - 43485
E-mail: rhodes@gr.cybarco.com

Τηλέφωνα επικοινωνίας : 22410 - 43481, 43484.

Ομιλος εταιρειών επιθυμεί να προσλάβει για το δίκτυο των εταιρειών του.

Επικοινωνήστε **ΜΟΝΟ** αν είστε:
Φιλόδοξοι - **Δ**ημιουργικοί - **Ε**πικοινωνιακοί - **Α**ποτελεσματικοί - **Ε**ργατικοί και μπορείτε να δουλέψετε με στρατηγική, πρόγραμμα και στόχους μέσα σε ένα σύγχρονο, δυναμικό και ομαδικό περιβάλλον.

Διευθυντή (ρια) Marketing

Απαραίτητα προσόντα:
- Πτυχίο ΑΕΙ - ΤΕΙ
- Αριστη ικανότητα στην επικοινωνία και στις διαπροσωπικές σχέσεις
- Γνώσεις Η/Υ
- Ξένες γλώσσες
- Κάτοχος άδειας οδήγησης

Στέλεχος στο τμήμα Marketing

Απαραίτητα προσόντα:
- Πτυχίο ΙΕΚ-ΑΕΙ - ΤΕΙ
- Αριστη ικανότητα στην επικοινωνία και στις διαπροσωπικές σχέσεις
- Γνώσεις Η/Υ
- Ξένες γλώσσες
- Κάτοχος άδειας οδήγησης

Εσωτερικός Πωλητής

Απαραίτητα προσόντα:
- Αριστη ικανότητα στην επικοινωνία και στις διαπροσωπικές σχέσεις
- Πολύ καλή γνώση Η/Υ
- Ξένες γλώσσες

Υπάλληλος γραμματειακής υποστήριξης

Απαραίτητα προσόντα:
- Αριστη ικανότητα στην επικοινωνία και στις διαπροσωπικές σχέσεις
- Πολύ καλή γνώση Η/Υ (Τυφλό σύστημα MS Office)
- Ξένες γλώσσες (Αγγλικά ή/και Γερμανικά, άλλες γλώσσες επιθυμητές)

Τεχνικός Δικτύων Η/Υ

Απαραίτητα προσόντα:
- Πτυχίο ΑΕΙ - ΤΕΙ
- Γνώση δομημένης καλωδίωσης LAN, WAN
- Αριστη ικανότητα στην επικοινωνία και στις διαπροσωπικές σχέσεις
- Κάτοχος άδειας οδήγησης
- Ξένες γλώσσες

Μακετίστα - Γραφίστα - Web Designer

Απαραίτητα προσόντα:
- Πτυχίο ΑΕΙ - ΤΕΙ
- Corel Draw, Photoshop, FrontgPage, Flash, (Quark Επιπλέον προσόν)
- Αριστη ικανότητα στην επικοινωνία και στις διαπροσωπικές σχέσεις

Οι ενδιαφερόμενοι παρακαλούνται να αποστείλουν βιογραφικό σημείωμα στο email rhodes@europe.com ή να επικοινωνούν στο τηλέφωνο 6936358280.

πωλησεις αυτοκινητων & μοτοσικλετων

ΠΩΛΟΥΝΤΑΙ ΑΠΟ ΤΗΝ ΕΤΑΙΡΙΑ BUTTERFLY ΤΑ ΚΑΤΩΘΙ ΜΟΤΟΠΟΔΗΛΑΤΑ YAMAHA VIRAGO 250 CC, SUZUKI DR 200 CC ENDURO, ΚΑΙ MOTOCROSS HONDA CR 125 CC ΟΛΑ ΣΕ ΑΡΙΣΤΗ ΚΑΤΑΣΤΑΣΗ. ΠΛΗΡ. ΤΗΛ. 2241021330, 6974123843 ΠΑ59112

ΠΩΛΟΥΝΤΑΙ τα ακόλουθα αυτοκίνητα σε άριστη κατάσταση και προσιτές τιμές με ευκολίες πληρωμής: FIAT SEICENTO μοντ. 2000 4.000 ευρώ, DAEWOO MATIZ μοντ. 2001 4.200 ευρώ, HYUNDAI ATOS PRIME μοντ. 2001 5.500 ευρώ, OPEL CORSA 1.0 μοντ. 2001 6.700 ευρώ, FIAT PUNTO 1.2 μοντ. 2001 6.500 ευρώ, OPEL CORSA 1.2 μοντ. 2001 7.200 ευρώ, SEAT CORDOBA 1.4 μοντ. 2001 7.500 ευρώ, SUZUKI JEEP SAMURAI 1.3 μοντ. 2000 7.500 ευρώ. Για πληρ. και test drive ή έλεγχο στα τηλ. 2241098200-3 και στο 12ο χλμ. Ρόδου-Καμείρου ΑΑ59110

BMW 316i μοντέλο 7/2001 σε άριστη κατάσταση. Δεκτή ανταλλαγή με μικρότερο. Πληρ. τηλ. 6944807951 ΑΑ59084

SEAT CORDOBA I.X. station wagon μοντ. '98. Τιμή 5000 ευρώ μετρητοίς. Πληρ. τηλ. 6944279934 ΑΑ59077

ΠΩΛΕΙΤΑΙ α) αυτοκίνητο PEUGEOT 106 πράσινο 1400 cc μοντ. '93. Τιμή 2200 ευρώ, β) ψυγείο INDESIT σχεδόν καινούργιο. Τιμή 200 ευρώ. Πληρ. τηλ. 2241026331, 6944991108 ΑΑ59060

Από επιχείρηση ενοικιάσεων μοτο **ΠΩΛΟΥΝΤΑΙ** δίκυκλα από 50 cc-600 cc σε καλή κατάσταση και προσιτή τιμή. Πληρ. τηλ. 6948517541 ΑΑ59053

CAGIVA CANYON 600 cc με 15.000 χλμ. σε άριστη κατάσταση. Τιμή 2500 ευρώ. Πληρ. τηλ. 6936868065 ΑΑ59041

CITROEN ZX AVANTAGE με κεντρικό κλείδωμα, ηλεκτρικά παράθυρα, τιμή 2.450 ευρώ. Πληρ. τηλ. 6944624336, 2241022425 ΑΑ59052

ΜΟΤΟΣΙΚΛΕΤΑ SUZUKI 250 GS σε καλή κατάσταση. Επίσης ένα γραφείο για Η/Υ σχεδόν καινούργιο, χρώματος κερασιά. Πληρ. τηλ. 6947806504, 2241026028 ΑΑ59004

PIAGGIO HEXAGON 125, 5000 km 18 months old as new. Tel. 6946663154 ΑΑ58969

ΜΗΧΑΝΗ BMW C650 CS με ABS σε άριστη κατάσταση. Πληρ. τηλ. 6977579412 ΑΑ58650

MERCEDES 123 (πρώην ΤΑΞΙ), πετρέλαιο. Τιμή 1000 ευρώ. Πληρ. τηλ. 6972464321 ΑΑ58973

ΠΩΛΟΥΝΤΑΙ ΜΕΤΑΧΕΙΡΙΣΜΕΝΑ ΦΟΡΤΗΓΑ ΑΥΤΟΚΙΝΗΤΑ ΕΙΣΑΓΩΓΗΣ ΟΛΩΝ ΤΩΝ ΤΥΠΩΝ, ΓΙΑ ΑΓΡΟΤΙΚΗ ΚΑΙ ΕΠΑΓΓΕΛΜΑΤΙΚΗ ΧΡΗΣΗ, ΚΑΘΩΣ ΕΠΙΣΗΣ ΚΑΙ Ι.Χ. ΕΠΙΒΑΤΙΚΑ. ΕΤΟΙΜΟΠΑΡΑΔΟΤΑ Ή ΚΑΤΟΠΙΝ ΠΑΡΑΓΓΕΛΙΑΣ. ΜΕ ΤΙΜΕΣ ΓΕΡΜΑΝΙΑΣ. ΠΑΡΕΧΟΥΜΕ ΓΡΑΠΤΗ ΕΓΓΥΗΣΗ ΕΝΟΣ ΧΡΟΝΟΥ. ΕΙΣΑΓΩΓΕΙΣ ΜΕΤΑΧΕΙΡΙΣΜΕΝΩΝ ΑΥΤΟΚΙΝΗΤΩΝ: Δ. ΜΠΟΥΝΤΟΥΡΗΣ-Ε. ΠΑΠΑΠΟΣΤΟΛΟΥ Ο.Ε. ΕΚΘΕΣΗ: ΕΘΝΙΚΗ ΟΔΟΣ ΛΑΡΙΣΑΣ-ΙΩΑΝΝΙΝΩΝ, ΤΡΙΚΑΛΑ ΘΕΣΣΑΛΙΑΣ, ΤΗΛΕΦΩΝΑ: 24310-74709, 24310-27008, ΚΙΝ.: 6974456200-6977395269 ΧΠΑ14110

SUZUKI RF 400 '97 μοντέλο με 180000 χλμ. αρίστη κατάσταση. Πληρ. τηλ. 6977671867 ΑΑ59037

ΦΟΡΤΗΓΟ MERCEDES ΑΝΑΤΡΕΠΟΜΕΝΟ ΤΥΠΟΣ 1619 ΜΕΤΡΗΤΟΙΣ. ΠΛΗΡ. ΤΗΛ. 6942408464 ΧΠΑ171

μαθηματα

ΚΑΘΗΓΗΤΗΣ ΦΙΛΟΛΟΓΟΣ με πολυετή πείρα παραδίδει ιδιαίτερα μαθήματα σε μαθητές Γυμνασίου-Λυκείου και υποψήφιους (ΠΕ, ΤΕ, ΔΕ) για το Διαγωνισμό του ΑΣΕΠ (Περίληψη, κατανόηση κειμένου, γλωσσικές ασκήσεις, γραμματική, συντακτικό, ορθογραφία). Πληρ. τηλ. 2241078639, 6945857273
AM58897

ΑΓΓΛΙΚΑ - ιδιαίτερα μαθήματα (σπίτι σας) για όλα τα επίπεδα, εξετάσεις και ηλικίες. Πληρ. τηλ. 2241029100, 6937429518
AM58907

ΑΝΑΚΟΙΝΩΣΗ ΜΑΘΗΜΑΤΑ
*** Computer ***
PROGRAM COMPUTER PM
ΕΓΓΡΑΦΕΣ ** ΤΩΡΑ **
Τμήματα για:
Παιδιά - Ενήλικες
Αρχάριους - Μαθητές
Επαγγελματίες
Ανεύρεση Εργασίας
Διδάσκει πτυχιούχος Πανεπιστημίου Αμερικής
ΜΑΝΩΛΗΣ Ι. ΣΟΦΙΛΑΣ
Κοδριγκτώνος 91
Τηλ. (22410) 31761
ΠΙΣΤΟΠΟΙΗΤΙΚΟ ΓΝΩΣΕΩΝ
ΕΠΙΣΗΜΟ ΕΞΕΤΑΣΤΙΚΟ ΚΕΝΤΡΟ ΤΗΣ ECDL HELLAS

προσφορές εργασίας

ΑΓΓΛΙΔΑ μεσήλικη **ΖΗΤΑ ΔΟΥΛΕΙΑ** μαγαζί ή σπίτι καθάρισμα, σιδέρωμα, μπέιμπυ σίτινγκ για όλο τον χρόνο. Πληρ. τηλ. 2241096945, 6936407420
AP59115

ΕΚΠΑΙΔΕΥΣΗ ΣΤΟΥΣ ΥΠΟΛΟΓΙΣΤΕΣ
Anosis Computer Learning

ECDL
Ευρωπαϊκό Δίπλωμα Κατάρτισης Η/Υ
ΤΜΗΜΑΤΑ ΕΝΗΛΙΚΩΝ
- Ταχύρυθμα σεμινάρια 6 εβδομάδων επιπέδου ECDL Start
- Τρίμηνοι κύκλοι σπουδών για απόκτηση του Διπλώματος ECDL
- Επιδοτούμενα σεμινάρια επιχειρήσεων

Windows, Word, Excel, Powerpoint, Access, Internet, Frontpage, CorelDraw, κτλ

ΣΤ.ΚΩΤΙΑΔΗ 52 ΤΗΛ.78924
Υπεύθυνος Σπουδών ΚΩΣΤΑΣ ΧΑΤΖΗΔΑΚΗΣ

ΚΥΡΙΑ διπλωματούχος του A.H.L.A. στην διαχείριση φιλοξενίας και με προϋπηρεσία στην Ιρλανδία, γνώστης Αγγλικών, Ρωσικών, Λετονικών και Ελληνικών **ΖΗΤΑ ΕΡΓΑΣΙΑ** σε ξενοδοχείο. Επιθυμητή θέση "ρεσεψιόν", ρεστωράν και staff supervisor. Πληρ. τηλ. 6977018085, 6979428592
AP59103

ΕΛΑΙΟΧΡΩΜΑΤΙΣΤΗΣ ΑΝΑΛΑΜΒΑΝΕΙ πάσης φύσεως εργασίες (μερεμέτια, βαψίματα κ.λπ.) Πολύ καλές τιμές. Πληρ. τηλ. 6945243884 κ. Νεκτάριο
AP59067

ΑΝΑΛΑΜΒΑΝΩ γυψοσανίδες, βαψίματα, ντεκόρ, ψευδοροφές, βαφές, χωρίσματα. Ουγγρίνης Αναστάσιος. Πληρ. τηλ. 6944199503
AP59122

ΑΝΑΛΑΜΒΑΝΟΝΤΑΙ επιδιορθώσεις ρούχων (αλλαγή φερμουάρ-κόντεμα - στένεμα κ.λπ.). Πληρ. τηλ. 2241032914
AP59039

ΞΥΛΟΥΡΓΙΚΕΣ ΕΡΓΑΣΙΕΣ
■ ΚΟΥΖΙΝΕΣ ■ ΠΕΡΚΟΛΕΣ ■ ΝΤΟΥΛΑΠΕΣ ■ ΠΟΡΤΕΣ ■ ΜΕΡΕΜΕΤΙΑ ■ ΛΟΥΣΤΡΑΡΙΣΜΑΤΑ
Πληρ. τηλ. 6945491827 κ. Δημήτρη
AP58991

ΓΙΑ ΤΥΠΟΓΡΑΦΟΥΣ

Πωλείται τυπογραφείο (Μεταξοτυπίες) που αποτελείται από: Πιεστήριο OFFSET ADAST (A3 διάσταση), πιεστήριο μεταξοτυπίας, εμφανιστήριο, τεντωτήριο, τελάρα, μελάνια, υγρά, φωτοτράπεζα.
Επίσης μηχάνημα κατασκευής σφραγίδας, χειροκίνητο κοπτικό, ταμειακή μηχανή, και διάφορα άλλα μικροαντικείμενα.
*Ολα μαζί στην μοναδική τιμή των **5.000** ευρώ!*
Πληροφορίες τηλ. 6947010501

PERNARIS ARCHITECTS
ΠΕΡΝΑΡΗ Χ. ΒΑΝΑ
ΑΡΧΙΤΕΚΤΩΝ ΜΗΧΑΝΙΚΟΣ
Ε.Μ.Π.
ΜΕΛΕΤΗ-ΕΠΙΒΛΕΨΗ
Ι. Δενδρινού (Τηλιακού) 137
Ρόδος τηλ (fax): +30-22410-34888
Κιν. 6946908834 e-mail:Pernaris@rho.forthnet.gr

ΣΧΟΛΗ ΟΔΗΓΩΝ
ΠΟΡΤΣΕΛΛΗΣ ΣΤΕΦΑΝΟΣ
Διπλ. εκπαιδευτής υποψηφίων οδηγών μέλος της Ε.Σ.Ο.Ρ. Ο.Ε.
- Διπλώματα αυτοκινήτου, μοτοσικλέτας, φορτηγού, λεωφορείου, νταλίκας
- Αναθεωρήσεις ληγμένων αδειών
- Θεωρητικά μαθήματα ΚΟΚ και Μηχανολογίας
- Μετατροπές ξένων διπλωμάτων σε ελληνικά
- Διπλώματα αυτόματου αυτοκινήτου



ΕΘΝΙΚΗΣ ΑΝΤΙΣΤΑΣΗΣ 73 (ΠΡΩΗΝ ΑΝΝΗΣ ΜΑΡΙΑΣ)
ΤΗΛ. 2241034497, 6945463635

κρικος αυτοκίνητα
ΚΑΙΝΟΥΡΓΙΑ
TOYOTA-MAZDA-CITROEN
SKODA-CHRYSLER-AUDI
VOLKS WAGEN-NISSAN-FORD
ΜΕΤΑΧΕΙΡΙΣΜΕΝΑ

*Αν θέλετε ένα αυτοκίνητο ελαφρά μεταχειρισμένο από ΓΕΡΜΑΝΙΑ επιβατικό ή φορτηγό... Μπορούμε να σας το φέρουμε **χωρίς καμία προκαταβολή** και αν πληροί τα συμφωνηθέντα, το πληρώνετε και το παίρνετε!*

1. PEUGEOT 306
1400 c.c., μοντ. 1998, Ηλ. παράθυρα εμπρός, A/C, ηχοσύστημα, αερόσακος οδηγού

2. TOYOTA HIACE
2,5 TD μοντ. 1999, υπερυψωμένο, αερόσακος οδηγού-συνοδηγού, R/C (εισαγ.)

3. NISSAN NAVARA
2,5 cc, μοντ. 1998, διπλακάμπινο, συναγερμός, R/C, αερόσακος οδηγού (εισαγ.)

4. TOYOTA COROLLA
1,4 cc, μοντ. 2002, υδρ. τιμόνι, ηλεκτ. παράθυρα εμπρός, κεντρικό κλείδωμα, R/C, ABS

5. RENAULT SCENIC
1,6 cc, μοντ. 1998, υδραυλικό τιμόνι, κεντρικό κλείδωμα, ηλεκτρ. παράθυρα εμπρός, A/C, ηλεκτρ. καρθέπτες, αερόσακοι οδηγού, P/K

6. FIAT MAREA,
1.600 cc, μοντ. 1997, χρυσαφί, P/S, ηλεκτρικά παράθυρα, ηλεκτρικοί καθρέπτες, A/C, R/C, αερόσακος οδηγού, κεντρικό κλείδωμα, ζάντες αλουμινίου

7. CITROEN SAXO
1.100 cc, μοντ. 2002, μπορντό, κεντρικό κλείδωμα, ηλεκτρικά παράθυρα, εμπρός, P/S, A/C, R/C, αερόσακος οδηγού

8. CITROEN SAXO
1.100 cc, μοντ. 2001, κόκκινο, ηλεκτρικά παράθυρα εμπρός, P/S, A/C, R/C

9. CITROEN SAXO
1.100 cc, μοντ. 2000, λευκό, κεντρικό κλείδωμα, ηλεκτρικά παράθυρα εμπρός, P/S, A/C, R/C, αερόσακος οδηγού

10. FIAT MAREA
Μπλε, 1.400 c.c., μον. 1998, ηλ. κλειδαριές, ηλ. παράθυρα εμπρός, υδραυλικό τιμόνι, A/C, P/K, αερόσακος οδηγού/συνοδηγού, προβολείς ομίχλης.

11. SUZUKI WAGONR
Πράσινο, 1.300 c.c., μον. 2001, ηλ. κλειδαριές, ηλ. παράθυρα εμπρός/πίσω, υδραυλικό τιμόνι, ηλ. καθρέπτες, P/K, αερόσακος οδηγού/συνοδηγού.

12. HYUNDAI ACCENT
Χρυσαφί, 1.300 c.c., μοντ. 2000, ηλ. κλειδαριές, ηλ. παράθυρα εμπρός/πίσω, υδραυλικό τιμόνι, A/C, ηλ. κλειδαριές, αερόσακος οδηγού, ηλ. κεραία.

13. SKODA FABIA
Μπλε, 1.400 c.c., μοντ. 2001. ηλ. παράθυρα εμπρός, υδραυλικό τιμόνι, κεντρ. κλείδωμα, αερόσακος οδηγού, A/C, R/K.

14. TOYOTA COROLLA
Πράσινο, 1.400 c.c., μοντ. 2001, ηλ. παράθυρα εμπρός, υδραυλικό τιμόνι, κεντρ. κλείδωμα, A/C, P/K.

15. OPEL ASTRA SW TD
Λευκό, 1.700 cc, επαγγελματικό.

16. SKODA REFLEX
1.400cc, μπλε, μον. 2002, ηλεκ. παράθ. εμπρός, κεντρικό κλείδωμα, A/C, R/C.

17. VW GOLF 1.400cc
Ασημί, μον.2000, αερόσακοι οδηγού, συν/γού, πλευρικοί, Y/T, ηλεκτ. παράθ., κεντρικό κλείδωμα, A/C, ABS, ηχοσύστημα.

18. BMW 316 1.600cc
κόκκινο, μον.11/1996, ηλεκτρ. κλειδαριές, R/C, ηλεκτρ. παράθ. εμπρός, ABS, προβολείς ομίχλης, ζάντες αλουμινίου, A/C, Y/T, ηλεκτρ. καθρέπτες, ηλεκτρ. κεραία, συναγερμός, αερόσακος οδηγού.

19. CITROEN SAXO
1.100 cc, ασημί, μον.2002, αερόσακος οδηγού, ηλεκ. παράθ., R/C.

20. ROVER 414 SI, 1.400cc
μαύρο, μον. 8/1997, ηλεκτρ. κλειδαριές, R/C, YT, ηλεκτ. παράθ., ABS, προβολείς ομίχλης, συναγερμός, αερόσακος οδηγού. ηλεκτρ. καθρέπτες, ηλεκτρική ηλιοροφή

21. TOYOTA AVENSIS SDN
ασημί, 1.600 cc, μοντ. 2002, ABS, A/C, αερόσακοι, οδηγού-συνοδηγού, ηλεκτρ. παράθυρα, Immobilizer, CD, υδραυλικό τιμόνι

22. CITROEN XSARA H/B
1.400 cc, μοντ. 2001, υδραυλικό τιμόνι, A/C, R/C, ηλεκτρ. κλειδαριές, ηλεκτρ. παράθυρα εμπρός, αερόσακοι οδηγού-συνοδηγού

22. TOYOTA COROLLA SDN
Ασημί, 1300 cc, μοντ. του 1997, Υδρ. τιμόνι, Ηλ. κλειδαριές, Ηλ. παράθυρα, εμπρός, ABS, A/C, P/K

Αγορές αυτοκινήτων απολύτου μετρητοίς
Δεχόμαστε το αυτοκίνητο σας προς πώληση
13ο χλμ ΡΟΔΟΥ - ΑΕΡΟΔΡΟΜΙΟΥ
(Απέναντι από την HERTZ)
Τηλ: 22410-82222 Fax: 22410-82521
0% ΠΡΟΚΑΤΑΒΟΛΗ ΕΩΣ 72 ΔΟΣΕΙΣ

CAR EXPERTS
Audi
1. VW GOLF 1400 CC μοντ. 2000, 3ΘΥΡΟ, χρώμα ΜΑΥΡΟ
(ABS, υδρ.τιμόνι, 4 αερόσακοι, ηλ. παράθυρα, κεντρικό κλείδωμα, ηλεκ. καθρέπτες, **air condition,** ζάντες αλουμινίου, R/CD)
2. VW GOLF-1400 CC μοντ. 1996, 5ΘΥΡΟ, χρώμα ΑΣΗΜΙ
(υδρ. τιμόνι, ηλ. παράθυρα, κεντρικό κλείδωμα, ηλεκ. καθρέπτες, air condition, αεροτομή, ζάντες αλουμινίου).
3. VW GOLF VARIANT - 1400 CC μοντ. 1996, 5ΘΥΡΟ, χρώμα ΜΠΛΕ
(υδρ. τιμόνι, R/C).
4. VW POLO - 1400 CC μοντ. 1997, ΧΡΩΜΑ ΛΕΥΚΟ 5ΘΥΡΟ
(υδρ. τιμόνι, 2 ηλ. παράθυρα, κεντρικό κλείδωμα, R/C)
5. VW POLO - 1400 CC μοντ. 1996, ΧΡΩΜΑ ΛΕΥΚΟ 5ΘΥΡΟ
(2 ηλ. παράθυρα, κεντρικό κλείδωμα, R/C.)
6. VW POLO - 1300 CC μοντ. 1995, ΧΡΩΜΑ ΛΕΥΚΟ 5ΘΥΡΟ
7. MAZDA 323-1400 CC μοντ. 2001, ΧΡΩΜΑ ΑΣΗΜΙ
(ABS, TC, υδρ. τιμόνι, 4 αερόσακοι, 2 ηλ. παράθυρα, κεντρικό κλείδωμα, ηλεκ. καθρέπτες, air condition, ηχοσύστημα, συναγερμός)
8. SUZUKI VITARA-1600 CC3ΘΥΡΟ 4Χ4 μοντ. 1998 χρώμα ΜΠΟΡΝΤΩ
(υδρ. τιμόνι, ηλ. παράθυρα, ηλεκ. καρθέπτες, air condition, ηχοσύστημα)
9. DAEWOO LANOS μοντ. 2001, 3ΘΥΡΟ, ΧΡΩΜΑ ΑΣΗΜΙ
(υδρ. τιμόνι, ηλ. παράθυρα, κεντρικό κλείδωμα, air condition, ηχοσύστημα, συναγερμός)
10. RENAULT MEGANE COUPE - 1600 CC μοντ. 2001, ΧΡΩΜΑ ΑΣΗΜΙ
(ABS, υδρ. τιμόνι, 2 αερόσακοι, ηλ. παράθυρα, κεντρικό κλείδωμα, ηλεκ. καρθέπτες, ζάντες αλουμινίου, R/C).
11. RENAULT CLIO - 1400 CC μοντ. 1996, ΧΡΩΜΑ ΜΠΛΕ, 5ΘΥΡΟ
(υδρ. τιμόνι, ηλ. παράθυρα, κεντρικό κλείδωμα, ηλεκ. air condition, ηχοσύστημα)
12. RENAULT CLIO - 1200 CC μοντ. 1995, ΧΡΩΜΑ ΜΠΛΕ, 5ΘΥΡΟ
(2 ηλ. παράθυρα, κεντρικό κλείδωμα, ζάντες αλουμινίου, R/CD).
13. HONDA CIVIC 1600 CC VTEC μοντ. 1996 χρώμα ΓΚΡΙ
(υδρ. τιμόνι, 4 ηλ. παράθυρα, κεντρικό κλείδωμα, ηλεκ. καθρέπτες, ζάντες αλουμινίου, R/C)
14. PEUGEOT 405 -1600 CC μοντ. 1995, 4ΘΥΡΟ ΧΡΩΜΑ ΠΡΑΣΙΝΟ
(ABS, υδρ. τιμόνι, ηλ. παράθυρα, κεντρικό κλείδωμα, ηλεκ. καθρέπτες, air condition, ηχοσύστημα)
15. OPEL ASTRA - 1400 CC μοντ. 2000, ΧΡΩΜΑ ΜΠΛΕ
(υδρ. τιμόνι, 2 αερόσακοι, 2 ηλ. παράθυρα, κεντρικό κλείδωμα, air condition, ηχοσύστημα.)
16. OPEL CORSA- 1400 CC μοντ. 2002, ΧΡΩΜΑ ΠΡΑΣΙΝΟ 5ΘΥΡΟ
(ABS, υδρ. τιμόνι, αερόσακος οδηγού, 2 ηλ. παράθυρα, κεντρικό κλείδωμα, air condition)
17. FIAT MAREA 1400 CC μοντ. 1996 ΧΡΩΜΑ ΜΠΛΕ 4ΘΥΡΟ
(υδρ. τιμόνι, 2 ηλ. παράθυρα, κεντρικό κλείδωμα, R/C).
18. FIAT PUNTO 1250 CC μοντ. 1999 ΧΡΩΜΑ ΑΣΗΜΙ 5ΘΥΡΟ
(υδρ. τιμόνι, 2 ηλ. παράθυρα, κεντρικό κλείδωμα, air condition, R/C)

ΞΕΝΑΚΗΣ ΑΥΤΟΚΙΝΗΤΑ ΑΕΒΕ
Εξουσιοδοτημένος Έμπορος Kosmocar A.E.
Πωλήσεις-Service-Ανταλλακτικά Λίνδου 238 τηλ. 2241061600
1 έτος γραπτή εγγύηση με δυνατότητα επέκτασης έως 3 έτη
0% ΠΡΟΚΑΤΑΒΟΛΗ ΕΩΣ 72 ΜΗΝΙΑΙΕΣ ΔΟΣΕΙΣ

AUTO ΕΠΙΛΟΓΕΣ
ΚΟΥΚΟΥΡΑΣ ΑΛΕΞΑΝΔΡΟΣ
ΛΕΩΦ. ΡΟΔΟΥ-ΛΙΝΔΟΥ 255 • ΤΗΛ. (22410)60910
www.autoepiloges.com
ΑΓΟΡΑ-ΠΩΛΗΣΗ-ΑΝΤΑΛΛΑΓΗ ΜΕΤΑΧΕΙΡΙΣΜΕΝΩΝ ΑΥΤΟΚΙΝΗΤΩΝ

1. JEEP CHEROKEE 3.7 LIMITED, μοντ. 2002, ασημί
- αερόσακοι, ABS, klima, κεντρ. κλειδ., ηλ. παράθ., υδρ. τιμόνι, ζάντες αλουμινίου, δερμάτινο σαλόνι, ηλ. ηλιοροφή, ηλ. θερμ., καθίσματα, φιμέ τζάμια, κοτσαδόρος, συναγερμός και ηχοσύστημα CD.
2. BMW 320 M3 LOOK, 2000 cc, 150 HP, μοντ. 2000, ασημί
- αερόσακος οδηγού-συνοδηγού, πλευρικοί αερόσακοι, ABS, klima, κεντρ. κλειδ., ηλ. παράθ., υδρ. τιμόνι πολλαπλών χρήσεων, ζάντες αλουμινίου 19" bucket καθίσματα, ηλ. ηλιοροφή, προβ. ομίχλης, xenon, επενδύσεις αλουμινίου, αισθητήρες βροχής, parktronic, ASC και ηχοσύστημα CD.
3. BMW 316 M PACK, 1800 cc, valvotronic, μοντ. 2003, μαύρο
- 6 αερόσακοι, ABS, klima, κεντρ. κλειδ. ηλ. παράθ., υδρ. τιμόνι πολλαπλών χρήσεων, ζάντες αλουμινίου 17", προβ. ομίχλης, καθρέπτες - εξάτμιση-ζάντες schnitzer, αισθητήρας βροχής, parktronic και ηχοσύστημα.
4. HYUNDAI SANTA FE 2000 cc, μοντ. 2000, μπλε, ΠΕΤΡΕΛΑΙΟ
- αερόσ. οδηγού-συνοδηγού, ABS, A/C, κεντρ. κλειδ., ηλ. παράθ., υδρ. τιμόνι, ζάντες αλουμινίου και ηχοσύστημα.
5. HONDA CIVIC, 1600 cc, μοντ. 2001, μπορντώ.
- αερόσ. οδηγού-συνοδηγού, ABS, A/C κεντρ. κλειδ., ηλ. παράθ., υδρ. τιμόνι και ηχοσύστημα.
6. ALFA ROMEO 147, PROGRESSION 120 PH, 1600 cc, μοντ. 2002, μπορντώ
- κεντρ. κλειδ. ηλ. παράθ., υδρ. τιμόνι, αερόσακους, ABS, klima, ζάντες αλουμινίου και ηχοσύστημα.
7. HONDA S2000, 2000 cc, μοντ. 2000, μαύρο
- αερόσακος οδηγού-συνοδηγού, δερμάτινο σαλόνι, air condition, ABS, κεντρ. κλειδ., ηλ. παράθ., υδρ. τιμόνι, ζάντες αλουμινίου και ηχοσύστημα
8. TOYOTA CELICA 1800 cc, μοντ. 1994, κόκκινο
- αερόσ. οδηγού, ABS, air condition, κεντρ. κλειδ., ηλ. παράθ., υδρ. τιμόνι, ηλ. καθρέπτες και ηχοσύστημα.
9. TOYOTA COROLA L/B 1400 cc, μοντ. 2000, ασημί
- αερόσακοι, air condition, ABS, κεντρ. κλειδ., ηλ. παράθ., υδρ. τιμόνι, ζάντες αλουμινίου και ηχοσύστημα
10. JEEP WRANGLER HARD TOP, 2500 cc, μοντ. 2000, μπλε.
- αερόσακος οδηγ.-συνοδηγού, A/C, υδρ. τιμόνι, ζάντες αλουμινίου, κεντρ. κονσόλα, σκαλοπάτια και σχηοσύστημα
11. TOYOTA YARIS 1000 cc, μοντ. 2001, μαύρο
- αερόσακος οδηγ.-συνοδηγού, A/C, κεντρ. κλειδ., ηλ. παράθ., υδρ. τιμόνι, ζάντες αλουμινίου και ηχοσύστημα.
12. ALFA ROMEO 164 TURBO 2000 cc, μοντ. 1994, μαύρο.
-αερόσ. οδηγού, ABS air condition, δερμ. σαλόνι, κεντρ. κλειδ., ηλ. παράθ., υδρ. τιμόνι, ζάντες αλουμινίου και ηχοσύστημα
13. MERCEDES E200 2000 cc, μοντ. 1993, μπλε, ΑΥΤΟΜΑΤΟ
- αερόσ. οδηγού, ABS, air condition, δερμ. σαλόνι, κεντρ. κλειδ., ηλ. παράθ., υδρ. τιμόνι, ζάντες αλουμινίου και ηχοσύστημα.
14. OPEL ASTRA 1400 cc, μοντ. 2001, μαύρο
- κεντρ. κλειδ., ηλ. παράθ., υδρ. τιμόνι, air condition, ABS, 4 αερόσακους και ηχοσύστημα
15. PEUGEOT 206 1100 cc, 2001, μπλε
- αερόσακος οδηγού, air conditon και ηχοσύστημα
16. VW GOLF VR6 2800 cc, 194 HP, μοντ. 1992, μπλε
- κεντρ. κλειδ., ηλ. παράθ., υδρ. τιμόνι, air condition, ABS, 4 αερόσακους και ηχοσύστημα
17. VW LUPO 1400 cc, μοντ. 1999, μπλε
- κεντρ. κλειδ., ηλ. παράθ., αερόσακοι και ηχοσύστημα
18. OPEL CORSA 1000 cc, μοντ. 2002, μπλε
- κεντρ. κλειδ., ηλ. παράθ., υδρ. τιμόνι, air condition και ηχοσύστημα
19. DAEWOO LANOS 1350 cc, μοντ. 2002, μπλε
- αερόσακος οδηγού, κεντρ. κλειδ., ηλ. παράθ., υδρ. τιμόνι, air condition και ηχοσύστημα
20. FIAT PUNTO 1242 cc, μοντ. 2002, ασημί
- κεντρ. κλειδ., ηλ. παράθ., υδρ. τιμόνι, αερόσακους, air condition και ηχοσύστημα
21. OPEL VECTRA, 1600 cc SPORT, μοντ. 1999, ασημί
- κεντρ. κλειδ., ηλ. παράθ., υδρ. τιμόνι, air condition, ABS, 4 αερόσακους και ηχοσύστημα
22. SEAT IBIZA 1400 cc, μοντ. 1999, ασημί
- κεντρ. κλειδ., ηλ. παράθ., υδρ. τιμόνι, air condition και ηχοσύστημα
23. DAEWOO LANOS 1350 cc, μοντ. 2002, ανθρακί
- κεντρ. κλειδ., ηλ. παράθ. υδρ. τιμόνι, air condition και ηχοσύστημα
24. FIAT PUNTO SPORTING 1242 cc, μοντ. 2002, κόκκινο
- αερόσακοι, κεντρ. κλειδ., ηλ. παράθ., υδρ. τιμόνι, air condition, ζάντες αλουμινίου και ηχοσύστημα.
25. BMW 318 is 1800 cc, 140 hp, μοντ. 1993, ασημί
- klima, δερμάτινο σαλόνι, καθρέπτες - σπόιλερ M3, ζάντες αλουμινίου 16", συναγερμός, κεντρ. κλειδ., ηλ. παράθ., υδρ. τιμόνι, σπορ ανάρτηση, προβ. ομίχλης και ηχοσύστημα.
26. KIA SEPHIA II 1500 cc, μοντ. 2000, ασημί
- αερόσακος, κεντρ. κλειδ., ηλ. παράθ., υδρ. τιμόνι, air condition και ηχοσύστημα
27. DAEWOO LANOS SDR SE, μοντ. 1998, ασημί
- κεντρ. κλειδ., ηλ. παράθ., υδρ. τιμόνι, air condition και ηχοσύστημα.
28. SUZUKI SWIFT GTI, 1300cc, μοντ. 1996, μπλε
- κεντρ. κλειδ. ηλ. παράθ., υδρ. τιμόνι και ηχοσύστημα.

ΑΠΟ 0% ΠΡΟΚΑΤΑΒΟΛΗ ΕΩΣ 72 ΜΗΝΙΑΙΕΣ ΔΟΣΕΙΣ ΜΕ ΤΑ ΧΑΜΗΛΟΤΕΡΑ ΕΠΙΤΟΚΙΑ ΤΗΣ ΑΓΟΡΑΣ

προσφορες

συνέχεια από την προηγούμενη

α) **ΝΕΑΡΟΣ** 28 ετων **ΖΗΤΕΙ ΕΡΓΑΣΙΑ** ως υπάλληλος σε ξενοδοχείο, β) **ΚΥΡΙΑ** 50 χρονών από Βουλγαρία **ΖΗΤΑΕΙ ΝΑ ΠΡΟΣΦΕΡΕΙ** τις υπηρεσίες της σε ηλικιωμένο άτομο στο σπίτι του. Πληρ. τηλ. 6938472872 AP59079

ΚΥΡΙΑ διπλωματούχος μασέρ αναλαμβάνει σε χώρο σας ή στο δικό της μασάζ, χαλάρωση, ελαφρύ θεραπευτικό, αρωματοθεραπεία και με βότανα κατάλληλο και για ηλικιωμένους. Επίσης αναλαμβάνει και πεντικιούρ. Πληρ. τηλ. 6939183318 AP58971

ΑΔΕΙΟΥΧΟΣ ΗΛΕΚΤΡΟΛΟΓΟΣ με εμπειρία,σ υνέπεια και λογικές τιμές αναλαμβάνει κάθε είδους ηλεκτρολογικές εργασίες - βλάβες κ. Γιώργος. Πληρ. τηλ. 2241061822, 6937093744 AP58870

ΚΥΡΙΑ Ταιλανδέζα σύζυγος Ελληνα με πτυχίο στο Thai, Foot, Oil μασάζ **ΖΗΤΕΙ ΕΡΓΑΣΙΑ** σε ξενοδοχείο, γυμναστήρια κ.λπ. Επίσης και στο χώρο σας, μόνο σε σοβαρά άτομα. Πληρ. τηλ. 6947053127 AP58268

ΚΥΡΙΑ διπλωματούχος μασέρ κάνει θεραπευτικό, κλασικό, χαλαρωτικό, αθλητικό, αισθητικό μασάζ με αρωματοθεραπεία, reiky, siatsu και μασάζ αδυνατίσματος. Πληρ. τηλ. 2241020833, 6932501924 AP58612

γνωριμιες

ΑΥΤΑΡΧΙΚΗ ΚΥΡΙΑ ζητάει γνωριμία με κύριο χαμηλών τόνων. Πληρ. τηλ. 6997190495 ΑΓ59048

ΑΝΥΨΩΤΙΚΗ ΔΩΔΕΚΑΝΗΣΟΥ
Καλάθι - ανυψώσεις - μεταφορές παντός τύπου
Αμεση εξυπηρέτηση
ΚΑΣΤΗΣ Μ. - ΣΑΚΕΛΛΗΣ Γ. Ο.Ε.
Τηλ. 6945595205- 6945992038

ΤΑΠΗΤΟΚΑΘΑΡΙΣΤΗΡΙΟ
Ο ΔΡΑΚΟΣ
Αναλαμβάνουμε υπεύθυνα καθαρισμό και φύλαξη
χαλιά • μοκέτες • φλοκάτες
Ειδικός καθαρισμός μεταξωτών και χειροποίητων χαλιών
Επί τόπου καθαρισμοί
μοκετών • σαλονιών • πούλμαν
με 20ετή πείρα.
Πληρ. τηλ. 22410/26805,22410/51024, 697/4208020

ΚΗΠΟΠΕΡΙΦΡΑΚΤΙΚΗ ΔΩΔ/ΣΟΥ
- Κατασκευές κήπων,
- Περιφράξεις,
- Κατασκευές γηπέδων 5Χ5
- Περιφράξεις τύπου πάνελ
- Κατασκευές γηπέδων τέννις και μπάσκετ

ΚΗΠΟΠΕΡΙΦΡΑΚΤΙΚΗ ΔΩΔ/ΣΟΥ
ΤΑΜΠΑΚΑΚΗΣ - ΧΑΡΙΤΟΣ
Μιχ. Πετρίδη 32 • Τηλ.-φαξ. 2241027518, 6944806506

ΣΧΟΛΗ ΧΕΙΡΙΣΤΩΝ ΤΑΧΥΠΛΟΩΝ ΣΚΑΦΩΝ
Π. ΚΟΥΣΗΣ
τ. εκπαιδευτής αμφιβίων καταδρομών των Λ.Ο.Κ.
Βαλαωρίτου 9, Ρόδος
(έναντι HOTEL ΚΥΠΡΙΩΤΗΣ, περιοχή Ψαροπούλας)
Τηλ. 2241073820,
fax 2241029157
κιν.: 6944511313,
6972271960
Θεωρητικά και πρακτικά μαθήματα στη σχολή μας και σε εκπαιδευτικό ταχύπλοο σκάφος για την απόκτηση άδειας χειριστού ταχυπλόων σκαφών
ΠΜ58994

ΗΛΕΚΤΡΟΛΟΓΟΣ
Εχοντας **πολυετή πείρα** αναλαμβάνει παντός είδους ηλεκτρολογικές εγκαταστάσεις και βλάβες προσφέροντας πρώτα απ' όλα **ασφάλεια** στους πελάτες.
Γερασιμίδης Γιάννης
Τηλ. 2241074424
κιν. 6944359606

ΑΛΑΦΑΚΗΣ ΑΝΑΣΤΑΣΙΟΣ
ΠΑΝΕΛΛΑΔΙΚΟ ΔΙΚΤΥΟ ΤΑΠΗΤΟΚΑΘΑΡΙΣΤΗΡΙΩΝ
***Art Clean* EXPRESS**
Είμαστε λίιιι...γο πιο μπροστά από τους άλλους!
ΠΛΥΣΙΜΟ-ΑΠΟΛΥΜΑΝΣΗ-ΦΥΛΑΞΗ
ΧΑΛΙΩΝ- ΜΟΚΕΤΩΝ - ΣΑΛΟΝΙΩΝ *(και επί τόπου)*
ΠΑΠΛΩΜΑΤΑ - ΚΟΥΒΕΡΤΕΣ - ΦΛΟΚΑΤΕΣ
ΣΤΕΓΝΟ ΓΙΑ ΜΕΤΑΞΩΤΑ ΚΑΙ ΧΕΙΡΟΠΟΙΗΤΑ
ΑΔΙΑΒΡΟΧΟΠΟΙΗΣΕΙΣ & ΕΠΙΔΙΟΡΘΩΣΕΙΣ ΤΑΠΗΤΩΝ
ΠΑΡΑΛΑΒΗ - ΠΑΡΑΔΟΣΗ ΚΑΤ' ΟΙΚΟΝ
ΔΩΡΕΑΝ ΦΥΛΑΞΗ
ΤΗΛ. ΧΩΡΙΣ ΧΡΕΩΣΗ 80011400400
ΤΗΛ. 2241094815- ΚΙΝ. 6944350247
ΧΠΡ502

ΝΕΑΡΗ ΞΕΝΑΓΟΣ με νυχτερινές ανησυχίες, επιθυμεί κουβέντα και συνομιλία, και ότι προκύψει. Πάρε στο 9011314493 ΑΓ58729

ΛΟΥΣΤΡΑΔΟΡΟΣ ΑΝΑΛΑΜΒΑΝΕΙ
ΟΛΑ ΤΑ ΕΠΙΠΛΑ του σπιτιού, του γραφείου ή της ξενοδοχειακής σας μονάδας, μπορούν να έχουν μια ΔΕΥΤΕΡΗ ΕΥΚΑΙΡΙΑ στην ομορφιά και στον χρόνο. Μοναδικές αναπαλαιώσεις, αλλαγές χρωμάτων, φρεσκαρίσματα, απεντομώσεις με τα καλύτερα υλικά.
ΕΓΓΥΗΣΗ η πολύχρονη πείρα μας.
Πληροφορίες
στο τηλ. 22410 68274,
κιν. 6937261512
Τελχινών 6 (Καρακόνερο)
ΠΡ57294

ΑΠΟΦΡΑΞΕΙΣ ΥΔΡΑΥΛΙΚΑ ΕΠΙΣΚΕΥΕΣ
Για την απόφραξη του δικτύου σας (φρεάτια, λεκάνες, νεροχύτες, νιπτήρες κ.λπ.) διαθέτουμε τα πιο σύγχρονα ηλεκτροκίνητα μηχανήματα. Χωρίς καμιά φθορά στις σωληνώσεις του κτιρίου σας
ΔΩΡΕΑΝ
Μετά από κάθε απόφραξη ο ψεκασμός των φρεατίων για έντομα και μικρόβια.
Ταχεία εξυπηρέτηση όλο το 24ωρο
Τηλ. 2241090540, Κιν. 6977678054
Χριστοδούλου Βαγιανός
ΠΡ558583

ΕΠΙΧΕΙΡΗΣΙΑΚΑ ΔΙΑΦΗΜΙΣΤΙΚΑ ΔΩΡΑ
η πιο... ζωντανή διαφήμιση!!!
- αναπτήρες, στυλό, ωρολόγια, αριθμομηχανές
- ημερολόγια, ντοσιέ, είδη γραφείου, τσάντες,
- σταχτοδοχεία, μπρελόκ, κούπες, μπλούζες
- καπέλα, αθλητικές φόρμες κ.ά. πολλά είδη σε απίστευτες χαμηλές τιμές και σε κορυφαία ποιότητα.

Τηλ./fax 2241060247, κιν. 6977993410
ΠΡ5847

ΑΓΟΡΑΖΩ
- ΧΡΥΣΑΦΙΚΑ
- ΚΟΣΜΗΜΑΤΑ
- ΝΟΜΙΣΜΑΤΑ
- ΧΡΥΣΑ
- ΔΟΝΤΙΑ
- ΜΕΤΟΧΕΣ
- ΩΡΟΛΟΓΙΑ
- ΑΝΤΙΚΕΣ

Δάνεια επί ενεχύρω
«ΜΠΑΜΠΗΣ»
Δημ. Θεοδωράκη 15 (1ος όροφος) ΡΟΔΟΣ
ΧΠΡ407

ΕΚΚΕΝΩΣΕΙΣ ΒΟΘΡΩΝ
ΦΕΓΓΑΡΑΣ ΓΙΩΡΓΟΣ
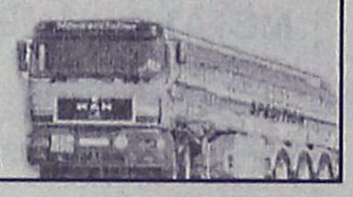
ΜΑΡΙΤΣΑ ΡΟΔΟΥ
ΤΗΛ. 22410 47520 - 6947/701923

ΑΠΟΦΡΑΞΕΙΣ
ΔΩΔΕΚΑΝΗΣΙΑΚΕΣ ΑΠΟΦΡΑΞΕΙΣ "ΚΟΛΟΣΣΟΣ"
ΑΠΟΦΡΑΞΕΙΣ ΚΑΘΑΡΙΣΜΟΙ ΑΠΟΧΕΤΕΥΣΕΩΝ & ΒΟΘΡΩΝ


Αναλαμβάνουμε πάσης φύσεως αποφράξεις οποιουδήποτε μήκους και πλάτους Αναλαμβάνουμε καθαρισμούς αποχετευτικών αγωγών ΔΗΜΩΝ, ΞΕΝ/ΧΕΙΩΝ στρατιωτικών μονάδων ΣΠΙΤΙΩΝ, ΠΟΛΥΚΑΤΟΙΚΙΩΝ καθώς και καθαρισμούς βιολογικών μονάδων με μηχάνημα υψηλής πιέσεως σε όλη την Δωδ/σο
Κ. ΠΗΔΙΑΚΗΣ - Π. ΚΑΣΕΡΗΣ
Πληρ. τηλ. 2241047915-91881,
κιν. 6944/325234 και 6977/717048

ΑΠΟΦΡΑΞΕΙΣ-ΚΑΘΑΡΙΣΜΟΙ



ΑΠΟΦΡΑΞΕΙΣ ΚΑΘΑΡΙΣΜΟΙ ΣΥΝΤΗΡΗΣΕΙΣ ΑΠΟΧΕΤΕΥΣΕΩΝ-ΕΠΙΦΑΝΕΙΩΝ-ΚΤΙΡΙΩΝ-ΠΛΟΙΩΝ-ΒΙΟΛΟΓΙΚΩΝ
Αναλαμβάνουμε ξενοδοχεία, Δήμους, πολ/κίες κ.λπ. Αντληση πετρελαιοειδών από πλοία καθώς και λιποσυλλεκτών και βιολογικών. ΜΕ ΜΟΝΑΔΙΚΑ ΣΕ ΥΨΟΣ ΠΙΕΣΗΣ ΚΑΙ ΑΝΑΡΡΟΦΗΣΗΣ. ΥΠΕΡΣΥΓΧΡΟΝΑ ΜΗΧΑΝΗΜΑΤΑ ΥΔΡΟΒΟΛΗΣ ΣΕ ΟΛΗ ΤΗ ΔΩΔΕΚΑΝΗΣΟ
ΟΛΟ ΤΟ 24ωρο
ΒΑΡΔΕΛΛΗ Μ. -ΚΡΑΣΟΠΟΥΛΟΣ Δ. Ο.Ε.
Τηλ. 2241035555, Fax: 2241073100, Κιν. 6944/395999
e-mail:metropontikas@excite.com.
ΣΤΙΣ ΠΙΟ ΧΑΜΗΛΕΣ ΤΙΜΕΣ

ΤΑ ΜΟΝΑΔΙΚΑ ΥΠΕΡΣΥΓΧΡΟΝΑ
ΤΑΠΗΤΟΚΑΘΑΡΙΣΤΗΡΙΑ
ΚΛΕΟΠΑΤΡΑ
Τέλος στα προβλήματα με το πλύσιμο των χαλιών σας.
Η εταιρία μας πρωτοπορεί με το ΝΕΟ υπερσύγχρονο Πλυντήριο Ταπήτων. Προσφέρουμε άψογο και προσεγμένο πλύσιμο, καθάρισμα, φύλαξη & επιδιορθώσεις σε όλους τους τύπους χαλιών, χειροποίητα χαλιά Μηχανής, ανατολίτικα, μοκέτες, καμπέ, μεταξωτά, φλοκάτες, παπλώματα
- *Επιτόπου καθαρισμούς σαλονιών, μοκετών*
- *Παραλαβή & παράδοση κατ' οίκον σε όλη την Ρόδο.*
- *Ενημερωθείτε για την συντήρηση των χαλιών σας.*

ΚΑΙ ΤΟ 2004 Η ΦΥΛΑΞΗ ΔΩΡΕΑΝ
Τηλ. **2241051996, κιν. 6945793626 , Φαξ: 2241051322**
ΚΟΥΦΑΛΑΚΗΣ ΣΤΑΥΡΟΣ
ΧΠΡ803

ΤΕΧΝΙΚΟ ΓΡΑΦΕΙΟ
ΠΟΓΙΑΣ Γ. ΙΩΑΝΝΗΣ
ΜΗΧ/ΓΟΣ ΜΗΧ/ΚΟΣ Τ.Ε.
ΜΕΛΕΤΕΣ- ΕΠΙΒΛΕΨΕΙΣ ΗΛΕΚΤΡΟΜΗΧΑΝΟΛΟΓΙΚΩΝ ΕΓΚΑΤΑΣΤΑΣΕΩΝ
- Αδειες οικοδομών
- Αδειες λειτουργίας καταστημάτων κ.λπ.
- Μελέτες σύνδεσης με ΔΕΥΑΡ (αποχετευτικό)
- Αποτυπώσεις
- Επιμετρήσεις
- Περιβαλλοντικά
- Μελέτες υγραερίου
- Μελέτες πυρασφάλειας

Γραφεία :
Κλαυδίου Πέππερ 1 Ρόδος
Πληροφορίες στο τηλ.
2241025557-6974419712
ΠΡ58132

ΤΟΠΙΚΟ ΠΟΔΟΣΦΑΙΡΟ

Συννεφιασμένος... Απόλλων Κ.

• Δέκα ποδοσφαιριστές του, έχουν το δικαίωμα να μείνουν ελεύθεροι, ενώ τα χρέη που φτάνουν τις 200.000 ευρώ είναι το μεγάλο αγκάθι της διοίκησης

• Καθοριστική η Γ.Σ. που αναμένεται να πραγματοποιηθεί εντός 15νθημέρου



Πόσοι παίκτες θα μείνουν στον Απόλλωνα;

Ο υποβιβασμός του Απόλλωνα Κ. στο τοπικό μετά από 6 χρόνια συνεχούς παρουσίας στο περιφερειακό πρωτάθλημα, συνοδεύεται και με μία σειρά μεγάλων προβλημάτων, που ωστόσο έκαναν την παρουσία τους και στην αρχή της περασμένης περιόδου.

Το συνεχές οικονομικό άνοιγμα της ομάδας για να μπορέσει να ανταπεξέλθει στις συνθήκες της κατηγορίας είχε ως συνέχεια να συσσωρευθούν τα οικονομικά προβλήματα, που μπροστά στη νέα τάξη πραγμάτων για τον Απόλλων μοιάζει ...Γολγοθάς.

Οι πληροφορίες λένε πως υπάρχουν χρέη που το ύψος τους φτάνει τις 150.000 με 200.000 ευρώ προς ποδοσφαιριστές και τρίτους.

Εκτός του οικονομικού, υπάρχει μεγάλο πρόβλημα και με το έμψυχο υλικό.

Ηδη δέκα ποδοσφαιριστές έχουν το δικαίωμα να μείνουν ελεύθεροι και να μεταπηδήσουν σ' άλλες ομάδες. Πρόκειται για τους **Νικολή, Σταθόπουλο, Πολυχρονίου, Πιτσουρδάκη, Ψαρά, Κυριαζή, Χατζηπέτρο, Κουρμαδιά, Παπαδογιαννάκη και Διακαναστάση.**

Επίσης **Σπάρταλης** και **Καρτάλης** εξέφρασαν την επιθυμία ν' αλλάξουν ομάδα λόγω της πτώσης του Απόλλωνα.

Οι ποδοσφαιριστές που μένουν στην ομάδα κι ανήκουν σ' αυτήν είναι εφτά και είναι οι εξής: **Πλύγκος, Μαριάς, Κώστας, Κουφαλάκης, Γρηγοράς, Μπριζνόβαλης και Δημητριάδης.**

Στην ομάδα ανήκουν και οι **Μαχλής, Κοσκινιάτης,** όμως ο πρώτος αγωνίζεται στον Αίαντα Σαλαμίνας, λόγω χιλιομετρικής απόστασης και ο δεύτερος τα έχει παρατήσει.

Ολα πλέον εξαρτώνται από τη γενική συνέλευση, που πρόκειται να γίνει εντός 15 ημερών περίπου.

Ομως οι πληροφορίες που έχουμε δεν είναι ελπιδοφόρες, καθώς νέα άτομα διστάζουν να μπουν στο Δ.Σ., λόγω των οικονομικών ανοιγμάτων που ήδη υπάρχουν, ενώ μέλη που ήδη είναι στο Δ.Σ. δεν θέλουν να συνεχίσουν υπό τις υπάρχουσες συνθήκες.

VANIK TOURS

ΓΙΑΝΝΗΣ και ΣΕΒΑ ΒΑΛΣΑΜΙΔΗ
VANIK σημαίνει ΑΛΗΘΕΙΑ
ΑΚΤΗ ΚΑΝΑΡΗ 17, ΨΑΡΟΠΟΥΛΑ - ΑΝΕΤΟ ΠΑΡΚΙΝ
ΑΝΟΙΚΤΑ: ΔΕ-ΣΑ 08.30-14.00 και 16.30-20.30
Τηλ. 2241035191-37621 κιν.τό 6945-798148 FAX 2241029532
Το γραφείο μας πάντα πρώτο σε κρατήσεις ξενοδοχείων εξασφάλισε και σας προσφέρει καταπληκτικές τιμές για τα παρακάτω ξενοδοχεία σε ΠΑΚΕΤΑ (Εκδοση εισιτηρίων R/T) από 1/4 - 31/10/2004

ΑΠΕΥΘΥΝΟΜΑΣΤΕ ΣΕ ΣΑΣ ΠΟΥ ΘΕΛΕΤΕ ΚΑΙ Η ΚΡΑΤΗΣΗ ΣΑΣ ΝΑ ΕΙΝΑΙ ΣΩΣΤΗ ΚΑΙ ΤΟ ΔΩΜΑΤΙΟ ΣΑΣ ΝΑ ΣΑΣ ΠΕΡΙΜΕΝΕΙ

1ον	**HOTEL PRESIDENT Α΄ κατηγορίας**	
	Λεωφόρος Κηφισίας (ΟΛΑ ΑΝΑΚΑΙΝΙΣΜΕΝΑ)	
	ΜΟΝΟΚΛΙΝΟ	€ 70
	Δίκλινο για μονόκλινο	€ 75
	ΔΙΚΛΙΝΟ	€ 80
	ΤΡΙΚΛΙΝΟ	€ 105
2ον	**HOTEL ZAFOLIA Α΄ κατηγορίας**	
	Λεωφόρος Αλεξάνδρας	
	ΜΟΝΟΚΛΙΝΟ	€ 142
	ΔΙΚΛΙΝΟ	€ 125
	ΤΡΙΚΛΙΝΟ	€ 150
3ον	**HOTEL ATHENS CYPRIA Α΄ κατηγορίας**	
	Σύνταγμα	
	ΜΟΝΟΚΛΙΝΟ	€ 80
	ΔΙΚΛΙΝΟ	€ 100
	ΤΡΙΚΛΙΝΟ	€ 110
4ον	**HOTEL ASTOR Α΄ κατηγορίας**	
	Σύνταγμα	
	ΜΟΝΟΚΛΙΝΟ	€ 81
	Δίκλινο για μονόκλινο	€ 90
	ΔΙΚΛΙΝΟ	€ 99
	ΤΡΙΚΛΙΝΟ	€ 119
5ον	**HOTEL ARETHOUSA Β΄ SUPERIOR**	
	Πλατεία Σύνταγμα	
6ον	**HOTEL ELLINIS Β΄ κατηγορίας**	
	ΩΝΑΣΕΙΟ, Λεωφ. Συγγρού	
	ΜΟΝΟΚΛΙΝΟ	€ 60
	ΔΙΚΛΙΝΟ	€ 75
	ΤΡΙΚΛΙΝΟ	€ 85
7ον	**HOTEL TRITON Β΄ κατηγορίας**	
	Κέντρο Πειραιάς	
	ΜΟΝΟΚΛΙΝΟ	€ 65
	ΔΙΚΛΙΝΟ	€ 80
	ΤΡΙΚΛΙΝΟ	€ 95
8ον	**HOTEL LILIA Β΄ κατηγορίας**	
	Πασαλιμάνι Πειραιάς	
	ΜΟΝΟΚΛΙΝΟ	€ 60
	ΔΙΚΛΙΝΟ	€ 75
	ΤΡΙΚΛΙΝΟ	€ 100
9ον	**HOTEL ΕΓΝΑΤΙΑ Β΄ κατηγορίας**	
	Θεσσαλονίκη Κέντρο, καινούργιο	
	ΜΟΝΟΚΛΙΝΟ	€ 70
	ΔΙΚΛΙΝΟ	€ 80
	ΤΡΙΚΛΙΝΟ	€ 90
10ον	**HOTEL EGNATIA PALACE Α΄ κατηγορίας**	
	Θεσσαλονίκη Κέντρο, ολοκαίνουργιο	
	ΜΟΝΟΚΛΙΝΟ	€ 90
	ΔΙΚΛΙΝΟ	€ 100
	ΤΡΙΚΛΙΝΟ	€ 125

● Τα παραπάνω ξενοδοχεία διαθέτουν T.V. σε όλα τα δωμάτια
● Στις πιο πάνω τιμές συμπεριλαμβάνεται πρωινό σε μπουφέ
● Ακόμη σε μας θα βρείτε αεροπορικά και ατμοπλοϊκά εισιτήρια όλων των εταιριών.

ΤΑ ΚΑΤΑΣΤΗΜΑΤΑ ΦΩΤΙΣΤΙΚΩΝ ΚΑΙ ΗΛΕΚΤΡΟΝΙΚΟΥ ΥΛΙΚΟΥ

ΝΙΚΟΣ Π. ΜΑΝΝΑΚΗΣ Α.Ε.

ΠΟΥ ΕΠΙ 20 ΣΥΝΑΠΤΑ ΕΤΗ ΠΡΟΣΦΕΡΩΜΕΝ ΤΗΝ ΣΤΗΡΙΞΗ ΣΤΟΝ ΕΠΑΓΓΕΛΜΑΤΙΑ ΚΑΙ ΙΔΙΩΤΗ ΚΑΙ ΠΑΡΑΛΛΗΛΑ ΣΑΣ ΔΩΣΑΜΕ ΤΑ ΧΕΡΙΑ ΤΗΣ ΕΙΛΙΚΡΙΝΟΥΣ ΒΟΗΘΕΙΑΣ ΜΑΣ

ΓΙ' ΑΥΤΟ ΣΑΣ ΠΡΟΣΦΕΡΟΥΜΕ ΚΑΙ ΠΑΛΙ ΤΑ ΧΕΡΙΑ ΤΩΡΑ ΣΤΑ ΔΥΣΚΟΛΑ



ΚΑΙ ΤΟ ΜΕΓΑΛΟ ΕΥΧΑΡΙΣΤΩ ΜΑΣ

ΓΙΑΤΙ ΟΙ ΦΙΛΟΙ ΚΑΙ ΚΑΛΟΙ ΣΥΝΕΡΓΑΤΕΣ ΣΤΑ ΔΥΣΚΟΛΑ ΦΑΙΝΟΝΤΑΙ

ΠΡΟΣ ΟΛΟΥΣ ΕΣΑΣ ΠΟΥ ΜΑΣ ΣΤΗΡΙΞΑΤΕ ΚΑΙ ΜΑΣ ΠΡΟΤΙΜΑΤΑΙ ΠΑΝΤΑ

ΜΕΤΑ ΤΙΜΗΣ

ΝΙΚΟΣ Π. ΜΑΝΝΑΚΗΣ Α.Ε.

ΜΕ ΤΡΙΑ ΚΑΤΑΣΤΗΜΑΤΑ ΣΤΗΝ ΔΙΑΘΕΣΗ ΣΑΣ ΠΑΝΤΑ

ΕΥΧΕΣ ΓΙΑ ΤΗΝ ΣΑΙΣΟΝ ΝΑ ΕΙΝΑΙ Η ΚΑΛΥΤΕΡΗ ΓΙΑ ΟΛΟΥΣ ΜΑΣ

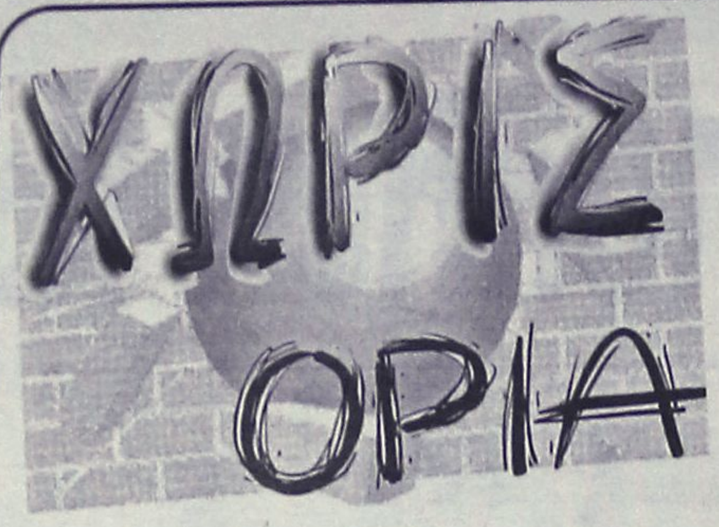

Στην τελική ευθεία

• Σχεδόν έτοιμα όλα από το σύνδεσμο προπονητών για το σεμινάριο, που θα γίνει από 18 έως 20 Ιουνίου.

Με πυρετώδεις ρυθμούς ετοιμάζεται από τον Πανδωδεκανησιακό Σύνδεσμο Ελλήνων Προπονητών ποδοσφαίρου, το σεμινάριο ποδοσφαίρου που πρόκειται να διεξαχθεί το τριήμερο 18-19 και 20 Ιουνίου στην πόλη της Ρόδου.

Οι συνεδριάσεις του διοικητικού συμβουλίου είναι σχεδόν καθημερινές καθώς επιθυμία του προέδρου και των μελών είναι να ετοιμασθεί και η πιο μικρή λεπτομέρεια. Εντός των ημερών θα ανακοινωθούν το πρόγραμμα και τα ονόματα των εισηγητών του σεμιναρίου.

Συγχαρητήριο-Ευχαριστήριο

Η διοίκηση του Ηρακλή Μ. συγχαίρει τις διοικήσεις και τους ποδοσφαιριστές των σωματείων Ασκληπιός Κω-Κατταβιάς και Αγ. Γεωργίου για την άνοδό τους στην Α' ερασ. κατηγ. Δωδ/σου και τους εύχεται πάντα επιτυχίες.

Η διοίκηση του Ηρακλή και προσωπικά ο πρόεδρος ευχαριστούν την εταιρία Δ.Ε.Χ.Τ.Ο. Παπαγιώργης Π. και Λολάκης Ο.Ε. (εκ Μαριτσών) για την ευγενή προσφορά τους, την δωρεάν εκτέλεση των χωματουργικών εργασιών για την διαμόρφωση του χώρου για την κατασκευή του βοηθητικού γηπέδου του συλλόγου.

Ευχαριστήριο

Ο ποδοσφαιριστής του Απόλλωνα Καλυθιών **Σάββας Διακοναστάσης** θεωρεί υποχρέωσή του να ευχαριστήσει με τη λήξη της παρουσίας του την ομάδα, τον πρόεδρο κ. **Κωνσταντίνου**, τα μέλη του διοικητικού συμβουλίου, τον προπονητή κ. **Κώστα Λεπτοκαρίδη** και όλους όσους συνεργάσθηκαν μαζί του.

Εύχεται στον Απόλλωνα Καλυθιών καλή συνέχεια στο προσεχές ποδοσφαιρικό πρωτάθλημα.

Τον Ιούλιο τα αποκαλυπτήρια...

• Του συμπλέγματος του θριάμβου του Διαγόρα στην πλατεία Χρυσάνθου μεταξύ άλλων εκδηλώσεων για τη Λαμπαδηδρομία της Ρόδου.

Στη Ρόδο βρέθηκαν πριν μερικές ημέρες βασικά στελέχη της διεύθυνσης λαμπαδηδρομίας του «ΑΘΗΝΑ 2004», με σκοπό να συζητήσουν με το Γραφείο Ολυμπιακής Υποστήριξης Δωδεκανήσου τις λεπτομέρειες για τη λαμπαδηδρομία της Ρόδου στις 13 Ιουλίου 2004.

Η διευθύντρια κα **Μικελοπούλου**, ο υπεύθυνος της λαμπαδηδρομίας νήσων κ. **Ζάννος**, ο καλλιτεχνικός διευθυντής, ο διευθυντής ασφαλείας και άλλοι παράγοντες συναντήθηκαν με τον σύμβουλο του ΓΟΥ και συνεπίκουρο δημάρχου Ροδίων κ. Κάλλιστο Διακογεωργίου και ασχολήθηκαν με τη διαδρομή απ' όπου θα περάσει η Ολυμπιακή Φλόγα και με τις εκδηλώσεις που θα πραγματοποιηθούν παράλληλα.

Σύμφωνα με το πρόγραμμα των εκδηλώσεων, στις 11 Ιουλίου θα διοργανωθούν διάφορες εκδηλώσεις στο



Δημοτικό Στάδιο Ρόδου, σε συνεργασία με το σύνδεσμο βετεράνων ποδοσφαιριστών Ρόδου/Διαγόρα. Στην ίδια εκδήλωση θα τιμηθεί ο πρώην διεθνής άσος της ΑΕΚ **Μίμης Παπαϊωάννου**, που θα είναι ένας από τους Λαμπαδηδρόμους της Ρόδου μετά από δική του επιθυμία.

Στις 12 Ιουλίου, η Λέσχη Λάιονς Ρόδου μαζί με το γραφείο Ολυμπιακής Υποστήριξης θα κάνουν τα αποκαλυπτήρια του συμπλέγματος του θριάμβου του Διαγόρα στην πλατεία Χρυσάνθου (Ψαροπούλα).

Τέλος, στις 13 Ιουλίου θα γίνουν διάφορες εκδηλώσεις στο Αρχαίο Στάδιο, στην Πλατεία Δημαρχείου όπου και θα ανάψει ο Βωμός. Εκδηλώσεις θα πραγματοποιηθούν και στους Δήμους Ιαλυσού και Πεταλούδων. Για τον λόγο αυτό ο κ. **Διακογεωργίου** θα συναντηθεί με τους δημάρχους κ. **Στάγκα** και **Κορδίνα.**

Ανακοίνωση

Οι μόνιμοι και πτυχιούχοι εκπαιδευτικοί Φ.Α. μπορούν να υποβάλλουν αιτήσεις για πρόσληψη στα τμήματα αθλητικής διευκόλυνσης από 26.05.2004-15.06.2004.

Οι αιτήσεις και τα δικαιολογητικά θα υποβάλλονται στο γραφείο Φυσικής Αγωγής απ' όπου οι υποψήφιοι μπορούν να ενημερώνονται για τις λεπτομέρειες της σχετικής εγκυκλίου

Ο προϊστάμενος Γραφείου Φυσικής Αγωγής
Πασχάλης Γκογκίδης

Ευχαριστήριο Ασπίδας Απ.

Το Δ.Σ. της Ασπίδας Απολακκιάς μετά την λήξη της φετινής ποδοσφαιρικής περιόδου αισθάνεται την ανάγκη να ευχαριστήσει την ΕΠΣ Δωδεκανήσου, τον σύνδεσμο διαιτητών ποδοσφαίρου, τον δήμο Νότιας Ρόδου, το τοπικό συμβούλιο Απολακκιάς, την εκκλησιαστική επιτροπή Αγίας Μαρίνας, την τεχνική ηγεσία και τους ποδοσφαιριστές.

Ευχαριστούμε επίσης τον ιατρό **Μανώλη Διαμαντή** για τις υπηρεσίες που μας προσέφερε αφιλοκερδώς και όλους εκείνους που μας στήριξαν ηθικά και οικονομικά στην επιτυχημένη πορεία της ομάδας μας συμμετέχοντας για πρώτη φορά στο πρωτάθλημα της Α' κατηγορίας Δωδεκανήσου.

Ο Ερμής συγχαίρει κι ευχαριστεί

Το Δ.Σ. του Ερμή Καλυθιών ευχαριστεί το σωματείο της Κω, Ασκληπιό για την φιλοξενία που έτυχε στο μεταξύ τους παιχνίδι το περασμένο Σάββατο και το συγχαίρει για την άνοδό του στην α' κατηγορία και την κατάκτηση του πρωταθλήματος της β' κατηγορίας.

Επίσης συγχαίρει τον Αγιο Γεώργιο και την Κατταβιά για την άνοδό τους στην α' τοπική κατηγορία και τους εύχεται καλή συνέχεια.

Ανακοίνωση-Ευχαριστήριο

Το διοικητικό συμβούλιο του Αλθαιμένη Κρητηνίας ανακοινώνει τον τερματισμό της συνεργασίας του με τον κύριο **Καραγιάννη Θεόδωρο**. Θα θέλαμε να τον ευχαριστήσουμε για την προσφορά του στην ομάδα όλα αυτά τα χρόνια από την θέση του προπονητή.

Σε σύντομο χρονικό διάστημα θα παρθούν αποφάσεις για την νέα ποδοσφαιρική περίοδο.

Αγκαθι

●●● **Οσες δυσκολίες κι αν δημιουργούν στις ομάδες του περιφερειακού που γίνονται για μείωση δεν βοηθάνε το ποδόσφαιρο. Ηξεραν από πέρσι και έπρεπε να φροντίσουν...**

●●● *Συνέλευση όμως έχει η Συγγρού κι' όλα περνάνε ...μπάι. Οτι επιθυμία υπάρχει δύσκολα να μην ικανοποιηθεί. Οι ψήφοι είναι ψήφοι. Τώρα μάλιστα που ζορίζεται κι από μέσα ο πρόεδρος δύσκολα να χαλάσει χατήρι.*

●●● **Είναι πολύ σπουδαία η συνάντηση της θου. Είναι γεγονός ότι ο ένας όμιλος δημιούργησε καλό πρωτάθλημα και με ενδιαφέρον. Αυτό που καίει όμως τις ομάδες είναι το οικονομικό. Κάθε χρόνο ζορίζονται και περισσότερο. Θέλουν να μειώσουν τους προϋπολογισμούς τους. Η απόφασή τους έχει πολύ μεγάλο ενδιαφέρον.**

●●● *Τα νησιά θέλουν να παίζουν μεταξύ τους και οι ροδίτες να μην πηγαίνουν στα νησιά. Τί λύση θα βρεθεί; Ποιά θα είναι η χρυσή τομή;*

●●● **Κασέτα με δωροδοκία έμαθα ότι έχουν οι Μυτιληνιοί στα χέρια τους, αλλά δεν τους άφησε ο πουλόψαρος να την κάνουν χρήση! Γι' αυτό τα έχουν μαζί του. Πήραν μια υπόσχεση για άνοδο, αλλά έμειναν στον άσο!**

●●● *Φοβήθηκε να μην του τινάξουν το πρωτάθλημα στον αέρα και τους πήρε στο λαιμό του. Πατριωτάκια βλέπετε, αλλά τώρα...*

Καλημέρα σας...

ΑΝΕΚΔΟΤΟ

Ένας τύπος σε ένα μπαρ έχει πιει δύο μπύρες και ο μπάρμαν του λέει ότι χρωστάει 6 ευρώ.

- «Μα σε πλήρωσα ήδη» του απαντάει αυτός, «δεν το θυμάσαι;».

Ο μπάρμαν μπερδεμένος τον αφήνει να φύγει.

Βγαίνοντας ο τύπος, βλέπει ένα φίλο του και τον πληροφορεί ότι ο μπάρμαν σε αυτό το μπαρ δεν θυμάται αν ο πελάτης τον πληρώνει.

Μπαίνει και αυτός μέσα και αφού πίνει τρία ποτά, κάνει το ίδιο κόλπο.

- «Καλά αφού λες ότι πλήρωσες, έτσι θα είναι, λάθος μου»... λέει ο μπάρμαν.

Βγαίνοντας και αυτός συναντάει έναν γνωστό του και του εξηγεί πώς να πιει δωρεάν. Μπαίνει και ο τρίτος μέσα, παραγγέλνει και πίνει.

Ο μπάρμαν έχει ψιλομυριστεί τη δουλειά, οπότε σκύβει και λέει στον τύπο:

- «Σήμερα έγινε κάτι παράξενο, δυο τύποι μπήκαν μέσα, πιαν και δεν πληρώσανε. Τον επόμενο που θα προσπαθήσει να κάνει το ίδιο, θα τον μπουζουριάσω στο ξύλο».

Τον διακόπτει όμως ο άλλος:

- «Κοίτα φιλαράκο, δε με ενδιαφέρουν τα προβλήματά σου. Δώσε μου τώρα τα ρέστα μου γιατί έχω αργήσει...».



ΡΕΠΟΡΤΑΖ

Τριήμερο στο ΟΑΚΑ

• Ανακοινώθηκε το πρόγραμμα του Πανελληνίου Πρωταθλήματος στίβου Α-Γ

ΟΣΕΓΑΣ ανακοίνωσε χθες το πρόγραμμα του Πανελληνίου Πρωταθλήματος στίβου ανδρών – γυναικών το οποίο θα διεξαχθεί το τριήμερο 10-12 Ιουνίου στο Ολυμπιακό Στάδιο.

Α' μέρα – Πέμπτη 10/6

ΠΡΩΪ

(08.30') Δισκοβολία (Α) Αγώνας Επιλογής (Α ΓΚΡΟΥΠ)
(09.05') Άλμα εις μήκος (Α) Αγώνας Επιλογής (Α-Β ΓΚΡΟΥΠ)
(09.10') 100μ. (Α) Προκριματικός
(09.30') Δισκοβολία (Α) Αγώνας Επιλογής (Β ΓΚΡΟΥΠ)
(09.45') 100μ. (Γ) Προκριματικός
(10.15') 400μ. (Α) Προκριματικός
(10.30') Δισκοβολία (Γ) Αγώνας Επιλογής (Α ΓΚΡΟΥΠ)
(10.45') 400μ. (Γ) Προκριματικός
(10.50') Άλμα εις μήκος (Γ) Αγώνας Επιλογής (Α-Β ΓΚΡΟΥΠ)
(11.10') 1.500μ. (Α) Προκριματικός
(11.30') 1.500μ. (Γ) Προκριματικός, Δισκοβολία (Γ) Αγώνας Επιλογής (Β ΓΚΡΟΥΠ)

ΑΠΟΓΕΥΜΑ

(16.30') Άλμα εις μήκος (Α) ΤΕΛΙΚΟΣ
(16.45') Δισκοβολία (Α) ΤΕΛΙΚΟΣ
(17.30') 100μ. (Α) ΗΜΙΤΕΛΙΚΟΣ
(17.45') 100μ. (Γ) ΗΜΙΤΕΛΙΚΟΣ
(18.00') 400μ. (Α) ΤΕΛΙΚΟΣ
(18.10') 400μ. (Γ) ΤΕΛΙΚΟΣ
(18.20') Άλμα εις μήκος (Γ) ΤΕΛΙΚΟΣ
(18.25') 3.000μ. Steeple (Α) ΤΕΛΙΚΟΣ
(18.35') Δισκοβολία (Γ) ΤΕΛΙΚΟΣ
(18.50') 100μ. (Α) ΤΕΛΙΚΟΣ
(19.05') 100μ. (Γ) ΤΕΛΙΚΟΣ
(19.20') 5.000μ. (Γ) ΤΕΛΙΚΟΣ

Β' μέρα - Παρασκευή 11/6

ΠΡΩΪ

(08.30') Ακοντισμός (Α) Αγώνας Επιλογής (Α ΓΚΡΟΥΠ)
(09.00') 400μ. εμπόδια (Α) Προκριματικός
(09.05') Άλμα επί κοντώ (Γ) Αγώνας Επιλογής (Α-Β ΓΚΡΟΥΠ)
(09.30') Ακοντισμός (Α) Αγώνας Επιλογής (Β ΓΚΡΟΥΠ)
(09.50') 400μ. εμπόδια (Γ) Προκριματικός
(10.00') Άλμα εις ύψος (Α) Αγώνας Επιλογής (Α-Β ΓΚΡΟΥΠ)
(10.15') 800μ. (Α) Προκριματικός
(10.30') Ακοντισμός (Γ) Αγώνας Επιλογής (Α ΓΚΡΟΥΠ)
(10.40') 800μ. (Γ) Προκριματικός
(11.10') 4Χ100μ. (Α) Προκριματικός
(11.30') Ακοντισμός (Γ) Αγώνας Επιλογής (Β ΓΚΡΟΥΠ)
(11.45') 4Χ100μ. (Γ) Προκριματικός

ΑΠΟΓΕΥΜΑ

(16.40') Ακοντισμός (Α) ΤΕΛΙΚΟΣ
(17.00') Άλμα εις ύψος (Α) ΤΕΛΙΚΟΣ
(17.05') Άλμα επί κοντώ (Γ) ΤΕΛΙΚΟΣ
(17.15') 200μ. (Γ) Προκριματικός
(17.35') 200μ. (Α) Προκριματικός
(18.10') 800μ. (Α) ΤΕΛΙΚΟΣ
(18.20') 800μ. (Γ) ΤΕΛΙΚΟΣ
(18.30') Ακοντισμός (Γ) ΤΕΛΙΚΟΣ
(18.35') 400μ. εμπόδια (Α) ΤΕΛΙΚΟΣ
(18.50') 400μ. εμπόδια (Γ) ΤΕΛΙΚΟΣ
(19.05') 4Χ100μ. (Α) ΤΕΛΙΚΟΣ
(19.20') 4Χ100μ. (Γ) ΤΕΛΙΚΟΣ
(19.30') 5.000μ. (Α) ΤΕΛΙΚΟΣ

Γ' μέρα - Σάββατο 12/6

ΠΡΩΪ

(08.00') 20.000μ. Βάδην (ΝΑ) ΤΕΛΙΚΟΣ
(08.15') 20.000μ Βάδην (ΝΓ) ΤΕΛΙΚΟΣ
(08.30') Σφυροβολία (Γ) Αγώνας Επιλογής (Α ΓΚΡΟΥΠ)
(08.40') Σφαιροβολία (Α) Αγώνας Επιλογής (Α-Β ΓΚΡΟΥΠ)
(09.00') 110μ. εμπόδια (Α) Προκριματικός
(09.05') Άλμα τριπλούν (Α) Αγώνας Επιλογής (Α-Β ΓΚΡΟΥΠ)
(09.10') Άλμα επί κοντώ (Α) Αγώνας Επιλογής (Α-Β ΓΚΡΟΥΠ)
(09.30') Σφυροβολία (Γ) Αγώνας Επιλογής (Β ΓΚΡΟΥΠ)
(09.55') 100μ. εμπόδια (Γ) Προκριματικός
(10.00') Άλμα εις ύψος (Γ) Αγώνας Επιλογής (Α-Β ΓΚΡΟΥΠ)
(10.10') Σφαιροβολία (Γ) Αγώνας Επιλογής (Α-Β ΓΚΡΟΥΠ)
(10.15') 200μ. (Α) ΗΜΙΤΕΛΙΚΟΣ
(10.30') 200μ. (Γ) ΗΜΙΤΕΛΙΚΟΣ
(10.35') Σφυροβολία (Α) Αγώνας Επιλογής (Α ΓΚΡΟΥΠ)
(10.40') Άλμα τριπλούν (Γ) Αγώνας Επιλογής (Α-Β ΓΚΡΟΥΠ)
(10.55') 4Χ400μ. (Α) Προκριματικός
(11.30') Σφυροβολία (Α) Αγώνας Επιλογής (Β ΓΚΡΟΥΠ)
(11.35') 4Χ400μ. (Γ) Προκριματικός

ΑΠΟΓΕΥΜΑ

(16.30') Σφαιροβολία (Α) ΤΕΛΙΚΟΣ
(16.40') Άλμα τριπλούν (Α) ΤΕΛΙΚΟΣ
(16.45') Σφυροβολία (Γ) ΤΕΛΙΚΟΣ
(17.00') Άλμα εις ύψος (Γ) ΤΕΛΙΚΟΣ
(17.05') Άλμα επί κοντώ (Α) ΤΕΛΙΚΟΣ
(17.30') 110μ. εμπόδια (Α) ΤΕΛΙΚΟΣ
(17.40') 100μ. εμπόδια (Γ) ΤΕΛΙΚΟΣ
(17.50') 200μ. (Α) ΤΕΛΙΚΟΣ
(18.00') 200μ. (Γ) ΤΕΛΙΚΟΣ
(18.15') Σφαιροβολία (Γ) ΤΕΛΙΚΟΣ
(18.20') 3.000μ. Steeple (Γ) ΤΕΛΙΚΟΣ
(18.30') Άλμα τριπλούν (Γ) ΤΕΛΙΚΟΣ
(18.35') Σφυροβολία (Α) ΤΕΛΙΚΟΣ
(18.40') 1.500μ. (Α) ΤΕΛΙΚΟΣ
(18.55') 1.500μ. (Γ) ΤΕΛΙΚΟΣ (!!!)
(19.15') 4Χ400μ. (Α) ΤΕΛΙΚΟΣ
(19.25') 4Χ400μ. (Γ) ΤΕΛΙΚΟΣ

Στη Φιλοθέη η Ξάνθου

Διεξάγεται σήμερα το απόγευμα στη Φιλοθέη το διεθνές γκαλά γυναικών, το οποίο αποτελεί πλέον θεσμό για τον κλασσικό αθλητισμό. Στις συμμετοχές ξεχωρίζουν οι Β**Νίκη Ξάνθου** (μήκος), **Γωγώ Τσιλιγκίρη** (επί κοντώ), **Αντελίνα Γκαβρίλα** (τριπλούν), **Ινγκα Μπαμπάκοβα** (ύψος) και **Δέσποινα Παπαβασιλάκη** (μήκος).

Το εισιτήριο από τους προκριματικούς

• Ξεκινάει σήμερα στη μακρινή Μελβούρνη το Παγκόσμιο Πρωτάθλημα πίστας με την εθνική ομάδα των Βασιλόπουλου, Χειμωνέτου και Γεωργαλή να δοκιμάζεται στο ομαδικό σπριντ.

Στη Μελβούρνη ανοίγει σήμερα η αυλαία του Παγκόσμιου Πρωταθλήματος πίστας που αποτελεί και κριτήριο για την πρόκριση στους Ολυμπιακούς Αγώνες της Αθήνας, αφού θα δώσουν το παρών τον Αύγουστο στην πατρίδα μας οι πρώτες δέκα ομάδες στην ταχύτητα, το χιλιόμετρο, το κέριν και το ομαδικό σπριντ.

Την πρόκριση θα πάρουν ακόμα δύο ομάδες οι οποίες θα τρέξουν μόνο στο ομαδικό σπριντ.

Πρώτος στη μάχη από ελληνικής πλευράς ρίχνεται ο **Γιώργος Νίνος** στα προκριματικά των 4χλμ του ατομικού πουρσουίτ μαζί με 20 ακόμη ποδηλάτες. Στη συνέχεια θα πραγματοποιηθεί ο τελικός των πόντων όπου θα πάρει μέρος ο **Βασίλης Αναστόπουλος.** Στον προκριματικό του ομαδικού σπριντ θα συμμετάσχουν 17 ομάδες και η Εθνική θα αγωνιστεί με τους **Λάμπρο Βασιλόπουλο, Γιώργο Χειμωνέτο** και **Δημήτρη Γεωργαλή.** Αναπληρωματικοί στην ομάδα είναι ο **Λάζαρος Σκούμπας, ο Θάνος Ματζουράνης και ο Νίκος Αγγελίδης.**

AUTO ΕΠΙΛΟΓΕΣ
ΚΟΥΚΟΥΡΑΣ ΑΛΕΞΑΝΔΡΟΣ
ΕΚΘΕΣΗ ΕΜΠΟΡΙΑΣ ΕΠΙΛΕΓΜΕΝΟΥ ΜΕΤΑΧΕΙΡΙΣΜΕΝΟΥ ΑΥΤΟΚΙΝΗΤΟΥ
ΛΕΩΦ. ΡΟΔΟΥ-ΛΙΝΔΟΥ 255
ΤΗΛ. 22410/60910,
FAX: 22410/60920

- Πώληση μεταχειρισμένων αυτοκινήτων ελεγμένα σε 70 σημεία.
- Αγορά μεταχειρισμένων αυτοκινήτων.
- Ανταλλαγή με οποιοδήποτε μοντέλο της αρεσκείας σας.
- Χρηματοδότηση με τα χαμηλότερα επιτόκια της αγοράς.

Ο ΗΛΙΑΚΟΣ ΘΕΡΜΟΣΙΦΩΝΑΣ που τιμά ΔΙΕΘΝΩΣ την ΕΛΛΑΔΑ.
MALTEZOS
από πραγματικά ανοξείδωτο ατσάλι A.I.S.I. 316
(πιστοποιητικό ISO 9002 & CE)
ΤΩΡΑ ΚΑΙ GLASS
ΧΩΡΙΣ ΠΡΟΚΑΤΑΒΟΛΗ
60 ΜΗΝΕΣ
ΕΞΟΦΛΗΣΗ
ΠΩΛΗΣΕΙΣ 2004 ΣΕ ΤΙΜΕΣ ΤΟΥ 2001
ΑΠΟ 19 ΕΥΡΩ ΤΟ ΜΗΝΑ
Πληρ. Βενετοκλέων 71, Ρόδος • Τηλ. (22410)32802

ΜΠΑΣΚΕΤ

Πίσω από τις λέξεις κρύβεται ο Αλέξης

• Σύμφωνα με έγκυρες πηγές, ο Παναγιωτόπουλος βρίσκεται μία ανάσα από την υπογραφή του νέου του συμβολαίου στον Κολοσσό. Πολύ πιθανό μέσα στην εβδομάδα να ανακοινωθεί και επίσημα η παραμονή του στους «θαλασσί».

Μετά την νηνεμία των τελευταίων πέντε εβδομάδων, στο στρατόπεδο του Κολοσσού υπήρξε χθες έντονη κινητικότητα και αφορά τις ανανεώσεις των παικτών της ομάδας. Ο βασικός κορμός που έχει στο μυαλό του ο Βασίλης Φραγκιάς αποτελείται από τους Θοδωρή Γεωργίτση (έχει ένα χρόνο ακόμα συμβόλαιο), **Χρήστο Γκογκίδη, Αλέξη Παναγιωτόπουλο, Πάνο Παναγιωταράκο και Χρήστο Παππά** ενώ στα υπόψην είναι πάντα και ο **Αλφόνσο Άλμπερτ.**

Σύμφωνα λοιπόν με ασφαλείς πληροφορίες, ο Παναγιωτόπουλος είναι ο πρώτος παίκτης των «θαλασσί» που βρίσκεται μία ανάσα από την παραμονή του στην ομάδα της Ρόδου! Έγκυρες πηγές κάνουν λόγο για άμεση υπογραφή του νέου συμβολαίου. Οι δύο πλευρές φαίνεται πως τα έχουν βρει σε όλα και απομένουν ορισμένες λεπτομέρειες για την οριστικοποίηση της νέας συμφωνίας. Το πιο πιθανό είναι πως μέσα στις επόμενες μέρες ο Αλέξης Παναγιωτόπουλος θα είναι και επίσημα μέλος του Κολοσσού και για την νέα αγωνιστική περίοδο.

Πέραν του οικονομικού που συζητήθηκε και βρέθηκε η «χρυσή τομή», έγινε κουβέντα και για την διάρκεια του νέου συμβολαίου. Ο Κολοσσός φαίνεται να θέλει να κρατήσει τον νεαρό παίκτη όχι μόνο για έναν χρόνο όπως συνηθίζει να κάνει στις συμφωνίες του, αλλά για δύο. Αυτό είναι ακόμα υπό συζήτηση όπως ακόμα και τα μπόνους κ.λ.π.

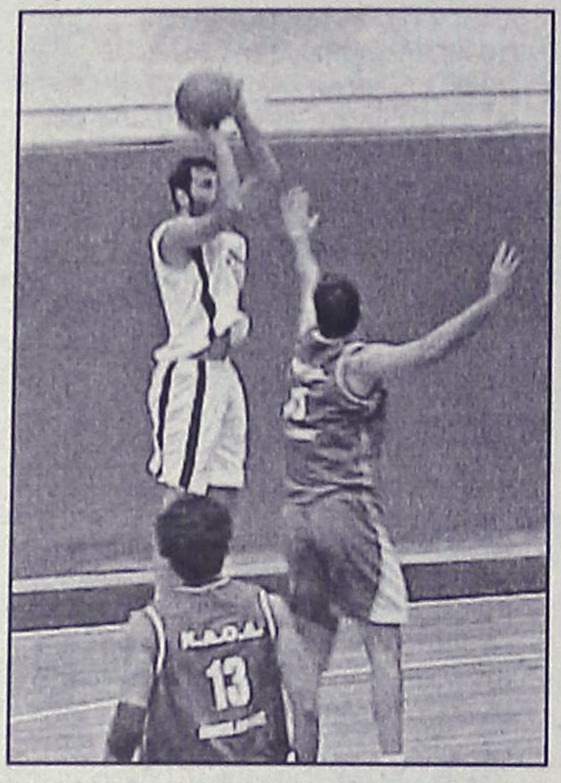

Οπως όλα δείχνουν, ο Παναγιωτόπουλος θα συνεχίσει να "βομβαρδίζει" φορώντας τη φανέλα του Κολοσσού

Εφόσον όλα κυλήσουν ομαλά, ο Παναγιωτόπουλος θα είναι αυτός που θα ανοίξει τον κύκλο των ανανεώσεων ενώ, επίσης σύμφωνα με πληροφορίες, είναι ο παίκτης του βασικού κορμού με τον οποίο η διοίκηση της ομάδας βρίσκεται πιο κοντά στις διαπραγματεύσεις από τους υπόλοιπους.

Στην Αθήνα ο Φραγκιάς

• Ο προπονητής του Κολοσσού αναχωρεί σήμερα για την πρωτεύουσα όπου θα έχει επαφές με μάνατζερ και παίκτες.

• Κανένα ενδιαφέρον δεν έχει εκδηλώσει ο Κολοσσός για Νικητάκη και Ξανθόπουλο

Στην Αθήνα βρίσκεται μέχρι την Δευτέρα ο Βασίλης Φραγκιάς. Ο προπονητής του Κολοσσού αναχωρεί σήμερα για την πρωτεύουσα όπου θα έχει τις επόμενες μέρες νέες επαφές τόσο με μάνατζερ όσο και με παίκτες προκειμένου να δει πού κινούνται αυτή την περίοδο τα μεταγραφικά.

Είναι γεγονός ότι τα κασέ των αθλητών αυτή την εποχή κυμαίνονται σε υψηλά επίπεδα αλλά θεωρείται δεδομένο ότι σε ένα μήνα θα αρχίσουν να πέφτουν καθώς ελάχιστες ομάδες σε όλες τις κατηγορίες μπορούν να ανταπεξέλθουν οικονομικά. Ακόμα και αυτές θα κινηθούν πολύ επιλεκτικά για τις μεταγραφές τους και μετά από αρκετό καιρό. Ο Κολοσσός ανήκει σε αυτό το προνομιούχο γκρουπ αλλά δεν πρόκειται να μπει σε διαδικασίες απόκτησης ενός παίκτη που σε λίγο καιρό θα κοστίζει τα μισά απ' ό,τι τώρα.

Για αυτό το λόγο δεν έχει κάνει ακόμα επίσημες κρούσεις σε μπασκετμπολίστες. Αξίζει μάλιστα να σημειωθεί πως οι «θαλασσί» ουδέποτε εκδήλωσαν ενδιαφέρον για τον Σάββα Νικητάκη ή τον Σπύρο Παντελιάδη, πόσο μάλλον να έχουν ήδη απορρίψει κάποια περίπτωση λόγω ακριβού κασέ. Προφανώς, λόγω του περσινού ενδιαφέροντος που έδειξε ο Κολοσσός για τους συγκεκριμένους αθλητές, να έχει αναθερμανθεί το σενάριο και φέτος. Εξάλλου, στις λίστες του Φραγκιά δεν υπάρχει το όνομα του Βασίλη Ξανθόπουλου για τον οποίο ακούγονται κατά κόρον διάφορα τον τελευταίο καιρό.



Επαφές με μάνατζερ θα έχει τις επόμενες μέρες ο Βασίλης Φραγκιάς

Βασική παράμετρος στην απόκτηση του δεύτερου πλέι μέικερ αποτελεί η ανανέωση ή όχι του Χρήστου Παππά. Από την συγκεκριμένη εξέλιξη, θα εξαρτηθούν πολλά και θα πρέπει να θεωρείται δεδομένο. Το ίδιο λίγο ως πολύ ισχύει και για τις υπόλοιπες θέσεις. Είναι λοιπόν λογικό να έχει προτεραιότητα η διατήρηση του βασικού κορμού και ύστερα οι μεταγραφικές κινήσεις.

Εξάλλου, ο προπονητής του Κολοσσού είχε προ ημερών μία επαφή με τον Άλμπερτ ο οποίος ολοκλήρωσε τις υποχρεώσεις του στην Ισπανία και αυτή την περίοδο ξεκουράζεται. Ο Ισπανός σέντερ διέψευσε οποιαδήποτε συζήτηση με την ΜΕΝΤ στην οποία φημολογείται ότι θα καταλήξει. Εν ολίγοις, ισχύει το ότι εντός των ελληνικών συνόρων μόνο ο Κολοσσός «παίζει μπάλα», προς το παρόν τουλάχιστον, για τον Άλμπερτ.

Στο μυαλό του Βασίλη Φραγκιά, εκτός του ρόστερ, βρίσκεται και ο αγωνιστικός προγραμματισμός της ομάδας. Με άλλα λόγια, θέλει να ορίσει την ημερομηνία έναρξης της προετοιμασίας, τα φιλικά κ.λ.π. ωστόσο περιμένει τις ανακοινώσεις της Ελληνικής Ομοσπονδίας Καλαθοσφαίρισης σχετικά με το πότε θα ξεκινήσουν τα πρωταθλήματα αλλά και οι αγώνες του Κυπέλλου.

Αναγκαστική μετάθεση

• Το σεμινάριο προπονητών θα διεξαχθεί οριστικά στις 14-15 Ιουνίου λόγω των υποχρεώσεων των Ομπράντοβιτς – Ιτούδη στο πρωτάθλημα της Α1

Το πρωτάθλημα της Α1 βρίσκεται στην τελική του ευθεία με την διεξαγωγή των τελικών των play offs όπου συγκρούονται Παναθηναϊκός και Μαρούσι. Όπως και να έχει, το τεχνικό δίδυμο των «πρασίνων» **Ζέλιμιρ Ομπράντοβιτς** και **Δημήτρης Ιτούδης** δεν προλαβαίνουν με βάση τις ημερομηνίες του σεμιναρίου που είχαν αρχικά ανακοινωθεί να είναι στη Ρόδο και έτσι οι διοργανωτές αποφάσισαν να μεταθέσουν το σεμινάριο για μεριές μέρες.

Οριστικά λοιπόν το σεμινάριο προπονητικής στο Βενετόκλειο θα διεξαχθεί στις 14-15 Ιουνίου χωρίς τον Σπύρο Κέλλη ο οποίος αδυνατεί εκείνες τις μέρες λόγω εξετάσεων στο Πανεπιστήμιο (είναι καθηγητής φυσικής αγωγής) να δώσει το παρών.

Αυτό σημαίνει ότι στο σεμινάριο θα διδάξουν εν τέλει οι **Ομπράντοβιτς,** Ιτούδης και ο προπονητής του Κολοσσού **Βασίλης Φραγκιάς.**

ΝΕΑ ΑΝΑΒΟΛΗ

Το τουρνουά για τις ομάδες μίνι – σούπερ μίνι που επρόκειτο να πραγματοποιηθεί αυτό το Σαββατοκύριακο, για τεχνικούς λόγους, αναβάλλεται και θα διεξαχθεί στις 10-12 Ιουνίου.

ΣΗΜΕΡΑ ΟΙ ΚΛΗΡΩΣΕΙΣ

Στα γραφεία της ΕΟΚ θα γίνουν σήμερα το μεσημέρι (12.00') οι κληρώσεις των ομίλων της Γ' εθνικής κατηγορίας. Ο Ιβίσκος, σύμφωνα με το καταστατικό, κατατάσσεται στον 2ο όμιλο Νότου και θα μάθει τους αντιπάλους του από την Αθήνα και τον Πειραιά.

Κοσμοσυρροή στο τμήμα

• Δεκατρία μέλη μετράει πλέον το τμήμα μπάσκετ του ΠΑΟ Διαγόρας

Αυξάνονται και πληθύνονται τα μέλη του μπασκετικού τμήματος του ΠΑΟ Διαγόρας. Δεκατρία άτομα μετράει αυτή τη στιγμή ο «γηραιός» της πόλης μας στο συγκεκριμένο με τον Παναγιώτη Μαρκουλή να είναι φυσικά ο «ακρογωνιαίος λίθος» της διοικούσας επιτροπής όπως γίνεται εδώ και χρόνια.

Συγκεκριμένα η δεκατριμελής επιτροπή αποτελείται από τους: Παναγιώτη Μαρκουλή, Μιχάλη Σελλά, Γιάννη Γλυνό, Γιάννη Κουζουκάκη, Αντώνη Φραγκεσκάκη, Άρη Σκιαδόπουλο, Νίκο Τσαταλιό, Θέμη Καθόπουλη, Γιάννη Σισκαμάνη, Σταμάτη Καράβα, Γιάννη Μυλωνά, Χρήστο Μπουχούνα και Βασίλη Καστρουνή.

Όσον αφορά τα μεταγραφικά των «κυανέρυθρων» για το νέο πρωτάθλημα της Α' κατηγορίας, προς το παρόν το βάρος έχει πέσει στις ανανέωσεις των Χαλβατζή και Γιατζογλίδη ενώ στασιμότητα επικρατεί στην περίπτωση του Χρήστου Αβεκλούριου. Στα σενάρια που ήθελαν τον Γιάννη Μαρουλάκη να «δανείζεται» στον Ιβίσκο, οι ιθύνοντες της ομάδας ξεκαθαρίζουν ότι δεν υφίσταται τέτοιο θέμα.



STEFANAKIS
Zorpidis
ΤΟΥΡΙΣΤΙΚΟΣ ΟΡΓΑΝΙΣΜΟΣ
ΑΛΕΞ. ΔΙΑΚΟΥ 38-ΡΟΔΟΣ
Τηλ.: 2241020625-2241030054

Εκδρομή στη
ΜΥΤΙΛΗΝΗ
29/5-01/6

150 €

Α) 1η μέρα:
Αναχώρηση με το F/B ΙΕΡΑΠΕΤΡΑ 21.00
Τακτοποίηση στις καμπίνες ΑΒ4

Β) 2η μέρα:
Αφιξη στη Μυτιλήνη 12.00 και τακτοποίηση στο ξενοδοχείο. Εκδρομή Αγ. Ραφαήλ-Μανταμάδος-Αγιάσος. Επιστροφή στο ξενοδοχείο. Ελεύθερος χρόνος.

γ) 3η μέρα:
Πρωινό στο ξενοδοχείο. Εκδρομή μονή Λημόνος-Πέτρα - Μόλυβος. Επιστροφή στην πόλη. Ελεύθερος χρόνος. Συγκέντρωση 16.00 και αναχώρηση από το λιμάνι της Μυτιλήνης 17.15 για Ρόδο. Αφιξη στη Ρόδο την Τρίτη 07.30 το πρωί.

Περιλαμβάνει:
1) Διαμονή σε ΑΒ4 καμπίνες του F/B Ιεράπετρα
2) Μία διαν/ση β΄ κατηγορίας ξενοδοχείο με πρωινό
3) Μετακινήσεις με πολυτελή πούλμαν
4) Ομαδική ταξιδιωτική ασφάλεια και ασφάλιση αστικής ευθύνης
5) Αναφερόμενες περιηγήσεις

Δεν περιλαμβάνει:
Γεύματα, ποτά, τηλεφωνήματα, εισόδους στα μουσεία.

ΚΑΘΗΜΕΡΙΝΑ ΟΛΑ ΤΑ ΝΕΑ ΤΗΣ ΔΩΔΕΚΑΝΗΣΟΥ ΣΤΟ INTERNET
www.rodiaki.gr

ANA FERRIES
ΤΑΞΙΔΕΨΤΕ ΜΕ ΤΟ ΝΕΟ ΜΑΣ ΠΛΟΙΟ
Ε/Γ-ΟΓ ΑΝΘΗ ΜΑΡΙΝΑ
ΓΡΗΓΟΡΑ - ΑΝΕΤΑ - ΕΥΧΑΡΙΣΤΑ
ΜΟΝΟ ΣΕ 13 ΩΡΕΣ!!!
* Από ΡΟΔΟ προς ΠΕΙΡΑΙΑ
Κάθε ΤΡΙΤΗ - ΠΕΜΠΤΗ - ΣΑΒΒΑΤΟ
* Από ΠΕΙΡΑΙΑ προς ΡΟΔΟ
Κάθε ΔΕΥΤΕΡΑ - ΤΕΤΑΡΤΗ - ΠΑΡΑΣΚΕΥΗ
ΠΡΟΣΦΟΡΑ
ΟΛΑ ΤΑ ΑΤΟΜΙΚΑ ΕΙΣΙΤΗΡΙΑ
ΣΕ ΜΙΣΗ ΤΙΜΗ!
• ΕΠΙΒΑΤΗΣ: 16,90 ευρώ
* Εκδόσεις εισιτηρίων σε όλα τα ταξιδιωτικά πρακτορεία
Κεντρικό πρακτορείο
TSAGARIS TRAVEL
Ακτή Σαχτούρη 5
Τηλ. (22410) 36170, 28597, 35066, 30406
FAX: 22410-39839

Τουρισμός και ΤΕΕ

Δύο συμβατές έννοιες για την ανάπτυξη

Πρόσφατα δημοσιεύθηκε ότι στο Υπουργείο Τουριστικής Ανάπτυξης θα εδρεύει το Εθνικό Συμβούλιο Τουρισμού όπου θα μετέχουν με τριετή θητεία εκπρόσωποι διάφορων



Γράφει ο
Αγαπητός Ξάνθης
αρχιτέκτονας

τουριστικών φορέων και εκπρόσωπος του Τ.Ε.Ε μαζί με άλλα επιμελητήρια.

Είναι η πρώτη φορά που μετέχει επίσημα στο ανώτερο εθνικό όργανο τουρισμού μέλος του Τ.Ε.Ε. Έτσι προσφέρεται η ευκαιρία να ενδυναμωθεί η άποψη του τεχνικού κόσμου στο πλαίσιο των τουριστικών στόχων σαν επίσημος σύμβουλος της πολιτείας. Γνωρίζοντας ότι η βαριά βιομηχανία της χώρας μας είναι ο τουρισμός και εκτιμώντας ότι η ανάπτυξη περνάει μέσα από τις γραμμές της τεχνικής δημιουργίας , θεωρείται ότι το σχήμα αυτό θα επιφέρει θετικά αποτελέσματα τόσο στον κοινωνικό κύκλο, όσο και στον αμιγές τεχνικό. Η αύξηση της τουριστικής κίνησης συνεπάγεται περισσότερη οικονομική δραστηριότητα που αντικατοπτρίζεται στην οικοδομησιμότητα, κλάδος που εκφράζει σε απόλυτο βαθμό της τεχνική προοπτική.

Η τουριστική ανάπτυξη προϋποθέτει :

1. Πολεοδομικές μελέτες
2. Αξιόλογη αρχιτεκτονική Φιλοσοφία
3. Ανάδειξη των πολιτιστικών Μνημείων
4. Διαχείριση των υδάτινων πόρων, ενέργειας, συγκοινωνιακού, δικτύων.
5. Ποιότητα στα προϊόντα παραγωγής, παροχή υπηρεσιών.
6. Σύνδεση με άλλες παραγωγικές δραστηριότητες
7. Σχεδιασμός ειδικών μορφών τουρισμού-υποδομές.
8. Περιβάλλον -θάλασσα-παράκτια ζώνη.

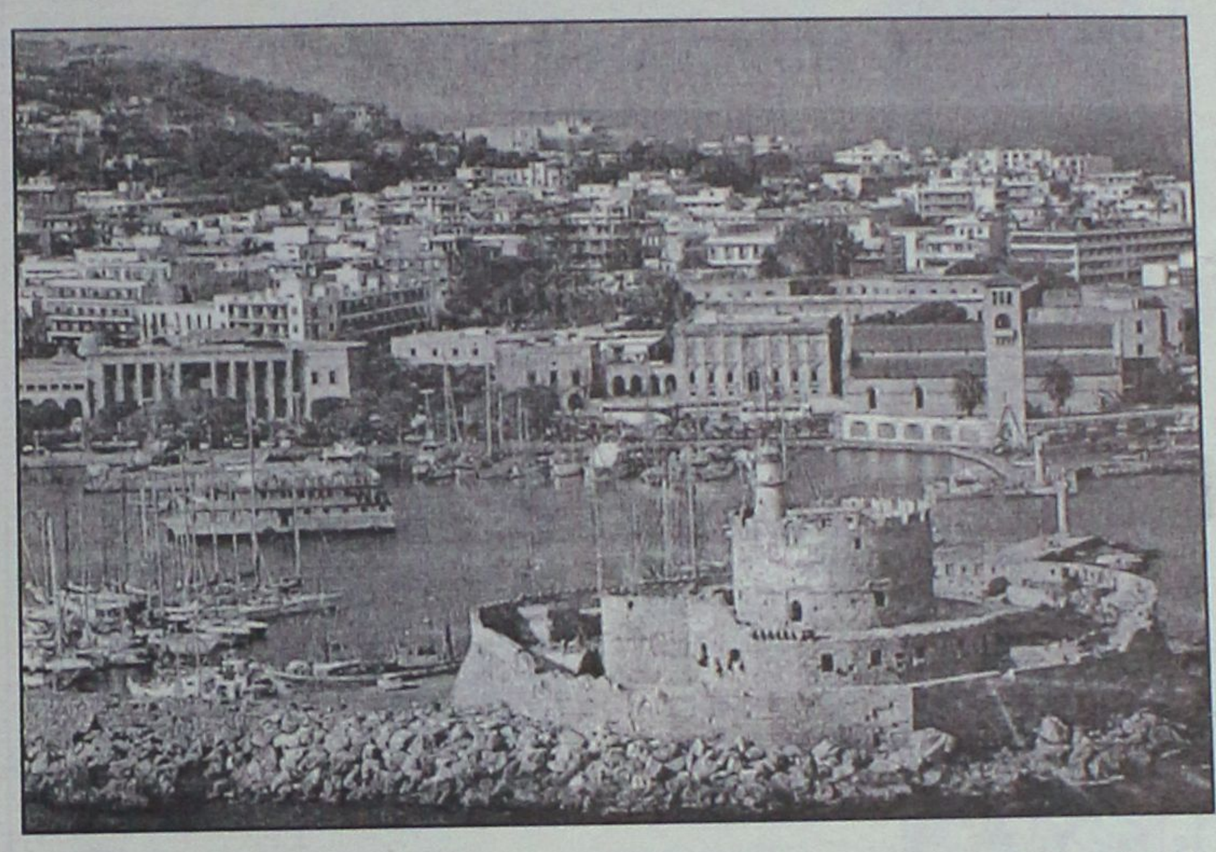

Όλο αυτό το πλέγμα αποτελεί πεδίο δόξης λαμπρό για τον μηχανικό. Αλλά προσθέτει παράλληλα και ένα ειδικό βάρος στην πολιτεία να ακούσει την επιστημονική άποψη του Τ.Ε.Ε χωρίς περιστροφές και ενδιάμεσους. Η πολιτεία δείχνει να έχει την διάθεση να αφουγκρασθεί όλες τις παραμέτρους για μία τουριστική πρόοδο σε πνεύμα ανταγωνιστικότητας και ανάκαμψης από την στατικότητα που έχει περιέλθει μέχρι σήμερα το αναφερόμενο προϊόν.

Είναι καιρός να καταλάβουμε ότι όλοι είμαστε συνυπεύθυνοι για την υφιστάμενη μορφή του τουρισμού και όλοι θα απολαύσουμε τις επιτυχίες ισοκατανέμοντας τα οφέλη.

Είναι πολύ εύκολο να αποδίδεις ευθύνες στους «δίπλα». Είναι ανέξοδο να αναφέρεσαι για τα «πρέπει» των άλλων.

Είναι όμως αναγκαίο το Τ.Ε.Ε να έχει επιστημονική θέση, σοβαρή και επεξεργασμένη πρόταση ώστε να παροτρύνει τους ενασχολούμενους με τον τουρισμό σε μία πορεία με ορθολογισμό και αναπτυξιακή τεχνοκρατική νοοτροπία.

Μέσα από τα Επιμελητήρια το ανθρώπινο δυναμικό (μέλη) μπορεί να αποκτήσει την διαδικασία της συμμετοχής και τον καθοριστικό προνόμιο να παίρνει τις τύχες του τόπου στα χέρια του. Μόνο με αυτόν τον τρόπο η τουριστική συνείδηση θα αποκτήσει την ποιοτική νοοτροπία και κυρίως ότι ο τουρισμός δεν είναι μόνο κερδοφορία , αλλά και πολιτισμός και τρόπος ζωής και έκφραση πολιτικής ενέργειας . Εμείς οι μηχανικοί, οι μοχλοί της ανάπτυξης είμαστε υποχρεωμένοι στην συμμετοχή της τουριστικής ανόδου , προσβλέποντας σε ένα τόπο φιλοξενίας και ισορροπημένης οικιστικής και περιβαλλοντικής διάστασης.

ΔΡΟΜΟΛΟΓΙΑ ΤΟΥ ΤΑΧΥΠΛΟΟΥ ΚΑΤΑΜΑΡΑΝ
"ΔΩΔΕΚΑΝΗΣΟΣ ΕΞΠΡΕΣ"
Από 21/05/2004 έως 15/10/2004
ΑΠΟ ΤΗ ΘΕΣΗ "ΚΟΛΩΝΑ"



ΗΜΕΡΑ	ΩΡΑ	ΠΡΟΟΡΙΣΜΟΣ	ΩΡΑ ΑΦΙΞΗΣ ΣΤΗ ΡΟΔΟ
ΚΑΘΕ ΔΕΥΤΕΡΑ	08.30	ΣΥΜΗ-ΚΩ-ΚΑΛΥΜΝΟ-ΛΕΡΟ-ΚΑΛΥΜΝΟ-ΚΩ-ΣΥΜΗ-ΡΟΔΟ	18.30
ΚΑΘΕ ΤΡΙΤΗ	08.30	ΚΩ-ΚΑΛΥΜΝΟ-ΛΕΡΟ-ΠΑΤΜΟ-ΛΕΙΨΟΙ-ΛΕΡΟ-ΚΑΛΥΜΝΟ-ΚΩ-ΡΟΔΟ	18.30
ΚΑΘΕ ΤΕΤΑΡΤΗ	08.30	ΚΑΣΤΕΛΛΟΡΙΖΟ-ΡΟΔΟ	18.30
ΚΑΘΕ ΠΕΜΠΤΗ	08.30	ΚΩ-ΚΑΛΥΜΝΟ-ΛΕΡΟ-ΛΕΙΨΟΙ-ΠΑΤΜΟ-ΛΕΡΟ-ΚΑΛΥΜΝΟ-ΚΩ-ΡΟΔΟ	18.30
ΚΑΘΕ ΠΑΡΑΣΚΕΥΗ	08.30	ΣΥΜΗ-ΚΩ-ΚΑΛΥΜΝΟ-ΛΕΡΟ-ΚΑΛΥΜΝΟ-ΚΩ-ΣΥΜΗ-ΡΟΔΟ	18.30
ΚΑΘΕ ΣΑΒΒΑΤΟ	08.30	ΚΩ-ΚΑΛΥΜΝΟ-ΛΕΡΟ-ΛΕΙΨΟΙ-ΠΑΤΜΟ-ΛΕΡΟ-ΚΑΛΥΜΝΟ-ΚΩ-ΡΟΔΟ	18.30
ΚΑΘΕ ΚΥΡΙΑΚΗ	08.30	ΣΥΜΗ-ΚΩ-ΚΑΛΥΜΝΟ-ΛΕΡΟ-ΠΑΤΜΟ-ΛΕΙΨΟΙ-ΛΕΡΟ-ΚΑΛΥΜΝΟ-ΚΩ-ΣΥΜΗ-ΡΟΔΟ	18.30

Πληροφορίες - Κρατήσεις
ΔΩΔΕΚΑΝΗΣΟΣ ΝΑΥΤΙΛΙΑΚΗ Ν.Ε.
Αυστραλίας 3, 85100 ΡΟΔΟΣ • Τηλ.. 22410 70590 • Fax: 22410 70591 • E-mail: info@12ne.gr



ΟΛΑ Τ' ΑΣΤΕΡΙΑ
στην οθόνη σας
ΑΠΟ ΤΟ
AUDIO
CLUB

ΕΠΑΓΓΕΛΜΑΤΙΚΟΣ ΗΧΟΣ - ΕΙΚΟΝΑ
Projector (βιντεοπροβολέας),
και TV σε μεγάλες διαστάσεις!!!

MULTIMEDIA
DVD
CD RECEIVERS
MD RECEIVERS
SLAVE UNITS
CD CHANGERS
DVD NAVIGATION

ΓΙΑ ΤΟ ΑΥΤΟΚΙΝΗΤΟ
ΤΗΝ ΕΠΙΧΕΙΡΗΣΗ
ΤΟ ΓΡΑΦΕΙΟ
ΤΟ ΣΠΙΤΙ

ΣΕ ΜΟΝΑΔΙΚΕΣ ΤΙΜΕΣ!!!



ΧΡΗΜΑΤΟΔΟΤΗΣΗ
ΕΩΣ ΚΑΙ 36 ΜΗΝΕΣ

AUDIO CLUB
...στα σίγουρα!

ΜΙΧΑΗΛ ΠΕΤΡΙΔΗ & ΠΕΙΡΑΙΩΣ ΓΩΝΙΑ ΤΗΛ. (22410) 21533

πλαίσιο

Α.Ν.Ε.Σ.

ΑΝΩΝΥΜΗ ΝΑΥΤΙΛΙΑΚΗ ΕΤΑΙΡΕΙΑ ΣΥΜΗΣ

ΠΡΟΓΡΑΜΜΑ ΔΡΟΜΟΛΟΓΙΩΝ (ΩΡΕΣ ΑΝΑΧΩΡΗΣΕΩΝ) ΜΑΪΟΥ 2004

	Ε/Γ ΣΥΜΗ ΙΙ		Υ/Γ ΑΙΓΛΗ		Ε/Γ ΠΑΝΟΡΜΙΤΗΣ	
ΗΜΕΡΟΜΗΝΙΑ	ΣΥΜΗ-ΡΟΔΟ	ΡΟΔΟ-ΣΥΜΗ	ΣΥΜΗ-ΡΟΔΟ	ΡΟΔΟ-ΣΥΜΗ	ΣΥΜΗ-ΡΟΔΟ	ΡΟΔΟ-ΣΥΜΗ
11/5 ΤΡΙΤΗ	06.00		10.30, 16.00	09.00, 14.30		18.30
12/5 ΤΕΤΑΡΤΗ	15.45	09.00 (ΜΕΣΩ ΠΑΝΟΡΜΙΤΗ)	10.30, 16.00	09.00, 14.30	07.30	18.30
13/5 ΠΕΜΠΤΗ			10.30, 16.00	09.00, 14.30	07.30	18.30
14/5 ΠΑΡΑΣΚΕΥΗ			10.30, 16.00	09.00, 14.30	07.30	18.30
15/5 ΣΑΒΒΑΤΟ				09.00	07.30, 17.00	09.00, 18.30
16/5 ΚΥΡΙΑΚΗ	15.45	09.00 (ΜΕΣΩ ΠΑΝΟΡΜΙΤΗ)	15.00 (ΜΕΣΩ ΠΑΝΟΡΜΙΤΗ)		07.30, 17.00	09.00, 18.30
17/5 ΔΕΥΤΕΡΑ		18.30	10.30, 16.00	09.00, 14.30	07.30	
18/5 ΤΡΙΤΗ	06.00		10.30, 16.00	09.00, 14.30		18.30
19/5 ΤΕΤΑΡΤΗ	15.45	09.00 (ΜΕΣΩ ΠΑΝΟΡΜΙΤΗ)	10.30, 16.00	09.00, 14.30	07.30	18.30
20/5 ΠΕΜΠΤΗ			10.30, 16.00	09.00, 14.30	07.30	18.30
21/5 ΠΑΡΑΣΚΕΥΗ			10.30, 16.00	09.00, 14.30	07.30	18.30
22/5 ΣΑΒΒΑΤΟ				09.00	07.30, 17.00	09.00, 18.30
23/5 ΚΥΡΙΑΚΗ	15.45	09.00 (ΜΕΣΩ ΠΑΝΟΡΜΙΤΗ)	15.00 (ΜΕΣΩ ΠΑΝΟΡΜΙΤΗ)		07.30, 17.00	09.00, 18.30
24/5 ΔΕΥΤΕΡΑ		18.30	10.30, 16.00	09.00, 14.30	07.30	
25/5 ΤΡΙΤΗ	06.00		10.30, 16.00	09.00, 14.30		18.30
26/5 ΤΕΤΑΡΤΗ	15.45	09.00 (ΜΕΣΩ ΠΑΝΟΡΜΙΤΗ)	10.30, 16.00	09.00, 14.30	07.30	18.30
27/5 ΠΕΜΠΤΗ			10.30, 16.00	09.00, 14.30	07.30	18.30
28/5 ΠΑΡΑΣΚΕΥΗ			10.30, 16.00	09.00, 14.30	07.30	18.30
29/5 ΣΑΒΒΑΤΟ				09.00	07.30, 17.00	09.00, 18.30
30/5 ΚΥΡΙΑΚΗ	15.45	09.00 (ΜΕΣΩ ΠΑΝΟΡΜΙΤΗ)	15.00 (ΜΕΣΩ ΠΑΝΟΡΜΙΤΗ)		07.30, 17.00	09.00, 18.30
31/5 ΔΕΥΤΕΡΑ		18.30	10.30, 16.00	09.00, 14.30	07.30	

Τα δρομολόγια μπορούν να τροποποιηθούν
λόγω εκτάκτων συγκοινωνιακών αναγκών ή καιρικών συνθηκών
Παρακαλούμε πριν ταξιδέψετε επικοινωνήστε με την Εταιρία:

Γραφείο ΣΥΜΗΣ Τηλ.: *(22460) 71444 - Φαξ: (22460) 71373*

Γραφείο ΡΟΔΟΥ Τηλ.: *(22410) 37769 - Φαξ: (22410) 34493*

www.anes.gr

Νομαρχιακής Επιτροπής και Νομαρχιακού Συμβουλίου

Διπλή συνεδρίαση αύριο στη Νομαρχία Δωδ/σου

Πολλά τα θέματα που θα συζητηθούν

Αρκετά θέματα πρόκειται να συζητηθούν στην προγραμματισμένη για αύριο το πρωί συνεδρίαση του νομαρχιακού συμβουλίου, ενώ όπως είναι γνωστό θα ακολουθήσει συνεδρίασητης Νομαρχιακής Επιτροπής.

Ειδικότερα τα θέματα που θα απασχολήσουν την νομαρχιακή επιτροπή είναι τα εξής:

Έγκριση μελέτης και δημοπράτηση του έργου «Συντήρηση πτέρυγας Παλαιού Νοσοκομείου Ρόδου» Προϋπ. 443.000 ευρώ.

Έγκριση μελέτης και δημοπράτηση του έργου «Συντήρηση βασικού οδικού δικτύου Δήμου Ατταβύρου» Προϋπ. 100.000 ευρώ.

Έγκριση μελέτης και δημοπράτηση του έργου «Συντήρηση οδικού δικτύου Ν. Νισύρου» Προϋπ. 60.000 ευρώ.

Έγκριση μελέτης και δημοπράτηση του έργου «Συντήρηση και ασφαλτόστρωση οδού από διακλάδωση της επαρχιακής οδού Παραδείσι-Σορωνή προς περιοχή Θόλαρος του Δήμου Πεταλούδων» Προϋπ. 80.000 ευρώ.

Έγκριση πρακτικών δημοπρασίας του έργου «Ανόρυξη Γεώτρησης Μελόγκι Μονολίθου» Προϋπ. 74.500 ευρώ.

Έγκριση πρακτικών δημοπρασίας του έργου «Επισκευή όψεων στο Πρωτοδικείο Ρόδου» Προϋπ. 57.000 ευρώ.

Έγκριση πρακτικών αγόνου δημοπρασίας του έργου «Συντήρηση οδικού δικτύου ΔΔ Μεσοχωρίου Ν. Καρπάθου» Προϋπ. 110.000 ευρώ.

Έγκριση πρακτικών δημοπρασίας του έργου «Κατασκευή δύο αιθουσών διδασκαλίας στο δημοτικό Σχολείο Ολύμπου Καρπάθου» Προϋπ. 81.700ευρώ.

Έγκριση πρακτικών δημοπρασίας του έργου «Συντήρηση οδικού δικτύου Ν. Καρπάθου» Προϋπ. 200.000

Έγκριση πρακτικών δημοπρασίας του έργου «Εγκατάσταση ηλεκτρικής θέρμανσης στο 1ο Γυμνάσιο Ρόδου» Προϋπ. 65.000 ευρώ.

Έγκριση πρακτικών δημοπρασίας του έργου «Ασφαλτόστρωση οδού από διακλάδωση επαρχιακής οδού Λάρδου-Γενναδίου προς κατασκήνωση Ιεράς Μητρόπολης Ρόδου» Προϋπ. 111.000 ευρώ.

Έγκριση πρακτικών διαγωνισμού για την προμήθεια υλικών ηλεκτροφωτισμού για τον φωτισμό της επαρχιακής οδού Γεννάδι-Κιοτάρι Προϋπ. 83.000 (από αναβολή)

Έγκριση 2ου ΑΠ και χορήγηση παράτασης προθεσμίας του έργου «Διαπλάτυνση Επαρχιακής οδού Έμπωνας – Σιάννα στην είσοδο του ΔΔ Εμπωνας»

Έγκριση παράτασης ισχύος της προγραμματικής σύμβασης μεταξύ της Ν.Α., της ΤΕΔΚ και του Εθνικού Κέντρου Θαλάσσιων Ερευνών (ΕΚΘΕ) για την εκπόνηση της μελέτης Παράκτιου Οικοσυστήματος Ρόδου.

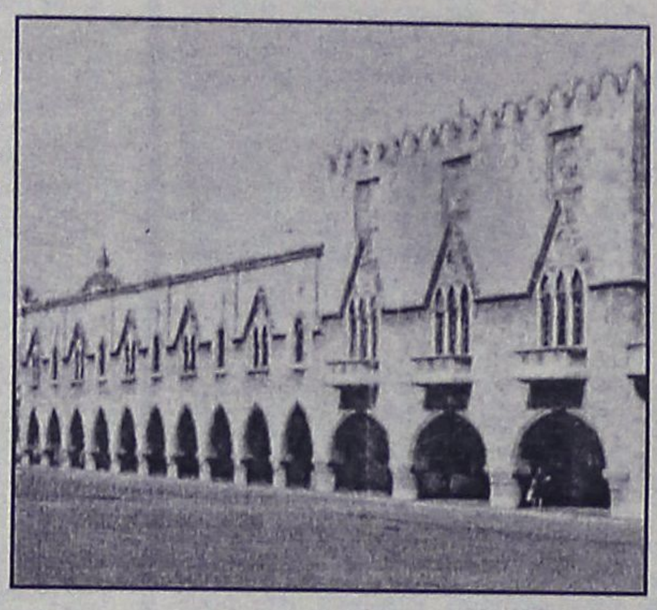

Έγκριση σύναψης προγραμματικής σύμβασης μεταξύ της Ν.Α. και της Αναπτυξιακής εταιρίας ΠΡΟΟΔΟΣ Α.Ε. για την εκτέλεση του έργου «Αποκατάσταση καλής λειτουργίας της εγκατάστασης κεντρικής Θέρμανσης Κτιριακού Συγκροτήματος του ΤΕΕ Ρόδου» Προϋπ. 100.000 ευρώ.

Έγκριση σύναψης προγραμματικής σύμβασης μεταξύ της Ν.Α. και του Ενεργειακού Γραφείου Α.Ε. για την υλοποίηση του έργου «Ενέργειες προώθησης και προστασίας του περιβάλλοντος στο νομό» Προϋπ. 30.000 ευρώ.

Έγκριση σύναψης προγραμματικής σύμβασης μεταξύ της Ν.Α. και του Ενεργειακού Γραφείου Α.Ε. για την υλοποίηση του έργου «Υπηρεσίες ωρίμανσης και παρακολούθησης έργων Γ΄ΚΠΣ» Προϋπ. 150.000 ευρώ.

Έγκριση σύναψης προγραμματικής σύμβασης μεταξύ της Ν.Α. και Αναπτυξιακής Α.Ε. για την υλοποίηση του έργου «Υπηρεσίες ωρίμανσης και παρακολούθησης έργων» Προϋπ. 50.000 ευρώ.

Έγκριση σύναψης προγραμματικής σύμβασης μεταξύ της Ν.Α. και Δήμου Μεγίστης για την εκτέλεση του έργου «Βελτίωση οδού προς Αεροδρόμιο Μεγίστης» Προϋπ. 30.000 ευρώ.

Έγκριση και ψήφιση πίστωσης ποσού 35.216,43_ για την οργάνωση και λειτουργία του Μεσογειακού Ινστιτούτου Κινηματογράφου.

Έγκριση σύναψης προγραμματικής σύμβασης μεταξύ της Ν.Α. και της ΠΡΟΟΔΟΣ Α.Ε. με αντικείμενο την τεχνική υποστήριξη και οργάνωση αρχείων υπηρεσιών της ΝΑΔ Προϋπολογισμού 45.000 ευρώ.

Έγκριση μετακινήσεων

Ψήφιση διαφόρων πιστώσεων

Έγκριση μελέτης περιβαλλοντικών επιπτώσεων του έργου «Κατασκευή και λειτουργία ΧΥΤΑ Δήμου Καρπάθου στη θέση Γεννάτου Καρπάθου Νομού Δωδ/σου

Έγκριση μελέτης περιβαλλοντικών επιπτώσεων του έργου «Επέκταση των εγκαταστάσεων αποθήκευσης υγραερίου για αποθήκευση και υγρών καυσίμων της εταιρείας ΡΟΔΟΓΚΑΖ Α.Ε. στη θέση ΚΑΝΑΜΑΤ Ν. Ρόδου

Έγκριση μελέτης περιβαλλοντικών επιπτώσεων του έργου «Υφιστάμενη Ξενοδοχειακή μονάδα Β΄κατηγορίας κλασσικού τύπου δυναμικότητας 131 κλινών με την επωνυμία CLEOPATRA SUPERRIOR εντός οικισμού Δήμου Ηρακλειδών Ν. Κω ιδιοκτησίας ΧΑΤΖΗΑΜΑΛΛΟΥ ΣΤΕΛΙΟΣ.

Έγκριση πρακτικών διαγωνισμού για την προμήθεια σιδηροϊστών-βραχιόνων για τον φωτισμό της επαρχιακής οδού Γεννάδι-Κιοτάρι Προϋπ. 110.500.

Γλάρος "κτύπησε" αεροπλάνο

"Καρδιοχτύπησαν" οι επιβάτες της χθεσινής πρωινής πτήσης της Aegean Airlines που είχαν προορισμό το νησί μας.

Το αεροπλάνο της εταιρείας, με το που απογειώθηκε από το αεροδρόμιο "Ελευθέριος Βενιζέλος" παρουσίασε πρόβλημα στον κινητήρα, που οφειλόταν στο γεγονός ότι εισήλθε σ' αυτόν κάποιο πουλί (πιθανόν γλάρος).

Το αεροπλάνο προσγειώθηκε στο "Ελευθέριος Βενιζέλος" και αφού καθαρίστηκε ο κινητήρας, συνέχισε το δρομολόγιό του προς την Ρόδο, χωρίς να υπάρξουν άλλα προβλήματα.

Τα μέλη των Εφορευτικών Επιτροπών

Λουλουδάκη Τσαμπίκα-Δέσποινα του Γεωργίου, Κένεντυ 18, Ρόδος
Λυμπέρης Νικόλαος του Λεωνίδα, Ιαλυσός
Μαγιάφης Δημήτριος του Σταύρου, Θεμιστοκλέους 22, Ρόδος
Μαγκανιώτης Ευάγγελος του Αναστασίου, Χειμάρας 4, Ρόδος

ΑΝΑΠΛΗΡΩΜΑΤΙΚΑ ΜΕΛΗ

Μαγκαφάς Σταύρος του Βασιλείου, Πανορμίτη 55, Αφάντου
Μαγκαφάς Σταύρος του Μερκουρίου, Θεμιστοκλέους 28Δ, Ρόδος
Μαδώνη Μαρία του Νικολάου, Θεμιστ. 130, Ρόδος
Μακαρούνα Σπυριδούλα του Νικολάου, Διαγοριδών 66, Ρόδος

ΔΕΚΑΤΟ ΟΓΔΟΟ ΕΚΛΟΓΙΚΟ ΤΜΗΜΑ ΡΟΔΙΩΝ (292)
ΤΑΚΤΙΚΑ ΜΕΛΗ

Μαντικός Ιωάννης του Κων/νου, Κρητικά 3, Ρόδος
Μανωλάκης Αντώνιος του Στέργου, Εθνάρχου 37 Ρόδος
Μανωλάς Κων/νος του Νικολάου, Ελευθερίο..., Ιαλυσός
Μαργαρίτης Σταύρος του Γαβριήλ, Β. Ηπείρου 11, Ρόδος

ΑΝΑΠΛΗΡΩΜΑΤΙΚΑ ΜΕΛΗ

Μαργαρίτης Μιχαήλ του Κυριάκου Δημοκρατι... 57Β, Ιαλυσός
Μαριτσας Βασίλειος του Χαραλάμπους, Πολυμνίας 3Γ, Ρόδος
Μαρκοπούλου Μιχαλίτσα του Κυριάκου, Σάββα Παύλου 65, Ρόδος
Μαστόρου Δανιήλ του Νικολάου, Θεμιστοκλέους 61, Ρόδος

ΔΕΚΑΤΟ ΕΝΑΤΟ ΕΚΛΟΓΙΚΟ ΤΜΗΜΑ ΡΟΔΙΩΝ (293)
ΤΑΚΤΙΚΑ ΜΕΛΗ

Μπάμπη Καλλιόπη του Χρήστου, Εθνάρχου 45, Ρόδος
Μπάστιαλη Ομέρ του Σερίφ, Κέννεντυ 7, Ρόδος
Μπεντελέ Σιαμπάν του Αχμέτ, Κρητικά 34, Ρόδος
Μπότσης Χρήστος του Σωτηρίου, Σάββα Παύλου 50, Ρόδος

ΑΝΑΠΛΗΡΩΜΑΤΙΚΑ ΜΕΛΗ

Νικολαΐδη Μαρία-Θηρεσία του Σπυρίδωνος, Ηρ. Πολυτεχνείου 3, Ρόδος
Νικολόπουλος Γεώργιος του Χρήστου, Διαγοριδών 66, Ρόδος
Ντογκούς Γιαδικάρ του Καντήρ, Κρητικά 51, Ρόδος
Ξάνθου Ειρήνη του Βασιλείου, Τήλου 1, Ρόδος

ΕΙΚΟΣΤΟ ΕΚΛΟΓΙΚΟ ΤΜΗΜΑ ΡΟΔΙΩΝ (294)
ΤΑΚΤΙΚΑ ΜΕΛΗ

Παπακαλοδούκα Τσαμπί-Φαίδρα του Γεράσ., 28ης Οκτωβρίου 13, Ρόδος
Παπαμανώλης Ιωάννης του Εμμανουήλ, Κένεντυ 16, Ρόδος
Παπαμιχαήλ Σεβαστή του Μερκουρίου, 28ης Οκτωβρίου 51 Ρόδος
Παπαπαναγιώτου Εμμανουήλ του Παναγιώτη, Θεμιστοκλ.24, Ρόδος

ΑΝΑΠΛΗΡΩΜΑΤΙΚΑ ΜΕΛΗ

Παπασταμάτη Ειρήνη του Παναγιώτη, Αμμοχώστου 22, Ρόδος
Παποριδάκης Γεώργιος του Κων/νου, Θεμιστ. 2125Α, Ρόδος
Παπουτσής Κων/νου του Στεφάνου, Θεμιστ. 70, Ρόδος
Παρασκευά Μαρία του Κων/νου , Πίνδου 24, Ρόδος

ΕΙΚΟΣΤΟ ΠΡΩΤΟ ΕΚΛΟΓΙΚΟ ΤΜΗΜΑ ΡΟΔΙΩΝ (295)
ΤΑΚΤΙΚΑ ΜΕΛΗ

Σιαλαδάκης Γεώργιος του Χρήστου, Λυκίας 193, Ρόδος
Σιδέρη Χριστίνα του κων/νου, Αμερικής 50, Ρόδος
Σκανδαλίδης Φίλιππος του Νικολάου, Βορείου Ηπ. 71, Ρόδος
Σκυριώτη Ειρήνη του Θεοχάρη, Θεμιστ. 39Α, Ρόδος

ΑΝΑΠΛΗΡΩΜΑΤΙΚΑ ΜΕΛΗ

Σουλούνιας Ιωάννης του Νικολάου, Ελευθερίο.... 28, Ρόδος
Σπανακαράς Απόστολος του Σταματίου, Κέννεντυ 25, Ρόδος
Σταματαρος Γεώργιος του Κυριάκου, Γρίβα 23, Ρόδος
Σταματίου Γεωργία του Χαραλάμπους, Λοχ. Φαν. 17, Ρόδος

ΕΙΚΟΣΤΟ ΔΕΥΤΕΡΟ ΕΚΛΟΓΙΚΟ ΤΜΗΜΑ ΡΟΔΙΩΝ (296)
ΤΑΚΤΙΚΑ ΜΕΛΗ

Φανάρης Απόστολος του Βασιλείου, Θεμιστοκλέους, Ρόδος
Φαρμακίδης Στυλιανός του Νικολάου, Αντισμην.... 17, Ρόδος
Φυλακουρίδη Θεανώ του Γεωργίου, Ενόπλων Δυνάμεων 13, Ρόδος
Φιρογλάνης-Μοσχής Παναγιώτης του Σταύρου, Γρηγορίου 39,

ΑΝΑΠΛΗΡΩΜΑΤΙΚΑ ΜΕΛΗ

Φράγκος Αναστάσιος του Ιωάννη, 28ης Οκτωβρίου 46, Ρόδος
Φραντζή Αικατερίνη του Γεωργίου, Χειμάρρας 108, Ρόδος
Φρενσης Κων/νος-Ιωάννης του Ιωάννη, Πίνδου 14, Ρόδος
Φώκιαλη Αλεξάνδρα του Στέργου, Αλεξάνδρ... 50, Ρόδος

ΕΙΚΟΣΤΟ ΤΡΙΤΟ ΕΚΛΟΓΙΚΟ ΤΜΗΜΑ ΡΟΔΙΩΝ (297)
ΤΑΚΤΙΚΑ ΜΕΛΗ

Αγγέλου Τσαμπίκος του Μερκουρίου, Μεγ. Κ.. 61, Ρόδος
Αθανασίου Δαμιανός του Γεωργίου, Κωνσταντί... 61, Ρόδος
Αλεβίζος Κυριάκος του Αθανασίου, Κωνσταντί.... 44, Ρόδος
Αλεξιάδης Ζαφείριος του Ιορδάνη, Εθν.Αντίστασης 13Γ,Ρόδος

ΑΝΑΠΛΗΡΩΜΑΤΙΚΑ ΜΕΛΗ

Αμβροσιάδη Μαρία του Ιωάννη, Ρωμανού 45, Ρόδος
Αμπελάς Κων/νος του Ιωάννη, Βασιλείου 6, Ρόδος
Ανδρουλάκη Ειρήνη του Θεοδώρου, Αγ. Σοφίας 15, Ρόδος
Αντωνιάδης Χαράλαμπος του Νικολάου, Αγ. Αναργύρων 30, Ρόδος

ΕΙΚΟΣΤΟ ΤΕΤΑΡΤΟ ΕΚΛΟΓΙΚΟ ΤΜΗΜΑ ΡΟΔΙΩΝ (298)
ΤΑΚΤΙΚΑ ΜΕΛΗ

Δελασούδας Γεώργιος του Λουδοβίκου, Παναγ. Ρ. 65, Ρόδος
Δημητρακόπουλος Γεώργιος του Παναγιώτη, Εθν. Αντίστ.65, Ρόδος
Διαμαντάτος Παναγής του Σταύρου, Λεμεσού 42, Ρόδος
Δράκος Μιχαήλ του Νικολάου, Ναυαρίνου 25, Ρόδος

ΑΝΑΠΛΗΡΩΜΑΤΙΚΑ ΜΕΛΗ

Ευσταθίου Ρούσα του Αντωνίου, Αντισμηναρχ. 8, Ρόδος
Ζαμπακλή Ελένη του Βασιλείου, Αγ. Ιωάννου 59, Ρόδος
Ζάχου Παρασκευή του Ηρακλή, Αγ. Ιωάννου 33, Ρόδος
Ζουρούδη Άννα του Γαβριήλ, Εθν. Αντίστασης 24, Ρόδος

ΕΙΚΟΣΤΟ ΠΕΜΠΤΟ ΕΚΛΟΓΙΚΟ ΤΜΗΜΑ ΡΟΔΙΩΝ (299)
ΤΑΚΤΙΚΑ ΜΕΛΗ

Κατούφα Γεώργιος του Ηλία, Κωνσταντι... 107, Ρόδος
Κατσάμπας Εμμανουήλ του Μιχαήλ, Διγενή Ακρίτα 22, Ρόδος
Κατσίκα Αναστασία του Στέργου, Βασιλείου 31, Ρόδος
Κοτσύφη Ανδρομάχη του Μελετίου Αγ. Ιωάννου 46, Ρόδος

ΑΝΑΠΛΗΡΩΜΑΤΙΚΑ ΜΕΛΗ

Καυκιός Γαβριήλ του Ευαγγέλου, Αγ. Ιωάννου 37, Ρόδος
Κεφάλας Κωνσταντίνος του Γεωργίου, Αγ. Ιωάννου 170, Ρόδος,
Κοζύρης Βασίλειος του Δημητρίου, Γαριβάλδη 28, Ρόδος
Κασφίκης Παύλος του Κων/νου, Εθν.Αντιστ. 131, Ρόδος

ΕΙΚΟΣΤΟ ΕΚΤΟ ΕΚΛΟΓΙΚΟ ΤΜΗΜΑ ΡΟΔΙΩΝ (300)
ΤΑΚΤΙΚΑ ΜΕΛΗ

Λογοθέτης Στέλιος του Μιλτιάδη, Μεγάλου Κ., Ρόδος
Λυριστής Σάββας του Αθανασίου, Κωνσταντι... 21, Ρόδος
Μαγκος Ιωάννης του Παντελεήμονος, Αγ. Ιωάννου 105, Ρόδος
Μακεντούδης Παύλος του Πασχάλη, Λεμεσού 34, Ρόδος

ΑΝΑΠΛΗΡΩΜΑΤΙΚΑ ΜΕΛΗ

Μαμαλίγκας Αντώνιος του Μιχαήλ, Βασιλεως Η 49, Ρόδος
Μανιάς Γεώργιος του Χαραλάμπους, Αγ. Ιωάννου 99, Ρόδος
Μάνος Μιχαήλ του Κωνσταντίνου, Αντισμηνάρχου 15, Ρόδος
Μαρινάκης Ιωάννης του Ανδρέα, Ρήγα Φεραίου 8, Ρόδος

ΕΙΚΟΣΤΟ ΕΒΔΟΜΟ ΕΚΛΟΓΙΚΟ ΤΜΗΜΑ ΡΟΔΙΩΝ (301)
ΤΑΚΤΙΚΑ ΜΕΛΗ

Μητσού Δέσποινα του Σάββα, Κωνσταντι... 56, Ρόδος
Μητσού Χρήστος του Βασιλείου, Μεγάλου Κ.. 53, Ρόδος
Μίγκλης Κωνσταντίνος του Μιχαήλ, Αγ. Ιωάννου 19, Ρόδος,
Μηναρετζής Γεώργιος του Εμμανουήλ, Αγ. Λαύρας 3, Ρόδος

ΑΝΑΠΛΗΡΩΜΑΤΙΚΑ ΜΕΛΗ

Μοίρας Γεώργιος του Κωνσταντίνου, Αγ. Ιωάννου 136, Ρόδος
Μοσχάκη Ευαγγελία του Αλέξανδρου, Παρθενόπης 31, Ρόδος,
Μουζουράκης Γεώργιος του Νικολάου, Ναυαρίνου 29, Ρόδος,
Μουτσοπούλου Νεκταρία του Εμμανουήλ, Παναγιώτη ... 76 , Ρόδος

ΕΙΚΟΣΤΟ ΟΓΔΟΟ ΕΚΛΟΓΙΚΟ ΤΜΗΜΑ ΡΟΔΙΩΝ (302)
ΤΑΚΤΙΚΑ ΜΕΛΗ

Μπόνης Γεώργιος του Αντωνίου, Σάββα Χατ... 10, Ιαλυσός
Μπότσης Γιάννης του Πέτρου, Λευκωσίας 13, Ρόδος
Μπουτσιούκη Παρασκευή του Νικολάου, Στεφάνου 7, Ρόδος
Νικολής Νικόλαος του Γεωργίου, Μεγ.Κ. 5 Ρόδος

ΑΝΑΠΛΗΡΩΜΑΤΙΚΑ ΜΕΛΗ

Νέσκες Μιχαήλ του Αντωνίου, Βασιλείου Τηλ., Ρόδος,
Νικηταράς Σωτήριος του Γεωργίουι, Αγ. Λαύρας 35, Ρόδος
Μυλωνάκης Πέτρος του Ελευθερίου, Αγ. Αναργύρων 27, Ρόδος
Νισυρίου Νικόλαος του Χαραλάμπους, Ηρακλειδών 393, Ιαλυσός

ΕΙΚΟΣΤΟ ΕΝΑΤΟ ΕΚΛΟΓΙΚΟ ΤΜΗΜΑ ΡΟΔΙΩΝ (303)
ΤΑΚΤΙΚΑ ΜΕΛΗ

Ξυλούρας Νικόλαος του Ιωάννη, Α.Μουστα..., Κοσκινού
Οικονομάκης Αντώνιος του Γεωργίου, Κοσκινού,
Οικονομίδου Ελένη του Κωνσταντίνου, Αγ. Σοφίας 7, Ρόδος
Ορφανίδης Ιωάννης του Κων/νου, Κωνσταντ. 21, Ρόδος

ΑΝΑΠΛΗΡΩΜΑΤΙΚΑ ΜΕΛΗ

Ορφανός Ιωάννης του Μιχαήλ, Π. Μελά 40, Ρόδος
Παγκάς Κωνσταντίνος του Δημοσθένη, Μεγάλου Κ. 69, Ρόδος
Πακιρτζή Άννα-Αλεξία του Αναστασίου, Μεγάλου Κ. 22, Ρόδος
Παλλά Βασιλεία του Σταματίου, Αντισμηνα.. 50, Ρόδος

ΤΡΙΑΚΟΣΤΟ ΕΚΛΟΓΙΚΟ ΤΜΗΜΑ ΡΟΔΙΩΝ (304)
ΤΑΚΤΙΚΑ ΜΕΛΗ

Παπαδόπουλος Ευστάθιος του Μιχαήλ, Αγ. Ιωάννη 161, Ρόδος
Παπαθεοδώρου Αναστάσιος του Δημητρίου, Κομνηνών 91, Ρόδος
Παπακαλοδούκας Αγαπητός του Γεωργίου, Μεγάλου.Κ. 26, Ρόδος
Παπαμιχαήλ Βασίλειος του Μερκουρίου, Ρήγα Φεραίου 16,

ΑΝΑΠΛΗΡΩΜΑΤΙΚΑ ΜΕΛΗ

Παπανικόλα Νεκταρία του Παντελή, Κομνηνών 2Γ, Ρόδος
Παπαντωνάκης Αντώνιος του Μίνωα, Κωνσταντι... 5, Ρόδος
Παπαντωνίου Εμμανουήλ του Μιχαήλ, Ιξιά 29, Ιαλυσός
Παπαντωνίου Μιχαήλ του Αντωνίου, Παναγιώτη .. 68, Ρόδος

ΤΡΙΑΚΟΣΤΟ ΠΡΩΤΟ ΕΚΛΟΓΙΚΟ ΤΜΗΜΑ ΡΟΔΙΩΝ (305)
ΤΑΚΤΙΚΑ ΜΕΛΗ

Πατέρας Γεώργιος του Παντελή, Βασιλείου 13Α, Ρόδος
Πατσιάντος Νικόλαος του Αντωνίου, Πάφου 25 Ρόδος
Πελεκάνος Πανορμίτης-Νεκτάριος του Εμμανουήλ, Κομνηνού 13Λ,Ρόδος
Πενθερουδάκης Κωνσταντίνος του Γεωργίου, Ηρακλειδών 182,Ιαλυσός

ΑΝΑΠΛΗΡΩΜΑΤΙΚΑ ΜΕΛΗ

Περρής Αντώνιος του Σταματίου Βασιλείου 13Α, Ρόδος
Πεταυράκης Χρυσόστομος του Χρήστου, Λευκωσίας 48, Ρόδος
Πετράς Μιχαήλ του Ιωάννη, Εθνικής Α56, Ρόδος
Πετρίδης Αντώνιος του Ευαγγέλου, Γαριβάλδη 6, Ρόδος

ΤΡΙΑΚΟΣΤΟ ΔΕΥΤΕΡΟ ΕΚΛΟΓΙΚΟ ΤΜΗΜΑ ΡΟΔΙΩΝ (306)
ΤΑΚΤΙΚΑ ΜΕΛΗ

Ροδίτης Μιχαήλ του Νικολάου, Βασιλέως Η 71, Ρόδος
Ροδίτης Σωτήριος του Δημητρίου, Αγίας Λαύρας 13,Ρόδος
Ρουσέττος Ρουσέττος - Παναγιώτης του Ιωάννη, Κωνσταντι 28,Ρόδος
Ρούσσος Μιχαήλ του Νικολάου, Πετράκη Π 15, Ρόδος

ΑΝΑΠΛΗΡΩΜΑΤΙΚΑ ΜΕΛΗ

Ρουτζιέρης Πέτρος του Ιωάννη, Παναγιώτη, Ρόδος
Ρωμαίος Γεώργιος του Εμμανουήλ, Εθνικής Α 22, Ρόδος
Σαββαϊδης Εμμανουήλ του Αλεξάνδρου, Εθνικής Α 54, Ρόδος
Σαββάκης Βαγιανός του Τσαμπίκου, Εθνικής Αντ.134,Ρόδος

ΤΡΙΑΚΟΣΤΟ ΤΡΙΤΟ ΕΚΛΟΓΙΚΟ ΤΜΗΜΑ ΡΟΔΙΩΝ (307)
ΤΑΚΤΙΚΑ ΜΕΛΗ

Ταρανόβας Κωνσταντίνος του Βικέντιου, Παναγιώτη 10, Ρόδος
Τζανιδάκης Κων/νος του Εμμανουήλ, Αγ. Ιωάννου 32, Ρόδος
Τζαγκαράνης Ιωάννης του Μιχαήλ, Αγ. Ιωάννου 164, Ρόδος
Τριανταφύλλου Νικόλαος-Μιχαήλ του Γεωργίου, Παύλου Με 6 Ρόδος

ΑΝΑΠΛΗΡΩΜΑΤΙΚΑ ΜΕΛΗ

Τρικοίλη Διονυσία του Εμμανουήλ, Κωνσταντι 10Β, Ρόδος
Τρίπης Νικόλαος του Σταύρου, Βασιλεώς Η 25, Ρόδος
Τριπολίτης Ευστράτιος του Χρήστου, Εθν,Αντιστ.11, Ρόδος
Τρούμπας Ευάγγελος του Χρήστου, Ρήγα Φεραίου 5, Καλυθιές

ΤΡΙΑΚΟΣΤΟ ΤΕΤΑΡΤΟ ΕΚΛΟΓΙΚΟ ΤΜΗΜΑ ΡΟΔΙΩΝ (308)
ΤΑΚΤΙΚΑ ΜΕΛΗ

Αγγελής Εμμανουήλ του Κων/νου, Άστρους 6, Ρόδος
Αγγελόπουλος Άγγελος του Παναγιώτη, Ιωάννη 3, Ρόδος
Αγιακάτσικας Ιωάννης του Παναγιώτη, Κοδριγκτώνος 45, Ρόδος
Αθανασάς Γεώργιος του Λουκά, Δημητρίου 46, Ρόδος

ΑΝΑΠΛΗΡΩΜΑΤΙΚΑ ΜΕΛΗ

Αθανασόπουλος Παναγιώτης του Γεωργίου, Μητροπόλεως 60, Ρόδος
Αλαφάκη Μαρία-Νεκταρία του Αναστασίου, Νικηταρά 64, Ρόδος
Αλαφάκης Στυλιανός του Εμμανουήλ, Αλεξανδρ. 32, Ρόδος
Αλβανός Νικόλαος του Ιωάννη, Βενετοκλέων 32, Ρόδος

ΤΡΙΑΚΟΣΤΟ ΠΕΜΠΤΟ ΕΚΛΟΓΙΚΟ ΤΜΗΜΑ ΡΟΔΙΩΝ (309)
ΤΑΚΤΙΚΑ ΜΕΛΗ

Βογιατζάκης Ιωάννης του Μιχαήλ, Χρήστου Τσιγάντε 8Δ, Ρόδος
Βογιατζής Σπυρίδων του Βασιλείου, Νικηταρά 65, Ρόδος
Βογιατζής Χάρης του Κων/νου, Κοδριγκτώνος 17, Ρόδος
Βούλης Σωκράτης του Αντωνίου, Χατζηευαγγέλου 45, Ρόδος

ΑΝΑΠΛΗΡΩΜΑΤΙΚΑ ΜΕΛΗ

Βουτυράκης Ιωάννης του Χαραλάμπους, Δωδεκανήσου 16, Ρόδος
Βρατσάλης Κων/νος του Αντωνίου, Χρήστου Τσιγάντε 12, Ρόδος
Γαβριελάτος Χαράλαμπος του Αριστείδη,Πετράκη Π 8, Ρόδος
Γαλανός Νικόλαος του Ιωάννη, Κοδριγκτώνος 62, Ρόδος

ΤΡΙΑΚΟΣΤΟ ΕΚΤΟ ΕΚΛΟΓΙΚΟ ΤΜΗΜΑ ΡΟΔΙΩΝ (310)
ΤΑΚΤΙΚΑ ΜΕΛΗ

Διακαντώνης Νικόλαος του Κομνηνού, Αγίου Νικολάου 30, Ρόδος
Διακίδης Νικόλαος του Μιχαήλ, Αγίας Αναστασίας 99, Ρόδος
Διακομανώλης Εμμανουήλ του Σεβαστιανού, Χρήστου Τσιγάντε 26, Ρόδος
Διακοσάββας Δημήτριος του Γεωργίου, Νικηταρά 75, Ρόδος

ΑΝΑΠΛΗΡΩΜΑΤΙΚΑ ΜΕΛΗ

Διακοσταματίου Μιχαήλ του Αντωνίου, Μητροπόλεως 2, Ρόδος
Διαμαντή Γαρυφαλιά του Μιχαήλ, Εργατικές Κατοικίαι 5, Ρόδος
Διαμαντής Ιωάννης του Παντελή, Αγίου Νικολάου 70, Ρόδος
Διαμαντόπουλος Νικόλαος του Μιχαήλ, Αλέκου Παναγούλη 12, Ρόδος

ΤΡΙΑΚΟΣΤΟ ΕΒΔΟΜΟ ΕΚΛΟΓΙΚΟ ΤΜΗΜΑ ΡΟΔΙΩΝ (311)
ΤΑΚΤΙΚΑ ΜΕΛΗ

Ιωαννίδης Σταύρος-Ελευθέριος του Ιωάννη, Δωδεκανήσου 5, Ρόδος
Ιωάννου Βασίλειος του Σωτηρίου, Έρνεστ Μπέβιν 8Β, Ρόδος
Καβουκλής Ιωάννης του Νικήτα, Μιχ. Βολονάκη 100, Ρόδος
Κακάκης Γεώργιος του Σταύρου, Χατζηευγγέλου 67, Ρόδος

ΑΝΑΠΛΗΡΩΜΑΤΙΚΑ ΜΕΛΗ

Κακάς Παρασκευάς του Κων/νου, Δωδεκανήσου 20,Ρόδος
Καλαφάτης Πανορμίτης του Ποθητού,Κολοκτρώνη 91, Ρόδος
Καλλιγάς Ιωσήφ του Στέργου,Μητροπόλεως 118, Ρόδος
Καλλιγάς Νικόλαος του Παντελή,Κοδριγκτώνος 26Α, Ρόδος

ΤΡΙΑΚΟΣΤΟ ΟΓΔΟΟ ΕΚΛΟΓΙΚΟ ΤΜΗΜΑ ΡΟΔΙΩΝ (312)
ΤΑΚΤΙΚΑ ΜΕΛΗ

Καριώτη Γιασιμούλλα του Διονυσίου, Αθανασίου Τσαλδάρη34,Ρόδος
Καρούσος Ανδρέας του Πέτρου, Αθανασίου Τσαλδάρη 28,Ρόδος
Καρπαθάκη Ειρήνη-Χρυσοβάλαντου του Νικολάου, Κωνσταντ. 3,Ρόδος
Καρταπάνης Δημήτριος του Σταύρου, Κωνσταντ.102,Ρόδος

ΑΝΑΠΛΗΡΩΜΑΤΙΚΑ ΜΕΛΗ

Κασσαβέτη Θεοδώρα του Γεωργίου,Αθανασίου Τσαλδάρη 37Δ, Ρόδος
Καστανάκης Λάζαρος του Ελευθερίου, Αντιβ.Δαμασκηνού 99, Ρόδος
Καστελλοριζιός Δημήτριος του Μιχαήλ,Κουρβουαζιέρ 22, Ρόδος
Καστρουνή Αικατερίνη του Παντελή, Δωδεκανήσου 12, Ρόδος

ΤΡΙΑΚΟΣΤΟ ΕΝΑΤΟ ΕΚΛΟΓΙΚΟ ΤΜΗΜΑ ΡΟΔΙΩΝ (313)
ΤΑΚΤΙΚΑ ΜΕΛΗ

Κορκίδα Ασπασία του Ιωάννη, Φώτη Φωταρά 21, Ρόδος
Κορονέλος Μιχαήλ του Αποστόλου,Καναδά 77, Ρόδος
Κουγιός Νεκτάριος-Φίλιππος του Βασιλείου,Χατζηευγγέλου 75, Ρόδος
Κουκιός Γεώργιος του Νικολάου, Αντιβ.Δαμασκηνού 16, Ρόδος

ΑΝΑΠΛΗΡΩΜΑΤΙΚΑ ΜΕΛΗ

Κούκουρος Νικόλαος του Ευστρατίου,Κολοκτώνη 119,Ρόδος
Κουλάρος Δημήτριος του Ελευθερίου,Πελοποννήσου 6, Ρόδος
Κουλουριώτη Φωτεινή του Νικήτα,Νικηταρά 44, Ρόδος
4. Κουμπουρλής Χρυσοβαλάντης του Γεωργίου,Αγίου Γεωργίου15, Ρόδος

ΤΕΣΣΑΡΑΚΟΣΤΟ ΕΚΛΟΓΙΚΟ ΤΜΗΜΑ ΡΟΔΙΩΝ (314)
ΤΑΚΤΙΚΑ ΜΕΛΗ

Λαζαρίδης Μιχαήλ του Λαζάρου,Ιωάννη Δε 16, Ρόδος
Λάμπρου Σταμάτιος του Δημητρίου,Ιωνίας 78, Ρόδος
Λαχανιάτης Σταμάτιος του Κων/νου,Κοδριγκτώνος 37,Ρόδος
Λεριός Γεώργιος του Ιωάννη,Μάρκου Μ. 32,Ρόδος

ΑΝΑΠΛΗΡΩΜΑΤΙΚΑ ΜΕΛΗ

Λουίζου Κων/νος του Παναγιώτη,Δρακίδη 30, Ρόδος
Λουκάς Ιωάννης του Θωμά, Κοδριγκτώνος 10, Ρόδος
Λυδάκης Νικόλαος του Κων/νου,Αγίας Αναστασίας 9, Ρόδος
Μάγος Μιχαήλ του Φιλήμωνα, Πατρ. Αθηναγόρα 24, Ρόδος

ΤΕΣΣΑΡΑΚΟΣΤΟ ΠΡΩΤΟ ΕΚΛΟΓ.ΤΜΗΜΑ ΡΟΔΙΩΝ (315)
ΤΑΚΤΙΚΑ ΜΕΛΗ

Μαρίνος Εμμανουήλ του Νικολάου,Χρήστου Τσιγάντε 16, Ρόδος
Μαρκιού Παναγιώτης του Κανάρη,Χρήστου Τσιγάντε 30, Ρόδος
Μαστορίδης Ιωάννης του Ιακώβου,Πελοποννήσου 17, Ρόδος
Μαστρομιχάλης Μιχαήλ του Παντελή,Διονυσίου 5, Ρόδος

ΑΝΑΠΛΗΡΩΜΑΤΙΚΑ ΜΕΛΗ

Ματσούκας Ιωάννης του Βασιλείου, Ηρακλείου 16Α, Ρόδος
Μαυριού Πέτρος του Παναγιώτης, Αλέκου Πσναγούλη 14,Ρόδος
Μειμάρης Σιμεών-Δημήτριος του Γερασίμου, Νικηταρά 53,Ρόδος
Μελίνης Χρήστος-Παντελεήμων του Κλεοβούλου, Αθανασίου 42,Ρόδος

ΤΕΣΣΑΡΑΚΟΣΤΟ ΔΕΥΤΕΡΟ ΕΚΛΟΓ. ΤΜΗΜΑ ΡΟΔΙΩΝ (316)
ΤΑΚΤΙΚΑ ΜΕΛΗ

Μπαριανού Ζωοπηγή του Μιχαήλ, Στρατηγού Ζήση 15,Ρόδος
Μπέλλος Μιχαήλ του Δημοσθένη, Παλαιών Π. 54,Ρόδος
Μπιλάλ Ντουριέ του Ομέρ, Δημοκρατίας 7,Ρόδος
Μπόνη Ιωάννα του Δωροθέου, Καναδά 103,Ρόδος

ΑΝΑΠΛΗΡΩΜΑΤΙΚΑ ΜΕΛΗ

Μυρισιώτης Κων/νος του Δημητρίου, Μάρκου ΠΜ.15,Ρόδος
Μωραΐτης Αρεταίος – Ελευθέριος του Εμμανουήλ, Καναδά 77,Ρόδος
Νικολαΐδης Δημήτριος του Ιορδάνη, Νικηταρά 71,Ρόδος
Νικολέτος Νικολαος του Δημητρίου, Χρήστου Τ.4,Ρόδος

ΤΕΣΣΑΡΑΚΟΣΤΟ ΤΡΙΤΟ ΕΚΛΟΓΙΚΟ ΤΜΗΜΑ ΡΟΔΙΩΝ (317)
ΤΑΚΤΙΚΑ ΜΕΛΗ

Παντελής Μικές του Κυριάκου, Αδαμάντιο 14,Ρόδος
Παπαγιαννάκης Δημήτριος-Ελευθέριος του Μιχαήλ,Πετράκη Π.15,Ρόδος
Παπαδόπουλος Δημήτριος του Γρηγορίου, Έρνεστ Μπέβιν 11,Ρόδος
Παπαδούλη Μαρία του Ξενοφώντος, Πελοποννήσου 4,Ρόδος

ΑΝΑΠΛΗΡΩΜΑΤΙΚΑ ΜΕΛΗ

Παπακαλοδούκας Μιχαήλ του Γερασίμου, Ιωάννη Κα 53,Ρόδος
Παπαμανώλης Κυριάκος του Αναστασίου, Κοδριγκτώνος 22,Ρόδος
Παπαντωνάκης Γεώργιος του Ιωάννη, Ιωάννη Δε. 12Β,Ρόδος
Παπαπαναγιώτης Ιωσήφ του Παναγιώτη, Καναδά 59,Ρόδος

ΤΕΣΣΑΡΑΚΟΣΤΟ ΤΕΤΑΡΤΟ ΕΚΛΟΓ. ΤΜΗΜΑ ΡΟΔΙΩΝ (318)
ΤΑΚΤΙΚΑ ΜΕΛΗ

Πολιάς Εμμανουήλ-Χρυσοβαλ.του Ιωάννη, Πελοποννήσου 10,Ρόδος
Πόλος Ευστάθιος του Νικολάου, Ιωάννη Κα. 56Α,Ρόδος
Ράδος Ιωάννης του Μιχαήλ, Κολοκοτρώνη 131,Ρόδος
Ροδίτης Σταύρος του Νικολάου, Αγίου Νικολάου 50,Ρόδος

ΑΝΑΠΛΗΡΩΜΑΤΙΚΑ ΜΕΛΗ

Σαΐτης Νικήτας του Νικολάου, Κολονιάλε 13,Ρόδος
Σακελλαρίδης Παναγιώτης του Βασιλείου, Πελοποννήσου 13,Ρόδος
Σαλαχούρης Αναστ.-Γεώργιος του Αλεξάνδρου, Αγ.Γεωργίου 21,Ρόδος
Σαντορινιός Παντελής του Γεωργίου, Αγίου Νικολάου , Ρόδος

ΤΕΣΣΑΡΑΚΟΣΤΟ ΠΕΜΠΤΟ ΕΚΛ. ΤΜΗΜΑ ΡΟΔΙΩΝ (319)
ΤΑΚΤΙΚΑ ΜΕΛΗ

Σπλαγκούνιας Κων/νος του Πανορμίτη, Αδαμαντιο 19,Ρόδος
Σταθάκης Αλέξανδρος του Σπυρίδωνα, Στρατηγού 95,Ρόδος
Σταματίου Πέτρος-Δημήτριος του Αναστασίου, Μητροπόλεως 2,Ρόδος
Σταύρου Σπυρίδων-Χρήστος του Παντελή,Νικηταρά 31,Ρόδος

ΑΝΑΠΛΗΡΩΜΑΤΙΚΑ ΜΕΛΗ

Στρατήγης Νικηφόρος του Χρήστου, Παλαιων Π. 17,Ρόδος
Συρανίδης Γεώργιος του Μιχαήλ, Δερβενάκι 117,Ρόδος
Σφυρίου Ιωάννης του Κοσμά, Βενετοκλέων 69,Ρόδος
Σωτηράκης Εμμανουήλ του Ιωάννη,Αγίου Νικολάου 25,Ρόδος

ΤΕΣΣΑΡΑΚΟΣΤΟ ΕΚΤΟ ΕΚΛΟΓΙΚΟ ΤΜΗΜΑ ΡΟΔΙΩΝ(320)
ΤΑΚΤΙΚΑ ΜΕΛΗ

Τσαγκάρης Ιωάννης του Τσαμπίκου, Καναδά 67,Ρόδος
Τσακίρης Μιχαήλ του Νικολάου, Ασγούρου, Ρόδος
Τσάππος Γεώργιος του Κων/νου, Αγίου Νικολάου 65,Ρόδος
Τσίμπικας Νικόλαος του Γεωργίου, Νικηταρά 69, Ρόδος

ΑΝΑΠΛΗΡΩΜΑΤΙΚΑ ΜΕΛΗ

Τσουρουνάκη Καλλιόπη του Ιωάννη, Αντιβας Δαμασκηνού 65,Ρόδος
Φεσάκης Κυριάκος του Ιωάννη, Αγίας Αναστασίας 111,Ρόδος
Φράγκος Κων/νος του Μιχαήλ, Αγίας Αναστασίας 21,Ρόδος
Χάλαρης Μιχαήλ του Γεωργίου, Αγίου Γεωργίου 2, Ρόδος

ΤΕΣΣΑΡΑΚΟΣΤΟ ΕΒΔΟΜΟ ΕΚΛΟΓ. ΤΜΗΜΑ ΡΟΔΙΩΝ(321)
ΤΑΚΤΙΚΑ ΜΕΛΗ

Χαλκίτης Δημήτριος του Νικολάου, Κοδριγκτώνος 28,Ρόδος
Χατζιάρας Βασίλειος του Χρυσοστόμου, Χρήστου Τ.13, Ρόδος
Χαραλάμπους Μιχαήλ του Δημητρίου, Διονυσίου 7,Ρόδος
Χουρουπάκη Μαρία του Μανούσου, Καναδά 23,Ρόδος

ΑΝΑΠΛΗΡΩΜΑΤΙΚΑ ΜΕΛΗ

Χαρτοφύλλης Κων/νος του Μιχαήλ, Διονυσίου 5, Ρόδος
Χάστα Αναστασία του Αντωνίου, Νικηταρά 46, Ρόδος
Χατζή Χρυσάνθη του Γεωργίου, Καναδά 142, Ρόδος
Χατζηγεωργίου Αλέξιος του Μιχαήλ, Χατζηευαγγέλου 31, Ρόδος

ΤΕΣΣΑΡΑΚΟΣΤΟ ΟΓΔΟΟ ΕΚΛΟΓ. ΤΜΗΜΑ ΡΟΔΙΩΝ (322)
ΤΑΚΤΙΚΑ ΜΕΛΗ

Αγαπητίδης Γεώργιος του Δημητρίου, Άρτας, Ρόδος
Αγγελής Αθανάσιος του Κων/νου, Ηλιούπολη 130, Ρόδος
Αγγελοπούλου Διαμάντω του Ανδρέα, Ακακιάς 12, Ρόδος
Αγγουράς Νεκτάριος του Εμμανουήλ, Νίκου Καζαντζάκη 16, Ρόδος

ΑΝΑΠΛΗΡΩΜΑΤΙΚΑ ΜΕΛΗ

Άγριος Ηλίας του Νικολάου, Γεωργίου Π.42,Ρόδος
Αθανασίου Αντώνιος του Νικολάου, Φιλικής Εν. 1,Ρόδος
Αθανασίου Ιωάννης του Νικολάου, Σερρών 5,Ρόδος
Ακουμιανάκη Αικατερίνη του Μιχαήλ, Μάνώλη Π.13,Ρόδος

ΤΕΣΣΑΡΑΚΟΣΤΟ ΕΝΑΤΟ ΕΚΛΟΓ. ΤΜΗΜΑ ΡΟΔΙΩΝ (323)
ΤΑΚΤΙΚΑ ΜΕΛΗ

Βαγιανάκη Δομνίκη του Βασιλείου, Μιχαήλ Πετρίδη 64,Ρόδος
Βαγιανάκης Σπυρ-Ελευθ του Ιωάννη, Κάτω Ηλιούπ.116,Ρόδος
Βαΐλας Εμμανουήλ του Δημητρίου, Άνω Ηλιούπ. 51,Ρόδος
Βαλσαμίδης Νικόλαος του Μιχαήλ, Λειψών 8,Ρόδος

ΑΝΑΠΛΗΡΩΜΑΤΙΚΑ ΜΕΛΗ

Βαμβακάρη Αικατερίνη του Πέτρου, Σοφίας Βε 4, Ρόδος
Βανίδης Πολυδεύκης του Βασιλείου,Παρθενοπ. 8, Ρόδος
Βαρδέλλης Νικόλαος του Κων/νου, Καμείρου 7, Ρόδος
Βαρκάδου Ζωή του Κων/νου, Άνω Ηλιουπ. 55,Ρόδος

ΠΕΝΤΗΚΟΣΤΟ ΕΚΛΟΓΙΚΟ ΤΜΗΜΑ ΡΟΔΙΩΝ (324)
ΤΑΚΤΙΚΑ ΜΕΛΗ

1.Γιαλλουράκη Αναστασία του Αλεξάνδρου, Λίνδου, Ρόδος
2.Γιαννακίδης Γεώργιος του Δημητρίου, Μιχαήλ Πετρίδη 69, Ρόδος
3.Γιάννου Νικόλαος του Βασιλείου, Χρυσανθο 7, Ρόδος
4.Γιαννούλη Ευδοξία του Ιωάννη, Ζαχαρία Πα3, Ρόδος

ΑΝΑΠΛΗΡΩΜΑΤΙΚΑ ΜΕΛΗ

Γιαννούρης Τριαντάφυλλος του Βασιλείου, Γεωργίου Π. 37,Ρόδος
Γιαχιά Ευαγγελία του Αθανασίου, Αλυτρώτων Ελλήνων 20,Ρόδος
Γιωργά Αικατερίνη του Μιχαήλ, Κωνσταντι , Ρόδου
Γκανάτσιου Πρεσβεία του Ευαγγέλου, Σάββα Διάκου 18,Ρόδος

ΔΗΜΟΣ ΡΟΔΙΩΝ
ΠΕΝΤΗΚΟΣΤΟ ΠΡΩΤΟ ΕΚΛΟΓΙΚΟ ΤΜΗΜΑ ΡΟΔΙΩΝ(325)
ΤΑΚΤΙΚΑ ΜΕΛΗ

Εμμανουήλ Ευαγγελία του Λουκά, Γεωργίου Π αριθ. 18,Ρόδος
Ευαγγέλου Χριστίνα του Ανδρέα, Αλεξανδρ αριθ. 7, Ρόδος
Ευθυμίου Κων/νος του Σωτήρη, Ασγούρου, Ρόδος
Ευχετζή Σοφία του Κων/νου,Τσαλδάρη 24, Ρόδος

ΑΝΑΠΛΗΡΩΜΑΤΙΚΑ ΜΕΛΗ

Ζαγοριανός Παναγιώτης του Φωτίου,Διοσκουρι. αριθ.19, Ρόδος
Ζαγοράς Μάριος του Πλούτωνα, Τζένιο, Ρόδος
Ζαράκης Δημήτρης του Σταύρου, Κάτω Ηλιούπολη αριθ.19, Ρόδος
Ζαχιώτης Ευστάθιος του Δημητρίου, Ασγούρου, Ρόδος

ΠΕΝΤΗΚΟΣΤΟ ΔΕΥΤΕΡΟ ΕΚΛΟΓ. ΤΜΗΜΑ ΡΟΔΙΩΝ(326)
ΤΑΚΤΙΚΑ ΜΕΛΗ

Καβουνίδη Μαρία του Εμμανουήλ, Παπαχριστοδούλου αριθ.26, Ρόδος
Καζαντζίδης Μιχαήλ του Κων/νου, Φλώρου Ζο αριθ. 9 Ρόδος
Κακάκης Βασίλειος του Κων/νου, Αθηνών Ανα, Ρόδος
Κακούσιος Νικόλαος του Δημητρίου, Καστοριάς αριθ. 2, Ρόδος

ΑΝΑΠΛΗΡΩΜΑΤΙΚΑ ΜΕΛΗ

Καλαφάτης Δημήτριος του Παντελή, Ανω Ηλιούπολη αριθ. 57,Ρόδος
Καλιαρα Ιωάννα του Βασιλείου, Ναυπλίου αριθ.45, Ρόδος
Καματερός Νικόλαος του Αναστασίου, Αθηνών, Ρόδος
Καλλιγάς Παναγιώτης του Ελευθερίου, Γεωργίου Σ αριθ. 10, Ρόδος

ΠΕΝΤΗΚΟΣΤΟ ΤΡΙΤΟ ΕΚΛΟΓΙΚΟ ΤΜΗΜΑ ΡΟΔΙΩΝ (327)
ΤΑΚΤΙΚΑ ΜΕΛΗ

Καρανικόλας Ευστράτιος του Σωτηρίου, Γεωργίου Σ αριθ.86,Ρόδος
Καραπατάκη Μαρία του Αντωνίου, Αισχίνη αριθ. 43, Ρόδος
Καρελλά Σοφία του Νικολάου, Αγ. Γεωργίου, Ρόδος
Καρπαθάκη Αικατερίνη του Νικολάου, Αλεξάνδρ. αριθ. 7, Ρόδος

ΑΝΑΠΛΗΡΩΜΑΤΙΚΑ ΜΕΛΗ

Καρράς Εμμανουήλ του Αποστόλου, Παρθενόπης αριθ. 13, Ρόδος
Κασκάνη Γιαννούλα του Νικολάου Φικλήμονα αριθ. 7, Ρόδος
Καστελλοριός Παντελεήμων του Σταματίου, Στέλιου Κωτ.αριθ. 89,Ρόδος
Κάτρης Ποθητός του Ιωάννη,Μιχαήλ Πετρίδη αριθ. 9, Ρόδος

ΠΕΝΤΗΚΟΣΤΟ ΤΕΤΑΡΤΟ ΕΚΛΟΓ. ΤΜΗΜΑ ΡΟΔΙΩΝ (328)
ΤΑΚΤΙΚΑ ΜΕΛΗ

Κίτσος Σταύρος του Ζαχαρία, Διοσκουρίδων.αριθ. 10, Ρόδος
Κλαδίτης Νικόλαος του Σάββα, Κωνσταντινίδη αριθ. 100, Ρόδος
Κοκκίνου Αικατερίνη του Κων/νου, Μ. Πετρίδη αριθ76, Ρόδος
Κοκόλης Νικόλαος του Παναγιώτη, Μανώλη Π αριθ. 4, Ρόδος

ΑΝΑΠΛΗΡΩΜΑΤΙΚΑ ΜΕΛΗ

Κορναροπούλου Νεκταρία του Γεωργίου, Τσαλδάρη αριθ. 38,Ρόδος
Κοτροκόη Ελένη του Χαράλαμπου, Αλεξανδρ.αριθ. 10, Ρόδος
Κόττος Ταμπίκος του Θεμιστοκλή, Βασίλη Ιωα. αριθ. 8, Ρόδος
Κουλουμπρής Γεώργιος του Μιχαήλ, Γιάννη Κω. Ρόδος

ΠΕΝΤΗΚΟΣΤΟ ΠΕΜΠΤΟ ΕΚΛΟΓ. ΤΜΗΜΑ ΡΟΔΙΩΝ (329)
ΤΑΚΤΙΚΑ ΜΕΛΗ

Κυργιός Μιχαήλ του Παντελή, Πίνδου αριθ.25, Ρόδος
Κυπριώτης Μιχαήλ του Αντωνίου, Σαλαμίνας αριθ. 14, Ρόδος
Κωνσταντάκης Αχιλλεύς του Δημητρίου, Αλυτρώτων Ελλ. αριθ 13,Ρόδος
Κωνστάντζου Ευθυμία του Νικολάου, Γεωργίου Σ.αριθ.78, Ρόδος

ΑΝΑΠΛΗΡΩΜΑΤΙΚΑ ΜΕΛΗ

Κωνσταντίνου Αναστασία του Ανδρέα, Βάλια Σεμερτζ. αριθ. 7, Ρόδος
Κωστίδης Νίκος του Γεωργίου, Χρυσανθο. αριθ. 12, Ρόδος
Λαγογένης Δημήτριος του Παναγιώτη, Βασίλη Ιωα. αριθ.6, Ρόδος
Λάιος Αθανάσιος του Γεωργίου, Φλώρου Ζο. αριθ.5, Ρόδος

ΠΕΝΤΗΚΟΣΤΟ ΕΚΤΟ ΕΚΛΟΓΙΚΟ ΤΜΗΜΑ ΡΟΔΙΩΝ (330)
ΤΑΚΤΙΚΑ ΜΕΛΗ

Λουκίσσας Δημήτρης του Μιλτιάδη, Ασγού-

ρου, Ρόδος
Λουλουργάς Σταύρος του Στυλιανού, Αθηνών αριθ.446, Ρόδος
Λουτσιός Γεώργιος του Φωτίου, Εργάνης Αθηνάς αριθ 27, Ρόδος
Λυκοπάντης Γεώργιος του Εμμαν, Κάτω Ηλιούπολη αριθ.107,Ρόδος

ΑΝΑΠΛΗΡΩΜΑΤΙΚΑ ΜΕΛΗ

Λύρας Βασίλειος του Μάρκου, Ηγουμενίτσας Αναληψη, Ρόδος
Λυριού Κων/νος του Γεωργίου, Αθηνών αριθ. 8 Αν. Ρόδος
Λυριστής Αντώνιος του Αναστασίου, Μανώλη Ζα αριθ. 29, Ρόδος
Μαγιόγλου Παντελής του Αντωνίου, αθηνών αριθ. 1 Αν. Ρόδος

ΠΕΝΤΗΚΟΣΤΟ ΕΒΔΟΜΟ ΕΚΛΟΓ. ΤΜΗΜΑ ΡΟΔΙΩΝ (331)
ΤΑΚΤΙΚΑ ΜΕΛΗ

Μαρκαντωνάκης Ιωάννης του Εμμανουήλ, Αθηνών 122, Ρόδος
Μαρκόπουλος Αλέξανδρος του Παύλου, Αγ. Τριάδα 183, Ρόδος
Μαρκόπουλος Γεώργιος του Παύλου,Αισχίνη αριθ 12, Ρόδος
Μαρουλής Αντώνιος του Ευαγγέλου,Κάτω Ηλιούπολη 59,Ρόδος

ΑΝΑΠΛΗΡΩΜΑΤΙΚΑ ΜΕΛΗ

Μασούρα Χριστίνα του Βελισσάριου, Χρυσανθο. 4, Ρόδος
Μαστόρου Γεώργιος του Παναγιώτη, Γεωργίου Π αριθ.34, Ρόδος
Μαστόρου Χρύσα του Ηλία, Μιμόζας 4Γ Αγ. , Ρόδος
Μαστροβασίλης Εμμανουήλ του Μιχαήλ, Ανω Ηλιούπολη 1,Ρόδος

ΠΕΝΤΗΚΟΣΤΟ ΟΓΔΟΟ ΕΚΛΟΓ. ΤΜΗΜΑ ΡΟΔΙΩΝ (332)
ΤΑΚΤΙΚΑ ΜΕΛΗ

Μπαλάσκας Ελευθέριος του Μιχαήλ,Τσαβαρή Β αριθ.1, Ρόδος
Μπαλλάς Ιωάννης του Δημητρίου, Ιωαννίνων αριθ. 2, Ρόδος
Μπαλντίνης Βίκτωρ του Κυριάκου,Κάτω Ηλιούπολη αριθ 53, Ρόδος
Μπαλταγιάννης Ηλίας του Λάμπρου, Επτανήσων αριθ.6, Ρόδος

ΑΝΑΠΛΗΡΩΜΑΤΙΚΑ ΜΕΛΗ

Μπελιγράδης Θεοδόσιος του Γεωργίου, Μυτιλήνης αριθ.5, Ρόδος
Μπενή Μαρία του Θεολόγου, Νίκου Κάζα αριθ. 9,Ρόδος
Μπιτούνης Αντώνιος του Διονύση, Σπετσών αριθ 40, Ρόδος
Μπιτούνης Σωτήριος του Διονύση, Μ Πετρίδη αριθ. 40, Ρόδος

ΠΕΝΤΗΚΟΣΤΟ ΕΝΑΤΟ ΕΚΛΟΓ. ΤΜΗΜΑ ΡΟΔΙΩΝ (333)
ΤΑΚΤΙΚΑ ΜΕΛΗ

Ορφανός Ανέστης του Σταματίου, Μανώλη Ζα αριθ.2, Ρόδος
Ορφανός Δημήτριος του Γεωργίου, Σοφίας Βέμπο αριθ.6Β, Ρόδος
Παγωμένος Αλέξανδρος του Νίκανδρου, Αθηνών αριθ.138,Ρόδος
Πακάκης Κυριάκος του Ιωάννη, Χανίων αριθ.4, Ρόδος

ΑΝΑΠΛΗΡΩΜΑΤΙΚΑ ΜΕΛΗ

Παλαιολόγος Μιχαήλ του Κων/νου, Ιμβρου αριθ. 1, Ρόδος
Παλαιού Μαρία του Βασιλείου, Ασγούρου, Ρόδος
Παλλάς Κυριάκος του Τσαμπίκου, Ιωαννίνων αριθ.9, Ρόδος
Παμπρής Κων/νος του Ιωάννη, Καμείρου αριθ....., Ρόδος

ΕΞΗΚΟΣΤΟ ΕΚΛΟΓΙΚΟ ΤΜΗΜΑ ΡΟΔΙΩΝ (334)
ΤΑΚΤΙΚΑ ΜΕΛΗ

Παπαστεφάνου Αναστάσιος του Ιωάννη, Ναυπλίου αριθ.181Γ, Ρόδος
Παπαστεφάνου Μιχαήλ του Ευστάθιου, Κωνσταντιν.αριθ.66, Ρόδος
Παπαχριστοδούλου Μιχαήλ του Βασιλείου, Ευσταθίου αριθ.3 , Ρόδος
Παπουτσής Αντώνιος του Νικολάου, Αισχίνη αριθ.16, Ρόδος

ΑΝΑΠΛΗΡΩΜΑΤΙΚΑ ΜΕΛΗ

Παππά Λαμπρινή του Σπυρίδωνα, Γεωργίου Π. αριθ. 70, Ρόδος
Παππάς Κων/νος του Γεωργίου, Φλώρινας αριθ. 5, Ρόδος
Πάππους Ιωάννης του Παναγιώτη, Τσαλδάρη αριθ. 30 Β, Ρόδος
Παραπονιάρης Πέτρος του Εμμανουήλ, Εργάνης Αθηνάς αριθ.45, Ρόδος

ΔΗΜΟΣ ΡΟΔΟΥ
ΕΞΗΚΟΣΤΟ ΠΡΩΤΟ ΡΟΔΟΥ (335)
ΤΑΚΤΙΚΑ ΜΕΛΗ

1. Πρυνιανάκης Στυλιανός του Κων|νου και της Καθολικής ,Τσαβαρή 9
2. Προύφας Ευάγγελος του Πασχου και της Παναγιώς, Μιχ. Πετρίδη 84
3. Πρωτόπαπας Γεώργιος του Μηνά και της Ευγενίας, Εργ. Αθηνάς 39
4. Πυτικάκης Μιχαήλ του Γεωργίου και της Ελένης, Χρυσανθο 10, κάτοικοι Ρόδου

ΑΝΑΠΛΗΡΩΜΑΤΙΚΑ ΜΕΛΗ

1. Ράπτης Νικόλαος του Γεωργίου και της Βαϊας, Κωνσταντι 51
2. Ράφτης Βασίλειος του Αναστασίου και της Δικαίας, Πτολεμαίων 71
3. Ραφτοπούλου Καλλιόπη του Γεωργίου και της Γραμματικής, Ανδρέα Μο 1
4. Ρεϊσης Αντώνιος του Γεωργίου και της Γιαννούλας, Αποστό 39, κάτοικοι Ρόδου

ΕΞΗΚΟΣΤΟ ΔΕΥΤΕΡΟ ΡΟΔΟΥ (336)
ΤΑΚΤΙΚΑ ΜΕΛΗ

Σιδηράς Γεώργιος του Ιωάννη και της Γραμματικής, Κάτω Ηλιούπολη
Σιδηρόπουλος Ευθύμιος του Αρίσταρχου και της Ελευθερίας, Δημητρίου 29
Σιφουνιάς Λουκάς του Μάρκου και της Ειρήνης-Καθο, Κομοτηνής 7
Σκανδαλίδης Ευάγγελος του Μιχαήλ και της Αρχόντας, Δημητρίου 2, κάτοικοι Ρόδου.

ΑΝΑΠΛΗΡΩΜΑΤΙΚΑ ΜΕΛΗ

Σκανδαλίδης Ευστάθιος του Μιχαήλ και της Αρχόντας, Θες|νικης 22
Σκαρλάτου Παρασκευή του Χρήστου και της Μαρίας,, Ασγούρου
Σκιαδάς Φώτιος του Θεοδώρου και της Καθολικής, Αγ.Αποστόλ 30
Σκιαθίτης Ελευθέριος του Χαραλάμπους και της Σεβαστής, Γεωργίου Σ 26, κάτοικοι Ρόδου.

ΕΞΗΚΟΣΤΟ ΤΡΙΤΟ ΡΟΔΟΥ (337)
ΤΑΚΤΙΚΑ ΜΕΛΗ

Ταλαδιανού Ανδρομάχη του Ελευθερίου και της Βασιλείας, Μιχ. Πετριδη 68,
Ταλιά Καλλιόπη του Πανορμίτη και της Δικαίας, Τσαβαρή Β
Ταμπακιανός Νικόλαος του Στέφανου και της Αικατερίνης, Συρρακουσ 32,
Ταμπούρας Γεώργιος του Αποστόλου και της Καλλιόπης, Πειραιώς 56, κάτοικοι Ρόδου.

ΑΝΑΠΛΗΡΩΜΑΤΙΚΑ ΜΕΛΗ

Ταραχιάλη Αλεξάνδρα του Γεωργίου και της Στεργούλιας, Αγ. Αποστολών
Τασικά Βίκυ του Γεωργίου και της Κυριακούλας, Καστοριάς 12
Τέλλης Βασίλειος του Αντωνίου και της Παρασκευής, Δημητρη Γ 23
Τζανετάκος Θεόδωρος του Δημητρίου και της Δήμητρας, κάτοικοι Ρόδου.

ΕΞΗΚΟΣΤΟ ΤΕΤΑΡΤΟ ΡΟΔΟΥ (338)
ΤΑΚΤΙΚΑ ΜΕΛΗ

Τσιτσεκλής Ηλίας του Γεωργίου και της Μαρίας, Αποστολο 51,
Τσουρούτης Μιχαήλ του Ιωάννη και της Δήμητρας, Αποστολο 3
Τυπάλδος Γεώργιος του Στυλοιανού και της Αθηνάς, Πειραιώς 13,
Φλεβάρης Μιχαήλ του Φιλίππου και της Σμαραγδής, Ασγούρου , κάτοικοι Ρόδου.

ΑΝΑΠΛΗΡΩΜΑΤΙΚΑ ΜΕΛΗ

Φραγκούλης Θεόδωρος του Μιχαήλ και της Δέσποινας, Αναστασιο 7
Φραράκη Αγγελική του Αχιλλέα και της Άννας
Φλυτζανίδης Ιωάννης του Γεωργίου και της Αιμιλίας, Γεωργίου Σ 119
Φωτεινός Μιχαήλ του Γεωργίου και της Σοφίας, Θεσ|νικης 20, κάτοικοι Ρόδου.

ΕΞΗΚΟΣΤΟ ΠΕΜΠΤΟ ΡΟΔΟΥ (339)
ΤΑΚΤΙΚΑ ΜΕΛΗ

Χαπίπης Γεώργιος του Παντελέοντα και της Αικατερίνης, Γεωργίου Σ 24
Χαροβάς Ηλίας του Μιλτιάδη και της Στυλιανής, Κωνσταντι 35
Χατζηαγάπης Εμμανουήλ του Στέφανου και της Βασιλικής, Παρθενοπ 32
Χατζηγεωργίου Δημήτριος του Ευαγγέλου και της Παρασκευής, Μιχ. Πετρίδη 321, κάτοικοι Ρόδου.

ΑΝΑΠΛΗΡΩΜΑΤΙΚΑ ΜΕΛΗ

Χατζηδήμου-Κεχαγιάς Ιωάννης του Αποστόλου και της Ασημίνας, Λειψών Ο,ΚΑ.
Χατζημανώλης Γρηγόριος του Μιχαήλ και της Μαρίνας-Ελεν, Απόοστολο 9
Χατζημιχάλης Θεολόγος του Γεωργίου και της Ασημίνας, Θες|νικης 224
Χατζηπαντελής Πανορμίτης του Εμμανουήλ και της Αικατερίνης, Φλώρινας 5, κάτοικοι Ρόδου

ΕΞΗΚΟΣΤΟ ΕΚΤΟ ΡΟΔΟΥ (340)
ΤΑΚΤΙΚΑ ΜΕΛΗ

Αγιακάτσικας Βασίλειος του Εμμανουήλ και της Κορίνας, Λκίνδου 31
Ακρίδης Στέφανος του Αθανασίου και της Γεωργίας, Δαμαγητο 11
Αλβανού Ηλιάνα του Δημητρίου και της Ειρήνης, Αγίου Δημη 20
Αλιστρατινός Ιωλάννης του Αθανασίου και της Ευγενίας, Λίνδου 42, κάτοικοι Ρόδου.

ΑΝΑΠΛΗΡΩΜΑΤΙΚΑ ΜΕΛΗ

Αρβανίτης Χαράλαμπος του Θεμιστοκλή και της Ελευθερίας, Δωρικής ΕΞ 7
Βαγιαννάκης Βασίλειος του Ιπποκράτη και της Γεωργίας, Εργατ. Κατοικ 115
Βενετοκλής Αναστάσιος του Δημητρίου και της Αθηνάς, Λίνδου 25-27
Γαλούζης Νεκτάριος του Στεφανου και της Ανδρονίκης, Βεργίνας, κάτοικοι Ρόδου.

ΕΞΗΚΟΣΤΟ ΕΒΔΟΜΟ ΡΟΔΟΥ (341)
ΤΑΚΤΙΚΑ ΜΕΛΗ

Δέμελου Μαρία του Ευαγγέλου και της Ευαγγελίας, Ικάρου 30,
Διακονικόλας Νικόλαος του Ιωάννη και της Πιπίνας, Πειραιώς 10,
Διαμαντής Θεόφιλος του Γεωργίου και της Χρυσούλας, Κωνσταντι 14
Ελού Ειρήνη του Ιωάννη και της Σεβαστής, Κυράς της 13, κάτοικοι Ρόδου.

ΑΝΑΠΛΗΡΩΜΑΤΙΚΑ ΜΕΛΗ

Ζαχαριά Τσαμπίκα του Εμμανουήλ και της Ζωοπηγής, Ήβης 4,
Ζορζώπης Θεόδωρος του Παύλου και της Ελικόνης, Παρισίων 6
Θεοχάρης Μιχαήλ του Ανδρέα και της Ειρήνης, Λίνδου 229
Ιωάννου Αντωνία του Μιχαήλ και της Μιχαλάκενας, Λίνδου 102, κάτοικοι Ρόδου.

ΕΞΗΚΟΣΤΟ ΟΓΔΟΟ ΡΟΔΟΥ (342)
ΤΑΚΤΙΚΑ ΜΕΛΗ

Καρανικόλας Ιωάννης του Νικολάου και της Στυλιανής, Λισσαβώνας 33
Καραχάλιος Νικόλαος του Λαζάρου και της Δέσποινας, Αντιόχειας 4
Καρίκας Γεράσιμος του Στυλιανού και της Μαρίας, Ρώμης 14
Καρπαθάκης Αντώνιος του Μιχαήλ και της Σταματίας, Ακραμίτου 28, κάτοικοι Ρόδου.

ΑΝΑΠΛΗΡΩΜΑΤΙΚΑ ΜΕΛΗ

Καρπαθάκης Ιωάννης του Νικολάου και της Χριστίνας, Στοκχολμ 17
Καρύδης Μιχαήλ του Κων|νου και της Φωτεινής, Παρισίων,
Καστανιάς Αντώνιος του Ιωάννη και της Μαρίας,Παρθενοπ 15
Καστελοριζιός Βασίλειος του Ιωάννη και της Θεμελίνας, Βεργίνας 31 κάτοικοι Ρόδου.

ΕΞΗΚΟΣΤΟ ΕΝΑΤΟ ΡΟΔΟΥ (343)
ΤΑΚΤΙΚΑ ΜΕΛΗ

Λεκάκη Μορφίνη του Γεωργίου και της Αστραδενής, Ερνεστ Μπεβ 8
Λεριός Ανδρέας του Ιωάννη και της Ειρήνης, Εργατ. Κατ 7
Λινάρδος Σταμάτιος του Γεωργίου και της Άννας, Στοκχολμ. 15 Ε
Λίτσιος Στυλιανός του Αχιλλέα και της Ευας, Αμστερντ 13, κάτοικοι Ρόδου.

ΑΝΑΠΛΗΡΩΜΑΤΙΚΑ ΜΕΛΗ

Λουϊζίδης Νικόλαος του Ευαγγέλου και της Πολυξένης, Γρηγορίου 1, κατ. Ιαλυσού
Λουκαρά Ανδριάνα του Ιωάννη και της Φωτεινής, Λυκίας 131
Λουκατάρη Μαρία του Σταύρου και της Κυριακής,Κυρά της 15
Λούλλος Σπυρίδων του Αντωνίου και της Ειρήνης, Λίνδου 28, κάτοικοι Ρόδου.

ΕΒΔΟΜΗΚΟΣΤΟ ΡΟΔΟΥ (344)
ΤΑΚΤΙΚΑ ΜΕΛΗ

Μπουρνή Χρυσάνθη του Ευτυχίου και της Ελευθερίας, Εργατ. Κατ.145
Μπούχλας Γεώργιος του Ιωάννη και της Μαρίας, Καλλιπατειρ 44
Μυλόπουλος Παρασκευάς του Στεφάνου και της Μαρίας, Αγίου Δημ. 11.
Μυριαλλής Αθανάσιος του Μυριαλλή και της Άννας, Χειμάρας 2, κάτοικοι Ρόδου.

ΑΝΑΠΛΗΡΩΜΑΤΙΚΑ ΜΕΛΗ

Ναλμπαντή Παγώνα του Νικολάου και της Καλλιόπης, Κωνσταντι Ροδ.
Νέσκης Νικόλαος του Φανουρίου και της Ελιζέ-Ιωάννας, Γρηγορίου 75,
Νικανδρου Νικόλαος του Αντωνίου και της Αγγελικής, Βερολίνου 0-ΡΟ,
Νικηταρά Ελένη του Ελευθερίου και της Μαρίας, Πάλμα Μα 19, κάτοικοι Ρόδου.

ΕΒΔΟΜΗΚΟΣΤΟ ΠΡΩΤΟ ΡΟΔΟΥ (345)
ΤΑΚΤΙΚΑ ΜΕΛΗ

Πολίτης Παναγιώτης του Νομικού και της Ειρήνης, Πλαταιών Ροδ
Πορικός Σωτήριος του Αδαμαντίου και της Τσαμπίκας, Παρισίων Ροδ
Πουλόπουλος Νεκτάριος του Παναγιώτη και της Ειρήνη, Άνω Ροδίνι
Πρεσβύρης Εμμανουήλ του Σωκράτη και της Σταματίας, Αλικαρν 15,κάτοικοι Ρόδου.

ΑΝΑΠΛΗΡΩΜΑΤΙΚΑ ΜΕΛΗ

Ρεϊσης Ιωάννης του Μιχαήλ και της Μαρίας, Καρίας 1
Ρηγάκος Γεώργιος του Σπυρίδωνα και της Πολυξένης, Λίνδου 25
Ρίζας Σταύρος του Φίλη και της Όλγας, Ολυμπίας 18
Ροδίτης Ανάργυρος του Γαβριήλ και της Λυγερής, Άμστερντ 5, κάτοικοι Ρόδου .

ΕΒΔΟΜΗΚΟΣΤΟ ΔΕΥΤΕΡΟ ΡΟΔΟΥ (346)
ΤΑΚΤΙΚΑ ΜΕΛΗ

Σκουφετζή Ελένη του Γεωργίου και της Μαρίας, Ροδίνι
Σκυλλάς Ελευθέριος του Θεμελη και της Θεοδοσίας, Λίνδου 5
Σοροπίδης Παναγιώτης του Αντωνίου και της Νοέμης, Αργοναυτ 11
Σουρής Νικόλαος-Νεκτάριος του Εμμανουήλ και της Ηρώς, Γ. Πέρδικα 8,κάτοικοι Ρόδου.

ΑΝΑΠΛΗΡΩΜΑΤΙΚΑ ΜΕΛΗ

Σπανιά Νεκταρία του Ιωάννη και της Αφροδίτης, Μονης Πα 7
Σπανός Αντώνιος του Γεωργίου και της Μαριάνθης, Λίνδου 25
Σπαντιδάκη Παρασκευή του Κανάκη και της Αικατερίνης, Παλμα Μα 30
Στάλλας Σταύρος του Εμμανουήλ και της Κυριακής, Μαραθώνος 4, κάτοικοι Ρόδου

ΕΒΔΟΜΗΚΟΣΤΟ ΤΡΙΤΟ ΡΟΔΟΥ (347)
ΤΑΚΤΙΚΑ ΜΕΛΗ

Τρίκας Ιορδάνης του Δημητρίου και της Ελένης, Εργατ.Κατ 56
Τρικίλης Πρόδρομος του Νικήτα και της Ελένης, Λονδίνου 18
Τσαβαρής Ελευθέριος του Νικήτα και της Αικατερίνης, Ολυμπίας 14
Τσαβαρής Νικήτας του Ιωάννη και της Άννας, Τελχινών 36,κάτοικοι Ρόδου.

ΑΝΑΠΛΗΡΩΜΑΤΙΚΑ ΜΕΛΗ

Τσάκαλος Γεώργιος του Μιχαήλ και της Χριστίνας, Μαδρίτης 17
Τσακίρης Κων|νος του Ευάγγελου και της Αικατερίνης, Μιλητου 1
Τσακίτης Μιχαήλ του Γεωργίου και της Δέσποινας, Σμύρνης 34
Τσαμουδάκης Παναγιώτης του Κων|νου και της Ελένης, Βεργίνας 29, κάτοικοι Ρόδου .

ΕΒΔΟΜΗΚΟΣΤΟ ΤΕΤΑΡΤΟ ΡΟΔΟΥ (348)
ΤΑΚΤΙΚΑ ΜΕΛΗ

Τσιλίγκρος Φώτιος του Κων|νου και της Βιργινίας, Βεργίνας 67
Τσιμέττας Εμμανουήλ του Νικολάου και της Αικατερίνης, Καναματ 69
Τσιτσίπας Βασίλειος του Αθανασίου και της Αμαλίας, Καλειπατ 42
Τσορμπατσίδης Θεόδωρος του Ιωάννη και της Σοφίας, Στοκχολμ 46,κάτοικοι Ρόδου.

ΑΝΑΠΛΗΡΩΜΑΤΙΚΑ ΜΕΛΗ

Τσιμπιδάκη Ανδρονίκη του Μιχαήλ και της Πηνελόπης, Κυρήνης-Ροδ
Τσιμπιδάκης Χαρίδημος του Γεωργίου και της Αναστασίας, Καλλιπάτειρας 2
Τσιρακάκης Σπυρίδων του Ευστρατίου και της Μαρίας, Συρακουσ 8
Τσοπάνογλου Σοφία του Αναστασίου και της Ευριδίκης, Ολυμπίας 2 κάτοικοι Ρόδου

ΕΒΔΟΜΗΚΟΣΤΟ ΠΕΜΠΤΟ ΡΟΔΟΥ (349)
ΤΑΚΤΙΚΑ ΜΕΛΗ

Φωτάρας Γεώργιος του Ελευθερίου και της Νίκης, Σωτήρος 58 Β, κατ. Ιαλυσού
Χαβιάρας Γαβριήλ του Φανουρίου και της Μαρίας, Σμύρνης 12
Χαλικάκη Χαριτωμένη του Μιχαήλ και της Ρίτας-Μαρίας, Δημητρίου 12
Χαλκίδης Κων|νος του Νικολάου και της Ελένης, Δελφών 12, κάτοικοι Ρόδου.

ΑΝΑΠΛΗΡΩΜΑΤΙΚΑ ΜΕΛΗ

Χανδακάρης Κων|νος του Ηλία και της Σταυρούλας, Ιξιά-Ιαλυσού
Χαντζάρας Παναγιώτης του Γεωργίου-Φωτίου και της Δέσποινας, Όσλο 9 - Ρόδου
Χαραλάμπους Απόστολος του Μιχαήλ και της Ειρήνης, Καλλιπατει 12-Ρόδου
Χαραυγή Γεωργία του Παναγιώτη και της Ελένης, 9ης Μαίου 29,Ιαλυσός

ΕΒΔΟΜΗΚΟΣΤΟ ΕΚΤΟ ΡΟΔΟΥ (350)
ΤΑΚΤΙΚΑ ΜΕΛΗ

Χατζημάρκος Νικόλαος του Μιχαήλ και της Ελισσάβετ,
Χατζημιχάλης Κων|νος του Ανδρέα και της Στέλιας, Ταρσού 8
Χατζηνικήτας Αθανάσιος του Ιωάννη και της Αικατερίνης,
Χατζηνικολάου Ηλίας του Χαραλάμπους και της Ευδοξίας, κάτοικοι Ρόδου.

ΑΝΑΠΛΗΡΩΜΑΤΙΚΑ ΜΕΛΗ

Χατζημιχάλης Ηλίας του Γεωργίου και της Ευδοξίας,
Χατζηνικολάου Εμμανουήλ του Χαραλάμπους και της Ευδοξίας, κάτοικοι Ρόδου
Χατζηπαντελής Γεώργιος του Μενέλαου και της Σταματίας, κατ. Καναδά
Χατζηπαπά Ζαφειρούλα του Βασιλείου και της Ουρανίας, Ρώμης 3 κάτοικος Ρόδου

ΜΑΘΗΜΑΤΙΚΑ & ΣΤΟΙΧΕΙΑ ΣΤΑΤΙΣΤΙΚΗΣ Γενικής Παιδείας (Γ' τάξη)

ΘΕΜΑ 1ο

Α. Να αποδείξετε ότι η παράγωγος της σταθερής συνάρτησης $f(x) = c$ είναι ίση με 0.

Μονάδες 8

Β. Να δώσετε τον ορισμό της συνέχειας μιας συνάρτησης f στο σημείο x_0 του πεδίου ορισμού της.

Μονάδες 5

Γ. Να χαρακτηρίσετε τις προτάσεις που ακολουθούν γράφοντας στο τετράδιό σας τη λέξη **Σωστό** ή **Λάθος** δίπλα στο γράμμα που αντιστοιχεί σε κάθε πρόταση.

α. Η συχνότητα της τιμής x_i μιας μεταβλητής X είναι αρνητικός αριθμός.

β. Στην κανονική κατανομή το 95% των παρατηρήσεων βρίσκεται στο διάστημα $(\bar{x} - s, \bar{x} + s)$, όπου $\bar{x}$ είναι η μέση τιμή των παρατηρήσεων και s η τυπική τους απόκλιση.

γ. Αν διαιρέσουμε τη συχνότητα v_i μιας μεταβλητής X με το μέγεθος ν του δείγματος, προκύπτει η σχετική συχνότητα f_i της τιμής x_i.

Μονάδες 6

Δ. Στον παρακάτω πίνακα τα Α και Β συμβολίζουν ενδεχόμενα ενός πειράματος τύχης. Στη **Στήλη Ι** αναγράφονται διάφορες σχέσεις για τα Α και Β διατυπωμένες στην κοινή γλώσσα και στη **Στήλη ΙΙ** σχέσεις διατυπωμένες στη γλώσσα των συνόλων.

Να γράψετε στο τετράδιό σας τα γράμματα της **Στήλης Ι** και δίπλα σε κάθε γράμμα τον αριθμό της **Στήλης ΙΙ** που αντιστοιχεί στην ίδια διατύπωση.

	Στήλη Ι		Στήλη ΙΙ
α	πραγματοποιείται ένα τουλάχιστον από τα Α, Β	1	$A \cap B$
β	πραγματοποιείται το Α αλλά όχι το Β	2	$A - B$
γ	πραγματοποιούνται συγχρόνως τα Α και Β	3	$(A \cup B)'$
		4	$A \cup B$

Στη **Στήλη ΙΙ** περισσεύει μία σχέση.

Μονάδες 6

ΘΕΜΑ 2ο

Δίνεται η συνάρτηση f με τύπο $f(x) = \dfrac{x^2 - 4x + 3}{\sqrt{x} - \sqrt{3}}$.

Α. Να βρείτε το πεδίο ορισμού της f.

Μονάδες 10

Β. Να υπολογίσετε το $\lim\limits_{x \to 3} f(x)$.

Μονάδες 15

ΘΕΜΑ 3ο

Στην «Αττική οδό» εξυπηρετούνται καθημερινά 200 χιλιάδες οχήματα, τα οποία διανύουν από 5 έως 45 χιλιόμετρα. Η διανυόμενη απόσταση σε χιλιόμετρα από τα οχήματα αυτά παρουσιάζεται στην πρώτη στήλη του πίνακα:

Κλάσεις σε χλμ.	Κέντρο κλάσης x_i	Συχνότητα v_i σε χλμ.	Σχετική συχνότητα f_i%	Αθροιστική Συχνότητα N_i σε χλμ.	Αθρ. Σχετ. Συχνότητα F_i%
[5, 15)		60			
[15, 25)					68
[25, 35)				180	
[35, 45)					
Σύνολο		200			

Α. Να μεταφέρετε στο τετράδιό σας τον παραπάνω πίνακα και να συμπληρώσετε τις τιμές των αντίστοιχων μεγεθών.

Μονάδες 10

Β. Να σχεδιάσετε το ιστόγραμμα $(x_i , f_i\%)$ και το πολύγωνο σχετικών συχνοτήτων.

Μονάδες 5

Γ. Να βρείτε τη μέση τιμή $\bar{x}$.

Μονάδες 5

Δ. Να βρείτε το πλήθος των οχημάτων που διανύουν απόσταση τουλάχιστον 25 χιλιομέτρων.

Μονάδες 5

ΘΕΜΑ 4ο

Δίνεται η συνάρτηση f με τύπο $f(x) = 2x^3 - \dfrac{5}{2}x^2 + x + 10$.

Οι πιθανότητες P(A) και P(B) δύο ενδεχομένων Α και Β ενός δειγματικού χώρου Ω είναι ίσες με τις τιμές του x, στις οποίες η f έχει αντίστοιχα τοπικό ελάχιστο και τοπικό μέγιστο.

Α. Να δείξετε ότι $P(A) = \dfrac{1}{2}$ και $P(B) = \dfrac{1}{3}$

Μονάδες 9

Β. Για τις παραπάνω τιμές των P(A), P(B) καθώς και για $P(A \cup B) = \dfrac{2}{3}$, να βρείτε τις πιθανότητες:

i. $P(A \cap B)$
ii. $P(A - B)$
iii. $P[(A \cap B)']$
iv. $P[(A - B) \cup (B - A)]$.

Μονάδες 16

Επιμέλεια θεμάτων:
Ανανίας Αγγελος, Κουκιάς Μιχαήλ, Γκέκα Μαλαματή

ΑΠΑΝΤΗΣΕΙΣ

ΘΕΜΑ 1°

Α. Είναι: $A_f = R$

και $f(x+h) - f(x) = c - c = 0$.

Οπότε για $h \neq 0$ είναι $\dfrac{f(x+h) - f(x)}{h} = 0$.

Άρα $\lim\limits_{h \to 0} \dfrac{f(x+h) - f(x)}{h} = 0$

Συνεπώς $(c)' = 0$

Β. Μια συνάρτηση f λέγεται συνεχής στο σημείο x_0 του πεδίου ορισμού της αν και μόνον αν $\lim\limits_{x \to x_0} f(x) = f(x_0)$

Γ. α. Λάθος β. Λάθος γ. Σωστό

Δ. α. 4 β. 2 γ. 1

ΘΕΜΑ 2°

Α) Πρέπει (i) $x \geq 0$ και
(ii) $\sqrt{x} \neq \sqrt{3}$
δηλ $x \neq 3$
Άρα $A_f = [0,3) \cup (3,+\infty)$.

Β) Για $x \in [0,3) \cup (3,+\infty)$ έχουμε:

$$f(x) = \frac{x^2 - 4x + 3}{\sqrt{x} - \sqrt{3}} = \frac{(x-1)(x-3)(\sqrt{x} + \sqrt{3})}{(\sqrt{x} - \sqrt{3})(\sqrt{x} + \sqrt{3})}$$

$$= \frac{(x-1)(x-3)(\sqrt{x} + \sqrt{3})}{x-3} = (x-1)(\sqrt{x} + \sqrt{3})$$

Οπότε $\lim\limits_{x \to 3} f(x) = \lim\limits_{x \to 3} [(x-1) \cdot (\sqrt{x} + \sqrt{3})]$

$= (3-1) \cdot (\sqrt{3} + \sqrt{3}) = 4\sqrt{3}$

ΘΕΜΑ 3°

Α.

	x_i	v_i	f_i%	N_i	F_i%
[5, 15)	10	60	30	60	30
[15, 25)	20	76	38	136	68
[25, 35)	30	44	22	180	90
[35, 45)	40	20	10	200	100
		200	100		

Β.

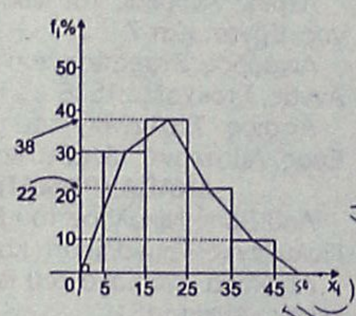

Γ.

$$\bar{x} = \frac{1}{v}\sum_{i=1}^{4} v_i x_i = \frac{10 \cdot 60 + 76 \cdot 20 + 30 \cdot 44 + 40 \cdot 20}{200} =$$

$$= \frac{600 + 1520 + 1320 + 800}{200} = \frac{4240}{200} = 21,2 \text{ Km}$$

Δ. Είναι $v_3 + v_4 = 44 + 20 = 64$ χιλιάδες οχήματα.

ΘΕΜΑ 4°

Α. Η συνάρτηση f είναι ορισμένη και παραγωγίσιμη σ' όλο το R ως πολυωνυμική με

$f'(x) = 6x^2 - 5x + 1$

Έτσι έχουμε

$$f'(x) = 0 \Leftrightarrow 6x^2 - 5x + 1 = 0 \Leftrightarrow \left(x = \frac{1}{3} \text{ ή } x = \frac{1}{2}\right)$$

x	$-\infty$		1/3		1/2		$+\infty$
f'(x)		+	0	-	0	+	
f(x)		↗	T. μεγ.	↘	T. ελαχ.	↗	

Επομένως

$P(A) = \dfrac{1}{2}$ και $P(B) = \dfrac{1}{3}$

Β. Για τις τιμές των $P(A) = \dfrac{1}{2}, P(B) = \dfrac{1}{3}$ και $P(A \cup B) = \dfrac{2}{3}$ βρίσκουμε:

(i) $P(A \cap B) = P(A) + P(B) - P(A \cup B) = \dfrac{1}{2} + \dfrac{1}{3} - \dfrac{2}{3} = \dfrac{1}{6}$

(ii) $P(A - B) = P(A) - P(A \cap B) = \dfrac{1}{2} - \dfrac{1}{6} = \dfrac{2}{6} = \dfrac{1}{3}$

(iii) $P[(A \cap B)'] = 1 - P(A \cap B) = 1 - \dfrac{1}{6} = \dfrac{5}{6}$

(iv) Τα ενδεχόμενα Α-Β και Β-Α είναι ασυμβίβαστα σύμφωνα με την εφαρμογή 2 σελ. 153 σχολ. βιβλίου.

$$P[(A - B) \cup (B - A)] = P(A - B) + P(B - A) = P(A) - P(A \cap B) + P(B) - P(A \cap B) =$$

$$P(A) + P(B) - 2P(A \cap B) = \frac{1}{2} + \frac{1}{3} - \frac{2}{6} = \frac{1}{2} + \frac{1}{3} - \frac{1}{3} = \frac{1}{2}.$$

ΦΡΟΝΤΙΣΤΗΡΙΟ ΜΕΘΟΔΙΚΟ ΚΡΕΜΑΣΤΗ

ΛΥΣΕΙΣ ΣΕ ΣΥΝΕΡΓΑΣΙΑ ΜΕ ΤΟ
ΦΡΟΝΤΙΣΤΗΡΙΟ
ΜΕΘΟΔΙΚΟ
ΣΤΗΝ ΚΡΕΜΑΣΤΗ
ΔΙΔΑΣΚΟΝΤΑΙ: ΟΛΑ ΤΑ ΜΑΘΗΜΑΤΑ ΤΟΥ ΓΥΜΝΑΣΙΟΥ
ΟΛΑ ΤΑ ΜΑΘΗΜΑΤΑ ΤΟΥ ΕΝΙΑΙΟΥ ΛΥΚΕΙΟΥ
(ΘΕΤΙΚΗΣ – ΤΕΧΝΟΛΟΓΙΚΗΣ – ΘΕΩΡΗΤΙΚΗΣ ΚΑΤΕΥΘΥΝΣΗΣ ΚΑΙ ΓΕΝΙΚΗΣ ΠΑΙΔΕΙΑΣ)
ΗΡΩΩΝ ΠΟΛΥΤΕΧΝΕΙΟΥ 17. ΤΗΛ: 90233 – 91781
ΦΡΟΝΤΙΣΤΗΡΙΟ ΜΕΘΟΔΙΚΟ η ...μέθοδος της επιτυχίας

ΦΥΣΙΚΗ Θετικής & Τεχνολογικής κατεύθυνσης (Β' τάξη)

ΘΕΜΑ 1ο

Στις ερωτήσεις 1-4 να γράψετε στο τετράδιό σας τον αριθμό της ερώτησης και δίπλα σε κάθε αριθμό το γράμμα που αντιστοιχεί στη σωστή απάντηση.

1. Φορτισμένο σωματίδιο εισέρχεται σε ομογενές μαγνητικό πεδίο με ταχύτητα που σχηματίζει γωνία 45° με τις μαγνητικές δυναμικές γραμμές του πεδίου. Η κίνηση του σωματιδίου μέσα στο μαγνητικό πεδίο είναι:

   α. κυκλική
   β. παραβολική
   γ. ευθύγραμμη
   δ. ελικοειδής.

   Μονάδες 5

2. Ο συντελεστής αυτεπαγωγής πηνίου εξαρτάται από:

   α. την ένταση του ρεύματος που το διαρρέει
   β. το ρυθμό μεταβολής της έντασης του ρεύματος που το διαρρέει
   γ. τα γεωμετρικά χαρακτηριστικά του πηνίου
   δ. την ωμική αντίσταση του πηνίου.

   Μονάδες 5

3. Φορτισμένο σωματίδιο εισέρχεται σε ομογενές ηλεκτρικό πεδίο που δημιουργείται από φορτισμένο επίπεδο πυκνωτή, με ταχύτητα κάθετη στις δυναμικές γραμμές του ηλεκτρικού πεδίου και εξέρχεται από αυτό.

   Ο χρόνος παραμονής του σωματιδίου στο ηλεκτρικό πεδίο εξαρτάται από:

   α. τη μάζα του σωματιδίου
   β. την τάση του πυκνωτή
   γ. το φορτίο του σωματιδίου
   δ. την ταχύτητα εισόδου του σωματιδίου.

   Μονάδες 5

4. Κατά την ισόθερμη αντιστρεπτή εκτόνωση ιδανικού αερίου:

   α. η εσωτερική του ενέργεια μειώνεται
   β. όλο το ποσό θερμότητας που απορρόφησε το αέριο μετατρέπεται σε μηχανικό έργο
   γ. η πίεσή του αυξάνεται
   δ. η ενεργός ταχύτητα των μορίων του αυξάνεται.

   Μονάδες 5

5. *Να χαρακτηρίσετε στο τετράδιό σας τις προτάσεις που ακολουθούν με το γράμμα Σ, αν είναι σωστές, και με το γράμμα Λ, αν είναι λανθασμένες.*

   α. Ένα θερμοδυναμικό σύστημα βρίσκεται σε κατάσταση θερμοδυναμικής ισορροπίας, όταν οι θερμοδυναμικές μεταβλητές που το περιγράφουν διατηρούνται σταθερές με τον χρόνο.
   β. Ανάμεσα στα μόρια ιδανικού αερίου ασκούνται δυνάμεις πριν από την κρούση τους.
   γ. Η ενεργός τιμή της έντασης εναλλασσόμενου ρεύματος είναι μεγαλύτερη από το πλάτος της έντασής του.
   δ. Η εμφάνιση ηλεκτρεγερτικής δύναμης σε ένα κύκλωμα, εξαιτίας της μεταβολής του ρεύματος που συμβαίνει σε ένα άλλο κύκλωμα, λέγεται αμοιβαία επαγωγή.
   ε. Η δύναμη που ασκεί το μαγνητικό πεδίο σε κινούμενο φορτίο μεταβάλλει το μέτρο της ταχύτητάς του.

   Μονάδες 5

ΘΕΜΑ 2ο

1. Τετραπλασιάζουμε την πίεση ιδανικού αερίου διατηρώντας σταθερή την πυκνότητά του. Η ενεργός ταχύτητα των μορίων του θα:

   α. διπλασιαστεί
   β. τετραπλασιαστεί
   γ. υποδιπλασιαστεί.

   Μονάδες 3

   Να δικαιολογήσετε την απάντησή σας.

   Μονάδες 5

2. Δύο δοχεία Α και Β ίσου όγκου περιέχουν ιδανικό αέριο με αριθμό mol n_A και n_B αντίστοιχα, όπου $n_A > n_B$. Αν το αέριο του κάθε δοχείου υποστεί ισόχωρη αντιστρεπτή μεταβολή, ποιο από τα παρακάτω διαγράμματα είναι σωστό;

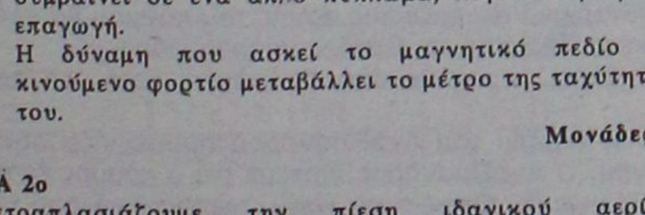

   Μονάδες 3

   Να δικαιολογήσετε την απάντησή σας.

   Μονάδες 6

3. Εναλλασσόμενη τάση παράγεται από στρεφόμενο πλαίσιο αμελητέας αντίστασης. Το πλαίσιο στρέφεται με σταθερή γωνιακή ταχύτητα μέσα σε ομογενές μαγνητικό πεδίο γύρω από άξονα που είναι κάθετος στις δυναμικές γραμμές και βρίσκεται στο επίπεδό του. Τα άκρα του πλαισίου συνδέονται με αντιστάτη αντίστασης R. Διπλασιάζουμε τη γωνιακή ταχύτητα περιστροφής του πλαισίου. Η μέση ισχύς που καταναλώνεται στον αντιστάτη R:

   α. διπλασιάζεται
   β. υποδιπλασιάζεται
   γ. τετραπλασιάζεται.

   Μονάδες 3

   Να δικαιολογήσετε την απάντησή σας.

   Μονάδες 5

ΘΕΜΑ 3ο

Ιδανικό μονοατομικό αέριο βρίσκεται στην κατάσταση θερμοδυναμικής ισορροπίας Α υπό πίεση $P_A=10^5 N/m^2$ και όγκο $V_A=10^{-3} m^3$. Από την κατάσταση Α το αέριο υποβάλλεται στις πιο κάτω τρεις διαδοχικές ιδεατές αντιστρεπτές μεταβολές:

- ισόχωρη θέρμανση μέχρι την κατάσταση θερμοδυναμικής ισορροπίας Β
- αδιαβατική εκτόνωση από την κατάσταση Β μέχρι την κατάσταση θερμοδυναμικής ισορροπίας Γ με όγκο $V_\Gamma=8\cdot10^{-3} m^3$
- ισοβαρή ψύξη από την κατάσταση Γ μέχρι να επανέλθει στην αρχική κατάσταση Α.

Το ποιοτικό διάγραμμα πίεσης-όγκου των πιο πάνω μεταβολών φαίνεται στο επόμενο σχήμα.

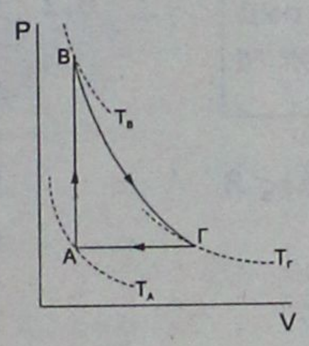

Να υπολογίσετε:

α. το έργο που καταναλώνει το αέριο σύστημα κατά την ισοβαρή ψύξη ΓΑ

Μονάδες 6

β. το ποσό της θερμότητας που αποβάλλει το αέριο σύστημα στο περιβάλλον κατά την ισοβαρή ψύξη ΓΑ

Μονάδες 7

γ. την πίεση του αερίου στην κατάσταση θερμοδυναμικής ισορροπίας Β

Μονάδες 5

δ. την τιμή του λόγου $\frac{\bar{K}_\Gamma}{\bar{K}_A}$, όπου

$\bar{K}_\Gamma=\frac{1}{2}m\bar{\upsilon}_\Gamma^2$ και $\bar{K}_A=\frac{1}{2}m\bar{\upsilon}_A^2$ η μέση μεταφορική κινητική ενέργεια των μορίων του αερίου στις καταστάσεις Γ και Α αντίστοιχα, όπου m είναι η μάζα του μορίου.

Μονάδες 7

Δίνεται: η γραμμομοριακή ειδική θερμότητα υπό σταθερή πίεση $C_p=\frac{5}{2}R$ (R η παγκόσμια σταθερά των αερίων) και ο λόγος των γραμμομοριακών ειδικών θερμοτήτων, υπό σταθερή πίεση και σταθερό όγκο, είναι $\gamma = 5/3$.

ΘΕΜΑ 4ο

Δύο παράλληλοι μεταλλικοί αγωγοί Αx και Γy με αμελητέα αντίσταση βρίσκονται στο ίδιο οριζόντιο επίπεδο και απέχουν μεταξύ τους απόσταση L=1m. Ευθύγραμμος μεταλλικός αγωγός ΚΛ μάζας m και αντίστασης R=1Ω βρίσκεται σε συνεχή επαφή με τους αγωγούς Αx και Γy και μπορεί να ολισθαίνει παραμένοντας κάθετος σε αυτούς. Τα άκρα Α και Γ των μεταλλικών αγωγών συνδέονται με αντιστάτη αντίστασης $R_1=2\Omega$. Η όλη διάταξη βρίσκεται μέσα σε ομογενές μαγνητικό πεδίο έντασης μέτρου B=1T, του οποίου οι δυναμικές γραμμές είναι κάθετες στο επίπεδο που ορίζουν οι αγωγοί.

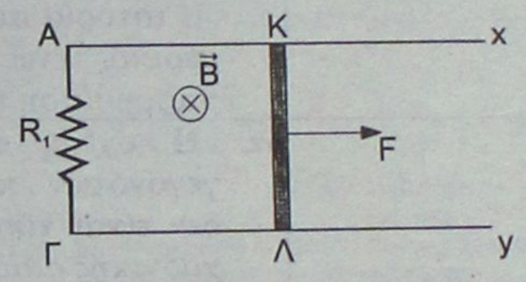

Στον ευθύγραμμο αγωγό ΚΛ, που είναι αρχικά ακίνητος, ασκείται σταθερή εξωτερική δύναμη μέτρου F=3N με κατεύθυνση παράλληλη στους αγωγούς Αx και Γy, όπως φαίνεται στο σχήμα, με αποτέλεσμα η ράβδος να αρχίζει να κινείται. Στην κίνηση της ράβδου αντιτίθεται δύναμη τριβής η οποία εμφανίζεται στα σημεία επαφής Κ και Λ συνολικού μέτρου 1N.

Να υπολογίσετε:

α. τη μέγιστη ταχύτητα (οριακή, υ_{op}) που θα αποκτήσει ο αγωγός ΚΛ

Μονάδες 8

β. την τάση στα άκρα του αγωγού ΚΛ τη χρονική στιγμή που το μέτρο της ταχύτητας του αγωγού είναι υ=3m/s

Μονάδες 8

γ. το ρυθμό μεταβολής της κινητικής ενέργειας της ράβδου ΚΛ τη χρονική στιγμή που το μέτρο της ταχύτητας της ράβδου είναι υ=4,5 m/s.

Μονάδες 9

Επιμέλεια θεμάτων:
Κουκιάς Νικόλαος, Κουτσούκος Ιωάννης, Μπότσαρης Ελευθέριος

ΑΠΑΝΤΗΣΕΙΣ

ΘΕΜΑ 1ο

1. δ.
2. γ.
3. δ.
4. β.
5. α. Σωστό (Σελ. 37 Σχ. Βιβλίου: "Όταν σ' ένα θερμοδυναμικό ... θερμοδυναμικής ισορροπίας"
   β. Λάθος
   γ. Λάθος
   δ. Σωστό
   ε. Λάθος

ΘΕΜΑ 2ο

1. α. θα διπλασιαστεί

Ισχύει $\rho=\frac{m_{ολ}}{V}$. Είναι ρ = σταθερή άρα V = σταθερός (ισόχωρη μεταβολή)

Τετραπλάσ. της P ⇒ Τετραπλάσ. της T

άρα $\left.\begin{matrix}\upsilon_{εν}=\sqrt{\frac{3KT}{m}}\\ \upsilon_{εν}'=\sqrt{\frac{3K4T}{m}}\end{matrix}\right\}\Rightarrow\frac{\upsilon_{εν}}{\upsilon_{εν}'}=\frac{1}{2}\Rightarrow\upsilon_{εν}'=2\cdot\upsilon_{εν}$

2.

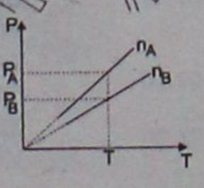

Για τα αέρια των δύο δοχείων στην ίδια θερμοκρασία θα ισχύει $P_AV_A = nRT$ και $P_BV_B = nRT$. Διαιρώντας κατά μέλη και λαμβάνοντας υπόψη ότι $V_A = V_B$ προκύπτει: $\frac{P_A}{P_B}=\frac{n_A}{n_B}$. Επειδή όμως $n_A > n_B$ θα είναι και $P_A > P_B$. Άρα σωστό είναι το γ.

3. $\bar{P}=\frac{V_{εν}^2}{R}=\frac{\left(\frac{V}{\sqrt{2}}\right)^2}{R}=\frac{V^2}{2R}=\frac{N^2\omega^2B^2A^2}{2R}$

δηλ. η $\bar{P}$ είναι ανάλογη με το τετράγωνο της γων. ταχύτητας ω. Διπλασιασμός της ω φέρνει τετραπλασιαμό της $\bar{P}$. Σωστό το (γ).

ΘΕΜΑ 3ο

α. Η ΓΑ μεταβολή είναι ισοβαρής. Άρα $P_\Gamma=10^5 N/m^2$.

$W_{\Gamma A}=P_\Gamma(V_A-V_\Gamma)=10^5(10^{-3}-8\cdot10^{-3})=-700\ J.$

β. $Q_{\Gamma A}=nC_p\Delta T=n\frac{5}{2}R\Delta T=\frac{5}{2}P\Delta V=\frac{5}{2}W_{\Gamma A}=\frac{5}{2}\cdot(-700)=-1750\ J$

γ. $V_B=V_A=10^{-3}\ m^3$(ισόχωρη η ΑΒ).

Η ΒΓ είναι αδιαβατική, άρα ισχύει:

$P_BV_B^\gamma=P_\Gamma V_\Gamma^\gamma\Leftrightarrow P_B\cdot(10^{-3})^{5/3}=10^5\cdot(8\cdot10^{-3})^{5/3}\Leftrightarrow P_B=32\cdot10^3\ N/m^2$

δ. $\frac{\bar{K}_\Gamma}{\bar{K}_A}=\frac{\frac{3}{2}KT_\Gamma}{\frac{3}{2}KT_A}=\frac{\frac{P_\Gamma V_\Gamma}{nR}}{\frac{P_AV_A}{nR}}=\frac{10^5\cdot8\cdot10^{-3}}{10^5\cdot10^{-3}}=8$

ΘΕΜΑ 4ο

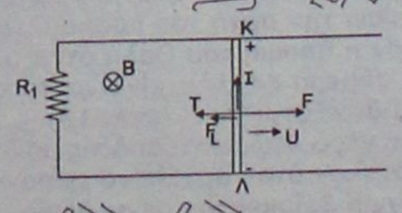

Α) $U_{σφ}$ έχουμε αν $\Sigma F=0\Leftrightarrow F-F_L-T=0\Leftrightarrow$

$\Leftrightarrow F_L=F-T\Leftrightarrow F_L=3-1\Leftrightarrow BI\ell=2\Leftrightarrow I=2A$

$I=\frac{E_{επ}}{R_{ολ}}\Leftrightarrow I=\frac{BU_{σφ}\ell}{R+R_1}\Leftrightarrow U_{σφ}=6\ m/sec$

Β) $I_1=\frac{BU_{σφ}\ell}{R_{ολ}}\Leftrightarrow I_1=1A.$

$V_{K\Lambda}=V_{R_1}=IR_1=1\cdot2\Leftrightarrow V_{K\Lambda}=2Volt$

Γ) $I_2=\frac{BU\ell}{R_{ολ}}\Leftrightarrow I_2=1,5A\qquad F_L=BI_2\ell=1,5N$

Από το ΘΜΚΕ έχουμε $\Delta K=\Delta W_{ολ}\Rightarrow\Delta K=\Sigma F\cdot\Delta x\Rightarrow\frac{\Delta K}{\Delta t}=\Sigma F\cdot\frac{\Delta x}{\Delta t}\Leftrightarrow$

$\Leftrightarrow\frac{\Delta K}{\Delta t}=\Sigma F\cdot U=(F-T-F_L)\cdot U=(3-1-1,5)\cdot4,5=2,25\ J/sec$

ΦΡΟΝΤΙΣΤΗΡΙΟ ΜΕΘΟΔΙΚΟ ΛΑΣΤΗ

ΑΡΧΕΣ ΦΙΛΟΣΟΦΙΑΣ θεωρητικής κατεύθυνσης (Β΄ τάξη)

ΟΜΑΔΑ Α΄

Α.1 Να μεταφέρετε στο τετράδιό σας τα ονόματα των φιλοσόφων της **Στήλης Α**. Δίπλα στο κάθε όνομα να γράψετε το γράμμα της **Στήλης Β**, που αντιστοιχεί στην άποψη του συγκεκριμένου φιλοσόφου. (Δύο απόψεις της **Στήλης Β** περισσεύουν).

Στήλη Α	Στήλη Β
1. Αντισθένης	α. Το πράγμα καθεαυτό παραμένει *μονίμως άγνωστο* σε μας.
2. Αριστοτέλης	β. Το πάθος γενικά είναι μια *άλογη και αφύσικη κίνηση της ψυχής, μια ορμή πλεονάζουσα.*
3. Στωικοί	γ. «Θα προτιμούσα να καταληφθώ από μανία παρά να παραδοθώ στην ηδονή».
4. Καντ	δ. Δίκαιο και σωστό είναι το *συμφέρον του ισχυρότερου.*
	ε. Η ιστορία ασχολείται με το *ατομικό* και το *μερικό*, ενώ η ποίηση αποσκοπεί στην παρουσίαση του *καθολικού.*
	στ. Η σχέση που υφίσταται μεταξύ δύο γεγονότων που συνδέονται αιτιοκρατικά δεν είναι *τίποτε παραπάνω από μια σχέση χρονικής διαδοχής.*

Μονάδες 8

Α.2 Να δώσετε το περιεχόμενο των ακόλουθων όρων:
α) «άτομα»
β) «απεικάσματα»
γ) «επιθυμητικό».

Μονάδες 12

Α.3 Ποια είναι η αρχή του κόσμου κατά το Θαλή (Μονάδες 5) και πώς η άποψή του αντιμετωπίστηκε στη σύγχρονη εποχή; (Μονάδες 10)

Μονάδες 15

Α.4 Ποια είναι κατά τον Ντεκάρτ η θεμελιώδης ιδιότητα που χαρακτηρίζει το σώμα του ανθρώπου και κάθε υλικό αντικείμενο; (Μονάδες 7) Να δώσετε σχετικό παράδειγμα. (Μονάδες 8)

Μονάδες 15

ΟΜΑΔΑ Β΄

Β.1 Αντλώντας στοιχεία από τα παρακάτω κείμενα και αξιοποιώντας τις γνώσεις σας, να αναπτύξετε τη θεωρία που διατυπώνει εδώ ο Αναξίμανδρος και να αναφέρετε την ανάλογη θεωρία που διατυπώθηκε στη νεότερη εποχή.

α) **«Ο Αναξίμανδρος είπε ότι τα πρώτα ζώα γεννήθηκαν στο υγρό στοιχείο, τυλιγμένα μέσα σε αγκαθωτούς φλοιούς, και ότι με την πάροδο του χρόνου έβγαιναν στο στεγνότερο μέρος της γης και, όταν έσκαζε ο φλοιός τους, ζούσαν για ένα σύντομο χρονικό διάστημα ένα διαφορετικό είδος ζωής».**

β) **«Τα ζώα δημιουργήθηκαν από το υγρό στοιχείο, που το εξάτμισε ο ήλιος. Όσο για τον άνθρωπο, αρχικά ήταν παρόμοιος με ένα άλλο πλάσμα, και συγκεκριμένα με ψάρι».**

(Αναξίμανδρος, μαρτυρίες A30+A11 Diels-Kranz, από: G. S. Kirk-J. E. Raven-M. Schofield, *Οι προσωκρατικοί φιλόσοφοι*, μτφρ. Δ. Κούρτοβικ, Μ.Ι.Ε.Τ., Αθήνα 1990², σ. 150).

Μονάδες 25

Β.2 Μελετώντας τα παρακάτω κείμενα και αξιοποιώντας τις γνώσεις σας, να προσδιορίσετε τη μέθοδο προσέγγισης της αλήθειας που ακολουθούσε ο Σωκράτης, τα στάδια της μεθόδου του και τη διαδικασία απόκτησης της γνώσης.

α) **«Ο Σωκράτης είναι ένας ολωσδιόλου πρωτότυπος δάσκαλος. Δεν έχει καταρτισμένη διδαχή, όπως οι άλλοι. Δεν διδάσκει τίποτε άλλο παρά το πώς κανείς μαθαίνει από τον ίδιο τον εαυτό του. Ανοίγει και θεμελιώνει το δρόμο της ψυχής, γιατί εκεί μέσα θα βρει κανείς ό,τι ζητάει».**

(Ι. Ν. Θεοδωρακόπουλος, *Εισαγωγή στον Πλάτωνα*, Αθήνα, σ. 50).

β) **ΣΩΚΡΑΤΗΣ: «...Και είναι φανερό ότι αυτοί που με συναναστρέφονται ποτέ ως τώρα δεν έμαθαν τίποτα από μένα, αλλά οι ίδιοι από μόνοι τους βρήκαν και γέννησαν πολλά και καλά. Όμως για την εκμαίευση (της γνώσης) αίτιος είναι ο θεός και εγώ».**

(Πλάτωνος *Θεαίτητος* 150d).

Μονάδες 25

Επιμέλεια θεμάτων: *Κατσαράς Αλέκος, Ζάχου Παρασκευή*

ΑΠΑΝΤΗΣΕΙΣ

ΟΜΑΔΑ Α'

Α.1
4α, 1γ, 3β, 2ε

Α.2
Άτομο: Το απειροελάχιστο κομμάτι της ύλης που δεν τέμνεται περαιτέρω.

Απεικάσματα: Τα αισθητά πράγματα, αντίγραφα των ιδεών και ως εκ τούτου ανύπαρκτα από μόνα τους· είναι δηλαδή, φαντάσματα, όπως οι σκιές ή οι εικόνες μέσα στον καθρέφτη που φαίνονται αληθινές, αλλά όταν τις αγγίξεις, διαπιστώνεις ότι δεν υπάρχουν.

Επιθυμητικό: Ένα από τα τρία επίπεδα της ψυχής κατά τον Πλάτωνα στο οποίο εντάσσονται τα κατώτερα και ανεξέλεγκτα πάθη του ανθρώπου.

Α.3
Ο Θαλής από τη Μίλητο ήταν ο πρώτος φιλόσοφος που προσπάθησε να προσδιορίσει την αρχή του κόσμου. Ως τέτοια αρχή θεώρησε το νερό. (σελ. 12)
"Όσο κι αν η άποψη του Θαλή ότι η αρχή του κόσμου είναι το νερό ίσως μας φαίνεται σήμερα αφελής, είναι ωστόσο ..... αυτό, ύστερα από ένα χρονικό διάστημα θα εξατμιστεί." (σελ. 13)
Επίσης το νερό θεωρείται από τις πρώτες σταθερές χημικές ενώσεις που σχηματίστηκαν όταν άρχισε να εμφανίζεται η ζωή. Έτσι μαζί με τα υπόλοιπα στοιχεία που βρίσκονταν σε αφθονία, μεταξύ των οποίων και το υδρογόνο σχηματίστηκαν οι πρώτες μεγαλομοριακές ενώσεις της οργανικής ύλης από τις οποίες ξεκίνησε η ζωή. (προαιρετικά)

Α.4
Το σώμα σύμφωνα με τον Ντεκάρτ, όπως και κάθε υλική υπόσταση χαρακτηρίζεται από την ιδιότητα της έκτασης, η οποία, επειδή αποτελεί απαραίτητο όρο για την ύπαρξη των υλικών αντικειμένων, είναι η ουσιαστική ιδιότητά τους, η ουσία τους.
"Ένα κομμάτι από κερί.....του σώματός μας επίσης" (σελ. 38, σχολ. β)

ΟΜΑΔΑ Β'

Β.1
Ο Αναξίμανδρος δέχεται ότι ο φυσικός κόσμος συναποτελείται από τα 4 στοιχεία της φύσης (νερό, γη, αέρας, φωτιά), τα οποία βρίσκονται σε διαρκή διαμάχη μεταξύ τους, διότι έχουν ανομοιογενή σύσταση και υφή (ο αέρας είναι ψυχρός, η φωτιά θερμή, η γη ξηρή, το νερό υγρό).

Ωστόσο θεωρεί ότι το πρωταρχικό στοιχείο της αρχής του κόσμου θα πρέπει να αναζητηθεί σε κάτι που βρίσκεται έξω από τα 4 στοιχεία της φύσης.
"Στο πλαίσιο ενός τέτοιου αιτήματος....προήλθε από τα ψάρια" (σελ. 14 σχολ. εγχειρίδιο).

Ειδικά στο απόσπασμα β' η θεωρία του Αναξίμανδρου προσεγγίζει αρκετά τη σύγχρονη θεωρία του Δαρβίνου. Ο Αναξίμανδρος πίστευε ότι ο κόσμος έφτασε στη σημερινή του κατάσταση εξελικτικά. Όταν η γη ήταν σκεπασμένη από νερά μέσα στη θάλασσα διαμορφώθηκε η ζωή. Αργότερα καθώς η θάλασσα υποχωρούσε τα ζώα βρέθηκαν στην ξηρά όπου θα έπρεπε να προσαρμοστούν. Ανάμεσα σ'αυτά ήταν και ο άνθρωπος. Ο Αναξίμανδρος, πιθανόν μέσα από τη μελέτη και την παρατήρηση, διαπίστωσε ότι τα θηλαστικά δεν μπορεί να αντιπροσώπευαν τον αρχικό τύπο του ζώου που εμφανίστηκε πρώτος. Έτσι στράφηκε στην παρατήρηση των θαλάσσιων οργανισμών που έρχονται πιο κοντά στον άνθρωπο. Και ο Δαρβίνος στη θεωρία του της εξέλιξης των ειδών, θεωρεί ότι η ζωή ξεκινά από τη θάλασσα και έπειτα εμφανίζεται στην ξηρά.

Β.2.
Η φιλοσοφική δραστηριότητα του Σωκράτη ήταν περισσότερο στάση ζωής και όχι συγκροτημένο σύστημα. Αφορμή γι' αυτές ήταν ο πολυθρύλητος χρησμός του Μαντείου των Δελφών, σύμφωνα με τον οποίο ο Σωκράτης ήταν ο πιο σοφός από τους ανθρώπους. Ο Σωκράτης πιστεύει πως κανένας εκτός από το θεό δεν είναι σοφός. Επειδή όμως δε δέχεται ότι ο θεός κάνει λάθος, αναζήτησε την ουσία του χρησμού συζητώντας με ανθρώπους που θεωρούνταν σοφοί στο αντικείμενό τους (πολιτικοί, ποιητές, τεχνίτες)

Διαπίστωσε ότι όλοι αυτοί θεωρούσαν τον εαυτόν τους σοφό χωρίς να είναι ενώ ο ίδιος, γνώριζε την άγνοιά του ("ἕν οἶδα ὅτι οὐδέν οἶδα"). Κατέληξε, λοιπόν, στο συμπέρασμα ότι ίσως γι' αυτό ο θεός τον χαρακτήρισε σοφό. Το γεγονός αυτό καθόρισε το περιεχόμενο της διδασκαλίας του και τη μέθοδό του.
"Ο Σωκράτης μάλιστα ακόμη και αν ήξερε κάτι σχετικά με τα ζητήματα που ετίθεντο προς συζήτηση, προσποιόταν ότι το αγνοούσε (σ. 22) ... εν ονόματι της οποίας είναι δυνατή η γνώση της αλήθειας (σ. 23)".

ΠΡΟΤΕΙΝΟΜΕΝΟ ΣΧΟΛΙΟ

Άρτος (;) Θεάματα (;)...

... Και τηλεόραση (όπως λέμε τηλοψία...)

STAR

06.15 **Μέσα και έξω.** Ψυχαγωγική εκπομπή
06.45 **Κάθε μέρα, καλημέρα.** Ενημερωτική εκπομπή
10.00 **Λόγια Starata.** Ενημερωτική εκπομπή
12.00 **Εχω θέμα.** Ενημερωτική εκπομπή.
13.00 **Ειδήσεις**
14.00 **Super Star.** Ψυχαγωγική εκπομπή
16.20 **Ειδήσεις**
16.30 **Λάουρα.** Κοινωνική σειρά. Παίζουν: Σόνια Σμιθ, Ρομπέρτο Ματέος, Αλμπέρτο Ιζόλα, Καρίνα Καλμέ.
17.30 **Σ' αγαπώ Ροζίτα.** Σαπουνόπερα
18.30 **Μονομάχος.** Τηλεπαιχνίδι Παρουσιάζει ο Χρήστος Φερεντίνος.
19:30 **Ειδήσεις**
21.00 **Θέατρο.** «Φύγε Κώστα, έλα Κώστα». Επιθεώρηση που ανέβηκε στο "Δελφινάριο" το καλοκαίρι του 2003. Παίζουν: Ελντα Πανοπούλου, Αντζελα Δημητρίου, Τάκης Παπαματθαίου
24.00 **Ξένη ταινία.** «Οι άρπαγες». Περιπέτεια.
02.00 **Ειδήσεις**
02.15 **Ξένη ταινία.** «Οι αχώριστες». Δραματική περιπέτεια.
04.15 **Αστέρια στο πεντάγραμμο.**

ALTER

06.00 **Alter kids.** Παιδικές σειρές κινουμένων σχεδίων.
09.45 **Τρώω υγιεινά.** Ενημερωτική εκπομπή.
10.00 **Ειδήσεις**
11.00 **Τα παρατράγουδα.** (Ε)
13.00 **Ειδήσεις**
14.00 **Αποκλειστικά.** Ενημερωτική εκπομπή με την Τατιάνα Στεφανίδου
16.30 **Ειδήσεις**
16.45 **Ελληνική ταινία.** «Ο γυφτοαριστοκράτης». Κωμωδία.
18.45 **Το πρώτο θέμα**
19.00 **Ειδήσεις**
20.00 **Η φωνή του πολίτη**
20.55 **Auto Alter.** Αθλητική εκπομπή με τον Δημήτρη Παπανικολάου
21.00 **Σοβαρότης μηδέν** (Ε) Σατιρική εκπομπή
22.00 **Lifestyle.** Ψυχαγωγική εκπομπή
23.00 **Αϋπνίες.** Ψυχαγωγική εκπομπή
01.30 **Sex & the city.** Κοινωνική σειρά.
02.00 **Ξένη ταινία.** «Ολέθριος πειρασμός»
03.45 **Aphrodisia.**
04.00 **Ξένη ταινία.** «Αγνωστες επιθυμίες»



ΑΙΓΑΙΟΝ

ΑΝΩΝΥΜΗ ΑΣΦΑΛΙΣΤΙΚΗ ΕΤΑΙΡΕΙΑ

Οι παρακάτω τιμές ασφαλίστρων ισχύουν για εξάμηνη διάρκεια ασφάλισης και περιλαμβάνουν τις εξής καλύψεις: • **Σωματικές βλάβες τρίτων** • **Υλικές ζημιές τρίτων** • **Προσωπικό ατύχημα οδηγού/ιδιοκτήτη** • **καιρικά φαινόμενα για 3.000€**

ΕΠΙΒΑΤΙΚΑ ΙΔΙΩΤΙΚΗΣ ΧΡΗΣΕΩΣ (ΕΙΧ)

ΙΠΠΟΙ	1-6	7-8	9-10	11-12	13-14	15-20	21-25
ΒΜ 03	84,40	86,98	106,85	108,33	121,58	152,52	161,73

ΦΟΡΤΗΓΑ ΙΔΙΩΤΙΚΗΣ ΧΡΗΣΕΩΣ (ΦΙΧ)

ΙΠΠΟΙ	1-10	11-15	16-20	21-30	31-40	41-55	56-75	76 κ' άνω
ΒΜ 03	120,62	150,49	166,86	181,59	198,37	825,28	965,23	1079,00

ΦΟΡΤΗΓΑ ΑΓΡΟΤΙΚΑ ΙΔΙΩΤΙΚΗΣ ΧΡΗΣΕΩΣ (ΦΙΧ)

ΙΠΠΟΙ	1-10	11-15	16-20	21-30	31-40	41-55	56-75	76 κ' άνω
ΒΜ 03	64,55	77,24	88,30	92,25	101,39	107,52	130,00	144,35

ΕΙΔΙΚΕΣ ΤΙΜΕΣ ΓΙΑ ΔΗΜΟΣΙΟΥΣ ΥΠΑΛΛΗΛΟΥΣ!

Οι παρακάτω τιμές ισχύουν αποκλειστικά για Δημοσίους Υπαλλήλους

ΕΠΙΒΑΤΙΚΑ ΙΔΙΩΤΙΚΗΣ ΧΡΗΣΕΩΣ (ΕΙΧ)

ΙΠΠΟΙ	έως 6	7-8	9-10	11-12	13-14	15-20	21-25
ΒΜ 03	73,82	75,66	92,23	93,34	104,75	131,27	139,37

ΑΣΦΑΛΙΣΤΡΑ ΟΧΗΜΑΤΩΝ ΑΙΓΑΙΟΝ ΑΝΩΝΥΜΗ ΑΣΦΑΛΙΣΤΙΚΗ

ΑΛΕΞ. ΔΙΑΚΟΥ 9 (ENANTI Hondos center)

ΤΗΛ.(22410) 26722, 75701

ET-1

07.30 **Τα διδυμάκια.** Κινούμενα σχέδια.
08.00 **Κουκλομεγάλοι και πολυσπορία.** Παιδική εκπομπή.
10.15 **Βιογραφίες**
11.10 **Ιστορία**
12.00 **Ταξίδι στον κόσμο.** (Ε) Ντοκιμαντέρ.
13.00 **Ονειρεμένα ταξίδια.** Ντοκιμαντέρ.
14.00 **Αγνωστοι πολιτισμοί.** Ντοκιμαντέρ.
14.30 **Φροντίζοντας τη φύση.** Ντοκιμαντέρ.
15.00 **Οι γιορτές του κόσμου**
15.30 **Γευσιγνωσία**
16.00 **Εχει γούστο.** Καθημερινή εκπομπή για τον πολιτισμό και τους ανθρώπους του
17.30 **Γκαλά στίβου γυναικών "Φιλοθέη"**
19.00 **Ταξίδι στον πολιτισμό.** Ντοκιμαντέρ.
20.00 **Ταξίδι στον κόσμο.** Ντοκιμαντέρ.
21.00 **Βιογραφίες.** Ντοκιμαντέρ.
22.00 **Ιστορία.** Ντοκιμαντέρ.
23.00 **Ειδήσεις**
24.00 **Μεγάλες παραστάσεις.** Παρουσιάζει ο Αλέξης Κωστάλας.

NET

05.45 **Πρώτη γραμμή.** Ενημερωτική εκπομπή
10.00 **Αλλη διάσταση.** Ενημερωτική εκπομπή με τον Αντώνη Αλαφογιώργο.
12.00 **Ειδήσεις**
13.00 **1 με δύο.** Ψυχαγωγική εκπομπή με τη Ρίκα Βαγιάννη και την Πόπη Τσαπανίδου.
14.50 **Σαν σήμερα στον 20ό αιώνα**
15.00 **Ειδήσεις**
16.00 **Ατίθασα νιάτα.** Νεανική αισθηματική - κοινωνική σειρά. Παίζουν: Πίτερ Μπέργκμαν, Τζιν Κούπερ.
17.00 **Χριστίνα, δικαίωμα στην αγάπη**
17.50 **Σαν σήμερα**
18.00 **Ειδήσεις**
18.30 **Ελληνική ταινία.** «Ο παλικαράς». Κωμωδία.
20.10 **Ποιος θέλει να γίνει εκατομμυριούχος.** Τηλεπαιχνίδι με τον Σπύρο Παπαδόπουλο.
21.00 **Ειδήσεις**
22.00 **Μετά τις ειδήσεις**
23.00 **Η δυτική πτέρυγα**
24.00 **Απέναντι.** Τοκ σόου με προσκεκλημένους από το χώρο της πολιτικής και της οικονομίας.
01.00 **Ειδήσεις**

ET-3

08.00 **Ο ποντικός Ανατόλ**
08.30 **Ο Ρομπέν των δασών**
09.30 **Η ξυπόλητη χορεύτρια**
10.00 **Η άλλη μέρα.** Ενημερωτική εκπομπή
12.00 **Το Αξιον Εστί στη Θεσσαλονίκη.** (Ε) Συζήτηση
13.00 **Ειδήσεις**
13.55 **Ο κόσμος των σπορ.** Αθλητική εκπομπή
14.30 **Με μια τρίτη ματιά**
16.30 **Η ζωή είναι ωραία.** Μαγκαζίνο με την Εύα Αντωνοπούλου.
18.00 **Αγριοι τόποι του Λορν Γκριν.** Ντοκιμαντέρ.
18.30 **Το εξπρές της μουσικής**
19.00 **Περίμετρος.** Ενημερωτική εκπομπή
19.30 **Υδρόγειος.** Ενημερωτική εκπομπή
19.55 **Αθλητικό ημίωρο.** Αθλητική εκπομπή
20.30 **Ειδήσεις**
21.30 **Μακρινές φιλίες.**
22.00 **Ξένη ταινία.** «Σύγχρονη Σεχραζάντ». Περιπέτεια φαντασίας. Παίζουν: Κάθριν Ζέτα Τζόουνς, Τερί Λερμίτ
24.00 **Ειδήσεις**
00.30 **Gavin Crawford Show.** Κωμική σειρά.
01.00 **Η ιστορία του ανθρώπινου σώματος.** Ντοκιμαντέρ
01.30 **Jaque Cousteau - Ο υποθαλάσσιος κόσμος.** Ντοκιμαντέρ
02.30 **Με μια τρίτη ματιά** (Ε)

FILMNET

06.10 **Ξένη ταινία.** «Γλυκά δεκάξι». Δράμα.
08.00 **Ξένη ταινία.** «Ακροβάτες του κήπου». Κοινωνική.
09.50 **Ξένη ταινία.** «Βαριά ερωτευμένος». Μαύρη κωμωδία.
11.45 **Ξένη ταινία.** «Ενας cool - ας υπερήρωας»
12.45 **Ξένη ταινία.** «Ο λύκος και το γεράκι». Περιπέτεια.
15.55 **Ξένη ταινία.** «Ο γιατρός τρελάθηκε»
17.30 **Ξένη ταινία.** «Πολύ σκηρός για να πεθάνει: η εκδίκηση»
19.45 **Ξένη ταινία.** «Φόνος στο Γκρίνουιτς». Αστυνομική.
21.15 **Στα παρασκήνια του Χόλιγουντ.** Ενημερωτική εκπομπή.
22.00 **Ξένη ταινία.** «Συμμορίες ανηλίκων». Κοινωνικό δράμα.
23.50 **Preview**
00.15 **Ξένη ταινία.** «Παίζοντας στα τυφλά». Κωμωδία.
02.10 **Ξένη ταινία.** «Μια απλή ιστορία αγάπης»
02.10 **Ξένη ταινία.** «Γκρίζα ζώνη»

SUPERSPORT

17.00 **Αγώνας μπιλιάρδου**
18.00 **Γερμανικά στιγμιότυπα**
19.00 **Μπάσκετ**
21.00 **Champion zone.** Αθλητική εκπομπή επικαιρότητας. Παρουσίαση: Ν. Γέμελος, Γ. Λυκουρόπουλος και Σ. Μαρκάκης.
22.00 **Μηχανοκίνητα**
24.00 **Οποιος αντέξει.** Αθλητική εκπομπή με τους Βαγγέλη Μπραουδάκη, Κώστα Καραπαπά.
02.00 **Ισπανικό πρωτάθλημα ποδοσφαίρου**

MEGA

06.00 **Περί ανέμων και υδάτων** (Ε)
07.00 **Πρωινό MEGA.** Ενημερωτική εκπομπή με τον Κώστα Αρβανίτη και τη Μάρω Λεονάρδου.
09.30 **Και μισή.** Ενημερωτική εκπομπή με τη Φωτεινή Πιπιλή.
10.00 **Τα μυστικά της Βέφας.** Πρωινή εκπομπή μαγειρικής με τη Βέφα Αλεξιάδου.
11.00 **Ομορφος κόσμος το πρωί.** Ψυχαγωγική εκπομπή με τον Γρηγόρη Αρναούτογλου
14.00 **Ειδήσεις**
15.00 **Δέκα λεπτά κήρυγμα** (Ε) Χιουμοριστική σειρά.
15.40 **Στην κουζίνα ολοταχώς.** Τηλεπαιχνίδι με τον Ηλία Μαμαλάκη
16.50 **Δύο ξένοι** (Ε) Κωμική σειρά. Παίζουν: Νίκος Σεργιανόπουλος, Εβελίνα Παπούλια.
18.00 **Ματιές στα γεγονότα**
18.10 **Απαγορευμένη αγάπη** Ελληνική κοινωνική σειρά
18.50 **Φιλοδοξίες.** Ελληνική κοινωνική σειρά. Παίζουν: Γιάννης Βούρος, Λίλα Καφαντάρη, Λουκία Παπαδάκη
19.20 **Είσαι το ταίρι μου** (Ε)
20.00 **Κεντρικό δελτίο ειδήσεων**
21.00 **Σούπερ μπάλα - live.** Αθλητική εκπομπή με τον Παύλο Παπαδημητρίου, σχολιάζει ο Μανώλης Μαυρομάτης.
21.40 **Ποδόσφαιρο.** Πόρτο-Μονακό
24.00 **Σούπερ μπάλα - live**
00.45 **Ειδήσεις**
01.00 **Ξένη ταινία.** «Μονομάχοι του δρόμου». Κοινωνική περιπέτεια.
03.00 **Τηλεμάρκετιγκ**
04.00 **Χαραυγή** (Ε)
05.00 **Παράλληλοι δρόμοι** (Ε)

ANT-1

06.00 **Φλιντ, ο ταξιδιώτης του χρόνου**
06.30 **Ο φανταστικός κόσμος του Τεξ Εϊβερι**
06.50 **Καλημέρα Ελλάδα.** Ενημερωτική εκπομπή με τον Γιώργο Παπαδάκη.
10.00 **Πρωινός καφές.** Πρωινή εκπομπή με την Ελένη Μενεγάκη
13.05 **Super game.** Τηλεπαιχνίδι με την Ελίνα Κέφη
13.15 **Το πιο γλυκό μου ψέμα** (Ε). Κωμική σειρά
14.00 **Τα νέα του ANT1**
14.50 **Εγκλήματα** (Ε) Κωμική σειρά.
15.30 **Ακρως οικογενειακόν** (Ε). Ελληνική κωμική σειρά Παίζουν: Γιάννης Μπέζος, Ναταλία Τσαλίκη
16.30 **Κωνσταντίνου και Ελένης** (Ε) Κωμική σειρά. Παίζουν: Χάρης Ρώμας, Ελένη Ράντου.
17.30 **Ειδήσεις**
17.50 **Καλημέρα ζωή.** Καθημερινή κοινωνική σειρά.
18.40 **Θησαυροφυλάκιο.** Τηλεπαιχνίδι με τον Ανδρέα Μικρούτσικο.
19.20 **Η λάμψη.** Καθημερινή κοινωνική σειρά του Νίκου Φώσκολου.
20.00 **Τα νέα του ANT1**
21.00 **Fame story.** Ψυχαγωγική εκπομπή
22.00 **Θέατρο.** «Βράσε ρύζι κι άσε τον κινέζο να σφυρίζει». Επιθεώρηση που ανέβηκε φέτος σε διάφορες πόλεις της Ελλάδας. Παίζουν: Στάθης Ψάλτης, Μαρία Αλιφέρη, Μιχάλης Μόσιος, Νέλλη Γκίνη.
01.00 **Νυχτερινές ειδήσεις**
01.30 **Διάγνωση: Φόνος**
02.30 **2004.** Ενημερωτική εκπομπή με τον Ανδρέα Παναγόπουλο
03.30 **Fame story.** (Ε) Τηλεπαιχνίδι
04.30 **Mobile fun**

ΑΛΦΑ

05.40 **Καινούργια ημέρα.** Η Ρίτσα Μπιζόγλη μας ενημερώνει καθημερινά για τα πρώτα γεγονότα της ημέρας που ξεκινά και μας μεταφέρει τον απόηχο της επικαιρότητας της ημέρας που πέρασε
06.50 **Καλημέρα σας.** Ενημερωτική εκπομπή με τον Γιώργο Αυτιά
10.00 **Καλώς τους.** Πρωινή εκπομπή με την Ρούλα Κορομηλά
13.00 **Μαριμάρ** (Ε). Κοινωνική σειρά.
14.00 **Ειδήσεις**
14.50 **Μαρία** (Ε) Κοινωνική σειρά.
15.30 **Νίνα.** Δραματική σειρά
16.20 **Ειδήσεις στη νοηματική γλώσσα**
16.30 **Μεταξύ αγάπης και μίσους.** Κοινωνική σειρά μεξικανικής παραγωγής.
17.30 **Μπορώ.** Ενημερωτική εκπομπή με την Αννα Δρούζα
19.15 **Ολα εδώ πληρώνονται.** Τηλεπαιχνίδι με τον Θοδωρή Αθερίδη.
20.00 **Ειδήσεις**
21.00 **Για πάντα φίλες.** Κομεντί. Παίζουν: Ελισάβετ Κωνσταντινίδου, Χριστίνα Αλεξανιάν, Μαρία Πρωτόπαππα
22.00 **Μια αγάπη, μια ζωή.** Ελληνική δραματική σειρά. Παίζουν: Γιώργος Νινιός, Βάσια Παναγοπούλου
23.00 **Μυστικά και λάθη.** Δραματική σειρά.
24.00 **Talk show.** Ενημερωτική εκπομπή με τον Μανώλη Καψή.
01.00 **Ειδήσεις**
01.15 **Ξένη ταινία.** «Τσιγγάνικη ματιά». Αισθηματική περιπέτεια.

ΜΝΗΜΟΣΥΝΑ



Την 28η Μαΐου, ημέρα Παρασκευή και ώρα 7.30 π.μ. εις τον Ιερό Ναό Αγίου Γεωργίου Κοσκινού, τελούμε 2ετές μνημόσυνο υπέρ αναπαύσεως της ψυχής της λατρευτής μας κόρη, αδελφής

ΕΛΕΝΑΣ ΚΑΚΚΙΟΥ

Οι γονείς: Σταύρος-Αρτεμις Κακκιού
Ο αδελφός: Θεόδωρος
Και οι λοιποί συγγενείς

Την 27η Μαΐου, ημέρα Πέμπτη και ώρα 8 π.μ. εις τον Ιερό Ναό Αγ. Ειρήνης Ορφανοτρόφου Θηλέων, τελούμε 3μηνο μνημόσυνο υπέρ αναπαύσεως της ψυχής της λατρευτής μας κόρης, συζύγου, μητέρας, αδελφής και θείας

ΜΙΧΑΛΙΤΣΑΣ ΖΩΓΛΟΥ

Οι γονείς: Μιχαήλ-Ευαγγελία
Ο σύζυγος: Γεώργιος
Τα παιδιά: Γιάννης, Ευαγγελία
Οι αδελφές, τ' ανίψια, τα εξαδέλφια και οι λοιποί συγγενείς



Την 28η Μαΐου, ημέρα Παρασκευή και ώρα 8.30 π.μ. εις τον Ιερό Ναό Αγίου Δημητρίου (παλαιό νεκροταφείο), τελούμε τρισάγιο μνημόσυνο υπέρ αναπαύσεως της ψυχής της λατρευτής μας μητέρας

ΡΗΓΩΣ Γ. ΠΑΠΑΝΙΚΗΤΑ

Τα παιδιά: Νικήτας-Χριστίνα, Νίκος-Δέσποινα, Μαίρη-Σούλης
Και οι λοιποί συγγενείς



Την 28η Μαΐου, ημέρα Παρασκευή και ώρα 8 π.μ. εις τον Ιερό Ναό Ταξιαρχών Νεκροταφείου Ρόδου τελούμε 9μηνο μνημόσυνο υπέρ αναπαύσεως της ψυχής της λατρευτής μας συζύγου, μητέρας, γιαγιάς, αδελφής και θείας

ΑΝΑΣΤΑΣΙΑΣ ΑΣΤΥΠΑΛΙΤΗ
ετών 65

Ο σύζυγος: Νικήτας
Τα παιδιά: Ελένη-Δανιήλ Μπακίρη, Ανδρέας-Βασιλεία, Μαρία-Δημήτρης Αρνικίου
Τα εγγόνια, τ' αδέλφια, τ' ανίψια και οι λοιποί συγγενείς



Την 28η Μαΐου, ημέρα Παρασκευή και ώρα 8.30 π.μ. εις τον Ιερό Ναό Μητροπόλεως, τελούμε 9μηνο μνημόσυνο υπέρ αναπαύσεως της ψυχής του λατρευτού μας συζύγου, πατέρα, παππού, αδελφού και θείου

ΣΤΕΦΑΝΟΥ ΧΑΤΖΗΑΝΤΩΝΙΟΥ

Η σύζυγος: Καλλιόπη
Τα παιδιά: Καίτη-Γιάννης, Ειρήνη, Γιώργος-Καθολική
Τα εγγόνια, τα δισέγγονα, τ' αδέλφια, τ' ανίψια και οι λοιποί συγγενείς .

ΓΡΑΦΕΙΟ ΤΕΛΕΤΩΝ & ΜΝΗΜΟΣΥΝΩΝ ΡΟΔΟΥ
ΣΤΕΦΑΝΑ-ΣΤΟΛΙΣΜΟΙ

ΑΜΕΣΗ ΕΞΥΠΗΡΕΤΗΣΗ ΟΛΟ ΤΟ 24 ΩΡΟ

"ΑΜΕΡΙΚΑΝΟΥ"

Αναλαμβάνουμε την τελετή και με τα έξοδα που χορηγούν τα ταμεία χωρίς καμία επιβάρυνση. ΙΚΑ, ΤΕΒΕ, ΤΑΞΥ, ΔΗΜΟΣΙΟΥ, ΛΙΜΕΝΙΚΩΝ, ΟΓΑ και λοιπά ταμεία. Τους ΑΠΟΡΟΥΣ ΔΩΡΕΑΝ.

Πλατεία Βρούχου στην Μητρόπολη
τηλέφωνα: 22410-28901-33400



Την 28η Μαΐου, ημέρα Παρασκευή και ώρα 8.30 π.μ. εις τον Ιερό Ναό Ταξιαρχών νεκροταφείου, τελούμε ετήσιο μνημόσυνο υπέρ αναπαύσεως της ψυχής του λατρευτού μας συζύγου, πατέρα, παππού και αδελφού

ΚΥΡΙΑΚΟΥ ΠΙΖΑΝΙΑ

Η σύζυγος: Κατερίνα
Τα παιδιά: Μαρία-Σάββας Τσαμπή
Τα εγγόνια, τ' αδέλφια, τ' ανίψια και οι λοιποί συγγενείς



Την 28η Μαΐου, ημέρα Παρασκευή και ώρα 8 π.μ. εις τον Ιερό Ναό Αγίου Σεργίου Ιαλυσού, τελούμε 40ήμερο μνημόσυνο υπέρ αναπαύσεως της ψυχής της λατρευτής μας μητέρας, γιαγιάς, αδελφής και θείας

ΣΟΦΙΑΣ ΑΡΙΣΤΕΙΔΟΥ

Τα παιδιά: Αριστείδης-Κατερίνα, Ελένη-Στέφανος Κυπριώτη
Τα εγγόνια, τ' αδέλφια, τ' ανίψια και οι λοιποί συγγενείς



Την 28η Μαΐου, ημέρα Παρασκευή και ώρα 8 π.μ. εις τον Ιερό Ναό Μητροπόλεως Ρόδου, τελούμε 9ήμερο μνημόσυνο υπέρ αναπαύσεως της ψυχής του λατρευτού μας συζύγου, πατέρα και αδελφού

ΕΜΜΑΝΟΥΗΛ ΠΑΠΑΚΩΝΣΤΑΝΤΙΝΟΥ

Η σύζυγος: Ελένη
Τα παιδιά: Στέλλα, Νικόλαος, Δημήτριος
Τ' αδέλφια, τ' ανίψια και οι λοιποί συγγενείς



Την 29η Μαΐου, ημέρα Σάββατο και ώρα 8.30 π.μ. εις τον Ιερό Ναό Αγίου Νεκταρίου Ρόδου, τελούμε 40ήμερο μνημόσυνο υπέρ αναπαύσεως της ψυχής της λατρευτής μας μητέρας, αδελφής, γιαγιάς και θείας

ΜΑΡΙΑΝΘΗΣ ΤΣΑΓΚΑΡΗ

Τα παιδιά: Γιώργος-Αθηνά, Πρόδρομος-Αννα
Τα εγγόνια, τ' αδέλφια, τ' ανίψια και οι λοιποί συγγενείς



Την 29η Μαΐου, ημέρα Σάββατο και ώρα 8 π.μ. εις τον Ιερό Ναό Εισοδίων Θεοτόκου Νεοχωρίου Ρόδου, τελούμε 3μηνο μνημόσυνο υπέρ αναπαύσεως της ψυχής του λατρευτού μας συζύγου, πατέρα, υιού, αδελφού και θείου

ΓΕΩΡΓΙΟΥ ΚΩΤΙΑΔΗ

Η σύζυγος: Αναστασία
Τα παιδιά: Δημήτρης, Κώστας
Η μητέρα πρεσβυτέρα Καθολική
Τ' αδέλφια, τ' ανίψια και οι λοιποί συγγενείς.

ΕΛΛΗΝΙΚΗ ΔΗΜΟΚΡΑΤΙΑ
ΝΟΜΟΣ ΔΩΔΕΚΑΝΗΣΟΥ
ΔΗΜΟΣ ΑΦΑΝΤΟΥ
ΔΗΜΟΤΙΚΟΣ ΟΡΓΑΝΙΣΜΟΣ ΝΕΟΛΑΙΑΣ ΑΘΛΗΣΗΣ
Αρ. Πρωτ. 45

ΑΝΑΚΟΙΝΩΣΗ

Ο Δ.Ο.Ν.Α. Αφάντου ανακοινώνει ότι στις 30 Μαΐου 2004 ημέρα Κυριακή και ώρα 11.00 π.μ. θα πραγματοποιηθεί στο Δημοτικό Διαμέρισμα Αρχίπολης Λαϊκός Δρόμος με την επωνυμία "1ος Λαϊκός Δρόμος στο Δ.Δ. Αρχίπολης" σε συνεργασία με Ρ.Ο.Α.Ν. (Ροδιακός Οργανισμός Αγώνων Νήσων), και καλεί όσους επιθυμούν να λάβουν μέρος να βρίσκονται μισή ώρα νωρίτερα στον Αγιο Νεκτάριο Αρχίπολης.

ΔΙΑΔΡΟΜΗ: Αγιος Νεκτάριος και τερματισμός στην πλατεία Αρχίπολης.

ΔΙΚΑΙΩΜΑ ΣΥΜΜΕΤΟΧΗΣ: Δικαίωμα συμμτοχής στο 1ο Λαϊκό Δρόμο στο Δ.Δ. Αρχίπολης έχουν όλοι ανεξάρτητα από ηλικία και φύλο.

ΙΑΤΡΙΚΟΣ ΕΛΕΓΧΟΣ: Παρόλο που ο Λαϊκός Δρόμος δεν έχει ανταγωνιστικό χαρακτήρα, καλό είναι όσοι πάρουν μέρος (που μετέχουν με δική τους προσωπική ευθύνη) να συμβουλευτούν ιατρό για το αν μπορούν αν πάρουν μέρος.

Οσοι κατά τη διάρκεια της διαδρομής αισθανθούν δυσκολία στην αναπνοή ή κούραση, μπορούν να επιβιβαστούν στο αμάξι που θα ακολουθεί με το ασθενοφόρο.

Σε όλους τους συμμετέχοντες θα δοθούν αναμνηστικά μπλουζάκια με το λογότυπο ΔΟΝΑ ΑΦΑΝΤΟΥ.

Στους τρεις πρώτους θα δοθούν κύπελλα τα οποία είναι χορηγία του κ. Μανέττα Μιχαήλ του Σταματίου.

Οσοι επιθυμούν να λάβουν μέρος από την έδρα του Δήμου Αφάντου θα αναχωρήσει λεωφορείο στις 10.00 π.μ. από την πλατεία Ελευθερίας Αφάντου και επιστροφή στις 12.30 από πλατεία Αρχίπολης.

Ο Πρόεδρος του ΔΟΝΑ
Μπακίρης Δανιήλ

ΔΙΕΥΘΥΝΣΗ ΔΑΣΩΝ ΔΩΔΕΚΑΝΗΣΟΥ

ΑΝΑΚΟΙΝΩΣΗ

Γνωστοποιείται κατά το άρθρο 14 του Ν. 998/79, η αποστολή για ανάρτηση στον Δήμο Καρπάθου της αριθμ. 2191/26-4-2004 Πράξης χαρακτηρισμού έκτασης που εκδόθηκε από τον Δ/ντή Δασών Δωδ/νήσου. Η έκταση συνολικού εμβαδού 11.163,43 τ.μ. που βρίσκεται στην θέση "Πλατύολο", Δήμου Καρπάθου, Νήσου Καρπάθου, χαρακτηρίζεται ως γεωργική έκταση.

Ο Δ/ντής Δασών Δωδ/σου
Κοντίτσης Φίλιππος
Δασολόγος με βαθμό Δ/ντή

ΣΥΓΧΑΡΗΤΗΡΙΟ

Στον αγαπητό μου φίλο **Γιάννη Ορφανό**, ιατρό ορθοπεδικό, συγχαίρω θερμά για την επάξια ανακήρυξή του ως **ΔΙΔΑΚΤΟΡΑ** Ιατρικής του Πανεπιστημίου Αθηνών και εύχομαι το διδακτορικό του να δρομολογήσει την θεραπεία ή την προλήψη ορθοπεδικών προβλημάτων.

Μιχάλης Τεχνίτης
Δικηγόρος

ΕΥΧΑΡΙΣΤΗΡΙΟ

Θα ήθελα να πω ένα μεγάλο ευχαριστώ στους **άνδρες της Ασφάλειας Ρόδου** και πολύ περισσότερο στο **διοικητή** της για τη συμπαράστασή τους σ' ένα πρόβλημά μου.
Σ' αυτή τη θέση είναι ένας Ανθρωπος, πολύ σπουδαίος.
Του ευχόμαστε το καλύτερο στη ζωή του και να παραμείνει όπως είναι γιατί η χώρα μας χρειάζεται τέτοιους ανθρώπους.

Με εκτίμηση Χ.Γ.Γ.
ΗΡΑΚΛΕΙΟ ΚΡΗΤΗΣ

ΕΥΧΑΡΙΣΤΗΡΙΟ

Ευχαριστούμε θερμά όλους όσους με οποιονδήποτε τρόπο συμμετείχαν στο βαρύτατο πένθος μας για την απώλεια του αγαπημένου μας

ΦΩΤΕΙΝΟΥ ΦΩΤΑΚΗ

Τον πανοσιολογιώτατο άγιο Πρωτοσύγκελο Παΐσιο Αραβαντινό, τον αιδ. Αρχιμανδρίτη Αντώνιο Πατρό, τους ιερείς, τους εκφωνήσαντες επικήδειους και εκδώσαντες ψηφίσματα:
Τον αρχιμανδρίτη Αντ. Πατρό, πρόεδρο του Συλλόγου Χαλκιτών Ρόδου, τον πρόεδρο του Φαρμακευτικού Συλλόγου Ιω. Αρφαρά, τον πρόεδρο του αθλητικού συλλόγου "Διαγόρας" κ. Βασ. Μητσοστέργιο, τον πρόεδρο του Συλλόγου Καταστηματαρχών Ν. Αγοράς Κώστα Λουιζίδη.
Επίσης τους καταθέσαντες στεφάνια και δωρεές και όλους όσους με οποιονδήποτε τρόπο μας συμπαραστάθηκαν.

Η οικογένειά του

ΕΥΧΑΡΙΣΤΗΡΙΟ

Ευχαριστούμε θερμά το **επιστημονικό και νοσηλευτικό προσωπικό της Β' Παθολογικής κλινικής του Γενικού Νοσοκομείου Ρόδου**, για την φροντίδα που πρόσφεραν στον αγαπημένο μας

ΦΩΤΕΙΝΟ ΦΩΤΑΚΗ

που έφυγε τόσο πρόωρα από κοντά μας.
Ιδιαίτερα ευχαριστούμε τον εξαίρετο επιστήμονα κ. **Νικήτα Παπανικήτα** που μας συμπαραστάθηκε σε όλες τις δύσκολες στιγμές. Επίσης ευχαριστούμε τον καθηγητή της Ιατρικής Σχολής του Παν/μίου Αθηνών και φίλο κ. **Νίκο Τσαβαρή**, καθώς και τον εξαίρετο ιατρό και άνθρωπο **Νίκο Παπανικολάου** που στάθηκαν δίπλα μας σαν επιστήμονες και φίλοι.

Η οικογένειά του

ΕΛΛΗΝΙΚΗ ΔΗΜΟΚΡΑΤΙΑ
ΥΠΟΥΡΓΕΙΟ ΥΓΕΙΑΣ & ΚΟΙΝΩΝΙΚΗΣ ΑΛΛΗΛΕΓΓΥΗΣ
Β' Πε.Σ.Υ.Π ΝΟΤΙΟΥ ΑΙΓΑΙΟΥ
ΚΕΝΤΡΟ ΑΠΟΘΕΡΑΠΕΙΑΣ ΦΥΣΙΚΗΣ & ΚΟΙΝΩΝΙΚΗΣ ΑΠΟΚΑΤΑΣΤΑΣΗΣ ΡΟΔΟΥ

ΨΗΦΙΣΜΑ

Η Διοικούσα Επιτροπή μετά την αναγγελία του θανάτου του **Λεβέντη Αναστασίου**, πατέρα του Ιατρού του Ιδρύματός μας **Λεβέντη Δημητρίου**, κατά την συνεδρίαση της διοικούσας επιτροπής, εξέδωσε ομόφωνα το παρακάτω ψήφισμα:

1. Την δωρεά του ποσού των 100 ευρώ στο Ορφανοτροφείο Θηλέων Ρόδου και
2. Να εκφράσει δια του Τύπου και των μέσων μαζικής επικοινωνίας τα συλλυπητήριά της, προς την οικογένεια του εκλιπόντος.

Για την Επιτροπή Διοίκησης
Ο πρόεδρος
Εμμανουήλ Δ. Τσαλαχούρης

ΚΑΘΗΜΕΡΙΝΑ ΟΛΑ ΤΑ ΝΕΑ ΤΗΣ ΔΩΔΕΚΑΝΗΣΟΥ ΣΤΟ INTERNET

www.rodiaki.gr

ΕΛΛΗΝΙΚΗ ΔΗΜΟΚΡΑΤΙΑ
ΥΠΟΥΡΓΕΙΟ ΠΟΛΙΤΙΣΜΟΥ
4η ΕΦΟΡΕΙΑ ΒΥΖΑΝΤΙΝΩΝ ΑΡΧΑΙΟΤΗΤΩΝ
Αριθμ. Πρωτ. 2106

ΘΕΜΑ: Εγκριση πρόσληψης φυλακτικού προσωπικού και προσωπικού καθαριότητας με σχέση εργασίας ιδιωτικού δικαίου ορισμένου χρόνου

ΑΝΑΚΟΙΝΩΣΗ

Εχοντας υπόψη:
1. Τις διατάξεις:
α) Του Π.Δ/τος 191/2003 (ΦΕΚ 146/13-6-03) για τον Οργανισμό του Υπουργείου Πολιτισμού.
β) Του Π.Δ/τος 410/88 "κωδικοποίηση σε ενιαίο κείμενο των διατάξεων της κείμενης νομοθεσίας, που αφορά το προσωπικό με σχέση εργασίας ιδιωτικού δικαίου του Δημοσίου, των Ο.Τ.Α. και των λοιπών Ν.Π.Δ.Δ.".
γ) Του Ν. 2190/94 (άρθρο 21) όπως τροποποιήθηκε, συμπληρώθηκε και ισχύει σήμερα (Ν 2225/94, Ν 2247/94, Ν 2266/94, Ν 2349/95, Ν 2527/97, Ν 2738/99, Ν 3051/02, 3146/2003, 3174/2003 και 3200/2003.
δ) Του Α.Ν. 1947/39 (ΦΕΚ 366/Τ.Α'/39).
2. Την αριθμ. 55/98 ΠΥΣ "Αναστολή διορισμών και προσλήψεων στο Δημόσιο Τομέα (ΦΕΚ 252/Α/12-11-1998) όπως τροποποιήθηκε με τις αριθμ. 35/21-7-2000 ΠΥΣ (ΦΕΚ 171/Α/24-7-2000), 22/5-4-2001 ΠΥΣ (ΦΕΚ 67/4/6-4-2001) και παρατάθηκε η ισχύς της με την αριθμ. 27/4-12-2003 ΠΥΣ (ΦΕΚ 279/Α/5-12-2003).
3. Την αριθμ. ΔΙΠΠ/Φ.ΕΓΚΡ./11-183/1462/14-4-2004 Απόφαση της Επιτροπής του άρθρου 2 παρ. 1 της αριθμ. 55/1988 ΠΥΣ (ΦΕΚ 252/Α/12-1-1998) για την έγκριση πρόσληψης από το Υπουργείο Πολιτισμού προσωπικού με σχέση εργασίας ιδ. Δικαίου ορισμένου χρόνου για την κάλυψη των αναγκών φύλαξης και καθαριότητας των αρχαιολογικών Χώρων και Μουσείων.
4. Την ύπαρξη των αναγκαίων πιστώσεων στον Προϋπολογισμό του Ταμείου Αρχαιολογικών Πόρων και Απαλλοτριώσεων.
5. Τις αριθμ. 2420/8-5-95, 4864/27-6-95, 5757/12-7-95, 6792/27-7-95, 510/22-1-95, 706/3-2-97, 2205/6-3-97 και 3605/31-3-97, 25126/10-11-97, 18105/9-12-97, 91/7-1-98 και 2/18-7-03 εγκυκλίους του ΑΣΕΠ, καθώς και την αριθμ. 51/96 και 38/99 αποφάσεις της ολομέλειας του ΑΣΕΠ για την κατά το άρθρο 21 του Ν. 2190/94 πρόσληψη προσωπικού με σχέση ιδ. Δικαίου ορισμένου χρόνου.
6. Την ισχύουσα νομοθεσία για τους όρους αμοιβής και εργασίας του επί συμβάσει ιδιωτικού δικαίου προσωπικού του Δημοσίου.
7. Την αριθμ. ΥΠΠΟ/ΔΙΟΙΚ/Β/29639/339 4/5/2004 Απόφαση του Υπουργείου Πολιτισμού που ανακοινώνει την έγκριση πρόσληψης, σύμφωνα με τις ανωτέρω αναφερόμενες διατάξεις και με βάση τα κριτήρια και τη διαδικασία του άρθρου 21 του Ν. 2190/94 όπως τροποποιήθηκε, συμπληρώθκε και ισχύει σήμερα, ημερήσιου και νυχτερινού φυλακτικού προσωπικού καθώς και προσωπικού καθαριότητος με σύμβαση εργασίας ιδιωτικού δικαίου ορισμένου χρόνου διάρκειας μέχρι 5 μηνών που θα λήγει το αργότερο στις 30-11-2004 προκειμένου να καλυφθούν οι υπηρεσιακές ανάγκες των Μουσείων και των αρχαιολογικών χώρων που παρουσιάζουν ιδιαίτερη αυξημένη κίνηση κατά τη θερινή περίοδο, προκηρύσσουμε τις παρακάτω θέσεις για τη Ρόδο, Κω, Σύμη:

Ειδικότητα: Φύλακες αρχ/των. **Αριθμός:** 18.
Ειδικά τυπικά προσόντα: Πτυχίο ή δίπλωμα ΙΕΚ ειδικότητας φυλάκων αρχαιοτήτων και ελλείψει αυτού απολυτήριο Γεν. Λυκείου ή Ενιαίου Πολυκλαδικού Λυκείου ή Επαγγελματικού Λυκείου ή Τεχνικού Λυκείου ή Εξατάξιου Γυμνασίου ή ΙΕΚ οποιασδήποτε ειδικότητας.
Χρονική διάρκεια: 5 μήνες.

Ειδικότητα: Νυχτοφύλακες. **Αριθμός:** 2.
Ειδικά τυπικά προσόντα: Πτυχίο ή δίπλωμα ΙΕΚ ειδικότητας φυλάκων αρχαιοτήτων και ελλείψει αυτού απολυτήριο Γεν. Λυκείου ή Ενιαίου Πολυκλαδικού Λυκείου ή Επαγγελματικού Λυκείου ή Τεχνικού Λυκείου ή Εξατάξιου Γυμνασίου ή ΙΕΚ οποιασδήποτε ειδικότητας ελλείψει των υποψηφίων με τα ανωτέρω τυπικά προσόντα απολυτήριο δημοτικού ή γυμνασίου για τους αποφοιτήσαντες 1980 και μετά.
Χρονική διάρκεια: 5 μήνες.

Ειδικότητα: Προσωπικό καθαριότητας αρχαιολογικών χώρων. **Αριθμός:** 3.
Ειδικά τυπικά προσόντα: Δεν απαιτούνται τυπικά προσόντα.
Χρονική διάρκεια: 5 μήνες.
Το φυλακτικό προσωπικό που θα προσληφθεί σύμφωνα με την παρούσα κατανομή υποχρεούται να παρέχει κάθε δυνατή επικουρία στην καθαριότητα των Μουσείων και Αρχαιολογικών Χώρων.
Η κατανομή κατά χώρο είναι η εξής:

Ρόδος
Παλάτι Μεγάλου Μαγίστρου, Αρχαιολογικοί χώροι και μνημεία Μεσαιωνικής πόλης.
Φύλακες: 14
Νυκτοφύλακες: 2
Προσωπικό καθαριότητας αρχαιολογικών-κοινόχρηστων χώρων: 2

Κως
Κάστρο Νερατζιάς.
Φύλακες: 3
Νυκτοφύλακες: 0
Προσωπικό καθαριότητας αρχαιολογικών-κοινόχρηστων χώρων: 1 (κοινόχρησων αρχαιολογικών χώρων πόλεως Κω)

Σύμη: Αρχαιολογικό Μουσείο Σάλα Χατζηαγαπητού
Φύλακες: 1
Νυκτοφύλακες: 0
Προσωπικό καθαριότητας αρχαιολογικών-κοινόχρηστων χώρων: 0

Σύνολο φύλακες: 18
Σύνολο νυκτοφύλακες: 2
Σύνολο προσωπικό καθαριότητας αρχαιολογικών-κοινόχρηστων χώρων: 3

ΓΕΝΙΚΑ ΠΡΟΣΟΝΤΑ ΠΡΟΣΛΗΨΗΣ

Οι υποψήφιοι πρέπει να έχουν ηλικία από 18 ετών έως 65 ετών.
Οι υποψήφιοι πρέπει να έχουν την υγεία και τη φυσική καταλληλότητα που τους επιτρέπει την εκτέλεση των καθηκόντων της θέσεως που επιλέγουν.
Οι υποψήφιοι δεν πρέπει να έχουν κώλυμα κατά το άρθρο 8 του υπαλληλικού κώδικα (καταδίκη, υποδικία, δικαστική συμπαράσταση) με επιφύλαξη της επόμενης εξαίρεσης. **Εξαίρεση: Οι υποψήφιοι για θέσεις βοηθητικού ή ανειδίκευτου προσωπικού υπό την προϋπόθεση ότι έχουν εκτίσει την ποινή ή τα μέτρα ασφαλείας που τους έχουν επιβληθεί έχουν αρθεί ή έχουν απολυθεί υπό όρο** (άρθρο 4 παρ. 6 του Ν. 2207/1994).
Η σειρά κατάταξης των παραπάνω κατηγοριών ανέργων υποψηφίων γίνεται από άποψη εντοπιότητας (κατοικία-δημοτικότητα) και κριτηρίων ως εξής:
Εξαίρεση: Οι υποψήφιοι για θέσεις βοηθητικού ή ανειδίκευτου προσωπικού υπό την προϋπόθεση ότι έχουν εκτίσει την ποινή ή τα μέτρα ασφαλείας που τους έχουν επιβληθεί έχουν αρθεί ή έχουν απολυθεί υπό τον όρο (Ν. 2207/1994 άρθρο 4 παρ. 6).

ΚΡΙΤΗΡΙΑ ΠΡΟΣΛΗΨΗΣ:

ΡΟΔΟΣ
Κριτήριο Εντοπιότητας
Προτάσσονται κατά σειρά:
α) ΟΙ ΔΗΜΟΤΕΣ:
1) των Δήμων ή Κοινοτήτων του νησιού.
2) των άλλων Δήμων και Κοινοτήτων του νομού που ανήκει το νησί.
β) ΟΙ ΜΟΝΙΜΟΙ ΚΑΤΟΙΚΟΙ όλων των Νομών της Χώρας.

ΚΩΣ
Κριτήριο εντοπιότητας
Προτάσσονται κατά σειρά:
α) ΟΙ ΔΗΜΟΤΕΣ:
1) των Δήμων ή Κοινοτήτων του νησιού.
2) των άλλων Δήμων και Κοινοτήτων του νομού που ανήκει το νησί.
β) ΟΙ ΜΟΝΙΜΟΙ ΚΑΤΟΙΚΟΙ όλων των Νομών της Χώρας.

ΣΥΜΗ
Κριτήριο Εντοπιότητας
Προτάσσονται κατά σειρά:
α) ΟΙ ΔΗΜΟΤΕΣ:
1) των Δήμων ή Κοινοτήτων του νησιού.
2) των άλλων Δήμων και Κοινοτήτων του νομού που ανήκει το νησί.
β) ΟΙ ΜΟΝΙΜΟΙ ΚΑΤΟΙΚΟΙ όλων των Νομών της Χώρας.

ΛΟΙΠΑ ΚΡΙΤΗΡΙΑ

Η σειρά κατάταξης των υποψηφίων καθορίζεται με τη ΒΑΘΜΟΛΟΓΗΣΗ ΤΩΝ ΠΑΡΑΚΑΤΩ ΚΡΙΤΗΡΙΩΝ ως ακολούθως:

1. Χρόνος Ανεργίας
α) Τεσσάρων (4) μηνών ανεργίας μονάδες **1000**
β) Ανω των τεσσάρων (4) μηνών με ανώτατο όριο τους δώδεκα (12) μήνες, προστίθενται ανά μήνα ανεργίας μονάδες **50**
Σημείωση: Ανεργος είναι ο υποψήφιος που έχει τέσσερις (4) τουλάχιστον μήνες ανεργίας, υπολογιζόμενους από την τελευταία ημέρα προθεσμίας υποβολής των αιτήσεων και προς τα πίσω. Επίσης, χρόνος ανεργίας θεωρείται και ο χρόνος παρακολούθησης προγραμμάτων επαγγελματικής κατάρτισης του ΟΑΕΔ, καθώς και εκείνων του Υπουργείου Εργασίας ή άλλων Υπουργείων που εκτελούνται σε συνεργασία με το Υπουργείο Εργασίας ή τον ΟΑΕΔ εφόσον ο υποψήφιος ήταν άνεργος τουλάχιστον επί τετραμήνου κατά το χρόνο ένταξής του στο πρόγραμμα (παρ. 1 άρθρο 9 Ν. 3051/2002). **Η συμμετοχή στα προγράμματα απόκτησης εργασιακής εμπειρίας (STAGE) του ΟΑΕΔ θεωρείται ως χρόνος εμπειρίας και όχι ανεργίας.**

2. Αριθμός τέκνων πολύτεκνης οικογένειας
α. Για υποψήφιο που είναι πολύτεκνος, για κάθε τέκνο μονάδες **50**
β. Για υποψήφιο που είναι τέκνο πολύτεκνης οικογένειας, για κάθε τέκνο μονάδες **50**
Σημείωση: Τις ανωτέρω μονάδες μπορεί να λάβει μόνο ένα μέλος της ίδιας οικογένειας κατά το ίδιο ημερολογιακό έτος στον ίδιο φορέα (παρ. 1 άρθρο 9 Ν. 3051/2002).

3. Αριθμός ανήλικων τέκνων.
α. Για καθένα από τα δύο (2) πρώτα ανήλικα τέκνα μονάδες **30**
β. Για το τρίτο ανήλικο τέκνο μονάδες **50**

4. Βαθμός βασικού τίτλου σπουδών, που απαιτείται από την ανακοίνωση για την κατηγορία ΔΕ.
Για τους υποψηφίους της κατηγορίας ΔΕ οι μονάδες του βαθμού του τίτλου σπουδών με δύο δεκαδικά ψηφία **πολλαπλασιάζονται με τον αριθμό 10.**

1. Ηλικία
α. Για τους υποψηφίους ηλικίας έως τριάντα (30) ετών με αφετηρία υπολογισμού το απαιτούμενο από την ανακοίνωση κατώτερο όριο ηλικίας και με βάση το έτος γέννησης, ανά έτος μονάδες **3**
β. Για τους υποψηφίους ηλικίας άνω των τριάντα (30) ετών με αφετηρία υπολογισμού το απαιτούμενο από την ανακοίνωση κατώτερο όριο ηλικίας και με βάση το έτος γέννησης, ανά έτος μονάδες **2**
Επί ισοβαθμίας υποψηφίων στη συνολική βαθμολογία προηγείται αυτός που έχει τις περισσότερες μονάδες στο πρώτο κριτήριο (χρόνος ανεργίας) και αν, αυτές συμπίπτουν, αυτός που έχει τις περισσότερες μονάδες στο δεύτερο κριτήριο (αριθμός τέκνων πολύτεκνης οικογένειας) και ούτω καθεξής.

ΕΠΙΣΗΜΑΝΣΕΙΣ

- Ο υποψήφιος που είναι ταυτόχρονα πολύτεκνος και τέκνο πολύτεκνης οικογένειας δικαιούται να κάνει χρήση της προσφορότερης βαθμολογικά εκ των δυο ιδιοτήτων, αποκλειομένης της αθροιστικής βαθμολογίας.
- Ο πολύτεκνος βαθμολογείται με 50 μονάδες για κάθε τέκνο του και το τέκνο πολύτεκνης οικογένειας βαθμολογείται με 50 μονάδες για κάθε μέλος της οικογένειας του (δηλαδή για κάθε αδελφό του, συμπεριλαμβανομένου και του εαυτού του).
- Τόσο ο πολύτεκνος όσο και το τέκνο πολυτέκνου δικαιούται περαιτέρω και τις μονάδες από το κριτήριο των ανηλίκων τέκνων, ήτοι 30 μονάδες για καθένα από τα δύο πρώτα ανήλικα τέκνα και 50 μονάδες για το τρίτο ανήλικο τέκνο. Η βαθμολογία υπολογίζεται μόνο στα ζώντα μέλη της οικογένειας.
- Δυνατότητα άρσης του κωλύματος πρόσληψης, λόγω υπέρβασης της 8μηνης απασχόλησης υφίσταται μόνο στην περίπτωση που ο αριθμός των υποψηφίων που προσέρχονται για κάλυψη των προκηρυσσομένων θέσεων και διαθέτουν τα απαιτούμενα προσόντα είναι μικρότερος του αριθμού των θέσεων αυτών ή δεν προσέρχονται καθόλου υποψήφιοι μη έχοντες κώλυμα πρόσληψης.

ΠΡΟΘΕΣΜΙΑ ΥΠΟΒΟΛΗΣ ΑΙΤΗΣΕΩΝ

Οι ενδιαφερόμενοι μπορούν να υποβάλλουν αίτηση στα γραφεία μας οδός Ιπποτών 85100, Ρόδος και ειδικότερα στην υπηρεσία, αρμόδιος κ. Νικόλαος Κοιλιάς εντός προθεσμίας δέκα (10) ημερών, που αρχίζει από την επομένη ημέρα της τελευταίας δημοσίευσης της παρούσας σε τοπικές εφημερίδες ή της ανάρτησής της στο κατάστημα της υπηρεσίας και στο χώρο ανακοινώσεων του δημοτικού ή κοινοτικού καταστήματος, εφόσον η ανάρτησή της είναι τυχόν μεταγενέστερη της δημοσίευσης στις εφημερίδες (παρ. 10 άρθρο 21 Ν. 2190/1994).

ΥΠΟΒΟΛΗ ΔΙΚΑΙΟΛΟΓΗΤΙΚΩΝ

Οι ενδιαφερόμενοι μαζί με την αίτησή τους πρέπει να υποβάλουν υποχρεωτικά τα εξής δικαιολογητικά **επικυρωμένα:**

1. **Φωτοαντίγραφο των δύο όψεων της αστυνομικής ταυτότητας.**
2. **Φωτοαντίγραφο του τίτλου σπουδών τους (όπου απαιτείται), στον οποίο να αναγράφεται ο ακριβής βαθμός αυτού (ΜΟΝΟ για υποψηφίους της κατηγορίας ΔΕ).** Σε κάθε περίπτωση που ο βαθμός εκφράζεται με αξιολογικό χαρακτηρισμό ή με ακέραιο αριθμό πρέπει στη φωτοτυπία του τίτλου να περιλαμβάνεται και βεβαίωση της οικείας σχολής για τον ακριβή αριθμητικό βαθμό.
3. **Υπεύθυνη δήλωση του Ν. 1599/1986 ότι δεν έχουν κώλυμα κατά το άρθρο 8 του Υπαλληλικού Κώδικα:**
α) ότι δεν έχουν καταδικαστεί για κακούργημα και σε οποιαδήποτε κλοπή, υπεξαίρεση (κοινή και στην υπηρεσία), απάτη, εκβίαση, πλαστογραφία, απιστία δικηγόρου, δωροδοκία, καταπίεση, απιστία περί την υπηρεσία, παράβαση καθήκοντος καθ' υποτροπή, συκοφαντική δυσφήμιση, καθώς και για οποιοδήποτε έγκλημα κατά της γενετήσιας ελευθερίας ή οικονομικής εκμετάλλευσης της γενετήσιας ζωής,
β) ότι δεν είναι υπόδικοι και δεν έχουν παραπεμφθεί με τελεσίδικο βούλευμα για κακούργημα ή για πλημμέλημα της προηγούμενης περίπτωσης, έστω και αν το αδίκημα παραγράφηκε,
γ) ότι δεν έχουν, λόγω καταδίκης, στερηθεί τα πολιτικά τους δικαιώματα και για όσο χρόνο διαρκεί η στέρηση αυτή, ότι δεν τελούν υπό δικαστική συμπαράσταση.
4. **Υπεύθυνη δήλωση του Ν. 1599/1986** στην οποία να δηλώνουν αν το αμέσως προηγούμενο δωδεκάμηνο, που συμπληρώνεται κατά την τελευταία ημέρα της προθεσμίας υποβολής των αιτήσεων, έχουν απασχοληθεί σε δημόσια υπηρεσία ή νομικό πρόσωπο του άρθρου 14 παρ. 1 του Ν.2190/1994 με την ιδιότητα του εποχιακού υπαλλήλου ή για κάλυψη περιοδικών ή πρόσκαιρων αναγκών, ή όχι. Σε περίπτωση που έχουν απασχοληθεί να δηλώνουν την υπηρεσία στην οποία απασχολήθηκαν και την ακριβή χρονική διάρκεια της απασχόλησης (έναρξη και λήξη).
5. **Η ανεργία αποδεικνύεται** με πρόσφατη βεβαίωση του ΟΑΕΔ, που είναι αρμόδιος προς τούτο. **Αποκλείεται** η απόδειξη με υποβολή υπεύθυνης δήλωσης ή κάρτας ανεργίας.
6. **Προκειμένου για ανέργους υποψηφίους που είχαν ενταχθεί σε πρόγραμμα επαγγελματικής κατάρτισης του ΟΑΕΔ:**
α) βεβαίωση του ΟΑΕΔ στην οποία να αναφέρεται η ημερομηνία συμμετοχής του υποψηφίου στο πρόγραμμα καθώς και η ημερομηνία λήξης της συμμετοχής του και
β) βεβαίωση του ΟΑΕΔ από την οποία να προκύπτει η ημερομηνία εγγραφής τους ως ανέργων στα σχετικά μητρώα.
7. **Πιστοποιητικό οικογενειακής κατάστασης** προκειμένου για υποψηφίους που έχουν ανήλικα τέκνα. Ειδικά για τους πολύτεκνους και τα τέκνα πολύτεκνων οικογενειών γίνεται δεκτό και **πιστοποιητικό της ΑΣΠΕ.**
8. Εάν ο τίτλος έχει αποκτηθεί στην **αλλοδαπή** απαιτείται, μόνον:
Προκειμένου για **Δευτεροβάθμια μη τεχνική ή μη επαγγελματική εκπαίδευση,** βεβαίωση ισοτιμίας από την αρμόδια Διεύθυνση του Υπουργείου Εθνικής Παιδείας και Θρησκευμάτων και για **τεχνική και επαγγελματική εκπαίδευση αλλοδαπής, πράξη ισοτιμίας και κατάταξης της επιτροπής ισοτιμιών του Οργανισμού Επαγγελματικής Εκπαιδεύσεως και Καταρτίσεως (Ο.Ε.Ε.Κ.)-Εθνικής Αντιστάσεως 41 Ν. Ιωνία, Αθήνα** και βεβαίωση, για την αντιστοιχία του βαθμού από την αρμόδια Διεύθυνση του Υπουργείου Εθνικής Παιδείας και Θρησκευμάτων σε εικοσάβαθμη κλίμακα.
9. **Πιστοποιητικό του οικείου Δήμου ή Κοινότητας ότι ο υποψήφιος είναι εγγεγραμμένος στο δημοτολόγιο.**

Για τους υποψηφίους των υπολοίπων νομών που δεν έχουν το κριτήριο της εντοπιότητας, όπως ορίζεται στο κεφάλαιο Β΄ του παρόντος, απαιτείται η υποβολή βεβαίωσης μόνιμης κατοικίας από τον οικείο Δήμο ή Κοινότητα (άρθρο 4 παρ΄. 5 Ν. 2647/1998).

Σημείωση: Τίτλοι, πιστοποιητικά και βεβαιώσεις της αλλοδαπής, που απαιτούνται για την πρόσληψη **πρέπει να είναι επικυρωμένοι και επίσημα μεταφρασμένοι στην ελληνική γλώσσα, όπως ορίζουν οι κείμενες διατάξεις (άρθρο 29 Π.Δ. 50/2001 και Ν.148/1914).**

ΔΗΜΟΣΙΕΥΣΗ ΤΗΣ ΑΝΑΚΟΙΝΩΣΗΣ

Περίληψη της παρούσας, περιέχουσα υποχρεωτικώς τα όρια ηλικίας και όλα τα στοιχεία του άρθρου 21 παρ. 8 του Ν.2190/1994 (όπως ισχύει) να δημοσιευθεί σε δύο (2) ημερήσιες ή εβδομαδιαίες τοπικές εφημερίδες του Νομού, εφόσον εκδίδονται.
Ανάρτηση ολόκληρης της ανακοίνωσης να γίνει στο κατάστημα της οικείας υπηρεσίας και στον χώρο των ανακοινώσεων δημοτικού ή κοινοτικού καταστήματος του δήμου ή της οκοινότητας στην οποία εδρεύει η υπηρεσία, συντασσομένου κατ' άρθρο 21 παρ. 9 του Ν. 2190/1994 (όπως ισχύει) πρακτικού ανάρτησης.

ΑΝΑΡΤΗΣΗ ΠΙΝΑΚΩΝ – ΥΠΟΒΟΛΗ ΕΝΣΤΑΣΕΩΝ

Οι πίνακες κατάταξης των υποψηφίων αναρτώνται στο κατάστημα της οικείας Υπηρεσίας, συντασσομένου πρακτικού ανάρτησης, υπογραφόμενου από δυο (2) υπαλλήλους της Υπηρεσίας.
Κατά των ανωτέρω πινάκων οι ενδιαφερόμενοι μπορούν να υποβάλλουν ένσταση στο ΑΣΕΠ, **μέσα σε αποκλειστική προθεσμία, η οποία λήγει μετά την πάροδο δέκα (10) ημερών από την ανάρτησή τους.**
Για την υποβολή της ένστασης απαιτείται η καταβολή **παραβόλου στο δημόσιο ταμείο είκοσι πέντε (25) ευρώ.**

Η διευθύντρια
Μαρία Μιχαηλίδου

ΑΠΩΛΕΙΑ

Εκλάπη μηχανάκι από ανάπηρη κυρία **ADRESS 50 cc** χρώματος γκρι-μαύρο με αριθμό κυκλοφορίας **ΤΥ 2548** στην περιοχή Μητροπόλεως.
Για οποιαδήποτε πληροφορία 6942770420

ΣΥΓΧΑΡΗΤΗΡΙΟ

Στον αγαπημένο μας **Ιωάννη Πάππου**, γυιό των φίλων μας **Παναγιώτη και Χρυσάνθης**, που μετά τις άριστες διακρίσεις και την υποτροφία του πανεπιστημίου HOUSTON και CORNELL ΗΠΑ, απόκτησε το πτυχίο του από την Ιατρική Σχολή Μονάχου αριστεύσας, τα πιο θερμά μας συγχαρητήρια για τις επιτυχίες του αυτές, με ευχές για δύναμη και στην ειδικότητά του.

ΔΗΜΗΤΡΗΣ-ΡΕΝΑ-ΚΟΜΝΗΝΟΣ ΠΕΡΕΛΛΗ

ΣΥΓΧΑΡΗΤΗΡΙΟ

Το **Διοικητικό Συμβούλιο του Πολιτιστικού Συλλόγου Γυναικών Ρόδου**, συγχαίρει την αντιπρόεδρό μας κα **Χρυσάνθη Πάππου** για την αποφοίτηση του γιου της κ. **Γιάννη Πάππου** από την Ιατρική Σχολή του Μονάχου Γερμανίας.
Συγχαίρει επίσης το μέλος του διοικητικού συμβουλίου κα **Αλεξάνδρα Μαντζόν** για την αποφοίτηση του εγγονού της κ. **Κομνηνού Περέλλη** από το Τμήμα Ηλεκτρολόγων Μηχανικών και Μηχανικών Η/Υ του Εθνικού Μετσόβιου Πολυτεχνείου.
Ευχόμαστε και εις ανώτερα

Από το Διοικητικό Συμβούλιο

ΕΛΛΗΝΙΚΗ ΔΗΜΟΚΡΑΤΙΑ
ΥΠΟΥΡΓΕΙΟ ΠΟΛΙΤΙΣΜΟΥ
ΚΒ' ΕΦΟΡΕΙΑ ΠΡΟΪΣΤΟΡΙΚΩΝ & ΚΛΑΣΣΙΚΩΝ ΑΡΧΑΙΟΤΗΤΩΝ
Αριθμ. Πρωτ. 1828

ΘΕΜΑ: Εγκριση πρόσληψης φυλακτικού προσωπικού και προσωπικού καθαριότητας με σχέση εργασίας ιδιωτικού δικαίου ορισμένου χρόνου

ΑΝΑΚΟΙΝΩΣΗ

Εχοντας υπόψη:
1. Τις διατάξεις:
α) Του Π.Δ/τος 191/2003 (ΦΕΚ 146/13-6-03) για τον Οργανισμό του Υπουργείου Πολιτισμού.
β) Του Π.Δ/τος 410/88 "κωδικοποίηση σε ενιαίο κείμενο των διατάξεων της κείμενης νομοθεσίας, που αφορά το προσωπικό με σχέση εργασίας ιδιωτικού δικαίου του Δημοσίου, των Ο.Τ.Α. και των λοιπών Ν.Π.Δ.Δ.".
γ) Του Ν. 2190/94 (άρθρο 21) όπως τροποποιήθηκε, συμπληρώθηκε και ισχύει σήμερα (Ν 2225/94, Ν 2247/94, Ν 2266/94, Ν 2349/95, Ν 2527/97, Ν 2738/99, Ν 3051/02, 3146/2003, 3174/2003 και 3200/2003.
δ) Του Α.Ν. 1947/39 (ΦΕΚ 366/Τ.Α'/39).
2. Την αριθμ. 55/98 ΠΥΣ "Αναστολή διορισμών και προσλήψεων στο Δημόσιο Τομέα (ΦΕΚ 252/Α/12-11-1998) όπως τροποποιήθηκε με τις αριθμ. 35/21-7-2000 ΠΥΣ (ΦΕΚ 171/Α/24-7-2000), 22/5-4-2001 ΠΥΣ (ΦΕΚ 67/4/6-4-2001) και παρατάθηκε η ισχύς της με την αριθμ. 27/4-12-2003 ΠΥΣ (ΦΕΚ 279/Α/5-12-2003).
3. Την αριθμ. ΔΙΠΠ/Φ.ΕΓΚΡ./11-183/1462/14-4-2004 Απόφαση της Επιτροπής του άρθρου 2 παρ. 1 της αριθμ. 55/1988 ΠΥΣ (ΦΕΚ 252/Α/12-1-1998) για την έγκριση πρόσληψης από το Υπουργείο Πολιτισμού προσωπικού με σχέση εργασίας ιδ. Δικαίου ορισμένου χρόνου για την κάλυψη των αναγκών φύλαξης και καθαριότητας των αρχαιολογικών Χώρων και Μουσείων.
4. Την ύπαρξη των αναγκαίων πιστώσεων στον Προϋπολογισμό του Ταμείου Αρχαιολογικών Πόρων και Απαλλοτριώσεων.
5. Τις αριθμ. 2420/8-5-95, 4864/27-6-95, 5757/12-7-95, 6792/27-7-95, 510/22-1-95, 706/3-2-97, 2205/6-3-97 και 3605/31-3-97, 25126/10-11-97, 18105/9-12-97, 91/7-1-98 και 2/18-7-03 εγκυκλίους του ΑΣΕΠ, καθώς και τις αριθμ. 51/96 και 38/99 αποφάσεις της ολομέλειας του ΑΣΕΠ για την κατά το άρθρο 21 του Ν. 2190/94 πρόσληψη προσωπικού με σχέση ιδ. Δικαίου ορισμένου χρόνου.
6. Την ισχύουσα νομοθεσία για τους όρους αμοιβής και εργασίας του επί συμβάσει ιδιωτικού δικαίου προσωπικού του Δημοσίου.
7. Την αριθμ. ΥΠΠΟ/ΔΙΟΙΚ/Β/29639/339 4/5/2004 Απόφαση του Υπουργείου Πολιτισμού που ανακοινώνει την έγκριση πρόσληψης, σύμφωνα με τις ανωτέρω αναφερόμενες διατάξεις και με βάση τα κριτήρια και τη διαδικασία του άρθρου 21 του . 2190/94 όπως τροποποιήθηκε, συμπληρώθηκε και ισχύει σήμερα, ημερήσιου και νυχτερινού φυλακτικού προσωπικού καθώς και προσωπικού καθαριότητος με σύμβαση εργασίας ιδιωτικού δικαίου ορισμένου χρόνου διάρκειας μέχρι 5 μηνών που θα λήγει το αργότερο στις 30-11-2004 προκειμένου να καλυφθούν οι υπηρεσιακές ανάγκες των Μουσείων και των αρχαιολογικών χώρων που παρουσιάζουν ιδιαίτερη αυξημένη κίνηση κατά τη θερινή περίοδο, προκηρύσσουμε τις παρακάτω θέσεις για τη Ρόδο, Κω, Αστυπάλαια και Λέρο:

Ειδικότητα: Φύλακες αρχ/των. **Αριθμός:** 40.
Ειδικά τυπικά προσόντα: Πτυχίο ή δίπλωμα ΙΕΚ ειδικότητας φυλάκων αρχαιοτήτων και ελλείψει αυτού απολυτήριο Γεν. Λυκείου ή Ενιαίου Πολυκλαδικού Λυκείου ή Επαγγελματικού Λυκείου ή Τεχνικού Λυκείου ή Εξατάξιου Γυμνασίου ή ΙΕΚ οποιασδήποτε ειδικότητας.
Χρονική διάρκεια: 5 μήνες.

Ειδικότητα: Νυχτοφύλακες. **Αριθμός:** 2.
Ειδικά τυπικά προσόντα: Πτυχίο ή δίπλωμα ΙΕΚ ειδικότητας φυλάκων αρχαιοτήτων και ελλείψει αυτού απολυτήριο Γεν. Λυκείου ή Ενιαίου Πολυκλαδικού Λυκείου ή Επαγγελματικού Λυκείου ή Τεχνικού Λυκείου ή Εξατάξιου Γυμνασίου ή ΙΕΚ οποιασδήποτε ειδικότητας. Ελλείψει των υποψηφίων με τα ανωτέρω τυπικά προσόντα απολυτήριο δημοτικού ή γυμνασίου για τους αποφοιτήσαντες 1980 και μετά.
Χρονική διάρκεια: 5 μήνες.

Ειδικότητα: Προσωπικό καθαριότητας αρχαιολογικών χώρων. **Αριθμός:** 4.
Ειδικά τυπικά προσόντα: Δεν απαιτούνται τυπικά προσόντα.
Χρονική διάρκεια: 5 μήνες.

Το φυλακτικό προσωπικό που θα προσληφθεί σύμφωνα με την παρούσα κατανομή υποχρεούται να παρέχει κάθε δυνατή επικουρία στην καθαριότητα των Μουσείων και Αρχαιολογικών Χώρων.
Η κατανομή κατά χώρο είναι η εξής:

Ρόδος
Μουσεία και χώροι πόλεως Ρόδου
Φύλακες: 16
Νυκτοφύλακες: 1
Προσωπικό καθαριότητας αρχαιολογικών-κοινόχρηστων χώρων: 0

Χώρος Ιαλυσού
Φύλακες: 3
Νυκτοφύλακες: 0
Προσωπικό καθαριότητας αρχαιολογικών-κοινόχρηστων χώρων: 1 (κοιν/των χώρων)

Χώρος Καμείρου
Φύλακες: 2
Νυκτοφύλακες: 0
Προσωπικό καθαριότητας αρχαιολογικών-κοινόχρηστων χώρων: 1 (αρχαιολογικών και κοιν/των χώρων)

Χώρος Ακρόπολη Λίνδου
Φύλακες: 10
Νυκτοφύλακες: 0
Προσωπικό καθαριότητας αρχαιολογικών-κοινόχρηστων χώρων: 1 (κοιν/των χώρων)

Κως
Μουσεία και χώροι
Φύλακες: 6
Νυκτοφύλακες: 1
Προσωπικό καθαριότητας αρχαιολογικών-κοινόχρηστων χώρων: 1 (κοινόχρηστων και αρχαιολογικών χώρων πόλεως Κω)

Αστυπάλαια
Μουσείο
Φύλακες: 2
Νυκτοφύλακες: 0
Προσωπικό καθαριότητας αρχαιολογικών-κοινόχρηστων χώρων: 0

Λέρος
Μουσείο και χώροι Λέρου
Φύλακες: 1
Νυκτοφύλακες: 0
Προσωπικό καθαριότητας αρχαιολογικών-κοινόχρηστων χώρων: 0

ΓΕΝΙΚΑ ΠΡΟΣΟΝΤΑ ΠΡΟΣΛΗΨΗΣ

Οι υποψήφιοι πρέπει να έχουν ηλικία από 18 ετών έως 65 ετών.
Οι υποψήφιοι πρέπει να έχουν την υγεία και τη φυσική καταλληλότητα που τους επιτρέπει την εκτέλεση των καθηκόντων της θέσεως που επιλέγουν.
Οι υποψήφιοι δεν πρέπει να έχουν κώλυμα κατά το άρθρο 8 του υπαλληλικού κώδικα (καταδίκη, υποδικία, δικαστική συμπαράσταση) με επιφύλαξη της επόμενης εξαίρεσης. **Εξαίρεση: Οι υποψήφιοι για θέσεις βοηθητικού ή ανειδίκευτου προσωπικού υπό την προϋπόθεση ότι έχουν εκτίσει την ποινή ή τα μέτρα ασφαλείας που τους έχουν επιβληθεί έχουν αρθεί ή έχουν απολυθεί υπό όρο** (άρθρο 4 παρ. 6 του Ν. 2207/1994).
Η σειρά κατάταξης των παραπάνω κατηγοριών ανέργων υποψηφίων γίνεται από άποψη εντοπιότητας (κατοικία-δημοτικότητα) και κριτηρίων ως εξής:

ΚΡΙΤΗΡΙΑ ΠΡΟΣΛΗΨΗΣ:

ΡΟΔΟΣ
Κριτήριο Εντοπιότητας
Προτάσσονται κατά σειρά:
α) ΟΙ ΔΗΜΟΤΕΣ:
1) των Δήμων ή Κοινοτήτων του νησιού.
2) των άλλων Δήμων και Κοινοτήτων του νομού που ανήκει το νησί.
β) ΟΙ ΜΟΝΙΜΟΙ ΚΑΤΟΙΚΟΙ όλων των Νομών της Χώρας.

ΚΩΣ
Κριτήριο εντοπιότητας
Προτάσσονται κατά σειρά:
α) ΟΙ ΔΗΜΟΤΕΣ:
1) των Δήμων ή Κοινοτήτων του νησιού.
2) των άλλων Δήμων και Κοινοτήτων του νομού που ανήκει το νησί.
β) ΟΙ ΜΟΝΙΜΟΙ ΚΑΤΟΙΚΟΙ όλων των Νομών της Χώρας.

ΛΕΡΟΣ
Κριτήριο Εντοπιότητας
Προτάσσονται κατά σειρά:
α) ΟΙ ΔΗΜΟΤΕΣ:
1) των Δήμων ή Κοινοτήτων του νησιού.
2) των άλλων Δήμων και Κοινοτήτων του νομού που ανήκει το νησί.
β) ΟΙ ΜΟΝΙΜΟΙ ΚΑΤΟΙΚΟΙ όλων των Νομών της Χώρας.

ΑΣΤΥΠΑΛΑΙΑ
Κριτήριο Εντοπιότητας
Προτάσσονται κατά σειρά:
α) ΟΙ ΔΗΜΟΤΕΣ:
1) των Δήμων ή Κοινοτήτων του νησιού.
2) των άλλων Δήμων και Κοινοτήτων του νομού που ανήκει το νησί.
β) ΟΙ ΜΟΝΙΜΟΙ ΚΑΤΟΙΚΟΙ όλων των Νομών της Χώρας.

ΛΟΙΠΑ ΚΡΙΤΗΡΙΑ

Η σειρά κατάταξης των υποψηφίων καθορίζεται με τη ΒΑΘΜΟΛΟΓΗΣΗ ΤΩΝ ΠΑΡΑΚΑΤΩ ΚΡΙΤΗΡΙΩΝ ως ακολούθως:

1. Χρόνος Ανεργίας
α) Τεσσάρων (4) μηνών ανεργίας μονάδες **1000**
β) Ανω των τεσσάρων (4) μηνών με ανώτατο όριο τους δώδεκα (12) μήνες, προστίθενται ανά μήνα ανεργίας μονάδες **50**
Σημείωση: Ανεργος είναι ο υποψήφιος που έχει τέσσερις (4) τουλάχιστον μήνες ανεργίας, υπολογιζόμενους από την τελευταία ημέρα προθεσμίας υποβολής των αιτήσεων και προς τα πίσω. Επίσης, χρόνος ανεργίας θεωρείται και ο χρόνος παρακολούθησης προγραμμάτων επαγγελματικής κατάρτισης του ΟΑΕΔ, καθώς και εκείνων του Υπουργείου Εργασίας ή άλλων Υπουργείων που εκτελούνται σε συνεργασία με το Υπουργείο Εργασίας ή τον ΟΑΕΔ εφόσον ο υποψήφιος ήταν άνεργος τουλάχιστον επί τετραμήνου κατά το χρόνο ένταξής του στο πρόγραμμα (παρ. 1 άρθρο 9 Ν. 3051/2002). **Η συμμετοχή στα προγράμματα απόκτησης εργασιακής εμπειρίας (STAGE) του ΟΑΕΔ θεωρείται ως χρόνος εμπειρίας και όχι ανεργίας.**

2. Αριθμός τέκνων πολύτεκνης οικογένειας
α. Για υποψήφιο που είναι πολύτεκνος, για κάθε τέκνο μονάδες **50**
β. Για υποψήφιο που είναι τέκνο πολύτεκνης οικογένειας, για κάθε τέκνο μονάδες **50**
Σημείωση: Τις ανωτέρω μονάδες μπορεί να λάθει μόνο ένα μέλος της ίδιας οικογένειας κατά το ίδιο ημερολογιακό έτος στον ίδιο φορέα (παρ. 1 άρθρο 9 Ν. 3051/2002).

3. Αριθμός ανήλικων τέκνων.
α. Για καθένα από τα δύο (2) πρώτα ανήλικα τέκνα μονάδες **30**
β. Για το τρίτο ανήλικο τέκνο μονάδες **50**

4. Βαθμός βασικού τίτλου σπουδών, που απαιτείται από την ανακοίνωση για την κατηγορία ΔΕ.
Για τους υποψηφίους της κατηγορίας ΔΕ οι μονάδες του βαθμού του τίτλου σπουδών με δύο δεκαδικά ψηφία **πολλαπλασιάζονται με τον αριθμό 10.**

1. Ηλικία
α. Για τους υποψηφίους ηλικίας έως τριάντα (30) ετών με αφετηρία υπολογισμού το απαιτούμενο από την ανακοίνωση κατώτερο όριο ηλικίας και με βάση το έτος γέννησης, ανά έτος μονάδες **2**
β. Για τους υποψηφίους ηλικίας άνω των τριάντα (30) ετών με αφετηρία υπολογισμού το απαιτούμενο από την ανακοίνωση κατώτερο όριο ηλικίας και με βάση το έτος γέννησης, ανά έτος μονάδες **2**
Επί ισοβαθμίας υποψηφίων στη συνολική βαθμολογία προηγείται αυτός που έχει τις περισσότερες μονάδες στο πρώτο κριτήριο (χρόνος ανεργίας) και αν, αυτές συμπίπτουν, αυτός που έχει τις περισσότερες μονάδες στο δεύτερο κριτήριο (αριθμός τέκνων πολύτεκνης οικογένειας) και ούτω καθεξής.

ΕΠΙΣΗΜΑΝΣΕΙΣ

- Ο υποψήφιος που είναι ταυτόχρονα πολύτεκνος και τέκνο πολύτεκνης οικογένειας δικαιούται να κάνει χρήση της προσφορότερης βαθμολογικά εκ των δυο ιδιοτήτων, αποκλειομένης της αθροιστικής βαθμολογίας.
- Ο πολύτεκνος βαθμολογείται με 50 μονάδες για κάθε τέκνο του και το τέκνο πολύτεκνης οικογενείας βαθμολογείται με 50 μονάδες για κάθε μέλος της οικογένειας του (δηλαδή για κάθε αδελφό του, συμπεριλαμβανομένου και του εαυτού του).
- Τόσο ο πολύτεκνος όσο και το τέκνο πολυτέκνου δικαιούται περαιτέρω και τις μονάδες από το κριτήριο των ανηλίκων τέκνων, ήτοι 30 μονάδες για καθένα από τα δύο πρώτα ανήλικα τέκνα και 50 μονάδες για το τρίτο ανήλικο τέκνο. Η βαθμολογία υπολογίζεται μόνο στα ζώντα μέλη της οικογένειας.
- Δυνατότητα άρσης του κωλύματος πρόσληψης, λόγω υπέρβασης της θμηνης απασχόλησης υφίσταται μόνο στην περίπτωση που ο αριθμός των υποψηφίων που προσέρχονται για κάλυψη των προκηρυσσομένων θέσεων και διαθέτουν τα απαιτούμενα προσόντα είναι μικρότερος του αριθμού των θέσεων αυτών ή δεν προσέρχονται καθόλου υποψήφιοι μη έχοντες κώλυμα πρόσληψης.

ΠΡΟΘΕΣΜΙΑ ΥΠΟΒΟΛΗΣ ΑΙΤΗΣΕΩΝ

Οι ενδιαφερόμενοι μπορούν να υποβάλλουν αίτηση στα γραφεία μας οδός Ιπποτών αριθμ. α/α και ειδικότερα στην υπηρεσία, αρμόδια κ. Βαρβάρα Πέππα εντός προθεσμίας δέκα (10) ημερών, που αρχίζει από την επομένη ημέρα της τελευταίας δημοσίευσης της παρούσας σε τοπικές εφημερίδες ή της ανάρτησής της στο κατάστημα της υπηρεσίας και στο χώρο ανακοινώσεων του δημοτικού ή κοινοτικού καταστήματος, εφόσον η ανάρτησή της είναι τυχόν μεταγενέστερη της δημοσίευσης στις εφημερίδες (παρ. 10 άρθρο 21 Ν. 2190/1994).

ΥΠΟΒΟΛΗ ΔΙΚΑΙΟΛΟΓΗΤΙΚΩΝ

Οι ενδιαφερόμενοι μαζί με την αίτησή τους πρέπει να υποβάλουν υποχρεωτικά τα εξής δικαιολογητικά **επικυρωμένα:**
1. **Φωτοαντίγραφο των δύο όψεων της αστυνομικής ταυτότητας.**
2. **Φωτοαντίγραφο του τίτλου σπουδών τους (όπου απαιτείται), στον οποίο να αναγράφεται ο ακριβής βαθμός αυτού (ΜΟΝΟ για υποψηφίους της κατηγορίας ΔΕ).** Σε κάθε περίπτωση που ο βαθμός εκφράζεται με αξιολογικό χαρακτηρισμό ή με ακέραιο αριθμό πρέπει στη φωτοτυπία του τίτλου να περιλαμβάνεται και βεβαίωση της οικείας σχολής για τον ακριβή αριθμητικό βαθμό.
3. **Υπεύθυνη δήλωση του Ν. 1599/1986 ότι δεν έχουν κώλυμα κατά το άρθρο 8 του Υπαλληλικού Κώδικα:**
α) ότι δεν έχουν καταδικαστεί για κακούργημα και σε οποιαδήποτε κλοπή, υπεξαίρεση (κοινή και στην υπηρεσία), απάτη, εκβίαση, πλαστογραφία, απιστία δικηγόρου, δωροδοκία, καταπίεση, απιστία περί την υπηρεσία, παράβαση καθήκοντος καθ' υποτροπή, συκοφαντική δυσφήμιση, καθώς και για οποιοδήποτε έγκλημα κατά της γενετήσιας ελευθερίας ή οικονομικής εκμετάλλευσης της γενετήσιας ζωής,
β) ότι δεν είναι υπόδικοι και δεν έχουν παραπεμφθεί με τελεσίδικο βούλευμα για κακούργημα ή για πλημμέλημα της προηγούμενης περίπτωσης, έστω και αν το αδίκημα παραγράφηκε,
γ) ότι δεν έχουν, λόγω καταδίκης, στερηθεί τα πολιτικά τους δικαιώματα και για όσο χρόνο διαρκεί η στέρηση αυτή, ότι δεν τελούν υπό δικαστική συμπαράσταση.
4. **Υπεύθυνη δήλωση του Ν. 1599/1986** στην οποία να δηλώνουν αν το αμέσως προηγούμενο δωδεκάμηνο, που συμπληρώνεται κατά την τελευταία ημέρα της προθεσμίας υποβολής των αιτήσεων, έχουν απασχοληθεί σε δημόσια υπηρεσία ή νομικό πρόσωπο του άρθρου 14 παρ. 1 του Ν.2190/1994 με την ιδιότητα του εποχικού υπαλλήλου ή για κάλυψη περιοδικών ή πρόσκαιρων αναγκών, ή όχι. Σε περίπτωση που έχουν απασχοληθεί να δηλώνουν την υπηρεσία στην οποία απασχολήθηκαν και την ακριβή χρονική διάρκεια της απασχόλησης (έναρξη και λήξη).
5. **Η ανεργία αποδεικνύεται** με πρόσφατη βεβαίωση του ΟΑΕΔ, που είναι αρμόδιος προς τούτο. **Αποκλείεται** η απόδειξη με υποβολή υπεύθυνης δήλωσης ή κάρτας ανεργίας.
6. **Προκειμένου για ανέργους υποψηφίους που είχαν ενταχθεί σε πρόγραμμα επαγγελματικής κατάρτισης του ΟΑΕΔ:**
α) βεβαίωση του ΟΑΕΔ στην οποία να αναφέρεται η ημερομηνία συμμετοχής του υποψηφίου στο πρόγραμμα καθώς και η ημερομηνία λήξης της συμμετοχής του και
β) βεβαίωση του ΟΑΕΔ από την οποία να προκύπτει η ημερομηνία εγγραφής τους ως ανέργων στα σχετικά μητρώα.
7. **Πιστοποιητικό οικογενειακής κατάστασης** προκειμένου για υποψηφίους που έχουν ανήλικα τέκνα. Ειδικά για τους πολύτεκνους και τα τέκνα πολύτεκνων οικογενειών γίνεται δεκτό και **πιστοποιητικό της ΑΣΠΕ.**
8. Εάν ο τίτλος έχει αποκτηθεί στην **αλλοδαπή** απαιτείται, μόνον: Προκειμένου για **Δευτεροβάθμια μη τεχνική ή μη επαγγελματική εκπαίδευση,** βεβαίωση ισοτιμίας από την αρμόδια Διεύθυνση του Υπουργείου Εθνικής Παιδείας και Θρησκευμάτων και για **τεχνική και επαγγελματική εκπαίδευση αλλοδαπής, πράξη ισοτιμίας και κατάταξης της επιτροπής ισοτιμιών του Οργανισμού Επαγγελματικής Εκπαιδεύσεως και Καταρτίσεως (Ο.Ε.Ε.Κ.)-Εθνικής Αντιστάσεως 41 Ν. Ιωνία, Αθήνα** και βεβαίωση, για την αντιστοιχία του βαθμού από την αρμόδια Διεύθυνση του Υπουργείου Εθνικής Παιδείας και Θρησκευμάτων σε εικοσάβαθμη κλίμακα.
9. **Πιστοποιητικό του οικείου Δήμου ή Κοινότητας ότι ο υποψήφιος είναι εγγεγραμμένος στο δημοτολόγιο.**

Για τους υποψηφίους των υπολοίπων νομών που δεν έχουν το κριτήριο της εντοπιότητας, όπως ορίζεται στο κεφάλαιο Β΄ του παρόντος, απαιτείται η υποβολή βεβαίωσης μόνιμης κατοικίας από τον οικείο Δήμο ή Κοινότητα (άρθρο 4 παρ΄. 5 Ν. 2647/1998).
Σημείωση: Τίτλοι, πιστοποιητικά και βεβαιώσεις της αλλοδαπής, που απαιτούνται για την πρόσληψη **πρέπει να είναι επικυρωμένοι και επίσημα μεταφρασμένοι στην ελληνική γλώσσα, όπως ορίζουν οι κείμενες διατάξεις (άρθρο 29 Π.Δ. 50/2001 και Ν.148/1914).**

ΔΗΜΟΣΙΕΥΣΗ ΤΗΣ ΑΝΑΚΟΙΝΩΣΗΣ

Περίληψη της παρούσας, περιέχουσα υποχρεωτικώς τα όρια ηλικίας και όλα τα στοιχεία του άρθρου 21 παρ. 8 του Ν.2190/1994 (όπως ισχύει) να δημοσιευθεί σε δύο (2) ημερήσιες ή εβδομαδιαίες τοπικές εφημερίδες του Νομού, εφόσον εκδίδονται.
Ανάρτηση ολόκληρης της ανακοίνωσης να γίνει στο κατάστημα της οικείας υπηρεσίας και στον χώρο των ανακοινώσεων δημοτικού ή κοινοτικού καταστήματος του δήμου ή της κοινότητας στην οοπία εδρεύει η υπηρεσία, συντασσομένου κατ' άρθρο 21 παρ. 9 του Ν. 2190/1994 (όπως ισχύει) πρακτικού ανάρτησης.

ΑΝΑΡΤΗΣΗ ΠΙΝΑΚΩΝ – ΥΠΟΒΟΛΗ ΕΝΣΤΑΣΕΩΝ

Οι πίνακες κατάταξης των υποψηφίων αναρτώνται στο κατάστημα της οικείας Υπηρεσίας, συντασσομένου πρακτικού ανάρτησης, υπογραφόμενου από δυο (2) υπαλλήλους της Υπηρεσίας.
Κατά των ανωτέρω πινάκων οι ενδιαφερόμενοι μπορούν να υποβάλλουν ένσταση στο ΑΣΕΠ, **μέσα σε αποκλειστική προθεσμία, η οποία λήγει μετά την πάροδο δέκα (10) ημερών από την ανάρτησή τους.**
Για την υποβολή της ένστασης απαιτείται η καταβολή **παραβόλου στο δημόσιο ταμείο είκοσι πέντε (25) ευρώ.**

Η διευθύντρια της Εφορείας
Μελίνα Φιλήμονος

Κερδίστε χρόνο κα εξυπρέτηση

WESTERN UNION | MONEY TRANSFER

"The fastest way to send money worldwide."



Αποστολή χρημάτων σ' όλο τον κόσμο μέσα σε λίγα λεπτά!!!

50.000 καταστήματα σε 165 χώρες του κόσμου είναι έτοιμα να σας εξυπηρετήσουν σε διευρυμένα ωράρια

Γονείς φοιτητών εξωτερικού εμπιστευθείτε μας

PLANET HOLIDAYS

Δημήτρης Τσοπανάκης

Γαλλίας 6 - Ρόδος - Τηλ. 22410-27327

(εκ)πολιτισμικά παίγνια

Δημήτρης Μαυρίκιος: "Το θέατρο είναι ένα όνειρο"

Σε πρόσφατη συνέντευξη που έδωσε ο εκ ***Σύμης,*** σκηνοθέτης του θεάτρου και του κινηματογραφου, ***Δημήτρης Μαυρίκιος,*** μιλά στην δημοσιογράφο ***Τέα Βασιλειάδου*** ("Ημερησία", 30 Απριλίου 2004), για τις δύο μεγάλες του αγάπες. Για το θέατρο και το σινεμά που έχουν δεθεί σε μια έκφραση και του επιτρέπουν να πορεύεται στον χρόνο κουβαλώντας στις αποσκευές του-σε ονειρεμένα σιδερένια κουτιά γεμάτα μνήμες, αγγίγματα ανθρώπων και μυρωδιές τσαγιού με όνειρα, σχέδια, παραστάσεις:

«Το σινεμά ζωντανεύει τα όνειρα,
το θέατρο είναι ένα όνειρο...»

«Το θέατρο, βέβαια, είναι πιο μαγικό από τον κινηματογράφο, *καθώς η χωροχρονική σχέση του θεατή με τα δρώμενα τον κάνει να μοιάζει πιο πολύ με μύστης από ότι στον κινηματογράφο. Ο κινηματογράφος κάνει τα όνειρα να μοιάζουν με πραγματικότητα. Το θέατρο είναι όνειρο.*

Τα νώτα του κινηματογραφικού θεατή είναι ασφαλή ενώ στο θέατρο δεν ξέρει τί μπορεί να συμβεί και πίσω από την πλάτη σου. Μπορείς να βρεθεί ξαφνικά μέσα στη μέση της δράσης και νομίζω ότι αυτό είναι που με γοητεύει στη σύγκριση του θεάτρου με τον κινηματογράφο, όπου τα όνειρα μοιάζουν με πραγματικότητα, αλλά δεν ξεχνάς ποτέ ότι υπάρχουν μέσα και πάνω σ' αυτό το μεγάλο παραλληλόγραμμο λευκό πανί, που είναι η οθόνη και με το οποίο ο θεατής έχει μια μετωπική σχέση.

Το όνειρο που αξίζει είναι το όνειρο που θυμόμαστε. *Συνήθως τα όνειρα που θυμόμαστε είναι τα όνειρα που προκύπτουν στο μεταίχμιο μεταξύ ύπνου και ξύπνιου, μεταξύ στοχασμού και πραγματικότητας. Αυτά τα όνειρα του μεταίχμιου που κάνουν το αληθινό να φαίνεται ψεύτικο και το ψεύτικο αληθινό. Αυτό που μου προκύπτει και όταν είμαι θεατής και όταν θέλω να πω μια ιστορία, δηλαδή κάνω τους άλλους θεατές, είναι η γοητεία που μου ασκεί ο μαγικός ρεαλισμός.*

Από παιδί αναρωτιόμουν πάντα γιατί όταν κάτι αληθινό είναι πάρα πολύ όμορφο λέμε "σαν ψεύτικο", κι όταν κάτι ψεύτικο είναι πολύ ωραίο λέμε "σαν αληθινό". Αυτή η στιρμή μεταξύ ονείρου και πραγματικότητας, μεταξύ ύπνου και ξύπνιου, μεταξύ ψεύτικου και πραγματικότητας είναι εκείνο το οποίο πιο πολύ με καθοδηγεί».



Ο εκ Σύμης σκηνοθέτης Δημήτριος Μαυρίκιος, όπως το είδε η σκιτσογράφος Κατερίνα Μουργινάκη

... Κατερίνα Γλυκοφρύδη: "Οι Θυγατέρες της νύχτας"

"Θυγατέρες τη νύχτας"; η Αληκτώ,
η Μέγαιρα, η Τεισιφόνη, και ποιός δεν τις έχει
νοιώσει, δεν τις έχει ακούσει αυτές τις μέγαιρες,
τις τύψεις, να αλυχτούν μέσα στο σκοτάδι της
νύχτας και του ύπνου του..."

...

Στο νέο της μυθιστόρημα ***"Οι Θυγατέρες της νύχτας"*** η γνωστή συγγραφέας ***Κατερίνα Γλυκοφρύδη,*** μας αφηγείται ένα οικογενειακό χρονικό η ηρωίδα του οποίου, ένα ανήσυχο ζωηρό κορίτσι δεκατεσσάρων χρόνων, με μια πράξη σε στιγμή οργής κάνει θρύψαλα αυτό το μυστηριακό κουκούλι που λέγεται οικογένεια, στο οποίο συχνά λουφάζουν "ανθρώπινα θηρία", "ήρεμοι άνθρωποι", "καλοί άνθρωποι" που ζουν μέσα στο ψέμα και την υποκρισία.



«Αυτό το κουκούλι εντέλει, που καλύπτει διαφορές βαθιές μεταξύ των ανθρώπων, μίση αλλά και χαρές, όταν θρυμματιστεί όλα αποκαλύπτονται. Κι όπως πάντα μία είναι η χρυσαλλίς, η "ψυχή", στο κουκούλι, το θύμα-θύτης. Ολο ή το μεγαλύτερο μέρος της ιστορίας ξετυλίγεται στη γη της Αργολίδας, τόπο καταγωγής πορτοκαλιών και τραγωδίας, συνηθισμένος να "κρύβει λόγια" με το πορτοκαλένιο του το φως. Τα νιάτα, οι έρωτες αλλά και οι ασυνήθιστοι "γέροι", με γενναίες καρδιές ή άγριες βουτηγμένες στην ιστορία της γης τους, συντείνουν λίγο ως πολύ στην ομορφιά την παράξενη αυτής της ιστορίας.

"Οι θυγατέρες της νύχτας", οι τύψεις, οι Ερινύες, είναι το λάιτ μοτίβ του κειμένου. Η μελωδία από αυτές τις κόρες ακούγεται καθ' όλη τη διάρκεια της ζωής της ηρωίδας. Από τα δεκατέσσερά της η Αληκτώ δε θέλει να λήξει η αίσθηση της εγκληματικής πράξης και η Τισιφόνη θέλει να τιμωρηθεί ο φόνος και η μοχθηρή Μέγαιρα χαίρεται για όλο το συμβάν».

...

**** Κατερίνα Γλυκοφρύδη: "Οι Θυγατέρες της νύχτας", μυθιστόρημα, εκδόσεις "Περίπλους", σελ. 212, Αθήνα 2004, τιμή: 14 ευρώ.***

... Η Γραμματική του Τριανταφυλλίδη στα Αλβανικά

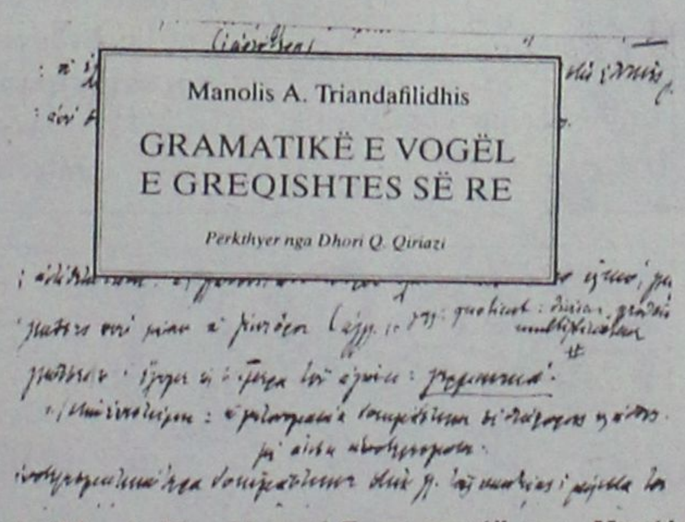

Η ***"Μικρή Νεοελληνική Γραμματική"*** του ***Μανόλη Τριανταφυλλίδη,*** που χρησιμοποιείται στα σχολεία της χώρας μας, κυκλοφορεί μεταφρασμένη στα ***Αλβανικά,*** βοηθώντας όσους έχουν μητρική γλώσσα την αλβανική να μάθουν καλύτερα και γρηγορότερα την ελληνική.

Η ***"Gramatikë e vogël e Greqishtes së re"*** (σελ. 265), κυκλοφορεί από το Ινστιτούτο Νεοελληνικών Σπουδών του Πανεπιστημίου Θεσσαλονίκης και κοστίζει 9,60 ευρώ.

Επίσης από τον ίδιο φορέα η ***"Γραμματική"*** του αείμνηστου καθηγητή κυκλοφορεί μεταφρασμένη στα Γαλλικά, Ισπανικά, Αγγλικά, Βουλγαρικά, Γεωργιανά, Ιταλικά, Ρώσικα, Πολωνικά, Ρουμανικά και Σέρβικα.

... Παραλογοτεχνικά

«Ξεφύλλιζα τα "Εκατό Χρόνια Μοναξιάς" ενός συγγραφέα συνυφασμένου με το καζίνο, καθώς το όνομά του διέθετε μάρκες και αναρωτιόμουν αν εκατό χρόνια ήταν μόνος στην κορυφή των κερδών ή τόσον καιρό δεν τον αφήναν να μπει μέσα. Δεν το διάβασα, γιατί ήδη μουδιάσαν τα χέρια μου από το βάρος του βιβλίου αλλά και λόγω μιας προηγούμενης εμπειρίας από το "ματωμένο γάμο" του συγγραφέα με το όνομα της δολοφόνας φάλαινας. Μάταια περίμενα σκηνές με πιστολίδι και ανατινάξεις, παρά μόνο έλεγε για μία ξενέρωτη που τη ζούλαρε ο γκόμενος την ώρα του γάμου ή πριν και ο υποψήφιος γαμπρός τα πήρε στο κρανίο, αλλά, αντί να ειδοποιήσει το FBI, τους κυνήγησε μόνος του. Και φυσικά την πάτησε».

(Τάσος Κρικέλης: "Τα πάθη τα έρωτα")

«ΡΟΔΙΑΚΗ» ΑΠΟ ΤΟ 1915

ΦΛΑΣ ΣΤΟ ΠΑΡΕΛΘΟΝ


ΡΟΔΙΑΚΗ
PERIODICO SETTIMANALE

ΕΝ ΡΟΔΩ
13 ΑΠΡΙΛΙΟΥ 1917
ΑΡΙΘΜ. ΦΥΛΛΟΥ 83

Η ΠΑΡΑΓΩΓΗ ΤΩΝ ΕΛΑΙΩΝ

Το γραφείο των Οικονομικών κατήρτισε την επόμενην σταυσακήν της συγκομιδής των ελαιών της τελευταίας παραγωγής.

Γιουβά	οκάδες	79.000
Αφάντου	"	138.50
Αγ. Ισίδωρος	"	16.800
Αλάερμα	"	16.445
Απολακκιά	"	12.300
Απόλλωνα	"	26.670
Αρχάγγελος	"	130.955
Αρχίπολη	"	19.000
Αρνίθα	"	9.720
Ασκληπειό	"	21.610
Ασγουρού	"	74.770
Καλαμώνας	"	4.960
Κάλαθος	"	10.180
Καλαβάρδα	"	34.450
Καλλιθέα	"	66.620
Κανδυλί	"	46.700
Κάστελλος	"	40.450
Κατταβιά	"	4.350
Κρεμαστή	"	16.980
Σιάννα	"	8.700
Θολός	"	17.730
Τριάντα	"	51.360
Τσαΐρι	"	7.950
Βάτι	"	18.600
Βιλλανόβα	"	24.760
Δαματριά	"	9.400
Εμπονα	"	41.160
Φάνες	"	28.605
Γεννάδι	"	27.325
Ιστριος	"	4.340
Λάρδος	"	38.540
Λίνδος	"	20.970
Μαλώνα	"	238.100
Μαριτσά	"	32.230
Μάσσαρι	"	70.310
Μεσαναγρός	"	8.710
Μονόλιθος	"	17.205
Παστίδα	"	7.030
Πυλώνα	"	6.525
Πλατάνια	"	9.350
Προφύλια	"	3.705
Σαλάκος	"	45.775
Ψίνθος	"	37.430
Κοσκινού	"	58.270
Λαχανιά	"	33.302
Διμηλιά	"	19.249
Σορονή	"	28.352
Το όλον οκάδες		1.684.093

(Στα κείμενα από την παλιά "Ροδιακή" διατηρείται η γλώσσα της εποχής και οι τότε ονοματοθεσίες. Τότε η "Ροδιακή" εκδιδόταν υπό καθεστώς παλικής κατοχής).

ΦΩΤΟΓΡΑΦΙΑ-ΗΛΕΚΤΡΟΝΙΚΗ ΕΠΕΞΕΡΓΑΣΙΑ ΕΙΚΟΝΑΣ-ΜΑΚΕΤΑ
ούνθεσις
+THESIS
ΧΡΥΣΑΝΘΟΥ ΑΡΓΥΡΩ
ΠΤΥΧΙΟΥΧΟΣ ΦΩΤΟΓΡΑΦΟΣ ΤΩΝ Τ.Ε.Ι ΑΘΗΝΩΝ

ΟΛΑ ΨΗΦΙΑΚΑ, ΤΕΛΕΙΑ ΚΑΙ ΓΡΗΓΟΡΑ.....
✔ prospect.
✔ Διαφημιστικές,
✔ καλλιτεχνικές,
✔ ΦΩΤΟΓΡΑΦΙΕΣ.
ΕΚΤΥΠΩΣΕΙΣ ΣΕ ΦΩΤΟ/ΚΟ ΧΑΡΤΙ-DURAFLEX-DURACLEAR
ΜΙΧ.ΠΕΤΡΙΔΗ 100 ΤΗΛ.2241062552 - 6976.225127

Αντίλαλοι

πολιτικοί και άλλοι...

Το υποψιαζόμαστε

Εμάς πάντως δεν μας πολυάρεσε αυτή **η ιστορία** με το ποσό των 4.000.000 ευρώ από το Σπατόσημο.

Το ποσό αυτό, δύο μέρες πριν από τις εκλογές (στις 5 Μαρτίου) διαβιβάστηκε με απόφαση του τότε υπουργού Μεταφορών κ. Βερελή σ την νομαρχία για έργα στον δήμο Πεταλούδων.

Ενάμιση μήνα μετά, ο διοικητής της ΥΠΑ, δηλώνει αδυναμία να δοθούν τα χρήματα, λόγω οικονομικών υποχρεώσεων κ.λπ.

Υπό άλλες συνθήκες... θα βρίσκαμε λογική και δικαιολογημένη την εξέλιξη.

Γνωρίζοντας όμως **την «ληστεία» που έχει υποστεί η Δωδεκάνησος** σε ότι αφορά το Σπατόσημο, και τα κόμπλεξ των γνωστών μανδαρίνων, υποψιαζόμαστε **ότι πάνε να μας την φέρουν!**

Λ. Μ.

Θα... αναδιοργανώσουμε την ΔΑΝΕ υπόσχεται σε δηλώσεις του που δημοσιεύονται στην «Ναυτεμπορική» χθες κορυφαίο στέλεχος της ΑΝΕΚ. Οχι άλλη αναδιοργάνωση, φτάνει!
Λ. Μ.

Ενα ευρώ!

Ενα ευρώ, δηλαδή περίπου 350 δρχ, πλήρωσαν οι μαθητές σχολείου, **το σουβλάκι** (χωρίς ψωμί, δηλαδή σκέτο) που πήραν χθες από κατάστημα σε περιοχή της Ρόδου, όταν πήγαν εκεί για εκδρομή. Το γεγονός μας πληροφόρησε ένας πατέρας που αναρωτήθηκε, γιατί πρέπει να είναι τόσο **υψηλές** οι τιμές!

Β.Μ.

Να κληθεί ο Σάκης

Εάν τελικά ασκηθεί δίωξη εναντίον της διευθύντριας **του 6ου Γυμνασίου Ρόδου**, και του προέδρου του συλλόγου γονέων και κηδεμόνων για την γνωστή ιστορία της εκδρομής, προτείνουμε να κληθεί ως μάρτυρας υπεράσπισης ο **Σάκης Ρουβάς!**

Ετσι θα... εξασφαλίσουμε και την παρουσία όλων των τηλεοπτικών καναλιών στη Ρόδο!

Λ. Μ.

Προβληματισμοί

Εχει αρχίσει και προβληματίζεται ο περιφερειάρχης **κ. Χ. Κόκκινος** με το θέμα των ξενοδοχείων «Ατλάντικα» αλλά εκ των πραγμάτων αυτός πρέπει να το αντιμετωπίσει, αφού του έμεινε αμανάτι.



Πιθανόν όμως και να τον βγάλουν **άλλοι** από την δύσκολη θέση!

Λ. Μ.

Περί του ...τζόγου

Στη Ρόδο αποφάσισε να επενδύσει τα κέρδη που κατά καιρούς αποκόμισε από το «Μπλακ Τζακ» ο γνωστός ανά τον κόσμο παίκτης των καζίνο, Τζων Τάραμας, αγοράζοντας βίλα εκατοντάδων εκατομμυρίων δραχμών, στην παραλιακή περιοχή της Ιξιάς. Από τους... ελάχιστους κερδισμένους διαχρονικά ίσως, κι αυτό επειδή διαθέτει το χάρισμα να είναι αριθμομνήμων. Ο ίδιος πάντως δεν δυσκολεύεται καθόλου να συμβουλεύσει όλους τους... επίδοξους, να μην το επιχειρήσουν καθώς όπως τονίζει, όταν ο τζόγος γίνεται πάθος, είναι επικίνδυνος και καταστροφικός.

Μιχ. Μ.

Φροντιστήριο ΠΥΘΑΓΟΡΑΣ
Στ. Κωτιάδη 2, Ρόδος
Τηλ : 22410 29593
Fax: 22410 76101

Από το 1975 πάντα επιτυχίες

ΑΝΑΚΟΙΝΩΣΗ
Περίοδος Εγγραφών : Από 17/5 έως 20/6

Ημερομηνίες Έναρξης Μαθημάτων

Τάξη	Ημερομηνία
Γ΄ Λυκείου	2 Αυγούστου
Β΄ Λυκείου	17 Αυγούστου
Α΄ Λυκείου	23 Αυγούστου
Γυμνάσια - ΤΕΕ	30 Αυγούστου

Εγγραφές καθημερινά στη Γραμματεία του φροντιστηρίου μας.
Ωρες Εγγραφών : 10:00 - 12:00 & 18:00 - 20:00
Διεύθυνση σπουδών: Μπουρνής Αποστόλης

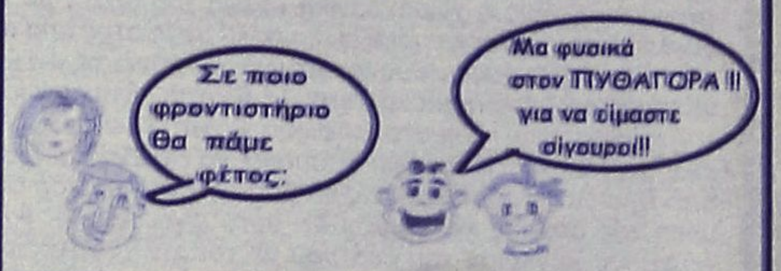

ΣΥΛΛΟΓΟΣ ΙΔΙΟΚΤΗΤΩΝ ΚΕΝΤΡΩΝ ΞΕΝΩΝ ΓΛΩΣΣΩΝ ΔΩΔΕΚΑΝΗΣΟΥ

ΑΝΑΚΟΙΝΩΣΗ

Ο **Σύλλογος Ιδιοκτητών Κέντρων Ξένων Γλωσσών Δωδεκανήσου,** καλεί όλα τα μέλη του σε Τακτική Γενική Συνέλευση το **Σάββατο 5 Ιουνίου 2004,** στις **12.00** το μεσημέρι στα **γραφεία του Συλλόγου,** με θέματα ημερήσιας διάταξης:

1. Οικονομικός-Διοικητικός Απολογισμός Απερχόμενου Δ.Σ.
2. Εκθεση Εξελεγκτικής Επιτροπής
3. Συζήτηση-απαλλαγή απερχόμενου Δ.Σ.
4. Εγκριση Προϋπολογισμού νέας περιόδου
5. Εκλογή Εφορευτικής Επιτροπής
6. Αρχαιρεσίες για την εκλογή νέων οργάνων διοίκησης του Συλλόγου (Διοικητικό Συμβούλιο, Εξελεγκτική Επιτροπή, Αντιπρόσωποι Ομοσπονδίας).

Σε περίπτωση μη απαρτίας η Γενική Συνέλευση θα επαναληφθεί την επόμενη εβδομάδα στον ίδιο χώρο και την ίδια ώρα.
Η παρουσία όλων είναι απαραίτητη

Για το Διοικητικό Συμβούλιο
Η πρόεδρος
Αλακιώτου-Ανθοπούλου Μαριτάνα
Η Γεν. Γραμματέας
Τυραδέλλη Αγγελική

Σύλλογος Ι.Κ.Ξ.Γ. Δωδεκανήσου
Εργάνης Αθηνάς 26 τ.κ. 85100, τηλ. 22410 36620/28475

www.palsodod.gr
e-mail:palso-dod@hol.gr & palsodod@yahoo.gr

20 ΧΡΟΝΙΑ
Champers Pub
ΦΑΛΗΡΑΚΙ - ΡΟΔΟΣ

KRINGLAN
ΑΝΑΚΑΙΝΙΣΜΕΝΟ
ΚΑΦΕ ΦΟΥΡΝΟΣ
ΙΩΝΟΣ ΔΡΑΓΟΥΜΗ 14-ΝΙΟΧΩΡΙ

"ΡΟΔΙΑΚΕΣ ΘΑΛΑΣΣΙΕΣ ΕΚΔΡΟΜΕΣ"
Πληροφορούμε το Ροδιακό κοινό ότι τα πλοία μας
"ΙΛΙΟΝ" και "ΝΙΚΟΛΑΟΣ Χ"
πραγματοποιούν το δρομολόγιο
ΡΟΔΟ-ΠΑΝΟΡΜΙΤΗ-ΣΥΜΗ-ΡΟΔΟ
ΚΑΘΗΜΕΡΙΝΑ
Ωρα αναχ. 09.00, ώρα επιστ. 17.00
Σημείο αναχώρησης
Μανδράκι απέναντι από τα δικαστήρια
Πληροφορίες τηλ. 2241070030 και 2241070031

Ψαροταβέρνα Γρηγόρης ΙΙ
Στην παραλία Στεγνά στην Αρχάγγελο σας περιμένουμε με ολόφρεσκα θαλασσινά και ατελείωτα μεζεδάκια.
Ψαροταβέρνα Γρηγόρης ΙΙ
Τηλ.: 22440 -24444
Γρηγοράς

ΜΕΖΕΔΟΠΩΛΕΙΟ
ΕΣΤΙΑΤΟΡΙΟ
Τκλέρ
Μια άλλη ιστορία!
Σας περιμένει ο γνωστός σας Χάρης!
Ανοικτά καθημερινά από τις 6 μ.μ.
Τις Κυριακές από το μεσημέρι
Νικ. Μαύρου 165 και Κλ. Πέπερ (έναντι ΣΟΑ), Ζέφυρος • Ρεζερβέ τηλ. 2241075490

ΚΑΘΗΜΕΡΙΝΑ ΟΛΑ ΤΑ ΝΕΑ ΤΗΣ ΔΩΔΕΚΑΝΗΣΟΥ ΣΤΟ INTERNET
www.rodiaki.gr