PAFFUTO
WINE MUSIC BAR
www.paffuto.com

Η ΡΟΔΙΑΚΗ

ΕΛΤΑ

ΚΥΡΙΑΚΗ
30 ΜΑΪΟΥ 2004
ΑΡ. ΦΥΛΛΟΥ 17.708
ΤΙΜΗ: ΕΥΡΩ 0,70

ΗΜΕΡΗΣΙΑ ΠΡΩΙΝΗ ΕΦΗΜΕΡΙΔΑ ΤΗΣ ΡΟΔΟΥ

ΖΗΤΕΙΤΑΙ ΠΟΛΙΤΙΚΗ ΠΑΡΕΜΒΑΣΗ

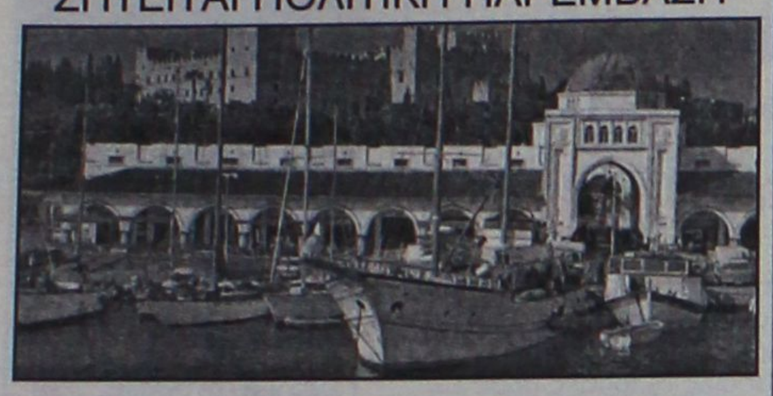

Τρεις φορές πάνω(!) και αναδρομικά τα νοίκια στη Ν. Αγορά

Σε πολλές περιπτώσεις τα ποσά ξεπερνούν τα 50.000 ευρώ. Ο Δήμος δεν μπορεί πλέον να κάνει τίποτα. Οι... ξύπνιοι του ΠΑΣΟΚ το... έλυσαν κι' αυτό το πρόβλημα με ψέματα.
ΣΕΛΙΔΑ 11

Κλιμακούμενης δυσκολίας τα θέματα

• Οι λύσεις στις σελίδες 38, 39 και 43.

Αρχίζει ελέγχους το Εργατικό Κέντρο

Στο στόχαστρο η μαύρη εργασία

ΤΙ ΛΕΕΙ ΓΙΑ ΤΑ ΞΕΝΟΔΟΧΕΙΑ «ΑΤΛΑΝΤΙΚΑ»



Η μαύρη εργασία είναι ένας από τους λόγους που οδηγεί σε έξαρση την ανεργία στη Ρόδο, όχι μόνο στον τουρισμό, αλλά και σ' άλλους τομείς. Οπως δηλώνεται «για τα ξενοδοχεία "Ατλάντικα" πρέπει να βρεθεί λύση για να μην κλείσουν, διότι θα προκληθεί νέο σοβαρό κοινωνικό πρόβλημα».
ΣΕΛΙΔΑ 7

Απαγόρευση μεταφοράς φορτηγών με πλοία κατά την Ολυμπιάδα

ΝΑΥΤΙΚΟΣ «αποκλεισμός» στα νησιά μας!

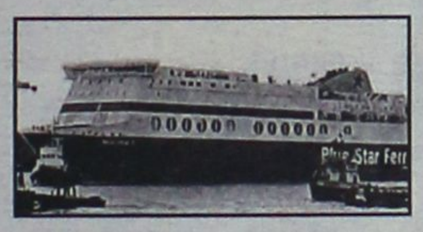

Θα ξεμείνουμε από τρόφιμα και άλλα εφόδια

ΕΓΚΑΙΡΩΣ ΝΑ ΔΟΘΕΙ ΛΥΣΗ

Το μέτρο επιβάλλεται για λόγους ασφαλείας, αλλά οι αρμόδιοι ως συνήθως, πήραν μία απόφαση στο πόδι. Ούτε καν αναρωτήθηκαν πώς θα εφοδιάζονται τα νησιά από τα τέλη Ιουλίου μέχρι και τον Αύγουστο! Γι' αυτό και θα πρέπει να αναζητηθεί λύση από τώρα. Το πρόβλημα είναι υπαρκτό και σοβαρό.
ΣΕΛΙΔΑ 3

ΓΙΑ ΜΕΤΑΒΙΒΑΣΕΙΣ

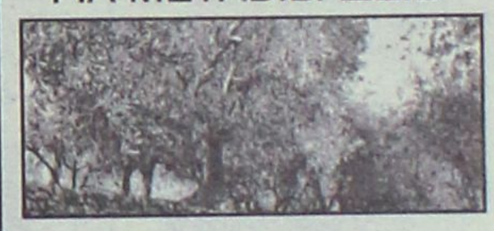

Υπέρογκοι φόροι στους αγρότες!

Επί ένα χρόνο τους έλεγαν ψέματα για... τακτοποίηση, αλλά τακτοποίηση (φυσικά) δεν έγινε.
ΣΕΛ. 10

ΘΑ ΚΑΤΑΠΛΕΥΣΟΥΝ ΤΟΝ ΙΟΥΝΙΟ

70 κρουαζιερόπλοια

• Θα δώσουν πνοή στη χειμαζόμενη αγορά.
ΣΕΛ. 8

The WATER PARK
Futuristic - Robotic HELLAS
ΚΑΛΟ ΚΑΛΟΚΑΙΡΙ

ΑΠΟ ΤΗ ΔΕΥΤΕΡΑ 10 ΜΑΪΟΥ
ΚΑΙ ΓΙΑ ΟΛΟ ΤΟ ΚΑΛΟΚΑΙΡΙ
ΤΟ WATERPARK
ΚΑΙ ΠΑΛΙ ΜΑΖΙ ΣΑΣ
ΕΤΟΙΜΟ ΝΑ ΠΡΟΣΦΕΡΕΙ
ΔΥΝΑΤΕΣ ΣΥΓΚΙΝΗΣΕΙΣ
ΣΕ ΜΙΚΡΟΥΣ
ΚΑΙ ΜΕΓΑΛΟΥΣ !!!

ΓΝΩΣΤΟΠΟΙΗΣΗ

Προς: ΞΕΝΟΔΟΧΟΥΣ, ΑΡΤΟΠΟΙΟΥΣ, ΧΟΝΔΡΕΜΠΟΡΟΥΣ, ΚΑΤΕΡΙΝΓΚ, ΙΔΙΟΚΤΗΤΕΣ ΣΟΥΠΕΡ ΜΑΡΚΕΤ, ΣΤΕΓΝΟΚΑΘΑΡΙΣΤΗΡΙΑ & ΚΤΗΝΟΤΡΟΦΟΥΣ

"Η ΑΝΑΤΟΛΗ"

ΒΙΟΜΗΧΑΝΙΑ ΤΡΟΦΙΜΩΝ

ΣΑΣ ΕΝΗΜΕΡΩΝΕΙ ΟΤΙ ΣΤΗ ΠΡΟΣΠΑΘΕΙΑ ΤΗΣ ΓΙΑ ΚΑΛΥΤΕΡΗ ΕΞΥΠΗΡΕΤΗΣΗ ΤΩΝ ΠΕΛΑΤΩΝ ΤΗΣ, ΔΗΜΙΟΥΡΓΗΣΕ ΚΑΙΝΟΥΡΙΑ ΠΡΟΪΟΝΤΑ ΑΛΑΤΟΣ ΜΕ ΤΗΝ ΕΜΠΟΡΙΚΗ ΟΝΟΜΑΣΙΑ
"ΑΦΡΟΔΙΤΗ"
ΔΙΑΦΟΡΩΝ ΤΥΠΩΝ ΚΑΙ ΣΕ ΑΣΥΝΑΓΩΝΙΣΤΕΣ ΤΙΜΕΣ
ΓΙΑ ΧΡΗΣΕΙΣ ΟΠΩΣ:
• ΑΠΟΣΚΛΗΡΥΝΣΗ ΝΕΡΟΥ • ΑΡΤΟΠΟΙΪΑ
• ΤΥΡΟΚΟΜΙΚΟ • ΒΙΟΜΗΧΑΝΙΑ ΤΡΟΦΙΜΩΝ
• ΚΤΗΝΟΤΡΟΦΙΚΟ • ΜΑΓΕΙΡΙΚΟ ΕΠΙΤΡΑΠΕΖΙΟ
ΘΑ ΜΑΣ ΒΡΕΙΤΕ ΣΤΙΣ ΝΕΕΣ ΜΑΣ ΕΓΚΑΤΑΣΤΑΣΕΙΣ
ΣΤΟ 6ο χλμ. Λεωφ. Ρόδου-Λίνδου (κτίριο Πανάγου)
ΤΗΛ. ΠΑΡΑΓΓΕΛΙΩΝ: 22410 60513, 22410 47742

ΚΕΡΔΙΣΤΕ
και εσείς
€ 132.310,80
Δόθηκαν συνολικά σε Jackpots
Χθές στα SLOT MACHINES
(ΜΗΧΑΝΑΚΙΑ)
ΚΑΙ ΤΩΡΑ "CASH BACK"
€10 από 07:00 έως 19:00
€5 από 19:00 έως 07:00
Από Κυριακή έως και Τεταρτη
CASINO RODOS
GRANDE ΑΠΘΕΣΙΟ DEME RODE
Boutique Hotel & Casino

Άντζελα Δημητρίου
Σάββατο 5 Ιουνίου 2004
στο Castello Rosso
Εναρξη προγράμματος
12:00 το βράδυ
Ολο το ανεπανάληπτο πρόγραμμα της Άντζελας Δημητρίου πλαισιωμένο με το μοναδικό Μπαλέτο της
ΠΛΗΡΟΦΟΡΙΕΣ - ΚΡΑΤΗΣΕΙΣ:
Τηλ. 6948 80 80 21
Οργανωση:
Ηχ χρωμα
ΧΟΡΗΓΟΙ:
Pavlakis
ΨΑΡΟΤΑΒΕΡΝΑ ΜΠΕΓΛΕΡΙ
RODOS PALACE
CASTELLO ROSSO
TOP FM ΣΠΟΡ FM
ΣΗΜΕΙΑ ΠΩΛΗΣΗΣ ΠΡΟΣΚΛΗΣΕΩΝ:
PAVLAKIS MUSIC HOUSE: ΤΗΛ. 22410 64306 • CASTELLO ROSSO ΤΗΛ. 22410 94817
CAVALLIERE ΤΗΛ. 22410 22942 • ΨΑΡΟΤΑΒΕΡΝΑ ΜΠΕΓΛΕΡΙ: ΤΗΛ. 22410 33353
APOPSIS DESIGN

ΗΜΕΡΟΛΟΓΙΟ

Κυριακή 30 Μαΐου 2004
Της Πεντηκοστής, Ισαακίου οσίου, Νατταλίου μαρτ.
Ανατολή ηλίου: 05.05'
Δύση ηλίου: 19.41'
Σελήνη 12 ημερών

ΦΑΡΜΑΚΕΙΑ

Σήμερα διημερεύει το φαρμακείο του Μαγκάκη Εμμ. στην οδό Αμερικής 34 και διανυκτερεύει το φαρμακείο του Παπαλαζάρου Κυρ. στην οδό Καναδά 80 (Άγιος Νικόλαος).

ΒΕΝΖΙΝΑΔΙΚΑ

Σήμερα διανυκτερεύουν τα βενζινάδικα: Γκινάκης Απ. (Αυστραλίας),. Σαμουράκης Α. (Λ. Καλλιθέας), Κοντομανώλης (Ιαλυσός), Τσουμπλέκας (Παραδείσι), Νικολίτση Αικ. (Φάνες), Διακοστεργάκης Γ. (Μαντρικό), Δράκου Α. (Αφάντου), Οίκουτας Μ. (Αρχάγγελος)

ΛΑΪΚΕΣ ΑΓΟΡΕΣ

Τετάρτη : στο Δημοτικό Νεκροταφείο.
Πέμπτη: στην οδό Βύρωνος
Παρασκευή: στην οδό Πτολεμαίων (Ανάληψη)
Σάββατο: στο Δημοτικό Νεκροταφείο.

ΔΡΟΜΟΛΟΓΙΑ ΠΛΟΙΩΝ

Σήμερα αναχωρεί το πλοίο "ΔΙΑΓΟΡΑΣ" στις 14.00 για Νίσυρο-Κω-Κάλυμνο-Λέρο-Πάτμο-Πειραιά.

ΑΕΡΟΠΟΡΙΚΑ ΔΡΟΜΟΛΟΓΙΑ

ΟΛΥΜΠΙΑΚΗ ΑΕΡΟΠΟΡΙΑ

ΑΠΟ ΡΟΔΟ-ΑΘΗΝΑ
- Καθημερινά 07.10, 13.40
- Πέμπτη 20.10, 22.45
- Καθημερινά πλην Πέμπτης 19.40, 22.25
- Καθημερινά πλην Κυριακής 10.40

ΑΠΟ ΑΘΗΝΑ-ΡΟΔΟ
- Καθημερινά 05.30,12.00
- Πέμπτη 18.30, 21.05
- Καθημερινά πλην Πέμπτης 18.00, 20.45
- Καθημερινά πλην Κυριακής 09.00

ΑΠΟ ΡΟΔΟ-ΘΕΣΣΑΛΟΝΙΚΗ
- Δευτέρα - Τετάρτη 09.45
- Πέμπτη 10.45
- Σάββατο 15.15
- ΔΕΥ-ΤΕΤ-ΠΑΡ-ΚΥΡ 16.10

ΑΠΟ ΡΟΔΟ-ΗΡΑΚΛΕΙΟ
- Δευτέρα - Παρασκευή-Κυριακή 17.45
- Τρίτη - Πέμπτη 18.30
- Τετάρτη - Σάββατο 19.20

ΑΠΟ ΗΡΑΚΛΕΙΟ-ΡΟΔΟ
- Δευτέρα-Παρασκευή-Κυριακή 19.05
- Τρίτη-Πέμπτη 19.50
- Τετάρτη - Σάββατο 20.40

ΑΠΟ ΡΟΔΟ-ΚΑΡΠΑΘΟ
- ΔΕΥ-ΠΕΜ-ΠΑΡ-ΣΑΒ 07.00, 10.40
- Τετάρτη-Κυριακή 10.40, 14.20

ΑΠΟ ΡΟΔΟ-ΚΑΣΟ
- ΔΕΥ-ΠΕΜ-ΠΑΡ-ΣΑΒ 07.00
- Τετάρτη-Κυριακή 10.40

ΑΠΟ ΡΟΔΟ-ΚΑΣΤΕΛΟΡΙΖΟ
- ΔΕΥ-ΤΕΤ-ΠΑΡ-ΣΑΒ-ΚΥΡ 07.10

ΑΠΟ ΡΟΔΟ-ΧΙΟ
- Τρίτη στις 10.40 και Πέμπτη στις 10.45'

ΡΟΔΟΣ-ΜΥΤΙΛΗΝΗ
- Δευτέρα-Τετάρτη στις 09.45, Τρίτη στις 10.40', Πέμπτη στις 10.45' και Σάββατο στις 15.15

ΡΟΔΟΣ- ΣΑΜΟΣ
- Τρίτη στις 10.40', Σάββατο στις 15.15

ΡΟΔΟΣ-ΛΗΜΝΟΣ
- Δευτέρα-Τετάρτη στις 09.45', Τρίτη στις 10.40', Πέμπτη στις 10.45' και Σάββατο στις 15.15'

AEGEAN AIRLINES & CRONUS

ΑΠΟ ΡΟΔΟ-ΑΘΗΝΑ
Καθημερινές πτήσεις 14.15-16.30-19.50-22.40

ΑΠΟ ΑΘΗΝΑ-ΡΟΔΟ
Καθημερινά πτήση 05.30-08.45-14.50-18.10-21.00

ΑΠΟ ΡΟΔΟ-ΗΡΑΚΛΕΙΟ
Καθημερινά πτήση 763-14.30

ΑΠΟ ΗΡΑΚΛΕΙΟ-ΡΟΔΟ
Καθημερινά πτήση 764-16.05

ΑΠΟ ΡΟΔΟ-ΘΕΣΣΑΛΟΝΙΚΗ
Καθημερινά πτήση 10.20

ΑΠΟ ΘΕΣΣΑΛΟΝΙΚΗ-ΡΟΔΟ
Καθημερινά πτήση 12.20

Χρήσιμα τηλέφωνα κρατήσεων: (22410) 24400.

Επώνυμον το ανώνυμον...

"Ζητούμενο" το μέγεθος της ήττας...

Τρεις μήνες μετά τις εθνικές εκλογές κανείς δεν αναμένει αντιστροφή του συσχετισμού δυνάμεων και νίκη των «πρασίνων» στις ευρωεκλογές. Εχει, ωστόσο, μεγάλη σημασία το μέγεθος της ήττας, ειδικά τώρα που έχει ανοίξει για τα καλά το εσωκομματικό μέτωπο. Οι έρευνες δίνουν μία διαφορά οκτώ μονάδων. Οποιο, όμως, κι αν είναι το αποτέλεσμα της 13ης Ιουνίου, θα κριθεί αφ' ενός συγκρινόμενο με το αποτέλεσμα των ευρωεκλογών του 1999 και αφ' ετέρου από το εύρος της διαφοράς μεταξύ των δύο μεγάλων κομμάτων.

Ο Γ. Παπανδρέου δίνει τη μάχη της ευρωκάλπης με ένα μειονέκτημα και δύο πλεονεκτήματα. Το μειονέκτημα είναι η κρίση πολιτικής αντιπροσώπευσης του κεντροαριστερού χώρου από το ΠΑΣΟΚ, λόγω των ιδεολογικοπολιτικών επιλογών της ηγεσίας του. Το πρώτο πλεονέκτημα είναι εκλογικό και συνίσταται στην ουσιαστική διάλυση του ΔΗΚΚΙ, που το 1999 είχε αποσπάσει το 6,85%. Η απόφαση του Δ. Τσοβόλα εκ των πραγμάτων στερεί από τους δυσαρεστημένους κεντροαριστερούς ψηφοφόρους ένα κόμμα, το οποίο λειτουργούσε σαν «δοχείο» για την ψήφο διαμαρτυρίας τους.

Ενα μεγάλο τμήμα αυτής της κατηγορίας δεν μπορεί να βρει διέξοδο στον Συνασπισμό, μεταξύ των άλλων και λόγω του «ναι» που είπε στο δημοψήφισμα για το Κυπριακό. Είναι πιθανόν κάποιοι να κατευθυνθούν συγκυριακά στο ΚΚΕ και κάποιοι άλλοι στη Ν.Δ. Μία μερίδα, όμως, θα επιστρέψει στο «μαντρί», έστω και με βαριά καρδιά. Στην αντίπερα όχθη, το κυβερνών κόμμα θα εισπράξει όλο σχεδόν το ποσοστό που πήρε η «Ανοιξη» το 1999 (2,28%). Από την άλλη πλευρά, όμως, αυτή τη φορά θα έχει κάποιες διαρροές προς το ΛΑΟΣ, που προ πενταετίας δεν υπήρχε.

Το δεύτερο πλεονέκτημα του Γ. Παπανδρέου είναι επικοινωνιακού χαρακτήρα και συνίσταται στο ότι η σύγκριση θα γίνει με το αποτέλεσμα του 1999, που για συγκυριακούς λόγους (υπόθεση Οτσαλάν και πόλεμος εναντίον της Σερβίας) ήταν πολύ δυσμενές για το ΠΑΣΟΚ. Υπενθυμίζουμε ότι ηττήθηκε με 32,9% έναντι 36,9% της Ν.Δ., αλλά 10 μήνες αργότερα κέρδισε τις εθνικές εκλογές. Με άλλα λόγια, το 32,9% είναι μία πολύ βολική βάση σύγκρισης. Δεν είναι τόσο βολική, όμως, η άλλη βάση σύγκρισης, η διαφορά των 4,8 μονάδων της 7ης Μαρτίου. Κι αυτό, γιατί είναι μάλλον απίθανο η διαφορά στις ευρωεκλογές να είναι μικρότερη.

Οι πολιτικές επιπτώσεις, πάντως, θα είναι ανάλογες του μεγέθους της ήττας και θα εκδηλωθούν με κλιμάκωση της εσωτερικής αμφισβήτησης. Οι πρώτες προκαταρκτικές βολές εν όψει του συνεδρίου είναι γεγονός. Ο επίδοξος διάδοχος Ευ. Βενιζέλος και ο εξωθούμενος σε αποστρατεία «βαρώνος» Α. Τσοχατζόπουλος, μάλιστα, ουσιαστικά έθεσαν θέμα ηγεσίας. Και το χειρότερο για τον Γ. Παπανδρέου είναι ότι ολοένα και περισσότερα στελέχη του ΠΑΣΟΚ προσανατολίζονται προς αυτήν την κατεύθυνση.



ΔΕΧΟΝΤΑΙ ΤΟ ΚΟΙΝΟ

Ο Νομάρχης Δωδεκανήσου Γιάννης Μαχαιρίδης και οι Βοηθοί Νομάρχη Στάθης Κουσουρνάς και Νίκος Ζωίδης δέχονται το κοινό κάθε Τρίτη και Πέμπτη, από τις 11.00-13.00 το μεσημέρι.

ΤΑΞΙ

ΡΑΔΙΟ ΤΑΞΙ: 2241-0-64712, 2241-0-64790.

ΧΡΗΣΙΜΑ ΤΗΛΕΦΩΝΑ

ΝΟΣΟΚΟΜΕΙΟ:	2241-0-80000
ΑΜΕΣΗ ΔΡΑΣΗ ΠΥΡ/ΚΗΣ:	199
ΛΙΜΕΝΑΡΧΕΙΟ:	2241-0-22220, 2241-0-27695
ΒΛΑΒΕΣ Δ.Ε.Η.:	125
ΒΛΑΒΕΣ Ο.Τ.Ε.:	121
ΑΜΕΣΗ ΔΡΑΣΗ:	100
ΒΛΑΒΕΣ ΥΔΡΕΥΣΗΣ:	2241-0-68750, 2241-0-68755
ΝΟΜΑΡΧΙΑ:	2241-0-46502
ΠΕΡ/ΚΗ Δ/ΝΣΗ	2241-0-38174
ΔΗΜΟΣ:	2241-0-46200
ΔΗΜ. ΕΠΙΧ. ΚΑΘΑΡ.:	2241-0-77600
ΥΓΙΗΡ. ΑΠΟΚΟΜΙΔΗΣ:	2241-0-61057
ΤΡΟΧΑΙΑ:	2241-0-26480
ΠΛΗΡΟΦ. Ο.Τ.Ε.:	131
ΔΕΛΤΙΟ ΚΑΙΡΟΥ:	149
ΛΑΧΕΙΑ:	1444
ΠΡΟΠΟ - ΛΟΤΤΟ:	1444
ΡΟΔΑ:	2241-0-26300
ΚΤΕΛ:	2241-0-27706
Ο.Α.Ε.Δ.:	2241-0-23265
Ι.ΚΑ.:	2241-0-64912
ΤΑΞ.Υ.:	2241-0-68701, 2241-0-68702
ΟΛΥΜΠΙΑΚΗ:	2241-0-24555
Δ.Α.Ν.Ε.:	2241-0-43150
ΕΡΓΑΤ. ΚΕΝΤΡΟ:	2241-0-24730
CRONUS AIRLINES	2241-0-25444
AEGEAN AIRLINES	2241-0-98345

ΚΤΕΟ

- Από την 1η Μαΐου έως και τις 30 Ιουλίου, παντός είδους οχήματα με αριθμούς κυκλοφορίας ΡΟΒ 5001 έως και 5500.
- Σημειώνεται, επίσης, ότι θα ελέγχονται όσα οχήματα υποχρεούνται, βάσει παλιότερων προγραμμάτων πρόσκλησης.
- Κατά τον μήνα Αύγουστο δεν θα εκτελούνται τεχνικοί έλεγχοι οχημάτων από το ΚΤΕΟ.

ΤΙΜΕΣ ΣΥΝΑΛΛΑΓΜΑΤΟΣ

ΔΟΛΛΑΡΙΟ Η.Π.Α	1,2258	1,2234
ΛΙΡΑ ΑΓΓΛΙΑΣ	0,66797	0,66663
ΚΟΡΩΝΑ ΔΑΝΙΑΣ	7,4454	7,4306
ΚΟΡΩΝΑ ΣΟΥΗΔΙΑΣ	9,1241	9,1059
ΓΙΕΝ ΙΑΠΩΝΙΑΣ	135,91	135,63
ΦΡΑΓΚΟ ΕΛΒΕΤΙΑΣ	1,5319	1,5289
ΚΟΡΩΝΑ ΝΟΡΒΗΓΙΑΣ	8,2202	8,2038
ΛΙΡΑ ΚΥΠΡΟΥ	0,58508	0,58392
ΔΟΛΛΑΡΙΟ ΚΑΝΑΔΑ	1,6702	1,6668
ΔΟΛΛΑΡΙΟ ΑΥΣΤΡΑΛΙΑΣ	1,7181	1,7147

Η ΡΟΔΙΑΚΗ

Ημερήσια Εφημερίδα της Ρόδου
Ετος Ιδρύσεως 1915
ΙΔΡΥΤΗΣ
ΕΜΜ. ΚΑΛΑΜΠΙΧΗΣ
ΙΔΙΟΚΤΗΣΙΑ – ΕΚΔΟΣΗ
ΥΙΟΙ Σ. ΤΣΟΠΑΝΑΚΗ
Η. ΚΩΤΙΑΔΗΣ Ο.Ε.
ΔΙΕΥΘΥΝΤΗΣ
ΑΘ. ΜΑΡΑΣΙΩΤΗΣ
ΣΥΝΤΑΞΗ
Λουκάς Μαστής
Μιχάλης Μαστής
Κυριακή Πετρίδου
Βαρβάρα Μπογδάνου
ΑΘΛΗΤΙΚΑ
Μανόλης Μπάτης,
Νικήτας Κουσκούσης
Κώστας Παντίδος
Παύλος Ντοκουόπιλ
ΓΡΑΦΕΙΑ ΣΥΝΤΑΞΗΣ
Μάρκου Μαλλιαράκη 11
Τηλ.2241-0- 24610,
2241-0-75640
Fax (22410) 75641
ΛΟΓΙΣΤΗΡΙΟ – ΔΙΑΦΗΜΙΣΕΙΣ
Μάρκου Μαλλιαράκη 11
Τηλ. 2241-0-22210
2241-0-75230
Fax (22410) 22471
http://www.rodiaki.gr.
Email: tsopd@otenet.gr & irodiaki@otenet.gr

Απαγόρευση μεταφοράς φορτηγών αυτοκινήτων με πλοία στη διάρκεια των Ολυμπιακών Αγώνων

Απειλή ναυτικού...αποκλεισμού!

Ορατός ο κίνδυνος να ξεμείνουν το καλοκαίρι τα νησιά μας από τρόφιμα και άλλα εφόδια

Ενα σοβαρότατο πρόβλημα είναι πιθανόν να αντιμετωπίσει η Ρόδος και τα άλλα νησιά της Δωδεκανήσου, μέσα στις επόμενες εβδομάδες εξαιτίας των μέτρων ασφαλείας για τους Ολυμπιακούς αγώνες!

Ρεπορτάζ:
Λουκάς Μαστής

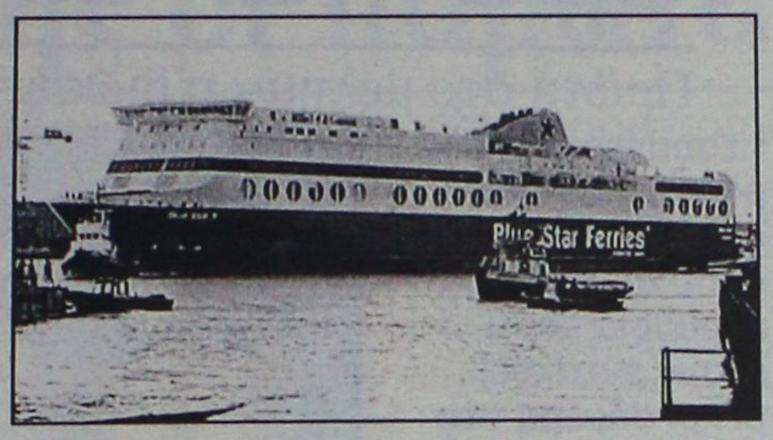

Τα νησιά μας κινδυνεύουν να μείνουν χωρίς τρόφιμα και λοιπά εφόδια, επειδή στο διάστημα που θα διεξάγονται οι Ολυμπιακοί αγώνες, και νωρίτερα δεν θα επιτρέπεται η διακίνηση φορτηγών αυτοκινήτων από το λιμάνι του Πειραιά!

Σε μια τέτοια περίπτωση η τοπική οικονομία κινδυνεύει με "στραγγαλισμό" και βεβαίως ευνόητες είναι οι επιπτώσεις που θα υπάρξουν μεσούσης της τουριστικής περιόδου.

Για τον λόγο αυτό θα πρέπει οι τοπικοί παράγοντες να δουν το συγκεκριμένο θέμα από τώρα και να επιδιώξουν να υπάρξουν εναλλακτικές λύσεις, προτού δημιουργηθούν αδιέξοδες καταστάσεις.

Το πρόβλημα το έθεσε ευθέως κατά την τελευταία συνεδρίαση του νομαρχιακού συμβουλίου, ο εκπρόσωπος της εταιρείας "Μπλου Σταρ" κ. Σακέλλης, αλλά λόγω και της φύσης της συνεδρίασης δεν έτυχε της προσοχής που έπρεπε.

Στο πλαίσιο των μέτρων ασφαλείας που θα παρθούν για τους Ολυμπιακούς αγώνες, μελετάται είπε ο κ. Σακέλλης, η απαγόρευση φόρτωσης εμπορευμάτων από το λιμάνι του Πειραιά, για την θερινή περίοδο.

Δείτε τι πρέπει να γίνει διότι θα υπάρξει πρόβλημα, είπε ο εκπρόσωπος της ναυτιλιακής εταιρείας.

Πρόκειται για πληροφορίες πάντως, διευκρίνισε στην συνέχεια ο κ. Σακέλλης στη "Ροδιακή", κρούοντας των κώδωνα του κινδύνου για τις παρενέργειες που θα υπάρξουν σε μια τέτοια περίπτωση.

Πράγματι θα προκληθούν ανυπέρβλητα προβλήματα στην τοπική αγορά εάν αποφασιστεί το μέτρο αυτό, τόσο στη Ρόδο όσο και στα υπόλοιπα νησιά του νομού.

Επιβάλλεται εκ των πραγμάτων να ξεκαθαρίσει άμεσα το θέμα, έτσι ώστε να αναζητηθούν και εναλλακτικές λύσεις, εάν τελικά για λόγους ασφαλείας απαγορευτεί η φόρτωση εμπορευμάτων από το λιμάνι του Πειραιά.

Δεδομένου μάλιστα ότι μόνο με τα πλοία μπορούν να μεταφέρονται εμπορεύματα, τρόφιμα κλπ. στα νησιά μας, το πρόβλημα υπάρχει κίνδυνος να πάρει εκρηκτικές διαστάσεις.

Εάν οι τοπικοί παράγοντες χρονοτριβίσουν, και δεν ασχοληθούν έγκαιρα με το θέμα, θέτοντας το πρόβλημα στην πολιτική ηγεσία του υπουργείου Εμπορικής Ναυτιλίας και του υπουργείου Δημόσιας Τάξης.

Στις τάξεις πάντως των ναυτιλιακών εταιρειών είναι κοινό μυστικό ότι το μέτρο αυτό θα εφαρμοστεί και προφανώς θα προκληθούν γενικότερα προβλήματα στην διακίνηση εμπορευμάτων όχι μόνο για τα Δωδεκάνησα αλλά και για τα νησιά του Αιγαίου γενικότερα.

Υπάρχουν μάλιστα και εναλλακτικά σενάρια, σύμφωνα τουλάχιστον με πληροφορίες, για να οριστούν άλλα λιμάνια την συγκεκριμένη περίοδο, ως τόποι φόρτωσης εμπορευμάτων.

Σε μια τέτοια όμως περίπτωση το κόστος μεταφοράς ειδικά σε ότι αφορά την Δωδεκάνησο θα εκτιναχθεί στα ύψη και θα προκαλέσει σοβαρές παρενέργειες στην αγορά.

Ηδη και από τον Πειραιά το κόστος μεταφοράς "τσακίζει" την τοπική οικονομία και εύκολα μπορεί να υποθέσει κανένας τι θα γίνει αν αυξηθεί ακόμα περισσότερο.

Η ΡΟΔΙΑΚΗ

Λόγω της αυριανής αργίας, της εορτής του Αγίου Πνεύματος, η «Ροδιακή» δεν θα κυκλοφορήσει την Τρίτη.

Η «Ροδιακή» θα κυκλοφορήσει και πάλι κανονικά την Τετάρτη.

● ***Αύριο Δευτέρα θα κυκλοφορήσει κανονικά η «ΓΝΩΜΗ».***

Ακριβά μυστικά οινοποιΐας μπερδεύονται γλυκά με τη θέρμη της μεσογείου!





Από το 1923 που γεννήθηκε η Οινοθήκη Emery, έχουν αλλάξει πολλά στον τρόπο καλλιέργειας των σταφυλιών, στην επεξεργασία του μούστου και στις μεθόδους οινοποίησης. Ο σεβασμός στην ποιότητα και την παράδοση, αξίες που διατηρούνται σταθερές, οδηγούν τώρα την τρίτη γενιά της οικογένειας Τριανταφύλλου σε ευρύτερους ορίζοντες και νέες γευστικές αναζητήσεις!

ΟΙΝΟΘΗΚΗ EMERY

Σ. Ευστρατίου

- **Προετοιμάσαμε** τους μαθητές μας, μεθοδικά και **πλήρως**
- **Συμπαρασταθήκαμε** σε κάθε δυσκολία τους, **βρεθήκαμε κοντά** σε κάθε πρόβλημά τους.
- **Στεκόμαστε δίπλα τους** και τους στηρίζουμε στις εξετάσεις...

Για όσους θέλουν να ξέρουν άμεσα τις λύσεις των θεμάτων στις Πανελλαδικές εξετάσεις, η ιστοσελίδα του Σχολείου μας, ενημερώνεται καθημερινά:

www.rhodian-pedia.gr

(Λύκειο/Πανελλαδικές εξετάσεις 2004)

Καλή επιτυχία!

ΡΟΔΙΩΝ ΠΑΙΔΕΙΑ
Αναδεικνύει Αξίες

ΗΛΙΑ ΒΕΝΕΖΗ - ΗΛΙΟΥΠΟΛΗ, ΡΟΔΟΣ • ΤΗΛ.: 22410 60750 / FAX: 22410 60751

L' AUBERGE
bistrot
ΣΤΗΝ ΠΑΛΙΑ ΠΟΛΗ
Είναι ανοικτό
κάθε βράδυ
από τις 7.30 έως 12.00
Κάθε Δευτέρα κλειστά
Σας ευχόμαστε καλή σεζόν
και καλό καλοκαίρι
Για κρατήσεις:
Τηλ. 22410 34292, Πραξιτέλους 21

ΓΡΑΦΕΙΟ ΣΥΝΟΙΚΕΣΙΩΝ & ΓΝΩΡΙΜΙΩΝ
"Harris"
Αθήνα - Ρόδος
Η πολυετής πείρα μας τώρα και στη Ρόδο, αλλά και σε όλη τη Δωδεκάνησο, σας εγγυάται επιλεγμένες γνωριμίες υψηλού επιπέδου με σκοπό το γάμο. Κύριοι και δεσποινίδες, κυρίες καλών οικογενειών, επιστήμονες, επιχειρηματίες, δημόσιοι υπάλληλοι, ιδιωτικοί υπάλληλοι, συνταξιούχοι κτλ. επιθυμούν γνωριμία, συμβίωση, γάμο. Δεκτοί και γονείς.
ΑΠΟΛΥΤΗ ΕΧΕΜΥΘΕΙΑ
Φιλικό, πολιτισμένο περιβάλλον.
Γραφεία Ρόδου:
Στ. Κωτιάδη 51 & Κων/νου Υδραίου γωνία
(είσοδος από Κωτιάδη)
Ώρες λειτουργίας από 09:00 έως 22:00
Ανοικτά και Σαββατοκύριακα
Τηλ. 22410 26013, 22410 24035
fax: 22410 24035, κιν. 6942-297109

Υπάρχουν αυστηρές Οδηγίες από την Ευρωπαϊκή Ενωση

Εκτέλεση έργων για το νερό και το περιβάλλον

Πρώτη στο μέλημα η βιώσιμη χρήση των υδάτινων πόρων

Σαραντατέσσερα έργα συνολικού προϋπολογισμού 65,8 εκατομμύρια ευρώ έχουν ενταχθεί μέχρι σήμερα στο ΠΕΠ Νοτίου Αιγαίου, για τον τομέα Περιβάλλοντος.

Αυτό έγινε γνωστό, από τον κ. **Νίκο Παπανικολάου** πολιτικό μηχανικό, στέλεχος της ειδικής υπηρεσίας διαχείρισης ΠΕΠ Νοτίου Αιγαίου, στο πλαίσιο διεξαγωγής της διημερίδας που έγινε στη Ρόδο για τους υδάτινους πόρους, από το Ινστιτούτο Επιμόρφωσης του Εθνικού Κέντρου Δημόσιας Διοίκησης και Αυτοδιοίκησης.

Ειδικότερα για τη χρηστή διαχείριση των υδατίνων πόρων, ο σχεδιασμός του ΠΕΠ Νοτίου Αιγαίου 2000-2006 έχει γνώμονα την εφαρμογή της Οδηγίας 60/2000 της Ευρωπαϊκής Ενωσης. Η οδηγία θεσπίζει το πλαίσιο των εσωτερικών, μεταβατικών, παράκτιων και υπόγειων υδάτων. Σκοπός είναι η πρόληψη και η μείωση της ρύπανσης, η βιώσιμη χρήση των υδάτων και η προστασία του περιβάλλοντός τους. Είναι ακόμη η προστασία και η βελτίωση των υδατίνων οικοσυστημάτων. Στην περιφέρειά μας έχουμε περίπου τριάντα περιοχές προστατευόμενες στα πλαίσια του προγράμματος

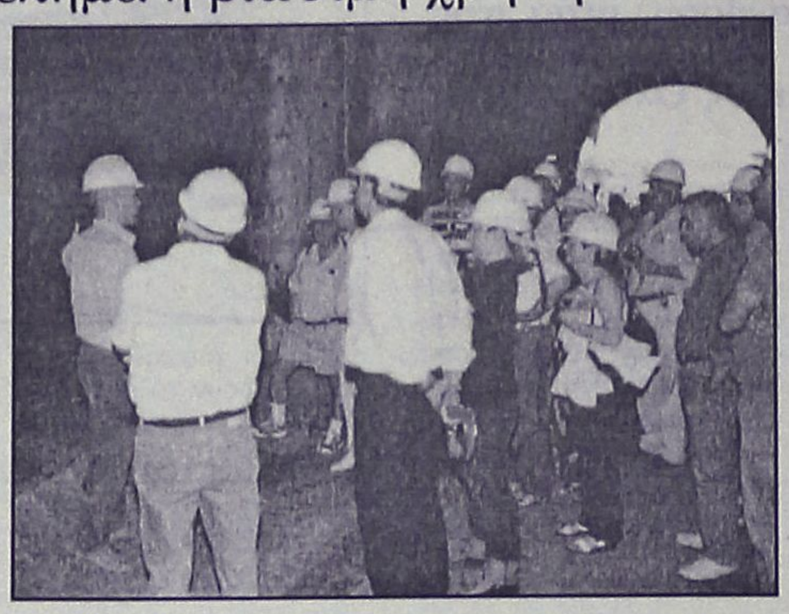

NATURA 2000.Τα νησιωτικά οικοσυστήματα παρουσιάζουν σημαντική βιοποικιλότητα και η ποιότητα των θαλασσίων υδάτων είναι άριστη. Τέλος, η οδηγία αποσκοπεί στη μετρίαση των αρνητικών επιπτώσεων των πλημμυρών και της ξηρασίας. Πρόκειται για μία οδηγία ιδιαίτερης βαρύτητας, η οποία προβλέπεται να υλοποιηθεί σταδιακά, σε βάθος χρόνου.

Στο ΠΕΠ Νοτίου Αιγαίου 2000-2006 έχουν προβλεφθεί ειδικά μέτρα στα πλαίσια των οποίων επιτυγχάνεται η ορθολογική διαχείριση των υδατίνων πόρων. Με τα μέτρα αυτά επιχειρείται η βελτίωση της ποιότητας ζωής των κατοίκων και των επισκεπτών, μέσω αφ' ενός της δημιουργίας υποδομών προστασίας, και αφ' ετέρου της επιδίωξης της αειφορικής διαχείρισης των ανεπαρκών υδάτινων πόρων. Παράλληλα, υπάρχει απόλυτη συνάφεια και συντονισμός με τις δράσεις που χρηματοδοτούνται στα πλαίσια άλλων προγραμμάτων, όπως το Επιχειρησιακό Πρόγραμμα Ανάπτυξης της Υπαίθρου που υλοποιείται από το Υπουργείο Γεωργίας.

Μέσω του ΠΕΠ Νοτίου Αιγαίου 2000-2006 έχει προσβλεφθεί η χρηματοδότηση δημιουργίας υποδομών διαχείρισης των υδάτινων πόρων και προστασίας περιβάλλοντος όπως:

- Εργα συλλογής και αποθήκευσης, όπως δημιουργία φραγμάτων και αξιοποιήσεις λιμνοδεξαμενών.
- Εργα διάθεσης και διαχείρισης νερού, όπως δίκτυα και δεξαμενές ύδρευσης.
- Μονάδες αφαλάτωσης. Αποτελεί την τελευταία επιλογή. Η αφαλάτωση είναι μία μέθοδος πολύ ακριβή και ενεργοβόρος. Πριν αποφασισθεί το είδος της υποδομής που θα επιλεγεί για την ύδρευση των νήσων γίνονται οι κατάλληλες μελέτες που θα επιτρέψουν την αποτελεσματικότερη και πλέον φιλική για το περιβάλλον λύση του προβλήματος και δίνεται προτεραιότητα στην επεξεργασία σχεδίων διαχείρισης των υδάτινων πόρων. Επίσης απαιτείται να διασφαλίζεται η βιωσιμότητα της μονάδας.

● **Εργα άδρευσης.**

Μέχρι σήμερα από το ΠΕΠ Αιγαίου υλοποιούνται 16 έργα που συμβάλλουν δραστικά στην επίτευξη του στόχου της ορθολογικής διαχείρισης των υδάτινων πόρων. Ο συνολικός προϋπολογισμός ανέρχεται σε 21,5 εκ. ευρώ. Αξίζει να σημειωθεί ότι με την αναθεώρηση του ΠΕΠ Νοτίου Αιγαίου, οι πόροι που θα διατεθούν αναμένεται να αυξηθούν .

Επισημαίνεται ότι πέραν του ΠΕΠ Νοτίου Αιγαίου υλοποιούνται και άλλα σημαντικά έργα στον τομέα της διαχείρισης υδατίνων πόρων και του περιβάλλοντος, τα οποία χρηματοδοτούνται από άλλες πηγές όπως το Ταμείο Συνοχής.

Ακόμα υλοποιούνται διάφορα έργα από τομεακά προγράμματα, για παράδειγμα στη Ρόδο έχουμε:

- Το φράγμα του Γαδουρά προϋπολογισμού 83,1 εκατ. ευρώ, που χρηματοδοτείται από το ταμείο συνοχής, και
- Το φράγμα Κρητηνίας προϋπολογισμού 25,5 εκατ. ευρώ, που αναμένεται να ενταχθεί στο Ε.Π.Α.Α.Α.Υ. του Υπουργείου Γεωργίας.

ΚΑΤΑΣΚΕΥΑΖΟΝΤΑΙ ΠΡΟΣ ΠΩΛΗΣΗ,
ΜΕΤΑ ΑΠΟ ΑΝΤΙΜΕΤΩΠΙΣΗ ΚΑΙ ΤΩΝ ΠΛΕΟΝ ΑΥΣΤΗΡΩΝ ΑΠΑΙΤΗΣΕΩΝ ΣΑΣ,
ΑΝΕΞΑΡΤΗΤΕΣ ΜΟΝΟΚΑΤΟΙΚΙΕΣ ΣΤΗΝ ΠΑΡΑΛΙΑ ΙΑΛΥΣΟΥ
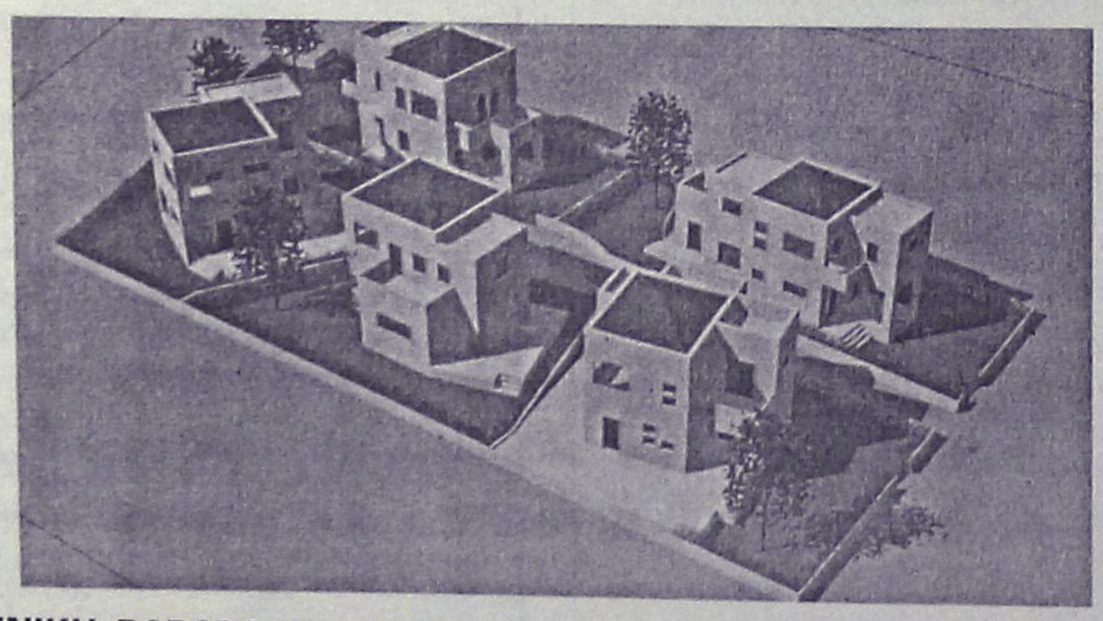
ΦΕΡΕΝΙΚΗ ΒΑΡΔΕΛΛΗ - ΑΡΧΙΤΕΚΤΩΝ ΜΗΧΑΝΙΚΟΣ Α.Π.Θ., MSc,
ΑΝΑΣΤΑΣΙΟΣ ΦΩΤΙΟΥ - ΠΟΛΙΤΙΚΟΣ ΜΗΧΑΝΙΚΟΣ Ε.Μ.Π
ΗΛΙΑΣ ΠΑΠΑΝΙΚΟΛΑΟΥ - ΑΓΡ. ΤΟΠΟΓΡΑΦΟΣ ΜΗΧΑΝΙΚΟΣ Α.Π.Θ.
ΤΗΛ. 2241031431- 6972308509

GLASS CLEANING
ΟΛΟΚΛΗΡΩΜΕΝΑ ΣΥΣΤΗΜΑΤΑ ΚΑΘΑΡΙΣΜΟΥ
ΤΑ ΠΑΝΤΑ ΓΙΑ ΤΗΝ ΚΑΘΑΡΙΟΤΗΤΑ
ASR ISO 9001/2000
Προϊόντα HACCP Εκπαίδευση

ΑΠΟΡΡΥΠΑΝΤΙΚΑ - ΧΑΡΤΙΚΑ
ΜΗΧΑΝΕΣ ΚΑΘΑΡΙΣΜΟΥ
Κατάστημα Glass Cleaning
Καναβά 21 - Ρόδος
τηλ.: 22410 22.893
Επαγγελματικά προϊόντα ιδανικά και για το σπίτι
Ιδιοκτήτης Καταστήματος: Ζαγκότσης Κωνσταντίνος
GLASS CLEANING ABEE
ΟΛΟΚΛΗΡΩΜΕΝΑ ΣΥΣΤΗΜΑΤΑ ΚΑΘΑΡΙΣΜΟΥ
www.glasscleaning.gr rhodos@glasscleaning.gr

Ελέγχους στα νησιά πραγματοποιεί ο κ. Ζεμπιλάς

Μεγάλη εξόρμηση στα νησιά της Δωδεκανήσου, πραγματοποιεί από τις αρχές της περασμένης εβδομάδας, ο Αστυκτηνίατρος – Αστυνομικός Διευθυντής κ. Μιχάλης Ζεμπιλλάς, ελέγχοντας έτσι εξονυχιστικά, εστιατόρια, αποθήκες τροφίμων κρεοπωλεία και κάθε είδους τροφίμου που κυκλοφορεί στις αγορές των νησιών αυτών.

Σύμφωνα με πληροφορίες, από τον έλεγχο των τελευταίων ημερών, που γίνεται σε συνεργασία με τα αστυνομικά τμήματα και σταθμούς των νησιών αυτών, εντοπίστηκαν μεγάλες ποσότητες ακατάλληλων τροφίμων, τα οποία επρόκειτο να διατεθούν για κατανάλωση στην αγορά. Οι ποσότητες αυτές, κατασχέθηκαν ενώ σε βάρος των εμπόρων και καταστηματαρχών, υποβλήθηκαν μηνύσεις, όπως προβλέπεται από τις σχετικές διατάξεις του νόμου.

Σημειώνεται ότι οι έλεγχοι αυτοί, γίνονται στο πλαίσιο του γενικότερου σχεδιασμού που έχει γίνει από την Αστυνομική Διεύθυνση Δωδεκανήσου, ενόψει και της έναρξης της τουριστικής σεζόν στα μικρά και μεγάλα νησιά του νομού μας. Αξίζει να επισημανθεί επίσης, ότι αποτελούν ουσιαστικά το πρώτο κύκλο, καθώς μέσα στο επόμενο δίμηνο, θα πραγματοποιηθούν σταδιακά και νέοι έλεγχοι στα νησιά της Δωδεκανήσου.

Στην πλειοψηφία βλέπουν προς τη μετά Γιαννόπουλο εποχή

Αντιμετωπίζουν προβλήματα συνοχής οι παρατάξεις στο Δήμο

Στη μειοψηφία οι διαφοροποιήσεις στελεχών της

Προβλήματα συνοχής αντιμετωπίζουν οι παρατάξεις της πλειόψηφίας και της μειοψηφίας στο δημοτικό συμβούλιο Ρόδου, και τα προβλήματα αυτά αναμένεται να γίνουν πιο διακριτά τους επόμενους μήνες. Προς το παρόν, η κατάσταση θεωρείται ελεγχόμενη, δεν είναι σίγουρο όμως ότι θα συνεχίσει να είναι έτσι.

Αξιοσημείωτο είναι επίσης ότι τα προβλήματα αυτά οφείλονται σε διαφορετικούς λόγους για κάθε παράταξη.

Ειδικότερα **στις τάξεις της πλειοψηφίας** τα προβλήματα εστιάζονται στο σκηνικό που θα προκύψει στην μετά Γιαννόπουλο εποχή.

Είναι πράγματι εμφανείς οι φιλοδοξίες που αναπτύσσονται από τους αντιδημάρχους κ. Νίκο Χαραλάμπη και Μ. Γλυνό, αλλά και τον πρόεδρο του δημοτικού συμβουλίου κ. Γ. Τσιγάρο.

Παρά ο γεγονός ότι δεν υπάρχουν εμφανείς διαφοροποιήσεις και συγκρούσεις διακρίνεται ένα κλίμα διαγκωνισμού με επιμέρους συμμαχίες και ομαδοποιήσεις.

Σε γενικές γραμμές υπάρχει πράγματι κινητικότητα στις τάξεις της πλειοψηφίας η οποία θα ενταθεί μέσα στο επόμενο χρονικό διάστημα σε συνδυασμό, βέβαια με τις γενικότερες πολιτικές ανακατατάξεις.

Για τους γνωρίζοντες μάλιστα λόγω της κατάστασης αυτής υπάρχουν και κάποιες δυσκολίες συνεργασίας μεταξύ των διαφορων οργανισμών και επιχειρήσεων του δήμου, γεγονός που φαίνεται να προβληματίζει τον δήμαρχο κ. Γιαννόπουλο.

● **Στις τάξεις της μειοψηφίας** η κατάσταση είναι πιο σύνθετη, διότι οι διαφοροποιήσεις είναι πιο ορατές και δημιουργούν προβλήματα δυσλειτουργίας.

Πιο χαρακτηριστική είναι η περίπτωση του κ. **Γιάννη Γιαννακάκη** ο οποίος πολλές φορές στην διάρκεια των συνεδριάσεων του δημοτικού συμβουλίου έχει διαφοροποιηθεί από τον επικεφαλής της παράταξης κ. Χατζηευθυμίου.

Ο κ. Γιαννακάκης που ήταν ο πρώτος σε σταυρούς σύμβουλος της μειοψηφίας, φαίνεται να διαφωνεί κάθετα με την αντιπολιτευτική τακτική του κ. Χατζηευθυμίου και το γεγονός αυτό έχει διαταράξει τις σχέσεις τους.

Αυτόνομη δράση αναπτύσσει και ο κ. **Καζ. Καζουλάκης** που σε γενικές γραμμές όμως διατηρεί καλές σχέσεις με τον κ. Χατζηευθυμίου. Διακρίνει πάντως κανένας ότι λειτουργεί περισσότερο ως συνεργαζόμενος με την μειοψηφία, παρά ως μέλος της.

Ειδική περίπτωση είναι ο **κ. Γ. Ψαρομπάς** που απουσιάζει σχεδόν μόνιμα από τις συνεδριάσεις του δημοτικού συμβουλίου, γεγονός που προκαλεί σχόλια. Αρκετές απουσίες έχει να επιδείξει και ο κ. **Ν. Χατζηνικήτας.**

Παρότι οι απουσίες αυτές δεν συνδυάζονται με πολιτικούς λόγους ή διαφοροποιήσεις, αποδυναμώνουν την φωνή της μειοψηφίας στο δημοτικό συμβούλιο.

Βεβαίως αυτά δεν συμβαίνουν μόνο στον δήμο Ρόδου. Παρόμοιες καταστάσεις καταγράφονται σε όλους σχεδόν τους δήμους της Δωδεκανήσου και αναμένεται μέσα στους επόμενους μήνες να είναι πιο ξεκάθαρες οι αντιθέσεις, που υπάρχουν.

Πολλοί είναι άλλωστε αυτοί που θα επανακαθορίσουν την στάση τους προβλέποντας στις δημοτικές εκλογές του 2006, όπου η τράπουλα της εξουσίας θα ξαναμοιραστεί.

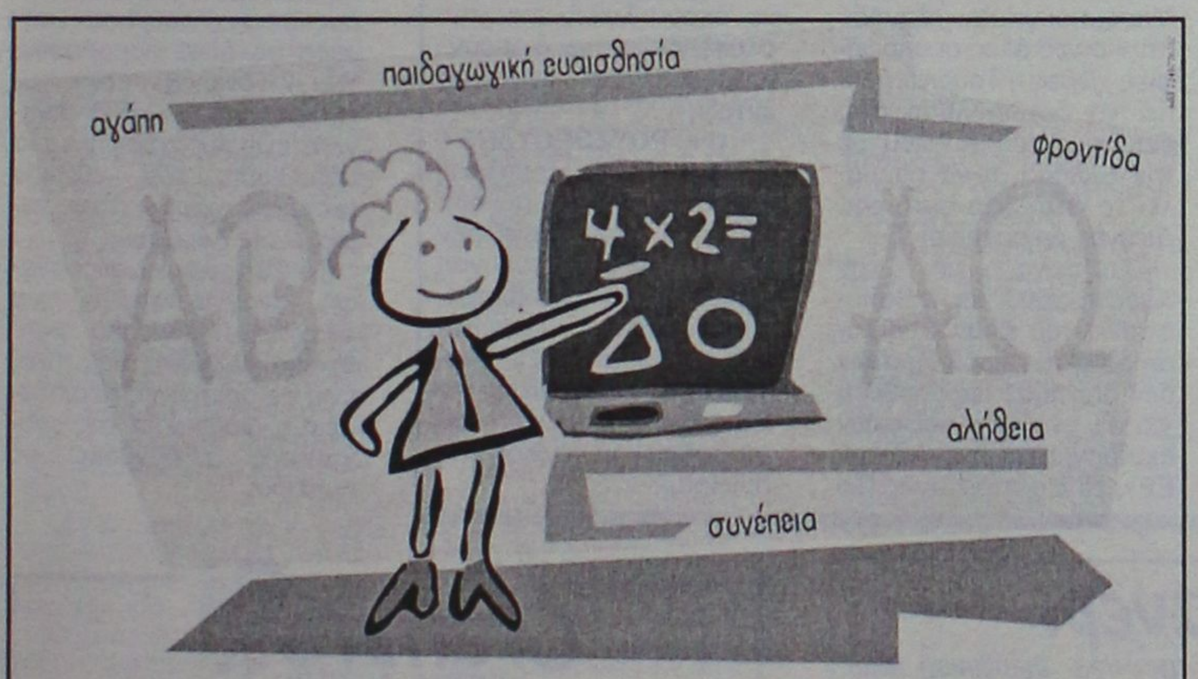

Επειδή οι στέρεες βάσεις καθορίζουν τη συνέχεια...

Στο Δημοτικό μας Σχολείο

εφοδιάζουμε τα παιδιά μας με δεξιότητες ζωής και βάζουμε γερά θεμέλια για:

• Δημιουργική εφηβεία (ΓΥΜΝΑΣΙΟ-ΛΥΚΕΙΟ-ΙΒ) • Επιτυχημένη πορεία στον στίβο της ζωής

Κοινωνικότητα - Μύηση στις τέχνες - Πληροφορική - Πρόγραμμα "Πυθαγόρας" - Φυσικές Επιστήμες Αγγλικά και από τη Δευτέρα Δημοτικού Δεύτερη Ξένη Γλώσσα [Γερμανικά ή Γαλλικά] - Μύηση στην ελληνική παράδοση και τον πολιτισμό - Άθληση [Κολύμβηση, Τένις, Κλασικός Αθλητισμός, Ομαδικά αθλήματα].

Ενημερωθείτε τώρα για τα προγράμματα και την εκπαιδευτική μας φιλοσοφία και επισκεφθείτε τις εγκαταστάσεις μας για να γνωρίσετε από κοντά τις υποδομές μας.

ΚΟΛΛΕΓΙΟ ΡΟΔΟΥ

Οι εγγραφές άρχισαν.

ΚΟΛΛΕΓΙΟ ΡΟΔΟΥ "Ο ΠΥΘΑΓΟΡΑΣ"

ΜΕ ΤΗΝ ΤΕΧΝΟΓΝΩΣΙΑ ΤΩΝ ΕΚΠΑΙΔΕΥΤΗΡΙΩΝ ΓΕΙΤΟΝΑ

Βρεφονηπιακός Σταθμός-Νηπιαγωγείο-Δημοτικό-Γυμνάσιο-Λύκειο-Ι.Β.

8ο χλμ. Ρόδου - Λίνδου. Γραφείο: Κων/νου Παλαιολόγου 44, Ρόδος. Τηλ.: 22410 25933 - Fax: 22410 26033. E mail: info@rodos-college.gr

ΧΑΡΑΛΑΜΠΑΚΗΣ

ΗΛΕΚΤΡΙΚΑ ΕΙΔΗ

ΕΘΝΙΚΗΣ ΑΝΤΙΣΤΑΣΕΩΣ 75 • ΤΗΛ. 2241032117



270 €

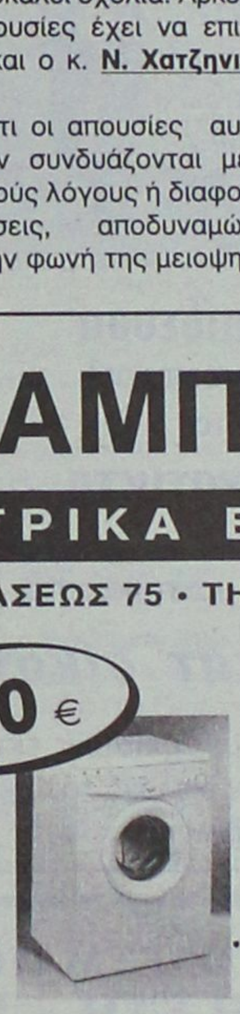

220 €

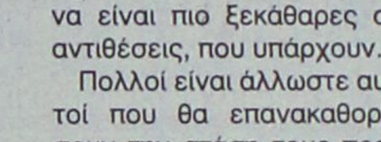

ΚΛΙΜΑΤΙΣΤΙΚΟ 9000BTU
WINSON

790 €



ΠΛΥΝΤΗΡΙΟ ΡΟΥΧΩΝ
WHIRLPOOL AWM 4040

ΣΕΤ ΦΟΥΡΝΟΣ + ΕΣΤΙΑ
AEG POWER E-M

1750 €

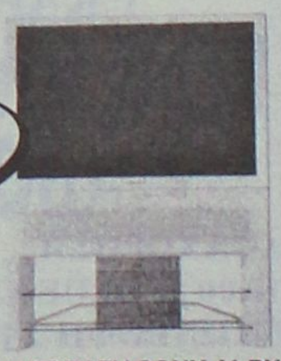

ΤΙΜΗ ΕΚΠΛΗΞΗ!



TOSHIBA
61PH18

3699 €

ΤΗΛΕΟΡΑΣΗ SONY 41 PX2
ΔΩΡΟ ΤΟ ΤΡΑΠΕΖΑΚΙ



PHILIPS PLASMA 42PF9945

220 €



ΣΥΓΚΡΌΤΗΜΑ SONY RL3
2X75 WATT RMS

250 €



HOME CINEMA AKAI DV-R4000SS
6X50 WATT RMS

115 €



ΣΥΓΚΡΌΤΗΜΑ SONY CMT-NE3



PLATO Notebook

ΜΕΓΑΛΕΣ ΕΥΚΟΛΙΕΣ ΠΛΗΡΩΜΗΣ, ΠΡΩΤΗ ΔΟΣΗ ΕΝΑ ΧΡΟΝΟ ΜΕΤΑ ΚΑΙ ΥΠΕΥΘΥΝΗ ΤΕΧΝΙΚΗ ΥΠΟΣΤΗΡΙΞΗ

Intel Pentium 4 Processor 2.6 Ghz
256 MB DDR Lifetime, 15 XGA TFT, 40 GB HDD INTEL EXTREME GRAPHICS 64 MB, DVD CDRW, Modem 54K Lon 10/100, AC97 Audio 1XCRT port, 4XUSB 2.0 ports, 1xCard Reader, 1 xFirewire port, 1 x PCMCIA port, 1X5 Video TV out port, Windows XP Home GR, 24 μήνες εγγύηση (6 μήνες μπαταρί) 3 μήνες PLATO NET

Μόνο με 999 € (+ Φ.Π.Α.)

ΛΥΡΙΣΤΗΣ ΔΗΜΗΤΡΗΣ
ΠΡΑΤΗΡΙΟ ΥΓΡΩΝ ΚΑΥΣΙΜΩΝ
ΑΡΧΙΠΟΛΗ
Κάνει γνωστό στους αγρότες
ότι διαθέτει πετρέλαιο αγροτών
Τηλ. 2246098354, κιν. 6944868801



θετική εκπαίδευση
(positive reinforcement)
με βάση τα
3 βασικά ένστικτα
του σκύλου:
παιχνίδι, κυνήγι και μαχητικότητα.
Μαθήματα κατ' οίκον
ΕΠΙΣΗΣ η συνεργασία μας με έμπιστους εκτροφείς αποτελεί προνόμιο στην επιλογή του σκύλου σας (κυνηγόσκυλα, φύλακες κ.λπ.)

ΤΡΙΗΜΕΡΟ ΑΓΙΟΥ ΠΝΕΥΜΑΤΟΣ
ΕΚΔΡΟΜΗ ΣΤΗ
ΚΩ & ΑΛΙΚΑΡΝΑΣΣΟ (BODRUM)
ΑΝΑΧΩΡΗΣΗ ΑΠΟ ΡΟΔΟ 29/5/2004
10.00 με BLUE STAR
ΕΠΙΣΤΡΟΦΗ ΣΤΗ ΡΟΔΟ 01/6/2004 07.10
με BLUE STAR
ΜΟΝΟ ΜΕ 159€ !!!
ΠΕΡΙΛΑΜΒΑΝΟΝΤΑΙ:
1. ΑΚΤΟΠΛΟΪΚΑ ΕΙΣΙΤΗΡΙΑ ΡΟΔΟ-ΚΩ-ΡΟΔΟ ΜΕ BLUE STAR ΣΕ ΟΙΚΟΝΟΜΙΚΗ ΘΕΣΗ
2. ΤΡΕΙΣ ΔΙΑΝΥΚΤΕΡΕΥΣΕΙΣ ΣΕ ΞΕΝΟΔΟΧΕΙΟ Β' ΚΑΤΗΓΟΡΙΑΣ ΣΕ ΔΙΚΛΙΝΑ-ΤΡΙΚΛΙΝΑ ΔΩΜΑΤΙΑ ΜΕ ΠΡΩΙΝΟ
3. ΟΛΟΗΜΕΡΗ ΕΚΔΡΟΜΗ (ΓΥΡΟΣ ΝΗΣΙΟΥ ΤΗΣ ΚΩ)
4. ΟΛΟΗΜΕΡΗ ΕΚΔΡΟΜΗ ΣΤΗΝ ΑΡΧΑΙΑ ΑΛΙΚΑΡΝΑΣΣΟ (BODRUM-ΤΟΥΡΚΙΑ) ΜΕ ΠΕΡΙΗΓΗΣΕΙΣ ΤΗΣ ΠΟΛΗΣ
5. ΜΕΤΑΦΟΡΑ ΣΤΗΝ ΑΝΤΙΜΑΧΕΙΑ ΓΙΑ ΤΟ "ΠΑΝΗΓΥΡΙ" ΤΗΣ ΑΓΙΑΣ ΤΡΙΑΔΟΣ (ΒΡΑΔΥ)
6. ΜΕΤΑΦΟΡΕΣ ΛΙΜΑΝΙ-ΞΕΝΟΔΟΧΕΙΟ-ΛΙΜΑΝΙ

ΠΡΟΣΟΧΗ: *ΓΙΑ ΤΗΝ ΕΚΔΡΟΜΗ ΣΤΟ BODRUM ΑΠΑΙΤΕΙΤΑΙ ΔΙΑΒΑΤΗΡΙΟ*

ΣΥΝΟΔΟΣ ΤΗΣ ΕΚΔΡΟΜΗΣ Ο κ. ΜΑΧΑΙΡΑΚΗΣ
Δηλώστε αμέσως συμμετοχή - Θέσεις περιορισμένες
Πληροφορίες-εγγραφές-κρατήσεις
ΚΥΡΙΑΚΟΣ Μ. ΜΑΧΑΙΡΑΚΗΣ
ISIS TRAVEL -ΓΡΑΦΕΙΟ ΓΕΝΙΚΟΥ ΤΟΥΡΙΣΜΟΥ
ΤΗΛ. 22410 87595-2241022400

Προχθές το βράδυ 20 μίλια νότια της Ρόδου

Επικίνδυνες παρενοχλήσεις από τουρκικά πολεμικά

Σε Κυπριακό Μπόϊγκ και αμερικάνικο τζέτ

«Παρενόχληση» πολιτικών αεροσκαφών από τουρκικά μαχητικά σημειώθηκε την Παρασκευή στον εναέριο χώρο του Αιγαίου. Η πρώτη περίπτωση αφορούσε αεροπλάνο των Κυπριακών Αερογραμμών και η δεύτερη λίαρ τζετ αμερικανικού νηολογίου.

Σύμφωνα με το Αθηναϊκό Πρακτορείο Ειδήσεων, το αεροσκάφος των Κυπριακών Αερογραμμών βρισκόταν σε ύψος 33.500 ποδών, 20 έως 25 ναυτικά μίλια νότια της Ρόδου, όταν δυο τουρκικά RF4 (φωτογραφικά) και δύο τουρκικά F-16, που δεν είχαν καταθέσει σχέδια πτήσης, πέρασαν κάτω από το αεροσκάφος, πετώντας 2500 πόδια χαμηλότερα και σε απόσταση 3,2 ναυτικών μιλίων.


Ελληνικά μαχητικά αναγνώρισαν και αναχαίτισαν τα τουρκικά

Η κίνηση των μαχητικών αεροσκαφών καταγράφηκε στα όργανα του αεροσκάφους, ο πιλότος ενεργοποίησε το αυτόματο σύστημα αποφυγής συγκρούσεων, η πτήση συνεχίστηκε κανονικά, ενώ τα τουρκικά αεροσκάφη αναγνωρίστηκαν και αναχαιτίστηκαν στη συνέχεια από ελληνικά μαχητικά.

Στη δεύτερη περίπτωση, το λίαρ τζετ βρισκόταν 60 μίλια ανατολικά της Σητείας και σε ύψος 36.000 ποδών όταν πέρασαν από μπροστά του σε απόσταση 2 ναυτικών μιλίων δύο ζεύγη τουρκικών αεροσκαφών με διαφορά 10 δευτερολέπτων, τα οποία ακολουθούσαν δύο ελληνικά μαχητικά που είχαν σπεύσει προς αναγνώριση και αναχαίτιση.

Οι πτήσεις των μαχητικών αεροσκαφών είχαν ως αποτέλεσμα να ενεργοποιηθεί και σε αυτή την περίπτωση το αυτόματο σύστημα αποφυγής συγκρούσεων, ο πιλότος το απενεργοποίησε και η πτήση συνεχίστηκε κανονικά.

Τα στοιχεία διαβιβάστηκαν από την ΥΠΑ στον ICAO για να προβεί στις δέουσες ενέργειες.

Εν τω μεταξύ, εννέα σχηματισμοί τουρκικών αεροσκαφών προέβησαν σήμερα σε δέκα παραβάσεις των Κανόνων Εναέριας Κυκλοφορίας του FIR Αθηνών, ενώ καταγράφηκε μία παραβίαση του εθνικού εναερίου χώρου στην περιοχή της Λέσβου.

Τα 20 τουρκικά αεροσκάφη αναγνωρίστηκαν και αναχαιτίστηκαν από αντίστοιχα ελληνικά μαχητικά, ενώ σε ορισμένες περιπτώσεις η διαδικασία της αναχαίτισης εξελίχθηκε σε εμπλοκή.

"Ζωτικά συμφέροντα" από τούρκο στρατηγό

"Δεν κατέστη δυνατόν να υπάρξει συγκεκριμένη πρόοδος για τη λύση των προβλημάτων μεταξύ Ελλάδας και Τουρκίας», είπε ο υπαρχηγός του τουρκικού επιτελείου στρατηγός Ιλκέρ Μπασμπούγκ σε ομιλία του σε συμπόσιο στην Κωνσταντινούπολη.

«Δεν μπορούμε να κάνουμε παραχωρήσεις από τα νόμιμα και ζωτικά συμφέροντά μας στο Αιγαίο σε σχέση με τη χρήση των διεθνών χωρικών υδάτων και εναέριου χώρου, τις ανάγκες ασφαλείας , μεταφορών και φυσικών πόρων», είπε ο στρατηγός.

«Η μόνιμη ειρήνη και σταθερότητα θα αποκατασταθούν μόνο όταν βρούμε μία δίκαιη και αποδεκτή λύση σε όλα τα προβλήματα» , είπε ο στρατηγός Μπασμπούγκ και εξήγησε ότι « όπως όλες οι υποψήφιες χώρες η Τουρκία πρέπει να δεχθεί λύση στις διαφορές του Αιγαίου με την Ελλάδα, ή να υποβάλει τα ζητήματα αυτά στο Διεθνές Δικαστήριο» .

«Σύμφωνα με την Agenda 2000 και τις αποφάσεις του Ελσίνκι, η λύση αυτή των προβλημάτων δεν αποτελεί προϋπόθεση για την έναρξη ενταξιακών διαπραγματεύσεων με την ΕΕ», είπε ο στρατηγός. Το πρακτορείο "Ανατολή" μεταδίδει ότι ο στρατηγός σημείωσε επίσης πως «τα ίδια κείμενα προβλέπουν ότι τα θέματα αυτά πρέπει να έχουν λυθεί πριν την ολοκλήρωση των διαπραγματεύσεων για την πλήρη ένταξη».

Ο κ. ΡΟΥΣΟΠΟΥΛΟΣ

"Δηλώσεις που μάλλον υποδαυλίζουν τις συνομιλίες που έχουν γίνει δεν βοηθούν στην κατεύθυνση επίλυσης των προβλημάτων",δήλωσε ο κυβερνητικός εκπρόσωπος Θ. Ρουσόπουλος ερωτηθείς για δηλώσεις του υπαρχηγού του τουρκικού γενικού επιτελείου.

Το πανέρι
Κοντά σας ανακαινισμένο με νέα διεύθυνση σας κάνει μια πρόταση ζωής: ***ΒΙΟΛΟΓΙΚΑ ΠΡΟΪΟΝΤΑ!!*** *Χωρίς χημικά-ορμόνες ή συντηρητικά, ουσίες επικίνδυνες για την υγεία μας και την υγεία των παιδιών μας.*



Στο πανέρι θα βρείτε: τα πάντα για την υγιεινή διατροφή-φυσικά προϊόντα δίαιτας-γαλακτοκομικά προϊόντα-φρέσκα φρούτα και λαχανικά-φυτικά καλλυντικά-αιθέρια έλαια-μεγάλη ποικιλία βοτάνων-βιβλία-βιταμίνες και συμπληρώματα διατροφής.

ΓΙΑΤΙ ΗΡΘΕ Η ΩΡΑ ΝΑ ΝΟΙΑΣΤΟΥΜΕ ΤΙ ΦΤΑΝΕΙ ΣΤΟ ΤΡΑΠΕΖΙ ΜΑΣ-ΓΙΑ ΝΑ ΞΑΝΑΘΥΜΗΘΟΥΜΕ ΠΑΛΙΕΣ ΞΕΧΑΣΜΕΝΕΣ ΓΕΥΣΕΙΣ-ΓΙΑΤΙ ΥΓΕΙΑ ΣΗΜΑΙΝΕΙ ΠΑΝΩ ΑΠΟ ΟΛΑ ΥΓΙΕΙΝΗ ΔΙΑΤΡΟΦΗ!!

"Πανέρι" ΠΑΥΛΟΥ ΜΕΛΑ 17
ΤΗΛ. 2241035877

Grammy
ΠΑΙΔΙΚΑ - ΒΑΠΤΙΣΤΙΚΑ
ΚΑΛΟΚΑΙΡΙΝΑ ΠΑΚΕΤΑ ΒΑΠΤΙΣΗΣ
ΚΟΜΠΛΕ
ΦΟΡΕΜΑ/ΚΟΥΣΤΟΥΜΙ, ΠΑΠΟΥΤΣΙΑ, ΚΑΛΤΣΕΣ, ΠΕΤΣΕΤΕΣ
ΜΥΡΟΠΑΝΟ, ΕΣΩΡΟΥΧΑ, ΣΕΤ ΛΑΔΙΟΥ
ΛΑΜΠΑΔΑ, ΚΟΥΤΑ (ΑΠΛΗ - ΚΑΛΑΘΙ - ΒΑΛΙΤΣΑ)

1ο ΠΑΚΕΤΟ:
ΑΠΟ !!! **280€** ΔΩΡΟ!!! 30 ΤΕΜΑΧΙΑ ΜΠΟΜΠΟΝΙΕΡΕΣ

2ο ΠΑΚΕΤΟ:
ΑΠΟ !!! **330€** ΔΩΡΟ!!! 30 ΤΕΜΑΧΙΑ ΜΠΟΜΠΟΝΙΕΡΕΣ

2ο ΠΑΚΕΤΟ:
ΑΠΟ !!! **370€** ΔΩΡΟ!!! 40 ΤΕΜΑΧΙΑ ΜΠΟΜΠΟΝΙΕΡΕΣ

ΠΡΟΓΡΑΜΜΑΤΙΣΤΕ ΑΠΟ ΤΩΡΑ ΤΗΝ ΒΑΠΤΙΣΗ
ΠΟΥ ΠΡΟΚΕΙΤΑΙ ΝΑ ΚΑΝΕΤΕ ΤΟ ΚΑΛΟΚΑΙΡΙ
ΚΛΕΙΝΟΝΤΑΣ ΕΓΚΑΙΡΑ ΚΑΠΟΙΟ ΑΠΟ ΤΑ ΠΑΡΑΠΑΝΩ ΠΑΚΕΤΑ
Grammy
ΚΑΡΠΑΘΟΥ 6 ΡΟΔΟΣ *(έναντι Στοάς Ροίκου)*
Τηλ: 22410 28785

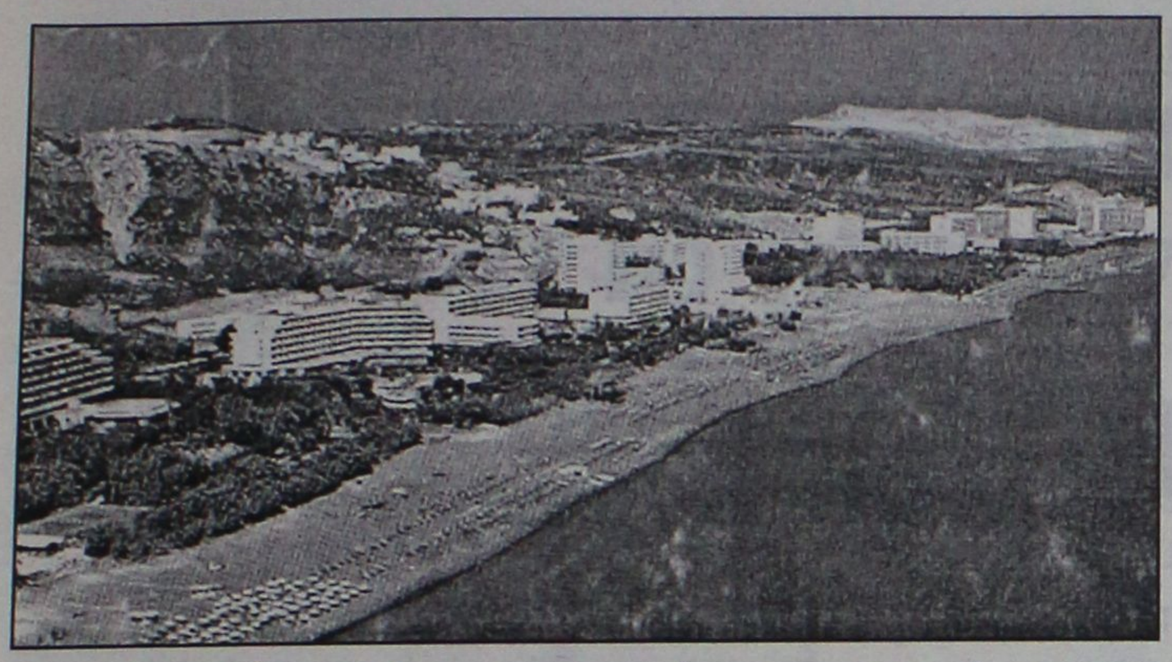

Αρχίζει ελέγχους σε χώρους εργασίας

Μαύρη εργασία και μη πρόσληψη ξενοδ/λων καταγγέλλει το Ε.Κ.Ρ.

Θα δίνει στη δημοσιότητα τα ονόματα των παραβατών • Δραματική η συρρίκνωση του χρόνου εργασίας των εργαζομένων στον τουρισμό

Σε σοβαρό πρόβλημα εξελίσσεται και στη Ρόδο η μαύρη και ανασφάλιστη εργασία, θέμα το οποίο απασχόλησε την Ολομέλεια της διοίκησης του Εργατικού Κέντρου κατά την τελευταία συνεδρίασή της. Στην ίδια συνεδρίαση συζητήθηκε και το οξύ πρόβλημα της μη πρόσληψης των ξενοδ/λων από τα ξενοδοχεία στα οποία εργάζονταν.

Σε σχετική ανακοίνωση επισημαίνεται ότι κλιμάκια του Εργατικού Κέντρου θα πραγματοποιούν έλεγχοι στα ξενοδοχεία για να διαπιστωθεί τί ακριβώς συμβαίνει και παράλληλα να ενημερώσουν τους εργαζόμενους για τις απεργίες που έχουν προκηρυχθεί από την ΑΔΕΔΥ και τη ΓΣΕΕ για τις 3 Ιουνίου και από την Ομοσπονδία ξενοδ/λων για τα μέσα Ιουνίου. Εγινε επίσης μια γενική εκτίμηση των αποτελεσμάτων των επαφών που είχε η διοίκηση του ΕΚΡ στην Αθήνα και συγκεκριμένα με το Υπ. Εργασίας, το ΤΑΞΥ, το ΙΚΑ, τον ΟΑΕΔ, τον Οργανισμό Εργατικής Κατοικίας και την Εργατική Εστία.

Οπως σημειώνεται στη σχετική ανακοίνωση, "η διοίκηση του ΕΚΡ ομόφωνα κατέληξε ότι την προσεχή εβδομάδα θα πραγματοποιήσει επισκέψεις σε διάφορους χώρους δουλειάς, για να συζητήσει με τους εργαζόμενους την αρνητική κατάσταση που διαμορφώθηκε και να ζητήσει τη στήριξή τους στην απεργιακή κινητοποίηση που εξήγγειλε η ΠΟΕΕ-ΥΤΕ στα μέσα του Ιούνη.

Θα πρέπει επιτέλους και οι ίδιοι να πάρουν τις ευθύνες που τους αναλογούν και να μην αφήσουν στο απυρόβλητο εκείνες τις επιχειρήσεις που χωρίς να συντρέχει κανένας λόγος τους οδηγούν στην ανέχεια".

ΟΙ ΕΠΑΦΕΣ ΣΤΗΝ ΑΘΗΝΑ

Κατά την συνεδρίαση της Ολομέλειας του ΕΚΡ εκτιμήθηκε ότι οι συναντήσεις με τις παραπάνω τοπικές υπηρεσίες ήταν χρήσιμες, ιδιαίτερα δε την επόμενη περίοδο μέσα από το συντονισμό του ελεγκτικού τους έργου, θα επιδιωχθεί και με τη συχνή παρουσία τους στους χώρους δουλειάς να αντιμετωπιστούν τα φαινόμενα της μαύρης και ανασφάλιστης εργασίας, καθώς ακόμα και των άλλων παραβιάσεων της εργατικής νομοθεσία.

Η διοίκηση του ΕΚΡ δηλώνει σε κάθε κατεύθυνση ότι όλα τα περιστατικά, για τα οποία θα διαπιστωθούν παραβάσεις, θα δημοσιοποιούνται και θα ζητείται άμεσα η επιβολή των προβλεπόμενων κυρώσεων. Δεν θα ανεχθεί ύστερα και από τη δραματική συρρίκνωση της απασχόλησης και ασφάλισης των εποχιακά εργαζομένων και ιδιαίτερα των ξενοδοχοϋπαλλήλων να υπάρξουν κρούσματα μη νόμιμης καταβολής αποδοχών ή και υστέρησης καταβολής τους. Αναφορικά με τις συναντήσεις που είχε στην Αθήνα η διοίκηση του ΕΚΡ θεωρεί ότι ενημερώθηκε πλέον επαρκώς η νέα πολιτική ηγεσία του Υπουργείου Απασχόλησης για την κατάσταση που υπάρχει στην αγορά εργασίας της Ρόδου και αναμένει απ' αυτήν δείγματα γραφής σε σχέση με την αντιμετώπιση των προβλημάτων. Ο θετικός τρόπος, που δέχθηκε το Υπουργείο τα αιτήματα απομένει το επόμενο διάστημα να δρομολογήσει και ορισμένες λύσεις.

Για τον Οργανισμό Εργατικής Κατοικίας η διοίκηση του ΕΚΡ επιβεβαίωσε παλαιότερη θέση, γι' αυτό και επαναπρότεινε τη διαμόρφωση κατασκευαστικού στεγαστικού προγράμματος σε Δήμους της Ρόδου, αίτημα που είχε υποβάλει και στην προηγούμενη διοίκηση. Ακόμα διεκδικεί τη βελτίωση των δανειοδοτικών στεγαστικών προγραμμάτων με μείωση των προϋποθέσεων στα ημερομίσθια, στο εισόδημα και στα επιτόκια και διεύρυνση του ύψους του δανειοδοτημένου ποσού.

Για τον Οργανισμό Εργατικής Εστίας θεωρεί επιβεβλημένο το αίτημα και μάλιστα άμεσης προτεραιότητας για βελτίωση των παροχών μετεργασιακής μέριμνας των εργαζομένων και συνταξιούχων της περιοχής μας (κοινωνικός τουρισμός κ.λπ.).

Ειδικά δε με τα θέματα της προώθησης της κατασκευής του βρεφονηπιακού σταθμού και της ανακαίνισης των κτιριακών εγκαταστάσεων του ΕΚΡ, η διοίκησή του θα κινηθεί προς κάθε κατεύθυνση, προκειμένου αυτό άμεσα να τύχει ευνοϊκής εξέλιξης μετά την υπαναχώρηση της προηγούμενης διοίκησης από τις σχετικές εξαγγελίες που είχε κάνει για την εκτέλεση αυτών των έργων.

Τέλος, αναφορικά με το ΤΑΞΥ η διοίκηση του ΕΚΡ κατέληξε να μη δεχθεί πρόχειρες λύσεις και "μπαλώματα", σχετικά με τη λειτουργία των νέων παραρτημάτων, τα οποία ζητήθηκε να συγκροτηθούν άμεσα".

"Δεν πρέπει να κλείσουν τα ξενοδοχεία "Ατλάντικα"

Στην ίδια συνεδρίαση της Ολομέλειας της διοίκησης του Εργατικού Κέντρου Ρόδου έγινε συζήτηση και για τα ξενοδοχεία "Ατλάντικα". Στην ανακοίνωση που εκδόθηκε, αναφέρονται, για το εν λόγω θέμα, τα εξής: *"Σε σχέση με το θέμα των ξενοδοχείων "Ατλάντικα" που τέθηκε από εργαζόμενους σ' αυτά, η διοίκηση του ΕΚΡ επιμένει στην παλαιότερη θέση της, που είναι η αναζήτηση λύσης του προβλήματος από την πολιτεία και όλα τα αρμόδια όργανά της, τα οποία από τη μια δεν θα απαξιώνει το δημόσιο συμφέρον, από την άλλη θα επιτρέπει στην επιχείρηση να απασχολήσει τους εργαζόμενους μη δημιουργώντας ένα πρόσθετο οξύτατο κοινωνικό πρόβλημα".*

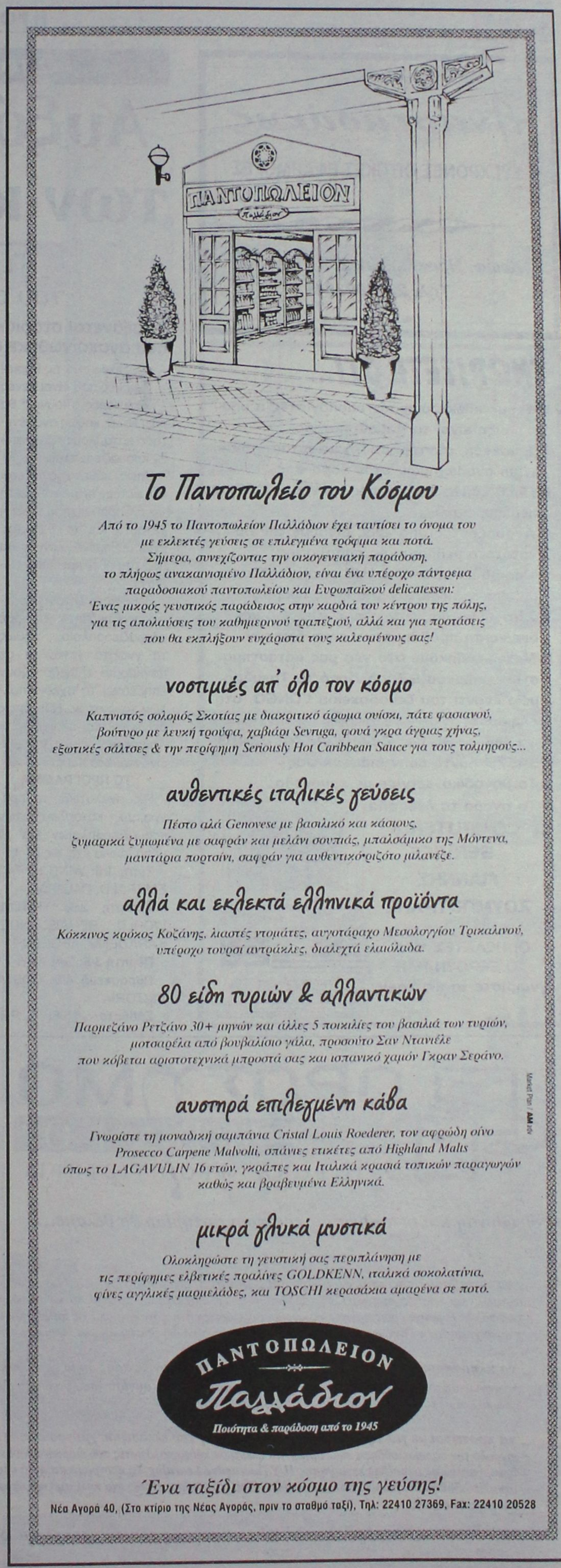

Το Παντοπωλείο του Κόσμου

Από το 1945 το Παντοπωλείον Παλλάδιον έχει ταυτίσει το όνομα του με εκλεκτές γεύσεις σε επιλεγμένα τρόφιμα και ποτά. Σήμερα, συνεχίζοντας την οικογενειακή παράδοση, το πλήρως ανακαινισμένο Παλλάδιον, είναι ένα υπέροχο πάντρεμα παραδοσιακού παντοπωλείου και Ευρωπαϊκού delicatessen: Ένας μικρός γευστικός παράδεισος στην καρδιά του κέντρου της πόλης, για τις απολαύσεις του καθημερινού τραπεζιού, αλλά και για προτάσεις που θα εκπλήξουν ευχάριστα τους καλεσμένους σας!

νοστιμιές απ' όλο τον κόσμο

Καπνιστός σολομός Σκοτίας με διακριτικό άρωμα ουίσκι, πάτε φασιανού, βούτυρο με λευκή τρούφα, χαβιάρι Sevruga, φουά γκρα άγριας χήνας, εξωτικές σάλτσες & την περίφημη Seriously Hot Caribbean Sauce για τους τολμηρούς...

αυθεντικές ιταλικές γεύσεις

Πέστο αλά Genovese με βασιλικό και κάσιους, ζυμαρικά ζυμωμένα με σαφράν και μελάνι σουπιάς, μπαλσάμικο της Μόντενα, μανιτάρια πορτσίνι, σαφράν για αυθεντικό ριζότο μιλανέζε.

αλλά και εκλεκτά ελληνικά προϊόντα

Κόκκινος κρόκος Κοζάνης, λιαστές ντομάτες, αυγοτάραχο Μεσολογγίου Τρικαλινού, υπέροχο τουρσί αντράκλες, διαλεχτά ελαιόλαδα.

80 είδη τυριών & αλλαντικών

Παρμεζάνο Ρετζάνο 30+ μηνών και άλλες 5 ποικιλίες του βασιλιά των τυριών, μοτσαρέλα από βουβαλίσιο γάλα, προσούτο Σαν Ντανιέλε που κόβεται αριστοτεχνικά μπροστά σας και ισπανικό χαμόν Γκραν Σεράνο.

αυστηρά επιλεγμένη κάβα

Γνωρίστε τη μοναδική σαμπάνια Cristal Louis Roederer, τον αφρώδη οίνο Prosecco Carpene Malvolti, σπάνιες ετικέτες από Highland Malts όπως το LAGAVULIN 16 ετών, γκράπες και Ιταλικά κρασιά τοπικών παραγωγών καθώς και βραβευμένα Ελληνικά.

μικρά γλυκά μυστικά

Ολοκληρώστε τη γευστική σας περιπλάνηση με τις περίφημες ελβετικές πραλίνες GOLDKENN, ιταλικά σοκολατίνια, φίνες αγγλικές μαρμελάδες, και TOSCHI κερασάκια αμαρένα σε ποτό.

ΠΑΝΤΟΠΩΛΕΙΟΝ Παλλάδιον
Ποιότητα & παράδοση από το 1945

Ένα ταξίδι στον κόσμο της γεύσης!

Νέα Αγορά 40, (Στο κτίριο της Νέας Αγοράς, πριν το σταθμό ταξί), Τηλ: 22410 27369, Fax: 22410 20528

Market Plan / AM info

Αναστασάκης
ΣΥΓΧΡΟΝΕΣ ΟΠΤΙΚΕΣ ΕΦΑΡΜΟΓΕΣ
Λεωφ. Ηρακλειδών 273 - Ιαλυσός
Τηλ. 2241093849

ΓΝΩΡΙΖΕΤΕ ΟΤΙ...
- Στους ηλεκτρονικούς υπολογιστές η υποστήριξη είναι το σημαντικότερο
- Επισκευή, συντήρηση, εγκατάσταση, διανομή αναλώσιμων στην έδρα σας
- Πολύ καλές προσφορές σε νέους Η/Υ και περιφερειακά
- Αγοράζοντας από εμάς δίνουμε την δυνατότητα μελλοντικής απόσυρσης
- Οποιοδήποτε σέρβις Η/Υ είναι υπόθεση ως επί το πλείστον της ίδιας ημέρας
- Στην έδρα μας ο τεχνικός έλεγχος και διάγνωση προβλημάτων είναι δωρεάν
- Μεταφερθήκαμε στο νέο μας κατάστημα στην Τηλιακού 92, πριν από το Ταχυδρομείο έναντι του ξενοδοχείου CONGO, στο Ζέφυρος
- Τα τηλέφωνά μας 2241034374, 22410 34379 πάντα στην διάθεσή σας
- Το μοναδικό service με χαμόγελο
- Το όνομα τα λέει όλα

COMPUTER & SERVICE ΓΙΑΝΝΗΣ ΖΟΥΜΠΟΥΡΛΗΣ

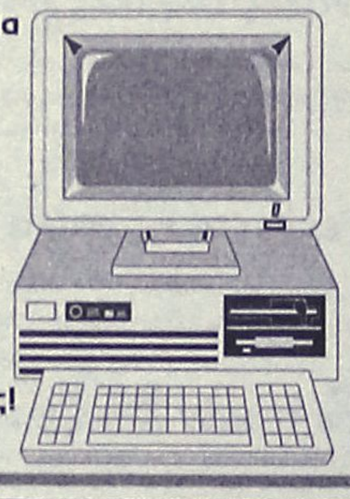

ΟΙ ΠΕΛΑΤΕΣ ΜΑΣ ΤΟ ΞΕΡΟΥΝ ΗΔΗ
γνωρίστε το και εσείς!

Σταδιακά αλλά σταθερά

Αυξάνονται οι αφίξεις των κρουαζιεροπλοίων

Γεμάτος ο Ιούνιος κατά την διάρκεια του οποίου αναμένονται 70 προσεγγίσεις

Αυξάνεται σταδιακά η κίνηση στα κρουαζιερόπλοια καθώς σύμφωνα με το πρόγραμμα που ανακοινώθηκε στις αρμόδιες αρχές, ο επόμενος μήνας θα είναι γεμάτος.

Εκτός από τις Κυριακές που είναι κενές μέρες ο Ιούνιος θα πάει καλά, καθώς αναμένεται ο κατάπλους πάνω από 70 κρουαζιεροπλοίων.

Οπως κάθε χρόνο έτσι και φέτος, οι μέρες με τη μεγαλύτερη κίνηση είναι η Τετάρτη και το Σάββατο, ενώ αυξημένη κίνηση θα παρατηρηθεί και κάθε Πέμπτη.

Βέβαια, το ζητούμενο είναι η πληρότητα για κάθε κρουαζιερόπλοιο, καθώς τα γνωστά γεγονότα σε παγκόσμιο επίπεδο έχουν επηρεάσει τα σχέδια πολλών τουριστών. Ηδη όπως δείχνουν τα στοιχεία, οι Αμερικανοί τουρίστες μειώνονται σταδιακά.

ΤΟ ΠΡΟΓΡΑΜΜΑ

Πιο αναλυτικά, το πρόγραμμα κατάπλου, των κρουαζιεροπλοίων για το μήνα Ιούνιο έχει ως εξής:

Τρίτη 1/6: WIND SPIRIT, EMERALD, CALYPSO

Τετάρτη 2/6: TRITON, WORLD RENAISSANCE, KARADENIZ, AEGEAN 1

Πέμπτη 3/6: GALAXY

Παρασκευή 4/6: COSTA VICTORIA

Σάββατο 5/6: PR. MARISSA, ATALANTE, TRITON, SAPPHIRE, ΔΑΙΔΑΛΟΣ

Κυριακή 6/6: —

Δευτέρα 7/6: THE IRIS

Τρίτη 8/6: WIND SPIRIT, CALYPSO

Τετάρτη 9/6: TRITON, WORLD RENAISSANCE, AEGEAN 1

Πέμπτη 10/6: RADISSON DIAMOND, SAPPHIRE, AIDA CARA, LYRICA, SEA WING

Παρασκευή 11/6: COSTA VICTORIA

Σάββατο 12/6: SERENADE, ATALANTE, TRITON

Κυριακή 13/6: —

Δευτέρα 14/6: —

Τρίτη 15/6: WIND SPIRIT, EMERALD, CRYSTAL SERENITY

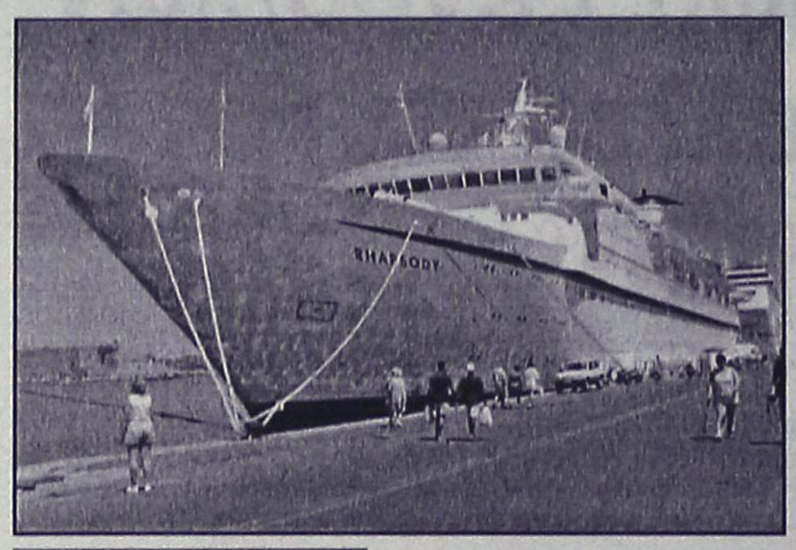

Το αναλυτικό πρόγραμμα αφίξεων

Τετάρτη 16/6: TRITON, WORLD RENAISSANCE, CALYPSO, AEGEAN 1

Πέμπτη 17/6: SAPPHIRE, LYRICA

Παρασκευή 18/6: COSTA VICTORIA

Σάββατο 19/6: SERENADE, ATALANTE, TRITON, SALAMIS GLORY

Κυριακή 20/6: —

Δευτέρα 21/6: JASMINE, PR. MARISSA, CRYSTAL SERENITY, STAR FLYER

Τρίτη 22/6: WIND SPIRIT, CALYPSO, SILVER WHISPER, KARADENIZ

Τετάρτη 23/6: TRITON, WORLD RENAISSANCE, AEGEAN 1

Πέμπτη 24/6: AIDA CARA, LYRICA, GALAXY, SEA WING

Παρασκευή 25/6: COSTA VICTORIA

Σάββατο 26/6: SERENADE, TRITON

Κυριακή 27/6: ATALANTE

Δευτέρα 28/6: MINERVA, THE IRIS, JASMINE, PR. MARISSA

Τρίτη 29/6: WIND SPIRIT, EMERALD, CALYPSO

Τετάρτη 30/6: TRITON, WORLD RENAISSANCE, AEGEAN 1

Κλειστές οι Υπηρεσίες ανοικτά τα καταστήματα

Δεν θα λειτουργήσουν αύριο, λόγω της εορτής του Αγίου Πνεύματος, οι δημόσιες υπηρεσίες, οι Δήμοι, οι Τράπεζες και γενικά ο ευρύτερος δημόσιος τομέας. Θα λειτουργήσουν όμως κανονικά τα καταστήματα, οι βιοτεχνίες και στο σύνολό του ο ιδιωτικός τομέας.

ΟΡΟΣΗΜΟ
ΘΕΜΕΛΙΟ
ΣΥΓΧΡΟΝΑ ΦΡΟΝΤΙΣΤΗΡΙΑ

Η διεύθυνση και οι καθηγητές του φροντιστηρίου θα θέλαμε...

... να ευχηθούμε επιτυχία σε όλους τους μαθητές που αυτές τις μέρες δοκιμάζονται στις σχολικές και κυρίως στις πανελλήνιες εξετάσεις. Το αποτέλεσμα ας είναι το καλύτερο για τον καθένα, να θυμάστε όμως πάντα πως αυτές οι εξετάσεις είναι μόνο μια από τις πολλές προκλήσεις που θα χρειαστεί να αντιμετωπίσετε στη ζωή και πως φυσικά δεν αποτελούν μονόδρομο

... να πληροφορήσουμε όλους τους μαθητές και τους γονείς τους ότι το φροντιστήριο μας θα είναι ανοιχτό για εγγραφές μέχρι και την Παρασκευή 11 Ιουνίου, ώστε να προετοιμάσουμε έγκαιρα και με τον καλύτερο τρόπο την επόμενη σχολική χρονιά

... να προτείνουμε για τη δημιουργική αξιοποίηση του ελεύθερου χρόνου κατά τη θερινή περίοδο την παρακολούθηση σεμιναρίων για ηλεκτρονικούς υπολογιστές που διοργανώνουμε με τη συνεργασία της αλυσίδας εκμάθησης Η/Υ Interactive Learning. Τα προγράμματα αυτά οδηγούν στην απόκτηση του έγκυρου πιστοποιητικού ECDL, το οποίο αποτελεί ένα πολύτιμο και απαραίτητο πλέον εφόδιο ζωής

...το μέλλον ανήκει σ' αυτούς που το προετοιμάζουν!

Στ. Κωτιάδη 37, Ρόδος • Τηλ: 2241075194 – 70611 • Fax: 2241076705 • www.orosimo-rho.gr

INTERACTIVE LEARNING
ΚΕΝΤΡΑ ΠΛΗΡΟΦΟΡΙΚΗΣ & ΤΕΧΝΟΛΟΓΙΑΣ

ΔΙΕΥΘΥΝΣΗ
Βυρίνης Αθανάσιος
Παπανικολάου Χρήστος
Φεϊζίδης Κων/νος

Ξενοδοχεία, Ενοικιαστές, Διαφημιστές
Μια Καινούργια πρόταση σας περιμένει.

4 τροχοί, 4 θέσεις, ατελείωτη διασκέδαση

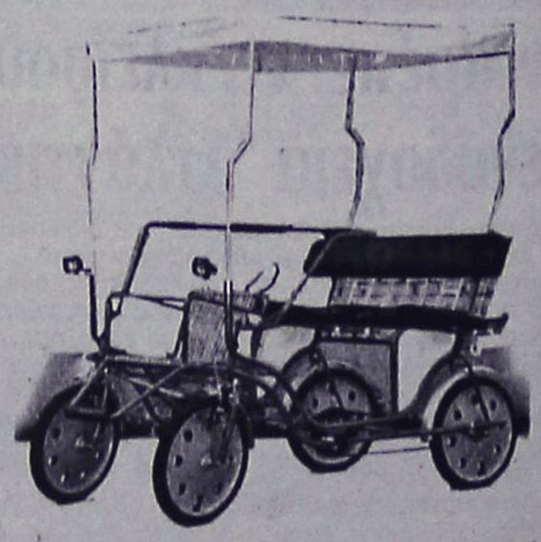

Παπανικολάου Τραϊανός
Καρδάμαινα Κως
Τηλ/Φαξ 22420-92508 693-7327323

"Εξαφανισμένο" το ποσοστό των άριστων γραπτών στη Νεοελληνική Γλώσσα

Κάτω από τη Βάση 4 στα δέκα γραπτά

Οι βαθμολογίες σε δείγμα 6.000 γραπτών

Ένα δείγμα 6.000 γραπτών παρουσιάζει τις τάσεις στις φετινές επιδόσεις των υποψηφίων στα τέσσερα πρώτα μαθήματα Γενικής Παιδείας στα οποία η διόρθωση έχει προχωρήσει με ταχείς ρυθμούς. Κατά μέσο όρο τα 4 στα 10 γραπτά βαθμολογούνται με βαθμούς κάτω από τη βάση (0-9,9) και το ένα στα 10 στην κλίμακα του άριστα (18-20).

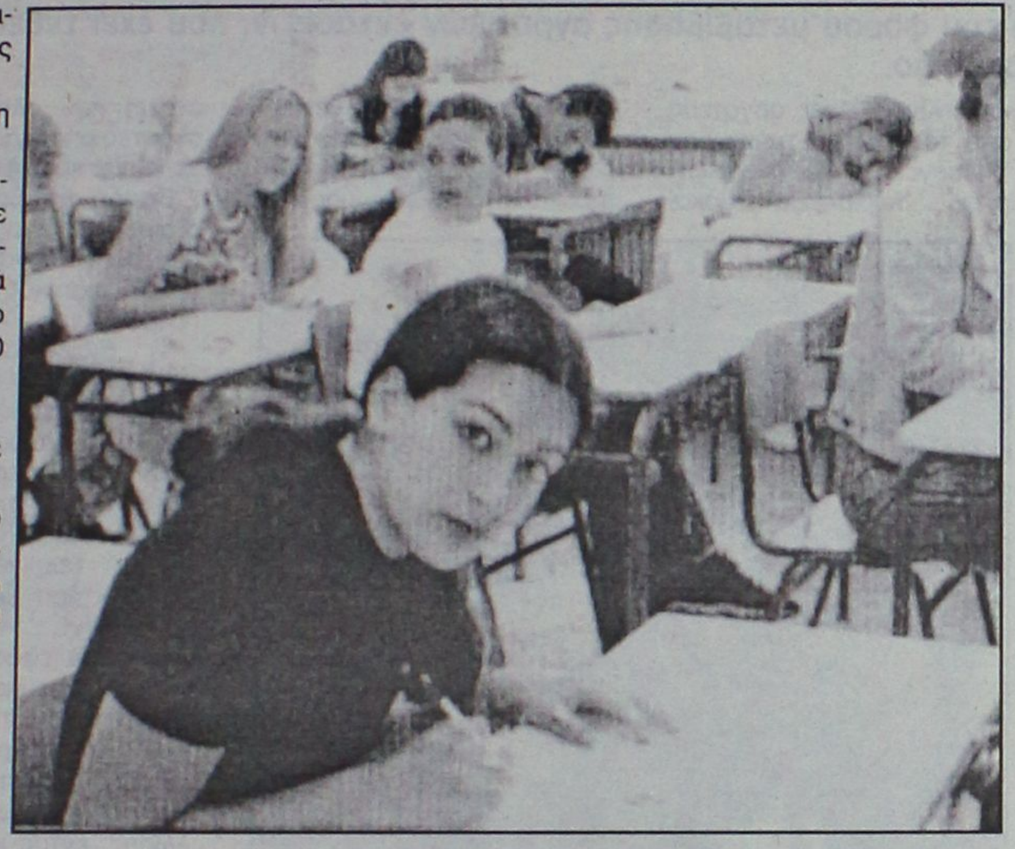

Εντελώς διαφορετικές πάντως από τον μέσο όρο είναι οι βαθμολογίες σε κάθε μάθημα ξεχωριστά. Για παράδειγμα, στη Νεοελληνική Γλώσσα το ποσοστό των άριστων γραπτών είναι εξαφανισμένο, ενώ στα Μαθηματικά φαίνεται να ξεπερνά το 16%. Από την άλλη, τα γραπτά κάτω από τη βάση στην Ιστορία είναι σχεδόν διπλάσια απ' ότι στη Βιολογία.

Οι δύο πρώτες εβδομάδες των «εξεταστικών παθών» περιείχαν κατά κύριο λόγο μαθήματα Γενικής Παιδείας (5 από τα 6) και κατά δεύτερο λόγο μαθήματα Κατεύθυνσης στην Γ' Λυκείου, ενώ αντίθετα οι υποψήφιοι της Β' Λυκείου δοκιμάστηκαν στα μισά μαθήματα Γενικής Παιδείας και στα περισσότερα Κατεύθυνσης.

Και ενώ το πρώτο πανελλήνιο «εξεταστικό κύμα» έχει ολοκληρωθεί και οι υποψήφιοι της Γ' τάξης του Ενιαίου Λυκείου μάχονται ήδη στον στίβο των μαθημάτων αυξημένης βαρύτητας, η βαθμολόγηση των γραπτών συνεχίζεται με γοργούς ρυθμούς στα βαθμολογικά κέντρα της χώρας.

Έτσι παρουσιάσουμε σήμερα τις τάσεις στις βαθμολογικές επιδόσεις των υποψηφίων από ένα δείγμα 6.000 γραπτών που αφορούν 4 πρώτα μαθήματα Γενικής Παιδείας (Ιστορία, Νεοελληνική Γλώσσα, Βιολογία, Μαθηματικά και Στοιχεία Στατιστικής) της Γ' Λυκείου και έχουν συλλεγεί από βαθμολογικά κέντρα της Αθήνας, του Πειραιά, και των Ιωαννίνων. Να επισημανθεί για μια ακόμη φορά αυτό το οποίο είχαμε τονίσει και λίγες μέρες πριν στα πλαίσια της παρουσίασης των επιδόσεων των υποψηφίων: ότι, δηλαδή, τα διαθέσιμα στοιχεία δεν είναι ικανά, βεβαίως, να δώσουν μια ολοκληρωμένη εικόνα, αλλά φωτίζουν τις τάσεις που διαγράφονται στις επιδόσεις των υποψηφίων.

Θα αναφερθούμε αρχικά στο ένα βαθμολογικό άκρο, την κλίμακα βαθμολογίας 0-9,9, η οποία διαδραματίζει σημαντικό ρόλο στη διαμόρφωση των βάσεων εισαγωγής. Αυτό που αρχίζει να φαίνεται είναι ότι το ποσοστό των γραπτών τα οποία θα βρεθούν κάτω από τη βάση στα παραπάνω μαθήματα θα κινηθεί ανάμεσα στο 37% και 41%.

Στο άλλο βαθμολογικό άκρο τού άριστα (18-20), στο σύνολο των γραπτών των τεσσάρων μαθημάτων καταγράφεται ένα ποσοστό της τάξης 8%-10,5%.

Ιστορία, Γλώσσα και Λογοτεχνία σε... χαμηλές πτήσεις

Αναλύοντας τα μέχρι στιγμής αποτελέσματα, μπορούμε να καταγράψουμε ανά μάθημα τις παρακάτω τάσεις στις βαθμολογίες; Στην Ιστορία Γενικής Παιδείας πάνω από το 50% των γραπτών αναμένεται να βαθμολογηθεί κάτω από τη βάση. Εδώ τα άριστα γραπτά δεν πρέπει να ξεπερνούν το 12%.

• Στη Νεοελληνική Γλώσσα είναι ζήτημα αν θα βρεθούν τελικά 1.000 γραπτά στο σύνολο που θα βαθμολογηθούν με άριστα. Αντίθετα αναμένεται μεγάλη συγκέντρωση βαθμολογιών στην κλίμακα 10-17,9, ενώ πάνω από τρία στα τέσσερα γραπτά δεν πρόκειται να ξεπεράσουν τη βαθμολογική βάση.

• Στη Βιολογία θα έχουμε άριστα γραπτά σε ποσοστό πάνω από 13%, ενώ λιγότερο από ένα στα τρία αναμένεται να βαθμολογηθεί κάτω από τη βάση. Στα Μαθηματικά φαίνεται να πλησιάζει το άριστα ένα στα έξι γραπτά. Στα γραπτά κάτω από τη βάση συγκεντρώνεται ένα ποσοστό της τάξης του 35%.

• Στη Νεοελληνική Λογοτεχνία έχουμε μόνο εκτιμήσεις βαθμολογητών με βάση τον βαθμό δυσκολίας των θεμάτων. Οι εκτιμήσεις αυτές δεν είναι καθόλου αισιόδοξες ούτε για τα ποσοστά των άριστων γραπτών ούτε για τα ποσοστά των γραπτών κάτω από τη βάση. Τα μεν πρώτα θεωρούν ότι θα είναι ελάχιστα, τα δεύτερα πιστεύουν ότι θα ξεπερνούν το 40%.

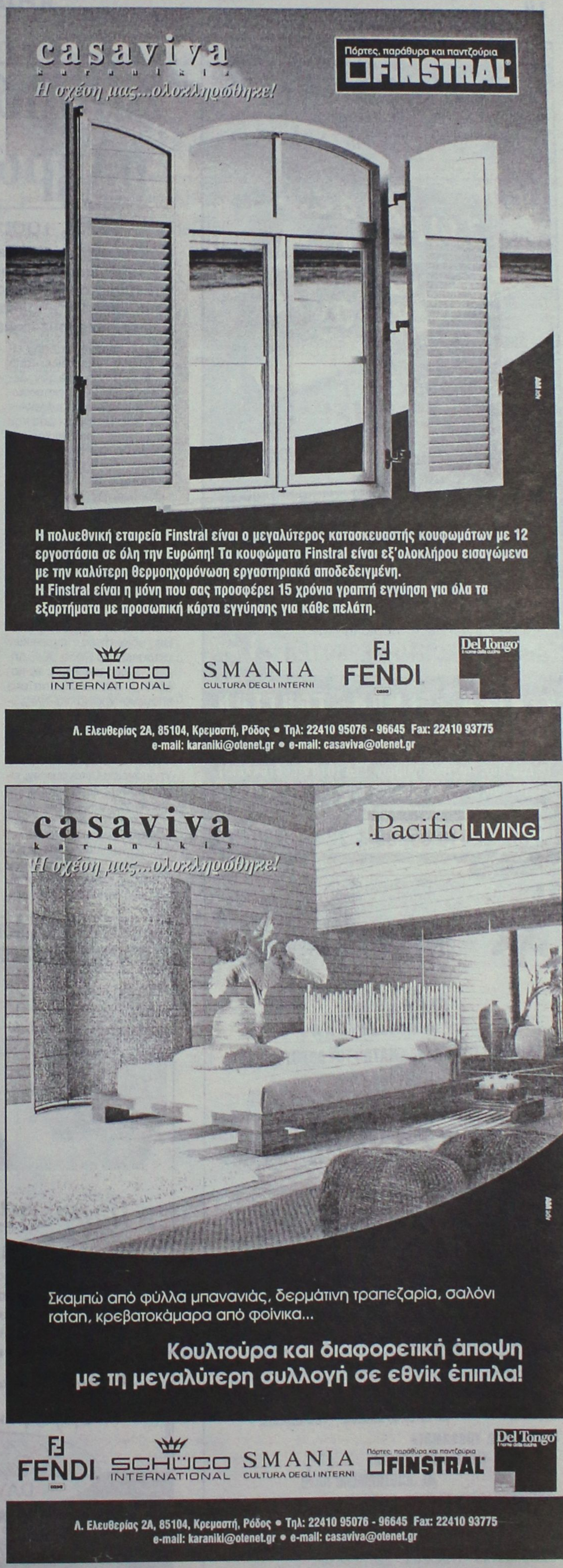

ΓΕΡΜΑΝΙΚΑ
Μητρική Γλώσσα 100 εκατομμυρίων Ευρωπαίων
ΚΤΗΜΑ - ΕΠΕΝΔΥΣΗ ΓΙΑ ΤΑ ΠΑΙΔΙΑ ΣΑΣ
Τωρα σε... 3+1 χρονια
για την απόκτηση MITTELSTUFE!!
3 Χρόνια Zertifikat - 1 χρόνο Mittelstufe
Εμείς ΑΠΟΔΕΔΕΙΓΜΕΝΑ σας προσφέρουμε:
1) Κατοχύρωση των γνώσεων των μαθητών μας πρίν από το Λύκειο!
2) Μόνο αναγνωρισμενα από το κράτος πτυχία γλωσσομάθειας
3) Προσωπική πρωτοποριακή διδασκαλία από τον κ. ΚΟΝΤΟ ΜΕΡΚΟΥΡΗ
ΚΕΝΤΡΑ ΞΕΝΩΝ ΓΛΩΣΣΩΝ
ΚΟΝΤΟΥ ΜΕΡΚΟΥΡΗ
1ο Διδ/ριο: Αγ. Αναργύρων 11Α (στο Βενετόκλειο)
2ο Διδ/ριο: Δ. Αναστασιάδη 47 (στους Δασκάλους)
3ο Διδ/ριο: Παρισίων 1 και Λονδίνου (στο Ροδίνι)
Τηλ. 22410 35289 & 22410 23973

MEDI ANATOMIC HEALTH
ΚΕΝΤΡΟ-ΟΡΘΟΠΕΔΙΚΟΥ- ΥΠΟΔΗΜΑΤΟΣ
PELMA ANAL-S SIS.
ΚΑΤΑΓΡΑΦΗ ΤΩΝ ΠΡΟΒΛΗΜΑΤΩΝ ΤΟΥ ΑΚΡΟΥ ΠΟΔΟΣ.
.ΜΕ ΣΥΓΧΡΟΝΑ ΗΛΕΚΤΡΟΝΙΚΑ ΜΕΣΑ PC-SCANNER.
.ΓΙΑ ΤΑΛΑΙΠΩΡΗΜΕΝΑ ΠΟΔΙΑ ΓΙΑ ΠΟΛΛΕΣ ΩΡΕΣ ΟΡΘΟΣΤΑΣΙΑΣ
.ΓΙΑ ΠΑΙΔΙΑ ΜΕ ΑΝΑΤΟΜΙΚΑ ΟΡΘΟΠΕΔΙΚΑ ΠΡΟΒΛΗΜΑΤΑ.
.ΓΙΑ ΔΙΑΒΗΤΙΚΟΥΣ ΑΣΘΕΝΕΙΣ ΠΡΟΛΗΨΗΣ ΕΛΚΩΝ.
.ΓΙΑ ΠΑΡΑΜΟΡΦΩΣΕΙΣ ΤΩΝ ΚΑΤΩ ΑΚΡΩΝ.
.ΓΙΑ ΠΟΝΟΥΣ ΣΤΑ ΓΟΝΑΤΑ ,ΙΣΧΙΑ ,ΧΑΜΗΛΑ ΣΤΗ ΜΕΣΗ ΠΟΥ ΠΗΓΑΖΟΥΝ ΑΠΟ ΤΑ ΠΕΛΜΑΤΑ.
.ΓΙΑ ΟΛΑ ΤΑ ΣΥΝΔΡΟΜΑ ΠΟΥ ΠΡΟΚΑΛΟΥΝ ΠΟΝΟ ΣΤΑ ΚΑΤΩ ΑΚΡΑ.
. ΑΜΕΣΗ ΑΠΟΚΑΤΑΣΤΑΣΗ ΤΩΝ ΠΡΟΒΛΗΜΑΤΩΝ ΣΑΣ.
DRUCKER ΥΠΟΔΗΜΑΤΑ
. ΟΡΘΟΠΕΔΙΚΑ ΥΠΟΔΗΜΑΤΑ ΕΙΔΙΚΗΣ ΚΑΤΑΣΚΕΥΗΣ ΜΕ ΑΠΟΣΠΩΜΕΝΟ ΠΑΤΟ.
ΥΠΕΥΘΥΝΟΣ ΟΡΘΟΠΕΔΙΚΟΥ ΚΕΝΤΡΟΥ
ΣΤΑΥΡΑΣ Σ.ΙΩΑΝΝΗΣ
ΒΑΣ.ΗΡΑΚΛΕΙΟΥ-32 [περιοχή Αγ.Αναργυροι.]
ΡΟΔΟΣ. 85100 ΤΗΛ.-FAX. 22410 36380.

Για τη μεταβίβαση των αγροκτημάτων τους

Δυσβάστακτους φόρους θα πληρώσουν οι αγρότες μας

Τους τσουρούφλισε ο τ. υφυπουργός κ. Απ. Φωτιάδης

Δυσβάσταχτους φόρους θα κληθούν να πληρώσουν αγρότες νησιωτικών περιοχών του Αιγαίου, (ανάμεσα στις οποίες και η Ρόδος) μέσα στα επόμενα χρόνια, εξαιτίας της προχειρότητας με την οποία αντιμετώπισαν τα υπουργεία Οικονομικών και Γεωργίας αντίστοιχα, τις περιπτώσεις τους, από την απαλλαγή του φόρου μεταβίβασης αγροτικών εκτάσεων, που έχει τεθεί σε ισχύ από τον περασμένο Φεβρουάριο.

Ρεπορτάζ:
Μιχάλης Μαστής
mastism@otenet.gr

Τα υπομνήματα που είχαν αποστείλει από τη Ρόδο από τον Δεκέμβριο του 2003 εκπρόσωποι φορέων και συλλόγων της περιοχής μας, προς τον υφυπουργό οικονομίας κ. Απόστολο Φωτιάδη, κατέληξαν στον... κάλαθο των αχρήστων, με αποτέλεσμα εκατοντάδες στην κυριολεξία ιδιοκτήτες αγροτικών εκτάσεων σε Ρόδο, Χίο, Λήμνο, Λέσβο και Σάμο, να καλούνται σταδιακά μέσα στα επόμενα χρόνια να πληρώσουν δυσβάσταχτους φόρους από τους οποίους θα μπορούσαν να είχαν απαλλαγεί, εάν οι φωστήρες του Υπουργείου Οικονομικών, είχαν φροντίσει να έχει ο νόμος αναδρομική ισχύ!

Σχετική αναφορά στο κοινοβούλιο, είχε καταθέσει και στις 2 Απριλίου 2004 και ο βουλευτής του Συνασπισμού κ. Φώτης Κουβέλης, ο οποίος όμως στην απάντηση που πήρε λίγες μέρες αργότερα από το αρμόδιο τμήμα του Υπουργείου Οικονομικών, στην... κυριολεξία δυσκολεύτηκε και ο ίδιος (αν και νομικός) να βγάλει ασφαλής συμπέρασμα.



Στην διαμαρτυρία τους, οι κάτοικοι αγροτικών περιοχών των παραπάνω νησιών (την οποία συνυπογράφουν και εκπρόσωποι αγροτών από τη Ρόδο) επισημαίνεται συγκεκριμένα:

«Κύριοι υπουργοί, θέτουμε υπόψη σας, την σοβαρότατη κοινωνική αδικία που προκαλεί σε βάρος μας και μεταξύ των εν γένει αδικημένων αγροτών, ο νόμος 3220/28-1-2004.

Ειδικότερα, αγρότες νησιωτικών παραμεθορίων και προβληματικών περιοχών, θα κληθούμε από αύριο, να πληρώσουμε δυσβάστακτους φόρους κληρονομιάς, για αγροτική έκταση, τη στιγμή που όλοι οι άλλοι αγρότες απαλλάσσονται σήμερα από κάθε φόρο.

Επειδή θα βρεθούμε σε εξαιρετικά δυσμενή θέση, παρακαλούμε να συμπληρωθεί ο σχετικός νόμος και προτείνουμε:

1) Ειδικά και μεταβατικά να απαλλαγούν από κάθε είδους εκκρεμούσα οφειλή φόρου οι αγροτικές εκτάσεις που περιήλθαν σε αγρότη με την υπαγωγή κληρονομιάς, (ανεξαρτήτου βαθμού συγγένειας) και όποια κτήση επήλθε μέχρι την ισχύ του νόμου 3220/2004 εφόσον πληρούνται οι προϋποθέσεις των εδαφίων β, γ, της παραγράφου 1 του άρθρου 9 του ίδιου νόμου και κατόπιν υποβολής συμπληρωματικής δήλωσης, εντός κάποιας προθεσμίας από την δημοσίευση σε ΦΕΚ της ρύθμισης αυτής.

2) Οι όποιοι καταβληθέντες φόροι να μην επιστρέφονται

3) Κατά τα λοιπά, εφαρμόζονται οι διατάξεις του άρθρου 9.

Είμαστε σίγουροι ότι θα μας δώσετε την ευκαιρία και σε όσους αγρότες επιθυμούν να υπαχθούν στον παραπάνω νόμο».

ΚΑΛΟΚΑΙΡΙΝΗ SUPER ΠΡΟΣΦΟΡΑ ΕΚΠΤΩΣΗ 50% ΣΕ ΟΛΑ ΤΑ ΠΡΟΓΡΑΜΜΑΤΑ ΠΡΟΣΩΠΟΥ-ΣΩΜΑΤΟΣ ΓΙΑ ΛΙΓΕΣ ΜΕΡΕΣ
ΠΡΙΝ
ΜΕΤΑ
Τώρα και στη Ρόδο
Θεραπεία ακμής Clear Touch
Η νέα γρήγορη μέθοδος στη θεραπεία της ακμής
χωρίς φάρμακα και παρενέργειες
ανώδυνα με ένα ολοκαίνουριο παλμικό φώς
που σκοτώνει το βακτηρίδιο της ακμής
γρήγορα και ασφαλή.
Καθαρό πρόσωπο χωρίς ακμή
σε λίγες μόνο εβδομάδες.
Katerina DAY SPA
ΚΕΝΤΡΟ ΥΓΕΙΑΣ ΚΑΙ ΟΜΟΡΦΙΑΣ
Κατερίνα Παπασάββα - Λαμπαδάκη
Μεγ. Κωνσταντίνου 30 - Ρόδος 85100 - Τηλ./Fax: 22410 31016

ΚΑΛΟΚΑΙΡΙΝΗ SUPER ΠΡΟΣΦΟΡΑ ΕΚΠΤΩΣΗ 50% ΣΕ ΟΛΑ ΤΑ ΠΡΟΓΡΑΜΜΑΤΑ ΠΡΟΣΩΠΟΥ-ΣΩΜΑΤΟΣ ΓΙΑ ΛΙΓΕΣ ΜΕΡΕΣ
Φωτόλυση
ΑΝΩΔΥΝΗ ΦΩΤΟ ΑΠΟΤΡΙΧΩΣΗ
Ένα άγγιγμα φωτός αρκεί...
για να κάνει το δέρμα σας βελούδινο
μόνο σε 2 μήνες!.
Χωρίς πόνο, ερεθισμούς μόνο με την απαλή αλλά πανίσχυρη δύναμη του παλμικού φωτός και της ζεστής ενέργειας, οι επώδυνες και αναποτελεσματικές λύσεις των κλασικών μεθόδων & Λέϊζερ αποτρίχωσης, ανήκουν πια στο παρελθόν...
Katerina DAY SPA
LHE Light Heat Energy
ΚΕΝΤΡΟ ΥΓΕΙΑΣ ΚΑΙ ΟΜΟΡΦΙΑΣ
Κατερίνα Παπασάββα - Λαμπαδάκη
Μεγ. Κωνσταντίνου 30 - Ρόδος 85100 Τηλ./Fax: 22410 31016
Δεκτές πιστωτικές κάρτες, άτοκες δόσεις ευκολίες πληρωμής

Καλώς ορίσατε ...
στο Mike's
Executive Catering.

Λάμψη, αριστοκρατεία, κομψότητα, φινέτσα.
Λέξεις που αποκτούν νόημα και ουσία στο Mike's Executive Catering, που αναλαμβάνει πλήρως και οργανωμένα τις σημαντικότερες εκδηλώσεις της ζωής σας. **Γαμήλια δεξίωση. Βάπτιση. Γενέθλια. Εγκαίνια.** Η όποια άλλη δική σας ιδιαίτερη στιγμή. Το άψογο σέρβις, η άριστη ποιότητα των εδεσμάτων, γλυκών και αλμυρών, η σημασία στη λεπτομέρεια, εγγυώνται την επιτυχία της εκδήλωσής σας.
Κοντά σας από την πρώτη στιγμή...
Γιατί...

Μια οικογένεια είμαστε!



Mike's Executive Catering

Γεωργίου Σεφέρη 108. Τηλ. 2241066510. Ρόδος.

Οι καταστηματάρχες της Νέας Αγοράς

Ζητούν παρέμβαση για το θέμα των ενοικίων!

Ενημερωτικό σημείωμα του Συλλόγου στον Υπουργό Αιγαίου κ. Αρ. Παυλίδη

Μόνο με πολιτική παρέμβαση θα επιλυθεί το θέμα με τα ενοίκια των δημοτικών καταστημάτων της Νέας Αγοράς, τα οποία σε εφαρμογή του ισχύοντος νόμου τριπλασιάζονται. Αυτό επισημαίνει σε ενημερωτικό σημείωμα προς τα μέλη του ο σύλλογος δημοτικών καταστημάτων-γραφείων Νέας Αγοράς, που ζητά την παρέμβαση του υπουργού Αιγαίου κ. Αρ. Παυλίδη.

Ειδικότερα, στην ανακοίνωση του συλλόγου, αναφέρονται επί του θέματος τα εξής:

"Αγαπητοί συνάδελφοι

Οι περισσότεροι σήμερα λάβανε από το Δήμο Ρόδου τα ειδοποιητήρια για τα νέα μισθώματα και δικαιολογημένα ανησυχήσαμε όχι μόνο για τον τριπλασιασμό τους αλλά και για τα αναδρομικά που σε αρκετά καταστήματα ξεπερνούν τα 50,000 ευρώ.

Το νέο διοικητικό συμβούλιο από την πρώτη ημέρα που ανέλαβε, ασχολήθηκε με το θέμα των ενοικίων, για να ενημερωθεί σχετικά με το παρελθόν, αλλά και να εκτιμήσει τί πρέπει να γίνει το συντομότερο δυνατό.

Ηδη είχαμε διάφορες συναντήσεις για να προγραμματίσουμε τις ενέργειές μας και μεταξύ άλλων είχαμε τις γνώμες τόσο του Νομικού μας συμβούλου επί των ενοικίων δικηγόρου Παναγιώτη Παρασκευά, του προέδρου της Ομοσπονδίας Εμπορικών Συλλόγων Δωδεκανήσου Παναγιώτη Καραγιάννη και πολλών άλλων.

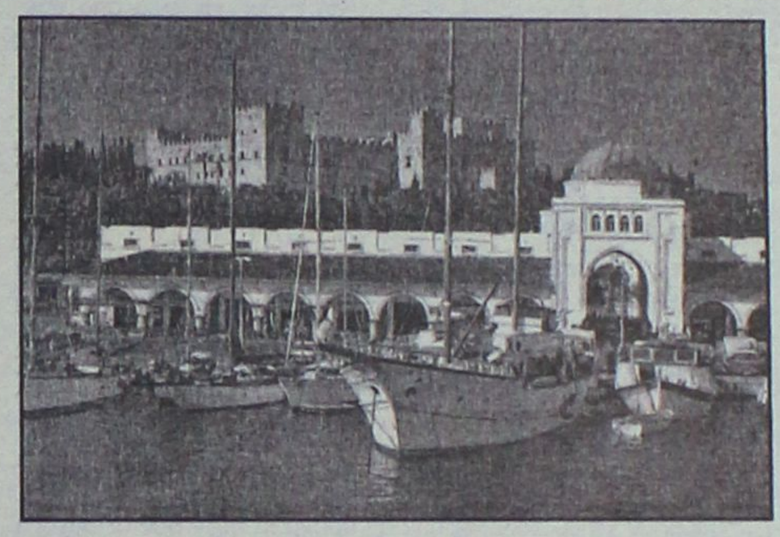

Το συμπέρασμα είναι ότι η μόνη λύση είναι η πολιτική θέληση. Ηδη εξαιτίας κάποιων ανεγκέφαλων στο παρελθόν, έχουμε περιέλθει σε αυτή την δύσκολη θέση και μόνη λύση είναι να παρέμβουν στα υπουργεία οι βουλευτές μας να αλλάξει η νομοθεσία του συντελεστή από 10% σε 6% και όπως γνωρίζεται όλοι φθάσαμε να εργαζόμαστε 4 μήνες και αυτούς υποτονικά.

Ετσι η μόνη λύση είναι να παρέμβει το Υπουργείο Αιγαίου και όπως δήλωσε ο υπουργός του ότι οι νησιωτικές περιοχές έχουν διαφορετικότητες που ακόμη και στο νέο Ευρωπαϊκό Σύνταγμα προβλέπονται και είναι ευκαιρία να αποδειχθεί στην πράξη. Σας συνιστούμε να μην υπογράψει κανείς μέχρι νεοτέρας ειδοποίησης. Το νέο Διοικητικό Συμβούλιο συνεδρίασε 3 φορές και ασχολήθηκε και με άλλα θέματα που θα σας ενημερώσουμε σύντομα με νέο δελτίο Τύπου".

Ανοιξη προσφορά

Γραμμή Bikini
με Power Light
μόνο 90 ευρώ

Με υπερσύγχρονο εξοπλισμό από τη Roma στη Ρόδο

POWER LIGHT
Με τη φωτολυτική μέθοδο POWER LASER η αποτρίχωση γίνεται απαλά και ριζικά καθότι επιτυγχάνεται με μια ακτίνα φωτός
Ριζική αποτρίχωση

- Ανανέωση κυττάρων με τη μέθοδο Dr Kleanthous (βιομοριακές μάσκες)
- Μικρολίφτινγκ προσώπου (μείωση ριτίδων)
- Αδυνάτισμα τοπικό - ολικό
- Μυική σύσφιγξη - τόνωση
- Καταπολέμηση κυτταρίτιδας & κατακράτησης υγρών
- Σύσφιγξη & ανόρθωση στήθους
- Ενυδατική κούρα ομορφιάς
- Χαλαρωτικό μασάζ

ΠΡΟΤΥΠΑ ΚΕΝΤΡΑ ΑΔΥΝΑΤΙΣΜΑΤΟΣ SALU

Εμπορικό Κέντρο ΜΗΔΙΑ
Τηλ: 2241066140
email: salus@hellasnet.gr
www.salus.gr

casaviva
karanikis
Η σχέση μας...ολοκληρώθηκε!



Η σύγχρονη γυναίκα, δεν είναι "γυναίκα κουζίνας"
... εκτός κι αν η κουζίνα είναι από την Casaviva!

Με τις μοναδικές κουζίνες Del Tongo, με γραμμές και σχεδιασμό εκπληκτικής αισθητικής και εργονομίας... αλλάζετε με τρόπο!

FENDI SCHÜCO INTERNATIONAL SMANIA CULTURA DEGLI INTERNI FINSTRAL Πόρτες, παράθυρα και παντζούρια

Λ. Ελευθερίας 2Α, 85104, Κρεμαστή, Ρόδος • Τηλ: 22410 95076 - 96645 Fax: 22410 93775
e-mail: karaniki@otenet.gr • e-mail: casaviva@otenet.gr

Για τον πνιγμό αλλοδαπού ναύτη

Φυλάκιση 22 μηνών σε πλοίαρχο «μότορσιπ»

Είχε παρασυρθεί από κύματα ενώ εργαζόταν

Σε ποινή φυλάκισης 22 μηνών καταδικάστηκε την περασμένη Δευτέρα από το Τριμελές Πλημμελειοδικείο της Ρόδου, ο πλοίαρχος «μοτορσίπ» από τη Ρόδο, από το σκάφος του οποίου τον Μάρτιο του 1998, έπεσε και πνίγηκε εν μέσω ισχυρότατης κακοκαιρίας ένας 39χρονος αλλοδαπός ναύτης.

Η υπόθεση, που είχε προκαλέσει τότε συγκίνηση στην κοινή γνώμη, αναβίωσε εκ νέου την περασμένη Δευτέρα στην αίθουσα του Τριμελούς Πλημμελειοδικείου της Ρόδου, στο εδώλιο του οποίου είχαν καθίσει ως κατηγορούμενοι, ο καπετάνιος του μοτορσίπ καθώς επίσης και δύο ακόμη μέλη του πληρώματος. Ο εισαγγελέας της έδρας κ. Γεώργιος Οικονόμου, στην αγόρευσή του, χαρακτήρισε οξύμωρο το γεγονός της αναζήτησης και απόδοσης ευθυνών σε απλά μέλη του πληρώματος των σκαφών, εν μέσω μάλιστα και της ισχυρότατης κακοκαιρίας που αποδεδειγμένα επικρατούσε τη μέρα της 25ης Μαρτίου σε ολόκληρη τη Ρόδο. Η συνήγορος υπεράσπισης των τριών κατηγορουμένων (για ανθρωποκτονία από αμέλεια) κατέθεσε ενώπιον του δικαστηρίου, τα δημοσιεύματα της «Ροδιακής» στις 27 Μαρτίου 1998, από τα οποία πραγματικά αποτυπώνονταν η ένταση της κακοκαιρίας την συγκεκριμένη μέρα.

Το τραγικό περιστατικό, που είχε κοστίσει τη ζωή στον 39χρονο αλλοδαπό, Σουλεϊμάν Ιμπραήμ, σημειώθηκε τα ξημερώματα της 25ης Μαρτίου 1998, όταν ο άτυχος ναύτης, που βρίσκονταν στην πρύμνη του σκάφους επιδιώκοντας να ασφαλίσει το σκάφος του με έναν πρόσθετο κάβο, έχασε την ισορροπία του και μη μπορώντας να αντισταθεί στην ορμή του καιρού, κατέληξε στην συνέχεια στη θάλασσα, για να ανασυρθεί έτσι λίγη ώρα αργότερα πνιγμένος από τους λιμενικούς. Το δικαστήριο, καταλόγισε σε βάρος του κυβερνήτη του σκάφους ευθύνη, διότι δεν είχε φροντίσει να διασφαλίσει το σκάφος από τη μανία των κυμάτων και επιπλέον ότι δεν μερίμνησε για τις ασφαλείς συνθήκες του προσωπικού. Ο πλοίαρχος άσκησε έφεση επί της ποινής που του επέβαλε το αρμόδιο δικαστήριο και η υπόθεσή του θα κριθεί εκ νέου από το αρμόδιο Εφετείο.

Εισαγόμενοι «αεριτζήδες»

Με.. εισαγόμενους «αεριτζήδες» άρχισε να... γεμίζει και πάλι η αγορά της Ρόδου, ενόψει της θερινής τουριστικής περιόδου. Το τελευταίο διήμερο, εμφανίστηκαν και πάλι στη Ρόδο, εκπρόσωποι των συνταξιούχων της Αστυνομίας, οι οποίοι έχουν επιδοθεί στην πώληση εφημερίδων και περιοδικών που εκδίδει υποτίθεται ο σύνδεσμος συνταξιούχων αστυνομικών, έναντι των ποσών των 20 και των 40 ευρώ αντίστοιχα.

Η... δράση τους, αποκαλύφθηκε έγκαιρα πάντως όταν έπεσαν σε... συνταξιούχο αστυνομικό της ΕΛΑΣ στη Ρόδο, στον οποίο προσπάθησαν να πωλήσουν αυτά τα έντυπα, χωρίς ωστόσο να μπορέσουν να δικαιολογήσουν αν πράγματι ήταν συνταξιούχοι αστυνομικοί ή όχι.

Δύο γιατροί και 5 μέλη του Δ.Σ. του Νοσοκομείου

Στο εδώλιο επτά για τις «παράτυπες» εφημερίες!

Η ζημιά του δημοσίου είναι 200.000 δρχ.!

Στο εδώλιο του κατηγορουμένου του Τριμελούς Πλημμελειοδικείου της Ρόδου, θα καθίσουν στις 16 Ιουνίου 2004, δύο γιατροί και πέντε μέλη του πρώην διοικητικού συμβουλίου του νοσοκομείου της Ρόδου, σε βάρος των οποίων είχαν ασκηθεί ποινικές διώξεις πριν από τρία περίπου χρόνια, όταν μετά από καταγγελία που έγινε, βεβαιώθηκε μεταξύ των άλλων ότι είχαν χορηγηθεί παράτυπα, ελάχιστες ημέρες εφημεριών.

Για την ίδια υπόθεση, αρχικά είχαν ασκηθεί επτά ποινικές διώξεις (ορισμένες από αυτές σε βαθμό κακουργήματος) αλλά ωστόσο στην συνέχεια η κύρια ανάκριση, προσδιόρισε τις κατηγορίες σε βάρος των γιατρών και των μελών του διοικητικού συμβουλίου, σε βαθμό πλημμελήματος.

Σύμφωνα με το κατηγορητήριο, στο εδώλιο θα βρεθούν ο πρώην πρόεδρος του δ.σ. του νοσοκομείου της Ρόδου κ. Μιχάλης Μπαλάνος, ο τότε αντιπρόεδρος κ. Ιάκωβος Κολαϊνής και άλλα τρία μέλη του δ.σ καθώς επίσης και οι δύο γιατροί που λειτουργούσαν τότε τον αξονικό τομογράφο του νοσοκομείου.

Γιατροί και μέλη του δ.σ. κατηγορούνται ότι τον Μάιο του 2001, που είχε γίνει η μεταφορά από το Παλιό στο νέο νοσοκομείο της Ρόδου, κι ενώ ο αξονικός τομογράφος ήταν στην διαδικασία μεταφοράς (άρα δεν λειτουργούσε) είχαν χορηγηθεί παράτυπα οι εφημερίες των γιατρών για το επίμαχο χρονικό διάστημα των ημερών εκείνων!

Η υπόθεση, αφορά ούτε λίγο ούτε πολύ το ποσό των... 200.000 δραχμών περίπου, για τις οποίες φαίνεται να... ζημιώθηκε το Δημόσιο, με αποτέλεσμα γιατροί, μέλη του δ.σ. αλλά και δικαστικές υπηρεσίες να ταλαιπωρούνται επί διετία για το ζήτημα αυτό το οποίο θα μπορούσε να επιλυθεί ενδεχομένως με την άμεση επιστροφή των χρημάτων αυτών, που διατέθηκαν παράτυπα.



ΜΕΤΑ ΑΠΟ 23 ΧΡΟΝΙΑ ΣΤΟΝ ΧΩΡΟ ΤΟΥ ΦΑΡΜΑΚΕΙΟΥ ΚΑΙ ΓΝΩΡΙΖΟΝΤΑΣ ΑΠΟΛΥΤΑ ΤΙΣ ΑΝΑΓΚΕΣ ΤΩΝ ΟΡΘΟΠΕΔΙΚΩΝ ΑΘΛΗΤΙΑΤΡΙΚΩΝ ΚΑΙ ΙΑΤΡΙΚΩΝ ΠΡΟΒΛΗΜΑΤΩΝ ΑΝΤΙΠΡΟΣΩΠΕΥΩ ΑΠΟΚΛΕΙΣΤΙΚΑ ΣΤΗΝ ΔΩΔΕΚΑΝΗΣΟ ΤΗΝ ΜΕΓΑΛΥΤΕΡΗ ΕΛΛΗΝΙΚΗ ΒΙΟΜΗΧΑΝΙΑ ANATOMIC HELP.
ΠΛΗΡΗΣ ΓΚΑΜΑ - ΟΡΘΟΠΕΔΙΚΩΝ ΕΙΔΩΝ - ΙΑΤΡΙΚΟΥ ΚΑΙ ΝΟΣΟΚΟΜΕΙΑΚΟΥ ΕΞΟΠΛΙΣΜΟΥ
ΠΙΣΤΟΠΟΙΗΤΙΚΟ ΔΙΑΣΦΑΛΙΣΗΣ ΠΟΙΟΤΗΤΑΣ - EN ISO 9001 V 306
ΚΕΝΤΡΙΚΟ ΚΑΤ/ΜΑ ΒΑΣ. ΗΡΑΚΛΕΙΟΥ 32 - ΡΟΔΟΣ 85100
ΤΗΛ. - FAX 2241036380 EMAIL: STAVRASJ@OTENET.GR



aprilia κωστάκης
ΕΠΙΣΗΜΟΙ ΔΙΑΝΟΜΕΙΣ ΔΩΔΕΚΑΝΗΣΟΥ
Αγ.Αναστασίας 135 & Παναγούλη-Ρόδος- Τηλ. 22410 30023
Email: aprilkos@otenet.gr

Απίστευτες προσφορές μηνός Μαΐου



Scarabeo 50
Ασύγκριτο στυλ και ευελιξία στην πόλη, από 51 € το μήνα !!!



Quasar 50 4 wheel
Αυτόματος κινητήρας 50 cc για ευκολία χειρισμών, από 51,5 € το μήνα !!!



Leonardo 125 SP
Μοναδικό Supersport scooter στα 125 cc, από 59 € το μήνα !!!



Atlantic 125
Ανεση και πολυτέλεια Supertouring στα 125 cc, από 66 € το μήνα !!!

Κατά τη χθεσινή μέρα των πανελληνίων εξετάσεων

ΚΛΙΜΑΚΟΥΜΕΝΗΣ δυσκολίας τα θέματα

Οι εξετάσεις θα συνεχισθούν την προσεχή Τρίτη

Σαφή και κλιμακούμενης δυσκολίας χαρακτηρίστηκαν από τους μαθητές της Β' και Γ' λυκείου τα χθεσινά θέματα των πανελληνίων εξετάσεων.

Τα ερωτήματα κάλυπταν όλο το φάσμα της ύλης και είχαν σαφή διατύπωση, γι αυτό και δεν ζητήθηκαν διευκρινίσεις.

Τα θέματα, που από τους καθηγητές χαρακτηρίζονται δύσκολα, ξεχωρίζουν τους καλούς από τους μέτριους μαθητές.

Οι μαθητές της Β' λυκείου διαγωνίστηκαν χθες στα Λατινικά, θεωρητικής κατεύθυνσης, και στα Μαθηματικά, θετικής και τεχνολογικής κατεύθυνσης, ενώ οι τελειόφοιτοι εξετάστηκαν στη Φυσική, γενικής παιδείας.

● Οι εξετάσεις θα συνεχιστούν την ερχόμενη Τρίτη, με το μάθημα Νεοελληνικής Γλώσσας Γενικής Παιδείας για τους μαθητές της Β' Λυκείου και τα μαθήματα κατευθύνσεων Ιστορία, Βιολογ και Ανάπτυξη Εφαρμ γών Τεχνολογικής Κ τεύθυνσης, για την Λυκείου.

Οι λύσεις των χθε νών θεμάτων από "Μεθοδικό" στις σε δες 38, 39 και 43

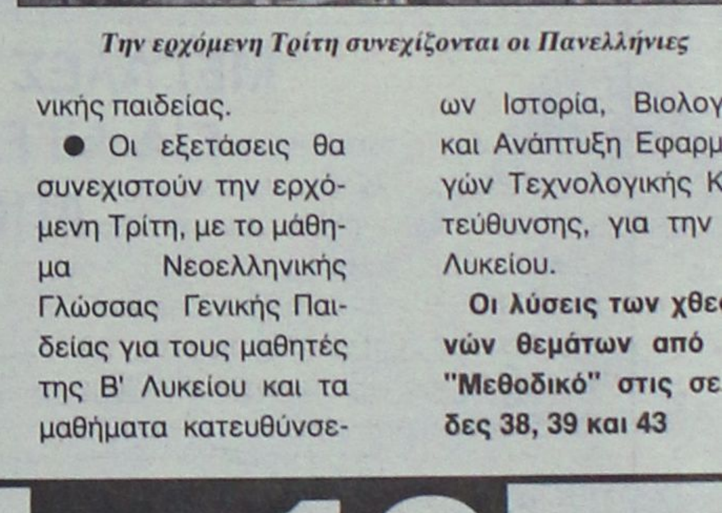

Την ερχόμενη Τρίτη συνεχίζονται οι Πανελλήνιες

μεχάνες
ΕΩΣ 10 ΙΟΥΝΙΟΥ
ΠΡΟΣΦΟΡΕΣ
στα
δερμάτινα
σαλόνια
Spazio Pelle
Καναδά 38, τηλ. 2241076876

DIBI CENTER
ΠΑΓΚΟΣΜΙΑ ΚΕΝΤΡΑ ΑΙΣΘΗΤΙΚΗΣ ΚΑΙ ΑΔΥΝΑΤΙΣΜΑΤΟΣ
ΑΓΓΛΙΑ • ΑΜΕΡΙΚΗ
ΙΤΑΛΙΑ • ΜΟΝΑΚΟ
ΙΣΠΑΝΙΑ

STELLA BEAUTY
Κάποτε οι τέλειες αναλογίες ήταν Θείο δώρο.
Σήμερα στο DIBI CENTER είναι Επιστημονικό Θαύμα!

ΣΩΜΑ
Αδυνάτισμα (ολικό - τοπικό)
Κυτταρίτιδα
Σύσφιξη
Θαλασσοθεραπείες
Κρυοθεραπείες
Αποτρίχωση (Χαλάουα - κερί)
SOLARIUM

ΠΡΟΣΩΠΟ
Καθαρισμός
Peeling
Ενυδατώσεις
Lifting
Βιομοριακές θεραπείες
Οξέα φρούτων (AHA)
Ακμή
Οξυγονοθεραπεία
Ριζική αποτρίχωση

ΕΙΜΑΣΤΕ ΕΞΟΠΛΙΣΜΕΝΟΙ ΜΕ ΤΟΥΣ ΠΙΟ ΣΥΓΧΡΟΝΟΥΣ
ΗΛΕΚΤΡΟΝΙΚΟΥΣ ΥΠΟΛΟΓΙΣΤΕΣ



ΜΕΓΑΛΕΣ ΠΡΟΣΦΟΡΕΣ
ΓΙΑ ΛΙΓΕΣ ΜΕΡΕΣ...
ΑΠΟ 15€

Με την προσωπική φροντίδα της έμπειρης ΑΙΣΘΗΤΙΚΟΥ: ΣΤΕΛΛΑΣ ΧΑΤΖΗΣΑΒΒΑ
Μιχ. Πετρίδη 49, Ρόδος, Τηλ: 30469, 73590

Για κάθε καιρό...



ΗΛΙΑΚΑ ΣΥΣΤΗΜΑΤΑ
IDEAL SOLAR
ΑΝΟΞΕΙΔΩΤΗ ΥΠΕΡΟΧΗ A.I.S.I. 316

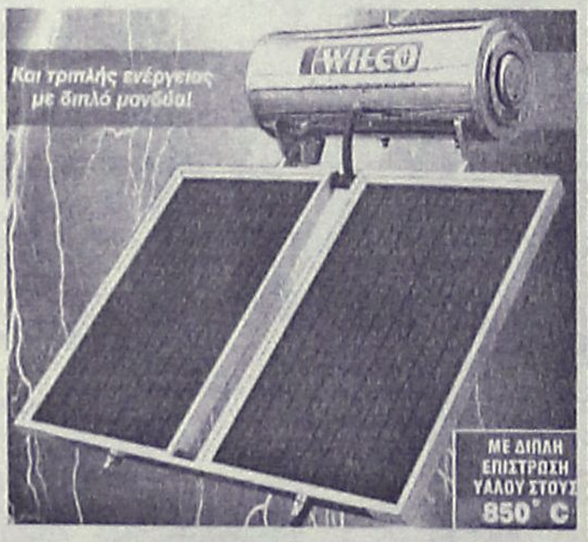

ΣΥΝΔΕΟΝΤΑΙ ΚΑΙ ΜΕ ΚΑΛΟΡΙΦΕΡ

ΑΠΟΚΛΕΙΣΤΙΚΗ ΔΙΑΘΕΣΗ
Τεχνικό κατάστημα
TECHNOGROUP
ΚΟΚΚΙΝΟΣ & Συνεργάτες
Πεπειραμένη τεχνική υποστήριξη για μεταφορά ακόμα και τοποθέτηση

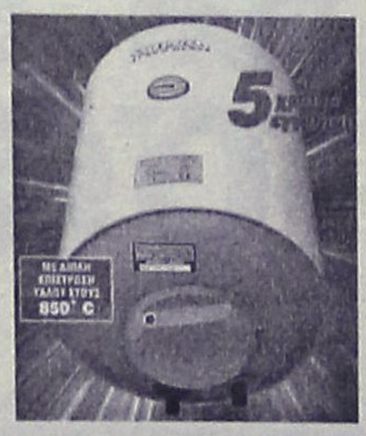

Δημ. Αναστασιάδη 8, Ρόδος • Τηλ./Fax 22410 32181

Εχουν στηθεί 6 γιγαντοοθόνες

Ξεκινά το πολυθέαμα "City of Rodos"

Θα μεταδοθούν το Πανευρωπαϊκό πρωταθλημα ποδοσφαίρου και οι Ολυμπιακοί

Στην τελική ευθεία βρίσκονται οι προετοιμασίες των υπευθύνων, για να ξεκινήσει στην πόλη της Ρόδου, το πολυθέαμα "CITY OF RODOS, PANORAMA 2004".



Η εκκίνηση θα γίνει την 1η Ιουνίου, και στο λίγο αυτό διάστημα που απομένει πραγματοποιούνται οι τελευταίες δοκιμές, ώστε μέσα από τις γιγαντοοθόνες να γίνει η αναμετάδοση του πανευρωπαϊκού πρωταθλήματος ποδοσφαίρου και των Ολυμπιακών Αγώνων.

Τελικά, αποφασίστηκε να εγκατασταθούν σε κεντρικά σημεία της πόλης 6 και όχι 5 γιγαντοοθόνες όπως αρχικά προγραμματίστηκε, ώστε να καλυφθεί μεγαλύτερο μέρος του κοινού.

Ηδη έχουν τοποθετηθεί γιγαντοοθόνες διαστάσεων 6Χ4 στις περιοχές "100 Μαγαζιά", "Παλιά Πόλη" (συντριβάνι), "ΑΚΤΑΙΟΝ" και "ΝΕΩΡΙΟΝ" ενώ άλλες δύο, θα τοποθετηθούν στο Μαντράκι εκεί που βρίσκονται οι καφετέριες.

Οπως έγινε γνωστό, η αναμετάδοση που θα ξεκινήσει την 1η Ιουνίου, θα ολοκληρωθεί στις 29 Αυγούστου. Για διάστημα τριών μηνών, το κέντρο της πόλης, θα βλέπει και θα ακούει όλα όσα, αφορούν τις κορυφαίες αυτές διοργανώσεις στο πλαίσιο ζωντανών συνδέσεων, ενώ θα προβάλλονται επίσης ντοκιμαντέρ για τη Ρόδο και διάφορες χρήσιμες πληροφορίες.

Οι κάτοικοι και οι επισκέπτες θα παρακολουθούν πρόγραμμα διάρκειας πάνω από 4 ώρες και συγκεκριμένα από τις 8 το βράδυ έως τις 12.30 τα μεσάνυχτα, μια προσφορά του Δήμου Ροδίων.

Κατά τη διάρκεια του προγράμματος, θα προβάλλονται πολλοί επαγγελματίες, που θα είναι και οι χορηγοί του πολυθεάματος, ενώ θα γίνεται και παρουσίαση ειδικών θεμάτων υπό τη μορφή ντοκιμαντέρ για τον πολιτισμό, τη λαογραφία και την παράδοση στη Ρόδο.

Αξίζει να σημειωθεί ότι, τα ειδικά αυτά αφιερώματα θα μεταφράζονται και σε ξένες γλώσσες από ειδικό studio master το οποίο στήθηκε και λειτουργεί στο κέντρο της πόλης, σε χώρο που διέθεσε ο δήμος Ροδίων.

Παράλληλα σημειώνεται ότι η Ρόδος, συγκαταλέγεται ανάμεσα στις τρεις πόλεις της Ελλάδας, στις οποίες θα πραγματοποιηθεί το πολυθέαμα. Οι άλλες είναι η Αθήνα και η Θεσσαλονίκη. Για να γίνει όλη αυτή η διαδικασία, χρειάστηκε προετοιμασία οχτώ μηνών.

Ο έλεγχος και η παραγωγή είναι του σκηνοθέτη και παραγωγού της ΕΡΤ Βασίλη Κατερινόπουλου, ενώ η οργάνωση του πολυθεάματος γίνεται σε συνεργασία με το Γραφείο Ολυμπιακής Υποστήριξης του δήμου Ροδίων.

Συνέλευση ξενοδ/λων

Γενική συνέλευση, πραγματοποιούν τα μέλη του σωματείου εργαζομένων στα ξενοδοχεία και επισιτιστικά καταστήματα Ρόδου "Η ενότητα" την Τετάρτη 2 Ιουνίου, στο ΕΚΡ.

Σύμφωνα με όσα ανακοινώθηκαν η συνέλευση θα ξεκινήσει στις 4.30 το απόγευμα και καλούνται όλοι να παραστούν, προκειμένου, να εκλεγεί εφορευτική επιτροπή για τη διενέργεια εκλογών, σε ένα ενοποιημένο σωματείο, με το σωματείο ξενοδ/λων, όπως αναφέρεται χαρακτηριστικά.

Τα θέματα που θα συζητηθούν είναι:

1) Διοικητικός απολογισμός.
2) Οικονομικός απολογισμός
3) Εκθεση ελεγκτικής επιτροπής
4) Ενοποίηση του σωματείου μας με το σωματείο ξενοδοχοϋπαλλήλων.
5) Εκλογή εφορευτικής επιτροπής για διενέργεια εκλογών του σωματείου μας για την ανάδειξη νέου διοικητικού συμβουλίου.

ΡΟΔΟΤΡΥΠΟΚΟΠΤΙΚΗ Ο.Ε.
ΚΟΥΛΙΑΝΟΣ ΔΗΜΗΤΡΙΟΣ & ΣΙΑ Ο.Ε.
3ο χλμ. ΡΟΔΟΥ-ΛΙΝΔΟΥ • ΤΗΛ.-FAX 2241077254, ΚΙΝ.: 6932732331
ΤΡΥΠΑΜΕ - ΚΟΒΟΥΜΕ - ΣΠΑΜΕ

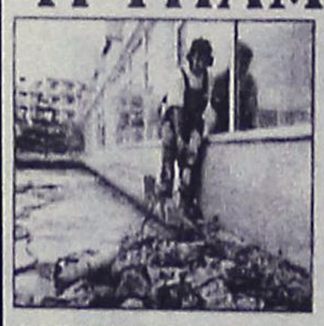

ΜΠΕΤΑ - ΤΟΥΒΛΑ - ΤΣΙΜΕΝΤΟΛΙΘΟΥΣ - ΠΑΤΩΜΑΤΑ, ΠΕΤΡΕΣ ΧΩΡΙΣ ΟΡΙΟ ΠΑΧΟΥΣ
ΧΩΡΙΣ ΔΟΝΗΣΕΙΣ - ΡΩΓΜΕΣ - ΣΚΟΝΕΣ



ΕΡΓΑΣΙΕΣ:
ΑΝΟΙΓΟΥΜΕ ΠΟΡΤΕΣ - ΠΑΡΑΘΥΡΑ
ΚΑΝΑΛΙΑ ΣΕ ΠΑΤΩΜΑΤΑ ΓΙΑ ΥΔΡΑΥΛΙΚΟΥΣ & ΗΛΕΚΤΡΟΛΟΓΟΥΣ
ΤΡΥΠΕΣ ΔΙΑΦΟΡΩΝ ΜΕΓΕΘΩΝ
& ΚΥΚΛΙΚΑ ΑΝΟΙΓΜΑΤΑ ΓΙΑ ΣΚΑΛΕΣ
ΕΠΙΣΗΣ ΓΙΝΟΝΤΑΙ ΚΟΠΕΣ ΣΕ ΤΟΙΧΟΥΣ ΑΠΟ ΠΕΤΡΑ & ΑΝΑΣΤΗΛΩΣΕΙΣ ΜΕ ΜΠΕΤΟ Η ΣΙΔΗΡΟΚΑΤΑΣΚΕΥΗ



ΣΤΙΣ ΕΡΓΑΣΙΕΣ ΜΑΣ ΣΥΜΠΕΡΙΛΑΜΒΑΝΕΤΑΙ Η ΜΕΤΑΦΟΡΑ ΜΠΑΖΩΝ
Ολες οι εργασίες είναι με την σύγχρονη μέθοδο έγχυσης νερού προς αποφυγή σκόνης

ΑΘΛΗΤΙΚΗ ΡΟΔΙΑΚΗ
ΚΥΡΙΑΚΗ 30 ΜΑΪΟΥ 2004

Νωρίτερα η Γ.Σ.;

• Προς τα εκεί οδηγείται ο Κώστας Χρυσοχοΐδης και οι συνεργάτες του αλλά και οι νυν διοικούντες

Ολοκληρώθηκε η φετεινή πορεία του Διαγόρα με την προπόνηση της Πέμπτης αλλά οι κυανέρυθροι έχουν "πολύ δρόμο" ακόμα μέχρι να ξεκινήσουν να οργανώνουν και να προγραμματίζουν την νέα ποδοσφαιρική περίοδο, οι στόχοι της οποίας θα εξαρτηθούν από πολλά πράγματα.

- Πρώτα απ' όλα αυτούς καθεαυτούς τους στόχους θα τους θέσουν οι νέοι διοικούντες που θα προκύψουν από την Γενική Συνέλευση του συλλόγου. Σύμφωνα με πληροφορίες οι επαφές του **Κώστα Χρυσοχοΐδη** έχουν ολοκληρωθεί και δεν αποκλείεται η Γ.Σ. να γίνει νωρίτερα από τις 20 Ιουνίου, κάτι που θα είναι πολύ καλό και για τον Διαγόρα. Γιατί το νέο Δ.Σ. που είναι προγραμματισμένο και οργανωμένο από τώρα θάχει τον πολύτιμο χρόνο να "μετρήσει καταστάσεις" να "παρέμβει", να επιλέξει και να θέσει στόχους. Σύμφωνα με τις υπάρχουσες πληροφορίες ο **Κώστας Χρυσοχοΐδης** με τα νέα μέλη της διοίκησης αλλά και τους νυν Διοικούντες θα έχουν μια συνάντηση από την οποία θα δρομολογηθούν οι επόμενες εξελίξεις.

Στο μεταξύ οι ποδοσφαιριστές του Διαγόρα που πήγαν για διακοπές πληρώθηκαν και τον Απρίλιο κι απομένει σε εκκρεμότητα μόνο ο Μάϊος.

Το σίγουρο είναι πως ο γηραιός τρέχει να προλάβει καταστάσεις σ' ένα πρωτάθλημα στο οποίο θα παίξουν σημαντικό ρόλο οι "μικροί". Κι ο Διαγόρας έχει αποδείξει πως δίνει ιδιαίτερο βάρος σ' αυτή την πλευρά.



Πληρώθηκαν τον Απρίλιο πριν φύγουν για διακοπές οι κυανέρυθροι (ΒΙΚΤΩΡ-ΦΩΤΟ ΜΑΡΚΕΤ-ΙΑΛΥΣΟΣ)

Εβδομάδα εξελίξεων

• Η συνάντηση διοίκησης και δημάρχου θα σημάνει την εκκίνηση της φετεινής χρονιάς

Από την Τρίτη τα σπουδαία στον Ιάλυσο, όσον αφορά την εκκίνηση στην δημιουργία μιας ομάδας ικανής να "περπατήσει" στο περιφερειακό πρωτάθλημα. Είναι νωρίς ακόμη πάντως να μιλήσει κανείς για στόχους. Αυτούς θα τους θέσει η Διοίκηση της ομάδας που για να κινηθεί δραστήρια και να προγραμματίσει "τον καινούργιο αγώνα" περιμένει τον προπονητή της. Στη συνάντηση που θα έχει μαζί τους ο **Θόδωρος Θεοδώρου** αφού παραδώσει την έκθεσή του θα πρέπει να πει στην διοίκησή του, αν παραμένει στην ομάδα ή **Μιχάλης Ατσικνούδας** και οι συνεργάτες του θα πρέπει ν' αναζητήσουν νέο προπονητή. Μέσα στην εβδομάδα πάντως θα γίνει η συνάντηση με τον δήμαρχο. Σ' αυτήν την συνάντηση θα καθορισθούν όλα. Από το ποιός θα είναι ο τρόπος και το ύψος της προσφοράς του δήμου Ιαλυσού, μέχρι και το ποιός θα μείνει και ποιός θα φύγει απ' την ομάδα. Ο φετινός τίτλος που κατακτήθηκε απ' ότι φαίνεται αυξάνει τις υποχρεώσεις κάποιων αλλά και την υπευθυνότητά τους. Κι η νυν διοίκηση θέλει να μελετήσει τα πάντα με κάθε λεπτομέρεια, ούτως ώστε να λειτουργήσει όπως πρέπει ο Ιάλυσος κι αυτή τη χρονιά.

Αυτή η εβδομάδα λοιπόν είναι εβδομάδα εξελίξεων στους ερυθροκίτρινους.



Ο Τζαφέρης είναι στα συν του φετεινού Ιάλυσου (ΩΙΚΤΩΡ-ΦΩΤΟ ΜΑΡΚΕΤ-ΙΑΛΥΣΟΣ)

Φινάλε με Δράμα

• Με διαφορετικό τρόπο θα γίνει στη Ρόδο η διοικητική ανασυγκρότηση
• Πληρώθηκαν τον Απρίλιο οι παίκτες της ομάδας. Επίδειξη των λιλιπούτειων άσων σήμερα στις 16.00
• Με ελλείψεις στο φινάλε του πρωταθλήματος σήμερα οι "πράσινοι" κατά της Δόξας Δράμας (17.00)

Δεν έβγαλε κάτι το νέο τελικά η συνεδρίαση του Διοικητικού Συμβουλίου της ΠΑΕ που διεξήχθη την Παρασκευή το βράδυ. Το αποτέλεσμά της ίσως και να σημάνει την αλλαγή πλεύσης σε ότι αφορά την διοικητική ανασυγκρότηση. Πιο αναλυτικά:

- Παρόντες στην συνεδρίαση ήσαν οι κ.κ. **Μάκης Ντουρουτλής, Χρυσόστομος Ψέλλας, Γιάννης Σκιαθίτης, Γιώργος Παρασκευάς** και ο **Σάββας Διακοσάββας.**

Θέμα της συζήτησης ήταν το προκύψαν διοικητικό που βρίσκεται στην επικαιρότητα αλλά και η επικείμενη Διοικητική ανασυγκρότηση. Οι πάντες συμφώνησαν πως υπάρχει η πίεση χρόνου και το ουσιαστικό που βγήκε απ' την συνεδρίαση είναι πως δεν ορίσθηκε ημερομηνία Γενικής Συνέλευσης, χωρίς αυτό να σημαίνει πως ανασυγκρότηση δεν θα γίνει. Οι συσκεφθέντες θεώρησαν σωστό να μην προχωρήσουν στην Γ.Σ. αλλά να "αλλάξουν" κάποια πράγματα με άλλη διαδικασία, για να προλάβουν τον χρόνο.

Χαρακτηριστικές οι δηλώσεις του νυν προέδρου της ΠΑΕ **Μάκη Ντουρουτλή** που τόνισε: "Πιστεύω πως το να μην πάμε σε Γενική Συνέλευση είναι η καλύτερη λύση αυτή την εποχή, καθώς υπάρχει πίεση χρόνου. Αυτή ήταν η απόφαση που πάρθηκε και θα εφαρμοσθεί αρκεί να την αποδεχθούν βέβαια και οι μεγαλομέτοχοι της εταιρείας".

Επίσης έγινε γνωστό πως οι επαφές συνεχίζονται με παράγοντες που θα στηρίξουν τη νέα προσπάθεια της Ρόδου. Αυτό θα συνεχισθεί τουλάχιστον για μια ακόμη εβδομάδα, μέχρις ότου συγκροτηθεί σε Σώμα το νέο Διοικητικό Συμβούλιο της ΠΑΕ και ξεκινήσει η προσπάθεια για τη νέα περίοδο.

ΦΙΝΑΛΕ ΣΗΜΕΡΑ ΜΕ ΔΟΞΑ ΔΡΑΜΑΣ



Το γκολ θα είναι και σήμερα ο στόχος του Μιχάλη Κλοκίδη (ΒΙΚΤΩΡ-ΦΩΤΟ ΜΑΡΚΕΤ-ΙΑΛΥΣΟΣ)

Στον αγωνιστικό τομέα πέφτει η αυλαία σήμερα στις 17.00 και η Ρόδος υποδέχεται στο Δημοτικό Στάδιο την πάλαι ποτέ κραταιά Δόξα Δράμας. Οι "πράσινοι" παρά τις ελλείψεις τους θα προσπαθήσουν να κλείσουν κατά τον καλύτερο τρόπο τη φετινή περίοδο. Ο **Μιχάλης Χαρίτος** δεν θάχει στη διάθεσή του σήμερα:

- Τον **Γιάννη Βασιλόπουλο** που θα εκτίσει σήμερα την δεύτερη αγωνιστική της ποινής του.
- Τον **Χάρη Μοσχή** που εγχειρίζεται στις 7 Ιουνίου από τον **Λάκη Νικολάου** και
- Τους στρατευμένους **Γιώργο Σαλαμαστράκη, Γιώργο Καντιμοίρη και Διονύση Μακρυδημήτρη.**

Ο τεχνικός της Ρόδου κατά πάσα πιθανότητα θα παρατάξει:

- Γκοκλήπερ τον **Ροδανάκη.**
- Στην άμυνα τους **Μαλλιάκα, Πάττα, Νάκου.**
- Στο κέντρο τους **Γιόνοβιτς, Μαΐλη, Μητράκα, Νεντέλκοβιτς, Τσουκαλίδη και**
- Στην επίθεση τους **Βιτεβή-Κλοκίδη.**

Ο τεχνικός της Ρόδου κάλεσε όλους τους παίκτες που έχει στην διάθεσή του σήμερα στις 13.00 στη "ΓΟΝΔΟΛΑ" για φαγητό.

ΠΛΗΡΩΘΗΚΑΝ ΟΙ ΠΑΙΚΤΕΣ

Στο μεταξύ οι παίκτες της Ρόδου πέρασαν χθες και πληρώθηκαν τον μισθό του Απριλίου και τις δόσεις που τους οφείλονται. Ετσι μένει σε εκκρεμότητα προς τους "πράσινους" μόνο ο Μάϊος που "βγαίνει" αύριο.

ΕΠΙΔΕΙΞΗ ΑΠΟ ΤΟΥΣ ΤΖΟΥΝΙΟΡ

Οι φίλοι της Ρόδου, επιβάλεται σήμερα να πάνε νωρίτερα στο γήπεδο, αφού στις 16.00 θα διεξαχθεί αγώνας των τζούνιορ της ομάδας παικτών ηλικίας από 8 έως 14 χρόνων. Οι λιλιπούτειοι ποδοσφαιριστές που φιλοδοξούν να φθάσουν ψηλά θάχουν την ευκαιρία να ξεδιπλώσουν τις τεχνικές τους ικανότητες και το ταλέντο τους και φυσικά σε κάθε προσπάθειά τους χρειάζονται το χειροκρότημα των φίλων της εξέδρας και την θερμή συμπαράστασή τους.

ΟΙ ΑΛΛΟΙ ΑΓΩΝΕΣ

Στους άλλους αγώνες που ρίχνουν την αυλαία της Γ' Εθνικής κατηγορίας παίζουν:
Κιλκισιακός-Αγ. Δημήτριος
Χαλκίδα-Θύελλα Πατρών
Καστοριά-Λεωνίδιο
Αγρ. Αστέρας-Καβάλα
Αχαρναϊκός-Βύζας Μεγ.
Βέροια-Μαρκό
Θρασύβουλος-Λύκοι
Ηλυσιακός-Ατσαλένιος και
Λάρισα-Ποντιακός

ΤΟΠΙΚΟ ΠΟΔΟΣΦΑΙΡΟ

Γρήγορες εξελίξεις

• Αναμένεται να έχουν τα θέματα προγραμματισμού της νέας αγωνιστικής περιόδου του Ηρακλή Μ., αφού οι εντεταλμένες υποχρεώσεις του Προέδρου Γιώργου Παπαδημήτρη, δεν αφήνουν περιθώρια για αναβολές.

• Βασίλης Σιαμαντούρας, Στέλιος και Χρήστος Λιούρος, αποτελούν τα πρώτα μεταγραφικά αποκτήματα του συλλόγου.

Οι τελευταίες πληροφορίες που έβγαιναν από το στρατόπεδο του Ηρακλή Μ. ανέφεραν πως οι προγραμματισμένες κινήσεις για την ενίσχυση της νέας αγωνιστικής περιόδου θα είχαν γρήγορο τέλος, αφού οι εντεταλμένες υποχρεώσεις του προέδρου του συλλόγου **Γιώργου Παπαδημήτρη** (πήρε θέση στο Δ.Σ του Δήμου Πεταλούδων και ανέλαβε αρμοδιότητες στην Κοιλάδα των Πεταλούδων) δεν του αφήνουν και πολλά χρονικά περιθώρια για περαιτέρω αναβολές. Οι Μαριτσενοί με βάση τις μέχρι τώρα πληροφορίες θα ρίξουν το βάρος στους ντόπιους ποδοσφαιριστές, ενώ οι μεταγραφικοί στόχοι εκτός Μαριτσών όπως αναφέρουν οι πληροφορίες θα είναι περιορισμένοι.

ΤΟ ΒΑΡΟΣ ΣΤΟΥΣ ΝΤΟΠΙΟΥΣ

Και αυτό γιατί πολλοί ντόπιοι ποδοσφαιριστές που την περσινή περίοδο για διαφορετικούς λόγους δεν μπορούσαν να ακολουθήσουν την ομάδα, γεγονός που δεν συμβαίνει φέτος αφού βρίσκονται και πάλι στην διάθεση του νέου τους προπονητή, γεγονός που ανακουφίζει οικονομικά και αγωνιστικά την διοίκηση της ομάδας που δεν θα χρειαστεί να δαπανήσει μεγάλα ποσά, προκειμένου να πλαισιώσει ένα δυνατό και αξιόμαχο σύνολο. Οι **Παπακωνσταντής, Μπιλιάς, Λολάκης** (πέρσι οι δύο πρώτοι υπηρετούσαν την στρατιωτική τους θητεία, ο τρίτος εξακολουθεί), όπως και ο **Πετρίδενας** που λόγω του σοβαρού τραυματισμού, δεν μπορούσαν να προσφέρουν τις υπηρεσίες τους στον σύλλογο, ενώ παρών δηλώνει και ο **Σιδηρόπουλος** που εξέφρασε την επιθυμία του να προσφέρει για μία ακόμη χρονιά.

Οι πέντε αυτοί ποδοσφαιριστές μαζί με τον **Βαλάντη Παπανικολάου** που βρήκε όπως όλα δείχνουν την χρυσή τομή με την διοίκηση. Αυτό σημαίνει πως ο αριθμός των μεταγραφικών στόχων περιορίζεται στο ελάχιστο, αφού όπως αναφέρουν οι πληροφορίες δεν πρόκειται να υπερβεί τους έξι.

ΟΙ ΠΡΩΤΕΣ ΚΙΝΗΣΕΙΣ

Κατά 99,9% την φανέλα του Ηρακλή θα φοράνε οι δεκαεννιάχρονοι **Βασίλης Τσιαμαντούρας** (μέσος) και **Χρήστος Λιούρας** επιθετικός, όπως και ο 21 ετών **Στέλιος Λιούρας** στρατιωτικός που στην χθεσινή συνάντηση που είχαν με αντιπροσωπεία του συλλόγου ήρθαν σε καταρχήν συμφωνία, εκφράζοντας το ενδιαφέρον τους να αγωνιστούν την νέα αγωνιστική περίοδο με τα χρώματα της ομάδας.

ΤΟ ΤΕΛΕΥΤΑΙΟ ΣΥΜΒΟΥΛΙΟ

Στο τελευταίο Δ.Σ της ομάδας έγινε την Τετάρτη το βράδυ στα γραφεία του συλλόγου, υπό την παρουσία του προέδρου, των μελών του Δ.Σ του προπονητή και των τριών περσινών αρχηγών (**Μανωλά, Αναγνώστου και Γιακουμάρου**) έγινε ένας μίνι προγραμματισμός για τους ενδεχόμενους μεταγραφικούς στόχους από το χώρο της Δωδεκανήσου και η συζήτηση κυμάνθηκε γύρω από οκτώ πρόσωπα, τα οποία κάποια αποκλείστηκαν και κάποια άλλα απασχόλησαν περισσότερο τους συσκεπτόμενους.

Τα τελικά συμπεράσματα, κάνουν λόγο στην αναζήτηση τριών ποδοσφαιριστών (τερματοφύλακα, ενός κεντρικού μέσου και ενός επιθετικού, ανεξάρτητα την απόφαση που θα πάρει ο **Γιάννης Καλούδης** (αν δηλαδή παραμείνει και την νέα αγωνιστική περίοδο στα Μαριτσά).

ΞΕΚΙΝΗΣΑΝ ΤΑ ΕΡΓΑ ΣΤΟ ΒΟΗΘΗΤΙΚΟ

Το τελευταίο αγκάθι στην όλη διαδικασία της ολοκλήρωσης των έργων στο ανακαινισμένο γήπεδο Μαριτσών, άκουγε στο όνομα του βοηθητικού γηπέδου, αφού η κατασκευή του θεωρείτε απαραίτητη και αναγκαία στην επιμήκυνση της "ζωής" του κύριου γηπέδου.

Οι τελευταίες ημέρες περιελάμβαναν μία θετική εξέλιξη στο θέμα, αφού ξεκίνησε το πρώτο μέρος των εργασιών (χωματουργικές), από την εταιρία Δ.Ε.Χ.Τ.Ο **Παπαγιώργης-Λολάκης** και η αποπεράτωση τους αναμένεται να είναι σύντομη, αφού τα χρονικά πλαίσια δεν αφήνουν περιθώρια για καθυστερήσεις.

Στην τελική ευθεία

• Οι τελευταίες οργανωτικές λεπτομέρειες του Πανελλήνιου Πρωταθλήματος 5Χ5 "Wash&Go by Supersport" θα καθοριστούν στις αρχές της επόμενης εβδομάδας.

Με πυρετώδεις ρυθμούς συνεχίζονται οι προετοιμασίες ενόψει της τελικής φάσης του Πανελλήνιου Πρωταθλήματος 5Χ5 "Wash&Go by Supersport", που θα διεξαχθεί στις 4, 5 και 6 Ιουνίου στις εγκαταστάσεις του Oasis Soccer Club στην περιοχή των Αγίων Αποστόλων. Το μεγάλο γεγονός, το οποίο θα φέρει στην Ρόδο περισσότερους από 800 ποδοσφαιριστές από 45 πόλεις της χώρας, προβάλλεται ήδη από τις ραδιοφωνικές συχνότητες του Supersport Fm καθώς και από το συνδρομητικό τηλεοπτικό κανάλι Superport, ενώ θα καλυφθεί με εκτενή αφιερώματα από την πρώτη σε κυκλοφορία αθλητική εφημερίδα Sportime καθώς και την Sportday, η οποία διανέμεται δωρεάν στο Μετρό και διαβάζεται από περισσότερους από εξήντα χιλιάδες αναγνώστες καθημερινά. Η τελετή έναρξης, η οποία θα εκτυλιχθεί στις εγκαταστάσεις του Oasis Soccer Club, θα περιλαμβάνει και αρκετές παράλληλες εκδηλώσεις πολιτιστικού χαρακτήρα, ενώ η τελετή λήξης θα διοργανωθεί στο ξενοδοχείο Ρόδος Παλάς, στο οποίο θα καταλύσουν τα μέλη όλων των αθλητικών αποστολών. Στις αρχές της επόμενης εβδομάδας οι διοργανωτές θα λάβουν την απάντηση από τον υπουργό Τουρισμού **Δημήτρη Αβραμόπουλο** σχετικά με το αν αποδέχεται την πρόσκληση που του έχει γίνει.



TESTIL CAFE

Δημιουργήσαμε για σας ένα ***νέο χώρο*** *κατάλληλο για κάθε γούστο. Στην* ***υπέροχη αυλή*** *μας μπορείτε να* ***απολαύσετε*** *εξαιρετικά* ***παγωτά, γλυκά και σάντουϊτς,*** *να πιείτε τον* ***καφέ ή το ποτό*** *σας με* ***απαλή μουσική*** *παρακολουθώντας εικόνες από* ***Plasma TV***

Φιλικό περιβάλλον, Εξαίρετες τιμές

Κων/νου Παλαιολόγου 13 (απέναντι από το Βενετόκλειο) Τηλ.: 22410 31366



KOUROS TRAVEL

CHARTER FLIGHTS

ΑΠ' ΕΥΘΕΙΑΣ ΠΤΗΣΕΙΣ από **ΡΟΔΟ** για **ΑΓΓΛΙΑ**

Τιμή από 69,00 ΕΥΡΩ

Τηλ. 22410 22400
Καρπάθου 34, Ρόδος



ΑΜΕΣΗ ΕΞΥΠΗΡΕΤΗΣΗ SERVICE

ΗΛΕΚΤΡΟΝΙΚΩΝ ΥΠΟΛΟΓΙΣΤΩΝ ΜΗΧΑΝΩΝ ΓΡΑΦΕΙΟΥ ΤΑΜ.ΜΗΧΑΝΩΝ-ΦΟΡΟΛ.ΜΗΧΑΝ.

Καλέστε τώρα 22410 65252

ΑΝΑΒΑΘΜΙΣΕΙΣ ΕΓΚΑΤΑΣΤΑΣΕΙΣ Η/Υ-ΔΙΚΤΥΩΝ-ΠΕΡΙΦΕΡΙΑΚΩΝ ΜΗΧ.ΓΡΑΦΕΙΟΥ-ΤΑΜ.ΜΗΧΑΝΩΝ ΠΡΟΓΡΑΜΜΑΤΩΝ - INTERNET

Alpha netcom
computer - internet services

Αθηνών 17 - Ανάληψη
85100 - Ρόδος
Τηλ./Φαξ 22410 65252
Κιν. 6974 106976 email: info@rho.com.gr

Athinon 17 - Analipsi
85100 - Rhodes
Tel./Fax: +30 22410 65252
mobile: +30 6974 106976

ΝΑΥΤΙΚΗ ΕΤΑΙΡΕΙΑ ΤΗΛΟΣ 21ος ΑΙΩΝΑΣ

ΠΡΟΓΡΑΜΜΑ "SEA STAR" ΓΙΑ ΤΗΛΟ-ΝΙΣΥΡΟ-ΧΑΛΚΗ

ΔΕΥΤΕΡΑ

ΛΙΜΑΝΙ	ΑΦΙΞΗ	ΑΝΑΧΩΡΗΣΗ
ΡΟΔΟΣ		09.00
ΤΗΛΟΣ	10.30	14.30
ΝΙΣΥΡΟΣ	15.00	17.30
ΤΗΛΟΣ	18.00	18.00
ΡΟΔΟΣ	19.20	Δ.

ΤΕΤΑΡΤΗ

ΛΙΜΑΝΙ	ΑΦΙΞΗ	ΑΝΑΧΩΡΗΣΗ
ΡΟΔΟΣ		08.00
ΤΗΛΟΣ	09.20	09.30
ΡΟΔΟΣ	10.50	18.30
ΤΗΛΟΣ	19.50	20.00
ΡΟΔΟΣ	21.20	Δ.

ΠΕΜΠΤΗ

ΛΙΜΑΝΙ	ΑΦΙΞΗ	ΑΝΑΧΩΡΗΣΗ
ΡΟΔΟΣ		09.00
ΤΗΛΟΣ	10.20	17.00
ΡΟΔΟΣ	18.20	Δ.

ΣΑΒΒΑΤΟ

ΛΙΜΑΝΙ	ΑΦΙΞΗ	ΑΝΑΧΩΡΗΣΗ
ΡΟΔΟΣ		09.00
ΧΑΛΚΗ	10.10	10.20
ΤΗΛΟΣ	11.00	17.00
ΧΑΛΚΗ	17.40	17.50
ΡΟΔΟΣ	19.00	Δ.

ΚΥΡΙΑΚΗ

ΛΙΜΑΝΙ	ΑΦΙΞΗ	ΑΝΑΧΩΡΗΣΗ
ΡΟΔΟΣ		07.30
ΤΗΛΟΣ	08.50	09.00
ΡΟΔΟΣ	10.20	17.00
ΤΗΛΟΣ	18.20	18.30
ΡΟΔΟΣ	19.50	Δ.

ΠΛΗΡΟΦΟΡΙΕΣ

ΡΟΔΟΣ ΤΑΡΠΟΝ ΣΠΡΙΝΓΚΣ 44
ΤΗΛ. 2241078052-2241078053 ΚΙΝΗΤΟ 6938244523
ΤΗΛΟΣ Τηλ.: 2246044000

ΤΟΠΙΚΟ ΠΟΔΟΣΦΑΙΡΟ

Χαμένη σε λαβύρινθο

• Εκ διαμέτρου αντίθετες προτάσεις κατέθεσαν τα σωματεία της Β' κατηγορίας στην προχθεσινή συνάντησή τους με την ΕΠΣΔ για την μορφή που θα έχει το νέο πρωτάθλημα της Β' κατηγορίας, δημιουργώντας πονοκέφαλο στην Ένωση.

• Η πλειοψηφία φαίνεται πως τάσσεται υπέρ της επιστροφής στους ομίλους Ρόδου και Νήσων. Όσοι θέλουν έναν όμιλο ζητάνε περισσότερα χρήματα. Δεν θέλει δύο ομίλους η Ένωση, όμως δεν θέλει και να συγκρουστεί με την ΕΠΟ για να διεκδικήσει περισσότερα χρήματα για τα σωματεία της...

Μάλλον όπως αναμενόταν κύλησε το βράδυ της Παρασκευής η συνάντηση που είχαν οι παράγοντες του Δ.Σ. της ΕΠΣΔ με τους εκπροσώπους των σωματείων της Β κατηγορίας με αντικείμενο συζήτησης την μορφή που θα έχει το πρωτάθλημα της νέας αγωνιστικής περιόδου. Το οικονομικό είναι αυτό που θα καθορίσει το μέλλον και υπό αυτό το πρίσμα λειτούργησαν και τα σωματεία τα οποία είτε έδωσαν το παρόν μέσω των παραγόντων τους στα γραφεία της ΕΠΣΔ, είτε τοποθετήθηκαν με επιστολές που έστειλαν. Από πλευράς Ένωσης στην συζήτηση έλαβαν μέρος οι Κλεόβουλος Χατζηγεωργίου, Μιχάλης Βεργωτής, Νίκος Παπαεμμανουήλ, Γιώργος Νικολουδάκης, Σεβαστός Μανιάς και Μιχάλης Σαββάκης, οι οποίοι εξέφρασαν την αντίθεσή τους στην επιστροφή στο καθεστώς των ομίλων Ρόδου και Νήσων, για να μην υποβαθμιστεί το πρωτάθλημα της Β κατηγορίας ποιοτικά αλλά και να μην χάσει η ΕΠΣΔ τον έλεγχο στα νησιά του Βορείου Συγκροτήματος. Η πλειοψηφία, όμως, των σωματείων φαίνεται πως τοποθετεί την ποιότητα πίσω από τα έξοδα και την ταλαιπωρία, καθώς σε πρώτη φάση ως επικρατούσα άποψη αναδείχτηκε αυτή της διάσπασης σε δύο ξεχωριστούς γεωγραφικούς ομίλους.

Με έγγραφό του, ο Καλυμνιακός πρότεινε την δημιουργία ομίλων Ρόδου και Νήσων και την άποψή του την συμμερίστηκαν οι Ευαγόρας, Ερμής, Δόξα Ψίνθου, Αναγέννηση Έμπωνας και Ασπίδα Σαλάκου.

Στον αντίποδα βρέθηκαν οι Ορφέας, Αντίμαχος, Πυλί και Νικαγόρας, που υποστήριξαν την ανάγκη διατήρησης ενός κοινού ομίλου στην Β κατηγορία με την προϋπόθεση πως θα αυξηθεί η επιχορήγηση από τα 500 στα 800 ευρώ.

Όσο για τους ουδέτερους, τόσο ο Ξάνθος, όσο και η Τήλος δήλωσαν μέσα από επιστολές τους πως ουσιαστικά θα σεβαστούν την απόφαση της πλειοψηφίας, καθώς δεν έχουν πρόβλημα ούτε με την πρώτη, ούτε και με την δεύτερη προοπτική.

Από την συνάντηση της Παρασκευής απουσίασαν παντελώς και δεν εκφράστηκαν οι Πήγασος, ΑΕ Λέρου, Θύελλα Πυλώνας και Ακουσίλαος, όμως τουλάχιστον ως προς την ΑΕΛ, έχει εκφράσει παλιότερα την επιθυμία της για την επιστροφή στους δύο ομίλους. Μάλιστα, είχε απειλήσει πως σε περίπτωση που δεν περάσει η αλλαγή δεν θα συμμετάσχει στο νέο πρωτάθλημα, αφού θα αδυνατεί να ανταποκριθεί στις απαιτήσεις του ενός ομίλου.

Τα διαφορετικά συμφέροντα των σωματείων και η διαφορές στις δυνατότητές τους ασφαλώς και δημιουργούν έντονο πονοκέφαλο στην ΕΠΣΔ, αφού θα πρέπει να βρει την κοινή συνισταμένη γνωρίζοντας πως όποια και να είναι η απόφασή της θα υπάρξουν δυσαρεστημένοι. Μία από τις αρχικές προτάσεις, που επαναλήφθηκε προχθές από το μέλος του Δ.Σ. Μιχάλη Σαββάκη και αναφέρεται στην δημιουργία δύο μικτών ομίλων των οκτώ ομάδων με πλέι οφς απορρίφθηκε από τα περισσότερα σωματεία, καθώς ένα τέτοιο πρωτάθλημα θεωρείται χρονικά μικρό αλλά και αδιάφορο, ενώ δεν φαίνεται να βρίσκει έδαφος αποδοχής ούτε η πρόταση για την δημιουργία δύο μικτών ομίλων στο πλαίσιο ενός πρωταθλήματος τριών γύρων, αφού το κόστος ανεβαίνει. Έτσι, ως πιο ρεαλιστικές λύσεις προκρίνονται δύο. Η πρώτη είναι η αυτονόητη, δηλαδή η αύξηση της επιχορήγησης της ΕΠΣΔ προς τα σωματεία ώστε να συνεχιστεί το πρωτάθλημα της Β κατηγορίας σε έναν γύρο και να διατηρηθεί η ποιότητά του. Βέβαια, για να αυξηθεί το ποσό της επιχορήγησης η Ένωση θα πρέπει να αποκτήσει μεγαλύτερες οικονομικές δυνατότητες, κάτι που εξαρτάται αποκλειστικά και μόνο από την ΕΠΟ, οπότε είναι μάλλον περιττό το οποιοδήποτε σχόλιο. Η εμπειρία από την αποχή που κήρυξαν τον Δεκέμβριο τα σωματεία επειδή δεν είχαν τα χρήματα να ταξιδέψουν για τα παιχνίδια τους είναι ακόμα νωπή...

Η δεύτερη λύση είναι η επιστροφή στους ομίλους Ρόδου και Νήσων και αν περάσει, θα επηρεάσει άμεσα και το πρωτάθλημα της Γ κατηγορίας. Τα σωματεία της Ρόδου είναι συνολικά δέκα, συν την Τήλο, ενώ στα νησιά θα μείνουν έξι. Αυτό σημαίνει πως για τον όμιλο της Ρόδου ο αριθμός των ομάδων θα πρέπει να φτάσει στις δεκαέξι και στα νησιά τουλάχιστον στις δέκα, την στιγμή που στον όμιλο Νήσων της Γ κατηγορίας συμμετέχουν συνολικά δέκα ομάδες. Μπορεί, λοιπόν, να φανταστεί κανείς πολύ εύκολα που θα κατρακυλήσει το ποδόσφαιρο στην Γ Νήσων. Φυσικά, επειδή υπάρχει και η προκήρυξη η οποία αναφέρει ρητά πως στο νέο πρωτάθλημα της Β κατηγορίας θα πρέπει να συμμετάσχουν δεκαέξι ομάδες και η οποιαδήποτε διαφοροποίηση θα αποτελεί παράβασή της, η οποιαδήποτε αναδιάρθρωση θα πρέπει να γίνει αποδεκτή και μάλιστα εγγράφως από όλα τα σωματεία της Β κατηγορίας. Έστω και ένα αν αρνηθεί να υπογράψει, η απόφαση θα είναι παράνομη και ευάλωτη σε προσφυγή, οπότε θα υπάρχει ο κίνδυνος το νέο πρωτάθλημα να κηρυχθεί άκυρο.

Οι συζητήσεις θα συνεχιστούν με το μπαλάκι να βρίσκεται στην πλευρά των σωματείων. Αυτά είναι που θα παραλάβουν το έγγραφο με τις πιθανές λύσεις που θα προταθούν από την ΕΠΣΔ και θα κληθούν να απαντήσουν επίσημα.

Το ερώτημα είναι γιατί η ίδια η Ένωση δεν αναλαμβάνει την ευθύνη της επιμονής στο επιτυχημένο μα και παράλληλα ακριβό μοντέλο του ενιαίου πρωταθλήματος και δεν απαιτεί από την ΕΠΟ να στηρίξει οικονομικά τις ανάγκες που δημιουργούνται. Άλλωστε, βασικό σύνθημα της ΕΠΟ είναι η ανάπτυξη του ποδοσφαίρου μέσα από τον ερασιτεχνισμό, όμως αντί να τον στηρίξει ενισχύοντας τα ποιοτικά πρωταθλήματα, προτιμάει να ξοδεύει για εκτρώματα τύπου «περιφερειακό πρωτάθλημα». Στις 10 Ιουνίου η Ομοσπονδία έχει την Τακτική της Γενική Συνέλευση, όμως είναι βέβαιο πως ούτε και αυτή την φορά η ΕΠΣΔ θα χτυπήσει το χέρι στο τραπέζι για να υπερασπιστεί τα συμφέροντα των σωματείων της και την ποιότητα των πρωταθλημάτων της, αλλά αντίθετα θα αποδεχθεί χωρίς ίχνος διαμαρτυρίας αυτά που θα αποφασιστούν, δηλώνοντας εκ των υστέρων πως ακόμα και αυτά που στέλνει σήμερα η ΕΠΟ είναι περισσότερα από αυτά που δίνει στις υπόλοιπες Ενώσεις, άρα...αρκετά και ικανοποιητικά.





ΤΟΠΙΚΟ ΠΟΔΟΣΦΑΙΡΟ

Παρεξήγηση από αμέλεια

• Η πρόεδρος του ΝΑΟΔ Ανδριάνα Μπαφίτη ματαίωσε το ταξίδι με τους παλαίμαχους στη Λέρο, μετά από πρόσκληση που δέχθηκε από τον "διοργανωτή" ΔΟΝΑ Λέρου που οργάνωνε ο ΝΑΟΔ

• Λύθηκε η παρεξήγηση και το ταξίδι επαναορίσθηκε τις προσεχείς ημέρες

Πρόσκληση στο δικό ... "πάρτι" δέχθηκε ο ΝΑΟΔ, καθώς ο ΔΟΝΑ Λέρου τον προκάλεσε στη διοργάνωση που οργάνωνε ο ίδιος για το τριήμερο από 28 έως 30 Μαΐου στη Λέρο.

Στην εκστρατεία που κάνουν το φετινό καλοκαίρι οι παλαίμαχοι "Ρόδου-Διαγόρα" με σκοπό την αντιμετώπιση των προβλημάτων των ομάδων των υπολοίπων νησιών του νομού υπό την



Η Ανδριάννα Μπαφίτη δέχθηκε πρόσκληση για διοργάνωση του ΝΑΟΔ!

οικονομική στήριξη του ΝΑΟΔ και η συνεργασία των κατά τόπους συλλόγων παλαιμάχων, είχε προγραμματισθεί για προχθές Παρασκευή ταξίδι στη Λέρο όπως είχε γίνει και πριν λίγο διάστημα με Κάλυμνο και Κάρπαθο.

Η εκδήλωση την οποία οργάνωσε ο ΝΑΟΔ θα διαρκούσε τρεις ημέρες (μέχρι και σήμερα). Ομως μια πρόσκληση που ήρθε από Λέρο, έφερε τα πάνω κάτω.

Συγκεκριμένα, ο ΔΟΝΑ Λέρου προσκάλεσε την εκδήλωση που θα γινόταν τον διοργανωτή, που στη συγκεκριμένη περίπτωση είναι ο ΝΑΟΔ.

Η κίνηση αυτή όμως παρεξηγήθηκε από την πρόεδρο του ΝΑΟΔ, **Ανδριάννα Μπαφίτη** που αποφάσισε να αποσύρει την οικονομική στήριξη που παρείχε.

Αυτό είχε ως συνέπεια το ταξίδι να μην γίνει και η αντιπροσωπεία των παλαιμάχων καθώς και τα υπόλοιπα μέλη της αποστολής (γιατρός, διαιτητής) μείνουν στην Ρόδο.

ΑΠΟ ΑΜΕΛΕΙΑ

Η κίνηση του ΔΟΝΑ Λέρου όπως στη συνέχεια αποδείχθηκε, έγινε από αμέλεια και δεν είχε σκοπό να πρόσβάλλει τον ΝΑΟΔ και την πρόεδρό του.

Μετά λοιπόν από εξηγήσεις που δόθηκαν η παρεξήγηση λύθηκε κι αποφασίσθηκε το ταξίδι αυτό να επαναπρογραμματισθεί τις επόμενες ημέρες.

Να σημειωθεί ότι εκτός της συζήτησης για την αντιμετώπιση των τοπικών προβλημάτων της Λέρου, θα γινόταν και σεμινάριο ενημέρωσης πάνω σε ιατρικά και διαιτητικά θέματα.

Ακόμη οι τοπικοί φορείς είχαν μαζέψει 40 παιδιά στα οποία οι παλαίμαχοι θα προσπαθούσαν να τους μεταδώσουν κάποια από τα μυστικά της μπάλας.

Πρόωρο τέλος

• Στην κάλπη οδηγούνται τα μέλη του Κλεάνθη, για την ανάδειξη νέου Δ.Σ, μετά την απόφαση της διάλυσης της παρούσας διοίκησης.

• Πιθανός αντικαταστάτης του Γιάννη Θεοφιλίδη, ο Σταμάτης Μαχλής που είναι ο μοναδικός που εξέφρασε την επιθυμία να αναλάβει την Προεδρία.

Στην κάλπη θα οδηγηθούν τα μέλη του Κλεάνθη, κατά πάσα πιθανότητα την ερχόμενη Παρασκευή 4 Ιουνίου, για την ανάδειξη του νέου Δ.Σ του συλλόγου για την νέα αγωνιστική περίοδο.

Αυτή η απόφαση πάρθηκε από τα μέλη της παρούσας διοίκησης στο πρόσφατο συμβούλιο που πραγματοποιήθηκε την περασμένη Δευτέρα στα γραφεία του συλλόγου, καθώς αρκετά μέλη της διοίκησης **Θεοφιλίδη** εξέφρασαν την αδυναμία τους να παραμείνουν και την νέα αγωνιστική περίοδο.

Αν και η θητεία της παρούσας διοίκησης έληγε το καλοκαίρι του 2005, τα μέλη της αποφάσισαν την διάλυσή της, αφού οι επαγγελματικές υποχρεώσεις των περισσοτέρων δεν τους άφηναν ελεύθερο χρόνο να ασχοληθούν όπως αυτοί θα ήθελαν με τις εκδηλώσεις και τις απαιτήσεις της ομάδας.

Η απόφαση αυτή παγώνει ουσιαστικά όλα τα αγωνιστικά θέματα , που αναμένεται να απασχολήσουν το νέο Δ.Σ.

Κίνηση Μαχλή

Οι μέχρι στιγμής πληροφορίες χρήζουν τον επιχειρηματία **Σταμάτη Μαχλή** ως διάδοχο του **Θεοφιλίδη,** αφού είναι ο μόνος που μέχρι στιγμής εξέφρασε την επιθυμία να αναλάβει τον σύλλογο, χωρίς όμως να αποκλειστεί κάποια δεύτερη ή τρίτη υποψηφιότητα.



Ξανά κοντά σας
με ανανεωμένο πρόγραμμα
ΑΝΟΙΚΤΑ ΚΑΘΗΜΕΡΙΝΑ
Φερενίκης 7 Ιαλυσός Ρόδος • τηλ. 2241098333

ΝΕΟ ΒΕΛΤΙΩΤΙΚΟ ΥΓΡΩΝ ΚΑΥΣΙΜΩΝ
ΠΡΟΪΟΝ ΟΙΚΟΛΟΓΙΚΗΣ ΣΥΝΘΕΣΗΣ
ΧΩΡΙΣ ΧΗΜΙΚΑ ΠΡΟΣΘΕΤΑ
Είναι κατάλληλο για όλους τους κινητήρες βενζίνης-πετρελαίου και καυστήρες πετρελαίου-μαζούτ
Το προϊόν αυτό επιτυχάνει:
1) Την μεγαλύτερη αυτονομία-μείωση της κατανάλωσης του καυσίμου έως 30%!
2) Ομαλή λειτουργία & καλύτερη απόδοση του κινητήρα
3) Μείωση στις εκπομπές καυσαερίων
ΠΛΗΡΟΦΟΡΙΕΣ ΣΤΟ (22410) 94682

ΗΛΙΑΚΑ
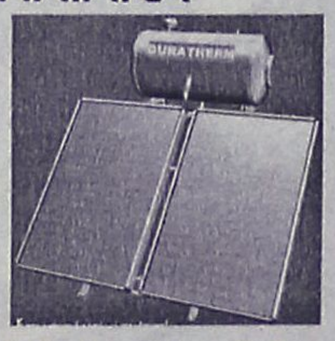
160L GLASS
700€
12 ΧΡΟΝΙΑ
ΕΓΓΥΗΣΗ
ΣΤΟ INOX
ΚΕΝΤΡΙΚΗ ΘΕΡΜΑΝΣΗ ΓΙΑ ΟΛΟΥΣ ΜΟΝΟ 1800€

5 ΣΩΜΑΤΑ 600–1000 1 ΣΩΜΑ 600–400
ΜΑΤΕΜΕΝΙΟΣ ΛΕΒΗΤΑΣ 30.000 Kcal/h
ΚΑΥΣΤΗΡΑΣ, ΚΥΚΛΟΦΟΡΙΤΗΣ,
ΘΕΡΜΟΣΤΑΤΗΣ, ΔΕΞΑΜΕΝΗ 550Lit
& ΟΛΑ ΤΑ ΟΡΓΑΝΑ ΛΕΒΗΤΟΣΤΑΣΙΟΥ
(ΠΛΗΝ ΚΑΜΙΝΑΔΑ & ΣΩΛΗΝΩΣΕΙΣ)
ΥΔΡΑΥΛΙΚΕΣ ΕΓΚΑΤΑΣΤΑΣΕΙΣ - ΕΠΙΣΚΕΥΕΣ
ΔΙΑΚΟΛΑΜΠΡΙΑΝΟΣ ΗΛΙΑΣ
Κ.ΤΣΑΛΔΑΡΗ 14 ΡΟΔΟΣ
ΤΗΛ. 22410-39420 ΚΙΝ. 6932852714

ΜΙΚΡΕΣ αγγελίες

ΟΙ ΑΓΓΕΛΙΕΣ ΤΗΣ ΡΟΔΙΑΚΗΣ παρουσιάζονται και στο site www.anaggelies.gr

ΜΕΤΑΦΕΡΘΗΚΑΜΕ!
Θα μας βρίσκετε στα κεντρικά μας γραφεία επί της Μαρ. Μαλλιαράκη 11 (τελευταία πάροδος Καναδά). Τα τηλέφωνα παραμένουν τα ίδια:
(22410) 22210, (22410) 75230

ενοικιασεις ακινητων & επιχειρησεων

ΕΝΟΙΚΙΑΖΕΤΑΙ στην ιξιά ευρύχωρη επιπλωμένη και ανεξάρτητη ισόγεια γκαρσονιέρα. Πληρ. τηλ. 2241092441 AE59218

ΓΡΑΦΕΙΑ των 25 τ.μ. 75 και 80 τ.μ. επί της πλατείας Κύπρου (πάνω από τα ΟΠΤΙΚΑ ΚΑΣΤΕΛΛΟΡΙΖΟΣ). Πληρ. τηλ. 2241026021, 6946020735 AE59216

ΔΙΑΜΕΡΙΣΜΑΤΑ επιπλωμένα δύο χώρων με air condition και γκαράζ σε ωραία τοποθεσία στο Mira Mare. Πληρ. κος Γιώργος τηλ. 2241034274 AE59215

SNACK BAR - CAFETERIA εντός του ξενοδοχείου MAJESTIC με αυλή και πισίνα, έτοιμο προς λειτουργία. Επίσης ζητείται barman. Πληρ. τηλ. (22410)22031, 22032 AE59213

ΕΝΟΙΚΙΑΖΕΤΑΙ στην Κρεμαστή, για όλο το χρόνο, καινούργια διάρια και στούντιο επιπλωμένα και μη, με διπλά τζάμια και ρολά, μεγάλες βεράντες με θέα τη θάλασσα, ντουλάπες και ντουλάπια από κερασιά, μέσα σε κήπο με πάρκιν, 100 μ. από τη θάλασσα. Πληρ. τηλ. 2241094822, 6946671053 AE59212

ΔΙΑΜΕΡΙΣΜΑ διαμπερές α' ορόφου στην Κρεμαστή της Ρόδου 2 υπνοδωμάτια, καθιστικό-σαλόνι με τζάκι, κουζίνα με ηλεκτρικά, μεγάλα μπαλκόνια, βοηθητικοί χώροι. Πληρ. τηλ. 2241094986, 6942846519 AE59148

ΟΙΚΙΑ στα Κολύμπια 130 τ.μ. με 2 κρεβατοκάμαρες, σαλόνι, κουζίνα και μπάνιο. Διαθέτει επίσης A/C και τζάκι. Πληρ. τηλ. 2241056275, 6942255848 AE59192

ΜΟΝΟΚΑΤΟΙΚΙΑ ΣΤΗ ΛΙΝΔΟ ΜΕ ΚΑΤΑΣΤΗΜΑ ΓΙΑ ΟΠΟΙΑΔΗΠΟΤΕ ΕΠΙΧΕΙΡΗΣΗ ΣΤΗΝ ΚΑΛΥΤΕΡΗ ΤΟΠΟΘΕΣΙΑ ΣΕ 28 Μ. ΕΚΘΕΣΗ ΣΤΟ ΔΡΟΜΟ ΤΗΣ ΑΚΡΟΠΟΛΗΣ. ΣΥΝΟΛΟ ΜΕ ΑΥΛΗ 180 Τ.Μ. ΠΛΗΡ. ΤΗΛ. 2241060832, 6972435759 ΠΕ59210

ΓΚΑΡΣΟΝΙΕΡΑ επιπλωμένη σε ήσυχη περιοχή της Ρόδου με ψυγείο, ηλεκτρική κουζίνα, ηλεκτρικά καλοριφέρ, τηλεόραση, διπλό κρεβάτι, καρτοτηλέφωνο, και όλο το νοικοκυριό του σπιτιού. Προτιμούνται στρατιωτικοί, αστυνομικοί, εκπαιδευτικοί ή εργένηδες. Αποκλείονται οι αλλοδαποί. Πληρ. τηλ. 2241065122 ή 6946278872 AE59188

STUDIOS καινούργια πλήρως επιπλωμένα κοντά στο Πανεπιστήμιο. Πληρ. τηλ. 22410 78965 AE59135

ΓΚΑΡΣΟΝΙΕΡΑ α' ορόφου επιπλωμένη με TV, A/C, ηλιακό και όλα τα οικιακά σκεύη έως 30/10/04. Πληρ. τηλ. 2241029452, 6977896444 AE59206

ΓΚΑΡΣΟΝΙΕΡΑ επιπλωμένη ενός δωματίου, περιοχή Βενετοκλείου. Πληρ. τηλ. 2241031610, 2241037427, 6946397921 AE59204

ΚΑΤΑΣΤΗΜΑ καινούργιο των 61 τ.μ. επί της Κων. Παλαιολόγου διασταύρωση με Μεγ. Κων/νου κάτω από το Βενετόκλειο Λύκειο. Πληρ. τηλ. 2241077944AE59209

ΔΙΑΜΕΡΙΣΜΑ ισόγειο λουξ κατασκευής 60 τ.μ. πλήρως επιπλωμένο. Ενοίκιο 440 ευρώ. Πληρ. τηλ. 2241062552 AE59202

ΚΑΤΑΣΤΗΜΑ 40 τ.μ. με WC κατάλληλο και για γραφείο, Στεφάνου Καζούλη και Γαριβάλδη 15. Πληρ. τηλ. 6978489238 AE59199

ΔΙΑΜΕΡΙΣΜΑ ισόγειο με 2 υπνοδωμάτια, σαλόνι, κουζίνα και αυλή στα Κοσκινού. Πληρ. τηλ. 2241065603, 6946101011 AE59168

ΔΙΑΜΕΡΙΣΜΑ επιπλωμένο 2 δωματίων με πολυκουζινάκι, Ιωνος Δραγούμη. Πληρ. τηλ. 2241028002, 6947001206 AE59190

ΔΙΑΜΕΡΙΣΜΑ 4άρι μερικώς επιπλωμένο επί της οδού Σκ. Ζερβού διαθέτει κεντρική θέρμανση. Πληρ. τηλ. 6942010248, 2241027082 κ. Μερκούρης Κρανίδης AE59182

ΓΩΝΙΑΚΟ ΟΡΟΦΟΔΙΑΜΕΡΙΣΜΑ ΣΕ ΜΙΚΡΗ ΟΙΚΟΔΟΜΗ ΔΥΟ ΔΙΑΜΕΡΙΣΜΑΤΩΝ ΜΕ ΑΠΕΡΙΟΡΙΣΤΗ ΘΕΑ ΣΤΗ ΡΟΔΟ (ΟΔΟΣ ΚΩΝ/ΝΟΥ ΠΑΛΑΙΟΛΟΓΟΥ). ΑΠΟΤΕΛΕΙΤΑΙ ΑΠΟ ΣΑΛΟΝΙ, ΚΟΥΖΙΝΑ, 3 ΥΠΝΟΔΩΜΑΤΙΑ, 2 ΜΠΑΝΙΑ. ΔΙΑΘΕΤΕΙ ΚΕΝΤΡΙΚΗ ΕΝΔΟΔΑΠΕΔΙΑ ΘΕΡΜΑΝΣΗ, ΗΛΙΑΚΟΘΕΡΜΟΣΙΦΩΝΟ, ΥΔΡΟΜΑΣΑΖ, ΗΛΕΚΤΡΙΚΕΣ ΣΥΣΚΕΥΕΣ, ΠΛΗΡΩΣ ΕΠΙΠΛΩΜΕΝΟ. ΠΛΗΡ. ΤΗΛ. 22410 20949, 6932326055 ΠΕ59136

ΔΙΑΜΕΡΙΣΜΑ 3άρι - α' ορόφου με τα ηλεκτρικά και έπιπλα της κουζίνας, διαθέτει κλιματιστικό, τέντα στην βεράντα και έχει συνδεθεί με το αποχετευτικό της πόλης ευρίσκεται σε ήσυχη περιοχή και είναι επί της οδού Ναυπλίου. Πληρ. τηλ. 6942010248, 2241027082 κ. Μερκούρης Κρανίδης AE59181

ΚΑΤΑΣΤΗΜΑ Ορφανίδου, αποτελείται από 79 τ.μ. ισόγειο, 21 τ.μ. όροφος με αυλή 5 μέτρα. Υπεύθυνοι: Χατζηλαζάρου Σ. & Συνεργάτες. **LandScope 2241028629** AE59161

ΕΝΟΙΚΙΑΖΕΤΑΙ στην Ιαλυσό επί της λεωφ. Ηρακλειδών διαμέρισμα ενός υπνοδωματίου, σαλοτραπεζαρίας και λοιπών βοηθητικών χώρων. Πληρ. τηλ. 2241026543, 6942669693 AE59169

ΕΝΟΙΚΙΑΖΟΝΤΑΙ στα Κολύμπια studio επιπλωμένα με πολυκουζινάκι και air condition ιδανικά για στρατιωτικούς. 180 ευρώ το μήνα. Πληρ. τηλ. 2241032040, 2241091258 AE59155

ΕΝΟΙΚΙΑΖΕΤΑΙ στην οδό Σοφούλη, διαμέρισμα πρώτου ορόφου 100 τ.μ. με βεράντες. Πληρ. τηλ. 2241022110 από 3 - 7 μ.μ. Τιμή 400 ευρώ AE59153

ΔΙΑΜΕΡΙΣΜΑ στην Ιαλυσό 103 τ.μ. αποτελούμενο από 3 κρεβατοκάμαρες, σαλόνι, κουζίνα, μπάνιο και λοιπούς βοηθητικούς χώρους με αυτελή θέρμανση πετρελαίου. Πληρ. τηλ. 22410 94089 και 91188 AE59141

ΕΝΟΙΚΙΑΖΕΤΑΙ προνομιούχο μεγάλο κατάστημα με μεγάλη αυλή τ.μ. 300 περίπου στην περιοχή του Ξενοδοχείου Ρόδος Πάλλας πάνω στον κεντρικό δρόμο με θέα τη θάλασσα, κατάλληλο για εστιατόριο, καφετέρια - και άλλα. Μια επίσκεψη θα σας ενθουσιάσει. Πληρ. τηλ. 2241073120 ώρες γραφείου AE59119

ΓΚΑΡΣΟΝΙΕΡΕΣ επιπλωμένες με θέρμανση στην Ανάληψη, Αθηνών 36. Πληρ. τηλ. 2241066865 ώρες καταστήματος κιν. 6947272593 AE59151

ΔΙΑΜΕΡΙΣΜΑ β' ορόφου Δενδρινού 2 και Γρηγορίου Ε' 97 τ.μ., 2 υπνοδωμάτια και σαλοτραπεζαρία, 375€ και για επαγγελματική στέγη. Πληρ. τηλ. 6978429939 AE59140

ΕΝΟΙΚΙΑΖΕΤΑΙ
ΠΡΟΝΟΜΙΟΥΧΟ ΚΑΤΑΣΤΗΜΑ

260 τ.μ. επί της οδού Μεγ. Κων/νου και Καραϊσκάκη γωνία κατάλληλο για τράπεζα ή άλλου είδους εμπορική επιχείρηση.

Πληρ. τηλ. 2241085231, 6945461564

ΣΩΚΡΑΤΟΥΣ (Π. ΠΟΛΗ)
ΕΝΟΙΚΙΑΖΕΤΑΙ
ΠΡΟΝΟΜΙΟΥΧΟ ΚΑΤΑΣΤΗΜΑ
επί της οδού Σωκράτους αρ. 6-8,
Ε=43 τ.μ. Ισόγειο & 43 τ.μ. Α' όροφος.
Μόνο Σοβαρές Προτάσεις
Πληρ Κο ΠΙΠΙΝΟ, τηλ.. 2241023895 κιν. 6944676003

ΕΝΟΙΚΙΑΖΕΤΑΙ

Διαμέρισμα στο Κέντρο της πόλης, οδός Αμμοχώστου αρ. 11, Β' όροφος, κατάλληλο και για επαγγελματική χρήση. Είναι Ε=140 τ.μ., και αποτελείται από 3 υπνοδωμάτια, σαλοτραπεζαρία, κουζίνα, λουτρό και W.C.
Μηνιαίο μίσθωμα: 650 ευρώ.

Πληρ. ΠΙΠΙΝΟΣ, τηλ. 2241023895, 6944676003.

Vitzileos

ΚΤΗΜΑΤΟΜΕΣΙΤΙΚΟ ΓΡΑΦΕΙΟ - REAL ESTATE AGENCY

ΜΑΡΙΟΣ Κ. ΒΙΤΖΗΛΑΙΟΣ
Μεσίτης Ασπικών Συμβάσεων - Real Estate agent

ΕΚΤΙΜΗΣΕΙΣ-ΑΓΟΡΕΣ-ΠΩΛΗΣΕΙΣ
ΚΑΤΑΣΤΗΜΑΤΑ
ΟΙΚΟΠΕΔΑ-ΧΩΡΑΦΙΑ
ΚΤΗΜΑΤΙΚΕΣ-ΣΥΜΒΟΥΛΕΣ
ΕΝΟΙΚΙΑΣΕΙΣ-ΔΙΑΧΕΙΡΙΣΕΙΣ
ΣΠΙΤΙΑ-ΔΙΑΜΕΡΙΣΜΑΤΑ

ΚΑΤΑΣΤΗΜΑΤΑ – ΓΡΑΦΕΙΑ – ΕΠΙΧΕΙΡΗΣΕΙΣ €

Επιχ/ση πλυντήρια-στεγνωτήρια σε πλήρη λειτουργία 20.000
Επιχ/ση BAR σε κατάστημα 300 .τ.μ.+300 τ.μ. υπόγ. κοντά στη μαρίνα 147.000
15 τ.μ. κατάστημα στην Α. Διάκου 30.000
20 τ.μ. Χ2 καταστήματα στην Π. Πόλη, τουριστ. περ. πίσω από Σωκρ. .323.000
45 τ.μ. ισόγ.+90 τ.μ. υπογ. Καρακόνερο 88.000
50 τ.μ. μαγαζί κοντά στο Μαντράκι (νοικιασμένο) 294.000
144 τ.μ. διώροφο κατάστημα με αυλή, 300 τ.μ. στο Νιοχώρι 500.000
155 τ.μ. ακίνητο στην Ψαροπούλα, στην θάλασσα 220.000
165 τ.μ. διώροφο μαγαζί στην Π. Πόλη της Κω, τουριστική περιοχή ...300.000
170 τ.μ. αποθήκη σε μπετά. Καρακόνερο 71.000
170 τ.μ. αποθήκη με ράμπα στην Μ. Πετρίδη 71.000
180 τ.μ. αποθήκη στην οδό Π. Ροδίου 82.000
300 τ.μ. κατ/μα ετοιμοπ. σε 1000 τ.μ. οικόπ. Παστίδα, βιοτεχν. χώρος .147.000
1000 τ.μ. εργοστάσιο στον Καλαμώνα έτοιμο σε οικοπ. 6.400 τ.μ. 587.000
1155 τ.μ. ακίνητο σε οικόπ. 817 τ.μ. στο κέντρο της Ρόδου 763.000
12 apartmens πλήρως εξοπλισμένα στο Κιοτάρι 440.000
Ξενοδ. Α' κατ., στην πόλη, 180 κλίνες+4 καταστήματα 6.200.000
7 apart.Χ 2 δωμάτια πλήρως εξοπλισμένα και δύο μαγαζιά 250 τ.μ. στην παραλία Τριαντών, στην θάλασσα 338.000
Ξενοδ. Β' κατ. 95 δωμ. σε 13 στρέμ. στην παραλία Ιαλυσού 2.640.000
Ξενοδ. Γ' κατ. 37 δωμ., 74 κλίνες, δισκοθήκη 250 τ.μ., μπαρ, στην πόλη της Ρόδου, παραλία 1.261.922

ΔΙΑΜΕΡΙΣΜΑΤΑ

45 τ.μ. στην πλατεία Βάθης, Αθήνα, στον 5ο όροφο 39.000
50 τ.μ. στα Τριάντα γκαρσονιέρα με θέα 50.000
50 τ.μ. στο Γεννάδι με 2ο υπνοδωμ. Φανταστική θέα ...44.000
60 τ.μ. στο Γεννάδι γκαρσονιέρα με θέα 47.000
82 τ.μ. στον 1ο όροφο σε διπλοκατοικία στην Π. Πόλη88.000
110 τ.μ. με 3ο υπνοδωμ. ρετιρέ, στους δασκάλους 150.000
117 τ.μ. παραδοσιακό διαμέρισμα απέναντι Καζίνο 147.000

ΜΕΖΟΝΕΤΕΣ – ΜΟΝΟΚΑΤΟΙΚΙΕΣ €

62 τ.μ. μονοκατοικία με τζάκι και φανταστική θέα στην Π. Πόλη 125.000
68 τ.μ. μονοκατοικία με αυλή 90 τ.μ. στα Μαριτσά 59.000
80 τ.μ. μονοκατοικία σε 4000 τ.μ. οικόπεδο, πάνω στο κύμα, Γεννάδι
125 τ.μ. μονοκατοικία στο Γεννάδι, Villa super lux, 10 δωμ. .293.500
130 τ.μ. μεζονέτα σε μπετά, οικοπ. 350 τ.μ. Τριάντα 110.000
135 τ.μ. μονοκατ. με κήπο στα Κρητικά, πανοραμικό 191.000
167 τ.μ. ισόγειο-οροφοδιαμέρισμα σε διπλοκατοικία με 285 τ.μ. οικόπεδο στο κέντρο της πόλης, διατηρητέο. Πάρκιν 440.300
170 τ.μ. διατηρητέα μονοκατοικία σε οικόπεδο 605 τ.μ. στο κέντρο της πόλης 290.000
170 τ.μ. μεζονέτα σε μπετά, οικοπ. 450 τ.μ. Τριάντα 140.000
170 τ.μ. μεζονέτα+170 τ.μ. μεζονέτα+120 τ.μ. οροφοδιαμέρισμα σε οικοπ. 5000 τ.μ. εντός οικισμού στην Παστίδα 426.000
180 τ.μ. μονοκατ. ημιτελής στο Γεννάδι σε οικόπ. 750 τ.μ Φανταστική θέα 161.000
187 τ.μ. βίλα με οικόπεδο 4780 τ.μ. στην Παστίδα 310.000
190 τ.μ. μεζονέτα σε οικόπεδο 400 τ.μ. στα Κοσκινού με θεα φανταστική 191.000
210 τ.μ. Μονοκατοικία με αυλή στην Π. Πόλη 323.000
230 τ.μ. βίλα στην Λάρδο σε οικόπ. 7700 τ.μ. με 750 οπωροφ. δένδρα 323.000
240 τ.μ. μεζονέτα σε οικόπεδο 250 τ.μ. στα Κοσκινού, νεόκτιστη 290.000
250 τ.μ. ημιτελές τριώροφο ακίνητο σε οικόπεδο 250 τ.μ. στους δασκάλους 235.000
250 τ.μ. βίλα καινούργια, πολυτελούς κατασκευής στο κέντρο της Κω σε οικόπεδο 4000 τ.μ. με δένδρα και γκαράζ 352.000
272 τ.μ. μονοκατοικία σε οικόπ. 270 τ.μ., αποτελείται από 4 διαμερίσματα. Ψαροπούλα. 220.000
600 τ.μ. μονοκατοικία στο Ροδίνι, Lux κατασκευής, γκαράζ, κήπο, φανταστική θέα 500.000

ΟΙΚΟΠΕΔΑ €

412 τ.μ. στον Αγ. Νικόλαου Σ.Δ. 1.20 .....220.100
709 τ.μ. οικόπεδο με Σ.Δ.-1, με άδεια οικοδομής για 1000 τ.μ. στην πόλη 600.000
750 τ.μ. στο Γεννάδι, εντός σχεδίου 18.000
2000 τ.μ. στα Μαριτσά. Εντός σχεδίου, Σ.Δ.-0,50 .....120.000
2000 τ.μ. στα Τριάντα 147.000
2500 τ.μ. πάνω στο δρόμο Ελαιώνας-Φουρνάκι. Γεννάδι 24.000
3080 τ.μ. στο Πλημμύρι 23.500
4000 τ.μ. κοντά στο Βερόπουλο με φανταστική θέα 176.000
4100 τ.μ. στο Λειβάδι-Κρεμαστή 82.200
4120 τ.μ. στα Τριάντα, κοντά στον οικισμό 205.000
4400 τ.μ. στην Κρεμαστή 76.000
5000 τ.μ. στα Αφάντου 103.000
5500 τ.μ. στα Μαριτσά, εντός σχεδίου, Σ.Δ.=1 .250.000
5800 τ.μ. στα Κανδυλί 117.000
6000 τ.μ. πάνω στο κύμα στα Τριάντα 352.000
6000 τ.μ. στην Παστίδα+αποθήκη 144.000
6500 τ.μ. στην λεωφόρο Ρόδου-Κρεμαστής ...410.000
6500 τ.μ. στο Φαληράκι κοντά στη θάλασσα, προνομιακό 500.000
6720 τ.μ. στον Θόλαρο, Παραδείσι 82.200
8000 τ.μ. στο Φαληράκι 191.000
8300 τ.μ. στην Βληχά-Κάλαθος 367.000
8500 τ.μ.+6500 τ.μ. στην παραλία Αφάντου ..18 το τ.μ.
9000 τ.μ. στα Μαριτσά, εντός ζώνης 132.000
9345 τ.μ. στα Ασγούρου με θέα 205.000
12000 τ.μ. στην Αφάντου, πάνω στο κύμα 520.000
13000 τ.μ. στα Μαριτσά 123.000
14000 τ.μ. το αγροτεμάχιο στην Διμυλιά 65.000
25000 τ.μ. στα Καλαβάρδα 295.000
30000 τ.μ. στο Τσαΐρι 352.000
32000 τ.μ. στην Θολό, πάνω στο κύμα 587.000
38000 τ.μ. στο Γεννάδι, πάνω στο κύμα 2.230.000
46000 τ.μ. στο Τσαΐρι 405.000
50000 τ.μ. στο Τσαΐρι 360.000

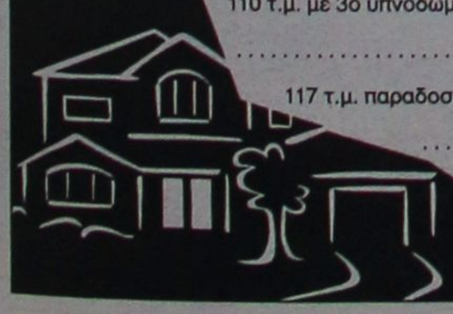

Εθν. Μακαρίου 45 (3ος όροφος • Τηλ.: 22410 24900, 25545 • Fax: 22410 25544 • Κιν.: 6932704919

ΕΝΟΙΚΙΑΣΕΙΣ

συνέχεια από την προηγούμενη

ΒΙΛΑ με τρία υπνοδωμάτια, με μπάνιο το καθένα ξεχωριστά. Με μεγάλο κήπο (οπωροφόρα δέντρα και πολλά λουλουδια. Βρίσκεται επί της Ρόδου-Τσαίρι. Πληρ. τηλ. 6974008665 AE59142

ΟΡΟΦΟΣ ΝΕΟΚΛΑΣΙΚΗΣ μονοκατοικίας 160 τ.μ. επί της 28ης Οκτωβρίου 31 (Νιοχώρι) κατάλληλος για επαγγελματική στέγη. Πληρ. τηλ. 22410 36166 και κιν. 6972818968 AE59134

ΕΝΟΙΚΙΑΖΟΝΤΑΙ: α) μεζονέτα στην Ανάληψη 140 τ.μ. ενοίκιο 650 ευρώ, β) διαμέρισμα 120 τ.μ. (3 υπν.) επιπλωμένο με air condition στην Ιαλυσό ενοίκιο 600 ευρώ, γ) studio στην Ιαλυσό επιπλωμένο ενοίκιο 200 ευρώ, δ) αποθήκη ισόγειο 500 τ.μ. στην Καλλιθέα ενοίκιο 450 ευρώ. Πληρ. ΑΙΓΑΙΟΚΤΗΜΑΤΙΚΗ τηλ. 2241022943, 2241028838, 6945466773 AE59105

ΕΝΟΙΚΙΑΖΕΤΑΙ νέα μονοκατοικία Σωτήρος 18 Ιξιά (πλησίον Εκκλησίας) με 3 υπνοδωμάτια, 3 μπάνια, κεντρική θέρμανση, τζάκι, ηλιακό, εντοιχισμένη κουζίνα. Πληρ. τηλ. 6945079737 AE59114

ΙΣΟΓΕΙΟ ΔΙΑΜΕΡΙΣΜΑ 93 τ.μ. στην Μ. Πετρίδη (πάροδος Ναυπλίου). Πληρ. τηλ. 2241037254 από 13.00-18.00. AE59123

ΜΕΖΟΝΕΤΑ καινούργια σε ωραία περιοχή της Αναλήψεως με θέα θάλασσα 125 τ.μ. με 3 υπνοδωμάτια, 3 μπάνια με δικό του πάρκιν. Τιμή 650 ευρώ. Πληρ. τηλ. 2241068433, 2243047568, 6977433315, 6974849833 AE59098

ΕΝΟΙΚΙΑΖΕΤΑΙ μεγάλο στούντιο επιπλωμένο στην περιοχή του Αγίου Νικολάου. Πληρ. τηλ. 6945551804, 2241066473 κος Γιώργος AE59059

ΚΑΤΑΣΤΗΜΑ 160 τ.μ. κατάλληλο για πολλές χρήσεις στην οδό Κορδιγκτώνος 24 (περιοχή Σταδίου). Πληρ. τηλ. 2241073120 ώρες γραφείου AE59118

ΕΝΟΙΚΙΑΖΟΝΤΑΙ δύο γκαρσονιέρες 20 τ.μ. και 40 τ.μ. έναντι S.M. Βασιλόπουλος (περιοχή Ασγούρου). Πληρ. τηλ. 6946001810 AE59070

ΙΣΟΓΕΙΟ ΔΙΑΜΕΡΙΣΜΑ μικρό δυάρι περίπου 50 τ.μ. επί της παρόδου Δενδρινού 47. Πληρ. τηλ. 2241078470 AE58980

ΔΙΑΜΕΡΙΣΜΑ 3άρι 90 τ.μ. με αυτόνομη θέρμανση (θερμοσυσσωρευτές) επί της Λίνδου 51 (έναντι AUDI). Πληρ. τηλ. 6977279617, 6974637465 AE59099

ΕΝΟΙΚΙΑΖΕΤΑΙ στην οδό Γεωργίου Παπανικολάου 15 οροφοδιαμέρισμα 112 τ.μ. νεόκτιστο πολυτελούς κατασκευής. Έναντι Καζίνου. Διαθέτει ηλιακό και ασανσέρ. Πληρ. τηλ. 2241033492 και 6972836498. Σοβαρές προτάσεις δεκτές AE59086

ΕΝΟΙΚΙΑΖΕΤΑΙ στην Ιξιά, διαμέρισμα λουξ κατασκευής 3άρι, σε ήσυχη περιοχή, α' οροφου, με ηλιακό, parking, κήπο. Επίσης επιπλωμένα studios στην Ιξιά. Από 130 ευρώ με ηλιακό και parking. Πληρ. τηλ. 6946163747 AE59076

ΕΝΟΙΚΙΑΖΟΝΤΑΙ

- **Στούντιος** πλήρως επιπλωμένα στην παραλία Ιαλυσού, με ιδιόχρηστο πάρκινγκ. Μηνιαίο μίσθωμα 275 ευρώ.
- **Στούντιος** πλήρως επιπλωμένα επί της Ρόδου-Λίνδου με ιδιόχρηστο πάρκιν. Μηνιαίο μίσθωμα 280 ευρώ.
- **Γκαρσονιέρα** 60 τ.μ. (2) δύο υπνοδωματίων περιοχή "Μαρινόπουλος" στη Τσαλδάρη επιπλωμένο με ηλεκτρικό θερμοσίφωνα. Μηνισίο μίσθωμα 300 ευρώ.
- **Διαμέρισμα** 150 τ.μ. (3) τριών υπνοδωματίων στην Ιαλυσό, με κεντρική-αυτόνομη θέρμανση, ηλιακό θερμοσίφωνα, εντοιχισμένη κουζίνα με ψυγείο, φούρνο, πλυντήριο, μαρμάρινο τζάκι, με υπέροχη θέα. Μηνιαίο μίσθωμα 600 ευρώ.
- **Διαμερίσματα** 105 τ.μ. (3) τριών υπνοδωματίων στην Ιξιά, χωρίς έξοδα αποχέτευσης. Μηνιαίο μίσθωμα 365 ευρώ.
- **Διαμέρισμα** 80 τ.μ. (2) δύο υπνοδωματίων στην Ιξιά, χωρίς έξοδα αποχέτευσης. Μηνιαίο μίσθωμα 320 ευρώ.
- **Διαμέρισμα** πολυτελές 140 τ.μ. (2) δύο υπνοδωματίων, πλήρως επιπλωμένο στην οδό Χειμάρας με μεγάλες άνετες βεράντες, τζάκι, air condition, δύο μπάνια, ιδιόχρηστο πάρκιν. Μηνιαίο μίσθωμα 850 ευρώ.
- **Μονοκατοικία** 180 τ.μ. (3) τριών υπνοδωματίων με τζάκι, μεγάλο κήπο, πάρκινγκ, ηλιακό θερμοσίφωνα σε ήσυχη περιοχή στ' Ασγούρου. Μηνιαίο μίσθωμα 1.200 ευρώ.
- **Μονοκατοικία** 150 τ.μ. (3) τριών υπνοδωματίων νεόδμητη με τζάκι, μεγάλο κήπο, ηλιακό θερμοσίφωνα, στο 5ο χλμ. Τσαίρι-Αεροδρομίου. Μηνιαίο μίσθωμα 900 ευρώ.

Πληρ. ΕΥΣΤΑΘΙΟΥ - ΕΥΡΩΚΤΗΜΑΤΙΚΗ,
Εθνικής Αντιστάσεως 83 (πρώην Αννης Μαρίας).
Τηλ. 22410 73819-74917, 6946/103929

ΠΕΡΙΠΤΕΡΟ ΕΝΟΙΚΙΑΖΕΤΑΙ

Το γνωστό περίπτερο
στα Λαϊκά επί της Σοφούλη.

Πληρ. Κο Σάββα ΠΙΠΙΝΟ, τηλ.. 2241023895

ΕΝΟΙΚΙΑΖΟΝΤΑΙ

- **Γραφείο** α' ορόφου 90 τ.μ. επί της οδού Εθνικής Αντιστάσεως και Τσαλδάρη γωνία, πάνω από το κατάστημα "Κωτσόβολος".
- **Γραφείο** α' ορόφου 130 τ.μ. επί της οδού Εθνικής Αντιστάσεως, πάνω από το κατάστημα "Ράδιο Κορασίδη".

Πληρ. ΕΥΣΤΑΘΙΟΥ - ΕΥΡΩΚΤΗΜΑΤΙΚΗ,
Εθνικής Αντιστάσεως 83
Τηλ.. 22410 73819-74917, 6945/292030, 6944/374546

RHODES-GREECE
CAIRO PALACE

ΕΝΟΙΚΙΑΖΟΝΤΑΙ
ΕΠΑΓΓΕΛΜΑΤΙΚΟΙ ΧΩΡΟΙ

στο κέντρο της πόλης
στο εμπορικό κέντρο Cairo Palace

- **Κατάστημα** ισόγειο 30 τ.μ. στην Εθ. Δωδεκανησίων
- **Γραφείο** 3ου ορόφου 135 τ.μ. στην Εθ. Δωδεκανησίων και Εθν. Μακαρίου
- **Γραφείο** 3ου ορόφου 190 τ.μ. στην Εθν. Μακαρίου και Εθ. Δωδεκανησίων
- **Γραφείο** 2ου ορόφου 190 τ.μ. στην Εθν. Μακαρίου και Εθ. Δωδεκανησίων
- **Γραφείο** 2ου ορόφου 90 τ.μ. στην Εθ. Δωδεκανησίων
- **Γραφείο** 3ου ορόφου 90 τ.μ. στην Εθ. Δωδεκανησίων

Πληρ. κ. Νιοτή Φράνσις
Τηλ.-φαξ 2241027600,
κιν. 6944618757, 6973572262



Για τις δικές σας ανάγκες κρατάμε τη γη... ακίνητη!

Ευρωκτηματική. Η κτηματομεσιτική εταιρεία με σαφή προσανατολισμό στην ικανοποίηση των δικών σας αναγκών και με δυνατότητες που ξεπερνούν κάθε προσδοκία!

Με ικανά και **έμπειρα στελέχη** έτοιμα να προβούν στις πιο αξιόπιστες και υπεύθυνες επενδυτικές προτάσεις για την **ακίνητη περιουσία σας!**

Με δραστηριότητες που **ξεφεύγουν απ'τα όρια της Ρόδου** και επεκτείνονται με την **προώθηση των ακινήτων** σας στην Ελλάδα και Διεθνώς!

Με **πλήρεις υπηρεσίες**, υψηλό επαγγελματισμό και μια νέα αντίληψη που γίνεται εμφανής στα **σύγχρονα και λειτουργικά** κεντρικά γραφεία της.

Με τη δυνατότητα να εντοπίζει **την ιδανική γη,** κατοικία, ξενοδοχείο ή επαγγελματική στέγη για εσάς, ή τον **κατάλληλο αγοραστή** για το ακίνητο που πουλάτε!

CMF - Vutiraki

ΞΕΝΟΔΟΧΕΙΑ, ΠΑΡΑΛΙΑΚΕΣ ΕΚΤΑΣΕΙΣ, ΚΕΝΤΡΙΚΑ ΑΚΙΝΗΤΑ
ΟΙΚΟΠΕΔΑ, ΜΟΝΟΚΑΤΟΙΚΙΕΣ, ΔΙΑΜΕΡΙΣΜΑΤΑ, ΑΓΡΟΤΕΜΑΧΙΑ

η ακίνητη αξία σας!

ευσταθίου
ΕΥΡΩΚΤΗΜΑΤΙΚΗ
ΚΤΗΜΑΤΟΜΕΣΙΤΙΚΟ ΓΡΑΦΕΙΟ

ΑΓΟΡΕΣ • ΠΩΛΗΣΕΙΣ • ΕΚΤΙΜΗΣΕΙΣ • ΑΝΤΙΠΑΡΟΧΕΣ • ΜΙΣΘΩΣΕΙΣ ΑΚΙΝΗΤΩΝ • ΕΠΕΝΔΥΤΙΚΕΣ ΠΡΟΤΑΣΕΙΣ • ΑΡΧΙΤΕΚΤΟΝΙΚΕΣ ΜΕΛΕΤΕΣ
ΕΘΝ. ΑΝΤΙΣΤΑΣΗΣ 83 - ΤΗΛ. 22410 73819, 74917 - ΚΙΝ. 6944 374546, 6945 292030 - FAX: 22410 38641- info@euroktimatiki.gr

ΠΩΛΕΙΤΑΙ



Αυτή η **μονοκατοικία** (3 ετών) που βρίσκεται σε ήσυχη περιοχή της Ιαλυσού (Δημοκρατίας 64Β) ανεξάρτητη σε οικόπεδο 355 τ.μ. που έχει διαμορφωθεί σε θαυμάσιο κήπο με σπάνια φυτά και δέντρα.
Αποτελείται από (κομπλέ κουζίνα) σαλόνι - 3 υπνοδωμάτια, 2 μπάνια (WC), 134 τ.μ. και σοφίτα με εσωτερική σκάλα 134 τ.μ. υπάρχουν air conditions σ' όλους τους χώρους και extra κεντρική θέρμανση - τζάκι στο σαλόνι - και λέβητα για ζεστό νερό, με ιδιωτικό πάρκιν.
Μόνο σοβαρές προτάσεις. Τιμή 260.000 ευρώ επιπλωμένο.

Πληρ. τηλ. 2241022791-2 όλο το 24ωρο
ΜΕΣΙΤΕΣ ΑΠΟΚΛΕΙΟΝΤΑΙ

ενοικιάσεις

συνέχεια από την προηγούμενη

ΠΛΗΣΙΟΝ ΜΑΡΙΝΟΠΟΥΛΟΥ ενοικιάζεται διαμέρισμα 1ου ορόφου ενιαίος χώρος, μπάνιο 25 τ.μ. ριζικά ανακαινισμένο, βεράντα, τέντα, πλήρως επιπλωμένο, εξοπλισμένο με κλιματισμό, τηλεόραση, ηλεκτρικά, κουζινικά, γραμμή τηλεφώνου. Πληρ. τηλ. 6932100142 και 2241094172 AE59094

ΣΤΟΥΝΤΙΟ επιπλωμένο με air condition επί της οδού Καθοπούλη 25, στο Νιοχώρι, κοντά στην εκκλησία της Santa Maria. Πληρ. τηλ. 6972477126, 2241073649, 2241024220 AE59085

ΔΙΑΜΕΡΙΣΜΑ ισόγειο, επιπλωμένο (2 υπνοδωμάτια, κουζίνα, μπάνιο) στο Ροδίνι, δίπλα στο ΣΙΜΟΥΛΤΑΝ. Πληρ. τηλ. 2241061318, 2241061216 (εργάσιμες ημέρες) AE59056

ΔΙΑΜΕΡΙΣΜΑ 130 τ.μ., επιπλωμένο με τρία υπνοδωμάτια, σαλόνι-κουζίνα-αποθήκη. Διαθέτει ατομικό πάρκιν. Βρίσκεται επί της Σκεύου Ζερβού. Ιδανικό για ζευγάρι. Πληρ. τηλ. 6944598508 και 2241029606 AE59069

ΔΙΑΜΕΡΙΣΜΑ 4άρι, στην οδό Αλεξανδρούπολης 7 (πλατεία Θράκης, Ανάληψη). Πληρ. τηλ. 2244022491, 6973364565 AE59065

ΣΤΗ ΣΥΜΗ ΕΝΟΙΚΙΑΖΕΤΑΙ ΜΟΝΟΚΑΤΟΙΚΙΑ πρόσφατα ανακαινισμένη, επιπλωμένη και πλήρως εξοπλισμένη, με δικό της πάρκιν για αυτοκίνητο, στην περιοχή ΑΙΕΝΙ, κατά προτίμηση σε εκπαιδευτικούς. Πληρ. τηλ. 2241061318 ή 61216 (ημέρες εργάσιμες) AE59057

ΔΙΑΜΕΡΙΣΜΑ στο Μίρα Μάρε 52 τ.μ. (1 υπν.) α' ορόφου, ενοίκιο 240 ευρώ. Πληρ. ΑΙΓΑΙΟΚΤΗΜΑΤΙΚΗ τηλ. 6945466773, 2241022943, 2241028838 AE59013

ΕΝΟΙΚΙΑΖΟΝΤΑΙ επιπλωμένα studios με πολυκουζινάκι και μπάνιο σε ήσυχο μέρος της Κρεμαστής με 150 ευρώ το μήνα. Πληρ. τηλ. 6944100186 όλες τις ώρες AE59068

ΕΜΜΑΝΟΥΗΛ ΚΡΑΝΙΔΗΣ

ΠΩΛΟΥΝΤΑΙ

1) 4άρι **διαμέρισμα** 110 τ.μ. λουξ κατασκευής με ωραία κουζίνα, κεντρική θέρμανση, κλειστή θέση στάθμευσης. Τιμή: 62 εκ. ή 182.000 ευρώ
2) 3άρι **διαμέρισμα** 85 τ.μ. κοντά στον Ηλ/κοσμο του Ξενάκη. Τιμή: 132.000 ευρώ ή 45 εκ.
3) 2άρι **διαμέρισμα** στην Ανάληψη 50 τ.μ. - Ισόγειο α' όροφο. Τιμή: 23 εκ. ή 67.500 ευρώ
4) 4άρι **διαμέρισμα** - 3 υπν. (2 WC) καινούργιο στο Ροδίνι, α' όροφος, μόνο 55 εκ. ή 162.000 ευρώ
5) 34 τ.μ. **κατάστημα** στην Ανάληψη - γωνιακό - ελεύθερο μίσθωσης.
6) 80 τ.μ. **κατάστημα** με πατάρι κοντά στην πλατεία Φώκιαλη
7) **Μεζονέτα** 162 τ.μ. με κήπο στα μπετά ή τελειωμένη κοντά στο Φυτώριο του Δήμου Ιαλυσού.

Πληρ. ΕΜΜ. ΚΡΑΝΙΔΗΣ
ΜΕΣΙΤΗΣ
Τηλ.: (22410)27082, 6944347405, 6942010248

SIDER-ΚΑΤΑΣΚΕΥΑΣΤΙΚΗ

ΤΖΟΓΙΑΣ ΦΙΛ. & ΤΖΟΓΙΑΣ ΕΥΘ. ΟΕ

ΠΩΛΟΥΝΤΑΙ

Διώροφες ανεξάρτητες μονοκατοικίες 120 τ.μ. στην πόλη της Ρόδου (περιοχή Ροδίνι) σε 250 τ.μ. οικόπεδο.
Πληρ. τηλ. 2241030069, κιν. 6944532903

ΠΩΛΕΙΤΑΙ

ΜΕΖΟΝΕΤΑ διώροφη σε μπετά 110 τ.μ. στην Ιαλυσό με ιδιόχρηστο κήπο, ατομικό βόθρο και περιτοιχισμένο οικόπεδο. **Αξία 96.845 €** (με δυνατότητα εκταμίευσης δανείου).

Πληρ. ΕΥΣΤΑΘΙΟΥ - ΕΥΡΩΚΤΗΜΑΤΙΚΗ,
Εθνικής Αντιστάσεως 83 • τηλ. 2241073819-74917,
6944/374546, 6945/292030

ΣΑΒΒΑΪΔΗΣ & Συνεργάτες

Μεσίτες & Σύμβουλοι Ακινήτων

ΠΩΛΗΣΕΙΣ ΑΚΙΝΗΤΩΝ

Το γραφείο μας διαθέτει σε αποκλειστικότητα μεγάλη γκάμα από επιλεγμένα ακίνητα

- **Διαμέρισμα-Μονοκατοικίες-Μεζονέτες**
- **Οικόπεδα-Αγροτεμάχια**
- **Κεντρικά Καταστήματα - Γραφεία - Αυτοτελή Κτίρια**
- **Μισθωμένα ακίνητα εισοδήματος**
- **Ξενοδοχειακές Μονάδες**

ΕΚΤΙΜΗΣΕΙΣ ΑΚΙΝΗΤΩΝ

Σε συνεργασία με διεθνή γραφεία συμβούλων ακίνητης περιουσίας και με βάση τα αυστηρά πρότυπα και την μεθολογία του Βρετανικού Ινστιτούτου Ορκωτών Πραγματογνόμων και Εκτιμητών **(Royal Institution of Charteted Surveyors)** αναλαμβάνουμε εκτιμήσεις ακίνητης περιουσίας.

Οι εν λόγω εκτιμήσεις μπορούν να χρησιμοποιηθούν σε τραπεζικούς και πιστωτικούς οργανισμούς ή σε δικαστικές πρακτικές τόσο στην Ελλάδα όσο και στο εξωτερικό.



SAVVAIDIS & Associates - a world of choice

Savvaidis & Associates is an independent real estate agency founded in 1983 and based in Rhodes island.

Our company offers professional real estate services for
Residential Properties (Holiday homes, traditional house)
Commercial Properties (shops, hotels, offices)
Property Evaluation - Property Management

International PROPERTY ★★★★★ Best Greek Estate Agent 2003

Γρ. Λαμπράκη 14 & Αμερικής, Ρόδος
Τηλ: 22410-26281, fax: 22410-34663

ΝΕΑ ΔΙΕΥΘΥΝΣΗ : ΓΡ. ΛΑΜΠΡΑΚΗ 14 & ΑΜΕΡΙΚΗΣ

We are members of FIABCI (International Federation of Real Estate Agencies), CEI (European Confederation of Real Estate Agents), NAEA - Overseas Member (National Association of Real Estate Agents - Great Britain)

For all your personal and professional real estate requirements please contact us at 22410-70017 or e-mail at info@rre.gr

NAEA FIABCI

SAVVAIDIS & Associates
Estate Agents & Consultants

ΕΝΟΙΚΙΑΣΕΙΣ

συνέχεια από την προηγούμενη

ΚΑΤΑΣΤΗΜΑ στην Παλιά Πόλη της Ρόδου 73 τ.μ. οδός Ερμού 11, και ενοικιάζεται ή πωλείται κατάστημα στην Ψαροσούλα, οδός Ερυθρού Σταυρού 17, Ρόδος 37 τ.μ. με πατάρι 18 τ.μ. β) **ενοικιάζεται ή πωλείται** οροφοδιαμέρισμα 4ων υπνοδωματίων (150 τ.μ. στη Ψαροπούλα, οδός Αλ. Διάκου 55 (παλιό Νοσοκομείο), Ρόδος. Πληρ. τηλ. 6944182565 και 2107723026 ΑΕ59033

ΔΙΑΜΕΡΙΣΜΑ με ένα υπνοδωμάτιο, κουζίνα με πολυκουζινάκι, ισόγειο με κήπο 2 μπαλκόνια, στο κέντρο της πόλης κοντά στη θάλασσα, περιοχή Ψαροπούλα 290 ευρώ το μήνα και δίχωρο studio με 250 ευρώ το μήνα, περιοχή Ψαροπούλα. Πληρ. τηλ. 6972718731 ΑΕ59026

ΙΣΟΓΕΙΟ επαγγελματικός χώρος 300 τ.μ. στη βιομηχανική περιοχή Τσαϊρι, με γραφείο, 2 WC, κουζινάκι. Ολο το κτίριο είναι με ηλακάκι, μεγάλους χώρους διακίνησης φόρτωσης και εκφόρτωσης, κατάλληλο για κάθε επάγγελμα. Πληρ. τηλ. 22410 31663 και κιν. 6947221419 ΑΕ58991

ΕΝΟΙΚΙΑΖΟΝΤΑΙ: α) ισόγειο κατάστημα 72 τ.μ. περίπου και ένα δωμάτιο 21 τ.μ. στον πρώτο όροφο, που βρίσκεται στην πόλη της Ρόδου και στην οδό Ορφανίδου αριθμ. 16 (Νιοχώρι), β) διώροφο κατάστημα 51 τ.μ. ισόγειο, 53 τ.μ. στον πρώτο όροφο, με βεράντα 31 τ.μ . που βρίσκεται στην πόλη της Ρόδου, οδός Γεωργίου Λέοντος αριθμ. 13 κοντά στο ξενοδοχείο "Μανούσος", γ) ισόγειο κατάστημα 22 τ.μ. στην οδό Σωκράτους στην Παλιά Πόλη της Ρόδου, δ) κατάστημα 52 τ.μ. στο χωριό Παραδείσι, επί της Λεωφόρου, ε) studio επιπλωμένο ή κατάστημα 28 τ.μ. απέναντι από το Ξενοδοχείο Μιρα - Μάρε στην Ιξιά με air - condition και ανεμιστήρα οροφής. Πληρ. τηλ. 2241035450, 2241031450, κιν. 6976881111 ΑΕ59005

ΕΝΟΙΚΙΑΖΕΤΑΙ σπίτι με 2 υπνοδωμάτια - κουζίνα - σαλόνι - μπάνιο σε καλή περιοχή κοντά στο κέντρο, επιπλωμένο, ηλιακός θερμοσίφωνας, χωρίς κοινόχρηστα, ιδανικό για φοιτήτριες. Ενοίκιο 450 ευρώ. Πληρ. τηλ. 2241026803, 6942080500 ΑΕ59011

ΚΑΤΑΣΤΗΜΑ γωνιακό 32 τ.μ. με πατάρι 20 τ.μ. στο συγκρότημα που ε ίναι το Super Market Βασιλόπουλου. Πληρ. ΚΤΗΜΑΤΙΚΗ ΠΡΟΟΠΤΙΚΗ κα Μαρίνα τηλ. 2241037906, 6972292958 ΑΕ59017

ΣΤΗΝ ΙΑΛΥΣΟ ΕΝΟΙΚΙΑΖΕΤΑΙ ΔΙΑΜΕΡΙΣΜΑ 4ΑΡΙ, ΙΣΟΓΕΙΟ (3 ΥΠΝΟΔΩΜΑΤΙΑ-ΣΑΛΟΝΙ-ΤΡΑΠΕΖΑΡΙΑ ΚΑΙ ΛΟΙΠΟΥΣ ΧΩΡΟΥΣ). ΠΛΗΡΩΣ ΑΝΑΚΑΙΝΙΣΜΕΝΟ ΚΑΙ ΜΕ ΜΕΓΑΛΕΣ ΒΕΡΑΝΤΕΣ. ΠΛΗΡ. ΤΗΛ. 22410 93748ΠΕ58884

ΔΙΑΜΕΡΙΣΜΑΤΑ επιπλωμένα, με δύο δωμάτια και κουζίνα στο κέντρο της πόλης, χειμώνα-καλοκαίρι. Πληρ. τηλ. 2241027608, 2241073647 ΑΕ58768

ΕΝΟΙΚΙΑΖΟΝΤΑΙ STUDIOS ΜΕ ΤΟ ΜΗΝΑ Ή ΜΕ ΤΗΝ ΗΜΕΡΑ ΠΛΗΡΩΣ ΕΠΙΠΛΩΜΕΝΑ ΜΕ ΠΟΛΥΚΟΥΖΙΝΑΚΙ, ΨΥΓΕΙΟ, ΝΤΟΥΣ, WC, ΤΗΛΕΦΩΝΟ, ΜΠΑΛΚΟΝΙ, ΖΕΣΤΟ ΝΕΡΟ ΕΠΙ 24ΩΡΟΥ ΒΑΣΕΩΣ ΣΤΗΝ ΠΙΟ ΗΣΥΧΗ ΠΕΡΙΟΧΗ ΤΗΣ ΠΟΛΗΣ ΡΟΔΟΥ (ΠΕΡΙΟΧΗ ΔΑΣΚΑΛΩΝ), ΟΔΟΣ ΜΑΝΩΛΗ ΠΑΠΑΜΑΝΩΛΗ ΑΡΙΘΜ. 12 ΚΑ-

ΘΕΤΟΣ ΕΠΙ ΤΗΣ ΣΤΕΛΙΟΥ ΚΩΤΙΑΔΗ. ΠΛΗΡ. ΤΗΛ. (22410)37244 ΧΠΕ283

ΚΑΤΑΣΤΗΜΑ 160 τ.μ. με αυλή 160 τ.μ. και άνετο πάρκιν στην τουριστική περιοχή της Ιαλυσού. Κατάλληλο για cafe εστιατόρια - bar ή για ο,τιδήποτε άλλο. Πληρ. τηλ. (22410)95815, 95657 ΑΕ58861

STUDIOλουξ επιπλωμένο, σε ισόγειο μονοκατοικίας, επί της οδού Καλλιπάτειρας στην Ιαλυσό, 500μ. από τη θάλασσα. Πληρ. τηλ. 22410-90038, 6945411099

ΚΤΗΜΑΤΟΜΕΣΙΤΙΚΟ ΓΡΑΦΕΙΟ
ΖΑΦΕΙΡΗΣ Μ. ΚΑΡΑΓΙΑΝΝΗΣ Δ. Ο.Ε.

Πωλήσεις ακινήτων. Τηλ. (2241060380-60381)
17.30-20.30 μ.μ. Δευτέρα-Παρασκευή
Fax: 2241060380 • e-mail: zafkar@hellasnet.gr

• **Κατοικίες**
- Εξοχική κατοικία 50 τ.μ. (υπό ανέγερση) εντός οικοπέδου 440 τ.μ. στην περιοχή Κολυμπίων
- Εξοχική κατοικία 70 τ.μ. (υπό ανέγερση) εντός οικοπέδου 500 τ.μ. στην περιοχή Κολυμπίων
- Μεζονέτα 105 τ.μ. (ημιτελής) εντός οικισμού στον Δήμο Αφάντου

• **Ξενοδοχειακό συγκρότημα**
- Ημιτελής σε μπετά ξενοδοχειακό συγκρότημα Α' κατηγορίας εντός οικοπέδου 22.400 τ.μ.

• **Οικόπεδα**
- Εντός οικισμού στον Δήμο Αφάντου 1250 τ.μ.
- Εντός οικισμού στον Δήμο Αφάντου 2000 τ.μ.
- Στον Δήμο Αφάντου 520 τ.μ. με άδεια οικοδομής 53 τ.μ.
- Στον Δήμο Αφάντου 1000 τ.μ. επί της εθνικής οδού Ρόδου-Λίνδου
- Στον Δήμο Αφάντου 866 τ.μ. επί της εθνικής οδού Ρόδου-Λίνδου
- Εντός οικισμού στην Παστίδα 2000 τ.μ.

• **Αγροτεμάχια**
- Στην περιοχή Κολυμπίων αγροτεμάχια 10.200 τ.μ. (πανοραμική θέα)
- Στην περιοχή Κολυμπίων αγροτεμάχιο 4.969 τ.μ.
- Στην περιοχή Ψίνθου αγροτεμάχιο 22.400 τ.μ.
- Στην περιοχή Ψίνθου αγροτεμάχιο 19.840 τ.μ.
- Στην περιοχή Τραπεζία αγροτεμάχιο 5.800 τ.μ.
- Στον Δήμο Αφάντου αγροτεμάχιο 6.120 τ.μ.
- Στον Δήμο Αφάντου αγροτεμάχιο 11.520 τ.μ.
- Στον Δήμο Αφάντου το 1/2 αγροτεμαχίου 5.080 τ.μ. με ελαιόδεντρα

ΠΩΛΕΙΤΑΙ

ΟΙΚΟΠΕΔΟ 5.230 τ.μ. στον Αρχάγγελο στη θέση "Αναγρός" (πίσω από το πρώην Super Market Πίτση), άρτιο και οικοδομήσιμο σε ήσυχο περιβάλλον, ιδανικό για μονοκατοικία, αξίας 93.900 ευρώ.

Πληροφορίες ΕΥΣΤΑΘΙΟΥ-ΕΥΡΩΚΤΗΜΑΤΙΚΗ, Εθνικής Αντιστάσεως 83
Τηλ. (22410) 73819-74917, 6944/374546, 6945/292030

Παλιό Ιταλικό Ισόγειο πλήρως ανακαινισμένο

ΠΩΛΕΙΤΑΙ

Στην Έρνεστ Μπέβιν με 2 υπνοδωμάτια και άνετο πάρκιν. Τιμή: 105.000 ευρώ.
Πληρ. Πιπίνος τηλ. 2241023895
www.pipinos.gr

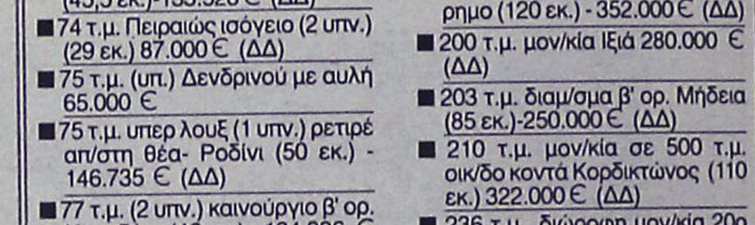

ΚΤΗΜΑΤΟΜΕΣΙΤΙΚΟ ΓΡΑΦΕΙΟ
ΑΙΓΑΙΟΚΤΗΜΑΤΙΚΗ
ΠΩΛΟΥΝΤΑΙ

- ΔΙΑΜΕΡΙΣΜΑΤΑ-ΜΟΝΟΚΑΤΟΙΚΙΕΣ
- (ΔΔ)=ΔΑΝΕΙΑ ΔΕΚΤΑ

- 38 τ.μ. Στοκχόλμης (21 εκ.) 62.000 €.
- 44 τ.μ. α' ορ. Μίρα-Μάρε 65.000 €. (ΔΔ)
- 46 τ.μ. καινούργιο Αραπάκι (1 υπν.) α' ορ. (25,5 εκ.) 74.800 €.(ΔΔ)
- 55 τ.μ. β' ορ. καινούργιο Ανάληψη (36 εκ.)-105.000 € (ΔΔ)
- 55 τ.μ. α' ορ. καινούργιο - γκαράζ Μίρα Μάρε 81.000 € (ΔΔ)
- 70 τ.μ. μον/κία με 100 τ.μ. αυλή, κοντά στο Ρολόι, Π. Πόλη, (28 εκ.)-82.171 € (ΔΔ)
- 70 τ.μ. (β' ορ.) Ροδίνι καινούργιο (45,5 εκ.)-133.528 € (ΔΔ)
- 74 τ.μ. Πειραιώς ισόγειο (2 υπν.) (29 εκ.) 87.000 € (ΔΔ)
- 75 τ.μ. (υπ.) Δενδρινού με αυλή 65.000 €
- 75 τ.μ. υπερ λουξ (1 υπν.) ρετιρέ απ/στη θέα- Ροδίνι (50 εκ.) - 146.735 € (ΔΔ)
- 77 τ.μ. (2 υπν.) καινούργιο β' ορ. Καναδά (46 εκ), 134.996 € (ΔΔ).
- 80 τ.μ. μονοκατοικία Π. Πόλη Ρολόι (45 εκ.) - 132.061 € (ΔΔ)
- 80 τ.μ. θέρμανση - γκαράζ Ιξιά 118.000 € (ΔΔ)
- 75 τ.μ. Δενδρινού με αυλή (υπ.) (2 υπν.) 70.000 €
- 82 τ.μ. β' ορ. Ροδίνι (29,6 εκ.) - 87.000 €.(ΔΔ)
- 87 τ.μ. καινούργιο ρετιρέ β' ορ. 2 υπν. Αραπάκι 140.000 € (ΔΔ)
- 87 τ.μ. α' ορ. καινούργιο Ιαλυσό 132.000 € (ΔΔ)
- 80 τ.μ. μον/κία διώροφη (2 υπν.) Παραδείσι με τζάκι (22 εκ.) - 64.563 € (ΔΔ)
- 87 τ.μ. θέρμανση - γκαράζ Μίρα Μάρε 128.000 € (ΔΔ)
- 92 τ.μ. κανούργιο Ιαλυσό (42 εκ.) - 123. 257 € (ΔΔ)
- 95 τ.μ. 2 υπν. Μιχ. Πετρίδη (ισ.) 35 εκ.-102.714 €
- 98 τ.μ. (α' ορ.) 3 υπν. Κέννεντυ (44.247 εκ.) 130.000 €(ΔΔ)
- 97 τ.μ., (3 υπν.) α' όρ., Μητρόπολη (33εκ.) 97.000 € (ΔΔ)
- 100 τ.μ. οροφ/σμα Γεννάδι καινούργιο (39 εκ.) 114.453 € (ΔΔ)
- 100 τ.μ. α' ορ. καινούργιο Μίρα Μάρε γκαράζ 147.000 € (ΔΔ)
- 107 τ.μ. καινούργιο ρετιρέ Αραπάκι (58.600 εκ.) 172.000 € (ΔΔ)
- 110 τ.μ. μεζ/τα Τσαΐρι σε 1.200 τ.μ. οικ/δο 147.000 € (ΔΔ)
- 112 τ.μ. (β' ορ.) 3 υπν. Κέννεντυ (47.700 εκ.)140.000 €
- 115 τ.μ. (3 υπν.) καινούργιο Αραπάκι (63 εκ.) 185.619 €.(ΔΔ)
- 116 τ.μ. (ισ. υπ/νο) 3 υπν. Πτολεμαίων (58 εκ.)-170.212 € (ΔΔ)
- 120 τ.μ. διώροφη καινούργια μον/κία Ροδίνι (80 εκ.) 234.776 € (ΔΔ)
- 120 τ.μ. καινούργιο Ροδίνι (78 εκ)-229.000 € (ΔΔ)
- 120 τ.μ. καινούργιο Δασκάλους ρετιρέ λουξ-θέα (3 υπν.) (75 εκ.)-220.000 €.(ΔΔ)
- 123 τ.μ. (3 υπν.) γ' ορ. καινούργιο Καναδά (73 εκ.)214.000 € (Δ.Δ.)
- 142 τ.μ. μον/κία Νιοχώρι 150.000 € (ΔΔ)
- 145 τ.μ. μεζ/τα Κοσκινού καινούργια ετ/τη σε 2 στρ. οικ. (78 εκ.) 230.000 € (ΔΔ)
- 175 τ.μ. μεζ/τα μπετά Αγ. Αποστόλους (44 εκ.)-129.126 € (ΔΔ)
- 180 τ.μ. α' ορ. Κοδριγκτώνος 205.000 € (ΔΔ)
- 185 τ.μ. (3 υπν.) Μιχ. Πετρίδη Ρετιρέ (85 εκ.)-249.449 ευρώ (ΔΔ).
- 185 τ.μ., μον/κίασε 2 στρ. Φιλέρημο (120 εκ.) - 352.000 € (ΔΔ)
- 200 τ.μ. μον/κία Ιξιά 280.000 € (ΔΔ)
- 203 τ.μ. διαμ/σμα β' ορ. Μήδεια (85 εκ.)-250.000 € (ΔΔ)
- 210 τ.μ. μον/κία σε 500 τ.μ. οικ/δο κοντά Κορδικτώνος (110 εκ.) 322.000 € (ΔΔ)
- 236 τ.μ., διώροφη μον/κία 20ο χιλιόμετρο Ρόδου-Καμείρου 322.817 € (100 εκ.) (ΔΔ)

ΚΑΤΑΣΤΗΜΑΤΑ-ΑΠΟΘΗΚΕΣ-ΓΡΑΦΕΙΑ -ΠΑΝΣΙΟΝ

- 48τ.μ. κατ/μα, Ιαλυσό, 55.000 €
- 50 τ.μ. κατ/μα Φαληράκι 103.000 € (ΔΔ)
- 60 τ.μ. κατάστημα στ' Ασγούρου (22 εκ.)- 64.563 €
- 71 τ.μ. υπόγεια απ/η με ράμπα Αννης Μαρίας (8 εκ.) 23.477 €
- 80 τ.μ. υπ/γεια απ/κη Κένεντυ (12 εκ.) 35.216€
- 85 τ.μ. ημ/γεια με αυλή αποθήκη Καρακόνερο (15 εκ.)-44.020 €
- 90 τ.μ. ισόγεια απ/κη μαρ/βά Ροδίνι (15 εκ.) - 44.020 €.(ΔΔ)
- 118 τ.μ. κατάστημα Ακτή Κανάρη 350.000 €
- 122 τ.μ. κατάστημα Νιοχώρι 200.000 € (ΔΔ)
- 190 τ.μ. κατάστημα με 110 τ.μ. πατάρι λεωφ. Ρόδου-Καλλιθέας 294.000 €
- 365τ.μ., ισόγ. ξυλουργείο, κτίριο και εξοπλισμός, 400.000 €
- 175 τ.μ. κατάστημα Λεωφ. Ρόδου-Λίνδου (70 εκ.)-205.429 € (ΔΔ)

ΕΝΟΙΚΙΑΣΕΙΣ ΑΚΙΝΗΤΩΝ-ΕΠΙΧΕΙΡΗΣΕΙΣ:

- 40 τ.μ. κατ/μα Καλλιθέα 300 €
- 110 τ.μ,. κατ/μα Καλλιθέα 645 €
- Αποθήκη 6ο χλ. Λεωφόρο Ρόδου Καλιθέας 500 τ.μ. ενοίκιο 450 €
- Αποθήκη Ρόδου-Λίνδου 460 τ.μ. ενοίκιο 1.500 €
- Αποθήκη Ρόδου-Λίνδου 1.000 τ.μ. - 2.350 ευρώ
- 190 τ.μ. κατάστημα με 110 τ.μ. πατάρι στην λεωφ. Ρόδου-Καλλιθέας προς 3.000
- Λουξ διαμ/σμα με θέρμανση 110 τ.μ.- Ροδίνι Στοκχόλμης 550€.
- 270 τ.μ. μεζονέτα καινούργια Ροδίνι ενοίκιο 1.300 ευρώ
- 140 τ.μ. (μεζ/τα) Ανάληψη. Ενοίκιο 650 €

• ΠΩΛΕΙΤΑΙ ΣΥΝΤΕΛΕΣΤΗΣ ΔΟΜΗΣΗΣ ΠΡΟΣ 146 ΕΥΡΩ ΤΟ Τ.Μ.
- ΔΙΑΘΕΤΟΥΜΕ ΟΙΚΟΠΕΔΑ ΚΑΙ ΑΓΡΟΤΕΜΑΧΙΑ Σ' ΟΛΟ ΤΟ ΝΗΣΙ ΤΗΣ ΡΟΔΟΥ

ΑΝΑΛΑΜΒΑΝΟΥΜΕ ΤΗΝ ΕΝΟΙΚΙΑΣΗ ΤΟΥ ΔΙΑΜΕΡΙΣΜΑΤΟΣ ΣΕ ΠΟΛΥ ΣΥΝΤΟΜΟ ΧΡΟΝΙΚΟ ΔΙΑΣΤΗΜΑ

ΡΕΝΑ ΒΑΖΟΥΚΟΥ

(ΜΕΣΙΤΗΣ ΑΣΤΙΚΩΝ ΣΥΜΒΑΣΕΩΝ)
ΔΙΕΥΘ. ΓΡΑΦΕΙΟΥ ΔΗΜ. ΘΕΟΔΩΡΑΚΗ 3
9-1 το πρωί καθημερινά και 6.30-9 απ/τα (Δευτ. και Πέμπτης)
Τηλ. (22410) 22943-28838 FAX: 28838
email.vazoukou@otenet.gr. ΡΟΔΟΣ

ΠΩΛΗΣΕΙΣ ΑΚΙΝΗΤΩΝ



○ ΗΜΙΤΕΛΗ ΔΙΑΜΕΡΙΣΜΑΤΑ
- Φαληράκι 220 τ.μ. (μπετά) με 1.300 τ.μ. οικόπεδο τουριστική ζώνη Κατάλληλα για στούντιος 50.000.000 δρχ. - 150.000 €
- Παστίδα 80 τ.μ διαμερίσματα μπετά 15.000.000 δρχ.-44.020 €
- Σύμη 120 τ.μ. 2 διαμερίσματα 45.000.000 δρχ.-132.061 €



○ ΔΙΑΜΕΡΙΣΜΑΤΑ
- Δασκάλους 83 τ.μ. λουξ κατασκευής 44.000.000 δρχ. - 129.130 €
- Αγιο Νικόλαο 85 τ.μ. λουξ κατασκευής 51.000.000 δρχ. - 150.00 ευρώ.
- Δασκάλους 110 τ.μ. λουξ κατασκευής 59.000.000 δρχ. - 173.150 ευρώ.
- Αγία Αναστασία 97 τ.μ. μεταχειρισμένο 35.000.000 δρχ. - 102.700 €
- Κοσκινού 115 τ.μ. λουξ κατασκευής με θέα 63.000.000 δρχ. - 184.890 €
- Κοσκινού 115 τ.μ. λουξ κατασκευής 57.500.000 δρχ. - 168.745 €
- Κοσκινού 110 τ.μ. λουξ κατασκευής 49.500.000 δρχ. - 145.270 €
- Ανάληψη 127 τ.μ. μεταχειρισμένο άριστη κατάσταση 60.000.000 δρχ. - 176.000 €
- Δασκάλους 88 τ.μ. λουξ κατασκευής 44.000.000 δρχ.- 129.200 €
- Δασκάλους 50 τ.μ. λουξ κατασκευής 25.000.000 δρχ.-73.400 €
- Ροδίνι 80 τ.μ. διαμέρισμα λουξ κατασκευής 50.000.000 δρχ. - 147.000 €
- Ιαλυσός 85 τ.μ. λουξ κατασκευής 43.000.000 δρχ. - 126.192 €
- Ιαλυσός 100 τ.μ. 45.000.000 δρχ.-132.061 €
- Ανάληψη, 116 τ.μ. + 30 τ.μ. γκαράζ 62.000.000 δρχ. λουξ κατασκευής -181,951 €



○ ΜΕΖΟΝΕΤΕΣ – ΜΟΝΟΚΑΤΟΙΚΙΕΣ
- Ιαλυσός μεζονέτες 120 τ.μ. + 30 τ.μ. σοφίτα με 300 μ. οικόπεδο λουξ κατασκευής 93.000.000 δρχ. - 273.000 €
- Κανδυλί 130 τ.μ. διώροφες μεζονέτες με 650 μ. οικόπεδο μέχρι χτισίματα 40.000.000 δρχ. -117.400 €
- Δασκάλους μεζονέτα 45 τ.μ. λουξ κατασκευής 26.000.000 δρχ. -76.300 €
- Παστίδα 160 τ.μ. διώροφη μεζονέτα με 450 μ. οικόπεδο, ανεξάρτητη εντός οικισμού σε μαρμαροσουβά 45.000.000 δρχ. - 132.000 €
- Κοσκινού 60 τ.μ. λουξ κατασκευής 30.000.000 δρχ. -88.000 €
- 130 τ.μ. μεζονέτες με 400 μ. οικόπεδο στην Λαχανιά πολύ κοντά στην θάλασσα με απεριόριστη θέα 50.000.000 δρχ. 146.735 €
- 130 τ.μ. διώροφες μονοκατοικίες με 1000 μ. οικόπεδο στην περιοχή Λαχανιά πάνω στο κύμα λουξ κατασκευής



○ ΟΙΚΟΠΕΔΑ
- Λαχανιά 2.360 τ.μ. πάνω στον κεντρικό 50 μ. από θάλασσα με άδεια οικοδομής για 8 studios 32.000.000 δρχ. - 94.000 €
- Παραδείσι 218 τ.μ. εντός οικισμού 7.000.000 δρχ. -20.545 €
- Σγουρού 1.419 τ.μ. σε κεντρικό σημείο 34.000.000 δρχ.- 100.000 €
- Κοσκινού 450 τ.μ. με Σ.Δ. 0,8 27.260.000 δρχ. - 80.000 €
- Κατταβιά 2.150 τ.μ. πάνω στο δρόμο νερό-ρεύμα 5.500.000 δρχ. - 16.140 €
- Κατταβιά 900 τ.μ. εντός οικισμού 5.000.000δρχ. -14.673 €
- Γεννάδι 1000 τ.μ. με άδεια οικοδομής 8.500.000 δρχ.-24.944 €
- Κολύμπια 2.500 στρεμ. 35.000.000-102.714 €
- Κατταβιά 650 τ.μ. 4.500.000 δρχ.-13.206 €

○ ΚΑΤΑΣΤΗΜΑΤΑ
- Κατάστημα 52 τ.μ. Ρόδου-Λίνδου 36.500.000 δρχ. - 107.000 €
- Μαγαζί στους Δασκάλους 80 τ.μ. με υπόγειο 80 τ.μ. και αυλή 60 τ.μ. 50.000.000 δρχ. - 146.750 €
- Κατάστημα 123 τ.μ. στο Ροδίνι 68.000.000 δρχ. - 199.600 €
- Κατάστημα 73 τ.μ. στο Ροδίνι 40.500.000 δρχ. - 118.000 €
- Κατάστημα 35 τ.μ. στο Ροδίνι 19.500.000 δρχ. - 57.230 €
- Κατάστημα ημιτελή 100 τ.μ. περιοχή Κοσκινού 31.000.000 δρχ. -91.000 €
- Επιχείρηση παιδικών υποδημάτων, στο κέντρο της πόλης, 5.000.000 δρχ. - 15.000 €

○ ΚΤΗΜΑΤΑ
- Λαχανιά 63 στρέμματα σε ύψωμα 102.000.000 δρχ. - 300.000 € δίνεται και για αντιπαροχή.
- Θολός 10 στρέμματα εντός οικισμού 100.000.000 δρχ. - 300.000 €
- Λαχανιά 7.800 τ.μ. σε ύψωμα κοντά στον κεντρικό 31.200.000 δρχ. - 91.570 €
- Σορωνή 5 στρέμματα πάνω στο κύμα 34.000.000 δρχ. - 100.000 €
- Λαχανιά 9.160 τ.μ. σε ύψωμα κοντά στον κεντρικό, νερό - ρεύμα 54.000.000 δρχ. - 158.500 €
- Καβουράκια 5.600 τ.μ. 50 μ. από την θάλασσα 112.000.000 δρχ.-328.686 €
- Πλημμύρι 28 στρέμματα πάνω στο κύμα
- Καλλιθέα 7.600 τ.μ. κοντά στην θάλασσα 114.000.000 δρχ. - 334.556 €
- Πλημμύρι 9 στρέμματα 100 μ. από θάλασσα 35.000.000 δρχ. - 102.714 €
- Γεννάδι 8 στρέμματα πάνω στο κύμα
- Κατταβιά 4.500 τ.μ. νερό-ρεύμα 6.000.000 δρχ. - 17.608 €
- Πλημμύρι 4.500 τ.μ. 7.500.000 δρχ. - 22.010 €
- Λαχανιά 2.390 τ.μ. 2.500.000 δρχ. - 7.336 €
- Τσαΐρι 4.800 τ.μ. 55.000.000 δρχ. - 161.408 €
- Λαχανιά 45 στρέμματα 200 μ. από την θάλασσα 135.000.000 δρχ.-396.184 €
- Κανδυλί 4.700 τ.μ. 33.000.000 δρχ.-96.845 €

○ ΑΠΟΘΗΚΕΣ
- Δασκάλους 110 τ.μ. ισόγεια 20.000.000 δρχ. - 58.700 €
- Κοσκινού 220 τ.μ. ισόγεια 34.000.000 δρχ. -98.300 €
- Αννης Μαρίας 72 τ.μ. υπόγεια 7.000.000 δρχ. - 20.542 €

● ΑΝΤΑΛΛΑΣΣΟΥΜΕ ΤΟ ΠΑΛΙΟ ΣΠΙΤΙ ΣΑΣ ΜΕ ΚΑΙΝΟΥΡΓΙΟ

ΣΤΑΜΑΤΗΣ ΜΑΝΩΛΑΚΟΣ

ΩΡΕΣ ΓΡΑΦΕΙΟΥ 8.30-1.00 π.μ. και 5-8 μ.μ.
ΔΗΜ. ΑΝΑΣΤΑΣΙΑΔΗ 45 (παραπλεύρως ΥΠΕΡΑΓΟΡΑΣ ΠΑΠΑΚΥΡΙΑΚΟΥ-ΣΥΝΟΙΚΙΑ ΔΑΣΚΑΛΩΝ)
Τηλέφωνα: 2241023815-78275, 6944698056, 6945769958

ενοικιασεις

συνέχεια από την προηγούμενη

ΕΝΟΙΚΙΑΖΟΝΤΑΙ 2 επιπλωμένες γκαρσονιέρες, σε ισόγειο πολυκατοικίας, με ανεξάρτητη είσοδο από κήπο, σε ήσυχη περιοχή, πάροδος Τσαλδάρη, στο ύψος S/M Μαρινόπουλος. Πληρ. τηλ. 22410-90038, 6945411099

Για στρατιωτικούς και Δημοσίους Υπαλλήλους **ΕΝΟΙΚΙΑΖΟΝΤΑΙ** με ειδικές τιμές ωραιότατα στούντιο και διαμερίσματα των 35 και 50 τ.μ. με κλιματισμό (ψύξη-θέρμανση), ηλιακούς, βεράντες και εύκολο πάρκιν, πλήρως επιπλωμένα. Τοποθεσία: Παραδείσι. Πληρ. τηλ. 6947429235, 2241073807 AE58374

ΕΝΟΙΚΙΑΖΕΤΑΙ το ξενοδοχείο "ΦΟΙΒΟΣ" στον Αρχάγγελο 16 δωματίων, κουζίνα, σαλόνι, μπαρ, πάρκιν, και με δεντρόκηπο 2.800 τ.μ. Τιμή ενοικίου 1800 ευρώ. Πληρ. τηλ. 2241027578, 2244022600

STUDIO 30 τ.μ. στην Ιαλυσό επιπλωμένο, πλησίον Φιλερήμου. Πληρ. τηλ. 2241094707 AE57794

ΓΡΑΦΕΙΟ 54 τ.μ. στην οδό 25ης Μαρτίου, πάνω από το Δικηγορικό Σύλλογο Ρόδου. Πληρ. τηλ. 2241073335

ΑΠΟΘΗΚΕΣ ΣΤΗΝ ΙΑΛΥΣΟ, ΕΝΟΙΚΙΑΖΟΝΤΑΙ 1) ΑΠΟΘΗΚΕΥΤΙΚΟΙ ΧΩΡΟΙ ΑΠΟ 100 ΕΩΣ 2000 Τ.Μ. ΚΑΙ ΥΨΟΣ 8 Μ. ΑΣΦΑΛΕΙΣ ΜΕ ΜΕΓΑΛΟΥΣ ΧΩΡΟΥΣ ΔΙΑΚΙΝΗΣΗΣ ΦΟΡΤΩΣΗΣ ΚΑΙ ΕΚΦΟΡΤΩΣΗΣ ΠΡΟΪΟΝΤΩΝ, 2) ΥΠΑΙΘΡΙΟΙ ΧΩΡΟΙ ΠΕΡΙΦΡΑΓΜΕΝΟΙ, ΑΣΦΑΛΕΙΣ, ΚΑΤΑΛΗΛΟΙ ΓΙΑ ΑΠΟΘΗΚΕΥΣΗ ΠΡΟΪΟΝΤΩΝ ΣΕ ΠΑΛΕΤΕΣ. ΠΛΗΡ. ΤΗΛ. (22410)38400 ΑΠΟ ΔΕΥΤΕΡΑ ΕΩΣ ΠΑΡΑΣΚΕΥΗ 08.00-15.00 κ. ΓΙΩΤΑ ΧΠΕ1912

ΓΡΑΦΕΙΟ (ΦΡΟΝΤΙΣΤΗΡΙΟ) α' ορόφου 80 τ.μ. περίπου επί της οδού Λεμεσού, πλησίον Αννης Μαρίας. Πληρ. τηλ. 6944985612 ΧΑΕ144

ΕΝΟΙΚΙΑΖΟΝΤΑΙ 4 ΠΟΛΥΤΕΛΗ STUDIOS ΓΙΑ ΕΝΑ Ή ΔΥΟ ΑΤΟΜΑ, ΣΤΗΝ ΠΑΡΑΛΙΑ ΙΑΛΥΣΟΥ, ΠΛΗΡΩΣ ΕΠΙΠΛΩΜΕΝΑ, ΕΥΡΥΧΩΡΑ, ΜΕ ΑΝΕΤΕΣ ΒΕΡΑΝΤΕΣ ΜΕ ΠΟΛΥΚΟΥΖΙΝΑΚΙ, AIR-CONDITION, ΗΛΙΑΚΟ ΘΕΡΜΟΣΙΦΩΝΑ, ΙΔΙΟΧΡΗΣΤΗ ΘΕΣΗ ΣΤΑΘΜΕΥΣΗΣ. ΜΗΝΙΑΙΟ ΜΙΣΘΩΜΑ 275 ΕΥΡΩ. ΠΛΗΡ. ΕΥΣΤΑΘΙΟΥ - ΕΥΡΩΚΤΗΜΑΤΙΚΗ, ΕΘΝΙΚΗΣ ΑΝΤΙΣΤΑΣΕΩΣ 83 (ΠΡΩΗΝ ΑΝΝΗΣ ΜΑΡΙΑΣ). ΤΗΛ. 22410 73819-74917, 6946/103929 ΧΠΕ091

ΕΝΟΙΚΙΑΖΕΤΑΙ ΙΣΟΓΕΙΟΣ ΕΠΑΓΕΛΜΑΤΙΚΟΣ ΧΩΡΟΣ 120 Τ.Μ. ΜΕ ΥΠΟΓΕΙΟ 30 Τ.Μ. ΕΠΙ ΤΗΣ ΟΡΦΑΝΙΔΟΥ ΚΑΙ ΑΠΟΛΛΩΝΙΟΥ ΡΟΔΙΟΥ ΓΩΝΙΑ. ΠΛΗΡ. ΤΗΛ. 6945381842 ΧΠΕ2211

ΕΝΟΙΚΙΑΖΕΤΑΙ ΕΠΙΠΛΩΜΕΝΟ ΙΣΟΓΕΙΟ ΔΙΑΜΕΡΙΣΜΑ 2 ΔΩΜΑΤΙΩΝ ΥΠΝΟΔΩΜΑΤΙΟ, ΣΑΛΟΝΙ, ΚΟΥΖΙΝΑ, WC, 40 Τ.Μ. ΜΕ TV ΔΙΠΟΡΤΟ ΨΥΓΕΙΟ, ΗΛΙΑΚΟ ΘΕΡΜΟΣΙΦΩΝΟ, ΦΟΥΡΝΟ ΜΕ ΔΥΟ ΕΣΤΙΕΣ, ΑΠΟΡΡΟΦΗΤΗΡΑ, ΣΟΜΠΑ ΥΓΡΑΕΡΙΟΥ, ΑΕΡΟΘΕΡΜΟ, ΧΡΗΜΑΤΟΚΙΒΩΤΙΟ, ΜΟΝΩΜΕΝΗ ΟΡΟΦΗ, ΧΩΡΟΙ ΑΠΟΘΗΚΕΥΣΗΣ ΕΝΟΙΚΙΑΖΟΝΤΑΙ ΠΕΡΙΦΡΑΓΜΕΝΟΙ, ΑΣΦΑΛΕΙΣ, ΥΠΑΙΘΡΙΟΙ, ΗΜΙΥΠΑΙΘΡΙΟΙ, ΚΑΙ ΚΛΕΙΣΤΟΙ ΚΑΤΑΛΛΗΛΟΙ ΓΙΑ ΑΠΟΘΗΚΕΥΣΗ ΕΝΟΙΚΙΑΖΟΜΕΝΩΝ ΑΥΤΟΚΙΝΗΤΩΝ ΚΑΙ ΠΟΥΛΜΑΝ. ΠΛΗΡ. ΤΗΛ. (22410)38400 ΩΡΕΣ 08.00-15.00 κ. ΠΩΤΑ ΧΠΕ1913

ΕΓΚΑΤΑΣΤΑΣΗ ΓΙΑ ΠΛΥΝΤΗΡΙΟ ΡΟΥΧΩΝ, ΑΝΕΤΟΣ ΧΩΡΟΣ ΠΑΡΚΑΡΙΣΜΑΤΟΣ, ΒΕΡΑΝΤΑ 12 Τ.Μ. ΣΤΗΝ ΚΡΕΜΑΣΤΗ. ΠΛΗΡ. ΤΗΛ. 2241096742, 6944819048. ΜΙΣΘΩΜΑ 240 ΕΥΡΩ ΠΕ57985

ΕΝΟΙΚΙΑΖΕΤΑΙ ισόγειος επαγγελματικός χώρος 160 τ.μ. (ή δύο μικρότερα των 80 τ.μ.) κατάλληλος για κατάστημα - γραφείο - ιατρείο ή άλλη παρόμοια χρήση στην κεντρική πλατεία Ιαλυσού, πλατεία Αποστολίδη. Πληρ. τηλ. 2241094356, 6942553147 ΧΑΕ141

ΔΥΑΡΙ επιπλωμένο στο Π. Φάληρο (Αθήνα), για Ρόδιους φοιτητές/τριες. Πληρ. τηλ. 2241028585. AE57926

πωλησεις– αγορες ακινητων & επιχειρησεων

ΖΗΤΕΙΤΑΙ ΓΙΑ ΑΓΟΡΑ μικρό σπίτι με κήπο στην Παλιά Πόλη της Ρόδου. Πληρ. τηλ. Spati, Mango Rooms, Πλ. Δωριέως 3, τηλ. 2241024877 AO59217

Πάροδος Κων. Υδραίου πωλούνται **ΔΙΑΜΕΡΙΣΜΑΤΑ** 87 τ.μ., lux κατασκευής σε πολύ καλές τιμές. Δάνεια δεκτά. Πληρ. Ασβέστης Νίκος τηλ. 2241032809, 6947848288 AO59197

MEZONETA στην Παστίδα α' ορόφου 160 τ.μ. με μαρμαροσουβά, έτοιμη στα όρια του οικισμού Κρεμαστής. Τιμή 120.000 ευρώ. Πληρ. τηλ. 2241024441, 2241024445, 6944223382 AO59191

MEZONETA διώροφη στην Παστίδα στα μπετά, αποτελείται από υπόγειο 100 τ.μ., ισόγειο 100 τ.μ. διαθέτει 2000 τ.μ. κήπο και με ωραία θέα. Πληρ. Εμμ. Κρανίδης τηλ. 2241027082, 6944347405 AO59179

ΕΥΚΑΙΡΙΑ επί της Κολοκοτρώνη **ΠΩΛΕΙΤΑΙ** 87 τ.μ. διαμέρισμα ισόγειο με μεγάλη αυλή σε οικοδομή. δύο διαμερισμάτων. Γίνονται ευκολίες πληρωμής, δάνεια δεκτά. Πληρ. Γιάννης Κώτης τηλ. 2241032809, 6942695467 AO59193

Ευκαιρία προλάβετε! Τριάντα, περιοχή Βουνάρα πωλείται **MEZONETA** 200 τ.μ. lux κατασκευής με μεγάλες αυλές. Διαθέτει τζάκι, αυτόνομη θέρμανση. Πληρ. Νίκος Ασβέστης. 2241032809, 6947848288 AO59196

Εναντι ξενοδοχείου Μίρα Μάρε στην Ιαλυσό πωλούνται **ΔΙΑΜΕΡΙΣΜΑΤΑ** των 55 τ.μ., 87 τ.μ., 100 τ.μ. lux κατασκευής με αυτόνομη θέρμανση και γκαράζ στο ισόγειο σε πάρα πολύ καλές τιμές. Δάνεια δεκτά. Πληρ. Γιάννης Κώτης τηλ. 2241032809, 6942695467 AO59194

Πάροδος Κων. Υδραίου πωλείται 120 τ.μ. **ΟΡΟΦΟΔΙΑΜΕΡΙΣΜΑ** ισόγειο, lux κατασκευής με μεγάλη αυλή και αυτόνομη θέρμανση και γκαράζ σε πάρα πολύ καλή τιμή. Γίνονται ευκολίες πληρωμής, δάνεια δεκτά. Πληρ. Γιάννης Κώτης τηλ. 2241032809, 6942695467 AO59195

ΞΕΝΟΔΟΧΕΙΟ 700 κλινών στην πόλη της Ρόδου. Πληρ. Εμμ. Κρανίδης τηλ. 2241027082, 6944347405 AO59177

Στοκχόλμης Ροδίνι πωλείται **ΔΙΑΜΕΡΙΣΜΑ** 87 τ.μ. 6 ετών, ισόγειο με αυλή σε πολύ καλή τιμή. Γίνονται ευκολίες πληρωμής, δάνεια δεκτά. Πληρ. Γιάννης Κώτης τηλ. 2241032809, 6942695467 AO59198

MEZONETA 124 τ.μ. στο Ανω Ροδίνι (3Χ70 τ.μ.) καινούργια με κεντρική θέρμανση. Πληρ. τηλ. 6944347405, 2241027082 κ. Εμμ. Κρανίδης AO59185

ΟΙΚΟΠΕΔΟ 1000 τ.μ. στο Ανω Ροδίνι Σ.Δ. 0,40. Πληρ. Εμμ. Κρανίδης τηλ. 2241027082, 6944347405 AO59173

ΔΙΑΜΕΡΙΣΜΑ 3άρι ισόγειο μεταχειρισμένο κοντά στην οδό Αννης Μαρίας - δεκτά δάνεια Τραπεζών. Πληρ. τηλ. 6944347405, 2241027082 κ. Εμμ. Κρανίδης AO59184

ΠΩΛΕΙΤΑΙ κοντά στην οδό Δενδρινού 3άρι διαμέρισμα 3 ετών καλής κατασκευής - με γκαράζ. Πληρ. τηλ. 6944347405, 2241027082 Εμμ. Κρανίδης AO59183

ΠΩΛΕΙΤΑΙ

οικόπεδο στη Λαχανιά 1.500 τ.μ. πάνω στο δρόμο με άδεια οικοδομής, 100 μ. από τη θάλασσα.

Πληρ. τηλ. 6944777583

ΠΩΛΕΙΤΑΙ

φροντιστήριο

ξένων γλωσσών λόγω συνταξιοδότησης.

Πληρ. τηλ. 2241090878 10.00-12.00

ΠΙΠΙΝΟΣ

ΠΩΛΟΥΝΤΑΙ ΜΟΝΟΚΑΤΟΙΚΙΕΣ

125 τ.μ. με σοφίτα, σε οικόπεδο 300 τ.μ. στην Ιαλυσό

Πληρ. τηλ. 2241023895, 6944676003,6944390803

www.rhodes-top-properties.com

ΠΩΛΕΙΤΑΙ

Κτίριο και επιχείρηση εστιατορίου στην Παλιά Πόλη (Ρολόϊ) με 165 τ.μ. εσωτερική αυλή, πλήρη εξοπλισμό, φήμη, πελατεία. Αξία 440.000 ευρώ.

Πληροφορίες ΕΥΣΤΑΘΙΟΥ-ΕΥΡΩΚΤΗΜΑΤΙΚΗ, Εθνικής Αντιστάσεως 83
Τηλ. (22410) 73819-74917, 6944/374546, 6945/292030

ΠΩΛΟΥΝΤΑΙ

στο κέντρο της Ιαλυσού λουξ κατασκευής διαμερίσματα με 35 τ.μ. 90 τ.μ. 105 τ.μ. με στεγασμένη θέση για πάρκιν και μεζονέτα 180 τ.μ.

Πληρ. τηλ. Νίκος Γιωργίου
τηλ. 6932386180, 2241076985, 2241093835

ΠΙΠΙΝΟΣ

ΠΩΛΟΥΝΤΑΙ ΔΙΑΜΕΡΙΣΜΑΤΑ

- 2 και 3 υπνοδωματίων πλησίον ΑΡΑΠΑΚΙ
- 2 υπνοδωματίων στην Ιαλυσό
- 1 και 2 υπνοδωματίων στην Ιξιά έναντι Μίρα Μάρε.

Πληρ. τηλ. 2241023895, 6944390803, 6944676003

www.rhodes-top-properties.com

ΟΙΚΟΔΟΜΗ ΡΟΔΟΥ

ΤΕΧΝΙΚΗ–ΚΑΤΑΣΚΕΥΑΣΤΙΚΗ ΕΤΑΙΡΕΙΑ

ΠΩΛΟΥΝΤΑΙ

1) **Καταστήματα, διαμερίσματα και οροφοδιαμερίσματα** στην οδό Αμστερνταμ, Βερολίνου και Μαδρίτης στο Ροδίνι διαφόρων μεγεθών (σε συγκρότημα 9 πολυκατοικιών)
2) **Μονοκατοικίες** 150 τ.μ. η κάθε μία σε κτήμα 2.000 τ.μ. (υπό κατασκευή)
3) **Μονοκατοικίες** στο Κιοτάρι Ασκληπειού (στο κύμα) 120 τ.μ. σε κτήμα 1.300 τ.μ. εκάστη (υπό κατασκευή)
4) **Διώροφες μονοκατοικίες** των 100 τ.μ. στο Γεννάδι, 200 μέτρα από τη θάλασσα σε κτήμα 1.300 τ.μ. (υπό κατασκευή)

Δεκτά δάνεια και ευκολίες πληρωμής έχουμε τις καλύτερες τιμές της αγοράς.

ΟΙΚΟΔΟΜΗ ΡΟΔΟΥ

Καμύνδου 4- Ρόδος-85100 Τηλ.: 22410/60460- 2 Fax: 22410/60463

ΜΑΝΟΛΗΣ ΣΠΥΡΙΔΗΣ
Πολιτικός Μηχανικός Δ.Π.Θ.
(Κιν:693 6660460)

ΚΩΣΤΑΣ ΚΩΝΣΤΙΝΤΙΝΙΔΗΣ
εργολάβος
(ΚΙΝ.: 694 6999906)

TOP PROPERTIES

GEORGE & SAVAS PIPINOS
ΓΕΩΡΓΙΟΣ & ΣΑΒΒΑΣ ΠΙΠΙΝΟΣ
ΣΥΜΒΟΥΛΟΙ ΚΑΙ ΕΚΤΙΜΗΤΕΣ ΑΚΙΝΗΤΩΝ
REAL ESTATE AGENTS • MEMBER OF F.I.A.B.C.I.-NAEA-C.E.I.

Email: *gpipinos@otenet.gr* ***URL:*** *www.rhodes-top-properties.com* ***and*** *www.pipinos.gr*

Από το 1971



Η **"TOP PROPERTIES"** είναι ατομική επιχείρηση και ανήκει στους Γεώργιο και Σάββα Πιπίνο. Το γραφείο ασχολείται από το 1971 αποκλειστικά και μόνο με επενδύσεις και REAL ESTATE, στο νησί της Ρόδου και στην ευρύτερη περιοχή της Δωδεκανήσου.

ΑΠΕΥΘΥΝΟΜΑΣΤΕ: Στους **σοβαρούς, απαιτητικούς και επιλεκτικούς** επενδυτές-επιχειρηματίες, Ελληνες και ξένους που ενδιαφέρονται να κάνουν μια σοβαρή επένδυση προβολής στο νησί της Ρόδου.

ΠΡΟΣΦΕΡΟΥΜΕ: Α) Υπηρεσίες και πληροφορίες που γίνονται σε προσωπικό επίπεδο με εχεμύθεια, διακριτικότητα και σοβαρότητα.
Β) Μεγάλη γκάμα υψηλής ποιότητας, ακινήτων, όπως:1) Ξενοδοχεία Α' και Β' κατηγορίας των 600-500-350-300 κλινών, 2) Κεντρικά αστικά ακίνητα κατάλληλα για Τράπεζες-καταστήματα-γραφεία, 3) Παραλιακές εκτάσεις, κατάλληλες για τουριστικές επενδύσεις των 150.000-100.000-70.000-50.000-36.000 τ.μ. και 4) Διαμερίσματα και μεζονέτες προβολής, και 5) Αξιόλογες Παραθεριστικές κατοικίες.

ΣΤΟΧΟΣ ΜΑΣ ΕΙΝΑΙ: Να προσφέρουμε στο αγοραστικό μας κοινό υψηλής ποιότητας ακίνητα και ευκαιρίες στο νησί της Ρόδου. Η τριακονταετής και πλέον πείρα μας στον τομέα αυτό αποτελεί εγγύηση.

ΣΥΝΘΗΜΑ ΜΑΣ ΕΙΝΑΙ: Επενδύστε στη ΡΟΔΟ ΤΩΡΑ, σε ακίνητα που ΑΝΤΕΧΟΥΝ ΣΤΟ ΧΡΟΝΟ

Γεώργιος και Σάββας Πιπίνος
ΜΕΣΙΤΕΣ ΑΣΤΙΚΩΝ ΣΥΜΒΑΣΕΩΝ
Γιατί εμείς γνωρίζουμε καλύτερα!

Since 1971

TOP PROPERTIES is a father and son business. The senior, Mr George S. Pipinos, the founder of the office, has carved over the years a reputation for integrity and excellence in the world of Real Estate in the Dodecanese. The junior, Dr. Savas Pipinos, has returned from his studies in the UK to aid in his father´s footsteps.
AT TOP PROPERTIES we try hard to attract important and selective investors, high calibre businessmen/women and discerning professional people, both Greek and foreign, who wish to acquire substantial and valuable property on Rhodes.
We offer our expertise and advice privately, discreetly and in strict confidence.
We keep a comprehensive list of real estate of the highest specifications:
a. A' and B' class hotels (600, 500, 350, 300 beds capacity)
b. Centrally situated office buildings and other business premises.
c. Seaside land, ideal for development (hotels, holiday resorts, etc), of 150.000, 100.000, 70.000, 50.000, 36.000 square metres.
d. Villas, luxury apartments, detached, semi-detached and terraced houses.
e. Holiday and Retirement Homes.
Our aim is to give our clients the opportunity to acquire value for money, first class real estate on Rhodes. Our 30 and more years of experience is our warranty.
Our motto is Invest in Rhodes, Invest in property, It stands the test of time.

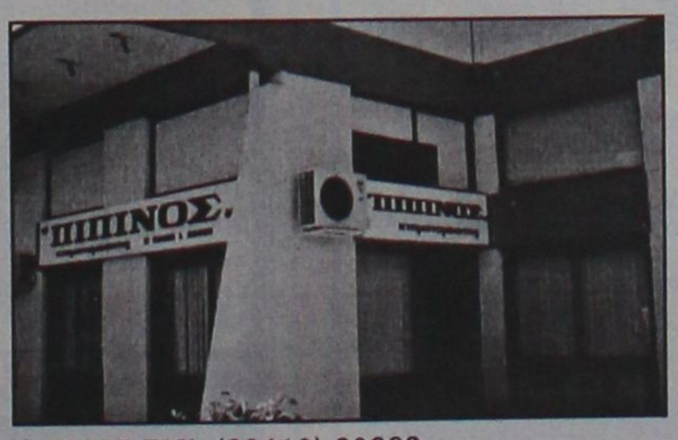

TOP PROPERTIES
George and Savas Pipinos
Because we know best

KENNENTY 38, ΡΟΔΟΣ, 85 100, ΤΗΛ. (22410) 23895,FAX: (22410) 20883
38 KENNEDY STR., RHODES, 85 100, TEL. (22410) 23895, FAX: (22410) 20883
U.K. Direct line: 08717115396

πωλησεις

συνέχεια από την προηγούμενη

ΚΑΤΑΣΤΗΜΑ 18 τ.μ. με WC και πατάρι ελεύθερο μίσθωσης στο κέντρο της πόλης. Πληρ. Εμμ. Κρανίδης τηλ. 2241027082, 6944347405 ΑΟ59180

ΟΙΚΟΠΕΔΟ 1600 τ.μ. στον επαρχιακό δρόμο Λίνδου - Πεύκων με δυνατότητα οικοδόμησης 180 τ.μ. σε 2ορόφους, με ωραία θέα. Πληρ. Εμμ. Κρανίδης τηλ. 2241027082, 6944347405 ΑΟ59178

ΠΩΛΕΙΤΑΙ στο δρόμο από Καλύμπια προς Αρχίπολη, αγρούς 4000 τ.μ. κοντά στις 7 Πηγές - σε τιμή ευκαιρίας. Πληρ. Εμμ. Κρανίδης τηλ. 2241027082, 6944347405 ΑΟ59176

ΜΟΝΟΚΑΤΟΙΚΙΕΣ στ' Αφάντου διώροφες των 100 τ.μ. σε ύψωμα με ωραία θέα. Πληρ. Εμμ. Κρανίδης τηλ. 2241027082, 6944347405 ΑΟ59175

ΚΑΤΑΣΤΗΜΑ κοντά στην πλατεία Φώκιαλη, 80 τ.μ. με πατάρι 55 τ.μ. ελεύθερο μίσθωσης. Πληρ. Εμμ. Κρανίδης τηλ. 2241027082, 6944347405 ΑΟ59174

ΜΟΝΟΚΑΤΟΙΚΙΑ στην Κρεμαστή, 80 τ.μ. με αυλή. Τιμή 30 εκ. ή 90.000 ευρώ. Πληρ. Εμμ. Κρανίδης τηλ. 2241027082, 6944347405 ΑΟ59172

ΔΙΑΜΕΡΙΣΜΑ 4άρι λουξ κατασκευής, 3 ετών στην Ανάληψη, τιμή μόνον 62 εκ. ή 182.000 ευρώ, δεκτά δάνεια. Πληρ. Εμμ. Κρανίδης τηλ. 2241027082, 6944347405 ΑΟ59171

ΟΙΚΟΠΕΔΟ Κιοτάρι - Μεγάλη Γη 50.000 τ.μ. άρτιο και οικοδομήσιμο, φανταστική θέα, όμορφο περιβάλλον. Τιμή: 650.000 ευρώ. Υπεύθυνοι: Χατζηλαζάρου Σ. & Συνεργάτες. **LandScope 2241028629** ΑΟ59164

ΟΙΚΟΠΕΔΟ Τρεις εμβαδού 2000 τ.μ. με άδεια οικοδομής. Τιμή: 117.500 ευρώ. Υπεύθυνοι: Χατζηλαζάρου Σ. & Συνεργάτες. **LandScope 2241028629** ΑΟ59163

ΟΙΚΟΠΕΔΟ Νότια Ρόδος - Λαχανιά 44.040 τ.μ. άρτιο και οικοδομήσιμο σε απόσταση 100 μ. από την θάλασσα . Τιμή: 580.000 ευρώ. Υπεύθυνοι: Χατζηλαζάρου Σ. & Συνεργάτες. **LandScope 2241028629** ΑΟ59162

ΓΚΑΡΣΟΝΙΕΡΑ 24 τ.μ. επί της οδού Πίνδου 27 στην πόλη της Ρόδου. Πληρ. τηλ. 2241090367 μετά τις 6 μ.μ. και 6937016841 ΑΟ59124

ΜΟΝΟΚΑΤΟΙΚΙΑ Πρόποδες Φιλερήμου, υπό κατασκευή 170 τ.μ. σε οικόπεδο 1000 τ.μ. σε μπετά (περιμετρικό τοιχείο, αποχέτευση). Τιμή: 151.500 ευρώ. Υπεύθυνοι: Χατζηλαζάρου Σ. & Συνεργάτες. **LandScope 2241028629** ΑΟ59160

ΟΙΚΟΠΕΔΟ Κοσκινού εμβαδού 9.300 τ.μ. άρτιο και οικοδομήσιμο με θέα θάλασσα. Τιμή: 215.000 ευρώ. Υπεύθυνοι: Χατζηλαζάρου Σ. & Συνεργάτες. **LandScope 2241028629** ΑΟ59159

ΟΙΚΟΠΕΔΟ ΙΑΛΥΣΟΣ εμβαδού 3000 τ.μ. άρτιο και οικοδομήσιμο (ζώνη οικισμού). Τιμή: 147.000 ευρώ. Υπεύθυνοι: Χατζηλαζάρου Σ. & Συνεργάτες. **LandScope 2241028629** ΑΟ59158

ΟΙΚΟΠΕΔΟ Μεγάλη Γη (Κιοτάρι) 4.030 τ.μ. σε απόσταση 180 μ. από την θάλασσα. Τιμή: 95.000 ευρώ. Υπεύθυνοι: Χατζηλαζάρου Σ. & Συνεργάτες. **LandScope 2241028629** ΑΟ59157

ΕΥΚΑΙΡΙΑ. ΠΩΛΕΙΤΑΙ από τον οικοπεδούχο διώροφος μονοκατοικία στα μπετά 170 τ.μ. σε οικόπεδο 320 τ.μ. περίπου με ματντρότοιχο από μπετόν και ασφαλτοστρωμένους δρόμους στην Ιαλυσό δίπλα στο φυτώριο και απέναντι από τον Μαρινόπουλο-Οικοδομή Νο3-125.000€. Πληρ. τηλ. 6945279664 ΑΟ59143

ΟΙΚΟΠΕΔΟ ΙΑΛΥΣΟΣ εμβαδού 2000 τ.μ. με άδεια οικοδομής (εκτός ζωνης οικισμού). Τιμή: 194.000 ευρω. Υπεύθυνοι: Χατζηλαζάρου Σ. & Συνεργάτες. **LandScope 2241028629** ΑΟ59156

ΖΗΤΩ ΝΑ ΑΓΟΡΑΣΩ ΟΙΚΟΠΕΔΟ στον οικιστικό συνεταιρισμό Απόλλων απέναντι από το ΙΚΑ λεωφ. Ρόδου-Λίνδου. Μεσίτες αποκλείονται. Πληρ. τηλ. 6932648170 ΑΟ59154

ΖΗΤΕΙΤΑΙ μικρό οικόπεδο (κήπο με βάσεις ενός σπιτιού) στην Παλιά Πόλη της Ρόδου. Τηλ. Spaki, Mango Rooms, Πλατεία Δωριέως αριθμ. 3, τηλ. 2241024877 ΑΟ59149

ΜΑΡΙΤΣΑ ΕΝΤΟΣ ΟΙΚΙΣΜΟΥ κτήμα 3.200 τ.μ. σε πολύ καλή θέση δίπλα στο κεντρικό δρόμο. Πληρ. τηλ. 6944313324 ΑΟ59127

ΜΕΓΑΛΗ ΕΥΚΑΙΡΙΑ! ΠΩΛΕΙΤΑΙ ΨΗΤΟΠΩΛΕΙΟ ΣΕ ΠΑΡΑΛΙΑΚΟ ΔΡΟΜΟ ΜΕ ΕΞΑΣΦΑΛΙΣΜΕΝΗ ΠΕΛΑΤΕΙΑ. ΠΡΟΛΑΒΕΤΕ!!! ΠΛΗΡ. ΤΗΛ. 6972056211 ΠΟ59101

ΠΩΛΕΙΤΑΙ παραδοσιακή μονοκατοικία 133 τ.μ. σε 325 τ.μ. οικόπεδο διώροφη στην Αγ. Αναστασία τιμή 180.000 ευρώ. Επίσης κατάστημα 60 τ.μ. με 60 τ.μ. υπόγειο ελεύθερο μίσθωσης στους Δασκάλους 124.000 ευρώ. Πληρ. ΑΙΓΑΙΟΚΤΗΜΑΤΙΚΗ τηλ. 2241022943, 2241028838, 6945466773 ΑΟ59109

ΔΙΑΜΕΡΙΣΜΑ επί της οδού Μ. Χαραλάμπους (πίσω από το Πανεπιστήμιο Αιγαίου) σε υπό ανέγερση πολυκατοικία στην πόλη της Ρόδου, 95 και 45 τ.μ. αντίστοιχα. Πληρ. τηλ. 2241052111, 6946242132 ΑΟ59088

ΠΩΛΟΥΝΤΑΙ: α) οικόπεδο 12.000 τ.μ. στ' Ασγούρου με προκατασκευασμένο σπίτι 50 τ.μ. 3 ετών, περιφραγμένο προς 176.000 ευρώ. Δάνεια δεκτά, β) οικόπεδο 2000 τ.μ. στην ζώνη οικισμού της Παστίδας με άδεια οικοδομής για 200 τ.μ., ρεύμα, νερό προς 17000 ευρώ. Δάνεια δεκτά, γ) οικόπεδο στο Γεννάδι 1200 τ.μ. εντός οικισμού και οικόπεδο 1000 τ.μ. επί της επαρχιακής οδού Γεννάδι-Λαχανιάς με άδεια οικοδομής για κατοικία 135 τ.μ. Πληρ. Ευρωπαικη Επενδυτική τηλ. 2241039300, 6977582152 κο Θεόφιλο ΑΟ59091

ΠΩΛΟΥΝΤΑΙ α) διαμέρισμα 115 τ.μ. με θέα στον κόλπο της Ιαλυσού, πάνω στο κύμα. Ευκαιρία, β) αποθήκες εντός πόλεως Ρόδου, 210 τ.μ., 178 τ.μ. και 250 τ.μ. προς την λεωφόρο Ρόδου-Καλλιθέα, 340 τ.μ. περιοχή Ασγούρου, γ) κατάστημα 150 τ.μ. και 150 τ.μ. αποθήκη επί της Ρόδου-Λίνδου, δ) οικόπεδο στην Ηλιούπαλη 500 τ.μ. με άδεια οικοδομής. Πληρ. Κτημ/κό Γραφείο κ. Ελένης Βρατσάλη τηλ. 6945105362, 2241063834, 2241065300 ΑΟ59104

ΔΙΑΜΕΡΙΣΜΑ α) 97 τ.μ. α' ορόφου (με 3 υπν/τια) ανακαινισμένο στην Μητρόπολη 97.000 ευρω, β) 74 τ.μ. στην Πειραιώς ισόγειο (2 υπν.) 87.000 ευρώ, γ) 82 τ.μ. β' ορ. στο Ροδίνι 87.000 ευρώ. Δεκτά δάνεια όλων των ταμείων. Πληρ. ΑΙΓΑΙΟΚΤΗΜΑΤΙΚΗ τηλ. 2241022943, 2241028838, 6945466773 ΑΟ59108

ΕΥΚΑΙΡΙΑ: α) ΠΩΛΕΙΤΑΙ όροφος 8 γραφείων κοντά στην Ακαδημία 251 τ.μ. συν/κής επιφανείας μόνο 350.000 ευρώ, β) κατάστημα 100 τ.μ. στο Φαληράκι μισθωμένο 220.000 ευρώ, γ) κατάστημα 50 τ.μ. μισθωμένο στο Φαληράκι 120.000 ευρώ. Πληρ. ΑΙΓΑΙΟΚΤΗΜΑΤΙΚΗ τηλ. 2241022943, 2241028838, 6945466773 ΑΟ59106

ΜΕΖΟΝΕΤΑ λουξ κατασκευής 145 τ.μ. καινούργια ετοιμοπαράδοτη σε 2 στρ. οικ/δο στα Κοσκινού 230.000 ευρώ. Επίσης μονοκατοικία καινούργια ετοιμοπαράδοτη στην Θολό 236 τ.μ. σε 2.174 τ.μ. οικόπεδο με έξτρα δόμηση για άλλα 764 τ.μ. Πληρ. ΑΙΓΑΙΟΚΤΗΜΑΤΙΚΗ τηλ. 2241022943, 2241028838, 6945466773 ΑΟ59107

ΠΩΛΟΥΝΤΑΙ: α) γκαρσονιέρα καινούργια ετοιμοπαράδοτη α' ορόφου, 43 τ.μ. με πλήρη επίπλωση και εξοπλισμό κατάλληλη για επένδυση προς 67.500 ευρώ. Δάνεια δεκτά, β) διαμέρισμα 70 τ.μ. στον Αγιο Δημήτριο α' ορόφου, μερικώς ανακαινισμένο προς 77.367 ευρώ, γ) οροφοδιαμέρισμα 100 τ.μ. στην Τσαλδάρη με 3 υπνοδωμάτια, μεγάλη βεράντα, αποπεράτωση 1992, ελάχιστα χρησιμοποιημένο προς 117.000 ευρώ. Δάνεια δεκτά. Πληρ. Ευρωπαικη Επενδυτική τηλ. 2241039300, 6977582152 κο Θεόφιλο ΑΟ59090

ΠΩΛΕΙΤΑΙ επικερδής επιχείρηση ιδιωτικών σχολών Αισθητικής - Κομμωτικής - Μανικιούρ - Πεντικιούρ- Μακιγιάζ με προοπτικές περαιτέρω δραστηριοτήτων στο χώρο, ευρισκόμενη στο κέντρο της πόλης. Εγγύηση η πλήρης οργανωση και η αναγνωρισμένη πολύχρονη πείρα σε αυτούς τους τομείς. Δεκτές μόνο σοβαρές προτάσεις. Πληρ. ώρες από 10.00-13.00 τηλ. 2241035668 και 18.00-20.00 στο 2241060912 ΑΟ59096

ΜΕΖΟΝΕΤΑ σε μαρμαροσουβά στην Παστίδα στα όρια του οικισμού 160 τ.μ. 80+80. Πληρ. τηλ. (22410)29480, 6944223382 ΑΟ59087

ΠΩΛΟΥΝΤΑΙ μονοκατοικίες στην παραλία Ιαλυσού 240.000 ευρώ τελειωμένες (με ανεξάρτητο οικόπεδο 350 τ.μ.) β) καινούργια μονοκατοικία στα Κοσκινού 180 τ.μ. σε 600 τ.μ. οικόπεδο, γ) μονοκατοικίες στην Παστίδα 160 τ.μ. σε μαρμαροσουβά 120.000 ευρώ σε 300-350 μέτρα οικόπεδο. Πληρ. ΚΤΗΜΑΤΙΚΗ ΠΡΟΟΠΤΙΚΗ κα Μαρίνα τηλ. 2241037906, 6972292958 ΑΟ59016

ΠΩΛΟΥΝΤΑΙ: α) μεζονέτα 120 τ.μ. στα Κοσκινού πανταχόθεν ελεύθερη με καταπληκτική θέα σε μπετά προς 100.000 ευρώ. Δάνεια δεκτά, β) Μεζονέτα 135 τ.μ. υπό κατασκευή στο Κανδυλί με οικόπεδο 600 τ.μ. με θέα και εύκολη πρόσβαση σε τοιχοποία προς 117.000 ευρώ. Δάνεια δεκτά, γ) Μεζονέτα 220 τ.μ. στους Τρεις σε μπετά προς 117.000 ευρώ. Δάνεια δεκτά. Πληρ. Ευρωπαικη Επενδυτική τηλ. 2241039300, 6977582152 κο Θεόφιλο ΑΟ59089

ΟΙΚΟΠΕΔΟ στα Κοσκινού 1 στρέμμα με την άδεια, οικοδομήσιμο 100 τ.μ. συν 100 τ.μ. υπόγειο. Τιμή 73.367 ευρώ (25 εκ. δρχ.) Πληρ. Κτηματομεσιτικό Γραφείο "ΚΕΦΑΛΑΙΟ" τηλ. 2241060060 ΑΟ59078

ΟΙΚΟΠΕΔΟ στα Λιβάδια Τήλου, κοντά στη θάλασσα, με θέα πανοραμική στο κέντρο του οικισμού. Πληρ. τηλ. 2241028994, 6944760073 ΑΟ59027

ΕΠΙΧΕΙΡΗΣΗ DVD με εξασφαλισμένη πελατεία λόγω φόρτου εργασίας. Πληρ. τηλ. 6936191820 ΑΟ59042

CAFE - BAR πλήρως εξοπλισμένο επί της οδού Ιερού Λόχου στην Ιαλυσό. Πληρ. τηλ. 6942063556 ΑΟ59034

ΔΙΑΜΕΡΙΣΜΑ 80 τ.μ. με 2 υπν. καινούργιο λουξ κατασκευής με θέρμανση και ατομικό γκαράζ μόνο 118.000 ευρώ. Επίσης 125 τ.μ. διώροφη ανεξάρτητη μονοκατοικία σε μπετά σε 300 τ.μ. οικόπεδο στο Μίρα Μάρε. Τιμή 120.000 ευρώ. Πληρ. ΑΙΓΑΙΟΚΤΗΜΑΤΙΚΗ τηλ. 6945466773, 2241022943, 2241028838 ΑΟ59015

ΠΩΛΕΙΤΑΙ ΚΑΤΑΣΤΗΜΑ

120 τ.μ. σε ημιτελή κατάσταση με αυλή αποκλειστικής χρήσης 300 τ.μ. και ή συνιδιοκτησία επί οικοπέδου 5 στρεμμάτων 810 τ.μ. στα ΚΟΛΥΜΠΙΑ, συνολικής αξίας 88.000 ευρώ, στην ευκαιριακή τιμή των 55.000 ευρώ μόνο. Δάνεια δεκτά.

Πληρ. τηλ. 6945378374

DECO

ΚΑΤΑΣΚΕΥΑΣΤΙΚΗ

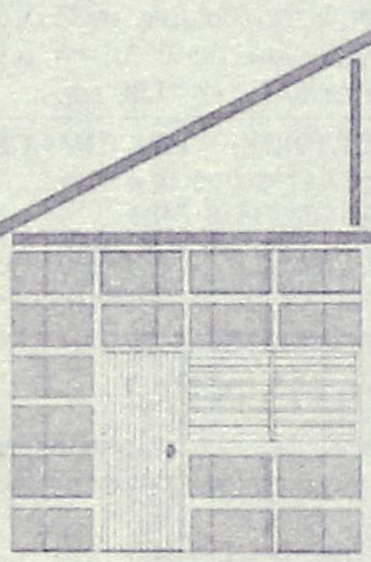

ΔΙΑΜΟΡΦΩΣΕΙΣ

ΕΣΩΤΕΡΙΚΩΝ - ΕΞΩΤΕΡΙΚΩΝ ΧΩΡΩΝ
ΧΩΡΙΣΜΑΤΑ - ΨΕΥΔΟΡΟΦΕΣ
ΓΥΨΟΣΑΝΙΔΕΣ - ΤΣΙΜΕΝΤΟΣΑΝΙΔΕΣ
ΧΡΩΜΑΤΙΣΜΟΙ - ΜΟΝΩΣΕΙΣ - ΥΔΡΑΥΛΙΚΑ
ΞΥΛΟΥΡΓΙΚΕΣ ΕΡΓΑΣΙΕΣ

Με ένα τηλεφώνημα κοντά σας **6946-028644**

«ΚΤΗΜΑΤΙΚΗ ΠΡΟΟΠΤΙΚΗ»

ΜΑΡΙΝΑ ΣΤΥΛΙΑΝΟΥ

ΜΕΣΙΤΗΣ ΑΣΤΙΚΩΝ ΣΥΜΒΑΣΕΩΝ-ΚΛΑΥΔΙΟΥ ΠΕΠΕΡ 125
Α' ΟΡΟΦΟΣ, τηλ. 22410-37906 και 6972292958

○ **ΕΝΟΙΚΙΑΣΕΙΣ**
1) Δύο γραφεία 52 τ.μ. επί της Ρόδου-Λίνδου
2) Επί της Ρόδου-Λίνδου καταστήματα 300 τ.μ. 200 τ.μ. και 100 τ.μ. με άνετο πάρκινγκ.
3) Επί της Ρόδου-Λίνδου αποθήκη 400 μ. με ύψος 5 μ.
4) Επί της Ρόδου-Λίνδου γκαρσονιέρα 45 τ.μ. με άνετο πάρκινγκ..

○ **ΔΙΑΜΕΡΙΣΜΑΤΑ (ΠΩΛΟΥΝΤΑΙ)**
1) Στην Ιξιά, μεταχειρισμένο, 90 τ.μ. συν 20 τ.μ. γκαρσονιέρα πάνω στην θάλασσα με θέα.
2) Στου Κόβα 1 μεταχειρισμένο 80 τ.μ.
3) Διαμέρισμα 90 τ.μ. με αποθήκη 35 τ.μ. ισόγειο περιοχή Σαν Φραγκίσκο
4) Περιοχή Μίρα Μάρε διαμερίσματα ενός και 2 υπνοδωματίων
5)Διαμέρισμα μεταχειρισμένο επί της Κορδιγκτώνος 180 τ.μ.
6) Στα Κοσκινού γκαρσονιέρα 56 τ.μ.
7) Στην περιοχή "7 Βαγιές" διαμέρισμα 110 τ.μ.

○ **ΟΙΚΟΠΕΔΑ**
1) Στην παραλία Ιαλυσού 7 στρέμματα.
2) Στα Μαριτσά 13 στρέμματα.
3) Στην Κρεμαστή 2 στρέμματα με παλιό σπίτι.
4) Στην Ιαλυσό οικόπεδο 1.500 τ.μ. και Σ.Δ 0.6
5) Στο Καντηλί 2 στρέμματα
6) Πωλείται στην Παλιά Πόλη οικόπεδο 980 τ.μ. με παλιό σπίτι Σ.Δ. 1
7) Πάνω στο δρόμο προς αεροδρόμιο 2 στρ.
8) Στο Κιοτάρι 2 στρ.
9) Στους Τρεις οικόπεδο 4.700 τ.μ. με άδεια οικοδομής ή χωρίς την άδεια.
10) Στην βιοτεχνική ζώνη στο Τσαΐρι οικόπεδο 1 στρέμμα με άδεια οικοδομής.

○ **ΜΟΝΟΚΑΤΟΙΚΙΕΣ (ΠΩΛΟΥΝΤΑΙ)**
1) Στην Ιαλυσό 150 τ.μ. με κήπο ετοιμοπαράδοτες.
2) Στην Ιαλυσό 152 τ.μ., με 360 τ.μ. οικόπεδο, τελειωμένες ή μαρμαροσοβά.
3) Στην Ιαλυσό 150 τ.μ. σε 2 στρέμματα οικόπεδα.
4) Στην Ιαλυσό ετοιμοπαράδοτα 170-190.
5) Στο Μόντε Σμιθ μονοκατοικίες από 205 τ.μ. έως 240 τ.μ.
6) Στην Παστίδα μονοκατοικίες 160 τ.μ. σε μαρμαροσουβά εντός σχεδίου
7) Στην Αγία Αναστασία διατηρητέα διόροφη μονοκατοικία 300 τ.μ. εκτός υπόγειο.
8) Στα Κοσκινού 180 τ.μ. σε 600 τ. μ. οικόπεδο ετοιμοπαραδοτη.
9) Στην Ιξιά μονοκατοικία 200 τ.μ. σε 3 στρέμματα κήπο και παραδοσιακό σπίτι 54 τ.μ. μαζί.

○ **ΕΠΑΓΓΕΛΜΑΤΙΚΗ ΣΤΕΓΗ**
1) Επί της Ρόδου Λίνδου 500 τ.μ. σε μπετά.
2) 12 στούντιος στην παραλία Ιαλυσού.
3) Επιχείρηση παιδικού σταθμού στη Ρόδο.
4) Καταστήματα 55 τ.μ. περιοχή Αγίου Ιωάννου.
5) Στους Καστελλοριζιούς επιχείρηση από 6 γκαρσονιέρες. Τιμή 146.700 ευρώ (50.000.000)

Αναλαμβάνουμε την πώληση διαμερισμάτων, Μονοκατοικιών, καταστημάτων, οικοπέδων, καθώς και αντιπαροχές και μισθώσεις ακινήτων.
Ζητούνται: Οικόπεδα για αγορά ή αντιπαροχή.

ακίνητα

ΤΣΟΥΡΟΥΝΑΚΗΣ
Κεφάλαιο

Κτηματομεσιτικό γραφείο

ΔΙΑΜΕΡΙΣΜΑΤΑ ΠΩΛΟΥΝΤΑΙ

❑41 τ.μ,ισόγειο,1 υπν/τιου , αυλή, καινούριο, Ανάληψη, 23 εκ- 67.500 €

❑46 τ.μ,ισόγειο,1 υπν/τιου, καινούριο, πάρκιν, Ανάληψη 26εκ - 76.300€

❑ 53 τ.μ. ισόγειο, 1 υπν/τιου, καινούριο, πάρκιν, Ανάληψη, 29εκ - 85.106 €

❑ 77τ.μ. 2ου, 2 υπν/τιων, καινούριο,πάρκιν, Καναδά, 49 εκ- 143.800€

❑ 80 τ.μ ,ισόγειο,2υπν/τιων, γκαράζ, καινούριο, Ιξιά 40 εκ- 117.388 €

❑ 85τ.μ,ρετιρέ,2 υπν/τιων, καινούριο,πάρκιν Ανάλη-ψη, 48εκ - 140.865 €

❑ 87 τ.μ.,1ου, 2 υπν/τιων, καινούριο,πάρκινκ Ανάληψη, 48εκ - 140.865 €

❑ 90 τ.μ., 1ου, 2υπν/τιων, καινούριο,Τριάντα 45 εκ- 132.061€

❑ 100 τ.μ ,1ου ,3υπν/τιων, γκαράζ ,καινούριο, Ιξιά 50 εκ- 146.735 €

❑ 103 τ.μ ,οροφοδια/μα 1ου ,3υπν/τιων, καινούριο,πάρκιν, Καρακόνερο, 53εκ-155.539 €

❑115 τ.μ,1ου, 3 υπν/τιων , καινούριο,πάρκινκ, Ανάλη-ψη 63εκ - 184.886 €

❑116τ.μ., 1ου, 3υπν/τιων, καινούριο, πάρκιν, 34τ.μ Ανάληψη,63 εκ-184.886 €

❑117 τ.μ ,οροφοδια/μα ισόγειο,3υπν/τιων,καινούριο Ανάληψη 62εκ-181.951 €

❑123τ.μ,ισόγειο,3υπν/τιων, Ακαδημία , κατάλληλο για επαγγελματική χρήση 95 εκ –278.796 €

ΜΕΖΟΝΕΤΕΣ-ΜΟΝ/ΚΙΕΣ ΠΩΛΟΥΝΤΑΙ

❑ 130 τ.μ ,μεζονέτα , μπετά , 300 τ.μ αυλή Τριάντα 40 εκ- 117.388 €

❑ 130 τ.μ ,μεζονέτα , μαρμαροσοβά, 300 τ.μ αυλή Τριάντα 47 εκ-137.931 €

❑ 170 τ.μ ,μεζονέτα ,μπετά σε 1.500 τ.μ οικόπεδο Κοσκινού 62εκ-181.951 €

❑ 176 τ.μ ,μεζονέτα ,μπετά σε 1.350 τ.μ οικόπεδο Τρείς 44εκ- 129.126 €

❑ 187 τ.μ ,μεζονέτα , 3υπν/τιων , σε 2 στρέματα,Τριάντα 121εκ- 355.099 €

❑ 200 τ.μ ,μεζονέτα μ/σοβά , 3 υπν/τιων, 300 τ.μ οικόπεδο Τριάντα 56 εκ-164.343 €

❑203 τ.μ ,μεζονέτα, 3υπν/τιων, σε 2 στρέματα, Τριάντα 131εκ- 384.446€

ΟΙΚΟΠΕΔΑ ΠΩΛΟΥΝΤΑΙ

❑ 2.000τ.μ,με την άδεια θέα , Κοσκινού 32εκ-93.910 €

❑ 4.100 τ.μ., θέα, Κοσκινού 60εκ-176.082 €

ΕΠΙΧΕΙΡΗΣΕΙΣ & ΕΠΑΓΓΕΛΜΑΤΙΚΟΙ ΧΩΡΟΙ

❑ Κατάστημα 75 τ.μ κύρια χρήση συν 75 τ.μ αποθήκη συν 65 τ.μ αυλή,έτοιμο για εστιατόριο, Δασκάλους, 55 εκ-161.408 €

❑ Αποθήκη 95τ.μ ,σοβά ,ράμπα, Καρακόνερο 16 εκ-46.955 €

❑123τ.μ.,ισόγειο, διαμέρισμα,3υπν/τιων, Ακαδημία , κατάλληλο για επαγ/ματική χρήση 95 εκ –278.796 €

ΖΗΤΟΥΝΤΑΙ ΚΑΤΟΙΚΙΕΣ&ΟΙΚΟΠΕΔΑ ΕΝΤΟΣ&ΕΚΤΟΣ ΠΟΛΕΩΣ

ΤΣΟΥΡΟΥΝΑΚΗΣ Ι. ΑΝΤΩΝΙΟΣ (B.Sc.-MKT)

ΤΗΛ.: 22410 60060 (3 γραμμές)
FAX :22410 60062
Γ.Σεφέρη 12
(παραπλεύρως ΜΗΔΕΙΑ)
www.e-kefaleo.com

πωλησεις

συνέχεια από την προηγούμενη

ΔΙΑΜΕΡΙΣΜΑ καινούργιο λουξ κατασκευής 44 τ.μ. (1 υπν.) στο Μίρα Μάρε με θέρμανση και ατομικό παρκιν τιμή 65.000 ευρώ. Επίσης 100 τ.μ. με 3 υπν. καινούργιο, θέρμανση, γκαράζ κοντά στο Μίρα Μάρε. Τιμή 147.000 ευρώ. Δάνεια δεκτά. Πληρ. ΑΙΓΑΙΟΚΤΗΜΑΤΙΚΗ τηλ. 6945466773, 2241022943, 2241028838 ΑΟ59014

ΚΤΗΜΑΤΙΚΕΣ ΣΥΝΑΛΛΑΓΕΣ
ΝΙΚΟΣ ΑΣΒΕΣΤΗΣ - ΓΙΑΝΝΗΣ ΚΩΤΗΣ
ΠΩΛΗΣΕΙΣ ΔΙΑΜ/ΣΜΑΤΩΝ - ΟΙΚΟΠΕΔΩΝ
Αγίου Ιωάννου 46
τηλ. 22410 32809, 6942695467, 6947848288

• ΤΡΙΑΝΤΑ

ΠΩΛΕΙΤΑΙ Διαμέρισμα 100 τ.μ. με θέρμανση, 4άρι 1ου ορόφου, lux κατασκευής, σε προσιτή τιμή. Γίνονται ευκολίες πληρωμής, δάνεια δεκτά.

ΠΩΛΕΙΤΑΙ Διαμέρισμα 100 τ.μ. 4άρι 1ου ορόφου, lux κατασκευής, σε προσιτή τιμή

ΠΩΛΕΙΤΑΙ Διαμέρισμα 87 τ.μ. 3άρι, 1ου ορόφου, lux κατασκευής, σε προσιτή τιμή

ΠΩΛΕΙΤΑΙ Μεζονέτα με μεγάλες αυλές, 192 τ.μ., lux κατασκευής σε τιμή ευκαιρίας. Γίνονται ευκολίες πληρωμής, δάνεια δεκτά.

• ΡΟΔΟΣ

ΠΩΛΕΙΤΑΙ Διαμέρισμα 87 τ.μ. 3άρι, πλησίον Καμείρου. Διαθέτει θέση στάθμευσης. Γίνονται ευκολίες πληρωμής, δάνεια δεκτά.

ΠΩΛΕΙΤΑΙ Διαμέρισμα 110 τ.μ., 4άρι, πλησίον Καμείρου. Διαθέτει θέση στάθμευσης. Γίνονται ευκολίες πληρωμής, δάνεια δεκτά.

ΠΩΛΕΙΤΑΙ Διαμέρισμα 50 τ.μ., 2άρι, πλησίον Καμείρου. Διαθέτει θέση στάθμευσης. Γίνονται ευκολίες πληρωμής, δάνεια δεκτά.

Επί της Βενετοκλέων **ΠΩΛΕΙΤΑΙ Διαμέρισμα** 97 τ.μ., 3άρι, σε πολύ καλή τιμή. Γίνονται ευκολίες πληρωμής, δάνεια δεκτά.

Επί της Πτολεμαίων **ΠΩΛΕΙΤΑΙ Διαμέρισμα** 120 τ.μ., ισόγειο, 4άρι, με αποκλειστική χρήση αυλής, lux κατασκευής, σε προσιτή τιμή. Γίνονται ευκολίες πληρωμής, δάνεια δεκτά.

Επί της Τσαλδάρη **ΠΩΛΕΙΤΑΙ Διαμέρισμα** 87 τ.μ., 3άρι. Τιμή 75.000 ευρώ (25.000.000). Δάνεια δεκτά.

Στην περιοχή Νέο Ροδίνι **ΠΩΛΕΙΤΑΙ** 55 τ.μ., 2άρι, σε πολύ καλή τιμή. Γίνονται ευκολίες πληρωμής. Δάνεια δεκτά.

• ΚΟΣΚΙΝΟΥ

ΠΩΛΕΙΤΑΙ Μεζονέτα 145 τ.μ. με 100 τ.μ. οικόπεδο σε προσιτή τιμή. Γίνονται ευκολίες πληρωμής, δάνεια δεκτά.

ΠΩΛΟΥΝΤΑΙ στην Παστίδα μέσα στο χωριό σε τιμή ευκαιρίας μεζονέτες υπό κατασκευή 3Χ65=195 τ.μ. 143.000 ευρώ ή 3Χ85=255 τ.μ. 157.000 ευρώ τελειωμένες. Πληρ. τηλ. 2241032159, 6945420349 ΑΟ58913

ΠΑΣΤΙΔΑ ΝΕΟΣ ΟΙΚΙΣΜΟΣ ΜΕ ΩΡΑΙΑ ΘΕΑ, ΔΙΩΡΟΦΕΣ ΚΑΤΟΙΚΙΕΣ, 3 ΥΠΝΟΔΩΜΑΤΙΩΝ, 2 WC, ΚΟΥΖΙΝΑ, ΣΑΛΟΝΙ ΚΑΙ ΒΟΗΘΗΤΙΚΟΥΣ ΧΩΡΟΥΣ ΜΕ ΟΛΟ ΤΟΝ ΕΞΟΠΛΙΣΜΟ, ΝΤΟΥΛΑΠΕΣ, ΚΟΥΖΙΝΑ, ΔΙΠΛΑ ΤΖΑΜΙΑ, ΠΟΡΤΕΣ ΑΣΦΑΛΕΙΑΣ. ΤΙΜΗ ΓΝΩΡΙΜΙΑΣ 179.000 ΕΥΡΩ. ΠΛΗΡ. ΤΗΛ. 6946179869 ΚΑΙ 6942200358 ΠΟ58903

ΠΩΛΕΙΤΑΙ επιχείρηση χρυσοχοείο εντός μεγάλου ξενοδοχείου 1.200 κλινών στην Ιαλυσό (ΙΞιά) δίχως το εμπόρευμα συμπεριλαμβανομένου τον εξοπλισμό βιτρίνες, φωτισμό, A/R, αλάρμ, λόγω φόρτου εργασίας. Τιμή ευκαιρίας 12.000 ευρώ. Πληρ. τηλ. 6942200358 ΑΟ58902

ΡΟΔΟΣ πωλείται οικόπεδο στην Ιξιά οδός Ομήρου 17, 160 τ.μ. τιμή 75.000 ευρώ. Πληρ. τηλ. 2106742648, 6945994321 ΑΟ58817

Στο κέντρο της πόλεως Ρόδου, στο Νιοχώρι **ΠΩΛΕΙΤΑΙ** διώροφο κτίσμα επιφανείας 165 τ.μ. αποτελούμενο από δύο καταστήματα στο ισόγειο, δύο διαμερίσματα στον όροφο, με εσωτερική αυλή, ανατολικομεσημβρινό, ηλιόλουστο στην τιμή των 160.000 ευρώ. Πληρ. τηλ. 6946472476 ΑΟ59941

ΠΩΛΟΥΝΤΑΙ: α) διαμέρισμα τριάρι ισόγειο, στην περιοχή Αγίου Νικολάου μετα-χειρισμένο - ευκαιρία, β) Αγρόκτημα περιοχή Σταφύλια Λάρδος 7 στρεμ. Αγρόκτημα Παστίδα 5 στρεμ. και 10 στρέμματα - ευκαιρίες, γ) μεζονέτες εντός πόλεως περιοχή Ιαλυσού, δ) μονοκατοικία πίσω από τον Φιλέρημο με θέα και 4 στρέμματα με δέντρα. Πληρ. Κτημ/κό γραφείο κ. Ελένης Βρατσάλη τηλ. 2241063834/65300, 6945105362 ΑΟ58783

ΜΟΝΟΚΑΤΟΙΚΙΑ διώροφη Π. Πόλη οδός Τιμοκρέοντος 70 τ.μ. με αυλή 82.000 ευρώ. Επίσης διώροφη μονοκατοικία (γίνεται και επ/κή στέγη) 80 τ.μ. με εσωτερική αυλή κοντά στο Ρολόι Π. Πόλης τιμή 132.000 ευρώ. Πληρ. ΑΙΓΑΙΟΚΤΗΜΑΤΙΚΗ τηλ. 2241022943, 2241028838, 6945466773 ΑΟ58848

ΔΙΑΜΕΡΙΣΜΑ 97 τ.μ. με 3 υπν. α' ορ. στην Μητρόπολη ανακαινισμένο μόνο 97.000 ευρώ. Επίσης 74 τ.μ. ισόγειο στην Πειραιώς τιμή 87.000 ευρώ. Δάνεια δεκτά όλων των ταμείων. Πληρ. ΑΙΓΑΙΟΚΤΗΜΑΤΙΚΗ τηλ. 2241022943, 2241028838, 6945466773 ΑΟ58847

ΕΠΙΧΕΙΡΗΣΗ ΨΗΤΟΠΩΛΕΙΟ στην παραλία Ιαλυσού. Πληρ. τηλ. 6972056211. ΑΟ57578

ΡΟΔΟΣ πωλείται οικόπεδο οδός Δημ. Αναστασιάδη 46, εμβαδόν 401,06 τ.μ. με συντελεστή δόμησης 1. Τιμή: 250.000 ευρώ. Πληρ. τηλ. 2106742648, 6945994321 ΑΟ58816

ΕΠΙΧΕΙΡΗΣΗ καινούργια σάντουιτς-αναψυκτικά- καφέδες στο κέντρο κοντά στην αγορά, λόγω επείγουσας αναχώρησης στο εξωτερικό. Τιμή 25.000 ευρω. Πληρ. Κος Πιπίνος τηλ. 2241023895 www.pipinos.gr ΧΑΟ605

ΧΩΡΟΣ ημιυπόγειος ενιαίος 160 τ.μ. πλήρως κατοικήσιμος, φωτεινός, διαμπερής με δύο τουαλέτες κατάλληλος για πολλές χρήσεις σε πολυκατοικία, πολυτελούς κατασκευής σε κεντρικό δρόμο επί της Απ. Παύλου, στην Ανάληψη. Πληρ. τηλ. 6936359775 ΑΟ58665

ΖΗΤΕΙΤΑΙ ΔΙΑΜΕΡΙΣΜΑ για αγορά, μόνο από ιδιώτες, με 3 υπνοδωμάτια εντός πόλεως Ρόδου, σε λογική τιμή. Πληρ. τηλ. 2241021342, ώρες 10.12 π.μ. και 6932639622, ώρες 5-7 μ.μ. ΑΟ57925

ΠΩΛΟΥΝΤΑΙ: 1. Μητρόπολις διαμέρισμα 110 τ.μ. με 3 Υ/Α, μπάνιο, WC, 1ος όροφος, τιμή 161.408 ευρώ -55 εκ. δρχ. Ρόδος περιοχή. **2.** Ρόδος οροφοδιαμέρισμα 117 τ.μ. περιοχή Ανάληψη με θέα 3 Υ/Α, μπάνιο, WC,. ισόγειο τιμή 176.082 ευρώ - 60 εκ. δρχ. **3.** Ρόδος υπό κατασκευή στην περιοχή Μηδεια 82 τ.μ. με 2 Υ/Α 156.420 ευρώ -53 εκ. δρχ. **4.** Ρόδος ισόγειο διαμέρισμα 98 τ.μ. με 35 τ.μ. υπόγειο περιοχή στάδιο Διαγόρα κατάλληλο και για επαγγελματική χρήση τιμή 155.539 ευρώ -53 εκ. δρχ. **5.** Ρόδος κατάστημα πλησίον Αννης Μαρίας 67 τ.μ. καθαρής επιφάνειας και 35 τ.μ. πατάρι κατάλληλο για κάθε χρήση τιμή 103.000 ευρώ - 35 εκ. δρχ. **6.** Ιαλυσός 76 τ.μ. το ισόγειο μιας μονοκατοικίας σε πολύ καλή τοποθεσία τιμή 126.192 ευρώ - 43 εκ. δρχ. **7.** Ιαλυσός 2000 τ.μ. οικόπεδο εντός ζώνης με άδεια οικοδομής 200 τ.μ. 176.000 ευρώ 60 εκ. δρχ. **8.** Κοσκινού σε 220 τ.μ. οικόπεδο διώροφη πανοραμική μονοκατοικία 140 τ.μ. τιμή σε μπετά 108.584 ευρώ ή 170.212 ευρώ τελειωμένη, **9.** Αφάντου σε 1500 τ.μ. διώροφη πανοραμική μονοκατοικία 145 τ.μ. πλησίον Γκολφ τιμή 235.000 ευρώ - 80 εκ. δρχ. **10.** Κιοτάρι 3000 τ.μ. οικόπεδο με 2 άδειες των 120 τ.μ. και 140 τ.μ. τιμή 73.367 ευρώ -25 εκ. δρχ. 400 μ. από την θάλασσα. **11.** Κιοτάρι 10800 τ.μ. πανοραμικό 500 μ. από την θάλασσα 161.408 ευρώ - 55 εκ. δρχ. **12.** Επιχείρηση στο Κιοτάρι εστιατόριο πωλείται με άδεια για 100 καθίσματα πάνω στη θάλασσα 35.000 ευρώ - 12 εκ. δρχ. **13.** Γεννάδι 40 τ.μ. κτίριο δωμάτιο 300 μ. από την θάλασσα 35.000 ευρώ - 12 εκ. δρχ. σε οικόπεδο 3000 τ.μ. Πληρ. τηλ. 2241077122, 6944592908 κος Νίκο ΧΑΟ304

ΠΩΛΟΥΝΤΑΙ: 1. 10.000 τ.μ. κύμα Λαχανιά 200 εκ. δρχ. 587.000 ευρώ, **2.** 19.200 τ.μ. Λαχανιά 230 εκ. δρχ. - 675.000 ευρώ 100 μ. από θάλασσα, **3.** 44.000 τ.μ. πανορ. Λαχανιά 130 εκ. δρχ. - 382.000 ευρώ 200 μ. από δρόμο. **4.** 75.000 τ.μ. πανορ. - Λαχανιά 550 εκ. δρχ. - 1.614.000 ευρώ 100 μ. από θάλασσα. **5.** 88.000 τ.μ. πανορ. - Γεννάδι 308 εκ. δρχ. - 903.000 ευρώ, **6.** 25.000 τ.μ. παραλιακό 250 εκ. δρχ. - 734.000 ευρώ, **7.** 22.000 τ.μ. κέντρο - Κολύμπια 187 εκ. δρχ. - 549.000 ευρώ, **8.** 22.000 τ.μ. Τσαίρι - αεροδρόμιο 180 εκ. δρχ. - 528.000 ευρώ πάνω στο δρόμο **9.** 12.000 τ.μ. Λαδικό 120. εκ. δρχ. - 352.000 ευρώ πάνω στο δρόμο **10.** 34.000 τ.μ. Κιοτάρι - πανορ. 120 εκ. δρχ. - 350.000 ευρώ 100 μ. από δρόμο **11.** 16.000 τ.μ. Κιοτάρι - πανορ. 72 εκ. δρχ. - 211.000 ευρώ 300 μ. από δρόμο **12.** 20.000 τ.μ. Κιοτάρι - πανορ. 70 εκ. δρχ. - 205.000 ευρώ 400 μ. από δρόμο **13.** 22.000 τ.μ. πανορ. - Λαχανιά 66 εκ. δρχ. - 194.000 ευρώ 450 μ. από δρόμο **14.** 19.700 τ.μ. κύμα- Λαχανιά 300 εκ. δρχ. - 880.411 ευρώ. Πληρ. τηλ. 2241077122, 6944592908 κ. Νίκο ΧΑΟ3041

εργασιες

ΖΗΤΟΥΝΤΑΙ κοπέλες ευπαρουσίαστες για καφετέρια. Πληρ. τηλ. 2241036201, 6974506946 ΑΖ59219

ΖΗΤΕΙΤΑΙ σερβιτόρα, εμφανίσιμη πιεπειραμένη ηλικία έως 30 ετών για να εργαστεί σε κεντρική καφετέρια στην πόλη. Πληρ. τηλ. 6945258375 ΑΖ59214

ΖΗΤΕΙΤΑΙ εμφανίσιμη πωλήτρια για κατάστημα ειδών δώρου εντός πολυτελούς ξενοδοχείου. Απαραίτητη η γνώση της Αγγλικής γλώσσας. Η πρόσθετη γνώση Γερμανικών-Ιταλικών-Γαλλικών θα εκτιμηθεί. Προσφέρονται μισθός και ποσοστά. Πληρ. τηλ. 2241070880 ΑΖ59203

ΑΦΟΙ ΜΑΘΙΟΥ Ο.Ε.
D & M HOMES
ΑΓΟΡΕΣ ΟΙΚΟΠΕΔΩΝ - ΠΩΛΗΣΕΙΣ ΚΑΤΟΙΚΙΩΝ
Αναλαμβάνουμε τη διεκπεραίωση του δικού σας ακινήτου
.... Με τους καλύτερους όρους της αγοράς

1) Διώροφες **μονοκατοικίες** λουξ κατασκευής των 110 τ.μ. με 330 τ.μ. οικόπεδο σε ονειρεμένη τοποθεσία, περιοχή Ανοιξη, υπό κατασκευή.
2) **Μεζονέτες** λουξ κατασκευής των 110 τ.μ. σε 330 τ.μ. οικόπεδο με φανταστική θέα, περιοχή Κοκκερου - Κοσκινού, υπό κατασκευή
3) **Μονοκατοικία** υπερλούξ κατασκευής με 1000 τ.μ. οικόπεδο (μόνο σοβαρές προτάσεις).

Με επιπελείο έμπειρων συνεργατών η εταιρία μας σας παρέχει την καλύτερη δική σας εξυπηρέτηση.
Αναλαμβάνουμε να διεκπεραιώσουμε τη διαχείριση του οικοπέδου σας με στόχο την καλύτερη αποδοσή του.

ΟΙΚΟΠΕΔΑ
ΑΝΤΙΠΑΡΟΧΕΣ
ΜΟΝΟΚΑΤΟΙΚΙΕΣ

ΖΗΤΟΥΝΤΑΙ ΟΙΚΟΠΕΔΑ

Βερολίνου 11 - Ροδίνι • τηλ. 2241069515, κιν. 6945525475-6944370132

ΠΩΛΕΙΤΑΙ ΜΟΝΟΚΑΤΟΙΚΙΑ ΣΤΗΝ ΠΑΡΑΛΙΑ ΙΑΛΥΣΟΥ ΣΕ ΤΙΜΗ ΕΥΚΑΙΡΙΑΣ



Εμβαδόν 400τ.μ.

Μόνο 330.000 €

Πληροφορίες
τηλ. 6947705717 6948523589

LANDSCOPE
ΚΤΗΜΑΤΟΜΕΣΙΤΙΚΗ

ΣΚΟΠΟΣ ΤΟΥ ΓΡΑΦΕΙΟΥ ΜΑΣ ΕΙΝΑΙ Η ΕΠΙΤΥΧΗΣ ΚΑΙ ΣΥΜΦΕΡΟΥΣΑ ΔΙΑΜΕΣΟΛΑΒΗΣΗ ΓΙΑ ΤΗΝ ΣΥΝΑΨΗ ΣΥΜΒΑΣΕΩΝ

ΑΓΟΡΑΣ
ΠΩΛΗΣΗΣ
ΑΝΤΑΛΛΑΓΗΣ
ΑΝΤΙΠΑΡΟΧΗΣ
και ΜΙΣΘΩΣΗΣ
ΤΗΣ ΑΚΙΝΗΤΗΣ ΠΕΡΙΟΥΣΙΑ ΣΑΣ.

ΣΤΟΧΟΣ ΜΑΣ ΕΙΝΑΙ
ΝΑ ΚΑΛΥΨΟΥΜΕ ΟΛΕΣ ΤΙΣ ΑΝΑΓΚΕΣ ΤΩΝ ΠΕΛΑΤΩΝ ΜΑΣ
ΠΡΙΝ ΚΑΙ ΚΑΤΑ ΤΗ ΣΥΝΑΨΗ ΣΥΜΒΑΣΕΩΝ

ΜΕ ΤΟΝ ΕΠΑΓΓΕΛΜΑΤΙΣΜΟ ΚΑΙ ΤΗ ΣΥΝΕΠΕΙΑ ΠΟΥ ΜΑΣ ΔΙΑΚΡΙΝΕΙ

ΑΠΟΔΕΔΕΙΓΜΕΝΑ ΤΟ ΑΚΙΝΗΤΟ ΕΙΝΑΙ Η ΚΑΛΥΤΕΡΗ
ΚΑΙ ΑΣΦΑΛΕΣΤΕΡΗ ΕΠΕΝΔΥΣΗ ΜΕ ΠΡΟΟΠΤΙΚΗ ΜΕΛΛΟΝΤΟΣ.

ΣΤΑΜΑΤΗΣ ΧΑΤΖΗΛΑΖΑΡΟΥ & ΣΥΝΕΡΓΑΤΕΣ

ΕΘΝΙΚΗΣ ΑΝΤΙΣΤΑΣΕΩΣ & ΤΣΑΛΔΑΡΗ
(ΠΑΝΩ ΑΠΟ ΤΟ ΚΑΤΑΣΤΗΜΑ ΚΩΤΣΟΒΟΛΟΥ)

www.landscope.gr
Email : info@landscope.gr

ΤΗΛ / ΦΑΞ : 22410 - 28629
ΚΙΝ : 697 2257246

εργασιες

συνέχεια από την προηγούμενη

ΕΡΓΑΤΡΙΑ για να εργαστεί σε βιοτεχνία (όχι γαζώτριες). Πληρ. τηλ. 2241068941, 7.30 π.μ.-3.30 μ.μ. AZ59211

ΖΗΤΩ ΚΟΠΕΛΑ για τις δουλειές του σπιτιού από 9 π.μ. έως 12 π.μ. (3 ώρες). Μισθός 270 ευρώ. Πληρ. τηλ. 2241023544, 6947737800 AZ59205

ANASSA CAFE. ΣΕΡΒΙΤΟΡΟΣ-ΣΕΡΒΙΤΟΡΑ ΜΕ ΠΡΟΥΠΗΡΕΣΙΑ ΓΙΑ ΜΟΝΙΜΗ ΑΠΑΣΧΟΛΗΣΗ. ΠΛΗΡ. ΤΗΛ. 2241069919 ΚΑ ΧΡΙΣΤΙΝΑ, ΚΟ ΔΗΜΗΤΡΗ ΠΖ59207

ΖΗΤΕΙΤΑΙ κυρία ή δεσποινίδα για να προσέχει παιδί και να βοηθάει στις δουλειές του σπιτιού. Πληρ. τηλ. 2241062552 AZ59200

ATOMO για σνακ μπαρ που να γνωρίζει (αγγλικό πρωινό και σνακς). Ωράριο εργασίας 9 π.μ.-5 μ.μ. Πληρ. τηλ. 2241096158 κος Βασίλης AZ59187

ΖΗΤΟΥΝΤΑΙ από εστιατόριο στην Παλιά Πόλη: α) σεριβόρος που να γνωρίζει καλά γλώσσες για την πόρτα, β) βοηθός σερβιτόρου, γ) διανομέας με δίπλωμα μηχανής. Πληρ. τηλ. 2241074402, 2241025186 AZ59186

ΣΕΡΒΙΤΟΡΟΙ/ΕΣ έμπειροι για μερική απασχόληση σε μεγάλη εταιρεία Catering. Πληρ. Κα Αθηνά, τηλ. επικοινωνίας 2241060039 από 14.00-21.00 AZ59167

ATOMO για delivery με δίπλωμα 125 cc. Μερική απασχόληση. Πληρ. τηλ. 2241021023 AZ59189

ΚΟΠΕΛΑ εμφανίσιμη που να μιλά ξένες γλώσσες για να εργασθεί σε mini market στην Παλιά Πόλη. Πληρ. τηλ. 2241037247, 6936699602 AZ59166

ΚΟΠΕΛΑ για snack bar. Πληρ. τηλ. 2241020812, 2241037850 AZ59165

ΚΟΠΕΛΑ για εργασία σε καφετέρια με γνώση Αγγλικών. Πληρ. τηλ. 2241093142 AZ59152

ΨΑΡΟΤΑΒΕΡΝΑ **ΖΗΤΑΕΙ ΚΟΠΕΛΕΣ** για κουζίνα. Ωράριο σπαστό, ηλικία από 20 έως 50 ετών. Πληρ. τηλ. 2241033353 AZ59147

ΚΙΘΑΡΙΣΤΑΣ τραγουδιστής ζητά συνεργασία με μπουζούκι για Greeknights. Πληρ. τηλ. 2241081757 AZ59144

ΖΗΤΕΙΤΑΙ ΓΙΑ ΤΗΝ ΠΟΛΗ ΤΗΣ ΡΟΔΟΥ ΨΗΣΤΗΣ, ΒΟΗΘΟΣ ΨΗΣΤΗ ΚΑΙ ΟΔΗΓΟΣ DELIVERY. ΠΛΗΡ. ΤΗΛ. 6946614489 ΠΖ59137

ΕΜΠΕΙΡΟΙ σερβιτόροι-σερβιτόρες για πολυτελές εστιατόριο. Μισθός πολύ ικανοποιητικός. Πληρ. τηλ. 6974327161 AZ59138

ΠΩΛΗΤΡΙΑ για την μπουτίκ STEFANEL. Πληρ. τηλ. 22410 20721 AZ59128

ΚΟΠΕΛΕΣ ΜΕ ΕΜΠΕΙΡΙΑ ΓΙΑ ΦΥΛΑΞΗ-ΑΠΑΣΧΟΛΗΣΗ ΜΙΚΡΩΝ ΠΑΙΔΙΩΝ ΠΡΟΚΕΙΜΕΝΟΥ ΝΑ ΕΡΓΑΣΘΟΥΝ ΣΕ ΕΤΑΙΡΕΙΑ ΠΑΡΟΧΗΣ ΥΠΗΡΕΣΙΩΝ ΜΠΙΜΠΙΣΙΤΙΝΓΚ. ΠΛΗΡ. ΤΗΛ. 22410 77755 ΑΠΟ 09.00-13.00, 17.00-21.00 ΠΖ59129

ΑΠΟ ΒΙΟΜΗΧΑΝΙΚΑ ΠΛΥΝΤΗΡΙΑ ΖΗΤΟΥΝΤΑΙ: α) οδηγοί Γ' κατηγορίας, β) Γραμματέας με γνώσεις λογιστικής και κομπιούτερ για βοηθός, γ) κοπέλες για την τροφοδοσία μηχανών, γ) εργάτες για πλυντήρια. Πληρ. τηλ. 22410 92743 από 10.00-15.00 (κ. Αγγελική) AZ59130

ΚΟΠΕΛΕΣ για σέρβις - μπαρ και άντρες για σέρβις για να εργασθούν σε καφε μπαρ της Π. Πόλης. Πληρ. τηλ. 6944454234 AZ59117

ΚΟΠΕΛΑ να εργασθεί σε καφέ μπαρ για βραδυνή απασχόληση. Πληρ. τηλ. 6945671551 AZ59125

RENAULT

Η MAVA A.E.

ΓΕΝΙΚΗ ΑΝΤΙΠΡΟΣΩΠΕΙΑ ΕΛΛΑΔΟΣ

ΖΗΤΑ

ΔΙΕΥΘΥΝΤΗ ΚΑΤΑΣΤΗΜΑΤΟΣ

ΕΔΡΑ: ΡΟΔΟΣ

Ο καταλληλος υποψήφιος θα πρέπει να έχει:

- Πτυχίο Ανωτέρας ή Ανωτάτης Σχολής (κατά προτίμηση σε Διοίκηση Επιχειρήσεων)
- Γνώση της αγοράς του αυτοκινήτου
- Πολύ καλή γνώση της γαλλικής ή και της αγγλικής γλώσσας
- Πλήρη εξοικείωση σε περιβάλλον Η/Υ
- Ηλικία έως 45 ετών

Εμπειρία σε αντίστοιχη θέση θα εκτιμηθεί ιδιαίτερα

ΠΡΟΣΦΕΡΟΝΤΑΙ:

- Ανταγωνιστική αμοιβή
- Ευχάριστο εργασιακό περιβάλλον

Οι ενδιαφερόμενοι, παρακαλούνται να στείλουν τα βιογραφικά τους σημειώματα, στην παρακάτω διεύθυνση:

MAVA A.E.
Τ.Θ. 54027 143 10 Ν. ΦΙΛΑΔΕΛΦΕΙΑ
Δ/ΝΣΗ ΠΡΟΣΩΠΙΚΟΥ ***(ΚΩΔ: ΔΡ)***
E-mail: Renaulthr@renaultmava.gr

Τα Φροντιστήρια Β' θμιας εκπ/σης

ΟΡΟΣΗΜΟ ΘΕΜΕΛΙΟ
ΣΥΓΧΡΟΝΑ ΦΡΟΝΤΙΣΤΗΡΙΑ

ΖΗΤΟΥΝ

- για το φροντιστήριο της Ρόδου **Φυσικό, Χημικό**
- για το νέο φροντιστήριο στον Αρχάγγελο **Μαθηματικό, Φυσικό, Χημικό, Φιλόλογο**

Πληρ. Τηλ. 2241075194 - 70611
Καθημερινά 11.00-13.00 & 15.00-21.00

ΑΠΟ ΤΟ ΞΕΝΟΔΟΧΕΙΟ D' ANDREA MARE ΣΤΗΝ ΙΑΛΥΣΟ

ΖΗΤΕΙΤΑΙ

ΥΠΑΛΛΗΛΟΣ ΥΠΟΔΟΧΗΣ

ΑΙΤΗΣΕΙΣ ΜΕ ΦΩΤΟΓΡΑΦΙΑ
ΑΠΟ ΔΕΥΤΕΡΑ-ΣΑΒΒΑΤΟ 10.00-15.00
ΤΗΛ. **2241096086**

Η εταιρεία Ι.Κ.Τ.Ε.Ο. ΔΩΔ/ΣΟΥ ΕΠΕ

ΖΗΤΑ ΠΡΟΣΩΠΙΚΟ

Το αναγκαίο ελεγκτικό προσωπικό αποτελείται από τους:

1. έναν **προϊστάμενο** (υπεύθυνο λειτουργίας του ΙΚΤΕΟ), ο οποίος να είναι διπλωματούχος μηχανολόγος μηχανικός (Α.Ε.Ι.)
2. έναν **υπεύθυνο γραμμής** ανά γραμμή ελέγχου ο οποίος πρέπει να είναι τεχνολόγος μηχανικός (Τ.Ε.Ι.).
3. έναν ελεγκτή γραμμής ανά γραμμή ελέγχου, ο οποίος πρέπει να είναι απόφοιτος Τ.Ε.Ε. Β' Κύκλου με ειδικότητα μηχανών και συστημάτων αυτοκινήτου ή ηλεκτρομηχανικών συστημάτων και αυτοματισμού αυτοκινήτου, απόφοιτοι Ι.Ε.Κ. - Διπλωματούχοι του Οργανισμού Επαγγελματικής Εκπαίδευσης και Κατάρτισης (Ο.Ε.Ε.Κ.) με ειδικότητα τεχνικός αυτοκινήτων οχημάτων ή τεχνικός ηλεκτρολόγος αυτοκινήτων οχημάτων-απόφοιτος ή Τεχνικών Επαγγελματικών Λυκείων Τομέας Μηχανολογικός Τμήματος Βιομηχανικών Εγκαταστάσεων & Βιομηχανικής Παραγωγής.

Ολοι οι παραπάνω θα πρέπει να είναι κάτοχοι άδειας οδήγησης αυτοκινήτου οχήματος κατηγορίας Β'

Πληρ. κ. ΜΙΧΑΛΗΣ ΜΕΛΗΣ τηλ. 6945750000

ΖΗΤΟΥΝΤΑΙ

ΠΩΛΗΤΡΙΕΣ

από εμπορική εταιρεία με καταστήματα στο κέντρο της πόλης

- Προοπτικές εξέλιξης
- Αποδοχές πολύ καλές

Πληρ. τηλ. (22410)74443

Από το κέντρο κεραίας PANSAT

ΖΗΤΕΙΤΑΙ

εγκαταστάτης κεραιών.
Απαραίτητη προϋπηρεσία και δίπλωμα οδήγησης. Μισθός ικανοποιητικός.

Πληρ. τηλ. **2241033575, 6944647944**

Η ΞΕΝΑΚΗΣ ΑΥΤΟΚΙΝΗΤΑ
ΕΞΟΥΣΙΟΔΟΤΗΜΕΝΟΣ ΕΜΠΟΡΟΣ ΤΟΥΟΤΑ

ΖΗΤΕΙ

Βοηθό Λογιστή με γνώσεις και προϋπηρεσία στη Διαχείριση Εμπορικού προγράμματος και Γενικής Λογιστικής

Απαραίτητα προσόντα:

- Σπουδές Α.Ε.Ι. ή Τ.Ε.Ι.
- Άνεση στην επικοινωνία.

Τηλ. επικοινωνίας 2241062211
ΔΙΕΥΘΥΝΣΗ: Λ. ΡΟΔΟΥ-ΛΙΝΔΟΥ 220

ΕΚΔΟΣΕΙΣ "ΚΛΕΙΔΙ"

ΟΔΗΓΟΣ ΚΑΛΗΣ ΖΩΗΣ Κλειδί ...την απολύσαμε!

ΡΟΔΙΩΝ ενημέρωση και ενημέρωση

ΖΗΤΕΙΤΑΙ

υπεύθυνο **άτομο** από το χώρο των πωλήσεων, με άνεση στην επικοινωνία για την στελέχωση του τμήματος πώλησης διαφήμισης της εταιρίας.

Για αποστολή βιογραφικών στο φαξ: **2241026171.**
Πληρ. **2241026170**
Υπεύθ. επικοινωνίας: Καραπάνος Θεόδωρος
κιν. **6942414178**

ΖΗΤΟΥΝΤΑΙ

ΠΩΛΗΤΡΙΕΣ

από τα καταστήματα της Π. Πόλης για άμεση πρόσληψη
α) καταστημα ενδυμάτων Αθλητικών ειδών
β) κατάστημα παραδοσιακών προϊόντων.
Απαραίτητα γνώση της Αγγλικής γλώσσας και τυχόν άλλων θα εκτιμηθούν

Πληρ. τηλ. 2241077934, 2241034408, ώρες 10.00-17.00

Η μεγάλη ξενοδοχειακή Μονάδα
"KIPRIOTIS VILLAGE RESORT" ΣΤΗΝ ΚΩ

ΖΗΤΑ

ΗΛΕΚΤΡΟΛΟΓΟ - ΨΥΚΤΙΚΟ
Για δωδεκάμηνη απασχόληση.
Αποστείλατε Βιογραφικά με φωτογραφία
Fax 2242023590 • Τηλ. 2242027640-49
E-mail: info@kipriotis.gr
Website: www.kipriotis.gr

ΖΗΤΕΙΤΑΙ

δεσποινίς - κυρία
για εμπορικό κατάστημα γυναικείων ενδυμάτων.
Ηλικία από 23-40 ετών
Γνώση Αγγλικής καθώς και επιπλέον γλωσσών θα εκτιμηθούν
Προϋπηρεσία θα ληφθεί υπ' όψιν. Μισθός ικανοποιητικός και ποσοστά αναλόγως των προσόντων.
Πληρ. τηλ. 2241038990
Αποστείλατε βιογραφικό σημείωμα στο **fax 2241038785**

Από το γυροπωλείο **ΡΩΞΑΝΗ**

ΖΗΤΟΥΝΤΑΙ

α) Οδηγοί DELIVERY
β) Βοηθός ψήστη

Πληρ. τηλ. 2241033969, 10 π.μ.-4 μ.μ.

ΖΗΤΟΥΝΤΑΙ

από Εισαγωγική Εταιρεία Αλκοολούχων Ποτών

α) στέλεχος πωλήσεων με ευχάριστη εμφάνιση και ικανότης στην προώθηση προϊόντων. Να διαθέτει δικό του μεταφορικό μέσο.

β) οδηγός- πωλητής με ευχάριστη εμφάνιση και γνώστης της αγοράς της Ρόδου. Δεν χρειάζεται επαγγελματική άδεια.

Πληρ. κ. Δημήτρη
από 09.00-13.00 και από 16.30 έως 20.30 στα
τηλ. **2241066507, 2241064378, 6932381925**

Από τα βιβλιοπωλεία **ΤΣΕΛΙΟΣ**

ΖΗΤΕΙΤΑΙ

πωλητής με δίπλωμα αυτοκινήτου και γνώση Η/Υ

Πληρ. τηλ. 2241073290, 2241024858

ΖΗΤΕΙΤΑΙ

ΠΩΛΗΤΗΣ /ΤΡΙΑ
που να γνωρίζει καλά Γερμανικά και Αγγλικά
για να εργασθεί στο Εμπορικό κέντρο "Εψιλον".
Μισθός ικανοποιητικός και ποσοστά.
Πληρ. τηλ. 6942442844

ΖΗΤΟΥΝΤΑΙ

ΠΩΛΗΤΡΙΕΣ

για τουριστικό κατάστημα εντός πόλεως Ρόδου

- Ωράριο συνεχές 8ωρο
- Μισθός 800 ευρώ καθαρά

Πληρ. τηλ. (22410)25936, 74443

ΕΘΝΙΚΗ ΑΣΦΑΛΙΣΤΙΚΗ
ΓΡΑΦΕΙΟ ΠΩΛΗΣΕΩΝ ΡΟΔΟΥ

Προκειμένου να αναπτύξουμε δραστηριότητα στις περιοχές: πόλη της Ρόδου, Ιαλυσός, Καλυθιές, Αρχάγγελος.

Ζητάμε συνεργασία με:

1. Επαγγελματίες Ασφαλιστικούς συμβούλους
2. Με νέους και νέες (Απόφοιτους ΙΕΚ-ΤΕΙ-ΑΕΙ) που επιθυμούν να σταδιοδρομήσουν ως ασφαλιστικοί σύμβουλοι.

Προσφέρουμε:

- Σταθερή μηνιαία αμοιβή
- Αμοιβές παραγωγικότητας
- Συνεχής εκπαίδευση σε Αθήνα και Ρόδο
- Αριστο εργασιακό περιβάλλον
- Δυνατότητες εξέλιξης.

Πληροφορίες:
Σοφοκλή Βενιζέλου 1, Ρόδος
Τηλ. 2241038338, 36274, 34586

εργασιες

συνέχεια από την προηγούμενη

ΚΑΘΑΡΙΣΤΡΙΑ ΓΙΑ 2ΩΡΗ ΠΡΩΙΝΗ ΑΠΑΣΧΟΛΗΣΗ. ΠΛΗΡ. ΤΗΛ. 6946336192 ΠΖ59102

ΔΕΣΠΟΙΝΙΣ ή ΚΥΡΙΑ να εργαστεί σε τουριστικό κατάστημα στην Παλιά Πόλη. Πληρ. τηλ. 2241028380 AZ59121

ΝΕΑ για μόνιμη απασχόληση από το κατάστημα "The Cartoon Store" Αλεξ. Διάκου 4 που να γνωρίζει την αγγλική γλώσσα. Ωράριο σπαστό. Πληροφορίες εντός. τηλ. 22410 70210 AZ59131

ΥΠΑΛΛΗΛΟΣ για πρατήριο υγρών καυσίμων. Πληρ. τηλ. (22410)62021, 62551 AZ59093

ΝΕΑ ως 30 ετών που να μιλά Αγγλικά για βοηθός σερβιτόρου σε κεντρικό εστιατόριο της πόλης. Πληρ. τηλ. 2241031067 AZ59116

ΟΔΗΓΟΣ Γ κατηγορίας που να γνωρίζει το χειρισμό γερανοφόρου οχήματος και να έχει προυπηρεσία σε μάντρα οικοδομικών υλικών. Πληρ. τηλ. 2241091743, 2241096901 AZ59100

ΚΟΠΕΛΑ εμφανίσιμη με γνώσεις Αγγλικών για να εργαστεί σε παραδοσιακό καφενείο στο κέντρο της Ρόδου. Πληρ. τηλ. 2241074175, 17.00-24.00 και κιν. 6972014674 κ. Ανδρέα AZ59097

ΛΟΓΙΣΤΙΚΟ ΓΡΑΦΕΙΟ ΖΗΤΑΕΙ νέο ή νέα για θέση βοηθού λογιστή. Απαραίτητα προσόντα: 1) Καλή γνώση χειρισμού Η/Υ, 2) Βασικές τουλάχιστον γνώσεις γενικής λογιστικής (Γ' κατηγορίας). Πληρ.τηλ. 22410 29700 AZ59132

Από κεντρικό εστιατόριο **ΖΗΤΕΙΤΑΙ** σερβιτόρος ή σερβιτόρα με πείρα να μιλάει Αγγλικά, Σκανδιναβικά για σπαστό ωράριο/ημιαπασχόληση. Πληρ. τηλ. 2241030691 μετά τις 11 π.μ. AZ59066

Από γραφείο αντιπροσωπειών των εταιρειών
BIC - ADAMS - CADBURY'S - ΕΥΡΗΚΑ - ΚΑΛΑΣ

ΖΗΤΕΙΤΑΙ

ΟΔΗΓΟΣ - ΑΠΟΘΗΚΑΡΙΟΣ

με δίπλωμα Γ' κατηγορίας, έως 35 ετών για άμεση πρόσληψη.
Παρέχονται: Εργασία όλο το χρόνο, πλήρη ασφαλιστική κάλυψη και αυτοκίνητο της εταιρείας.

Πληρ. Ν. Τερζής - Μ. Καραγιάννης & ΣΙΑ Ο.Ε. - Αγγελου Σικελιανού - Ασγούρου
Τηλ. 2241069450, 2241069451, κιν. 6945754255

ΖΗΤΕΙΤΑΙ

Υπεύθυνη για τη boutique ROUBETI UOMO

Πληρ. στο τηλ. 2241075712

Τα ζαχαροπλαστεία ΣΤΑΝΗ
ΖΗΤΟΥΝ

ΝΑΥΑΓΟΣΩΣΤΗ

Για το κατάστημα της καφετέριας

Απαραίτητα να είναι κάτοχος διπλώματος

Αιτήσεις: Λ. Ηρακλειδών (Εμπορ. Κέντρο RHODESLAND) καθημερινά Δευτέρα-Παρασκευή

Πληρ. τηλ. 2241096422
Ωρες αιτήσεων / πληροφοριών: 12.00 μ.-14.00 μ.μ.

Η αντιπροσωπεία αυτοκινήτων HYUNDAI-FORD

ΖΗΤΑ

συνεργάτες για το Τμήμα Πωλήσεων
Απαραίτητα προσόντα: Καλή χρήση Η/Υ, Ικανότητα Επικοινωνίας, Οργανωτικότητα και Συνέπεια.
Προσφέρονται: Μισθός, προμήθεια, bonus
Προϋπηρεσία σε αντικείμενο πωλήσεων θα προτιμηθεί.

Απαραίτητη η αποστολή βιογραφικού στο φαξ 2241068034 καθώς και στο e-mail: rodoscar@mail.gr
Τηλέφωνο επικοινωνίας 2241061825, Μπάλτα Ειρήνη

Από Τεχνική και Εμπορική Εταιρεία:

ΖΗΤΟΥΝΤΑΙ

α. Αποθηκάριος για πλήρη απασχόληση με προϋπηρεσία σε ανάλογη εταιρεία - Γνώση Η/Υ
β. Βοηθός Λογιστηρίου με γνώση Η/Υ - Πρόγραμμα Λογιστικής - Αποθεμάτων - Γνώση Αγγλικής γλώσσας - Εμπορικής Αλληλογραφίας για πλήρη απασχόληση.

Προθεσμία υποβολής αιτήσεων μέχρι 8/06/2004
Τηλ. επικοινωνίας 2241066551

AXON
ΔΙΕΘΝΕΣ ΔΙΚΤΥΟ ΣΠΟΥΔΩΝ

ΖΗΤΑ

Να προσλάβει για την ερχόμενη εκπαιδευτική περίοδο, καθηγητές Αγγλικής, Γερμανικής, Γαλλικής, Ιταλικής και Ισπανικής γλώσσας, όπως επίσης και καθηγητές Πληροφορικής με τα απαραίτητα προσόντα.

Βιογραφικό: fax 2241070903
email: axon-rodos@axon.gr
Follow up: 2241077656, 2241070902

Από την εταιρεία κλιματιστικών
ΠΗΔΙΑΚΗΣ & ΣΙΑ Ο.Ε. - MITSUBISHI

ΖΗΤΟΥΝΤΑΙ

τεχνίτες κλιματιστικών

Πληρ. τηλ. 2241068244, ώρες καταστημάτων

ΖΗΤΕΙΤΑΙ

ΝΕΑ απόφοιτος Λυκείου ή Τεχνικής Σχολής, με καλή γνώση Αγγλικών, για μόνιμη απασχόληση ως πωλήτρια.

ΣΑΚΕΛΛΑΡΙΔΗΣ - ΦΩΤΟΓΡΑΦΙΚΑ
ΙΩΝΟΣ ΔΡΑΓΟΥΜΗ 5
ΤΗΛ. 2241025575

ΖΗΤΕΙΤΑΙ

ΓΡΑΜΜΑΤΕΑΣ (άνδρας ή γυναίκα)
για νυχτερινή απασχόληση
Απαραίτητα: Αριστη γνώση Αγγλικών, Δίπλωμα οδήγησης
Πληρ. τηλ. 6977200960

Από την εταιρεία **ΔΥΝΑΜΙΣ ΡΟΔΟΥ ΕΠΕ**

ΖΗΤΟΥΝΤΑΙ

Οδηγοί για μόνιμη απασχόληση

Πληρ. στο τηλ. 2241061222, 6942408914

Από το ξενοδοχείο **ΔΙΟΝΥΣΟΣ** στην Ιξιά

ΖΗΤΟΥΝΤΑΙ

- Υπάλληλος super market
- Μάγειρας Α'

Συστάσεις και προϋπηρεσία απαραιτήτως

Για περισσότερες πληρ. στο τηλ. 2241023021

Από τον ΣΟΥΗΔΙΚΟ ΦΟΥΡΝΟ

KRINGLAN

ΖΗΤΟΥΝΤΑΙ

α) ΟΔΗΓΟΣ DELIVERY
β) ΠΩΛΗΤΡΙΑ
Πληρ. τηλ. 6947047120

Rodos Park

ΖΗΤΟΥΝΤΑΙ

- **Γυμναστές**
- **Μασέζ**
- **Αισθητικοί**

για το γυμναστήριο του ξενοδοχείου

Πληρ. τηλ. 2241089700

Από εμπορικό κατάστημα delicatessen στο Μανδράκι

ΖΗΤΕΙΤΑΙ

κόπτης/κόπτρια
αλλαντικών και τυριών.
Ωράριο εργασίας σπαστό.
Πληρ. τηλ. 2241030976, 6944790696

ΕΘΝΙΚΗ ΑΣΦΑΛΙΣΤΙΚΗ
ΓΡΑΦΕΙΟ ΠΩΛΗΣΕΩΝ ΡΟΔΟΥ

Επιθυμούμε την συνεργασία με επαγγελματία που θέλει να σταδιοδρομήσει ως *MANAGER* Ασφαλιστικών Συμβούλων.

Απαραίτητα προσόντα:
1. Ασφαλιστική Εμπειρία
2. Διοικητικές Ικανότητες

Προσφέρουμε:
- Ανταγωνιστικό πακέτο αμοιβών
- Συνεχής εκπαίδευση
- Αριστο εργασιακό περιβάλλον

Πληροφορίες:
Σοφοκλή Βενιζέλου 1, Ρόδος
Τηλ. 2241038338, 36274, 34586

ΖΗΤΟΥΝΤΑΙ

από ΜΑΚΕΔΟΝΙΚΕΣ ΓΡΑΜΜΕΣ Α.Ε.

οδηγοί με δίπλωμα Γ' κατηγορίας

Πληρ. τηλ. 22410 60345, κιν. 6937010931

ΚΑΘΗΓΗΤΗΣ / ΡΙΑ ΑΓΓΛΙΚΩΝ

Για κέντρο ξένων γλωσών με εμπειρία στις εξετάσεις επιπέδου LOWER με πλήρες ωράριο απασχόλησης.
- Πολύ ικανοποιητικός μισθός
- Εξασφαλισμένη εργασία
- Πλήρης ασφάλιση
- Αριστη συνεργασία

Αποστείλατε βιογραφικό σημείωμα στο τηλέφωνο **2241032336.**
Τηλέφωνα επικοινωνίας: **2241035289, 2241023973**

ΕΘΝΙΚΗ ΑΣΦΑΛΙΣΤΙΚΗ
ΓΡΑΦΕΙΟ ΠΩΛΗΣΕΩΝ

Ζ Η Τ Α

Νέα ηλικίας 20-27 για μια θέση στην γραμματεία
ΠΡΟΫΠΟΘΕΣΕΙΣ
- Ευχάριστη με ικανότητα στην επικοινωνία
- Απόφοιτη σχολής Γραμματείας
- Αριστη γνώση του M/S OFFICE (Excel-Word)

Πληροφορίες: Σοφοκλή Βενιζέλου 1, Ρόδος
τηλ. 2241038338-36274
Απαραίτητα βιογραφικό - φωτογραφία

Από το ξενοδοχείο KIOTARI BAY
στην περιοχή Κιοτάρι

ΖΗΤΕΙΤΑΙ

ΜΑΓΕΙΡΑΣ Α'

Πληρ. τηλ. **2244047375, 2244047382**

Το
Rodian Amathus Beach Hotel
ζητά για πρόσληψη

Α' Μάγερια για εστιατόριο a la carte

Οι ενδιαφερόμενοι παρακαλούνται όπως απευθυνθούν στο τηλέφωνο **2241089900**

ή να στείλουν το βιογραφικό τους στο ξενοδοχείο

Από το κατάστημα ηλεκτρικού υλικού και φωτιστικού **ELECTROINVEST Ρόδου ΕΠΕ**

ΖΗΤΕΙΤΑΙ

υπάλληλος
με γνώσεις ηλεκτρολογικού υλικού.
Επιπλέον εμπειρία στις πωλήσεις και στο χειρισμό Η/Υ θα ληφθούν σοβαρά υπ' όψη
Αποστείλατε βιογραφικό σημείωμα στο fax **2241070949** ή στο τηλ. **22410-70945**

Από νέο εκθεσιακό χώρο επίπλων

ΖΗΤΕΙΤΑΙ

ΥΠΕΥΘΥΝΟΣ/Η ΚΑΤΑΣΤΗΜΑΤΟΣ

Ο ιδανικός/ή υποψήφιος/α θα πρέπει να έχει:
- Σπουδές στη διακοσμητική
- Ανάλογη εμπειρία στις πωλήσεις
- Γνώση Αγγλικών
- Ηλικία μέχρι 35 ετών, ευχάριστη προσωπικότητα και οργανωτικές ικανότητες.

Προσφέρονται:
Ανταγωνιστικό πακέτο αποδοχών. Ευχάριστο περιβάλλον εργασίας.

Πληρ. τηλ. 2241065802-3 (κα Τίνα 10.00-15.00)

εργασιες

συνέχεια από την προηγούμενη

ΚΟΠΕΛΕΣ για βραδινή απασχόληση καφε-bar "ΔΙΔΥΜΟΣ". Πληρ. τηλ. 2241020282 AZ59095

Θυγατρική μεγάλου Τραπεζικού Ομίλου **ΖΗΤΑ ΑΤΟΜΑ** για την στελέχωση του τμήματος ενημέρωση ς και εξυπηρέτησης πελατείας. Οι ενδιαφερόμενοι-ες πρέπει να είναι απόφοιτοι τουλάχιστον Λυκείου και με εκπληρωμένες τις στρατιωτικές τους υποχρεώσεις. Για συνέντευξη επικοινωνήστε στο τηλ. 2241078083 από Δευτέρα έως και Παρασκευή 10.00-13.00 AZ59073

ΣΕΡΒΙΤΟΡΟΣ έμπειρος που να γνωρίζει άπταιστα Αγγλικά για κεντρικό εστιατόριο στο Φαληράκι. Πληρ. τηλ. (22410)29268, 70505 AZ59113

ΜΑΓΕΙΡΙΣΣΕΣ με γνώση της Ελληνικής κουζίνας για εστιατόριο στην Παλιά Πόλη. Πληρ. τηλ. 2241029968, 6944454989 κ. Βαβίλη AZ59047

ΖΗΤΟΥΝΤΑΙ οδηγοί με δίπλωμα Β' και Γ' κατηγορίας. Πληρ. τηλ. 6977271571 AZ59063

ΖΗΤΕΙΤΑΙ από εταιρία εμπορίας ποτών, οδηγός κατά προτίμηση με γνώση της αγοράς της Ρόδου. Πληρ. τηλ. 2241062171, 2241065171 AZ59092

ΠΩΛΗΤΡΙΑ για χρυσοχοείο να γνωρίζει Αγγλικά, Γερμανικά. Πληρ. τηλ. 2241074980, 6945273844 AZ59083

ΚΟΠΕΛΑ για πρωινό ωράριο εργασίας σε cafe bar. Πληρ. τηλ. 6947930115 6944760796, 2241047228 AZ59082

ΥΠΑΛΛΗΛΟΣ για τουριστικό κατάστημα στο Φαληράκι. Απογευματινό ωράριο. Γνώσεις Αγγλικών και λίγων Γερμανικών. Πληρ. τηλ. 2241085708 AZ59081

ΖΗΤΕΙΤΑΙ ψήστης για κάρβουνα. Ωράριο εργασίας οκτάωρο. Πληρ. τηλ. 6973037421 AZ59075

ΖΗΤΕΙΤΑΙ ΠΙΤΣΙΡΙΚΑΣ από 15 έως 18 ετών για να εργαστεί σε τουριστικό κατάστημα Παλιά Πόλη, να γνωρίζει Αγγλικά. Ώρες εργασίας 5 μ.μ. έως κλείσιματος. Πληρ. τηλ. 2241076348 AZ59080

ΖΗΤΟΥΝΤΑΙ τεχνίτες υδραυλικοί και μπογιατζήδες οικοδομών. Πληρ. τηλ. 2241066698, 2241067461 από τις 08.30 έως και τις 14.00 AZ59074

ΚΟΜΜΩΤΗΣ-ΤΡΙΑ για κομμωτήριο εντός πόλεως Ρόδου. Πληρ. τηλ. 2241077555 AZ59064

ΖΗΤΕΙΤΑΙ από τεχνικό γραφείο χρήστης Η/Υ για προγράμματα Word, Excel, Autocad. Πληρ. τηλ. 6945155292AZ59062

ΑΠΟ ΤΗΝ ΤΑΧΥΜΕΤΑΦΟΡΙΚΗ FEDEX - STAR COURIER ΖΗΤΟΥΝΤΑΙ ΟΔΗΓΟΙ ΓΙΑ ΠΛΗΡΗ ΑΠΑΣΧΟΛΗΣΗ ΚΑΙ ΗΜΙΑΠΑΣΧΟΛΗΣΗ. ΑΠΑΡΑΙΤΗΤΟ ΝΑ ΕΙΝΑΙ ΚΑΛΟΙ

ΓΝΩΣΤΕΣ ΤΗΣ ΠΟΛΗΣ ΤΗΣ ΡΟΔΟΥ ΚΑΙ ΝΑ ΕΧΟΥΝ ΔΙΠΛΩΜΑ ΜΟΤΟΠΟΔΗΛΑΤΟΥ ΚΑΙ ΑΥΤΟΚΙΝΗΤΟΥ. ΕΡΓΑΣΙΑ ΟΛΟ ΤΟ ΧΡΟΝΟ. ΠΛΗΡ. ΤΗΛ. 2241070400, 2241070013 ΠΖ59010

ΖΗΤΕΙΤΑΙ από εταιρεία πληροφορικής νέος-νέα για το τμήμα πωλήσεων με γνώσεις μηχανογραφικής, εμπορικής διαχείρισης. Προϋπηρεσία σε αντίστοιχη υπηρεσία απαραίτητη Πληρ. κος Τάσος τηλ. 6942211615 AZ59046

ΚΟΠΕΛΑ για το κυλικείο του νοσοκομείου Ρόδου με προϋπηρεσία. Πληρ. τηλ. 2241080116 AZ59045

STAFF WANTED barwoman & service. Info tel. 6932470960 from 10.00-13.00, 17.00-20.00 AZ58993

ΖΗΤΕΙΤΑΙ προσωπικό για επώνυμο CLUB barwoman & service. Αποδοχές αναλόγως προσόντων. Πληρ. τηλ. 6932470960 από 10.00-13.00, 17.00-20.00 AZ58992

Από εταιρεία κατεψυγμένων τροφίμων **ΟΔΗΓΟΣ** με επαγγελματικό δίπλωμα Γ' κατηγορίας που να γνωρίζει την αγορά με προϋπηρεσία. Αιτήσεις και πληρ. τηλ. 2241069890 από 9-3 μ.μ. AZ58925

THE MEMBERSHIP OFFICE OF CLUB GREECE IS LOOKING TO RECRUIT AN ENGLISH/GERMAN SPEAKING PERSON. THE CANDIDATE SHOULD HAVE KNOWLEDGE OF:
- **EXCELLENT COMMAND OF ENGLISH (ADDITIONAL LANGUAGES WILL BE ADVANTAGE BUT NOT ESSENTIAL)**
- **COMPUTER KNOWLEDGE (EXCEL, WORD, ETC.).**

FOR MORE INFORMATION AND TO BOOK APPOINTMENT FOR INTERVIEW, PLEASE CONTACT MS. ANNELIE PALM ON 22410-96210 FROM MONDAY TO FRIDAY 10.00-18.00 ΠΖ58986

ΒΟΗΘΟΙ ΞΥΛΟΥΡΓΟΥ στους Τρεις. Πληρ. τηλ. 22410 91212, κιν. 6945818095 AZ58987

ΖΗΤΟΥΝΤΑΙ α) κυρίες για να εργασθούν με ελεύθερο ωράριο σε λευκά είδη. Δίδονται δωρεάν προσπέκτους και μεγάλη υποστήριξη από την εταιρεία μας, β) κυρία (ελληνίδα) για ολιγόωρη απασχόληση σαν βοηθός σε πωλήσεις εισπράξεις με δικό μας μεταφορικό μέσο και οδηγό. Πληρ. τηλ. 2241066767, 6942445700 AZ58947

ΠΡΟΣΩΠΙΚΟ ζητείται στη Ρόδο και στα Δωδεκάνησα, από ανώνυμη εταιρία με έδρα στην Αθήνα. Προσφέρονται: ετήσια συνεργασία, δυνατότητα γρήγορης επαγγελματικής εξέλιξης. Υψηλά εισοδήματα. Για ραντεβού τηλεφωνήστε καθημερινά στο 6977946940 AZ58909

ΖΗΤΕΙΤΑΙ κοπέλα για ψητοπωλείο με 12μηνη απασχόληση. Πληρ. τηλ. 31111

ΣΕΡΒΙΤΟΡΟΣ ΠΟΥ ΝΑ ΓΝΩΡΙΖΕΙ ΚΑΛΑ ΞΕΝΕΣ ΓΛΩΣΣΕΣ ΓΙΑ ΝΑ ΕΡΓΑΣΘΕΙ ΣΕ ΣΟΒΑΡΟ ΕΣΤΙΑΤΟΡΙΟ-ΜΠΑΡ ΠΟΥ ΒΡΙΣΚΕΤΑΙ ΣΤΗΝ ΤΟΥΡΙΣΤΙΚΗ ΖΩΝΗ ΙΑΛΥΣΟΥ. ΩΡΑΡΙΟ ΒΡΑΔΙΝΟ ΠΛΗΡΕΣ. ΖΗΤΕΙΤΑΙ ΚΑΙ ΛΑΝΤΖΙΕΡΑ. ΩΡΕΣ ΕΡΓΑΣΙΑΣ 19.00-24.00. ΠΛΗΡ. ΤΗΛ. 2241091220 ΠΖ58914

ΖΗΤΕΙΤΑΙ γραφίστας ή γραφίστρια. Πληρ. τηλ. 2241039009

ΚΟΠΕΛΑ να εργασθεί σε καφε σνακ στην περιοχή Πεύκοι-Λίνδου. Απαραίτητες οι γνώσεις ξένων γλωσσών. Πληρ. τηλ. 6977500445 κ. Κωτιάδη Γιάννη AZ58435

ΜΑΓΕΙΡΑΣ ή **ΒΟΗΘΟΣ ΜΑΓΕΙΡΟΥ** (να έχει προϋπηρεσία) για εστιατόριο εντός πόλεως. Πληρ. τηλ. 2241033830, 12.00-16.00 AZ58877

ΠΡΟΛΑΒΕΤΕ!! Γραφτείτε δωρεάν μέχρι τις 28/4/2004 στην ORIFLAME. Πληρ. τηλ. 6938416504. AZ58454

ΠΩΛΗΤΡΙΑ για να εργαστεί σε κατάστημα στο Κιοτάρι γνωρίζοντας ξένες γλώσσες. Πληρ. τηλ. 6942442844, 2241086670-3 κ. Κώστα AZ58871

ΚΟΠΕΛΑ να εργασθεί σε κατάστημα κλιματιστικών. Απαραίτητη γνώση μηχανογράφησης και λογιστικής. Πληρ. τηλ. 6944508194 AZ58345

ΚΟΠΕΛΑ για σνακ καφέ. Πληρ. τηλ. (22410)20812, 37850 AZ58705

ΕΡΓΑΣΙΑ ΑΠΟ ΤΟΝ ΧΩΡΟ ΣΑΣ. Ζητούνται άτομα δραστήρια και δυναμικά από μεγάλη εμπορική εταιρεία για άμεση κάλυψη θέσεων ανεξάρτητης συνεργασίας. Μερική απασχόληση 500-1500 ευρώ, πλήρης απασχόληση 1500-6000 ευρώ. Οχι πλασιέ-ντηλερ. Εξτρα μπόνους και προμήθειες. Πληρ. τηλ. 2241030078, 6977472091 AZ58059

Η Οδική Βοήθεια Ρόδου HELLAS SERVICE **ΖΗΤΕΙ συνεργάτες** για την στελέχωση του τμήματος πωλήσεων. Απαραίτητα προσόντα: Ικανότητα επικοινωνίας, ευχάριστη προσωπικότητα, δίπλωμα οδήγησης οχήματος, προυπηρεσία στο χώρο. Προσφέρονται: ανταγωνιστικό πακέτο αποδοχών (μισθός - προμήθεια - bonus), προοπτικές εξέλιξης, εξαιρετικό περιβάλλον εργασίας. Πληρ. Στ. Καζούλη 82, τηλ. (22410)22490 ΧΑΖ252

ΒΡΕΦΟΝΗΠΙΟΚΟΜΟΣ για απασχόληση σε Παιδικό σταθμό, κατά προτίμηση απόφοιτος ΙΕΚ-ΤΕΙ-Ιδιωτικών Σχολών, ηλικίας 20-28 ετών!! Πληρ. τηλ. 2241027492, 6977260212 πρωινές ώρες ΧΑΕ243

διαφορα

ΠΩΛΕΙΤΑΙ ψυγειοκαταψύκτης WHIRLPOOL, ηλεκτρική κεραμική κουζίνα BOSCH 300 ευρώ. Πληρ. τηλ. 6932379969 ΑΔ59208

ΓΙΑ ΑΓΟΡΑ ΖΗΤΕΙΤΑΙ τροχόσπιτο. Πληρωμή τοις μετρητοίς. Πληρ. τηλ. 2241062552 ΑΔ59201

ΠΩΛΟΥΝΤΑΙ είδη εστιατορίου - στόφα πετρελαίου τύπου ΣΤΕΦΑΤΟΥ - μπεν μαρί κ.ά. Πληρ. τηλ. 2241025293 ΑΔ59111

ΜΕΓΑΛΗ ΠΡΟΣΦΟΡΑ. Σε αποθήκη κάτω του κόστους. • Ενδύματα, γυναικεία αξίας πάνω 60 ευρώ μόνο 15 ευρώ με κεντήματα 20 ευρώ, • ανδρικά αξίας 70 ευρώ μόνο Μ. Αν. 25 ευρώ, • Σακάκια της βιτρίνας μόνο 5 ευρώ, • Δερμάτινα - μάλλινα παλτά • Φορεσιά μπονιάτικη γυναικεία 50% 20 ετών με υποδήματα κομπλέ • σετ κομπλέ μανικιουρίστα 50%, • διάφορα οικιακά σκεύη σετ από πορσελάνη Αγγλίας προέλευσης • χωριάτικα ξύλινα σκεύη παλιά • Επίσης κάνω ανταλλαγές. Πληρ. μόνο με ραντεβού μετά τις 1 μ.μ. τηλ. 2241032296 ΑΔ59072

ΨΥΓΕΙΟ 2μετρο βιτρίνα επίτ της Γ. Λεόντος και Κρήτης. Πληρ. τηλ. 2241035912 ΑΔ59071

ΠΩΛΟΥΝΤΑΙ δύο μεγάλα επαγγελματικά ψυγεία (θάλαμοι) σε πολύ καλή κατάσταση και καλή τιμή. Πληρ. τηλ. 2241087361, 6932343115 ΑΔ58908

ΓΙΑ ΤΟΥΣ ΞΕΝΟΔΟΧΟΥΣ. Αναλαμβάνουμε KARAOKE SHOW. Επαγγελματικά αγγλικά εθνικά τραγούδια από όλο τον κόσμο. Τα χειρίζεται άγγλος επαγγελματίας τραγουδιστής. Τραγούδια ποιότητας! Μόνο μια μέρα διαθέσιμη έμεινε! Τιμολόγια-αποδείξεις θεωρημένες! Πληρ. τηλ. 6946663154 ΑΔ58968

ΠΩΛΟΥΝΤΑΙ ΕΠΑΓΓΕΛΜΑΤΙΚΑ ΨΥΓΕΙΑ - ΒΙΤΡΙΝΕΣ 2 ΜΕΤΡΑ ΚΑΙ 2,5 ΜΕΤΡΑ ΣΕ ΑΡΙΣΤΗ ΚΑΤΑΣΤΑΣΗ. ΠΛΗΡ. ΤΗΛ. 2241034490, 13.00-16.00 ΧΠΔ221

ΠΩΛΕΙΤΑΙ ΣΑΛΟΝΙ 3ΘΕΣΙΟΣ-2ΘΕΣΙΟΣ ΠΟΛΥΘΡΟΝΑ, ΝΕΟΚΛΑΣΙΚΟΥ ΣΤΥΛ, ΣΕ ΑΡΙΣΤΗ ΚΑΤΑΣΤΑΣΗ. ΠΛΗΡ. ΤΗΛ. 2241063425 ΧΠΔ2511



πωλησεις αυτοκινητων & μοτοσικλετων

HUNDAY COOPE μοντέλο '98 σε άριστη κατάσταση (μηχανικά και λαμαρίνα). Τιμή ευκαιρίας. Πληρ. τηλ. 6945558608 AA59146

BMW 316i μοντέλο 7/2001 σε άριστη κατάσταση. Δεκτή ανταλλαγή με μικρότερο. Πληρ. τηλ. 6944807951 AA59084

BMW 318is COUPE 1.800 c.c.μοντ. 1990 E30 με 127.000 χλμ., 136HP, 16V, μπλοκέ διαφορικό, κομπλέ αναρτήσεις ανοξ. εξάτμιση, 15άρες OZ, ηλεκτρικά όλα, bucker, φιμέ, εσωτ. μομο, full M3look (καθρέπτες/ αεροτομή /μαρσπιε, σπόιλερ/μπροσ/πίσω). Τιμή 9.000€. Πληρ. τηλ. 22410 62056, 6938113400 AA59139

ΕΠΑΓΓΕΛΜΑΤΙΚΟ ΦΟΡΤΗΓΑΚΙ FORD COURIER πτρέλαιο περασμένο από ΚΤΕΟ σε άριστη κατάσταση σε χαμηλή τιμή. Πληρ. τηλ. 6937186452, 6996273710 AA59133

ΠΩΛΟΥΝΤΑΙ ΑΠΟ ΤΗΝ ΕΤΑΙΡΙΑ BUTTERFLY ΤΑ ΚΑΤΩΘΙ ΜΟΤΟΠΟΔΗΛΑΤΑ YAMAHA VIRAGO 250 CC, SUZUKI DR 200 CC ENDURO, ΚΑΙ MOTOCROSS HONDA CR 125 CC ΟΛΑ ΣΕ ΑΡΙΣΤΗ ΚΑΤΑΣΤΑΣΗ. ΠΛΗΡ. ΤΗΛ. 2241021330, 6974123843 ΠΑ59112

ΠΩΛΟΥΝΤΑΙ τα ακόλουθα αυτοκίνητα σε άριστη κατάσταση και προσιτές τιμές με ευκολίες πληρωμής: FIAT SEICENTO μοντ. 2000 4.000 ευρώ, DAEWOO MATIZ μοντ. 2001 4.200 ευρώ, HYUNDAI ATOS PRIME μοντ. 2001 5.500 ευρώ, OPEL CORSA 1.0 μοντ. 2001 6.700 ευρώ, FIAT PUNTO 1.2 μοντ. 2001 6.500 ευρώ, OPEL CORSA 1.2 μοντ. 2001 7.200 ευρώ, SEAT CORDOBA 1.4 μοντ. 2001 7.500 ευρώ, SUZUKI JEEP SAMURAI 1.3 μοντ. 2000 7.500 ευρώ. Για πληρ. και test drive ή έλεγχο στα τηλ. 2241098200-3 και στο 12ο χλμ. Ρόδου-Καμείρου AA59110

SEAT CORDOBA I.X. station wagon μοντ. '98. Τιμή 5000 ευρώ μετρητοίς. Πληρ. τηλ. 6944279934 AA59077

ΠΩΛΕΙΤΑΙ α) αυτοκίνητο PEUGEOT 106 πράσινο 1400 cc μοντ. '93. Τιμή 2200 ευρώ, β) ψυγείο INDESIT σχεδόν καινούργιο. Τιμή 200 ευρώ. Πληρ. τηλ. 2241026331, 6944991108 AA59060

Από επιχείρηση ενοικιάσεων μοτο **ΠΩΛΟΥΝΤΑΙ** δίκυκλα από 50 cc- 600 cc σε καλή κατάσταση και προσιτή τιμή. Πληρ. τηλ. 6948517541 AA59053

CAGIVA CANYON 600 cc με 15.000 χλμ. σε άριστη κατάσταση. Τιμή 2500 ευρώ. Πληρ. τηλ. 6936868065 AA59041

CITROEN ZX AVANTAGE με κεντρικό κλείδωμα, ηλεκτρικά παράθυρα, τιμή 2.450 ευρώ. Πληρ. τηλ. 6944624336, 2241022425 AA59052

ΜΗΧΑΝΗ BMW C650 CS με ABS σε άριστη κατάσταση. Πληρ. τηλ. 6977579412 AA58650

CALZEDONIA

Η CALZEDONIA δραστηριοποιείται από το 1987, μέσω καταστημάτων λιανικής πώλησης, σε περισσότερες από 15 χώρες με περισσότερα από 835 καταστήματα. Τα προϊόντα της (κάλτσες, μαγιώ, ρούχα παραλίας και αξεσουάρ) ακολουθούν τις τελευταίες λέξεις της μόδας και διακρίνονται για την άριστη ποιότητα, την ποικιλία και τις πολύ καλές τιμές. Απευθύνονται στη γυναίκα, τον άντρα και το παιδί.

CALZEDONIA
Εθνάρχου Μακαρίου 28

ΠΛΗΡΟΦΟΡΙΕΣ:
6998 474 157
(09.00 – 21.00)

Η **CALZEDONIA** για το νέο της υποκατάστημα στη Ρόδο, επιθυμεί να προσλάβει άμεσα:

ΠΩΛΗΤΡΙΕΣ

Οι ιδανικές υποψήφιες θα πρέπει να έχουν ηλικία μέχρι 30 ετών, να διαθέτουν ευχάριστη εμφάνιση και να γνωρίζουν 1 τουλάχιστον ξένη γλώσσα (Αγγλικά ή/και Γερμανικά)

Οι υποψήφιες που θα επιλεγούν αφού προσληφθούν θα μεταβούν στην Αθήνα για εκπαίδευση 3 εβδομάδων σε κεντρικό κατάστημα της **CALZEDONIA.** Τα έξοδα διαμονής και μετάβασης στην Αθήνα καλύπτονται εξ'ολοκλήρου από την εταιρεία ενώ κατά τη διάρκεια της εκπαίδευσης οι πωλήτριες θα είναι ήδη ασφαλισμένες. Το ωράριο λειτουργίας στη Ρόδο θα είναι διακεκομμένο.

intizar

Για περισσότερες πληροφορίες και συμπλήρωση αιτήσεων:
Intizar - Αλεξάνδρου Διάκου 11 - Τηλ.: 2241078704

cybarco
CIVIL ENGINEERING
BUILDING CONSTRUCTION
LAND DEVELOPMENT

Ο Ομιλος Cybarco δραστηριοποιείται στους τομείς της ανάπτυξης ακινήτων (real estate) και τις κατασκευές, σε 5 χώρες και 10 πόλεις.

- ΑΘΗΝΑ
- ΛΟΝΔΙΝΟ
- ΛΕΥΚΩΣΙΑ
- ΜΟΣΧΑ
- ΜΠΑΧΡΕΙΝ
- ΚΡΗΤΗ
- ΡΟΔΟΣ
- ΛΕΜΕΣΟΣ
- ΠΑΦΟΣ
- ΛΑΡΝΑΚΑ

Η εταιρεία
"CYBARCO ΑΝΑΠΤΥΞΗ ΑΚΙΝΗΤΩΝ Α.Ε."
ζητεί να προσλάβει

ΓΡΑΜΜΑΤΕΑ

Η ΘΕΣΗ :
Για στελέχωση του περιφερειακού γραφείου στη Ρόδο (1 θέση)

ΠΡΟΣΟΝΤΑ :
- Απόφοιτή Λυκείου
- Πολύ καλή γνώση της Αγγλικής γλώσσας και Γερμανικής γλώσσας.
- Πείρα σε ανάλογη θέση.
- Άριστη γνώση ηλεκτρονικού υπολογιστή (MS – OFFICE, INTERNET

ΩΦΕΛΗΜΑΤΑ
Θα προσφερθεί πολύ ικανοποιητικός μισθός. Παρέχονται εξαιρετικές ευκαιρίες ανέλιξης σε ένα επαγγελματικό και φιλικό περιβάλλον

ΕΠΙΚΟΙΝΩΝΙΑ :
Οι ενδιαφερόμενες μπορούν να αποστείλουν πλήρες βιογραφικό σημείωμα έως την 03/06/2004 με τους ακόλουθους τρόπους :

Επιστολή :Υπεύθυνο Προσωπικού
CYBARCO ΑΝΑΠΤΥΞΗ ΑΚΙΝΗΤΩΝ Α.Ε.
Υποκατάστημα Ρόδου
Εθνάρχου Μακαρίου 28 Cairo Palace , Ρόδος
Φαξ : 22410 - 43485
E-mail: rhodes@gr.cybarco.com

Τηλέφωνα επικοινωνίας : 22410 - 43481, 43484.

ΖΗΤΕΙΤΑΙ

ΥΠΑΛΛΗΛΟΣ για γραφείο Γενικού Τουρισμού με απαραίτητη προϋπηρεσία σε ανάλογη θέση (γνώστης του συστήματος GALILEO) θα ληφθούν σοβαρά υπ' όψιν οι γνώστες του εμπορικού προγράμματος "ΚΕΦΑΛΑΙΟ".

Βιογραφικό στο fax 22410 95630, τηλ. 22410 93630

Ομιλος εταιρειών επιθυμεί να προσλάβει για το δίκτυο των εταιρειών του.

Επικοινωνήστε **ΜΟΝΟ** αν είστε:
Φιλόδοξοι - Δημιουργικοί - Επικοινωνιακοί - Αποτελεσματικοί - Εργατικοί και μπορείτε να δουλέψετε με στρατηγική, πρόγραμμα και στόχους μέσα σε ένα σύγχρονο, δυναμικό και ομαδικό περιβάλλον.

Διευθυντή (ρια) Marketing
Απαραίτητα προσόντα:
- Πτυχίο ΑΕΙ - ΤΕΙ
- Αριστη ικανότητα στην επικοινωνία και στις διαπροσωπικές σχέσεις
- Γνώσεις Η/Υ
- Ξένες γλώσσες
- Κάτοχος άδειας οδήγησης

Στέλεχος στο τμήμα Marketing
Απαραίτητα προσόντα:
- Πτυχίο ΙΕΚ-ΑΕΙ - ΤΕΙ
- Αριστη ικανότητα στην επικοινωνία και στις διαπροσωπικές σχέσεις
- Γνώσεις Η/Υ
- Ξένες γλώσσες
- Κάτοχος άδειας οδήγησης

Εσωτερικός Πωλητής
Απαραίτητα προσόντα:
- Αριστη ικανότητα στην επικοινωνία και στις διαπροσωπικές σχέσεις
- Πολύ καλή γνώση Η/Υ
- Ξένες γλώσσες

Υπάλληλος γραμματειακής υποστήριξης
Απαραίτητα προσόντα:
- Αριστη ικανότητα στην επικοινωνία και στις διαπροσωπικές σχέσεις
- Πολύ καλή γνώση Η/Υ (Τυφλό σύστημα MS Office)
- Ξένες γλώσσες (Αγγλικά ή/και Γερμανικά, άλλες γλώσσες επιθυμητές)

Τεχνικός Δικτύων Η/Υ
Απαραίτητα προσόντα:
- Πτυχίο ΑΕΙ - ΤΕΙ
- Γνώση δομημένης καλωδίωσης LAN, WAN
- Αριστη ικανότητα στην επικοινωνία και στις διαπροσωπικές σχέσεις
- Κάτοχος άδειας οδήγησης
- Ξένες γλώσσες

Μακετίστα - Γραφίστα - Web Designer
Απαραίτητα προσόντα:
- Πτυχίο ΑΕΙ - ΤΕΙ
- Corel Draw, Phtoshop, FrontgPage, Flash, (Quark Επιπλέον προσόν)
- Αριστη ικανότητα στην επικοινωνία και στις διαπροσωπικές σχέσεις

Οι ενδιαφερόμενοι παρακαλούνται να αποστείλουν βιογραφικό σημείωμα στο email rhodes@europe.com ή να επικοινωνούν στο τηλέφωνο 6936358280.

εργασίες

συνέχεια από την προηγούμενη

ΠΩΛΟΥΝΤΑΙ ΜΕΤΑΧΕΙΡΙΣΜΕΝΑ ΦΟΡΤΗΓΑ ΑΥΤΟΚΙΝΗΤΑ ΕΙΣΑΓΩΓΗΣ ΟΛΩΝ ΤΩΝ ΤΥΠΩΝ, ΓΙΑ ΑΓΡΟΤΙΚΗ ΚΑΙ ΕΠΑΓΓΕΛΜΑΤΙΚΗ ΧΡΗΣΗ, ΚΑΘΩΣ ΕΠΙΣΗΣ ΚΑΙ Ι.Χ. ΕΠΙΒΑΤΙΚΑ. ΕΤΟΙΜΟΠΑΡΑΔΟΤΑ Ή ΚΑΤΟΠΙΝ ΠΑΡΑΓΓΕΛΙΑΣ. ΜΕ ΤΙΜΕΣ ΓΕΡΜΑΝΙΑΣ. ΠΑΡΕΧΟΥΜΕ ΓΡΑΠΤΗ ΕΓΓΥΗΣΗ ΕΝΟΣ ΧΡΟΝΟΥ. ΕΙΣΑΓΩΓΕΙΣ ΜΕΤΑΧΕΙΡΙΣΜΕΝΩΝ ΑΥΤΟΚΙΝΗΤΩΝ: Δ. ΜΠΟΥΝΤΟΥΡΗΣ-Ε. ΠΑΠΑΠΟΣΤΟΛΟΥ Ο.Ε. ΕΚΘΕΣΗ: ΕΘΝΙΚΗ ΟΔΟΣ ΛΑΡΙΣΑΣ-ΙΩΑΝΝΙΝΩΝ, ΤΡΙΚΑΛΑ ΘΕΣΣΑΛΙΑΣ, ΤΗΛΕΦΩΝΑ: 24310-74709, 24310-27008, ΚΙΝ.: 6974456200-6977395269 ΧΠΑ14110

ΦΟΡΤΗΓΟ MERCEDES ΑΝΑΤΡΕΠΟΜΕΝΟ ΤΥΠΟΣ 1619 ΜΕΤΡΗΤΟΙΣ. ΠΛΗΡ. ΤΗΛ. 6942408464 ΧΠΑ171

PIAGGIO HEXAGON 125 c.c. 18 μηνών σχεδόν καινούργιο με 5.000 χλμ. μεγάλη ευκαιρία. Μην το χάσετε. Πληρ. τηλ. 6946663154 AA58969

μαθηματα

ΚΑΘΗΓΗΤΗΣ ΦΙΛΟΛΟΓΟΣ με πολυετή πείρα παραδίδει ιδιαίτερα μαθήματα σε μαθητές Γυμνασίου-Λυκείου και υποψήφιους (ΠΕ, ΤΕ, ΔΕ) για το Διαγωνισμό του ΑΣΕΠ (Περίληψη, κατανόηση κειμένου, γλωσσικές ασκήσεις, γραμματική, συντακτικό, ορθογραφία). Πληρ. τηλ. 2241078639, 6945857273 AM58897

ΑΓΓΛΙΚΑ - ιδιαίτερα μαθήματα (σπίτι σας) για όλα τα επίπεδα, εξετάσεις και ηλικίες. Πληρ. τηλ. 2241029100, 6937429518 AM58907

προσφορές εργασίας

ΑΓΓΛΙΔΑ μεσήλικη **ΖΗΤΑ ΔΟΥΛΕΙΑ** μαγαζί ή σπίτι καθάρισμα, σιδέρωμα, μπέιμπυ σίτινγκ για όλο τον χρόνο. Πληρ. τηλ. 2241096945, 6936407420 AP59115

ΚΥΡΙΑ Ταιλανδέζα σύζυγος Ελληνα με πτυχίο στο Thai, Foot, Oil μασάζ **ΖΗΤΕΙ ΕΡΓΑΣΙΑ** σε ξενοδοχείο, γυμναστήρια κ.λπ. Επίσης και στο χώρο σας, μόνο σε σοβαρά άτομα. Πληρ. τηλ. 6947053127 AP59150

ΚΥΡΙΑ διπλωματούχος του A.H.L.A. στην διαχείριση φιλοξενίας και με προϋπηρεσία στην Ιρλανδία, γνώστης Αγγλικών, Ρωσικών, Λετονικών και Ελληνικών **ΖΗΤΑ ΕΡΓΑΣΙΑ** σε ξενοδοχείο. Επιθυμητή θέση "ρεσεψιόν", ρεστωράν και staff supervisor. Πληρ. τηλ. 6977018085, 6979428592 AP59103

ΕΛΑΙΟΧΡΩΜΑΤΙΣΤΗΣ ΑΝΑΛΑΜΒΑΝΕΙ πάσης φύσεως εργασίες (μερεμέτια, βαψίματα κ.λπ.) Πολύ καλές τιμές. Πληρ. τηλ. 6945243884 κ. Νεκτάριο AP59067

α) **ΝΕΑΡΟΣ** 28 ετών **ΖΗΤΕΙ ΕΡΓΑΣΙΑ** ως υπάλληλος σε ξενοδοχείο, β) **ΚΥΡΙΑ** 50 χρονών από Βουλγαρία **ΖΗΤΑΕΙ ΝΑ ΠΡΟΣΦΕΡΕΙ** τις υπηρεσίες της σε ηλικιωμένο άτομο στο σπίτι του. Πληρ. τηλ. 6938472872 AP59079

ΚΥΡΙΑ διπλωματούχος μασέρ κάνει θεραπευτικό, κλασικό, χαλαρωτικό, αθλητικό, αισθητικό μασάζ με αρωματοθεραπεία, reiky, siatsu και μασάζ αδυνατίσματος. Πληρ. τηλ. 2241020833, 6932501924 AP58612

ΚΥΡΙΑ διπλωματούχος μασέρ αναλαμβάνει σε χώρο σας ή στο δικό της μασάζ, χαλάρωση, ελαφρύ θεραπευτικό, αρωματοθεραπεία και με βότανα κατάλληλο και για ηλικιωμένους. Επίσης αναλαμβάνει και πεντικιούρ. Πληρ. τηλ. 6939183318 AP58971

ΑΝΑΛΑΜΒΑΝΩ γυψοσανίδες, βαψίματα, ντεκόρ, ψευδοροφές, βαφές, χωρίσματα. Ουγγρίνης Αναστάσιος. Πληρ. τηλ. 6944199503 AP59122

ΞΥΛΟΥΡΓΙΚΕΣ ΕΡΓΑΣΙΕΣ
■ ΚΟΥΖΙΝΕΣ ■ ΠΕΡΚΟΛΕΣ ■ ΝΤΟΥΛΑΠΕΣ ■ ΠΟΡΤΕΣ ■ ΜΕΡΕΜΕΤΙΑ ■ ΛΟΥΣΤΡΑΡΙΣΜΑΤΑ
Πληρ. τηλ. 6945491827 κ. Δημήτρη AP58991

ΑΔΕΙΟΥΧΟΣ ΗΛΕΚΤΡΟΛΟΓΟΣ με εμπειρία, συνέπεια και λογικές τιμές αναλαμβάνει κάθε είδους ηλεκτρολογικές εργασίες - βλάβες κ. Γιώργος. Πληρ. τηλ. 2241061822, 6937093744 AP58870

γνωριμιες

ΑΥΤΑΡΧΙΚΗ ΚΥΡΙΑ ζητάει γνωριμία με κύριο χαμηλών τόνων. Πληρ. τηλ. 6997190495 AΓ59048

ΝΕΑΡΗ ΞΕΝΑΓΟΣ με νυχτερινές ανησυχίες, επιθυμεί κουβέντα και συνομιλία, και ότι προκύψει. Πάρε στο 9011314493 AΓ58729

ΕΚΠΑΙΔΕΥΣΗ ΣΤΟΥΣ ΥΠΟΛΟΓΙΣΤΕΣ

Anosis
Computer Learning



ECDL
Ευρωπαϊκό Δίπλωμα Κατάρτισης Η/Υ

ΤΜΗΜΑΤΑ ΕΝΗΛΙΚΩΝ

- Ταχύρυθμα σεμινάρια 6 εβδομάδων επιπέδου ECDL Start
- Τρίμηνοι κύκλοι σπουδών για απόκτηση του Διπλώματος ECDL
- Επιδοτούμενα σεμινάρια επιχειρήσεων

Windows, Word, Excel, Powerpoint, Access, Internet, Frontpage, CorelDraw, κτλ

ΣΤ.ΚΩΤΙΑΔΗ 52 ΤΗΛ.78924

Υπεύθυνος Σπουδών **ΚΩΣΤΑΣ ΧΑΤΖΗΔΑΚΗΣ**

ΑΝΑΚΟΙΝΩΣΗ ΜΑΘΗΜΑΤΑ
*** Computer ***
BOG-DAM COMPUTER PM
ΕΓΓΡΑΦΕΣ ** ΤΩΡΑ **
Τμήματα για:
Παιδιά - Ενήλικες
Αρχάριους - Μαθητές
Επαγγελματίες
Ανεύρεση Εργασίας
Διδάσκει πτυχιούχος Πανεπιστημίου Αμερικής
ΜΑΝΩΛΗΣ Ι. ΣΟΦΙΛΑΣ
Κοδριγκτώνος 91
Τηλ. (22410) 31761
ΠΙΣΤΟΠΟΙΗΤΙΚΟ ΓΝΩΣΕΩΝ
ΕΠΙΣΗΜΟ ΕΞΕΤΑΣΤΙΚΟ ΚΕΝΤΡΟ ΤΗΣ ECDL HELLAS

ΓΙΑ ΤΥΠΟΓΡΑΦΟΥΣ

Πωλείται τυπογραφείο (Μεταξοτυπίες) που αποτελείται από: Πιεστήριο OFFSET ADAST (A3 διάσταση), πιεστήριο μεταξοτυπίας, εμφανιστήριο, τεντωτήριο, τελάρα, μελάνια, υγρά, φωτοτράπεζα.
Επίσης μηχάνημα κατασκευής σφραγίδας, χειροκίνητο κοπτικό, ταμειακή μηχανή, και διάφορα άλλα μικροαντικείμενα.
*Ολα μαζί στην μοναδική τιμή των **5.000** ευρώ!*
Πληροφορίες τηλ. 6947010501

ΣΧΟΛΗ ΟΔΗΓΩΝ
ΠΟΡΤΣΕΛΛΗΣ ΣΤΕΦΑΝΟΣ
Διπλ. εκπαιδευτής υποψηφίων οδηγών μέλος της Ε.Σ.Ο.Ρ. Ο.Ε.



- Διπλώματα αυτοκινήτου, μοτοσικλέτας, φορτηγού, λεωφορείου, νταλίκας
- Αναθεωρήσεις ληγμένων αδειών
- Θεωρητικά μαθήματα ΚΟΚ και Μηχανολογίας
- Μετατροπές ξένων διπλωμάτων σε ελληνικά
- Διπλώματα αυτόματου αυτοκινήτου

ΕΘΝΙΚΗΣ ΑΝΤΙΣΤΑΣΗΣ 73 (ΠΡΩΗΝ ΑΝΝΗΣ ΜΑΡΙΑΣ)
ΤΗΛ. 2241034497, 6945463635

κρικος
αυτοκίνητα

ΚΑΙΝΟΥΡΓΙΑ
TOYOTA-MAZDA-CITROEN
SKODA-CHRYSLER-AUDI
VOLKS WAGEN-NISSAN-FORD
ΜΕΤΑΧΕΙΡΙΣΜΕΝΑ

*Αν θέλετε ένα αυτοκίνητο ελαφρά μεταχειρισμένο από ΓΕΡΜΑΝΙΑ επιβατικό ή φορτηγό... Μπορούμε να σας το φέρουμε **χωρίς καμία προκαταβολή** και αν πληροί τα συμφωνηθέντα, το πληρώνετε και το παίρνετε!*

1. PEUGEOT 306
1400 c.c., μοντ. 1998, Ηλ. παράθυρα εμπρός, A/C, ηχοσύστημα, αερόσακος οδηγού

2. TOYOTA HIACE
2,5 TD μοντ. 1999, υπερυψωμένο, αερόσακος οδηγού-συνοδηγού, R/C (εισαγ.)

3. NISSAN NAVARA
2,5 cc, μοντ. 1998, διπλακάμπινο, συναγερμός, R/C, αερόσακος οδηγού (εισαγ.)

4. TOYOTA COROLLA
1,4 cc, μοντ. 2002, υδρ. τιμόνι, ηλεκτ. παράθυρα εμπρός, κεντρικό κλείδωμα, R/C, ABS

5. RENAULT SCENIC
1,6 cc, μοντ. 1998, υδραυλικό τιμόνι, κεντρικό κλείδωμα, ηλεκτρ. παράθυρα εμπρός, A/C, ηλεκτρ. καρθέπτες, αερόσακοι οδηγού, P/K

6. FIAT MAREA,
1.600 cc, μοντ. 1997, χρυσαφί, P/S, ηλεκτρικά παράθυρα, ηλεκτρικοί καθρέπτες, A/C, R/C, αερόσακος οδηγού, κεντρικό κλείδωμα, ζάντες αλουμινίου

7. CITROEN SAXO
1.100 cc, μοντ. 2002, μπορντό, κεντρικό κλείδωμα, ηλεκτρικά παράθυρα, εμπρός, P/S, A/C, R/C, αερόσακος οδηγού

8. CITROEN SAXO
1.100 cc, μοντ. 2001, κόκκινο, ηλεκτρικά παράθυρα εμπρός, P/S, A/C, R/C

9. CITROEN SAXO
1.100 cc, μοντ. 2000, λευκό, κεντρικό κλείδωμα, ηλεκτρικά παράθυρα εμπρός, P/S, A/C, R/C, αερόσακος οδηγού

10. FIAT MAREA
Μπλε, 1.400 c.c., μον. 1998, ηλ. κλειδαριές, ηλ. παράθυρα εμπρός, υδραυλικό τιμόνι, A/C, P/K, αερόσακος οδηγού/συνοδηγού, προβολείς ομίχλης.

11. SUZUKI WAGONR
Πράσινο, 1.300 c.c., μον. 2001, ηλ. κλειδαριές, ηλ. παράθυρα εμπρός/πίσω, υδραυλικό τιμόνι, ηλ. καθρέπτες, P/K, αερόσακος οδηγού/συνοδηγού.

12. HYUNDAI ACCENT
Χρυσαφί, 1.300 c.c., μοντ. 2000, ηλ. κλειδαριές, ηλ. παράθυρα εμπρός/πίσω, υδραυλικό τιμόνι, A/C, ηλ. κλειδαριές, αερόσακος οδηγού, ηλ. κεραία.

13. SKODA FABIA
Μπλε, 1.400 c.c., μοντ. 2001. ηλ. παράθυρα εμπρός, υδραυλικό τιμόνι, κεντρ. κλείδωμα, αερόσακος οδηγού, A/C, R/K.

14. TOYOTA COROLLA
Πράσινο, 1.400 c.c., μοντ. 2001, ηλ. παράθυρα εμπρός, υδραυλικό τιμόνι, κεντρ. κλείδωμα, A/C, P/K.

15. OPEL ASTRA SW TD
Λευκό, 1.700 cc, επαγγελματικό.

16. SKODA REFLEX
1.400cc, μπλε, μον. 2002, ηλεκ. παράθ. εμπρός, κεντρικό κλείδωμα, A/C, R/C.

17. VW GOLF 1.400cc
Ασημί, μον.2000, αερόσακοι οδηγού, συν/γού, πλευρικοί, Y/T, ηλεκτ. παράθ., κεντρικό κλείδωμα, A/C, ABS, ηχοσύστημα.

18. BMW 316 1.600cc
κόκκινο, μον.11/1996, ηλεκτρ. κλειδαριές, R/C, ηλεκτρ. παράθ. εμπρός, ABS, προβολείς ομίχλης, ζάντες αλουμινίου, A/C, Y/T, ηλεκτρ. καθρέπτες, ηλεκτρ. κεραία, συναγερμός, αερόσακος οδηγού.

19. CITROEN SAXO
1.100 cc, ασημί, μον.2002, αερόσακος οδηγού, ηλεκ. παράθ., R/C.

20. ROVER 414 SI, 1.400cc
μαύρο, μον. 8/1997, ηλεκτρ. κλειδαριές, R/C, YT, ηλεκτ. παράθ., ABS, προβολείς ομίχλης, συναγερμός, αερόσακος οδηγού, ηλεκτρ. καθρέπτες, ηλεκτρική ηλοροφή

21. TOYOTA AVENSIS SDN
ασημί, 1.600 cc, μοντ. 2002, ABS, A/C, αερόσακοι, οδηγού-συνοδηγού, ηλεκτρ. παράθυρα, Immobilizer, CD, υδραυλικό τιμόνι

22. CITROEN XSARA H/B
1.400 cc, μοντ. 2001, υδραυλικό τιμόνι, A/C, R/C, ηλεκτρ. κλειδαριές, ηλεκτρ. παράθυρα εμπρός, αερόσακοι οδηγού-συνοδηγού

22. TOYOTA COROLLA SDN
Ασημί, 1300 cc, μοντ. του 1997, Υδρ. τιμόνι, Ηλ. κλειδαριές, Ηλ. παράθυρα, εμπρός, ABS, A/C, P/K

Αγορές αυτοκινήτων απολύτου μετρητοίς

Δεχόμαστε το αυτοκίνητο σας προς πώληση

13ο χλμ ΡΟΔΟΥ - ΑΕΡΟΔΡΟΜΙΟΥ
(Απέναντι από την HERTZ)
Τηλ: 22410-82222 Fax: 22410-82521

0% ΠΡΟΚΑΤΑΒΟΛΗ ΕΩΣ 72 ΔΟΣΕΙΣ

Audi

1. VW GOLF 1400 CC μοντ. 2000, 3ΘΥΡΟ, χρώμα ΜΑΥΡΟ
(ABS, υδρ.τιμόνι, 4 αερόσακοι, ηλ. παράθυρα, κεντρικό κλείδωμα, ηλεκ. καθρέπτες, **air condition,** ζάντες αλουμινίου, R/CD)
2. VW GOLF-1400 CC μοντ. 1996, 5ΘΥΡΟ, χρώμα ΑΣΗΜΙ
(υδρ. τιμόνι, ηλ. παράθυρα, κεντρικό κλείδωμα, ηλεκ. καθρέπτες, air condition, αεροτομή, ζάντες αλουμινίου).
3. VW GOLF VARIANT - 1400 CC μοντ. 1996, 5ΘΥΡΟ, χρώμα ΜΠΛΕ
(υδρ. τιμόνι, R/C).
4. VW POLO - 1400 CC μοντ. 1997, ΧΡΩΜΑ ΛΕΥΚΟ 5ΘΥΡΟ
(υδρ. τιμόνι, 2 ηλ. παράθυρα, κεντρικό κλείδωμα, R/C)
5. VW POLO - 1400 CC μοντ. 1996, ΧΡΩΜΑ ΛΕΥΚΟ 5ΘΥΡΟ
(2 ηλ. παράθυρα, κεντρικό κλείδωμα, R/C.)
6. VW POLO - 1300 CC μοντ. 1995, ΧΡΩΜΑ ΛΕΥΚΟ 5ΘΥΡΟ
7. MAZDA 323-1400 CC μοντ. 2001, ΧΡΩΜΑ ΑΣΗΜΙ
(ABS, TC, υδρ. τιμόνι, 4 αερόσακοι, 2 ηλ. παράθυρα, κεντρικό κλείδωμα, ηλεκ. καθρέπτες, air condition, ηχοσύστημα, συναγερμός)
8. SUZUKI VITARA-1600 CC3ΘΥΡΟ 4Χ4 μοντ. 1998 χρώμα ΜΠΟΡΝΤΩ
(υδρ. τιμόνι, ηλ. παράθυρα, ηλεκ. καρθέπτες, air condition, ηχοσύστημα)
9. DAEWOO LANOS μοντ. 2001, 3ΘΥΡΟ, ΧΡΩΜΑ ΑΣΗΜΙ
(υδρ. τιμόνι, ηλ. παράθυρα, κεντρικό κλείδωμα, air condition, ηχοσύστημα)
10. RENAULT MEGANE COUPE - 1600 CC μοντ. 2001, ΧΡΩΜΑ ΑΣΗΜΙ
(ABS, υδρ. τιμόνι, 2 αερόσακοι, ηλ. παράθυρα, κεντρικό κλείδωμα, ηλεκ. καρθέπτες, ζάντες αλουμινίου, R/C).
11. RENAULT CLIO - 1400 CC μοντ. 1996, ΧΡΩΜΑ ΜΠΛΕ, 5ΘΥΡΟ
(υδρ. τιμόνι, ηλ. παράθυρα, κεντρικό κλείδωμα, ηλεκ. air condition, ηχοσύστημα)
12. RENAULT CLIO - 1200 CC μοντ. 1995, ΧΡΩΜΑ ΜΠΛΕ, 5ΘΥΡΟ
(2 ηλ. παράθυρα, κεντρικό κλείδωμα, ζάντες αλουμινίου, R/CD).
13. HONDA CIVIC 1600 CC VTEC μοντ. 1996 χρώμα ΓΚΡΙ
(υδρ. τιμόνι, 4 ηλ. παράθυρα, κεντρικό κλείδωμα, ηλεκ. καθρέπτες, ζάντες αλουμινίου, R/C)
14. PEUGEOT 405 -1600 CC μοντ. 1995, 4ΘΥΡΟ ΧΡΩΜΑ ΠΡΑΣΙΝΟ
(ABS, υδρ. τιμόνι, ηλ. παράθυρα, κεντρικό κλείδωμα, ηλεκ. καθρέπτες, air condition, ηχοσύστημα)
15. OPEL ASTRA - 1400 CC μοντ. 2000, ΧΡΩΜΑ ΜΠΛΕ
(υδρ. τιμόνι, 2 αερόσακοι, 2 ηλ. παράθυρα, κεντρικό κλείδωμα, air condition, ηχοσύστημα.)
16. OPEL CORSA- 1400 CC μοντ. 2002, ΧΡΩΜΑ ΠΡΑΣΙΝΟ 5ΘΥΡΟ
(ABS, υδρ. τιμόνι, αερόσακος οδηγού, 2 ηλ. παράθυρα, κεντρικό κλείδωμα, air condition)
17. FIAT MAREA 1400 CC μοντ. 1996 ΧΡΩΜΑ ΜΠΛΕ 4ΘΥΡΟ
(υδρ. τιμόνι, 2 ηλ. παράθυρα, κεντρικό κλείδωμα, R/C).
18. FIAT PUNTO 1250 CC μοντ. 1999 ΧΡΩΜΑ ΑΣΗΜΙ 5ΘΥΡΟ
(υδρ. τιμόνι, 2 ηλ. παράθυρα, κεντρικό κλείδωμα, air condition, R/C)

CAR EXPERTS

ΞΕΝΑΚΗΣ ΑΥΤΟΚΙΝΗΤΑ ΑΕΒΕ
Εξουσιοδοτημένος Έμπορος Kosmocar A.E.
Πωλήσεις-Service-Ανταλλακτικά Λίνδου 238 τηλ. 2241061600

1 έτος γραπτή εγγύηση με δυνατότητα επέκτασης έως 3 έτη

0% ΠΡΟΚΑΤΑΒΟΛΗ ΕΩΣ 72 ΜΗΝΙΑΙΕΣ ΔΟΣΕΙΣ

AUTO ΕΠΙΛΟΓΕΣ
ΚΟΥΚΟΥΡΑΣ ΑΛΕΞΑΝΔΡΟΣ
ΛΕΩΦ. ΡΟΔΟΥ-ΛΙΝΔΟΥ 255 • ΤΗΛ. (22410)60910
www.autoepiloges.com

ΑΓΟΡΑ-ΠΩΛΗΣΗ-ΑΝΤΑΛΛΑΓΗ ΜΕΤΑΧΕΙΡΙΣΜΕΝΩΝ ΑΥΤΟΚΙΝΗΤΩΝ

1. JEEP CHEROKEE 3.7 LIMITED, μοντ. 2002, ασημί
- αερόσακοι, ABS, klima, κεντρ. κλειδ., ηλ. παράθ., υδρ. τιμόνι, ζάντες αλουμινίου, δερμάτινο σαλόνι, ηλ. ηλιοροφή, ηλ. θερμ., καθίσματα, φιμέ τζάμια, κοτσαδόρος, συναγερμός και ηχοσύστημα CD.
2. BMW 320 M3 LOOK, 2000 cc, 150 HP, μοντ. 2000, ασημί
- αερόσακος οδηγού-συνοδηγού, πλευρικοί αερόσακοι, ABS, klima, κεντρ. κλειδ., ηλ. παράθ., υδρ. τιμόνι πολλαπλών χρήσεων, ζάντες αλουμινίου 19" bucket καθίσματα, ηλ. ηλιοροφή, προβ. ομίχλης, xenon, επενδύσεις αλουμινίου, αισθητήρες βροχής, parktronic, ASC και ηχοσύστημα CD.
3. BMW 316 M PACK, 1800 cc, valvotronic, μοντ. 2003, μαύρο
- 6 αερόσακοι, ABS, klima, κεντρ. κλειδ. ηλ. παράθ., υδρ. τιμόνι πολλαπλών χρήσεων, ζάντες αλουμινίου 17", προβ. ομίχλης, καθρέπτες - εξάτμιση-ζάντες schnitzer, αισθητήρας βροχής, parktronic και ηχοσύστημα.
4. HYUNDAI SANTA FE 2000 cc, μοντ. 2000, μπλε, ΠΕΤΡΕΛΑΙΟ
- αερόσ. οδηγού-συνοδηγού, ABS, A/C, κεντρ. κλειδ., ηλ. παράθ., υδρ. τιμόνι, ζάντες αλουμινίου και ηχοσύστημα.
5. HONDA CIVIC, 1600 cc, μοντ. 2001, μπορντώ.
- αερόσ. οδηγού-συνοδηγού, ABS, A/C κεντρ. κλειδ., ηλ. παράθ., υδρ. τιμόνι και ηχοσύστημα.
6. ALFA ROMEO 147, PROGRESSION 120 PH, 1600 cc, μοντ. 2002, μπορντώ
- κεντρ. κλειδ. ηλ. παράθ., υδρ. τιμόνι, αερόσακους, ABS, klima, ζάντες αλουμινίου και ηχοσύστημα.
7. HONDA S2000, 2000 cc, μοντ. 2000, μαύρο
- αερόσακος οδηγού-συνοδηγού, δερμάτινο σαλόνι, air condition, ABS, κεντρ. κλειδ., ηλ. παράθ., υδρ. τιμόνι, ζάντες αλουμινίου και ηχοσύστημα
8. TOYOTA CELICA 1800 cc, μοντ. 1994, κόκκινο
- αερόσ. οδηγού, ABS, air condition, κεντρ. κλειδ., ηλ. παράθ., υδρ. τιμόνι, ηλ. καθρέπτες και ηχοσύστημα.
9. TOYOTA COROLA L/B 1400 cc, μοντ. 2000, ασημί
- αερόσακοι, air condition, ABS, κεντρ. κλειδ., ηλ. παράθ., υδρ. τιμόνι, ζάντες αλουμινίου και ηχοσύστημα
10. JEEP WRANGLER HARD TOP, 2500 cc, μοντ. 2000, μπλε.
- αερόσακος οδηγ.-συνοδηγού, A/C, υδρ. τιμόνι, ζάντες αλουμινίου, κεντρ. κονσόλα, σκαλοπάτια και σχηροσύστημα
11. TOYOTA YARIS 1000 cc, μοντ. 2001, μαύρο
- αερόσακος οδηγ.-συνοδηγού, A/C, κεντρ. κλειδ., ηλ. παράθ., υδρ. τιμόνι, ζάντες αλουμινίου και ηχοσύστημα.
12. ALFA ROMEO 164 TURBO 2000 cc, μοντ. 1994, μαύρο.
-αερόσ. οδηγού, ABS air condition, δερμ. σαλόνι, κεντρ. κλειδ., ηλ. παράθ., υδρ. τιμόνι, ζάντες αλουμινίου και ηχοσύστημα
13. MERCEDES E200 2000 cc, μοντ. 1993, μπλε, ΑΥΤΟΜΑΤΟ
- αερόσ. οδηγού, ABS, air condition, δερμ. σαλόνι, κεντρ. κλειδ., ηλ. παράθ., υδρ. τιμόνι, ζάντες αλουμινίου και ηχοσύστημα.
14. OPEL ASTRA 1400 cc, μοντ. 2001, μαυρο
- κεντρ. κλειδ., ηλ. παράθ., υδρ. τιμόνι, air condition, ABS, 4 αερόσακους και ηχοσύστημα
15. PEUGEOT 206 1100 cc, 2001, μπλε
- αερόσακος οδηγού, air condition και ηχοσύστημα
16. VW GOLF VR6 2800 cc, 194 HP, μοντ. 1992, μπλε
- κεντρ. κλειδ., ηλ. παράθ., υδρ. τιμόνι, air condition, ABS, 4 αερόσακους και ηχοσύστημα
17. VW LUPO 1400 cc, μοντ. 1999, μπλε
- κεντρ. κλειδ., ηλ. παράθ., αερόσακοι και ηχοσύστημα
18. OPEL CORSA 1000 cc, μοντ. 2002, μπλε
- κεντρ. κλειδ., ηλ. παράθ., υδρ. τιμόνι, air condition και ηχοσύστημα
19. DAEWOO LANOS 1350 cc, μοντ. 2002, μπλε
- αερόσακος οδηγού, κεντρ. κλειδ., ηλ. παράθ., υδρ. τιμόνι, air condition και ηχοσύστημα
20. FIAT PUNTO 1242 cc, μοντ. 2002, ασημί
- κεντρ. κλειδ., ηλ. παράθ., υδρ. τιμόνι, αερόσακους, air condition και ηχοσύστημα
21. OPEL VECTRA, 1600 cc SPORT, μοντ. 1999, ασημί
- κεντρ. κλειδ., ηλ. παράθ., υδρ. τιμόνι, air condition, ABS, 4 αερόσακους και ηχοσύστημα
22. SEAT IBIZA 1400 cc, μοντ. 1999, ασημί
- κεντρ. κλειδ., ηλ. παράθ., υδρ. τιμόνι, air condition και ηχοσύστημα
23. DAEWOO LANOS 1350 cc, μοντ. 2002, ανθρακί
- κεντρ. κλειδ., ηλ. παράθ. υδρ. τιμόνι, air condition και ηχοσύστημα
24. FIAT PUNTO SPORTING 1242 cc, μοντ. 2002, κόκκινο
- αερόσακοι, κεντρ. κλειδ., ηλ. παράθ., υδρ. τιμόνι, air condition, ζάντες αλουμινίου και ηχοσύστημα.
25. BMW 318 Is 1800 cc, 140 hp, μοντ. 1993, ασημί
- klima, δερμάτινο σαλόνι, καθρέπτες - σπόιλερ M3, ζάντες αλουμινίου 16", συναγερμός, κεντρ. κλειδ., ηλ. παράθ., υδρ. τιμόνι, σπορ ανάρτηση, προβ. ομίχλης και ηχοσύστημα.
26. KIA SEPHIA II 1500 cc, μοντ. 2000, ασημί
- αερόσακος, κεντρ. κλειδ., ηλ. παράθ., υδρ. τιμόνι, air condition και ηχοσύστημα
27. DAEWOO LANOS SDR SE, μοντ. 1998, ασημί
- κεντρ. κλειδ., ηλ. παράθ., υδρ. τιμόνι, air condition και ηχοσύστημα.
28. SUZUKI SWIFT GTI, 1300cc, μοντ. 1996, μπλε
- κεντρ. κλειδ. ηλ. παράθ., υδρ. τιμόνι και ηχοσύστημα.

ΑΠΟ 0% ΠΡΟΚΑΤΑΒΟΛΗ ΕΩΣ 72 ΜΗΝΙΑΙΕΣ ΔΟΣΕΙΣ ΜΕ ΤΑ ΧΑΜΗΛΟΤΕΡΑ ΕΠΙΤΟΚΙΑ ΤΗΣ ΑΓΟΡΑΣ

ΛΟΥΣΤΡΑΔΟΡΟΣ ΑΝΑΛΑΜΒΑΝΕΙ

ΟΛΑ ΤΑ ΕΠΙΠΛΑ του σπιτιού, του γραφείου ή της ξενοδοχειακής σας μονάδας, μπορούν να έχουν μια **ΔΕΥΤΕΡΗ ΕΥΚΑΙΡΙΑ** στην ομορφιά και στον χρόνο. Μοναδικές αναπαλαιώσεις, αλλαγές χρωμάτων, φρεσκαρίσματα, απεντομώσεις με τα καλύτερα υλικά.

ΕΓΓΥΗΣΗ η πολύχρονη πείρα μας.

Πληροφορίες
στο τηλ. 22410 68274,
κιν. 6937261512
Τελχινών 6 (Καρακόνερο)
ΠΡ57294

ΑΠΟΦΡΑΞΕΙΣ ΥΔΡΑΥΛΙΚΑ ΕΠΙΣΚΕΥΕΣ

Για την απόφραξη του δικτύου σας (φρεάτια, λεκάνες, νεροχύτες, νιπτήρες κ.λπ.) διαθέτουμε τα πιο σύγχρονα ηλεκτροκίνητα μηχανήματα. Χωρίς καμιά φθορά στις σωληνώσεις του κτιρίου σας

ΔΩΡΕΑΝ

Μετά από κάθε απόφραξη ο ψεκασμός των φρεατίων για έντομα και μικρόβια.

Ταχεία εξυπηρέτηση όλο το 24ωρο

Τηλ. 2241090540, Κιν. 6977678054
Χριστοδούλου Βαγιανός
ΠΡ558583

ΣΧΟΛΗ ΧΕΙΡΙΣΤΩΝ ΤΑΧΥΠΛΟΩΝ ΣΚΑΦΩΝ

Π. ΚΟΥΣΗΣ

τ. εκπαιδευτής αμφιβίων καταδρομών των Λ.Ο.Κ.

Βαλαωρίτου 9, Ρόδος
(έναντι HOTEL ΚΥΠΡΙΩΤΗΣ, περιοχή Ψαροπούλας)
Τηλ. 2241073820,
fax 2241029157
ΚΙΝ.: 6944511313,
6972271960

Θεωρητικά και πρακτικά μαθήματα στη σχολή μας και σε εκπαιδευτικό ταχύπλοο σκάφος για την απόκτηση άδειας χειριστού ταχυπλόων σκαφών

ΓΜ58994

ΤΑΠΗΤΟΚΑΘΑΡΙΣΤΗΡΙΑ

ΠΑΝΕΛΛΑΔΙΚΟ ΔΙΚΤΥΟ

Art Clean EXPRESS

Είμαστε λίιιι...γο πιο μπροστά από τους άλλους!

ΠΛΥΣΙΜΟ-ΑΠΟΛΥΜΑΝΣΗ-ΦΥΛΑΞΗ
ΧΑΛΙΩΝ- ΜΟΚΕΤΩΝ - ΣΑΛΟΝΙΩΝ *(και επί τόπου)*
ΠΑΠΛΩΜΑΤΑ - ΚΟΥΒΕΡΤΕΣ - ΦΛΟΚΑΤΕΣ
ΣΤΕΓΝΟ ΓΙΑ ΜΕΤΑΞΩΤΑ ΚΑΙ ΧΕΙΡΟΠΟΙΗΤΑ
ΑΔΙΑΒΡΟΧΟΠΟΙΗΣΕΙΣ & ΕΠΙΔΙΟΡΘΩΣΕΙΣ ΤΑΠΗΤΩΝ
ΠΑΡΑΛΑΒΗ - ΠΑΡΑΔΟΣΗ ΚΑΤ' ΟΙΚΟΝ

ΑΛΑΦΑΚΗΣ ΤΑΣΟΣ

ΔΩΡΕΑΝ ΦΥΛΑΞΗ

ΤΗΛ. ΧΩΡΙΣ ΧΡΕΩΣΗ 80011400400
ΤΗΛ. 2241094815-
ΚΙΝ. 6944350247
ΧΠΡ502

ΗΛΕΚΤΡΟΛΟΓΟΣ

- Αδειούχος αναλαμβάνει την **ηλεκτρολογική εγκατάσταση και ανακαίνιση** του καταστήματος, σπιτιού, ξενοδοχείου ή οποιουδήποτε χώρου σας.
- Επίσης την **τοποθέτηση ή την αντικατάσταση** της ηλεκτρολογικής εγκατάστασης (πίνακες, καλώδια, διακόπτες, πρίζες, φωτιστικά κ.ά.) κάνοντας το χώρο σας ασφαλές και λειτουργικό.
- **Επισκευές** θυροτηλεφώνων, θυροτηλεοράσεων, θερμοσιφώνων και ηλεκτρικών συσκευών.
- **Αναλαμβάνει** επανέλεγχους και τα σχέδια για τη ΔΕΗ

Χαμηλές τιμές και ευκολίες πληρωμής

Γερασιμίδης Γιάννης
Τηλ. 2241074424
κιν. 6944359606
ΠΡ59170

ΕΠΙΧΕΙΡΗΣΙΑΚΑ ΔΙΑΦΗΜΙΣΤΙΚΑ ΔΩΡΑ

η πιο... ζωντανή διαφήμιση!!!

- αναπτήρες, στυλό, ωρολόγια, αριθμομηχανές
- ημερολόγια, ντοσιέ, είδη γραφείου, τσάντες,
- σταχτοδοχεία, μπρελόκ, κούπες, μπλούζες
- καπέλα, αθλητικές φόρμες κ.ά. πολλά είδη σε απίστευτες χαμηλές τιμές και σε κορυφαία ποιότητα.

Τηλ./fax 2241060247, κιν. 6977993410

ΠΡ5847

ΕΚΚΕΝΩΣΕΙΣ ΒΟΘΡΩΝ

ΦΕΓΓΑΡΑΣ ΓΙΩΡΓΟΣ



ΜΑΡΙΤΣΑ ΡΟΔΟΥ
ΤΗΛ. 22410 47520 - 6947/701923

ΑΓΟΡΑΖΩ

- ΧΡΥΣΑΦΙΚΑ
- ΚΟΣΜΗΜΑΤΑ
- ΝΟΜΙΣΜΑΤΑ
- ΧΡΥΣΑ ΔΟΝΤΙΑ
- ΜΕΤΟΧΕΣ
- ΩΡΟΛΟΓΙΑ
- ΑΝΤΙΚΕΣ

Δάνεια επί ενεχύρω

«ΜΠΑΜΠΗΣ»

Δημ. Θεοδωράκη 15
(1ος όροφος)
ΡΟΔΟΣ

ΧΠΡ407

ΚΗΠΟΠΕΡΙΦΡΑΚΤΙΚΗ ΔΩΔ/ΣΟΥ

- Κατασκευές κήπων,
- Περιφράξεις,
- Κατασκευές γηπέδων 5Χ5
- Περιφράξεις τύπου πάνελ
- Κατασκευές γηπέδων τέννις και μπάσκετ

ΚΗΠΟΠΕΡΙΦΡΑΚΤΙΚΗ ΔΩΔ/ΣΟΥ
ΤΑΜΠΑΚΑΚΗΣ - ΧΑΡΙΤΟΣ
Μιχ. Πετρίδη 32 • Τηλ.-φαξ. 2241027518, 6944806506

ΤΑΠΗΤΟΚΑΘΑΡΙΣΤΗΡΙΟ

Ο ΔΡΑΚΟΣ

Αναλαμβάνουμε υπεύθυνα καθαρισμό και φύλαξη

χαλιά • μοκέτες • φλοκάτες

Ειδικός καθαρισμός μεταξωτών και χειροποίητων χαλιών
Επί τόπου καθαρισμοί

μοκετών • σαλονιών • πούλμαν

με 20ετή πείρα.

Πληρ. τηλ. 22410/26805,22410/51024, 697/4208020

ΤΑ ΜΟΝΑΔΙΚΑ ΥΠΕΡΣΥΓΧΡΟΝΑ

ΤΑΠΗΤΟΚΑΘΑΡΙΣΤΗΡΙΑ

ΚΛΕΟΠΑΤΡΑ

Τέλος στα προβλήματα με το πλύσιμο των χαλιών σας.

Η εταιρία μας πρωτοπορεί με το ΝΕΟ υπερσύγχρονο Πλυντήριο Ταπήτων.
Προσφέρουμε άψογο και προσεγμένο πλύσιμο, καθάρισμα, φύλαξη & επιδιορθώσεις σε όλους τους τύπους χαλιών, χειροποίητα χαλιά Μηχανής, ανατολίτικα, μοκέτες, καμπέ, μεταξωτά, φλοκάτες, παπλώματα

ΚΑΙ ΤΟ 2004 Η ΦΥΛΑΞΗ ΔΩΡΕΑΝ

- *Επιτόπου καθαρισμούς σαλονιών, μοκετών*
- *Παραλαβή & παράδοση κατ' οίκον σε όλη την Ρόδο.*
- *Ενημερωθείτε για την συντήρηση των χαλιών σας.*

Τηλ. **2241051996,**
κιν. 6945793626 ,
Φαξ: 2241051322
ΚΟΥΦΑΛΑΚΗΣ ΣΤΑΥΡΟΣ
ΧΠΡ803

ΑΠΟΦΡΑΞΕΙΣ

ΔΩΔΕΚΑΝΗΣΙΑΚΕΣ ΑΠΟΦΡΑΞΕΙΣ



"ΚΟΛΟΣΣΟΣ"
ΑΠΟΦΡΑΞΕΙΣ ΚΑΘΑΡΙΣΜΟΙ ΑΠΟΧΕΤΕΥΣΕΩΝ & ΒΟΘΡΩΝ



Αναλαμβάνουμε πάσης φύσεως αποφράξεις οποιουδήποτε μήκους και πλάτους Αναλαμβάνουμε καθαρισμούς αποχετευτικών αγωγών ΔΗΜΩΝ, ΞΕΝ/ΧΕΙΩΝ στρατιωτικών μονάδων ΣΠΙΤΙΩΝ, ΠΟΛΥΚΑΤΟΙΚΙΩΝ καθώς και καθαρισμούς βιολογικών μονάδων με μηχάνημα υψηλής πιέσεως σε όλη την Δωδ/σο

Κ. ΠΗΔΙΑΚΗΣ - Π. ΚΑΣΕΡΗΣ
Πληρ. τηλ. 2241047915-91881,
κιν. 6944/325234 και 6977/717048

ΑΠΟΦΡΑΞΕΙΣ-ΚΑΘΑΡΙΣΜΟΙ





ΑΠΟΦΡΑΞΕΙΣ ΚΑΘΑΡΙΣΜΟΙ ΣΥΝΤΗΡΗΣΕΙΣ ΑΠΟΧΕΤΕΥΣΕΩΝ-ΕΠΙΦΑΝΕΙΩΝ-ΚΤΙΡΙΩΝ-ΠΛΟΙΩΝ-ΒΙΟΛΟΓΙΚΩΝ

Αναλαμβάνουμε ξενοδοχεία, Δήμους, πολ/κίες κ.λπ. Άντληση πετρελαιοειδών από πλοία καθώς και λιποσυλλεκτών και βιολογικών. ΜΕ ΜΟΝΑΔΙΚΑ ΣΕ ΥΨΟΣ ΠΙΕΣΗΣ ΚΑΙ ΑΝΑΡΡΟΦΗΣΗΣ. ΥΠΕΡΣΥΓΧΡΟΝΑ ΜΗΧΑΝΗΜΑΤΑ ΥΔΡΟΒΟΛΗΣ ΣΕ ΟΛΗ ΤΗ ΔΩΔΕΚΑΝΗΣΟ

ΟΛΟ ΤΟ 24ωρο
ΒΑΡΔΕΛΛΗ Μ. -ΚΡΑΣΟΠΟΥΛΟΣ Δ. Ο.Ε.
Τηλ. 2241035555, Fax: 2241073100, Κιν. 6944/395999
e-mail:metropontikas@excite.com.
ΣΤΙΣ ΠΙΟ ΧΑΜΗΛΕΣ ΤΙΜΕΣ

ΤΕΧΝΙΚΟ ΓΡΑΦΕΙΟ

ΠΟΓΙΑΣ Γ. ΙΩΑΝΝΗΣ
ΜΗΧ/ΓΟΣ ΜΗΧ/ΚΟΣ Τ.Ε.

ΜΕΛΕΤΕΣ- ΕΠΙΒΛΕΨΕΙΣ ΗΛΕΚΤΡΟΜΗΧΑΝΟΛΟΓΙΚΩΝ ΕΓΚΑΤΑΣΤΑΣΕΩΝ

- Αδειες οικοδομών
- Αδειες λειτουργίας καταστημάτων κ.λπ.
- Μελέτες σύνδεσης με ΔΕΥΑΡ (αποχετευτικό)
- Αποτυπώσεις
- Επιμετρήσεις
- Περιβαλλοντικά
- Μελέτες υγραερίου
- Μελέτες πυρασφάλειας

Γραφεία :

Κλαυδίου Πέππερ 1 Ρόδος
Πληροφορίες στο τηλ.
2241025557-
6974419712
ΠΡ58132

ΤΟΠΙΚΟ ΠΟΔΟΣΦΑΙΡΟ

Συνέχεια στις νίκες

• Στις 3 μ.μ. στη Σαλαμίνα η μικτή ερασιτεχνών θα αντιμετωπίσει την ομάδα της Δράμας για το Regions Cup.



Τη νίκη που θα τους δώσει την πρόκριση στον τελικό, θα κυνηγήσουν σήμερα οι ποδοσφαιριστές της μικτής μας

Με στόχο την δεύτερη της νίκη, που θα της δώσει το «εισιτήριο» της πρόκρισης για τον τελικό του Regions Cup ταξιδεύει σήμερα το πρωί στις 10.40 η αποστολή της μικτής μας ομάδας των ερασιτεχνών για Αθήνα.

Στις 3 μ.μ. στο γήπεδο στα Αμπελάκια της Σαλαμίνας το αντιπροσωπευτικό μας συγκρότημα θα αντιμετωπίσει την αντίστοιχη ομάδα της ΕΠΣ Δράμας.

Ο Ενωσιακός προπονητής **Χρήστος Καλαϊτζίδης** πρόπονησε προχθές τους ποδοσφαιριστές του για τελευταία φορά στο Δημοτικό Στάδιο «ο Διαγόρας», δηλώνοντας αισιόδοξος για την αίσια έκβαση της αυριανής προσπάθειας και την πρόκριση της Μικτής μας στον μεγάλο τελικό της διοργάνωσης.

Σε σχέση με αυτούς που αγωνίστηκαν την προηγούμενη Τετάρτη υπάρχουν δύο διαφοροποιήσεις.

Ο **Παφιάκης** του Διαγόρα αντιμετώπισε πρόβλημα, ενώ ο **Κάβουρας** του Ξάνθου ταλαιπωρήθηκε αφάνταστα μέχρι να επιστρέψει στην Πάτμο, αναγκάζοντας τον **Χρήστο Καλαϊτζίδη** να τον ξεκουράσει.

Στην θέση των παραπάνω δύο ποδοσφαιριστών συμπεριλήφθηκαν ο **Κουρζής** του Ευαγόρα και ο **Πευκιανάκης** του Αρη Αρχαγγέλου.

Στην αποστολή που θα διεκδικήσει σήμερα την πρόκριση στον τελικό του Regions Cup συμμετέχουν οι παρακάτω ποδοσφαιριστές:

Σαββιδάκης, Πλύγκος, Ζωάννου, Μποϊλής Ζ., Παπαδημήτρης, Τσάτσος, Μηλιός, Σκαλέρης Μ., Λαζαρίδης, Μαγιόγλου, Αγκάς, Καραμαλίκης, Θαλασσινός, Ντόβελος, Κουρζής, Πευκιανάκης, Μελεούνης και Γιαλλούσης.

Αξίζει να σημειωθεί πως το γήπεδο στα Αμπελάκια της Σαλαμίνας διαθέτει φυσικό χλοοτάπητα.

Ιδια συνταγή

• Κλεόβουλος και Ακης Δελαπόρτας ανανέωσαν την συνεργασία τους για ένα ακόμη χρόνο.

• Κρυφός πόθος για την νέα περίοδο, η τριάδα, αφού πρώτα ενισχυθούν και οι τρεις γραμμές.

Μετά από ένα χρόνο μαζί, Κλεόβουλος και **Ακης Δελαπόρτας** αποφάσισαν ν' ανανεώσουν τη συνεργασία τους και για την ερχόμενη περίοδο.

Σε συνάντηση που είχαν προχθές οι δύο πλευρές, δεν χρειάσθηκε και πολύ, για να ξαναδώσουν τα χέρια.

Αλλωστε κι οι δύο (διοίκηση, προπονητής) ήταν ευχαριστημένοι από τη συνεργασία τους και θα ήταν παράλογο να μην ήθελαν τη συνέχεια της προσπάθειας που ξεκίνησαν πέρυσι.

Σε επικοινωνία που είχαμε με τον **Ακη Δελαπόρτα**, μας εξέφρασε ότι ήταν επιθυμία του να συνεχίσει στον Κλεόβουλο, αφού η συνεργασία του με διοίκηση και ποδοσφαιριστές ήταν πολύ καλή. «Το πρώτο λόγο τον είχε ο Κλεόβουλος. Δεν θα μπορούσα να μιλήσω μ' άλλη ομάδα προτού έρθω σε επαφή με την διοίκηση του Κλόβουλου. Στην μία και μοναδική μας συνάντηση, που είχαμε, συμφωνήσαμε να είμαστε μαζί και την νέα σαιζόν.

Οσον αφορά την περίοδο που έφυγε, έμεινα πολύ ευχαριστημένος από την ομάδα, συνολικά, αν αναλογιστούμε ότι δουλέψαμε με 13, 14 ποδοσφαιριστές ο στόχος που είχαμε θέσει επιτεύχθηκε.

Για φέτος θα προσπαθήσουμε να επιτύχουμε ακόμη καλύτερη πορεία.

Κρυφός μας πόθος θα είναι η πρώτη τριάδα, αλλά για να γίνει αυτό θα πρέπει να δουλέψουμε περισσότερο αφού το ερχόμενο πρωτάθλημα θα είναι πιο δύσκολο, μετά την προσθήκη Απόλλωνα Κ. και Διγενή.

Στα θετικά για την νέα περίοδο είναι ότι θα έχουμε από την αρχή το γήπεδο μας, καθώς πέρυσι για ένα γύρο παίζαμε στην Κάλαθο».

Σε ερώτησή μας εάν η ομάδα θα προχωρήσει σ' αλλαγές είπε:

«Θα προσπαθήσουμε να καλύψουμε τις αδυναμίες μας. Σίγουρα θα ενισχυθούμε και στις 3 γραμμές. Σε μερικές ημέρες θα ξεκινήσουμε επαφές με ποδοσφαιριστές που θα επιλέξουμε για να φέρουμε στην ομάδα».

Να σημειωθεί πώς η συνεργασία με τους **Οικονομάκη, Πόλο** και **Ξένο**, έχει λήξει, αλλά η διοίκηση κι ο προπονητής θα έχουν συνάντηση και με τους τρεις για να συζητήσουν πιθανή ανανέωση τις συνεργασίας τους.

Ακόμη οι νεαροί **Κουδούνης** και **Πιζήμολας** που ήταν δανεικοί για έναν χρόνο επιστρέφουν στις ομάδες τους (Φοίβο και Διαγόρα αντίστοιχα).

Βέβαια θα γίνει προσπάθεια να τους κρατήσουν για ακόμη ένα χρόνο στην δύναμή τους ερχόμενοι σε συμφωνία με τα σωματεία τους.



Για ακόμη ένα χρόνο θα βρίσκεται στο... τιμόνι του Κλεόβουλου, ο Ακης Δελαπόρτας.

VANIK TOURS

ΓΙΑΝΝΗΣ και ΣΕΒΑ ΒΑΛΣΑΜΙΔΗ
VANIK σημαίνει ΑΛΗΘΕΙΑ
ΑΚΤΗ ΚΑΝΑΡΗ 17, ΨΑΡΟΠΟΥΛΑ - ΑΝΕΤΟ ΠΑΡΚΙΝ
ΑΝΟΙΚΤΑ: ΔΕ-ΣΑ 08.30-14.00 και 16.30-20.30
Τηλ. 2241035191-37621 κιν.τό 6945-798148 FAX 2241029532

Το γραφείο μας πάντα πρώτο σε κρατήσεις ξενοδοχείων εξασφάλισε και σας προσφέρει καταπληκτικές τιμές για τα παρακάτω ξενοδοχεία σε ΠΑΚΕΤΑ (Εκδοση εισιτηρίων R/T) από 1/4 - 31/10/2004

ΑΠΕΥΘΥΝΟΜΑΣΤΕ ΣΕ ΣΑΣ ΠΟΥ ΘΕΛΕΤΕ ΚΑΙ Η ΚΡΑΤΗΣΗ ΣΑΣ ΝΑ ΕΙΝΑΙ ΣΩΣΤΗ ΚΑΙ ΤΟ ΔΩΜΑΤΙΟ ΣΑΣ ΝΑ ΣΑΣ ΠΕΡΙΜΕΝΕΙ

1ον	**HOTEL PRESIDENT Α΄ κατηγορίας**	
	Λεωφόρος Κηφισίας (ΟΛΑ ΑΝΑΚΑΙΝΙΣΜΕΝΑ)	
	ΜΟΝΟΚΛΙΝΟ	€ 70
	Δίκλινο για μονόκλινο	€ 75
	ΔΙΚΛΙΝΟ	€ 80
	ΤΡΙΚΛΙΝΟ	€ 105
2ον	**HOTEL ZAFOLIA Α΄ κατηγορίας**	
	Λεωφόρος Αλεξάνδρας	
	ΜΟΝΟΚΛΙΝΟ	€ 142
	ΔΙΚΛΙΝΟ	€ 125
	ΤΡΙΚΛΙΝΟ	€ 150
3ον	**HOTEL ATHENS CYPRIA Α΄ κατηγορίας**	
	Σύνταγμα	
	ΜΟΝΟΚΛΙΝΟ	€ 80
	ΔΙΚΛΙΝΟ	€ 100
	ΤΡΙΚΛΙΝΟ	€ 110
4ον	**HOTEL ASTOR Α΄ κατηγορίας**	
	Σύνταγμα	
	ΜΟΝΟΚΛΙΝΟ	€ 81
	Δίκλινο για μονόκλινο	€ 90
	ΔΙΚΛΙΝΟ	€ 99
	ΤΡΙΚΛΙΝΟ	€ 119
5ον	**HOTEL ARETHOUSA Β΄ SUPERIOR**	
	Πλατεία Σύνταγμα	
6ον	**HOTEL ELLINIS Β΄ κατηγορίας**	
	ΩΝΑΣΕΙΟ, Λεωφ. Συγγρού	
	ΜΟΝΟΚΛΙΝΟ	€ 60
	ΔΙΚΛΙΝΟ	€ 75
	ΤΡΙΚΛΙΝΟ	€ 85
7ον	**HOTEL TRITON Β΄ κατηγορίας**	
	Κέντρο Πειραιάς	
	ΜΟΝΟΚΛΙΝΟ	€ 65
	ΔΙΚΛΙΝΟ	€ 80
	ΤΡΙΚΛΙΝΟ	€ 95
8ον	**HOTEL LILIA Β΄ κατηγορίας**	
	Πασαλιμάνι Πειραιάς	
	ΜΟΝΟΚΛΙΝΟ	€ 60
	ΔΙΚΛΙΝΟ	€ 75
	ΤΡΙΚΛΙΝΟ	€ 100
9ον	**HOTEL ΕΓΝΑΤΙΑ Β΄ κατηγορίας**	
	Θεσσαλονίκη Κέντρο, καινούργιο	
	ΜΟΝΟΚΛΙΝΟ	€ 70
	ΔΙΚΛΙΝΟ	€ 80
	ΤΡΙΚΛΙΝΟ	€ 90
10ον	**HOTEL EGNATIA PALACE Α΄ κατηγορίας**	
	Θεσσαλονίκη Κέντρο, ολοκαίνουργιο	
	ΜΟΝΟΚΛΙΝΟ	€ 90
	ΔΙΚΛΙΝΟ	€ 100
	ΤΡΙΚΛΙΝΟ	€ 125

● Τα παραπάνω ξενοδοχεία διαθέτουν T.V. σε όλα τα δωμάτια
● Στις πιο πάνω τιμές συμπεριλαμβάνεται πρωινό σε μπουφέ
● Ακόμη σε μας θα βρείτε αεροπορικά και ατμοπλοϊκά εισιτήρια όλων των εταιριών.

ΤΑ ΚΑΤΑΣΤΗΜΑΤΑ ΦΩΤΙΣΤΙΚΩΝ ΚΑΙ ΗΛΕΚΤΡΟΝΙΚΟΥ ΥΛΙΚΟΥ

ΝΙΚΟΣ Π. ΜΑΝΝΑΚΗΣ Α.Ε.

ΠΟΥ ΕΠΙ 20 ΣΥΝΑΠΤΑ ΕΤΗ ΠΡΟΣΦΕΡΩΜΕΝ ΤΗΝ ΣΤΗΡΙΞΗ ΣΤΟΝ ΕΠΑΓΓΕΛΜΑΤΙΑ ΚΑΙ ΙΔΙΩΤΗ ΚΑΙ ΠΑΡΑΛΛΗΛΑ ΣΑΣ ΔΩΣΑΜΕ ΤΑ ΧΕΡΙΑ ΤΗΣ ΕΙΛΙΚΡΙΝΟΥΣ ΒΟΗΘΕΙΑΣ ΜΑΣ

ΓΙ' ΑΥΤΟ ΣΑΣ ΠΡΟΣΦΕΡΟΥΜΕ ΚΑΙ ΠΑΛΙ ΤΑ ΧΕΡΙΑ ΤΩΡΑ ΣΤΑ ΔΥΣΚΟΛΑ



ΚΑΙ ΤΟ ΜΕΓΑΛΟ ΕΥΧΑΡΙΣΤΩ ΜΑΣ

ΓΙΑΤΙ ΟΙ ΦΙΛΟΙ ΚΑΙ ΚΑΛΟΙ ΣΥΝΕΡΓΑΤΕΣ ΣΤΑ ΔΥΣΚΟΛΑ ΦΑΙΝΟΝΤΑΙ

ΠΡΟΣ ΟΛΟΥΣ ΕΣΑΣ ΠΟΥ ΜΑΣ ΣΤΗΡΙΞΑΤΕ ΚΑΙ ΜΑΣ ΠΡΟΤΙΜΑΤΑΙ ΠΑΝΤΑ

ΜΕΤΑ ΤΙΜΗΣ

ΝΙΚΟΣ Π. ΜΑΝΝΑΚΗΣ Α.Ε.

ΜΕ ΤΡΙΑ ΚΑΤΑΣΤΗΜΑΤΑ ΣΤΗΝ ΔΙΑΘΕΣΗ ΣΑΣ ΠΑΝΤΑ

ΕΥΧΕΣ ΓΙΑ ΤΗΝ ΣΑΙΣΟΝ ΝΑ ΕΙΝΑΙ Η ΚΑΛΥΤΕΡΗ ΓΙΑ ΟΛΟΥΣ

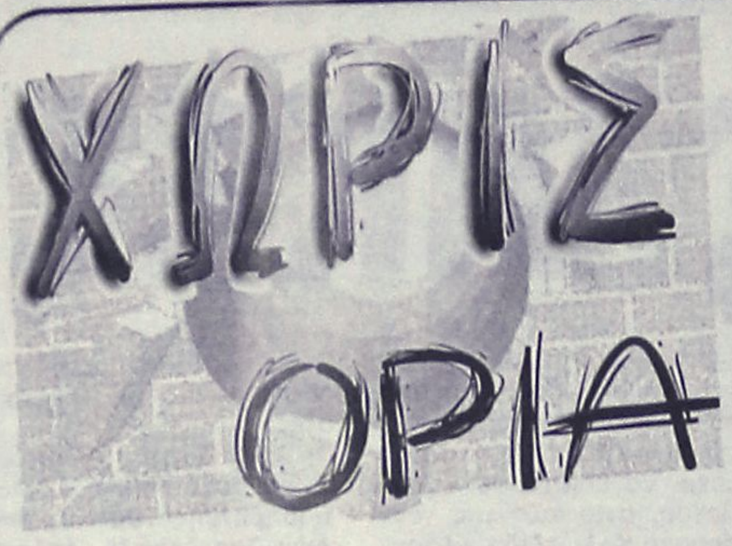

Περιμένει τον επόμενο

• Το Δημοτικό Σχολείο Κρεμαστής νικητής της Δυτικής πλευράς του νησιού, για το σχολικό πρωτάθλημα

Σε εξέλιξη βρίσκεται το σχολικό πρωτάθλημα των Δημοτικών Σχολείων.

Οσον αφορά την Δυτική πλευρά του νησιού, το Δημοτικό Κρεμαστής είναι ο νικητής και τώρα πλέον περιμένει τον νικητή της ανατολικής πλευράς για να προκριθεί στον τελικό που θα γίνει μ' αντίπαλο τον νικητή της πόλης Ρόδου.

Το δημοτικό Κρεμαστής έδωσε 3 αγώνες τους οποίους κέρδισε και τους τρεις. Στο πρώτο παιχνίδι κέρδισε το 3ο Ιαλυσού με 4-1, στο δεύτερο παιχνίδι το δημοτικό Σορωνής με 5-2 και στο τρίτο παιχνίδι νίκησε το 1ο Ιαλυσού με 7-0.



Η ομάδα του Δημοτικού Κρεμαστής. Όρθιοι (από αριστερά): Προπονητής-γυμναστής κ. Δήμος, Βιτόριο Κόλα, Φραντζής Ξύπας, Ανδρέας Μέτσκας, Αλέξανδρος Τουβράς, Στέργος Μάτσης, Σάββας Κλαδάς, Ρενάλντο Τσομένι
Καθιστοί (από αριστερά): Φίλιππος Δελαπόρτας, Θεοτόκης Ιατρού, Σωκράτης Ορφανίδης, Σπύρος Κλαδάκης, Ινεφ Ικονόμι, Δημήτρης Γιαννικάκης

Πρώτη η ομάδα Βρούχου

• Στον τετραήμερο αγώνα τρίτης βαθμίδας του ομίλου αγωνιστικού μπριτζ Ρόδου

Στο Rodos Palace διεξήχθη τετραήμερος αγώνας ομάδων 3ης βαθμίδας, του ομίλου Αγωνιστικού Μπρίτζ Ρόδου, στις 13-16-17 και 20/5. Στον αγώνα συμμετείχαν 10 ομάδες με τις εξής συνθέσεις:

1. Τυραδέλλης Β,Αδαμάκης Ι,Κουτσάκης Ι, Δημήτρας Ν
2. Τυραδέλλη Α,Λεριάς Ε,Καρακατσάνης Β ,Καρακατσάνης Η,Βρούχος Μ
3. Τσαγκαλίδης Δ,Πιρπιρής Δ,Μαυρονικόλας Ι, Πεζανάκης Ν
4. Παληγιάννης Φ,Χατζηιωάννου Ε,Φιλίππου Κ, Ζανετάκης Ν
5. Σιμάτης Α,Γιαλλούσης Μ,Μαντζώρος Α, Τσάβαλος Α, Μαρινάκης Ι
6. Βρούχου Ρ,Παπαμιχαήλ Σ,Κλούβας Ι, Λουτσιος Γ, Κοφινάκου Ε, Καταξενός Γ
7. Ζερβός Ι, Κολιάης Σ,Σβίγγος Ι, Διακοσταματίου Ν, Πόπορος Γ
8. Βρούχος Ν,Καλαβρέζος Ε,Γιαννιού Μ,Ράμος Ε, Παυλούς Σ,Μαρινάκης Α
9. Μπόνης Α,Χατζηνικολάου Η,Κοφινάκος Π,Κελεπέρας Κ,Παπαεμμανουήλ Δ
10. Μαγριπλής Ε,Μαγριπλής Ν,Αγαπητού Σ,Βογιατζής Β,Κανταρτζόγλου Γ.

Παίζοντας όλες οι ομάδες εναντίον όλων αγώνες δώδεκα διανομών, έγινε ένα συναρπαστικό παιχνίδι με εναλλαγές στις πρώτες θέσεις της βαθμολογίας και με τελική επικράτηση της ομάδας Βρούχου Ν, που παρέμεινε αήττητη σε όλο το τουρνουά.

Η τελική κατάταξη ήταν η εξής:

1. Ομάδα Βρούχου Ν	-182 Vps
2. Ομάδα Τυραδέλλη Α	-162 Vps
3. Ομάδα Σιμάτη	-161 Vps
4. Ομάδα Ζερβού	-155 Vps
5. Ομάδα Μπόνη	-149 Vps
6. Ομάδα Τυραδέλλη Β	-125 Vps

Ο Πρόεδρος και το Δ.Σ του ΟΑΜΡ, ευχαριστούν τη Διεύθυνση του Ξενοδοχείου Rodos Palace, για την παραχώρηση της αίθουσας που έγιναν οι αγώνες και για την άψογη εξυπηρέτηση του προσωπικού του ξενοδοχείου κατα τη διάρκειά τους, που συντέλεσε στην επιτυχία του τουρνουά.

ΠΕΘΑΝΕ Ο ΠΑΤΕΡΑΣ ΤΟΥ ΓΙΑΝΝΗ ΛΟΡΕΝΤΖΟΥ

Ο τερματοφύλακας του ΑΕΡΑ **Γιάννης Λορέτζος** έχασε απροσδόκητα τον πατέρα του, γεγονός που προκάλεσε θλίψη στην ποδοσφαιρική οικογένεια της Δωδεκανήσου.

ΣΥΛΛΥΠΗΤΗΡΙΑ

• Το Δ.Σ. του Α.Ε.Ρ. Αφάντου και οι ποδοσφαιριστές εκφράζουν τα συλλυπητήρια στον ποδοσφαιριστή της ομάδας **Γιάννη Λορέντζο** και στην οικογένειά του, για τον απροσδόκητο χαμό του πατέρα του.

Το Δ.Σ. αποφάσισε να παραστεί αντιπροσωπεία στην κηδεία του, καθώς επίσης να κατατεθεί στην μνήμη του το ποσό των 50 ευρώ στο ίδρυμα Κολυμπίων.

Εκ μέρους του Δ.Σ. ο πρόεδρος **Γιάννης Κουμνάκης** και ο Γ. Γραμματέας **Γιώργος Πέρος.**

• Η διοίκηση και η αθλητική οικογένεια του Ηρακλή Μ. συλλυπούνται βαθύτατα τους οικείους του εκλιπόντος **Λουκά Λορέντζου,** παλιού ποδοσφαιριστή του συλλόγου. Αντί στεφάνου θα καταταθεί το ποσό των τριάντα ευρώ στο ταμείο της ΕΠΣΔ για τις ανάγκες των τραυματιζόμενων ποδοσφαιριστών.

ΕΥΧΑΡΙΣΤΗΡΙΟ

Η διοίκηση του Ηρακλή ευχαριστεί την εταιρία Δ.Ε.Χ.Τ.Ο. **Παπαγιώργης-Λολάκης** για την προσφορά τους σε χωματουργικές εργασίες για την κατασκευή του βοηθητικού γηπέδου στα Μαριτσά, όπως και τον αντιδήμαρχο του δήμου Πεταλούδων κ. **Καρίκη** για το ενδιαφέρον που έδειξε για την επίλυση των προβλημάτων που απασχολούν τον σύλλογο και ειδικότερα στα θέματα του νέου γηπέδου.

ΕΥΧΑΡΙΣΤΗΡΙΟ

Κύριε διευθυντά, θα θέλαμε μέσω της έγκριτης εφημερίδας σας, να ευχαριστήσουμε μέσα από τα βάθη της καρδιάς μας για την επιτυχημένη επέμβαση που έγινε στη σύζυγο και μητέρα μας, από τον εξαίρετο επιστήμονα και άνθρωπο κύριο **Μανωλικάκη** στη κλινική του **Καραγιάννη.** Είναι τιμή για όλους τους Δωδεκανήσιους που έχουμε ένα τέτοιο επιστήμονα στα νησιά μας. Τον άνθρωπο πάντα χαμογελαστό και που αφιερώνει ώρες ατελείωτες για το λειτούργημα της ιατρικής και ο Θεός να τον έχει καλά αυτόν και την οικογένειά του. Επίσης να ευχαριστήσουμε τον αναισθησιολόγο κ. **Ιωακείμ Παναγιώτη,** το νοσηλευτικό προσωπικό της άριστης κλινικής **Καραγιάννη Δέσποινα, Μοσχή Ευτυχία** και **Καραγιάννη Στέλα.** Τις ακούραστες και ευαίσθητες νοσηλεύτριες, αφοσιωμένες πάντα στο καθήκον τους και με τη μεγάλη τους πείρα προσφέρουν ανεκτίμητες υπηρεσίες στους ασθενείς και το υπόλοιπο προσωπικό καθώς επίσης και την κυρία **Λεονόρα.** Και πάλι τους ευχαριστούμε. Ο Θεός και ο Άγιος Εφραίμ να είναι πάντα μαζί τους και στις οικογένειές τους.

Μετά τιμής
Οικογένεια
Θεοδοσίου Βασίλης
και τα παιδιά

ΓΚΟΛ ΚΑΙ ΑΡΙΘΜΟΙ

Μοναδική στατιστική αναφορά στο πρωτάθλημα της Α' κατηγορίας από τον στατιστικό συντάκη Ρασήτ Μαρασλή, όπως μόνο αυτός ξέρει να παρουσιάζει:

ΑΥΡΙΟ ΣΤΗΝ ΑΘΛΗΤΙΚΗ ΓΝΩΜΗ

Αγκαθι

●●● **Τέλος εποχής και για τον Χρου Ψο Λη στα ελάφια. Ο "χαμάλης" της ομάδας τα τελευταία χρόνια, αποφάσισε να αποχωρήσει εδώ και μήνες. Ασχετα αν το όνομά του έπαιζε να μείνει ή να φύγει, μέσα του κάτι κρύωσε. Είναι από τους παράγοντες που δεν εξωτερικεύουν πολλά πράγματα, αλλά από τη σιωπή του μπορείς να καταλάβεις τί σκέφτεται να κάνε.**

●●● *Θα μου πείτε μπορούσε να φύγει μαζί με τους υπόλοιπους. Οχι, γι' αυτό έμεινε για να μην τον συνδέσουν με ομαδική αποχώρηση και γιατί ήταν διευθύνων σύμβουλος. Κάτι τον πίκρανε, διαφορετικά δεν υπήρχε περίπτωση να φύγει, γιατί αγαπά αυτή την ομάδα, είναι δεμένος με χαρές και πίκρες!*

●●● **Σχεδόν με νέα πρόσωπα θα συνεχίσουν τα ελάφια, και μ' ένα νεαρό πρόεδρο. Ευχή όλων βέβαια είναι να να βρεθούν κι άλλοι παράγοντες να ενισχύσουν την ομάδα.**

●●● *Το περίεργο των τελευταίων ημερών ότι μιλάνε με παίκτες, χωρίς να υπάρχει προπονητής. Οι κινήσεις αυτές δεν είναι σωστές, γιατί μπορεί η μεταγραφή να μείνει αναξιοποίητη, αν ο καινούργιος προπονητής κρίνει πως δεν του κάνει..*

●●● *Μύγα στο σπαθί της δεν σηκώνει η προεδρίνα. Αμέσως ακύρωσε την εκστρατεία στη Λέρο. Διοργάνωνε ο οργανισμός ημερίδα με τους παλαίμαχους και της ήρθε πρόσκληση από το ΔΟΝΑ Λέρου που αναφερόταν διοργανωτής. Δεν άργησε να πάρει ανάποδες, αλλά στο τέλος μεταπίστηκε αποδεχόμενη τη δικαιολογία της παρεξήγησης. Καλημέρα σας...*

ΑΝΕΚΔΟΤΟ

Ο Γιάννης ήταν στέλεχος για 25 χρόνια και έπαθε σοβαρή κρίση από το στρες. Έτσι, παραιτήθηκε από την δουλεία του και αγόρασε ένα σπίτι και μια έκταση σε ένα βουνό, όσο πιο μακριά μπορούσε από ανθρώπους. Εκεί έβλεπε τοντοχυδρόμο μια φορά την εβδομάδα και αγόραζε προμήθειες μια φορά τον μήνα.

Κατά τα άλλα ήταν σε απόλυτη ησυχία και γαλήνη.

Ύστερα από 6 μήνες απόλυτης απομόνωσης, την ώρα που τέλειωνε το δείπνο του, άκουσε κάποιον να του κτυπά την πόρτα. Ανοίγει και βλέπει έναν άντρα μουσάτο και τεράστιο.

«Γεια, είμαι ο Δημήτρης, γείτονάς σου, μένω 6 χιλιόμετρα πιο πέρα. Δίνω ένα πάρτυ το Σαββατόβραδο και σκέφτηκα μήπως θα ήθελες να έρθεις.»

«Ωραία, μετά από 6 μήνες εδώ πέρα, θα ήθελα να γνωρίσω τους ντόπιους. Σας ευχαριστώ.»

Φεύγοντας, ο ξένος σταμάτησε:

«Πρέπει να σε προειδοποιήσω, θα έχει πολύ ποτό»

«Μετά από 25 χρόνια στις επιχειρήσεις, έχω μάθει να πίνω γερά»

«Μπορεί να γίνει και κανένας καυγάς»

«Τα πάω καλά με τους άλλους, εντάξει»

«Σε αυτά τα πάρτυ γίνεται καμμιά φορά και άγριο σεξ»

«Εντάξει, δεν είναι πρόβλημα,άλλωστε μένω μόνος για 6 μήνες, θα έρθω σίγουρα. Α, και επί τη ευκαιρία, τι θα πρέπει να φορέσω;»

«Ό,τι θέλεις, έτσι κι αλλιώς μόνο οι δυό μας θα είμαστε»



ΡΕΠΟΡΤΑΖ

Μελλοντικοί πρωταθλητές

• Δεύτερος ο Διακονικόλας στους Πανεπιστημιακούς με 7.45 στο μήκος

Στο στάδιο Διαγόρα Ρόδου είχαν την ευκαιρία την Τετάρτη 26 Μαΐου 2004, όσοι βρέθηκαν να ζήσουν ανεπανάληπτες στιγμές παρακολουθώντας του λιλιπούτειους αθλητές του Συλλόγου μας ηλικίας από 7 εως 12 χρονών. Ήταν μία εκδήλωση της **Ακαδημίας Στίβου** του **ΓΑΣ ΥΓΕΙΑ ΡΟΔΟΥ** που είχαν την ευκαιρία να παρακολουθήσουν οι γονείς των παιδιών και να καμαρώσουν τα παιδιά τους να αγωνίζονται διεκδικώντας την νίκη και την διάκριση, με την καθοδήγηση της προπονήτριάς τους Χριστίνας Πετρά.



Καλές επιδόσεις στους αγώνες τριάθλου στο βοηθητικό του ΓΑΣ ΥΓΕΙΑ

Είναι αλήθεια ότι αυτός ο Σύλλογος αποτελεί μια κυψέλη για τον κλασικό αθλητισμό της Δωδεκανήσου μέσα από την οποία θα ξεπηδήσουν οι αυριανοί πρωταθλητές.

Οι επιδόσεις των παιδιών αυτών, που αγωνίστηκαν στο Τρίαθλο, ήταν θαυμάσιες για την ηλικία τους. Ξεχωρίσαν επιδόσεις άνω των 4.50 μέτρων στο μήκος και χρόνο κάτω των 8 δευτερολέπτων στα 50 μέτρα.

Η διοίκηση του Συλλόγου προσέφερε σε όλα τα παιδιά αθλητικές μπλούζες και διπλώματα στους τρεις πρώτους αθλητές που διακρίθηκαν σε κάθε αγώνισμα.

ΔΕΥΤΕΡΟΣ Ο ΔΙΑΚΟΝΙΚΟΛΑΣ

Στους Πανεπιστημιακούς αγώνες που πραγματοποιήθηκαν προχθές ο αθλητής του ΓΑΣ ΥΓΕΙΑ **ΔΙΑΚΟΝΙΚΟΛΑΣ ΣΑΒΒΑΣ** πέτυχε την θαυμάσια επίδοση των **7.45 μέτρων** στο άλμα εις μήκος και ήταν δεύτερος. Ο Σύλλογος τον συγχαίρει θερμά και παράλληλα υπενθυμίζει ότι ο **Διακονικόλας** επιχορηγείται από την επιχείρηση **ΑΦΟΙ ΠΑΠΠΟΥ,** Λ. Ιαλυσού και με την ευκαιρία η Διοίκηση εκφράζει τις ευχαριστίες της προς τους χορηγούς που ανελλιπώς υποστηρίζουν τους αθλητές μας.

Αγώνας μοντελισμού

• Τον διοργανώνει στο Καρακόνερο η τοπική ένωση

Σήμερα στην πίστα του Καρακόνερου η ένωση μοντελιστών διοργανώνει αγώνα κυπέλου R.C. μοντέλων υπό την αιγίδα του δήμου Ροδίων. Τα κύπελλα των νικητών είναι προσφορά της εταιρίας ελαστικών Pireli και του υπερμάρκετ Σπανός.



AUTO ΕΠΙΛΟΓΕΣ

ΕΚΘΕΣΗ ΕΜΠΟΡΙΑΣ ΕΠΙΛΕΓΜΕΝΟΥ ΜΕΤΑΧΕΙΡΙΣΜΕΝΟΥ ΑΥΤΟΚΙΝΗΤΟΥ

ΚΟΥΚΟΥΡΑΣ ΑΛΕΞΑΝΔΡΟΣ

ΛΕΩΦ. ΡΟΔΟΥ-ΛΙΝΔΟΥ 255

ΤΗΛ. 22410/60910,

FAX: 22410/60920

- *Πώληση μεταχειρισμένων αυτοκινήτων ελεγμένα σε 70 σημεία.*
- *Αγορά μεταχειρισμένων αυτοκινήτων.*
- *Ανταλλαγή με οποιοδήποτε μοντέλο της αρεσκείας σας.*
- *Χρηματοδότηση με τα χαμηλότερα επιτόκια της αγοράς.*

Ο ΗΛΙΑΚΟΣ ΘΕΡΜΟΣΙΦΩΝΑΣ που τιμά ΔΙΕΘΝΩΣ την ΕΛΛΑΔΑ,

MAITEZOS

από πραγματικά ανοξείδωτο ατσάλι A.I.S.I. 316

(πιστοποιητικό ISO 9002 & CE)

ΤΩΡΑ ΚΑΙ GLASS

ΧΩΡΙΣ ΠΡΟΚΑΤΑΒΟΛΗ

60 ΜΗΝΕΣ

ΕΞΟΦΛΗΣΗ

ΠΩΛΗΣΕΙΣ 2004 ΣΕ ΤΙΜΕΣ ΤΟΥ 2001

ΑΠΟ 19 ΕΥΡΩ ΤΟ ΜΗΝΑ

Πληρ. Βενετοκλέων 71, Ρόδος • Τηλ. (22410)32802

ΜΠΑΣΚΕΤ

Χάνει το "παχείο" του;

• Ο Αλφόνσο Άλμπερτ φαίνεται να απομακρύνεται από τον Κολοσσό ολοένα και περισσότερο καθώς έχει αρκετές προτάσεις στο εξωτερικό.

• Η αναζήτηση ενός ισάξιου σέντερ είναι πλέον η μεγαλύτερη έγνοια του Βασίλη Φραγκιά.

Ο καλύτερος παίκτης της Α2 την περσινή περίοδο βάσει της αξιολόγησης, **Αλφόνσο Άλμπερτ** ήταν ο διακαής πόθος των ανθρώπων του Κολοσσού για να παραμείνει στην ομάδα και την νέα σεζόν. Τόσο η πολύ καλή πορεία του στο πρωτάθλημα όσο και η σταθερή παρουσία του στα play offs της Ισπανίας τον έχουν κάνει πλέον περιζήτητο στο εξωτερικό ενώ φέρεται να έχει πληθώρα προτάσεων τόσο από ομάδες της πατρίδας του αλλά και από ιταλικούς συλλόγους. Παρά την πολύ καλή πρόταση του Κολοσσού, ο Ισπανός σέντερ μάλλον θα καταλήξει σε ομάδα του εξωτερικού.



Δυσκολεύει η επιστροφή του Αλμπερτ στη Ρόδο

Το «ναυάγιο» δεν είναι οριστικό για τον σύλλογο της Ρόδου ωστόσο το πιο πιθανό σενάριο στην παρούσα φάση φέρνει τον **Άλμπερτ** μακριά από την προηγούμενη ομάδα του.

Λογικό και επόμενο είναι ο **Βασίλης Φραγκιάς** να έχει στρέψει το ενδιαφέρον του πιο εντατικά πια στην αναζήτηση ενός σέντερ που όχι μόνο θα «θωρακίσει» την φροντ λάιν του Κολοσσού αλλά θα καλύψει επάξια το κενό του Ισπανού. Η αλήθεια είναι πως σέντερ δεν υπάρχουν αρκετοί στην αγορά, τουλάχιστον την ελληνική. Τα καλά πεντάρια της Α2 που πραγματικά εντυπωσίασαν πέρσι κατέληξαν στον Πανελλήνιο (Κράλιεβιτς, Μπίγκους) ενώ ο νεαρός **Καϊμακόγλου** έχει προτάσεις από την Α1. Λύσεις υπάρχουν σε στυλ ... **Χάρη Χαραλαμπίδη** για τον οποίον ενδιαφέρθηκε και πέρσι ο Κολοσσός αλλά δεν είναι λύσεις που απασχολούν τόσο έντονα την ομάδα της Ρόδου. Ανάμεσα σε **Χαραλαμπίδη** και **Γέρεμιτς** δηλαδή, υπάρχει εύλογη προτίμηση στον **Γέρεμιτς.** Τα κασέ των σέντερ της κορυφαίας κατηγορίας στην Ελλάδα είναι απλησίαστα οπότε ο **Βασίλης Φραγκιάς** φαίνεται να καταλήγει στην περίπτωση κοινοτικού από τις λίστες που έχει στα χέρια του. Η περσινή επιλογή με τον **Άλμπερτ** που αποδείχθηκε «λαχείο» για την ροδίτικη ομάδα έγινε με επαφή μάνατζερ, κασέτες και δοκιμή στο Βενετόκλειο. Κανείς δεν ήξερε τι εστί **Άλμπερτ** και όμως εξελίχθηκε σε έναν από τους πολυτιμότερους παίκτες του πρωταθλήματος. Δεν αποκλείεται λοιπόν ο προπονητής του Κολοσσού να «υιοθετήσει» την ίδια μέθοδο για να βρει τον αντικαταστάτη του Ισπανού. Άλλωστε, ο Φραγκιάς αρέσκεται στις ...εξερευνήσεις. Το προγραμματισμένο του ταξίδι στο Τρεβίζο στα τέλη Ιουνίου ίσως αποδειχθεί καθοριστικό στην «ανακάλυψη» του ιδανικού σέντερ. Επίσης, υπάρχει πλέον ανοιχτή και η αγορά της Γιουγκοσλαβίας.

Επαναλαμβάνεται για άλλη μια φορά ότι ο Άλμπερτ δεν αποτελεί οριστικά παρελθόν για τον Κολοσσό. Υπάρχει η πρόταση από πλευράς Ροδιτών και μάλιστα πολύ καλή. Η πρόθεση του ίδιου του παίκτη δεν αποκλείει την επιστροφή του στην Ελλάδα ενώ η Ιταλία δεν τον ενδιαφέρει ιδιαίτερα. Προτιμάει να μείνει στην Ισπανία (τι πιο λογικό;) αλλά αν δεν έχει πρόταση ισάξια του Κολοσσού, ως επαγγελματίας που είναι, θα μαζέψει τις αποσκευές του και θα ξαναγυρίσει στο «σμαραγδένιο» νησί.

Το βάρος λοιπόν των «θαλασσί» έχει πέσει στην ανανέωση του **Άλμπερτ.** «Χρειάζεται πολλή υπομονή» λένε οι άνθρωποι της ομάδας όπως και για όλες τις κινήσεις που αφορούν στο ρόστερ.

Εξάλλου, είτε μείνει ο Ισπανός είτε φύγει, ο Κολοσσός χρειάζεται και άλλον έναν, τουλάχιστον, ψηλό. Χρειάζεται δηλαδή τον αντικαταστάτη του Κουκλάκη σε περίπτωση που οριστικοποιηθεί το «διαζύγιο». Μόνο ο **Θοδωρής Γεωργίτσης** και ο **Σπύρος Λιβιεράτος** είναι αυτή τη στιγμή οι ψηλοί του Κολοσσού και είναι δεδομένο ότι θα αποκτηθεί ένας ακόμα πλην του βασικού σέντερ.

«Κυανέρυθρος» ο Χαλβατζής

• Απομένουν τα τυπικά για να οριστικοποιηθεί η παραμονή του νεαρού παίκτη στον Διαγόρα.

Η παρουσία του **Τάσου Χαλβατζή** στο περσινό πρωτάθλημα της Α' τοπικής κατηγορίας ήταν αναμφίβολα από τις καλύτερες με την φανέλα του Διαγόρα αλλά και γενικότερα. Ήταν φυσικό ο «γηραιός» της πόλης να επιθυμούσε την παραμονή του στην ομάδα, πόσο μάλλον όταν οι στόχοι είναι υψηλοί για την φετινή σεζόν.

Ο Διαγόρας έφτασε τον Μάρτιο μέχρι τα τελικά του πρωταθλήματος και την νέα περίοδο ευελπιστεί να κάνει ...δύο βήματα παραπάνω.

Να κατακτήσει δηλαδή τον τίτλο και να πάρει το εισιτήριο για την άνοδο στην Γ' εθνική. Ο **Σάκης Καλαμπόκας** θέλει να συνεχίσει με τον βασικό του κορμό την δουλειά που ξεκίνησε πέρσι και με ορισμένους παίκτες πρόπερσι και να οδηγήσει εκ νέου τους «κυανέρυθρους» στις εθνικές κατηγορίες.

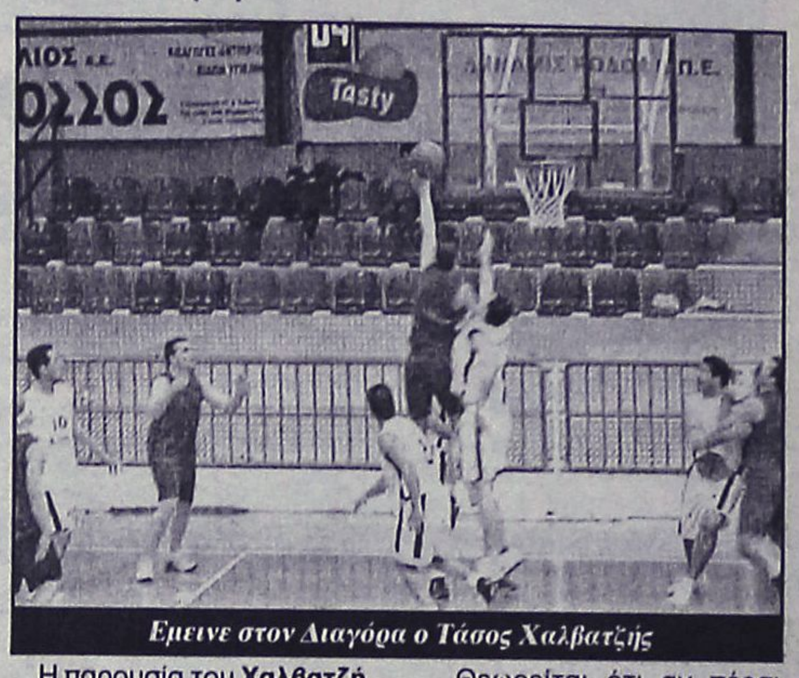

Έμεινε στον Διαγόρα ο Τάσος Χαλβατζής

Η παρουσία του **Χαλβατζή** ήταν ο διακαής πόθος προπονητή και διοικούντων και φαίνεται να την επιτυγχάνουν. Ο νεαρός φόργουορντ έχει συμφωνήσει σε όλα με τον Διαγόρα και απομένουν τα τυπικά για να οριστικοποιηθεί η ανανέωση.

Θεωρείται ότι αν πέρσι ήταν μία φορά καλός, του χρόνου θα είναι ακόμα καλύτερος αφού δεν θα έχει και τις στρατιωτικές του υποχρεώσεις (απολύεται σύντομα) και θα παρακολουθεί απερίσπαστος τις προπονήσεις της ομάδας.

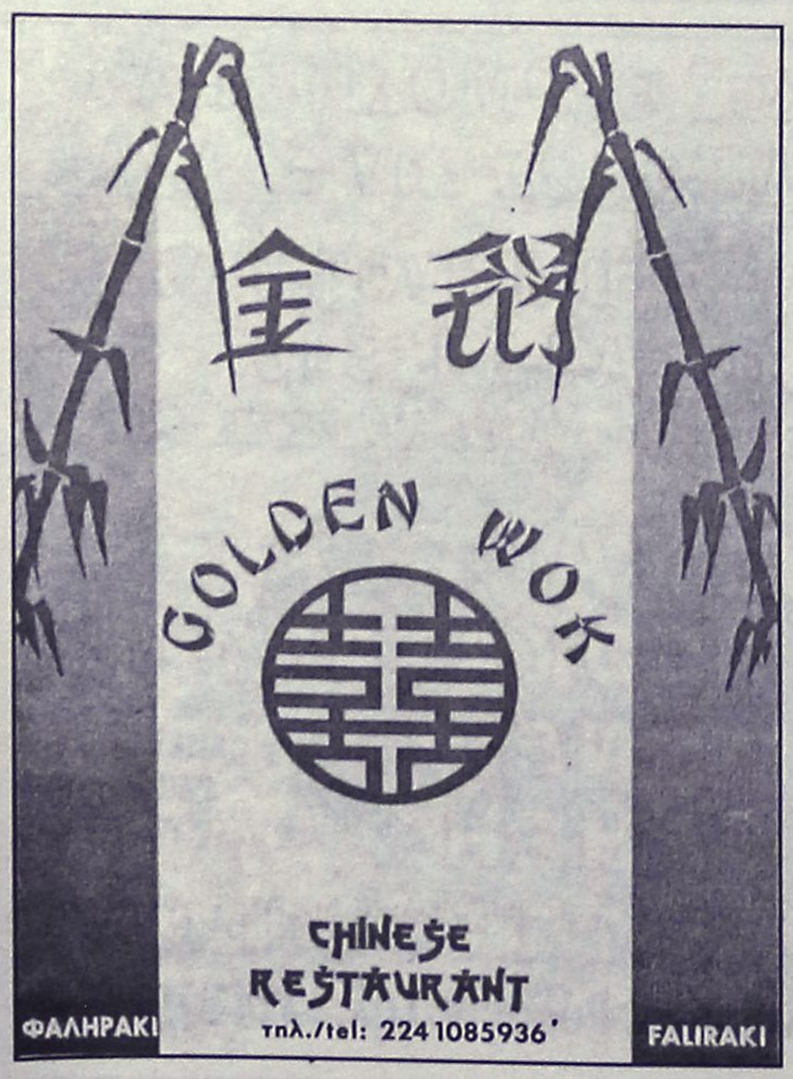



KYDON TOURS

1974–2004
ΕΚΔΡΟΜΕΣ ΚΥΔΩΝ
Ποιότητα-Φροντίδα-Επιτυχία

● ΕΚΔΡΟΜΕΣ ΑΓΙΟΥ ΠΝΕΥΜΑΤΟΣ

Α. ΠΡΟΓΡΑΜΜΑ
ΜΑΡΜΑΡΙΣ-ΚΟΥΣΑΝΤΑΣΙ-ΕΦΕΣΟ-ΣΜΥΡΝΗ-ΤΣΕΣΜΕ (απέναντι από ΧΙΟ)
Αναχώρηση **Παρασκευή 28/5/2004 ώρα 16.00**
Επιστροφή **Δευτέρα 31/5/2004 ώρα 18.00**

Τιμή κατ' άτομο 220 ευρώ

ΠΕΡΙΛΑΜΒΑΝΕΙ:
● Εισιτήρια καταμαράν ΡΟΔΟ ΜΑΡΜΑΡΙΣ-ΡΟΔΟ ● Φόρους ● Μία διανυκτέρευση ΚΟΥΣΑΝΤΑΣΙ ξενοδοχείο φανταστικό 5 αστέρων ημιδιατροφή μπουφέ ● Δύο διανυκτερεύσεις στην ΣΜΥΡΝΗ ξενοδοχείο κεντρικό πολύ καλό 4 αστέρων δίπλα στο HILTON ημιδιατροφή-πιάνο-● Πούλμαν πολυτελείας για όλες τις διαδρομές περιηγήσεις εκδρομές πάντα μαζί μας ● Εμπειρο οδηγό ● Ασφάλεια ταξιδιού.
ΣΥΝΟΔΟΣ Η κ. ΕΛΕΝΗ ΨΥΛΑΚΗ
Πλούσιο πρόγραμμα ψώνια, διασκέδαση!!!

Β. ΕΚΔΡΟΜΗ ΣΤΗ ΚΩ
Οργανώνουμε εκδρομή στο όμορφο νησί της ΚΩ σε συνεργασία με την ΠΑΝΚΩΑΚΗ ΑΔΕΛΦΟΤΗΤΑ ΡΟΔΟΥ "Ο ΙΠΠΟΚΡΑΤΗΣ"
Αναχώρηση **Σάββατο 29/5/2004 ώρα 10.00 ΡΟΔΟ-ΚΩ BLUE STAR**
Επιστροφή **Τρίτη 1/6/2004 ώρα 07.00 άφιξη ΡΟΔΟ BLUE STAR**

Τιμή κατ' άτομο 120 ευρώ

ΠΕΡΙΛΑΜΒΑΝΕΙ:
● Εισιτήρια F/B BLUE STAR ΡΟΔΟ-ΚΩ-ΡΟΔΟ ● Ξενοδοχείο ΜΑΡΙΤΙΝΑ με πρωινό μπουφέ, 3 διανυκτερεύσεις ● Ολοήμερη εκδρομή γύρω νησιού με πτυχιούχο ξεναγό ● Πούλμαν για το πανηγύρι της Αγίας Τριάδος στην Αντιμάχεια 20.00-24.00.

● ΑΕΡΟΠΟΡΙΚΕΣ ΕΚΔΡΟΜΕΣ ΑΓΙΟΥ ΠΝΕΥΜΑΤΟΣ
ΜΑΛΤΑ•ΠΡΑΓΑ•ΡΩΜΗ•ΡΩΜΗ ΣΙΕΝΑ ΦΛΩΡΕΝΤΙΑ•ΠΑΡΙΣΙ EURODISNEY•ΒΟΥΔΑΠΕΣΤΗ•ΜΑΔΡΙΤΗ
● ΠΑΚΕΤΑ ΕΚΔΡΟΜΩΝ ΕΙΔΙΚΑ ΝΕΟΝΥΜΦΩΝ
● ΕΙΣΙΤΗΡΙΑ-ΑΕΡΟΠΟΡΙΚΑ-ΑΚΤΟΠΛΟΪΚΑ

ΠΡΑΚΤΟΡΕΙΟ ΚΥΔΩΝ
30 χρόνια σας ταξιδεύει με εγγύηση
Τηλ. 22410-23000, 27900, 27722-Εθ. Δωδ/σίων 14

A.N.A FERRIES

ΤΑΞΙΔΕΨΤΕ ΜΕ ΤΟ ΝΕΟ ΜΑΣ ΠΛΟΙΟ
Ε/Γ-ΟΓ ΑΝΘΗ ΜΑΡΙΝΑ

ΓΡΗΓΟΡΑ - ΑΝΕΤΑ - ΕΥΧΑΡΙΣΤΑ

ΜΟΝΟ ΣΕ 13 ΩΡΕΣ!!!

* Από ΡΟΔΟ προς ΠΕΙΡΑΙΑ
Κάθε ΤΡΙΤΗ - ΠΕΜΠΤΗ - ΣΑΒΒΑΤΟ

* Από ΠΕΙΡΑΙΑ προς ΡΟΔΟ
Κάθε ΔΕΥΤΕΡΑ - ΤΕΤΑΡΤΗ - ΠΑΡΑΣΚΕΥΗ

ΠΡΟΣΦΟΡΑ
ΟΛΑ ΤΑ ΑΤΟΜΙΚΑ ΕΙΣΙΤΗΡΙΑ
ΣΕ ΜΙΣΗ ΤΙΜΗ!
• ΕΠΙΒΑΤΗΣ: 16,90 ευρώ

* Εκδόσεις εισιτηρίων σε όλα τα ταξιδιωτικά πρακτορεία

Κεντρικό πρακτορείο
TSAGARIS TRAVEL
Ακτή Σαχτούρη 5
Τηλ.. (22410) 36170, 28597, 35066, 30406
FAX: 22410-39839

Να ενισχυθούν τα Τάγματα Εθνοφυλακής

Την ενίσχυση και αναδιοργάνωση των ταγμάτων Εθνοφυλακής στα ακριτικά νησιά ζήτησε ο βουλευτής Δωδεκανήσου κ. Βασίλης Χρύσης.

Για τον λόγο αυτό συνοδευόμενος από τον πρόεδρο του Συνδέσμου Εθνοφυλακής Ρόδου και τον αντιπρόεδρο κ. Κων. Γλυκοφρύδη, επισκέφθηκε τον υπουργό Εθνικής Άμυνας κ. Σπ. Σπηλιωτόπουλο και τον υφυπουργό κ. Γ. Λαμπρόπουλο.

Στην συνάντηση που έγινε κατατέθηκαν προτάσεις γύρω από το θέμα.

Σε ανακοίνωσή του μάλιστα ο κ. Χρύσης επισημαίνει ότι η ηγεσία του υπουργείου έδειξε ιδιαίτερο ενδιαφέρον για τις προτάσεις που κατατέθηκαν, τις οποίες αξιολόγησε ως εθνικά χρήσιμες και δεσμεύτηκε, ότι αρκετές από αυτές θα συμπεριληφθούν στο νομοσχέδιο που καταρτίζει το υπουργείο Εθνικής Αμυνας για την ενίσχυση της Εθνοφυλακής.

Διαγωνισμός βράβευση μπαλκονιών

Διαγωνισμό για την βράβευση των ωραιότερων μπαλκονιών-αυλών και κήπων προκήρυξε και φέτος ο Πολιτιστικός Οργανισμός του δήμου Ρόδου.

Ο διαγωνισμός αυτός γίνεται στο πλαίσιο των Ανθεστηρίων και οι ενδιαφερόμενοι θα πρέπει να δηλώσουν συμμετοχή μέχρι τις 2 Ιουνίου.

Πληροφορίες δίνονται στα τηλέφωνα 22410-27427 και 22410 26385, τις εργάσιμες ημέρες και ώρες.

Το ελεύθερο βήμα της "Ροδιακής"

Σωστά είναι τα μέτρα που πάρθηκαν στο Φαληράκι

Επιστολή επιχειρηματία της περιοχής

Ανοικτή επιστολή, για την κατάσταση που επικρατεί στο Φαληράκι, τις ευθύνες των επιχειρηματιών και των τουριστικών παραγόντων, αλλά και τις συνέπειες της όλης κατάστασης, απέστειλε στη «Ροδιακή» επιχειρηματίας της περιοχής, που ζει και βιώνει την κατάσταση τα τελευταία 20 χρόνια στην περιοχή.

Στην επιστολή, τονίζεται ότι η Δημοτική Αρχή φέτος, για πρώτη χρονιά, σε αντίθεση με τα προηγούμενα χρόνια, κινείται στην σωστή κατεύθυνση και ότι η κατάσταση, που παρατηρούνταν τα προηγούμενα χρόνια, ήταν πραγματικά απελπιστική αλλά και καταστροφική.

Τονίζεται συγκεκριμένα στην επιστολή:

«Αγαπητέ κ. Διευθυντά, κάθε μέρα, η εφημερίδα σας φιλοξενεί άρθρα, σχόλια, ανακοινώσεις για το Φαληράκι.

Τελευταία, αιτήματα των ιδιοκτητών μπαρ που ζητούν επέκταση του ωραρίου μουσικής και πρόσφατα δηλώσεις του κ. Τοκούζη. Σας εκθέτω κι εγώ την άποψή μου:

Δραστηριοποιούμαι στο χώρο (διατηρώ συνεταιρικά ξενοδοχείο Γ' Τάξεως 100 κλινών στην πολύπαθη οδό Ερμού στο Φαληράκι, στη λεγόμενη και ως... bar street) από το 1980 και απασχολούμε 10 άτομα προσωπικό. Εφέτος, ύστερα από 24 χρόνια συνεχούς λειτουργίας, το ξενοδοχείο θα παραμείνει κλειστό. Αιτία, η ηχορύπανση. Όλα αυτά τα μπαράκια, που δεν έχουν άδεια μουσικής, αλλά μόνο καφέ – μπαρ, με τα τεράστια ηχεία έξω, είναι υπαίθριες δισκοθήκες με 100 – 120 ντεσιμπέλ.

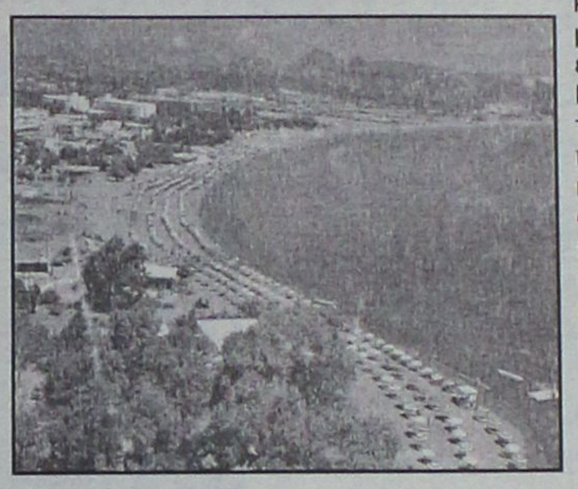

Ποιος τουρίστας θα έρθει να μείνει; Τα τελευταία 10 χρόνια, κάναμε συνεχή υπομνήματα και διαμαρτυρίες σε όλες τις αρχές, (αστυνομία, δήμο Καλλιθέας, υγειονομείο, χωρίς κανένα αποτέλεσμα).

Οι ιδιοκτήτες μπαρ, που εξέθρεψαν τον χουλιγκανισμό, και είναι οι κυρίως υπεύθυνοι για τη σημερινή κατάσταση, όχι μόνο δεν κάνουν αυτοκριτική, αλλά παρουσιάζονται τα θύματα και προσπαθούν να μας πείσουν ότι άλλοι είναι που φταίνε!

Η δημοτική αρχή φέτος, σε αντίθεση με τα προηγούμενα χρόνια, κινείται προς την σωστή κατεύθυνση. Να μπει μια τάξη, όχι με ασυδοσία και αναρχία, ποιοτικός τουρισμός και όχι στους χούλιγκανς.

Ας μην ενδώσουμε στις πιέσεις των πρακτόρων. Χρειάζονται και θυσίες βραχυχρόνια, για να υπάρξει αναβάθμιση του τουρισμού, αλλιώς θα είμαστε άξιοι της μοίρας μας!» Με ιδιαίτερη εκτίμηση (τα στοιχεία του στη διάθεση της «Ρ», Φαληράκι, 2004).

Γαλλικό πολεμικό πλοίο στη Ρόδο

Γαλλικό πολεμικό πλοίο, θα καταπλεύσει στη Ρόδο, στα μέσα του επόμενου μήνα για ολιγοήμερη παραμονή στο νησί μας.

Πρόκειται για τη φρεγάτα "ACONIT" (F-713) που θα καταπλεύσει στη Ρόδο το πρωί της 14ης Ιουνίου, με πλήρωμα περίπου 160 ατόμων.

Η φρεγάτα έχει μήκος 125 μ. και πλάτος 16, και θα παραμείνει στο νησί μας μέχρι τις 17 Ιουνίου.

Το Γαλλικό πλοίο, θεωρείται ένα από τα πιο σύγχρονα του στόλου της χώρας και μάλιστα, και ένα από τα μεγαλύτερα, που έχει στη δύναμή του.

Δρομολόγια του Ταχύπλοου Καταμαράν "ΔΩΔΕΚΑΝΗΣΟΣ ΕΞΠΡΕΣ"
Από: 1-ΙΟΥΝ-2004 μέχρι 15-ΟΚΤ-2004

DODEKANISOS NAFTILIAKI
Αναχωρίσεις από την Κολώνα (Θαλασσινή πύλη)

ΚΥΡΙΑΚΗ		
ΛΙΜΑΝΙ	ΑΦΙΞΗ	ΑΝΑΧ.
ΡΟΔΟΣ		08.30
ΣΥΜΗ	09.20	09.25
ΚΩΣ	10.55	11.00
ΚΑΛΥΜΝΟΣ	11.40	11.50
ΛΕΡΟΣ	12.40	12.45
ΠΑΤΜΟΣ	13.25	13.40
ΛΕΙΨΟΙ	14.00	14.05
ΛΕΡΟΣ	14.25	14.30
ΚΑΛΥΜΝΟΣ	15.20	15.30
ΚΩΣ	16.10	16.20
ΣΥΜΗ	17.45	17.50
ΡΟΔΟΣ	18.30	

ΔΕΥΤΕΡΑ		
ΛΙΜΑΝΙ	ΑΦΙΞΗ	ΑΝΑΧ.
ΡΟΔΟΣ		08.30
ΚΑΣΤΕΛΟΡΙΖΟ	11.00	16.00
ΡΟΔΟΣ	18.30	

ΤΡΙΤΗ		
ΛΙΜΑΝΙ	ΑΦΙΞΗ	ΑΝΑΧ.
ΡΟΔΟΣ		08.30
ΚΩΣ	10.40	10.50
ΚΑΛΥΜΝΟΣ	11.30	11.40
ΛΕΡΟΣ	12.30	12.40
ΠΑΤΜΟΣ	13.20	13.30
ΛΕΙΨΟΙ	13.50	14.00
ΛΕΡΟΣ	14.20	14.30
ΚΑΛΥΜΝΟΣ	15.20	15.30
ΚΩΣ	16.10	16.20
ΡΟΔΟΣ	18.30	

ΤΕΤΑΡΤΗ		
ΛΙΜΑΝΙ	ΑΦΙΞΗ	ΑΝΑΧ.
ΡΟΔΟΣ		08.30
ΣΥΜΗ	09.20	09.30
ΚΩΣ	11.00	11.10
ΚΑΛΥΜΝΟΣ	11.50	12.00
ΛΕΡΟΣ	12.50	14.30
ΚΑΛΥΜΝΟΣ	15.20	15.30
ΚΩΣ	16.10	16.20
ΣΥΜΗ	17.40	17.50
ΡΟΔΟΣ	18.30	

ΠΕΜΠΤΗ		
ΛΙΜΑΝΙ	ΑΦΙΞΗ	ΑΝΑΧ.
ΡΟΔΟΣ		08.30
ΚΩΣ	10.40	10.50
ΚΑΛΥΜΝΟΣ	11.30	11.40
ΛΕΡΟΣ	12.30	12.40
ΛΕΙΨΟΙ	13.00	13.10
ΠΑΤΜΟΣ	13.30	13.40
ΛΕΡΟΣ	14.20	14.30
ΚΑΛΥΜΝΟΣ	15.20	15.30
ΚΩΣ	16.10	16.20
ΡΟΔΟΣ	18.30	

ΠΑΡΑΣΚΕΥΗ		
ΛΙΜΑΝΙ	ΑΦΙΞΗ	ΑΝΑΧ.
ΡΟΔΟΣ		08.30
ΣΥΜΗ	09.20	09.30
ΚΩΣ	11.00	11.10
ΚΑΛΥΜΝΟΣ	11.50	12.00
ΛΕΡΟΣ	12.50	14.30
ΚΑΛΥΜΝΟΣ	15.20	15.30
ΚΩΣ	16.10	16.20
ΣΥΜΗ	17.40	17.50
ΡΟΔΟΣ	18.30	

ΣΑΒΒΑΤΟ		
ΛΙΜΑΝΙ	ΑΦΙΞΗ	ΑΝΑΧ.
ΡΟΔΟΣ		08.30
ΚΩΣ	10.40	10.50
ΚΑΛΥΜΝΟΣ	11.30	11.40
ΛΕΡΟΣ	12.30	12.40
ΛΕΙΨΟΙ	13.00	13.10
ΠΑΤΜΟΣ	13.30	13.40
ΛΕΡΟΣ	14.20	14.30
ΚΑΛΥΜΝΟΣ	15.20	15.30
ΚΩΣ	16.10	16.20
ΡΟΔΟΣ	18.30	



• Ταξιδέψτε με το μήλο την νύχτα
• Fully air-conditioned

Πληροφορίες: Δωδεκάνησος Ναυτιλιακή Ν.Ε.
Αυστραλίας 3. 85100 Ρόδος
Τηλ: 22410 70 590 - Fax: 22410 70 591

Ηχος & Φως Sound & Light RHODES

website: www.12ne.gr
e-mail: info@12ne.gr



ΟΛΑ Τ' ΑΣΤΕΡΙΑ
στην οθόνη σας
ΑΠΟ ΤΟ
AUDIO
CLUB

ΕΠΑΓΓΕΛΜΑΤΙΚΟΣ ΗΧΟΣ - ΕΙΚΟΝΑ
Projector (βιντεοπροβολέας),
και TV σε μεγάλες διαστάσεις!!!

MULTIMEDIA
DVD
CD RECEIVERS
MD RECEIVERS
SLAVE UNITS
CD CHANGERS
DVD NAVIGATION

ΓΙΑ ΤΟ ΑΥΤΟΚΙΝΗΤΟ
ΤΗΝ ΕΠΙΧΕΙΡΗΣΗ
ΤΟ ΓΡΑΦΕΙΟ
ΤΟ ΣΠΙΤΙ

ΣΕ ΜΟΝΑΔΙΚΕΣ ΤΙΜΕΣ!!!



ΧΡΗΜΑΤΟΔΟΤΗΣΗ
ΕΩΣ ΚΑΙ 36 ΜΗΝΕΣ

AUDIO CLUB
...στα σίγουρα!

πλαίσιο

ΜΙΧΑΗΛ ΠΕΤΡΙΔΗ & ΠΕΙΡΑΙΩΣ ΓΩΝΙΑ ΤΗΛ. (22410) 21533

ΕΒΔΟΜΑΔΑ LG
ΑΠΟ ΤΟ ΚΑΤΑΣΤΗΜΑ ΒΟΛΑΣ ΣΤΗΝ ΚΡΕΜΑΣΤΗ

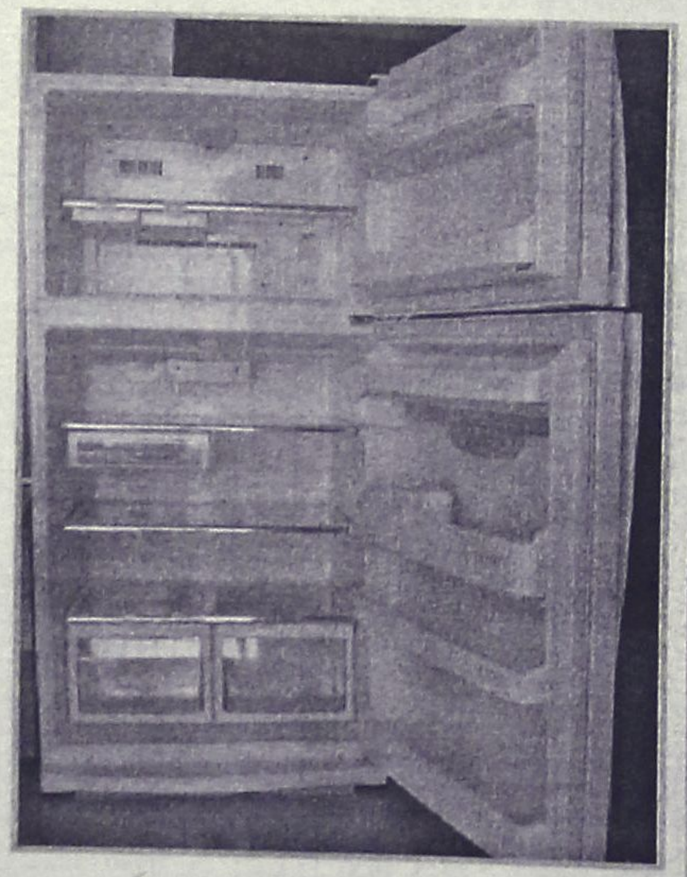

ΨΥΓΕΙΟ L.G.
(1,79Χ0,83Χ0,72)
20 Κ.Π.
ΣΥΝΟΛΙΚΗ ΧΩΡ/ΤΑ
(376+146) 522 Λ.

ΜΟΝΟ
549 €



ΗΛΕΚΤΡ. ΣΚΟΥΠΕΣ

ΑΠΟ
39 €

πλαίσιο

Μ. ΒΟΛΑΣ & ΥΙΟΙ Ο.Ε.
Λ. ΕΛΕΥΘΕΡΙΑΣ 43-45 ΚΡΕΜΑΣΤΗ ΡΟΔΟΣ - ΤΗΛ. (22410) 91275
FAX (22410) 94370 --- www.volas.net --- e-mail volas@hol.gr

Ανάσα για τους ελεύθερους επαγγελματίες

Νέες ευνοϊκές ρυθμίσεις για χρέη στο ΤΕΒΕ

80% έκπτωση στην εφ' άπαξ εξόφληση και 50% για όσους επιλέξουν δόσεις

Νέα νομοθετική ρύθμιση για τα χρέη των ελεύθερων επαγγελματιών μελετά το υπουργείο Απασχόλησης και Κοινωνικής Προστασίας, προκειμένου να διευκολυνθούν οι αυτοαπασχολούμενοι και να ρυθμίσουν τις οφειλές τους με ευνοϊκούς όρους.

Με δεδομένο ότι δεν έχουν απευθυνθεί όλοι ώστε να υπαχθούν στη ρύθμιση που λήγει στις 31 Μαΐου, ο διοικητής του ΤΕΒΕ κ. Κόντος και ο υφυπουργός Κοινωνικής Προστασίας, κ. Νίκος Αγγελόπουλος, μελετούν νέα ρύθμιση για τις εν λόγω οφειλές. Ειδικότερα, στις 31 Μαΐου πρόκειται να λήξει η τελευταία προθεσμία (σ.σ. Λόγω της αργίας του Αγίου Πνεύματος, ουσιαστικά έληξε την Παρασκευή) που έχει δοθεί με τον τελευταίο ασφαλιστικό νόμο στους ελεύθερους επαγγελματίες προκειμένου να υποβάλουν αίτηση στο ΤΕΒΕ-και στα άλλα Ταμεία αυτοαπασχολουμένων-για τη ρύθμιση των οφειλών τους.

Η ΔΥΝΑΤΟΤΗΤΑ

Ωστόσο δεν αναμένονται σημαντικές αλλαγές στο σύστημα οφειλών, και σύμφωνα με πληροφορίες αναμένεται να ισχύσει ό,τι εφαρμόστηκε και στην τελευταία ρύθμιση. Δηλαδή, να καταλάβουν είτε ολόκληρο το ποσό της οφειλής (εφόσον επιλέξουν την εφάπαξ εξόφληση) είτε την προκαταβολή και την πρώτη από τις 80 συνολικά δόσεις που προβλέπονται.

Σε περίπτωση εφάπαξ εξόφληση παρέχεται έκπτωση 80% επί των πρόσθετων τελών. Οσοι επιλέξουν την εφάπαξ εξόφληση θα πρέπει να καταλάβουν το σύνολο της οφειλής τους μέχρι τη νέα ημερομηνία που θα οριστεί. Για όσους επιλέξουν τη ρύθμιση των οφειλών με δόσεις (80 ισόποσες μηνιαίες) θα γίνεται έκπτωση 50% επί των πρόσθετων τελών. Στην περίπτωση αυτή τα ποσά των εκπτώσεων των πρόσθετων τελών θα αφαιρούνται από τις τελευταίες δόσεις, ενώ μαζί με την πρώτη δόση θα πρέπει να καταβληθεί το 10% της κεφαλαιοποιούμενης οφειλής, επίσης μέχρι την ημερομηνία που θα οριστεί.

Οι ασφαλισμένοι θα πρέπει να πληρώνουν αποκλειστικά μέσω των ΕΛ.ΤΑ-ταχυπληρωμή-το ποσό της προκαταβολής. Στη ρύθμιση μπορούν να υπαχθούν ασφαλισμένοι του ΤΕΒΕ για καθυστερούμενες ασφαλιστικές εισφορές μετά την εγγραφή τους στο Ταμείο και μέχρι 31/12/2003. Μπορούν να υπαχθούν, επίσης, και όσοι έχουν ρυθμίσει τις οφειλές τους με προηγούμενους νόμους.

Οι ασφαλισμένοι που θα ρυθμίσουν τα χρέη τους και θα καταβάλουν την προκαταβολή και την πρώτη δόση, θα λαμβάνουν βεβαίωση ενημερότητας για δανειοδότηση από τις τράπεζες και θα θεωρούν βιβλιάριο ασθενείας για 6 μήνες.

Στις περιπτώσεις αυτές οι οφειλόμενες ασφαλιστικές εισφορές θα υπολογιστούν με τις τρέχουσες τιμές και τα πρόσθετα τέλη. Αντιθέτως, δεν θα ρυθμίζονται εισφορές από προαιρετική ασφάλιση, αναγνώριση χρόνου προ της εγγραφής, χρόνου στρατιωτικής θητείας κ.λπ.

Η ΣΥΜΜΕΤΟΧΗ

Να σημειωθεί ότι στη ρύθμιση που ισχύει μέχρι τις 31 Μαΐου, και δεν θα πάρει παράταση αφού στη συνέχεια εξετάζει νέα, η συμμετοχή των ελευθέρων επαγγελματιών ήταν περιορισμένη.

Σύμφωνα με τα τελευταία στοιχεία από το ΤΕΒΕ περίπου 18.200 ελεύθεροι επαγγελματίες-ασφαλισμένοι του Ταμείου-σε σύνολο οφειλετών άνω των 80.000 ατόμων-έχουν υποβάλει αιτήσεις για να ρυθμίσουν με ευνοϊκούς όρους τις οφειλές τους.

Την περιορισμένη ανταπόκριση για τη ρύθμιση των οφειλών των ελεύθερων επαγγελματιών δείχνουν τα στοιχεία που συγκέντρωσε το ΤΕΒΕ με βάση τις αιτήσεις που έχουν υποβληθεί τις τελευταίες ημέρες και αφορούν στη ρύθμιση χρεών ύψους 76 εκατ. ευρώ.

Αξιοσημείωτο είναι ότι στην προηγούμενη ρύθμιση οφειλών που η υποβολή αιτήσεων ήταν έως τον Αύγουστο του 2003, είχαν υπαχθεί 19.215 ελεύθεροι επαγγελματίες και είχαν εξοφληθεί μόλις 38 εκατ. ευρώ.

Το ΤΕΒΕ πάντως, έχει προειδοποιήσει τους οφειλέτες ότι πρέπει να σπεύσουν να ρυθμίσουν τα χρέη τους προκειμένου να μην υπάρχει πρόβλημα στις οικονομικές υποχρεώσεις του Ταμείου και με δεδομένο ότι ακόμη δεν έχουν καταβληθεί ακόμη τα ποσά που οφείλει το Δημόσιο.

Να δεσμευτεί ο Υπουργός για το Σπατόσημο

Γραπτή δέσμευση του υπουργού Μεταφορών και Επικοινωνιών κ. Μιχ. Λιάπη, για την διάθεση του ποσού των 4.000.000 ευρώ (από το Σπατόσημο) στη νομαρχιακή αυτοδιοίκηση Δωδεκανήσου, ζητά ο βουλευτής Δωδεκανήσου κ. Αναστάσιος Καραμάριος.

Οπως είναι γνωστό το ποσό αυτό διατέθηκε στη νομαρχία στις 5 Μαρτίου, αλλά στην συνέχεια με επιστολή του διοικητή της ΥΠΑ, έγινε γνωστό ότι σ' αυτή την φάση δεν θα διατεθεί επειδή τα χρήματα χρειάζονται για τα έργα των Ολυμπιακών αγώνων.

Ο κ. Καραμάριος, με την επιστολή του στον κ. Λιάπη ζητά να υπάρξει έγγραφη δέσμευση για την διάθεση του συγκεκριμένου ποσού. Παράλληλα ζητά να θεσμοθετηθεί ποσοστό 8% από το Σπατόσημο, να διατίθεται στους παραπλήσιους με τα αεροδρόμια δήμους, για έργα υποδομής κ.λπ.

Επί του θέματος από το γραφείο του κ. Καραμάριου, έγιναν γνωστά τα εξής:

Με επιστολή του στις 27/5/2004 προς τον Υπουργό Μεταφορών και Επικοινωνιών κ. Μιχάλη Λιάπη ο κ. Καραμάριος ζητά:

• Έγγραφη ανακοίνωση ότι το ποσόν των 4.000.000 ευρώ θα διατεθεί στη Νομαρχιακή Αυτοδιοίκηση Δωδεκανήσου για τη χρηματοδότηση έργων του Δήμου Πεταλούδων μετά την άρση των εμποδίων λόγω Ολυμπιακών αγώνων και

• Δέσμευση ότι νομοθετικά θα καθιερωθεί ποσοστό 8% του τέλους εκσυγχρονισμού των αεροδρομίων, το οποίο θα διατίθεται στους παραπλήσιους με τα αεροδρόμια Δήμους, για την εκτέλεση έργων υποδομής συναφών προς τη λειτουργία των αεροδρομίων".



Μια εταιρία με **παρελθόν**
...δίνει δυναμικό **παρόν**
...για το **μέλλον** της Ρόδου.

ΔΥΝΑΤΟΣ ΔΕΣΜΟΣ ΣΥΝ-ΕΡΓΑΣΙΑΣ

Η ΒΑΠ βρίσκεται πάντα κοντά στους εμπορικούς συνεργάτες της με νέα ποιοτικά προϊόντα, σε αληθινά ανταγωνιστικές τιμές. Όλα τα προϊόντα της εταιρίας περνούν από τα πιο σκληρά Crash Tests. Η ΒΑΠ με πεδίο ισχύος την παραγωγή εμφιαλωμένου νερού και αναψυκτικού εφαρμόζει Σύστημα Διαχείρισης Ποιότητας σύμφωνα με. τις απαιτήσεις της **DIN EN ISO 9001:2000**, πιστοποιημένο από την **TUV MANAGMENT SERVICE**, καθώς επίσης και μελέτη HACCP.

Το ισχυρό managment της εταιρίας παρακολουθεί τις εξελίξεις στο χώρο των αναψυκτικών αλλά και τους σύγχρονους τρόπους διανομής και πωλήσεων.

ΒΑΠ-Π.ΚΟΥΓΙΟΣ ΑΒΕΕ

Κατέχει την 8η θέση στη βιομηχανία ποτών. Το συμβόλαιο με την **Pepsico** δίνει το προνόμιο στην εταιρία να έχει την αποκλειστική διάθεση και εμφιάλωση των δημοφιλέστερων ανά τον κόσμο αναψυκτικών **Pepsi και 7UP**. Η **πορτοκαλάδα ΒΑΠ** και η **λενονάδα ΒΑΠ** από φυσικό χυμό πορτοκάλι και λεμόνι αντίστοιχα είναι από τα πιο αγαπημένα προϊόντα του καταναλωτικού κοινού.

Ανάμεσα στα προϊόντα μας είναι και η παραγωγή του εμφιαλωμένου νερού, **ΑΠΟΛΛΩΝΙΟ**, γνωστό σε όλα τα Δωδεκάνησα.

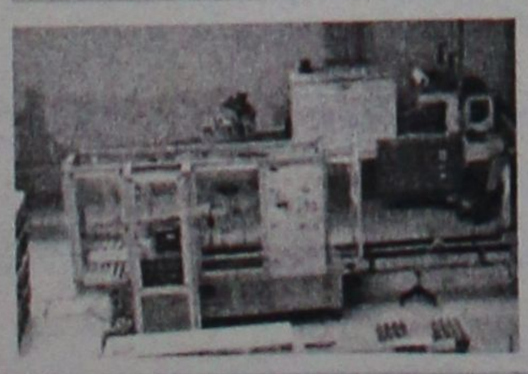



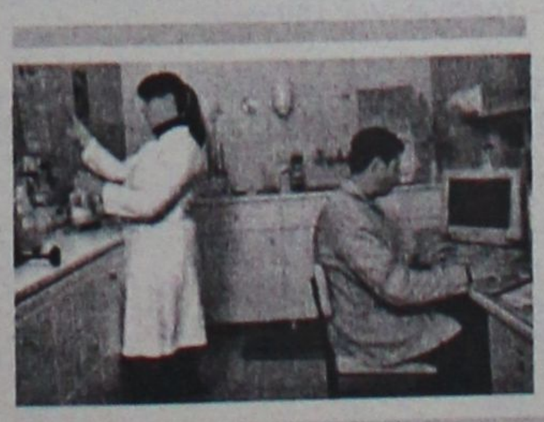

PEPSI

βαπ πορτοκάλι

ΑΠΟΛΛΩΝΙΟ

βαπ ΛΕΜΟΝΙ

Λ. Λίνδου 9ο χλμ. - Τσαϊρι. Ρόδος. Τηλ. παραγγελιών: 2241062100, 62700. Τηλ. κέντρο: 2241060710. E-mail: vap@rodosnet.gr

Φυσική Γενικής Παιδείας Γ' τάξης

Επιμέλεια θεμάτων:
Κουκιάς Νίκος, Κουτσούκος Γιάννης, Μπότσαρης Λευτέρης

ΘΕΜΑ 1°

Στις ερωτήσεις 1-4 να γράψετε στο τετράδιό σας τον αριθμό της ερώτησης και δίπλα το γράμμα που αντιστοιχεί στη σωστή απάντηση.

1. Σύμφωνα με την ηλεκτρομαγνητική θεωρία του Maxwell το ηλεκτρομαγνητικό κύμα παράγεται, όταν ένα ηλεκτρικό φορτίο:
   α. ηρεμεί
   β. κινείται ευθύγραμμα και ομαλά
   γ. επιταχύνεται
   δ. όλα τα παραπάνω.

   Μονάδες 5

2. Ο λαμπτήρας αλογόνου:
   α. περιέχει ατμούς ιωδίου
   β. περιέχει ατμούς υδραργύρου
   γ. δεν έχει θερμαινόμενο νήμα
   δ. έχει μικρότερη απόδοση φωτός από τον κοινό λαμπτήρα πυρακτώσεως.

   Μονάδες 5

3. Όταν ένας πυρήνας αποδιεγείρεται, εκπέμπει:
   α. φωτόνιο υπεριώδους ακτινοβολίας
   β. ακτίνες γ
   γ. φωτόνιο με ενέργεια της ίδιας τάξης με το φωτόνιο που εκπέμπεται κατά τις αποδιεγέρσεις των ατόμων
   δ. φωτόνιο ορατής ακτινοβολίας.

   Μονάδες 5

4. Σύμφωνα με το κλασικό μοντέλο του Rutherford για το άτομο
   α. το φάσμα εκπομπής από ένα άτομο πρέπει να είναι συνεχές
   β. το θετικό φορτίο είναι ομοιόμορφα κατανεμημένο μέσα στο άτομο
   γ. η στροφορμή του ηλεκτρονίου είναι κβαντωμένη
   δ. η ακτίνα του πυρήνα είναι της τάξης μεγέθους 10^{-10}m.

   Μονάδες 5

*Στην παρακάτω ερώτηση 5 να γράψετε στο τετράδιό σας το γράμμα κάθε πρότασης και δίπλα σε κάθε γράμμα τη λέξη **Σωστό** για τη σωστή πρόταση και τη λέξη **Λάθος** για τη λανθασμένη.*

5. α. Η ταχύτητα με την οποία διαδίδεται στο κενό η ορατή ακτινοβολία είναι μεγαλύτερη από εκείνη της υπέρυθρης.
   β. Στο γραμμικό φάσμα απορρόφησης των ατμών νατρίου εμφανίζονται σκοτεινές γραμμές εκεί όπου εμφανίζονται οι φωτεινές γραμμές του γραμμικού φάσματος εκπομπής του.
   γ. Όταν ακτίνα μονοχρωματικού φωτός περάσει από τον αέρα σε γυαλί, η συχνότητά της δε μεταβάλλεται.
   δ. Η ενέργεια των νουκλεονίων ενός πυρήνα μπορεί να πάρει οποιαδήποτε τιμή.
   ε. Το ορατό φως στους λαμπτήρες φθορισμού προέρχεται κυρίως από τη μετατροπή της υπέρυθρης ακτινοβολίας σε ορατή από τη φθορίζουσα επιφάνεια των λαμπτήρων.

   Μονάδες 5

ΘΕΜΑ 2°

1. Να μεταφέρετε στο τετράδιό σας συμπληρωμένες τις παρακάτω πυρηνικές αντιδράσεις:

$$^{235}_{92}U+^{1}_{0}n\rightarrow ^{\cdots}_{56}Ba+^{92}_{\cdots}Kr+3^{1}_{0}n$$

$$\cdots\cdots+^{14}_{7}N\rightarrow ^{17}_{8}O+^{1}_{1}H$$

   Μονάδες 6

2. Το σχήμα δείχνει το διάγραμμα των ενεργειακών σταθμών του ατόμου του υδρογόνου. Τα μήκη κύματος $\lambda_1,\lambda_2,\lambda_3$ είναι τα μήκη κύματος της ακτινοβολίας που εκπέμπεται κατά τις μεταβάσεις του ηλεκτρονίου μεταξύ

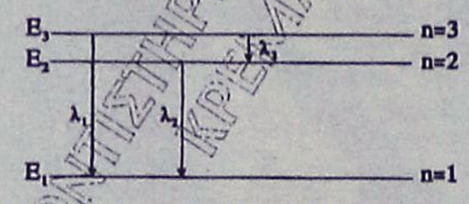

των ενεργειακών σταθμών, όπως δείχνουν τα βέλη. Η σχέση που συνδέει τα μήκη κύματος λ_1, λ_2 και λ_3 είναι:

α. $\lambda_1=\lambda_2+\lambda_3$ β. $\frac{\lambda_2}{\lambda_1}=\frac{\lambda_1}{\lambda_3}$ γ. $\lambda_1=\frac{\lambda_2\cdot\lambda_3}{\lambda_2+\lambda_3}$.

Να γράψετε στο τετράδιό σας τον αριθμό της παραπάνω ερώτησης και δίπλα το γράμμα που αντιστοιχεί στη σωστή απάντηση.

Μονάδες 4

Να αιτιολογήσετε την απάντησή σας

Μονάδες 7

Να γράψετε στο τετράδιό σας τον αριθμό της παρακάτω ερώτησης 3 και δίπλα το γράμμα που αντιστοιχεί στη σωστή απάντηση.

3. Ένας πυρήνας με μαζικό αριθμό 200 και ενέργεια σύνδεσης ανά νουκλεόνιο 8MeV χωρίζεται με κάποια αντίδραση σε 2 μεσαίους πυρήνες με μαζικούς αριθμούς 100 οι οποίοι έχουν ενέργεια σύνδεσης ανά νουκλεόνιο 8,8MeV.

   Η διαδικασία είναι:
   α. εξώθερμη
   β. ενδόθερμη

   Μονάδες 3

   Να αιτιολογήσετε την απάντησή σας

   Μονάδες 5

ΘΕΜΑ 3°

Η διαφορά δυναμικού σε σωλήνα παραγωγής ακτίνων Χ είναι $2\cdot10^{4}$V. Τα ηλεκτρόνια εκπέμπτονται από την κάθοδο και φθάνουν στην άνοδο με ρυθμό 10^{17} ηλεκτρόνια ανά δευτερόλεπτο.

Να υπολογίσετε:

α. την έγταση του ρεύματος των ηλεκτρονίων στον σωλήνα παραγωγής των ακτίνων Χ.

Μονάδες 8

β. το ελάχιστο μήκος κύματος λ_{min} των παραγομένων ακτίνων Χ.

Μονάδες 8

γ. την ισχύ P_x των παραγομένων ακτίνων Χ, αν η απόδοση του σωλήνα παραγωγής ακτίνων Χ είναι 2%.

Μονάδες 9

Δίνεται η απόλυτη τιμή του φορτίου του ηλεκτρονίου $e=1,6\cdot10^{-19}$C, η σταθερά του Planck $h=6,4\cdot10^{-34}$ J·s και η ταχύτητα του φωτός $c=3\cdot10^{8}$m/s.

ΘΕΜΑ 4°

Το $^{238}_{92}U$ έχει χρόνο ημιζωής $4,5\cdot10^{9}$ χρόνια και με μια σειρά από διασπάσεις α και β^- καταλήγει στο σταθερό ισότοπο $^{206}_{82}Pb$. Θεωρούμε ότι όλοι οι πυρήνες $^{238}_{92}U$ που διασπώνται καταλήγουν σε $^{206}_{82}Pb$.

Ένα ορυκτό τη στιγμή της δημιουργίας του περιείχε $^{238}_{92}U$ και καθόλου $^{206}_{82}Pb$.

Σήμερα στο ορυκτό αυτό ο λόγος του αριθμού των πυρήνων $^{206}_{82}Pb$ προς τον αριθμό των πυρήνων $^{238}_{92}U$ είναι $\frac{1}{8}$.

Να υπολογίσετε:

α. τον αριθμό των διασπάσεων α και β^- σύμφωνα με την παρακάτω αντίδραση διάσπασης του $^{238}_{92}U$.

$$^{238}_{92}U\rightarrow x\,^{4}_{2}He+y\,^{0}_{-1}e+^{206}_{82}Pb$$

Μονάδες 8

β. τη σταθερά διάσπασης του $^{238}_{92}U$

Μονάδες 8

γ. την ηλικία του ορυκτού σε χρόνια.

Μονάδες 9

Δίνεται: 1 χρόνος$=3\cdot10^{7}$s.
Παραδεχθείτε ότι:
ℓn2=0,7 , ℓn8=2,1 , ℓn9=2,2 .

ΑΠΑΝΤΗΣΕΙΣ

ΘΕΜΑ 1ο:

1. γ
2. α
3. β
4. α
5. α. Λ
   β. Σ
   γ. Σ
   δ. Λ
   ε. Λ

ΘΕΜΑ 2ο:

1. $^{235}_{92}U+^{1}_{0}n\rightarrow ^{141}_{56}Ba+^{92}_{36}Kr+3^{1}_{0}n$

   $^{4}_{2}He+^{14}_{7}N\rightarrow ^{17}_{8}O+^{1}_{1}H$

2. Σωστή η γ.

$$hf_1=hf_2+hf_3\Rightarrow f_1=f_2+f_3\Rightarrow\frac{c}{\lambda_1}=\frac{c}{\lambda_2}+\frac{c}{\lambda_3}\Rightarrow$$

$$\Rightarrow\frac{1}{\lambda_1}=\frac{1}{\lambda_2}+\frac{1}{\lambda_3}\Rightarrow\frac{1}{\lambda_1}=\frac{\lambda_3}{\lambda_2\lambda_3}+\frac{\lambda_2}{\lambda_2\lambda_3}\Rightarrow$$

$$\Rightarrow\frac{1}{\lambda_1}=\frac{\lambda_3+\lambda_2}{\lambda_2\lambda_3}\Rightarrow\lambda_1=\frac{\lambda_2\lambda_3}{\lambda_2+\lambda_3}$$

3. Σωστή η α.
Ο αρχικός πυρήνας έχει E_B=1600 MeV. Οι δύο πυρήνες που σχηματίζονται έχουν συνολικά E_B=1760MeV. Από την όλη διαδικασία αποδεσμεύεται συνεπώς ενέργεια ίση με τη διαφορά (1760 - 1600) MeV = 160 MeV.
Άρα είναι εξώθερμη.

Σημείωση: υπάρχει αντίστοιχο θέμα στο σχολ. βιβλίο ως παράδειγμα στην σελίδα 76 από "Ας θεωρήσουμε ... " έως " ... την οποία ωφελούμαστε".

ΘΕΜΑ 3ο:

α. $I=\frac{Q}{t}=\frac{N\cdot e}{t}=\frac{10^{17}\cdot1,6\cdot10^{-19}}{1}=1,6\cdot10^{-2}$A

β. $\lambda_{min}=\frac{h\cdot c}{e\cdot V}=\frac{6,4\cdot10^{-34}\cdot3\cdot10^{8}}{1,6\cdot10^{-19}\cdot2\cdot10^{4}}=\frac{6,4\cdot3\cdot10^{-26}}{3,2\cdot10^{-15}}=6\cdot10^{-11}$m

γ.
$$\alpha=\frac{P_x}{P_e}\Rightarrow P_x=\alpha\cdot P_e=0,02\cdot V_e\cdot I_e=2\cdot10^{-2}\cdot2\cdot10^{4}\cdot1,6\cdot10^{-2}\Rightarrow P_x=6,4\text{ Watt}$$

ΘΕΜΑ 4ο:

α. $^{238}_{92}U\rightarrow x\,^{4}_{2}He+y\,^{0}_{-1}e+^{206}_{82}Pb$

ισότητα ατομικών αριθμών $92=2x-y+82\Rightarrow10=2x-y\Rightarrow10=28-y\Rightarrow y=6$
ισότητα μαζικών αριθμών $238=4x+206\Rightarrow32=4x\Rightarrow x=8$

β. $\lambda=\frac{\ln2}{T}=\frac{0,7}{4,5\cdot10^{9}\text{ χρόνια}}=\frac{0,7}{4,5\cdot10^{9}\cdot3\cdot10^{7}}=\frac{7\cdot10^{-1}}{13,5\cdot10^{16}}=$

$=\frac{14}{27}\cdot10^{-17}\text{sec}^{-1}=0,518\cdot10^{-17}\text{sec}^{-1}$ (*)

γ. Ο αριθμός των πυρήνων Pb είναι ίσος με τον αριθμό των πυρήνων U που διασπάτηκαν.

$$\frac{N_{διασπ.}}{N_{αόνασπ.}}=\frac{1}{8}\Rightarrow\frac{N_0-N}{N}=\frac{1}{8}\Rightarrow8N_0-8N=N\Rightarrow$$

$$\Rightarrow8N_0=9N\Rightarrow N=\frac{8}{9}N_0\Rightarrow N_0\cdot e^{-\lambda t}=\frac{8}{9}N_0$$

$$e^{\lambda t}=\frac{9}{8}\Rightarrow\lambda t=\ln\frac{9}{8}\Rightarrow0,518\cdot10^{-17}\cdot t=\ln9-\ln8\Rightarrow$$

$$\Rightarrow0,518\cdot10^{-17}\cdot t=2,2-2,1\Rightarrow t=\frac{0,1}{0,518\cdot10^{-17}}\Rightarrow t=\frac{10^{-1}}{0,518\cdot10^{-17}}\Rightarrow$$

$$\Rightarrow t=1,93\cdot10^{16}\text{ sec}$$

$$\Rightarrow t=\frac{1,93\cdot10^{16}}{3\cdot10^{7}}\cong\frac{2}{3}\cdot10^{9}\text{ χρόνια}.$$

(*) Αν δεν γίνουν τα χρόνια sec, η λ προκύπτει:

$$\lambda=\frac{0,7}{4,5\cdot10^{9}\text{ χρόνια}}=\frac{7}{45\cdot10^{9}\text{ χρόνια}}$$

Έτσι στο γ' ερώτημα έχουμε:

$$e^{\lambda t}=\frac{9}{8}\Rightarrow\lambda t=\ln9-\ln8\Rightarrow t=\frac{2,2-2,1}{\lambda}=\frac{(2,2-2,1)\cdot45\cdot10^{9}}{7}=$$

$$=\frac{4,5\cdot10^{9}}{7}\text{χρόνια}=\frac{T_{1/2}}{7}$$

Μαθηματικά Θετικής και Τεχνολ. Κατεύθυνσης Β' τάξης

ΘΕΜΑ 1ο

Α. Δίνονται τα διανύσματα $\vec{\alpha}$ και $\vec{\beta}$, τα οποία δεν είναι παράλληλα προς τον άξονα y΄y και έχουν συντελεστές διεύθυνσης λ_1 και λ_2 αντίστοιχα. Να αποδείξετε ότι:

$$\vec{\alpha} \perp \vec{\beta} \Leftrightarrow \lambda_1\lambda_2 = -1 .$$

Μονάδες 10

Β. Έστω δύο σημεία Ε και Ε΄ ενός επιπέδου. Τι ονομάζεται υπερβολή με εστίες τα σημεία Ε και Ε΄ στο συγκεκριμένο επίπεδο ;

Μονάδες 5

Γ. *Να χαρακτηρίσετε τις προτάσεις που ακολουθούν, γράφοντας στο τετράδιό σας τη λέξη* ***Σωστό*** *ή* ***Λάθος*** *δίπλα στο γράμμα που αντιστοιχεί σε κάθε πρόταση.*

α. Αν $A \neq 0$ ή $B \neq 0$, η εξίσωση $Ax + By + \Gamma = 0$ παριστάνει ευθεία.

Μονάδες 2

β. Στην παραβολή $y^2=2px$, η εξίσωση της διευθετούσας είναι $x = \frac{p}{2}$.

Μονάδες 2

γ. Δίνονται οι ακέραιοι αριθμοί α, β, γ, k, λ με $\alpha \neq 0$. Αν $\alpha \mid \beta$ και $\alpha \mid \gamma$, τότε $\alpha \mid (k\beta + \lambda\gamma)$.

Μονάδες 2

δ. Αν Α, Β, Γ είναι κορυφές του τριγώνου ΑΒΓ, τότε το εμβαδόν του είναι:

$$(AB\Gamma) = \frac{1}{2}\left|\det(\vec{AB}, \vec{A\Gamma})\right|$$

Μονάδες 2

ε. Η εκκεντρότητα ε της έλλειψης είναι μεγαλύτερη της μονάδας.

Μονάδες 2

ΘΕΜΑ 2ο

Δίνονται τα διανύσματα $\vec{\alpha} = (1,2)$ και $\vec{\beta} = (2,3)$

Α. Να βρείτε το μέτρο του διανύσματος $\vec{\gamma} = 5\vec{\alpha} - 3\vec{\beta}$.

Μονάδες 8

Β. Να βρείτε τη γωνία που σχηματίζει το $\vec{\gamma}$ με τον άξονα x΄x.

Μονάδες 8

Γ. Να βρείτε τον αριθμό $k \in \mathbb{R}$, ώστε το διάνυσμα $\vec{\upsilon} = (k^2 - k, k)$ να είναι κάθετο στο $\vec{\alpha}$.

Μονάδες 9

ΘΕΜΑ 3ο

Δίνεται ο ακέραιος αριθμός α=12k-5, όπου $k \in Z$.

Α. Να αποδείξετε ότι ο α είναι περιττός αριθμός.

Μονάδες 7

Β. Να βρείτε το υπόλοιπο της διαίρεσης του α διά του 4.

Μονάδες 8

Γ. Να αποδείξετε ότι ο αριθμός $A= (a^2+15)(a^2-1)$ είναι πολλαπλάσιο του 64.

Μονάδες 10

ΘΕΜΑ 4ο

Δίνονται οι παράλληλες ευθείες ε_1: $3x+ 4y +6 = 0$ και ε_2: $3x + 4y +16=0$.

Α. Να βρείτε την απόσταση των παραλλήλων ευθειών ε_1 και ε_2.

Μονάδες 7

Β. Να βρείτε την εξίσωση της μεσοπαράλληλης ευθείας των ε_1 και ε_2.

Μονάδες 8

Γ. Να βρείτε την εξίσωση του κύκλου που έχει κέντρο το σημείο τομής της ευθείας ε_1 με τον άξονα x΄x και αποκόπτει από την ευθεία ε_2 χορδή μήκους $d = 4\sqrt{3}$.

Μονάδες 10

Επιμέλεια θεμάτων: *Ανανίας Άγγελος*
Γκέκα Μαλαμάτη
Κουκιάς Μιχάλης

ΑΠΑΝΤΗΣΕΙΣ

ΘΕΜΑ 1°

Α. Έστω τα διανύσματα $\vec{\alpha}(x_1, \psi_1)$ και $\vec{\beta}(x_2, \psi_2)$, τα οποία δεν είναι παράλληλα με τον άξονα y΄y, οπότε $x_1x_2 \neq 0$.
Έχουμε:

$$\vec{\alpha} \perp \vec{\beta} \Leftrightarrow \vec{\alpha}\vec{\beta} = 0 \Leftrightarrow x_1x_2 + \psi_1\psi_2 = 0 \Leftrightarrow \psi_1\psi_2 = -x_1x_2 \Leftrightarrow$$

$$\Leftrightarrow \frac{\psi_1\psi_2}{x_1x_2} = -1 \Leftrightarrow \lambda_1\lambda_2 = -1 .$$

Β. Ονομάζεται υπερβολή με εστίες τα σημεία Ε' και Ε ο γεωμετρικός τόπος C των σημείων του επιπέδου των οποίων η απόλυτη τιμή της διαφοράς των αποστάσεων από τα σημεία Ε' και Ε είναι σταθερή και μικρότερη του (Ε'Ε).

Γ.

α	β	γ	δ	ε
Σ	Λ	Σ	Σ	Λ

ΘΕΜΑ 2°

Α. Είναι:

$$5\vec{\alpha} = 5(1, 2) = (5, 10), \quad 3\vec{\beta} = 3(2, 3) = (6, 9).$$

Άρα $\vec{\gamma} = 5\vec{\alpha} - 3\vec{\beta} = (5, 10) - (6, 9) = (-1, 1)$.

Οπότε $|\vec{\gamma}| = \sqrt{(-1)^2 + 1^2} = \sqrt{2}$.

Β.

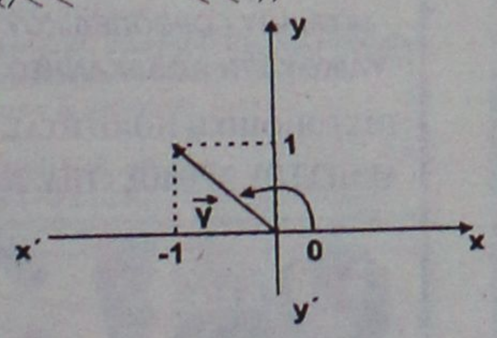

Αν φ είναι η γωνία που σχηματίζει το $\vec{\gamma}$ με τον x΄x, τότε $\varepsilon\varphi\varphi = \frac{1}{-1} = -1$ και επειδή

$\varphi \in [0,2\pi)$, είναι $\varphi = \frac{3\pi}{4}$ ή $\frac{7\pi}{4}$.

Επειδή όμως το $\vec{\gamma}$ βρίσκεται στο 2ο τεταρτημόριο, προκύπτει $\varphi = \frac{3\pi}{4}$.

Γ. Επειδή $\vec{\alpha} \perp \vec{\upsilon}$ προκύπτει $\vec{\alpha} \cdot \vec{\upsilon} = 0$. Επομένως
$(\kappa^2-\kappa)\cdot 1+\kappa\cdot 2=0 \Leftrightarrow \kappa^2+2\kappa-\kappa=0 \Leftrightarrow \kappa^2+\kappa=0 \Leftrightarrow \kappa=0$ ή $\kappa=-1$.

ΘΕΜΑ 3°

Α. Έχουμε
$\alpha=12\kappa-5 = 12\kappa - 6 + 1 = 2(6\kappa-3) + 1$
$= 2\rho + 1$ (με $\rho = 6\kappa - 3 \in Z$, αφού $\kappa \in Z$). Άρα ο α είναι περιττός αριθμός.

Β. $\alpha = 12\kappa - 5 = 12\kappa + 8 - 8 - 5 = 12\kappa - 8 + 3 = 4(3\kappa - 2) + 3 =$
$4\lambda + 3$ (με $\lambda = 3\kappa - 2 \in Z$, αφού $\lambda \in Z$).
Αφού $0 \leq 3 < 4$ το υπόλοιπο της διαίρεσης του α διά του 4 είναι υ=3.

Γ. $A = (a^2+15)\cdot(a^2-1)$
Αφού α περιττός, είναι $a^2 = 8\lambda+1$, με $\lambda \in Z$ (από εφαρμογή 2ii σελίδα 143 σχολ. βιβλίου). Άρα

$a^2+15 = 8\lambda+16 = 8(\lambda+2)$ και $a^2-1 = 8\lambda$.

Επομένως $A = (a^2+15)\cdot(a^2-1) = 8(\lambda+2)\cdot 8\lambda = 64\lambda(\lambda+2) = \pi o\lambda 64$.

ΘΕΜΑ 4°

Α. Για y=0 στην ε_1 βρίσκουμε x=-2. Άρα το σημείο Κ(-2,0) είναι σημείο της ε_1.
Η απόσταση τώρα των ευθειών $\varepsilon_1, \varepsilon_2$ είναι ίση με την απόσταση του σημείου Κ απο την ε_2.
Δηλαδή:

$$d(\varepsilon_1, \varepsilon_2) = d(K, \varepsilon_2) = \frac{|3\cdot(-2)+4\cdot 0+16|}{\sqrt{3^2+4^2}} = \frac{10}{5} = 2.$$

Β. Για x=0 στην ε_2 βρίσκουμε $y = -4$. Άρα το σημείο Λ(0, -4) είναι σημείο της ε_2.
Βρίσκουμε τώρα τις συντεταγμένες του μέσου Μ του ευθ. τμήματος ΚΛ:

$$\left.\begin{aligned} x_M &= \frac{x_K + x_\Lambda}{2} = \frac{-2+0}{2} = -1 \\ y_M &= \frac{y_K + y_\Lambda}{2} = \frac{0+(-4)}{2} = -2 \end{aligned}\right\} M(-1,-2)$$

Η μεσοπαράλληλη (ε) των ε_1, ε_2 ως παράλληλή τους, έχει τον ίδιο συντελεστή διεύθυνσης μ' αυτές.

Έτσι $\lambda_\varepsilon = -\frac{3}{4}$ και επειδή διέρχεται από το Μ θα έχει εξίσωση:

$$y - y_M = -\frac{3}{4}(x - x_M) \Leftrightarrow y+2 = -\frac{3}{4}(x+1) \Leftrightarrow 4y+8 = -3x-3 \Leftrightarrow 3x+4y+11 = 0 .$$

Γ. Έστω ΑΒ η χορδή που αποκόπτει ο ζητούμενος κύκλος απο την ε_2 και Γ το μέσον της. Τότε το τμήμα ΚΓ είναι το απόστημα της χορδής και το μήκος του ΚΓ ισούται με την απόσταση των ε_1 και ε_2. Επίσης είναι ΑΚ=ΒΚ=R, όπου R η ακτίνα του ζητούμενου κύκλου.

Επειδή $A\Gamma = \frac{AB}{2} = 2\sqrt{3}$, απο το ορθ. τρίγωνο ΑΚΓ με εφαρμογή του πυθαγορείου θεωρήματος είναι $K\Lambda^2 = K\Gamma^2 + A\Gamma^2$.
Δηλαδή: $R^2 = d^2(K, \varepsilon_2) + (2\sqrt{3})^2 \Leftrightarrow$
$R^2 = 2^2 + 12 \Leftrightarrow R^2 = 16 \Leftrightarrow R = 4$.
Επομένως η εξίσωση του ζητούμενου κύκλου είναι $(x+2)^2 + y^2 = 4^2$.

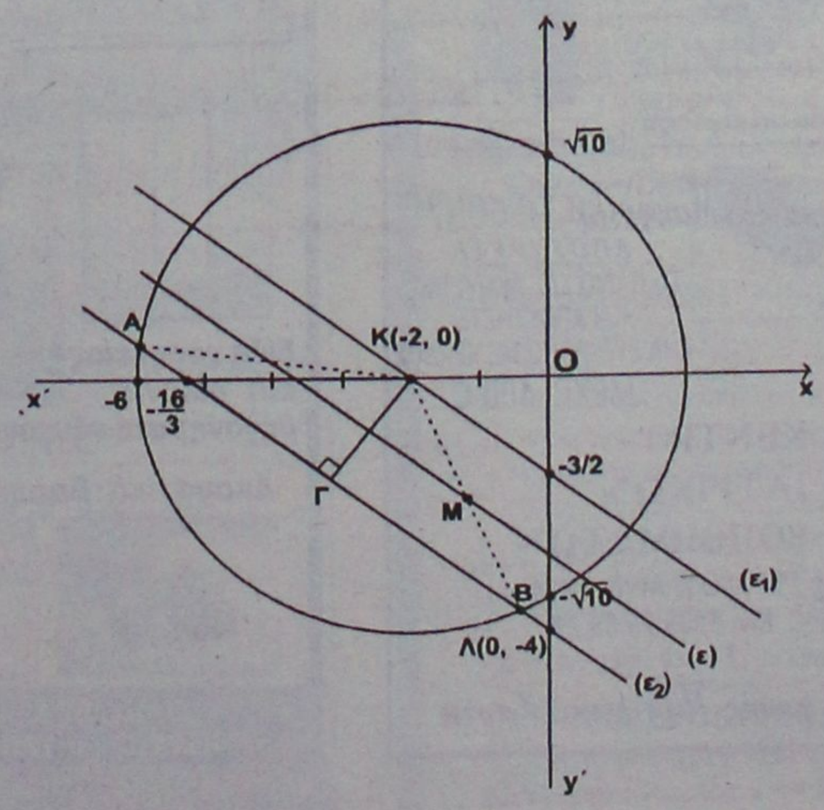

ΦΡΟΝΤΙΣΤΗΡΙΟ ΜΕΘΟΔΙΚΟ ΕΝΑΣΤΗ ΚΡΕΜΑΣΤΗ

ΣΩΜΑΤΙΚΟΙ ΠΟΝΟΙ ;

Υπάρχει Ελπίδα !

Δοκιμάστε BOWTECH

Η τεχνική BOWEN είναι μια ολιστική, ήπια, θεραπευτική μέθοδος με δυναμικά αποτελέσματατα. Λειτουργεί σαν φυσικό αναλγητικό και φέρνει το σώμα σε ισορροπία. Κλείστε σήμερα ραντεβού για μια εξατομικευμένη θεραπεία.



Η τεχνική BOWEN Εφαρμόζεται κατ' αποκλειστικότητα στο κέντρο μας

Τερζόπουλος Τάσος
Φυσικοθεραπευτής
Αναγνωρισμένος Θεραπευτής BOWEN
Παπαλουκά 19 Α
Τηλ : 22410-20982
Κιν : 6932-560083



ΦΥΣΙΚΟΘΕΡΑΠΕΙΑ
ΜΕΘΟΔΟΣ McKENZIE

Η **μέθοδος McKenzie** είναι γνωστή παγκοσμίως ως η μέθοδος που εμπιστεύονται οι ασθενείς για τα μυοσκελετικά προβλήματα της Σπονδυλικής Στήλης & των Περιφερικών τους Αρθρώσεων και η μέθοδος που προτείνουν οι ορθοπεδικοί και χρησιμοποιούν οι φυσικοθεραπευτές για την αποθεραπεία αυτών των προβλημάτων.

Αναδεικνύει τις δυνατότητες του ασθενούς για θεραπεία **χωρίς φάρμακα κι ενέσεις, ζεστά ή κρύα επιθέματα, ηλεκτροθεραπεία, θελόνες, χειρουργείο** κερδίζοντας έτσι **χρόνο και χρήμα...**

Μπορείς κι εσύ να αρχίσεις να αγαπάς τη Σπονδυλική σου Στήλη και να της συμπεριφέρεσαι όπως πρέπει. Εξάλλου είναι κάτι που θα σε συντροφεύει για όλη σου τη ζωή...

Για πληροφορίες Ρόδου επικοινωνήστε με την:
Πούλιου Αλεξάνδρα
Φυσικοθεραπεύτρια, PT, cred. MDT
Πατρών 5 , 851 00 - Ρόδος
Τηλ. 2241-026960, 6945-786957
Δεκτά Ταμεία: ΤΑΞΥ-ΤΕΒΕ-ΤΑΕ-ΤΥΔΚΥ

ΑΚΟΥΣΤΙΚΑ ΒΑΡΗΚΟΪΑΣ

Από 380 €



Μοναδική Ευκαιρία:
ΑΠΟΣΥΡΕΤΕ
ΤΟ ΠΑΛΙΟ ΣΑΣ ΑΚΟΥΣΤΙΚΟ
ΚΑΙ ΑΠΟΚΤΗΣΤΕ
ΕΝΑ ΣΥΓΧΡΟΝΟ ΜΕ ΚΕΡΔΟΣ
ΜΕΧΡΙ **400 €**

ΚΕΝΤΡΟ ΙΑΤΡΙΚΩΝ ΒΟΗΘΗΜΑΤΩΝ
Εθνικής Αντιστάσεως 11 (πρώην Αννης Μαρίας)
Τηλ: 2241020359 Κιν: 6936.70.60.21
Συμβάσεις με όλα τα ταμεία. - Ειδικές Τιμές για Ο.Γ.Α
Σε 6 άτοκες δόσεις χωρίς Πιστωτική Κάρτα

Στο Χρηματιστήριο την εβδομάδα που πέρασε

Θετικός ο απολογισμός

Ανοδος 3,49% του Γενικού Δείκτη σε εβδομαδιαία βάση

Στο ρυθμό των θετικών οικονομικών αποτελεσμάτων (με εξαίρεση τον ΟΤΕ) του πρώτου τριμήνου των εισηγμένων εταιριών κινήθηκε η Σοφοκλέους την εβδομάδα αυτή και τον τόνο έδωσαν οι μετοχές υψηλής κεφαλαιοποίησης και ειδικότερα οι τίτλοι του ΟΤΕ, της ΔΕΗ, της Eurobank, της Εθνικής και της Alpha Bank.

Ο βασικός χρηματιστηριακός δείκτης έκλεισε με σημαντικά κέρδη, μετά από τέσσερις πτωτικές εβδομάδες , ενώ σχετική αύξηση παρουσίασε και ο όγκος των συναλλαγών.

Αύξηση 10,3% παρουσιάζουν σε μέσο όρο τα κέρδη προ φόρων 145 εισηγμένων εταιριών σε επίπεδο μητρικής για το πρώτο τρίμηνο του 2004, όπως προκύπτει από τα συγκεντρωτικά στοιχεία που επεξεργάσθηκε το τμήμα ανάλυσης της Magna Trust. Τα στοιχεία αφορούν στις εταιρίες που ανακοίνωσαν μέχρι την Πέμπτη τα αποτελέσματά τους και αντιστοιχούν σε ποσοστό 41,8% του συνόλου. Εξάλλου για το ίδιο διάστημα ο κύκλος εργασιών παρουσίασε αύξηση 6,1%.

Με βάση τα στοιχεία της Magna Trust, σε ενοποιημένο επίπεδο τα κέρδη προ φόρων ενισχύθηκαν κατά 40,9%, με τον κύκλο εργασιών να ενισχύεται κατά 6,4%. Ειδικότερα, σε ό,τι αφορά τις εισηγμένες τράπεζες, κατέγραψαν στο σύνολό τους αύξηση 36,1% στα ενοποιημένα κέρδη προ φόρων, τα οποία έφτασαν στα 539,22 εκατ. ευρώ από 396,27 εκατ. ευρώ πέρυσι. Είναι χαρακτηριστικό πως όλοι οι τραπεζικοί όμιλοι παρουσίασαν αύξηση των κερδών στο πρώτο τρίμηνο, με μόνη εξαίρεση την Εμπορική Τράπεζα, τα ενοποιημένα κέρδη της οποίας υποχώρησαν κατά 56,9%.

Σε εβδομαδιαία βάση ο βασικός χρηματιστηριακός δείκτης κατέγραψε άνοδο 81,76 μονάδων ή σε ποσοστό 3,49%, κλείνοντας στις 2.423,72 μονάδες, έναντι 2.341,96 μονάδων της περασμένης εβδομάδος. Από τις αρχές του έτους ο Γενικός Δείκτης Τιμών καταγράφει άνοδο σε ποσοστό 7,07%.

Ο δείκτης FTSE/ASE 20 έκλεισε με άνοδο σε ποσοστό 4,28%, ενώ ο δείκτης FTSE/ASE 40 έκλεισε με κέρδη σε ποσοστό 1,48%. Ο δείκτης FTSE/ASE SMALLCAP 80 έκλεισε ενισχυμένος σε ποσοστό 1,67%.

Οι επιμέρους δείκτες έκλεισαν ως εξής: Τραπεζικός: άνοδος 6,54%, Τηλεπικοινωνιών: άνοδος 5,10%, Ασφαλειών: πτώση 4,32%, Επενδύσεων: άνοδος 3,01%, Κατασκευαστικών: άνοδος 2,64%, Κλωστοϋφαντουργίας: άνοδος 3,48%, Βιομηχανιών: πτώση 0,78%, Συμμετοχών: άνοδος 3,33%, Βασικών Μετάλλων: πτώση 2,80%, Μη μεταλλικών Ορυκτών: πτώση 2,55%, Λιανικού Εμπορίου: άνοδος 1,46%, Πληροφορικής: άνοδος 0,11%, Ειδών-Λύσεων Πληροφορικής: άνοδος 2,52%, Εκδόσεις-Εκτυπώσεις: άνοδος 0,99%, Χονδρικό εμπόριο: άνοδος 1,28%, Τρόφιμα-ποτά: πτώση 1,31%, Παράλληλης Αγοράς: άνοδος 1,35%, Διυλιστήρια:πτώση 4,52%, Ακίνητης Περιουσίας: άνοδος 0,58%.

Η αξία των συναλλαγών στις συνεδριάσεις της εβδομάδος ανήλθε 789,874 εκατ. ευρώ, ενώ η μέση αξία συναλλαγών διαμορφώθηκε στα 157,975 εκατ. ευρώ έναντι 136,465 εκατ. ευρώ της περασμένης εβδομάδος.

ΕΒΔΟΜΑΔΙΑΙΑ ΜΕΤΑΒΟΛΗ ΔΕΙΚΤΩΝ

ΔΕΙΚΤΕΣ	ΚΛΕΙΣΙΜΟ 21/05/2004	ΚΛΕΙΣΙΜΟ 28/05/2004	ΜΕΤΑΒΟΛΗ
ΓΕΝΙΚΟΣ	2.341,96	2.423,72	+3,49%
FTSE 20	1.235,39	1.288,23	+4,28%
FTSE 40	2.135,39	2.166,97	+1,48%
FTSE 80	524,14	532,91	+1,67%
ΤΡΑΠΕΖΙΚΟΣ	4.504,36	4.799,02	+ 6,54%
ΑΣΦΑΛΕΙΩΝ	606,26	580,07	-4,32%
ΕΠΕΝΔΥΣΕΩΝ	866,68	892,77	+3,01%
ΒΙΟΜΗΧΑΝΙΚΟΣ	1.196,92	1.187,64	-0,78%
ΣΥΜΜΕΤΟΧΩΝ	1.244,19	1.285,57	+3,33%
ΚΑΤΑΣΚΕΥΩΝ	698,23	716,69	+2,64%
ΒΑΣΙΚΩΝ ΜΕΤΑΛΛΩΝ	369,23	358,90	-2,80%
ΛΥΣΕΩΝ ΠΛΗΡΟΦΟΡΙΚΗΣ	238,81	244,83	+2,52%
ΕΚΔΟΣΕΙΣ-ΕΚΤΥΠΩΣΕΙΣ	361,92	365,49	+0,99%
ΚΛΩΣΤΟΥΦΑΝΤΟΥΡΓΙΑΣ	235,90	244,10	+3,48%
ΛΙΑΝΙΚΟΥ ΕΜΠΟΡΙΟΥ	1.032,43	1.047,55	+1,46%
ΜΗ ΜΕΤΑΛΛΙΚΩΝ ΟΡΥΚΤΩΝ	816,60	795,80	-2,55%
ΠΛΗΡΟΦΟΡΙΚΗΣ	352,64	353,03	+0,11%
ΤΗΛΕΠΙΚΟΙΝΩΝΙΩΝ	892,19	937,66	+5,10%
ΤΡΟΦΙΜΩΝ	424,31	418,71	-1,31%
ΧΟΝΔΡΙΚΟΥ ΕΜΠΟΡΙΟΥ	505,45	511,91	+1,28%
REAL ESTATE	810,08	814,74	+0,58%
ΔΙΥΛΙΣΤΗΡΙΩΝ	1.086,44	1.037,28	-4,52%
ΠΑΡΑΛΛΗΛΗ	140,71	142,61	+1,35%

ΟΡΘΟΠΕΔΙΚΑ - ΙΑΤΡΙΚΑ
ΧΑΡΙΤΟΣ



Ορθοπεδικά είδη & κατασκευές
Εξοπλισμός Ιατρείου & αναλώσιμα



Είδη νοσηλείας κατ' οίκον & μηχανήματα οξυγονοθεραπείας
Ακουστικά Βαρηκοΐας

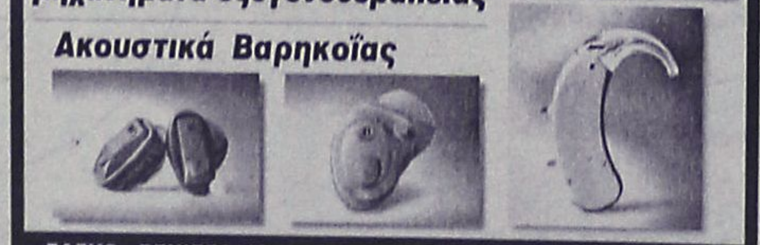

ΕΛΕΥΘ. ΒΕΝΙΖΕΛΟΥ 6 (Δίπλα στη Ροδιακή Έπαυλη) - ΡΟΔΟΣ
Τηλ.: 22410 24112 Fax: 22410 75969 e-mail: orken@rho.forthnet.gr

INEMA

ΙΑΤΡΙΚΟΣ & ΝΟΣΟΚΟΜΕΙΑΚΟΣ ΕΞΟΠΛΙΣΜΟΣ
15 ΧΡΟΝΙΑ ΕΜΠΕΙΡΙΑΣ από το 1988
ΕΙΜΑΣΤΕ ΟΙ ΜΕΓΑΛΥΤΕΡΟΙ ΠΡΟΜΗΘΕΥΤΕΣ
ΙΑΤΡΙΚΟΥ - ΟΡΘΟΠΕΔΙΚΟΥ ΚΑΙ ΝΟΣΟΚΟΜΕΙΑΚΟΥ
ΥΛΙΚΟΥ ΣΤΗ ΔΩΔΕΚΑΝΗΣΟ ΕΜΠΙΣΤΕΥΘΕΙΤΕ ΜΑΣ!!!
ΠΙΣΤΟΠΟΙΗΣΗ ΠΟΙΟΤΗΤΑΣ ISO90002 EN4600 E3/833
ΛΕΜΕΣΣΟΥ 2 ΡΟΔΟΣ - ΤΗΛ. 2241032238- FAX 2241028484

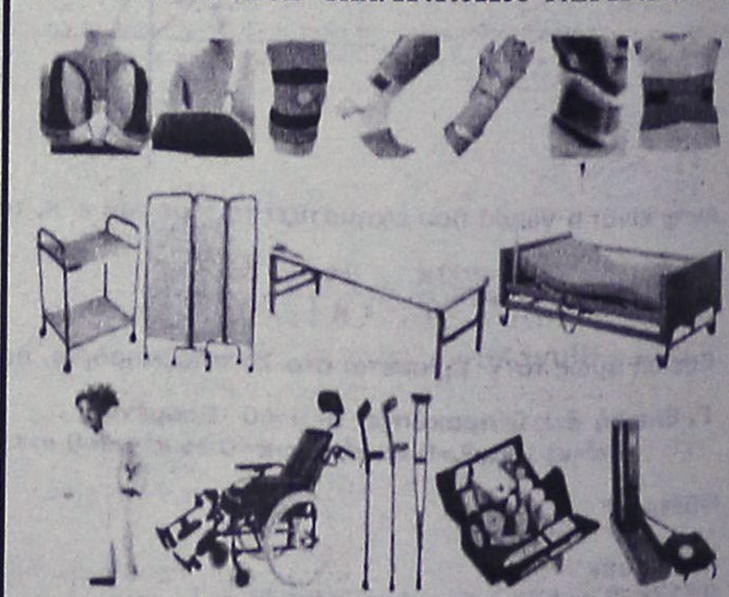

ΑΝΑΠΗΡΙΚΑ ΚΑΡΟΤΣΙΑ - ΒΑΔΙΣΤΙΚΑ ΒΟΗΘΗΜΑΤΑ - ΟΡΘΟΠΕΔΙΚΑ ΕΙΔΗ-ΜΠΛΟΥΖΕΣ ΙΑΤΡΙΚΕΣ ΚΑΛΤΣΕΣ ΦΛΕΒΙΤΙΔΑΣ-ΠΕΛΜΑΤΑ-ΟΡΘΟΠΕΔΙΚΑ ΜΑΞΙΛΑΡΙΑ-ΚΡΕΒΑΤΙΑ ΝΟΣΟΚΟΜΕΙΑΚΑ - ΙΑΤΡΙΚΟΣ ΕΞΟΠΛΙΣΜΟΣ ΚΑΙ ΑΝΑΛΩΣΙΜΑ - ΟΡΓΑΝΑ ΧΗΜΕΙΟΥ ΚΑΙ ΚΑΘΕ ΑΛΛΟ ΕΙΔΟΣ ΓΙΑ ΚΑΤ' ΟΙΚΟ ΝΟΣΗΛΕΙΑ.

Πάντα με υγείαν...

Β' ΜΕΡΟΣ

«Μαγνήτης» οι εναλλακτικές θεραπείες

Μια μέση θεραπεία βελονισμού περιλαμβάνει 8 - 15 συνεδρίες (διάρκειας κατά μέσο όρο 20 - 30 λεπτών).

Η επιλογή γιατρού το Α και το Ω

Ο ασθενής πρέπει να προσέχει να επιλέγει γιατρό που είναι ενεργό μέλος κάποιας ιατρικής εταιρείας βελονισμού ή ομοιοπαθητικής.

Καμία διασφάλιση για τους ασθενείς δεν παρέχεται στη χώρα μας σε σχέση με την εναλλακτική ιατρική. Σύμφωνα με τους γιατρούς που ασχολούνται με τέτοιες μεθόδους, το μόνο που μπορεί σήμερα να προσέξει κανείς είναι εκείνος στον οποίο απευθύνεται να είναι γιατρός και ενεργό μέλος κάποιας ιατρικής εταιρείας βελονισμού ή ομοιοπαθητικής.

Οι εταιρείες αυτές έχουν επανειλημμένα ζητήσει από το υπουργείο Υγείας την αναγνώριση και πιστοποίηση της εκπαίδευσης των γιατρών - ομοιοπαθητικών ή βελονιστών - ώστε να μπορεί σε ένα βαθμό να ελέγχεται η δραστηριότητά τους. Μέχρι στιγμής δεν έχει προχωρήσει τίποτα προς αυτήν την κατεύθυνση.

Την ίδια στιγμή, στην υπόλοιπη Ευρώπη η εναλλακτική ιατρική είναι ήδη ενταγμένη στο πρόγραμμα σπουδών των ιατρικών σχολών, αλλά και σε πολλά δημόσια νοσοκομεία. Υπολογίζεται ότι οι μισοί από τους πολίτες της Ευρωπαϊκής Ένωσης επισκέπτονται εναλλακτικούς γιατρούς, ενώ πέρυσι για πρώτη φορά στις Ηνωμένες Πολιτείες οι επισκέψεις ξεπέρασαν αυτές των κλασικών γιατρών.

«Μαϊμού» θεραπευτές

Περιστατικά ατόμων που εμφανίζονται ως εναλλακτικοί γιατροί έχουν δει κατά καιρούς το φως της δημοσιότητας. Σύμφωνα με τους γνώστες του χώρου, από τη στιγμή που δεν υπάρχει έλεγχος και πιστοποίηση από το κράτος, καθένας θα μπορούσε να νοικιάσει ένα χώρο, να τοποθετήσει μια ταμπέλα και να εφαρμόζει εναλλακτικές μεθόδους θεραπείας!

Σε ορισμένες περιπτώσεις, τέτοιοι «εναλλακτικοί» έχουν θέσει σε κίνδυνο την υγεία πολιτών, προκαλώντας τους ακόμη και σωματικές βλάβες. Υπάρχουν, πάντως, και πολίτες που ισχυρίζονται ότι ανακουφίστηκαν από την πάθησή τους.

(Πηγή: εφημερίδα "Τα Νέα")

ΙΑΤΡΙΚΗ ΑΝΑΚΟΙΝΩΣΗ

Η ΟΔΟΝΤΙΑΤΡΟΣ

ΜΑΡΙΑ Ι. ΚΟΝΤΟΡΙΝΗ

Δέχεται κατόπιν ραντεβού
καθημερινά 09.30-13.00 και 17.00-21.00
Σάββατο: 10.00-13.00

Κ. Τσαλδάρη 1 και Εθνικής Αντιστάσεως γωνία
Τηλ.. 2241077756 κιν. 6974326447

ΙΑΤΡΙΚΗ ΑΝΑΚΟΙΝΩΣΗ

Ο ΧΕΙΡΟΥΡΓΟΣ ΟΔΟΝΤΙΑΤΡΟΣ

ΓΕΩΡΓΙΟΣ ΦΙΛ. ΔΙΑΚΟΝΙΚΟΛΑΟΥ

Αριστοτελείου Παν/μίου Θεσσαλονίκης

Δέχεται
Δευτέρα-Παρασκευή: 09.00-13.00 και 17.00-21.00
Σάββατο: 09.30-13.30 (κατόπιν ραντεβού)

Στ. Καζούλη 18, 3ος όροφος, τηλ.-fax: 22410 32648, κιν. 6945040049

ΚΕΝΤΡΟ ΥΠΟΣΤΗΡΙΞΗΣ ΨΥΧΟΛΟΓΙΚΩΝ ΠΡΟΒΛΗΜΑΤΩΝ

ΣΙΑΓΚΑ ΚΩΝΣΤΑΝΤΙΝΑ
ΨΥΧΟΛΟΓΟΣ
Απόφοιτος Αριστοτελείου Πανεπιστημίου Θεσσαλονίκης
τηλ. 6936261736

ΚΥΠΡΙΩΤΗ ΑΛΕΞΙΑ
ΨΥΧΟΛΟΓΟΣ
ΨΥΧΟΛΟΓΟΣ ΥΓΕΙΑΣ
Απόφοιτος Πανεπιστημίου Κρήτης, MSC Surrey University of England
τηλ. 6944717520

Δέχονται κατόπιν ραντεβού
Στεφ. Καζούλη 18-1ος όροφος
τηλ. 2241022102

ΙΑΤΡΙΚΗ ΑΝΑΚΟΙΝΩΣΗ

ΗΛΙΑΣ Κ. ΑΜΠΛΙΑΝΙΤΗΣ
ΕΙΔΙΚΟΣ ΠΝΕΥΜΟΝΟΛΟΓΟΣ

ΔΕΧΕΤΑΙ
καθημερινά Δευτέρα - Παρασκευή
από 09.00-12.30, 17.00-20.00

ΙΑΤΡΕΙΟ: ΜΕΓ. ΚΩΝΣΤΑΝΤΙΝΟΥ 36 ΡΟΔΟΣ 85100
ΤΗΛ. 2241077190 ΚΙΝ. 6936954011

Κέντρο Συμβουλευτικής & Αξιολόγησης Προσωπικότητας Παιδιών & Ενηλίκων

ΠΑΠΑΓΕΩΡΓΙΟΥ ΘΑΝΟΣ
Ψυχολόγος – Ψυχοθεραπευτής
ΠΑΝΕΠΙΣΤΗΜΙΟΥ ΑΘΗΝΩΝ

- Διερεύνηση Προσωπικότητας (Προφίλ- Δεξιότητες-Αδυναμίες)
- Δείκτης Νοημοσύνης Παιδιών και Ενηλίκων
- Μαθησιακές Δυσκολίες και Δυσλεξία
- Θεραπευτική Αντιμετώπιση Φοβιών-Ειδικών Φοβιών, Κατάθλιψης, Διαταραχής πανικού, Ψυχοσωματικών προβλημάτων, Τραυματικών γεγονότων ζωής (πένθος, χωρισμός, σχολική αποτυχία), Συναισθηματικών διαταραχών, Διαταραχών Διατροφής (βουλιμία-ανορεξία).
- Αντιμετώπιση προβλημάτων συμπεριφοράς παιδιών σε σχολείο-σπίτι
- Ανάπτυξη Κοινωνικών Δεξιοτήτων
- Βελτίωση Σχέσεων-Πρόγραμμα Ελέγχου Συγκρούσεων
- Βελτίωση Αυτοεκτίμησης-Αυτοεικόνας
- Συμβουλευτική Οικογένιας & Ζεύγους

Κ. Παλαιολόγου 105 - Ρόδος
Τηλ:22410 78668- Κιν: 6947371250 - Μόνο με Ραντεβού

PROART

ΚΕΝΤΡΟ ΕΙΔΙΚΩΝ ΘΕΡΑΠΕΙΩΝ ΤΟΥ ΠΑΙΔΙΟΥ ΔΩΔΕΚΑΝΗΣΟΥ

ΚΩΝ/ΝΟΣ ΜΠΑΔΑΝΗΣ - ΣΟΥΖΗ ΓΕΩΡΓΙΛΟΠΟΥΛΟΥ

ΕΡΓΟΘΕΡΑΠΕΥΤΗΣ ΠΤΥΧΙΟΥΧΟΣ ΜΕΘΟΔΟΥ BOBATH N.D.T
ΜΕΘΟΔΟΣ PORTAGE
ΑΙΣΘΗΤΗΡΙΑΚΗΣ ΟΛΟΚΛΗΡΩΣΗΣ (S.I.)
ΜΕΤΕΚΠΑΙΔΕΥΣΗ ΣΤΙΣ ΝΕΥΡΟΛΟΓΙΚΕΣ ΚΑΙ ΚΙΝΗΤΙΚΕΣ ΔΙΑΤΑΡΑΧΕΣ
ΛΟΓΟΠΑΘΟΛΟΓΟΣ ΜΕΤΑΠΤΥΧΙΑΚΟ ΑΚΟΥΟΛΟΓΙΑΣ

Αποστόλου Παύλου 84, Ρόδος 85100, τηλ. / fax (22410)60999/60579

ΜΑΡΙΑ ΣΑΝΤΟΡΙΝΙΟΥ

ΚΛΙΝΙΚΗ ΨΥΧΟΛΟΓΟΣ-ΨΥΧΟΛΟΓΟΣ ΤΩΝ ΚΟΙΝΩΝΙΚΩΝ ΟΜΑΔΩΝ

Πτυχιούχος Κρατικού Πανεπιστημίου της Ρώμης «La Sapienza».

— Κλινική διάγνωση ψυχοπαθολογίας παιδιού, εφήβου και ενηλίκου.
— Ατομική και οικογενειακή ψυχολογική υποστήριξη και θεραπεία κατάθλιψης, φοβίας, κρίσης πανικού, μετατραυματικού στρες (διαζύγιο, πένθος, χωρισμός, αποτυχία, ασθένεια), βουλιμίας, ανορεξίας, διαταραχών προσωπικότητας, έλλειψη αυτοεκτίμησης, εθισμού, κακοποίησης.
— Ψυχολογική φροντίδα και προετοιμασία ανύπαντρης εγκύου και ζευγαριών, στην απόκτηση πρώτου παιδιού.

Επίσκεψη μόνο με ραντεβού.

Τηλέφωνα: 22410 28851 και 6946252407
Λάρνακας 6 (Εθν. Αντιστάσεως)

ΦΥΣΙΚΟΘΕΡΑΠΕΙΑ - ΧΕΙΡΟΠΡΑΚΤΙΚΗ

ΙΩΑΝΝΗΣ ΞΕΝΑΚΗΣ



Χειροπρακτική Σπονδυλικής Στήλης
Πρόληψη και αντιμετώπιση Πόνων Αυχενικής, Θωρακικής Οσφυικής Μοίρας Σ.Σ.
Αποκατάσταση Ορθοπεδικών παθήσεων
Αποθεραπεία αθλητικών κακώσεων
Προσωπική εκγύμναση

Θεμ. Σοφούλη 117 - 1ος Όροφος
τηλ.: 22410 43848 - Κιν.:6945 173282

ΩΡΕΣ ΛΕΙΤΟΥΡΓΙΑΣ ΚΑΤΟΠΙΝ ΡΑΝΤΕΒΟΥ
ΔΕΥΤΕΡΑ - ΤΕΤΑΡΤΗ: 10.00-13.00 & 17.00-20.30
ΤΡΙΤΗ - ΠΕΜΠΤΗ - ΠΑΡΑΣΚΕΥΗ:10.00 - 17.00

Εργαστήριο Κλινικής Ψυχολογίας

ΧΡΙΣΤΙΝΑ ΣΑΒΒΑΚΗ-ΓΚΡΑΝΖΑΝ
Κλινική Ψυχολόγος-Ψυχοπαθολόγος (DESS)
- Πτυχιούχος του Πανεπιστημίου Nancy Γαλλίας
- Μεταπτυχιακή ειδίκευση (DESS) στην Κλινική Ψυχολογία Ενηλίκου, Εφήβου και Παιδιού στο Πανεπιστήμιο Reims Γαλλίας

Για τον ενήλικο
- Ψυχοδιαγνωστική
- Ψυχολογική υποστήριξη
- Ατομική και οικογενειακή συνέντευξη
- Ψυχοθεραπεία αναλυτικής εμπνεύσεως

Για το παιδί
- Αξιολόγηση προσωπικότητας (τεστ νοημοσύνης, προβολής)
- Διάγνωση μαθησιακών δυσκολιών και συμπεριφορικών διαταραχών
- Συμβουλευτική επαγγελματικού προσανατολισμού
- Ψυχοθεραπεία μέσω παιχνιδιού και εικαστικών

Δέχεται με ραντεβού
Εθνικής Αντίστασης 15
Τηλ.: 77350-Κιν. 6937684251

ΝΤΟΡΑ ΚΩΝΣΤΑΝΤΙΝΟΠΟΥΛΟΥ
ΨΥΧΟΛΟΓΟΣ

Πτυχιούχος του Πανεπιστημίου της Καλιφόρνιας-Λος Αντζελες (UCLA)-Μεταπτυχιακές σπουδές στο Pepperdine University-Malibu California.

✓ Αμεση ψυχολογική υποστήριξη και επαγγελματική φροντίδα από έμπειρη Ψυχολόγο και Οικογενειακή Σύμβουλο.
✓ Η σωστή θεραπευτική σχέση μπορεί να επιφέρει ρεαλιστικές λύσεις για πραγματικά προβλήματα σε θέματα: μοναξιάς, μελαγχολίας, στρες, ανυπομονησίας, φοβίας, εθισμού, οικογενειακών σχέσεων, διαζυγίου, κακομεταχείρισης, συναισθηματικών δυσκολιών, αυτοπεποίθησης, ανασφάλειες, μεταβατικά στάδια ζωής, βουλιμίας, ανορεξίας, απώλειας, πένθους.

Τηλεφωνείστε στα τηλέφωνα:
(22410)35163 και 6944/980550
για ραντεβού και άμεση εξυπηρέτηση.
Διεύθυνση: Καρίας 1 • Περιοχή Ροδίνι - Ρόδος

MULTI • CINEMA ODEON
METROPOL
Εβδομαδιαίο Πρόγραμμα \\ Weekly Program
25.05.2004 - 05.06.2004
Ενημερωθείτε στο Internet...www.RodosVitrina.gr/Metropol.htm

ΣΕ 1η ΠΑΓΚΟΣΜΙΑ ΠΡΟΒΟΛΗ ΤΟ ΥΠΕΡΘΕΑΜΑ
Μην τη χάσετε!
ΜΕΤΑ ΤΗΝ ΕΠΟΜΕΝΗ ΜΕΡΑ
THE DAY AFTER TOMORROW
Μετά τον θρίαμβο της "Μέρας Ανεξαρτησίας" αυτή την φορά ο "ΕΧΘΡΟΣ" είναι η τρομακτική δύναμη της "ΦΥΣΗΣ".
Πρωταγωνιστούν: Ντένις Κουέιντ, Τζέικ Γκίλενχααλ
(New)
ΑΙΘΟΥΣΑ 1
ΩΡΕΣ ΕΝΑΡΞΗΣ SHOW TIMES
17:30 • 20:00 • 22:30

τα κορίτσια του ημερολογίου
CALENDAR GIRLS
Κάποιες κυρίες θα έκαναν τα πάντα για ένα καλό σκοπό... *Και όμως, πρόκειται για αληθινή ιστορία.
COMEDY IN ENGLISH ΚΑΤΑΛΛΗΛΟ
(New)
Πρωταγωνιστούν: Τζούλι Γούολτερς, Ανέτ Κρόσμπι
ΑΙΘΟΥΣΑ 2
ΩΡΕΣ ΕΝΑΡΞΗΣ SHOW TIMES
20:00 • 22:15

Το Φαινόμενο της Πεταλούδας
Η No1 στο Αμερικάνικο Box Office ταινία.
Αν αλλάξεις κάτι... αλλάζουν όλα!
IN ENGLISH THRILLER ΚΑΤΑΛΛΗΛΟ
Πρωταγωνιστούν: Άστον Κάτσερ, Έιμι Σμάρτ
ΑΙΘΟΥΣΑ 3
ΩΡΕΣ ΕΝΑΡΞΗΣ SHOW TIMES
20:20 • 22:45

Πήτερ Παν
Peter Pan
Ο θρύλος που νομίζατε ότι γνωρίζετε, γίνεται μια περιπέτεια που δεν είχατε φανταστεί ποτέ.
IN ENGLISH ADVENTURE ΚΑΤΑΛΛΗΛΟ
Όλη η μαγεία του αγαπημένου βιβλίου πλημμυρίζει την οθόνη του σινεμά σε μια παραμυθένια υπερπαραγωγή.
ΑΙΘΟΥΣΑ 3
ΩΡΑ ΕΝΑΡΞΗΣ SHOW TIME
18:00

ΕΡΧΕΤΑΙ ΤΗΝ ΠΑΡΑΣΚΕΥΗ - ON FRIDAY
Το φοβερό δίδυμο...
ΜΠΕΝ ΣΤΙΛΛΕΡ & ΟΟΥΕΝ ΓΟΥΪΛΣΟΝ
Στην κωμική περιπέτεια δράσης
"STARSKY & HUTCH"
ΤΙΠΟΤΑ ΔΕΝ ΤΟΥΣ ΣΤΑΜΑΤΑΕΙ
BEN STILLER OWEN WILS
COMING SOON COMING SOON COMING SOON COMING SOON
ΕΡΧΕΤΑΙ
μία τέλεια οικογένεια...μια τέλεια ζωή... ένας εγκληματίας...
μια περιπέτεια με ασταμάτητη δράση
Ο ΤΙΜΩΡΟΣ
Πρωταγωνιστούν: Τζον Τραβόλτα, Τόμας Τσεϊν
COMING SOON COMING SOON COMING SOON COMING SOON
ΕΡΧΕΤΑΙ
Η Κωμωδία της χρονιάς...!!!
Όταν η αγαπημένη σου έχει αμνησία... εσύ πρέπει να την ξανακερδίζεις κάθε μέρα.
Κάθε Φορά, Πρώτη Φορά
Με τους: Άνταμ Σάντλερ, Ντρού Μπάριμορ
50 FIRST DATES
COMING SOON COMING SOON COMING SOON COMING SOON
ΕΡΧΕΤΑΙ
Ο Καταπληκτικός
SPIDER MAN
Έρχεται σε 1η Παγκόσμια Προβολή
Ο σούπερ ήρωας άνθρωπος - αράχνη επιστρέφει στην οθόνη.
• 3 LUXURY DESIGN SCREENS •
• DOLBY DIGITAL EX • FULLY AIR-CONDITIONED •
Πληροφορίες • Κρατήσεις 22410.28400

Ξεκινά μεθαύριο το ecocinema

Το 4ο Ecocinema / Διεθνές Φεστιβάλ Κινηματογράφου πραγματοποιείται φέτος για δεύτερη συνεχή χρονιά στη Ρόδο από τη 1 έως τις 6 Ιουνίου. Το Ecocinema είναι το πρώτο θεματικό κινηματογραφικό φεστιβάλ στην Ελλάδα και το μοναδικό φεστιβάλ περιβαλλοντικού κινηματογράφου στη Μεσόγειο και τη Νοτιανατολική Ευρώπη.

ΤΟ 4ο Ecocinema περιλαμβάνει:

- Διαγωνιστικό τμήμα για ταινίες μεγάλου μήκους με 12 συμμετοχές.
- Διαγωνιστικό τμήμα για τις ταινίες μικρού μήκους (με διάρκεια λιγότερη από 50) με 31 συμμετοχές
- Ειδικό διαγωνιστικό τμήμα για ελληνικές παραγωγές



(Βραβεία- Κίνητρα, ελληνικό Κέντρο Κινηματογράφου) με 14 συμμετοχές

- Ειδικό διαγωνιστικό τμήμα με ταινίες σχετικές με νερό και υγροτόπους (Βραβείο MedWet/Ramsar)
- Ειδικό διαγωνιστικό τμήμα για μεσογειακές ταινίες (Βραβείο Map/ UNEP)
- Πληροφοριακό τμήμα με 24 συμμετοχές

Ειδικά αφιερώματα:

ΑΦΙΕΡΩΜΑ ΣΤΟΥΣ ΑΥΤΟΧΘΟΝΕΣ ΠΛΗΘΥΣΜΟΥΣ

Το αφιέρωμα στους Αυτόχθονες Πληθυσμούς παρουσιάζει στο ελληνικό κοινό, μέσα από επιλεγμένες ταινίες από όλον τον κόσμο, τους ιθαγενείς λαούς και τις κουλτούρες που αυτοί έχουν αναπτύξει, καθώς και τη σπουδαιότητα της ύπαρξής τους για τον δυτικό κόσμο, του οποίου ο "επιτυχημένος" υλικά πολιτισμός έχει επιδράσει έντονα πάνω τους.

"ΡΟΔΟΣ 1924-1941", ΙΤΑΛΙΚΑ ΑΡΧΕΙΑ ΤΟΥ ΜΕΣΟΠΟΛΕΜΟΥ ΓΙΑ ΤΑ ΔΩΔΕΚΑΝΗΣΑ

Το αφιέρωμα που επιμελήθηκε ο Νίκος Νικολαΐδης σε συνεργασία με το Φεστιβάλ Περιβαλλοντικού Κινηματογράφου του Τορίνο και τους S. Toffetti και G. Cappizzi κάνει την παγκόσμια "πρώτη" του στην τελετή λήξης του ECOCINEMA. Θα παρουσιαστεί ένα εξαιρετικά σπάνιο υλικό των αρχείων του ISTITUTO LUCE (13 ταινίες συνολικής διάρκειας 63') που αναφέρεται στο νησί και τη πόλη της Ρόδου. Τα αρχεία αυτά δείχνουν τη σχέση Ιταλίας - Δωδεκανήσων, αλλά και τα ίδια τα Δωδεκάνησα μέσα από το πρίσμα της λογικής που καθόριζε τις κινηματογραφικές παραγωγές της Ιταλίας του Μουσολίνι.

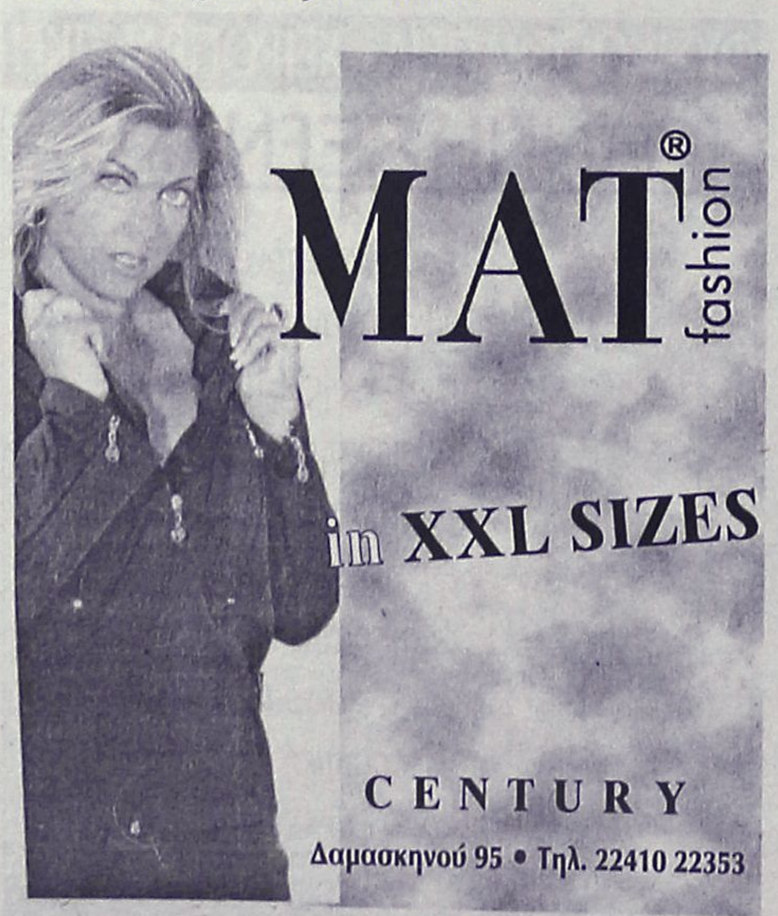

www.cinemapallas.gr
ΠΑΛΛΑΣ 5 CINEMAS CENTER
Πρόγραμμα Εβδομάδας // weekly programme
28/05/2004 - 03/06/2004

ΤΡΟΙΑ
ΣΕ 1η ΠΑΓΚΟΣΜΙΑ ΠΡΟΒΟΛΗ
Η ΥΠΕΡΠΑΡΑΓΩΓΗ ΠΟΥ ΕΧΟΥΝ ΗΔΗ ΑΠΟΛΑΥΣΕΙ 700.000 ΕΛΛΗΝΕΣ!
Ο Βολφγκάνγκ Πίτερσεν (Καταιγίδα, Το υποβρύχιο) σκηνοθετεί το πιο γνωστό έπος της αρχαιότητας την "Ιλιάδα" του Ομήρου, με ένα απίστευτο καστ ηθοποιών.
Αίθουσα 2 // ώρα έναρξης // 17:40 • 21:00
Αίθουσα 5 // ώρες έναρξης // *16:00 • 19:20 • 22:40
*Ειδική επιπλέον παράσταση, μόνο Σαββάτο & Κυριακή

VAN HELSING
ΣΕ 1η ΠΑΓΚΟΣΜΙΑ ΠΡΟΒΟΛΗ
4η ΕΒΔΟΜΑΔΑ ΕΠΙΤΥΧΙΑΣ!
Μια ξέφρενη περιπέτεια τρόμου με τον Hugh Jackman (X MEN) κυνηγό τεράτων! Η περιπέτεια ζει για πάντα!
Αίθουσα 4 // ώρες έναρξης // 17:10 • 19:50 • 22:40

GRiND
Νέος τρόπος ζωής! όλα... ή τίποτα!!!
Συμμετέχει ο άσσος του Skateboard Μπάμ Μαργκέρα
Αίθουσα 1 // ώρες έναρξης // *16:10 • 18:20 • 20:25 • 22:30
*Ειδική επιπλέον παράσταση, μόνο Σαββάτο & Κυριακή

The Soul Keeper
ΨΥΧΗ & ΣΩΜΑ
Ο Φρόιντ και ο Γιούνγκ μοιράστηκαν την ψυχή της. Η μοίρα και η ιστορία σφράγισαν το όνομα της: Σαμπίνα Σπίλραιν ...Μία αληθινή ιστορία!!!
Αίθουσα 3 // ώρες έναρξης // *16:15 • 20:15 • 22:15
*Ειδική επιπλέον παράσταση, μόνο Σαββάτο & Κυριακή

THE CAT IN THE HAT
ΓΑΤΟΣ ΚΑΠΕΛΑΤΟΣ & ΣΤΥΛΑΤΟΣ
ΜΕΤΑΓΛΩΤΤΙΣΜΕΝΗ ΣΤΑ ΕΛΛΗΝΙΚΑ
Μια πρωτότυπη και διασκεδαστική κωμική περιπέτεια για τους μικρούς μας φίλους!!!
Αίθουσα 3 // ώρες έναρξης // *16:00 • 18:15
*Ειδική επιπλέον παράσταση, μόνο Σαββάτο & Κυριακή

ΠΡΟΣΕΧΩΣ - COMING SOON
JERSEY GIRL
INTERMISSION
CONNIE AND CARLA
DUPLEX
DAWN OF THE DEAD
ΧΟΡΗΓΟΙ
BACKSTAGE / NEOTEX
Κρατήσεις / Reservations
22410 24475 / 70670

Λατινικά Θεωρητικής κατεύθυνσης Β' τάξης

Α. Να μεταφράσετε στο τετράδιό σας τα παρακάτω αποσπάσματα:

Fit magna caedes. Sedulius, dux et princeps Lemovicum, occiditur; dux Arvernorum vivus in fuga comprehenditur; signa militaria LXXIIII (septuaginta quattuor) ad Caesarem referuntur; magnus numerus hostium capitur atque interficitur; reliqui ex fuga in civitates discedunt. Postero die ad Caesarem legati mittuntur. Caesar iubet arma tradi ac principes produci.

.....

Magnus timor exercitum occupavit ex vocibus Gallorum ac mercatorum, qui Germanos ingenti magnitudine corporum et incredibili virtute esse praedicabant. Alius alia de causa discedere cupiebat. Nonnulli pudore adducti remanebant. Hi neque vultum fingere neque lacrimas tenere poterant; abditi in tabernaculis aut suum fatum querebantur aut cum familiaribus suis commune periculum miserabantur.

Μονάδες 40

Β. Παρατηρήσεις

1α. Να γράψετε τους τύπους που ζητούνται για καθεμιά από τις παρακάτω συνεκφορές:

magna caedes	:	γενική πληθυντικού αριθμού
signa militaria	:	αιτιατική ενικού αριθμού
postero die	:	αφαιρετική πληθυντικού αριθμού
incredibili virtute	:	ονομαστική ενικού αριθμού

Μονάδες 8

β. Να γράψετε τη γενική πληθυντικού αριθμού των παρακάτω τύπων: **princeps, fuga, numerus, timor, vultum.**

Μονάδες 2,5

γ. Να γράψετε τους τύπους που ζητούνται για καθεμιά από τις παρακάτω αντωνυμίες:

qui : αιτιατική πληθυντικού αριθμού του αρσενικού και ουδέτερου γένους.

hi : αιτιατική ενικού αριθμού του θηλυκού και ουδέτερου γένους.

Μονάδες 2

2α. referuntur: να γράψετε τα τρία πρόσωπα του ενικού αριθμού στην οριστική του ενεστώτα της ενεργητικής φωνής.

Μονάδες 1,5

β. capitur: να γράψετε το γ΄ πληθυντικό πρόσωπο του ρήματος στην οριστική όλων των χρόνων της ενεργητικής φωνής.

Μονάδες 3

γ. Να γράψετε τους τύπους που ζητούνται για καθένα από τους παρακάτω ρηματικούς τύπους:

iubet	:	β΄ πληθυντικό πρόσωπο οριστικής παραταστικού ενεργητικής φωνής.
tradi	:	απαρέμφατο ενεστώτα ενεργητικής φωνής.
produci	:	γ΄ ενικό πρόσωπο οριστικής μέλλοντα μέσης φωνής.
esse	:	α΄ πληθυντικό πρόσωπο οριστικής υπερσυντελίκου.
remanebant	:	β΄ ενικό πρόσωπο οριστικής παρακειμένου.
poterant	:	το ίδιο πρόσωπο της οριστικής του ενεστώτα και του υπερσυντελίκου.
miserabantur	:	ονομαστική ενικού του αρσενικού γένους της μετοχής του ενεστώτα.

Μονάδες 8

3α. Να μεταφέρετε στο τετράδιό σας την παρακάτω άσκηση και να συμπληρώσετε τα κενά, ώστε να φαίνεται η συντακτική λειτουργία της κάθε λέξης.

princeps	:	είναι	στο .....
numerus	:	είναι	στο .....
arma	:	είναι	στο .....
lacrimas	:	είναι	στο .....
suis	:	είναι	στο .....

Μονάδες 10

β. Postero die ad Caesarem legati mittuntur.
Να χαρακτηρίσετε συντακτικώς τους όρους της παραπάνω πρότασης.

Μονάδες 2,5

4α. Dux Arvernorum vivus in fuga a Romanis comprehenditur:
Να μετατρέψετε την παθητική σύνταξη σε ενεργητική.

Μονάδες 8

β. Magnus timor exercitum occupavit.
Να μετατρέψετε την παραπάνω πρόταση σε απαρεμφατική με εξάρτηση από τη φράση: **Caesar dicit...**

Μονάδες 4,5

5α. Να μεταφέρετε στο τετράδιό σας τους αριθμούς των παρακάτω προτάσεων. Να γράψετε τη λέξη **Σωστό** ή **Λάθος** δίπλα στον κάθε αριθμό.

1. Ο Λίβιος Ανδρόνικος μεταφράζει στα Λατινικά την "Οδύσσεια" του Ομήρου.
2. Η κλασική εποχή της λατινικής λογοτεχνίας εκτείνεται έως τα μέσα του 3ου αιώνα μ.Χ.
3. Βασικό χαρακτηριστικό της ρωμαϊκής λογοτεχνίας είναι η στενή συνάφειά της με την ελληνική γλώσσα και γραμματεία.
4. Το πρώτο λογοτεχνικό είδος που ωριμάζει στη Ρώμη είναι το έπος.
5. Οι "κατιλινικοί" λόγοι είναι έργο του Βάρρωνα.
6. Η "Αινειάδα" του Βεργιλίου αναγνωρίζεται ως το εθνικό έπος των Ρωμαίων.

Μονάδες 6

β. *Να γράψετε στο τετράδιό σας τα λογοτεχνικά είδη της* **Στήλης Α** *και δίπλα στο καθένα το δημιουργό από τη* **Στήλη Β**. *(Δύο στοιχεία της* **Στήλης Β** *περισσεύουν.)*

Στήλη Α	Στήλη Β
Ιστορική βιογραφία	Βιτρούβιος
Απομνημονεύματα	Προπέρτιος
Λυρική ποίηση	Κορνήλιος Νέπως
Ελεγειακή ποίηση	Λουκρήτιος
	Οράτιος
	Ιούλιος Καίσαρ

Μονάδες 4

ΑΠΑΝΤΗΣΕΙΣ

Α.
Γίνεται μεγάλη σφαγή. Ο Σεδούλιος, στρατηγός και ηγεμόνας των Λεμοβίκων, φονεύεται· ο αρχηγός των Αρβέρνων συλλαμβάνεται ζωντανός κατά τη φυγή· εβδομηντατέσσερα στρατιωτικά λάβαρα παραδίδονται στον Καίσαρα· μεγάλος αριθμός εχθρών συλλαμβάνεται και φονεύεται· οι υπόλοιποι μετά τη φυγή σκορπίζονται στις επικράτειές τους. Την επόμενη μέρα στέλνονται πρεσβευτές στον Κάισαρα. Ο Καίσαρας διατάζει να παραδοθούν τα όπλα και να οδηγηθούν μπροστά του οι ηγεμόνες τους.

Μεγάλος φόβος κατέλαβε τον στρατό από τις διαδόσεις των Γαλατών και των εμπόρων, οι οποίοι διακήρυσσαν οτι οι Γερμανοί είχαν φοβερή σωματική διάπλαση και απίστευτη ανδρεία. Προβάλλοντας ο καθένας και μια δικαιολογία επιθυμούσε να αποχωρήσει. Μερικοί παρασυρμένοι από ντροπή παρέμειναν. Αυτοί δεν μπορούσαν ούτε να προσποιηθούν ούτε να συγκρατήσουν τα δάκρυά τους· κρυμμένοι στις σκηνές είτε παραπονιόταν για τη μοίρα τους είτε θρηνούσαν μαζί με τους φίλους τους για τον κοινό κίνδυνο.

Β. ΠΑΡΑΤΗΡΗΣΕΙΣ

1.α. magnarum caedium
signum militare
posteris diebus
incredibilis virtus

1.β. principum
fugarum
numerorum
timorum
vultuum

1.γ. quos, quae
hanc, hoc

2.α. refero, refers, refert

2.β. capiunt, capiebant, capient, ceperunt / cepere, ceperant, ceperint

2.γ. iubebatis
tradere
producetur
fueramus
remansisti
possunt, potuerant
miserans

3.α. princeps: είναι παράθεση στο Sedulius
numerus: είναι υποκείμενο στο capitur
arma: είναι υποκείμενο στο τελικό απαρέμφατο tradi (ετεροπροσωπία)
lacrimas: είναι αντικείμενο στο τελικό απαρέμφατο tenere
suis: είναι επιθετικός προσδιορισμός στο familiaribus (άμεση αυτοπάθεια)

3. β. mittuntur: ρήμα
legati: υποκείμενο στο ρήμα
ad Caesarem: εμπρόθετος προσδιορισμός της κατεύθυνσης σε πρόσωπο στο ρήμα
die: αφαιρετική του χρόνου στο ρήμα

postero: επιθετικός προσδιορισμός στο die

4.α. Romani ducem Arvernorum vivum in fuga comprehendunt.

4.β. Caesar dicit magnum timorem exercitum occupavisse.

5.α. 1. Σωστό
2. Λάθος
3. Σωστό
4. Λάθος
5. Λάθος
6. Σωστό

5.β. Ιστορική βιογραφία – Κορνήλιος Νέπως
Απομνημονεύματα - Ιούλιος Καίσαρ
Λυρική ποίηση – Οράτιος
Ελεγειακή ποίηση - Προπέρτιος

Επιμέλεια θεμάτων:
Κατσαράς Αλέξανδρος,
Ζάχου Παρασκευή.

ΛΥΣΕΙΣ ΣΕ ΣΥΝΕΡΓΑΣΙΑ ΜΕ ΤΟ

ΦΡΟΝΤΙΣΤΗΡΙΟ

ΜΕΘΟΔΙΚΟ

ΣΤΗΝ ΚΡΕΜΑΣΤΗ

ΔΙΔΑΣΚΟΝΤΑΙ: ΟΛΑ ΤΑ ΜΑΘΗΜΑΤΑ ΤΟΥ ΓΥΜΝΑΣΙΟΥ
ΟΛΑ ΤΑ ΜΑΘΗΜΑΤΑ ΤΟΥ ΕΝΙΑΙΟΥ ΛΥΚΕΙΟΥ
(ΘΕΤΙΚΗΣ – ΤΕΧΝΟΛΟΓΙΚΗΣ – ΘΕΩΡΗΤΙΚΗΣ ΚΑΤΕΥΘΥΝΣΗΣ ΚΑΙ ΓΕΝΙΚΗΣ ΠΑΙΔΕΙΑΣ)

ΗΡΩΩΝ ΠΟΛΥΤΕΧΝΕΙΟΥ 17. ΤΗΛ: 90233 – 91781

ΦΡΟΝΤΙΣΤΗΡΙΟ ΜΕΘΟΔΙΚΟ η ...μέθοδος της επιτυχίας

ΜΝΗΜΟΣΥΝΑ

Την 2α Ιουνίου, ημέρα Τετάρτη και ώρα 8.30 π.μ. εις τον Ιερό Ναό Αγίου Γεωργίου Κάτω, τελούμε 3μηνο μνημόσυνο υπέρ αναπαύσεως της ψυχής του λατρευτού μας πατέρα, παππού, αδελφού και θείου

ΜΙΧΑΗΛ Ζ. ΜΙΣΙΚΟΥ

Τα παιδιά: Δημήτρης-Ευη
Τα εγγόνια: Μανόλης, Μιχάλης
Τ' αδέλφια, τ' ανίψια και οι λοιποί συγγενείς



Την 2α Ιουνίου, ημέρα Τετάρτη και ώρα 8.30 π.μ. εις τον Ιερό Ναό Αγίας Ειρήνης Ορφανοτρόφου, τελούμε 3ετές μνημόσυνο υπέρ αναπαύσεως της ψυχής του λατρευτού μας συζύγου, πατέρα, παππού, αδελφού και θείου

ΓΕΩΡΓΙΟΥ ΑΓΓΕΛΟΥ

Η σύζυγος: Αναστασία
Τα παιδιά: Αριστέα-Βασίλης, Παντελής-Σουζάνα, Μιχάλης-Στεφανία
Τα εγγόνια, τ' αδέλφια, τ' ανίψια και οι λοιποί συγγενείς



Την 31η Μαΐου, ημέρα Δευτέρα και ώρα 8 π.μ. εις τον Ιερό Ναό Ταξιαρχών νεκροταφείου Ρόδου, τελούμε 40ήμερο μνημόσυνο υπέρ αναπαύσεως της ψυχής του λατρευτού μας συζύγου, πατέρα, παππού, αδελφού και θείου

ΧΑΡΑΛΑΜΠΟΥ ΕΥΣΤΑΘΙΟΥ

Η σύζυγος: Βαρβάρα
Τα παιδιά: Ζαμπέτα-Νίκος Ασβέστη, Ειρήνη, Κατερίνα
Τα εγγόνια, τ' αδέλφια, τ' ανίψια και οι λοιποί συγγενείς



Την 1η Ιουνίου ημέρα Τρίτη και ώρα 7.30 π.μ. εις τον Ιερό Ναό Αγίου Σεργίου νέου κοιμητηρίου Ιαλυσού, τελούμε 9ήμερο μνημόσυνο υπέρ αναπαύσεως της ψυχής του λατρευτού μας συζύγου, πατέρα, παππού, αδελφού και θείου

ΠΕΤΡΟΥ ΚΡΑΣΟΠΟΥΛΟΥ

Η σύζυγος: Μαρία
Τα παιδιά: Αννα-Δημήτρης, Δημήτρης-Κατερίνα
Τα εγγόνια, η αδελφή, τ' ανίψια και οι λοιποί συγγενείς



Την 3η Ιουνίου ημέρα Πέμπτη και ώρα 8.30 π.μ. εις τον Ιερό Ναό Υψώσεως Τιμίου Σταυρού Καλυθιών, τελούμε 3μηνο μνημόσυνο υπέρ αναπαύσεως της ψυχής της λατρευτής μας συζύγου, μητέρας, γιαγιάς, αδελφής και θείας

ΜΑΡΙΑΝΘΗΣ ΜΑΝΙΑ

Ο σύζυγος: Εμμανουήλ
Τα παιδιά: Μαριέτα-Σάββας, Μαρούλα-Κυριάκος, Παναγιώτης-Χρυσάνθη
Τα εγγόνια, τ' αδέλφια, τ' ανίψια και οι λοιποί συγγενείς



Την 2α Ιουνίου ημέρα Τετάρτη και ώρα 8 π.μ. εις τον Ιερό Ναό Αγίας Ειρήνης Ορφανοτροφείου Θηλέων, τελούμε ετήσιο μνημόσυνο υπέρ αναπαύσεως της ψυχής της λατρευτής μας μητέρας και γιαγιάς

ΜΑΡΙΑΣ ΒΕΖΗΡΟΓΛΟΥ

Τα παιδιά, τα εγγόνια και οι λοιποί συγγενείς

ΓΡΑΦΕΙΟ ΤΕΛΕΤΩΝ & ΜΝΗΜΟΣΥΝΩΝ ΡΟΔΟΥ
ΣΤΕΦΑΝΑ-ΣΤΟΛΙΣΜΟΙ

ΑΜΕΣΗ ΕΞΥΠΗΡΕΤΗΣΗ ΟΛΟ ΤΟ 24 ΩΡΟ

"ΑΜΕΡΙΚΑΝΟΥ"

Αναλαμβάνουμε την τελετή και με τα έξοδα που χορηγούν τα ταμεία χωρίς καμία επιβάρυνση. ΙΚΑ, ΤΕΒΕ, ΤΑΞΥ, ΔΗΜΟΣΙΟΥ, ΛΙΜΕΝΙΚΩΝ, ΟΓΑ και λοιπά ταμεία. Τους ΑΠΟΡΟΥΣ ΔΩΡΕΑΝ.

Πλατεία Βρούχου στην Μητρόπολη
τηλέφωνα: 22410-28901-33400

ΔΩΡΕΕΣ ΕΙΣ ΜΝΗΜΗ

Το Δ. Συμβούλιο Αγ. Ειρήνης "Η ΟΡΦΑΝΟΤΡΟΦΟΣ" ευχαριστεί τους πιο κάτω κυρίους που πρόσφεραν:

Εις μνήμη
ΦΩΤΕΙΝΟΥ ΦΩΤΑΚΗ
1) Ο κ. **Αθανάσιος Στάτης** 100,00€
2) Η οικ. κ. **Γεωργίου Βρούχου** 70,00€
3) Η οικ. κ. **Παναγιώτη Ιωαννίδη** 50,00€
4) Η οικ. κ. **Βασίλη Ιωαννίδη** 50,00€

Εις μνήμη
ΣΤΕΦΑΝΟΥ ΚΑΡΑΝΤΩΝΗ
1) Ο κ. **Ευάγγελος Καραντώνης** 110,00€
2) Ο κ. **Ζαχαρίας Παπαδόπουλος** 50,00€

ΣΩΜΑΤΕΙΟ ΕΡΓΑΖΟΜΕΝΩΝ ΣΤΑ ΞΕΝΟΔΟΧΕΙΑ ΚΑΙ ΕΠΙΣΙΤΙΣΤΙΚΑ ΚΑΤΑΣΤΗΜΑΤΑ ΡΟΔΟΥ "Η ΕΝΟΤΗΤΑ"
ΣΤΕΦ. ΚΑΖΟΥΛΗ 30-
ΤΗΛ. 22410 32220

ΠΡΟΣΚΛΗΣΗ

Συνάδελφοι και Συναδέλφισσες

Η Διοίκηση του σωματείου μας, καλεί την Τετάρτη 2/6/2004 και ώρα 4.30 το απόγευμα σε Γενική Συνέλευση του σωματείου μας στην αίθουσα του Εργατοϋπαλληλικού Κέντρου Ρόδου, όλους τους εργαζόμενους στα ξενοδοχεία, εστιατόρια, μπαρ κ.λπ. σερβιτόρους, σερβιτόρες, βοηθούς, μαιτρ, μπάρμαν κ.λπ. ειδικότητες με θέμα εκλογή εφορευτικής επιτροπής για την διενέργεια εκλογών σε ένα ενοποιημένο σωματείο με το σωματείο ξενοδοχοϋπαλλήλων, που θα είναι η αρχή μιας νέας εποχής για το συνδικαλιστικό κίνημα του κλάδου μας για μια νέα και ποιο αποτελεσματική παρέμβαση στα προβλήματα που μας απασχολούν. Τα υπόλοιπα θέματα που θα συζητηθούν είναι τα παρακάτω:

1) Διοικητικός Απολογισμός
2) Οικονομικός Απολογισμός
3) Εκθεση Ελεγκτικής Επιτροπής
4) Ενοποίηση του σωματείου μας με το σωματείο Ξενοδοχοϋπαλλήλων
5) Εκλογή Εφορευτικής Επιτροπής για διενέργεια εκλογών του Σωματείου μας για την ανάδειξη νέου Διοικητικού Συμβουλίου.

Συναδέλφισσες και συνάδελφοι

Παρακαλείσθε να παραβρεθείτε όλοι στη Γενική Συνέλευση του σωματείου μας, να πραγματοποιηθεί η απαρτία που χρειάζεται, για να μπορέσουν να προχωρήσουν συντομότερα οι εκλογές ανάδειξης νέου Διοικητικού Συμβουλίου που έχει να αντιμετωπίσει πολλά προβλήματα, ιδίως αυτήν την περίοδο.

Για το Διοικητικό Συμβούλιο
Ο πρόεδρος
Γεώργιος Ορφανός
Ο γενικός γραμματέας
Γεώργιος Μανέττας

ΕΛΛΗΝΙΚΗ ΔΗΜΟΚΡΑΤΙΑ
ΝΟΜΑΡΧΙΑΚΗ ΑΥΤ/ΣΗ ΔΩΔ/ΣΟΥ
ΔΗΜΟΣ ΡΟΔΙΩΝ

ΑΝΑΚΟΙΝΩΣΗ

Ο Δήμαρχος Ροδίων ανακοινώνει ότι αναρτήθηκε στα γραφεία της Δ/νσης Πολεοδομίας του Δήμου Ροδίων, οδός Διαγοριδών αριθμ. 1, η πρόταση τροποποίησης του Σχεδίου Πόλης στο Ο.Τ. 86, στο συγκρότημα του Ορφανοτροφείου Θηλέων (12ο Δημοτικό Σχολείο), σύμφωνα με την υπ' αριθμ. **226/2004** απόφαση του Δημοτικού Συμβουλίου Ροδίων.

Παρακαλούνται οι ενδιαφερόμενοι να λάβουν γνώση της αναφερόμενης τροποποίησης.

Η προθεσμία υποβολής ενστάσεων είναι δέκα πέντε (15) ημέρες από την τελευταία δημοσίευση στον τοπικό Τύπο, ή την παραλαβή της ανακοίνωσης από τους αποδέκτες.

Ο Δήμαρχος
κ.κ.ε.
Ο προϊστάμενος Πολεοδομίας
Ι. Παπαχριστοδούλου

ΔΗΜΟΤΙΚΗ ΕΠΙΧΕΙΡΗΣΗ ΤΟΥΡΙΣΜΟΥ ΚΑΙ ΑΝΑΨΥΧΗΣ ΚΑΜΕΙΡΟΥ

ΑΝΑΚΟΙΝΩΣΗ

Η Δημοτική Επιχείρηση Τουρισμού και Αναψυχής Καμείρου μετά την αριθμό 8/24/05/2004 απόφαση του Διοικητικού Συμβουλίου, ανακοινώνει ότι την 4η του μηνός Ιουνίου του έτους 2004 ημέρα Παρασκευή και ώρα 18.30 μ.μ. στα γραφεία του Δήμου Καμείρου στη Σορωνή θα διενεργηθεί διαγωνισμός για την διάθεση των χώρων λειτουργίας ΛΟΥΝΑ ΠΑΡΚ στον Σωτήρα του Δ.Δ. Φανών και του Αγίου Σουλά.

Πληροφορίες για τους όρους διακήρυξης του διαγωνισμού δίνονται από το γραφείο της Δ.Ε.Τ.Α.Κ. στο τηλ. 22410-42091 και από το γραφείο προσόδων του Δήμου Καμείρου στο τηλέφωνο 22410-41474 εσωτερικό 125.

Ο πρόεδρος
Νεοφύτου Λουκάς

ΕΥΧΑΡΙΣΤΗΡΙΟ

Αισθανόμαστε την ανάγκη να ευχαριστήσουμε όλους όσοι με οποιονδήποτε τρόπο μας συμπαραστάθηκαν στο βαρύ μας πένθος για την απώλεια της αγαπημένης μας **Αναστασίας Παπανδρέου** (το γένος Σαββή).

Ιδιαίτερα όμως θέλουμε να ευχαριστήσουμε όσους ανταποκρίθηκαν στην επιθυμία της να προσφέρουν οποιοδήποτε χρηματικό ποσό αντί για στεφάνια, για φιλανθρωπικούς σκοπούς.

Με το ποσό που συγκεντρώθηκε, επιλέξαμε να ενισχύσουμε με ιατρικό εξοπλισμό (φορητός ηλεκτροκαρδιογράφος κ.λπ.) το αγροτικό ιατρείο Απολακκιάς, σε μια προσπάθεια να βελτιωθούν οι συνθήκες περίθαλψης των κατοίκων για να μην επαναληφθούν στο μέλλον τραγικά περιστατικά που θα μπορούσαν να έχουν προληφθεί.

Ευχόμαστε το παράδειγμά της να ακολουθήσουν και άλλοι συμπολίτες, ώστε όλοι μαζί και ο καθένας ξεχωριστά, να συμβάλλουμε με το δικό μας τρόπο στην αναβάθμιση των συνθηκών διαβίωσης των κατοίκων της Νότιας Ρόδου.

Ο σύζυγος Ανδρέας
Τα παιδιά
Μαρία και Κωνσταντίνα

ΑΝΑΚΟΙΝΩΣΗ

ΠΕΡΙΦΕΡΕΙΑΚΟ ΕΠΙΧΕΙΡΗΣΙΑΚΟ ΠΡΟΓΡΑΜΜΑ ΝΟΤΙΟΥ ΑΙΓΑΙΟΥ 2000-2006 Γ' ΚΟΙΝΟΤΙΚΟ ΠΛΑΙΣΙΟ ΣΤΗΡΙΞΗΣ 2000-2006 ΜΕΤΡΟ 2 "ΥΠΗΡΕΣΙΕΣ ΦΡΟΝΤΙΔΑΣ ΓΙΑ ΤΗΝ ΠΡΟΩΘΗΣΗ ΙΣΩΝ ΕΥΚΑΙΡΙΩΝ" ΤΟΥ ΑΞΟΝΑ ΠΡΟΤΕΡΑΙΟΤΗΤΑΣ 4 "ΕΝΙΣΧΥΣΗ ΚΑΙ ΑΞΙΟΠΟΙΗΣΗ ΤΩΝ ΔΥΝΑΜΙΚΩΝ ΝΗΣΙΩΤΙΚΩΝ ΚΕΝΤΡΩΝ ΑΝΑΠΤΥΞΗΣ" ΤΟΥ Π.Ε.Π. ΝΟΤΙΟΥ ΑΙΓΑΙΟΥ 2000-2006

Στα πλαίσια του προγράμματος **"Δημιουργία Παιδικού σταθμού στις Φάνες του Δήμου Καμείρου"**, (συνολικού προϋπολογισμού 341.040,00 ευρώ) **του Π.Ε.Π. Νοτίου Αιγαίου 2000-2006 το οποίο συγχρηματοδοτείται κατά 75% από το ευρωπαϊκό Κοινωνικό Ταμείο και κατά 25% από Κρατική Συμμετοχή, η Δημοτική Επιχείρηση Τουρισμού & Αναψυχής του Δήμου Καμείρου** ανακοινώνει ότι επιθυμεί να συνεργαστεί με ένα (1) παιδίατρο με σύμβαση έργου ορισμένου χρόνου για την κάλυψη αναγκών του προγράμματος.

Οι ενδιαφερόμενοι μπορούν να υποβάλλουν βιογραφικό σημείωμα στη γραμματεία της Δ.Ε.Τ.Α.Κ. έως τις 7 Ιουνίου 2004.

Ο πρόεδρος
Νεοφύτου Λουκάς

ΟΙΚΟΥΜΕΝΙΚΟ ΠΑΤΡΙΑΡΧΕΙΟ
ΙΕΡΑ ΜΗΤΡΟΠΟΛΙΣ ΡΟΔΟΥ
ΙΕΡΟΣ ΝΑΟΣ ΑΓ. ΤΡΙΑΔΟΣ ΜΑΝΔΡΙΚΟΥ
ΜΑΝΔΡΙΚΟ-ΡΟΔΟΣ

ΠΑΝΗΓΥΡΙΣ

Φέρεται εις γνώσιν του φιλοθρήσκου κοινού ότι την 31η Μαΐου 2004 εορτή του Αγ. Πνεύματος, πανηγυρίζει ο Ιερός Ναός Αγ. Τριάδος Μανδρικού. Αφ' εσπέρας Κυριακή 30/5 και ώρα 7 μ.μ. θα τελεσθεί Μέγας Πανηγυρικός Εσπερινός την δε πρωΐα της Δευτέρας Ορθρος και Πανηγ. Θεία Λειτουργία προεξάρχοντος του Πανοσ. Αρχιερατικού Επιτρόπου κ. Παΐσιου.

Μετά το πέρας του Εσπερινού θ' ακολουθήσει διασκέδαση στο προαύλιο της εκκλησίας.

Εκ της Εκκλ. Επιτροπής

ΔΗΜΟΣ ΚΑΛΛΙΘΕΑΣ
ΕΚΚΛΗΣΙΑΣΤΙΚΗ ΕΠΙΤΡΟΠΗ
ΨΙΝΘΟΥ

ΑΝΑΚΟΙΝΩΣΗ

Από την Εκκλησιαστική Επιτροπή Ψίνθου

Φέρεται σε γνώση του φιλόχρηστου κοινού, ότι τη **Δευτέρα 31 Μαΐου** ημέρα του Αγ. Πνεύματος εορτάζει ο Ιερός Ναός της Αγίας Τριάδος του Δημοτικού Διαμερίσματός μας.

Την **Κυριακή** παραμονή της εορτής, θα ψαλλεί Μέγας Εσπερινός, μετά θα γίνει περιφορά της εικόνας και στη συνέχεια θα ακολουθήσει γλέντι στην πλατεία του χωριού.

Δια την Εκκλησιαστική Επιτροπή Ψίνθου
Ο Ιερέας
ΖΑΝΕΤΤΗΣ ΒΑΪΑΝΟΣ

ΑΠΩΛΕΙΑ

Χάθηκε σκύλος 2 μηνών στην περιοχή Καρακόνερο.
Ράτσα: Κυνηγόσκυλο
Χρώμα: Μαύρος με λίγο καφέ στα πόδια και στο πρόσωπο, στήθος άσπρο.
Ονομα: Ρουτς
Φοράει μπλε ολόσωμο περιλαίμιο

Για οποιαδήποτε πληροφορία στο τηλ. 6946795691

ΑΚΟΥΣΤΙΚΑ ΒΑΡΗΚΟΪΑΣ
ΕΠΙΣΚΕΨΗ ΣΤΗ ΡΟΔΟ

ΤΡΙΤΗ 1 ΙΟΥΝΙΟΥ-ΤΕΤΑΡΤΗ 2 ΙΟΥΝΙΟΥ

Ξενοδοχείο "ΔΕΣΠΩ", τηλ. 22410 22571

Νέα αφανή και μικροσκοπικά μοντέλα ακουστικών, αυτάκια και όλο μέσα στο αυτί για όλες τις παθήσεις και για παιδικές βαρηκοΐες. ΑΜΕΡΙΚΑΝΙΚΩΝ ΚΑΙ ΕΥΡΩΠΑΪΚΩΝ εργοστασίων.

ΚΩΝΣΤΑΝΤΙΝΟΣ Χ. ΓΑΛΙΩΤΟΣ
ΑΘΗΝΑ: ΒΕΡΑΝΖΕΡΟΥ 22 (3ος όροφος)-τηλ. (210)5220747

ΤΟ ΕΥΑΓΓΕΛΙΟ ΤΗΣ ΚΥΡΙΑΚΗΣ

Της Αγίας Πεντηκοστής

Του ΠΑΪΣΙΟΥ ΑΡΑΒΑΝΤΙΝΟΥ, Αρχιερατικού Επιτρόπου Ρόδου

Κατά την τελευταία μέρα, τη μεγάλη, της γιορτής στάθηκε ο Ιησούς και φώναξε δυνατά: "Εάν κανείς διψάει, ας έλθει σε μένα και ας πιεί".

Εκείνος που πιστεύει σε μένα, καθώς είπε η Γραφή: "Θα αναβλύσουν από μέσα του ποτάμια από νερό, που δίνει ζωή". Αυτό δεν το είπε για το Πνεύμα που θα έπαιρνα όσοι θα πίστευαν σ' αυτόν. Γιατί δεν είχαν ακόμη το Αγιο Πνεύμα, διότι ο Ιησούς δεν είχε ακόμη δοξαστεί.

Πολλοί από το πλήθος του λαού όταν άκουσαν τα λόγια αυτά έλεγαν:

"Αυτός είναι πραγματικά ο προφήτης".

Αλλοι έλεγαν:

"Αυτός είναι ο Χριστός".

Και άλλοι:

"Μήπως πρόκειται να έλθει ο Χριστός από τη Γαλιλαία;"

"Δεν είπε η Γραφή ότι η Χριστός έρχεται από το γένος του Δαυΐδ και από την κωμόπολη της Βηθλεέμ, όπου ήταν ο Δαυΐδ;"

Το πλήθος λοιπόν διχάστηκε ως προς αυτόν. Μερικοί δε από αυτούς ήθελαν να τον πιάσουν, αλλά κανείς δεν άπλωσε χέρι απάνω του.

Γύρισαν τότε οι υπηρέτες στους αρχιερείς και Φαρισαίους και εκείνοι τους είπαν:

"Γιατί δεν τον φέρατε;"

Και οι υπηρέτες αποκρίθηκαν:

"Ποτέ άλλος άνθρωπος δεν δίδαξε έτσι, όπως αυτός ο άνθρωπος".

Οι Φαρισαίοι τότε τους απάντησαν:

"Μήπως και σεις έχετε πλανηθεί; Μήπως πίστεψε σ' αυτόν και κανείς από τους άρχοντες ή τους Φαρισαίους; Ο όχλος αυτός (μόνον πίστεψε) που δεν ξέρει το νόμο και γι' αυτό είναι καταραμένος". Τους λέει τότε ο Νικόδημος, που είχε πάει νύχτα στον Ιησού και ήταν ένας από αυτούς:

"Μήπως ο νόμος μας καταδικάζει έναν άνθρωπο, εάν πρώτα ο δικαστής δεν τον ακούσει και μάθει τι έκανε;"

Κι αυτοί του αποκρίθηκαν και του είπαν:

"Μήπως είσαι και συ από τη Γαλιλαία; Ερεύνησε και θα δεις ότι κανένας προφήτης δεν έχει βγει από τη Γαλιλαία".

Και πήγε ο καθένας τους στο σπίτι του.

Πάλι λοιπόν, τους μίλησε ο Ιησούς και είπε:

"Εγώ είμαι το φως του κόσμου. Εκείνος που με ακολουθεί δεν θα περπατήσει στο σκοτάδι αλλά θα έχει το φως της ζωής".

Ολόκληρος ο χριστιανικός Ορθόδοξος κόσμος απο περάτων έως περάτων της οικουμένης συναθροισμένος σήμερα εορτάζει με ύμνους, και ωδές πνευματικές λαμπρώς, την γενέθλιο μέρα της Εκκλησίας του, την εορτή της Πεντηκοστής, και ψάλλει μετά του υμνωδού: "μετά την έγερσιν Χριστέ, την εκ του τάφου, και την προς ύψους ουρανούς, θείαν ανάληψιν, τοις θεόπταις την δόξαν σου καταπέμψας οικτίρμον, Πνεύμα ευθές εγκαινίσας τοις Μαθηταίς, όθεν ώσπερ κιθάρα μουσουργική, πάσιν ετρανωλόγησαν, τω θείω πλήκτρω μυστικώς, Σώτερ, τα απηχήματα, και την οικονομίαν σου".

Τη σημερινή φωταυγή και αγία ημέρα, πεντηκοστή από της ενδόξου και ζωηφόρου θείας αναστάσεως του Θείου Λυτρωτού, του ανθρωπίνου γένους και δεκάτη από τη θεία ανάληψή Του, επληρώθη στο ακέραιο ο λόγος του μεγάλου Δασκάλου, όλων των αιώνων, που είπε στους μαθητές του εκείνο το δειλινό της Αγίας και Μεγάλης Πέμπτης, "όταν δε έλθη ο Παράκλητος, ον εγώ πέμψω παρά του Πατρός, το Πνεύμα της αληθείας, ο παρά του πατρός εκπορεύεται, εκείνος μαρτυρήσει περί εμού".

Ετσι λοιπόν "ότε κατήλθε το πνεύμα το Αγιον εν πυρίναις γλώσσαι "ο θεηγόροι μαθητές του Μεγάλου Δασκάλου, όλων των αιώνων, του Κυρίου ημών Ιησού Χριστού εφωτίστηκαν και αγιάστηκαν από το Πανάγιο Πνεύμα και έγιναν οι διαπρύσιοι κήρυκες του λόγου της σωτηρίας, του λόγου της αλήθειας ανά τον κόσμο και συγχρόνως εδίδαξαν παντού τα δόγματα της ακραιφνούς πίστεως στο Θεάνθρωπο Ιησού, τον Σωτήρα και Λυτρωτή του ανθρωπίνου γένους.

"Ο πιστεύων εις εμέ, καθώς είπεν η γραφή, ποταμοί εκ της κοιλίας αυτού ρεύσουσιν ύδατος ζώντος", ύδατος σωτηρίου, ύδατος καθαρού, ύδατος που όποιος το πιει αυτός δεν θα ξαναδιψάσει στον αιώνα. Και αυτό το ύδωρ το αλλόμενον είναι η χάρις η σωτήριος του Παναγίου και Τελεταρχικού Πνεύματος, το οποίο συνέχει και συγκροτεί τον δεσμό της Εκκλησίας, και την οδηγεί στην αλήθεια, στο φως και την πραγματική ζωή, μένει από τότε πάντοτε κοντά μας, αγιάζων.

Κοιλιά είναι η καρδιά του κάθε ανθρώπου που δέχεται μετά χαράς αυτή τη σωτηρία επέμβαση, αυτή τη χάριν της πνευματικής αναγέννησης που ζωοποιεί τις νεκρωμένες από την αμαρτία ψυχές και ταυτόχρονα δροσίζει τις διάνοιες που είναι και αυτές καταξηραμένες και νεκρωμένες από τα πάθη:

"Ποταμοί δε ύδατος ζώντος, είναι το πλούσιο, το δαψιλές και ακένωτο θείο κήρυγμα, καθώς και τα άλλα χαρίσματα που έλαβαν εκείνο το πρωινό οι πνευματοφόροι και θεοκήρυκες Απόστολοι. Αυτή την αλήθεια, επεξηγεί στη σημερινή ευαγγελική περικοπή, των δεσποτικών λόγων ο θείος Ευαγγελιστής της αγάπης Ιωάννης, ο Θεολόγος, ενώ ο υμνογράφος της Εκκλησίας μας καταγράφει το ύψος και το βάθος αυτής της σωτηρίας επέμβασης:

"Το Πνεύμα το Αγιο φως και ζωή ζώσα, πηγή νοερά, Πνεύμα σοφίας, Πνεύμα συνέσεως, αγαθόν, ευθές, νοερόν, ηγεμονεύων, καθαίρον τα πταίσματα, Θεός και θεοποιούν, πυρ εκ πυρός προϊόν, λαλούν ενεργούν, διαιρούν τα χαρίσματα, δι ου προφήται άπαντες και Θεού Απόστολοι, μετά μαρτύρων εστέφθησαν, Ξένον άκουσμα, ξένον θέαμα, πυρ διαιρούμενον εις νομάς χαρισμάτων.

Φίλες και φίλοι, ας κλίνουμε και εμείς σήμερα γόνυ ευλαβείας ψυχής και σώματος μετά συντετριμμένης και τεταπεινωμένης καρδίας, κατά την αγία αυτή μέρα επικαλούμενοι την χάριν του Παναγίου Πνεύματος μετά πίστεως πολλής και αγάπης ενθέρμου.

ΜΗΝΥΜΑΤΑ ΤΟΥ ΙΗΣΟΥ ΧΡΙΣΤΟΥ ΓΙΑ ΟΛΟ ΤΟΝ ΚΟΣΜΟ

Η ΑΛΗΘΙΝΗ ΕΝ ΘΕΩ ΖΩΗ

Ο 8ος τόμος έχει εκδοθεί και είναι διαθέσιμος στα βιβλιοπωλεία

ΔΕΝ ΘΑ ΣΟΥ ΕΠΙΒΑΛΩ ΤΗΝ ΠΑΡΟΥΣΙΑ ΜΟΥ
25Οκτωβρίου, 1994

Δεν θα σου επιβάλω την Παρουσία Μου. Άνοιξε την πόρτα και θα σε πλημμυρίσω με το Φως Μου. Μπορώ να σε κάνω ν' αυξηθείς και να σου δώσω ευγλωττία για να δοξάσεις το Μυστήριό Μας. Μέσα στη σιωπή θ' ακούσεις τη Φωνή Μου να σου διδάσκει την Οδό. Από ειδωλολάτρη θα σε κάνω πιστό και θα σου δώσω τη Γνώση της Σοφίας και αν παραμείνεις πιστή σ' Εμάς, θα επενδύσω σε σένα τα Πλούτη της Δόξας Μας και θα σε απαλλάξω από τη μιζέρια σου, ώστε κι εσύ με τη σειρά σου να βοηθήσεις τον πλησίον σου. Θα σου αποκαλύψω την Ωραιότητά Μου και την Αγιότητά Μου και θα μείνεις έκθαμβη μπροστά στην Παρουσία Μου.

Είμαι το Δένδρο της Ζωής, σε όποιον ριζώνω έχει αιώνια ζωή. Μπορώ να μεταβάλω την ψυχή σου σε μία Εδέμ, σε έναν Παράδεισο. Με το Θείο Μου Φως μπορώ να μεταμορφώσω την ψυχή σου σε ήλιο, λαμπρότερο απ' όλους τους αστερισμούς μαζί, γιατί είμαι ένας απρόσιτος ήλιος. Το σώμα σου μπορεί να γίνει άφθαρτο αν Μου επιτρέψεις να παραμείνω μέσα σου και, σαν εσωτερική αύρα, θα δροσίσω την ψυχή σου και θα την μεταβάλω σε τέλεια εικόνα του Χριστού. Κι ενώ θα βρίσκεσαι πάντα ανάμεσα στους ανθρώπους, ο νους σου θα είναι στον ουρανό. Κι ενώ το σώμα σου θα κινείται πάντα ανάμεσα στους ανθρώπους, η ψυχή σου και ο νους σου θα μοιάζουν με ενός αγγέλου, βαδίζοντας στις Αυλές της Βασιλείας Μας, βαδίζοντας ανάμεσα στους αγγέλους. Αν Μου ανοίξεις την πόρτα της καρδιάς σου, θα την πυρπολήσω και θα την ελευθερώσω από το μίασμα των παθών σου. Θα πυρπολώ συχνά την καρδιά σου για να κάψω όλα σου τα πάθη, ακόμη και τα πιο μικρά, που σε κρατούν δέσμιο σ' αυτή τη γη. Είμαι η αποκάλυψη του Υιού και ο Υιός είναι η αποκάλυψη του Πατέρα και η εικόνα του Πατέρα. Όποιος έχει την χάρη να βλέπει τον Υιό, βλέπει τον Πατέρα και όποιος διακρίνει την Αγιότητά Μου διακρίνει τον Υιό και τον Πατέρα. Έλα! Έλα και κληρονόμησε την Οδό. Θα μεταφέρουμε το νου και την ψυχή και την καρδιά σου μέσα Μας για να ζήσεις μέσα Μας και ν' ανθίσεις, γκρεμίζοντας όλα τα όρια που σε κρατούσαν αιχμάλωτο αυτού του κόσμου. Έλα! Έλα και κληρονόμησε τη Λαμπρότητά Μας.

Θα σε μεταφέρουμε, όπως ο νυμφίος μεταφέρει τη νύφη του από το κατώφλι μέσα στο νυμφώνα Του. Θα σε μεταφέρουμε κι Εμείς μέσα στην Βασιλεία Μας και θα σκορπίσω πάνω σου και θα σε πλημμυρίσω με τις ανείπωτες ευλογίες Μου. Για να σε κρατήσω ζωντανό, θα μάθω στο πνεύμα σου να φωνάζει τον Πατέρα. "Αββά!" Θα σε μάθω να ζεις σ' Εμάς, να κινείσαι σ' Εμάς και να αναπνέεις σ' Εμάς. Θα σε διδάξω ότι εμείς είμαστε η Ζωή και ότι σ' Εμάς, δεν θα πάψεις να υπάρχεις.

- Μακάριος όποιος με πάθος Σε επιθυμεί, γιατί θα Σε αποκτήσει και έτσι θα είναι τρισευλογημένος. Θαύμα της ζωής μου, τι έκανα για να Σε κατέχω; Αθάνατη Λαμπρότητα, απερίγραπτη που δεν εκφράζεσαι με λόγια, τι έκανα για να με ενώσεις μαζί Σου;



(Ο Χριστός μίλησε):

- Θέλησα να γίνεις σύντροφός Μου στην Αγάπη. Έλα.

ΟΡΘΟΔΟΞΟΣ ΣΥΛΛΟΓΟΣ ΕΙΡΗΝΗΣ ΚΑΙ ΑΓΑΠΗΣ
ΑΙΟΛΟΥ 10 Τ.Κ. 17561 Π. ΦΑΛΗΡΟ – ΑΘΗΝΑ
Τηλ: 2109939604
ΡΟΔΟΣ Τηλ.: 22410-77762
www.tlig.org & e-mail tlighellas@in.gr

ΕΥΧΑΡΙΣΤΗΡΙΟ

Θερμές ευχαριστίες στο **ΔΗΜΟ ΡΟΔΟΥ** και ιδιαίτερα στον αντιδήμαρχο κ. **ΧΑΡΑΛΑΜΠΗ ΝΙΚΟΛΑΟ** ως επίσης και στη **ΔΗΜΟΤΙΚΗ ΑΣΤΥΝΟΜΙΑ** για τη συμβολή τους στην επιτυχημένη εκδήλωση των τουριστικών πρακτόρων στην πλατεία Ιπποκράτους της 21 και 23 Μαΐου 2004.

Το ενδιαφέρον σας σε παρόμοιες εκδηλώσεις ανεβάζουν την ποιοτική στάθμη του νησιού μας και μας προβάλουν διεθνώς.

Εστιατόριο ΑΡΧΙΠΕΛΑΓΟΣ

ΣΥΓΧΑΡΗΤΗΡΙΑ

Στα αγαπημένα μας εγγόνια **Βασίλη** και **Δημήτρη Ορφανό** του Σταύρου και της Κικής από την Ψίνθο, που πήραν πτυχίο στο Τμήμα Οικονομικών Επιστημών Αθηνών τους ευχόμαστε καλή σταδιοδρομία.

Η γιαγιά και ο παππούς
Χριστίνα και Δημήτρης Καρίκη

ΣΥΓΧΑΡΗΤΗΡΙΑ

Στον αγαπημένο μας ανίψιό και εξάδελφο **Ευσταθίου Μιχάλη** του **Λαζάρου** που απέκτησε επάξια το πτυχίο του Α. ΤΕΙ Θεσσαλονίκης Τεχνολογίας Γεωπονίας, Τμήμα Φυτικής Παραγωγής, ευχόμαστε συγχαρητήρια και καλή σταδιοδρομία.

Οι θείοι του
ΜΑΝΩΛΗΣ και ΠΑΡΑΣΚΕΥΗ
ΘΕΟΥΛΑΚΗ
Τα εξαδέλφια του
ΠΑΝΑΓΙΩΤΗΣ και ΚΩΣΤΑΣ
ΘΕΟΥΛΑΚΗΣ

ΣΥΓΧΑΡΗΤΗΡΙΑ

Στην αγαπητή μας κόρη και εγγονή **Μαρίνα Αλεξοπούλου** που πήρε το πτυχίο της Βιοχημίας από το CATHOLIC UNIVERSITY OF WASHIGHTON και το MASTER της Μοριακής Βιολογίας από το LONG ISLAND UNIVERSITY της Νέας Υόρκης, θερμά συγχαρητήρια και καλή σταδιοδρομία.

Η μητέρα της
Φιφή Αλεξοπούλου
Η γιαγιά
Μαρίνα Παναγιώτου-Καραϊτιανού

ΔΙΚΗΓΟΡΙΚΟΣ ΣΥΛΛΟΓΟΣ ΡΟΔΟΥ

ΠΡΟΣΚΛΗΣΗ

Μη επιτευχθείσης απαρτίας κατά την Τακτική Γενική Συνέλευση της 28ης Μαΐου 2004 καλούνται τα μέλη του Δικηγορικού Συλλόγου Ρόδου σε Επαναληπτική Συνέλευση την **Παρασκευή 4 Ιουνίου 2004 και ώρα 19.00,** στην αίθουσα συνελεύσεων του Συλλόγου με θέματα ημερήσιας διάταξης:

1. Ενημέρωση-ανακοινώσεις
2. Εγκριση απολογισμού 2003-Ψήφιση προϋπολογισμού 2004.

Ρόδος 28 Μαΐου 2004
Ο Πρόεδρος
Κων/νος Ι. Σαρρής

Σκέψη της Εβδομάδας

"Μια ευγενική γλώσσα είναι μαγνήτης για τις καρδιές των ανθρώπων. Είναι ο άρτος του πνεύματος, ντύνει τα λόγια με νόημα. Είναι η πηγή του φωτός της σοφίας και της κατανόησης...".

(από τις Μπαχάι Γραφές)
Μπαχάι Κοινότητα Ρόδου
Τ.Θ. 156
85100 Ρόδος
email-bahairhodes@hotmail.com
www.gr.bahai.org



TOP CARS

ΕΙΣΑΓΩΓΕΣ ΜΕΤΑΧΕΙΡΙΣΜΕΝΩΝ ΑΥΤΟΚΙΝΗΤΩΝ
ΑΓΟΡΕΣ-ΠΩΛΗΣΕΙΣ-ΑΝΤΑΛΛΑΓΕΣ

Ελάτε σε μας να δείτε και να επιλέξετε ένα από τα αυτοκίνητα που υπάρχουν ετοιμοπαράδοτα στην έκθεση ή να μας ενημερώσετε για οποιοδήποτε μοντέλο σας ενδιαφέρει.
Το αγοράζετε εάν θέλετε με **0% προκαταβολή** μέχρι **60 μήνες εξόφληση** με το χαμηλότερο επιτόκιο της αγοράς.
Ελάτε να γνωριστούμε και δεν θα βγείτε χαμένοι. Θα ικανοποιήσουμε κάθε επιθυμία σας είτε πρόκειται για Ι.Χ. επιβατικό ή είτε επαγγελματικό αυτοκίνητο.

ΕΤΟΙΜΟΠΑΡΑΔΟΤΑ TAXI DIESEL

ΕΥΧΑΡΙΣΤΟΥΜΕ

TOP CARS

Λεωφ. Ελευθερίας 20 Κρεμαστή
τηλ.-fax: (22410) 96889 και 6972261775

ΝΤΕΤΕΚΤΙΒΣ

30 ΧΡΟΝΙΑ ΜΟΝΙΜΑ ΚΑΙ ΣΤΗ ΡΟΔΟ

35354 - 28780

Π.Π. ΓΕΡΜΑΝΟΥ 6 (ΠΛ. ΦΩΚΙΑΛΗ)

- Η ΛΥΣΗ!!!
ΣΕ ΚΑΘΕ ΣΑΣ ΠΡΟΒΛΗΜΑ
EXPRESS SECURITY



Delta

ΔΙΑΜΑΝΤΕ ΕΡΓΑΛΕΙΑ



ΚΟΦΤΗ ΧΕΙΡΟΣ

6ο χλμ.Ρόδου Λίνδου
Συγκρότημα Μανουσέλη

ΔΙΑΤΡΗΤΙΚΑ

ΔΙΑΜΑΝΤΟΤΡΥΠΟΤΕΧΝΙΚΗ ΡΟΔΟΥ

ΑΔΑΜΑΝΤΟΦΟΡΟΙ ΔΙΣΚΟΙ ΚΟΠΗΣ ΓΙΑ ΓΡΑΝΙΤΗ, ΜΑΡΜΑΡΟ ΤΟΥΒΛΟ κ.τ.λ.





ΑΡΜΟΚΟΦΤΕΣ

ΤΡΥΠΑΜΕ
ΚΟΒΟΥΜΕ
ΣΠΑΜΕ



ΧΩΡΙΣ ΣΚΟΝΕΣ
ΡΩΓΜΕΣ
ΜΕΡΕΜΕΤΙΑ

ΠΩΛΗΣΕΙΣ
&
ΕΚΤΕΛΕΣΕΙΣ ΕΡΓΑΣΙΩΝ

Η ΠΟΛΥΧΡΟΝΗ ΜΑΣ ΠΕΙΡΑ ΣΤΟ ΕΞΩΤΕΡΙΚΟ ΜΑΣ ΔΙΝΕΙ ΤΗ ΔΥΝΑΤΟΤΗΤΑ ΝΑ ΒΡΙΣΚΟΥΜΕ ΛΥΣΗ ΕΚΕΙ ΠΟΥ ΟΙ ΑΛΛΟΙ ΣΗΚΩΝΟΥΝ ΤΑ ΧΕΡΙΑ ΨΗΛΑ!

ΤΗΛΕΦΩΝΗΣΤΕ ΜΑΣ
22410 69022 - 77986
ΚΙΝΗΤΟ: 6944 380562

ΥΠΕΥΘΥΝΟΣ
Μαρκος Τσεσμετζής

Ρόδος: εἰκῆ καὶ ὡς ἔτυχε...



... Και η ζωή στα κάγκελα



Μήπως κάποιος από τους αρμοδίους πρέπει να κάνει μια βόλτα στο **Πάρκο της οδού Βύρωνος** και να *"γνωματεύσει"* αν τα προστατευτικά κάγκελα προς το... βάραθρο της Τάφρου, παρέχουν όλες τις εγγυήσεις για την ασφάλεια μικρών και μεγάλων.

Κατά τη δική μας ταπεινή γνώμη μάλλον όχι.

... Και εικόνες σαν αυτή της φωτογραφίας, η γιαγιά να κρατά από την μπλούζα τους τα δύο μικρά παιδιά είναι μάλλον ο κανόνας!

... απείρου κάλλους

Το πάντοτε προσεκτικό και έγκριτο ***"Ποντίκι"*** αυτή την φορά την έκανε την *"γκέλλα"* του.

Σε χάρτη της Ελλάδας (από τον οποίο ως είθισται το ***Καστελλόριζο*** έχει εξαφανισθεί!) παρουσιάζονται όλοι οι τόποι φυλάκισης και εκτόπισης των πολιτικών κρατουμένων κατά την ***διδακτορία του Μεταξά.***

*... Μεταξύ αυτών και η **Λέρος** με τα στρατόπεδα "πειθαρχημένης διαβίωσης" στο **Λακκί** και **Παρθένι!***

... MYZ

Πολλοί φίλοι της στήλης διερωτώνται τι σόι πινακίδα κυκλοφορίας είναι αυτή η ***"MYZ"***, που τώρα τελευταία έχει κατακυριεύσει τα αμάξια νέας κυκλοφορίας.

Η εξήγηση είναι απλή.

Σε όλη την χώρα υπάρχει έλλειψη πινακίδων και οι μόνες διαθέσιμες ήταν αυτές οι μοιραίες ***"MYZ"***

«... Φαίνεται μας πήρανε χαμπάρι», μονολογούσε ο αδιαφόρετος της παρέας, που εδώ και καιρό επιμένει με στωϊκισμό ότι η *"μίζα"* -όχι αυτή των οχημάτων- προέρχεται από το *"απομυζώ"!*

... Ο κ. Εμμανουήλ και ο Ροΐδης στην Κω

Τον μονόλογο του Κώου θεατρικού συγγραφέα ***Αντώνη Νικολή***, που φέρει τον τίτλο *"Ο κ. Εμμανουήλ και... ο Ροΐδης"*, θα παρουσιάσει στις 6 Ιουνίου, ο ***Σταμάτης Φασουλής*** στο νησί του Ιπποκράτη.

Το έργο έχει παρουσιασθεί ήδη στην Πολιτιστική Ολυμπιάδα και σχεδόν σε όλες τις πόλεις της Ελλάδας.

.... Δυστυχώς στα πλην και πάλι η Ρόδος!

ΝΤΕΤΕΚΤΙΒΣ ΑΘΗΝΩΝ

Αναλαμβάνουμε υποθέσεις ανηλίκων, προσωπικές, οικογενειακές εμποροβιομηχανικές
Διαθέτουμε τα καλύτερα ηλεκτρονικά σύγχρονα οπτικοακουστικά μέσα

Εχεμύθεια 100%
Τα 30 χρόνια πείρα είναι η εγγύησή μας

ΤΗΛ. 6977 632963 & 6945 319796

ΜΟΛΙΣ ΚΥΚΛΟΦΟΡΗΣΕ

ΜΙΧΑΛΗΣ ΕΜΜ. ΑΡΦΑΡΑΣ:
Ιπποτικοί και Νεοκλασικοί Πύργοι Ιαλυσού Ρόδου



Γνωρίστε
● Την πολεοδομία και τη νεοκλασικίζουσα αρχιτεκτονική του τόπου, μέσα από φωτογραφίες και σχέδια

Μελετείστε
● Την τοπική ιστορία των πύργων, τη γενεαλογία των ιδιοκτητών, τους σπουδαίους λαϊκούς τεχνίτες κ.ά.

Χαρείτε
● Ενα πολυτελές έργο 26Χ35 εκ., σε πλάγιο σχήμα 224 σελίδων, εξολοκλήρου τετράχρωμο, με χειροποίητη χρυσοδερματόδετη βιβλιοδεσία.

ΠΩΛΗΣΗ ΣΕ ΕΠΙΛΕΓΜΕΝΑ ΒΙΒΛΙΟΠΩΛΕΙΑ και στο τηλ. 2102818842

(εκ)πολιτισμικά παίγνια

Αλκης Ράφτης

"Οι καλοί τρόποι συμπεριφοράς στο χορό"

... "Ο χορός στη Ρόδο"



Μελανόμορφη αττική κύλικα με παράσταση χορού γενειοφόρου σάτυρου και πεπλοφόρου μαινάδας. Η μαινάδα έχει ριγμένη πάνω της παρδαλίδα (δέρμα ζώου) και φύλλα κισσού, ενώ τα γυμνά μέρη του κορμιού της δηλώνονται με λευκό. Ο σάτυρος σηκώνει το αριστερό πόδι σε "εκλακτισμό" και την αριστερή παλάμη σε "ξιφισμό", όπως και οι δύο παλάμες της μαινάδας.

Από τάφο στην αρχαία Κάμιρο της Ρόδου. Τρίτο τέταρτο 6ου αιώνα π.Χ. Αρχαιολογικό Μουσείο Ρόδου.

Ο ***Αλκης Ράφτης*** στο βιβλίο του ***"Ο χορός στη Ρόδο"*** (έκδοση: Θέατρο Ελληνικών Χορών "Δόρα Στράτου"), σελ. 152, τιμή: 25 ευρώ), στο όγδοο κεφάλαιο γράφει για την συμπεριφορά που έπρεπε να έχουν οι Ροδίτες στις *"χορεσπερίδες"* και τα πανηγύρια των χωριών, για το πώς έπρεπε ο καβαλιέρος να προσκαλέσει την ντάμα του, για τους καυγάδες που επακολουθούσαν και τα σχόλια του κοινωνικού περίγυρου όταν κάποιος δεν επεδύκνειε *"χορευτικώς ορθή συμπεριφορά"*.

•Η πρόσκληση

«Για να καλέσεις μια κόρη, της λες "Ορίστε". Ρωτούσες τον πατέρα της αν ήταν εκεί, τον αδερφό της ή τη μητέρα της, αλλά εφόσον ήρθε στο χορό είναι για να χορέψει. Αν είσαι τσακωμένος με το σόι της δεν πηγαίνεις να την ζητήσεις. Μεταξύ φίλων και συγγενών μπορείς να ζητήσεις την άδεια να σηκώσεις την γυναίκα του άλλου. Σπάνια χορεύουν οι άντρες μόνοι τους, συνήθως πηγαίνουν και γυναίκες. Αν είχες πάει μια-δυο φορές στο σπίτι των γονιών της, μπορούσες πια να την τραβήξεις να χορέψει, αλλιώς η μάνα της της φώναζε "Μωρή, κοντά σου να μην πιάσει", να πιάσει μακριά 'πο σένα για να μην της πιάσεις το χέρι. "Γι αυτό δίνανε τα μαντίλια, για να μην φτάνει το χέρι στα στήθια. Σ' έναν χορό, λέει η γυναίκα στον άντρα της που χόρευε δίπλα της: Αρέ, ε (τ)ούτος ακουμπά το χέρι του στα βυτζά μου! Και της απαντά εκείνος: (Δ)ε βαριέσαι, θα φυράρουν;».

Πριν πιάσεις μια κόρη, της δίνεις μαντίλι αν είσαι ευγενής, για να μην πούνε "Του τάδε η κόρη βαστούσε χέρια με τον τάδε", αλλιώς σου δίνει εκείνη μαντίλι. Ο άντρας λοιπόν είναι υποχρεωμένος να βγάλει επιδεικτικά το μαντίλι του, να το τινάξει και να δώσει την άκρη του στην γυναίκα που θα χορέψει. Ο πρώτος κρατάει μαντίλι στο ζερβό το χέρι για να έχει απόσταση και να κάνει τσαλίμια, με το δεξί κάνει κουνάρια. Με την γυναίκα του μπορεί να μην δώσει μαντίλι, αν δεν θέλει να κάνει σχέδια. Μπορεί κάποιος να είναι μεθυσμένος και να της σφίξει το χέρι, γι' αυτό είναι το μαντίλι. Μπορεί να της πατήσει το πόδι επίτηδες. «Αμα σφίξεις το χέρι (α)πολά (α) πό το χορό και φεύγει η κόρη". Ο άντρας λοιπόν κρατάει με το μαντίλι του στο αριστερό χέρι την κουστιέρα του, ενώ από δεξιά το μαντίλι είναι της κοπέλας που δεν είναι δική του κουστιέρα. Και στον Συρτό πιάνονται με μαντίλι, κι εκεί όπως στην Σούστα ο πρώτος και ο τελευταίος πρέπει να είναι άντρες.

Για να σηκώσει κανείς μια κοπέλα να χορέψει, *αν έχει βέβαια το θάρρος, "πρέπει να πάρει συγνώμη" από τον πατέρα της, τον αδερφό της, την μάνα της, ή όποιον την συνοδεύει. "Αμα υπάρχει πατέρας θα πάρεις την άδεια". Παλιά, το να ζητήσει κανείς απ' ευθείας μια κοπέλα στο χορό ισοδυναμούσε με πρόταση γάμου. "Η κόρη αρχίζει να πηγαίνει στα γλέντια, με την άδεια του πατέρα, από 16-17 ετών, όταν θα βάλει ο νους της έρωτα. Τα αγόρια στα 18 αρχίζουν να κάθονται σε παρέα. Αφού κάθεται ο γονιός σου δεν μπορείς να κάτσεις, όποια ηλικία και να είσαι, μέχρι να παντρευτείς". Για να χορέψει κάποιος από άλλο χωριό πρέπει να έχει έναν γνωστό που θα του δώσει τις κουστιέρες του. Γυναίκα μπορεί να "σκίσει" μέσα στο χορό και να μπει ανάμεσα σε δύο γυναίκες. Οταν δεν υπάρχουν γυναίκες χορεύουν άντρας με άντρα, γυναίκες όμως δεν χορεύουν μεταξύ τους δημόσια.*

Αλλη χάρη έχει ο πρώτος, άλλη ο δεύτερος, άλλη ο τρίτος (στον κύκλο του χορού). Το παιχνίδι παίζει πάνω στο χορό που κάνεις εσύ, άμα χορεύεις καλά παίζει καλύτερα. Ολοι που χορεύουν δεν πατούν τα ίδια πατήματα, πάνε σύμφωνα με τα μυαλά τους. Οταν ένας είναι καλός χορευτής, τον ακολουθούν οι άλλοι. Αν είσαι καλός χορευτής θα σηκωθούνε όλοι να σε ράνουσι (να πετάνε λεφτά στο όργανο). "Μερακλή!", του φωνάζουν οι άλλοι από κάτω. "Τον κερατά, αυτός μερακής είναι". "Γεια σου βρε μερακλή, λεβεντόπαιδο". Λένε: "Γεια σου, να ζήσεις, μπράβο, όπα, καλός χορευτής, καλή χορευτάισα". Η καλή χορεύτρα φαίνεται απ' το ρυθμό που παίζει τα ποδάρια της.

... "Οικογενειακός Ιατρικός Οδηγός"

Αγαπητέ κύριε ή κυρία

Το βιβλίο ***"Οικογενειακός Ιατρικός Οδηγός"*** έχει γραφεί αφιλοκερδώς από 132 ειδικούς ιατρούς της ***Θεσσαλονίκης.*** Στις 750 σελίδες του βρίσκει ο αναγνώστης του τις συχνότερες και σοβαρότερες παθήσεις που αντιμετωπίζει ο ανθρώπινος οργανισμός. Περιλαμβάνει τις τελευταίες γνώσεις και αντιλήψεις της επιστήμης για κάθε θέμα. Η γλώσσα των κειμένων είναι απλή και κατανοητή για να είναι εύληπτο από τον μη ειδικό πολίτη.

Η έκδοση περιλαμβάνει 5000 αντίτυπα, τα οποία διανέμονται όλα δωρεάν σε πολίτες, στα σχολεία μέσης εκπαίδευσης του νομού Θεσσαλονίκης και σε βιβλιοθήκες ανά την επικράτεια.

Οι επιμελητές της έκδοσης ***Αχιλλέας Αναγνωστόπουλος και Λευτέρης Παπαδόπουλος,*** στον πρόλογο του βιβλίου επισημαίνουν:

«Η απόφαση για την έκδοση και δωρεάν διανομή ενός έγκυρου ιατρικού βιβλίου με σύγχρονες γνώσεις, για την ενημέρωση του πολίτη σε θέματα υγείας, πάρθηκε ως ενιαία και προήλθε από την επίγνωση του κοινωνικού μας ρόλου ως λειτουργών της υγείας. Πέρα από την καθαρώς επαγγελματική μας ενασχόληση, ο καθένας μας με ποικίλες αλλά ομόκεντρες δραστηριότητες προσπαθεί να συμβάλει στη βελτίωση των Υπηρεσιών Υγείας και στην επαρκή ενημέρωση του πολίτη, μεταδίδοντας σχετικές πληροφορίες και γνώσεις σε όσο το δυνατόν ευρύτερη κλίμακα.

Ο στόχος μας είναι διττός: ο πολίτης να είναι καλά πληροφορημένος για ό,τι αφορά την υγεία του, από την πρόληψη ως την αποκατάσταση, και να βρίσκει αξιοπρεπή, αποτελεσματική και ανθρώπινη αντιμετώπιση από τις Υπηρεσίες Υγείας και τους ανθρώπους της. Είναι οι δύο όψεις του ίδιου νομίσματος. Η υγεία είναι το βασικότερο αγαθό και οφείλουμε να κάνουμε ό,τι είναι δυνατόν για να το διατηρήσουμε ή να το επανακτήσουμε».

«ΡΟΔΙΑΚΗ» ΑΠΟ ΤΟ 1915

ΦΛΑΣ ΣΤΟ ΠΑΡΕΛΘΟΝ


ΡΟΔΙΑΚΗ

PERIODICO SETTIMANALE

ΕΝ ΡΟΔΩ
19 ΟΚΤΩΒΡΙΟΥ 1917
ΑΡΙΘΜ. ΦΥΛΛΟΥ 110

ΡΟΔΙΑΚΑ ΧΡΟΝΙΚΑ

- Οι εν ταις εξοχαίς των Τριάντα παραθερίζοντες ήρχισαν να επανακάμπτωσι πλέον εις τας εν τη πόλει εστίας των. Ούτω δε αι ωραίαι επαύλεις θα κλείσωσι τας θύρας των δι' όλης της χειμερινής περιόδου.

- Παρεπιδημεί από τινών ημερών ενταύθα ο φίλος κ. Δημοσθένης Χαβιαράς γραμματέας της Δημαρχίας Σύμης και Επόπτης των αρχαιοτήτων Σύμης, Τήλου και Χάλκης.

ΕΥΧΑΡΙΣΤΗΡΙΟΝ

Καθήκον μου θεωρώ ίνα και δημοσία εκφράσω τας ευχαριστίας μου προς τον αξιότιμον χειρούργον οδοντιατρόν Δημήτριον Βλαστόν θεραπεύσαντα τον υιόν μου, εφ' όσον εξηρτάτο εκ της ειδικότητος του εκ τροφονευρικής παθήσεως οδοντικής πηγής.

Προς τούτοις δέον να ομολογηθή ότι η τελειότης η καθαριότης και ιδία η αυστηρά ακρίβεια της Κλινικής του κ. Βλαστού συνδιαζόμενα μετά τον ειλικρινή και ευσυνείδητον χαρακτήρα του αναπληρούσι μία έλλειψιν και αποτελούσιν εν ευεργέτημα δια την Ρόδον και τας εγγύς νήσους.

Εν Ρόδω την 15 Οκτωβρίου 1917
Ιωάννης Ν. Διακογιάννης
Δημοτικός Σύμβουλος και δικαστής Σύμης

ΕΥΧΕΤΗΡΙΟΝ

Επί τη ονομαστική εορτή του αγαπητού εξαδέλφου Λουκά Αναστ. Μαστή εύχομαι αυτώ έτη πολλά και Μαθουσάλια.

Θεοδ. Διακογιάννης
Τελειόφοιτος Βενετοκλείου Γυμνασίου

(Στα κείμενα από την παλιά "Ροδιακή" διατηρείται η γλώσσα της εποχής και οι τότε ονοματοθεσίες. Τότε η "Ροδιακή" εκδιδόταν υπό καθεστώς παλιάς κατοχής).

ΦΩΤΟΓΡΑΦΙΑ-ΗΛΕΚΤΡΟΝΙΚΗ ΕΠΕΞΕΡΓΑΣΙΑ ΕΙΚΟΝΑΣ-ΜΑΚΕΤΑ
σύνθεση +THESIS
ΧΡΥΣΑΝΘΟΥ ΑΡΓΥΡΩ
ΠΤΥΧΙΟΥΧΟΣ ΦΩΤΟΓΡΑΦΟΣ ΤΩΝ Τ.Ε.Ι ΑΘΗΝΩΝ

prospect.
Διαφημιστικές,
καλλιτεχνικές,
ΦΩΤΟΓΡΑΦΙΕΣ.
ΟΛΑ ΨΗΦΙΑΚΑ, ΤΕΛΕΙΑ ΚΑΙ ΓΡΗΓΟΡΑ.....
ΕΚΤΥΠΩΣΕΙΣ ΣΕ ΦΩΤΟ/ΚΟ ΧΑΡΤΙ-DURAFLEX-DURACLEAR
ΜΙΧ.ΠΕΤΡΙΔΗ 100 ΤΗΛ.2241062552 - 6976.225127

Αντίλαλοι

πολιτικοί και άλλοι...

Τι να πούμε;



«Μεγάλη μπουκιά φάε, μεγάλο λόγο μη πεις» λέει ο λαός μας και φαίνεται ότι... δεν την έχει υπόψη του την παροιμία ο κ. **Γεράσιμος Αγούδημος.**

Την ώρα που στην γενική συνέλευση της ΔΑΝΕ προειδοποιούσε τους μετόχους για τον κίνδυνο να έχουμε νέα Σάμινα στο Αιγαίο (αναφερόμενος στα πλοία της ΔΑΝΕ) ανακοινωνόνταν ότι το πλοίο του **"Ροδάνθη"** είναι το χειρότερο πλοίο στην Ευρώπη, ύστερα από έρευνα γερμανικής οργάνωσης.

Τι να πούμε;

Λ.Μ.

Δημοτικότητες



Σύμφωνα με δημοσκόπηση της "Metron Analysis" που δημοσιεύτηκε στις 28 Μαΐου στο "Εθνος" και αφορά τις δημοτικότητες στελεχών της Ν.Δ. ο υπουργός Αιγαίου **κ. Αρ. Παυλίδης** κατατάσσεται στην 24η θέση (σε σύνολο 25 στελεχών που περιλαμβάνει η λίστα), με ποσοστό 27,4% περνώντας τον υπουργό Βορείου Ελλάδας κ. Ν. Τσαρτσιώνη (η έρευνα έγινε στο σύνολο της χώρας).



Σε ότι αφορά τις δημοτικότητες στελεχών του ΠΑΣΟΚ ο **Κ. Σκανδαλίδης** πλασάρεται στην 6η θέση με ποσοστό 47,9%!

Λ.Μ.

Η Ακαντιά

Τις προηγούμενες φορές που επισκέφτηκε την Ρόδο ως αρχηγός της αξιωματικής αντιπολίτευσης ο κ. **Κ. Καραμανλής** είχε καθιερώσει να επισκέπτεται **το λιμάνι της Ακαντιάς**, διαπιστώνοντας κι αυτός... ότι τίποτα δεν είχε αλλάξει από την προηγούμενη επίσκεψη, και σε δηλώσεις που έκανε ήταν ιδιαίτερα επικριτικός.

Και για τον λόγο αυτό, όπως έγινε γνωστό, έχει καταστήσει σαφές στους συνεργάτες του, **ότι όταν ξανάρθει στην Ρόδο** θα πρέπει να είναι εμφανής η διαφορά σε ότι αφορά την πρόοδο των εργασιών.

Για να δούμε λοιπόν!

Λ.Μ.

12 ΙΟΥΝΙΟΥ 1982

Επιβεβλημένη εἶναι ἡ ἀνωτατοποίηση τῆς ΑΣΤΕ Ρόδου

Σχετικά μὲ τὴν ἀνωτατοποίηση τῆς ΑΣΤΕΡ ἀπό τὸν Σύλλογο Οἰκονομολόγων ἐκδόθηκε ἡ παρακάτω ἀνακοίνωση:

«Ἡ μελέτη γιὰ τὴ δυνατότητα ἀνωτατοποίηση τῆς Ἀνωτέρας Σχολῆς Τουριστικῶν Ἐπαγγελμάτων καὶ παραμονής της στή Ρόδο καὶ παραμονή της στήν Ρόδο, αἱ τήματα λογικὰ καὶ ἐφικτὰ καὶ μὲ δυνατότητα γρήγορης ἱκανοποίησής τους.

Γιατὶ καὶ ἡ ἀλματώδης ἀνάπτυξη τοῦ τουρισμοῦ ἀπαιτεῖ πιὸ πανεπιστημιακοῦ ἐπιπέδου μόρφωση στὰ τουριστικὰ στελέχη καὶ

Δεκάδες είναι οι φορές που έχουμε επισημάνει από αυτές εδώ τις στήλες, την ανοχή που διέπει την τοπική μας κοινωνία, και την αδυναμία φορέων και εκπροσώπων μας, να επιλύσουν σοβαρά ζητήματα που απασχολούν αυτό τον τόπο!

Ξεφυλλίζοντας πρόσφατα το αρχείο, διαπιστώσαμε με ιδιαίτερη θλίψη, (αλλά και έκπληξη) ότι η υπόθεση για την ανωτατοποίηση της ΑΣΤΕΡ είχε... ξεκινήσει να απασχολεί από τις αρχές της δεκαετίας του... '80!

Υπάρχει μήπως τίποτε χειρότερο που να... επιβεβαιώνει την ανικανότητά μας;

Μιχ. Μ.

Τι έγινε από τότε;

Με... το καλαμίδι!



«Επίθεση» εναντίον των μηχανικών του δήμου οι οποίοι όπως είπε είτε γυρίζουν στις τράπεζες, είτε με... το καλαμίδι στις παραλίες, εξαπέλυσε κατά την τελευταία συνεδρίαση του δημοτικού συμβουλίου ο **κ. Σακελλ. Καραγιάννης**, και αναμένεται ότι θα υπάρξει συνέχεια. Οχι από τον ίδιο, αλλά από το συνδικαλιστικό όργανο των μηχανικών - δημοσίων υπαλλήλων (ΕΜΔΥΔΑΣ) το οποίο ήδη έχει ενημερωθεί!

Λ.Μ.

Η... ΚΑΝΕ

Μετά την εκλογή του νέου διοικητικού συμβουλίου, μήπως θα πρέπει να αλλάξει όνομα η ΔΑΝΕ;

Αντί Δωδεκανησιακή να ονομαστεί Κρητική όπως στην ουσία είναι και να γίνει... ΚΑΝΕ!

Ετσι για να μην μπερδευόμαστε κιόλας!

Λ.Μ.

Μπερδέματα

Οπως μας πληροφόρησαν αρμοδίως δεν έχει διοριστεί τελικά στο δ.σ. των Σχολών Τουριστικών Επαγγελμάτων η εκ Σύμης κ. Ευαγγελία Ζουρούδη-Βελέντζα!

Ηταν να διοριστεί αλλά... δεν διορίστηκε!

Πιθανόν όμως να διοριστεί στη συνέχεια!

Εμείς μπερδευτήκαμε πάντως.

Λ.Μ.

Συμφωνίες

Θα συμμαχήσουμε... ακόμα και με τον διάβολο για να δώσουμε λύση στο ακτοπλοϊκό πρόβλημα της Δωδεκανήσου, προειδοποίησε ο νομάρχης κ. Γ. Μαχαιρίδης, κατά την τελευταία συνεδρίαση του νομαχιακού συμβουλίου.

Και η προειδοποίηση απευθύνεται προς τους εκπροσώπους των ναυτιλιακών εταιρειών, προς τους οποίους προηγουμένως εξέφρασε τα παράπονά του γι' αυτά που κάνουν και... γι' αυτά που δεν κάνουν σε ότι αφορά τα δρομολόγια στα Δωδεκάνησα.

Πιο... σαφής πάντως δεν έγινε ο κ. Μαχαιρίδης!

Λ.Μ.

Ετσι είναι!



Δεν διαφωνεί κανένας με τον πρόεδρο του ΤΕΕ Δωδ/σου κ. **Πάνο Βενέρη** που είπε ότι το νομικό χάος στα πολεοδομικά είναι εκτροφείο παρανομιών. Φαίνεται όμως ότι, κάποιοι, έχοντας **τα μέσα**, κατάφερναν και καταφέρνουν να επωφελούνται , ενώ κάποιοι άλλοι ούτε που τολμούν να το... σκεφτούν!

Β.Μ.

ΜΕΖΕΔΟΠΩΛΕΙΟ ΕΣΤΙΑΤΟΡΙΟ

Τκλέρ

Μια άλλη ιστορία!
Σας περιμένει ο γνωστός σας Χάρης!

Ανοικτά καθημερινά από τις 6 μ.μ.
Τις Κυριακές από το μεσημέρι

Νικ. Μαύρου 165 και Κλ. Πέπερ (έναντι ΣΟΑ), Ζέφυρος • Ρεζερβέ τηλ. 2241075490

ALEX'S
Fast N' Tasty - Γυράδικο

Πίτα γύρος και όχι μόνο

Γρήγορο ποιοτικό φαγητό

Απέναντι από την παλιά είσοδο του Μίρα – Μάρε Ιξιά Ιαλυσός

Στην πρώτη σας επίσκεψη υπάρχει μια μικρή έκπληξη για όλα τα παιδιά

Ολα τα είδη μας και σε πακέτο

ΑΛΕΞΑΝΔΡΟΣ
Επιχειρήσεις εστίασης
τηλ. 2241092382
Σας φροντίζουμε

Φροντιστήριο ΠΥΘΑΓΟΡΑΣ
Στ. Κωτιάδη 2, Ρόδος
Τηλ : 22410 29593
Fax: 22410 76101

Από το 1975 πάντα επιτυχίες

ΑΝΑΚΟΙΝΩΣΗ
Περίοδος Εγγραφών : Από 17/5 έως 20/6

Ημερομηνίες Έναρξης Μαθημάτων

Τάξη	Ημερομηνία
Γ΄ Λυκείου	2 Αυγούστου
Β΄ Λυκείου	17 Αυγούστου
Α΄ Λυκείου	23 Αυγούστου
Γυμνάσια - ΤΕΕ	30 Αυγούστου

Εγγραφές καθημερινά στη Γραμματεία του φροντιστηρίου μας.
Ώρες Εγγραφών : 10:00 - 12:00 & 18:00 - 20:00
Διεύθυνση σπουδών: Μπουρνής Αποστόλης



KRINGLAN ΑΝΑΚΑΙΝΙΣΜΕΝΟ
ΚΑΦΕ ΦΟΥΡΝΟΣ
ΙΩΝΟΣ ΔΡΑΓΟΥΜΗ 14-ΝΙΟΧΩΡΙ

20 ΧΡΟΝΙΑ
Champers Pub
ΦΑΛΗΡΑΚΙ - ΡΟΔΟΣ

ΚΑΘΗΜΕΡΙΝΑ ΟΛΑ ΤΑ ΝΕΑ ΤΗΣ ΔΩΔΕΚΑΝΗΣΟΥ ΣΤΟ INTERNET
www.rodiaki.gr