PAFFUTO
WINE MUSIC BAR
www.paffuto.com

# Η ΡΟΔΙΑΚΗ

ΕΛΤΑ
ΤΕΤΑΡΤΗ
2 ΙΟΥΝΙΟΥ 2004
ΑΡ. ΦΥΛΛΟΥ 17.709
ΤΙΜΗ: ΕΥΡΩ 0,70

ΗΜΕΡΗΣΙΑ ΠΡΩΙΝΗ ΕΦΗΜΕΡΙΔΑ ΤΗΣ ΡΟΔΟΥ

ΤΟΥΣ ΕΞΕΤΑΖΟΜΕΝΟΥΣ ΣΤΗ ΝΟΕΛΛΗΝΙΚΗ ΓΛΩΣΣΑ



## Προβλημάτισε το εκτός ύλης θέμα για τα αδέσποτα!

Με την Νεοελληνική Γλώσσα για τους μαθητές της Β' Λυκείου και μαθήματα κατευθύνσεων για τους μαθητές της Γ' τάξης, συνεχίστηκαν χθες ο Πανελλήνιες Εξετάσεις. ΣΕΛΙΔΑ 6

ΟΙ ΛΥΣΕΙΣ ΣΤΙΣ ΣΕΛΙΔΕΣ 46, 47 και 51

Δεν δούλεψαν οι ταινίες ελέγχου αποσκευών

## Ρεζιλίκια προχθές στο αεροδρόμιό μας

ΑΙΧΜΑΛΩΤΟΙ ΓΙΑ ΩΡΕΣ ΟΙ ΞΕΝΟΙ ΤΟΥΡΙΣΤΕΣ

Πάει που πάει στραβά η φετινή χρονιά φροντίζουμε και εμείς να κάνουμε χειρότερα τα πράγματα. Την Κυριακή στο αεροδρόμιο διαδραματίσθηκαν σκηνές απείρου κάλλους! ΣΕΛΙΔΑ 5

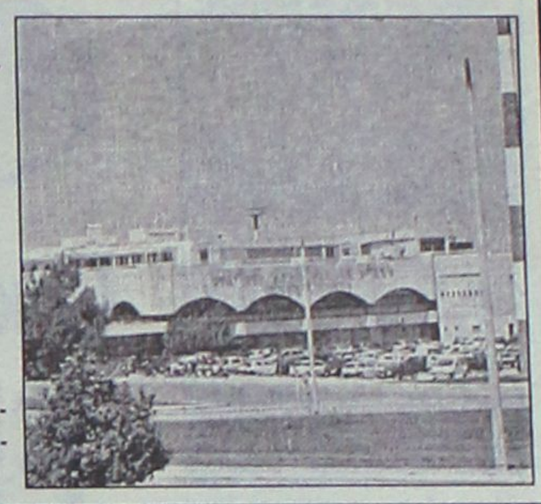

Ο στρατηγικός στόχος της Ν.Δ για τις Ευρωεκλογές

# ΚΑΘΑΡΗ διαφορά νίκης στις 13 Ιουνίου



Απέκλεισε το ενδεχόμενο πρόωρων εκλογών ο κ. Μεϊμαράκης

Η ενίσχυση της "πλατιάς κοινωνικής συμμαχίας" της 7ης Μαρτίου, η "κοινωνική κεφαλοποίηση" του 45% και η ενίσχυση της εμπιστοσύνης προς την κυβέρνηση, είναι οι στόχοι της Νέας Δημοκρατίας. ΣΕΛΙΔΑ 3

ΣΤΟ ΥΠΟΥΡΓΕΙΟ ΝΑΥΤΙΛΙΑΣ



## Επί τάπητος σήμερα το ακτοπλοϊκό

Ο Νομάρχης και δήμαρχοι θα ενημερώσουν σήμερα τον Υπουργό κ. Μ. Κεφαλογιάννη. ΣΕΛΙΔΑ 4

Η ΠΟΛΕΟΔΟΜΙΑ ΓΙΑ ΤΟ "ΚΟΡΑΛΙ"

## Είναι όλα αυθαίρετα

• *Παράνομα συνεχίζει τις εργασίες ο κ. Μήτσης.* ΣΕΛΙΔΑ 11

bar&fun
Lov'a Lounge
OLD TOWN (ΠΛ. ΛΟΥΤΡΩΝ)
Η Ξενάκης Audi σας προσκαλεί στο πάρτυ στο Lov'alounge. Θα παρευρεθεί το γνωστό top model και παρουσιάστρια του FILMNET & MAD TV
ΚΑΛΛΙ ΤΣΙΛΙΔΟΥ
Guest DJ: ο Resident DJ του BOdestijl
KS
ΠΕΜΠΤΗ 03-06
ΞΕΝΑΚΗΣ ΑΥΤΟΚΙΝΗΤΑ
Audi

ΚΕΡΔΙΣΤΕ
και εσείς
€ 111.971,90
Δόθηκαν συνολικά σε Jackpots
Χθές στα SLOT MACHINES (ΜΗΧΑΝΑΚΙΑ)
ΚΑΙ ΤΩΡΑ "CASH BACK"
€10 από 07:00 έως 19:00
€5 από 19:00 έως 07:00
Από Κυριακή έως και Τεταρτη
CASINO RODOS
GRAND ΑΠΕΡΙΤΙΦ DE LA ROSE
Boutique Hotel & Casino

Άντζελα Δημητρίου
Σάββατο 5 Ιουνίου 2004
στο Castello Rosso
Εναρξη προγράμματος
12:00 το βράδυ
Ολο το ανεπανάληπτο πρόγραμμα της Άντζελας Δημητρίου πλαισιωμένο με το μοναδικό Μπαλέτο της
ΠΛΗΡΟΦΟΡΙΕΣ - ΚΡΑΤΗΣΕΙΣ:
Τηλ. 6948 80 80 21
Οργανωση:
Ηχοχρωμα
ΧΟΡΗΓΟΙ:
Pavlakis
ΨΑΡΟΤΑΒΕΡΝΑ ΜΠΕΓΛΕΡΙ
RODOS PALACE
CASTELLO ROSSO
TOP FM ΣΠΟΡ FM
ΣΗΜΕΙΑ ΠΩΛΗΣΗΣ ΠΡΟΣΚΛΗΣΕΩΝ:
PAVLAKIS MUSIC HOUSE: ΤΗΛ. 22410 64306 • CASTELLO ROSSO ΤΗΛ. 22410 94817
CAVALLIERE ΤΗΛ. 22410 22942 • ΨΑΡΟΤΑΒΕΡΝΑ ΜΠΕΓΛΕΡΙ: ΤΗΛ. 22410 33353
APOPSIS DESIGN

LUST UNDERWARE
Εσώρουχα
Γυναικεία - Ανδρικά - Παιδικά
Αφροδίτης 3 - Φαληράκι
Τηλ. 2241087902
Πρόσκληση
Θα μας δώσει ιδιαίτερη χαρά η παρουσία σας στα εγκαίνια του νέου μας καταστήματος στο Φαληράκι στις 2 Ιουνίου 2004 ημέρα Τετάρτη και ώρα 7.00 το απόγευμα

## ΗΜΕΡΟΛΟΓΙΟ

Τετάρτη 2 Ιουνίου 2004
Νικηφόρου αρχιεπ. Κων/πόλεως, Κωνσταντίνου νεομ.
Ανατολή ηλίου: 05.04'
Δύση ηλίου: 19.42'
Σελήνη 15 ημερών

## ΦΑΡΜΑΚΕΙΑ

Σήμερα διημερεύει το φαρμακείο της Ευσταθίου Ρούσας στην οδό Στεφ. Καζούλη 22 και διανυκτερεύει το φαρμακείο της Γρεβενιώτου Βασιλικής στην οδό Ηρώων Πολυτεχνείου 21 (Ακαδημία).

## ΒΕΝΖΙΝΑΔΙΚΑ

Σήμερα διανυκτερεύουν τα βενζινάδικα: Ακρίτας ΕΠΕ (Γ. Σεφέρη), Τσαγγαράκης (Λ. Καλλιθέας), Πίπος Σταμάτης (Ιξιά), Παπαστέργου Ανδρ. (Κρεμαστή), Πάππου Καρολ. (Παραδείσι), Θεουλάκης Ι. (Εμπωνα), Παπαοικονόμου Μ. (Αφάντου), Οίκουτας Μ. (Αρχάγγελος).

## ΛΑΪΚΕΣ ΑΓΟΡΕΣ

Τετάρτη: στο Δημοτικό Νεκροταφείο.
Πέμπτη: στην οδό Βύρωνος
Παρασκευή: στην οδό Πτολεμαίων (Ανάληψη)
Σάββατο: στο Δημοτικό Νεκροταφείο.

## ΔΡΟΜΟΛΟΓΙΑ ΠΛΟΙΩΝ

Σήμερα αναχωρεί το πλοίο "ΔΙΑΓΟΡΑΣ" στις 15.00 για Κω-Κάλυμνο-Αστυπάλαια-Πειραιά.

## ΑΕΡΟΠΟΡΙΚΑ ΔΡΟΜΟΛΟΓΙΑ

**ΟΛΥΜΠΙΑΚΗ ΑΕΡΟΠΟΡΙΑ**

ΑΠΟ ΡΟΔΟ-ΑΘΗΝΑ
- Καθημερινά 07.10, 13.40
- Πέμπτη 20.10, 22.45
- Καθημερινά πλην Πέμπτης 19.40, 22.25
- Καθημερινά πλην Κυριακής 10.40

ΑΠΟ ΑΘΗΝΑ-ΡΟΔΟ
- Καθημερινά 05.30,12.00
- Πέμπτη 18.30, 21.05
- Καθημερινά πλην Πέμπτης 18.00, 20.45
- Καθημερινά πλην Κυριακής 09.00

ΑΠΟ ΡΟΔΟ-ΘΕΣΣΑΛΟΝΙΚΗ
- Δευτέρα - Τετάρτη 09.45
- Πέμπτη 10.45
- Σάββατο 15.15
- ΔΕΥ-ΤΕΤ-ΠΑΡ-ΚΥΡ 16.10

ΑΠΟ ΡΟΔΟ-ΗΡΑΚΛΕΙΟ
- Δευτέρα - Παρασκευή-Κυριακή 17.45
- Τρίτη - Πέμπτη 18.30
- Τετάρτη - Σάββατο 19.20

ΑΠΟ ΗΡΑΚΛΕΙΟ-ΡΟΔΟ
- Δευτέρα-Παρασκευή-Κυριακή 19.05
- Τρίτη-Πέμπτη 19.50
- Τετάρτη - Σάββατο 20.40

ΑΠΟ ΡΟΔΟ-ΚΑΡΠΑΘΟ
- ΔΕΥ-ΠΕΜ-ΠΑΡ-ΣΑΒ 07.00, 10.40
- Τετάρτη-Κυριακή 10.40, 14.20

ΑΠΟ ΡΟΔΟ-ΚΑΣΟ
- ΔΕΥ-ΠΕΜ-ΤΙΑΡ-ΣΑΒ 07.00
- Τετάρτη-Κυριακή 10.40

ΑΠΟ ΡΟΔΟ-ΚΑΣΤΕΛΟΡΙΖΟ
- ΔΕΥ-ΤΕΤ-ΠΑΡ-ΣΑΒ-ΚΥΡ 07.10

ΑΠΟ ΡΟΔΟ-ΧΙΟ
- Τρίτη στις 10.40 και Πέμπτη στις 10.45'

ΡΟΔΟΣ-ΜΥΤΙΛΗΝΗ
- Δευτέρα-Τετάρτη στις 09.45, Τρίτη στις 10.40', Πέμπτη στις 10.45' και Σάββατο στις 15.15

ΡΟΔΟΣ- ΣΑΜΟΣ
- Τρίτη στις 10.40', Σάββατο στις 15.15

ΡΟΔΟΣ-ΛΗΜΝΟΣ
- Δευτέρα-Τετάρτη στις 09.45', Τρίτη στις 10.40', Πέμπτη στις 10.45' και Σάββατο στις 15.15'

**AEGEAN AIRLINES & CRONUS**

ΑΠΟ ΡΟΔΟ-ΑΘΗΝΑ
Καθημερινές πτήσεις 14.15-16.30-19.50-22.40

ΑΠΟ ΑΘΗΝΑ-ΡΟΔΟ
Καθημερινά πτήση 05.30-08.45-14.50-18.10-21.00

ΑΠΟ ΡΟΔΟ-ΗΡΑΚΛΕΙΟ
Καθημερινά πτήση 763-14.30

ΑΠΟ ΗΡΑΚΛΕΙΟ-ΡΟΔΟ
Καθημερινά πτήση 764-16.05

ΑΠΟ ΡΟΔΟ-ΘΕΣΣΑΛΟΝΙΚΗ
Καθημερινά πτήση 10.20

ΑΠΟ ΘΕΣΣΑΛΟΝΙΚΗ-ΡΟΔΟ
Καθημερινά πτήση 12.20

*Χρήσιμα τηλέφωνα κρατήσεων: (22410) 24400.*

# Επώνυμον το ανώνυμον...

## Ο κ. Καραμανλής προτάσσει τον πολιτισμό

Είναι η πολλοστή φορά που βλέπουμε τον πρωθυπουργό, Κώστα Καραμανλή, να επισκέπτεται κάποιον αρχαιολογικό χώρο. Αξιοποιεί όλα τα Σαββατοκύριακά του για την επίσκεψη στους χώρους της υπαρκτής κληρονομιάς μας. Τη μία βρέθηκε στην Ελευσίνα και την άλλη στο Δαφνί. Πότε στην Επίδαυρο και πότε στην έκθεση Βυζαντινής Τέχνης στη Νέα Υόρκη. Κάποιοι μπορεί να πιστέψουν ότι είναι στα τυπικά καθήκοντά του ως υπουργού Πολιτισμού. Αλλά, πάλι, μακάρι όλοι οι προηγούμενοι υπουργοί Πολιτισμού να ξόδευαν κατά τον ίδιο τρόπο τα σαββατοκύριακά τους όπως το αξιοποιεί ο πρωθυπουργός. Μακάρι να βλέπαμε συχνά και τον κ. Βενιζέλο σε αρχαιολογικούς χώρους. Μακάρι να βλέπαμε και τον κ. Σημίτη να επισκέπτεται την Επίδαυρο.

Δεν γνωρίζουμε αν ο κ. Κώστας Καραμανλής κινείται από την προσωπική του ανάγκη να επισκέπτεται με κάθε ευκαιρία τους διάσπαρτους στον χώρο αρχαιολογικούς χώρους. Πιθανότατα γι' αυτό να το κάνει. Η πράξη του όμως δίνει μαθήματα πολιτισμού. Αναδεικνύει άγνωστες εν πολλοίς πτυχές του παρελθόντος μας. Στέλνει ένα μήνυμα στους πανέλληνές του ότι έχουμε πολύ πολιτισμικό πλούτο τον οποίο πρέπει κάποια στιγμή να προσέξουμε. Να κοιτάξουμε στους αρχαιολογικούς χώρους για να βρούμε τη θέση μας στον κόσμο. Να ψαχουλέψουμε το παρελθόν μας για να δούμε το μέλλον μας. Να εντρυφήσουμε στα έργα των προγόνων μας, να τα αγκαλιάσουμε και να τα κάνουμε οδηγό για το αύριο.




Δεν ήταν προεκλογική ρητορεία η υπόσχεση του πρωθυπουργού ότι θα δώσει προτεραιότητα στους τομείς του Πολιτισμού και της Παιδείας. Την ενσάρκωσε με την ανάληψη του υπουργείου Πολιτισμού από τον ίδιο, την ενσαρκώνει κάθε σαββατοκύριακο με την επίσκεψη σε κάποιο διαφορετικό αρχαιολογικό χώρο. Δείνει ένα μήνυμα σε όλο τον ελληνισμό: Η κληρονομιά μας, αυτό που ονομάζουμε πατρίδα, βρίσκεται "σε τούτα εδώ τα μάρμαρα".

Ο κ. Κώστας Καραμανλής; Κάνει πράξη τις προεκλογικές του υποσχέσεις. Προτάσσει τον πολιτισμό, την κληρονομιά μας στην ατζέντα του. Δηλώνει λόγω και έργω ότι το μέλλον της χώρας μας βρίσκεται εν σπέρματι στην κληρονομιά μας. Καλά είναι να ακούσουμε όλοι αυτό το μήνυμα.

## ΔΕΧΟΝΤΑΙ ΤΟ ΚΟΙΝΟ

Ο Νομάρχης Δωδεκανήσου Γιάννης Μαχαιρίδης και οι Βοηθοί Νομάρχη Στάθης Κουσουρνάς και Νάσος Ζαμάνης δέχονται το κοινό κάθε Τρίτη και Πέμπτη, από τις 11.00-13.00 το μεσημέρι.

## ΤΑΞΙ

ΡΑΔΙΟ ΤΑΞΙ: 2241-0-64712, 2241-0-64790.

## ΧΡΗΣΙΜΑ ΤΗΛΕΦΩΝΑ

| | |
|---|---|
| ΝΟΣΟΚΟΜΕΙΟ: | 2241-0-80000 |
| ΑΜΕΣΗ ΔΡΑΣΗ ΠΥΡ/ΚΗΣ: | 199 |
| ΛΙΜΕΝΑΡΧΕΙΟ: | 2241-0-22220, 2241-0-27695 |
| ΒΛΑΒΕΣ Δ.Ε.Η.: | |
| ΒΛΑΒΕΣ Ο.Τ.Ε.: | 125 |
| ΑΜΕΣΗ ΔΡΑΣΗ: | 121 |
| ΒΛΑΒΕΣ ΥΔΡΕΥΣΗΣ: | 100 |
| | 2241-0-68750, 2241-0-68755 |
| ΝΟΜΑΡΧΙΑ: | 2241-0-46502 |
| ΠΕΡ/ΚΗ Δ/ΝΣΗ | 2241-0-38174 |
| ΔΗΜΟΣ: | 2241-0-46200 |
| ΔΗΜ. ΕΠΙΧ. ΚΑΘΑΡ.: | 2241-0-77600 |
| ΥΠΗΡ. ΑΠΟΚΟΜΙΔΗΣ: | 2241-0-61057 |
| ΤΡΟΧΑΙΑ: | 2241-0-26480 |
| ΠΛΗΡΟΦ. Ο.Τ.Ε.: | 131 |
| ΔΕΛΤΙΟ ΚΑΙΡΟΥ: | 149 |
| ΛΑΧΕΙΑ: | 1444 |
| ΠΡΟΠΟ - ΛΟΤΤΟ: | 1444 |
| ΡΟΔΑ: | 2241-0-26300 |
| ΚΤΕΛ: | 2241-0-27706 |
| Ο.Α.Ε.Δ.: | 2241-0-23265 |
| Ι.Κ.Α.: | 2241-0-64911 |
| ΤΑΞ.Υ.: | 2241-0-68701, 2241-0-68702 |
| ΟΛΥΜΠΙΑΚΗ: | 2241-0-24555 |
| Δ.Α.Ν.Ε.: | 2241-0-43150 |
| ΕΡΓΑΤ. ΚΕΝΤΡΟ: | 2241-0-24730 |
| CRONUS AIRLINES | 2241-0-25444 |
| AEGEAN AIRLINES | 2241-0-98345 |

## ΚΤΕΟ

- Από την 1η Μαΐου έως και τις 30 Ιουλίου, παντός είδους οχήματα με αριθμούς κυκλοφορίας ΡΟΒ 5001 έως και 5500.
- Σημειώνεται, επίσης, ότι θα ελέγχονται όσα οχήματα υποχρεούνται, βάσει παλιότερων προγραμμάτων πρόσκλησης.
- Κατά τον μήνα Αύγουστο δεν θα εκτελούνται τεχνικοί έλεγχοι οχημάτων από το ΚΤΕΟ.

## ΤΙΜΕΣ ΣΥΝΑΛΛΑΓΜΑΤΟΣ

| | | |
|---|---|---|
| ΔΟΛΛΑΡΙΟ Η.Π.Α | 1,2258 | 1,2234 |
| ΛΙΡΑ ΑΓΓΛΙΑΣ | 0,66797 | 0,66663 |
| ΚΟΡΩΝΑ ΔΑΝΙΑΣ | 7,4454 | 7,4306 |
| ΚΟΡΩΝΑ ΣΟΥΗΔΙΑΣ | 9,1241 | 9,1059 |
| ΓΙΕΝ ΙΑΠΩΝΙΑΣ | 135,91 | 135,63 |
| ΦΡΑΓΚΟ ΕΛΒΕΤΙΑΣ | 1,5319 | 1,5289 |
| ΚΟΡΩΝΑ ΝΟΡΒΗΓΙΑΣ | 8,2202 | 8,2038 |
| ΛΙΡΑ ΚΥΠΡΟΥ | 0,58508 | 0,58392 |
| ΔΟΛΛΑΡΙΟ ΚΑΝΑΔΑ | 1,6702 | 1,6668 |
| ΔΟΛΛΑΡΙΟ ΑΥΣΤΡΑΛΙΑΣ | 1,7181 | 1,7147 |


## Η ΡΟΔΙΑΚΗ

Ημερήσια Εφημερίδα της Ρόδου
Έτος Ιδρύσεως 1915
**ΙΔΡΥΤΗΣ**
ΕΜΜ. ΚΑΛΑΜΠΙΧΗΣ
**ΙΔΙΟΚΤΗΣΙΑ – ΕΚΔΟΣΗ**
ΥΙΟΙ Σ. ΤΣΟΠΑΝΑΚΗ
Η. ΚΩΤΙΑΔΗΣ Ο.Ε.
**ΔΙΕΥΘΥΝΤΗΣ**
ΑΘ. ΜΑΡΑΖΙΩΤΗΣ
**ΣΥΝΤΑΞΗ**
Λουκάς Μαστής
Μιχάλης Μαστής
Κυριακή Πετρίδου
Βαρβάρα Μπογδάνου
**ΑΘΛΗΤΙΚΑ**
Μανόλης Μπάτης,
Νικήτας Κουσκούσης
Κώστας Παντίδος
Παύλος Ντοκουόπιλ
**ΓΡΑΦΕΙΑ ΣΥΝΤΑΞΗΣ**
Μάρκου Μαλλιαράκη 11
Τηλ.2241-0- 24610,
2241-0-75640
Fax (22410) 75641
**ΛΟΓΙΣΤΗΡΙΟ – ΔΙΑΦΗΜΙΣΕΙΣ**
Μάρκου Μαλλιαράκη 11
Τηλ. 2241-0-22210
2241-0-75230
Fax (22410) 22471
http://www.rodiaki.gr.
Email: tsopd@otenet.gr & rodiaki@otenet.gr





## Το ζητούμενο για τη Ν.Δ. στις ευρωεκλογές της 13ης Ιουνίου

# «Καθαρή» νίκη και με διαφορά!

## Απέκλεισε το ενδεχόμενο πρόωρων εκλογών ο γραμματέας του κόμματος κ. Μεϊμαράκης

**Μια «καθαρή διαφορά» νίκης στις ευρωεκλογές είναι το ζητούμενο για τη ΝΔ στις 13 Ιουνίου. Σύμφωνα με την επικοινωνιακή στρατηγική και την καμπάνια της Ρηγίλλης, στρατηγικοί στόχοι είναι η ενίσχυση της «πλατιάς κοινωνικής συμμαχίας» της 7ης Μαρτίου, η «κοινωνική κεφαλαιοποίηση» του 45% και η ενίσχυση της εμπιστοσύνης του εκλογικού σώματος προς την κυβέρνηση.**

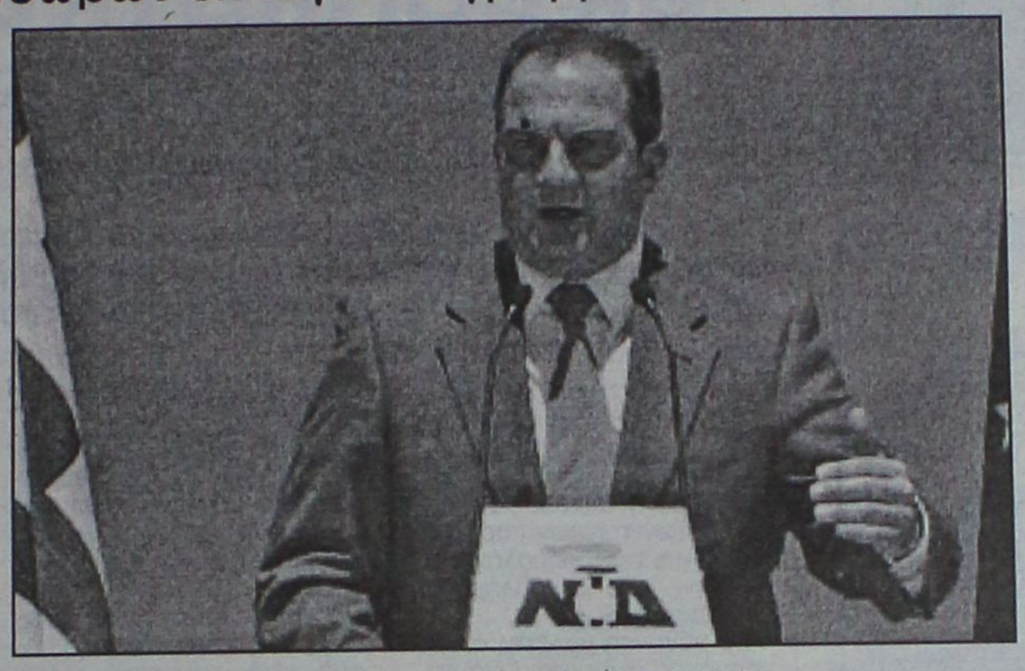

Σύμφωνα με την επικοινωνιακή προσέγγιση του κυβερνώντος κόμματος, στην καμπάνια που έχει ήδη αρχίσει για τις ευρωεκλογές θα υπάρχει θετική προσέγγιση, θα προβληθεί η «δημιουργική προσπάθεια» των πρώτων 90 ημερών με ρεαλιστικό πολιτικό λόγο, σύγχρονο ύφος με αισιοδοξία και προοπτική, αλλά και πλουραλιστική στόχευση, όπου συνδυάζεται η ευρωπαϊκή ατζέντα με την ελληνική πραγματικότητα.

Σύμφωνα με τους επιτελείς του κόμματος, η επικοινωνιακή πολιτική της ΝΔ είναι σύνθετη και στοχεύει στη συσπείρωση της βάσης του κόμματος, στην κινητοποίηση των ψηφοφόρων του Μαρτίου, στη διατήρηση της αποσυσπείρωσης του ΠΑΣΟΚ, στην αποφυγή της πόλωσης της κοινής γνώμης, σε ελάχιστες ενέργειες με μέγιστη αποτελεσματικότητα, ώστε να επιτευχθεί ο στόχος που έχει περιγράψει και ο ίδιος ο πρωθυπουργός: «Ναι στους χαμηλούς τόνους, όχι στη χαλαρή ψήφο».

Σύμφωνα με τα λεγόμενα του γραμματέα του κόμματος Βαγγέλη Μεϊμαράκη και του γραμματέα Πολιτικού Σχεδιασμού, Νίκου Καραχάλιου, η ευρω-καμπάνια της ΝΔ θα είναι μικρής διάρκειας, θα αποτελείται από στοχευμένα μηνύματα επικεντρωμένα σε ειδικά αστικά κοινά (νέους και γυναίκες) και θα αποτελεί συνέχεια της επικοινωνίας των εθνικών εκλογών, προσπαθώντας να ενοποιήσει τα μέσα για να μεγιστοποιήσει το επικοινωνιακό αποτέλεσμα.

Βασικά συνθήματα της καμπάνιας του κυβερνώντος κόμματος είναι τα εξής: «Δίπλα στον πολίτη, δυνατά στην Ευρώπη», «Οι δεσμεύσεις μας γίνονται πράξη», «ΝΔ, δύναμη εμπιστοσύνης». Θα υπάρξουν δύο τηλεοπτικά σποτ με βασικά μηνύματα «πιο ισχυρή η Ελλάδα στην Ευρώπη» και «το κοινωνικό μας πρόσωπο», τρία ραδιοφωνικά που αφορούν στους αγρότες, την εξωτερική πολιτική και το κοινωνικό πρόσωπο της ΝΔ, καταχωρήσεις στον Τύπο και γιγαντοαφίσες.

Στο κυβερνητικό στρατόπεδο δεν έχουν ακόμα αποφασίσει εάν θα πραγματοποιηθεί στην Αθήνα παραμονές των ευρωεκλογών συγκέντρωση, ενώ θα λειτουργήσουν εκλογικά κέντρα τόσο στην Αθήνα όσο και στη Θεσσαλονίκη, αλλά και σε άλλες περιοχές της χώρας.

**ΟΧΙ ΠΡΩΡΕΣ ΕΚΛΟΓΕΣ**

Με κατηγορηματικό τρόπο αποκλείει ο γραμματέας της Νέας Δημοκρατίας Βαγγέλης Μεϊμαράκης το ενδεχόμενο ο πρωθυπουργός Κώστας Καραμανλής να προκαλέσει πρόωρες εκλογές με αφορμή την εκλογή Προέδρου της Δημοκρατίας, ενώ τονίζει ότι τα μέλη της κυβέρνησης δεν μπορούν να εκφράζουν προσωπικές απόψεις.

«Για την κυβέρνηση δεν υπάρχει τέτοιο θέμα» τονίζει σε συνέντευξή του στα Νέα, επισημαίνοντας ότι «δεν έχουμε κανένα πολιτικό λόγο να ζητήσουμε εκλογές. Εμείς θέλουμε να εφαρμόσουμε το πρόγραμμά μας, να είμαστε μια κυβέρνηση μακράς πνοής και να κριθούμε για τα αποτελέσματα της τετραετίας και πιστεύουμε ότι θα ξανακερδίσουμε».

Όπως λέει, «εάν το ΠΑΣΟΚ, με αφορμή την εκλογή Προέδρου της Δημοκρατίας, θέλει να παίξει με τους θεσμούς, θέλει δηλαδή για δικούς του λόγους ανωμαλία, αυτό θα φανεί. Εμείς πιστεύουμε ότι πρέπει να υπάρξει ομαλότητα και γι' αυτό τα δύο μεγάλα κόμματα πρέπει να καταλήξουν σε πολιτική συμφωνία».

Υποστηρίζει, επίσης, ότι έχει καταρριφθεί ο μύθος της αποκατάστασης των «δικών μας παιδιών», καθώς «έχει γίνει πλήρως κατανοητό ότι η κυβέρνηση της ΝΔ είναι κυβέρνηση όλων των Ελλήνων» και «στον κρατικό μηχανισμό έχουν επιλεγεί πρόσωπα ευρύτατης αποδοχής».

Παράλληλα, διαψεύδει πληροφορίες για δυσαρέσκεια βουλευτών της Νέας Δημοκρατίας εξαιτίας της «αλαζονικής» συμπεριφοράς υπουργών, λέγοντας ότι «ποτέ κανένα στέλεχος δεν είπε κάτι τέτοιο. Και να είστε σίγουρος πως αν παρουσιασθεί τέτοια συμπεριφορά θα παταχθεί αμέσως».


# ΑΝΑΚΟΙΝΩΣΗ

**Καλούνται όλοι οι ενδιαφερόμενοι καθηγητές Αγγλικής να συμμετάσχουν στην εκπαιδευτική εκδρομή στο Space Camp στη Σμύρνη, που διοργανώνει ο Σύλλογος Ιδιοκτητών Κέντρων Ξένων Γλωσσών Δωδεκανήσου, στις 28/06/04 έως 01/07/2004.**

**Πρόγραμμα :**

GREEK TEACHERS SAMPLE SCHEDULE

MONDAY JUNE 28, 2004

| | | |
|---|---|---|
| 6:00 μμ | ORIENTATION | 6:00 μμ |
| 7:00 μμ | DINNER | 7:00 μμ |
| 8:00 μμ | SHUTTLE ORIENTATION/MISSION ORIENTATION | 8:00 μμ |
| 9:00 μμ | FREE TIME | 9:00 μμ |
| 10:00 μμ | FREE TIME | 10:00 μμ |

TUESDAY JUNE 29, 2004

| TIME | SUN | TIME |
|---|---|---|
| 8:00AM | WAKE UP | 8:00AM |
| 9:00 πμ | BREAKFAST | 9:00 πμ |
| 10:00 πμ | MISSION TRAINING | 10:00 πμ |
| 10:30 πμ | MISSION TRAINING | 10:30 πμ |
| 11:00 πμ | ROCKETS | 11:00 πμ |
| 11:30AM | ROCKETS | 11:30AM |
| 12:00 μμ | SIMULATORS | 12:00 μμ |
| 12:30 μμ | SIMULATORS | 12:30 μμ |
| 1:00 μμ | LUNCH | 1:00 μμ |
| 1:30 μμ | LUNCH | 1:30 μμ |
| 2:00 μμ | CITY TOUR | 2:00 μμ |
| 2:30 μμ | CITY TOUR | 2:30 μμ |
| 3:00 μμ | CITY TOUR | 3:00 μμ |
| 3:30 μμ | CITY TOUR | 3:30 μμ |
| 4:00 μμ | CITY TOUR | 4:00 μμ |
| 4:30 μμ | CITY TOUR | 4:30 μμ |
| 5:00 μμ | CITY TOUR | 5:00 μμ |
| 5:30 μμ | LAND THE SHUTTLE/TILE | 5:30 μμ |
| 6:00 μμ | SUITS | 6:00 μμ |
| 6:30 μμ | BALLOON | 6:30 μμ |
| 7:00 μμ | CONSTRUCTION | 7:00 μμ |
| 7:30 μμ | DINNER | 7:30 μμ |
| 8:00 μμ | DINNER | 8:00 μμ |
| 8:30 μμ | COFFEE/TEA BREAK-FREE TIME* | 8:30 μμ |

*If requested, a night observatory is available

WEDNESDAY JUNE 30, 2004

| TIME | SUN | TIME |
|---|---|---|
| 8:00AM | WAKE UP | 8:00AM |
| 9:00 πμ | BREAKFAST | 9:00 πμ |
| 10:00 πμ | AREA 51 | 10:00 πμ |
| 10:30 πμ | AREA 51 | 10:30 πμ |
| 11:00 πμ | MISSION | 11:00 πμ |
| 11:30AM | MISSION | 11:30AM |
| 12:00 μμ | SIMULATORS | 12:00 μμ |
| 12:30 μμ | SIMULATORS | 12:30 μμ |
| 1:00 μμ | LUNCH | 1:00 μμ |
| 1:30 μμ | LUNCH | 1:30 μμ |
| 2:00 μμ | BALLOON LAUNCH | 2:00 μμ |
| 2:30 μμ | ROCKET LAUNCH | 2:30 μμ |
| 3:00 μμ | MISSION PATCH | 3:00 μμ |
| 3:30 μμ | MISSION PATCH | 3:30 μμ |
| 4:00 μμ | FRUIT TIME | 4:00 μμ |
| 4:30 μμ | FREE ZONE TOUR | 4:30 μμ |
| 5:00 μμ | FREE ZONE TOUR | 5:00 μμ |
| 5:30 μμ | SCT PRESENTATION | 5:30 μμ |
| 6:00 μμ | SCT PRESENTATION | 6:00 μμ |
| 6:30 μμ | TRAVEL FOR DINNER | 6:30 μμ |
| 7:00 μμ | DINNER IN THE CITY | 7:00 μμ |
| 7:30 μμ | DINNER IN THE CITY | 7:30 μμ |
| 8:00 μμ | DINNER IN THE CITY | 8:00 μμ |

THURSDAY JULY 01, 2004

| TIME | SUN | TIME |
|---|---|---|
| 8:00 πμ | WAKE UP | 8:00 πμ |
| 9:00 πμ | BREAKFAST/EVALUATION | 9:00 πμ |
| 10:00 πμ | GRADUATION | 10:00 πμ |
| 11:00 πμ | LEAVE SCT | 11:00 πμ |

Τιμή κατά άτομο 210,00 €
Μεταφορικά 95,00 €

Δηλώσεις συμμετοχής έως **10 Ιουνίου 2004.**

Για το Διοικητικό Συμβούλιο

Η Πρόεδρος — Αλακιώτου-Ανθοπούλου Μαριτάνα

Η Γεν. Γραμματέας — Τυραδέλλη Αγγελική

Σύλλογος Ι.Κ.Ξ.Γ.Δωδεκανήσου
Εργάνης Αθηνάς 26 τ.κ.85100 τηλ.2241036620/28475
www.paisodod.gr e-mail: paiso-dod@hol.gr & paisodod@yahoo.gr



- **Προετοιμάσαμε** τους μαθητές μας, μεθοδικά και **πλήρως**
- **Συμπαρασταθήκαμε** σε κάθε δυσκολία τους, **βρεθήκαμε κοντά** σε κάθε πρόβλημά τους.
- **Στεκόμαστε δίπλα τους** και τους στηρίζουμε στις εξετάσεις...

Για όσους θέλουν να ξέρουν άμεσα τις λύσεις των θεμάτων στις Πανελλαδικές εξετάσεις, η ιστοσελίδα του Σχολείου μας, ενημερώνεται καθημερινά:

**www.rhodian-pedia.gr**

**(Λύκειο/Πανελλαδικές εξετάσεις 2004)**

*Καλή επιτυχία!*

ΡΟΔΙΩΝ ΠΑΙΔΕΙΑ
*Αναδεικνύει Αξίες*

ΗΛΙΑ ΒΕΝΕΖΗ - ΗΛΙΟΥΠΟΛΗ, ΡΟΔΟΣ • ΤΗΛ.: 22410 60750 / FAX: 22410 60751

Διαφημιστικά δώρα...



πολλών αρωμάτων!

Έξυπνα δωράκια για εστιατόρια, αντιπροσωπείες αυτοκινήτων κ.τ.λ.
Τιμή τεμαχίου με κορδονάκι: 1€.
Τιμή τεμαχίου με κρίκο: 0,91€
(Στη τιμή συμπεριλαμβάνεται & η έγχρωμη εκτύπωση)

add-Διαφημιστικό δώρο
Λεμεσού 34. Ρόδος. Τηλ./Fax. 2241076710, 39618 e-mail: add@aias.gr

**ΓΡΑΦΕΙΟ ΣΥΝΟΙΚΕΣΙΩΝ & ΓΝΩΡΙΜΙΩΝ**

"Harris"
Αθήνα - Ρόδος



Η πολυετής πείρα μας τώρα και στη Ρόδο, αλλά και σε όλη τη Δωδεκάνησο, σας εγγυάται επιλεγμένες γνωριμίες υψηλού επιπέδου με σκοπό το γάμο. Κύριοι και δεσποινίδες, κυρίες καλών οικογενειών, επιστήμονες, επιχειρηματίες, δημόσιοι υπάλληλοι, ιδιωτικοί υπάλληλοι, συνταξιούχοι κτλ. επιθυμούν γνωριμία, συμβίωση, γάμο. Δεκτοί και γονείς.

**ΑΠΟΛΥΤΗ ΕΧΕΜΥΘΕΙΑ**
Φιλικό, πολιτισμένο περιβάλλον.

Τώρα προσφορά του γραφείου μας
**ΔΩΡΕΑΝ εγγραφή για όλες τις γυναίκες**
για μια εβδομάδα από 31/05/04-07/06/04

Γραφεία Ρόδου:
Στ. Κωτιάδη 51 & Κων/νου Υδραίου γωνία
(είσοδος από Κωτιάδη)
Ώρες λειτουργίας από 09:00 έως 22:00
Ανοικτά και Σαββατοκύριακα
Τηλ. 22410 26013, 22410 24035
fax: 22410 24035, κιν. 6942-297109

Σε συνάντηση που θα πραγματοποιηθεί στο ΥΕΝ

# Επί τάπητος σήμερα το ακτοπλοϊκό πρόβλημα

## Ο κ. Κεφαλογιάννης θα ενημερωθεί από τον Νομάρχη και δημάρχους για την κατάσταση που επικρατεί

**Οι απαράδεκτες συνθήκες και τα προβλήματα που επικρατούν στις ακτοπλοϊκές συγκοινωνίες της Δωδεκανήσου, κυρίως σε ό,τι αφορά το βόρειο συγκρότημα του νομού πρόκειται να τεθούν επί τάπητος σήμερα, το μεσημέρι, σε συνάντηση που θα γίνει με τον υπουργό Εμπορικής Ναυτιλίας κ. Μαν. Κεφαλογιάννη.**

Η συνάντηση θα γίνει με πρωτοβουλία του νομάρχη κ. Γιάννη Μαχαιρίδη, και επικρατεί συγκρατημένη αισιοδοξία στις τάξεις των τοπικών παραγόντων, για την δρομολόγηση λύσεων στα προβλήματα που υπάρχουν.

Το γεγονός μάλιστα ότι ο υπουργός Εμπορικής Ναυτιλίας κ. Κεφαλογιάννης ανταποκρίθηκε αμέσως στο αίτημα του νομάρχη για να πραγματοποιηθεί η σύσκεψη, είναι μια εξέλιξη που δεν μπορεί να περάσει απαρατήρητη.

Αποκλειστικό θέμα της συνάντησης που θα γίνει στο Υπουργείο, στις 3 το απόγευμα, θα είναι η λήψη αποφάσεων για την αντιμετώπιση του οξυμμένου προβλήματος ακτοπλοϊκής σύνδεσης της Καλύμνου και των άλλων νησιών της επαρχίας.

Τον Νομάρχη θα συνοδεύουν οι δήμαρχοι Καλύμνου, Λέρου και Πάτμου, κ. Ρούσσος, Κωττάκης και Καμπόσος. Στη συνάντηση θα παρευρεθούν επίσης φορείς της Καλύμνου και των άλλων νησιών.

Με τον τρόπο αυτό υλοποιείται η απόφαση που ελήφθη στην τελευταία συνεδρίαση του Νομαρχιακού Συμβουλίου, όπου συζητήθηκε εκτενώς το ακτοπλοϊκό πρόβλημα της επαρχίας Καλύμνου, ζητώντας την τακτική και ποιοτική εξυπηρέτηση των νησιών από τις ναυτιλιακές εταιρείες που δραστηριοποιούνται στο νομό μας, και οι οποίες οφείλουν να τηρούν τις συμβατικές τους υποχρεώσεις.

Στην επιστολή του Νομάρχη προς τον υπουργό Εμπορικής Ναυτιλίας, με το αίτημα για τη συνάντηση αναφέρονταν τα εξής:

"Κύριε Υπουργέ, σας είναι γνωστά τα προβλήματα που αντιμετωπίζουν τα νησιά της επαρχίας Καλύμνου αναφορικά με την ακτοπλοϊκή τους εξυπηρέτηση.

Προκειμένου να σας εκθέσουμε τις απόψεις του Νομαρχιακού Συμβουλίου Δωδεκανήσου και των Φορέων της Επαρχίας Καλύμνου για το ζωτικής σημασίας θέμα, παρακαλούμε όπως προσδιορίσετε, το συντομότερο δυνατό, ημερομηνία συνάντησής μας στο γραφείο σας.

**ΣΥΓΚΕΝΤΡΩΣΗ ΔΙΑΜΑΡΤΥΡΙΑΣ**

Στη Κάλυμνο πάντως, έχει προγραμματιστεί ήδη συγκέντρωση διαμαρτυρίας των κατοίκων του νησιού, έτσι ώστε να δρομολογηθούν λύσεις το συντόμτερο δυνατό.

Η συγκέντρωση πρόκειται να γίνει σήμερα στις 7.30 μ.μ. στην κεντρική πλατεία του νησιού.

Για το θέμα αυτό, ο δήμαρχος Καλύμνου κ. Γ. Ρούσσος, σε επιστολή του προς τους επικεφαλής της μειοψηφίας κ.κ. Δ. Διακομιχάλη και Σ. Ζερβό, αναφέρει τα εξής:

"Κύριοι, όπως ίσως θα γνωρίζετε ήδη ο δήμος μας σε συνεργασία με τη συντονιστική επιτροπή σωματείων και φορέων του νησιού μας, προετοιμάζει για την προσεχή Τετάρτη 02/06/2004, και ώρα 7.30 μ.μ. εκδήλωση διαμαρτυρίας στην κεντρική πλατεία του νησιού μας, για το κρίσιμο ζήτημα της ακτοπλοϊκής διασύνδεσης του νησιού μας, τόσο με το κέντρο όσο και με τα υπόλοιπα νησιά.

Οπως αντιλαμβάνεστε, πρόκειται για θέμα μείζονος σημασίας, που χρήζει σοβαρής και υπεύθυνης αντιμετώπισης, στη βάση της ομοψυχίας και συνεργασίας όλων μας, προκειμένου να αντιστραφεί η δυσχερής κατάσταση στην οποία βρίσκεται σήμερα το νησί μας.

Σας καλώ λοιπόν, αφού έλθουμε σε μια επαφή και από κοινού συνεννόηση, να συμβάλετε και εσείς οι ίδιοι από την πλευρά σας, με όποιους τρόπους θεωρείτε προσφορότερους, στην κινητοποίηση των συμπολιτών μας και στην επιτυχία της συγκέντρωσης.

Την κρίσιμη αυτή στιγμή, η φωνή της Καλύμνου επιβάλλεται να ακουστεί ενωμένη προς όλες τις κατευθύνσεις".

Ο απολογισμός της εβδομάδας που πέρασε

# Πέντε τροχαία με 2 νεκρούς

**Πέντε τροχαία ατυχήματα, με δύο νεκρούς, 4 σοβαρά και 1 ελαφρά τραυματίας, είναι ο απολογισμός των τροχαίων δυστυχημάτων και ατυχημάτων, στην διάρκεια της τελευταίας εβδομάδας στην περιοχή της Δωδεκανήσου.**

Σύμφωνα με τα εβδομαδιαία στατιστικά στοιχεία της Αστυνομικής Διεύθυνσης, τα κυριότερα αίτια των τροχαίων αυτών ατυχημάτων, είχαν άμεση σχέση με την έλλειψη προσοχής των οδηγών καθώς επίσης και την είσοδο στο αντίθετο ρεύμα κυκλοφορίας.

Στο χρονικό διάστημα από τις 24 έως και τις 30 Μαίου επίσης, οι τροχονόμοι, έκαναν ελέγχους σε 298 οδηγούς, βεβαιώνοντας έτσι 14 πρόστιμα για παραβάσεις που είχαν σχέση με μέθη και 105 παραβάσεις(!) που είχαν σχέση με υπερβολική ταχύτητα.

Στην προηγούμενη εβδομάδα, οι τροχονόμοι είχαν βάλει στο στόχαστρό τους τους οδηγούς εκείνους που κινούνταν με δίκυκλα, χωρίς προστατευτικό κράνος, βεβαιώνοντας έτσι 126 τσουχτερά πρόστιμα!

Για την τρέχουσα εβδομάδα, σημαντικό βάρος στους ελέγχους των τροχονόμων, θα δοθεί στις παραβάσεις που αφορούν τις ζώνες ασφαλείας και τα παιδικά καθίσματα.

**ΚΑΤΑΣΚΕΥΑΖΟΝΤΑΙ ΠΡΟΣ ΠΩΛΗΣΗ,**
ΜΕΤΑ ΑΠΟ ΑΝΤΙΜΕΤΩΠΙΣΗ ΚΑΙ ΤΩΝ ΠΛΕΟΝ ΑΥΣΤΗΡΩΝ ΑΠΑΙΤΗΣΕΩΝ ΣΑΣ,
**ΑΝΕΞΑΡΤΗΤΕΣ ΜΟΝΟΚΑΤΟΙΚΙΕΣ ΣΤΗΝ ΠΑΡΑΛΙΑ ΙΑΛΥΣΟΥ**

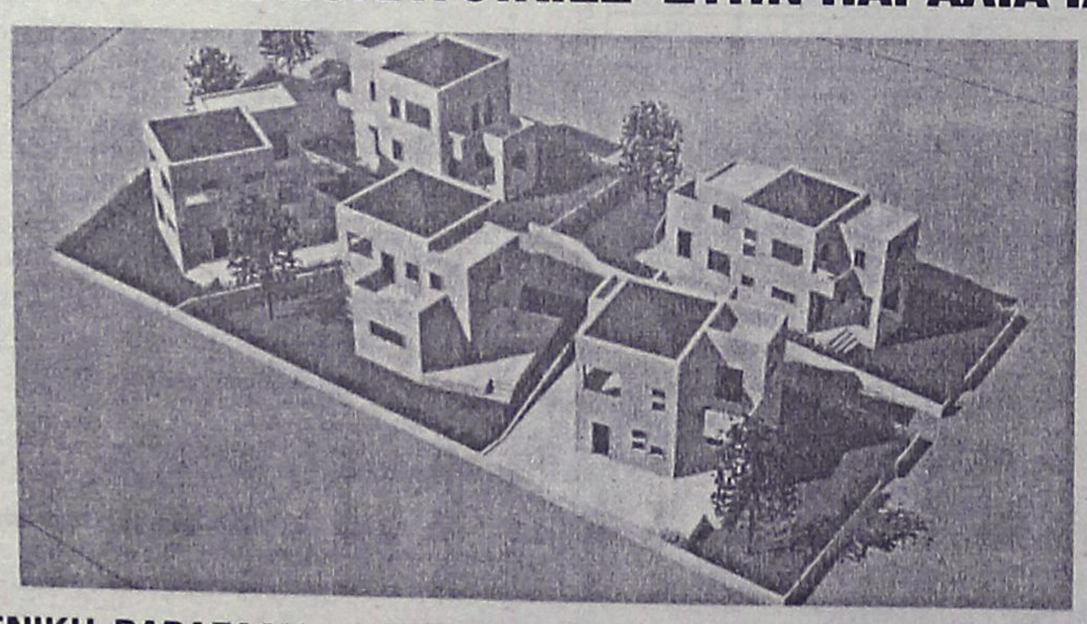

**ΦΕΡΕΝΙΚΗ ΒΑΡΔΕΛΛΗ** - ΑΡΧΙΤΕΚΤΩΝ ΜΗΧΑΝΙΚΟΣ Α.Π.Θ., MSc,
**ΑΝΑΣΤΑΣΙΟΣ ΦΩΤΙΟΥ** - ΠΟΛΙΤΙΚΟΣ ΜΗΧΑΝΙΚΟΣ Ε.Μ.Π
**ΗΛΙΑΣ ΠΑΠΑΝΙΚΟΛΑΟΥ** - ΑΓΡ. ΤΟΠΟΓΡΑΦΟΣ ΜΗΧΑΝΙΚΟΣ Α.Π.Θ.

ΤΗΛ. 2241031431- 6972308509

GLASS CLEANING
ΟΛΟΚΛΗΡΩΜΕΝΑ ΣΥΣΤΗΜΑΤΑ ΚΑΘΑΡΙΣΜΟΥ
ΤΑ ΠΑΝΤΑ ΓΙΑ ΤΗΝ ΚΑΘΑΡΙΟΤΗΤΑ
ASR ISO 9001 / 2000
Προϊόντα HACCP Εκπαίδευση



ΑΠΟΡΡΥΠΑΝΤΙΚΑ - ΧΑΡΤΙΚΑ
ΜΗΧΑΝΕΣ ΚΑΘΑΡΙΣΜΟΥ
Κατάστημα Glass Cleaning
Καναδά 21 - Ρόδος
τηλ.: 22410 22.893
Επαγγελματικά προϊόντα ιδανικά και για το σπίτι
Ιδιοκτήτης Καταστήματος: Ζαγκότσης Κωνσταντίνος
GLASS CLEANING ABEE
ΟΛΟΚΛΗΡΩΜΕΝΑ ΣΥΣΤΗΜΑΤΑ ΚΑΘΑΡΙΣΜΟΥ
www.glasscleaning.gr rhodos@glasscleaning.gr

Γίναμε για μια ακόμη φορά ρεζίλι στους ξένους

# Σκηνές απείρου κάλλους προχθές στο αεροδρόμιο!

## Εγκλωβίστηκαν επί ώρες οι τουρίστες λόγω μη λειτουργίας των ταινιών ελέγχου ασφαλείας αποσκευών

**Σκηνές απείρου κάλλους επικράτησαν το μεσημέρι της Κυριακής στο Αεροδρόμιο της Ρόδου όταν εξαιτίας της έλλειψης προσωπικού στις ταινίες ελέγχου ασφαλείας αποσκευών που λειτουργούν στο αεροδρόμιο, υπό την εποπτεία της αστυνομίας, υποχρεώθηκαν να μπουν στις ουρές για περισσότερο από δύο ώρες, εκατοντάδες επιβάτες τουρίστες.**

Από τις πέντε ταινίες ελέγχου ασφαλείας που διαθέτει το «ΔΙΑΓΟΡΑΣ», σύμφωνα με τις καταγγελίες των παρόντων, εκπροσώπων τουριστικών φορέων, ξεκίνησαν να λειτουργούν μόνον οι δύο, με αποτέλεσμα η κατάσταση να εξελιχθεί σε χαώδης, μέσα κι έξω από το αεροδρόμιο.

Το πρόβλημα αυτό, που προκάλεσε έντονες αντιδράσεις σε εκπροσώπους τουριστικών φορέων της Ρόδου, αλλά και αφάνταστη ταλαιπωρία σε χιλιάδες επισκέπτες τουρίστες, αναμένεται να κυριαρχήσει και για τις επόμενες μέρες, καθώς είναι αδύνατο σε μέρες και ώρες αιχμής το προσωπικό που διαθέτει το αστυνομικό τμήμα του αεροδρομίου να μπορέσει να ανταποκριθεί στην μεγάλη αυτή κίνηση.

Σημειώνεται ότι στο αεροδρόμιο της Ρόδου, κατά τη διάρκεια του Σαββατοκύριακου, αφίχθηκαν 19.000 νέοι επιβάτες τουρίστες και αντίστοιχα αναχώρησαν περισσότεροι από 12.000 επιβάτες!

Σε δηλώσεις που έκανε χθες ο αερολιμενάρχης Ρόδου κ. Δημήτρης Σταυριανός, αξίζει να σημειωθεί ότι επιβεβαίωσε τις πληροφορίες αλλά ωστόσο χαρακτήρισε το πρόβλημα αυτό, ως παροδικό, στις μέρες και ώρες αιχμής. Άφησε επίσης ανοικτό το ενδεχόμενο να

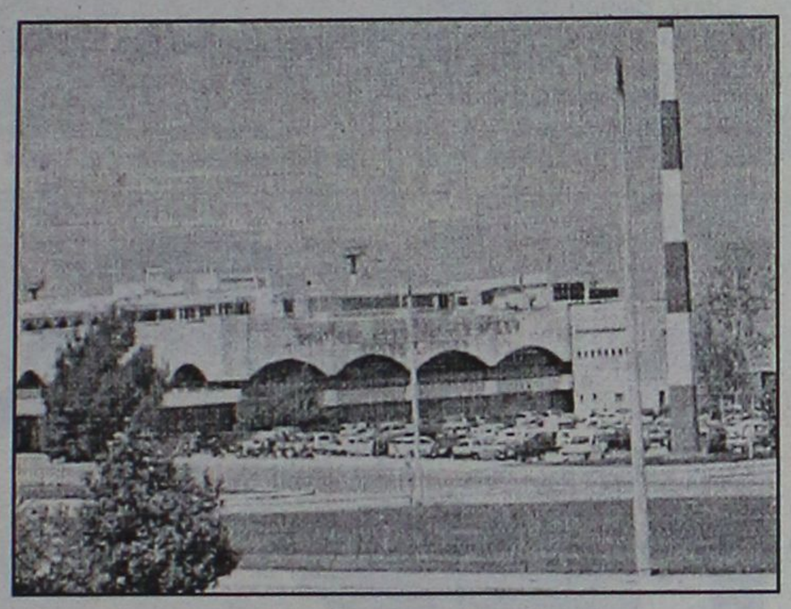

γίνει σχετικός διαγωνισμός ανάθεσης του ελέγχου των αποσκευών, σε ιδιωτική εταιρία έτσι ώστε να εφαρμοστεί χωρίς ταλαιπωρία στους επιβάτες η ευρωπαϊκή οδηγία ελέγχου στα αεροδρόμια, για ακτινοσκόπηση των αποσκευών.

**ΡΕΚΟΡ ΤΑΛΑΙΠΩΡΙΑΣ**

Η όλη κατάσταση, έφθασε στο απροχώρητο, όταν το κομφούζιο αυτό που δημιουργήθηκε εντός κι εκτός του αεροδρομίου της Ρόδου, επηρέασε σε σημαντικό βαθμό και την υπόλοιπη λειτουργία του αερολιμένα, καθώς πρόβλημα αντιμετώπισαν παράλληλα και οι επιβάτες εκείνοι που αφίχθηκαν στο αεροδρόμιο της Ρόδου και πραγματικά αντίκρυσαν την χαώδη αυτή κατάσταση.

Το... κόκκινο άγγιξε επίσης και η κατάσταση, έξω από το αεροδρόμιο της Ρόδου, όπου εξαιτίας του γνωστού προβλήματος στάθμευσης που κυριαρχεί τους τελευταίους μήνες, είχαν εγκλωβιστεί από νωρίς το πρωί της Κυριακής δεκάδες τουριστικά λεωφορεία που περίμεναν για να μεταφέρουν τους επιβάτες – τουρίστες που αφίχθηκαν προς τα ξενοδοχεία τους. Το γεγονός, προκάλεσε επίσης την έντονη αντίδραση του προέδρου του σωματείου οδηγών τουριστικών λεωφορείων κ. Κουφού, ο οποίος και επισήμανε ότι θα πρέπει άμεσα να ληφθούν μέτρα αντιμετώπισης των φαινομένων αυτών.

Με το θέμα της γενικότερης πορείας της τουριστικής σεζόν, αναμένεται επίσης να ασχοληθεί σήμερα στην προγραμματισμένη Γενική Συνέλευσή της και η Ένωση Ξενοδόχων Ρόδου, δια των τοποθετήσεων που θα γίνουν από τα μέλη της διοίκησης, οι οποίοι είναι γνώστες της κατάστασης, αλλά παράλληλα και δέκτες σε καθημερινή βάση των προβλημάτων που καταγράφονται στην τοπική κοινωνία.

Το κρουαζιερόπλοιο GALAXY

# Ερχεται αύριο νέο πλωτό ξενοδοχείο!

## Μεταφέρει 2.700 Αμερικανούς τουρίστες

**Ενα από τα μεγαλύτερα κρουαζιερόπλοια του κόσμου, θα καταπλεύσει αύριο στο λιμάνι της Ρόδου στα πλαίσια πολυήμερης κρουαζιέρας, μεταφέροντας πάνω από 2.000 άτομα.**

Πρόκειται για το κρουαζιερόπλοιο "GALAXY" της εταιρίας Celebrity Gruises, με σημαία Μπαχάμας, που ξεκίνησε από τις Ηνωμένες Πολιτείες Αμερικής, περιλαμβάνοντας στο ταξίδι του, πολλά νησιά της Ελλάδας.

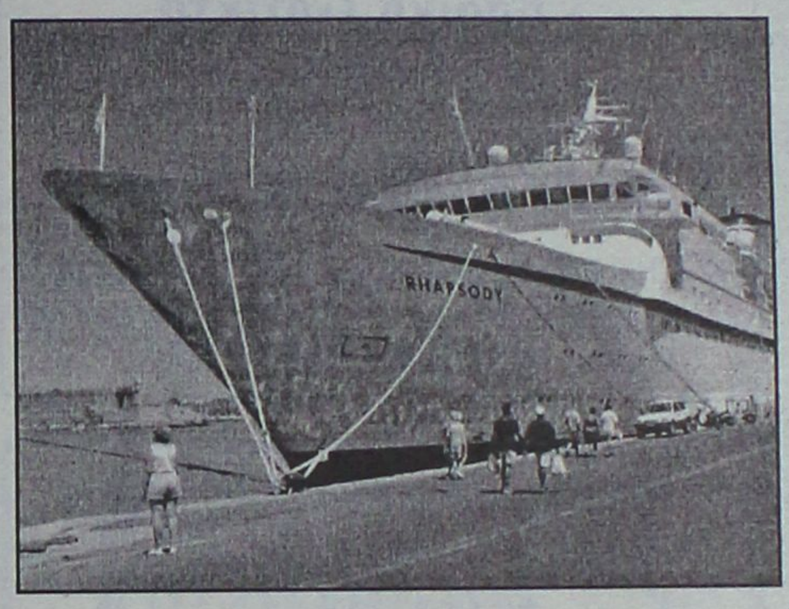


Μεταφέρει περίπου 2.700 Αμερικανούς επιβάτες και όπως έγινε γνωστό από τους ναυτικούς πράκτορες κ.κ. Τσαμπίκο και Μανώλη Χατζημιχάλη, είναι η πρώτη φορά που το συγκεκριμένο πλοίο, καταπλέει τόσο στη Ρόδο, όσο και στην Ελλάδα.

Κατασκευάστηκε το 1996 έχει μήκος 280 μέτρα και σύμφωνα με τις πληροφορίες έχει προγραμματιστεί να καταπλεύσει στη Ρόδο, στα πλαίσια κρουαζιέρας άλλες 4 φορές.

Το πλοίο θα καταπλεύσει στη Ρόδο στις 9 το πρωί προερχόμενο από τη Μύκονο, και θα αναχωρήσει στις 5 το απόγευμα με προορισμό τη Σαντορίνη.

Αξίζει να σημειωθεί ότι οι αξιωματικοί του πλοίου είναι έλληνες καθώς λόγω του ιδιοκτησιακού καθεστώτος της εταιρίας υπάρχει άμεση σχέση με έλληνες επιχειρηματίες.


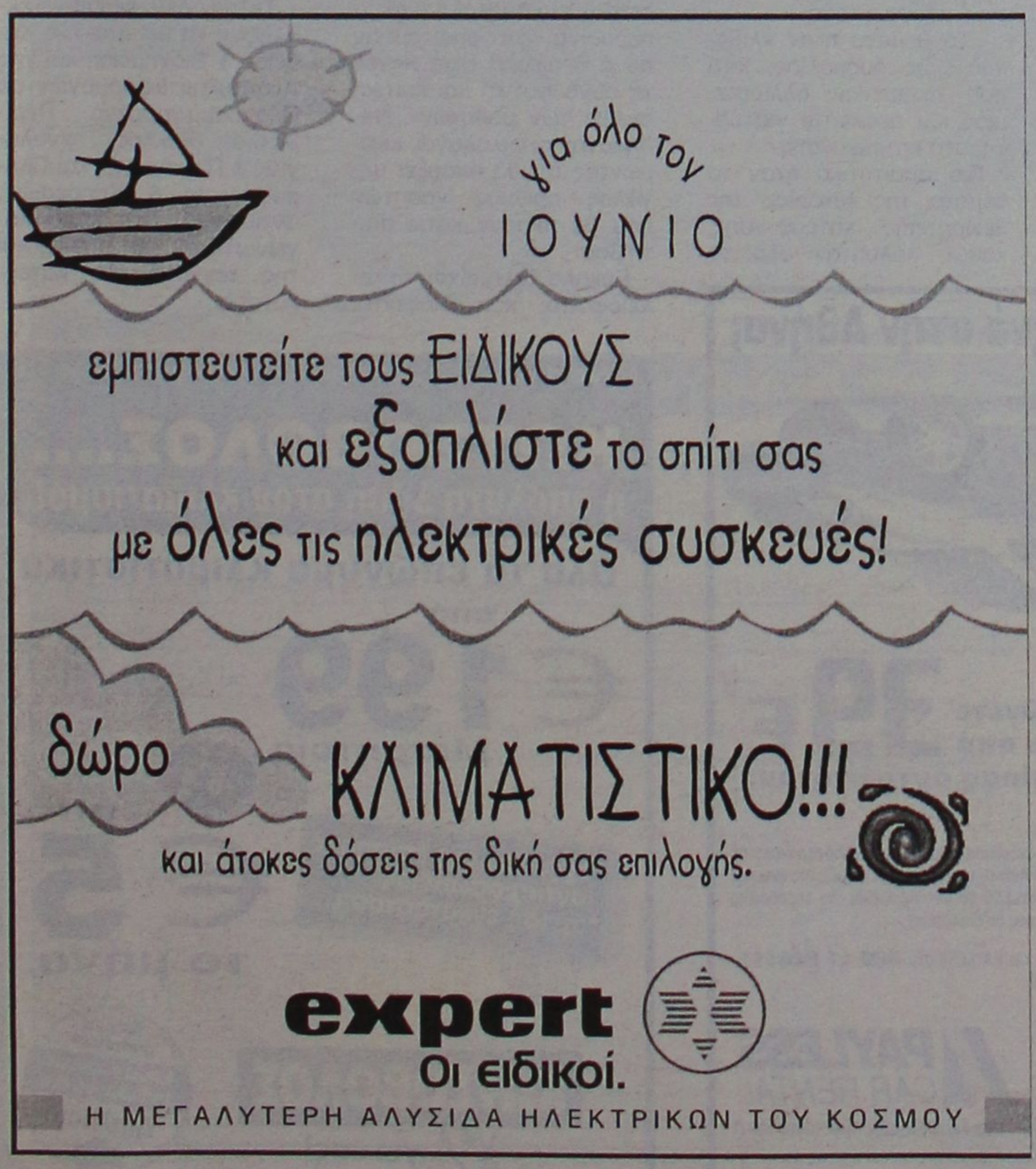


**ΓΝΩΣΤΟΠΟΙΗΣΗ ΠΡΟΣ ΤΟΥΣ ΕΜΠΟΡΟΥΣ ΚΑΙ ΤΟΥΣ ΚΑΤΑΝΑΛΩΤΕΣ**

**Η γαλλική εταιρεία LOUIS VUITTON είναι μεταξύ άλλων δικαιούχος των παρακάτω σημάτων σε διάφορα χρώματα:**

LOUIS VUITTON



**ΟΛΑ ΤΑ ΠΡΟΪΟΝΤΑ ΤΗΣ LOUIS VUITTON ΔΙΑΤΙΘΕΝΤΑΙ ΑΠΟΚΛΕΙΣΤΙΚΑ ΚΑΙ ΜΟΝΟ ΜΕΣΩ ΤΩΝ ΔΥΟ ΚΑΤΑΣΤΗΜΑΤΩΝ ΤΗΣ ΣΤΗΝ ΑΘΗΝΑ ΚΑΙ ΣΤΗ ΘΕΣΣΑΛΟΝΙΚΗ**

**Η παρούσα γνωστοποίηση υπέχει θέση προειδοποιήσεως των εμπόρων και των καταναλωτών για κάθε παράνομη χρήση των ανωτέρω σημάτων και η Louis Vuitton επιφυλάσσεται για την άσκηση των νομίμων δικαιωμάτων της εναντίον οιουδήποτε εμπλεκομένου στην παραγωγή ή/και στην εισαγωγή ή/και εξαγωγή ή/και αγορά ή/και διάθεση απομιμητικών προϊόντων της στην Ελλάδα.**




**θετική εκπαίδευση**
(positive reinforcement)
με βάση τα
**3 βασικά ένστικτα**
του σκύλου:
**παιχνίδι, κυνήγι και μαχητικότητα.**

***Μαθήματα κατ' οίκον***

ΕΠΙΣΗΣ η συνεργασία μας με έμπιστους εκτροφείς αποτελεί προνόμιο στην επιλογή του σκύλου σας (κυνηγόσκυλα, φύλακες κ.λπ.)

*imagine...*

**SCHOOL OF ENGLISH**

***Διδάσκουν ROB Και HELEN DAVIES***

- *Μήπως έχετε απογοητευθεί με την πρόοδο του παιδιού σας στα αγγλικά;*
- *Μήπως έχει δώσει εξετάσεις χωρίς την **κατάλληλη** προετοιμασία και έχει **φυσικά** αποτύχει μία ή δύο φορές;*
- *Μήπως μετά από τέσσερα-πέντε χρόνια το παιδί σας έχει **ακόμη** ελλείψεις στη γλώσσα;*
- *Μήπως μετά από έξι χρόνια **ακόμη** δεν έχει δώσει για Lower;*

***Φανταστείτε...***

- Ενα φροντιστήριο που θα του έχετε **απόλυτη** εμπιστοσύνη.
- Ευχάριστο περιβάλλον και κλιματιζόμενες αίθουσες.
- Περιορισμένος αριθμός μαθητών σε κάθε τάξη για καλύτερη απόδοσή τους.
- Μαθητές προετοιμασμένοι **100%** για τις εξετάσεις Lower και Proficiency.
- Συχνά τεστ και επικοινωνία με τους γονείς πάνω στην πρόοδο των παιδιών σας.
- A Junior και B Junior σε ένα χρόνο!
  A Senior και B Senior σε ένα χρόνο!

**Εντατικά καλοκαιρινά μαθήματα για τις τάξεις D' και E' αρχίζουν στις 16 Ιουνίου.**
**Εγγραφές για το σχολικό έτος 2004-05 αρχίζουν 1 Ιουνίου**

**Βασ. Ηρακλείου & Αγίας Λαύρας 74**
**(συνοικία Αγίων Αναργύρων)**

Υπευθ. **Σπ. ROB DAVIES**
(αριστούχος Αγγλ. Φιλολογίας και Γλωσσολογίας).
Ζητήστε **πληροφορίες, επικοινωνήστε** μαζί μας για να **λύσουμε** κάθε **απορία σας** στα τηλ. **73798, 39853.**

Ξαφνιάστηκαν χθες οι εξεταζόμενοι στη Νεοελληνική Γλώσσα

# Προβλημάτισε πολλούς το θέμα για τα αδέσποτα

## Απαιτητική η Ιστορία της Θεωρητικής Κατεύθυνσης Γ' τάξης • Εύκολη η Βιολογία • Χωρίς εκπλήξεις τα άλλα θέματα

**Με το μάθημα της Νεοελληνικής Γλώσσας γενικής παιδείας για τους μαθητές της Β' Λυκείου και μαθήματα κατευθύνσεων για τους τελειόφοιτους της Γ' τάξης συνεχίστηκαν χθες, για έβδομη ημέρα, οι Πανελλαδικές εξετάσεις.**

Ειδικότερα, οι απόφοιτοι και τελειόφοιτοι της θεωρητικής κατεύθυνσης διαγωνίστηκαν στην Ιστορία, της θετικής κατεύθυνσης στη Βιολογία, ενώ της τεχνολογικής κατεύθυνσης στη Χημεία, τη Βιοχημεία και την Ανάπτυξη Εφαρμογών σε Προγραμματισμένο Περιβάλλον (Κύκλος Τεχνολογίας & Παραγωγής και Πληροφορικής & Υπηρεσιών, αντίστοιχα).

Το μάθημα πάντως της Νεοελληνικής Γλώσσας προβλημάτισε ιδιαίτερα τους υποψηφίους της Β' Λυκείου, καθώς το άρθρο που κλήθηκαν να συντάξουν -απευθυνόμενοι ως δημοτικοί σύμβουλοι σε τοπική εφημερίδα- και αφορούσε στα αδέσποτα σκυλιά, δεν εντασσόταν στους θεματικούς κύκλους των δύο σχολικών βιβλίων.

Ειδικότερα, οι υποψήφιοι καλούνταν να γράψουν ένα κείμενο σε μια εφημερίδα, με το οποίο θα έπρεπε να ενημερώσουν και να ευαισθητοποιήσουν τους πολίτες σχετικά με το συγκεκριμένο θέμα.

Πάντως, εκπαιδευτικοί και μαθητές συμφώνησαν ότι το θέμα ήταν επίκαιρο, εν όψει μάλιστα των Ολυμπιακών Αγώνων και της προσπάθειας που καταβάλλεται να περισυλλεγούν τα αδέσποτα ζώα από τις εγκαταστάσεις των Ολυμπιακών πόλεων. Κατά τ' άλλα, οι ασκήσεις επεξεργασίας και η περίληψη δεν προκάλεσαν προβλήματα στους διαγωνιζομένους.

**Απαιτητική η Ιστορία - Εύκολη η Βιολογία**

Όσον αφορά στα μαθήματα κατεύθυνσης των τελειόφοιτων και απόφοιτων, οι περισσότεροι διαγωνιζόμενοι εμφανίστηκαν συγκρατημένα αισιόδοξοι για τις επιδόσεις τους.

Τα θέματα ήταν κλιμακούμενης δυσκολίας, κάτι που περιμέναν άλλωστε, μιας και πρόκειται για μαθήματα κατεύθυνσης.

Πιο απαιτητικά ήταν τα θέματα της Ιστορίας της θεωρητικής κατεύθυνσης, καθώς κάλυπταν όλο το φάσμα της ύλης και απευθύνονταν σε καλά προετοιμασμένους υποψηφίους. «Τα φετινά θέματα ήταν σαφώς πιο δύσκολα από τα περυσινά και απαιτούσαν σε ό,τι αφορά στις πηγές τη συνδυαστική και κριτική σκέψη των μαθητών» επισήμαναν οι φιλόλογοι, εκτιμώντας ότι θα υπάρξει μεγάλος αριθμός γραπτών που θα πέσουν κάτω από τη βάση.

Εύκολο έργο είχαν οι τελειόφοιτοι και απόφοιτοι της θετικής κατεύθυνσης που εξετάστηκαν στο μάθημα της Βιολογίας.

Οι μαθητές χαρακτήρισαν εύκολα τα θέματα και οι εκπαιδευτικοί παρατήρησαν ότι ένας μέτρια διαβασμένος υποψήφιος θα μπορούσε να γράψει άνετα μέχρι 15.

Τέλος, δεν έκρυβαν εκπλήξεις τα θέματα της Χημείας & Βιοχημείας και της Ανάπτυξης Εφαρμογών σε Προγραμματισμένο Περιβάλλον (Κύκλος Τεχνολογίας & Παραγωγής και Πληροφορικής & Υπηρεσιών, αντίστοιχα), στα οποία διαγωνίστηκαν οι υποψήφιοι της τεχνολογικής κατεύθυνσης.

**Οι λύσεις στις σελίδες 46, 47 και 51**

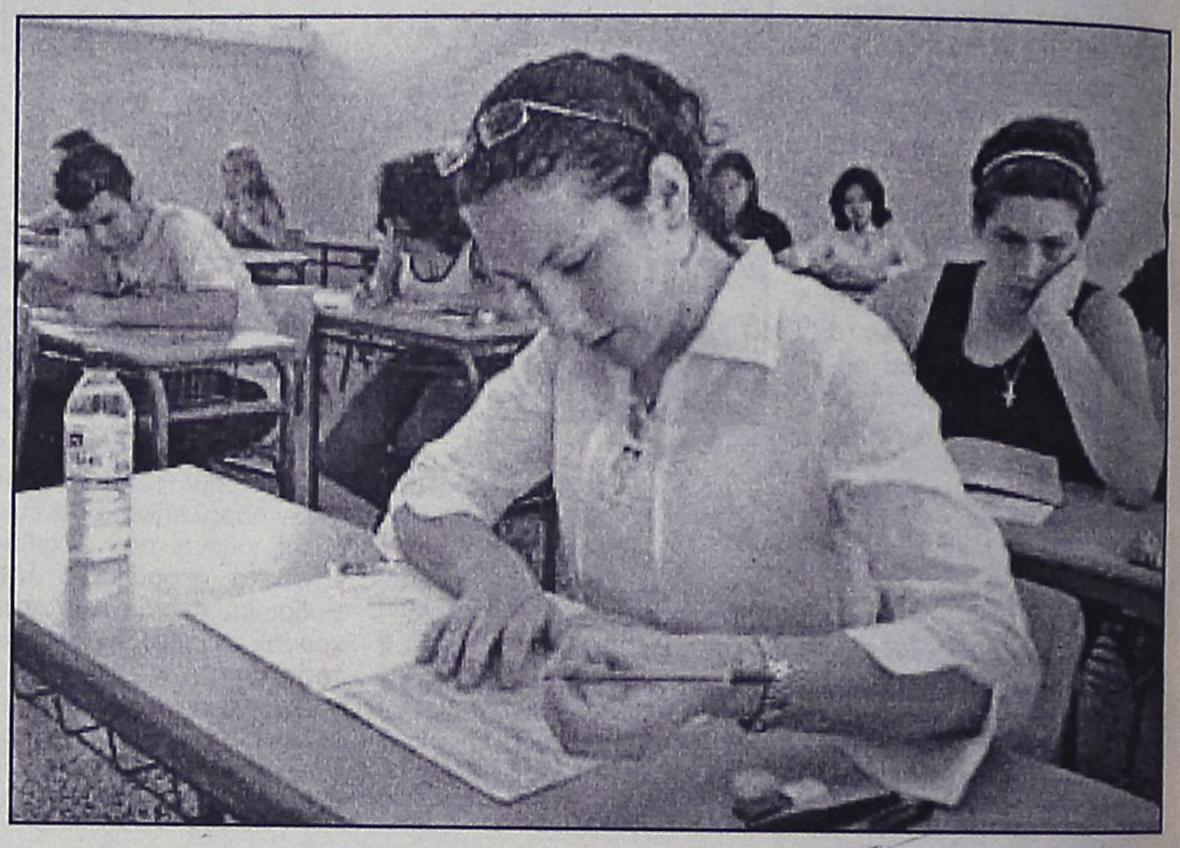

**Ανεβαίνετε συχνά στην Αθήνα;**

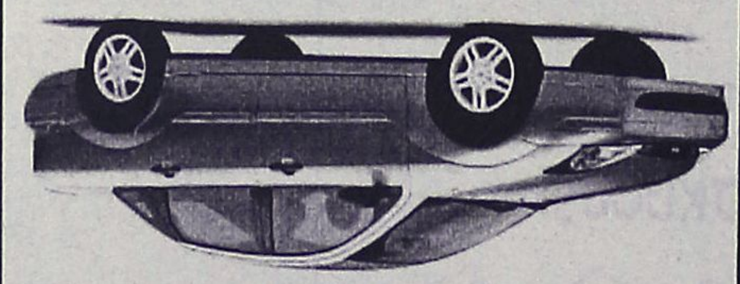

**Τότε, γιατί να πληρώνετε περισσότερα από 39€ την ημέρα για ενοικίαση αυτοκινήτου;**

Η PAYLESS φέρνει τα πάνω-κάτω στην ενοικίαση αυτοκινήτου, προσφέροντας σε όλους τους Ροδίτες που επισκέπτονται την Αθήνα, τις χαμηλότερες τιμές της αγοράς! Κάνετε σήμερα την κράτησή σας και η PAYLESS θα σας περιμένει στο αεροδρόμιο ΕΛΕΥΘΕΡΙΟΣ ΒΕΝΙΖΕΛΟΣ με το αυτοκίνητο που θα επιλέξετε!

Καλέστε τώρα το τοπικό κέντρο κρατήσεων της PAYLESS στο: **800 11 82311*** ή μιλήστε με τον ταξιδιωτικό σας πράκτορα!

*Για κλήσεις από κινητό καλέστε 22410 82311

PAYLESS CAR RENTAL

**PAYLESS CAR RENTAL GREECE** - Δραγωνέα 5 - Μαρκόπουλο Αττικής - Τηλ: 22990 63211

ΓΕΝΙΚΟΙ ΟΡΟΙ ΕΝΟΙΚΙΑΣΗΣ ΑΥΤΟΚΙΝΗΤΟΥ: Η προσφορά ισχύει για κρατήσεις από κατοίκους της Ρόδου που ταξιδεύουν στην Αθήνα μέσω του αεροδρομίου ΕΛΕΥΘΕΡΙΟΣ ΒΕΝΙΖΕΛΟΣ για το χρονικό διάστημα μεταξύ 20/01/2004 έως 30/04/2004. Η παραπάνω των αφορά ενοικίαση 1 εβδομάδας αυτοκινήτου Fiat Punto ή Hyundai Accent με κλιματισμό και radio CD, συμπεριλαμβάνει ελεύθερα χιλιόμετρα και ασφάλιση CDW και ισχύει με χρήση πιστωτικής κάρτας. Η προσφορά δεν μπορεί να συνδυαστεί με άλλες προσφορές που κάποιε κάποιους παρέχει η PAYLESS CAR RENTAL GREECE. Ο ενοικιαστής πρέπει να είναι άνω των 23 ετών και να είναι κάτοχος άλλης άδειας οδήγησης για τουλάχιστον 1 έτος. Διάφορες χρεώσεις αναλόγα με τον τόπο παράδοσης του αυτοκινήτου μπορεί να ισχύσουν κ

Η **No 1** αλυσίδα ηλεκτρικών ειδών στην Ελλάδα

**ΚΩΤΣΟΒΟΛΟΣ....**
**η απόλυτη λύση στον κλιματισμό!**

**Όλα τα επώνυμα κλιματιστικά**
**από**
**€199**
**Μετρητοίς**
**ή**
**από**
**€5**
**το μήνα**

*εγγύηση της επίσημης αντιπροσωπείας
*άμεση εγκατάσταση

Βρήκατε φθηνότερα: Επιστρέφουμε τη διαφορά στο Διπλάσιο

**ΚΩΤΣΟΒΟΛΟΣ**
**X2...για σας!**

Εθνικής Αντιστάσεως& Τσαλδάρη
Τηλ.: (22410) 75.510

Σήμερα στις 6 μ.μ. στο "Ακταίον"

# Συνέλευση ξενοδόχων

## Κύριο θέμα η πολιτική τιμών για το 2005

**Με κρίσιμα ζητήματα που αφορούν τα τουριστικά πράγματα της περιοχής, θα ασχοληθούν το απόγευμα, τα μέλη της Ενωσης Ξενοδόχων Ρόδου, κατά τη διεξαγωγή της ετήσιας τακτικής γενικής συνέλευσής τους.**

Η συνέλευση θα ξεκινήσει στις 6 το απόγευμα στο ΑΚΤΑΙΟΝ, και αναμένεται να συγκεντρώσει το ενδιαφέρον καθώς θα τεθούν θέματα που απασχολούν σχεδόν το σύνολο των κατοίκων της Ρόδου.

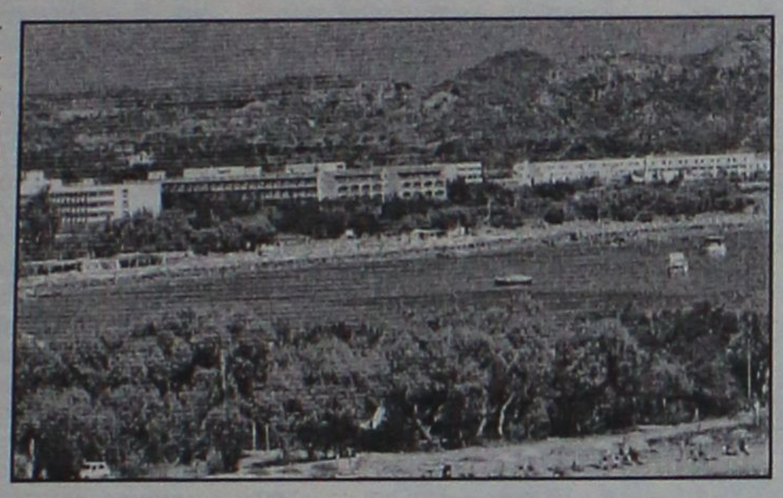

Οι εξελίξεις και οι προοπτικές για την τουριστική κίνηση της επόμενης περιόδου 2004-2005, αναμένεται να είναι εκείνο που θα προκαλέσει μεγάλη συζήτηση, ανάμεσα στα μέλη, καθώς θα τεθούν υπόψη των μελών, τα όποια μηνύματα υπάρχουν για την ερχόμενη σαιζόν. Οπως είναι γνωστό αν και πολλοί θέλουν να φαίνονται αισιόδοξοι, οι καταστάσεις δεν επιτρέπουν υπέρμετρη αισιοδοξία καθώς οι παράγοντες που επηρεάζουν τον τουρισμό είναι και πολλοί αλλά κυρίως αστάθμητοι.

Κατά την διάρκεια της συνέλευσης θα αποτυπωθεί η υπάρχουσα κατάσταση, η οποία ως γνωστόν, δεν είναι ευχάριστη, και θα τεθούν υπόψη των μελών οι προοπτικές για την περίοδο 2004-2005.

Ιδιαίτερη αναφορά θα γίνει και γύρω από την πολιτική τιμών για την επόμενη χρονιά, καθώς το ύψος των προσφορών θα αποτελέσει σημαντικό παράγοντα, για τη διαμόρφωση της κίνησης του χρόνου.

Εξ' αντικειμένου το θέμα θα προκαλέσει ενδιαφέρον καθώς, πάγια θέση της ΕΞΡ, είναι να μην υποκύπτουν σε πιέσεις για μείωση τιμών οι ξενοδόχοι. Βέβαια αυτό που θα υποστηρίξουν κάποιοι είναι ότι αν δεν κατεβάσουν κι άλλο τις τιμές όπως ζητούν οι τουριστικοί πράκτορες, τότε δεν θα φέρουν τουρίστες στα ξενοδοχεία τους.

Στη συνέλευση θα τεθούν τα ποσοστά των τιμών που θα πρέπει να ακολουθηθούν για το 2005 και θα δοθούν οδηγίες στα μέλη.

Αναλυτικά τα θέματα της συνέλευσης είναι τα εξής:

1. Εγκριση Πεπραγμένων 2003
2. Εγκριση Απολογισμού 2003
3. Εγκριση έκθεσης Ελεγκτικής Επιτροπής 2003
4. Εγκριση Προϋπολογισμού 2003
5. Εξελίξεις και προοπτικές για την τουριστική κίνηση 2004-2005
6. Πολιτική τιμών για το 2005
7. Εργασιακές σχέσεις
8. Διάφορα

Ελληνες αγοράζουν ιδιωτικές εκτάσεις

# Ιδιοκτήτες στην Τουρκία

## Βρίσκονται στη δεύτερη θέση μετά τους Γερμανούς!

Οι Ελληνες και οι Γερμανοί βρίσκονται στις πρώτες θέσεις του καταλόγου των ξένων που αγοράζουν ιδιωτικές εκτάσεις στην Τουρκία, μετέδωσε το πρακτορείο Ανατολή.

Σύμφωνα με το πρακτορείο στις 41.000 ιδιωτικές εκτάσεις που έχουν αγοράσει ξένοι στην Τουρκία, οι 12.557 ανήκουν σε Ελληνες και οι 10.827 σε Γερμανούς.

Οι Σύροι έχουν αγοράσει περίπου 4.500 ιδιοκτησίες, οι Βρετανοί 4.000 και οι Ολλανδοί 1.500, επισημαίνει η ίδια πηγή.

Οι Ελληνες προτιμούν την Κωνσταντινούπολη και τις ακτές του Αιγαίου, ενώ οι Γερμανοί και οι Βρετανοί τις ακτές της Μεσογείου.

Νόμος που υιοθέτησε η Τουρκία τον περασμένο Ιούλιο διευκολύνει την αγορά ιδιοκτησίας από ξένους.





Το Παντοπωλείο του Κόσμου

Από το 1945 το Παντοπωλείον Παλλάδιον έχει ταυτίσει το όνομα του με εκλεκτές γεύσεις σε επιλεγμένα τρόφιμα και ποτά. Σήμερα, συνεχίζοντας την οικογενειακή παράδοση, το πλήρως ανακαινισμένο Παλλάδιον, είναι ένα υπέροχο πάντρεμα παραδοσιακού παντοπωλείου και Ευρωπαϊκού delicatessen: Ένας μικρός γευστικός παράδεισος στην καρδιά του κέντρου της πόλης, για τις απολαύσεις του καθημερινού τραπεζιού, αλλά και για προτάσεις που θα εκπλήξουν ευχάριστα τους καλεσμένους σας!

νοστιμιές απ' όλο τον κόσμο

Καπνιστός σολομός Σκωτίας με διακριτικό άρωμα ουίσκι, πάτε φασιανού, βούτυρο με λευκή τρούφα, χαβιάρι Sevruga, φρυγανιές, φρέσκα γκρα άγριας χήνας, εξωτικές σάλτσες και την περίφημη Seriously Hot Caribbean Sauce για τους τολμηρούς...

αυθεντικές ιταλικές γεύσεις

Πέστο αλά Genovese με βασιλικό και κάσιους, ζυμαρικά ζυμωμένα με σαφράν και μελάνι σουπιάς, μπαλσάμικο της Μόντενα, μανιτάρια πορτσίνι, σαφράν για αυθεντικό ριζότο μιλανέζε.

αλλά και εκλεκτά ελληνικά προϊόντα

Κόκκινος κρόκος Κοζάνης, λιαστές ντομάτες, αυγοτάραχο Μεσολογγίου Τρικαλινού, υπέροχο τουρσί αντράκλες, διαλεχτά ελαιόλαδα.

80 είδη τυριών & αλλαντικών

Παρμεζάνο Ρετζάνο 30+ μηνών και άλλες 5 ποικιλίες του βασιλιά των τυριών, μοτσαρέλα από βουβαλίσιο γάλα, προσούτο Σαν Ντανιέλε που κόβεται αριστοτεχνικά μπροστά σας και ισπανικό χαμόν Γκραν Σεράνο.

αυστηρά επιλεγμένη κάβα

Γνωρίστε τη μοναδική σαμπάνια Cristal Louis Roederer, τον αφρώδη οίνο Prosecco Carpene Malvolti, σπάνιες ετικέτες από Highland Malts όπως το LAGAVULIN 16 ετών, γκράπες και Ιταλικά κρασιά τοπικών παραγωγών καθώς και βραβευμένα Ελληνικά.

μικρά γλυκά μυστικά

Ολοκληρώστε τη γευστική σας περιπλάνηση με τις περίφημες ελβετικές πραλίνες GOLDKENN, ιταλικά σοκολατίνια, φίνες αγγλικές μαρμελάδες, και TOSCHI κερασάκια αμαρένα σε ποτό.

ΠΑΝΤΟΠΩΛΕΙΟΝ Παλλάδιον Ποιότητα & παράδοση από το 1945

Ένα ταξίδι στον κόσμο της γεύσης!

Νέα Αγορά 40, (Στο κτίριο της Νέας Αγοράς, πριν το σταθμό ταξί), Τηλ: 22410 27369, Fax: 22410 20528



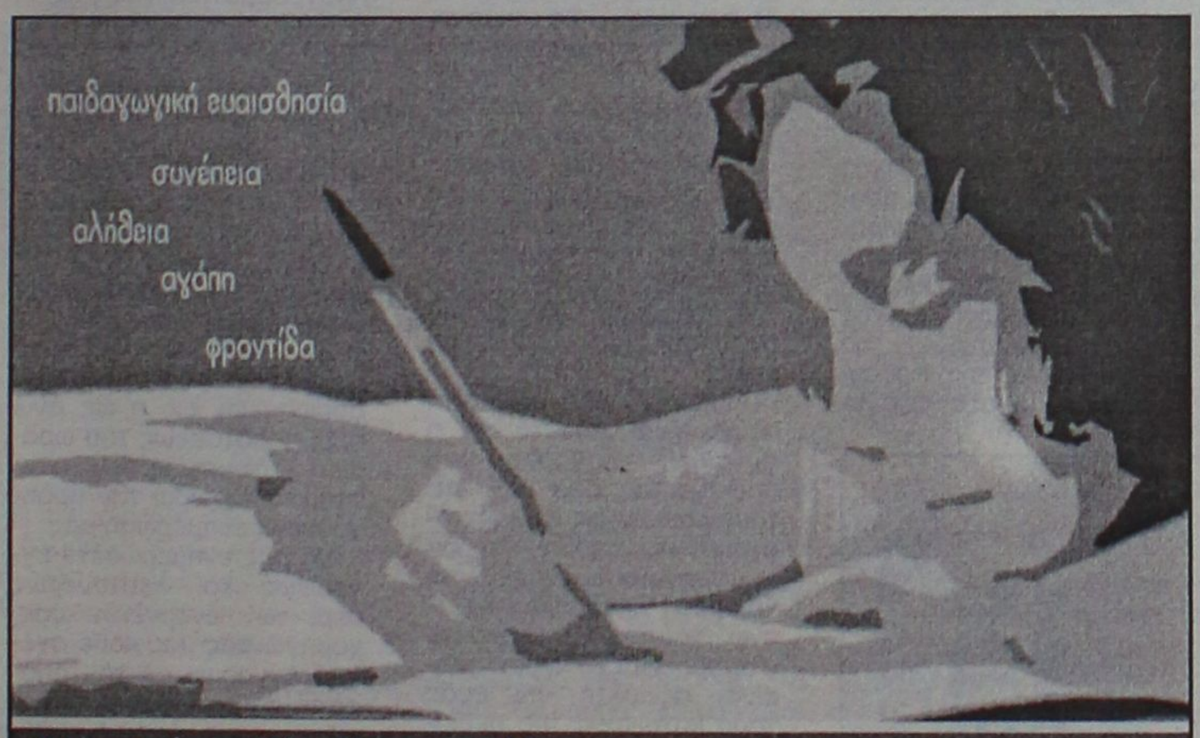


Επειδή η εξέλιξη στηρίζεται σε πραγματικές γνώσεις...

Στο Γυμνάσιο και το Λύκειο

εφοδιάζουμε τα παιδιά μας με δεξιότητες ζωής και βάζουμε γερά θεμέλια για επιτυχημένη πορεία στον στίβο της ζωής.

Κοινωνικότητα - Μύηση στις τέχνες - Πληροφορική - Πρόγραμμα "Πυθαγόρας" - Ξένες Γλώσσες [Αγγλικά, Γερμανικά, Γαλλικά] - Μύηση στην ελληνική παράδοση και τον πολιτισμό - Αθληση [Κολύμβηση, Τένις, Κλασικός Αθλητισμός, Ομαδικά αθλήματα] - Φυσικές Επιστήμες.

- Χωρισμός τμημάτων σε ομοιογενείς και λειτουργικές ομάδες
- Λογοτεχνικές Περιπλανήσεις
- Υποχρεωτικές "Με Επιλογή" Δραστηριότητες
- Πολιτισμική Δράση
- Αξιολόγηση μαθητών με ενιαία κριτήρια για όλα τα μαθήματα
- Χάραξη πορείας προς τα Πανεπιστήμια

Ενημερωθείτε τώρα για τα προγράμματα και την εκπαιδευτική μας φιλοσοφία και επισκεφθείτε τις εγκαταστάσεις μας για να γνωρίσετε από κοντά τις υποδομές μας.

ΚΟΛΛΕΓΙΟ ΡΟΔΟΥ

Οι εγγραφές άρχισαν.

ΚΟΛΛΕΓΙΟ ΡΟΔΟΥ "Ο ΠΥΘΑΓΟΡΑΣ"

ΜΕ ΤΗΝ ΤΕΧΝΟΓΝΩΣΙΑ ΤΩΝ ΕΚΠΑΙΔΕΥΤΗΡΙΩΝ ΓΕΙΤΟΝΑ

Βρεφονηπιακός Σταθμός-Νηπιαγωγείο-Δημοτικό-Γυμνάσιο-Λύκειο-Ι.Β.

Βο χλμ. Ρόδου - Λίνδου. Γραφεία: Κων/νου Παπαιολόγου 44, Ρόδος. Τηλ.: 22410 25933 - Fax: 22410 26033. E mail: info@rodos college.gr

**ΛΥΡΙΣΤΗΣ ΔΗΜΗΤΡΗΣ**

**ΠΡΑΤΗΡΙΟ ΥΓΡΩΝ ΚΑΥΣΙΜΩΝ**

**ΑΡΧΙΠΟΛΗ**

Κάνει γνωστό στους αγρότες
ότι διαθέτει πετρέλαιο αγροτών

Τηλ. 2246098354, κιν. 6944868801

Κλείστε τα μάτια και...
φανταστείτε τον εαυτό σας όπως
θα θέλατε να είναι....

**Αδυνατίστε** με ένα ισορροπημένο και πλήρες πρόγραμμα διατροφής.

ΔΙΑΤΡΟΦΟΛΟΓΙΚΟ
ΒΙΟΧΗΜΙΚΟ ΚΕΝΤΡΟ

- Εξατομικευμένα Προγράμματα Διατροφής.
- Έτοιμα Φαγητά Διαίτης στο χώρο σας.

Υπεύθυνη: **Ματίνα Πουλλή**
Πτυχιούχος Βιοχημικός
Ειδίκευση στη Διατροφολογία

Ατταβύρου 35 , Ρόδος ☎ 2241076830
Email: diatrof@hotmail.com

## Για την παράταση του ωραρίου στην Π. Πόλη

# Στον αέρα η συμφωνία

## Εξώδικη διαμαρτυρία από μικρή ομάδα κατοίκων

**Εξώδικη διαμαρτυρία για την παράταση του ωραρίου λειτουργίας των νυχτερινών κέντρων της Παλιάς Πόλης, έστειλαν χθες 23 κάτοικοι, διαμαρτυρόμενοι για τα συμφωνηθέντα. Οπως υποστηρίζουν η διοίκηση του συλλόγου Μονίμων Κατοίκων Μεσαιωνικής Πόλης η οποία έχει συμφωνήσει στην παράταση του ωραρίου, δεν εκφράζει τις δικιές τους απόψεις.**

Η εξώδικη διαμαρτυρία στάλθηκε στον σύλλογο Μονίμων Κατοίκων και κοινοποιήθηκε παράλληλα στον δήμο Ρόδου, την Δημοτική Αστυνομία, την Αστυνομική Διεύθυνση, τον εισαγγελέα, το τμήμα Υγείας κ.ά.

Ειδικότερα, οι διαμαρτυρόμενοι κάτοικοι της Παλιάς Πόλης αναφέρουν τα εξής:

"Οι κάτωθι υπογράφοντες δηλώνουμε ότι πληροφορηθήκαμε από τις εφημερίδες και τους ραδιοφωνικούς σταθμούς της πόλης μας ότι ως κάτοικοι της Μεσαιωνικής Πόλης συμφωνούμε δήθεν στην παράταση του ωραρίου λειτουργίας των νυκτερινών κέντρων, μουσικών-παραδοσιακών καφενείων, καφετεριών-μπαρ και λοιπών εν γένει καταστημάτων υγειονομικού ενδιαφέροντος τα οποία άπτονται της διατάραξης της κοινής ησυχίας μας.

Εκφράζουμε τα παράπονά μας προς την Διοίκηση του "Συλλόγου Μονίμων Κατοίκων Μεσαιωνικής Πόλης της Ρόδου το "Κάστρο", και τονίζουμε ότι επουδενί η διοίκηση του συλλόγου μας εκφράζει τις δικές μας απόψεις, αλλά την προσωπική άποψη αποκλειστικά και μόνο των μελών της, τα οποία (μέλη) πήραν τις "όποιες" αποφάσεις τους ερήμην μας.

Διερωτώμεθα μάλιστα με βάση ποια λογική συναίνεσε η διοίκηση του συλλόγου μας στην ως άνω παράταση, όταν ο ίδιος ο πρόεδρος του συλλόγου μας, κ. Ηλίας Κούντρας, δήλωσε δημόσια καλεσμένος σε τηλεοπτική εκπομπή του σταθμού TV4 της 28-5-2004 και περί ώρα 10 μ.μ., ότι είναι βέβαιος ότι δεν πρόκειται να τηρηθούν από τους καταστηματάρχες τα μεταξύ τους συμφωνηθέντα, και άγνωστα σ' εμάς λεπτομερώς μέχρι και σήμερα.

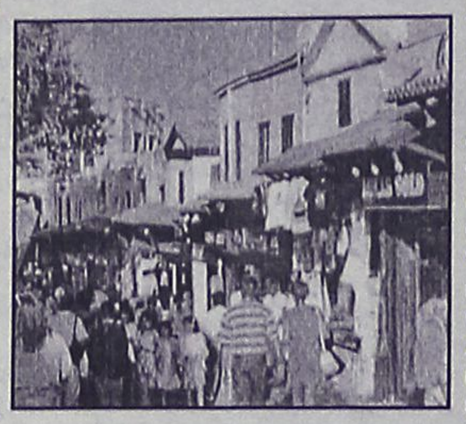

Προς τι η συμφωνία λοιπόν; Είναι ηλίου φαεινότερο ότι θα εξυπηρετηθούν αποκλειστικά και μόνο τα συμφέροντα των καταστηματαρχών, ενώ εμείς θα πρέπει να τρέχουμε από αναρμόδια σε αναρμόδια υπηρεσία για να βρούμε το δίκαιό μας, αφού όλοι τελικά δηλώνουν αναρμόδιοι, παραπέμποντάς μας κάθε φορά σε άλλη υπηρεσία απ' αυτήν που απευθυνόμεθα. Ενας φαύλος εξοντωτικός κύκλος για εμάς!!!

Γνωρίζετε πάρα πολύ καλά ότι η δραματική κατάσταση την οποία βιώνουμε από την έναρξη της θερινής περιόδου του έτους 2002 μέχρι και σήμερα, εξαιτίας της υπερβολικής ηχορύπανσης η οποία προκαλείται από τις επιχειρήσεις οι οποίες λειτουργούν επί της οδού Μενεκλέους και της πλατείας Αρίωνος (δημοτικών λουτρών) της Παλιάς Πόλης της Ρόδου, όχι μόνο καθιστά απαγορευτική την παράταση του ωραρίου λειτουργίας των καταστημάτων αυτών, αλλά επιβάλλει την ανάκληση της αδείας λειτουργίας ορισμένων εξ αυτών των καταστημάτων τα οποία έχουν παραβιάσει συστηματικά και κατάφωρα τον νόμο.

Σε κάθε περίπτωση η παράταση του ωραρίου λειτουργίας των ως άνω καταστημάτων επί της οδού Μενεκλέους και της πλατείας Αρίωνος επιβραβεύει την παράνομη και αυθαίρετη συμπεριφορά των επιχειρηματιών, αδικώντας παράφορα εμάς τους νομοταγείς και καταταλαιπωρημένους πολίτες της Παλαιάς Πόλης της Ρόδου, υποχρεώνοντάς μας πλέον να εγκαταλείψουμε τις ιδιοκτησίες μας.

Μια τέτοια λύση (παράταση δηλαδή του ωραρίου λειτουργίας), θα σημάνει αύξηση της ηχορύπανσης που καθίσταται περισσότερο αισθητή λόγω του προχωρημένου της ώρας και της γενικότερης μείωσης της ηχητικής επιβάρυνσης της ατμόσφαιρας, προκαλώντας έντονη παρενόχληση σ' εμάς τους κατοίκους της περιοχής, δεδομένου ότι η συνοικία αυτή κατοικείται.

Αλλωστε, από τη κοινή πείρα είναι γνωστό ότι η συνολική φασαρία που προκαλείται από τη λειτουργία των ως άνω καταστημάτων, ακόμη και αν λειτουργούν με όλες τις νόμιμες προδιαγραφές - ενώ τούτο δε συμβαίνει στη προκειμένη περίπτωση- είναι αφόρητη για εμάς τους κατοίκους της περιοχής, γι' αυτό και τα καταστήματα αυτά έπρεπε να λειτουργούν σε ανοικτούς χώρους και μακριά από κατοικίες.

Ως εκ τούτου, με τις υπάρχουσες συνθήκες η συνύπαρξή μας είναι αδύνατη με τα ως άνω καταστήματα λειτουργούντα σε ανοικτό χώρο μέχρι τις 1 το πρωί και με κλειστές πόρτες και παράθυρα μέχρι τις 3 το πρωί.

Είναι απορίας άξιο, πως ενώ γνωρίζετε ως διοίκηση το καυτό πρόβλημά μας, αντί να τονίσετε προς κάθε κατεύθυνση την αδήριτη ανάγκη για λήψη άμεσων και αποφασιστικών μέτρων-ελέγχων ώστε να εκλείψει το πρόβλημα της έντονης ηχορύπανσης, νομιμοποιείτε την λειτουργία των καταστημάτων αυτών μέχρι τις 1 το πρωί, με ανοικτές πόρτες και παράθυρα και τους θαμώνες να διασκεδάζουν στον προαύλιο χώρο, αντί στις 11 μ.μ. που ήταν πέρυσι.

Δεν είμεθα υποχρεωμένοι να ανεχόμεθα τις καθημερινές εκπομπές θορύβων (φωνασκίες) και μουσικής, οι οποίες προκαλούνται από τις επιχειρήσεις οι οποίες λειτουργούν επί της οδού Μενεκλέους και της πλατείας Αρίωνος (δημοτικών λουτρών) της Παλαιάς Πόλης της Ρόδου, εφόσον αυτές διαταράσσουν τον καθημερινό βιολογικό ρυθμό της ζωής μας, την νευρική ισορροπία και την ψυχική μας γαλήνη, και παραβλάπτουν ουσιωδώς την χρήση των ακινήτων μας, υποχρεώνοντάς μας σε εγκατάλειψη των ιδιοκτησιών μας.

Φοβούμεθα ότι την εφετινή τουριστική περίοδο απειλείται μετά βεβαιότητας σοβαρός κίνδυνος επεισοδίων καθώς και ότι η ήδη κλονισμένη υγεία μας δεν θα αντέξει άλλο το μαρτύριο αυτό.

Κατόπιν των ως άνω αναφερομένων, αισθανόμενοι ανασφάλεια, απογοήτευση και πικρία για τις αποφάσεις της διοίκησης του συλλόγου μας, σας καλούμε να λάβετε υπόψη σας, έστω και την ύστατη στιγμή της προγραμματισμένης στις 1-6-2004 συνεδρίασης της Τριμερούς Επιτροπής (κατά τα λεγόμενα πάντα του κ. Ηλία Κούντρα στις 28-5-2004 στην ως άνω τηλεοπτική εκπομπή) τις αληθείς και δίκαιες κραυγές αγωνίας και απόγνωσής μας ως κατοίκων της ως άνω περιοχής της Μεσαιωνικής Πόλης της Ρόδου.

Να μη προβαίνετε στο μέλλον σε λήψη ζωτικών αποφάσεων ως η ως άνω περί παρατάσεως του ωραρίου λειτουργίας των καταστημάτων χωρίς την προηγούμενη ενημέρωσή μας.

Να μας ενημερώσετε εγγράφως και λεπτομερώς περί των ενεργειών σας, χορηγώντας μας κάθε σχετικό έγγραφο με την απόφασή σας αυτή περί παρατάσεως τελικά ή όχι του ωραρίου λειτουργίας των ως άνω καταστημάτων.

Εξουσιοδοτούμε δε με την παρούσα, την Μαρία σύζυγο Ιωάννη Πύργου, το γένος Γεωργίου Ζωγραφίδου, να προβεί σε οποιαδήποτε ενέργεια κριθεί αναγκαία για την τιμωρία των παραβατών και συμμόρφωση αυτών (παραβατών) σύμφωνα με τους νόμους, προκειμένου να απολαύσουμε το πολύτιμο αγαθό της νυκτερινής γαλήνης και ησυχίας μας.

Με επιφύλαξη παντός νομίμου δικαιώματός μας αρμόδιος δικαστικός επιμελητής να επιδώσει νόμιμα την παρούσα προς τον "Σύλλογο Μονίμων Κατοίκων Μεσαιωνικής Πόλης της Ρόδου το Κάστρο" νομίμως εκπροσωπούμενο, προς γνώση του και για τις περαιτέρω συνέπειες, αντιγράφοντάς την ολόκληρη στη σχετική έκθεση επίδοσης.

**Ρόδος 31 Μαΐου 2004**
**Επονται υπογραφές**

**ΟΡΟΣΗΜΟ**
ΘΕΜΕΛΙΟ
ΣΥΓΧΡΟΝΑ ΦΡΟΝΤΙΣΤΗΡΙΑ

***Η διεύθυνση και οι καθηγητές του φροντιστηρίου θα θέλαμε...***

***... να ευχηθούμε επιτυχία σε όλους τους μαθητές*** *που αυτές τις μέρες δοκιμάζονται στις σχολικές και κυρίως στις πανελλήνιες εξετάσεις. Το αποτέλεσμα ας είναι το καλύτερο για τον καθένα, να θυμάστε όμως πάντα πως αυτές οι εξετάσεις είναι μόνο μια από τις πολλές προκλήσεις που θα χρειαστεί να αντιμετωπίσετε στη ζωή και πως φυσικά δεν αποτελούν μονόδρομο*

***... να πληροφορήσουμε όλους τους μαθητές και τους γονείς τους*** *ότι το φροντιστήριο μας θα είναι ανοιχτό για* ***εγγραφές*** *μέχρι και την* ***Παρασκευή 11 Ιουνίου****, ώστε να προετοιμάσουμε έγκαιρα και με τον καλύτερο τρόπο την επόμενη σχολική χρονιά*

***... να προτείνουμε για τη δημιουργική αξιοποίηση του ελεύθερου χρόνου*** *κατά τη θερινή περίοδο την παρακολούθηση σεμιναρίων για ηλεκτρονικούς υπολογιστές που διοργανώνουμε* ***με τη συνεργασία της αλυσίδας εκμάθησης Η/Υ Interactive Learning.*** *Τα προγράμματα αυτά οδηγούν στην απόκτηση του έγκυρου πιστοποιητικού* ***ECDL****, το οποίο αποτελεί ένα πολύτιμο και απαραίτητο πλέον εφόδιο ζωής*

**...το μέλλον ανήκει σ' αυτούς που το προετοιμάζουν!**

Στ. Κωτιάδη 37, Ρόδος ♦ Τηλ: 2241075194 – 70611 • Fax: 2241076705 • www.orosimo-rho.gr

INTERACTIVE LEARNING
ΚΕΝΤΡΑ ΠΛΗΡΟΦΟΡΙΚΗΣ & ΤΕΧΝΟΛΟΓΙΑΣ

ΔΙΕΥΘΥΝΣΗ
Βυρίνης Αθανάσιος
Παπανικολάου Χρήστος
Φελίζιδης Κων/νος

## Επιμένει στην τακτική που ξεκίνησε

# Νέες καταγγελίες από τον κ. Χατζηευθυμίου

## Τί αναφέρει σε χθεσινές ανακοινώσεις του

**Συνεχίζεται το μπαράζ ανακοινώσεων-καταγγελιών από την δημοτική παράταξη "Πρώτα η Ρόδος" του κ. Χατζή Χατζηευθυμίου.**

Χθες δόθηκαν στην δημοσιότητα δύο ακόμα ανακοινώσεις που αναφέρονται στην λειτουργία της εταιρείας "Ρόδων" και στην κατάσταση που επικρατεί στο κτιριακό συγκρότημα του "Ελλη".

Ειδικότερα σε ό,τι αφορά την οικονομική κατάσταση της "Ρόδων Α.Ε." η παράταξη της μειοψηφίας αναφέρει τα εξής:

«Πριν ακόμη στεγνώσει το μελάνι των σχολίων εκείνων που μας κατηγόρησαν ότι δεν βοηθάμε τον Δήμο να αντεπεξέλθει στις οικονομικές δυσκολίες που αντιμετωπίζει η "Ρόδον Α.Ε.".

- Πριν ακόμη συνέλθουν οι Δημοτικοί μας Αρχοντες από το χαστούκι της ΔΟΥ με την κατάσχεση που τους κοινοποιήθηκε για εξόφληση υποχρεώσεων της ίδιας εταιρίας ύψους 2.400.000 ευρώ.

- Πριν ακόμη συνέλθουν οι δημότες και οι κάτοικοι της πόλης μας από την οικονομική κατάντια που έχει περιέλθει ο πάλαι ποτέ πλούσιος Δήμος της Ρόδου, μας προέκυψε και ο ισολογισμός της εταιρίας αυτής για να μην αφήσει καμία αμφιβολία σε κανένα για την πραγματική οικονομική κατάσταση της Ρόδον Α.Ε.

Διαβάζουμε λοιπόν από το δημοσιευθέντα Ισολογισμό της εταιρίας ότι:

α) Ο κύκλος εργασιών της εταιρίας (πωλήσεις) ανήλθε σε 1.010.474,40 ευρώ. Εμείς υπενθυμίζουμε δήλωση κορυφαίου στελέχους της Δημοτικής Αρχής για έλλειψη θεωρημένων στοιχείων της εταιρίας.

Ερώτηση: Πώς γίνονται πωλήσεις χωρίς θεωρημένα στοιχεία από την ΔΟΥ;

β) Το κόστος των πωλήσεων ανήλθε σε 1.328.997,95 ευρώ και μαζί με άλλες επιβαρύνσεις έφθασε στο 1.567.037,70 ευρώ.

Δηλαδή η εταιρία κατά το 2003 έχασε 556.564,25 ευρώ ή 189.650.000 δρχ.

Το πιο εντυπωσιακό είναι ότι οι υποχρεώσεις της εταιρίας στο τέλος του 2003 ανήλθαν σε 3.304.795, 42 ευρώ και το συνολικό παθητικό της εταιρίας σε 4.216.944,55 ευρώ ή 1.450.000.000 δρχ.

Τα χρήματα αυτά θα κληθεί να πληρώσει ο δημότης αυτής της πόλης.

Γνωρίζει κανείς ποιά είναι η ωφέλεια των δημοτών της πόλης από την ύπαρξη και λειτουργία αυτής της εταιρίας για την οποία θα πρέπει να πληρώσουμε αυτό το ποσόν;

Εμείς επαναλαμβάνουμε την πρότασή μας για πτώχευση της εταιρίας η οποία το μόνο που δημιουργεί για την πόλη είναι χρέη.

Ας μην βιαστούν ορισμένοι να μας κατηγορήσουν πάλι για άρνηση στην υποβοήθηση της Δημοτικής Αρχής διότι δεν θα παρέλθει μεγάλο το χρονικό διάστημα εντός του οποίου θα έχουμε εξελίξεις με υποθέσεις άλλων εταιριών όπως της ΑΔΕΚΤ και του ΡΟΔΑ.

Αλήθεια πότε και πώς θα δοθούν 900.000 ευρώ σε κάθε μία από αυτές;

Πότε και πώς θα πληρω-



θούν οι υπάλληλοι του ΡΟΔΑ; Μήπως θα αναγκασθούν να καταφύγουν σε κατάσχεση των χρημάτων που τους οφείλει ο Δήμος εις χείρας τρίτων;

Τί έγινε κύριε Δήμαρχε ο ο ισχυρός, οικονομικά δήμος;

Τί έγινε ο μεγαλύτερος αιμοδότης της αγοράς της Ρόδου;

Να περιμένουμε τόσον εμείς σαν μειοψηφία του δήμου, όσον και οι δημότες μας πειστικές εξηγήσεις;

Επειδή γνωρίζουμε ότι κάτι τέτοιο δεν θα συμβεί.

Καληνύχτα και όνειρα γλυκά κύριε Δήμαρχε.

**ΓΙΑ ΤΟ "ΕΛΛΗ"**

**Για την κατάσταση που επικρατεί στο "Ελλη" η παράταξη "Πρώτα η Ρόδος" σε ανακοίνωση που εξέδωσε καταγγέλλει τα εξής:**

"Η παράταξή μας επανειλημμένα έχει δηλώσει ότι δεν θα κουρασθεί να εργάζεται καθημερινά για την προώθηση λύσεων σε προβλήματα που απασχολούν την πόλη και τους κατοίκους της.

Εχει επίσης δηλώσει ότι θα τιμήσει την ψήφο εκείνων που μας τίμησαν.

Στο πλαίσιο αυτών των υποσχέσεών μας είναι γνωστό ότι φέραμε προς συζήτηση στο Δημοτικό Συμβούλιο θέμα για την εμφάνιση της πόλης μας.

Είναι επίσης γνωστό ότι με συνέντευξη Τύπου και με φωτογραφικό υλικό προσπαθήσαμε να ευαισθητοποιήσουμε την Δημοτική Αρχή για το αυτονόητο. Να κάνει την δουλειά της και να ξεβρομίσει το κέντρο της πόλης από κάθε λογής βρομιά.

Υπό τον φόβο της εισαγγελικής παρέμβασης παρακολουθήσαμε την προσπάθεια της Δημοτικής Αρχής να μαζέψει τα ασυμμάζευτα από τον κήπο του "Θέρμαι". Δυστυχώς οι τουαλέτες και τα αποδυτήρια που βρίσκονται εκεί είναι στην ίδια άθλια κατάσταση.

Τόσο στην συνέντευξη Τύπου όσο και στην συζήτηση στο Δημοτικό Συμβούλιο αναφερθήκαμε στην κατάσταση που επικρατεί σε ένα άλλο κεντρικό σημείο της πόλης μας στο "Ελλη".

Η αδιαφορία των υπευθύνων του Δήμου μας αναγκάζει να επανέλθουμε και να καταγγείλουμε την κατάσταση που επικρατεί στον επάνω όροφο αυτού του κτιρίου.

- Κανείς δεν μπορεί να διανοηθεί ότι ο όροφος αυτός είναι γεμάτος από φορτηγά σκουπιδιών.

- Κανείς δεν μπορεί να διανοηθεί ότι στο κέντρο της τουριστικής Ρόδου υπάρχει ένας χώρος τόσο κεντρικός γεμάτος από ψείρες και ψύλλους.

- Κανείς δεν μπορεί να διανοηθεί ότι υπάρχουν στο κέντρο της τουριστικής Ρόδου τουαλέτες τόσο ακάθαρτες όπως αυτές στο "Ελλη".

- Κανείς δεν μπορεί να διανοηθεί ότι ένας τέτοιος χώρος στο κέντρο της τουριστικής Ρόδου είναι χώρος αφόδευσης πλήρης περιττωμάτων.

- Κανείς δεν μπορεί να διανοηθεί ότι σ' αυτόν τον χώρο με τα τόσα όσα περιγράψαμε υπάρχουν κάποιοι που περνούν κάποιες ώρες σ' αυτόν. Και όμως κάτι τέτοιο συμβαίνει μια και σε ορισμένες γωνιές του χώρου αυτού υπάρχουν κάποια υποτυπώδη στρώματα.

Οταν υπάρχουν τόσο αδιανόητα πράγματα ασφαλώς δεν θα κάνει εντύπωση σε κανέναν το ότι το εσωτερικό του κτιρίου είναι κατεστραμμένο ή ότι υπάρχει κίνδυνος κατάρρευσης του τρούλου αν δεν γίνουν άμεσα παρεμβάσεις.

Και βέβαια κανείς δεν μπορεί να δώσει σημασία στο ότι ένα Ιατρείο που εξοπλίσθηκε και παρεδόθη στον Δήμο από τους Ρότταρυ παραμένει κλειστό. Αλλο βέβαια που ο δήμος δεν θεώρησε ότι θα έπρεπε εδώ και έναν χρόνο να είχε ευχαριστήσει τους δωρητές.

Καλούμε την Δημοτική Αρχή και την ΔΕΚΡ άμεσα να παρέμβουν για την προστασία της υγείας των κατοίκων και των επισκεπτών μας.

Εμείς θα είμαστε παρόντες και δεν θα κουραστούμε να επαναλαμβάνουμε τα πράγματα αυτά όσο η Δημοτική Αρχή ασχολείται με άσχετα.

Από το γραφείο Τύπου της Δημοτικής Παράταξης "Πρώτα η Ρόδος".


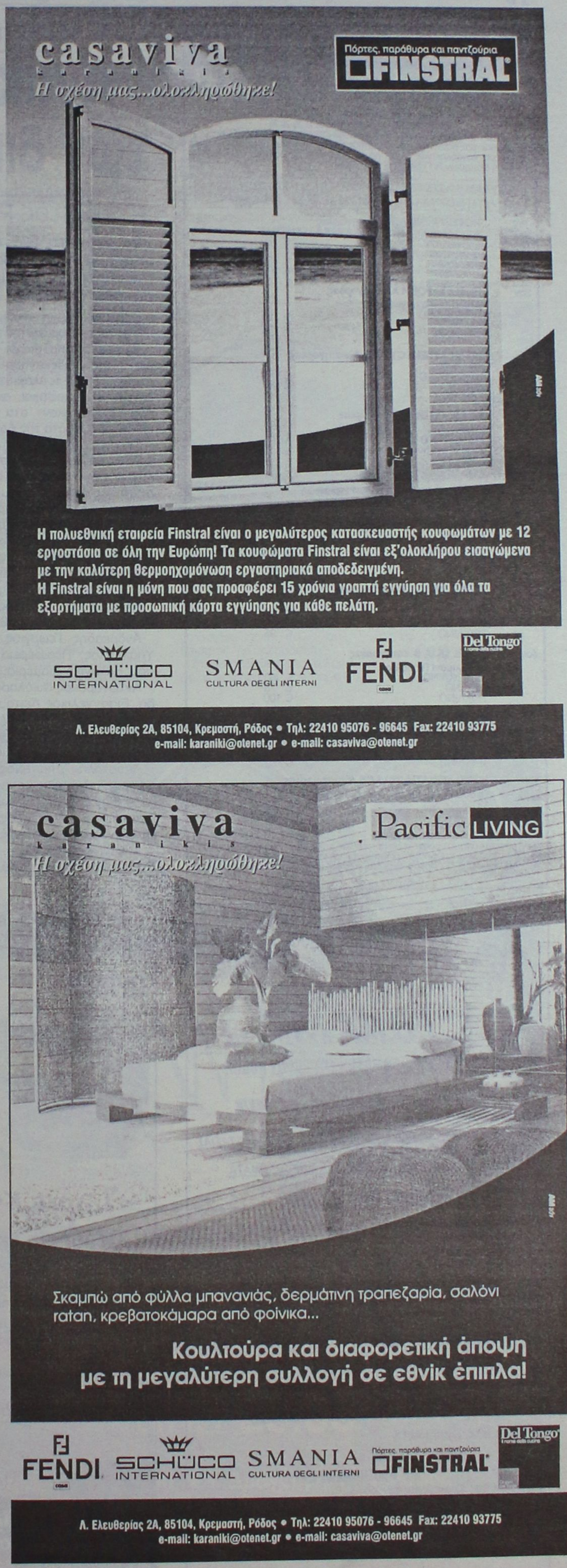

**VANIK TOURS**

ΓΙΑΝΝΗΣ και ΣΕΒΑ ΒΑΛΣΑΜΙΔΗ
**VANIK σημαίνει ΑΛΗΘΕΙΑ**
ΑΚΤΗ ΚΑΝΑΡΗ 17, ΨΑΡΟΠΟΥΛΑ - ΑΝΕΤΟ ΠΑΡΚΙΝ
**ΑΝΟΙΚΤΑ: ΔΕ-ΣΑ 08.30-14.00 και 16.30-20.30**
**Τηλ. 2241035191-37621 κινητό 6945-798148 FAX 2241029532**
Το γραφείο μας πάντα πρώτο σε κρατήσεις ξενοδοχείων εξασφάλισε και σας προσφέρει καταπληκτικές τιμές για τα παρακάτω ξενοδοχεία σε ΠΑΚΕΤΑ (Έκδοση εισιτηρίων Ρ/Τ) από 1/4 - 31/10/2004

*ΑΠΕΥΘΥΝΟΜΑΣΤΕ ΣΕ ΣΑΣ ΠΟΥ ΘΕΛΕΤΕ ΚΑΙ Η ΚΡΑΤΗΣΗ ΣΑΣ ΝΑ ΕΙΝΑΙ ΣΩΣΤΗ ΚΑΙ ΤΟ ΔΩΜΑΤΙΟ ΣΑΣ ΝΑ ΣΑΣ ΠΕΡΙΜΕΝΕΙ*

| | | |
|---|---|---|
| 1ον | **HOTEL PRESIDENT Α΄κατηγορίας** | |
| | Λεωφόρος Κηφισίας (ΟΛΑ ΑΝΑΚΑΙΝΙΣΜΕΝΑ) | |
| | ΜΟΝΟΚΛΙΝΟ | € 70 |
| | Δίκλινο για μονόκλινο | € 75 |
| | ΔΙΚΛΙΝΟ | € 80 |
| | ΤΡΙΚΛΙΝΟ | € 105 |
| 2ον | **HOTEL ZAFOLIA Α΄κατηγορίας** | |
| | Λεωφόρος Αλεξάνδρας | |
| | ΜΟΝΟΚΛΙΝΟ | € 142 |
| | ΔΙΚΛΙΝΟ | € 125 |
| | ΤΡΙΚΛΙΝΟ | € 150 |
| 3ον | **HOTEL ATHENS CYPRIA Α΄κατηγορίας** | |
| | Σύνταγμα | |
| | ΜΟΝΟΚΛΙΝΟ | € 80 |
| | ΔΙΚΛΙΝΟ | € 100 |
| | ΤΡΙΚΛΙΝΟ | € 110 |
| 4ον | **HOTEL ASTOR Α΄κατηγορίας** | |
| | Σύνταγμα | |
| | ΜΟΝΟΚΛΙΝΟ | € 81 |
| | Δίκλινο για μονόκλινο | € 90 |
| | ΔΙΚΛΙΝΟ | € 99 |
| | ΤΡΙΚΛΙΝΟ | € 119 |
| 5ον | **HOTEL ARETHOUSA Β΄ SUPERIOR** | |
| | Πλατεία Σύνταγμα | |
| 6ον | **HOTEL ELLINIS Β΄κατηγορίας** | |
| | ΩΝΑΣΕΙΟ, Λεωφ. Συγγρού | |
| | ΜΟΝΟΚΛΙΝΟ | € 60 |
| | ΔΙΚΛΙΝΟ | € 75 |
| | ΤΡΙΚΛΙΝΟ | € 85 |
| 7ον | **HOTEL TRITON Β΄κατηγορίας** | |
| | Κέντρο Πειραιάς | |
| | ΜΟΝΟΚΛΙΝΟ | € 65 |
| | ΔΙΚΛΙΝΟ | € 80 |
| | ΤΡΙΚΛΙΝΟ | € 95 |
| 8ον | **HOTEL LILIA Β΄κατηγορίας** | |
| | Πασαλιμάνι Πειραιάς | |
| | ΜΟΝΟΚΛΙΝΟ | € 60 |
| | ΔΙΚΛΙΝΟ | € 75 |
| | ΤΡΙΚΛΙΝΟ | € 100 |
| 9ον | **HOTEL ΕΓΝΑΤΙΑ Β΄κατηγορίας** | |
| | Θεσσαλονίκη Κέντρο, καινούργιο | |
| | ΜΟΝΟΚΛΙΝΟ | € 70 |
| | ΔΙΚΛΙΝΟ | € 80 |
| | ΤΡΙΚΛΙΝΟ | € 90 |
| 10ον | **HOTEL EGNATIA PALACE Α΄κατηγορίας** | |
| | Θεσσαλονίκη Κέντρο, ολοκαίνουργιο | |
| | ΜΟΝΟΚΛΙΝΟ | € 90 |
| | ΔΙΚΛΙΝΟ | € 100 |
| | ΤΡΙΚΛΙΝΟ | € 125 |

- Τα παραπάνω ξενοδοχεία διαθέτουν T.V. σε όλα τα δωμάτια
- Στις πιο πάνω τιμές συμπεριλαμβάνεται πρωινό σε μπουφέ
- Ακόμη σε μας θα βρείτε αεροπορικά και ατμοπλοϊκά εισιτήρια όλων των εταιριών.


Από το αρμόδιο τμήμα του Αρείου Πάγου

# Ανακοινώθηκαν τα ονόματα των δικαστικών αντιπροσώπων

## Εκτός Ρόδου οι περισσότεροι από τους δικηγόρους

**Τα ονόματα των δικαστικών, των δικηγόρων, των συμβολαιογράφων και των δικαστικών υπαλλήλων του πρωτοδικείου της Ρόδου, που τοποθετήθηκαν ως δικαστικοί αντιπρόσωποι ή αναπληρωτές, σε διάφορα εκλογικά τμήματα ανά την Επικράτεια, ανακοινώθηκαν χθες, από το αρμόδιο τμήμα του Αρείου Πάγου.**

Συνολικά, με σχετικές αποφάσεις, διορίζονται 190 δικαστικοί αντιπρόσωποι από την περιοχή της Δωδεκανήσου, ενώ αντίστοιχα σε 370 τουλάχιστον υπολογίζονται οι δικαστικοί αντιπρόσωποι που διορίστηκαν στα αντίστοιχα εκλογικά τμήματα της Δωδεκανήσου.

Τα ονόματα των δικηγόρων, συμβολαιογράφων και δικαστικών υπαλλήλων που διορίζονται από την περιοχή της Δωδεκανήσου, καθώς επίσης και τα εκλογικά τμήματα που τοποθετούνται, είναι τα εξής:

Αβδελλής Κων/νος, Δικηγόρος Ρόδου, Περιφέρεια Εύβοιας

Αλαβάνος Στέργος, Δικηγόρος Ρόδου, Περιφέρεια Εύβοιας

Αλεξανδρής Στυλιανός, Δικηγόρος Ρόδου, Περιφέρεια Α' Αθηνών

Ανδρεάδης Γεώργιος, Δικαστικός Υπάλληλος, Περιφέρεια Δωδεκανήσου, Εκλογικό Διαμέρισμα Καρπάθου

Αντωναράκος Νικόλαος του Λεωνίδα, Εισαγγελικός Λειτουργός, Εκλογικό Διαμέρισμα Ρόδου (1ο)

Αντώνογλου Δημήτριος, Ασκ. Δικηγόρος Ρόδου, Περιφέρεια Κέρκυρας

Αποστολάς Δημήτριος, Δικηγόρος Ρόδου, Περιφέρεια Σερρών

Αραβαντινού-Κατσιλιώρη Χαριτίνη, Δικαστικός Υπάλληλος, Εκλογικό Διαμέρισμα Κρεμαστής

Αυγερινός Νικόλαος, Δικαστικός Υπάλληλος, Περιφέρεια Δωδεκανήσου, Εκλογικό Διαμέρισμα Καρπάθου

Βάινας Κωνσταντίνος, Δικηγόρος Ρόδου, Περιφέρεια Λάρισας

Βαλσάμης Λάζαρος, Δικαστικός Λειτουργός, Εκλογικό Διαμέρισμα Ρόδου (1ο)

Βαρέλης Αναστάσιος, Δικηγόρος Ρόδου, Περιφέρεια Λέσβου

Βαρσάμου Παναγιώτα, Εισαγγελικός Λειτουργός, Εκλογικό Διαμέρισμα Ρόδου (2ο)

Βασιλάκης-Παραγυιός Βασίλειος, Δικηγόρος Ρόδου, Περιφέρεια Α' Θεσσαλονίκης

Βασιλειάδης-Χάρης-Νεκτάριος, Δικηγόρος Ρόδου, Περιφέρεια Α' Αθηνών

Βασιλοπούλου Όλγα, Δικαστικός Υπάλληλος, Εκλογικό Διαμέρισμα Ρόδου (3ο)

Βλάχος Εμμανουήλ, Δικηγόρος Ρόδου, Περιφέρεια Καρδίτσας

Βούη Λουκία, Δικηγόρος Ρόδου, Περιφέρεια Λέσβου

Βρούχος Ιωάννης, Δικηγόρος Ρόδου, Περιφέρεια Λασιθίου

Γαλανάκης Εμμανουήλ, Δικαστικός Υπάλληλος, Εκλογικό Διαμέρισμα Καλυθιών

Γαλανού Ευαγγελία, Δικαστικός Υπάλληλος, Εκλογικό Διαμέρισμα Κρεμαστής

Γαραντζώτη Θεώνη, Δικηγόρος Ρόδου, Περιφέρεια Αχαΐας

Γεωργά Δήμητρα, Δικηγόρος Ρόδου, Περιφέρεια Λασιθίου

Γεωργίου Καθολική, Δικαστικός Υπάλληλος, Περιφέρεια Λακωνίας

Γιαλλούσης Ιωάννης, Δικηγόρος Ρόδου, Περιφέρεια Κυκλάδων

Γιαννάς Νικόλαος, Ασκ. Δικηγόρος Ρόδου, Περιφέρεια Κέρκυρας

Γιαννιού Αικατερίνη, Δικηγόρος Ρόδου, Περιφέρεια Χανίων

Γιαννού Τσαμπίκα, Δικαστικός Υπάλληλος, Εκλογικό Διαμέρισμα Αρχαγγέλου

Δενδή Χριστίνα-Ελευθερία, Δικηγόρος Ρόδου, Περιφέρεια Α' Αθηνών

Δήμου Κασσάνδρα, Δικαστικός Υπάλληλος, Εκλογικό Διαμέρισμα Καλυθιών

Δημούλη Αναστασία, Δικαστικός Λειτουργός, Εκλογικό Διαμέρισμα Ρόδου (1ο)

Ζερβός Αντώνιος, Δικηγόρος Ρόδου, Περιφέρεια Νομού Αττικής

Ζερβός Ιωάννης, Δικηγόρος Ρόδου, Περιφέρεια Λέσβου

Ζερβού Ευανθία, Δικηγόρος Ρόδου, Περιφέρεια Α' Πειραιώς

Ζήφιας Ελευθέριος, Δικαστικός Υπάλληλος, Περιφέρεια Δωδεκανήσου, Εκλογικό Διαμέρισμα Μεγίστης

Ζιώγου Αθηνά, Δικηγόρος Ρόδου, Περιφέρεια Β' Θεσσαλονίκης

Καβουριού Βασίλειος, Δικηγόρος Ρόδου, Περιφέρεια Α' Αθηνών

*Συνέχεια στη σελ. 43*


MEDI ANATOMIC HEALTH
**ΚΕΝΤΡΟ-ΟΡΘΟΠΕΔΙΚΟΥ- ΥΠΟΔΗΜΑΤΟΣ**

**PELMA ANAL-IS SIS.**

**ΚΑΤΑΓΡΑΦΗ ΤΩΝ ΠΡΟΒΛΗΜΑΤΩΝ ΤΟΥ ΑΚΡΟΥ ΠΟΔΟΣ.**

.ΜΕ ΣΥΓΧΡΟΝΑ ΗΛΕΚΤΡΟΝΙΚΑ ΜΕΣΑ **PC-SCANNER.**

.ΓΙΑ ΤΑΛΑΙΠΩΡΗΜΕΝΑ ΠΟΔΙΑ ΓΙΑ ΠΟΛΛΕΣ ΩΡΕΣ ΟΡΘΟΣΤΑΣΙΑΣ

.ΓΙΑ ΠΑΙΔΙΑ ΜΕ ΑΝΑΤΟΜΙΚΑ ΟΡΘΟΠΕΔΙΚΑ ΠΡΟΒΛΗΜΑΤΑ.

.ΓΙΑ ΔΙΑΒΗΤΙΚΟΥΣ ΑΣΘΕΝΕΙΣ ΠΡΟΛΗΨΗΣ ΕΛΚΩΝ.

.ΓΙΑ ΠΑΡΑΜΟΡΦΩΣΕΙΣ ΤΩΝ ΚΑΤΩ ΑΚΡΩΝ.

.ΓΙΑ ΠΟΝΟΥΣ ΣΤΑ ΓΟΝΑΤΑ ,ΙΣΧΙΑ ,ΧΑΜΗΛΑ ΣΤΗ ΜΕΣΗ ΠΟΥ ΠΗΓΑΖΟΥΝ ΑΠΟ ΤΑ ΠΕΛΜΑΤΑ.

.ΓΙΑ ΟΛΑ ΤΑ ΣΥΝΔΡΟΜΑ ΠΟΥ ΠΡΟΚΑΛΟΥΝ ΠΟΝΟ ΣΤΑ ΚΑΤΩ ΑΚΡΑ.

**ΑΜΕΣΗ ΑΠΟΚΑΤΑΣΤΑΣΗ ΤΩΝ ΠΡΟΒΛΗΜΑΤΩΝ ΣΑΣ.**

**DRUCKER** ΥΠΟΔΗΜΑΤΑ.
.ΟΡΘΟΠΕΔΙΚΑ ΥΠΟΔΗΜΑΤΑ ΕΙΔΙΚΗΣ ΚΑΤΑΣΚΕΥΗΣ ΜΕ ΑΠΟΣΠΩΜΕΝΟ ΠΑΤΟ.
ΥΠΕΥΘΥΝΟΣ ΟΡΘΟΠΕΔΙΚΟΥ ΚΕΝΤΡΟΥ
*ΣΤΑΥΡΑΣ Σ.ΙΩΑΝΝΗΣ*
ΒΑΣ.ΗΡΑΚΛΕΙΟΥ-32 [ περιοχή Αγ.Αναργυροι.]
ΡΟΔΟΣ. 85100 ΤΗΛ.-FAX. 22410 36380.

**ΚΑΛΟΚΑΙΡΙΝΗ SUPER ΠΡΟΣΦΟΡΑ ΕΚΠΤΩΣΗ 50% ΣΕ ΟΛΑ ΤΑ ΠΡΟΓΡΑΜΜΑΤΑ ΠΡΟΣΩΠΟΥ-ΣΩΜΑΤΟΣ ΓΙΑ ΛΙΓΕΣ ΜΕΡΕΣ**

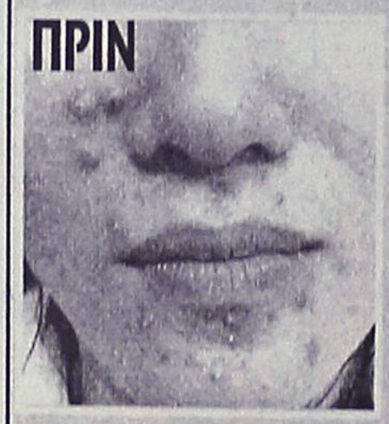





*Τώρα και στη Ρόδο*
**Θεραπεία ακμής Clear Touch**
Η νέα γρήγορη μέθοδος στη θεραπεία της ακμής
**χωρίς φάρμακα και παρενέργιες**
**ανώδυνα** με ένα **ολοκαίνουριο παλμικό φώς**
που σκοτώνει το βακτηρίδιο της ακμής
**γρήγορα και ασφαλή.**
*Καθαρό πρόσωπο χωρίς ακμή σε λίγες μόνο εβδομάδες.*
Katerina DAY SPA
**ΚΕΝΤΡΟ ΥΓΕΙΑΣ ΚΑΙ ΟΜΟΡΦΙΑΣ**
*Κατερίνα Παπασάββα - Λαμπαδάκη*
Μεγ. Κωνσταντίνου 30 - Ρόδος 85100 - Τηλ./Fax: 22410 31016

**ΚΑΛΟΚΑΙΡΙΝΗ SUPER ΠΡΟΣΦΟΡΑ ΕΚΠΤΩΣΗ 50% ΣΕ ΟΛΑ ΤΑ ΠΡΟΓΡΑΜΜΑΤΑ ΠΡΟΣΩΠΟΥ-ΣΩΜΑΤΟΣ ΓΙΑ ΛΙΓΕΣ ΜΕΡΕΣ**

*Φωτόλυση*
**ΑΝΩΔΥΝΗ ΦΩΤΟ ΑΠΟΤΡΙΧΩΣΗ**

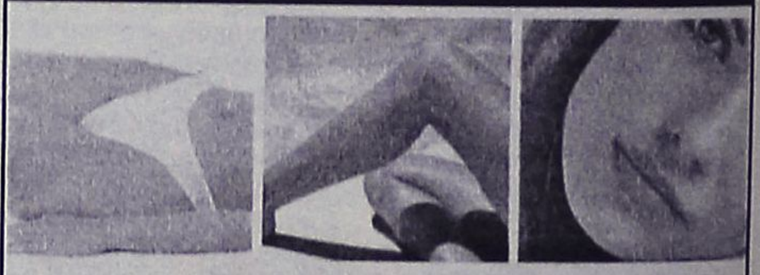

*Ένα άγγιγμα φωτός αρκεί... για να κάνει το δέρμα σας βελούδινο μόνο σε 2 μήνες!.*

Χωρίς πόνο, ερεθισμούς μόνο με την απαλή αλλά πανίσχυρη δύναμη του **παλμικού φωτός** και της **ζεστής ενέργειας**, οι επώδυνες και **αναποτελεσματικές λύσεις** των κλασικών μεθόδων & Λέϊζερ αποτρίχωσης, ανήκουν πια στο παρελθόν...

Katerina DAY SPA
LHE Light Heat Energy
**ΚΕΝΤΡΟ ΥΓΕΙΑΣ ΚΑΙ ΟΜΟΡΦΙΑΣ**
*Κατερίνα Παπασάββα - Λαμπαδάκη*
Μεγ. Κωνσταντίνου 30 - Ρόδος 85100 Τηλ./Fax: 22410 31016
Δεκτές πιστωτικές κάρτες, άτοκες δόσεις ευκολίες πληρωμής




### Οπως ανακοίνωσε χθες η Πολεοδομία

# Αυθαίρετος ο όροφος στο ξενοδοχείο "Κοράλι"!

## Πρωτόκολλο αυθαιρέτων και για το Γκραντ Οτέλ και το Chevalier

**Από την Διεύθυνση Πολεοδομίας του δήμου Ροδίων αναφορικά με άρθρο της εφημερίδας "Γνώμης" για τις αυθαίρετες κατασκευές στο ξενοδοχείο "Κοράλι", εκδόθηκε η παρακάτω ανακοίνωση:**

"Με αφορμή άρθρο τοπικής εβδομαδιαίας εφημερίδας όσον αφορά αυθαίρετες κατασκευές στο ξενοδοχείο "CORAL", η Δ/νση Πολεοδομίας του Δήμου Ροδίων, έχει να παρατηρήσει τα εξής:

1) Η υπηρεσία μας ουδέποτε απέφυγε να ενημερώνει την κοινή γνώμη μέσω των ΜΜΕ όποτε της εζητείτο ή όποτε επεβάλετο, με πρωτοβουλία της ίδιας, για μείζονα θέματα.

2) Για το συγκεκριμένο θέμα της αυθαίρετης προσθήκης στο δώμα του ξεν/χείου "CORAL", η υπηρεσία μας παρείχε τις σχετικές πληροφορίες που της ζητήθηκαν. Παρ' όλα αυτά στην αρθρογραφία της περασμένης Δευτέρας εμπεριέχονται στοιχεία που δεν ανταποκρίνονται στην πραγματικότητα...

Επί του θέματος πληροφορούμε ότι:

α) Η υπηρεσία μας, μόλις έλαβε γνώση της υπόθεσης (όχι από την εφημερίδα) έκανε σήμα διακοπής εργασιών.

Σύνταξε και νέο σήμα όταν διαπίστωσε ότι εκτελούντο εργασίες, όχι στο δώμα αλλά στο εσωτερικό του κτιρίου.

β) στη συνέχεια συνέταξε πρωτόκολλο αυθαιρέτου. Επισημαίνουμε ότι καμιά οικοδομική εργασία στο ξεν/χείο δεν είναι επιτρεπτή αν προηγουμένως δεν κατεδαφισθεί ο αυθαίρετος όροφος.

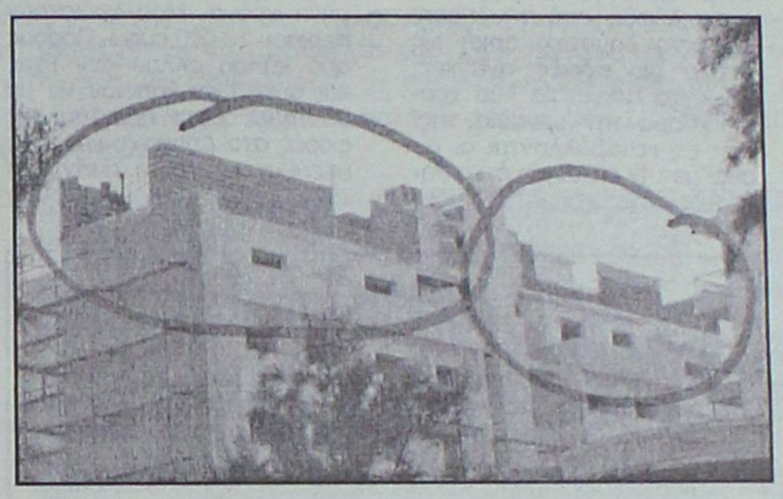

γ) Και για το Grand Hotel και για το Chevalier έχουν συνταχθεί πρωτόκολλα αυθαίρετου για υπερβάσεις.

δ) Ενημερώνουμε τέλος ότι νομιμοποίηση των παραπάνω αυθαιρέτων κατασκευών δεν είναι δυνατή, σύμφωνα με την κείμενη νομοθεσία.

Θα θέλαμε τέλος να επισημάνουμε ότι είναι γνωστές σε όλους οι πάγιες θέσεις της υπηρεσίες, η βούληση αλλά και οι προσπάθειές της για την πάταξη, στο μέτρο του δυνατού, του φαινομένου της αυθαίρετης δόμησης στην περιοχή ευθύνης της και προσδοκά στήριξη απ' όλους στο δύσκολο αυτό έργο, που απασχολεί εν τέλει όλη την ελληνική κοινωνία.

**Ο προϊστάμενος**
**Πολεοδομίας**
**Ι. Παπαχριστοδούλου".**



### Κατά της δημοτικής αρχής Αφάντου

# Καταγγελία εργαζόμενης

## Τις οφείλονται μισθοί για εργασία 2 ετών

**Επώνυμη καταγγελία κατά της δημοτικής αρχής Αφάντου έκανε μία εργαζόμενη στο Δήμο, η οποία όπως αναφέρει στην επιστολή της, τις οφείλονται μισθοί για εργασία περίπου δύο ετών.**

Πρόκειται για την κ. Τσαμπίκα Βασιλική που αναφέρει στην καταγγελία της πως προσελήφθη από την προηγούμενη δημοτική αρχή ως άτομο με ειδικές ανάγκες, όμως τα τελευταία δύο χρόνια, παρά την εργασία της, δεν τις καταβάλλονται οι μισθοί με την επίκληση ότι ο δήμος δεν έχει χρήματα. Η ίδια δηλώνει πως έχει φτάσει σε δραματική κατάσταση και δανείζεται από τις τράπεζες για να εξασφαλίσει τα απαραίτητα προς το ζην.

Στην επιστολή της αναφέρει συγκεκριμένα: «Έχω προσληφθεί στο Δήμο Αφάντου, ως άτομο με ειδικές ανάγκες μαζί με άλλα 4 άτομα. Έχω να πληρωθώ από τον προηγούμενο χρόνο. Μου χρωστούν περίπου 10.000 ευρώ. Πόρους από κάπου αλλού δεν έχω, και ούτε έχω κάποιον να με συντηρεί. Έχω πάει πολλές φορές στο Δήμαρχο και τους υπεύθυνους και η απάντησή τους ήταν ότι «η επιχείρηση δεν έχει λεφτά» ή «έλα την άλλη εβδομάδα» και πάει λέγοντας και ακόμη περιμένω.

Έχω πάρει καταναλωτικά δάνεια, για να ανταπεξέλθω στις ανάγκες μου και δεν μπορώ να τα ξεπληρώσω. Μου έχουν δημιουργήσει έντονο ψυχολογικό πρόβλημα και άγχος. Εργάζομαι 4 χρόνια χωρίς να έχω πάρει τη νόμιμη αποζημίωση που δικαιούμαι. Τώρα τελευταία, ενώ ζητούσα τα λεφτά μου, με απειλούσαν ότι θα μου μειώσουν το μισθό και ότι δεν προσφέρω τίποτα. Ενώ εγώ καθάριζα τους δρόμους στις 3 τα ξημερώματα, και τα σαββατοκύριακα καθάριζα τα πάρκα και την παραλία. Τώρα, τις τελευταίες μέρες δεν πηγαίνω πια, γιατί δεν μπορώ. Από τα πέντε άτομα που προσληφθήκαμε, μόνο εγώ είμαι απλήρωτη.

Εκτός από την πάθηση στα πόδια μου, έχω και άλλες σοβαρές παθήσεις. Από την στεναχώρια μου, αν πάθω κάτι, απαιτώ την προβλεπόμενη αποζημίωση γιατί, αποκλειστικά υπεύθυνος είναι ο δήμος. Μου λένε ακόμα ότι όπου απευθυνθώ, δεν μπορώ να βρω το δίκαιό μου γι' αυτό και ζητώ να με βοηθήσετε εσείς όπως μπορείτε. Μου λένε ότι τα ταμεία είναι άδεια, ενώ άλλοι υπάλληλοι πληρώνονται κανονικά».

# Βρέθηκε ανθρώπινος σκελετός

**Έναν ανθρώπινο σκελετό, ο οποίος εκτιμάται ότι ανήκει σε 58χρονο Σουηδό που είχε χαθεί τον Ιούλιο του 2001 στο νησί της Καρπάθου, εντόπισαν προχθές το απόγευμα σε απόκρημνη περιοχή του νησιού, οι αστυνομικές αρχές.**

Την πληροφορία για τον εντοπισμό του ανθρώπινου σκελετού, μετέφερε ένας νεαρός Ολλανδός τουρίστας, ο οποίος έκανε περίπατο στην περιοχή «Βροντή» της Καρπάθου. Οι αρχές, περιμένουν τις εργαστηριακές αναλύσεις για να επιβεβαιώσουν αν πράγματι ο σκελετός ανήκει στον 58χρονο Σουηδό που είχε εξαφανιστεί μυστηριωδώς πριν από δύο χρόνια ενώ σχετικά ενημερώθηκε και ο αρμόδιος Εισαγγελέας.

Οι πρώτες εκτιμήσεις των αρμοδίων αστυνομικών πάντως, συγκλίνουν σε αυτή την εκτίμηση, δεδομένου ότι κοντά στον ανθρώπινο σκελετό, βρέθηκε ένα σακίδιο που είχε το όνομα και το επίθετο του εξαφανισθέντα.

### Σύμφωνα με τα στοιχεία του Μαΐου

# Ικανοποιητική η κίνηση στο λιμάνι της Ρόδου

## Αύξηση στην κίνηση Ρόδος-Μαρμαρίς

**Σε ικανοποιητικά επίπεδα, κυμάνθηκε η κίνηση, στο λιμάνι της Ρόδου, όσον αφορά τον τουρισμό, κατά το μήνα Μάιο, και μάλιστα σε σύγκριση με πέρυσι, ο συνολικός αριθμός των ατόμων που διακινήθηκαν, ήταν μεγαλύτερος από τον ίδιο μήνα πέρυσι.**

Συγκεκριμένα, ο προηγούμενος μήνας κατέγραψε αύξηση στην κίνηση της γραμμής Ρόδου-Μαρμαρίς και Μαρμαρίς-Ρόδου, ενώ πολύ καλά, πήγε και ο τομέας των κρουαζιεροπλοίων, καθώς ήρθαν 64 πλοία, έναντι 59 πέρυσι.

Συνολικά το Μάιο μέσω του ελέγχου Διαβατηρίων Λιμένα Ρόδου, διακινήθηκαν 51.988 άτομα έναν 49.697 πέρυσι.

Αναλυτικά η κίνηση του προηγούμενου μήνα έχει ως εξής:

**• ΕΠΙΒΑΤΙΚΗ ΚΙΝΗΣΗ ΓΡΑΜΜΗΣ ΡΟΔΟΣ-ΜΑΡΜΑΡΙΣ-ΡΟΔΟΣ**

1. Ημερήσιοι εκδρομείς 7.213 άτομα
2. Επιβάτες με προορισμό την Τουρκία 966 άτομα
3. Επιβάτες προερχόμενους από Τουρκία 793 άτομα

**Σύνολο: 8.972**

**• ΕΠΙΒΑΤΙΚΗ ΚΙΝΗΣΗ ΓΡΑΜΜΗΣ ΜΑΡΜΑΡΙΣ-ΡΟΔΟΣ-ΜΑΡΜΑΡΙΣ**

1. Ημερήσιοι εκδρομείς 5.485 άτομα
2. Επιβάτες με προορισμό την Ρόδο 881 άτομα
3. Επιβάτες με προορισμό την Τουρκία 647 άτομα

**Σύνολο: 7.013**

**• ΚΙΝΗΣΗ ΚΡΟΥΑΖΙΕΡΟΠΛΟΙΩΝ**

1. Προσεγγίσεις-Αναχωρήσεις 64 πλοία
2. Επιβαίνοντες συνολικά τουρίστες 34.953 άτομα

**• ΘΑΛΑΜΗΓΟΙ**

1. Προσεγγίσεις 119 θαλαμηγών 442 επιβαίνοντα άτομα και
2. Αναχωρήσεις (απόπλοι) 103 θαλαμηγοί με 608 επιβαίνοντα άτομα







FUTUREKIDS
ΡΟΔΟΥ
ΕΚΠΑΙΔΕΥΣΗ ΣΤΟΥΣ ΥΠΟΛΟΓΙΣΤΕΣ
ΚΑΛΟΚΑΙΡΙ 2004
Αξιοποιήστε το χρόνο σας...
ΑΠΟΚΤΗΣΤΕ ΤΗ ΔΙΕΘΝΗ ΠΙΣΤΟΠΟΙΗΣΗ ΗΛΕΚΤΡΟΝΙΚΩΝ ΥΠΟΛΟΓΙΣΤΩΝ
E.C.D.L. ΑΝΑΓΝΩΡΙΣΜΕΝΗ ΑΠΟ ΤΟ ΔΗΜΟΣΙΟ
ΜΟΝΟ ΣΕ 8 ΕΒΔΟΜΑΔΕΣ
ΕΝΑΡΞΗ ΤΑΧΥΡΥΘΜΩΝ ΤΜΗΜΑΤΩΝ ΑΠΟ 14 ΙΟΥΝΙΟΥ
ΓΙΑ ΕΝΗΛΙΚΕΣ,ΦΟΙΤΗΤΕΣ,ΜΑΘΗΤΕΣ ΓΥΜΝΑΣΙΟΥ-ΛΥΚΕΙΟΥ
ΕΞΑΣΦΑΛΙΣΤΕ ΣΤΑ ΠΑΙΔΙΑ ΣΑΣ
ΤΑ ΣΩΣΤΑ ΕΦΟΔΙΑ ΓΙΑ ΤΟ ΜΕΛΛΟΝ
1 ΜΗΝΑΣ - 12 ΩΡΕΣ ΜΟΝΟ :30 €
ΓΙΑ ΠΑΙΔΙΑ 1η ΕΩΣ 6η ΔΗΜΟΤΙΚΟΥ
ΕΝΑΡΞΗ: 14 ΙΟΥΝΙΟΥ
ΕΚΠΤΩΣΗ 20% ΣΕ ΦΟΙΤΗΤΕΣ,ΜΑΘΗΤΕΣ
Καλό Καλοκαίρι !!!
1) Λεμεσού 29 (κοντά στο Βενετόκλειο) Τηλ. 2241070431
2) Στοκχόλμης 16 (στο Ροδίνι) Τηλ. 2241060918
Πιστοποιημένο Εξεταστικό Κέντρο
ECDL
OLD DOMINION UNIVERSITY
CAMBRIDGE INTERNATIONAL EXAMINATIONS
160 ΕΚΠΑΙΔΕΥΤΙΚΑ ΚΕΝΤΡΑ ΠΛΗΡΟΦΟΡΙΚΗΣ ΣΕ ΟΛΗ ΤΗΝ ΕΛΛΑΔΑ




Ανακοινώθηκαν χθες από την κυβέρνηση

# Μέτρα για την βελτίωση της ανταγωνιστικότητας

## Στο τελευταίο στάδιο επεξεργασίας το νέο νομοσχέδιο για την τουριστική ανάπτυξη

**Δέσμη 16 μέτρων για τη βελτίωση της ανταγωνιστικότητας της οικονομίας παρουσίασε ο υπουργός Ανάπτυξης κ.Δημήτρης Σιούφας μιλώντας σήμερα στη συνεδρίαση του Εθνικού Συμβουλίου Ανταγωνιστικότητας και Ανάπτυξης. Ο υπουργός ανακοίνωσε επίσης ότι η κυβέρνηση αποδέχθηκε την πρόταση του ΣΕΒ για ανακήρυξη του 2005 ως έτους ανταγωνιστικότητας. Θα προχωρήσει σε σχετική νομοθετική ρύθμιση και θα αναλάβει πρωτοβουλία σε ευρωπαϊκό επίπεδο για την ανακήρυξη του 2005 σε έτος ευρωπαϊκής ανταγωνιστικότητας.**

Το Συμβούλιο συνεδρίασε στο Ζάππειο παρουσία των υπουργών Οικονομίας Γ.Αλογοσκούφη, Τουρισμού Δ.Αβραμόπουλου, των υφυπουργών Ανάπτυξης Γ. Σαλαγκούδη και Γ. Παπαθανασίου, του υφυπουργού Τουρισμού Α. Λιάσκου, των γενικών γραμματέων του υπουργείων και εκπροσώπων των παραγωγικώντάξεων (βιομηχανία, εμπόριο, τουρισμός, εξαγωγείς, εργαζόμενοι, κ.ά.)

Ο κ. Σιούφας περιέγραψε την κατάσταση που επικρατεί σήμερα λέγοντας ότι είμαστε τελευταίοι μεταξύ των 15 παλαιότερων μελών της ΕΕ, αλλά κάτω και από χώρες που μόλις πρόσφατα εντάχθηκαν στην ευρωπαϊκή οικογένεια. Επεσήμανε τη μείωση των εξαγωγών, τη στάσιμη απασχόληση και διατήρηση υψηλής ανεργίας, την ισχνή αύξηση της βιομηχανικής παραγωγής, τη μηδαμινή προσέλκυση ξένων άμεσων επενδύσεων, τη μείωση της ιδιωτικής αποταμίευσης και την αύξηση του ιδιωτικού χρέους. Σημείωσε ακόμη ότι το 47 % των αγροτικών και βιομηχανικών προϊόντων που καταναλώνουμε είναι εισαγόμενα και ότι τα δύο τρίτα των συνολικών επενδύσεων κατεθύνονται στις κατασκευές, ενώ μόλις το ένα τρίτο σε επενδύσεις εκσυγχρονισμού.

Τα μέτρα που προωθεί η κυβέρνηση για τη βελτίωση της ανταγωνιστικότητας περιλαμβάνουν:

-Αποτελεσματική αξιοποίηση του Γ' ΚΠΣ και ενίσχυση του Προγράμματος Δημοσίων Επενδύσεων.

-Δραστική μείωση των κρατικών ελλειμμάτων και του δημόσιου χρέους.

-Προσαρμογή του εκπαιδευτικού συστήματος της χώρας στις ανάγκες της νέας εποχής.

-Ενίσχυση της εξωστρέφειας της οικονομίας.

-Διαμόρφωση απλού, σαφούς και διαφανούς πλαισίου για το επιχειρείν.

-Ριζικά διαφορετικό φορολογικό σύστημα και νέο αναπτυξιακό νόμο.

-Αξιολόγηση και έλεγχο των επιπτώσεων όλου του κυβερνητικού νομοθετικού έργου στην ανταγωνιστικότητα της οικονομίας.

-Απελευθέρωση των αγορών.

-Ενίσχυση της νέας επιχειρηματικότητας.

-Προώθηση της επιχειρηματικής έρευνας και καινοτομίας.

-Αξιοποίηση των συγκριτικών πλεονεκτημάτων της χώρας στις μεταφορές, τη ναυτιλία και τον τουρισμό.

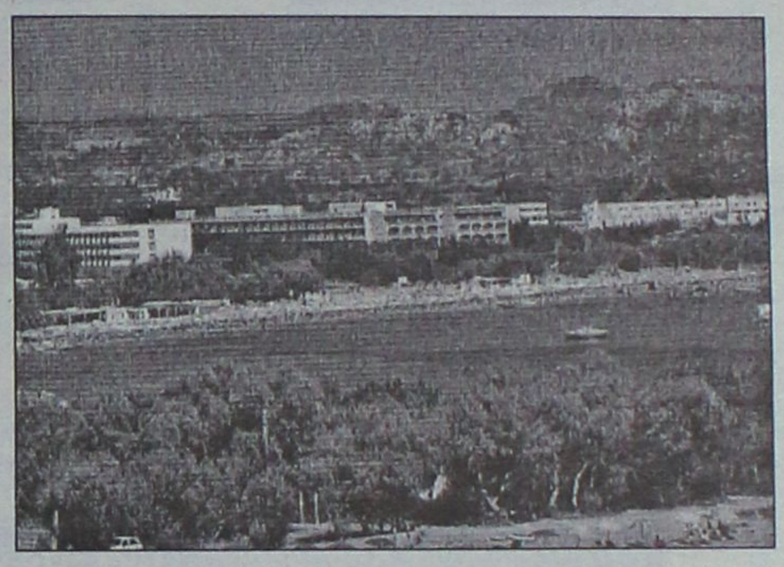

-Διεύρυνση των ορίων του Επιχειρησιακού Προγράμματος Ανταγωνιστικότητα του Γ΄ΚΠΣ.

-Χαρτογράφηση των αγορών.

-Αλλαγή του καθεστώτος αδειοδότησης και μεταβίβασης των επιχειρήσεων. Περιορίζονται δραστικά οι απαιτούμενες άδειες, μειώνεται ο χρόνος για τη χορήγησή τους ενώ οι επιχειρήσεις θα αδειοδοτούνται και ο έλεγχος θα γίνεται ενώ βρίσκονται σε λειτουργία. Για τις μεταβιβάσεις επιχειρήσεων θα ισχύουν οι άδειες που είχαν εκδοθεί για τον παλαιό ιδιοκτήτη, δηλαδή ο νέος δεν θα χρειάζεται να επαναλάβει τη γαρφειοκρατική διαδικασία εξ αρχής.

-Διάχυση της επιχειρηματικότητας στον αγροτικό τομέα.

-Ενίσχυση της επιχειρηματικότητας και της ανταγωνιστικότητας στην Τοπική Αυτοδιοίκηση.

Ο κ. Σιούφας πρότεινε μεταξύ άλλων στο Συμβούλιο την ίδρυση Ακαδημίας Επιχειρηματικότητας και Ευρωπαϊκού Αναπτυξιακού Ινστιτούτου, την καθιέρωση μαθητικού διαγωνισμού με θέμα "άμιλλα και ανταγωνιστικότητα" και φοιτητικού διαγωνισμού με θέμα "εθνική ανταγωνιστικότητα".

Ο υπουργός Οικονομίας και Οικονομικών κ.Γ.Αλογοσκούφης στάθηκε ιδιαίτερα στη φορολογική μεταρρύθμιση που στοχεύει, όπως είπε σε ένα φορολογικό σύστημα που να χαρακτηρίζεται από σταθερότητα, απλότητα, διαφάνεια και φερεγγυότητα και περιλαμβάνει μείωση των φορολογικών συντελεστών για τα μη διανεμόμενα κέρδη των ΑΕ και ΕΠΕ στο 25 % και των προσωπικών εταιριών συο 20 %. Αναφέρθηκε στο νέο αναπτυξιακό νόμο, τη βελτίωση του επιχειρηματικού κλίματος και την αξιοποίηση των συγκριτικών πλεονεκτημάτων της οικονομίας ενώ αναφερόμενος στην απογραφή τόνισε: "Λέμε την αλήθεια στον ελληνικό λαό, γιατί η αλλαγή πορείας απαιτεί να βαδίζουμε σε στέρεο έδαφος. Και το στέρεο έδαφος δεν μπορεί παρά να είναι η αλήθεια, ακόμη και αν δεν είναι ευχάριστη".

Ο υπουργός Τουρισμού κ. Δ. Αβραμόπουλος ανέφερε ότι στο πεδίο του Τουρισμού μείναμε πίσω παρά το γεγονός ότι η Ελλάδα διαθέτει πλεονεκτήματα και ότι η πολιτική βούληση της κυβέρνησης και του πρωθυπουργού είναι να αναδειχθεί ο τουρισμός σε αναπτυξιακό και ανταγωνιστικό τομέα αιχμής. Ανακοίνωσε ότι με νομοσχέδιο που βρίσκεται στο τελευταίο στάδιο επεξεργασίας επιδιώκεται νέα προσέγγιση στα θέματα τουριστικής ανάπτυξης ενώ υπογράμμισε ότι "για την αντιμετώπιση μιας τόσο αρνητικής συγκυρίας η οποία φέτος ενισχύεται, παραδόξως και σε αντίθεση με κάθε λογική και προσδοκία από τη διεξαγωγή των Ολυμπιακών Αγώνων, απαιτείται συνέργεια μεταξύ των εμπλεκόμενων φορέων και κοινή κυβερνητική δράση".

Εξάλλου, ο γενικός γραμματέας Βιομηχανίας του υπουργείου Ανάπτυξης κ.Σ.Παπαδόπουλος ανακοίνωσε ότι το υπουργείο προχωρά:

-Στη δημιουργία τηλεφωνικού κέντρου για την παροχή βασικών πληροφοριών σε θέμα επενδύσεων, ευρωπαϊκών προγραμμάτων, κλπ.

-Στη συγκρότηση ειδικού κλιμακίου για την υποδοχή του κοινού και την άμεση ενημέρωσή του.

-Στην εκλαίκευση των ευρωπαϊκών προγραμμάτων και τη συνεχή ενημέρωση μέσω ειδικού site στο διαδίκτυο.

-Στη δημιουργία ειδικού εκθεσιακού χώρου ανταγωνιστικότητας.

-Στη συγκρότηση Διεύθυνσης Ανταγωνιστικότητας στην Γενική Γραμματεία Βιομηχανίας.

INTERACTIVE LEARNING
ΕΚΜΑΘΗΣΗ ΠΛΗΡΟΦΟΡΙΚΗΣ & ΤΕΧΝΟΛΟΓΙΑΣ
ΕΡΓΑΣΤΗΡΙΑ ΕΛΕΥΘΕΡΩΝ ΣΠΟΥΔΩΝ

ΕΝΤΑΤΙΚΑ ΘΕΡΙΝΑ ΤΜΗΜΑΤΑ
ΓΙΑ ΕΚΜΑΘΗΣΗ ΗΛΕΚΤΡΟΝΙΚΩΝ ΥΠΟΛΟΓΙΣΤΩΝ

*Εκμεταλλευτείτε τον ελεύθερο χρόνο σας...*
Τα Κέντρα Πληροφορικής & Τεχνολογίας **INTERACTIVE LEARNING** οργανώνουν ειδικά θερινά τμήματα εκμάθησης Πληροφορικής για **μαθητές** διάρκειας **84** και **130** ωρών.

**Πρόγραμμα *84* ωρών**

| ΕΝΟΤΗΤΕΣ |
|---|
| • Windows |
| • Word |
| • Excel |
| • Internet |

ECDL
Πιστοποιημένο Εξεταστικό Κέντρο

**Πρόγραμμα *130* ωρών**

| ΕΝΟΤΗΤΕΣ |
|---|
| • Εισαγωγή στους Η/Υ |
| • Windows |
| • Word |
| • Excel |
| • Access |
| • Power Point |
| • Internet |

✧ Διδάσκουν **πτυχιούχοι ΑΕΙ** ειδικευμένοι στην Πληροφορική.
✧ Χρήση **διντεοπροβολέα** σε σύγχρονες αίθουσες
✧ Οι μαθητές μπορούν μετά από εξετάσεις να αποκτήσουν και το **ECDL(Start-Core)**.
✧ Στους μαθητές παρέχονται **βιβλία** θεωρίας & πρακτικών ασκήσεων **ΔΩΡΕΑΝ**.

***Κάντε τη σωστή κίνηση !!***

***Πληροφορίες Καθημερινά 11:00 – 13:00 & 16:00 – 21:00***
***Στ. Κωτιάδη 37, Ρόδος – τηλ: 22410 70611***
***Γ. Παπανδρέου , Αρχάγγελος – τηλ: 22410 29335***
***www.interactive.gr***

*...Το μέλλον ανήκει σε αυτούς που το προετοιμάζουν!*

**INTERNET ΓΙΑ ΟΛΟΥΣ...και το εννοούμε!!!**

@ **Η ηλεκτρονική Ροδιακή Πύλη Μικρών Αγγελιών, Ηλεκτρονικού Επαγγελματικού Καταλόγου, και οικονομικής ενημέρωσης www.anaggelies.gr που λειτουργεί από το 1999 με 3.000 επισκέπτες ημερησίως, και κατέχει την 80.000 παγκόσμια θέση αλλά και την 500 θέση στην Ελληνική επικράτεια, ενημερώνει και προτείνει.**

Η δημιουργία του ηλεκτρονικού σας προσώπου, και υπηρεσιών σας στην παγκόσμια βιβλιοθήκη του διαδικτύου, σας είναι πλέον απαραίτητο όπως ο ανταγωνισμός λειτουργεί στην σύγχρονη και παγκόσμια αγορά, αλλά και επειδή το ίδιο το κράτος μας ενδιαφέρετε για την προβολή των παροχών και υπηρεσιών σας δημιουργώντας το πρωτοποριακό πρό- @

**Εμείς σας προτείνουμε:**

***Να ενταχθείτε στην βιβλιοθήκη του Internet με δικό σας κύριο η δευτερεύον όνομα***
***Κύριο Όνομα-Domain = www.eponymia-sas.gr***
***Δευτερεύον Όνομα-SubDomain=www.anaggelies.gr/eponymia-sas/***
***Με τις πιο συμφέρουσες τιμές τις αγοράς***
***Μην διστάσετε να επικοινωνήσετε μαζί μας, είμαστε πρόθυμοι να σας ενημερώσουμε και να σας βοηθήσουμε να πάρετε την παρουσία της επιχείρησης σας στα χέρια σας.***

***Επαγγελματίες που συνεργάζονται μαζί μας***

www.alexander-rentacar.gr
www.motorclubkiriakos.gr
www.motomike.gr
www.salonicarental.gr
www.exoticrentals.gr
www.a-one.gr
www.rentalstation.info
www.anaggelies.gr/motorcityclub/
www.anaggelies.gr/ftaklakis/
www.anaggelies.gr/tzortzis/
www.anaggelies.gr/auto-kappa/

Τηλ: 22410 35253 / 75345
Fax: 22410 35253 / 75345

Ενεργοποιείται ο νέος δασικός νόμος

# Λύσεις για αυθαίρετα και συνεταιρισμούς

## Τί προβλέπεται για την περιοχή Δωδεκανήσου

**Καλά νέα για οικοδομικούς συνεταιρισμούς, αλλά και για χιλιάδες ιδιοκτήτες αυθαιρέτων σε δασικές εκτάσεις, φέρνει η ενεργοποίηση του δασικού νόμου (3208 ΦΕΚ 303-24/12/2003) καθώς δίνεται η δυνατότητα αποχαρακτηρισμού εκτάσεων, που με βάση προηγούμενους νόμους θεωρούνταν δασικές.**

Επειτα από περίοδο που ο νόμος έμενε ανενεργός, η πρόσφατη εγκύκλιος του υφυπουργού Αγροτικής Ανάπτυξης Ευάγγ. Μπασιάκου, με την οποία «παγώνουν» η εκτέλεση και είσπραξη των προστίμων, ανοίγει το δρόμο για το ξεκαθάρισμα αμφισβητήσεων μεταξύ ιδιωτών και Δημοσίου.

Σήμερα στη χώρα, δραστηριοποιούνται συνολικά 517 οικοδομικοί συνεταιρισμοί οι οποίοι κατέχουν εκτάσεις 277.765 στρεμμάτων και αριθμούν 122.679 μέλη. Οι 402 συνεταιρισμοί, οι οποίοι καλύπτουν συνολικά εκτάσεις περίπου 200.000 στρεμμάτων και αφορούν περίπου 100.000 ιδιοκτησίες και έως σήμερα αντιμετωπίζουν εμπόδια ώστε να οικοδομήσουν. Στο σύνολο της χώρας, 167 οικοδομικοί συνεταιρισμοί κατέχουν είτε εξ ολοκλήρου είτε κατά ένα μέρος δασική ή αναδασωτέα έκταση.

Σχεδόν οι μισοί από αυτούς (87) βρίσκονται στην Αττική εκεί όπου βρίσκονται και οι 34 από τους 39 συνολικά συνεταιρισμούς που αντιμετωπίζουν αρχαιολογικές δεσμεύσεις. Παράλληλα, προβλέπεται η κατάργηση των προστίμων σε κατόχους εκτάσεων που διεκδικούσε το δημόσιο, σύμφωνα με διάταξη που περιλαμβάνεται στο δασικό νόμο. Η σχετική διάταξη αίρει την κυριότητα του Δημοσίου στις περιοχές των Κυκλάδων, τα Ιόνια Νησιά, τα Δωδεκάνησα και την



Κρήτη, αλλά εξακολουθεί να ισχύει το άρθρο 62 του Δασικού Κώδικα (Ν. 998/79), με το οποίο καθιερώνεται η ύπαρξη τεκμηρίου κυριότητας δασικών εκτάσεων υπέρ του Ελληνικού Δημοσίου.

Εφεξής κάτοχοι αυθαιρέτων θα μπορούν να απευθύνονται στο δασαρχείο το οποίο τους έχει επιβάλει το πρόστιμο και να ζητήσουν έγγραφο το οποίο το αναστέλλει.

Στην συνέχεια το έγγραφο αυτό το οποίο θα αναφέρει ότι το πρόστιμο έχει επιβληθεί για την καταπάτηση δασικής έκτασης και με βάση τον συγκεκριμένο δασικό νόμο έχει αναστελεί, θα πρέπει να το κοινοποιήσουν στα δημόσια ταμεία προκειμένου να διαγραφεί το χρέος που έχουν, ώστε να μπορούν να λάβουν και φορολογική ενημερότητα.

Παράλληλα μέχρι την κατάρτιση δασικών χαρτών σε εκκρεμότητα παραμένουν χιλιάδες περιπτώσεις αμφισβητούμενων εκτάσεων από ιδιώτες.

Ωστόσο οι δασολόγοι έχουν ασκήσει αίτηση ασφαλιστικών μέτρων και έχουν καταθέσει προσφυγή στο Συμβούλιο της Επικρατείας ώστε να μην εφαρμοστούν οι νέοι προσδιορισμοί για την έννοια του δάσους και της δασικής έκτασης,ενώ αναμένεται να προσφύγουν και εναντίον της τελευταίας εγκυκλίου που εξέδωσε το υπουργείο Αγροτικής Ανάπτυξης.

*Για κάθε καιρό...*




ΗΛΙΑΚΑ ΣΥΣΤΗΜΑΤΑ
**IDEAL SOLAR**
**ΑΝΟΞΕΙΔΩΤΗ ΥΠΕΡΟΧΗ A.I.S.I. 316**




**ΣΥΝΔΕΟΝΤΑΙ ΚΑΙ ΜΕ ΚΑΛΟΡΙΦΕΡ**

ΑΠΟΚΛΕΙΣΤΙΚΗ ΔΙΑΘΕΣΗ
Τεχνικό κατάστημα
**TECHNOGROUP**
ΚΟΚΚΙΝΟΣ & Συνεργάτες
**Πεπειραμένη τεχνική υποστήριξη για μεταφορά ακόμα και τοποθέτηση**




Δημ. Αναστασιάδη 8, Ρόδος • Τηλ./Fax 22410 32181

ΑΘΛΗΤΙΚΗ ΡΟΔΙΑΚΗ
ΤΕΤΑΡΤΗ
2 ΙΟΥΝΙΟΥ 2004

# Στην Καβάλα ο Κλοκίδης;

*• Ο πρώτος σκόρερ της Γ' Εθνικής επρόκειτο χθες να έχει συνάντηση με τον Μάκη Ντουρουτλή*

*• Δρομολογούνται εξελίξεις με την επιστροφή του Γιώργου Παρασκευά απ' τη Θεσσαλονίκη*



*Με το ένα πόδι στην πατρίδα του είναι ο Μιχάλης Κλοκίδης (ΒΙΚΤΩΡ-ΦΩΤΟ ΜΑΡΚΕΤ-ΙΑΛΥΣΟΣ)*

Ο ίδιος έστειλε μήνυμα την περασμένη Κυριακή προς κάθε αποδέκτη. Ο **Μιχάλης Κλοκίδης** με το χατ-τρικ που πέτυχε έφτασε τα 28 γκολ στον πίνακα των σκόρερς και υπενθύμιζε:

- Στη μεν Ρόδο πως πρέπει ν' ανεβάσει κι άλλο την προσφορά της.

- Στη δε Δόξα Δράμας πως πρέπει να υπερκεράσει κατά πολύ αυτή των "πρασίνων" για να τον αποκτήσουν.

Ο φορ της Ρόδου επρόκειτο χθες βράδυ να έχει συνάντηση με τον πρόεδρο των "πρασίνων" **Μάκη Ντουρουτλή** σε μια προσπάθεια εξεύρεσης χρυσής τομής για να παραμείνει ο πρώτος σκόρερ του πρωταθλήματος στο νησί και να συνεχίσει να προσφέρει τις υπηρεσίες του στην ομάδα.

**ΠΑΕΙ... ΒΟΡΕΙΑ;**

Ο στράικερ της γ' εθνικής μπορεί να είχε συνάντηση με τον πρόεδρο της Ρόδου χθες το βράδυ, αλλά πληροφορίες από την Θεσσαλονίκη ανέφεραν χθες άλλα πράγματα:

Ο **Κλοκίδης** οδεύει προς Καβάλα! Η Μακεδονική ομάδα έχει στόχο τον πρωταθλητισμό και γι' αυτό πήρε τεχνικό της ηγέτη τον **Βασίλη Δανιήλ**, τον οποίο παρουσιάζει σήμερα σε ειδική εκδήλωση. Η Διοίκησή της έχει έρθει σ' επαφή με τον φορ της Ρόδου και οι ίδιες πληροφορίες ανέφεραν χθες πως οι επαφές είναι σε πολύ καλό δρόμο. Ο ίδιος προτιμάει φυσικά την ομάδα της γενέτειράς του και μπορεί να πει κανείς πως ο φορ της Ρόδου είναι... με το ένα πόδι στην πατρίδα του!

**Η ΤΕΛΙΚΗ ΚΑΤΑΤΑΞΗ**

Η τελική κατάταξη στον πίνακα των σκόρερς της γ' εθνικής έχει ως εξής:

| | |
|---|---|
| Κλοκίδης | 28 |
| Σουλτανίδης | 20 |
| Π. Κυπαρίσσης | 19 |
| Λάζορικ | 16 |
| Βελόνης | 16 |
| Παντελιάδης | 14 |
| Ευθυμιάδης | 14 |
| Θ. Κυπαρίσσης | 14 |
| Αγγος | 13 |
| Καρατζιώτης | 13 |
| Κάμπας | 13 |
| Ζ. Λαζαρίδης | 13 |
| Μοστράτος | 12 |
| Παργιανός | 11 |
| Καλύκας | 11 |
| Π. Δημάκης | 9 |
| Δημητριάδης | 9 |
| Γ. Καντιμοίρης | 9 |
| Μπαρτσελό | 9 |
| Ροζάλες | 9 |

**ΕΝ ΑΝΑΜΟΝΗ... Γ. ΠΑΡΑΣΚΕΥΑ**

Στο μεταξύ στον διοικητικό τομέα δεν υπάρχουν εξελίξεις, αφού ο **Γιώργος Παρασκευάς** βρίσκεται στη Θεσσαλονίκη. Η επιστροφή του στη Ρόδο θα σημάνει και νέα συνεδρίαση των μελών του Δ.Σ. της ΠΑΕ που έχει βάλει σαν πρώτο του στόχο την ανασυγκρότησή του. Είναι πολύ πιθανόν να συμμετάσχει σ' αυτό και ο **Χρυσόστομος Ψέλλας** -κρατώντας μάλιστα τη θέση του- ο οποίος τόνισε χθες χαρακτηριστικά: "Δεν είμαι εγώ το πρόβλημα, όπως νομίζουν αρκετοί. Το πρόβλημα είναι τι αναλαμβάνει ο καθένας ερχόμενος στην ΠΑΕ".

# Πρώτο θέμα: απολογισμός...

*• Καταγραφή εκκρεμοτήτων γίνεται σε πρώτη φάση στον Ιάλυσο*

Εβδομάδα δρομολόγησης εξελίξεων είναι αυτή για τον Ιάλυσο. Οι ερυθροκίτρινοι πρέπει απαραίτητα να αρχίσουν σιγά - σιγά να βάζουν τις βάσεις για μία ανάλογη καλή πορεία στο περιφερειακό. Η ουσία είναι πως "δεν έχει κλείσει" ακόμα η περυσινή σεζόν. Η Διοίκηση του **Μιχάλη Ατσικνούδα,** καταγράφει ήδη κάποιες συναλλαγές οικονομικής φύσεως, που εκκρεμούν από μέρους της, περισσότερα εκ των οποίων είναι οφειλόμενα προς τους ποδοσφαιριστές. Η καταγραφή αυτή έχει ξεκινήσει ήδη.

Αυτή η έκθεση μ' αυτή του **Θόδωρα Θεοδώρου** θα παραδοθούν στην πρώτη συνάντηση με τον δήμαρχο Ιαλυσού, **Στέργο Στάγκα.** Διοίκηση και **Θεοδώρου** συναντήθηκαν την Δευτέρα το βράδυ και ασχολήθηκαν με θέματα που άπτονται της αρμοδιότητας.

Από κοινού πάντως θα κάνουν τον απολογισμό της χρονιάς που πέρασε στο πρώτο τετ-α-τετ με τον κ. **Στάγκα**, που σύμφωνα με τις πληροφορίες, θα διεξαχθεί μέχρι το Σάββατο.

**ΣΕ ΑΝΑΖΗΤΗΣΗ ΠΑΡΑΓΟΝΤΩΝ**

Παράλληλα πάντως η Διοίκηση αναζητεί παράγοντες - επώνυμα μέλη της μικρής κοινωνίας της Ιαλυσού, που θα πλαισιώσει την ήδη υπάρχουσα. Είναι χαρακτηριστικό πως τελείωσε η θητεία του Διοικητικού Συμβουλίου και ίσως γίνει και πρόωρη Γενική Συνέλευση, για την ανάδειξη νέου.

Παράλληλα η Διοίκηση του Ιάλυσου θα πρέπει να συζητήσει εκ νέου με τον κ. **Πάππου** για την ανανέωση ή όχι της χορηγίας. Αν συμβεί να υπάρξει αρνητική απάντηση, τότε το Δ.Σ. θα πρέπει ν' ασχοληθεί με την αναζήτηση νέου.

Εβδομάδα εξελίξεων, λοιπόν, αυτή που διανύουμε για τον Ιάλυσο.

# Η τελευταία ευκαιρία

*• Στο μεγάλο σεμινάριο της ΚΕΔ/ΕΠΟ που ξεκινάει αύριο στην Λεπτοκαριά θα κριθεί το αν ο Παντελής Μιχαλάκης επιστρέψει στην Α' Εθνική κατηγορία. Στα Τεστ Κούπερ του μικρού σεμιναρίου τρέχουν σήμερα οι περισσότεροι από τους αξιολογημένους διαιτητές μας.*

Ο Παντελής Μιχαλάκης και ο Κώστας Ζαννετίδης είναι οι δύο διαιτητές του Συνδέσμου Δωδεκανήσου που θα συμμετάσχουν στο μεγάλο σεμινάριο της ΚΕΔ/ΕΠΟ που ξεκινάει αύριο, Πέμπτη, και ολοκληρώνεται την Κυριακή στην Λεπτοκαριά. Ειδικά για τον Μιχαλάκη είναι η τελευταία ευκαιρία να αξιολογηθεί στον πίνακα της Α' Εθνικής κατηγορίας και οι ιθύνοντες του ΣΔΠΔ πιέζουν ήδη προς κάθε κατεύθυνση ώστε να επανακτήσει ο Σύνδεσμος την επαφή του με τα σαλόνια, αν και τουλάχιστον στις κατ' ιδίαν συζητήσεις τους δεν εμφανίζονται ως ιδιαίτερα αισιόδοξοι για την κατάληξη της προσπάθειάς τους. Δυστυχώς, ο άνθρωποι που αποτελούν την σημερινή ΚΕΔ/ΕΠΟ δεν φαίνεται να έχουν αλλάξει απόψεις και θέσεις και όσο παραμένουν οι ίδιοι, τα περιθώρια για να δικαιωθεί ο Παντελής Μιχαλάκης είναι στενά. Πάντως, οι ελπίδες παραμένουν ζωντανές λόγω του γεγονότος ότι τον Οκτώβριο η ΕΠΟ οδηγείται σε εκλογές και τα μέλη της ΚΕΔ είναι πολύ πιθανό να αλλάξουν. Η τελευταία ευκαιρία για τον Παντελή Μιχαλάκη προκύπτει και από το υφιστάμενο όριο ηλικίας, το οποίο τον καλύπτει μόνο μέχρι το τέλος της φετινής χρονιάς. Αν η απόπειρα για την αξιολόγησή του στον πίνακα της Α' Εθνικής ναυαγήσει και αυτή την φορά, το πιθανότερο είναι ο έμπειρος διαιτητής να αποσυρθεί μετά το τέλος της επόμενης αγωνιστικής περιόδου, οπότε σε θέση αναμονής για το μεγάλο άλμα θα βρεθεί ο Κώστας Ζαννετίδης.

Τέλος, όλοι οι άλλοι αξιολογημένοι διαιτητές του ΣΔΠΔ, πλην του Παναγιώτη Κατσιδώνη που δεν κατάφερε να περάσει τα πρόσφατα Τεστ Κούπερ της Βάρης ανανεώνοντας το ραντεβού του με τους πίνακες για τον ερχόμενο Νοέμβριο, συμμετέχουν στο μικρό σεμινάριο της ΚΕΔ/ΕΠΟ και σήμερα θα περάσουν από την τελευταία δοκιμασία των Τεστ Κούπερ.

# Καραμαλίκης... για δύο!

*• Ακράτητος και Χαλκηδόνα "φλερτάρουν" τον φορ του Διαγόρα*

*• Σημαίνοντα πρόσωπα στη νέα διοίκηση του συλλόγου*

Ομολογουμένως η πορεία του την τελευταία διετία στο Δωδεκανησιακό ποδόσφαιρο είναι εκπληκτική. Την σεζόν 2002-2003 ο **Στάθης Καραμαλίκης** πετύχαινε 24 γκολ με τα χρώματα της ΑΕ Λέρου κι ανάγκασε τους "μεγάλους" της Ρόδου να τον διεκδικήσουν στο μεταγραφικό παζάρι εκείνου του καλοκαιριού. Ο Διαγόρας συμφώνησε με τον στράικερ της Λέρου να τον μεταγράψει στις τάξεις του, όπερ και εγένετο. Ο **Καραμαλίκης** με την κυανέρυθρη φανέλλα, βοηθούμενος απ' τους συμπαίκτες του και παρά το γεγονός του ότι ο Διαγόρας τερμάτισε στην τέταρτη θέση του βαθμολογικού πίνακα, επιτυγχάνει 25 γκολ βάζοντας τις βάσεις ακόμα και για νέο άλμα. Τώρα τα στάνταρ αλλάζουν:

- Ο Διαγόρας πρέπει ν' ανεβάσει την προσφορά του για να τον κρατήσει, ενώ ο πρώτος σκόρερ του έβδομου ομίλου στο Περιφερειακό έχει, σύμφωνα με τις πληροφορίες, δύο πολύ ενδιαφέρουσες προτάσεις από ομάδες μεγάλων κατηγοριών. Η μία είναι ο Ακράτητος και η άλλη η Χαλκηδόνα. Ολα βέβαια εξαρτώνται από τις προσφορές προς τον ποδοσφαιριστή. Κι ο ίδιος, όμως, έχει το δικαίωμα να επιλέξει. Και στις επιλογές του σίγουρα συμπεριλαμβάνει και τον Διαγόρα. Περιμένει φυσικά την εκλογή του νέου Διοικητικού Συμβουλίου.

**ΝΩΡΙΤΕΡΑ Η ΣΥΝΕΛΕΥΣΗ**

Δεν αποκλείεται τα πάντα να τελειώσουν νωρίτερα από την αρχικά προβλεφθείσα ημερομηνία της 20ής Ιουνίου, για την Γενική Συνέλευση της ομάδας. Τα πάντα είναι έτοιμα για την διεξαγωγή της και δεν αποκλείεται να διεξαχθεί στις 13-14 Ιουνίου. Στη συνέντευξη "ποταμό" του **Κώστα Χρυσοχοΐδη** στη "Γνώμη", αναφέρονται απ' τον ίδιο ονόματα παραγόντων που θα τον πλαισιώσουν, όπως π.χ.

- Του α' αντιπροέδρου **Γιάννη Καμπούρη.**
- Του επιχειρηματία **Ανδρέα Χαλκιόπουλου.**
- Του δικηγόρου **Γιώργου Μαυρομάτη.**
- Του **Νίκου Παπαϊωάννου** και
- του νυν προέδρου **Βασίλη Μητσοστέργιου**
- αλλά και των υπολοίπων μελών του νυν Διοικητικού Συμβουλίου.



ΤΟΠΙΚΟ ΠΟΔΟΣΦΑΙΡΟ

# Μίνι τουρνουά "Ιουνίου 2004"

*• Μέχρι σήμερα στις 12 μ. οι δηλώσεις συμμετοχής*

Σήμερα λήγουν οι δηλώσεις συμμετοχής για το Μίνι τουρνουά "Ιούνιος 2004" που θα διοργανώσει η ΕΠΣΔ.

Τα σωματεία θα μπορούν να καταθέσουν τις δηλώσεις τους μέχρι της 12 το μεσημέρι στα γραφεία της ΕΠΣΔ.

Η εκδήλωση θα γίνει στο Οικονομίδειο Στάδιο στις 5 Ιουνίου.

1. Δικαίωμα συμμετοχής έχουν όλα τα σωματεία της νήσου Ρόδου.

2. Οι ομάδες θα απαρτίζονται από παιδιά - ποδοσφαιριστές που έχουν γεννηθεί τα έτη 1994-1995 καθώς και μικρότερης ηλικίας με ευθύνη των προπονητών των ομάδων.

3. Η ηλικία θα αποδεικνύεται με δελτία ατομικών στοιχείων και μεταβολών, ή με πιστοποιητικά γέννησης με θεωρημένη φωτογραφία.

4. Οι ομάδες υποχρεούνται να προσκομίσουν συνολική κατάσταση υγείας των ποδοσφαιριστών με πρόσφατη θεώρηση γιατρού.

5. Σωματείου του οποίου οι παράγοντες, προπονητές, αθλητές και φίλαθλοι δημιουργήσουν επεισόδια, θα αποβάλλεται αυτόματα από τη συνέχεια του τουρνουά.

6. Σε περίπτωση που διαπιστωθεί από την Επιτροπή "πλαστοπροσωπεία" το σωματείο αποβάλλεται άμεσα και δεν δικαιούται να λάβει μέρος στο επόμενο τουρνουά της ΕΠΣΔ. Παράλληλα του επιβάλλεται χρηματικό πρόστιμο 300 ευρώ.

7. Δηλώσεις συμμετοχής έως την Τετάρτη 2 Ιουνίου και ώρα 12.00.

**ΚΑΝΟΝΕΣ ΑΓΩΝΩΝ**

1. Οι αγώνες θα διεξάγονται ταυτόχρονα στα 2 ήμισυ του γηπέδου (κατά πλάτος) που θα είναι ειδικά διαμορφωμένο.

2. Κάθε ομάδα θα αγωνίζεται με οκτώ ποδοσφαιριστές (7+1 τερματοφύλακας) και δύναται να δηλώνει έως δέκα έξι (16) ποδοσφαιριστές στο φύλλο αγώνος. Οι αλλαγές θα είναι ελεύθερες χωρίς, όμως, ο ποδοσφαιριστής που θα αντικατασταθεί να έχει δικαίωμα να αγωνισθεί ξανά στον ίδιο αγώνα.

3. Διάρκεια κάθε αγώνα θα είναι 20 λεπτά (10 ανά ημίχρονο με 5λεπτη ανάπαυλα).

4. Κάθε ομάδα θα αγωνισθεί με όλους τους αντιπάλους του ομίλου της και η πρόκριση στους τελικούς θα γίνει μέσα από βαθμολογία.

Σε περίπτωση ισοβαθμίας 2 ή και περισσοτέρων ομάδων υπολογίζονται τα αποτελέσματα που έφεραν στους μεταξύ τους αγώνες. Εάν οι ομάδες έφεραν τα ίδια αποτελέσματα θα υπολογισθεί η συνολική διαφορά τερμάτων. Σε περίπτωση πάλι ισοβαθμίας θα προκριθεί η ομάδα που πέτυχε τα περισσότερα τέρματα. Αν και εκεί έχουμε ισοβαθμία τότε οι ομάδες θα εκτελέσουν από τρία πέναλτι.

5. Ελεύθερο λάκτισμα τέρματος και επιθετικό φάουλ εκτελείται από το ύψος της περιοχής των 13 μέτρων.

6. Οφσάιντ δεν υπάρχει.

7. Οι αλλαγές ποδοσφαιριστών γίνονται από τους προπονητές χωρίς προειδοποίηση των διαιτητών. Ο ποδοσφαιριστής θα εισέρχεται αφού βγει ο αντικατασταθείς ποδοσφαιριστής, σε περίπτωση που δεν γίνει αυτό ο διαιτητής τιμωρεί την ομάδα με τεχνική ποινή.

8. Κάθε ομάδα έχει την υποχρέωση να βρίσκεται στο γήπεδο μισή ώρα τουλάχιστον από τον προγραμματισμένο αγώνα της. Τα σωματεία υποχρεούνται να έχουν τουλάχιστον 3 μπάλες No 4.

9. Μπλε κάρτα (φαίρ πλέι). Οι διαιτητές των αγώνων του τουρνουά θα δείχνουν μπλε κάρτα σε ποδοσφαιριστές που με τις ενέργειές τους προάγουν το "ευ αγωνίζεσθε".

**ΕΠΑΘΛΑ**

1. Σ' όλους τους συμμετέχοντες αθλητές θα απονεμηθεί ειδικό δίπλωμα συμμετοχής, καθώς και στους διαιτητές που θα διευθύνουν τους αγώνες.

2. Στις 4 πρώτες ομάδες των τελικών θα δοθεί από 1 κύπελλο.

3. Ειδικό έπαθλο θα δοθεί στην ομάδα που θα συγκεντρώσει τις περισσότερες μπλε κάρτες και η συμπεριφορά των υπεύθυνων προπονητή και των φιλάθλων θα είναι άψογη, έτσι όπως αρμόζει στους αγώνες της ηλικίας αυτής.

Γιατρό για τους αγώνες του τουρνουά θα ορίσει η ΕΠΣΔ.

*ΕΦΗΒΙΚΟ*

## Την Κυριακή ο Διανησιακός

Για την ερχόμενη Κυριακή 6 Ιουνίου ορίσθηκε ο διανησιακός αγώνας ανάμεσα στις πρωταθλήτριες ομάδες του εφηβικού πρωταθλήματος της Ρόδου και της Κω. Στη συγκεκριμένη περίπτωση μεταξύ του Διαγόρα και της Αναγέννησης Ασφενδίου. Το παιχνίδι θα γίνει στις 3 μ.μ. στο Εθνικό Στάδιο.

# Την ίδια συνταγή

*• Με τον Κώστα Φτάκλα στο τιμόνι του και ανεπηρέαστος από τις εξελίξεις με την εμπλοκή του προέδρου του στα διοικητικά της Ρόδου, θα συνεχίσει την νέα χρονιά ο Πήγασος σύμφωνα με τις δηλώσεις του προέδρου του Γιώργου Παρασκευά στην "Α.Ρ."*

Το όνομα του Κώστα Φτάκλα είναι το επικρατέστερο για την ανάληψη της τεχνικής ηγεσίας του Πήγασου για δεύτερη συνεχόμενη περίοδο, αφού τα δείγματα της δουλειάς του και η κατάκτηση του πρωταθλήματος από την ομάδα αποτελούν τα καλύτερα κριτήριά της από την διοίκηση του συλλόγου. Αυτό επιβεβαιώθηκε επίσημα από τα χείλη, του Προέδρου της ομάδας **Γιώργου Παρασκευά** στην τηλεφωνική επικοινωνία που είχε η Α.Ρ και όπως ανέφερε «θα δώσω την ευκαιρία στον Κώστα να τελειώσει το έργο του». Παρόλα αυτά οι υποχρεώσεις του Παρασκευά το τελευταίο διάστημα (προτεινόμενος Πρόεδρος της Ρόδου) έθεσαν σε δεύτερη μοίρα τα θέματα του Πήγασου. Τέλος καλό όλα καλά αναφέρει μία λαϊκή παροιμία και αυτή φαίνεται να συνοδεύει τον Παρασκευά και εντός της εβδομάδος αναμένεται να ανακοινώσει και επίσημα τον προπονητή, αλλά και ποιοι ποδοσφαιριστές θα ενταχθούν με μεταγραφή στο ρόστερ του Πήγασου. Να σημειωθεί πως κανένας από τους ποδοσφαιριστές που οδήγησαν τον σύλλογο στην μεγαλύτερη του μέχρι τώρα επιτυχία δεν θα απομακρυνθούν από το σωματείο, αφού όλοι σύμφωνα με τον Πρόεδρο ανανέωσαν και για την νέα χρονιά. Ο αριθμός των ποδοσφαιριστών που θα ενταχθούν στο δυναμικό του συλλόγου δεν θα ξεπερνά τους 3 με 4 και θα ανακοινωθούν την Παρασκευή. Στο ερώτημα αν υπάρχει το ενδεχόμενο ο Πήγασος να επηρεασθεί από την εμπλοκή του Προέδρου του με την Ρόδο, προκειμένου να αποτελέσει την δεύτερη ομάδα και θα τροφοδοτεί με ταλαντούχους ποδοσφαιριστές, ο Παρασκευάς απάντησε κατηγορηματικά λέγοντας πως «δεν υπάρχει τέτοιο ενδεχόμενο και πως ο Πήγασος θα παραμείνει αυτόνομος, συνεχίζοντας όπως ξεκίνησε».



TESTIL CAFE

*Δημιουργήσαμε για σας ένα* ***νέο χώρο*** *κατάλληλο για κάθε γούστο. Στην* ***υπέροχη αυλή*** *μας μπορείτε να* ***απολαύσετε*** *εξαιρετικά* ***παγωτά, γλυκά και σάντουϊτς,*** *να πιείτε τον* ***καφέ ή το ποτό*** *σας με* ***απαλή μουσική*** *παρακολουθώντας εικόνες από* ***Plasma TV***

***Φιλικό περιβάλλον, Εξαίρετες τιμές***

*Κων/νου Παλαιολόγου 13 (απέναντι από το Βενετόκλειο) Τηλ.: 22410 31366*


KOUROS TRAVEL

CHARTER FLIGHTS

ΑΠ' ΕΥΘΕΙΑΣ ΠΤΗΣΕΙΣ από ΡΟΔΟ για ΑΓΓΛΙΑ

**Τιμή από 69,00 ΕΥΡΩ**

*Τηλ. 22410 22400*
*Καρπάθου 34, Ρόδος*


ΑΜΕΣΗ ΕΞΥΠΗΡΕΤΗΣΗ SERVICE

ΗΛΕΚΤΡΟΝΙΚΩΝ ΥΠΟΛΟΓΙΣΤΩΝ ΜΗΧΑΝΩΝ ΓΡΑΦΕΙΟΥ ΤΑΜ.ΜΗΧΑΝΩΝ-ΦΟΡΟΛ.ΜΗΧΑΝ.

**Καλέστε τώρα 22410 65252**

ΑΝΑΒΑΘΜΙΣΕΙΣ ΕΓΚΑΤΑΣΤΑΣΕΙΣ Η/Υ-ΔΙΚΤΥΩΝ-ΠΕΡΙΦΕΡΙΑΚΩΝ ΜΗΧ.ΓΡΑΦΕΙΟΥ-ΤΑΜ.ΜΗΧΑΝΩΝ ΠΡΟΓΡΑΜΜΑΤΩΝ - INTERNET

Alpha netcom
computer - internet services

*Αθηνών 17 - Ανάληψη*
*85100 - Ρόδος*
*Τηλ./Φαξ 22410 65252*
*Κιν. 6974 106976 email: info@rho.com.gr*

*Athinon 17 - Analipsi*
*85100 - Rhodes*
*Tel./Fax: +30 22410 65252*
*mobile: +30 6974 106976*

ΝΑΥΤΙΚΗ ΕΤΑΙΡΕΙΑ ΤΗΛΟΣ 21ος ΑΙΩΝΑΣ

ΠΡΟΓΡΑΜΜΑ "SEA STAR" ΓΙΑ ΤΗΛΟ-ΝΙΣΥΡΟ-ΧΑΛΚΗ

**ΔΕΥΤΕΡΑ**

| ΛΙΜΑΝΙ | ΑΦΙΞΗ | ΑΝΑΧΩΡΗΣΗ |
|---|---|---|
| ΡΟΔΟΣ | | 09.00 |
| ΤΗΛΟΣ | 10.30 | 14.30 |
| ΝΙΣΥΡΟΣ | 15.00 | 17.30 |
| ΤΗΛΟΣ | 18.00 | 18.00 |
| ΡΟΔΟΣ | 19.20 | Δ. |

**ΤΕΤΑΡΤΗ**

| ΛΙΜΑΝΙ | ΑΦΙΞΗ | ΑΝΑΧΩΡΗΣΗ |
|---|---|---|
| ΡΟΔΟΣ | | 08.00 |
| ΤΗΛΟΣ | 09.20 | 09.30 |
| ΡΟΔΟΣ | 10.50 | 18.30 |
| ΤΗΛΟΣ | 19.50 | 20.00 |
| ΡΟΔΟΣ | 21.20 | Δ. |

**ΠΕΜΠΤΗ**

| ΛΙΜΑΝΙ | ΑΦΙΞΗ | ΑΝΑΧΩΡΗΣΗ |
|---|---|---|
| ΡΟΔΟΣ | | 09.00 |
| ΤΗΛΟΣ | 10.20 | 17.00 |
| ΡΟΔΟΣ | 18.20 | Δ. |

**ΣΑΒΒΑΤΟ**

| ΛΙΜΑΝΙ | ΑΦΙΞΗ | ΑΝΑΧΩΡΗΣΗ |
|---|---|---|
| ΡΟΔΟΣ | | 09.00 |
| ΧΑΛΚΗ | 10.10 | 10.20 |
| ΤΗΛΟΣ | 11.00 | 17.00 |
| ΧΑΛΚΗ | 17.40 | 17.50 |
| ΡΟΔΟΣ | 19.00 | Δ. |

**ΚΥΡΙΑΚΗ**

| ΛΙΜΑΝΙ | ΑΦΙΞΗ | ΑΝΑΧΩΡΗΣΗ |
|---|---|---|
| ΡΟΔΟΣ | | 07.30 |
| ΤΗΛΟΣ | 08.50 | 09.00 |
| ΡΟΔΟΣ | 10.20 | 17.00 |
| ΤΗΛΟΣ | 18.20 | 18.30 |
| ΡΟΔΟΣ | 19.50 | Δ. |

ΠΛΗΡΟΦΟΡΙΕΣ
ΡΟΔΟΣ ΤΑΡΠΟΝ ΣΠΡΙΝΓΚΣ 44
ΤΗΛ. 2241078052-2241078053 ΚΙΝΗΤΟ 6938244523
ΤΗΛΟΣ Τηλ.: 2246044000

ΤΟΠΙΚΟ ΠΟΔΟΣΦΑΙΡΟ

# Περιθώριο στους... μνηστήρες

*• Στις 19 Ιουνίου ορίσθηκε η γενική συνέλευση του Απόλλωνα Κ., ενώ οι εκλογές θα διεξαχθούν στις 26 του ίδιου μήνα*

Μπορεί ο χρόνος να τρέχει και στην ομάδα του Απόλλωνα Κ. τα πάντα ή σχεδόν τα πάντα, να είναι σε στασιμότητα, όμως, μια εξέλιξη δίνει κάποιες ελπίδες ότι κάτι πάει να γίνει.

Το Δ.Σ. του Απόλλωνα ή μάλλον οι λιγοστοί που ασχολούνται με τα διοικητικά, αποφάσισαν να ορίσουν ημερομηνία σύγκλισης γενικής συνέλευσης των μελών της. Αυτή η ημερομηνία είναι λίγο αργά, αλλά κάλλιο αργά παρά ποτέ.

Συγκεκριμένα, αποφασίσθηκε να γίνει το Σάββατο 19 Ιουνίου στις 6 μ.μ. στην αίθουσα του παλιού κοινοτικού καταστήματος.

Επομένως τα μέλη που θα θελήσουν να συμμετάσχουν στη Γ.Σ. θα πρέπει να φροντίσουν να τακτοποιηθούν ταμειακώς.

Στη γενική συνέλευση θα γίνει ο οικονομικός και διοικητικός απολογισμός, ενώ θα ορισθεί και η ημερομηνία διεξαγωγής εκλογών, που εκτός απροόπτου, θα ορισθεί στις 26 Ιουνίου.

Σύμφωνα με πληροφορίες, το μεγάλο χρονικό περιθώριο δίνεται εσκεμμένα από τη διοίκηση του Απόλλωνα, προκειμένου οι ενδιαφερόμενοι που θέλουν να αναλάβουν τις τύχες της ομάδας, να μπορέσουν να ετοιμασθούν.

Βέβαια είναι δύσκολο να βρεθούν άτομα για ν' αναλάβουν το σωματείο, λόγω των οικονομικών ανοιγμάτων που υπάρχουν.

Συνεπώς, εκτός απροόπτου, το παρόν Δ.Σ. θα συνεχίσει να διοικεί τον Απόλλωνα με κάποιες ίσως διαφοροποιήσεις.

Παράδειγμα ο πρόεδρος **Χρήστος Κων/νου**, για λόγους υγείας μάλλον θα εγκαταλείψει, όμως, ενδιαφέρον φαίνεται να δείχνει ο γιος του, **Αθηνόδωρος,** που ίσως τον διαδεχθεί.

Μέχρι την γενική συνέλευση μπορεί να αλλάξουν πολλά, επομένως θα πρέπει να περιμένουμε τις εξελίξεις.

## Ορίσθηκε η τακτική Γ.Σ.

*• Στις 23 Ιουνίου στην αίθουσα του ΔΟΝΑ η Γ.Σ. της ΕΠΣΔ*

*• Μέχρι τις 8 Ιουνίου η κατάθεση των προτάσεων των σωματείων*

Η διοίκηση της ΕΠΣΔ όρισε την ημερομηνία διεξαγωγής της τακτικής γενικής συνέλευσής της, η οποία θα γίνει στις 23 Ιουνίου στις 9 μ.μ., στην αίθουσα του ΔΟΝΑ. Οσα σωματεία θέλουν να καταθέσουν προτάσεις για να συζητηθούν στη γενική συνέλευση, θα πρέπει να τις καταθέσουν στην ΕΠΣΔ μέχρι τις 8 Ιουνίου, 15 ημέρες δηλαδή πριν τη Γ.Σ.

Αναλυτικά η σύγκλιση της τακτικής Γ.Σ. της ΕΠΣΔ:

«Συγκαλούμε

τακτική Γενική Συνέλευση των σωματείων - μελών της ΕΠΣΔ, η οποία θα πραγματοποιηθεί την Τετάρτη 23 Ιουνίου 2004 και ώρα 21.00 στην αίθουσα του ΔΟΝΑ (Διαγοριδών 1).

Θέματα ημερήσιας διάταξης:

1. Επικύρωση πληρεξουσίων αντιπροσώπων

2. Εκλογή δύο γραμματέων για την τήρηση και επικύρωση των πρακτικών της Γ.Σ. μαζί με τον πρόεδρο (σύμφωνα με το καταστατικό, άρθρο 28 παρ. 1, της Γ.Σ. προεδρεύει ο πρόεδρος του Δ.Σ. της ΕΠΣΔ).

3. Εκθεση πεπραγμένων και έγκριση διοικητικού απολογισμού, αγωνιστικής περιόδου 2003-2004.

4. Εκθεση του οικονομικού απολογισμού περιόδου 2003-2004.

5. Εκθεση Εξελεγκτικής Επιτροπής περιόδου 2003-2004.

6. Εγκριση του προϋπολογισμού περιόδου 1.1.2005-31.12.2005.

7. Διάφορες προτάσεις σωματείων, που δεν αφορούν τροποποίηση του καταστατικού.

Εάν δεν υπάρξει απαρτία, η Γεν. Συνέλευση, χωρίς άλλη πρόσκληση, θα πραγματοποιηθεί την επόμενη μέρα, δηλ. Πέμπτη 24.6.2004 στον ίδιο τόπο και την ίδια ώρα με τα ίδια θέματα.

Κάθε σωματείο εκπροσωπείται στη Γενική Συνέλευση από ένα τακτικό και ένα αναπληρωματικό αντιπρόσωπο.

Σύμφωνα με το καταστατικό, ο τακτικός και ο αναπληρωματικός αντιπρόσωπος, όσον αφορά τα σωματεία της νήσου Ρόδου, θα είναι υποχρεωτικά μέλη του Δ.Σ. αυτών, ενώ ο τακτικός και ο αναπληρωματικός αντιπρόσωπος των σωματείων των υπολοίπων νήσων, δύνανται να είναι και μη μέλη του Δ.Σ. αυτών.

Τα πληρεξούσια των αντιπροσώπων για τη νομιμοποίησή τους πρέπει να κατατεθούν στην ΕΠΣΔ μέχρι τη Δευτέρα 21 Ιουνίου και ώρα 14.00.

Οι προτάσεις των Σωματείων πρέπει να κατατεθούν στην ΕΠΣΔ τουλάχιστον 15 ημέρες πριν από την ορισθείσα ημερομηνία της Γ.Σ., ήτοι μέχρι τις 8-6-2004 και θα πρέπει να συνοδεύονται από αιτιολογημένη έκθεση, διαφορετικά δεν επιτρέπεται να συζητηθούν.

Είμαστε πάντα στη διάθεσή σας, για την αντιμετώπιση οποιουδήποτε προβλήματός σας.

Για το Δ.Σ.

Ο πρόεδρος: **Κλεόβ. Χατζηγεωργίου**

Ο γεν. γραμματέας: **Μιχάλης Βεργωτής**».







ΤΟΠΙΚΟ ΠΟΔΟΣΦΑΙΡΟ

# "Υπουργικό" τουρνουά 5Χ5

*• Τους αγώνες της τελικής φάσης του Πανελληνίου Τουρνουά 5Χ5 "Wash&Go by Supersport" θα παρακολουθήσει από κοντά ο υπουργός Τουρισμού Δημήτρης Αβραμόπουλος*

*• Σήμερα στις 2 το απόγευμα διεξάγεται στο ξενοδοχείο "Ρόδος Παλλάς" η συνέντευξη Τύπου της διοργάνωσης*

Σήμερα στις 2 το απόγευμα διεξάγεται στο ξενοδοχείο "Ρόδος Παλλάς" η συνέντευξη Τύπου των διοργανωτών της τελικής φάσης του Πανελλήνιου Πρωταθλήματος 5Χ5 "Wash & Go by Supersport", που ξεκινάει την ερχόμενη Παρασκευή και συνεχίζεται το Σαββατοκύριακο στις εγκαταστάσεις του Oasis Soccer Club υπό την αιγίδα του Δήμου Ροδίων και της εταιρίας Fun Football Fields.

Η τελετή έναρξης της εκδήλωσης θα πραγματοποιηθεί στις 2 το απόγευμα της Παρασκευής και πάλι στο "Ρόδος Παλλάς", το οποίο έχει αναλάβει την φιλοξενία των αθλητικών αποστολών. Αμέσως μετά την τελετή έναρξης έχει προγραμματιστεί η κλήρωση του προγράμματος των αγώνων μεταξύ των συνολικά 82 ομάδων από 45 πόλεις της Ελλάδας που θα λάβουν μέρος στο τουρνουά.

Με δεδομένο ότι σε ορισμένες περιοχές τα προκριματικά του "Wash & Go by Supersport" ολοκληρώθηκαν μόλις το περασμένο Σαββατοκύριακο λόγω της πληθώρας των ομάδων που έλαβαν μέρος, τα ονόματα των συγκροτημάτων που θα έρθουν στην Ρόδο θα ανακοινωθούν πιθανότατα σήμερα.

**ΠΑΡΟΝ Ο ΑΒΡΑΜΟΠΟΥΛΟΣ**

Με χαρά δέχτηκε ο υπουργός Τουρισμού **Δημήτρης Αβραμόπουλος** την πρόσκληση που του απηύθυναν οι διοργανωτές του τουρνουά και ήδη προγραμματίζει την μετάβασή του στην Ρόδο για να παρακολουθήσει ένα σεβαστό κομμάτι των αγώνων.

Μάλιστα, από την ώρα της άφιξής του το Σάββατο εξαρτάται και ο χρόνος διεξαγωγής της ειδικής εκδήλωσης που έχει σκοπό την επίσημη παράδοση από πλευράς διοργανωτών του ποσού των 6 χιλιάδων ευρώ τόσο στους Ρόδιους αθλητές και αθλήτριες που προετοιμάζονται για τους Παραολυμπιακούς Αγώνες της Αθήνας όσο και στον σύλλογο "Ελπίδα". Επίσης, στις 11 το βράδυ της ίδιας μέρας θα διοργανωθεί από τον Δήμο Ροδίων στην πισίνα του "Ρόδος Παλλάς" πάρτι προς τιμήν των αθλητών που θα λάβουν μέρος στο τουρνουά.



*Ο υπουργός Τουρισμού θα είναι παρόν στο 5Χ5*

## Σε αναμονή των εξελίξεων

*• Τις αρχαιρεσίες περιμένει η διοίκηση Μαχλή για να αναλάβει και επίσημα την τύχη του συλλόγου, αλλά και για να ανακοινώσει την συμφωνία της με τον νέο προπονητή της ομάδας Βασίλη Αθανασίου.*

Τυπική διαδικασία αναμένεται να έχουν οι αρχαιρεσίες που θα πραγματοποιηθούν την Παρασκευή ή το Σάββατο 4-5 του μήνα από τα μέλη του Κλεάνθη, για την ανάδειξη νέου Δ.Σ μετά την απόφαση της μέχρι πρότινος διοίκησης του συλλόγου να τον οδηγήσουν σε αυτές. Και αυτό γιατί η διάδοχη κατάσταση είναι πλέον έτοιμη, και απομένουν πλέον τα τυπικά για να επισημοποιήσει την ύπαρξη της και την νέα τάξη πραγμάτων που θα ακολουθήσει.

**ΤΟ ΜΟΝΤΕΛΟ**

Στο Παραδείσι την τελευταία τριετία υπάρχει το ψηφοδέλτιο που περιλαμβάνει το όνομα ενός **Προέδρου** (βλ. περίπτωση **Χοροζίδη, Θεοθιλίδη**) και των ανθρώπων που θέλουν να προσφέρουν κάτω από την ομπρέλα του, ενώ ανοιχτή παραμένει και η πόρτα σε όσους δεν ανήκουν στο περιβάλλον του και θέλουν να προσφέρουν στον σύλλογο.

Κάτι ανάλογο αναμένεται να πράξουν και σε αυτή την διαδικασία τα μέλη του συλλόγου που εκτός συγκλονιστικού απρόοπτου θα δώσουν το χρίσμα στον επιχειρηματία **Γιάννης Μαχλής** (παλαιό παράγοντα της ομάδας) να ηγηθεί για τις επόμενες δύο χρονιές (που είναι το χρονικό πλαίσιο της θητείας μίας διοίκησης) τις τύχες του. Αυτό είναι το μοναδικό όνομα που αναφέρουν οι πληροφορίες και είναι από τα ονόματα που εμπνέουν σύμφωνα με τις πρώτες εκτιμήσεις των φιλάθλων, την σιγουριά και την βεβαιότητα για ένα καλύτερο μέλλον.

Παρόλα αυτά το γεγονός που προκάλεσε την έκπληξη ήταν η σύμφωνη γνώμη της υπάρχουσας διοίκησης να αποχωρήσει από την ηγεσία την στιγμή που είχε στην διάθεσή της έναν ακόμη χρόνο προσφοράς και ενώ στο μισό της απόστασης που διάνυσε κατάφερε να οδηγήσει τον Κλεάνθη στην τρίτη θέση του βαθμολογικού πίνακα, όταν την προηγούμενη χρονιά κατάφερε να παραμείνει στην κατηγορία κυριολεκτικά την τελευταία αγωνιστική.

**ΞΕΚΙΝΗΣΑΝ ΟΙ ΠΡΩΤΕΣ ΚΙΝΗΣΕΙΣ**

Έστω και με ανεπίσημο χαρακτήρα (περιμένουμε να ολοκληρωθούν οι διαδικασίες) η διοίκηση **Μαχλή** ξεκίνησε ήδη της πρώτες κρούσης για την ενίσχυση του συλλόγου για την νέα αγωνιστική περίοδο. Οι πληροφορίες αναφέρουν το όνομα του **Βασίλη Αθανασίου** για το νέο τεχνικό της ομάδας όπως και ότι οι συζητήσεις βρίσκονται σε προχωρημένο στάδιο και περιμένουν πλέον τις αρχαιρεσίες για να ανακοινωθεί και επίσημα η μεταξύ τους συμφωνία. Αυτή θα είναι κατά 99,9% η πρώτη μεταγραφική επιτυχία της διοίκησης **Μαχλή,** ενώ θα ακολουθήσουν και αυτές της επιστροφής του Σπάρταλη από τον Απόλλων Κ., αλλά και η επέκταση της συμφωνίας με τον έμπειρο μέσο **Παντελή Αθανασίου.** Από εκεί και πέρα και βάση της εισήγησης του προπονητή (έδωσε το ο.κ για τα δύο πρώτα ονόματα) θα κινηθούν οι διοικούντες για την απόκτηση ή την αποδέσμευση ποδοσφαιριστών από το ρόστερ του συλλόγου.

## Πιθανότερη η νέα προκήρυξη

*• Όπως αναφέρουν οι πληροφορίες, η ΕΠΣΔ θα προχωρήσει στο τέλος του μήνα σε νέα προκήρυξη των δύο θέσεων των Ενωσιακών προπονητών. Θέλει να συνεχίσει ο Χρήστος Καλαϊτζίδης, δεν έχει αποφασίσει ακόμα ο Γιώργος Μποσγανάς.*

Στο τέλος του μήνα που μπήκε χθες ολοκληρώνεται η θητεία των Ενωσιακών μας προπονητών **Χρήστου Καλαϊτζίδη** και **Γιώργου Μποσγανά,** χωρίς πάντως να έχει διευκρινιστεί από πλευράς ΕΠΣΔ αν θα κάνει χρήση του δικαιώματός της να ανανεώσει μονομερώς την συνεργασία της με τους παραπάνω δύο για μία ακόμα αγωνιστική περίοδο.

Η δυνατότητα υπάρχει, ωστόσο η εξέλιξη της υπόθεσης εξαρτάται στο μεγαλύτερο ποσοστό από την εισήγηση που θα κάνει στο Διοικητικό Συμβούλιο της Ένωσης η Τεχνική της Επιτροπή σχετικά με το αν είναι ικανοποιημένη ή όχι με το έργο που παρουσίασαν φέτος οι **Μποσγανάς** και **Καλαϊτζίδης.** Λογικά οι πρώτες συζητήσεις θα ξεκινήσουν εντός των προσεχών ημερών, από την στιγμή που μετά και τον αποκλεισμό της Μικτής μας ομάδας των Ερασιτεχνών από την συνέχεια του Regions Cup τα αντιπροσωπευτικά μας συγκροτήματα έχουν ολοκληρώσει τον κύκλο των αγωνιστικών τους υποχρεώσεων, με τους Ενωσιακούς προπονητές να έχουν πλέον ως μοναδικό τους αντικείμενο την παρακολούθηση των παιδικών τουρνουά που θα ακολουθήσουν. Στο τέλος του μήνα θα παραδώσουν την τεχνική τους έκθεση και θα περιμένουν την απόφαση της ΕΠΣΔ, αν και οι τελευταίες πληροφορίες αναφέρουν πως η τελευταία θα προχωρήσει σε νέα προκήρυξη των δύο θέσεων προς τον κάθε ενδιαφερόμενο προπονητή.

Αξίζει να σημειωθεί, πως ο **Χρήστος Καλαϊτζίδης** επιθυμεί να συνεχίσει στις Μικτές μας ομάδες για άλλη μία χρονιά, όπως είπε χθες κατά την διάρκεια της επικοινωνίας του με την «Α.Ρ.», ενώ ο **Γιώργος Μποσγανάς** δεν έχει αποφασίσει ακόμα και θα περιμένει τον καθορισμό εκ μέρους της ΕΠΣΔ του πλαισίου λειτουργίας των αντιπροσωπευτικών μας συγκροτημάτων.




Ξανά κοντά σας
με ανανεωμένο πρόγραμμα
ΑΝΟΙΚΤΑ ΚΑΘΗΜΕΡΙΝΑ
Φερενίκης 7 Ιαλυσός Ρόδος • τηλ. 2241098333

ΝΕΟ ΒΕΛΤΙΩΤΙΚΟ ΥΓΡΩΝ ΚΑΥΣΙΜΩΝ
ΠΡΟΪΟΝ ΟΙΚΟΛΟΓΙΚΗΣ ΣΥΝΘΕΣΗΣ
ΧΩΡΙΣ ΧΗΜΙΚΑ ΠΡΟΣΘΕΤΑ
Είναι κατάλληλο για όλους τους κινητήρες βενζίνης-πετρελαίου και καυστήρες πετρελαίου-μαζούτ
Το προϊόν αυτό επιτυχάνει:
1) Την μεγαλύτερη αυτονομία-μείωση της κατανάλωσης του καυσίμου έως 30%!
2) Ομαλή λειτουργία & καλύτερη απόδοση του κινητήρα
3) Μείωση στις εκπομπές καυσαερίων
ΠΛΗΡΟΦΟΡΙΕΣ ΣΤΟ (22410) 94682

ΗΛΙΑΚΑ
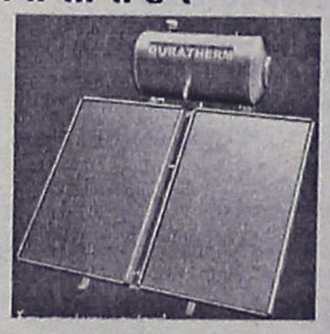

160L GLASS
700€
12 ΧΡΟΝΙΑ
ΕΓΓΥΗΣΗ
ΣΤΟ INOX
ΚΕΝΤΡΙΚΗ ΘΕΡΜΑΝΣΗ ΓΙΑ ΟΛΟΥΣ ΜΟΝΟ 1800€

5 ΣΩΜΑΤΑ 600–1000 1 ΣΩΜΑ 600–400
ΜΑΤΕΜΕΝΙΟΣ ΛΕΒΗΤΑΣ 30.000 Kcal/h
ΚΑΥΣΤΗΡΑΣ, ΚΥΚΛΟΦΟΡΙΤΗΣ,
ΘΕΡΜΟΣΤΑΤΗΣ, ΔΕΞΑΜΕΝΗ 550Lit
& ΟΛΑ ΤΑ ΟΡΓΑΝΑ ΛΕΒΗΤΟΣΤΑΣΙΟΥ
(ΠΛΗΝ ΚΑΜΙΝΑΔΑ & ΣΩΛΗΝΩΣΕΙΣ)
ΥΔΡΑΥΛΙΚΕΣ ΕΓΚΑΤΑΣΤΑΣΕΙΣ - ΕΠΙΣΚΕΥΕΣ
ΔΙΑΚΟΛΑΜΠΡΙΑΝΟΣ ΗΛΙΑΣ
Κ.ΤΣΑΛΔΑΡΗ 14 ΡΟΔΟΣ
ΤΗΛ. 22410-39420 ΚΙΝ. 6932852714

# ΜΙΚΡΕΣ αγγελίες

ΟΙ ΑΓΓΕΛΙΕΣ ΤΗΣ ΡΟΔΙΑΚΗΣ παρουσιάζονται και στο site www.anaggelies.gr

**ΜΕΤΑΦΕΡΘΗΚΑΜΕ!**
**Θα μας βρίσκετε στα κεντρικά μας γραφεία επί της Μαρ. Μαλλιαράκη 11 (τελευταία πάροδος Καναδά). Τα τηλέφωνα παραμένουν τα ίδια:**
**(22410) 22210, (22410) 75230**



## ενοικιασεις ακινητων & επιχειρησεων

**STUDIO** επιπλωμένο στο Ροδίνι. Πληρ. τηλ. 6944361899, 2241025447 AE59238

**ΔΙΑΜΕΡΙΣΜΑ** στην Κέννεντυ (3 υπνοδωμάτια και λοιπών χώρων)γ' όροφος. Πληρ. τηλ. 2241029968 AE59322

**ΔΙΑΜΕΡΙΣΜΑ** με δύο υπνοδωμάτια, σαλόνι, κουζίνα, μπάνιο, χωλ και αυλή. Το διαμέρισμα βρίσκεται στην οδό Μαντώ Μαυρογένους (αριθμ. 4) περιοχή Μητροπόλεως. Πληρ. τηλ. (22410)22801, 26533, 6947075932 AE59231

**ΔΙΑΜΕΡΙΣΜΑ** με δύο υπνοδωμάτια και λοιπούς χώρους μοντέρνας κατασκευής σε καινούργια οικοδομή στην Ιξιά. Πληρ. τηλ. 6978177740 AE59227

**ΓΡΑΦΕΙΑ** των 25 τ.μ. 75 και 80 τ.μ. επί της πλατείας Κύπρου (πάνω από τα ΟΠΤΙΚΑ ΚΑΣΤΕΛΛΟΡΙΖΟΣ). Πληρ. τηλ. 2241026021, 6946020735 AE59216

**ΕΝΟΙΚΙΑΖΕΤΑΙ** στην οδό Γεωργίου Παπανικολάου 15 οροφοδιαμέρισμα 112 τ.μ. νεόκτιστο πολυτελούς κατασκευής. Εναντι Καζίνο. Διαθέτει ηλιακό και ασανσέρ. Πληρ. τηλ. 2241033492 και 6972836498. Σοβαρές προτάσεις δεκτές AE59086

**ΔΙΑΜΕΡΙΣΜΑ** 2 υπνοδωματίων, κουζίνα και WC και μια γκαρονιέρα με WC και κουζίνα στα Ασγούρου. Πληρ. τηλ. 2241062290 AE59225

**STUDIO** μεγάλο επιπλωμένο με δικό του WC, ψυγείο, κουζίνα, ηλιακούς θερμοσίφωνα μέσα σε κήπο και με φανταστική θέα στα Κοσκινού. Πληρ. τηλ. 2241060235 AE59224

**ΕΝΟΙΚΙΑΖΕΤΑΙ** στην Ιξιά ευρύχωρη επιπλωμένη και ανεξάρτητη ισόγεια γκαρσονιέρα. Πληρ. τηλ. 2241092441 AE59218

**ΕΝΟΙΚΙΑΖΟΝΤΑΙ:** α) στη Ρόδο οδός Μυκηνών, γκαρσονιέρα (1 υπνοδωμάτιο, σαλοκουζίνα, WC και αυλή), τιμή 260 ευρώ το μήνα και β) στα Κοσκινού studio πλήρως επιπλωμένο (ψυγείο, κουζινάκι, πλυντήριο, TV κ.λπ.) Στην τιμή των 200 ευρώ το μήνα. Πληρ. τηλ. 6978927153 AE59222

**ΕΝΟΙΚΙΑΖΕΤΑΙ** στην Κρεμαστή, για όλο το χρόνο, καινούργια δυάρια και στούντιο επιπλωμένα και μη, με διπλά τζάμια και ρολά, μεγάλες βεράντες με θέα τη θάλασσα, ντουλάπες και ντουλάπια από κερασιά, μέσα σε κήπο με πάρκιν, 100 μ. από τη θάλασσα. Πληρ. τηλ. 2241094822, 6946671053 AE59212

**ΔΙΑΜΕΡΙΣΜΑ** διαμπερές α' ορόφου στην Κρεμαστή της Ρόδου 2 υπνοδωμάτια, καθιστικό-σαλόνι με τζάκι, κουζίνα με ηλεκτρικά, μεγάλα μπαλκόνια, βοηθητικοί χώροι. Πληρ. τηλ. 2241094986, 6942846519 AE59148

**ΕΝΟΙΚΙΑΖΕΤΑΙ** ημιυπόγειος χώρος 103 τ.μ. με αυλή, ράμπα, διαμπερές από τρεις πλευρές με φως, νερό, τηλέφωνο, WC στην οδό Μόσχας 21 στο Ροδίνι. Πληρ. τηλ. 2241061324 AE59221

**ΔΙΑΜΕΡΙΣΜΑΤΑ** επιπλωμένα δύο χώρων με air condition και γκαράζ σε ωραία τοποθεσία στο Mira Mare. Πληρ. κος Γιώργος τηλ. 2241034274 AE59215

**SNACK BAR - CAFETERIA** εντός του ξενοδοχείου MAJESTIC με αυλή και πισίνα, έτοιμο προς λειτουργία. Επίσης ζητείται barman. Πληρ. τηλ. (22410)22031, 22032 AE59213

**ΟΙΚΙΑ** στα Κολύμπια 130 τ.μ. με 2 κρεβατοκάμαρες, σαλόνι, κουζίνα και μπάνιο. Διαθέτει επίσης A/C και τζάκι. Πληρ. τηλ. 2241056275, 6942255848 AE59192

**ΜΟΝΟΚΑΤΟΙΚΙΑ ΣΤΗ ΛΙΝΔΟ ΜΕ ΚΑΤΑΣΤΗΜΑ ΓΙΑ ΟΠΟΙΑΔΗΠΟΤΕ ΕΠΙΧΕΙΡΗΣΗ ΣΤΗΝ ΚΑΛΥΤΕΡΗ ΤΟΠΟΘΕΣΙΑ ΣΕ 28 Μ. ΕΚΘΕΣΗ ΣΤΟ ΔΡΟΜΟ ΤΗΣ ΑΚΡΟΠΟΛΗΣ. ΣΥΝΟΛΟ ΜΕ ΑΥΛΗ 180 Τ.Μ. ΠΛΗΡ. ΤΗΛ. 2241060832, 6972435759 ΠΕ59210**

**ΓΚΑΡΣΟΝΙΕΡΑ** επιπλωμένη σε ήσυχη περιοχή της Ρόδου με ψυγείο, ηλεκτρική κουζίνα, ηλεκτρικά καλοριφέρ, τηλεόραση, διπλό κρεβάτι, καρτοτηλέφωνο, και όλο το νοικοκυριό του σπιτιού. Προτιμούνται στρατιωτικοί, αστυνομικοί, εκπαιδευτικοί ή εργένηδες. Αποκλείονται οι αλλοδαποί. Πληρ. τηλ. 2241065122 ή 6946278872 AE59188

**STUDIOS** καινούργια πλήρως επιπλωμένα κοντά στο Πανεπιστήμιο. Πληρ. τηλ. 22410 78965 AE59135

**ΓΚΑΡΣΟΝΙΕΡΑ** α' ορόφου επιπλωμένη με TV, A/C, ηλιακό και όλα τα οικιακά σκεύη έως 30/10/04. Επίσης **ΔΥΑΡΙ** επιπλωμένο με TV, air condition και όλα τα οικιακά σκεύη έως 30/10 στην οδό Μητροπόλεως Πληρ. τηλ. 2241029452, 6977896444 AE59206

**ΓΚΑΡΣΟΝΙΕΡΑ** επιπλωμένη ενός δωματίου, περιοχή Βενετοκλείου. Πληρ. τηλ. 2241031610, 2241037427, 6946397921 AE59204

**ΚΑΤΑΣΤΗΜΑ** καινούργιο των 61 τ.μ. επί της Κων. Παλαιολόγου διασταύρωση με Μεγ. Κων/νου κάτω από το Βενετόκλειο Λύκειο. Πληρ. τηλ. 2241077944 AE59209

**ΔΙΑΜΕΡΙΣΜΑ** ισόγειο λουξ κατασκευής 60 τ.μ. πλήρως επιπλωμένο. Ενοίκιο 440 ευρώ. Πληρ. τηλ. 2241062552 AE59202

**ΚΑΤΑΣΤΗΜΑ** 40 τ.μ. με WC κατάλληλο και για γραφείο, Στεφάνου Καζούλη και Γαριβάλδη 15. Πληρ. τηλ. 6978489238 AE59199

**ΔΙΑΜΕΡΙΣΜΑ** ισόγειο με 2 υπνοδωμάτια, σαλόνι, κουζίνα και αυλή στα Κοσκινού. Πληρ. τηλ. 2241065603, 6946101011 AE59168

**ΔΙΑΜΕΡΙΣΜΑ** επιπλωμένο 2 δωματίων με πολυκουζινάκι, Ιωνος Δραγούμη. Πληρ. τηλ. 2241028002, 6947001206 AE59190

**ΔΙΑΜΕΡΙΣΜΑ** 4άρι μερικώς επιπλωμένο επί της οδού Σκ. Ζερβού διαθέτει κεντρική θέρμανση. Πληρ. τηλ. 6942010248, 2241027082 κ. Μερκούρης Κρανίδης AE59182

**ΓΩΝΙΑΚΟ ΟΡΟΦΟΔΙΑΜΕΡΙΣΜΑ ΣΕ ΜΙΚΡΗ ΟΙΚΟΔΟΜΗ ΔΥΟ ΔΙΑΜΕΡΙΣΜΑΤΩΝ ΜΕ ΑΠΕΡΙΟΡΙΣΤΗ ΘΕΑ ΣΤΗ ΡΟΔΟ (ΟΔΟΣ ΚΩΝ/ΝΟΥ ΠΑΛΑΙΟΛΟΓΟΥ). ΑΠΟΤΕΛΕΙΤΑΙ ΑΠΟ ΣΑΛΟΝΙ, ΚΟΥΖΙΝΑ, 3 ΥΠΝΟΔΩΜΑΤΙΑ, 2 ΜΠΑΝΙΑ. ΔΙΑΘΕΤΕΙ ΚΕΝΤΡΙΚΗ ΕΝΔΟΔΑΠΕΔΙΑ ΘΕΡΜΑΝΣΗ, ΗΛΙΑΚΟΘΕΡΜΟΣΙΦΩΝΟ, ΥΔΡΟΜΑΣΑΖ, ΗΛΕΚΤΡΙΚΕΣ ΣΥΣΚΕΥΕΣ, ΠΛΗΡΩΣ ΕΠΙΠΛΩΜΕΝΟ. ΠΛΗΡ. ΤΗΛ. 22410 20949, 6932326055 ΠΕ59136**

**ΔΙΑΜΕΡΙΣΜΑ** 3άρι - α' ορόφου με τα ηλεκτρικά και έπιπλα της κουζίνας, διαθέτει κλιματιστικό, τέντα στην βεράντα και έχει συνδεθεί με το αποχετευτικό της πόλης ευρίσκεται σε ήσυχη περιοχή και είναι επί της οδού Ναυπλίου. Πληρ. τηλ. 6942010248, 2241027082 κ. Μερκούρης Κρανίδης AE59181

**ΚΑΤΑΣΤΗΜΑ** Ορφανίδου, αποτελείται από 79 τ.μ. ισόγειο, 21 τ.μ. όροφος με αυλή 5 μέτρα. Υπεύθυνοι: Χατζηλαζάρου Σ. & Συνεργάτες. **LandScope 2241028629** AE59161

**ΕΝΟΙΚΙΑΖΕΤΑΙ** στην Ιαλυσό επί της λεωφ. Ηρακλειδών διαμέρισμα ενός υπνοδωματίου, σαλοτραπεζαρίας και λοιπών βοηθητικών χώρων. Πληρ. τηλ. 2241026543, 6942669693 AE59169

**ΕΝΟΙΚΙΑΖΟΝΤΑΙ** στα Κολύμπια studio επιπλωμένα με πολυκουζινάκι και air condition ιδανικά για στρατιωτικούς. 180 ευρώ το μήνα. Πληρ. τηλ. 2241032040, 2241091258 AE59155

**ΕΝΟΙΚΙΑΖΕΤΑΙ** στην οδό Σοφούλη, διαμέρισμα πρώτου ορόφου 100 τ.μ. με βεράντες. Πληρ. τηλ. 2241022110 από 3 - 7 μ.μ. Τιμή 400 ευρώ AE59153

**ΕΝΟΙΚΙΑΖΕΤΑΙ** προνομιούχο μεγάλο κατάστημα με μεγάλη αυλή τ.μ. 300 περίπου στην περιοχή του Ξενοδοχείου Ρόδος Πάλλας πάνω στον κεντρικό δρόμο με θέα τη θάλασσα, κατάλληλο για εστιατόριο, καφετέρια - και άλλα. Μια επίσκεψη θα σας ενθουσιάσει. Πληρ. τηλ. 2241073120 ώρες γραφείου AE59119

---

# TOP PROPERTIES

**GEORGE & SAVAS PIPINOS**
**ΓΕΩΡΓΙΟΣ & ΣΑΒΒΑΣ ΠΙΠΙΝΟΣ**
**ΣΥΜΒΟΥΛΟΙ ΚΑΙ ΕΚΤΙΜΗΤΕΣ ΑΚΙΝΗΤΩΝ**
**REAL ESTATE AGENTS • MEMBER OF F.I.A.B.C.I.-NAEA-C.E.I.**

*Email: gpipinos@otenet.gr URL: www.rhodes-top-properties.com and www.pipinos.gr*

**Από το 1971**



Η **"TOP PROPERTIES"** είναι ατομική επιχείρηση και ανήκει στους Γεώργιο και Σάββα Πιπίνο. Το γραφείο ασχολείται από το 1971 αποκλειστικά και μόνο με επενδύσεις και REAL ESTATE, στο νησί της Ρόδου και στην ευρύτερη περιοχή της Δωδεκανήσου.

**ΑΠΕΥΘΥΝΟΜΑΣΤΕ:** Στους **σοβαρούς, απαιτητικούς και επιλεκτικούς** επενδυτές-επιχειρηματίες, Ελληνες και ξένους που ενδιαφέρονται να κάνουν μια σοβαρή επένδυση προβολής στο νησί της Ρόδου.

**ΠΡΟΣΦΕΡΟΥΜΕ:** Α) Υπηρεσίες και πληροφορίες που γίνονται σε προσωπικό επίπεδο με εχεμύθεια, διακριτικότητα και σοβαρότητα.
Β) Μεγάλη γκάμα υψηλής ποιότητας, ακινήτων, όπως:1) Ξενοδοχεία Α' και Β' κατηγορίας των 600-500-350-300 κλινών, 2) Κεντρικά αστικά ακίνητα κατάλληλα για Τράπεζες-καταστήματα-γραφεία, 3) Παραλιακές εκτάσεις, κατάλληλες για τουριστικές επενδύσεις των 150.000-100.000-70.000-50.000-36.000 τ.μ. και 4) Διαμερίσματα και μεζονέτες προβολής, και 5) Αξιόλογες Παραθεριστικές κατοικίες.

**ΣΤΟΧΟΣ ΜΑΣ ΕΙΝΑΙ:** Να προσφέρουμε στο αγοραστικό μας κοινό υψηλής ποιότητας ακίνητα και ευκαιρίες στο νησί της Ρόδου. Η τριακονταετής και πλέον πείρα μας στον τομέα αυτό αποτελεί εγγύηση.

**ΣΥΝΘΗΜΑ ΜΑΣ ΕΙΝΑΙ:** Επενδύστε στη ΡΟΔΟ ΤΩΡΑ, σε ακίνητα που ΑΝΤΕΧΟΥΝ ΣΤΟ ΧΡΟΝΟ

***Γεώργιος και Σάββας Πιπίνος***
***ΜΕΣΙΤΕΣ ΑΣΤΙΚΩΝ ΣΥΜΒΑΣΕΩΝ***
***Γιατί εμείς γνωρίζουμε καλύτερα!***

***Since 1971***

**TOP PROPERTIES** is a father and son business. The senior, Mr George S. Pipinos, the founder of the office, has carved over the years a reputation for integrity and excellence in the world of Real Estate in the Dodecanese. The junior, Dr. Savas Pipinos, has returned from his studies in the UK to aid in his father´s footsteps.
**AT TOP PROPERTIES** we try hard to attract important and selective investors, high calibre businessmen/women and discerning professional people, both Greek and foreign, who wish to acquire substantial and valuable property on Rhodes.
**We offer** our expertise and advice privately, discreetly and in strict confidence.
**We keep** a comprehensive list of real estate of the highest specifications:
a. A' and B' class hotels (600, 500, 350, 300 beds capacity)
b. Centrally situated office buildings and other business premises.
c. Seaside land, ideal for development (hotels, holiday resorts, etc), of 150.000, 100.000, 70.000, 50.000, 36.000 square metres.
d. Villas, luxury apartments, detached, semi-detached and terraced houses.
e. Holiday and Retirement Homes.
**Our aim** is to give our clients the opportunity to acquire value for money, first class real estate on Rhodes. Our 30 and more years of experience is our warranty.
**Our motto** is Invest in Rhodes, Invest in property, It stands the test of time.




***TOP PROPERTIES***
***George and Savas Pipinos***
***Because we know best***

**KENNENTY 38, ΡΟΔΟΣ, 85 100, ΤΗΛ. (22410) 23895,FAX: (22410) 20883**
**38 KENNEDY STR., RHODES, 85 100, TEL. (22410) 23895, FAX: (22410) 20883**
***U.K. Direct line: 08717115396***

---

**ΣΩΚΡΑΤΟΥΣ (Π. ΠΟΛΗ)**
**ΕΝΟΙΚΙΑΖΕΤΑΙ**
**ΠΡΟΝΟΜΙΟΥΧΟ ΚΑΤΑΣΤΗΜΑ**
επί της οδού Σωκράτους αρ. 6-8,
Ε=43 τ.μ. Ισόγειο & 43 τ.μ. Α' όροφος.
*Μόνο Σοβαρές Προτάσεις*
**Πληρ Κο ΠΙΠΙΝΟ, τηλ.. 2241023895 κιν. 6944676003**

---

**ΕΝΟΙΚΙΑΖΕΤΑΙ**
**ΠΡΟΝΟΜΙΟΥΧΟ ΚΑΤΑΣΤΗΜΑ**
260 τ.μ. επί της οδού Μεγ. Κων/νου και Καραϊσκάκη γωνία κατάλληλο για τράπεζα ή άλλου είδους εμπορική επιχείρηση.
**Πληρ. τηλ. 2241085231, 6945461564**

---

**ΕΝΟΙΚΙΑΖΕΤΑΙ**
**Διαμέρισμα** στο Κέντρο της πόλης, οδός Αμμοχώστου αρ. 11, Β' όροφος, κατάλληλο και για επαγγελματική χρήση. Είναι Ε=140 τ.μ., και αποτελείται από 3 υπνοδωμάτια, σαλοτραπεζαρία, κουζίνα, λουτρό και W.C.
Μηνιαίο μίσθωμα: 650 ευρώ.

**Πληρ. ΠΙΠΙΝΟΣ, τηλ. 2241023895, 6944676003.**

## ενοικιασεις

συνέχεια από την προηγούμενη

**ΔΙΑΜΕΡΙΣΜΑ** στην Ιαλυσό 103 τ.μ. αποτελούμενο από 3 κρεβατοκάμαρες, σαλόνι, κουζίνα, μπάνιο και λοιπούς βοηθητικούς χώρους με αυτελή θέρμανση πετρελαίου. Πληρ. τηλ. 22410 94089 και 91188 AE59141

## ΕΝΟΙΚΙΑΖΟΝΤΑΙ

- **Στούντιος** πλήρως επιπλωμένα στην παραλία Ιαλυσού, με ιδιόχρηστο πάρκινγκ. Μηνιαίο μίσθωμα 275 ευρώ.
- **Στούντιος** πλήρως επιπλωμένα επί της Ρόδου-Λίνδου με ιδιόχρηστο πάρκιν. Μηνιαίο μίσθωμα 280 ευρώ.
- **Γκαρσονιέρα** 60 τ.μ. (2) δύο υπνοδωματίων περιοχή "Μαρινόπουλος" στη Τσαλδάρη επιπλωμένο με ηλεκτρικό θερμοσίφωνα. Μηνισίο μίσθωμα 300 ευρώ.
- **Διαμέρισμα** 150 τ.μ. (3) τριών υπνοδωματίων στην Ιαλυσό, με κεντρική-αυτόνομη θέρμανση, ηλιακό θερμοσίφωνα, εντοιχισμένη κουζίνα με ψυγείο, φούρνο, πλυντήριο, μαρμάρινο τζάκι, με υπέροχη θέα. Μηνιαίο μίσθωμα 600 ευρώ.
- **Διαμερίσματα** 105 τ.μ. (3) τριών υπνοδωματίων στην Ιξιά, χωρίς έξοδα αποχέτευσης. Μηνιαίο μίσθωμα 365 ευρώ.
- **Διαμέρισμα** 80 τ.μ. (2) δύο υπνοδωματίων στην Ιξιά, χωρίς έξοδα αποχέτευσης. Μηνιαίο μίσθωμα 320 ευρώ.
- **Διαμέρισμα** πολυτελές 140 τ.μ. (2) δύο υπνοδωματίων, πλήρως επιπλωμένο στην οδό Χειμάρας με μεγάλες άνετες βεράντες, τζάκι, air condition, δύο μπάνια, ιδιόχρηστο πάρκιν. Μηνιαίο μίσθωμα 850 ευρώ.
- **Μονοκατοικία** 180 τ.μ. (3) τριών υπνοδωματίων με τζάκι, μεγάλο κήπο, πάρκινγκ, ηλιακό θερμοσίφωνα σε ήσυχη περιοχή στ' Ασγούρου. Μηνιαίο μίσθωμα 1.200 ευρώ.
- **Μονοκατοικία** 150 τ.μ. (3) τριών υπνοδωματίων νεόδμητη με τζάκι, μεγάλο κήπο, ηλιακό θερμοσίφωνα, στο 5ο χλμ. Τσαΐρι-Αεροδρομίου. Μηνιαίο μίσθωμα 900 ευρώ.

**Πληρ. ΕΥΣΤΑΘΙΟΥ - ΕΥΡΩΚΤΗΜΑΤΙΚΗ,**
**Εθνικής Αντιστάσεως 83 (πρώην Αννης Μαρίας).**
**Τηλ. 22410 73819-74917, 6946/103929**

**ΓΚΑΡΣΟΝΙΕΡΕΣ** επιπλωμένες με θέρμανση στην Ανάληψη, Αθηνών 36. Πληρ. τηλ. 2241066865 ώρες καταστήματος κιν. 6947272593 AE59151

**ΔΙΑΜΕΡΙΣΜΑ** β' ορόφου Δενδρινού 2 και Γρηγορίου Ε' 97 τ.μ., 2 υπνοδωμάτια και σαλοτραπεζαρία, 375€ και για επαγγελματική στέγη. Πληρ. τηλ. 6978429939 AE59140

**ΒΙΛΑ** με τρία υπνοδωμάτια, με μπάνιο το καθένα ξεχωριστά. Με μεγάλο κήπο (οπωροφόρα δέντρα και πολλά λουλούδια. Βρίσκεται επί της Ρόδου-Τσαίρι. Πληρ. τηλ. 6974008665 AE59142

**ΕΝΟΙΚΙΑΖΟΝΤΑΙ:** α) μεζονέτα στην Ανάληψη 140 τ.μ. ενοίκιο 650 ευρώ, β) διαμέρισμα 120 τ.μ. (3 υπν.) επιπλωμένο με air condition στην Ιαλυσό ενοίκιο 600 ευρώ, γ) studio στην Ιαλυσό επιπλωμένο ενοίκιο 200 ευρώ, δ) αποθήκη ισόγειο 500 τ.μ. στην Καλλιθέα ενοίκιο 450 ευρώ. Πληρ. ΑΙΓΑΙΟΚΤΗΜΑΤΙΚΗ τηλ. 2241022943, 2241028838, 6945466773 AE59105

**ΕΝΟΙΚΙΑΖΕΤΑΙ** νέα μονοκατοικία Σωτήρος 18 Ιξιά (πλησίον Εκκλησίας) με 3 υπνοδωμάτια, 3 μπάνια, κεντρική θέρμανση, τζάκι, ηλιακό, εντοιχισμένη κουζίνα. Πληρ. τηλ. 6945079737 AE59114

**ΙΣΟΓΕΙΟ ΔΙΑΜΕΡΙΣΜΑ** 93 τ.μ. στην Μ. Πετρίδη (πάροδος Ναυπλίου). Πληρ. τηλ. 2241037254 από 13.00-18.00. AE59123

**ΜΕΖΟΝΕΤΑ** καινούργια σε ωραία περιοχή της Αναλήψεως με θέα θάλασσα 125 τ.μ. με 3 υπνοδωμάτια, 3 μπάνια με δικό του πάρκιν και ηλιακό θερμοσίφωνα. Τιμή 600 ευρώ. Πληρ. τηλ. 2241068433, 2243047568, 6977433315, 6974849833 AE59098

**ΟΡΟΦΟΣ ΝΕΟΚΛΑΣΙΚΗΣ** μονοκατοικίας 160 τ.μ. επί της 28ης Οκτωβρίου 31 (Νιοχώρι) κατάλληλος για επαγγελματική στέγη. Πληρ. τηλ. 22410 36166 και κιν. 6972818968 AE59134

**ΔΙΑΜΕΡΙΣΜΑ** 3άρι 90 τ.μ. με αυτόνομη θέρμανση (θερμοσυσσωρευτές) επί της Λίνδου 51 (έναντι AUDI). Πληρ. τηλ. 6977279617, 6974637465 AE59099

## ΠΕΡΙΠΤΕΡΟ ΕΝΟΙΚΙΑΖΕΤΑΙ

Το γνωστό περίπτερο
στα Λαϊκά επί της Σοφούλη.

**Πληρ. Κο Σάββα ΠΙΠΙΝΟ, τηλ. 2241023895**

## ΕΝΟΙΚΙΑΖΟΝΤΑΙ

- **Γραφείο** α' ορόφου 90 τ.μ. επί της οδού Εθνικής Αντιστάσεως και Τσαλδάρη γωνία, πάνω από το κατάστημα "Κωτσόβολος".
- **Γραφείο** α' ορόφου 130 τ.μ. επί της οδού Εθνικής Αντιστάσεως, πάνω από το κατάστημα "Ράδιο Κορασίδη".

**Πληρ. ΕΥΣΤΑΘΙΟΥ - ΕΥΡΩΚΤΗΜΑΤΙΚΗ,**
**Εθνικής Αντιστάσεως 83**
**Τηλ. 22410 73819-74917, 6945/292030, 6944/374546**

RHODES-GREECE
## CAIRO PALACE

## ΕΝΟΙΚΙΑΖΟΝΤΑΙ
### ΕΠΑΓΓΕΛΜΑΤΙΚΟΙ ΧΩΡΟΙ

**στο κέντρο της πόλης**
**στο εμπορικό κέντρο Cairo Palace**

- **Κατάστημα** ισόγειο 30 τ.μ. στην Εθ. Δωδεκανησίων
- **Γραφείο** 3ου ορόφου 135 τ.μ. στην Εθ. Δωδεκανησίων και Εθν. Μακαρίου
- **Γραφείο** 3ου ορόφου 190 τ.μ. στην Εθν. Μακαρίου και Εθ. Δωδεκανησίων
- **Γραφείο** 2ου ορόφου 190 τ.μ. στην Εθν. Μακαρίου και Εθ. Δωδεκανησίων
- **Γραφείο** 2ου ορόφου 90 τ.μ. στην Εθ. Δωδεκανησίων
- **Γραφείο** 3ου ορόφου 90 τ.μ. στην Εθ. Δωδεκανησίων

**Πληρ. κ. Νιοτή Φράνσις**
**Τηλ.-φαξ 2241027600,**
**κιν. 6944618757, 6973572262**

## ΣΑΒΒΑΪΔΗΣ & Συνεργάτες
Μεσίτες & Σύμβουλοι Ακινήτων

### ΠΩΛΗΣΕΙΣ ΑΚΙΝΗΤΩΝ

Το γραφείο μας διαθέτει σε αποκλειστικότητα μεγάλη γκάμα από επιλεγμένα ακίνητα

- Διαμέρισμα-Μονοκατοικίες-Μεζονέτες
- Οικόπεδα-Αγροτεμάχια
- Κεντρικά Καταστήματα - Γραφεία - Αυτοτελή Κτίρια
- Μισθωμένα ακίνητα εισοδήματος
- Ξενοδοχειακές Μονάδες

### ΕΚΤΙΜΗΣΕΙΣ ΑΚΙΝΗΤΩΝ

Σε συνεργασία με διεθνή γραφεία συμβούλων ακίνητης περιουσίας και με βάση τα αυστηρά πρότυπα και την μεθολογία του Βρετανικού Ινστιτούτου Ορκωτών Πραγματογνόμων και Εκτιμητών **(Royal Institution of Charteted Surveyors)** αναλαμβάνουμε εκτιμήσεις ακίνητης περιουσίας.

Οι εν λόγω εκτιμήσεις μπορούν να χρησιμοποιηθούν σε τραπεζικούς και πιστωτικούς οργανισμούς ή σε δικαστικές πρακτικές τόσο στην Ελλάδα όσο και στο εξωτερικό.



## SAVVAIDIS & Associates - a world of choice

Savvaidis & Associates is an independent real estate agency founded in 1983 and based in Rhodes island.

Our company offers professional real estate services for
Residential Properties (Holiday homes, traditional house)
Commercial Properties (shops, hotels, offices)
Property Evaluation - Property Management

Γρ. Λαμπράκη 14 & Αμερικής, Ρόδος
Τηλ: 22410-26281, fax: 22410-34663

International PROPERTY ★★★★★ Best Greek Estate Agent 2003

ΝΕΑ ΔΙΕΥΘΥΝΣΗ : ΓΡ. ΛΑΜΠΡΑΚΗ 14 & ΑΜΕΡΙΚΗΣ

We are members of FIABCI (International Federation of Real Estate Agencies), CEI (European Confederation of Real Estate Agents), NAEA - Overseas Member (National Association of Real Estate Agents - Great Britain)

For all your personal and professional real estate requirements please contact us at 22410-70017 or e-mail at info@rre.gr

SAVVAIDIS & Associates
Estate Agents & Consultants

## ενοικιασεις

συνέχεια από την προηγούμενη

**ΚΑΤΑΣΤΗΜΑ** 160 τ.μ. κατάλληλο για πολλές χρήσεις στην οδό Κορδιγκτώνος 24 (περιοχή Σταδίου). Πληρ. τηλ. 2241073120 ώρες γραφείουΑΕ59118

**ΕΝΟΙΚΙΑΖΕΤΑΙ** στην Ιξιά, διαμέρισμα λουξ κατασκευής 3άρι, σε ήσυχη περιοχή, α' ορόφου, με ηλιακό, parking, κήπο. Επίσης επιπλωμένα studios στην Ιξιά. Από 130 ευρώ με ηλιακό και parking. Πληρ. τηλ. 6946163747 ΑΕ59076

**ΠΛΗΣΙΟΝ ΜΑΡΙΝΟΠΟΥΛΟΥ** ενοικιάζεται διαμέρισμα 1ου ορόφου ενιαίος χώρος, μπάνιο 25 τ.μ. ριζικά ανακαινισμένο, βεράντα, τέντα, πλήρως επιπλωμένο, εξοπλισμένο με κλιματισμό, τηλεόραση, ηλεκτρικά, κουζινικά, γραμμή τηλεφώνου. Πληρ. τηλ. 6932100142 και 2241094172 ΑΕ59094

**ΔΙΑΜΕΡΙΣΜΑ** ισόγειο, επιπλωμένο (2 υπνοδωμάτια, κουζίνα, μπάνιο) στο Ροδίνι, δίπλα στο ΣΙΜΟΥΛΤΑΝ. Πληρ. τηλ. 2241061318, 2241061216 (εργάσιμες ημέρες) ΑΕ59056

**ΣΤΗ ΣΥΜΗ ΕΝΟΙΚΙΑΖΕΤΑΙ ΜΟΝΟΚΑΤΟΙΚΙΑ** πρόσφατα ανακαινισμένη, επιπλωμένη και πλήρως εξοπλισμένη, με δικό της πάρκιν για αυτοκίνητο, στην περιοχή ΛΙΕΝΙ, κατά προτίμηση σε εκπαιδευτικούς. Πληρ. τηλ. 2241061318 ή 61216 (ημέρες εργάσιμες)ΑΕ59057

**ΔΙΑΜΕΡΙΣΜΑ** στο Μίρα Μάρε 52 τ.μ. (1 υπν.) α' ορόφου, ενοίκιο 240 ευρώ. Πληρ. ΑΙΓΑΙΟΚΤΗΜΑΤΙΚΗ τηλ. 6945466773, 2241022943, 2241028838 ΑΕ59013

**ΕΝΟΙΚΙΑΖΟΝΤΑΙ** επιπλωμένα studios με πολυκουζινάκι και μπάνιο σε ήσυχο μέρος της Κρεμαστής με 150 ευρώ το μήνα. Πληρ. τηλ. 6944100186 όλες τις ώρες ΑΕ59068

**ΚΑΤΑΣΤΗΜΑ** στην Παλιά Πόλη της Ρόδου 73 τ.μ. οδός Ερμού 11, και ενοικιάζεται ή πωλείται κατάστημα στην Ψαροούλα, οδός Ερυθρού Σταυρού 17, Ρόδος 37 τ.μ. με πατάρι 18 τ.μ. β) **ενοικιάζεται ή πωλείται** οροφοδιαμέρισμα 4ων υπνοδωματίων (150 τ.μ. στη Ψαροπούλα, οδός Αλ. Διάκου 55 (παλιό Νοσοκομείο), Ρόδος. Πληρ. τηλ. 6944182565 και 2107723026ΑΕ59033

**ΙΣΟΓΕΙΟΣ** επαγγελματικός χώρος 300 τ.μ. στη βιομηχανική περιοχή Τσαΐρι, με γραφείο, 2 WC, κουζινάκι. Ολο το κτίριο είναι με πλακάκι, μεγάλους χώρους διακίνησης φόρτωσης και εκφόρτωσης, κατάλληλο για κάθε επάγγελμα. Πληρ. τηλ. 22410 31663 και κιν. 6947221419 ΑΕ58991

**ΕΝΟΙΚΙΑΖΟΝΤΑΙ:** α) ισόγειο κατάστημα 72 τ.μ. περίπου και ένα δωμάτιο 21 τ.μ. στον πρώτο όροφο, που βρίσκεται στην πόλη της Ρόδου και στην οδό Ορφανίδου αριθμ. 16 (Νιοχώρι), β) διώροφο κατάστημα 51 τ.μ. ισόγειο, 53 τ.μ. στον πρώτο όροφο, με βεράντα 31 τ.μ . που βρίσκεται στην πόλη της Ρόδου, οδός Γεωργίου Λέοντος αριθμ. 13 κοντά στο ξενοδοχείο "Μανούσος", γ) ισόγειο κατάστημα 22 τ.μ. στην οδό Σωκράτους στην Παλιά Πόλη της Ρόδου, δ) κατάστημα 52 τ.μ. στο χωριό Παραδείσι, επί της Λεωφόρου, ε) studio επιπλωμένο ή κατάστημα 28 τ.μ. απέναντι από το Ξενοδοχείο Μιρα - Μάρε στην Ιξιά με air - condition και ανεμιστήρα οροφής. Πληρ. τηλ. 2241035450, 2241031450, κιν. 6976881111 ΑΕ59005

**ΕΝΟΙΚΙΑΖΕΤΑΙ** σπίτι με 2 υπνοδωμάτια - κουζίνα - σαλόνι - μπάνιο σε καλή περιοχή κοντά στο κέντρο, επιπλωμένο, ηλιακός θερμοσίφωνας, χωρίς κοινόχρηστα, ιδανικό για φοιτήτριες. Ενοίκιο 450 ευρώ. Πληρ. τηλ. 2241026803, 6942080500 ΑΕ59011

**ΣΤΗΝ ΙΑΛΥΣΟ ΕΝΟΙΚΙΑΖΕΤΑΙ ΔΙΑΜΕΡΙΣΜΑ 4ΑΡΙ, ΙΣΟΓΕΙΟ (3 ΥΠΝΟΔΩΜΑΤΙΑ-ΣΑΛΟΝΙ-ΤΡΑΠΕΖΑΡΙΑ ΚΑΙ ΛΟΙΠΟΥΣ ΧΩΡΟΥΣ). ΠΛΗΡΩΣ ΑΝΑΚΑΙΝΙΣΜΕΝΟ ΚΑΙ ΜΕ ΜΕΓΑΛΕΣ ΒΕΡΑΝΤΕΣ. ΠΛΗΡ. ΤΗΛ. 22410 93748 ΠΕ58884**

**ΕΝΟΙΚΙΑΖΟΝΤΑΙ STUDIOS ΜΕ ΤΟ ΜΗΝΑ Ή ΜΕ ΤΗΝ ΗΜΕΡΑ ΠΛΗΡΩΣ ΕΠΙΠΛΩΜΕΝΑ ΜΕ ΠΟΛΥΚΟΥΖΙΝΑΚΙ, ΨΥΓΕΙΟ, ΝΤΟΥΣ, WC, ΤΗΛΕΦΩΝΟ, ΜΠΑΛΚΟΝΙ, ΖΕΣΤΟ ΝΕΡΟ ΕΠΙ 24ΩΡΟΥ ΒΑΣΕΩΣ ΣΤΗΝ ΠΙΟ ΗΣΥΧΗ ΠΕΡΙΟΧΗ ΤΗΣ ΠΟΛΗΣ ΡΟΔΟΥ (ΠΕΡΙΟΧΗ ΔΑΣΚΑΛΩΝ), ΟΔΟΣ ΜΑΝΩΛΗ ΠΑΠΑΜΑΝΩΛΗ ΑΡΙΘΜ. 12 ΚΑΘΕΤΟΣ ΕΠΙ ΤΗΣ ΣΤΕΛΙΟΥ ΚΩΤΙΑΔΗ. ΠΛΗΡ. ΤΗΛ. (22410)37244 ΧΠΕ283**

**ΕΝΟΙΚΙΑΖΟΝΤΑΙ** 2 επιπλωμένες γκαρσονιέρες, σε ισόγειο πολυκατοικίας, με ανεξάρτητη είσοδο από κήπο, σε ήσυχη περιοχή, πάροδος Τσαλδάρη, στο ύψος S/M Μαρινόπουλος. Πληρ. τηλ. 22410-90038, 6945411099

**ΕΝΟΙΚΙΑΖΕΤΑΙ** το ξενοδοχείο "ΦΟΙΒΟΣ" στον Αρχάγγελο 16 δωματίων, κουζίνα, σαλόνι, μπαρ, πάρκιν, και με δεντρόκηπο 2.800 τ.μ. Τιμή ενοικίου 1800 ευρώ. Πληρ. τηλ. 2241027578, 2244022600

**STUDIO**λουξ επιπλωμένο, σε ισόγειο μονοκατοικίας, επί της οδού Καλλιπάτειρας στην Ιαλυσό, 500μ. από τη θάλασσα. Πληρ. τηλ. 22410-90038, 6945411099

ΕΜΜΑΝΟΥΗΛ ΚΡΑΝΙΔΗΣ

**ΠΩΛΟΥΝΤΑΙ**

1) 4άρι **διαμέρισμα** 110 τ.μ. λουξ κατασκευής με ωραία κουζίνα, κεντρική θέρμανση, κλειστή θέση στάθμευσης. Τιμή: 62 εκ. ή 182.000 ευρώ
2) 3άρι **διαμέρισμα** 85 τ.μ. κοντά στον Ηλ/κοσμο του Ξενάκη. Τιμή: 132.000 ευρώ ή 45 εκ.
3) 2άρι **διαμέρισμα** στην Ανάληψη 50 τ.μ. - Ισόγειο α' όροφο. Τιμή: 23 εκ. ή 67.500 ευρώ
4) 4άρι **διαμέρισμα** - 3 υπν. (2 WC) καινούργιο στο Ροδίνι, α' όροφος, μόνο 55 εκ. ή 162.000 ευρώ
5) 34 τ.μ. **κατάστημα** στην Ανάληψη - γωνιακό - ελεύθερο μίσθωσης.
6) 80 τ.μ. **κατάστημα** με πατάρι κοντά στην πλατεία Φώκιαλη
7) **Μεζονέτα** 162 τ.μ. με κήπο στα μπετά ή τελειωμένη κοντά στο Φυτώριο του Δήμου Ιαλυσού.

Πληρ. **ΕΜΜ. ΚΡΑΝΙΔΗΣ ΜΕΣΙΤΗΣ**
**Τηλ.: (22410)27082, 6944347405, 6942010248**

**SIDER-ΚΑΤΑΣΚΕΥΑΣΤΙΚΗ**
**ΤΖΟΓΙΑΣ ΦΙΛ. & ΤΖΟΓΙΑΣ ΕΥΘ. ΟΕ**
**ΠΩΛΟΥΝΤΑΙ**
Διώροφες ανεξάρτητες μονοκατοικίες 120 τ.μ. στην πόλη της Ρόδου (περιοχή Ροδίνι) σε 250 τ.μ. οικόπεδο.
**Πληρ. τηλ. 2241030069, κιν. 6944532903**

**ΠΩΛΕΙΤΑΙ**
**ΜΕΖΟΝΕΤΑ** διώροφη σε μπετά 110 τ.μ. στην Ιαλυσό με ιδιόχρηστο κήπο, ατομικό βόθρο και περιτοιχισμένο οικόπεδο. **Αξία 96.845** € (με δυνατότητα εκταμίευσης δανείου).

**Πληρ. ΕΥΣΤΑΘΙΟΥ - ΕΥΡΩΚΤΗΜΑΤΙΚΗ, Εθνικής Αντιστάσεως 83 • τηλ. 2241073819-74917, 6944/374546, 6945/292030**




**Για τις δικές σας ανάγκες κρατάμε τη γη... ακίνητη!**

**Ευρωκτηματική.** Η κτηματομεσιτική εταιρεία με σαφή προσανατολισμό στην ικανοποίηση των δικών σας αναγκών και με δυνατότητες που ξεπερνούν κάθε προσδοκία!

Με ικανά και **έμπειρα στελέχη** έτοιμα να προβούν στις πιο αξιόπιστες και υπεύθυνες επενδυτικές προτάσεις για την **ακίνητη περιουσία σας!**

Με δραστηριότητες που **ξεφεύγουν απ'τα όρια της Ρόδου** και επεκτείνονται με την **προώθηση των ακινήτων** σας στην Ελλάδα και Διεθνώς!

Με **πλήρεις υπηρεσίες**, υψηλό επαγγελματισμό και μια νέα αντίληψη που γίνεται εμφανής στα **σύγχρονα και λειτουργικά** κεντρικά γραφεία της.

Με τη δυνατότητα να εντοπίζει **την ιδανική γη,** κατοικία, ξενοδοχείο ή επαγγελματική στέγη για εσάς, ή τον **κατάλληλο αγοραστή** για το ακίνητο που πουλάτε!

ΞΕΝΟΔΟΧΕΙΑ, ΠΑΡΑΛΙΑΚΕΣ ΕΚΤΑΣΕΙΣ, ΚΕΝΤΡΙΚΑ ΑΚΙΝΗΤΑ
ΟΙΚΟΠΕΔΑ, ΜΟΝΟΚΑΤΟΙΚΙΕΣ, ΔΙΑΜΕΡΙΣΜΑΤΑ, ΑΓΡΟΤΕΜΑΧΙΑ
*η ακίνητη αξία σας!*

ευσταθίου
**ΕΥΡΩΚΤΗΜΑΤΙΚΗ**
ΚΤΗΜΑΤΟΜΕΣΙΤΙΚΟ ΓΡΑΦΕΙΟ

ΑΓΟΡΕΣ • ΠΩΛΗΣΕΙΣ • ΕΚΤΙΜΗΣΕΙΣ • ΑΝΤΙΠΑΡΟΧΕΣ • ΜΙΣΘΩΣΕΙΣ ΑΚΙΝΗΤΩΝ • ΕΠΕΝΔΥΤΙΚΕΣ ΠΡΟΤΑΣΕΙΣ • ΑΡΧΙΤΕΚΤΟΝΙΚΕΣ ΜΕΛΕΤΕΣ
ΕΘΝ. ΑΝΤΙΣΤΑΣΗΣ 83 - ΤΗΛ. 22410 73819, 74917 - ΚΙΝ. 6944 374546, 6945 292030 - FAX: 22410 38641- info@euroktimatiki.gr

## ενοικιασεις

συνέχεια από την προηγούμενη

ΑΠΟΘΗΚΕΣ ΣΤΗΝ ΙΑΛΥΣΟ, ΕΝΟΙΚΙΑΖΟΝΤΑΙ 1) ΑΠΟΘΗΚΕΥΤΙΚΟΙ ΧΩΡΟΙ ΑΠΟ 100 ΕΩΣ 2000 Τ.Μ. ΚΑΙ ΥΨΟΣ 8 Μ. ΑΣΦΑΛΕΙΣ ΜΕ ΜΕΓΑΛΟΥΣ ΧΩΡΟΥΣ ΔΙΑΚΙΝΗΣΗΣ ΦΟΡΤΩΣΗΣ ΚΑΙ ΕΚΦΟΡΤΩΣΗΣ ΠΡΟΪΟΝΤΩΝ, 2) ΥΠΑΙΘΡΙΟΙ ΧΩΡΟΙ ΠΕΡΙΦΡΑΓΜΕΝΟΙ, ΑΣΦΑΛΕΙΣ, ΚΑΤΑΛΛΗΛΟΙ ΓΙΑ ΑΠΟΘΗΚΕΥΣΗ ΠΡΟΪΟΝΤΩΝ ΣΕ ΠΑΛΕΤΕΣ. ΠΛΗΡ. ΤΗΛ. (22410)38400 ΑΠΟ ΔΕΥΤΕΡΑ ΕΩΣ ΠΑΡΑΣΚΕΥΗ 08.00-15.00 κ. ΓΙΩΤΑ ΧΠΕ1912

Για στρατιωτικούς και Δημοσίους Υπαλλήλους **ΕΝΟΙΚΙΑΖΟΝΤΑΙ** με ειδικές τιμές ωραιότατα στούντιο και διαμερίσματα των 35 και 50 τ.μ. με κλιματισμό (ψύξη-θέρμανση), ηλιακούς, βεράντες και εύκολο πάρκιν, πλήρως επιπλωμένα. Τοποθεσία: Παραδείσι. Πληρ. τηλ. 6947429235, 2241073807 ΑΕ58374

**ΓΡΑΦΕΙΟ** 54 τ.μ. στην οδό 25ης Μαρτίου, πάνω από το Δικηγορικό Σύλλογο Ρόδου. Πληρ. τηλ. 2241073335

**ΓΡΑΦΕΙΟ (ΦΡΟΝΤΙΣΤΗΡΙΟ)** α' ορόφου 80 τ.μ. περίπου επί της οδού Λεμεσού, πλησίον Αννης Μαρίας. Πληρ. τηλ. 6944985612 ΧΑΕ144

**ΕΝΟΙΚΙΑΖΟΝΤΑΙ 4 ΠΟΛΥΤΕΛΗ STUDIOS ΓΙΑ ΕΝΑ Ή ΔΥΟ ΑΤΟΜΑ, ΣΤΗΝ ΠΑΡΑΛΙΑ ΙΑΛΥΣΟΥ, ΠΛΗΡΩΣ ΕΠΙΠΛΩΜΕΝΑ, ΕΥΡΥΧΩΡΑ, ΜΕ ΑΝΕΤΕΣ ΒΕΡΑΝΤΕΣ ΜΕ ΠΟΛΥΚΟΥΖΙΝΑΚΙ, AIR-CONDITION, ΗΛΙΑΚΟ ΘΕΡΜΟΣΙΦΩΝΑ, ΙΔΙΟΧΡΗΣΤΗ ΘΕΣΗ ΣΤΑΘΜΕΥΣΗΣ. ΜΗΝΙΑΙΟ ΜΙΣΘΩΜΑ 275 ΕΥΡΩ. ΠΛΗΡ. ΕΥΣΤΑΘΙΟΥ - ΕΥΡΩΚΤΗΜΑΤΙΚΗ, ΕΘΝΙΚΗΣ ΑΝΤΙΣΤΑΣΕΩΣ 83 (ΠΡΩΗΝ ΑΝΝΗΣ ΜΑΡΙΑΣ). ΤΗΛ. 22410 73819-74917, 6946/103929 ΧΠΕ091**

**ΓΚΑΡΣΟΝΙΕΡΑ** πλήρως επιπλωμένη με WC, στο Ανω Ροδίνι. Πληρ. τηλ. 2241061628, 6942460831 ΑΕ59240

**ΕΝΟΙΚΙΑΖΕΤΑΙ** ισόγειος επαγγελματικός χώρος 160 τ.μ. (ή δύο μικρότερα των 80 τ.μ.) κατάλληλος για κατάστημα - γραφείο - ιατρείο ή άλλη παρόμοια χρήση στην κεντρική πλατεία Ιαλυσού, πλατεία Αποστολίδη. Πληρ. τηλ. 2241094356, 6942553147 ΧΑΕ141

**ΕΝΟΙΚΙΑΖΕΤΑΙ ΙΣΟΓΕΙΟΣ ΕΠΑΓΓΕΛΜΑΤΙΚΟΣ ΧΩΡΟΣ 120 Τ.Μ. ΜΕ ΥΠΟΓΕΙΟ 30 Τ.Μ. ΕΠΙ ΤΗΣ ΟΡΦΑΝΙΔΟΥ ΚΑΙ ΑΠΟΛΛΩΝΙΟΥ ΡΟΔΙΟΥ ΓΩΝΙΑ. ΠΛΗΡ. ΤΗΛ. 6945381842 ΧΠΕ2211**

**ΕΝΟΙΚΙΑΖΕΤΑΙ ΕΠΙΠΛΩΜΕΝΟ ΙΣΟΓΕΙΟ ΔΙΑΜΕΡΙΣΜΑ 2 ΔΩΜΑΤΙΩΝ ΥΠΝΟΔΩΜΑΤΙΟ, ΣΑΛΟΝΙ, ΚΟΥΖΙΝΑ, WC, 40 Τ.Μ. ΜΕ TV ΔΙΠΟΡΤΟ ΨΥΓΕΙΟ, ΗΛΙΑΚΟ ΘΕΡΜΟΣΙΦΩΝΟ, ΦΟΥΡΝΟ ΜΕ ΔΥΟ ΕΣΤΙΕΣ, ΑΠΟΡΡΟΦΗΤΗΡΑ, ΣΟΜΠΑ ΥΓΡΑΕΡΙΟΥ, ΑΕΡΟΘΕΡΜΟ, ΧΡΗΜΑΤΟΚΙΒΩΤΙΟ, ΜΟΝΩΜΕΝΗ ΟΡΟΦΗ, ΧΩΡΟΙ ΑΠΟΘΗΚΕΥΣΗΣ ΕΝΟΙΚΙΑΖΟΝΤΑΙ ΠΕΡΙΦΡΑΓΜΕΝΟΙ, ΑΣΦΑΛΕΙΣ, ΥΠΑΙΘΡΙΟΙ, ΗΜΙΥΠΑΙΘΡΙΟΙ, ΚΑΙ ΚΛΕΙΣΤΟΙ ΚΑΤΑΛΛΗΛΟΙ ΓΙΑ ΑΠΟΘΗΚΕΥΣΗ ΕΝΟΙΚΙΑΖΟΜΕΝΩΝ ΑΥΤΟΚΙΝΗΤΩΝ ΚΑΙ ΠΟΥΛΜΑΝ. ΠΛΗΡ. ΤΗΛ. (22410)38400 ΩΡΕΣ 08.00-15.00 κ. ΓΙΩΤΑ ΧΠΕ1913**

---

## ΚΤΗΜΑΤΟΜΕΣΙΤΙΚΟ ΓΡΑΦΕΙΟ
## ΖΑΦΕΙΡΗΣ Μ. ΚΑΡΑΓΙΑΝΝΗΣ Δ. Ο.Ε.

**Πωλήσεις ακινήτων. Τηλ. (2241060380-60381)**
**17.30-20.30 μ.μ. Δευτέρα-Παρασκευή**
**Fax: 2241060380 • e-mail: zafkar@hellasnet.gr**

**• Κατοικίες**
- Εξοχική κατοικία 50 τ.μ. (υπό ανέγερση) εντός οικοπέδου 440 τ.μ. στην περιοχή Κολυμπίων
- Εξοχική κατοικία 70 τ.μ. (υπό ανέγερση) εντός οικοπέδου 500 τ.μ. στην περιοχή Κολυμπίων
- Μεζονέτα 105 τ.μ. (ημιτελής) εντός οικισμού στον Δήμο Αφάντου

**• Ξενοδοχειακό συγκρότημα**
- Ημιτελής σε μπετά ξενοδοχειακό συγκρότημα Α' κατηγορίας εντός οικοπέδου 22.400 τ.μ.

**• Οικόπεδα**
- Εντός οικισμού στον Δήμο Αφάντου 1250 τ.μ.
- Εντός οικισμού στον Δήμο Αφάντου 2000 τ.μ.
- Στον Δήμο Αφάντου 520 τ.μ. με άδεια οικοδομής 53 τ.μ.
- Στον Δήμο Αφάντου 1000 τ.μ. επί της εθνικής οδού Ρόδου-Λίνδου
- Στον Δήμο Αφάντου 866 τ.μ. επί της εθνικής οδού Ρόδου-Λίνδου
- Εντός οικισμού στην Παστίδα 2000 τ.μ.

**• Αγροτεμάχια**
- Στην περιοχή Κολυμπίων αγροτεμάχια 10.200 τ.μ. (πανοραμική θέα)
- Στην περιοχή Κολυμπίων αγροτεμάχιο 4.969 τ.μ.
- Στην περιοχή Ψίνθου αγροτεμάχιο 22.400 τ.μ.
- Στην περιοχή Ψίνθου αγροτεμάχιο 19.840 τ.μ.
- Στην περιοχή Τραπεζία αγροτεμάχιο 5.800 τ.μ.
- Στον Δήμο Αφάντου αγροτεμάχιο 6.120 τ.μ.
- Στον Δήμο Αφάντου αγροτεμάχιο 11.520 τ.μ.
- Στον Δήμο Αφάντου το 1/2 αγροτεμαχίου 5.080 τ.μ. με ελαιόδεντρα

---

## Π Ω Λ Ε Ι Τ Α Ι

**ΟΙΚΟΠΕΔΟ** 5.230 τ.μ. στον Αρχάγγελο στη θέση "Αναγρός" (πίσω από το πρώην Super Market Πίτση), άρτιο και οικοδομήσιμο σε ήσυχο περιβάλλον, ιδανικό για μονοκατοικία, αξίας 93.900 ευρώ.

**Πληροφορίες ΕΥΣΤΑΘΙΟΥ-ΕΥΡΩΚΤΗΜΑΤΙΚΗ, Εθνικής Αντιστάσεως 83 Τηλ. (22410) 73819-74917, 6944/374546, 6945/292030**

---

**Παλιό Ιταλικό Ισόγειο πλήρως ανακαινισμένο**

## ΠΩΛΕΙΤΑΙ

Στην Έρνεστ Μπέβιν με 2 υπνοδωμάτια και άνετο πάρκιν. Τιμή: 105.000 ευρώ.

**Πληρ. Πιπίνος τηλ. 2241023895**
*www.pipinos.gr*

---

# ΠΩΛΗΣΕΙΣ ΑΚΙΝΗΤΩΝ

**○ ΗΜΙΤΕΛΗ ΔΙΑΜΕΡΙΣΜΑΤΑ**
- Φαληράκι 220 τ.μ. (μπετά) με 1.300 τ.μ. οικόπεδο τουριστική ζώνη Κατάλληλα για στούντιος 50.000.000 δρχ. - 150.000 €
- Σύμη 120 τ.μ. 2 διαμερίσματα 45.000.000 δρχ.-132.061 €

**○ ΔΙΑΜΕΡΙΣΜΑΤΑ**
- Δασκάλους 83 τ.μ. λουξ κατασκευής 44.000.000 δρχ. - 129.130 €
- Αγιο Νικόλαο 85 τ.μ. λουξ κατασκευής 51.000.000 δρχ. - 150.00 ευρώ.
- Δασκάλους 110 τ.μ. λουξ κατασκευής 59.000.000 δρχ. - 173.150 ευρώ.
- Αγία Αναστασία 97 τ.μ. μεταχειρισμένο 35.000.000 δρχ. - 102.700 €
- Κοσκινού 115 τ.μ. λουξ κατασκευής με θέα 63.000.000 δρχ. - 184.890 €
- Κοσκινού 115 τ.μ. λουξ κατασκευής 57.500.000 δρχ. - 168.745 €
- Κοσκινού 110 τ.μ. λουξ κατασκευής 49.500.000 δρχ. - 145.270 €
- Δασκάλους 88 τ.μ. λουξ κατασκευής 44.000.000 δρχ.- 129.200 €
- Δασκάλους 50 τ.μ. λουξ κατασκευής 25.000.000 δρχ.-73.400 €
- Ιαλυσός 85 τ.μ. λουξ κατασκευής 43.000.000 δρχ. - 126.192 €
- Ιαλυσός 100 τ.μ. 45.000.000 δρχ.-132.061 €
- Ανάληψη, 116 τ.μ. + 30 τ.μ. γκαράζ 62.000.000 δρχ. λουξ κατασκευής -181,951 €

**○ ΜΕΖΟΝΕΤΕΣ – ΜΟΝΟΚΑΤΟΙΚΙΕΣ**
- Ιαλυσός μεζονέτες 120 τ.μ. + 30 τ.μ. σοφίτα με 300 μ. οικόπεδο λουξ κατασκευής 93.000.000 δρχ. - 273.000 €
- Κανδυλί 130 τ.μ. διώροφες μεζονέτες με 650 μ. οικόπεδο μέχρι χτισίματα 40.000.000 δρχ. -117.400 €
- Δασκάλους μεζονέτα 45 τ.μ. λουξ κατασκευής 26.000.000 δρχ. -76.300 €
- Κοσκινού 60 τ.μ. λουξ κατασκευής 30.000.000 δρχ. -88.000 €
- 130 τ.μ. μεζονέτες με 400 μ. οικόπεδο στην Λαχανιά πολύ κοντά στην θάλασσα με απεριόριστη θέα 50.000.000 δρχ. 146.735 €
- 130 τ.μ. διώροφες μονοκατοικίες με 1000 μ. οικόπεδο στην περιοχή Λαχανιά πάνω στο κύμα λουξ κατασκευής

**○ ΟΙΚΟΠΕΔΑ**
- Λαχανιά 2.360 τ.μ. πάνω στον κεντρικό 50 μ. από θάλασσα με άδεια οικοδομής για 8 studios 32.000.000 δρχ. - 94.000 €
- Παραδείσι 218 τ.μ. εντός οικισμού 7.000.000 δρχ. -20.545 €
- Σγουρού 1.419 τ.μ. σε κεντρικό σημείο 34.000.000 δρχ.- 100.000 €
- Κοσκινού 450 τ.μ. με Σ.Δ. 0,8 27.260.000 δρχ. - 80.000 €
- Κατταβιά 2.150 τ.μ. πάνω στο δρόμο νερό-ρεύμα 5.500.000 δρχ. - 16.140 €
- Κατταβιά 900 τ.μ. εντός οικισμού 5.000.000δρχ. -14.673 €
- Γεννάδι 1000 τ.μ. με άδεια οικοδομής 8.500.000 δρχ.-24.944 €
- Κατταβιά 650 τ.μ. 4.500.000 δρχ.-13.206 €

**○ ΚΑΤΑΣΤΗΜΑΤΑ**
- Μαγαζί στους Δασκάλους 80 τ.μ. με υπόγειο 80 τ.μ. και αυλή 60 τ.μ. 50.000.000 δρχ. - 146.750 €
- Κατάστημα 123 τ.μ. στο Ροδίνι 68.000.000 δρχ. - 199.600 €
- Κατάστημα 73 τ.μ. στο Ροδίνι 40.500.000 δρχ. - 118.000 €
- Κατάστημα 35 τ.μ. στο Ροδίνι 19.500.000 δρχ. - 57.230 €
- Κατάστημα ημιτελή 100 τ.μ. περιοχή Κοσκινού 31.000.000 δρχ. -91.000 €
- Επιχείρηση παιδικών υποδημάτων, στο κέντρο της πόλης, 5.000.000 δρχ. - 15.000 €

**○ ΚΤΗΜΑΤΑ**
- Λαχανιά 63 στρέμματα σε ύψωμα 102.000.000 δρχ. - 300.000 € δίνεται και για αντιπαροχή.
- Θολός 10 στρέμματα εντός οικισμού 100.000.000 δρχ. - 300.000 €
- Λαχανιά 7.800 τ.μ. σε ύψωμα κοντά στον κεντρικό 31.200.000 δρχ. - 91.570 €
- Σορωνή 5 στρέμματα πάνω στο κύμα 34.000.000 δρχ. - 100.000 €
- Λαχανιά 9.160 τ.μ. σε ύψωμα κοντά στον κεντρικό, νερό - ρεύμα 54.000.000 δρχ. - 158.500 €
- Καβουράκια 5.600 τ.μ. 50 μ. από την θάλασσα 112.000.000 δρχ.-328.686 €
- Πλημμύρι 28 στρέμματα πάνω στο κύμα
- Καλλιθέα 7.600 τ.μ. κοντά στην θάλασσα 114.000.000 δρχ. - 334.556 €
- Πλημμύρι 9 στρέμματα 100 μ. από θάλασσα 35.000.000 δρχ. - 102.714 €
- Γεννάδι 8 στρέμματα πάνω στο κύμα
- Κατταβιά 4.500 τ.μ. νερό-ρεύμα 6.000.000 δρχ. - 17.608 €
- Πλημμύρι 4.500 τ.μ. 7.500.000 δρχ. - 22.010 €
- Λαχανιά 2.390 τ.μ. 2.500.000 δρχ. - 7.336 €
- Λαχανιά 45 στρέμματα 200 μ. από την θάλασσα 135.000.000 δρχ.-396.184 €
- Κανδυλί 4.700 τ.μ. 33.000.000 δρχ.-96.845 €

**○ ΑΠΟΘΗΚΕΣ**
- Κοσκινού 220 τ.μ. ισόγεια 34.000.000 δρχ. -98.300 €
- Αννης Μαρίας 72 τ.μ. υπόγεια 7.000.000 δρχ. - 20.542 €

**• ΑΝΤΑΛΛΑΣΣΟΥΜΕ ΤΟ ΠΑΛΙΟ ΣΠΙΤΙ ΣΑΣ ΜΕ ΚΑΙΝΟΥΡΓΙΟ**
**• ΖΗΤΟΥΝΤΑΙ ΜΕΤΑΧΕΙΡΙΣΜΕΝΑ ΔΙΑΜΕΡΙΣΜΑΤΑ-ΑΜΕΣΗ ΠΩΛΗΣΗ**
**• ΠΩΛΟΥΝΤΑΙ** αποθήκες και βιοτεχνικοί χώροι.
**• ΔΑΝΕΙΑ ΔΕΚΤΑ - ΕΥΚΟΛΙΕΣ ΠΛΗΡΩΜΗΣ**
**• ΑΝΑΛΑΜΒΑΝΟΥΜΕ ΑΝΤΙΠΑΡΟΧΕΣ**

## ΣΤΑΜΑΤΗΣ ΜΑΝΩΛΑΚΟΣ

ΩΡΕΣ ΓΡΑΦΕΙΟΥ 8.30-1.00 π.μ. και 5-8 μ.μ.
**ΔΗΜ. ΑΝΑΣΤΑΣΙΑΔΗ 45 (παραπλεύρως ΥΠΕΡΑΓΟΡΑΣ ΠΑΠΑΚΥΡΙΑΚΟΥ-ΣΥΝΟΙΚΙΑ ΔΑΣΚΑΛΩΝ)**
**Τηλέφωνα: 2241023815-78275, 6944698056, 6945769958**

---

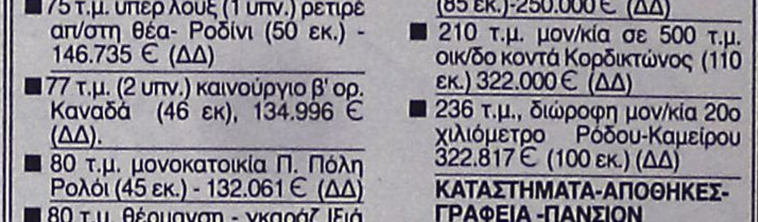

## ΚΤΗΜΑΤΟΜΕΣΙΤΙΚΟ ΓΡΑΦΕΙΟ
# ΑΙΓΑΙΟΚΤΗΜΑΤΙΚΗ
## Π Ω Λ Ο Υ Ν Τ Α Ι

**- ΔΙΑΜΕΡΙΣΜΑΤΑ-ΜΟΝΟΚΑΤΟΙΚΙΕΣ**
**- (ΔΔ)=ΔΑΝΕΙΑ ΔΕΚΤΑ**

- 38 τ.μ. Στοκχόλμης (21 εκ.) 62.000 €.
- 44 τ.μ. α' ορ. Μίρα-Μάρε 65.000 €. (ΔΔ)
- 46 τ.μ. καινούργιο Αραπάκι (1 υπν.) α' ορ. (25,5 εκ.) 74.800 €.(ΔΔ)
- 55 τ.μ. β' ορ. καινούργιο Ανάληψη (36 εκ.)-105.000 € (ΔΔ)
- 55 τ.μ. α' ορ. καινούργιο - γκαράζ Μίρα Μάρε 81.000 € (ΔΔ)
- 70 τ.μ. μον/κία με 100 τ.μ. αυλή, κοντά στο Ρολόι, Π. Πόλη, (28 εκ.)-82.171 € (ΔΔ)
- 70 τ.μ. (β' ορ.) Ροδίνι καινούργιο (45,5 εκ.)-133.528 € (ΔΔ)
- 74 τ.μ. Πειραιώς ισόγειο (2 υπν.) (29 εκ.) 87.000 € (ΔΔ)
- 75 τ.μ. (υπ.) Δενδρινού με αυλή 65.000 €
- 75 τ.μ. υπερ λουξ (1 υπν.) ρετιρέ απ/στη θέα- Ροδίνι (50 εκ.) - 146.735 € (ΔΔ)
- 77 τ.μ. (2 υπν.) καινούργιο β' ορ. Καναδά (46 εκ), 134.996 € (ΔΔ).
- 80 τ.μ. μονοκατοικία Π. Πόλη Ρολόι (45 εκ.) - 132.061 € (ΔΔ)
- 80 τ.μ. θέρμανση - γκαράζ Ιξιά 118.000 € (ΔΔ)
- 75 τ.μ. Δενδρινού με αυλή (υπ.) (2 υπν.) 70.000 €
- 82 τ.μ. β' ορ. Ροδίνι (29,6 εκ.) - 87.000 €.(ΔΔ)
- 87 τ.μ. καινούργιο ρετιρέ β' ορ. 2 υπν. Αραπάκι 140.000 € (ΔΔ)
- 87 τ.μ. α' ορ. καινούργιο Ιαλυσό 132.000 € (ΔΔ)
- 80 τ.μ. μον/κία διώροφη (2 υπν.) Παραδείσι με τζάκι (22 εκ.) - 64.563 € (ΔΔ)
- 87 τ.μ. θέρμανση - γκαράζ Μίρα Μάρε 128.000 € (ΔΔ)
- 92 τ.μ. κανούργιο Ιαλυσό (42 εκ.) - 123. 257 € (ΔΔ)
- 95 τ.μ. 2 υπν. Μιχ. Πετρίδη (ισ.) 35 εκ.-102.714 €
- 98 τ.μ. (α' ορ.) 3 υπν. Κέννεντυ (44.247 εκ.) 130.000 €(ΔΔ)
- 97 τ.μ., (3 υπν.) α' όρ., Μητρόπολη (33εκ.) 97.000 € (ΔΔ)
- 100 τ.μ. οροφ/σμα Γεννάδι καινούργιο (39 εκ.) 114.453 € (ΔΔ)
- 100 τ.μ. α' ορ. καινούργιο Μίρα Μάρε γκαράζ 147.000 € (ΔΔ)
- 107 τ.μ. καινούργιο ρετιρέ Αραπάκι (58.600 εκ.) 172.000 € (ΔΔ)
- 110 τ.μ. μεζ/τα Τσαΐρι σε 1.200 τ.μ. οικ/δο 147.000 € (ΔΔ)
- 112 τ.μ. (β' ορ.) 3 υπν. Κέννεντυ (47.700 εκ.)140.000 €
- 115 τ.μ. (3 υπν.) καινούργιο Αραπάκι (63 εκ.) 185.619 €.(ΔΔ)
- 116 τ.μ. (ισ. υπ/νο) 3 υπν. Πτολεμαίων (58 εκ.)-170.212 € (ΔΔ)
- 120 τ.μ. διώροφη καινούργια μον/κία Ροδίνι (80 εκ.) 234.776 € (ΔΔ)
- 120 τ.μ. καινούργιο Ροδίνι (78 εκ)-229.000 € (ΔΔ)
- 120 τ.μ. καινούργιο Δασκάλους ρετιρέ λουξ-θέα (3 υπν.) (75 εκ.)-220.000 €.(ΔΔ)
- 123 τ.μ. (3 υπν.) γ' ορ. καινούργιο Καναδά (73 εκ. )214.000 € (Δ.Δ.)
- 142 τ.μ. μον/κία Νιοχώρι 150.000 € (ΔΔ)
- 145 τ.μ. μεζ/τα Κοσκινού καινούργια ετ/τη σε 2 στρ. οικ. (78 εκ.) 230.000 € (ΔΔ)
- 175 τ.μ. μεζ/τα μπετά Αγ. Αποστόλους (44 εκ.)-129.126 € (ΔΔ)
- 180 τ.μ. α' ορ. Κοδριγκτώνος 205.000 € (ΔΔ)
- 185 τ.μ. (3 υπν.) Μιχ. Πετρίδη Ρετιρέ (85 εκ.)-249.449 ευρώ (ΔΔ).
- 185 τ.μ., μον/κίασε 2 στρ. Φιλέρημο (120 εκ.) - 352.000 € (ΔΔ)
- 200 τ.μ. μον/κία Ιξιά 280.000 € (ΔΔ)
- 203 τ.μ. διαμ/σμα β' ορ. Μήδεια (85 εκ.)-250.000 € (ΔΔ)
- 210 τ.μ. μον/κία σε 500 τ.μ. οικ/δο κοντά Κορδικτώνος (110 εκ.) 322.000 € (ΔΔ)
- 236 τ.μ., διώροφη μον/κία 20ο χιλιόμετρο Ρόδου-Καμείρου 322.817 € (100 εκ.) (ΔΔ)

**ΚΑΤΑΣΤΗΜΑΤΑ-ΑΠΟΘΗΚΕΣ-ΓΡΑΦΕΙΑ -ΠΑΝΣΙΟΝ**
- 48τ.μ. κατ/μα, Ιαλυσό, 55.000 €
- 50 τ.μ. κατ/μα Φαληράκι 103.000 € (ΔΔ)
- 60 τ.μ. κατάστημα στ' Ασγούρου (22 εκ.)- 64.563 €
- 71 τ.μ. υπόγεια απ/η με ράμπα Αννης Μαρίας (8 εκ.) 23.477 €
- 80 τ.μ. υπ/γεια απ/κη Κένεντυ (12 εκ.) 35.216€
- 85 τ.μ. ημ/γεια με αυλή αποθήκη Καρακόνερο (15 εκ.)-44.020 €
- 90 τ.μ. ισόγεια απ/κη μαρ/βά Ροδίνι (15 εκ.) - 44.020 €.(ΔΔ)
- 118 τ.μ. κατάστημα Ακτή Κανάρη 350.000 €
- 122 τ.μ. κατάστημα Νιοχώρι 200.000 € (ΔΔ)
- 190 τ.μ. κατάστημα με 110 τ.μ. πατάρι λεωφ. Ρόδου-Καλλιθέας 294.000 €
- 365τ.μ., ισόγ. ξυλουργείο, κτίριο και εξοπλισμός, 400.000 €
- 175 τ.μ. κατάστημα Λεωφ. Ρόδου-Λίνδου (70 εκ.)-205.429 € (ΔΔ)

**ΕΝΟΙΚΙΑΣΕΙΣ ΑΚΙΝΗΤΩΝ-ΕΠΙΧΕΙΡΗΣΕΙΣ:**
- 40 τ.μ. κατ/μα Καλλιθέα 300 €
- 110 τ.μ,. κατ/μα Καλλιθέα 645 €
- Αποθήκη 6ο χλ. Λεωφόρο Ρόδου Καλιθέας 500 τ.μ. ενοίκιο 450 €
- Αποθήκη Ρόδου-Λίνδου 460 τ.μ. ενοίκιο 1.500 €
- Αποθήκη Ρόδου-Λίνδου 1.000 τ.μ. - 2.350 ευρώ
- 190 τ.μ. κατάστημα με 110 τ.μ. πατάρι στην λεωφ. Ρόδου-Καλλιθέας προς 3.000
- Λουξ διαμ/σμα με θέρμανση 110 τ.μ.- Ροδίνι Στοκχόλμης 550€.
- 270 τ.μ. μεζονέτα καινούργια Ροδίνι ενοίκιο 1.300 ευρώ
- 140 τ.μ. (μεζ/τα) Ανάληψη. Ενοίκιο 650 €

**• ΠΩΛΕΙΤΑΙ ΣΥΝΤΕΛΕΣΤΗΣ ΔΟΜΗΣΗΣ ΠΡΟΣ 146 ΕΥΡΩ ΤΟ Τ.Μ.**
**- ΔΙΑΘΕΤΟΥΜΕ ΟΙΚΟΠΕΔΑ ΚΑΙ ΑΓΡΟΤΕΜΑΧΙΑ Σ' ΟΛΟ ΤΟ ΝΗΣΙ ΤΗΣ ΡΟΔΟΥ**
**ΑΝΑΛΑΜΒΑΝΟΥΜΕ ΤΗΝ ΕΝΟΙΚΙΑΣΗ ΤΟΥ ΔΙΑΜΕΡΙΣΜΑΤΟΣ ΣΕ ΠΟΛΥ ΣΥΝΤΟΜΟ ΧΡΟΝΙΚΟ ΔΙΑΣΤΗΜΑ**

**ΡΕΝΑ ΒΑΖΟΥΚΟΥ**
**(ΜΕΣΙΤΗΣ ΑΣΤΙΚΩΝ ΣΥΜΒΑΣΕΩΝ)**
**ΔΙΕΥΘ. ΓΡΑΦΕΙΟΥ ΔΗΜ. ΘΕΟΔΩΡΑΚΗ 3**
**9-1 το πρωί καθημερινά και 6.30-9 απ/τα (Δευτ. και Πέμπτης)**
**Τηλ. (22410) 22943-28838 FAX: 28838**
**email.vazoukou@otenet.gr. ΡΟΔΟΣ**

## πωλησεις-αγορες ακινητων & επιχειρησεων

**ΠΩΛΕΙΤΑΙ Η ΕΠΙΧΕΙΡΗΣΗ GREEKLAND ΕΣΤΙΑΤΟΡΙΟ - BAR ΕΠΙ ΤΗΣ ΟΔΟΥ ΦΕΡΕΝΙΚΗΣ ΣΤΗΝ ΙΑΛΥΣΟ. ΠΛΗΡ. ΤΗΛ. 2241092561** ΠΟ59237

**ΓΡΑΦΕΙΑ** σε έναν από τους κεντρικότερους δρόμους της Ρόδου κατάλληλα για ιατρεία, φοροτεχνικά γραφεία κ.λπ. σε λογικές τιμές και άνευ μεσιτικών. Πληρ. Σταμάτης Μανωλάκος τηλ. 2241023815, 2241078275 ΑΟ59234

**ΖΗΤΕΙΤΑΙ ΓΙΑ ΑΓΟΡΑ** μικρό σπίτι με κήπο στην Παλιά Πόλη της Ρόδου. Πληρ. τηλ. Spati, Mango Rooms, Πλ. Δωριέως 3, τηλ. 2241024877 ΑΟ59217

**ΔΙΑΜΕΡΙΣΜΑ** 97 τ.μ. μεταχειρισμένο α' ορόφου με δύο υπνοδωμάτια - κουζίνα - σαλόνι και λουτρό σε άριστη κατάσταση στην Αγία Αναστασία. Τιμή 35.000.000 δρχ. Πληρ. Σταμάτης Μανωλάκος τηλ. 2241023815, 2241078275 ΑΟ59233

**ΜΕΖΟΝΕΤΑ** 124 τ.μ. στο Ανω Ροδίνι (3Χ70 τ.μ.) καινούργια με κεντρική θέρμανση. Πληρ. τηλ. 6944347405, 2241027082 κ. Εμμ. Κρανίδης ΑΟ59185

Πάροδος Κων. Υδραίου πωλούνται **ΔΙΑΜΕΡΙΣΜΑΤΑ** 87 τ.μ., lux κατασκευής σε πολύ καλές τιμές. Δάνεια δεκτά. Πληρ. Ασβέστης Νίκος τηλ. 2241032809, 6947848288 ΑΟ59197

**ΜΕΖΟΝΕΤΑ** στην Παστίδα α' ορόφου 160 τ.μ. με μαρμαροσουβά, έτοιμη στα όρια του οικισμού Κρεμαστής. Τιμή 120.000 ευρώ. Πληρ. τηλ. 2241024441, 2241024445, 6944223382 ΑΟ59191

**ΜΕΖΟΝΕΤΑ** διώροφη στην Παστίδα στα μπετά, αποτελείται από υπόγειο 100 τ.μ., ισόγειο 100 τ.μ. διαθέτει 2000 τ.μ. κήπο και με ωραία θέα. Πληρ. Εμμ. Κρανίδης τηλ. 2241027082, 6944347405 ΑΟ59179

**ΕΥΚΑΙΡΙΑ** επί της Κολοκοτρώνη **ΠΩΛΕΙΤΑΙ** 87 τ.μ. διαμέρισμα ισόγειο με μεγάλη αυλή σε οικοδομή. δύο διαμερισμάτων. Γίνονται ευκολίες πληρωμής, δάνεια δεκτά. Πληρ. Γιάννης Κώτης τηλ. 2241032809, 6942695467 ΑΟ59193

Στοκχόλμης Ροδίνι πωλείται **ΔΙΑΜΕΡΙΣΜΑ** 87 τ.μ. 6 ετών, ισόγειο με αυλή σε πολύ καλή τιμή. Γίνονται ευκολίες πληρωμής, δάνεια δεκτά. Πληρ. Γιάννης Κώτης τηλ. 2241032809, 6942695467 ΑΟ59198

**ΞΕΝΟΔΟΧΕΙΟ** 700 κλινών στην πόλη της Ρόδου. Πληρ. Εμμ. Κρανίδης τηλ. 2241027082, 6944347405 ΑΟ59177

Ευκαιρία προλάβετε! Τριάντα, περιοχή Βουνάρα πωλείται **ΜΕΖΟΝΕΤΑ** 200 τ.μ. lux κατασκευής με μεγάλες αυλές. Διαθέτει τζάκι, αυτόνομη θέρμανση. Πληρ. Νίκος Ασβέστης. 2241032809, 6947848288 ΑΟ59196

Εναντι ξενοδοχείου Μίρα Μάρε στην Ιαλυσό πωλούνται **ΔΙΑΜΕΡΙΣΜΑΤΑ** των 55 τ.μ., 87 τ.μ., 100 τ.μ. lux κατασκευής με αυτόνομη θέρμανση και γκαράζ στο ισόγειο σε πάρα πολύ καλές τιμές. Δάνεια δεκτά. Πληρ. Γιάννης Κώτης τηλ. 2241032809, 6942695467 ΑΟ59194

Πάροδος Κων. Υδραίου πωλείται 120 τ.μ. **ΟΡΟΦΟΔΙΑΜΕΡΙΣΜΑ** ισόγειο, lux κατασκευής με μεγάλη αυλή και αυτόνομη θέρμανση και γκαράζ σε πάρα πολύ καλή τιμή. Γίνονται ευκολίες πληρωμής, δάνεια δεκτά. Πληρ. Γιάννης Κώτης τηλ. 2241032809, 6942695467 ΑΟ59195

**ΟΙΚΟΠΕΔΟ** 1000 τ.μ. στο Ανω Ροδίνι Σ.Δ. 0,40. Πληρ. Εμμ. Κρανίδης τηλ. 2241027082, 6944347405 ΑΟ59173

**ΔΙΑΜΕΡΙΣΜΑ** 3άρι ισόγειο μεταχειρισμένο κοντά στην οδό Αννης Μαρίας - δεκτά δάνεια Τραπεζών. Πληρ. τηλ. 6944347405, 2241027082 κ. Εμμ. Κρανίδης ΑΟ59184

**ΠΩΛΕΙΤΑΙ** κοντά στην οδό Δενδρινού 3άρι διαμέρισμα 3 ετών καλής κατασκευής - με γκαράζ. Πληρ. τηλ. 6944347405, 2241027082 Εμμ. Κρανίδης ΑΟ59183

**ΚΑΤΑΣΤΗΜΑ** 18 τ.μ. με WC και πατάρι ελεύθερο μίσθωσης στο κέντρο της πόλης. Πληρ. Εμμ. Κρανίδης τηλ. 2241027082, 6944347405 ΑΟ59180

**ΟΙΚΟΠΕΔΟ** 1600 τ.μ. στον επαρχιακό δρόμο Λίνδου - Πεύκων με δυνατότητα οικοδόμησης 180 τ.μ. σε 2ορόφους, με ωραία θέα. Πληρ. Εμμ. Κρανίδης τηλ. 2241027082, 6944347405 ΑΟ59178

**ΠΩΛΕΙΤΑΙ** στο δρόμο από Κολύμπια προς Αρχίπολη, αγρούς 4000 τ.μ. κοντά στις 7 Πηγές - σε τιμή ευκαιρίας. Πληρ. Εμμ. Κρανίδης τηλ. 2241027082, 6944347405 ΑΟ59176

**ΜΟΝΟΚΑΤΟΙΚΙΕΣ** στ' Αφάντου διώροφες των 100 τ.μ. σε ύψωμα με ωραία θέα. Πληρ. Εμμ. Κρανίδης τηλ. 2241027082, 6944347405 ΑΟ59175

**ΚΑΤΑΣΤΗΜΑ** κοντά στην πλατεία Φώκιαλη, 80 τ.μ. με πατάρι 55 τ.μ. ελεύθερο μίσθωσης. Πληρ. Εμμ. Κρανίδης τηλ. 2241027082, 6944347405 ΑΟ59174

**ΜΟΝΟΚΑΤΟΙΚΙΑ** στην Κρεμαστή, 80 τ.μ. με αυλή. Τιμή 30 εκ. ή 90.000 ευρώ. Πληρ. Εμμ. Κρανίδης τηλ. 2241027082, 6944347405 ΑΟ59172

**ΔΙΑΜΕΡΙΣΜΑ** 4άρι λουξ κατασκευής, 3 ετών στην Ανάληψη, τιμή μόνον 62 εκ. ή 182.000 ευρώ, δεκτά δάνεια. Πληρ. Εμμ. Κρανίδης τηλ. 2241027082, 6944347405 ΑΟ59171

**ΟΙΚΟΠΕΔΟ** Κιοτάρι - Μεγάλη Γη 50.000 τ.μ. άρτιο και οικοδομήσιμο, φανταστική θέα, όμορφο περιβάλλον. Τιμή: 650.000 ευρώ. Υπεύθυνοι: Χατζηλαζάρου Σ. & Συνεργάτες. **LandScope 2241028629** ΑΟ59164

**ΟΙΚΟΠΕΔΟ** Τρεις εμβαδού 2000 τ.μ. με άδεια οικοδομής. Τιμή: 117.500 ευρώ. Υπεύθυνοι: Χατζηλαζάρου Σ. & Συνεργάτες. **LandScope 2241028629** ΑΟ59163

**ΟΙΚΟΠΕΔΟ** Νότια Ρόδος - Λαχανιά 44.040 τ.μ. άρτιο και οικοδομήσιμο σε απόσταση 100 μ. από την θάλασσα . Τιμή: 580.000 ευρώ. Υπεύθυνοι: Χατζηλαζάρου Σ. & Συνεργάτες. **LandScope 2241028629** ΑΟ59162

**ΜΟΝΟΚΑΤΟΙΚΙΑ** Πρόποδες Φιλερήμου, υπό κατασκευή 170 τ.μ. σε οικόπεδο 1000 τ.μ. σε μπετά (περιμετρικό τοιχείο, αποχέτευση). Τιμή: 151.500 ευρώ. Υπεύθυνοι: Χατζηλαζάρου Σ. & Συνεργάτες. **LandScope 2241028629** ΑΟ59160

**ΠΙΠΙΝΟΣ**
**ΠΩΛΟΥΝΤΑΙ ΔΙΑΜΕΡΙΣΜΑΤΑ**
- 2 και 3 υπνοδωματίων πλησίον ΑΡΑΠΑΚΙ
- 2 υπνοδωματίων στην Ιαλυσό
- 1 και 2 υπνοδωματίων στην Ιξιά έναντι Μίρα Μάρε.

**Πληρ. τηλ. 2241023895, 6944390803, 6944676003**
*www.rhodes-top-properties.com*

**ΠΩΛΕΙΤΑΙ**

Κτίριο και επιχείρηση εστιατορίου στην Παλιά Πόλη (Ρολόϊ) με 165 τ.μ. εσωτερική αυλή, πλήρη εξοπλισμό, φήμη, πελατεία. Αξία 440.000 ευρώ.

**Πληροφορίες ΕΥΣΤΑΘΙΟΥ-ΕΥΡΩΚΤΗΜΑΤΙΚΗ, Εθνικής Αντιστάσεως 83 Τηλ. (22410) 73819-74917, 6944/374546, 6945/292030**

**ΠΩΛΟΥΝΤΑΙ**

στο κέντρο της Ιαλυσού λουξ κατασκευής διαμερίσματα με 35 τ.μ. 90 τ.μ. 105 τ.μ. με στεγασμένη θέση για πάρκιν και μεζονέτα 180 τ.μ.

**Πληρ. τηλ. Νίκος Γιωργίου**
**τηλ. 6932386180, 2241076985, 2241093835**

**ΠΩΛΕΙΤΑΙ**

**φροντιστήριο**

ξένων γλωσσών λόγω συνταξιοδότησης.

**Πληρ. τηλ. 2241090878** 10.00-12.00

**ΠΩΛΕΙΤΑΙ**

οικόπεδο στη Λαχανιά 1.500 τ.μ. πάνω στο δρόμο με άδεια οικοδομής, 100 μ. από τη θάλασσα.

**Πληρ. τηλ. 6944777583**

**ΠΙΠΙΝΟΣ**
**ΠΩΛΟΥΝΤΑΙ ΜΟΝΟΚΑΤΟΙΚΙΕΣ**

125 τ.μ. με σοφίτα, σε οικόπεδο 300 τ.μ. στην Ιαλυσό
**Πληρ. τηλ. 2241023895, 6944676003,6944390803**
*www.rhodes-top-properties.com*

**Vitzileos**
**ΚΤΗΜΑΤΟΜΕΣΙΤΙΚΟ ΓΡΑΦΕΙΟ - REAL ESTATE AGENCY**

**ΜΑΡΙΟΣ Κ. ΒΙΤΖΗΛΑΙΟΣ**
Μεσίτης Αστικών Συμβάσεων - Real Estate agent

**ΕΚΤΙΜΗΣΕΙΣ-ΑΓΟΡΕΣ-ΠΩΛΗΣΕΙΣ**
**ΚΑΤΑΣΤΗΜΑΤΑ**
**ΟΙΚΟΠΕΔΑ-ΧΩΡΑΦΙΑ**
**ΚΤΗΜΑΤΙΚΕΣ-ΣΥΜΒΟΥΛΕΣ**
**ΕΝΟΙΚΙΑΣΕΙΣ-ΔΙΑΧΕΙΡΙΣΕΙΣ**
**ΣΠΙΤΙΑ-ΔΙΑΜΕΡΙΣΜΑΤΑ**

**ΚΑΤΑΣΤΗΜΑΤΑ – ΓΡΑΦΕΙΑ – ΕΠΙΧΕΙΡΗΣΕΙΣ** €
Επιχ/ση πλυντήρια-στεγνωτήρια σε πλήρη λειτουργία .....20.000
Επιχ/ση BAR σε κατάστημα 300 .τ.μ.+300 τ.μ. υπόγ. κοντά στη μαρίνα 147.000
15 τ.μ. κατάστημα στην Α. Διάκου .....30.000
20 τ.μ. Χ2 καταστήματα στην Π. Πόλη, τουριστ. περ. πίσω από Σωκρ. .323.000
45 τ.μ. ισόγ.+90 τ.μ. υπογ. Καρακόνερο .....88.000
50 τ.μ. μαγαζί κοντά στο Μαντράκι (νοικιασμένο) .....294.000
144 τ.μ. διώροφο κατάστημα με αυλή, 300 τ.μ. στο Νιοχώρι .....500.000
155 τ.μ. ακίνητο στην Ψαροπούλα, στην θάλασσα .....220.000
165 τ.μ. διώροφο μαγαζί στην Π. Πόλη της Κω, τουριστική περιοχή ...300.000
170 τ.μ. αποθήκη σε μπετά. Καρακόνερο .....71.000
170 τ.μ. αποθήκη με ράμπα στην Μ. Πετρίδη .....71.000
180 τ.μ. αποθήκη στην οδό Π. Ροδίου .....82.000
300 τ.μ. κατ/μα ετοιμοπ. σε 1000 τ.μ. οικόπ. Παστίδα, βιοτεχν. χώρος .147.000
1000 τ.μ. εργοστάσιο στον Καλαμώνα έτοιμο σε οικοπ. 6.400 τ.μ. ....587.000
1155 τ.μ. ακίνητο σε οικόπ. 817 τ.μ. στο κέντρο της Ρόδου .....763.000
12 apartmens πλήρως εξοπλισμένα στο Κιοτάρι .....440.000
Ξενοδ. Α' κατ., στην πόλη, 180 κλίνες+4 καταστήματα .....6.200.000
7 apart.Χ 2 δωμάτια πλήρως εξοπλισμένα και δύο μαγαζιά 250 τ.μ. στην παραλία Τριαντών, στην θάλασσα .....338.000
Ξενοδ. Β' κατ. 95 δωμ. σε 13 στρέμ. στην παραλία Ιαλυσού .....2.640.000
Ξενοδ. Γ' κατ. 37 δωμ., 74 κλίνες, δισκοθήκη 250 τ.μ., μπαρ, στην πόλη της Ρόδου, παραλία .....1.261.922

**ΔΙΑΜΕΡΙΣΜΑΤΑ**
45 τ.μ. στην πλατεία Βάθης, Αθήνα, στον 5ο όροφο .....39.000
50 τ.μ. στα Τριάντα γκαρσονιέρα με θέα .....50.000
50 τ.μ. στο Γεννάδι με 2ο υπνοδωμ. Φανταστική θέα ...44.000
60 τ.μ. στο Γεννάδι γκαρσονιέρα με θέα .....47.000
82 τ.μ. στον 1ο όροφο σε διπλοκατοικία στην Π. Πόλη88.000
110 τ.μ. με 3ο υπνοδωμ. ρετιρέ, στους δασκάλους .....150.000
117 τ.μ. παραδοσιακό διαμέρισμα απέναντι Καζίνο .....147.000

**ΜΕΖΟΝΕΤΕΣ – ΜΟΝΟΚΑΤΟΙΚΙΕΣ** €
62 τ.μ. μονοκατοικία με τζάκι και φανταστική θέα στην Π. Πόλη .....125.000
68 τ.μ. μονοκατοικία με αυλή 90 τ.μ. στα Μαριτσά .....59.000
80 τ.μ. μονοκατοικία σε 4000 τ.μ. οικόπεδο, πάνω στο κύμα, Γεννάδι
125 τ.μ. μονοκατοικία στο Γεννάδι, Villa super lux, 10 δωμ. .293.500
130 τ.μ. μεζονέτα σε μπετά, οικοπ. 350 τ.μ. Τριάντα .....110.000
135 τ.μ. μονοκατ. με κήπο στα Κρητικά, πανοραμικό .....191.000
167 τ.μ. ισόγειο-οροφοδιαμέρισμα σε διπλοκατοικία με 285 τ.μ. οικόπεδο στο κέντρο της πόλης, διατηρητέο. Πάρκιν .....440.300
170 τ.μ. διατηρητέα μονοκατοικία σε οικόπεδο 605 τ.μ. στο κέντρο της πόλης .....290.000
170 τ.μ. μεζονέτα σε μπετά, οικοπ. 450 τ.μ. Τριάντα .....140.000
170 τ.μ. μεζονέτα+170 τ.μ. μεζονέτα+120 τ.μ. οροφοδιαμέρισμα σε οικοπ. 5000 τ.μ. εντός οικισμού στην Παστίδα .....426.000
180 τ.μ. μονοκατ. ημιτελής στο Γεννάδι σε οικόπ. 750 τ.μ Φανταστική θέα .....161.000
187 τ.μ. βίλα με οικόπεδο 4780 τ.μ. στην Παστίδα .....310.000
190 τ.μ. μεζονέτα σε οικόπεδο 400 τ.μ. στα Κοσκινού με θεα φανταστική .....191.000
210 τ.μ. Μονοκατοικία με αυλή στην Π. Πόλη .....323.000
230 τ.μ. βίλα στην Λάρδο σε οικόπ. 7700 τ.μ. με 750 οπωροφ. δένδρα .....323.000
240 τ.μ. μεζονέτα σε οικόπεδο 250 τ.μ. στα Κοσκινού, νεόκτιστη .....290.000
250 τ.μ. ημιτελές τριώροφο ακίνητο σε οικόπεδο 250 τ.μ. στους δασκάλους .....235.000
250 τ.μ. βίλα καινούργια, πολυτελούς κατασκευής στο κέντρο της Κω σε οικόπεδο 4000 τ.μ. με δένδρα και γκαράζ .....352.000
272 τ.μ. μονοκατοικία σε οικόπ. 270 τ.μ., αποτελείται από 4 διαμερίσματα. Ψαροπούλα. .....220.000
600 τ.μ. μονοκατοικία στο Ροδίνι, Lux κατασκευής, γκαράζ, κήπο, φανταστική θέα .....500.000

**ΟΙΚΟΠΕΔΑ** €
412 τ.μ. στον Αγ. Νικόλαου Σ.Δ. 1.20 .....220.100
709 τ.μ. οικόπεδο με Σ.Δ.-1, με άδεια οικοδομής για 1000 τ.μ. στην πόλη .....600.000
750 τ.μ. στο Γεννάδι, εντός σχεδίου .....18.000
2000 τ.μ. στα Μαριτσά. Εντός σχεδίου, Σ.Δ.-0,50 .....120.000
2000 τ.μ. στα Τριάντα .....147.000
2500 τ.μ. πάνω στο δρόμο Ελαιώνας-Φουρνάκι, Γεννάδι .....24.000
3080 τ.μ. στο Πλημμύρι .....23.500
4000 τ.μ. κοντά στο Βερόπουλο με φανταστική θέα .....176.000
4100 τ.μ. στο Λειβάδι-Κρεμαστή .....82.200
4120 τ.μ. στα Τριάντα, κοντά στον οικισμό ....205.000
4400 τ.μ. στην Κρεμαστή .....76.000
5000 τ.μ. στα Αφάντου .....103.000
5500 τ.μ. στα Μαριτσά, εντός σχεδίου, Σ.Δ.=1 .250.000
5800 τ.μ. στα Κανδυλί .....117.000
6000 τ.μ. πάνω στο κύμα στα Τριάντα .....352.000
6000 τ.μ. στην Παστίδα+αποθήκη .....144.000
6500 τ.μ. στην λεωφόρο Ρόδου-Κρεμαστής ...410.000
6500 τ.μ. στο Φαληράκι κοντά στη θάλασσα, προνομιακό .....500.000
6720 τ.μ. στον Θόλαρο, Παραδείσι .....82.200
8000 τ.μ. στο Φαληράκι .....191.000
8300 τ.μ. στην Βληχά-Κάλαθος .....367.000
8500 τ.μ.+6500 τ.μ. στην παραλία Αφάντου ..18 το τ.μ.
9000 τ.μ. στα Μαριτσά, εντός ζώνης .....132.000
9345 τ.μ. στα Ασγούρου με θέα .....205.000
12000 τ.μ. στην Αφάντου, πάνω στο κύμα .....520.000
13000 τ.μ. στα Μαριτσά .....123.000
14000 τ.μ. το αγροτεμάχιο στην Διμυλιά .....65.000
25000 τ.μ. στα Καλαβάρδα .....295.000
30000 τ.μ. στο Τσαΐρι .....352.000
32000 τ.μ. στην Θολό, πάνω στο κύμα .....587.000
38000 τ.μ. στο Γεννάδι, πάνω στο κύμα .....2.230.000
46000 τ.μ. στο Τσαΐρι .....405.000
50000 τ.μ. στο Τσαΐρι .....360.000

**Εθν. Μακαρίου 45 (3ος όροφος • Τηλ.: 22410 24900, 25545 • Fax: 22410 25544 • Κιν.: 6932704919**

## πωλήσεις

συνέχεια από την προηγούμενη

ΟΙΚΟΔΟΜΗ ΡΟΔΟΥ

**ΤΕΧΝΙΚΗ–ΚΑΤΑΣΚΕΥΑΣΤΙΚΗ ΕΤΑΙΡΕΙΑ**

**ΠΩΛΟΥΝΤΑΙ**

1) **Καταστήματα, διαμερίσματα και οροφοδιαμερίσματα** στην οδό Αμστερνταμ, Βερολίνου και Μαδρίτης στο Ροδίνι διαφόρων μεγεθών (σε συγκρότημα 9 πολυκατοικιών)
2) **Μονοκατοικίες** 150 τ.μ. η κάθε μία σε κτήμα 2.000 τ.μ. (υπό κατασκευή)
3) **Μονοκατοικίες** στο Κιοτάρι Ασκληπειού (στο κύμα) 120 τ.μ. σε κτήμα 1.300 τ.μ. εκάστη (υπό κατασκευή)
4) **Διώροφες μονοκατοικίες** των 100 τ.μ. στο Γεννάδι, 200 μέτρα από τη θάλασσα σε κτήμα 1.300 τ.μ. (υπό κατασκευή)

Δεκτά δάνεια και ευκολίες πληρωμής έχουμε τις καλύτερες τιμές της αγοράς.

ΟΙΚΟΔΟΜΗ ΡΟΔΟΥ

Καμύνδου 4- Ρόδος-85100 Τηλ.: 22410/60460- 2 Fax: 22410/60463

ΜΑΝΟΛΗΣ ΣΠΥΡΙΔΗΣ
Πολιτικός Μηχανικός Δ.Π.Θ.
(Κιν:693 6660460)

ΚΩΣΤΑΣ ΚΩΝΣΤΙΝΤΙΝΙΔΗΣ
εργολάβος
(ΚΙΝ.: 694 6999906)

**ΟΙΚΟΠΕΔΟ** Κοσκινού εμβαδού 9.300 τ.μ. άρτιο και οικοδομήσιμο με θέα θάλασσα. Τιμή: 215.000 ευρώ. Υπεύθυνοι: Χατζηλαζάρου Σ. & Συνεργάτες. **LandScope 2241028629** ΑΟ59159

**ΓΚΑΡΣΟΝΙΕΡΑ** 24 τ.μ. επί της οδού Πίνδου 27 στην πόλη της Ρόδου. Πληρ. τηλ. 2241090367 μετά τις 6 μ.μ. και 6937016841 ΑΟ59124

**ΟΙΚΟΠΕΔΟ** ΙΑΛΥΣΟΣ εμβαδού 3000 τ.μ. άρτιο και οικοδομήσιμο (ζώνη οικισμού). Τιμή: 147.000 ευρώ. Υπεύθυνοι: Χατζηλαζάρου Σ. & Συνεργάτες. **LandScope 2241028629** ΑΟ59158

**ΟΙΚΟΠΕΔΟ** Μεγάλη Γη (Κιοτάρι) 4.030 τ.μ. σε απόσταση 180 μ. από την θάλασσα. Τιμή: 95.000 ευρώ. Υπεύθυνοι: Χατζηλαζάρου Σ. & Συνεργάτες. **LandScope 2241028629** ΑΟ59157

**ΕΥΚΑΙΡΙΑ. ΠΩΛΕΙΤΑΙ** από τον οικοπεδούχο διώροφος μονοκατοικία στα μπετά 170 τ.μ. σε οικόπεδο 320 τ.μ. περίπου με μαντρότοιχο από μπετόν και ασφαλτοστρωμένους δρόμους στην Ιαλυσό δίπλα στο φυτώριο και απέναντι από τον Μαρινόπουλο-Οικοδομή Νο3-125.000€. Πληρ. τηλ. 6945279664 ΑΟ59143

**ΟΙΚΟΠΕΔΟ** ΙΑΛΥΣΟΣ εμβαδού 2000 τ.μ. με άδεια οικοδομής (εκτός ζώνης οικισμού). Τιμή: 194.000 ευρώ. Υπεύθυνοι: Χατζηλαζάρου Σ. & Συνεργάτες. **LandScope 2241028629** ΑΟ59156

**ΖΗΤΩ ΝΑ ΑΓΟΡΑΣΩ ΟΙΚΟΠΕΔΟ** στον οικιστικό συνεταιρισμό Απόλλων απέναντι από το ΙΚΑ λεωφ. Ρόδου-Λίνδου. Μεσίτες αποκλείονται. Πληρ. τηλ. 6932648170 ΑΟ59154

**ΖΗΤΕΙΤΑΙ** μικρό οικόπεδο (κήπο με βάσεις ενός σπιτιού) στην Παλιά Πόλη της Ρόδου. Τηλ. Spaki, Mango Rooms, Πλατεία Δωριέως αριθμ. 3, τηλ. 2241024877 ΑΟ59149

**ΜΑΡΙΤΣΑ ΕΝΤΟΣ ΟΙΚΙΣΜΟΥ** κτήμα 3.200 τ.μ. σε πολύ καλή θέση δίπλα στο κεντρικό δρόμο. Πληρ. τηλ. 6944313324 ΑΟ59127

**ΜΕΓΑΛΗ ΕΥΚΑΙΡΙΑ! ΠΩΛΕΙΤΑΙ ΨΗΤΟΠΩΛΕΙΟ ΣΕ ΠΑΡΑΛΙΑΚΟ ΔΡΟΜΟ ΜΕ ΕΞΑΣΦΑΛΙΣΜΕΝΗ ΠΕΛΑΤΕΙΑ. ΠΡΟΛΑΒΕΤΕ!!! ΠΛΗΡ. ΤΗΛ. 6972056211 ΠΟ59101**

**ΠΩΛΕΙΤΑΙ** παραδοσιακή μονοκατοικία 133 τ.μ. σε 325 τ.μ. οικόπεδο διώροφη στην Αγ. Αναστασία τιμή 180.000 ευρώ. Επίσης κατάστημα 60 τ.μ. με 60 τ.μ. υπόγειο ελεύθερο μίσθωσης στους Δασκάλους 124.000 ευρώ. Πληρ. ΑΙΓΑΙΟΚΤΗΜΑΤΙΚΗ τηλ. 2241022943, 2241028838, 6945466773 ΑΟ59109

**ΔΙΑΜΕΡΙΣΜΑ** επί της οδού Μ. Χαραλάμπους (πίσω από το Πανεπιστήμιο Αιγαίου) σε υπό ανέγερση πολυκατοικία στην πόλη της Ρόδου, 95 και 45 τ.μ. αντίστοιχα. Πληρ. τηλ. 2241052111, 6946242132 ΑΟ59088

**ΠΩΛΟΥΝΤΑΙ:** α) οικόπεδο 12.000 τ.μ. στ' Ασγούρου με προκατασκευασμένο σπίτι 50 τ.μ. 3 ετών, περιφραγμένο προς 176.000 ευρώ. Δάνεια δεκτά, β) οικόπεδο 2000 τ.μ. στην ζώνη οικισμού της Παστίδας με άδεια οικοδομής για 200 τ.μ., ρεύμα, νερό προς 17000 ευρώ. Δάνεια δεκτά, γ) οικόπεδο στο Γεννάδι 1200 τ.μ. εντός οικισμού και οικόπεδο 1000 τ.μ. επί της επαρχιακής οδού Γεννάδι-Λαχανιάς με άδεια οικοδομής για κατοικία 135 τ.μ. Πληρ. Ευρωπαική Επενδυτική τηλ. 2241039300, 6977582152 κο Θεόφιλο ΑΟ59091

**ΠΩΛΟΥΝΤΑΙ** α) διαμέρισμα 115 τ.μ. με θέα στον κόλπο της Ιαλυσού, πάνω στο κύμα. Ευκαιρία, β) αποθήκες εντός πόλεως Ρόδου, 210 τ.μ., 178 τ.μ. και 250 τ.μ. προς την λεωφόρο Ρόδου-Καλλιθέα, 340 τ.μ. περιοχή Ασγούρου, γ) κατάστημα 150 τ.μ. και 150 τ.μ. αποθήκη επί της Ρόδου-Λίνδου, δ) οικόπεδο στην Ηλιούπολη 500 τ.μ. με άδεια οικοδομής. Πληρ. Κτημ/κό Γραφείο κ. Ελένης Βρατσάλη τηλ. 6945105362, 2241063834, 2241065300 ΑΟ59104

**ΔΙΑΜΕΡΙΣΜΑ** α) 97 τ.μ. α' ορόφου (με 3 υπν/τια) ανακαινισμένο στην Μητρόπολη 97.000 ευρώ, β) 74 τ.μ. στην Πειραιώς ισόγειο (2 υπν.) 87.000 ευρώ, γ) 82 τ.μ. β' ορ. στο Ροδίνι 87.000 ευρώ. Δεκτά δάνεια όλων των ταμείων. Πληρ. ΑΙΓΑΙΟΚΤΗΜΑΤΙΚΗ τηλ. 2241022943, 2241028838, 6945466773 ΑΟ59108

**ΕΥΚΑΙΡΙΑ:** α) ΠΩΛΕΙΤΑΙ όροφος 8 γραφείων κοντά στην Ακαδημία 251 τ.μ. συν/κής επιφανείας μόνο 350.000 ευρώ, β) κατάστημα 100 τ.μ. στο Φαληράκι μισθωμένο 220.000 ευρώ, γ) κατάστημα 50 τ.μ. μισθωμένο στο Φαληράκι 120.000 ευρώ. Πληρ. ΑΙΓΑΙΟΚΤΗΜΑΤΙΚΗ τηλ. 2241022943, 2241028838, 6945466773 ΑΟ59106

Στο κέντρο της πόλεως Ρόδου, στο Νιοχώρι **ΠΩΛΕΙΤΑΙ** διώροφο κτίσμα επιφανείας 165 τ.μ. αποτελούμενο από δύο καταστήματα στο ισόγειο, δύο διαμερίσματα στον όροφο, με εσωτερική αυλή, ανατολικομεσημβρινό, ηλιόλουστο στην τιμή των 160.000 ευρώ. Πληρ. τηλ. 6946472476 ΑΟ59223

**ΜΕΖΟΝΕΤΑ** λουξ κατασκευής 145 τ.μ. καινούργια ετοιμοπαράδοτη σε 2 στρ. οικ/δο στα Κοσκινού 230.000 ευρώ. Επίσης μονοκατοικία καινούργια ετοιμοπαράδοτη στην Θολό 236 τ.μ. σε 2.174 τ.μ. οικόπεδο με έξτρα δόμηση για άλλα 764 τ.μ. Πληρ. ΑΙΓΑΙΟΚΤΗΜΑΤΙΚΗ τηλ. 2241022943, 2241028838, 6945466773 ΑΟ59107

**ΠΩΛΟΥΝΤΑΙ:** α) γκαρσονιέρα καινούργια ετοιμοπαράδοτη α' ορόφου, 43 τ.μ. με πλήρη επίπλωση και εξοπλισμό κατάλληλη για επένδυση προς 67.500 ευρώ. Δάνεια δεκτά, β) διαμέρισμα 70 τ.μ. στον Αγιο Δημήτριο α' ορόφου, μερικώς ανακαινισμένο προς 77.367 ευρώ, γ) οροφοδιαμέρισμα 100 τ.μ. στην Τσαλδάρη με 3 υπνοδωμάτια, μεγάλη βεράντα, αποπεράτωση 1992, ελάχιστα χρησιμοποιημένο προς 117.000 ευρώ. Δάνεια δεκτά. Πληρ. Ευρωπαική Επενδυτική τηλ. 2241039300, 6977582152 κο Θεόφιλο ΑΟ59090

**ΠΩΛΕΙΤΑΙ ΚΑΤΑΣΤΗΜΑ**

120 τ.μ. σε ημιτελή κατάσταση με αυλή αποκλειστικής χρήσης 300 τ.μ. και ή συνιδιοκτησία επί οικοπέδου 5 στρεμμάτων 810 τ.μ. στα ΚΟΛΥΜΠΙΑ, συνολικής αξίας 88.000 ευρώ, στην ευκαιριακή τιμή των 55.000 ευρώ μόνο. Δάνεια δεκτά.

**Πληρ. τηλ. 6945378374**

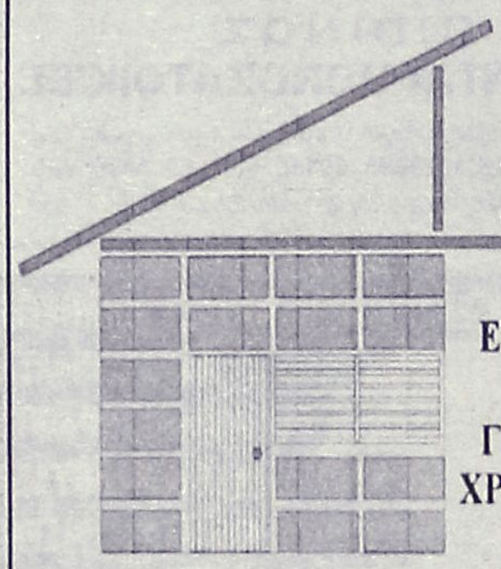

DECO

**ΚΑΤΑΣΚΕΥΑΣΤΙΚΗ**

ΔΙΑΜΟΡΦΩΣΕΙΣ
ΕΣΩΤΕΡΙΚΩΝ - ΕΞΩΤΕΡΙΚΩΝ ΧΩΡΩΝ
ΧΩΡΙΣΜΑΤΑ - ΨΕΥΔΟΡΟΦΕΣ
ΓΥΨΟΣΑΝΙΔΕΣ - ΤΣΙΜΕΝΤΟΣΑΝΙΔΕΣ
ΧΡΩΜΑΤΙΣΜΟΙ - ΜΟΝΩΣΕΙΣ - ΥΔΡΑΥΛΙΚΑ
ΞΥΛΟΥΡΓΙΚΕΣ ΕΡΓΑΣΙΕΣ

Με ένα τηλεφώνημα κοντά σας **6946-028644**

**«ΚΤΗΜΑΤΙΚΗ ΠΡΟΟΠΤΙΚΗ»**

**ΜΑΡΙΝΑ ΣΤΥΛΙΑΝΟΥ**

***ΜΕΣΙΤΗΣ ΑΣΤΙΚΩΝ ΣΥΜΒΑΣΕΩΝ-ΚΛΑΥΔΙΟΥ ΠΕΠΕΡ 125***
***Α' ΟΡΟΦΟΣ, τηλ. 22410-37906 και 6972292958***

○ **ΕΝΟΙΚΙΑΣΕΙΣ**
1) Δύο γραφεία 52 τ.μ. επί της Ρόδου-Λίνδου
2) Επί της Ρόδου-Λίνδου καταστήματα 300 τ.μ. 200 τ.μ. και 100 τ.μ. με άνετο πάρκινγκ.
3) Επί της Ρόδου-Λίνδου αποθήκη 400 μ. με ύψος 5 μ.
4) Επί της Ρόδου-Λίνδου γκαρσονιέρα 45 τ.μ. με άνετο πάρκινγκ..

○ **ΔΙΑΜΕΡΙΣΜΑΤΑ (ΠΩΛΟΥΝΤΑΙ)**
1) Επί της Ρόδου-Λίνδου διαμέρισμα 130 τ.μ. σε μαρμαροσουβά διαμορφωμένο για γκαρσονιέρες.
2) Στην Ιξιά, μεταχειρισμένο, 90 τ.μ. συν 20 τ.μ. γκαρσονιέρα πάνω στην θάλασσα με θέα.
3) Στου Κόβα 1 μεταχειρισμένο 80 τ.μ.
4) Περιοχή Μίρα Μάρε διαμερίσματα ενός και 2 υπνοδωματίων
5)Διαμέρισμα μεταχειρισμένο επί της Κορδιγκτώνος 180 τ.μ.
6) Στα Κοσκινού γκαρσονιέρα 56 τ.μ.
7) Στην περιοχή "7 Βαγιές" διαμέρισμα 110 τ.μ.

○ **ΟΙΚΟΠΕΔΑ**
1) Στην παραλία Ιαλυσού 7 στρέμματα.
2) Στα Μαριτσά 13 στρέμματα.
3) Στην Κρεμαστή 2 στρέμματα με παλιό σπίτι.
4) Στην Ιαλυσό οικόπεδο 1.500 τ.μ. και Σ.Δ 0.6
5) Στο Καντηλί 2 στρέμματα
6) Πωλείται στην Παλιά Πόλη οικόπεδο 980 τ.μ. με παλιό σπίτι Σ.Δ. 1
7) Πάνω στο δρόμο προς αεροδρόμιο 2 στρ.
8) Στους Τρεις οικόπεδο 4.700 τ.μ. με άδεια οικοδομής ή χωρίς την άδεια.
9) Στην βιοτεχνική ζώνη στο Τσαΐρι οικόπεδο 1 στρέμμα με άδεια οικοδομής.

○ **ΜΟΝΟΚΑΤΟΙΚΙΕΣ (ΠΩΛΟΥΝΤΑΙ)**
1) Στην Ιαλυσό 150 τ.μ. με κήπο ετοιμοπαράδοτες.
2) Στην Ιαλυσό 152 τ.μ., με 360 τ.μ. οικόπεδο, τελειωμένες ή μαρμαροσοβά.
3) Στην Ιαλυσό 150 τ.μ. σε 2 στρέμματα οικόπεδα.
4) Στην Ιαλυσό ετοιμοπαράδοτα 170-190.
5) Στο Μόντε Σμιθ μονοκατοικίες από 205 τ.μ. έως 240 τ.μ.
6) Στην Παστίδα μονοκατοικίες 160 τ.μ. σε μαρμαροσουβά εντός σχεδίου
7) Στην Αγία Αναστασία διατηρητέα διόροφη μονοκατοικία 300 τ.μ. εκτός υπόγειο.
8) Στα Κοσκινού 180 τ.μ. σε 600 τ. μ. οικόπεδο ετοιμοπαραδοτη.
9) Στην Ιξιά μονοκατοικία 200 τ.μ. σε 3 στρέμματα κήπο και παραδοσιακό σπίτι 54 τ.μ. μαζί.

○ **ΕΠΑΓΓΕΛΜΑΤΙΚΗ ΣΤΕΓΗ**
1) Επί της Ρόδου Λίνδου 500 τ.μ. σε μπετά.
2) 12 στούντιος στην παραλία Ιαλυσού.
3) Επιχείρηση παιδικού σταθμού στη Ρόδο.
4) Καταστήματα 55 τ.μ. περιοχή Αγίου Ιωάννου.
5) Στους Καστελλοριζιούς επιχείρηση από 6 γκαρσονιέρες. Τιμή 146.700 ευρώ (50.000.000)

**Αναλαμβάνουμε την πώληση διαμερισμάτων, Μονοκατοικιών, καταστημάτων, οικοπέδων, καθώς και αντιπαροχές και μισθώσεις ακινήτων.**
**Ζητούνται: Οικόπεδα για αγορά ή αντιπαροχή.**

***ακίνητα***

***ΤΣΟΥΡΟΥΝΑΚΗΣ***

**Κεφάλαιο**

*Κτηματομεσιτικό γραφείο*

**ΔΙΑΜΕΡΙΣΜΑΤΑ ΠΩΛΟΥΝΤΑΙ**

❑ 41 τ.μ,ισόγειο,1 υπν/τιου , αυλή, καινούριο, Ανάληψη, 23 εκ-67.500 €

❑ 46 τ.μ,ισόγειο,1 υπν/τιου, καινούριο, πάρκιν, Ανάληψη 26εκ - 76.300€

❑ 53 τ.μ. ισόγειο, 1 υπν/τιου, καινούριο, πάρκιν, Ανάληψη, 29εκ - 85.106 €

❑ 77τ.μ. 2ου, 2 υπν/τιων, καινούριο,πάρκιν, Καναδά, 49 εκ-143.800€

❑ 80 τ.μ ,ισόγειο,2υπν/τιων, γκαράζ, καινούριο, Ιξιά 40 εκ-117.388 €

❑ 85τ.μ,ρετιρέ,2 υπν/τιων, καινούριο,πάρκιν Ανάλη-ψη, 48εκ - 140.865 €

❑ 87 τ.μ.,1ου, 2 υπν/τιων, καινούριο,πάρκινκ Ανάληψη, 48εκ - 140.865 €

❑ 90 τ.μ., 1ου, 2υπν/τιων, καινούριο,Τριάντα 45 εκ-132.061€

❑ 100 τ.μ ,1ου ,3υπν/τιων, γκαράζ ,καινούριο, Ιξιά 50 εκ-146.735 €

❑ 103 τ.μ ,οροφοδια/μα 1ου ,3υπν/τιων, καινούριο,πάρκιν, Καρακόνερο, 53εκ-155.539 €

❑ 115 τ.μ,1ου, 3 υπν/τιων , καινούριο,πάρκινκ, Ανάλη-ψη 63εκ - 184.886 €

❑ 116τ.μ., 1ου, 3υπν/τιων, καινούριο, πάρκιν, 34τ.μ Ανάληψη,63 εκ-184.886 €

❑ 117 τ.μ ,οροφοδια/μα ισόγειο,3υπν/τιων,καινούριο Ανάληψη 62εκ-181.951 €

❑ 123τ.μ,ισόγειο,3υπν/τιων, Ακαδημία , κατάλληλο για επαγγελματική χρήση 95 εκ –278.796 €

**ΜΕΖΟΝΕΤΕΣ-ΜΟΝ/ΚΙΕΣ ΠΩΛΟΥΝΤΑΙ**

❑ 130 τ.μ ,μεζονέτα , μπετά , 300 τ.μ αυλή Τριάντα 40 εκ-117.388 €

❑ 130 τ.μ ,μεζονέτα , μαρμαροσοβά, 300 τ.μ αυλή Τριάντα 47 εκ-137.931 €

❑ 170 τ.μ ,μεζονέτα ,μπετά σε 1.500 τ.μ οικόπεδο Κοσκινού 62εκ-181.951 €

❑ 176 τ.μ ,μεζονέτα ,μπετά σε 1.350 τ.μ οικόπεδο Τρείς 44εκ-129.126 €

❑ 187 τ.μ ,μεζονέτα , 3υπν/τιων , σε 2 στρέματα,Τριάντα 121εκ-355.099 €

❑ 200 τ.μ ,μεζονέτα μ/σοβά , 3 υπν/τιων, 300 τ.μ οικόπεδο Τριάντα 56 εκ-164.343 €

❑ 203 τ.μ ,μεζονέτα, 3υπν/τιων, σε 2 στρέματα, Τριάντα 131εκ-384.446€

**ΟΙΚΟΠΕΔΑ ΠΩΛΟΥΝΤΑΙ**

❑ 2.000τ.μ,με την άδεια θέα , Κοσκινού 32εκ-93.910 €

❑ 4.100 τ.μ., θέα, Κοσκινού 60εκ-176.082 €

**ΕΠΙΧΕΙΡΗΣΕΙΣ & ΕΠΑΓΓΕΛΜΑΤΙΚΟΙ ΧΩΡΟΙ**

❑ Κατάστημα 75 τ.μ κύρια χρήση συν 75 τ.μ αποθήκη συν 65 τ.μ αυλή,έτοιμο για εστιατόριο, Δασκάλους, 55 εκ-161.408 €

❑ Αποθήκη 95τ.μ ,σοβά ,ράμπα, Καρακόνερο 16 εκ-46.955 €

❑ 123τ.μ.,ισόγειο, διαμέρισμα,3υπν/τιων, Ακαδημία , κατάλληλο για επαγ/ματική χρήση 95 εκ –278.796 €

**ΖΗΤΟΥΝΤΑΙ ΚΑΤΟΙΚΙΕΣ&ΟΙΚΟΠΕΔΑ ΕΝΤΟΣ&ΕΚΤΟΣ ΠΟΛΕΩΣ**

**ΤΣΟΥΡΟΥΝΑΚΗΣ Ι. ΑΝΤΩΝΙΟΣ ( B.Sc.-MKT )**

ΤΗΛ.: 22410 60060 (3 γραμμές)
FAX :22410 60062

Γ.Σεφέρη 12
(παραπλεύρως ΜΗΔΕΙΑ)

www.e-kefaleo.com

# Β.Α.ΚΑΜΠΟΥΡΑΚΗΣ Ξενοδοχειακες και Τουριστικες Επιχειρησεις Α.Ε.

**ΙΣΟΛΟΓΙΣΜΟΣ 31ης ΔΕΚΕΜΒΡΙΟΥ 2003 - ΕΤΑΙΡΙΚΗ ΧΡΗΣΗ (1 ΙΑΝΟΥΑΡΙΟΥ - 31 ΔΕΚΕΜΒΡΙΟΥ 2003)**

**ΑΡ. Μ.Α.Ε 12054/80/Β/86/17**

| ΕΝΕΡΓΗΤΙΚΟ | Ποσά κλειομένης χρήσης 2003 ΑΞΙΑ ΚΤΗΣΗΣ | ΑΠΟΣΒΕΣΕΙΣ | ΑΝΑΠ.ΑΞΙΑ | Ποσά προηγουμένης χρήσης 2002 ΑΞΙΑ ΚΤΗΣΗΣ | ΑΠΟΣΒΕΣΕΙΣ | ΑΝΑΠ.ΑΞΙΑ |
|---|---|---|---|---|---|---|
| Β. ΕΞΟΔΑ ΕΓΚΑΤΑΣΤΑΣΕΩΣ | | | | | | |
| 3 Τόκοι δανείων κατασκ. περιόδου | 258.155,08 | 230.378,25 | 27.776,83 | 258.155,08 | 184.302,60 | 73.852,48 |
| | 258.155,08 | 230.378,25 | 27.776,83 | 258.155,08 | 184.302,60 | 73.852,48 |
| Γ ΠΑΓΙΟ ΕΝΕΡΓΗΤΙΚΟ | | | | | | |
| II. Ενσώματες ακινητοποιήσεις: | | | | | | |
| 1 Γήπεδα - Οικόπεδα | 2.103.725,35 | 0,00 | 2.103.725,35 | 2.103.725,35 | 0,00 | 2.103.725,35 |
| 3 Κτίρια και Τεχνικά Εργα | 4.930.935,48 | 2.033.231,03 | 2.897.704,45 | 4.881.939,88 | 1.834.798,72 | 3.047.141,16 |
| 4 Μηχ/τα - Τεχνικές Εγκαταστ. και λοιπός μηχαν. εξοπλισμός | 869.936,95 | 744.571,98 | 125.364,97 | 864.088,15 | 592.243,29 | 271.844,86 |
| 5 Μεταφορικά Μέσα | 59.639,03 | 50.693,17 | 8.945,86 | 59.639,03 | 41.747,32 | 17.891,71 |
| 6 Επιπλα και λοιπός Εξοπλισμός | 2.990.338,64 | 2.586.429,40 | 403.909,24 | 2.752.731,29 | 2.366.384,38 | 386.346,91 |
| Σύνολο Ακινητοποιήσεων (ΓΙΙ) | 10.954.575,45 | 5.414.925,58 | 5.539.649,87 | 10.662.123,70 | 4.835.173,71 | 5.826.949,99 |
| III. Συμμετοχές & άλλες μακροπρόθ. χρηματοοικονομικές απαιτήσεις: | | | | | | |
| 2 Συμμετοχές σε λοιπές επιχειρήσεις | | | 2.764.921,50 | | | 2.764.921,50 |
| 7 Λοιπές μακροπρ/μες απαιτήσεις | | | 2.262,66 | | | 2.262,66 |
| | | | 2.767.184,16 | | | 2.767.184,16 |
| Σύνολο Παγίου Ενεργητικού (ΓΙΙ+ΓΙΙΙ) | | | 8.306.834,03 | | | 8.594.134,15 |
| Δ. ΚΥΚΛΟΦΟΡΟΥΝ ΕΝΕΡΓΗΤΙΚΟ | | | | | | |
| I. Αποθέματα: | | | | | | |
| 4 Αναλώσιμα υλικά και είδη συσκευασίας | | | 105.636,65 | | | 77.656,73 |
| II. Απαιτήσεις: | | | | | | |
| 1 Πελάτες | | | 435.518,79 | | | 391.335,08 |
| 3α. Επιταγές εισπρακτέες μεταχρ. | | | 86.717,54 | | | 66.587,78 |
| 11. Χρεώστες Διάφοροι | | | 250.417,81 | | | 188.814,70 |
| | | | 772.654,14 | | | 646.737,56 |
| IV. Διαθέσιμα | | | | | | |
| 1 Ταμείο | | | 45.115,58 | | | 16.785,35 |
| 3 Καταθέσεις Οψεως και Προθεσμίας | | | 654.688,56 | | | 971.046,40 |
| | | | 699.804,14 | | | 987.831,75 |
| Σύνολο Κυκλοφ. Ενεργητ. (ΔΙ+ΔΙΙ+ΔΙV) | | | 1.578.094,93 | | | 1.712.226,04 |
| Ε. ΜΕΤΑΒΑΤΙΚΟΙ ΛΟΓΑΡ. ΕΝΕΡΓΗΤΙΚΟΥ | | | | | | |
| 1 Εξοδα Επομένων Χρήσεων | | | 5.883,60 | | | 3.859,57 |
| Γενικό Σύνολο Ενεργητικού (Β+Γ+Δ+Ε) | | | 9.918.589,39 | | | 10.384.072,24 |
| ΛΟΓΑΡΙΑΣΜΟΙ ΤΑΞΕΩΣ ΧΡΕΩΣΤΙΚΟΙ | | | | | | |
| 2. Χρεωστικοί λογ/σμοί εγγυήσεων | | | 1,00 | | | 15.186,48 |
| 4. Λοιποί λογ/μοί τάξεως | | | 12.849,00 | | | 9.839,19 |
| | | | 12.850,00 | | | 25.025,67 |

| ΠΑΘΗΤΙΚΟ | Ποσά κλειομ. χρήσης 2003 | Ποσά προηγ. χρήσης 2002 |
|---|---|---|
| Α. ΙΔΙΑ ΚΕΦΑΛΑΙΑ | | |
| I. Κεφάλαιο Μετοχικό (164.412 μετοχές των 29,34 ευρώ) | | |
| 1. Καταβλημένο | 4.823.848,00 | 4.823.848,00 |
| III. Διαφορές αναπροσαρμογής: | | |
| 1. Διαφορές από αναπροσ. αξίας συμμετοχών και χρεωγράφων | 954.264,98 | 953.109,32 |
| 2. Διαφορές από αναπροσ. αξίας λοιπών περιουσιακών στοιχείων | 0,00 | 1.156,89 |
| 3. Επιχορηγήσεις επενδύσεων παγίου ενεργητικού | 407.451,87 | 533.904,36 |
| | 1.361.716,85 | 1.488.170,57 |
| IV. Αποθεματικά κεφάλαια: | | |
| 1. Τακτικό αποθεματικό | 133.553,05 | 120.000,00 |
| 3. Ειδικά αποθεματικά | 40.557,37 | 40.557,37 |
| 4. Εκτακτα αποθεματικά | 906.750,76 | 906.750,76 |
| 5. Αφορολ/τα αποθεματικά ειδικών διατάξεων νόμων | 433.132,04 | 433.132,04 |
| | 1.513.993,22 | 1.500.440,17 |
| V. Αποτελέσματα εις νέο: | | |
| Υπόλοιπο κερδών χρήσεως εις νέο | 67.989,62 | 310.481,68 |
| Σύν. ιδίων κεφαλ. (ΑΙ+ΑΙΙΙ+ΑΙV+ΑV) | 7.767.547,69 | 8.122.940,42 |
| Β. ΠΡΟΒΛΕΨΕΙΣ ΓΙΑ ΚΙΝΔΥΝΟΥΣ ΚΑΙ ΕΞΟΔΑ | | |
| 1. Προβλ. για αποζημ. προσωπικού λόγω εξόδου από την υπηρεσία | 38.842,98 | 38.842,98 |
| 3. Λοιπές προβλέψεις | 45.912,82 | 30.823,82 |
| | 84.755,80 | 69.666,80 |
| Γ. ΥΠΟΧΡΕΩΣΕΙΣ | | |
| I. Μακροπρόθεσμες Υποχρεώσεις: | | |
| 2. Δάνεια τραπεζών | 690.534,20 | 861.871,80 |
| II. Βραχυπρόθεσμες Υποχρεώσεις: | | |
| 1. Προμηθευτές | 271.099,30 | 172.009,46 |
| 3. Τράπεζες λ/βραχυπρ. υποχρεώσ. | | 0,00 |
| 4. Προκαταβολές Πελατών | 3.654,79 | 24.337,77 |
| 5. Υποχρεώσεις από φόρους - τέλη | 304.725,83 | 346.776,33 |
| 6. Ασφαλιστικοί Οργανισμοί | 61.320,75 | 54.088,04 |
| 7. Μακροπρόθεσμες υποχρεώσεις πληρωτέες στην επόμενη χρήση | 181.423,51 | 178.347,66 |
| 10. Μερίσματα πληρωτέα | 500.000,00 | 500.000,00 |
| 11. Πιστωτές Διάφοροι | 53.527,52 | 54.033,96 |
| | 1.375.751,70 | 1.329.593,22 |
| Σύνολο Υποχρεώσεων (ΓΙ+ΓΙΙ) | 2.066.285,90 | 2.191.465,02 |
| Γενικό Σύν. Παθητικού (Α+Β+Γ+Δ) | 9.918.589,39 | 10.384.072,24 |
| ΛΟΓΑΡΙΑΣΜΟΙ ΤΑΞΕΩΣ ΧΡΕΩΣΤΙΚΟΙ | | |
| 2. Πιστωτικοί λογ/σμοί εγγυήσεων | 1,00 | 15.186,48 |
| 4. Λοιποί λογ/μοί τάξεως | 12.849,00 | 9.839,19 |
| | 12.850,00 | 25.025,67 |

**ΚΑΤΑΣΤΑΣΗ ΛΟΓΑΡΙΑΣΜΟΥ ΑΠΟΤΕΛΕΣΜΑΤΩΝ ΧΡΗΣΕΩΣ 31ης ΔΕΚΕΜΒΡΙΟΥ 2003 (1 ΙΑΝΟΥΑΡΙΟΥ - 31 ΔΕΚΕΜΒΡΙΟΥ 2003)**

| Ι. ΑΠΟΤΕΛΕΣΜΑΤΑ ΕΚΜΕΤΑΛΛΕΥΣΕΩΣ | Ποσά κλειομένης χρήσης 2003 | | Ποσά προηγουμένης χρήσης 2002 | |
|---|---|---|---|---|
| Κύκλος εργασιών | | 3.891.275,51 | | 3.813.546,27 |
| Μείον: Κόστος παρασχεθείσων υπη | | 2.874.275,75 | | 2.731.540,52 |
| Μικτά Αποτελέσματα (κέρδη ή ζημίες) Εκμετάλλευσης | | 1.016.999,76 | | 1.082.005,75 |
| Πλέον: Αλλα έσοδα Εκμετάλλευσης | | 6.700,19 | | 71.912,26 |
| Σύνολο | | 1.023.699,95 | | 1.153.918,01 |
| Μείον: 1. Εξοδα διοικητικής λειτουργίας | 411.657,21 | | 362.769,06 | |
| 3. Εξοδα λειτουργίας διάθεσης | 79.795,26 | 491.452,47 | 70.749,46 | 433.518,52 |
| Μερικά αποτελ/τα (κέρδη) Εκμετάλλευσης | | 532.247,48 | | 720.399,49 |
| Πλέον: 1 Εσοδα συμμετοχών | | | | |
| 4. Πισ/κοί τόκοι και συναφή έσοδα | 20.059,11 | | 15.604,43 | |
| Μείον: 3. Χρεωστικοί τόκοι και συναφή έξοδα | 42.620,43 | -22.561,32 | 41.360,94 | -25.756,51 |
| Ολικά αποτελ/τα Εκμετάλλευσης | | 509.686,16 | | 694.642,98 |
| ΙΙ. Πλέον: Εκτακτα αποτελέσματα | | | | |
| 1. Εκτακτα και ανόργανα έσοδα | 126.453,72 | | 157.328,24 | |
| 3. Εσοδα προηγ. χρήσεων | 1.106,00 | | 0,00 | |
| | 127.559,72 | | 157.328,24 | |
| Μείον: 1. Εκτακτα και ανόργανα έξοδα | 0,00 | | 13.261,57 | |
| 4. Προβλέψεις για έκτ. κινδύνους | 15.089,00 | 112.470,72 | 15.240,00 | 128.826,67 |
| Οργανικά & έκτακτα αποτελέσματα (κέρδη) | | 622.156,88 | | 823.469,65 |
| Μείον: Σύνολο αποσβέσεων πάγιων στοιχείων | 625.827,52 | | 634.997,99 | |
| Μείον: Οι από αυτές ενσωμ. στο λειτ/κό κόστος | 625.827,52 | 0,00 | 634.997,99 | 0,00 |
| ΚΑΘΑΡΑ ΑΠΟΤΕΛ. (κέρδη) ΧΡΗΣΕΩΣ προ φόρων | | 622.156,88 | | 823.469,65 |

**ΠΙΝΑΚΑΣ ΔΙΑΘΕΣΗΣ ΑΠΟΤΕΛΕΣΜΑΤΩΝ**

| | Ποσά κλειομ. χρήσης 2003 | Ποσά προηγ. χρήσης 2002 |
|---|---|---|
| Καθαρά αποτελ. κέρδη χρήσης | 622.156,88 | 823.469,65 |
| Πλέον: Υπόλοιπο αποτελεσμάτων προηγούμενων χρήσεων | 310.481,68 | 302.351,74 |
| Σύνολο | 932.638,56 | 1.125.821,39 |
| Μείον: 1. Φόρος εισοδήματος | 217.754,91 | 288.214,38 |
| 2. Λοιποί μη ενσωματωμένοι στο λειτ. κόστος φόροι | 133.340,98 | 0,00 |
| | 351.095,89 | 288.214,38 |
| Κέρδη προς διάθεση | 581.542,67 | 837.607,01 |
| Η διάθεση των κερδών γίνεται ως εξής: | | |
| Τακτικό αποθεματικό | 13.553,05 | 27.125,33 |
| Μερίσματα Πληρωτέα | 500.000,00 | 500.000,00 |
| Υπόλοιπο εις νέον | 67.989,62 | 310.481,68 |
| | 581.542,67 | 837.607,01 |

**ΣΗΜΕΙΩΣΗ:** Η τελευταία αναπροσαρμογή ακινήτων βάσει του Ν. 2065/92, έγινε στην χρήση του 2000.

**Ρόδος 31 Μαρτίου 2004**

Ο ΠΡΟΕΔΡΟΣ ΚΑΙ ΔΙΕΥΘΥΝΩΝ ΣΥΜΒΟΥΛΟΣ
ΒΑΣΙΛΕΙΟΣ Α.ΚΑΜΠΟΥΡΑΚΗΣ
ΑΔΤ: Θ 870642

Η ΑΝΤΙΠΡΟΕΔΡΟΣ
ΒΑΛΑΣΙΑ Β. ΚΑΜΠΟΥΡΑΚΗ
ΑΔΤ: Ν 949676

Ο ΠΡΟΪΣΤΑΜΕΝΟΣ ΛΟΓΙΣΤΗΡΙΟΥ
ΣΤΑΜΑΤΗΣ ΘΩΜΑΙΔΗΣ
Αριθμ. Αδείας Α' Τάξης 004543
ΑΔΤ: Κ 381501

## ΠΙΣΤΟΠΟΙΗΤΙΚΟ ΕΛΕΓΧΟΥ ΟΡΚΩΤΟΥ ΕΛΕΓΚΤΗ - ΛΟΓΙΣΤΗ

### Προς τους κ.κ. Μετόχους της "Β.Α. ΚΑΜΠΟΥΡΑΚΗΣ Ξενοδοχειακές και Τουριστικές Επιχειρήσεις Α.Ε."

Ελέγξαμε τις ανωτέρω Οικονομικές Καταστάσεις καθώς και το σχετικό Προσάρτημα της Ανώνυμης Εταιρείας "Β.Α. ΚΑΜΠΟΥΡΑΚΗΣ Ξενοδοχειακές και Τουριστικές Επιχειρήσεις Α.Ε. " ΑΡ. Μ.Α.Ε. 12054/80/Β/86/17 της εταιρικής χρήσεως που έληξε την 31η Δεκεμβρίου 2003. Ο έλεγχός μας έγινε σύμφωνα με τις διατάξεις του άρθρου 37 του κωδ. Ν. 2190/1920 "περί Ανωνύμων Εταιρειών" και τις ελεγκτικές διαδικασίες που κρίναμε κατάλληλες, με βάση τις αρχές και κανόνες ελεγκτικής που ακολουθεί το Σώμα Ορκωτών Ελεγκτών Λογιστών και που είναι σύμφωνοι με τις βασικές αρχές των Διεθνών Λογιστικών Προτύπων. Τέθηκαν στη διάθεση μας τα βιβλία και στοιχεία που τήρησε η Εταιρεία και μας δόθηκαν οι αναγκαίες για τον έλεγχο πληροφορίες και επεξηγήσεις που ζητήσαμε. Η Εταιρεία εφάρμοσε ορθά το Ελληνικό Γενικό Λογιστικό Σχέδιο. Δεν τροποποιήθηκε η μέθοδος απογραφής σε σχέση με την προηγούμενη χρήση. Επαληθεύσαμε τη συμφωνία του περιεχομένου της Εκθέσεως Διαχειρίσεως του Διοικητικού Συμβουλίου προς την τακτική Γενική Συνέλευση των μετόχων, με τις σχετικές Οικονομικές Καταστάσεις. Το Προσάρτημα περιλαμβάνει τις πληροφορίες που προβλέπονται από την παράγρ. 1 του άρθρου 43α του κωδ. Ν. 2190/1920. Από τον παραπάνω έλεγχό μας προέκυψε ότι: 1) Η εταιρεία στις προηγούμενες χρήσεις διενήργησε τις αποσβέσεις των ενσώματων παγίων της σύμφωνα με τους συντελεστές του Π.Δ. 100/1998, ενώ κατά την κλειόμενη χρήση διενήργησε τις αποσβέσεις των κτιρίων της με τους υψηλούς συντελεστές, οι οποίοι προβλέπονται από Π.Δ. 299/2003, με συνέπεια το ύψος αυτών για την κλειόμενη χρήση να είναι μεγαλύτερο κατά ποσό € 83.511,66 και ισόποσα μειωμένα τα αποτελέσματα και η καθαρή θέση της εταιρείας. 2) Το υπόλοιπο του λογαριασμού Γ.ΙΙΙ.1 "Συμμετοχές σε συνδεμένες επιχειρήσεις" € 2.764.921,50 είναι η αξία κτήσεως μετοχών ανώνυμης εταιρείας, η οποία ελέγχεται από Ορκωτό Ελεγκτή - Λογιστή και της οποίας η λογιστική αξία, βάσει του τελευταίου νόμιμα δημοσιευθέντος Ισολογισμού, είναι μεγαλύτερη της τιμής κτήσεως κατά € 607.179,40. 3) Η εταιρεία έχει ελεγχθεί φορολογικά μέχρι και τη χρήση 2002, συνεπώς οι φορολογικές υποχρεώσεις δεν έχουν καταστεί οριστικές. Κατά τη γνώμη μας, οι ανωτέρω Οικονομικές Καταστάσεις οι οποίες προκύπτουν από τα βιβλία και στοιχεία της εταιρείας απεικονίζουν μαζί με το Προσάρτημα, αφού ληφθεί υπόψη η παραπάνω παρατήρησή μας και η σημείωση της εταιρείας, την περιουσιακή διάρθρωση και την οικονομική θέση της Εταιρείας κατά την 31η Δεκεμβρίου 2003, καθώς και τα αποτελέσματα της χρήσεως που έληξε αυτή την ημερομηνία, βάσει των σχετικών διατάξεων που ισχύουν και λογιστικών αρχών, οι οποίες έχουν γίνει γενικά παραδεκτές και δεν διαφέρουν από εκείνες που η εταιρεία εφάρμοσε στην προηγούμενη χρήση.

Grant Thornton
Ορκωτοί Ελεγκτές
Σύμβουλοι Επιχειρήσεων

Ρόδος, 1 Απριλίου 2004
Ο Ορκωτός Ελεγκτής Λογιστής
ΓΕΩΡΓΙΟΣ ΑΘ. ΠΑΡΑΣΚΕΥΟΠΟΥΛΟΣ
Α.Μ. Σ.Ο.Ε.Λ. 11851

*Ηλεκτρονική Στοιχειοθεσία & Δημοσιεύσεις Ισολογισμών «Η ΔΡΑΣΙΣ», Τηλ. 63.790 - 64.393 - 64.200 κ. Μαριά*

## ΞΤΕΕ ΒΑΜΒΑΚΑΣ Α.Ε.

ΙΣΟΛΟΓΙΣΜΟΣ ΤΗΣ 31ης ΔΕΚΕΜΒΡΙΟΥ 2003 - ( 1 ΙΑΝΟΥΑΡΙΟΥ - 31 ΔΕΚΕΜΒΡΙΟΥ 2003 ) ΑΡ.Μ.Α.Ε. 27909/80/Β/92/43

| ΕΝΕΡΓΗΤΙΚΟ | ΠΟΣΑ ΚΛΕΙΟΜΕΝΗΣ ΧΡΗΣΕΩΣ 2003 | | | ΠΟΣΑ ΠΡΟΗΓΟΥΜΕΝΗΣ ΧΡΗΣΕΩΣ 2002 | | |
|---|---|---|---|---|---|---|
| | ΑΞΙΑ ΚΤΗΣΕΩΣ | ΑΠΟΣΒΕΣΕΙΣ | ΑΝΑΠ. ΑΞΙΑ | ΑΞΙΑ ΚΤΗΣΕΩΣ | ΑΠΟΣΒΕΣΕΙΣ | ΑΝΑΠ. ΑΞΙΑ |
| **Β. ΕΞΟΔΑ ΕΓΚΑΤΑΣΤΑΣΕΩΣ** | | | | | | |
| 1. Έξοδα ιδρύσεως & πρώτης εγκ/σεως | 7.553,73 | 7.553,73 | 0,00 | 7.553,73 | 7.553,73 | 0,00 |
| 4. Λοιπά έξοδα εγκαταστάσεως | 953,61 | 953,61 | 0,00 | 953,61 | 953,61 | 0,00 |
| | 8.507,34 | 8.507,34 | 0,00 | 8.507,34 | 8.507,34 | 0,00 |
| **Γ. ΠΑΓΙΟ ΕΝΕΡΓΗΤΙΚΟ** | | | | | | |
| **II. Ενσώματες ακινητοποιήσεις** | | | | | | |
| 1. Γήπεδα - Οικόπεδα | 178.439,91 | 0,00 | 178.439,91 | 178.439,91 | 0,00 | 178.439,91 |
| 3. Κτίρια & τεχνικά έργα | 434.774,29 | 257.927,52 | 176.846,77 | 434.774,29 | 240.536,55 | 194.237,74 |
| 4. Μηχ/τα τεχν. εγκατ. & λοιπ. μηχ. εξοπλ. | 25.712,11 | 20.233,69 | 5.478,42 | 22.300,18 | 17.705,02 | 4.595,16 |
| 5. Μεταφορικά Μέσα | 58.685,81 | 39.225,13 | 19.460,68 | 59.659,54 | 35.846,55 | 23.812,99 |
| 6. Έπιπλα & λοιπός εξοπλισμός | 107.548,42 | 105.027,37 | 2.521,05 | 103.541,62 | 99.716,64 | 3.824,98 |
| Σύνολο ακινητοποιήσεων (ΓΙΙ) | 805.160,54 | 422.413,71 | 382.746,83 | 798.715,54 | 393.804,76 | 404.910,78 |
| **III. Συμ/χές & άλλες μακρ. χρημ. απαιτήσεις** | | | | | | |
| 7. Λοιπές μακροπρόθεσμες απαιτήσεις | | | 918,56 | | | 918,56 |
| Σύνολο πάγιου ενεργητικού (ΓΙΙ+ΓΙΙΙ) | | | 383.665,39 | | | 405.829,34 |
| **Δ. ΚΥΚΛΟΦΟΡΟΥΝ ΕΝΕΡΓΗΤΙΚΟ** | | | | | | |
| **I. Αποθέματα** | | | | | | |
| 1. Εμπορεύματα | | | 55.760,97 | | | 57.230,21 |
| 4. Πρώτες & βοηθ. ύλες- Αναλ. υλικά - Αντ/κά & είδη συσκ. | | | 320,05 | | | 407,50 |
| | | | 56.081,02 | | | 57.637,71 |
| **II. Απαιτήσεις** | | | | | | |
| 1. Πελάτες | 23.479,93 | | | 14.643,20 | | |
| Μείον: Προβλέψεις | 0,00 | 23.479,93 | | 0,00 | 14.643,20 | |
| 11. Χρεώστες διάφοροι | | 1.671,26 | | | 1.228,24 | |
| | | 25.151,19 | | | 15.871,44 | |
| **IV. Διαθέσιμα** | | | | | | |
| 1. Ταμείο | | | 18.729,24 | | | 22.494,38 |
| Σύνολο κυκλοφορούντος ενεργητικού (ΔΙ+ΔΙΙ+ΔΙV) | | | 99.961,45 | | | 96.003,53 |
| ΓΕΝΙΚΟ ΣΥΝΟΛΟ ΕΝΕΡΓΗΤΙΚΟΥ (Β+Γ+Δ) | | | 483.626,84 | | | 501.832,87 |
| **ΛΟΓΑΡΙΑΣΜΟΙ ΤΑΞΕΩΣ ΧΡΕΩΣΤΙΚΟΙ** | | | | | | |
| 4. Λοιποί λογ/σμοί τάξεως | | | 69.154,30 | | | 69.154,30 |

| ΠΑΘΗΤΙΚΟ | ΠΟΣΑ ΚΛΕΙΟΜ. ΧΡΗΣΕΩΣ 2003 | ΠΟΣΑ ΠΡΟΗΓ. ΧΡΗΣΕΩΣ 2002 |
|---|---|---|
| **Α. ΙΔΙΑ ΚΕΦΑΛΑΙΑ** | | |
| **I. Κεφάλαιο Μετοχικό** | | |
| 1. Καταβλημένο | 468.000,00 | 467.610,00 |
| **IV. Αποθεματικά κεφάλαια** | | |
| 1. Τακτικό αποθεματικό | 139,23 | 139,23 |
| **V. Αποτελέσματα εις νέο** | | |
| Υπόλοιπο ζημιών προηγ. χρήσεων | 25.278,41 | 7.071,18 |
| Σύνολο ιδίων κεφαλαίων (ΑΙ+ΑIV+ΑV) | 442.860,82 | 460.678,05 |
| **Γ. ΥΠΟΧΡΕΩΣΕΙΣ** | | |
| **II. Βραχυπρόθεσμες υποχρεώσεις** | | |
| 1. Προμηθευτές | 35.788,73 | 29.961,95 |
| 2. Γραμμάτια πληρωτέα | | |
| 5. Υποχρεώσεις από φόρους-τέλη | 3.036,36 | 4.254,31 |
| 6. Ασφαλιστικοί οργανισμοί | 505,04 | 1.490,80 |
| 11. Πιστωτές διάφοροι | 0,00 | 2.809,05 |
| Σύνολο υποχρεώσεων (ΓΙΙ) | 39.330,13 | 38.516,11 |
| **Δ. ΜΕΤΑΒΑΤΙΚΟΙ ΛΟΓΑΡΙΑΣΜΟΙ ΠΑΘΗΤΙΚΟΥ** | | |
| 2. Έξοδα χρήσεως δεδουλευμένα | 1.435,89 | 2.638,71 |
| ΓΕΝΙΚΟ ΣΥΝΟΛΟ ΠΑΘΗΤΙΚΟΥ (Α+Γ+Δ) | 483.626,84 | 501.832,87 |
| **ΛΟΓΑΡΙΑΣΜΟΙ ΤΑΞΕΩΣ ΠΙΣΤΩΤΙΚΟΙ** | | |
| 4. Λοιποί λογ/σμοί τάξεως | 69.154,30 | 69.154,30 |

**ΚΑΤΑΣΤΑΣΗ ΛΟΓΑΡΙΑΣΜΟΥ ΑΠΟΤΕΛΕΣΜΑΤΩΝ ΧΡΗΣΕΩΣ 31ης ΔΕΚΕΜΒΡΙΟΥ 2003 (1.1.2003 - 31.12.2003)**

| Ι. ΑΠΟΤΕΛΕΣΜΑΤΑ ΕΚΜΕΤΑΛΛΕΥΣΕΩΣ | ΠΟΣΑ ΚΛΕΙΟΜΕΝΗΣ ΧΡΗΣΕΩΣ 2003 | | ΠΟΣΑ ΠΡΟΗΓΟΥΜΕΝΗΣ ΧΡΗΣΕΩΣ 2002 | |
|---|---|---|---|---|
| Κύκλος εργασιών (πωλήσεις) | | 145.532,11 | | 160.404,28 |
| Μείον: Κόστος πωλήσεων | | 87.145,11 | | 78.847,32 |
| Μικτά αποτελέσματα (κέρδη) εκμεταλλεύσεως | | 58.387,00 | | 81.556,96 |
| Μείον: 1. Έξοδα διοικητικής λειτουργίας | 13.391,55 | | 12.185,87 | |
| 3. Έξοδα λειτουργίας διαθέσεως | 57.716,62 | | 65.863,05 | |
| 6. Διαφ. ενσωματώσεως και καταλογισμού | 0,00 | 71.108,17 | 0,00 | 78.048,92 |
| Μερικά αποτελέσματα (ζημίες-κέρδη) εκμεταλλεύσεως | | (12.721,17) | | 3.508,04 |
| **ΙΙ. ΠΛΕΟΝ (ή Μείον): ΕΚΤΑΚΤΑ ΑΠΟΤΕΛΕΣΜΑΤΑ** | | | | |
| Μείον: 1. Έκτακτα & ανόργανα έξοδα | | 0,00 | | 16,85 |
| Οργανικά & έκτακτα αποτελέσματα (κέρδη) | | (12.721,17) | | 3.491,19 |
| Μείον: Σύνολο αποσβέσεων παγίων στοιχείων | 29.582,70 | | 30.560,67 | |
| Μείον: Οι από αυτές ενσ/νες στο λειτ. κόστος | 29.582,70 | 0,00 | 30.560,67 | 0,00 |
| ΚΑΘΑΡΑ ΑΠΟΤΕΛΕΣΜΑΤΑ (Ζημίες-Κέρδη) ΧΡΗΣΕΩΣ προ φόρων | | (12.721,17) | | 3.491,19 |

**ΠΙΝΑΚΑΣ ΔΙΑΘΕΣΕΩΣ ΑΠΟΤΕΛΕΣΜΑΤΩΝ**

| | ΧΡΗΣΕΩΣ 2003 | ΧΡΗΣΕΩΣ 2002 |
|---|---|---|
| Καθαρά αποτελ/τα (ζημίες-κέρδη) χρήσεως | (12.721,17) | 3.491,19 |
| Πλέον: Υπόλ. αποτελεσμάτων (ζημιών) προηγούμενων χρήσεων | (7.071,24) | (8.329,26) |
| Μείον: Διαφ. φορ/κού ελέγχου προηγούμενων χρήσεων | (5.486,00) | 0,00 |
| Σύνολο | (25.278,41) | (4.838,07) |
| Μείον: 1. Φόρος εισοδήματος & εισφ. ΟΓΑ | 0,00 | 2.233,17 |
| Κέρδη προς διάθεση ή ζημίες εις νέο | (25.278,41) | (7.071,24) |

Ο ΠΡΟΕΔΡΟΣ ΤΟΥ Δ.Σ.
**ΕΜΜΑΝΟΥΗΛ ΒΑΜΒΑΚΑΣ**
Α.Δ.Τ. Η 008223

Ο Δ/ΝΩΝ ΣΥΜΒΟΥΛΟΣ ΤΟΥ Δ.Σ.
**ΓΕΩΡΓΙΟΣ ΒΑΜΒΑΚΑΣ**
ΑΔΤ Μ 930895

Ο ΛΟΓΙΣΤΗΣ
**ΒΑΣΙΛΗΣ ΡΟΔΙΤΗΣ**
Α.Δ.Τ. Τ 300270

## ΓΕΩΡΓΙΟΣ ΚΥΠΡΙΩΤΗΣ Α.Ε. ΞΕΝΟΔΟΧΕΙΑΚΗ - ΤΟΥΡΙΣΤΙΚΗ - ΟΙΚΟΔΟΜΙΚΗ - ΝΑΥΤΙΛΙΑΚΗ - ΕΜΠΟΡΙΚΗ - ΒΙΟΜΗΧΑΝΙΚΗ

ΙΣΟΛΟΓΙΣΜΟΣ ΤΗΣ 31ης ΔΕΚΕΜΒΡΙΟΥ 2003 - 20η ΕΤΑΙΡΙΚΗ ΧΡΗΣΗ (1 ΙΑΝΟΥΑΡΙΟΥ - 31 ΔΕΚΕΜΒΡΙΟΥ 2003) ΑΡ.Μ.Α.Ε. 12201/80/Β/86/164

| ΕΝΕΡΓΗΤΙΚΟ | Ποσά Κλειομένης χρήσεως 2003 | | | Ποσά Προηγουμένης χρήσεως 2002 | | |
|---|---|---|---|---|---|---|
| **Γ. ΠΑΓΙΟ ΕΝΕΡΓΗΤΙΚΟ** | Αξία Κτήσ. | Αποσβέσεις | Αναπ. Αξία | Αξία Κτήσ. | Αποσβέσεις | Αναπ. Αξία |
| II. Ενσώματες Ακινητοποιήσεις | | | | | | |
| 1. Γήπεδα-Οικόπεδα | 1.155.882,25 | 0,00 | 1.155.882,25 | 1.155.882,25 | 0,00 | 1.155.882,25 |
| 3. Κτίρια - Εγκαταστάσεις κτιρίων | 3.487.997,18 | 2.760.798,31 | 727.198,87 | 3.477.060,30 | 2.596.689,43 | 880.370,87 |
| 4. Μηχαν/τα-Τεχνικές εγκαταστάσεις | 539.041,07 | 520.960,22 | 18.080,85 | 535.392,56 | 514.350,78 | 21.041,78 |
| 5. Μεταφορικά μέσα | 47.853,47 | 39.834,81 | 8.018,66 | 74.192,42 | 66.900,90 | 7.291,52 |
| 6. Επιπλα & λοιπός εξοπλισμός | 1.330.426,84 | 1.264.979,89 | 65.446,95 | 1.278.488,98 | 1.234.996,24 | 43.492,74 |
| Σύνολο Ακινητοποιήσεων | 6.561.200,81 | 4.986.573,23 | 1.974.627,58 | 6.521.016,51 | 4.412.937,35 | 2.108.079,16 |
| III. Συμμετοχές & άλλες μακρ απαιτήσεις | | | | | | |
| 7. Λοιπές μακροπρ. απαιτήσεις | | | 5.000,00 | | | 5.000,00 |
| Σύνολο Παγίου Ενεργητικού | | | 1.979.627,58 | | | 2.113.079,16 |
| **Δ. ΚΥΚΛΟΦΟΡΟΥΝ ΕΝΕΡΓΗΤΙΚΟ** | | | | | | |
| I. Αποθέματα | | | | | | |
| 4. Αναλώσιμα | | | 48.693,49 | | | 36.255,64 |
| II. Απαιτήσεις | | | | | | |
| 1. Πελάτες | | | 137.247,68 | | | 3.186,93 |
| 3. Επισφαλείς πελάτες | | 12.969,42 | | | 12.969,42 | |
| Μείον: Προβλέψεις | | 1.528,37 | 11.441,05 | | 1.528,37 | 11.441,05 |
| 9. Γραμμάτια εισπρακτέα | | | 7.106,68 | | | 7.106,68 |
| 11. Χρεώστες διάφοροι | | | 481.660,54 | | | 88.025,75 |
| | | | 637.455,95 | | | 109.760,41 |
| IV. Διαθέσιμα | | | | | | |
| 1. Ταμείο | | | 283.630,22 | | | 372.694,48 |
| 3. Καταθέσεις | | | 1.142.803,50 | | | 1.129.753,56 |
| | | | 1.426.633,72 | | | 1.502.448,04 |
| Σύνολο Κυκλοφορούντος Ενεργητικού (ΔΙ+ΔΙΙ+ΔΙV) | | | 2.112.989,16 | | | 1.648.464,09 |
| ΓΕΝΙΚΟ ΣΥΝΟΛΟ ΕΝΕΡΓΗΤΙΚΟΥ (Γ+Δ) | | | 4.092.610,74 | | | 3.761.543,25 |
| ΛΟΓ/ΣΜΟΙ ΤΑΞΕΩΣ ΕΝΕΡΓΗΤΙΚΟΥ | | | 21.267,95 | | | 21.267,95 |

| ΠΑΘΗΤΙΚΟ | Ποσά Κλειομ. χρήσ. 2003 | Ποσά Προηγ. χρήσ. 2002 |
|---|---|---|
| **Α. ΙΔΙΑ ΚΕΦΑΛΑΙΑ** | | |
| I. Κεφάλαιο Μετοχικό | | |
| (736.000 μτχ. των 2,93 ευρώ εκάστη) | | |
| 1. Καταβεβλημένο | 2.156.480,00 | 2.156.480,00 |
| III. Διαφορές αναπροσαρμογής | | |
| 2. Διαφορές από αναπρ/γή αξίας λοιπών περιουσιακών στοιχείων | 330.688,59 | 330.688,59 |
| IV. Αποθεματικά κεφάλαια | | |
| 1. Τακτικό αποθεματικό | 38.886,21 | 28.711,11 |
| 4. Εκτακτα αποθεματικά | 16.998,49 | 16.998,49 |
| 6. Επιχ/σεις Ν. 1892/90 | 352.164,34 | 352.164,34 |
| Αποσβέσεις επιχ/σεων | -118.115,09 | -95.249,64 |
| Διαφ. από μετατρ. Μετ. Κεφ. | 3.461,31 | 3.461,31 |
| | 293.395,26 | 306.085,61 |
| V. Αποτελέσματα εις νέο | | |
| Υπόλοιπο κερδών εις νέο | 346.130,23 | 142.308,17 |
| Σύνολο Ιδίων Κεφαλαίων (ΑΙ+ΑΙΙΙ+ΑIV+ΑV) | 3.126.694,08 | 2.935.562,37 |
| **Β. ΠΡΟΒΛΕΨΕΙΣ ΓΙΑ ΚΙΝΔΥΝΟΥΣ & ΕΞΟΔΑ** | | |
| 1. Προβλέψεις για αποζ. προσωπ. | 10.341,74 | 10.341,74 |
| **Γ. ΥΠΟΧΡΕΩΣΕΙΣ** | | |
| I. Μακροπρόθεσμες Υποχρεώσεις | | |
| 2. Δάνεια Τραπεζών | 652.239,77 | 394.618,48 |
| II. Βραχυπρόθεσμες Υποχρεώσεις | | |
| 1. Προμηθευτές | 7.687,89 | 11.056,48 |
| 2. Γραμμάτια πληρωτέα | 40.815,94 | 12.745,66 |
| 3. Τράπεζες λ/βραχ/μων υποχρ. | 8.091,08 | 334.792,12 |
| 5. Υποχρεώσεις από φόρους-τέλη | 201.251,87 | 13.077,37 |
| 6. Ασφαλιστικοί Οργανισμοί | 18.676,39 | 21.367,49 |
| 11. Πιστωτές διάφοροι | 26.811,98 | 27.981,54 |
| | 303.335,15 | 421.020,66 |
| Σύνολο Υποχρεώσεων (Γ Ι+Γ ΙΙ) | 955.574,92 | 815.639,14 |
| ΓΕΝΙΚΟ ΣΥΝΟΛΟ ΠΑΘΗΤΙΚΟΥ (Α+Β+Γ) | 4.092.610,74 | 3.761.543,25 |
| ΛΟΓ/ΣΜΟΙ ΤΑΞΕΩΣ ΠΑΘΗΤΙΚΟΥ | 21.267,95 | 21.267,95 |

**ΚΑΤΑΣΤΑΣΗ ΛΟΓ/ΣΜΟΥ ΑΠΟΤ/ΤΩΝ ΧΡΗΣΕΩΣ 31ης ΔΕΚΕΜΒΡΙΟΥ 2003 (1 ΙΑΝΟΥΑΡΙΟΥ - 31 ΔΕΚΕΜΒΡΙΟΥ 2003)**

| Ι. ΑΠΟΤΕΛΕΣΜΑΤΑ ΕΚΜΕΤΑΛΛΕΥΣΕΩΣ | Ποσά Κλειομένης χρήσεως 2003 | | Ποσά Προηγουμένης χρήσεως 2002 | |
|---|---|---|---|---|
| Κύκλος εργασιών | | 1.369.813,62 | | 1.430.697,37 |
| Μείον: Κόστος πωλήσεων | | 896.281,73 | | 1.285.761,95 |
| Μικτά αποτ/τα εκμ/σεως | | 473.531,89 | | 144.935,42 |
| Πλέον: Αλλα έσοδα εκμεταλλεύσεως | | 4.557,11 | | 4.046,81 |
| Σύνολο | | 478.089,00 | | 148.982,23 |
| Μείον: 1. Εξοδα διοικητικής λειτουργίας | 107.565,83 | | 98.380,01 | |
| 3. Εξοδα λειτουργίας διαθέσεως | 30.636,13 | 138.201,96 | 37.352,56 | 135.712,57 |
| Μερικά αποτ/τα εκμ/σεως | | 339.887,04 | | 13.269,66 |
| Πλέον: 4. Πιστωτικοί τόκοι & συναφή έσοδα | 78,92 | | 420,37 | |
| Μείον: 3. Χρεωστικοί τόκοι & συναφή έξοδα | 50.336,15 | 50.257,23 | 61.140,58 | 60.720,21 |
| Ολικά αποτ/τα εκμ/σεως | | 289.629,81 | | (47.450,55) |
| **ΙΙ. Πλέον: ΕΚΤΑΚΤΑ ΑΠΟΤΕΛΕΣΜΑΤΑ** | | | | |
| Πλέον: 1. Εκτακτα & ανόργανα έσοδα | 52.670,88 | | 42.659,87 | |
| Μείον: 1. Εκτακτα & ανόργανα έξοδα | 3.130,76 | 49.540,12 | 527,94 | 42.131,93 |
| Οργανικά & έκτακτα αποτ/τα | | 339.169,93 | | (5.318,62) |
| Μείον: Σύνολο αποσβέσεων παγίων στοιχείων | 202.028,90 | | 503.699,92 | |
| Μείον: Οι από αυτές ενσωματωμένες στο λειτουργικό κόστος | 202.028,90 | 0,00 | 503.699,92 | 0,00 |
| ΚΑΘΑΡΑ ΑΠΟΤ/ΤΑ ΧΡΗΣΕΩΣ | | 339.169,93 | | (5.318,62) |

**ΠΙΝΑΚΑΣ ΔΙΑΘΕΣΕΩΣ ΑΠΟΤΕΛΕΣΜΑΤΩΝ**

| | Ποσά Κλειομ. χρήσ. 2003 | Ποσά Προηγ. χρήσ. 2002 |
|---|---|---|
| Καθαρά αποτ/τα χρήσεως | 339.169,93 | (-5.318,62) |
| Πλέον: Υπόλοιπο κερδών προηγούμενης χρήσεως | 142.308,17 | 150.537,35 |
| Σύνολο | 481.478,10 | 145.218,73 |
| Μείον: Φόρος εισοδήματος | 121.755,43 | 0,00 |
| Λοιποί μη ενσωμ/νοι στο λειτουργικό κόστος φόρα | 3.417,34 | 2.910,56 |
| Κέρδη προς διάθεση | 356.305,33 | 142.308,17 |
| Η διάθεση των κερδών γίνεται ως εξής: | | |
| 1. Τακτικό αποθεματικό | 10.175,10 | 0,00 |
| 8. Υπόλοιπο κερδών εις νέο | 346.130,23 | 142.308,17 |
| | 356.305,33 | 142.308,17 |

Η ΠΡΟΕΔΡΟΣ & Δ/ΝΩΝ ΣΥΜΒΟΥΛΟΣ
**ΜΙΡΑΝΤΑ ΚΥΠΡΙΩΤΗ**
Α.Δ.Τ. Μ 948203

ΤΟ ΜΕΛΟΣ
**ΓΕΩΡΓΙΟΣ Κ. ΚΥΠΡΙΩΤΗΣ**
Α.Δ.Τ. Μ 943174

Η ΠΡΟΪΣΤΑΜΕΝΗ ΤΟΥ ΛΟΓΙΣΤΗΡΙΟΥ
**ΠΑΡΑΣΚΕΥΗ ΕΜΜ. ΠΑΠΟΥΡΔΑΝΟΥ**
Α.Δ.Τ. Φ 448562

**ΚΡΟΝΟΣ Α.Ε.**

# ΕΥΧΑΡΙΣΤΙΕΣ ΣΤΟΥΣ ΞΕΝΑΓΟΥΣ ΤΗΣ ΡΟΔΟΥ

Σημαντική ήταν η συμβολή και η βοήθεια των ξεναγών της περιοχής στην ξενάγηση των Αγγλων δημοσιογράφων, που το τελευταίο διάστημα επισκέφθηκαν τη Ρόδο, στο πλαίσιο των ειδικών ταξιδιών που διοργανώνει για λογαριασμό του νησιού μας η εταιρία "Saltmarsh".

Τη σχετική επισήμανση έκανε ο πρόεδρος της Ενωσης Ξενοδόχων Ρόδου, Βασίλης Μηναΐδης, ο οποίος με επιστολή στο Σύλλογο Ξεναγών Δωδεκανήσου, εκφράζει τις ευχαριστίες του, καθώς, τέτοιες ενέργειες συμβάλλουν θετικά στην προβολή της Ρόδου.

Η επιστολή του κ. Μηναΐδη έχει ως εξής:

«Επιθυμούμε να σας εκφράσουμε τις θερμές ευχαριστίες των Διοικήσεων της Ενωσης Ξενοδόχων Ρόδου (ΕΞΡ) και του Οργανισμού Προώθησης Ροδιακού Τουρισμού (ΠΡΟΤΟΥΡ), για τη σημαντική σας συμβολή και βοήθεια στην ξενάγηση των βρετανών δημοσιογράφων (Press trips), που οργανώνει για τη Ρόδο η εταιρία δημοσίων σχέσεων της Βρετανίας "Saltmarsh".

Οι υπηρεσίες που προσφέρατε στους διακεκριμένους τουριστικούς δημοσιογράφους της Μεγάλης Βρετανίας και ειδικά η ξενάγηση του κ. Σαλαχούρη Δημήτρη εκτιμήθηκε ιδιαίτερα από αυτούς και τιμά τον Σύλλογό σας και γενικά τη Ρόδο.

Τέτοιες ενέργειες είναι αξιέπαινες και συμβάλλουν θετικά στην προβολή και διαφήμιση της εικόνας της Ρόδου στη Μεγάλη Βρετανία».

# ΕΠΙΔΟΤΗΣΕΙΣ ΚΤΗΝΟΤΡΟΦΩΝ ΒΟΟΕΙΔΩΝ

Το Τμήμα Γεωργίας Δωδεκανήσου ανακοινώνει, ότι οι κτηνοτρόφοι βοοειδών που ανήκουν στον τομέα της πόλεως Ρόδου, θα μπορούν να υποβάλουν τις αιτήσεις για την επιδότηση των βοοειδών της 1ης περιόδου στο Γραφείο Παρεμβάσεων Ε.Ε. του τμήματος Γεωργίας, από σήμερα Τετάρτη 2/6/2004, σε εργάσιμες ώρες.

## ΑΦΟΙ ΡΩΣ ΑΝΑΣΤΑΣΙΟΥ Κ. ΛΑΠΑΤΑ Α.Ε. ΞΕΝΟΔΟΧΕΙΑΚΗ - ΤΟΥΡΙΣΤΙΚΗ ΑΕ - ΑΝΕΓΕΡΣΗ & ΕΚΜΕΤΑΛΛΕΥΣΗ ΞΕΝ/ΚΩΝ ΜΟΝΑΔΩΝ

ΙΣΟΛΟΓΙΣΜΟΣ ΤΗΣ 31ης ΔΕΚΕΜΒΡΙΟΥ 2003 - 11η ΕΤΑΙΡΙΚΗ ΧΡΗΣΗ (1 ΙΑΝΟΥΑΡΙΟΥ - 31 ΔΕΚΕΜΒΡΙΟΥ 2003) ΑΡ. Μ.Α.Ε. 28995/80/Β/93/15

| ΕΝΕΡΓΗΤΙΚΟ | Ποσά κλειομένης χρήσεως 2003 | | | Ποσά προηγουμένης χρήσεως 2002 | | |
|---|---|---|---|---|---|---|
| Β. ΕΞΟΔΑ ΕΓΚΑΤΑΣΤΑΣΕΩΣ | Αξία κτήσης | Αποσβέσεις | Αναπόσβ. αξία | Αξία κτήσης | Αποσβέσεις | Αναπόσβ. αξία |
| 1. Εξοδα ίδρυσης και πρώτης εγκατ/σης | 5.797,01 | 1.623,16 | 4.173,85 | 4.578,88 | 0,00 | 4.578,88 |
| Γ. ΠΑΓΙΟ ΕΝΕΡΓΗΤΙΚΟ | | | | | | |
| ΙΙ. Ενσώματες ακινητοποιήσεις | | | | | | |
| 1. Γήπεδα - Οικόπεδα | 101.590,52 | 0 | 101.590,52 | 101.590,52 | 0,00 | 101.590,52 |
| 3. Κτίρια & τεχνικά έργα | 824.788,00 | 98.974,56 | 725.813,44 | 824.788,00 | 32.991,52 | 791.796,48 |
| 5. Μεταφορικά μέσα | 8.800,00 | 1.980,00 | 6.820,00 | 8.800,00 | 660,00 | 8.140,00 |
| 6. Επιπλα & λοιπός εξοπλισμός | 247.466,31 | 85.490,09 | 161.976,22 | 225.867,81 | 31.457,20 | 194.410,61 |
| Σύνολο ακινητοποιήσεων | | | 996.200,18 | 312.294,704 | 0,00 | 1.095.937,61 |
| Σύνολο παγίου ενεργητικού (ΓΙΙ) | | | 996.200,18 | | | 1.095.937,61 |
| Δ. ΚΥΚΛΟΦΟΡΟΥΝ ΕΝΕΡΓΗΤΙΚΟ | | | | | | |
| ΙΙ. Απαιτήσεις | | | | | | |
| 11. Χρεώστες διάφοροι | | | 99.609,63 | | | 99.378,99 |
| IV. Διαθέσιμα | | | | | | |
| 1. Ταμείο | | | 103.281,52 | | | 59.814,94 |
| 3. Καταθέσεις όψεως και προθεσμίας | | | 115,88 | | | 1.896,12 |
| | | | 103.397,40 | | | 61.711,06 |
| Σύνολο κυκλοφ. ενεργητικού (ΔΙΙ+ΔΙV) | | | 203.007,03 | | | 161.090,05 |
| ΓΕΝΙΚΟ ΣΥΝΟΛΟ ΕΝΕΡΓΗΤΙΚΟΥ (Β+Γ+Δ) | | | 1.203.381,06 | | | 1.262.244,97 |

| ΠΑΘΗΤΙΚΟ | Ποσά κλειομένης χρήσεως 2003 | Ποσά προηγουμ. χρήσεως 2002 |
|---|---|---|
| Α. ΙΔΙΑ ΚΕΦΑΛΑΙΑ | | |
| Ι. Μετοχικό κεφάλαιο | | |
| 1. Καταβλημένο | 862.488,00 | 862.488,00 |
| ΙΙΙ. Διαφορές Αναπροσαρμογής-Επιχορηγήσεις Επενδύσεων | | |
| 3. Επιχορηγ. επενδ. παγ. ενεργητικού | 140.302,27 | 140.302,27 |
| V. Αποτελέσματα εις νέο | | |
| Υπόλοιπο ζημιών εις νέο | (112.046,31) | (29.911,08) |
| Σύνολο ιδίων κεφαλαίων | 890.743,96 | 972.879,19 |
| Γ. ΥΠΟΧΡΕΩΣΕΙΣ | | |
| ΙΙ. Βραχυπρόθεσμες Υποχρεώσεις | | |
| 1. Προμηθευτές | 105.835,44 | 82.687,12 |
| 11. Πιστωτές διάφοροι | 206.678,66 | 206.678,66 |
| Σύνολο υποχρεώσεων (ΓΙΙ) | 312.514,10 | 289.365,78 |
| Δ. ΜΕΤΑΒΑΤΙΚΟΙ ΛΟΓΑΡΙΑΣΜΟΙ ΠΑΘΗΤΙΚΟΥ | | |
| 1. Εξοδα χρήσεως δουλευμένα | 123,00 | 0,00 |
| ΓΕΝΙΚΟ ΣΥΝΟΛΟ ΠΑΘΗΤΙΚΟΥ (Α+Γ+Δ) | 1.203.381,06 | 1.262.244,97 |

**ΚΑΤΑΣΤΑΣΗ ΛΟΓΑΡΙΑΣΜΟΥ ΑΠΟΤΕΛΕΣΜΑΤΩΝ ΧΡΗΣΕΩΣ 31ης ΔΕΚΕΜΒΡΙΟΥ 2003 (1 ΙΑΝΟΥΑΡΙΟΥ - 31 ΔΕΚΕΜΒΡΙΟΥ 2003)**

| Ι. Αποτελέσματα εκμεταλλεύσεως | Ποσά κλειομένης χρήσεως 2003 | | Ποσά προηγουμένης χρήσεως 2002 | |
|---|---|---|---|---|
| Κύκλος εργασιών (πωλήσεις) | | 95.933,83 | | 59.735,95 |
| Μείον κόστος πωλήσεων | | 20.173,37 | | 11.206,05 |
| Μικτά αποτ/τα (κέρδη) εκμεταλλεύσεως | | 75.760,46 | | 48.529,90 |
| Μείον: 1. Εξοδα διοικητικής λειτουργίας | 157.755,69 | | 67.656,46 | |
| 3. Εξοδα λειτουργίας διαθέσεως | | 157.755,69 | | |
| Μερικά αποτ/τα (ζημία) εκμεταλλεύσεως | | (81.995,23) | | (19.126,56) |
| ΠΛΕΟΝ (ή μειον) | | | | |
| Μείον | | | | |
| 3. Χρεωστικοί τόκοι και συναφή έξοδα | 140,00 | 140,00 | 167,17 | 167,17 |
| Ολικά αποτ/τα (ζημία) χρήσεως | | (82.135,23) | | (19.293,73) |
| Οργανικά και έκτακτα αποτελέσματα (ζημία) | | (82.135,23) | | (19.293,79) |
| ΜΕΙΟΝ: Σύνολο αποσβέσεων παγίων στοιχείων | 126.202,02 | | 61.865,79 | |
| Μείον: Οι από αυτές ενσωματωμένες στο λειτουργικό κόστος | 126.202,02 | | 61.865,79 | 0,00 |
| ΚΑΘΑΡΑ ΑΠΟΤΕΛΕΣΜΑΤΑ (ΖΗΜΙΑ) ΧΡΗΣΕΩΣ προ φόρων | | (82.135,23) | | (19.293,79) |

Η Πρόεδρος

ΛΑΠΑΤΑ ΚΑΛΛΙΟΠΗ
Α.Δ.Τ. Π 642035

Ο Αντιπρόεδρος του Δ.Σ. — Ο Υπεύθυνος Λογιστηρίου

ΑΝΤΩΝΙΟΣ ΑΝΑΣΤΑΣΙΟΥ
Α.Δ.Τ. Μ 210174

ΚΑΡΑΒΑΣΙΛΗΣ ΝΙΚΟΛΑΟΣ
Α.Δ.Τ. Π 363178

## Β. ΚΑΜΠΥΛΑΥΚΑΣ Α.Ε. ΠΟΤΟΠΟΙΙΑ

ΙΣΟΛΟΓΙΣΜΟΣ ΤΗΣ 31ης ΔΕΚΕΜΒΡΙΟΥ 2003 - η ΕΤΑΙΡΙΚΗ ΧΡΗΣΗ (1 ΙΑΝΟΥΑΡΙΟΥ 2003 - 31 ΔΕΚΕΜΒΡΙΟΥ 2003) ΑΡ.Μ.Α.Ε. 17862/80/Β/88/101

| ΕΝΕΡΓΗΤΙΚΟ | ΠΟΣΑ ΚΛΕΙΟΜΕΝΗΣ ΧΡΗΣΕΩΣ 2003 | | | ΠΟΣΑ ΠΡΟΗΓΟΥΜΕΝΗΣ ΧΡΗΣΕΩΣ 2002 | | |
|---|---|---|---|---|---|---|
| Β. ΕΞΟΔΑ ΕΓΚΑΤΑΣΤΑΣΕΩΣ | ΑΞΙΑ ΚΤΗΣΕΩΣ | ΑΠΟΣΒΕΣΕΙΣ | ΑΝΑΠ. ΑΞΙΑ | ΑΞΙΑ ΚΤΗΣΕΩΣ | ΑΠΟΣΒΕΣΕΙΣ | ΑΝΑΠ. ΑΞΙΑ |
| 1. Έξοδα ιδρύσεως & πρώτης εγκ/σεως | 917,86 | 917,85 | 0,01 | 917,86 | 918,85 | 0,01 |
| 4. Λοιπά έξοδα εγκαταστάσεως | 25.903,06 | 25.903,04 | 0,02 | 1.702,65 | 1.702,64 | 0,01 |
| | 26.820,92 | 26.820,89 | 0,03 | 2.620,51 | 2.620,49 | 0,02 |
| Γ. ΠΑΓΙΟ ΕΝΕΡΓΗΤΙΚΟ | | | | | | |
| ΙΙ. Ενσώματες ακινητοποιήσεις | | | | | | |
| 1. Γήπεδα - Οικόπεδα 190.000,00 | | | | | | |
| Μείον Προβλ. απαξ. & υποτ. 0,00 | 190.000,00 | 0,00 | 190.000,00 | 0,00 | 0,00 | 0,00 |
| 4. Μηχ/τα τεχν. εγκατ. & λοιπ. μηχ. εξοπλ. | 163.788,15 | 139.239,44 | 24.548,71 | 163.618,35 | 112.093,57 | 51.524,78 |
| 5. Μεταφορικά Μέσα | 47.849,33 | 37.185,98 | 10.663,35 | 44.690,86 | 32.061,99 | 12.628,87 |
| 6. Επιπλα & λοιπός εξοπλισμός | 42.407,08 | 40.723,76 | 1.683,32 | 35.291,16 | 34.486,90 | 804,26 |
| 7. Ακιν/σεις υπό εκτέλ. & προκ/λές παγίων | 21.512,43 | 0,00 | 21.512,43 | 0,00 | 0,00 | 0,00 |
| | 465.556,99 | 127.149,18 | 248.407,81 | 243.600,37 | 178.642,46 | 64.957,91 |
| Σύνολο ακινητοποιήσεων (ΓΙ+ΓΙΙ) | 465.556,99 | 217.149,18 | 248.407,81 | 226.130,05 | 142.170,80 | 83.959,25 |
| ΙΙΙ. Συμ/χές & άλλες μακρ. χρημ. απαιτήσεις | | | | | | |
| 7. Λοιπές μακροπρόθεσμες απαιτήσεις | 170,21 | | 170,21 | 170,21 | | 170,21 |
| | 170,21 | | 170,21 | 170,21 | | 170,21 |
| Σύνολο πάγιου ενεργητικού (ΓΙ+ΓΙΙ+ΓΙΙΙ) | | | 248.578,02 | | | 65.128,12 |
| Δ. ΚΥΚΛΟΦΟΡΟΥΝ ΕΝΕΡΓΗΤΙΚΟ | | | | | | |
| Ι. Αποθέματα | | | | | | |
| 1. Εμπορεύματα | | | 734,00 | | | 519,99 |
| 2. Προϊόντα έτοιμα & ημιτελή | | | 17.556,26 | | | 36.653,29 |
| 4. Πρώτες & βοηθ. ύλες- Αναλώσιμα Υλικά | | | 41.153,83 | | | 49.444,77 |
| | | | 59.444,09 | | | 86.617,05 |
| ΙΙ. Απαιτήσεις | | | | | | |
| 1. Πελάτες | | 99.577,99 | | | 71.832,39 | |
| Μείον: Προβλέψεις | | 0,00 | 99.577,99 | | 0,00 | 71.832,39 |
| 2. Γραμμάτια εισπρακτέα | | | | | | |
| α. Χαρτοφυλακίου | 1.117,73 | | | | | |
| Μείον προεξοφλυμένα | 0,00 | 1.117,73 | | | 0,00 | |
| γ. Στις τράπεζες σε εγγύηση | | 2.521,47 | | | 13.833,03 | |
| | | 3.639,20 | | | 13.833,03 | 13.833,03 |
| Μείον Μη δεδουλευμένοι τόκοι | | 0,00 | 3.639,20 | | | 0,00 |
| 3α. Επιταγές Εισπρακτέες | | | 32.344,75 | | | |
| 3γ. Επιταγές Εισπρακτέες ενεχ. στις Τράπεζες | | | 128.567,47 | | 132.691,48 | 132.691,48 |
| 11. Χρεώστες διάφοροι | | | 4.696,29 | | | 13.872,71 |
| | | | 268.825,70 | | | 232.229,61 |
| IV. Διαθέσιμα | | | | | | |
| 1. Ταμείο | | | 66.471,76 | | | 141.875,42 |
| | | | 66.471,76 | | | 141.875,42 |
| Σύνολο κυκλοφορούντος ενεργητικού (ΔΙ+ΔΙΙ+ΔΙΙΙ+ΔΙV) | | | 394.741,55 | | | 460.722,08 |
| ΓΕΝΙΚΟ ΣΥΝΟΛΟ ΕΝΕΡΓΗΤΙΚΟΥ (Α+Β+Γ+Δ+Ε) | | | 643.319,60 | | | 525.850,22 |

| ΠΑΘΗΤΙΚΟ | ΠΟΣΑ ΚΛΕΙΟΜ. ΧΡΗΣΕΩΣ 2003 | ΠΟΣΑ ΠΡΟΗΓ. ΧΡΗΣΕΩΣ 2002 |
|---|---|---|
| Α. ΙΔΙΑ ΚΕΦΑΛΑΙΑ | | |
| Ι. Κεφάλαιο Μετοχικό | | |
| 1. Καταβλημένο | 75.000,00 | 75.000,00 |
| ΙΙΙ. Διαφορές αναπροσαρμογής Επιχορηγήσεις επενδύσεων | | |
| 3. Επιχορ/σεις επενδύσεων παγίου ενεργ. | 0,00 | 10.102,02 |
| | 0,00 | 10.102,02 |
| IV. Αποθεματικά κεφάλαια | | |
| 1. Τακτικό αποθεματικό | 6.887,93 | 6.152,81 |
| 4. Έκτακτα αποθεματικά | 0,00 | 32.000,00 |
| | 6.887,93 | 38.152,81 |
| V. Αποτελέσματα εις νέο | | |
| 1. Υπόλοιπο κερδών εις νέο | 44,22 | 965,44 |
| | 44,22 | 965,44 |
| Σύνολο ιδίων κεφαλαίων (ΑΙ+ΑΙΙ+ΑΙΙΙ+ΑΙV+ΑV+ΑVΙ) | 81.932,15 | 124.220,27 |
| Β. ΠΡΟΒΛΕΨΕΙΣ ΓΙΑ ΚΙΝΔΥΝΟΥΣ & ΕΞΟΔΑ | | |
| 2. Λοιπές προβλέψεις | 12.105,80 | 27.212,35 |
| | 12.105,80 | 27.212,35 |
| Γ. ΥΠΟΧΡΕΩΣΕΙΣ | | |
| Ι. Μακροπρόθεσμες υποχρεώσεις | | |
| 2. Δάνεια τραπεζών | 180.000,00 | 0,00 |
| | 180.000,00 | 0,00 |
| ΙΙ. Βραχυπρόθεσμες υποχρεώσεις | | |
| 1. Προμηθευτές | 3.543,82 | 4.308,17 |
| 2α. Επιταγές πληρωτέες | 52.657,28 | 291.173,23 |
| 3. Τράπεζες λογ. βραχ/σμων υποχρεώσεων | 300.185,91 | 40.725,78 |
| 5. Υποχρεώσεις από φόρους-τέλη | 2.479,49 | 4.520,27 |
| 6. Ασφαλιστικοί οργανισμοί | 4.705,17 | 7.175,09 |
| 10. Μερίσματα πληρωτέα | 4.888,56 | 20.011,57 |
| | 368.460,23 | 367.914,11 |
| Σύνολο υποχρεώσεων (ΓΙ+ΓΙΙ) | 548.460,23 | 0,00 |
| Δ. ΜΕΤΑΒΑΤΙΚΟΙ ΛΟΓΑΡΙΑΣΜΟΙ ΠΑΘΗΤΙΚΟΥ | | |
| 2. Έξοδα χρήσεως δεδουλευμένα | 821,42 | 1.947,49 |
| 3. Λοιποί μεταβατικοί λογαριασμοί | 0,00 | 4.556,00 |
| | 821,42 | 6.503,49 |
| ΓΕΝΙΚΟ ΣΥΝΟΛΟ ΠΑΘΗΤΙΚΟΥ | 643.319,60 | 525.850,22 |

**ΚΑΤΑΣΤΑΣΗ ΛΟΓΑΡΙΑΣΜΟΥ ΑΠΟΤΕΛΕΣΜΑΤΩΝ ΧΡΗΣΕΩΣ 31ης ΔΕΚΕΜΒΡΙΟΥ 2003 (1.1.2003 - 31.12.2003)**

| Ι. ΑΠΟΤΕΛΕΣΜΑΤΑ ΕΚΜΕΤΑΛΛΕΥΣΕΩΣ | ΠΟΣΑ ΚΛΕΙΟΜΕΝΗΣ ΧΡΗΣΕΩΣ 2003 | | | ΠΟΣΑ ΠΡΟΗΓΟΥΜΕΝΗΣ ΧΡΗΣΕΩΣ 2002 | | |
|---|---|---|---|---|---|---|
| Κύκλος εργασιών (πωλήσεις) | | | 654.628,78 | | | 761.911,32 |
| Μείον: Κόστος πωλήσεων | | | 455.368,30 | | | 532.129,80 |
| Μικτά αποτελέσματα εκμεταλλεύσεως | | | 199.260,48 | | | 229.781,52 |
| Μείον: 1. Έξοδα διοικητικής λειτουργίας | | 42.658,93 | | | 48.773,66 | |
| 3. Έξοδα λειτουργίας διαθέσεως | | 102.222,81 | 144.881,74 | | 95.985,78 | 144.759,44 |
| Μερικά αποτελέσματα εκμεταλλεύσεως | | | 54.378,74 | | | 85.022,08 |
| Μείον: 3. Χρεωστικοί τόκοι & συναφή έξοδα | 40.084,41 | 40.084,41 | -40.084,41 | 28.504,57 | 28.504,57 | -28.504,57 |
| Ολικά αποτελέσματα εκμεταλλεύσεως | | | 14.294,33 | | | 56.517,51 |
| ΙΙ. ΠΛΕΟΝ (ή Μείον): ΕΚΤΑΚΤΑ ΑΠΟΤΕΛΕΣΜΑΤΑ | | | | | | |
| ΙΙ. 1. Έκτακτα και ανόργανα έσοδα | | 10.102,02 | | | 8.511,81 | |
| | | 10.102,02 | | | 8.511,81 | |
| Μείον: 1. Έκτακτα & ανόργανα έξοδα | 1.155,17 | | | 461,54 | | |
| 4. Προβλέψεις για έκτακτους κινδ. | 0,00 | 1.155,17 | 8.946,85 | 0,00 | 461,54 | 8.050,27 |
| Οργανικά & έκτακτα αποτελέσματα | | | 23.241,18 | | | 64.567,78 |
| Σύνολο αποσβέσεων παγίων στοιχείων | | 62.707,12 | | | 36.471,65 | |
| Μείον: Οι από αυτές ενσ/νες στο λειτ. κόστος | | 62.707,12 | 0,00 | | 36.471,65 | 0,00 |
| ΚΑΘΑΡΑ ΑΠΟΤΕΛΕΣΜΑΤΑ ΧΡΗΣΕΩΣ προ φόρων | | | 23.241,18 | | | 64.567,78 |

| ΠΙΝΑΚΑΣ ΔΙΑΘΕΣΕΩΣ ΑΠΟΤΕΛΕΣΜΑΤΩΝ | ΧΡΗΣΕΩΣ 2003 | ΧΡΗΣΕΩΣ 2002 |
|---|---|---|
| Καθαρά αποτελ/τα (κέρδη ή ζημίες) χρήσεως | 23.241,18 | 64.567,78 |
| (+) ή (-) Υπόλ. αποτ. (κερδών ή ζημιών) προηγουμένων χρήσεων | 965,44 | 0,00 |
| (+): Αποθεματικά προς διάθεση | 32.000,00 | 269,92 |
| Σύνολο | 56.206,62 | 64.837,70 |
| Μείον: 1. Φόρος εισοδήματος 8.538,72 | | 0,00 |
| 2. Λοιποί φόροι μη ενσ/νοι στο λειτουργικό κόστος 0,00 | 8.538,72 | 22.598,72 |
| Κέρδη προς διάθεση | 47.667,90 | 42.238,98 |
| **Η διάθεση των κερδών γίνεται ως εξής:** | | |
| 1. Τακτικό αποθεματικό | 735,12 | 2.098,45 |
| 2. Πρώτο μέρισμα | 4.888,56 | 7.175,09 |
| 5. Ειδικό Αποθεματικό | 0,00 | 32.000,00 |
| 7. Αμοιβές του Δ.Σ. | 42.000,00 | 0,00 |
| | 44,22 | 965,44 |
| Κέρδη εις νέον | 47.667,90 | 42.238,98 |

Ο ΠΡΟΕΔΡΟΣ ΤΟΥ Δ.Σ.
**Β. ΚΑΜΠΥΛΑΥΚΑΣ**
Α.Δ.Τ. Α 354345

Ο ΔΙΕΥΘ. ΣΥΜΒΟΥΛΟΣ ΤΟΥ Δ.Σ.
**Σ. ΣΤΑΜΑΤΟΠΟΥΛΟΣ**
Α.Δ.Τ. Λ 312825

Ο ΛΟΓΙΣΤΗΣ
**ΒΑΣΙΛΗΣ ΡΟΔΙΤΗΣ**
Α.Δ.Τ. Τ 300270

Η50

## ΝΕΑ ΕΠΙΧ/ΣΗ ΓΙΑ ΕΙΣΠΡΑΞΗ ΤΩΝ ΛΗΞΙΠΡΟΘΕΣΜΩΝ ΟΦΕΙΛΩΝ

Νέα ρύθμιση των ληξιπρόθεσμων οφειλών προς το Δημόσιο, με ευνοϊκούς όρους αποπληρωμής και μείωση των προσαυξήσεων, σχεδιάζει το υπουργείο Οικονομικών. Και για τα ληξιπρόθεσμα οι αποφάσεις θα ανακοινωθούν παράλληλα με τη φορολογική μεταρρύθμιση.

Οι ληξιπρόθεσμες προς το δημόσιο οφειλές φτάνουν τα 5,3 δισ. ευρώ. Οι οφειλέτες του Δημοσίου ξεπερνούν τις 580.000, εκ των οποίων περίπου δυόμισι χιλιάδες ανήκουν στην κατηγορία των μεγαλοοφειλετών, καθώς τα χρέη του καθενός ξεπερνούν τις 200.000 ευρώ.

Η προηγούμενη ρύθμιση του υπουργείου Οικονομικών προέβλεπε πως όσοι φορολογούμενοι έχουν ληξιπρόθεσμα χρέη προς το Δημόσιο και τρίτους τα οποία έχουν βεβαιωθεί στις ΔΟΥ, εφόσον τα εξοφλήσουν εφάπαξ επωφελούνται έκπτωση 50% στις προσαυξήσεις εκπρόθεσμης καταβολής.

Για τους φορολογούμενους που δεν προχώρησαν σε εφάπαξ εξόφληση παρέχεται διευκόλυνση εξόφλησης των οφειλών έως 200.000 ευρώ σε 48 μηνιαίες δόσεις από τον προϊστάμενο της εφορίας ή του τελωνείου.

Ανάλογες διευκολύνσεις τμηματικής εξόφλησης παρέχονται και για οφειλές έως 600.000 ευρώ αλλά με βάση τα κριτήρια και τους συντελεστές βαρύτητας.

Το ζήτημα των ληξιπρόθεσμων οφειλών προς το Δημόσιο είναι ιδιαίτερα περίπλοκο, καθώς το μεγαλύτερο μέρος των οφειλών προέρχεται από νομικά πρόσωπα τα οποία είτε έχουν πτωχεύσει είτε αδυνατούν να πληρώσουν τις οφειλές χωρίς ωστόσο το Δημόσιο να μπορεί να λάβει αποτελεσματικά μέτρα για την είσπραξή τους.

Για την είσπραξη ληξιπρόθεσμων χρεών προς το Δημόσιο, που δεν έχουν υπαχθεί σε ρύθμιση τμηματικής καταβολής, μπορεί να ληφθούν κατά την κρίση του προϊσταμένου της εφορίας, μέτρα όπως: η κατάσχεση κινητών αξιών είτε στα χέρια του οφειλέτη είτε κινητών και απαιτήσεων γενικώς κυριότητας του οφειλέτη που βρίσκονται στα χέρια τρίτου, αλλά και κατάσχεση ακινήτων. Επίσης, είναι δυνατή, σύμφωνα με την ισχύουσα νομοθεσία, λήψη εις βάρος του οφειλέτη του Δημοσίου διοικητικών ασφαλιστικών μέτρων και η προσωπική κράτηση σε εκτέλεση σχετικής δικαστικής απόφασης.

Προσωπική κράτηση μπορεί να διαταχθεί μόνο όταν το συνολικό ληξιπρόθεσμο χρέος προς το Δημόσιο από κάθε αιτία, συμπεριλαμβανομένων και των κάθε είδους τόκων και προσαυξήσεων, υπερβαίνει το ποσό των 30.000 ευρώ.

Ποινική δίωξη μπορεί να ασκηθεί εφόσον το συνολικό ληξιπρόθεσμο χρέος προς το Δημόσιο από κάθε αιτία, συμπεριλαμβανομένων και των κάθε είδους τόκων ή προσαυξήσεων, υπερβαίνει το ποσό των 30.000 ευρώ.

## ΘΕΡ. ΨΥ. ΚΛΙΜ. Δ. ΚΛΑΔΗΣ ΑΕΒΕ

ΙΣΟΛΟΓΙΣΜΟΣ ΤΗΣ 31ης ΔΕΚΕΜΒΡΙΟΥ 2003 (1 ΙΑΝΟΥΑΡΙΟΥ 2003 - 31 ΔΕΚΕΜΒΡΙΟΥ 2003) - ΑΡ. Μ.Α.Ε. 15010/80/8/8729

| ΕΝΕΡΓΗΤΙΚΟ | Ποσά κλειόμενης χρήσεως 2003 | | | Ποσά προηγούμενης χρήσεως 2002 | | |
|---|---|---|---|---|---|---|
| | Αξία κτήσεως | Αποσβέσεις | Αναπόσβ. αξία | Αξία κτήσεως | Αποσβέσεις | Αναπόσβ. αξία |
| Γ. ΠΑΓΙΟ ΕΝΕΡΓΗΤΙΚΟ | | | | | | |
| II. Ενσώματες ακινητοποιήσεις | | | | | | |
| 1. Γήπεδα - Οικόπεδα | 14.316,45 | | 14.316,45 | 14.316,45 | | 14.316,45 |
| 3. Κτίρια και τεχνικά έργα | 92.636,13 | 63.495,01 | 29.141,12 | 92.636,13 | 58.948,91 | 33.687,22 |
| 4. Μηχανήματα-Τεχνικές εγκ/σεις και λοιποός μηχανολογικός εξοπλισμός | 11.318,47 | 10.356,08 | 962,39 | 11.318,47 | 9.857,76 | 1.460,71 |
| 5. Μεταφορικά μέσα | 29.551,06 | 27.719,31 | 1.831,75 | 29.551,06 | 27.073,68 | 2.477,38 |
| 6. Επιπλα και λοιπός εξοπλισμός | 59.629,57 | 55.487,68 | 4.141,89 | 55.552,47 | 51.099,60 | 4.452,87 |
| Σύνολο | 207.451,68 | 157.058,08 | 50.393,60 | 203.374,58 | 146.979,95 | 56.394,63 |
| III. Συμμετοχές και άλλες μακροπρόθεσμες χρηματοοικονομικές απαιτήσεις | | | 459,28 | | | 459,28 |
| Σύνολο παγίου ενεργητικού (ΓII+ΓIII) | | | 50.852,88 | | | 56.853,91 |
| Δ. ΚΥΚΛΟΦΟΡΟΥΝ ΕΝΕΡΓΗΤΙΚΟ | | | | | | |
| I. Αποθέματα | | | | | | |
| 1. Εμπορεύματα | | | 28.538,66 | | | 27.042,35 |
| II. Απαιτήσεις | | | | | | |
| 1. Πελάτες | | | 47.133,49 | | | 38.890,46 |
| 11. Χρεώστες διάφοροι | | | 198.652,59 | | | 148.139,33 |
| III. Χρεόγραφα | | | | | | |
| 1. Μετοχές | | | 1.760,82 | | | 1.760,82 |
| IV. Διαθέσιμα | | | | | | |
| 1. Ταμείο | | | 16.755,30 | | | 60.880,03 |
| 3. Καταθέσεις όψεως | | | 10.986,57 | | | 16.067,91 |
| Σύνολο κυκλοφορούντος ενεργητικού (ΔI+ΔII+ΔIV) | | | 303.827,43 | | | 292.780,90 |
| ΓΕΝΙΚΟ ΣΥΝΟΛΟ ΕΝΕΡΓΗΤΙΚΟΥ (Γ+Δ) | | | 354.680,31 | | | 349.634,81 |

| ΠΑΘΗΤΙΚΟ | Ποσά κλειόμενης χρήσεως 2003 | Ποσά προηγουμ. χρήσεως 2002 |
|---|---|---|
| Α. ΙΔΙΑ ΚΕΦΑΛΑΙΑ | | |
| I. Κεφάλαιο Μετοχικό | | |
| 1. Καταβλημένο | 58.680,00 | 58.680,00 |
| III. Διαφορές αναπροσαρμογής | | |
| 2. Διαφορές από αν/γής λ περ. στοιχ. | 16.867,86 | 16.867,86 |
| IV. Αποθεματικά κεφάλαια | | |
| 1.Τακτικό αποθεματικό | 4.284,68 | 2.797,10 |
| 4. Εκτακτα αποθεματικά | 5.518,36 | 5.518,36 |
| V. Αποτελέσματα εις νέο | | |
| Υπόλοιπο ζημιών προηγουμένων χρήσεων | -2.409,68 | -2.409,68 |
| Διαφορές φορ/κού ελέγχου προηγ. χρήσ. | -36.546,60 | -12.671,60 |
| VI. Ποσά για αύξηση κεφαλαίου | | |
| 1. Καταθέσεις μετόχων | 38.917,82 | 17.608,21 |
| Σύνολο ιδίων κεφαλαίων | 85.312,44 | 86.390,25 |
| Β. ΠΡΟΒΛΕΨΕΙΣ | | |
| 2. Λοιπές προβλέψεις | 5.132,65 | 5.132,65 |
| Γ. ΥΠΟΧΡΕΩΣΕΙΣ | | |
| II. Βραχυπρόθεσμες υποχρεώσεις | | |
| 1. Προμηθευτές | -91.086,27 | -85.749,34 |
| 2. Τράπεζες λογ/σμοί βραχ. υποχρεώσεων | 146.326,17 | 117.561,05 |
| 5. Υποχρεώσεις από φόρους - τέλη | 33.118,39 | 12.629,46 |
| 6. Ασφαλιστικοί οργανισμοί | 4.023,46 | 710,99 |
| 11. Πιστωτές διάφοροι | 171.853,47 | 212.959,75 |
| Σύνολο υποχρεώσεων (ΓII) | 264.235,22 | 258.111,91 |
| ΓΕΝΙΚΟ ΣΥΝΟΛΟ ΠΑΘΗΤΙΚΟΥ (Α+Γ) | 354.680,31 | 349.634,81 |

**ΚΑΤΑΣΤΑΣΗ ΛΟΓΑΡΙΑΣΜΟΥ ΑΠΟΤΕΛΕΣΜΑΤΩΝ ΧΡΗΣΕΩΣ 31ης ΔΕΚΕΜΒΡΙΟΥ 2003 (1 ΙΑΝΟΥΑΡΙΟΥ 2003 - 31 ΔΕΚΕΜΒΡΙΟΥ 2003)**

| I. Αποτελέσματα εκμεταλλεύσεως | Ποσά κλειόμενης χρήσεως 2003 | | Ποσά προηγούμενης χρήσεως 2002 | |
|---|---|---|---|---|
| Κύκλος εργασιών (πωλήσεις) | | 351.332,00 | | 366.328,05 |
| Μείον: Κόστος πωλήσεων | | 244.773,25 | | 295.632,24 |
| Μικτά αποτελέσματα (κέρδη) εκμεταλλεύσεως | | 106.558,75 | | 70.695,81 |
| Πλέον άλλα έσοδα εκμεταλλεύσεως | | 3.585,53 | | 2.412,65 |
| Σύνολο | | 110.144,28 | | 73.108,46 |
| Μείον: 1. Εξοδα διοικητικής λειτουργίας | 27.195,32 | | 22.985,87 | |
| 2. Εξοδα λειτουργίας διαθέσεως | 11.495,74 | 38.691,06 | 10.315,29 | 33.301,16 |
| Μερικά αποτελέσματα (κέρδη) εκμετ/σεως | | 71.453,22 | | 39.807,30 |
| Μείον: Χρεωστικοί τόκοι και συναφή έξοδα | | 16.095,48 | | 12.476,40 |
| Ολικά αποτελέσματα (κέρδη) εκμεταλλεύσεως | | 55.357,74 | | 27.330,90 |
| Μείον Εκτακτα Αποτελέσματα | | | | |
| 1. Εκτακτα & ανόργανα έξοδα | | 64,53 | | 526,14 |
| 3. Εξοδα προηγούμενων χρήσεων | | 25.773,85 | | 9,56 |
| 4. Προβλέψεις για έκτακτους κινδύνους | | 0,00 | | 1.791,97 |
| Οργανικά και έκτακτα αποτελέσματα (κέρδη) | | 29.519,36 | | 25.003,23 |
| ΜΕΙΟΝ: Σύνολο αποσβέσεων παγίων στοιχείων | 10.078,13 | | 12.918,07 | |
| Μείον: Οι ενσωματωμένες στο λειτ. κόστος | 10.078,13 | 0,00 | 12.918,07 | 0,00 |
| ΚΑΘΑΡΑ ΑΠΟΤΕΛΕΣΜΑΤΑ ΧΡΗΣΕΩΣ | | 29.519,36 | | 25.003,23 |

**ΠΙΝΑΚΑΣ ΔΙΑΘΕΣΕΩΣ ΑΠΟΤΕΛΕΣΜΑΤΩΝ**

| | Ποσά κλειόμ. χρήσεως 2003 | Ποσά προηγ. χρήσεως 2002 |
|---|---|---|
| Καθαρά αποτελέσματα κέρδη ή ζημίες χρήσεως | 29.519,36 | 25.003,23 |
| ΣΥΝΟΛΟ | 29.519,36 | 25.003,23 |
| 1. Φόρος εισοδήματος | 10.331,78 | 8.751,13 |
| Κέρδη προς διάθεση | 19.187,58 | 16.252,10 |
| *Η διάθεση των κερδών γίνεται ως εξής* | | |
| 1. Τακτικό αποθεματικό | 1.487,58 | 1.252,10 |
| 2. Πρώτο μέρισμα | 17.700,00 | 15.000,00 |

Ο ΠΡΟΕΔΡΟΣ ΤΟΥ Δ.Σ. Γ. ΤΣΟΜΠΑΝΕΛΛΗΣ

Ο ΠΡΟΙΣΤΑΜΕΝΟΣ ΛΟΓΙΣΤΗΡΙΟΥ ΑΛΕΞ. ΚΑΤΤΑΒΕΝΑΚΗΣ ΑΔΤ: Β-12273 / ΑΡ. ΑΔ. 003304 Α' ΤΑΞΗΣ

Η 51

## ΥΔΡΟΤΕΧΝΙΚΗ ΔΩΔΕΚΑΝΗΣΟΥ ΕΠΕ

ΙΣΟΛΟΓΙΣΜΟΣ ΤΗΣ 31ης ΔΕΚΕΜΒΡΙΟΥ 2003 - 14η ΕΤΑΙΡΙΚΗ ΧΡΗΣΗ (1 ΙΑΝΟΥΑΡΙΟΥ 2003 - 31 ΔΕΚΕΜΒΡΙΟΥ 2003)

| ΕΝΕΡΓΗΤΙΚΟ | Ποσά κλειόμενης χρήσεως 2003 | | | Ποσά προηγούμενης χρήσεως 2002 | | |
|---|---|---|---|---|---|---|
| Β. ΕΞΟΔΑ ΕΓΚΑΤΑΣΤΑΣΕΩΣ | Αξία κτήσεως | Αποσβέσεις | Αναπόσβ. αξία | Αξία κτήσεως | Αποσβέσεις | Αναπόσβ. αξία |
| 1. Εξοδα ιδρύσεως και πρώτης εγκ/σεως | 33.048,29 | 33.048,26 | 0,03 | 33.048,29 | 33.048,29 | - |
| Γ. ΠΑΓΙΟ ΕΝΕΡΓΗΤΙΚΟ | | | | | | |
| II. Ενσώματες ακινητοποιήσεις | | | | | | |
| 1. Γήπεδα - Οικόπεδα | 220.102,71 | - | 220.102,71 | 220.102,71 | - | 220.102,71 |
| 2. Κτίρια και τεχνικά έργα | 22.413,68 | 22.413,67 | 0,01 | 22.413,68 | 22.413,68 | 22.413,68 |
| 3. Μηχανήματα - τεχνικές εγκαταστάσεις | 18.443,79 | 18.443,72 | 0,07 | 18.365,28 | 17.331,95 | 1.033,33 |
| 4. Μεταφορικά μέσα | 67.506,20 | 54.120,65 | 13.385,55 | 67.506,20 | 47.196,92 | 20.309,28 |
| 5. Επιπλα και λοιπός εξοπλισμός | 78.427,31 | 73.027,57 | 5.399,74 | 66.902,80 | 65.220,22 | 1.682,58 |
| 6. Ακιν/σεις υπό εκτέλεση & προκαταβολές | 107.231,38 | - | 107.231,38 | 46.237,68 | - | 46.237,68 |
| Σύνολο ακινητοποιήσεων (ΓII) | 514.125,07 | 168.005,61 | 346.119,46 | 441.528,35 | 152.162,77 | 289.365,58 |
| III. Συμμετοχές & άλλες μακρ/σμες χρηματοοικονομικές απαιτήσεις | | | | | | |
| 1. Λοιπές μακροπρόθεσμες απαιτήσεις | | | 3.265,01 | | | 5.349,96 |
| Σύνολο παγίου ενεργητικού (ΓII+ΓIII) | | | 349.384,47 | | | 294.715,55 |
| Δ. ΚΥΚΛΟΦΟΡΟΥΝ ΕΝΕΡΓΗΤΙΚΟ | | | | | | |
| I. Αποθέματα | | | | | | |
| 1. Εμπορεύματα-Πρώτες & βοηθητικές ύλες | | | 406.707,19 | | | 289.089,54 |
| 2. Προκαταβολές για αγορές αποθεμάτων | | | 72.710,08 | | | 19.980,73 |
| | | | 479.417,27 | | | 309.070,27 |
| II. Απαιτήσεις | | | | | | |
| 1. Πελάτες | | | 514.987,85 | | | 473.779,68 |
| 2. Γραμμάτια εισπρακτέα | | | 28.772,14 | | | 98.394,04 |
| 3. Επισφαλείς-Επίδικοι πελάτες | | | 10.652,82 | | | 12.721,19 |
| 4. Επιταγές εισπρακτέες | | | 184.671,88 | | | 150.855,81 |
| 5. Χρεώστες διάφοροι | | | 30.263,32 | | | 27.555,42 |
| 6. Κεφάλαιο εισπρακτέο στην επόμενη χρήση | | | 48.000,00 | | | |
| | | | 817.348,01 | | | 763.306,14 |
| IV. Διαθέσιμα | | | | | | |
| 1. Ταμείο | | | 3.037,96 | | | 48.487,04 |
| 2. Καταθέσεις όψεως & προθεσμίας | | | 214,76 | | | - |
| | | | 3.252,72 | | | 48.487,04 |
| Σύνολο κυκλοφορούντος ενεργητικού (ΔI+ΔII+ΔIV) | | | 1.300.018,00 | | | 1.120.863,45 |
| Ε. ΜΕΤΑΒΑΤΙΚΟΙ ΛΟΓΑΡΙΑΣΜΟΙ ΕΝΕΡΓΗΤΙΚΟΥ | | | | | | |
| 1. Εξοδα επομένων χρήσεων | | | 562,00 | | | 343,00 |
| ΓΕΝΙΚΟ ΣΥΝΟΛΟ ΕΝΕΡΓΗΤΙΚΟΥ (Β+Γ+Δ+Ε) | | | 1.649.964,50 | | | 1.415.922,00 |
| ΛΟΓΑΡΙΑΣΜΟΙ ΤΑΞΕΩΣ ΧΡΕΩΣΤΙΚΟΙ | | | | | | |
| 1. Χρεωστικοί λογ/μοί εγγυήσεων | | | 44.751,88 | | | 17.287,81 |
| 2. Λοιποί λογαριασμοί τάξεως | | | 129.445,11 | | | 298.838,58 |
| | | | 174.196,99 | | | 316.126,39 |

| ΠΑΘΗΤΙΚΟ | Ποσά κλειόμενης χρήσεως 2003 | Ποσά προηγουμ. χρήσεως 2002 |
|---|---|---|
| Α. ΙΔΙΑ ΚΕΦΑΛΑΙΑ | | |
| I. Μετοχικό Κεφάλαιο | | |
| 1. Καταβλημένο | 252.000,00 | 132.000,00 |
| 2. Οφειλόμενο | 48.000,00 | - |
| | 300.000,00 | 132.000,00 |
| IV. Αποθεματικά Κεφάλαια | | |
| 1. Τακτικό αποθεματικό | 63.668,49 | 58.932,87 |
| 2. Εκτακτο αποθεματικό | 305.927,33 | 305.927,33 |
| 3. Ειδικά αποθεματικά | 75.809,18 | 75.809,18 |
| 4. Αφορολόγητα αποθεματικά ειδ. διατ. νόμων | 14.566,40 | 14.566,40 |
| | 459.971,40 | 455.235,78 |
| V. Αποτελέσματα εις νέο | | |
| 1. Υπόλοιπο κερδών χρήσεως εις νέο | 1.149,85 | 2.041,94 |
| Σύνολο ιδίων κεφαλαίων (AI+AIV+AV) | 761.121,25 | 589.277,72 |
| Β. ΠΡΟΒΛΕΨΕΙΣ ΓΙΑ ΚΙΝΔΥΝΟΥΣ & ΕΞΟΔΑ | | |
| 1. Προβλ. επισφ. απαιτήσεων | 63.423,75 | 63.423,75 |
| Γ. ΥΠΟΧΡΕΩΣΕΙΣ | | |
| II. Βραχυπρόθεσμες υποχρεώσεις | | |
| 1. Προμηθευτές | 214.699,22 | 82.079,30 |
| 2. Τράπεζες λογ/σμοί βραχ/σμων υποχρ. | 35.000,93 | 21.682,57 |
| 3. Προκαταβολές πελατών | 113.110,69 | 78.484,70 |
| 4. Υποχρεώσεις από φόρους - τέλη | 47.470,74 | 122.719,91 |
| 5. Ασφαλιστικοί οργανισμοί | 13.633,32 | 9.558,48 |
| 6. Επιταγές πληρωρέες | 231.789,89 | 312.559,53 |
| 7. Μερίσματα πληρωτέα | 167.933,50 | 133.467,64 |
| Σύνολο υποχρεώσεων (ΓII) | 823.638,29 | 760.552,13 |
| Δ. ΜΕΤΑΒΑΤΙΚΟΙ Λ. ΠΑΘΗΤΙΚΟΥ | | |
| 1. Εξοδα χρήσεως δεδουλ/να | 1.781,21 | 2.668,40 |
| ΓΕΝΙΚΟ ΣΥΝΟΛΟ ΠΑΘΗΤΙΚΟΥ (Α+Β+Γ+Δ) | 1.649.964,50 | 1.415.922,00 |
| ΛΟΓΑΡΙΑΣΜΟΙ ΤΑΞΕΩΣ ΠΙΣΤΩΤΙΚΟΙ | | |
| 1. Πιστωτικοί λογ/σμοί εγγυήσεων | 44.751,88 | 17.287,81 |
| 2. Λοιποί λογαριασμοί τάξεως | 129.445,11 | 298.838,58 |
| | 174.196,99 | 316.126,39 |

**ΚΑΤΑΣΤΑΣΗ ΛΟΓΑΡΙΑΣΜΟΥ ΑΠΟΤΕΛΕΣΜΑΤΩΝ ΧΡΗΣΕΩΣ 31ης ΔΕΚΕΜΒΡΙΟΥ 2003 (1 ΙΑΝΟΥΑΡΙΟΥ 2003 - 31 ΔΕΚΕΜΒΡΙΟΥ 2003)**

| I. Αποτελέσματα εκμεταλλεύσεως | Ποσά κλειόμενης χρήσεως 2003 | | Ποσά προηγούμενης χρήσεως 2002 | |
|---|---|---|---|---|
| Κύκλος εργασιών (πωλήσεις) | | 1.322.983,95 | | 1.559.651,74 |
| Μείον: Κόστος πωληθέντων | | 775.172,85 | | 828.530,10 |
| Μικτά αποτελέσματα (κέρδη) εκμεταλλεύσεως | | 547.811,10 | | 731.121,64 |
| Μείον: Εξοδα διοικητικής λειτουργίας | 423.539,95 | | 491.188,30 | |
| Εξοδα λειτουργίας διαθέσεως | 22.986,12 | 446.526,07 | 20.503,59 | 511.691,89 |
| Μερικά αποτελέσματα (κέρδη) εκμεταλλεύσεως | | 101.285,03 | | 219.429,75 |
| Μείον: Χρεωστικοί τοκοι και συναφή έξοδα | | 5.473,33 | | - |
| Ολικά αποτελέσματα (κέρδη) εκμεταλλεύσεως | | 95.811,70 | | 216.791,45 |
| II. Πλέον (ή μείον): Εκτακτα αποτελέσματα | | | | |
| Μείον: Εκτακτα και ανόργανα έξοδα | 1.096,79 | | 643,73 | |
| Εκτακτες ζημίες | 2,45 | | 1,55 | |
| Εξοδα προηγ. χρήσεων | - | | 122,88 | |
| Προβλέψεις εκτάκτων κινδύνων | - | 1.099,24 | 25.287,18 | 26.055,34 |
| Οργανικά και έκτακτα αποτελέσματα (κέρδη) | | 94.712,46 | | 190.736,11 |
| ΜΕΙΟΝ: Συνολο αποσβεσεων παγίων στοιχείων | 15.843,00 | | 25.092,94 | |
| Μείον: Οι ενσωματωμένες στο λειτουργικό κόστος | 15.843,00 | 0 | 25.092,94 | 0 |
| ΚΑΘΑΡΑ ΑΠΟΤΕΛΕΣΜΑΤΑ (ΚΕΡΔΗ) ΧΡΗΣΕΩΣ προ φόρων | | 94.712,46 | | 190.736,11 |

**ΠΙΝΑΚΑΣ ΔΙΑΘΕΣΕΩΣ ΑΠΟΤΕΛΕΣΜΑΤΩΝ**

| | | |
|---|---|---|
| Καθαρά αποτελέσματα (κέρδη) χρήσεως | | 94.712,46 |
| (+) Υπόλοιπο αποτ/των (κερδών) προηγούμενης χρήσεως | | 2.041,94 |
| Σύνολο | | 96.754,40 |
| Μείον: Φόρος εισοδήματος | 34.679,90 | |
| Χαρτόσημο κερδών | 1.189,03 | 35.868,93 |
| Κέρδη προς διάθεση | | 60.885,47 |
| *Η διάθεση των κερδών γίνεται ως εξής:* | | |
| 1. Τακτικό αποθεματικό | | 4.735,62 |
| 4. Μερίσματα πληρωτέα | | 55.000,00 |
| 5. Υπολοιπο κερδών εις νέο | | 1.149,85 |
| | | 60.885,47 |

ΟΙ ΔΙΑΧΕΙΡΙΣΤΕΣ

ΓΕΩΡΓΙΟΣ Π. ΠΑΠΑΚΩΝΣΤΑΝΤΙΝΟΥ ΑΔΤ: Μ-939587

ΑΝΑΣΤΑΣΙΑ-ΜΑΡΙΑ ΠΑΠΑΚΩΝΣΤΑΝΤΙΝΟΥ ΑΔΤ: Ν-929522

Ο ΕΠΙ ΤΟΥ ΛΟΓΙΣΤΗΡΙΟΥ ΚΩΝ/ΝΟΣ Ε. ΚΥΡΙΑΚΙΔΗΣ ΑΔΤ: Η-625829

Η 51

## ΣΥΝΕΔΡΙΑΖΕΙ ΕΚΤΑΚΤΩΣ ΤΟ ΔΗΜ. ΣΥΜΒΟΥΛΙΟ ΚΑΡΠΑΘΟΥ

Συνεδριάζει εκτάκτως αύριο το βράδυ το Δημοτικό Συμβούλιο Καρπάθου, προκειμένου να ασχοληθεί με το θέμα της επέκτασης των κτιριακών εγκαταστάσεων του Κέντρου Υγείας Καρπάθου.

Το παραπάνω θέμα κρίνεται έκτακτο διότι ζητήθηκε με την αριθ. πρωτ. 3825/25-5-2004 αίτηση, από οκτώ δημοτικούς συμβούλους, δηλαδή το ένα τρίτο των δημοτικών συμβούλων, σύμφωνα με το άρθρο 108 Π.Δ. 410/95 παράγραφος 2.

Οι αιτούντες δημοτικοί σύμβουλοι είναι οι:

1. Χαροκόπος Ιωάννης
2. Δήμαρχος Γεώργιος
3. Τσαουσόπουλος Μιχαήλ
4. Τσαγκάρης Μιχαήλ
5. Αννούλης Εμμανουήλ
6. Πολίτης Νικόλαος
7. Λυτός Ηλίας
8. Σπανομανωλής Εμμανουήλ

## ΦΕΣΤΙΒΑΛ ΠΑΡΑΔΟΣΙΑΚΟΥ ΧΟΡΟΥ ΣΤΟ ΜΕΣΟΧΩΡΙ

Το Δημοτικό Σχολείο Μεσοχωρίου Καρπάθου, με υπεύθυνο το διευθυντή κ. Μωϋσογλου Νικόλαο, διοργάνωσε φέτος Φεστιβάλ Παραδοσιακού Χορού και τραγουδιού. Η εκδήλωση πραγματοποιήθηκε την Κυριακή 30 Μαΐου στο γραφικό Μεσοχώρι, ανάμεσα στους ορεινούς όγκους και το πέλαγος. Στο φεστιβάλ συμμετείχαν δημοτικά σχολεία της Καρπάθου, το Δ.Σ. Κοσκινού Ρόδου, το Δ.Σ. Καρδάμαινας Κω, καθώς και συγκροτήματα από την Κρήτη και τον Πειραιά. Την εκδήλωση παρακολούθησαν πλήθος κατοίκων και επισκεπτών του νησιού, οι τοπικές αρχές, ο σχολικός σύμβουλος 3ης εκπ/κής περιφέρειας κ. Θ. Παπανδρέου και η υπεύθυνη Πολιτιστικών Θεμάτων κα Π. Λόη.

Ο Σύλλογος Γονέων και Κηδεμόνων πρόσφερε παραδοσιακούς μεζέδες σε όλους τους παρευρισκόμενους και με αρωγή των τοπικών φορέων φιλοξένησε και ξενάγησε τα συγκροτήματα στο όμορφο νησί.

*"Παιδεία και παράδοση αξίες τιμημένες εμείς θα προσπαθήσουμε να είναι ενωμένες"*
*(1ο Δ.Σ. Καρπάθου)*

Συγχαρητήρια σε όσους συνέβαλαν στην υλοποίηση του Φεστιβάλ και ελπίζουμε ο θεσμός να διευρυνθεί σε όλα τα Δωδεκάνησα.

## ΑΝΩΝΥΜΗ ΞΕΝΟΔΟΧΕΙΑΚΗ ΤΟΥΡ/ΚΗ ΕΤΑΙΡΕΙΑ ΤΗΛΟΣ ΟΑΣΙΣ

ΙΣΟΛΟΓΙΣΜΟΣ ΤΗΣ 31ης ΔΕΚΕΜΒΡΙΟΥ 2003 (1 ΙΑΝΟΥΑΡΙΟΥ 2003 - 31 ΔΕΚΕΜΒΡΙΟΥ 2003) - ΑΡ. Μ.Α.Ε. 19251/80/Β/89/35

| ΕΝΕΡΓΗΤΙΚΟ | Ποσά κλειόμενης χρήσεως 2003 | | | Ποσά προηγούμενης χρήσεως 2002 | | |
|---|---|---|---|---|---|---|
| **Β. ΕΞΟΔΑ ΕΓΚΑΤΑΣΤΑΣΕΩΣ** | **Αξία κτήσεως** | **Αποσβέσεις** | **Αναπόσβ. αξία** | **Αξία κτήσεως** | **Αποσβέσεις** | **Αναπόσβ. αξία** |
| 1. Εξοδα ιδρύσεως και πρώτης εγκ/σεως | 27.176,40 | 26.345,83 | 830,57 | 27.176,40 | 20.382,30 | 6.794,10 |
| 4. Λοιπά έξοδα εγκ/σης | 2.993,40 | 2.253,12 | 740,28 | 2.993,40 | 2.182,69 | 810,71 |
| Σύνολο | 30.169,80 | 28.598,95 | 1.570,85 | 30.169,80 | 22.564,99 | 7.604,81 |
| **Γ. ΠΑΓΙΟ ΕΝΕΡΓΗΤΙΚΟ** | | | | | | |
| II. Ενσώματες ακινητοποιήσεις | | | | | | |
| 1. Γήπεδα - Οικόπεδα | 67.635,72 | | 67.635,72 | 67.635,72 | | 67.635,72 |
| 3. Κτίρια και τεχνικά έργα | 654.531,26 | 154.366,50 | 500.164,76 | 654.531,26 | 134.730,56 | 519.800,70 |
| 5. Μεταφορικά μέσα | 1.446,08 | 626,64 | 819,44 | 1.446,08 | 409,73 | 1.036,35 |
| 6. Επιπλα και λοιπός εξοπλισμός | 238.136,96 | 184.962,66 | 53.174,30 | 228.825,99 | 155.400,84 | 73.425,15 |
| Σύνολο | 961.750,02 | 3.339.955,80 | 621.794,22 | 952.439,05 | 290.541,13 | 661.897,92 |
| Σύνολο παγίου ενεργητικού (ΓΙΙΙ) | | | 621.794,22 | | | 661.897,92 |
| **Δ. ΚΥΚΛΟΦΟΡΟΥΝ ΕΝΕΡΓΗΤΙΚΟ** | | | | | | |
| II. Απαιτήσεις | | | | | | |
| 1. Πελάτες | | | 52.809,17 | | | 21.459,94 |
| 7. Απαιτήσεις κατά οργάνων διοικήσεως | | | 9.049,74 | | | 9.049,74 |
| 11. Χρεώστες διάφοροι | | | 10.895,18 | | | 10.895,18 |
| 12. Λογ/σμοί διαχείρησης προκ/λών & πιστώσεων | | | 4.402,05 | | | 4.402,05 |
| IV. Διαθέσιμα | | | | | | |
| 1. Ταμείο | | | 7.573,22 | | | 13.905,28 |
| 3. Καταθέσεις όψεως | | | 1.034,11 | | | 1.034,11 |
| Σύνολο κυκλοφορούντος ενεργητικού (ΔΙ+ΔΙΙ+ΔΙV) | | | 85.763,47 | | | 60.746,30 |
| ΓΕΝΙΚΟ ΣΥΝΟΛΟ ΕΝΕΡΓΗΤΙΚΟΥ (Β+Γ+Δ) | | | 709.128,54 | | | 730.249,03 |

| ΠΑΘΗΤΙΚΟ | Ποσά κλειόμενης χρήσεως 2003 | Ποσά προηγουμ. χρήσεως 2002 |
|---|---|---|
| **Α. ΙΔΙΑ ΚΕΦΑΛΑΙΑ** | | |
| I. Κεφάλαιο Μετοχικό | | |
| 1. Καταβλημένο | 293.400,00 | 293.400,00 |
| III. Διαφορές αναπροσαρμογής | | |
| 2. Διαφορές από αναπροσαρμογή αξίας λοιπών | 20.965,52 | 20.965,52 |
| IV. Αποθεματικά Κεφάλαια | | |
| 3. Ειδικά αποθεματικά | 70,29 | 70,29 |
| V. Αποτελέσματα εις νέο | | |
| Υπόλοιπο ζημιών χρήσεως εις νέο | -29.725,59 | -33.882,00 |
| Υπόλοιπο ζημιών προηγουμένων χρήσεων | -264.879,56 | -230.997,56 |
| Διαφορές φορ/κού ελέγχου προηγ. χρήσεων | -1.804,00 | |
| VI. Ποσά για αύξηση κεφαλαίου | | |
| 1. Καταθέσεις μετόχων | 657.022,01 | 657.022,01 |
| Σύνολο ιδίων κεφαλ. (AI++AIII+AIV+AV+AVI) | 675.048,67 | 706.578,26 |
| **Γ. ΥΠΟΧΡΕΩΣΕΙΣ** | | |
| I. Μακροπρόθεσμες υποχρεώσεις | | |
| 2. Δάνεια τράπεζας | 2.795,60 | -230,14 |
| II. Βραχυπρόθεσμες υποχρεώσεις | | |
| 1. Προμηθευτές | 7.610,10 | 16.891,78 |
| 5. Υποχρεώσεις από φόρους - τέλη | 1.646.30 | -1.254,57 |
| 6. Ασφαλιστικοί οργανισμοί | 1.296.36 | 8.851,76 |
| 11. Πιστωτές διάφοροι | 20.731.51 | -588,06 |
| Σύνολο υποχρεώσεων (ΓΙ+ΓΙΙ) | 34.079,87 | 23.670,77 |
| ΓΕΝΙΚΟ ΣΥΝΟΛΟ ΠΑΘΗΤΙΚΟΥ (Α+Γ) | 709.128,54 | 730.249,03 |

**ΚΑΤΑΣΤΑΣΗ ΛΟΓΑΡΙΑΣΜΟΥ ΑΠΟΤΕΛΕΣΜΑΤΩΝ ΧΡΗΣΕΩΣ 31ης ΔΕΚΕΜΒΡΙΟΥ 2003 (1 ΙΑΝΟΥΑΡΙΟΥ 2003 - 31 ΔΕΚΕΜΒΡΙΟΥ 2003)**

| **Ι. Αποτελέσματα εκμεταλλεύσεως** | Ποσά κλειόμενης χρήσεως 2003 | | Ποσά προηγούμενης χρήσεως 2002 | |
|---|---|---|---|---|
| Κύκλος εργασιών (πωλήσεις) | | 172.182,53 | | 224.588,49 |
| Μείον: Κόστος πωλήσεων | | 158.240,66 | | 206.782,74 |
| Μικτά αποτελέσματα (κέρδη) εκμεταλλεύσεως | | 13.941,87 | | 17.805,75 |
| Σύνολο | | 13.941,87 | | 17.805,75 |
| **Μείον:** 1. Εξοδα διοικητικής λειτουργίας | 29.085,80 | | 42.499,35 | |
| 3. Εξοδα λειτουργίας διαθέσεως | 1.113,15 | 30.198,95 | 2.594,81 | 45.094,16 |
| Μερικα αποτελέσματα (ζημίες) εκμεταλλεύσεως | | -16.257,08 | | -27.288,41 |
| **Πλέον:** Πιστωτικοί τόκοι και συναφή έσοδα | | 0,00 | | 0,00 |
| **Μείον:** Χρεωστικοί τόκοι και συναφή έξοδα | | 6.232,14 | | 5.006,00 |
| Ολικά αποτελέσματα (ζημίες) εκμεταλλεύσεως | | -22.489,22 | | -32.294,41 |
| **Μείον ή πλέον: Εκτακτα αποτελέσματα** | | | | |
| 1. Εξοδα προηγ. χρήσεων | | 7.236,37 | | 1.587,59 |
| Οργανικά και έκτακτα αποτελέσματα (ζημιές) | | -29.725,59 | | -33.882,00 |
| **ΜΕΙΟΝ:** Σύνολο αποσβέσεων παγίων στοιχείων | 55.448,63 | | 77.596,78 | |
| **Μείον:** Οι ενσωματωμένες στο λειτ. κόστος | -55.448,63 | | -77.596,78 | 0,00 |
| ΚΑΘΑΡΑ ΑΠΟΤΕΛΕΣΜΑΤΑ (ΖΗΜΙΕΣ) ΧΡΗΣΕΩΣ | | -29.725,59 | | -33.882,00 |

**ΠΙΝΑΚΑΣ ΔΙΑΘΕΣΕΩΣ ΑΠΟΤΕΛΕΣΜΑΤΩΝ**

| | Ποσά κλειόμ. χρήσεως 2003 | Ποσά προηγ. χρήσεως 2002 |
|---|---|---|
| Καθαρά αποτελέσματα χρήσεως | -29.725,59 | -33.882,00 |
| Υπόλοιπο αποτ/των προηγ. χρήσεων | -264.879,56 | -230.997,56 |
| ΖΗΜΙΕΣ | -294.605,15 | -264.879,56 |

Η51

Ο ΠΡΟΕΔΡΟΣ ΤΟΥ Δ.Σ.
& Δ/ΝΩΝ ΣΥΜΒΟΥΛΟΣ
**ΛΕΟΝΑΡΝΤΟ ΝΤΟΝΤΖΙΟΒΑΝΝΙ**

Ο ΛΟΓΙΣΤΗΣ
**ΑΛΕΞΑΝΔΡΟΣ ΚΑΤΤΑΒΕΝΑΚΗΣ**
ΑΔΤ: Β-812273
ΑΡ. ΑΔ. 003304 Α' ΤΑΞΗΣ

## ΣΑΛΑΧΟΥΡΗΣ Α.Β.Ε.Ε. ΑΝΩΝΥΜΟΣ ΒΙΟΜΗΧΑΝΙΚΗ ΕΤΑΙΡΙΑ ΕΠΙΠΛΩΝ

ΙΣΟΛΟΓΙΣΜΟΣ ΤΗΣ 31ης ΔΕΚΕΜΒΡΙΟΥ 2003 - 25η ΕΤΑΙΡΙΚΗ ΧΡΗΣΗ (1 ΙΑΝΟΥΑΡΙΟΥ 2003 - 31 ΔΕΚΕΜΒΡΙΟΥ 2003) - ΑΡ. Μ.Α.Ε. 12119/80/Β/86/82

| ΕΝΕΡΓΗΤΙΚΟ | Ποσά κλειόμενης χρήσεως 2003 | | | Ποσά προηγούμενης χρήσεως 2002 | | |
|---|---|---|---|---|---|---|
| **Β. ΕΞΟΔΑ ΕΓΚΑΤΑΣΤΑΣΕΩΣ** | **Αξία κτήσεως** | **Αποσβέσεις** | **Αναπόσβ. αξία** | **Αξία κτήσεως** | **Αποσβέσεις** | **Αναπόσβ. αξία** |
| 1. Εξοδα ιδρύσεως και πρώτης εγκ/σεως | 9.272,51 | 9.272,51 | - | 9.272,51 | 9.272,51 | - |
| **Γ. ΠΑΓΙΟ ΕΝΕΡΓΗΤΙΚΟ** | | | | | | |
| II. Ενσώματες ακινητοποιήσεις | | | | | | |
| 1. Γήπεδα - Οικόπεδα | 788.378,58 | - | 788.378,58 | 788.378,58 | - | 788.378,58 |
| 3. Κτίρια και τεχνικά έργα | 2.037.492,42 | 1.441.930,20 | 595.562,22 | 2.009.189,35 | 1.384.310,92 | 624.878,43 |
| 4. Μηχανήματα - τεχνικές εγκαταστάσεις | 827.819,56 | 506.869,89 | 320.949,67 | 752.686,02 | 430.719,24 | 321.966,78 |
| 5. Μεταφορικά μέσα | 125.478,47 | 99.801,40 | 25.677,07 | 125.198,47 | 86.039,27 | 39.159,20 |
| 6. Επιπλα και λοιπός εξοπλισμός | 119.481,76 | 113.901,65 | 5.580,11 | 114.198,47 | 107.082,00 | 7.769,32 |
| Σύνολο ακινητοποιήσεων (ΓΙΙ) | 3.898.650,79 | 2.162.503,14 | 1.736.147,65 | 3.790.303,74 | 2.008.151,43 | 1.782.152,31 |
| III. Συμμετοχές & άλλες μακρ/σμες χρηματοοικονομικές απαιτήσεις | | | | | | |
| 1. Συμμετοχές σε λοιπές επιχειρήσεις | | | 1.173,88 | | | 1.173,88 |
| | | | 1.173,88 | | | 1.173,88 |
| Σύνολο παγίου ενεργητικού (ΓΙΙ+ΓΙΙΙ) | | | 1.737.321,53 | | | 1.783.326,19 |
| **Δ. ΚΥΚΛΟΦΟΡΟΥΝ ΕΝΕΡΓΗΤΙΚΟ** | | | | | | |
| I. Αποθέματα | | | | | | |
| 1. Εμπορεύματα- Πρώτες & Βοηθητικές Υλες | | | 673.480,44 | | | 530.022,90 |
| 2. Προκαταβολές για αγορές αποθεμάτων | | | 30.523,40 | | | 8.257,64 |
| | | | 704.003,84 | | | 538.280,54 |
| II. Απαιτήσεις | | | | | | |
| 1. Πελάτες | | | 725.969,06 | | | 745.837,53 |
| 2. Γραμμάτια εισπρακτέα | | | 40.370,54 | | | 40.370,54 |
| 11. Χρεώστες διάφοροι | | | 182.425,03 | | | 293.530,01 |
| | | | 948.764,63 | | | 1.079.738,08 |
| III. Χρεόγραφα | | | | | | |
| 1. Ομολογίες Ελληνικού Δημοσίου | | | 30,81 | | | 30,81 |
| IV. Διαθέσιμα | | | | | | |
| 1. Ταμείο | | | 32.234,55 | | | 18.178,93 |
| 3. Καταθέσεις όψεως & προθεσμίας | | | 2.321,87 | | | 232,60 |
| | | | 34.556,42 | | | 18.411,53 |
| Σύνολο κυκλοφορούντος ενεργητικού (ΔΙ+ΔΙΙ+ΔΙΙΙ+ΔΙV) | | | 1.687.355,70 | | | 1.636.460,96 |
| **Ε. ΜΕΤΑΒΑΤΙΚΟΙ ΛΟΓΑΡΙΑΣΜΟΙ ΕΝΕΡΓΗΤΙΚΟΥ** | | | | | | |
| 1. Εξοδα επόμενων χρήσεων | | | 831,37 | | | 660,00 |
| 2. Λοιποί μεταβατικοί λογ/μοί ενεργητικού | | | - | | | 306,49 |
| | | | 831,37 | | | 969,49 |
| ΓΕΝΙΚΟ ΣΥΝΟΛΟ ΕΝΕΡΓΗΤΙΚΟΥ (Β+Γ+Δ+Ε) | | | 3.425.508,60 | | | 3.420.756,64 |
| **ΛΟΓΑΡΙΑΣΜΟΙ ΤΑΞΕΩΣ ΧΡΕΩΣΤΙΚΟΙ** | | | | | | |
| 4. Λοιποί λογαριασμοί τάξεως | | | 37.075,45 | | | 21.294,30 |

| ΠΑΘΗΤΙΚΟ | Ποσά κλειόμενης χρήσεως 2003 | Ποσά προηγουμ. χρήσεως 2002 |
|---|---|---|
| **Α. ΙΔΙΑ ΚΕΦΑΛΑΙΑ** | | |
| I. Μετοχικό Κεφάλαιο | | |
| 1. Καταβλημένο | 561.172,00 | 561.172,00 |
| III. Διαφορές αναπροσαρμογής | | |
| 1. Διαφορά από αναπροσ/γή αξίας παγίων Ν.2065/92 | 140,91 | 140,91 |
| IV. Αποθεματικά Κεφάλαια | | |
| 1. Τακτικό αποθεματικό | 87.549,74 | 87.549,74 |
| 2. Εκτακτο αποθεματικό | 158.531,96 | 158.531,96 |
| 3. Αφορολόγητα αποθεματικά ειδ. διατ. νόμων | 827.942,82 | 827.942,82 |
| | 1.074.024,52 | 1.074.024,52 |
| V. Αποτελέσματα εις νέο | | |
| 1. Υπόλοιπο ζημιών εις νέο | 307.919,79 | 128.174,68 |
| Σύνολο ιδίων κεφαλαίων (AI+AIII+AIV+AV) | 1.327.417,64 | 1.507.162,75 |
| **Β. ΠΡΟΒΛΕΨΕΙΣ ΓΙΑ ΚΙΝΔΥΝΟΥΣ & ΕΞΟΔΑ** | | |
| 1. Λοιπές προβλέψεις | 64.188,81 | 64.188,81 |
| **Γ. ΥΠΟΧΡΕΩΣΕΙΣ** | | |
| I. Μακροπρόθεσμες υποχρεώσεις | | |
| 1. Δάνεια τραπεζών | 773.629,78 | 747.333,62 |
| II. Βραχυπρόθεσμες υποχρεώσεις | | |
| 1. Προμηθευτές | 181.400,51 | 115.428,08 |
| 2. Τράπεζες λογ/σμοί βραχ/σμων υποχρ. | 853.550,97 | 585.228,31 |
| 3. Προκαταβολές πελατών | 29.441,76 | 166.537,84 |
| 4. Υποχρεώσεις από φόρους - τέλη | 4.590,37 | 12.381,82 |
| 5. Ασφαλιστικοί οργανισμοί | 40.353,89 | 44.552,85 |
| 7. Πιστωτές διάφοροι | 147.694,01 | 174.637,37 |
| | 1.257.031,51 | 1.098.766,27 |
| Σύνολο υποχρεώσεων (ΓΙ+ΓΙΙ) | 2.030.661,29 | 1.846.099,89 |
| **Δ. ΜΕΤΑΒΑΤΙΚΟΙ Λ. ΠΑΘΗΤΙΚΟΥ** | | |
| 1. Εξοδα χρήσεως δεδουλλνα | 3.240,86 | 3.305,19 |
| ΓΕΝΙΚΟ ΣΥΝΟΛΟ ΠΑΘΗΤΙΚΟΥ (Α+Β+Γ+Δ) | 3.425.508,60 | 3.420.756,64 |
| **ΛΟΓΑΡΙΑΣΜΟΙ ΤΑΞΕΩΣ ΠΙΣΤΩΤΙΚΟΙ** | | |
| 4. Λοιποί λογαριασμοί τάξεως | 37.075,45 | 21.294,30 |

**ΚΑΤΑΣΤΑΣΗ ΛΟΓΑΡΙΑΣΜΟΥ ΑΠΟΤΕΛΕΣΜΑΤΩΝ ΧΡΗΣΕΩΣ 31ης ΔΕΚΕΜΒΡΙΟΥ 2003 (1 ΙΑΝΟΥΑΡΙΟΥ 2003 - 31 ΔΕΚΕΜΒΡΙΟΥ 2003)**

| **Ι. Αποτελέσματα εκμεταλλεύσεως** | Ποσά κλειόμενης χρήσεως 2003 | | Ποσά προηγούμενης χρήσεως 2002 | |
|---|---|---|---|---|
| Κύκλος εργασιών (πωλήσεις) | | 1.560.870,26 | | 1.578.281,45 |
| Μείον: Κόστος πωληθέντων | | 557.154,07 | | 521.027,68 |
| Μικτά αποτελέσματα (κέρδη) εκμεταλλεύσεως | | 1.003.716,19 | | 1.057.253,77 |
| **Μείον:** Εξοδα διοικητικής λειτουργίας | 1.084.116,16 | | 1.091.276,70 | |
| Εξοδα λειτουργίας διαθέσεως | 14.229,50 | 1.098.345,66 | 16.563,97 | 1.107.840,67 |
| Μερικά αποτελέσματα (κέρδη) εκμεταλλεύσεως | | 94.629,47 | | 50.586,90 |
| **Πλέον:** Εσοδα συμμετοχών | - | | | 49,28 |
| Πιστωτικοί τόκοι & συναφή έσοδα | 4.918,38 | | | |
| **Μείον:** Χρεωστικοί τόκοι και συναφή έξοδα | 88.647,69 | | | 70.146,83 |
| Ολικά αποτελέσματα (ζημίες) εκμεταλλεύσεως | 178.358,78 | | | 120.684,45 |
| **ΙΙ. Πλέον (ή μείον): Εκτακτα αποτελέσματα** | | | | |
| Πλέον:Εκτακτα κέρδη | | | 23,84 | |
| Εκτακτα & ανόργανα έσοδα | - | | - | 23,84 |
| **Μείον:** Εκτακτα και ανόργανα έξοδα | 77,56 | | 29,35 | |
| Εκτακτες ζημίες | 0,02 | | 0,11 | |
| Εξοδα προηγ. χρήσεων | - | | 210,33 | |
| Προβλέψεις εκτάκτων κινδύνων | - | 77,58 | 7.694,54 | 7.934,33 |
| Οργανικά και έκτακτα αποτελέσματα (ζημίες) | | 178.436,36 | | 128.594,94 |
| **ΜΕΙΟΝ:** Σύνολο αποσβέσεων παγίων στοιχείων | 154.351,71 | | 158.602,55 | |
| **Μείον:** Οι ενσωματωμένες στο λειτουργικό κόστος | 154.351,71 | 0 | 158.602,55 | 0 |
| **ΚΑΘΑΡΑ ΑΠΟΤΕΛΕΣΜΑΤΑ (ΖΗΜΙΕΣ) ΧΡΗΣΕΩΣ προ φόρων** | | 178.436,36 | | 128.594,94 |

**ΠΙΝΑΚΑΣ ΔΙΑΘΕΣΕΩΣ ΑΠΟΤΕΛΕΣΜΑΤΩΝ**

| | Ποσά κλειόμ. χρήσεως 2003 |
|---|---|
| Καθαρά αποτελέσματα (ζημίες) χρήσεως | 178.436,36 |
| **Πλέον:** Υπόλοιπο αποτ/των (ζημιών) προηγούμενης χρήσεως | 128.174,68 |
| **Μείον:** Λοιποί μη ενσωματωμένοι στο λειτουργικό κόστος φόροι | 1.308,75 |
| Υπόλοιπο ζημιών εις νέο | 307.919,79 |

Η ΠΡΟΕΔΡΟΣ ΤΟΥ Δ.Σ.

ΠΕΡΣΕΦΟΝΗ σύζ. ΘΕΟΧΑΡΗ ΣΑΛΑΧΟΥΡΗ
Ι-382859

Ο ΑΝΤΙΠΡΟΕΔΡΟΣ
& Δ/ΝΩΝ ΣΥΜΒΟΥΛΟΣ
**ΚΥΡΙΑΚΟΣ Θ. ΣΑΛΑΧΟΥΡΗΣ**
ΑΛ-398893

Ο ΕΠΙ ΤΟΥ ΛΟΓΙΣΤΗΡΙΟΥ
**ΚΩΝ/ΝΟΣ Ε. ΚΥΡΙΑΚΙΔΗΣ**
Η-625829

## ΕΚΛΟΓΕΣ ΓΙΑ ΑΝΑΔΕΙΞΗ Τ. ΕΠΙΤΡΟΠΗΣ ΟΝΝΕΔ

Το Σάββατο 5 Ιουνίου 2004, θα πραγματοποιηθούν εκλογές για την ανάδειξη της Τοπικής Επιτροπής ΟΝΝΕΔ Ρόδου και υπευθύνου ΜΑΚΙ Ρόδου.

Οι εκλογές θα διεξαχθούν στα γραφεία της Τ.Ο. Νέας Δημοκρατίας πόλεως Ρόδου (Δημοκρατίας 9), από 10 π.μ. έως 7μ.μ.

Αιτήσεις υποψηφιότητας θα κατατεθούν Πέμπτη 3 Ιουνίου 2004, 6 μ.μ. - 8 μ.μ. στα γραφεία της Τ.Ο. Νέας Δημοκρατίας πόλεως Ρόδου.

## ΣΥΓΚΕΝΤΡΩΣΗ ΣΥΝΑΣΠΙΣΜΟΥ

Την κεντρική πολιτική εκδήλωση για τις ευρωεκλογές πραγματοποιεί αύριο (Πέμπτη) στο Ακταίον ο Συνασπισμός της Αριστεράς.

Ομιλητής θα είναι ο ευρωβουλευτής κ. Νίκος Χουντής, ο οποίος θα μιλήσει με θέμα: "Με την Ευρωπαϊκή Αριστερά για μία άλλη Ευρώπη".

## ΣΥΓΚΕΝΤΡΩΣΗ ΤΟΥ ΚΚΕ

Πολιτική συγκέντρωση για τις ευρωεκλογές οργανώνει το Σάββατο στις 8 μ.μ. στο Ακταίον η νομαρχιακή επιτροπή του ΚΚΕ.

Τις θέσεις του κόμματος θα αναλύσει ο υποψήφιος ευρωβουλευτής και γραμματέας της Ευρωκοινοβουλευτικής ομάδας κ. Κράτης Κυριαζής.

**ΠΡΟΣΚΛΗΣΗ**

**Των Μετόχων της Ανωνύμου Εταιρείας με την επωνυμία «ΑΝΩΝΥΜΗ ΞΕΝΟΔΟΧΕΙΑΚΗ ΕΤΑΙΡΕΙΑ ΤΗΛΟΣ ΟΑΣΙΣ» ΣΕ ΤΑΚΤΙΚΗ ΓΕΝΙΚΗ ΣΥΝΕΛΕΥΣΗ**

Σύμφωνα με τον Νόμο και το καταστατικό της Εταιρείας και μετά από απόφαση του Διοικητικού Συμβουλίου, καλούνται οι Μέτοχοι της Εταιρείας «ΑΝΩΝΥΜΗ ΞΕΝΟΔΟΧΕΙΑΚΗ ΕΤΑΙΡΕΙΑ ΤΗΛΟΣ ΟΑΣΙΣ» σε ΤΑΚΤΙΚΗ ΓΕΝΙΚΗ ΣΥΝΕΛΕΥΣΗ, την 30ήν ΙΟΥΝΙΟΥ 2004, ημέρα ΤΕΤΑΡΤΗ και ώρα 17:00 μ.μ. στα Γραφεία της Εταιρείας, οδός Μεσογείου 11 Ρόδος, με τα παρκάτω:

ΘΕΜΑΤΑ ΗΜΕΡΗΣΙΑΣ ΔΙΑΤΑΞΗΣ

1) Υποβολή και έγκριση του Ισολογισμού της 31/12/2003 (1.1.2003-31.12.2003).
2) Εγκριση της Εκθέσεως του Διοικητικού Συμβουλίου και των Ελεγκτών επί του Ισολογισμού χρήσεως 1/1/2003-31/12/2003.
3) Απαλλαγή του Διοικητικού Συμβουλίου και των Ελεγκτών από πάσης ευθύνης για τη χρήση 1/1/2003 - 31/12/2003.
4) Εκλογή δύο τακτικών και δύο αναπληρωματικών Ελεγκτών για τη ΧΡΗΣΗ 2004 και καθορισμός αμοιβής αυτών.
5) ΕΚΛΟΓΗ ΝΕΟΥ ΔΙΟΙΚΗΤΙΚΟΥ ΣΥΜΒΟΥΛΙΟΥ
6) ΔΙΑΦΟΡΕΣ ΑΝΑΚΟΙΝΩΣΕΙΣ

Οι Μέτοχοι που επιθυμούν να μετάσχουν στη Γενική Συνέλευση υποχρεούνται να καταθέσουν τις μετοχές των όπως ορίζει ο Νόμος και το Καταστατικό της Εταιρείας.

ΡΟΔΟΣ 28 ΜΑΙΟΥ 2004
Ο ΠΡΟΕΔΡΟΣ ΚΑΙ ΔΙΕΥΘΥΝΩΝ ΣΥΜΒΟΥΛΟΣ ΤΟΥ Δ.Σ.
ΛΕΟΝΑΡΝΤΟ ΝΤΟΝΤΖΙΟΒΑΝΝΙ

## ΤΙΜΟΣΘΕΝΗΣ Α.Ε. ΜΕΛΕΤΗΤΙΚΗ ΑΝΩΝΥΜΗ ΕΤΑΙΡΙΑ - ΣΥΜΒΟΥΛΟΙ ΜΗΧΑΝΙΚΟΙ

ΙΣΟΛΟΓΙΣΜΟΣ ΤΗΣ 31ης ΔΕΚΕΜΒΡΙΟΥ 2003 - 4η ΔΙΑΧΕΙΡΙΣΤΙΚΗ ΧΡΗΣΗ (1 ΙΑΝΟΥΑΡΙΟΥ 2003 - 31 ΔΕΚΕΜΒΡΙΟΥ 2003) ΑΡ.ΜΑΕ 42344/80/Β/99/12

| ΕΝΕΡΓΗΤΙΚΟ | Ποσά κλειόμενης χρήσεως 2003 | | | Ποσά προηγούμενης χρήσεως 2002 | | |
|---|---|---|---|---|---|---|
| **Β. ΕΞΟΔΑ ΕΓΚΑΤΑΣΤΑΣΕΩΣ** | **Αξία κτήσεως** | **Αποσβέσεις** | **Αναπόσβ. αξία** | **Αξία κτήσεως** | **Αποσβέσεις** | **Αναπόσβ. αξία** |
| I Ασώματες ακινητοποιήσεις | | | | | | |
| 1. Εξοδα ιδρύσεως και οργανώσεως | 3.751,02 | 3.751,02 | 0 | 3.751,02 | 3.751,02 | 0 |
| **Γ. ΠΑΓΙΟ ΕΝΕΡΓΗΤΙΚΟ** | | | | | | |
| II. Ενσώματες ακινητοποιήσεις | | | | | | |
| 1. Κτίρια-Εγκατ. κτιρίων τρίτων | 5.853,26 | 2.391,92 | 3.461,34 | 5.853,26 | 1.793,94 | 4.059,32 |
| 4. Μεταφορικά μέσα | 1.555,39 | 641,60 | 913,79 | 1.555,39 | 408,29 | 1.147,10 |
| 5. Επιπλα και λοιπός εξοπλισμός | 228.326,15 | 196.110,57 | 32.215,58 | 228.326,15 | 180.325,56 | 48.000,59 |
| Σύνολο ακινητοποιήσεων (ΓΙΙ) | 235.734,80 | 199.144,09 | 36.590,71 | 235.734,80 | 182.527,79 | 53.207,01 |
| III. Συμμετοχές & άλλες μακρ/σμες χρηματοοικονομικές απαιτήσεις | | | | | | |
| 1. Συμμετοχές σε λοιπές επιχειρήσεις | | | 3.932,50 | | | 3.932,50 |
| 2. Δοσμένες εγγυήσεις | | | 1.512,14 | | | 1.512,14 |
| | | | 5.444,64 | | | 5.444,64 |
| Σύνολο παγίου ενεργητικού (ΓΙΙ+ΓΙΙΙ) | | | 42.035,35 | | | 58.651,65 |
| **Δ. ΚΥΚΛΟΦΟΡΟΥΝ ΕΝΕΡΓΗΤΙΚΟ** | | | | | | |
| II. Απαιτήσεις | | | | | | |
| 1. Πελάτες | | | 43.882,75 | | | |
| 2. Χρεώστες διάφοροι | | | 4.265,85 | | | 47.209,97 |
| | | | 48.148,60 | | | |
| IV. Διαθέσιμα | | | | | | |
| 1. Ταμείο | | | 16.927,04 | | | 27.065,70 |
| 2. Καταθέσεις όψεως & προθεσμίας | | | 3.976,00 | | | 3.578,62 |
| | | | 20.903,04 | | | 30.644,32 |
| Σύνολο κυκλοφορούντος ενεργητικού | | | 69.051,64 | | | 77.854,29 |
| **Ε. ΜΕΤΑΒΑΤΙΚΟΙ ΛΟΓΑΡΙΑΣΜΟΙ ΕΝΕΡΓΗΤΙΚΟΥ** | | | | | | |
| 1. Εξοδα επομένων χρήσεων | | | 158,47 | | | 276,77 |
| | | | 158,47 | | | 276,77 |
| ΓΕΝΙΚΟ ΣΥΝΟΛΟ ΕΝΕΡΓΗΤΙΚΟΥ (Β+Γ+Δ+Ε) | | | 111.245,46 | | | 136.782,71 |

| ΠΑΘΗΤΙΚΟ | Ποσά κλειόμενης χρήσεως 2003 | Ποσά προηγουμ. χρήσεως 2002 |
|---|---|---|
| **Α. ΙΔΙΑ ΚΕΦΑΛΑΙΑ** | | |
| I. Μετοχικό Κεφάλαιο | | |
| 1. Καταβλημένο | 128.553,00 | 128.553,00 |
| 2. Οφειλόμενο | 44.612,00 | 44.612,00 |
| | 173.165,00 | 173.165,00 |
| V. Αποτελέσματα εις νέο | | |
| 1. Υπόλοιπο ζημιών χρήσεως εις νέο | 143.586,50 | 94.073,38 |
| Σύνολο ιδίων κεφαλαίων (ΑΙ+ΑV) | 29.578,50 | 79.091,62 |
| **Γ. ΥΠΟΧΡΕΩΣΕΙΣ** | | |
| II. Βραχυπρόθεσμες υποχρεώσεις | | |
| 1. Προμηθευτές | 986,20 | 1.369,90 |
| 2. Τράπεζες -Βραχ. υποχρεώσεις | 61.913,81 | 39.183,41 |
| 3. Προκαταβολές πελατών | 7.223,77 | 7.223,77 |
| 5. Υποχρεώσεις από φόρους - τέλη | 6.155,98 | 2.265,25 |
| 6. Ασφαλιστικοί οργανισμοί | 2.661,22 | 5.831,64 |
| Σύνολο υποχρεώσεων (ΓΙΙ) | 78.940,98 | 55.873,97 |
| **Δ. ΜΕΤΑΒΑΤΙΚΟΙ Λ. ΠΑΘΗΤΙΚΟΥ** | | |
| 1. Εξοδα χρήσεως δεδουλλνα | 2.725,98 | 1.817,12 |
| ΓΕΝΙΚΟ ΣΥΝΟΛΟ ΠΑΘΗΤΙΚΟΥ (Α+Γ+Δ) | 111.245,46 | 136.782,71 |

**ΚΑΤΑΣΤΑΣΗ ΛΟΓΑΡΙΑΣΜΟΥ ΑΠΟΤΕΛΕΣΜΑΤΩΝ ΧΡΗΣΕΩΣ 31ης ΔΕΚΕΜΒΡΙΟΥ 2003 (1 ΙΑΝΟΥΑΡΙΟΥ 2003 - 31 ΔΕΚΕΜΒΡΙΟΥ 2003)**

| **Ι. Αποτελέσματα εκμεταλλεύσεως** | Ποσά κλειόμενης χρήσεως 2003 | | Ποσά προηγούμενης χρήσεως 2002 | |
|---|---|---|---|---|
| Κύκλος εργασιών (πωλήσεις) | | 183.414,68 | | 208.075,55 |
| Μείον: Κόστος πωληθέντων | | 1.432,22 | | 1.817,70 |
| Μικτά αποτελέσματα (ζημιές) εκμεταλλεύσεως | | 181.982,46 | | 206.257,85 |
| **Μείον:** Εξοδα διοικητικής λειτουργίας | 221.543,20 | | 181.698,76 | |
| Εξοδα λειτουργίας διαθέσεως | – | 221.543,20 | – | 181.698,76 |
| Μερικά αποτελέσματα (ζημιές) εκμεταλλεύσεως | | 39.560,74 | | 24.559,09 |
| **Πλέον:** Εσοδα συμμετοχών | | | | 123,20 |
| **Μείον:** Χρεωστικοί τόκοι και συναφή έξοδα | | 8.953,89 | | 8.451,73 |
| Ολικά αποτελέσματα (ζημίες) εκμεταλλεύσεως | | 48.514,63 | | 16.230,56 |
| **ΙΙ. Πλέον (ή μείον): Εκτακτα αποτελέσματα** | | | | |
| Πλέον: Εκτακτα κέρδη | | | | 0,01 |
| Μείον: Εκτακτα και ανόργανα έξοδα | | 998,49 | 268,14 | |
| Εκτακτες ζημίες | | | 0,03 | 268,17 |
| Οργανικά και έκτακτα αποτελέσματα (ζημιές) | | 49.513,12 | | 15.962,40 |
| **ΜΕΙΟΝ:** Σύνολο αποσβέσεων παγίων στοιχείων | 16.616,41 | | 19.573,22 | |
| **Μείον:** Οι ενσωματωμένες στο λειτουργικό κόστος | 16.616,41 | 0 | 19.573,22 | 0 |
| **ΚΑΘΑΡΑ ΑΠΟΤΕΛΕΣΜΑΤΑ (ΖΗΜΙΕΣ) ΧΡΗΣΕΩΣ** | | 49.513,12 | | 15.962,40 |

**ΠΙΝΑΚΑΣ ΔΙΑΘΕΣΕΩΣ ΑΠΟΤΕΛΕΣΜΑΤΩΝ**

| | |
|---|---|
| Καθαρά αποτελέσματα (ζμίες) χρήσεως | 49.513,12 |
| Πλέον: Υπόλοιπο ζημιών προηγούμενης χρήσεως | 94.073,38 |
| Ζημίες εις νέο | 143.586,50 |

Ο ΠΡΟΕΔΡΟΣ ΤΟΥ Δ.Σ. & Δ/ΝΩΝ ΣΥΜΒΟΥΛΟΣ
ΛΕΓΑΚΗΣ Ι. ΜΑΡΚΟΣ
ΑΔΤ: Λ-959772

ΤΟ ΜΕΛΟΣ
Π.ΚΩΝΣΤΑΝΤΙΝΟΥ ΚΛΕΟΒΟΥΛΟΣ
ΑΔΤ: Θ-546077

Ο ΕΠΙ ΤΟΥ ΛΟΓΙΣΤΗΡΙΟΥ
ΚΩΝ/ΝΟΣ Ε. ΚΥΡΙΑΚΙΔΗΣ
Η-625829

Η 51

## DESIGN GALLERY A.E.E.

ΙΣΟΛΟΓΙΣΜΟΣ ΤΗΣ 31ης ΔΕΚΕΜΒΡΙΟΥ 2003 - 8η ΕΤΑΙΡΙΚΗ ΧΡΗΣΗ (1 ΙΑΝΟΥΑΡΙΟΥ 2003 - 31 ΔΕΚΕΜΒΡΙΟΥ 2003) ΑΡ.ΜΑΕ 33583/80/Β/95/17

| ΕΝΕΡΓΗΤΙΚΟ | Ποσά κλειόμενης χρήσεως 2003 | | | Ποσά προηγούμενης χρήσεως 2002 | | |
|---|---|---|---|---|---|---|
| **Β. ΕΞΟΔΑ ΕΓΚΑΤΑΣΤΑΣΕΩΣ** | **Αξία κτήσεως** | **Αποσβέσεις** | **Αναπόσβ. αξία** | **Αξία κτήσεως** | **Αποσβέσεις** | **Αναπόσβ. αξία** |
| 1. Εξοδα ιδρύσεως και πρώτης εγκ/σεως | 18.560,56 | 18.560,56 | – | 18.560,56 | 18.560,56 | – |
| **Γ. ΠΑΓΙΟ ΕΝΕΡΓΗΤΙΚΟ** | | | | | | |
| II. Ενσώματες ακινητοποιήσεις | | | | | | |
| 1. Γήπεδα - Οικόπεδα | 172.159,67 | – | 172.159,67 | 172.159,67 | – | 172.159,67 |
| 2. Κτίρια και τεχνικά έργα | 655.062,95 | 279.828,03 | 375.234,92 | 647.262,95 | 247.151,27 | 400.111,68 |
| 3. Μηχανήματα - τεχνικές εγκαταστάσεις | 12.325,75 | 12.325,75 | – | 12.325,75 | 12.325,75 | – |
| 4. Μεταφορικά μέσα | 11.207,01 | 11.207,00 | 0,01 | 50.607,60 | 39.025,56 | 11.582,04 |
| 5. Επιπλα και λοιπός εξοπλισμός | 66.795,28 | 65.226,51 | 1.568,77 | 66.950,31 | 62.770,13 | 4.202,14 |
| Σύνολο ακινητοποιήσεων (ΓΙΙ) | 917.550,66 | 368.587,29 | 548.963,37 | 949.306,28 | 361.272,71 | 588.055,53 |
| III. Συμμετοχές & άλλες μακρ/σμες χρηματοοικονομικές απαιτήσεις | | | | | | |
| 1. Συμμετοχές σε λοιπές επιχειρήσεις | | | 1.173,88 | | | 1.173,88 |
| 2. Λοιπές μακροπρόθεσμες απαιτήσεις | | | 1.665,14 | | | 1.665,14 |
| | | | 2.839,02 | | | 2.839,02 |
| Σύνολο παγίου ενεργητικού (ΓΙΙ+ΓΙΙΙ) | | | 551.802,39 | | | 590.894,55 |
| **Δ. ΚΥΚΛΟΦΟΡΟΥΝ ΕΝΕΡΓΗΤΙΚΟ** | | | | | | |
| I. Αποθέματα | | | | | | |
| 1. Εμπορεύματα-Πρώτες & βοηθητικές ύλες | | | 1.762,53 | | | 119.045,40 |
| 2. Προκαταβολές για αγορές αποθεμάτων | | | 900,07 | | | 1.070,87 |
| | | | 2.662,60 | | | 120.116,27 |
| II. Απαιτήσεις | | | | | | |
| 1. Πελάτες | | | 64.452,95 | | | 27.963,67 |
| 2. Χρεώστες διάφοροι | | | 1.917,79 | | | 1.917,79 |
| | | | 66.370,74 | | | 29.881,46 |
| IV. Διαθέσιμα | | | | | | |
| 1. Ταμείο | | | 36.207,37 | | | 24.087,98 |
| 2. Καταθέσεις όψεως & προθεσμίας | | | 2.715,59 | | | 9.450,24 |
| | | | 38.922,96 | | | 33.538,22 |
| Σύνολο κυκλοφορουντος ενεργητικού (ΔΙ+ΔΙΙ+ΔΙV) | | | 107.956,30 | | | 183.535,95 |
| **Ε. ΜΕΤΑΒΑΤΙΚΟΙ ΛΟΓΑΡΙΑΣΜΟΙ ΕΝΕΡΓΗΤΙΚΟΥ** | | | | | | |
| 1. Εξοδα επομένων χρήσεων | | | 154,00 | | | 574,00 |
| ΓΕΝΙΚΟ ΣΥΝΟΛΟ ΕΝΕΡΓΗΤΙΚΟΥ (Β+Γ+Δ+Ε) | | | 659.912,69 | | | 775.004,50 |
| **ΛΟΓΑΡΙΑΣΜΟΙ ΤΑΞΕΩΣ ΧΡΕΩΣΤΙΚΟΙ** | | | | | | |
| Λοιποί λογαριασμοί τάξεως | | | 5.131,83 | | | 66.988,80 |

| ΠΑΘΗΤΙΚΟ | Ποσά κλειόμενης χρήσεως 2003 | Ποσά προηγουμ. χρήσεως 2002 |
|---|---|---|
| **Α. ΙΔΙΑ ΚΕΦΑΛΑΙΑ** | | |
| I. Μετοχικό Κεφάλαιο | | |
| 1. Καταβλημένο | 893.403,00 | 893.403,00 |
| II. Διαφορές αναπροσαρμογής | | |
| 1. Διαφορές αναπρ/γής παγίων | 2.582,54 | 2.582,54 |
| 2. Διαφορά μετ/πής ΜΚ σε ευρώ | 214,02 | 214,02 |
| | 2.796,56 | 2.796,56 |
| IV. Αποθεματικά Κεφάλαια | | |
| 1. Τακτικό αποθεματικό | 2.142,92 | 2.142,92 |
| 2. Εκτακτο αποθεματικό | 2.934,70 | 2.934,70 |
| 3. Αφορολόγητα αποθεματικά | 32.121,62 | 32.121,62 |
| | 37.199,24 | 37.199,24 |
| V. Αποτελέσματα εις νέο | | |
| 2. Υπόλοιπο ζημιών εις νέο | 386.730,36 | 295.147,70 |
| Σύνολο ιδίων κεφαλαίων (ΑΙ+ΑΙΙ+ΑΙV+ΑV) | 546.668,44 | 638.251,10 |
| **Β. ΠΡΟΒΛΕΨΕΙΣ ΓΙΑ ΚΙΝΔΥΝΟΥΣ & ΕΞΟΔΑ** | | |
| 1. Λοιπές προβλέψεις | 1.114,68 | 1.114,68 |
| **Γ. ΥΠΟΧΡΕΩΣΕΙΣ** | | |
| II. Βραχυπρόθεσμες υποχρεώσεις | | |
| 1. Προμηθευτές | 21.912,60 | 20.757,15 |
| 2. Τράπεζες -Βραχ. υποχρεώσεις | 47.295,35 | 61.142,86 |
| 3. Προκαταβολές πελατών | 11.859,14 | 20.703,60 |
| 4. Υποχρεώσεις από φόρους - τέλη | 6.708,27 | 4.561,75 |
| 5. Ασφαλιστικοί οργανισμοί | 893,20 | 3.610,15 |
| 6. Πιστωτές διάφοροι | 23.421,01 | 23.538,71 |
| Σύνολο υποχρεώσεων (ΓΙΙ) | 112.089,57 | 134.314,22 |
| **Δ. ΜΕΤΑΒΑΤΙΚΟΙ Λ. ΠΑΘΗΤΙΚΟΥ** | | |
| 1. Εξοδα χρήσεως δεδουλλνα | 40,00 | 1.324,50 |
| ΓΕΝΙΚΟ ΣΥΝΟΛΟ ΠΑΘΗΤΙΚΟΥ (Α+Β+Γ+Δ) | 659.912,69 | 775.004,50 |
| **ΛΟΓΑΡΙΑΣΜΟΙ ΤΑΞΕΩΣ ΠΙΣΤΩΤΙΚΟΙ** | | |
| Λοιποί λογ/σμοί τάξεως | 5.131,83 | 66.988,80 |

**ΚΑΤΑΣΤΑΣΗ ΛΟΓΑΡΙΑΣΜΟΥ ΑΠΟΤΕΛΕΣΜΑΤΩΝ ΧΡΗΣΕΩΣ 31ης ΔΕΚΕΜΒΡΙΟΥ 2003 (1 ΙΑΝΟΥΑΡΙΟΥ 2003 - 31 ΔΕΚΕΜΒΡΙΟΥ 2003)**

| **Ι. Αποτελέσματα εκμεταλλεύσεως** | Ποσά κλειόμενης χρήσεως 2003 | | Ποσά προηγούμενης χρήσεως 2002 | |
|---|---|---|---|---|
| Κύκλος εργασιών (πωλήσεις) | | 104.163,93 | | 198.070,55 |
| Μείον: Κόστος πωληθέντων | | 123.479,23 | | 108.946,51 |
| Μικτά αποτελέσματα (ζημίες) εκμεταλλεύσεως | | 19.315,30 | | 89.124,04 |
| **Πλέον:** Αλλα έσοδα εκμεταλλεύσεως | | 45.780,00 | | – |
| Σύνολο | | 26.464,70 | | 89.124,04 |
| **Μείον:** Εξοδα διοικητικής λειτουργιας | 114.402,33 | | 153.691,41 | |
| Εξοδα λειτουργίας διαθέσεως | 379,86 | 114.782,19 | 1.307,80 | 155.199,21 |
| Μερικα αποτελέσματα (ζημιες) εκμεταλλεύσεως | | 88.317,49 | | 66.075,17 |
| **Πλέον:** Εσοδα συμμετοχών | | – | | 49,28 |
| **Μείον:** Χρεωστικοί τόκοι και συναφή έξοδα | | 4.113,41 | | 6.378,35 |
| Ολικά αποτελέσματα (ζημίες) εκμεταλλεύσεως | | 92.430,90 | | 72.404,24 |
| **ΙΙ. Πλέον (ή μείον): Εκτακτα αποτελέσματα** | | | | |
| Πλέον: Εκτακτα κέρδη | | 8.986,95 | | 0,01 |
| Μείον: Εκτακτα και ανόργανα έξοδα | 199,56 | | 16,51 | |
| Εκτακτες ζημίες | 0,15 | | 0,03 | |
| Δαπάνες προηγ/νων χρήσεων | – | 199,71 | – | 16,54 |
| Οργανικά και έκτακτα αποτελέσματα (ζημίες) | | 83.643,66 | | 72.420,77 |
| **ΜΕΙΟΝ:** Σύνολο αποσβέσεων παγίων στοιχείων | 37.898,40 | | 61.409,27 | |
| **Μείον:** Οι ενσωματωμένες στο λειτουργικό κόστος | 37.898,40 | 0 | 61.409,27 | 0 |
| **ΚΑΘΑΡΑ ΑΠΟΤΕΛΕΣΜΑΤΑ (ΖΗΜΙΕΣ) ΧΡΗΣΕΩΣ** προ φόρων | | 83.643,66 | | 72.420,77 |

**ΠΙΝΑΚΑΣ ΔΙΑΘΕΣΕΩΣ ΑΠΟΤΕΛΕΣΜΑΤΩΝ**

| | |
|---|---|
| Καθαρά αποτελέσματα (ζμίες) χρήσεως | 83.643,66 |
| (+) Υπόλοιπο αποτ/των (ζημιών) προηγούμενης χρήσεως | 295.147,70 |
| (+) Διαφορά φορολογικού ελέγχου προηγούμενων χρήσεων | 7.939,00 |
| Ζημίες εις νέο | 386.730,36 |

Η ΠΡΟΕΔΡΟΣ ΤΟΥ Δ.Σ.
ΣΜΑΡΑΓΔΗ Θ. ΣΑΛΑΧΟΥΡΗ
ΑΔΤ: Λ-393795

Η ΑΝΤΙΠΡΟΕΔΡΟΣ ΤΟΥ Δ.Σ. & Δ/ΝΟΥΣΑ ΣΥΜΒΟΥΛΟΣ
ΜΑΡΙΕΤΤΑ Θ. ΣΑΛΑΧΟΥΡΗ
ΑΔΤ: Μ-944545

ΕΝΑΣ ΣΥΜΒΟΥΛΟΣ
ΑΝΤΩΝΙΟΣ Π. ΡΑΜΜΟΣ
ΑΔΤ: Ι-295241

Ο ΠΡΟΙΣΤΑΜΕΝΟΣ ΤΟΥ ΛΟΓΙΣΤΗΡΙΟΥ
ΚΩΝ/ΝΟΣ Ε. ΚΥΡΙΑΚΙΔΗΣ
Η-625829

Η 51

# ΑΠΛΟΥΣΤΕΥΕΤΑΙ ΤΟ ΣΥΣΤΗΜΑ ΑΠΟΔΟΣΗΣ ΤΟΥ Φ.Π.Α.

Μέχρι τις 31 Ιουλίου θα διαρκέσει η δημόσια διαβούλευση, την οποία ξεκίνησε με πρωτοβουλία της η Ευρωπαϊκή Επιτροπή, για την υποβολή απόψεων σχετικά με τη δημιουργία μιας ενιαίας υπηρεσίας, η οποία θα διεκπεραιώνει τις υποχρεώσεις που απορρέουν από το Φόρο Προστιθέμενης Αξίας (ΦΠΑ). Η Κομισιόν προτίθεται να άρει τις χρονοβόρες γραφειοκρατικές διαδικασίες, δίνοντας την ευκαιρία στις επιχειρήσεις να πληρώνουν το ΦΠΑ στη χώρα που είναι εγκατεστημένες.

Συγκεκριμένα, βάσει του νέου συστήματος, μια επιχείρηση θα εκπληρώνει τις υποχρεώσεις της ως προς τον ΦΠΑ για τις εμπορικές της δραστηριότητες σε επίπεδο ΕΕ στο κράτος μέλος στο οποίο είναι εγκατεστημένη. Η επιχείρηση θα χρησιμοποιεί ένα ενιαίο αριθμό ΦΠΑ για όλες τις φορολογικές πράξεις που πραγματοποιεί σε επίπεδο ΕΕ και θα υποβάλλει δηλώσεις, ΦΠΑ, ηλεκτρονικά, στο κράτος μέλος εγκατάστασης. Στη συνέχεια, το εν λόγω κράτος-μέλος αναλαμβάνει να ανακατανείμει τα έσοδα ΦΠΑ μεταξύ των κρατών μελών κατανάλωσης.

Έρευνες που διενεργήθηκαν στον συγκεκριμένο τομέα κατέληξαν στο συμπέρασμα ότι οι υποχρεώσεις ΦΠΑ είναι εξαιρετικά δαπανηρές και πολύπλοκες για τις επιχειρήσεις που δραστηριοποιούνται σε διασυνοριακό επίπεδο, οι οποίες συχνά δεν γνωρίζουν τις φορολογικές διαδικασίες ή και τη γλώσσα άλλων χωρών.

Το νέο σύστημα θα στηρίζεται σε ένα προαιρετικό ηλεκτρονικό σύστημα το οποίο θα είναι ανοιχτό σε όλες τις επιχειρήσεις οι οποίες προμηθεύουν αγαθά και υπηρεσίες, που υπόκεινται σε ΦΠΑ, σε πελάτες σε κράτη μέλη εκτός του κράτους εγκατάστασής τους.

Το εν λόγω σύστημα προβλέπει την εγγραφή των επιχειρήσεων στο μητρώο ΦΠΑ μόνο μία φορά, στο κράτος μέλος εγκατάστασής τους, και τη χρησιμοποίηση ενός αριθμού ΦΠΑ. Οι δηλώσεις ΦΠΑ θα υποβάλλονται ηλεκτρονικά στο κράτος εγκατάστασης και, στη συνέχεια, θα μεταβιβάζονται αυτόματα σε διάφορα κράτη μέλη, στα οποία οι επιχειρήσεις προμηθεύουν αγαθά και υπηρεσίες. Οι πληρωμές θα πραγματοποιούνται απευθείας στα κράτη μέλη κατανάλωσης, ενδεχομένως με τη βοήθεια χρηματοδοτικών ενδιάμεσων.

## ΚΑΡΠΑΘΑΚΗΣ Α.Ε.

- ΑΡ. Μ.Α.Ε. 12234/80/Β/97

| ΠΑΘΗΤΙΚΟ | Ποσά κλειόμενης χρήσεως 2003 | Ποσά προηγούμενης χρήσεως 2002 |
|---|---|---|
| **Α. ΙΔΙΑ ΚΕΦΑΛΑΙΑ** | | |
| I. Κεφάλαιο Μετοχικό | | |
| 1. Καταβλημένο | 855.466,24 | 855.466,24 |
| III. Διαφορές αναπροσαρμογής | | |
| 2. Διαφορές από αναπροσαρμογή αξίας λοιπών περιουσιακών στοιχείων | 50.026,82 | 50.026,82 |
| 3. Επιχορηγήσεις επίσεων πάγιου ενεργ. | 59.295,49 | |
| IV. Αποθεματικά Κεφάλαια | | |
| 1. Τακτικό αποθεματικό | 85,09 | 85,09 |
| 3. Ειδικά αποθεματικά | 1.373,08 | 1.373,08 |
| 5. Αφορολόγητα αποθεμ. ειδικών δ. νόμου | 102.459,28 | 170.022,48 |
| V. Αποτελέσματα εις νέο | | |
| Υπόλοιπο κερδών ή ζημιών χρήσεως εις νέο | 10.697,19 | 7.220,85 |
| Υπόλοιπο ζημιών προηγουμένων χρήσεων | -15.144,25 | -22.365,10 |
| Διαφορές φορ/κού ελέγχου | -10.564,00 | |
| Σύνολο ιδίων κεφαλ. | 1.053.694,94 | 1.061.829,46 |
| **Γ. ΥΠΟΧΡΕΩΣΕΙΣ** | | |
| II. Βραχυπρόθεσμες υποχρεώσεις | | |
| 1. Προμηθευτές | 9.979,87 | 1.022,02 |
| 5. Υποχρεώσεις από φόρους - τέλη | 8.301,54 | 2.592,87 |
| 6. Ασφαλιστικοί οργανισμοί | 9.277,12 | 0,00 |
| 11. Πιστωτές διάφοροι | 869,38 | 439,74 |
| Σύνολο υποχρεώσεων (ΓΙΙ) | 28.427,91 | 4.054,63 |
| ΓΕΝΙΚΟ ΣΥΝΟΛΟ ΠΑΘΗΤΙΚΟΥ (Α+Γ) | 1.082.122,85 | 1.065.884,09 |

**ΠΙΝΑΚΑΣ ΔΙΑΘΕΣΕΩΣ ΑΠΟΤΕΛΕΣΜΑΤΩΝ**

| | Ποσά κλειόμ. χρήσεως 2003 | Ποσά προηγ. χρήσεως 2002 |
|---|---|---|
| Καθαρά αποτελέσματα χρήσεως | 10.697,19 | 7.220,85 |
| Υπόλοιπο αποτ/των προηγ. χρήσεων | -15.144,25 | -22.365,10 |
| Σύνολο (ΖΗΜΙΕΣ ή ΚΕΡΔΗ) | -4.447,06 | -15.144,25 |

Ο ΠΡΟΕΔΡΟΣ ΤΟΥ Δ.Σ.
**ΠΡΟΚΟΠΙΟΣ ΚΑΡΠΑΘΑΚΗΣ**

Ο ΛΟΓΙΣΤΗΣ
**ΑΛΕΞ. ΚΑΤΤΑΒΕΝΑΚΗΣ**
ΑΔΤ: Β-12273
ΑΡ. ΑΔ. 003304 Α΄ ΤΑΞΗΣ

## ΞΕΝΟΔΟΧΕΙΑΚΕΣ ΕΠΙΧΕΙΡΗΣΕΙΣ ΡΟΔΟΥ ΤΑΚΗΣ ΚΑΡ

ΙΣΟΛΟΓΙΣΜΟΣ ΤΗΣ 31ης ΔΕΚΕΜΒΡΙΟΥ 2003 (1 ΙΑΝΟΥΑΡΙΟΥ 2003 - 31 ΔΕΚΕΜΒΡΙΟΥ 2003) - ΑΡ. Μ

| ΕΝΕΡΓΗΤΙΚΟ | Ποσά κλειόμενης χρήσεως 2003 | | | Ποσά προηγούμενης χρήσεως 2002 | | |
|---|---|---|---|---|---|---|
| | Αξία κτήσεως | Αποσβέσεις | Αναπόσβ. αξία | Αξία κτήσεως | Αποσβέσεις | Αναπόσβ. αξία |
| **Β. ΕΞΟΔΑ ΕΓΚΑΤΑΣΤΑΣΕΩΣ** | 1.942,30 | 1.942,30 | 0,00 | 1.942,30 | 1.942,30 | 0,00 |
| 4. Λοιπά έξοδα εγκ/σης | | | | | | |
| **Γ. ΠΑΓΙΟ ΕΝΕΡΓΗΤΙΚΟ** | | | | | | |
| II. Ενσώματες ακινητοποιήσεις | | | | | | |
| 1. Γήπεδα - Οικόπεδα | 397.085,97 | | 397.085,97 | 397.085,97 | | 397.085,97 |
| 3. Κτίρια και τεχνικά έργα | 996.246,32 | 768.904,00 | 227.342,32 | 996.246,32 | 740.243,68 | 256.002,64 |
| 4. Μηχ/ματα-Τεχνικές εγκ/σεις και λοιπός μηχανολογικός εξοπλισμός | 69.232,84 | 63.337,54 | 5.895,30 | 65.900,03 | 60.774,61 | 5.125,42 |
| 5. Μεταφορικά μέσα | 5.685,40 | 4.461,78 | 1.223,62 | 5.685,40 | 4.103,65 | 1.581,75 |
| 6. Επιπλα και λοιπός εξοπλισμός | 270.753,63 | 212.123,33 | 58.630,30 | 252.171,55 | 184.903,86 | 67.267,69 |
| Σύνολο | 1.739.004,16 | 1.048.826,65 | 690.177,51 | 1.717.089,27 | 990.025,80 | 727.063,47 |
| Σύνολο παγίου ενεργητικού (ΓΙΙ) | | | 690.177,51 | | | 727.063,47 |
| **Δ. ΚΥΚΛΟΦΟΡΟΥΝ ΕΝΕΡΓΗΤΙΚΟ** | | | | | | |
| I. Αποθέματα | | | 170,45 | | | 245,10 |
| 4. Α΄ & Β΄ ύλες, αναλώσιμα | | | | | | |
| II. Απαιτήσεις | | | 312.751,50 | | | 226.449,28 |
| 11. Χρεώστες διάφοροι | | | | | | |
| IV. Διαθέσιμα | | | 78.319,06 | | | 111.421,91 |
| 1. Ταμείο | | | 704,33 | | | 704,33 |
| 3. Κατασθέσεις όψεως | | | 391.945,34 | | | 338.820,62 |
| Σύνολο κυκλοφορούντος ενεργητικού (ΔΙ+ΔΙΙ+ΔΙV) | | | | | | |
| ΓΕΝΙΚΟ ΣΥΝΟΛΟ ΕΝΕΡΓΗΤΙΚΟΥ (Β+Γ+Δ) | | | 1.082.122,85 | | | 1.065.884,09 |

**ΚΑΤΑΣΤΑΣΗ ΛΟΓΑΡΙΑΣΜΟΥ ΑΠΟΤΕΛΕΣΜΑΤΩΝ ΧΡΗΣΕΩΣ 31ης ΔΕΚΕΜΒΡΙΟΥ 2003 (1 ΙΑΝΟΥΑΡΙΟΥ 2003 - 31 ΔΕΚΕΜΒΡΙΟΥ 2003)**

| **Ι. Αποτελέσματα εκμεταλλεύσεως** | Ποσά κλειόμενης χρήσεως 2003 | | Ποσά προηγούμενης χρήσεως 2002 | |
|---|---|---|---|---|
| Κύκλος εργασιών (πωλήσεις) | | 235.037,77 | | 249.190,35 |
| Μείον: Κόστος πωλήσεων | | 187.202,79 | | 197.139,45 |
| Μικτά αποτελέσματα (κέρδη) εκμεταλλεύσεως | | 47.834,98 | | 52.050,90 |
| Σύνολο | | 47.834,98 | | 52.050,90 |
| **Μείον:** 1. Εξοδα διοικητικής λειτουργίας | 38.797,06 | | 37.391,94 | |
| 2. Εξοδα λειτουργίας διαθέσεως | 5.857,88 | 44.654,94 | 5.766,94 | 43.158,88 |
| Μερικά αποτελέσματα (κέρδη ή ζημιές) εκμετ/σεως | | 3.180,04 | | 8.892,02 |
| **Μείον:** Χρεωστικοί τόκοι και συναφή έξοδα | | | | 37,93 |
| Ολικά αποτελέσματα εκμεταλλεύσεως | | 3.180,04 | | 8.854,09 |
| **Πλέον ή μείον: Εκτακτα αποτελέσματα** | | | | |
| 1. Εκτακτα και ανόργανα έσοδα | | 8.267,71 | | |
| Μείον: 1. Εκτακτα και ανόργανα έξοδα | | 750,56 | | 1.633,24 |
| Οργανικά και έκτακτα αποτελέσματα (κέρδη ή ζημιές) | | 10.697,19 | | 7.220,85 |
| **ΜΕΙΟΝ:** Σύνολο αποσβέσεων παγίων στοιχείων | 58.442,72 | 0,00 | 45.745,13 | 0,00 |
| **Μείον:** Οι ενσωματωμένες στο λειτ. κόστος | 58.442,72 | 0,00 | 45.745,13 | 0,00 |
| **ΚΑΘΑΡΑ ΑΠΟΤΕΛΕΣΜΑΤΑ (ΚΕΡΔΗ ή ΖΗΜΙΕΣ) ΧΡΗΣΕΩΣ** | | 10.697,19 | | 7.220,85 |

## ΞΕΝΟΔΟΧΕΙΑΚΕΣ ΕΠΙΧΕΙΡΗΣΕΙΣ ΑΜΠΑΣΑΝΤΕΡ Α.Ε.

ΙΣΟΛΟΓΙΣΜΟΣ ΤΗΣ 31ης ΔΕΚΕΜΒΡΙΟΥ 2003 ) ΑΡ.Μ.Α.Ε. 12276/80/Β/86/239 - 31/12/2003

| ΠΑΘΗΤΙΚΟ | ΠΟΣΑ ΚΛΕΙΟΜ. ΧΡΗΣΕΩΣ 2003 | ΠΟΣΑ ΠΡΟΗΓ. ΧΡΗΣΕΩΣ 2002 |
|---|---|---|
| **Α. ΙΔΙΑ ΚΕΦΑΛΑΙΑ** | | |
| **Ι. Μετοχικό Κεφάλαιο** | 190.374,17 | 190.374,17 |
| **ΙΙ. Διαφορές αναπροσαρμογής** | 232.034,63 | 232.034,63 |
| Ζημίαι προηγουμ. Χρήσεων | 72,45 | 5.439,21 |
| Αποτελέσματα εις νέον | 3.541,31 | 8.292,26 |
| Σύνολο ιδίων κεφαλαίων | 425.877,66 | 425.261,85 |
| **Β. ΥΠΟΧΡΕΩΣΕΙΣ** | | |
| 1. Ασφαλιστικοί Οργανισμοί | 870,08 | 871,74 |
| 2. Πιστωτικοί Λογαριασμοί | 3.399,69 | 2.662,59 |
| 3. Ξένα κεφάλαια | 46.185,99 | 46.185,99 |
| 4. Προκαταβολές | 396,48 | 396,48 |
| 5. Πιστωτές | 8.582,01 | 8.582,01 |
| 6. Υποχρεώσεις από Φόρους | 6.578,85 | 680,13 |
| 7. Προκαταβολές Μισθών. | 528,00 | 0,00 |
| Σύνολο Υποχρεώσεων. | 66.541,10 | 59.378,94 |
| ΓΕΝΙΚΟ ΣΥΝΟΛΟ ΠΑΘΗΤΙΚΟΥ | 492.418,76 | 484.640,79 |

**ΠΙΝΑΚΑΣ ΔΙΑΘΕΣΕΩΣ ΑΠΟΤΕΛΕΣΜΑΤΩΝ**

| | ΧΡΗΣΕΩΣ 2003 | ΧΡΗΣΕΩΣ 2002 |
|---|---|---|
| Κέρδη εις νέον | 3.541,31 | 8.292,26 |
| Ζημίαι εις νέον | 0,00 | 0,00 |

Ο ΠΡΟΕΔΡΟΣ ΤΟΥ Δ.Σ.
& Δ/ΝΩΝ ΣΥΜΒΟΥΛΟΣ
**Θ. ΜΑΪΛΗΣ**

Ο ΛΟΓΙΣΤΗΣ
**Γ. ΚΑΣΕΚΑΣ**

## ΞΕΝΟΔΟΧΕΙΑΚΕΣ ΤΟΥΡΙΣΤΙΚΕΣ ΕΠΙΧΕΙΡΗΣΕΙΣ

ΙΣΟΛΟΓΙΣΜΟΣ ΤΗΣ 31ης ΔΕΚΕΜΒΡΙΟΥ 2003 - ΕΤΑΙΡΙΚΗ ΧΡΗΣΗ 1/1/2003 - 31/12/2003

| ΕΝΕΡΓΗΤΙΚΟ | ΠΟΣΑ ΚΛΕΙΟΜΕΝΗΣ ΧΡΗΣΕΩΣ 2003 | | | ΠΟΣΑ ΠΡΟΗΓΟΥΜΕΝΗΣ ΧΡΗΣΕΩΣ 2002 | |
|---|---|---|---|---|---|
| | ΑΞΙΑ ΚΤΗΣΕΩΣ | ΑΠΟΣΒΕΣΕΙΣ | ΑΝΑΠ.ΑΞΙΑ | ΑΞΙΑ ΚΤΗΣΕΩΣ | ΑΠΟΣΒΕΣΕΙΣ | ΑΝΑΠ.ΑΞΙΑ |
| **Β. ΕΞΟΔΑ ΕΓΚΑΤΑΣΤΑΣΕΩΣ** | | | | | | |
| 4. Λοιπά έξοδα εγκαταστασεως | 621,69 | 621,69 | 0 | 621,69 | 497,35 | 124,34 |
| **Γ. ΠΑΓΙΟ ΕΝΕΡΓΗΤΙΚΟ** | | | | | | |
| II. Ενσώματες ακινητοποιήσεις | | | | | | |
| 3. Κτίρια και τεχνικά έργα | 19.416,37 | 10.202,67 | 9.213,70 | 19.416,37 | 9.746,22 | 9.670,15 |
| 4. Μηχανηματα-Τεχνικές εγκ/σεις και λοιποός μηχανολογικός εξοπλισμός | 66.392,51 | 47.356,03 | 19.036,48 | 66.392,51 | 41.536,34 | 24.856,17 |
| 5. Μεταφορικά μέσα | 1.822,03 | 1.822,01 | 0,02 | 1.822,03 | 1.822,01 | 0,02 |
| 6. Επιπλα και λοιπός εξοπλισμός | 13.200,03 | 11.859,30 | 1.340,73 | 13.059,32 | 11.276,57 | 1.782,75 |
| Σύνολο | 100.830,94 | 71.240,01 | 29.590,93 | 100.690,23 | 64.381,14 | 36.309,09 |
| Σύνολο παγίου ενεργητικού (ΓΙΙ) | | | 29.590,93 | | | 36.309,09 |
| **Δ. ΚΥΚΛΟΦΟΡΟΥΝ ΕΝΕΡΓΗΤΙΚΟ** | | | | | | |
| II. Απαιτήσεις | | | | | | |
| 1. Πελάτες | | | 4.193,32 | | | 15.574,16 |
| IV. Διαθέσιμα | | | | | | |
| 1. Ταμείο | | | 2.345,04 | | | 1.817,55 |
| 3. Καταθέσεις όψεως | | | 12.163,60 | | | 20.025,88 |
| Σύνολο κυκλοφορούντος ενεργητικού (ΔΙΙ+ΔΙV) | | | 18.701,96 | | | 37.417,59 |
| ΓΕΝΙΚΟ ΣΥΝΟΛΟ ΕΝΕΡΓΗΤΙΚΟΥ (Β+Γ+Δ) | | | 48.292,89 | | | 73.851,02 |

**ΚΑΤΑΣΤΑΣΗ ΛΟΓΑΡΙΑΣΜΟΥ ΑΠΟΤΕΛΕΣΜΑΤΩΝ ΧΡΗΣΕΩΣ 31ης ΔΕΚΕΜΒΡΙΟΥ 2003 (1 ΙΑΝΟΥΑΡΙΟΥ 2003 - 31 ΔΕΚΕΜΒΡΙΟΥ 2003)**

| **Ι. Αποτελέσματα εκμεταλλεύσεως** | Ποσά κλειόμενης χρήσεως 2003 | | Ποσά προηγούμενης χρήσεως 2002 | |
|---|---|---|---|---|
| Κύκλος εργασιών (πωλήσεις) | | 142.393,46 | | 135.435,72 |
| Μείον: Κόστος πωλήσεων | | 114.958,53 | | 107.869,37 |
| Μικτά αποτελέσματα (κέρδη) εκμεταλλεύσεως | | 27.434,94 | | 27.566,35 |
| **Μείον:** 1. Εξοδα διοικητικής λειτουργίας | 38.113,51 | | 36.049,21 | |
| 2. Εξοδα λειτουργίας διαθέσεως | 55,00 | 38.168,51 | 5.000,00 | 41.049,21 |
| Μερικά αποτελέσματα (κέρδη) εκμετ/σεως | | -10.733,57 | | -13.482,86 |
| **Πλέον:** Πιστωτικοί τόκοι & συναφή έσοδα | | 11,30 | | 46,13 |
| **Μείον:** Χρεωστικοί τόκοι και συναφή έξοδα | | 71,34 | | 12,63 |
| Ολικά αποτελέσματα (κέρδη) εκμεταλλεύσεως | | -10.793,61 | | -13.449,36 |
| **Μείον ή πλέον Εκτακτα Αποτελέσματα** | | 0,00 | | 0,02 |
| Εξοδα προηγουμενων χρήσεων | | 1.300,13 | | 50,00 |
| Οργανικά και έκτακτα αποτελέσματα (κέρδη) | | -12.093,74 | | -13.499,34 |
| **ΜΕΙΟΝ:** Σύνολο αποσβέσεων παγίων στοιχείων | 6.983,21 | | 7.059,50 | |
| **Μείον:** Οι ενσωματωμένες στο λειτ. κόστος | 6.983,21 | 0,00 | 7.059,50 | 0,00 |
| **ΚΑΘΑΡΑ ΑΠΟΤΕΛΕΣΜΑΤΑ (ΖΗΜΙΕΣ) ΧΡΗΣΕΩΣ** | | -12.093,74 | | -13.499,34 |

**ΠΙΝΑΚΑΣ ΔΙΑΘΕΣΕΩΣ ΑΠΟΤΕΛΕΣΜΑΤΩΝ**

| | Ποσά κλειόμ. χρήσεως 2003 | Ποσά προηγ. χρήσεως 2002 |
|---|---|---|
| Καθαρά αποτελέσματα χρήσεως | -12.093,74 | -13.499,34 |
| Υπόλοιπο αποτελεσμάτων προηγ. χρήσεων | -23.169,78 | -9.670,44 |
| ΣΥΝΟΛΟ | -35.263,52 | -23.169,78 |

Ο ΠΡΟΕΔΡΟΣ ΤΟΥ Δ.Σ.
**ΖΙΑΜΠΕΡ ΕΡΑΝ**

Ο ΔΙΕΥΘ. ΣΥΜΒΟΥΛΟΣ
**ΑΝΤΩΝ. ΓΙΑΝΝΟΥΛΑΤΟΣ**

Ο ΠΡΟΙΣΤΑΜΕΝΟΣ ΛΟΓΙΣΤΗΡΙΟΥ
**ΑΛΕΞ. ΚΑΤΤΑΒΕΝΑΚΗΣ**
ΑΔΤ: Β-12273 / ΑΡ. ΑΔ. 003304 Α' ΤΑΞΗΣ

## «ΝΗΡΕΥΣ» ΝΑΥΤΙΛΙΑΚΗ ΚΑΙ ΝΑΥΠΗΓΙΚΗ ΑΝΩΝΥΜΟΣ ΕΤΑΙΡΕΙΑ

ΙΣΟΛΟΓΙΣΜΟΣ ΤΗΣ 31ης ΔΕΚΕΜΒΡΙΟΥ 2003 (1 ΙΑΝΟΥΑΡΙΟΥ 2003 - 31 ΔΕΚΕΜΒΡΙΟΥ 2003) - ΑΡ. Μ.Α.Ε. 14663/80/Β/87/12

| ΠΑΘΗΤΙΚΟ | Ποσά κλειόμενης χρήσεως 2003 | Ποσά προηγούμενης χρήσεως 2002 |
|---|---|---|
| **Α. ΙΔΙΑ ΚΕΦΑΛΑΙΑ** | | |
| I. Κεφάλαιο Μετοχικό | | |
| 1. Καταβλημένο | 58.600,00 | 58.600,00 |
| IV. Αποθεματικά κεφάλαια | | |
| 1.Τακτικό αποθεματικό | 958,50 | 958,50 |
| 3. Ειδικό αποθεματικό | 94,05 | 94,05 |
| V. Αποτελέσματα εις νέο | | |
| Υπόλοιπο ζημιών χρήσεως εις νέο | -12.093,74 | -13.499,34 |
| Υπόλοιπο ζημιών προηγ. χρήσεων | -23.169,78 | -9.670,44 |
| Διαφορές φορ/κού ελέγχου προηγ. ετών | -10.564,00 | |
| Σύνολο ιδίων κεφαλαίων | 13.825,03 | 36.482,77 |
| **Γ. ΥΠΟΧΡΕΩΣΕΙΣ** | | |
| II. Βραχυπρόθεσμες υποχρεώσεις | | |
| 1. Προμηθευτές | 776,80 | |
| 4. Προκαταβολές πελατών | 18.880,96 | 25.498,90 |
| 5. Υποχρεώσεις από φόρους - τέλη | 9.646,98 | 2.065,88 |
| 6. Ασφαλιστικοί οργανισμοί | 5.052,03 | 4.480,55 |
| 11. Πιστωτές διάφοροι | 111,09 | 5.322,92 |
| Σύνολο υποχρεώσεων (ΓΙΙ) | 34.467,86 | 37.368,25 |
| ΓΕΝΙΚΟ ΣΥΝΟΛΟ ΠΑΘΗΤΙΚΟΥ (Α+Γ) | 48.292,89 | 73.851,02 |

**ΠΙΝΑΚΑΣ ΔΙΑΘΕΣΕΩΣ ΑΠΟΤΕΛΕΣΜΑΤΩΝ**

| | Ποσά κλειόμ. χρήσεως 2003 | Ποσά προηγ. χρήσεως 2002 |
|---|---|---|
| Καθαρά αποτελέσματα χρήσεως | -12.093,74 | -13.499,34 |
| Υπόλοιπο αποτελεσμάτων προηγ. χρήσεων | -23.169,78 | -9.670,44 |
| ΣΥΝΟΛΟ | -35.263,52 | -23.169,78 |

Ο ΠΡΟΕΔΡΟΣ ΤΟΥ Δ.Σ.
**ΖΙΑΜΠΕΡ ΕΡΑΝ**

Ο ΔΙΕΥΘ. ΣΥΜΒΟΥΛΟΣ
**ΑΝΤΩΝ. ΓΙΑΝΝΟΥΛΑΤΟΣ**

Ο ΠΡΟΙΣΤΑΜΕΝΟΣ ΛΟΓΙΣΤΗΡΙΟΥ
**ΑΛΕΞ. ΚΑΤΤΑΒΕΝΑΚΗΣ**
ΑΔΤ: Β-12273 / ΑΡ. ΑΔ. 003304 Α' ΤΑΞΗΣ

## ΠΕΡΙΚΟΠΕΣ ΣΤΑ ΕΠΙΔΟΜΑΤΑ ΓΙΑ ΤΟΥΣ ΟΛΥΜΠΙΑΚΟΥΣ

Ολυμπιακό επίδομα για λίγους φαίνεται πως προωθεί η κυβέρνηση, επικαλούμενη το αυξημένο κόστος των Αγώνων. Ωστόσο, οι εργαζόμενοι σε υπηρεσίες αιχμής για τους Ολυμπιακούς ζητούν έξτρα αμοιβή για την καλοκαιρινή τους υπεραπασχόληση. Όπως αναφέρουν "Τα Νέα", η κυβέρνηση προωθεί την παροχή του συγκεκριμένου επιδόματος σε λίγες μόνο κατηγορίες εργαζομένων, προσπαθώντας να βάλει φρένο στον καταιγισμό των σχετικών αιτημάτων. Μετά τους αστυνομικούς, για τους οποίους έχει ήδη αποφασιστεί Ολυμπιακό πριμ 2.500 ευρώ, πολλές κατηγορίες δημοσίων υπαλλήλων ή εργαζομένων σε ΔΕΚΟ που εμπλέκονται στη διοργάνωση των Αγώνων επιδιώκουν την καταβολή έξτρα αμοιβής για την υπεραπασχόλησή τους την περίοδο του καλοκαιριού. Αιτήματα που, όπως επισημαίνουν κυβερνητικές πηγές, αν ικανοποιηθούν θα εκτινάξουν στα ύψη τα ελλείμματα της ελληνικής οικονομίας, σε μία περίοδο μάλιστα που βρίσκεται υπό καθεστώς «επιτήρησης» από την Κομισιόν.

## ΤΟΥΡΙΣΤΙΚΕΣ ΕΜΠΟΡΙΚΕΣ ΝΑΥΤΙΛΙΑΚΕΣ ΕΠΙΧΕΙΡΗΣΕΙΣ RENH Α.Ε.

ΙΣΟΛΟΓΙΣΜΟΣ ΤΗΣ 31ης ΔΕΚΕΜΒΡΙΟΥ 2003 - 2η ΔΙΑΧΕΙΡΗΣΤΙΚΗ ΧΡΗΣΗ (1 ΙΑΝΟΥΑΡΙΟΥ 2003 - 31 ΔΕΚΕΜΒΡΙΟΥ 2003) - ΑΡ. Μ.Α.Ε. 49226/80/Β/01/128

| ΕΝΕΡΓΗΤΙΚΟ | Ποσά κλειόμενης χρήσεως 2003 | | | Ποσά προηγούμενης χρήσεως 2002 | | |
|---|---|---|---|---|---|---|
| | Αξία κτήσεως | Αποσβέσεις | Αναπόσβ. αξία | Αξία κτήσεως | Αποσβέσεις | Αναπόσβ. αξία |
| Β. ΕΞΟΔΑ ΕΓΚΑΤΑΣΤΑΣΕΩΣ | | | | | | |
| 1. Εξοδα ιδρύσεως και πρώτης εγκ/σεως | 5.266,19 | 4.921,19 | 345,00 | 4.921,19 | 4.921,19 | – |
| Δ. ΚΥΚΛΟΦΟΡΟΥΝ ΕΝΕΡΓΗΤΙΚΟ | | | | | | |
| II. Απαιτήσεις | | | 68,86 | | | 24,01 |
| 11. Χρεώστες διάφοροι | | | | | | |
| IV. Διαθέσιμα | | | 124,32 | | | 446,37 |
| 1. Ταμείο | | | 256.254,09 | | | 256.254,09 |
| 2. Καταθέσεις όψεως & προθεσμίας | | | 256.378,41 | | | 256.700,46 |
| Σύνολο κυκλοφορούντος ενεργητικού (ΔII+ΔIV) | | | 256.723,41 | | | 256.724,47 |
| ΓΕΝΙΚΟ ΣΥΝΟΛΟ ΕΝΕΡΓΗΤΙΚΟΥ (Β+Γ) | | | 256.792,27 | | | 256.724,47 |

| ΠΑΘΗΤΙΚΟ | Ποσά κλειόμενης χρήσεως 2003 | Ποσά προηγουμ. χρήσεως 2002 |
|---|---|---|
| Α. ΙΔΙΑ ΚΕΦΑΛΑΙΑ | | |
| I. Εταιρικό Κεφάλαιο | | |
| 1. Καταβλημένο | 290.000,00 | 293.470,29 |
| IV. Αποθεματικά κεφάλαια | | |
| 1. Διαφορά από μετατροπή μετ.κεφ. σε ευρώ | 3.470,29 | – |
| V. Αποτελέσματα εις νέο | | |
| 1. Υπόλοιπο ζημιών εις νέο | 36.745,82 | 36.745,82 |
| Σύνολο ιδίων κεφαλαίων (AI+AIV+AV) | 256.724,47 | 256.724,47 |
| Γ. ΥΠΟΧΡΕΩΣΕΙΣ | | |
| II. Βραχυπρόθεσμες υποχρεώσεις | | |
| 1. Προμηθευτές | 67,80 | – |
| Σύνολο υποχρεώσεων (ΓII) | 67,80 | – |
| ΓΕΝΙΚΟ ΣΥΝΟΛΟ ΠΑΘΗΤΙΚΟΥ (Α+Γ+Δ) | 256.792,27 | 256.724,47 |

**ΚΑΤΑΣΤΑΣΗ ΛΟΓΑΡΙΑΣΜΟΥ ΑΠΟΤΕΛΕΣΜΑΤΩΝ ΧΡΗΣΕΩΣ 31ης ΔΕΚΕΜΒΡΙΟΥ 2003 (1 ΙΑΝΟΥΑΡΙΟΥ 2003 - 31 ΔΕΚΕΜΒΡΙΟΥ 2003)**

| I. Αποτελέσματα εκμεταλλεύσεως | Ποσά κλειόμενης χρήσεως 2003 | Ποσά προηγούμενης χρήσεως 2002 |
|---|---|---|
| | | 36.745,82 |
| Μείον: Εξοδα διοικητικής λειτουργίας | – | |
| Μερικά αποτελέσματα (ζημιές) εκμεταλλεύσεως | – | 36.745,82 |
| II. Πλέον (ή μείον): Εκτακτα αποτελέσματα | | |
| | | 0,02 |
| Μείον: Εκτακτες ζημιές | – | |
| Οργανικά και έκτακτα αποτελέσματα (ζημιές) | – | 36.745,82 |
| ΜΕΙΟΝ: Σύνολο αποσβέσεων παγίων στοιχείων | – | 4.921,19 |
| Μείον: Οι απ' αυτές ενσωματωμένες στο λειτουργικό κόστος | – | 4.921,19 |
| | – | 0 |
| ΚΑΘΑΡΑ ΑΠΟΤ/ΤΑ (ΖΗΜΙΕΣ) ΧΡΗΣΕΩΣ | – | 36.745,82 |

**ΠΙΝΑΚΑΣ ΔΙΑΘΕΣΕΩΣ ΑΠΟΤΕΛΕΣΜΑΤΩΝ**

| | Ποσά κλειόμ. χρήσεως 2003 | Ποσά προηγ. χρήσεως 2002 |
|---|---|---|
| Καθαρά αποτελέσματα χρήσεως | | – |
| Υπόλοιπο ζημιών προηγ. χρήσεων | | 36.745,82 |
| Ζημιές εις νέο | | 36.745,82 |

Ο ΠΡΟΕΔΡΟΣ ΤΟΥ Δ.Σ. ΚΑΠΠΟΣ Δ. ΛΟΥΚΑΣ

ΔΙΕΥΘΥΝΩΝ ΣΥΜΒΟΥΛΟΣ ΓΑΛΑΤΑΣ ΚΥΡΙΑΚΟΣ

Ο ΕΠΙ ΤΟΥ ΛΟΓΙΣΤΗΡΙΟΥ ΚΩΝ/ΝΟΣ Ε. ΚΥΡΙΑΚΙΔΗΣ ΑΔΤ: Η-625829

Η 51

## ΚΡΕΜΛΗΣ Α.Ε. ΤΟΥΡΙΣΤΙΚΕΣ ΕΜΠΟΡΟΒΙΟΜΗΧΑΝΙΚΕΣ ΕΠΙΧΕΙΡΗΣΕΙΣ ΞΕΝΟΔΟΧΕΙΟ MARIBEL

ΙΣΟΛΟΓΙΣΜΟΣ ΤΗΣ 31ης ΔΕΚΕΜΒΡΙΟΥ 2003 - ΕΤΑΙΡΙΚΗ ΧΡΗΣΗ 01/01/2003 - 31/12/2003 - ΑΡ. Μ.Α.Ε. 12285/80/Β/86/248

| ΕΝΕΡΓΗΤΙΚΟ | Ποσά κλειόμενης χρήσεως 2003 | | | Ποσά προηγούμενης χρήσεως 2002 | | |
|---|---|---|---|---|---|---|
| | Αξία κτήσεως | Αποσβέσεις | Αναπόσβ. αξία | Αξία κτήσεως | Αποσβέσεις | Αναπόσβ. αξία |
| Γ. ΠΑΓΙΟ ΕΝΕΡΓΗΤΙΚΟ | | | | | | |
| II. Ενσώματες ακινητοποιήσεις | | | | | | |
| Γήπεδα - Οικόπεδα | 154.022,43 | 0,00 | 154.022,43 | 154.022,43 | 0,00 | 154.022,43 |
| Κτίρια και τεχνικά έργα | 504.635,51 | 438.800,50 | 65.835,01 | 504.635,51 | 418.615,08 | 86.020,43 |
| Μηχανήματα - τεχνικές εγκαταστάσεις | 21.539,86 | 21.539,85 | 0,01 | 21.539,86 | 21.442,99 | 96,87 |
| Επιπλα και λοιπός εξοπλισμός | 61.707,29 | 46.489,86 | 15.217,43 | 61.437,38 | 40.673,48 | 20.763,90 |
| Μεταφορικά μέσα | 15.418,59 | 15.418,58 | 0,01 | 15.418,59 | 15.418,58 | 0,01 |
| Σύνολο ακινητοποιήσεων | 757.323,68 | 522.248,79 | 235.074,89 | 757.053,77 | 496.150,13 | 260.903,64 |
| Δ. ΚΥΚΛΟΦΟΡΟΥΝ ΕΝΕΡΓΗΤΙΚΟ | | | | | | |
| Πρώτες & βοηθητικές ύλες | | | 135,40 | | | 0,00 |
| Πελάτες | | | 381,06 | | | 319,00 |
| Ταμείο | | | 4.664,05 | | | 27.969,78 |
| Συνολο κυκλοφορούντος ενεργητικού | | | 5.180,51 | | | 28.288,78 |
| ΓΕΝΙΚΟ ΣΥΝΟΛΟ ΕΝΕΡΓΗΤΙΚΟΥ | | | 240.255,40 | | | 289.192,42 |

| ΠΑΘΗΤΙΚΟ | Ποσά κλειόμενης χρήσεως 2003 | Ποσά προηγουμ. χρήσεως 2002 |
|---|---|---|
| Α. ΙΔΙΑ ΚΕΦΑΛΑΙΑ | | |
| Κεφάλαιο Μετοχικό (6.400 x 29,35 ευρώ) | 187.820,98 | 187.820,98 |
| Διαφορές αναπροσαρμογής | | |
| Διαφορά από αναπρ.παγίων | 14.673,51 | 14.673,51 |
| Αποθεματικά Κεφάλαια | | |
| Αποθ. ΝΔ 1262/82 | 30.111,59 | 30.111,59 |
| Ποσά προορ. για αύξ. κεφ. | 79.236,97 | 79.236,98 |
| Αποτελέσματα εις νέο | | |
| Υπόλοιπο ζημ. χρήσης | (97.355,73) | (43.068,12) |
| Σύνολο ιδίων κεφαλαίων | 214.487,32 | 268.774,94 |
| ΥΠΟΧΡΕΩΣΕΙΣ | | |
| Βραχυπρόθεσμες υποχρεώσεις | | |
| Προμηθευτές | 9.316,74 | 11.307,69 |
| Ασφαλιστικοί οργανισμοί | 10.634,32 | 7.292,61 |
| Ελληνικό Δημόσιο | 4.232,27 | 232,44 |
| Πιστωτές διάφοροι | 1.584,74 | 1.584,74 |
| Σύνολο υποχρεώσεων | 25.768,07 | 20.417,48 |
| ΓΕΝΙΚΟ ΣΥΝΟΛΟ ΠΑΘΗΤΙΚΟΥ | 240.255,39 | 289.192,42 |

**ΚΑΤΑΣΤΑΣΗ ΛΟΓΑΡΙΑΣΜΟΥ ΑΠΟΤΕΛΕΣΜΑΤΩΝ ΧΡΗΣΕΩΣ 31ης ΔΕΚΕΜΒΡΙΟΥ 2003 (1 ΙΑΝΟΥΑΡΙΟΥ 2003 - 31 ΔΕΚΕΜΒΡΙΟΥ 2003)**

| I. Αποτελέσματα εκμεταλλεύσεως | Ποσά κλειόμενης χρήσεως 2003 | Ποσά προηγούμενης χρήσεως 2002 |
|---|---|---|
| Κυκλος εργασιών | 36.284,98 | 40.482,50 |
| Μείον: Κόστος υπηρεσιών | (62.330,30) | (46.558,75) |
| Μικτά αποτελέσματα εκμ/σης | (26.045,32 | (6.076,25) |
| Μείον: Διοικ. έξοδα & έξοδα διάθεσης | (899,81) | (1.278) |
| Μερικά αποτελέσματα (ζημίες) εκμεταλλεύσεως | (26.945,13) | (7.354,25) |
| Μείον: Εκτακτα έξοδα | (27.342,48) | (4.124,67) |
| Ολικά αποτελέσματα (ζημιές) εκμετάλλευσης | (54.287,61) | (11.478,92) |
| Μείον Αποσβέσεις παγίων | (26.098,66) | 0 |
| Πλεον Αποσβεσεις παγίων ενσωμ. στο λειτ. κόστος | (26.098,66) | 0 |
| ΚΑΘΑΡΑ ΑΠΟΤ/ΤΑ (ΖΗΜΙΕΣ) ΧΡΗΣΕΩΣ | (54.287,61) | (11.478,92) |

**ΠΙΝΑΚΑΣ ΔΙΑΘΕΣΕΩΣ ΑΠΟΤΕΛΕΣΜΑΤΩΝ**

| | Ποσά κλειόμ. χρήσεως 2003 | Ποσά προηγ. χρήσεως 2002 |
|---|---|---|
| Αποτελέσματα χρήσεως (ζημίες) | (54.287,61) | (11.478,92) |
| Αποτελέσματα εις νέο | 54.287,61 | 11.478,92 |

Η ΠΡΟΕΔΡΟΣ ΚΡΕΜΛΗ ΜΑΡΙΑ

Ο ΔΝΩΝ ΣΥΜΒΟΥΛΟΣ ΚΡΕΜΛΗΣ ΜΙΧΑΗΛ

Ο ΕΠΙ ΤΟΥ ΛΟΓΙΣΤΗΡΙΟΥ ΠΑΝΤΕΛΗΣ ΓΕΩΡΓΑΚΗΣ Α.Α.Λ.: Α5091

Η 51

## ΡΟΔΙΑΚΗ ΕΜΠΟΡΙΑ ΜΕΤΑΛΛΟΥ ΕΠΕ

ΙΣΟΛΟΓΙΣΜΟΣ 31ης ΔΕΚΕΜΒΡΙΟΥ 2003 - 9η ΕΤΑΙΡΙΚΗ ΧΡΗΣΗ (1 ΙΑΝΟΥΑΡΙΟΥ 2003 - 31 ΔΕΚΕΜΒΡΙΟΥ 2003)

| ΕΝΕΡΓΗΤΙΚΟ | Ποσά κλειόμενης χρήσεως 2003 | | | Ποσά προηγούμενης χρήσεως 2002 | | |
|---|---|---|---|---|---|---|
| | Αξία κτήσεως | Αποσβέσεις | Αναπόσβ. αξία | Αξία κτήσεως | Αποσβέσεις | Αναπόσβ. αξία |
| Β. ΕΞΟΔΑ ΕΓΚΑΤΑΣΤΑΣΕΩΣ | | | | | | |
| 1. Εξοδα ιδρύσεως και οργανώσεως | 3.012,56 | 3.012,55 | 0,01 | 3.012,56 | 3.012,56 | 0,00 |
| Γ. ΠΑΓΙΟ ΕΝΕΡΓΗΤΙΚΟ | | | | | | |
| II. Ενσώματες ακινητοποιήσεις | | | | | | |
| 3. Κτίρια και τεχνικά έργα | 6.419,97 | 6.419,96 | 0,01 | 6.419,97 | 6.419,97 | 0,00 |
| 4. Μηχανήματα - τεχνικές εγκαταστάσεις | 12.181,07 | 12.181,03 | 0,04 | 12.181,07 | 12.157,96 | 23,11 |
| 6. Επιπλα και λοιπός εξοπλισμός | 26.256,85 | 23.905,00 | 2.351,85 | 22.547,91 | 19.684,57 | 2.863,34 |
| Σύνολο ακινητοποιήσεων (ΓII) | 44.857,89 | 42.505,99 | 2.351,90 | 41.148,95 | 38.262,50 | 2.886,45 |
| III. Συμμετοχές & άλλες μακρ/σμες χρηματοοικονομικές απαιτήσεις | | | | | | |
| 7. Λοιπές μακροπρόθεσμες απαιτήσεις | | | 1.760,82 | | | 1.760,82 |
| Σύνολο παγίου ενεργητικού (ΓII+ΓIII) | | | 4.112,72 | | | 4.647,27 |
| Δ. ΚΥΚΛΟΦΟΡΟΥΝ ΕΝΕΡΓΗΤΙΚΟ | | | | | | |
| I. Αποθέματα | | | | | | |
| 1. Εμπορεύματα | | | 162.857,94 | | | 127.381,66 |
| 5. Προκαταβολές για αγορές αποθεμάτων | | | 11.018,90 | | | 4.902,81 |
| | | | 173.876,84 | | | 132.284,47 |
| II. Απαιτήσεις | | | | | | |
| 1. Πελάτες | | | 180.519,19 | | | 169.829,69 |
| 11. Χρεώστες διάφοροι | | | 130.795,67 | | | 198.599,94 |
| | | | 311.314,86 | | | 368.429,63 |
| IV. Διαθέσιμα | | | | | | |
| 1. Ταμείο | | | 9.160,54 | | | 32.811,93 |
| 3. Καταθέσεις όψεως & προθεσμίας | | | 7.480,21 | | | 22.120,00 |
| | | | 16.640,75 | | | 54.931,93 |
| Σύνολο κυκλοφορούντος ενεργητικού (ΔI+ΔII+ΔIV) | | | 501.832,45 | | | 555.646,03 |
| ΓΕΝΙΚΟ ΣΥΝΟΛΟ ΕΝΕΡΓΗΤΙΚΟΥ (Β+Γ+Δ) | | | 505.945,18 | | | 560.293,30 |

| ΠΑΘΗΤΙΚΟ | Ποσά κλειόμενης χρήσεως 2003 | Ποσά προηγουμ. χρήσεως 2002 |
|---|---|---|
| Α. ΙΔΙΑ ΚΕΦΑΛΑΙΑ | | |
| I. Εταιρικό Κεφάλαιο | | |
| 1. Καταβλημένο | 18.000,00 | 18.000,00 |
| IV. Αποθεματικά Κεφάλαια | | |
| 1. Τακτικό αποθεματικό | 10.104,85 | 8.297,70 |
| 2. Εκτακτο αποθεματικό | 19.482,76 | 19.482,76 |
| 5. Αφορολ. αποθεματικά ειδικών διατάξεων νόμων | 4.675,68 | 4.675,68 |
| | 34.263,29 | 32.456,14 |
| V. Αποτελέσματα εις νέο | | |
| Υπόλοιπο κερδών εις νέο | 1.060,28 | 814,93 |
| Σύνολο ιδίων κεφαλαίων (AI+AIV+AV) | 53.323,57 | 51.271,07 |
| Β. ΠΡΟΒΛΕΨΕΙΣ ΓΙΑ ΚΙΝΔΥΝΟΥΣ & ΕΞΟΔΑ | | |
| 1. Προβλέψεις επισφαλών απαιτήσεων | 26.257,90 | 26.257,90 |
| Γ. ΥΠΟΧΡΕΩΣΕΙΣ | | |
| II. Βραχυπρόθεσμες υποχρεώσεις | | |
| 1. Προμηθευτές | 66.054,31 | 82.317,58 |
| 4. Προκαταβολές πελατών | 1.760,03 | 6.986,14 |
| 5. Υποχρεώσεις από φόρους - τέλη | 10.285,66 | 29.161,78 |
| 6. Ασφαλιστικοί οργανισμοί | 1.469,08 | 1.006,50 |
| 11. Πιστωτές διάφοροι | 346.358,63 | 363.044,45 |
| Σύνολο υποχρεώσεων (ΓII) | 425.927,71 | 482.516,45 |
| Δ. ΜΕΤΑΒΤΙΚΟΙ ΛΟΓ/ΣΜΟΙ ΠΑΘΗΤΙΚΟΥ | | |
| 1. Εξοδα χρήσεως δεδουλευμένα | 436,00 | 247,88 |
| ΓΕΝΙΚΟ ΣΥΝΟΛΟ ΠΑΘΗΤΙΚΟΥ (Α+Β+Γ+Δ) | 505.945,18 | 560.293,30 |

**ΚΑΤΑΣΤΑΣΗ ΛΟΓΑΡΙΑΣΜΟΥ ΑΠΟΤΕΛΕΣΜΑΤΩΝ ΧΡΗΣΕΩΣ 31ης ΔΕΚΕΜΒΡΙΟΥ 2003 (1 ΙΑΝΟΥΑΡΙΟΥ 2003 - 31 ΔΕΚΕΜΒΡΙΟΥ 2003)**

| I. Αποτελέσματα εκμεταλλεύσεως | Ποσά κλειόμενης χρήσεως 2003 | | Ποσά προηγούμενης χρήσεως 2002 | |
|---|---|---|---|---|
| Κυκλος εργασιων (πωλησεις) | | 703.774,10 | | 948.942,35 |
| Μείον: Κόστος πωλήσεων | | 598.072,01 | | 817.039,36 |
| Μικτά αποτελέσματα (κέρδη) εκμεταλλεύσεως | | 105.702,09 | | 131.902,99 |
| Πλέον: Αλλα έσοδα εκμεταλλεύσεως | | 8,00 | | 0,00 |
| Μείον: 1. Εξοδα διοικητικής λειτουργίας | 69.303,90 | | 64.232,23 | |
| 3. Εξοδα λειτουργίας διαθέσεως | 0,00 | 69.303,90 | 0,00 | 64.232,23 |
| Μερικά αποτελέσματα (κέρδη) εκμεταλλεύσεως | | 36.406,19 | | 67.670,76 |
| Μείον: 3. Χρεωστικοί τόκοι και συναφή έξοδα | | 244,46 | | 548,67 |
| Ολικά αποτελέσματα (κέρδη) εκμεταλλεύσεως | | 36.161,73 | | 67.122,09 |
| II. ΠΛΕΟΝ (ή μείον): Εκτακτα αποτελέσματα | | | | |
| ΠΛΕΟΝ: 2. Εκτακτα κέρδη | | 0,14 | | 0,07 |
| ΜΕΙΟΝ: 1. Εκτακτα και ανόργανα έξοδα | 18,32 | | 0,23 | |
| 2. Εκτακτες ζημίες | 0,50 | | 1,60 | |
| 4. Προβλέψεις για έκτακτους κινδύνους | 0,00 | 18,82 | 4.475,05 | 4.476,88 |
| Οργανικά και έκτακτα αποτελέσματα (κέρδη) | | 36.143,05 | | 62.645,28 |
| ΜΕΙΟΝ: Σύνολο αποσβέσεων παγίων στοιχείων | 4.243,62 | | 2.099,97 | |
| Μείον: Οι απ' αυτές ενσωματωμένες στο λειτουργικό κόστος | 4.243,62 | 0,00 | 2.099,97 | 0,00 |
| ΚΑΘΑΡΑ ΑΠΟΤΕΛΕΣΜΑΤΑ (ΚΕΡΔΗ) ΧΡΗΣΕΩΣ προ φόρων | | 36.143,05 | | 62.648,28 |

**ΠΙΝΑΚΑΣ ΔΙΑΘΕΣΕΩΣ ΑΠΟΤΕΛΕΣΜΑΤΩΝ**

| | Ποσά κλειόν. | χρήσεως 2003 |
|---|---|---|
| Καθαρά αποτελέσματα (κέρδη) χρήσεως | | 36.143,05 |
| (+) Υπόλοιπο αποτ/των (κερδών) προηγ. χρήσεως | | 814,93 |
| Σύνολο | | 36.957,98 |
| Μείον: Φόρος εισοδήματος | 12.656,61 | |
| Χαρτ/μο & ΟΓΑ κερδών | 433,94 | 13.090,55 |
| Κέρδη προς διάθεση | | 23.867,43 |
| *Η διάθεση των κερδών γίνεται ως εξής:* | | |
| 1. Τακτικό αποθεματικό | | 1.807,15 |
| 2. Μερίσματα πληρωτέα | | 21.000,00 |
| 8. Υπόλοιπο κερδών σε νέο | | 1.060,28 |
| | | 23.867,43 |

Ο ΔΙΑΧΕΙΡΙΣΤΗΣ ΚΟΧΥΛΑΣ Ε. ΒΥΡΩΝ ΑΔΤ: Κ 030693

ΕΝΑΣ ΕΤΑΙΡΟΣ ΚΟΧΥΛΑ ΑΛΕΞΑΝΔΡΑ του ΣΤΥΛΙΑΝΟΥ ΑΔΤ: Π 622921

Ο ΕΠΙ ΤΟΥ ΛΟΓΙΣΤΗΡΙΟΥ ΚΩΝ/ΝΟΣ Ε. ΚΥΡΙΑΚΙΔΗΣ ΑΔΤ: Η 625829

Η 51

## ΝΕΟ CD ΜΕ ΤΡΑΓΟΥΔΙΑ ΤΟΥ ΓΙΑΝΝΗ ΣΠΑΝΟΥ

Μια νέα καθαρή φωνή, «ανακάλυψη» της Δήμητρας Γαλάνη, έρχεται να χρωματίσει την φετινή μας Άνοιξη με έναν ξεχωριστό και φρέσκο ήχο που έχει την δύναμη να ενώνει το παλιό με το καινούριο. Ο 25χρονος Γιάννης Μαθές ξεκίνησε την καριέρα του με την συμμετοχή του στην παράσταση «Να μείνουν μόνο τα τραγούδια», σε σκηνοθεσία Θανάση Παπαθανασίου και Μιχάλη Ρέππα, που παρουσίασαν η Δήμητρα Γαλάνη και ο Κώστας Μακεδόνας πριν μερικά χρόνια σε Αθήνα, Θεσσαλονίκη αλλά και την υπόλοιπη Ελλάδα.

Η πορεία του συνεχίστηκε με συμμετοχές σε ηχογραφήσεις ή συναυλίες και εμφανίσεις των Μίμη Πλέσσα, Γιάννη Σπανού, Στέφανου Κορκολή και κατέληξε στον πρώτο προσωπικό του δίσκο που έχει τίτλο «Ανάσα της ζωής μου γίνε» και περιέχει δώδεκα τραγούδια του ξεχωριστού και μεγάλου μας συνθέτη Γιάννη Σπανού, μερικά καινούργια αλλά και κάποια πασίγνωστα του '70 και του '80 που μεταμορφώθηκαν κι έγιναν σημερινά.

Ανάμεσά τους ξεχωρίζουν το «Φταίμε κι οι δυό» που είχε πρωτοπεί ο Γιάννης Πάριος το 1978, τα μελοποιημένα ποιήματα «Αν είσαι», «Είναι ν'απορείς» και «Ιδανικός και ανάξιος εραστής» που είχε τραγουδήσει ο Κώστας Καράλης στην «Τρίτη Ανθολογία» του 1975 αλλά και το «Δύσκολοι καιροί» που είχε τραγουδήσει η Δήμητρα Γαλάνη το 1981 ή το «Δεν είσαι έρωτας εσύ» που είχαν πρωτοπεί οι 2002GR το 1988. Τα παλαιότερα τραγούδια πλαισιώνονται από νέες μελωδίες όπως το «Πες» ή το «Στο δρόμο».

Καταπληκτικοί μουσικοί, σύγχρονες ενορχηστρώσεις από τον Γιώργου Ζαχαρίου και μερικοί από τους ωραιότερους ποιητές και στιχουργούς (Νίκος Καββαδίας, Νίκος Καρύδης, Πυθαγόρας, Λίνα Νικολακοπούλου, Τάκης Καρνάτσος κ.α) δίνουν την δυνατότητα στον Γιάννη Μαθέ να δείξει όλη την γκάμα της φωνής του, μια φωνή που έχει την δύναμη να σε μαγνητίζει από την πρώτη ακρόαση. Ζητούμενο είναι η ταυτότητα στις ερμηνείες, καθώς και η καινούρια προσέγγιση, με σεβασμό στο ακριβό υλικό του Γιάννη Σπανού...

Τα τραγούδια του cd «Ανάσα της ζωής μου γίνε» έρχονται με το ανοιξιάτικο αεράκι για να μας θυμίσουν τα -πάντα επίκαιρα- λόγια του Μάνου Χατζηδάκι: «Το τραγούδι είναι μια πράξη ερωτική ανάμεσά μας που μας αποκαλύπτει. Μια μαγική στιγμή που έχει την δύναμη να ενώνει τις ψυχές μας μέσα σε έναν μύθο κοινό...»

Ελπίζοντας πως θα καταφέρουμε να αποκαλύψουμε τους δικούς σας ξεχωριστούς μύθους, σας παραδίδουμε το πρώτο προσωπικό δισκογραφικό ηχογράφημα του Γιάννη Μαθέ.

Καλή ακρόαση...

* *Το CD "**Ανάσα της ζωής μου γίνε**" κυκλοφορεί από την **Legend**.*

## πωλήσεις

συνέχεια από την προηγούμενη

**ΜΕΖΟΝΕΤΑ** σε μαρμαροσουβά στην Παστίδα στα όρια του οικισμού 160 τ.μ. 80+80. Πληρ. τηλ. (22410)29480, 6944223382 ΑΟ59087

**ΠΩΛΟΥΝΤΑΙ:** α) μεζονέτα 120 τ.μ. στα Κοσκινού πανταχόθεν ελεύθερη με καταπληκτική θέα σε μπετά προς 100.000 ευρώ. Δάνεια δεκτά, β) Μεζονέτα 135 τ.μ. υπό κατασκευή στο Καντυλί με οικόπεδο 600 τ.μ. με θέα και εύκολη πρόσβαση σε τοιχοποιία προς 117.000 ευρώ. Δάνεια δεκτά, γ) Μεζονέτα 220 τ.μ. στους Τρεις σε μπετά προς 117.000 ευρώ. Δάνεια δεκτά. Πληρ. Ευρωπαϊκή Επενδυτική τηλ. 2241039300, 6977582152 κο Θεόφιλο ΑΟ59069

**ΟΙΚΟΠΕΔΟ** στα Κοσκινού 1 στρέμμα με την άδεια, οικοδομήσιμο 100 τ.μ. συν 100 τ.μ. υπόγειο. Τιμή 73.367 ευρώ (25 εκ. δρχ.) Πληρ. Κτηματομεσιτικό Γραφείο "ΚΕΦΑΛΑΙΟ" τηλ. 2241060060 ΑΟ59078

**ΟΙΚΟΠΕΔΟ** στα Λιβάδια Τήλου, κοντά στη θάλασσα, με θέα πανοραμική στο κέντρο του οικισμού. Πληρ. τηλ. 2241028994, 6944760073 ΑΟ59027

**ΕΠΙΧΕΙΡΗΣΗ DVD** με εξασφαλισμένη πελατεία λόγω φόρτου εργασίας. Πληρ. τηλ. 6936191820 ΑΟ59042

**ΔΙΑΜΕΡΙΣΜΑ** 80 τ.μ. με 2 υπν. καινούργιο λουξ κατασκευής με θέρμανση και ατομικό γκαράζ μόνο 118.000 ευρώ. Επίσης 125 τ.μ. διώροφη ανεξάρτητη μονοκατοικία σε μπετά σε 300 τ.μ. οικόπεδο στο Μίρα Μάρε. Τιμή 120.000 ευρώ. Πληρ. ΑΙΓΑΙΟΚΤΗΜΑΤΙΚΗ τηλ. 6945466773, 2241022943, 2241028838 ΑΟ59015

**ΔΙΑΜΕΡΙΣΜΑ** καινούργιο λουξ κατσκευής 44 τ.μ. (1 υπν.) στο Μίρα Μάρε με θέρμανση και ατομικό πάρκιν τιμή 65.000 ευρώ. Επίσης 100 τ.μ. με 3 υπν. καινούργιο, θέρμανση, γκαράζ κοντά στο Μίρα Μάρε. Τιμή 147.000 ευρώ. Δάνεια δεκτά. Πληρ. ΑΙΓΑΙΟΚΤΗΜΑΤΙΚΗ τηλ. 6945466773, 2241022943, 2241028838 ΑΟ59014

**ΠΩΛΟΥΝΤΑΙ** στην Παστίδα μέσα στο χωριό σε τιμή ευκαιρίας μεζονέτες υπό κατασκευή 3Χ65=195 τ.μ. 143.000 ευρώ ή 3Χ85=255 τ.μ. 157.000 ευρώ τελειωμένες. Πληρ. τηλ. 2241032159, 6945420349 ΑΟ58913

**ΡΟΔΟΣ** πωλείται οικόπεδο στην Ιξιά οδός Ομήρου 17, 160 τ.μ. τιμή 75.000 ευρώ. Πληρ. τηλ. 2106742648, 6945994321 ΑΟ58817

**ΧΩΡΟΣ** ημιϋπόγειος ενιαίος 160 τ.μ. πλήρως κατοικήσιμος, φωτεινός, διαμπερής με δύο τουαλέτες κατάλληλος για πολλές χρήσεις σε πολυκατοικία, πολυτελούς κατασκευής σε κεντρικό δρόμο επί της Απ. Παύλου, στην Ανάληψη. Πληρ. τηλ. 6936359775 ΑΟ58665

**ΜΟΝΟΚΑΤΟΙΚΙΑ** διώροφη Π. Πόλη οδός Τιμοκρέοντος 70 τ.μ. με αυλή 82.000 ευρώ. Επίσης διώροφη μονοκατοικία (γίνεται και επ/κή στέγη) 80 τ.μ. με εσωτερική αυλή κοντά στο Ρολόι Π. Πόλης τιμή 132.000 ευρώ. Πληρ. ΑΙΓΑΙΟΚΤΗΜΑΤΙΚΗ τηλ. 2241022943, 2241028838, 6945466773 ΑΟ58848

**ΡΟΔΟΣ** πωλείται οικόπεδο οδός Δημ. Αναστασιάδη 46, εμβαδόν 401,06 τ.μ. με συντελεστή δόμησης 1. Τιμή: 250.000 ευρώ. Πληρ. τηλ. 2106742648, 6945994321 ΑΟ58816

**ΕΠΙΧΕΙΡΗΣΗ** καινούργια σάντουιτς-αναψυκτικά- καφέδες στο κέντρο κοντά στην αγορά, λόγω επείγουσας αναχώρησης στο εξωτερικό. Τιμή 25.000 ευρώ. Πληρ. Κος Πιπίνος τηλ. 2241023895 www.pipinos.gr ΧΑΟ605

**ΠΩΛΟΥΝΤΑΙ:** **1.** Μητρόπολις διαμέρισμα 110 τ.μ. με 3 Υ/Α, μπάνιο, WC, 1ος όροφος, τιμή 161.408 ευρώ -55 εκ. δρχ. Ρόδος περιοχή. **2.** Ρόδος οροφοδιαμέρισμα 117 τ.μ. περιοχή Ανάληψη με θέα 3 Υ/Α, μπάνιο, WC,. ισόγειο τιμή 176.082 ευρώ - 60 εκ. δρχ. **3.** Ρόδος υπό κατασκευή στην περιοχή Μηδεια 82 τ.μ. με 2 Υ/Α 156.420 ευρώ -53 εκ. δρχ. **4.** Ρόδος ισόγειο διαμέρισμα 98 τ.μ. με 35 τ.μ. υπόγειο περιοχη στάδιο Διαγόρα κατάλληλο και για επαγγελματική χρήση τιμή 155.539 ευρώ -53 εκ. δρχ. **5.** Ρόδος κατάστημα πλησίον Αννης Μαρίας 67 τ.μ. καθαρής επιφάνειας και 35 τ.μ. πατάρι κατάλληλο για κάθε χρήση τιμή 103.000 ευρώ - 35 εκ. δρχ. **6.** Ιαλυσός 76 τ.μ. το ισόγειο μιας μονοκατοικίας σε πολύ καλή τοποθεσία τιμή 126.192 ευρώ - 43 εκ. δρχ. **7.** Ιαλυσός 2000 τ.μ. οικόπεδο εντός ζώνης με άδεια οικοδομής 200 τ.μ. 176.000 ευρώ 60 εκ. δρχ. **8.** Κοσκινού σε 220 τ.μ. οικόπεδο διώροφη πανοραμική μονοκατοικία 140 τ.μ. τιμή σε μπετά 108.584 ευρώ ή 170.212 ευρώ τελειωμένη, **9.** Αφάντου σε 1500 τ.μ. διώροφη πανοραμική μονοκατοικία 145 τ.μ. πλησίον Γκολφ τιμή 235.000 ευρώ - 80 εκ. δρχ. **10.** Κιοτάρι 3000 τ.μ. οικόπεδο με 2 άδειες των 120 τ.μ. και 140 τ.μ. τιμή 73.367 ευρώ -25 εκ. δρχ. 400 μ. από την θάλασσα. **11.** Κιοτάρι 10800 τ.μ. πανοραμικό 500 μ. από την θάλασσα 161.408 ευρώ - 55 εκ. δρχ. **12.** Επιχείρηση στο Κιοτάρι εστιατόριο πωλείται με άδεια για 100 καθίσματα πάνω στη θάλασσα 35.000 ευρώ - 12 εκ. δρχ. **13.** Γεννάδι 40 τ.μ. κτίριο δωμάτιο 300 μ. από την θάλασσα 35.000 ευρώ - 12 εκ. δρχ. σε οικόπεδο 3000 τ.μ. Πληρ. τηλ. 2241077122, 6944592908 κος Νίκο ΧΑΟ304

**ΠΩΛΟΥΝΤΑΙ:** **1.** 10.000 τ.μ. κύμα Λαχανιά 200 εκ. δρχ. 587.000 ευρώ, **2.** 19.200 τ.μ. Λαχανιά 230 εκ. δρχ. - 675.000 ευρώ 100 μ. από θάλασσα, **3.** 44.000 τ.μ. πανορ. Λαχανιά 130 εκ. δρχ. - 382.000 ευρώ 200 μ. από δρόμο. **4.** 75.000 τ.μ. πανορ. - Λαχανιά 550 εκ. δρχ. - 1.614.000 ευρώ 100 μ. από θάλασσα. **5.** 88.000 τ.μ. πανορ. - Γεννάδι 308 εκ. δρχ. - 903.000 ευρώ, **6.** 25.000 τ.μ. παρλαιακό 250 εκ. δρχ. - 734.000 ευρώ, **7.** 22.000 τ.μ. κέντρο - Κολύμπια 187 εκ. δρχ. - 549.000 ευρώ, **8.** 22.000 τ.μ. Τσαΐρι - αεροδρόμιο 180 εκ. δρχ. - 528.000 ευρώ πάνω στο δρόμο **9.** 12.000 τ.μ. Λαδικό 120. εκ. δρχ. - 352.000 ευρώ πάνω στο δρόμο **10.** 34.000 τ.μ. Κιοτάρι - πανορ. 120 εκ. δρχ. - 350.000 ευρώ 100 μ. από δρόμο **11.** 16.000 τ.μ. Κιοτάρι - πανορ. 72 εκ. δρχ. - 211.000 ευρώ 300 μ. από δρόμο **12.** 20.000 τ.μ. Κιοτάρι - πανορ. 70 εκ. δρχ. - 205.000 ευρώ 400 μ. από δρόμο **13.** 22.000 τ.μ. πανορ. - Λαχανιά 66 εκ. δρχ. - 194.000 ευρώ 450 μ. από δρόμο **14.** 19.700 τ.μ. κύμα- Λαχανιά 300 εκ. δρχ. - 880.411 ευρώ. Πληρ. τηλ. 2241077122, 6944592908 κ. Νίκο ΧΑΟ3041

### ΚΤΗΜΑΤΙΚΕΣ ΣΥΝΑΛΛΑΓΕΣ
**ΝΙΚΟΣ ΑΣΒΕΣΤΗΣ - ΓΙΑΝΝΗΣ ΚΩΤΗΣ**

*ΠΩΛΗΣΕΙΣ ΔΙΑΜ/ΣΜΑΤΩΝ - ΟΙΚΟΠΕΔΩΝ*

***Αγίου Ιωάννου 46***

***τηλ. 22410 32809, 6942695467, 6947848288***

**• ΤΡΙΑΝΤΑ**

**ΠΩΛΕΙΤΑΙ Διαμέρισμα** 100 τ.μ. με θέρμανση, 4άρι 1ου ορόφου, lux κατασκευής, σε προσιτή τιμή. Γίνονται ευκολίες πληρωμής, δάνεια δεκτά.

**ΠΩΛΕΙΤΑΙ Διαμέρισμα** 100 τ.μ. 4άρι 1ου ορόφου, lux κατασκευής, σε προσιτή τιμή

**ΠΩΛΕΙΤΑΙ Διαμέρισμα** 87 τ.μ. 3άρι, 1ου ορόφου, lux κατασκευής, σε προσιτή τιμή

**ΠΩΛΕΙΤΑΙ Μεζονέτα** με μεγάλες αυλές, 192 τ.μ., lux κατασκευής σε τιμή ευκαιρίας. Γίνονται ευκολίες πληρωμής, δάνεια δεκτά.

**• ΡΟΔΟΣ**

**ΠΩΛΕΙΤΑΙ Διαμέρισμα** 87 τ.μ. 3άρι, πλησίον Καμείρου. Διαθέτει θέση στάθμευσης. Γίνονται ευκολίες πληρωμής, δάνεια δεκτά.

**ΠΩΛΕΙΤΑΙ Διαμέρισμα** 110 τ.μ., 4άρι, πλησίον Καμείρου. Διαθέτει θέση στάθμευσης. Γίνονται ευκολίες πληρωμής, δάνεια δεκτά.

**ΠΩΛΕΙΤΑΙ Διαμέρισμα** 50 τ.μ., 2άρι, πλησίον Καμείρου. Διαθέτει θέση στάθμευσης. Γίνονται ευκολίες πληρωμής, δάνεια δεκτά.

Επί της Βενετοκλέων **ΠΩΛΕΙΤΑΙ Διαμέρισμα** 97 τ.μ., 3άρι, σε πολύ καλή τιμή. Γίνονται ευκολίες πληρωμής, δάνεια δεκτά.

Επί της Πτολεμαίων **ΠΩΛΕΙΤΑΙ Διαμέρισμα** 120 τ.μ., ισόγειο, 4άρι, με αποκλειστική χρήση αυλής, lux κατασκευής, σε προσιτή τιμή. Γίνονται ευκολίες πληρωμής, δάνεια δεκτά.

Επί της Τσαλδάρη **ΠΩΛΕΙΤΑΙ Διαμέρισμα** 87 τ.μ., 3άρι. Τιμή 75.000 ευρώ (25.000.000). Δάνεια δεκτά.

Στην περιοχή Νέο Ροδίνι **ΠΩΛΕΙΤΑΙ** 55 τ.μ., 2άρι, σε πολύ καλή τιμή. Γίνονται ευκολίες πληρωμής. Δάνεια δεκτά.

**• ΚΟΣΚΙΝΟΥ**

**ΠΩΛΕΙΤΑΙ Μεζονέτα** 145 τ.μ. με 100 τ.μ. οικόπεδο σε προσιτή τιμή. Γίνονται ευκολίες πληρωμής, δάνεια δεκτά.

### ΑΦΟΙ ΜΑΘΙΟΥ Ο.Ε.
# D & M HOMES

**ΑΓΟΡΕΣ ΟΙΚΟΠΕΔΩΝ - ΠΩΛΗΣΕΙΣ ΚΑΤΟΙΚΙΩΝ**

***Αναλαμβάνουμε τη διεκπεραίωση του δικού σας ακινήτου***

***.... Με τους καλύτερους όρους της αγοράς***

1) Διώροφες **μονοκατοικίες** λουξ κατασκευής των 110 τ.μ. με 330 τ.μ. οικόπεδο σε ονειρεμένη τοποθεσία, περιοχή Ανοιξη, υπό κατασκευή.
2) **Μεζονέτες** λουξ κατασκευής των 110 τ.μ. σε 330 τ.μ. οικόπεδο με φανταστική θέα, περιοχή Κοκκερου - Κοσκινού, υπό κατασκευή
3) **Μονοκατοικία** υπερλούξ κατασκευής με 1000 τ.μ. οικόπεδο (μόνο σοβαρές προτάσεις).

*Με επτελείο έμπειρων συνεργατών η εταιρία μας σας παρέχει την καλύτερη δική σας εξυπηρέτηση.*

*Αναλαμβάνουμε να διεκπεραιώσουμε τη διαχείριση του οικοπέδου σας με στόχο την καλύτερη αποδοσή του.*

**ΟΙΚΟΠΕΔΑ**

**ΑΝΤΙΠΑΡΟΧΕΣ**

**ΜΟΝΟΚΑΤΟΙΚΙΕΣ**

**ΖΗΤΟΥΝΤΑΙ ΟΙΚΟΠΕΔΑ**

**Βερολίνου 11 - Ροδίνι • τηλ.. 2241069515, κιν. 6945525475-6944370132**

# ΠΩΛΕΙΤΑΙ ΜΟΝΟΚΑΤΟΙΚΙΑ ΣΤΗΝ ΠΑΡΑΛΙΑ ΙΑΛΥΣΟΥ ΣΕ ΤΙΜΗ ΕΥΚΑΙΡΙΑΣ

Εμβαδόν 400τ.μ.




**Πληροφορίες**

**τηλ. 6947705717 6948523589**

# LANDSCOPE
## ΚΤΗΜΑΤΟΜΕΣΙΤΙΚΗ

ΣΚΟΠΟΣ ΤΟΥ ΓΡΑΦΕΙΟΥ ΜΑΣ ΕΙΝΑΙ Η ΕΠΙΤΥΧΗΣ ΚΑΙ ΣΥΜΦΕΡΟΥΣΑ ΔΙΑΜΕΣΟΛΑΒΗΣΗ ΓΙΑ ΤΗΝ ΣΥΝΑΨΗ ΣΥΜΒΑΣΕΩΝ

**ΑΓΟΡΑΣ**

**ΠΩΛΗΣΗΣ**

**ΑΝΤΑΛΛΑΓΗΣ**

**ΑΝΤΙΠΑΡΟΧΗΣ**

**και ΜΙΣΘΩΣΗΣ**

ΤΗΣ ΑΚΙΝΗΤΗΣ ΠΕΡΙΟΥΣΙΑ ΣΑΣ.

ΣΤΟΧΟΣ ΜΑΣ ΕΙΝΑΙ
ΝΑ ΚΑΛΥΨΟΥΜΕ ΟΛΕΣ ΤΙΣ ΑΝΑΓΚΕΣ ΤΩΝ ΠΕΛΑΤΩΝ ΜΑΣ
ΠΡΙΝ ΚΑΙ ΚΑΤΑ ΤΗ ΣΥΝΑΨΗ ΣΥΜΒΑΣΕΩΝ

**ΜΕ ΤΟΝ ΕΠΑΓΓΕΛΜΑΤΙΣΜΟ ΚΑΙ ΤΗ ΣΥΝΕΠΕΙΑ ΠΟΥ ΜΑΣ ΔΙΑΚΡΙΝΕΙ**

ΑΠΟΔΕΔΕΙΓΜΕΝΑ ΤΟ ΑΚΙΝΗΤΟ ΕΙΝΑΙ Η ΚΑΛΥΤΕΡΗ
ΚΑΙ ΑΣΦΑΛΕΣΤΕΡΗ ΕΠΕΝΔΥΣΗ ΜΕ ΠΡΟΟΠΤΙΚΗ ΜΕΛΛΟΝΤΟΣ.

ΣΤΑΜΑΤΗΣ ΧΑΤΖΗΛΑΖΑΡΟΥ & ΣΥΝΕΡΓΑΤΕΣ

ΕΘΝΙΚΗΣ ΑΝΤΙΣΤΑΣΕΩΣ & ΤΣΑΛΔΑΡΗ
(ΠΑΝΩ ΑΠΟ ΤΟ ΚΑΤΑΣΤΗΜΑ ΚΩΤΣΟΒΟΛΟΥ)

www.landscope.gr
Email : info@landscope.gr

ΤΗΛ / ΦΑΞ : 22410 - 28629
ΚΙΝ : 697 2257246

ADD SEEN

## πωλησεις

συνέχεια από την προηγούμενη

**ΔΙΑΜΕΡΙΣΜΑ** 97 τ.μ. με 3 υπν. α' ορ. στην Μητρόπολη ανακαινισμένο μόνο 97.000 ευρώ. Επίσης 74 τ.μ. ισόγειο στην Πειραιώς τιμή 87.000 ευρώ. Δάνεια δεκτά όλων των ταμείων. Πληρ. ΑΙΓΑΙΟΚΤΗΜΑΤΙΚΗ τηλ. 2241022943, 2241028838, 6945466773 ΑΟ58847

## εργασιες

**ΖΗΤΟΥΝΤΑΙ** από το εστιατόριο ΚΟΚΟΝΑΤ στην Ιξιά (έναντι Μίρα Μάρε) για πλήρη ή μερική απασχόληση: α) σερβιτόρος με πείρα που να μιλάει Αγγλικά, μια Σκανδιναβική γλώσσα και Ολλανδικά, β) βοηθός σερβιτόρος με προϋπηρεσία. Πληρ. τηλ. 2241090880 και 2241094143 με τον κο Σάββα ΑΖ59239

**ΠΡΟΣΩΠΙΚΟ** για εταιρεία ενοικιάσεων αυτοκινήτων. Απαραίτητα προσόντα δίπλωμα οδήγησης και γνώσεις Αγγλικών. Πληρ. τηλ. 2241092006 κος Κώστας Τσαμπουράκης ΑΖ59229

**ΖΗΤΟΥΝΤΑΙ** κοπέλες ευπαρουσίαστες για καφετέρια. Πληρ. τηλ. 2241036201, 6974506946 ΑΖ59219

**ΑΤΟΜΟ** για delivery με δίπλωμα 125 cc. Μερική απασχόληση. Πληρ. τηλ. 2241021023 ΑΖ59189

**ΖΗΤΕΙΤΑΙ** σερβιτόρα, εμφανίσιμη πεπειραμένη ηλικία έως 30 ετών για να εργαστεί σε κεντρική καφετέρια στην πόλη. Πληρ. τηλ. 6945258375 ΑΖ59214

**ΖΗΤΕΙΤΑΙ** εμφανίσιμη πωλήτρια για κατάστημα ειδών δώρου εντός πολυτελούς ξενοδοχείου. Απαραίτητη η γνώση της Αγγλικής γλώσσας. Η πρόσθετη γνώση Γερμανικών-Ιταλικών-Γαλλικών θα εκτιμηθεί. Προσφέρονται μισθός και ποσοστά. Πληρ. τηλ. 2241070880 ΑΖ59203

**ΕΡΓΑΤΡΙΑ** για να εργαστεί σε βιοτεχνία (όχι γαζώτριες). Πληρ. τηλ. 2241068941, 7.30 π.μ.-3.30 μ.μ. ΑΖ59211

**ΖΗΤΩ ΚΟΠΕΛΑ** για τις δουλειές του σπιτιού από 9 π.μ. έως 12 π.μ. (3 ώρες). Μισθός 270 ευρώ. Πληρ. τηλ. 2241023544, 6947737800 ΑΖ59205

**ANASSA CAFE. ΣΕΡΒΙΤΟΡΟΣ-ΣΕΡΒΙΤΟΡΑ ΜΕ ΠΡΟΥΠΗΡΕΣΙΑ ΓΙΑ ΜΟΝΙΜΗ ΑΠΑΣΧΟΛΗΣΗ. ΠΛΗΡ. ΤΗΛ. 2241069919 ΚΑ ΧΡΙΣΤΙΝΑ, ΚΟ ΔΗΜΗΤΡΗ** ΠΖ59207

**ΖΗΤΕΙΤΑΙ** κυρία ή δεσποινίδα για να προσέχει παιδί και να βοηθάει στις δουλειές του σπιτιού. Πληρ. τηλ. 2241062552 ΑΖ59200

**ΖΗΤΟΥΝΤΑΙ** από εστιατόριο στην Παλιά Πόλη: α) σεριβόρος που να γνωρίζει καλά γλώσσες για την πόρτα, β) βοηθός σερβιτόρου, γ) διανομέας με δίπλωμα μηχανής. Πληρ. τηλ. 2241074402, 2241025186 ΑΖ59186

**ΑΤΟΜΟ** για σνακ μπαρ που να γνωρίζει (αγγλικό πρωινό και σνακς). Ωράριο εργασίας 9 π.μ.-5 μ.μ. Πληρ. τηλ. 2241096158 κος Βασίλης ΑΖ59187

**ΣΕΡΒΙΤΟΡΟΙ/ΕΣ** έμπειροι για μερική απασχόληση σε μεγάλη εταιρεία Catering. Πληρ. Κα Αθηνά, τηλ. επικοινωνίας 2241060039 από 14.00-21.00 ΑΖ59167

**ΚΟΠΕΛΑ** εμφανίσιμη που να μιλά ξένες γλώσσες για να εργασθεί σε mini market στην Παλιά Πόλη. Πληρ. τηλ. 2241037247, 6936699602 ΑΖ59166

**ΨΑΡΟΤΑΒΕΡΝΑ ΖΗΤΑΕΙ ΚΟΠΕΛΕΣ** για κουζίνα. Ωράριο σπαστό, ηλικία από 20 έως 50 ετών. Πληρ. τηλ. 2241033353 ΑΖ59147

**ΚΟΠΕΛΑ** για snack bar. Πληρ. τηλ. 2241020812, 2241037850 ΑΖ59165

**ΚΟΠΕΛΑ** για εργασία σε καφετέρια με γνώση Αγγλικών. Πληρ. τηλ. 2241093142 ΑΖ59152

**ΚΙΘΑΡΙΣΤΑΣ** τραγουδιστής ζητά συνεργασία με μπουζούκι για Greeknights. Πληρ. τηλ. 2241081757 ΑΖ59144

**ΖΗΤΕΙΤΑΙ ΓΙΑ ΤΗΝ ΠΟΛΗ ΤΗΣ ΡΟΔΟΥ ΨΗΣΤΗΣ, ΒΟΗΘΟΣ ΨΗΣΤΗ ΚΑΙ ΟΔΗΓΟΣ DELIVERY. ΠΛΗΡ. ΤΗΛ. 6946614489** ΠΖ59137

**ΕΜΠΕΙΡΟΙ** σερβιτόροι-σερβιτόρες για πολυτελές εστιατόριο. Μισθός πολύ ικανοποιητικός. Πληρ. τηλ. 6974327161 ΑΖ59138

**ΠΩΛΗΤΡΙΑ** για την μπουτίκ STEFANEL. Πληρ. τηλ. 22410 20721 ΑΖ59128

**ΚΟΠΕΛΕΣ ΜΕ ΕΜΠΕΙΡΙΑ ΓΙΑ ΦΥΛΑΞΗ-ΑΠΑΣΧΟΛΗΣΗ ΜΙΚΡΩΝ ΠΑΙΔΙΩΝ ΠΡΟΚΕΙΜΕΝΟΥ ΝΑ ΕΡΓΑΣΘΟΥΝ ΣΕ ΕΤΑΙΡΕΙΑ ΠΑΡΟΧΗΣ ΥΠΗΡΕΣΙΩΝ ΜΠΙΜΠΙ-ΣΙΤΙΝΓΚ. ΠΛΗΡ. ΤΗΛ. 22410 77755 ΑΠΟ 09.00-13.00, 17.00-21.00** ΠΖ59129

**ΑΠΟ ΒΙΟΜΗΧΑΝΙΚΑ ΠΛΥΝΤΗΡΙΑ ΖΗΤΟΥΝΤΑΙ:** α) οδηγοί Γ' κατηγορίας, β) Γραμματέας με γνώσεις λογιστικής και κομπιούτερ για βοηθός, γ) κοπέλες για την τροφοδοσία μηχανών, γ) εργάτες για πλυντήρια. Πληρ. τηλ. 22410 92743 από 10.00-15.00 (κ. Αγγελική) ΑΖ59130

**ΚΟΠΕΛΕΣ** για σέρβις - μπαρ και άντρες για σέρβις για να εργασθούν σε καφε μπαρ της Π. Πόλης. Πληρ. τηλ. 6944454234 ΑΖ59117

**ΚΟΠΕΛΑ** να εργασθεί σε καφέ μπαρ για βραδυνή απασχόληση. Πληρ. τηλ. 6945671551 ΑΖ59125

---

Από το κέντρο κεραίας PANSAT

**ΖΗΤΕΙΤΑΙ**

**εγκαταστάτης κεραιών.**

Απαραίτητη προϋπηρεσία και δίπλωμα οδήγησης. Μισθός ικανοποιητικός.

Πληρ. τηλ. **2241033575, 6944647944**

---

## ΖΗΤΟΥΝΤΑΙ

## ΣΤΕΛΕΧΗ

Εταιρία που δραστηριοποιείται στην πώληση και προώθηση τραπεζικών προϊόντων, ενδιαφέρεται να προσλάβει υπαλλήλους γραφείου για την στελέχωση του καταστήματός της στην Ρόδο.

**ΠΡΟΣΟΝΤΑ:**

- Απόφοιτοι Λυκείου
- Πτυχίο ΑΕΙ - ΤΕΙ θα θεωρηθεί πρόσθετο προσόν
- Χειρισμός Η/Υ
- Δυναμική προσωπικότητα με άνεση στην επικοινωνία
- Ανάπτυξη αποτελεσματικών σχέσεων με τους πελάτες

**ΠΡΟΣΦΕΡΟΥΜΕ:**

- Ευχάριστο περιβάλλον εργασίας, συνεχής εκπαίδευση και ανάπτυξη
- Ικανοποιητικές αποδοχές και bonus
- Δυνατότητα εξέλιξης
- Ασφαλιστική κάλυψη.

Παρακαλούμε αποστείλατε βιογραφικά στην διεύθυνση:
**e-mail: mpappa@smartcenters.gr**
**fax: 2103615807 Υπ' όψιν κα Παππά**

---

# RENAULT

Η **ΔΩΡΕΝ Α.Ε.**
ΔΙΑΝΟΜΕΑΣ RENAULT

ΖΗΤΑ

## ΠΩΛΗΤΗ ΑΝΤΑΛΛΑΚΤΙΚΩΝ

**Απαραίτητα προσόντα:**
- Απόφοιτος Λυκείου
- Άριστη γνώση χειρισμού Η/Υ
- Γνώση της αγγλικής γλώσσας
- Συστατικές επιστολές

**Επιθυμητά προσόντα:**
- Ανάλογη προϋπηρεσία
- Γνώση της αγοράς του αυτοκινήτου

**ΠΡΟΣΦΕΡΟΝΤΑΙ:**
- Ανταγωνιστική αμοιβή
- Ευχάριστο εργασιακό περιβάλλον

Οι ενδιαφερόμενοι παρακαλούνται να στείλουν τα βιογραφικά τους σημειώματα υπόψιν κου Παναγόπουλου.
**E-mail: dorenrd@otenet.gr**
**Fax: 22410 68034**
**Ταχ. διεύθυνση: 3ο χλμ. Λεωφ. Ρόδου - Καλλιθέας 85 100 Ρόδος**

---

## ΖΗΤΟΥΝΤΑΙ

## ΠΩΛΗΤΡΙΕΣ

από εμπορική εταιρεία με καταστήματα στο κέντρο της πόλης
- Προοπτικές εξέλιξης
- Αποδοχές πολύ καλές

**Πληρ. τηλ. (22410)74443**

---

**Η ΞΕΝΑΚΗΣ ΑΥΤΟΚΙΝΗΤΑ**
**ΕΞΟΥΣΙΟΔΟΤΗΜΕΝΟΣ ΕΜΠΟΡΟΣ ΤΟΥΟΤΑ**

## ΖΗΤΕΙ

**Βοηθό Λογιστή** με γνώσεις και προϋπηρεσία στη Διαχείριση Εμπορικού προγράμματος και Γενικής Λογιστικής
**Απαραίτητα προσόντα:**
- Σπουδές Α.Ε.Ι. ή Τ.Ε.Ι.
- Άνεση στην επικοινωνία.

**Τηλ. επικοινωνίας 2241062211**
**ΔΙΕΥΘΥΝΣΗ: Λ. ΡΟΔΟΥ-ΛΙΝΔΟΥ 220**

---

**ΕΚΔΟΣΕΙΣ "ΚΛΕΙΔΙ"**

ΟΔΗΓΟΣ ΚΑΛΗΣ ΖΩΗΣ Κλειδί ...των απολαύσεων!

ΡΟΔΙΩΝ

## ΖΗΤΕΙΤΑΙ

υπεύθυνο **άτομο** από το χώρο των πωλήσεων, με άνεση στην επικοινωνία για την στελέχωση του τμήματος πώλησης διαφήμισης της εταιρίας.
Για αποστολή βιογραφικών στο φαξ: **2241026171.**
Πληρ. **2241026170**
Υπεύθ. επικοινωνίας: Καραπάνος Θεόδωρος
κιν. **6942414178**

---

## ΖΗΤΟΥΝΤΑΙ

**ΠΩΛΗΤΡΙΕΣ**

από τα καταστήματα της Π. Πόλης για άμεση πρόσληψη
α) κατάστημα ενδυμάτων Αθλητικών ειδών
β) κατάστημα παραδοσιακών προϊόντων.
Απαραίτητα γνώση της Αγγλικής γλώσσας και τυχόν άλλων θα εκτιμηθούν
**Πληρ. τηλ. 2241077934, 2241034408,** ώρες 10.00-17.00

---

**Η μεγάλη ξενοδοχειακή Μονάδα**
**"KIPRIOTIS VILLAGE RESORT" ΣΤΗΝ ΚΩ**

## ΖΗΤΑ

**ΗΛΕΚΤΡΟΛΟΓΟ - ΨΥΚΤΙΚΟ**
Για δωδεκάμηνη απασχόληση.
Αποστείλατε Βιογραφικά με φωτογραφία
**Fax 2242023590 • Τηλ. 2242027640-49**
**E-mail: info@kipriotis.gr**
**Website: www.kipriotis.gr**

---

## ΖΗΤΕΙΤΑΙ

**δεσποινίς - κυρία**
για εμπορικό κατάστημα γυναικείων ενδυμάτων.
Ηλικία από 23-40 ετών
Γνώση Αγγλικής καθώς και επιπλέον γλωσσών θα εκτιμηθούν
Προϋπηρεσία θα ληφθεί υπ' όψιν. Μισθός ικανοποιητικός και ποσοστά αναλόγως των προσόντων.
**Πληρ. τηλ. 2241038990**
Αποστείλατε βιογραφικό σημείωμα στο **fax 2241038785**

---

Τα Φροντιστήρια Β' θμιας εκπ/σης

ΟΡΟΣΗΜΟ ΘΕΜΕΛΙΟ
ΣΥΓΧΡΟΝΑ ΦΡΟΝΤΙΣΤΗΡΙΑ

## ΖΗΤΟΥΝ

- για το φροντιστήριο της Ρόδου **Φυσικό, Χημικό**
- για το νέο φροντιστήριο στον Αρχάγγελο **Μαθηματικό, Φυσικό, Χημικό, Φιλόλογο**

**Πληρ. Τηλ. 2241075194 - 70611**
Καθημερινά 11.00-13.00 & 15.00-21.00

---

Από εταιρεία

## ΖΗΤΕΙΤΑΙ

**ΑΤΟΜΟ**
με καλές γνώσεις Η/Υ
και με στρατιωτικές υποχρεώσεις εκπληρωμένες.
**Πληρ. τηλ. 2241070560, 6974060523**

---

## ΖΗΤΟΥΝΤΑΙ

από Εισαγωγική Εταιρεία Αλκοολούχων Ποτών
**α) στέλεχος πωλήσεων** με ευχάριστη εμφάνιση και ικανότης στην προώθηση προϊόντων. Να διαθέτει δικό του μεταφορικό μέσο.
**β) οδηγός- πωλητής** με ευχάριστη εμφάνιση και γνώστης της αγοράς της Ρόδου. Δεν χρειάζεται επαγγελματική άδεια.
**Πληρ. κ. Δημήτρη**
από 09.00-13.00 και από 16.30 έως 20.30 στα
τηλ. **2241066507, 2241064378, 6932381925**

---

## ΖΗΤΟΥΝΤΑΙ

## ΠΩΛΗΤΡΙΕΣ

για τουριστικό κατάστημα εντός πόλεως Ρόδου
- Ωράριο συνεχές 8ωρο
- Μισθός 800 ευρώ καθαρά

**Πληρ. τηλ. (22410)25936, 74443**

---

**ΕΘΝΙΚΗ ΑΣΦΑΛΙΣΤΙΚΗ**
**ΓΡΑΦΕΙΟ ΠΩΛΗΣΕΩΝ ΡΟΔΟΥ**

Προκειμένου να αναπτύξουμε δραστηριότητα στις περιοχές: πόλη της Ρόδου, Ιαλυσός, Καλυθιές, Αρχάγγελος.

*Ζητάμε συνεργασία με:*
1. Επαγγελματίες Ασφαλιστικούς συμβούλους
2. Με νέους και νέες (Απόφοιτους ΙΕΚ-ΤΕΙ-ΑΕΙ) που επιθυμούν να σταδιοδρομήσουν ως ασφαλιστικοί σύμβουλοι.

*Προσφέρουμε:*
- Σταθερή μηνιαία αμοιβή
- Αμοιβές παραγωγικότητας
- Συνεχής εκπαίδευση σε Αθήνα και Ρόδο
- Αριστο εργασιακό περιβάλλον
- Δυνατότητες εξέλιξης.

**Πληροφορίες:**
**Σοφοκλή Βενιζέλου 1, Ρόδος**
**Τηλ. 2241038338, 36274, 34586**

## εργασιες

συνέχεια από την προηγούμενη

**ΚΑΘΑΡΙΣΤΡΙΑ ΓΙΑ 2ΩΡΗ ΠΡΩΙΝΗ ΑΠΑΣΧΟΛΗΣΗ. ΠΛΗΡ. ΤΗΛ. 6946336192** ΠΖ59102

**ΔΕΣΠΟΙΝΙΣ ή ΚΥΡΙΑ** να εργαστεί σε τουριστικό κατάστημα στην Παλιά Πόλη. Πληρ. τηλ. 2241028380 ΑΖ59121

**ΝΕΑ** για μόνιμη απασχόληση από το κατάστημα "The Cartoon Store" Αλεξ. Διάκου 4 που να γνωρίζει την αγγλική γλώσσα. Ωράριο σπαστό. Πληροφορίες εντός, τηλ. 22410 70210 ΑΖ59131

**ΚΟΠΕΛΕΣ** για βραδινή απασχόληση καφε- bar "ΔΙΔΥΜΟΣ". Πληρ. τηλ. 2241020282 ΑΖ59095

**ΥΠΑΛΛΗΛΟΣ** για πρατήριο υγρών καυσίμων. Πληρ. τηλ. (22410)62021, 62551 ΑΖ59093

**ΝΕΑ** ως 30 ετών που να μιλά Αγγλικά για βοηθός σερβιτόρου σε κεντρικό εστιατόριο της πόλης. Πληρ. τηλ. 2241031067 ΑΖ59116

**ΚΟΠΕΛΑ** εμφανίσιμη με γνώσεις Αγγλικών για να εργαστεί σε παραδοσιακό καφενείο στο κέντρο της Ρόδου. Πληρ. τηλ. 2241074175, 17.00-24.00 και κιν. 6972014674 κ. Ανδρέα ΑΖ59097

**ΛΟΓΙΣΤΙΚΟ ΓΡΑΦΕΙΟ ΖΗΤΑΕΙ** νέο ή νέα για θέση βοηθού λογιστή. Απαραίτητα προσόντα: 1) Καλή γνώση χειρισμού Η/Υ, 2) Βασικές τουλάχιστον γνώσεις γενικής λογιστικής (Γ' κατηγορίας). Πληρ.τηλ. 22410 29700 ΑΖ59132

Θυγατρική μεγάλου Τραπεζικού Ομίλου **ΖΗΤΑ ΑΤΟΜΑ** για την στελέχωση του τμήματος ενημέρωσης ς και εξυπηρέτησης πελατείας. Οι ενδιαφερόμενοι-ες πρέπει να είναι απόφοιτοι τουλάχιστον Λυκείου και με εκπληρωμένες τις στρατιωτικές τους υποχρεώσεις. Για συνέντευξη επικοινωνήστε στο τηλ. 2241078083 από Δευτέρα έως και Παρασκευή 10.00-13.00 ΑΖ59073

**ΟΔΗΓΟΣ** Γ' κατηγορίας που να γνωρίζει το χειρισμό γερανοφόρου οχήματος και να έχει προϋπηρεσία σε μάντρα οικοδομικών υλικών. Πληρ. τηλ. 2241091743, 2241096901 ΑΖ59100

**ΣΕΡΒΙΤΟΡΟΣ** έμπειρος που να γνωρίζει άπταιστα Αγγλικά για κεντρικό εστιατόριο στο Φαληράκι. Πληρ. τηλ. (22410)29268, 70505 ΑΖ59113

**ΥΠΑΛΛΗΛΟΣ** για τουριστικό κατάστημα στο Φαληράκι. Απογευματινό ωράριο. Γνώσεις Αγγλικών και λίγων Γερμανικών. Πληρ. τηλ. 2241085708 ΑΖ59081

**ΖΗΤΕΙΤΑΙ** από εταιρία εμπορίας ποτών, οδηγός κατά προτίμηση με γνώση της αγοράς της Ρόδου. Πληρ. τηλ. 2241062171, 2241065171 ΑΖ59092

**ΖΗΤΕΙΤΑΙ** προσωπικό για επώνυμο CLUB barwoman & service. Αποδοχές αναλόγως προσόντων. Πληρ. τηλ. 6932470960 από 10.00-13.00, 17.00-20.00 ΑΖ58992

**ΑΠΟ ΤΗΝ ΤΑΧΥΜΕΤΑΦΟΡΙΚΗ FEDEX - STAR COURIER ΖΗΤΟΥΝΤΑΙ ΟΔΗΓΟΙ ΓΙΑ ΠΛΗΡΗ ΑΠΑΣΧΟΛΗΣΗ ΚΑΙ ΗΜΙΑΠΑΣΧΟΛΗΣΗ. ΑΠΑΡΑΙΤΗΤΟ ΝΑ ΕΙΝΑΙ ΚΑΛΟΙ ΓΝΩΣΤΕΣ ΤΗΣ ΠΟΛΗΣ ΤΗΣ ΡΟΔΟΥ ΚΑΙ ΝΑ ΕΧΟΥΝ ΔΙΠΛΩΜΑ ΜΟΤΟΠΟΔΗΛΑΤΟΥ ΚΑΙ ΑΥΤΟΚΙΝΗΤΟΥ. ΕΡΓΑΣΙΑ ΟΛΟ ΤΟ ΧΡΟΝΟ. ΠΛΗΡ. ΤΗΛ. 2241070400, 2241070013** ΠΖ59010

---

Από γραφείο αντιπροσωπειών των εταιρειών
**BIC - ADAMS - CADBURY'S - ΕΥΡΗΚΑ - ΚΑΛΑΣ**

## ΖΗΤΕΙΤΑΙ

**ΟΔΗΓΟΣ - ΑΠΟΘΗΚΑΡΙΟΣ**

με δίπλωμα Γ' κατηγορίας, έως 35 ετών για άμεση πρόσληψη.
*Παρέχονται:* Εργασία όλο το χρόνο, πλήρη ασφαλιστική κάλυψη και αυτοκίνητο της εταιρείας.

**Πληρ. Ν. Τερζής - Μ. Καραγιάννης & ΣΙΑ Ο.Ε. - Αγγελου Σικελιανού - Ασγούρου**
**Τηλ. 2241069450, 2241069451, κιν. 6945754255**

---

## ΖΗΤΕΙΤΑΙ

**ΝΕΑ** απόφοιτος Λυκείου ή Τεχνικής Σχολής, με καλή γνώση Αγγλικών, για μόνιμη απασχόληση ως πωλήτρια.

**ΣΑΚΕΛΛΑΡΙΔΗΣ - ΦΩΤΟΓΡΑΦΙΚΑ**
**ΙΩΝΟΣ ΔΡΑΓΟΥΜΗ 5**
**ΤΗΛ. 2241025575**

---

**TSIKKIS SECURITY**

## ΖΗΤΕΙΤΑΙ

**ΠΡΟΣΩΠΙΚΟ για εταιρεία security.**
Οι ενδιαφερόμενοι θα πρέπει να έχουν ελληνική υπηκοότητα, να είναι απόφοιτοι λυκείου, να γνωρίζουν αγγλικά και να είναι μόνιμοι κάτοικοι Ρόδου.

Πληρ. τηλ. **6947720873**

---

## ΖΗΤΕΙΤΑΙ

**ΓΡΑΜΜΑΤΕΑΣ** (άνδρας ή γυναίκα)
για νυχτερινή απασχόληση
Απαραίτητα: Αριστη γνώση Αγγλικών, Δίπλωμα οδήγησης
**Πληρ. τηλ. 6977200960**

---

Από τα βιβλιοπωλεία **ΤΣΕΛΙΟΣ**

## ΖΗΤΕΙΤΑΙ

**πωλητής** με δίπλωμα αυτοκινήτου και γνώση Η/Υ

**Πληρ. τηλ. 2241073290, 2241024858**

---

Από την εταιρεία **ΔΥΝΑΜΙΣ ΡΟΔΟΥ ΕΠΕ**

## ΖΗΤΟΥΝΤΑΙ

**Οδηγοί** για μόνιμη απασχόληση

**Πληρ. στο τηλ. 2241061222, 6942408914**

---

## ΖΗΤΟΥΝΤΑΙ

**από ΜΑΚΕΔΟΝΙΚΕΣ ΓΡΑΜΜΕΣ Α.Ε.**

**οδηγοί** με δίπλωμα Γ' κατηγορίας

**Πληρ. τηλ. 22410 60345, κιν. 6937010931**

---

Τα ζαχαροπλαστεία ΣΤΑΝΗ

## ΖΗΤΟΥΝ
## ΝΑΥΑΓΟΣΩΣΤΗ

**Για το κατάστημα της καφετέριας**

Απαραίτητα να είναι κάτοχος διπλώματος

Αιτήσεις: Λ. Ηρακλειδών (Εμπορ. Κέντρο RHODESLAND) καθημερινά Δευτέρα-Παρασκευή

**Πληρ. τηλ. 2241096422**

Ωρες αιτήσεων / πληροφοριών: 12.00 μ.-14.00 μ.μ.

---

**Από τον ΣΟΥΗΔΙΚΟ ΦΟΥΡΝΟ**

KRINGLAN

## ΖΗΤΟΥΝΤΑΙ

α) ΟΔΗΓΟΣ DELIVERY
β) ΠΩΛΗΤΡΙΑ

**Πληρ. τηλ. 6947047120**

---

Από το ξενοδοχείο KIOTARI BAY
στην περιοχή Κιοτάρι

## ΖΗΤΕΙΤΑΙ

**ΜΑΓΕΙΡΑΣ Α'**

Πληρ. τηλ. **2244047375, 2244047382**

---

Η αντιπροσωπεία αυτοκινήτων HYUNDAI-FORD

## ΖΗΤΑ

**συνεργάτες για το Τμήμα Πωλήσεων**
Απαραίτητα προσόντα: Καλή χρήση Η/Υ, Ικανότητα Επικοινωνίας, Οργανωτικότητα και Συνέπεια.
Προσφέρονται: Μισθός, προμήθεια, bonus
Προϋπηρεσία σε αντικείμενο πωλήσεων θα προτιμηθεί.

*Απαραίτητη η αποστολή βιογραφικού στο φαξ 2241068034 καθώς και στο e-mail: rodoscar@mail.gr Τηλέφωνο επικοινωνίας 2241061825, Μπάλτα Ειρήνη*

---

Kiddies Park

## ΖΗΤΟΥΝΤΑΙ

- **Γυμναστές**
- **Μασέζ**
- **Αισθητικοί**

για το γυμναστήριο του ξενοδοχείου

**Πληρ. τηλ. 2241089700**

---

## ΚΑΘΗΓΗΤΗΣ / ΡΙΑ ΑΓΓΛΙΚΩΝ

Για κέντρο ξένων γλωσών με εμπειρία στις εξετάσεις επιπέδου LOWER με πλήρες ωράριο απασχόλησης.
- Πολύ ικανοποιητικός μισθός
- Εξασφαλισμένη εργασία
- Πλήρης ασφάλιση
- Αριστη συνεργασία

Αποστείλατε βιογραφικό σημείωμα στο τηλέφωνο **2241032336.**
Τηλέφωνα επικοινωνίας: **2241035289, 2241023973**

---

Από τεχνική και Εμπορική Εταιρεία:

## ΖΗΤΟΥΝΤΑΙ

α. **Αποθηκάριος** για πλήρη απασχόληση με προϋπηρεσία σε ανάλογη εταιρεία - Γνώση Η/Υ
β. **Βοηθός Λογιστηρίου** με γνώση Η/Υ - Πρόγραμμα Λογιστικής - Αποθεμάτων - Γνώση Αγγλικής γλώσσας - Εμπορικής Αλληλογραφίας για πλήρη απασχόληση.

Προθεσμία υποβολής αιτήσεων μέχρι 8/06/2004
**Τηλ. επικοινωνίας 2241066551**

---

**Από εμπορικό κατάστημα delicatessen στο Μανδράκι**

## ΖΗΤΕΙΤΑΙ

**κόπτης/κόπτρια**
αλλαντικών και τυριών.
Ωράριο εργασίας σπαστό.
**Πληρ. τηλ. 2241030976, 6944790696**

---

**ΕΘΝΙΚΗ ΑΣΦΑΛΙΣΤΙΚΗ**
**ΓΡΑΦΕΙΟ ΠΩΛΗΣΕΩΝ**

## Ζ Η Τ Α

Νέα ηλικίας 20-27 για μια θέση στην γραμματεία
*ΠΡΟΥΠΟΘΕΣΕΙΣ*
- Ευχάριστη με ικανότητα στην επικοινωνία
- Απόφοιτη σχολής Γραμματείας
- Αριστη γνώση του M/S OFFICE (Excel-Word)

Πληροφορίες: Σοφοκλή Βενιζέλου 1, Ρόδος
τηλ. 2241038338-36274
Απαραίτητα βιογραφικό - φωτογραφία

---

AXON
ΔΙΕΘΝΕΣ ΔΙΚΤΥΟ ΣΠΟΥΔΩΝ

## ΖΗΤΑ

Να προσλάβει για την ερχόμενη εκπαιδευτική περίοδο, καθηγητές Αγγλικής, Γερμανικής, Γαλλικής, Ιταλικής και Ισπανικής γλώσσας, όπως επίσης και καθηγητές Πληροφορικής με τα απαραίτητα προσόντα.

**Βιογραφικό: fax 2241070903**
**email: axon-rodos@axon.gr**
**Follow up: 2241077656, 2241070902**

---

**ΕΘΝΙΚΗ ΑΣΦΑΛΙΣΤΙΚΗ**
**ΓΡΑΦΕΙΟ ΠΩΛΗΣΕΩΝ ΡΟΔΟΥ**

Επιθυμούμε την συνεργασία με επαγγελματία που θέλει να σταδιοδρομήσει ως *MANAGER* Ασφαλιστικών Συμβούλων.

*Απαραίτητα προσόντα:*
1. Ασφαλιστική Εμπειρία
2. Διοικητικές Ικανότητες

*Προσφέρουμε:*
- Ανταγωνιστικό πακέτο αμοιβών
- Συνεχής εκπαίδευση
- Αριστο εργασιακό περιβάλλον

**Πληροφορίες:**
**Σοφοκλή Βενιζέλου 1, Ρόδος**
**Τηλ. 2241038338, 36274, 34586**

---

Από νέο εκθεσιακό χώρο επίπλων

## ΖΗΤΕΙΤΑΙ

**ΥΠΕΥΘΥΝΟΣ/Η ΚΑΤΑΣΤΗΜΑΤΟΣ**

Ο ιδανικός/ή υποψήφιος/α θα πρέπει να έχει:
- Σπουδές στη διακοσμητική
- Ανάλογη εμπειρία στις πωλήσεις
- Γνώση Αγγλικών
- Ηλικία μέχρι 35 ετών, ευχάριστη προσωπικότητα και οργανωτικές ικανότητες.

Προσφέρονται:
Ανταγωνιστικό πακέτο αποδοχών. Ευχάριστο περιβάλλον εργασίας.

**Πληρ. τηλ. 2241065802-3 (κα Τίνα 10.00-15.00)**

---

Από την εταιρεία κλιματιστικών
**ΠΗΔΙΑΚΗΣ & ΣΙΑ Ο.Ε. - MITSUBISHI**

## ΖΗΤΟΥΝΤΑΙ

**τεχνίτες κλιματιστικών**

**Πληρ. τηλ. 2241068244,** ώρες καταστημάτων

## εργασιες

συνέχεια από την προηγούμενη

**ΖΗΤΕΙΤΑΙ** από εταιρεία πληροφορικής νέος-νέα για το τμήμα πωλήσεων με γνώσεις μηχανογραφικής, εμπορικής διαχείρισης. Προϋπηρεσία σε αντίστοιχη υπηρεσία απαραίτητη Πληρ. κος Τάσος τηλ. 6942211615AZ59046

**ΖΗΤΟΥΝΤΑΙ οδηγοί** με δίπλωμα Β' και Γ' κατηγορίας. Πληρ. τηλ. 6977271571 AZ59063

**STAFF WANTED** barwoman & service. Info tel. 6932470960 from 10.00-13.00, 17.00-20.00 AZ58993

**ΖΗΤΕΙΤΑΙ ΠΙΤΣΙΡΙΚΑΣ** από 15 έως 18 ετών για να εργαστεί σε τουριστικό κατάστημα Παλιά Πόλη, να γνωρίζει Αγγλικά. Ώρες εργασίας 5 μ.μ. έως κλείσιματος. Πληρ. τηλ. 2241076348 AZ59080

**ΚΟΜΜΩΤΗΣ-ΤΡΙΑ** για κομμωτήριο εντός πόλεως Ρόδου. Πληρ. τηλ. 2241077555 AZ59064

**ΚΟΠΕΛΑ** για πρωινό ωράριο εργασίας σε cafe bar. Πληρ. τηλ. 6947930115 6944760796, 2241047228 AZ59082

Από εταιρεία κατεψυγμένων τροφίμων **ΟΔΗΓΟΣ** με επαγγελματικό δίπλωμα Γ' κατηγορίας που να γνωρίζει την αγορά με προϋπηρεσία. Αιτήσεις και πληρ. τηλ. 2241069890 από 9-3 μ.μ. AZ58925

**ΚΟΠΕΛΑ** για το κυλικείο του νοσοκομείου Ρόδου με προϋπηρεσία. Πληρ. τηλ. 2241080116 AZ59045

**THE MEMBERSHIP OFFICE OF CLUB GREECE IS LOOKING TO RECRUIT AN ENGLISH/GERMAN SPEAKING PERSON. THE CANDIDATE SHOULD HAVE KNOWLEDGE OF:**
- **EXCELLENT COMMAND OF ENGLISH (ADDITIONAL LANGUAGES WILL BE ADVANTAGE BUT NOT ESSENTIAL)**
- **COMPUTER KNOWLEDGE (EXCEL, WORD, ETC.).**

**FOR MORE INFORMATION AND TO BOOK APPOINTMENT FOR INTERVIEW, PLEASE CONTACT MS. ANNELIE PALM ON 22410-96210 FROM MONDAY TO FRIDAY 10.00-18.00 ΠΖ58986**

**ΒΟΗΘΟΙ ΞΥΛΟΥΡΓΟΥ** στους Τρεις. Πληρ. τηλ. 22410 91212, κιν. 6945818095 AZ58987

**ΖΗΤΟΥΝΤΑΙ** α) κυρίες για να εργασθούν με ελεύθερο ωράριο σε λευκά είδη. Δίδονται δωρεάν προσπέκτους και μεγάλη υποστήριξη από την εταιρεία μας, β) κυρία (ελληνίδα) για ολιγόωρη απασχόληση σαν βοηθός σε πωλήσεις εισπράξεις με δικό μας μεταφορικό μέσο και οδηγό. Πληρ. τηλ. 2241066767, 6942445700 AZ58947

**interfood**

**Η εταιρεία INTERFOOD, αποκλειστικός αντιπρόσωπος ΜΕΛΙΣΣΑ - ΣΤΕΛΛΑ - PRIMO GUSTO - DEL MONTE - TCHIBO - ΜΥΛΩΝ ΣΟΓΙΑΣ - ORAN ΧΑΡΤΙΚΑ**

**ΖΗΤΑ**

**Ατομα** με κέφι για δουλειά στον χώρο των πωλήσεων του catering , που θέλουν να συμπληρώσουν το μηνιαίο εισόδημά τους με **πρωινή μερική απασχόληση.**

Πληρ.: 07.00-15.00 στα τηλ. **(22410)66445-66446**

**ΜΑΓΕΙΡΑΣ ή ΒΟΗΘΟΣ ΜΑΓΕΙΡΟΥ** (να έχει προϋπηρεσία) για εστιατόριο εντός πόλεως. Πληρ. τηλ. 2241033830, 12.00-16.00 AZ58877

**ΠΩΛΗΤΡΙΑ** για να εργαστεί σε κατάστημα στο Κιοτάρι γνωρίζοντας ξένες γλώσσες. Πληρ. τηλ. 6942442844, 2241086670-3 κ. Κώστα AZ58871

**ΚΟΠΕΛΑ** να εργασθεί σε κατάστημα κλιματιστικών. Απαραίτητη γνώση μηχανογράφησης και λογιστικής. Πληρ. τηλ. 6944508194 AZ58345

**ΚΟΠΕΛΑ** για σνακ καφέ. Πληρ. τηλ. (22410)20812, 37850 AZ58705

Η Οδική Βοήθεια Ρόδου HELLAS SERVICE **ΖΗΤΕΙ συνεργάτες** για την στελέχωση του τμήματος πωλήσεων. Απαραίτητα προσόντα: Ικανότητα επικοινωνίας, ευχάριστη προσωπικότητα, δίπλωμα οδήγησης οχήματος, προϋπηρεσία στο χώρο. Προσφέρονται: ανταγωνιστικό πακέτο αποδοχών (μισθός - προμήθεια - bonus), προοπτικές εξέλιξης, εξαιρετικό περιβάλλον εργασίας. Πληρ. Στ. Καζούλη 82, τηλ. (22410)22490 XAZ252

**ΒΡΕΦΟΝΗΠΙΟΚΟΜΟΣ** για απασχόληση σε Παιδικό σταθμό, κατά προτίμηση απόφοιτος ΙΕΚ-ΤΕΙ-Ιδιωτικών Σχολών, ηλικίας 20-28 ετών!! Πληρ. τηλ. 2241027492, 6977260212 πρωινές ώρες XAE243

## διαφορα

**ΠΩΛΟΥΝΤΑΙ** από οικογένεια λόγω ανακαίνισης 3θέσιος καναπές - κρεβάτι, έπιπλο παπουτσοθήκη με καθρέπτη, 2 τραπέζια σαλονιού, σύνθετο (5 ξεχωριστά κομμάτια) και πλήρες παιδικό δωμάτιο για δύο παιδιά. Πληρ. τηλ. 6944443849, 2241055683 πρωινές ώρες ΑΔ59220

**PLANET Z**

**ΖΗΤΟΥΝΤΑΙ**

**ΠΩΛΗΤΕΣ- ΠΩΛΗΤΡΙΕΣ** για τα καταστήματα Ρόδου και Ιαλυσού. Πρόσληψη άμεση.

**Αιτήσεις - πληροφορίες στα PLANET Z Ρόδου και Ιαλυσού**

# CALZEDONIA

Η CALZEDONIA δραστηριοποιείται από το 1987, μέσω καταστημάτων λιανικής πώλησης, σε περισσότερες από 15 χώρες με περισσότερα από 835 καταστήματα. Τα προϊόντα της (κάλτσες, μαγιώ, ρούχα παραλίας και αξεσουάρ) ακολουθούν τις τελευταίες λέξεις της μόδας και διακρίνονται για την άριστη ποιότητα, την ποικιλία και τις πολύ καλές τιμές. Απευθύνονται στη γυναίκα, τον άντρα και το παιδί.

**CALZEDONIA**
Εθνάρχου Μακαρίου 28

ΠΛΗΡΟΦΟΡΙΕΣ:
6998 474 157
(09.00 – 21.00)

Η **CALZEDONIA** για το νέο της υποκατάστημα στη Ρόδο, επιθυμεί να προσλάβει άμεσα:

## ΠΩΛΗΤΡΙΕΣ

Οι ιδανικές υποψήφιες θα πρέπει να έχουν ηλικία μέχρι 30 ετών, να διαθέτουν ευχάριστη εμφάνιση και να γνωρίζουν 1 τουλάχιστον ξένη γλώσσα ( Αγγλικά ή/και Γερμανικά)

Οι υποψήφιες που θα επιλεγούν αφού προσληφθούν θα μεταβούν στην Αθήνα για εκπαίδευση 3 εβδομάδων σε κεντρικό κατάστημα της **CALZEDONIA.** Τα έξοδα διαμονής και μετάβασης στην Αθήνα καλύπτονται εξ'ολοκλήρου από την εταιρεία ενώ κατά τη διάρκεια της εκπαίδευσης οι πωλήτριες θα είναι ήδη ασφαλισμένες. Το ωράριο λειτουργίας στη Ρόδο θα είναι διακεκομμένο.

intizar

Για περισσότερες πληροφορίες και συμπλήρωση αιτήσεων:
Intizar - Αλεξάνδρου Διάκου 11 - Τηλ.: 2241078704

Από το γυροπωλείο **ΡΩΞΑΝΗ**

## ΖΗΤΟΥΝΤΑΙ

α) Οδηγοί DELIVERY
β) Βοηθός ψήστη

**Πληρ. τηλ. 2241033969, 10 π.μ.-4 μ.μ.**

Το εστιατόριο **YELLOW SPOT**

## ΖΗΤΕΙ

μάγειρες, ψήστες για την καλοκαιρινή σεζόν

**Πληρ. τηλ. 2241033077**

## ΖΗΤΕΙΤΑΙ

**ΥΠΑΛΛΗΛΟΣ** για γραφείο Γενικού Τουρισμού με απαραίτητη προϋπηρεσία σε ανάλογη θέση (γνώστης του συστήματος GALILEO) θα ληφθούν σοβαρά υπ' όψιν οι γνώστες του εμπορικού προγράμματος "ΚΕΦΑΛΑΙΟ".

**Βιογραφικό στο fax 22410 95630, τηλ. 22410 93630**

**Ομιλος εταιρειών επιθυμεί να προσλάβει για το δίκτυο των εταιρειών του.**

Επικοινωνήστε **ΜΟΝΟ** αν είστε:
**Φ**ιλόδοξοι - **Δ**ημιουργικοί - **Ε**πικοινωνιακοί - **Α**ποτελεσματικοί - **Ε**ργατικοί και μπορείτε να δουλέψετε με στρατηγική, πρόγραμμα και στόχους μέσα σε ένα σύγχρονο, δυναμικό και ομαδικό περιβάλλον.

**Διευθυντή (ρια) Marketing**

**Απαραίτητα προσόντα:**
- Πτυχίο ΑΕΙ - ΤΕΙ
- Αριστη ικανότητα στην επικοινωνία και στις διαπροσωπικές σχέσεις
- Γνώσεις Η/Υ
- Ξένες γλώσσες
- Κάτοχος άδειας οδήγησης

**Στέλεχος στο τμήμα Marketing**

**Απαραίτητα προσόντα:**
- Πτυχίο ΙΕΚ-ΑΕΙ - ΤΕΙ
- Αριστη ικανότητα στην επικοινωνία και στις διαπροσωπικές σχέσεις
- Γνώσεις Η/Υ
- Ξένες γλώσσες
- Κάτοχος άδειας οδήγησης

**Εσωτερικός Πωλητής**

**Απαραίτητα προσόντα:**
- Αριστη ικανότητα στην επικοινωνία και στις διαπροσωπικές σχέσεις
- Πολύ καλή γνώση Η/Υ
- Ξένες γλώσσες

**Υπάλληλος γραμματειακής υποστήριξης**

**Απαραίτητα προσόντα:**
- Αριστη ικανότητα στην επικοινωνία και στις διαπροσωπικές σχέσεις
- Πολύ καλή γνώση Η/Υ (Τυφλό σύστημα MS Office)
- Ξένες γλώσσες (Αγγλικά ή/και Γερμανικά, άλλες γλώσσες επιθυμητές)

**Τεχνικός Δικτύων Η/Υ**

**Απαραίτητα προσόντα:**
- Πτυχίο ΑΕΙ - ΤΕΙ
- Γνώση δομημένης καλωδίωσης LAN, WAN
- Αριστη ικανότητα στην επικοινωνία και στις διαπροσωπικές σχέσεις
- Κάτοχος άδειας οδήγησης
- Ξένες γλώσσες

**Μακετίστα - Γραφίστα - Web Designer**

**Απαραίτητα προσόντα:**
- Πτυχίο ΑΕΙ - ΤΕΙ
- Corel Draw, Phtoshop, FrontgPage, Flash, (Quark Επιπλέον προσόν)
- Αριστη ικανότητα στην επικοινωνία και στις διαπροσωπικές σχέσεις

Οι ενδιαφερόμενοι παρακαλούνται να αποστείλουν βιογραφικό σημείωμα στο email rhodes@europe.com ή να επικοινωνούν στο τηλέφωνο 6936358280.

cybarco
CIVIL ENGINEERING
BUILDING CONSTRUCTION
LAND DEVELOPMENT

Ο Όμιλος Cybarco δραστηριοποιείται στους τομείς της ανάπτυξης ακινήτων (real estate) και τις κατασκευές, σε 5 χώρες και 10 πόλεις.

- ΑΘΗΝΑ
- ΛΟΝΔΙΝΟ
- ΛΕΥΚΩΣΙΑ
- ΜΟΣΧΑ
- ΜΠΑΧΡΕΙΝ
- ΚΡΗΤΗ
- ΡΟΔΟΣ
- ΛΕΜΕΣΟΣ
- ΠΑΦΟΣ
- ΛΑΡΝΑΚΑ

Η εταιρεία
"CYBARCO ΑΝΑΠΤΥΞΗ ΑΚΙΝΗΤΩΝ Α.Ε."
ζητεί να προσλάβει

## ΓΡΑΜΜΑΤΕΑ

**Η ΘΕΣΗ :**
Για στελέχωση του περιφερειακού γραφείου στη Ρόδο (1 θέση)

**ΠΡΟΣΟΝΤΑ :**
- Απόφοιτή Λυκείου
- Πολύ καλή γνώση της Αγγλικής γλώσσας και Γερμανικής γλώσσας.
- Πείρα σε ανάλογη θέση.
- Άριστη γνώση ηλεκτρονικού υπολογιστή (MS – OFFICE, INTERNET

**ΩΦΕΛΗΜΑΤΑ**
Θα προσφερθεί πολύ ικανοποιητικός μισθός. Παρέχονται εξαιρετικές ευκαιρίες ανέλιξης σε ένα επαγγελματικό και φιλικό περιβάλλον

**ΕΠΙΚΟΙΝΩΝΙΑ :**
Οι ενδιαφερόμενες μπορούν να αποστείλουν πλήρες βιογραφικό σημείωμα έως την 03/06/2004 με τους ακόλουθους τρόπους :

**Επιστολή :Υπεύθυνο Προσωπικού**
**CYBARCO ΑΝΑΠΤΥΞΗ ΑΚΙΝΗΤΩΝ Α.Ε.**
**Υποκατάστημα Ρόδου**
Εθνάρχου Μακαρίου 28 Cairo Palace , Ρόδος
**Φαξ :** 22410 - 43485
**E-mail:** rhodes@gr.cybarco.com

Τηλέφωνα επικοινωνίας : 22410 - 43481, 43484.

**ΑΝΑΚΟΙΝΩΣΗ ΜΑΘΗΜΑΤΑ**
*** Computer ***
PROGRAM COMPUTER PM
**ΕΓΓΡΑΦΕΣ ** ΤΩΡΑ ****
Τμήματα για:
Παιδιά - Ενήλικες
Αρχάριους - Μαθητές
Επαγγελματίες
**Ανεύρεση Εργασίας**
*Διδάσκει πτυχιούχος Πανεπιστημίου Αμερικής*
**ΜΑΝΩΛΗΣ Ι. ΣΟΦΙΛΑΣ**
Κοδριγκτώνος 91
**Τηλ. (22410) 31761**
ΠΙΣΤΟΠΟΙΗΤΙΚΟ ΓΝΩΣΕΩΝ
ΕΠΙΣΗΜΟ ΕΞΕΤΑΣΤΙΚΟ ΚΕΝΤΡΟ ΤΗΣ ECDL HELLAS

**ΕΚΠΑΙΔΕΥΣΗ ΣΤΟΥΣ ΥΠΟΛΟΓΙΣΤΕΣ**
Anosis
Computer Learning

ECDL
Ευρωπαϊκό Δίπλωμα Κατάρτισης Η/Υ
**ΤΜΗΜΑΤΑ ΕΝΗΛΙΚΩΝ**
- Ταχύρυθμα σεμινάρια 6 εβδομάδων επιπέδου ECDL Start
- Τρίμηνοι κύκλοι σπουδών για απόκτηση του Διπλώματος ECDL
- Επιδοτούμενα σεμινάρια επιχειρήσεων

Windows, Word, Excel, Powerpoint, Access, Internet, Frontpage, CorelDraw, κτλ

ΣΤ.ΚΩΤΙΑΔΗ 52 ΤΗΛ.78924
Υπεύθυνος Σπουδών
**ΚΩΣΤΑΣ ΧΑΤΖΗΔΑΚΗΣ**

## διαφορα

συνέχεια από την προηγούμενη

**ΠΩΛΕΙΤΑΙ** εξωλέμβια μηχανή μάρκας JOHNSON 25 HP σε τιμή ευκαιρίας. Πληρ. τηλ. 2241032513 ΑΔ59235

**ΠΩΛΕΙΤΑΙ** ψυγειοκαταψύκτης WHIRLPOOL, ηλεκτρική κεραμική κουζίνα BOSCH 300 ευρώ. Πληρ. τηλ. 6932379969 ΑΔ59208

**ΓΙΑ ΑΓΟΡΑ ΖΗΤΕΙΤΑΙ** τροχόσπιτο. Πληρωμή τοις μετρητοίς. Πληρ. τηλ. 2241062552 ΑΔ59201

**ΠΩΛΟΥΝΤΑΙ** είδη εστιατορίου - στόφα πετρελαίου τύπου ΣΤΕΦΑΤΟΥ - μπεν μαρί κ.ά. Πληρ. τηλ. 2241025293 ΑΔ59111

**ΓΙΑ ΤΟΥΣ ΞΕΝΟΔΟΧΟΥΣ.** Αναλαμβάνουμε ΚΑΡΑΟΚΕ SHOW. Επαγγελματικά αγγλικά εθνικά τραγούδια από όλο τον κόσμο. Τα χειρίζεται άγγλος επαγγελματίας τραγουδιστής. Τραγούδια ποιότητας! Μόνο μια μέρα διαθέσιμη έμεινε! Τιμολόγια-αποδείξεις θεωρημένες! Πληρ. τηλ. 6946663154 ΑΔ58968

**ΠΩΛΟΥΝΤΑΙ ΕΠΑΓΓΕΛΜΑΤΙΚΑ ΨΥΓΕΙΑ - ΒΙΤΡΙΝΕΣ 2 ΜΕΤΡΑ ΚΑΙ 2,5 ΜΕΤΡΑ ΣΕ ΑΡΙΣΤΗ ΚΑΤΑΣΤΑΣΗ. ΠΛΗΡ. ΤΗΛ. 2241034490, 13.00-16.00 ΧΠΔ221**

**ΠΩΛΕΙΤΑΙ ΣΑΛΟΝΙ 3ΘΕΣΙΟΣ-2ΘΕΣΙΟΣ ΠΟΛΥΘΡΟΝΑ, ΝΕΟΚΛΑΣΙΚΟΥ ΣΤΥΛ, ΣΕ ΑΡΙΣΤΗ ΚΑΤΑΣΤΑΣΗ. ΠΛΗΡ. ΤΗΛ. 2241063425 ΧΠΔ2511**

ΣΧΟΛΗ ΟΔΗΓΩΝ
**ΠΟΡΤΣΕΛΛΗΣ ΣΤΕΦΑΝΟΣ**
*Διπλ. εκπαιδευτής υποψηφίων οδηγών μέλος της Ε.Σ.Ο.Ρ. Ο.Ε.*




- Διπλώματα αυτοκινήτου, μοτοσικλέτας,φορτηγού, λεωφορείου, νταλίκας
- Αναθεωρήσεις ληγμένων αδειών
- Θεωρητικά μαθήματα ΚΟΚ και Μηχανολογίας
- Μετατροπές ξένων διπλωμάτων σε ελληνικά
- Διπλώματα αυτόματου αυτοκινήτου

ΕΘΝΙΚΗΣ ΑΝΤΙΣΤΑΣΗΣ 73 (ΠΡΩΗΝ ΑΝΝΗΣ ΜΑΡΙΑΣ)
ΤΗΛ. 2241034497, 6945463635

Audi

**1. VW GOLF 1400 CC μοντ. 2000, 3ΘΥΡΟ, χρώμα ΜΑΥΡΟ**
(ABS, υδρ.τιμόνι, 4 αερόσακοι, ηλ. παράθυρα, κεντρικό κλείδωμα, ηλεκ. καθρέπτες, **air condition,** ζάντες αλουμινίου, R/CD)
**2. VW GOLF-1400 CC μοντ. 1996, 5ΘΥΡΟ, χρώμα ΑΣΗΜΙ**
(υδρ. τιμόνι, ηλ. παράθυρα, κεντρικό κλείδωμα, ηλεκ. καθρέπτες, air condition, αεροτομή, ζάντες αλουμινίου).
**3. VW GOLF VARIANT - 1400 CC μοντ. 1996, 5ΘΥΡΟ, χρώμα ΜΠΛΕ**
(υδρ. τιμονι, R/C ).
**4. VW POLO - 1400 CC μοντ. 1997, ΧΡΩΜΑ ΛΕΥΚΟ 5ΘΥΡΟ**
(υδρ. τιμόνι, 2 ηλ. παράθυρα, κεντρικό κλείδωμα, R/C)
**5. VW POLO - 1400 CC μοντ. 1996, ΧΡΩΜΑ ΛΕΥΚΟ 5ΘΥΡΟ**
(2 ηλ. παράθυρα, κεντρικό κλείδωμα, R/C,)
**6. VW POLO - 1300 CC μοντ. 1995, ΧΡΩΜΑ ΛΕΥΚΟ 5ΘΥΡΟ**
**7. MAZDA 323-1400 CC μοντ. 2001, ΧΡΩΜΑ ΑΣΗΜΙ**
(ABS, TC, υδρ. τιμόνι, 4 αερόσακοι, 2 ηλ. παράθυρα, κεντρικό κλείδωμα, ηλεκ. καθρέπτες, air condition, ηχοσύστημα, συναγερμός)
**8. SUZUKI VITARA-1600 CC3ΘΥΡΟ 4Χ4 μοντ. 1998 χρώμα ΜΠΟΡΝΤΩ**
(υδρ. τιμόνι, ηλ. παράθυρα, ηλεκ. καρθέπτες, air condition, ηχοσύστημα)
**9. DAEWOO LANOS μοντ. 2001, 3ΘΥΡΟ, ΧΡΩΜΑ ΑΣΗΜΙ**
(υδρ. τιμόνι, ηλ. παράθυρα, κεντρικό κλείδωμα, air condition, ηχοσύστημα, συναγερμός)
**10. RENAULT MEGANE COUPE - 1600 CC μοντ. 2001, ΧΡΩΜΑ ΑΣΗΜΙ**
(ABS, υδρ. τιμόνι, 2 αερόσακοι, ηλ. παράθυρα, κεντρικό κλείδωμα, ηλεκ. καρθέπτες, ζάντες αλουμινίου, R/C).
**11. RENAULT CLIO - 1400 CC μοντ. 1996, ΧΡΩΜΑ ΜΠΛΕ, 5ΘΥΡΟ**
(υδρ. τιμόνι, ηλ. παράθυρα, κεντρικό κλείδωμα, ηλεκ. air condition, ηχοσύστημα)
**12. RENAULT CLIO - 1200 CC μοντ. 1995, ΧΡΩΜΑ ΜΠΛΕ, 5ΘΥΡΟ**
(2 ηλ. παράθυρα, κεντρικό κλείδωμα, ζάντες αλουμινίου, R/CD).
**13. HONDA CIVIC 1600 CC VTEC μοντ. 1996 χρώμα ΓΚΡΙ**
(υδρ. τιμόνι, 4 ηλ. παράθυρα, κεντρικό κλείδωμα, ηλεκ. καθρέπτες, ζάντες αλουμινίου, R/C)
**14. PEUGEOT 405 -1600 CC μοντ. 1995, 4ΘΥΡΟ ΧΡΩΜΑ ΠΡΑΣΙΝΟ**
(ABS, υδρ. τιμόνι, ηλ. παράθυρα, κεντρικό κλείδωμα, ηλεκ. καθρέπτες, air condition, ηχοσύστημα)
**15. OPEL ASTRA - 1400 CC μοντ. 2000, ΧΡΩΜΑ ΜΠΛΕ**
(υδρ. τιμόνι, 2 αερόσακοι, 2 ηλ. παράθυρα, κεντρικό κλείδωμα, air condition, ηχοσύστημα.)
**16. OPEL CORSA- 1400 CC μοντ. 2002, ΧΡΩΜΑ ΠΡΑΣΙΝΟ 5ΘΥΡΟ**
(ABS, υδρ. τιμόνι, αερόσακος οδηγού, 2 ηλ. παράθυρα, κεντρικό κλείδωμα, air condition)
**17. FIAT MAREA 1400 CC μοντ. 1996 ΧΡΩΜΑ ΜΠΛΕ 4ΘΥΡΟ**
(υδρ. τιμόνι, 2 ηλ. παράθυρα, κεντρικό κλείδωμα, R/C).
**18. FIAT PUNTO 1250 CC μοντ. 1999 ΧΡΩΜΑ ΑΣΗΜΙ 5ΘΥΡΟ**
(υδρ. τιμόνι, 2 ηλ. παράθυρα, κεντρικό κλείδωμα, air condition, R/C)

**ΞΕΝΑΚΗΣ ΑΥΤΟΚΙΝΗΤΑ ΑΕΒΕ**
Εξουσιοδοτημένος Έμπορος Kosmocar A.E.
Πωλήσεις-Service-Ανταλλακτικά Λίνδου 238 τηλ. 2241061600
1 έτος γραπτή εγγύηση με δυνατότητα επέκτασης έως 3 έτη
0% ΠΡΟΚΑΤΑΒΟΛΗ ΕΩΣ 72 ΜΗΝΙΑΙΕΣ ΔΟΣΕΙΣ
CAR EXPERTS

## πωλησεις αυτοκινητων & μοτοσικλετων

**WRANGLER** αυτόματο, 4.000 κυβικά, φουλ έξτρα σκληρή οροφή με έξτρα καλοκαιρινό εξοπλισμό σε εξαιρετική κατάσταση 5000 χλμ. 26.000 ευρώ. Πληρ. τηλ. 6944617050 ΧΑΕ016

**ΜΗΧΑΝΗ BMW FG 650** τιμή 5500 ευρώ. Πληρ. τηλ. 6945881924ΑΑ59326

**HYUNDAI COOPE** μοντέλο '98 σε άριστη κατάσταση (μηχανικά και λαμαρίνα). Τιμή ευκαιρίας. Πληρ. τηλ. 6945558608 ΑΑ59146

**BMW 318is** COUPE 1.800 c.c.μοντ. 1990 E30 με 127.000 χλμ., 136HP, 16V, μπλοκέ διαφορικό, κομπλέ αναρτήσεις ανοξ. εξάτμιση, 15άρες ΟΖ, ηλεκτρικά όλα, bucker, φιμέ, εσωτ. μομο, full M3look (καθρέπτες/ αεροτομή /μαρσπιε, σπόιλερ/μπρος/πίσω). Τιμή 9.000€. Πληρ. τηλ. 22410 62056, 6938113400 ΑΑ59139

**ΕΠΑΓΓΕΛΜΑΤΙΚΟ ΦΟΡΤΗΓΑΚΙ** FORD COURIER πτρέλαιο περασμένο από ΚΤΕΟ σε άριστη κατάσταση σε χαμηλή τιμή. Πληρ. τηλ. 6937186452, 6996273710 ΑΑ59133

**ΠΩΛΟΥΝΤΑΙ ΑΠΟ ΤΗΝ ΕΤΑΙΡΙΑ BUTTERFLY ΤΑ ΚΑΤΩΘΙ ΜΟΤΟΠΟΔΗΛΑΤΑ YAMAHA VIRAGO 250 CC, SUZUKI DR 200 CC ENDURO, ΚΑΙ MOTOCROSS HONDA CR 125 CC ΟΛΑ ΣΕ ΑΡΙΣΤΗ ΚΑΤΑΣΤΑΣΗ. ΠΛΗΡ. ΤΗΛ. 2241021330, 6974123843 ΠΑ59112**

**SEAT CORDOBA** I.X. station wagon μοντ. '98. Τιμή 5000 ευρώ μετρητοίς. Πληρ. τηλ. 6944279934 ΑΑ59077

**ΠΩΛΟΥΝΤΑΙ** τα ακόλουθα αυτοκίνητα σε άριστη κατάσταση και προσιτές τιμές με ευκολίες πληρωμής: FIAT SEICENTO μοντ. 2000 4.000 ευρώ, DAEWOO MATIZ μοντ. 2001 4.200 ευρώ, HYUNDAI ATOS PRIME μοντ. 2001 5.500 ευρώ, OPEL CORSA 1.0 μοντ. 2001 6.700 ευρώ, FIAT PUNTO 1.2 μοντ. 2001 6.500 ευρώ, OPEL CORSA 1.2 μοντ. 2001 7.200 ευρώ, SEAT CORDOBA 1.4 μοντ. 2001 7.500 ευρώ, SUZUKI JEEP SAMURAI 1.3 μοντ. 2000 7.500 ευρώ. Για πληρ. και test drive ή έλεγχο στα τηλ. 2241098200-3 και στο 12ο χλμ. Ρόδου-Καμείρου ΑΑ59110

Από επιχείρηση ενοικιάσεων μοτο **ΠΩΛΟΥΝΤΑΙ** δίκυκλα από 50 cc- 600 cc σε καλή κατάσταση και προσιτή τιμή. Πληρ. τηλ. 6948517541 ΑΑ59053

**CAGIVA CANYON** 600 cc με 15.000 χλμ. σε άριστη κατάσταση. Τιμή 2500 ευρώ. Πληρ. τηλ. 6936868065 ΑΑ59041

**CITROEN ZX** AVANTAGE με κεντρικό κλείδωμα, ηλεκτρικά παράθυρα, τιμή 2.450 ευρώ. Πληρ. τηλ. 6944624336, 2241022425 ΑΑ59052

**ΠΩΛΟΥΝΤΑΙ ΜΕΤΑΧΕΙΡΙΣΜΕΝΑ ΦΟΡΤΗΓΑ ΑΥΤΟΚΙΝΗΤΑ ΕΙΣΑΓΩΓΗΣ ΟΛΩΝ ΤΩΝ ΤΥΠΩΝ, ΓΙΑ ΑΓΡΟΤΙΚΗ ΚΑΙ ΕΠΑΓΓΕΛΜΑΤΙΚΗ ΧΡΗΣΗ, ΚΑΘΩΣ ΕΠΙΣΗΣ ΚΑΙ Ι.Χ. ΕΠΙΒΑΤΙΚΑ. ΕΤΟΙΜΟΠΑΡΑΔΟΤΑ Ή ΚΑΤΟΠΙΝ ΠΑΡΑΓΓΕΛΙΑΣ. ΜΕ ΤΙΜΕΣ ΓΕΡΜΑΝΙΑΣ. ΠΑΡΕΧΟΥΜΕ ΓΡΑΠΤΗ ΕΓΓΥΗΣΗ ΕΝΟΣ ΧΡΟΝΟΥ. ΕΙΣΑΓΩΓΕΙΣ ΜΕΤΑΧΕΙΡΙΣΜΕΝΩΝ ΑΥΤΟΚΙΝΗΤΩΝ: Δ. ΜΠΟΥΝΤΟΥΡΗΣ-Ε. ΠΑΠΑΠΟΣΤΟΛΟΥ Ο.Ε. ΕΚΘΕΣΗ: ΕΘΝΙΚΗ ΟΔΟΣ ΛΑΡΙΣΑΣ-ΙΩΑΝΝΙΝΩΝ, ΤΡΙΚΑΛΑ ΘΕΣΣΑΛΙΑΣ, ΤΗΛΕΦΩΝΑ: 24310-74709, 24310-27008, ΚΙΝ.: 6974456200-6977395269 ΧΠΑ14110**

**ΦΟΡΤΗΓΟ MERCEDES ΑΝΑΤΡΕΠΟΜΕΝΟ ΤΥΠΟΣ 1619 ΜΕΤΡΗΤΟΙΣ. ΠΛΗΡ. ΤΗΛ. 6942408464 ΧΠΑ171**

**PIAGGIO HEXAGON** 125 c.c. 18 μηνών σχεδόν καινούργιο με 5.000 χλμ. μεγάλη ευκαιρία. Μην το χάσετε. Πληρ. τηλ. 6946663154 ΑΑ58969

## μαθηματα

**ΑΓΓΛΙΚΑ** - ιδιαίτερα μαθήματα (σπίτι σας) για όλα τα επίπεδα, εξετάσεις και ηλικίες. Πληρ. τηλ. 2241029100, 6937429518 ΑΜ59230

**ΚΑΘΗΓΗΤΗΣ ΦΙΛΟΛΟΓΟΣ** με πολυετή πείρα παραδίδει ιδιαίτερα μαθήματα σε μαθητές Γυμνασίου-Λυκείου και υποψήφιους (ΠΕ, ΤΕ, ΔΕ) για το Διαγωνισμό του ΑΣΕΠ (Περίληψη, κατανόηση κειμένου, γλωσσικές ασκήσεις, γραμματική, συντακτικό, ορθογραφία). Πληρ. τηλ. 2241078639, 6945857273 ΑΜ58897

## προσφορες εργασιας

**ΚΥΡΙΑ** διπλωματούχος μασέρ αναλαμβάνει σε χώρο σας ή στο δικό της μασάζ, χαλάρωση, ελαφρύ θεραπευτικό, αρωματοθεραπεία και με βότανα κατάλληλο και για ηλικιωμένους. Επίσης αναλαμβάνει και πεντικιούρ. Πληρ. τηλ. 6939183318 ΑΡ58971

**ΚΥΡΙΑ ΖΗΤΑ ΕΡΓΑΣΙΑ** (καθάρισμα σπιτιών, σκάλες, γραφεία και σιδέρωμα, αναλαμβάνει να προσέχει ηλικιωμένους, παιδιά, αρρώστους). Πληρ. τηλ. 6946822085 ΑΡ59228

**ΚΥΡΙΑ** Ταϊλανδέζα σύζυγος Ελληνα με πτυχίο στο Thai, Foot, Oil μασάζ **ΖΗΤΕΙ ΕΡΓΑΣΙΑ** σε ξενοδοχείο, γυμναστήρια κ.λπ. Επίσης και στο χώρο σας, μόνο σε σοβαρά άτομα. Πληρ. τηλ. 6947053127 ΑΡ59150

## ΓΙΑ ΤΥΠΟΓΡΑΦΟΥΣ

Πωλείται τυπογραφείο (Μεταξοτυπίες) που αποτελείται από: Πιεστήριο OFFSET ADAST (Α3 διάσταση), πιεστήριο μεταξοτυπίας, εμφανιστήριο, τεντωτήριο, τελάρα, μελάνια, υγρά, φωτοτράπεζα.
**Επίσης** μηχάνημα κατασκευής σφραγίδας, χειροκίνητο κοπτικό, ταμειακή μηχανή, και διάφορα άλλα μικροαντικείμενα.
*Ολα μαζί στην μοναδική τιμή των* **5.000** *ευρώ!*
**Πληροφορίες τηλ. 6947010501**

**κρικος** αυτοκίνητα

ΚΑΙΝΟΥΡΓΙΑ
**TOYOTA-MAZDA-CITROEN**
**SKODA-CHRYSLER-AUDI**
**VOLKS WAGEN-NISSAN-FORD**
ΜΕΤΑΧΕΙΡΙΣΜΕΝΑ

*Αν θέλετε ένα αυτοκίνητο ελαφρά μεταχειρισμένο από ΓΕΡΜΑΝΙΑ επιβατικό ή φορτηγό... Μπορούμε να σας το φέρουμε* ***χωρίς καμία προκαταβολή*** *και αν πληροί τα συμφωνηθέντα, το πληρώνετε και το παίρνετε!*

**1. PEUGEOT 306**
1400 c.c., μοντ. 1998, Ηλ. παράθυρα εμπρός, A/C, ηχοσύστημα, αερόσακος οδηγού

**2. TOYOTA HIACE**
2,5 TD μοντ. 1999, υπερυψωμένο, αερόσακος οδηγού-συνοδηγού, R/C (εισαγ.)

**3. NISSAN NAVARA**
2,5 cc, μοντ. 1998, δπλακάμπινο, συναγερμός, R/C, αερόσακος οδηγού (εισαγ.)

**4. TOYOTA COROLLA**
1,4 cc, μοντ. 2002, υδρ. τιμόνι, ηλεκτ. παράθυρα εμπρός, κεντρικό κλείδωμα, R/C, ABS

**5. RENAULT SCENIC**
1,6 cc, μοντ. 1998, υδραυλικό τιμόνι, κεντρικό κλείδωμα, ηλεκτρ. παράθυρα εμπρός, A/C, ηλεκτρ. καρθέπτες, αερόσακοι οδηγού, P/K

**6. FIAT MAREA,**
1.600 cc, μοντ. 1997, χρυσαφί, P/S, ηλεκτρικά παράθυρα, ηλεκτρικοί καθρέπτες, A/C, R/C, αερόσακος οδηγού, κεντρικό κλείδωμα, ζάντες αλουμινίου

**7. CITROEN SAXO**
1.100 cc, μοντ. 2002, μπορντό, κεντρικό κλείδωμα, ηλεκτρικά παράθυρα, εμπρός, P/S, A/C, R/C, αερόσακος οδηγού

**8. CITROEN SAXO**
1.100 cc, μοντ. 2001, κόκκινο, ηλεκτρικά παράθυρα εμπρός, P/S, A/C, R/C

**9. CITROEN SAXO**
1.100 cc, μοντ. 2000, λευκό, κεντρικό κλείδωμα, ηλεκτρικά παράθυρα εμπρός, P/S, A/C, R/C, αερόσακος οδηγού

**10. FIAT MAREA**
Μπλε, 1.400 c.c., μον. 1998, ηλ. κλειδαριές, ηλ. παράθυρα εμπρός, υδραυλικό τιμόνι, A/C, P/K, αερόσακος οδηγού/συνοδηγού, προβολείς ομίχλης.

**11. SUZUKI WAGONR**
Πράσινο, 1.300 c.c., μον. 2001, ηλ. κλειδαριές, ηλ. παράθυρα εμπρός/πίσω, υδραυλικό τιμόνι, ηλ. καθρέπτες, P/K, αερόσακος οδηγού/συνοδηγού.

**12. HYUNDAI ACCENT**
Χρυσαφί, 1.300 c.c., μοντ. 2000, ηλ. κλειδαριές, ηλ. παράθυρα εμπρός/πίσω, υδραυλικό τιμόνι, A/C, ηλ. κλειδαριές, αερόσακος οδηγού, ηλ. κεραία.

**13. SKODA FABIA**
Μπλε, 1.400 c.c., μοντ. 2001. ηλ. παράθυρα εμπρός, υδραυλικό τιμόνι, κεντρ. κλείδωμα, αερόσακος οδηγού, A/C, R/K.

**14. TOYOTA COROLLA**
Πράσινο, 1.400 c.c., μοντ. 2001, ηλ. παράθυρα εμπρός, υδραυλικό τιμόνι, κεντρ. κλείδωμα, A/C, P/K.

**15. OPEL ASTRA SW TD**
Λευκό, 1.700 cc, επαγγελματικό.

**16. SKODA REFLEX**
1.400cc, μπλε, μον. 2002, ηλεκ. παράθ. εμπρός, κεντρικό κλείδωμα, A/C, R/C.

**17. VW GOLF 1.400cc**
Ασημί, μον.2000, αερόσακοι οδηγού, συν/γού, πλευρικοί, Y/T, ηλεκτ. παράθ., κεντρικό κλείδωμα, A/C, ABS, ηχοσύστημα.

**18. BMW 316 1.600cc**
κόκκινο, μον.11/1996, ηλεκτρ. κλειδαριές, R/C, ηλεκτρ. παράθ. εμπρός, ABS, προβολείς ομίχλης, ζάντες αλουμινίου, A/C, Y/T, ηλεκτρ. καθρέπτες, ηλεκτρ. κεραία, συναγερμός, αερόσακος οδηγού.

**19. CITROEN SAXO**
1.100 cc, ασημί, μον.2002, αερόσακος οδηγού, ηλεκ. παράθ., R/C.

**20. ROVER 414 SI, 1.400cc**
μαύρο, μον. 8/1997, ηλεκτρ. κλειδαριές, R/C, YT, ηλεκτ. παράθ., ABS, προβολείς ομίχλης, συναγερμός, αερόσακος οδηγού. ηλεκτρ. καθρέπτες, ηλεκτρική ηλιοροφή

**21. TOYOTA AVENSIS SDN**
ασημί, 1.600 cc, μοντ. 2002, ABS, A/C, αερόσακοι, οδηγού-συνοδηγού, ηλεκτρ. παράθυρα, Immobilizer, CD, υδραυλικό τιμόνι

**22. CITROEN XSARA H/B**
1.400 cc, μοντ. 2001, υδραυλικό τιμόνι, A/C, R/C, ηλεκτρ. κλειδαριές, ηλεκτρ. παράθυρα εμπρός, αερόσακοι οδηγού-συνοδηγού

**22. TOYOTA COROLLA SDN**
Ασημί, 1300 cc, μοντ. του 1997, Υδρ. τιμόνι, Ηλ. κλειδαριές, Ηλ. παράθυρα, εμπρός, ABS, A/C, P/K

*Αγορές αυτοκινήτων απολύτου μετρητοίς*
*Δεχόμαστε το αυτοκίνητο σας προς πώληση*
*13ο χλμ ΡΟΔΟΥ - ΑΕΡΟΔΡΟΜΙΟΥ*
*(Απέναντι από την HERTZ)*
Τηλ: 22410-82222 Fax: 22410-82521
0% ΠΡΟΚΑΤΑΒΟΛΗ ΕΩΣ 72 ΔΟΣΕΙΣ

**AUTO ΕΠΙΛΟΓΕΣ**
**ΚΟΥΚΟΥΡΑΣ ΑΛΕΞΑΝΔΡΟΣ**
ΛΕΩΦ. ΡΟΔΟΥ-ΛΙΝΔΟΥ 255 • ΤΗΛ. (22410)60910
www.autoepiloges.com

**ΑΓΟΡΑ-ΠΩΛΗΣΗ-ΑΝΤΑΛΛΑΓΗ ΜΕΤΑΧΕΙΡΙΣΜΕΝΩΝ ΑΥΤΟΚΙΝΗΤΩΝ**

**1. JEEP CHEROKEE 3.7 LIMITED, μοντ. 2002, ασημί**
- αερόσακοι, ABS, klima, κεντρ. κλειδ., ηλ. παράθ., υδρ. τιμόνι, ζάντες αλουμινίου, δερμάτινο σαλόνι, ηλ. ηλιοροφή, ηλ. θερμ., καθίσματα, φιμέ τζάμια, κοτσαδόρος, συναγερμός και ηχοσύστημα CD.
**2. BMW 320 M3 LOOK, 2000 cc, 150 HP, μοντ. 2000, ασημί**
- αερόσακος οδηγού-συνοδηγού, πλευρικοί αερόσακοι, ABS, klima, κεντρ. κλειδ., ηλ. παράθ., υδρ. τιμόνι πολλαπλών χρήσεων, ζάντες αλουμινίου 19" bucket καθίσματα, ηλ. ηλιοροφή, προβ. ομίχλης, xenon, επενδύσεις αλουμινίου, αισθητήρες βροχής, parktronic, ASC και ηχοσύστημα CD.
**3. BMW 316 M PACK, 1800 cc, valvotronic, μοντ. 2003, μαύρο**
- 6 αερόσακοι, ABS, klima, κεντρ. κλειδ. ηλ. παράθ., υδρ. τιμόνι πολλαπλών χρήσεων, ζάντες αλουμινίου 17", προβ. ομίχλης, καθρέπτες - εξάτμιση-ζάντες schnitzer, αισθητήρας βροχής, parktronic και ηχοσύστημα.
**4. HYUNDAI SANTA FE 2000 cc, μοντ. 2000, μπλε, ΠΕΤΡΕΛΑΙΟ**
- αερόσ. οδηγού-συνοδηγού, ABS, A/C, κεντρ. κλειδ., ηλ. παράθ., υδρ. τιμόνι, ζάντες αλουμινίου και ηχοσύστημα.
**5. HONDA CIVIC, 1600 cc, μοντ. 2001, μπορντώ.**
- αερόσ. οδηγού-συνοδηγού, ABS, A/C κεντρ. κλειδ., ηλ. παράθ., υδρ. τιμόνι και ηχοσύστημα.
**6. ALFA ROMEO 147, PROGRESSION 120 PH, 1600 cc, μοντ. 2002, μπορντώ**
- κεντρ. κλειδ. ηλ. παράθ., υδρ. τιμόνι, αερόσακους, ABS, klima, ζάντες αλουμινίου και ηχοσύστημα.
**7. HONDA S2000, 2000 cc, μοντ. 2000, μαύρο**
- αερόσακος οδηγού-συνοδηγού, δερμάτινο σαλόνι, air condition, ABS, κεντρ. κλειδ., ηλ. παράθ., υδρ. τιμόνι, ζάντες αλουμινίου και ηχοσύστημα
**8. TOYOTA CELICA 1800 cc, μοντ. 1994, κόκκινο**
- αερόσ. οδηγού, ABS, air condition, κεντρ. κλειδ., ηλ. παράθ., υδρ. τιμόνι, ηλ. καθρέπτες και ηχοσύστημα.
**9. TOYOTA COROLA L/B 1400 cc, μοντ. 2000, ασημί**
- αερόσακοι, air condition, ABS, κεντρ. κλειδ., ηλ. παράθ., υδρ. τιμόνι, ζάντες αλουμινίου και ηχοσύστημα
**10. JEEP WRANGLER HARD TOP, 2500 cc, μοντ. 2000, μπλε.**
- αερόσακος οδηγ.-συνοδηγού, A/C, υδρ. τιμόνι, ζάντες αλουμινίου, κεντρ. κονσόλα, σκαλοπάτια και σχησύστημα
**11. TOYOTA YARIS 1000 cc, μοντ. 2001, μαύρο**
- αερόσακος οδηγ.-συνοδηγού, A/C, κεντρ. κλειδ., ηλ. παράθ., υδρ. τιμόνι, ζάντες αλουμινίου και ηχοσύστημα.
**12. ALFA ROMEO 164 TURBO 2000 cc, μοντ. 1994, μαύρο.**
-αερόσ. οδηγού, ABS air condition, δερμ. σαλόνι, κεντρ. κλειδ., ηλ. παράθ., υδρ. τιμόνι, ζάντες αλουμινίου και ηχοσύστημα
**13. MERCEDES E200 2000 cc, μοντ. 1993, μπλε, ΑΥΤΟΜΑΤΟ**
- αερσσ. οδηγού, ABS, air condition, δερμ. σαλόνι, κεντρ. κλειδ., ηλ. παράθ., υδρ. τιμόνι, ζάντες αλουμινίου και ηχοσύστημα.
**14. OPEL ASTRA 1400 cc, μοντ. 2001, μαύρο**
- κεντρ. κλειδ., ηλ. παράθ., υδρ. τιμόνι, air condition, ABS, 4 αερόσακους και ηχοσύστημα
**15. PEUGEOT 206 1100 cc, 2001, μπλε**
- αερόσακος οδηγού, air conditon και ηχοσύστημα
**16. VW GOLF VR6 2800 cc, 194 HP, μοντ. 1992, μπλε**
- κεντρ. κλειδ., ηλ. παράθ., υδρ. τιμόνι, air condition, ABS, 4 αερόσακους και ηχοσύστημα
**17. VW LUPO 1400 cc, μοντ. 1999, μπλε**
- κεντρ. κλειδ., ηλ. παράθ., αερόσακοι και ηχοσύστημα
**18. OPEL CORSA 1000 cc, μοντ. 2002, μπλε**
- κεντρ. κλειδ., ηλ. παράθ., υδρ. τιμόνι, air condition και ηχοσύστημα
**19. DAEWOO LANOS 1350 cc, μοντ. 2002, μπλε**
- αερόσακος οδηγού, κεντρ. κλειδ., ηλ. παράθ., υδρ. τιμόνι, air condition και ηχοσύστημα
**20. FIAT PUNTO 1242 cc, μοντ. 2002, ασημί**
- κεντρ. κλειδ., ηλ. παράθ., υδρ. τιμόνι, αερόσακους, air condition και ηχοσύστημα
**21. OPEL VECTRA, 1600 cc SPORT, μοντ. 1999, ασημί**
- κεντρ. κλειδ., ηλ. παράθ., υδρ. τιμόνι, air condition, ABS, 4 αερόσακους και ηχοσύστημα
**22. SEAT IBIZA 1400 cc, μοντ. 1999, ασημί**
- κεντρ. κλειδ., ηλ. παράθ., υδρ. τιμόνι, air condition και ηχοσύστημα
**23. DAEWOO LANOS 1350 cc, μοντ. 2002, ανθρακί**
- κεντρ. κλειδ., ηλ. παράθ. υδρ. τιμόνι, air condition και ηχοσύστημα
**24. FIAT PUNTO SPORTING 1242 cc, μοντ. 2002, κόκκινο**
- αερόσακοι, κεντρ. κλειδ., ηλ. παράθ., υδρ. τιμόνι, air condition, ζάντες αλουμινίου και ηχοσύστημα.
**25. BMW 318 is 1800 cc, 140 hp, μοντ. 1993, ασημί**
- klima, δερμάτινο σαλόνι, καθρέπτες - σπόιλερ M3, ζάντες αλουμινίου 16", συναγερμός, κεντρ. κλειδ., ηλ. παράθ., υδρ. τιμόνι, σπορ ανάρτηση, προβ. ομίχλης και ηχοσύστημα.
**26. KIA SEPHIA II 1500 cc, μοντ. 2000, ασημί**
- αερόσακος, κεντρ. κλειδ., ηλ. παράθ., υδρ. τιμόνι, air condition και ηχοσύστημα
**27. DAEWOO LANOS SDR SE, μοντ. 1998, ασημί**
- κεντρ. κλειδ., ηλ. παράθ., υδρ. τιμόνι, air condition και ηχοσύστημα.
**28. SUZUKI SWIFT GTI, 1300cc, μοντ. 1996, μπλε**
- κεντρ. κλειδ. ηλ. παράθ., υδρ. τιμόνι και ηχοσύστημα.

ΑΠΟ 0% ΠΡΟΚΑΤΑΒΟΛΗ ΕΩΣ 72 ΜΗΝΙΑΙΕΣ ΔΟΣΕΙΣ
ΜΕ ΤΑ ΧΑΜΗΛΟΤΕΡΑ ΕΠΙΤΟΚΙΑ ΤΗΣ ΑΓΟΡΑΣ

## προσφορες

συνέχεια από την προηγούμενη

**ΚΥΡΙΑ** διπλωματούχος του A.H.L.A. στην διαχείριση φιλοξενίας και με προϋπηρεσία στην Ιρλανδία, γνώστης Αγγλικών, Ρωσικών, Λετονικών και Ελληνικών **ΖΗΤΑ ΕΡΓΑΣΙΑ** σε ξενοδοχείο. Επιθυμητή θέση "ρεσεψιόν", ρεστωράν και staff supervisor. Πληρ. τηλ. 6977018085, 6979428592 AP59103

**ΑΓΓΛΙΔΑ** μεσήλικη **ΖΗΤΑ ΔΟΥΛΕΙΑ** μαγαζί ή σπίτι καθάρισμα, σιδέρωμα, μπέιμπυ σίτινγκ για όλο τον χρόνο. Πληρ. τηλ. 2241096945, 6936407420 AP59115

**ΕΛΑΙΟΧΡΩΜΑΤΙΣΤΗΣ ΑΝΑΛΑΜΒΑΝΕΙ** πάσης φύσεως εργασίες (μερεμέτια, βαψίματα κ.λπ.) Πολύ καλές τιμές. Πληρ. τηλ. 6945243884 κ. Νεκτάριο AP59067

**ΚΥΡΙΑ** διπλωματούχος μασέρ κάνει θεραπευτικό, κλασικό, χαλαρωτικό, αθλητικό, αισθητικό μασάζ με αρωματοθεραπεία, reiky, siatsu και μασάζ αδυνατίσματος. Πληρ. τηλ. 2241020833, 6932501924 AP58612

**ΑΝΑΛΑΜΒΑΝΩ** γυψοσανίδες, βαψίματα, ντεκόρ, ψευδοροφές, βαφές, χωρίσματα. Ουγγρίνης Αναστάσιος. Πληρ. τηλ. 6944199503 AP59122

**ΞΥΛΟΥΡΓΙΚΕΣ ΕΡΓΑΣΙΕΣ**
■ ΚΟΥΖΙΝΕΣ ■ ΠΕΡΚΟΛΕΣ ■ ΝΤΟΥΛΑΠΕΣ ■ ΠΟΡΤΕΣ ■ ΜΕΡΕΜΕΤΙΑ ■ ΛΟΥΣΤΡΑΡΙΣΜΑΤΑ
Πληρ. τηλ. 6945491827 κ. Δημήτρη AP58991

**ΑΔΕΙΟΥΧΟΣ ΗΛΕΚΤΡΟΛΟΓΟΣ** με εμπειρία, συνέπεια και λογικές τιμές αναλαμβάνει κάθε είδους ηλεκτρολογικές εργασίες - βλάβες κ. Γιώργος. Πληρ. τηλ. 2241061822, 6937093744 AP58870

## γνωριμιες

**ΑΥΤΑΡΧΙΚΗ ΚΥΡΙΑ** ζητάει γνωριμία με κύριο χαμηλών τόνων. Πληρ. τηλ. 6997190495 ΑΓ59048

**ΝΕΑΡΗ ΞΕΝΑΓΟΣ** με νυχτερινές ανησυχίες, επιθυμεί κουβέντα και συνομιλία, και ότι προκύψει. Πάρε στο 9011314493 ΑΓ58729

## ΛΟΥΣΤΡΑΔΟΡΟΣ ΑΝΑΛΑΜΒΑΝΕΙ

**ΟΛΑ ΤΑ ΕΠΙΠΛΑ του σπιτιού, του γραφείου ή της ξενοδοχειακής σας μονάδας, μπορούν να έχουν μια ΔΕΥΤΕΡΗ ΕΥΚΑΙΡΙΑ στην ομορφιά και στον χρόνο. Μοναδικές αναπαλαιώσεις, αλλαγές χρωμάτων, φρεσκαρίσματα, απεντομώσεις με τα καλύτερα υλικά.**

***ΕΓΓΥΗΣΗ η πολύχρονη πείρα μας.***

**Πληροφορίες στο τηλ. 22410 68274, κιν. 6937261512**
**Τελχινών 6 (Καρακόνερο)**
**ΠΡ57294**

## ΑΠΟΦΡΑΞΕΙΣ ΥΔΡΑΥΛΙΚΑ ΕΠΙΣΚΕΥΕΣ

Για την απόφραξη του δικτύου σας (φρεάτια, λεκάνες, νεροχύτες, νιπτήρες κ.λπ.) διαθέτουμε τα πιο σύγχρονα ηλεκτροκίνητα μηχανήματα. Χωρίς καμιά φθορά στις σωληνώσεις του κτιρίου σας

**ΔΩΡΕΑΝ**

Μετά από κάθε απόφραξη ο ψεκασμός των φρεατίων για έντομα και μικρόβια.

***Ταχεία εξυπηρέτηση όλο το 24ωρο***
**Τηλ. 2241090540, Κιν. 6977678054**
**Χριστοδούλου Βαγιανός**
**ΠΡ558583**

## ΣΧΟΛΗ ΧΕΙΡΙΣΤΩΝ ΤΑΧΥΠΛΟΩΝ ΣΚΑΦΩΝ

**Π. ΚΟΥΣΗΣ**

***τ. εκπαιδευτής αμφιβίων καταδρομών των Λ.Ο.Κ.***

**Βαλαωρίτου 9, Ρόδος (έναντι HOTEL ΚΥΠΡΙΩΤΗΣ, περιοχή Ψαροπούλας)**
**Τηλ. 2241073820, fax 2241029157**
**κιν.: 6944511313, 6972271960**

*Θεωρητικά και πρακτικά μαθήματα στη σχολή μας και σε εκπαιδευτικό ταχύπλοο σκάφος για την απόκτηση άδειας χειριστού ταχυπλόων σκαφών*

ΠΜ58994

## ΕΠΙΧΕΙΡΗΣΙΑΚΑ ΔΙΑΦΗΜΙΣΤΙΚΑ ΔΩΡΑ

**η πιο... ζωντανή διαφήμιση!!!**

- αναπτήρες, στυλό, ωρολόγια, αριθμομηχανές
- ημερολόγια, ντοσιέ, είδη γραφείου, τσάντες,
- σταχτοδοχεία, μπρελόκ, κούπες, μπλούζες
- καπέλα, αθλητικές φόρμες κ.ά. πολλά είδη σε απίστευτες χαμηλές τιμές και σε κορυφαία ποιότητα.

***Τηλ./fax 2241060247, κιν. 6977993410***

ΠΡ5847

## ΤΑΠΗΤΟΚΑΘΑΡΙΣΤΗΡΙΑ

**ΠΑΝΕΛΛΑΔΙΚΟ ΔΙΚΤΥΟ**
***Art Clean EXPRESS***
*Είμαστε λίιιι...γο πιο μπροστά από τους άλλους!*
**ΠΛΥΣΙΜΟ-ΑΠΟΛΥΜΑΝΣΗ-ΦΥΛΑΞΗ**
**ΧΑΛΙΩΝ- ΜΟΚΕΤΩΝ - ΣΑΛΟΝΙΩΝ** *(και επί τόπου)*
**ΠΑΠΛΩΜΑΤΑ - ΚΟΥΒΕΡΤΕΣ - ΦΛΟΚΑΤΕΣ**
**ΣΤΕΓΝΟ ΓΙΑ ΜΕΤΑΞΩΤΑ ΚΑΙ ΧΕΙΡΟΠΟΙΗΤΑ**
**ΑΔΙΑΒΡΟΧΟΠΟΙΗΣΕΙΣ & ΕΠΙΔΙΟΡΘΩΣΕΙΣ ΤΑΠΗΤΩΝ**
*ΠΑΡΑΛΑΒΗ - ΠΑΡΑΔΟΣΗ ΚΑΤ' ΟΙΚΟΝ*
**ΑΛΑΦΑΚΗΣ ΤΑΣΟΣ**
**ΔΩΡΕΑΝ ΦΥΛΑΞΗ**
**ΤΗΛ. ΧΩΡΙΣ ΧΡΕΩΣΗ 80011400400**
**ΤΗΛ. 2241094815- ΚΙΝ. 6944350247**
**ΧΠΡ502**

## ΗΛΕΚΤΡΟΛΟΓΟΣ

- Αδειούχος αναλαμβάνει την **ηλεκτρολογική εγκατάσταση και ανακαίνιση** του καταστήματος, σπιτιού, ξενοδοχείου ή οποιουδήποτε χώρου σας.
- Επίσης την **τοποθέτηση ή την αντικατάσταση** της ηλεκτρολογικής εγκατάστασης (πίνακες, καλώδια, διακόπτες, πρίζες, φωτιστικά κ.ά.) κάνοντας το χώρο σας ασφαλές και λειτουργικό.
- **Επισκευές** θυροτηλεφώνων, θυροτηλεοράσεων, θερμοσιφώνων και ηλεκτρικών συσκευών.
- **Αναλαμβάνει** επανέλεγχους και τα σχέδια για τη ΔΕΗ

*Χαμηλές τιμές και ευκολίες πληρωμής*

**Γερασιμίδης Γιάννης**
**Τηλ. 2241074424**
**κιν. 6944359606**
**ΠΡ59170**

## ΤΕΧΝΙΚΟ ΓΡΑΦΕΙΟ

**ΑΝΑΣΤΑΣΗΣ ΒΑΡΕΛΗΣ**
ΑΡΧΙΤΕΚΤΟΝΑΣ

**Αναλαμβάνει:**
- Οικοδομικές άδειες
- Μελέτες
- Επιβλέψεις
- Κατασκευές οικοδομικών έργων
- Την υποβολή δικαιολογητικών στην **ΔΕΥΑΡ**

για την σύνδεσή σας με το **ΑΠΟΧΕΤΕΥΤΙΚΟ ΔΙΚΤΥΟ**
**• Αμεση εξυπηρέτηση**
**• Καλή δουλειά**
**•Οικονομικές λύσεις**

για κάθε πληροφορία σας:
**ΓΡΑΦΕΙΟ:**
**Μαδρίτης 20, Ρόδος**
**Τηλ. 22410-61502**
**κιν. 6977-305126**
**ΠΡ59226**

## ΑΓΟΡΑΖΩ

- ΧΡΥΣΑΦΙΚΑ
- ΚΟΣΜΗΜΑΤΑ
- ΝΟΜΙΣΜΑΤΑ
- ΧΡΥΣΑ ΔΟΝΤΙΑ
- ΜΕΤΟΧΕΣ
- ΩΡΟΛΟΓΙΑ
- ΑΝΤΙΚΕΣ

**Δάνεια επί ενεχύρω**

**«ΜΠΑΜΠΗΣ»**

Δημ. Θεοδωράκη 15 (1ος όροφος) ΡΟΔΟΣ

**ΧΠΡ407**

## ΚΗΠΟΠΕΡΙΦΡΑΚΤΙΚΗ ΔΩΔ/ΣΟΥ

- Κατασκευές κήπων,
- Περιφράξεις,
- Κατασκευές γηπέδων 5Χ5
- Περιφράξεις τύπου πάνελ
- Κατασκευές γηπέδων τέννις και μπάσκετ

**ΚΗΠΟΠΕΡΙΦΡΑΚΤΙΚΗ ΔΩΔ/ΣΟΥ**
**ΤΑΜΠΑΚΑΚΗΣ - ΧΑΡΙΤΟΣ**
**Μιχ. Πετρίδη 32 • Τηλ.-φαξ. 2241027518, 6944806506**

## ΑΠΟΦΡΑΞΕΙΣ

**ΔΩΔΕΚΑΝΗΣΙΑΚΕΣ ΑΠΟΦΡΑΞΕΙΣ**
**"ΚΟΛΟΣΣΟΣ"**
**ΑΠΟΦΡΑΞΕΙΣ ΚΑΘΑΡΙΣΜΟΙ ΑΠΟΧΕΤΕΥΣΕΩΝ & ΒΟΘΡΩΝ**




Αναλαμβάνουμε πάσης φύσεως αποφράξεις οποιουδήποτε μήκους και πλάτους Αναλαμβάνουμε καθαρισμούς αποχετευτικών αγωγών ΔΗΜΩΝ, ΞΕΝ/ΧΕΙΩΝ στρατιωτικών μονάδων ΣΠΙΤΙΩΝ, ΠΟΛΥΚΑΤΟΙΚΙΩΝ καθώς και καθαρισμούς βιολογικών μονάδων με μηχάνημα υψηλής πιέσεως σε όλη την Δωδ/σο

**Κ. ΠΗΔΙΑΚΗΣ - Π. ΚΑΣΕΡΗΣ**
**Πληρ. τηλ. 2241047915-91881,**
**κιν. 6944/325234 και 6977/717048**

## ΑΠΟΦΡΑΞΕΙΣ-ΚΑΘΑΡΙΣΜΟΙ






ΑΠΟΦΡΑΞΕΙΣ ΚΑΘΑΡΙΣΜΟΙ ΣΥΝΤΗΡΗΣΕΙΣ ΑΠΟΧΕΤΕΥΣΕΩΝ-ΕΠΙΦΑΝΕΙΩΝ-ΚΤΙΡΙΩΝ-ΠΛΟΙΩΝ-ΒΙΟΛΟΓΙΚΩΝ

Αναλαμβάνουμε ξενοδοχεία, Δήμους, πολ/κίες κ.λπ. Αντληση πετρελαιοειδών από πλοία καθώς και λιποσυλλεκτών και βιολογικών. ΜΕ ΜΟΝΑΔΙΚΑ ΣΕ ΥΨΟΣ ΠΙΕΣΗΣ ΚΑΙ ΑΝΑΡΡΟΦΗΣΗΣ. ΥΠΕΡΣΥΓΧΡΟΝΑ ΜΗΧΑΝΗΜΑΤΑ ΥΔΡΟΒΟΛΗΣ ΣΕ ΟΛΗ ΤΗ ΔΩΔΕΚΑΝΗΣΟ

**ΟΛΟ ΤΟ 24ωρο**
**ΒΑΡΔΕΛΛΗ Μ. -ΚΡΑΣΟΠΟΥΛΟΣ Δ. Ο.Ε.**
**Τηλ. 2241035555, Fax: 2241073100, Κιν. 6944/395999**
e-mail:metropontikas@excite.com.
**ΣΤΙΣ ΠΙΟ ΧΑΜΗΛΕΣ ΤΙΜΕΣ**

***ΤΑ ΜΟΝΑΔΙΚΑ ΥΠΕΡΣΥΓΧΡΟΝΑ***

## ΤΑΠΗΤΟΚΑΘΑΡΙΣΤΗΡΙΑ

**ΚΛΕΟΠΑΤΡΑ**

**Τέλος στα προβλήματα με το πλύσιμο των χαλιών σας.**

Η εταιρία μας πρωτοπορεί με το ΝΕΟ υπερσύγχρονο Πλυντήριο Ταπήτων.
Προσφέρουμε άψογο και προσεγμένο πλύσιμο, καθάρισμα, φύλαξη & επιδιορθώσεις σε όλους τους τύπους χαλιών, χειροποίητα χαλιά Μηχανής, ανατολίτικα, μοκέτες, καμπέ, μεταξωτά, φλοκάτες, παπλώματα

*• Επιτόπου καθαρισμούς σαλονιών, μοκετών*

*• Παραλαβή & παράδοση κατ' οίκον σε όλη την Ρόδο.*

*• Ενημερωθείτε για την συντήρηση των χαλιών σας.*

***ΚΑΙ ΤΟ 2004 Η ΦΥΛΑΞΗ ΔΩΡΕΑΝ***

*Τηλ.* **2241051996, κιν. 6945793626 , Φαξ: 2241051322**
**ΚΟΥΦΑΛΑΚΗΣ ΣΤΑΥΡΟΣ**

**ΧΠΡ803**

## ΤΕΧΝΙΚΟ ΓΡΑΦΕΙΟ

**ΠΟΓΙΑΣ Γ. ΙΩΑΝΝΗΣ**
ΜΗΧ/ΓΟΣ ΜΗΧ/ΚΟΣ Τ.Ε.

**ΜΕΛΕΤΕΣ- ΕΠΙΒΛΕΨΕΙΣ ΗΛΕΚΤΡΟΜΗΧΑΝΟΛΟΓΙΚΩΝ ΕΓΚΑΤΑΣΤΑΣΕΩΝ**

- Αδειες οικοδομών
- Αδειες λειτουργίας καταστημάτων κ.λπ.
- Μελέτες σύνδεσης με ΔΕΥΑΡ (αποχετευτικό)
- Αποτυπώσεις
- Επιμετρήσεις
- Περιβαλλοντικά
- Μελέτες υγραερίου
- Μελέτες πυρασφάλειας

Γραφεία :

Κλαυδίου Πέππερ 1 Ρόδος
Πληροφορίες στο τηλ.
**2241025557-**
**6974419712**
**ΠΡ58132**

WINDSURFING

# Θέαμα στη θάλασσα

*• Στη Ρόδο το παγκόσμιο πρωτάθλημα WINDSURFING FORMULA*

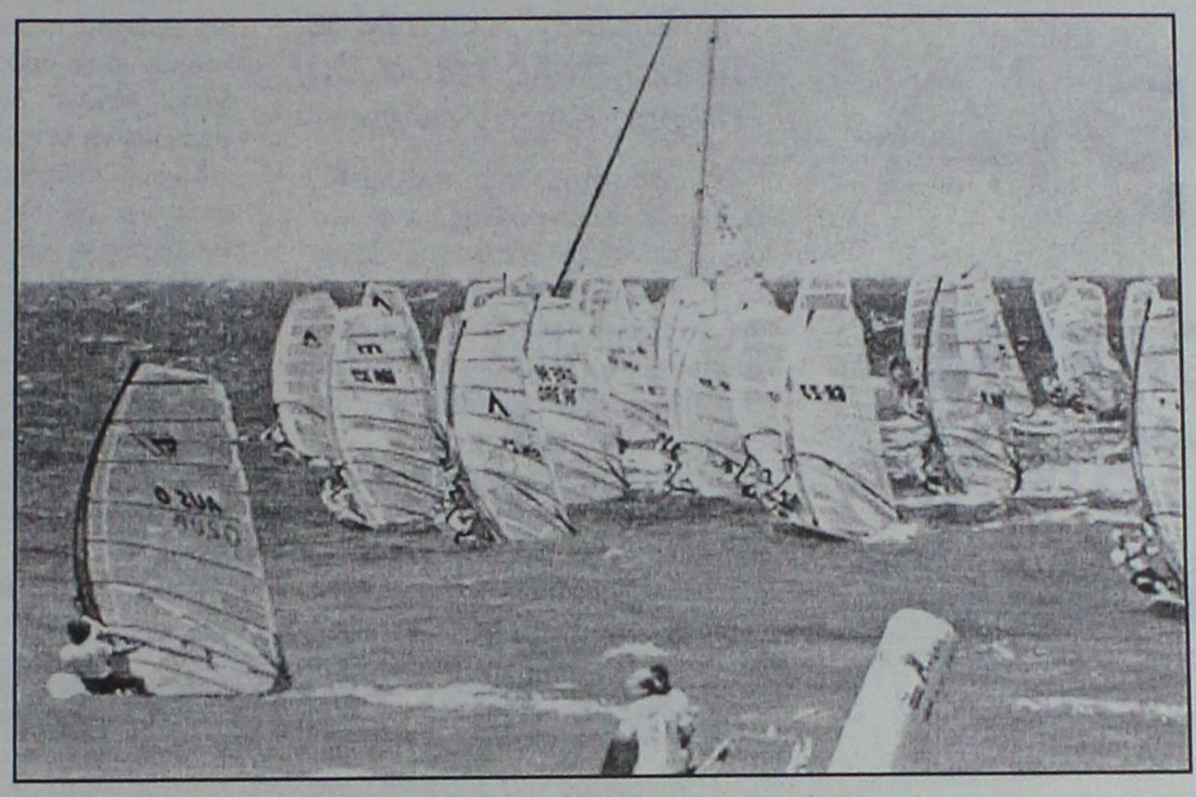

Η καρδιά του παγκοσμίου Windsurfing θα χτυπάει στη Ρόδο το διάστημα από τις 4 έως και τις 12 Ιουνίου. Στον κόλπο της Ιαλυσού μπροστά από το ξενοδοχείο Forum Beach θα πραγματοποιηθεί το πρώτο εταπ του Παγκοσμίου πρωταθλήματος της κλάσης Formula με διοργανωτή τον Δημοτικό Οργανισμό Άθλησης και Νεολαίας Ιαλυσού και την στήριξη του Υπουργείου Τουρισμού και Αιγαίου, της Περιφέρειας Νοτίου Αιγαίου και του Δήμου της Ιαλυσού και Ρόδου.

Την τεχνική υποστήριξη των αγώνων έχει αναλάβει για μια ακόμα φορά η Rhodes Windsurfing Academy (RWA) που με τον άρτιο εξοπλισμό της αναμένεται να βοηθήσει σημαντικά στην καλύτερη διεξαγωγή των αγώνων.

Οι κατηγορίες που θα ισχύσουν είναι Ανδρών, Γυναικών, Τζούνιορ, Εφήβων και Μάστερ.

Στην Ρόδο αναμένεται να βρίσκεται η αφρόκρεμα της κλάσης. Μετά μάλιστα το Πανευρωπαϊκό της Ιταλίας που ολοκληρώθηκε πριν από μερικές ημέρες όλοι οι αθλητές και οι αθλήτριες που έχουν υψηλούς στόχους και όχι μόνο, θα πραγματοποιήσουν την προετοιμασία τους για το ραντεβού του σμαραγδένιου νησιού, με την προοπτική να ξεκινήσουν με το δεξί τις υποχρεώσεις τους στην κορυφαία διοργάνωση της Διεθνούς Ομοσπονδίας. Αξίζει να σημειωθεί πως ο αγώνας θα είναι αφιερωμένος στην μνήμη του αδικοχαμένου **Σάββα Γεραβέλη** ο οποίος υπήρξε λάτρης του αθλήματος.

**Μεγάλη τηλεοπτική κάλυψη**

Μεγάλη θα είναι η τηλεοπτική κάλυψη που θα τύχει η διοργάνωση. Καθώς σύμφωνα με τα στοιχεία που έχουν γνωστοποιηθεί από τους διοργανωτές, η Διεθνής Ομοσπονδία και η εταιρεία παραγωγής D.M.I. (Destination Marketing International), έχει κάνει συμφωνίες με αρκετά τηλεοπτικά δίχτυα διεθνώς και υπολογίζεται ότι οι ώρες προβολής των ιστιοδρομιών θα ξεπεράσουν τις 95.

Σε Εθνικό επίπεδο την κάλυψη έχει αναλάβει ο Όμιλος ΕΡΤ. Ήδη έχει ξεκινήσει την προβολή ενός τηλεοπτικού σποτ (ανάλογο θα παίζει και στο ραδιόφωνο), ενώ κατά την διάρκεια των αγώνων θα υπάρχει δεκάλεπτο καθημερινό αφιέρωμα.

**Ζωντανά στο INTERNET**

Σε ολόκληρο τον κόσμο μέσω του διαδικτύου θα μπορεί κάποιος να ενημερώνεται ανά πάσα στιγμή για την εξέλιξη των ιστιοδρομιών αλλά και για τα τελευταία νέα των αγώνων.

Για τον λόγο αυτό στην ιστοσελίδα www.rwa.gr και με την υποστήριξη της Otenet, Cybex και Akamai θα υπάρχει ζωντανή κάλυψη των αγώνων αλλά και διάφορα ειδικά αφιερώματα, φωτογραφίες και video clips.

**Πιστό στο ραντεβού**

Δεν είναι η πρώτη φορά που το νησί μας και ειδικότερα ο θαλάσσιος κόλπος της Ιαλυσού αναλαμβάνει να φιλοξενήσει μια μεγάλη διοργάνωση της ιστιοσανίδας. Στο πρόσφατο παρελθόν και άλλες φορές πραγματοποιήθηκαν σπουδαίες διοργανώσεις. Συγκεκριμένα:

1. Το 1992 πραγματοποιήθηκε το Παγκόσμιο πρωτάθλημα (I.F.C.A.)

2. Πέντε χρόνια αργότερα (το 1997) διοργανώθηκε το Παγκόσμιο κύπελλο (P.W.A.)

3. Το 1998 και το 1999 πραγματοποιήθηκε το πανελλήνιο πρωτάθλημα FUNBOARD. Τις ίδιες χρονιές έγινε και το King of Rhodes (freestyle and slalom)

4. Το 2002 πραγματοποιήθηκε ένα εταπ του grand prix της κλάσης FORMULA

**Το πρόγραμμα**

Βάση του προγράμματος, οι ιστιοδρομίες θα ξεκινήσουν την Δευτέρα 7 Ιουνίου (2μ.μ) και θα ολοκληρωθούν το Σάββατο 12 του μήνα, ενώ ενδιάμεσα θα υπάρξει και μια ημέρα ξεκούρασης (10 Ιουνίου). Οι διοργανωτές θα παραχωρήσουν συνέντευξη τύπου στο ξενοδοχείο Mediterranean την Πέμπτη 3 Ιουνίου στις 12μ.

Την Κυριακή 6 Ιουνίου στις 9μ.μ στο ξενοδοχείο FORUM BEACH θα πραγματοποιηθεί η τελετή έναρξης. Η τελετή απονομής θα γίνει στις 12 Ιουνίου (9μ.μ) στον ίδιο χώρο.

Κεντρικοί χορηγοί είναι οι ακόλουθοι:

**TRAVEL VALUE - DUTY FREE, HYUNDAI, OXBOW, BOLLE**

Οι τοπικοί χορηγοί είναι οι ακόλουθοι:

**Ξενοδοχείο RODOS PALACE, P.O.T.A., E.N.A.K, νερό ΑΥΡΑ, ΔΑΝΕ SEALINE, LIZARD sandals, CASINO RODOS, NAFTILOS BEACH BAR RESTAURANT, ES PARADIS CLUB, ALGIDA, EXTREME SPORTS SHOPS, COLORADO ENTERTAINMENT CENTER.**

Ο ΗΛΙΑΚΟΣ ΘΕΡΜΟΣΙΦΩΝΑΣ
που τιμά ΔΙΕΘΝΩΣ την ΕΛΛΑΔΑ,
MALTEZOS
από πραγματικά ανοξείδωτο
ατσάλι A.I.S.I. 316
(πιστοποιητικό ISO 9002 & CE)
ΤΩΡΑ ΚΑΙ GLASS
ΧΩΡΙΣ ΠΡΟΚΑΤΑΒΟΛΗ
60 ΜΗΝΕΣ
ΕΞΟΦΛΗΣΗ
ΠΩΛΗΣΕΙΣ 2004
ΣΕ ΤΙΜΕΣ
ΤΟΥ 2001
ΑΠΟ 19 ΕΥΡΩ ΤΟ ΜΗΝΑ
Πληρ. Βενετοκλέων 71, Ρόδος • Τηλ. (22410)32802

ΤΑ ΚΑΤΑΣΤΗΜΑΤΑ ΦΩΤΙΣΤΙΚΩΝ
ΚΑΙ ΗΛΕΚΤΡΟΝΙΚΟΥ ΥΛΙΚΟΥ
ΝΙΚΟΣ Π. ΜΑΝΝΑΚΗΣ Α.Ε.
ΠΟΥ ΕΠΙ 20 ΣΥΝΑΠΤΑ ΕΤΗ ΠΡΟΣΦΕΡΩΜΕΝ ΤΗΝ
ΣΤΗΡΙΞΗ ΣΤΟΝ ΕΠΑΓΓΕΛΜΑΤΙΑ ΚΑΙ ΙΔΙΩΤΗ ΚΑΙ
ΠΑΡΑΛΛΗΛΑ ΣΑΣ ΔΩΣΑΜΕ ΤΑ ΧΕΡΙΑ ΤΗΣ
ΕΙΛΙΚΡΙΝΟΥΣ ΒΟΗΘΕΙΑΣ ΜΑΣ
ΓΙ' ΑΥΤΟ ΣΑΣ ΠΡΟΣΦΕΡΟΥΜΕ
ΚΑΙ ΠΑΛΙ ΤΑ ΧΕΡΙΑ ΤΩΡΑ
ΣΤΑ ΔΥΣΚΟΛΑ
ΚΑΙ ΤΟ
ΜΕΓΑΛΟ
ΕΥΧΑΡΙΣΤΩ
ΜΑΣ
ΓΙΑΤΙ ΟΙ ΦΙΛΟΙ ΚΑΙ ΚΑΛΟΙ
ΣΥΝΕΡΓΑΤΕΣ ΣΤΑ ΔΥΣΚΟΛΑ ΦΑΙΝΟΝΤΑΙ
ΠΡΟΣ ΟΛΟΥΣ ΕΣΑΣ ΠΟΥ ΜΑΣ ΣΤΗΡΙΞΑΤΕ ΚΑΙ ΜΑΣ
ΠΡΟΤΙΜΑΤΑΙ ΠΑΝΤΑ
ΜΕΤΑ ΤΙΜΗΣ
ΝΙΚΟΣ Π. ΜΑΝΝΑΚΗΣ Α.Ε.
ΜΕ ΤΡΙΑ ΚΑΤΑΣΤΗΜΑΤΑ ΣΤΗΝ ΔΙΑΘΕΣΗ ΣΑΣ ΠΑΝΤΑ
ΕΥΧΕΣ ΓΙΑ ΤΗΝ ΣΑΙΣΟΝ ΝΑ ΕΙΝΑΙ Η ΚΑΛΥΤΕΡΗ ΓΙΑ ΟΛΟΥΣ ΜΑΣ

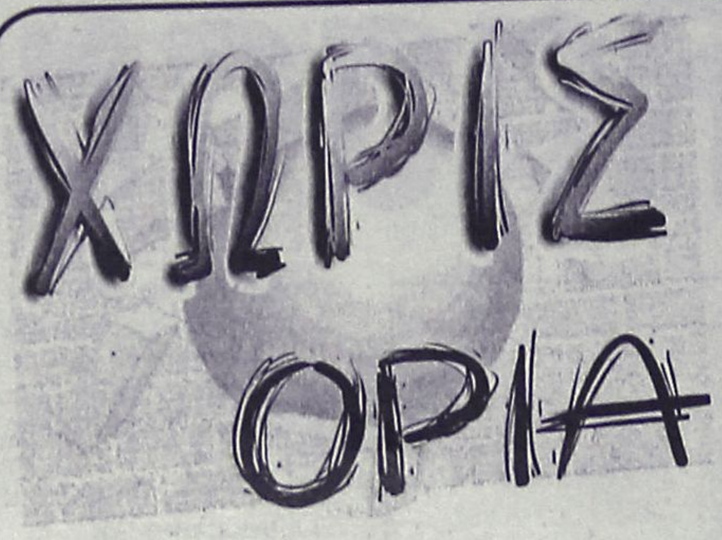


# «ΕΡΥΘΡΟΛΕΥΚΟ» ΚΑΜΠ ΣΤΗΝ ΚΩ

• *Διοργανώνεται από τον Ολυμπιακό Πειραιώς από τις 21 μέχρι και τις 26 Ιουνίου και απευθύνεται σε νεαρούς ποδοσφαιριστές από 6 έως 16 ετών*

Την ευκαιρία να μάθουν τα πρώτα μυστικά μίας ολοκληρωμένης ποδοσφαιρικής προπόνησης και προετοιμασίας θα έχουν τα παιδιά από την Κω, καθώς από τις 21 έως τις 26 Ιουνίου ο Ολυμπιακός Πειραιώς διοργανώνει προπονητικό καμπ. Η εκδήλωση απευθύνεται σε νεαρούς ποδοσφαιριστές ηλικίας από 6 έως 16 ετών και οι διοργανωτές υπολογίζουν πως ο αριθμός τους θα ξεπεράσει τους 120, αφού μέχρι χθες, τρίτη μέρα της συγκέντρωσης των δηλώσεων συμμετοχής, υπήρχαν 50 αιτήσεις.

Το καμπ φιλοξενείται στις καινούργιες εγκαταστάσεις 8Χ8 «Physical Therapy Center» στην περιοχή του Αγίου Ιωάννη, με τα μαθήματα να είναι καθημερινά από τις 8:30 το πρωί μέχρι και τις 2 το απόγευμα. Την Πέμπτη θα δοθεί συνέντευξη Τύπου με την παρουσία του παλαίμαχου ποδοσφαιριστή του Ολυμπιακού Γιώργου Βαΐτση, ενώ το Σάββατο θα βρεθούν στην Κω μερικοί από τους πιο γνωστούς εν ενεργεία ποδοσφαιριστές του Ολυμπιακού, με τους διοργανωτές να ελπίζουν σε τουλάχιστον ένα εντυπωσιακό όνομα.

## Ο ΑΝΤΑΓΟΡΑΣ ΕΥΧΑΡΙΣΤΕΙ

Το Δ.Σ. του ΠΑΣ Ανταγόρα με τη λήξη της ποδοσφαιρικής σεζόν, αισθάνεται την ανάγκη να ευχαριστήσει την ΕΠΣ Δωδεκανήσου, για την άψογη συνεργασία που είχαν καθ' όλη τη διάρκεια και τη βοήθεια που παρείχαν στο σύλλογο, για επίλυση κάθε προβλήματος που προέκυπτε και ευελπιστεί ότι αυτό θα συνεχιστεί και την επόμενη ποδοσφαιρική σεζόν.

Επίσης συγχαίρει τη Διοίκηση και τα μέλη του Συνδέσμου Διαιτητών Ρόδου, για την άψογη συνεργασία που είχαν, καθώς και την επιτυχημένη διαιτησία των καθ' όλη τη διάρκεια των αγώνων.

**Ο πρόεδρος** **Ο γ. γραμματέας**
**Αθανάσιος Δρόσος** **Ευάγγελος Κανελλόπουλος**

# "Θα φύγουν μαζί μου 15 παίκτες"

• *"Τότε θα εκτιμήσουν το τι ήμουν για τον Αλθαιμένη", αναφέρει με επιστολή του ο Θόδωρος Καραγιάννης*

Ο προπονητής του Αλθαιμένη, **Θόδωρος Καραγιάννης**, για τον οποίο έγινε αρκετός λόγος, έστειλε επιστολή με την οποία διαψεύδει ότι έχει τα δελτία των παικτών του, ενώ στο τέλος τονίζει ότι θα εκτιμηθεί η αξία του, όταν μαζί του θα φύγουν και 15 παίκτες!!!

Αυτούσια η επιστολή του είναι η πιο κάτω:

«Προ ημερών διάβασα ένα δημοσίευμα στην εφημερίδα σας, για το οποίο θέλω να εκφράσω τη δυσαρέσκειά μου με τ' ακόλουθα:

Είμαι ένας άνθρωπος με ήθος και αξιοπρέπεια κι όσα χρόνια ασχολούμαι με το ποδόσφαιρο δεν έχω δώσει κανένα δικαίωμα να γράφουν και να λένε για μένα.

Είναι η δεύτερη φορά που γράφετε για το ίδιο θέμα, χωρίς να γνωρίζετε τι γίνεται στην ομάδα. Συγκεκριμένα, εγώ ποτέ δεν είχα κανένα πρόβλημα με τη διοίκηση της ομάδας και ποτέ δεν άσκησα πίεση για να παραμείνω στον πάγκο. Τα δελτία, για τα οποία έγινε λόγος, τα είχε ο πρόεδρος της ομάδας πριν δημοσιεύσετε οτιδήποτε.

Αξίζει να σημειωθεί, ότι η ομάδα έχει ανάγκη από ανθρώπους που θέλουν να δουλεύουν γι' αυτήν κι όχι να δίνουν συνεντεύξεις και να κάνουν κακή κριτική. Οπως γνωρίζουν πολλοί, πέρυσι βοηθούσα την ομάδα αφιλοκερδώς, είχα πολύ καλούς παίκτες και πολύ καλά παιδιά, τα οποία συντέλεσαν στην ανοδική πορεία της ομάδας.

Υστερα απ' όλα αυτά, επιθυμία μου είναι να με αφήσουν στην ησυχία μου και να μη λασπολογούν εις βάρος μου "κομήτες" και "καρεκλοκένταυροι"!! Παρ' όλα αυτά, είμαι πρόθυμος να ξαναδουλέψω για την ομάδα, όταν βρεθούν άνθρωποι που θέλουν αληθινά να δουλέψουν γι' αυτήν. Το τι ήμουν για την ομάδα θα το καταλάβουν και θα το εκτιμήσουν πολλοί, όταν μαζί με μένα θα φύγουν 15 καλοί παίκτες. Εύχομαι καλή πορεία στην ομάδα.

Μετά τιμής
**Καραγιάννης Θεόδωρος»**.

## ΤΙΜΑ ΤΟΝ ΤΟΠΟ ΜΑΣ

Ηταν όνειρό του από μικρός να γίνει πιλότος. Αυτό απαντούσε σ' όσους τον ρωτούσαν "τι θα γίνει όταν μεγαλώσει". Τώρα, αρκετά χρόνια αργότερα, έκανε το όνειρό του πραγματικότητα. Ο λόγος για τον **Μιχάλη Παπανικολάου**, γιό του διαιτητή **Σάββα Παπανικολάου**, που αποφοίτησε από τη Σχολή Ικάρων με τον βαθμό του ανθυποσμηναγού. Είναι δηλαδή έτοιμος για "βόλτες" με F-16 πάνω απ' τον εναέριο χώρο του νησιού μας. Η επιτυχία του τιμά την οικογένειά του, το χωριό του και τον τόπο μας γενικότερα.

Το αθλητικό τημ της "Α.Ρ." του εύχεται καλές πτήσεις και εις ανώτερα.

## Ο τυχερός λαχνός του Διαγόρα

Στις 25 του Μάη βγήκε ο τυχερός λαχνός της λαχειαγοράς του Διαγόρα, που αφορούσε ένα Piaggio Liberty 125cc.

Ο πρώτος αριθμός του λαχείου ήταν ο 42225 και ο Διαγόρας ζητούσε τα τέσσερα νούμερα του πρώτου λαχνού. Αρα:

- Ο τυχερός ή τυχερή που είναι κάτοχος του υπ' αριθμ. 2225 λαχνού της λαχειαγοράς, μπορεί να περάσει απ' τη λέσχη του Συλλόγου για την περαιτέρω διαδικασία.

## ΣΥΛΛΥΠΗΤΗΡΙΟ

Ο πρώην πρόεδρος του Απόλλωνα Απ. Τζούλης Μαχραμάς εκφράζει τα θερμά του συλλυπητήρια στην οικογένεια του ποδοσφαιριστή Ηλία Πετρίδη για τον απροσδόκητο χαμό της πολυαγαπημένης τους μητέρας.

## ΕΚΛΟΓΕΣ ΣΤΟΝ ΚΛΕΑΝΘΗ

Καλούνται τα μέλη του Αθλητικού Συλλόγου "Κλεάνθης" Παραδεισίου σε τακτική Γενική Συνέλευση, που θα λάβει χώρα την 04/06/04, ημέρα Παρασκευή και ώρα 19.00 στην αίθουσα του Πνευματικού Κέντρου Παραδεισίου με θέματα:

1. Απολογισμός απερχόμενου Διοικητικού Συμβουλίου και έγκριση πεπραγμένων.
2. Εκλογή Εφορευτικής Επιτροπής.
3. Διενέργεια εκλογών, για ανάδειξη νέου Διοικητικού Συμβουλίου.

Σε περίπτωση μη απαρτίας, η συνέλευση θα επαναληφθεί την επόμενη μέρα, Σάββατο 05/06/04, την ίδια ώρα και στον ίδιο χώρο.

**Ο πρόεδρος** **Ο γεν. γραμματέας**
**Ι. Θεοφιλίδης** **Λ. Σορωνιάτης**

## Η ΣΥΝΕΔΡΙΑΣΗ ΤΗΣ ΕΠΣΔ

Σήμερα στις 3 μ.μ. θα πραγματοποιηθεί η συνεδρίαση του Δ.Σ. της ΕΠΣΔ, ενώ νωρίτερα στις 2 μ.μ. θα συνεδριάσει η Πειθαρχική Επιτροπή.

## Α-Καθ

●●● **Είναι ευχάριστο ότι παρουσιάζονται ακόμα νέοι παράγοντες. Κι' αυτό γιατί είναι γνωστό ότι παράγοντες τα τελευταία χρόνια δεν γίνονται εύκολα. Για πολλούς λόγους. Είτε γιατί τα ευρώ βγαίνουν δύσκολα, είτε γιατί κάποιοι παλιοί είναι αρνητικό παράδειγμα.**

●●● *Για χίλιους δύο λόγους. Το ότι αυτοί την εποχή παρουσιάζονται δύο νέοι άνθρωποι στην διοικητικήκορυφή των ελαφιών και του λόμπι σίγουρα μπορεί να ικανοποιεί τους ποδοσφαιράνθρωπους.*

●●● **Υπάρχει η πίστη ότι θα φέρουν και νέες ιδέες στις δύο μεγάλες ομάδες της πόλης. Από την παρουσία τους και την προσωπική τους ικανοποίηση σ' αυτό που θα κάνουν, θα εξαρτηθεί και η απόδοση κι' άλλων νέων παραγόντων. Το ποδόσφαιρο συνήθως "καίει" τους καλούς και για να είμαι πιο συγκεκριμένος, όχι το άθλημα, αλλά οι "ακόλουθοι" του αθλήματος.**

●●● *Οι εσωτερικές κόντρες δεν φέρνουν ποτέ θετικό αποτέλεσμα, ούτε η προσωπολατρεία.*

●●● **Μην ξεχνάτε ότι οι προβλέψεις για κρίση στο ποδόσφαιρο μετά την Ολυμπιάδα είναι πολλές. Και δεν θα πληγεί μόνο το επαγγελματικό, αλλά και το ερασιτεχνικό ποδόσφαιρο. Τότε είναι που θα ψάχνουν τους παράγοντες με το κυάλι. Αυτά, καλημέρα σας...**

ΡΕΠΟΡΤΑΖ

# Γενικό προσκλητήριο

*• Σύσκεψη αύριο στο δήμο της Ρόδου με αφορμή τις εορταστικές εκδηλώσεις για τη λαμπαδηδρομία*

Ευρεία σύσκεψη με θέμα το εορταστικό πρόγραμμα της Λαμπαδηδρομίας στη Ρόδο θα πραγματοποιηθεί αύριο στις 13.30 στην αίθουσα συνεδριάσεων του Δημοτικού Συμβουλίου Ρόδου.

Με πρωτοβουλίες του συμβούλου του Γραφείου και Συνεπίκουρου Δημάρχου Ροδίων Κάλλιστου Διακογεωργίου, έχουν κληθεί οι εξής:

- Στέργος Στάγκας, δήμαρχος Ιαλυσού
- Μιχάλης Κορδίνας, δήμαρχος Πεταλούδων
- Αντώνης Χατζηιωάννου, μέλος δ.σ. ΤΕΔΚΔ
- Ανδριάνα Μπαφίτη, πρόεδρος του ΝΑΟΔ
- Μανόλης Αντώνογλου, πρόεδρος του ΠΟΔΡ
- Θανάσης Μπαράκας, πρόεδρος του ΔΟΝΑ Ρόδου
- Πασχάλης Γκογκίδης, προϊστάμενος του ΓΦΑ



*Ο Κάλλιστος Διακογεωργίου συγκάλεσε σύσκεψη για τη Λαμπαδηδρομία*

- Μαρία Κόλλια, υπεύθυνη της Αρχαιολογικής Υπηρεσίας
- Ευαγόρας Νικολάου, από τη Λέσχη Λάιονς Ρόδυο
- Παντελής Νίνης, έφορος στίβου του ΠΑΟ Διαγόρα
- Βασίλης Κατερινόπουλος, σκηνοθέτης ΕΡΤ
- Εκπρόσωπος του γραφείου Δημοσίων Σχέσεων του δήμου Ροδίων
- Γιώργος Τανίδης, πρόεδρος του Συνδέσμου Βετεράνων Ρόδου/Διαγόρα.

Οπως είναι ήδη γνωστό, η Ολυμπιακή Φλόγα θα περάσει από τη Ρόδο στις 13 Ιουλίου 2004 και το Γραφείο Ολυμπιακής Υποστήριξης έχει προγραμματίσει σειρά εορταστικών εκδηλώσεων, που θα ξεκινήσουν στις 11 Ιουλίου 2004 και που σκοπό θα έχουν να πλαισιώσουν την κορυφαία πολιτιστικοαθλητική εκδήλωση του ολυμπιακού έτους για το νησί της Ρόδου.

## Υπεροπλία Κω-Καλύμνου-Λέρου

*•Λιγοστές οι διακρίσεις για μαθητές-τριες απ' τα σχολεία της Ρόδου*

Ανακοινώθηκαν χθες από το γραφείο φυσικής αγωγής τ' αποτελέσματα των πανδωδεκανησιακών αγώνων στίβου των Δημοτικών Σχολείων του 2004. Αναλυτικά τα αποτελέσματα στα οποία φαίνεται η πολύ καλή δουλειά που γίνεται σ' αυτό το επίπεδο στα νησιά Κω-Κάλυμνο και Λέρο αλλά και τα λιγοστά πλασαρίσματα αθλητών-τριών των σχολείων της Ρόδου:

**50 μ. αγοριών**

1. Ναγκουσέ Μιχαήλ Μανιάειο Καλύμνου 7.13
2. Νικολίκος Μιχαήλ 3θ/σιο Πειρ. Ρόδου 7.28
3. Κάππας Νικόλαος 4ο Δ.Σ. Κω 7.37
4. Νίννης Ιωάννης 5ο Δ.Σ. Καλύμνου 7.43
5. Θεοφιλίδης Νικόλαος 2ο Δ.Σ. Καλύμνου 7.48
6. Κυριαζής Άγγελος 4ο Δ.Σ. Ρόδου 7.72

**1000 μ. Αγοριών**

1. Χαντσαρίδης Θεόδωρος, 3ο Δ.Σ. Καλύμνου 3.15.71
2. Κουρδουνάκης Ελευθέριος 1ο Δ.Σ. Κω 3.23.07
3. Κοκκινίδης Μανώλης, Μαγιάειο Καλύμνου 3.23.49
4. Καραμπέτος Ηλίας Δ.Σ. Λέρου 3.23.79
5. Βρούβης Μιχαήλ 2ο Δ.Σ. Καλύμνου 3.24.88
6. Κωνσταντάς Μιχαήλ Πάτμος 3.37.09

**Άλμα σε μήκος αγοριών**

1. Λαουδίκος Σάββας, 3ο Δ.Σ. Αφάντου 4.42
2. Θεοχάρους Γεώργιος, 12ο Δ.Σ. Ρόδου 4.30
3. Κανέλλης Χρήστος, Μανιάειο Καλύμνου 4.19
4. Γεωργαντής Πανορμίτης, 5ο Δ.Σ. Καλύμνου 4.17
5. Νάκης Γιάννης, Πάτμος 4.08
6. Δημόπουλος Δημήτριος Δ.Σ. Πυλίου Κω 4.06

**Άλμα σε ύψος αγοριών**

1. Τσαγκάρης Λευτέρης, Μανιάειο Καλύμνου 1.50
2. Κόρκης Σταμάτης, Δ.Σ. Κεφάλου 1.41
3. Παπακωνσταντίνου Χαρ., 1ο Δ.Σ. Ρόδου 1.30
4. Πέρος Δημήτριος 1ο Δ.Σ. Καλύμνου 1.20
5. Βούλης Διαμαντής 14ο Δ.Σ. Ρόδου 1.20
6. Τσόγγος Θωμάς 2ο Δ.Σ. Κω 1.15

**Μπαλάκι αγοριών**

1. Τσουλφάς Θεοφίλης, 2ο Καλύμνου 52.80
2. Φωκάς Θεοφίλης Δ.Σ. Λέρου 48.10
3. Καραγεωργίου Ζαχαρίας, 7ο Δ.Σ. Ρόδου 46.37
4. Ντουνιάς Νικόλαος, Μανιάειο Καλύμνου 45.46
5. Σπίνος Νικόλαος, Πάτμος 45.45
6. Φραζής Κυριάκος, 5ο Δ.Σ. Καλύμνου 44.32

**50 μ. κοριτσιών**

1. Σισώη Κωνσταντίνα, 1ο Δ.Σ. Καλύμνου 7.32
2. Θεολόγου Διονυσία, 4ο Δ.Σ. Κω 7.35.
3. Γαλουζή Αγγελική, Πάνορμος Καλύμνου 7.80.
4. Αλαχούζου Κατίνα, 5ο Δ.Σ. Καλύμνου, 7.82
5. Κουφομανώλη Μηχαλία, 1ο Δ.Σ. Ρόδου 7.90.
6. Κρετσένκο Κατερίνα, 5ο Δ.Σ. Κω 8.07.

**600 μ. κοριτσιών**

1. Γανωτάκη Αναστασία, Δ.Σ. Λίνδου 1.57.00.
2. Ψυρή Δήμητρα, Δ.Σ. Καρδάμαινας Κω 1.58.60.
3. Μισκόβα Σοφία, Δ.Σ. Πάτμου 1.59.07.
4. Παπασταματίου Αναστασία, Δ.Σ. Λάρδου 1.59.33
5. Ζεμπλιά Νομική, Πάνορμος Καλύμνου 2.05.75.
6. Πουλιού Διόνη Αλκιστη, 1ο Δ.Σ. Κω 2.06.42.

**Άλμα σε μήκος κοριτσιών**

1. Καραβοκυρού Μαριάννα, 3ο Δ.Σ. Καλύμνου 4.78
2. Χοσάδα Σταματία, 1ο Δ.Σ. Αφάντου 4.45.
3. Χ"μανώλη Χριστιάνα, Δ.Σ. Ζιπαρίου 4.07.
4. Διακαναστάση Σταματία, 1ο Δ.Σ. Κω 3.93.
5. Τσίρου Παρασκευή, 5ο Δ.Σ. Καλύμνου 3.91.
6. Ζηρούνη Νομική, Μανιάειο Καλύμνου 3.80.

**Άλμα σε ύψος κοριτσιών**

1. Απτόγλου Αγγελική, 1ο Δ.Σ. Ρόδου 1.20
2. Σάκκου Ειρήνη, Δ.Σ. Κεφάλου 1.20.
3. Τζανακάκη Σοφία, 3ο Δ.Σ. Καλύμνου 1.20.
4. Ζαΐρη Φαίδρα, 8ο Δ.Σ. Ρόδου 1.15
5. Κάτρη Αναστασία, 3ο Δ.Σ. Καλύμνου 1.15.
6. Σδρέγα Μαρία, Μανιάειο Καλύμνου 1.15.

**Μπαλάκι κοριτσιών**

1. Πιζάνια Νικολέττα, Μανιάειο Καλύμνου 39.16.
2. Αργυριάδη Μαρία, 3ο Δ.Σ. Κω 35.64.
3. Ζδάγκα Βασιλεία, Δ.Σ. Κεφάλου 35.45
4. Μακαρούνα Μαρία, 3ο Δ.Σ. Καλύμνου 34.39.
5. Χουρδά Ευδοκία, 5ο Δ.Σ. Καλύμνου 31.70.
6. Πετρά Μαρία Δ.Σ. Μαλώνας 31.02


**AUTO ΕΠΙΛΟΓΕΣ**

ΕΚΘΕΣΗ ΕΜΠΟΡΙΑΣ ΕΠΙΛΕΓΜΕΝΟΥ ΜΕΤΑΧΕΙΡΙΣΜΕΝΟΥ ΑΥΤΟΚΙΝΗΤΟΥ

ΚΟΥΚΟΥΡΑΣ ΑΛΕΞΑΝΔΡΟΣ

ΛΕΩΦ. ΡΟΔΟΥ-ΛΙΝΔΟΥ 255

ΤΗΛ. 22410/60910,

FAX: 22410/60920

- Πώληση μεταχειρισμένων αυτοκινήτων ελεγμένα σε 70 σημεία.
- Αγορά μεταχειρισμένων αυτοκινήτων.
- Ανταλλαγή με οποιοδήποτε μοντέλο της αρεσκείας σας.
- Χρηματοδότηση με τα χαμηλότερα επιτόκια της αγοράς.



ΝΑΥΤΑΘΛΗΤΙΚΟ ΚΕΝΤΡΟ

ΝΑΥΤΙΚΟΣ ΟΜΙΛΟΣ ΡΟΔΟΥ



*Φέρτε τα παιδιά σας από 15 Ιουνίου έως 15 Σεπτεμβρίου να εξοικιωθούν με τη θάλασσα και το ναυταθλητισμό, στο πολιτισμένο περιβάλλον, τη φροντίδα και τις αρχές του ΝΟΡ.*

Τμήματα:

ΚΩΠΗΛΑΣΙΑΣ • ΚΑΝΟΕ–ΚΑΓΙΑΚ • ΙΣΤΙΟΠΛΟΪΑΣ ΚΟΛΥΜΒΗΣΗΣ • ΥΔΑΤΟΣΦΑΙΡΙΣΗΣ • ΤΡΙΑΘΛΟΥ

Εγγραφές– Πληροφορίες:

Από 1–15 Ιουνίου 2004, ώρες 12–3

Γραφεία ΝΟΡ, Κουντουριώτη 9, Τηλ. 22410 38043

ΜΠΑΣΚΕΤ

# "Οχι" στις κορασίδες

**• «Άδεια τα ταμεία» υποστηρίζει ο ΝΑΟΔ.**

Κάθε μεγάλη διοργάνωση που φιλοξενείται στη Ρόδο έχει για κεντρικούς χορηγούς τον εκάστοτε Δήμο όπου λαμβάνουν χώρα οι αγώνες και ο Νομαρχιακός Αθλητικός Οργανισμός Δωδεκανήσου. Συνηθίζεται οι τοπικοί φορείς να είναι «πρωτεργάτες» στην στήριξη διοργανώσεων, πόσο μάλλον όταν πρόκειται για αθλήματα λαοφιλή (όπως το μπάσκετ στην προκειμένη περίπτωση) και για εκδηλώσεις πανελλήνιας εμβέλειας.

Ως γνωστόν, στις 29 Ιουνίου ανοίγει στο κλειστό γυμναστήριο της Ιαλυσού η αυλαία της τελικής φάσης του Πανελληνίου Πρωταθλήματος Κορασίδων. Αυτό το γεγονός από μόνο του είναι πάρα πολύ σημαντικό. Όταν όμως συνδυάσει κανείς και την παρουσία εκπροσώπου του Ιδίου του νησιού στους αγώνες, τότε η σημασία της διοργάνωσης αυτομάτως αποκτά μεγαλύτερες διαστάσεις.

Το θετικό είναι ότι στους αγώνες κορασίδων και την συμμετοχή του Ιάλυσου συμπαραστέκονται πολλοί φορείς και τοπικές επιχειρήσεις ως χορηγοί. Ο καθένας επιλέγει ένα συγκεκριμένο κονδύλι που «αντέχει» να διαθέσει και συμβάλλει με τον τρόπο του σε αυτό το σπουδαίο αθλητικό γεγονός το οποίο ας μην ξεχνάμε θα διαφημιστεί σε όλη την Ελλάδα για περίπου μία εβδομάδα, ίσως και περισσότερο αν λάβει κανείς υπόψη του και τις προαναγγελίες της διοργάνωσης από όλα τα ΜΜΕ. Θυμίζουμε ότι συμμετέχουν ομάδες από την Θεσσαλονίκη, την Αθήνα και την Κρήτη!

«Εξαντλήθηκαν τα οικονομικά μας» ισχυρίζεται ο ΝΑΟΔ και απορρίπτει το αίτημα για χορηγία των διοργανωτών. Με άλλα λόγια, μόλις έξι μήνες μετά τον «ερχομό» του 2004 ο Νομαρχιακός Οργανισμός δεν έχει άλλα χρήματα να διαθέσει σε αθλητικές εκδηλώσεις.

Ό,τι έδωσε, έδωσε. Τα ταμεία είναι άδεια. Άρα, σε οποιαδήποτε διοργάνωση από δω και πέρα, ο ΝΑΟΔ δεν θα μπορεί να συνεισφέρει. Αυτό σημαίνει ότι το σεμινάριο προπονητικής μπάσκετ το διήμερο 14-15 Ιουνίου θα είναι η τελευταία εκδήλωση στην οποία θα συμβάλλει αφού είναι συνδιοργανωτής.

Το ερώτημα αν ολόκληρος νομαρχιακός οργανισμός δεν διαθέτει ούτε ένα ποσό της τάξεως πχ. 1000 Ευρώ για μια Πανελλήνια διοργάνωση είναι εύλογο. Αλλά από τη στιγμή που το επίσημο έγγραφό του αναφέρει «εξάντληση των οικονομικών» δεν μπορεί κανείς να το αμφισβητήσει. Η οποιαδήποτε αμφισβήτηση μπορεί να ξεκινήσει όταν μετά την ολοκλήρωση των αγώνων των κορασίδων, γίνει μία αθλητική εκδήλωση με την υποστήριξη του ΝΑΟΔ. Με ποια χρήματα;

**ΤΟ ΑΙΤΗΜΑ ΤΩΝ ΔΙΟΡΓΑΝΩΤΩΝ**

«Κύριοι, παρακαλούμε όπως εξετάσετε το αίτημά μας, για την συμμετοχή του ΝΑΟΔ στην αθλητική εκδήλωση του Δημοτικού Οργανισμού Άθλησης του Δήμου Ιαλυσού σχετικά με την διοργάνωση της τελικής φάσης αγώνων πανελληνίου πρωταθλήματος μπάσκετ κορασίδων, που πρόκειται να διεξαχθεί στο δήμο μας το χρονικό διάστημα από 29/6/04 έως 3/7/04.

Για την ενημέρωσή σας οι ομάδες που συμμετέχουν στην τελική φάση του πανελληνίου πρωταθλήματος είναι: **ΓΑΣ ΙΑΛΥΣΟΣ ΡΟΔΟΥ** – ΟΑΑ ΗΡΑΚΛΕΙΟ – ΑΕ ΕΣΠΕΡΙΔΕΣ ΚΑΛΛΙΘΕΑΣ/ ΓΛΥΦΑΔΑΣ – ΓΣ ΠΕΡΙΣΤΕΡΙΟΥ – ΜΕΝΤ ΘΕΣΣΑΛΟΝΙΚΗΣ – ΑΟ ΑΠΟΛΛΩΝ ΚΑΡΔΙΤΣΑΣ.

Ο αριθμός ατόμων των αθλητικών αποστολών, ομάδες – διαιτητές – παρατηρητές – προπονητές και μέλη της διοργάνωσης που πρόκειται να φιλοξενηθούν στο νησί μας είναι περίπου 100 και για το χρονικό διάστημα από 29/6/04 έως 3/7/04. Η προσωπική και συλλογική μας προσπάθεια στο να εξασφαλίσουμε όσο το δυνατόν περισσότερους συνεργάτες – χορηγούς με την οικονομική στήριξή τους, ενέργειες τις οποίες ήδη ξεκινήσαμε, πιστεύουμε ότι θα βοηθήσει για να πραγματοποιήσουμε την πανελλήνια αθλητική εκδήλωση στο νησί μας και συγκεκριμένα στο Δήμο μας.

Παρακαλούμε να εξετάσετε το αίτημά μας θετικά συμβάλλοντας έτσι για μια ακόμα φορά στην ανάπτυξη και προβολή του αθλήματος πανελληνίως.

**ΓΙΑ ΤΟ ΔΣ ΤΟΥ**
**ΔΟΑΝ ΙΑΛΥΣΟΥ**
**Με εκτίμηση**

**Ο πρόεδρος**
**Στέργος Στάγκας**
**Δήμαρχος Ιαλυσού»**
**Η ΑΠΑΝΤΗΣΗ**

«Σε απάντηση του αριθ. πρωτ. 2634/28-5-2004 του εγγράφου σας με το οποίο ζητάτε οικονομική ενίσχυση για την διεξαγωγή της τελικής φάσης αγώνων πανελληνίου πρωταθλήματος μπάσκετ κορασίδων, σας ενημερώνουμε ότι δεν θα μπορέσουμε να σας ενισχύσουμε λόγω εξάντλησης των οικονομικών του ΝΑΟΔ.

**Για το ΝΑΟΔ**
**Ο διευθυντής**
**Η πρόεδρος**
**Νίκος Παπαεμμανουήλ**
**Ανδριάνα Μπαφίτη Νομαρχιακή Σύμβουλος»**

• Παράδειγμα προς μίμηση η ΤΕΔΚ η οποία από την πρώτη επαφή με τους διοργανωτές εξασφάλισε ένα κονδύλι της τάξεως των 3000 Ευρώ για την τελική φάση των κορασίδων.

## Αύξηση ομάδων σε Α2 και Β' εθνική

Σε μια σημαντική απόφαση προχώρησε η εκτελεστική επιτροπή της ΕΟΚ. Από την περίοδο 2005-06 οι ομάδες που θα συμμετέχουν στα πρωταθλήματα της Α2 και της Β' εθνικής θα είναι 16 από 14. Η απόφαση αυτή της Ομοσπονδίας ελήφθη με γνώμονα "την πρόθεση αναβάθμισης των εν λόγω πρωταθλημάτων, την αύξηση της διάρκειας στην αγωνιστική περίοδο και την ανταγωνιστικότητα των ομάδων".

## Εκδήλωση για τους χορηγούς

Για σήμερα το βράδυ (21.00') ο Κολοσσός έχει προγραμματίσει δεξίωση στο ξενοδοχείο «Αθήναιον». Η εκδήλωση είναι περισσότερο τιμητική για τους χορηγούς της ομάδας.

## Ανακοίνωσε την νέα εγκύκλιο

Ανακοινώθηκαν χθες επίσημα τα άρθρα της εγκυκλίου μεταγραφών για την περίοδο 2004-2005 από την ΕΟΚ. Τα κυριότερα σημεία:

**1.** Οι μετεγγραφές αθλουμένων με ελεύθερη μετεγγραφή, με προσωρινή διάρκεια, καθώς και οι μετεγγραφές των άλλων περιπτώσεων που προβλέπει ο άνω κανονισμός , θα γίνουν το χρονικό διάστημα : **07-21/07/2004.**

**2.** Κάθε σωματείο μπορεί να εγγράψει στη δύναμή του δύο (2) ομογενείς αθλητές (-τριες), εξαιρουμένης της περιπτώσεως που ομογενής αθλητής (-τρια) του έχει εξομοιωθεί με ημεδαπό κατ' εφαρμογή της διατάξεως του άρθρου 2, παρ. 3 της άνω Υπ. Απόφασης.

**3.** Αθλητής ή αθλήτρια των οποίων απορρίφθηκε αίτηση μεταγραφής από οποιαδήποτε αιτία, δεν έχει δικαίωμα να ζητήσει εκ νέου μεταγραφή για τον ίδιο ή άλλο λόγο, στην ίδια μεταγραφική περίοδο, είτε πρόκειται για μετεγγραφή σε σωματεία ερασιτεχνικών κατηγοριών είτε σε σωματεία επαγγελματικών κατηγοριών (Α1 & Α2).

**ΘΕΜΑ 2ο : ΥΠΟΒΟΛΗ ΠΙΝΑΚΩΝ ΑΘΛΟΥΜΕΝΩΝ**

Κατά το χρονικό διάστημα 22-31/07/2004 πρέπει να υποβληθούν από τα σωματεία, αποκλειστικά και μόνο με συστημένη ταχυδρομική επιστολή εξπρές των ΕΛ.Τ.Α., οι πίνακες των εν ενεργεία αθλητών (-τριών), για την περίοδο **2004-2005**, τους οποίους αποστέλλουμε συμπληρωμένους με τα ονόματα των αθλητών και αθλητριών των σωματείων στις κατά τόπους αρμόδιες Ενώσεις και Τοπικές Επιτροπές. Από τους πίνακες αυτούς κάθε σωματείο μπορεί να διαγράψει όσους αθλητές ή αθλήτριες δεν επιθυμεί να διατηρήσει στη δύναμή του,. Στους πίνακες αυτούς πρέπει να περιληφθούν:

**α.** Αθλητές ή αθλήτριες που είχαν δοθεί κατά την περίοδο 2003-2004 σε άλλα σωματεία με μεταγραφή προσωρινής διάρκειας για ένα (1) χρόνο, μετά το τέλος του οποίου χρόνου επιστρέφουν αυτοδικαίως στα σωματεία από τα οποία είχαν δοθεί.

**β.** Αθλητές ή αθλήτριες για τους οποίους έχουν υποβληθεί αιτήσεις μετεγγραφής (ελευθέρα, προσωρινή κλπ.) για την περίοδο 2004-2005. Εξυπακούεται ότι στους πίνακες πρέπει να περιληφθούν και οι αθλητές ή αθλήτριες που τα δελτία τους κρατούνται από την Ε.Ο.Κ. , τις Ενώσεις ή και τις Τοπικές Επιτροπές, διότι εκτίουν ποινή. Κάθε σωματείο μπορεί να έχει στη δύναμή του 25, κατ΄ ανώτατο όριο αθλητές γεννηθέντες μέχρι και το 1986 και απεριόριστο αριθμό αθλητών γεννηθέντων από το 1987 και νεωτέρων.

**γ.** Οι διαγραφές των αποδεσμευθέντων αθλητών από τις καταστάσεις, θα πρέπει να γίνουν με την προσθήκη ενός (x) στο τετράγωνο που υπάρχει δίπλα από τον αριθμό μητρώου του αθλητή. Σε καμία περίπτωση δεν πρέπει να διαγραφεί ο αριθμός μητρώου του αθλητή (-τριας) όπως επίσης και ο ειδικός κωδικός αναγνώρισης ( bar code ) που υπάρχει τυπωμένος στην κατάσταση αθλουμένων μελών του σωματείου .Σε αντίθετη περίπτωση δεν θα είναι δυνατή η διαγραφή του παίκτη με συνέπεια να παραμείνει στη δύναμη του σωματείου. Επίσης, μπορεί να έχει στη δύναμή του 20, κατ΄ ανώτατο όριο αριθμό αθλητριών γεννηθείσες μέχρι και το 1986 και απεριόριστο αριθμό αθλητριών που γεννήθηκαν από το 1987 και νεώτερες.

Η μη κάλυψη του προβλεπόμενου ανωτέρου αριθμού των 25 αθλητών ή 20 αθλητριών, παρέχει στα σωματεία το δικαίωμα συμπλήρωσής τους με αθλητές ή αθλήτριες, που θα αποκτήσουν με αποδέσμευση, επαναγραφή ή και εγγραφή για πρώτη φορά. Αντίθετα, η συμπλήρωση του προβλεπόμενου ανωτέρου αριθμού των 25 αθλητών και 20 αθλητριών, δεν επιτρέπει τη μεταβολή των πινάκων που θα υποβληθούν (διαγραφές, προσθήκες κλπ.). Για το λόγο αυτό συνιστάται στα σωματεία να μη συμπληρώσουν, στους πίνακες που θα υποβάλουν, τον προβλεπόμενο αριθμό των 25 αθλητών και 20 αθλητριών, για να έχουν στη συνέχεια περιθώρια για συμπλήρωση με μετεγγραφές από αποδεσμεύσεις, επανεγγραφές και εγγραφές νέων αθλητών ή αθλητριών, ανάλογα.

**δ.** Ερασιτέχνες αθλητές που μεταγράφηκαν χωρίς τη συγκατάθεση του σωματείου των σε σωματεία επαγγελματικών κατηγοριών (Α1 & Α2) και απέκτησαν την ιδιότητα του επαγγελματία αθλητή, δεν έχουν το δικαίωμα να μεταγραφούν σε άλλο επαγγελματικό σωματείο, χωρίς τη συγκατάθεση του αρχικού ερασιτεχνικού σωματείου των.

**ΘΕΜΑ 3ο : ΜΕΤΕΓΓΡΑΦΕΣ ΚΑΙ ΕΠΑΝΑΓΡΑΦΕΣ**

**ΑΠΟΔΕΣΜΕΥΘΕΝΤΩΝ ΑΘΛΗΤΩΝ**

Οι αθλητές ή αθλήτριες που για οποιοδήποτε λόγο δεν θα περιλαμβάνονται στους πίνακες των εν ενεργεία αθλητών που θα υποβάλουν τα σωματεία, θεωρείται ότι αποδεσμεύθηκαν από το σωματείο τους και μπορούν κατά το χρονικό διάστημα **01-10/08/2004** και μόνο να μετεγγραφούν ελεύθερα σε σωματείο της προτίμησής τους. Οι αιτήσεις μετεγγραφής αποδεσμευθέντων αθλητών (-τριών) θα υποβάλλονται στην Ε.Ο.Κ. κατά το παραπάνω χρονικό διάστημα των μεταγραφών εξ αποδεσμεύσεως. Αθλητές (-τριες) που αποδεσμεύθηκαν από τα σωματεία τους, κατά τα ανωτέρω, αλλά δεν μετεγγράφηκαν σε άλλα σωματεία, μπορούν να επανεγγραφούν στο σωματείο τους κατά το χρονικό διάστημα από 01/09/2004 μέχρι και 31/05/2005, υποβάλλοντας αίτηση εγγραφής νέου αθλητή (-τριας).





VISA
TRAVEL CLUB
RHODES LEADING TRAVEL AGENCY

ΤΣΑΡΤΕΡ !!!
ΑΠΕΥΘΕΙΑΣ ΠΤΗΣΕΙΣ ΑΠΟ ΡΟΔΟ ΓΙΑ & ΑΠΟ ΑΓΓΛΙΑ!!!
( ΠΤΗΣΕΙΣ ΚΑΘΕ ΤΕΤΑΡΤΗ –ΠΕΜΠΤΗ & ΣΑΒΒΑΤΟ –ΚΥΡΙΑΚΗ )
από 85,00 € !!!

ΡΟΔΟ - ΓΕΡΜΑΝΙΑ από 90,00 €
ΡΟΔΟ - ΣΚΑΝΔΙΝΑΒΙΑ από 100,00 €
ΡΟΔΟ – ΒΕΛΓΙΟ από 90,00 €
ΡΟΔΟ - ΑΥΣΤΡΙΑ από 120,00 €
ΡΟΔΟ - ΠΟΛΩΝΙΑ από 120,00 €
ΡΟΔΟ - ΟΛΛΑΝΔΙΑ από 120,00 €
ΡΟΔΟ - ΓΑΛΛΙΑ από 150,00 €
ΡΟΔΟ – ΕΛΒΕΤΙΑ από 145,00 €
ΡΟΔΟ – ΤΣΕΧΙΑ

ΚΡΑΤΗΣΤΕ ΤΙΣ ΘΕΣΕΙΣ ΣΑΣ ΤΩΡΑ !!!
ΓΙΑ ΠΕΡΙΣΣΟΤΕΡΕΣ ΠΛΗΡΟΦΟΡΙΕΣ ΕΠΙΣΚΕΦΘΕΙΤΕ ΜΑΣ
ΑΜ 2ΠΥ.
(Πλ. Ακαδημίας) Γρ. Λαμπράκη 54,
Τηλ: 22410 33282, 22410 25737, 22410 30304
www.visatravelclub.gr





**PELLOS TRAVEL**

ΠΟΙΟΤΗΤΑ -ΟΡΓΑΝΩΣΗ-ΕΓΓΥΗΣΗ

**ΕΚΔΡΟΜΕΣ ΙΟΥΝΙΟΥ**

10/6-12/6

**AYDIN-KUSADASI-SMIRNI-EFESSOS**

**ΤΡΙΗΜΕΡΗ ΕΚΔΡΟΜΗ**

**ΜΟΝΟ ΜΕ 179 ΕΥΡΩ ΤΟ ΑΤΟΜΟ –ΜΕ ΠΡΩΙΝΟ ΚΑΙ ΦΑΓΗΤΟ**

Στην τιμή περιλαμβάνονται:1. Εισιτήρια Ρόδος-Μαρμαρις– Ρόδος με καταμαράν 2. Ξενοδοχεία 4*** * και 3 *** με ημιδιατροφή (minibar, A/C, TV, telephone) 3.. Μεταφορές με κλιματιζόμενα πούλμαν 4. Ταξιδιωτική ασφάλεια.5. Ξεναγήσεις στην Ελληνική γλώσσα από διπλωματούχους ξεναγούς. 6. Συνοδός του γραφείου .8. Φόροι εισόδου και εξόδου 9. Φ.Π.Α

Δεν περιλαμβάνονται
1. Εισιτήρια των εισόδων σε αρχαιολογικούς χώρους 2. Προαιρετική διασκέδαση σε κέντρο. 3. Φιλοδωρήματα, τηλέφωνα

**ΚΑΠΠΑΔΟΚΙΑ**

17/6 - 20/6

**ΤΕΤΡΑΗΜΕΡΗ ΕΚΔΡΟΜΗ**

**ΜΑΡΜΑΡΙΣ-ΠΑΜΜΟΥΚΑΛΕ-ΙΚΟΝΙΟ-ΚΑΠΠΑΔΟΚΙΑ-ΜΟΥΓΛΑ-ΜΑΡΜΑΡΙΣ**

Τιμη μονο με 285 ευρω το ατομο

Στην τιμή περιλαμβάνονται:1. Εισιτήρια Ρόδος-Μαρμαρις– Ρόδος με καταμαράν 2. Ξενοδοχεία 4*** * και 3 *** με ημιδιατροφή (minibar, A/C, TV, telephone) 3. Μεταφορές με κλιματιζόμενα πούλμαν 4. Ταξιδιωτική ασφάλεια.5. Συνοδός του γραφείου .8. Φόροι εισόδου και εξόδου 9. Φ.Π.Α

**ΤΕΤΡΑΗΜΕΡΗ ΕΚΔΡΟΜΗ ΣΤΗΝ ΠΑΝΕΜΟΡΦΗ ΖΑΚΥΝΘΟ**

**ΑΝΑΧΩΡΗΣΗ .Στις 24/6/04 στις 20:00 μμ**

**ΕΠΙΣΤΡΟΦΗ ΣΤΗ 27/6/04 ΣΤΙΣ 12:40 μμ**

Τιμη μονο με 195 ευρω το ατομο

ΠΕΡΙΛΑΜΒΑΝΟΝΤΑΙ:
1.Εισιτήρια πλοίου σε Γ' θέση με Blue star: ΡΟΔΟΣ-ΠΕΙΡΑΙΑΣ—ΡΟΔΟΣ-ΚΥΛΛΗΝΗ-ΖΑΚΥΝΘΟΣ-ΚΥΛΛΗΝΗ
1. Ξενοδοχεία με πρωινό. 1 Διανυκτέρευση στην Ζακυνθο και 2 εν πλω.
2. Μεταφορές με πούλμαν. Εκδρομές στην Ζακυνθο-(γυρος Ζακυνθου-πολεως)
3. Ταξιδιωτική ασφάλεια. 5. Συνοδός του γραφείου .6. Φ.Π.Α Δεν περιλαμβάνονται 6. Διαφορά καμπίνας Πειραια -Ρόδος 35 Ευρω το άτομο-αρχαολογικοι

**ΤΡΙΗΜΕΡΗ ΕΚΔΡΟΜΗ**

**ΜΕ BLUE STAR FERRIES**

**ΑΜΟΡΓΟΣ-ΣΑΝΤΟΡΙΝΗ-ΤΗΝΟΣ-ΣΥΡΟΣ**

**ΑΝΑΧΩΡΗΣΗ στις 26/6/04 στις 10:00 το πρωι**

**ΕΠΙΣΤΡΟΦΗ ΣΤΗ 29/6/04 ΣΤΙΣ 07:00 το πρωι**

Τιμη μονο με 195 ευρω το ατομο

ΠΕΡΙΛΑΜΒΑΝΟΝΤΑΙ:
1.Εισιτήρια πλοίου σε Γ' θέση με Blue star: ΡΟΔΟΣ-ΑΜΟΡΓΟΣ, ΣΑΝΤΟΡΙΝΗ, ΠΑΡΟΣ-ΤΗΝΟΣ, ΣΥΡΟΣ-ΡΟΔΟΣ.
2.Ξενοδοχεία με πρωινό. 1 Διανυκτέρευση στην Αμοργό και 1 στην Σαντορίνη και 1 εν πλω
3.Μεταφορές με πούλμαν. Εκδρομές στην Αμοργό, Σαντορίνη.
4.Ταξιδιωτική ασφάλεια. 5.Συνοδός του γραφείου 6.Φ.Π.Α Δεν περιλαμβάνονται
5. Προαιρετική εκδρομή Γύρος Σύρου 6. Διαφορά καμπίνας Σύρος-Ρόδος 35 Ευρώ το άτομο

**ΕΚΔΡΟΜΗ**

**ΚΩΝΣΤΑΝΤΙΝΟΥΠΟΛΗ –ΠΡΙΓΚΗΠΟΝΝΗΣΑ-ΣΜΥΡΝΗ –ΕΦΕΣΣΟΣ-ΠΡΟΥΣΑ**

6ΗΜΕΡΗ (30/6-5/7)

ΡΟΔΟΣ-ΜΑΡΜΑΡΙΣ-ΕΦΕΣΣΟΣ-BANDIRMA-ΚΩΝΣΤΑΝΤΙΝΟΥΠΟΛΗ-ΠΡΙΓΚΗΠΟΝΗΣΣΑ-ΠΡΟΥΣΑ- ΜΑΡΜΑΡΙΣ-ΡΟΔΟΣ
ΑΝΑΧΩΡΗΣΗ 30-6-2004 ΗΜΕΡΑ ΤΕΤΑΡΤΗ ΣΤΙΣ 08:30 ΤΟ ΠΡΩΙ
ΕΠΙΣΤΡΟΦΗ 5-7-2004 ΗΜΕΡΑ ΔΕΥΤΕΡΑ ΣΤΙΣ 18:00 ΜΜ ΣΤΗ ΡΟΔΟ

Τιμη μονο με 295 ευρω το ατομο

ΠΕΡΙΛΑΜΒΑΝΟΝΤΑΙ:
2 ΔΙΑΝΥΚΤΕΡΕΥΣΕΙΣ ΣΜΥΡΝΗ, 3 ΔΙΑΝΥΚΤΕΡΕΥΣΕΙΣ ΚΩΝΣΤΑΝΤΙΝΟΥΠΟΛΗ,
ΕΙΣΙΤΗΡΙΑ ΡΟΔΟΣ -ΜΑΡΜΑΡΙΣ –ΡΟΔΟΣ ΜΕ ΚΑΤΑΜΑΡΑΝ, ΞΕΝΑΓΗΣΕΙΣ, ΕΚΔΡΟΜΕΣ, ΜΕΤΑΦΟΡΕΣ ΜΕ ΚΛΙΜΑΤΙΖΟΜΕΝΑ ΠΟΥΛΜΑΝ, ΞΕΝΟΔΟΧΕΙΑ ΜΕ ΠΡΩΙΝΟ ΚΑΙ ΦΑΓΗΤΟ 3 ΚΑΙ 4*** *ΑΣΤΕΡΩΝ, ΣΥΝΟΔΟΣ ΓΡΑΦΕΙΟΥ ΚΑΙ ΤΑΞΙΔΙΩΤΙΚΗ ΑΣΦΑΛΕΙΑ, ΦΟΡΟΙ ΕΙΣΟΔΟΥ ΚΑΙ ΕΞΟΔΟΥ, ΦΠΑ

ΔΕΝ ΠΕΡΙΛΑΜΒΑΝΟΝΤΑΙ :
ΑΡΧΑΙΟΛΟΓΙΚΟΙ ΧΩΡΟΙ, ΕΙΣΙΤΗΡΙΑ ΠΛΟΙΩΝ BANDIRMA –ΚΩΝΣΤΑΝΤΙΝΟΥΠΟΛΗ –YALOVA, ΕΙΣΙΤΗΡΙΑ ΤΗΣ ΚΡΟΥΑΖΙΕΡΑΣ ΣΤΑ ΠΡΙΓΚΗΠΟΝΗΣΣΑ ΒΟΣΠΟΡΟ. ORIENTAL SHOW

- Εισιτήρια ατμοπλοϊκά. Εισιτήρια με OA, Aegean και Charter για όλες τις πόλεις της Αγγλίας), Germany, Austria, από 60 ΕΥΡΩ για όλο τον κόσμο.
- Ειδικά πακέτα για μεμονωμένους, συλλόγους, νεόνυμφους για Ελλάδα, Ευρώπη και για όλο τον κόσμο.

Για περισσότερες πληροφορίες, κρατήσεις και αναλυτικά προγράμματα στο πρακτορείο γενικού τουρισμού:

**PELLOS TRAVEL**

ΛΕΩΦΟΡΟΣ ΚΑΛΛΙΘΕΑΣ ΦΑΛΗΡΑΚΙ
ΤΗΛ 2241087615, 2241086298, FAX 2241087616
e-mail pellostravel@hellasnet.gr


# Ανακοινώθηκαν τα ονόματα των δικαστικών αντιπροσώπων

*Συνέχεια από τη σελ. 10*

Κακακιός Γεώργιος, Δικηγόρος Ρόδου, Περιφέρεια Λέσβου

Καλογερόπουλος Ελευθέριος, Δικαστικός Λειτουργός, Εκλογικό Διαμέρισμα Ρόδου (1ο)

Καλογήρου Μαρούλα, Δικαστικός Υπάλληλος, Εκλογικό Διαμέρισμα Καλυθιών

Καλογήρου Χριστόφορος, Δικηγόρος Ρόδου, Περιφέρεια Λέσβου

Καμπούρη Τσαμπίκα, Δικαστικός Υπάλληλος, Εκλογικό Διαμέρισμα Αφάντου

Καντιδενός Μιχαήλ, Δικηγόρος Ρόδου, Περιφέρεια Β' Αθηνών

Καντιδενός Μιχαήλ, Δικηγόρος Ρόδου, Περιφέρεια Ηρακλείου

Καπελάρης Τριαντάφυλλος, Δικαστικός Λειτουργός, Εκλογικό Διαμέρισμα Ρόδου (2ο)

Καραγεώργης Δημήτριος, Δικηγόρος Ρόδου, Περιφέρεια Α' Πειραιώς

Καραγιάννη Φωτεινή, Δικαστικός Υπάλληλος, Εκλογικό Διαμέρισμα Σορωνής

Καραμπίνη Ελισάβετ, Δικαστικός Λειτουργός, Εκλογικό Διαμέρισμα Ρόδου (2ο)

Καρανικόλα Φωτεινή, Δικαστικός Λειτουργός, Εκλογικό Διαμέρισμα Ρόδου (2ο)

Καρκατζούνη Παρασκευή, Δικαστικός Λειτουργός, Εκλογικό Διαμέρισμα Ρόδου (2ο)

Κασιώτη Αικατερίνη, Δικαστικός Υπάλληλος, Περιφέρεια Δωδεκανήσου

Κασσιώτη Μαρία, Δικαστικός Υπάλληλος, Εκλογικό Διαμέρισμα Ιαλυσού

Καταβενάκης Βασίλειος, Δικηγόρος Ρόδου, Περιφέρεια Ηρακλείου

Καταβενάκης Μιχαήλ, Δικηγόρος Ρόδου, Περιφέρεια Ηρακλείου

Κατσαβαβάκης Γεώργιος, Δικαστικός Υπάλληλος, Εκλογικό Διαμέρισμα Καλυθιών

Κατσαντώνη Αγγελική, Δικαστικός Υπάλληλος, Εκλογικό Διαμέρισμα Κρεμαστής

Κατσαρομήτσου Δήμητρα, Δικηγόρος Ρόδου, Περιφέρεια Β' Πειραιώς

Κατσίκας Αθανάσιος, Δικαστικός Υπάλληλος, Περιφέρεια Δωδεκανήσου, Εκλογικό Διαμέρισμα Χάλκης

Κατσιμπρή Ειρήνη-Μαρίνα, Δικηγόρος Ρόδου, Περιφέρεια Νομού Αττικής

Κατσουράκης Νικήτας, Δικαστικός Υπάλληλος, Εκλογικό Διαμέρισμα Αφάντου

Κιούλου Χρυσάνθεμις, Δικαστικός Υπαλληλος, Εκλογικό Διαμέρισμα Ρόδου (1ο)

Κιουρτζής Στυλιανός, Δικηγόρος Ρόδου, Περιφέρεια Χαλκιδικής

Κίτσου Βασιλική, Δικαστικός Λειτουργός, Εκλογικό Διαμέρισμα Ρόδου (1ο)

Κλημέντου Ελισάβετ, Δικαστικός Υπάλληλος, Εκλογικό Διαμέρισμα Λίνδου

Κλημέντου Μαριέττα, Δικαστικός Υπάλληλος, Εκλογικό Διαμέρισμα Λίνδου

Κλωνάρη Νεκταρία, Δικηγόρος Ρόδου, Περιφέρεια Β' Αθηνών

Κοιλιά Σταυρούλα, Δικηγόρος Ρόδου, Περιφέρεια Χανίων

Κόκκινος Μιχαήλ, Δικηγόρος Ρόδου, Περιφέρεια Α' Πειραιώς

Κολιλέκα Ιωάννα, Δικαστικός Λειτουργός, Εκλογικό Διαμέρισμα Ρόδου (1ο)

Κολιού Βασιλική, Δικηγόρος Ρόδου, Περιφέρεια Νομού Αττικής

Κουζουκάκης Δημήτριος, Δικηγόρος Ρόδου, Περιφέρεια Β' Πειραιώς

Κουμούτσου Ευδοκία, Δικαστικός Λειτουργός, Εκλογικό Διαμέρισμα Ρόδου (2ο)

Κουμπιάδης Ιωάννης, Δικηγόρος Ρόδου, Περιφέρεια Καρδίτσας

Κουντούρη Τσαμπίκα, Δικαστικός Υπάλληλος, Εκλογικό Διαμέρισμα Ρόδου (2ο)

Κούρκουλος Σεβαστιάνος, Δικηγόρος Ρόδου, Περιφέρεια Α' Αθηνών

Κουταλιανός Σταύρος, Δικηγόρος Ρόδου, Περιφέρεια Αχαΐας

Κρικοπούλου Μαρία, Δικηγόρος Ρόδου, Περιφέρεια Β' Θεσσαλονίκης

Λαουδίκος Γεώργιος, Δικαστικός Υπάλληλος, Εκλογικό Διαμέρισμα Ιαλυσού

Λάτσης-Μπόνης Αγγελος, Ασκ. Δικηγόρος Ρόδου, Περιφέρεια Χανίων

Λεβέντης Ευάγγελος, Δικηγόρος Ρόδου, Περιφέρεια Κυκλάδων

Λουκίδου Διονυσία, Δικηγόρος Ρόδου, Περιφέρεια Λασιθίου

Μακρίδου Μαρία, Ασκ. Δικηγόρος Ρόδου, Περιφέρεια Α' Αθηνών

Μαλιαράκης Χριστόδουλος, Δικηγόρος Ρόδου, Περιφέρεια Β' Αθηνών

Μαλώϊνα Τσαμπίκα, Δικαστικός Υπάλληλος, Εκλογικό Διαμέρισμα Αφάντου

Μαρτίνη Ειρήνη, Δικηγόρος Ρόδου, Περιφέρεια Α' Θεσσαλονίκης

Ματσάκης Νικόλαος, Δικαστικός Υπάλληλος, Περιφέρεια Α' Αθηνών

Ματσίγκου Χαρούλα, Δικηγόρος Ρόδου, Περιφέρεια Κέρκυρας

Μαυρίκου Αναστασία, Δικαστικός Υπάλληλος, Εκλογικό Διαμέρισμα Δαματριάς

Μαυρομάτης Γεώργιος, Δικηγόρος Ρόδου, Περιφέρεια Β' Αθηνών

Μαυρουδάκη Αικατερίνη, Δικαστικός Υπάλληλος, Περιφέρεια Λακωνίας

Μέκρας Στυλιανός, Δικαστικός Λειτουργός, Εκλογικό Διαμέρισμα Ρόδου (2ο)

Μερκουρίου Κωνσταντίνος, Δικηγόρος Ρόδου, Περιφέρεια Α' Θεσσαλονίκης

Μηνατσής Ιωάννης, Δικηγόρος Ρόδου, Περιφέρεια Εύβοιας

Μοσχή Χριστίνα, Δικηγόρος Ρόδου, Περιφέρεια Α' Αθηνών

Μόσχου Φωτεινή, Δικαστικός Υπάλληλος, Εκλογικό Διαμέρισμα Καρπάθου

Μπακαρή Σμαράγδη, Δικαστικός Υπάλληλος, Εκλογικό Διαμέρισμα Καλυθιών

Μπέης Βασίλης, Δικηγόρος Ρόδου, Περιφέρεια Α' Πειραιώς

Μπλάντας Αθανάσιος, Δικαστικός Υπάλληλος, Εκλογικό Διαμέρισμα Γενναδίου

Μπονιάτη Σταματία, Δικαστικός Υπάλληλος, Εκλογικό Διαμέρισμα Σορωνής

Μπουτσίκος Κωνσταντίνος, Εισαγγελικός Λειτουργός, Εκλογικό Διαμέρισμα Ρόδου (2ο)

Νεοφύτου Μαρία-Μύριαμ, Δικηγόρος Ρόδου, Περιφέρεια Β' Πειραιώς

Ντάλιας Αναστάσιος, Δικηγόρος Ρόδου, Περιφέρεια Λέσβου

Οικονόμος Εμμανουήλ, Δικηγόρος Ρόδου, Περιφέρεια Βοιωτίας

Πακίδη Μαρία, Δικαστικός Υπάλληλος, Εκλογικό Διαμέρισμα Κρεμαστής

Παναγέα Χαρίκλεια, Δικαστικός Υπάλληλος, Εκλογικό Διαμέρισμα Γενναδίου

Παναγιωτακόπουλος Σταύρος, Δικηγόρος Ρόδου, Περιφέρεια Αρκαδίας

Πανάγος Πανάγος-Νεκτάριος, Δικηγόρος Ρόδου, Περιφέρεια Α' Αθηνών

Πανιέρας Παναγιώτης, Δικαστικός Υπάλληλος, Εκλογικό Διαμέρισμα Σύμης

Παπαϊωάννου Νικόλαος, Δικηγόρος Ρόδου, Περιφέρεια Β' Θεσσαλονίκης

Παπακώστας Κων/νος Δικαστικός Υπάλληλος, Εκλογικό Διαμέρισμα Αρχαγγέλου

Παπανικόλας Βασίλειος, Δικαστικός Λειτουργός, Εκλογικό Διαμέρισμα Ρόδου (1ο)

Πάππου Αθανασία, Δικηγόρος Ρόδου, Περιφέρεια Β' Θεσσαλονίκης

Περίδη Μαίρη, Δικηγόρος Ρόδου, Περιφέρεια Χανίων

Περίδης Βασίλειος, Δικηγόρος Ρόδου, Περιφέρεια Β' Αθηνών

Περίδης Ελευθέριος, Δικηγόρος Ρόδου, Περιφέρεια Α' Θεσσαλονίκης

Πέρου Μαρία, Δικαστικός Υπάλληλος, Περιφέρεια Δωδεκανήσου

Πέρρος Νικόλαος, Δικηγόρος Ρόδου, Περιφέρεια Λέσβου

Πέτρου Πέτρος, Δικηγόρος Ρόδου, Περιφέρεια Αργολίδας

Πολυχρόνη-Θεοδώρου Σταματία, Δικηγόρος Ρόδου, Περιφέρεια Χ Ευρώπη

Πρεβεδούρος Νικόλαος-Δικαστικός Υπάλληλος, Εκλογικό Διαμέρισμα Κρεμαστής

Ρασιδάκη Δέσποινα, Δικαστικός Λειτουργός, Εκλογικό Διαμέρισμα Ρόδου (1ο)

Ρούσσος Αντώνιος, Δικηγόρος Ρόδου, Περιφέρεια Χαλκιδικής

Σαββάκη Στεργία-Μαρία, Δικηγόρος Ρόδου, Περιφέρεια Ροδόπης

Σαββιδάκη Αικατερίνη, Δικαστικός Υπάλληλος, Περιφέρεια Λακωνίας

Σαλαμούρας Παύλος, Δικαστικός Λειτουργός, Εκλογικό Διαμέρισμα Ρόδου (1ο)

Σαμαράς Νικόλαος, Δικηγόρος Ρόδου, Περιφέρεια Λέσβου

Σελλά Καλλιρόη-Ευαγγελία, Δικηγόρος Ρόδου, Περιφέρεια Β' Αθηνών

Σελλάς Γεώργιος, Δικηγόρος Ρόδου, Περιφέρεια Β' Πειραιώς

Σκλάβος Ιωάννης, Δικηγόρος Ρόδου, Περιφέρεια Αρκαδίας

Σκούρτος Νικόλαος, Δικηγόρος Ρόδου, Περιφέρεια Α' Θεσσαλονίκης

Σπυρίδου Φλώρα, Δικαστικός Υπάλληλος, Εκλογικό Διαμέρισμα Κρεμαστής

Σταυρής Σταύρος, Δικηγόρος Ρόδου, Περιφέρεια Β' Πειραιώς

Στεφανίδη Ευαγγελία, Δικηγόρος Ρόδου, Περιφέρεια Β' Αθηνών

Συσκάκης Ελευθέριος, Δικαστικός Λειτουργός, Εκλογικό Διαμέρισμα Ρόδου (2ο)

Σωφρονάς Γεώργιος, Δικηγόρος Ρόδου, Περιφέρεια Β' Αθηνών

Ταρασλία Ευαγγελία, Δικηγόρος Ρόδου, Περιφέρεια Καρδίτσας

Τεχνίτης Μιχαήλ, Δικηγόρος Ρόδου, Περιφέρεια Χανίων

Τζεδάκης Γεώργιος, Δικηγόρος Ρόδου, Περιφέρεια Χανίων

Τζελέπης Γεώργιος, Δικαστικός Λειτουργός, Εκλογικό Διαμέρισμα Ρόδου (2ο)

Τριανταφυλλίδου Ειρήνη, Δικηγόρος Ρόδου, Περιφέρεια Α' Θεσσαλονίκης

Τσαμπής Σάββας, Δικηγόρος Ρόδου, Περιφέρεια Ηρακλείου

Τσέλιου Παρασκευή, Δικαστικός Υπάλληλος, Εκλογικό Διαμέρισμα Κρεμαστής

Τσέρκη Ειρήνη, Δικαστικός Υπάλληλος, Περιφέρεια Λακωνίας

Τσίννα Τσαμπίκα, Δικηγόρος Ρόδου, Περιφέρεια Β' Αθηνών

Τσιρώνης Νικόλαος, Δικαστικός Λειτουργός, Εκλογικό Διαμέρισμα Ρόδου (1ο)

Φιλίππου Ειρήνη, Δικηγόρος Ρόδου, Περιφέρεια Αργολίδας

Φουρτούνη Μαριέττα, Δικηγόρος Ρόδου, Περιφέρεια Χανίων

Φουτούλης Παναγιώτης, Δικηγόρος Ρόδου, Περιφέρεια Β' Αθηνών

Χαμοθέου Ιωάννα, Δικαστικός Υπάλληλος, Περιφέρεια Δωδεκανήσου

Χατζηδιάκος Φώτης, Δικηγόρος Ρόδου, Περιφέρεια Α' Πειραιώς

Χριστοδούλου Ευάγγελος, Δικηγόρος Ρόδου, Περιφέρεια Εύβοιας

Ψειρή Παρασκευή, Δικηγόρος Ρόδου, Περιφέρεια Α' Πειραιώς



ΟΛΑ Τ' ΑΣΤΕΡΙΑ
στην οθόνη σας
ΑΠΟ ΤΟ
AUDIO
CLUB

ΕΠΑΓΓΕΛΜΑΤΙΚΟΣ ΗΧΟΣ - ΕΙΚΟΝΑ
Projector (βιντεοπροβολέας),
και TV σε μεγάλες διαστάσεις!!!

MULTIMEDIA
DVD
CD RECEIVERS
MD RECEIVERS
SLAVE UNITS
CD CHANGERS
DVD NAVIGATION

ΓΙΑ ΤΟ ΑΥΤΟΚΙΝΗΤΟ
ΤΗΝ ΕΠΙΧΕΙΡΗΣΗ
ΤΟ ΓΡΑΦΕΙΟ
ΤΟ ΣΠΙΤΙ

ΣΕ ΜΟΝΑΔΙΚΕΣ ΤΙΜΕΣ!!!




ΧΡΗΜΑΤΟΔΟΤΗΣΗ
ΕΩΣ ΚΑΙ 36 ΜΗΝΕΣ

AUDIO CLUB
...στα σίγουρα!

ΜΙΧΑΗΛ ΠΕΤΡΙΔΗ & ΠΕΙΡΑΙΩΣ ΓΩΝΙΑ ΤΗΛ. (22410) 21533

ΕΒΔΟΜΑΔΑ LG
ΑΠΟ ΤΟ ΚΑΤΑΣΤΗΜΑ ΒΟΛΑΣ ΣΤΗΝ ΚΡΕΜΑΣΤΗ

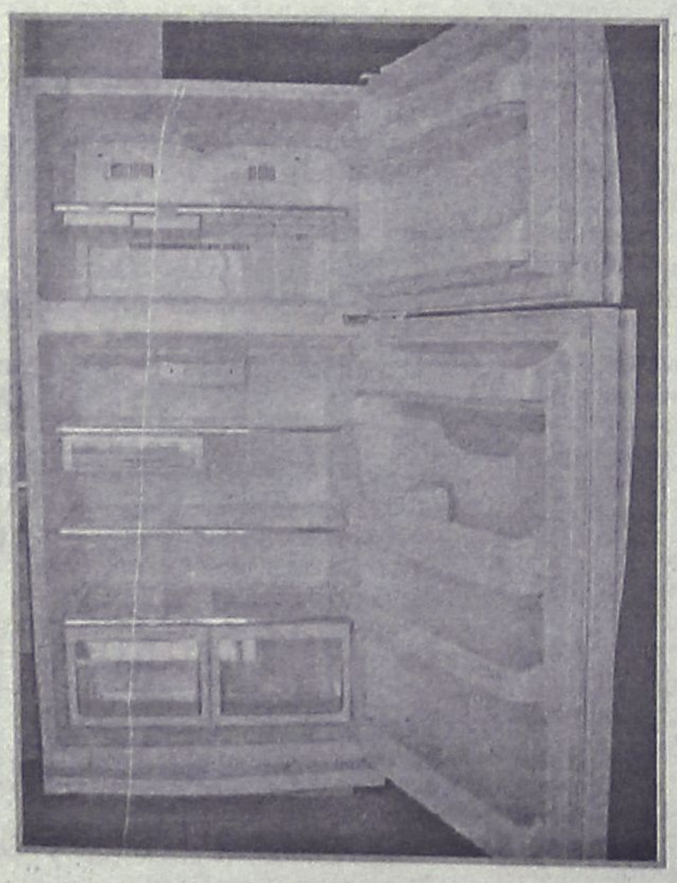

ΨΥΓΕΙΟ L.G.
(1,79Χ0,83Χ0,72)
20 Κ.Π.
ΣΥΝΟΛΙΚΗ ΧΩΡ/ΤΑ
(376+146) 522 Λ.

ΜΟΝΟ
549 €




ΗΛΕΚΤΡ. ΣΚΟΥΠΕΣ

ΑΠΟ
39 €

Μ. ΒΟΛΑΣ & ΥΙΟΙ Ο.Ε.
Λ. ΕΛΕΥΘΕΡΙΑΣ 43-45 ΚΡΕΜΑΣΤΗ ΡΟΔΟΣ - ΤΗΛ. (22410) 91275
FAX (22410) 94370 --- www.volas.net --- e-mail volas@hol.gr


Αντίθετος ο Σύλλογος Περιβάλλοντος

# Οχι στην περιτείχιση του άλσους της Καλλιθέας!

## Τί αναφέρεται σε σχετική ανακοίνωση

**Την αντίθεσή του για την περιτείχιση του άλσους της Καλλιθέας, εκφράζει με ανακοίνωσή του ο Σύλλογος Προστασίας Περιβάλλοντος νήσου Ρόδου, που αναρωτιέται μάλιστα αν οι επεμβάσεις αυτές γίνονται με μελέτη που έχει εγκριθεί από τις αρμόδιες υπηρεσίες.**

Για το θέμα αυτό, σε ανακοίνωση που εκδόθηκε αναφέρονται τα εξής:

«Μετά από καταγγελίες και ερωτήματα μελών και φίλων του Συλλόγου επισκεφθήκαμε το άλσος που περιβάλλει τα Λουτρά Καλλιθέας και διαπιστώσαμε ότι στο ανατολικό τμήμα του και κατά μήκος του δρόμου κτίζεται πέτρινος τοίχος με ύψος που ποικίλλει από 1,00-2,00 μ. Στη νότια άκρη του άλσους ανοίγεται είσοδος απ' όπου δρόμος με πλάτος γύρω στα 6,00 m προχωρεί μέσα από τα δένδρα και διακλαδίζεται προς τα εστιατόρια που λειτουργούν τα τελευταία χρόνια στην παραλία. Πέτρινοι τοίχοι κτίζονται και στις δύο πλευρές αυτού του δρόμου.

Μέσα στο άλσος, ανάμεσα στα πεύκα, έχουν διανοιχθεί χαντάκια μεγάλου πλάτους (2,00-3,00 μ.) από τα σημεία που υπάρχουν αγωγοί ομβρίων κάτω από την εθνική οδό και προχωρούν με κατεύθυνση την θάλασσα, πιθανόν για αποστράγγιση των νερών της βροχής.

Πολλά είναι τα ερωτήματα που αφορούν το έργο αυτό, που ασφαλώς θα έχει σημαντικό κόστος:

1. Ποιός ο λόγος να κατασκευαστεί ένας τέτοιος μαντρότοιχος; Μερικά μονοπάτια και ένας διαμπερής δρόμος (πλάτους μέχρι 3,00 μ.) για οχήματα ανάγκης ήσαν αρκετά.

2. Ο τοίχος κρύβει σε σημαντικό μήκος τη θέα από το δρόμο προς το άλσος. Το ύψος σύμφωνα με τις ισχύουσες διατάξεις δεν θα έπρεπε να υπερβαίνει το 1 μ.

3. Τα χαντάκια τεμαχίζουν το χώρο, που πρέπει να μείνει ενιαίος για τους επισκέπτες και είναι πιθανόν να οδηγήσουν σε διάβρωση των εδαφών. Υπάρχει εγκεκριμένη μελέτη για τις τάφρους αυτές;

4. Οι δρόμοι που διανοίχτηκαν πριν από μερικά χρόνια φαίνεται ότι προβλέπεται να διαπλατυνθούν αν κρίνουμε από τα τεχνικά έργα (μικρές γέφυρες) που κατασκευάζονται. Μήπως θα ασφαλτοστρωθούν; Για ποιό λόγο;

5. Μήπως οι τεράστιοι δρόμοι εξυπηρετούν τις ταβέρνες και την τροφοδοσία τους;

Ο Σύλλογός μας πριν από 10-12 χρόνια έκανε αγώνα για να αποτραπεί η εγκατάσταση των καντινών που ξεκίνησαν ως τροχήλατα οχήματα. Φαίνεται όμως ότι είχαν την προστασία των τοπικών αρχόντων και έτσι σήμερα έχουν μετατραπεί σε μόνιμες ταβέρνες. Αλλά και αυτές κατασκευάστηκαν άραγε με οικοδομική άδεια;

5. Οι Ιταλοί άφησαν, εκτός από το άλσος, καλοφτιαγμένες στέρνες και δίκτυο καναλιών. Αυτά δεν φαίνεται να λαμβάνονται υπόψη, ούτε η μορφή των νέων κατασκευών έχει καμμία σχέση μαζί τους.

Δεν πιστεύουμε ότι όλες αυτές οι επεμβάσεις γίνονται αυθαίρετα. Απευθυνόμαστε όμως προς το Πολεοδομικό Γραφείο, τις αρμόδιες υπηρεσίες του Υπουργείου Πολιτισμού, τη Δ/νση Δασών και το Δήμο Καλλιθέας και ζητάμε να απαντήσουν στα πιο πάνω ερωτήματα που δεν είναι μόνο δικά μας. Γίνονται όλα αυτά με μελέτη που έχει εγκριθεί και τι άλλο προβλέπεται να γίνει;

Ο Σύλλογος Προστασίας Περιβάλλοντος πιστεύει ότι εκείνο που χρειάζεται το άλσος της Καλλιθέας είναι η τακτική καθαριότητα, η περιποίηση των δένδρων και της υπόλοιπης βλάστησης και η συντήρηση και επαναλειτουργία των ιταλικών κατασκευών. Αν κάτι είναι απαραίτητο να προστεθεί αυτό είναι ένα πεζοδρόμιο ή μονοπάτι δίπλα και κατά μήκος της εθνικής οδού.

Ενα τέτοιο πεζοδρόμιο είναι απαραίτητο σε όλο το μήκος της οδού Ρόδου Καλλιθέας και από τις δύο πλευρές του δρόμου δεδομένου ότι κινούνται πεζή εκατοντάδες τουρίστες. Τέλος η Πολιτεία πρέπει να λάβει τα αναγκαία νομοθετικά μέτρα για την διατήρηση της μορφής του τοπίου όπως είναι σήμερα. Να εμποδιστεί η «αναπτυξιακή» λογική που θα γεμίσει το άλσος με βράχους και κτίσματα.

**Το Δ.Σ. του συλλόγου».**

# Παράρτημα της ΕΘΥΤΑ

## Ιδρύεται στη Ρόδο • Συνέντευξη Τύπου σήμερα

Παράρτημα της Ελληνικής Εταιρείας Υποστήριξης Θυμάτων Τροχαίων Ατυχημάτων (Ε.Υ.Θ.Υ.ΤΑ.) πρόκειται να ιδρυθεί και στη Ρόδο.

Η πρωτοβουλία ανήκει στην κ. Ελένη Καρύδη, που σε σχετική επιστολή της αναφέρει τα εξής:

"Κυρίες, κύριοι

Υπάρχουν ανάμεσά μας σήμερα συμπολίτες που έχασαν ένα αγαπημένο πρόσωπο, συχνά νέο σε ηλικία, με μια βάρβαρη διακοπή της δημιουργικής του πορείας και ένα απογοητευτικό γκρέμισμα των δικών τους προσδοκιών για τον άνθρωπό τους. Υπάρχουν άλλοι, "τυχερότεροι" αυτοί που είδαν το δικό τους να σημαδεύεται για μια ολόκληρη ζωή και τη δική τους ζωή να κινείται από εκεί κι έπειτα στο ρυθμό του τραυματισμένου συγγενούς τους.

Κι ακόμα οι τυχερότεροι απ' όλους είναι όσοι είχαν "απλώς" την εμπειρία ενός τραυματισμού και της όποιας περιπέτειας τον συνοδεύει.

Θύματα δεν είναι μόνο οι χιλιάδες όσων μέχρι τώρα έχασαν τη ζωή τους. Αυτή η θλιβερή κατάσταση έχει ένα πολλαπλασιαστικό χαρακτήρα και απλώνεται με συγκεντρωτικούς κύκλους σαν μια πετριά στο νερό. Κι αφήνει συνέπειες κοινωνικές, οικονομικές, ψυχολογικές μα πάνω από όλα ανθρώπινο πόνο και δυστυχία.

Βιώνοντας τον άδικο χαμό του γιου μου, κάνοντας ότι πιο ουσιαστικό για να κρατήσω ζωντανή τη μνήμη του σας ενημερώνω ότι:

Ιδρύεται στη Ρόδο παράρτημα της Ελληνικής Εταιρείας Υποστήριξης Θυμάτων Τροχαίων Ατυχημάτων (Ε.Υ.Θ.Υ.Τ.Α.)

Σκοποί της εταιρίας είναι:

• Η υποστήριξη των θυμάτων από ομάδα συμβούλων (ιατρών, νομικών, ψυχολόγων, μηχανολόγων, αστυνομικών, εκπαιδευτικών).

• Η ανάπτυξη αλληλεγγύης μεταξύ των θυμάτων (ηθική υποστήριξη)

• Η ανάληψη κοινής προσπάθειας για την προστασία των ευάλωτων ηλικιών.

• Η οργανωμένη παρέμβασή μας και κοινωνική μας πίεση προς τους φορείς της πολιτείας για την βελτίωση της οδικής ασφάλειας και τον περιορισμό των Τροχαίων Ατυχημάτων.

• Η ενημέρωση του κοινού σε θέματα πρόληψης των Τροχαίων Ατυχημάτων και η προσπάθεια βελτίωσης της οδικής συμπεριφοράς.

Η παρουσία μας θα είναι πολύτιμη για την λειτουργία μας, που στόχο έχει να βελτιώσουμε μαζί τον οδικό πολιτισμό.

Σας προσκαλώ στη συνέντευξη Τύπου στο Ακταίον ώρα 13.00 ημέρα Τετάρτη στις 2 Ιουνίου 2004.

Ολοι μαζί μπορούμε, γιατί κανένα μεγάλο πρόβλημα δεν μπορεί να βρει τη λύση του χωρίς επίμονους και συνεχείς αγώνες με τη συμμετοχή των πολιτών.

## Τ.Ξ.Ν.ΕΜΠ. ΕΠΙΧΕΙΡΗΣΕΙΣ ΗΛΥΣΙΩΝ Α.Ε.

ΙΣΟΛΟΓΙΣΜΟΣ ΤΗΣ 31ης ΔΕΚΕΜΒΡΙΟΥ 2003 (1 ΙΑΝΟΥΑΡΙΟΥ 2003 - 31 ΔΕΚΕΜΒΡΙΟΥ 2003) - ΑΡ. Μ.Α.Ε. 15481/80/Β/87/63

| ΕΝΕΡΓΗΤΙΚΟ | Ποσά κλειόμενης χρήσεως 2003 | | | Ποσά προηγούμενης χρήσεως 2002 | | |
|---|---|---|---|---|---|---|
| **Β. ΕΞΟΔΑ ΕΓΚΑΤΑΣΤΑΣΕΩΣ** | **Αξία κτήσεως** | **Αποσβέσεις** | **Αναπόσβ. αξία** | **Αξία κτήσεως** | **Αποσβέσεις** | **Αναπόσβ. αξία** |
| 1. Εξοδα ιδρύσεως και πρώτης εγκ/σης | 4.322,52 | 4.322,52 | 0,00 | 4.322,52 | 4.322,52 | 0,00 |
| **Γ. ΠΑΓΙΟ ΕΝΕΡΓΗΤΙΚΟ** | | | | | | |
| II. Ενσώματες ακινητοποιήσεις | | | | | | |
| 1. Γήπεδα - Οικόπεδα | 310.313,92 | | 310.313,92 | 310.313,92 | | 310.313,92 |
| 3. Κτίρια και τεχνικά έργα | 1.181.204,90 | 643.112,41 | 538.092,49 | 1.149.581,11 | 593.261,87 | 556.319,24 |
| 4. Μηχανήματα-Τεχνικές εγκ/σεις και λοιποός μηχανολογικός εξοπλισμός | 156.618,14 | 155.862,95 | 755,19 | 156.618,14 | 154.661,89 | 1.956,25 |
| 5. Μεταφορικά μέσα | 0,00 | 0,00 | 0,00 | 0,00 | 0,00 | 0,00 |
| 6. Επιπλα και λοιπός εξοπλισμός | 508.726,00 | 402.709,36 | 106.016,64 | 500.906,77 | 358.789,94 | 142.116,83 |
| Σύνολο | 2.156.862,96 | 1.201.684,72 | 955.178,24 | 2.117.419,94 | 1.106.713,70 | 1.010.706,24 |
| Σύνολο παγίου ενεργητικού (ΓΙΙΙ) | | | 955.178,24 | | | 1.010.706,24 |
| **Δ. ΚΥΚΛΟΦΟΡΟΥΝ ΕΝΕΡΓΗΤΙΚΟ** | | | | | | |
| I. Αποθέματα | | | | | | |
| 1. Εμπορεύματα | | | 878,05 | | | 1.149,49 |
| 4. Πρώτες & βοηθ. ύλες | | | 495,65 | | | 860,61 |
| II. Απαιτήσεις | | | | | | |
| 1. Πελάτες | | | 100.254,44 | | | 51.049,32 |
| 11. Χρεώστες διάφοροι | | | 293,47 | | | 21.692,88 |
| IV. Διαθέσιμα | | | | | | |
| 1. Ταμείο | | | 10.538,28 | | | 30.075,24 |
| 3. Καταθέσεις όψεως | | | 4.579,31 | | | 3.314,12 |
| Σύνολο κυκλοφορούντος ενεργητικού (ΔΙ+ΔΙΙ+ΔΙV) | | | 117.039,20 | | | 108.141,66 |
| ΓΕΝΙΚΟ ΣΥΝΟΛΟ ΕΝΕΡΓΗΤΙΚΟΥ (Β+Γ+Δ) | | | 1.072.217,44 | | | 1.118.847,90 |

| ΠΑΘΗΤΙΚΟ | Ποσά κλειόμενης χρήσεως 2003 | Ποσά προηγουμ. χρήσεως 2002 |
|---|---|---|
| **Α. ΙΔΙΑ ΚΕΦΑΛΑΙΑ** | | |
| I. Κεφάλαιο Μετοχικό | | |
| 1. Καταβλημένο | 652.052,16 | 652.052,16 |
| III. Διαφορές αναπροσαρμογής | | |
| 2. Διαφορές από αν/γής λ περ. στοιχ. | 123,04 | 123,04 |
| 4. Ειδικό αποθεματικό | 156,20 | 156,20 |
| 5. Αφορολόγητα αποθεματικά ειδικών διατάξεων νόμου | 128.091,75 | 128.091,75 |
| V. Αποτελέσματα εις νέο | | |
| Υπόλοιπο (ζημιών) κερδών χρήσεως εις νέο | -56.474,28 | 63.653,87 |
| Υπόλοιπο ζημιών προηγουμένων χρήσεων | -74.661,93 | -138.315,80 |
| Διαφορές φορ/κού ελέγχου προηγ. χρήσ. | -17.608,00 | |
| VI. Ποσά για αύξηση κεφαλαίου | | |
| 1. Καταθέσεις μετόχων | 252.234,41 | 200.034,41 |
| Σύνολο ιδίων κεφαλαίων | 883.913,35 | 905.795,63 |
| **Γ. ΥΠΟΧΡΕΩΣΕΙΣ** | | |
| I. Μακροπρόθεσμες υποχρεώσεις | | |
| 2. Δάνεια τράπεζας | 134.624,92 | 132.921,66 |
| II. Βραχυπρόθεσμες υποχρεώσεις | | |
| 1. Προμηθευτές | 14.066,93 | 29.295,14 |
| 5. Υποχρεώσεις από φόρους - τέλη | 4.594,76 | 1.184,68 |
| 6. Ασφαλιστικοί οργανισμοί | 4.797,31 | 6.214,01 |
| 11. Πιστωτές διάφοροι | 30.220,17 | 43.436,78 |
| Σύνολο υποχρεώσεων (ΓΙ+ΓΙΙ) | 188.304,09 | 213.052,27 |
| ΓΕΝΙΚΟ ΣΥΝΟΛΟ ΠΑΘΗΤΙΚΟΥ (Α+Γ) | 1.072.217,44 | 1.118.847,90 |

**ΚΑΤΑΣΤΑΣΗ ΛΟΓΑΡΙΑΣΜΟΥ ΑΠΟΤΕΛΕΣΜΑΤΩΝ ΧΡΗΣΕΩΣ 31ης ΔΕΚΕΜΒΡΙΟΥ 2003 (1 ΙΑΝΟΥΑΡΙΟΥ 2003 - 31 ΔΕΚΕΜΒΡΙΟΥ 2003)**

| Ι. Αποτελέσματα εκμεταλλεύσεως | Ποσά κλειόμενης χρήσεως 2003 | | Ποσά προηγούμενης χρήσεως 2002 | |
|---|---|---|---|---|
| Κύκλος εργασιών (πωλήσεις) | | 347.133,95 | | 516.834,60 |
| Μείον: Κόστος πωλήσεων | | 325.073,64 | | 380.649,45 |
| Μικτά αποτελέσματα (κέρδη) εκμεταλλεύσεως | | 22.060,31 | | 136.185,15 |
| Σύνολο | | 22.060,31 | | 136.185,15 |
| **Μείον:** Ι. Εξοδα διοικητικής λειτουργίας | 60.411,52 | | 48.003,32 | |
| 2. Εξοδα λειτουργίας διαθέσεως | 6.805,73 | 67.217,25 | 10.820,27 | 58.823,59 |
| Μερικά αποτελέσματα (κέρδη ή ζημιές) εκμετ/σεως | | -45.156,94 | | 77.361,56 |
| **Μείον:** Χρεωστικοί τόκοι και συναφή έξοδα | | 11.317,34 | | 13.707,69 |
| Ολικά αποτελέσματα εκμεταλλεύσεως | | -56.474,28 | | 63.653,87 |
| Οργανικά και έκτακτα αποτελέσματα (κέρδη ή ζημιές) | | -56.474,28 | | 63.653,87 |
| **ΜΕΙΟΝ:** Σύνολο αποσβέσεων παγίων στοιχείων | 94.971,02 | | 72.979,67 | |
| **Μείον:** Οι ενσωματωμένες στο λειτ. κόστος | 94.971,02 | | 72.979,67 | |
| **ΚΑΘΑΡΑ ΑΠΟΤΕΛΕΣΜΑΤΑ ΧΡΗΣΕΩΣ** | | **-56.474,28** | | **63.653,87** |

**ΠΙΝΑΚΑΣ ΔΙΑΘΕΣΕΩΣ ΑΠΟΤΕΛΕΣΜΑΤΩΝ**

| | Ποσά κλειόμ. χρήσεως 2003 | Ποσά προηγ. χρήσεως 2002 |
|---|---|---|
| Καθαρά αποτελέσματα χρήσεως | -56.474,28 | 63.653,87 |
| Υπόλοιπο αποτ/των (ζημιές) προηγ. χρήσεων | -74.661,93 | -138.315,80 |
| Ζημιές εις νέον | -131.136,21 | -74.661,93 |

Ο ΠΡΟΕΔΡΟΣ ΤΟΥ Δ.Σ.
**ΚΩΝ/ΝΟΣ ΚΟΝΤΟΣ**

Ο ΑΝΤΙΠΡΟΕΔΡΟΣ ΤΟΥ Δ.Σ.
**ΑΘΗΝΟΔΩΡΟΣ ΠΑΤΣΙΩΚΑΣ**

Ο ΠΡΟΙΣΤΑΜΕΝΟΣ ΛΟΓΙΣΤΗΡΙΟΥ
**ΑΛΕΞ. ΚΑΤΤΑΒΕΝΑΚΗΣ**
ΑΔΤ: Β-812273
ΑΡ. ΑΔ. 003304 Α' ΤΑΞΗΣ

Η 51

ΕΛΛΗΝΙΚΗ ΔΗΜΟΚΡΑΤΙΑ
ΠΕΡΙΦΕΡΕΙΑΚΟ ΓΡΑΦΕΙΟ ΟΡΓΑΝΙΣΜΟΥ ΕΡΓΑΤΙΚΗΣ ΕΣΤΙΑΣ ΡΟΔΟΥ

## ΠΕΡΙΛΗΨΗ ΠΡΟΚΗΡΥΞΗΣ ΜΕΙΟΔΟΤΙΚΟΥ ΔΙΑΓΩΝΙΣΜΟΥ

Η Εργατική Εστία προκηρύσσει μειοδοτικό διαγωνισμό για τη μίσθωση μεταφορικών μέσων για την πραγματοποίηση θαλασσίων εκδρομών για τα νησιά της Δωδ/σου σύμφωνα με τις διατάξεις του Π.Δ. 715/79.

Ο διαγωνισμός θα γίνει την 15 Ιουνίου 2004 ημέρα Τρίτη και ώρα 12.00. Προσφορές θα γίνονται δεκτές μέχρι τις 13.00, ενώπιον αρμόδιας Επιτροπής στα Γραφεία της Εργατικής Εστίας Ρόδου-Στεφάνου Καζούλη 30, κατά το σύστημα των κλειστών προσφορών. Αντιπροσφορές, δε γίνονται δεκτές.

Στο διαγωνισμό μπορούν να συμμετάσχουν μόνο πλοιοκτήτες επιβατηγών πλοίων ή ναυτιλιακές εταιρίες.

Οι ενδιαφερόμενοι μπορούν να λάβουν περισσότερες πληροφορίες στα γραφεία της Εργατικής Εστίας Ρόδου-Στεφάνου Καζούλη 30 και στο τηλέφωνο 2241022464 τις εργάσιμες ημέρες και ώρες.

Τα έξοδα της δημοσίευσης θα επιβαρύνουν το τελικό μειοδότη.

## ΕΠΙΧΕΙΡΗΣΕΙΣ ΒΟΡΡΑΣ - ΝΟΤΟΣ Α.Ε. ΞΕΝΟΔ/ΚΕΣ & ΤΟΥΡΙΣΤΙΚΕΣ ΕΠΙΧΕΙΡΗΣΕΙΣ

ΙΣΟΛΟΓΙΣΜΟΣ ΤΗΣ 31ης ΔΕΚΕΜΒΡΙΟΥ 2003 - 15η ΕΤΑΙΡΙΚΗ ΧΡΗΣΗ (1 ΙΑΝΟΥΑΡΙΟΥ 2003 - 31 ΔΕΚΕΜΒΡΙΟΥ 2003) - ΑΡ. Μ.Α.Ε. 18789/80/Β/98/4

| ΕΝΕΡΓΗΤΙΚΟ | Ποσά κλειόμενης χρήσεως 2003 | | | Ποσά προηγούμενης χρήσεως 2002 | | |
|---|---|---|---|---|---|---|
| **Β. ΕΞΟΔΑ ΕΓΚΑΤΑΣΤΑΣΕΩΣ** | **Αξία κτήσεως** | **Αποσβέσεις** | **Αναπόσβ. αξία** | **Αξία κτήσεως** | **Αποσβέσεις** | **Αναπόσβ. αξία** |
| 1. Εξοδα ιδρύσεως και οργανώσεως | 4.068,48 | 4.068,48 | 17.101,01 | 4.068,48 | 4.068,48 | 17.101,01 |
| **Γ. ΠΑΓΙΟ ΕΝΕΡΓΗΤΙΚΟ** | | | | | | |
| II. Ενσώματες ακινητοποιήσεις | | | | | | |
| 1. Γήπεδα - Οικόπεδα | 105.422,30 | - | 105.422,30 | 105.422,30 | - | 105.422,30 |
| 3. Κτίρια και τεχνικά έργα | 159.053,11 | 56.347,29 | 102.705,82 | 159.053,11 | 56.347,29 | 102.705,82 |
| 4. Μηχανήματα - τεχνικές εγκαταστάσεις | 33.310,09 | 20.977,01 | 12.333,08 | 33.310,09 | 20.977,01 | 12.333,08 |
| 6. Επιπλα και λοιπός εξοπλισμός | 68.565,44 | 66.964,50 | 1.600,94 | 68.565,44 | 66.964,50 | 1.600,94 |
| 7. Ακινητοποιήσεις υπό εκτέλεση | 106.104,23 | - | 106.104,23 | 106.104,23 | - | 106.104,23 |
| Σύνολο ακινητοποιήσεων (ΓΙ) | 472.455,17 | 144.288,80 | 328.166,37 | 472.455,17 | 144.288,80 | 328.166,37 |
| III. Συμμετοχές & άλλες μακρόχρονες χρηματοοικονομικές απαιτήσεις | | | 880,94 | | | 880,94 |
| 1. Λοιπές μακροπρόθεσμες απαιτήσεις | | | 329.047,31 | | | 329.047,31 |
| Σύνολο παγίου ενεργητικού (ΓΙΙ+ΓΙΙΙ) | | | | | | |
| **Δ. ΚΥΚΛΟΦΟΡΟΥΝ ΕΝΕΡΓΗΤΙΚΟ** | | | | | | |
| I. Αποθέματα | | | 94,72 | | | 94,72 |
| 1. Πρώτες & βοηθητικές ύλες | | | | | | |
| II. Απαιτήσεις | | | 2.769,42 | | | 2.667,53 |
| 11. Χρεώστες διάφοροι | | | | | | |
| IV. Διαθέσιμα | | | 27.045,11 | | | 30.336,78 |
| 1. Ταμείο | | | 18,19 | | | 18,19 |
| 2. Καταθέσεις όψεως & προθεσμίας | | | 27.063,30 | | | 30.354,97 |
| Σύνολο κυκλοφορούντος ενεργητικού (ΔΙ+ΔΙΙ+ΔΙV) | | | 29.927,44 | | | 33.117,22 |
| ΓΕΝΙΚΟ ΣΥΝΟΛΟ ΕΝΕΡΓΗΤΙΚΟΥ (Β+Γ+Δ) | | | 376.075,76 | | | 379.265,54 |

| ΠΑΘΗΤΙΚΟ | Ποσά κλειόμενης χρήσεως 2003 | Ποσά προηγούμ. χρήσεως 2002 |
|---|---|---|
| **Α. ΙΔΙΑ ΚΕΦΑΛΑΙΑ** | | |
| I. Μετοχικό Κεφάλαιο | | |
| 1. Καταβλημένο | 440.088,04 | 440.088,04 |
| II. Διαφορές αναπροσαρμογής | | |
| 1. Διαφορά από αναπρ.αξίας παγ. (Ν.2065/92) | 688,70 | 688,70 |
| V. Αποτελέσματα εις νέο | | |
| 1. Υπόλοιπο ζημιών εις νέο | 75.087,10 | 70.379,51 |
| Σύνολο ιδίων κεφαλαίων (ΑΙ+ΑΙΙ+ΑV) | 365.689,64 | 370.397,23 |
| **Γ. ΥΠΟΧΡΕΩΣΕΙΣ** | | |
| II. Βραχυπρόθεσμες υποχρεώσεις | | |
| 1. Προμηθευτές | 4.359,75 | 4.359,75 |
| 5. Υποχρεώσεις από φόρους - τέλη | 5.951,22 | 4.366,77 |
| 6. Ασφαλιστικοί οργανισμοί | - | - |
| Σύνολο υποχρεώσεων (ΓΙΙ) | 10.310,97 | 8.726,52 |
| **Δ. ΜΕΤΑΒΑΤΙΚΟΙ ΛΟΓ/ΜΟΙ ΠΑΘΗΤΙΚΟΥ** | | |
| 1. Εξοδα χρήσεως δεδουλευμένα | 75,15 | 141,79 |
| ΓΕΝΙΚΟ ΣΥΝΟΛΟ ΠΑΘΗΤΙΚΟΥ (Α+Γ+Δ) | 376.075,76 | 379.265,54 |

**ΚΑΤΑΣΤΑΣΗ ΛΟΓΑΡΙΑΣΜΟΥ ΑΠΟΤΕΛΕΣΜΑΤΩΝ ΧΡΗΣΕΩΣ 31ης ΔΕΚΕΜΒΡΙΟΥ 2003 (1 ΙΑΝΟΥΑΡΙΟΥ 2003 - 31 ΔΕΚΕΜΒΡΙΟΥ 2003)**

| Ι. Αποτελέσματα εκμεταλλεύσεως | Ποσά κλειόμ. χρήσεως 2003 | | Ποσά προηγούμ. χρήσεως 2002 | |
|---|---|---|---|---|
| Κύκλος εργασιών (πωλήσεις) | | 1.186,59 | | 9.715,71 |
| Μείον: Κόστος πωλήσεων | | -1.186,59 | | -9.715,71 |
| Μικτά αποτελέσματα (κέρδη) εκμεταλλεύσεως | | - | | - |
| Μείον: Χρεωστικοί τόκοι και συναφή έξοδα | | -1.186,59 | | -9.715,71 |
| Ολικά αποτελέσματα (ζημιές) εκμεταλλεύσεως | | | | |
| ΙΙ. Πλέον (ή μείον): Εκτακτα αποτελέσματα | | | 1,47 | - |
| Μείον: Εκτακτα και ανόργανα έξοδα | | | 0,01 | - |
| Εκτακτες ζημιές | | | 15.667,15 | 15.668,63 |
| Ζημιές από εκποίηση παγίων | | | | -25.384,34 |
| Οργανικά και έκτακτα αποτελέσματα (ζημιές) | | -1.186,59 | | - |
| **ΜΕΙΟΝ:** Σύνολο αποσβέσεων παγίων στοιχείων | | | | -25.384,34 |
| **Μείον:** Οι απ' αυτές ενσωματωμένες στο λειτουργικό κόστος | | - | | |
| **ΚΑΘΑΡΑ ΑΠΟΤΙΤΑ (ΖΗΜΙΕΣ) ΧΡΗΣΕΩΣ** | | -1.186,59 | | -25.384,34 |

**ΠΙΝΑΚΑΣ ΔΙΑΘΕΣΕΩΣ ΑΠΟΤΕΛΕΣΜΑΤΩΝ**

| | Ποσά κλειόμ. χρήσεως 2003 | Ποσά προηγ. χρήσεως 2002 |
|---|---|---|
| Καθαρά αποτελέσματα χρήσεως | -1.186,59 | -25.384,34 |
| (+) Υπόλοιπο αποτ/των (ζημιών) προηγ. χρήσεως | -9.715,71 | 15.668,63 |
| (+) Διαφορές φορολογικού ελέγχου προηγουμένων χρήσεων | | |
| Ζημιές εις νέο | -10.902,30 | -9.715,71 |
| Ο ΠΡΟΕΔΡΟΣ ΤΟΥ Δ.Σ. | | |
| & ΔΝΩΝ ΣΥΜΒΟΥΛΟΣ | | |
| **ΜΙΧΕΛΑΡΑΚΗΣ Ε. ΠΕΤΡΟΣ** | | |
| ΑΔΤ: Θ-541730 | | |
| Ο ΕΠΙ ΤΟΥ ΛΟΓΙΣΤΗΡΙΟΥ | | |
| **ΚΩΝ/ΝΟΣ Ε. ΚΥΡΙΑΚΙΔΗΣ** | | |
| ΑΔΤ: Η-625829 | | |

## ΕΠΙΧΕΙΡΗΣΕΙΣ ΕΜΠΟΡΙΚΕΣ ΝΑΥΤΙΛΙΑΚΕΣ ΕΠΙΧΕΙΡΗΣΕΙΣ ΡΕΝΗ Α.Ε.

ΙΣΟΛΟΓΙΣΜΟΣ ΤΗΣ 31ης ΔΕΚΕΜΒΡΙΟΥ 2003 - 2η ΔΙΑΧΕΙΡΙΣΤΙΚΗ ΧΡΗΣΗ (1 ΙΑΝΟΥΑΡΙΟΥ 2003 - 31 ΔΕΚΕΜΒΡΙΟΥ 2003) - ΑΡ. Μ.Α.Ε. 49226/80/Β/01/128

| ΕΝΕΡΓΗΤΙΚΟ | Ποσά κλειόμενης χρήσεως 2003 | | Ποσά προηγούμενης χρήσεως 2002 | | |
|---|---|---|---|---|---|
| **Β. ΕΞΟΔΑ ΕΓΚΑΤΑΣΤΑΣΕΩΣ** | **Αξία κτήσεως** | **Αναπόσβ. αξία** | **Αξία κτήσεως** | **Αποσβέσεις** | **Αναπόσβ. αξία** |
| 1. Εξοδα ίδρυσεως και πρώτης εγκ/σεως | 4.921,19 | 345,00 | 4.921,19 | 4.921,19 | - |
| **Δ. ΚΥΚΛΟΦΟΡΟΥΝ ΕΝΕΡΓΗΤΙΚΟ** | | | | | |
| II. Απαιτήσεις | | | | | |
| 11. Χρεώστες διάφοροι | | 68,86 | | | 24,01 |
| IV. Διαθέσιμα | | | | | |
| 1. Ταμείο | | 124,32 | | | 446,37 |
| 2. Καταθέσεις όψεως & προθεσμίας | | 256.254,09 | | | 256.254,09 |
| Σύνολο κυκλοφορούντος ενεργητικού (ΔΙΙ+ΔΙV) | | 256.378,41 | | | 256.700,46 |
| ΓΕΝΙΚΟ ΣΥΝΟΛΟ ΕΝΕΡΓΗΤΙΚΟΥ (Β+Γ) | | 256.723,41 | | | 256.724,47 |

| ΠΑΘΗΤΙΚΟ | Ποσά κλειόμενης χρήσεως 2003 | Ποσά προηγούμ. χρήσεως 2002 |
|---|---|---|
| **Α. ΙΔΙΑ ΚΕΦΑΛΑΙΑ** | | |
| I. Εταιρικό Κεφάλαιο | | |
| 1. Καταβλημένο | 290.000,00 | 293.470,29 |
| IV. Αποθεματικά κεφάλαια | | |
| 1. Διαφορά από μετατροπή μετ.κεφ. σε ευρώ | 3.470,29 | - |
| V. Αποτελέσματα εις νέο | | |
| 1. Υπόλοιπο ζημιών εις νέο | 36.745,82 | 36.745,82 |
| Σύνολο ιδίων κεφαλαίων (ΑΙ+ΑΙV+ΑV) | 256.724,47 | 256.724,47 |
| **Γ. ΥΠΟΧΡΕΩΣΕΙΣ** | | |
| II. Βραχυπρόθεσμες υποχρεώσεις | 67,80 | - |
| 1. Προμηθευτές | 67,80 | - |
| Σύνολο υποχρεώσεων (ΓΙΙ) | 256.792,27 | 256.724,47 |
| ΓΕΝΙΚΟ ΣΥΝΟΛΟ ΠΑΘΗΤΙΚΟΥ (Α+Γ+Δ) | | |

**ΚΑΤΑΣΤΑΣΗ ΛΟΓΑΡΙΑΣΜΟΥ ΑΠΟΤΕΛΕΣΜΑΤΩΝ ΧΡΗΣΕΩΣ 31ης ΔΕΚΕΜΒΡΙΟΥ 2003 (1 ΙΑΝΟΥΑΡΙΟΥ 2003 - 31 ΔΕΚΕΜΒΡΙΟΥ 2003)**

| Ι. Αποτελέσματα εκμεταλλεύσεως | Ποσά κλειόμ. χρήσεως 2003 | | Ποσά προηγούμενης χρήσεως 2002 | |
|---|---|---|---|---|
| **Μείον:** Εξοδα διοικητικής λειτουργίας | | - | | - |
| Μερικά αποτελέσματα (ζημιές) εκμεταλλεύσεως | | - | | - |
| ΙΙ. Πλέον (ή μείον): Εκτακτα αποτελέσματα | | | | |
| **Μείον:** Εκτακτες ζημιές | | - | | - |
| Οργανικά και έκτακτα αποτελέσματα (ζημιές) | | - | 4.921,19 | 4.921,19 |
| **ΜΕΙΟΝ:** Σύνολο αποσβέσεων παγίων στοιχείων | | | | |
| **Μείον:** Οι απ' αυτές ενσωματωμένες στο λειτουργικό κόστος | | = | 4.921,19 | 0 |
| **ΚΑΘΑΡΑ ΑΠΟΤΙΤΑ (ΖΗΜΙΕΣ) ΧΡΗΣΕΩΣ** | | = | | 36.745,82 |

**ΠΙΝΑΚΑΣ ΔΙΑΘΕΣΕΩΣ ΑΠΟΤΕΛΕΣΜΑΤΩΝ**

| | Ποσά κλειόμ. χρήσεως 2003 | Ποσά προηγ. χρήσεως 2002 |
|---|---|---|
| Καθαρά αποτελέσματα χρήσεως | - | 36.745,82 |
| Υπόλοιπο ζημιών προηγ. χρήσεων | 36.745,82 | 36.745,82 |
| Ζημιές εις νέο | 36.745,82 | 36.745,82 |
| Ο ΕΠΙ ΤΟΥ ΛΟΓΙΣΤΗΡΙΟΥ | | |
| **ΚΩΝ/ΝΟΣ Ε. ΚΥΡΙΑΚΙΔΗΣ** | | |
| ΑΔΤ: Η-625829 | | |

Η 51

## ΤΟΥΡΙΣΤΙΚΕΣ ΕΜΠΟΡΙΚΕΣ ΝΑΥΤΙΛΙΑΚΕΣ ΕΠΙΧΕΙΡΗΣΕΙΣ ΡΕΝΗ Α.Ε.

ΙΣΟΛΟΓΙΣΜΟΣ ΤΗΣ 31ης ΔΕΚΕΜΒΡΙΟΥ 2003 - 31 ΔΕΚΕΜΒΡΙΟΥ 2003) - ΑΡ. Μ.Α.Ε. 49226/80/Β/01/128

| ΕΝΕΡΓΗΤΙΚΟ | Ποσά κλειόμενης χρήσεως 2003 | | Ποσά προηγούμενης χρήσεως 2002 | | |
|---|---|---|---|---|---|
| **Β. ΕΞΟΔΑ ΕΓΚΑΤΑΣΤΑΣΕΩΣ** | **Αξία κτήσεως** | **Αναπόσβ. αξία** | **Αξία κτήσεως** | **Αποσβέσεις** | **Αναπόσβ. αξία** |
| 1. Εξοδα ίδρυσεως και πρώτης εγκ/σεως | 5.266,19 | - | 5.266,19 | 5.266,19 | - |
| **Δ. ΚΥΚΛΟΦΟΡΟΥΝ ΕΝΕΡΓΗΤΙΚΟ** | | | | | |
| II. Απαιτήσεις | | | | | |
| 11. Χρεώστες διάφοροι | | 24,01 | | | 24,01 |
| IV. Διαθέσιμα | | | | | |
| 1. Ταμείο | | 446,37 | | | 446,37 |
| 2. Καταθέσεις όψεως & προθεσμίας | | 256.254,09 | | | 256.254,09 |
| Σύνολο κυκλοφορούντος ενεργητικού (ΔΙΙ+ΔΙV) | | 256.724,47 | | | 256.724,47 |
| ΓΕΝΙΚΟ ΣΥΝΟΛΟ ΕΝΕΡΓΗΤΙΚΟΥ (Β+Γ) | | 256.724,47 | | | 256.724,47 |

| ΠΑΘΗΤΙΚΟ | Ποσά κλειόμενης χρήσεως 2003 | Ποσά προηγούμ. χρήσεως 2002 |
|---|---|---|
| **Α. ΙΔΙΑ ΚΕΦΑΛΑΙΑ** | | |
| I. Εταιρικό Κεφάλαιο | | |
| 1. Καταβλημένο | 290.000,00 | 293.470,29 |
| IV. Αποθεματικά κεφάλαια | | |
| 1. Διαφορά από μετατροπή μετ.κεφ. σε ευρώ | 3.470,29 | - |
| V. Αποτελέσματα εις νέο | | |
| 1. Υπόλοιπο ζημιών εις νέο | 36.745,82 | 36.745,82 |
| Σύνολο ιδίων κεφαλαίων (ΑΙ+ΑΙV+ΑV) | 256.724,47 | 256.724,47 |
| **Γ. ΥΠΟΧΡΕΩΣΕΙΣ** | | |
| II. Βραχυπρόθεσμες υποχρεώσεις | 67,80 | - |
| 1. Προμηθευτές | 67,80 | - |
| Σύνολο υποχρεώσεων (ΓΙΙ) | 256.792,27 | 256.724,47 |
| ΓΕΝΙΚΟ ΣΥΝΟΛΟ ΠΑΘΗΤΙΚΟΥ (Α+Γ+Δ) | | |

**ΚΑΤΑΣΤΑΣΗ ΛΟΓΑΡΙΑΣΜΟΥ ΑΠΟΤΕΛΕΣΜΑΤΩΝ ΧΡΗΣΕΩΣ 31ης ΔΕΚΕΜΒΡΙΟΥ 2003 (1 ΙΑΝΟΥΑΡΙΟΥ 2003 - 31 ΔΕΚΕΜΒΡΙΟΥ 2003)**

| Ι. Αποτελέσματα εκμεταλλεύσεως | Ποσά κλειόμ. χρήσεως 2003 | | Ποσά προηγούμενης χρήσεως 2002 | |
|---|---|---|---|---|
| **Μείον:** Εξοδα διοικητικής λειτουργίας | | - | | - |
| Μερικά αποτελέσματα (ζημιές) εκμεταλλεύσεως | | - | | - |
| ΙΙ. Πλέον (ή μείον): Εκτακτα αποτελέσματα | | | | |
| **Μείον:** Εκτακτες ζημιές | | - | | - |
| Οργανικά και έκτακτα αποτελέσματα (ζημιές) | | - | 4.921,19 | 4.921,19 |
| **ΜΕΙΟΝ:** Σύνολο αποσβέσεων παγίων στοιχείων | | | | |
| **Μείον:** Οι απ' αυτές ενσωματωμένες στο λειτουργικό κόστος | | = | 4.921,19 | 0 |
| **ΚΑΘΑΡΑ ΑΠΟΤΙΤΑ (ΖΗΜΙΕΣ) ΧΡΗΣΕΩΣ** | | = | | 36.745,82 |

**ΠΙΝΑΚΑΣ ΔΙΑΘΕΣΕΩΣ ΑΠΟΤΕΛΕΣΜΑΤΩΝ**

| | Ποσά κλειόμ. χρήσεως 2003 | Ποσά προηγ. χρήσεως 2002 |
|---|---|---|
| Καθαρά αποτελέσματα χρήσεως | - | 36.745,82 |
| Υπόλοιπο ζημιών προηγ. χρήσεων | 36.745,82 | 36.745,82 |
| Ζημιές εις νέο | 36.745,82 | 36.745,82 |
| Ο ΕΠΙ ΤΟΥ ΛΟΓΙΣΤΗΡΙΟΥ | | |
| **ΚΩΝ/ΝΟΣ Ε. ΚΥΡΙΑΚΙΔΗΣ** | | |
| ΑΔΤ: Η-625829 | | |

Η 51

## ΕΠΙΧΕΙΡΗΣΕΙΣ ΒΟΡΡΑΣ - ΝΟΤΟΣ Α.Ε. ΞΕΝΟΔ/ΚΕΣ & ΤΟΥΡΙΣΤΙΚΕΣ ΕΠΙΧΕΙΡΗΣΕΙΣ

ΙΣΟΛΟΓΙΣΜΟΣ ΤΗΣ 31ης ΔΕΚΕΜΒΡΙΟΥ 2003 - 15η ΕΤΑΙΡΙΚΗ ΧΡΗΣΗ (1 ΙΑΝΟΥΑΡΙΟΥ 2003 - 31 ΔΕΚΕΜΒΡΙΟΥ 2003) - ΑΡ. Μ.Α.Ε. 18789/80/Β/98/4

| ΕΝΕΡΓΗΤΙΚΟ | Ποσά κλειόμενης χρήσεως 2003 | | | Ποσά προηγούμενης χρήσεως 2002 | | |
|---|---|---|---|---|---|---|
| **Β. ΕΞΟΔΑ ΕΓΚΑΤΑΣΤΑΣΕΩΣ** | **Αξία κτήσεως** | **Αποσβέσεις** | **Αναπόσβ. αξία** | **Αξία κτήσεως** | **Αποσβέσεις** | **Αναπόσβ. αξία** |
| 1. Εξοδα ιδρύσεως και πρώτης εγκ/σης | 4.068,48 | 4.068,48 | 17.101,01 | 4.068,48 | 4.068,48 | 17.101,01 |
| **Γ. ΠΑΓΙΟ ΕΝΕΡΓΗΤΙΚΟ** | | | | | | |
| II. Ενσώματες ακινητοποιήσεις | | | | | | |
| 1. Γήπεδα - Οικόπεδα | 105.422,30 | - | 105.422,30 | 105.422,30 | - | 105.422,30 |
| 3. Κτίρια και τεχνικά έργα | 159.053,11 | 56.347,29 | 102.705,82 | 159.053,11 | 56.347,29 | 102.705,82 |
| 4. Μηχανήματα - τεχνικές εγκαταστάσεις | 33.310,09 | 20.977,01 | 12.333,08 | 33.310,09 | 20.977,01 | 12.333,08 |
| 6. Επιπλα και λοιπός εξοπλισμός | 68.565,44 | 66.964,50 | 1.600,94 | 68.565,44 | 66.964,50 | 1.600,94 |
| 7. Ακινητοποιήσεις υπό εκτέλεση | 106.104,23 | - | 106.104,23 | 106.104,23 | - | 106.104,23 |
| Σύνολο ακινητοποιήσεων (ΓΙ) | 472.455,17 | 144.288,80 | 328.166,37 | 472.455,17 | 144.288,80 | 328.166,37 |
| III. Συμμετοχές & άλλες μακρόχρονες χρηματοοικονομικές απαιτήσεις | | | 880,94 | | | 880,94 |
| 1. Λοιπές μακροπρόθεσμες απαιτήσεις | | | 329.047,31 | | | 329.047,31 |
| Σύνολο παγίου ενεργητικού (ΓΙ+ΓΙΙ+ΓΙΙΙ) | | | | | | |
| **Δ. ΚΥΚΛΟΦΟΡΟΥΝ ΕΝΕΡΓΗΤΙΚΟ** | | | | | | |
| I. Αποθέματα | | | 94,72 | | | 94,72 |
| 1. Πρώτες & βοηθητικές ύλες | | | | | | |
| II. Απαιτήσεις | | | 2.769,42 | | | 2.667,53 |
| 11. Χρεώστες διάφοροι | | | | | | |
| IV. Διαθέσιμα | | | 27.045,11 | | | 30.336,78 |
| 1. Ταμείο | | | 18,19 | | | 18,19 |
| 2. Καταθέσεις όψεως & προθεσμίας | | | 27.063,30 | | | 30.354,97 |
| Σύνολο κυκλοφορούντος ενεργητικού (ΔΙ+ΔΙΙ+ΔΙV) | | | 29.927,44 | | | 33.117,22 |
| ΓΕΝΙΚΟ ΣΥΝΟΛΟ ΕΝΕΡΓΗΤΙΚΟΥ (Β+Γ+Δ) | | | 376.075,76 | | | 379.265,54 |

| ΠΑΘΗΤΙΚΟ | Ποσά κλειόμενης χρήσεως 2003 | Ποσά προηγούμ. χρήσεως 2002 |
|---|---|---|
| **Α. ΙΔΙΑ ΚΕΦΑΛΑΙΑ** | | |
| I. Μετοχικό Κεφάλαιο | | |
| 1. Καταβλημένο | 440.088,04 | 440.088,04 |
| II. Διαφορές αναπροσαρμογής | | |
| 1. Διαφορά από αναπρ.αξίας παγ. (Ν.2065/92) | 688,70 | 688,70 |
| V. Αποτελέσματα εις νέο | | |
| 1. Υπόλοιπο ζημιών εις νέο | 75.087,10 | 70.379,51 |
| Σύνολο ιδίων κεφαλαίων (ΑΙ+ΑΙΙ+ΑV) | 365.689,64 | 370.397,23 |
| **Γ. ΥΠΟΧΡΕΩΣΕΙΣ** | | |
| II. Βραχυπρόθεσμες υποχρεώσεις | | |
| 1. Προμηθευτές | 4.359,75 | 4.359,75 |
| 5. Υποχρεώσεις από φόρους - τέλη | 5.951,22 | 4.366,77 |
| 6. Ασφαλιστικοί οργανισμοί | - | - |
| Σύνολο υποχρεώσεων (ΓΙΙ) | 10.310,97 | 8.726,52 |
| **Δ. ΜΕΤΑΒΑΤΙΚ

# Νεοελληνική Ιστορία Θεωρητικής Κατεύθυνσης (Γ' Τάξη)

ΟΜΑΔΑ Α΄

ΘΕΜΑ Α1

Α.1.1. Να δώσετε το περιεχόμενο των παρακάτω όρων:
α. Ορεινοί
β. Στρατιωτικός Σύνδεσμος
γ. Εθνικό Κόμμα
δ. Πατριαρχική Επιτροπή

Μονάδες 12

Α.1.2. Να γράψετε στο τετράδιό σας τα γράμματα της **Στήλης Α** και δίπλα στο καθένα από αυτά τους αριθμούς της **Στήλης Β** που προσδιορίζουν τις καινοτομίες που αντιστοιχούν στα Συντάγματα της **Στήλης Α** (σε κάθε γράμμα της **Στήλης Α** αντιστοιχούν περισσότεροι του ενός αριθμοί).

| Στήλη Α: ΣΥΝΤΑΓΜΑΤΑ | Στήλη Β: ΚΑΙΝΟΤΟΜΙΕΣ |
|---|---|
| α. Σύνταγμα του 1844 | 1. ψήφος με σφαιρίδια<br>2. μονιμότητα των δικαστικών και των δημοσίων υπαλλήλων<br>3. δωρεάν εκπαίδευση<br>4. καθολική ψηφοφορία για άνδρες<br>5. αρχή λαϊκής κυριαρχίας<br>6. ασυμβίβαστο μεταξύ στρατιωτικής και δημοσιοϋπαλληλικής ιδιότητας με το βουλευτικό αξίωμα<br>7. βασιλευόμενη δημοκρατία<br>8. απαγόρευση της δουλείας |
| β. Σύνταγμα του 1864 | |
| γ. Σύνταγμα του 1911 | |

Μονάδες 8

ΘΕΜΑ Α2

Α.2.1. Πώς διαμορφώθηκε η διαδικασία επιλογής των υποψηφίων βουλευτών και το εκλογικό σύστημα στην Ελλάδα κατά το τελευταίο τέταρτο του 19ου αιώνα ;

Μονάδες 15

Α.2.2. Πώς εκφράστηκε η διάσταση προσφύγων και γηγενών ύστερα από την μικρασιατική καταστροφή στην οικονομική, πολιτική και κοινωνική ζωή;

Μονάδες 15

ΟΜΑΔΑ Β

ΘΕΜΑ Β1

Αντλώντας στοιχεία από τα κείμενα και τον πίνακα που σας δίνονται και αξιοποιώντας τις ιστορικές σας γνώσεις, να **αναζητήσετε** τους λόγους της μετανάστευσης των Ελλήνων, κυρίως στις Η.Π.Α., στα τέλη του 19ου αιώνα, και να **εκτιμήσετε** την έκταση και τα οφέλη που προέκυψαν για την ελληνική οικονομία ως τις αρχές του 20ου αιώνα.

Μονάδες 25

**Κείμενα**

α. Η παραγωγική έκρηξη και η κατάρρευση του εμπορίου της ελληνικής σταφίδας ενέτειναν την υπερατλαντική μετανάστευση από τις σταφιδοπαραγωγικές περιοχές, καθώς και από τις γειτονικές, οι οποίες τους έστελναν εποχικούς εργάτες. Η ελληνική σταφιδοπαραγωγή είχε επωφεληθεί από την επιδημία φυλλοξήρας, που είχε πλήξει τα γαλλικά αμπέλια γύρω στα τέλη της δεκαετίας του 1860 και είχε αποδεκατίσει τη γαλλική παραγωγή. Η Ελλάδα κινήθηκε με τρόπο ώστε να καλύψει το κενό στην παγκόσμια αγορά, όπου οι τρεις κύριοι αγοραστές ήταν η Μεγάλη Βρετανία, η Γερμανία και η Ρωσία. Καθώς οι τιμές του εξαγόμενου προϊόντος ανέβηκαν στα ύψη, η σταφιδοκαλλιέργεια αντικατέστησε την ελαιοκαλλιέργεια όπως και την καλλιέργεια σιτηρών... Η ευημερία αφορούσε πρωτίστως τους σταφιδεμπόρους και τους τοκογλύφους και έλαβε τέλος στη δεκαετία του 1890.

(*Ιστορία της Ελλάδας του 20ού αι.*, Αλ. Κιτροέφ, «Η υπερατλαντική μετανάστευση», τ.Α$_1$ σ. 134).

β.

**Μετανάστευση προς τις Η.Π.Α (1880-1920)**

| | Αριθμός μεταναστών | Πληθυσμός των χωρών το 1910 | % |
|---|---|---|---|
| Ελλάδα | 370.000 | 2.800.000 | 13,2 |
| Ιταλία | 4.776.000 | 34.700.000 | 12,7 |
| Ισπανία | 109.000 | 20.000.000 | 0,5 |
| Πορτογαλία | 203.000 | 5.500.000 | 3,7 |
| Ρουμανία | 85.000 | 7.200.000 | 1,2 |
| Βουλγαρία | 65.000 | 4.300.000 | 1,5 |

(Κ. Τσουκαλάς, «Εξάρτηση και αναπαραγωγή», σ.σ. 148-149)

γ. Στον πελοποννησιακό και αθηναϊκό Τύπο δημοσιεύονταν τακτικά ιστορίες, όπου περιγραφόταν ο πλούτος αγροτικών περιοχών, χάρη στα εμβάσματα ή την επιστροφή των ίδιων των μεταναστών. Εδώ θα πρέπει να σημειωθεί ότι στα συγκεκριμένα παραδείγματα περιλαμβάνονταν η παρακμή της τοκογλυφίας στις επαρχίες, χάρη στα διαθέσιμα σ' αυτές τις περιοχές κεφάλαια, τα οποία στέλνονταν από το εξωτερικό. Στην Πελοπόννησο, τα εμβάσματα προκάλεσαν την αναγκαστική πτώση των επιτοκίων από 25% σε 6-8% και την ουσιαστική εξαφάνιση των δανειστών που είχαν αρχίσει να πλουτίζουν. Επίσης αυξήθηκε η αξία της γης και της εργασίας.

(*Ιστορία της Ελλάδας του 20ού αι.*, Αλ. Κιτροέφ, «Η υπερατλαντική μετανάστευση», τ.Α$_1$ σ. 141-142)

ΘΕΜΑ Β2

Αντλώντας στοιχεία από τα παρακάτω κείμενα και αξιοποιώντας τις ιστορικές σας γνώσεις, να καταγράψετε τα αποτελέσματα από την επιβολή του Διεθνούς Οικονομικού Ελέγχου (1898) στην Ελλάδα.

Μονάδες 25

**Κείμενα**

α. Η πτώχευση της Ελλάδας ως αναπόφευκτο αποτέλεσμα μιας τέτοιας δανειακής επιβάρυνσης εξανάγκασε το ελληνικό κράτος να αποδεχθεί τη μέγιστη των ταπεινώσεων, την επιβολή του Διεθνούς Οικονομικού Ελέγχου. Η διεθνής οικονομική επιτροπή, η οποία συστάθηκε με υπόδειξη των Μεγάλων Δυνάμεων, αποτελείτο από εκπροσώπους των ξένων τραπεζών και έδρευε στο ελληνικό έδαφος, ενώ ο ρόλος της δεν σταματούσε στον έλεγχο και τη διαχείριση των εσόδων του κράτους, αλλά προχωρούσε και στη βαρύνουσα γνωμάτευση για την έκδοση χρήματος, για τη σύναψη δανείων και γενικά για όλα σχεδόν τα δημοσιονομικά θέματα. Οι υπερεξουσίες αυτές της διεθνούς οικονομικής επιτροπής ουσιαστικά αναιρούσαν για μεγάλο χρονικό διάστημα τις εξουσίες της ελληνικής κυβέρνησης και του Κοινοβουλίου, καθώς οι αποφάσεις του κράτους για σχεδιασμούς οικονομικής ανάπτυξης ελέγχονταν από εξωελλαδικά κέντρα, ερήμην του ελληνικού λαού.

(Σ. Τζόλα, «Ανάπτυξη και Εκσυγχρονισμός στην Ελλάδα στα τέλη του 19ου αιώνα», σσ. 188-189)

β. Το μέγεθος του τραυματισμού της εθνικής φιλοτιμίας μπορεί να γίνει κατανοητό, αν αναλογισθεί κανείς ότι πριν από τον πόλεμο οι έλληνες πολιτικοί ήταν πεπεισμένοι ότι ο οικονομικός έλεγχος από ξένους ήταν ασυμβίβαστος με το αντιπροσωπευτικό σύστημα διακυβέρνησης, αφού αφαιρούσε από τον έλεγχο του κοινοβουλίου τη φορολογική πολιτική, που αποτελούσε τη βασική αρμοδιότητά του. Όπως έλεγε ο βουλευτής Άρτας και πρώην υπουργός Οικονομικών Κων/νος Καραπάνος «μόνον εις τα ασιατικά έθνη, τα μη έχοντα την συναίσθησιν της εθνικότητος αυτών, και τα διεπόμενα υπό του θείου δικαίου, είναι δυνατή η επιβολή και η λειτουργία ξενικού ελέγχου». Σύμφωνα με αυτή τη λογική, στην κοινοβουλευτική Ελλάδα δεν μπορούσε να επιβληθεί ένα σύστημα που εφαρμόστηκε στη θεοκρατική Οθωμανική Αυτοκρατορία.....

.....

Στην πράξη, η λειτουργία του ελέγχου στην Ελλάδα πέτυχε απόλυτα στην αποστολή προστασίας των συμφερόντων των ομολογιούχων. Στη συνέχεια όμως αδιαφόρησε για τον εξορθολογισμό των ελληνικών δημοσιονομικών πραγμάτων, ακόμη και σε περιπτώσεις που παραβιάζονταν το πνεύμα της ρύθμισης και οι ρητοί περιορισμοί του νόμου ΒΦΙΘ του 1898.

(*Ιστορία της Ελλάδας του 20ου αι.*, Χρ. Χατζηιωσήφ, «Η Μπελ Επόκ του Κεφαλαίου», σσ. 312, 316).

# ΑΠΑΝΤΗΣΕΙΣ

Α.1.1.

**Ορεινοί** :
σ. 79 : Οι ορεινοί απαρτίστηκαν ... πλοιοκτητών.
**Στρατιωτικός Σύνδεσμος** :
σελ. 88 : Στις 15 Αυγούστου ... σελ. 89 μέσω της Βουλής

**Εθνικό κόμμα** :
σελ. 94 : Το Εθνικό κόμμα ... οι Βενιζελικοί.
(Ενδεχομένως θεωρείται θεμιτή μια περιληπτική αναφορά των βασικών αρχών του ραλλικού κόμματος, εφόσον τα Εθνικό Κόμμα δεν διαφέρει από αυτό).
**Πατριαρχική Επιτροπή** :
σελ. 144 145 : Η επιστροφή των προσφύγων ... Ανατολική Θράκη.

Α.1.2
α .3.4.8
β.1.5.7
γ.2.6
Το 1ο καθολική ψηφοφορία για τους άνδρες) ισχύει και για το σύνταγμα του 1864.

Α.2.1.
σελ. 84 : Για την επιλογή των βουλευτών ... σελ. 85 : στη δημόσια ζωή.

Α.2.2.
σελ. 167 –168 : Η διάσταση προσφύγων ... στη νέα πατρίδα τους.

Β1.

Η ερώτηση ζητά την αιτιολόγηση των λόγων που προκάλεσαν την μετανάστευση των Ελλήνων κυρίως στις ΗΠΑ στα τέλη του 19ου αιώνα, την έκταση του μεταναστευτικού ρεύματος και τις εκτιμήσεις για τα οφέλη που αποκόμισε η ελληνική οικονομία ως τις αρχές του 20ου αιώνα.

Στο σχολικό βιβλίο γίνεται αναφορά στην εξωτερική μετανάστευση σε κυρίως σε τρία σημεία, τα οποία και πρέπει να αξιοποιηθούν στην απάντηση :
α) σελ. 17 : Οι μεταναστεύσεις του αγροτικού ... πέρα από τον Ατλαντικό.
Περιληπτικά : Εξωτερική μετανάστευση αγροτικού πληθυσμού σε χώρες Ανατολικής Μεσογείου και Μαύρης Θάλασσας. Δούναβης, νότια Ρωσία, Μικρά Ασία, Αίγυπτος, Αμερική (εξαιτίας της σταφιδικής κρίσης στο τέλος του 19ου και αρχές 20ου αιώνα).
β) σελ. 93 : Θα ήταν υπερβολή ποτέ λάθος να ταυτίζουμε ... της ομογένειας.
Περιληπτικά : μετανάστες που ανήκουν στα αστικά και μικροαστικά στρώματα διατηρούν στενούς δεσμούς με οικογένειές τους, στέλνουν εμβάσματα στους δικούς τους στην πατρίδα, σημαντικά για την ελληνική οικονομία.
γ) σελ. 50 : Το 1910 οι πρόοδοι ... των μεταναστών.
Περιληπτικά : επιτυχής αντιμετώπιση της αγροτικής κρίσης με την υπερπάντα μετανάστευση η οποία οδηγεί στην εκτόνωση κοινωνικών εντάσεων που προκάλεσε η σταφιδική κρίση και στην ενίσχυση οικονομίας παλιρροϊκά από εμβάσματα μεταναστών.

Σχετικά με το πρώτο σκέλος της ερώτησης, οι λόγοι που επέβαλαν τη μετανάστευση στο εξωτερικό σύμφωνα με το σχολικο βιβλίο είναι γενικά η ισχνή μετεπαναστατική οικονομία (σύμφωνα με το γενικό πνεύμα του πρώτου κεφαλαίου) σελ. 13 - 18), κυρίως όμως η σταφιδική κρίση, η οποία έπληξε την αγροτική οικονομία της Ελλάδας στα τέλη του 19ου αιώνα.

Στο κείμενο της πηγής Α καταγράφονται περισσότερο αναλυτικά οι λόγοι της εξωτερικής μετανάστευσης. Πρέπει να ληφθούν υπόψη και να σχολιαστούν τα εξής χωρία :

- Η παραγωγική έκρηξη.
- Η κατάρρευση του εμπορίου της ελληνικής σταφίδας (η οποία έπληξε τις σταφιδοπαραγωγικές περιοχές και τις γειτονικές, οι οποίες έστελναν εποχικούς εργάτες). **[Για την έκταση αυτής της κατάρρευσης και τις επιπτώσεις της στην οικονομία και ειδικά στον τομέα του εξωτερικού εμπορίου είναι δυνατή η διευκρινιστική αναφορά στις εξαγωγές αγροτικών προϊόντων του ελληνικού κράτους (σελ. 20 : Αν λάβουμε υπόψη ... το κρασί), όπου καταγράφεται η κυρίαρχη θέση της σταφίδας, η οποία πλησίαζε από μόνη της σε αξία το ½ των συνολικών εξαγωγών].**
- Η κερδοσκοπική αντικατάσταση και συνακόλουθα σημαντικότατη μείωση της ελαιοκαλλιέργειας και της καλλιέργειας σιτηρών (άρα, η απουσία εναλλακτικών καλλιεργειών μετά την σταφιδική κρίση).
- Η περιορισμένη εμβέλεια των οικονομικών ωφελειών της πρόσκαιρης ευημερίας της ελληνικής σταφιδοπαραγωγής, καθώς επωφελήθηκαν κυρίως οι σταφιδέμποροι και οι τοκογλύφοι και όχι οι σταφιδοπαραγωγοί. **[Για την «ευημερία» των τοκογλύφων είναι δυνατή η διευκρινιστική αναφορά στο πιστωτικό σύστημα της χώρας κατά τα πρώτα χρόνια της ανεξαρτησίας (σελ. 28-29 : Το πιστωτικό σύστημα ... για τον παραγωγό όρους), όπου και καταγράφεται η άμεση σχέση της τοκογλυφίας με το εμπόριο της σταφίδας].**

Ο πίνακας που δίνεται ως δεύτερη ιστορική μαρτυρία λειτουργεί επεξηγηματικά και διευκρινίζει τη δυναμική που έλαβε η εξωτερική μετανάστευση, ειδικά προς τις ΗΠΑ στο χρονικό διάστημα 1880 –1920. Ειδικότερα, 370.000 Έλληνες ακολούθησαν το ρεύμα μετανάστευσης πέρα από τον Ατλαντικό, υπέρογκο μέγεθος, αν ληφθεί υπόψη ο μικρός πληθυσμός των 2.800.000 κατοίκων του ολιγάνθρωπου ελληνικού κράτους. Επιπλέον, τα συγκριτικά δεδομένα που καταγράφει ο πίνακας αποδεικνύουν ότι η Ελλάδα με ποσοστό μετανάστευσης 13,2 % βρισκόταν στην πρώτη θέση των χωρών που την ίδια χρονική περίοδο βίωσαν το φαινόμενο της μετανάστευσης προς την Αμερική, γεγονός που αποδεικνύει το εύρος της οικονομικής καταστροφής που γνώρισαν μεγάλα τμήματα του αγροτικού πληθυσμού της Ελλάδας τη συγκεκριμένη περίοδο.

Σχετικά με το τρίτο σκέλος της ερώτησης, τα οφέλη που προέκυψαν για την ελληνική οικονομία σύμφωνα με το σχολικό βιβλίο είναι κυρίως τα εμβάσματα των μεταναστών που ενίσχυσαν την οικονομία της υπαίθρου και είχαν στην εθνική οικονομία τουλάχιστο το ίδιο σημαντικές επιπτώσεις με τις αντίστοιχες των μεγάλων κεφαλαίων της ομογένειας.

Στο κείμενο της πηγής Γ καταγράφονται περισσότερο αναλυτικά οι θετικές συνέπειες της εξωτερικής μετανάστευσης. Πρέπει να ληφθούν υπόψη και να σχολιαστούν και τα εξής χωρία :

- Πλούτος των αγροτικών περιοχών, χάρη στα εμβάσματα ή την επιστροφή των ίδιων των μεταναστών.
- Παρακμή της τοκογλυφίας στις επαρχίες, χάρη στα διαθέσιμα κεφάλαια από το εξωτερικό.
- Πτώση των επιτοκίων στα δάνεια και εξαφάνιση των δανειστών.
- Αύξηση της αξίας της γης και της εργασίας.

Β2.

Η ερώτηση ζητά την καταγραφή των αποτελεσμάτων του ΔΟΕ στην Ελλάδα. Στο σχολικό βιβλίο καταγράφονται μόνο τα θετικά αποτελέσματα, ενώ αντίθετα στις πηγές υπάρχει αναφορά και σε αρνητικά αποτελέσματα. Στην απάντηση είναι αναγκαία μια γενικευτική αναφορά στις συνθήκες κάτω από τις οποίες επιβλήθηκε ο ΔΟΕ στην Ελλάδα, στους στόχους που έθεσε αυτή η υποχρεωτική διαχείριση και στη συνέχεια αναλυτική καταγραφή των θετικών και των αρνητικών αποτελεσμάτων.

Κατά το έτος 1893 η Ελλάδα βρέθηκε σε αδυναμία να εξυπηρετήσει τα τοκοχρεολύσια των εξωτερικών της δανείων και ζήτησε επαναδιαπραγμάτευση του δημόσιου της χρέους. Οι διαπραγματεύσεις με τις πιστώτριες χώρες συνεχίστηκαν μέχρι τον ελληνοτουρκικό πόλεμο του 1897, οπότε η ήττα του ελληνικού στρατού και η υποχρέωση της Ελλάδας να καταβάλει υπέρογκες πολεμικές αποζημιώσεις στην Οθωμανική αυτοκρατορία έθεσαν το ζήτημα σε νέες βάσεις. Τα οικονομικά του ελληνικού κράτους οδηγήθηκαν σε καθεστώς Διεθνούς Οικονομικού Ελέγχου, καθώς εκπρόσωποι έξι δυνάμεων ανέλαβαν τη διαχείριση των βασικών κρατικών εσόδων.

Στα θετικά αποτελέσματα μπορούμε να εντάξουμε και την ευδοκίμηση της σκοποθεσίας του ΔΟΕ (σελ. 40 : Στόχος αυτής της υποχρεωτικής διαχείρισης ... οικονομίας). Περιληπτικά : η καταβολή πολεμικής αποζημίωσης προς Οθωμανική Αυτοκρατορία (92.000.000 δραχμές), η εξυπηρέτηση (αποπληρωμή) άλλων δανείων, η λειτουργία του ως τεχνικό συμβουλευτικό σώμα και γενικά η βελτίωση των μεγεθών ελληνικής οικονομίας. Ειδικότερα τα θετικά αποτελέσματα του ΔΟΕ καταγράφονται αναλυτικά στην τελευταία παράγραφο του αντίστοιχου κεφαλαίου (σελ. 40 : Τα αποτελέσματα ήταν θετικά ... κινητοποιήσεις του παρελθόντος). Περιληπτικά : αύξηση πιστοληπτικής ικανότητας κράτους, εύρυθμη λειτουργία δημοσιονομικών μηχανισμών, εξυγίανση δημόσιων οικονομικών, πλεονασματικοί προϋπολογισμοί, αύξηση οικονομικών δυνατοτήτων του κράτους, θετικό κλίμα για μεταρρυθμίσεις πρώτων κυβερνήσεων Ελευθερίου Βενιζέλου, πολεμική προετοιμασία και συμμετοχή στους Βαλκανικούς πολέμους χωρίς τις δραματικές επιπτώσεις των κινητοποιήσεων του παρελθόντος.

Ανάλογες πληροφορίες εξάγουμε και από τα ιστορικά παραθέματα. Στο κείμενο Α πρέπει να ληφθούν υπόψη και να σχολιαστούν ως κατά βάση θετικά αποτελέσματα τα εξής χωρία :

- Έλεγχος και διαχείριση των εσόδων του κράτους.
- Βαρύνουσα γνωμάτευση για την έκδοση χρήματος, για τη σύναψη δανείων και γενικά για όλα τα δημοσιονομικά θέματα.

Στο κείμενο Β πρέπει να ληφθεί υπόψη και να σχολιαστεί ως κατά βάση θετικό αποτέλεσμα το εξής χωρίο :

- Η λειτουργία του ελέγχου στην Ελλάδα πέτυχε απόλυτα στην αποστολή προστασίας των συμφερόντων των ομολογιούχων.

Τα ιστορικά παραθέματα αναφέρονται κατά κύριο λόγο στα αρνητικές επιπτώσεις του ΔΟΕ στην ελληνική οικονομία και κοινωνία. Γενικά μπορούμε να αναφέρουμε την απώλεια του αυτεξούσιου της Ελλάδας, εφόσον η διαχείριση της οικονομίας της περνά σε ξένα (εξωελλαδικά) κέντρα εξουσίας, την καταρράκωση του κύρους της διεθνώς, την οικονομική επιβάρυνση, την προώθηση των συμφερόντων των ξένων δυνάμεων, την υπονόμευση του πολιτικού συστήματος της χώρας, τον τραυματισμό της εθνικής φιλοτιμίας, την ευτελιστική εξομοίωση της Ελλάδας με «ασιατικά θεοκρατικά έθνη» και την ανάλογη υποτιμητική αντιμετώπιση της από τις Ξένες Δυνάμεις.

Ειδικότερα, στο κείμενο Α πρέπει να ληφθούν υπόψη και να σχολιαστούν ως κατά βάση αρνητικά αποτελέσματα τα εξής χωρία :

- Η πτώχευση της Ελλάδας .. εξανάγκασε το ελληνικό κράτος να αποδεχτεί τη μεγίστη των ταπεινώσεων, την επιβολή Διεθνούς Οικονομικού Ελέγχου.
- Οι υπερεξουσίες αυτής της διεθνούς επιτροπής ουσιαστικά αναιρούσαν για μεγάλο χρονικό διάστημα τις εξουσίες της ελληνικής κυβέρνησης και του κοινοβουλίου.
- Οι αποφάσεις του κράτους για σχεδιασμούς οικονομικής ανάπτυξης ελέγχονταν από εξωελλαδικά κέντρα, ερήμην του ελληνικού λαού.

Στο κείμενο Β πρέπει να ληφθούν υπόψη και να σχολιαστούν ως κατά βάση αρνητικά αποτελέσματα τα εξής χωρία :

- Τραυματισμός της εθνικής φιλοτιμίας.
- Ο οικονομικός έλεγχος από τους ξένους ήταν ασυμβίβαστος με αντιπροσωπευτικό σύστημα διακυβέρνησης, αφού αφαιρούσε από τον έλεγχο του κοινοβουλίου τη φορολογική πολιτική.
- Η επιβολή ξενικού ελέγχου είναι δυνατή μόνο σε *«εις ασιατικά έθνη, τα μη έχοντα συνείδηση της εθνικότητας αυτών, και τα διεπόμενα υπό του θείου δικαίου»*.
- Η λειτουργία του ελέγχου αδιαφόρησε για τον εξορθολογισμό των ελληνικών δημοσιονομικών πραγμάτων κατά παράβαση της κείμενης νομοθεσίας.

ΔΥΣΕΙΣ ΣΕ ΣΥΝΕΡΓΑΣΙΑ ΜΕ ΤΟ
ΦΡΟΝΤΙΣΤΗΡΙΟ
ΜΕΘΟΔΙΚΟ
ΣΤΗΝ ΚΡΕΜΑΣΤΗ
ΔΙΔΑΣΚΟΝΤΑΙ: ΟΛΑ ΤΑ ΜΑΘΗΜΑΤΑ ΤΟΥ ΓΥΜΝΑΣΙΟΥ
ΟΛΑ ΤΑ ΜΑΘΗΜΑΤΑ ΤΟΥ ΕΝΙΑΙΟΥ ΛΥΚΕΙΟΥ
ΘΕΤΙΚΕΣ – ΤΕΧΝΟΛΟΓΙΚΕΣ – ΘΕΩΡΗΤΙΚΕΣ ΚΑΤΕΥΘΥΝΣΕΙΣ
ΚΑΙ ΓΕΝΙΚΕΣ ΠΑΙΔΕΙΑΣ
ΠΡΟΩΝ ΠΟΛΥΤΕΧΝΕΙΟΥ 17, ΤΗΛ.: 90233 – 91781
ΦΡΟΝΤΙΣΤΗΡΙΟ ΜΕΘΟΔΙΚΟ η ... μέθοδος της επιτυχίας

# Ανάπτυξη Εφαρμογών σε Προγραμματιστικό Περιβάλλον Τεχνολογικής Κατεύθυνσης (Γ΄ Τάξη)

**ΘΕΜΑ 1ο**

**Α.** *Να γράψετε στο τετράδιό σας τον αριθμό καθεμιάς από τις παρακάτω προτάσεις 1-5 και δίπλα τη λέξη **Σωστό**, αν είναι σωστή, ή τη λέξη **Λάθος**, αν είναι λανθασμένη.*

1. Ένα πρόγραμμα σε γλώσσα μηχανής είναι μια ακολουθία δυαδικών ψηφίων.
2. Ο μεταγλωττιστής δέχεται στην είσοδό του ένα πρόγραμμα γραμμένο σε μια γλώσσα υψηλού επιπέδου και παράγει ένα ισοδύναμο πρόγραμμα σε γλώσσα μηχανής.
3. Το πηγαίο πρόγραμμα εκτελείται από τον υπολογιστή χωρίς μεταγλώττιση.
4. Ο διερμηνευτής διαβάζει μία προς μία τις εντολές του πηγαίου προγράμματος και για κάθε μια εκτελεί αμέσως μια ισοδύναμη ακολουθία εντολών μηχανής.
5. Ένα πρόγραμμα σε γλώσσα μηχανής χρειάζεται μεταγλώττιση.

**Μονάδες 10**

**Β.** *Να γράψετε στο τετράδιό σας τους αριθμούς της **Στήλης Α** και δίπλα τα γράμματα της **Στήλης Β** που αντιστοιχούν σωστά. (Να σημειωθεί ότι στις Εντολές της **Στήλης Α** αντιστοιχούν περισσότερες από μία Προτάσεις της **Στήλης Β**).*

| Στήλη Α<br>Εντολές | Στήλη Β<br>Προτάσεις |
|---|---|
| 1. **Όσο** *συνθήκη* **επανάλαβε**<br>*εντολές*<br>**Τέλος_επανάληψης** | α. Ο βρόχος επανάληψης τερματίζεται, όταν η συνθήκη είναι αληθής |
| 2. **Αρχή_επανάληψης**<br>*εντολές*<br>**Μέχρις_ότου** *συνθήκη* | β. Ο βρόχος επανάληψης τερματίζεται, όταν η συνθήκη είναι ψευδής |
| | γ. Ο βρόχος επανάληψης εκτελείται οπωσδήποτε μία φορά |
| | δ. Ο βρόχος επανάληψης είναι δυνατό να μην εκτελεστεί |

**Μονάδες 8**

**Γ.** Δίδονται οι τιμές των μεταβλητών Α=5, Β=7 και Γ=−3. Να χαρακτηρίσετε στο τετράδιό σας κάθε έκφραση που ακολουθεί με το γράμμα **Α**, αν είναι αληθής, ή με το γράμμα **Ψ**, αν είναι ψευδής.

1. **ΟΧΙ** (Α+Β<10)
2. (Α>=Β) **Η** (Γ<Β)
3. ((Α>Β) **ΚΑΙ** (Γ<Α)) **Η** (Γ>5)
4. (**ΟΧΙ**(Α<>Β)) **ΚΑΙ** (Β+Γ<>2*Α)

**Μονάδες 4**

**Δ.** Δίνεται η παρακάτω εντολή:

**Για** i **από** τ1 **μέχρι** τ2 **με_βήμα** β
*εντολή1*
**Τέλος_επανάληψης**

Να γράψετε στο τετράδιό σας πόσες φορές εκτελείται η *εντολή1* για κάθε έναν από τους παρακάτω συνδυασμούς των τιμών των μεταβλητών τ1, τ2 και β.

1. τ1=5 τ2=0 β=−2
2. τ1=5 τ2=1 β=2
3. τ1=5 τ2=5 β=1
4. τ1=5 τ2=6,5 β=0,5

**Μονάδες 4**

**Ε.** Να αναφέρετε δύο μειονεκτήματα της χρήσης των πινάκων.

**Μονάδες 4**

**ΣΤ. 1.** Να αναφέρετε τέσσερα πλεονεκτήματα του τμηματικού προγραμματισμού.

**Μονάδες 4**

**2.** Να αναπτύξετε δύο από τα παραπάνω πλεονεκτήματα του τμηματικού προγραμματισμού.

**Μονάδες 6**

**ΘΕΜΑ 2ο**

Δίνεται ο μονοδιάστατος πίνακας C με έξι στοιχεία που έχουν αντίστοιχα τις παρακάτω τιμές:

2, 5, 15, −1, 32, 14

και το παρακάτω τμήμα αλγορίθμου:

```
min ← 100
max ← −100
Για i από 1 μέχρι 6 με_βήμα 2
    A ← C[i]
    B ← C[i+1]
    Αν A<B τότε
      Lmin ← A
      Lmax ← B
    αλλιώς
      Lmin ← B
      Lmax ← A
    Τέλος_αν
    Αν Lmin<min τότε
      min ← Lmin
    Τέλος_αν
    Αν Lmax>max τότε
      max ← Lmax
    Τέλος_αν
    Εκτύπωσε A, B, Lmin, Lmax, min, max
Τέλος_επανάληψης
D ← max*min
Εκτύπωσε D
```

Να εκτελέσετε το παραπάνω τμήμα αλγορίθμου και να γράψετε στο τετράδιό σας:

α. Τις τιμές των μεταβλητών A, B, Lmin, Lmax, min και max, όπως αυτές εκτυπώνονται σε κάθε επανάληψη.

**Μονάδες 18**

β. Την τιμή της μεταβλητής D που εκτυπώνεται.

**Μονάδες 2**

**ΘΕΜΑ 3ο**

Μία εταιρεία ταχυδρομικών υπηρεσιών εφαρμόζει για τα έξοδα αποστολής ταχυδρομικών επιστολών εσωτερικού και εξωτερικού, χρέωση σύμφωνα με τον παρακάτω πίνακα:

| Βάρος επιστολής σε γραμμάρια | Χρέωση εσωτερικού σε Ευρώ | Χρέωση εξωτερικού σε Ευρώ |
|---|---|---|
| από 0 έως και 500 | 2,0 | 4,8 |
| από 500 έως και 1000 | 3,5 | 7,2 |
| από 1000 έως και 2000 | 4,6 | 11,5 |

*Για παράδειγμα τα έξοδα αποστολής μιας επιστολής βάρους 800 γραμμαρίων και προορισμού εσωτερικού είναι 3,5 Ευρώ.*

Να γράψετε αλγόριθμο ο οποίος:

α. Να διαβάζει το βάρος της επιστολής.

**Μονάδες 3**

β. Να διαβάζει τον προορισμό της επιστολής. Η τιμή "ΕΣ" δηλώνει προορισμό εσωτερικού και η τιμή "ΕΞ" δηλώνει προορισμό εξωτερικού.

**Μονάδες 3**

γ. Να υπολογίζει τα έξοδα αποστολής ανάλογα με τον προορισμό και το βάρος της επιστολής.

**Μονάδες 11**

δ. Να εκτυπώνει τα έξοδα αποστολής.

**Μονάδες 3**

**Παρατήρηση.** Θεωρείστε ότι ο αλγόριθμος δέχεται τιμές για το βάρος μεταξύ του 0 και του 2000 και για τον προορισμό μόνο τις τιμές "ΕΣ" και "ΕΞ".

**ΘΕΜΑ 4ο**

Για την πρώτη φάση της Ολυμπιάδας Πληροφορικής δήλωσαν συμμετοχή 500 μαθητές. Οι μαθητές διαγωνίζονται σε τρεις γραπτές εξετάσεις και βαθμολογούνται με ακέραιους βαθμούς στη βαθμολογική κλίμακα από 0 έως και 100.

Να γράψετε αλγόριθμο ο οποίος:

α. Να διαβάζει τα ονόματα των μαθητών και να τα αποθηκεύει σε μονοδιάστατο πίνακα.

**Μονάδες 2**

β. Να διαβάζει τους τρεις βαθμούς που έλαβε κάθε μαθητής και να τους αποθηκεύει σε δυσδιάστατο πίνακα.

**Μονάδες 2**

γ. Να υπολογίζει το μέσο όρο των βαθμών του κάθε μαθητή.

**Μονάδες 4**

δ. Να εκτυπώνει τα ονόματα των μαθητών και δίπλα τους το μέσο όρο των βαθμών τους ταξινομημένα με βάση τον μέσο όρο κατά φθίνουσα σειρά. Σε περίπτωση ισοβαθμίας η σειρά ταξινόμησης των ονομάτων να είναι αλφαβητική.

**Μονάδες 7**

ε. Να υπολογίζει και να εκτυπώνει το πλήθος των μαθητών με το μεγαλύτερο μέσο όρο.

**Μονάδες 5**

**Παρατήρηση:** Θεωρείστε ότι οι βαθμοί των μαθητών είναι μεταξύ του 0 και του 100 και ότι τα ονόματα των μαθητών είναι γραμμένα με μικρά γράμματα.

**Παρατηρήσεις που αφορούν στα ΘΕΜΑΤΑ 2ο, 3ο, 4ο**

1. Οι εντολές σε έναν αλγόριθμο μπορούν ισοδύναμα να γραφούν με μικρά ή κεφαλαία γράμματα.
2. Όπου γίνεται χρήση εισαγωγικών, μπορούν ισοδύναμα να χρησιμοποιηθούν μονά ( ' ) ή διπλά εισαγωγικά ( " ).

**Επιμέλεια θεμάτων:**
ΜΠΟΤΣΑΡΗΣ ΕΛΕΥΘΕΡΙΟΣ
ΚΕΝΤΡΑ ΠΛΗΡΟΦΟΡΙΚΗΣ FUTUREKIDS
ΙΑΛΥΣΟΣ-ΚΡΕΜΑΣΤΗ

# ΑΠΑΝΤΗΣΕΙΣ

**ΘΕΜΑ 1°**

Α. 1-Σ, 2-Σ, 3-Λ, 4-Σ, 5-Λ
Β. 1-β, 1-δ, 2-α, 2-γ
Γ. 1-Α, 2-Α, 3-Ψ, 4-Ψ
Δ. 1:3, 2:0, 3:1, 4:1
Ε. σελ.191: από «Πέρα από τα πλεονεκτήματα…» μέχρι «… κατά την εκτέλεση του προγράμματος»
ΣΤ. σελ. 208-209: (§10.3)

**ΘΕΜΑ 2°**

Οι τιμές των μεταβλητών κατά την εκτέλεση του προγράμματος είναι

| i | A | B | C[1] | C[2] | C[3] | C[4] | C[5] | C[6] | D | min | max | Lmin | Lmax |
|---|---|---|---|---|---|---|---|---|---|---|---|---|---|
| | | | 2 | 5 | 15 | -1 | 32 | 14 | | 100 | -100 | | |
| 1 | 2 | 5 | | | | | | | | 2 | 5 | 2 | 5 |
| 3 | 15 | -1 | | | | | | | | -1 | 15 | -1 | 15 |
| 5 | 32 | 14 | | | | | | | | | 32 | 14 | 32 |
| | | | | | | | | | -32 | | | | |

Άρα οι τιμές που θα τυπωθούν είναι:

| A | B | Lmin | Lmax | Min | max | D |
|---|---|---|---|---|---|---|
| 2 | 5 | 2 | 5 | 2 | 5 | |
| 15 | -1 | -1 | 15 | -1 | 15 | |
| 32 | 14 | 14 | 32 | -1 | 32 | |
| | | | | | | -32 |

**ΘΕΜΑ 3°**

```
Αλγόριθμος Θέμα_3
    Εμφάνισε "Δώσε το βάρος της επιστολής"
    Διάβασε Β
    Εμφάνισε "Δώσε προορισμό: ΕΣ για εσωτερικό, ΕΞ για Εξωτερικό"
    Διάβασε ΠΡ
Αν ΠΡ="ΕΣ" τότε
    Αν Β<=500 τότε
      ΧΡ←2
    Αλλιώς_αν Β<=1000 τότε
      ΧΡ←3,5
    Αλλιώς
      ΧΡ←4,6
    Τέλος_αν
Αλλιώς
    Αν Β<=500 τότε
      ΧΡ←4,8
    Αλλιώς_αν Β<=1000 τότε
      ΧΡ←7,2
    Αλλιώς
      ΧΡ←11,5
    Τέλος_αν
Τέλος_αν
Εκτύπωσε "Τα έξοδα αποστολής είναι: ", ΧΡ
Γέλος Θέμα_3
```

ΘΕΜΑ 4°

```
Αλγόριθμος Θέμα_4
    !(α)
    Για i από 1 μέχρι 500
        Εμφάνισε "Δώσε όνομα: "
        Διάβασε Ο[i]
    Τέλος_επανάληψης
    !(β)
    Για i από 1 μέχρι 500
        Εμφάνισε Ο[i]
        Για j από 1 μέχρι 3
            Εμφάνισε "Μάθημα ", j
            Διάβασε Β[i, j]
        Τέλος_επανάληψης
    Τέλος_επανάληψης
    !(γ)
    Για i από 1 μέχρι 500
        Sum ← 0
        Για j από 1 μέχρι 3
            Sum ← Sum + Β[i,j]
        Τέλος_επανάληψης
        ΜΟ[i] ← Sum / 3
    Τέλος_επανάληψης
    !(δ)
    !Στην παρακάτω ταξινόμηση χρησιμοποιούμε σύνθετη ταξινόμηση.
    !Η αντιμετάθεση γίνεται όταν ο j μαθητής έχει μεγαλύτερο μέσο όρο από τον j-1
    !ή όταν ο j μαθητής έχει τον ίδιο μέσο όρο με τον j-1 αλλά προηγείται αλφαβητικά
    Για i από 2 μέχρι 500
        Για j από 500 μέχρι i με_βήμα -1
            Αν (ΜΟ[j] > ΜΟ[j-1]) Η (ΜΟ[j] = ΜΟ[j-1] ΚΑΙ Ο[j] < Ο[j-1]) τότε
                Temp ← ΜΟ[j]
                ΜΟ[j] ← ΜΟ[j-1]
                ΜΟ[j-1] ← Temp
                Temp1 ← Ο[j]
                Ο[j] ← Ο[j-1]
                Ο[j-1] ← Temp1
            Τέλος_αν
        Τέλος_επανάληψης
    Τέλος_επανάληψης
    !Εμφάνιση των ονομάτων και των μέσων όρων
    Για i από 1 μέχρι 500
        Εμφάνισε 'Όνομα μαθητή: ' , Ο[i] , 'Μέσος όρος ' , ΜΟ[i]
    Τέλος_επανάληψης
    !υπολογισμός του πλήθους των μαθητών με τον μεγαλύτερο μέσο όρο
    Κ ← 0
    Για i από 1 μέχρι 500
        Αν ΜΟ[i] = ΜΟ[1] τότε
            Κ ← Κ + 1
        Τέλος_αν
    Τέλος_επανάληψης
Τέλος Θέμα_4
```

**ΣΩΜΑΤΙΚΟΙ ΠΟΝΟΙ ;**

Υπάρχει Ελπίδα !

Δοκιμάστε BOWTECH

**Η τεχνική BOWEN είναι μια ολιστική, ήπια, θεραπευτική μέθοδος με δυναμικά αποτελέσματα. Λειτουργεί σαν φυσικό αναλγητικό και φέρνει το σώμα σε ισορροπία. Κλείστε σήμερα ραντεβού για μια εξατομικευμένη θεραπεία.**




Η τεχνική BOWEN Εφαρμόζεται κατ' αποκλειστικότητα στο κέντρο μας

**Τερζόπουλος Τάσος**
*Φυσικοθεραπευτής*
*Αναγνωρισμένος Θεραπευτής BOWEN*
Παπαλουκά 19 Α
Τηλ : 22410-20982
Κιν : 6932-560083





**ΦΥΣΙΚΟΘΕΡΑΠΕΙΑ**
**ΜΕΘΟΔΟΣ McKENZIE**

Η **μέθοδος McKenzie** είναι γνωστή παγκοσμίως ως η μέθοδος που εμπιστεύονται οι ασθενείς για τα μυοσκελετικά προβλήματα της Σπονδυλικής Στήλης & των Περιφερικών τους Αρθρώσεων και η μέθοδος που προτείνουν οι ορθοπεδικοί και χρησιμοποιούν οι φυσικοθεραπευτές για την αποθεραπεία αυτών των προβλημάτων.

Αναδεικνύει τις δυνατότητες του ασθενούς για θεραπεία **χωρίς φάρμακα κι ενέσεις, ζεστά ή κρύα επιθέματα, ηλεκτροθεραπεία, βελόνες, χειρουργείο** κερδίζοντας έτσι **χρόνο και χρήμα...**

**Μπορείς κι εσύ** να αρχίσεις να αγαπάς τη Σπονδυλική σου Στήλη και να της συμπεριφέρεσαι όπως πρέπει. Εξάλλου είναι κάτι που θα σε συντροφεύει για όλη σου τη ζωή...

Για πληροφορίες Ρόδου επικοινωνήστε με την:
**Πούλιου Αλεξάνδρα**
Φυσικοθεραπεύτρια, PT, cred. MDT
Πατρών 5 , 851 00 - Ρόδος
Τηλ. 2241-026960, 6945-786957
**Δεκτά Ταμεία: ΤΑΞΥ-ΤΕΒΕ-ΤΑΕ-ΤΥΔΚΥ**



**ΑΚΟΥΣΤΙΚΑ ΒΑΡΗΚΟΪΑΣ**

*Από 380 €*




*Μοναδική Ευκαιρία:*
ΑΠΟΣΥΡΕΤΕ
ΤΟ ΠΑΛΙΟ ΣΑΣ ΑΚΟΥΣΤΙΚΟ
ΚΑΙ ΑΠΟΚΤΗΣΤΕ
ΕΝΑ ΣΥΓΧΡΟΝΟ ΜΕ ΚΕΡΔΟΣ
ΜΕΧΡΙ **400 €**

**ΚΕΝΤΡΟ ΙΑΤΡΙΚΩΝ ΒΟΗΘΗΜΑΤΩΝ**
**Εθνικής Αντιστάσεως 11 ( πρώην Αννης Μαρίας )**
**Τηλ: 2241020359 Κιν: 6936.70.60.21**
Συμβάσεις με όλα τα ταμεία. - Ειδικές Τιμές για Ο.Γ.Α
*Σε 6 άτοκες δόσεις χωρίς Πιστωτική Κάρτα*


Κατά τη χθεσινή συνεδρίαση του Χρηματιστηρίου

# Κυριάρχησαν οι πωλητές

## Υποχώρηση του Γενικού Δείκτη σε ποσοστό 0,88%

**Η αφύπνιση της «περιφέρειας» χαρακτήρισε την εικόνα της χθεσινής συνεδρίασης του χρηματιστηρίου. Οι μετοχές της μικρής αλλά και της μεσαίας κεφαλαιοποίησης ήταν οι πρωταγωνιστές συνεδρίασης του χρηματιστηρίου, καθώς εντάθηκε το επενδυτικό ενδιαφέρον το οποίο είχε αρχίσει να εκδηλώνεται από τη συνεδρίαση της Παρασκευής.**

Ηταν μία εξέλιξη αναμενόμενη εδώ και αρκετό χρονικό διάστημα και ήταν αντίθετη στην κίνηση των μετοχών της υψηλής κεφαλαιοποίησης οι οποίες δέχθηκαν σημαντικές πιέσεις, ακολουθώντας την πτωτική πορεία των ευρωπαϊκών αγορών, μετά την νέα άνοδο των διεθνών τιμών πετρελαίου

Η μετοχή της Εθνικής κατέγραψε απώλειες 2,67%, της Εμπορικής υποχώρησε σε ποσοστό 1,66%, της Alpha Bank υποχώρησε κατά 2,24% και της Eurobank κατά 1,97%. Με απώλειες 1,67% και 1,17% αντιστοίχως έκλεισαν οι μετοχές του ΟΤΕ και της Cosmote, με σημαντική πτώση 2,80% έκλεισε η μετοχή του ΟΠΑΠ, ενώ αντιθέτως με άνοδο 1,60% έκλεισε η μετοχή των ΕΛΠΕ.

Ο Γενικός Δείκτης έκλεισε στις 2.402,38 μονάδες, έναντι 2.423,72 μονάδων της προηγουμένης, σημειώνοντας πτώση 21,34 μονάδων η σε ποσοστό 0,88%.

Ο δείκτης FTSE/ASE 20 έκλεισε στις1.268,36 μονάδες, με πτώση σε ποσοστό 1,54%, ενώ ο δείκτης FTSE/ASE 40 έκλεισε στις 2.197,30 μονάδες με άνοδο σε ποσοστό 1,40%.

| Οι επιμέρους δείκτες έκλεισαν ως εξής: | | |
|---|---|---|
| Τραπεζικός: | 4.695,50 | -1,16% |
| Τηλεπικοινωνιών: | 925,44 | -1,30% |
| Ασφαλειών: | 580,29 | +0,04% |
| Επενδύσεων: | 880,57 | -1,37% |
| Κατασκευαστικών | 723,46 | +0,94% |
| Κλωστοϋφαντουργίας: | 1.193,55 | +0,50% |
| Συμμετοχών: | 1.293,27 | +0,60% |
| Εκδόσεις Εκτυπώσεις: | 385,92 | +5,59% |
| Βασικών Μετάλλων: | 375,33 | +4,58% |
| Μη μεταλλικών Ορυκτών: | 802,57 | +0,85% |
| Λιανικού Εμπορίου: | 1.057,13 | +0,91% |
| Πληροφορικής: | 360,48 | +2,11% |
| Ειδών Λύσεων Πληροφορικής: | 250,90 | +2,48% |
| Χονδρικό εμπόριο: | 521,27 | +1,83% |
| Τρόφιμα- ποτά: | 421,08 | +0,57% |
| Παράλληλης Αγοράς: | 145,07 | +1,72% |
| Διυλιστήρια: | 1.046,17 | +0,86% |
| Ακίνητης Περιουσίας: | 817,24 | +0,31% |

Ο δείκτης FTSE/ASE SMALLCAP 80 έκλεισε στις 548,07 μονάδες, ενισχυμένος σε ποσοστό 2,84%, ενώ ο δείκτης FTSE 140 έκλεισε στις 2.792,39 μονάδες με πτώση σε ποσοστό 0,82%.

Από τις 365 μετοχές που διαπραγματεύθηκαν, 251 κινήθηκαν ανοδικά, 74 πτωτικά, ενώ η τιμή 40 μετοχών παρέμεινε αμετάβλητη.

Τη μεγαλύτερη ποσοστιαία άνοδο σημείωσαν οι μετοχές των εταιρειών: Τεξαπρέτ +16,28%, Compucom +14,29%, Alfa Alfa Holdings +14,04%, Lannet +13,14%, Κλωνατέξ (πο) +12,50%, Κλωστήρια Ναούσης +12,08%, Ξιφίας (κ) +12,00%, Κλωνατέξ (κο) +11,84%, ΚΟΡΦΙΛ (πο) +11,67% και Εθνική Ακινήτων +11,45%.

Αντιθέτως τις μεγαλύτερες απώλειες σημείωσαν οι μετοχές των εταιρειών: Βερβαρέσσος -11,39%, Αλουμύλ Μυλωνάς -3,95%, Εμπορικός Δεσμός (κο) -3,64%, πρόδος -3,35%, Πλαστικά Κρήτης -3,08%, Alpha Trust Asset Manager -3,03%, KPI KPI -3,02%, ΟΠΑΠ -2,80%, Εθνική -2,67%, Coca Cola 2,64%.

Η αξία των συναλλαγών ανήλθε στα 126,820 εκατ. ευρώ, εκ των οποίων τα 4,5 εκατ. ευρώ αφορούσαν προσυμφωνημένες συναλλαγές.

Συγκερκιμένα, πραγματοποιήθηκαν ένα πακέτο 600 τεμάχια της Cosmote στα 13,70 ευρώ, ένα πακέτο 74.506 τεμάχια της Εθνικής στα 24,72 ευρώ και ένα πακέτο 166.544 τεμάχια του ΟΤΕ στα 10,76 ευρώ. Τέλος πραγματοποιήθηκε ένα πακέτο 82.950 τεμάχια της Πειραιώς στα 9,42 ευρώ.

Την μεγαλύτερη αξία συναλλαγών σημείωσαν οι μετοχές των εταιρειών: Lannet με 1.031.980 εκατ. ευρώ, Ατέρμων με 922.390, Altec με 897.190 και Sex Form με 810.970 εκατ. ευρώ. Η συνολική κεφαλαιοποίηση της αγοράς διαμορφώνεται στα 87,269 δισ. ευρώ.


*ΟΡΘΟΠΕΔΙΚΑ - ΙΑΤΡΙΚΑ*

**ΧΑΡΙΤΟΣ**



***Ορθοπεδικά είδη & κατασκευές***

***Εξοπλισμός Ιατρείου & αναλώσιμα***

***Είδη νοσηλείας κατ' οίκον & μηχανήματα οξυγονοθεραπείας***

***Ακουστικά Βαρηκοΐας***

**ΕΛΕΥΘ. ΒΕΝΙΖΕΛΟΥ 6 (Δίπλα στη Ροδιακή Έπαυλη) - ΡΟΔΟΣ**
**Τηλ.: 22410 24112 Fax: 22410 75969 e-mail: orken@rho.forthnet.gr**



**INEMA**

**ΙΑΤΡΙΚΟΣ & ΝΟΣΟΚΟΜΕΙΑΚΟΣ ΕΞΟΠΛΙΣΜΟΣ**

**15 ΧΡΟΝΙΑ ΕΜΠΕΙΡΙΑΣ από το 1988**

***ΕΙΜΑΣΤΕ ΟΙ ΜΕΓΑΛΥΤΕΡΟΙ ΠΡΟΜΗΘΕΥΤΕΣ ΙΑΤΡΙΚΟΥ - ΟΡΘΟΠΕΔΙΚΟΥ ΚΑΙ ΝΟΣΟΚΟΜΕΙΑΚΟΥ ΥΛΙΚΟΥ ΣΤΗ ΔΩΔΕΚΑΝΗΣΟ ΕΜΠΙΣΤΕΥΘΕΙΤΕ ΜΑΣ!!!***

**ΠΙΣΤΟΠΟΙΗΣΗ ΠΟΙΟΤΗΤΑΣ ISO90002 EN4600 E3/833**

**ΛΕΜΕΣΣΟΥ 2 ΡΟΔΟΣ - ΤΗΛ. 2241032238- FAX 2241028484**

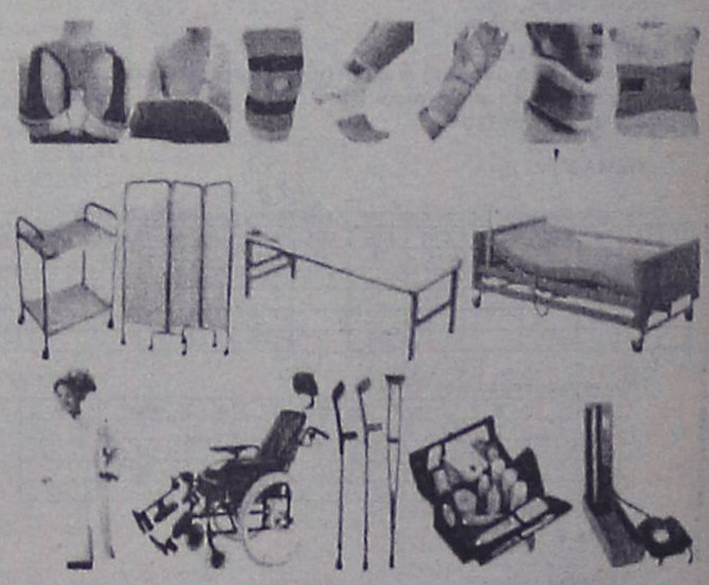

***ΑΝΑΠΗΡΙΚΑ ΚΑΡΟΤΣΙΑ - ΒΑΔΙΣΤΙΚΑ ΒΟΗΘΗΜΑΤΑ - ΟΡΘΟΠΕΔΙΚΑ ΕΙΔΗ-ΜΠΛΟΥΖΕΣ ΙΑΤΡΙΚΕΣ ΚΑΛΤΣΕΣ ΦΛΕΒΙΤΙΔΑΣ-ΠΕΛΜΑΤΑ-ΟΡΘΟΠΕΔΙΚΑ ΜΑΞΙΛΑΡΙΑ-ΚΡΕΒΑΤΙΑ ΝΟΣΟΚΟΜΕΙΑΚΑ - ΙΑΤΡΙΚΟΣ ΕΞΟΠΛΙΣΜΟΣ ΚΑΙ ΑΝΑΛΩΣΙΜΑ - ΟΡΓΑΝΑ ΧΗΜΕΙΟΥ ΚΑΙ ΚΑΘΕ ΑΛΛΟ ΕΙΔΟΣ ΓΙΑ ΚΑΤ' ΟΙΚΟ ΝΟΣΗΛΕΙΑ.***

# Πάντα με υγείαν...

## Τεχνητά όργανα επί... παραγγελία

### Σε λίγα χρόνια όλα τα μέρη του σώματός μας θα μπορούν να αντικατασταθούν

Κάθε όργανο του ανθρώπινου σώματος έχει μπει τα τελευταία χρόνια κάτω από το μικροσκόπιο των ειδικών επιστημόνων. Σε κάθε γωνιά της Γης, γίνεται μια μεγάλη προσπάθεια ώστε να δημιουργηθούν τεχνητά όργανα τα οποία να μπορούν να μεταμοσχευτούν σε ανθρώπους με σοβαρά προβλήματα υγείας.

Περίπλοκες τεχνητές καρδιές, πλαστικά οστά, μηχανικές αρθρώσεις, οφθαλμοί, πάγκρεας, είναι λίγα από τα όργανα που έχουν αναπτυχθεί για να καλυτερέψουν τη ζωή των ασθενών. Η αρχή είχε γίνει στα τέλη του 19ου αιώνα. Την επομένη του Εμφυλίου Πολέμου στην Αμερική, τουλάχιστον 60.000 στρατιώτες ήταν ακρωτηριασμένοι και η επιστήμη της προσθετικής γνώρισε μεγάλη ανάπτυξη με σκοπό να αποκαταστήσει τα κινητικά τους προβλήματα.

Από τότε μέχρι σήμερα, δεν εξελίχθηκαν μόνο τα υλικά για την κατασκευή προσθετικών μερών. Αυτό ήταν το λιγότερο. Δημιουργήθηκαν νέοι επιστημονικοί κλάδοι, όπως η Μηχανική των Ιστών που στόχο έχει την ανάπτυξη σε εργαστηριακές συνθήκες ανθρώπινων οργάνων με τη βοήθεια πραγματικών ιστών, τα οποία να μπορούν να εμφυτευτούν χωρίς να απορρίπτονται από το ανθρώπινο σώμα. Στο MIT, επιστήμονες προσπαθούν να δημιουργήσουν ανθρώπινες φωνητικές χορδές, ενώ άλλοι ειδικοί με τη βοήθεια νευρικών βλαστοκυττάρων επιχειρούν να αντικαταστήσουν εγκεφαλικά κύτταρα που καταστρέφονται εξαιτίας εγκεφαλικής παράλυσης. Οι επιστήμονες γνωρίζουν ότι ο εγκέφαλός μας έχει την ικανότητα να παράγει καινούργια κύτταρα στα κέντρα του που σχετίζονται με τη μάθηση και τη μνήμη.

Μόλις πρόσφατα, ερευνητές από το Πανεπιστήμιο της Πενσιλβάνια δημοσίευσαν μια εργασία στην επιστημονική επιθεώρηση «Nature Biotechnology», στην οποία εκφράζουν την πεποίθησή τους ότι σύντομα θα μπορέσουν με τη βοήθεια των βλαστικών κυττάρων που βρίσκονται στους θυλάκους των τριχών, να λύσουν το πρόβλημα της φαλάκρας.

«Κάποτε θα έρθει η μέρα όπου όλα τα μέρη του σώματος μας θα μπορούν να αντικατασταθούν με άλλα», τονίζει στην εφημερίδα «The New York Times» ο δρ Ρόμπερτ Λάνγκερ, καθηγητής Χημικής και Βιοϊατρικής Μηχανικής στο Τεχνολογικό Ινστιτούτο της Μασαχουσέτης (MIT). Και προσθέτει: «Εστω κι αν αυτή η μέρα απέχει χρόνια μακριά».

*(Πηγή: εφημερίδα "Τα Νέα")*


ΙΑΤΡΙΚΗ ΑΝΑΚΟΙΝΩΣΗ

Η ΟΔΟΝΤΙΑΤΡΟΣ
ΜΑΡΙΑ Ι. ΚΟΝΤΟΡΙΝΗ

*Δέχεται* κατόπιν ραντεβού
καθημερινά 09.30-13.00 και 17.00-21.00
Σάββατο: 10.00-13.00

Κ. Τσαλδάρη 1 και Εθνικής Αντιστάσεως γωνία
Τηλ. 2241077756 κιν. 6974326447

ΙΑΤΡΙΚΗ ΑΝΑΚΟΙΝΩΣΗ

Ο ΧΕΙΡΟΥΡΓΟΣ ΟΔΟΝΤΙΑΤΡΟΣ
ΓΕΩΡΓΙΟΣ ΦΙΛ. ΔΙΑΚΟΝΙΚΟΛΑΟΥ
Αριστοτελείου Παν/μίου Θεσσαλονίκης

*Δέχεται*
Δευτέρα-Παρασκευή: 09.00-13.00 και 17.00-21.00
Σάββατο: 09.30-13.30 (κατόπιν ραντεβού)

Στ. Καζούλη 18, 3ος όροφος, τηλ.-fax: 22410 32648, κιν. 6945040049

ΙΑΤΡΙΚΗ ΑΝΑΚΟΙΝΩΣΗ

ΗΛΙΑΣ Κ. ΑΜΠΛΙΑΝΙΤΗΣ
ΕΙΔΙΚΟΣ ΠΝΕΥΜΟΝΟΛΟΓΟΣ

ΔΕΧΕΤΑΙ
καθημερινά Δευτέρα - Παρασκευή
από 09.00-12.30, 17.00-20.00

ΙΑΤΡΕΙΟ: ΜΕΓ. ΚΩΝΣΤΑΝΤΙΝΟΥ 36 ΡΟΔΟΣ 85100
ΤΗΛ. 2241077190 ΚΙΝ. 6936954011

ΚΕΝΤΡΟ ΥΠΟΣΤΗΡΙΞΗΣ ΨΥΧΟΛΟΓΙΚΩΝ ΠΡΟΒΛΗΜΑΤΩΝ

ΣΙΑΓΚΑ ΚΩΝΣΤΑΝΤΙΝΑ
ΨΥΧΟΛΟΓΟΣ
Απόφοιτος Αριστοτελείου Πανεπιστημίου Θεσσαλονίκης
τηλ. 6936261736

ΚΥΠΡΙΩΤΗ ΑΛΕΞΙΑ
ΨΥΧΟΛΟΓΟΣ
ΨΥΧΟΛΟΓΟΣ ΥΓΕΙΑΣ
Απόφοιτος Πανεπιστημίου Κρήτης, MSC Surrey University of England
τηλ. 6944717520

Δέχονται κατόπιν ραντεβού
Στεφ. Καζούλη 18-1ος όροφος
τηλ. 2241022102

Κέντρο Συμβουλευτικής & Αξιολόγησης Προσωπικότητας Παιδιών & Ενηλίκων

ΠΑΠΑΓΕΩΡΓΙΟΥ ΘΑΝΟΣ
Ψυχολόγος – Ψυχοθεραπευτής
ΠΑΝΕΠΙΣΤΗΜΙΟΥ ΑΘΗΝΩΝ

- Διερεύνηση Προσωπικότητας (Προφίλ- Δεξιότητες-Αδυναμίες)
- Δείκτης Νοημοσύνης Παιδιών και Ενηλίκων
- Μαθησιακές Δυσκολίες και Δυσλεξία
- Θεραπευτική Αντιμετώπιση Φοβιών-Ειδικών Φοβιών, Κατάθλιψης, Διαταραχής πανικού, Ψυχοσωματικών προβλημάτων, Τραυματικών γεγονότων ζωής (πένθος, χωρισμός, σχολική αποτυχία), Συναισθηματικών διαταραχών, Διαταραχών Διατροφής (βουλιμία-ανορεξία).
- Αντιμετώπιση προβλημάτων συμπεριφοράς παιδιών σε σχολείο-σπίτι
- Ανάπτυξη Κοινωνικών Δεξιοτήτων
- Βελτίωση Σχέσεων-Πρόγραμμα Ελέγχου Συγκρούσεων
- Βελτίωση Αυτοεκτίμησης-Αυτοεικόνας
- Συμβουλευτική Οικογένειας & Ζεύγους

Κ. Παλαιολόγου 105 - Ρόδος
Τηλ:22410 78668- Κιν: 6947371250 - Μόνο με Ραντεβού

ΚΕΝΤΡΟ ΕΙΔΙΚΩΝ ΘΕΡΑΠΕΙΩΝ ΤΟΥ ΠΑΙΔΙΟΥ ΔΩΔΕΚΑΝΗΣΟΥ

ΚΩΝ/ΝΟΣ ΜΠΑΔΑΝΗΣ - ΣΟΥΖΗ ΓΕΩΡΓΙΛΟΠΟΥΛΟΥ
ΕΡΓΟΘΕΡΑΠΕΥΤΗΣ ΠΤΥΧΙΟΥΧΟΣ ΜΕΘΟΔΟΥ BOBATH N.D.T
ΜΕΘΟΔΟΣ PORTAGE
ΑΙΣΘΗΤΗΡΙΑΚΗΣ ΟΛΟΚΛΗΡΩΣΗΣ (S.I.)
ΜΕΤΕΚΠΑΙΔΕΥΣΗ ΣΤΙΣ ΝΕΥΡΟΛΟΓΙΚΕΣ ΚΑΙ ΚΙΝΗΤΙΚΕΣ ΔΙΑΤΑΡΑΧΕΣ
ΛΟΓΟΠΑΘΟΛΟΓΟΣ ΜΕΤΑΠΤΥΧΙΑΚΟ ΑΚΟΥΟΛΟΓΙΑΣ

*Αποστόλου Παύλου 84, Ρόδος 85100,*
*τηλ. / fax (22410)60999/60579*

ΜΑΡΙΑ ΣΑΝΤΟΡΙΝΙΟΥ

*ΚΛΙΝΙΚΗ ΨΥΧΟΛΟΓΟΣ-ΨΥΧΟΛΟΓΟΣ ΤΩΝ ΚΟΙΝΩΝΙΚΩΝ ΟΜΑΔΩΝ*

Πτυχιούχος Κρατικού Πανεπιστημίου της Ρώμης «La Sapienza».

— Κλινική διάγνωση ψυχοπαθολογίας παιδιού, εφήβου και ενηλίκου.
— Ατομική και οικογενειακή ψυχολογική υποστήριξη και θεραπεία κατάθλιψης, φοβίας, κρίσης πανικού, μετατραυματικού στρες (διαζύγιο, πένθος, χωρισμός, αποτυχία, ασθένεια), βουλιμίας, ανορεξίας, διαταραχών προσωπικότητας, έλλειψη αυτοεκτίμησης, εθισμού, κακοποίησης.
— Ψυχολογική φροντίδα και προετοιμασία ανύπαντρης εγκύου και ζευγαριών, στην απόκτηση πρώτου παιδιού.

Επίσκεψη μόνο με ραντεβού.

Τηλέφωνα: 22410 28851 και 6946252407
Λάρνακας 6 (Εθν. Αντιστάσεως)

Εργαστήριο Κλινικής Ψυχολογίας

ΧΡΙΣΤΙΝΑ ΣΑΒΒΑΚΗ-ΓΚΡΑΝΖΑΝ
Κλινική Ψυχολόγος-Ψυχοπαθολόγος (DESS)
- Πτυχιούχος του Πανεπιστημίου Nancy Γαλλίας
- Μεταπτυχιακή ειδίκευση (DESS) στην Κλινική Ψυχολογία Ενηλίκου, Εφήβου και Παιδιού στο Πανεπιστήμιο Reims Γαλλίας

Για τον ενήλικο
- Ψυχοδιαγνωστική
- Ψυχολογική υποστήριξη
- Ατομική και οικογενειακή συνέντευξη
- Ψυχοθεραπεία αναλυτικής εμπνεύσεως

Για το παιδί
- Αξιολόγηση προσωπικότητας (τεστ νοημοσύνης, προβολής)
- Διάγνωση μαθησιακών δυσκολιών και συμπεριφορικών διαταραχών
- Συμβουλευτική επαγγελματικού προσανατολισμού
- Ψυχοθεραπεία μέσω παιχνιδιού και εικαστικών

Δέχεται με ραντεβού
Εθνικής Αντίστασης 15
Τηλ.: 77350-Κιν. 6937684251

ΦΥΣΙΚΟΘΕΡΑΠΕΙΑ - ΧΕΙΡΟΠΡΑΚΤΙΚΗ

ΙΩΑΝΝΗΣ ΞΕΝΑΚΗΣ

Χειροπρακτική Σπονδυλικής Στήλης
Πρόληψη και αντιμετώπιση Πόνων
Αυχενικής, Θωρακικής
Οσφυικής Μοίρας Σ.Σ.
Αποκατάσταση Ορθοπεδικών παθήσεων
Αποθεραπεία αθλητικών κακώσεων
Προσωπική εκγύμναση

Θεμ. Σοφούλη 117 - 1ος Όροφος
τηλ.: 22410 43848 - Κιν.:6945 173282

ΩΡΕΣ ΛΕΙΤΟΥΡΓΙΑΣ ΚΑΤΟΠΙΝ ΡΑΝΤΕΒΟΥ
ΔΕΥΤΕΡΑ - ΤΕΤΑΡΤΗ: 10.00-13.00 & 17.00-20.30
ΤΡΙΤΗ - ΠΕΜΠΤΗ - ΠΑΡΑΣΚΕΥΗ:10.00 - 17.00

ΝΤΟΡΑ ΚΩΝΣΤΑΝΤΙΝΟΠΟΥΛΟΥ
ΨΥΧΟΛΟΓΟΣ

*Πτυχιούχος του Πανεπιστημίου της Καλιφόρνιας–Λος Αντζελες (UCLA)–Μεταπτυχιακές σπουδές στο Pepperdine University–Malibu California.*

✓ Αμεση ψυχολογική υποστήριξη και επαγγελματική φροντίδα από έμπειρη Ψυχολόγο και Οικογενειακή Σύμβουλο.
✓ Η σωστή θεραπευτική σχέση μπορεί να επιφέρει ρεαλιστικές λύσεις για πραγματικά προβλήματα σε θέματα: μοναξιάς, μελαγχολίας, στρες, ανυπομονησίας, φοβίας, εθισμού, οικογενειακών σχέσεων, διαζυγίου, κακομεταχείρισης, συναισθηματικών δυσκολιών, αυτοπεποίθησης, ανασφάλειες, μεταβατικά στάδια ζωής, βουλιμίας, ανορεξίας, απώλειας, πένθους.

Τηλεφωνείστε στα τηλέφωνα:
(22410)35163 και 6944/980550
για ραντεβού και άμεση εξυπηρέτηση.
Διεύθυνση: Καρίας 1 • Περιοχή Ροδίνι – Ρόδος

MULTI • CINEMA
ODEON
METROPOL

Εβδομαδιαίο Πρόγραμμα \\ Weekly Program
25.05.2004 - 05.06.2004
Ενημερωθείτε στο Internet...www.RodosVitrina.gr/Metropol.htm

ΣΕ 1η ΠΑΓΚΟΣΜΙΑ ΠΡΟΒΟΛΗ ΤΟ ΥΠΕΡΟΕΑΜΑ

Μην τη χάσετε!

ΜΕΤΑ ΤΗΝ ΕΠΟΜΕΝΗ ΜΕΡΑ
THE DAY AFTER TOMORROW



Μετά τον θρίαμβο της "Μέρας Ανεξαρτησίας" αυτή την φορά ο "ΕΧΘΡΟΣ" είναι η τρομακτική δύναμη της "ΦΥΣΗΣ".

ADVENTURE IN ENGLISH ΚΑΤΑΛΛΗΛΟ

Πρωταγωνιστούν: Ντένις Κουέιντ, Τζέικ Γκίλενχααλ

(Now)

ΑΙΘΟΥΣΑ 1
ΩΡΕΣ ΕΝΑΡΞΗΣ SHOW TIMES
17:30•20:00•22:30

τα κορίτσια του ημερολογίου



Κάποιες κυρίες θα έκαναν τα πάντα για ένα καλό σκοπό... *Και όμως, πρόκειται για αληθινή ιστορία.

COMEDY IN ENGLISH ΚΑΤΑΛΛΗΛΟ

(Now)

Πρωταγωνιστούν: Τζούλι Γούολτερσ, Ανέτ Κρόσμπι

ΑΙΘΟΥΣΑ 2
ΩΡΕΣ ΕΝΑΡΞΗΣ SHOW TIMES
20:00•22:15

Το Φαινόμενο της Πεταλούδας



Η No1 στο Αμερικάνικο Box Office ταινία.
Αν αλλάξεις κάτι... αλλάζουν όλα!

IN ENGLISH THRILLER ΚΑΤΑΛΛΗΛΟ

Πρωταγωνιστούν: Άστον Κάτσερ, Έιμι Σμάρτ

ΑΙΘΟΥΣΑ 3
ΩΡΕΣ ΕΝΑΡΞΗΣ SHOW TIMES
20:20•22:45

Πήτερ Παν
Peter Pan



Ο θρύλος που νομίζατε ότι γνωρίζετε, γίνεται μια περιπέτεια που δεν είχατε φανταστεί ποτέ.

IN ENGLISH ADVENTURE ΚΑΤΑΛΛΗΛΟ

Όλη η μαγεία του αγαπημένου βιβλίου πλημμυρίζει την οθόνη του σινεμά σε μια παραμυθένια υπερπαραγωγή.

ΑΙΘΟΥΣΑ 3
ΩΡΑ ΕΝΑΡΞΗΣ SHOW TIME
18:00

ΕΡΧΕΤΑΙ ΤΗΝ ΠΑΡΑΣΚΕΥΗ - ON FRIDAY



Το φοβερό δίδυμο...
ΜΠΕΝ ΣΤΙΛΛΕΡ & ΟΟΥΕΝ ΓΟΥΪΛΣΟΝ
Στην κωμική περιπέτεια δράσης
"STARSKY & HUTCH"
ΤΙΠΟΤΑ ΔΕΝ ΤΟΥΣ ΣΤΑΜΑΤΑΕΙ

BEN STILLER OWEN WILS
COMING SOON COMING SOON COMING SOON COMING SOON



ΕΡΧΕΤΑΙ
μια τέλεια οικογένεια...μια τέλεια ζωή...
ένας εγκληματίας...
μια περιπέτεια με ασταμάτητη δράση
Ο ΤΙΜΩΡΟΣ
Πρωταγωνιστούν: Τζον Τραβόλτα, Τόμας Τσεϊν

COMING SOON COMING SOON COMING SOON COMING SOON



ΕΡΧΕΤΑΙ
Η Κωμωδία της χρονιάς...!!!
Όταν η αγαπημένη σου έχει αμνησία... εσύ πρέπει να την ξανακερδίζεις κάθε μέρα.
Κάθε Φορά, Πρώτη Φορά
Με τους: Άνταμ Σάντλερ, Ντρού Μπάριμορ

COMING SOON COMING SOON COMING SOON COMING SOON



ΕΡΧΕΤΑΙ
Ο Καταπληκτικός
SPIDER MAN
Έρχεται σε 1η Παγκόσμια Προβολή
Ο σούπερ ήρωας άνθρωπος - αράχνη επιστρέφει στην οθόνη.

•3 LUXURY DESIGN SCREENS•
•DOLBY DIGITAL EX•FULLY AIR-CONDITIONED•
Πληροφορίες • Κρατήσεις 22410.28400


# Cine Mania

ΕΠΙΜΕΛΕΙΑ: *ΚΥΡΙΑΚΗ ΠΕΤΡΙΔΟΥ*

## «Τρωικός Πόλεμος» και...στη Ρόδο!

**Απανωτά ρεκόρ κατέρριψε και στη Ρόδο η πρώτη υπερπαραγωγή του καλοκαιριού, η πολυδιαφημισμένη «Τροία», όπως μας πληροφορεί ο κινηματογράφος «Παλλάς 5 cinemas center», όπου και προβάλλεται για τρίτη συνεχή εβδομάδα.**

Συγκεκριμένα, καλά κρατεί το...μέτωπο του Τρωικού πολέμου στο «Παλλάς» αφού, μετά το ρεκόρ προσέλευσης πρώτου τριημέρου που παρατηρήθηκε και για τα τοπικά μας δεδομένα, είχαμε ρεκόρ αριθμού αιθουσών που έπαιζαν την ίδια ταινία στη Ρόδο αφού προβαλλόταν ταυτόχρονα σε τέσσερις, το ρεκόρ πρωτοσέλιδων φυλλαδίου «Παλλάς» (σ.σ. 3 συνεχόμενα) που έκανε ήδη ενώ έσπασε αυτή την εβδομάδα κι άλλο ένα: Ρεκόρ εισιτηρίων για ταινία καλοκαιρινής περιόδου!

Όπως επισημαίνει, μάλιστα, ο κινηματογράφος:**«Το τρίωρο χορταστικό επικό υπερθέαμα, οδήγησε στα ταμεία του «Παλλάς» χιλιάδες κόσμου μέσα στις πρώτες τρεις εβδομάδες, κάνοντας ρεκόρ εισιτηρίων καλοκαιρινής περιόδου!».**

Μάλιστα, τη δυναμική πορεία των προβολών της, φαίνεται ότι δεν κατόρθωσαν να ανακόψουν ούτε οι νέες έξοδοι ταινιών, κάποιες από τις οποίες έχουν επίσης αρκετά καλή προσέλευση κοινού.

Για την καλύτερη δυνατή εξυπηρέτηση του κοινού, η διεύθυνση του κινηματογράφου φρόντισε να διαθέσει για τρίτη συνεχή εβδομάδα δύο αίθουσες, σεβόμενη τις ανάγκες του κοινού της Ρόδου.

**Ιδιαίτερα αυξημένη αναμένεται να είναι η προσέλευση και το Σαββατοκύριακο που μας έρχεται ενώ, γενικότερα, η ευρύτατη αποδοχή της ταινίας από το κοινό της Ρόδου, την καθιστά «σημείο αναφοράς» αλλά και-όπως μας υπόσχεται το «Παλλάς»-τον καλύτερο τρόπο για την έναρξη ενός «Μαγικού Κινηματογραφικού Καλοκαιριού» στον κινηματογράφο.**

## Βρήκε διανομέα η ταινία του Μουρ!

Ένα βήμα πιο κοντά στις κινηματογραφικές αίθουσες των ΗΠΑ βρέθηκε η τελευταία ταινία του Μάικλ Μουρ Fahrenheit 9/11, αφού τα δικαιώματα του ντοκιμαντέρ αγόρασαν τα στούντιο της Miramax.

Όπως αναφέρει το BBC τα δικαιώματα αγόρασαν προσωπικά οι δύο ιδρυτές της Miramax, Χάρβι και Μομπ Ουάινσταϊν, από τη μητρική εταιρεία Disney, η οποία έχει αρνηθεί να διανείμει το Fahrenheit 9/11.

Πριν από λίγες ημέρες ο Μουρ απέσπασε και τον Χρυσό Φοίνικα στο Φεστιβάλ Κινηματογράφου των Καννών για τη συγκεκριμένη ταινία, η οποία καταγορεί τον πρόεδρο των ΗΠΑ Τζ.Μπους για διασυνδέσεις με πολλές οικογένειες Σαουδαράβων, και ανάμεσά τους και αυτή του Οσάμα Μπιν Λάντεν.





www.cinemapallas.gr
ΠΑΛΛΑΣ
5 CINEMAS CENTER
Πρόγραμμα Εβδομάδας // weekly programme
28/05/2004 - 03/06/2004



ΤΡΟΙΑ
ΣΕ 1η ΠΑΓΚΟΣΜΙΑ ΠΡΟΒΟΛΗ
Η ΥΠΕΡΠΑΡΑΓΩΓΗ ΠΟΥ ΕΧΟΥΝ ΗΔΗ ΑΠΟΛΑΥΣΕΙ 700.000 ΕΛΛΗΝΕΣ!
Ο Βολφγκάνγκ Πίτερσεν (Καταιγίδα, Το υποβρύχιο) σκηνοθετεί το πιο γνωστό έπος της αρχαιότητας την "Ιλιάδα" του Ομήρου, με ένα απίστευτο καστ ηθοποιών.

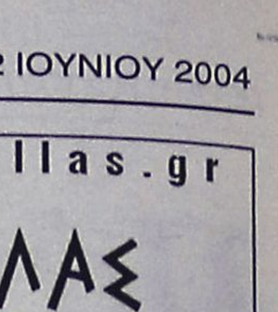



Αίθουσα 2 // ώρα έναρξης // 17:40 • 21:00
Αίθουσα 5 // ώρες έναρξης // *16:00 • 19:20 • 22:40
*Ειδική επιπλέον παράσταση, μόνο Σαββάτο & Κυριακή

VAN HELSING
ΣΕ 1η ΠΑΓΚΟΣΜΙΑ ΠΡΟΒΟΛΗ
4η ΕΒΔΟΜΑΔΑ ΕΠΙΤΥΧΙΑΣ!
Μια ξέφρενη περιπέτεια τρόμου με τον Hugh Jackman (X MEN) κυνηγό τεράτων!
Η περιπέτεια ζει για πάντα!



Αίθουσα 4 // ώρες έναρξης // 17:10 • 19:50 • 22:40



GRiND
Νέος τρόπος ζωής! όλα... ή τίποτα!!!
Συμμετέχει ο άσσος του Skateboard Μπάμ Μαργκέρα
Αίθουσα 1 // ώρες έναρξης // *16:10 • 18:20 • 20:25 • 22:30
*Ειδική επιπλέον παράσταση, μόνο Σαββάτο & Κυριακή

The Soul Keeper
ΨΥΧΗ & ΣΩΜΑ
Ο Φρόιντ και ο Γιούνγκ μοιράστηκαν την ψυχή της. Η μοίρα και η ιστορία σφράγισαν το όνομα της: Σαμπίνα Σπίλραϊν ...Μία αληθινή ιστορία!!!

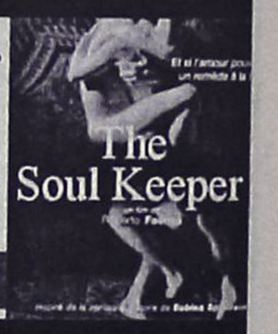


Αίθουσα 3 // ώρες έναρξης // *16:15 • 20:15 • 22:15
*Ειδική επιπλέον παράσταση, μόνο Σαββάτο & Κυριακή



THE CAT IN THE HAT
ΓΑΤΟΣ ΚΑΠΕΛΑΤΟΣ & ΣΤΥΛΑΤΟΣ
ΜΕΤΑΓΛΩΤΤΙΣΜΕΝΗ ΣΤΑ ΕΛΛΗΝΙΚΑ
Μια πρωτότυπη και διασκεδαστική κωμική περιπέτεια για τους μικρούς μας φίλους!!!
Αίθουσα 3 // ώρες έναρξης // *16:00 • 18:15
*Ειδική επιπλέον παράσταση, μόνο Σαββάτο & Κυριακή

ΠΡΟΣΕΧΩΣ - COMING SOON




JERSEY GIRL




INTERMISSION



CONNIE AND CARLA




DUPLEX




DAWN OF THE DEAD

ΧΟΡΗΓΟΙ
BACKSTAGE / NEOTEX
Κρατήσεις / Reservations
22410 24475 / 70670

# Νεοελληνική Γλώσσα Γενικής Παιδείας (Β' τάξη)

Με μεγάλη **λύπη** διαπιστώνουμε τον τελευταίο καιρό ότι στην «ευρωπαϊκή μας χώρα» **εξαφανίζονται** πολλά αδέσποτα ζώα, των οποίων δε βρίσκουμε τα πτώματα. Θα μπορούσε κανείς με ευκολία να διαπιστώσει ότι εμείς εδώ στην ωραία μας πόλη έχουμε αναγάγει σε επιστήμη τις φόλες. Το δυσάρεστο είναι ότι αυτή η διαπίστωση αφορά όλη την επικράτεια, μιας και ακούμε συχνότατα τον τελευταίο καιρό από τα δελτία ειδήσεων ότι παρόμοια φαινόμενα αποτρόπαιων και φρικιαστικών πράξεων συμβαίνουν παντού. Αναρωτιόμαστε, λοιπόν, ποιοι είναι εκείνοι που το πράττουν. Τι, άραγε, προσπαθούν να επιτύχουν; Εν όψει, μάλιστα, των Ολυμπιακών Αγώνων, τέτοιου είδους ... κατορθώματα είναι φυσικό ότι δεν τιμούν την πατρίδα μας και το λαό μας.

Βεβαίως, αυτό που γνωρίζουμε όλοι είναι ότι τα πλάσματα αυτά δεν ευθύνονται που βρίσκονται στους δρόμους, χωρίς τροφή, χωρίς νερό, χωρίς να μπορούν να προστατευθούν από βροχή, κρύο, χιόνι κ.ά.

Η εγκατάλειψή τους αυτή χαρακτηρίζει μόνον εμάς: την έλλειψη της παιδείας, τη νοοτροπία μας αλλά και τη χαλαρότητα ή την ανυπαρξία νόμων. Τα ζώα πληρώνουν τις δικές μας ανεπάρκειες, μολονότι δε διαφέρουν σε τίποτε από τον οποιοδήποτε εγκαταλελειμμένο άνθρωπο, αφού πονάνε, διψάνε, κρυώνουν και πεινάνε το ίδιο.

Παρόλα αυτά, δεν είναι **επιθετικά** από τη φύση τους. Αυτό συμβαίνει μόνο, αν είναι πληγωμένα, πεινασμένα ή εάν έχουν σχηματίσει αγέλη. Η επιθετικότητα, όμως, αυτή μπορεί να περιοριστεί με τη στείρωση, αφού έτσι το ζώο ηρεμεί.

Μέσα σε όλον αυτόν τον καταιγισμό «κακών ειδήσεων» από όλη την Ελλάδα για δολοφονίες αδέσποτων και **δυστυχισμένων** ζώων, να και μια καλή είδηση! Ένας δήμαρχος και το δημοτικό συμβούλιο αποφάσισαν να δείξουν ένα ανθρώπινο πρόσωπο και να υιοθετήσουν μια **πολιτισμένη** αντιμετώπιση του προβλήματος, συγκροτώντας και στηρίζοντας μια δημοτική Επιτροπή Προστασίας Ζώων.

Αυτή η Επιτροπή για την Προστασία των Ζώων, με την εθελοντική στήριξη και τη συμβολή όλων των φιλόζωων, ξεκινά ένα πρόγραμμα που περιλαμβάνει σαφείς τρόπους αντιμετώπισης του προβλήματος των αδέσποτων. Άλλωστε, τα αδέσποτα είναι ζώα που ή «περίσσεψαν» από τους ιδιοκτήτες τους ή, απλώς, κάποια στιγμή τα βαρέθηκαν και τα πέταξαν.

Πρέπει, επομένως, όλοι να λάβουμε υπόψη μας ότι από τη στιγμή που θα υιοθετήσουμε ένα ζωάκι, αυτό γίνεται μέλος της οικογένειας. Μια τέτοια στάση, άλλωστε, αρμόζει στην ανθρωπιά μας, στην ιστορία μας, στη χώρα μας που έδωσε τα φώτα της στον κόσμο.

*Από τον Ημερήσιο τύπο (διασκευή)*

**φόλα:** κομμάτι τροφής που περιέχει δηλητήριο και χρησιμεύει για θανάτωση σκύλων (Γ. Μπαμπινιώτη, Λεξικό της Νέας Ελληνικής Γλώσσας, Αθήνα, 2002², σελ. 1893).

**Α.** Να γράψετε στο τετράδιό σας την περίληψη του κειμένου σε 70-90 λέξεις.

**Μονάδες 25**

**Β.1.** Να γράψετε στο τετράδιό σας τα γράμματα της **Στήλης Α** και δίπλα στο κάθε γράμμα τον αριθμό του «αστεριού» της είδησης από τη **Στήλη Β** που του αντιστοιχεί. (Δύο «αστέρια» της **Στήλης Β** περισσεύουν).

| Στήλη Α | Στήλη Β |
|---|---|
| α. ... στην ωραία μας πόλη ... | 1. απανιότητα |
| β. ... εν όψει των Ολυμπιακών Αγώνων ... | 2. συγκίνηση |
| γ. ... δεν τιμούν την πατρίδα μας και το λαό μας. | 3. εγγύτητα |
| δ. ... βρίσκονται στους δρόμους χωρίς τροφή, χωρίς νερό ... | 4. επικαιρότητα |
| | 5. εκκρεμότητα |
| | 6. συνέπειες |

**Μονάδες 4**

**Β.2. α.** Να δώσετε στο κείμενο δύο τίτλους. Ο ένας να είναι με σχόλιο και ο δεύτερος χωρίς σχόλιο.

**Μονάδες 3**

**β.** Στην τέταρτη παράγραφο του κειμένου («**Παρόλα αυτά ... το ζώο ηρεμεί**») να προσδιορίσετε τη σημασία των παρακάτω διαρθρωτικών λέξεων: **αν, ή, όμως, αφού.**

**Μονάδες 4**

**Β.3.** Να γράψετε ένα συνώνυμο και ένα αντώνυμο για καθεμιά από τις παρακάτω λέξεις:
**λύπη, εξαφανίζονται, επιθετικά, δυστυχισμένων, πολιτισμένη.**

**Μονάδες 5**

**Β.4.** Να προσδιορίσετε το είδος του σχολίου που εκφράζουν τα σημεία στίξης στις παρακάτω φράσεις:
**α.** «ευρωπαϊκή μας χώρα»
**β.** τέτοιου είδους ... κατορθώματα
**γ.** να και μια καλή είδηση!

**Μονάδες 9**

**Γ.** Ως μέλος του δημοτικού συμβουλίου να δημοσιεύσεις στον τοπικό τύπο ένα κείμενο με σκοπό την ενημέρωση, την ευαισθητοποίηση και τη δραστηριοποίηση των συμπολιτών σου για την προστασία των αδέσποτων ζώων (400-500 λέξεις).

**Μονάδες 50**

**Επιμέλεια θεμάτων:**
ΦΙΛΟΛΟΓΟΙ
*ΖΑΧΟΥ ΠΑΡΑΣΚΕΥΗ*
*ΑΛΕΞΑΝΔΡΟΣ ΚΑΤΣΑΡΑΣ*

## ΑΠΑΝΤΗΣΕΙΣ

**Α.** Ο αρθογράφος αναφέρεται στο πρόβλημα της εγκατάλειψης των ζώων, στοχεύοντας στην ευαισθητοποίηση του αναγνώστη. Αρχικά επισημαίνει τη συχνότητα της ανεκδιήγητης συμπεριφοράς των συμπολιτών μας απέναντι στα άμοιρα ευθυνών αδέσποτα. Αποδίδει τη συμπεριφορά αυτή στην έλλειψη πολιτισμικού και θεσμικού πλαισίου, θεωρώντας ότι η οποιαδήποτε επιθετικότητα μπορεί να αντιμετωπιστεί με τη στείρωση τους. Στη συνέχεια, προβάλλει την ελπιδοφόρα πρωτοβουλία κάποιας δημοτικής αρχής για τη δημιουργία Επιτροπής Προστασίας Ζώων, με συγκεκριμένους τρόπους επίλυσης του προβλήματος. Τέλος, προτρέπει τους αναγνώστες να υιοθετήσουν τέτοια συμπεριφορά απέναντι στα ζώα που να συνάδει με την ανθρωπιά και τον πολιτισμό μας.

**Β.1.** **α.** 3
**β.** 4
**γ.** 6
**δ.** 2

**Β.2.α.**
Τίτλος με σχόλιο.
Αδέσποτα: Αθώα θύματα της δικής μας ανευθυνότητας!
Τίτλος χωρίς σχόλιο.
Μία πρόταση αλλαγής της συμπεριφοράς μας απέναντι στα αδέσποτα.

**Β.2.β.** Προσδιορισμός της σημασίας των διαρθωτικών λέξεων
**αν:** όρος ή προϋπόθεση
**ή:** διάζευξη
**όμως:** αντίθεση
**αφού:** αιτιολόγηση

**Β.3.**

| | συνώνυμα | αντώνυμα |
|---|---|---|
| λύπη | στεναχώρια | χαρά |
| εξαφανίζονται | χάνονται | βρίσκονται |
| επιθετικά | απειλητικά | φιλικά/ήρεμα |
| δυστυχισμένων | κακότυχων/λυπημένων | ευτυχισμένων |
| πολιτισμένη | κόσμια | απολίτιστη (βάρβαρη) |

**Β.4.** Τα σημεία στίξης δηλώνουν:
**α.** ειρωνεία
**β.** αποδοκιμασία, ειρωνεία
**γ.** θαυμασμός, επιδοκιμασία

**Γ.**
Τίτλος: για να κινηθούμε μέσα στα πλαίσια της επικοινωνιακής ανάγκι

Το κείμενό μας θα περιλαμβάνει τα ακόλουθα μέρη:

1. Πρόλογος: όπου θα κάνουμε μια γενική αναφορά στο πρόβλημα.
2. Κύριο μέρος: που θα απαρτίζεται από τρία μέρη: α. ενημέρωση, β. ευαισθητοποίηση και γ. δραστηριοποίηση - τρόποι αντιμετώπισης.
3. Επίλογος

1. Πρόλογος: Επισήμανση - εντόπιση των μεγάλων διαστάσεων του προβλήματος των αδέσποτων στα πλαίσια της πόλης μας ως μορφή εγκληματικής συμπεριφοράς. [είναι δυνατόν στα πλαίσια της γενικής διαπίστωσης του προβλήματος να είναι περισσότερο περιγραφικός ο πρόλογος].

2. Κύριο μέρος:
2.α. Ενημέρωση
Παρουσίαση των πτυχών του προβλήματος
- ανεξέλεγκτη αύξηση των γεννήσεων των αδέσποτων
- συχνότητα εγκατάλειψης και βίαιης ανθρώπινης συμπεριφοράς απέναντι στα αδέσποτα ζώα.
- τρόποι - μέσα εξόντωσης (φόλες, δηλητηριασμένες τροφές, απαγχονισμοί, πυροβολισμοί, ακρωτηριασμοί).
- γενικότερη αδιαφορία και απάθεια των συμπολιτών μας απέναντι στο πρόβλημα των αδέσποτων.

2.β. Ευαισθητοποίηση:
- Σ'αυτό το σημείο επιβάλλεται η επίκληση στο συναίσθημα του δέκτη με σκοπό την ευαισθητοποίηση του.
- Απενοχοποίηση των ζώων (είναι άμοιρα ευθυνών τόσο για τον ανεξέλεγκτο πολλαπλασιασμό τους όσο και για την όποια επιθετικότητα μπορούν να εκδηλώσουν).
- Απόδοση ευθυνών στον άνθρωπο (τόσο στον ιδιοκτήτη που εγκαταλείπει το ζώο του όσο και στον πολίτη, που επειδή ενοχλείται από την παρουσία του, εκδηλώνει βίαιη συμπεριφορά απέναντι του).
- Παραλληλισμός εγκαταλελειμμένου ανθρώπου με εγκαταλελειμμένο ζώο (παρόμοιες ανάγκες, προβλήματα και συναισθήματα).
- Η εγκατάλειψη και η εκδήλωση βίαιης συμπεριφοράς απέναντι στα αδέσποτα πρέπει να αποδοθεί στην έλλειψη παιδείας και καλλιέργειας του ατόμου (δείγμα βάρβαρης και χυδαίας ανθρώπινης συμπεριφοράς που αποκαλύπτει τον εκφυλισμό, την έκπτωση των ανθρωπίνων αξιών.)
- Προβολή της αρρηκτης σχέσης φύσης-ανθρώπων-ζώων.

2.γ. Στόχος: Η δραστηριοποίηση των συμπολιτών μας για την προστασία των αδέσποτων:

- Διαρκής ενημέρωση από τις δημοτικές αρχές αναφορικά με τις διαστάσεις και τις επιπτώσεις του προβλήματος των αδέσποτων:
  μέσω του τοπικού τύπου
  μέσω διαλέξεων, συζητήσεων και ημερίδων με σκοπό την ευαισθητοποίηση των τοπικών φορέων κοινωνικοποίησης (οικογένεια – σχολείο – πολιτιστικοί και αθλητικοί σύλλογοι - πνευματικοί ηγέτες)
- Δημιουργία στέγης για φύλαξη και περίθαλψη των εγκαταλελειμμένων ζώων με τη συνδρομή της πολιτείας.
- Συνεργασία του δήμου με κτηνιατρικά κέντρα με στόχο τον εμβολιασμό και τη στείρωση των αδέσποτων, για να μειωθεί ο πληθυσμός τους, να ελεγχθεί η επιθετικότητα και να περιοριστεί η μετάδοση διαφόρων ασθενειών.
- Συμμετοχή των πολιτών σε ομάδες πίεσης, ώστε να αναγνωριστούν τα δικαιώματα των ζώων και να θεσπιστούν νόμοι που να τα προστατεύουν από την εγκληματική ανθρώπινη συμπεριφορά.
- Κρίνεται αναγκαία η συνδρομή κάθε πολίτη στην αντιμετώπιση του προβλήματος ( συμμετοχή σε εκστρατείες εμβολιασμού, υιοθέτηση αδέσποτων)

Επίλογος:
Καλό θα ήταν να επισημάνουμε τα οφέλη που απορρέουν από την αρμονική συμβίωση ανθρώπου και ζώου, όπως συναισθηματική εκλέπτυνση και κοινωνικοποίηση, και να τονίσουμε ότι η συμπεριφορά μας απέναντί τους αποτελεί δείγμα της πολιτισμικής μας στάθμης.

Επισήμανση
Η αντιμετώπιση του θέματος είναι ενδεικτική και καμία περίπτωση δεν αποτελεί τη μοναδική διαπραγμάτευση.

ΛΥΣΕΙΣ ΣΕ ΣΥΝΕΡΓΑΣΙΑ ΜΕ ΤΟ
ΦΡΟΝΤΙΣΤΗΡΙΟ ΜΕΘΟΔΙΚΟ ΣΤΗΝ ΚΡΕΜΑΣΤΗ
ΔΙΔΑΣΚΟΝΤΑΙ: ΟΛΑ ΤΑ ΜΑΘΗΜΑΤΑ ΤΟΥ ΓΥΜΝΑΣΙΟΥ
ΟΛΑ ΤΑ ΜΑΘΗΜΑΤΑ ΤΟΥ ΕΝΙΑΙΟΥ ΛΥΚΕΙΟΥ
(ΘΕΤΙΚΗΣ – ΤΕΧΝΟΛΟΓΙΚΗΣ – ΘΕΩΡΗΤΙΚΗΣ ΚΑΤΕΥΘΥΝΣΗΣ ΚΑΙ ΓΕΝΙΚΗΣ ΠΑΙΔΕΙΑΣ)
ΗΡΩΩΝ ΠΟΛΥΤΕΧΝΕΙΟΥ 17. ΤΗΛ: 90233 – 91781
ΦΡΟΝΤΙΣΤΗΡΙΟ ΜΕΘΟΔΙΚΟ η ...μέθοδος της επιτυχίας

# ΜΝΗΜΟΣΥΝΑ

Την Πέμπτη 3η τρέχοντος μηνός εις τον Ιερό Ναό Αγίου Νικολάου Παραδεισίου και ώρα 8η πρωινή τελούμε 40ήμερο μνημόσυνο υπέρ αναπαύσεως της ψυχής του λατρευτού μας συζύγου, πατέρα, παππού, αδελφού και θείου

**ΜΙΧΑΗΛ ΠΙΣΤΟΛΑ**

Η σύζυγος: Βαλσαμούλα.
Τα παιδιά: Δημήτρης-Δέσποινα, Γιώργος-Χαρίτσα, Σωτήρης-Δέσποινα, Ευαγγελία-Σπύρος.



Την 3η Ιουνίου ημέρα Πέμπτη και ώρα 8.30 π.μ. εις τον Ιερό Ναό Υψώσεως Τιμίου Σταυρού Καλυθιών, τελούμε 3μηνο μνημόσυνο υπέρ αναπαύσεως της ψυχής της λατρευτής μας συζύγου, μητέρας, γιαγιάς, αδελφής και θείας

**ΜΑΡΙΑΝΘΗΣ ΜΑΝΙΑ**

Ο σύζυγος: Εμμανουήλ
Τα παιδιά: Μαριέτα-Σάββας, Μαρούλα-Κυριάκος, Παναγιώτης-Χρυσάνθη
Τα εγγόνια, τ' αδέλφια, τ' ανίψια και οι λοιποί συγγενείς



Την 3η μηνός Ιουνίου ημέρα Πέμπτη και ώρα 8.30 π.μ. εις τον Ιερό Ναό Ταξιαρχών (Νεκροταφείο) τελούμε 40ήμερο μνημόσυνο υπέρ αναπαύσεως της ψυχής της λατρευτής μας μητέρας, γιαγιάς, αδελφής και θείας

**ΕΙΡΗΝΗΣ ΦΛΥΤΖΑΝΙΔΗ**

Τα παιδιά: Ηρακλής-Μαρίτσα, Μικέρ-Βασιλεία, Γιώργος-Αιμιλία.
Τα εγγόνια, τ' αδέλφια, τ' ανίψια και οι λοιποί συγγενείς.



Την 3η μηνός Ιουνίου ημέρα Πέμπτη ώρα 8 π.μ. εις τον Ιερό Ναό Ταξιαρχών Νεκροταφείου τελούμε εξάμηνο μνημόσυνο υπέρ αναπαύσεως της ψυχής του λατρευτού μας πατέρα, παππού και θείου

**ΙΩΑΝΝΟΥ ΚΑΜΠΟΥΡΗ**

Η σύζυγος: Ελένη.
Τα παιδιά: Κωνσταντίνος-Πηγή, Μιχάλης-Βούλα, Ιάκωβος-Ελένη, Μαρίτσα-Λευτέρης.
Τα εγγόνια, τ' αδέλφια, τ' ανίψια και οι λοιποί συγγενείς.



Την 3η Ιουνίου, ημέρα Πέμπτη και ώρα 8 π.μ. εις τον Ιερό Ναό Ταξιαρχών νεκροταφείου Ρόδου, τελούμε ετήσιο μνημόσυνο υπέρ αναπαύσεως της ψυχής του λατρευτού μας συζύγου, πατέρα, υιού, αδελφού και θείου

**ΒΑΣΙΛΕΙΟΥ ΝΑΠΟΛΕΩΝΗ**

Η σύζυγος: Λιλή
Οι γονείς: Γιάννης-Φωτεινή
Η κόρη: Φωτεινή
Τ' αδέλφια, τ' ανίψια και οι λοιποί συγγενείς



Την 4η μηνός Ιουνίου, ημέρα Παρασκευή και ώρα 8.30 π.μ. εις τον Ιερό Ναό Ταξιαρχών Νεκροταφείου Ρόδου τελούμε ετήσιο μνημόσυνο υπέρ αναπαύσεως της ψυχής της λατρευτής μας θείας

**ΕΥΑΓΓΕΛΙΑΣ ΝΙΣΥΡΙΟΥ**

Τ' ανίψια και οι λοιποί συγγενείς.



Την 5η μηνός Ιουνίου ημέρα Σάββατο και ώρα 7.30 π.μ. εις τον Ιερό Ναό Αγίου Νικολάου (Παραδείσι) τελούμε 40ήμερο μνημόσυνο υπέρ αναπαύσεως της ψυχής του λατρευτού μας συζύγου, πατέρα, αδελφού και θείου

**ΜΙΧΑΗΛ (ΛΑΛΟΣ) ΜΠΟΤΣΑΡΗ**

Η σύζυγος: Ελένη.
Τα παιδιά: Αντώνης, Κυριακή-Μαρίνα.
Τ' αδέλφια, τ' ανίψια και οι λοιποί συγγενείς.

ΚΑΘΗΜΕΡΙΝΑ ΟΛΑ ΤΑ ΝΕΑ ΤΗΣ ΔΩΔΕΚΑΝΗΣΟΥ ΣΤΟ INTERNET

www.rodiaki.gr

# ΑΝΑΓΓΕΛΙΑ ΘΑΝΑΤΟΥ

Τον λατρευτό μας πατέρα, παππού, αδελφό και θείο

**ΑΝΑΣΤΑΣΙΟ ΠΑΡΑΣΚΕΥΟΠΟΥΛΟ**

**ετών 90**

θανόντα 31/5/2004 κηδεύσαμε 1/6/2004 στο Νεκροταφείο Ταξιαρχών Ρόδου.
Τα παιδιά: Δημήτρης, Μαργαρίτα, Κων/νος-Παρασκευή.
Τα εγγόνια, τ' ανίψια και οι λοιποί συγγενείς.

# ΔΩΡΕΑ ΕΙΣ ΜΝΗΜΗΝ

Εις το Φιλόπτωχον Ταμείον του Ιερού Μητροπολιτικού Ναού Ρόδου, Εισόδια της Θεοτόκου, κατέθεσεν η οικογ. Σπύρου Σαρρή τα κάτωθι ποσά:

1ον. Στην μνήμη της θείας τους **Πραξιθέας Χ. Κυριακίδη** που απεβίωσε στην Μελβούρνη της Αυστραλίας, 50 ευρώ και
2ον. Στη μνήμην του φίλου τους **Ηλία Δουλγάρογλου** 50 ευρώ.

**Η επιτροπή ευχαριστεί θερμά**

**ΔΗΜΟΣΙΑ ΕΠΙΧΕΙΡΗΣΗ ΗΛΕΚΤΡΙΣΜΟΥ Α.Ε.**
**Δ/ΝΣΗ ΠΕΡΙΦΕΡΕΙΑΣ ΝΗΣΙΩΝ**
**Λ. ΣΥΓΓΡΟΥ 112, 117 41 ΑΘΗΝΑ**
**ΔΙΑΚΗΡΥΞΗ: ΔΠΝ/ΤΤΕΔ No 61**

## ΠΡΟΣΚΛΗΣΗ

Η ΔΕΗ/ΔΠΝ/ΤΤΕΔ προσκαλεί τους ενδιαφερόμενους σε πρόχειρο μειοδοτικό διαγωνισμό με σφραγισμένες προσφορές για την ανάδειξη αναδόχου για το ακόλουθο έργο: «Χρωματισμός του Υποπρακτορείου ΔΕΗ Πάτμου της περιοχής Κω (εσωτερικά, εξωτερικά κουφώματα)».
Τα σχετικά τεύχη θα χορηγούνται στους ενδιαφερόμενους ή στους εξουσιοδοτημένους εκπροσώπους τους από 7-6-04 έως 11-6-04 από 09.00 π.μ. μέχρι 13.00 μ.μ. στα γραφεία του υποπρακτορείου ΔΕΗ Πάτμου της περιοχής Κω (αρμόδιος κος Βιρβίλης Ιωάννης) ή στα γραφεία της περιοχής ΔΕΗ Κω (αρμόδιος κος Μαυρομάτης Νίκος) κατά τις ίδιες ημέρες και ώρες.
Στον διαγωνισμό θα μπορούν να μετέχουν εργολάβοι εγγεγραμμένοι στο Μ.Ε.Ε.Π. Α' τάξης και άνω (παλαιού τύπου) και Α1 και άνω (νέου τύπου) για έργα οικοδομικά καθώς και εμπειροτέχνες εγγεγραμμένοι στα Νομαρχιακά Μητρώα για έργα οικοδομικά αντίστοιχου προϋπολογισμού. Η παραλαβή και η αποσφράγιση των προσφορών θα γίνει στις 15-6-04 και ώρα 11.00 στα γραφεία του Υποπρακτορείου Πάτμου της περιοχής Κω.
Τρόπος πληρωμής: Με τμηματικές πιστοποιήσεις ανάλογα με την πρόοδο του έργου.
Ασφαλιστικές καλύψεις: Οι απαιτούμενες από τον Νόμο για το προσωπικό και τα οχήματα.
Χρόνος εργασίας: Ενας μήνας (1) από την υπογραφή της σύμβασης.

**Για την ΔΕΗ Α.Ε.**
**Λουκάς Γεωργίου**
**Βοηθός Δ/ντής Περιφ. Νησιών**


# ΑΠΩΛΕΙΑ

Χάθηκε σκύλος 2 μηνών στην περιοχή Καρακόνερο.
Ράτσα: Κυνηγόσκυλο
Χρώμα: Μαύρος με λίγο καφέ στα πόδια και στο πρόσωπο, στήθος άσπρο.
Ονομα: Ρουτς
Φοράει μπλε ολόσωμο περιλαίμιο

**Για οποιαδήποτε πληροφορία στο τηλ. 6946795691**

**ΓΡΑΦΕΙΟ ΤΕΛΕΤΩΝ & ΜΝΗΜΟΣΥΝΩΝ ΡΟΔΟΥ ΣΤΕΦΑΝΑ-ΣΤΟΛΙΣΜΟΙ**

**ΑΜΕΣΗ ΕΞΥΠΗΡΕΤΗΣΗ ΟΛΟ ΤΟ 24 ΩΡΟ**

# "ΑΜΕΡΙΚΑΝΟΥ"

*Αναλαμβάνουμε την τελετή και με τα έξοδα που χορηγούν τα ταμεία χωρίς καμία επιβάρυνση. ΙΚΑ, ΤΕΒΕ, ΤΑΞΥ, ΔΗΜΟΣΙΟΥ, ΛΙΜΕΝΙΚΩΝ, ΟΓΑ και λοιπά ταμεία. Τους ΑΠΟΡΟΥΣ ΔΩΡΕΑΝ.*

**Πλατεία Βρούχου στην Μητρόπολη**
**τηλέφωνα: 22410-28901-33400**


**ΔΗΜΟΣ ΣΥΜΗΣ**
**ΑΡ. ΠΡΩΤ. 18/10**
**01-06-2004**
**ΕΛΛΗΝΙΚΗ ΔΗΜΟΚΡΑΤΙΑ**
**ΥΠΟΥΡΓΕΙΟ ΑΓΡΟΤΙΚΗΣ ΑΝΑΠΤΥΞΗΣ ΚΑΙ ΤΡΟΦΙΜΩΝ**
**(Ε.Γ.Τ.Π.Ε .-Π)**

**ΕΥΡΩΠΑΪΚΗ ΕΝΩΣΗ**
**ΕΥΡΩΠΑΪΚΟ ΓΕΩΡΓΙΚΟ ΤΑΜΕΙΟ ΠΡΟΣΑΝΑΤΟΛΙΣΜΟΥ ΚΑΙ ΕΓΓΥΗΣΕΩΝ**
**ΤΜΗΜΑ ΠΡΟΣΑΝΑΤΟΛΙΣΜΟΥ**

**Γ' ΚΟΙΝΟΤΙΚΟ ΠΛΑΙΣΙΟ ΣΤΗΡΙΞΗΣ (2000-2006)**
**ΕΠΙΧΕΙΡΗΣΙΑΚΟ ΠΡΟΓΡΑΜΜΑ ΑΓΡΟΤΙΚΗΣ ΑΝΑΠΤΥΞΗΣ-ΑΝΑΣΥΓΚΡΟΤΗΣΗΣ ΤΗΣ ΥΠΑΙΘΡΟΥ 2000-2006**
**ΑΞΟΝΑΣ ΠΡΟΤΕΡΑΙΟΤΗΤΑΣ 7**
**ΟΛΟΚΛΗΡΩΜΕΝΑ ΠΡΟΓΡΑΜΜΑΤΑ ΑΝΑΠΤΥΞΗΣ ΑΓΡΟΤΙΚΟΥ ΧΩΡΟΥ**
**ΜΕΤΡΟ 7.10**

**Η πίστωση προέρχεται από το Επιχειρησιακό Πρόγραμμα «Αγροτική Ανάπτυξη-Ανασυγκρότηση της Υπαίθρου 2000-2006» με ποσοστό συγχρηματοδότησης 69,3% από το Ε.Γ.Τ.Π.Ε.-Π. και 30,7% από Εθνική Δαπάνη (Αριθμός ΣΑΕ ...2823.....)**

**ΠΕΡΙΦΕΡΕΙΑ ΝΟΤΙΟΥ ΑΙΓΑΙΟΥ**
**ΝΟΜΟΣ ΔΩΔΕΚΑΝΗΣΟΥ**
**ΔΗΜΟΣ ΣΥΜΗΣ**
**Τ.Κ.: 85600, Τηλ.: 2246072515, φαξ: 2246070122**
**E-mail: krizopo@tee.gr**

# ΠΕΡΙΛΗΨΗ ΔΙΑΚΗΡΥΞΗΣ ΔΗΜΟΠΡΑΣΙΑΣ του έργου:

**«ΑΠΟΚΑΤΑΣΤΑΣΗ ΚΑΙ ΑΝΑΔΕΙΞΗ ΠΕΡΙΦΕΡΕΙΑΚΟΥ ΜΟΝΟΠΑΤΙΟΥ ΓΙΑΛΟΥ-ΧΩΡΙΟΥ ΣΥΜΗΣ»**

Ο Δήμος Σύμης διακηρύττει ότι την 23η μηνός Ιουνίου του έτους 2004 ημέρα Τετάρτη και ώρα 11 π.μ. (λήξη παράδοσης των προσφορών) στο Δημαρχείο Σύμης, θα διεξαχθεί δημόσιος μειοδοτικός διαγωνισμός με το σύστημα: προσφοράς με επιμέρους ποσοστών έκπτωσης κατά ομάδες τιμών και έλεγχο ομαλότητας των επί μέρους ποσοστών έκπτωσης, πάνω σε συμπληρωμένο τιμολόγιο της υπηρεσίας σύμφωνα με τις διατάξεις του Ν. 1418/84 όπως τροποποιήθηκε, συμπληρώθηκε και βελτιώθηκε με τους Ν. 3212/03, Ν. 2229/94, Ν. 2338/95, Ν. 2576/98, Ν. 2940/01, τις διατάξεις του Π.Δ. 609/85, Π.Δ. 402/96 Π.Δ. 472/85 και Π.Δ. 210/97 όπως τροποποιήθηκαν και ισχύουν σήμερα για την κατασκευή του έργου: «Αποκατάσταση και Ανάδειξη περιφερειακού μονοπατιού Γιαλού-Χωριού Σύμης».
Αν για οποιοδήποτε λόγο δεν διενεργηθεί η δημοπρασία την ημέρα αυτή, η δημοπρασία θα διενεργηθεί την Τετάρτη 30 του μηνός Ιουνίου του έτους 2004 την ίδια ώρα.
Ο κωδικός του έργου είναι 11104 και πρόκειται για το 1ο υποέργο του με τίτλο <Αποκατάσταση και ανάδειξη περιφερειακού μονοπατιού Γιαλού-Χωριού Σύμης».
Ο προϋπολογισμός των δημοπρατούμενων εργασιών του έργου, με βάση τη μελέτη με ημερομηνία θεώρησης 03-09-2003 της Τ.Υ.Δ.Κ. Δωδεκανήσου, ανέρχεται στο ποσό των 345.446,90 ευρώ χωρίς Φ.Π.Α. (390.355,00 ευρώ με Φ.Π.Α.).
Στο διαγωνισμό γίνονται δεκτές εργοληπτικές επιχειρήσεις που κατέχουν εργοληπτικά πτυχία:
Α) «Οδοποιίας»: 1ης και 2ης τάξης ανεξαρτήτου νομού και 3ης τάξης εντός νομού έδρας και σε ένα δεύτερο της επιλογής του.
Β) Κοινοπραξίες των ανωτέρω επιχειρήσεων που καλύπτουν συνολικά όλες τις ανωτέρω κατηγορίες με την αντίστοχη τάξη πτυχίου ανά κατηγορία σύμφωνα με το Π.Δ. 218/99.
Γ) Μεμονωμένες ή κοινοπραξίες Εργοληπτικών Επιχειρήσεων των άλλων χωρών-μελών της Ε.Ε. και του ΕΟΧ μη εγγεγραμμένες στο ΜΕΕΠ του ΥΠ.ΧΩ.Δ.Ε. που καλύπτουν κατηγορίες και δυναμικότητες.
Εγγύηση συμμετοχής στον διαγωνισμό ορίζεται σε 2% επί του προϋπολογισμού του έργου δηλαδή 6.908,94 ευρώ και η σχετική εγγυητική επιστολή θα απευθύνεται προς το Δήμο Σύμης.
Οι εργολάβοι δημοσίων έργων υποχρεούνται να προσκομίσουν όλα τα απαιτούμενα δικαιολογητικά, που προβλέπονται από τις σχετικές διατάξεις για τα δημόσια έργα καθώς και δελτίο φορολογικής ενημερότητας.
Η προθεσμία περάτωσης του έργου είναι 15 (δέκα πέντε) ημερολογιακούς μήνες.
Οι ενδιαφερόμενοι μπορούν να λάβουν γνώση, να παραλαμβάνουν τα τεύχη δημοπράτησης και να συμπληρώνουν την οικονομική προσφορά τους σε έντυπο σφραγισμένο που θα χορηγεί από την Τεχνική Υπηρεσία του Δήμου Σύμης ή από την Τ.Υ.Δ.Κ. Δωδεκανήσου.
Περισσότερες πληροφορίες μπορούν να πάρουν οι ενδιαφερόμενοι από το Δήμο Σύμης (τηλ.: (22460)70113-70121 και την Τ.Υ.Δ.Κ. Δωδεκανήσου τις εργάσιμες ημέρες και ώρες.

**Σύμη, 01/06/2004**
**Ο δήμαρχος Σύμης**
**Ελ. Παπακαλοδούκας**

**ΥΠΟΥΡΓΕΙΟ ΕΘΝΙΚΗΣ ΑΜΥΝΑΣ**
**ΓΕΝΙΚΟ ΕΠΙΤΕΛΕΙΟ ΑΕΡΟΠΟΡΙΑΣ**
**Δ/ΝΣΗ ΠΟΛΙΤΙΚΟΥ ΠΡΟΣΩΠΙΚΟΥ/Β5**
**Αρ. πρωτ. 563330**

# ΠΕΡΙΛΗΨΗ ΑΝΑΚΟΙΝΩΣΗΣ

Πρόσληψη προσωπικού για την κάλυψη δέκα (10) θέσεων με σύμβαση εργασίας ιδιωτικού δικαίου ορισμένου χρόνου του ΚΕΔΑ Ρόδου που εδρεύει στο δήμο Ρόδου του Νομού Δωδεκανήσου.

Εχοντας υπόψη:

1. Τις διατάξεις του άρθρου 21 του Ν. 2190/1994, όπως ισχύει μετά τις τροποποιήσεις και συμπληρώσεις των Ν. 2225/1994, 2247/1994, 2266/1994, 2349/1995, 2527/1997, 2738/1999, 3051/2002, 3146/2003, 3174/2003 και 3200/2003.
2. Την ΔΙΠΠ/Φ.ΕΓΚΡ. 3/102/7482/20-5-2004/ΥΠΕΣΔΔΑ Εγκριτική της πρόσληψης πράξη της τριμελούς εξ υπουργών επιτροπής της παρ. 1 του άρθρου 2 της υπ' αριθ. 55/1998 Π.Υ.Σ. «Αναστολή διορισμών και προσλήψεων στο Δημόσιο Τομέα» ΦΕΚ 252Ά/12-11-1998 Τ.Α', όπως ισχύει.
3. Την παρ. 6 της υπ' αριθ. 55//1998 Π.Υ.Σ., όπως ισχύει.
4. Τη Φ. 471.47/Α.Δ. 563328/Σ. 863/26-5-2004 απόφαση του Ειδικού Γραμματέα ΥΕΘΑ.
5. Το Π.Δ. 290/2002 «Οργανισμός Πολιτικού Προσωπικού Υπουργείου Εθνικής Αμυνας» ΦΕΚ 260/24-10-2002/Τ.Α'

ΑΝΑΚΟΙΝΩΝΕΙ

Την πρόσληψη προσωπικού με σύμβαση εργασίας ιδιωτικού δικαίου ορισμένου χρόνου, συνολικού αριθμού δέκα (10) ατόμων για την κάλυψη παροδικών αναγκών θερινής λειτουργίας του ΚΕΔΑ Ρόδου, για χρονικό διάστημα τεσσάρων (4) μηνών, για τις εξής, κατά αριθμό ατόμων, ειδικότητες, με τα αντίστοιχα τυπικά προσόντα:

Ειδικότητα: Μάγειροι-ρισσες.
Αριθμός: 1
Ειδικά τυπικά προσόντα:
Πτυχίο ή δίπλωμα ΙΕΚ Μαγειρικής Τέχνης ή πτυχίο ή δίπλωμα μαγειρικής τέχνης Τεχνικής Επαγγελματικής Σχολής (ΤΕΣ) Τουριστικών Επαγγελμάτων της Σχολής Τουριστικών Επαγγελμάτων ή άλλης ισότιμης Σχολής Δευτεροβάθμιας Εκπαίδευσης της ημεδαπής ή αλλοδαπής αντίστοιχης ειδικότητας.
Σε περίπτωση έλλειψης υποψηφίων με τα προαναφερόμενα προσόντα οι θέσεις θα καλυφθούν με προσόν απολυτήριο τίτλο αναγνωρισμένης κατώτερης τεχνικής σχολής της ημεδαπής ή αλλοδαπής αντίστοιχης ειδικότητας.
Σε περίπτωση έλλειψης υποψηφίων με τα προαναφερόμενα προσόντα οι θέσεις θα καλυφθούν απο υποψηφίους με απολυτήριο τίτλο τουλάχιστον υποχρεωτικής εκπαίδευσης και διετή (2) τουλάχιστον εμπειρία.
Σε περίπτωση έλλειψης υποψηφίων με τα προαναφερόμενα προσόντα οι θέσεις θα καλυφθούν απο υποψηφίους με την κατά σειρά μεγαλύτερη εμπειρία η οποία δεν μπορεί να είναι μικρότερη των έξι (6) μηνών (προτασσόμενων αυτών που έχουν μεγαλύτερη εμπειρία).
Επισήμανση: Στις δύο (2) τελευταίες περιπτώσεις ο υποψήφιος θα πρέπει να έχει απολυτήριο τίτλο τουλάχιστον υποχεωτικής εκπαίδευσης (απολυτήριο τριταξίου Γυμνασίου ή για όσους έχουν αποφοιτήσει μέχρι και το 1980 απολυτήριο δημοτικού σχολείου).
Ειδικότητα: Τραπεζοκόμοι
Αριθμός: 4
Ειδικότητα: Καθαριστές-στριες
Αριθμός: 2
Ειδικότητα: Πινακοπλύντες-ντριες
Αριθμός: 2

**ΕΙΔΙΚΑ ΤΥΠΙΚΑ ΠΡΟΣΟΝΤΑ**

Απολυτήριος τίτλος υποχρεωτικής εκπαίδευσης (δηλαδή απολυτήριο τριταξίου γυμνασίου ή για υποψηφίους που έχουν αποφοιτήσει μέχρι και το 1980 απολυτήριο δημοτικού σχολείου), ή ισοδύναμος απολυτήριος τίτλος κατώτερης τεχνικής σχολής του Ν.Δ. 580/1970 ή απολυτήριος τίτλος εργαστηρίων ειδικής επαγγελματικής εκπαίδευσης και κατάρτισης, του άρθρου 1 του Ν. 2817/2000 ή άλλος ισότιμος τίτλος της αλλοδαπής.
Σε περίπτωση έλλειψης υποψηφίων με τα προαναφερόμενα προσόντα οι θέσεις θα καλυφθούν απο υποψηφίους χωρίς ειδικά τυπικά προσόντα.

Α' ΓΕΝΙΚΑ ΠΡΟΣΟΝΤΑ ΠΡΟΣΛΗΨΗΣ:

1. Οι υποψήφιοι πρέπει να έχουν ηλικία από 18 έως 65 ετών.
2. Να έχουν την υγεία και τη φυσική καταλληλότητα που τους επιτρέπει την εκτέλεση των καθηκόντων της θέσεως που επιλέγουν.
3. Να μην έχουν κώλυμα κατά το άρθρο 8 του υπαλληλικού κώδικα (καταδίκη, υποδικία, δικαστική συμπαράσταση) με την επιφύλαξη της επόμενης εξαίρεσης.

Εξαίρεση: Οι υποψήφιοι για θέσεις βοηθητικού ή ανειδίκευτου προσωπικού υπό την προυπόθεση ότι έχουν εκτίσει την ποινή ή τα μέτρα ασφαλείας που τους έχουν επιβληθεί, έχουν αρθεί ή έχουν απολυθεί υπό όρο (Ν. 2207/1994 άρθρο 4 παρ. 6).

Β' ΠΡΟΘΕΣΜΙΑ ΥΠΟΒΟΛΗΣ ΑΙΤΗΣΕΩΝ

Οι ενδιαφερόμενοι μπορούν να υποβάλουν αίτηση στο γραφείο Προσωπικού του ΚΕΔΑ Ρόδου (αρμόδιοι οι Μησαϊλίδης Παντελής (Υπσγός) και Καρανίκας Σωτήριος (Ανθσγός), τηλ. 2241027660 και 2241036992) εντός προθεσμίας δέκα (10) ημερών, που αρχίζει από την επομένη ημέρα της τελευταίας δημοσίευσης της παρούσας σε τοπικές εφημερίδες ή της ανάρτησής της στο κατάστημα της υπηρεσίας μας και στο χώρο ανακοινώσεων του δημοτικού καταστήματος, εφόσον η ανάρτησή της είναι τυχόν μεταγενέστερη της δημοσίευσης στις εφημερίδες (παρ. 10 άρθρο 21 Ν. 2190/1994).

Γ' ΥΠΟΒΟΛΗ ΔΙΚΑΙΟΛΟΓΗΤΙΚΩΝ

Οι ενδιαφερόμενοι μαζί με την αίτησή τους πρέπει να υποβάλλουν υποχρεωτικά τα εξής δικαιολογητικά επικυρωμένα:

1. Φωτοαντίγραφο των δύο όψεων της αστυνομικής ταυτότητας.
2. Φωτοαντίγραφο του τίτλου σπουδών τους (όπου απαιτείται), στον οποίο να αναγράφεται ο ακριβής βαθμός αυτού (ΜΟΝΟ για υποψηφίους της κατηγορίας ΔΕ). Σε κάθε περίπτωση που ο βαθμός εκφράζεται με αξιολογικό χαρακτηρισμό ή με ακέραιο αριθμό πρέπει στη φωτοτυπία του τίτλου να περιλαμβάνεται και βεβαίωση της οικείας σχολής για τον ακριβή αριθμητικό βαθμό.
3. Πιστοποιητικό εμπειρίας στο αντικείμενο της ειδικότητας (όπου απαιτείται), η οποία αποδεικνύεται ως εξής: α) Είτε με τυχόν υπάρχουσα δικαστική απόφαση, από την οποία να προκύπτει το είδος της παρασχεθείσης εργασίας και η χρονική διάρκεια της παροχής της). β) Είτε με ομοίου περιεχομένου βεβαίωση αρμόδιας, ελληνικής ή αλλοδαπής δημόσιας αρχής. γ) Είτε με όμοια βεβαίωση νομικού προσώπου του άρθρου 14 παρ. 1 του Ν. 2190/1994 και του άρθρου 1 παρ. 3 του Ν. 2527/1997. δ) Είτε με όμοια βεβαίωση του οικείου ασφαλιστικού φορέα. ε) Εάν από την προσκομιζόμενη βεβαίωση του οικείου ασφαλιστικού φορέα δεν προκύπτει το είδος της παρασχεθείσης εργασίας, τότε απαιτούνται πρόσθετη βεβαίωση του εργοδότη και υπεύθυνη δήλωση του υποψηφίου κατά το άρθρο 8 Ν. 1599/1986, σε συνδυασμό πάντοτε και με το βιβλιάριο κύριας ασφάλισης (εφόσον ο ασφαλιστικός φορέας δεν βεβαιώνει το είδος της εργασίας). Δεν απαιτείται η υποβολή βιβλιαρίου κύριας ασφάλισης από υποψηφίους που προσκομίζουν βεβαίωση του ασφαλιστικού φορέα.
4. Υπεύθυνη δήλωση του Ν. 1599/1986 ότι δεν έχουν κώλυμα κατά το άρθρο 8 του Υπαλληλικού Κώδικα: α) ότι δεν έχουν καταδικαστεί για κακούργημα και σε οποιαδήποτε ποινή για κλοπή, υπεξαίρεση (κοινή και στην υπηρεσία), απάτη, εκβίαση, πλαστογραφία, απιστία δικηγόρου, δωροδοκία, καταπίεση, απιστία περί την υπηρεσία, παράβαση καθήκοντος καθ' υποτροπή, συκοφαντική δυσφήμιση, καθώς και για οποιοδήποτε έγκλημα κατά της γενετήσιας ελευθερίας ή οικονομικής εκμετάλλευσης της γενετήσιας ζωής, β) ότι δεν είναι υπόδικοι και δεν έχουν παραπεμφθεί με τελεσίδικο βούλευμα για κακούργημα ή για πλημμέλημα της προηγούμενης περίπτωσης, έστω και αν το τελευταίο παραγράφηκε, γ) ότι δεν έχουν, λόγω καταδίκης, στερηθεί τα πολιτικά τους δικαίωμα και για όσο χρόνο διαρκεί η στέρηση αυτή, ότι δεν τελούν υπό δικαστική συμπαράσταση.
5. Υπεύθυνη δήλωση του Ν. 1599/1986 στην οποία να δηλώνουν αν το αμέσως προηγούμενο δωδεκάμηνο, που συμπληρώνεται κατά την τελευταία ημέρα της προθεσμίας υποβολής των αιτήσεων, έχουν απασχοληθεί σε δημόσια υπηρεσία ή νομικό πρόσωπο του άρθρου 14 παρ. 1 του Ν. 2190/1994 με την ιδιότητα του εποχικού υπαλλήλου ή για κάλυψη περιοδικών ή πρόσκαιρων αναγκών, ή όχι. Σε περίπτωση που έχουν απασχοληθεί να δηλώνουν την υπηρεσία στην οποία απασχολήθηκαν και την ακριβή χρονική διάρκεια της απασχόλησης (έναρξη και λήξη).
6. Η ανεργία αποδεικνύεται με πρόσφατη βεβαίωση του ΟΑΕΔ (που είναι αρμόδιος προς τούτο). Αποκλείεται η απόδειξη με υποβολή υπεύθυνης δήλωσης και κάρτας ανεργίας.
7. Προκειμένου για ανέργους υποψηφίους που είχαν ενταχθεί σε πρόγραμμα επαγγελματικής κατάρτισης του ΟΑΕΔ: α) βεβαίωση του ΟΑΕΔ στην οποία να αναφέρεται η ημερομηνία συμμετοχής του υποψηφίου στο πρόγραμμα καθώς και η ημερομηνία λήξης της συμμετοχής του και β) βεβαίωση του ΟΑΕΔ από την οποία να προκύπτει η ημερομηνία εγγραφής τους ως ανέργων στα σχετικά μητρώα.
8. Πιστοποιητικό οικογενειακής κατάστασης, προκειμένου για υποψήφιους που έχουν ανήλικα τέκνα. Ειδικά για τους πολύτεκνους και τα τέκνα πολύτεκνων οικογενειών γίνεται δεκτό και πιστοποιητικό της ΑΣΠΕ.
9. Εάν ο τίτλος έχει αποκτηθεί στην αλλοδαπή απαιτείται, μόνον:
α) Προκειμένου για δευτεροβάθμια μη τεχνική ή μη επαγγελματική εκπαίδευση, βεβαίωση ισοτιμίας από την αρμόδια διεύθυνση του υπουργείου Εθνικής Παιδείας και Θρησκευμάτων και για τεχνική και επαγγελματική εκπαίδευση αλλοδαπής, πράξη ισοτιμίας και κατάταξης της επιτροπής ισοτιμιών του Οργανισμού Επαγγελματικής Εκπαιδεύσεως και Καταρτίσεως (Ο.Ε.Ε.Κ.)-Εθνικής Αντιστάσεως 41 Ν. Ιωνία Αθήνα και βεβαίωση, για την αντιστοιχία του βαθμού από την αρμόδια διεύθυνση του Υπουργείου Εθνικής Παιδείας και Θρησκευμάτων σε εικοσάβαθμη κλίμακα.
β) Προκειμένου για υποχρεωτική εκπαίδευση, βεβαίωση ισοτιμίας από τη Διεύθυνση Παιδείας Ομογενών και Διαπολιτισμικής Εκπαίδευσης (ΔΙ.Π.Ο.Δ.Ε.) της Κ.Υ. του υπουργείου Εθνικής Παιδείας και Θρησκευμάτων ή από τις κατά τόπους Δ/νσεις Β/θμιας Εκπαίδευσης της ημεδαπής.
10. Πιστοποιητικό του οικείου δήμου ή της κοινότητας ότι ο υποψήφιος είναι εγγεγραμμένος στο δημοτολόγιο.

Για υποψήφιους των υπολοίπων νομών που δεν έχουν το κριτήριο της εντοπιότητας, όπως ορίζεται στο κεφάλαιο Β', της παρούσης, απαιτείται η υποβολή βεβαίωσης μόνιμης κατοικίας από τον οικείο Δήμο ή Κοινότητα (άρθρο 4 παρ. 5 Ν. 2647/1998).

Σημείωση: Τίτλοι, πιστοποιητικά και βεβαιώσεις της αλλοδαπής, που απαιτούνται για την πρόσληψη πρέπει να είναι επικυρωμένοι και επίσημα μεταφρασμένοι στην ελληνική γλώσσα, όπως ορίζουν οι κείμενες διατάξεις (άρθρο 29 Π.Δ. 50/2001 και Ν. 148/1914).

Δ' ΑΝΑΡΤΗΣΗ ΠΙΝΑΚΩΝ-ΥΠΟΒΟΛΗ ΕΝΣΤΑΣΕΩΝ

Οι πίνακες κατάταξης των υποψηφίων αναρτώνται στο κατάστημα της οικείας υπηρεσίας συντασσομένου πρακτικού ανάρτησης, υπογραφόμενου από δύο (2) υπαλλήλους της υπηρεσίας.
Κατά των ανωτέρω πινάκων οι ενδιαφερόμενοι μπορούν να υποβάλλουν ενστάσεις, στο ΑΣΕΠ, μέσα σε αποκλειστική προθεσμία, η οποία λήγει μετά την πάροδο δέκα (10) ημερών από την ανάρτησή τους.
Για την υποβολή της ένστασης απαιτείται η καταβολή παραβόλου στο δημόσιο ταμείο είκοσι πέντε (25) ευρώ.

**ΜΥ Βασίλειος Μπίρης**
**Αντής Β5/ΓΕΑ**

---

# ΠΡΟΚΗΡΥΞΗ ΜΥΣΤΙΚΗΣ ΔΗΜΟΠΡΑΣΙΑΣ ΕΚΜΙΣΘΩΣΗΣ ΚΑΤΑΣΤΗΜΑΤΟΣ ΕΣΤΙΑΤΟΡΙΟΥ ΣΤΗ ΘΕΣΗ «ΠΑΝΟΡΜΟΣ» ΙΔΙΟΚΤΗΣΙΑΣ ΙΕΡΑΣ ΜΟΝΗΣ ΠΑΝΟΡΜΙΤΟΥ ΣΥΜΗΣ

Γνωστοποιείται σε κάθε ενδιαφερόμενο ότι η Ιερά Μονή Ταξιάρχου Μιχαήλ του Πανορμίτου Σύμης προτίθεται να εκμισθώσει με μυστική δημοπρασία και με σφραγισμένες προσφορές κατάστημα εστιατόριο ιδιοκτησίας της Ιεράς Μονής Πανορμίτου με τον διακριτικό τίτλο «Πανόρμιο», που βρίσκεται στην περιφέρεια Καθολικού της Ιεράς Μονής.
Διευκρινίζεται ότι οι σφραγισμένες μυστικές προσφορές θα ανοιχτούν την 9η Ιουνίου 2004 ημέρα Τετάρτη και ώρα 12 π.μ. παρόντων των ενδιαφερομένων μερών από τριμελή επιτροπή της Ι. Μονής (διορσμός πρακτικό υπ' αριθ. 3/2004) της εν λόγω δημοπρασίας.
Ειδικότεροι όροι εκτίθενται παρακάτω:
1) Τιμή εκκινήσεως για την προκειμένη εκμίσθωση του εν λόγω μισθίου καταστήματος εστιατορίου ορίζεται το ποσόν των χιλίων πεντακοσίων ευρώ (1.500) ευρώ μηνιαίως.
2) Ο ενδιαφερόμενος οφείλει να καταθέσει τραπεζική εγγυητική επιστολή ποσού δεκαπέντε χιλιάδων ευρώ (15.000) προκειμένου να συμμετάσχει στην εν λόγω δημοπρασία.
3) Η διάρκεια της παρούσας μίσθωσης ορίζεται το χρονικό διάστημα έξι (6) ετών από σήμερα με δικαίωμα ανανέωσης για έτερα έξι (6) έτη όπως προβλέπεται από το σχετικό νόμο περί εμπορικών μισθώσεων (προεδρικό διάταγμα 34/1995) άρθρο 5 αυτού.
4) Ο μισθωτής οφείλει να αναπροσαρμόζει το καταβαλλόμενο μίσθωμα με ποσοστό 4% ετησίως.
5) Ο μισθωτής θα καταβάλλει ομού μετά του μηνιαίου μισθώματος το ανάλογο χαρτόσημο που ανέρχεται σε 3,60% επί του καταβαλλομένου μισθώματος.
6) Το εστιατόριο να ενοικιασθεί χωρίς την υποχρέωση της Μονής να παραχωρήσει στέγη ή διαμέρισμα. Ο μισθωτής του μισθίου καταστήματος εφ' όσον επιθυμεί να του διατεθεί από την Ι. Μονή κατάλυμα προς παραμονή στο χώρο της, οφείλει να καταβάλλει μηνιαίο μίσθωμα του καταλύματος ποσού διακοσίων ευρώ (200).
7) Για άυλη εμπορική αξία ο πλειοδότης οφείλει να καταβάλλει συγχρόνως το ποσόν των δεκαπέντε χιλιάδων ευρώ (15.000) που αντιπροσωπεύει άυλη εμπορική αξία του μισθίου καταστήματος.
8) Ο μισθωτής είναι υποχρεωμένος την χειμερινή περίοδο από 15-11 έως 31-03 εκάστου έτους να διατηρεί το κατάστημα του, τουλάχιστον τα σαββατοκύριακα ανοιχτό.
9) Περίπτωση καθυστέρησης του μισθώματος και επανειλημμένης δυστροπίας καθυστέρησης καταβολής του συμπεφωνημένου εκ μέρους του μισθωτού αποτελεί αφορμή λύσης της σύμβασης.
10) Να μην υπάρξει από μέρους του ενοικιαστή ποτέ κώλυμα στην οποιαδήποτε πρόθεση της Μονής να ανοίξει κατάστημα με παρεμφερή δραστηριότητα.
11) Αποκλειστική χρήση εστιατορίου και όχι πολυκατάστημα.
Κατόπιν των ανωτέρω ο πλειοδότης της παρούσης δημοπρασίας θα ανακηρυχθεί ο ενδιαφερόμενος μισθωτής που θα προσφέρει το ανωτέρω επιτρεπόμενο ποσό του μισθώματος και θα αποδεχτεί ανεπιφύλακτα τους ανωτέρω όρους της μυστικής εν λόγω δημοπρασίας.
Το παρόν θα δημοσιευθεί στην εφημερίδα «Ροδιακή» και θα θυροκολληθεί έξω από το Γραφείο της Ιεράς Μονής Πανορμίτου, καθώς και σε πινακίδες ανακοινώσεων του δήμου Σύμης.
Τα έξοδα δημοσίευσης βαρύνουν τον τελευταίο πλειοδότη.
Για περισσότερες πληροφορίες στα τηλέφωνα 22460-71354 και 22460-71581, fax 22460-71668, 22460-72414.

**Η εφορευτική επιτροπή**

---

**ΔΗΜΟΤΙΚΗ ΕΠΙΧΕΙΡΗΣΗ ΠΟΛΙΤΙΣΜΟΥ ΚΑΙ ΑΝΑΠΤΥΞΗΣ ΧΑΛΚΗΣ (Δ.Ε.Π.Α.Χ.)**

# ΠΕΡΙΛΗΨΗ ΑΝΑΚΟΙΝΩΣΗΣ

Η Δ.Ε.Π.Α.Χ. θα προσλάβει προσωπικό με σύμβαση εργασίας ιδιωτικού δικαίου ορισμένου χρόνου σύμφωνα με το άρθρο 21 του Νόμου 2190/1994 και του νόμου 2527/1997 όπως ισχύει σήμερα, συνολικού αριθμού πέντε (5) ατόμων για κάλυψη των αναγκών της από 01/06/2004-31/12/2004 στο τμήμα του δημοτικού ξενώνα «Χάλκη» όπως παρακάτω:

1. Ειδικότητα: Υπαλλήλους καμαριέρες στο δημοτικό ξενώνα Χάλκης αριθμός: δύο (2).
Ειδικά τυπικά προσόντα: Απολυτήριο τριταξίου Γυμνασίου και για υποψήφιους που έχουν αποφοιτήσει μέχρι το 1980 απολυτήριο δημοτικού σχολείου ή ισοδύναμος απολυτήριος τίτλος κατώτερης σχολής του Ν.Δ. 580/1970. 6μηνη προϋπηρεσία.
Χρονική διάρκεια: πέντε (5) μήνες.
2. Ειδικότητα: Υπάλληλος υποδοχής στο Δημοτικό ξενώνα Χάλκης, αριθμός: ένας (1).
Ειδικά τυπικά προσόντα: Απολυτήριος τίτλος σχολής σχολικής μονάδας δευτεροβάθμιας εκπαίδευσης αντίστοιχης ειδικότητας. Καλή γνώση της Αγγλικής γλώσσας.6μηνη προϋπηρεσία.
Χρονική διάρκεια: πέντε (5) μήνες.
3. Ειδικότητα: Υπάλληλοι σερβιτόροι-ες στο δημοτικό ξενώνα Χάλκης. Αριθμός: δύο (2).
Ειδικά τυπικά προσόντα: Απολυτήριο τριταξίου Γυμνασίου και απολυτήριο δημοτικού σχολείου ή ισοδύναμος απολυτήριος τίτλος κατώτερης σχολής του Ν.Δ. 580/197, 6μηνη τουλάχιστον προϋπηρεσία.
Χρονική διάρκεια: Πέντε (5) μήνες.
- Οι υποψήφιοι πρέπει να έχουν ηλικία από 18 ετών έως 65 ετών.
- Προθεσμία υποβολής αιτήσεων: Οι ενδιαφερόμενοι μπορούν να πάρουν πληροφορίες και να υποβάλλουν αίτηση στα γραφεία μας και ειδικότερα στο γραφείο του γραμματέα της Δ.Ε.Π.Α.Χ. Στέλιου Μαρκάκη στην Πιάτσα Χάλκης στο τηλ. 2246070900 εντός προθεσμίας 10 ημερών που αρχίζει από την επόμενη ημέρα της τελευταίας δημοσίευσης της παρούσας σε τοπικές εφημερίδες ή της ανάρτησής της στο κατάστημα της Δ.Ε.Π.Α.Χ. και σ το χώρο ανακοινώσεων του δημοτικού καταστήματος Χάλκης εφόσον η ανάρτησή της είναι τυχόν μεταγενέστερη της δημοσίευσης στις εφημερίδες (παρ. 10 άρθρο 21 Ν. 2190/1994). Το πλήρες κείμενο της ανακοίνωσης βρίσκεται αναρτημένο στον πίνακα ανακοινώσεων του γραφείου της Δ.Ε.Π.Α.Χ. του δημοτικού καταστήματος Χάλκης, όπου οι υποψήφιοι μπορούν να λάβουν γνώση αυτής.

**Η πρόεδρος**
**Παναγή Ελένη**
**δήμαρχος Χάλκης**

---

**ΕΛΛΗΝΙΚΗ ΔΗΜΟΚΡΑΤΙΑ**
**ΔΗΜΟΣ ΡΟΔΟΥ**
**ΕΠΑΡΧΙΑ ΡΟΔΟΥ**
**ΝΟΜΟΣ ΔΩΔΕΚΑΝΗΣΟΥ**

# ΓΝΩΣΤΟΠΟΙΗΣΗ ΓΑΜΟΥ

Γνωστοποιείται, σύμφωνα με το άρθρο 1369 του Αστικού Κώδικα, όπως τροποποιήθηκε με το Ν. 1250/1982, ότι: Ο Εμμανουήλ Τάλιας του Πανορμίτη και της Δικαίας που γεννήθηκε στην Ρόδο του Νομού Δωδ/σου και κατοικεί στην Ρόδο του Νομού Δωδ/σου επαγγέλματος ξενοδοχοϋπάλληλος και η Αικατερίνη Δραγάτη του Δημητρίου και της Μαρίας που γεννήθηκε στα Ιωάννινα του Νομού Ιωαννίνων και κατοικεί στην Ρόδο επαγγέλματος ξενοδοχοϋπάλληλος πρόκειται να παντρευθούν στο δημαρχείο του δήμου Ροδίων.

**Ρόδος 1/6/2004**
**Ο Δημαρχεύων**
**Αντώνιος Αλαθέρας**

---

# ΣΥΓΧΑΡΗΤΗΡΙΟ

Την αγαπητή μας **Χρυσή Βιτζηλάκη-Σορωνιάτη** συγχαίρουμε θερμά για την εκλογή της ως κοσμήτορα της Σχολής ανθρωπιστικών επιστημών του Πανεπιστημίου Αιγαίου και ευχόμαστε πάντα επιτυχίες.

**Οικογένεια**
**Παναγιώτη και Μάρης Βαβούλη**

---

# ΕΥΧΑΡΙΣΤΗΡΙΟ

Τα καταστήματα ελαστικών Χάρης Ζερβός ευχαριστούν το γραφείο του συνεπίκουρου δημάρχου και ιδιαίτερα τον κύριο **Διακογεωργίου Κάλλιστο**, το Δήμο Ροδίων για την παραχώρηση της πλατείας του αθλητικού κέντρου η Καλλιπάτειρα 29-30 Μαΐου όπου διεξήχθη μεγάλος διαγωνισμός από την Pirelli και το Center DRIVER Ζερβός (CHANGE TIRE), όπου συμμετείχαν ρόδιοι πολίτες.

**Με τιμή**
**Χάρης Ζερβός**

---

# ΕΥΧΑΡΙΣΤΗΡΙΟ

Τα καταστήματα ελαστικών Χάρης Ζερβός ευχαριστούν την Ενωση Μοντελιστών Ρόδου και τα μέλη της και ιδιαιτέρως τον κύριο **Διασινό Γεώργιο** για την διοργάνωση των αγώνων 4 κατηγοριών τηλεκατευθυνόμενων αυτοκινήτων σε συνεργασία με τα καταστήματα CENTER DRIVER Ζερβός, Υπερ Μάρκετ Σπανός, PIRELLI στο αθλητικό κέντρο η Καλλιπάτειρα 29-30 Μαΐου.

**Με τιμή**
**Χάρης Ζερβός**

---

**ΕΛΛΗΝΙΚΗ ΔΗΜΟΚΡΑΤΙΑ**
**ΠΕΡΙΦΕΡΕΙΑΚΟ ΓΡΑΦΕΙΟ ΟΡΓΑΝΙΣΜΟΥ ΕΡΓΑΤΙΚΗΣ ΕΣΤΙΑΣ ΡΟΔΟΥ**

# ΠΕΡΙΛΗΨΗ ΠΡΟΚΗΡΥΞΗΣ ΜΕΙΟΔΟΤΙΚΟΥ ΔΙΑΓΩΝΙΣΜΟΥ

Η Εργατική Εστία προκηρύσσει μειοδοτικό διαγωνισμό για τη μίσθωση μεταφορικών μέσων για την πραγματοποίηση θαλασσίων εκδρομών για τα νησιά της Δωδ/σου σύμφωνα με τις διατάξεις του Π.Δ. 715/79.
Ο διαγωνισμός θα γίνει την 15 Ιουνίου 2004 ημέρα Τρίτη και ώρα 12.00. Προσφορές θα γίνονται δεκτές μέχρι τις 13.00, ενώπιον αρμόδιας επιτροπής στα γραφεία της Εργατικής Εστίας Ρόδου-Στεφάνου Καζούλη 30, κατά το σύστημα των κλειστών προσφορών. Αντιπροσφορές, δεν γίνονται δεκτές.
Στο διαγωνισμό μπορούν να συμμετάσχουν μόνο πλοιοκτήτες επιβατηγών πλοίων ή ναυτιλιακές εταιρίες.
Οι ενδιαφερόμενοι μπορούν να λάβουν περισσότερες πληροφορίες στα γραφεία της Εργατικής Εστίας Ρόδου-Στεφάνου Καζούλη 30 και στο τηλέφωνο 2241022464 τις εργάσιμες ημέρες και ώρες.
Τα έξοδα της δημοσίευσης θα επιβαρύνουν τον τελικό μειοδότη.



TOP CARS

ΕΙΣΑΓΩΓΕΣ ΜΕΤΑΧΕΙΡΙΣΜΕΝΩΝ
ΑΥΤΟΚΙΝΗΤΩΝ
ΑΓΟΡΕΣ-ΠΩΛΗΣΕΙΣ-ΑΝΤΑΛΛΑΓΕΣ

Ελάτε σε μας να δείτε και να επιλέξετε ένα από τα αυτοκίνητα που υπάρχουν ετοιμοπαράδοτα στην έκθεση ή να μας ενημερώσετε για οποιοδήποτε μοντέλο σας ενδιαφέρει.
Το αγοράζετε εάν θέλετε με 0% προκαταβολή μέχρι 60 μήνες εξόφληση με το χαμηλότερο επιτόκιο της αγοράς.
Ελάτε να γνωριστούμε και δεν θα βγείτε χαμένοι. Θα ικανοποιήσουμε κάθε επιθυμία σας είτε πρόκειται για Ι.Χ. επιβατικό ή είτε επαγγελματικό αυτοκίνητο.

ΕΤΟΙΜΟΠΑΡΑΔΟΤΑ ΤΑΧΙ DIESEL

ΕΥΧΑΡΙΣΤΟΥΜΕ
TOP CARS
Λεωφ. Ελευθερίας 20 Κρεμαστή
τηλ.-fax: (22410) 96889 και 6972261775

ΝΤΕΤΕΚΤΙΒΣ
30 ΧΡΟΝΙΑ ΜΟΝΙΜΑ ΚΑΙ ΣΤΗ ΡΟΔΟ
35354 - 28780
Π.Π. ΓΕΡΜΑΝΟΥ 6 (ΠΛ. ΦΩΚΙΑΛΗ)
- Η ΛΥΣΗ!!!
ΣΕ ΚΑΘΕ ΣΑΣ ΠΡΟΒΛΗΜΑ
EXPRESS SECURITY

Delta
ΔΙΑΜΑΝΤΕ ΕΡΓΑΛΕΙΑ
6ο χλμ.Ρόδου Λίνδου
Συγκρότημα Μανουσέλη
ΚΟΦΤΗ ΧΕΙΡΟΣ
ΔΙΑΤΡΗΤΙΚΑ
ΔΙΑΜΑΝΤΟΤΡΥΠΟΤΕΧΝΙΚΗ ΡΟΔΟΥ
ΑΔΑΜΑΝΤΟΦΟΡΟΙ ΔΙΣΚΟΙ ΚΟΠΗΣ ΓΙΑ ΓΡΑΝΙΤΗ, ΜΑΡΜΑΡΟ ΤΟΥΒΛΟ κ.τ.λ.
ΑΡΜΟΚΟΦΤΕΣ
ΤΡΥΠΑΜΕ ΚΟΒΟΥΜΕ ΣΠΑΜΕ
ΧΩΡΙΣ ΣΚΟΝΕΣ ΡΩΓΜΕΣ ΜΕΡΕΜΕΤΙΑ
ΠΩΛΗΣΕΙΣ
&
ΕΚΤΕΛΕΣΕΙΣ ΕΡΓΑΣΙΩΝ
Η ΠΟΛΥΧΡΟΝΗ ΜΑΣ ΠΕΙΡΑ ΣΤΟ ΕΞΩΤΕΡΙΚΟ ΜΑΣ ΔΙΝΕΙ ΤΗ ΔΥΝΑΤΟΤΗΤΑ ΝΑ ΒΡΙΣΚΟΥΜΕ ΛΥΣΗ ΕΚΕΙ ΠΟΥ ΟΙ ΑΛΛΟΙ ΣΗΚΩΝΟΥΝ ΤΑ ΧΕΡΙΑ ΨΗΛΑ!
ΤΗΛΕΦΩΝΗΣΤΕ ΜΑΣ
22410 69022 - 77986
ΚΙΝΗΤΟ: 6944 380562
ΥΠΕΥΘΥΝΟΣ
Μαρκος Τσεσμετζής




# Ρόδος: εἰκῇ καὶ ὡς ἔτυχε...




(Φωτογραφία: Ανδριανός Λυμπερόπουλος)

***Φιλοσοφημένοι στοχασμοί σε "αυτοκίνητο-κλούβα":***

*«Θάλασσα δίχως κύματα*
*καράβι δεν στεριώνει,*
*αγάπη δίχως βάσανα*
*ποτέ να μην τελειώνει».*

υπογραφή: ***Ο άρχοντας, ο Νίκος***

## ... Μέρες Μουσικής στην Ρόδο

Δημοσιεύθηκε (στις Αθηναϊκές εφημερίδες) το πρόγραμμα των εκδηλώσεων ***"Μέρες Μουσικής Ρόδου"*** (21 έως 30 Σεπτεμβρίου).

Η έναρξη των εκδηλώσεων (21-9) θα γίνει με το ***"Ελληνικό Κιθαριστικό Σύνολο"*** και θα ακολουθήσει (24-9) το ***"Σύνολο Πρώιμης Μουσικής Vox Antique"***.

Στις 28-9 το πρόγραμμα περιλαμβάνει συναυλία του βιολονίστα ***Ιγκόρ Οϊστραχ*** και η αυλαία θα πέσει στις 30 Σεπτεμβρίου με την ***"Ορχήστρα Δωματίου της Κολονίας"***.

*... Το πρόγραμμα είναι αρκούντως επιμελημένο και ελπίζουμε να είναι επίσης προσεγμένο το ενημερωτικό φυλλάδιο για τις εκδηλώσεις και να μην παρατηρηθούν οι εξοργιστικές... αμέλειες των προηγουμένων ετών!*

## ... Ecocinema

Δύο ταινίες για τους ***αυτόχθονες πληθυσμούς*** προβάλλονται σήμερα στο πλαίσιο του ***Διεθνούς Φεστιβάλ Οικολογικού Κινηματογράφου.***

***"Το πνεύμα του Kouma Yala"***, στο οποίο οι Andrew Young και Susan Todd αφηγούνται τις προσπάθειες των Ινδιάνων ***"Kyma"*** του Παναμά για να προστατέψουν το τροπικό δάφος των προγόνων τους (Δημοτικό Θέατρο, ώρα έναρξης 11.00, διάρκεια 52').

Το βράδυ στις 9, στο θερινό "Ρόδον" θα προβληθεί η ταινία ***"Το τελευταίο κύμα"*** του ***Πίτερ Γουέιρ*** (διάρκεια 101').

## ... Η μάχη του όζοντος στην Κω

***Αρχισε χθες στην Κω*** και θα συνεχισθεί μέχρι την επόμενη Δευτέρα (8 Ιουνίου) το μεγαλύτερο συμπόσιο για το ***όζον*** που έχει γίνει ποτέ, είκοσι χρόνια από την αποκάλυψη της διαβόητης ***"τρύπας του όζοντος"***.

Παίρνουν μέρος εκατοντάδες επιστήμονες από 60 χώρες του κόσμου και αντικείμενο των εξακοσίων και πλέον ανακοινώσεων είναι η εκτίμηση της συγκυρίας στην ***"μάχη του όζοντος"*** και η επιλογή των επιπλέον *"όπλων"* που πρέπει να χρησιμοποιηθούν από την ανθρωπότητα.

*«Παρά την εφαρμογή του Πρωτοκόλου του Μόντρεαλ για την σωτηρία του στρώματος του όζοντος, εδώ και 18 χρόνια δεν υπάρχουν ακόμη σταθερά και σημαντικά σημεία βελτίωσης ενώ σε έξαρση βρίσκονται τα συνολικά περιβαλλοντικά προβλήματα, τα οποία αλληλοδιαπλέκονται με το πρόβλημα του όζοντος.*

*Για παράδειγμα το **"φαινόμενο του θερμοκηπίου"** αφού ποτέ άλλοτε δεν είχαν γίνει τόσο εκτεταμένες και σημαντικές κλιματολογικές αλλαγές σε τόσο μικρό χρονικό διάστημα».*

***Το διεθνές συνέδριο για το όζον*** γίνεται κάθε τέσσερα χρόνια. Φέτος διεξάγεται στην ***Κω*** και συμμετέχουν 60 χώρες, 1.800 συν-συγγραφείς, 450 σύνεδροι (τρία βραβεία νόμπελ ανάμεσά τους) ενώ θα παρουσιαστούν 640 εισηγήσεις, από τις οποίες οι 30 είναι Ελλήνων επιστημόνων.


ΝΤΕΤΕΚΤΙΒΣ ΑΘΗΝΩΝ




Αναλαμβάνουμε υποθέσεις ανηλίκων, προσωπικές, οικογενειακές εμποροβιομηχανικές
Διαθέτουμε τα καλύτερα ηλεκτρονικά σύγχρονα οπτικοακουστικά μέσα

Εχεμύθεια 100%
Τα 30 χρόνια πείρα είναι η εγγύησή μας

ΤΗΛ. 6977 632963 & 6945 319796

ΜΟΛΙΣ ΚΥΚΛΟΦΟΡΗΣΕ

ΜΙΧΑΛΗΣ ΕΜΜ. ΑΡΦΑΡΑΣ:
Ιπποτικοί και Νεοκλασικοί Πύργοι Ιαλυσού Ρόδου




Γνωρίστε
● Την πολεοδομία και τη νεοκλασικίζουσα αρχιτεκτονική του τόπου, μέσα από φωτογραφίες και σχέδια

Μελετείστε
● Την τοπική ιστορία των πύργων, τη γενεαλογία των ιδιοκτητών, τους σπουδαίους λαϊκούς τεχνίτες κ.ά.

Χαρείτε
● Ενα πολυτελές έργο 26Χ35 εκ., σε πλάγιο σχήμα 224 σελίδων, εξολοκλήρου τετράχρωμο, με χειροποίητη χρυσοδερματόδετη βιβλιοδεσία.

ΠΩΛΗΣΗ ΣΕ ΕΠΙΛΕΓΜΕΝΑ ΒΙΒΛΙΟΠΩΛΕΙΑ και στο τηλ. 2102818842

# (εκ)πολιτισμικά παίγνια

επιμέλεια: Κωστής Νικολάκης

## Το περιοδικό των αποδήμων Κυπρίων

# Η Κύπρος μας

*«Οι απόδημοι Ελληνες Κύπριοι, απέδειξαν, για μια ακόμα φορά, ότι αποτελούν ζωντανό και ακμαίο τμήμα του Κυπριακού Ελληνισμού. Οπου και να ευρίσκονται δίδουν πάντοτε το παρόν τους όταν η Κύπρος αντιμετωπίζει δυσκολίες. Με ψηφίσματα και αποφάσεις οι οργανωμένες παροικίες μας του εξωτερικού και όλη η Ομογένεια εξέφρασαν τις απόψεις τους και τη βούλησή τους μαζί με τον υπόλοιπο κυπριακό Ελληνισμό. Παράλληλα, η Ελληνική Κυβέρνηση συνεχίζει να είναι το βασικό στήριγμά μας, προσφέροντας τη στήριξη και τη συμπαράστασή της στον αγώνα του κυπριακού Ελληνισμού.*

*Οπως δήλωσε ο Πρόεδρος της Δημοκρατίας, ο λαός δεν είπε όχι στη λύση, είπε όχι στο συγκεκριμένο σχέδιο. Θέλουμε επανένωση της Κύπρου και των δύο κοινοτήτων σε συνθήκες ασφάλειας. Με κατοχυρωμένα τα ανθρώπινα δικαιώματα και τις βασικές ελευθερίες. Η ένταξή μας στην ευρωπαϊκή Ενωση μας ανοίγει νέους ορίζοντες και νέες προοπτικές. Με πίστη στις ευρωπαϊκές αρχές και αξίες, μπορούμε να διαμορφώσουμε τις συνθήκες για μια λύση που θα ικανοποιεί τα βασικά αιτήματα Ελληνοκυπρίων και Τουρκοκυπρίων».*

...

Από την ***Διεύθυνση Αποδήμων του Υπουργείου Εξωτερικών της Κύπρου***, κυκλοφορεί ανά τετράμηνο ***"Η Κύπρος μας"***, το περιοδικό των αποδήμων Κυπρίων, που περιλαμβάνει αξιόλογα λαογραφικά, περιβαλλοντικά και ιστορικά θέματα και γενικότερα άρθρα και μελέτες πολιτισμικής θεώρησης που παρουσιάζουν μεγάλο ενδιαφέρον και για μας τους Ροδίους. Για πράδειγμα στο τελευταίο τεύχος της ***"Κύπρου"*** (Ιανουάριος - Απρίλιος 2004), ο κ. ***Μενέλαος Χριστοδούλου*** γράφει το ***"Εθιμο του Μάρτη"***, το βραχιολάκι από χρωματιστά νηματάκια που τα μικρά παιδιά βάζουνε στον καρπό του χεριού.

Στο ίδιο τεύχος διαβάσαμε:

- *Οδοιπορικό στην κατεχόμενη Καρπασία,*
- *Ευαγόρας Παλληκαρίδης: "Ο έφηβος ήρωας ποιητής",*
- *Συνέντευξη του ποιητή Κυριάκου Χαραλαμπίδη: "Η ποίηση είναι ο κλήρος μου και μέσω αυτής αντιλαμβάνομαι τον κόσμο",*
- *Οι Ολυμπιακοί Αγώνες (1896, 1906) μέσα από τις Κυπριακές εφημερίδες.*

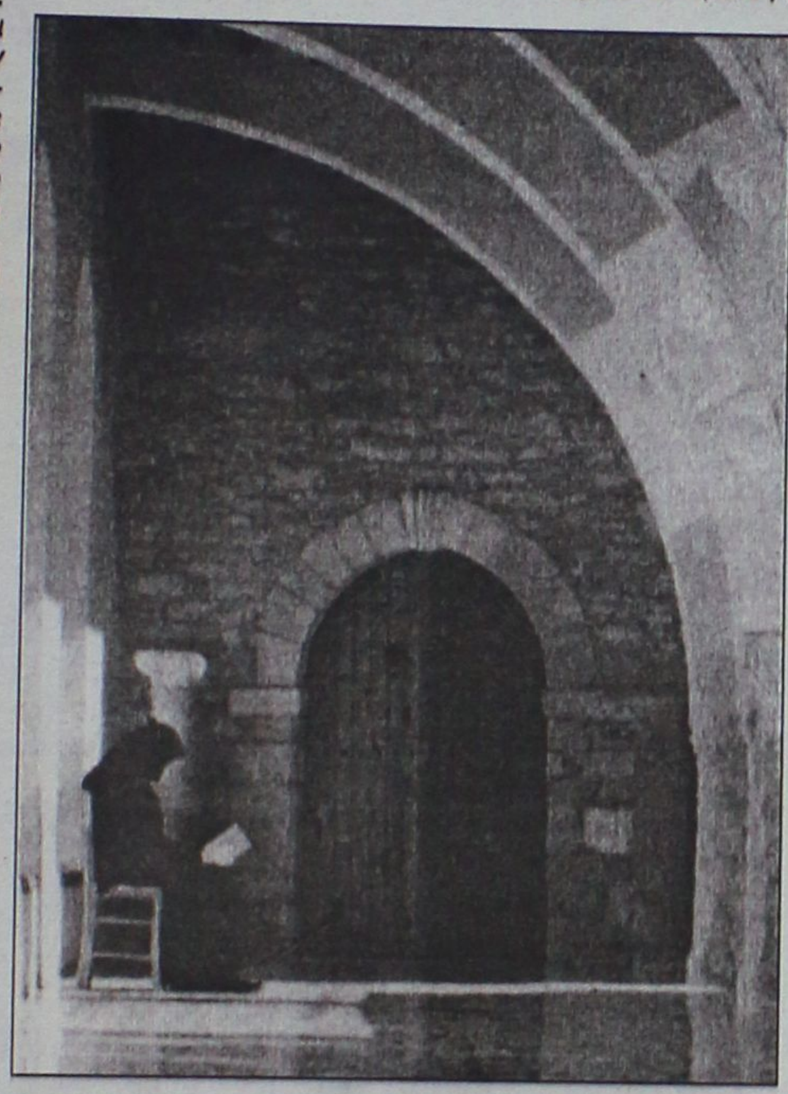

*Λευκωσία, μονή αγίου Ηρακλειδίου.*
*Από το περιοδικό "Η Κύπρος μας"*

### • Το έθιμο του "μάρτη"

*«Ο μάρτης, το βραχιολάκι από χρωματιστά νηματάκια, που βάζουνε στον καρπό του χεριού την πρώτη του Μαρτίου, είναι πολύ αρχαίο έθιμο. Εχομε μαρτυρίες του από πολύ παλιά. Στα νεότερα χρόνια το έθιμο του μάρτη είναι γνωστό από κάθε γωνιά του ελληνισμού και θεωρείται κατ' εξοχή ελληνικό έθιμο.*

*Ο μάρτης είναι ένα βραχιόλι από στριμμένα μαζί χρωματιστά νήματα. Απαραίτητο χρώμα του είναι το κόκκινο. Οι συνδυασμοί των χρωμάτων είναι κόκκινο, κίτρινο και άσπρο.*

*Τα χρώματα έχουν ένα ιδιαίτερο συμβολισμό στην ζωή μας. Το κόκκινο είναι το χρώμα του αίματος και της ζωής, το κίτρινο και το χρυσό είναι το χρώμα της βασιλείας και του πλούτου, το άσπρο και το μαύρο είναι τα συμβολικά χρώματα των πιο αντιθετικών εννοιών της ζωής.*

*Ο μάρτης είναι ένα φυλακτό, που βάζομε στο σώμα μας, για να περάσουμε με ασφάλεια μία δύσκολη και επικίνδυνη περίοδο είναι ένας προφυλακτικός δεσμός και μια αναγέννηση σε μια καλύτερη περίοδο.*

*Ο μήνας Μάρτιος είναι η αρχή της άνοιξης, είναι μια άστατη και μεταβατική ακόμη περίοδος. Οι αρχαίοι πίστευαν ότι την πρόωρη αυτή άνοιξη γεννιότανε ασθενικά όντα.*

*Μια ασθενική γέννα ήταν ο Αρποκράτης, ο γιος της Ισιδας και του Οσίριδος, για τον οποίο μάλιστα η μητέρα, του ήταν έγκυος, έβαλε απάνω της φυλακτήριο. Ο Πλούταρχος στο έργο του Ισις και Οσιρις γράφει σχετικά: «... και λέγοντες θάπτεσθαι μεν τον Οσιριν, ότε κρύπτεται τη γη απειρόμενος ο καρπός αύθις δ' αναβιούσθαι και αναφαίνεσθαι ότι βλαστήσεως αρχή διό και λέγεται την Ισιν αισθανόμενη ότι κυεί περιάψασθαι φυλακτήριον έκτη μηνός ισταμένου Φαωφί τίκτεσθαι δε τον Αρποκράτην περί τροπάς χειμερινάς ατελή και νεαρόν εν τοις προανθούσει και προβλαστάνουσι διό και φακών αυτώ φυομένων απαρχάς επιφέρουσι, τας δε λογείους ημέρας εορτάζειν μετά την εαρινήν ισημερίαν».*

## «ΡΟΔΙΑΚΗ» ΑΠΟ ΤΟ 1915

# ΦΛΑΣ ΣΤΟ ΠΑΡΕΛΘΟΝ




**ΕΝ ΡΟΔΩ**
**14 ΟΚΤΩΒΡΙΟΥ 1917**
**ΑΡΙΘΜ. ΦΥΛΛΟΥ 109**

**ΡΟΔΙΑΚΑ ΧΡΟΝΙΚΑ**

**- Η Αυτού Εξοχότητα ο Στρατιωτικός Διοικητής Βίκτωρ Ελία την παρελθούσα Πέμπτην επιβαίνων του αυτοκινήτου του συνοδευόμενος υπό του Αντισυνταγματάρχου ιππότη Μπογιαντσέ, του ταγματάρχου Βίκτωρος Γκορίνι αρχηγού των Βασιλικών Καραβινοφόρων του ιππότη Ανδρέα Μαγιούρη διευθυντού του Αρχαιολογικού Μουσείου, του λοχαγού Μονάρχ και του υπολοχαγού Τόνι επεσκέφθη την Λίνδον, γενομένως ενθουσιωδώς δεκτός υπό των Αρχών και των κατοίκων της κωμοπόλεως.**

**Επί τη ευκαιρία δε ταύτη η Αυτού Εξοχότητα επεσκέφθη την περιώνυμον Ακρόπολιν της Λίνδου, ης εθαύμασε την ωραιότητα και την σπουδαιότητα γνωστού όντος ότι αύτη αποτελεί εν των πλέον χαρακτηριστικών μνημείων όλη της Ανατολής, διέταξε την άμεσον εκτέλεσιν επικλινών δια την διατήρηση του θαυμάσιου τούτου μνημείου.**

**- Ο επίτροπος δια την διοίκησιν των κατειλημμένων νήσων Κόμης Νόρις δι' ειδοποιήσεως του προσκαλεί τους υποβαλλούντας αιτήσεις δια την παροχήν σπόρου σίτου και κρίθης να παρουσιασθώσι μετά των εγγυητών αυτών εις την διεύθυνσιν του Γραφείου των Οικονομικών (Νεοχώριον Νο 107) δια να λάβωσι τον αιτηθέντα σπόρον.**

**Η διανομή θα γίνηται καθ' όλον τον τρέχοντα μήνα από της 8-12 και από τας 14.30-17.**

**ΕΥΧΑΡΙΣΤΗΡΙΟΝ**

**Η Εφορεία των Κεντρικών Εκπαιδευτηρίων Ρόδου ευχαριστεί θερμώς τον εν Αιγύπτω κ. Μιχαήλ Τριανταφύλλω δια την εξ εκατόν φράγκων δωρεάν αυτού υπέρ των σχολών και εύχεται όπως το παράδειγμα τούτο μιμηθώσι και άλλοι.**

**(Στα κείμενα από την παλιά "Ροδιακή" διατηρείται η γλώσσα της εποχής και οι τότε ονομασθεσίες. Τότε η "Ροδιακή" εκδιδόταν υπό καθεστώς παλικής κατοχής).**

# ... John H. Finley: "Θουκυδίδης"

***Πρόκληση παραμένει πάντα για το μελετητή ο Θουκυδίδης***, όπως αποδεικνύεται από το πλήθος των μελετών και των βιβλίων για το έργο του που βλέπουν το φως κάθε χρόνο σε όλο τον κόσμο.

***«Το βιβλίο του J. H. Finley***, που δίδαξε αρχαία ελληνική λογοτεχνία στο Harvard, συνδυάζει τη βαθιά γνώση του θέματος με την απλότητα. Θίγοντας αδρομερώς ή αφήνοντας για τον ειδικό μελετητή τα εξειδικευμένα προβλήματα της συγγραφής του Θουκυδίδη, ρίχνει το βάρος στο πολιτικό και πνευματικό κλίμα της εποχής του, φροντίζοντας να δείξει μέσα από ποιες συνθήκες ξεπήδησε αυτό το λαμπρό πνεύμα και αυτό το υπέροχο έργο. Στη συνέχεια παρακολουθεί το κείμενο τονίζοντας τα κύρια σημεία του σχεδίου του και τις κατευθυντήριες γραμμές της σκέψης του ιστορικού και προβάλλοντας τα μέρη εκείνα όπου κορυφώνεται η διεισδυτική ματιά του».

***Το βιβλίο διαρθρώνεται σε οκτώ κεφάλαια*** «Βίος και πολιτικό υπόβαθρο", "Το πνευματικό υπόβαθρο", "Το σχέδιο και οι μέθοδοι της Ιστορίας", "Η έκρηξη κατά τα πρώτα χρόνια του πολέμου", "Ως την ειρήνη του Νικία", "Η Σικελική εκστρατεία", "Το ύφος του Θουκυδίδη" και "Η Σκέψη του Θουκυδίδη".

Περιέχει ακόμα αναλυτική βιβλιογραφία, πίνακα χωρίων του Θουκυδίδη και άλλων συγγραφέων και γενικό ευρετήριο.

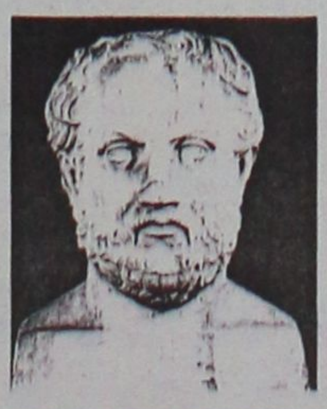


*** John H. Finley: "Θουκυδίδης", μετάφραση - αναλυτική βιβλιογραφία: Τάσος Κουκουλιός, εκδόσεις "Παπαδήμα", σελ. 402, Αθήνα 2004, έκτη έκδοση, τιμή: 15,08 ευρώ.**



# Αντίλαλοι

## πολιτικοί και άλλοι...

### ΟΙ ΕΣΤΙΑΤΟΡΕΣ

Οταν αναφέρονται **στην ανάγκη διαφήμισης** του νησιού, το εννοούν οι εστιάτορες της Ρόδου, δίνοντας πρώτοι το παράδειγμα.

Οπως μαθαίνουμε για το χρονικό διάστημα από 10 έως 30 Ιουνίου, κάθε βράδυ στην ΕΤ-3 θα παρουσιάζονται δύο διαφημιστικά σπότς του **σωματείου Εστιατόρων Ρόδου.**

Επειδή τόσα χρόνια κάποιες άλλες τάξεις επαγγελματιών το μόνο που ξέρουν να κάνουν είναι **...να κλαίνε την μοίρα τους,** μήπως πρέπει να ακολουθήσουν το παράδειγμα των εστιατόρων;

**Λ. Μ.**

### ΚΑΙ ΤΕΛΙΚΑ... ΗΡΘΕ Ο ΛΥΚΟΣ!

Είναι κάτι σαν τον... μύθο του Αισώπου, με τον **«Ψεύτη Βοσκό»,** αυτή η υπόθεση του τουρισμού μας.

Επί σειρά ετών, οι γνωστοί – άγνωστοι μουρμούρηδες, μας είχαν συνηθίσει σταθερά, αρχές και μέσα της τουριστικής σεζόν, **στην κλάψα και στην μιζέρια.** Τα πράγματα πήγαιναν βεβαίως πολύ καλύτερα (απ' ότι τα περιέγραφαν) αλλά ωστόσο, κανείς από αυτούς δεν έμενε ευχαριστημένος.

Μετά, ήρθαν τα δύσκολα χρόνια και τελικά φέτος, **αφού συσσωρεύτηκαν όλα τα προβλήματα και τα λάθη των προηγούμενων ετών,** τα πράγματα – αποδεδειγμένα πια – εξελίχθησαν από το κακό στο χειρότερο.

Ούτε οι πλέον απαισιόδοξοι δεν θα μπορούσαν να είχαν προβλέψει αυτό που συμβαίνει φέτος.

Μια βόλτα από οποιαδήποτε τουριστική περιοχή της Ρόδου, που πέρυσι τέτοια εποχή, έσφυζε από κόσμο και τουρίστες, είναι αρκετή για να πείσει τον καθένα!

**Μιχ. Μ.**

### ΤΙ ΣΥΜΒΑΙΝΕΙ ΑΛΗΘΕΙΑ;

Μπαράζ καταγγελιών για περίεργα και... παράξενα από τον Δήμο Αφάντου, άρχισαν να φθάνουν στις εφημερίδες το τελευταίο χρονικό διάστημα.

Το περίεργο, δεν είναι βέβαια το περιεχόμενο των καταγγελιών αυτών, ούτε και το ότι ξεκίνησαν να κοινοποιούνται μαζικά, το τελευταίο τριήμερο. Το πιο περίεργο αλλά και ανησυχητικό ταυτόχρονα, είναι ότι εάν αληθεύουν αυτά που καταγγέλλονται, τότε η κατάσταση είναι πολύ πιο σοβαρή απ' ότι υπολογίζαμε..!

**Μιχ. Μ.**

### ΑΛΛΟΥ ΘΑ ΚΡΙΘΟΥΝ

Δεν είναι μόνο στον δήμο Ρόδου όπου τα πράγματα μεταξύ πλειοψηφίας και μειοψηφίας είναι ...άστα να πάνε! Και στους **υπόλοιπους δήμους** του νησιού (τους περισσότερους τουλάχιστον) η κατάσταση είναι παρόμοια τηρουμένων των αναλογιών!

Μέχρι ένα σημείο βέβαια οι διαφορές που υπάρχουν είναι κατανοητές αλλά σε πολλές περιπτώσεις έχουμε την εντύπωση ότι εξαιτίας της αντιπαράθεσης αυτής και της αντιδικίας, **χάνεται η ουσία** η οποία είναι τα προβλήματα του κάθε δήμου.

Και είτε τους αρέσει είτε όχι, στο τέλος της τετραετίας επί των θεμάτων αυτών θα κριθούν και όχι στο ποια από τις δύο παρατάξεις εξέδωσε περισσότερες **καταγγελτικές ανακοινώσεις!** Οσοι τυχόν δεν λάβουν αυτό υπόψη τους είναι σαν να υποτιμούν την κρίση των δημοτών τους...

**Λ. Μ.**

### ΖΗΤΗΣΕ ΤΗΝ ΣΥΝΔΡΟΜΗ



Να κλείσει ραντεβού με τον υπουργό Εμπορικής Ναυτιλίας επιχειρούσε χθες όλη την ημέρα ο νομάρχης Δωδεκανήσου κ. Μαχαιρίδης **αλλά...δεν θρήκε άκρη!** Η συνάντηση θα αφορούσε το ακτοπλοϊκό πρόβλημα του νομού και επιδιώκεται να γίνει το συντομότερο δυνατόν διότι ήδη τα προβλήματα και οι παρενέργειές τους είναι έντονες.

Οταν πάντως ο κ. Νομάρχης είδε τα δύσκολα **ζήτησε την συνδρομή του υπουργού Αιγαίου κ.Παυλίδη** ο οποίος ανέλαβε να κανονίσει τα περί της συνάντησης στην οποία θα παραστούν και εκπρόσωποι της ΤΕΔΚ και ο δήμαρχος Καλύμνου καθώς και άλλοι παράγοντες των νησιών του βορείου συγκροτήματος.

**Λ.Μ.**

### Πίσω στο χρόνο...

Τί περιμένουν να γίνει, οι υπεύθυνοι της **ΔΑΝΕ** μετά την παρέμβασή τους στους αρμόδιους, γύρω από το θέμα της **"αποκλειστικότητας"** στην εξυπηρέτηση της Δωδ/σου; Ακόμα κι αν αποδρομολογηθούν τα μεγάλα και σύγχρονα πλοία της **Blue Star Ferries,** νομίζουν ότι η εταιρία θα βρει **σωτηρία;** Το μόνο που θα καταφέρουν είναι να γυρίσουν το χρόνο ακόμα πιο πίσω και να αναβιώσουν μνήμες από το θρυλικό **"ΜΙΑΟΥΛΗΣ"** και τις άλλες... μαούνες εκείνης της εποχής! Μ' αυτά και μ' αυτά, θέλουμε να φέρουμε και έλληνες τουρίστες!

**Β. Μ.**

*Μόλις καλοκαιριάσει και φτιάξει ο καιρός τα αθηναϊκά κανάλια ...θυμούνται και τα ξεχασμένα νησιά του Αιγαίου και ρίχνουν έτσι στο ξέκάρφωτο κανένα ρεπορτάζ για τα προβλήματα που υπάρχουν και για τις συνθήκες ζωής των κατοίκων τους.*

*Δεν είναι κακό αλλά, να μας συγχωρήσουν κιόλας, δεν μας πείθουν για το ενδιαφέρον τους!*

*Λ. Μ.*



### ΤΟ ΚΩΛΥΜΑ

Την επαναφορά στην Δωδεκάνησο του κωλύματος εντοπιότητας των δικαστών, ζητά ο πρόεδρος του Δικηγορικού συλλόγου **κ. Κ. Σαρρής** με έγγραφό του προς τον υπουργό Δικαιοσύνης **κ. Αν. Παπαληγούρα.**

Ξέρει μήπως κάτι...που δεν ξέρουμε;

**Λ. Μ.**

ΜΕΖΕΔΟΠΩΛΕΙΟ ΕΣΤΙΑΤΟΡΙΟ
Τκλέρ
Μια άλλη ιστορία!
Σας περιμένει ο γνωστός σας Χάρης!
Ανοικτά καθημερινά από τις 6 μ.μ.
Τις Κυριακές από το μεσημέρι
Νικ. Μαύρου 165 και Κλ. Πέπερ (έναντι ΣΟΑ), Ζέφυρος • Ρεζερβέ τηλ. 2241075490

Φροντιστήριο ΠΥΘΑΓΟΡΑΣ
Στ. Κωτιάδη 2, Ρόδος
Τηλ : 22410 29593
Fax: 22410 76101

Από το 1975 πάντα επιτυχίες

ΑΝΑΚΟΙΝΩΣΗ
Περίοδος Εγγραφών : Από 17/5 έως 20/6

Ημερομηνίες Έναρξης Μαθημάτων

| Τάξη | Ημερομηνία |
|---|---|
| Γ΄ Λυκείου | 2 Αυγούστου |
| Β΄ Λυκείου | 17 Αυγούστου |
| Α΄ Λυκείου | 23 Αυγούστου |
| Γυμνάσια - ΤΕΕ | 30 Αυγούστου |

Εγγραφές καθημερινά στη Γραμματεία του φροντιστηρίου μας.
Ώρες Εγγραφών : 10:00 - 12:00 & 18:00 - 20:00
Διεύθυνση σπουδών: Μπουρνής Αποστόλης




Το πανέρι
Κοντά σας ανακαινισμένο με νέα διεύθυνση σας κάνει μια πρόταση ζωής: ΒΙΟΛΟΓΙΚΑ ΠΡΟΪΟΝΤΑ!! Χωρίς χημικά-ορμόνες ή συντηρητικά, ουσίες επικίνδυνες για την υγεία μας και την υγεία των παιδιών μας.

Στο πανέρι θα βρείτε: τα πάντα για την υγιεινή διατροφή-φυσικά προϊόντα δίαιτας-γαλακτοκομικά προϊόντα-φρέσκα φρούτα και λαχανικά-φυτικά καλλυντικά-αιθέρια έλαια-μεγάλη ποικιλία βοτάνων-βιβλία-βιταμίνες και συμπληρώματα διατροφής.

ΓΙΑΤΙ ΗΡΘΕ Η ΩΡΑ ΝΑ ΝΟΙΑΣΤΟΥΜΕ ΤΙ ΦΤΑΝΕΙ ΣΤΟ ΤΡΑΠΕΖΙ ΜΑΣ-ΓΙΑ ΝΑ ΞΑΝΑΘΥΜΗΘΟΥΜΕ ΠΑΛΙΕΣ ΞΕΧΑΣΜΕΝΕΣ ΓΕΥΣΕΙΣ-ΓΙΑΤΙ ΥΓΕΙΑ ΣΗΜΑΙΝΕΙ ΠΑΝΩ ΑΠΟ ΟΛΑ ΥΓΙΕΙΝΗ ΔΙΑΤΡΟΦΗ!!

"Πανέρι" ΠΑΥΛΟΥ ΜΕΛΑ 17
ΤΗΛ. 2241035877

KRINGLAN ΑΝΑΚΑΙΝΙΣΜΕΝΟ
ΚΑΦΕ ΦΟΥΡΝΟΣ
ΙΩΝΟΣ ΔΡΑΓΟΥΜΗ 14-ΝΙΟΧΩΡΙ ΣΕΛ.9


20 ΧΡΟΝΙΑ
Champers Pub
ΦΑΛΗΡΑΚΙ - ΡΟΔΟΣ