PAFFUTO
WINE MUSIC BAR
www.paffuto.com

# Η ΡΟΔΙΑΚΗ

ΗΜΕΡΗΣΙΑ ΠΡΩΙΝΗ ΕΦΗΜΕΡΙΔΑ ΤΗΣ ΡΟΔΟΥ

ΠΕΜΠΤΗ
3 ΙΟΥΝΙΟΥ 2004
ΑΡ. ΦΥΛΛΟΥ 17.710
ΤΙΜΗ: ΕΥΡΩ 0,70

ΠΡΩΤΟ ΖΗΤΟΥΜΕΝΟ Η ΑΝΤΑΓΩΝΙΣΤΙΚΟΤΗΤΑ

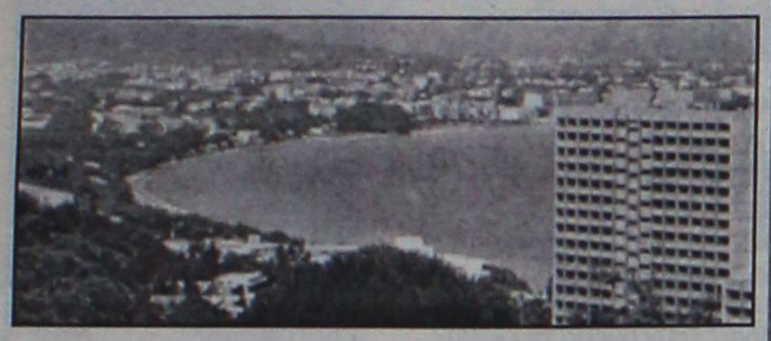

## Ψάχνουν τις λύσεις για τα προβλήματα του τουρισμού μας

ΠΡΟΤΑΣΕΙΣ ΑΠΟ ΤΗΝ ΕΝΩΣΗ ΞΕΝΟΔΟΧΩΝ

Τα προβλήματα που απασχολούν τον τουρισμό μας αναλύθηκαν στην χθεσινή συνέλευση της Ενωσης Ξενοδόχων. Πρώτο ζητούμενο η βελτίωση της ανταγωνιστικότητας με σειρά μέτρων που θα πρέπει να λάβει η πολιτεία. ΣΕΛ. 6

Με απόφαση της Επιτροπής της Περιφέρειας Ν. Αιγαίου

## Ανεστάλει το σφράγισμα του ξενοδοχείου "Ατλάντικα"

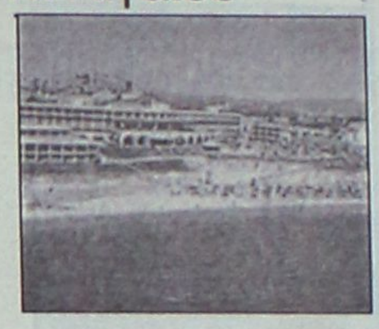

ΚΑΤΑΠΕΛΤΗΣ ΤΟ ΠΟΡΙΣΜΑ ΤΟΥ κ. Κ. ΔΑΦΕΡΜΟΥ

Με απόφαση της αρμόδιας Επιτροπής Προσφυγών της Περιφέρειας ανεστάλει η απόφαση σφράγισης του ξενοδοχείου "Ατλάντικα" στα Κολύμπια. Την ίδια ώρα ο κ. Δαφέρμος με έκθεσή του για την διαφθορά στο Δημόσιο καταφέρεται και στην περίπτωση της Ρόδου. ΣΕΛΙΔΕΣ 3 ΚΑΙ 4

Σε πολλούς δήμους της Δωδεκανήσου

## ΠΡΟΣΛΗΨΕΙΣ συμβασιούχων

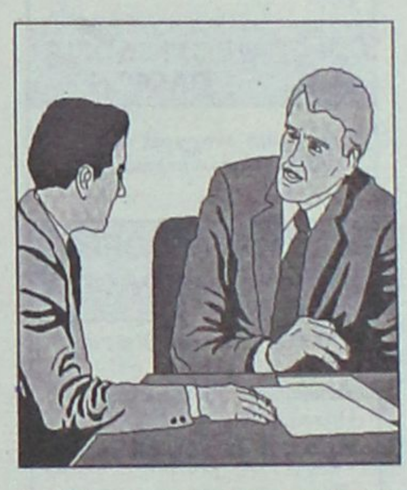

ΔΟΘΗΚΕ ΕΓΚΡΙΣΗ ΑΠΟ ΤΟ ΥΠΟΥΡΓΕΙΟ ΕΣΩΤΕΡΙΚΩΝ

Πράσινο φως άναψε από το υπουργείο Εσωτερικών για προσλήψεις ικανού αριθμού συμβασιούχων στους Δήμους της Δωδεκανήσου. Ηδη οι ΟΤΑ ετοιμάζουν σχετική προκήρυξη για την κάλυψη των θέσεων που έχουν εγκριθεί. Προσλήψεις θα γίνουν άμεσα και για εποχιακό εργατοτεχνικό προσωπικό. ΣΕΛ. 8

ΔΗΛΗΤΗΡΙΑΣΑΝ 4ΜΗΝΟ ΚΟΥΤΑΒΙ



## Εριξαν φόλα στο μπαλκόνι!

• Εγινε και αυτό. Αγνωστος έριξε φόλα στο μπαλκόνι και σκότωσε 4μηνο κουτάβι Χάσκι που τους ενοχλούσε! ΣΕΛ. 5

KRINGLAN
ΑΝΑΚΑΙΝΙΣΜΕΝΟ
ΚΑΦΕ
ΙΩΝΟΣ ΔΡΑΓΟΥΜΗ
ΝΙΟΧΩΡΙ
ΕΓΚΑΙΝΙΑ ΠΑΡΑΣΚΕΥΗ 4 ΙΟΥΝΙΟΥ ΣΕΛ.11

Άντζελα Δημητρίου
Σάββατο 5 Ιουνίου 2004
στο Castello Rosso
Εναρξη προγράμματος
12:00 το βράδυ
Ολο το ανεπανάληπτο πρόγραμμα
της Άντζελας Δημητρίου
πλαισιωμένο
με το μοναδικό Μπαλέτο της
ΠΛΗΡΟΦΟΡΙΕΣ - ΚΡΑΤΗΣΕΙΣ:
Τηλ. 6948 80 80 21
Οργανωση:
Ηχοχρωμα
ΧΟΡΗΓΟΙ:
Pavlakis
ΨΑΡΟΤΑΒΕΡΝΑ ΜΠΕΓΛΕΡΙ
RODOS PALACE
CASTELLO ROSSO
TOP FM ΣΠΟΡ FM
ΣΗΜΕΙΑ ΠΩΛΗΣΗΣ ΠΡΟΣΚΛΗΣΕΩΝ:
PAVLAKIS MUSIC HOUSE: ΤΗΛ. 22410 64306 • CASTELLO ROSSO ΤΗΛ. 22410 94817
CAVALLIERE ΤΗΛ. 22410 22942 • ΨΑΡΟΤΑΒΕΡΝΑ ΜΠΕΓΛΕΡΙ: ΤΗΛ. 22410 33353
APOPSIS DESIGN

ΝΕΚΤΑΡ & ΑΜΒΡΟΣΙΑ
by cafe BESSARA
Fine Food
Wine Bar
Ανοιχτά καθημερινά (εκτός Κυριακής)
ΣΟΦΟΚΛΕΟΥΣ 9, Π. ΠΟΛΗ
ΤΗΛ. 2241030363

bar&fun
Lov'a Lounge
OLD TOWN (ΠΛ. ΛΟΥΤΡΩΝ)
Η Ξενάκης Audi σας προσκαλεί
στο πάρτυ στο Lov'alounge.
Θα παρευρεθεί το γνωστό top model και
παρουσιάστρια του FILMNET & MAD TV
ΚΑΛΛΙ ΤΣΙΛΙΑΔΟΥ
Guest DJ:
ο Resident DJ του BOdestijl
KS
ΠΕΜΠΤΗ 03-06
ΞΕΝΑΚΗΣ ΑΥΤΟΚΙΝΗΤΑ
Audi

PAFFUTO
WINE MUSIC BAR
ΜΗΝ ΚΑΝΟΝΙΣΕΤΕ ΤΙΠΟΤΑ ΓΙΑ ΤΟ
ΣΑΒΒΑΤΟΒΡΑΔΟ ΣΑΣ
ΣΑΣ ΕΤΟΙΜΑΣΑΜΕ ΚΑΤΙ ΞΕΧΩΡΙΣΤΟ

## ΗΜΕΡΟΛΟΓΙΟ

Πέμπτη 3 Ιουνίου 2004
Λουκαλλιανού και Παύλης μαρτ., Κλαυδίας
Ανατολή ηλίου: 05.04'
Δύση ηλίου: 19.43'
Πανσέληνος

## ΦΑΡΜΑΚΕΙΑ

Σήμερα διημερεύει το φαρμακείο της Φανουράκη Κων/νας στη Νέα Αγορά 48 και διανυκτερεύει το φαρμακείο της Χαντζάρα Ελένης στην οδό Κ. Υδραίου 45 (Ανάληψη).

## ΒΕΝΖΙΝΑΔΙΚΑ

Σήμερα διανυκτερεύουν τα βενζινάδικα: Ριζόπουλος Νικ. (Καναδά 1), Πασχαλίδης - Μοσχάς Ο.Ε. (4ο χλμ. Ρόδου-Λίνδου), Τζωρτζής Ιωάννης (Ιαλυσός), Κοντομανώλης Μαν. (Κρεμαστή), Σαββάκης Μ. (Θεολόγος), Διακοστεργάκης Γ. (Μαντρικό), Μάστορης Α. (Τσαΐρι), Νέσγος Μ. (Μάσσαρι).

## ΛΑΪΚΕΣ ΑΓΟΡΕΣ

Τετάρτη: στο Δημοτικό Νεκροταφείο.
Πέμπτη: στην οδό Βύρωνος
Παρασκευή: στην οδό Πτολεμαίων (Ανάληψη)
Σάββατο: στο Δημοτικό Νεκροταφείο.

## ΔΡΟΜΟΛΟΓΙΑ ΠΛΟΙΩΝ

Σήμερα δεν αναχωρεί πλοίο της ΔΑΝΕ για νησιά-Πειραιά.

## ΑΕΡΟΠΟΡΙΚΑ ΔΡΟΜΟΛΟΓΙΑ

**ΟΛΥΜΠΙΑΚΗ ΑΕΡΟΠΟΡΙΑ**

ΑΠΟ ΡΟΔΟ-ΑΘΗΝΑ
- Καθημερινά 07.10, 13.40
- Πέμπτη 20.10, 22.45
- Καθημερινά πλην Πέμπτης 19.40, 22.25
- Καθημερινά πλην Κυριακής 10.40

ΑΠΟ ΑΘΗΝΑ-ΡΟΔΟ
- Καθημερινά 05.30,12.00
- Πέμπτη 18.30, 21.05
- Καθημερινά πλην Πέμπτης 18.00, 20.45
- Καθημερινά πλην Κυριακής 09.00

ΑΠΟ ΡΟΔΟ-ΘΕΣΣΑΛΟΝΙΚΗ
- Δευτέρα - Τετάρτη 09.45
- Πέμπτη 10.45
- Σάββατο 15.15
- ΔΕΥ-ΤΕΤ-ΠΑΡ-ΚΥΡ 16.10

ΑΠΟ ΡΟΔΟ-ΗΡΑΚΛΕΙΟ
- Δευτέρα - Παρασκευή-Κυριακή 17.45
- Τρίτη - Πέμπτη 18.30
- Τετάρτη - Σάββατο 19.20

ΑΠΟ ΗΡΑΚΛΕΙΟ-ΡΟΔΟ
- Δευτέρα-Παρασκευή-Κυριακή 19.05
- Τρίτη-Πέμπτη 19.50
- Τετάρτη - Σάββατο 20.40

ΑΠΟ ΡΟΔΟ-ΚΑΡΠΑΘΟ
- ΔΕΥ-ΠΕΜ-ΠΑΡ-ΣΑΒ 07.00, 10.40
- Τετάρτη-Κυριακή 10.40, 14.20

ΑΠΟ ΡΟΔΟ-ΚΑΣΟ
- ΔΕΥ-ΠΕΜ-ΠΑΡ-ΣΑΒ 07.00
- Τετάρτη-Κυριακή 10.40

ΑΠΟ ΡΟΔΟ-ΚΑΣΤΕΛΟΡΙΖΟ
- ΔΕΥ-ΤΕΤ-ΠΑΡ-ΣΑΒ-ΚΥΡ 07.10

ΑΠΟ ΡΟΔΟ-ΧΙΟ
- Τρίτη στις 10.40 και Πέμπτη στις 10.45'

ΡΟΔΟΣ-ΜΥΤΙΛΗΝΗ
- Δευτέρα-Τετάρτη στις 09.45, Τρίτη στις 10.40', Πέμπτη στις 10.45' και Σάββατο στις 15.15

ΡΟΔΟΣ- ΣΑΜΟΣ
- Τρίτη στις 10.40', Σάββατο στις 15.15

ΡΟΔΟΣ-ΛΗΜΝΟΣ
- Δευτέρα-Τετάρτη στις 09.45', Τρίτη στις 10.40', Πέμπτη στις 10.45' και Σάββατο στις 15.15'

**AEGEAN AIRLINES & CRONUS**

ΑΠΟ ΡΟΔΟ-ΑΘΗΝΑ
Καθημερινές πτήσεις 14.15-16.30-19.50-22.40

ΑΠΟ ΑΘΗΝΑ-ΡΟΔΟ
Καθημερινά πτήση 05.30-08.45-14.50-18.10-21.00

ΑΠΟ ΡΟΔΟ-ΗΡΑΚΛΕΙΟ
Καθημερινά πτήση 763-14.30

ΑΠΟ ΗΡΑΚΛΕΙΟ-ΡΟΔΟ
Καθημερινά πτήση 764-16.05

ΑΠΟ ΡΟΔΟ-ΘΕΣΣΑΛΟΝΙΚΗ
Καθημερινά πτήση 10.20

ΑΠΟ ΘΕΣΣΑΛΟΝΙΚΗ-ΡΟΔΟ
Καθημερινά πτήση 12.20

*Χρήσιμα τηλέφωνα κρατήσεων: (22410) 24400.*

# Επώνυμον το ανώνυμον...

## Ελληνοκεντρικός ο πολιτικός μας βίος

Εχουμε για τα καλά εισέλθει στην τελική ευθεία προς τις ευρωκάλπες, αλλά τα μεγάλα ζητήματα της ευρωπαϊκής ενοποίησης λάμπουν διά της απουσίας τους. Οπως έχει συμβεί και στο παρελθόν, οι εκλογές για το Ευρωκοινοβούλιο λειτουργούν ως δυνατότητα για μια δευτέρας κατηγορίας εσωτερική πολιτική αναμέτρηση. Αυτό δεν αποτελεί ελληνική ιδιαιτερότητα. Σε μικρότερο ή μεγαλύτερο βαθμό, το φαινόμενο παρατηρείται και στις υπόλοιπες χώρες-μέλη. Κοινός παρονομαστής είναι και η σχετική αδιαφορία και το χαμηλό ποσοστό συμμετοχής των πολιτών σε όλα τα μήκη και τα πλάτη της Ευρωπαϊκής Ενωσης.

Θα πρέπει να αναγνωρισθεί ότι αρχικά το Ευρωκοινοβούλιο δεν είχε αρμοδιότητες. Τα ψηφίσματά του είχαν μια κάποια πολιτική επιρροή, αλλά δεν ήταν δεσμευτικά. Στην πορεία του χρόνου τα πράγματα έχουν βελτιωθεί κάπως, αλλά και πάλι ο θεσμός αυτός απέχει πολύ από το να δικαιώνει το όνομά του. Η κάλυψη του περιβόητου δημοκρατικού ελλείμματος στην Ε.Ε. παραμένει ακόμη ένα μεγάλο ζητούμενο, το οποίο είναι άμεσα συνδεδεμένο με τον προσανατολισμό και τον χαρακτήρα που θα προσλάβει περαιτέρω η ενοποιητική διαδικασία.

Θα ήταν σφάλμα, όμως, να αποδώσουμε την αδιαφορία της κοινής γνώμης, αλλά και των πολιτικών δυνάμεων, στις περιορισμένες αρμοδιότητες του Ευρωκοινοβουλίου. Στην πραγματικότητα, ο πολιτικός μας βίος παραμένει περισσότερο απ' όσο πρέπει ελληνοκεντρικός.

Προφανώς, οι διαφημιστικές εκστρατείες δεν είναι ο καλύτερος και ο πιο αποτελεσματικός τρόπος για να κεντρισθεί το ενδιαφέρον της κοινής γνώμης στην Ελλάδα και στις υπόλοιπες χώρες-μέλη της Ε.Ε. Το κλειδί για να αρχίσει να αντιστρέφεται το κλίμα είναι να συνειδητοποιήσουν οι πολίτες την πραγματικότητα. Το γεγονός, δηλαδή, ότι ένα πολύ μεγάλο μέρος των αποφάσεων, που επηρεάζουν άμεσα την καθημερινότητά τους, λαμβάνεται πια στις Βρυξέλλες. Και το Ευρωκοινοβούλιο διαδραματίζει πλέον σημαντικό ρόλο στη διαμόρφωσή τους. Παρ' όλα αυτά, η σύνθεση των ευρωψηφοδελτίων, που παρουσίασαν κυρίως τα δύο μεγάλα κόμματα, δεν είναι ό,τι καλύτερο. Ειδικά για μια χώρα, που έχει επιπροσθέτως και σοβαρά εθνικά θέματα.

Ακόμη κι αν δεν συνέβαινε αυτό, η Ευρωπαϊκή Ενωση βρίσκεται σ' ένα κρίσιμο σταυροδρόμι. Το σχέδιο Συντάγματος, που επεξεργάσθηκε η υπό τον Ζισκάρ ντ' Εστέν Συντακτική Συνέλευση, δεν είναι ό,τι καλύτερο, αλλά αποτυπώνει ένα σημείο συμβιβασμού. Και κυρίως ανταποκρίνεται, έστω και στοιχειωδώς, στην ανάγκη για έναν ταχύτερο βηματισμό της ενοποιητικής διαδικασίας. Η ιστορία της είναι μία ιστορία αντιθέσεων και συνθέσεων, κρίσεων και υπερβάσεων. Δεν θα μπορούσε, άλλωστε, να συμβεί διαφορετικά σ' ένα τόσο πρωτόγνωρο πείραμα.

Παρά τις σημαντικές διαφορές μεταξύ των χωρών-μελών, στην Ευρωπαϊκή Ενωση έχει σφυρηλατηθεί μια κοινή ταυτότητα, η συνείδηση μιας κοινής προοπτικής. Είναι ακριβώς αυτό το πολύτιμο κεκτημένο, που προσδίδει σταθερότητα σ' αυτό το εγχείρημα, παρά τις κατά καιρούς αντιθέσεις και παλινδρομήσεις. Η ευρωπαϊκή ολοκλήρωση, άλλωστε, μπορεί να επιτευχθεί μόνο συναινετικά και με τη μέθοδο των διαδοχικών προσεγγίσεων. Κι αυτές δεν μπορεί να πραγματοποιούνται ερήμην των πολιτών. Και κυρίως, η ελληνική επιρροή μπορεί να μεγιστοποιηθεί μόνο όταν η εθνική εκπροσώπηση είναι υψηλού επιπέδου.




## ΔΕΧΟΝΤΑΙ ΤΟ ΚΟΙΝΟ

Ο Νομάρχης Δωδεκανήσου Γιάννης Μαχαιρίδης και οι Βοηθοί Νομάρχη Στάθης Κουσουρνάς και Νίκος Ζαΐδης δέχονται το κοινό κάθε Τρίτη και Πέμπτη, από τις 11.00-13.00 το μεσημέρι.

## ΤΑΞΙ

ΡΑΔΙΟ ΤΑΞΙ: 2241-0-64712, 2241-0-64790.

## ΧΡΗΣΙΜΑ ΤΗΛΕΦΩΝΑ

| | |
|---|---|
| ΝΟΣΟΚΟΜΕΙΟ: | 2241-0-80000 |
| ΑΜΕΣΗ ΔΡΑΣΗ ΠΥΡ/ΚΗΣ: | 199 |
| ΛΙΜΕΝΑΡΧΕΙΟ: | 2241-0-22220, 2241-0-27695 |
| ΒΛΑΒΕΣ Δ.Ε.Η.: | 125 |
| ΒΛΑΒΕΣ Ο.Τ.Ε.: | 121 |
| ΑΜΕΣΗ ΔΡΑΣΗ: | 100 |
| ΒΛΑΒΕΣ ΥΔΡΕΥΣΗΣ: | 2241-0-68750, 2241-0-68755 |
| ΝΟΜΑΡΧΙΑ: | 2241-0-46502 |
| ΠΕΡ/ΚΗ Δ/ΝΣΗ | 2241-0-38174 |
| ΔΗΜΟΣ: | 2241-0-46200 |
| ΔΗΜ. ΕΠΙΧ. ΚΑΘΑΡ.: | 2241-0-77600 |
| ΥΠΗΡ. ΑΠΟΚΟΜΙΔΗΣ: | 2241-0-61057 |
| ΤΡΟΧΑΙΑ: | 2241-0-26480 |
| ΠΛΗΡΟΦ. Ο.Τ.Ε: | 131 |
| ΔΕΛΤΙΟ ΚΑΙΡΟΥ: | 149 |
| ΛΑΧΕΙΑ: | 1444 |
| ΠΡΟΠΟ - ΛΟΤΤΟ: | 1444 |
| ΡΟΔΑ: | 2241-0-26300 |
| ΚΤΕΛ: | 2241-0-27706 |
| Ο.Α.Ε.Δ.: | 2241-0-23265 |
| Ι.Κ.Α.: | 2241-0-64912 |
| ΤΑΞ.Υ.: | 2241-0-68701, 2241-0-68702 |
| ΟΛΥΜΠΙΑΚΗ: | 2241-0-24555 |
| Δ.Α.Ν.Ε.: | 2241-0-43150 |
| ΕΡΓΑΤ. ΚΕΝΤΡΟ: | 2241-0-24730 |
| CRONUS AIRLINES | 2241-0-25444 |
| AEGEAN AIRLINES | 2241-0-98345 |

## ΚΤΕΟ

- Από την 1η Μαΐου έως και τις 30 Ιουλίου, παντός είδους οχήματα με αριθμούς κυκλοφορίας ΡΟΒ 5001 έως και 5500.
- Σημειώνεται, επίσης, ότι θα ελέγχονται όσα οχήματα υποχρεούνται, βάσει παλιότερων προγραμμάτων πρόσκλησης.
- Κατά τον μήνα Αύγουστο δεν θα εκτελούνται τεχνικοί έλεγχοι οχημάτων από το ΚΤΕΟ.

## ΤΙΜΕΣ ΣΥΝΑΛΛΑΓΜΑΤΟΣ

| | | |
|---|---|---|
| ΔΟΛΛΑΡΙΟ Η.Π.Α | 1,2258 | 1,2234 |
| ΛΙΡΑ ΑΓΓΛΙΑΣ | 0,66797 | 0,66663 |
| ΚΟΡΩΝΑ ΔΑΝΙΑΣ | 7,4454 | 7,4306 |
| ΚΟΡΩΝΑ ΣΟΥΗΔΙΑΣ | 9,1241 | 9,1059 |
| ΓΙΕΝ ΙΑΠΩΝΙΑΣ | 135,91 | 135,63 |
| ΦΡΑΓΚΟ ΕΛΒΕΤΙΑΣ | 1,5319 | 1,5289 |
| ΚΟΡΩΝΑ ΝΟΡΒΗΓΙΑΣ | 8,2202 | 8,2038 |
| ΛΙΡΑ ΚΥΠΡΟΥ | 0,58508 | 0,58392 |
| ΔΟΛΛΑΡΙΟ ΚΑΝΑΔΑ | 1,6702 | 1,6668 |
| ΔΟΛΛΑΡΙΟ ΑΥΣΤΡΑΛΙΑΣ | 1,7181 | 1,7147 |

## Η ΡΟΔΙΑΚΗ

Ημερήσια Εφημερίδα της Ρόδου
Ετος Ιδρύσεως 1915
**ΙΔΡΥΤΗΣ**
ΕΜΜ. ΚΑΛΑΜΠΙΧΗΣ
**ΙΔΙΟΚΤΗΣΙΑ – ΕΚΔΟΣΗ**
ΥΙΟΙ Σ. ΤΣΟΠΑΝΑΚΗ
Η. ΚΩΤΙΑΔΗΣ Ο.Ε.
**ΔΙΕΥΘΥΝΤΗΣ**
ΑΘ. ΜΑΡΑΣΙΩΤΗΣ
**ΣΥΝΤΑΞΗ**
Λουκάς Μαστής
Μιχάλης Μαστής
Κυριακή Πετρίδου
Βαρβάρα Μπογδάνου
**ΑΘΛΗΤΙΚΑ**
Μανόλης Μπάτης,
Νικήτας Κουσκούσης
Κώστας Παντίδος
Παύλος Ντοκουόπιλ
**ΓΡΑΦΕΙΑ ΣΥΝΤΑΞΗΣ**
Μάρκου Μαλλιαράκη 11
Τηλ.2241-0- 24610,
2241-0-75640
Fax (22410) 75641
**ΛΟΓΙΣΤΗΡΙΟ – ΔΙΑΦΗΜΙΣΕΙΣ**
Μάρκου Μαλλιαράκη 11
Τηλ. 2241-0-22210
2241-0-75230
Fax (22410) 22471
http://www.rodiaki.gr.
Email: tsopd@otenet.gr & irodiaki@otenet.gr

### Με απόφαση της αρμόδιας Επιτροπής της Περιφέρειας, που συνεδρίασε χθες

# Ανεστάλη η απόφαση σφράγισης του ξενοδοχείου "Ατλάντικα"

## Η εταιρεία εντός τριών μηνών θα πρέπει να αποκτήσει το ειδικό σήμα λειτουργίας

**Ανεστάλη από την αρμόδια επιτροπή η απόφαση που αφορούσε την σφράγιση του ξενοδοχείου "Atlantica Beach Resort" στα Κολύμπια του κ. Ν. Νικολαΐδη! Η απόφαση αναστολής πάρθηκε χθες το μεσημέρι στη Σύρο, από την πενταμελή επιτροπή προσφυγών της παραγράφου 3 του άρθρου 2 του Νόμου 642/77. Πάρθηκε κατά πλειοψηφία, αφού μειοψήφισε σ' αυτήν ο περιφερειάρχης Νοτίου Αιγαίου κ. Χαρ. Κόκκινος, ο οποίος υποστήριξε ότι η προσφυγή "πρέπει να απορριφθεί ως απαράδεκτη και αβάσιμη, διότι συντρέχουν οι λόγοι που επέβαλαν τη λήψη της προσβαλλομένης απόφασης".**

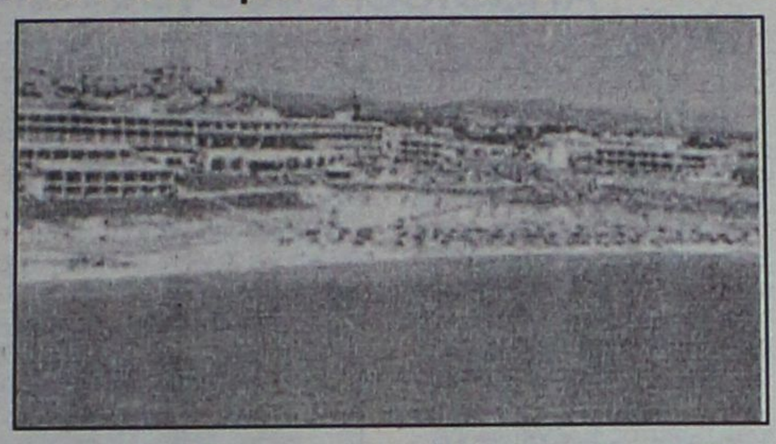

Για την σφράγιση του συγκεκριμένου ξενοδοχείου (που είναι το δεύτερο του κ. Νικολαΐδη στα Κολύμπια) είχε εκδόσει σχετική απόφαση η πρώην περιφερειάρχης κ. Μάρθα Σημαντώνη, με απόφασή της στις 19 Φεβρουαρίου 2004.

Η ίδια επιτροπή πρόκειται μέχρι τις 17 Ιουνίου, να ασχοληθεί και με το πρώτο ξενοδοχείο του κ. Νικολαΐδη στα Κολύμπια, το "Ατλάντικα Ιμπέριαλ" και εκ των πραγμάτων πρόκειται η απόφασή της να κινηθεί στο ίδιο πλαίσιο.

Για το πρώτο ξενοδοχείο πάντως, υπάρχει σχετική γνωμοδότηση του Νομικού Συμβουλίου του κράτους, την οποία έκανε δεκτή ο κ. Περιφερειάρχης. Βάσει αυτής της γνωμοδότησης, ο αρμόδιος υπουργός δύναται να δώσει αναστολή για κοινωνικούς και οικονομικούς λόγους, έως ότου εκδικαστεί η υπόθεση από το Συμβούλιο της Επικρατείας.

**Χθες, πάντως, η επιτροπή για το δεύτερο ξενοδοχείο με κατά πλειοψηφία απόφασή της, ανέστειλε την σφράγιση του ξενοδοχείου, επιβάλλοντας παράλληλα πρόστιμο 93.907 ευρώ.**

Ειδικότερα το πρακτικό συνεδρίασης της επιτροπής έχει ως εξής:

«Στη Σύρο σήμερα 01-06-2004 ημέρα Τρίτη και ώρα 14.30, στα γραφεία της Περιφέρειας Νοτίου Αιγαίου συνήλθε σε συνεδρίαση η πενταμελής Επιτροπή προσφυγών της παρ. 3 του άρθρου 2 του Ν. 642/77, που συγκροτήθηκε με την Τ/12236/10-10-03 Απόφαση Υφ. Ανάπτυξης (ΦΕΚ 1547/17-10-03), ύστερα από την Π.Ε. 9/26-05-2004 πρόσκληση του προέδρου της. Αφού διαπιστώθηκε απαρτία συζητήθηκε το παρακάτω θέμα (μοναδικό) της από 24-05-2004 ημερήσιας διάταξης.

**ΘΕΜΑ (μόνο):** Προσφυγή της Α.Ε. "Ατλάντικα Ελλάς" κατά της με αριθ. πρωτ. ΟΙΚ. 1176/19-02-2004 Απόφασης γενικού γραμματέα Περιφέρειας Νοτίου Αιγαίου, περί σφραγίσεως συγκροτήματος ιδιοκτησίας της με το φερόμενο τίτλο "Atlantica Beach Resort" στην περιοχή Κολύμπια, δήμου Αφάντου, νήσου Ρόδου. Στη συνεδρίαση παρόντες είναι:

1. Χαράλαμπος Κόκκινος, γεν. γραμ. Περιφέρειας Ν. Αιγαίου, πρόεδρος.
2. Ελευθέριος Καστρίσιος, αν. προϊστάμενος Σχεδιασμού & Ανάπτυξης.
3. Ευθύμιος Αποστολόπουλος, εκπρόσωπος υπουργείου Τουρισμού, σε αντικατάσταση της Κων/νας Μπόγρη, σύμφωνα με την υπ' αρ. 2929/28-05-2004 απόφαση του υφυπουργού Τουρισμού (ΦΕΚ 812/Β/01-06-2004).
4. Ανδρέας Φιορεντίνος, εκπρόσωπος Ξ.Ε.Ε.
5. Αντώνιος Καρατάσος, εκπρόσωπος Σ.Ε.Ε.Δ.Δ.Ε.

Παρών στη συνεδρίαση ήταν και ο γραμματέας της Επιτροπής Στυλιανός Πέτσης, υπάλληλος της Δ/νσης Τουρισμού Δωδεκανήσου.

*Τι λέει το πόρισμα Δαφέρμου*
*Σελίδα 4*

Τα μέλη της Επιτροπής, αφού άκουσαν:

1. Τον Γεώργιο Χαραλαμπόπουλο, νομικό εκπρόσωπο της προσφεύγουσας, ο οποίος ανέπτυξε τους λόγους της προσφυγής. Σε ερώτηση του προέδρου της Επιτροπής, εάν αμφισβητείται η νομιμότητα της συμμετοχής του ως προέδρου της επιτροπής, όπως αναφέρει με την από 18-05-2004 στη νεώτερη προσφυγή του, το οποίο επιγράφεται "πρόσθετοι λόγοι προσφυγής" και αν συνεπώς ζητείται η εξαίρεσή του, ο νομικός εκπρόσωπος της προσφεύγουσας απάντησε "δεν συντρέχει κανένας λόγος".

2. την από 24-05-2004 εισήγηση της αρμόδιας Δ/νσης Τουρισμού Δωδεκανήσου,

και μετά από διάλογο που ακολούθησε σκέφθηκε ως εξής:

Η επιβληθείσα ποινή σφράγισης της ξενοδοχειακής μονάδος χαρακτηρίζεται ως η επαχθέστερη διοικητική κύρωση από τις προβλεπόμενες στο αρθρ. 4 του Ν. 2160/93 και στην τροποποιητική αυτού παρ. 3 του άρθρ. 27 του Ν. 2636/98.

Εξάλλου η επιβολή της είναι δυνητική για την εν λόγω Υπηρεσία. Η συγκεκριμένη ποινή προκλήθηκε και επιβλήθηκε μετά το από 14-01-2004 έγγραφο της Πυροσβεστικής Υπηρεσίας Ρόδου, με το οποίο εζητείτο "η ανάκληση της άδειας λειτουργίας του ξενοδοχείου και η παύση λειτουργίας του επειδή υφίστατο κίνδυνος για τη ζωή και την περιουσία των ιδιοκτητών, των πελατών και των εργαζομένων.

Ηδη η εταιρεία προσκομίζει το από 18-05-2004 έγγραφο της Πυροσβεστικής Υπηρεσίας Ρόδου, το οποίο σημειωτέον υπογράφεται από τον διοικητή της Πυροσβεστικής Υπηρεσίας Ρόδου, ο οποίος εξέδωσε και το προηγούμενο έγγραφο που προκάλεσε την έκδοση της προηγούμενης απόφασης.

Και είναι, βέβαια, γεγονός ότι δεν αποτελεί πιστοποιητικό πυροπροστασίας κατά την έννοια που το απαιτεί ο νόμος για την έκδοση του ειδικού σήματος λειτουργίας, εντούτοις στην ουσία ανακαλεί την άποψη της ύπαρξης κινδύνου για τη ζωή και την περιουσία των ιδιοκτητών, των πελατών και των εργαζομένων. Εξάλλου η σφράγιση του ξενοδοχειακού συγκροτήματος ορίσθηκε σε χρόνο που η επιχείρηση δεν λειτουργούσε, όπως ισχυρίζεται η προσφεύγουσα, ενώ η επιβολή της σφράγισης απαιτεί λειτουργούσα επιχείρηση.

Τέλος, η Επιτροπή έλαβε υπόψη της την από 25-03-2004 προσωρινή διαταγή του Διοικητικού Εφετείου Πειραιά, με την οποία αναστέλλεται η από 18-03-2004 απόφαση της Επιτροπής Κρίσεων Αυθαιρέτων της Νομαρχιακής Αυτοδιοίκησης Δωδεκανήσου, με την οποία απερρίφθη η από 22-12-2003 ένστασή της, κατά της από 21-11-2003 έκθεσης αυτοψίας αυθαιρέτων.

Κάτω από αυτές τις περιστάσεις και επειδή η παύση λειτουργίας της επιχείρησης στην παρούσα περίοδο και εν όψει του γεγονότος ότι: α) απασχολεί εκατόν σαράντα δύο (142) εργαζόμενους, σύμφωνα με τα προσκομισθέντα φωτοαντίγραφα των προς το ΙΚΑ καταστάσεων πρόσληψης των εργαζομένων στην εν λόγω επιχείρηση και τριακοσίους (300) σύμφωνα με το νομικό εκπρόσωπο της προσφεύγουσας, β) στο ξενοδοχείο διαμένουν εξακόσιοι (600) περίπου τουρίστες, γ) έχουν αναληφθεί υποχρεώσεις από συμβάσεις προς τρίτους, δ) θεωρεί ότι το μέτρο είναι δυσανάλογο, παρά το γεγονός ότι η εταιρεία βαρύνεται με σοβαρές πολεοδομικές παραβάσεις και υπερβάσεις της τουριστικής νομοθεσίας, ε) η περίοδος που διανύουμε και το ξενοδοχείο πρέπει να σφραγιστεί, συμπίπτει με την έναρξη της τουριστικής περιόδου και την διεξαγωγή των Ολυμπιακών αγώνων, στ) πρόκειται για επένδυση σε ακριτική περιοχή και ζ) με τον δυσμενέστατο αντίκτυπο που θα είχε η σφράγιση της εν λόγω επιχείρησης, στην εικόνα της χώρας στο εξωτερικό και της τουριστικής πολιτικής.

Θα πρέπει εντός ευλόγου χρόνου η προσφεύγουσα να προβεί σε όλες τις απαιτούμενες ενέργειες για την απόκτηση του ειδικού σήματος λειτουργίας. Η τασσόμενη προθεσμία είναι τρίμηνος από σήμερα 01-06-2004.

Περαιτέρω η Επιτροπή θεωρεί ότι το ξενοδοχείο (τουριστική επιχείρηση) λειτουργούσε έναντι ανταλλάγματος την περίοδο του διενεργηθέντος ελέγχου την 23-07-2003, στο υπ' αρ. 7 σκεπτικό της προσβαλλόμενης Απόφασης και γι' αυτό πρέπει να της επιβληθεί πρόστιμο, αφού δεν ήταν καταχωρημένη στο βιβλίο μητρώου, όπως προβλέπεται στο Ν. 2160/93 ευρώ 146,73Λ ανά κλίνη, δηλαδή ευρώ 93.907,2Λ (ευρώ 146.73Λ Χ 640=93.907,2).

Η απόφαση ελήφθη κατά πλειοψηφία, μειοψηφούντος του προέδρου της Επιτροπής, γενικού γραμματέα Περιφέρειας Νοτίου Αιγαίου, ο οποίος θεωρεί ότι η προσφυγή πρέπει να απορριφθεί ως απαράδεκτη και αβάσιμη, διότι συντρέχουν οι λόγοι που επέβαλαν την λήψη της προσβαλλομένης απόφασης. Κατά της απόφασης αυτής η εταιρεία μπορεί να προσφύγει στο Συμβούλιο της Επικρατείας εντός της νομίμου προθεσμίας».

Μην ασφαλίσετε
το αυτοκίνητο σας,
προτού συγκρίνετε
τις τιμές μας
αλλά &
τις παροχές μας!

ΣΚΟΥΡΤΗΣ
SKOURTIS
INSURANCE CO.
Γ Η ΣΚΟΥΡΤΗΣ Α Ε Γ ΑΣΦΑΛΕΙΩΝ
ΑΠΟ ΤΟ 1970
ΡΟΔΟΣ , ΤΗΛ. 2241027110 & 2241023217
ΦΑΞ . 2241029850

### Συνεδρίασε το Πειθαρχικό της Νομαρχίας

# Τυπικές οι ευθύνες των τέως προϊσταμένων

## Σήμερα αναμένεται να εκδοθεί η απόφαση

Σήμερα πρόκειται να εκδοθεί η απόφαση του Πειθαρχικού Συμβουλίου για τους πρώην προϊσταμένους του τμήματος Πολεοδομίας της νομαρχίας κ. Χρήστο Στεφανόπουλο και κ. Βάσω Σταυρούλη-Μπούσιου, που κατηγορούνται για παραλείψεις στην υπόθεση του πρώτου ξενοδοχείου του κ. Ν. Νικολαΐδη στα Κολύμπια.

Σύμφωνα με πληροφορίες αναμένεται ότι θα επιβληθεί στους δύο προϊσταμένους στέρηση μισθού, για τις τυπικές και μόνο ευθύνες που φαίνεται να είχαν στην υπόθεση.

Πρόεδρος του Πειθαρχικού Συμβουλίου είναι ο κ. Παντελής Διακογεωργίου και μέλη ο κ. Β. Σοφός, ο κ. Π. Περπιρόγλου, η κ. Χ. Θεοδόση και η κ. Π. Διακαντώνη.

Οι ευθύνες στους δύο προϊσταμένους προέκυψαν βάσει του πορίσματος των ελεγκτών δημόσιας διοίκησης, που είχαν ασχοληθεί επισταμένως με το θέμα.

Μετά το πόρισμα διετάχθη ΕΔΕ από τον νομάρχη κ. Μαχαιρίδη, η οποία διενεργήθη από την διευθύντρια της νομαρχίας κ. Ντίνα Παπαδάκη.

Το Πειθαρχικό, που ασχολείται με το θέμα από προχθές αναμένεται να εκδόσει σήμερα την απόφασή του.

Σύμφωνα πάντως με σχετικές πληροφορίες είναι πολύ πιθανόν να επιβληθεί μεγαλύτερη ποινή στον κ. Στεφανόπουλο, σε σχέση με την κ. Σταυρούλη. Επί της όποιας απόφασης του Πειθαρχικού οι δύο πρώην προϊστάμενοι του τμήματος Πολεοδομίας έχουν δικαίωμα προσφυγής στο δευτεροβάθμιο Πειθαρχικό Συμβούλιο του υπουργείου Εσωτερικών.

Οπως επίσης διευκρινίστηκε αρμοδίως, όταν ολοκληρωθεί το δικαστικό μέρος της υπόθεσης και προκύψουν ευθύνες και καταδικαστικές αποφάσεις, το Πειθαρχικό Συμβούλιο επανέρχεται στο θέμα.

Διαφημιστικά δώρα...



πολλών αρωμάτων!

Έξυπνα δωράκια για εστιατόρια, αντιπροσωπείες αυτοκινήτων κ.τ.λ.
Τιμή τεμαχίου με κορδονάκι: 1€.
Τιμή τεμαχίου με κρίκο: 0,91€
(Στη τιμή συμπεριλαμβάνεται & η έγχρωμη εκτύπωση)

add-Διαφημιστικό δώρο
Λεμεσού 34, Ρόδος Τηλ./Fax. 2241076710, 39618 e-mail: add@aias.gr

ΓΡΑΦΕΙΟ ΣΥΝΟΙΚΕΣΙΩΝ & ΓΝΩΡΙΜΙΩΝ

"Harris"
Αθήνα · Ρόδος

Η πολυετής πείρα μας τώρα και στη Ρόδο, αλλά και σε όλη τη Δωδεκάνησο, σας εγγυάται επιλεγμένες γνωριμίες υψηλού επιπέδου με σκοπό το γάμο. Κύριοι και δεσποινίδες, κυρίες καλών οικογενειών, επιστήμονες, επιχειρηματίες, δημόσιοι υπάλληλοι, ιδιωτικοί υπάλληλοι, συνταξιούχοι κτλ. επιθυμούν γνωριμία, συμβίωση, γάμο. Δεκτοί και γονείς.

ΑΠΟΛΥΤΗ ΕΧΕΜΥΘΕΙΑ
Φιλικό, πολιτισμένο περιβάλλον.

Τώρα προσφορά του γραφείου μας
ΔΩΡΕΑΝ εγγραφή για όλες τις γυναίκες
για μια εβδομάδα από 31/05/04-07/06/04

Γραφεία Ρόδου:
Στ. Κωτιάδη 51 & Κων/νου Υδραίου γωνία
(είσοδος από Κωτιάδη)
Ώρες λειτουργίας από 09:00 έως 22:00
Ανοικτά και Σαββατοκύριακα
Τηλ. 22410 26013, 22410 24035
fax: 22410 24035, κιν. 6942-297109

Με συνέντευξη που έδωσε χθες στα ΜΜΕ

# Την κατεδάφιση αυθαιρέτων προτείνει ο κ. Κ. Δαφέρμος!

## Αποδίδει ευθύνες και στους πολίτες για την διαφθορά στο δημόσιο • Πληθώρα παραβάσεων

Την κατεδάφιση των αυθαίρετων περιπτώσεων που έχουν καταγραφεί από την έρευνα των επιθεωρητών Σώματος Ελεγκτών Δημόσιας Διοίκησης, για παραδειγματισμό, πρότεινε χθες δημόσια σε συνέντευξη που παραχώρησε στην Κρατική Τηλεόραση, ο Γενικός Επιθεωρητής του Σώματος Ελεγκτών Δημόσιας Διοίκησης κ. Κωνσταντίνος Δαφέρμος!

Ο κ. Κωσταντίνος Δαφέρμος έδωσε χθες απευθείας στην δημοσιότητα την ετήσια έκθεση των πεπραγμένων του περασμένου έτους, στην οποία περιλαμβάνεται και η υπόθεση που κυριαρχεί στην Δωδεκάνησο την τελευταία διετία, αναφορικά με την περίπτωση των ξενοδοχειακών συγκροτημάτων του Κύπριου επιχειρηματία στην περιοχή των Κολυμπίων.

Η έκθεση, όπως αποκάλυψε ο ίδιος ο κ. Δαφέρμος, αποτελείται από 160 σελίδες και περιλαμβάνονται σε αυτήν δεκάδες υποθέσεις διαφθοράς στο δημόσιο και όχι μόνο, που έχουν απασχολήσει το περασμένο έτος τους ελεγκτικούς μηχανισμούς του ειδικού αυτού Σώματος.

Αξίζει να σημειώσουμε, ότι κάθε χρόνο, συντάσσεται έκθεση πεπραγμένων, η οποία υποβάλλεται στον υπουργό Εσωτερικών, Δημόσιας Διοίκησης και Αποκέντρωσης, αλλά για πρώτη φορά φέτος, εκτός από τον υπουργό Εσωτερικών και τους αρμόδιους εισαγγελείς, κοινοποιήθηκαν οι περιπτώσεις αυτές και δημοσίως.

Στην έκθεση παρουσιάζεται το ετήσιο πρόγραμμα ελεγκτικής δράσης του Σώματος, η βασική θεματολογία ελέγχων, οι σημαντικότερες υποθέσεις και διατυπώνονται γενικές προτάσεις για τη βελτίωση της αποδοτικότητας και της παροχής ποιότητας των δημοσίων υπηρεσιών.

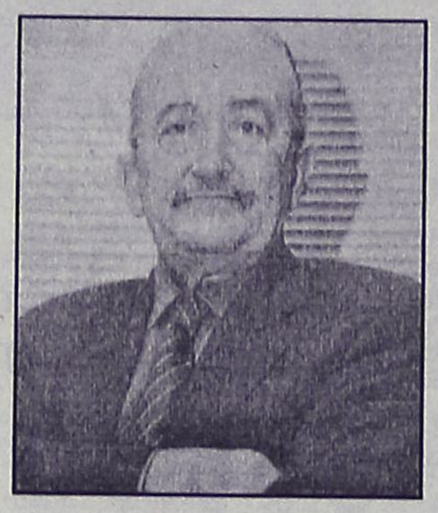

*Τί αναφέρει για την περίπτωση της Ρόδου*

Η έκθεση, που δόθηκε χθες στην δημοσιότητα, όπως σημείωσε ο κ. Δαφέρμος, δεν αποτελεί απλώς έκθεση πεπραγμένων του θεσμού. Στόχος της είναι να παρουσιάσει την εικόνα των μεθόδων και των διαδικασιών ελέγχου της δημόσιας διοίκησης, να αναδείξει το έργο των ελεγκτικών σωμάτων και να υποβάλλει υλοποιήσιμες προτάσεις για την καταπολέμηση της διαφθοράς και της κακοδιοίκησης.

Ο κ. Δαφέρμος, δεν παρέλειψε επίσης να αναφέρει ότι μερίδιο ευθύνης για την διαφθορά που προκύπτει στο Δημόσιο, φταίνε σε πολλές από τις περιπτώσεις και οι ίδιοι οι πολίτες. Επισήμανε επίσης ότι μόνο στην διάρκεια του 2003, εξετάστηκαν 350 τέτοιες υποθέσεις.

Ο ίδιο επιβεβαίωσε την ήδη γνωστή κατάσταση κακοδιοίκησης στην Τοπική Αυτοδιοίκηση, καθώς όπως τόνισε δεν υπάρχει σοβαρός ελεγκτικός μηχανισμός στους δήμους, ενώ οι ίδιοι οι τοπικοί άρχοντες θεωρούν πως είναι ανεξέλεγκτοι επειδή εκλέγονται άμεσα από τους πολίτες.

**Η ΠΕΡΙΠΤΩΣΗ ΤΗΣ ΡΟΔΟΥ**

Στην παρουσίαση των σημαντικότερων υποθέσεων που γίνεται μέσα από την έκθεση αυτή, επισημαίνεται στο κεφάλαιο «Πολεοδομικές Παραβάσεις – Αυθαίρετα»:

«Ο Γενικός επιθεωρητής Δημόσιας Διοίκησης ερεύνησε υπόθεση αυθαίρετης κατασκευής και λειτουργίας μεγάλης ξενοδοχειακής μονάδας σε νησιωτική περιοχή ιδιαίτερα τουριστικού ενδιαφέροντος. Η υπόθεση, διερευνήθηκε από μικτό κλιμάκιο του Σώματος Επιθεωρητών – Ελεγκτών Δημόσιας Διοίκησης, της ειδικής υπηρεσίας Επιθεωρητών Περιβάλλοντος, υπό την επόπτεία Βοηθού του Γενικού Επιθεωρητή Δημόσιας Διοίκησης:

Από το πόρισμα της επιθεώρησης ελέγχου, προέκυψαν:

Α) Η μη σύννομη αναθεώρηση της οικοδομικής άδειας της ξενοδοχειακής μονάδας και η παράλειψη των όψιμων ενεργειών των υπηρεσιών (χαρακτηρισμός αυθαιρέτων, επιβολή προστίμων, παύση οικοδομικών εργασιών κ.ά.) μετά την διαπίστωση των πολεοδομικών παραβάσεων κατά την ανέγερσή της.

Β) Η λειτουργία του ξενοδοχείου χωρίς τη χορήγηση του προβλεπόμενου ειδικού σήματος από τον ΕΟΤ.

Γ) Η έλλειψη μελέτης πυροπροστασίας και η ηλεκτροδότηση αυθαιρέτου κτίσματος κατά παράβαση των ισχυουσών διατάξεων.

Το πόρισμα του ελέγχου απεστάλη στο Γενικό Γραμματέα της αρμόδιας Περιφέρειας και στον αρμόδιο Νομάρχη προκειμένου να προχωρήσουν σε πειθαρχικές διώξεις των εμπλεκομένων υπαλλήλων. Ήδη διατάχθηκε ΕΔΕ, η οποία θα διενεργηθεί από το αρμόδιο Πειθαρχικό Συμβούλιο. Επιπλέον το πόρισμα του ελέγχου των επιθεωρητών διαβιβάστηκε στον εισαγγελέα Πλημμελειοδικών για την συμπλήρωση της προκαταρκτικής εξέτασης που βρίσκονται σε εξέλιξη. Ο εισαγγελέας Πλημμελειοδικών εκτίμησε συμπληρωματικά στοιχεία και προχώρησε σε συμπληρωματική ποινική δίωξη για απάτη σε βάρος του Δημοσίου και κατά των εμπλεκομένων παραγόντων.»

ΚΑΤΑΣΚΕΥΑΖΟΝΤΑΙ ΠΡΟΣ ΠΩΛΗΣΗ,
ΜΕΤΑ ΑΠΟ ΑΝΤΙΜΕΤΩΠΙΣΗ ΚΑΙ ΤΩΝ ΠΛΕΟΝ ΑΥΣΤΗΡΩΝ ΑΠΑΙΤΗΣΕΩΝ ΣΑΣ,
ΑΝΕΞΑΡΤΗΤΕΣ ΜΟΝΟΚΑΤΟΙΚΙΕΣ ΣΤΗΝ ΠΑΡΑΛΙΑ ΙΑΛΥΣΟΥ

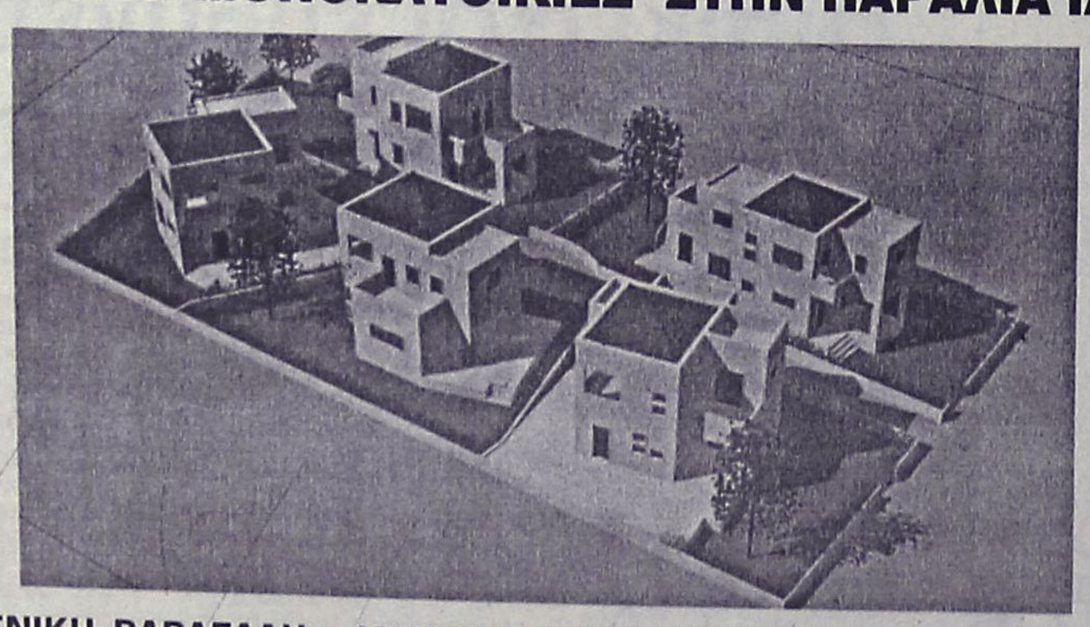

ΦΕΡΕΝΙΚΗ ΒΑΡΔΕΛΛΗ - ΑΡΧΙΤΕΚΤΩΝ ΜΗΧΑΝΙΚΟΣ Α.Π.Θ., MSc,
ΑΝΑΣΤΑΣΙΟΣ ΦΩΤΙΟΥ - ΠΟΛΙΤΙΚΟΣ ΜΗΧΑΝΙΚΟΣ Ε.Μ.Π
ΗΛΙΑΣ ΠΑΠΑΝΙΚΟΛΑΟΥ - ΑΓΡ. ΤΟΠΟΓΡΑΦΟΣ ΜΗΧΑΝΙΚΟΣ Α.Π.Θ.

ΤΗΛ. 2241031431- 6972308509

GLASS CLEANING
ASR ASR
ΟΛΟΚΛΗΡΩΜΕΝΑ ΣΥΣΤΗΜΑΤΑ ΚΑΘΑΡΙΣΜΟΥ
ΤΑ ΠΑΝΤΑ ΓΙΑ ΤΗΝ ΚΑΘΑΡΙΟΤΗΤΑ
ISO 9001/2000
HACCP



ΑΠΟΡΡΥΠΑΝΤΙΚΑ - ΧΑΡΤΙΚΑ
ΜΗΧΑΝΕΣ ΚΑΘΑΡΙΣΜΟΥ
Κατάστημα Glass Cleaning
Καναβά 21 - Ρόδος
τηλ.: 22410 22.893
Επαγγελματικά προϊόντα ιδανικά και για το σπίτι
Ιδιοκτήτης Καταστήματος: Ζαγκότσης Κωνσταντίνος
GLASS CLEANING ABEE
ΟΛΟΚΛΗΡΩΜΕΝΑ ΣΥΣΤΗΜΑΤΑ ΚΑΘΑΡΙΣΜΟΥ
www.glasscleaning.gr rhodos@glasscleaning.gr

Ενώ βρισκόταν στο μπαλκόνι διαμερίσματος

# Δηλητηριάστηκε με φόλα ένα κουτάβι 4 μηνών

## Η ιδιοκτήτριά του προσέφυγε στη Δικαιοσύνη

**Με φρικιαστικό και άκρως επικίνδυνο τρόπο θανατώθηκε τα ξημερώματα της περασμένης Δευτέρας ένα κουτάβι 4 μόνο μηνών, το οποίο μάλιστα βρίσκονταν στο μπαλκόνι διαμερίσματος του πρώτου ορόφου, στην περιοχή Μαριτσών του Δήμου Πεταλούδων.**

Η ιδιοκτήτρια του «Χάσκι» η οποία είναι αναισθησιολόγος στο νοσοκομείο της Ρόδου, χαρακτήρισε έγκλημα το γεγονός αυτό, καθώς είναι βέβαιη ότι το σκυλάκι δηλητηριάστηκε με φόλα την οποία πέταξαν γνωστοί σε αυτή άτομα, μέσα στο μπαλκόνι του σπιτιού που διέμενε, θέτοντας έτσι σε κίνδυνο και την ζωή τους!

Η ίδια, ενημέρωσε το πρωί της Τρίτης και τον Εισαγγελέα Πλημμελειοδικών Ρόδου κ. Γιώργο Οικονόμου, ενώ χθες ο δικηγόρος της κ. Μανώλης Κουτσούκος κατέθεσε στην Εισαγγελία Ρόδου, μηνυτήρια αναφορά κατά τριών κατοίκων της περιοχής, (του Ν.Γ, του Σ.Γ και της Χ.Γ) κατοίκων Μαριτσών, ζητώντας έτσι την ποινική δίωξή τους και την παραδειγματική τιμωρία τους.

Στην μηνυτήρια αναφορά αναφέρεται συγκεκριμένα:

«Κύριε Εισαγγελέα, ονομάζονται Μαρία Λεβρί του Φρανσουά, είμαι ιατρός αναισθησιολόγος στο νοσοκομείο της Ρόδου και κατοικώ στο χωριό Μαριτσά μαζί με την ανήλικη κόρη μου (12 ετών) μαθήτρια της έκτης τάξης του Δημοτικού Σχολείου.

Εδώ και 3 μήνες μια φιλική μου οικογένεια στα Μαριτσά, μας χάρισε ένα κουτάβι, ράτσας «Χάσκι» η οποία όπως είναι γνωστό χαρακτηρίζεται για την ομορφιά της και την ηρεμία της.

Επειδή το σκυλάκι ήταν πανέμορφο, δεν το έδεσα στην αυλή του ισογείου, αλλά το έβαλα στο μπαλκόνι του πρώτου ορόφου. Απέναντι ακριβώς από το σπίτι μου, κατοικούν οι εγκαλούμενοι οι οποίοι από την πρώτη μέρα που έφερα τον σκύλο δυστρόπησαν γατί τάχα θα τους ενοχλούσε.



Μάλιστα το τελευταίο 20ήμερο η ανήλικη θυγατέρα μου δέχθηκε απειλές από τους εγκαλούμενους ότι αν δεν απομακρύνουμε τον σκύλο θα τον εξοντώσουν με φόλα! Εγώ δεν έδωσα σημασία γιατί το θεωρούσα αδύνατον να υπάρχουν άνθρωποι που να θέλουν να σκοτώσουν ένα όμορφο και ήσυχο σκύλο.

Δυστυχώς οι απειλές αυτές αποδείχθηκαν σοβαρές και αληθινές, αφού τα ξημερώματα της Κυριακής προς Δευτέρα, άκουσα να κλαίει αναιτιολόγητα ένα άλλο σκυλί που διατηρώ στον ισόγειο όροφο.

Στις 8 π.μ. όταν βγήκα στο μπαλκόνι του σπιτιού μας, αντίκρισα το σκύλο μου νεκρό με πράσινους αφρούς στο στόμα του, ένδειξη ότι είχε δηλητηριαστεί με φόλα. Όταν κατέβηκα στο ισόγειο, είδα τον σκύλο του ισογείου να έχει κάνει εμετό και να κλαίει, ένδειξη ότι και σ' αυτόν είχαν πετάξει φόλα για να τον θανατώσουν.

Επειδή είναι βέβαιο ότι οι εγκαλούμενοι είναι οι δράστες της θανάτωσης του σκύλου μου και της απόπειρας θανάτωσής του δεύτερου σκύλου μου, αφού ήταν οι μόνοι που απείλησαν ευθέως να θανατώσουν τα σκυλιά μου.

Για τους λόγους αυτούς ζητώ: Να κινήσετε την ποινική δίωξη κατά των εγκαλούμενων για να τιμωρηθούν παραδειγματικά. Δηλώνοντας ότι παρίσταμαι ως Πολιτική Ενάγουσα για την ηθική βλάβη που έπαθα από την άδικη και αξιόποινη συμπεριφορά των εγκαλούμενων. Μάρτυρά μου, προτείνω την ανήλικη θυγατέρα μου».

Τρεις ανήλικοι 11 και 13 ετών

# Μπήκαν στο κυλικείο και τα έκαναν "λίμπα"

## Συνελήφθησαν από την Αστυνομία

Τρία ανήλικα παιδιά ηλικίας από 11 έως και 13 ετών διέρρηξαν σχολικό κυλικείο στη Ρόδο προχθές τα ξημερώματα και αφού μπήκαν μέσα σε αυτό, για άγνωστους λόγους τα έκαναν... γυαλιά καρφιά στην κυριολεξία, προξενώντας ζημιές άνω των 10.000 ευρώ!

Πρόκειται για δύο αδελφάκια από τη Ρόδο, ηλικίας 11 και 12 ετών κι έναν 13χρονο Αλβανό που συμμετείχε μαζί τους, οι οποίοι συνελήφθησαν όμως λίγες ώρες αργότερα από τους αστυνομικούς της Υποδιεύθυνσης Ασφάλειας Ρόδου, για να σχηματιστεί έτσι σε βάρος τους δικογραφία από τον Εισαγγελέα Ανηλίκων Ρόδου κ. Γιώργο Οικονόμου. Οι τρεις ανήλικοι μαθητές, κατάφεραν να «τρυπώσουν» στο εσωτερικό του σχολικού συγκροτήματος του ΤΕΛ και αφού διέρρηξαν αρχικά τους χώρους όπου φυλάσσονταν τα τρόφιμα και τα αναψυκτικά, για άγνωστους λόγους άρχισαν στην συνέχεια να σπάνε ό,τι έβρισκαν μπροστά τους. Οι τρεις ανήλικοι, έσπασαν συγκεκριμένα ψυγεία, ντουλάπια και άλλες ηλεκτρικές συσκευές, προξενώντας έτσι σημαντικές υλικές ζημιές το κόστος των οποίων εκτιμάται ότι ξεπερνά τις 10.000 ευρώ.

Σε βάρος των νεαρών, σχηματίστηκε δικογραφία από την ασφάλεια, η οποία και παραδόθηκε στον Εισαγγελέα Ανηλίκων, για να εφαρμοστούν έτσι σε βάρος των τριών ανηλίκων τα όσα προβλέπουν οι διατάξεις του νόμου.


ΧΑΡΑΛΑΜΠΑΚΗΣ

ΗΛΕΚΤΡΙΚΑ ΕΙΔΗ

ΕΘΝΙΚΗΣ ΑΝΤΙΣΤΑΣΕΩΣ 75 • ΤΗΛ. 2241032117

270 €

220 €

790 €

ΚΛΙΜΑΤΙΣΤΙΚΟ 9000BTU
WINSON

ΠΛΥΝΤΗΡΙΟ ΡΟΥΧΩΝ
WHIRLPOOL AWM 4040

ΣΕΤ ΦΟΥΡΝΟΣ + ΕΣΤΙΑ
AEG POWER E-M

1750 €

ΤΙΜΗ ΕΚΠΛΗΞΗ!

TOSHIBA
61PH18

3699 €

ΤΗΛΕΟΡΑΣΗ SONY 41 PX2
ΔΩΡΟ ΤΟ ΤΡΑΠΕΖΑΚΙ

220 €

PHILIPS PLASMA 42PF9945

ΣΥΓΚΡΌΤΗΜΑ SONY RL3
2X75 WATT RMS

250 €

HOME CINEMA AKAI DV-R4000SS
6X50 WATT RMS

115 €

ΣΥΓΚΡΌΤΗΜΑ SONY CMT-NE3

ΜΕΓΑΛΕΣ ΕΥΚΟΛΙΕΣ ΠΛΗΡΩΜΗΣ, ΠΡΩΤΗ ΔΟΣΗ ΕΝΑ ΧΡΟΝΟ ΜΕΤΑ ΚΑΙ ΥΠΕΥΘΥΝΗ ΤΕΧΝΙΚΗ ΥΠΟΣΤΗΡΙΞΗ

PLATO Notebook

Intel Pentium 4 Processor 2.6 Ghz
256 MB DDR Lifetime, 15 XGA TFT, 40 GB HDD INTEL EXTREME GRAPHICS 64 MB, DVD CDRW, Modem 54K Lon 10/100, AC97 Audio 1XCRT port, 4XUSB 2.0 ports, 1xCard Reader, 1 xFirewire port, 1 x PCMCIA port, 1X5 Video TV out port, Windows XP Home GR, 24 μήνες εγγύηση (6 μήνες μπαταρί) 3 μήνες PLATO NET

Μόνο με 999 € (+ Φ.Π.Α.)



για όλο τον ΙΟΥΝΙΟ

εμπιστευτείτε τους ΕΙΔΙΚΟΥΣ
και εξοπλίστε το σπίτι σας
με όλες τις ηλεκτρικές συσκευές!

δώρο ΚΛΙΜΑΤΙΣΤΙΚΟ!!!
και άτοκες δόσεις της δικής σας επιλογής.

expert
Οι ειδικοί.

Η ΜΕΓΑΛΥΤΕΡΗ ΑΛΥΣΙΔΑ ΗΛΕΚΤΡΙΚΩΝ ΤΟΥ ΚΟΣΜΟΥ.




**Θετική εκπαίδευση**
(positive reinforcement)
με βάση τα
**3 βασικά ένστικτα**
του σκύλου:
**παιχνίδι, κυνήγι και μαχητικότητα.**

***Μαθήματα κατ' οίκον***

ΕΠΙΣΗΣ η συνεργασία μας με έμπιστους εκτροφείς αποτελεί προνόμιο στην επιλογή του σκύλου σας (κυνηγόσκυλα, φύλακες κ.λπ.)



*imagine...*

**SCHOOL OF ENGLISH**

***Διδάσκουν ROB Και HELEN DAVIES***

- *Μήπως έχετε απογοητευθεί με την πρόοδο του παιδιού σας στα αγγλικά;*
- *Μήπως έχει δώσει εξετάσεις χωρίς την **κατάλληλη** προετοιμασία και έχει **φυσικά** αποτύχει μία ή δύο φορές;*
- *Μήπως μετά από τέσσερα-πέντε χρόνια το παιδί σας έχει **ακόμη** ελλείψεις στη γλώσσα;*
- *Μήπως μετά από έξι χρόνια **ακόμη** δεν έχει δώσει για Lower;*

***Φανταστείτε...***

- Ενα φροντιστήριο που θα του έχετε **απόλυτη** εμπιστοσύνη.
- Ευχάριστο περιβάλλον και κλιματιζόμενες αίθουσες.
- Περιορισμένος αριθμός μαθητών σε κάθε τάξη για καλύτερη απόδοσή τους.
- Μαθητές προετοιμασμένοι **100%** για τις εξετάσεις Lower και Proficiency.
- Συχνά τεστ και επικοινωνία με τους γονείς πάνω στην πρόοδο των παιδιών σας.
- A Junior και B Junior σε ένα χρόνο!
  A Senior και B Senior σε ένα χρόνο!

**Εντατικά καλοκαιρινά μαθήματα**
**για τις τάξεις D' και E' αρχίζουν στις 16 Ιουνίου.**
**Εγγραφές για το σχολικό έτος 2004-05**
**αρχίζουν 1 Ιουνίου**

**Βασ. Ηρακλείου & Αγίας Λαύρας 74**
**(συνοικία Αγίων Αναργύρων)**

Υπευθ. **Σπ. ROB DAVIES**
(αριστούχος Αγγλ. Φιλολογίας και Γλωσσολογίας).
Ζητήστε **πληροφορίες, επικοινωνήστε** μαζί μας
για να **λύσουμε** κάθε **απορία σας**
στα τηλ. **73798, 39853.**


Συζήτηση εφ' όλης της ύλης στη Γ.Σ. των ξενοδόχων

# Πολλά τα προβλήματα

## Ζητούμενο η βούληση της ανταγωνιστικότητας

**Με όλα τα θέματα που απασχολούν τον τουριστικό κλάδο, επρόκειτο να ασχοληθεί χθες το βράδυ η γενική συνέλευση των μελών της Ενωσης Ξενοδόχων Ρόδου.**

Η διεξαγωγή της, πέρα από ζητήματα που έχουν σχέση με τον απολογισμό, τον προϋπολογισμό του 2004 και τα άλλα οικονομικά μεγέθη, παρουσιάζει μεγάλο ενδιαφέρον καθώς είθισται να γίνεται μια αναφορά στην εξέλιξη της τουριστικής περιόδου και στην πολιτική τιμών για την νέα σεζόν.

Και για τα δύο αυτά θέματα η κατάσταση είναι γνωστή, και έχει επισημανθεί πολλές φορές από τους αρμόδιους του κλάδου, ενώ δεδομένος είναι και ο προβληματισμός για το μέλλον γενικά της τουριστικής βιομηχανίας.

Σημαντικές είναι οι επισημάνσεις του δ/ντή της ΕΞΡ κ. **Πέτρου Γιακουμή** αναφορικά με την ανταγωνιστικότητα των ξενοδοχειακών επιχειρήσεων, την προβολή και διαφήμιση της Ρόδου, καθώς και την τιμολογιακή πολιτική, στο πλαίσιο σύνταξης των πεπραγμένων για το 2003.

Ειδικότερα, αναφέρει μεταξύ άλλων και τα εξής:

**ΑΝΤΑΓΩΝΙΣΤΙΚΟΤΗΤΑ**

Το θέμα της ανταγωνιστικότητας του τουρισμού μας και ιδιαίτερα της ξενοδοχειακής μας βιομηχανίας, είναι βασικής σημασίας και δεν εξαρτάται μόνο από τις προσπάθειες των επιχειρήσεων αλλά και από την τιμολογιακή πολιτική που επιβάλλει ο διεθνής ανταγωνισμός του κλάδου.

Η πολιτική της σύγκλισης που προσφέρει αυξήσεις μεγαλύτερες του πληθωρισμού και η αδυναμία μετακίλυσης αυτών των αυξήσεων στις τιμές, έχει φέρει τις ξενοδοχειακές επιχειρήσεις, που αποτελούν την αιχμή του τουρισμού, σε πολύ δύσκολη θέση, γεγονός που επιβάλλει τη λήψη μέτρων υποστήριξής τους για να ξεπεράσουν την συνεχιζόμενη ύφεση. Μερικά από τα μέτρα αυτά που προτάθηκαν για την ενίσχυση της ανταγωνιστικότητας των ξενοδοχειακών επιχειρήσεων ιδιαίτερα του Ανατολικού Αιγαίου, είναι:

- Μείωση των συντελεστών του ΦΠΑ κατά 50% για τις επιχειρήσεις των παραμεθόριων περιοχών, πρόταση που υιοθετήθηκε από το γνωστό ψήφισμα της Βουλής.
- Αποφυγή νέων φορολογιών απ' αυτές που συζητούνται στα πλαίσια της φορολογικής μεταρρύθμισης, οι οποίες θα έχουν επιπτώσεις στην ανταγωνιστικότητα της ξενοδοχειακής βιομηχανίας που δραστηριοποιείται στο διεθνές περιβάλλον.
- Εγκαιρη επαρκής και αποτελεσματική διαφήμιση της χώρας στο εξωτερικό και εξασφάλιση μέσω του ΕΟΤ και των ΟΓΑ μονίμων και επαρκών πόρων για τη χρηματοδότηση ενεργειών παράλληλης προβολής και διαφήμισης της περιφέρειας.
- Αναθεώρηση του νέου καθεστώτος καθορισμού των δικαιωμάτων χρήσης παραλίας από τα παραλιακά ξενοδοχεία, τα οποία έχουν υπέρμετρα αυξηθεί με αποτέλεσμα την πρόσθετη επιβάρυνση του λειτουργικού κόστους των ξενοδοχείων.
- Ρύθμιση κατά τρόπο που να μην επηρεάζει τη λειτουργικότητα των ξενοδοχείων και το κόστος εκμεταλλεύσεώς τους, όλων των όρων και περιορισμών που απορρέουν από την εφαρμογή του συστήματος των αστέρων και την ανανέωση των αδειών λειτουργίας των ξενοδοχείων (σήμα). Πρόκειται για τα ποιοτικά κριτήρια κατάταξης των ξενοδοχείων και για τις άδειες επάρκειας κτιρίων, περιβαλλοντικών επιπτώσεων κ.λπ.
- Αναβάθμιση της ξενοδοχειακής εκπαίδευσης σ' όλες τις βαθμίδες και εκσυγχρονισμός ιδιαίτερα των Σχολών της Ρόδου (Ανώτερης και Μέσης Εκπαίδευσης) ώστε να ανταποκρίνονται στις ανάγκες του σύγχρονου τουρισμού. Ιδιαίτερα σε ό,τι αφορά πρωτοβάθμια τουριστική εκπαίδευση θα πρέπει να υιοθετηθεί η ομόφωνη απόφαση των τοπικών φορέων για την ίδρυση στη Ρόδο Τμήματος Τουριστικών Σπουδών στα πλαίσια του Πανεπιστημίου Αιγαίου (Τμήμα Ανθρωπιστικών Σπουδών-Ρόδος) καθώς επίσης και ΤΕΙ που δεν διαθέτει ολόκληρο το Αιγαίο με τμήματα Συντήρησης Αρχαιοτήτων, Υγείας και Πληροφορικής. Επίσης θέσαμε στο υπουργείο Ανάπτυξης το πάγιο αίτημά μας για μετατροπή της Σχολής Ξεναγών Ρόδου σε συνεχή λειτουργία και ένταξή της ως τμήμα στη λειτουργούσα Ανωτέρα Σχολή Τουριστικής Εκπαίδευσης.
- Πρέπει να προβλεφθεί η κατάργηση των μελετών περιβαλλοντικών επιπτώσεων (για τα υφιστάμενα ξενοδοχεία που μέχρι πρόσφατα δεν ήταν υποχρεωτική για τα ξενοδοχεία) εντός σχεδίου πόλεως και εντός ορίων οικισμών.
- Η αλλαγή χρήσης για τα παλιά ξενοδοχεία πρέπει να επιτραπεί χωρίς πολεοδομικές και κτιριακές αλλαγές δεδομένου ότι πολλά από αυτά, κυρίως τα εντός πόλεως αντιμετωπίζουν σοβαρά προβλήματα, αφού ο ανταγωνισμός μετατόπισε τον τουρισμό στις παράκτιες περιοχές. Αναφορικά με το θέμα της τιμολογιακής πολιτικής της ΕΞΡ ο κ. Γιακουμής επισημαίνει ότι:

Η Διοίκηση της Ένωσης ακολουθώντας την πάγια τακτική της προσπάθησε με προτροπές προς τα μέλη της, με κατ' ιδίαν συναντήσεις με τους ξενοδόχους των Επιτροπών Περιοχών και με συζητήσεις στα Διοικητικά Συμβούλια, να περάσει τη θέση ότι κάτω από τις συνθήκες που διαμορφώνονται με το συνεχώς αυξανόμενο κόστος λειτουργίας των ξενοδοχείων, χωρίς ανάλογη αύξηση των τιμών, τα ξενοδοχεία θα πρέπει για να επιβιώσουν να αυξήσουν τις τιμές τους.




**Ανεβαίνετε συχνά στην Αθήνα;**

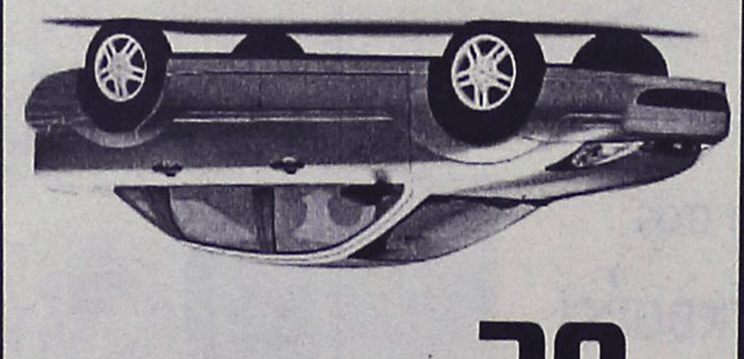

**Τότε, γιατί να πληρώνετε περισσότερα από την ημέρα για ενοικίαση αυτοκινήτου;** **39€**

Η PAYLESS φέρνει τα πάνω-κάτω στην ενοικίαση αυτοκινήτου, προσφέροντας σε όλους τους Ροδίτες που επισκέπτονται την Αθήνα, τις χαμηλότερες τιμές της αγοράς! Κάνετε σήμερα την κράτησή σας και η PAYLESS θα σας περιμένει στο αεροδρόμιο ΕΛΕΥΘΕΡΙΟΣ ΒΕΝΙΖΕΛΟΣ με το αυτοκίνητο που θα επιλέξετε!

Καλέστε τώρα το τοπικό κέντρο κρατήσεων της PAYLESS στο: **800 11 82311*** ή μιλήστε με τον ταξιδιωτικό σας πράκτορα!

PAYLESS CAR RENTAL

*Για κλήσεις από κινητό καλέστε 22410 82311

**PAYLESS CAR RENTAL GREECE** - Δραγωνέα 5 - Μαρκόπουλο Αττικής - Τηλ: 22990 63211

ΓΕΝΙΚΟΙ ΟΡΟΙ ΕΝΟΙΚΙΑΣΗΣ ΑΥΤΟΚΙΝΗΤΟΥ: Η προσφορά ισχύει για κατοίκους της Ρόδου που ταξιδεύουν στην Αθήνα μέσω του αεροδρομίου ΕΛΕΥΘΕΡΙΟΣ ΒΕΝΙΖΕΛΟΣ για το χρονικό διάστημα μεταξύ 20/01/2004 έως 30/04/2004. Η παραπάνω τιμή αφορά ενοικίαση 1 εβδομάδος αυτοκινήτου Fiat Punto ή Hyundai Accent με κλιματισμό και radio CD, συμπεριλαμβάνει ελεύθερα χιλιόμετρα και ασφάλιση CDW και ισχύει με χρήση πιστωτικής κάρτας. Η προσφορά δεν μπορεί να συνδυαστεί με άλλες προσφορές που κατά καιρούς παρέχει η PAYLESS CAR RENTAL GREECE. Ο ενοικιαστής πρέπει να είναι άνω των 23 ετών και να είναι κάτοχος άδειας οδήγησης για τουλάχιστον 1 έτος. Διάφορες χρεώσεις ανάλογα με τον τόπο παράδοσης του αυτοκινήτου μπορεί να ισχύσουν



- **Προετοιμάσαμε** τους μαθητές μας, μεθοδικά και **πλήρως**
- **Συμπαρασταθήκαμε** σε κάθε δυσκολία τους, **βρεθήκαμε κοντά** σε κάθε πρόβλημά τους.
- **Στεκόμαστε δίπλα τους** και τους στηρίζουμε στις εξετάσεις...

Για όσους θέλουν να ξέρουν άμεσα τις λύσεις των θεμάτων στις Πανελλαδικές εξετάσεις, η ιστοσελίδα του Σχολείου μας, ενημερώνεται καθημερινά:

**www.rhodian-pedia.gr**
**(Λύκειο/Πανελλαδικές εξετάσεις 2004)**

*Καλή επιτυχία!*

ΡΟΔΙΩΝ ΠΑΙΔΕΙΑ
*Αναδεικνύει Αξίες*

ΗΛΙΑ ΒΕΝΕΖΗ - ΗΛΙΟΥΠΟΛΗ, ΡΟΔΟΣ • ΤΗΛ.: 22410 60750 / FAX: 22410 60751

Ανακοινώθηκε από την Ιερά Μητρόπολη Ρόδου

# Το πρόγραμμα υποδοχής του νέου Μητροπολίτη

## Στις 11 π.μ. στον Ιερό Μητροπολιτικό Ναό των Εισοδίων η τελετή της ενθρόνισής του



Οριστικοποιήθηκε το πρόγραμμα της υποδοχής και της ενθρόνισης του μητροπολίτη Ρόδου Κύριλλου που θα πραγματοποιηθεί το ερχόμενο Σάββατο 5 Ιουνίου, με κάθε επισημότητα.

Οπως πράγματι ανακοινώθηκε από την Μητρόπολη Ρόδου, το πρόγραμμα έχει ως εξής:

-08.00. Κατάπλους Φ.Μ. Δαίδαλος εις Λιμένα Ρόδου εξ Ηρακλείου.

- 09.10: Αποβίβασης συνοδείας Α. Σεβασμιότητος-επιβίβασις εις πούλμαν και μεταφορά εις τόπον επισήμου υποδοχής εις Πλατείαν του Αγίου Νικολάου Ρόδου.

- 09.30: Άνοδος εις Φ.Μ. Δαίδαλος υπουργού Αιγαίου-Περιφεριάρχου-Στρατηγού Διοικητού 95 ΑΔΤΕ-Νομάρχου-Αντιδημάρχου-Κεντρικού Λιμενάρχου-Γενικού Αρχιερατικού Επιτρόπου Ιεράς Μητροπόλεως Ρόδου προς υποδοχήν της Α. Σεβασμιότητος κατά το πρωτόκολλον.

- 09.45: Κάθοδος Α. Σεβασμιότητος συνοδευομένης υπό των αρχών και αποβίβασις εις την προβλήταν-απόδοσις τιμών υπό της Φιλαρμονικής του δήμου Ροδίων-επίδοσις ανθοδέσμης υπό κορασίδων του Λυκείου Ελληνίδων Ρόδου-Εργάνη Αθηνά.

- 09.55: Σχηματισμός πομπής-τροχονόμος προπομπός Α.Δ.Δ.-αυτοκίνητον Α. Σεβασμιότητος-αυτοκίνητα επισήμων-διαδρομή-εμπορικός λιμένας-οδός Ακτίς Σαχτούρη, Καναδά, πλατεία Αγίου Νικολάου.

-10.10: Υποδοχή της Α. Σεβασμιότητος υπό του δημάρχου Ροδίων κ. Γεωργίου Γιαννοπούλου-απόδοσις τιμών υπό Στρατιωτικού Αγήματος και Φιλαρμονικής 95 ΑΔΤΕ.

- 10.15: Η Α. Σεβασμιότης ενδυομένη τον Αρχιερατικόν

## Στην πλατεία Αγίου Νικολάου η επίσημη υποδοχή

Μανδύα και κρατούσα την Αρχιερατικήν Ράβδον συνοδευομένη υπό του δημάρχου Ροδίων, και του εκπροσώπου της Α.Θ. Παναγιότητος Μητροπολίτου Ικονίου κ.κ. Θεολήπτου ανέρχεται την εξέδραν ένθα γίνεται προσφώνησις υπό της Α. Σεβασμιότητος-Επί της εξέδρας θα ανέλθη και ο εκπρόσωπος της Ελληνικής Κυβερνήσεως, Υπουργός Αιγαίου κ. Αριστοτέλης Παυλίδης.

- 10.20: Σχηματισμός Ιεράς Πομπής, η Φιλαρμονική του δήμου Ροδίων-αντιπροσωπεία προσκόπων -οδηγών-μαθητών και μαθητριών των σχολείων Α/βαθμίου και Β/βαθμίου εκπαιδεύσεως-αντιπροσωπεία μαθητών και μαθητριών των κατηχητικών σχολείων της Ιεράς Μητροπόλεως Ρόδου. Τίμιος Σταυρός-εξαπτέρυγα, η χορωδία των Ιεροψαλτών Πόλεως Ρόδου και Περιχώρων, ο Ιερός Κλήρος εις δύο στίχους-η φιλαρμονική της 95 ΑΔΤΕ, το Στρατιωτικόν άγημα εις δύο στίχους την Α. Σεβασμιότητα τον Μητροπολίτην Ρόδου θα πλαισιώνουν οι Αγιοι Αρχιερείς, οι άρχοντες και θα ακολουθή ο ευσεβής και φιλόθεος λαός.

11.00: Επίσημος δοξολογία εν τω Ιερώ Μητροπολιτικώ Ναώ-Εισοδίων της Θεοτόκου-Αντιβασιλέως Δαμασκηνού.

Ακολουθία ενθρονίσεως βάσει σχετικής τυπικής διατάξεως.

Προσφωνήσεις: Χαιρετισμοί: Υπουργός Αιγαίου-Εκπρόσωπος Ελληνικής Κυβερνήσεως κ. Αριστοτέλης Παυλίδης.

Περιφερειάρχης Νοτίου Αιγαίου κ. Χαράλαμπος Κόκκινος.

Νομάρχης Δωδεκανήσου κ. Ιωάννης Μαχαιρίδης.

Εκπρόσωπος του Ιερού Κλήρου της Ιεράς Μητροπόλεως Ρόδου πρωτοπρεσβύτερος Βασίλειος Μαντικός.

Προϊστάμενος Ιερού Μητροπολιτικού Ναού, εκπρόσωπος του Εκκλησιαστικού Συμβουλίου π. Ισίδωρος Παφιάκης.

Εκπρόσωπος καθηγητών Θεολόγων.

Εκπρόσωπος Κατηχητικών Σχολείων Ιεράς Μητροπόλεως Ρόδου.

Πρόεδρος Συλλόγου Ιεροψαλτών Ρόδου και Περιχώρων κ. Εμμανουήλ Θεουλάκης.

Ο Γενικός Αρχιερατικός Επίτροπος.

Πρόεδρος των Κρητών Ρόδου "Ψηλορείτης".

Εκπρόσωπος της Αυτού Θεοτάτης Παναγιότητος του Οικουμενικού Πατριάρχου κ.κ. Βαρθολομαίου.

Ενθρονιστήριος λόγος υπό της Αυτού Σεβασμιότητος του Μητροπολίτου Ρόδου κ.κ. Κυρίλλου.

Πολυχρονισμός Αυτού Σεβασμιότητος Μητροπολίτου Ρόδου κ.κ. Κυρίλλου.

Δεξίωση-Προσφορά αναψυκτικών και γλυκισμάτων εις το προαύλιον του Ιερού Ναού-προσφορά του Εκκλησιαστικού Συμβουλίου του Ιερού Μητροπολιτικού Ναού-Εισοδίων Θεοτόκου.

14.00: Επίσημον γεύμα προς τιμήν της Α. Σεβασμιότητος του Μητροπολίτου Ρόδου κ.κ. Κυρίλλου, υπό της Ιεράς Μητροπόλεως Ρόδου εις ξενοδοχείον της πόλεως.


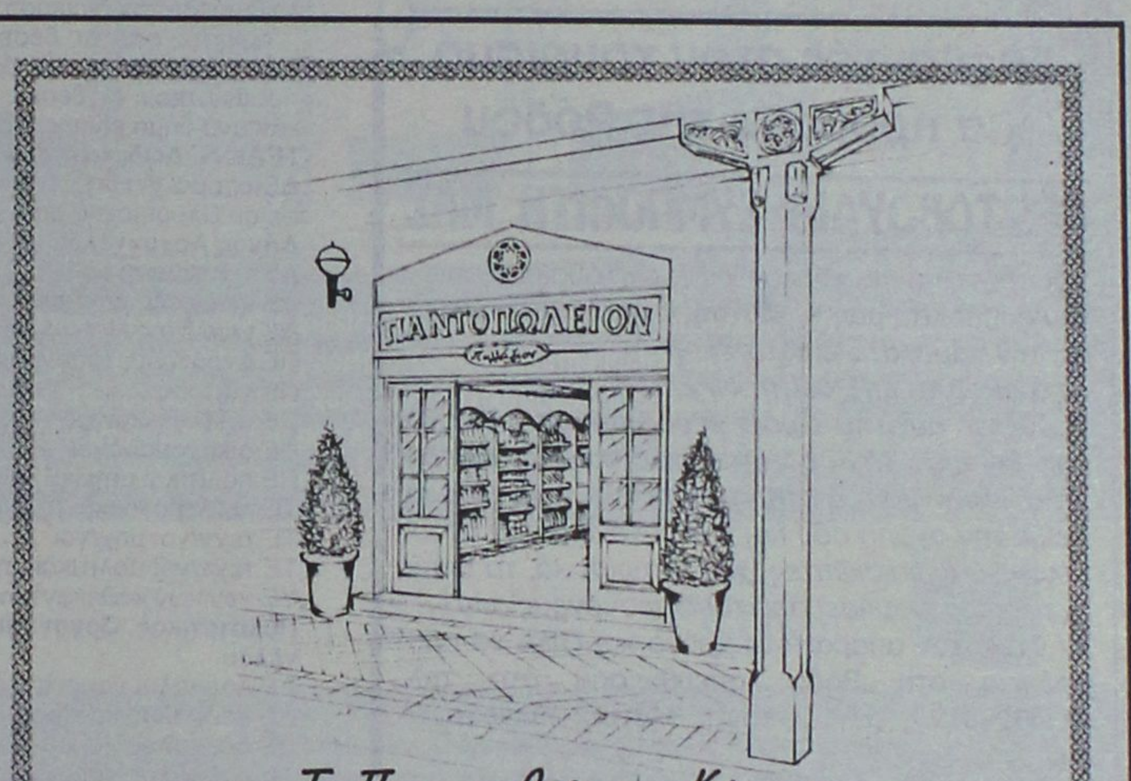


Το Παντοπωλείο του Κόσμου

Από το 1945 το Παντοπωλείον Παλλάδιον έχει ταυτίσει το όνομά του με εκλεκτές γεύσεις σε επιλεγμένα τρόφιμα και ποτά. Σήμερα, συνεχίζοντας την οικογενειακή παράδοση, το πλήρως ανακαινισμένο Παλλάδιον, είναι ένα υπέροχο πάντρεμα παραδοσιακού παντοπωλείου και Ευρωπαϊκού delicatessen: Ένας μικρός γευστικός παράδεισος στην καρδιά του κέντρου της πόλης, για τις απολαύσεις του καθημερινού τραπεζιού, αλλά και για προτάσεις που θα εκπλήξουν ευχάριστα τους καλεσμένους σας!

νοστιμιές απ' όλο τον κόσμο

Καπνιστός σολομός Σκωτίας με διακριτικό άρωμα ουίσκι, πάτε φασιανού, βούτυρο με λευκή τρούφα, χαβιάρι Sevruga, φουά γκρα άριας χήνας, εξωτικές σάλτσες και την περίφημη Seriously Hot Caribbean Sauce για τους τολμηρούς...

αυθεντικές ιταλικές γεύσεις

Πέστο αλά Genovese με βασιλικό και κάσιους, ζυμαρικά ζυμωμένα με σαφράν και μελάνι σουπιάς, μπαλσάμικο της Μόντενα, μανιτάρια πορτσίνι, σαφράν για αυθεντικό ριζότο μιλανέζε.

αλλά και εκλεκτά ελληνικά προϊόντα

Κόκκινος κρόκος Κοζάνης, λιαστές ντομάτες, αυγοτάραχο Μεσολογγίου Τρικαλινού, υπέροχο τουρσί αντράκλες, διαλεχτά ελαιόλαδα.

80 είδη τυριών & αλλαντικών

Παρμεζάνο Ρετζάνο 30+ μηνών και άλλες 5 ποικιλίες του βασιλιά των τυριών, μοτσαρέλα από βουβαλίσιο γάλα, προσούτο Σαν Ντανιέλε που κόβεται αριστοτεχνικά μπροστά σας και ισπανικό χαμόν Γκραν Σεράνο.

αυστηρά επιλεγμένη κάβα

Γνωρίστε τη μοναδική σαμπάνια Cristal Louis Roederer, τον αφρώδη οίνο Prosecco Carpene Malvolti, απάνιες ετικέτες από Highland Malts όπως το LAGAVULIN 16 ετών, γκράπες και Ιταλικά κρασιά τοπικών παραγωγών καθώς και βραβευμένα Ελληνικά.

μικρά γλυκά μυστικά

Ολοκληρώστε τη γευστική σας περιπλάνηση με τις περίφημες ελβετικές πραλίνες GOLDKENN, ιταλικά σοκολατάκια, φίνες αγγλικές μαρμελάδες, και TOSCHI κερασάκια αμαρένα σε ποτό.

ΠΑΝΤΟΠΩΛΕΙΟΝ Παλλάδιον
Ποιότητα & παράδοση από το 1945

Ένα ταξίδι στον κόσμο της γεύσης!

Νέα Αγορά 40, (Στο κτίριο της Νέας Αγοράς, πριν το σταθμό ταξί), Τηλ: 22410 27369, Fax: 22410 20528

Market Plan / AM 3454



ΔΙΠΛΟ ΤΖΑΚ ΠΟΤ ΣΤΗΝ ΚΛΗΡΩΣΗ ΤΟΥ

ΛΑΪΚΟΥ ΛΑΧΕΙΟΥ

ΤΗΣ 1/6/2004

ΤΟ ΛΑΪΚΟ ΛΑΧΕΙΟ ΚΛΗΡΩΝΕΙ ΚΑΘΕ ΤΡΙΤΗ
ΕΝΑΣ ΣΤΟΥΣ ΕΠΤΑ ΚΕΡΔΙΖΕΙ

71% ΤΟΥ ΚΑΘΑΡΟΥ ΤΖΙΡΟΥ ΣΤΟΥΣ ΤΥΧΕΡΟΥΣ

ΜΕ 1,5 ΚΕΡΔΗ ΜΕΧΡΙ 2.600.000 €
ΚΕΡΔΗ ΔΙΠΛΟΥ ΤΖΑΚ-ΠΟΤ ΜΕΧΡΙ 3.500.000 €

ΧΙΛΙΑΔΕΣ ΑΛΛΟΙ ΤΥΧΕΡΟΙ
ΜΕ ΜΙΚΡΑ ΚΑΙ ΜΕΓΑΛΑ ΚΕΡΔΗ

**ΛΥΡΙΣΤΗΣ ΔΗΜΗΤΡΗΣ**
**ΠΡΑΤΗΡΙΟ ΥΓΡΩΝ ΚΑΥΣΙΜΩΝ**
**ΑΡΧΙΠΟΛΗ**
Κάνει γνωστό στους αγρότες
ότι διαθέτει πετρέλαιο αγροτών
Τηλ. 2246098354, κιν. 6944868801

## Εθελοντές στον τουρισμό για προβολή της Ρόδου

### ΠΡΩΤΟΒΟΥΛΙΑ ΣΥΜΠΟΛΙΤΗ ΜΑΣ

Πρωτοβουλία για εθελοντές στον Τουρισμό από τον συμπολίτη μας **Κ. Μάτση,** ο οποίος μας έστειλε την παρακάτω επιστολή:

*«Φίλε Ροδίτη-μη Ροδίτη, ΦΙΛΕ ΤΗΣ ΡΟΔΟΥ*
*Ζούμε σε αυτό το ωραίο μέρος που λέγεται Ρόδος, Αγαπάς τη Ρόδο; Απόδειξέ το. Γίνε Εθελοντής Τουρισμού. Διατήρησε το νησί μας καθαρό. Δείξε την αγάπη σου και την ευγένειά σου στους φίλους μας επισκέπτες, χαρακτηριστικά, τα οποία έχεις κληρονομήσει από τους προγόνους σου.*
Αν έχεις τον απαραίτητο χρόνο και ζήλο να προσφέρεις στη Ρόδο, απευθύνσου στο τηλ. **6944399312** ζητώντας τον κ. **Μάτση Κωνσταντίνο.**
Απογευματινή ώρα στο εστιατόριο PEGASOS στο δρόμο του BLUE BAY HOTEL και στο τηλέφωνο 22410-90191
*Μας αξίζει ένα καλύτερο μέλλον. Μπορούμε να τα καταφέρουμε. Ο τουρισμός είναι υπόθεση όλων μας και χρειάζεται συλλογική και ατομική προσπάθεια.*

**Μπορούμε και θέλουμε!**

**Μετά τιμής**
**ΜΑΤΣΗΣ ΚΩΝΣΤΑΝΤΙΝΟΣ**
Ειδικός Σύμβουλος Τουρισμού»

Ξενοδοχεία , Ενοικιαστές, Διαφημιστές
Μια Καινούργια πρόταση σας περιμένει.

4 τροχοί, 4 θέσεις, ατελείωτη διασκέδαση

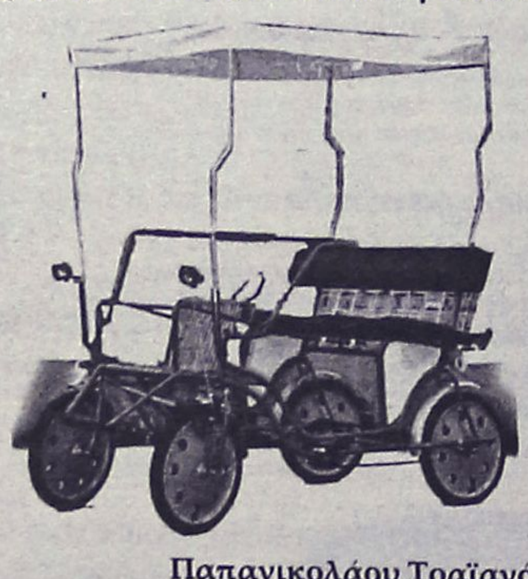

Παπανικολάου Τραϊανός
Καρδάμαινα Κως
Τηλ/Φαξ 22420-92508 693-7327323

ΚΑΘΗΜΕΡΙΝΑ ΟΛΑ ΤΑ ΝΕΑ ΤΗΣ ΔΩΔΕΚΑΝΗΣΟΥ ΣΤΟ INTERNET
**www.rodiaki.gr**

## Αναψε πράσινο φως από το υπουργείο Εσωτερικών

# Προσλήψεις εποχιακών σε Δήμους της Δωδ/σου

## Καλύπτουν θέσεις διοίκησης και πολιτισμού

Πράσινο φως για την πρόσληψη 8.448 συμβασιούχων σε όλους τους δήμους της χώρας άναψε το υπουργείο Εσωτερικών, εγκρίνοντας τα σχετικά αιτήματα των ΟΤΑ για την κάλυψη θέσεων που σχετίζονται με τον πολιτισμό και την διοίκηση.

Αρκετές από τις θέσεις αυτές αφορούν τους δήμους της Δωδεκανήσου.

Ειδικότερα οι θέσεις που εγκρίθηκαν ανά δήμο είναι οι εξής.

**ΤΕΔΚ Ν. Δωδεκανήσου**
ΔΕ άτομα για τη λειτουργία του γραφείου Ολυμπιακής υποστήριξης ....2
**Δήμος Αρχαγγέλου**
ΔΕ τηλεφωνητές .....3
ΔΕ χειριστές μηχ/των .....2
ΔΕ χειριστής Η/Υ .....3
ΠΕ αγρονόμοι τοπογράφοι μηχ/κοί ..2
ΠΕ γιατρός .....1
ΠΕ ή ΤΕ γεωπόνος .....1
ΠΕ οικονομολόγοι .....3
ΠΕ πολιτικοί μηχ/κοί .....2
ΤΕ ηλεκτρονικός .....1
ΤΕ τεχν/γοι μηχ/γοι .....2
ΤΕ τεχν/γοί πολιτικοί μηχ/κοί .....2
ΥΕ γενικών καθηκόντων .....7
**Πολιτιστικός Οργανισμός Δ. Αρχαγγέλου**
ΔΕ δάσκαλοι μουσικής (φιλαρμονική)2
ΔΕ δάσκαλος θεάτρου .....1
ΔΕ δάσκαλος χορού .....1
ΔΕ δάσκαλος χορωδίας .....1
**Δήμος Αφάντου**
ΔΕ τεχνίτες-ελαιοχρωματιστές .....2
ΔΕ υπεύθυνος δημ. σχέσεων .....1
Οικονομολόγος (διπλογραφικό σύστημα) .....1
ΠΕ μηχανολόγος μηχ/κός .....1
ΠΕ πολιτικοί μηχ/κοί .....2
ΠΕ υπεύθυνος δημοσίων .....1
**Πολιτιστικός Οργανισμός Δ. Αφάντου**
Δάσκαλος μοντέρνου χορού .....1
Καθηγητής εικαστικών .....1
ΠΕ γυμναστής .....1
ΠΕ ή ΔΕ μουσικός υπεύθ. χορωδίας .1
ΠΕ ή ΤΕ ή ΔΕ υπεύθυνοι μουσικών εργαστηρίων .....3
ΠΕ ή ΤΕ καθηγητής πληροφορικής ..1
Υπεύθυνος θεατρικού εργαστηρίου .1
**ΔΟΝΑ Αφάντου**
ΠΕ γυμναστές .....3
**ΔΟΠ Αφάντου**
ΠΕ γιατρός καρδιολόγος .....1
ΠΕ γιατρός παθολόγος .....1
ΠΕ παιδίατρος .....1
ΤΕ εργοθεραπευτής .....1
ΤΕ ή ΔΕ νοσηλευτές .....2
ΤΕ κοινωνικός λειτουργός .....1
ΤΕ λογοθεραπευτής .....1
**Δήμος Δικαίου**
Γεωπόνος .....1
ΔΕ τεχνίτες .....5
ΔΕ χειριστής μηχ/των .....1
Μουσικός για οργάν. φιλαρμονικής .. .....1
ΠΕ γυμναστής .....1
ΠΕ μηχ/γος μηχ/κός ή ΤΕ τεχν/γος μηχ/γος .....1
ΤΕ κοινωνικός λειτουργός .....1
ΤΕ οικονομολόγος .....1
ΔΟΤΑΠΑ Ηρακλειδών Επιστημονικοί συνεργάτες για αθλητικά θέματα ...2
Υπεύθυνος για χορωδιακές ανάγκες και μουσικοχορευτικά θέματα .....1
**Δήμος Ιαλυσού**
ΠΕ μηχ/γος μηχ/κός .....1
ΠΕ πολιτικοί μηχ/κοί .....2
ΤΕ διοικητικού λογιστικού .....2
ΤΕ τεχν/γοι μηχ/γοι μηχ/κοί .....2
ΤΕ τεχν/γος γεωπονίας .....1
**ΔΟΑΝ Ιαλυσού**
ΠΕ γυμναστές .....2
**ΜΕΚΤΟ Δ. Ιαλυσού**
Δάσκαλος μουσικής .....1
Χοροδιδάσκαλος .....1
**Δήμος Καλλιθέας**
ΠΕ τοπογράφοι μηχ/κοί .....2
**ΔΟΑΝ Καλλιθέας** .....
ΠΕ γυμναστές .....3
**Δημοτικός Οργανισμός Πρόνοιας Καλλιθέας**
ΠΕ γιατροί γενικής ιατρικής .....3
ΠΕ γιατρός καρδιολόγος .....1
ΠΕ διοικητικός .....1
ΤΕ κοινωνικός λειτουργός .....11
**ΜΕΚΤΟ Δ. Καλλιθέας**
Δάσκαλος παραδοσιακής μουσικής .1
ΔΕ διοικητικού λογιστικού .....1
Μουσικός φιλαρμονικής .....1
ΥΕ κλητήρας θυρωρός γενικών καθηκόντων .....1
Χοροδιδάσκαλος παραδ. χορών ....1
ΠΕ γιατρός .....1
**Δημοτική Πινακοθήκη Ρόδου**
ΠΕ ιστορικοί τέχνης .....5
ΤΕ συντηρητές έργων τέχνης .....3
**Μουσείο Νεοελληνικής Δ. Ροδίων**
Απόφοιτος Σχολής Καλών Τεχνών ..1
ΠΕ ιστορικές τέχνες .....2
**Πολιτιστικός Οργανισμός Δ. Ρόδου**
Αρχιμουσικός φιλαρμονικός .....1
Δ/ντής Ωδείου .....1
Δάσκαλοι ζωγραφικής (εργαστήρια) .2
Δάσκαλοι θεάτρου (εργαστήρια) ....2



Δάσκαλοι παραδοσιακού χορού (εργαστήρια) .....3
Δάσκαλος αγγειοπλαστικής (εργαστήρια) .....1
Δάσκαλος διακοσμητ. (εργαστήρια) .1
Δάσκαλος κεραμικής (εργαστήρια) ..1
Δάσκαλος μεικτής χορωδίας (εργαστήρια) .....1
Δάσκαλος Παιδικής-Νεανικής-Πειραματικής Χορωδίας .....1
Δάσκαλος φωτογραφ. (εργαστήρια) .. .....1
Καθηγητές βιολιού (Ωδείο) .....2
Καθηγητές βυζαντινής μουσικής (Ωδείο) .....2
Καθηγητές θεωρίας κλασικής μουσικής (Ωδείο) .....3
Καθηγητές κιθάρας (Ωδείο) .....4
Καθηγητές πιάνου (Ωδείο) .....5
Καθηγητές πνευστών οργ. (Ωδείο) ..4
Καθηγητές φωνητικής κλασικού τραγουδιού .....2
Καθηγητής θεωρίας παραδοσιακής μουσικής (Ωδείο) .....3
Καθηγητής Ιστορίας Μορφολογίας μουσικής (Ωδείο) .....1
Καθηγητής λαούτου-λύρας (Ωδείο) .1
Καθηγητής μουσικής προπαιδείας (Ωδείο) .....1
Καθηγητής μπαντίνας (Ωδείο) .....1
Καθηγητής σαντουριού και παραδοσιακού βιολιού (Ωδείο) .....1
Καθηγητής χορωδίας (Ωδείο) .....1
**Δημοτικό Πνευματικό Πολιτιστικό Κέντρο Σύμης**
Καθηγητές μουσικής .....6
**Δήμος Καμείρου**
ΤΕ πληροφορικής .....1
**Δημοτικός Οργανισμός Πολιτισμού και Αθλησης ΔΟΠΑ Καμείρου**
ΠΕ καθηγητές φυσικής αγωγής ....3
**Κοινοτική Βιβιοθήκη Σορωνής**
Μουσικοπαιδαγωγός .....1
**Δήμος Καρπάθου**
ΔΕ μηχ/κός αυτ/των .....1
ΔΕ οδηγοί .....6
ΔΕ τεχνίτες υδραυλικοί .....3
ΔΕ χειριστές μηχ/των .....3
ΠΕ πολιτικός μηχ/κός .....1
ΤΕ διοικητικού λογιστικού .....1
ΥΕ εργάτες γενικών καθηκόντων ...2
ΥΕ εργάτες καθ/τας .....3
ΥΕ εργάτες ύδρευσης .....2
ΥΕ τεχνίτης-μπετατζής .....1
ΥΕ τεχνίτης-χτίστης .....1
**Πνευματικό Κέντρου Δ. Κω**
Δάσκαλος βυζαντινής μουσικής ....1
Δάσκαλος θεάτρου .....1
Δάσκαλος θεωρίας μουσικής .....1
Δάσκαλος κρουστών οργάνων .....1
Δάσκαλος λαούτου .....1
Δάσκαλος μοντέρνου χορού .....1
Δάσκαλος παραδοσιακού βιολιού ...1
Δάσκαλος πνευστών οργάνων .....1
Δάσκαλος σαντουριού .....1
Δάσκαλος χορωδίας .....1
**Δήμος Λέρου**
ΠΕ ή ΤΕ οικονομικής ή τεχνικής κατεύθυνσης .....2
**Δημοτικός Παιδικός Σταθμός Λέρου**
ΔΕ βοηθός βρεφοκόμος παιδοκόμος 1
ΔΕ διοικητικού λογιστικού .....1
ΔΕ μάγειρας .....1
ΥΕ κλητήρας-θυρωρός-γενικών καθηκόντων .....1
**Δήμος Λινδίων**
ΠΕ διοικητικός-οικονομολόγος .....1
ΠΕ ή ΤΕ πληροφορικής .....1
ΠΕ ή ΤΕ πολιτικός μηχ/κός .....1
ΠΕ μηχ/γος ηλεκτρ/γος μηχ/γος ....1
ΤΕ διοικητικού λογιστικού .....1
**ΔΟΝΑ Λινδίων**
ΠΕ γυμναστής .....1
**ΔΟΠ Λινδίων**
ΠΕ κοινωνιολόγος .....1
**Δήμος Νότιας Ρόδου**
ΠΕ αρχιτέκτονας μηχ/κός .....1
ΠΕ γυμναστές .....3
ΠΕ οικονομολόγος .....1
ΠΕ τοπογράφος μηχ/κός .....1
ΤΕ πληροφορικής .....1
ΤΕ τεχνολόγος γεωπονίας .....1
**Δήμος Πάτμου**
ΔΕ άτομο για λειτουργία γραφείου ΟΑΕΔ .....1
ΠΕ λογιστής (διπλογραφικό) .....1
**Δήμος Πεταλούδων**
ΔΕ δημοσιογράφο .....1
ΔΕ διοικητικός .....1
ΔΕ σχεδιαστές .....2
ΔΕ τεχνίτες .....2
ΔΕ χειριστής Η/Υ .....1
ΔΕ χειριστής μηχ/των .....1
ΠΕ αρχιτέκτονας μηχ/κός .....1
ΠΕ μηχ/γος ηλεκτρ/γος μηχ/κός ....1
ΠΕ πολιτικός μηχανικός .....1
ΠΕ τοπογράφος μηχ/κός .....1
ΤΕ λογιστές .....2
ΤΕ μηχ/κοί πολιτικών δομικών έργων 2
**Δημοτικός Οργανισμός Νεολαίας και Αθλησης Πεταλούδων**
ΔΕ προπονητές .....5
ΠΕ καθηγητής φυσικής αγωγής ....1
ΠΕ φυσιοθεραπευτής .....1
ΥΕ κλητήρες-θυρωροί .....4
**Δημοτικός Οργανισμός Κοινωνικής Μέριμνας Πεταλούδων**
ΔΕ διοικητικός .....1
ΠΕ γιατρός .....1
ΠΕ κοινωνιολόγος .....1
ΤΕ κοινωνικός λειτουργός .....1
ΤΕ νοσηλευτής .....1
ΤΕ φυσιοθεραπευτής .....1
ΥΕ κλητήρας-θυρωρός-γενικών καθηκόντων .....1
**Πολιτιστικός Οργανισμός Δ.Δ. Κρεμαστής Δ. Πεταλούδων**
Μουσικοί .....2
**Πολιτιστικός Οργανισμός Δ. Πεταλούδων**
ΔΕ διοικητικοί (Τμήμα Χορού) .....3
ΔΕ διοικητικός (Τμήμα Εικαστικών) .1
ΔΕ διοικητικός (Τμήμα Θεάτρου) ...1
ΔΕ διοικητικός (Τμήμα Μουσικής) ...1
ΔΕ διοικητικός (Τμήμα Χειροτεχνίας) 1
**Δήμος Ρόδου**
ΔΕ δημοσιογράφοι .....2
ΠΕ αρχιτέκτονες μηχ/κοί .....3
ΠΕ ηλεκτρολόγος μηχ/κός .....1
ΠΕ πολιτικοί μηχανικοί .....2
ΠΕ τοπογράφος μηχ/κός .....1
**Α' ΚΑΠΗ Δ. Ρόδου**
Δασκάλα χορωδίας .....1
Δάσκαλος χορού .....1
Καρδιολόγος .....1
Ορθοπεδικός .....1
Παθολόγοι .....2
Φυσιοθεραπεύτρια .....1

Για θέματα που αφορούν την πόλη και όχι μόνο

# Επαφές του Δημάρχου σε Ευρωπαϊκές πόλεις

## Συμμετείχε στη συνεδρίαση του CEMR όπου είναι αντιπρόεδρος και σε συνέλευση του οργανισμού Πόλεων Παγκόσμιας Κληρονομιάς



**Στη φωτογραφία διακρίνονται από αριστερά προς τα δεξιά:**
**1) Δρ Siri Myrvoll, υπεύθυνη του Γραφείου Πολιτιστικής Κληρονομιάς της Περιφέρειας ΒΔ Ευρώπης**
**2) Δήμαρχος Μπάμπεργκ κ. Harbet Lauer**
**3) Δήμαρχος Ροδίων κ. Γιώργος Γιαννόπουλος**
**4) Γεν. Γραμματέας του Οργανισμού Πόλεων Παγκόσμιας Κληρονομιάς κ. Denis Ricard**
**5) κα Siri Elvarstad, συντονίστρια της Περιφερειακής Γραμματείας ΒΔ Ευρώπης**
**6) κ. Ottmar Strauss, υπεύθυνος Γραφείου Αστικού Σχεδιασμού της πόλης Μπάμπεργκ**

Έντονος προβληματισμός για το κατά πόσον οι σύγχρονες κατασκευές, ακόμα και κτιρίων που αναδεικνύουν τον πολιτισμό (π.χ. μουσεία), μέσα στον πολεοδομικό ιστό μιας πόλης παγκόσμιας κληρονομιάς αλλοιώνουν ή όχι τη φυσιογνωμία της αναπτύχθηκε στην 4η Περιφερειακή Συνέλευση της Περιφέρειας Βορειοδυτικής Ευρώπης του Οργανισμού Πόλεων Παγκόσμιας Κληρονομιάς που πραγματοποιήθηκε στο Μπάμπεργκ της Γερμανίας και στην οποία συμμετείχε και ο Πρόεδρος του Οργανισμού και Δήμαρχος Ροδίων κ. Γιώργος Γιαννόπουλος. Αξίζει να σημειωθεί ότι ήταν η πρώτη φορά που πρόεδρος του Οργανισμού παρέστη σε περιφερειακή συνέλευση, πράγμα που απετέλεσε ευχάριστη έκπληξη για τους συνέδρους.

Από τη Γερμανία ο Δήμαρχος κ. Γιαννόπουλος μετέβη στο Δουβλίνο, με μία ενδιάμεση στάση στις Βρυξέλλες, όπου, αξιοποιώντας το χρονικό περιθώριο που είχε στη διάθεσή του, είχε επαφές με υπηρεσιακούς παράγοντες της Ευρωπαϊκής Ένωσης.

Στο Δουβλίνο πραγματοποιήθηκε στις 31 Μαΐου συνεδρίαση του Εκτελεστικού Γραφείου του Συμβουλίου Δήμων και Περιφερειών της Ευρώ-πης (CEMR), υπό την προεδρία του Προέδρου του Συμβουλίου κ. Βαλερύ Ζισκάρ ντ' Εσταίν (υπενθυμίζεται ότι ο κ. Γιώργος Γιαννόπουλος είναι αντιπρόεδρος). Μεταξύ των άλλων, το Εκτελεστικό Γραφείο ενέκρινε μανιφέστο του Συμβουλίου για τις επικείμενες ευρωεκλογές, το οποίο θα τεθεί υπ' όψιν των κομμάτων και των υποψηφίων που συμμετέχουν σ' αυτές.

Το κείμενο του μανιφέστου έχει ιδιαίτερες αναφορές στην ανάγκη να ψηφιστεί το Ευρωπαϊκό Σύνταγμα με διατάξεις που να κατοχυρώνουν την τοπική και περιφερειακή αυτοδιοίκηση και την αρχή της επικουρικότητας και της εδαφικής, οικονομικής και κοινωνικής συνοχής. Επίσης τονίζει την ανάγκη σεβασμού του δικαιώματος των τοπικών και περιφερειακών αρχών να αποφασίζουν ελεύθερα και αβίαστα για τη διαχείριση των υπηρεσιών που παρέχουν, της παρεμπόδισης επέκτασης των αρχών της ελεύθερης αγοράς σε υπηρεσίες δημόσιου ενδιαφέροντος που αφορούν κοινωνική πρόνοια ή το περιβάλλον, της αναγνώρισης από την Ευρωπαϊκή Επιτροπή, το Ευρω-κοινοβούλιο και το Συμβούλιο των τοπικών και περιφερειακών αρχών ως ουσιωδών εταίρων στην οικοδόμηση και ολοκλήρωση της Ευρώπης πάνω στις αρχές της ισότητας όλων των συμμετόχων (ευρωπαϊκά όργανα, εθνικές κυβερνήσεις, τοπικές και περιφερειακές αρχές) κ.λπ.

# Ασφαλτόστρωση του δρόμου των λατομείων

## Σύσκεψη χθες για το θέμα στη Νομαρχία

ΣΥΣΚΕΨΗ εργασίας πραγματοποιήθηκε χθες το πρωί, υπό τον Νομάρχη Δωδεκανήσου Γιάννη Μαχαιρίδη και τον αντινομάρχη Στάθη Κουσουρνά και με τη συμμετοχή στελεχών των Τεχνικών Υπηρεσιών της Νομαρχιακής Αυτοδιοίκησης, των λατόμων της Ρόδου που δραστηριοποιούνται στην περιοχή της Καλλιθέας και εργολάβων που εκτελούν έργα πλησίον των Σφαγείων.

Αντικείμενο της σύσκεψης η βελτίωση και η ασφαλτόστρωση του δρόμου που οδηγεί στα λατομεία, με τις Τεχνικές Υπηρεσίες της Νομαρχίας, όπως συμφωνήθηκε στη χθεσινή σύσκεψη, να αναλαμβάνουν την υποχρέωση της σύνταξης τεχνικής μελέτης. Σκεπτικό της απόφασης είναι η αναγκαιότητα ασφαλτόστρωσης του δρόμου που επιβαρύνεται καθημερινά, με την πρόβλεψη να αποπερατωθεί το έργο εντός του καλοκαιριού.

Συμφωνήθηκε επίσης, οι λατόμοι και οι μεταφορείς να αναλάβουν μέρος της δαπάνης κατασκευής του δρόμου, ενώ η Νομαρχιακή Αυτοδιοίκηση θα φροντίσει (πέραν της τεχνικής μελέτης) για την προμήθεια των απαραίτητων υλικών και όλη την τεχνική υποστήριξη.

Με την ολοκλήρωση του έργου, όπως τονίζει ο κ. Κουσουρνάς, θα εξυπηρετούνται καλύτερα οι λατόμοι και οι μεταφορείς, παρέχοντας σε αυτούς την απαιτούμενη ασφάλεια.




# VANIK TOURS

ΓΙΑΝΝΗΣ και ΣΕΒΑ ΒΑΛΣΑΜΙΔΗ
**VANIK σημαίνει ΑΛΗΘΕΙΑ**
ΑΚΤΗ ΚΑΝΑΡΗ 17, ΨΑΡΟΠΟΥΛΑ - ΑΝΕΤΟ ΠΑΡΚΙΝ
**ΑΝΟΙΚΤΑ: ΔΕ-ΣΑ 08.30-14.00 και 16.30-20.30**
**Τηλ. 2241035191-37621 κιν.τό 6945-798148 FAX 2241029532**
Το γραφείο μας πάντα πρώτο σε κρατήσεις ξενοδοχείων εξασφάλισε και σας προσφέρει καταπληκτικές τιμές για τα παρακάτω ξενοδοχεία σε ΠΑΚΕΤΑ (Έκδοση εισιτηρίων R/T) από 1/4 - 31/10/2004

*ΑΠΕΥΘΥΝΟΜΑΣΤΕ ΣΕ ΣΑΣ ΠΟΥ ΘΕΛΕΤΕ ΚΑΙ Η ΚΡΑΤΗΣΗ ΣΑΣ ΝΑ ΕΙΝΑΙ ΣΩΣΤΗ ΚΑΙ ΤΟ ΔΩΜΑΤΙΟ ΣΑΣ ΝΑ ΣΑΣ ΠΕΡΙΜΕΝΕΙ*

| | | |
|---|---|---|
| 1ον | **HOTEL PRESIDENT Α΄κατηγορίας** | |
| | Λεωφόρος Κηφισίας (ΟΛΑ ΑΝΑΚΑΙΝΙΣΜΕΝΑ) | |
| | ΜΟΝΟΚΛΙΝΟ | € 70 |
| | Δίκλινο για μονόκλινο | € 75 |
| | ΔΙΚΛΙΝΟ | € 80 |
| | ΤΡΙΚΛΙΝΟ | € 105 |
| 2ον | **HOTEL ZAFOLIA Α΄κατηγορίας** | |
| | Λεωφόρος Αλεξάνδρας | |
| | ΜΟΝΟΚΛΙΝΟ | € 142 |
| | ΔΙΚΛΙΝΟ | € 125 |
| | ΤΡΙΚΛΙΝΟ | € 150 |
| 3ον | **HOTEL ATHENS CYPRIA Α΄κατηγορίας** | |
| | Σύνταγμα | |
| | ΜΟΝΟΚΛΙΝΟ | € 80 |
| | ΔΙΚΛΙΝΟ | € 100 |
| | ΤΡΙΚΛΙΝΟ | € 110 |
| 4ον | **HOTEL ASTOR Α΄κατηγορίας** | |
| | Σύνταγμα | |
| | ΜΟΝΟΚΛΙΝΟ | € 81 |
| | Δίκλινο για μονόκλινο | € 90 |
| | ΔΙΚΛΙΝΟ | € 99 |
| | ΤΡΙΚΛΙΝΟ | € 119 |
| 5ον | **HOTEL ARETHOUSA Β΄ SUPERIOR** | |
| | Πλατεία Σύνταγμα | |
| 6ον | **HOTEL ELLINIS Β΄κατηγορίας** | |
| | ΩΝΑΣΕΙΟ, Λεωφ. Συγγρού | |
| | ΜΟΝΟΚΛΙΝΟ | € 60 |
| | ΔΙΚΛΙΝΟ | € 75 |
| | ΤΡΙΚΛΙΝΟ | € 85 |
| 7ον | **HOTEL TRITON Β΄κατηγορίας** | |
| | Κέντρο Πειραιάς | |
| | ΜΟΝΟΚΛΙΝΟ | € 65 |
| | ΔΙΚΛΙΝΟ | € 80 |
| | ΤΡΙΚΛΙΝΟ | € 95 |
| 8ον | **HOTEL LILIA Β΄κατηγορίας** | |
| | Πασαλιμάνι Πειραιάς | |
| | ΜΟΝΟΚΛΙΝΟ | € 60 |
| | ΔΙΚΛΙΝΟ | € 75 |
| | ΤΡΙΚΛΙΝΟ | € 100 |
| 9ον | **HOTEL ΕΓΝΑΤΙΑ Β΄κατηγορίας** | |
| | Θεσσαλονίκη Κέντρο, καινούργιο | |
| | ΜΟΝΟΚΛΙΝΟ | € 70 |
| | ΔΙΚΛΙΝΟ | € 80 |
| | ΤΡΙΚΛΙΝΟ | € 90 |
| 10ον | **HOTEL EGNATIA PALACE Α΄κατηγορίας** | |
| | Θεσσαλονίκη Κέντρο, ολοκαίνουργιο | |
| | ΜΟΝΟΚΛΙΝΟ | € 90 |
| | ΔΙΚΛΙΝΟ | € 100 |
| | ΤΡΙΚΛΙΝΟ | € 125 |

- Τα παραπάνω ξενοδοχεία διαθέτουν T.V. σε όλα τα δωμάτια
- Στις πιο πάνω τιμές συμπεριλαμβάνεται πρωινό σε μπουφέ
- Ακόμη σε μας θα βρείτε αεροπορικά και ατμοπλοϊκά εισιτήρια όλων των εταιριών .


Από την Εταιρία Υποστήριξης Θυμάτων Τροχαίων

# Ασπίδα για προστασία

## Ιδρύθηκε παράρτημα και στη Ρόδο • Ανατριχιαστικά τα στοιχεία που αναφέρθηκαν στη χθεσινή συνέντευξη

**Να απαλύνει τον πόνο στους συγγενείς θυμάτων τροχαίων ατυχημάτων αλλά και σε όσους έχουν υποστεί οι ίδιοι τις συνέπειές τους καθώς και η πρόληψη της σύγχρονης αυτής «μάστιγας», αποτελούν τους στόχους της Εταιρίας Υποστήριξης Θυμάτων Τροχαίων Ατυχημάτων (ΕΥΘΥΤΑ), η οποία πλέον έχει αποκτήσει παράρτημα και στη Ρόδο μετά από πρωτοβουλία συμπολιτών μας.**

Για την εταιρεία μίλησε χθες η αντιπρόσωπός της στην περιοχή μας κα Ελένη Καρύδη η οποία, βιώνοντας και η ίδια τον άδικο χαμό του γιου της, θέλησε να κάνει ό,τι πιο ουσιαστικό για να κρατήσει ζωντανή τη μνήμη του. Παρόντες ήταν ο αντιδήμαρχος Ροδίων για θέματα Πρόνοιας, κ. Μανόλης Γλυνός, ο αντινομάρχης Δωδεκανήσου κ. Στάθης Κουσουρνάς και εκπρόσωπος του Τμήματος Τροχαίας Ρόδου.

«Υπάρχουν ανάμεσά μας συμπολίτες, σήμερα, που έχασαν ένα αγαπημένο πρόσωπο-μεταξύ αυτών είμαι και εγώ-συχνά νέα σε ηλικία με μία βάρβαρη διακοπή της δημιουργικής τους πορείας και ένα απογοητευτικό γκρέμισμα των δικών τους προσδοκιών για τον άνθρωπό τους. Υπάρχουν άλλοι, τυχερότεροι, αυτοί που είδαν τον δικό τους να σημαδεύεται για μια ολόκληρη ζωή και τη δική τους ζωή να κινείται από εκεί και έπειτα στο ρυθμό του τραυματισμένου συγγενούς τους και ακόμα τυχερότεροι από όλους είναι όσοι είχαν απλώς την εμπειρία ενός τραυματισμού και της όποιας περιπέτειας τον συνοδεύει», είπε ευθύς εξαρχής η κα Καρύδη δίνοντας το στίγμα του αντικειμένου της εταιρίας αυτής.

Σύμφωνα με την ίδια, ο θάνατος από τροχαίο θεωρείται ο απεχθέστερος αφού συμβαίνει συνήθως κάτω από τις χειρότερες συνθήκες και αιφνίδια. Επίσης, όπως επεσήμανε η αντιπρόσωπος του Παραρτήματος Ρόδου της Ε.Υ.Θ.Υ.Τ.Α., «η θλιβερή κατάσταση ενός τροχαίου ατυχήματος έχει πολλαπλασιαστικό χαρακτήρα και απλώνεται με συγκεντρωτικούς κύκλους σαν μια πετριά στο νερό. Κι αφήνει συνέπειες κοινωνικές, οικονομικές, ψυχολογικές, μα πάνω από όλα ανθρώπινο πόνο και δυστυχία. Μέχρι πρόσφατα η αποτίμηση των συνεπειών του ακήρυχτου πολέμου της ασφάλτου ήταν στραμμένη στις απώλειες ζωής και τους τραυματισμούς από τα τροχαία ατυχήματα καθώς και στα οικονομικά μεγέθη που προκύπτουν από τις υλικές ζημιές και την περίθαλψη των θυμάτων».

**Σκοποί της εταιρείας είναι οι παρακάτω:**

**-Η υποστήριξη των θυμάτων από ομάδα συμβούλων (ιατρών, νομικών, ψυχολόγων, μηχανολόγων, αστυνομικών, εκπαιδευτικών)**

**-Η ανάπτυξη αλληλεγγύης μεταξύ των θυμάτων (ηθική υποστήριξη)**

**-Η ανάληψη κοινής προσπάθειας για την προστασία των ευάλωτων ηλικιών**

**-Η οργανωμένη παρέμβασή μας και κοινωνική μας πίεση προς τους φορείς της Πολιτείας για τη βελτίωση της οδικής ασφάλειας και τον περιορισμό των τροχαίων ατυχημάτων**

**-Η ενημέρωση του κοινού σε θέματα πρόληψης των τροχαίων ατυχημάτων και η προσπάθεια βελτίωσης της οδικής συμπεριφοράς.**

Οι κυριότεροι στόχοι είναι η οδική συμπεριφορά και η εκπαίδευση του κοινού προς αυτή την κατεύθυνση. Στο πλαίσιο αυτό, ήδη προγραμματίζουν μία σειρά από συναντήσεις-συζητήσεις με τους εκπροσώπους των πολιτικών κομμάτων, τους νομικούς και δικαστικούς για το ποινικό και αστικό πλαίσιο, τα στελέχη της Τροχαίας για την επιβολή των νόμων, τους εκπροσώπους των ΜΜΕ για την ενημέρωση του κοινού, τους εκπαιδευτές οδηγών, τους συγκοινωνιολόγους-μηχανικούς, τους οδηγούς δικύκλων. Ανατριχιαστικά είναι, πράγματι, τα στοιχεία που προκύπτουν για τα τροχαία ατυχήματα στην Ελλάδα από έρευνα που διεξήχθη το 2000: **Τα τελευταία είκοσι χρόνια, τα τροχαία ατυχήματα στην Ελλάδα έχουν αυξηθεί κατά 105% ενώ στην Ευρωπαϊκή Ένωση** παρατηρείται μείωση κατά 32%. Επίσης, ένας στους 80 πεθαίνει σαράντα χρόνια νωρίτερα ενώ το 95% θα μπορούσε να είχε αποφευχθεί. Όσον αφορά στην οικονομική διάσταση του προβλήματος, σε 850 δισεκατομμύρια δρχ. ανέρχεται το ετήσιο κόστος της απώλειας ανθρώπινων ζωών για την Ελλάδα!

Ο κ. Γλυνός, από την πλευρά του, τόνισε ότι πρόκειται για μία πολύ σημαντική παρέμβαση στα κοινωνικά δρώμενα του νησιού μας καθώς και ότι πρόκειται για μία προσπάθεια που πρέπει να στηριχθεί από όλους όσοι μπορούν να εμπλακούν. Σύμφωνα με τον ίδιο, ο Δήμος Ροδίων θα παίξει έναν ουσιαστικό ρόλο αφού θέτει στη διάθεση της εταιρίας την ομάδα των γιατρών, την ομάδα των νομικών, των ψυχολόγων, των μηχανολόγων, της δημοτικής αστυνομίας και γενικά ό,τι έμψυχο υλικό διαθέτει και μπορεί να συμβάλει.

Ο εκπρόσωπος της Τροχαίας χαιρέτισε την πρωτοβουλία και είπε ότι θα προσφέρουν οποιαδήποτε στήριξη μπορούν ενώ ο κ. Κουσουρνάς υπογράμμισε ότι η Νομαρχιακή Αυτοδιοίκηση θα σταθεί αρωγός σ' αυτή την προσπάθεια βοηθώντας κι η ίδια να έχουμε μία βελτίωση του οδικού δικτύου.


MEDI ANATOMIC HEALTH
ΚΕΝΤΡΟ-ΟΡΘΟΠΕΔΙΚΟΥ- ΥΠΟΔΗΜΑΤΟΣ

**PELMA** ANAL-SIS.

**ΚΑΤΑΓΡΑΦΗ ΤΩΝ ΠΡΟΒΛΗΜΑΤΩΝ ΤΟΥ ΑΚΡΟΥ ΠΟΔΟΣ.**

.ΜΕ ΣΥΓΧΡΟΝΑ ΗΛΕΚΤΡΟΝΙΚΑ ΜΕΣΑ **PC-SCANNER.**

.ΓΙΑ ΤΑΛΑΙΠΩΡΗΜΕΝΑ ΠΟΔΙΑ ΓΙΑ ΠΟΛΛΕΣ ΩΡΕΣ ΟΡΘΟΣΤΑΣΙΑΣ

.ΓΙΑ ΠΑΙΔΙΑ ΜΕ ΑΝΑΤΟΜΙΚΑ ΟΡΘΟΠΕΔΙΚΑ ΠΡΟΒΛΗΜΑΤΑ.

.ΓΙΑ ΔΙΑΒΗΤΙΚΟΥΣ ΑΣΘΕΝΕΙΣ ΠΡΟΛΗΨΗΣ ΕΛΚΩΝ.

.ΓΙΑ ΠΑΡΑΜΟΡΦΩΣΕΙΣ ΤΩΝ ΚΑΤΩ ΑΚΡΩΝ.

.ΓΙΑ ΠΟΝΟΥΣ ΣΤΑ ΓΟΝΑΤΑ ,ΙΣΧΙΑ ,ΧΑΜΗΛΑ ΣΤΗ ΜΕΣΗ ΠΟΥ ΠΗΓΑΖΟΥΝ ΑΠΟ ΤΑ ΠΕΛΜΑΤΑ.

.ΓΙΑ ΟΛΑ ΤΑ ΣΥΝΔΡΟΜΑ ΠΟΥ ΠΡΟΚΑΛΟΥΝ ΠΟΝΟ ΣΤΑ ΚΑΤΩ ΑΚΡΑ.

**ΑΜΕΣΗ ΑΠΟΚΑΤΑΣΤΑΣΗ ΤΩΝ ΠΡΟΒΛΗΜΑΤΩΝ ΣΑΣ.**

**DRUCKER** ΥΠΟΔΗΜΑΤΑ.
.ΟΡΘΟΠΕΔΙΚΑ ΥΠΟΔΗΜΑΤΑ
ΕΙΔΙΚΗΣ ΚΑΤΑΣΚΕΥΗΣ
ΜΕ ΑΠΟΣΠΩΜΕΝΟ ΠΑΤΟ.
ΥΠΕΥΘΥΝΟΣ ΟΡΘΟΠΕΔΙΚΟΥ ΚΕΝΤΡΟΥ
ΣΤΑΥΡΑΣ ΣΙΩΑΝΝΗΣ
ΒΑΣ.ΗΡΑΚΛΕΙΟΥ-32 [ περιοχή Αγ.Αναργυροι.]
ΡΟΔΟΣ. 85100 ΤΗΛ.-FAX. 22410 36380.



**ΚΑΛΟΚΑΙΡΙΝΗ SUPER ΠΡΟΣΦΟΡΑ ΕΚΠΤΩΣΗ 50% ΣΕ ΟΛΑ ΤΑ ΠΡΟΓΡΑΜΜΑΤΑ ΠΡΟΣΩΠΟΥ-ΣΩΜΑΤΟΣ ΓΙΑ ΛΙΓΕΣ ΜΕΡΕΣ**




*Τώρα και στη Ρόδο*

**Θεραπεία ακμής Clear Touch**
Η νέα γρήγορη μέθοδος στη θεραπεία της ακμής
**χωρίς φάρμακα και παρενέργειες**
**ανώδυνα** με ένα **ολοκαίνουριο παλμικό φώς**
που σκοτώνει το βακτηρίδιο της ακμής
**γρήγορα και ασφαλή.**

*Καθαρό πρόσωπο χωρίς ακμή σε λίγες μόνο εβδομάδες.*

Katerina DAY SPA

**ΚΕΝΤΡΟ ΥΓΕΙΑΣ ΚΑΙ ΟΜΟΡΦΙΑΣ**
*Κατερίνα Παπασάββα - Λαμπαδάκη*
Μεγ. Κωνσταντίνου 30 - Ρόδος 85100 - Τηλ./Fax: 22410 31016

APOPSIS DESIGN



**ΚΑΛΟΚΑΙΡΙΝΗ SUPER ΠΡΟΣΦΟΡΑ ΕΚΠΤΩΣΗ 50% ΣΕ ΟΛΑ ΤΑ ΠΡΟΓΡΑΜΜΑΤΑ ΠΡΟΣΩΠΟΥ-ΣΩΜΑΤΟΣ ΓΙΑ ΛΙΓΕΣ ΜΕΡΕΣ**

*Φωτόλυση*

**ΑΝΩΔΥΝΗ ΦΩΤΟ ΑΠΟΤΡΙΧΩΣΗ**



*Ένα άγγιγμα φωτός αρκεί... για να κάνει το δέρμα σας βελούδινο μόνο σε 2 μήνες!.*

Χωρίς πόνο, ερεθισμούς μόνο με την απαλή αλλά πανίσχυρη δύναμη του **παλμικού φωτός** και της **ζεστής ενέργειας**, οι επώδυνες και **αναποτελεσματικές λύσεις** των κλασικών μεθόδων & Λέϊζερ αποτρίχωσης, ανήκουν πια στο παρελθόν....

Katerina DAY SPA
LHE Light Heat Energy

**ΚΕΝΤΡΟ ΥΓΕΙΑΣ ΚΑΙ ΟΜΟΡΦΙΑΣ**
*Κατερίνα Παπασάββα - Λαμπαδάκη*
Μεγ. Κωνσταντίνου 30 - Ρόδος 85100 Τηλ./Fax: 22410 31016

Δεκτές πιστωτικές κάρτες, άτοκες δόσεις ευκολίες πληρωμής

APOPSIS DESIGN




Η σύγχρονη γυναίκα, δεν είναι "γυναίκα κουζίνας"
... εκτός κι αν η κουζίνα είναι από την Casaviva!

Με τις μοναδικές κουζίνες Del Tongo, με γραμμές και σχεδιασμό εκπληκτικής αισθητικής και εργονομίας... αλλάζετε με τρόπο!

FENDI SCHÜCO INTERNATIONAL SMANIA CULTURA DEGLI INTERNI Πόρτες, παράθυρα και παντζούρια FINSTRAL

Λ. Ελευθερίας 2Α, 85104, Κρεμαστή, Ρόδος • Τηλ: 22410 95076 - 96645 Fax: 22410 93775
e-mail: karaniki@otenet.gr • e-mail: casaviva@otenet.gr

### Δεν υπάρχουν πολλά περιθώρια

# Μπαλώματα φέτος στο ακτοπλοϊκό!

## Τί αποφασίστηκε στη χθεσινή σύσκεψη στο υπουργείο Εμπορικής Ναυτιλίας

Εκ των ενόντων θα καλυφθούν φέτος οι εκτοπλοϊκές ανάγκες των νησιών του βορείου συγκροτήματος, αφού εκ των πραγμάτων λόγω του θεσμικού πλαισίου και των νομικών συμβάσεων δεν υπάρχουν περιθώρια ριζικών αλλαγών.

Αυτό περίπου καταγράφηκε και ως συμπέρασμα, στη σύσκεψη που έγινε χθες και την προεδρία του υπουργού Εμπορικής Ναυτιλίας κ. Μαν. Κεφαλογιάννη όπου το θέμα συζητήθηκε αναλυτικά. Στην σύσκεψη εκτός από τους υπηρεσιακούς παράγοντες του ΥΕΝ συμμετείχαν ο υπουργός Αιγαίου κ. Αρ. Παυλίδης, ο βουλευτής κ. Αν. Καραμάριος, ο νομάρχης κ. Γ. Μαχαιρίδης οι δήμαρχοι Καλύμνου, Λέρου, Λειψών κ.ά.

Πέραν των προβληματισμών που αναπτύχθηκαν αποφασίστηκαν τα εξής:

- Να υπάρξουν τροποποιήσεις στα δρομολόγια των πλοίων του κ. Αγούδημου, έτσι ώστε να πυκνώσουν τα δρομολόγια στο βόρειο συγκρότημα.

- Ξεκαθαρίστηκε ότι το "Διαγόρας" δεν θα διακόψει τα δρομολόγια για κρουαζιέρα, ενώ θα υπάρξει παρέμβαση στην ΝΕΛ έτσι ώστε να επεκταθούν δρομολόγια πλοίων της προς Κάλυμνο.

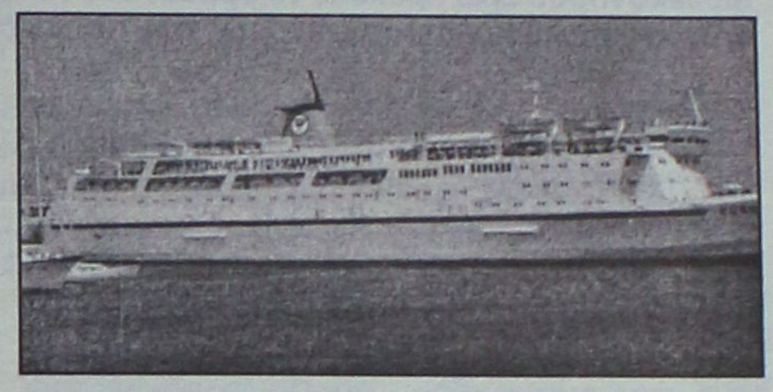

### Την λύση των υδροπλάνων πρότεινε ο υπουργός!

- Ο κ. Μαχαιρίδης ζήτησε επίσης από τον υπουργό Εμπορικής Ναυτιλίας να παρέμβει στην διοίκηση της ΑΝΕΚ έτσι ώστε να επισπευθούν οι εργασίες συντήρησης στα πλοία που βρίσκονται εκτός.

Επισημάνθηκε πάντως ότι από την ερχόμενη σεζόν θα τεθεί σε διαφορετικό επίπεδο το θέμα της ακτοπλοϊκής εξυπηρέτησης.

Αξιοσημείωτο είναι επίσης ότι ο κ. Κεφαλογιάννης έριξε στο τραπέζι την ιδέα **για πειραματικά δρομολόγια με υδροπλάνα,** πράγμα που πρόκειται να εξετάσει ο νομάρχης κ. Μαχαιρίδης.






KRINGLAN
Ο 1ος ΣΟΥΗΔΙΚΟΣ ΦΟΥΡΝΟΣ

Ατμόσφαιρα ποιότητας!!!
Σας περιμένουμε στον πλήρως ανακαινισμένο χώρο μας από πολύ νωρίς και για όλες τις ώρες.

Καφές, γλυκά, αρτοποιήματα & νοστιμότατα σάντουιτς

Εγκαίνια
ΠΑΡΑΣΚΕΥΗ 4 ΙΟΥΝΙΟΥ
απο 20:00

Τηλ.: 22410 39090 • Ι. Δραγούμη 14 • Ρόδος

### Καθορίστηκαν οι όροι του... παιχνιδιού

# Συνάντηση Δ.Ε. του ΤΕΕ με το Δ.Σ. των Μελετητών

## Και ημερίδα για τα έξυπνα κτίρια

**Συνάντηση με το διοικητικό συμβούλιο του συλλόγου Μελετητών Δωδεκανήσου είχε προχθές το βράδυ, στα πλαίσια της τακτικής συνεδρίασής της η διοικούσα επιτροπή του ΤΕΕ Δωδεκανήσου.**

Αντικείμενο της συνάντησης ήταν κυρίως ο καθορισμός πλαισίου για τις διαδικασίες αξιολόγησης των μελετών του δημοσίου στην περιοχή μας.

Κατά τη συζήτηση αντηλλάγησαν απόψεις, προτάσεις και προβληματισμοί και αποφασίστηκε να αναληφθούν πρωτοβουλίες από κοινού έτσι ώστε να γίνεται αντικειμενικότερα η αξιολόγηση.

Αποφασίστηκε συγκεκριμένα να συγκροτηθεί μόνιμη επιτροπή από το ΤΕΕ (το θέμα θα τεθεί στην προσεχή αντιπροσωπεία του τμήματος), αντικείμενο της οποίας θα είναι όλο το πλέγμα που αφορά τις μελέτες του δημοσίου, από τη διαδικασία της προκήρυξης έως τη διαδικασία αξιολόγησης των μελετητικών γραφείων που εκδηλώνουν ενδιαφέρον για την ανάληψη των μελετών.

Η μόνιμη επιτροπή θα επεξεργαστεί επίσης υποδείγματα προκηρύξεων ανά κατηγορία μελέτης, τα οποία θα τεθούν υπόψη των ΟΤΑ της περιοχής μας, προκειμένου οι προκηρύξεις μελετών να γίνονται με τον αρτιότερο δυνατό τρόπο. Το συγκεκριμένο θέμα θα συζητηθεί σε συνάντηση που θα έχει το ΤΕΕ Δωδεκανήσου με την Τοπική Ενωση Δήμων και Κοινοτήτων.

**ΗΜΕΡΙΔΑ ΓΙΑ ΤΑ ΕΞΥΠΝΑ ΚΤΙΡΙΑ**

Οπως επίσης ανακοινώθηκε, το ΤΕΕ Δωδεκανήσου σε συνεργασία με το Ινστιτούτο Εκπαίδευσης και Επιμόρφωσης Μελών Τεχνικού Επιμελητηρίου (Ι.Ε.Κ.Ε.Μ - ΤΕΕ) διοργανώνει ημερίδα με θέμα τα έξυπνα κτίρια.

Η ημερίδα θα πραγματοποιηθεί το Σάββατο 5 Ιουνίου στο ξενοδοχείο Γκραντ Οτέλ και απευθύνεται στους μηχανικούς και κατασκευαστές κτιρίων που επιθυμούν να αναβαθμίσουν τις υπηρεσίες τους μέσω ολοκληρωμένων συστημάτων υποδομών και εφαρμογών.

Οι θεματικές ενότητες που θα αναπτυχθούν αφορούν κυρίως στην παρουσίαση - ανάλυση συστημάτων αυτοματισμού - ελέγχου και νέων τεχνολογιών από τις εταιρίες Hellascom, Siemens και ABB.

### Μετά από μήνυση των εργαζομένων

# Στο εδώλιο το Δ.Σ. της ΔΑΝΕ

## Τους οφείλονται μισθοί 135.000 ευρώ

Στο εδώλιο του Τριμελούς Πλημμελειοδικείου της Ρόδου θα καθίσουν τελικά στις 18 Ιουνίου 2004, οι εκπρόσωποι της ΔΑΝΕ, μετά την μηνυτήρια αναφορά που κατέθεσαν σε βάρος τους οι 32 εργαζόμενοι – διοικητικοί υπάλληλοι της εταιρίας στα γραφεία της Ρόδου, οι οποίοι έχουν να... λαμβάνουν μισθούς δύο τουλάχιστον μηνών. Σύμφωνα με το κατηγορητήριο στο εδώλιο του κατηγορουμένου θα καθίσουν από κοινού οι δύο πρόσφατα διατελέσαντες πρόεδροι κ. Γερονικόλας και Πρωτοπαπαδάκης, σε βάρος των οποίων ο αρμόδιος Εισαγγελέας άσκησε ποινική δίωξη βάση της αναφοράς των υπαλλήλων και των στοιχείων που προσκόμισε αντίστοιχα η Επιθεώρηση Εργασίας. Σημειώνεται ότι το συνολικό ποσό που οφείλεται στους εργαζόμενους της ΔΑΝΕ για το χρονικό αυτό διάστημα που είναι απλήρωτοι, ξεπερνά τα 135.000 ευρώ και παρά τις προσπάθειες που έγιναν, τελικά δεν έγινε εφικτό να καταβληθούν.

### Είχε τρυπώσει σε αποθήκη τροφίμων

# Πιάστηκε στη φάκα "ποντικός"

## Πρόκειται για 25χρονο Βούλγαρο

Στα... πράσα έπιασαν οι αστυνομικοί της Ασφάλειας Ρόδου προχθές τα ξημερώματα έναν 25χρονο Βούλγαρο ο οποίος είχε «τρυπώσει» λίγη ώρα νωρίτερα σε αποθήκη τροφίμων ξενοδοχείου της πόλης, επιχειρώντας έτσι να... πάρει μαζί του ό,τι πολυτιμότερο έβρισκε μέσα σε αυτήν. Ο νεαρός βούλγαρος όμως που πριν αποφασίσει την διάρρηξη είχε καταναλώσει μεγάλη ποσότητα αλκοόλ, έγινε αντιληπτός από περιοίκους που τον είδαν να εισέρχεται με περίεργο τρόπο μέσα στην αποθήκη του ξενοδοχείου, με αποτέλεσμα να ειδοποιήσουν την αστυνομία και να συλληφθεί έτσι επιτόπου. Σε βάρος του σχηματίστηκε δικογραφία και παραπέμφθηκε στο αυτόφωρο δικαστήριο για να εφαρμοστούν έτσι σε βάρος τους τα όσα προβλέπονται από τις σχετικές διατάξεις του νόμου.


MEDI ANATOMIC HEALTH
ΕΜΠΟΡΙΑ - ΔΙΑΝΟΜΕΣ, ΟΡΘΟΠΕΔΙΚΩΝ - ΑΘΛΗΤΙΑΤΡΙΚΩΝ
ΠΑΡΑΦΑΡΜΑΚΕΥΤΙΚΩΝ - ΚΑΛΛΥΝΤΙΚΩΝ ΕΙΔΩΝ
ΣΤΑΥΡΑΣ Σ. ΙΩΑΝΝΗΣ
ANATOMIC help

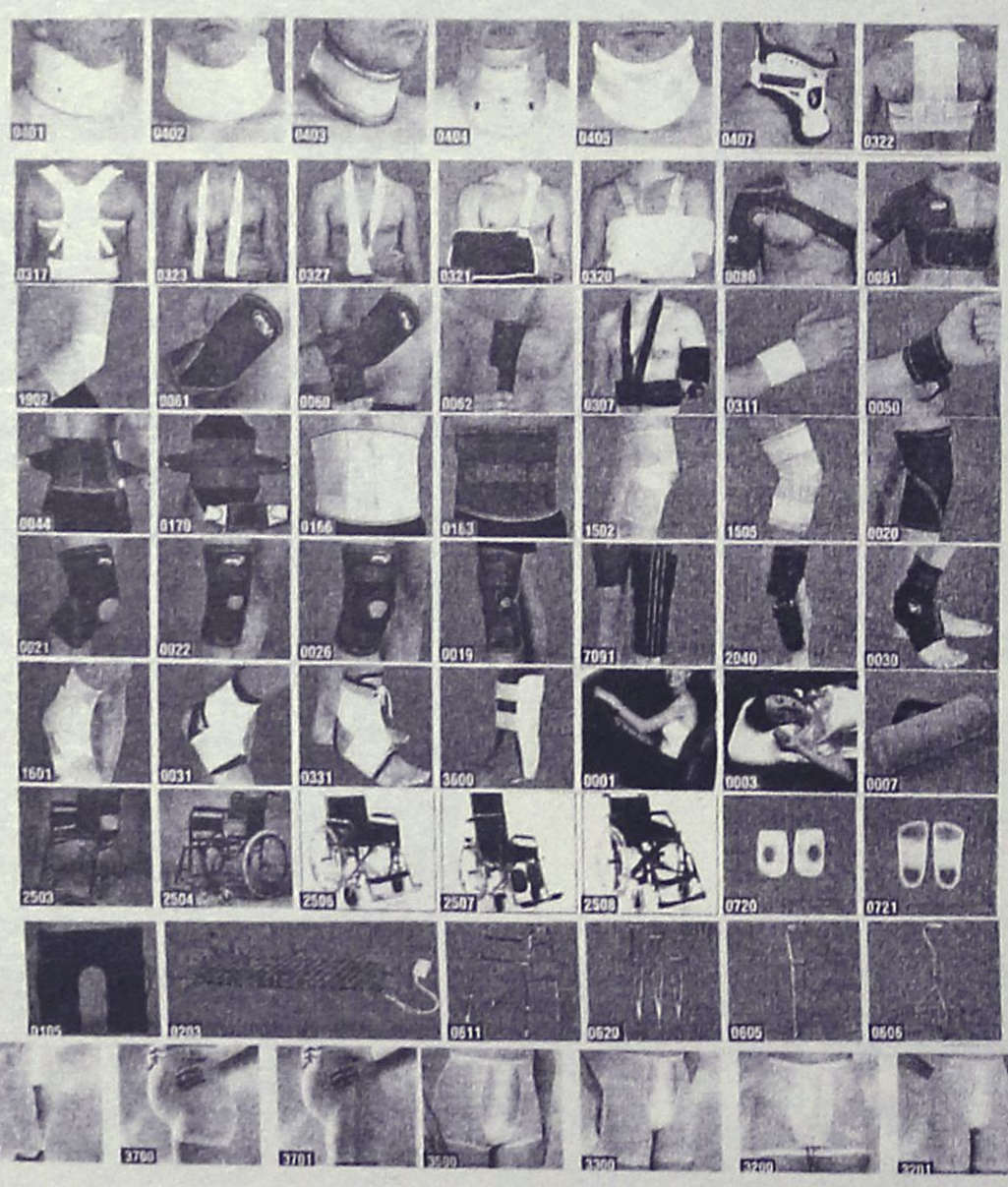

ΜΕΤΑ ΑΠΟ 23 ΧΡΟΝΙΑ ΣΤΟΝ ΧΩΡΟ ΤΟΥ ΦΑΡΜΑΚΕΙΟΥ ΚΑΙ ΓΝΩΡΙΖΟΝΤΑΣ ΑΠΟΛΥΤΑ ΤΙΣ ΑΝΑΓΚΕΣ ΤΩΝ ΟΡΘΟΠΕΔΙΚΩΝ ΑΘΛΗΤΙΑΤΡΙΚΩΝ ΚΑΙ ΙΑΤΡΙΚΩΝ ΠΡΟΒΛΗΜΑΤΩΝ ΑΝΤΙΠΡΟΣΩΠΕΥΩ ΑΠΟΚΛΕΙΣΤΙΚΑ ΣΤΗΝ ΔΩΔΕΚΑΝΗΣΟ ΤΗΝ ΜΕΓΑΛΥΤΕΡΗ ΕΛΛΗΝΙΚΗ ΒΙΟΜΗΧΑΝΙΑ ANATOMIC HELP.
ΠΛΗΡΗΣ ΓΚΑΜΑ - ΟΡΘΟΠΕΔΙΚΩΝ ΕΙΔΩΝ - ΙΑΤΡΙΚΟΥ ΚΑΙ ΝΟΣΟΚΟΜΕΙΑΚΟΥ ΕΞΟΠΛΙΣΜΟΥ
ΠΙΣΤΟΠΟΙΗΤΙΚΟ ΔΙΑΣΦΑΛΙΣΗΣ ΠΟΙΟΤΗΤΑΣ - EN ISO 9001 V 306
ΚΕΝΤΡΙΚΟ ΚΑΤ/ΜΑ ΒΑΣ. ΗΡΑΚΛΕΙΟΥ 32 - ΡΟΔΟΣ 85100
ΤΗΛ. - FAX 2241036380 EMAIL: STAVRASJ@OTENET.GR



Le Palais.cafe
Restaurant
Ζωντανή ελληνική μουσική
Ένας 'άλλος κόσμος' σας περιμένει.....!
BLUE LAGOON
The Pirate Bar
Rodos



Ανοικτά απο το πρωί έως το βράδυ.....
DRACULA'S PALACE
A PERFECTLY HORRIBLE INTERACTIVE EXPERIENCE !
2 "25th Martiou" str.
Tel. (22410) 76072 - 32632
www.lepalais.gr
Experience the magic of Blue Lagoon

FUTUREKIDS
ΡΟΔΟΥ
ΕΚΠΑΙΔΕΥΣΗ ΣΤΟΥΣ ΥΠΟΛΟΓΙΣΤΕΣ
ΚΑΛΟΚΑΙΡΙ 2004
Αξιοποιήστε το χρόνο σας...
ΑΠΟΚΤΗΣΤΕ ΤΗ ΔΙΕΘΝΗ ΠΙΣΤΟΠΟΙΗΣΗ ΗΛΕΚΤΡΟΝΙΚΩΝ ΥΠΟΛΟΓΙΣΤΩΝ
E.C.D.L. ΑΝΑΓΝΩΡΙΣΜΕΝΗ ΑΠΟ ΤΟ ΔΗΜΟΣΙΟ
ΜΟΝΟ ΣΕ 8 ΕΒΔΟΜΑΔΕΣ
ΕΝΑΡΞΗ ΤΑΧΥΡΥΘΜΩΝ ΤΜΗΜΑΤΩΝ ΑΠΟ 14 ΙΟΥΝΙΟΥ
ΓΙΑ ΕΝΗΛΙΚΕΣ,ΦΟΙΤΗΤΕΣ,ΜΑΘΗΤΕΣ ΓΥΜΝΑΣΙΟΥ-ΛΥΚΕΙΟΥ
ΕΞΑΣΦΑΛΙΣΤΕ ΣΤΑ ΠΑΙΔΙΑ ΣΑΣ
ΤΑ ΣΩΣΤΑ ΕΦΟΔΙΑ ΓΙΑ ΤΟ ΜΕΛΛΟΝ
1 ΜΗΝΑΣ - 12 ΩΡΕΣ ΜΟΝΟ :30 €
ΓΙΑ ΠΑΙΔΙΑ 1η ΕΩΣ 6η ΔΗΜΟΤΙΚΟΥ
ΕΝΑΡΞΗ: 14 ΙΟΥΝΙΟΥ
ΕΚΠΤΩΣΗ 20% ΣΕ ΦΟΙΤΗΤΕΣ,ΜΑΘΗΤΕΣ
Καλό Καλοκαίρι !!!
Λεμεσού 29
1) (κοντά στο Βενετόκλειο)
Τηλ. 2241070431
Στοκχόλμης 16
2) (στο Ροδίνι)
Τηλ. 2241060918
Πιστοποιημένο Εξεταστικό Κέντρο
ECDL
OLD DOMINION UNIVERSITY
CAMBRIDGE INTERNATIONAL EXAMINATIONS
160 ΕΚΠΑΙΔΕΥΤΙΚΑ ΚΕΝΤΡΑ ΠΛΗΡΟΦΟΡΙΚΗΣ ΣΕ ΟΛΗ ΤΗΝ ΕΛΛΑΔΑ




Αν ανοίξει νέος δρόμος στην Κοιλάδα Πεταλούδων

# Θα καταστραφεί το οικοσύστημα

## Δύο πρώην δημοτικοί σύμβουλοι διαμαρτύρονται για την απόφαση του Δημ. Συμβουλίου

**Τον κίνδυνο να υπάρξουν καταστροφικές συνέπειες για το οικοσύστημα της κοιλάδας των Πεταλούδων από την διάνοιξη νέου παρακαμπτήριου δρόμου, εκφράζουν με επιστολή τους οι πρώην δημοτικοί σύμβουλοι κ.κ. Νίκος Καραγιάννης και Γιώργος Κάλλας, διαμαρτυρόμενοι για την σχετική απόφαση του δήμου Πεταλούδων.**

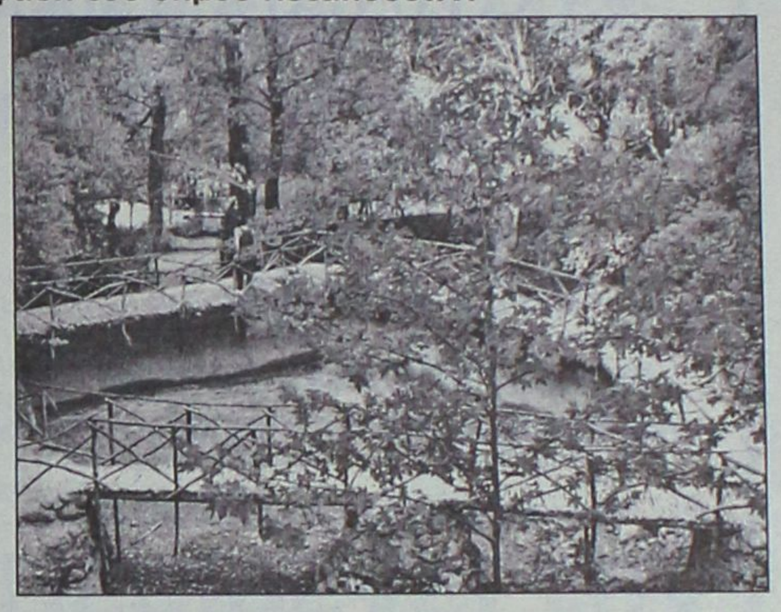

Αναφερόμενοι στο θέμα, το οποίο σημειωτέον αποτέλεσε αντικείμενο συζήτησης και κατά την τελευταία συνεδρίαση του νομαρχιακού συμβουλίου, επισημαίνουν στην επιστολή τους τα εξής:

«Με αφορμή την πρόσφατη συζήτηση στο Δημοτικό Συμβούλιο Πεταλούδων περί διάνοιξης νέου παρακαμπτηρίου δρόμου στην κοιλάδα των πεταλούδων που αποτελεί μνημείο φυσικής κληρονομιάς παγκόσμιας εμβέλειας και συγκαταλέγεται μεταξύ των περιοχών που προστατεύονται από το πρόγραμμα «NATURA 2000» του Υ.ΠΕ.ΧΩ.Δ.Ε. έχουμε να επισημάνουμε τα εξής:

Οποιαδήποτε παρέμβαση στην κοιλάδα των πεταλούδων πρέπει να αποβλέπει στους στόχους της αποκατάστασης, συντήρησης, διατήρησης, διαμόρφωσης, αναβάθμισης, αξιοποίησης και εκμετάλλευσης της προσεγγίζοντας την αειφόρο ανάπτυξη και όχι την καταστροφή του περιβάλλοντος που θα αποφέρει βλαπτικές συνέπειες στο μικροκλίμα της περιοχής με αποτέλεσμα την εξαφάνιση των πεταλούδων.

Η διερεύνηση της δυνατότητας κατασκευής παρακαμπτηρίου της επαρχιακής οδού Καλαμώνα-Ψίνθου με στόχο την απομόνωση της κοιλάδας από τα αυτοκίνητα ή την παράκαμψη που θα λειτουργεί σαν τοπικής σημασίας δρόμος ούτως ώστε να αποθαρρύνεται η διαμπερής κίνηση μεταξύ των δύο ακτών, διά μέσου της κοιλάδας, πρέπει να συνοδεύεται από την αντιμετώπιση του προβλήματος της στάθμευσης, της κυκλοφοριακής ρύθμισης, και από την υποβολή προτάσεων διακίνησης των πεζών από τους χώρους στάθμευσης των αυτοκινήτων μέχρι την είσοδο της κοιλάδας και στους εσωτερικούς περιπάτους. Επίσης πρέπει να συνοδεύεται και από προτάσεις για την οργάνωση του χώρου με στόχο την εξυπηρέτηση των επισκεπτών, την προστασία του περιβάλλοντος, και την αποκατάσταση και συμπλήρωση της υπάρχουσας υποδομής.

Βάσει της υπ' αριθ. πρωτ. 1291/30-5-85 απόφασης του Νομάρχη Δωδ/σου η επιτροπή αξιολόγησης των προκαταρκτικών εκθέσεων για την ανάθεση εκπόνησης μελέτης του έργου «Διαμόρφωση περιβάλλοντος χώρου και οδού προσπέλασης στην κοιλάδα των πεταλούδων» είχε αποφασίσει να αναθέσει την συγκεκριμένη μελέτη σε μελετητικό γραφείο της πόλης μας επειδή η προκαταρκτική έκθεση που είχε υποβληθεί από την ομάδα των μελετητών ήταν πληρέστερη και αρτιότερη. Θεωρούμε, λοιπόν, ενδεδειγμένο η Δημοτική Αρχή σε συνεργασία με την Νομαρχιακή Αυτοδιοίκηση να λάβουν υπόψη την συγκεκριμένη μελέτη καθώς και την μελέτη του Πανεπιστημίου Πατρών που προτείνουν λύσεις για την ευρύτερη περιοχή της κοιλάδας από την διασταύρωση της επαρχιακής οδού Ρόδου-Καμείρου μέχρι την μονή της Καλόπετρας προτού αποφασισθεί η οποιαδήποτε παρέμβαση-παράκαμψη.

Εμείς σεβόμενοι το φυσικό περιβάλλον, το οικοσύστημα της περιοχής μας καθώς και τη σημασία που έχει ο βιότοπος για την τουριστική βιομηχανία του νησιού θεωρούμε ότι η οποιαδήποτε παράκαμψη με νέο δρόμο πλάτους 8 μέτρων που θα διευκολύνει τη διαμπερή κίνηση μεταξύ των δύο ακτών όπως προτείνει η Δημοτική Αρχή και που θα αποκόψει την κοιλάδα των πεταλούδων από το στρατόπεδο του Ανω Καλαμώνα θα έχει μόνο καταστροφικές συνέπειες για την ευρύτερη περιοχή.

Ο στόχος της δημοτικής αρχής πρέπει να είναι η δημιουργία ενός οικοτουριστικού κέντρου με την μετεγκατάσταση του στρατοπέδου του Ανω Καλαμώνα αξιοποιώντας το Ιταλικό χωριό που σε συνδυασμό με την λειτουργία του Μουσείου Φυσικής Ιστορίας και την διαμόρφωση του χώρου της Μονής της Καλόπετρας και την ένταξή της στην λειτουργία της κοιλάδας θα συμβάλουν στην δημιουργία εναλλακτικών μορφών τουρισμού όπως είναι ο οικολογικός, ο περιπατητικός, ο πολιτιστικός, ο πανεπιστημιακός και ο θρησκευτικός, δημιουργώντας νέες θέσεις εργασίας για τους δημότες του δήμου.

**Μετά τιμής**
**1. Κάλλας Γεώργιος**
**2. Καραγιάννης Νικόλαος»**

# Ο Δήμος Ρόδου για το «Ελλη»

Από το δήμο Ρόδου, αναφορικά με καταγγελία - ανακοίνωση της δημοτικής μειοψηφίας που αφορούσε το κτίριο του Ελλη, δόθηκε στη δημοσιότητα η παρακάτω απάντηση:

«Με αφορμή δημοσιεύματα στον Τοπικό Τύπο, που αναφέρονται στο κτίριο του "Ελλη" και στη λειτουργία του Δημοτικού Ιατρείου στην ομώνυμη παραλία, επισημαίνονται τα εξής:

α) Για το κτίριο του «Ελλη» υπάρχει, ως γνωστόν, εκκρεμοδικία, μετά την προσφυγή του τέως ενοικιαστή στον Άρειο Πάγο. Επιπλέον έχουν διαπιστωθεί στατικές ατέλειες μετά από την πολύχρονη χρήση του κτιρίου και συντάσσεται μελέτη για την αποκατάστασή του, όπως άλλωστε λεπτομερώς αναλύθηκε σε πρόσφατη συνεδρίαση του Δημοτικού Συμβουλίου. Κατόπιν αυτών, ο Δήμος σφράγισε το κτίριο με σιδεριές, αλλά πριν από λίγες ημέρες κάποιοι έσπασαν ξύλινη πόρτα στην πίσω πλευρά του κτιρίου και εισήλθαν παρανόμως σε αυτό, με αποτέλεσμα να προκύψουν τα όσα ανεγράφησαν. Ήδη οι υπηρεσίες του Δήμου έχουν επιληφθεί και αποκαθιστούν τις ζημιές.

β) Ως προς το Δημοτικό Ιατρείο της παραλίας του «Έλλη», τα αναφερόμενα περί δήθεν «μη-λειτουργίας» του δεν ευσταθούν. Το ιατρείο λειτούργησε κανονικά το 2003 και έγινε μάλιστα απολογισμός της λειτουργίας του με έκδοση σχετικού δελτίου, το οποίο επισυνάπτεται. Το ιατρείο θα λειτουργήσει και πάλι, ευθύς μόλις η προσέλευση λουομένων στην παραλία αυξηθεί σε επίπεδα που να επιτάσσουν τη λειτουργία του.

γ) Τέλος, όσον αφορά τα αναφερόμενα για το ίδιο θέμα, ότι δήθεν ο Δήμος δεν είπε ούτε ένα ευχαριστώ στους δωρητές, επισυνάπτεται η με αρ. πρωτ. 605/4-8-2003 επιστολή του Αντιδημάρχου κ. Γλυνού προς τον Πρόεδρο του Ροταριανού Ομίλου Ρόδου».

Για κάθε καιρό...

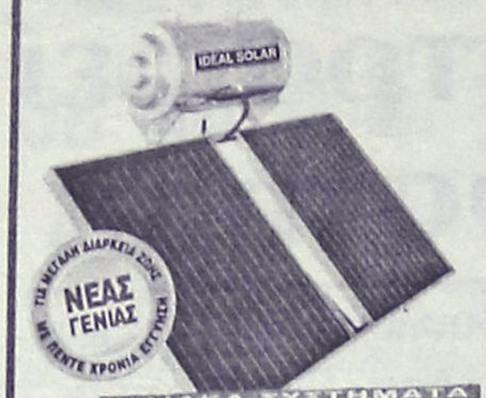


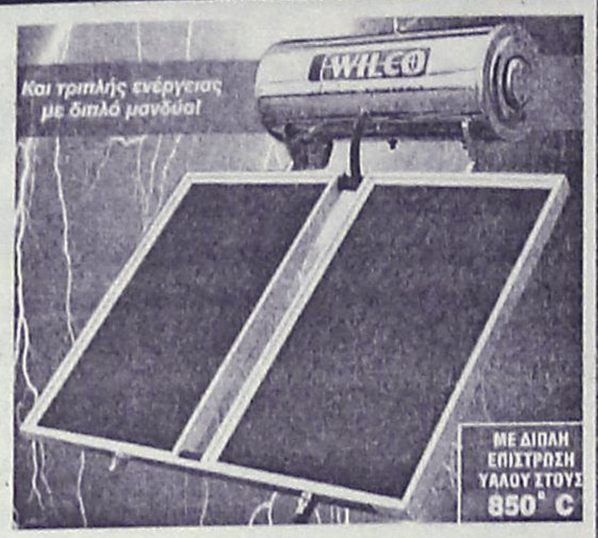


ΑΝΟΞΕΪΔΩΤΗ ΥΠΕΡΟΧΗ A.I.S.I. 316

ΣΥΝΔΕΟΝΤΑΙ ΚΑΙ ΜΕ ΚΑΛΟΡΙΦΕΡ

ΑΠΟΚΛΕΙΣΤΙΚΗ ΔΙΑΘΕΣΗ
Τεχνικό κατάστημα
**TECHNOGROUP**
ΚΟΚΚΙΝΟΣ & Συνεργάτες
Πεπειραμένη τεχνική υποστήριξη
για μεταφορά ακόμα και τοποθέτηση

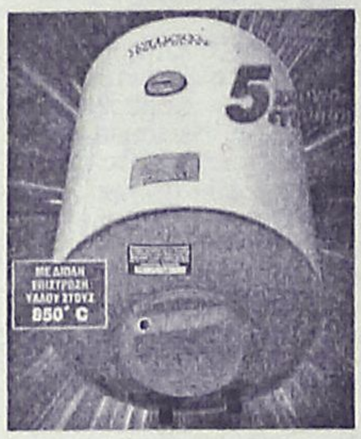


Δημ. Αναστασιάδη 8, Ρόδος • Τηλ./Fax 22410 32181

ΤΟ ΦΡΟΝΤΙΣΤΗΡΙΟ ΠΟΥ ΜΠΟΡΕΙΤΕ ΝΑ ΕΜΠΙΣΤΕΥΕΣΤΕ

ΘΕΤΙΚΟ

ΚΩΝ/ΝΟΥ ΤΣΑΛΔΑΡΗ 2 ΤΗΛ. 22410 75085

*Ένα Φροντιστήριο που παίρνει Άριστα*

*Η υπεύθυνη και μεθοδική διδασκαλία, οι έμπειροι καθηγητές, η εκπόνηση υποστηρικτικού υλικού, η αδιάκοπη συνεργασία με τους γονείς, το αληθινό ενδιαφέρον και η αγάπη μας προς τους μαθητές, παρέχουν τα ασφαλέστερα εχέγγυα για την εκπαίδευσή τους.*

*Λειτουργούν τμήματα ΜΟΝΟ :*

8 μελή

**Έναρξη Μαθημάτων**
**Γ΄ Λυκείου : Δευτέρα 2 Αυγούστου**
**(Θετική – Τεχνολογική – Θεωρητική)**
**Β΄ Λυκείου : Δευτέρα16Αυγούστου**
**(Προετοιμασία για τις πανελλήνιες εξετάσεις της Γ΄ Λυκείου)**
**Α΄ Λυκείου : Δευτέρα 16 Αυγούστου**
**Γυμνάσιο : Δευτέρα 30 Αυγούστου**



Για μαθητές με υψηλούς στόχους

*Εγγραφές καθημερινά από τις 17:00μ.μ. – 20:00μ.μ.*
*και Σάββατο από τις 10:00π.μ. – 13:00μ.μ.*

Αύριο η άρση των κυρώσεων κατά του Χριστόδουλου

# Η τυπική αποκατάσταση των σχέσεων με Φανάρι

## Συμφωνήθηκε το κείμενο που θα καταρτισθεί



Αύριο Παρασκευή, κατά τη διάρκεια της διευρυμένης Συνόδου του Οικουμενικού Πατριαρχείου, αναμένεται η τυπική άρση των κυρώσεων που επέβαλε το Φανάρι στον αρχιεπίσκοπο Χριστόδουλο, δίνοντας έτσι τέλος στην πολύμηνη κρίση στις σχέσεις των δύο Εκκλησιών.

Η Σύνοδος θα αποκαταστήσει τις σχέσεις με τον κ. Χριστόδουλο και θα συμπεριλάβει και πάλι το όνομά του στα δίπτυχα της Εκκλησίας, δηλαδή ο Αρχιεπίσκοπος θα μνημονεύεται στις θείες λειτουργίες.

Παράλληλα, θα κάνει γνωστό κείμενο, με το οποίο θα δηλώνεται η ικανοποίηση του Φαναρίου για την πλήρη αποδοχή της Πατριαρχικής και Συνοδικής Πράξης του 1928 από την Ιεραρχία της Εκκλησίας της Ελλάδος.

Επίσης, το κείμενο δεν θα αφήνει στον Αρχιεπίσκοπο κανένα περιθώριο παρερμηνείας για το μέλλον, καθώς θα του υπενθυμίζεται ότι εμπράκτως πλέον αποδέχεται ότι ισχύουν και οι δέκα όροι της Πράξης του 1928 και στο εξής θα εφαρμόζονται όλοι.

**Η ΙΕΡΑ ΣΥΝΟΔΟΣ**

Ο εκπρόσωπος της Ιεράς Συνόδου, μητροπολίτης Θεσσαλιώτιδος Θεόκλητος απαντώντας σε σχετικές ερωτήσεις δημοσιογράφων είπε ότι δεν θα σταλεί αντιπροσωπεία στο Φανάρι, προκειμένου να παρακολουθήσει την διευρυμένη σύνοδο όπου αναμένεται να αρθεί το επιτίμιο της διακοπής κοινωνίας με τον αρχιεπίσκοπο.

Ωστόσο τόνισε ότι ήδη έχει συμφωνηθεί στο κείμενο που θα καταρτισθεί και θα σταλεί στην Εκκλησία της Ελλάδος να θεωρείται ως μη επιβληθησόμενη η «ποινή» της διακοπής κοινωνίας που επεβλήθη στον αρχιεπίσκοπο.

Κατά τη διάρκεια της συνεδρίασης ο κ. Χριστόδουλος, αναφέρθηκε στο «πολύπλευρο κοινωνικό έργο του Κέντρου Στήριξης Οικογένειας (ΚΕΣΟ) της αρχιεπισκοπής, με την αφορμή της θεμελιώσεως το Σάββατο 5 Ιουνίου 2004 του νέου κτιρίου του Ιδρύματος Προστασίας Κακοποιημένης Γυναίκας και Παιδιού.

Ανακαλύψτε
με τα Blue Star Ferries
το καλύτερο ταξίδι!

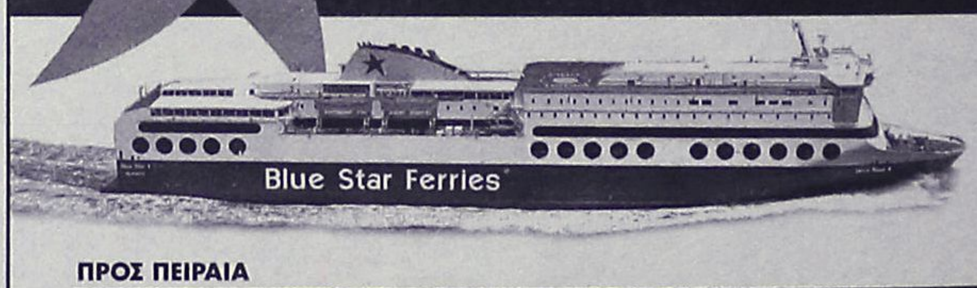


**ΠΡΟΣ ΠΕΙΡΑΙΑ**

| ΑΝΑΧΩΡΗΣΗ ΑΠΟ | | | | | | | ΑΦΙΞΗ ΠΕΙΡΑΙΑ |
|---|---|---|---|---|---|---|---|
| ΡΟΔΟ | ΚΩ | ΛΕΡΟ | ΠΑΤΜΟ | ΜΥΚΟΝΟ | ΣΥΡΟ | ΑΜΟΡΓΟ/ΚΑΤΑΠΟΛΑ | |
| ΤΡΙΤΗ 20:00 | ΤΡΙΤΗ 22:55 | --- | --- | ΤΕΤΑΡΤΗ 03:30 | --- | --- | ΤΕΤΑΡΤΗ 07:20 |
| ΠΕΜΠΤΗ 20:00 | ΠΕΜΠΤΗ 22:55 | ΠΑΡΑΣΚΕΥΗ 00:35 | ΠΑΡΑΣΚΕΥΗ 01:45 | --- | ΠΑΡΑΣΚΕΥΗ 05:20 | --- | ΠΑΡΑΣΚΕΥΗ 08:40 |
| ΣΑΒΒΑΤΟ 10:00 | ΣΑΒΒΑΤΟ 12:50 | --- | --- | --- | --- | ΣΑΒΒΑΤΟ 16:20 | ΣΑΒΒΑΤΟ 21:30 |
| ΚΥΡΙΑΚΗ 18:30 | ΚΥΡΙΑΚΗ 21:25 | ΚΥΡΙΑΚΗ 23:05 | ΔΕΥΤΕΡΑ 00:15 | --- | ΔΕΥΤΕΡΑ 03:45 | --- | ΔΕΥΤΕΡΑ 07:05 |

**ΑΠΟ ΠΕΙΡΑΙΑ**

| ΑΝΑΧΩΡΗΣΗ ΑΠΟ ΠΕΙΡΑΙΑ | ΑΦΙΞΗ | | | | | | |
|---|---|---|---|---|---|---|---|
| | ΣΥΡΟ | ΜΥΚΟΝΟ | ΑΜΟΡΓΟ/ΚΑΤΑΠΟΛΑ | ΠΑΤΜΟ | ΛΕΡΟ | ΚΩ | ΡΟΔΟ |
| ΔΕΥΤΕΡΑ 20:00 | ΔΕΥΤΕΡΑ 23:20 | --- | --- | --- | --- | ΤΡΙΤΗ 04:10 | ΤΡΙΤΗ 07:10 |
| ΤΕΤΑΡΤΗ 20:00 | ΤΕΤΑΡΤΗ 23:20 | --- | --- | ΠΕΜΠΤΗ 02:50 | ΠΕΜΠΤΗ 04:00 | ΠΕΜΠΤΗ 05:40 | ΠΕΜΠΤΗ 08:35 |
| ΠΑΡΑΣΚΕΥΗ 20:00 | --- | ΠΑΡΑΣΚΕΥΗ 23:50 | --- | --- | --- | ΣΑΒΒΑΤΟ 04:20 | ΣΑΒΒΑΤΟ 07:15 |
| ΣΑΒΒΑΤΟ 23:30 | --- | --- | ΚΥΡΙΑΚΗ 04:45 | ΚΥΡΙΑΚΗ 07:00 | ΚΥΡΙΑΚΗ 08:10 | ΚΥΡΙΑΚΗ 09:50 | ΚΥΡΙΑΚΗ 12:45 |

**SKEVO'S TRAVEL AGENCY**

ΚΑΝΤΕ ΚΡΑΤΗΣΗ ΤΩΡΑ!

ΠΛΗΡΟΦΟΡΙΕΣ ΚΑΙ ΚΡΑΤΗΣΕΙΣ ΘΕΣΕΩΝ ΣΤΟΝ ΤΑΞΙΔΙΩΤΙΚΟ ΣΑΣ ΠΡΑΚΤΟΡΑ Ή SKEVO'S TRAVEL AGENCY: ΑΜΕΡΙΚΗΣ 111, ΡΟΔΟΣ, ΤΗΛ. ΚΡΑΤΗΣΕΩΝ ΕΠΙΒΑΤΩΝ ΚΑΙ Ι.Χ.: 22410-22461, 22410-75655, 22410-75310, ΤΗΛ. ΚΡΑΤΗΣΕΩΝ ΦΟΡΤΗΓΩΝ: 22410-76600

ΑΘΛΗΤΙΚΗ ΡΟΔΙΑΚΗ
ΠΕΜΠΤΗ
3 ΙΟΥΝΙΟΥ 2004



*Νάκου, Μπιλιάς και Γιόνοβιτς δεν ανανεώνουν σύμφωνα με πληροφορίες με τη Ρόδο*
*(ΒΙΚΤΩΡ-ΦΩΤΟ ΜΑΡΚΕΤ-ΙΑΛΥΣΟΣ)*

# "Θέλω να μείνω..."

*• Δεν εξαρτάται από τον ίδιο τον Μιχάλη Κλοκίδη η παραμονή του στη Ρόδο*

*• Δεν ανανεώνουν Νάκου, Μπιλιάς και Γιόνοβιτς*

*• Στη λίστα των υποψήφιων προπονητών Στράτος Βουτσακέλης (Κασσάνδρα) και Σάκης Τσιώλης (Πανηλειακός)*

Οι επαφές κάθε είδους για τη Διοίκηση της ΠΑΕ συνεχίζονται. Βέβαια προέχει η ύπαρξη εγγυήσεων για όλους αυτούς που επιθυμούν την "πρόσληψή" τους από τη Ρόδο. Η Γ' Εθνική συγκροτείται από Ανώνυμες Εταιρείες κι όχι από συλλόγους. Αυτό πρέπει να καταλάβουν οι πολλοί. Δυστυχώς, δεν είναι δυνατόν να καλυφθεί ένας προϋπολογισμός από ελάχιστους ή να περιμένει κανείς το "μάννα" εκ Δήμων και Νομαρχίας. Χρειάζεται βοήθεια απ' όλους, για τη δημιουργία αυτών των εγγυήσεων που θα φέρουν στο νησί μας, αλλά και στην ομάδα της Ρόδου, καταξιωμένους προπονητές και παίκτες που να κάνουν τη διαφορά.

Στον ραδιοφωνικό "αέρα" του TOP FM έλαβε χώρα χθες άλλη μία παραγοντική παρουσία. Στη μια πλευρά ο πρόεδρος της ΠΑΕ **Μάκης Ντουρουτλής** να δίνει επεξηγήσεις σε ό,τι ερώτηση τον αφορούσε και στην άλλη οι παρεμβάσεις των πρώην παραγόντων **Γιάννη Μιχελαράκη** και **Νίκου Φρόνα.**

**ΤΕΤ-Α-ΤΕΤ ΜΕ ΚΛΟΚΙΔΗ**

Το ραντεβού με τον πρώτο σκόρερ του πρωταθλήματος της Γ' Εθνικής δεν έγινε την Τρίτη το βράδυ. Αιτία η πληθώρα των υποχρεώσεων του προέδρου **Μάκη Ντουρουτλή** που ανέβαλε τελικά τη συνάντηση για την Τετάρτη. Οι δύο άνδρες συναντήθηκαν όντως χθες. Με την επίσημη Ρόδο ν' ανεβάζει την προσφορά της και να κερδίζει σημαντικό αριθμό πιθανοτήτων παραμονής του παίκτη, ο οποίος πλέον βρίσκεται κάπου στο... πενήντα - πενήντα!

- Στη Ρόδο ή στην Καβάλα; Ιδού η απορία... Ο ίδιος και χθες ήταν σαφής στην επικοινωνία που είχε η "Α.Ρ." μαζί του: «Θέλω να μείνω στη Ρόδο», τόνισε. «Δεν εξαρτάται, όμως, αυτό μόνο από μένα». Και για να μπαίνουν τα πράγματα στη θέση τους δεν εννοεί την Διοίκηση ή τη Ρόδο που τον θέλει στις τάξεις. Είναι καθαρά προσωπικό το θέμα και δεν είναι επί του παρόντος.

Οσον αφορά τα αναγραφόμενα σε αθηναϊκή αθλητική εφημερίδα, πρέπει να σημειωθεί πως όντως ο **Μιχάλης Κλοκίδης** είχε πρόταση από τη Μάνη. Την Δευτέρα, όμως, απάντησε στον πρόεδρό της κ. **Πηρούνια** αρνητικά, κρατώντας στη "ζυγαριά" τη Ρόδο και την πατρίδα του την Καβάλα. Οι επόμενες μέρες θα δείξουν κατά πόσο είναι εφικτή η παραμονή του 33χρονου στράικερ στη Ρόδο.

**ΔΕΝ ΑΝΑΝΕΩΝΟΥΝ ΤΡΕΙΣ**

Είναι γνωστό σε όλους πως το πρώτο μέλημα εκείνης της άτυπης Επιτροπής ήταν ν' ασχοληθεί με τους "μονοετείς". Συζητήσεις έγιναν με όλους κι όπως συμβαίνει πάντα σε τέτοιες περιπτώσεις, με κάποιους δεν επέρχεται συμφωνία. Οπως ανέφεραν χθες έγκυρες πληροφορίες κατά πάσα πιθανότητα δεν ανανεώνουν τα συμβόλαιά τους.

- Ο **Νάκος Νάκου**
- Ο γκολκήπερ **Νίκος Μπιλιάς**
- Κι ο **Σάσα Γιόνοβιτς.**

Και οι τρεις έχουν προσφέρει τα μέγιστα στη Ρόδο αλλά στο επαγγελματικό ποδόσφαιρο υπάρχει πάντα ημερομηνία λήξης στα συμβόλαια και στις συνεργασίες με τις ΠΑΕ.

**ΤΣΙΩΛΗΣ - ΒΟΥΤΣΑΚΕΛΗΣ**

Την Τρίτη αργά το βράδυ επέστρεψε απ' την Θεσσαλονίκη ο **Γιώργος Παρασκευάς**, ο οποίος είχε επαφές με προπονητές, αλλά και παίκτες που ενδιαφέρουν την ομάδα της Ρόδου.

Ο κ. **Παρασκευάς** επεδίωξε να συναντηθεί με τον προπονητή της Κασσάνδρας **Στράτο Βουτσακέλη**, αλλά ο εν λόγω τεχνικός βρισκόταν εκτός Θεσσαλονίκης. Οι ίδιες πηγές ανέφεραν χθες πως ο **Γιώργος Παρασκευάς** είχε μια πρώτη επαφή και με τον μέχρι πρότινος τεχνικό του Πανηλειακού **Σάκη Τσιώλη.** Ολα αυτά, όμως, βρίσκονται σε επίπεδο επαφών.

- Υπενθυμίζεται πως ο **Βουτσακέλης** έχει εργασθεί στο παρελθόν σε Αγρ. Αστέρα, Λύκους, Κοζάνη, Ποσειδώνα Μηχανιώνας, Τμήματα Υποδομής του Απόλλωνα Καλαμαριάς και πρόσφατα στην Κασσάνδρα.

- Ο **Τσιώλης** πλην του Πανηλειακού έχει δουλέψει σε Ελευσίνα, Πατραϊκό, Ναυπακτιακό Αστέρα, Πρέβεζα και Αναγέννηση Καρδίτσας.

Είναι νωρίς πάντως για να πει κανείς ο,τιδήποτε ακόμη, καθώς και χθες οι επαφές βρισκόντουσαν σε εξέλιξη.

# Περιμένει την Γ.Σ. της ΕΠΟ

*• Η ισχύς ή όχι του μέτρου των τεσσάρων θα διαγράψει την πορεία του Διαγόρα στον μεταγραφικό τομέα*

Στάση αναμονής τηρούν οι πάντες στον Διαγόρα. Πρώτα απ' όλα αναμένεται ως γνωστόν η Γενική Συνέλευση της ομάδας που χρονολογείται πως θα γίνει είτε 12-13 Ιουνίου, είτε 19-20 Ιουνίου μέσα απ' την οποία θ' αναδειχθεί η νέα Διοίκηση των κυανέρυθρων.

Η άλλη περίπτωση που αφορά την Διοίκηση του Διαγόρα, που θα εκλεγεί, είναι το τι θα ψηφισθεί στη Γενική Συνέλευση της 10ης Ιουνίου και αφορά τη χρησιμοποίηση ή όχι τεσσάρων "μικρών" στην ενδεκάδα μιας ομάδας στο περιφερειακό. Το μέτρο που θα ισχύσει θα κρίνει, όπως άλλωστε είναι φυσικό, και τη συνέχεια.

Ο Διαγόρας έχει τις βάσεις σ' αυτό τον τομέα. Εχει αρκετό έμψυχο υλικό σ' αυτή την ηλικία, καθώς γίνεται κατανοητό πως δίνει βάρος και στις υποδομές.

Υπενθυμίζεται πως το Δ.Σ. της ΕΠΣΔ εισηγείται στην Ελληνική Ποδοσφαιρική Ομοσπονδία τη διατήρηση του μέτρου που ίσχυε φέτος. Την χρησιμοποίηση δηλαδή δύο ποδοσφαιριστών κάτω των 20 ετών.

Η ισχύς του μέτρου ή όχι θα κρίνει πολλές κινήσεις του Διαγόρα στον μεταγραφικό τομέα. Πρέπει να σημειωθεί πάντως πως ο **Ανδρέας Σταύρου** εξακολουθεί να "δουλεύει" με προπονήσεις και τεστ τους εφήβους του Διαγόρα.

**P.OM.E.K.**

***ΡΟΔΙΑΚΟΣ ΟΜΙΛΟΣ ΕΛΕΥΘΕΡΗΣ ΚΑΤΑΔΥΣΗΣ***

**ΕΚΔΡΟΜΗ ΨΑΡΟΝΤΟΥΦΕΚΟΥ**

Καλούνται τα μέλη του P.OM.E.K. και οι φίλοι του ψαροντούφεκου στην εκδρομή που θα γίνει την **Κυριακή 6/6/2004.** Οσα άτομα ενδιαφέρονται θα πρέπει να συγκεντρωθούν στο **Καρακόνερο ώρα 10 π.μ.**

Ανάλογα με τις υπάρχουσες συνθήκες του καιρού θα κανονισθεί ο τόπος της εκδρομής.

Θα υπάρχουν φουσκωτά και βάρκες και ο κάθε ψαροντουφεκάς θα πρέπει να φέρει τον απαραίτητο εξοπλισμό του.

Η διάρκεια της εκδρομής θα συναποφασιστεί το πρωί στο Καρακόνερο.

Με όλα τα ψάρια που θα βγούνε στην εκδρομή θα δοθεί δείπνο την επόμενη ημέρα **Δευτέρα 7/6/2004 και ώρα 9 μ.μ. στο εστιατόριο "ΝΙΚΟΣ", Ι. Δραγούμη 38**

**Για πληροφορίες τηλέφωνα 6974812218, 6946008452**



ΤΟΠΙΚΟ ΠΟΔΟΣΦΑΙΡΟ

# Παούσιο τριήμερο

*• Ετοιμο το πρόγραμμα του σεμιναρίου των προπονητών που θα γίνει από 18 έως 20 Ιουνίου.*

Για την καλύτερη δυνατή διοργάνωση του σεμιναρίου εργάζεται το διοικητικό συμβούλιο του Π.Σ.Ε.Π.Δ. καθώς οριστικοποιήθηκε το τελικό πρόγραμμα με τους εισηγητές που θα διδάξουν. Ηδη οι συμμετοχές στο σεμινάριο ξεκίνησαν και θα συνεχισθούν μέχρι την Παρασκευή 11 Ιουνίου το βράδυ. Το πρόγραμμα του σεμιναρίου που θα πραγματοποιηθεί από 18-20 Ιουνίου έχει ως εξής:

**ΠΡΟΓΡΑΜΜΑ ΣΕΜΙΝΑΡΙΟΥ ΚΑΙ ΩΡΑΡΙΟ ΕΙΣΗΓΗΤΩΝ**
**ΠΑΡΑΣΚΕΥΗ 18-6-2004**

- 09.00-09.30: Προσέλευση-παραλαβή υλικού σεμιναρίου.
- 09.30-10.00: Χαιρετισμοί από εκπροσώπους και φορείς.
- 10.00-10.45: Αντρέα Παλομπαρίνι.
- Οι σχέσεις του προπονητή με τα Μ.Μ.Ε.
- Ο ρόλος των Μ.Μ.Ε. στο ποδόσφαιρο.
- 10.45-11.00: Διάλειμμα.
- 11.00-12.00: VINICIO BISIOLI
- Σύγχρονοι προπονητικές μέθοδοι του τερματοφύλακα.
- 12.00-13.00: IGOR CHARALAMPOPOYLOS
- Αμυνα ζώνης (τοποθετήσεις και κινήσεις παικτών).
- Αξιοποίηση παιχνιδιού από τα πλάγια.
- 13.00-14.00: GIOVANNI DE BIASSI
- Τακτική στο σύγχρονο ποδόσφαιρο.
- Ανάλυση συστημάτων 4-4-2, 4-3-3, 3-5-2, 5-3-2 και μεταβολές αυτών ανάλογα με τις συνθήκες του αγώνα.
- 18.00-19.00: VINICIO BISIOLI. Προπόνηση τερματοφύλακα (πρακτική).
- 19.00-21.00: IGOR CHARALAMPOPOULOS-GIOVANNI DE BIAZZI.
- Πρακτική επίδειξη ζώνης και ασκήσεις ανάπτυξης παιχνιδιού από τα πλάγια.

**ΣΑΒΒΑΤΟ 19-6-2004**

- 09.00-09.45: Πέτρος Κένερ (προπονητής-Γ.Γ. ΟΠΠΕ).
- Αγωνιστική φιλοσοφία. Δημιουργία και εκμετάλλευση χώρου.
- 09.45-10.30: Χρύσα Καραγιάννη
- Διατροφή κατά τις φάσεις εξέλιξης της ποδοσφαιρικής ηλικίας και διατροφικά μοντέλα στην περίοδο προετοιμασίας και στην αγωνιστική περίοδο.
- 10.30-10.45: Διάλειμμα.
- 10.45-12.00: Χαράλαμπος Μιχαηλίδης (καθηγητής ΤΕΦΑ-προπονητής).
- Περίοδος προετοιμασίας και προγραμματισμός προπόνησης ερασιτεχνών ποδοσφαιριστών.
- 12.00-12.15: Διάλειμμα.
- 12.15-13.00: Χαράλαμπος Μιχαηλίδης.
- Ανάπτυξη ταχύτητας-ταχυδύναμης και τεστ φυσικής κατάστασης.
- 18.00-19.00: Πέτρος Κένερ (Ασκήσεις δημιουργίας και εκμετάλλευσης χώρου).
- 19.00-20.00: Χαράλαμπος Μιχαηλίδης (ασκήσεις ταχύτητας-ταχυδύναμης στην περίοδο προετοιμασίας).
- 20.00-21.00: Μεθοδική διδασκαλία συστημάτων.

**ΚΥΡΙΑΚΗ 20-6-2004**

- 09.00-09.45: Τάσος Αντωνιάδης (ιατρός ορθοπεδικός). Πρώτες βοήθειες στο γήπεδο. Κακώσεις γονάτων και κάτω άκρων. Μυικές κακώσεις.
- 09.45-10.30: Διαιτησία.
- Κανονισμοί και αλλαγές κανονισμών διαιτησίας.
- 10.30-10.45: Διάλειμμα.
- 10.45-11.30: Γουλιδάκης Ιωάννης.
- Η σωστή οργάνωση ομάδος και ο ρόλος του marketing.
- 11.30-13.00: Χαράλαμπος Μιχαηλίδης. Ανάλυση του παγκοσμίου κυπέλλου του 2002. Συνέπειες για την προπόνηση.
- 13.00-13.30: Στρογγυλή τράπεζα.
- 13.30-14.00: Λήξη σεμιναρίου-απονομές.

## Τρίτωσε το καλό

*• Αγ. Γεώργιος και Στάθης Φαρμακίδης ανανέωσαν για ακόμη ένα χρόνο την επιτυχημένη συνεργασία τους.*

Μετά από δύο χρόνια επιτυχημένης συνεργασίας στο πρωτάθλημα της Β' κατηγορίας που είχε ως συνέπεια την άνοδο της ομάδας, το δεύτερο χρόνο στην μεγάλη τοπική κατηγορία, αποφάσισαν από κοινού να ανενώσομν την συνεργασία τους αυτή.

Ο λόγος για τον Αγιο Γεώργιο και τον **Στάθη Φαρμακίδη** που για τρίτο συνεχή χρόνο θα είναι μαζί.

Η διοίκηση της ομάδας της Μαλώνας θέλοντας να καταστρώσει τα σχέδια της για την νέα περίοδο αποφάσισε να τελειώνει με το θέμα προπονητή νωρίς και καλώντας τον **Στάθη Φαρμακίδη**, μέσα σε λίγα λεπτά έδωσαν τα χέρια για συνέχιση της συνεργασίας τους.

Αλλωστε και οι δύο πλευρές ήταν ευχαριστημένες και δεν υπήρχε λόγος για να μην τα βρουν για ακόμη ένα χρόνο.

Επόμενο βήμα της διοίκησης του **Θεοδόση Στεφανάκη** είναι να συζητήσει με τους ποδοσφαιριστές που έχουν δικαίωμα να μείνουν ελεύθεροι ώστε να τους πείσει να συνεχίσουν την συνεργασία τους.

Στόχος της διοίκησης και του προπονητή θα είναι να παραμείνουν στην ομάδα όλοι οι παίκτες κι αν χρειασθεί να γίνουν κάποιες μεταγραφές για να ενισχυθεί σε αδύναμά της σημεία.




TESTIL CAFE

*Δημιουργήσαμε για σας ένα* ***νέο χώρο*** *κατάλληλο για κάθε γούστο. Στην* ***υπέροχη αυλή*** *μας μπορείτε να* ***απολαύσετε*** *εξαιρετικά* ***παγωτά, γλυκά και σάντουϊτς,*** *να πιείτε τον* ***καφέ ή το ποτό*** *σας με* ***απαλή μουσική*** *παρακολουθώντας εικόνες από* ***Plasma TV***

***Φιλικό περιβάλλον, Εξαίρετες τιμές***

*Κων/νου Παλαιολόγου 13 (απέναντι από το Βενετόκλειο) Τηλ.: 22410 31366*



KOUROS TRAVEL

CHARTER FLIGHTS

ΑΠ' ΕΥΘΕΙΑΣ ΠΤΗΣΕΙΣ από ΡΟΔΟ για ΑΓΓΛΙΑ

**Τιμή από 69,00 ΕΥΡΩ**

*Τηλ. 22410 22400*
*Καρπάθου 34, Ρόδος*

Οάσεις και οινοπνεύματα



*Ξεφαντώστε με ένα κεφάτο πρόγραμμα*
με τους ΜΙΧΑΛΗ, ΣΤΡΑΤΟ, ΙΟΥΛΙΑ, ΜΟΥΣΤΑΦΑ και ΜΙΧΑΛΗ

ΑΝΟΙΚΤΑ ΠΑΡΑΣΚΕΥΗ-ΣΑΒΒΑΤΟ-ΚΥΡΙΑΚΗ

*Ολες οι εκδηλώσεις μέχρι 220 άτομα*

**ΛΙΝΔΟΥ & ΒΡΥΞΕΛΛΩΝ 211**
*(πίσω από τη ΔΕΥΑΡ), στο Ροδίνι*
ΤΗΛ. 67674 • Κιν. 0932-635007

ΝΑΥΤΙΚΗ ΕΤΑΙΡΕΙΑ
**ΤΗΛΟΣ 21ος ΑΙΩΝΑΣ**

**ΠΡΟΓΡΑΜΜΑ "SEA STAR" ΓΙΑ ΤΗΛΟ-ΝΙΣΥΡΟ-ΧΑΛΚΗ**

**ΔΕΥΤΕΡΑ**

| ΛΙΜΑΝΙ | ΑΦΙΞΗ | ΑΝΑΧΩΡΗΣΗ |
|---|---|---|
| ΡΟΔΟΣ | | 09.00 |
| ΤΗΛΟΣ | 10.30 | 14.30 |
| ΝΙΣΥΡΟΣ | 15.00 | 17.30 |
| ΤΗΛΟΣ | 18.00 | 18.00 |
| ΡΟΔΟΣ | 19.20 | Δ. |

**ΤΕΤΑΡΤΗ**

| ΛΙΜΑΝΙ | ΑΦΙΞΗ | ΑΝΑΧΩΡΗΣΗ |
|---|---|---|
| ΡΟΔΟΣ | | 08.00 |
| ΤΗΛΟΣ | 09.20 | 09.30 |
| ΡΟΔΟΣ | 10.50 | 18.30 |
| ΤΗΛΟΣ | 19.50 | 20.00 |
| ΡΟΔΟΣ | 21.20 | Δ. |

**ΠΕΜΠΤΗ**

| ΛΙΜΑΝΙ | ΑΦΙΞΗ | ΑΝΑΧΩΡΗΣΗ |
|---|---|---|
| ΡΟΔΟΣ | | 09.00 |
| ΤΗΛΟΣ | 10.20 | 17.00 |
| ΡΟΔΟΣ | 18.20 | Δ. |

**ΣΑΒΒΑΤΟ**

| ΛΙΜΑΝΙ | ΑΦΙΞΗ | ΑΝΑΧΩΡΗΣΗ |
|---|---|---|
| ΡΟΔΟΣ | | 09.00 |
| ΧΑΛΚΗ | 10.10 | 10.20 |
| ΤΗΛΟΣ | 11.00 | 17.00 |
| ΧΑΛΚΗ | 17.40 | 17.50 |
| ΡΟΔΟΣ | 19.00 | Δ. |

**ΚΥΡΙΑΚΗ**

| ΛΙΜΑΝΙ | ΑΦΙΞΗ | ΑΝΑΧΩΡΗΣΗ |
|---|---|---|
| ΡΟΔΟΣ | | 07.30 |
| ΤΗΛΟΣ | 08.50 | 09.00 |
| ΡΟΔΟΣ | 10.20 | 17.00 |
| ΤΗΛΟΣ | 18.20 | 18.30 |
| ΡΟΔΟΣ | 19.50 | Δ. |

**ΠΛΗΡΟΦΟΡΙΕΣ**
**ΡΟΔΟΣ ΤΑΡΠΟΝ ΣΠΡΙΝΓΚΣ 44**
**ΤΗΛ. 2241078052-2241078053 ΚΙΝΗΤΟ 6938244523**
**ΤΗΛΟΣ Τηλ.: 2246044000**

ΤΟΠΙΚΟ ΠΟΔΟΣΦΑΙΡΟ

# Μίνι τουρνουά "Ιούνιος 2004"

*• Δώδεκα ομάδες δήλωσαν συμμετοχή στο τουρνουά που διοργανώνει η ΕΠΣΔ το ερχόμενο Σαββατοκύριακο*

Συνολικά 12 ομάδες δήλωσαν συμμετοχή στο μίνι τουρνουά "Ιούνιος 2004" που θα διοργανώσει η ΕΠΣΔ στο Οικονομίδειο Στάδιο.

Οι 12 ομάδες χωρίσθηκαν σε 4 ομίλους και η προκριματική φάση θα διεξαχθεί μεθαύριο Σάββατο 5/6.

Η τελική φάση θα γίνει την επόμενη ημέρα Κυριακή. Αναλυτικά οι όμιλοι και το πρόγραμμα του τουρνουά:

**Α' ΟΜΙΛΟΣ**

1. Απόλλων Απολ.
2. ΠΑΣ Ασκληπειού
3. ΓΑΣ Ιαλυσός

**Β' ΟΜΙΛΟΣ**

1. ΠΑΟ Διαγόρας
2. Ηλιος
3. Φοίβος

**Γ' ΟΜΙΛΟΣ**

1. Δαμάγητος
2. Ευκλής
3. Νίκη Ρόδου

**Δ' ΟΜΙΛΟΣ**

1. Ιάλυσος '97
2. Ηρακλής Λάρδου
3. ΑΣ Ρόδος

Το Σάββατο 5/6/2004 θα διεξαχθεί η προκριματική φάση, ενώ την Κυριακή 6-6-2004 το πρωί θα γίνει η τελική φάση. Οι αγώνες θα διεξαχθούν με το σύστημα της βαθμολογίας και από κάθε όμιλο θα προκριθούν οι δύο πρώτες ομάδες.

**ΣΑΒΒΑΤΟ 5-6-2004**

**ΟΙΚΟΝΟΜΙΔΕΙΟ ΓΗΠΕΔΟ ΙΑΛΥΣΟΥ**

**Α' ΗΜΙΣΥ ΓΗΠΕΔΟΥ**

16.00: Απόλλων Απολ. - ΠΑΣ Ασκληπειού

16.30: Δαμάγητος - Ευκλής

17.00: Απόλλων Απολ. - ΓΑΣ Ιάλυσος

17.30: Δαμάγητος - Νίκη Ρόδου

18.00: ΠΑΣ Ασκληπειού - ΓΑΣ Ιάλυσος

18.30: Ευκλής - Νίκη Ρόδου.

**Β' ΗΜΙΣΥ ΓΗΠΕΔΟΥ**

16.00: ΠΑΟ Διαγόρας - Ηλιος

16.30: Ιάλυσος '97 - Ηρακλής Λαρδ.

17.00: ΠΑΟ Διαγόρας - Φοίβος

17.30: Ιάλυσος '97 - ΑΣ Ρόδος

18.00: Ηλιος - Φοίβος

18.30: Ηρακλής Λαρδ - ΑΣ Ρόδος

**ΤΕΛΙΚΗ ΦΑΣΗ**

**ΚΥΡΙΑΚΗ 6-6-2004**

**Α' ΟΜΙΛΟΣ**

**Α1, Β2, Γ1, Δ2**

**Α' ΗΜΙΣΥ ΓΗΠΕΔΟΥ**

10.00: Α1 - Β2

10.30: Α2 - Β1

11.00: Α1 - Γ1

11.30: Α2 - Γ2

12.00: Α1 - Δ2

12.30: Α2 - Δ1

**Β' ΟΜΙΛΟΣ**

**Α2, Β1, Γ2, Δ1**

**Β' ΗΜΙΣΥ ΓΗΠΕΔΟΥ**

10.00: Γ1 - Δ2

10.30: Γ2 - Δ1

11.00: Β2 - Δ2

11.30: Β1 - Δ1

12.00: Β2 - Γ1

12.30: Β1 - Γ2

Οι πρώτες κάθε ομίλου θ' αγωνισθούν στον μεγάλο τελικό και οι δεύτεροι στον μικρό τελικό.

Μεγάλος τελικός (13.15) Μικρός Τελικός

**ΚΑΝΟΝΕΣ ΑΓΩΝΩΝ**

1. Οι αγώνες θα διεξάγονται ταυτόχρονα στα 2 ήμισυ του γηπέδου (κατά πλάτος) που θα είναι ειδικά διαμορφωμένο.

2. Κάθε ομάδα θα αγωνίζεται με οκτώ ποδοσφαιριστές (7+1 τερματοφύλακας) και δύναται να δηλώνει έως δέκα έξι (16) ποδοσφαιριστές στο φύλλο αγώνος. Οι αλλαγές θα είναι ελεύθερες χωρίς όμως ο ποδοσφαιριστής που θα αντικατασταθεί να έχει δικαίωμα να αγωνισθεί ξανά στον ίδιο αγώνα.

3. Διάρκεια κάθε αγώνα θα είναι 20 λεπτά (10 ανά ημίχρονο με 5λεπτη ανάπαυλα).

4. Κάθε ομάδα θα αγωνισθεί με όλους τους αντιπάλους του ομίλου της και η πρόκριση στους τελικούς θα γίνει μέσα από τη βαθμολογία.

Σε περίπτωση ισοβαθμίας 2 ή και περισσοτέρων ομάδων υπολογίζονται τα αποτελέσματα που έφεραν στους μεταξύ τους αγώνες.

Εάν οι ομάδες έφεραν τα ίδια αποτελέσματα θα υπολογισθεί η συνολική διαφορά τερμάτων. Σε περίπτωση πάλι ισοβαθμίας θα προκριθεί η ομάδα που πέτυχε τα περισσότερα τέρματα. Αν και εκεί έχουμε ισοβαθμία τότε οι ομάδες θα εκτελέσουν από τρία πέναλτι.

5. Ελεύθερο λάκτισμα τέρματος και επιθετικό φάουλ εκτελείται από τό ύψος της περιοχής των 13 μέτρων.

6. Οφσάιντ δεν υπάρχει.

7. Οι αλλαγές ποδοσφαιριστών γίνονται από τους προπονητές χωρίς προειδοποίηση των διαιτητών. Ο ποδοσφαιριστής θα εισέρχεται αφού βγει ο αντικατασταθείς ποδοσφαιριστής. Σε περίπτωση που δεν γίνει αυτό, ο διαιτητής τιμωρεί την ομάδα με τεχνική ποινή.

8. Κάθε ομάδα έχει την υποχρέωση να βρίσκεται στο γήπεδο μισή ώρα τουλάχιστον από τον προγραμματισμένο αγώνα της. Τα σωματεία υποχρεούνται να έχουν τουλάχιστον 3 μπάλλες Νο 4.

9. Μπλε κάρτα (φαίρ πλέι).

Οι διαιτητές των αγώνων του τουρνουά θα δείχνουν μπλε κάρτα σε ποδοσφαιριστές που με τις ενέργειές τους προάγουν το "ευ αγωνίζεσθε".

**ΕΠΑΘΛΑ**

1. Σ' όλους τους συμμετέχοντες αθλητές θα απονεμηθεί ειδικό δίπλωμα συμμετοχής. Καθώς και στους διαιτητές που θα διευθύνουν τους αγώνες.

2. Στις 4 πρώτες ομάδες των τελικών θα δοθεί από 1 κύπελλο.

3. Ειδικό έπαθλο θα δοθεί στην ομάδα που θα συγκεντρώσει τις περισσότερες μπλε κάρτες και η συμπεριφορά των υπευθύνων προπονητή και των φιλάθλων θα είναι άψογη έτσι όπως αρμόζει στους αγώνες της ηλικίας αυτής.

Γιατρό για τους αγώνες του τουρνουά θα ορίσει η ΕΠΣΔ.







ΤΟΠΙΚΟ ΠΟΔΟΣΦΑΙΡΟ

# Πρωτιά για Σιδηρόπουλο

*• Ο νεαρός διαιτητής του ΣΔΠΔ πέτυχε την καλύτερη επίδοση στα χθεσινά Τεστ Κούπερ του μικρού σεμιναρίου προεπιλογής της ΚΕΔ/ΕΠΟ. Πέρασαν και οι Φραγκίνης, Φεσσάρας και Κατσιδώνης Ε.*

Πολύ καλή εμφάνιση πραγματοποίησαν στα χθεσινά Τεστ Κούπερ οι διαιτητές του ΣΔΠΔ που συμμετείχαν στο μικρό σεμινάριο προεπιλογής της ΚΕΔ/ΕΠΟ. Οι Μιχάλης Φραγκίνης, Βαγγέλης Κατσιδώνης, Νίκος Φεσσάρας και Τάσος Σιδηρόπουλος πέρασαν με άνεση την δοκιμασία δείχνοντας πως βρίσκονται σε πολύ καλή κατάσταση, ενώ ειδικά ο τελευταίος έκλεψε τις εντυπώσεις, καθώς σημείωσε την καλύτερη επίδοση μεταξύ όλων των συμμετεχόντων!

Η θαυμάσια παρουσία του Σιδηρόπουλου κάθε άλλο παρά απαρατήρητη πέρασε από τους ιθύνοντες της ΚΕΔ/ΕΠΟ, που συμπεριέλαβαν το όνομά του ανάμεσα σε αυτά των διαιτητών που θα πάρουν κατά την διάρκεια της νέας αγωνιστικής περιόδου περισσότερα παιχνίδια για να αποκτήσουν εμπειρίες και να προωθηθούν στις μελλοντικές αξιολογήσεις. Θυμίζουμε, πως σήμερα ξεκινάει στην Λεπτοκαριά το μεγάλο σεμινάριο προεπιλογής της ΚΕΔ/ΕΠΟ με την συμμετοχή των Παντελή Μιχαλάκη και Κώστα Ζαννετίδη.

## Οι μικρότεροι πρωταθλητές

*• Την κατάκτηση του τίτλου της καλύτερης ποδοσφαιρικής ομάδας στο νησί της Ρόδου πανηγυρίζει το Δημοτικό Σχολείο Κρεμαστής*

Συνεχίζοντας τις πολύ καλές εμφανίσεις του, που άρχισε από την περασμένη εβδομάδα στο γήπεδο Ιαλυσού όπου και αναδείχθηκε νικητής Δυτικής πλευράς, το Δημοτικό σχολείο Κρεμαστής την Τρίτη 1 Ιουνίου στο Δημοτικό γήπεδο Ρόδου κατέκτησε τον τίτλο του πρωταθλητή Δημοτικών σχολείων Ρόδου. Για να φθάσει στον τελικό προχθές σημείωσε τα εξής αποτελέσματα:

| | |
|---|---|
| 8ο Δ. Σχολείο Ρόδου-Κρεμαστή | 0-2 |
| Κρεμαστή-1ο πειραματικό | 4-0 |
| 11ο Δ. Σχολείο Ρόδου-Κρεμαστή | 0-3 |

Στον τελικό επικράτησε επί του 5ου Δημοτικού Σχολείου Ρόδου με σκορ 4-2 και κατέκτησε το κύπελλο. Ο προπονητής -γυμναστής κ. Δήμος Μοσχίδης στηρίχθηκε στους εξής μαθητές-ποδοσφαιριστές:

Φρατζής Ξύπας, Μέτσκας Ανδρέας, Γιαννικάκης Δημήτρης, Τουβράς Αλέξανδρος, Βιττόριο Κόλα, Δελαπόρτας Φίλιππας, Στέργος Μάτσης, Σάββας Κλαδάς, Ρενάλντο Τσομένι, Σωκράτης Ορφανίδης, Θεοτόκης Ιατρού, Σπύρος Κλαδάκης, Εννέα Ικονόμι και Γιάννης Στούρης.

## Νέα αρχή

*• Τις εξελίξεις περιμένει ο εξωδιοικητικός παράγοντας Μιχάλης Πινίκας, προκειμένου να αναλάβει την προεδρία του Απόλλωνα Απ*

Η δημιουργία ενός ισχυρού συνόλου σε διοικητικό και αγωνιστικό επίπεδο, με την στελέχωση ανθρώπων που έχουν γνώση και πείρα πάνω στο αντικείμενο φιλοδοξεί να πετύχει ο εξωδιοικητικός παράγοντας του Απόλλωνα Απ. Μιχάλης Πινίκας, προκειμένου να οργανώσει τον σύλλογο με διαφορετικά δεδομένα και φιλοσοφία γυρίζοντας με αυτό σελίδα.

Η μέχρι τώρα του παρουσία στα κοινά του Απόλλωνα θα μπορούσε να θεωρηθεί θετική, αφού ήταν ο άνθρωπος που με την παρουσία του και την εμπλοκή του κατάφερε να αναστρέψει το βαρύ κλίμα από τα ατυχή αποτελέσματα και με την συμβολή του προπονητή και των ποδοσφαιριστών, κατάφεραν να κρατήσουν την ομάδα στην κατηγορία κάτω από δύσκολες συνθήκες.

Το εγχείρημα πέτυχε και ο Απόλλωνας έχει το δικαίωμα της συμμετοχής για τρίτη συνεχόμενη χρονιά στο πρωτάθλημα της Α΄ κατηγορίας όπως και του ότι έχει τον χρόνο, με οδηγό τα λάθη της περασμένης περιόδου να πραγματοποιήσει ένα νέο ξεκίνημα. Με γνώμονα λοιπόν την δημιουργία μίας νέας ομάδας που δεν θα έχει πολλές ομοιότητες με το παρελθόν στον τρόπο οργάνωσης και λειτουργίας ξεκίνησαν και θα συνεχιστούν τα συμβούλια μεταξύ των εμπλεκόμενων μελών του και θα αφορά την στελέχωση του Δ.Σ, αλλά και στην διενέργεια αρχαιρεσιών για την επίσημη ανάληψη της προεδρίας από τον Μιχάλη Πινίκα. Η αναζήτηση σωστών στελεχών και η ανάθεση των αρμοδιοτήτων τους στις οποίες θα πρέπει να αντεπεξέλθουν με επιτυχία, είναι ίσως το βασικό θέμα που απασχολεί το τελευταίο εικοσαήμερο την υπάρχουσα διοίκηση αλλά και τον Πινίκα που περιμένει να δει τις εξελίξεις και την θετική κατάληψη των πραγμάτων για να τεθεί και επίσημα επικεφαλής των προσπαθειών για την νέα περίοδο. Όλα αυτά αναμένεται να ξεκαθαρίσουν τις επόμενες ημέρες. Πέρα του ότι βρίσκεται σε εξέλιξη ο έλεγχος των οικονομικών βιβλίων της ομάδας για να υπάρχει σαφή εικόνα της κατάστασης του συλλόγου, ξεκίνησαν και οι συνομιλίες για την παραμονή των ποδοσφαιριστών και την νέα χρονιά. Μέχρι τώρα κανείς δεν έχει εκφράσει την αντίθεσή του στην τάξη αυτή, εκτός του Μακρηδημήτρη που περιμένει τις εξελίξεις στη Ρόδο. Η κατάσταση στο θέμα προπονητή παραμένει όπως έχει , με τον Γιώργο Ορφανίδη να παραμένει σταθερός στο πόστο του.

Από την περσινή ομάδα οι μοναδικοί που θα είναι απόντες είναι, ο Αρβανίτης που σταματάει το ποδόσφαιρο, και ο Καραμανώλης που θα αξιοποιηθεί σε διοικητικό πόστο.

## Κατάντησε μετανάστης!

*• Άλλες τέσσερις αγωνιστικές αποκλεισμού έδρας «εισέπραξε» ο Απόλλων Απολλώνων για τα όσα είχαν γραφτεί στο Φ.Α. του τελευταίου αγώνα του πρωταθλήματος κόντρα στον Φοίβο. Χρωστούσε άλλες τρεις αγωνιστικές, οπότε θα περάσει «εξόριστος» το μεγαλύτερο μέρος του πρώτου γύρου του επόμενου πρωταθλήματος*

Τι κι αν το φετινό πρωτάθλημα της Α' κατηγορίας έχει ολοκληρωθεί; Οι τιμωρίες αποκλεισμού της έδρας του Απόλλωνα Απολλώνων δεν σταματάνε ούτε την περίοδο των καλοκαιρινών διακοπών! Η Πειθαρχική Επιτροπή της ΕΠΣΔ ανακοίνωσε χθες την απόφασή της μετά την απολογία του Απόλλωνα για τα όσα είχαν γραφτεί στο Φ.Α. της αναμέτρησης με τον Φοίβο την τελευταία αγωνιστική στο ουδέτερο γήπεδο των Φανών, που ανέρχεται στις 4 αγωνιστικές εξορίας! Η αρχική ποινή είναι η μία αγωνιστική, ωστόσο για άλλη μία φορά οι Απολλωνιάτες πλήρωσαν το γεγονός ότι ήταν υπότροποι, οπότε η μία αγωνιστική εκτοξεύτηκε στις τέσσερις. Αν συνυπολογιστούν οι χρωστούμενες τρεις από το προηγούμενο πρωτάθλημα, ο Απόλλων θα χάσει την έδρα του για συνολικά επτά αγωνιστικές, δηλαδή δεν θα γευτεί την χαρά να αγωνίζεται στις φυσική του έδρα σχεδόν σε ολόκληρο τον πρώτο γύρο, αν φυσικά δεν μεσολαβήσουν εντός έδρας παιχνίδια Κυπέλλου.


ΝΑΥΤΑΘΛΗΤΙΚΟ ΚΕΝΤΡΟ
ΝΑΥΤΙΚΟΣ ΟΜΙΛΟΣ ΡΟΔΟΥ



Φέρτε τα παιδιά σας
από 15 Ιουνίου έως 15 Σεπτεμβρίου
να εξοικιωθούν
με τη θάλασσα και το ναυταθλητισμό,
στο πολιτισμένο περιβάλλον,
τη φροντίδα και τις αρχές του ΝΟΡ.

Τμήματα:
ΚΩΠΗΛΑΣΙΑΣ • ΚΑΝΟΕ–ΚΑΓΙΑΚ • ΙΣΤΙΟΠΛΟΪΑΣ
ΚΟΛΥΜΒΗΣΗΣ • ΥΔΑΤΟΣΦΑΙΡΙΣΗΣ • ΤΡΙΑΘΛΟΥ

Εγγραφές– Πληροφορίες:
Από 1–15 Ιουνίου 2004, ώρες 12–3
Γραφεία ΝΟΡ, Κουντουριώτη 9, Τηλ. 22410 38043

ΝΕΟ ΒΕΛΤΙΩΤΙΚΟ ΥΓΡΩΝ ΚΑΥΣΙΜΩΝ
ΠΡΟΪΟΝ ΟΙΚΟΛΟΓΙΚΗΣ ΣΥΝΘΕΣΗΣ

ΧΩΡΙΣ ΧΗΜΙΚΑ ΠΡΟΣΘΕΤΑ

Είναι κατάλληλο για όλους τους κινητήρες βενζίνης-πετρελαίου και καυστήρες πετρελαίου-μαζούτ

Το προϊόν αυτό επιτυχάνει:
1) Την μεγαλύτερη αυτονομία-μείωση της κατανάλωσης του καυσίμου έως 30%!
2) Ομαλή λειτουργία & καλύτερη απόδοση του κινητήρα
3) Μείωση στις εκπομπές καυσαερίων

ΠΛΗΡΟΦΟΡΙΕΣ ΣΤΟ (22410) 94682

ΗΛΙΑΚΑ SIEMENS



από 900 €

ΗΛΙΑΚΑ DURATHERM
από 700 €

ΞΥΛΟΣΟΜΠΕΣ ΤΖΑΚΙΑ ΜΑΤΕΜΕΝΙΑ



από 180 €

ΚΕΝΤΡΙΚΗ ΘΕΡΜΑΝΣΗ



από 1800 €

ΜΕ ΜΑΤΕΜΕΝΙΟ ΛΕΒΗΤΑ 30,000 KCL/H
5 ΣΩΜΑΤΑ ΠΑΝΕΛ 60X100
1 ΣΩΜΑ 45X45, ΚΑΥΣΤΗΡΑ ΚΥΚΛΟΦΟΡΗΤΗ, ΔΟΧΕΙΟ ΔΙΑΣΤΟΛΗΣ ΘΕΡΜΟΣΤΑΤΗ ΧΩΡΟΥ ΚΑΙ ΟΛΑ ΤΑ ΥΛΙΚΑ ΣΥΝΔΕΣΗΣ ΕΚΤΟΣ ΣΩΛΗΝΩΣΕΙΣ ΚΑΙ ΚΑΜΙΝΑΔΑ

• ΚΛΙΜΑΤΙΣΤΙΚΑ
• ΘΕΡΜΟΠΟΜΠΟΙ
• ΑΝΤΑΛΛΑΚΤΙΚΑ ΚΑΥΣΤΗΡΩΝ

ΣΥΝΤΗΡΗΣΕΙΣ ΚΑΥΣΤΗΡΩΝ

ΔΙΑΚΟΛΑΜΠΡΙΑΝΟΣ ΗΛΙΑΣ
Κ. ΤΣΑΛΔΑΡΗ 14 ΡΟΔΟΣ
ΤΗΛ. 22410-39420, ΚΙΝ. 6392852714

# ΜΙΚΡΕΣ αγγελίες

ΟΙ ΑΓΓΕΛΙΕΣ ΤΗΣ ΡΟΔΙΑΚΗΣ παρουσιάζονται και στο site www.anaggelies.gr

**ΜΕΤΑΦΕΡΘΗΚΑΜΕ!**
**Θα μας βρίσκετε στα κεντρικά μας γραφεία επί της Μαρ. Μαλλιαράκη 11 (τελευταία πάροδος Καναδά). Τα τηλέφωνα παραμένουν τα ίδια:**
**(22410) 22210, (22410) 75230**



## ενοικιασεις ακινητων & επιχειρησεων

**ΓΚΑΡΣΟΝΙΕΡΕΣ** επιπλωμένες στην Ανάληψη και στη Σοφούλη καθώς και διαμερισματάκι 55 τ.μ. στην Ψαροπούλα με τον μήνα ή την ημέρα. Πληρ. τηλ. 2241064040 AE59283

**ΔΙΑΜΕΡΙΣΜΑ** πλήρως επιπλωμένο επί της Βενετοκλέων. Πληρ. τηλ. 2241033114 AE59270

**STUDIOS** σε ήσυχη περιοχή στην Ιαλυσό με τον μήνα ή την ημέρα. Πληρ. τηλ. 6945077678 AE59282

**ΔΙΑΜΕΡΙΣΜΑ** στην Ιξιά 65 τ.μ. δίπλα στο σούπερ Μάρκετ Πάπου. Πληρ. τηλ. 2241090245 AE59281

**ΔΙΑΜΕΡΙΣΜΑ** 50 τ.μ. επιπλωμένο λουξ κατασκευής, με ηλιακό, άνετο πάρκιν. Επί της λεωφ. Ρόδου-Λίνδου στ' Αφάντου. Πληρ. τηλ. 6946524270, 2241021245 AE59279

**ΓΚΑΡΣΟΝΙΕΡΑ** επιπλωμένη ή μη δύο χώρων, ανεξάρτητη είσοδος, σε υπερυψωμένο ισόγειο χωρίς κοινόχρηστα, περιοχή Δενδρινού και Χατζηαγγέλου κατάλληλη για στρατιωτικούς, λιμενικούς, μαθητές και άλλους. Πληρ. τηλ. 2241063926 και 6939329244 AE59267

**ΕΝΟΙΚΙΑΖΕΤΑΙ** στην Κρεμαστή σε διώροφη νεόκτιστη μονοκατοικία, το διαμέρισμα πρώτου ορόφου, άριστης κατασκευής, γωνιακό ευάερο, με δύο υπνοδωμάτια, ενιαίο σαλόνι με κουζίνα, μπάνιο και βεράντες, χωρίς κοινόχρηστα, με σύνδεση στο αποχετευτικό και με air condition από τέλη Αυγούστου. Πληρ. τηλ. 6945046312, 6945717905 από 5-8 μ.μ. AE59256

**ΑΠΟΘΗΚΗ** 200 τ.μ. με τζαμαρία κατάλληλη και για κατάστημα επί της Κωτιάδη και Υδραίου γωνία. Πληρ. τηλ. 2241047108, 2241047356, 6938938174 AE59280

**STUDIO** επιπλωμένο στο Ροδίνι. Πληρ. τηλ. 6944361899, 2241025447 AE59238

**ΔΙΑΜΕΡΙΣΜΑ** στην Κέννεντυ (3 υπνοδωμάτια και λοιπών χώρων)γ' όροφος. Πληρ. τηλ. 2241029968 AE59322

**ΔΙΑΜΕΡΙΣΜΑ** με δύο υπνοδωμάτια, σαλόνι, κουζίνα, μπάνιο, χωλ και αυλή. Το διαμέρισμα βρίσκεται στην οδό Μαντώ Μαυρογένους (αριθμ. 4) περιοχή Μητροπόλεως. Πληρ. τηλ. (22410)22801, 26533, 6947075932 AE59231

**STUDIO** μεγάλο επιπλωμένο με δικό του WC, ψυγείο, κουζίνα, ηλιακούς θερμοσίφωνα μέσα σε κήπο και με φανταστική θέα στα Κοσκινού. Πληρ. τηλ. 2241060235 AE59224

**ΕΝΟΙΚΙΑΖΕΤΑΙ ΔΙΑΜΕΡΙΣΜΑ** στην οδό Ανθούλα Ζερβού περιοχή «ΨΑΡΟΠΟΥΛΑ» με 2 υπνοδωμάτια 1 σαλόνι κουζίνα λουτροκαμπινέ Γ' ορόφου νεόκτιστο πολυτελούς κατασκευής Πληρ.Τηλ. 22410-26281 AE59250

**ΔΙΑΜΕΡΙΣΜΑ** με δύο υπνοδωμάτια και λοιπούς χώρους μοντέρνας κατασκευής σε καινούργια οικοδομή στην Ιξιά. Πληρ. τηλ. 6978177740 AE59227

**ΕΝΟΙΚΙΑΖΟΝΤΑΙ ΚΤΙΡΙΑ** μικρά και μεγάλα σε διάφορες περιοχές της Ρόδου Πλ.Σαββαιδης & Συνεργάτες Τηλ.22410-26281 AE59254

**ΕΝΟΙΚΙΑΣΕΙΣ ΓΡΑΦΕΙΩΝ** Ενοικιάζονται γραφεία κεντρικά για όλες τις χρήσεις Πληροφ.Τηλ 22410-26281 AE59253

**ΕΝΟΙΚΙΑΖΕΤΑΙ ΜΟΝΟΚΑΤΟΙΚΙΑ** στο ΝΙΟΧΩΡΙ 182 τμ Πληρ.Τηλ 22410-26281 AE59251

**ΕΝΟΙΚΙΑΣΕΙΣ ΚΑΤΑΣΤΗΜΑΤΩΝ** Διαθέτουμε μεγάλη γκάμα καταστημάτων κεντρικότατα και συνοικιακά σε διάφορες περιοχές της Ρόδου για οποιανδήποτε Εμπορική Βιοτεχνική και Επαγγελματική χρήση Πληροφ.Σαββαιδης Σάββας & Συνεργάτες Τηλ.22410-26281 AE59252

**ΕΝΟΙΚΙΑΖΕΤΑΙ** στην οδό Γεωργίου Παπανικολάου 15 οροφοδιαμέρισμα 112 τ.μ. νεόκτιστο πολυτελούς κατασκευής. Εναντι Καζίνο. Διαθέτει ηλιακό και ασανσέρ. Πληρ. τηλ. 2241033492 και 6972836498. Σοβαρές προτάσεις δεκτές AE59086

**ΔΙΑΜΕΡΙΣΜΑ** 2 υπνοδωματίων, κουζίνα και WC και μια γκαρονιέρα με WC και κουζίνα στα Ασγούρου. Πληρ. τηλ. 2241062290 AE59225

**ΕΝΟΙΚΙΑΖΕΤΑΙ** στην Ιξιά ευρύχωρη επιπλωμένη και ανεξάρτητη ισόγεια γκαρσονιέρα. Πληρ. τηλ. 2241092441 AE59218

**ΕΝΟΙΚΙΑΖΟΝΤΑΙ:** α) στη Ρόδο οδός Μυκηνών, γκαρσονιέρα (1 υπνοδωμάτιο, σαλοκουζίνα, WC και αυλή), τιμή 260 ευρώ το μήνα και β) στα Κοσκινού studio πλήρως επιπλωμένο (ψυγείο, κουζινάκι, πλυντήριο, TV κ.λπ.) Στην τιμή των 200 ευρώ το μήνα. Πληρ. τηλ. 6978927153 AE59222

**ΕΝΟΙΚΙΑΖΕΤΑΙ** στην Κρεμαστή, για όλο το χρόνο, καινούργια δυάρια και στούντιο επιπλωμένα και μη, με διπλά τζάμια και ρολά, μεγάλες βεράντες με θέα τη θάλασσα, ντουλάπες και ντουλάπια από κερασιά, μέσα σε κήπο με πάρκιν, 100 μ. από τη θάλασσα. Πληρ. τηλ. 2241094822, 6946671053 AE59212

**ΓΡΑΦΕΙΑ** των 25 τ.μ. 75 και 80 τ.μ. επί της πλατείας Κύπρου (πάνω από τα ΟΠΤΙΚΑ ΚΑΣΤΕΛΛΟΡΙΖΟΣ). Πληρ. τηλ. 2241026021, 6946020735 AE59216

**ΔΙΑΜΕΡΙΣΜΑ** διαμπερές α' ορόφου στην Κρεμαστή της Ρόδου 2 υπνοδωμάτια, καθιστικό-σαλόνι με τζάκι, κουζίνα με ηλεκτρικά, μεγάλα μπαλκόνια, βοηθητικοί χώροι. Πληρ. τηλ. 2241094986, 6942846519 AE59148

**ΕΝΟΙΚΙΑΖΕΤΑΙ** ημιυπόγειος χώρος 103 τ.μ. με αυλή, ράμπα, διαμπερές από τρεις πλευρές με φως, νερό, τηλέφωνο, WC στην οδό Μόσχας 21 στο Ροδίνι. Πληρ. τηλ. 2241061324 AE59221

**ΔΙΑΜΕΡΙΣΜΑΤΑ** επιπλωμένα δύο χώρων με air condition και γκαράζ σε ωραία τοποθεσία στο Mira Mare. Πληρ. κος Γιώργος τηλ. 2241034274 AE59215

**SNACK BAR - CAFETERIA** εντός του Ξενοδοχείου MAJESTIC με αυλή και πισίνα, έτοιμο προς λειτουργία. Επίσης ζητείται barman. Πληρ. τηλ. (22410)22031, 22032 AE59213

**ΟΙΚΙΑ** στα Καλύμπια 130 τ.μ. με 2 κρεβατοκάμαρες, σαλόνι, κουζίνα και μπάνιο. Διαθέτει επίσης A/C και τζάκι. Πληρ. τηλ. 2241056275, 6942255848 AE59192

**ΜΟΝΟΚΑΤΟΙΚΙΑ ΣΤΗ ΛΙΝΔΟ ΜΕ ΚΑΤΑΣΤΗΜΑ ΓΙΑ ΟΠΟΙΑΔΗΠΟΤΕ ΕΠΙΧΕΙΡΗΣΗ ΣΤΗΝ ΚΑΛΥΤΕΡΗ ΤΟΠΟΘΕΣΙΑ ΣΕ 28 Μ. ΕΚΘΕΣΗ ΣΤΟ ΔΡΟΜΟ ΤΗΣ ΑΚΡΟΠΟΛΗΣ. ΣΥΝΟΛΟ ΜΕ ΑΥΛΗ 180 Τ.Μ. ΠΛΗΡ. ΤΗΛ. 2241060832, 6972435759 ΠΕ59210**


# TOP PROPERTIES

GEORGE & SAVAS PIPINOS
ΓΕΩΡΓΙΟΣ & ΣΑΒΒΑΣ ΠΙΠΙΝΟΣ
ΣΥΜΒΟΥΛΟΙ ΚΑΙ ΕΚΤΙΜΗΤΕΣ ΑΚΙΝΗΤΩΝ
REAL ESTATE AGENTS • MEMBER OF F.I.A.B.C.I.-NAEA-C.E.I.

Email: gpipinos@otenet.gr URL: www.rhodes-top-properties.com and www.pipinos.gr

Από το 1971



Η "**TOP PROPERTIES**" είναι ατομική επιχείρηση και ανήκει στους Γεώργιο και Σάββα Πιπίνο. Το γραφείο ασχολείται από το 1971 αποκλειστικά και μόνο με επενδύσεις και REAL ESTATE, στο νησί της Ρόδου και στην ευρύτερη περιοχή της Δωδεκανήσου.

**ΑΠΕΥΘΥΝΟΜΑΣΤΕ:** Στους **σοβαρούς, απαιτητικούς και επιλεκτικούς** επενδυτές-επιχειρηματίες, Ελληνες και ξένους που ενδιαφέρονται να κάνουν μια σοβαρή επένδυση προβολής στο νησί της Ρόδου.

**ΠΡΟΣΦΕΡΟΥΜΕ:** Α) Υπηρεσίες και πληροφορίες που γίνονται σε προσωπικό επίπεδο με εχεμύθεια, διακριτικότητα και σοβαρότητα.
Β) Μεγάλη γκάμα υψηλής ποιότητας, ακινήτων, όπως:1) Ξενοδοχεία Α' και Β' κατηγορίας των 600-500-350-300 κλινών, 2) Κεντρικά αστικά ακίνητα κατάλληλα για Τράπεζες-καταστήματα-γραφεία, 3) Παραλιακές εκτάσεις, κατάλληλες για τουριστικές επενδύσεις των 150.000-100.000-70.000-50.000-36.000 τ.μ. και 4) Διαμερίσματα και μεζονέτες προβολής, και 5) Αξιόλογες Παραθεριστικές κατοικίες.

**ΣΤΟΧΟΣ ΜΑΣ ΕΙΝΑΙ:** Να προσφέρουμε στο αγοραστικό μας κοινό υψηλής ποιότητας ακίνητα και ευκαιρίες στο νησί της Ρόδου. Η τριακονταετής και πλέον πείρα μας στον τομέα αυτό αποτελεί εγγύηση.

**ΣΥΝΘΗΜΑ ΜΑΣ ΕΙΝΑΙ:** Επενδύστε στη ΡΟΔΟ ΤΩΡΑ, σε ακίνητα που ΑΝΤΕΧΟΥΝ ΣΤΟ ΧΡΟΝΟ

*Γεώργιος και Σάββας Πιπίνος*
*ΜΕΣΙΤΕΣ ΑΣΤΙΚΩΝ ΣΥΜΒΑΣΕΩΝ*
*Γιατί εμείς γνωρίζουμε καλύτερα!*

Since 1971

**TOP PROPERTIES** is a father and son business. The senior, Mr George S. Pipinos, the founder of the office, has carved over the years a reputation for integrity and excellence in the world of Real Estate in the Dodecanese. The junior, Dr. Savas Pipinos, has returned from his studies in the UK to aid in his father´s footsteps.
**AT TOP PROPERTIES** we try hard to attract important and selective investors, high calibre businessmen/women and discerning professional people, both Greek and foreign, who wish to acquire substantial and valuable property on Rhodes.
**We offer** our expertise and advice privately, discreetly and in strict confidence.
**We keep** a comprehensive list of real estate of the highest specifications:
a. A' and B' class hotels (600, 500, 350, 300 beds capacity)
b. Centrally situated office buildings and other business premises.
c. Seaside land, ideal for development (hotels, holiday resorts, etc), of 150.000, 100.000, 70.000, 50.000, 36.000 square metres.
d. Villas, luxury apartments, detached, semi-detached and terraced houses.
e. Holiday and Retirement Homes.
**Our aim** is to give our clients the opportunity to acquire value for money, first class real estate on Rhodes. Our 30 and more years of experience is our warranty.
**Our motto** is Invest in Rhodes, Invest in property, It stands the test of time.




*TOP PROPERTIES*
*George and Savas Pipinos*
*Because we know best*

KENNENTY 38, ΡΟΔΟΣ, 85 100, ΤΗΛ. (22410) 23895,FAX: (22410) 20883
38 KENNEDY STR., RHODES, 85 100, TEL. (22410) 23895, FAX: (22410) 20883
U.K. Direct line: 08717115396


## ΕΝΟΙΚΙΑΖΕΤΑΙ
**ΓΡΑΦΕΙΟ**

Γ' ορόφου 52 τ.μ. αρίστης κατασκευής κατάλληλο για επαγγελματική χρήση (Δικηγόροι-Οικονομολόγοι-Ασφαλιστές-Πολ. Μηχανικοί-Αρχιτέκτονες-Τοπογράφοι κ.λ.π.) μηνιαίο μίσθωμα 500 ευρώ

## ΕΝΟΙΚΙΑΖΕΤΑΙ
**ΓΡΑΦΕΙΟ**

στην Εθελοντών Δωδεκανησίων γ΄ όροφος 52 τμ αρίστης κατασκευής κατάλληλο για επαγγελματική χρήση (Δικηγόροι-Συμβολαιογράφοι-Οικονομολόγοι-Ασφαλιστές-Τοπογράφοι-Πολιτ.Μηχανικοί-Αρχιτέκτονες-κλπ) με μηνιαίο μίσθωμα 500 ευρώ.

**Πληρ τηλ. 2241023804, κιν. 6947047649**

**ΣΩΚΡΑΤΟΥΣ (Π. ΠΟΛΗ)**
## ΕΝΟΙΚΙΑΖΕΤΑΙ
**ΠΡΟΝΟΜΙΟΥΧΟ ΚΑΤΑΣΤΗΜΑ**

επί της οδού Σωκράτους αρ. 6-8,
Ε=43 τ.μ. Ισόγειο & 43 τ.μ. Α' όροφος.
*Μόνο Σοβαρές Προτάσεις*
**Πληρ Κο ΠΙΠΙΝΟ, τηλ.. 2241023895 κιν. 6944676003**

## ΕΝΟΙΚΙΑΖΕΤΑΙ
**ΠΡΟΝΟΜΙΟΥΧΟ ΚΑΤΑΣΤΗΜΑ**

260 τ.μ. επί της οδού Μεγ. Κων/νου και Καραϊσκάκη γωνία κατάλληλο για τράπεζα ή άλλου είδους εμπορική επιχείρηση.

**Πληρ. τηλ. 2241085231, 6945461564**

## ΕΝΟΙΚΙΑΖΕΤΑΙ

**Διαμέρισμα** στο Κέντρο της πόλης, οδός Αμμοχώστου αρ. 11, Β' όροφος, κατάλληλο και για επαγγελματική χρήση. Είναι Ε=140 τ.μ., και αποτελείται από 3 υπνοδωμάτια, σαλοτραπεζαρία, κουζίνα, λουτρό και W.C.
Μηνιαίο μίσθωμα: 650 ευρώ.

**Πληρ. ΠΙΠΙΝΟΣ, τηλ. 2241023895, 6944676003.**

## ενοικιασεις

συνέχεια από την προηγούμενη

**ΓΚΑΡΣΟΝΙΕΡΑ** α' ορόφου επιπλωμένη με TV, A/C, ηλιακό και όλα τα οικιακά σκεύη έως 30/10/04. Επίσης **ΔΥΑΡΙ** επιπλωμένο με TV, air condition και όλα τα οικιακά σκεύη έως 30/10 στην οδό Μητροπόλεως Πληρ. τηλ. 2241029452, 6977896444 ΑΕ59206

**STUDIOS** καινούργια πλήρως επιπλωμένα κοντά στο Πανεπιστήμιο. Πληρ. τηλ. 2241078965 ΑΕ59135

**ΓΚΑΡΣΟΝΙΕΡΑ** επιπλωμένη ενός δωματίου, περιοχή Βενετοκλείου. Πληρ. τηλ. 2241031610, 2241037427, 6946397921 ΑΕ59204

**ΚΑΤΑΣΤΗΜΑ** καινούργιο των 61 τ.μ. επί της Κων. Παλαιολόγου διασταύρωση με Μεγ. Κων/νου κάτω από το Βενετόκλειο Λύκειο. Πληρ. τηλ. 2241077944 ΑΕ59209

**ΔΙΑΜΕΡΙΣΜΑ** ισόγειο λουξ κατασκευής 60 τ.μ. πλήρως επιπλωμένο. Ενοίκιο 440 ευρώ. Πληρ. τηλ. 2241062552 ΑΕ59202

**ΚΑΤΑΣΤΗΜΑ** 40 τ.μ. με WC κατάλληλο και για γραφείο, Στεφάνου Καζούλη και Γαριβάλδη 15. Πληρ. τηλ. 6978489238 ΑΕ59199

**ΔΙΑΜΕΡΙΣΜΑ** ισόγειο με 2 υπνοδωμάτια, σαλόνι, κουζίνα και αυλή στα Κοσκινού. Πληρ. τηλ. 2241065603, 6946101011 ΑΕ59168

**ΔΙΑΜΕΡΙΣΜΑ** επιπλωμένο 2 δωματίων με πολυκουζινάκι, Ιωνος Δραγούμη. Πληρ. τηλ. 2241028002, 6947001206 ΑΕ59190

**ΓΩΝΙΑΚΟ ΟΡΟΦΟΔΙΑΜΕΡΙΣΜΑ ΣΕ ΜΙΚΡΗ ΟΙΚΟΔΟΜΗ ΔΥΟ ΔΙΑΜΕΡΙΣΜΑΤΩΝ ΜΕ ΑΠΕΡΙΟΡΙΣΤΗ ΘΕΑ ΣΤΗ ΡΟΔΟ (ΟΔΟΣ ΚΩΝ/ΝΟΥ ΠΑΛΑΙΟΛΟΓΟΥ). ΑΠΟΤΕΛΕΙΤΑΙ ΑΠΟ ΣΑΛΟΝΙ, ΚΟΥΖΙΝΑ, 3 ΥΠΝΟΔΩΜΑΤΙΑ, 2 ΜΠΑΝΙΑ. ΔΙΑΘΕΤΕΙ ΚΕΝΤΡΙΚΗ ΕΝΔΟΔΑΠΕΔΙΑ ΘΕΡΜΑΝΣΗ, ΗΛΙΑΚΟΘΕΡΜΟΣΙΦΩΝΟ, ΥΔΡΟΜΑΣΑΖ, ΗΛΕΚΤΡΙΚΕΣ ΣΥΣΚΕΥΕΣ, ΠΛΗΡΩΣ ΕΠΙΠΛΩΜΕΝΟ. ΠΛΗΡ. ΤΗΛ. 22410 20949, 6932326055 ΠΕ59136**

**ΔΙΑΜΕΡΙΣΜΑ** 3άρι - α' ορόφου με τα ηλεκτρικά και έπιπλα της κουζίνας, διαθέτει κλιματιστικό, τέντα στην βεράντα και έχει συνδεθεί με το αποχετευτικό της πόλης ευρίσκεται σε ήσυχη περιοχή και είναι επί της οδού Ναυπλίου. Πληρ. τηλ. 6942010248, 2241027082 κ. Μερκούρης Κρανίδης ΑΕ59181

**ΔΙΑΜΕΡΙΣΜΑ** στην Ιαλυσό 103 τ.μ. αποτελούμενο από 3 κρεβατοκάμαρες, σαλόνι, κουζίνα, μπάνιο και λοιπούς βοηθητικούς χώρους με αυτελή θέρμανση πετρελαίου. Πληρ. τηλ. 22410 94089 και 91188 ΑΕ59141

## ΕΝΟΙΚΙΑΖΟΝΤΑΙ

- **Στούντιος** πλήρως επιπλωμένα στην παραλία Ιαλυσού, με ιδιόχρηστο πάρκινγκ. Μηνιαίο μίσθωμα 275 ευρώ.
- **Στούντιος** πλήρως επιπλωμένα επί της Ρόδου-Λίνδου με ιδιόχρηστο πάρκιν. Μηνιαίο μίσθωμα 280 ευρώ.
- **Γκαρσονιέρα** 60 τ.μ. (2) δύο υπνοδωματίων περιοχή "Μαρινόπουλος" στη Τσαλδάρη επιπλωμένο με ηλεκτρικό θερμοσίφωνα. Μηνισίο μίσθωμα 300 ευρώ.
- **Διαμέρισμα** 150 τ.μ. (3) τριών υπνοδωματίων στην Ιαλυσό, με κεντρική-αυτόνομη θέρμανση, ηλιακό θερμοσίφωνα, εντοιχισμένη κουζίνα με ψυγείο, φούρνο, πλυντήριο, μαρμάρινο τζάκι, με υπέροχη θέα. Μηνιαίο μίσθωμα 600 ευρώ.
- **Διαμερίσματα** 105 τ.μ. (3) τριών υπνοδωματίων στην Ιξιά, χωρίς έξοδα αποχέτευσης. Μηνιαίο μίσθωμα 365 ευρώ.
- **Διαμέρισμα** 80 τ.μ. (2) δύο υπνοδωματίων στην Ιξιά, χωρίς έξοδα αποχέτευσης. Μηνιαίο μίσθωμα 320 ευρώ.
- **Διαμέρισμα** πολυτελές 140 τ.μ. (2) δύο υπνοδωματίων, πλήρως επιπλωμένο στην οδό Χειμάρας με μεγάλες άνετες βεράντες, τζάκι, air condition, δύο μπάνια, ιδιόχρηστο πάρκιν. Μηνιαίο μίσθωμα 850 ευρώ.
- **Μονοκατοικία** 180 τ.μ. (3) τριών υπνοδωματίων με τζάκι, μεγάλο κήπο, πάρκινγκ, ηλιακό θερμοσίφωνα σε ήσυχη περιοχή στ' Ασγούρου. Μηνιαίο μίσθωμα 1.200 ευρώ.
- **Μονοκατοικία** 150 τ.μ. (3) τριών υπνοδωματίων νεόδμητη με τζάκι, μεγάλο κήπο, ηλιακό θερμοσίφωνα, στο 5ο χλμ. Τσαϊρι-Αεροδρομίου. Μηνιαίο μίσθωμα 900 ευρώ.

**Πληρ. ΕΥΣΤΑΘΙΟΥ - ΕΥΡΩΚΤΗΜΑΤΙΚΗ,**
**Εθνικής Αντιστάσεως 83 (πρώην Αννης Μαρίας).**
**Τηλ. 22410 73819-74917, 6946/103929**

## ΠΕΡΙΠΤΕΡΟ ΕΝΟΙΚΙΑΖΕΤΑΙ

Το γνωστό περίπτερο
στα Λαϊκά επί της Σοφούλη.

**Πληρ. Κο Σάββα ΠΙΠΙΝΟ, τηλ. 2241023895**

## ΕΝΟΙΚΙΑΖΟΝΤΑΙ

- **Γραφείο** α' ορόφου 90 τ.μ. επί της οδού Εθνικής Αντιστάσεως και Τσαλδάρη γωνία, πάνω από το κατάστημα "Κωτσόβολος".
- **Γραφείο** α' ορόφου 130 τ.μ. επί της οδού Εθνικής Αντιστάσεως, πάνω από το κατάστημα "Ράδιο Κορασίδη".

**Πληρ. ΕΥΣΤΑΘΙΟΥ - ΕΥΡΩΚΤΗΜΑΤΙΚΗ,**
**Εθνικής Αντιστάσεως 83**
**Τηλ. 22410 73819-74917, 6945/292030, 6944/374546**

RHODES-GREECE
**CAIRO PALACE**

## ΕΝΟΙΚΙΑΖΟΝΤΑΙ
## ΕΠΑΓΓΕΛΜΑΤΙΚΟΙ ΧΩΡΟΙ

**στο κέντρο της πόλης**
**στο εμπορικό κέντρο Cairo Palace**

- **Κατάστημα** ισόγειο 30 τ.μ. στην Εθ. Δωδεκανησίων
- **Γραφείο** 3ου ορόφου 135 τ.μ. στην Εθ. Δωδεκανησίων και Εθν. Μακαρίου
- **Γραφείο** 3ου ορόφου 190 τ.μ. στην Εθν. Μακαρίου και Εθ. Δωδεκανησίων
- **Γραφείο** 2ου ορόφου 190 τ.μ. στην Εθν. Μακαρίου και Εθ. Δωδεκανησίων
- **Γραφείο** 2ου ορόφου 90 τ.μ. στην Εθ. Δωδεκανησίων
- **Γραφείο** 3ου ορόφου 90 τ.μ. στην Εθ. Δωδεκανησίων

**Πληρ. κ. Νιοτή Φράνσις**
**Τηλ.-φαξ 2241027600,**
**κιν. 6944618757, 6973572262**

## ΣΑΒΒΑΪΔΗΣ & Συνεργάτες
Μεσίτες & Σύμβουλοι Ακινήτων

### ΠΩΛΗΣΕΙΣ ΑΚΙΝΗΤΩΝ

Το γραφείο μας διαθέτει σε αποκλειστικότητα μεγάλη γκάμα από επιλεγμένα ακίνητα

- Διαμέρισμα-Μονοκατοικίες-Μεζονέτες
- Οικόπεδα-Αγροτεμάχια
- Κεντρικά Καταστήματα - Γραφεία - Αυτοτελή Κτίρια
- Μισθωμένα ακίνητα εισοδήματος
- Ξενοδοχειακές Μονάδες

### ΕΚΤΙΜΗΣΕΙΣ ΑΚΙΝΗΤΩΝ

Σε συνεργασία με διεθνή γραφεία συμβούλων ακίνητης περιουσίας και με βάση τα αυστηρά πρότυπα και την μεθολογία του Βρετανικού Ινστιτούτου Ορκωτών Πραγματογνόμων και Εκτιμητών **(Royal Institution of Charteted Surveyors)** αναλαμβάνουμε εκτιμήσεις ακίνητης περιουσίας.

Οι εν λόγω εκτιμήσεις μπορούν να χρησιμοποιηθούν σε τραπεζικούς και πιστωτικούς οργανισμούς ή σε δικαστικές πρακτικές τόσο στην Ελλάδα όσο και στο εξωτερικό.



## SAVVAIDIS & Associates - a world of choice

Savvaidis & Associates is an independent real estate agency founded in 1983 and based in Rhodes island.

Our company offers professional real estate services for
Residential Properties (Holiday homes, traditional house)
Commercial Properties (shops, hotels, offices)
Property Evaluation - Property Management

International PROPERTY ★★★★★ Best Greek Estate Agent 2003

Γρ. Λαμπράκη 14 & Αμερικής, Ρόδος
Τηλ: 22410-26281, fax: 22410-34663

ΝΕΑ ΔΙΕΥΘΥΝΣΗ : ΓΡ. ΛΑΜΠΡΑΚΗ 14 & ΑΜΕΡΙΚΗΣ

We are members of FIABCI (International Federation of Real Estate Agencies), CEI (European Confederation of Real Estate Agents), NAEA - Overseas Member (National Association of Real Estate Agents - Great Britain)

For all your personal and professional real estate requirements please contact us at 22410-70017 or e-mail at info@rre.gr

SAVVAIDIS & Associates
Estate Agents & Consultants

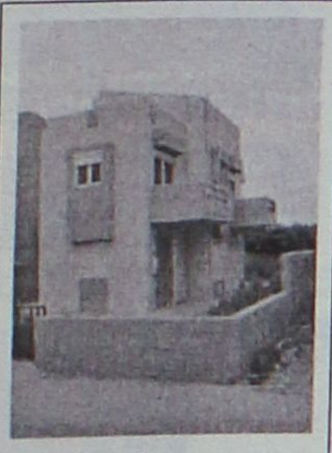

Πωλείται **Μονοκατοικία** ετοιμοπαράδοτη **189** τ.μ. στην παραλία Ιαλυσού με σοφίτα, σε **300 τ.μ.** οικόπεδο, διαθέτει αρχιτεκτονικό σχεδιασμό, τζάκι, πλήρη θέρμανση, γρανίτες δάπεδα, ψευδοροφές με γυψοσανίδες. Αποτελείται από 4 υπν/τια, 3 μπάνια, σαλόνι, κουζίνα. Αξίας € **258.000,** δυνατότητα εκταμίευσης δανείου για Α΄ κατοικία

**Πληροφορίες : ΕΥΣΤΑΘΙΟΥ - ΕΥΡΩΚΤΗΜΑΤΙΚΗ Εθνικής Αντιστάσεως 83 Τηλ. 22410 73819 – 74917 , 6944/374546 , 6945/292030**



Πωλείται **Μονοκατοικία** ετοιμοπαράδοτη **200** τ.μ. στην παραλία Ιαλυσού με σοφίτα, σε **300** τ.μ. οικόπεδο, διαθέτει αρχιτεκτονικό σχεδιασμό, τζάκι, πλήρη θέρμανση, γρανίτες δάπεδα, ψευδοροφές με γυψοσανίδες. Αποτελείται από 4 υπν/τια , γραφείο, 3 μπάνια, σαλόνι, κουζίνα. Αξίας € **278.800,** δυνατότητα εκταμίευσης δανείου για Α΄ κατοικία

**Πληροφορίες ΕΥΣΤΑΘΙΟΥ - ΕΥΡΩΚΤΗΜΑΤΙΚΗ Εθνικής Αντιστάσεως 83 Τηλ. 22410 73819 – 74917 6944/374546 , 6945/292030**



Πωλείται **Μονοκατοικία** ετοιμοπαράδοτη **210** τ.μ. στην παραλία Ιαλυσού με σοφίτα, σε **300** τ.μ. οικόπεδο, διαθέτει αρχιτεκτονικό σχεδιασμό, τζάκι, πλήρη θέρμανση, γρανίτες δάπεδα, ψευδοροφές με γυψοσανίδες. Αποτελείται από 4 υπν/τια , γραφείο, 3 μπάνια, σαλόνι, κουζίνα. Αξίας € **293.470,** δυνατότητα εκταμίευσης δανείου για Α΄ κατοικία

**Πληροφορίες ΕΥΣΤΑΘΙΟΥ - ΕΥΡΩΚΤΗΜΑΤΙΚΗ Εθνικής Αντιστάσεως 83 Τηλ. 22410 73819 – 74917 6944/374546 , 6945/292030**

## ΕΝΟΙΚΙΑΣΕΙΣ

συνέχεια από την προηγούμενη

**ΕΝΟΙΚΙΑΖΕΤΑΙ** στην Ιαλυσό επί της λεωφ. Ηρακλειδών διαμέρισμα ενός υπνοδωματίου, σαλοτραπεζαρίας και λοιπών βοηθητικών χώρων. Πληρ. τηλ. 2241026543, 6942669693 AE59169



Πωλείται **Οικόπεδο 4200 τ.μ.** στην Ιαλυσό θέση "Καστελοριζιοί", με άδεια οικοδομής, ρεύμα, νερό. Αξίας € **132.000.**

**Πληροφορίες ΕΥΣΤΑΘΙΟΥ - ΕΥΡΩΚΤΗΜΑΤΙΚΗ Εθνικής Αντιστάσεως 83 Τηλ. 22410 73819 – 74917 6944/374546 , 6945/292030**

**ΔΙΑΜΕΡΙΣΜΑ** 4άρι μερικώς επιπλωμένο επί της οδού Σκ. Ζερβού διαθέτει κεντρική θέρμανση. Πληρ. τηλ. 6942010248, 2241027082 κ. Μερκούρης Κρανίδης AE59182

**ΕΝΟΙΚΙΑΖΟΝΤΑΙ:** α) μεζονέτα στην Ανάληψη 140 τ.μ. ενοίκιο 650 ευρώ, β) διαμέρισμα 120 τ.μ. (3 υπν.) επιπλωμένο με air condition στην Ιαλυσό ενοίκιο 600 ευρώ, γ) studio στην Ιαλυσό επιπλωμένο ενοίκιο 200 ευρώ, δ) αποθήκη ισόγειο 500 τ.μ. στην Καλλιθέα ενοίκιο 450 ευρώ. Πληρ.



Πωλείται **Οικόπεδο 2000 τ.μ.** στην Ιαλυσό θέση "Πηγή Μαχάνη" κατάλληλο για μονοκατοικία. Αξίας € **117.000.**

**Πληροφορίες ΕΥΣΤΑΘΙΟΥ - ΕΥΡΩΚΤΗΜΑΤΙΚΗ Εθνικής Αντιστάσεως 83 Τηλ. 22410 73819 – 74917 6944/374546 , 6945/292030**

ΑΙΓΑΙΟΚΤΗΜΑΤΙΚΗ τηλ. 2241022943, 2241028838, 6945466773 AE59105

**ΓΚΑΡΣΟΝΙΕΡΕΣ** επιπλωμένες με θέρμανση στην Ανάληψη, Αθηνών 36. Πληρ. τηλ. 2241066865 ώρες καταστήματος κιν. 6947272593 AE59151

**ΕΝΟΙΚΙΑΖΟΝΤΑΙ** στα Κολύμπια studio επιπλωμένα με πολυκουζινάκι και air condition ιδανικά για στρατιωτικούς. 180 ευρώ το μήνα. Πληρ. τηλ. 2241032040, 2241091258 AE59155

**ΕΝΟΙΚΙΑΖΕΤΑΙ** στην οδό Σοφούλη, διαμέρισμα πρώτου ορόφου 100 τ.μ. με βεράντες. Πληρ. τηλ. 2241022110 από 3 - 7 μ.μ. Τιμή 400 ευρώ AE59153



Πωλείται **Οικόπεδο 350** τ.μ. στην παραλία Ιαλυσού με άδεια οικοδομής για μονοκατοικία (72 τ.μ. ισόγειο και 72 τ.μ. Ά όροφο) Αξίας € **102.000.**

**Πληροφορίες ΕΥΣΤΑΘΙΟΥ - ΕΥΡΩΚΤΗΜΑΤΙΚΗ Εθνικής Αντιστάσεως 83 Τηλ. 22410 73819 – 74917 6944/374546 , 6945/292030**




CMF - Vutiraki

# Για τις δικές σας ανάγκες κρατάμε τη γη... ακίνητη!

**Ευρωκτηματική.** Η κτηματομεσιτική εταιρεία με σαφή προσανατολισμό στην ικανοποίηση των δικών σας αναγκών και με δυνατότητες που ξεπερνούν κάθε προσδοκία!

Με ικανά και **έμπειρα στελέχη** έτοιμα να προβούν στις πιο αξιόπιστες και υπεύθυνες επενδυτικές προτάσεις για την **ακίνητη περιουσία σας!**

Με δραστηριότητες που **ξεφεύγουν απ'τα όρια της Ρόδου** και επεκτείνονται με την **προώθηση των ακινήτων** σας στην Ελλάδα και Διεθνώς!

Με **πλήρεις υπηρεσίες**, υψηλό επαγγελματισμό και μια νέα αντίληψη που γίνεται εμφανής στα **σύγχρονα και λειτουργικά** κεντρικά γραφεία της.

Με τη δυνατότητα να εντοπίζει **την ιδανική γη,** κατοικία, ξενοδοχείο ή επαγγελματική στέγη για εσάς, ή τον **κατάλληλο αγοραστή** για το ακίνητο που πουλάτε!

ΞΕΝΟΔΟΧΕΙΑ, ΠΑΡΑΛΙΑΚΕΣ ΕΚΤΑΣΕΙΣ, ΚΕΝΤΡΙΚΑ ΑΚΙΝΗΤΑ
ΟΙΚΟΠΕΔΑ, ΜΟΝΟΚΑΤΟΙΚΙΕΣ, ΔΙΑΜΕΡΙΣΜΑΤΑ, ΑΓΡΟΤΕΜΑΧΙΑ

*η ακίνητη αξία σας!*

ευσταθίου
ΕΥΡΩΚΤΗΜΑΤΙΚΗ
ΚΤΗΜΑΤΟΜΕΣΙΤΙΚΟ ΓΡΑΦΕΙΟ

ΑΓΟΡΕΣ • ΠΩΛΗΣΕΙΣ • ΕΚΤΙΜΗΣΕΙΣ • ΑΝΤΙΠΑΡΟΧΕΣ • ΜΙΣΘΩΣΕΙΣ ΑΚΙΝΗΤΩΝ • ΕΠΕΝΔΥΤΙΚΕΣ ΠΡΟΤΑΣΕΙΣ • ΑΡΧΙΤΕΚΤΟΝΙΚΕΣ ΜΕΛΕΤΕΣ

ΕΘΝ. ΑΝΤΙΣΤΑΣΗΣ 83 - ΤΗΛ. 22410 73819, 74917 - ΚΙΝ. 6944 374546, 6945 292030 - FAX: 22410 38641- info@euroktimatiki.gr

## ενοικιασεις

συνέχεια από την προηγούμενη

**ΔΙΑΜΕΡΙΣΜΑ** β' ορόφου Δενδρινού 2 και Γρηγορίου Ε' 97 τ.μ., 2 υπνοδωμάτια και σαλοτραπεζαρία, 375€ και για επαγγελματική στέγη. Πληρ. τηλ. 6978429939 AE59140

**ΒΙΛΑ** με τρία υπνοδωμάτια, με μπάνιο το καθένα ξεχωριστά. Με μεγάλο κήπο (οπωροφόρα δέντρα και πολλά λουλούδια. Βρίσκεται επί της Ρόδου-Τσαϊρι. Πληρ. τηλ. 6974008665 AE59142

**ΚΑΤΑΣΤΗΜΑ** Ορφανίδου, αποτελείται από 79 τ.μ. ισόγειο, 21 τ.μ. όροφος με αυλή 5 μέτρα. Υπεύθυνοι: Χατζηλαζάρου Σ. & Συνεργάτες. **LandScope 2241028629** AE59161

**ΕΝΟΙΚΙΑΖΕΤΑΙ** νέα μονοκατοικία Σωτήρος 18 Ιξιά (πλησίον Εκκλησίας) με 3 υπνοδωμάτια, 3 μπάνια, κεντρική θέρμανση, τζάκι, ηλιακό, εντοιχισμένη κουζίνα. Πληρ. τηλ. 6945079737 AE59114

**ΟΡΟΦΟΣ ΝΕΟΚΛΑΣΙΚΗΣ** μονοκατοικίας 160 τ.μ. επί της 28ης Οκτωβρίου 31 (Νιοχώρι) κατάλληλος για επαγγελματική στέγη. Πληρ. τηλ. 22410 36166 και κιν. 6972818968 AE59134

**ΜΕΖΟΝΕΤΑ** καινούργια σε ωραία περιοχή της Αναλήψεως με θέα θάλασσα 125 τ.μ. με 3 υπνοδωμάτια, 3 μπάνια με δικό του πάρκιν και ηλιακό θερμοσίφωνα. Τιμή 600 ευρώ. Πληρ. τηλ. 2241068433, 2243047568, 6977433315, 6974849833 AE59098

**ΔΙΑΜΕΡΙΣΜΑ** 3άρι 90 τ.μ. με αυτόνομη θέρμανση (θερμοσυσσωρευτές) επί της Λίνδου 51 (έναντι AUDI). Πληρ. τηλ. 6977279617, 6974637465 AE59099

**ΕΝΟΙΚΙΑΖΕΤΑΙ** στην Ιξιά, διαμέρισμα λουξ κατασκευής 3άρι, σε ήσυχη περιοχή, α' ορόφου, με ηλιακό, parking, κήπο. Επίπλωμένα studios στην Ιξιά. Από 130 ευρώ με ηλιακό και parking. Πληρ. τηλ. 6946163747 AE59076

**ΔΙΑΜΕΡΙΣΜΑ** ισόγειο, επιπλωμένο (2 υπνοδωμάτια, κουζίνα, μπάνιο) στο Ροδίνι, δίπλα στο ΣΙΜΟΥΛΤΑΝ. Πληρ. τηλ. 2241061318, 2241061216 (εργάσιμες ημέρες) AE59056


## ΚΤΗΜΑΤΟΜΕΣΙΤΙΚΟ ΓΡΑΦΕΙΟ
## ΖΑΦΕΙΡΗΣ Μ. ΚΑΡΑΓΙΑΝΝΗΣ Δ. Ο.Ε.

Πωλήσεις ακινήτων. Τηλ. (2241060380-60381)
17.30-20.30 μ.μ. Δευτέρα-Παρασκευή
Fax: 2241060380 • e-mail: zafkar@hellasnet.gr

• **Κατοικίες**
- Εξοχική κατοικία 50 τ.μ. (υπό ανέγερση) εντός οικοπέδου 440 τ.μ. στην περιοχή Κολυμπίων
- Εξοχική κατοικία 70 τ.μ. (υπό ανέγερση) εντός οικοπέδου 500 τ.μ. στην περιοχή Κολυμπίων
- Μεζονέτα 105 τ.μ. (ημιτελής) εντός οικισμού στον Δήμο Αφάντου

• **Ξενοδοχειακό συγκρότημα**
- Ημιτελής σε μπετά ξενοδοχειακό συγκρότημα Α' κατηγορίας εντός οικοπέδου 22.400 τ.μ.

• **Οικόπεδα**
- Εντός οικισμού στον Δήμο Αφάντου 1250 τ.μ.
- Εντός οικισμού στον Δήμο Αφάντου 2000 τ.μ.
- Στον Δήμο Αφάντου 520 τ.μ. με άδεια οικοδομής 53 τ.μ.
- Στον Δήμο Αφάντου 1000 τ.μ. επί της εθνικής οδού Ρόδου-Λίνδου
- Στον Δήμο Αφάντου 866 τ.μ. επί της εθνικής οδού Ρόδου-Λίνδου
- Εντός οικισμού στην Παστίδα 2000 τ.μ.

• **Αγροτεμάχια**
- Στην περιοχή Κολυμπίων αγροτεμάχια 10.200 τ.μ. (πανοραμική θέα)
- Στην περιοχή Κολυμπίων αγροτεμάχιο 4.969 τ.μ.
- Στην περιοχή Ψίνθου αγροτεμάχιο 22.400 τ.μ.
- Στην περιοχή Ψίνθου αγροτεμάχιο 19.840 τ.μ.
- Στην περιοχή Τραπεζία αγροτεμάχιο 5.800 τ.μ.
- Στον Δήμο Αφάντου αγροτεμάχιο 6.120 τ.μ.
- Στον Δήμο Αφάντου αγροτεμάχιο 11.520 τ.μ.
- Στον Δήμο Αφάντου το 1/2 αγροτεμαχίου 5.080 τ.μ. με ελαιόδεντρα



## ΠΩΛΕΙΤΑΙ ΚΑΤΑΣΤΗΜΑ

120 τ.μ. σε ημιτελή κατάσταση με αυλή αποκλειστικής χρήσης 300 τ.μ. και ή συνιδιοκτησία επί οικοπέδου 5 στρεμμάτων 810 τ.μ. στα ΚΟΛΥΜΠΙΑ, συνολικής αξίας 88.000 ευρώ, στην ευκαιριακή τιμή των 55.000 ευρώ μόνο. Δάνεια δεκτά.

**Πληρ. τηλ. 6945378374**



## Π Ω Λ Ε Ι Τ Α Ι

**ΟΙΚΟΠΕΔΟ** 5.230 τ.μ. στον Αρχάγγελο στη θέση "Αναγρός" (πίσω από το πρώην Super Market Πίτση), άρτιο και οικοδομήσιμο σε ήσυχο περιβάλλον, ιδανικό για μονοκατοικία, αξίας 93.900 ευρώ.

**Πληροφορίες ΕΥΣΤΑΘΙΟΥ-ΕΥΡΩΚΤΗΜΑΤΙΚΗ, Εθνικής Αντιστάσεως 83**
**Τηλ. (22410) 73819-74917, 6944/374546, 6945/292030**



**Παλιό Ιταλικό Ισόγειο πλήρως ανακαινισμένο**
## ΠΩΛΕΙΤΑΙ

Στην Έρνεστ Μπέβιν με 2 υπνοδωμάτια και άνετο πάρκιν. Τιμή: 105.000 ευρώ.

**Πληρ. Πιπίνος τηλ. 2241023895**
*www.pipinos.gr*



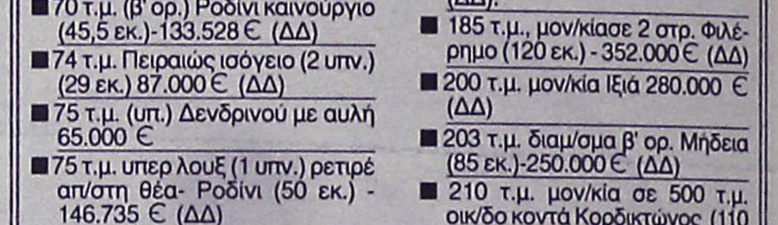

## ΚΤΗΜΑΤΟΜΕΣΙΤΙΚΟ ΓΡΑΦΕΙΟ
# ΑΙΓΑΙΟΚΤΗΜΑΤΙΚΗ
## Π Ω Λ Ο Υ Ν Τ Α Ι

**- ΔΙΑΜΕΡΙΣΜΑΤΑ-ΜΟΝΟΚΑΤΟΙΚΙΕΣ**
**- (ΔΔ)=ΔΑΝΕΙΑ ΔΕΚΤΑ**

- 38 τ.μ. Στοκχόλμης (21 εκ.) 62.000 €.
- 44 τ.μ. α' ορ. Μίρα-Μάρε 65.000 €. (ΔΔ)
- 46 τ.μ. καινούργιο Αραπάκι (1 υπν.) α' ορ. (25,5 εκ.) 74.800 €.(ΔΔ)
- 55 τ.μ. β' ορ. καινούργιο Ανάληψη (36 εκ.)-105.000 € (ΔΔ)
- 55 τ.μ. α' ορ. καινούργιο - γκαράζ Μίρα Μάρε 81.000 € (ΔΔ)
- 70 τ.μ. μον/κία με 100 τ.μ. αυλή, κοντά στο Ρολόι, Π. Πόλη, (28 εκ.)-82.171 € (ΔΔ)
- 70 τ.μ. (β' ορ.) Ροδίνι καινούργιο (45,5 εκ.)-133.528 € (ΔΔ)
- 74 τ.μ. Πειραιώς ισόγειο (2 υπν.) (29 εκ.) 87.000 € (ΔΔ)
- 75 τ.μ. (υπ.) Δενδρινού με αυλή 65.000 €
- 75 τ.μ. υπερ λουξ (1 υπν.) ρετιρέ απ/στη θέα- Ροδίνι (50 εκ.) - 146.735 € (ΔΔ)
- 77 τ.μ. (2 υπν.) καινούργιο β' ορ. Καναδά (46 εκ), 134.996 € (ΔΔ).
- 80 τ.μ. μονοκατοικία Π. Πόλη Ρολόι (45 εκ.) - 132.061 € (ΔΔ)
- 80 τ.μ. θέρμανση - γκαράζ Ιξιά 118.000 € (ΔΔ)
- 75 τ.μ. Δενδρινού με αυλή (υπ.) (2 υπν.) 70.000 €
- 82 τ.μ. β' ορ. Ροδίνι (29,6 εκ.) - 87.000 €.(ΔΔ)
- 87 τ.μ. καινούργιο ρετιρέ β' ορ. 2 υπν. Αραπάκι 140.000 € (ΔΔ)
- 87 τ.μ. α' ορ. καινούργιο Ιαλυσό 132.000 € (ΔΔ)
- 80 τ.μ. μον/κία διώροφη (2 υπν.) Παραδείσι με τζάκι (22 εκ.) - 64.563 € (ΔΔ)
- 87 τ.μ. θέρμανση - γκαράζ Μίρα Μάρε 128.000 € (ΔΔ)
- 92 τ.μ. κανούργιο Ιαλυσό (42 εκ.) - 123. 257 € (ΔΔ)
- 95 τ.μ. 2 υπν. Μιχ. Πετρίδη (ισ.) 35 εκ.-102.714 €
- 98 τ.μ. (α' ορ.) 3 υπν. Κέννεντυ (44.247 εκ.) 130.000 €(ΔΔ)
- 97 τ.μ., (3 υπν.) α' όρ., Μητρόπολη (33εκ.) 97.000 € (ΔΔ)
- 100 τ.μ. οροφ/σμα Γεννάδι καινούργιο (39 εκ.) 114.453 € (ΔΔ)
- 100 τ.μ. α' ορ. καινούργιο Μίρα Μάρε γκαράζ 147.000 € (ΔΔ)
- 107 τ.μ. καινούργιο ρετιρέ Αραπάκι (58.600 εκ.) 172.000 € (ΔΔ)
- 110 τ.μ. μεζ/τα Τσαΐρι σε 1.200 τ.μ. οικ/δο 147.000 € (ΔΔ)
- 112 τ.μ. (β' ορ.) 3 υπν. Κέννεντυ (47.700 εκ.)140.000 €
- 115 τ.μ. (3 υπν.) καινούργιο Αραπάκι (63 εκ.) 185.619 €.(ΔΔ)
- 116 τ.μ. (ισ. υπ/νο) 3 υπν. Πτολεμαίων (58 εκ.)-170.212 € (ΔΔ)
- 120 τ.μ. διώροφη καινούργια μον/κία Ροδίνι (80 εκ.) 234.776 € (ΔΔ)
- 120 τ.μ. καινούργιο Ροδίνι (78 εκ)-229.000 € (ΔΔ)
- 120 τ.μ. καινούργιο Δασκάλους ρετιρέ λουξ-θέα (3 υπν.) (75 εκ.)-220.000 €.(ΔΔ)
- 123 τ.μ. (3 υπν.) γ' ορ. καινούργιο Καναδά (73 εκ. )214.000 € (Δ.Δ.)
- 142 τ.μ. μον/κία Νιοχώρι 150.000 € (ΔΔ)
- 145 τ.μ. μεζ/τα Κοσκινού καινούργια ετ/τη σε 2 στρ. οικ. (78 εκ.) 230.000 € (ΔΔ)
- 175 τ.μ. μεζ/τα μπετά Αγ. Αποστόλους (44 εκ.)-129.126 € (ΔΔ)
- 180 τ.μ. α' ορ. Κοδριγκτώνος 205.000 € (ΔΔ)
- 185 τ.μ. (3 υπν.) Μιχ. Πετρίδη Ρετιρέ (85 εκ.)-249.449 ευρώ (ΔΔ).
- 185 τ.μ., μον/κίασε 2 στρ. Φιλέρημο (120 εκ.) - 352.000 € (ΔΔ)
- 200 τ.μ. μον/κία Ιξιά 280.000 € (ΔΔ)
- 203 τ.μ. διαμ/σμα β' ορ. Μήδεια (85 εκ.)-250.000 € (ΔΔ)
- 210 τ.μ. μον/κία σε 500 τ.μ. οικ/δο κοντά Κορδικτώνος (110 εκ.) 322.000 € (ΔΔ)
- 236 τ.μ., διώροφη μον/κία 20ο χιλιόμετρο Ρόδου-Καμείρου 322.817 € (100 εκ.) (ΔΔ)

**ΚΑΤΑΣΤΗΜΑΤΑ-ΑΠΟΘΗΚΕΣ-ΓΡΑΦΕΙΑ -ΠΑΝΣΙΟΝ**

- 48τ.μ. κατ/μα, Ιαλυσό, 55.000 €
- 50 τ.μ. κατ/μα Φαληράκι 103.000 € (ΔΔ)
- 60 τ.μ. κατάστημα στ' Ασγούρου (22 εκ.)- 64.563 €
- 71 τ.μ. υπόγεια απ/η με ράμπα Αννης Μαρίας (8 εκ.) 23.477 €
- 80 τ.μ. υπ/γεια απ/κη Κένεντυ (12 εκ.) 35.216€
- 85 τ.μ. ημ/γεια με αυλή αποθήκη Καρακόνερο (15 εκ.)-44.020 €
- 90 τ.μ. ισόγεια απ/κη μαρ/βά Ροδίνι (15 εκ.) - 44.020 €.(ΔΔ)
- 118 τ.μ. κατάστημα Ακτή Κανάρη 350.000 €
- 122 τ.μ. κατάστημα Νιοχώρι 200.000 € (ΔΔ)
- 190 τ.μ. κατάστημα με 110 τ.μ. πατάρι λεωφ. Ρόδου-Καλλιθέας 294.000 €
- 365τ.μ., ισόγ. ξυλουργείο, κτίριο και εξοπλισμός, 400.000 €
- 175 τ.μ. κατάστημα Λεωφ. Ρόδου-Λίνδου (70 εκ.)-205.429 € (ΔΔ)

**ΕΝΟΙΚΙΑΣΕΙΣ ΑΚΙΝΗΤΩΝ-ΕΠΙΧΕΙΡΗΣΕΙΣ:**

- 40 τ.μ. κατ/μα Καλλιθέα 300 €
- 110 τ.μ,. κατ/μα Καλλιθέα 645 €
- Αποθήκη 6ο χλ. Λεωφόρο Ρόδου Καλιθέας 500 τ.μ. ενοίκιο 450 €
- Αποθήκη Ρόδου-Λίνδου 460 τ.μ. ενοίκιο 1.500 €
- Αποθήκη Ρόδου-Λίνδου 1.000 τ.μ. - 2.350 ευρώ
- 190 τ.μ. κατάστημα με 110 τ.μ. πατάρι στην λεωφ. Ρόδου-Καλλιθέας προς 3.000
- Λουξ διαμ/σμα με θέρμανση 110 τ.μ.- Ροδίνι Στοκχόλμης 550€.
- 270 τ.μ. μεζονέτα καινούργια Ροδίνι ενοίκιο 1.300 ευρώ
- 140 τ.μ. (μεζ/τα) Ανάληψη. Ενοίκιο 650 €

**• ΠΩΛΕΙΤΑΙ ΣΥΝΤΕΛΕΣΤΗΣ ΔΟΜΗΣΗΣ ΠΡΟΣ 146 ΕΥΡΩ ΤΟ Τ.Μ.**
**- ΔΙΑΘΕΤΟΥΜΕ ΟΙΚΟΠΕΔΑ ΚΑΙ ΑΓΡΟΤΕΜΑΧΙΑ Σ' ΟΛΟ ΤΟ ΝΗΣΙ ΤΗΣ ΡΟΔΟΥ**
**ΑΝΑΛΑΜΒΑΝΟΥΜΕ ΤΗΝ ΕΝΟΙΚΙΑΣΗ ΤΟΥ ΔΙΑΜΕΡΙΣΜΑΤΟΣ ΣΕ ΠΟΛΥ ΣΥΝΤΟΜΟ ΧΡΟΝΙΚΟ ΔΙΑΣΤΗΜΑ**

**ΡΕΝΑ ΒΑΖΟΥΚΟΥ**
**(ΜΕΣΙΤΗΣ ΑΣΤΙΚΩΝ ΣΥΜΒΑΣΕΩΝ)**
**ΔΙΕΥΘ. ΓΡΑΦΕΙΟΥ ΔΗΜ. ΘΕΟΔΩΡΑΚΗ 3**
**9-1 το πρωί καθημερινά και 6.30-9 απ/τα (Δευτ. και Πέμπτης)**
**Τηλ. (22410) 22943-28838 FAX: 28838**
**email.vazoukou@otenet.gr. ΡΟΔΟΣ**



# ΠΩΛΗΣΕΙΣ ΑΚΙΝΗΤΩΝ



**○ ΗΜΙΤΕΛΗ ΔΙΑΜΕΡΙΣΜΑΤΑ**
- Φαληράκι 220 τ.μ. (μπετά) με 1.300 τ.μ. οικόπεδο τουριστική ζώνη Κατάλληλα για στούντιος 50.000.000 δρχ. - 150.000 €
- Σύμη 120 τ.μ. 2 διαμερίσματα 45.000.000 δρχ.-132.061 €



**○ ΔΙΑΜΕΡΙΣΜΑΤΑ**
- Δασκάλους 83 τ.μ. λουξ κατασκευής 44.000.000 δρχ. - 129.130 €
- Αγιο Νικόλαο 85 τ.μ. λουξ κατασκευής 51.000.000 δρχ. - 150.00 ευρώ.
- Δασκάλους 110 τ.μ. λουξ κατασκευής 59.000.000 δρχ. - 173.150 ευρώ.
- Αγία Αναστασία 97 τ.μ. μεταχειρισμένο 35.000.000 δρχ. - 102.700 €
- Κοσκινού 115 τ.μ. λουξ κατασκευής με θέα 63.000.000 δρχ. - 184.890 €
- Κοσκινού 115 τ.μ. λουξ κατασκευής 57.500.000 δρχ. - 168.745 €



- Κοσκινού 110 τ.μ. λουξ κατασκευής 49.500.000 δρχ. - 145.270 €
- Δασκάλους 88 τ.μ. λουξ κατασκευής 44.000.000 δρχ.- 129.200 €
- Δασκάλους 50 τ.μ. λουξ κατασκευής 25.000.000 δρχ.-73.400 €
- Ιαλυσός 85 τ.μ. λουξ κατασκευής 43.000.000 δρχ. - 126.192 €
- Ιαλυσός 100 τ.μ. 45.000.000 δρχ.-132.061 €
- Ανάληψη, 116 τ.μ. + 30 τ.μ. γκαράζ 62.000.000 δρχ. λουξ κατασκευής -181,951 €



**○ ΜΕΖΟΝΕΤΕΣ – ΜΟΝΟΚΑΤΟΙΚΙΕΣ**
- Ιαλυσός μεζονέτες 120 τ.μ. + 30 τ.μ. σοφίτα με 300 μ. οικόπεδο λουξ κατασκευής 93.000.000 δρχ. - 273.000 €
- Κανδυλί 130 τ.μ. διώροφες μεζονέτες με 650 μ. οικόπεδο μέχρι χτισίματα 40.000.000 δρχ. -117.400 €
- Δασκάλους μεζονέτα 45 τ.μ. λουξ κατασκευής 26.000.000 δρχ. -76.300 €



- Κοσκινού 60 τ.μ. λουξ κατασκευής 30.000.000 δρχ. -88.000 €
- 130 τ.μ. μεζονέτες με 400 μ. οικόπεδο στην Λαχανιά πολύ κοντά στην θάλασσα με απεριόριστη θέα 50.000.000 δρχ. 146.735 €
- 130 τ.μ. διώροφες μονοκατοικίες με 1000 μ. οικόπεδο στην περιοχή Λαχανιά πάνω στο κύμα λουξ κατασκευής

**○ ΟΙΚΟΠΕΔΑ**
- Λαχανιά 2.360 τ.μ. πάνω στον κεντρικό 50 μ. από θάλασσα με άδεια οικοδομής για 8 studios 32.000.000 δρχ. - 94.000 €
- Παραδείσι 218 τ.μ. εντός οικισμού 7.000.000 δρχ. -20.545 €
- Σγουρού 1.419 τ.μ. σε κεντρικό σημείο 34.000.000 δρχ.- 100.000 €
- Κοσκινού 450 τ.μ. με Σ.Δ. 0,8 27.260.000 δρχ. - 80.000 €
- Κατταβιά 2.150 τ.μ. πάνω στο δρόμο νερό-ρεύμα 5.500.000 δρχ. - 16.140 €
- Κατταβιά 900 τ.μ. εντός οικισμού 5.000.000δρχ. -14.673 €
- Γεννάδι 1000 τ.μ. με άδεια οικοδομής 8.500.000 δρχ.-24.944 €
- Κατταβιά 650 τ.μ. 4.500.000 δρχ.-13.206 €

**○ ΚΑΤΑΣΤΗΜΑΤΑ**
- Μαγαζί στους Δασκάλους 80 τ.μ. με υπόγειο 80 τ.μ. και αυλή 60 τ.μ. 50.000.000 δρχ. - 146.750 €
- Κατάστημα 123 τ.μ. στο Ροδίνι 68.000.000 δρχ. - 199.600 €
- Κατάστημα 73 τ.μ. στο Ροδίνι 40.500.000 δρχ. - 118.000 €
- Κατάστημα 35 τ.μ. στο Ροδίνι 19.500.000 δρχ. - 57.230 €
- Κατάστημα ημιτελή 100 τ.μ. περιοχή Κοσκινού 31.000.000 δρχ. -91.000 €
- Επιχείρηση παιδικών υποδημάτων, στο κέντρο της πόλης, 5.000.000 δρχ. - 15.000 €

**○ ΚΤΗΜΑΤΑ**
- Λαχανιά 63 στρέμματα σε ύψωμα 102.000.000 δρχ. - 300.000 € δίνεται και για αντιπαροχή.
- Θολός 10 στρέμματα εντός οικισμού 100.000.000 δρχ. - 300.000 €
- Λαχανιά 7.800 τ.μ. σε ύψωμα κοντά στον κεντρικό 31.200.000 δρχ. - 91.570 €
-- Σορωνή 5 στρέμματα πάνω στο κύμα 34.000.000 δρχ. - 100.000 €
-- Λαχανιά 9.160 τ.μ. σε ύψωμα κοντά στον κεντρικό, νερό - ρεύμα 54.000.000 δρχ. - 158.500 €
- Καβουράκια 5.600 τ.μ. 50 μ. από την θάλασσα 112.000.000 δρχ.-328.686 €
- Πλημμύρι 28 στρέμματα πάνω στο κύμα
- Καλλιθέα 7.600 τ.μ. κοντά στην θάλασσα 114.000.000 δρχ. - 334.556 €
- Πλημμύρι 9 στρέμματα 100 μ. από θάλασσα 35.000.000 δρχ. - 102.714 €
- Γεννάδι 8 στρέμματα πάνω στο κύμα
- Κατταβιά 4.500 τ.μ. νερό-ρεύμα 6.000.000 δρχ. - 17.608 €
- Πλημμύρι 4.500 τ.μ. 7.500.000 δρχ. - 22.010 €
- Λαχανιά 2.390 τ.μ. 2.500.000 δρχ. - 7.336 €
- Λαχανιά 45 στρέμματα 200 μ. από την θάλασσα 135.000.000 δρχ.-396.184 €
- Κανδυλί 4.700 τ.μ. 33.000.000 δρχ.-96.845 €

**○ ΑΠΟΘΗΚΕΣ**
- Κοσκινού 220 τ.μ. ισόγεια 34.000.000 δρχ. -98.300 €
- Αννης Μαρίας 72 τ.μ. υπόγεια 7.000.000 δρχ. - 20.542 €



- **ΑΝΤΑΛΛΑΣΣΟΥΜΕ ΤΟ ΠΑΛΙΟ ΣΠΙΤΙ ΣΑΣ ΜΕ ΚΑΙΝΟΥΡΓΙΟ**
- **ΖΗΤΟΥΝΤΑΙ ΜΕΤΑΧΕΙΡΙΣΜΕΝΑ ΔΙΑΜΕΡΙΣΜΑΤΑ-ΑΜΕΣΗ ΠΩΛΗΣΗ**
- **ΠΩΛΟΥΝΤΑΙ** αποθήκες και βιοτεχνικοί χώροι.
- **ΔΑΝΕΙΑ ΔΕΚΤΑ - ΕΥΚΟΛΙΕΣ ΠΛΗΡΩΜΗΣ**
- **ΑΝΑΛΑΜΒΑΝΟΥΜΕ ΑΝΤΙΠΑΡΟΧΕΣ**

# ΣΤΑΜΑΤΗΣ ΜΑΝΩΛΑΚΟΣ

ΩΡΕΣ ΓΡΑΦΕΙΟΥ 8.30-1.00 π.μ. και 5-8 μ.μ.
**ΔΗΜ. ΑΝΑΣΤΑΣΙΑΔΗ 45 (παραπλεύρως ΥΠΕΡΑΓΟΡΑΣ ΠΑΠΑΚΥΡΙΑΚΟΥ-ΣΥΝΟΙΚΙΑ ΔΑΣΚΑΛΩΝ)**
**Τηλέφωνα: 2241023815-78275, 6944698056, 6945769958**

## ενοικιασεις

συνέχεια από την προηγούμενη

**ΣΤΗ ΣΥΜΗ ΕΝΟΙΚΙΑΖΕΤΑΙ ΜΟΝΟΚΑΤΟΙΚΙΑ** πρόσφατα ανακαινισμένη, επιπλωμένη και πλήρως εξοπλισμένη, με δικό της πάρκιν για αυτοκίνητο, στην περιοχή ΛΙΕΝΙ, κατά προτίμηση σε εκπαιδευτικούς. Πληρ. τηλ. 2241061318 ή 61216 (ημέρες εργάσιμες) AE59057

**ΔΙΑΜΕΡΙΣΜΑ** στο Μίρα Μάρε 52 τ.μ. (1 υπν.) α' ορόφου, ενοίκιο 240 ευρώ. Πληρ. ΑΙΓΑΙΟΚΤΗΜΑΤΙΚΗ τηλ. 6945466773, 2241022943, 2241028838 AE59013

**ΚΑΤΑΣΤΗΜΑ** στην Παλιά Πόλη της Ρόδου 73 τ.μ. οδός Ερμού 11, και ενοικιάζεται ή πωλείται κατάστημα στην Ψαροούλα, οδός Ερυθρού Σταυρού 17, Ρόδος 37 τ.μ. με πατάρι 18 τ.μ. β) **ενοικιάζεται ή πωλείται** οροφοδιαμέρισμα 4ων υπνοδωματίων (150 τ.μ. στη Ψαροπούλα, οδός Αλ. Διάκου 55 (παλιό Νοσοκομείο), Ρόδος. Πληρ. τηλ. 6944182565 και 2107723026 AE59033

**ΕΝΟΙΚΙΑΖΟΝΤΑΙ** επιπλωμένα studios με πολυκουζινάκι και μπάνιο σε ήσυχο μέρος της Κρεμαστής με 150 ευρώ το μήνα. Πληρ. τηλ. 6944100186 όλες τις ώρες AE59068

**ΙΣΟΓΕΙΟΣ** επαγγελματικός χώρος 300 τ.μ. στη βιομηχανική περιοχή Τσαΐρι, με γραφείο, 2 WC, κουζινάκι. Όλο το κτίριο είναι με πλακάκι, μεγάλους χώρους διακίνησης φόρτωσης και εκφόρτωσης, κατάλληλο για κάθε επάγγελμα. Πληρ. τηλ. 22410 31663 και κιν. 6947221419 AE58991

**ΕΝΟΙΚΙΑΖΟΝΤΑΙ STUDIOS ΜΕ ΤΟ ΜΗΝΑ Ή ΜΕ ΤΗΝ ΗΜΕΡΑ ΠΛΗΡΩΣ ΕΠΙΠΛΩΜΕΝΑ ΜΕ ΠΟΛΥΚΟΥΖΙΝΑΚΙ, ΨΥΓΕΙΟ, ΝΤΟΥΣ, WC, ΤΗΛΕΦΩΝΟ, ΜΠΑΛΚΟΝΙ, ΖΕΣΤΟ ΝΕΡΟ ΕΠΙ 24ΩΡΟΥ ΒΑΣΕΩΣ ΣΤΗΝ ΠΙΟ ΗΣΥΧΗ ΠΕΡΙΟΧΗ ΤΗΣ ΠΟΛΗΣ ΡΟΔΟΥ (ΠΕΡΙΟΧΗ ΔΑΣΚΑΛΩΝ), ΟΔΟΣ ΜΑΝΩΛΗ ΠΑΠΑΜΑΝΩΛΗ ΑΡΙΘΜ. 12 ΚΑΘΕΤΟΣ ΕΠΙ ΤΗΣ ΣΤΕΛΙΟΥ ΚΩΤΙΑΔΗ. ΠΛΗΡ. ΤΗΛ. (22410)37244 ΧΠΕ283**

**ΓΡΑΦΕΙΟ** 54 τ.μ. στην οδό 25ης Μαρτίου, πάνω από το Δικηγορικό Σύλλογο Ρόδου. Πληρ. τηλ. 2241073335

---

## ΠΩΛΕΙΤΑΙ

**ΜΕΖΟΝΕΤΑ** διώροφη σε μπετά 110 τ.μ. στην Ιαλυσό με ιδιόχρηστο κήπο, ατομικό βόθρο και περιτοιχισμένο οικόπεδο. **Αξία 96.845 €** (με δυνατότητα εκταμίευσης δανείου).

**Πληρ. ΕΥΣΤΑΘΙΟΥ - ΕΥΡΩΚΤΗΜΑΤΙΚΗ, Εθνικής Αντιστάσεως 83 • τηλ. 2241073819-74917, 6944/374546, 6945/292030**

---

## ΠΙΠΙΝΟΣ
## ΠΩΛΟΥΝΤΑΙ ΔΙΑΜΕΡΙΣΜΑΤΑ

- 2 και 3 υπνοδωματίων πλησίον ΑΡΑΠΑΚΙ
- 2 υπνοδωματίων στην Ιαλυσό
- 1 και 2 υπνοδωματίων στην Ιξιά έναντι Μίρα Μάρε.

**Πληρ. τηλ. 2241023895, 6944390803, 6944676003**
*www.rhodes-top-properties.com*

---

## ΠΩΛΕΙΤΑΙ

Κτίριο και επιχείρηση εστιατορίου στην Παλιά Πόλη (Ρολόϊ) με 165 τ.μ. εσωτερική αυλή, πλήρη εξοπλισμό, φήμη, πελατεία. Αξία 440.000 ευρώ.

**Πληροφορίες ΕΥΣΤΑΘΙΟΥ-ΕΥΡΩΚΤΗΜΑΤΙΚΗ, Εθνικής Αντιστάσεως 83 Τηλ. (22410) 73819-74917, 6944/374546, 6945/292030**

---

## SIDER-ΚΑΤΑΣΚΕΥΑΣΤΙΚΗ
### ΤΖΟΓΙΑΣ ΦΙΛ. & ΤΖΟΓΙΑΣ ΕΥΘ. ΟΕ
## ΠΩΛΟΥΝΤΑΙ

Διώροφες ανεξάρτητες μονοκατοικίες 120 τ.μ. στην πόλη της Ρόδου (περιοχή Ροδίνι) σε 250 τ.μ. οικόπεδο.

**Πληρ. τηλ. 2241030069, κιν. 6944532903**

---

ΕΜΜΑΝΟΥΗΛ ΚΡΑΝΙΔΗΣ

## ΠΩΛΟΥΝΤΑΙ

1) 4άρι **διαμέρισμα** 110 τ.μ. λουξ κατασκευής με ωραία κουζίνα, κεντρική θέρμανση, κλειστή θέση στάθμευσης. Τιμή: 62 εκ. ή 182.000 ευρώ
2) 3άρι **διαμέρισμα** 85 τ.μ. κοντά στον Ηλ/κοσμο του Ξενάκη. Τιμή: 132.000 ευρώ ή 45 εκ.
3) 2άρι **διαμέρισμα** στην Ανάληψη 50 τ.μ. - Ισόγειο α' όροφο. Τιμή: 23 εκ. ή 67.500 ευρώ
4) 4άρι **διαμέρισμα** - 3 υπν. (2 WC) καινούργιο στο Ροδίνι, α' όροφος, μόνο 55 εκ. ή 162.000 ευρώ
5) 34 τ.μ. **κατάστημα** στην Ανάληψη - γωνιακό - ελεύθερο μίσθωσης.
6) 80 τ.μ. **κατάστημα** με πατάρι κοντά στην πλατεία Φώκιαλη
7) **Μεζονέτα** 162 τ.μ. με κήπο στα μπετά ή τελειωμένη κοντά στο Φυτώριο του Δήμου Ιαλυσού.

**Πληρ. ΕΜΜ. ΚΡΑΝΙΔΗΣ ΜΕΣΙΤΗΣ**
**Τηλ.: (22410)27082, 6944347405, 6942010248**

---

## ΠΩΛΟΥΝΤΑΙ

στο κέντρο της Ιαλυσού λουξ κατασκευής διαμερίσματα με 35 τ.μ. 90 τ.μ. 105 τ.μ. με στεγασμένη θέση για πάρκιν και μεζονέτα 180 τ.μ.

**Πληρ. τηλ. Νίκος Γιωργίου**
**τηλ.. 6932386180, 2241076985, 2241093835**

---

## ΠΩΛΕΙΤΑΙ

**φροντιστήριο**

ξένων γλωσσών λόγω συνταξιοδότησης.

**Πληρ. τηλ. 2241090878** 10.00-12.00

---

## ΠΩΛΕΙΤΑΙ

οικόπεδο στη Λαχανιά 1.500 τ.μ. πάνω στο δρόμο με άδεια οικοδομής, 100 μ. από τη θάλασσα.

**Πληρ. τηλ.. 6944777583**

---

## ΠΙΠΙΝΟΣ
## ΠΩΛΟΥΝΤΑΙ ΜΟΝΟΚΑΤΟΙΚΙΕΣ

125 τ.μ. με σοφίτα, σε οικόπεδο 300 τ.μ. στην Ιαλυσό

**Πληρ. τηλ. 2241023895, 6944676003,6944390803**
*www.rhodes-top-properties.com*

---

# Vitzileos

**ΚΤΗΜΑΤΟΜΕΣΙΤΙΚΟ ΓΡΑΦΕΙΟ - REAL ESTATE AGENCY**

**ΜΑΡΙΟΣ Κ. ΒΙΤΖΗΛΑΙΟΣ**
Μεσίτης Αστικών Συμβάσεων - Real Estate agent

**ΕΚΤΙΜΗΣΕΙΣ-ΑΓΟΡΕΣ-ΠΩΛΗΣΕΙΣ**
**ΚΑΤΑΣΤΗΜΑΤΑ**
**ΟΙΚΟΠΕΔΑ-ΧΩΡΑΦΙΑ**
**ΚΤΗΜΑΤΙΚΕΣ-ΣΥΜΒΟΥΛΕΣ**
**ΕΝΟΙΚΙΑΣΕΙΣ-ΔΙΑΧΕΙΡΙΣΕΙΣ**
**ΣΠΙΤΙΑ-ΔΙΑΜΕΡΙΣΜΑΤΑ**

### ΚΑΤΑΣΤΗΜΑΤΑ - ΓΡΑΦΕΙΑ - ΕΠΙΧΕΙΡΗΣΕΙΣ

| | € |
|---|---|
| Επιχ/ση πλυντήρια-στεγνωτήρια σε πλήρη λειτουργία | 20.000 |
| Επιχ/ση BAR σε κατάστημα 300 .τ.μ.+300 τ.μ. υπόγ. κοντά στη μαρίνα | 147.000 |
| 15 τ.μ. κατάστημα στην Α. Διάκου | 30.000 |
| 20 τ.μ. Χ2 καταστήματα στην Π. Πόλη, τουριστ. περ. πίσω από Σωκρ. | 323.000 |
| 45 τ.μ. ισόγ.+90 τ.μ. υπογ. Καρακόνερο | 88.000 |
| 50 τ.μ. μαγαζί κοντά στο Μαντράκι (νοικιασμένο) | 294.000 |
| 144 τ.μ. διώροφο κατάστημα με αυλή, 300 τ.μ. στο Νιοχώρι | 500.000 |
| 155 τ.μ. ακίνητο στην Ψαροπούλα, στην θάλασσα | 220.000 |
| 165 τ.μ. διώροφο μαγαζί στην Π. Πόλη της Κω, τουριστική περιοχή | 300.000 |
| 170 τ.μ. αποθήκη σε μπετά. Καρακόνερο | 71.000 |
| 170 τ.μ. αποθήκη με ράμπα στην Μ. Πετρίδη | 71.000 |
| 180 τ.μ. αποθήκη στην οδό Π. Ροδίου | 82.000 |
| 300 τ.μ. κατ/μα ετοιμοπ. σε 1000 τ.μ. οικόπ. Παστίδα, βιοτεχν. χώρος | 147.000 |
| 1000 τ.μ. εργοστάσιο στον Καλαμώνα έτοιμο σε οικοπ. 6.400 τ.μ. | 587.000 |
| 1155 τ.μ. ακίνητο σε οικόπ. 817 τ.μ. στο κέντρο της Ρόδου | 763.000 |
| 12 apartmens πλήρως εξοπλισμένα στο Κιοτάρι | 440.000 |
| Ξενοδ. Α' κατ., στην πόλη, 180 κλίνες+4 καταστήματα | 6.200.000 |
| 7 apart.Χ 2 δωμάτια πλήρως εξοπλισμένα και δύο μαγαζιά 250 τ.μ. στην παραλία Τριαντών, στην θάλασσα | 338.000 |
| Ξενοδ. Β' κατ. 95 δωμ. σε 13 στρέμ. στην παραλία Ιαλυσού | 2.640.000 |
| Ξενοδ. Γ' κατ. 37 δωμ., 74 κλίνες, δισκοθήκη 250 τ.μ., μπαρ, στην πόλη της Ρόδου, παραλία | 1.261.922 |

### ΔΙΑΜΕΡΙΣΜΑΤΑ

| | |
|---|---|
| 45 τ.μ. στην πλατεία Βάθης, Αθήνα, στον 5ο όροφο | 39.000 |
| 50 τ.μ. στα Τριάντα γκαρσονιέρα με θέα | 50.000 |
| 50 τ.μ. στο Γεννάδι με 2ο υπνοδωμ. Φανταστική θέα | 44.000 |
| 60 τ.μ. στο Γεννάδι γκαρσονιέρα με θέα | 47.000 |
| 82 τ.μ. στον 1ο όροφο σε διπλοκατοικία στην Π. Πόλη | 88.000 |
| 110 τ.μ. με 3ο υπνοδωμ. ρετιρέ, στους δασκάλους | 150.000 |
| 117 τ.μ. παραδοσιακό διαμέρισμα απέναντι Καζίνο | 147.000 |

### ΜΕΖΟΝΕΤΕΣ - ΜΟΝΟΚΑΤΟΙΚΙΕΣ

| | € |
|---|---|
| 62 τ.μ. μονοκατοικία με τζάκι και φανταστική θέα στην Π. Πόλη | 125.000 |
| 68 τ.μ. μονοκατοικία με αυλή 90 τ.μ. στα Μαριτσά | 59.000 |
| 80 τ.μ. μονοκατοικία σε 4000 τ.μ. οικόπεδο, πάνω στο κύμα, Γεννάδι | |
| 125 τ.μ. μονοκατοικία στο Γεννάδι, Villa super lux, 10 δωμ. | 293.500 |
| 130 τ.μ. μεζονέτα σε μπετά, οικοπ. 350 τ.μ. Τριάντα | 110.000 |
| 135 τ.μ. μονοκατ. με κήπο στα Κρητικά, πανοραμικό | 191.000 |
| 167 τ.μ. ισόγειο-οροφοδιαμέρισμα σε διπλοκατοικία με 285 τ.μ. οικόπεδο στο κέντρο της πόλης, διατηρητέο. Πάρκιν | 440.300 |
| 170 τ.μ. διατηρητέα μονοκατοικία σε οικόπεδο 605 τ.μ. στο κέντρο της πόλης | 290.000 |
| 170 τ.μ. μεζονέτα σε μπετά, οικοπ. 450 τ.μ. Τριάντα | 140.000 |
| 170 τ.μ. μεζονέτα+170 τ.μ. μεζονέτα+120 τ.μ. οροφοδιαμέρισμα σε οικοπ. 5000 τ.μ. εντός οικισμού στην Παστίδα | 426.000 |
| 180 τ.μ. μονοκατ. ημιτελής στο Γεννάδι σε οικόπ. 750 τ.μ Φανταστική θέα | 161.000 |
| 187 τ.μ. βίλα με οικόπεδο 4780 τ.μ. στην Παστίδα | 310.000 |
| 190 τ.μ. μεζονέτα σε οικόπεδο 400 τ.μ. στα Κοσκινού με θεα φανταστική | 191.000 |
| 210 τ.μ. Μονοκατοικία με αυλή στην Π. Πόλη | 323.000 |
| 230 τ.μ. βίλα στην Λάρδο σε οικόπ. 7700 τ.μ. με 750 οπωροφ. δένδρα | 323.000 |
| 240 τ.μ. μεζονέτα σε οικόπεδο 250 τ.μ. στα Κοσκινού, νεόκτιστη | 290.000 |
| 250 τ.μ. ημιτελές τριώροφο ακίνητο σε οικόπεδο 250 τ.μ. στους δασκάλους | 235.000 |
| 250 τ.μ. βίλα καινούργια, πολυτελούς κατασκευής στο κέντρο της Κω σε οικόπεδο 4000 τ.μ. με δένδρα και γκαράζ | 352.000 |
| 272 τ.μ. μονοκατοικία σε οικόπ. 270 τ.μ., αποτελείται από 4 διαμερίσματα. Ψαροπούλα. | 220.000 |
| 600 τ.μ. μονοκατοικία στο Ροδίνι, Lux κατασκευής, γκαράζ, κήπο, φανταστική θέα | 500.000 |

### ΟΙΚΟΠΕΔΑ

| | € |
|---|---|
| 412 τ.μ. στον Αγ. Νικόλαου Σ.Δ. 1.20 | 220.100 |
| 709 τ.μ. οικόπεδο με Σ.Δ.-1, με άδεια οικοδομής για 1000 τ.μ. στην πόλη | 600.000 |
| 750 τ.μ. στο Γεννάδι, εντός σχεδίου | 18.000 |
| 2000 τ.μ. στα Μαριτσά. Εντός σχεδίου, Σ.Δ.-0,50 | 120.000 |
| 2000 τ.μ. στα Τριάντα | 147.000 |
| 2500 τ.μ. πάνω στο δρόμο Ελαιώνας-Φουρνάκι. Γεννάδι | 24.000 |
| 3080 τ.μ. στο Πλημμύρι | 23.500 |
| 4000 τ.μ. κοντά στο Βερόπουλο με φανταστική θέα | 176.000 |
| 4100 τ.μ. στο Λειβάδι-Κρεμαστή | 82.200 |
| 4120 τ.μ. στα Τριάντα, κοντά στον οικισμό | 205.000 |
| 4400 τ.μ. στην Κρεμαστή | 76.000 |
| 5000 τ.μ. στα Αφάντου | 103.000 |
| 5500 τ.μ. στα Μαριτσά, εντός σχεδίου, Σ.Δ.=1 | 250.000 |
| 5800 τ.μ. στα Κανδυλί | 117.000 |
| 6000 τ.μ. πάνω στο κύμα στα Τριάντα | 352.000 |
| 6000 τ.μ. στην Παστίδα+αποθήκη | 144.000 |
| 6500 τ.μ. στην λεωφόρο Ρόδου-Κρεμαστής | 410.000 |
| 6500 τ.μ. στο Φαληράκι κοντά στη θάλασσα, προνομιακό | 500.000 |
| 6720 τ.μ. στον Θόλαρο, Παραδείσι | 82.200 |
| 8000 τ.μ. στο Φαληράκι | 191.000 |
| 8300 τ.μ. στην Βληχά-Κάλαθος | 367.000 |
| 8500 τ.μ.+6500 τ.μ. στην παραλία Αφάντου | 18 το τ.μ. |
| 9000 τ.μ. στα Μαριτσά, εντός ζώνης | 132.000 |
| 9345 τ.μ. στα Ασγούρου με θέα | 205.000 |
| 12000 τ.μ. στην Αφάντου, πάνω στο κύμα | 520.000 |
| 13000 τ.μ. στα Μαριτσά | 123.000 |
| 14000 τ.μ. το αγροτεμάχιο στην Διμυλιά | 65.000 |
| 25000 τ.μ. στα Καλαβάρδα | 295.000 |
| 30000 τ.μ. στο Τσαΐρι | 352.000 |
| 32000 τ.μ. στην Θολό, πάνω στο κύμα | 587.000 |
| 38000 τ.μ. στο Γεννάδι, πάνω στο κύμα | 2.230.000 |
| 46000 τ.μ. στο Τσαΐρι | 405.000 |
| 50000 τ.μ. στο Τσαΐρι | 360.000 |



**Εθν. Μακαρίου 45 (3ος όροφος • Τηλ.: 22410 24900, 25545 • Fax: 22410 25544 • Κιν.: 6932704919**

## ενοικιασεις

συνέχεια από την προηγούμενη

ΟΙΚΟΔΟΜΗ ΡΟΔΟΥ

**ΤΕΧΝΙΚΗ–ΚΑΤΑΣΚΕΥΑΣΤΙΚΗ ΕΤΑΙΡΕΙΑ**

**ΠΩΛΟΥΝΤΑΙ**

1) **Καταστήματα, διαμερίσματα και οροφοδιαμερίσματα** στην οδό Αμστερνταμ, Βερολίνου και Μαδρίτης στο Ροδίνι διαφόρων μεγεθών (σε συγκρότημα 9 πολυκατοικιών)
2) **Μονοκατοικίες** 150 τ.μ. η κάθε μία σε κτήμα 2.000 τ.μ. (υπό κατασκευή)
3) **Μονοκατοικίες** στο Κιοτάρι Ασκληπειού (στο κύμα) 120 τ.μ. σε κτήμα 1.300 τ.μ. εκάστη (υπό κατασκευή)
4) **Διώροφες μονοκατοικίες** των 100 τ.μ. στο Γεννάδι, 200 μέτρα από τη θάλασσα σε κτήμα 1.300 τ.μ. (υπό κατασκευή)

Δεκτά δάνεια και ευκολίες πληρωμής έχουμε τις καλύτερες τιμές της αγοράς.

ΟΙΚΟΔΟΜΗ ΡΟΔΟΥ

Καμύνδου 4- Ρόδος-85100 Τηλ.: 22410/60460- 2 Fax: 22410/60463

**ΜΑΝΟΛΗΣ ΣΠΥΡΙΔΗΣ**
Πολιτικός Μηχανικός Δ.Π.Θ.
(Κιν:693 6660460)

**ΚΩΣΤΑΣ ΚΩΝΣΤΙΝΤΙΝΙΔΗΣ**
εργολάβος
(ΚΙΝ.: 694 6999906)

---

**ΕΝΟΙΚΙΑΖΟΝΤΑΙ:** α) ισόγειο κατάστημα 72 τ.μ. περίπου και ένα δωμάτιο 21 τ.μ. στον πρώτο όροφο, που βρίσκεται στην πόλη της Ρόδου και στην οδό Ορφανίδου αριθμ. 16 (Νιοχωρι), β) διώροφο κατάστημα 51 τ.μ. ισόγειο, 53 τ.μ. στον πρωτο όροφο, με βεράντα 31 τ.μ . που βρίσκεται στην πόλη της Ρόδου, οδός Γεωργίου Λέοντος αριθμ. 13 κοντά στο ξενοδοχείο "Μανούσος", γ) ισόγειο κατάστημα 22 τ.μ. στην οδό Σωκράτους στην Παλιά Πόλη της Ρόδου, δ) κατάστημα 52 τ.μ. στο χωριό Παραδείσι, επί της Λεωφόρου, ε) studio επιπλωμένο ή κατάστημα 28 τ.μ. απέναντι από το Ξενοδοχείο Μιρα - Μάρε στην Ιξιά με air - condition και ανεμιστήρα οροφής. Πληρ. τηλ. 2241035450, 2241031450, κιν. 6976881111 ΑΕ59005

**ΕΝΟΙΚΙΑΖΕΤΑΙ** το ξενοδοχείο "ΦΟΙΒΟΣ" στον Αρχάγγελο 16 δωματίων, κουζίνα, σαλόνι, μπαρ, πάρκιν, και με δεντρόκηπο 2.800 τ.μ. Τιμή ενοικίου 1800 ευρώ. Πληρ. τηλ. 2241027578, 2244022600

**ΕΝΟΙΚΙΑΖΕΤΑΙ** σπίτι με 2 υπνοδωμάτια - κουζίνα - σαλόνι - μπάνιο σε καλή περιοχή κοντά στο κέντρο, επιπλωμένο, ηλιακός θερμοσίφωνας, χωρίς κοινόχρηστα, ιδανικό για φοιτήτριες. Ενοίκιο 450 ευρώ. Πληρ. τηλ. 2241026803, 6942080500 ΑΕ59011

**ΣΤΗΝ ΙΑΛΥΣΟ ΕΝΟΙΚΙΑΖΕΤΑΙ ΔΙΑΜΕΡΙΣΜΑ 4ΑΡΙ, ΙΣΟΓΕΙΟ (3 ΥΠΝΟΔΩΜΑΤΙΑ-ΣΑΛΟΝΙ-ΤΡΑΠΕΖΑΡΙΑ ΚΑΙ ΛΟΙΠΟΥΣ ΧΩΡΟΥΣ). ΠΛΗΡΩΣ ΑΝΑΚΑΙΝΙΣΜΕΝΟ ΚΑΙ ΜΕ ΜΕΓΑΛΕΣ ΒΕΡΑΝΤΕΣ. ΠΛΗΡ. ΤΗΛ. 22410 93748** ΠΕ58884

**ΑΠΟΘΗΚΕΣ ΣΤΗΝ ΙΑΛΥΣΟ, ΕΝΟΙΚΙΑΖΟΝΤΑΙ 1) ΑΠΟΘΗΚΕΥΤΙΚΟΙ ΧΩΡΟΙ ΑΠΟ 100 ΕΩΣ 2000 Τ.Μ. ΚΑΙ ΥΨΟΣ 8 Μ. ΑΣΦΑΛΕΙΣ ΜΕ ΜΕΓΑΛΟΥΣ ΧΩΡΟΥΣ ΔΙΑΚΙΝΗΣΗΣ ΦΟΡΤΩΣΗΣ ΚΑΙ ΕΚΦΟΡΤΩΣΗΣ ΠΡΟΪΟΝΤΩΝ, 2) ΥΠΑΙΘΡΙΟΙ ΧΩΡΟΙ ΠΕΡΙΦΡΑΓΜΕΝΟΙ, ΑΣΦΑΛΕΙΣ, ΚΑΤΑΛΛΗΛΟΙ ΓΙΑ ΑΠΟΘΗΚΕΥΣΗ ΠΡΟΪΟΝΤΩΝ ΣΕ ΠΑΛΕΤΕΣ. ΠΛΗΡ. ΤΗΛ. (22410)38400 ΑΠΟ ΔΕΥΤΕΡΑ ΕΩΣ ΠΑΡΑΣΚΕΥΗ 08.00-15.00 κ. ΓΙΩΤΑ** ΧΠΕ1912

**ΕΝΟΙΚΙΑΖΟΝΤΑΙ** 2 επιπλωμένες γκαρσονιέρες, σε ισόγειο πολυκατοικίας, με ανεξάρτητη είσοδο από κήπο, σε ήσυχη περιοχή, πάροδος Τσαλδάρη, στο ύψος S/M Μαρινόπουλος. Πληρ. τηλ. 22410-90038, 6945411099

**STUDIO**λουξ επιπλωμένο, σε ισόγειο μονοκατοικίας, επί της οδού Καλλιπάτειρας στην Ιαλυσό, 500μ. από τη θάλασσα. Πληρ. τηλ. 22410-90038, 6945411099

Για στρατιωτικούς και Δημοσίους Υπαλλήλους **ΕΝΟΙΚΙΑΖΟΝΤΑΙ** με ειδικές τιμές ωραιότατα στούντιο και διαμερίσματα των 35 και 50 τ.μ. με κλιματισμό (ψυξη-θέρμανση), ηλιακούς, βεράντες και εύκολο πάρκιν, πλήρως επιπλωμένα. Τοποθεσία: Παραδείσι. Πληρ. τηλ. 6947429235, 2241073807 ΑΕ58374

**ΓΡΑΦΕΙΟ (ΦΡΟΝΤΙΣΤΗΡΙΟ)** α' ορόφου 80 τ.μ. περίπου επί της οδού Λεμεσού, πλησίον Αννης Μαρίας. Πληρ. τηλ. 6944985612 ΧΑΕ144

**ΕΝΟΙΚΙΑΖΟΝΤΑΙ 4 ΠΟΛΥΤΕΛΗ STUDIOS ΓΙΑ ΕΝΑ 'Η ΔΥΟ ΑΤΟΜΑ, ΣΤΗΝ ΠΑΡΑΛΙΑ ΙΑΛΥΣΟΥ, ΠΛΗΡΩΣ ΕΠΙΠΛΩΜΕΝΑ, ΕΥΡΥΧΩΡΑ, ΜΕ ΑΝΕΤΕΣ ΒΕΡΑΝΤΕΣ ΜΕ ΠΟΛΥΚΟΥΖΙΝΑΚΙ, AIR-CONDITION, ΗΛΙΑΚΟ ΘΕΡΜΟΣΙΦΩΝΑ, ΙΔΙΟΧΡΗΣΤΗ ΘΕΣΗ ΣΤΑΘΜΕΥΣΗΣ. ΜΗΝΙΑΙΟ ΜΙΣΘΩΜΑ 275 ΕΥΡΩ. ΠΛΗΡ. ΕΥΣΤΑΘΙΟΥ - ΕΥΡΩΚΤΗΜΑΤΙΚΗ, ΕΘΝΙΚΗΣ ΑΝΤΙΣΤΑΣΕΩΣ 83 (ΠΡΩΗΝ ΑΝΝΗΣ ΜΑΡΙΑΣ). ΤΗΛ. 22410 73819-74917, 6946/103929ΧΠΕ091**

**ΓΚΑΡΣΟΝΙΕΡΑ** πλήρως επιπλωμένη με WC, στο Ανω Ροδίνι. Πληρ. τηλ. 2241061628, 6942460831 ΑΕ59240

**ΕΝΟΙΚΙΑΖΕΤΑΙ** ισόγειος επαγγελματικός χώρος 160 τ.μ. (ή δύο μικρότερα των 80 τ.μ.) κατάλληλος για κατάστημα - γραφείο - ιατρείο ή άλλη παρόμοια χρήση στην κεντρική πλατεία Ιαλυσού, πλατεία Αποστολίδη. Πληρ. τηλ. 2241094356, 6942553147 ΧΑΕ141

**ΕΝΟΙΚΙΑΖΕΤΑΙ ΙΣΟΓΕΙΟΣ ΕΠΑΓΕΛΜΑΤΙΚΟΣ ΧΩΡΟΣ 120 Τ.Μ. ΜΕ ΥΠΟΓΕΙΟ 30 Τ.Μ. ΕΠΙ ΤΗΣ ΟΡΦΑΝΙΔΟΥ ΚΑΙ ΑΠΟΛΛΩΝΙΟΥ ΡΟΔΙΟΥ ΓΩΝΙΑ. ΠΛΗΡ. ΤΗΛ. 6945381842** ΧΠΕ2211

**ΕΝΟΙΚΙΑΖΕΤΑΙ ΕΠΙΠΛΩΜΕΝΟ ΙΣΟΓΕΙΟ ΔΙΑΜΕΡΙΣΜΑ 2 ΔΩΜΑΤΙΩΝ ΥΠΝΟΔΩΜΑΤΙΟ, ΣΑΛΟΝΙ, ΚΟΥΖΙΝΑ, WC, 40 Τ.Μ. ΜΕ TV ΔΙΠΟΡΤΟ ΨΥΓΕΙΟ, ΗΛΙΑΚΟ ΘΕΡΜΟΣΙΦΩΝΟ, ΦΟΥΡΝΟ ΜΕ ΔΥΟ ΕΣΤΙΕΣ, ΑΠΟΡΡΟΦΗΤΗΡΑ, ΣΟΜΠΑ ΥΓΡΑΕΡΙΟΥ, ΑΕΡΟΘΕΡΜΟ, ΧΡΗΜΑΤΟΚΙΒΩΤΙΟ, ΜΟΝΩΜΕΝΗ ΟΡΟΦΗ, ΧΩΡΟΙ ΑΠΟΘΗΚΕΥΣΗΣ ΕΝΟΙΚΙΑΖΟΝΤΑΙ ΠΕΡΙΦΡΑΓΜΕΝΟΙ, ΑΣΦΑΛΕΙΣ, ΥΠΑΙΘΡΙΟΙ, ΗΜΙΥΠΑΙΘΡΙΟΙ, ΚΑΙ ΚΛΕΙΣΤΟΙ ΚΑΤΑΛΛΗΛΟΙ ΓΙΑ ΑΠΟΘΗΚΕΥΣΗ ΕΝΟΙΚΙΑΖΟΜΕΝΩΝ ΑΥΤΟΚΙΝΗΤΩΝ ΚΑΙ ΠΟΥΛΜΑΝ. ΠΛΗΡ. ΤΗΛ. (22410)38400 ΩΡΕΣ 08.00-15.00 κ. ΠΩΤΑ** ΧΠΕ1913

## πωλησεις–αγορες ακινητων & επιχειρησεων

**ΔΙΑΜΕΡΙΣΜΑ** 2 υπνοδωματίων στον Ζέφυρο κατάλληλο και για λογιστικό γραφείο. Πληρ. τηλ. 2241034355 ΑΟ59264

---

# ΜΕΖΟΝΕΤΑ - ΕΥΚΑΙΡΙΑ
# 200 Τ.Μ.

(με μεγάλες αυλές και βεράντες, Περιοχή Βουνάρα Τριαντών)

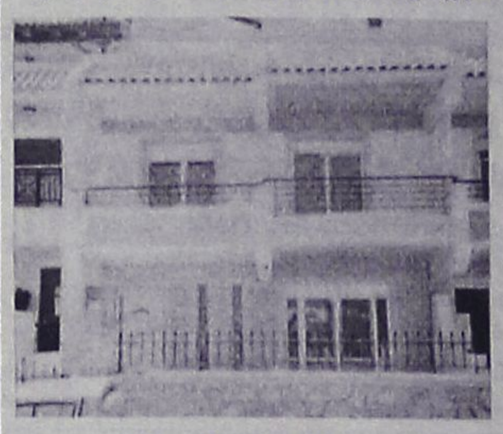

Τριάντα, Περιοχή Βουνάρα Πωλείται μεζονέτα 200 τ.μ. με μεγάλες αυλές, lux κατασκευής, σαλόνι-τραπεζαρία, κουζίνα, 2 αποθήκες, 2 κύρια μπάνια, 1 WC, 4 υπνοδωμάτια, τζάκι,αυτόνομη θέρμανση.

**Πληρ. Γιάννης Κώτης - Νίκος Ασβέστης**
**τηλ. 2241032809, 6942695467, 6947848288**

---

DECO

# ΚΑΤΑΣΚΕΥΑΣΤΙΚΗ

**ΔΙΑΜΟΡΦΩΣΕΙΣ**

ΕΣΩΤΕΡΙΚΩΝ - ΕΞΩΤΕΡΙΚΩΝ ΧΩΡΩΝ
ΧΩΡΙΣΜΑΤΑ - ΨΕΥΔΟΡΟΦΕΣ
ΓΥΨΟΣΑΝΙΔΕΣ - ΤΣΙΜΕΝΤΟΣΑΝΙΔΕΣ
ΧΡΩΜΑΤΙΣΜΟΙ - ΜΟΝΩΣΕΙΣ - ΥΔΡΑΥΛΙΚΑ
ΞΥΛΟΥΡΓΙΚΕΣ ΕΡΓΑΣΙΕΣ

Με ένα τηλεφώνημα κοντά σας **6946-028644**

---

# «ΚΤΗΜΑΤΙΚΗ ΠΡΟΟΠΤΙΚΗ»
## ΜΑΡΙΝΑ ΣΤΥΛΙΑΝΟΥ

***ΜΕΣΙΤΗΣ ΑΣΤΙΚΩΝ ΣΥΜΒΑΣΕΩΝ-ΚΛΑΥΔΙΟΥ ΠΕΠΕΡ 125***
***Α' ΟΡΟΦΟΣ, τηλ. 22410-37906 και 6972292958***

**○ ΕΝΟΙΚΙΑΣΕΙΣ**
1) Δύο γραφεία 52 τ.μ. επί της Ρόδου-Λίνδου
2) Επί της Ρόδου-Λίνδου καταστήματα 300 τ.μ. 200 τ.μ. και 100 τ.μ. με άνετο πάρκινγκ.
3) Επί της Ρόδου-Λίνδου αποθήκη 400 μ. με ύψος 5 μ.
4) Επί της Ρόδου-Λίνδου γκαρσονιέρα 45 τ.μ. με άνετο πάρκινγκ..

**○ ΔΙΑΜΕΡΙΣΜΑΤΑ (ΠΩΛΟΥΝΤΑΙ)**
1) Επί της Ρόδου-Λίνδου διαμέρισμα 130 τ.μ. σε μαρμαροσουβά διαμορφωμένο για γκαρσονιέρες.
2) Στην Ιξιά, μεταχειρισμένο, 90 τ.μ. συν 20 τ.μ. γκαρσονιέρα πάνω στην θάλασσα με θέα.
3) Στου Κόβα 1 μεταχειρισμένο 80 τ.μ.
4) Περιοχή Μίρα Μάρε διαμερίσματα ενός και 2 υπνοδωματίων
5)Διαμέρισμα μεταχειρισμένο επί της Κορδιγκτώνος 180 τ.μ.
6) Στα Κοσκινού γκαρσονιέρα 56 τ.μ.
7) Στην περιοχή "7 Βαγιές" διαμέρισμα 110 τ.μ.

**○ ΟΙΚΟΠΕΔΑ**
1) Στην παραλία Ιαλυσού 7 στρέμματα.
2) Στα Μαριτσά 13 στρέμματα.
3) Στην Κρεμαστή 2 στρέμματα με παλιό σπίτι.
4) Στην Ιαλυσό οικόπεδο 1.500 τ.μ. και Σ.Δ 0.6
5) Στο Καντηλί 2 στρέμματα
6) Πωλείται στην Παλιά Πόλη οικόπεδο 980 τ.μ. με παλιό σπίτι Σ.Δ. 1
7) Πάνω στο δρόμο προς αεροδρόμιο 2 στρ.
8) Στους Τρεις οικόπεδο 4.700 τ.μ. με άδεια οικοδομής ή χωρίς την άδεια.
9) Στην βιοτεχνική ζώνη στο Τσαΐρι οικόπεδο 1 στρέμμα με άδεια οικοδομής.

**○ ΜΟΝΟΚΑΤΟΙΚΙΕΣ (ΠΩΛΟΥΝΤΑΙ)**
1) Στην Ιαλυσό 150 τ.μ. με κήπο ετοιμοπαράδοτες.
2) Στην Ιαλυσό 152 τ.μ., με 360 τ.μ. οικόπεδο, τελειωμένες ή μαρμαροσοβά.
3) Στην Ιαλυσό 150 τ.μ. σε 2 στρέμματα οικόπεδα.
4) Στην Ιαλυσό ετοιμοπαράδοτα 170-190.
5) Στο Μόντε Σμιθ μονοκατοικίες από 205 τ.μ. έως 240 τ.μ.
6) Στην Παστίδα μονοκατοικίες 160 τ.μ. σε μαρμαροσουβά εντός σχεδίου
7) Στην Αγία Αναστασία διατηρητέα διόροφη μονοκατοικία 300 τ.μ. εκτός υπόγειο.
8) Στα Κοσκινού 180 τ.μ. σε 600 τ. μ. οικόπεδο ετοιμοπαραδοτη.
9) Στην Ιξιά μονοκατοικία 200 τ.μ. σε 3 στρέμματα κήπο και παραδοσιακό σπίτι 54 τ.μ. μαζί.

**○ ΕΠΑΓΓΕΛΜΑΤΙΚΗ ΣΤΕΓΗ**
1) Επί της Ρόδου Λίνδου 500 τ.μ. σε μπετά.
2) 12 στούντιος στην παραλία Ιαλυσού.
3) Επιχείρηση παιδικού σταθμού στη Ρόδο.
4) Καταστήματα 55 τ.μ. περιοχή Αγίου Ιωάννου.
5) Στους Καστελλοριζιούς επιχείρηση από 6 γκαρσονιέρες. Τιμή 146.700 ευρώ (50.000.000)

**Αναλαμβάνουμε την πώληση διαμερισμάτων, Μονοκατοικιών, καταστημάτων, οικοπέδων, καθώς και αντιπαροχές και μισθώσεις ακινήτων.**
**Ζητούνται: Οικόπεδα για αγορά ή αντιπαροχή.**

---

# ακίνητα

ΤΣΟΥΡΟΥΝΑΚΗΣ
# Κεφάλαιο

*Κτηματομεσιτικό γραφείο*

**ΔΙΑΜΕΡΙΣΜΑΤΑ ΠΩΛΟΥΝΤΑΙ**

❑ 41 τ.μ,ισόγειο,1 υπν/τιου , αυλή, καινούριο, Ανάληψη, 23 εκ-67.500 €

❑ 46 τ.μ,ισόγειο,1 υπν/τιου, καινούριο, πάρκιν, Ανάληψη 26εκ - 76.300€

❑ 53 τ.μ. ισόγειο, 1 υπν/τιου, καινούριο, πάρκιν, Ανάληψη, 29εκ - 85.106 €

❑ 77τ.μ. 2ου, 2 υπν/τιων, καινούριο,πάρκιν, Καναδά, 49 εκ-143.800€

❑ 80 τ.μ ,ισόγειο,2υπν/τιων, γκαράζ, καινούριο, Ιξιά 40 εκ-117.388 €

❑ 85τ.μ,ρετιρέ,2 υπν/τιων, καινούριο,πάρκιν Ανάλη-ψη, 48εκ - 140.865 €

❑ 87 τ.μ.,1ου, 2 υπν/τιων, καινούριο,πάρκινκ Ανάληψη, 48εκ - 140.865 €

❑ 90 τ.μ., 1ου, 2υπν/τιων, καινούριο,Τριάντα 45 εκ-132.061€

❑ 100 τ.μ ,1ου ,3υπν/τιων, γκαράζ ,καινούριο, Ιξιά 50 εκ-146.735 €

❑ 103 τ.μ ,οροφοδια/μα 1ου ,3υπν/τιων, καινούριο,πάρκιν, Καρακόνερο, 53εκ-155.539 €

❑115 τ.μ,1ου, 3 υπν/τιων , καινούριο,πάρκινκ, Ανάλη-ψη 63εκ - 184.886 €

❑116τ.μ., 1ου, 3υπν/τιων, καινούριο, πάρκιν, 34τ.μ Ανάληψη,63 εκ-184.886 €

❑117 τ.μ ,οροφοδια/μα ισόγειο,3υπν/τιων,καινούριο Ανάληψη 62εκ-181.951 €

❑123τ.μ,ισόγειο,3υπν/τιων, Ακαδημία , κατάλληλο για επαγγελματική χρήση 95 εκ –278.796 €

**ΜΕΖΟΝΕΤΕΣ-ΜΟΝ/ΚΙΕΣ ΠΩΛΟΥΝΤΑΙ**

❑ 130 τ.μ ,μεζονέτα , μπετά , 300 τ.μ αυλή Τριάντα 40 εκ-117.388 €

❑ 130 τ.μ ,μεζονέτα , μαρμαροσοβά, 300 τ.μ αυλή Τριάντα 47 εκ-137.931 €

❑ 170 τ.μ ,μεζονέτα ,μπετά σε 1.500 τ.μ οικόπεδο Κοσκινού 62εκ-181.951 €

❑ 176 τ.μ ,μεζονέτα ,μπετά σε 1.350 τ.μ οικόπεδο Τρείς 44εκ-129.126 €

❑ 187 τ.μ ,μεζονέτα , 3υπν/τιων , σε 2 στρέματα,Τριάντα 121εκ-355.099 €

❑ 200 τ.μ ,μεζονέτα μ/σοβά , 3 υπν/τιων, 300 τ.μ οικόπεδο Τριάντα 56 εκ-164.343 €

❑203 τ.μ ,μεζονέτα, 3υπν/τιων, σε 2 στρέματα, Τριάντα 131εκ-384.446€

**ΟΙΚΟΠΕΔΑ ΠΩΛΟΥΝΤΑΙ**

❑ 2.000τ.μ,με την άδεια θέα , Κοσκινού 32εκ-93.910 €

❑ 4.100 τ.μ., θέα, Κοσκινού 60εκ-176.082 €

**ΕΠΙΧΕΙΡΗΣΕΙΣ & ΕΠΑΓΓΕΛΜΑΤΙΚΟΙ ΧΩΡΟΙ**

❑ Κατάστημα 75 τ.μ κύρια χρήση συν 75 τ.μ αποθήκη συν 65 τ.μ αυλή,έτοιμο για εστιατόριο, Δασκάλους, 55 εκ-161.408 €

❑ Αποθήκη 95τ.μ ,σοβά ,ράμπα, Καρακόνερο 16 εκ-46.955 €

❑123τ.μ.,ισόγειο, διαμέρισμα,3υπν/τιων, Ακαδημία , κατάλληλο για επαγ/ματική χρήση 95 εκ –278.796 €

**ΖΗΤΟΥΝΤΑΙ ΚΑΤΟΙΚΙΕΣ&ΟΙΚΟΠΕΔΑ ΕΝΤΟΣ&ΕΚΤΟΣ ΠΟΛΕΩΣ**

**ΤΣΟΥΡΟΥΝΑΚΗΣ Ι. ΑΝΤΩΝΙΟΣ ( B.Sc.-MKT )**

**ΤΗΛ.: 22410 60060 (3 γραμμές)**
**FAX :22410 60062**
www.e-kefaleo.com
**Γ.Σεφέρη 12**
**(παραπλεύρως ΜΗΔΕΙΑ)**

## πωλησεις

συνέχεια από την προηγούμενη

**ΠΩΛΟΥΝΤΑΙ** από ιδιώτη μεζονέτες σε γιαπί με υπόγειο και γκαράζ 140 τ.μ. σε χίλια (1.000) τ.μ. οικόπεδο στους πρόποδες της Φιλερήμου με φανταστική θέα. Μόνο σοβαρές προτάσεις και μετρητοίς. Πληρ. τηλ. (22410)24695, 47584 ΑΟ59278

**ΟΙΚΟΠΕΔΟ** 4 στρ. στο Καρακόνερο - Λεωφόρο Ρόδου-Καλλιθέας, περιοχή Βεροπουλου πάνω σε 2 δρόμους. Τιμή 1.000.000 ευρώ. Πληρ. ΑΙΓΑΙΟΚΤΗΜΑΤΙΚΗ τηλ. 2241022943, 2241028838, 6945466773 ΑΟ59269

**ΠΩΛΕΙΤΑΙ** δυόροφο ανακαινισμένο σπίτι (μονοκατοικία) γωνιακό (με ιδιαίτερη διαρρύθμιση 2 σκάλες, 2 μπάνια, τζάκι κ.λπ.) χωρίς αυλή μέσα στο χωριό Παραδείσι 80 τ.μ. Ιδανικό για εργένη ή ζευγάρι. Τιμή 64.563 ευρώ. Πληρ. ΑΙΓΑΙΟΚΤΗΜΑΤΙΚΗ τηλ. 2241022943, 2241028838, 6945466773 ΑΟ59268

**BUSINESS FOR RENT OR SALE** water front restaurant and fish taverna, many years in the business.
**ΕΠΙΧΕΙΡΗΣΗ ΓΙΑ ΠΩΛΗΣΗ Ή ΕΝΟΙΚΙΑΣΗ** παραλιακό εστιατόριο ψαροταβέρνα για πολλά χρόνια λειτουργίας. COSMOS REALTY τηλ. 2241034355 ΑΟ59266

**ΔΙΑΜΕΡΙΣΜΑ** 3 υπνοδωματίων και λοιπούς χώρους στον 4ο όροφο στους Δασκάλους. COSMOS REALTY 2241034355 ΑΟ59265

**ΠΩΛΗΣΕΙΣ ΟΙΚΟΠΕΔΩΝ ΕΚΤΟΣ ΣΧΕΔΙΟΥ** Πωλούνται- Α) ΡΟΔΟ: 1-Στη Λεωφ.Ρόδου-Καλλιθέας 8.000-20.000-28.000 τμ κατάλληλα για Εμπορικά Κέντρα 2-Περιοχή «ΚΑΡΝΑΓΙΟ» 4.000 τμ για Εμπορική και Βιοτεχνική χρήση 3-Περιοχή ΑΓ.ΑΠΟΣΤΟΛΩΝ 2.000-4.000 τμ κατάλληλα για επαύλεις 4-ΑΓ.ΒΑΡΒΑΡΑ-ΤΣΑΙΡΙ 14.880 τμ. 5-ΤΣΑΙΡΙ 86.940 τμ 6-ΡΟΔΟΠΟΥΛΑ παραπλεύρως «Βερόπουλου» 2.000-4.000 τμ με πανοραματική θέα. 6-ΑΣΓΟΥΡΟΥ 4.750 τμ. Β) ΙΑΛΥΣΟ:1-ΚΑΝΔΥΛΙ 4.700-24.000-41.746 τμ 2-ΤΡΕΙΣ 4.000 τμ Γ) ΚΟΣΚΙΝΟΥ 4.080-5.000-8.686 τμ Δ-ΚΟΛΥΜΠΙΑ παραλιακά 4.520-9.000-19.770 Δ)ΘΕΟΛΟΓΟΣ παραλιακό στο «κύμα» 30.000 τμ Ε) ΦΑΝΕΣ παραλιακό στο κύμα 74.944 τμ ΣΤ) ΚΑΛΑΘΟΣ 1-ΒΛΗΧΑ 13.630 τμ με πανοραμική θέα 2-ΓΑΔΟΥΡΑ επί της Λεωφόρου Ρόδου Λίνδου 40.000 τμ Ζ) ΛΙΝΔΟ 1-ΒΛΗΧΑ 4.000-12.000 τμ παραλιακά 2-ΠΑΝΩ ΑΛΩΝΙΑ 3.540 τμ επί της επαρχιακής οδού Λίνδου-Πεύκοι 3-ΠΕΥΚΟΙ : α-Αγ,Θωμάς παραλιακό 1.420-1.580-1.800 τμ άρτια και οικοδομήσιμα β-ΦΩΚΙΑ 5.000 τμ γ-ΣΠΥΛΙΑ 5.880 τμ δ-ΑΛΩΘΙΑΡΙΚΑ 4.500 τμ επί της επαρχιακής οδού Πεύκοι-Λάρδο Η) ΛΑΧΑΝΙΑ-ΠΛΥΜΙΡΙ παραλιακό στο «κύμα» Πληροφ.Σαββαιδης & Συνεργάτες Τηλ.22410-26281 ΑΟ52941

**ΠΩΛΕΙΤΑΙ Η ΕΠΙΧΕΙΡΗΣΗ GREEKLAND ΕΣΤΙΑΤΟΡΙΟ - BAR ΕΠΙ ΤΗΣ ΟΔΟΥ ΦΕΡΕΝΙΚΗΣ ΣΤΗΝ ΙΑΛΥΣΟ. ΠΛΗΡ. ΤΗΛ. 2241092561** ΠΟ59237

**ΠΩΛΗΣΕΙΣ ΟΙΚΟΠΕΔΩΝ ΕΝΤΟΣ ΣΧΕΔΙΟΥ** Πωλούνται-Α) ΡΟΔΟ: 1-ΡΟΔΙΝΙ οδό Βιέννης 450 τμ με συντελεστή δόμησης 0,4 2-Μόσχας 1.000 τμ με συντελεστή δόμησης 0,4 3-Περιοχή ΚΟΒΑ 780 τμ με συντελεστή δόμησης 1 Β) ΚΟΣΚΙΝΟΥ 500 τμ στον οικισμό με συντελεστή δόμησης 1 Γ) ΛΙΝΔΟ 250 τμ στον οικισμό με πανοραμική θέα Δ) ΠΥΛΩΝΑ 400-365 τμ στον οικισμό με συντελεστή δόμησης 1Ε) ΙΑΛΥΣΟ 2.385 τμ επί της λεωφόρου Ηρακλειδών με Συντελεστή δόμησης 0,4 ΣΤ) ΚΡΕΜΑΣΤΗ 191τμ στον οικισμό με συντελεστή δόμησης 1 Πληροφ.Σαββαιδης Σάββας & Συνεργάτες Τηλ 22410-26281 ΑΟ59242

**ΠΩΛΗΣΕΙΣ ΔΙΑΜΕΡΙΣΜΑΤΩΝ** Πωλούνται-Α) ΡΟΔΟ:1-ΡΟΔΙΝΙ α-ΟΙΚΙΣΜΟΣ ΧΑΛΚΙΤΩΝ 124 τμ γ ορόφ.νεόκτιστο αρίστης κατασκευής και με πανοραμική θέα β-ΠΕΡΑΙΑΣ 80 τμ β ορόφ. με πανοραμική θέα 2-ΑΝΑΛΗΨΗ α-ΟΛΥΜΠΟΥ ΚΑΡΠΑΘΟΥ 96 τμ αρίστης κατασκευής β-Ρόδου-Λίνδου 50 τμ Ισόγειο γ-ΣΕΛΛΑ 91 τμ α ορόφ.και με άριστες προδιαγραφές δ-ΑΠΟΣΤ.ΠΑΥΛΟΥ-ΑΙΣΧΙΝΗΣ 61-55-114-120 τμ υπό κατασκευή και με άριστες προδιαγραφές ε-ΑΙΣΧΙΝΗΣ 86-50-49 υπό κατασκευή και αρίστης κατασκευής στ.-ΜΙΧ.ΠΕΤΡΙΔΗ 85 τμ ημιισόγειο ε-ΚΟΡΙΝΘΟΥ 46-85-105 τμ υπό κατασκευή και με άριστες προδιαγραφές στ-Ρετιρέ 100 τμ με άριστες προδιαγραφές 3-ΝΙΟΧΩΡΙ α-ΑΚΤΗ ΜΙΑΟΥΛΗ 120 τμ β ορόφου πολυτελούς κατασκευής και με πανοραματική θέα β-ΒΑΛΑΩΡΙΤΟΥ 52 τμ α ορόφ.αρίστης κατασκευής με πανοραματική θέα 4-ΜΗΤΡΟΠΩΛΗ ΑΓ.ΓΕΩΡΓΙΟΣ α- ΑΓ.ΓΕΩΡΓΙΟΥ 67 τμ ισόγειο β-ΚΟΡΔΙΚΤΩΝΟΣ 180 τμ α όροφ.αρίστης προδιαγραφής γ-ΜΗΤΡΟΠΟΛΕΩΣ 87 τμ ισόγειο δ-ΣΤΡΑΤ.ΖΗΣΗ 85 τμ β όροφ.στ-ΑΓ.ΓΕΩΡΓΙΟΥ ΑΝΩ 69 τμ ισόγειο ε-ΚΟΡΔΙΚΤΩΝΟΣ 125 τμ ισόγειο ζ- Πάροδος ΑΓ.ΝΙΚΟΛΑΟΥ 75 τμ β ορόφ.η-ΣΚΕΥΟΥ ΖΕΡΒΟΥ 85 τμ α ορόφ.νεόκτιστο αρίστης διαγραφής θ-ΖΕΦΥΡΟ 132 τμ πολυτελούς κατασκευής Δ ορόφ. 5-ΚΕΝΤΡΙΚΟ-25ης Μαρτίου 104 τμ β ορόφου κατάλληλο και για χρήση γραφείου 6-ΑΗ ΓΙΑΝΝΗΣ α-ΛΑΡΝΑΚΑΣ 118 τμ δ ορόφ.αρίστης κατασκευής και με πανοραματική θέα β-ΒΕΝΕΤΟΚΛΕΙΟ 72-82τμ υπό κατασκευή και με αρίστης κατασκευής 7-ΜΟΝΤΕ ΣΜΙΘ-ΚΕΝΕΝΤΥ Διαμερίσματα 120-130 τμ νεόκτιστα αρίστης κατασκευής και με πανοραματική θέα Β) ΙΑΛΥΣΟΣ-α- ΕΝΤΟΣ ΣΧΕΔΙΟΥ διαμερίσματα 36-85-87-90-102 τμ αρίστης κατασκευής και προδιαγραφών Γ) ΦΑΛΙΡΑΚΗ 75 τμ α ορόφ. αρίστης κατασκευής Δ) ΚΟΣΚΙΝΟΥ 110-115 τμ νεόκτιστα με άριστες προδιαγραφές Πληροφ.Σαββαιδης Σάββας & Συνεργάτες Τηλ 22410-26281 ΑΟ59243

**ΠΩΛΗΣΕΙΣ ΚΑΤΑΣΤΗΜΑΤΩΝ** Α) ΡΟΔΟ 1-ΚΕΝΤΡΙΚΑ 15-45-50 τμ 2-28η ΟΚΤΩΒΡΙΟΥ 160 τμ 3-ΗΡΩΩΝ ΠΟΛΥΤΕΧΝΙΟΥ 317 τμ 4-ΕΡΥΘΡΟΥ ΣΤΑΥΡΟΥ 55 τμ 5-ΣΤΟΚΧΟΛΜΗΣ 109-123 τμ 6-ΠΑΛΙΑ ΠΟΛΗ κεντρικό 21 τμ 7-ΑΝΝΗΣ ΜΑΡΙΑΣ 176 τμ 8-ΚΩΝ.ΥΔΡΑΙΟΥ 75 τμ Β) ΙΑΛΥΣΟ 1-ΠΑΡΑΘΑΛΑΣΣΙΟ 150 τμ 2-ΙΕΡΟΥ ΛΟΧΟΥ 49 τμ Γ) ΦΑΛΙΡΑΚΙ ΚΕΝΤΡΙΚΑ 50-80 τμ Πληροφ.Σαββαιδης Σάββας & Συνεργάτες Τηλ.22410-26281 ΑΟ59245

**ΠΩΛΗΣΕΙΣ ΓΡΑΦΕΙΩΝ** Πωλείται γραφείο στην25η Μαρτίου 104 τμ Πλ.Τηλ 2241-026281 ΑΟ59246

**ΠΩΛΗΣΕΙΣ ΑΠΟΘΗΚΩΝ** Α) ΡΟΔΟ Σκεύου Ζερβού 22 τμ Β) Λεω.ΡΟΔΟΥ ΚΑΛΛΙΘΕΑΣ 220 τμ Τηλ.22410-26281 ΑΟ59249

**ΓΡΑΦΕΙΑ** σε έναν από τους κεντρικότερους δρόμους της Ρόδου κατάλληλα για ιατρεία, φοροτεχνικά γραφεία κ.λπ. σε λογικές τιμές και άνευ μεσιτικών. Πληρ. Σταμάτης Μανωλάκος τηλ. 2241023815, 2241078275 ΑΟ59234

**ΖΗΤΕΙΤΑΙ ΓΙΑ ΑΓΟΡΑ** μικρό σπίτι με κήπο στην Παλιά Πόλη της Ρόδου. Πληρ. τηλ. Spati, Mango Rooms, Πλ. Δωριέως 3, τηλ. 2241024877 ΑΟ59217

**ΠΩΛΗΣΕΙΣ ΚΤΗΡΙΩΝ** Πωλούνται Εμπορικά Βιοτεχνικά και Επαγγελματικά κτίρια μεγάλα και μικρά για όλες τις χρήσειςΠλ.Σαββαιδης & Συνεργάτες Τηλ.22410-26281 ΑΟ59247

**ΔΙΑΜΕΡΙΣΜΑ** 97 τ.μ. μεταχειρισμένο α' ορόφου με δύο υπνοδωμάτια - κουζίνα - σαλόνι και λουτρό σε άριστη κατάσταση στην Αγία Αναστασία. Τιμή 35.000.000 δρχ. Πληρ. Σταμάτης Μανωλάκος τηλ. 2241023815, 2241078275 ΑΟ59233

**ΠΩΛΟΥΝΤΑΙ ΞΕΝΟΔΟΧΕΙΑ** μικρά και μεγάλα Πληροφ.Σαββαιδης & Συνεργάτες Τηλ.22410-26281 ΑΟ59248


## ΚΤΗΜΑΤΙΚΕΣ ΣΥΝΑΛΛΑΓΕΣ
**ΝΙΚΟΣ ΑΣΒΕΣΤΗΣ - ΓΙΑΝΝΗΣ ΚΩΤΗΣ**
*ΠΩΛΗΣΕΙΣ ΔΙΑΜ/ΣΜΑΤΩΝ - ΟΙΚΟΠΕΔΩΝ*
***Αγίου Ιωάννου 46***
***τηλ. 22410 32809, 6942695467, 6947848288***

• **ΤΡΙΑΝΤΑ**

**ΠΩΛΕΙΤΑΙ Διαμέρισμα** 100 τ.μ. με θέρμανση, 4άρι 1ου ορόφου, lux κατασκευής, σε προσιτή τιμή. Γίνονται ευκολίες πληρωμής, δάνεια δεκτά.

**ΠΩΛΕΙΤΑΙ Διαμέρισμα** 100 τ.μ. 4άρι 1ου ορόφου, lux κατασκευής, σε προσιτή τιμή

**ΠΩΛΕΙΤΑΙ Διαμέρισμα** 87 τ.μ. 3άρι, 1ου ορόφου, lux κατασκευής, σε προσιτή τιμή

**ΠΩΛΕΙΤΑΙ Μεζονέτα** με μεγάλες αυλές, 192 τ.μ., lux κατασκευής σε τιμή ευκαιρίας. Γίνονται ευκολίες πληρωμής, δάνεια δεκτά.

• **ΡΟΔΟΣ**

**ΠΩΛΕΙΤΑΙ Διαμέρισμα** 87 τ.μ. 3άρι, πλησίον Καμείρου. Διαθέτει θέση στάθμευσης. Γίνονται ευκολίες πληρωμής, δάνεια δεκτά.

**ΠΩΛΕΙΤΑΙ Διαμέρισμα** 110 τ.μ., 4άρι, πλησίον Καμείρου. Διαθέτει θέση στάθμευσης. Γίνονται ευκολίες πληρωμής, δάνεια δεκτά.

**ΠΩΛΕΙΤΑΙ Διαμέρισμα** 50 τ.μ., 2άρι, πλησίον Καμείρου. Διαθέτει θέση στάθμευσης. Γίνονται ευκολίες πληρωμής, δάνεια δεκτά.

Επί της Βενετοκλέων **ΠΩΛΕΙΤΑΙ Διαμέρισμα** 97 τ.μ., 3άρι, σε πολύ καλή τιμή. Γίνονται ευκολίες πληρωμής, δάνεια δεκτά.

Επί της Πτολεμαίων **ΠΩΛΕΙΤΑΙ Διαμέρισμα** 120 τ.μ., ισόγειο, 4άρι, με αποκλειστική χρήση αυλής, lux κατασκευής, σε προσιτή τιμή. Γίνονται ευκολίες πληρωμής, δάνεια δεκτά.

Επί της Τσαλδάρη **ΠΩΛΕΙΤΑΙ Διαμέρισμα** 87 τ.μ., 3άρι. Τιμή 75.000 ευρώ (25.000.000). Δάνεια δεκτά.

Στην περιοχή Νέο Ροδίνι **ΠΩΛΕΙΤΑΙ** 55 τ.μ., 2άρι, σε πολύ καλή τιμή. Γίνονται ευκολίες πληρωμής. Δάνεια δεκτά.

• **ΚΟΣΚΙΝΟΥ**

**ΠΩΛΕΙΤΑΙ Μεζονέτα** 145 τ.μ. με 100 τ.μ. οικόπεδο σε προσιτή τιμή. Γίνονται ευκολίες πληρωμής, δάνεια δεκτά.



## ΑΦΟΙ ΜΑΘΙΟΥ Ο.Ε.
# D & M HOMES
**ΑΓΟΡΕΣ ΟΙΚΟΠΕΔΩΝ - ΠΩΛΗΣΕΙΣ ΚΑΤΟΙΚΙΩΝ**
***Αναλαμβάνουμε τη διεκπεραίωση του δικού σας ακινήτου***
***.... Με τους καλύτερους όρους της αγοράς***

1) Διώροφες **μονοκατοικίες** λουξ κατασκευής των 110 τ.μ. με 330 τ.μ. οικόπεδο σε ονειρεμένη τοποθεσία, περιοχή Ανοιξη, υπό κατασκευή.
2) **Μεζονέτες** λουξ κατασκευής των 110 τ.μ. σε 330 τ.μ. οικόπεδο με φανταστική θέα, περιοχή Κοκκερου - Κοσκινού, υπό κατασκευή
3) **Μονοκατοικία** υπερλούξ κατασκευής με 1000 τ.μ. οικόπεδο (μόνο σοβαρές προτάσεις).

*Με επιπλείο έμπειρων συνεργατών η εταιρία μας σας παρέχει την καλύτερη δική σας εξυπηρέτηση.*
*Αναλαμβάνουμε να διεκπεραιώσουμε τη διαχείριση του οικοπέδου σας με στόχο την καλύτερη αποδοσή του.*

**ΟΙΚΟΠΕΔΑ**
**ΑΝΤΙΠΑΡΟΧΕΣ**
**ΜΟΝΟΚΑΤΟΙΚΙΕΣ**

**ΖΗΤΟΥΝΤΑΙ ΟΙΚΟΠΕΔΑ**

**Βερολίνου 11 - Ροδίνι • τηλ.. 2241069515, κιν. 6945525475-6944370132**



# ΠΩΛΕΙΤΑΙ ΜΟΝΟΚΑΤΟΙΚΙΑ ΣΤΗΝ ΠΑΡΑΛΙΑ ΙΑΛΥΣΟΥ ΣΕ ΤΙΜΗ ΕΥΚΑΙΡΙΑΣ




Εμβαδόν
400τ.μ.

**Πληροφορίες**
**τηλ. 6947705717 6948523589**



# LANDSCOPE
## ΚΤΗΜΑΤΟΜΕΣΙΤΙΚΗ

ΣΚΟΠΟΣ ΤΟΥ ΓΡΑΦΕΙΟΥ ΜΑΣ ΕΙΝΑΙ Η ΕΠΙΤΥΧΗΣ ΚΑΙ ΣΥΜΦΕΡΟΥΣΑ ΔΙΑΜΕΣΟΛΑΒΗΣΗ ΓΙΑ ΤΗΝ ΣΥΝΑΨΗ ΣΥΜΒΑΣΕΩΝ

**ΑΓΟΡΑΣ**
**ΠΩΛΗΣΗΣ**
**ΑΝΤΑΛΛΑΓΗΣ**
**ΑΝΤΙΠΑΡΟΧΗΣ**
**και ΜΙΣΘΩΣΗΣ**
ΤΗΣ ΑΚΙΝΗΤΗΣ ΠΕΡΙΟΥΣΙΑ ΣΑΣ.

ΣΤΟΧΟΣ ΜΑΣ ΕΙΝΑΙ
ΝΑ ΚΑΛΥΨΟΥΜΕ ΟΛΕΣ ΤΙΣ ΑΝΑΓΚΕΣ ΤΩΝ ΠΕΛΑΤΩΝ ΜΑΣ
ΠΡΙΝ ΚΑΙ ΚΑΤΑ ΤΗ ΣΥΝΑΨΗ ΣΥΜΒΑΣΕΩΝ

**ΜΕ ΤΟΝ ΕΠΑΓΓΕΛΜΑΤΙΣΜΟ ΚΑΙ ΤΗ ΣΥΝΕΠΕΙΑ ΠΟΥ ΜΑΣ ΔΙΑΚΡΙΝΕΙ**

ΑΠΟΔΕΔΕΙΓΜΕΝΑ ΤΟ ΑΚΙΝΗΤΟ ΕΙΝΑΙ Η ΚΑΛΥΤΕΡΗ
ΚΑΙ ΑΣΦΑΛΕΣΤΕΡΗ ΕΠΕΝΔΥΣΗ ΜΕ ΠΡΟΟΠΤΙΚΗ ΜΕΛΛΟΝΤΟΣ.

**ΣΤΑΜΑΤΗΣ ΧΑΤΖΗΛΑΖΑΡΟΥ & ΣΥΝΕΡΓΑΤΕΣ**

**ΕΘΝΙΚΗΣ ΑΝΤΙΣΤΑΣΕΩΣ & ΤΣΑΛΔΑΡΗ**
**( ΠΑΝΩ ΑΠΟ ΤΟ ΚΑΤΑΣΤΗΜΑ ΚΩΤΣΟΒΟΛΟΥ )**

www.landscope.gr
Email : info@landscope.gr
ΤΗΛ / ΦΑΞ : 22410 - 28629
ΚΙΝ : 697 2257246

ADD SEEN

## πωλήσεις

συνέχεια από την προηγούμενη

**ΠΩΛΗΣΕΙΣ ΜΟΝΟΚΑΤΟΙΚΙΩΝ** Πωλούνται-Α) ΡΟΔΟ:1-Αγ.ΑΝΑΣΤΑΣΙΑ σπίτι διατηρητέο 133 τμ παλιό με αυλή 324 τμ που χειάζονται ανακαίνιση 2-ΜΟΝΤΕ ΣΜΙΘ υπό κατασκευή 130 και 150 τμ με άριστες προδιαγραφές 3-ΑΝΑΛΗΨΗ 150 τμ άριστης κατασκευής 4-ΠΑΛΙΑ ΠΟΛΗ σπίτια διατηρητέα σε διάφορες περιοχές 65-100-140-149-152-283-300-440-500 και 700 τμ Β) ΙΑΛΥΣΟ:1-Λεωφ.Ιαλυσού-Κρεμαστής υπό κατασκευή 121 τμ με όλες τις προδιαγραφές 2- ΠΕΡΙΟΧΗ ΤΡΕΙΣ 236 τμ πολυτελούς κατασκευής με οικόπεδο 7.000 τμ 3-ΙΕΡΟΥ ΛΟΧΟΥ 150 τμ νεόκτιστο και ετοιμοπαράδοτο αρίστης κατασκευής 4-ΠΑΡΑΛΙΑΚΗ ΛΕΩΦΟΡΟ ΡΟΔΟΥ-ΙΑΛΥΣΟΥ μονοκατοικίες 350 τμ υψιλών προδιαγραφών αυτόνομες πολύ κοντά στη παραλία.5-ΒΑΛΑΩΡΙΤΟΥ μεζονέτες 180 τμ αρίστης κατασκευής 6-ΚΑΛΛΙΠΑΤΗΡΑ 220 τμ υπό κατασκευή με άριστες προδιαγραφές 7-ΙΞΙΑ 400 τμ με θαυμάσια αρχιτεχτονική κατασκευή πολυτελούς κατασκευής και με κήπο κατάλληλα διαμορφωμένο σε οικόπεδο 5.000 τμ 8-ΟΙΚΙΣΜΟ ΚΑΣΤΕΛΛΟΡΙΖΙΩΝ 180 τμ υπό κατασκευή με όλες τις προδιαγραφές συμπεριλαμβανομένου και του υπαίθριου χώρου 9-ΕΝΤΟΣ ΟΙΚΙΣΜΟΥ 164-175 τμ ετοιμοπαράδοτες και με άριστες προδιαγραφές 10-ΔΗΜΟΚΡΑΤΙΑΣ 135 τμ ετοιμοπαράδοτη με υψιλές προδιαγραφές και κήπο διακοσμημένο με καλλοπιστικά φυτά ιδιέτερα διαμορφομένος 11-ΚΑΝΔΥΛΙ 164 τμ μέχρι κτισίματα και σε οικόπεδο 4.232 τμ και με οικοδομικότητα επί πλέον 41 τμ Γ) ΠΑΣΤΙΔΑ α- μονοκατοικία 440 τμ υπό κατασκευή με άριστες προδιαγραφές β-μονοκατοικία 482 τμ πολυτελούς κατασκευής σε οικόπεδο 4.200 τμ Δ) ΚΟΣΚΙΝΟΥ 1-ΕΝΤΟΣ ΟΙΚΙΣΜΟΥ σπίτι παλιό παραδοσιακό 80 τμ που χρειάζεται αναπαλαίωση 2-ΞΕΡΟΚΑΜΠΟΣ 140 τμ υπό κατασκευή με άριστες προδιαγραφές σε οικόπεδο 2.000 τμ 3-ΚΑΛΛΙΘΕΑΣ 240 τμ σε μπετά και με οικόπεδο 5.000 τμ Ε) ΑΦΑΝΤΟΥ 1-ΕΚΤΟΣ ΟΙΚΙΣΜΟΥ α- 200 τμ αρίστης κατασκευής και με πανοραματική θέα β-220 τμ με άριστες προδιαγραφές και σε οικόπεδο 6.200 τμ με επί πλέον οικοδομικότητα 44 τμ ΣΤ ΚΟΛΥΜΠΙΑ μονοκατοικίες 107 τμ με άριστη παραδοσιακή αρχιτεκτονική η κάθε μιά αντιστοιχεί στο τύπο κάθε νησιού της Δωδεκανήσου κοντά στη θάλασσα κατάλληλο για μόνιμη και εξοχική κατοικία Ζ) ΛΙΝΔΟ Περιοχή ΠΕΥΚΟΙ Μονοκατοικία παραθαλάσσια πλήρως ανακαινισμένη και σε οικόπεδο 9.640 τμ δενδροφυτεμένο και κατάλληλα διαμορφομένο και διακοσμημένο Η) ΛΑΡΔΟ Μονοκατοικία 250 τμ άριστης κατασκευής και σε αγρόκτημα 10.000 τμ διαμορφομένο σε καλλοπιστικά φυτά και πολλά οπωροφόρα δένδρα Θ) ΓΕΝΝΑΔΙ 1-ΑΓ.ΓΕΩΡΓΙΟ Μονοκατοικίε αυτόνομες 95-110-115-και 120 τμ υψιλών προδιαγραφών με τρείς διαφορετικούς αρχιτεχτονικούς τύπους 2- ΕΝΤΟΣ ΖΩΝΗΣ ΟΙΚΙΣΜΟΥ μονοκατοικία 117 τμ πολυτελούς κατασκευής με πισίνα και διαμόρφωση του υπαίθριου χώρου 3-ΕΝΤΟΣ ΟΙΚΙΣΜΟΥ α-Παραδοσιακό σπίτι 175 τμ πλήρως ανακενισμένου α-Μονοκατοικία 150 τμ αρίστης κατασκευής 4-ΕΚΤΟΣ ΟΙΚΙΣΜΟΥ α-100 τμ παραθαλάσσια στό «κύμα» αρίστης κατασκευής σε οικόπεδο 5.000 τμ με επί πλέον οικοδομικότητα 120 τμ β-104 τμ υπό κατασκευή με όλες τις προδιαγραφές και άριστη κατασκευή κοντά στη παραλία Ι) ΛΑΧΑΝΙΑ 130 τμ πολυτελούς κατασκευής κοντά στη παραλία Πληροφ.Σαββαιδης Σάββας & Συνεργάτες Τηλ 22410-26281 ΑΟ59244

**ΜΕΖΟΝΕΤΑ** 124 τ.μ. στο Άνω Ροδίνι (3Χ70 τ.μ.) καινούργια με κεντρική θέρμανση. Πληρ. τηλ. 6944347405, 2241027082 κ. Εμμ. Κρανίδης ΑΟ59185

**ΞΕΝΟΔΟΧΕΙΟ** 700 κλινών στην πόλη της Ρόδου. Πληρ. Εμμ. Κρανίδης τηλ. 2241027082, 6944347405 ΑΟ59177

Πάροδος Κων. Υδραίου πωλούνται **ΔΙΑΜΕΡΙΣΜΑΤΑ** 87 τ.μ., lux κατασκευής σε πολύ καλές τιμές. Δάνεια δεκτά. Πληρ. Ασβέστης Νίκος τηλ. 2241032809, 6947848288 ΑΟ59197

**ΜΕΖΟΝΕΤΑ** στην Παστίδα α' ορόφου 160 τ.μ. με μαρμαροσουβά, έτοιμη στα όρια του οικισμού Κρεμαστής. Τιμή 120.000 ευρώ. Πληρ. τηλ. 2241024441, 2241024445, 6944223382 ΑΟ59191

**ΜΕΖΟΝΕΤΑ** διώροφη στην Παστίδα στα μπετά, αποτελείται από υπόγειο 100 τ.μ., ισόγειο 100 τ.μ. διαθέτει 2000 τ.μ. κήπο και με ωραία θέα. Πληρ. Εμμ. Κρανίδης τηλ. 2241027082, 6944347405ΑΟ59179

**ΕΥΚΑΙΡΙΑ** επί της Κολοκοτρώνη **ΠΩΛΕΙΤΑΙ** 87 τ.μ. διαμέρισμα ισόγειο με μεγάλη αυλή σε οικοδομή. δύο διαμερισμάτων. Γίνονται ευκολίες πληρωμής, δάνεια δεκτά. Πληρ. Γιάννης Κώτης τηλ. 2241032809, 6942695467 ΑΟ59193

Στοκχόλμης Ροδίνι πωλείται **ΔΙΑΜΕΡΙΣΜΑ** 87 τ.μ. 6 ετών, ισόγειο με αυλή σε πολύ καλή τιμή. Πίνονται ευκολίες πληρωμής, δάνεια δεκτά. Πληρ. Γιάννης Κώτης τηλ. 2241032809, 6942695467 ΑΟ59198

Ευκαιρία προλάβετε! Τριάντα, περιοχή Βουνάρα πωλείται **ΜΕΖΟΝΕΤΑ** 200 τ.μ. lux κατασκευής με μεγάλες αυλές. Διαθέτει τζάκι, αυτόνομη θέρμανση. Πληρ. Νίκος Ασβέστης. 2241032809, 6947848288 ΑΟ59196

**ΟΙΚΟΠΕΔΟ** 1600 τ.μ. στον επαρχιακό δρόμο Λίνδου - Πεύκων με δυνατότητα οικοδόμησης 180 τ.μ. σε 2ορόφους, με ωραία θέα. Πληρ. Εμμ. Κρανίδης τηλ. 2241027082, 6944347405 ΑΟ59178

Εναντι ξενοδοχείου Μίρα Μάρε στην Ιαλυσό πωλούνται **ΔΙΑΜΕΡΙΣΜΑΤΑ** των 55 τ.μ., 87 τ.μ., 100 τ.μ. lux κατασκευής με αυτόνομη θέρμανση και γκαράζ στο ισόγειο σε πάρα πολύ καλές τιμές. Δάνεια δεκτά. Πληρ. Γιάννης Κώτης τηλ. 2241032809, 6942695467 ΑΟ59194

**ΟΙΚΟΠΕΔΟ** 1000 τ.μ. στο Ανω Ροδίνι Σ.Δ. 0,40. Πληρ. Εμμ. Κρανίδης τηλ. 2241027082, 6944347405 ΑΟ59173

**ΔΙΑΜΕΡΙΣΜΑ** 3άρι ισόγειο μεταχειρισμένο κοντά στην οδό Αννης Μαρίας - δεκτά δάνεια Τραπεζών. Πληρ. τηλ. 6944347405, 2241027082 κ. Εμμ. Κρανίδης ΑΟ59184

Πάροδος Κων. Υδραίου πωλείται 120 τ.μ. **ΟΡΟΦΟΔΙΑΜΕΡΙΣΜΑ** ισόγειο, lux κατασκευής με μεγάλη αυλή και αυτόνομη θέρμανση και γκαράζ σε πάρα πολύ καλή τιμή. Πίνονται ευκολίες πληρωμής, δάνεια δεκτά. Πληρ. Γιάννης Κώτης τηλ. 2241032809, 6942695467 ΑΟ59195

**ΠΩΛΕΙΤΑΙ** κοντά στην οδό Δενδρινού 3άρι διαμέρισμα 3 ετών καλής κατασκευής - με γκαράζ. Πληρ. τηλ. 6944347405, 2241027082 Εμμ. Κρανίδης ΑΟ59183

**ΚΑΤΑΣΤΗΜΑ** 18 τ.μ. με WC και πατάρι ελεύθερο μίσθωσης στο κέντρο της πόλης. Πληρ. Εμμ. Κρανίδης τηλ. 2241027082, 6944347405 ΑΟ59180

**ΠΩΛΕΙΤΑΙ** στο δρόμο από Κολύμπια προς Αρχίπολη, αγρούς 4000 τ.μ. κοντά στις 7 Πηγές - σε τιμή ευκαιρίας. Πληρ. Εμμ. Κρανίδης τηλ. 2241027082, 6944347405 ΑΟ59176

**ΜΟΝΟΚΑΤΟΙΚΙΕΣ** στ' Αφάντου διώροφες των 100 τ.μ. σε ύψωμα με ωραία θέα. Πληρ. Εμμ. Κρανίδης τηλ. 2241027082, 6944347405 ΑΟ59175

**ΚΑΤΑΣΤΗΜΑ** κοντά στην πλατεία Φώκαλη, 80 τ.μ. με πατάρι 55 τ.μ. ελεύθερο μίσθωσης. Πληρ. Εμμ. Κρανίδης τηλ. 2241027082, 6944347405 ΑΟ59174

**ΜΟΝΟΚΑΤΟΙΚΙΑ** στην Κρεμαστή, 80 τ.μ. με αυλή. Τιμή 30 εκ. ή 90.000 ευρώ. Πληρ. Εμμ. Κρανίδης τηλ. 2241027082, 6944347405 ΑΟ59172

**ΔΙΑΜΕΡΙΣΜΑ** 4άρι λουξ κατασκευής, 3 ετών στην Ανάληψη, τιμή μόνον 62 εκ. ή 182.000 ευρώ, δεκτά δάνεια. Πληρ. Εμμ. Κρανίδης τηλ. 2241027082, 6944347405 ΑΟ59171

---

Από το κέντρο κεραίας PANSAT

## ΖΗΤΕΙΤΑΙ

**εγκαταστάτης κεραιών.**

Απαραίτητη προϋπηρεσία και δίπλωμα οδήγησης. Μισθός ικανοποιητικός.

Πληρ. τηλ. **2241033575, 6944647944**

---

## ΖΗΤΟΥΝΤΑΙ

## ΠΩΛΗΤΡΙΕΣ

από εμπορική εταιρεία με καταστήματα στο κέντρο της πόλης

- Προοπτικές εξέλιξης
- Αποδοχές πολύ καλές

**Πληρ. τηλ. (22410)74443**

---

## ΖΗΤΟΥΝΤΑΙ

## ΣΤΕΛΕΧΗ

Εταιρία που δραστηριοποιείται στην πώληση και προώθηση τραπεζικών προϊόντων, ενδιαφέρεται να προσλάβει υπαλλήλους γραφείου για την στελέχωση του καταστήματός της στην Ρόδο.

**ΠΡΟΣΟΝΤΑ:**

- Απόφοιτοι Λυκείου
- Πτυχίο ΑΕΙ - ΤΕΙ θα θεωρηθεί πρόσθετο προσόν
- Χειρισμός Η/Υ
- Δυναμική προσωπικότητα με άνεση στην επικοινωνία
- Ανάπτυξη αποτελεσματικών σχέσεων με τους πελάτες

**ΠΡΟΣΦΕΡΟΥΜΕ:**

- Ευχάριστο περιβάλλον εργασίας, συνεχής εκπαίδευση και ανάπτυξη
- Ικανοποιητικές αποδοχές και bonus
- Δυνατότητα εξέλιξης
- Ασφαλιστική κάλυψη.

Παρακαλούμε αποστείλατε βιογραφικά στην διεύθυνση:
**e-mail: mpappa@smartcenters.gr**
**fax: 2103615807 Υπ' όψιν κα Παππά**

---

**Η ΞΕΝΑΚΗΣ ΑΥΤΟΚΙΝΗΤΑ**
**ΕΞΟΥΣΙΟΔΟΤΗΜΕΝΟΣ ΕΜΠΟΡΟΣ ΤΟΥΟΤΑ**

## ΖΗΤΕΙ

**Βοηθό Λογιστή** με γνώσεις και προϋπηρεσία στη Διαχείριση Εμπορικού προγράμματος και Γενικής Λογιστικής

**Απαραίτητα προσόντα:**

- Σπουδές Α.Ε.Ι. ή Τ.Ε.Ι.
- Άνεση στην επικοινωνία.

**Τηλ. επικοινωνίας 2241062211**
**ΔΙΕΥΘΥΝΣΗ: Λ. ΡΟΔΟΥ-ΛΙΝΔΟΥ 220**

---

**ΕΚΔΟΣΕΙΣ "ΚΛΕΙΔΙ"**

ΟΔΗΓΟΣ ΚΑΛΗΣ ΖΩΗΣ Κλειδί ... των απολαύσεων!

ΡΟΔΙΩΝ ενημέρωση και ενημέρωση

## ΖΗΤΕΙΤΑΙ

υπεύθυνο **άτομο** από το χώρο των πωλήσεων, με άνεση στην επικοινωνία για την στελέχωση του τμήματος πώλησης διαφήμισης της εταιρίας.

Για αποστολή βιογραφικών στο φαξ: **2241026171.**
Πληρ. **2241026170**
Υπεύθ. επικοινωνίας: Καραπάνος Θεόδωρος
κιν. **6942414178**

---

Από το Καζίνο της Ρόδου

## ΖΗΤΟΥΝΤΑΙ

για ΠΛΗΡΗ ΕΠΟΧΙΑΚΗ ΑΠΑΣΧΟΛΗΣΗ

**Κρουπιέ (Dealers)** (μετά από εκπαίδευση διάρκειας 3 εβδομάδων)

**Σερβιτόροι & Βοηθοί Σερβιτόροι**

Πληροφορίες - Αιτήσεις:

**ΚΑΖΙΝΟ ΡΟΔΟΥ Α.Ε.**

Διεύθυνση Προσωπικού, Παπανικολάου 4, Ρόδος,
τηλ. (22410)97530, 97535, ΔΕΥ-ΠΑΡ (08.00-18.00)

---

Τα Φροντιστήρια Β' θμιας εκπ/σης

ΟΡΟΣΗΜΟ ΘΕΜΕΛΙΟ ΣΥΓΧΡΟΝΑ ΦΡΟΝΤΙΣΤΗΡΙΑ

## ΖΗΤΟΥΝ

- για το φροντιστήριο της Ρόδου **Φυσικό, Χημικό**
- για το νέο φροντιστήριο στον Αρχάγγελο **Μαθηματικό, Φυσικό, Χημικό, Φιλόλογο**

**Πληρ. Τηλ. 2241075194 - 70611**
Καθημερινά 11.00-13.00 & 15.00-21.00

---

# RENAULT

## Η ΔΩΡΕΝ Α.Ε.

ΔΙΑΝΟΜΕΑΣ RENAULT

ΖΗΤΑ

## ΠΩΛΗΤΗ ΑΝΤΑΛΛΑΚΤΙΚΩΝ

**Απαραίτητα προσόντα:**

- Απόφοιτος Λυκείου
- Άριστη γνώση χειρισμού Η/Υ
- Γνώση της αγγλικής γλώσσας
- Συστατικές επιστολές

**Επιθυμητά προσόντα:**

- Ανάλογη προϋπηρεσία
- Γνώση της αγοράς του αυτοκινήτου

**ΠΡΟΣΦΕΡΟΝΤΑΙ:**

- Ανταγωνιστική αμοιβή
- Ευχάριστο εργασιακό περιβάλλον

Οι ενδιαφερόμενοι παρακαλούνται να στείλουν τα βιογραφικά τους σημειώματα υπόψιν κου Παναγόπουλου

**E-mail: dorenrd@otenet.gr**
**Fax: 22410 68034**
**Ταχ. διεύθυνση: 3ο χλμ. Λεωφ. Ρόδου - Καλλιθέας**
**85 100 Ρόδος**

---

Από εταιρεία

## ΖΗΤΕΙΤΑΙ

**ΑΤΟΜΟ**

με καλές γνώσεις Η/Υ
και με στρατιωτικές υποχρεώσεις εκπληρωμένες.
**Πληρ. τηλ. 2241070560, 6974060523**

---

**Η μεγάλη ξενοδοχειακή Μονάδα**
**"KIPRIOTIS VILLAGE RESORT" ΣΤΗΝ ΚΩ**

## ΖΗΤΑ

**ΗΛΕΚΤΡΟΛΟΓΟ - ΨΥΚΤΙΚΟ**

Για δωδεκάμηνη απασχόληση.
Αποστείλατε Βιογραφικά με φωτογραφία
**Fax 2242023590 • Τηλ. 2242027640-49**
**E-mail: info@kipriotis.gr**
**Website: www.kipriotis.gr**

---

## ΖΗΤΟΥΝΤΑΙ

## ΠΩΛΗΤΡΙΕΣ

για τουριστικό κατάστημα εντός πόλεως Ρόδου

- Ωράριο συνεχές 8ωρο
- Μισθός 800 ευρώ καθαρά

**Πληρ. τηλ. (22410)25936, 74443**

---

## ΖΗΤΕΙΤΑΙ

**δεσποινίς - κυρία**

για εμπορικό κατάστημα γυναικείων ενδυμάτων.
Ηλικία από 23-40 ετών
Γνώση Αγγλικής καθώς και επιπλέον γλωσσών θα εκτιμηθούν
Προϋπηρεσία θα ληφθεί υπ' όψιν. Μισθός ικανοποιητικός και ποσοστά αναλόγως των προσόντων.
**Πληρ. τηλ. 2241038990**
Αποστείλατε βιογραφικό σημείωμα στο **fax 2241038785**

---

## ΖΗΤΟΥΝΤΑΙ

## ΠΩΛΗΤΡΙΕΣ

**ΑΤΟΜΑ**

για εμπορικό κατάστημα στην Ρόδο
Ηλικία από 23-40 ετών
Γνώση Αγγλικής καθώς και επιπλέον γλωσσών θα εκτιμηθούν
Προϋπηρεσία θα ληφθεί υπ' όψιν. Μισθός ικανοποιητικός και ποσοστά αναλόγως των προσόντων.
**Πληρ. τηλ. 2241038990**
Αποστείλατε βιογραφικό σημείωμα στο **fax 2241038785**

---

## ΖΗΤΟΥΝΤΑΙ

από Εισαγωγική Εταιρεία Αλκοολούχων Ποτών

**α) στέλεχος πωλήσεων** με ευχάριστη εμφάνιση και ικανότης στην προώθηση προϊόντων. Να διαθέτει δικό του μεταφορικό μέσο.

**β) οδηγός- πωλητής** με ευχάριστη εμφάνιση και γνώστης της αγοράς της Ρόδου. Δεν χρειάζεται επαγγελματική άδεια.

**Πληρ. κ. Δημήτρη**
από 09.00-13.00 και από 16.30 έως 20.30 στα
τηλ. **2241066507, 2241064378, 6932381925**

---

## ΖΗΤΟΥΝΤΑΙ

## ΠΩΛΗΤΡΙΕΣ

για τουριστικό κατάστημα εντός πόλεως Ρόδου

- Ωράριο συνεχές 8ωρο
- Μισθός 800 ευρώ καθαρά

**Πληρ. τηλ. (22410)25936, 74443**

## πωλήσεις

συνέχεια από την προηγούμενη

**ΟΙΚΟΠΕΔΟ** Κιοτάρι - Μεγάλη Γη 50.000 τ.μ. άρτιο και οικοδομήσιμο, φανταστική θέα, όμορφο περιβάλλον. Τιμή: 650.000 ευρώ. Υπεύθυνοι: Χατζηλαζάρου Σ. & Συνεργάτες. **LandScope 2241028629** ΑΟ59164

**ΓΚΑΡΣΟΝΙΕΡΑ** 24 τ.μ. επί της οδού Πίνδου 27 στην πόλη της Ρόδου. Πληρ. τηλ. 2241090367 μετά τις 6 μ.μ. και 6937016841 ΑΟ59124

**ΟΙΚΟΠΕΔΟ** Τρεις εμβαδού 2000 τ.μ. με άδεια οικοδομής. Τιμή: 117.500 ευρώ. Υπεύθυνοι: Χατζηλαζάρου Σ. & Συνεργάτες. **LandScope 2241028629** ΑΟ59163

**ΟΙΚΟΠΕΔΟ** Νότια Ρόδος - Λαχανιά 44.040 τ.μ. άρτιο και οικοδομήσιμο σε απόσταση 100 μ. από την θάλασσα. Τιμή: 580.000 ευρώ. Υπεύθυνοι: Χατζηλαζάρου Σ. & Συνεργάτες. **LandScope 2241028629** ΑΟ59162

**ΜΟΝΟΚΑΤΟΙΚΙΑ** Πρόποδες Φιλερήμου, υπό κατασκευή 170 τ.μ. σε οικόπεδο 1000 τ.μ. σε μπετά (περιμετρικό τοιχείο, αποχέτευση). Τιμή: 151.500 ευρώ. Υπεύθυνοι: Χατζηλαζάρου Σ. & Συνεργάτες. **LandScope 2241028629** ΑΟ59160

**ΟΙΚΟΠΕΔΟ** Κοσκινού εμβαδού 9.300 τ.μ. άρτιο και οικοδομήσιμο με θέα θάλασσα. Τιμή: 215.000 ευρώ. Υπεύθυνοι: Χατζηλαζάρου Σ. & Συνεργάτες. **LandScope 2241028629** ΑΟ59159

**ΜΑΡΙΤΣΑ ΕΝΤΟΣ ΟΙΚΙΣΜΟΥ** κτήμα 3.200 τ.μ. σε πολύ καλή θέση δίπλα στο κεντρικό δρόμο. Πληρ. τηλ. 6944313324 ΑΟ59127

**ΟΙΚΟΠΕΔΟ ΙΑΛΥΣΟΣ** εμβαδού 3000 τ.μ. άρτιο και οικοδομήσιμο (ζώνη οικισμού). Τιμή: 147.000 ευρώ. Υπεύθυνοι: Χατζηλαζάρου Σ. & Συνεργάτες. **LandScope 2241028629** ΑΟ59158

**ΟΙΚΟΠΕΔΟ** Μεγάλη Γη (Κιοτάρι) 4.030 τ.μ. σε απόσταση 180 μ. από την θάλασσα. Τιμή: 95.000 ευρώ. Υπεύθυνοι: Χατζηλαζάρου Σ. & Συνεργάτες. **LandScope 2241028629** ΑΟ59157

**ΕΥΚΑΙΡΙΑ. ΠΩΛΕΙΤΑΙ** από τον οικοπεδούχο διώροφος μονοκατοικία στα μπετά 170 τ.μ. σε οικόπεδο 320 τ.μ. περίπου με μαντρότοιχο από μπετόν και ασφαλτοστρωμένους δρόμους στην Ιαλυσό δίπλα στο φυτώριο και απέναντι από τον Μαρινόπουλο-Οικοδομή Νο3-125.000€. Πληρ. τηλ. 6945279664 ΑΟ59143

**ΟΙΚΟΠΕΔΟ ΙΑΛΥΣΟΣ** εμβαδού 2000 τ.μ. με άδεια οικοδομής (εκτός ζώνης οικισμού). Τιμή: 194.000 ευρώ. Υπεύθυνοι: Χατζηλαζάρου Σ. & Συνεργάτες. **LandScope 2241028629** ΑΟ59156

**ΖΗΤΩ ΝΑ ΑΓΟΡΑΣΩ ΟΙΚΟΠΕΔΟ** στον οικιστικό συνεταιρισμό Απόλλων απέναντι από το ΙΚΑ λεωφ. Ρόδου-Λίνδου. Μεσίτες αποκλείονται. Πληρ. τηλ. 6932648170 ΑΟ59154

**ΖΗΤΕΙΤΑΙ** μικρό οικόπεδο (κήπο με βάσεις ενός σπιτιού) στην Παλιά Πόλη της Ρόδου. Τηλ. Spaki, Mango Rooms, Πλατεία Δωριέως αριθμ. 3, τηλ. 2241024877 ΑΟ59149

**ΜΕΓΑΛΗ ΕΥΚΑΙΡΙΑ! ΠΩΛΕΙΤΑΙ ΨΗΤΟΠΩΛΕΙΟ ΣΕ ΠΑΡΑΛΙΑΚΟ ΔΡΟΜΟ ΜΕ ΕΞΑΣΦΑΛΙΣΜΕΝΗ ΠΕΛΑΤΕΙΑ. ΠΡΟΛΑΒΕΤΕ!!! ΠΛΗΡ. ΤΗΛ. 6972056211** ΠΟ59101

**ΠΩΛΕΙΤΑΙ** παραδοσιακή μονοκατοικία 133 τ.μ. σε 325 τ.μ. οικόπεδο διώροφη στην Αγ. Αναστασία τιμή 180.000 ευρώ. Επίσης κατάστημα 60 τ.μ. με 60 τ.μ. υπόγειο ελεύθερο μίσθωσης στους Δασκάλους 124.000 ευρώ. Πληρ. ΑΙΓΑΙΟΚΤΗΜΑΤΙΚΗ τηλ. 2241022943, 2241028838, 6945466773 ΑΟ59109

**ΔΙΑΜΕΡΙΣΜΑ** επί της οδού Μ. Χαραλάμπους (πίσω από το Πανεπιστήμιο Αιγαίου) σε υπό ανέγερση πολυκατοικία στην πόλη της Ρόδου, 95 και 45 τ.μ. αντίστοιχα. Πληρ. τηλ. 2241052111, 6946242132 ΑΟ59088

**ΠΩΛΟΥΝΤΑΙ** α) διαμέρισμα 115 τ.μ. με θέα στον κόλπο της Ιαλυσού, πάνω στο κύμα. Ευκαιρία, β) αποθήκες εντός πόλεως Ρόδου, 210 τ.μ., 178 τ.μ. και 250 τ.μ. προς την λεωφόρο Ρόδου-Καλλιθέα, 340 τ.μ. περιοχή Ασγούρου, γ) κατάστημα 150 τ.μ. και 150 τ.μ. αποθήκη επί της Ρόδου-Λίνδου, δ) οικόπεδο στην Ηλιούπολη 500 τ.μ. με άδεια οικοδομής. Πληρ. Κτημ/κό Γραφείο κ. Ελένης Βρατσάλη τηλ. 6945105362, 2241063834, 2241065300 ΑΟ59104

**ΔΙΑΜΕΡΙΣΜΑ** α) 97 τ.μ. α' ορόφου (με 3 υπν/τια) ανακαινισμένο στην Μητρόπολη 97.000 ευρώ, β) 74 τ.μ. στην Πειραιώς ισόγειο (2 υπν.) 87.000 ευρώ, γ) 82 τ.μ. β' ορ. στο Ροδίνι 87.000 ευρώ. Δεκτά δάνεια όλων των ταμείων. Πληρ. ΑΙΓΑΙΟΚΤΗΜΑΤΙΚΗ τηλ. 2241022943, 2241028838, 6945466773 ΑΟ59108

**ΕΥΚΑΙΡΙΑ:** α) ΠΩΛΕΙΤΑΙ όροφος 8 γραφείων κοντά στην Ακαδημία 251 τ.μ. συν/κής επιφανείας μόνο 350.000 ευρώ, β) κατάστημα 100 τ.μ. στο Φαληράκι μισθωμένο 220.000 ευρώ, γ) κατάστημα 50 τ.μ. μισθωμένο στο Φαληράκι 120.000 ευρώ. Πληρ. ΑΙΓΑΙΟΚΤΗΜΑΤΙΚΗ τηλ. 2241022943, 2241028838, 6945466773 ΑΟ59106

Στο κέντρο της πόλεως Ρόδου, στο Νιοχώρι **ΠΩΛΕΙΤΑΙ** διώροφο κτίσμα επιφανείας 165 τ.μ. αποτελούμενο από δύο καταστήματα στο ισόγειο, δύο διαμερίσματα στον όροφο, με εσωτερική αυλή, ανατολικομεσημβρινό, ηλιόλουστο στην τιμή των 160.000 ευρώ. Πληρ. τηλ. 6946472476 ΑΟ59223

**ΜΕΖΟΝΕΤΑ** λουξ κατασκευής 145 τ.μ. καινούργια ετοιμοπαράδοτη σε 2 στρ. οικ/δο στα Κοσκινού 230.000 ευρώ. Επίσης μονοκατοικία καινούργια ετοιμοπαράδοτη στην Θολό 236 τ.μ. σε 2.174 τ.μ. οικόπεδο με έξτρα δόμηση για άλλα 764 τ.μ. Πληρ. ΑΙΓΑΙΟΚΤΗΜΑΤΙΚΗ τηλ. 2241022943, 2241028838, 6945466773 ΑΟ59107

**ΠΩΛΟΥΝΤΑΙ:** α) μεζονέτα 120 τ.μ. στα Κοσκινού πανταχόθεν ελεύθερη με καταπληκτική θέα σε μπετά προς 100.000 ευρώ. Δάνεια δεκτά, β) Μεζονέτα 135 τ.μ. υπό κατασκευή στο Κανδυλί με οικόπεδο 600 τ.μ. με θέα και εύκολη πρόσβαση σε τοιχοποιία προς 117.000 ευρώ. Δάνεια δεκτά, γ) Μεζονέτα 220 τ.μ. στους Τρεις σε μπετά προς 117.000 ευρώ. Δάνεια δεκτά. Πληρ. Ευρωπαϊκή Επενδυτική τηλ. 2241039300, 6977582152 κο Θεόφιλο ΑΟ59089

**ΟΙΚΟΠΕΔΟ** στα Κοσκινού 1 στρέμμα με την άδεια, οικοδομήσιμο 100 τ.μ. συν 100 τ.μ. υπόγειο. Τιμή 73.367 ευρώ (25 εκ. δρχ.) Πληρ. Κτηματομεσιτικό Γραφείο "ΚΕΦΑΛΑΙΟ" τηλ. 2241060060ΑΟ59078

**ΟΙΚΟΠΕΔΟ** στα Λιβάδια Τήλου, κοντά στη θάλασσα, με θέα πανοραμική στο κέντρο του οικισμού. Πληρ. τηλ. 2241028994, 6944760073 ΑΟ59027

**ΕΠΙΧΕΙΡΗΣΗ DVD** με εξασφαλισμένη πελατεία λόγω φόρτου εργασίας. Πληρ. τηλ. 6936191820 ΑΟ59042

**ΔΙΑΜΕΡΙΣΜΑ** 80 τ.μ. με 2 υπν. καινούργιο λουξ κατασκευής με θέρμανση και ατομικό γκαράζ μόνο 118.000 ευρώ. Επίσης 125 τ.μ. διώροφη ανεξάρτητη μονοκατοικία σε μπετά σε 300 τ.μ. οικόπεδο στο Μίρα Μάρε. Τιμή 120.000 ευρώ. Πληρ. ΑΙΓΑΙΟΚΤΗΜΑΤΙΚΗ τηλ. 6945466773, 2241022943, 2241028838 ΑΟ59015

---

## ΖΗΤΕΙΤΑΙ

**Υπεύθυνη** για τη boutique ROUBETI UOMO

**Πληρ. στο τηλ. 2241075712**

---

Τα ζαχαροπλαστεία ΣΤΑΝΗ

## ΖΗΤΟΥΝ
## ΝΑΥΑΓΟΣΩΣΤΗ

**Για το κατάστημα της καφετέριας**

Απαραίτητα να είναι κάτοχος διπλώματος

Αιτήσεις: Λ. Ηρακλειδών (Εμπορ. Κέντρο RHODESLAND) καθημερινά Δευτέρα-Παρασκευή

**Πληρ. τηλ. 2241096422**

Ωρες αιτήσεων / πληροφοριών: 12.00 μ.-14.00 μ.μ.

---

Η αντιπροσωπεία αυτοκινήτων HYUNDAI-FORD

## ΖΗΤΑ

**συνεργάτες για το Τμήμα Πωλήσεων**

Απαραίτητα προσόντα: Καλή χρήση Η/Υ, Ικανότητα Επικοινωνίας, Οργανωτικότητα και Συνέπεια.

Προσφέρονται: Μισθός, προμήθεια, bonus

Προϋπηρεσία σε αντικείμενο πωλήσεων θα προτιμηθεί.

*Απαραίτητη η αποστολή βιογραφικού στο φαξ 2241068034 καθώς και στο e-mail: rodoscar@mail.gr*
*Τηλέφωνο επικοινωνίας 2241061825, Μπάλτα Ειρήνη*

---

Από Τεχνική και Εμπορική Εταιρεία:

## ΖΗΤΟΥΝΤΑΙ

**α. Αποθηκάριος** για πλήρη απασχόληση με προϋπηρεσία σε ανάλογη εταιρεία - Γνώση Η/Υ

**β. Βοηθός Λογιστηρίου** με γνώση Η/Υ - Πρόγραμμα Λογιστικής - Αποθεμάτων - Γνώση Αγγλικής γλώσσας - Εμπορικής Αλληλογραφίας για πλήρη απασχόληση.

Προθεσμία υποβολής αιτήσεων μέχρι 8/06/2004

**Τηλ. επικοινωνίας 2241066551**

---

AXON

ΔΙΕΘΝΕΣ ΔΙΚΤΥΟ ΣΠΟΥΔΩΝ

## ΖΗΤΑ

Να προσλάβει για την ερχόμενη εκπαιδευτική περίοδο, καθηγητές Αγγλικής, Γερμανικής, Γαλλικής, Ιταλικής και Ισπανικής γλώσσας, όπως επίσης και καθηγητές Πληροφορικής με τα απαραίτητα προσόντα.

**Βιογραφικό: fax 2241070903**
**email: axon-rodos@axon.gr**
**Follow up: 2241077656, 2241070902**

---

Από την εταιρεία κλιματιστικών
**ΠΗΔΙΑΚΗΣ & ΣΙΑ Ο.Ε. - MITSUBISHI**

## ΖΗΤΟΥΝΤΑΙ

**τεχνίτες κλιματιστικών**

**Πληρ. τηλ. 2241068244,** ώρες καταστημάτων

---

Από γραφείο αντιπροσωπειών των εταιρειών
**BIC - ADAMS - CADBURY'S - ΕΥΡΗΚΑ - ΚΑΛΑΣ**

## ΖΗΤΕΙΤΑΙ

**ΟΔΗΓΟΣ - ΑΠΟΘΗΚΑΡΙΟΣ**

με δίπλωμα Γ' κατηγορίας, έως 35 ετών για άμεση πρόσληψη.

*Παρέχονται:* Εργασία όλο το χρόνο, πλήρη ασφαλιστική κάλυψη και αυτοκίνητο της εταιρείας.

**Πληρ. Ν. Τερζής - Μ. Καραγιάννης & ΣΙΑ Ο.Ε. - Αγγελου Σικελιανού - Ασγούρου**
**Τηλ. 2241069450, 2241069451, κιν. 6945754255**

---

## ΖΗΤΕΙΤΑΙ

**ΝΕΑ** απόφοιτος Λυκείου ή Τεχνικής Σχολής, με καλή γνώση Αγγλικών, για μόνιμη απασχόληση ως πωλήτρια.

**ΣΑΚΕΛΛΑΡΙΔΗΣ - ΦΩΤΟΓΡΑΦΙΚΑ**
**ΙΩΝΟΣ ΔΡΑΓΟΥΜΗ 5**
**ΤΗΛ. 2241025575**

---

## ΖΗΤΕΙΤΑΙ

**ΓΡΑΜΜΑΤΕΑΣ** (άνδρας ή γυναίκα)
για νυχτερινή απασχόληση
Απαραίτητα: Αριστη γνώση Αγγλικών, Δίπλωμα οδήγησης
**Πληρ. τηλ. 6977200960**

---

Από την εταιρεία **ΔΥΝΑΜΙΣ ΡΟΔΟΥ ΕΠΕ**

## ΖΗΤΟΥΝΤΑΙ

**Οδηγοί** για μόνιμη απασχόληση

**Πληρ. στο τηλ. 2241061222, 6942408914**

---

**Από τον ΣΟΥΗΔΙΚΟ ΦΟΥΡΝΟ**

KRINGLAN

## ΖΗΤΟΥΝΤΑΙ

α) ΟΔΗΓΟΣ DELIVERY
β) ΠΩΛΗΤΡΙΑ

**Πληρ. τηλ. 6947047120**

---

Rodos Park

## ΖΗΤΟΥΝΤΑΙ

- **Γυμναστές**
- **Μασέζ**
- **Αισθητικοί**

για το γυμναστήριο του ξενοδοχείου

**Πληρ. τηλ. 2241089700**

---

**Από εμπορικό κατάστημα delicatessen στο Μανδράκι**

## ΖΗΤΕΙΤΑΙ

**κόπτης/κόπτρια**

αλλαντικών και τυριών.
Ωράριο εργασίας σπαστό.

**Πληρ. τηλ. 2241030976, 6944790696**

---

**TSIKKIS SECURITY**

## ΖΗΤΕΙΤΑΙ

**ΠΡΟΣΩΠΙΚΟ για εταιρεία security.**

Οι ενδιαφερόμενοι θα πρέπει να έχουν ελληνική υπηκοότητα, να είναι απόφοιτοι λυκείου, να γνωρίζουν αγγλικά και να είναι μόνιμοι κάτοικοι Ρόδου.

Πληρ. τηλ. **6947720873**

---

Από τα βιβλιοπωλεία **ΤΣΕΛΙΟΣ**

## ΖΗΤΕΙΤΑΙ

**πωλητής** με δίπλωμα αυτοκινήτου και γνώση Η/Υ

**Πληρ. τηλ. 2241073290, 2241024858**

---

## ΖΗΤΟΥΝΤΑΙ

**από ΜΑΚΕΔΟΝΙΚΕΣ ΓΡΑΜΜΕΣ Α.Ε.**

**οδηγοί** με δίπλωμα Γ' κατηγορίας

**Πληρ. τηλ. 22410 60345, κιν. 6937010931**

---

## ΚΑΘΗΓΗΤΗΣ / ΡΙΑ ΑΓΓΛΙΚΩΝ

Για κέντρο ξένων γλωσσών με εμπειρία στις εξετάσεις επιπέδου LOWER με πλήρες ωράριο απασχόλησης.

- Πολύ ικανοποιητικός μισθός
- Εξασφαλισμένη εργασία
- Πλήρης ασφάλιση
- Αριστη συνεργασία

Αποστείλατε βιογραφικό σημείωμα στο τηλέφωνο **2241032336.**
Τηλέφωνα επικοινωνίας: **2241035289, 2241023973**

---

**ΕΘΝΙΚΗ ΑΣΦΑΛΙΣΤΙΚΗ**
**ΓΡΑΦΕΙΟ ΠΩΛΗΣΕΩΝ**

## Ζ Η Τ Α

Νέα ηλικίας 20-27 για μια θέση στην γραμματεία

*ΠΡΟΥΠΟΘΕΣΕΙΣ*

- Ευχάριστη με ικανότητα στην επικοινωνία
- Απόφοιτη σχολής Γραμματείας
- Αριστη γνώση του M/S OFFICE (Excel-Word)

Πληροφορίες: Σοφοκλή Βενιζέλου 1, Ρόδος
τηλ. 2241038338-36274
Απαραίτητα βιογραφικό - φωτογραφία

---

Από νέο εκθεσιακό χώρο επίπλων

## ΖΗΤΕΙΤΑΙ

**ΥΠΕΥΘΥΝΟΣ/Η ΚΑΤΑΣΤΗΜΑΤΟΣ**

Ο ιδανικός/ή υποψήφιος/α θα πρέπει να έχει:

- Σπουδές στη διακοσμητική
- Ανάλογη εμπειρία στις πωλήσεις
- Γνώση Αγγλικών
- Ηλικία μέχρι 35 ετών, ευχάριστη προσωπικότητα και οργανωτικές ικανότητες.

Προσφέρονται:

Ανταγωνιστικό πακέτο αποδοχών. Ευχάριστο περιβάλλον εργασίας.

**Πληρ. τηλ. 2241065802-3 (κα Τίνα 10.00-15.00)**

## πωλήσεις

συνέχεια από την προηγούμενη

**ΔΙΑΜΕΡΙΣΜΑ** καινούργιο λουξ κατασκευής 44 τ.μ. (1 υπν.) στο Μίρα Μάρε με θέρμανση και ατομικό πάρκιν τιμή 65.000 ευρώ. Επίσης 100 τ.μ. με 3 υπν. καινούργιο, θέρμανση, γκαράζ κοντά στο Μίρα Μάρε. Τιμή 147.000 ευρώ. Δάνεια δεκτά. Πληρ. ΑΙΓΑΙΟΚΤΗΜΑΤΙΚΗ τηλ. 6945466773, 2241022943, 2241028838 ΑΟ59014

**ΠΩΛΟΥΝΤΑΙ** στην Παστίδα μέσα στο χωριό σε τιμή ευκαιρίας μεζονέτες υπό κατασκευή 3Χ65=195 τ.μ. 143.000 ευρώ ή 3Χ85=255 τ.μ. 157.000 ευρώ τελειωμένες. Πληρ. τηλ. 2241032159, 6945420349 ΑΟ58913

**ΡΟΔΟΣ** πωλείται οικόπεδο στην Ιξιά οδός Ομήρου 17, 160 τ.μ. τιμή 75.000 ευρώ. Πληρ. τηλ. 2106742648, 6945994321 ΑΟ58817

**ΧΩΡΟΣ** ημιυπόγειος ενιαίος 160 τ.μ. πλήρως κατοικήσιμος, φωτεινός, διαμπερής με δύο τουαλέτες κατάλληλος για πολλές χρήσεις σε πολυκατοικία, πολυτελούς κατασκευής σε κεντρικό δρόμο επί της Απ. Παύλου, στην Ανάληψη. Πληρ. τηλ. 6936359775 ΑΟ58665

**ΜΟΝΟΚΑΤΟΙΚΙΑ** διώροφη Π. Πόλη οδός Τιμοκρέοντος 70 τ.μ. με αυλή 82.000 ευρώ. Επίσης διώροφη μονοκατοικία (γίνεται και επ/κή στέγη) 80 τ.μ. με εσωτερική αυλή κοντά στο Ρολόι Π. Πόλης τιμή 132.000 ευρώ. Πληρ. ΑΙΓΑΙΟΚΤΗΜΑΤΙΚΗ τηλ. 2241022943, 2241028838, 6945466773 ΑΟ58848

**ΡΟΔΟΣ** πωλείται οικόπεδο οδός Δημ. Αναστασιάδη 46, εμβαδόν 401,06 τ.μ. με συντελεστή δόμησης 1. Τιμή: 250.000 ευρώ. Πληρ. τηλ. 2106742648, 6945994321 ΑΟ58816

**ΕΠΙΧΕΙΡΗΣΗ** καινούργια σάντουιτς-αναψυκτικά- καφέδες στο κέντρο κοντά στην αγορά, λόγω επείγουσας αναχώρησης στο εξωτερικό. Τιμή 25.000 ευρώ. Πληρ. Κος Πιπίνος τηλ. 2241023895 www.pipinos.gr ΧΑΟ605

**ΠΩΛΟΥΝΤΑΙ: 1.** Μητρόπολις διαμέρισμα 110 τ.μ. με 3 Υ/Α, μπάνιο, WC, 1ος όροφος, τιμή 161.408 ευρώ -55 εκ. δρχ. Ρόδος περιοχή. **2.** Ρόδος οροφοδιαμέρισμα 117 τ.μ. περιοχή Ανάληψη με θέα 3 Υ/Α, μπάνιο, WC,. ισόγειο τιμή 176.082 ευρώ - 60 εκ. δρχ. **3.** Ρόδος υπό κατασκευή στην περιοχή Μήδεια 82 τ.μ. με 2 Υ/Α 156.420 ευρώ -53 εκ. δρχ. **4.** Ρόδος ισόγειο διαμέρισμα 98 τ.μ. με 35 τ.μ. υπόγειο περιοχή στάδιο Διαγόρα κατάλληλο και για επαγγελματική χρήση τιμή 155.539 ευρώ -53 εκ. δρχ. **5.** Ρόδος κατάστημα πλησίον Αννης Μαρίας 67 τ.μ. καθαρής επιφάνειας και 35 τ.μ. πατάρι κατάλληλο για κάθε χρήση τιμή 103.000 ευρώ - 35 εκ. δρχ. **6.** Ιαλυσός 76 τ.μ. το ισόγειο μιας μονοκατοικίας σε πολύ καλή τοποθεσία τιμή 126.192 ευρώ - 43 εκ. δρχ. **7.** Ιαλυσός 2000 τ.μ. οικόπεδο εντός ζώνης με άδεια οικοδομής 200 τ.μ. 176.000 ευρώ 60 εκ. δρχ. **8.** Κοσκινού σε 220 τ.μ. οικόπεδο διώροφη πανοραμική μονοκατοικία 140 τ.μ. τιμή σε μπετά 108.584 ευρώ ή 170.212 ευρώ τελειωμένη, **9.** Αφάντου σε 1500 τ.μ. διώροφη πανοραμική μονοκατοικία 145 τ.μ. πλησίον Γκολφ τιμή 235.000 ευρώ - 80 εκ. δρχ. **10.** Κιοτάρι 3000 τ.μ. οικόπεδο με 2 άδειες των 120 τ.μ. και 140 τ.μ. τιμή 73.367 ευρώ -25 εκ. δρχ. 400 μ. από την θάλασσα. **11.** Κιοτάρι 10800 τ.μ. πανοραμικό 500 μ. από την θάλασσα 161.408 ευρώ - 55 εκ. δρχ. **12.** Επιχείρηση στο Κιοτάρι εστιατόριο πωλείται με άδεια για 100 καθίσματα πάνω στη θάλασσα 35.000 ευρώ - 12 εκ. δρχ. **13.** Γεννάδι 40 τ.μ. κτίριο δωμάτιο 300 μ. από την θάλασσα 35.000 ευρώ - 12 εκ. δρχ. σε οικόπεδο 3000 τ.μ. Πληρ. τηλ. 2241077122, 6944592908 κος Νίκο ΧΑΟ304

**ΠΩΛΟΥΝΤΑΙ: 1.** 10.000 τ.μ. κύμα Λαχανιά 200 εκ. δρχ. 587.000 ευρώ, **2.** 19.200 τ.μ. Λαχανιά 230 εκ. δρχ. - 675.000 ευρώ 100 μ. από θάλασσα, **3.** 44.000 τ.μ. πανορ. Λαχανιά 130 εκ. δρχ. - 382.000 ευρώ 200 μ. από δρόμο. **4.** 75.000 τ.μ. πανορ. - Λαχανιά 550 εκ. δρχ. - 1.614.000 ευρώ 100 μ. από θάλασσα. **5.** 88.000 τ.μ. πανορ. - Γεννάδι 308 εκ. δρχ. - 903.000 ευρώ, **6.** 25.000 τ.μ. παρλαιακό 250 εκ. δρχ. - 734.000 ευρώ, **7.** 22.000 τ.μ. κέντρο - Κολύμπια 187 εκ. δρχ. - 549.000 ευρώ, **8.** 22.000 τ.μ. Τσαίρι - αεροδρόμιο 180 εκ. δρχ. - 528.000 ευρώ πάνω στο δρόμο **9.** 12.000 τ.μ. Λαδικό 120. εκ. δρχ. - 352.000 ευρώ πάνω στο δρόμο **10.**34.000 τ.μ. Κιοτάρι - πανορ. 120 εκ. δρχ. - 350.000 ευρώ 100 μ. από δρόμο **11.** 16.000 τ.μ. Κιοτάρι - πανορ. 72 εκ. δρχ. - 211.000 ευρώ 300 μ. από δρόμο **12.** 20.000 τ.μ. Κιοτάρι - πανορ. 70 εκ. δρχ. - 205.000 ευρώ 400 μ. από δρόμο **13.** 22.000 τ.μ. πανορ. - Λαχανιά 66 εκ. δρχ. - 194.000 ευρώ 450 μ. από δρόμο **14.** 19.700 τ.μ. κύμα- Λαχανιά 300 εκ. δρχ. - 880.411 ευρώ. Πληρ. τηλ. 2241077122, 6944592908 κ. Νίκο ΧΑΟ3041

**ΔΙΑΜΕΡΙΣΜΑ** 97 τ.μ. με 3 υπν. α' ορ. στην Μητρόπολη ανακαινισμένο μόνο 97.000 ευρώ. Επίσης 74 τ.μ. ισόγειο στην Πειραιώς τιμή 87.000 ευρώ. Δάνεια δεκτά όλων των ταμείων. Πληρ. ΑΙΓΑΙΟΚΤΗΜΑΤΙΚΗ τηλ. 2241022943, 2241028838, 6945466773 ΑΟ58847

## εργασιες

**ΖΗΤΟΥΝΤΑΙ** από το εστιατόριο ΚΟΚΟΝΑΤ στην Ιξιά (έναντι Μίρα Μάρε) για πλήρη ή μερική απασχόληση: α) σερβιτόρος με πείρα που να μιλάει Αγγλικά, μια Σκανδιναβική γλώσσα και Ολλανδικά, β) βοηθός σερβιτόρος με προϋπηρεσία. Πληρ. τηλ. 2241090880 και 2241094143 με τον κο Σάββα ΑΖ59239

**ΚΟΠΕΛΑ** για να εργασθεί σε τουριστικό κατάστημα από 2 μ.μ. έως 10 μ.μ. Πληρ. τηλ. 2241030875 από 7.30 μ.μ. έως 10 μ.μ. ΑΖ59274

**ΖΗΤΩ ΚΟΠΕΛΑ** για τις δουλειές του σπιτιού από 9 π.μ. έως 12 π.μ. (3 ώρες). Μισθός 270 ευρώ. Πληρ. τηλ. 2241023544, 6947737800 ΑΖ59205

**ΚΟΠΕΛΑ** για εργασία σε σαντουϊτσάδικο - γυράδικο που να γνωρίζει Αγγλικά. Πληρ. τηλ. 6936538366 ΑΖ59262

**ΖΗΤΕΙΤΑΙ** νεαρός βοηθός σερβιτόρου πεπειραμένος με γνώσεις Αγγλικής για μεζεδοπωλείο στο Ζέφυρο. Πληρ. τηλ. 6974329075 ΑΖ59261

**ΚΟΠΕΛΑ** για καφέ μπαρ για βραδινή απασχόληση. Πληρ. τηλ. 2241030518 ΑΖ59259

Από εστιατόριο **ΖΗΤΕΙΤΑΙ** βοηθός σερβιτόρου που να γνωρίζει ξένες γλώσσες (κατά προτίμηση Αγγλικά - Γερμανικά). Ωράριο εργασίας 17.30 έως 01.00. Πληρ. τηλ. 6947805995 ΑΖ59260

**ΠΩΛΗΤΡΙΑ** για τουριστικό κατάστημα στην Παλιά Πόλη, που να γνωρίζει τουλάχιστον Αγγλικά. Ωράριο συνεχές απογευματινό. Πληρ. τηλ. 2241076992 ΑΖ59255

**ΠΡΟΣΩΠΙΚΟ** για εταιρεία ενοικιάσεων αυτοκινήτων. Απαραίτητα προσόντα δίπλωμα οδήγησης και γνώσεις Αγγλικών. Πληρ. τηλ. 2241092006 κος Κώστας Τσαμπουράκης ΑΖ59229

**ΖΗΤΕΙΤΑΙ** κυρία ή δεσποινίδα για να προσέχει παιδί και να βοηθάει στις δουλειές του σπιτιού. Πληρ. τηλ. 2241062552 ΑΖ59200

**ΖΗΤΟΥΝΤΑΙ** κοπέλες ευπαρουσίαστες για καφετέρια. Πληρ. τηλ. 2241036201, 6974506946 ΑΖ59219

**ΑΤΟΜΟ** για delivery με δίπλωμα 125 cc. Μερική απασχόληση. Πληρ. τηλ. 2241021023 ΑΖ59189

**ΖΗΤΕΙΤΑΙ** σερβιτόρα, εμφανίσιμη πεπειραμένη ηλικία έως 30 ετών για να εργαστεί σε κεντρική καφετέρια στην πόλη. Πληρ. τηλ. 6945258375 ΑΖ59214

**ΖΗΤΕΙΤΑΙ** εμφανίσιμη πωλήτρια για κατάστημα ειδών δώρου εντός πολυτελούς ξενοδοχείου. Απαραίτητη η γνώση της Αγγλικής γλώσσας. Η πρόσθετη γνώση Γερμανικών-Ιταλικών-Γαλλικών θα εκτιμηθεί. Προσφέρονται μισθός και ποσοστά. Πληρ. τηλ. 2241070880 ΑΖ59203

**ΕΡΓΑΤΡΙΑ** για να εργαστεί σε βιοτεχνία (όχι γαζώτριες). Πληρ. τηλ. 2241068941, 7.30 π.μ.-3.30 μ.μ. ΑΖ59211

**ANASSA CAFE. ΣΕΡΒΙΤΟΡΟΣ-ΣΕΡΒΙΤΟΡΑ ΜΕ ΠΡΟΫΠΗΡΕΣΙΑ ΓΙΑ ΜΟΝΙΜΗ ΑΠΑΣΧΟΛΗΣΗ. ΠΛΗΡ. ΤΗΛ. 2241069919 ΚΑ ΧΡΙΣΤΙΝΑ, ΚΟ ΔΗΜΗΤΡΗ ΠΖ59207**

**ΖΗΤΟΥΝΤΑΙ** από εστιατόριο στην Παλιά Πόλη: α) σεριβόρος που να γνωρίζει καλά γλώσσες για την πόρτα, β) βοηθός σερβιτόρου, γ) διανομέας με δίπλωμα μηχανής. Πληρ. τηλ. 2241074402, 2241025186 ΑΖ59186

**ΑΤΟΜΟ** για σνακ μπαρ που να γνωρίζει (αγγλικό πρωινό και σνακς). Ωράριο εργασίας 9 π.μ.-5 μ.μ. Πληρ. τηλ. 2241096158 κος Βασίλης ΑΖ59187

**ΣΕΡΒΙΤΟΡΟΙ/ΕΣ** έμπειροι για μερική απασχόληση σε μεγάλη εταιρεία Catering. Πληρ. Κα Αθηνά, τηλ. επικοινωνίας 2241060039 από 14.00-21.00 ΑΖ59167

**ΚΟΠΕΛΑ** εμφανίσιμη που να μιλά ξένες γλώσσες για να εργασθεί σε mini market στην Παλιά Πόλη. Πληρ. τηλ. 2241037247, 6936699602 ΑΖ59166

**ΨΑΡΟΤΑΒΕΡΝΑ ΖΗΤΑΕΙ ΚΟΠΕΛΕΣ** για κουζίνα. Ωράριο σπαστό, ηλικία από 20 έως 50 ετών. Πληρ. τηλ. 2241033353 ΑΖ59147

**ΚΟΠΕΛΑ** για snack bar. Πληρ. τηλ. 2241020812, 2241037850 ΑΖ59165

**ΚΟΠΕΛΑ** για εργασία σε καφετέρια με γνώση Αγγλικών. Πληρ. τηλ. 2241093142 ΑΖ59152

**ΚΙΘΑΡΙΣΤΑΣ** τραγουδιστής ζητά συνεργασία με μπουζούκι για Greeknights. Πληρ. τηλ. 2241081757 ΑΖ59144

**ΖΗΤΕΙΤΑΙ ΓΙΑ ΤΗΝ ΠΟΛΗ ΤΗΣ ΡΟΔΟΥ ΨΗΣΤΗΣ, ΒΟΗΘΟΣ ΨΗΣΤΗ ΚΑΙ ΟΔΗΓΟΣ DELIVERY. ΠΛΗΡ. ΤΗΛ. 6946614489 ΠΖ59137**

**ΕΜΠΕΙΡΟΙ** σερβιτόροι-σερβιτόρες για πολυτελές εστιατόριο. Μισθός πολύ ικανοποιητικός. Πληρ. τηλ. 6974327161 ΑΖ59138

**ΠΩΛΗΤΡΙΑ** για την μπουτίκ STEFANEL. Πληρ. τηλ. 22410 20721 ΑΖ59128

**ΚΟΠΕΛΕΣ ΜΕ ΕΜΠΕΙΡΙΑ ΓΙΑ ΦΥΛΑΞΗ-ΑΠΑΣΧΟΛΗΣΗ ΜΙΚΡΩΝ ΠΑΙΔΙΩΝ ΠΡΟΚΕΙΜΕΝΟΥ ΝΑ ΕΡΓΑΣΘΟΥΝ ΣΕ ΕΤΑΙΡΕΙΑ ΠΑΡΟΧΗΣ ΥΠΗΡΕΣΙΩΝ ΜΠΙΜΠΙ-ΣΙΤΙΝΓΚ. ΠΛΗΡ. ΤΗΛ. 22410 77755 ΑΠΟ 09.00-13.00, 17.00-21.00 ΠΖ59129**

**ΑΠΟ ΒΙΟΜΗΧΑΝΙΚΑ ΠΛΥΝΤΗΡΙΑ ΖΗΤΟΥΝΤΑΙ:** α) οδηγοί Γ' κατηγορίας, β) Γραμματέας με γνώσεις λογιστικής και κομπιούτερ για βοηθός, γ) κοπέλες για την τροφοδοσία μηχανών, γ) εργάτες για πλυντήρια. Πληρ. τηλ. 22410 92743 από 10.00-15.00 (κ. Αγγελική) ΑΖ59130

**ΚΟΠΕΛΑ** να εργασθεί σε καφέ μπαρ για βραδυνή απασχόληση. Πληρ. τηλ. 6945671551 ΑΖ59125

**ΚΑΘΑΡΙΣΤΡΙΑ ΓΙΑ 2ΩΡΗ ΠΡΩΙΝΗ ΑΠΑΣΧΟΛΗΣΗ. ΠΛΗΡ. ΤΗΛ. 6946336192 ΠΖ59102**

**ΝΕΑ** για μόνιμη απασχόληση από το κατάστημα "The Cartoon Store" Αλεξ. Διάκου 4 που να γνωρίζει την αγγλική γλώσσα. Ωράριο σπαστό. Πληροφορίες εντός, τηλ. 22410 70210 ΑΖ59131

Από το γυροπωλείο **ΡΩΞΑΝΗ**

**ΖΗΤΟΥΝΤΑΙ**

α) Οδηγοί DELIVERY
β) Βοηθός ψήστη

**Πληρ. τηλ. 2241033969, 10 π.μ.-4 μ.μ.**

interfood

**Η εταιρεία INTERFOOD, αποκλειστικός αντιπρόσωπος ΜΕΛΙΣΣΑ - ΣΤΕΛΛΑ - PRIMO GUSTO - DEL MONTE - TCHIBO - ΜΥΛΩΝ ΣΟΓΙΑΣ - ORAN ΧΑΡΤΙΚΑ**

**ΖΗΤΑ**

**Ατομα** με κέφι για δουλειά στον χώρο των πωλήσεων του catering , που θέλουν να συμπληρώσουν το μηνιαίο εισόδημά τους με **πρωινή μερική απασχόληση.**

Πληρ.: 07.00-15.00 στα τηλ. **(22410)66445-66446**

**PLANET Z**

**ΖΗΤΟΥΝΤΑΙ**

**ΠΩΛΗΤΕΣ- ΠΩΛΗΤΡΙΕΣ** για τα καταστήματα Ρόδου και Ιαλυσού. Πρόσληψη άμεση.

**Αιτήσεις - πληροφορίες στα PLANET Z Ρόδου και Ιαλυσού**

**CALZEDONIA**

Η CALZEDONIA δραστηριοποιείται από το 1987, μέσω καταστημάτων λιανικής πώλησης, σε περισσότερες από 15 χώρες με περισσότερα από 835 καταστήματα. Τα προϊόντα της (κάλτσες, μαγιώ, ρούχα παραλίας και αξεσουάρ) ακολουθούν τις τελευταίες λέξεις της μόδας και διακρίνονται για την άριστη ποιότητα, την ποικιλία και τις πολύ καλές τιμές. Απευθύνονται στη γυναίκα, τον άντρα και το παιδί.

**CALZEDONIA**
Εθνάρχου Μακαρίου 28

ΠΛΗΡΟΦΟΡΙΕΣ:
6998 474 157
(09.00 – 21.00)

Η **CALZEDONIA** για το νέο της υποκατάστημα στη Ρόδο, επιθυμεί να προσλάβει άμεσα:

**ΠΩΛΗΤΡΙΕΣ**

Οι ιδανικές υποψήφιες θα πρέπει να έχουν ηλικία μέχρι 30 ετών, να διαθέτουν ευχάριστη εμφάνιση και να γνωρίζουν 1 τουλάχιστον ξένη γλώσσα ( Αγγλικά ή/και Γερμανικά)

Οι υποψήφιες που θα επιλεγούν αφού προσληφθούν θα μεταβούν στην Αθήνα για εκπαίδευση 3 εβδομάδων σε κεντρικό κατάστημα της **CALZEDONIA.** Τα έξοδα διαμονής και μετάβασης στην Αθήνα καλύπτονται εξ'ολοκλήρου από την εταιρεία ενώ κατά τη διάρκεια της εκπαίδευσης οι πωλήτριες θα είναι ήδη ασφαλισμένες. Το ωράριο λειτουργίας στη Ρόδο θα είναι διακεκομμένο.

intizar

Για περισσότερες πληροφορίες και συμπλήρωση αιτήσεων: Intizar - Αλεξάνδρου Διάκου 11 - Τηλ.: 2241078704

Το εστιατόριο **YELLOW SPOT**

**ΖΗΤΕΙ**

μάγειρες, ψήστες για την καλοκαιρινή σεζόν

**Πληρ. τηλ. 2241033077**

**ΖΗΤΕΙΤΑΙ**

**ΥΠΑΛΛΗΛΟΣ** για γραφείο Γενικού Τουρισμού με απαραίτητη προϋπηρεσία σε ανάλογη θέση (γνώστης του συστήματος GALILEO) θα ληφθούν σοβαρά υπ' όψιν οι γνώστες του εμπορικού προγράμματος "ΚΕΦΑΛΑΙΟ".

**Βιογραφικό στο fax 22410 95630, τηλ. 22410 93630**

**Ομιλος εταιρειών επιθυμεί να προσλάβει για το δίκτυο των εταιρειών του.**

Επικοινωνήστε **ΜΟΝΟ** αν είστε:
Φιλόδοξοι - **Δ**ημιουργικοί - **Ε**πικοινωνιακοί - **Α**ποτελεσματικοί - **Ε**ργατικοί και μπορείτε να δουλέψετε με στρατηγική, πρόγραμμα και στόχους μέσα σε ένα σύγχρονο, δυναμικό και ομαδικό περιβάλλον.

**Διευθυντή (ρια) Marketing**

**Απαραίτητα προσόντα:**
- Πτυχίο ΑΕΙ - ΤΕΙ
- Αριστη ικανότητα στην επικοινωνία και στις διαπροσωπικές σχέσεις
- Γνώσεις Η/Υ
- Ξένες γλώσσες
- Κάτοχος άδειας οδήγησης

**Στέλεχος στο τμήμα Marketing**

**Απαραίτητα προσόντα:**
- Πτυχίο ΙΕΚ-ΑΕΙ - ΤΕΙ
- Αριστη ικανότητα στην επικοινωνία και στις διαπροσωπικές σχέσεις
- Γνώσεις Η/Υ
- Ξένες γλώσσες
- Κάτοχος άδειας οδήγησης

**Εσωτερικός Πωλητής**

**Απαραίτητα προσόντα:**
- Αριστη ικανότητα στην επικοινωνία και στις διαπροσωπικές σχέσεις
- Πολύ καλή γνώση Η/Υ
- Ξένες γλώσσες

**Υπάλληλος γραμματειακής υποστήριξης**

**Απαραίτητα προσόντα:**
- Αριστη ικανότητα στην επικοινωνία και στις διαπροσωπικές σχέσεις
- Πολύ καλή γνώση Η/Υ (Τυφλό σύστημα MS Office)
- Ξένες γλώσσες (Αγγλικά ή/και Γερμανικά, άλλες γλώσσες επιθυμητές)

**Τεχνικός Δικτύων Η/Υ**

**Απαραίτητα προσόντα:**
- Πτυχίο ΑΕΙ - ΤΕΙ
- Γνώση δομημένης καλωδίωσης LAN, WAN
- Αριστη ικανότητα στην επικοινωνία και στις διαπροσωπικές σχέσεις
- Κάτοχος άδειας οδήγησης
- Ξένες γλώσσες

**Μακετίστα - Γραφίστα - Web Designer**

**Απαραίτητα προσόντα:**
- Πτυχίο ΑΕΙ - ΤΕΙ
- Corel Draw, Phtoshop, FrontgPage, Flash, (Quark Επιπλέον προσόν)
- Αριστη ικανότητα στην επικοινωνία και στις διαπροσωπικές σχέσεις

Οι ενδιαφερόμενοι παρακαλούνται να αποστείλουν βιογραφικό σημείωμα στο email rhodes@europe.com ή να επικοινωνούν στο τηλέφωνο 6936358280.

**ΑΝΑΚΟΙΝΩΣΗ ΜΑΘΗΜΑΤΑ**
*** Computer ***
PARAMYTHIA COMPUTER PM
**ΕΓΓΡΑΦΕΣ ** ΤΩΡΑ ****
Τμήματα για:
Παιδιά - Ενήλικες
Αρχάριους - Μαθητές
Επαγγελματίες
**Ανεύρεση Εργασίας**
Διδάσκει πτυχιούχος Πανεπιστημίου Αμερικής
**ΜΑΝΩΛΗΣ Ι. ΣΟΦΙΛΛΑΣ**
Κοδριγκτώνος 91
**Τηλ. (22410) 31761**
ΠΙΣΤΟΠΟΙΗΤΙΚΟ ΓΝΩΣΕΩΝ
ΕΠΙΣΗΜΟ ΕΞΕΤΑΣΤΙΚΟ ΚΕΝΤΡΟ ΤΗΣ ECDL HELLAS

**ΕΚΠΑΙΔΕΥΣΗ ΣΤΟΥΣ ΥΠΟΛΟΓΙΣΤΕΣ**

Anosis
Computer Learning



ECDL
Ευρωπαϊκό Δίπλωμα Κατάρτισης Η/Υ

**ΤΜΗΜΑΤΑ ΕΝΗΛΙΚΩΝ**

- Ταχύρυθμα σεμινάρια 6 εβδομάδων επιπέδου ECDL Start
- Τρίμηνοι κύκλοι σπουδών για απόκτηση του Διπλώματος ECDL
- Επιδοτούμενα σεμινάρια επιχειρήσεων

Windows, Word, Excel, Powerpoint, Access, Internet, Frontpage, CorelDraw, κτλ

ΣΤ.ΚΩΤΙΑΔΗ 52 ΤΗΛ.78924

Υπεύθυνος Σπουδών
**ΚΩΣΤΑΣ ΧΑΤΖΗΔΑΚΗΣ**

## εργασιες

συνέχεια από την προηγούμενη

**ΛΟΓΙΣΤΙΚΟ ΓΡΑΦΕΙΟ ΖΗΤΑΕΙ** νέο ή νέα για θέση βοηθού λογιστή. Απαραίτητα προσόντα: 1) Καλή γνώση χειρισμού Η/Υ, 2) Βασικές τουλάχιστον γνώσεις γενικής λογιστικής (Γ' κατηγορίας). Πληρ.τηλ. 22410 29700 AZ59132

Θυγατρική μεγάλου Τραπεζικού Ομίλου **ΖΗΤΑ ΑΤΟΜΑ** για την στελέχωση του τμήματος ενημέρωση ς και εξυπηρέτησης πελατείας. Οι ενδιαφερόμενοι-ες πρέπει να είναι απόφοιτοι τουλάχιστον Λυκείου και με εκπληρωμένες τις στρατιωτικές τους υποχρεώσεις. Για συνέντευξη επικοινωνήστε στο τηλ. 2241078083 από Δευτέρα έως και Παρασκευή 10.00-13.00 AZ59073

**ΟΔΗΓΟΣ** Γ' κατηγορίας που να γνωρίζει το χειρισμό γερανοφόρου οχήματος και να έχει προϋπηρεσία σε μάντρα οικοδομικών υλικών. Πληρ. τηλ. 2241091743, 2241096901 AZ59100

**ΣΕΡΒΙΤΟΡΟΣ** έμπειρος που να γνωρίζει άπταιστα Αγγλικά για κεντρικό εστιατόριο στο Φαληράκι. Πληρ. τηλ. (22410)29268, 70505 AZ59113

**ΥΠΑΛΛΗΛΟΣ** για τουριστικό κατάστημα στο Φαληράκι. Απογευματινό ωράριο. Γνώσεις Αγγλικών και λίγων Γερμανικών. Πληρ. τηλ. 2241085708 AZ59081

**ΖΗΤΕΙΤΑΙ** προσωπικό για επώνυμο CLUB barwoman & service. Αποδοχές αναλόγως προσόντων. Πληρ. τηλ. 6932470960 από 10.00-13.00, 17.00-20.00 AZ58992

**ΑΠΟ ΤΗΝ ΤΑΧΥΜΕΤΑΦΟΡΙΚΗ FEDEX - STAR COURIER ΖΗΤΟΥΝΤΑΙ ΟΔΗΓΟΙ ΓΙΑ ΠΛΗΡΗ ΑΠΑΣΧΟΛΗΣΗ ΚΑΙ ΗΜΙΑΠΑΣΧΟΛΗΣΗ. ΑΠΑΡΑΙΤΗΤΟ ΝΑ ΕΙΝΑΙ ΚΑΛΟΙ ΓΝΩΣΤΕΣ ΤΗΣ ΠΟΛΗΣ ΤΗΣ ΡΟΔΟΥ ΚΑΙ ΝΑ ΕΧΟΥΝ ΔΙΠΛΩΜΑ ΜΟΤΟΠΟΔΗΛΑΤΟΥ ΚΑΙ ΑΥΤΟΚΙΝΗΤΟΥ. ΕΡΓΑΣΙΑ ΟΛΟ ΤΟ ΧΡΟΝΟ. ΠΛΗΡ. ΤΗΛ. 2241070400, 2241070013 ΠΖ59010**

**ΚΟΠΕΛΑ** για σνακ καφέ. Πληρ. τηλ. (22410)20812, 37850 AZ58705

**ΖΗΤΕΙΤΑΙ** από εταιρεία πληροφορικής νέος-νέα για το τμήμα πωλήσεων με γνώσεις μηχανογραφικής, εμπορικής διαχείρισης. Προυπηρεσία σε αντίστοιχη υπηρεσία απαραίτητη Πληρ. κος Τάσος τηλ. 6942211615 AZ59046

**STAFF WANTED** barwoman & service. Info tel. 6932470960 from 10.00-13.00, 17.00-20.00 AZ58993

**ΖΗΤΕΙΤΑΙ ΠΙΤΣΙΡΙΚΑΣ** από 15 έως 18 ετών για να εργαστεί σε τουριστικό κατάστημα Παλιά Πόλη, να γνωρίζει Αγγλικά. Ωρες εργασίας 5 μ.μ. έως κλείσιματος. Πληρ. τηλ. 2241076348 AZ59080

**ΚΟΜΜΩΤΗΣ-ΤΡΙΑ** για κομμωτήριο εντός πόλεως Ρόδου. Πληρ. τηλ. 2241077555 AZ59064

**ΚΟΠΕΛΑ** για πρωινό ωράριο εργασίας σε cafe bar. Πληρ. τηλ. 6947930115 6944760796, 2241047228 AZ59082

Από εταιρεία κατεψυγμένων τροφίμων **ΟΔΗΓΟΣ** με επαγγελματικό δίπλωμα Γ' κατηγορίας που να γνωρίζει την αγορά με προϋπηρεσία. Αιτήσεις και πληρ. τηλ. 2241069890 από 9-3 μ.μ. AZ58925

**ΚΟΠΕΛΑ** για το κυλικείο του νοσοκομείου Ρόδου με προϋπηρεσία. Πληρ. τηλ. 2241080116 AZ59045

**ΖΗΤΟΥΝΤΑΙ** α) κυρίες για να εργασθούν με ελεύθερο ωράριο σε λευκά είδη. Δίδονται δωρεάν προσπέκτους και μεγάλη υποστήριξη από την εταιρεία μας, β) κυρία (ελληνίδα) για ολιγόωρη απασχόληση σαν βοηθός σε πωλήσεις εισπράξεις με δικό μας μεταφορικό μέσο και οδηγό. Πληρ. τηλ. 2241066767, 6942445700 AZ58947

**ΜΑΓΕΙΡΑΣ** ή **ΒΟΗΘΟΣ ΜΑΓΕΙΡΟΥ** (να έχει προϋπηρεσία) για εστιατόριο εντός πόλεως. Πληρ. τηλ. 2241033830, 12.00-16.00 AZ58877

**ΠΩΛΗΤΡΙΑ** για να εργαστεί σε κατάστημα στο Κιοτάρι γνωρίζοντας ξένες γλώσσες. Πληρ. τηλ. 6942442844, 2241086670-3 κ. Κώστα AZ58871

**ΚΟΠΕΛΑ** να εργασθεί σε κατάστημα κλιματιστικών. Απαραίτητη γνώση μηχανογράφησης και λογιστικής. Πληρ. τηλ. 6944508194 AZ58345

Η Οδική Βοήθεια Ρόδου HELLAS SERVICE **ΖΗΤΕΙ συνεργάτες** για την στελέχωση του τμήματος πωλήσεων. Απαραίτητα προσόντα: Ικανότητα επικοινωνίας, ευχάριστη προσωπικότητα, δίπλωμα οδήγησης οχήματος, προϋπηρεσία στο χώρο. Προσφέρονται: ανταγωνιστικό πακέτο αποδοχών (μισθός - προμήθεια - bonus), προοπτικές εξέλιξης, εξαιρετικό περιβάλλον εργασίας. Πληρ. Στ. Καζούλη 82, τηλ. (22410)22490 ΧΑΖ252

**ΒΡΕΦΟΝΗΠΙΟΚΟΜΟΣ** για απασχόληση σε Παιδικό σταθμό, κατά προτίμηση απόφοιτος ΙΕΚ-ΤΕΙ-Ιδιωτικών Σχολών, ηλικίας 20-28 ετών!! Πληρ. τηλ. 2241027492, 6977260212 πρωινές ώρες ΧΑΕ243

## διαφορα

**ΕΥΚΑΙΡΙΑ. ΠΩΛΕΙΤΑΙ** σκάφος καμπινάτο SEA MASTER μήκους 6,60 m, μηχανή έσω- έξω OMC 205 HP 6V σε άριστη κατάσταση, ποδάρι OMC COBRA υδραυλικό, FULL EXTRA: βυθόμετρο, VHF, πλήρες όργανο, υδραυλικά φλαπς, στερεοφωνικό, 2 INOX ντεπόζιτα, τέντα, τρέιλερ, 2 προπέλες, αυτοκινούμενο προβολέα. Από 9 π.μ. έως 2 μ.μ. τηλ. 2241067214 ΑΔ59276

**ΕΥΚΑΙΡΙΑ. ΠΩΛΕΙΤΑΙ** φουσκωτό σκάφος 7,10 με μηχανή έσω - έξω OMC COBRA 8V FULL INJECTION 225 HP, σε άριστη κατάσταση, ποδάρι OMC COBRA υδραυλικό, δύο INOX ντεπόζιτα με μεγάλη αυτονομία, τρέιλερ γαλβανιζέ HERCULES δυάξονο. Από 9 π.μ. έως 2 μ.μ. τηλ. 2241032015, 2241067005 ΑΔ59275

**ΠΩΛΕΙΤΑΙ** παιχνιδομηχανή X-BOX σε άριστη κατάσταση (3 μηνών μεταχειρισμένη) με τσιπάκι, ένα joypad και 37 παιχνίδια. Δεκτός κάθε έλεγχος. Τιμή 290 ευρώ. Για περισσότερες πληρ. τηλ. 6944765435 ΑΔ59263

**ΠΩΛΟΥΝΤΑΙ** από οικογένεια λόγω ανακαίνισης 3θέσιος καναπές - κρεβάτι, έπιπλο παπουτσοθήκη με καθρέπτη, 2 τραπέζια σαλονιού, σύνθετο (5 ξεχωριστά κομμάτια) και πλήρες παιδικό δωμάτιο για δύο παιδιά. Πληρ. τηλ. 6944443849, 2241055683 πρωινές ώρες ΑΔ59220

**ΠΩΛΕΙΤΑΙ** εξωλέμβια μηχανή μάρκας JOHNSON 25 HP σε τιμή ευκαιρίας. Πληρ. τηλ. 2241032513 ΑΔ59235

**ΠΩΛΕΙΤΑΙ** ψυγειοκαταψύκτης WHIRLPOOL, ηλεκτρική κεραμική κουζίνα BOSCH 300 ευρώ. Πληρ. τηλ. 6932379969 ΑΔ59208

**ΓΙΑ ΑΓΟΡΑ ΖΗΤΕΙΤΑΙ** τροχόσπιτο. Πληρωμή τοις μετρητοίς. Πληρ. τηλ. 2241062552 ΑΔ59201

**ΓΙΑ ΤΟΥΣ ΞΕΝΟΔΟΧΟΥΣ.** Αναλαμβάνουμε KARAOKE SHOW. Επαγγελματικά αγγλικά εθνικά τραγούδια από όλο τον κόσμο. Τα χειρίζεται άγγλος επαγγελματίας τραγουδιστής. Τραγούδια ποιότητας! Μόνο μια μέρα διαθέσιμη έμεινε! Τιμολόγια-αποδείξεις θεωρημένες! Πληρ. τηλ. 6946663154 ΑΔ58968

**ΠΩΛΟΥΝΤΑΙ ΕΠΑΓΓΕΛΜΑΤΙΚΑ ΨΥΓΕΙΑ - ΒΙΤΡΙΝΕΣ 2 ΜΕΤΡΑ ΚΑΙ 2,5 ΜΕΤΡΑ ΣΕ ΑΡΙΣΤΗ ΚΑΤΑΣΤΑΣΗ. ΠΛΗΡ. ΤΗΛ. 2241034490, 13.00-16.00 ΧΠΔ221**

**ΠΩΛΕΙΤΑΙ ΣΑΛΟΝΙ 3ΘΕΣΙΟΣ-2ΘΕΣΙΟΣ ΠΟΛΥΘΡΟΝΑ, ΝΕΟΚΛΑΣΙΚΟΥ ΣΤΥΛ, ΣΕ ΑΡΙΣΤΗ ΚΑΤΑΣΤΑΣΗ. ΠΛΗΡ. ΤΗΛ. 2241063425 ΧΠΔ2511**

## πωλησεις αυτοκινητων & μοτοσικλετων

**BMW** 316 i μοντέλο 7/2001 σε άριστη κατάσταση, χρώμα μπλε πολλά εξτρά. Δεκτή ανταλλαγή. Πληρ. τηλ. 6944807951 AA59277

**VW POLO** 1000 cc κόκκινο, μοντέλο 1996, σε άριστη κατάσταση. Πληρ. τηλ. 6978321500 ΑΑ59273

**MINI BUS** 15 θέσεων, μάρκας FORD σε πολύ καλή κατάσταση. Τιμή 11.000 ευρώ. Πληρ. ΕΛΑΨ ΑΕ τηλ. 2241031084, 2241073450 κιν. 6945797407 ΑΑ59272

**HONDA S 2000** με 7.200 χλμ. καινούργιο σε γκαράζ μοντέλο '91 full extra με ALPINE STEREO. Τιμή 36.000 ευρώ. Πληρ. κο Ιωαννίδη Γιώργο τηλ. 6944779975 ΑΑ59271

**ΠΩΛΕΙΤΑΙ** τετράπορτο αυτοκίνητο σε άριστη κατάσταση, μάρκας PEUGEOT 106, χρώματος πράσινο, 10 ετών και με 82500 χλμ. Πληρ. τηλ. 2241034442 (μόνο πρωί) και 2241064193 (μόνο απόγευμα) ΑΑ59258

**WRANGLER** αυτόματο, 4.000 κυβικά, φουλ έξτρα σκληρή οροφή με έξτρα καλοκαιρινό εξοπλισμό σε εξαιρετική κατάσταση 50000 χλμ. 26.000 ευρώ. Πληρ. τηλ. 6944617050 ΧΑΕ016

**ΜΗΧΑΝΗ BMW FG 650** τιμή 5500 ευρώ. Πληρ. τηλ. 6945881924 ΑΑ59326

**HYUNDAI COOPE** μοντέλο '98 σε άριστη κατάσταση (μηχανικά και λαμαρίνα). Τιμή ευκαιρίας. Πληρ. τηλ. 6945558608 ΑΑ59146


ΣΧΟΛΗ ΟΔΗΓΩΝ
**ΠΟΡΤΣΕΛΛΗΣ ΣΤΕΦΑΝΟΣ**
*Διπλ. εκπαιδευτής υποψηφίων οδηγών μέλος της Ε.Σ.Ο.Ρ. Ο.Ε.*

- Διπλώματα αυτοκινήτου, μοτοσικλέτας, φορτηγού, λεωφορείου, νταλίκας
- Αναθεωρήσεις ληγμένων αδειών
- Θεωρητικά μαθήματα ΚΟΚ και Μηχανολογίας
- Μετατροπές ξένων διπλωμάτων σε ελληνικά
- Διπλώματα αυτόματου αυτοκινήτου




ΕΘΝΙΚΗΣ ΑΝΤΙΣΤΑΣΗΣ 73 (ΠΡΩΗΝ ΑΝΝΗΣ ΜΑΡΙΑΣ)
ΤΗΛ. 2241034497, 6945463635



Audi

**1. VW GOLF 1400 CC μοντ. 2000, 3ΘΥΡΟ, χρώμα ΜΑΥΡΟ**
(ABS, υδρ.τιμόνι, 4 αερόσακοι, ηλ. παράθυρα, κεντρικό κλείδωμα, ηλεκ. καθρέπτες, **air condition,** ζάντες αλουμινίου, R/CD)
**2. VW GOLF-1400 CC μοντ. 1996, 5ΘΥΡΟ, χρώμα ΑΣΗΜΙ**
(υδρ. τιμόνι, ηλ. παράθυρα, κεντρικό κλείδωμα, ηλεκ. καθρέπτες, air condition, αεροτομή, ζάντες αλουμινίου).
**3. VW GOLF VARIANT - 1400 CC μοντ. 1996, 5ΘΥΡΟ, χρώμα ΜΠΛΕ**
(υδρ. τιμόνι, R/C ).
**4. VW POLO - 1400 CC μοντ. 1997, ΧΡΩΜΑ ΛΕΥΚΟ 5ΘΥΡΟ**
(υδρ. τιμόνι, 2 ηλ. παράθυρα, κεντρικό κλείδωμα, R/C)
**5. VW POLO - 1400 CC μοντ. 1996, ΧΡΩΜΑ ΛΕΥΚΟ 5ΘΥΡΟ**
(2 ηλ. παράθυρα, κεντρικό κλείδωμα, R/C.)
**6. VW POLO - 1300 CC μοντ. 1995, ΧΡΩΜΑ ΛΕΥΚΟ 5ΘΥΡΟ**
**7. MAZDA 323-1400 CC μοντ. 2001, ΧΡΩΜΑ ΑΣΗΜΙ**
(ABS, TC, υδρ. τιμόνι, 4 αερόσακοι, 2 ηλ. παράθυρα, κεντρικό κλείδωμα, ηλεκ. καθρέπτες, air condition, ηχοσύστημα, συναγερμός)
**8. SUZUKI VITARA-1600 CC3ΘΥΡΟ 4Χ4 μοντ. 1998 χρώμα ΜΠΟΡΝΤΩ**
(υδρ. τιμόνι, ηλ. παράθυρα, ηλεκ. καρθέπτες, air condition, ηχοσύστημα)
**9. DAEWOO LANOS μοντ. 2001, 3ΘΥΡΟ, ΧΡΩΜΑ ΑΣΗΜΙ**
(υδρ. τιμόνι, ηλ. παράθυρα, κεντρικό κλείδωμα, air condition, ηχοσύστημα, συναγερμός)
**10. RENAULT MEGANE COUPE - 1600 CC μοντ. 2001, ΧΡΩΜΑ ΑΣΗΜΙ**
(ABS, υδρ. τιμόνι, 2 αερόσακοι, ηλ. παράθυρα, κεντρικό κλείδωμα, ηλεκ. καρθέπτες, ζάντες αλουμινίου, R/C).
**11. RENAULT CLIO - 1400 CC μοντ. 1996, ΧΡΩΜΑ ΜΠΛΕ, 5ΘΥΡΟ**
(υδρ. τιμόνι, ηλ. παράθυρα, κεντρικό κλείδωμα, ηλεκ. air condition, ηχοσύστημα)
**12. RENAULT CLIO - 1200 CC μοντ. 1995, ΧΡΩΜΑ ΜΠΛΕ, 5ΘΥΡΟ**
(2 ηλ. παράθυρα, κεντρικό κλείδωμα, ζάντες αλουμινίου, R/CD).
**13. HONDA CIVIC 1600 CC VTEC μοντ. 1996 χρώμα ΓΚΡΙ**
(υδρ. τιμόνι, 4 ηλ. παράθυρα, κεντρικό κλείδωμα, ηλεκ. καθρέπτες, ζάντες αλουμινίου, R/C)
**14. PEUGEOT 405 -1600 CC μοντ. 1995, 4ΘΥΡΟ ΧΡΩΜΑ ΠΡΑΣΙΝΟ**
(ABS, υδρ. τιμόνι, ηλ. παράθυρα, κεντρικό κλείδωμα, ηλεκ. καθρέπτες, air condition, ηχοσύστημα)
**15. OPEL ASTRA - 1400 CC μοντ. 2000, ΧΡΩΜΑ ΜΠΛΕ**
(υδρ. τιμόνι, 2 αερόσακοι, 2 ηλ. παράθυρα, κεντρικό κλείδωμα, air condition, ηχοσύστημα.)
**16. OPEL CORSA- 1400 CC μοντ. 2002, ΧΡΩΜΑ ΠΡΑΣΙΝΟ 5ΘΥΡΟ**
(ABS, υδρ. τιμόνι, αερόσακος οδηγού, 2 ηλ. παράθυρα, κεντρικό κλείδωμα, air condition)
**17. FIAT MAREA 1400 CC μοντ. 1996 ΧΡΩΜΑ ΜΠΛΕ 4ΘΥΡΟ**
(υδρ. τιμόνι, 2 ηλ. παράθυρα, κεντρικό κλείδωμα, R/C).
**18. FIAT PUNTO 1250 CC μοντ. 1999 ΧΡΩΜΑ ΑΣΗΜΙ 5ΘΥΡΟ**
(υδρ. τιμόνι, 2 ηλ. παράθυρα, κεντρικό κλείδωμα, air condition, R/C)

CAR EXPERTS
**ΞΕΝΑΚΗΣ ΑΥΤΟΚΙΝΗΤΑ ΑΕΒΕ**
Εξουσιοδοτημένος Έμπορος Kosmocar A.E.
Πωλήσεις-Service-Ανταλλακτικά Λίνδου 238 τηλ. 2241061600
1 έτος γραπτή εγγύηση με δυνατότητα επέκτασης έως 3 έτη
**0% ΠΡΟΚΑΤΑΒΟΛΗ ΕΩΣ 72 ΜΗΝΙΑΙΕΣ ΔΟΣΕΙΣ**



**AUTO ΕΠΙΛΟΓΕΣ**
**ΚΟΥΚΟΥΡΑΣ ΑΛΕΞΑΝΔΡΟΣ**
ΛΕΩΦ. ΡΟΔΟΥ-ΛΙΝΔΟΥ 255 • ΤΗΛ. (22410)60910
www.autoepiloges.com

**ΑΓΟΡΑ-ΠΩΛΗΣΗ-ΑΝΤΑΛΛΑΓΗ ΜΕΤΑΧΕΙΡΙΣΜΕΝΩΝ ΑΥΤΟΚΙΝΗΤΩΝ**

**1. JEEP CHEROKEE 3.7 LIMITED, μοντ. 2002, ασημί**
- αερόσακοι, ABS, klima, κεντρ. κλειδ., ηλ. παράθ., υδρ. τιμόνι, ζάντες αλουμινίου, δερμάτινο σαλόνι, ηλ. ηλιοροφή, ηλ. θερμ., καθίσματα, φιμέ τζάμια, κοτσαδόρος, συναγερμός και ηχοσύστημα CD.
**2. BMW 320 M3 LOOK, 2000 cc, 150 HP, μοντ. 2000, ασημί**
- αερόσακος οδηγού-συνοδηγού, πλευρικοί αερόσακοι, ABS, klima, κεντρ. κλειδ., ηλ. παράθ., υδρ. τιμόνι πολλαπλών χρήσεων, ζάντες αλουμινίου 19" bucket καθίσματα, ηλ. ηλιοροφή, προβ. ομίχλης, xenon, επενδύσεις αλουμινίου, αισθητήρες βροχής, parktronic, ASC και ηχοσύστημα CD.
**3. BMW 316 M PACK, 1800 cc, valvotronic, μοντ. 2003, μαύρο**
- 6 αερόσακοι, ABS, klima, κεντρ. κλειδ. ηλ. παράθ., υδρ. τιμόνι πολλαπλών χρήσεων, ζάντες αλουμινίου 17", προβ. ομίχλης, καθρέπτες - εξάτμιση-ζάντες schnitzer, αισθητήρας βροχής, parktronic και ηχοσύστημα.
**4. HYUNDAI SANTA FE 2000 cc, μοντ. 2000, μπλε, ΠΕΤΡΕΛΑΙΟ**
- αερόσ. οδηγού-συνοδηγού, ABS, A/C, κεντρ. κλειδ., ηλ. παράθ., υδρ. τιμόνι, ζάντες αλουμινίου και ηχοσύστημα.
**5. HONDA CIVIC, 1600 cc, μοντ. 2001, μπορντώ.**
- αερόσ. οδηγού-συνοδηγού, ABS, A/C κεντρ. κλειδ., ηλ. παράθ., υδρ. τιμόνι και ηχοσύστημα.
**6. ALFA ROMEO 147, PROGRESSION 120 PH, 1600 cc, μοντ. 2002, μπορντώ**
- κεντρ. κλειδ. ηλ. παράθ., υδρ. τιμόνι, αερόσακους, ABS, klima, ζάντες αλουμινίου και ηχοσύστημα.
**7. HONDA S2000, 2000 cc, μοντ. 2000, μαύρο**
- αερόσακος οδηγού-συνοδηγού, δερμάτινο σαλόνι, air condition, ABS, κεντρ. κλειδ., ηλ. παράθ., υδρ. τιμόνι, ζάντες αλουμινίου και ηχοσύστημα
**8. TOYOTA CELICA 1800 cc, μοντ. 1994, κόκκινο**
- αερόσ. οδηγού, ABS, air condition, κεντρ. κλειδ., ηλ. παράθ., υδρ. τιμόνι, ηλ. καθρέπτες και ηχοσύστημα.
**9. TOYOTA COROLA L/B 1400 cc, μοντ. 2000, ασημί**
- αερόσακοι, air condition, ABS, κεντρ. κλειδ., ηλ. παράθ., υδρ. τιμόνι, ζάντες αλουμινίου και ηχοσύστημα
**10. JEEP WRANGLER HARD TOP, 2500 cc, μοντ. 2000, μπλε.**
- αερόσακος οδηγ.-συνοδηγού, A/C, υδρ. τιμόνι, ζάντες αλουμινίου, κεντρ. κονσόλα, σκαλοπάτια και οχησύστημα
**11. TOYOTA YARIS 1000 cc, μοντ. 2001, μαύρο**
- αερόσακος οδηγ.-συνοδηγού, A/C, κεντρ. κλειδ., ηλ. παράθ., υδρ. τιμόνι, ζάντες αλουμινίου και ηχοσύστημα.
**12. ALFA ROMEO 164 TURBO 2000 cc, μοντ. 1994, μαύρο.**
-αερόσ. οδηγού, ABS air condition, δερμ. σαλόνι, κεντρ. κλειδ., ηλ. παράθ., υδρ. τιμόνι, ζάντες αλουμινίου και ηχοσύστημα
**13. MERCEDES E200 2000 cc, μοντ. 1993, μπλε, ΑΥΤΟΜΑΤΟ**
- αερόσ. οδηγού, ABS, air condition, δερμ. σαλόνι, κεντρ. κλειδ., ηλ. παράθ., υδρ. τιμόνι, ζάντες αλουμινίου και ηχοσύστημα.
**14. OPEL ASTRA 1400 cc, μοντ. 2001, μαύρο**
- κεντρ. κλειδ., ηλ. παράθ., υδρ. τιμόνι, air condition, ABS, 4 αερόσακους και ηχοσύστημα
**15. PEUGEOT 206 1100 cc, 2001, μπλε**
- αερόσακος οδηγού, air conditon και ηχοσύστημα
**16. VW GOLF VR6 2800 cc, 194 HP, μοντ. 1992, μπλε**
- κεντρ. κλειδ., ηλ. παράθ., υδρ. τιμόνι, air condition, ABS, 4 αερόσακους και ηχοσύστημα
**17. VW LUPO 1400 cc, μοντ. 1999, μπλε**
- κεντρ. κλειδ., ηλ. παράθ., αερόσακοι και ηχοσύστημα
**18. OPEL CORSA 1000 cc, μοντ. 2002, μπλε**
- κεντρ. κλειδ., ηλ. παράθ., υδρ. τιμόνι, air condition και ηχοσύστημα
**19. DAEWOO LANOS 1350 cc, μοντ. 2002, μπλε**
- αερόσακος οδηγού, κεντρ. κλειδ., ηλ. παράθ., υδρ. τιμόνι, air condition και ηχοσύστημα
**20. FIAT PUNTO 1242 cc, μοντ. 2002, ασημί**
- κεντρ. κλειδ., ηλ. παράθ., υδρ. τιμόνι, αερόσακους, air condition και ηχοσύστημα
**21. OPEL VECTRA, 1600 cc SPORT, μοντ. 1999, ασημί**
- κεντρ. κλειδ., ηλ. παράθ., υδρ. τιμόνι, air condition, ABS, 4 αερόσακους και ηχοσύστημα
**22. SEAT IBIZA 1400 cc, μοντ. 1999, ασημί**
- κεντρ. κλειδ., ηλ. παράθ., υδρ. τιμόνι, air condition και ηχοσύστημα
**23. DAEWOO LANOS 1350 cc, μοντ. 2002, ανθρακί**
- κεντρ. κλειδ., ηλ. παράθ. υδρ. τιμόνι, air condition και ηχοσύστημα
**24. FIAT PUNTO SPORTING 1242 cc, μοντ. 2002, κόκκινο**
- αερόσακοι, κεντρ. κλειδ., ηλ. παράθ., υδρ. τιμόνι, air condition, ζάντες αλουμινίου και ηχοσύστημα.
**25. BMW 318 is 1800 cc, 140 hp, μοντ. 1993, ασημί**
- klima, δερμάτινο σαλόνι, καθρέπτες - σπόιλερ M3, ζάντες αλουμινίου 16", συναγερμός, κεντρ. κλειδ., ηλ. παράθ., υδρ. τιμόνι, σπορ ανάρτηση, προβ. ομίχλης και ηχοσύστημα.
**26. KIA SEPHIA II 1500 cc, μοντ. 2000, ασημί**
- αερόσακος, κεντρ. κλειδ., ηλ. παράθ., υδρ. τιμόνι, air condition και ηχοσύστημα
**27. DAEWOO LANOS SDR SE, μοντ. 1998, ασημί**
- κεντρ. κλειδ., ηλ. παράθ., υδρ. τιμόνι, air condition και ηχοσύστημα.
**28. SUZUKI SWIFT GTI, 1300cc, μοντ. 1996, μπλε**
- κεντρ. κλειδ. ηλ. παράθ., υδρ. τιμόνι και ηχοσύστημα.

**ΑΠΟ 0% ΠΡΟΚΑΤΑΒΟΛΗ ΕΩΣ 72 ΜΗΝΙΑΙΕΣ ΔΟΣΕΙΣ ΜΕ ΤΑ ΧΑΜΗΛΟΤΕΡΑ ΕΠΙΤΟΚΙΑ ΤΗΣ ΑΓΟΡΑΣ**



**κρικος** αυτοκίνητα

ΚΑΙΝΟΥΡΓΙΑ
**TOYOTA-MAZDA-CITROEN**
**SKODA-CHRYSLER-AUDI**
**VOLKS WAGEN-NISSAN-FORD**
ΜΕΤΑΧΕΙΡΙΣΜΕΝΑ

*Αν θέλετε ένα αυτοκίνητο ελαφρά μεταχειρισμένο από ΓΕΡΜΑΝΙΑ επιβατικό ή φορτηγό... Μπορούμε να σας το φέρουμε **χωρίς καμία προκαταβολή** και αν πληροί τα συμφωνηθέντα, το πληρώνετε και το παίρνετε!*

**1. PEUGEOT 306**
1400 c.c., μοντ. 1998, Ηλ. παράθυρα εμπρός, A/C, ηχοσύστημα, αερόσακος οδηγού

**2. TOYOTA HIACE**
2,5 TD μοντ. 1999, υπερυψωμένο, αερόσακος οδηγού-συνοδηγού, R/C (εισαγ.)

**3. NISSAN NAVARA**
2,5 cc, μοντ. 1998, διπλακάμπινο, συναγερμός, R/C, αερόσακος οδηγού (εισαγ.)

**4. TOYOTA COROLLA**
1,4 cc, μοντ. 2002, υδρ. τιμόνι, ηλεκτ. παράθυρα εμπρός, κεντρικό κλείδωμα, R/C, ABS

**5. RENAULT SCENIC**
1,6 cc, μοντ. 1998, υδραυλικό τιμόνι, κεντρικό κλείδωμα, ηλεκτρ. παράθυρα εμπρός, A/C, ηλεκτρ. καρθέπτες, αερόσακοι οδηγού, P/K

**6. FIAT MAREA,**
1.600 cc, μοντ. 1997, χρυσαφί, P/S, ηλεκτρικά παράθυρα, ηλεκτρικοί καθρέπτες, A/C, R/C, αερόσακος οδηγού, κεντρικό κλείδωμα, ζάντες αλουμινίου

**7. CITROEN SAXO**
1.100 cc, μοντ. 2002, μπορντό, κεντρικό κλείδωμα, ηλεκτρικά παράθυρα, εμπρός, P/S, A/C, R/C, αερόσακος οδηγού

**8. CITROEN SAXO**
1.100 cc, μοντ. 2001, κόκκινο, ηλεκτρικά παράθυρα εμπρός, P/S, A/C, R/C

**9. CITROEN SAXO**
1.100 cc, μοντ. 2000, λευκό, κεντρικό κλείδωμα, ηλεκτρικά παράθυρα εμπρός, P/S, A/C, R/C, αερόσακος οδηγού

**10. FIAT MAREA**
Μπλε, 1.400 c.c., μον. 1998, ηλ. κλειδαριές, ηλ. παράθυρα εμπρός, υδραυλικό τιμόνι, A/C, P/K, αερόσακος οδηγού/συνοδηγού, προβολείς ομίχλης.

**11. SUZUKI WAGONR**
Πράσινο, 1.300 c.c., μον. 2001, ηλ. κλειδαριές, ηλ. παράθυρα εμπρός/πίσω, υδραυλικό τιμόνι, ηλ. καθρέπτες, P/K, αερόσακος οδηγού/συνοδηγού.

**12. HYUNDAI ACCENT**
Χρυσαφί, 1.300 c.c., μοντ. 2000, ηλ. κλειδαριές, ηλ. παράθυρα εμπρός/πίσω, υδραυλικό τιμόνι, A/C, ηλ. κλειδαριές, αερόσακος οδηγού, ηλ. κεραία.

**13. SKODA FABIA**
Μπλε, 1.400 c.c., μοντ. 2001. ηλ. παράθυρα εμπρός, υδραυλικό τιμόνι, κεντρ. κλείδωμα, αερόσακος οδηγού, A/C, R/K.

**14. TOYOTA COROLLA**
Πράσινο, 1.400 c.c., μοντ. 2001, ηλ. παράθυρα εμπρός, υδραυλικό τιμόνι, κεντρ. κλείδωμα, A/C, P/K.

**15. OPEL ASTRA SW TD**
Λευκό, 1.700 cc, επαγγελματικό.

**16. SKODA REFLEX**
1.400cc, μπλε, μον. 2002, ηλεκ. παράθ. εμπρός, κεντρικό κλείδωμα, A/C, R/C.

**17. VW GOLF 1.400cc**
Ασημί, μον.2000, αερόσακοι οδηγού, συν/γού, πλευρικοί, Y/T, ηλεκτ. παράθ., κεντρικό κλείδωμα, A/C, ABS, ηχοσύστημα.

**18. BMW 316 1.600cc**
κόκκινο, μον.11/1996, ηλεκτρ. κλειδαριές, R/C, ηλεκτρ. παράθ. εμπρός, ABS, προβολείς ομίχλης, ζάντες αλουμινίου, A/C, Y/T, ηλεκτρ. καθρέπτες, ηλεκτρ. κεραία, συναγερμός, αερόσακος οδηγού.

**19. CITROEN SAXO**
1.100 cc, ασημί, μον.2002, αερόσακος οδηγού, ηλεκ. παράθ., R/C.

**20. ROVER 414 SI, 1.400cc**
μαύρο, μον. 8/1997, ηλεκτρ. κλειδαριές, R/C, YT, ηλεκτ. παράθ., ABS, προβολείς ομίχλης, συναγερμός, αερόσακος οδηγού. ηλεκτρ. καθρέπτες, ηλεκτρική ηλιοροφή

**21. TOYOTA AVENSIS SDN**
ασημί, 1.600 cc, μοντ. 2002, ABS, A/C, αερόσακοι, οδηγού-συνοδηγού, ηλεκτρ. παράθυρα, Immobilizer, CD, υδραυλικά τιμόνι

**22. CITROEN XSARA H/B**
1.400 cc, μοντ. 2001, υδραυλικό τιμόνι, A/C, R/C, ηλεκτρ. κλειδαριές, ηλεκτρ. παράθυρα εμπρός, αερόσακοι οδηγού-συνοδηγού

**22. TOYOTA COROLLA SDN**
Ασημί, 1300 cc, μοντ. του 1997, Υδρ. τιμόνι, Ηλ. κλειδαριές, Ηλ. παράθυρα, εμπρός, ABS, A/C, P/K

*Αγορές αυτοκινήτων απολύτου μετρητοίς*
*Δεχόμαστε το αυτοκίνητο σας προς πώληση*
*13ο χλμ ΡΟΔΟΥ - ΑΕΡΟΔΡΟΜΙΟΥ*
*(Απέναντι από την HERTZ)*
**Τηλ: 22410-82222 Fax: 22410-82521**
**0% ΠΡΟΚΑΤΑΒΟΛΗ ΕΩΣ 72 ΔΟΣΕΙΣ**

## auto-moto

συνέχεια από την προηγούμενη

**BMW 318is** COUPE 1.800 c.c.μοντ. 1990 E30 με 127.000 χλμ., 136HP, 16V, μπλοκέ διαφορικό, κομπλέ αναρτήσεις ανοξ. εξάτμιση, 15άρες OZ, ηλεκτρικά όλα, bucker, φιμέ, εσωτ. μομο, full M3look (καθρέπτες/αεροτομή/μαρσπιε, σπόιλερ/μπροςπίσω). Τιμή 9.000€. Πληρ. τηλ. 22410 62056, 6938113400 AA59139

**ΕΠΑΓΓΕΛΜΑΤΙΚΟ ΦΟΡΤΗΓΑΚΙ** FORD COURIER πτρέλαιο περασμένο από ΚΤΕΟ σε άριστη κατάσταση σε χαμηλή τιμή. Πληρ. τηλ. 6937186452, 6996273710 AA59133

**ΠΩΛΟΥΝΤΑΙ ΑΠΟ ΤΗΝ ΕΤΑΙΡΙΑ BUTTERFLY ΤΑ ΚΑΤΩΘΙ ΜΟΤΟΠΟΔΗΛΑΤΑ YAMAHA VIRAGO 250 CC, SUZUKI DR 200 CC ENDURO, ΚΑΙ MOTOCROSS HONDA CR 125 CC ΟΛΑ ΣΕ ΑΡΙΣΤΗ ΚΑΤΑΣΤΑΣΗ. ΠΛΗΡ. ΤΗΛ. 2241021330, 6974123843 ΠΑ59112**

**SEAT CORDOBA** I.X. station wagon μοντ. '98. Τιμή 5000 ευρώ μετρητοίς. Πληρ. τηλ. 6944279934 AA59077

**ΠΩΛΟΥΝΤΑΙ** τα ακόλουθα αυτοκίνητα σε άριστη κατάσταση και προσιτές τιμές με ευκολίες πληρωμής: FIAT SEICENTO μοντ. 2000 4.000 ευρώ, DAEWOO MATIZ μοντ. 2001 4.200 ευρώ, HYUNDAI ATOS PRIME μοντ. 2001 5.500 ευρώ, OPEL CORSA 1.0 μοντ. 2001 6.700 ευρώ, FIAT PUNTO 1.2 μοντ. 2001 6.500 ευρώ, OPEL CORSA 1.2 μοντ. 2001 7.200 ευρώ, SEAT CORDOBA 1.4 μοντ. 2001 7.500 ευρώ, SUZUKI JEEP SAMURAI 1.3 μοντ. 2000 7.500 ευρώ. Για πληρ. και test drive ή έλεγχο στα τηλ. 2241098200-3 και στο 12ο χλμ. Ρόδου-Καμείρου AA59110

Από επιχείρηση ενοικιάσεων μοτο **ΠΩΛΟΥΝΤΑΙ** δίκυκλα από 50 cc- 600 cc σε καλή κατάσταση και προσιτή τιμή. Πληρ. τηλ. 6948517541 AA59053

**CAGIVA CANYON** 600 cc με 15.000 χλμ. σε άριστη κατάσταση. Τιμή 2500 ευρώ. Πληρ. τηλ. 6936868065 AA59041

**ΠΩΛΟΥΝΤΑΙ ΜΕΤΑΧΕΙΡΙΣΜΕΝΑ ΦΟΡΤΗΓΑ ΑΥΤΟΚΙΝΗΤΑ ΕΙΣΑΓΩΓΗΣ ΟΛΩΝ ΤΩΝ ΤΥΠΩΝ, ΓΙΑ ΑΓΡΟΤΙΚΗ ΚΑΙ ΕΠΑΓΓΕΛΜΑΤΙΚΗ ΧΡΗΣΗ, ΚΑΘΩΣ ΕΠΙΣΗΣ ΚΑΙ Ι.Χ. ΕΠΙΒΑΤΙΚΑ. ΕΤΟΙΜΟΠΑΡΑΔΟΤΑ Ή ΚΑΤΟΠΙΝ ΠΑΡΑΓΓΕΛΙΑΣ. ΜΕ ΤΙΜΕΣ ΓΕΡΜΑΝΙΑΣ. ΠΑΡΕΧΟΥΜΕ ΓΡΑΠΤΗ ΕΓΓΥΗΣΗ ΕΝΟΣ ΧΡΟΝΟΥ. ΕΙΣΑΓΩΓΕΙΣ ΜΕΤΑΧΕΙΡΙΣΜΕΝΩΝ ΑΥΤΟΚΙΝΗΤΩΝ: Δ. ΜΠΟΥΝΤΟΥΡΗΣ-Ε. ΠΑΠΑΠΟΣΤΟΛΟΥ Ο.Ε. ΕΚΘΕΣΗ: ΕΘΝΙΚΗ ΟΔΟΣ ΛΑΡΙΣΑΣ-ΙΩΑΝΝΙΝΩΝ, ΤΡΙΚΑΛΑ ΘΕΣΣΑΛΙΑΣ, ΤΗΛΕΦΩΝΑ: 24310-74709, 24310-27008, ΚΙΝ.: 6974456200-6977395269 ΧΠΑ14110**

**ΦΟΡΤΗΓΟ MERCEDES ΑΝΑΤΡΕΠΟΜΕΝΟ ΤΥΠΟΣ 1619 ΜΕΤΡΗΤΟΙΣ. ΠΛΗΡ. ΤΗΛ. 6942408464 ΧΠΑ171**

**PIAGGIO HEXAGON** 125 c.c. 18 μηνών σχεδόν καινούργιο με 5.000 χλμ. μεγάλη ευκαιρία. Μην το χάσετε. Πληρ. τηλ. 6946663154 AA58969

## μαθηματα

**ΑΓΓΛΙΚΑ** - ιδιαίτερα μαθήματα (σπίτι σας) για όλα τα επίπεδα, εξετάσεις και ηλικίες. Πληρ. τηλ. 2241029100, 6937429518 AM59230

## προσφορές εργασίας

**ΚΥΡΙΑ** διπλωματούχος μασέρ αναλαμβάνει σε χώρο σας ή στο δικό της μασάζ, χαλάρωση, ελαφρύ θεραπευτικό, αρωματοθεραπεία και με βότανα κατάλληλο και για ηλικιωμένους. Επίσης αναλαμβάνει και πεντικιούρ. Πληρ. τηλ. 6939183318 AP58971

**ΚΥΡΙΑ ΖΗΤΑ ΕΡΓΑΣΙΑ** (καθάρισμα σπιτιών, σκάλες, γραφεία και σιδέρωμα, αναλαμβάνει να προσέχει ηλικιωμένους, παιδιά, αρρώστους). Πληρ. τηλ. 6946822085 AP59228

**ΚΥΡΙΑ** Ταϊλανδέζα σύζυγος Ελληνα με πτυχίο στο Thai, Foot, Oil μασάζ **ΖΗΤΕΙ ΕΡΓΑΣΙΑ** σε ξενοδοχείο, γυμναστήρια κ.λπ. Επίσης και στο χώρο σας, μόνο σε σοβαρά άτομα. Πληρ. τηλ. 6947053127 AP59150

**ΚΥΡΙΑ** διπλωματούχος του A.H.L.A. στην διαχείριση φιλοξενίας και με προϋπηρεσία στην Ιρλανδία, γνώστης Αγγλικών, Ρωσικών, Λετονικών και Ελληνικών **ΖΗΤΑ ΕΡΓΑΣΙΑ** σε ξενοδοχείο. Επιθυμητή θέση "ρεσεψιόν", ρεστωράν και staff supervisor. Πληρ. τηλ. 6977018085, 6979428592 AP59103

**ΑΓΓΛΙΔΑ** μεσήλικη **ΖΗΤΑ ΔΟΥΛΕΙΑ** μαγαζί ή σπίτι καθάρισμα, σιδέρωμα, μπέιμπυ σίτινγκ για όλο τον χρόνο. Πληρ. τηλ. 2241096945, 6936407420 AP59115

**ΕΛΑΙΟΧΡΩΜΑΤΙΣΤΗΣ ΑΝΑΛΑΜΒΑΝΕΙ** πάσης φύσεως εργασίες (μερεμέτια, βαψίματα κ.λπ.) Πολύ καλές τιμές. Πληρ. τηλ. 6945243884 κ. Νεκτάριο AP59067

**ΚΥΡΙΑ** διπλωματούχος μασέρ κάνει θεραπευτικό, κλασικό, χαλαρωτικό, αθλητικό, αισθητικό μασάζ με αρωματοθεραπεία, reiky, siatsu και μασάζ αδυνατίσματος. Πληρ. τηλ. 2241020833, 6932501924 AP58612

**ΞΥΛΟΥΡΓΙΚΕΣ ΕΡΓΑΣΙΕΣ**
■ ΚΟΥΖΙΝΕΣ ■ ΠΕΡΚΟΛΕΣ ■ ΝΤΟΥΛΑΠΕΣ ■ ΠΟΡΤΕΣ ■ ΜΕΡΕΜΕΤΙΑ ■ ΛΟΥΣΤΡΑΡΙΣΜΑΤΑ
Πληρ. τηλ. 6945491827 κ. Δημήτρη AP58991

**ΑΔΕΙΟΥΧΟΣ ΗΛΕΚΤΡΟΛΟΓΟΣ** με εμπειρία, συνέπεια και λογικές τιμές αναλαμβάνει κάθε είδους ηλεκτρολογικές εργασίες - βλάβες κ. Γιώργος. Πληρ. τηλ. 2241061822, 6937093744 AP58870

## γνωριμιες

**ΑΥΤΑΡΧΙΚΗ ΚΥΡΙΑ** ζητάει γνωριμία με κύριο χαμηλών τόνων. Πληρ. τηλ. 6997190495 ΑΓ59048

**ΝΕΑΡΗ ΞΕΝΑΓΟΣ** με νυχτερινές ανησυχίες, επιθυμεί κουβέντα και συνομιλία, και ότι προκύψει. Πάρε στο 9011314493 ΑΓ58729

## ΗΛΕΚΤΡΟΛΟΓΟΣ

- Αδειούχος αναλαμβάνει την **ηλεκτρολογική εγκατάσταση και ανακαίνιση** του καταστήματος, σπιτιού, ξενοδοχείου ή οποιουδήποτε χώρου σας.
- Επίσης την **τοποθέτηση ή την αντικατάσταση** της ηλεκτρολογικής εγκατάστασης (πίνακες, καλώδια, διακόπτες, πρίζες, φωτιστικά κ.ά.) κάνοντας το χώρο σας ασφαλές και λειτουργικό.
- **Επισκευές** θυροτηλεφώνων, θυροτηλεοράσεων, θερμοσιφώνων και ηλεκτρικών συσκευών.
- **Αναλαμβάνει** επανέλεγχους και τα σχέδια για τη ΔΕΗ

*Χαμηλές τιμές και ευκολίες πληρωμής*

**Γερασιμίδης Γιάννης**
**Τηλ. 2241074424**
**κιν. 6944359606**
**ΠΡ59170**

## ΤΕΧΝΙΚΟ ΓΡΑΦΕΙΟ

**ΑΝΑΣΤΑΣΗΣ ΒΑΡΕΛΗΣ**
ΑΡΧΙΤΕΚΤΟΝΑΣ

**Αναλαμβάνει:**
- Οικοδομικές άδειες
- Μελέτες
- Επιβλέψεις
- Κατασκευές οικοδομικών έργων
- Την υποβολή δικαιολογητικών στην **ΔΕΥΑΡ**

για την σύνδεσή σας με το **ΑΠΟΧΕΤΕΥΤΙΚΟ ΔΙΚΤΥΟ**
**• Αμεση εξυπηρέτηση**
**• Καλή δουλειά**
**•Οικονομικές λύσεις**
για κάθε πληροφορία σας:
**ΓΡΑΦΕΙΟ:**
**Μαδρίτης 20, Ρόδος**
**Τηλ. 22410-61502**
**κιν. 6977-305126**
**ΠΡ59226**

## ΛΟΥΣΤΡΑΔΟΡΟΣ ΑΝΑΛΑΜΒΑΝΕΙ

**ΟΛΑ ΤΑ ΕΠΙΠΛΑ του σπιτιού, του γραφείου ή της ξενοδοχειακής σας μονάδας, μπορούν να έχουν μια ΔΕΥΤΕΡΗ ΕΥΚΑΙΡΙΑ στην ομορφιά και στον χρόνο. Μοναδικές αναπαλαιώσεις, αλλαγές χρωμάτων, φρεσκαρίσματα, απεντομώσεις με τα καλύτερα υλικά.**

***ΕΓΓΥΗΣΗ η πολύχρονη πείρα μας.***

**Πληροφορίες**
**στο τηλ. 22410 68274,**
**κιν. 6937261512**
**Τελχινών 6 (Καρακόνερο)**
**ΠΡ57294**

## ΣΧΟΛΗ ΧΕΙΡΙΣΤΩΝ ΤΑΧΥΠΛΟΩΝ ΣΚΑΦΩΝ

**Π. ΚΟΥΣΗΣ**
*τ. εκπαιδευτής αμφιβίων καταδρομών των Λ.Ο.Κ.*
**Βαλαωρίτου 9, Ρόδος**
**(έναντι HOTEL ΚΥΠΡΙΩΤΗΣ, περιοχή Ψαροπούλας)**
**Τηλ. 2241073820,**
**fax 2241029157**
**κιν.: 6944511313,**
**6972271960**

*Θεωρητικά και πρακτικά μαθήματα στη σχολή μας και σε εκπαιδευτικό ταχύπλοο σκάφος για την απόκτηση άδειας χειριστού ταχυπλόων σκαφών*
ΠΜ58994

## ΤΑΠΗΤΟΚΑΘΑΡΙΣΤΗΡΙΑ

**ΠΑΝΕΛΛΑΔΙΚΟ ΔΙΚΤΥΟ**
***Art Clean EXPRESS***
*Είμαστε λίιιι...γο πιο μπροστά από τους άλλους!*
**ΠΛΥΣΙΜΟ-ΑΠΟΛΥΜΑΝΣΗ-ΦΥΛΑΞΗ**
**ΧΑΛΙΩΝ- ΜΟΚΕΤΩΝ - ΣΑΛΟΝΙΩΝ** *(και επί τόπου)*
**ΠΑΠΛΩΜΑΤΑ - ΚΟΥΒΕΡΤΕΣ - ΦΛΟΚΑΤΕΣ**
**ΣΤΕΓΝΟ ΓΙΑ ΜΕΤΑΞΩΤΑ ΚΑΙ ΧΕΙΡΟΠΟΙΗΤΑ**
**ΑΔΙΑΒΡΟΧΟΠΟΙΗΣΕΙΣ & ΕΠΙΔΙΟΡΘΩΣΕΙΣ ΤΑΠΗΤΩΝ**
*ΠΑΡΑΛΑΒΗ - ΠΑΡΑΔΟΣΗ ΚΑΤ' ΟΙΚΟΝ*
**ΑΛΑΦΑΚΗΣ ΤΑΣΟΣ**
**ΔΩΡΕΑΝ ΦΥΛΑΞΗ**
**ΤΗΛ. ΧΩΡΙΣ ΧΡΕΩΣΗ 80011400400**
**ΤΗΛ. 2241094815-**
**ΚΙΝ. 6944350247**
**ΧΠΡ502**

## ΑΓΟΡΑΖΩ

- ΧΡΥΣΑΦΙΚΑ
- ΚΟΣΜΗΜΑΤΑ
- ΝΟΜΙΣΜΑΤΑ
- ΧΡΥΣΑ ΔΟΝΤΙΑ
- ΜΕΤΟΧΕΣ
- ΩΡΟΛΟΓΙΑ
- ΑΝΤΙΚΕΣ

**Δάνεια επί ενεχύρω**

**«ΜΠΑΜΠΗΣ»**

Δημ. Θεοδωράκη 15
(1ος όροφος)
ΡΟΔΟΣ

**ΧΠΡ407**

## ΚΗΠΟΠΕΡΙΦΡΑΚΤΙΚΗ ΔΩΔ/ΣΟΥ

- Κατασκευές κήπων,
- Περιφράξεις,
- Κατασκευές γηπέδων 5Χ5
- Περιφράξεις τύπου πάνελ
- Κατασκευές γηπέδων τέννις και μπάσκετ

**ΚΗΠΟΠΕΡΙΦΡΑΚΤΙΚΗ ΔΩΔ/ΣΟΥ**
**ΤΑΜΠΑΚΑΚΗΣ - ΧΑΡΙΤΟΣ**
**Μιχ. Πετρίδη 32 • Τηλ.-φαξ. 2241027518, 6944806506**

## ΑΠΟΦΡΑΞΕΙΣ

**ΔΩΔΕΚΑΝΗΣΙΑΚΕΣ ΑΠΟΦΡΑΞΕΙΣ**
**"ΚΟΛΟΣΣΟΣ"**
**ΑΠΟΦΡΑΞΕΙΣ ΚΑΘΑΡΙΣΜΟΙ ΑΠΟΧΕΤΕΥΣΕΩΝ & ΒΟΘΡΩΝ**




Αναλαμβάνουμε πάσης φύσεως αποφράξεις οποιουδήποτε μήκους και πλάτους Αναλαμβάνουμε καθαρισμούς αποχετευτικών αγωγών ΔΗΜΩΝ, ΞΕΝ/ΧΕΙΩΝ στρατιωτικών μονάδων ΣΠΙΤΙΩΝ, ΠΟΛΥΚΑΤΟΙΚΙΩΝ καθώς και καθαρισμούς βιολογικών μονάδων με μηχάνημα υψηλής πιέσεως σε όλη την Δωδ/σο

**Κ. ΠΗΔΙΑΚΗΣ - Π. ΚΑΣΕΡΗΣ**
**Πληρ. τηλ. 2241047915-91881,**
**κιν. 6944/325234 και 6977/717048**

## ΑΠΟΦΡΑΞΕΙΣ-ΚΑΘΑΡΙΣΜΟΙ






ΑΠΟΦΡΑΞΕΙΣ
ΚΑΘΑΡΙΣΜΟΙ
ΣΥΝΤΗΡΗΣΕΙΣ
ΑΠΟΧΕΤΕΥΣΕΕΩΝ-
ΕΠΙΦΑΝΕΙΩΝ-
ΚΤΙΡΙΩΝ-
ΠΛΟΙΩΝ-
ΒΙΟΛΟΓΙΚΩΝ

Αναλαμβάνουμε ξενοδοχεία, Δήμους, πολ/κίες κ.λπ. Αντληση πετρελαιοειδών από πλοία καθώς και λιποσυλλεκτών και βιολογικών. ΜΕ ΜΟΝΑΔΙΚΑ ΣΕ ΥΨΟΣ ΠΙΕΣΗΣ ΚΑΙ ΑΝΑΡΡΟΦΗΣΗΣ. ΥΠΕΡΣΥΓΧΡΟΝΑ ΜΗΧΑΝΗΜΑΤΑ ΥΔΡΟΒΟΛΗΣ ΣΕ ΟΛΗ ΤΗ ΔΩΔΕΚΑΝΗΣΟ

**ΟΛΟ ΤΟ 24ωρο**
**ΒΑΡΔΕΛΛΗ Μ. -ΚΡΑΣΟΠΟΥΛΟΣ Δ. Ο.Ε.**
**Τηλ. 2241035555, Fax: 2241073100, Κιν. 6944/395999**
e-mail:metropontikas@excite.com.
**ΣΤΙΣ ΠΙΟ ΧΑΜΗΛΕΣ ΤΙΜΕΣ**

***ΤΑ ΜΟΝΑΔΙΚΑ ΥΠΕΡΣΥΓΧΡΟΝΑ***

## ΤΑΠΗΤΟΚΑΘΑΡΙΣΤΗΡΙΑ

**ΚΛΕΟΠΑΤΡΑ**
**Τέλος στα προβλήματα με το πλύσιμο των χαλιών σας.**

Η εταιρία μας πρωτοπορεί με το ΝΕΟ υπερσύγχρονο Πλυντήριο Ταπήτων.
Προσφέρουμε άψογο και προσεγμένο πλύσιμο, καθάρισμα, φύλαξη & επιδιορθώσεις σε όλους τους τύπους χαλιών, χειροποίητα χαλιά Μηχανής, ανατολίτικα, μοκέτες, καμπέ, μεταξωτά, φλοκάτες, παπλώματα

*ΚΑΙ ΤΟ 2004 Η ΦΥΛΑΞΗ ΔΩΡΕΑΝ*

- *Επιτόπου καθαρισμούς σαλονιών, μοκετών*
- *Παραλαβή & παράδοση κατ' οίκον σε όλη την Ρόδο.*
- *Ενημερωθείτε για την συντήρηση των χαλιών σας.*

*Τηλ.* **2241051996, κιν. 6945793626 , Φαξ: 2241051322**
**ΚΟΥΦΑΛΑΚΗΣ ΣΤΑΥΡΟΣ**
**ΧΠΡ803**

## ΤΕΧΝΙΚΟ ΓΡΑΦΕΙΟ

**ΠΟΓΙΑΣ Γ. ΙΩΑΝΝΗΣ**
ΜΗΧ/ΓΟΣ ΜΗΧ/ΚΟΣ Τ.Ε.

**ΜΕΛΕΤΕΣ- ΕΠΙΒΛΕΨΕΙΣ ΗΛΕΚΤΡΟΜΗΧΑΝΟΛΟΓΙΚΩΝ ΕΓΚΑΤΑΣΤΑΣΕΩΝ**

- Αδειες οικοδομών
- Αδειες λειτουργίας καταστημάτων κ.λπ.
- Μελέτες σύνδεσης με ΔΕΥΑΡ (αποχετευτικό)
- Αποτυπώσεις
- Επιμετρήσεις
- Περιβαλλοντικά
- Μελέτες υγραερίου
- Μελέτες πυρασφάλειας

Γραφεία :

Κλαυδίου Πέππερ 1 Ρόδος
Πληροφορίες στο τηλ.
**2241025557-**
**6974419712**
**ΠΡ58132**

ΠΑΝΕΛΛΗΝΙΟ 5Χ5

# Το μεγαλύτερο στην Ευρώπη

*• Η τελική φάση του Πανελλήνιου Πρωταθλήματος «Wash&Go by Supersport» είναι το μεγαλύτερο τουρνουά 5Χ5 στην Γηραιά Ήπειρο. Στις 4 το απόγευμα της Παρασκευής ξεκινάνε οι αγώνες στις εγκαταστάσεις του Oasis Soccer Club των Αγίων Αποστόλων με την συμμετοχή 800 αθλητών από ολόκληρη την Ελλάδα.*

*• Στην αξία της διοργάνωσης στον τομέα της ανάπτυξης του αθλητικού τουρισμού αναφέρθηκαν οι διοργανωτές κατά την διάρκεια της χθεσινής συνέντευξης Τύπου.*

Η μεγαλύτερη διοργάνωση ποδοσφαίρου 5Χ5 σε ολόκληρη την Ευρώπη είναι το Πανελλήνιο Τουρνουά 5Χ5 «Wash & Go by Supersport», το οποίο ξεκινάει αύριο και συνεχίζεται το Σαββατοκύριακο στις εγκαταστάσεις του Oasis Soccer Club υπό την αιγίδα του Δήμου Ροδίων και της εταιρίας Fun Football Fields. Χθες οι εκπρόσωποι των διοργανωτών και των χορηγών της εκδήλωσης παραχώρησαν συνέντευξη Τύπου σε αίθουσα του ξενοδοχείου «Ρόδος Παλλάς» με σκοπό να αναλύσουν την φυσιογνωμία του τουρνουά αλλά και τα οφέλη που θα έχει για την Ρόδο ακόμα και μία πιθανή καθιέρωσή του σε συχνή βάση.

«Ο Δήμος Ροδίων έδειξε για άλλη μία φορά ότι μπορεί να υπερηφανεύεται για τις μεγάλες διοργανώσεις, όπως ήταν και αυτή του Παγκοσμίου Πρωταθλήματος Μπιτς Βόλεϊ και είμαι σίγουρος πως οι διοργανωτές θα δούνε πολύ μεγάλη διαφορά σε οργανωτικό επίπεδο σε σχέση με τα υπόλοιπα τουρνουά. Η Ρόδος θα είναι άψογη», υπογράμμισε ο συνεπίκουρος του δημάρχου Ροδίων **Κάλλιστος Διακογεωργίου** και συνέχισε με την αναφορά του στην τουριστική διάσταση της εκδήλωσης: «Η Ρόδος έχει ήδη προβληθεί σε πολύ μεγάλο βαθμό. Δεν είναι τυχαίο που δίνει το παρόν ο ίδιος ο υπουργός Τουρισμού **Δημήτρης Αβραμόπουλος.** Μία από τις ιδέες του είναι η προώθηση του εναλλακτικού τουρισμού. Γι' αυτό δημιουργούμε γεγονότα. Ο αθλητικός τουρισμός κερδίζει ολοένα και περισσότερο έδαφος και αυτό το έχουμε πετύχει χάρη στην δουλειά που γίνεται στον τομέα του αθλητισμού.

Θέλω να τονίσω την βοήθεια που έχουμε από τον ΔΟΝΑ Ρόδου και τον πρόεδρό του **Θανάση Μπαράκα** και τον ΝΑΟΔ και την πρόεδρό του **Ανδριάνα Μπαφίτη».** Θα πρέπει να σημειωθεί, πως πέρα από το «Ρόδος Παλλάς» και τα «Υπερμάρκετ Σπανός», ο **Κάλλιστος Διακογεωργίου** έκανε ειδική μνεία στην «GA Ferries» και τον ιδιοκτήτη της ναυτιλιακής εταιρίας κ. Αγούδημο, ο οποίος δέχτηκε την τελευταία στιγμή να υποστηρίξει το τουρνουά μετά την αδυναμία της ΔΑΝΕ να οργανώσει έγκαιρα τα δρομολόγιά της ώστε να φτάσουν στην ώρα τους οι αθλητικές αποστολές αλλά και να επιστρέψουν στον Πειραιά. Μάλιστα, ο συνεπίκουρος δεν δίστασε να πει πως αν δεν εμφανιζόταν η «GA Ferries» η ίδια η διοργάνωση θα αντιμετώπιζε σοβαρό πρόβλημα και ίσως η Ρόδος την έχανε.

Ο εκπρόσωπος της Fun Football Fields **Νίκος Βερβερίδης** έκανε λόγο για το μεγαλύτερο τουρνουά της Γηραιάς Ηπείρου που απλώνεται από τον Έβρο έως την Κρήτη, ενώ προχώρησε σε μία σύντομη ιστορική αναδρομή, λέγοντας πως η πορεία της διοργάνωσης ξεκίνησε πριν από τέσσερα χρόνια ως θεσμός συνεργαζόμενων επιχειρήσεων με βασικό σκοπό την ψυχαγωγία. Ο **Νίκος Βερβερίδης** έπλεξε το εγκώμιο του Δήμου Ροδίων τονίζοντας πως η εξεχωριστή και οργανωμένη παρουσία του στα τουρνουά των προηγούμενων ετών ήταν το στοιχείο που κίνησε το ενδιαφέρον για την αναζήτηση ενός πιο προχωρημένου πλαισίου συνεργασίας.

Παράλληλα στάθηκε και αυτός στο κομμάτι του αθλητικού τουρισμού χαρακτηρίζοντας τους περισσότερους από 800 αθλητές που θα βρεθούν στην Ρόδο ως πρεσβευτές του νησιού. Μία, δε, πολύ ενδιαφέρουσα παρατήρηση αφορούσε και το μέλλον, καθώς η Fun Football Fields δουλεύει σε βάθος χρόνου και γι΄ αυτό σκοπεύει να μετατρέψει την Ρόδο σε έναν από τους βασικούς σταθμούς των διοργανώσεών της.

Τα «Υπερμάρκετ Σπανός» εκπροσωπήθηκαν από τον **Χρήστο Σπανό,** ο οποίος αφού απένειμε τα εύσημα στον Δήμο Ροδίων και στον συνεπίκουρο του δημάρχου **Κάλλιστο Διακογεωργίου** για την ανάπτυξη του αθλητισμού επανέλαβε την δέσμευσή του η επιχείρηση να συνεχίσει να βρίσκεται κοντά στα αθλητικά δρώμενα και να έχει ως στόχο της την στήριξη της τοπικής οικονομίας.

Από την πλευρά του, ο **Βασίλης Παππάς,** ο οποίος εκπροσώπησε το «Ρόδος Παλλάς» (ανέλαβε την φιλοξενία των αθλητικών αποστολών) υπογράμμισε πως εδώ και 30 χρόνια το ξενοδοχείο προσπαθεί να διατηρεί το όνομα της Ρόδου ψηλά και να στηρίζει τον τόπο, εκφράζοντας την βεβαιότητά του πως και η διοργάνωση θα στεφθεί από απόλυτη επιτυχία, και οι επισκέπτες αθλητές θα μείνουν απόλυτα ικανοποιημένοι από το επίπεδο της φιλοξενίας.

**ΟΙ ΚΥΡΙΕΣ ΕΚΔΗΛΩΣΕΙΣ**

Η σπουδαιότερη παράλληλη εκδήλωση του τουρνουά, στην οποία θα παραβρεθεί και ο υπουργός Τουρισμού **Δημήτρης Αβραμόπουλος,** θα διεξαχθεί στις 5 το απόγευμα του Σαββάτου στο Oasis Soccer Club και αφορά την παράδοση χρηματικού ποσού που θα ξεπερνάει τις 6,5 χιλιάδες Ευρώ κατ' αρχήν στον σύλλογο παιδιών με Ειδικές Ανάγκες «Ελπίδα» καθώς και στους Ρόδιους αθλητές που προετοιμάζονται για τους Παραολυμπιακούς Αγώνες της Αθήνας. Τα χρήματα θα συγκεντρωθούν από την συμβολή όλων των αθλητών που θα έρθουν στην Ρόδο. Οι αγώνες θα ξεκινήσουν στις 4 το απόγευμα της Παρασκευής και θα ολοκληρωθούν αργά το βράδυ, ενώ το Σάββατο θα διεξάγονται από τις 9 το πρωί μέχρι την απογευματινή εκδήλωση και θα συνεχιστούν αμέσως μετά την ολοκλήρωσή της μέχρι αργά το βράδυ. Στις 11 το βράδυ θα πραγματοποιηθεί στην πισίνα του «Ρόδος Παλλάς» το πάρτι προς τιμήν των αθλητών όλων των ομάδων. Στις 3:30 το απόγευμα της Κυριακής θα διεξαχθούν οι δύο ημιτελικοί, ενώ μισή ώρα αργότερα θα ξεκινήσει ο μεγάλος τελικός της διοργάνωσης.


Ο ΗΛΙΑΚΟΣ ΘΕΡΜΟΣΙΦΩΝΑΣ
που τιμά ΔΙΕΘΝΩΣ την ΕΛΛΑΔΑ,
MALTEZOS
από πραγματικά ανοξείδωτο
ατσάλι A.I.S.I. 316
(πιστοποιητικό ISO 9002 & CE)
ΤΩΡΑ ΚΑΙ GLASS
ΧΩΡΙΣ ΠΡΟΚΑΤΑΒΟΛΗ
60 ΜΗΝΕΣ
ΕΞΟΦΛΗΣΗ
ΑΠΟ 19 ΕΥΡΩ ΤΟ ΜΗΝΑ
ΠΩΛΗΣΕΙΣ 2004 ΣΕ ΤΙΜΕΣ ΤΟΥ 2001
Πληρ. Βενετοκλέων 71, Ρόδος • Τηλ. (22410)32802



ΤΑ ΚΑΤΑΣΤΗΜΑΤΑ ΦΩΤΙΣΤΙΚΩΝ
ΚΑΙ ΗΛΕΚΤΡΟΝΙΚΟΥ ΥΛΙΚΟΥ
ΝΙΚΟΣ Π. ΜΑΝΝΑΚΗΣ Α.Ε.
ΠΟΥ ΕΠΙ 20 ΣΥΝΑΠΤΑ ΕΤΗ ΠΡΟΣΦΕΡΩΜΕΝ ΤΗΝ ΣΤΗΡΙΞΗ ΣΤΟΝ ΕΠΑΓΓΕΛΜΑΤΙΑ ΚΑΙ ΙΔΙΩΤΗ ΚΑΙ ΠΑΡΑΛΛΗΛΑ ΣΑΣ ΔΩΣΑΜΕ ΤΑ ΧΕΡΙΑ ΤΗΣ ΕΙΛΙΚΡΙΝΟΥΣ ΒΟΗΘΕΙΑΣ ΜΑΣ
ΓΙ' ΑΥΤΟ ΣΑΣ ΠΡΟΣΦΕΡΟΥΜΕ ΚΑΙ ΠΑΛΙ ΤΑ ΧΕΡΙΑ ΤΩΡΑ ΣΤΑ ΔΥΣΚΟΛΑ
ΚΑΙ ΤΟ ΜΕΓΑΛΟ ΕΥΧΑΡΙΣΤΩ ΜΑΣ
ΓΙΑΤΙ ΟΙ ΦΙΛΟΙ ΚΑΙ ΚΑΛΟΙ ΣΥΝΕΡΓΑΤΕΣ ΣΤΑ ΔΥΣΚΟΛΑ ΦΑΙΝΟΝΤΑΙ
ΠΡΟΣ ΟΛΟΥΣ ΕΣΑΣ ΠΟΥ ΜΑΣ ΣΤΗΡΙΞΑΤΕ ΚΑΙ ΜΑΣ ΠΡΟΤΙΜΑΤΑΙ ΠΑΝΤΑ
ΜΕΤΑ ΤΙΜΗΣ
ΝΙΚΟΣ Π. ΜΑΝΝΑΚΗΣ Α.Ε.
ΜΕ ΤΡΙΑ ΚΑΤΑΣΤΗΜΑΤΑ ΣΤΗΝ ΔΙΑΘΕΣΗ ΣΑΣ ΠΑΝΤΑ
ΕΥΧΕΣ ΓΙΑ ΤΗΝ ΣΑΙΣΟΝ ΝΑ ΕΙΝΑΙ Η ΚΑΛΥΤΕΡΗ ΓΙΑ ΟΛΟΥΣ ΜΑΣ

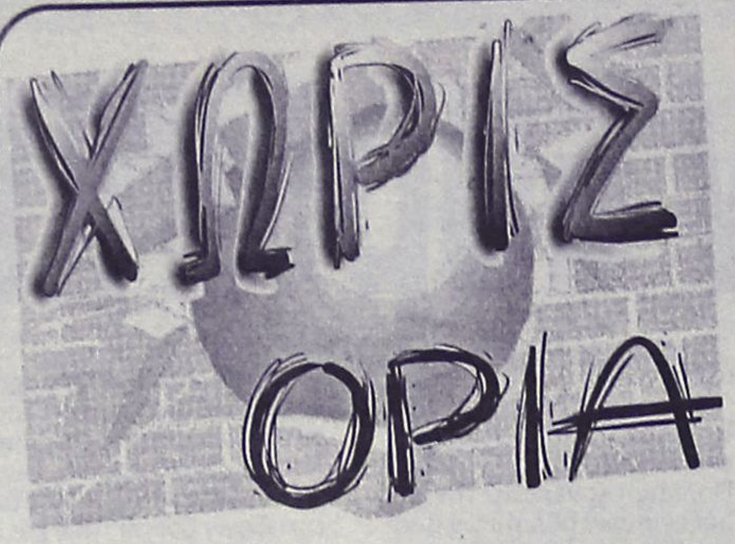


## Στη Ρόδο ο Π"γεωργίου



Το Γραφείο Ολυμπιακής Υποστήριξης της Δωδεκανήσου επισκέφθηκε το βράδυ της Τετάρτης, ο ροδίτης καθηγητής του Πανεπιστημίου των Σπορ της Γερμανίας (Κολωνία) **Θανάσης Παπαγεωργίου**.

Ο προπονητής της Εθνικής Γερμανίας βόλει αθλητών με ειδικές ανάγκες, που έχει στη συλλογή του τέσσερα χρυσά Παραολυμπιακά μετάλλια, έγινε δεκτός από τον σύμβουλο του γραφείου κ. **Κάλλιστο Διακογεωργίου**.

Οι δύο άνδρες είχαν την ευκαιρία να συζητήσουν για τις προετοιμασίες της διεξαγωγής των Ολυμπιακών και Παραολυμπιακών αγώνων της Αθήνας και την προσφορά του Γραφείου Ολυμπιακής υποστήριξης στο μεγάλο στοίχημα των Ελλήνων, που είναι καλύτερη διοργάνωση των αγώνων που γεννήθηκαν στη χώρα μας.

Ο κ. **Παπαγεωργίου**, που βρίσκεται στη Ρόδο για ολιγοήμερες διακοπές, χάρισε στον κ. **Διακογεωργίου** ένα λάβαρο της Γερμανικής Παραολυμπιακής Επιτροπής και του ευχήθηκε καλή επιτυχία στο έργο του.

## ΕΚΔΡΟΜΗ ΨΑΡΟΝΤΟΥΦΕΚΟΥ

Καλούνται τα μέλη του Ρ.ΟΜ.Ε.Κ. και οι φίλοι του ψαροντούφεκου στην εκδρομή που θα γίνει την **Κυριακή 6/6/2004.** Οσα άτομα ενδιαφέρονται θα πρέπει να συγκεντρωθούν στο **Καρακόνερο ώρα 10 π.μ.**

Ανάλογα με τις υπάρχουσες συνθήκες του καιρού θα κανονισθεί ο τόπος της εκδρομής.

Θα υπάρχουν φουσκωτά και βάρκες και ο κάθε ψαροντουφεκάς θα πρέπει να φέρει τον απαραίτητο εξοπλισμό του.

Η διάρκεια της εκδρομής θα συναποφασιστεί το πρωί στο Καρακόνερο.

Με όλα τα ψάρια που θα βγούνε στην εκδρομή θα δοθεί δείπνο την επόμενη ημέρα **Δευτέρα 7/6/2004 και ώρα 9 μ.μ. στο εστιατόριο "ΝΙΚΟΣ", Ι. Δραγούμη 38.**

**Φιλικότατα για τον Ρ.Ο.Μ Ε.Κ.**
**Χασάν Οσμαντζικ Ζαδέ**
**Γραμματέας.**
**Τηλ. για πληροφορίες: 6974812218, 6946008452**

# Προτάσεις για τη Γ.Σ. της ΕΠΣΔ

*• Τις καταθέτει ο πρόεδρος της Μ.Τ.Ν. Γιάννης Γουλιδάκης.*

Η ΕΠΣΔ έδωσε περιθώριο σ' όσους παράγοντες και σωματεία θέλουν να συζητηθούν προτάσεις τους για την Γ.Σ. τους, που θα γίνει στις 23 Ιουνίου να τις καταθέσεουν στα γραφεία της μέχρι τις 8 Ιουνίου.

Ηδη αμέσως ο πρόεδρος του ΜΤ.Ν., **Γιάννης Γουλιδάκης** ετοίμασε κάποιες προτάσεις για την Γ.Σ. της ΕΠΣΔ τις οποίες και κατέθεσε.

Τι ακριβώς θέματα προτείνει για συζήτηση:

«Οπως ήδη γνωρίζετε σε λίγο χρονικό διάστημα, θα είναι γεγονός το πρώτο γραφείο αθλητικού marketing στη Ρόδο και το πρώτο πανελλαδικά που θα ασχολείται με όλο το φάσμα του marketing στον αθλητικό χώρο. Επί την ευκαιρία της Γ.Σ. της ομοσπονδίας σας καταθέτω προς συζήτηση και σκέψη τις εξής προτάσεις:

1ον Γνωρίζουμε όλοι μας το πρόβλημα των πόρων όλων των ομάδων μας. Θα μπορούσε η ΕΠΣΔ, να έρθει σε καταρχήν συμφωνία με μεγάλες εταιρίες (όπως γίνεται από ανάλογες ομοσπονδίες στο εξωτερικό), που θα μπορούσαν να διαθέσουν κονδύλια (μικρά ή μεγάλα) για τις ομάδες μας. Να ελέγχει και να διαθέτει ισόποσα αυτά τα κονδύλια, κρατώντας το ποσοστό που θα δικαιούται προς ιδία χρήση. Προτεινόμενη διαφημιστική καμπάνια της ΕΠΣΔ, όπου θα θέτει κίνητρα για προσέλκυση επενδυτών, τόσο εντός όσο και εκτός των τειχών της Δωδεκανήσου. Προγραμματισμός και οργάνωση για μακροχρόνιες συνεργασίες.

2ον. Ολες οι ενδιαφερόμενες ομάδες να προτείνουν (κατόπιν συμφωνίας) 3 άτομα (ανεξάρτητα ομάδας και κατηγορίας), που θα αναλάβουν την επίβλεψη και τις εναλλακτικές λύσεις για την ως άνω πρόταση.

3ον Κάθε καλοκαίρι (τέλος σεζόν), να διοργανώνει τουρνουά παγκόσμιας εμβέλειας με μεγάλες ομάδες, με σκοπό και στόχο την καθιέρωσή του σε όλο το Ευρωπαϊκό στερέωμα. Το τουρνουά μπορεί να συμπίπτει με τις προετοιμασίες των ομάδων. Αμεση επαφή με μεγάλες αθλητικές εταιρίες, που θα αναλαμβάνουν το κόστος, την χορηγία, την διαφήμιση και την προβολή του τουρνουά παγκόσμια (ΕΠΣΔ, ΕΠΟ, FIFA).

4ον. Κατασκευή ή διαμόρφωση ειδικών εγκαταστάσεων (με την βοήθεια της πολιτείας), για την προετοιμασία ομάδων τόσο από εσωτερικό όσο και εξωτερικό, με άμεση εκμετάλλευση εσόδων παραμονής και προβολής (συνδυασμός τουρνουά).

5ον Κάθε χρόνο με πρωτοβουλία της ΕΠΣΔ, να ορίζεται μια ομάδα από τα Δωδεκάνησα, που θα συμμετέχει σε αναγνωρισμένο τουρνουά του εξωτερικού, με έξοδα χορηγών της ΕΠΣΔ (πρόταση 1), όπου θα γίνεται προβολή της ομάδας, της Δωδεκανήσου και της ΕΠΣΔ (ειδικά φυλλάδια).

6ον. Η ΕΠΣΔ ξέχωρα από την συνεργασία της με την ΕΠΟ για θέματα εισροής χρημάτων βάσει αθλητικού νόμου, να αναλάβει από μόνη της την προβολή της, εγκαινιάζοντας συνεργασία με αυτόνομο χορηγό-υποστηρικτή (όπως γίνεται σε Ιταλία, Ισπανία, Αγγλία, Ολλανδία, Γαλλία, Πορτογαλία κ.λπ.), προσφέροντας έργο με δικές της πρωτοβουλίες και προτάσεις επενδυτικού χαρακτήρα.

7ον. Τέλος να προσπαθήσει να γίνει θεσμός με δική της πρωτοβουλία, το ετήσιο συνέδριο όλων των Ομοσπονδιών της χώρας μας, όπου από κοινού να γίνονται πράξη οι λύσεις και οι αποφάσεις που θα λαμβάνονται, για την εξυγίανση του ποδοσφαίρου μας (συνεργασίες και με το εξωτερικό).

**Με εκτίμηση**
**Γιάννης Γουλιδάκης**
**Marketing Manager**
**Πρόεδρος Ευρωπαϊκής**
**Ομοσπονδίας Στελεχών**
**Αθλητικού**
**Marketing».**

# Νίκησαν τα φαβορί

*• Ξεκίνησε το εργασιακό τουρνουά 5Χ5 με τα παιχνίδια της 1ης αγωνιστικής του α' ομίλου*

Ξεκίνησε προχθές Τρίτη το 13ο τουρνουά ποδοσφαίρου Υπηρεσιών και επιχειρήσεων που διοργανώνει ο Δημοτικός Οργανισμός Νεολαίας και Αθλησης και τα τελευταία δύο χρόνια διεξάγεται με την μορφή 5Χ5.

Κατά την πρώτη αγωνιστική του Α' ομίλου σημειώθηκαν τα εξής αποτελέσματα:

| | |
|---|---|
| Νομαρχία-ΔΕΚΡ | 0-5 |
| ΔΟΝΑ-Τεχν. Υπηρεσίες-ΔΕΗ Ρόδου | 7-4 |
| Λιμενάρχες-ΔΕΥΑΡ | 1-3 |

Ρεπό η ομάδα της Ολυμπιακής.

Το τουρνουά συνεχίζεται σήμερα Πέμπτη με τους αγώνες της πρώτης αγωνιστικής του Β' ομίλου.

Ωρα 19.00: Καφέ Amir-Μεσαιωνική
Ωρα 20.30: Coca Cola 3Ε-Αρχαιολογία
Ωρα 22.00: ΔΕΗ Σορωνής-ΕΛΤΑ

## ΣΥΓΧΑΡΗΤΗΡΙΑ

Θερμά συγχαρητήρια στον διευθυντή του σχολείου κ. **Κεφαλάκη Νίκο**, στον υποδιευθυντή κ. **Βολονάκη Νικήτα** στον γυμναστή-προπονητή κ. **Δήμο Μοσχίδη** και ιδιαίτερα στους μαθητές-ποδοσφαιριστές του Δημοτικού Σχολείου Κρεμαστής που κατέκτησαν επάξια το πρωτάθλημα των Δημοτικών Σχολείων Ρόδου και τους εύχομαι πάντα επιτυχίες.

**Γιαννικάκης Παναγιώτης**

# Στο προσκήνιο ο αθλητικός τουρισμός

*• Στη Ρόδο θα διεξαχθεί την Παρασκευή το Παγκόσμιο Προ-ολυμπιακό Συνέδριο*

Οπως χαρακτηριστικά ανακοινώθηκε χθες το Παγκόσμιο Προ-Ολυμπιακό Συνέδριο Αθλητικού Τουρισμού θα διεξαχθεί στη Ρόδο από 4-6 Ιουνίου 2004, στο ξενοδοχείο Aldemar Royal Mare Paradise.

Το συνέδριο απευθύνεται σε επιχειρηματίες, επαγγελματίες στελέχη και επιστήμονες από το χώρο του τουρισμού και των ξενοδοχείων, το χώρο του αθλητισμού και της φυσικής αγωγής και τέλος το χώρο της οργάνωσης αθλητικών εκδηλώσεων.

Οι θεματικές ενότητες του συνεδρίου είναι οι παρακάτω:

- Μάρκετινγκ αθλητικού τουρισμού.
- Προφίλ αθλητικών τουριστών.
- Περιπτωσιολογικές μελέτες ανάπτυξης αθλητικού τουρισμού (δραστηριότητες, περιοχές).
- Animation-αθλητισμός, αναψυχή και ψυχαγωγία στα ξενοδοχεία.
- Διοίκηση ολικής ποιότητας στις υπηρεσίες αθλητικού τουρισμού.
- Ολυμπιακοί αγώνες και μεγάλες αθλητικές εκδηλώσεις.
- Επιπτώσεις του αθλητικού τουρισμού: υγεία, περιβάλλον, οικονομία, κοινωνία, κουλτούρα.
- Τάσεις στον τομέα του αθλητικού τουρισμού-Νέες δραστηριότητες.

Ομιλητές θα είναι κορυφαίοι στον αθλητικό τουρισμό επιστήμονες από την Ελλάδα και τη διεθνή επιστημονική κοινότητα. Περιλαμβάνονται άνθρωποι με μεγάλη εμπειρία στην οργάνωση και διοίκηση αθλητικών εκδηλώσεων και αθλητικού τουρισμού, μέλη της Οργανωτικής Επιτροπής Ολυμπιακών Αγώνων και καθηγητές πανεπιστημίων. Θα δώσουν μαζί με το θεωρητικό υπόβαθρο, πολλά πρακτικά παραδείγματα, ώστε να καλυφθεί σφαιρικά ο τομέας και οι σύνεδροι να ωφεληθούν άμεσα από τη συμμετοχή τους.

Το συνέδριο είναι το πρώτο που οργανώνεται στον κόσμο αμιγώς στον τομέα του αθλητικού τουρισμού και θα αποτελέσει σταθμό για την ανάπτυξη του συγκεκριμένου τομέα στην Ελλάδα.

Για πληροφορίες μπορούν οι ενδιαφερόμενοι να απευθύνονται στους κ.κ. **Μιχάλη Ατσαλάκη** (τηλ. 697 6060243), και **Μιχάλη Τοανόγλου** (τηλ. 6944 604064). Εναλλακτικά, κατά την ημέρα έναρξης στην γραμματεία του συνεδρίου.

Η έναρξη του συνεδρίου ορίστηκε για την Παρασκευή 4 Ιουνίου, στις 9.30 στο ξενοδοχείο Aldemar Royal Mare Paradise.

Το συνέδριο θα τιμήσει με την παρουσία του και εκπρόσωπος του Η.Α.Τ.Τ.Α.

## Αγκάθι

**●●● Εχουν δίκιο όσοι υποστηρίζουν ότι η μετά Ολυμπιάδα εποχή θα καίει οικονομικά τους πολίτες. Ακούγοντας τηλεοπτικές εκπομπές κατέληξα σ' αυτή την άποψη.**

*●●● Ακουσον, άκουσον από τα εξακόσια τόσα έργα που εντάχθηκαν στο Ολυμπιακά πρόγραμμα μόνο τα διακόσια πενήντα έγιναν. Από προϋπολογισμό ενενήντα δις ευρώπουλα, έχει φθάσει στα 500 δις κι' ακόμα που είστε.*

**●●● Τρομακτικά νούμερα που θα στοιχίσουν σ' όλους εμάς. Φανταστείτε τι περιμένει τα σωματεία. Κομμένα όλα τα χρήματα του κράτους, δηλαδή επιχορηγήσεις προς τον αθλητισμό.**

*●●● Δηλαδή όποιος μπορεί να επιβιώσει θα επιβιώσει. Φανταστείτε πόσο δύσκολα θα βγαίνουν οι προϋπολογισμοί των μικρών σωματείων.*

**●●● Θέαμα για πολλούς, «πανηγύρι» για λίγους έχει γίνει το μεγαλύτερο παγκόσμιο αθλητικό γεγονός.**

*●●● Δηλαδή μετά την Ολυμπιάδα το τι θα ακούσουν τ' αυτιά μας πιστεύω, ότι δεν μπορεί αυτή την ώρα να περιγραφτεί, παρά μόνο να φανταστούμε. Αν έγινε μεγάλο φαγοπότι, όπως άκουσα, τα σκάνδαλα θα είναι καθημερινά στη ζωή μας. Ετσι τουλάχιστον άφησε να εννοηθεί ο Ορφάν.*

**●●● Μάλιστα κάποιοι υποστήριζαν ότι από τώρα θα πρέπει να βγουν στη φόρα όποιες παρατυπίες έχουν διαπιστωθεί.**

*●●● Α, και κάτι άλλο. Τα έργα που δεν ξεκίνησαν είναι όλα στην επαρχία. Καλημέρα σας...*

ΡΕΠΟΡΤΑΖ

# Σύσκεψη για την Ολυμπιακή Φλόγα

*• Σήμερα στις 13.30 στην αίθουσα του Δ.Σ. της Ρόδου παρουσία πολλών επισήμων*

Στην αίθουσα συνεδριάσεων του Δημοτικού Συμβουλίου Ρόδου θα πραγματοποιηθεί σήμερα στις 13.30 σύσκεψη, σχετικά με το εορταστικό πρόγραμμα που θα πλαισιώσει την άφιξη της Ολυμπιακής Φλόγας στη Ρόδο στις 13 Ιουλίου 2004.

Η σύσκεψη γίνεται με πρωτοβουλία του Γραφείου Ολυμπιακής Υποστήριξης Δωδεκανήσου και θα προεδρεύσει ο σύμβουλος του Γραφείου και Συνεπίκουρος Δημάρχου Ροδίων κ. **Κάλλιστος Διακογεωργίου.**

Εχουν κληθεί οι:

- **Στέργος Στάγκας,** Δήμαρχος Ιαλυσού
- **Μιχάλης Κορδίνας,** Δήμαρχος Πεταλούδων
- **Αντώνης Χατζηιωάννου,** μέλος δ.σ. ΤΕΔΚΔ
- **Ανδριάνα Μπαφίτη,** πρόεδρος του ΝΑΟΔ
- **Μανόλης Αντώνογλου,** πρόεδρος του ΠΟΔΡ
- **Θανάσης Μπαράκας,** πρόεδρος του ΔΟΝΑ Ρόδου
- **Πασχάλης Γκογκίδης,** προϊστάμενος του ΓΦΑ
- **Μαρία Κόλλια,** υπεύθυνη της Αρχαιολογικής Υπηρεσίας
- **Ευαγόρας Νικολάου,** από τη Λέσχη Λάιονς Ρόδου
- **Παντελής Νίνης,** έφορος στίβου του ΠΑΟ Διαγόρα
- **Βασίλης Κατερινόπουλος,** σκηνοθέτης ΕΡΤ
- Εκπρόσωπος του γραφείου Δημοσίων Σχέσεων του Δήμου Ροδίων
- **Γιώργος Τανίδης** πρόεδρος του Συνδέσμου Βετεράνων Ρόδου/Διαγόρα.

Η σύσκεψη είναι ανοικτή και για τον κάθε ενδιαφερόμενο κάτοικο Ρόδου, που μπορεί να καταθέσει μία ή περισσότερες υλοποιήσιμες ιδέες που θα εμπλουτίσει την εκδήλωση.

Οπως είναι ήδη γνωστό, το Γραφείο Ολυμπιακής Υποστήριξης θα προγραμματίσει σειρά εορταστικών εκδηλώσεων, που θα ξεκινήσουν στις 11 Ιουλίου 2004 και που σκοπό θα έχουν να πλαισιώσουν την κορυφαία πολιτιστικοαθλητική εκδήλωση του ολυμπιακού έτους για το νησί της Ρόδου.

Το εορταστικό πρόγραμμα:

**ΠΕΜΠΤΗ 3 ΙΟΥΝΙΟΥ 2004**

9.00-13.00. Εκθεση χειροτεχνίας από τους μαθητές του 18ου Δημοτικού Σχολείου Ρόδου και έκθεση βιβλίου από το Σύλλογο Γονέων και Κηδεμόνων.

**ΠΑΡΑΣΚΕΥΗ 4 ΙΟΥΝΙΟΥ 2004**

19.00. Ομιλίες-χαιρετισμοί.

19.15. Τραγούδι από τη χορωδία του σχολείου: "Ο Παλιάτσος" (Νότης Μαυρουδής).

19.20. Παρουσίαση Προγράμματος Περιβαλλοντικής Εκπαίδευσης με θέμα: "Η αυλή του σχολείου μας-Διαμόρφωση εσωτερικών χώρων σχολείων από την υπεύθυνη δασκάλα κ. Βλάχου Ρόζα".

19.40. Τραγούδι από τη χορωδία του σχολείου: "Ο Βοσκός" (Δημ. Ουγγαρίας).

19.45. Παρουσίαση Προγράμματος Ολυμπιακής Παιδείας με θέμα: "Γνωριμία με μη διαδεδομένα ολυμπιακά αθλήματα" από τον υπεύθυνο καθηγητή Φυσικής Αγωγής κ. Γεωργούλα Δημήτριο.

**ΚΙΘΑΡΑ**

"Σπουδή Carcassi": Τσιλιμέγκα Εύη-Αδαμίδου Αλεξάνδρα.

"Ρώσικο τραγούδι": Ζουρούδης Δημήτρης-Χατζηαντωνίου Χρυσαυγή.

"Δύο φίλοι": Βολτατζή Αννα-Μαρία-Αρνουκάκη Μαριάννα-Κιαουρτζής Ιωάννης.

"Χάρτινο το φεγγαράκι" (Μ. Χατζιδάκις)-Μουσικό σχήμα σχολείου.

"Το τρένο" (Μ. Θεοδωράκης)-Μουσικό σχήμα σχολείου.

**ΑΡΜΟΝΙΟ**

"Υμνος στη χαρά Beethoven", "Κάτω στο γιαλό-Δημοτικό": Χατζηπαντελή Ελένη.

"Zampognata", "Ο Μάης": Ροδίτη Δέσποινα.

"Beyer ασκ. 8", "Επεράσαμε όμορφα": Κοτσνάς Παναγιώτης.

"Beyer", "Frere Jagues": Χατζημάρκος Βασίλης.

"Κούκου-Κούκου": Ηλιοπούλου Μαρία.

"Beyer ασκ. 23", "Moderato": Ντουρουτλής Χάρης.

"Merilly we roll along", "Χωριάτικος χορός": Παπαχριστοδούλου Φωτεινή.

"Γερμανικό τραγούδι", "Beyer ασκ. 22": Ιωάννου Ράνια.

20.30. Τραγούδι από τη χορωδία του σχολείου: "Τα παιδιά της γης" (Γ. Ρίτσος-Λ. Κελαηδόνης).

20.35. Παραδοσιακοί χοροί από το χορευτικό σχήμα του σχολείου μας.

20.50. Απονομή αναμνηστικών διπλωμάτων Περιβαλλοντικής Εκπαίδευσης και Ολυμπιακής Παιδείας.

21.00. Αποχαιρετιστήρια ομιλία μαθητών ΣΤ' τάξεων και απονομή αναμνηστικών από το Σύλλογο Γονέων και Κηδεμόνων.

**ΣΑΒΒΑΤΟ 5 ΙΟΥΝΙΟΥ 2004**

19.00. Τραγούδια από τη χορωδία του σχολείου μας-Ομιλία-Χαιρετισμός.

19.10. Αθλητικές δραστηριότητες ολοήμερου.

19.20. Μουσικοχορευτικές δραστηριότητες.

19.30. Μπαλονοδρομίες: Δ' τάξης.

19.40. Πατατοδρομίες: Γ' τάξη.

19.50. Σκυταλοδρομίες μετ' εμποδίων: Ε' τάξη.

20.00. Παρουσίαση Ολυμπιακών Αθλημάτων: Α' τάξη. Μουσική: A Love of Life-Yanni.

20.10. Χορευτικό: Β' τάξη. Μουσική: Φσσς Μπόιγκ-Μίμης Πλέσσας.

20.20. Χορευτικό: Γ' τάξη. Μουσική: Τράβα Μπρος-Μ. Χατζιδάκις.

20.30. Χορευτικό: Δ' τάξη. Μουσική: Όταν έρχονται τα σύννεφα-Μ. Χατζιδάκις.

20.40. Μουσικοθεατρικό-Μανταλένα: Ε' τάξη. Μουσική: Μες σ' αυτή τη βάρκα-Μ. Χατζιδάκις.

20.50. Θεατρικό Greece και χορευτικό: ΣΤ' τάξη. Μουσική: Do Wah Dibby Dibby.

21.00. Απονομή αναμνηστικών στους δασκάλους.

21.10. Παραδοσιακοί χοροί από το χορευτικό σχήμα του σχολείου μας.

Μετά το τέλος των εκδηλώσεων θα προσφερθούν κεράσματα από το Σύλλογο Γονέων και Κηδεμόνων.

**ΧΟΡΗΓΟΙ:** *Γραφείο Ολυμπιακής Υποστήριξης Δωδεκανήσου, Πολιτιστικός Σύλλογος Ανάληψης, Βιομέλ, Coca Cola, Nestle, Algida, Χατζημάρκος, Καραγιάννης Δημ., Δύναμις Ρόδου ΕΠΕ, Βιομηχανία Γάλακτος "Νέο Ροδογάλ" Α.Ε.Β.Ε.*

AUTO ΕΠΙΛΟΓΕΣ
ΚΟΥΚΟΥΡΑΣ ΑΛΕΞΑΝΔΡΟΣ
ΕΚΘΕΣΗ ΕΜΠΟΡΙΑΣ ΕΠΙΛΕΓΜΕΝΟΥ ΜΕΤΑΧΕΙΡΙΣΜΕΝΟΥ ΑΥΤΟΚΙΝΗΤΟΥ
ΛΕΩΦ. ΡΟΔΟΥ-ΛΙΝΔΟΥ 255
ΤΗΛ. 22410/60910,
FAX: 22410/60920

- Πώληση μεταχειρισμένων αυτοκινήτων ελεγμένα σε 70 σημεία.
- Αγορά μεταχειρισμένων αυτοκινήτων.
- Ανταλλαγή με οποιοδήποτε μοντέλο της αρεσκείας σας.
- Χρηματοδότηση με τα χαμηλότερα επιτόκια της αγοράς.

# Τριαθλητικές διακρίσεις

*• Τα κατάφεραν στην Ανάβυσσο οι δύο αθλήτριες του Ναυτικού Ομίλου Ρόδου.*

Στον αγώνα Πανελλήνιου Πρωταθλήματος Ανδρών-Γυναικών Τριάθλου (1ο Εθνικό Κριτήριο) και Εφήβων-Νεανίδων (2ο Εθνικό κριτήριο) που έγινε στην Ανάβυσσο στις 30/5/2004 οι αθλητές-τριες του ΝΟΡ που πήραν μέρος πέτυχαν την καλύτερη δυνατή διάκριση.

Η **Ντέτμαν-Μάρσερ** κατάφερε να πλασσαρισθεί στην τετράδα, ενώ η **Γρηγοριάδη** πήρε την πρώτη θέση στην κατηγορία της.

Η **Ντέντμαν-Μάρσερ Μπρουκ-Ελισάβετ** στην πρώτη της εμφάνιση σε αγώνα τριάθλου πήρε την 4η θέση στην κατηγορία Νεανίδων με το πολύ ελπιδοφόρο χρόνο 1:21:50.

Η **Γρηγοριάδη Μαργαρίτα** στην κατηγορία Νέων Γυναικών πήρε την πρώτη θέση με χρόνο 2:38:50.

**ΤΑ ΤΜΗΜΑΤΑ ΕΚΜΑΘΗΣΗΣ**

Ξεκίνησαν την Τρίτη οι εγγραφές για τα τμήματα εκμάθησης και θα συνεχιστούν μέχρι και τις 15 του μήνα.

Θα λειτουργήσουν και φέτος από 15/6 έως 15/9/2004 τα τμήματα Κολύμβησης, Πόλο, Κωπηλασία, Κανόε-Καγιάκ, Ιστιοπλοΐας και Τριάθλου.

Οι εγγραφές γίνονται στην γραμματεία του ΝΟΡ: Δευτέρα έως Παρασκευή από 12.00 έως 15.00 και Σάββατο από 10.00 έως 13.00.

Περισσότερες πληροφορίες στο τηλέφωνο 22410-38043.

ΜΠΑΣΚΕΤ

# Γεγονός οι αναδιαρθρώσεις

*• Τροποποιούνται οι προκηρύξεις των πρωταθλημάτων ανδρών και γυναικών μετά την απόφαση της ΕΟΚ για αύξηση των ομάδων στις εθνικές κατηγορίες.*

*• Δύο ομάδες θα ανεβαίνουν από τους ομίλους της Γ' εθνικής στην Β' από την περίοδο 2005-2006 και θα υποβιβάζονται λιγότερες.*

*• Την Παρασκευή 18 Ιουνίου οι κληρώσεις των νέων πρωταθλημάτων καθώς και των αγώνων Κυπέλλου στο οποίο καταργείται το φάιναλ φορ.*

Πολύ σύντομα θα πάρουν στα χέρια τους οι Ενώσεις και οι Τοπικές Επιτροπές τις νέες προκηρύξεις πρωταθλημάτων οι οποίες έχουν αρκετές τροποποιήσεις λόγω της πρόσφατης απόφασης του διοικητικού συμβουλίου της Ελληνικής Ομοσπονδίας Καλαθοσφαίρισης για αύξηση των ομάδων από 14 σε 16. Θυμίζεται ότι οι αλλαγές αφορούν την Α2 και την Β' εθνική κατηγορία οι οποίες όμως επηρεάζουν το πρωτάθλημα και της Γ' εθνικής αφού την περίοδο 2005-2006 θα ανεβαίνουν δύο ομάδες και όχι μόνο ο πρωταθλητής κάθε ομίλου. Σύνολο 8 νέες ομάδες στην Β' εθνική ενώ για να μείνουν σταθερά 14 ομάδες στους 4 ομίλους της Γ' θα πέφτουν λιγότερες.

Βέβαια, οι αυξήσεις των ομάδων δεν αφορούν μόνο τα ανδρικά πρωταθλήματα αλλά και τα γυναικεία.

Εξάλλου, καταργήθηκε επίσημα ο περιορισμός συμμετοχής δύο μικρών αθλητών στις ανδρικές ομάδες.

**Η ΑΝΑΚΟΙΝΩΣΗ ΤΗΣ ΕΟΚ**

«Το ΔΣ της ΕΟΚ προέβη σε κάποιες αλλαγές στις προκηρύξεις των πρωταθλημάτων της Α2, Β' και Γ' Εθνικής κατηγορίας ανδρών, της Α1 και Α2 Εθνικής κατηγορίας γυναικών και του Κυπέλλου. Συγκεκριμένα, από τη σεζόν 2005-2006 οι ομάδες της Α2 θα αυξηθούν από 14 σε 16, όπερ σημαίνει ότι την περίοδο 2004-2005 θα υποβιβαστούν δύο ομάδες και θα προβιβαστούν (από τη Β' Εθνική), άλλες τόσες. Στα της Β' Εθνικής, οι μετέχοντες θα γίνουν επίσης 16 (από 14) τη σεζόν 2005-2006 και την ερχόμενη χρονιά θα προβιβαστούν τέσσερις, ενώ άλλες τόσες θα πάρουν... την κάτω βόλτα.

Στη Γ' Εθνική δεν θα αλλάξει ο αριθμός των ομάδων, αλλά από το 2005-2006 θα προκρίνονται οκτώ ομάδων, δηλαδή οι δύο πρώτες κάθε ομίλου και θα υποβιβαστούν όσες απαιτείται για να διατηρηθεί σταθερός ο αριθμός των 14 ομάδων ανά όμιλο.

Στις γυναίκες, θα υπάρξει αύξηση των ομάδων από την περίοδο 2005-2006. Στην Α2 θα γίνουν από 12 σε 14 και τη σεζόν 2004-2005 θα υποβιβαστούν από την Α1 τέσσερις ομάδες, ενώ θα ανέβουν οι πρωταθλητές των δύο ομίλων.

Εν τω μεταξύ, στο εξής θα είναι ελεύθερη η συμμετοχή αθλητών –καταργείται ο περιορισμός συμμετοχής δύο μικρών αθλητών στις ανδρικές ομάδες, σε πρωταθλήματα και Κύπελλα, ενώ απεριόριστες μπορούν να γίνουν οι συμμετοχές παίδων και κορασίδων στις ομάδες εφήβων και νεανίδων –έως τώρα για παράδειγμα στην εφηβική ομάδα μπορούσαν να παίξουν έως δύο παίδες».

**ΤΟ ΚΥΠΕΛΛΟ**

Όσον αφορά το Κύπελλο Ελλάδας, η Ελληνική Ομοσπονδία Καλαθοσφαίρισης αποφάσισε να καταργήσει το φάιναλ φορ και να επανέλθει στην παλιά του μορφή, με ημιτελικούς (διπλούς) και τελικό σε ουδέτερο γήπεδο. Συγκεκριμένα:

«Αλλαγές θα υπάρξουν και στο Κύπελλο Ελλάδος, από την ερχόμενη αγωνιστική περίοδο. Καταργείται ο θεσμός του Φάιναλ Φορ και αντ' αυτού θα διεξάγονται δύο διπλοί ημιτελικοί –χωρίς μετακίνηση φιλάθλων- και ένας τελικός σε ουδέτερο γήπεδο –οι πρώτες φάσεις θα μείνουν ως έχουν».

**ΚΛΗΡΩΣΕΙΣ ΠΡΩΤΑΘΛΗΜΑΤΩΝ**

Σε δεκαπέντε μέρες από σήμερα θα πραγματοποιηθούν οι κληρώσεις των εθνικών πρωταθλημάτων μπάσκετ για την αγωνιστική περίοδο 2004-2005 καθώς και των αγώνων Κυπέλλου στη Θεσσαλονίκη ενώ θα ακολουθήσει το συνέδριο των Ενώσεων και Τοπικών Επιτροπών στην συμπρωτεύουσα.

«Την Παρασκευή 18 Ιουνίου και ώρα 7μ.μ. θα γίνουν στη Θεσσαλονίκη οι κληρώσεις των πρωταθλημάτων και των Κυπέλλων Ελλάδος, της σεζόν 2004-2005. Το Σαββατοκύριακο 19 και 20 Ιουνίου θα γίνει στη «νύφη του Θερμαϊκού» συνέδριο των Ενώσεων και των τοπικών επιτροπών της ΕΟΚ».

## Επιμένουν για Άλμπερτ

*• Ο Ισπανός σέντερ είναι ο πρωταρχικός στόχος του Κολοσσού αυτή την περίοδο.*

Σχεδόν καθημερινές είναι πλέον οι επαφές του Βασίλη Φραγκιά με τον Αλφόνσο Άλμπερτ. Ο προπονητής των «θαλασσί» θέλει διακαώς την παραμονή του Ισπανού σέντερ στην ομάδα ενώ η πρόταση που του έχει γίνει είναι πολύ καλή. Από την πλευρά του, ο έμπειρος παίκτης επιφυλάχθηκε να απαντήσει σε εύλογο χρονικό διάστημα αλλά είναι ξεκάθαρο ότι επιθυμεί να μείνει στην Ισπανία.

Το «πρέσινγκ» του Κολοσσού είναι έντονο αφού κανείς δεν θέλει να χάσει το «λαχείο» της περσινής σεζόν. Παρ' όλα αυτά, για παν ενδεχόμενο, οι «θαλασσί» έχουν στρέψει την προσοχή τους στην αγορά για σέντερ που αντικαταστήσει επάξια το πιθανό κενό του Άλμπερτ. Πάντως, δεν έχει κλείσει ο Μίλαν Γέρεμιτς της ΑΓΕΧ όπως φημολογείται. Προτεραιότητα είναι ο Ισπανός και μέχρι να υπάρξει οριστική απάντηση είτε αρνητική είτε θετική, δεν θα γίνει η παραμικρή κίνηση για αντικατάσταση.

**ΟΙ ΑΝΑΝΕΩΣΕΙΣ**

Στάσιμα παραμένουν τα πράγματα στον Κολοσσό όσον αφορά τις ανανεώσεις των τριών παικτών, Παναγιωταράκου, Παππά και Γκογκίδη.

Ο 30χρονος γκαρντ είναι πιο κοντά από τους άλλους δύο στο να κλείσει άμεσα, όχι πάντως αυτή την εβδομάδα. Σύμφωνα με πληροφορίες, ο Παναγιωταράκος έχει συμφωνήσει με τον σύλλογο της Ρόδου σε όλα και το νέο του συμβόλαιο είναι άκρως ικανοποιητικό.

Όσον αφορά τους Χρήστο Παππά και Χρήστο Γκογκίδη, τους έχει γίνει η πρόταση από τον Κολοσσό αλλά φαίνεται να υπάρχει μία σχετική διαφορά στο οικονομικό. Η απόσταση δεν είναι μεγάλη σε σημείο που να μην μπορεί να βρεθεί η «χρυσή τομή». Προς το παρόν, έχουν υποχρεώσεις στο Πανεπιστήμιο και οι εξελίξεις μάλλον θα αργήσουν.

**ΤΕΛΕΙΩΝΟΥΝ ΟΙ ΠΡΟΠΟΝΗΣΕΙΣ**

Σε περίπου 10-15 μέρες θα ολοκληρωθούν οι προπονήσεις του Κολοσσού και οι παίκτες της ομάδας (όσοι δηλαδή ανανεώσουν και όσοι αποκτηθούν το καλοκαίρι) θα ανανεώσουν το ραντεβού τους για την έναρξη της προετοιμασίας σε δύο μήνες, γύρω στα μέσα Αυγούστου.

## Φταίει η καθυστέρηση

*• Το αργοπορημένο αίτημα των διοργανωτών οδήγησε τον ΝΑΟΔ σε αρνητική απάντηση να χορηγήσει την τελική φάση των κορασίδων στην Ιαλυσό!*

*• «Εξαντλήθηκε το χρηματικό υπόλοιπο για τις έκτακτες εκδηλώσεις» επεξηγεί ο Οργανισμός.*

Σε σύνταξη απαντητικής επιστολής προχώρησε ο Νομαρχιακός Αθλητικός Οργανισμός Δωδεκανήσου μετά τα δημοσιεύματα που αφορούσαν την απόρριψη χορηγίας στην πανελλήνια διοργάνωση κορασίδων στον Δήμο Ιαλυσού. Θεωρώντας ότι υπήρξαν υπονοούμενα για τον λόγο της άρνησης, οι αρμόδιοι απάντησαν με ανακοίνωσή τους στα ΜΜΕ θέλοντας να «καταθέσουν την πλήρη πραγματικότητα».

Μεταξύ άλλων, αναφέρεται ότι το αίτημα των διοργανωτών για την οικονομική συνεισφορά της Νομαρχίας στο Πανελλήνιο Πρωτάθλημα έγινε καθυστερημένα! Το έγγραφο του Δήμου Ιαλυσού κατατέθηκε στις 28 Μαΐου ενώ η διοργάνωση ξεκινάει στις 29 Ιουνίου! Το αίτημα που κατατέθηκε λοιπόν ένα μήνα πριν το άνοιγμα της αυλαίας, είναι «εκπρόθεσμο»!!

«Εξαντλήθηκε το χρηματικό υπόλοιπο για τις έκτακτες εκδηλώσεις» συμπληρώνει ο Οργανισμός. Άρα, αν οι διοργανωτές φρόντιζαν να καταθέσουν το αίτημά τους νωρίτερα και όχι καθυστερημένα, τότε θα υπήρχε κονδύλι για να καλύψει την τελική φάση των κορασίδων.

Αυτό που προκαλεί εντύπωση και απορία, είναι γιατί αυτή η «κατάθεση της πλήρους πραγματικότητας» δεν έγινε από το ΝΑΟΔ στους ίδιους τους υπεύθυνους των αγώνων με το ίδιο έγγραφο στο οποίο απαντούσαν αρνητικά και γίνεται στα ΜΜΕ αφού βγήκε στην επιφάνεια η απόρριψη της χορηγίας!

**Η ΑΝΑΚΟΙΝΩΣΗ-ΑΠΑΝΤΗΣΗ**

«Ο Ν.Α.Ο.Δ. απαντά στους τίτλους των εφημερίδων «ΟΧΙ Ν.Α.Ο.Δ. στις κορασίδες». Συγκεκριμένα απαντάμε στο έγγραφο του δήμου Ιαλυσού το οποίο φέρει ημερομηνία 28/5/2004 και πρωτοκολλήθηκε στον Ν.Α.Ο.Δ. 1/6/2004. Πραγματικά απαντήσαμε αρνητικά, όχι γιατί η αθλητική εκδήλωση που ανέλαβε ο δήμος Ιαλυσού «Διοργάνωση της τελικής φάσης Πανελληνίων αγώνων μπάσκετ κορασίδων δεν είναι σημαντικής εμβέλειας, αλλά γιατί το αίτημα του δήμου ήρθε πολύ καθυστερημένα. Για πλήρη ενημέρωση όλων των πολιτών και των φορέων που ασχολούνται με τα αθλητικά δρώμενα του Νομού μας σας καταθέτουμε την πλήρη πραγματικότητα.

Το Δ.Σ. του ΝΑΟΔ με ομόφωνη απόφασή του από την έγκριση του προϋπολογισμού του 2004 κατένειμε το ποσό αναλογικά σε όλα τα Επαρχία. Ζητήσαμε δε από τις επαρχιακές αθλητικές επιτροπές να αξιολογήσουν τις αθλητικές εκδηλώσεις μέσα στα οικονομικά περιθώρια που είχαν. Δεν αρνηθήκαμε λοιπόν να συμμετάσχουμε σε μια πολύ καλή διοργάνωση του δήμου Ιαλυσού, αλλά απλώς το χρηματικό υπόλοιπο που αφήσαμε για έκτακτες αθλητικές εκδηλώσεις, πέραν από την ένταξη των προγραμματισμένων, εξαντλήθηκε και αδυνατούμε να ενισχύσουμε οικονομικά την εν λόγω διοργάνωση. Είναι λοιπόν άδικο, να κατηγορείται ο Ν.Α.Ο.Δ. ότι απέρριψε το αίτημα με πολλά υπονοούμενα. Ο Ν.Α.Ο.Δ. έχει αποδείξει στον ενάμιση χρόνο που λειτουργεί με τη νέα νομαρχιακή αρχή ότι στέκεται πλάι στα σωματεία και στους αλητικούς φορείς, δίνοντας ιδιαίτερη έμφαση στις υποδομές και στη λειτουργία παιδικών ακαδημιών. Συμμετάσχει σαν συνδιοργανωτής σε επιμορφωτικά σεμινάρια παντός είδους και ενισχύει μεγάλες αθλητικές δραστηριότητες, που έχουν αξιολογηθεί από τις επαρχιακές αθλητικές επιτροπές.

Εμείς θα συνεχίσουμε το έργο μας, πάντα μέσα στα οικονομικά περιθώρια, που έχουν εγκριθεί από το Νομαρχιακό Συμβούλιο και έχουν κατανεμηθεί από το Δ.Σ. του Ν.Α.Ο.Δ.

**Για το ΝΑΟΔ**
**Η πρόεδρος**
**Ανδριάνα Μπαφίτη**
**Νομαρχιακή Σύμβουλος».**





VISA
TRAVEL CLUB
RHODES LEADING TRAVEL AGENCY

ΤΣΑΡΤΕΡ !!!
ΑΠΕΥΘΕΙΑΣ ΠΤΗΣΕΙΣ ΑΠΟ ΡΟΔΟ ΓΙΑ & ΑΠΟ ΑΓΓΛΙΑ!!!
( ΠΤΗΣΕΙΣ ΚΑΘΕ ΤΕΤΑΡΤΗ –ΠΕΜΠΤΗ & ΣΑΒΒΑΤΟ –ΚΥΡΙΑΚΗ )
από 85,00 € !!!

ΡΟΔΟ - ΓΕΡΜΑΝΙΑ από 90,00 €
ΡΟΔΟ - ΣΚΑΝΔΙΝΑΒΙΑ από 100,00 €
ΡΟΔΟ – ΒΕΛΓΙΟ από 90,00 €
ΡΟΔΟ - ΑΥΣΤΡΙΑ από 120,00 €
ΡΟΔΟ - ΠΟΛΩΝΙΑ από 120,00 €
ΡΟΔΟ - ΟΛΛΑΝΔΙΑ από 120,00 €
ΡΟΔΟ - ΓΑΛΛΙΑ από 150,00 €
ΡΟΔΟ – ΕΛΒΕΤΙΑ από 145,00 €
ΡΟΔΟ – ΤΣΕΧΙΑ

ΚΡΑΤΗΣΤΕ ΤΙΣ ΘΕΣΕΙΣ ΣΑΣ ΤΩΡΑ !!!
ΓΙΑ ΠΕΡΙΣΣΟΤΕΡΕΣ ΠΛΗΡΟΦΟΡΙΕΣ ΕΠΙΣΚΕΦΘΕΙΤΕ ΜΑΣ
ΑΜ adv.
(Πλ. Ακαδημίας) Γρ. Λαμπράκη 54,
Τηλ: 22410 33282, 22410 25737, 22410 30304
www.visatravelclub.gr





**PELLOS TRAVEL**

ΠΟΙΟΤΗΤΑ -ΟΡΓΑΝΩΣΗ-ΕΓΓΥΗΣΗ

**ΕΚΔΡΟΜΕΣ ΙΟΥΝΙΟΥ**

10/6-12/6

**AYDIN-KUSADASI-SMIRNI-EFESSOS**

**ΤΡΙΗΜΕΡΗ ΕΚΔΡΟΜΗ**

**ΜΟΝΟ ΜΕ 179 ΕΥΡΩ ΤΟ ΑΤΟΜΟ –ΜΕ ΠΡΩΙΝΟ ΚΑΙ ΦΑΓΗΤΟ**

**Στην τιμή περιλαμβάνονται:1. Εισιτήρια Ρόδος-Μαρμαρις– Ρόδος με καταμαράν 2. Ξενοδοχεία 4**** και 3 *** με ημιδιατροφή (minibar, A/C, TV, telephone) 3.. Μεταφορές με κλιματιζόμενα πουλμαν 4. Ταξιδιωτική ασφάλεια.5. Ξεναγήσεις στην Ελληνική γλώσσα από διπλωματούχους ξεναγούς. 6. Συνοδός του γραφείου .8. Φόροι εισόδου και εξόδου 9. Φ.Π.Α**

**Δεν περιλαμβάνονται**
**1. Εισιτήρια των εισόδων σε αρχαιολογικούς χώρους 2. Προαιρετική διασκέδαση σε κέντρο. 3. Φιλοδωρήματα, τηλέφωνα**

**ΚΑΠΠΑΔΟΚΙΑ**

17/6 - 20/6

**ΤΕΤΡΑΗΜΕΡΗ ΕΚΔΡΟΜΗ**

**ΜΑΡΜΑΡΙΣ-ΠΑΜΜΟΥΚΑΛΕ-ΙΚΟΝΙΟ-ΚΑΠΠΑΔΟΚΙΑ-ΜΟΥΓΛΑ-ΜΑΡΜΑΡΙΣ**

Τιμη μονο με 285 ευρω το ατομο

**Στην τιμή περιλαμβάνονται:1. Εισιτήρια Ρόδος-Μαρμαρις– Ρόδος με καταμαράν 2. Ξενοδοχεία 4**** και 3 *** με ημιδιατροφή (minibar, A/C, TV, telephone) 3. Μεταφορές με κλιματιζόμενα πούλμαν 4. Ταξιδιωτική ασφάλεια.5. Συνοδός του γραφείου .8. Φόροι εισόδου και εξόδου 9. Φ.Π.Α**

**ΤΕΤΡΑΗΜΕΡΗ ΕΚΔΡΟΜΗ ΣΤΗΝ ΠΑΝΕΜΟΡΦΗ ΖΑΚΥΝΘΟ**

**ΑΝΑΧΩΡΗΣΗ .Στις 24/6/04 στις 20:00 μμ**
**ΕΠΙΣΤΡΟΦΗ ΣΤΗ 27/6/04 ΣΤΙΣ 12:40 μμ**

Τιμη μονο με 195 ευρω το ατομο

**ΠΕΡΙΑΜΒΑΝΟΝΤΑΙ:**
**1.Εισιτήρια πλοίου σε Γ' θέση με Blue star: ΡΟΔΟΣ-ΠΕΙΡΑΙΑΣ—ΡΟΔΟΣ-ΚΥΛΛΗΝΗ-ΖΑΚΥΝΘΟΣ-ΚΥΛΛΗΝΗ**
**1. Ξενοδοχεία με πρωινό. 1 Διανυκτέρευση στην Ζακυνθο και 2 εν πλω.**
**2. Μεταφορές με πούλμαν. Εκδρομές στην Ζακυνθο-(γυρος Ζακυνθου-πολεως)**
**3. Ταξιδιωτική ασφάλεια. 5. Συνοδός του γραφείου .6. Φ.Π.Α Δεν περιλαμβάνονται 6. Διαφορά καμπίνας Πειραια -Ρόδος 35 Ευρω το άτομο-αρχαολογικοι**

**ΤΡΙΗΜΕΡΗ ΕΚΔΡΟΜΗ**

**ΜΕ BLUE STAR FERRIES**

**ΑΜΟΡΓΟΣ-ΣΑΝΤΟΡΙΝΗ-ΤΗΝΟΣ-ΣΥΡΟΣ**

**ΑΝΑΧΩΡΗΣΗ στις 26/6/04 στις 10:00 το πρωι**
**ΕΠΙΣΤΡΟΦΗ ΣΤΗ 29/6/04 ΣΤΙΣ 07:00 το πρωι**

Τιμη μονο με 195 ευρω το ατομο

**ΠΕΡΙΑΜΒΑΝΟΝΤΑΙ:**
**1.Εισιτήρια πλοίου σε Γ' θέση με Blue star: ΡΟΔΟΣ-ΑΜΟΡΓΟΣ, ΣΑΝΤΟΡΙΝΗ, ΠΑΡΟΣ-ΤΗΝΟΣ, ΣΥΡΟΣ-ΡΟΔΟΣ.**
**2.Ξενοδοχεία με πρωινό. 1 Διανυκτέρευση στην Αμοργό και 1 στην Σαντορίνη και 1 εν πλω**
**3.Μεταφορές με πούλμαν. Εκδρομές στην Αμοργό, Σαντορίνη.**
**4.Ταξιδιωτική ασφάλεια. 5.Συνοδός του γραφείου 6.Φ.Π.Α Δεν περιλαμβάνονται**
**5. Προαιρετική εκδρομή Γύρος Σύρου 6. Διαφορά καμπίνας Σύρος-Ρόδος 35 Ευρώ το άτομο**

**ΕΚΔΡΟΜΗ**

**ΚΩΝΣΤΑΝΤΙΝΟΥΠΟΛΗ –ΠΡΙΓΚΗΠΟΝΝΗΣΑ-ΣΜΥΡΝΗ –ΕΦΕΣΣΟΣ-ΠΡΟΥΣΑ**

6ΗΜΕΡΗ (30/6-5/7)

**ΡΟΔΟΣ-ΜΑΡΜΑΡΙΣ-ΕΦΕΣΣΟΣ-BANDIRMA-ΚΩΝΣΤΑΝΤΙΝΟΥΠΟΛΗ-ΠΡΙΓΚΗΠΟΝΗΣΣΑ-ΠΡΟΥΣΑ- ΜΑΡΜΑΡΙΣ-ΡΟΔΟΣ**
**ΑΝΑΧΩΡΗΣΗ 30-6-2004 ΗΜΕΡΑ ΤΕΤΑΡΤΗ ΣΤΙΣ 08:30 ΤΟ ΠΡΩΙ**
**ΕΠΙΣΤΡΟΦΗ 5-7-2004 ΗΜΕΡΑ ΔΕΥΤΕΡΑ ΣΤΙΣ 18:00 ΜΜ ΣΤΗ ΡΟΔΟ**

Τιμη μονο με 295 ευρω το ατομο

ΠΕΡΙΛΑΜΒΑΝΟΝΤΑΙ:
**2 ΔΙΑΝΥΚΤΕΡΕΥΣΕΙΣ ΣΜΥΡΝΗ, 3 ΔΙΑΝΥΚΤΕΡΕΥΣΕΙΣ ΚΩΝΣΤΑΝΤΙΝΟΥΠΟΛΗ,**
**ΕΙΣΙΤΗΡΙΑ ΡΟΔΟΣ -ΜΑΡΜΑΡΙΣ –ΡΟΔΟΣ ΜΕ ΚΑΤΑΜΑΡΑΝ, ΞΕΝΑΓΗΣΕΙΣ, ΕΚΔΡΟΜΕΣ, ΜΕΤΑΦΟΡΕΣ ΜΕ ΚΛΙΜΑΤΙΖΟΜΕΝΑ ΠΟΥΛΜΑΝ, ΞΕΝΟΔΟΧΕΙΑ ΜΕ ΠΡΩΙΝΟ ΚΑΙ ΦΑΓΗΤΟ 3 ΚΑΙ 4**** *ΑΣΤΕΡΩΝ, ΣΥΝΟΔΟΣ ΓΡΑΦΕΙΟΥ ΚΑΙ ΤΑΞΙΔΙΩΤΙΚΗ ΑΣΦΑΛΕΙΑ, ΦΟΡΟΙ ΕΙΣΟΔΟΥ ΚΑΙ ΕΞΟΔΟΥ, ΦΠΑ**

ΔΕΝ ΠΕΡΙΛΑΜΒΑΝΟΝΤΑΙ :
**ΑΡΧΑΙΟΛΟΓΙΚΟΙ ΧΩΡΟΙ, ΕΙΣΙΤΗΡΙΑ ΠΛΟΙΩΝ BANDIRMA –ΚΩΝΣΤΑΝΤΙΝΟΥΠΟΛΗ –YALOVA, ΕΙΣΙΤΗΡΙΑ ΤΗΣ ΚΡΟΥΑΖΙΕΡΑΣ ΣΤΑ ΠΡΙΓΚΗΠΟΝΗΣΣΑ ΒΟΣΠΟΡΟ. ORIENTAL SHOW**

- **Εισιτήρια ατμοπλοϊκά. Εισιτήρια με ΟΑ, Aegean και Charter για όλες τις πόλεις της Αγγλίας), Germany, Austria, από 60 ΕΥΡΩ για όλο τον κόσμο.**
- **Ειδικά πακέτα για μεμονωμένους, συλλόγους, νεόνυμφους για Ελλάδα, Ευρώπη και για όλο τον κόσμο.**

Για περισσότερες πληροφορίες, κρατήσεις και αναλυτικά προγράμματα στο πρακτορείο γενικού τουρισμού:

**PELLOS TRAVEL**

**ΛΕΩΦΟΡΟΣ ΚΑΛΛΙΘΕΑΣ ΦΑΛΗΡΑΚΙ**
**ΤΗΛ 2241087615, 2241086298, FAX 2241087616**
**e-mail pellostravel@hellasnet.gr**


Κοινή διαπίστωση πλέον από φορείς του τουρισμού

# Η ακρίβεια διώχνει συνεχώς τουρίστες

## Σαν "αντίδοτο" προωθείται το σύστημα all inclusive με ό,τι συνεπάγεται μια τέτοια εξέλιξη για την αγορά

Τί φταίει που ο τουρισμός στον νομό αλλά και γενικότερα στη χώρα περνά τέτοια κρίση; Προκειμένου να απαντηθεί το συγκεκριμένο ερώτημα οι αρμόδιοι φορείς κάνουν συνεχώς συσκέψεις και παίρνουν αποφάσεις έστω και αν αυτές παραμένουν τις περισσότερες φορές στα χαρτιά.

Και όμως αυτό που ψάχνουν οι ειδήμονες περί του τουρισμού στις συσκέψεις, οι Ευρωπαίοι τουρίστες και οι μεγάλοι ταξιδιωτικοί οργανισμοί το έχουν δηλώσει εδώ και χρόνια.

Η Ρόδος και οι υπόλοιποι ελληνικοί τουριστικοί προορισμοί είναι ακριβοί.

Πανάκριβα λοιπόν θεωρούν ότι πληρώνουν τις διακοπές τους στη Ρόδο αλλά και στην υπόλοιπη Ελλάδα οι ευρωπαίοι τουρίστες.

Αυτό προκύπτει από έρευνα που κάνουν μεγάλοι τουριστικοί οργανισμοί οι οποίοι ή καταγράφουν το μέσο ημερήσιο κόστος παραμονής στους διάφορους τουριστικούς προορισμούς ή διενεργούν δημοσκοπήσεις στις οποίες καλούνται να απαντήσουν οι Ευρωπαίοι τουρίστες όταν επιστρέφουν από τις διακοπές τους.

Είναι χαρακτηριστικό ότι σε δύο πίνακες που έδωσε στη δημοσιότητα ο ταξιδιωτικός οργανισμός Thomas Cook η χώρα μας βρίσκεται στην έβδομη θέση των ακριβότερων ευρωπαϊκών τουριστικών οργανισμών, ψηλότερα από τους κυριότερους ανταγωνιστές μας όπως την Τουρκία και την Ισπανία.

Πολύ φτηνότερες σύμφωνα πάντα με τους συγκεκριμένους πίνακες, είναι οι τουριστικοί προορισμοί της Βουλγαρίας και της Κροατίας στην Ευρώπη αλλά και πιο μακρινοί προορισμοί όπως ο Αγιος Δομίνικος και η Ινδία.

Είναι χαρακτηριστικό ότι το ημερήσιο κόστος εξόδων ενός τουρίστα στην Ρόδο εκτός ξενοδοχείου, εκτιμάται ότι υπερβαίνει τις 45 λίρες Αγγλίας ενώ για τις ίδιες υπηρεσίες και για τα ίδια προϊόντα στην Τουρκία ο επισκέπτης δεν δαπανά περισσότερες των 36-37 λιρών και στη Βουλγαρία 30.

Τα συγκεκριμένα έξοδα δεν αφορούν το κόστος



της αερομεταφοράς και της ενοικίασης δωματίου.

Είναι απόλυτα εύλογο λοιπόν οι Ευρωπαίοι τουρίστες να επισκέπτονται κατά κόρο αυτές τις αγορές ενώ αντίθετα να μειώνεται ο αριθμός των αφίξεών τους στη Ρόδο και τα υπόλοιπα νησιά του νομού.

Ας σημειωθεί ότι φέτος τόσο η Βουλγαρία όσο και η Τουρκία αναμένεται να κάνουν ρεκόρ στον αριθμό των αφίξεων ξένων επισκεπτών.

"Η Ρόδος αλλά και οι υπόλοιποι ελληνικοί τουριστικοί προορισμοί θεωρούνται ιδιαίτερα ακριβοί για τον μέσο Ευρωπαίο τουρίστα" δήλωσε στην εφημερίδα μας κορυφαίο στέλεχος μεγάλου ταξιδιωτικού οργανισμού. "Μπορεί να μην είναι ακριβή ως προς τις τιμές των καταλυμάτων-που όντως είναι πολύ χαμηλές-ή ως προς τα αεροπορικά εισιτήρια, οι πολύ ακριβές όμως τιμές για τις εκτός των ξενοδοχείων υπηρεσίες και για την αγορά διαφόρων προϊόντων εκτοξεύουν το κόστος δαπανών σε δυσθεόρατα για την σημερινή οικονομία δεδομένα της ευρώπης ύψη. Αυτό έχει σαν αποτέλεσμα ή να προτιμούν να ταξιδέψουν σε άλλα μέρη ή να μένουν μόνο για μία εβδομάδα παρά το γεγονός ότι και οι τιμές των ξενοδοχείων για παραμονή για δύο ή τρεις εβδομάδες είναι πολύ φτηνές" συμπλήρωσε ο συνομιλητής μας.

Υπ' αυτές τις συνθήκες δεν θα μπορούσε παρά να εξαπλωθεί με πολύ γρήγορους ρυθμούς το σύστημα "all inclusive" το οποίο κάθε χρόνο επιλέγον όλο και περισσότερα ξενοδοχεία.

Γιατί όμως το κόστος εκτός ξενοδοχείων είναι τόσο υψηλό; "Είναι σωστή η διαπίστωση πως η Ρόδος είναι ακριβότερη σε σχέση με άλλους τουριστικούς προορισμούς;

Αυτό όμως δεν οφείλεται σε φαινόμενα αισχροκέρδειας από τη πλευρά των επιχειρηματιών αλλά στη γενικότερη οικονομική κατάσταση. Οταν ένας επαγγελματίας καλείται να πληρώσει υπέρογκα ποσά για ενοικιο, για φορολογία, για αμοιβές προσωπικού κ.λπ. είναι αυτονόητο πως δεν μπορεί να χαμηλώσει τις τιμές.

Βέβαια υπάρχουν και κάποιοι που κερδοσκοπούν αλλά αυτοί είναι μια πολύ μικρή μειοψηφία" μας είπε Ρόδιος ιδιοκτήτης εστιατορίου.

"Ειδικά τα τελευταία χρόνια με το ευρώ τα προϊόντα που αγοράζουμε μας αναγκάζουν όχι μόνο να μην μπορούμε να κρατήσουμε χαμηλά τις τιμές αλλά αν θέλουμε να προσφέρουμε ένα καλό προϊόν να ανεβάσουμε ακόμα περισσότερο τη τιμή του".

Τα ίδια επιχειρήματα είπαν και άλλοι τουριστικοί επαγγελματίες:

"Οταν εγώ χρειάζομαι καθημερινά 300-350 ευρώ για έξοδα αγορών, μεροκάματα, ασφάλεια, συν το ενοίκιο, τη ΔΕΗ και όλα τα υπόλοιπα πώς μπορώ να πουλάω το πολύ με 3 και 4 ευρώ; Αν κάνω κάτι τέτοιο οδηγούμαι μαθηματικά σε κλείσιμο" ήταν τα σχόλια ιδιοκτήτη night club.

Φαύλος κύκλος λοιπόν ή μάλλον αδιέξοδο που δεν φαίνεται εύκολο να ξεπεραστεί. Η οικονομική κρίση που μαστίζει την Ευρώπη από τη μια σε συνδυασμό με τις χαμηλές τιμές των ανταγωνιστών και η ακρίβεια της αγοράς που αναγκάζει, όπως υποστηρίζουν, τους επιχειρηματίες να μη μπορούν να "χαμηλώσουν" τις τιμές, έχει δημιουργήσει εντονότατο πρόβλημα στον τουρισμό του νησιού.

Αυτό λένε τα στοιχεία των διαφόρων μετρήσεων, αυτό δηλώνουν οι ίδιοι οι επισκέπτες και όλα τα υπόλοιπα είναι προς εσωτερική κατανάλωση.

Αν δεν βρεθεί λύση στο συγκεκριμένο πρόβλημα ό,τι και αν γίνει στους άλλους τομείς δεν υπάρχει δυνατότητα εξόδου από την κρίση.


**ΚΟΜΜΩΤΗΡΙΟ UNISEX**

*Natural Beauty*



*Χτενίσματα αέρινα, ψίνα...*
*Χτενίσματα με άποψη. Νέες κουπ*
*με στυλ και προσθετική μαλλιών*
*με τη γνωστή υπογραφή της* ***Μαρίας***

**& κατόπιν ραντεβού**
**ανοικτά από τις 9.00 έως 17.00**

*Επίσης για τα μικρά παιδιά ένα ευχάριστο κούρεμα μέσα στο παιδικό αυτοκινητάκι*

**Παφιάκη Μαρία**

Στη νέα διεύθυνση: Ακραμίτου 16, Ρόδος • Τηλ. 32161
**κάθετος Ατταβύρου και Λεωφόρου Καλλιθέας**
(παλιά διεύθυνση: προέκταση Αννης Μαρίας)

**MACROVITA**

**Φυσικός Βασιλικός Πόλτος**

*Ο Βασιλικός Πολτός Μελισσών είναι η ζωντανή δύναμη της φύσης, το πιό πολύτιμο δώρο της στον ταλαιπωρημένο από τον ακατάστατο και εξαντλητικό τρόπο ζωής, σύγχρονο άνθρωπο.*



- **Προσφέρει ΜΑΚΡΟΖΩΙΑ, σωματική και ψυχική ΥΓΕΙΑ, σωστότερη ΑΝΑΠΤΥΞΗ και ΥΨΗΛΟΤΕΡΗ ΑΠΟΔΟΣΗ στις σπουδές και στον αθλητισμό.**
- **Ανανεώνει τις σωματικές και πνευματικές ΔΥΝΑΜΕΙΣ, αυξάνει την ΑΝΤΟΧΗ, τη ΣΕΞΟΥΑΛΙΚΗ ΔΡΑΣΤΗΡΙΟΤΗΤΑ, τη ΓΟΝΙΜΟΤΗΤΑ και αναζωογονεί τους ΗΛΙΚΙΩΜΕΝΟΥΣ ΟΡΓΑΝΙΣΜΟΥΣ**

**Οσο πιό φρέσκος είναι ο Βασιλικός Πολτός, τόσο περισσότερο ακέραιες διατηρούνται οι ευεργετικές του ιδιότητες. Η «MACROVITA» παρέχει για το Βασιλικό Πολτό της μοναδική εγγύηση ΓΝΗΣΙΟΤΗΤΑΣ, ΑΓΝΟΤΗΤΑΣ και ΦΡΕΣΚΑΔΑΣ.**

***Στα Φαρμακεία & στα Καταστήματα Υγιεινής Διατροφής***

**ΠΕΡΙΣΣΟΤΕΡΕΣ ΠΛΗΡΟΦΟΡΙΕΣ ΓΙΑ ΤΟ ΒΑΣΙΛΙΚΟ ΠΟΛΤΟ ΑΛΛΑ ΚΑΙ ΓΙΑ ΤΑ ΦΥΣΙΚΑ ΚΑΛΛΥΝΤΙΚΑ ΒΑΣΙΛΙΚΟΥ ΠΟΛΤΟΥ MACROVITA ΣΤΑ ΤΗΛΕΦΩΝΑ 210-25.23.380, 210-25.29.384 ΚΑΙ ΣΤΟ FAX 210-25.11.294**



ΟΛΑ Τ' ΑΣΤΕΡΙΑ
στην οθόνη σας

ΑΠΟ ΤΟ
AUDIO
CLUB

ΕΠΑΓΓΕΛΜΑΤΙΚΟΣ ΗΧΟΣ - ΕΙΚΟΝΑ
Projector (βιντεοπροβολέας),
και TV σε μεγάλες διαστάσεις!!!

MULTIMEDIA
DVD
CD RECEIVERS
MD RECEIVERS
SLAVE UNITS
CD CHANGERS
DVD NAVIGATION

ΓΙΑ ΤΟ ΑΥΤΟΚΙΝΗΤΟ
ΤΗΝ ΕΠΙΧΕΙΡΗΣΗ
ΤΟ ΓΡΑΦΕΙΟ
ΤΟ ΣΠΙΤΙ

ΣΕ ΜΟΝΑΔΙΚΕΣ ΤΙΜΕΣ!!!




ΧΡΗΜΑΤΟΔΟΤΗΣΗ
ΕΩΣ ΚΑΙ 36 ΜΗΝΕΣ

AUDIO CLUB
...στα σίγουρα!

ΜΙΧΑΗΛ ΠΕΤΡΙΔΗ & ΠΕΙΡΑΙΩΣ ΓΩΝΙΑ ΤΗΛ. (22410) 21533



ΚΟΥΖΙΝΕΣ ΣΕ ΤΙΜΕΣ
ΠΟΥ... ΠΡΟ - ΚΑΛΟΥΝ!



ΠΛΗΡΕΣ ΣΕΤ ΕΠΙΠΛΩΝ ΚΟΥΖΙΝΑΣ
(14 μ. ΠΕΡΙΠΟΥ) ΜΕ ΤΡΟΦΟΘΗΚΗ
ΚΑΙ ΜΗΧΑΝΙΣΜΟΥΣ

ΜΟΝΟ
2990 €
(ΣΥΜΠΕΡΙΛΑΜΒΑΝΕΙ
ΦΠΑ ΚΑΙ ΤΟΠΟΘΕΤΗΣΗ)

ΜΕΓΑΛΗ ΓΚΑΜΑ
ΣΕ ΤΡΑΠΕΖΙΑ ΚΟΥΖΙΝΑΣ
ΚΑΡΕΚΛΕΣ ΚΑΙ
ΕΣΩΤΕΡΙΚΕΣ ΠΟΡΤΕΣ
ΑΠΟ ΙΤΑΛΙΑ

ΔΩΡΟ
ΤΡΑΠΕΖΙ ΑΝΟΙΓΟΜΕΝΟ
100Χ140+40 (MOD 7510)




ΑΞΙΑΣ
440 €

Ειδικά προγράμματα απόσυρσης.
Ηλεκτρικές συσκευές
σε χαμηλές τιμές.

ΒΟΛΑΣ
ΚΟΥΖΙΝΕΣ

Μ. ΒΟΛΑΣ & ΥΙΟΙ Ο.Ε.
Λ. ΕΛΕΥΘΕΡΙΑΣ 43-45 ΚΡΕΜΑΣΤΗ ΡΟΔΟΣ - ΤΗΛ. (22410) 91275
FAX (22410) 94370 --- www.volas.net --- e-mail volas@hol.gr


Για την μονιμοποίηση των συμβασιούχων

# Σήμερα η 24ωρη απεργία που έχουν κηρύξει ΓΣΕΕ-ΑΔΕΔΥ

## Κινητοποιήσεις εκπαιδευτικών, που ζητούν αύξηση διορισμών από τους πίνακες αναπληρωτών

Εικοσιτετράωρη απεργία έχουν κηρύξει για σήμερα η ΓΣΕΕ και η ΑΔΕΔΥ διεκδικώντας τη μονιμοποίηση όλων των συμβασιούχων.

Στην απεργία συμμετέχουν οι συμβασιούχοι του Δημοσίου και όσοι απασχολούνται με συμβάσεις εργασίας ορισμένου χρόνου στον ευρύτερο δημόσιο τομέα. Οι απεργοί έχουν προγραμματίσει για τις 11 το πρωί συγκέντρωση στο Πεδίον του Αρεως.

Θα συμμετάσχουν επίσης οι εργαζόμενοι στους Οργανισμούς Τοπικής Αυτοδιοίκησης, καθώς σύμφωνα με την ΠΟΕ-ΟΤΑ το σχέδιο του Προεδρικού Διατάγματος που κατατέθηκε από το υπουργείο Εσωτερικών δεν ανταποκρίνεται στις προεκλογικές δεσμεύσεις της κυβέρνησης, διαιωνίζοντας τα προβλήματα των εργαζομένων και κρατώντας τους υπό καθεστώς εργασιακής ομηρίας.

Από τις 08:30 έως 12:30 σήμερα θα παραμείνουν κλειστοί οι αρχαιολογικοί χώροι και τα μουσεία αρμοδιότητας της Α' Εφορείας Προϊστορικών και Κλασικών Αρχαιοτήτων λόγω της στάσης εργασίας του φυλακτικού προσωπικού.

**ΚΙΝΗΤΟΠΟΙΗΣΕΙΣ ΕΚΠΑΙΔΕΥΤΙΚΩΝ**

Με βασικό αίτημα την αύξηση των διορισμών από τους πίνακες των αναπληρωτών, οι εκπαιδευτικές ομοσπονδίες της χώρας πραγματοποιούν σήμερα στις 12:30 το μεσημέρι συλλαλητήριο στο υπουργείο Παιδείας, στο πλαίσιο της 24ωρης πανελλαδικής απεργίας που έχουν κηρύξει η ΓΣΕΕ και η ΑΔΕΔΥ.

Για να διευκολυνθούν οι εκπαιδευτικοί κηρύχθηκε από την ΟΛΜΕ και τη Διδασκαλική Ομοσπονδία δίωρη στάση εργασίας, τις δύο τελευταίες ώρες του πρωινού κύκλου και τις δύο πρώτες του απογευματινού.

**ΔΕΜΕΝΑ ΤΑ ΕΜΠΟΡΙΚΑ ΠΛΟΙΑ**

Δεμένα στα εμπορικά λιμάνια όλης της χώρας θα παραμείνουν σήμερα, από τις 6 τα ξημερώματα, όλα τα ρυμουλκά - ναυαγοσωστικά πλοία, καθώς οι εργαζόμενοι ναυτικοί πραγματοποιούν 24ωρη απεργία.

Διαμαρτύρονται για την άνιση συνταξιοδοτική μεταχείρισή τους από το Ναυτικό Απομαχικό Ταμείο (ΝΑΤ) που δεν προχωρά στην αναπροσαρμογή των συντάξεων τους στο 65% των εν ενεργεία μισθών τους.

Οι ναυτικοί έχουν προγραμματίσει και νέες απεργιακές κινητοποιήσεις για τις 7 και 11 Ιουνίου.

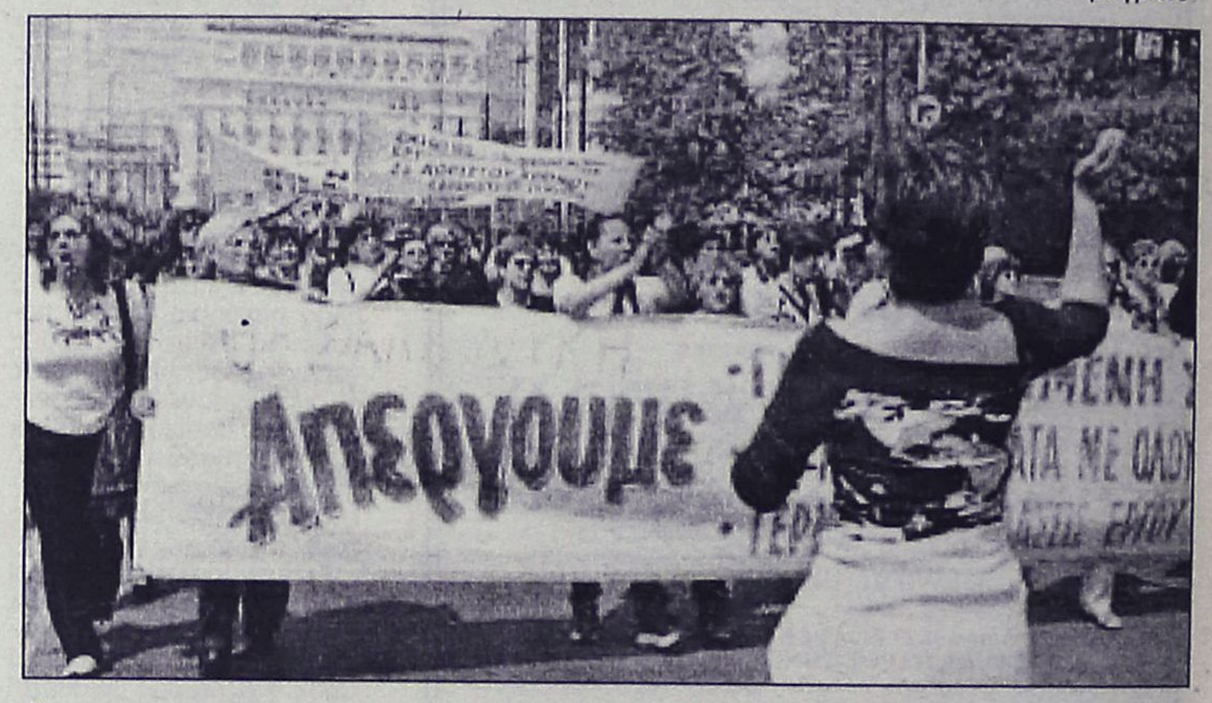



ΡΟΔΟΤΡΥΠΟΚΟΠΤΙΚΗ Ο.Ε.
ΚΟΥΛΙΑΝΟΣ ΔΗΜΗΤΡΙΟΣ & ΣΙΑ Ο.Ε.
3ο χλμ. ΡΟΔΟΥ-ΛΙΝΔΟΥ • ΤΗΛ.-FAX 2241077257, ΚΙΝ.: 6932732331

ΤΡΥΠΑΜΕ - ΚΟΒΟΥΜΕ - ΣΠΑΜΕ
ΜΠΕΤΑ - ΤΟΥΒΛΑ - ΤΣΙΜΕΝΤΟΛΙΘΟΥΣ - ΠΑΤΩΜΑΤΑ, ΠΕΤΡΕΣ
ΧΩΡΙΣ ΟΡΙΟ ΠΑΧΟΥΣ



ΧΩΡΙΣ ΔΟΝΗΣΕΙΣ - ΡΩΓΜΕΣ - ΣΚΟΝΕΣ

ΕΡΓΑΣΙΕΣ:
ΑΝΟΙΓΟΥΜΕ ΠΟΡΤΕΣ - ΠΑΡΑΘΥΡΑ
ΚΑΝΑΛΙΑ ΣΕ ΠΑΤΩΜΑΤΑ ΓΙΑ
ΥΔΡΑΥΛΙΚΟΥΣ & ΗΛΕΚΤΡΟΛΟΓΟΥΣ
ΤΡΥΠΕΣ ΔΙΑΦΟΡΩΝ ΜΕΓΕΘΩΝ
& ΚΥΚΛΙΚΑ ΑΝΟΙΓΜΑΤΑ ΓΙΑ ΣΚΑΛΕΣ
ΕΠΙΣΗΣ ΓΙΝΟΝΤΑΙ ΚΟΠΕΣ ΣΕ
ΤΟΙΧΟΥΣ ΑΠΟ ΠΕΤΡΑ & ΑΝΑΣΤΗΛΩΣΕΙΣ
ΜΕ ΜΠΕΤΟ Η ΣΙΔΗΡΟΚΑΤΑΣΚΕΥΗ



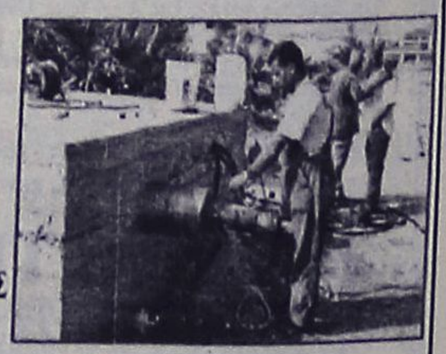

ΣΤΙΣ ΕΡΓΑΣΙΕΣ ΜΑΣ ΣΥΜΠΕΡΙΛΑΜΒΑΝΕΤΑΙ Η ΜΕΤΑΦΟΡΑ ΜΠΑΖΩΝ
Ολες οι εργασίες είναι με την σύγχρονη μέθοδο έγχυσης νερού προς αποφυγή σκόνης

KYDON TOURS

Ποιότητα-Φροντίδα-Επιτυχία

ΤΡΙΗΜΕΡΟ 12/6-14/6

ΜΑΡΜΑΡΙΣ-ΦΕΤΙΓΕ (ΜΑΚΡΗ)-ΛΥΒΙΣΙ-ΚΑΣ-ΜΥΡΑ

ΠΕΡΙΛΑΜΒΑΝΕΙ
• 2 διανυκτερεύσεις ξενοδοχείο 4 αστέρων, ημιδιατροφή στο ΦΕΤΙΓΕ
• Εισιτήρια ΡΟΔΟ-ΜΑΡΜΑΡΙΣ-ΡΟΔΟ
• Φόρους λιμένων
• Πούλμαν πολυτελείας για όλο το πρόγραμμα
• Ημερήσια εκδρομή ΦΕΤΙΓΕ-ΚΑΣ-ΜΥΡΑ-ΦΕΤΙΓΕ
• Επίσκεψη στο ΛΥΒΙΣΙ. Προσκύνημα στην Παναγία του Λυβισίου
• Νυχτερινή διασκέδαση
ΣΥΝΟΔΟΣ Η κ. ΕΛΕΝΗ ΨΥΛΛΑΚΗ

ΠΑΡΙΣΙ-EURODISNEY

Αναχωρήσεις γκρουπ κάθε εβδομάδα

Χαρείστε στα παιδιά σας δώρο ένα ταξίδι στην DISNEY
Οσα άτομα και αν είσθε οργανώνουμε το πακέτο σας
με την καλύτερη τιμή
Ο συνεργάτης μας στο ΠΑΡΙΣΙ
σας παραλαμβάνει και σας ξεναγεί ΕΛΛΗΝΙΚΑ

ΠΑΚΕΤΑ ΕΚΔΡΟΜΩΝ

ΙΤΑΛΙΑ-ΠΑΡΙΣΙ-ΠΡΑΓΑ-ΛΟΝΔΙΝΟ-ΑΜΕΡΙΚΗ-ΤΑΫΛΑΝΔΗ-ΜΠΑΛΙ

ΟΚΤΑΗΜΕΡΟ 22/6-29/6/04

ΚΩΝΣΤΑΝΤΙΝΟΥΠΟΛΗ

ΜΑΡΜΑΡΙΣ-ΜΟΥΓΛΑ ΑΪΔΙΝΙ-ΣΜΥΡΝΗ-BADIRMA ΚΩΝΣΤΑΝΤΙΝΟΥΠΟΛΗ-BADIRMA-ΣΜΥΡΝΗ-ΕΦΕΣΟΣ-ΚΟΥΣΑΝΤΑΣΙ-ΜΑΡΜΑΡΙΣ

ΠΕΡΙΛΑΜΒΑΝΕΙ:
• Ξενοδοχεία 4 και 5 αστέρων. Ημιδιατροφή
• 1 διανυκτέρευση Σμύρνη-5 διανυκτερεύσεις Κων/πολη-1 διανυκτέρευση Κουσάνταση
• Ξεναγήσεις-περιηγήσεις-πούλμαν πολυτελείας
Ελληνίδα ξεναγός στην ΠΟΛΗ
ΑΓΙΑ ΣΟΦΙΑ-ΜΠΛΕ ΤΖΑΜΙ-ΠΑΛΑΤΙΑ-ΠΑΤΡΙΑΡΧΕΙΟ-ΕΚΚΛΗΣΙΕΣ-ΜΠΑΛΟΥΚΛΙ-ΠΑΝΑΓΙΑ ΒΛΑΧΕΡΝΩΝ-ΜΟΝΗ ΤΗΣ ΧΩΡΑΣ-ΠΡΙΓΚΙΠΟΝΗΣΑ-ΣΚΕΠΑΣΤΗ ΑΓΟΡΑ (ΚΑΠΑΛΙ ΤΣΑΡΚΙ 4.000 μαγαζιά)-ΠΕΡΑΝ-ΒΟΣΠΟΡΟΣ
ΠΛΟΥΣΙΟ ΠΡΟΓΡΑΜΜΑ ΤΕΛΕΙΑ ΟΡΓΑΝΩΜΕΝΟ
Συνοδός η κ. ΕΛΕΝΗ ΨΥΛΛΑΚΗ

Η πείρα μας 30 ετών στη διάθεσή σας

ΠΡΑΚΤΟΡΕΙΟ ΚΥΔΩΝ

Τηλ. 22410-23000, 27900, 27722-Εθ. Δωδ/σίων 14

## Με "γιορτές" σε πολλούς Δήμους της Ρόδου

# Εορτάζεται η παγκόσμια Ημέρα του Περιβάλλοντος

## Δενδροφυτεύσεις, αθλητικές και πολιτιστικές εκδηλώσεις

**Η ύπαρξη υγιών οικοσυστημάτων είναι θεμελιώδης προϋπόθεση τόσο για την ζωή στον πλανήτη, όσο και για την ποιότητα ζωής του ανθρώπου.**

Ο συνεχής και αδιάλειπτος κίνδυνος ρύπανσης και υπερεκμετάλλευσης του φυσικού περιβάλλοντος είναι μια σοβαρή απειλή, στην αντιμετώπιση της οποίας όλοι θέλουμε να συμβάλλουμε.

Πρώτιστος στόχος όλων μας θα πρέπει να είναι, η διατήρηση του βιολογικού πλούτου της χώρας και η προώθηση προτύπων αρμονικής συνύπαρξης του ανθρώπου με το φυσικό περιβάλλον.

Ο Δήμος Νότιας Ρόδου, στα πλαίσια του εορτασμού της παγκόσμιας ημέρας περιβάλλοντος και θέλοντας να κινητοποιήσει και να ευαισθητοποιήσει τους δημότες του και όχι μόνο, οργανώνει διάφορες εκδηλώσεις την Κυριακή 6-6-2004, με την συμμετοχή οικολογικών-εθελοντικών οργανώσεων και μεμονωμένων πολιτών, όπως δεντροφυτεύσεις, καθαρισμοί ακτών κ.τλ. σε όλα τα Δημοτικά διαμερίσματα.

Το πρόγραμμα ανά δημοτικό διαμέρισμα έχει ως εξής:

**• Απολακκιάς**
1. Δενδροφύτευση περιμετρικά του γηπέδου.
2. Καθαρισμός περιοχής "Λίμνη".

**• Αρνίθας**
1. Δενδροφύτευση περιοχής "Ψηλό Βουνί".
2. Καθαρισμός περιοχής "Αγιος Νίκος".

**• Ασκληπιειού**
Καθαρισμός παραλίας Κιοταριού.

**• Βατίου**
Δενδροφύτευση περιοχής Αγ. Ραφαήλ

**• Γενναδίου**
Καθαρισμός παραλίας Γενναδίου.

**• Ιστρίου**
Δενδροφύτευση περιοχής Καταφαντή

**• Κατταβιά**
Δενδροφύτευση γηπέδου και καθαρισμός.

**• Λαχανιά**
Καθαρισμός παραλίας Λαχανιάς.

**• Μεσαναγρός**
Δενδροφύτευση στο χώρο της Μονής "Παναγιάς Σκιαδενής"

**• Προφύλια**
Δενδροφύτευση και καθαρισμός της εισόδου του χωριού.

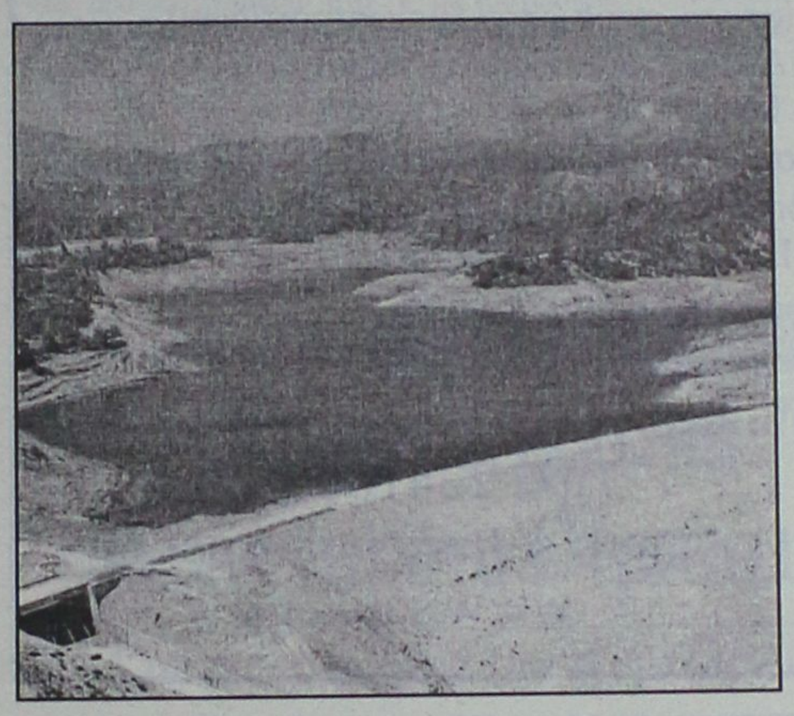

Ο Δήμος Νότιας Ρόδου, με αφορμή το γεγονός απευθύνει το εξής μήνυμα:

"Σας καλούμε λοιπόν όλους, να περάσετε μαζί μας το Κυριακάτικο πρωινό σας και να συμμετάσχετε στην "διαμαρτυρία μας" κατά της μόλυνσης του περιβάλλοντος που επιδεινώνεται καθημερινά, υποστηρίζοντας την ανάδειξη των πολιτιστικών αξιών της ελληνικής φύσης που πρέπει να διατηρηθεί και για τις μέλλουσες γενιές.

Γιατί τελικά το μόνο που κληρονομούμε και αυτό κληροδοτούμε όλοι μας, είναι τα δημόσια αγαθά: νερό, αέρας, γη και με μια λέξη Περιβάλλον η προστασία του οποίου είναι ευθύνη όλων μας".

**ΣΤΗΝ ΙΑΛΥΣΟ**

Ο πολιτιστικός οργανισμός ΜΕΚΤΟ δήμου Ιαλυσού στα πλαίσια του εορτασμού της παγκόσμιας ημέρας για το περιβάλλον στις 5 Ιουνίου στις 18.00, διοργανώνει πολιτιστικές και αθλητικές εκδηλώσεις στο προαύλιο του 2ου Δημοτικού Σχολείου και στο Οικονομίδειο Γήπεδο ποδοσφαίρου Ιαλυσού.

Στις εκδηλώσεις μπορούν να πάρουν μέρος παιδιά κάθε ηλικίας, Γυμνασίου, Δημοτικών Σχολείων, Νηπιαγωγείων, καθώς και των παιδικών σταθμών της περιοχής μας.

Πιο συγκεκριμένα οι εκδηλώσεις περιλαμβάνουν:
• Ζωγραφική με θέμα "Η Φύση" θα ακολουθήσει έκθεση των έργων τους.
• Εκθεση φωτογραφίας με θέματα από το περιβάλλον.
• Εκθεση μουσικών οργάνων από άχρηστα ή ανακυκλώσιμα υλικά.
• Εκθεση κατασκευών από άχρηστα ή ανακυκλώσιμα υλικά.
• Διανομή εφημεριδούλας των μαθητών της Ιαλυσού με θέμα το περιβάλλον.
• Αγώνες και παιχνίδια από τους μικρούς μας φίλους.

**ΣΤΟ ΔΗΜΟ ΠΕΤΑΛΟΥΔΩΝ**

Ο Περιβαλλοντικός Σύλλογος Πεταλούδων, στα πλαίσια της Παγκόσμιας Ημέρας Περιβάλλοντος, διοργανώνει το Σάββατο 5 Ιουνίου καθαρισμό της παραλίας Παραδεισίου. Τόπος συνάντησης η παραλία στο δρόμο του ξενοδοχείου Βάλλιαν στις 9 π.μ. Στους συμμετέχοντες θα δοθούν διαφημιστικό μπλουζάκι και καπελάκι του συλλόγου, ενώ μετά το πέρας της εκδήλωσης θα καθοριστεί το πλάνο των υπόλοιπων εκδηλώσεων.

Ας σημειωθεί, ότι από τις 2-9/6/2004 πραγματοποιείται μαθητικός διαγωνισμός μαθητών Δημοτικών Σχολείων του δήμου μας με θέμα: "Το περιβάλλον". Ολοι οι συμμετέχοντες θα πάρουν αναμνηστικό έπαινο, και οι διακριθέντες, (3 από κάθε τμήμα), τιμητικό έπαινο και μπλουζάκι του συλλόγου.

Χορηγοί: Σούπερ μάρκετ Αφοί Λαού-Κρεμαστή, Φροντιστήριο ΠΑΙΔΕΙΑ-Κρεμαστή, Σχολή Χορού Κωνσταντίνας Νταλαμάγκα Μιρόσαβιτς-Κρεμαστή, Μεταλλικές Κατασκευές Κατσουράκης-Ρόδος.

## ΡΟΔΙΑΚΗ ΕΤΑΙΡΕΙΑ ΠΑΡΟΧΗΣ ΕΝΕΡΓΕΙΑΚΩΝ ΥΠΗΡΕΣΙΩΝ ΕΠΕ RESCO Ε.Π.Ε.

ΙΣΟΛΟΓΙΣΜΟΣ ΤΗΣ 31ης ΔΕΚΕΜΒΡΙΟΥ 2003 - 6η ΔΙΑΧΕΙΡΙΣΤΙΚΗ ΧΡΗΣΗ ( 1 ΙΑΝΟΥΑΡΙΟΥ 2003 - 31 ΔΕΚΕΜΒΡΙΟΥ 2003 )

| ΕΝΕΡΓΗΤΙΚΟ | ΠΟΣΑ ΚΛΕΙΟΜΕΝΗΣ ΧΡΗΣΕΩΣ 2003 ΑΞΙΑ ΚΤΗΣΕΩΣ | ΑΠΟΣΒΕΣΕΙΣ | ΑΝΑΠ. ΑΞΙΑ | ΠΟΣΑ ΠΡΟΗΓΟΥΜΕΝΗΣ ΧΡΗΣΕΩΣ 2002 ΑΞΙΑ ΚΤΗΣΕΩΣ | ΑΠΟΣΒΕΣΕΙΣ | ΑΝΑΠ. ΑΞΙΑ |
|---|---|---|---|---|---|---|
| Β. ΕΞΟΔΑ ΕΓΚΑΤΑΣΤΑΣΕΩΣ | | | | | | |
| 1. Εξοδα ιδρύσεως & οργανώσεως | 1.186,43 | 1.186,43 | 0,00 | 1.186,43 | 1.186,43 | 0,00 |
| Γ. ΠΑΓΙΟ ΕΝΕΡΓΗΤΙΚΟ | | | | | | |
| II. Ενσώματες ακινητοποιήσεις | | | | | | |
| 6. Επιπλα & λοιπός εξοπλισμός | 1.475,72 | 664,13 | 811,59 | 1.475,72 | 368,93 | 1.106,79 |
| Δ. ΚΥΚΛΟΦΟΡΟΥΝ ΕΝΕΡΓΗΤΙΚΟ | | | | | | |
| II. Απαιτήσεις | | | | | | |
| 1. Πελάτες | | | 18.922,29 | | | 16.255,49 |
| 2. Χρεώστες διάφοροι | | | 889,42 | | | 797,17 |
| | | | 19.811,71 | | | 17.052,66 |
| IV. Διαθέσιμα | | | | | | |
| 1. Ταμείο | | | 490,97 | | | 1.267,53 |
| Σύνολο κυκλοφορούντος ενεργητικού (ΔΙΙ+ΔΙV) | | | 20.302,68 | | | 18.320,19 |
| ΓΕΝΙΚΟ ΣΥΝΟΛΟ ΕΝΕΡΓΗΤΙΚΟΥ (Β+Γ+Δ) | | | 21.114,27 | | | 19.426,98 |

| ΠΑΘΗΤΙΚΟ | ΠΟΣΑ ΚΛΕΙΟΜ. ΧΡΗΣΕΩΣ 2003 | ΠΟΣΑ ΠΡΟΗΓ. ΧΡΗΣΕΩΣ 2002 |
|---|---|---|
| Α. ΙΔΙΑ ΚΕΦΑΛΑΙΑ | | |
| I. Κεφάλαιο Εταιρικό | | |
| 1. Καταβλημένο | 9.000,00 | 9.000,00 |
| IV. Αποθεματικά κεφάλαια | | |
| 1. Τακτικό αποθεματικό | 844,30 | 774,30 |
| 2. Εκτακτο αποθεματικό | 8.608,22 | 8.608,22 |
| | 9.452,52 | 9.382,52 |
| V. Αποτελέσματα εις νέο | | |
| 1. Υπόλοιπο ζημιων εις νέον | 0,00 | 585,84 |
| 1. Υπόλοιπο κερδών εις νέον | 439,21 | 0,00 |
| Σύνολο ιδίων κεφαλαίων (ΑΙ+ΑIV+ΑV) | 18.891,73 | 17.796,68 |
| Γ. ΥΠΟΧΡΕΩΣΕΙΣ | | |
| II. Βραχυπρόθεσμες υποχρεώσεις | | |
| 1. Προμηθευτές | 1.273,75 | 1.160,75 |
| 2. Υποχρεώσεις από φόρους-τέλη | 948,79 | 469,55 |
| Σύνολο υποχρεώσεων (ΓΙΙ) | 2.222,54 | 1.630,30 |
| ΓΕΝΙΚΟ ΣΥΝΟΛΟ ΠΑΘΗΤΙΚΟΥ (Α+Γ) | 21.114,27 | 19.426,98 |

**ΚΑΤΑΣΤΑΣΗ ΛΟΓΑΡΙΑΣΜΟΥ ΑΠΟΤΕΛΕΣΜΑΤΩΝ ΧΡΗΣΕΩΣ 31ης ΔΕΚΕΜΒΡΙΟΥ 2003 (1.1.2003 - 31.12.2003)**

| Ι. ΑΠΟΤΕΛΕΣΜΑΤΑ ΕΚΜΕΤΑΛΛΕΥΣΕΩΣ | ΠΟΣΑ ΚΛΕΙΟΜΕΝΗΣ ΧΡΗΣΕΩΣ 2003 | | ΠΟΣΑ ΠΡΟΗΓΟΥΜΕΝΗΣ ΧΡΗΣΕΩΣ 2002 | |
|---|---|---|---|---|
| Κύκλος εργασιών (πωλήσεις) | | 2.360,00 | | 0,00 |
| Μείον: Κόστος πωλήσεων | | 0,00 | | 0,00 |
| Μικτά αποτελέσματα (κέρδη) εκμεταλλεύσεως | | 2.360,00 | | 0,00 |
| Μείον: 1. Έξοδα διοικητικής λειτουργίας | | 965,05 | | 783,54 |
| Μερικά αποτελέσματα (κέρδη) εκμεταλλεύσεως | | 1.394,95 | | 783,54 |
| ΙΙ. ΠΛΕΟΝ (ή Μείον): ΕΚΤΑΚΤΑ ΑΠΟΤΕΛΕΣΜΑΤΑ | | | | |
| 1. Έκτακτα και ανόργανα έσοδα | 0,00 | | 0,03 | |
| Μείον: 1. Έκτακτα & ανόργανα έξοδα | 0,00 | 0,00 | 0,01 | 0,02 |
| Οργανικά & έκτακτα αποτελέσματα (κέρδη) | | 1.394,95 | | 783,52 |
| Μείον: Σύνολο αποσβέσεων παγίων στοιχείων | 295,20 | | 295,14 | |
| Μείον: Οι από αυτές ενσ/νες στο λειτ. κόστος | 295,20 | 0,00 | 295,14 | 0,00 |
| ΚΑΘΑΡΑ ΑΠΟΤΕΛΕΣΜΑΤΑ (Κέρδη) ΧΡΗΣΕΩΣ προ φόρων | | 1.394,95 | | 783,52 |

| ΠΙΝΑΚΑΣ ΔΙΑΘΕΣΕΩΣ ΑΠΟΤΕΛΕΣΜΑΤΩΝ | | ΧΡΗΣΕΩΣ 2003 | ΧΡΗΣΕΩΣ 2002 |
|---|---|---|---|
| Καθαρά αποτελ/τα (κέρδη) χρήσεως | | 1.394,95 | 783,52 |
| Πλέον: Υπόλ. αποτ. (ζημιών) προηγ. χρησ | | 585,84 | 197,68 |
| Σύνολο | | 809,11 | 585,84 |
| Μείον: Φόρος εισοδήματος | 283,18 | | 0,00 |
| Χαρτόσημο κερδών | 16,72 | 299,90 | 0,00 |
| Κέρδη προς διάθεση | | 509,21 | 585,84 |
| Η Διάθεση των κερδών γίνεται ως εξής: | | | |
| 1. Τακτικό αποθεματικό | | 70,00 | 0,00 |
| 2. Υπόλοιπο κερδών εις νέον | | 439,21 | 0,00 |
| | | 509,21 | 585,84 |

ΓΙΑ ΤΗΝ ΕΤΑΙΡΙΑ RODOS AIR Ε.Π.Ε
Κ. ΒΡΟΥΧΟΣ - Ι. ΓΛΥΝΟΣ - Μ. ΜΠΡΑΤΙΣΤΗΣ ΟΕ

Ο ΕΠΙ ΤΟΥ ΛΟΓΙΣΤΗΡΙΟΥ
ΚΩΝΣΤ/ΝΟΣ Ε. ΚΥΡΙΑΚΙΔΗΣ

ΓΙΑ ΤΗΝ ΕΤΑΙΡΙΑ
RODOS AIR Ε.Π.Ε

Η50

# Τουρνουά τάβλι στη Προφύλια

Ο Πολιτιστικός Σύλλογος Γυναικών του δημοτικού διαμερίσματος Προφύλιας διοργανώνει τουρνουά τάβλι που θα διεξαχθεί στις 27 Ιουνίου στο πολιτιστικό κέντρο Μάγγανα Προφύλιάς Νότιας Ρόδου. Δεκτές γίνονται συμμετοχές μέχρι 25 Ιουνίου. Πληροφορίες κ. Κατσαρό Κωνσταντίνο τηλ. 6944473517, στην κ. Παπασάββα Ειρήνη τηλ. 6944846037 και 2244061348 και στην κ. Χατζησάββα Καθολική τηλ. 6978515240. Το κόστος συμμετοχής είναι 20 euro. Στους νικητές θα δοθούν διάφορα δώρα αξίας καθώς επίσης και αναμνηστικά έπαθλα.

Κατά την διάρκεια του τουρνουά θα υπάρξουν και χορταστικοί μεζέδες για τους παρευρισκομένους.

Το τουρνουά διοργανώνεται με την στήριξη του δήμου Νότιας Ρόδου.

Ανοιξη προσφορά

Γραμμή Bikini
με Power Light
μόνο 90 ευρώ

Με υπερσύγχρονο εξοπλισμό από τη Roma στη Ρόδο

POWER LIGHT

Με τη φωτολυτική μέθοδο POWER LASER η αποτρίχωση γίνεται απαλά και ριζικά καθότι επιτυγχάνεται με μια ακτίνα φωτός

Ριζική αποτρίχωση

- Ανανέωση κυττάρων με τη μέθοδο Dr Kleanthous (βιομοριακές μάσκες)
- Μικρολίφτινγκ προσώπου (μείωση ριτίδων)
- Αδυνάτισμα τοπικό - ολικό
- Μυική σύσφιγξη - τόνωση
- Καταπολέμηση κυτταρίτιδας & κατακράτησης υγρών
- Σύσφιγξη & ανόρθωση στήθους
- Ενυδατική κούρα ομορφιάς
- Χαλαρωτικό μασάζ

ΠΡΩΤΟΠΑ ΚΕΝΤΡΑ ΑΔΥΝΑΤΙΣΜΑΤΟΣ SALU

Εμπορικό Κέντρο ΜΗΔΙΑ
Τηλ: 2241066140
email: salus@hellasnet.gr
www.salus.gr


# Α.Ν.Ε.Σ.

ΑΝΩΝΥΜΗ ΝΑΥΤΙΛΙΑΚΗ ΕΤΑΙΡΕΙΑ ΣΥΜΗΣ

**ΠΡΟΓΡΑΜΜΑ ΔΡΟΜΟΛΟΓΙΩΝ (ΩΡΕΣ ΑΝΑΧΩΡΗΣΕΩΝ)**

**ΑΠΟ 29 ΜΑΪΟΥ ΕΩΣ 06 ΙΟΥΝΙΟΥ 2004**

| | ΣΥΜΗ ΙΙ | | Υ/Γ ΑΙΓΛΗ | | ΠΑΝΟΡΜΙΤΗΣ | |
|---|---|---|---|---|---|---|
| ΗΜΕΡΟΜΗΝΙΑ | ΣΥΜΗ-ΡΟΔΟ | ΡΟΔΟ-ΣΥΜΗ | ΣΥΜΗ-ΡΟΔΟ | ΡΟΔΟ-ΣΥΜΗ | ΣΥΜΗ-ΡΟΔΟ | ΡΟΔΟ-ΣΥΜΗ |
| 29/5 ΣΑΒΒΑΤΟ | | | 17.00 (ΜΕΣΩ ΠΑΝΟΡΜΙΤΗ) | 09.00 | 07.30, 17.00 | 09.00, 18.30 |
| 30/5 ΚΥΡΙΑΚΗ | | 18.30 | | | 07.30, 17.00 | 09.00 |
| 31/5 ΔΕΥΤΕΡΑ | 06.00 | | 10.30, 16.00 | 09.00, 14.30, 16.30 | 16.00 | 09.00 (ΜΕΣΩ ΠΑΝΟΡΜΙΤΗ) |
| 01/6 ΤΡΙΤΗ | | | 07.30,.16.00 | 09.00 | | 18.30 |
| 02/6 ΤΕΤΑΡΤΗ | 15.45 | 09.00 (ΜΕΣΩ ΠΑΝΟΡΜΙΤΗ) | 10.30, 17.00 | 09.00, 14.30 | 07.30 | 18.30 |
| 03/6 ΠΕΜΠΤΗ | | | 16.00 | 09.00, 18.30 | 07.30, 17.00 | 10.30 (ΜΕΣΩ ΠΑΝΟΡΜΙΤΗ) |
| 04/6 ΠΑΡΑΣΚΕΥΗ | | 18.30 | 07.30, 16.00 | 09.00 | | |
| 05/6 ΣΑΒΒΑΤΟ | 06.00 | | | 09.00 | 17.00 | 09.00, 18.30 |
| 06/6 ΚΥΡΙΑΚΗ | | 18.30 | 15.30 (ΜΕΣΩ ΠΑΝΟΡΜΙΤΗ) | | 07.30, 17.00 | 09.00 |

**ΑΠΟ 07 ΙΟΥΝΙΟΥ ΕΩΣ 31 ΑΥΓΟΥΣΤΟΥ 2004**

| | ΣΥΜΗ ΙΙ | | Υ/Γ ΑΙΓΛΗ | | ΠΑΝΟΡΜΙΤΗΣ | |
|---|---|---|---|---|---|---|
| ΗΜΕΡΟΜΗΝΙΑ | ΣΥΜΗ-ΡΟΔΟ | ΡΟΔΟ-ΣΥΜΗ | ΣΥΜΗ-ΡΟΔΟ | ΡΟΔΟ-ΣΥΜΗ | ΣΥΜΗ-ΡΟΔΟ | ΡΟΔΟ-ΣΥΜΗ |
| ΚΑΘΕ ΔΕΥΤΕΡΑ | 07.00-17.00 | 14.30 | 10.30 | 09.00 | | 10.30 (ΜΕΣΩ ΠΑΝΟΡΜΙΤΗ) |
| ΚΑΘΕ ΤΡΙΤΗ | | | 16.00 | 09.00 | 07.30 | 18.30 |
| ΚΑΘΕ ΤΕΤΑΡΤΗ | | | 10.30, 17.00 | 09.00, 14.30 | 07.30 | 18.30 |
| ΚΑΘΕ ΠΕΜΠΤΗ | | | 16.00 | 09.00, 18.30 | 07.30, 17.00 | 10.30 (ΜΕΣΩ ΠΑΝΟΡΜΙΤΗ) |
| ΚΑΘΕ ΠΑΡΑΣΚΕΥΗ | 17.00 | 14.30 | 07.30-16.00 | 09.00-18.30 | | |
| ΚΑΘΕ ΣΑΒΒΑΤΟ | | | 07.30 | 09.00 | 17.00 | 09.00, 18.30 |
| ΚΑΘΕ ΚΥΡΙΑΚΗ | | 18.30 | 15.30 (ΜΕΣΩ ΠΑΝΟΡΜΙΤΗ) | | 07.30, 17.00 | 09.00 |

*Τα δρομολόγια μπορούν να τροποποιηθούν λόγω εκτάκτων συγκοινωνιακών αναγκών ή καιρικών συνθηκών*

Παρακαλούμε πριν ταξιδέψετε επικοινωνήστε με την Εταιρία:

Γραφείο ΣΥΜΗΣ Τηλ.: *(22460) 71444 - Φαξ: (22460) 71373*

Γραφείο ΡΟΔΟΥ Τηλ.: *(22410) 37769 - Φαξ: (22410) 34493*

www.anes.gr

Ξεκινούν από σήμερα

# Εκδηλώσεις για τα 10 χρόνια του Διεθνούς Κέντρου Λογοτεχνών

## Τί περιλαμβάνει το πρόγραμμα

Έχουν περάσει 10 χρόνια από τότε που 400 συγγραφείς, προερχόμενοι από όλες τις χώρες της Ευρώπης, σε μια κρουαζιέρα, που πραγματοποίησαν στον Εύξεινο Πόντο, συζήτησαν και αντάλλαξαν απόψεις για το χώρο της λογοτεχνίας, της ποίησης και της μετάφρασης. Κατά τη διάρκεια αυτής της κρουαζιέρας, συζητήθηκε έντονα η ανάγκη για την ύπαρξη ενός χώρου όπου οι συγγραφείς, οι ποιητές και οι μεταφραστές θα μπορούσαν να συνευρίσκονται, να συζητούν, να εμπνέονται, να δημιουργούν. Με πολλή προσπάθεια ο χώρος αυτός δημιουργήθηκε σ' έναν από τους πιο όμορφους τόπους, στο σμαραγδένιο νησί της Ρόδου, ένα στραυροδρόμι παραδόσεων και πολιτισμών.

Επ' ευκαιρία, λοιπόν, του εορτασμού των 10 χρόνων από την κρουαζιέρα των 400 συγγραφέων στον Εύξεινο Πόντο, το Διεθνές Κέντρο Λογοτεχνών και Μεταφραστών Ρόδου σε συνεργασία με την Πολιτιστική Επιτροπή "Κύματα των Τριών Θαλασσών" διοργανώνει εκδηλώσεις στις εγκαταστάσεις του Κέντρου, καθώς επίσης και στην αίθουσα εκδηλώσεων του Ακταίον.

Εις ανάμνηση της κρουαζιέρας στον Εύξεινο Πόντο, το Διεθνές Κέντρο Λογοτεχνών και Μεταφραστών διοργανώνει μια ημερήσια εκδρομή στη Σύμη και στη Μονή Πανορμίτη, όπου οι συγγραφείς θα έχουν την ευκαιρία να ξεναγηθούν στη μονή από τον ηγούμενο, πατέρα Γαβριήλ και να συνομιλήσουν μαζί του.

Πιο συγκεκριμενα, το πρόγραμμα των εκδηλώσεων έχει ως εξής:

**Πέμπτη, 3 Ιουνίου**

18.00. Συγκέντρωση του ΔΚΛΜΡ.

19.30: Κυπριακή Τέχνη-προβολή slides στο Κέντρο. Χαιρετισμός από τον κ. Κώστα Σκανδαλίδη, πρόεδρο του Διεθνούς Κέντρου Λογοτεχνών και Μεταφραστών Ρόδου.

**Παρασκευή, 4 Ιουνίου**

10.00-17.00: Συνάντηση της επιτροπής (ειδική ημερήσια διάταξη).

19.00: Παρουσίαση του τελευταίου τεύχους του περιοδικού Ήλιος (τεύχος 6, Ιούνιος 2004) από τον Πάνο Σταθόγιαννη, αφιερωμένο στην μεγάλη Ελληνίδα ποιήτρια Κατερίνα Αγγελάκη-Ρουκ.

21.00: Δεξίωση υποδοχής στο εστιατόριο Όαση, οργανωμένη από το Διεθνές Κέντρο Λογοτεχνών και Μεταφραστών Ρόδου.

**Σάββατο, 5 Ιουνίου**

10.00-17.00: Ετήσια Συνέλευση Πολιτιστικής Επιτροπής.

19.00: Συζητήσεις και αναγνώσεις από τους συμμετέχοντες στην κρουαζιέρα και από Κυπρίους ποιητές στο Διεθνές Κέντρο Λογοτεχνών και Μεταφραστών Ρόδου.

**Κυριακή 6 Ιουνίου.**

09.00-19.00: Μίνι κρουαζιέρα στο νησί της Σύμης και στη Μονή Πανορμίτη.

# Απολύθηκαν 55 μαθητές από το ΤΕΕ Αρχαγγέλου

Μετά την έκδοση των αποτελεσμάτων του Β' Κύκλου σπουδών του ΤΕΕ Αρχαγγέλου απολύθηκαν 55 μαθητές-τριες που κατά τομέα και ειδικότητα έχουν ως εξής:

Τομέας Πληροφορικής: Υποστήριξης Συστημάτων-Εφαρμογών και Δικτύων Υπολογιστών 13.

Τομέας Υγείας-Πρόνοιας: Βοηθών Νοσηλευτών 19

Τομέας Οικονομίας Διοίκησης: Ξενοδοχειακών Επιχειρήσεων 16

Τομέας Μηχανολογικός: Μηχανών και Συστημάτων Αυτοκινήτου 7.

Οι μαθητές που αρίστευσαν είναι οι εξής:

1. Αθανασίου Χρήστος του Σπυρίδωνα, μηχανών συστ. αυτ. 19 1/10
2. Γεωργιάδου Ελένη του Βασιλείου, βοηθών νοσηλευτών, 19
3. Γιουφτσίδου Ελένη του Ιωάννη, βοηθών νοσηλευτών, 19 6/10
4. Ζαχαριάδης Στέργος του Ιωάννη βοηθών νοσηλευτών 19 6/10.
5. Μαρία Ελευθερία του Μιχαήλ, βοηθών νοσηλευτών 19 1/10.
6. Σαμψάκου Αικατερίνη του Γεωργίου, βοηθών νοσηλευτών 19 4/10.




**ΝΕΑ ΤΑΚΤΙΚΗ ΓΡΑΜΜΗ ΚΟΝΤΕΙΝΕΡ**
**ΑΠΕΥΘΕΙΑΣ ΡΟΔΟ ΑΠΟ ΒΟΡΕΙΟ ΕΥΡΩΠΗ**

**ΑΜΒΕΡΣΑ - ΡΟΤΕΡΝΤΑΜ - ΡΟΔΟ**
**ΦΟΡΤΩΣΗ 14/6/2004 και κάθε 14 του ΜΗΝΑ**
*ΠΑΡΑΔΟΣΗ 8-10 ΗΜΕΡΕΣ*

Ενημερώνουμε τους αξιότιμους εμπόρους/εισαγωγείς της Δωδεκανήσου ότι από 14/6 ξεκινάει η νέα απευθείας γραμμή ΚΟΝΤΕΙΝΕΡ από Βόρεια Ευρώπη

Αναλαμβάνουμε τη μεταφορά container 20'+40' καθώς και χύμα φορτίο σε κιβώτια ή παλέτες.

ΠΛΗΡΟΦΟΡΙΕΣ ΝΑΥΛΩΝ / ΚΡΑΤΗΣΕΙΣ
**RODOS SHIPPING AGENCY**
**ΜΙΧΑΛΗΣ ΡΟΔΙΤΗΣ**
ΤΗΛ. 2241031933 ΦΑΞ 2241031933 e-mail:
mroditis@hol.gr
ΚΙΝΗΤΟ: 6937144633

**ΑΝΕΚ FERRIES**

**ΠΡΟΓΡΑΜΜΑ ΔΡΟΜΟΛΟΓΙΩΝ**
**Ε/Γ-Ο/Γ ΑΝΘΗ ΜΑΡΙΝΑ•Ε/Γ-Ο/Γ ΜΑΡΙΝΑ -Ε/Γ-Ο/Γ ΔΗΜΗΤΡΟΥΛΑ**
**ΡΟΔΟΣ - ΠΕΙΡΑΙΑΣ (27/05/04-07/06/04)**

**ΚΥΡΙΑΚΗ 30/05**
**ΔΗΜΗΤΡΟΥΛΑ** 02.55 ΣΥΜΗ (04.40)-ΤΗΛΟ(06.50)-ΝΙΣΥΡΟ(08.20)-ΚΩ(10.10)-ΚΑΛΥΜΝΟ(11.30)-ΑΣΤΥΠΑΛΑΙΑ (14.20)-ΑΙΓΙΑΛΙ (16.50)-ΚΑΤΑΠΟΛΑ (17.50)-ΔΟΝΟΥΣΑ (18.50)-ΝΑΞΟ (20.30)-ΠΑΡΟ (21.50)-ΣΥΡΟ (23.30)-ΠΕΙΡΑΙΑ (04.00)

**ΔΕΥΤΕΡΑ 31/05**
**ΜΑΡΙΝΑ** 16.00 ΣΥΜΗ(17.35)-ΤΗΛΟ(19.45)-ΝΙΣΥΡΟ(21.10)-ΚΩ (22.55)-ΚΑΛΥΜΝΟ(00.15)-ΛΕΡΟ (01.35)-ΠΑΤΜΟ(03.05)-ΜΥΚΟΝΟ-ΣΥΡΟ--ΠΕΙΡΑΙΑ (Τρίτη 13.30)

**ΤΡΙΤΗ 01/06**
**ΑΝΘΗ-ΜΑΡΙΝΑ** 16.00 ΚΩ-ΛΕΡΟ-ΠΑΤΜΟ-ΜΥΚΟΝΟ ΠΕΙΡΑΙΑ (Τετάρτη 07.30)

**ΤΕΤΑΡΤΗ 02/06**
**ΜΑΡΙΝΑ** 16.00 ΣΥΜΗ-ΤΗΛΟ-ΝΙΣΥΡΟ (21.10)-ΚΩ (22.55)-ΚΑΛΥΜΝΟ (00.15)-ΛΕΡΟ (01.35)-ΠΑΤΜΟ (03.05)-ΠΕΙΡΑΙΑ (Πέμπτη 12.00)

**ΠΕΜΠΤΗ 03/06**
**ΑΝΘΗ-ΜΑΡΙΝΑ** 18.00 ΚΩ-ΠΕΙΡΑΙΑ (07.30)

**ΠΑΡΑΣΚΕΥΗ 04/06**
**ΜΑΡΙΝΑ** 23.45 ΣΥΜΗ (01.20)-ΤΗΛΟ (03.30)-ΝΙΣΥΡΟ (05.00) - ΚΩ (08.00) - ΚΑΛΥΜΝΟ (09.20) - ΑΣΤΥΠΑΛΑΙΑ (12.20) - ΚΑΤΑΠΟΛΑ (15.30) - ΜΥΚΟΝΟ (18.50) - ΣΥΡΟ (20.10) - ΠΕΙΡΑΙΑ (00.40)

**ΣΑΒΒΑΤΟ 05/06**
**ΑΝΘΗ-ΜΑΡΙΝΑ** 18.00 ΚΩ(20.50)-ΛΕΡΟ(23.00)-ΠΑΤΜΟ(00.20)-ΠΕΙΡΑΙΑ (09.20)

**ΔΕΥΤΕΡΑ 07/06**
**ΜΑΡΙΝΑ** 16.00 ΣΥΜΗ(17.30)-ΤΗΛΟ(19.45)-ΝΙΣΥΡΟ(21.10)-ΚΩ (22.55)-ΚΑΛΥΜΝΟ(00.15)-ΛΕΡΟ (01.35)-ΠΑΤΜΟ (03.35)-ΠΕΙΡΑΙΑ (Τρίτη 12.00)

****ΠΡΟΣΦΟΡΑ****
Πακέτα εισιτηρίων άνω των 300,00 ευρώ, μπορείτε να τα εξοφλήσετε σε 4 άτοκες μηνιαίες δόσεις με την πιστωτική σας κάρτα VISA ή MASTER!
* Η εταιρεία μας βρίσκεται στην ευχάριστη θέση να σας ενημερώσει ότι:
1. Θα προσφέρονται ειδικές τιμές σε όλες τις θέσεις για οικογενειακά πακέτα
2. Εισιτήρια μετ' επιστροφής, ειδικές τιμές.
3. Πολλαπλά εισιτήρια minimum 5, 50% έκπτωση.

Πληροφορίες στο κεντρικό πρακτορείο
**TSAGARIS TRAVEL**
και στον ταξιδιωτικό σας πράκτορα
Τηλ.. (22410) 36170-30406, FAX: 22410-28597

Το επιβεβαιώνει και η Ευρωπαϊκή Ενωση

# Απόλαυση το κολύμπι στις θάλασσες της Ελλάδος...

## Τί αναφέρεται σε σχετική έκθεση • Οδηγίες για την διενέργεια δειγματοληψιών κάθε 15 ημέρες

Αφορα, και με τη «βούλα» της Ευρωπαϊκής Επιτροπής, μπορούν να κολυμπούν στις θάλασσες οι Ελληνες. Σύμφωνα με την ετήσια έκθεση για την ποιότητα των υδάτων κολύμβησης, η Ελλάδα εξακολουθεί να παρουσιάζει υψηλό ποσοστό συμμόρφωσης με τις προβλέψεις της σχετικής κοινοτικής νομοθεσίας. Συγκεκριμένα, το 99,9% (!) των υδάτων κολύμβησης που ελέγχθηκαν πληρούν τα κριτήρια της οδηγίας σχετικά με τις αποδεκτές τιμές χημικών ουσιών ή μικροβίων, ενώ το 97,1% αυτών πληρούν τόσο τα κριτήρια όσο και τις σχετικές ευρωπαϊκές κατευθύνσεις, γεγονός που, σύμφωνα με την ανακοίνωση της Επιτροπής, «αποδεικνύει το υψηλό επίπεδο ποιότητας».

Σε σύνολο 1.933 παράκτιων περιοχών που ελέγχθηκαν, κατά τη διάρκεια του 2003, μόλις το 0,1% βρέθηκε να μην συμμορφώνεται με τα ελάχιστα αποδεκτά επίπεδα έναντι ποσοστού 3,1% που είχε καταμετρηθεί το 1992. Τα κριτήρια της οδηγίας πληρούν και οι περιοχές γλυκών υδάτων αν και, όπως σημειώνεται, η Ελλάδα έχει χαρακτηρίσει μόνον τέσσερις ως «περιοχές κολύμβησης». Οπως υπογραμμίζεται, στο τμήμα της έκθεσης που αφορά στην Ελλάδα, μόλις δύο περιοχές κολύμβησης απέτυχαν να «συμμορφωθούν» με τις ελάχιστες απαιτήσεις της οδηγίας, ενώ 35 περιοχές «υποβιβάστηκαν» καθώς ενώ στο παρελθόν πληρούσαν το σύνολο των προϋποθέσεων, στη νέα έκθεση καλύπτουν μόνον τις, λιγότερο αυστηρές, κατευθύνσεις.

Στον αντίποδα, 28 περιοχές «ακολούθησαν την αντίστροφη πορεία» (σ.σ. δηλαδή η ποιότητα των υδάτων βελτιώθηκε και ως παράδειγμα δίδονται οι περιοχές της Πάτρας και της Ναυπάκτου εξαιτίας της λειτουργίας μονάδων βιολογικού καθαρισμού) ενώ 19 νέες περιοχές κολύμβησης προστέθηκαν στη λίστα ελέγχων του ΥΠΕΧΩΔΕ, εκ των οποίων μόνον η μία πληροί αποκλειστικά τις βασικές προϋποθέσεις.

Οι μετρήσεις κατατάσσουν την Ελλάδα στις πρώτες θέσεις ανάμεσα στα κράτη-μέλη της Ενωσης, στο σύνολο της οποίας ως «αποδεκτά» κρίνονται το 98,6% των παράκτιων υδάτων κολύμβησης και το 92,3% των «γλυκών». Η Ελλάδα εμφανίζει καλύτερες επιδόσεις από τις υπόλοιπες μεσογειακές χώρες (Ισπανία 96%, Γαλλία 95%, Ιταλία 95,4%, Πορτογαλία 98,4%) ενώ «χάνει» από την Ιρλανδία και την Ολλανδία (100%).

Σύμφωνα με τις διατάξεις της οδηγίας, και προκειμένου να εξάγονται σωστά συμπεράσματα, θα πρέπει να διενεργούνται δειγματοληψίες κάθε δεκαπέντε ημέρες και μία επιπλέον δειγματοληψία - ανάλυση του νερού 14 ημέρες πριν από την έναρξη της κολυμβητικής περιόδου. Στο πλαίσιο αυτό ελέγχονται 19.371 «ύδατα κολύμβησης», εκ των οποίων το 70% είναι παράκτια θαλάσσια ύδατα και τα υπόλοιπα «γλυκά». Η αρμόδια για το Περιβάλλον επίτροπος κ. Margot Wallstrom εξέφρασε την ικανοποίησή της για τη βελτίωση της εικόνας στο σύνολο της Ενωσης, δεν έκρυψε, ωστόσο, τον προβληματισμό της για την πρακτική πολλών χωρών να προχωρούν σε απαγορεύσεις κολύμβησης σε συγκεκριμένες επιβαρυμένες περιοχές. «Δεν θα πρέπει να περιοριζόμαστε σε μέτρα απαγόρευσης της κολύμβησης, αλλά να λαμβάνουμε μέτρα για την καταπολέμηση των πηγών μόλυνσης» επεσήμανε η επίτροπος, η οποία επιδιώκει την αναθεώρηση της οδηγίας προκειμένου αυτή να καταστεί πιο αυστηρή.

ΣΕ ΕΤΗΣΙΑ ΒΑΣΗ

# Περισσότερα από 70 άτομα εισάγονται στο Θεραπευτήριο Λέρου

## Κινητή μονάδα θα περιέλθει όλα τα νησιά

**Περισσότερα από 70 άτομα μόνο από την περιοχή της Δωδεκανήσου, εισάγονται ετησίως στο Κρατικό Θεραπευτήριο της Λέρου, με χρόνια ψυχικά νοσήματα, ενώ σε αντίστοιχα επίπεδα κινείται και ο αριθμός των ατόμων, νεαρών κυρίως ηλικιών, τα οποία επανεντάσσονται σταδιακά, οι περιπτώσεις των οποίων χαρακτηρίζονται ως βραχείας νοσηλείας!**

Στο πλαίσιο αυτό, με δεδομένο ότι στην Δωδεκάνησο δεν υπάρχει κέντρο ψυχικής υγείας, κλιμάκιο αρμοδίων επιστημόνων με επικεφαλής τον ροδίτη ψυχίατρο κ. Γιάννη Λουκά, έχουν συγκροτήσει κινητή ομάδα αποτελούμενη από ψυχολόγους, κοινωνικούς λειτουργούς, και νοσηλευτές, με στόχο να επισκεφθούν στη Ρόδο και σε άλλα νησιά του νομού μας, τα άτομα εκείνα που έχουν θεραπευτεί εποπτεύοντας έτσι ουσιαστικά την εξέλιξη της ψυχικής τους υγείας.

Σε δηλώσεις που έκανε χθες ο κ. Λουκάς, χαρακτήρισε την προσπάθεια του επιστημονικού αυτού έργου, ως ιδιαίτερα σημαντική καθώς στόχος είναι να καταγραφεί το κλίμα μέσα στο οποίο ζει, εργάζεται και δημιουργεί ο πρώην ασθενής τους, έτσι ώστε να αποκλειστεί το ενδεχόμενο της υποτροπής, με την παροχή επιτόπιας ψυχολογικής στήριξης.

Το κλιμάκιο των αρμοδίων επιστημόνων, αξίζει να σημειωθεί ότι εκτός από την ψυχική αποκατάσταση, έχει την παράλληλη μέριμνα ακόμα και για την κοινωνική και επαγγελματική κατάσταση των ατόμων αυτών.




**ΑΝΕΚ FERRIES**

**ΤΑΞΙΔΕΨΤΕ ΜΕ ΤΟ ΝΕΟ ΜΑΣ ΠΛΟΙΟ**
**Ε/Γ-ΟΓ ΑΝΘΗ ΜΑΡΙΝΑ**
*ΓΡΗΓΟΡΑ - ΑΝΕΤΑ - ΕΥΧΑΡΙΣΤΑ*
***ΜΟΝΟ ΣΕ 13 ΩΡΕΣ!!!***

* Από ΡΟΔΟ προς ΠΕΙΡΑΙΑ
Κάθε ΤΡΙΤΗ - ΠΕΜΠΤΗ - ΣΑΒΒΑΤΟ

* Από ΠΕΙΡΑΙΑ προς ΡΟΔΟ
Κάθε ΔΕΥΤΕΡΑ - ΤΕΤΑΡΤΗ - ΠΑΡΑΣΚΕΥΗ

****ΠΡΟΣΦΟΡΑ****
ΟΛΑ ΤΑ ΑΤΟΜΙΚΑ ΕΙΣΙΤΗΡΙΑ
ΣΕ ΜΙΣΗ ΤΙΜΗ!
• ΕΠΙΒΑΤΗΣ: 16,90 ευρώ

* Εκδόσεις εισιτηρίων σε όλα τα ταξιδιωτικά πρακτορεία

Κεντρικό πρακτορείο
**TSAGARIS TRAVEL**
Ακτή Σαχτούρη 5
Τηλ.. (22410) 36170, 28597, 35066, 30406
FAX: 22410-39839

**ΣΩΜΑΤΙΚΟΙ ΠΟΝΟΙ ;**

Υπάρχει Ελπίδα !

Δοκιμάστε BOWTECH

**Η τεχνική BOWEN είναι μια ολιστική, ήπια, θεραπευτική μέθοδος με δυναμικά αποτελέσματα. Λειτουργεί σαν φυσικό αναλγητικό και φέρνει το σώμα σε ισορροπία. Κλείστε σήμερα ραντεβού για μια εξατομικευμένη θεραπεία.**




**Η τεχνική BOWEN Εφαρμόζεται κατ' αποκλειστικότητα στο κέντρο μας**

**Τερζόπουλος Τάσος**
*Φυσικοθεραπευτής*
*Αναγνωρισμένος Θεραπευτής BOWEN*
Παπαλουκά 19 Α
Τηλ : 22410-20982
Κιν : 6932-560083





**ΦΥΣΙΚΟΘΕΡΑΠΕΙΑ**
**ΜΕΘΟΔΟΣ McKENZIE**

Η **μέθοδος McKenzie** είναι γνωστή παγκοσμίως ως η μέθοδος που εμπιστεύονται οι ασθενείς για τα μυοσκελετικά προβλήματα της Σπονδυλικής Στήλης & των Περιφερικών τους Αρθρώσεων και η μέθοδος που προτείνουν οι ορθοπεδικοί και χρησιμοποιούν οι φυσικοθεραπευτές για την αποθεραπεία αυτών των προβλημάτων.

Αναδεικνύει τις δυνατότητες του ασθενούς για θεραπεία **χωρίς φάρμακα κι ενέσεις, ζεστά ή κρύα επιθέματα, ηλεκτροθεραπεία, θελόνες, χειρουργείο** κερδίζοντας έτσι **χρόνο και χρήμα...**

**Μπορείς κι εσύ** να αρχίσεις να αγαπάς τη Σπονδυλική σου Στήλη και να της συμπεριφέρεσαι όπως πρέπει. Εξάλλου είναι κάτι που θα σε συντροφεύει για όλη σου τη ζωή...

Για πληροφορίες Ρόδου επικοινωνήστε με την:
**Πούλιου Αλεξάνδρα**
Φυσικοθεραπεύτρια, PT, cred. MDT
Πατρών 5 , 851 00 - Ρόδος
Τηλ. 2241-026960, 6945-786957
**Δεκτά Ταμεία: ΤΑΞΥ-ΤΕΒΕ-ΤΑΕ-ΤΥΔΚΥ**



**ΑΚΟΥΣΤΙΚΑ ΒΑΡΗΚΟΪΑΣ**

*Από 380 €*




*Μοναδική Ευκαιρία:*
ΑΠΟΣΥΡΕΤΕ
ΤΟ ΠΑΛΙΟ ΣΑΣ ΑΚΟΥΣΤΙΚΟ
ΚΑΙ ΑΠΟΚΤΗΣΤΕ
ΕΝΑ ΣΥΓΧΡΟΝΟ ΜΕ ΚΕΡΔΟΣ
ΜΕΧΡΙ **400 €**

**ΚΕΝΤΡΟ ΙΑΤΡΙΚΩΝ ΒΟΗΘΗΜΑΤΩΝ**
Εθνικής Αντιστάσεως 11 ( πρώην Αννης Μαρίας )
Τηλ: 2241020359 Κιν: 6936.70.60.21
Συμβάσεις με όλα τα ταμεία. - Ειδικές Τιμές για Ο.Γ.Α
*Σε 6 άτοκες δόσεις χωρίς Πιστωτική Κάρτα*


Κατά τη διάρκεια της χθεσινής συνεδρίασης

# Ηπιοι τόνοι στη Σοφοκλέους

## Οριακή μείωση του Γενικού Δείκτη σε ποσοστό 0,03%

**Σε ήπιους τόνους διεξήχθησαν οι συναλλαγές κατά τη χθεσινή συνεδρίαση του Χρηματιστηρίου με τον βασικό δείκτη τιμών να κρατά τα επίπεδα των 2.400 μονάδων, παρουσιάζοντας στο κλείσιμο εικόνα σταθεροποίησης.**

Σε χαμηλά επίπεδα κυμάνθηκε ο όγκος των συναλλαγών, ενώ παρατηρήθηκαν ήπιας μορφής ρευστοποιήσεις στη μικρή και μεσαία κεφαλαιοποίηση για αποκομιδή των κερδών που πέτυχαν οι μετοχές της κατηγορίας αυτής κατά τις δύο προηγούμενες συνεδριάσεις.

Από τις μετοχές της υψηλής κεφαλαιοποίησης με κέρδη 1,17% έκλεισε η Εθνική, η Εμπορική ενισχύθηκε σε ποσοστό 1,78%, ο ΟΠΑΠ έκλεισε με κέρδη 1,96%, η Ιντρακόμ ενισχύθηκε σε ποσοστό 3,38%, ενώ η μετοχή της Τιτάν ενισχύθηκε σε ποσοστό 1,72%.

Αντιθέτως με πτώση 0,94% έκλεισε η μετοχή του ΟΤΕ, ενώ στα 11,6 ευρώ από 12,2 ευρώ μειώνει η Morgan Stanley την τιμή-στόχο για τη μετοχή του ΟΤΕ, επικαλούμενη την ανησυχία για τη μελλοντική κερδοφορία του Οργανισμού.

Ο Γενικός Δείκτης έκλεισε στις 2.401,59 μονάδες, έναντι 2.402,38 μονάδων της προηγουμένης, σημειώνοντας οριακή μείωση 0,79 μονάδων η σε ποσοστό 0,03%.

Ο δείκτης FTSE/ASE 20 έκλεισε στις 1.268,53 μονάδες, με οριακή άνοδο σε ποσοστό 0,01 %, ενώ ο δείκτης FTSE/ASE 40 έκλεισε στις 2.195,01 μονάδες με μικρή πτώση σε ποσοστό 0,10%.

Ο δείκτης FTSE/ASE SMALLCAP 80 έκλεισε στις 545,81 μονάδες, μειωμένος σε ποσοστό 0,41%, ενώ ο δείκτης FTSE 140 έκλεισε στις 2.791,38 μονάδες με οριακή μείωση σε ποσοστό 0,04%.

Από τις 363 μετοχές που διαπραγματεύθηκαν, 126 κινήθηκαν ανοδικά, 166 πτωτικά, ενώ η τιμή 71 μετοχών παρέμεινε αμετάβλητη.

Τη μεγαλύτερη ποσοστιαία άνοδο σημείωσαν οι μετοχές των εταιρειών: Λεβεντέρης (κ) -11,29%, Βαρβαρέσσος +11,17%, Microland +11,11%, Αλυσίδα (π) +10,56%, Unibrain +9,42%, Optima +8,96, Pc Systems +8,25%, Ζάμπα +7,77%, τεχνοδομή +7,41% και Ξιφίας(κ) +7,14%.

Αντιθέτως τις μεγαλύτερες απώλειες σημείωσαν οι μετοχές των εταιρειών:Αλυσίδα (κ) -9,68%, Δάριγκ -6,25%, ΚΟΡΦΙΛ(πο) -5,97%, Ξυλεμπορία (κ) -5,74%, Βιοτέρ -4,84%, Moda Bango -4,82%, Yalco -4,57%, Sex Form -4,43%, Space Hellas -4,17% και Compucon -4,17%.

Η αξία των συναλλαγών ανήλθε στα 113,616 εκατ. ευρώ, εκ των οποίων τα 12,5 εκατ. ευρώ αφορούσαν προσυμφωνημένες συναλλαγές.

Συγκεκριμένα, πραγματοποιήθηκε ένα πακέτο 440.500 τεμάχια της Φουρλής στα 4,80 ευρώ, ένα πακέτο 213.810 τεμάχια της Intracom στα 4,22 ευρώ, ένα πακέτο 366.771 τεμάχια της Σιδενόρ στα 2,29 ευρώ, ένα πακέτο 1.253.258 τεμάχια της Εδρασης στα 1,03 ευρώ και ένα πακέτο 807.119 τεμάχια των Μινωϊκών Γραμμών στα 2,41 ευρώ.

Επίσης, έγιναν δύο πακέτα των 204.390 και 136.260 τεμάχια της Λάμψα στα 6,84 ευρώ, ένα πακέτο 280 τεμάχια της Κτήμα Κώστα Λαζαρίδη και ένα πακέτο 200.000 τεμάχια του ΟΤΕ στα 10,50 ευρώ.

Τέλος πραγματοποιήθηκαν ένα πακέτο 140.000 τεμάχια της Cosmote στα 13,44 ευρώ και ένα πακέτο 82.950 τεμάχια της Πειραιώς στα 9,40 ευρώ.

Τη μεγαλύτερη συναλλακτική δραστηριότητα παρουσίασαν οι μετοχές των εταιρειών:Εδραση με 1.275.318 τεμάχια, Sex Form με 988.250, ΟΤΕ με 981.182 και Μινωϊκές Γραμμές με 949.543 τεμάχια.

Την μεγαλύτερη αξία συναλλαγών σημείωσαν οι μετοχές των εταιρειών: ΟΤΕ με 10,330 εκατ. ευρώ, Alpha Bank με 9,619, ΟΠΑΠ με 8,618 και Εθνική με 5,86 εκατ. ευρώ.

Η συνολική κεφαλαιοποίηση της αγοράς διαμορφώνεται στα 87,155 δισ. ευρώ.

**Οι επιμέρους δείκτες έκλεισαν ως εξής:**

| | | |
|---|---|---|
| Τραπεζικός: | 4.700,15 | +0,10% |
| Τηλεπικοινωνιών: | 920,13 | -0,57% |
| Ασφαλειών: | 576,15 | -0,71% |
| Επενδύσεων: | 879,18 | -0,16% |
| Κατασκευαστικών: | 726,32 | +0,40% |
| Κλωστοϋφαντουργίας: | 255,93 | +0,71% |
| Βιομηχανιών: | 1.191,63 | -0,16% |
| Συμμετοχών: | 1.291,00 | -0,18% |
| Εκδόσεις Εκτυπώσεις: | 381,36 | -1,18% |
| Βασικών Μετάλλων: | 379,47 | +1,10% |
| Μη μεταλλικών Ορυκτών: | 810,77 | +1,02% |
| Λιανικού Εμπορίου: | 1.050,86 | -0,59% |
| Πληροφορικής: | 359,81 | -0,19% |
| Ειδών Λύσεων Πληροφορικής: | 248,85 | -0,82% |
| Χονδρικό εμπόριο: | 519,29 | -0,38% |
| Τρόφιμα- ποτά: | 421,32 | +0,06% |
| Παράλληλης Αγοράς: | 144,26 | -0,56% |
| Διυλιστήρια: | 1.030,29 | -1,52% |
| Ακίνητης Περιουσίας: | 814,80 | -0,30% |


**ΟΡΘΟΠΕΔΙΚΑ - ΙΑΤΡΙΚΑ**
**ΧΑΡΙΤΟΣ**



*Ορθοπεδικά είδη & κατασκευές*
*Εξοπλισμός Ιατρείου & αναλώσιμα*
*Είδη νοσηλείας κατ' οίκον & μηχανήματα οξυγονοθεραπείας*
*Ακουστικά Βαρηκοΐας*

ΕΛΕΥΘ. ΒΕΝΙΖΕΛΟΥ 6 (Δίπλα στη Ροδιακή Έπαυλη) - ΡΟΔΟΣ
Τηλ.: 22410 24112 Fax: 22410 75969 e-mail: orken@rho.forthnet.gr



**INEMA**

**ΙΑΤΡΙΚΟΣ & ΝΟΣΟΚΟΜΕΙΑΚΟΣ ΕΞΟΠΛΙΣΜΟΣ**
**15 ΧΡΟΝΙΑ ΕΜΠΕΙΡΙΑΣ από το 1988**
*ΕΙΜΑΣΤΕ ΟΙ ΜΕΓΑΛΥΤΕΡΟΙ ΠΡΟΜΗΘΕΥΤΕΣ ΙΑΤΡΙΚΟΥ - ΟΡΘΟΠΕΔΙΚΟΥ ΚΑΙ ΝΟΣΟΚΟΜΕΙΑΚΟΥ ΥΛΙΚΟΥ ΣΤΗ ΔΩΔΕΚΑΝΗΣΟ ΕΜΠΙΣΤΕΥΘΕΙΤΕ ΜΑΣ!!!*

ΠΙΣΤΟΠΟΙΗΣΗ ΠΟΙΟΤΗΤΑΣ ISO90002 EN4600 E3/833
ΛΕΜΕΣΣΟΥ 2 ΡΟΔΟΣ - ΤΗΛ. 2241032238- FAX 2241028484



*ΑΝΑΠΗΡΙΚΑ ΚΑΡΟΤΣΙΑ - ΒΑΔΙΣΤΙΚΑ ΒΟΗΘΗΜΑΤΑ - ΟΡΘΟΠΕΔΙΚΑ ΕΙΔΗ-ΜΠΛΟΥΖΕΣ ΙΑΤΡΙΚΕΣ ΚΑΛΤΣΕΣ ΦΛΕΒΙΤΙΔΑΣ-ΠΕΛΜΑΤΑ-ΟΡΘΟΠΕΔΙΚΑ ΜΑΞΙΛΑΡΙΑ-ΚΡΕΒΑΤΙΑ ΝΟΣΟΚΟΜΕΙΑΚΑ - ΙΑΤΡΙΚΟΣ ΕΞΟΠΛΙΣΜΟΣ ΚΑΙ ΑΝΑΛΩΣΙΜΑ - ΟΡΓΑΝΑ ΧΗΜΕΙΟΥ ΚΑΙ ΚΑΘΕ ΑΛΛΟ ΕΙΔΟΣ ΓΙΑ ΚΑΤ' ΟΙΚΟ ΝΟΣΗΛΕΙΑ.*

# Πάντα με υγείαν...

## Και χημειοθεραπεία κατά του καρκίνου στο πάγκρεας

Η χημειοθεραπεία τη χειρουργική επέμβαση τριπλασιάζει το προσδόκιμο επιβίωσης στους ασθενείς με καρκίνο στο πάγκρεας. Το 30% των ασθενών που υποβάλλονται σε χειρουργική επέμβαση και λαμβάνουν συνδυαστικά χημειοθεραπεία επιβιώνουν για πέντε και πλέον χρόνια, σε αντίθεση με το 11% των ασθενών που κάνουν μόνο την εγχείρηση.

Αυτό έδειξε μελέτη σε 33 νοσηλευτικά κέντρα της Ευρώπης, στην οποία συμμετείχε και η Ελλάδα. Τα αποτελέσματα της έρευνας δημοσιεύθηκαν στην ιατρική επιθεώρηση New England Journal of Medicine, και ανακοινώθηκαν παράλληλα στις χώρες που συμμετείχαν. Η 10ετής μελέτη στην οποία συμμετείχαν 280 ασθενείς έδειξε ότι η χορήγηση τυπικής χημειοθεραπείας στους ασθενείς που έχουν υποβληθεί σε χειρουργική επέμβαση αφαίρεσης του όγκου αυξάνει το προσδόκιμο επιβίωσης τουλάχιστον κατά πέντε χρόνια ή και περισσότερο. Η καθιερωμένη θεραπευτική αντιμετώπιση του παγκρεατικού καρκίνου πρέπει σήμερα να αλλάξει -επισήμαναν οι επιστήμονες- και όλοι οι ασθενείς με χειρουργήσιμο καρκίνο να είναι υποψήφιοι για χημειοθεραπεία.

Οι έξι ευρωπαϊκές χώρες στις οποίες διεξήχθη η μελέτη είναι η Ελβετία, η Γερμανία, η Γαλλία, η Ιταλία και η Αγγλία και η Ελλάδα. Στη χώρα μας έλαβαν μέρος έξι κέντρα της Αθήνας, της Θεσσαλονίκης και της Πάτρας. Ο παγκρεατικός καρκίνος προσβάλλει ετησίως 10.000 άτομα σε Ευρώπη και Αμερική, ενώ οι ήδη πάσχοντες στην Ευρώπη ανέρχονται σε 65.000. Τα ποσοστά επιβίωσης είναι χαμηλά, καθώς μόνο το 2-3% των ασθενών που έχουν υποβληθεί σε χειρουργική επέμβαση για την αντιμετώπιση του επιβιώνουν μετά την πενταετία. Η χειρουργική του ήπατος εξακολουθεί να παραμένει σήμερα μια περίπλοκη διαδικασία και η διεγχειρητική απώλεια αίματος, μια μεγάλη ανησυχία για τη ιατρική κοινότητα.

Οσο για τους προδιαθεσιακούς παράγοντες των ηπατικών καρκίνων είναι το κάπνισμα, η παχυσαρκία και η κληρονομικότητα. Περισσότερες πιθανότητες να διαγνωστούν με τέτοιους καρκίνους έχουν οι άντρες, καθώς και τα άτομα άνω των 60 χρονών.

*(Πηγή: εφημερίδα "Ελευθεροτυπία")*


**ΙΑΤΡΙΚΗ ΑΝΑΚΟΙΝΩΣΗ**

**Η ΟΔΟΝΤΙΑΤΡΟΣ**

**ΜΑΡΙΑ Ι. ΚΟΝΤΟΡΙΝΗ**

*Δέχεται* κατόπιν ραντεβού
καθημερινά 09.30-13.00 και 17.00-21.00
Σάββατο: 10.00-13.00

Κ. Τσαλδάρη 1 και Εθνικής Αντιστάσεως γωνία
Τηλ. 2241077756 κιν. 6974326447

**Κέντρο Συμβουλευτικής & Αξιολόγησης Προσωπικότητας Παιδιών & Ενηλίκων**

**ΠΑΠΑΓΕΩΡΓΙΟΥ ΘΑΝΟΣ**
Ψυχολόγος – Ψυχοθεραπευτής
ΠΑΝΕΠΙΣΤΗΜΙΟΥ ΑΘΗΝΩΝ

- Διερεύνηση Προσωπικότητας (Προφίλ- Δεξιότητες-Αδυναμίες)
- Δείκτης Νοημοσύνης Παιδιών και Ενηλίκων
- Μαθησιακές Δυσκολίες και Δυσλεξία
- Θεραπευτική Αντιμετώπιση Φοβιών-Ειδικών Φοβιών, Κατάθλιψης, Διαταραχής πανικού, Ψυχοσωματικών προβλημάτων, Τραυματικών γεγονότων ζωής (πένθος, χωρισμός, σχολική αποτυχία), Συναισθηματικών διαταραχών, Διαταραχών Διατροφής (βουλιμία-ανορεξία).
- Αντιμετώπιση προβλημάτων συμπεριφοράς παιδιών σε σχολείο-σπίτι
- Ανάπτυξη Κοινωνικών Δεξιοτήτων
- Βελτίωση Σχέσεων-Πρόγραμμα Ελέγχου Συγκρούσεων
- Βελτίωση Αυτοεκτίμησης-Αυτοεικόνας
- Συμβουλευτική Οικογένιας & Ζεύγους

Κ. Παλαιολόγου 105 - Ρόδος
Τηλ:22410 78668- Κιν: 6947371250 - Μόνο με Ραντεβού

PROART

**Εργαστήριο Κλινικής Ψυχολογίας**

**ΧΡΙΣΤΙΝΑ ΣΑΒΒΑΚΗ-ΓΚΡΑΝΖΑΝ**
**Κλινική Ψυχολόγος-Ψυχοπαθολόγος (DESS)**
- Πτυχιούχος του Πανεπιστημίου Nancy Γαλλίας
- Μεταπτυχιακή ειδίκευση (DESS) στην Κλινική Ψυχολογία Ενηλίκου, Εφήβου και Παιδιού στο Πανεπιστήμιο Reims Γαλλίας

**Για τον ενήλικο**
- Ψυχοδιαγνωστική
- Ψυχολογική υποστήριξη
- Ατομική και οικογενειακή συνέντευξη
- Ψυχοθεραπεία αναλυτικής εμπνεύσεως

**Για το παιδί**
- Αξιολόγηση προσωπικότητας (τεστ νοημοσύνης, προβολής)
- Διάγνωση μαθησιακών δυσκολιών και συμπεριφορικών διαταραχών
- Συμβουλευτική επαγγελματικού προσανατολισμού
- Ψυχοθεραπεία μέσω παιχνιδιού και εικαστικών

Δέχεται με ραντεβού
**Εθνικής Αντίστασης 15**
**Τηλ.: 77350-Κιν. 6937684251**

**ΙΑΤΡΙΚΗ ΑΝΑΚΟΙΝΩΣΗ**

**ΗΛΙΑΣ Κ. ΑΜΠΛΙΑΝΙΤΗΣ**
**ΕΙΔΙΚΟΣ ΠΝΕΥΜΟΝΟΛΟΓΟΣ**

**ΔΕΧΕΤΑΙ**
καθημερινά Δευτέρα - Παρασκευή
από 09.00-12.30, 17.00-20.00

**ΙΑΤΡΕΙΟ: ΜΕΓ. ΚΩΝΣΤΑΝΤΙΝΟΥ 36 ΡΟΔΟΣ 85100**
**ΤΗΛ. 2241077190 ΚΙΝ. 6936954011**

**ΚΕΝΤΡΟ ΕΙΔΙΚΩΝ ΘΕΡΑΠΕΙΩΝ ΤΟΥ ΠΑΙΔΙΟΥ ΔΩΔΕΚΑΝΗΣΟΥ**

**ΚΩΝ/ΝΟΣ ΜΠΑΔΑΝΗΣ - ΣΟΥΖΗ ΓΕΩΡΓΙΛΟΠΟΥΛΟΥ**

ΕΡΓΟΘΕΡΑΠΕΥΤΗΣ ΠΤΥΧΙΟΥΧΟΣ ΜΕΘΟΔΟΥ BOBATH N.D.T
ΜΕΘΟΔΟΣ PORTAGE
ΑΙΣΘΗΤΗΡΙΑΚΗΣ ΟΛΟΚΛΗΡΩΣΗΣ (S.I.)
ΜΕΤΕΚΠΑΙΔΕΥΣΗ ΣΤΙΣ ΝΕΥΡΟΛΟΓΙΚΕΣ ΚΑΙ ΚΙΝΗΤΙΚΕΣ ΔΙΑΤΑΡΑΧΕΣ

ΛΟΓΟΠΑΘΟΛΟΓΟΣ ΜΕΤΑΠΤΥΧΙΑΚΟ ΑΚΟΥΟΛΟΓΙΑΣ

***Αποστόλου Παύλου 84, Ρόδος 85100, τηλ. / fax (22410)60999/60579***

**ΦΥΣΙΚΟΘΕΡΑΠΕΙΑ - ΧΕΙΡΟΠΡΑΚΤΙΚΗ**

**ΙΩΑΝΝΗΣ ΞΕΝΑΚΗΣ**

Χειροπρακτική Σπονδυλικής Στήλης
Πρόληψη και αντιμετώπιση Πόνων Αυχενικής, Θωρακικής Οσφυικής Μοίρας Σ.Σ.
Αποκατάσταση Ορθοπεδικών παθήσεων
Αποθεραπεία αθλητικών κακώσεων
Προσωπική εκγύμναση

Θεμ. Σοφούλη 117 - 1ος Όροφος
τηλ.: 22410 43848 - Κιν.:6945 173282

ΩΡΕΣ ΛΕΙΤΟΥΡΓΙΑΣ ΚΑΤΟΠΙΝ ΡΑΝΤΕΒΟΥ
ΔΕΥΤΕΡΑ - ΤΕΤΑΡΤΗ: 10.00-13.00 & 17.00-20.30
ΤΡΙΤΗ - ΠΕΜΠΤΗ - ΠΑΡΑΣΚΕΥΗ:10.00 - 17.00

**ΚΕΝΤΡΟ ΥΠΟΣΤΗΡΙΞΗΣ ΨΥΧΟΛΟΓΙΚΩΝ ΠΡΟΒΛΗΜΑΤΩΝ**

**ΣΙΑΓΚΑ ΚΩΝΣΤΑΝΤΙΝΑ**
**ΨΥΧΟΛΟΓΟΣ**
Απόφοιτος Αριστοτελείου Πανεπιστημίου Θεσσαλονίκης
**τηλ. 6936261736**

**ΚΥΠΡΙΩΤΗ ΑΛΕΞΙΑ**
**ΨΥΧΟΛΟΓΟΣ**
**ΨΥΧΟΛΟΓΟΣ ΥΓΕΙΑΣ**
Απόφοιτος Πανεπιστημίου Κρήτης, MSC Surrey University of England
**τηλ. 6944717520**

Δέχονται κατόπιν ραντεβού
Στεφ. Καζούλη 18-1ος όροφος
τηλ. 2241022102

**ΜΑΡΙΑ ΣΑΝΤΟΡΙΝΙΟΥ**
***ΚΛΙΝΙΚΗ ΨΥΧΟΛΟΓΟΣ-ΨΥΧΟΛΟΓΟΣ ΤΩΝ ΚΟΙΝΩΝΙΚΩΝ ΟΜΑΔΩΝ***

**Πτυχιούχος Κρατικού Πανεπιστημίου της Ρώμης «La Sapienza».**

— Κλινική διάγνωση ψυχοπαθολογίας παιδιού, εφήβου και ενηλίκου.
— Ατομική και οικογενειακή ψυχολογική υποστήριξη και θεραπεία κατάθλιψης, φοβίας, κρίσης πανικού, μετατραυματικού στρες (διαζύγιο, πένθος, χωρισμός, αποτυχία, ασθένεια), βουλιμίας, ανορεξίας, διαταραχών προσωπικότητας, έλλειψη αυτοεκτίμησης, εθισμού, κακοποίησης.
— Ψυχολογική φροντίδα και προετοιμασία ανύπαντρης εγκύου και ζευγαριών, στην απόκτηση πρώτου παιδιού.

**Επίσκεψη μόνο με ραντεβού.**

**Τηλέφωνα: 22410 28851 και 6946252407**
**Λάρνακας 6 (Εθν. Αντιστάσεως)**

**ΝΤΟΡΑ ΚΩΝΣΤΑΝΤΙΝΟΠΟΥΛΟΥ**
**ΨΥΧΟΛΟΓΟΣ**
***Πτυχιούχος του Πανεπιστημίου της Καλιφόρνιας–Λος Αντζελες (UCLA)–Μεταπτυχιακές σπουδές στο Pepperdine University–Malibu California.***

✓ Αμεση ψυχολογική υποστήριξη και επαγγελματική φροντίδα από έμπειρη Ψυχολόγο και Οικογενειακή Σύμβουλο.
✓ Η σωστή θεραπευτική σχέση μπορεί να επιφέρει ρεαλιστικές λύσεις για πραγματικά προβλήματα σε θέματα: μοναξιάς, μελαγχολίας, στρες, ανυπομονησίας, φοβίας, εθισμού, οικογενειακών σχέσεων, διαζυγίου, κακομεταχείρισης, συναισθηματικών δυσκολιών, αυτοπεποίθησης, ανασφάλειες, μεταβατικά στάδια ζωής, βουλιμίας, ανορεξίας, απώλειας, πένθους.

**Τηλεφωνείστε στα τηλέφωνα:**
**(22410)35163 και 6944/980550**
**για ραντεβού και άμεση εξυπηρέτηση.**
**Διεύθυνση: Καρίας 1 • Περιοχή Ροδίνι – Ρόδος**

MULTI • CINEMA
ODEON
METROPOL
Εβδομαδιαίο Πρόγραμμα \\ Weekly Program
25.05.2004 - 05.06.2004
Ενημερωθείτε στο Internet...www.RodosVitrina.gr/Metropol.htm

ΣΕ 1η ΠΑΓΚΟΣΜΙΑ ΠΡΟΒΟΛΗ ΤΟ ΥΠΕΡΘΕΑΜΑ
Μην τη χάσετε!
ΜΕΤΑ ΤΗΝ ΕΠΟΜΕΝΗ ΜΕΡΑ
THE DAY AFTER TOMORROW
Μετά τον θρίαμβο της "Μέρας Ανεξαρτησίας" αυτή την φορά ο "ΕΧΘΡΟΣ" είναι η τρομακτική δύναμη της "ΦΥΣΗΣ".
ADVENTURE IN ENGLISH ΚΑΤΑΛΛΗΛΟ
Now
Πρωταγωνιστούν: Ντένις Κουέιντ, Τζέικ Γκίλενχααλ
ΑΙΘΟΥΣΑ 1
ΩΡΕΣ ΕΝΑΡΞΗΣ SHOW TIMES
17:30•20:00•22:30

τα κορίτσια του ημερολογίου
CALENDAR GIRLS
Κάποιες κυρίες θα έκαναν τα πάντα για ένα καλό σκοπό... *Και όμως, πρόκειται για αληθινή ιστορία.
COMEDY IN ENGLISH ΚΑΤΑΛΛΗΛΟ
Now
Πρωταγωνιστούν: Τζούλι Γούολτερσ, Ανέτ Κρόσμπι
ΑΙΘΟΥΣΑ 2
ΩΡΕΣ ΕΝΑΡΞΗΣ SHOW TIMES
20:00•22:15

Το Φαινόμενο της Πεταλούδας
Η No1 στο Αμερικάνικο Box Office ταινία.
Αν αλλάξεις κάπ... αλλάζουν όλα!
IN ENGLISH THRILLER ΚΑΤΑΛΛΗΛΟ
Πρωταγωνιστούν: Άστον Κάτσερ, Έιμι Σμάρτ
ΑΙΘΟΥΣΑ 3
ΩΡΕΣ ΕΝΑΡΞΗΣ SHOW TIMES
20:20•22:45

Πήτερ Παν
Peter Pan
Ο θρύλος που νομίζατε ότι γνωρίζετε, γίνεται μια περιπέτεια που δεν είχατε φανταστεί ποτέ.
IN ENGLISH ADVENTURE ΚΑΤΑΛΛΗΛΟ
Όλη η μαγεία του αγαπημένου βιβλίου πλημμυρίζει την οθόνη του σινεμά σε μια παραμυθένια υπερπαραγωγή.
ΑΙΘΟΥΣΑ 3
ΩΡΑ ΕΝΑΡΞΗΣ SHOW TIME
18:00

ΕΡΧΕΤΑΙ ΤΗΝ ΠΑΡΑΣΚΕΥΗ - ON FRIDAY
Το φοβερό δίδυμο...
ΜΠΕΝ ΣΤΙΛΛΕΡ & ΟΟΥΕΝ ΓΟΥΪΛΣΟΝ
Στην κωμική περιπέτεια δράσης
"STARSKY & HUTCH"
ΤΙΠΟΤΑ ΔΕΝ ΤΟΥΣ ΣΤΑΜΑΤΑΕΙ
BEN STILLER OWEN WILS
COMING SOON COMING SOON COMING SOON COMING SOON
ΕΡΧΕΤΑΙ
μια τέλεια οικογένεια...μια τέλεια ζωή... ένας εγκληματίας...
μια περιπέτεια με ασταμάτητη δράση
Ο ΤΙΜΩΡΟΣ
Πρωταγωνιστούν: Τζον Τραβόλτα, Τόμας Τσεϊν
COMING SOON COMING SOON COMING SOON COMING SOON
ΕΡΧΕΤΑΙ
Η Κωμωδία της χρονιάς...!!!
Όταν η αγαπημένη σου έχει αμνησία... εσύ πρέπει να την ξανακερδίζεις κάθε μέρα.
Κάθε Φορά, Πρώτη Φορά
Με τους: Άνταμ Σάντλερ, Ντρού Μπάριμορ
50 FIRST DATES
COMING SOON COMING SOON COMING SOON COMING SOON
ΕΡΧΕΤΑΙ
Ο Καταπληκτικός
SPIDER MAN
Έρχεται σε 1η Παγκόσμια Προβολή
Ο σούπερ ήρωας άνθρωπος - αράχνη επιστρέφει στην οθόνη.
•3 LUXURY DESIGN SCREENS•
•DOLBY DIGITAL EX•FULLY AIR-CONDITIONED•
Πληροφορίες • Κρατήσεις 22410.28400


# Cine Mania

ΕΠΙΜΕΛΕΙΑ: *ΚΥΡΙΑΚΗ ΠΕΤΡΙΔΟΥ*

## Οι ταινίες της Παρασκευής

**Δεν είναι λίγες οι πρεμιέρες που έχουν προγραμματισθεί στα σινεμά της Ρόδου τη νέα κινηματογραφική εβδομάδα αφού θα ξεκινήσει η προβολή τεσσάρων ταινιών από τις οποίες η μία γίνεται παράλληλα με την υπόλοιπη Ελλάδα ενώ τις υπόλοιπες τις χρωστάει το Ροδιακό κινηματογραφόφιλο κοινό. Επίσης, έχουμε και μία επαναπροβολή.**

Συνολικά, κατά την εβδομάδα που ξεκινάει από αύριο Παρασκευή 4 Ιουνίου έως και την Πέμπτη 10 του μηνός, στις σκοτεινές αίθουσες της πόλης, θα προβάλλονται οκτώ ταινίες.

Αναλυτικά:

### ○ Από το "ΠΑΛΛΑΣ 5 Cinemas Center"

*Δύο νέες ταινίες και μία σε επανάληψη θα προβάλει την ερχόμενη εβδομάδα ο πολυκινηματογράφος από τις αίθουσες του οποίου θα συνεχισθεί η προβολή δύο ακόμη ταινιών που έχουν σημειώσει μεγάλη εμπορική επιτυχία.*

Συγκεκριμένα:

***-Το Γλυκό στο Τέλος***
***(Pieces of April)***

**Κοινωνική ταινία** σε σκηνοθεσία **Πήτερ Χέτζες και με πρωταγωνιστές τους Κέιτι Χολμς, Πατρίσια Κλάρκσον, Όλιβερ Πλατ κ.α.**

**Η υπόθεση:** Η April δεν διατηρεί και τις καλύτερες σχέσεις με τα υπόλοιπα μέλη της οικογένειάς της. Αυτό όμως δεν την εμποδίζει να καλέσει τους δικούς της για το γεύμα της Ημέρας των Ευχαριστιών, με πρόθεση να αφήσουν πίσω τους τα λάθη του παρελθόντος. Το μόνο πρόβλημα είναι ότι ο φούρνος έχει χαλάσει. Και ενώ η οικογένεια βρίσκεται ήδη καθοδόν, η April αρχίζει να ψάχνει ανάμεσα στους ενοίκους της πολυκατοικίας της, εκείνον που θα τη βοηθήσει να ψήσει τη γαλοπούλα...

***-Τέσσερις Κηδείες για ένα Γάμο***
***(Plots with a View)***

**Κωμωδία** με πρωταγωνιστές τους **Κρίστοφερ Γουόκεν** και **Ναόμι Γουάτς.**

**Η υπόθεση:** Ο Μπόρις Πλοτς, είχε άλλα όνειρα για τη ζωή. Κατέληξε όμως στην επιτυχημένη οικογενειακή επιχείρηση, αναλαμβάνοντας διευθυντής του γραφείου κηδειών. Ο παιδικός του έρωτας, η Betty παντρεύτηκε τελικά τον προικοθήρα Hugh Rhys-Jones. Ο ξαφνικός θάνατος της πεθεράς της Betty, θα την φέρει ως πελάτη στο γραφείο του Boris. Πάνω στις ετοιμασίες της κηδείας, η παλιά φλόγα μεταξύ τους μοιάζει να δυναμώνει. Μέσα στην συγχυρία αυτή, ανοίγει στην πόλη ένα νέο γραφείο κηδειών, από έναν επαγγελματία εξ' Αμερικής, προσφέροντας εντυπωσιακές κηδείες που προσεγγίζουν τα όρια του show. Ο Boris και η Betty, θα ζήσουν τον έρωτά τους προσπαθώντας να βρουν ένα τρόπο ώστε να είναι μαζί για πάντα. Αποφασίζουν έτσι να σκηνοθετήσουν το θάνατο της Betty και να κλεφτούν φεύγοντας μακριά. Τα πράγματα όμως δεν πάνε όπως ακριβώς τα σχεδίαζαν...

***-Σεβάχ:Ο Θρύλος των Επτά θαλασσών***
***(Sinbad: Legend of the Seven Seas)***

**Ταινία κινουμένων σχεδίων** η οποία προβλήθηκε κατά τη διάρκεια του χειμώνα.

**Η υπόθεση:** Πειρατική περιπέτεια του θρυλικού Σεβάχ του Θαλασσινού που ταξιδεύοντας ως τα πέρατα του κόσμου αναζητά το "Βιβλίο της ειρήνης" που έχει κλέψει η θεά της διχόνοιας Έριδα...

-Παράλληλα, από το «Παλλάς», συνεχίζεται η προβολή των ταινιών: «**Τροία**» (4η εβδομάδα) και «Van Helsing» (για 5η εβδομάδα).

### ● Από το "ΜΕΤΡΟΠΟΛ Alpha Odeon"

*Δύο ταινίες από τις οποίες η μία σε α' πανελλήνια προβολή, κάνουν πρεμιέρα από το πολυσινεμά τη νέα κινηματογραφική εβδομάδα και παράλληλα συνεχίζεται η προβολή μίας ακόμη ταινίας.*

Συγκεκριμένα:

***-Στάρσκι και Χατς (Starsky & Hutch)***

**Κωμική περιπέτεια** σε σκηνοθεσία **Τοντ Φίλιπς,** η οποία βασίζεται στην ομώνυμη δημοφιλή τηλεοπτική σειρά της δεκαετίας του '70. Στους πρωταγωνιστικούς ρόλους βρίσκουμε το δίδυμο **Μπεν Στίλερ** και **Όουεν Ουίλσον** αλλά και τους **Κάρμεν Ηλέκτρα** και **Βινς Βον.**

Η υπόθεση: Οι «Χαμογελαστοί Ντετέκτιβ», ο αφοσιωμένος και τυπικός Ντέιβιντ Στάρσκι και ο επιπόλαιος και άπληστος Κεν Χάτσινσον, μυστικοί αστυνομικοί του Bay City, αναλαμβάνουν να εξιχνιάσουν μια υπόθεση διακίνησης ναρκωτικών. Οι αταίριαστοι συνεργάτες θα επιστρατεύσουν κάθε τους ικανότητα, από το αστυνομικό δαιμόνιο μέχρι τη γοητεία, για να φέρουν σε πέρας την αποστολή τους...

**-Κορίτσια από Σπίτι (Uptown Girls)**

**Ρομαντική κωμωδία** σε σκηνοθεσία **Μπόαζ Γιάκιν** και με πρωταγωνίστριες τις **Μπρίτανι Μέρφι, Ντακότα Φάνινγκ, Χέδερ Λοκλίαρ κ.α.**

Η υπόθεση: Η Μόλι Γκαν είναι πρωταγωνίστρια της κοσμικής σκηνής της Νέας Υόρκης. Η ζωή της είναι ένα ατέλειωτο γλέντι. Όταν, όμως, ο λογιστής της Μόλι κλέβει την κληρονομιά της, η Μόλι αναγκάζεται να δουλέψει και προσλαμβάνεται ως νταντά ενός συγκρατημένου και αυστηρού οκτάχρονου κοριτσιού με συμπεριφορά σαραντάρας με μανιώδη απέχθεια προς τα μικρόβια και μία ζωή πέρα ως πέρα τακτοποιημένη...

-Παράλληλα, από το «**Μετροπόλ**», συνεχίζεται η προβολή της ταινίας «**Μετά την επόμενη μέρα**», για δεύτερη εβδομάδα.


www.cinemapallas.gr
ΠΑΛΛΑΣ 5 CINEMAS CENTER
Πρόγραμμα Εβδομάδας // weekly programme
28/05/2004 - 03/06/2004

ΤΡΟΙΑ
ΣΕ 1η ΠΑΓΚΟΣΜΙΑ ΠΡΟΒΟΛΗ
Η ΥΠΕΡΠΑΡΑΓΩΓΗ ΠΟΥ ΕΧΟΥΝ ΗΔΗ ΑΠΟΛΑΥΣΕΙ 700.000 ΕΛΛΗΝΕΣ!
Ο Βολφγκάνγκ Πίτερσεν (Καταιγίδα, Το υποβρύχιο) σκηνοθετεί το πιο γνωστό έπος της αρχαιότητας την "Ιλιάδα" του Ομήρου, με ένα απίστευτο καστ ηθοποιών.
Αίθουσα 2 // ώρα έναρξης // 17.40 • 21:00
Αίθουσα 5//ώρες έναρξης // *16:00• 19:20• 22:40
*Ειδική επιπλέον παράσταση, μόνο Σαββάτο & Κυριακή

VAN HELSING
ΣΕ 1η ΠΑΓΚΟΣΜΙΑ ΠΡΟΒΟΛΗ
4η ΕΒΔΟΜΑΔΑ ΕΠΙΤΥΧΙΑΣ!
Μια ξέφρενη περιπέτεια τρόμου με τον Hugh Jackman (X MEN) κυνηγό τεράτων!
Η περιπέτεια ζει για πάντα!
Αίθουσα 4 // ώρες έναρξης // 17:10 • 19:50 • 22:40

GRiND
Νέος τρόπος ζωής! όλα... ή τίποτα!!!
Συμμετέχει ο άσσος του Skateboard Μπάμ Μαργκέρα
Αίθουσα 1 // ώρες έναρξης // *16:10 • 18:20 • 20:25 • 22:30
*Ειδική επιπλέον παράσταση, μόνο Σαββάτο & Κυριακή

The Soul Keeper
ΨΥΧΗ & ΣΩΜΑ
Ο Φρόιντ και ο Γιούνγκ μοιράστηκαν την ψυχή της. Η μοίρα και η ιστορία σφράγισαν το όνομα της: Σαμπίνα Σπίλραϊν ...Μία αληθινή ιστορία!!!
Αίθουσα 3 // ώρες έναρξης // *16:15 • 20:15 • 22:15
*Ειδική επιπλέον παράσταση, μόνο Σαββάτο & Κυριακή

THE CAT IN THE HAT
ΓΑΤΟΣ ΚΑΠΕΛΑΤΟΣ & ΣΤΥΛΑΤΟΣ
ΜΕΤΑΓΛΩΤΤΙΣΜΕΝΗ ΣΤΑ ΕΛΛΗΝΙΚΑ
Μια πρωτότυπη και διασκεδαστική κωμική περιπέτεια για τους μικρούς μας φίλους!!!
Αίθουσα 3 // ώρες έναρξης // *16:00 • 18:15
*Ειδική επιπλέον παράσταση, μόνο Σαββάτο & Κυριακή

ΠΡΟΣΕΧΩΣ - COMING SOON
JERSEY GIRL
INTERMISSION
CONNIE AND CARLA
DUPLEX
DAWN OF THE DEAD

ΧΟΡΗΓΟΙ
BACKSTAGE / NEOTEX
Κρατήσεις / Reservations
22410 24475 / 70670

# Άρτος (;) Θεάματα (;)...

## ... Και τηλεόραση (όπως λέμε τηλοψία...)

### STAR

06.15 **Μέσα και έξω.** Ψυχαγωγική εκπομπή με την Κατερίνα Μαραγκού.
06.45 **Κάθε μέρα, καλημέρα**
10.00 **Λόγια Starata.** Ενημερωτικό μαγκαζίνο ποικίλης ύλης με τον Γιώργο Βαρεμένο.
12.00 **Εχω θέμα.** Ενημερωτική εκπομπή με την Νανά Παλαιτσάκη.
13.00 **Ειδήσεις**
14.00 **Super Star.** Ψυχαγωγική εκπομπή με τη Χριστίνα Λαμπίρη
16.20 **Ειδήσεις στη νοηματική**
16.30 **Η κόρη του κηπουρού**
17.30 **Λάουρα**
18.10 **Δελτίο ειδήσεων στη νοηματική γλώσσα**
18.30 **Μονομάχος.** Τηλεπαιχνίδι με τον Χρήστο Φερεντίνο.
19.30 **Ειδήσεις**
20.40 **Αθλητικές ειδήσεις**
21.00 **Ξένη ταινία.** «Ο Μεξικάνος». Δραματική περιπέτεια.
23.30 **Ξένη ταινία.** «Η υπόσχεση». Αστυνομικό θρίλερ.
02.00 **Ειδήσεις**
01.45 **Ξένη ταινία.** «Η κάθαρση». Γουέστερν.
04.15 **Αστέρια στο πεντάγραμμο**

### ALTER

06.00 **Alter kids.** Παιδικές σειρές κινουμένων σχεδίων.
09.00 **Χορεύοντας με τους Ζαρολύκους** (Ε)
09.55 **Τα μυστικά της υγείας.** Ενημερωτική εκπομπή.
10.00 **Ειδήσεις**
11.00 **Τα παρατράγουδα.** (Ε)
13.00 **Ειδήσεις**
14.00 **Αποκλειστικά.** Ενημερωτική εκπομπή με την Τατιάνα Στεφανίδου
16.30 **Ειδήσεις**
16.45 **Ελληνική ταινία.** «Παντρεμένος με πεθερά». Κωμωδία.
18.45 **Το πρώτο θέμα.** Ενημερωτική εκπομπή
19.00 **Ειδήσεις**
20.00 **Η φωνή του πολίτη.** Ενημερωτική εκπομπή
21.00 **Μήτσι - Χώστα.** Ψυχαγωγική εκπομπή
22.30 **Ζούγκλα.** Δημοσιογραφική εκπομπή
01.00 **Sex & the city.** Ξένη κοινωνική σειρά. Παίζουν: Σάρα Τζέσικα Πάρκετ, Κιμ Κατράλ, Κρίστιν Ντέιβις
01.30 **Ξένη ταινία.** «Μια απίθανη κληρονομιά». Κωμωδία.
03.30 **Aphrodisia**
03.45 **Ξένη ταινία.** «Ερωτικός χορός»




**ΑΙΓΑΙΟΝ**

**ΑΝΩΝΥΜΗ ΑΣΦΑΛΙΣΤΙΚΗ ΕΤΑΙΡΕΙΑ**

Οι παρακάτω τιμές ασφαλίστρων ισχύουν για εξάμηνη διάρκεια ασφάλισης και περιλαμβάνουν τις εξής καλύψεις: • **Σωματικές βλάβες τρίτων** • **Υλικές ζημιές τρίτων** • **Προσωπικό ατύχημα οδηγού/ιδιοκτήτη** • **καιρικά φαινόμενα για 3.000€**

**ΕΠΙΒΑΤΙΚΑ ΙΔΙΩΤΙΚΗΣ ΧΡΗΣΕΩΣ (ΕΙΧ)**

| ΙΠΠΟΙ | 1-6 | 7-8 | 9-10 | 11-12 | 13-14 | 15-20 | 21-25 |
|---|---|---|---|---|---|---|---|
| ΒΜ 03 | 84,40 | 86,98 | 106,85 | 108,33 | 121,58 | 152,52 | 161,73 |

**ΦΟΡΤΗΓΑ ΙΔΙΩΤΙΚΗΣ ΧΡΗΣΕΩΣ (ΦΙΧ)**

| ΙΠΠΟΙ | 1-10 | 11-15 | 16-20 | 21-30 | 31-40 | 41-55 | 56-75 | 76 κ' άνω |
|---|---|---|---|---|---|---|---|---|
| ΒΜ 03 | 120,62 | 150,49 | 166,86 | 181,59 | 198,37 | 825,28 | 965,23 | 1079,00 |

**ΦΟΡΤΗΓΑ ΑΓΡΟΤΙΚΑ ΙΔΙΩΤΙΚΗΣ ΧΡΗΣΕΩΣ (ΦΙΧ) ΑΓΡΟΤ.**

| ΙΠΠΟΙ | 1-10 | 11-15 | 16-20 | 21-30 | 31-40 | 41-55 | 56-75 | 76 κ' άνω |
|---|---|---|---|---|---|---|---|---|
| ΒΜ 03 | 64,55 | 77,24 | 88,30 | 92,25 | 101,39 | 107,52 | 130,00 | 144,35 |

**ΕΙΔΙΚΕΣ ΤΙΜΕΣ ΓΙΑ ΔΗΜΟΣΙΟΥΣ ΥΠΑΛΛΗΛΟΥΣ!**

Οι παρακάτω τιμές ισχύουν αποκλειστικά για Δημοσίους Υπαλλήλους

**ΕΠΙΒΑΤΙΚΑ ΙΔΙΩΤΙΚΗΣ ΧΡΗΣΕΩΣ (ΕΙΧ)**

| ΙΠΠΟΙ | έως 6 | 7-8 | 9-10 | 11-12 | 13-14 | 15-20 | 21-25 |
|---|---|---|---|---|---|---|---|
| ΒΜ 03 | 73,82 | 75,66 | 92,23 | 93,34 | 104,75 | 131,27 | 139,37 |

**ΑΣΦΑΛΙΣΤΡΑ ΟΧΗΜΑΤΩΝ**
**ΑΙΓΑΙΟΝ ΑΝΩΝΥΜΗ ΑΣΦΑΛΙΣΤΙΚΗ**
ΑΛΕΞ. ΔΙΑΚΟΥ 9 (ENANTI Hondos center)
ΤΗΛ.(22410) 26722, 75701


### ΕΤ1

07.30 **Τα διδυμάκια**
10.10 **Βιογραφίες: σταρ του Χόλιγουντ** (Ε)
11.10 **Ιστορία** (Ε)
12.00 **Ταξιδεύοντας** (Ε)
13.00 **Οι τελευταίοι Παράδεισοι.** «Αλντάμπρα».
14.00 **Οι άρχοντες των ζώων**
14.30 **Αποστολή: πλανήτης γη**
15.00 **Rolland Garros.** Α' ημιτελικός γυναικών. Απευθείας μετάδοση από το Παρίσι.
17.00 **Τελική ευθεία.** Καθημερινό "προολυμπιακό" δελτίο, που παρουσιάζει ο Π. Περπερίδης
17.30 **Rolland Garros.** Β' ημιτελικός γυναικών.
19.30 **Τελική ευθεία**
20.00 **Ταξιδεύοντας** (Ε)
21.00 **Ιστορία: Αρχαία μυστήρια.** «Οι χαμένες μούμιες των Ινκας».
22.00 **Euro-Euro όλοι.** Αθλητική εκπομπή.
23.00 **Ειδήσεις-Αθλητικά-Καιρός**
24.00 **Στα μονοπάτια της σκέψης**

### NET

05.45 **Πρώτη γραμμή.** Ενημερωτική εκπομπή
10.00 **Αλλη διάσταση.** Ενημερωτική εκπομπή
12.00 **Ειδήσεις**
13.00 **1 με δύο.** Ψυχαγωγική εκπομπή με τη Ρίκα Βαγιάννη και την Πόπη Τσαπανίδου.
14.50 **Σαν σήμερα στον 20ό αιώνα**
15.00 **Ειδήσεις**
16.00 **Ατίθασα νιάτα.** Νεανική αισθηματική - κοινωνική σειρά. Παίζουν: Πίτερ Μπέργκμαν, Τζιν Κούπερ.
17.00 **Χριστίνα, δικαίωμα στην αγάπη**
17.50 **Σαν σήμερα**
18.00 **Ειδήσεις**
18.30 **Ελληνική ταινία.** «Λίγο πριν ξημερώσει». Ελληνικό δράμα παραγωγής 1963 σε σκηνοθεσία Οδυσσέα Κωστελέτου, με τους Ανδρέα Μπάρκουλη, Κώστα Κακαβά κ.ά.
20.10 **Στην εντατική.** Δραματική σειρά αμερικανικής παραγωγής 2000.
21.00 **Ειδήσεις**
22.00 **Μετά τις ειδήσεις**
23.00 **Ξένη ταινία.** «Μοιραίο πάθος». Αισθηματικό δράμα.
01.00 **Ειδήσεις**
01.15 **Μάτλοκ**

### ΕΤ3

08.00 **Παιδικό πρόγραμμα**
09.00 **Δευτέρα Λυκείου-Αίθουσα Β'**
09.30 **Η ξυπόλητη χορεύτρα**
10.00 **Η άλλη μέρα**
12.00 **Design world** (Ε) Ντοκιμαντέρ.
12.30 **Αγνωστη γη**
13.00 **Ειδήσεις**
13.55 **Ο κόσμος των σπορ.** Αθλητική εκπομπή
15.00 **Εξετάσεις 2004.** Τα αποτελέσματα των Πανελλαδικών εξετάσεων της Β' και Γ' Λυκείου
14.30 **Με μια τρίτη ματιά.** Ενημερωτική εκπομπή
16.30 **Η ζωή είναι ωραία.** Κοινωνική εκπομπή με την Εύα Αντωνοπούλου.
18.00 **Η κρίση στον αγροτικό κόσμο**
19.00 **Περίμετρος**
19.30 **Υδρόγειος**
19.55 **Αθλητικό ημίωρο.** Αθλητική εκπομπή
20.30 **Ειδήσεις**
21.30 **Μακρινές φιλίες**
22.00 **Ξένη ταινία.** «Ali Zoaoua».
24.00 **Ειδήσεις**
00.30 **Επι τροχών** (Ε)
01.00 **Εικόνες που μιλάνε**
01.30 **Σεσίλια**
02.30 **Με μια τρίτη ματιά** (Ε)
04.30 **Η άλλη μέρα** (Ε)

### FILMNET

05.50 **Ξένη ταινία.** «Δεκατρείς απόψεις για την ευτυχία».
07.35 **Ξένη ταινία.** «Πολύ χαζοί για να πεθάνουν».
09.10 **E! entertainment**
10.05 **Ξένη ταινία.** «Ραντεβού στα τυφλά».
11.45 **Ξένη ταινία.** «Πολύ χοντρός ψεύτης».
13.15 **Στα παρασκήνια του Χόλιγουντ**
13.50 **Ξένη ταινία.** «Ο μαύρος αδελφός».
15.20 **Ξένη ταινία.** «Απιστίες στη Νέα Υόρκη».
17.15 **Ξένη ταινία.** «Τα αγόρια της ζωής μου».
19.30 **Ξένη ταινία.** «Η συμμορία με τα χακί».
21.15 **Σε πρώτο πλάνο**
22.00 **Ξένη ταινία.** «Το ημερολόγιο της Εσμεράλδα Σαντιάγκο».
24.00 **Ξένη ταινία.** «Ερωτική διείσδυση».
01.50 **Ξένη ταινία.** «Ο χορός των τεράτων».
03.45 **Ξένη ταινία.** «Το σκοτεινό μονοπάτι της μνήμης».

### SUPER SPORT

17.00 **Αγώνας χόκεϊ επί πάγου** (Μ). 4ος αγώνας.
19.00 **VIP.** Η άλλη πλευρά των ανθρώπων της πρώτης σελίδας.
20.15 **Women in sports**
21.00 **Champions zone.** Εκπομπή επικαιρότητας.
22.00 **Μηχανοκίνητα**
24.00 **Οποιος αντέξει**
02.00 **Copa America 2001** (Ε) «Βραζιλία-Μεξικό».

### MEGA

05.45 **Πρωινό MEGA.** Ενημερωτική εκπομπή με τον Κώστα Αρβανίτη και τη Μάρω Λεονάρδου.
09.30 **Και μισή.** Ενημερωτική εκπομπή με τη Φωτεινή Πιπιλή.
10.00 **Τα μυστικά της Βέφας.** Πρωινή εκπομπή μαγειρικής με τη Βέφα Αλεξιάδου.
11.00 **Ομορφος κόσμος το πρωί.** Ψυχαγωγική εκπομπή με τον Γρηγόρη Αρναούτογλου
14.00 **Ειδήσεις**
15.00 **Δέκα λεπτά κήρυγμα** (Ε)
16.00 **Στην κουζίνα ολοταχώς.** Τηλεπαιχνίδι με τον Ηλία Μαμαλάκη
16.50 **Δύο ξένοι** (Ε) Κωμική σειρά.
18.00 **Ματιές στα γεγονότα**
18.10 **Απαγορευμένη αγάπη** Ελληνική κοινωνική σειρά
18.50 **Φιλοδοξίες.** Ελληνική κοινωνική σειρά. Παίζουν: Γιάννης Βούρος, Λίλα Καφαντάρη, Λουκία Παπαδάκη
19.20 **Είσαι το ταίρι μου** (Ε) Κωμική σειρά.
20.00 **Κεντρικό δελτίο ειδήσεων**
21.00 **Super idol.** Ψυχαγωγική εκπομπή.
22.30 **Η φάρμα ΙΙ.** Παιχνίδι
23.30 **Super idol live.** Ψυχαγωγική εκπομπή.
23.50 **Οι φάκελοι.** Ενημερωτική δημοσιογραφική έκπομπή που παρουσιάζει ο Αλέξης Παπαχελάς.
01.15 **Τελευταία γεγονότα.**
01.30 **Εύρηκα** (Ε) Με τον Αντώνη Καφετζόπουλο.
02.10 **Ξένη ταινία.** «Ανω κάτω». Κωμωδία, αμερικανικής παραγωγής 1999 με τους Σον Πεν, Κέβιν Σπέισι, Σεγκ Ράιαν, Ρόμπιν, Ράιτ Πεν κ.ά.
04.30 **ED.** Ξένη σειρά.

### ANT1

06.25 **Ολα του γάμου δύσκολα**
06.50 **Καλημέρα Ελλάδα.** Ενημερωτική εκπομπή με τον Γιώργο Παπαδάκη.
10.00 **Πρωινός καφές.** Πρωινή εκπομπή με την Ελένη Μενεγάκη
13.05 **Super game.** Τηλεπαιχνίδι με την Ελίνα Κέφη
13.15 **Το πιο γλυκό μου ψέμα** (Ε). Κωμική σειρά
14.00 **Τα νέα του ANT1**
14.50 **Εκείνες κι εγώ** (Ε)
15.50 **Εγκλήματα** (Ε) Κωμική σειρά.
16.25 **Super game**
16.30 **Κωνσταντίνου και Ελένης** (Ε) Κωμική σειρά.
17.30 **Ειδήσεις**
17.50 **Καλημέρα ζωή.** Καθημερινή κοινωνική σειρά.
18.40 **Θησαυροφυλάκιο.** Τηλεπαιχνίδι με τον Ανδρέα Μικρούτσικο.
19.20 **Η λάμψη.** Καθημερινή κοινωνική σειρά του Νίκου Φώσκολου.
20.00 **Τα νέα του ANT1**
21.00 **Σαν το σκύλο με τη γάτα.** Κωμική σειρά σε σκηνοθεσία Ανδρέα Μορφονιού. Παίζουν: Κώστας Σπυρόπουλος, Αβα Γαλανοπούλου, Μαρίνα Ασλάνογλου, Πηνελόπη Πιτσούλη.
22.00 **Φιλί ζωής.** Κοινωνική σειρά, του Στράτου Μαρκίδη, με τους Γεωργία Αποστόλου, Σταύρο Ζαλμά, Αλεξάνδρα Παλαιολόγου.
22.55 **Τα νέα του ANT-1 σε 1'**
23.00 **Fame story.** Σόου ταλέντων.
24.00 **Ειδήσεις**
00.30 **Ξένη ταινία.** «Στοιχειωμένη καρδιά». Θρίλερ αμερικανικής παραγωγής.
02.30 **Fame story** (Ε)
03.30 **Mobile fun**
03.50 **Τηλεμάρκετινγκ**
04.20 **Ταύρος με τοξότη** (Ε)

### ALPHA

05.40 **Καινούργια ημέρα.** Η Ρίτσα Μπιζόγλη μας ενημερώνει καθημερινά για τα πρώτα γεγονότα της ημέρας που ξεκινά και μας μεταφέρει τον απόηχο της επικαιρότητας της ημέρας που πέρασε
06.50 **Καλημέρα σας.** Ενημερωτική εκπομπή με τον Γιώργο Αυτιά
10.00 **Καλώς τους.** Πρωινή εκπομπή με την Ρούλα Κορομηλά
13.00 **Μαριμάρ** (Ε). Κοινωνική σειρά.
14.00 **Ειδήσεις**
14.50 **Μαρία** (Ε) Κοινωνική σειρά.
15.30 **Νίνα.** Δραματική σειρά
16.20 **Ειδήσεις στη νοηματική γλώσσα**
16.30 **Μεταξύ αγάπης και μίσους.** Κοινωνική σειρά μεξικανικής παραγωγής.
17.30 **Μπορώ.** Ενημερωτική εκπομπή με την Αννα Δρούζα
19.15 **Ολα εδώ πληρώνονται.** Τηλεπαιχνίδι με τον Θοδωρή Αθερίδη.
20.00 **Ειδήσεις**
21.00 **Ελλάδα-Λιχτενστάιν.** Φιλικός αγώνας ποδοσφαίρου μεταξύ των εθνικών ομάδων.
23.00 **Ο δρόμος για το EURO 2004.** Εκπομπή αφιερωμένη στο Ευρωπαϊκό πρωτάθλημα ποδοσφαίρου.
04.15 **Αστέρια στο πεντάγραμμο**

# ΜΝΗΜΟΣΥΝΑ



Την 4η μηνός Ιουνίου, ημέρα Παρασκευή και ώρα 8.30 π.μ. εις τον Ιερό Ναό Ταξιαρχών Νεκροταφείου Ρόδου τελούμε ετήσιο μνημόσυνο υπέρ αναπαύσεως της ψυχής της λατρευτής μας θείας

**ΕΥΑΓΓΕΛΙΑΣ ΝΙΣΥΡΙΟΥ**

Τ' ανίψια και οι λοιποί συγγενείς.



Την 5η μηνός Ιουνίου ημέρα Σάββατο και ώρα 7.30 π.μ. εις τον Ιερό Ναό Αγίου Νικολάου (Παραδείσι) τελούμε 40ήμερο μνημόσυνο υπέρ αναπαύσεως της ψυχής του λατρευτού μας συζύγου, πατέρα, αδελφού και θείου

**ΜΙΧΑΗΛ (ΛΑΛΟΣ) ΜΠΟΤΣΑΡΗ**

Η σύζυγος: Ελένη.
Τα παιδιά: Αντώνης, Κυριακή-Μαρίνα.
Τ' αδέλφια, τ' ανίψια και οι λοιποί συγγενείς.



Την 4η Ιουνίου ημέρα Παρασκευή και ώρα 8.30 π.μ. εις τον Ιερό Ναό Αγίου Νικολάου Παστίδας, τελούμε 9ήμερο μνημόσυνο υπέρ αναπαύσεως της ψυχής του λατρευτού μας συζύγου, πατέρα, παππού, αδελφού και θείου

**ΛΟΥΚΑ ΛΟΡΕΝΤΖΟΥ**

Η σύζυγος: Ελευθερία
Τα παιδιά: Γιάννης, Κατερίνα-Σταμάτης
Ο εγγονός: Ελευθέριος
Τ' αδέλφια: Αθανάσιος, Βασίλης, Ελευθέριος
Τ' ανίψια και οι λοιποί συγγενείς



Την 5η Ιουνίου ημέρα Σάββατο και ώρα 8.30 π.μ. εις τον Ιερό Ναό Αναλήψεως, τελούμε 6μηνο μνημόσυνο υπέρ αναπαύσεως της ψυχής της λατρευτής μας συζύγου, μητέρας, αδελφής και θείας

**ΕΙΡΗΝΗΣ ΜΠΑΚΑΡΗ**

Ο σύζυγος: Αναστάσιος
Η κόρη: Μαρία
Τ' αδέλφια, τ' ανίψια και οι λοιποί συγγενείς



Την 6η Ιουνίου ημέρα Κυριακή και ώρα 8.30 π.μ. εις τον Ιερό Ναό της Σαλάκου, τελούμε 40ήμερο μνημόσυνο υπέρ αναπαύσεως της ψυχής της λατρευτής μας συζύγου, μήτέρας,γιαγιάς, αδελφής και θείας

**ΘΕΩΝΗΣ ΠΕΤΑΥΡΑΚΗ**

Ο σύζυγος: Νικόλαος
Τα παιδιά: Ευδοκία-Κώστας Κωτικώστας
Τα εγγόνια: Θεώνη-Μιχάλης
Ο αδελφός: Γιώργος, τ' ανίψια και οι λοιποί συγγενείς



Την 5η Ιουνίου ημέρα Σάββατο και ώρα 8 π.μ. εις τον Ιερό Ναό Σωτήρος Ιαλυσού, τελούμε 9μηνο μνημόσυνο υπέρ αναπαύσεως της ψυχής του λατρευτού μας συζύγου, πατέρα, παππού, αδελφού και θείου

**ΓΕΩΡΓΙΟΥ ΠΟΛΙΑ**

Η σύζυγος: Βασιλεία
Τα παιδιά: Γιάννης-Κατίνα, Γιάννης-Δήμητρα
Τα εγγόνια, τ' αδέλφια, τ' ανίψια και οι λοιποί συγγενείς

**ΓΡΑΦΕΙΟ ΤΕΛΕΤΩΝ & ΜΝΗΜΟΣΥΝΩΝ ΡΟΔΟΥ ΣΤΕΦΑΝΑ-ΣΤΟΛΙΣΜΟΙ**

**ΑΜΕΣΗ ΕΞΥΠΗΡΕΤΗΣΗ ΟΛΟ ΤΟ 24 ΩΡΟ**

**"ΑΜΕΡΙΚΑΝΟΥ"**

*Αναλαμβάνουμε την τελετή και με τα έξοδα που χορηγούν τα ταμεία χωρίς καμία επιβάρυνση. ΙΚΑ, ΤΕΒΕ, ΤΑΞΥ, ΔΗΜΟΣΙΟΥ, ΛΙΜΕΝΙΚΩΝ, ΟΓΑ και λοιπά ταμεία. Τους ΑΠΟΡΟΥΣ ΔΩΡΕΑΝ.*

**Πλατεία Βρούχου στην Μητρόπολη**
**τηλέφωνα: 22410-28901-33400**



Την 5η Ιουνίου ημέρα Σάββατο και ώρα 8 π.μ. εις τον Ιερό Ναό Αγίας Αναστασίας, τελούμε 6μηνο μνημόσυνο υπέρ αναπαύσεως της ψυχής του λατρευτού μας συζύγου, πατέρα και γαμπρού

**ΤΣΑΜΠΙΚΟΥ ΣΦΑΚΙΟΥ**

Η σύζυγος: Αναστασία
Τα παιδιά: Δημήτρης, Ευστρατία
Τα πεθερικά και οι λοιποί συγγενείς



Την 6η Ιουνίου ημέρα Κυριακή και ώρα 10 π.μ. εις τον Ιερό Ναό Εισοδίων Θεοτόκου Ασκληπειού, τελούμε 6μηνο μνημόσυνο υπέρ αναπαύσεως της ψυχής του λατρευτού μας συζύγου, πατέρα, παππού, αδελφού και θείου

**ΒΑΣΙΛΕΙΟΥ ΠΑΠΑΒΑΣΙΛΕΙΟΥ**

Η σύζυγος: Μαρία
Τα παιδιά: Γιάννης-Αλίνα, Μαριέττα-Φάνης, Μανώλης-Δέσποινα
Τα εγγόνια, τ' αδέλφια και οι λοιποί συγγενείς



Την 5η μηνός Ιουνίου ημέρα Σάββατο και ώρα 8.30 π.μ. εις τον Ιερό Ναό Ταξιαρχών Νεκροταφείου Ρόδου, τελούμε ετήσιο μνημόσυνο υπέρ αναπαύσεως της ψυχής του πολυαγαπημένου μας και αξέχαστου πατέρα, παππού, αδελφού και θείου

**ΜΙΧΑΛΗ ΛΥΚΟΠΑΝΤΗ**

Τα παιδιά: Γιώργος-Χρυσούλα, Νεκτάριος-Αννα
Τα εγγόνια, τ' αδέλφια, τ' ανίψια και οι λοιποί συγγενείς.



Την 5η μηνός Ιουνίου ημέρα Σάββατο και ώρα 8 π.μ. εις τον Ιερό Ναό Αγίας Αναστασίας Ρόδου, τελούμε 6μηνο μνημόσυνο υπέρ αναπαύσεως της ψυχής του λατρευτού μας πατέρα, παππού, αδελφού και θείου

**ΜΙΧΑΗΛ ΚΑΚΛΙΟΥ**

Τα παιδιά: Κωνσταντίνος-Μιχαλίτσα
Τα εγγόνια, τ' αδέλφια, τ' ανίψια και οι λοιποί συγγενείς.



Την 5η μηνός Ιουνίου ημέρα Σάββατο και ώρα 8 π.μ. εις τον Ιερό Ναό Ταξιαρχών Νεκροταφείου Ρόδου, τελούμε 6μηνο μνημόσυνο υπέρ αναπαύσεως της ψυχής του λατρευτού μας συζύγου, πατέρα, παππού, αδελφού και θείου

**ΠΑΝΑΓΙΩΤΗ ΠΑΝΑΓΟΥ**

Η σύζυγος: Ζωή
Τα παιδιά, τα εγγόνια, τ' αδέλφια, τ' ανίψια και οι λοιποί συγγενείς.

**ΚΕΝΤΡΟ ΕΠΑΓΓΕΛΜΑΤΙΚΗΣ ΚΑΤΑΡΤΙΣΗΣ ΕΥΡΩΕΡΓΑΣΙΑΚΗ Α.Ε.**

## ΑΝΑΚΟΙΝΩΣΗ

Στις 14-5-04 ολοκληρώθηκε από το ΚΕΚ Ευρωεργασιακή Α.Ε. επιδοτούμενο πρόγραμμα επαγγελματικής κατάρτισης ανέργων, διάρκειας 300 ωρών, με τίτλο "Τεχνικές Οργάνωσης Γραφείου και Εφαρμογές word-excel-διαδίκτυο", στα πλαίσια του Π.Ε.Π. Ν. Αιγαίου με συγχρηματοδότηση του Ευρωπαϊκού Κοινωνικού Ταμείου (75%).

Οι 15 απόφοιτοι, εκπαιδευτικού επιπέδου Λύκειο-ΤΕΙ, μέσα από 210 ώρες θεωρητικής κατάρτισης και 90 ώρες πρακτικής άσκησης σε επιχειρήσεις της περιοχής, απέκτησαν γνώσεις και δεξιότητες που τους καθιστούν ικανούς να εργαστούν ως στελέχη ενός σύγχρονου γραφείου και μπορούν να διεκδικήσουν ανταγωνιστικές θέσεις εργασίας, όπως οι ακόλουθες: Δακτυλογράφοι και χειριστές Η/Υ, χειριστές υπολογιστικών μηχανών, γραμματείς, υπάλληλοι γραφείου, υπάλληλοι υποδοχής & ενημέρωσης πελατών. Χειριστές τηλεφωνικών κέντρων, χειριστές μηχανών γραφείου.

Τα στοιχεία των καταρτισθέντων είναι διαθέσιμα για όλους τους επιχειρηματίες στο αρχείο του "Γραφείου Προώθησης στην Απασχόληση" που λειτουργεί στο ΚΕΚ Ευρωεργασιακή Α.Ε. με σκοπό την επαγγελματική αποκατάσταση των αποφοίτων.

**Για περισσότερες πληροφορίες στα τηλέφωνα 210-9916511, 210-9942373**

**ΣΥΛΛΟΓΟΣ ΓΟΝΕΩΝ-ΚΗΔΕΜΟΝΩΝ ΔΗΜΟΤΙΚΟΥ ΣΧΟΛΕΙΟΥ ΚΡΕΜΑΣΤΗΣ**

## ΣΥΓΧΑΡΗΤΗΡΙΟ

Ο Σύλλογος Γονέων και Κηδεμόνων του Δημοτικού Σχολείου Κρεμαστής, συγχαίρει τους παρακάτω ποδοσφαιριστές μαθητές του Δημοτικού Σχολείου Κρεμαστής για την κατάκτηση του Κυπέλλου Ποδοσφαίρου Δημοτικών Σχολείων Νήσου Ρόδου.
Στον τελικό που έγινε στις 1 Ιουνίου 2004, στο Εθνικό Στάδιο «Διαγόρας» κέρδισαν το "5ο σχολείο Ρόδου" με σκορ 4-2.
Επίσης συγχαίρει και τους παρακάτω μαθητές της ομάδας Μπάσκετ του Δημοτικού Σχολείου Κρεμαστής για την κατάκτηση της δεύτερης θέσης του τουρνουά καλαθοσφαίρισης των Δημοτικών Σχολείων Νήσου Ρόδου που έγινε στο Κλειστό Γυμναστήριο του Βενετοκλείου:

**ΠΟΔΟΣΦΑΙΡΟ**

Ξύππας Φραντζής, Γιαννικάκης Δημήτρης, Οικονόμη Γιώργος, Στούρης Γιάννης, Ιατρού Θεοτόκης, Κλαδάκης Σπύρος, Τσομένι Ρενάλντο, Μέτσκας Ανδρέας, Τουβράς Αλέξανδρος, Κόλα Βιτώριο, Κλαδάς Σάββας, Ορφανίδης Σωκράτης, Δελαπόρτας Φίλιππος, Μάτσης Στέργος

**Υπεύθυνος γυμναστής:** Δημόκριτος Μοσχίδης

**ΜΠΑΣΚΕΤ**

Μέτσκας Ανδρέας, Κλαδάς Σάββας, Τσομένι Ρενάλντο, Ορφανίδης Λεωνίδας, Οικονόμου Παναγιώτης, Γεννάτος Μιχάλης, Βουλγαρέλης Ραφαήλ, Στούρης Γιάννης, Ορφανίδης Σωκράτης, Σταματάκης Σπύρος, Οικονόμου Μάριος, Γεννάτος Σωτήρης, Κουκιάς Μιχάλης,

**Υπεύθυνος γυμναστής:** Δημόκριτος Μοσχίδης

**ΓΙΑ ΤΟ Δ.Σ.**

**Η ΠΡΟΕΔΡΟΣ ΦΑΣΟΥΛΑΚΗ ΕΙΡΗΝΗ**

**Ο Γ. ΓΡΑΜΜΑΤΕΑΣ ΚΑΤΑΞΕΝΟΣ ΓΙΩΡΓΟΣ**

**ΕΝΩΣΗ ΑΓΡΟΤΙΚΩΝ ΣΥΝΕΤΑΙΡΙΣΜΩΝ ΔΩΔΕΚΑΝΗΣΟΥ**

## ΠΡΟΣΚΛΗΣΗ ΕΝΔΙΑΦΕΡΟΝΤΟΣ

Η ΕΝΩΣΗ ΑΓΡΟΤΙΚΩΝ ΣΥΝΕΤΑΙΡΙΣΜΩΝ ΔΩΔΕΚΑΝΗΣΟΥ προτίθεται να εκμισθώσει ένα(1) κατάστημα βιοτικής ανάγκης (Super Market) που διατηρεί στη Ρόδο.
Συγκεκριμένα:
1. Το κατάστημα της Ρόδου (Super Market) επί της οδού Χρήστου Τσιγάντε, αριθμός 5 με τους χώρους που λειτουργεί σήμερα (κατάστημα και αποθηκευτικός χώρος) συνολικής έκτασης 1.400 τ.μ.
Οι ενδιαφερόμενοι θα πρέπει να καταθέσουν έγγραφη κλειστή προσφορά, στην οποία θα αναγράφονται υποχρεωτικά οι ακόλουθοι όροι:
I) Το ποσό που διατίθεται για την αγορά της φήμης και της πελατείας του καταστήματος.
II) Το μηνιαίο μίσθωμα που προσφέρεται για την συνολική έκταση του καταστήματος.
III) Το ποσό που διατίθεται για αγορά του υφιστάμενου εξοπλισμού του καταστήματος.
IV) Την δυνατότητα απορρόφησης του υφιστάμενου προσωπικού και με τί όρους.
V) Οποιαδήποτε οικονομική ή επιχειρηματική πρόταση μπορεί να βοηθήσει στην εκμίσθωση των χώρων.
Οι ενδιαφερόμενοι θα πρέπει να συνοδεύουν την προσφορά τους με το σύντομο profile της επιχείρησής τους.
Πρέπει να σημειωθεί ότι η τελικά επιλεγείσα μίσθωση θα είναι εμπορική και θα διέπεται από το αντίστοιχο νομικό πλαίσιο. Η Ε.Α.Σ.Δ. θα δώσει βαρύτητα σε πιθανή προκαταβολή μισθωμάτων για ορισμένο χρονικό διάστημα ενώ οι όροι I, III αναφέρονται σε καταβολή απολύτως τοις μετρητοίς.
Η Ε.Α.Σ.Δ. διατηρεί το δικαίωμα να αναβάλλει, να αναστείλει ή να ακυρώσει την πρόσκληση ενδιαφέροντος σε οποιοδήποτε σημείο της διαδικασίας, εφ' όσον κρίνει ότι διαμορφώνονται συνθήκες που δεν ευνοούν ολοκλήρωσή της.
Οι ενδιαφερόμενοι θα πρέπει να καταθέσουν τις προτάσεις τους στα κεντρικά γραφεία της Ε.Α.Σ.Δ. (Κλ. Πέππερ 1, Ρόδος, Τ.Κ. 85 100, υπ' όψιν Διοικητικού Συμβουλίου) μέχρι **την Δευτέρα 14 Ιουνίου 2004 και ώρα 14.00**
Για οποιαδήποτε πρόσθετη πληροφορία, οι ενδιαφερόμενοι μπορούν να αποταθούν στον κ. Κουνάκη τηλ. 2241024159 ή 2241028375).

**Για την**
**ΕΝΩΣΗ ΑΓΡΟΤΙΚΩΝ ΣΥΝ/ΜΩΝ ΔΩΔΕΚΑΝΗΣΟΥ**
**ΠΙΤΡΟΠΑΚΗΣ ΕΜΜΑΝΟΥΗΛ**

**ΓΕΝΙΚΗ ΚΛΙΝΙΚΗ ΔΩΔΕΚΑΝΗΣΟΥ ΑΝΩΝΥΜΗ ΕΤΑΙΡΕΙΑ**
**Α.Μ.Α.Ε.**
**46381/80/Β/2000/21**

## ΠΡΟΣΚΛΗΣΗ ΤΑΚΤΙΚΗΣ ΓΕΝΙΚΗΣ ΣΥΝΕΛΕΥΣΗΣ

Σύμφωνα με τον Νόμο και το καταστατικό καλούνται οι κ.κ. Μέτοχοι της εταιρείας "Γενική Κλινική Δωδεκανήσου Α.Ε." σε Τακτική Γενική Συνέλευση στο ξενοδοχείο Rodos Park Suites Hotel, επί της οδού Ρήγα Φεραίου 12 στη Ρόδο, την 23ην Ιουνίου ημέρα Τετάρτη και ώρα 20.00 με θέματα ημερησίας διάταξης, τα παρακάτω:
1. Εγκριση των οικονομικών καταστάσεων της 31/12/2003, εταιρικής χρήσης, διαχείρισης 01/01/2003-31/12/2003 μετά από ακρόαση της Εκθέσεως του Διοικητικού Συμβουλίου και του Πιστοποιητικού Ελέγχου των Ελεγκτών.
2. Απαλλαγή των μελών του Διοικητικού Συμβουλίου και των Ελεγκτών από κάθε ευθύνη αποζημίωσης για την χρήση 01/01/2003-31/12/2003.
3. Εκλογή δύο τακτικών και δύο αναπληρωματικών Ελεγκτών για την χρήση 01/01/2003-31/12/2004 που διανύουμε καθώς και η αμοιβή του.
4. Εκλογή Διοικητικού Συμβουλίου.
5. Ενημέρωση προόδου εργασιών κατασκευής της κλινικής.
6. Διάφορα θέματα.
Οσοι επιθυμούν να συμμετάσχουν στην Τακτική Γενική Συνέλευση πρέπει να συμμορφωθούν με το καταστατικό της εταιρείας.

**Ρόδος, 1 Ιουνίου 2004**
**Για το Δ.Σ.**
**Ο πρόεδρος**

**ΕΛΛΗΝΙΚΗ ΔΗΜΟΚΡΑΤΙΑ**
**ΥΠΟΥΡΓΕΙΟ ΟΙΚΟΝΟΜΙΑΣ & ΟΙΚΟΝΟΜΙΚΩΝ**
**ΤΕΛΩΝΕΙΟ ΡΟΔΟΥ**

## ΔΗΜΟΠΡΑΣΙΑ ΟΧΗΜΑΤΩΝ-ΠΕΡΙΛΗΨΗ ΔΙΑΚΗΡΥΞΗΣ

Στις 16 Ιουνίου 2004, ημέρα Τετάρτη και ώρα 10.00, θα γίνει στο Τελωνείο Ρόδου προφορική πλειοδοτική Δημοπρασία σύμφωνα με τους ισχύοντες όρους πώλησης του ΟΔΔΥ α.ε., τεσσάρων (4) οχημάτων για κυκλοφορία και δέκα έξι (16) οχημάτων για διάλυση. Η επίσκεψη των ενδιαφερομένων επιτρέπεται από τις 9/6 έως και τις 15/6/2004, στις ώρες 08.30 έως 13.30. Πληροφορίες τηλ.: 22410-22566, 25813 και 30927.

**Ο Διευθυντής**
**κ.α.α.**
**Γεώργιος Φαρμακίδης**
**Επόπτης ΠΕ/Α**

**ΔΙΕΥΘΥΝΣΗ ΔΑΣΩΝ ΔΩΔΕΚΑΝΗΣΟΥ**

## ΑΝΑΚΟΙΝΩΣΗ

Γνωστοποιείται κατά το άρθρο 14 του Ν. 998/79, η αποστολή για δημοσίευση στο Δήμο Λινδίων της αριθμ. 1707/11-05-04 Πράξης χαρακτηρισμού έκτασης που εκδόθηκε από τον Δ/ντή Δασών Δωδ/σου. Το τμήμα της Κ.Μ. 1124 γαιών Πυλώνας εμβαδού 22790 τ.μ., χαρακτηρίζεται ως γεωργική έκταση.

**Ο Δ/ντής Δασών Δωδ/σου**
**Φίλιππος Κοντίτσης**
**Δασολόγος με βαθμό Δ/ντή**

**ΔΙΕΥΘΥΝΣΗ ΔΑΣΩΝ ΔΩΔΕΚΑΝΗΣΟΥ**

## ΑΝΑΚΟΙΝΩΣΗ

Γνωστοποιείται κατά το άρθρο 14 του Ν. 998/79, η αποστολή για ανάρτηση στο Δήμο Λινδίων της αριθμ. 2813/25-05-04 Πράξης χαρακτηρισμού έκτασης που εκδόθηκε από τον Δ/ντή Δασών Δωδ/σου. Η Κ.Μ. 230Α γαιών Λάρδου χαρακτηρίζεται ως γεωργική έκταση.

**Ο Δ/ντής Δασών Δωδ/σου**
**Φίλιππος Κοντίτσης**
**Δασολόγος με βαθμό Δ/ντή**

## ΑΠΩΛΕΙΑ

Χάθηκε σκύλος 2 μηνών στην περιοχή Καρακόνερο.
Ράτσα: Κυνηγόσκυλο
Χρώμα: Μαύρος με λίγο καφέ στα πόδια και στο πρόσωπο, στήθος άσπρο.
Ονομα: Ρουτς
Φοράει μπλε ολόσωμο περιλαίμιο

**Για οποιαδήποτε πληροφορία στο τηλ. 6946795691**

**ΣΧΟΛΗ ΑΝΘΡΩΠΙΣΤΙΚΩΝ ΕΠΙΣΤΗΜΩΝ**
**ΠΑΙΔΑΓΩΓΙΚΟ ΤΜΗΜΑ**
**ΔΗΜΟΤΙΚΗΣ ΕΚΠΑΙΔΕΥΣΗΣ**
Πληροφορίες κ. Παπαβασιλείου
τηλ. 22410 99290 ή 22410 99200

## ΠΡΟΣΚΛΗΣΗ ΕΚΔΗΛΩΣΗΣ ΕΝΔΙΑΦΕΡΟΝΤΟΣ

Το Παιδαγωγικό Τμήμα Δημοτικής Εκπαίδευσης στην υπ' αριθμ. 6/25.5.2004 συνεδρίαση της Γενικής Συνέλευσης Ειδικής Σύνθεσης αποφάσισε να προβεί στην παρούσα πρόσκληση εκδήλωσης ενδιαφέροντος για πρόσληψη ωρομίσθιων διδασκόντων προκειμένου να καλυφθούν οι διδακτικές ανάγκες του Διδασκαλείου "Αλέξανδρος Δελμούζος" για το ακαδ. έτος 2004-2005 στα γνωστικά αντικείμενα:

**Τμήμα Γενικής Παιδείας**
1. Διοίκηση στην Εκπαίδευση
2. Μελέτη Περιβάλλοντος
3. Κοινωνική Ψυχολογία και Αναπαραστάσεις στο χώρο της Εκπαίδευσης
4. Αναλυτικά Προγράμματα
5. Διαπολιτισμική εκπαίδευση
6. Ψυχοπαιδαγωγική παιδιών με προβλήματα συμπεριφοράς στο σχολικό και οικογενειακό περιβάλλον
7. Αγγλικά
8. Διδακτική των Φυσικών Επιστημών
9. Γνωστική Ψυχολογία

**Τμήμα Ειδικής Αγωγής**
1. Εισαγωγή στη Νοητική Υστέρηση
2. Εισαγωγή στις διάχυτες διαταραχές ανάπτυξης
3. Οργάνωση-Διοίκηση Σχολικών Μονάδων Ειδικής Αγωγής
4. Παιγνιδοθεραπεία
5. Αγωγή παιδιών με αποκλίνουσα συμπεριφορά
6. Εισαγωγή στην αγωγή των κωφών
7. Διαταραχές λόγου-Νηματική γλώσσα
8. Ψυχοπαιδαγωγική παιδιών με προβλήματα συμπεριφοράς στο σχολικό και οικογενειακό περιβάλλον
9. Αναλυτικά Προγράμματα με έμφαση στην Ειδική Αγωγή
10. Μελέτη Περιβάλλοντος
11. Αποκλίνουσα συμπεριφορά
12. Διαπολιτισμική εκπαίδευση
13. Αγγλικά
14. Διδακτική των Φυσικών Επιστημών στο Ειδικό Σχολείο
15. Παιδική Λογοτεχνία και Ειδική Αγωγή

και καλεί τους ενδιαφερόμενους επιστήμονες κατόχους διδακτορικού διπλώματος που έχουν τα απαραίτητα προσόντα καθώς και σημαντική ερευνητική ή επαγγελματική εμπειρία στο αντίστοιχο πεδίο, να καταθέσουν ή να αποστείλουν: α) αίτηση στην οποία να προσδιορίζεται το γνωστικό αντικείμενο που τους ενδιαφέρει, β) εκτενές βιογραφικό σημείωμα, γ) αντίγραφα τίτλων σπουδών, στο Διδασκαλείο του Παν/μίου Αιγαίου (Πλατεία Ι. Ζίγδη, κτήριο Παλιάς Παιδαγωγικής Ακαδημίας, Τ.Κ. 85100, Ρόδος, υπόψη κ. Παπαβασιλείου) έως τη **Δευτέρα 21 Ιουνίου 2004.**
Τίθεται υπόψη των υποψηφίων ότι υπάρχει ενδεχόμενο να κληθούν για προφορική συνέντευξη και ότι τα έξοδα μετακίνησης των διδασκόντων που θα επιλεγούν θα καλύπτονται από το Πανεπιστήμιο.

**Στυλιανός Χιωτάκης**
**Καθηγητής**
**Πρόεδρος του Π.Τ.Δ.Ε. και**
**του Διδασκαλείου "Αλέξανδρος Δελμούζος"**

## ΠΡΟΚΗΡΥΞΗ ΜΥΣΤΙΚΗΣ ΔΗΜΟΠΡΑΣΙΑΣ ΕΚΜΙΣΘΩΣΗΣ ΚΑΤΑΣΤΗΜΑΤΟΣ ΕΣΤΙΑΤΟΡΙΟΥ ΣΤΗ ΘΕΣΗ «ΠΑΝΟΡΜΟΣ» ΙΔΙΟΚΤΗΣΙΑΣ ΙΕΡΑΣ ΜΟΝΗΣ ΠΑΝΟΡΜΙΤΟΥ ΣΥΜΗΣ

Γνωστοποιείται σε κάθε ενδιαφερόμενο ότι η Ιερά Μονή Ταξιάρχου Μιχαήλ του Πανορμίτου Σύμης προτίθεται να εκμισθώσει με μυστική δημοπρασία και με σφραγισμένες προσφορές κατάστημα εστιατόριο ιδιοκτησίας της Ιεράς Μονής Πανορμίτου με τον διακριτικό τίτλο «Πανόρμιο», που βρίσκεται στην περιφέρεια Καθολικού της Ιεράς Μονής.
Διευκρινίζεται ότι οι σφραγισμένες μυστικές προσφορές θα ανοιχτούν την 9η Ιουνίου 2004 ημέρα Τετάρτη και ώρα 12 π.μ. παρόντων των ενδιαφερομένων μερών από τριμελή επιτροπή της Ι. Μονής (διορισμός πρακτικό υπ' αριθ. 3/2004) της εν λόγω δημοπρασίας.
Ειδικότεροι όροι εκτίθενται παρακάτω:
1) Τιμή εκκινήσεως για την προκειμένη εκμίσθωση του εν λόγω μισθίου καταστήματος εστιατορίου ορίζεται το ποσόν των χιλίων πεντακοσίων ευρώ (1.500) ευρώ μηνιαίως.
2) Ο ενδιαφερόμενος οφείλει να καταθέσει τραπεζική εγγυητική επιστολή ποσού δεκαπέντε χιλιάδων ευρώ (15.000) προκειμένου να συμμετάσχει στην εν λόγω δημοπρασία.
3) Η διάρκεια της παρούσας μίσθωσης ορίζεται το χρονικό διάστημα έξι (6) ετών από σήμερα με δικαίωμα ανανέωσης για έτερα έξι (6) έτη όπως προβλέπεται από το σχετικό νόμο περί εμπορικών μισθώσεων (προεδρικό διάταγμα 34/1995) άρθρο 5 αυτού.
4) Ο μισθωτής οφείλει να αναπροσαρμόζει το καταβαλλόμενο μίσθωμα με ποσοστό 4% ετησίως.
5) Ο μισθωτής θα καταβάλλει ομού μετά του μηνιαίου μισθώματος το ανάλογο χαρτόσημο που ανέρχεται σε 3,60% επί του καταβαλλομένου μισθώματος.
6) Το εστιατόριο να ενοικιασθεί χωρίς την υποχρέωση της Μονής να παραχωρήσει στέγη ή διαμέρισμα. Ο μισθωτής του μισθίου καταστήματος εφ' όσον επιθυμεί να του διατεθεί από την Ι. Μονή κατάλυμα προς παραμονή στο χώρο της, οφείλει να καταβάλλει μηνιαίο μίσθωμα του καταλύματος ποσού διακοσίων ευρώ (200).
7) Για άυλη εμπορική αξία ο πλειοδότης οφείλει να καταβάλλει συγχρόνως το ποσόν των δεκαπέντε χιλιάδων ευρώ (15.000) που αντιπροσωπεύει άυλη εμπορική αξία του μισθίου καταστήματος.
8) Ο μισθωτής είναι υποχρεωμένος την χειμερινή περίοδο από 15-11 έως 31-03 εκάστου έτους να διατηρεί το κατάστημα του, τουλάχιστον τα σαββατοκύριακα ανοιχτό.
9) Περίπτωση καθυστέρησης του μισθώματος και επανειλημμένης δυστροπίας καθυστέρησης καταβολής του συμπεφωνημένου εκ μέρους του μισθωτού αποτελεί αφορμή λύσης της σύμβασης.
10) Να μην υπάρξει από μέρους του ενοικιαστή ποτέ κώλυμα στην οποιαδήποτε πρόθεση της Μονής να ανοίξει κατάστημα με παρεμφερή δραστηριότητα.
11) Αποκλειστική χρήση εστιατορίου και όχι πολυκατάστημα. Κατόπιν των ανωτέρω ο πλειοδότης της παρούσης δημοπρασίας θα ανακηρυχθεί ο ενδιαφερόμενος μισθωτής που θα προσφέρει το ανωτέρω επιτρεπόμενο ποσό του μισθώματος και θα αποδεχτεί ανεπιφύλακτα τους ανωτέρω όρους της μυστικής εν λόγω δημοπρασίας.
Το παρόν θα δημοσιευθεί στην εφημερίδα «Ροδιακή» και θα θυροκολληθεί έξω από το Γραφείο της Ιεράς Μονής Πανορμίτου, καθώς και σε πινακίδες ανακοινώσεων του δήμου Σύμης.
Τα έξοδα δημοσίευσης βαρύνουν τον τελευταίο πλειοδότη.
Για περισσότερες πληροφορίες στα τηλέφωνα 22460-71354 και 22460-71581, fax 22460-71668, 22460-72414.

**Η εφορευτική επιτροπή**

**ΕΛΛΗΝΙΚΗ ΔΗΜΟΚΡΑΤΙΑ**
**ΝΟΜΑΡΧΙΑΚΗ ΑΥΤΟΔΙΟΙΚΗΣΗ ΔΩΔΕΚΑΝΗΣΟΥ**
**Δ/ΝΣΗ ΥΠΟΔΟΜΩΝ & ΤΕΧΝΙΚΩΝ ΕΡΓΩΝ**
**ΤΜΗΜΑ ΜΕΛΕΤΩΝ**
**Αρ. Πρωτ. ΤΥ 2113**

## ΠΕΡΙΛΗΨΗ ΔΙΑΚΗΡΥΞΗΣ ΜΕΙΟΔΟΤΙΚΟΥ ΔΙΑΓΩΝΙΣΜΟΥ

Ο Νομάρχης Δωδεκανήσου προκηρύσσει Δημόσιο Ανοικτό μειοδοτικό Διαγωνισμό, με το σύστημα δημοπρασίας **"προσφορά με επιμέρους ποσοστά έκπτωσης και έλεγχο ομαλότητας"** για την ανάδειξη αναδόχου εκτέλεσης του έργου: **«ΕΡΓΑ ΑΠΟΚΑΤΑΣΤΑΣΗΣ ΚΑΙ ΑΝΑΠΛΑΣΗ ΠΕΡΙΒΑΛΛΟΝΤΑ ΧΩΡΟΥ ΣΤΟ ΠΟΛΕΟΔΟΜΙΚΟ ΓΡΑΦΕΙΟ ΝΟΜΑΡΧΙΑΚΗΣ ΑΥΤΟΔΙΟΙΚΗΣΗΣ ΔΩΔΕΚΑΝΗΣΟΥ»**, προϋπολογιζόμενης συνολικής δαπάνης κατά τη μελέτη: **65.500,00 €**, (συμπεριλαμβανομένου του Φ.Π.Α.), σύμφωνα με το άρθρο 7 του **Π.Δ. 609/85** περί "Κατασκευής Δημοσίων Εργων" εκτελεστικού του **Ν. 1418/84** "Δημόσια Εργα και ρυθμίσεις συναφών θεμάτων", όπως ισχύει μετά την τροποποίησή του και τη συμπλήρωσή του από τους Νόμους 2229/1994, 2308/95, 2338/95, 2372/96, 2940/01 (ΦΕΚ 180Α/06-08-2001), 3021/02 (ΦΕΚ 143Α/19-6-2002) "περιορισμοί στη σύναψη δημοσίων συμβάσεων με πρόσωπα που δραστηριοποιούνται ή συμμετέχουν σε επιχειρήσεις μέσων ενημέρωσης και άλλες διατάξεις", 3212/2003 (ΦΕΚ Α' 308Α/31-12-2003) και σύμφωνα με τον Ν. 2576/98 (ΦΕΚ 25Α/09-02-98) περί "Βελτίωσης των διαδικασιών για την ανάθεση της κατασκευής των Δημοσίων έργων και άλλες διατάξεις", των εκτελεστικών τους Π.Δ. 609/85 και 472/85 όπως ισχύουν μετά την τροποποίησή τους από τα Π.Δ.368/94, 285/97, 402/96, 210/97, 218/99 καθώς και την απόφαση Δ17α/08/16/Φ.Ν.402/10-02-98 (ΦΕΚ116Β'/12-02-98) "Διαδικασία για την ανάδειξη αναδόχου κατασκευής Δημοσίων έργων", όπως αυτή τροποποιήθηκε με την απόφαση Δ17α/10/65/Φ.Ν.402/24-7-98 (ΦΕΚ 835Β'/12-8-98) και με τις εγκυκλίους Υ.ΠΕ.ΧΩ.Δ.Ε.-Γ.Γ.Δ.Ε. Δ/νση Νομοθετικού Συντονισμού και Κωδικοποίησης, Ε27/1998 με αρ. πρωτ. Δ17α/03/71/Φ.Ν.402/28-08-98, Ε16/1999 με αρ. πρωτ. Δ17α/05/35/Φ.Ν.402/26-04-1999 και Ε23/2000 με αρ. πρωτ. Δ17α/05/42/Φ.Ν.402/02-08-2000 καθώς και τις Ε22/Δ17α/03/45/Φ.Ν.430/30-8-2001,Ε24/Δ17α/01/46/Φ.Ν.430/4-2001, Ε25/2001, Ε32/Δ17α/-09/61/ΦΝ430/14-11-2001, Ε34/-18046/27-11-2001, Ε37/Δ17α/-03/67/ΦΝ18-12-2001 περί οδηγιών για την εφαρμογή του Ν. 2940/01, Ε36/Δ11δ/518/3/13-12-2001, Ε21/Δ17α/04/59/-Φ.Ν.402/8-8-2002 περί οδηγιών για τη λειτουργία των δημοσίων συμβάσεων έργων και μελετών σε περιβάλλον Ευρώ, καθώς και την Ε21/Δ17α/04/59/ΦΝ402/8-8-2002 περί κοινοποίησης της απόφασης Δ17α/07/53, ΦΝ402/16-7-2002 (ΦΕΚ 919Β/19-7-2002 και παροχή οδηγιών για θέματα υποβολής και ελέγχου προσφορών σε δημοπρασίες Δημ. Εργων.
1. Το έργο χρηματοδοτείται από πόρους της Νομ. Αυτ. Δωδ/σου.
2. Ο διαγωνισμός θα διεξαχθεί την 23/6/2004 ημέρα Τετάρτη και ώρα 11η πρωινή (λήξη επίδοσης προσφορών) στα γραφεία της Δ.Υ.Τ.Ε. στη Ρόδο-Νομαρχιακό Μέγαρο.
3. Για την ανάδειξη Αναδόχου κριτήριο ανάθεσης αποτελεί η χαμηλότερη τιμή (οικονομική προσφορά), όπως αυτή θα προκύψει μετά την οικονομική αξιολόγηση των προσφορών ύστερα από την εφαρμογή των διατάξεων των άρθρων 1 και 2 του Ν. 2756/98 και των σχετικών αποφάσεων που τον συνοδεύουν. Το έργο εντάσσεται στη (δ) κατηγορία του άρθρου 1 της Απόφασης Δ17α/10/65/-ΦΝ402/24-7-98 (ΦΕΚ 835Β' 12.8.98) του ΥΠΕΧΩΔΕ.
Υπό τις προϋποθέσεις του άρθρου 2 της Διακήρυξης, στη δημοπρασία γίνονται δεκτές:
α. Μεμονωμένες Εργοληπτικές Επιχειρήσεις εγγεγραμμένες στο ελληνικό μητρώο ΜΕΕΠ στην τάξη Α1 και άνω για κατηγορία έργων ΟΙΚΟΔΟΜΙΚΑ.
β. Κοινοπραξίες, σύμφωνα με τις ισχύουσες διατάξεις της Ελληνικής Νομοθεσίας (άρθρο 35 ΠΔ 609/85), μεταξύ των καλουμένων Εργοληπτικών Επιχειρήσεων της παραπάνω παρ. α. και
4. Η εγγύηση συμμετοχής ορίζεται στο 2% (δύο επί τοις εκατό) του ανωτέρω προϋπολογισμού (χωρίς το Φ.Π.Α.), χίλια εκατόν εξήντα ευρώ (1.160,00 €), και θα απευθύνεται προς τη "Νομαρχιακή Αυτοδιοίκηση Δωδεκανήσου-Διεύθυνση Υποδομών και Τεχνικών Εργων".
5. Οι διαγωνιζόμενοι υποχρεούνται να συμμορφωθούν με το άρθρο 5 της απόφασης ΕΔ/2Α/01/Φ.Ν.294/18-3-85 (Φ.Ε.Κ. 170Β') και την παρ. 45 του άρθρου 4 του Ν. 2940/01.
6. Τα τεύχη μειοδοτικού διαγωνισμού χορηγούνται όλες τις εργάσιμες ημέρες και ώρες στα γραφεία της Δ.Υ. & Τ.Ε. Δωδεκανήσου, μέχρι την 23/6/2004 μετά την προσκόμιση τριπλότυπης απόδειξης της Ταμειακής Υπηρεσίας της Ν.Α. Δωδεκανήσου, ποσό 10€, πληροφορίες κ. Μιχάλη Περνάρη τηλ. 22410 46580/Fax: 22410 46581.

**Ρόδος 2/6/2004**
**Με εντολή Νομάρχη**
**Ο βοηθός νομάρχη**
**Ευστάθιος Κουσουρνάς**

ΚΑΘΗΜΕΡΙΝΑ ΟΛΑ ΤΑ ΝΕΑ ΤΗΣ ΔΩΔΕΚΑΝΗΣΟΥ ΣΤΟ INTERNET
www.rodiaki.gr



TOP CARS

ΕΙΣΑΓΩΓΕΣ ΜΕΤΑΧΕΙΡΙΣΜΕΝΩΝ ΑΥΤΟΚΙΝΗΤΩΝ
ΑΓΟΡΕΣ-ΠΩΛΗΣΕΙΣ-ΑΝΤΑΛΛΑΓΕΣ

Ελάτε σε μας να δείτε και να επιλέξετε ένα από τα αυτοκίνητα που υπάρχουν ετοιμοπαράδοτα στην έκθεση ή να μας ενημερώσετε για οποιοδήποτε μοντέλο σας ενδιαφέρει.
Το αγοράζετε εάν θέλετε με 0% προκαταβολή μέχρι 60 μήνες εξόφληση με το χαμηλότερο επιτόκιο της αγοράς.
Ελάτε να γνωριστούμε και δεν θα βγείτε χαμένοι. Θα ικανοποιήσουμε κάθε επιθυμία σας είτε πρόκειται για Ι.Χ. επιβατικό ή είτε επαγγελματικό αυτοκίνητο.

ΕΤΟΙΜΟΠΑΡΑΔΟΤΑ ΤΑΧΙ DIESEL

ΕΥΧΑΡΙΣΤΟΥΜΕ

TOP CARS

Λεωφ. Ελευθερίας 20 Κρεμαστή
τηλ.-fax: (22410) 96889 και 6972261775



ΝΤΕΤΕΚΤΙΒΣ

30 ΧΡΟΝΙΑ ΜΟΝΙΜΑ ΚΑΙ ΣΤΗ ΡΟΔΟ

35354 - 28780

Π.Π. ΓΕΡΜΑΝΟΥ 6 (ΠΛ. ΦΩΚΙΑΛΗ)

Η ΛΥΣΗ!!!
ΣΕ ΚΑΘΕ ΣΑΣ ΠΡΟΒΛΗΜΑ

EXPRESS SECURITY





Delta



ΔΙΑΜΑΝΤΕ ΕΡΓΑΛΕΙΑ

ΚΟΦΤΗ ΧΕΙΡΟΣ — ΔΙΑΤΡΗΤΙΚΑ

6ο χλμ.Ρόδου Λίνδου
Συγκρότημα Μανουσέλη

ΔΙΑΜΑΝΤΟΤΡΥΠΟΤΕΧΝΙΚΗ ΡΟΔΟΥ

ΑΔΑΜΑΝΤΟΦΟΡΟΙ ΔΙΣΚΟΙ ΚΟΠΗΣ ΓΙΑ ΓΡΑΝΙΤΗ, ΜΑΡΜΑΡΟ ΤΟΥΒΛΟ κ.τ.λ.





ΑΡΜΟΚΟΦΤΕΣ

ΤΡΥΠΑΜΕ
ΚΟΒΟΥΜΕ
ΣΠΑΜΕ



ΧΩΡΙΣ ΣΚΟΝΕΣ
ΡΩΓΜΕΣ
ΜΕΡΕΜΕΤΙΑ

ΠΩΛΗΣΕΙΣ
&
ΕΚΤΕΛΕΣΕΙΣ ΕΡΓΑΣΙΩΝ

Η ΠΟΛΥΧΡΟΝΗ ΜΑΣ ΠΕΙΡΑ ΣΤΟ ΕΞΩΤΕΡΙΚΟ ΜΑΣ ΔΙΝΕΙ ΤΗ ΔΥΝΑΤΟΤΗΤΑ ΝΑ ΒΡΙΣΚΟΥΜΕ ΛΥΣΗ ΕΚΕΙ ΠΟΥ ΟΙ ΑΛΛΟΙ ΣΗΚΩΝΟΥΝ ΤΑ ΧΕΡΙΑ ΨΗΛΑ!

ΤΗΛΕΦΩΝΗΣΤΕ ΜΑΣ
22410 69022 - 77986
ΚΙΝΗΤΟ: 6944 380562

ΥΠΕΥΘΥΝΟΣ
Μαρκος Τσεσμετζής


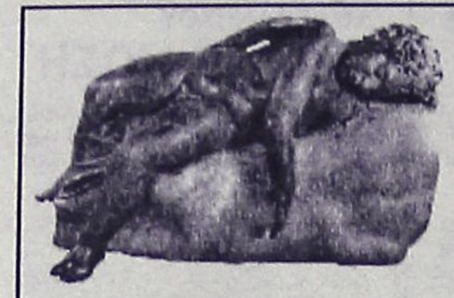

# Ρόδος: εἰκῇ καὶ ὡς ἔτυχε...




*... Δαματριά: "Αντίκα" τύπου "Balilla" φιλοσοφεί με την ησυχία της για το εφήμερον της ύπαρξης!*
*Φωτογραφία: Ανδριανός Λυμπερίπουλος*

## *... Το ξεπούλημα της Πασόκ-Ετά α.ε. στο Συμβούλιο της Επικρατείας*

Αύριο Παρασκευή δικάζονται από την ολομέλεια του Συμβουλίου της Επικρατείας οι προσφυγές κατά της έκδοσης προμετόχων της ΕΤΑ (ύψους 350 δισεκατομμυρίων δρχ., που σύμφωνα με την "Καθημερινή" διεμοιράσθησαν σε "κολλητούς" και σκοτεινές "οφ σόρ" εταιρείες) και κατά των συμβάσεων παραχώρησης των ακτών του ΕΟΤ σε ιδιώτες.

Οι υποθέσεις αυτές παραπέμφθηκαν από το Δ' Τμήμα στην ολομέλεια του ΣτΕ λόγω της σπουδαιότητάς τους. Βασικό επιχείρημα ήταν ότι οι προσφυγές που έθεταν θέμα συνταγματικότητας ανήκουν στην αρμοδιότητα των πολιτκών δικαστηρίων και όχι του ΣτΕ, διότι *"η ΕΤΑ παραχωρώντας τον αιγιαλό στους ιδιώτες δεν ασκούσε δημόσια εξουσία αλλά επιχειρηματική δραστηριότητα".*

***...«Αραγε και η Διυπουργική Επιτροπή Αποκρατικοποιήσεων** του παρελθόντος Πασοκικού καθεστώτος δεν ασκούσε δημόσια εξουσία αλλά "επιχειρηματική δραστηριότητα" όταν τον Δεκέμβριο του 2002 αποφάσιζε την κατακύρωση του διαγωνισμού για τις μαρίνες ή όταν τον Οκτώβριο του 2001 αποφάσιζε την ιδιωτικοποίηση της ΕΤΑ α.ε. και την έναρξη των διαδικασιών εισαγωγής της στο Χρηματιστήριο;»*

## *... Ecocinema*

Στο πλαίσιο των προβολών του διαγωνιστικού τμήματος παρουσιάζονται σήμερα δύο ταινίες μικρού μήκους με δημιουργούς Ελληνες σκηνοθέτες.

Η πρώτη, ***"Δίνοντας φτερά"*** του ***Στέλιου Αποστολάτου"*** (διάρκεια 20', Δημοτικό Θέατρο: 20.00), καταγράφει το έργο που γίνεται στην ***Αίγινα*** στο ***Κέντρο Περίθαλψης Αγρίων Ζώων*** και ουσιαστικά είναι ένα εργαλείο επικοινωνίας με τον κόσμο και τους χορηγούς γιατί το Κέντρο συνεχίζει μετά από είκοσι χρόνια να λειτουργεί σε εθελοντική βάση και με μόνη οικονομική βοήθεια αυτή των ιδιωτών.

Η ταινία παρακολουθεί την διαδρομή ενός τραυματισμένου γύπα έως την απελευθέρωσή του, αφού έχει γίνει πλέον καλά. Ενδιάμεσα βλέπουμε βήμα προς βήμα την φροντίδα, την περιποίηση αλλά και την ιατρική υποστήριξη που δίνεται στον γύπα από τους εθελοντές και το ειδικευμένο προσωπικό.

Η δεύτερη, ***"Χαραυγή"*** του ***Γιάννη Κατσάμπουλα*** (διάρκεια 17', Θερινό Ρόδον: 22.40), είναι μια μυθοπλαστική ταινία με στοιχεία ντοκιμαντέρ.

*Πρόκειται για την ιστορία του 80χρονου Αρκάδιου Νικολαΐδη, που σε ένα χωριό της Δυτικής Μακεδονίας συναντά μια ομάδα Κούρδων μεταναστών. Στο τέλος ο θεατής αντιλαμβάνεται πως η μοίρα αυτών των ανθρώπων έχει ένα κοινό σημείο, την προσφυγιά, αφού και αυτός νιώθει σαν ξένος, όντας ο μοναδικός κάτοικος ενός εγκαταλειμμένου χωριού εξαιτίας της εξάπλωσης των ορυχείων μεταξύ Κοζάνης και Πτολεμαΐδας.*

Τέλος, επισημαίνουμε ότι στο πλαίσιο του αφιερώματος ***"αυτόχθονες πληθυσμοί"*** προβάλεται το θρυλικό φιλμ ***"Ο Νανούκ του Βορρά"*** του σκηνοθέτη ***Ρόμπερτ Φλάερτι*** (διάρκεια 143, Δημοτικό Θέατρο: 22.00)


ΝΤΕΤΕΚΤΙΒΣ ΑΘΗΝΩΝ

PRIVATE DETECTIVE

Αναλαμβάνουμε υποθέσεις ανηλίκων, προσωπικές, οικογενειακές εμποροβιομηχανικές
Διαθέτουμε τα καλύτερα ηλεκτρονικά σύγχρονα οπτικοακουστικά μέσα

Εχεμύθεια 100%
Τα 30 χρόνια πείρα είναι η εγγύησή μας

ΤΗΛ. 6977 632963 & 6945 319796



ΜΟΛΙΣ ΚΥΚΛΟΦΟΡΗΣΕ

ΜΙΧΑΛΗΣ ΕΜΜ. ΑΡΦΑΡΑΣ:
*Ιπποτικοί και Νεοκλασικοί Πύργοι Ιαλυσού Ρόδου*




**Γνωρίστε**
● Την πολεοδομία και τη νεοκλασικίζουσα αρχιτεκτονική του τόπου, μέσα από φωτογραφίες και σχέδια

**Μελετείστε**
● Την τοπική ιστορία των πύργων, τη γενεαλογία των ιδιοκτητών, τους σπουδαίους λαϊκούς τεχνίτες κ.ά.

**Χαρείτε**
● Ενα πολυτελές έργο 26Χ35 εκ., σε πλάγιο σχήμα 224 σελίδων, εξολοκλήρου τετράχρωμο, με χειροποίητη χρυσοδερματόδετη βιβλιοδεσία.

ΠΩΛΗΣΗ ΣΕ ΕΠΙΛΕΓΜΕΝΑ ΒΙΒΛΙΟΠΩΛΕΙΑ και στο τηλ. 2102818842

# (εκ)πολιτισμικά παίγνια

## Λέρος, μέρες Μνήμης και Δημοκρατίας

*«Δεκαοχτώ εξόριστοι εις ειδυλλιακάς νήσους είναι ολόκληρος ο απολογισμός. Δια τους κομμουνιστάς δεν ομιλώ διότι υπήρχον περισσότεροι εις τας νήσους επί κοινοβουλευτικού καθεστώτος και αυτούς εδικαιούμεθα να τους ρίψωμεν ακόμα και εις την θάλασσαν, διότι πρόκειται περί λυσσασμένων σκυλιών, απειλούντων με δηλητηρίασιν την κοινωνίαν».*

(***Θεολ. Νικολούδης***, υφυπουργός Τύπου επί Μεταξά, καταγόμενος από την Λέρο)

...

Κατά την διάρκεια της δικτατορίας της χούντας ιδρύονται στην Λέρο δύο στρατόπεδα συγκεντρώσεως των πολιτικών κρατουμένων ένα στο ***Παρθένι***, στην Βόρεια ακτή του νησιού και στο ***Λακκί***, στο κέντρο του, χρησιμοποιώντας κτίρια των ιταλικών στρατιωτικών εγκαταστάσεων.

Επίσης στην ***Αγία Μαρίνα*** έγιναν μεμονωμένες εκτοπίσεις (15), επιφανών κυρίως αντιπάλων της δικτατορίας.

*«Στο Παρθένι οι υπάρχοντες παλιοί ιταλικοί στρατώνες χρησιμοποιήθηκαν για τη φρουρά και τις υπηρεσίες, ενώ για τους κρατούμενους διατέθηκαν οι πρώην αποθήκες πυρομαχικών, δηλαδή τρία κτίρια τελείως ακατάλληλα για τη διαμονή ανθρώπων, καθώς δεν είχαν κανονικά παράθυρα παρά μόνο φεγγίτες, οι οποίοι βρίσκονταν στα υψηλότερα σημεία των τοίχων και ήταν έτσι προσανατολισμένοι, ώστε να εμποδίζουν την είσοδο του ηλιακού φωτός. Επί πλέον δεν διέθεταν ούτε στοιχειώδεις εγκαταστάσεις υγιεινής. Τα δύο από τα τρία κτίρια των αποθηκών πυρομαχικών χρησιμοποιήθηκαν ως θάλαμοι διαμονής και ύπνου, ενώ στο τρίτο ήταν τα μαγειρεία, το εστιατόριο, οι νιπτήρες και τα λουτρά.*

*Στο Παρθένι οι κρατούμενοι ξεπερνούσαν τους 450, ενώ, σύμφωνα με τους υπολογισμούς του υπιάτρου της φρουράς Βαζαίου στα δύο κτίρια μπορούσαν να παραμείνουν μόλις 370 άτομα. Σε κάθε κρατούμενο αντιστοιχούσε χώρος εμβαδού μόλις 5 τετρ. μέτρων, στον οποίον έπρεπε να παραμένει σχεδόν ολόκληρο το εικοσιτετράωρο. Ο ανεπαρκής αερισμός των θαλάμων και ο κακός φωτισμός με λαμπτήρες των 40 ή 60 βατ, δυσκόλευαν ακόμη περισσότερο την κατάσταση, για να μην αναφερθεί το κακό σιτηρέσιο.*

*Ο μέσος όρος ηλικίας των κρατουμένων ήταν τα 51 χρόνια και μεταξύ τους υπήρχαν 6 καρδιοπαθείς, 10 φυματικοί, 5 καρκινοπαθείς, 38 ελκοπαθείς, 43 νεφροπαθείς και 13 διαβητικοί. Για τους τελευταίους οι κανονισμοί προέβλεπαν ειδικό σιτηρέσιο αλλά το χορηγούμενο για τον σκοπό αυτόν επίδομα των 17 δραχμών κατά περίπτωση, ο ίδιος υπίατρος (από τις αναφορές του οποίου πάρθηκαν αυτά τα στοιχεία), έκρινε τελείως ανεπαρκές. Ανάλογες ήταν οι συνθήκες κράτησης και στο Λακκί».*

### • Λέρος 2004: Η αντιστασιακή λογοτεχνία

Εδώ και τέσσερα χρόνια (από το 1999), μέσα στο πρώτο δεκαήμερο του Ιουλίου, διοργανώνονται στην ***Λέρο***, υπό την αιγίδα της Δημοτικής αρχής και της Νομαρχιακής Αυτοδιοίκησης Δωδεκανήσου οι εκδηλώσεις ***"Μέρες Μνήμης και Δημοκρατίας"***.

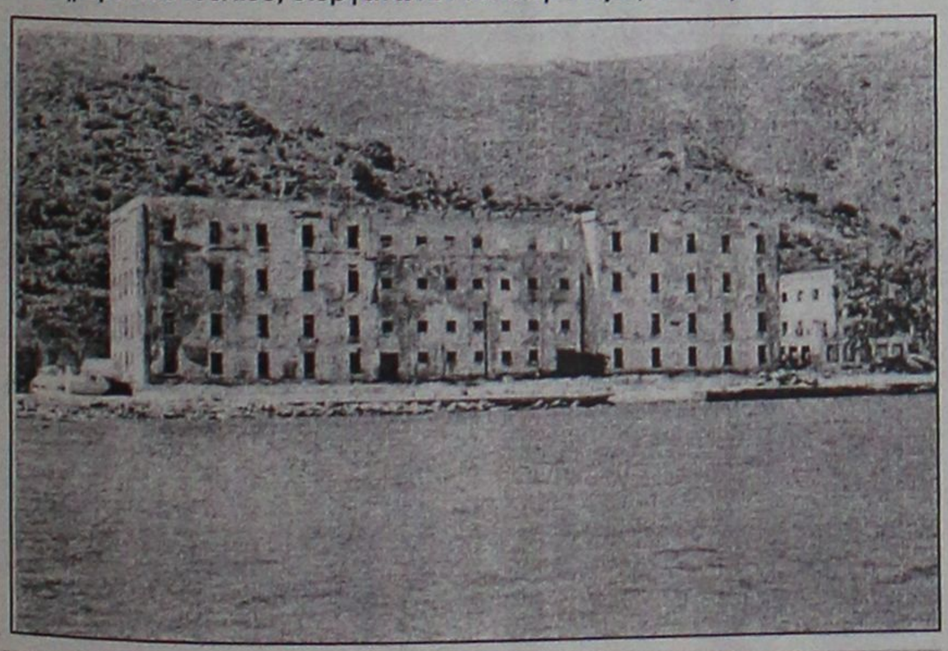

***Ενα από τα στρατιωτικά κτίρια στα οποία κρατούνταν κατά τη διάρκεια της δικτατορίας οι εξόριστοι στο Λακκί***

*«Με τις εκδηλώσεις αυτές δίνεται η δυνατότητα στους κρατούμενους της χούντας, που "φιλοξενήθηκαν" στα δύο στρατόπεδα του νησιού (Λακκί - Παρθένι) να χαρούν τις εκπληκτικές ομορφιές του τόπου εξορίας και να γνωριστούν με τους καλοσυνάτους Λεριανούς, οι οποίοι, μέσα σε συνθήκες γενικευμένου φόβου και ανασφάλειας που συνεπάγεται η κατάργηση των ατομικών δικαιωμάτων, κράτησαν "ζωντανό το όραμα της Δημοκρατίας και της Ελευθερίας".*

*Στις περσινές εκδηλώσεις ανακοινώθηκε η απόφαση του Δημοτικού Συμβουλίου να απονείμει στους πολιτικούς κρατούμενους της χούντας τον τίτλο του **επίτιμου δημότη** ενώ την προηγούμενη χρονιά ο δρόμος που περνάει δίπλα απ' το στρατόπεδο στο Παρθένι και οδηγεί στην Αγιά Κιουρά ονομάστηκε **"Οδός Πολιτικών Κρατουμένων 1967-74"**. Το εκκλησάκι έχει αναγνωριστεί επίσημα ως διατηρητέο μνημείο του νεότερου πολιτισμού (τις τοιχογραφίες έχουν φιλοτεχνήσει ο Κ. Τσακίρης, ο Α. Καραγιάννης και ο Τ. Τζανετέας). Τα μοντέλα ήταν κρατούμενοι, χωροφύλακες και η θυγατέρα του βιοπαλαιστή που διατηρούσε τότε μια καντίνα στο στρατόπεδο).*

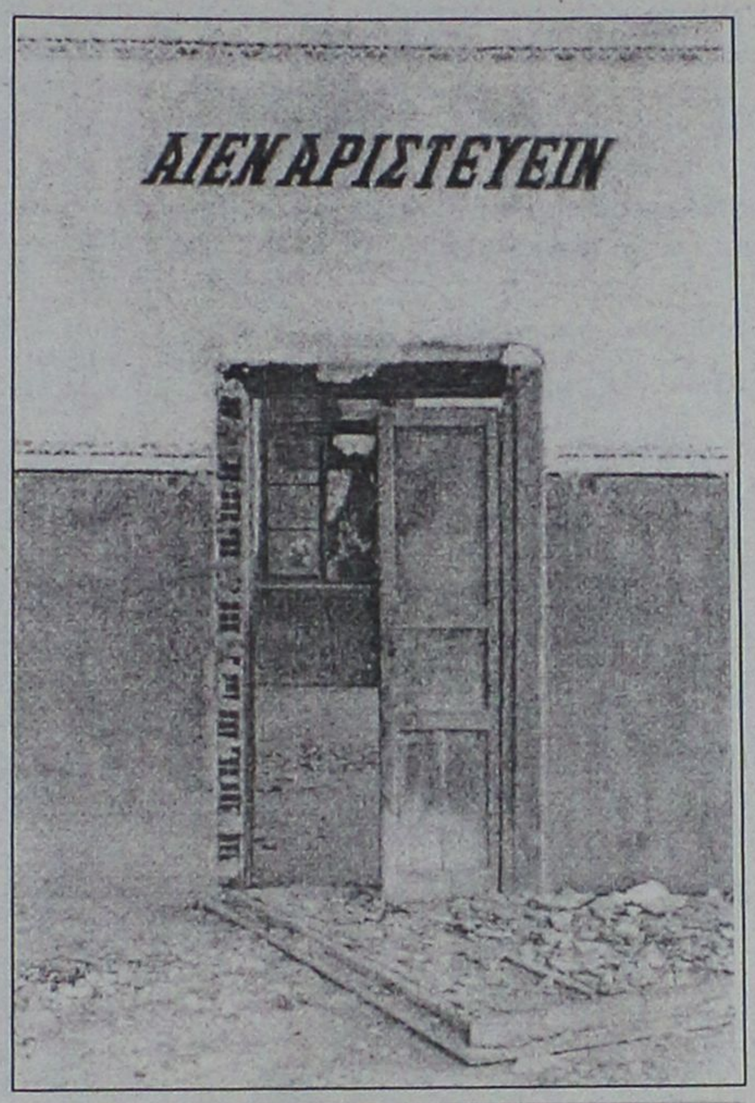


***Από το εσωτερικό ενός θαλάμου του στρατοπέδου στο Λακκί - Τα μεγαλόστομα συνθήματα αφθονούσαν σε τέτοιους χώρους***

*Η Δημοτική Αρχή σχεδιάζει να τιμήσει ακόμη μια φορά τους πολιτικούς κρατούμενους της περιόδου 1967-74 και θα δώσει σχετικό όνομα σε πλατεία του Λακκιού.*

*Στο Παρθένι σήμερα στρατωνίζεται μια μονάδα του ελληνικού στρατού και το μόνο που θυμίζει το παλιό στρατόπεδο συγκέντρωσης είναι τα δύο κτήρια των αποθηκών. Μέσα στο στρατόπεδο έχει κατασκευαστεί ηρώο, **αφιερωμένο στον ανώνυμο αγωνιστή.***

*Το κτήριο στο Λακκί,όπου κρατήθηκαν χιλιάδες αγωνιστές, είναι ετοιμόρροπο, μη επισκέψιμο. Η τοπική αυτοδιοίκηση θα το κατεδαφίσει και στη θέση του θα φτιάξει Πολιτιστικό Κέντρο, στο οποίο θα στεγαστεί το **"Δίκτυο Λέρου"**, που αποφασίστηκε στις αντίστοιχες εκδηλώσεις του 2001 και θα αποτελέσει οργανισμό "συγκέντρωσης καταγγελιών βίας οπουδήποτε συντελούνται και θα προβαίνει σε ενέργειες προστασίας στα θύματα βασανισμών και κακοποίησης, σε συνεργασία με αντίστοιχες συλλογικότητες στο εσωτερικό και στο εξωτερικό.».*

*Κάθε χρόνο με τις εκδηλώσεις επιβεβαιώνεται η ύπαρξη αμοιβαίων αισθημάτων αγάπης και αλληλοσεβασμού κρατουμένων, πολιτών, τοπικών αρχών. Αποκαθίσταται η δημοκρατική υπόληψη των Λεριανών, που είχαν την ατυχία να ζήσουν, χωρίς να το θέλουν, την κράτηση στο νησί τους επί 7 συναπτά χρόνια χιλιάδων αγωνιστών της Δημοκρατίας και της Εθνικής Αντίστασης.*

*Στο πλαίσιο των εκδηλώσεων διοργανώνονται συμπόσια όπου προσκαλούνται σημαντικοί άνθρωποι και συζητούν ζητήματα εξαιρετικού ενδιαφέροντος, «για τον Ανθρωπο και τον Πολιτισμό». Φέτος η συζήτηση θα έχει θέμα την **αντιστασιακή λογοτεχνία**, ενώ πέρυσι είχε τον γενικό τίτλο "Πόλεμος και Ειρήνη: Το πρόβλημα της διακυβέρνησης του πλανήτη τον 21ο αιώνα". Εγκρίθηκε μάλιστα ομόφωνα η Διακήρυξη της Λέρου για την Ειρήνη, που συνέταξαν με συντονιστή τον Μανώλη Γλέζο, οι εκπρόσωποι των κινήσεων ειρήνης».*

«ΡΟΔΙΑΚΗ» ΑΠΟ ΤΟ 1915

## ΦΛΑΣ ΣΤΟ ΠΑΡΕΛΘΟΝ


ΡΟΔΙΑΚΗ
PERIODICO SETTIMANALE

**ΕΝ ΡΟΔΩ**
**ΔΕΥΤΕΡΑ 16 ΙΟΥΝΙΟΥ 1930**
**ΑΡΙΘΜ. ΦΥΛΛΟΥ 1123**

**ΡΟΔΙΑΚΑ ΧΡΟΝΙΚΑ**

**Διοικητικά**

**Δια Κ.Δ. από 22 Μαΐου παραχωρείται άδεια λειτουργίας θεωρητικο-πρακτικής Σχολής παρά τω Β. Νοσοκομείω δια της θέλουσας να εξασκήσωσι το επάγγελμα της μαίας και εγκρίνεται ο συνημμένος κανονισμός.**

**- Δι' ετέρου από 21 Μαΐου εγκρίνεται το αποτέλεσμα των εν Κεφάλω της Κω γενομένων την 25 του αυτού δημοτικών εκλογών. Το Δημ. Συμβούλιον απαρτίζεται εκ των κ.κ. Χαρ. Ιωαννίδου, Σωτ. Λάζου, Γεωργ. Φορτούνη, Θεοδόσιου Παπαγιάννη, Μιχ. Αλέξη, Κ. Κόντση και Ιωάνν. Γκλαβέ.**

**Δήμαρχος διορίζεται ο κ. Χ. Ιωαννίδης.**

**- Δι' ετέρου από 3 Ιουνίου, ληφθέντος υπ' όψιν ότι δια τας δημ. εκλογάς Κάσου υπεβλήθη εις μόνος κατάλογος υποψηφίων, το Δημ. Συμβούλιον απαρτίζεται εκ των κ.κ. Γ. Βασιλογιώργη, Εμμ. Κουτλάκη, Κωνστ. Λογαριστάκης, Μιχ. Π"Ηλία, Μιχ. Βιντιάδη, Εμμ. Περάκη και Μιχ. Νικολάκη. Δήμαρχος διορίζεται ο κ. Γεώργιος Βασιλογιώργης.**

**ΚΟΙΝΩΝΙΚΗ ΚΙΝΗΣΙΣ**

**Επανέκαμψεν εξ Αθηνών ο κ. Κανάρης Πουζουκάκης, καθηγητής των Θρησκευτικών εν τω Βενετοκλείω.**

**Επίσης, η δις Χρυσάνα Μανδραγού φοιτήτρια της Φαρμακευτικής και Ελευθέριος Μανδραγός φοιτητής της Ιατρικής και Γ. Τριανταφύλλου φοιτητής των Μαθηματικών, Δημ. Αθανασίου, φοιτητής της Νομικής και Νικ. Φώκιαλης τελειόφοιτος Εμπορικής Σχολής.**

**(Στα κείμενα από την παλιά "Ροδιακή" διατηρείται η γλώσσα της εποχής και οι τότε ονοματοθεσίες. Τότε η "Ροδιακή" εκδιδόταν υπό καθεστώς παλικής κατοχής).**

ΦΩΤΟΓΡΑΦΙΑ-ΗΛΕΚΤΡΟΝΙΚΗ ΕΠΕΞΕΡΓΑΣΙΑ ΕΙΚΟΝΑΣ-ΜΑΚΕΤΑ
σύνθεσις
+THESIS
ΧΡΥΣΑΝΘΟΥ ΑΡΓΥΡΩ
ΠΤΥΧΙΟΥΧΟΣ ΦΩΤΟΓΡΑΦΟΣ ΤΩΝ Τ.Ε.Ι ΑΘΗΝΩΝ

ΟΛΑ ΨΗΦΙΑΚΑ, ΤΕΛΕΙΑ ΚΑΙ ΓΡΗΓΟΡΑ.....
☑ prospect.
☑ Διαφημιστικές,
☑ καλλιτεχνικές,
☑ ΦΩΤΟΓΡΑΦΙΕΣ.
ΕΚΤΥΠΩΣΕΙΣ ΣΕ ΦΩΤΟ/ΚΟ ΧΑΡΤΙ-DURAFLEX-DURACLEAR
ΜΙΧ.ΠΕΤΡΙΔΗ 100 ΤΗΛ.2241062552 - 6976.225127

# Αντίλαλοι
## πολιτικοί και άλλοι...

### ΓΙΑ ΠΑΡΑΔΕΙΓΜΑΤΙΣΜΟ

Ειδική αναφορά στο ξενοδοχείο Ατλάντικα έκανε χθες το πρωί σε τηλεοπτική συνέντευξή του ο επιθεωρητής δημόσιας διοίκησης **κ. Κ. Δαφέρμος**, ο οποίος ήταν ξεκάθαρος για το τι πρέπει να γίνει.

Κατά την άποψή μου, είπε χαρακτηριστικά, το ξενοδοχείο θα πρέπει να **κατεδαφιστεί... για παραδειγματισμό!**

**Λ. Μ.**

### ΦΩΛΕΣ ΣΤΑ ΜΠΑΛΚΟΝΙΑ

Αποθρασύνθηκαν εντελώς, όπως μαθαίνουμε, οι αδίστακτοι δολοφόνοι των αδέσποτων, αλλά και των κατοικίδιων ζώων, **οι οποίοι έφθασαν στο σημείο να ρίξουν φόλα μέσα σε μπαλκόνι οικίας**, για να δηλητηριάσουν έτσι ένα μικρό κουτάβι 4 μόνο μηνών. Την καταγγελία έκανε απευθείας στην πρόεδρο της Φιλοζωικής Ρόδου κ. Σταματίου, γνωστή γιατρός που διαμένει στα Μαριτσά, η οποία βεβαίως κατέθεσε **και σχετική καταγγελία στην αστυνομία.**

Πού θα πάει αυτή η υπόθεση, δεν γνωρίζουμε πάντως. Αυτό που ξέρουμε, είναι ότι το κακό έχει **παραγίνει πλέον!**

**Μιχ. Μ.**

### ΣΧΕΔΙΑΣΜΟΙ

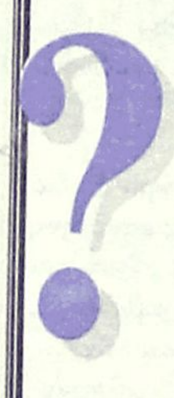

Είναι σίγουρο ότι οι σχεδιασμοί που γίνονται για την λύση του ακτοπλοϊκού προβλήματος της Δωδεκανήσου ...είναι προς την σωστή κατεύθυνση;

Διότι υποψιαζόμαστε ότι θα έχουμε μια από τα ίδια, ενδεχομένως... και χειρότερα!

**Λ. Μ.**

### ΝΕΟ ΓΕΦΥΡΙ ΤΗΣ ΑΡΤΑΣ

Γεφύρι της Αρτας κοντεύει να γίνει εκείνο το έργο στον **Αρχάγγελο**, που θα εξυπηρετεί τους επισκέπτες για τα **Στεγνά.** Πέρασαν, όπως υποστηρίζουν οι κάτοικοι πάνω από 8 μήνες και τα έργα στον **Μάκρωνα** για την κατασκευή γέφυρας που θα τους διευκολύνει να περνούν χωρίς πρόβλημα, για την παραλία, έμειναν ατελείωτα. Αυτό έχει ως αποτέλεσμα να υποχρεώνονται σε παράκαμψη, με το διπλάσιο χρόνο και απόσταση διαμέσου κεντρικού δρόμου και βουνών, που θέτουν σε **κίνδυνο** τη ζωή των περαστικών. Μπορεί να τους απαντήσει κάποιος, γιατί το έργο δεν έχει τελειώσει ακόμα και πότε θα λήξει η ...ταλαιπωρία τους;



**Β. Μ.**

### ...ΕΝΔΙΑΦΕΡΟΝ!

Το μόνο κόμμα που μέχρι χθες είχε ενοχλήσει τον αντιδήμαρχο Ρόδου **κ. Αντ. Αλαβέρα**, για να στήσει ταμπλό στην πόλη της Ρόδου, με σκοπό να τοποθετήσει αφίσες για τις Ευρωεκλογές **της 13ης Ιουνίου** ήταν ο Συνασπισμός της Αριστεράς! Τόσο μεγάλο είναι το ενδιαφέρον που υπάρχει!

**Λ. Μ.**

### ΕΜΕΙΝΑΝ ΤΡΥΠΕΣ

Το **beach volley** στην πλατεία δημαρχείου, μπορεί να τελείωσε, όμως, εκείνες τις **τρύπες** που δημιούργησαν οι σκαλωσιές και οι λοιπές εγκαταστάσεις, δεν πρέπει κάποιος να τις κλείσει; Το θέαμα στην κεντρική πλατεία της πόλης, δεν είναι και ό,τι καλύτερο για τους τουρίστες. "Σαν να έσκαψε κάποιος για να τοποθετήσει **νάρκες** μοιάζει", είπε συμπολίτης μας!

**Β. Μ.**




20 ΧΡΟΝΙΑ
Champers Pub
ΦΑΛΗΡΑΚΙ - ΡΟΔΟΣ

ΕΝΟΙΚΙΑΖΕΤΑΙ
Κατάστημα 160 τ.μ.
στη ΛΙΝΔΟ
ή (100 τ.μ. και 60 τ.μ.)
Τηλ. 6932 296983
22410 23271

GOURMET RESTAURANT
Παρδαλός Κόκορας
από ΠΑΡΑΣΚΕΥΗ 4 ΙΟΥΝΙΟΥ
η ΒΑΛΙΑ
και ο JEAN-ROBERT

σε μουσικό ξεφάντωμα
ΚΑΘΕ ΠΑΡΑΣΚΕΥΗ ΣΤΟΝ ΚΗΠΟ ΤΟΥ
Λ. ΗΡΑΚΛΕΙΔΩΝ 19 - ΙΑΛΥΣΟΣ - ΡΟΔΟΣ - ΤΗΛ:22410 98335

ΡΕΣΑΛΤΟ
μουσική σκηνή
ΑΝΟΙΚΤΑ
ΠΕΜΠΤΗ
ΠΑΡΑΣΚΕΥΗ
ΣΑΒΒΑΤΟ

ΠΛΑΤΩΝΟΣ 16 & ΕΥΡΙΠΙΔΟΥ • ΤΗΛ. 22410 20520 - 22410 94925

ΚΑΘΗΜΕΡΙΝΑ ΟΛΑ ΤΑ ΝΕΑ ΤΗΣ ΔΩΔΕΚΑΝΗΣΟΥ ΣΤΟ INTERNET
www.rodiaki.gr

ΚΕΝΤΡΑ ΞΕΝΩΝ ΓΛΩΣΣΩΝ
ΚΟΝΤΟΥ ΜΕΡΚΟΥΡΗ
ΤΑ ΚΕΝΤΡΑ ΞΕΝΩΝ ΓΛΩΣΣΩΝ ΜΕΡΚΟΥΡΗ ΚΟΝΤΟΥ ΓΝΩΣΤΟΠΟΙΟΥΝ ΤΗ ΛΕΙΤΟΥΡΓΙΑ ΚΑΛΟΚΑΙΡΙΝΩΝ
1) ΥΠΕΡΕΝΤΑΤΙΚΩΝ ΤΜΗΜΑΤΩΝ ΓΕΡΜΑΝΙΚΗΣ
9 εβδομάδων (1η Ιουλίου - 31 Αυγούστου)
για τις εξετάσεις ZERTIFIKAT - MITTELSTUFE
Οκτωβρίου 2004
2) ΕΝΤΑΤΙΚΩΝ ΤΜΗΜΑΤΩΝ ΑΓΓΛΙΚΗΣ
6 εβδομάδων (21 Ιουνίου - 30 Ιουλίου)
για τις εξετάσεις Lower - Κρατικό - Edexcel
Μαΐου 2005
APOPSIS DESIGN
Γιατί ο χρόνος σε εμάς είναι... Πτυχία Πληροφορικής
Πληροφορίες - Εγγραφές Τηλ. 22410 - 35289 - 23973

Το πανέρι
Κοντά σας ανακαινισμένο με νέα διεύθυνση σας κάνει μια πρόταση ζωής: ΒΙΟΛΟΓΙΚΑ ΠΡΟΪΟΝΤΑ!!
Χωρίς χημικά-ορμόνες ή συντηρητικά, ουσίες επικίνδυνες για την υγεία μας και την υγεία των παιδιών μας.

Στο πανέρι θα βρείτε: τα πάντα για την υγιεινή διατροφή-φυσικά προϊόντα δίαιτας-γαλακτοκομικά προϊόντα-φρέσκα φρούτα και λαχανικά-φυτικά καλλυντικά-αιθέρια έλαια-μεγάλη ποικιλία βοτάνων-βιβλία-βιταμίνες και συμπληρώματα διατροφής.
ΓΙΑΤΙ ΗΡΘΕ Η ΩΡΑ ΝΑ ΝΟΙΑΣΤΟΥΜΕ ΤΙ ΦΤΑΝΕΙ ΣΤΟ ΤΡΑΠΕΖΙ ΜΑΣ-ΓΙΑ ΝΑ ΞΑΝΑΘΥΜΗΘΟΥΜΕ ΠΑΛΙΕΣ ΞΕΧΑΣΜΕΝΕΣ ΓΕΥΣΕΙΣ-ΓΙΑΤΙ ΥΓΕΙΑ ΣΗΜΑΙΝΕΙ ΠΑΝΩ ΑΠΟ ΟΛΑ ΥΓΙΕΙΝΗ ΔΙΑΤΡΟΦΗ!!
"Πανέρι" ΠΑΥΛΟΥ ΜΕΛΑ 17
ΤΗΛ. 2241035877