PAFFUTO
WINE MUSIC BAR
www.paffuto.com

Η ΡΟΔΙΑΚΗ

ΕΛΤΑ
ΚΥΡΙΑΚΗ
6 ΙΟΥΝΙΟΥ 2004
ΑΡ. ΦΥΛΛΟΥ 17.713
ΤΙΜΗ: ΕΥΡΩ 0,70

ΗΜΕΡΗΣΙΑ ΠΡΩΙΝΗ ΕΦΗΜΕΡΙΔΑ ΤΗΣ ΡΟΔΟΥ

ΟΠΩΣ ΔΕΙΧΝΟΥΝ ΕΡΕΥΝΕΣ

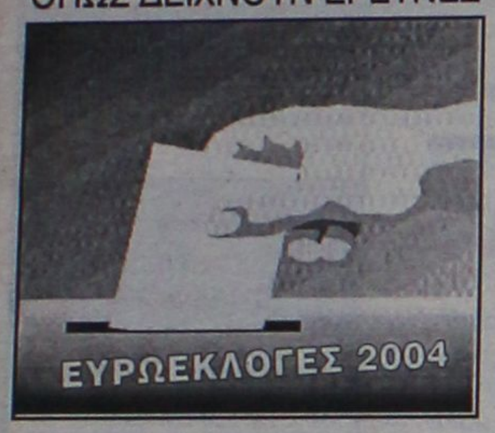

Αδιάφοροι οι υποψήφιοι για τις εκλογές

Δεν θα προσέλθουν στις κάλπες οι περισσότεροι Ευρωπαίοι την Κυριακή για τις ευρωεκλογές. Η τοπική Ν.Δ. ελπίζει σε πρωτιά στα Δωδεκάνησα μετά από πολλά χρόνια.

ΣΕΛΙΔΑ 3

Για την Μητρόπολη της Ρόδου μετά την ενθρόνιση του Κύριλλου

ΝΕΑ ΣΕΛΙΔΑ



ΒΥΖΑΝΤΙΝΗ ΜΕΓΑΛΟΠΡΕΠΕΙΑ ΣΤΙΣ ΧΘΕΣΙΝΕΣ ΤΕΛΕΤΕΣ

Η διαδοχή δεν υπήρξε ομαλή. Οι ευθύνες, όμως, ανήκουν αλλού και όχι στο νέο Δεσπότη μας. Ο ίδιος χθες, στην πρώτη του επαφή με το ποίμνιό του, υποσχέθηκε να δώσει την καρδιά του και ζήτησε συμπαράσταση. Εμείς θα του ευχηθούμε το "καλώς όρισε" και "καλή δουλειά", για το καλό της Εκκλησίας και της Ορθοδοξίας.

ΣΕΛΙΔΕΣ 3 και 4



ΑΝΑΚΟΙΝΩΣΗ ΑΕΠΙ

Η Διοίκηση της ΑΕΠΙ ανακοινώνει ότι **διέκοψε** την συνεργασία της με τον αντιπρόσωπό της κ. **Διαμαντή Βάγια** του Αρσενίου στην νήσο Ρόδο.
Ανακοινώνει επίσης ότι για όλα τα θέματα τα οποία άπτονται της Πνευματικής Ιδιοκτησίας (χορήγηση άδειας Δημοσίας Εκτέλεσης, καταβολή δικαιωμάτων κ.λπ.) οι ενδιαφερόμενοι μπορούν να απευθύνονται στους νέους αντιπροσώπους της **κ.κ. Κώστα Χατζηγιάννη τηλ. 6944-560948 και Γεώργιο Χατζή τηλ. 6936992950 καθώς και τα Κεντρικά Γραφεία στην Αθήνα (Σάμου 51 & Φραγκοκλησιάς 15125 Μαρούση τηλ. 210-6857472-7, Fax: 210 6851973).**

Για την ΑΕΠΙ Α.Ε.
Γεώργιος Στ. Γαλανάκης
Διευθύνων Σύμβουλος

ΝΕΑ ΚΡΟΥΣΜΑΤΑ ΘΡΑΣΥΤΑΤΩΝ ΚΛΟΠΩΝ

Συνεχίζουν ακάθεκτοι οι άγνωστοι κλέφτες!

ΕΜΦΑΝΙΣΗ ΠΟΡΤΟΦΟΛΑΔΩΝ ΣΕ ΚΕΝΤΡΙΚΑ ΣΗΜΕΙΑ. ΚΛΕΒΟΥΝ ΠΙΝΑΚΙΔΕΣ ΔΙΚΥΚΛΩΝ



Και νέα θύματα θρασύτατων κλοπών παρουσιάστηκαν προχθές στη Ρόδο. Κατήγγειλαν τις κλοπές αρμοδίως και... περιμένουν. Στο μεταξύ άρχισαν να εξαφανίζονται πινακίδες δικύκλων!

ΣΕΛΙΔΑ 10

ΕΠΕΣΕ ΧΘΕΣ Η ΑΥΛΑΙΑ ΣΤΙΣ ΠΑΝΕΛΛΑΔΙΚΕΣ

Τελείωσαν τα βάσανα για πολλούς υποψηφίους



Για τους περισσότερους υποψήφιους για τα ΑΕΙ - ΤΕΙ τελείωσαν χθες τα βάσανα. Ο μαραθώνιος των εξετάσεων, όμως, συνεχίζεται με τους ενδοσχολικούς διαγωνισμούς και όχι μόνο.

ΣΕΛΙΔΑ 7

• Οι λύσεις στις σελίδες 38, 39 και 43

ΚΕΝΤΡΑ ΞΕΝΩΝ ΓΛΩΣΣΩΝ
ΚΟΝΤΟΥ ΜΕΡΚΟΥΡΗ
ΤΑ ΚΕΝΤΡΑ ΞΕΝΩΝ ΓΛΩΣΣΩΝ ΜΕΡΚΟΥΡΗ ΚΟΝΤΟΥ ΓΝΩΣΤΟΠΟΙΟΥΝ ΤΗ ΛΕΙΤΟΥΡΓΙΑ ΚΑΛΟΚΑΙΡΙΝΩΝ
1) ΥΠΕΡΕΝΤΑΤΙΚΩΝ ΤΜΗΜΑΤΩΝ ΓΕΡΜΑΝΙΚΗΣ
9 εβδομάδων (1η Ιουλίου - 31 Αυγούστου)
για τις εξετάσεις ZERTIFIKAT - MITTELSTUFE
Οκτωβρίου 2004
2) ΕΝΤΑΤΙΚΩΝ ΤΜΗΜΑΤΩΝ ΑΓΓΛΙΚΗΣ
6 εβδομάδων (21 Ιουνίου - 30 Ιουλίου)
για τις εξετάσεις Lower - Κρατικό - Edexcel
Μαΐου 2005
Γιατί ο χρόνος σε εμάς είναι...
Πτυχία Πλωσοσμάθειας
Πληροφορίες - Εγγραφές Τηλ. 22410 - 35289 - 23973
APOPSIS DESIGN

ΚΕΡΔΙΣΤΕ
και εσείς
€ 111.971,90
Δόθηκαν συνολικά σε Jackpots
Χθές στα SLOT MACHINES
(ΜΗΧΑΝΑΚΙΑ)
ΚΑΙ ΤΩΡΑ "CASH BACK"
€10 από 07:00 έως 19:00
€5 από 19:00 έως 07:00
Από Κυριακή έως και Τεταρτη
CASINO RODOS
GRANDE ALBERGO DELLE ROSE
Boutique Hotel & Casino

www.motomike.gr
MOTOMIKE
ATV'S·QUADS·MOTORCYCLES
ΕΠΙΣΗΜΟΣ ΣΥΝΕΡΓΑΤΗΣ
YAMAHA
Touching Your Heart
ΠΩΛΗΣΕΙΣ
ΕΞΟΥΣΙΟΔΟΤΗΜΕΝΟ SERVICE
ΑΝΤΑΛΛΑΚΤΙΚΑ
ΑΞΕΣΟΥΑΡ
ΟΛΑ ΤΑ ΜΟΝΤΕΛΑ ΜΕ ΔΥΟ ΧΡΟΝΙΑ ΕΠΙΣΗΜΗ ΕΓΓΥΗΣΗ ΑΝΤΙΠΡΟΣΩΠΕΙΑΣ
0% ΠΡΟΚΑΤΑΒΟΛΗ ΕΩΣ 60 ΜΗΝΕΣ ΕΞΟΦΛΗΣΗ
ΧΑΤΖΗΚΩΣΤΑΝΤΑΚΗΣ ΜΙΧΑΛΗΣ
Πατριάρχου Αθηναγόρα 13 Ρόδος
τηλ. - fax 2241026360
e-mail: info@motomike.gr

PAFFUTO
WINE MUSIC BAR
ΑΠΟΨΕ ΚΑΙ ΚΑΘΕ ΚΑΛΟΚΑΙΡΙΝΟ ΒΡΑΔΥ
PAFFUTO
WINE MUSIC BAR

ΗΜΕΡΟΛΟΓΙΟ

Κυριακή 6 Ιουνίου 2004
Των Αγίων Πάντων,
Ιλαρίωνος οσ.
Ανατολή ηλίου: 05.03'
Δύση ηλίου: 19.45'
Σελήνη 19 ημερών

ΦΑΡΜΑΚΕΙΑ

Σήμερα διημερεύει το φαρμακείο της Αλαβέρα Ειρήνης στην οδό Καναδά 140 και διανυκτερεύει το φαρμακείο του Βασιλοπούλου Ευαγ. στην οδό Ιωνος Δραγούμη 5-7.

ΒΕΝΖΙΝΑΔΙΚΑ

Σήμερα διανυκτερεύουν τα βενζινάδικα: Σταυριανάκης Αθ. (Ν. Αγορά), Χατζημανώλης Εμμ. (Ασγούρου), Κορωναίος Δημ. (Ιαλυσός), Πισσαδάκης Δ. (Παραδείσι), Αρφαράς Ν. (Φάνες), Θεουλάκης Ι. (Εμπωνα), Δράκου Α. (Αφάντου), Νέσγος Μ. (Μάσαρι)

ΛΑΪΚΕΣ ΑΓΟΡΕΣ

Τετάρτη: στο Δημοτικό Νεκροταφείο.
Πέμπτη: στην οδό Βύρωνος
Παρασκευή: στην οδό Πτολεμαίων (Ανάληψη)
Σάββατο: στο Δημοτικό Νεκροταφείο.

ΔΡΟΜΟΛΟΓΙΑ ΠΛΟΙΩΝ

Σήμερα αναχωρεί πλοίο ΔΙΑΓΟΡΑΣ στις 15.00 για Κω-Κάλυμνο-Αστυπάλαια-Πειραιά

ΑΕΡΟΠΟΡΙΚΑ ΔΡΟΜΟΛΟΓΙΑ

ΟΛΥΜΠΙΑΚΗ ΑΕΡΟΠΟΡΙΑ

Από Ρόδο-Αθήνα
- Καθημερινά 07.10, 13.40
- Πέμπτη 20.10, 22.45
- Καθημερινά πλην Πέμπτης 19.40, 22.25
- Καθημερινά πλην Κυριακής 10.40

Από Αθήνα-Ρόδο
- Καθημερινά 05.30,12.00
- Πέμπτη 18.30, 21.05
- Καθημερινά πλην Πέμπτης 18.00, 20.45
- Καθημερινά πλην Κυριακής 09.00

Από Ρόδο-Θεσσαλονίκη
- Δευτέρα - Τετάρτη 09.45
- Πέμπτη 10.45
- Σάββατο 15.15
- ΔΕΥ-ΤΕΤ-ΠΑΡ-ΚΥΡ 16.10

Από Ρόδο-Ηράκλειο
- Δευτέρα - Παρασκευή-Κυριακή 17.45
- Τρίτη - Πέμπτη 18.30
- Τετάρτη - Σάββατο 19.20

ΑΠΟ ΗΡΑΚΛΕΙΟ-ΡΟΔΟ
- Δευτέρα-Παρασκευή-Κυριακή 19.05
- Τρίτη-Πέμπτη 19.50
- Τετάρτη - Σάββατο 20.40

Από Ρόδο-ΚΑΡΠΑΘΟ
- ΔΕΥ-ΠΕΜ-ΠΑΡ-ΣΑΒ 07.00, 10.40
- Τετάρτη-Κυριακή 10.40, 14.20

Από Ρόδο-Κάσο
- ΔΕΥ-ΠΕΜ-ΠΑΡ-ΣΑΒ 07.00
- Τετάρτη-Κυριακή 10.40

Από Ρόδο-ΚΑΣΤΕΛΟΡΙΖΟ
- ΔΕΥ-ΤΕΤ-ΠΑΡ-ΣΑΒ-ΚΥΡ 07.10

ΑΠΟ ΡΟΔΟ-ΧΙΟ
- Τρίτη στις 10.40 και Πέμπτη στις 10.45'

Ρόδος-Μυτιλήνη
- Δευτέρα-Τετάρτη στις 09.45, Τρίτη στις 10.40', Πέμπτη στις 10.45' και Σάββατο στις 15.15

ΡΟΔΟΣ- ΣΑΜΟΣ
- Τρίτη στις 10.40', Σάββατο στις 15.15

Ρόδος-λήμνος
- Δευτέρα-Τετάρτη στις 09.45', Τρίτη στις 10.40', Πέμπτη στις 10.45' και Σάββατο στις 15.15'

AEGEAN AIRLINES & CRONUS

ΑΠΟ ΡΟΔΟ-ΑΘΗΝΑ
Καθημερινές πτήσεις 14.15-16.30-19.50-22.40

ΑΠΟ ΑΘΗΝΑ-ΡΟΔΟ
Καθημερινά πτήση 05.30-08.45-14.50-18.10-21.00

ΑΠΟ ΡΟΔΟ-ΗΡΑΚΛΕΙΟ
Καθημερινά πτήση 763-14.30

ΑΠΟ ΗΡΑΚΛΕΙΟ-ΡΟΔΟ
Καθημερινά πτήση 764-16.05

ΑΠΟ ΡΟΔΟ-ΘΕΣΣΑΛΟΝΙΚΗ
Καθημερινά πτήση 10.20

ΑΠΟ ΘΕΣΣΑΛΟΝΙΚΗ-ΡΟΔΟ
Καθημερινά πτήση 12.20

Χρήσιμα τηλέφωνα κρατήσεων: (22410) 24400.

Επώνυμον το ανώνυμον...

Προέχει η εξυγίανση των οικονομικών

Αποσπασματικά λέγονται και γράφονται πολλά για τα κυρίαρχα προβλήματα της χώρας και τις αναζητούμενες κάθε φορά επιμέρους λύσεις. Αναδεικνύεται άλλοτε το δημοσιονομικό, άλλοτε το αναπτυξιακό και παραγωγικό έλλειμμα της χώρας, εποχικά το ασφαλιστικό, το διαρθρωτικό, το εκπαιδευτικό και εκείνο της καθημερινότητας· υπάρχουν εντάσεις μερικές φορές στα θέματα διαπλοκής και διαφθοράς, ως δέντρα στο δάσος των προβλημάτων, αλλά ουδέποτε συνδεδεμένα, ολοκληρωμένα και συνολικά.

Απουσιάζει έτσι η συνεκτική πρόταση, χάνεται το όλον, εκείνο που αποκαλύπτει το δάσος και αναδεικνύει τη συνολική προοπτική. Η προηγούμενη περίοδος είναι χαρακτηριστική και το αποτέλεσμά της ενδεικτικό της ελληνικής αδυναμίας να αποκτήσει η χώρα μια συγκροτημένη σταθερή πορεία στο μέλλον. Χάθηκε η προηγούμενη κυβέρνηση σ' αυτό το δάσος των επιμέρους επιλογών, τις οποίες προώθησε χωρίς συνοχή, χωρίς κανόνες, χωρίς ορθολογισμό, χωρίς μέτρο και σεβασμό στη σπάνιν των πόρων, παρ' ότι προεβλήθη για τη δήθεν διαχειριστική της ικανότητα. Πνίγηκε έτσι σ' ένα κύκλο φθοράς και προκάλεσε την μήνιν των πολιτών, οι οποίοι αντιδρούν ακόμη και μετά την ήττα του Μαρτίου σ' αυτό το αποκαρδιωτικό σχήμα συναλλαγής και ευκολίας.

Για να γίνουμε πιο κατανοητοί, δεν μπορεί κανείς σήμερα να προσβλέπει σε μια πιο αποτελεσματική κοινωνική πολιτική ή σε επίλυση των προβλημάτων της καθημερινότητας, χωρίς εξυγίανση δημοσιονομική, χωρίς ορθολογική κατανομή και διαχείριση των πόρων του κράτους. Είναι αδύνατη η εξασφάλιση αυτών των πόρων χωρίς ανάπτυξη δυναμική, χωρίς δημιουργία νέου πλούτου στην οικονομία. Τούτα μάλιστα δεν μπορούν να υπάρξουν αν δεν αναδειχθούν νέα αναπτυξιακά πεδία, αν δεν αρθούν διαρθρωτικές αγκυλώσεις, αν δεν εκλείψουν τα φαινόμενα διαπλοκής και διαφθοράς, που παρεμποδίζουν και αποκλείουν νέες δυνάμεις από την παραγωγική διαδικασία. Ούτε επίσης μπορεί να προσβλέπει κανείς σε ένα νέο δυναμικό, οικονομικό και επιχειρηματικό περιβάλλον χωρίς καινούργια αποδοτική και αποκομματικοποιημένη διοίκηση, χωρίς μια παιδεία που θα ανταποκρίνεται στις ανάγκες της εποχής και θα αποδίδει σταθερά στην κοινωνία ανθρώπινο κεφάλαιο ικανό να στηρίξει την πρόοδό της.

Με άλλους λόγους, το ζητούμενο στην παρούσα νέα πολιτική περίοδο, η οποία θα λάβει πιο συγκεκριμένη μορφή μετά το πέρας των Ολυμπιακών Αγώνων, όταν θα αποκαλυφθούν τα πάντα και κυρίως το πρόσκαιρον της σημερινής επίπλαστης ευημερίας, είναι η διαμόρφωση ενός ολοκληρωμένου σχεδίου για το μέλλον, το οποίο θα κινείται με οργανωμένο και συνεπή τρόπο προς την αντιμετώπιση των πολλών προβλημάτων, θα αντέχει στο χρόνο και θα προσφέρει όραμα δημιουργικής κινητοποίησης στον ελληνικό λαό. Μόνον έτσι θα μπορέσει να υπάρξει η ζητούμενη διέξοδος, η μεγάλη αλλαγή και η μεταρρύθμιση που δεν έγινε όλα τα προηγούμενα χρόνια, αλλά έχει επειγόντως ανάγκη ο



ΔΕΧΟΝΤΑΙ ΤΟ ΚΟΙΝΟ

Ο Νομάρχης Δωδεκανήσου Γιάννης Μαχαιρίδας και οι Βοηθοί Νομάρχη Στάθης Κουσουρνάς και Νίκος Ζωίδης δέχονται το κοινό κάθε Τρίτη και Πέμπτη, από τις 11.00-13.00 το μεσημέρι.

ΤΑΞΙ

ΡΑΔΙΟ ΤΑΞΙ: 2241-0-64712, 2241-0-64790.

ΧΡΗΣΙΜΑ ΤΗΛΕΦΩΝΑ

ΝΟΣΟΚΟΜΕΙΟ:	2241-0-80000
ΑΜΕΣΗ ΔΡΑΣΗ ΠΥΡ/ΚΗΣ:	199
ΛΙΜΕΝΑΡΧΕΙΟ:	2241-0-22220, 2241-0-27695
ΒΛΑΒΕΣ Δ.Ε.Η.:	125
ΒΛΑΒΕΣ Ο.Τ.Ε.:	121
ΑΜΕΣΗ ΔΡΑΣΗ:	100
ΒΛΑΒΕΣ ΥΔΡΕΥΣΗΣ:	2241-0-68750, 2241-0-68755
ΝΟΜΑΡΧΙΑ:	
ΠΕΡ/ΚΗ Δ/ΝΣΗ	2241-0-46502
ΔΗΜΟΣ:	2241-0-38174
ΔΗΜ. ΕΠΙΧ. ΚΑΘΑΡ.:	2241-0-46200
ΥΠΗΡ. ΑΠΟΚΟΜΙΔΗΣ:	2241-0-77600
ΤΡΟΧΑΙΑ:	2241-0-61057
ΠΛΗΡΟΦ. Ο.Τ.Ε.:	2241-0-26480
ΔΕΛΤΙΟ ΚΑΙΡΟΥ:	131
ΛΑΧΕΙΑ:	149
ΠΡΟΠΟ - ΛΟΤΤΟ:	1444
ΡΟΔΑ:	1444
ΚΤΕΛ:	2241-0-26300
Ο.Λ.Ε.Λ.:	2241-0-27706
Ι.Κ.Α.:	2241-0-23265
ΤΑΞ.Υ.:	2241-0-64912
	2241-0-68701, 2241-0-68702
ΟΛΥΜΠΙΑΚΗ:	2241-0-24555
Δ.Α.Ν.Ε.:	2241-0-43150
ΕΡΓΑΤ. ΚΕΝΤΡΟ:	2241-0-24730
CRONUS AIRLINES	2241-0-25444
AEGEAN AIRLINES	2241-0-98345

ΚΤΕΟ

- Από την 1η Μαΐου έως και τις 30 Ιουλίου, παντός είδους οχήματα με αριθμούς κυκλοφορίας ΡΟΒ 5001 έως και 5500.
- Σημειώνεται, επίσης, ότι θα ελέγχονται όσα οχήματα υποχρεούνται, βάσει παλιότερων προγραμμάτων πρόσκλησης.
- Κατά τον μήνα Αύγουστο δεν θα εκτελούνται τεχνικοί έλεγχοι οχημάτων από το ΚΤΕΟ.

ΤΙΜΕΣ ΣΥΝΑΛΛΑΓΜΑΤΟΣ

ΔΟΛΛΑΡΙΟ Η.Π.Α	1,2258	1,2234
ΛΙΡΑ ΑΓΓΛΙΑΣ	0,66797	0,66663
ΚΟΡΩΝΑ ΔΑΝΙΑΣ	7,4454	7,4306
ΚΟΡΩΝΑ ΣΟΥΗΔΙΑΣ	9,1241	9,1059
ΓΙΕΝ ΙΑΠΩΝΙΑΣ	135,91	135,63
ΦΡΑΓΚΟ ΕΛΒΕΤΙΑΣ	1,5319	1,5289
ΚΟΡΩΝΑ ΝΟΡΒΗΓΙΑΣ	8,2202	8,2038
ΛΙΡΑ ΚΥΠΡΟΥ	0,58508	0,58392
ΔΟΛΛΑΡΙΟ ΚΑΝΑΔΑ	1,6702	1,6668
ΔΟΛΛΑΡΙΟ ΑΥΣΤΡΑΛΙΑΣ	1,7181	1,7147

Η ΡΟΔΙΑΚΗ

Ημερήσια Εφημερίδα της Ρόδου
Έτος Ιδρύσεως 1915
ΙΔΡΥΤΗΣ
ΕΜΜ. ΚΑΛΑΜΠΙΧΗΣ
ΙΔΙΟΚΤΗΣΙΑ – ΕΚΔΟΣΗ
ΥΙΟΙ Σ. ΤΣΟΠΑΝΑΚΗ
Η. ΚΩΤΙΑΔΗΣ Ο.Ε.
ΔΙΕΥΘΥΝΤΗΣ
Αθ. Μαρασιώτης
ΣΥΝΤΑΞΗ
Λουκάς Μαστής
Μιχάλης Μαστής
Κυριακή Πετρίδου
Βαρβάρα Μπογδάνου
ΑΘΛΗΤΙΚΑ
Μανόλης Μπάτης,
Νικήτας Κουσκούσης
Κώστας Παντίδος
Παύλος Ντοκουόπιλ
ΓΡΑΦΕΙΑ ΣΥΝΤΑΞΗΣ
Μάρκου Μαλλιαράκη 11
Τηλ.2241-0- 24610,
2241-0-75640
Fax (22410) 75641
ΛΟΓΙΣΤΗΡΙΟ – ΔΙΑΦΗΜΙΣΕΙΣ
Μάρκου Μαλλιαράκη 11
Τηλ. 2241-0-22210
2241-0-75230
Fax (22410) 22471
http://www.rodiaki.gr,
Email: tsopd@otenet.gr &
irodiaki@otenet.gr

Χειρότερη από ποτέ αναμένεται να είναι η συμμετοχή των Ευρωπαίων

Αδιαφορία για τις ευρωεκλογές!

Σε τοπικό επίπεδο στελέχη της Ν.Δ. αισιοδοξούν για πρωτιά στη Δωδεκάνησο

Χειρότερη από ποτέ αναμένεται να είναι η συμμετοχή των Ευρωπαίων στις ευρωεκλογές της 13ης Ιουνίου, όπως προκύπτει από έρευνα του Ευρωβαρόμετρου, που πραγματοποιήθηκε πριν από τέσσερις εβδομάδες και δημοσιεύουν το Σάββατο τα Νέα.

Ενδεικτική της αδιαφορίας των πολιτών της ΕΕ για τις ευρωεκλογές είναι η απάντηση που δίνουν στο ερώτημα «πότε ψηφίζουμε για το Ευρωκοινοβούλιο. Τον Ιούνιο, τον Ιούλιο ή τον Σεπτέμβριο;», καθώς σωστά («τον Ιούνιο») απάντησε μόλις το 37% των ερωτηθέντων.

Κατά συνέπεια, θεωρείται σχεδόν βέβαιο ότι σ' αυτές τις εκλογές η Ευρώπη των «25» θα καταρρίψει το αρνητικό ρεκόρ του 1999, όταν είχαν ψηφίσει λιγότεροι από τους μισούς ψηφοφόρους (49,8%).

Στη χώρα μας, όλοι οι αναλυτές εκτιμούν ότι η συμμετοχή στις 13 Ιουνίου θα πέσει πιθανότατα κάτω από το 70% (το 1999 ήταν 75,3%).

Μάλιστα, σε πρόσφατη δημοσκόπηση της MRB οι έξι στους δέκα ερωτηθέντες δήλωναν ότι αδιαφορούν ή ενδιαφέρονται ελάχιστα για τις ευρωεκλογές.

Στην Ευρώπη, η πλειονότητα των πολιτών εμφανίζεται να αγνοεί τα ονόματα των υποψήφιων ευρωβουλευτών, ενώ οι περισσότεροι θεωρούν ότι στα ευρωψηφοδέλτια βρίσκουν μια θέση οι «απόμαχοι της πολιτικής» ή πρόσωπα της σόου μπιζ.

Τα υψηλότερα ποσοστά συμμετοχής στις ευρωεκλογές καταγράφονται στο Βέλγιο και το Λουξεμβούργο και αυτό γιατί παράλληλα με τις ευρωεκλογές στήνονται κάλπες και για το εθνικό Κοινοβούλιο (Λουξεμβούργο) ή για την εκλογή περιφερειακών οργάνων (Βέλγιο).

Αυξημένα ποσοστά συμμετοχής παρατηρούνται και σε όσες χώρες η ψηφοφορία είναι υποχρεωτική (Ελλάδα, Λουξεμβούργο κ.ά.), ενώ στην αντίθετη πλευρά, τα μεγαλύτερα ποσοστά αποχής καταγράφονται στη Βρετανία, όπου στις ευρωεκλογές του 1999 ψήφισε μόνο το 24% των ψηφοφόρων.



ΑΙΣΙΟΔΟΞΙΑ ΓΙΑ ΠΡΩΤΙΑ

Η μεγαλύτερη προσδοκία των τοπικών στελεχών της Νέας Δημοκρατίας για τις εκλογές της ερχόμενης Κυριακής είναι να αναδειχθεί το κόμμα πρώτο στην Δωδεκάνησο κάτι που έχει να συμβεί από τις βουλευτικές εκλογές του ...1977, αφού έκτοτε εδραιώθηκε η κυριαρχία του ΠΑΣΟΚ στα Δωδεκάνησα που αποτελούν έναν από τους νομούς-κάστρα για το κόμμα της αντιπολίτευσης.

Σύμφωνα με όλες τις ενδείξεις ο στόχος αυτός είναι πλέον ρεαλιστικός και αναμένεται ότι το βράδυ της 13ης Ιουνίου στα τηλεοπτικά γραφήματα του υπουργείου Εσωτερικών και ο νομός Δωδεκανήσου θα είναι γαλάζιος. Η διαφορά των 4 ποσοστιαίων μονάδων υπέρ του ΠΑΣΟΚ που καταγράφηκε στις βουλευτικές εκλογές της 7ης Μαρτίου θεωρείται ότι ήδη έχει ανατραπεί υπέρ της Νέας Δημοκρατίας, λόγω της πτώσης που πρόκειται να έχει το ΠΑΣΟΚ στο σύνολο της χώρας, όπως έχει καταγραφεί και στις δημοσκοπήσεις που είδαν πρόσφατα το φως της δημοσιότητας.

Απο την πλευρά τους τα στελέχη του ΠΑΣΟΚ εμφανίζονται μάλλον αισιόδοξα για το αποτέλεσμα σε τοπικό επίπεδο, υποστηρίζοντας ότι η πρωτιά του κόμματός τους θα διατηρηθεί και ότι τα Δωδεκάνησα θα συνεχίσουν να αποτελούν κάστρο, μαζί με τους νομούς της Κρήτης και 2-3 ακόμα νομούς σε όλη την χώρα.

Υπάρχουν πάντως εκτιμήσεις ότι τελικά το αποτέλεσμα στην Δωδεκάνησο θα είναι οριακό και μικρότερο της μίας ποσοστιαίας μονάδας, αλλά όλα αυτά αναμένεται να ξεκαθαρίσουν το βράδυ της ερχόμενης Κυριακής όταν θα αρχίσει η καταμέτρηση των εκλογικών αποτελεσμάτων.

Σκληρή αναμένεται ότι θα είναι και η μάχη σε τοπικό επίπεδο μεταξύ του Συνασπισμού και του ΚΚΕ αφού και τα δύο κόμματα για δικούς τους λόγους το καθένα διεκδικούν την τρίτη θέση.

Τα τελευταία χρόνια ο Συνασπισμός είχε καταφέρει να υπερκεράσει το ΚΚΕ κάτι που συνέβαινε σε ελάχιστες περιοχές της χώρας, όμως στις τελευταίες βουλευτικές εκλογές το ΚΚΕ πέρασε στην τρίτη θέση. Τα στελέχη πάντως του Συνασπισμού θεωρούν ότι θα υπάρχει αισθητή άνοδος του κόμματος και σε τοπικό επίπεδο, η οποία θα είναι τέτοια που θα δώσει ένα ποσοστό αξιόλογο και την τρίτη θέση. Ανοδο όμως προσδοκά και το ΚΚΕ σε τοπικό επίπεδο και εκφράζεται συγκρατημένη αισιοδοξία για το τελικό αποτέλεσμα.

ΟΙ ΕΥΡΩΕΚΛΟΓΕΣ ΤΟΥ 1999

Στο πλαίσιο αυτό είναι ενδιαφέροντα για συγκρίσεις τα εκλογικά αποτελέσματα των προηγούμενων ευρωεκλογών στο νομό Δωδεκανήσου όπου υπάρχει αισθητή διαφοροποίηση σε σχέση με τα αποτελέσματα των βουλευτικών εκλογών. Αξιοσημείωτο είναι επίσης ότι από τις τελευταίες ευρωεκλογές που έγιναν το 1999 ακολούθησαν δύο αναμετρήσεις σε εθνικό επίπεδο καθώς και οι νομαρχιακές και δημοτικές εκλογές.

Ειδικότερα τα αποτελέσματα στο σύνολο της Δωδεκανήσου ήταν τα εξής:

-Εγγεγραμμένοι 155.694
-Ψήφισαν 109.109
-Εγκυρα 103.869
-Λευκά-Ακυρά 5.240

Τα κόμματα πήραν τους εξής ψήφους:

-ΠΑΣΟΚ 44.455 ψήφους (ποσοστό 42,8%)
-Νέα Δημοκρατία 35.807 ψήφοι (ποσοστό 34,47%)
-ΔΗΚΚΙ 6.599 ψήφοι (ποσοστό 6,35%)
-Συνασπισμός 4.409 ψήφοι (ποσοστό 4,24%)
-ΚΚΕ 4.231 ψήφοι(ποσοστό 4,07%)
-Πολιτική Ανοιξη 2000 ψήφοι (ποσοστό 1,93%)
-Φιλελεύθεροι 1526 ψήφοι (ποσοστό 1,47%) κ.ά.



Κερδίστε ένα χρόνο σε ένα Καλοκαίρι !



Όπως κάθε καλοκαίρι, έτσι και φέτος τα TECHNOKids® ΡΟΔΟΥ, οργανώνουν καλοκαιρινά τμήματα TechnoCamp.

Από 14 Ιουνίου μέχρι και 30 Ιουλίου.

Τα τμήματα TechnoCamp των TECHNOKids® ΡΟΔΟΥ είναι ειδικά σχεδιασμένα για τους μαθητές που θέλουν να εκμεταλλευτούν το καλοκαίρι.
Δηλώστε τη συμμετοχή σας σήμερα! Οι θέσεις συμπληρώνονται γρήγορα

Οι δραστηριότητες είναι ευχάριστες, δημιουργικές και πάνω απ'όλα αποδοτικές.

• **TechnoCamp Classic (4 επίπεδα από 4-16 ετών).**
Για μαθητές που μπορούν να καλύψουν τυχόν κενά, να ενδυναμώσουν τις γνώσεις τους και να αποκτήσουν τις γνώσεις του **προγράμματος 2003-04**.

• **TechnoCamp IC3.**
Για μαθητές Γυμνασίου και Λυκείου, που επιθυμούν μέσα σε ένα καλοκαίρι να αποκτήσουν την σημαντική **Πιστοποίηση IC3**.



• **TechnoCamp Microsoft Office Specialist.**
Για όλα τα παιδιά άνω των 14 ετών που επιθυμούν να ξεκινήσουν ή να επιταχύνουν την απόκτηση της Πιστοποίησης **Microsoft Office Specialist**.

TECHNOKids® TECHNOPLUS®
ΔΙΕΘΝΗ ΚΕΝΤΡΑ ΕΚΜΑΘΗΣΗΣ ΥΠΟΛΟΓΙΣΤΩΝ
Όλοι μαθαίνουν σε μας
Εθν. Αντιστάσεως 18, Ρόδος, Τηλ.: 22410 70880



Microsoft Office Specialist Authorised Testing Centre
IC3 Authorized Center
ΣΕ 20 ΧΩΡΕΣ ΣΕ ΟΛΟ ΤΟΝ ΚΟΣΜΟ ΚΑΙ ΣΕ 40 ΣΗΜΕΙΑ ΣΤΗΝ ΕΛΛΑΔΑ

ΕΚΠΑΙΔΕΥΤΗΡΙΑ ΔΩΔΕΚΑΝΗΣΟΥ



72 Εκπαιδευτικοί
άπειρη διάθεση για ενδάρυνση καθοδήγηση, συνεργασία
1 + (72 x 14.000)∞ = ένα παιδικό χαμόγελο
1 χρόνος λατομρίας
14.000 τετραγωνικά μέτρα

Στο σχολείο μας φτιάξαμε **σχέσεις**.
Σχέσεις που βασίζονται στην Εμπιστοσύνη, το Συναίσθημα, την Ειλικρίνεια, τη Γνώση του αντικειμένου.
Αναλύουμε την κάθε σχέση και είμαστε σίγουροι για το αποτέλεσμα!
Άλλωστε το **επαληθεύουμε** καθημερινά!

Εμείς δημιουργούμε σχέσεις εμπιστοσύνης

Σχολείο με Προσωπικότητα!

ΗΛΙΑ ΒΕΝΕΖΗ - ΗΛΙΟΥΠΟΛΗ, ΡΟΔΟΣ • ΤΗΛ.: 22410 60750 / FAX: 22410 60751
www.rhodian-pedia.gr • info@rhodian-pedia.gr
Το σχολείο της Μάθησης

ΡΟΔΙΩΝ ΠΑΙΔΕΙΑ
Αναδεικνύει Αξίες

L' AUBERGE
bistrot
ΣΤΗΝ ΠΑΛΙΑ ΠΟΛΗ

Είναι ανοικτό
κάθε βράδυ
από τις 7.30 έως 12.00

Κάθε Δευτέρα κλειστά

Σας ευχόμαστε καλή σεζόν
και καλό καλοκαίρι

Για κρατήσεις:
Τηλ. 22410 34292, Πραξιτέλους 21



Ιστορική ήταν η χθεσινή ημέρα για τη Ρόδο αφού το βροχερό καλοκαιρινό πρωινό δεν εμπόδισε η υποδοχή του νέου Μητροπολίτη Ρόδου, Κύριλλου, να είναι πάνδημη και θερμή αλλά ούτε και το συγκεντρωμένο ποίμνιο να φωνάζει «Άξιος, άξιος!», κατά την άφιξή του στο νησί και την τελετή ενθρόνισής του που έλαβε χώρα στον Ιερό Μητροπολιτικό Ναό Εισοδίων της Θεοτόκου, παρουσία του Αρχιερατικού Κλήρου, σύσσωμων των τοπικών Αρχών, αιρετών από την Κρήτη και βέβαια λαού.

Τέτοιες στιγμές η Ρόδος είχε να ζήσει για πάνω από δεκαπέντε χρόνια. Η εντυπωσιακή παρουσία του Κλήρου από το Πατριαρχείο, την Κρήτη και τη Δωδεκάνησο, των αιρετών που ήρθαν σύσσωμοι από το Νομό Ηρακλείου, των εκπροσώπων των τοπικών Αρχών και της κυβέρνησης και βέβαια του απλού λαού που συνόδευσε το νέο μας Μητροπολίτη από την Κρήτη αλλά και των Ροδιτών που, μπορεί να ήταν λιγότεροι, αλλά βρίσκονταν εκεί για να αναφωνήσουν το «Άξιος!», συνέθεταν την εικόνα κατά τη χθεσινή τελετή που έγινε με κάθε επισημότητα και με τις προβλεπόμενες τιμές εν ενεργεία Υπουργού.

Οι προετοιμασίες για την υποδοχή του νέου Μητροπολίτη είχαν ξεκινήσει από την προηγούμενη εβδομάδα και μάλιστα από προ-

Με κάθε επισημότητα και βυζαντινή μεγαλοπρέπεια

Νέα σελίδα άνοιξε για τη Ρόδο

"Δίνω την καρδιά μου και ζητώ το χέρι του λαού" λόγια του νέου Δεσπότη μας • Πάνω από δεκαπέντε χρόνια η Ρόδος είχε να ζήσει μια τέτοια μέρα



χθές το βράδυ είχαν στηθεί οι εξέδρες στην πλατεία του Αγίου Νικολάου όπου και έγινε η επίσημη υποδοχή με το συγκεντρωμένο ποίμνιο αλλά και οι προσφωνήσεις. Από νωρίς χθες το πρωί άπαντες βρίσκονταν σε ετοιμότητα. Το Τμήμα Τροχαίας Ρόδου είχε μεριμνήσει για τις κυκλοφοριακές ρυθμίσεις μιας και η πομπή επρόκειτο να ανέβει αναπόδα από την οδό Καναδά. Έτσι, χρειάσθηκε να αποκλεισθούν οι γύρω δρόμοι. Επίσης, από νωρίς η οδός ήταν στρωμένη με μυρτιές.

Στις 8:15 το πρωί κατέπλευσε το πλοίο «Δαίδαλος» στο λιμάνι της Ρόδου, προερχόμενο από Ηράκλειο. Σ' αυτό επέβαιναν 720 άτομα, η πλειοψηφία των οποίων αποτελούσαν τη συνοδεία του Μητροπολίτη. Ανάμεσά τους ήταν: Ο Μητροπολίτης Ζιμπάμπουε Θεόδωρος, ο βοηθός Επίσκοπος Κνωσού Μακάριος, ο Πρωτοσύγκελος της Αρχιεπισκοπής Κρήτης Μεθόδιος, ο Πρωτοσύγκελος του Αγίου Μηνά κ.ά. Σημειώνεται ότι αεροπορικώς έφθασαν στη Ρόδο από την Κωνσταντινούπολη για την ενθρόνιση, εκτός από τον εκπρόσωπο του Πατριάρχη Μητροπολίτη Ικονίου κ.κ. Θεόληπτο, ο Μητροπολίτης Ρεθύμνου κ.κ. Άνθιμος και ο Μητροπολίτης Καλλοχωρίου κ.κ. Ανδρέας που βρίσκονταν εκεί για τη Σύνοδο.

Ακόμη, από τους αιρετούς, το Μητροπολίτη συνόδευσαν ο Περιφερειάρχης Κρήτης κ. Σεραφείμ Τσόκας, ο Νομάρχης Ηρακλείου κ. Δημήτρης Σαρρής, ο Δήμαρχος Ηρακλείου κ. Γ. Κουράκης, οι βουλευτές Ηρακλείου κ.κ. Σχοιναράκη, Γκεγκέρογλου, Στρατάκης, Ματζαπετάκης και Μπουντουβάς και οι Δήμαρχοι: Νέας Αλικαρνασσού Σισαμάκης, Τυλήσου Χαλκιάδάκης και των Αγίων Δέκα που είναι ο τόπος καταγωγής του Μητροπολίτη, Δαριβιανάκης.

Αξίζει να σημειώσουμε ότι ανάμεσα στους εκατοντάδες που τον συνόδευαν, σεμνή και διακριτική ήταν η παρουσία της οικογένειας του Μητροπολίτη που δεν θα μπορούσε να λείπει από αυτή τη μεγάλη στιγμή και συγκεκριμένα των γονιών του Γιάννη και Ζουμπουλιάς Κογεράκη και των αδελφών του.

Αμέσως μετά τον κατάπλου του πλοίου, οι εκατοντάδες λαού που συνόδευσαν το νέο Μητροπολίτη μας, αποβιβάσθηκαν και κατευθύνθηκαν πεζή προς την πλατεία του Αγίου Νικολάου όπου ήδη είχαν συγκεντρωθεί αρκετοί Ροδίτες και ήταν όλα έτοιμα για την επίσημη υποδοχή. Στη συνέχεια, στο πλοίο επιβιβάσθηκαν ο Υπουργός Αιγαίου και Νησιωτικής Πολιτικής κ. Αριστοτέλης Παυλίδης, ο Περιφερειάρχης Νοτίου Αιγαίου κ. Χαράλαμπος Κόκκινος, ο Νομάρχης Δωδεκανήσου κ. Γιάννης Μαχαιρίδης, ο Δήμαρχος Ροδίων κ. Γιώργος Γιαννόπουλος, ο Αντινομάρχης

ΓΡΑΦΕΙΟ ΣΥΝΟΙΚΕΣΙΩΝ & ΓΝΩΡΙΜΙΩΝ
"Harris"
Αθήνα · Ρόδος

Η πολυετής πείρα μας τώρα και στη Ρόδο, αλλά και σε όλη τη Δωδεκάνησο, σας εγγυάται επιλεγμένες γνωριμίες υψηλού επιπέδου με σκοπό το γάμο. Κύριοι και δεσποινίδες, κυρίες καλών οικογενειών, επιστήμονες, επιχειρηματίες, δημόσιοι υπάλληλοι, ιδιωτικοί υπάλληλοι, συνταξιούχοι κτλ. επιθυμούν γνωριμία, συμβίωση, γάμο. Δεκτοί και γονείς.

ΑΠΟΛΥΤΗ ΕΧΕΜΥΘΕΙΑ
Φιλικό, πολιτισμένο περιβάλλον.

Τώρα προσφορά του γραφείου μας
ΔΩΡΕΑΝ εγγραφή για όλες τις γυναίκες
για μια εβδομάδα από 31/05/04-07/06/04

Γραφεία Ρόδου:
Στ. Κωτιάδη 51 & Κων/νου Υδραίου γωνία
(είσοδος από Κωτιάδη)
Ώρες λειτουργίας από 09:00 έως 22:00
Ανοικτά και Σαββατοκύριακα
Τηλ. 22410 26013, 22410 24035
fax: 22410 24035, κιν. 6942-297109

ΚΑΤΑΣΚΕΥΑΖΟΝΤΑΙ ΠΡΟΣ ΠΩΛΗΣΗ,
ΜΕΤΑ ΑΠΟ ΑΝΤΙΜΕΤΩΠΙΣΗ ΚΑΙ ΤΩΝ ΠΛΕΟΝ ΑΥΣΤΗΡΩΝ ΑΠΑΙΤΗΣΕΩΝ ΣΑΣ,
ΑΝΕΞΑΡΤΗΤΕΣ ΜΟΝΟΚΑΤΟΙΚΙΕΣ ΣΤΗΝ ΠΑΡΑΛΙΑ ΙΑΛΥΣΟΥ

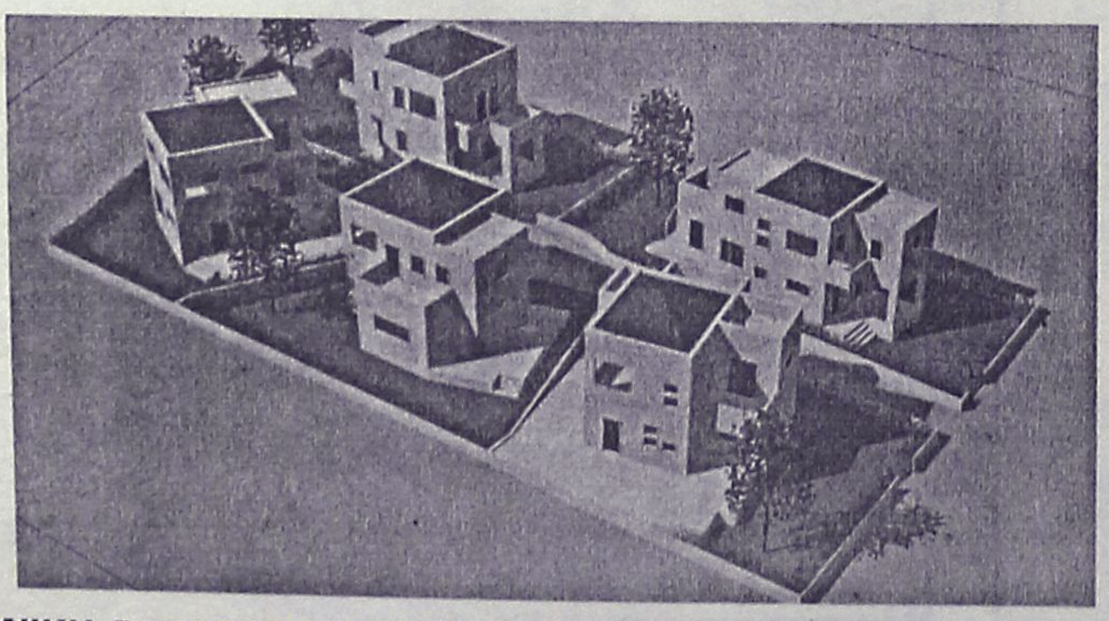

ΦΕΡΕΝΙΚΗ ΒΑΡΔΕΛΛΗ - ΑΡΧΙΤΕΚΤΩΝ ΜΗΧΑΝΙΚΟΣ Α.Π.Θ., MSc,
ΑΝΑΣΤΑΣΙΟΣ ΦΩΤΙΟΥ - ΠΟΛΙΤΙΚΟΣ ΜΗΧΑΝΙΚΟΣ Ε.Μ.Π
ΗΛΙΑΣ ΠΑΠΑΝΙΚΟΛΑΟΥ - ΑΓΡ. ΤΟΠΟΓΡΑΦΟΣ ΜΗΧΑΝΙΚΟΣ Α.Π.Θ.
ΤΗΛ. 2241031431- 6972308509

GLASS CLEANING
ASR ASR
Πιστοποιημένο Σύστημα Ποιότητας ISO 9001 / 2000
ΟΛΟΚΛΗΡΩΜΕΝΑ ΣΥΣΤΗΜΑΤΑ ΚΑΘΑΡΙΣΜΟΥ
ΤΑ ΠΑΝΤΑ ΓΙΑ ΤΗΝ ΚΑΘΑΡΙΟΤΗΤΑ
Προϊόντα HACCP Εκπαίδευση



ΑΠΟΡΡΥΠΑΝΤΙΚΑ - ΧΑΡΤΙΚΑ
ΜΗΧΑΝΕΣ ΚΑΘΑΡΙΣΜΟΥ
Κατάστημα Glass Cleaning
Καναδά 21 - Ρόδος
τηλ.: 22410 22.893
Επαγγελματικά προϊόντα ιδανικά και για το σπίτι
Ιδιοκτήτης Καταστήματος: Ζαγκότσης Κωνσταντίνος
GLASS CLEANING ABEE
ΟΛΟΚΛΗΡΩΜΕΝΑ ΣΥΣΤΗΜΑΤΑ ΚΑΘΑΡΙΣΜΟΥ
www.glasscleaning.gr rhodos@glasscleaning.gr

γαλοπρέπεια έγινε χθες η ενθρόνιση του νέου Μητροπολίτη Κύριλλου

ξε για τη Μητρόπολη Ρόδου!

Κλήρου, των Αρχών και του λαού για να προχωρήσουμε μαζί", τα πρώτα από 700 Κρητικοί στην τελετή που έγινε στον Ιερό Μητροπολιτικό Ναό



Δωδεκανήσου κ. Στάθης Κουσουρνάς, ο Αντιδήμαρχος Ροδίων κ. Νίκος Χαραλάμπης, ο Στρατηγός της 95 ΑΔΤΕ κ. Παναγιώτης Κυριακού και βέβαια ο Γενικός Αρχιερατικός Επίτροπος της Ιεράς Μητροπόλεως Ρόδου κ. Παΐσιος Αραβαντινός.



Λίγο πριν αποβιβασθεί ο νέος Μητροπολίτης είπε ότι θεωρεί τη Ρόδο πόλη του, πατρίδα του. Ευχαρίστησε για την υποδοχή και χαιρέτισε το λαό της Ρόδου. «Έρχομαι γεμάτος αγάπη προς όλους, με διάθεση συνεργασίας και ζητώ τη συνεργασία όλων. Δίνω την καρδιά μου και ζητώ το χέρι του Κλήρου, των Αρχών, του λαού, για να προχωρήσουμε μαζί από τώρα και στο εξής», είπε ο κ. Κύριλλος λίγο πριν πατήσει στη Ρόδο για πρώτη φορά ως Μητροπολίτης.

Μόλις αποβιβάσθηκε, πλήθος κόσμου τον περίμενε στο λιμάνι ενώ τιμές απέδωσε η Φιλαρμονική του δήμου Ροδίων και κορασίδες του Λυκείου Ελληνίδων Ρόδου «Εργάνη Αθηνά» του πρόσφεραν ανθοδέσμη.

Μοναδική «παραφωνία» στο πρόγραμμα ήταν ότι, λόγω της απροσδόκητης βροχής, μετέβη στην πλατεία του Αγίου Νικολάου οδικώς και όχι πεζή όπως ήταν προγραμματισμένο.

ΣΤΟΝ ΑΓΙΟ ΝΙΚΟΛΑΟ

Άμα τη άφιξή του στον Άγιο Νικόλαο, τον περίμενε το ποίμνιο, ο Αρχιερατικός Κλήρος, τον υποδέχθηκε ο δήμαρχος Ροδίων και του απέδωσε τιμές Στρατιωτικό Άγημα και Φιλαρμονική της 95 ΑΔΤΕ. Ο Σεβασμιότατος, στη συνέχεια, ενδύθηκε τον Αρχιερατικό Μανδύα και κρατώντας την Αρχιερατική Ράβδο προχώρησε προς την εξέδρα ενώ το ποίμνιο φώναζε «άξιος, άξιος!».

Ο ΔΗΜΑΡΧΟΣ

Από την εξέδρα, προσφώνησε αρχικά ο δήμαρχος Ροδίων ο οποίος είπε: «Τόσο προσωπικά όσο και εκ μέρους του δ.σ. Ρόδου και του ευσεβούς ροδιακού λαού, σας καλωσορίζω στη Ρόδο, της οποίας ετάχθητε από το Οικουμενικό Πατριαρχείο να είστε ο νέος ποιμένας. Η Ρόδος, παρά τις αντίξοες συνθήκες που γνώρισε στη μακραίωνη ιστορία της, παρά τη μακρά προσπάθεια των διαφόρων κατά καιρούς κατακτητών της, για τον ανθελληνισμό και τον αποχριστιανισμό της, ουδέποτε απαρνήθηκε την ιστορική της ταυτότητα, την εθνικότητά της, την πίστη της στην Ορθοδοξία. Τις διατήρησε πολλές φορές μέσα από αγώνες, θυσίες και αίμα.

Η Ορθόδοξη πίστη είναι αναπόσπαστο κομμάτι της ταυτότητας της συντριπτικής πλειοψηφίας των Ροδίων και έτσι όπως εκφράζεται μέσα από τους άρρηκτους δεσμούς που ενώνουν την Εκκλησία των πιστών της με το Οικουμενικό Πατριαρχείο, έτσι όπως εκφράσθηκε ανά τους αιώνες δια του προσώπου των προκατόχων σας, αξίων ποιμένων ενός ταπεινού και ευσεβούς ποιμνίου.

Και παρά τις εκμαυλιστικές τάσεις της υλιστικής



και καταναλωτικής εποχής που ζούμε, παρά την εξάπλωση του πλουτοθηρισμού, η Ορθόδοξη πίστη μένει ζωντανή στις καρδιές μας όπως θα σας δοθεί η ευκαιρία να διαπιστώσετε ιδίοις όμασι. Η σημερινή υποδοχή σας συνοδεύεται από τις ευχές όλου του Χριστεπώνυμου ποιμνίου σας για μακροημέρευση και για εν Χριστώ κοινωνία αγάπης επί των ημερών σας σε συνέχεια της κοινωνίας αγάπης που και οι προκάτοχοί σας καλλιέργησαν και επέτυχαν. Σεβασμιότατε, η Ρόδος σήμερα έχει τη διπλή χαρά να υποδέχεται το νέο της πνευματικό πατέρα και να εορτάζει την υποδοχή ενός αξίου, όπως ελπιδοφόρα υποδεικνύει το παρελθόν σας στην Κρήτη ποιμένα. Σας καλωσορίζει και ελπίζει μετά βεβαιότητος και πίστεως».

ΧΑΙΡΕΤΙΣΜΟΣ ΤΟΥ ΚΥΡΙΛΛΟΥ

Απαντώντας ο νέος μας Μητροπολίτης, είπε: «Προ τριετίας ακριβώς, πέρασα από την πόλη της Ρόδου σαν ένας από τους χιλιάδες κατ' έτος επισκέπτες της. Ανύποπτος για τη σημερινή ημέρα. Περιηγήθηκα τους δρόμους της, προσκύνησα στις Εκκλησιές της, ψηλάφισα την ιστορία της κάτω από τη σκιά των Μεσαιωνικών κάστρων και πύργων της, μπροστά στα κατάλοιπα της διαχρονικής δημιουργίας των ανθρώπων της. Θαύμασα την ομορφιά της, εκτίμησα τη σύγχρονη δυναμική της και έφυγα με τις πιο άριστες των εντυπώσεων.

Επανέρχομαι σήμερα, υπήκοος στη Βουλή του Θεού και στην εντολή της Εκκλησίας, ως ο Επίσκοπος της πόλεως και του νησιού, όχι για να δω και να απέλθω αλλά για να ταυτιστώ με αυτήν. Έρχομαι στο δικό σας τόπο που γίνεται από σήμερα ο δικός μου τόπος. Η πόλη μου, το νησί μου. Ο χώρος της κοινής μας ζωής και δραστηριότητος, της κοινωνίας μας εν τόπω και χρόνω.

Η σκέψη μου, όλον αυτόν τον καιρό, από την ημέρα της εκλογής μου, ξεπέρασε τις θάλασσες, ήταν κοντά σας. Χαίρομαι που αντικρίζω τα πρόσωπά σας, που ακούω τους λόγους σας, που ευρίσκομαι σήμερα πλέον ανάμεσα στους οικείους μου. Αισθάνομαι την ανάγκη να εκφράσω την αγάπη μου προς όλους. Απευθύνω τον πρώτο μου χαιρετισμό προς τον ευσεβή, ευγενή και φιλοπρόοδο ροδιακό λαό.

Συνέχεια στη σελ. 45

για όλο τον ΙΟΥΝΙΟ
εμπιστευτείτε τους ΕΙΔΙΚΟΥΣ
και εξοπλίστε το σπίτι σας
με όλες τις ηλεκτρικές συσκευές!
δώρο ΚΛΙΜΑΤΙΣΤΙΚΟ!!!
και άτοκες δόσεις της δικής σας επιλογής.
expert
Οι ειδικοί.
Η ΜΕΓΑΛΥΤΕΡΗ ΑΛΥΣΙΔΑ ΗΛΕΚΤΡΙΚΩΝ ΤΟΥ ΚΟΣΜΟΥ

Η ΞΕΝΑΚΗΣ Α.Ε.Β.Ε.
εξουσιοδοτημένος έμπορος
και after sales TOYOTA στα Δωδεκάνησα
είναι πανέτοιμη να σας προσφέρει
εξαιρετικής ποιότητας υπηρεσίες και
υψηλό επίπεδο εξυπηρέτησης.
Η πολυετής εμπειρία των στελεχών της,
η μεγάλη τεχνική γνώση και
η αποτελεσματική οργάνωση
σας εγγυώνται την άμεση και άψογη εξυπηρέτησή σας.
Ελάτε να γνωρίσετε και να οδηγήσετε
όλα τα μοντέλα TOYOTA στην έκθεσή μας
Λεωφόρος Ρόδου-Λίνδου 220
τηλ. 2241062211, φαξ 2241065060
και
για σέρβις - ανταλλακτικά - αξεσουάρ στην
Λεωφόρο Ρόδου-Λίνδου αμέσως μετά το ΙΚΑ Ρόδου
τηλ. 2241062200, φαξ 2241063555

ΜΕΖΕΔΟΠΩΛΕΙΟ

Νταλαβέρι

Αν είναι αλήθεια ότι στην καρδιά του άντρα φτάνεις μέσα από το στομάχι του, τότε επωφεληθείτε από το πνεύμα των ημερών, τις γιορταστικές λιχουδιές μας και τη ζεστή ατμόσφαιρα δίπλα στο τζάκι για ένα...

"Νταλαβέρι"!!!

ΠΑΡΑΣΚΕΥΗ ΚΑΙ ΣΑΒΒΑΤΟ ΒΡΑΔΥ
με υπέροχη ΖΩΝΤΑΝΗ ΜΟΥΣΙΚΗ
κιθάρα και μπουζούκι
παλιό λαϊκό πρόγραμμα

ΑΝΟΙΚΤΑ κάθε μέρα από τις 13.00 έως αργά το βράδυ

ΑΚΤΗ ΚΑΝΑΡΗ 10 (έναντι Μύλου), παραλία Ιαλυσού

Τηλ. για ρεζερβέ κ. Άννα Σταυράκη

Τηλ. 2241091167

imagine...

SCHOOL OF ENGLISH

Διδάσκουν ROB Και HELEN DAVIES

- *Μήπως έχετε απογοητευθεί με την πρόοδο του παιδιού σας στα αγγλικά;*
- *Μήπως έχει δώσει εξετάσεις χωρίς την **κατάλληλη** προετοιμασία και έχει **φυσικά** αποτύχει μία ή δύο φορές;*
- *Μήπως μετά από τέσσερα-πέντε χρόνια το παιδί σας έχει **ακόμη** ελλείψεις στη γλώσσα;*
- *Μήπως μετά από έξι χρόνια **ακόμη** δεν έχει δώσει για Lower;*

Φανταστείτε...

- Ενα φροντιστήριο που θα του έχετε **απόλυτη** εμπιστοσύνη.
- Ευχάριστο περιβάλλον και κλιματιζόμενες αίθουσες.
- Περιορισμένος αριθμός μαθητών σε κάθε τάξη για καλύτερη απόδοσή τους.
- Μαθητές προετοιμασμένοι **100%** για τις εξετάσεις Lower και Proficiency.
- Συχνά τεστ και επικοινωνία με τους γονείς πάνω στην πρόοδο των παιδιών σας.
- A Junior και B Junior σε ένα χρόνο!
  A Senior και B Senior σε ένα χρόνο!

Εντατικά καλοκαιρινά μαθήματα για τις τάξεις D' και E' αρχίζουν στις 16 Ιουνίου.
Εγγραφές για το σχολικό έτος 2004-05 αρχίζουν 1 Ιουνίου

Βασ. Ηρακλείου & Αγίας Λαύρας 74 (συνοικία Αγίων Αναργύρων)

Υπευθ. **Σπ. ROB DAVIES**
(αριστούχος Αγγλ. Φιλολογίας και Γλωσσολογίας).
Ζητήστε **πληροφορίες, επικοινωνήστε** μαζί μας για να **λύσουμε** κάθε **απορία σας** στα τηλ. **73798, 39853.**

Ο κ. Καραμανλής μιλώντας χθες στη Θεσσαλονίκη:

Θα τηρήσουμε στο ακέραιο όλες τις δεσμεύσεις μας!

"Κάναμε μια συμφωνία τιμής. Δεσμευτήκαμε για μία Νέα Διακυβέρνηση. Και αυτό θα κάνουμε!"

Η κυβέρνηση θα τηρήσει στο ακέραιο τις δεσμεύσεις που ανέλαβε προεκλογικά η Νέα Δημοκρατία, διακήρυξε ο πρωθυπουργός Κώστας Καραμανλής μιλώντας χθες στη Θεσσαλονίκη σε κομματική συγκέντρωση για τις ευρωεκλογές, που πραγματοποιήθηκε στο Συνεδριακό Κέντρο Ι. Βελλίδης.



«Πριν από τρεις μήνες κάναμε μια συμφωνία τιμής. Δεσμευτήκαμε για μια Νέα Διακυβέρνηση, βασισμένη σε αρχές και αξίες. Για μια πολιτική δυναμικής ανάπτυξης, με κοινωνική ευθύνη.Για μια Νέα Πολιτική που να εγγυάται νέα προοπτική στον τόπο μας. Οι δεσμεύσεις μας ισχύουν στο ακέραιο. Προχωρούμε με συνέπεια, αποφασιστικότητα και αποτελεσματικότητα», είπε χαρακτηριστικά.

Ο πρωθυπουργός, συνεχίζοντας, αναφέρθηκε στην τρίμηνη διακυβέρνηση της Νέας Δημοκρατίας και είπε ότι στο διάστημα αυτό έχει προωθηθεί σημαντικό έργο.

Ανέπτυξε επ αυτού τα πρώτα δέκα έξι βήματα που έγιναν και τα οποία όπως είπε είναι αποκαλυπτικά των στόχων και των προτεραιοτήτων της κυβέρνησης.

Μεταξύ αυτών σημείωσε το νομοσχέδιο για τη δημόσια διοίκηση που θεσπίζει και θέτει σε εφαρμογή αποτελεσματικά μέτρα, για την αντιμετώπιση της γραφειοκρατίας και της διαφθοράς, την επιτυχία στην πρώτη κοινοτική μάχη για τα αγροτικά προϊόντα, τη νέα ρύθμιση για τα πανωτόκια που πρόκειται να δώσει σύντομα οριστική λύση στο μείζον αυτό κοινωνικό πρόβλημα, την διεύρυνση του Επιχειρησιακού Προγράμματος Ανταγωνιστικότητας, την συμφωνία με την Τουρκία για περικοπή αμυντικών εξοπλιστικών προγραμμάτων, κ.α.

Ουδέποτε μια κυβέρνηση εκλήθη να κάνει τόσα πολλά σε τόσο μικρό χρόνο

Στο διάστημα αυτό, πρόσθεσε, ο κ.Καραμανλής, υπάρχει ένα? αδιαμφισβήτητο άλμα προόδου στην εθνική υπόθεση του 2004.

«Εντατικοποιήσαμε τους ρυθμούς προετοιμασίας για τους Ολυμπιακούς και Παραολυμπιακούς Αγώνες της Αθήνας.Εργαζόμαστε συντονισμένα, ώστε τα πάντα να είναι πανέτοιμα για τη μεγάλη ώρα της ιστορικής διοργάνωσης», τόνισε ο κ.Καραμανλής και έστειλε μήνυμα ότι «προχωρούμε με σιγουριά και αυτοπεποίθηση για να κάνουμε μαζί όλο οι Έλληνες τους αγώνες που ταιριάζουν στη χώρα που τους γέννησε».

Κλείνοντας τον μινι απολογισμό του κυβερνητικού έργου είπε: «Ουδέποτε μια κυβέρνηση εκλήθη να κάνει τόσα πολλά σε τόσο μικρό χρονικό διάστημα. Εργαζόμαστε εντατικά. Δεν μεταθέτουμε τα προβλήματα στο αύριο. Δεν κάνουμε εκπτώσεις στο πρόγραμμα μας.Κτίζουμε μια νέα σχέση εμπιστοσύνης με τον πολίτη. Σχέση φερεγγυότητας, αξιοπιστίας κα εμπιστοσύνης. Αναβαθμίζουμε ουσιαστικά την ποιότητα της Δημοκρατίας στον τόπο μας.Διαμορφώνουμε έναν νέο πολιτικό πολιτισμό».

ΕΥΡΩΕΚΛΟΓΕΣ

Αναφερόμενος στις επικείμενες ευρωεκλογές ο πρωθυπουργός είπε ότι αυτές έχουν βαρύνουσα σημασία για την πορεία της Ευρώπης, για όλους τους πολίτες της, για κάθε Ελληνίδα, για κάθε Έλληνα.

«Η Ευρωπαϊκή Ενωση είναι κομμάτι της ζωής μας. Οι αποφάσεις της είναι καθοριστικές για την ασφάλεια και την ευημερία των λαών της. Επηρεάζουν όλο και περισσότερο την καθημερινότητά μας», είπε ο πρωθυπουργός και υπογράμμισε:

«Είμαστε οι πρωτοπόροι και αυθεντικοί εκφραστές του ευρωπαϊκού προσανατολισμού στην Πατρίδα μας. Είμαστε η παράταξη που με επικεφαλής τον Κωνσταντίνο Καραμανλή στάθηκε απέναντι στις διεθνείς αντιξοότητες, προσπέρασε τις στείρες εσωτερικές κραυγές και πέτυχε την ένταξη μας στη μεγάλη ευρωπαϊκή οικογένεια».

ΠΕΡΙΒΑΛΛΟΝ

Πριν την συγκέντρωση ο πρωθυπουργός επιβιβάστηκε σ ένα θαλάσσιο σκάφος απορρύπανσης και πραγματοποίησε μια μικρή βόλτα στο Θερμαϊκό, με αφορμή την παγκόσμια ημέρα του περιβάλλοντος.

Όπως δήλωσε αμέσως μετά, απομένουν να γίνουν πολλά για την βελτίωση της ποιότητας των νερών του κόλπου της Θεσσαλονίκης, ενώ εξήγγειλε την συγκρότηση ειδικού φορέα που θα συντόνιζε την όλη προσπάθεια.

Ο κ.Καραμανλής τόνισε ότι η Ελλάδα διαθέτει απαράμιλλο φυσικό πλούτο, περιβάλλον και πολιτισμό που πρέπει να τα παραδώσουμε αναβαθμισμένα στις επόμενες γενεές. «Για την κυβέρνησή μας, ημέρα προστασίας του περιβάλλοντος, δεν ένα μόνο η σημερινή. Κάθε μέρα είναι ημέρα του περιβάλλοντος», υπογράμμισε.

ΑΠΟΚΛΕΙΣΤΙΚΟΣ ΑΝΤΙΠΡΟΣΩΠΟΣ ΔΩΔ/ΣΟΥ
ΕΙΣΑΓΩΓΕΣ - ΑΝΤΙΠΡΟΣΩΠΕΙΕΣ

DVD - DVD - DVD - DVD - DVD - DVD
ΒΙΝΤΕΟΚΑΣΕΤΕΣ - ΒΙΝΤΕΟΚΑΣΕΤΕΣ
DVD - DVD - DVD - DVD - DVD - DVD
ΒΙΝΤΕΟΚΑΣΕΤΕΣ - ΒΙΝΤΕΟΚΑΣΕΤΕΣ
DVD - DVD - DVD - DVD - DVD - DVD
ΒΙΝΤΕΟΚΑΣΕΤΕΣ - ΒΙΝΤΕΟΚΑΣΕΤΕΣ
DVD - DVD - DVD - DVD - DVD - DVD
ΒΙΝΤΕΟΚΑΣΕΤΕΣ - ΒΙΝΤΕΟΚΑΣΕΤΕΣ
DVD - DVD - DVD - DVD - DVD - DVD
ΒΙΝΤΕΟΚΑΣΕΤΕΣ - ΒΙΝΤΕΟΚΑΣΕΤΕΣ
DVD - DVD - DVD - DVD - DVD - DVD
ΒΙΝΤΕΟΚΑΣΕΤΕΣ - ΒΙΝΤΕΟΚΑΣΕΤΕΣ

ΠΩΛΗΣΗ ΧΟΝΔΡΙΚΗ
Ρόδος 6945 194741, κ. ΚΩΣΤΑΣ

➢ **Προετοιμάσαμε** τους μαθητές μας, μεθοδικά και **πλήρως**
➢ **Συμπαρασταθήκαμε** σε κάθε δυσκολία τους, **βρεθήκαμε κοντά** σε κάθε πρόβλημά τους.
➢ **Στεκόμαστε δίπλα τους** και τους στηρίζουμε στις εξετάσεις...

Για όσους θέλουν να ξέρουν άμεσα τις λύσεις των θεμάτων στις Πανελλαδικές εξετάσεις, η ιστοσελίδα του Σχολείου μας, ενημερώνεται καθημερινά:

www.rhodian-pedia.gr
(Λύκειο/Πανελλαδικές εξετάσεις 2004)

Καλή επιτυχία!

ΡΟΔΙΩΝ ΠΑΙΔΕΙΑ
Αναδεικνύει Αξίες

ΗΛΙΑ ΒΕΝΕΖΗ - ΗΛΙΟΥΠΟΛΗ, ΡΟΔΟΣ • ΤΗΛ.: 22410 60750 / FAX: 22410 60751

Για την πλειοψηφία των υποψηφίων

Ολοκληρώθηκαν χθες οι Πανελλαδικές!

Ο εξεταστικός μαραθώνιος συνεχίζεται με τις ενδοσχολικές εξετάσεις Β' και Γ' Λυκείου

Ολοκληρώθηκαν χθες για τους μαθητές της Β' Λυκείου και την πλειοψηφία των υποψηφίων της Γ' Λυκείου οι Πανελλαδικές Εξετάσεις.

Οι πρώτοι, εξετάστηκαν στη Γεωμετρία γενικής παιδείας και οι τελειόφοιτοι και υποψήφιοι για εισαγωγή στα ΑΕΙ - ΤΕΙ στα Λατινικά θεωρητικής κατεύθυνσης, τη Χημεία θετικής κατεύθυνσης, την Ηλεκτρολογία τεχνολογικής κατεύθυνσης (κύκλος τεχνολογίας και παραγωγής) και τις Αρχές Οργάνωσης και Διοίκησης Επιχειρήσεων τεχνολογικής κατεύθυνσης (κύκλος Πληροφορικής και Υπηρεσιών).

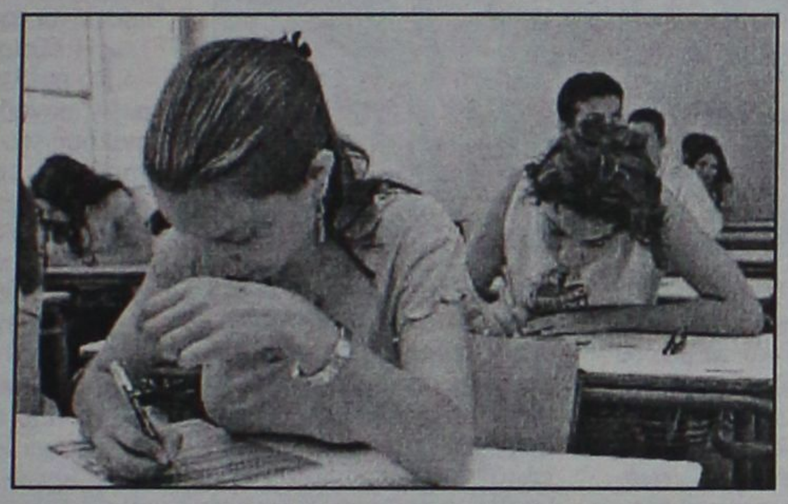

Οι λύσεις στις σελίδες 38, 39 και 43

Για την Γ' Λυκείου οι πανελλαδικές εξετάσεις ολοκληρώνονται τη Δευτέρα με την εξέταση στο μάθημα επιλογής Αρχές Οικονομικής Θεωρίας.

Ο εξεταστικός μαραθώνιος θα συνεχιστεί με τις ενδοσχολικές εξετάσεις που ξεκινούν για τη Β' τάξη τη Δευτέρα 7 Ιουνίου και ολοκληρώνονται στις 17 του ίδιου μήνα, ενώ για τη Γ' Λυκείου ξεκινούν στις 8 και ολοκληρώνονται στις 16 Ιουνίου.

Η ανακοίνωση των βαθμολογιών από το υπουργείο Παιδείας προσδιορίζεται στα τέλη Ιουνίου - αρχές Ιουλίου, ενώ η συμπλήρωση των μηχανογραφικών δελτίων αναμένεται στο πρώτο δεκαπενθήμερο του Ιουλίου.

INTERACTIVE LEARNING

ΕΚΜΑΘΗΣΗ ΠΛΗΡΟΦΟΡΙΚΗΣ & ΤΕΧΝΟΛΟΓΙΑΣ

ΕΡΓΑΣΤΗΡΙΑ ΕΛΕΥΘΕΡΩΝ ΣΠΟΥΔΩΝ

ΕΝΤΑΤΙΚΑ ΘΕΡΙΝΑ ΤΜΗΜΑΤΑ

ΓΙΑ ΕΚΜΑΘΗΣΗ ΗΛΕΚΤΡΟΝΙΚΩΝ ΥΠΟΛΟΓΙΣΤΩΝ

Εκμεταλλευτείτε τον ελεύθερο χρόνο σας...

Τα Κέντρα Πληροφορικής & Τεχνολογίας **INTERACTIVE LEARNING** οργανώνουν ειδικά θερινά τμήματα εκμάθησης Πληροφορικής για **μαθητές** διάρκειας **84** και **130** ωρών.

Πρόγραμμα 84 ωρών

ΕΝΟΤΗΤΕΣ
• Windows
• Word
• Excel
• Internet

Πρόγραμμα 130 ωρών

ΕΝΟΤΗΤΕΣ
• Εισαγωγή στους Η/Υ
• Windows
• Word
• Excel
• Access
• Power Point
• Internet

ECDL

Πιστοποιημένο Εξεταστικό Κέντρο

- Διδάσκουν **πτυχιούχοι ΑΕΙ** ειδικευμένοι στην Πληροφορική.
- Χρήση **βιντεοπροβολέα** σε σύγχρονες αίθουσες
- Οι μαθητές μπορούν μετά από εξετάσεις να αποκτήσουν και το **ECDL(Start-Core)**.
- Στους μαθητές παρέχονται **βιβλία** θεωρίας & πρακτικών ασκήσεων **ΔΩΡΕΑΝ**.

Κάντε τη σωστή κίνηση !!

Πληροφορίες Καθημερινά 11:00 – 13:00 & 16:00 – 21:00
Στ. Κωτιάδη 37, Ρόδος – τηλ: 22410 70611
Γ. Παπανδρέου , Αρχάγγελος – τηλ: 22410 29335
www.interactive.gr

...Το μέλλον ανήκει σε αυτούς που το προετοιμάζουν!



Το Παντοπωλείο του Κόσμου

Από το 1945 το Παντοπωλείον Παλλάδιον έχει ταυτίσει το όνομα του με εκλεκτές γεύσεις σε επιλεγμένα τρόφιμα και ποτά. Σήμερα, συνεχίζοντας την οικογενειακή παράδοση, το πλήρως ανακαινισμένο Παλλάδιον, είναι ένα υπέροχο πάντρεμα παραδοσιακού παντοπωλείου και Ευρωπαϊκού delicatessen: Ένας μικρός γευστικός παράδεισος στην καρδιά του κέντρου της πόλης, για τις απολαύσεις του καθημερινού τραπεζιού, αλλά και για προτάσεις που θα εκπλήξουν ευχάριστα τους καλεσμένους σας!

νοστιμιές απ' όλο τον κόσμο

Καπνιστός σολομός Σκοτίας με διακριτικό άρωμα ουίσκι, πάτε φασιανού, βούτυρο με λευκή τρούφα, χαβιάρι Sevruga, φουά γκρα άγριας χήνας, εξωτικές σάλτσες & την περίφημη Seriously Hot Caribbean Sauce για τους τολμηρούς...

αυθεντικές ιταλικές γεύσεις

Πέστο αλά Genovese με βασιλικό και κάσιους, ζυμαρικά ζυμωμένα με σαφράν και μελάνι σουπιάς, μπαλσάμικο της Μόντενα, μανιτάρια πορτσίνι, σαφράν για αυθεντικό ριζότο μιλανέζε.

αλλά και εκλεκτά ελληνικά προϊόντα

Κόκκινος κρόκος Κοζάνης, λιαστές ντομάτες, αυγοτάραχο Μεσολογγίου Τρικαλινού, υπέροχο τουρσί αντράκλες, διαλεχτά ελαιόλαδα.

80 είδη τυριών & αλλαντικών

Παρμεζάνο Ρετζάνο 30+ μηνών και άλλες 5 ποικιλίες του βασιλιά των τυριών, μοτσαρέλα από βουβαλίσιο γάλα, προσούτο Σαν Ντανιέλε που κόβεται αριστοτεχνικά μπροστά σας και ισπανικό χαμόν Γκραν Σεράνο.

αυστηρά επιλεγμένη κάβα

Γνωρίστε τη μοναδική σαμπάνια Cristal Louis Roederer, τον αφρώδη οίνο Prosecco Carpene Malvolti, σπάνιες ετικέτες από Highland Malts όπως το LAGAVULIN 16 ετών, γκράπες και Ιταλικά κρασιά τοπικών παραγωγών καθώς και βραβευμένα Ελληνικά.

μικρά γλυκά μυστικά

Ολοκληρώστε τη γευστική σας περιπλάνηση με τις περίφημες ελβετικές πραλίνες GOLDKENN, ιταλικά σοκολατάκια, φίνες αγγλικές μαρμελάδες, και TOSCHI κερασάκια αμαρένα σε ποτό.

ΠΑΝΤΟΠΩΛΕΙΟΝ Παλλάδιον

Ποιότητα & παράδοση από το 1945

Ένα ταξίδι στον κόσμο της γεύσης!

Νέα Αγορά 40, (Στο κτίριο της Νέας Αγοράς, πριν το σταθμό ταξί), Τηλ: 22410 27369, Fax: 22410 20528

Market Plan / AM.gr

ΛΥΡΙΣΤΗΣ ΔΗΜΗΤΡΗΣ
ΠΡΑΤΗΡΙΟ ΥΓΡΩΝ ΚΑΥΣΙΜΩΝ
ΑΡΧΙΠΟΛΗ

Κάνει γνωστό στους αγρότες
ότι διαθέτει πετρέλαιο αγροτών

Τηλ. 2246098354, κιν. 6944868801

Ξενοδοχεία , Ενοικιαστές, Διαφημιστές
Μια Καινούργια πρόταση σας περιμένει.

4 τροχοί, 4 θέσεις, ατελείωτη διασκέδαση

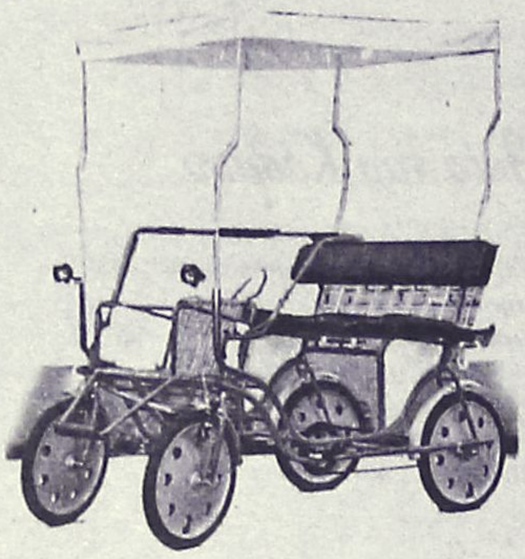

Παπανικολάου Τραϊανός
Καρδάμαινα Κως
Τηλ/Φαξ 22420-92508 693-7327323

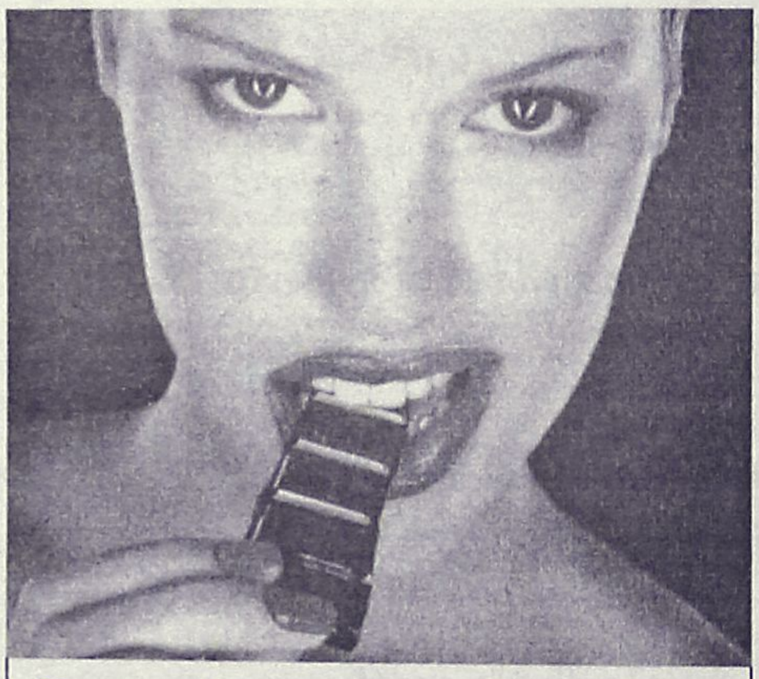

Σας άρέσει η **σοκολάτα**?
Είναι για σας μια απαγορευμένη
ευχαρίστηση?
Τώρα απολαύστε την χωρίς
τύψεις!

Μπορείτε να την κάνετε σύμμαχο
στην προσπάθειά σας
για τοπικό αδυνάτισμα.
Χάστε πόντους & κυτταρίτιδα
με τον πιο γλυκό πειρασμό!

ΔΙΕΘΝΗ ΚΕΝΤΡΑ ΑΔΥΝΑΤΙΣΜΑΤΟΣ

VITA PLUS

ΑΙΣΘΗΤΙΚΗ ΠΡΟΣΩΠΟΥ - ΣΩΜΑΤΟΣ
ΑΠΟΤΡΙΧΩΣΕΙΣ
ΜΑΝΙΚΙΟΥΡ - ΠΕΝΤΙΚΙΟΥΡ
Εθνικής Αντιστάσεως 39, (πρώην Αννης Μαρίας)
Τηλ. 2241037707 - Ρόδος

Προτείνει το Επιμελητήριο στην κυβέρνηση

Ρυθμίσεις με στόχο την ανταγωνιστικότητα!

Ποιές οι τελικές προτάσεις για την πραγματοποίηση του αναπτυξιακού νόμου, που εξήγγειλε το υπουργείο Εθνικής Οικονομίας

Σειρά προτάσεων που εγγίζουν όλους τους κλάδους οικονομικών δραστηριοτήτων, ενέκρινε κατά την προχθεσινή συνεδρίασή του το διοικητικό συμβούλιο του Επιμελητηρίου Δωδεκανήσου.

Οι προτάσεις αυτές αφορούν την τροποποίηση του αναπτυξιακού νόμου, την οποία έχει ήδη εξαγγείλει η κυβέρνηση της Νέας Δημοκρατίας.

Το Επιμελητήριο Δωδεκανήσου θα καταθέσει τις δικές του προτάσεις στην Κεντρική Ενωση Επιμελητηρίων, που με τη σειρά της θα τις θέσει στους αρμόδιους κυβερνητικούς παράγοντες.

Το όλο θέμα απασχόλησε για αρκετή ώρα προχθές το βράδυ το διοικητικό συμβούλιο του Επιμελητηρίου και στο πλαίσιο της συζήτησης που έγινε κατατέθηκαν συμπληρωματικές προτάσεις, οι οποίες κι αυτές θα συμπεριληφθούν στο τελικό κείμενο.

Μεταξύ των προτάσεων που κατατέθηκαν ήταν κι αυτή για τη μείωση του ΦΠΑ στις μεταφορές από 18% σε 13%, θέμα για το οποίο το Επιμελητήριο δίδει ιδιαίτερη σημασία ως καθοριστικό σημείο για την ανταγωνιστικότητα της τοπικής οικονομίας (η πρόταση κατατέθηκε από την κ. Αννα Σωτηράκη).

Ειδικότερα σε ό,τι **αφορά την ένταξη του εμπορικού κλάδου στις διατάξεις του αναπτυξιακού νόμου**, οι προτάσεις του Επιμελητηρίου Δωδεκανήσου αναφέρουν τα εξής:

«Η επί μακρόν έλλειψη επενδυτικών κινήτρων στον κλάδο του εμπορίου είναι ένας από τους παράγοντες που έχει λειτουργήσει στη διαμόρφωση αρνητικού κλίματος στον κλάδο που συμμετέχει με εξαιρετικά υψηλό ποσοστό στις νησιωτικές οικονομίες (λόγω ακριβώς των υφιστάμενων αντικινήτρων για την δραστηριοποίηση σε κλάδους

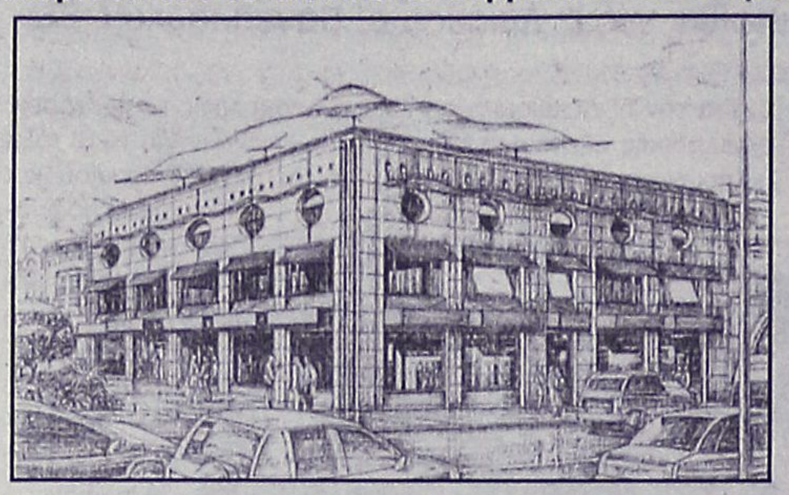

όπως η μεταποίηση). Χρήζει αντιμετώπισης από το νέο αναπτυξιακό νόμο το θέμα που αφορά τουλάχιστον τις μεγάλες ανάγκες στήριξης της εφοδιαστικής αλυσίδας στα νησιά, ανάγκες που συνίστανται στην ύπαρξη μεγάλων αποθεμάτων για την κάλυψη του χρόνου μεταφοράς και εξ αυτού, στην ανάγκη ύπαρξης μεγάλων αποθηκευτικών χώρων για την αποθήκευση ακριβώς των εν λόγω αποθεμάτων.

Πρέπει να δοθεί η δυνατότητα τουλάχιστον στις επιχειρήσεις χονδρικού εμπορίου να υπαχθούν στον Αναπτυξιακό Νόμο για την κατασκευή νέων σύγχρονων και πιστοποιημένων χώρων αποθήκευσης (επί παραδείγματι, σε κλάδους όπως τρόφιμα, ποτά, οικοδομικά υλικά). Επιπρόσθετα, η ένταξη των αποθηκευτικών χώρων μπορεί να αποτελέσει και ξεχωριστό άρθρο του νέου αναπτυξιακού νόμου, ούτως ώστε να δοθεί η δυνατότητα και στις νησιωτικές περιοχές ν' αποκτήσουν πρόσβαση στις νέες, σύγχρονες υπηρεσίες που σημειώνουν ραγδαία άνοδο στον ηπειρωτικό χώρο και αφορούν τις υπηρεσίες logistics, third-party logistics (3pl) & fourth-party logistics (4pl). Αυτό θα μπορούσε ν' αποτελέσει και την απάντηση στο αίτημα συνολικά πλέον του εμπορικού κλάδου για την αποθήκευση αλλά και διαχείριση (σύγχρονο λογισμικό και σύγχρονα μεταφορικά μέσα διανομής) των αποθεμάτων που, ούτως ή άλλως, παρουσιάζουν σαφώς μεγαλύτερους όγκους στις νησιωτικές περιοχές απ' ό,τι στις αντίστοιχες ηπειρωτικές.

Παράλληλα, η ανωτέρω πρόταση θα πρέπει να ισχύσει και για τις οργανωμένες εταιρείες παροχής υπηρεσιών μεταφοράς εμπορευμάτων που έχουν έδρα στα νησιά, ούτως ώστε να μπορέσουν και αυτές να ανταποκριθούν στην ανάγκη παροχής υπηρεσιών υψηλότερης ποιότητας και μεγαλύτερης ποικιλίας».

Για τις τουριστικές επενδύσεις το Επιμελητήριο προτείνει τα εξής:

1 Η εξαίρεση για ίδρυση ή επέκταση ξενοδοχειακών μονάδων σε παραδοσιακούς οικισμούς να καταργηθεί εφόσον εξασφαλίζεται η αρχιτεκτονική φυσιογνωμία και ο τρόπος κατασκευής των νέων μονάδων. Σε περίπτωση που η διάταξη αυτή δεν καταργηθεί, τότε η εξαίρεση να περιορισθεί στα όρια και μόνο των παραδοσιακών οικισμών και όχι στο σύνολο των ορίων ΟΤΑ, τα οποία όρια στις περισσότερες των περιπτώσεων συμπίπτουν με ολόκληρο το νησί, χωρίς να έχουν σχέση με τον παραδοσιακό οικισμό.

2 Τα παραδοσιακά κτίσματα τα οποία μετατρέπονται σε τουριστικές μονάδες να βρίσκονται στα όρια ενός χαρακτηρισμένου παραδοσιακού οικισμού να μην απαιτούν σχετική γνωμοδότηση υπέρ της παραδοσιακότητάς

Συνέχεια στη σελ. 45



EKATERINI HOTEL APARTMENTS

Σαββατοκύριακο στο Κιοτάρι

Επιπλωμένα διαμερίσματα 4 ατόμων με κουζίνα, ψυγείο, κλιματισμό.
Ιδανικά για οικογένειες με παιδιά.
Πισίνα, Μπαρ και Σνακ μπαρ.

Τιμές Ιουνίου
30-35 ευρώ για Σάββατο
35-40 ευρώ για Παρασκευή - Σάββατο

Τηλ. επικοινωνίας: 22440-47139

ΚΑΛΟΚΑΙΡΙΝΗ SUPER ΠΡΟΣΦΟΡΑ ΕΚΠΤΩΣΗ 50% ΣΕ ΟΛΑ ΤΑ ΠΡΟΓΡΑΜΜΑΤΑ ΠΡΟΣΩΠΟΥ-ΣΩΜΑΤΟΣ ΓΙΑ ΛΙΓΕΣ ΜΕΡΕΣ

Φωτόλυση

ΑΝΩΔΥΝΗ ΦΩΤΟ ΑΠΟΤΡΙΧΩΣΗ



Ένα άγγιγμα φωτός αρκεί...
για να κάνει το δέρμα σας βελούδινο
μόνο σε 2 μήνες!.

Χωρίς πόνο, ερεθισμούς μόνο με την απαλή αλλά πανίσχυρη δύναμη του **παλμικού φωτός** και της **ζεστής ενέργειας**, οι επώδυνες και **αναποτελεσματικές λύσεις** των κλασικών μεθόδων & Λέϊζερ αποτρίχωσης, ανήκουν πια στο παρελθόν...

Katerina DAY SPA
LHE Light Heat Energy

ΚΕΝΤΡΟ ΥΓΕΙΑΣ ΚΑΙ ΟΜΟΡΦΙΑΣ
Κατερίνα Παπασάββα - Λαμπαδάκη
Μεγ. Κωνσταντίνου 30 - Ρόδος 85100 Τηλ./Fax: 22410 31016
Δεκτές πιστωτικές κάρτες, άτοκες δόσεις ευκολίες πληρωμής

Για να συμπεριληφθεί στον Αναπτυξιακό Νόμο

Τροπολογία του ΕΒΕΔ για τα ενοίκια των καταστημάτων ΝΠΔΔ

Αν ψηφισθεί θα βγούν από την δύσκολη θέση στην οποία βρίσκονται σήμερα οι καταστηματάρχες

Συγκεκριμένη και τεκμηριωμένη πρόταση για τα ενοίκια των καταστημάτων ιδιοκτησίας δημοσίου και Νομικών Προσώπων Δημοσίου Δικαίου, καταθέτει το Επιμελητήριο Δωδεκανήσου.

Η πρόταση εφόσον υιοθετηθεί δίνει λύση στο σοβαρό αυτό πρόβλημα που απασχολεί εκατοντάδες επιχειρηματίες της περιοχής μας, κυρίως στην πόλη της Ρόδου.

Η πρόταση του Επιμελητηρίου κινείται στη λογική των θέσεων και των απόψεων που και στο παρελθόν έχει εκφράσει το Επιμελητήριο, οι οποίες όμως δεν υιοθετήθηκαν από τις προηγούμενες κυβερνήσεις.

Αναμένεται ότι η κυβέρνηση της ΝΔ θα προωθήσει την σχετική ρύθμιση και ήδη προς την κατεύθυνση αυτή γίνονται επαφές σε πολιτικό επίπεδο.

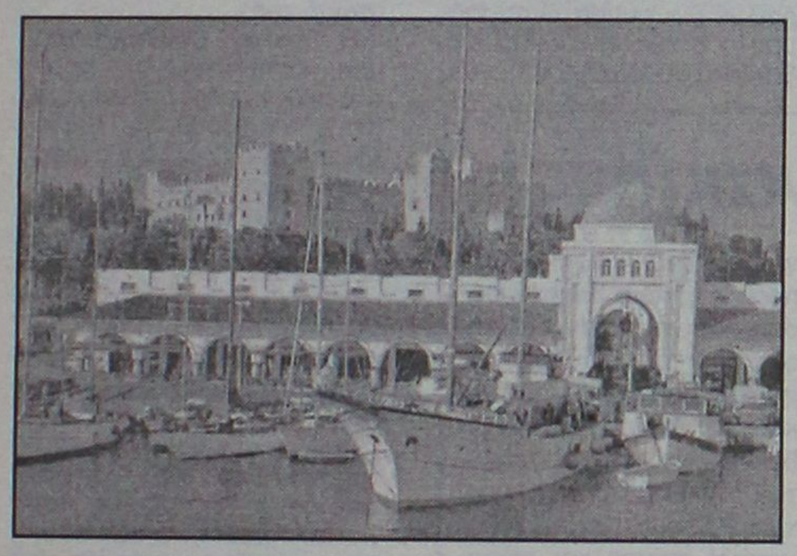

Οπως αναφέρθηκε στην προχθεσινή συνεδρίαση του διοικητικού συμβουλίου η ρύθμιση αυτή προτείνεται να συμπεριληφθεί στις διατάξεις του νέου αναπτυξιακού νόμου.

Ειδικότερα το Επιμελητήριο προτείνει τα εξής:

Σοβαρότατο πρόβλημα επίσης που αντιμετωπίζει η αγορά της Ρόδου και των άλλων νησιών μας και χρήζει επίλυσης, είναι αυτό που δημιουργήθηκε με τη διάταξη του άρθρου 7, παρ. 19, του Ν. 2741/1999, με την οποία προβλέπεται ότι οι επιχειρήσεις που ενοικιάζουν ακίνητα από ΝΠΔΔ ή τους ΟΤΑ ή την ΚΕΔ υποχρεούνται να αναπροσαρμόσουν τα ενοίκιά τους σε ποσοστό όχι μικρότερο του 10% της αντικειμενικής αξίας. Αυτό έχει ως αποτέλεσμα να εκτινάξει τα ενοίκια της κατηγορίας αυτής σε εξωφρενικά ύψη, απαγορευτικά για τη συνέχιση της λειτουργίας χιλιάδων επιχειρήσεων της Δωδεκανήσου. Για το θέμα αυτό το Επιμελητήριό μας έχει προτείνει προς τον αρμόδιο υπουργό Ανάπτυξης σχετική πρόταση-τροπολογία, η αποδοχή και θεσμοθέτηση της οποίας πιστεύουμε ότι θα δώσει δίκαιη και σωστή λύση του προβλήματος.

Προτείνουμε να συμπεριληφθεί στις διατάξεις του Αναπτυξιακού Νόμου η προτεινόμενη από το Επιμελητήριο Δωδεκανήσου τροπολογία που έχεις ως εξής:

Το άρθρο 7, αριθμός 19 του Ν. 2741/1999 αντικαθίστανται ως εξής:

"Με την επιφύλαξη των διατάξεων της παρ. 17, του άρθρου 41, του Ν. 2648/1998, μισθώσεις ακινήτων με εκμισθωτή το Δημόσιο ή Νομικό πρόσωπο Δημοσίου Δικαίου ή ΟΤΑ ή την Κτηματική Εταιρεία του Δημοσίου, που υπάγονται στο Π.Δ. 34/1995 και έληξαν σύμφωνα με τις διατάξεις του άρθρου 58, παράγραφοι 10 και 12 αυτού ή που λήγουν οποτεδήποτε, παρατείνονται αυτοδίκαια μέχρι δώδεκα (12) χρόνια από τη λήξη τους με απόφαση του αρμοδίου οργάνου του Δημοσίου ή του ΝΠΔΔ ή των ΟΤΑ ή της Κτηματικής Εταιρείας του Δημοσίου, το οποίο υποχρεούται να υπογράψει σύμβαση παράτασης της μίσθωσης με τον εγκατεστημένο στο μίσθιο μισθωτή. Για μισθώσεις που έχουν λήξη πριν την δημοσίευση του παρόντος η έναρξη της 12ετίας υπολογίζεται από της υπογραφής της συμβάσεως. Το ετήσιο μίσθωμα στις παραπάνω παρατάσεις ορίζεται σε ποσοστό 6% της εκάστοτε ισχύουσας αντικειμενικής αξίας του μισθίου ή της αγοραίας αξίας στις περιοχές που δεν ισχύει το σύστημα αυτό. Σε κάθε περίπτωση το μηνιαίο μίσθωμα δεν μπορεί να είναι κατώτερο από το καταβαλλόμενο ούτε μπορεί να υπερβαίνει:

α) Το διπλάσιο του καταβαλλομένου, πριν την υπογραφή της σύμβασης για τα τρία πρώτα χρόνια της σύμβασης.

β) Το τριπλάσιο του καταβαλλομένου πριν την υπογραφή σύμβασης, για τα τρία επόμενα χρόνια της σύμβασης.

γ) Το τετραπλάσιο του καταβαλλομένου πριν την υπογραφή σύμβασης, για τα τρία πρώτα χρόνια της σύμβασης.

δ) Το πενταπλάσιο του καταβαλλομένου πριν την υπογραφή σύμβασης, για τα τρία τελευταία χρόνια της σύμβασης.

Το κατά τα άνω υπολογιζόμενο άπαξ μίσθωμα, αναπροσαρμόζεται ετησίως σύμφωνα με την διάταξη του άρθρου 7, εδ. αρ. 10, ν. 2741/1999".

ΑΙΤΙΟΛΟΓΙΑ

Η διάταξη αυτή:

α) Εναρμονίζεται με την διάταξη του άρθρου 7 του ΠΔ 34/1995 που προέβλεπε αναπροσαρμογή των εμπορικών μισθώσεων κατά ποσοστό 6% και αφενός μεν αποτρέπει την αλματώδη αύξηση του πληθωρισμού αφετέρου δε αποκλείει την δημιουργία ανισοτήτων και δυσμενούς μεταχείρισης μισθωτών με εκμισθωτή το Δημόσιο και τα λοιπά ΝΠΔΔ.

β) Είναι σύμφωνη με το ΚΦΣ ο οποίος στις ιδιωτικές μισθώσεις θεωρεί ειλικρινή δήλωση του εισοδήματος σε περίπτωση αναπροσαρμογής μισθώματος σε ποσοστό από 3.5% έως 6%.

Στο άρθρο 8, παρ. 1β, του ΠΔ 34/1995 προστίθεται εδάφιο:

"δδ) Σε ακίνητα στα οποία ασκείται εποχική δραστηριότητα ή έχουν χαρακτηρισθεί ως διατηρητέα ή βρίσκονται εντός λιμενικής ζώνης ή βρίσκονται σε περιοχές χαρακτηρισμένες ως μνημεία παγκόσμιας κληρονομιάς ο κατά τα άνω προσδιοριζόμενος συντελεστής παλαιότητας μειούται στο ήμισυ. (Η μείωση υπολογίζεται άπαξ ακόμη και αν πληρούνται δύο ή περισσότερα των άνω κριτηρίων)".

ΑΙΤΙΟΛΟΓΙΑ

Η διάταξη αυτή εξομαλύνει την επικρατούσα στην αγορά δυσχερή θέση των μισθωτών οι οποίοι ενώ εκμεταλλεύονται εποχικά τα μίσθια είναι υποχρεωμένοι να καταβάλλουν υπέρογκο μίσθωμα, για ολόκληρο έτος, λόγω των ισχυόντων υψηλών αντικειμενικών αξιών.

Σε ακίνητα χαρακτηριζόμενα ως διατηρητέα ή προστατευόμενα ως ιδιαιτέρου φυσικού κάλους, είναι απαγορευμένη κάθε παρέμβαση ανάπλασης και αξιοποίησης αυτών με συνέπεια να είναι μειονεκτική η θέση των μισθωτών οι οποίοι αδυνατούν να αξιοποιήσουν περαιτέρω τα μίσθια ακίνητα.



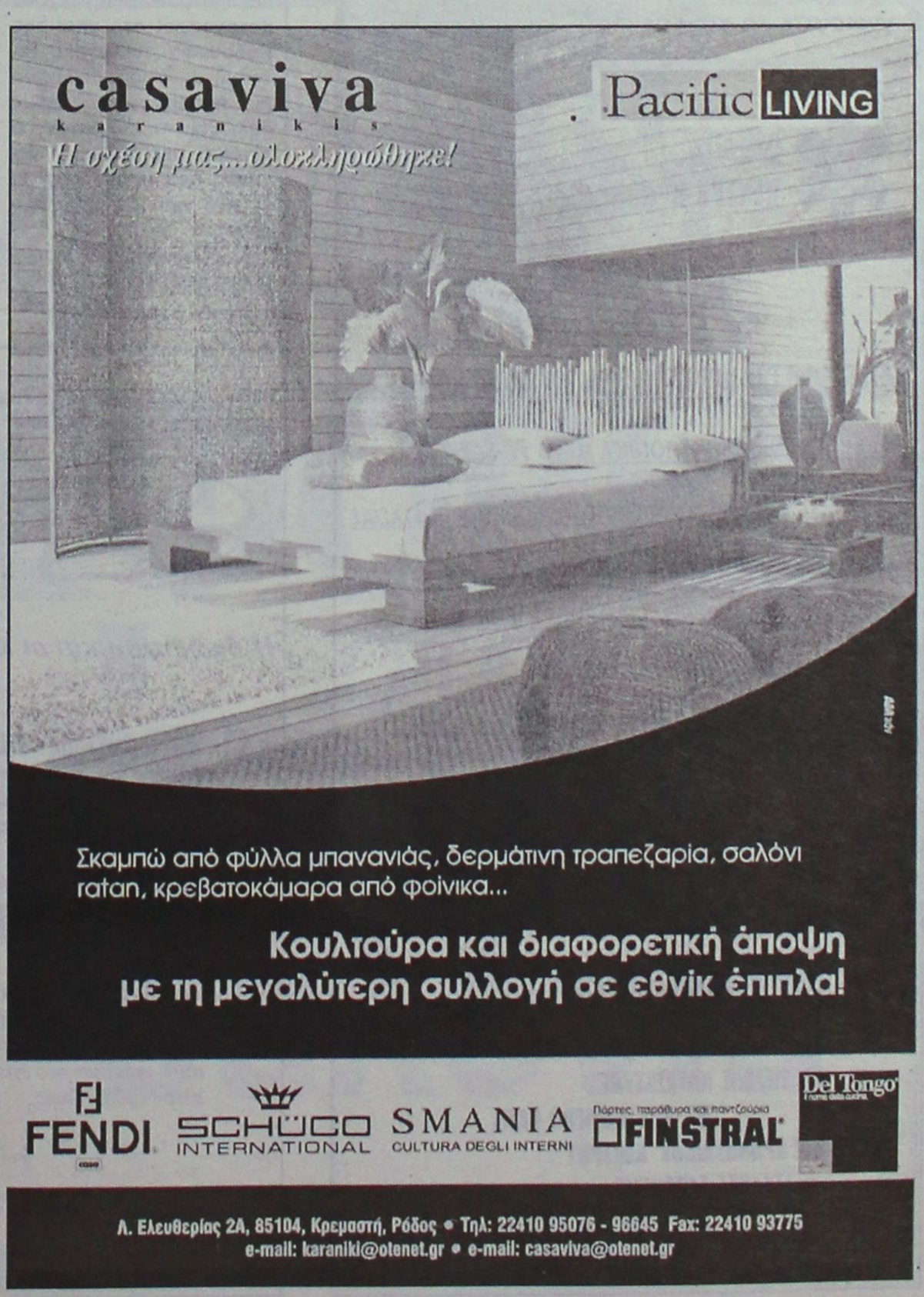

ΚΑΘΗΜΕΡΙΝΑ ΟΛΑ ΤΑ ΝΕΑ ΤΗΣ ΔΩΔΕΚΑΝΗΣΟΥ ΣΤΟ INTERNET

www.rodiaki.gr

ΓΝΩΡΙΖΕΤΕ ΟΤΙ...

- Στους ηλεκτρονικούς υπολογιστές η υποστήριξη είναι το σημαντικότερο
- Επισκευή, συντήρηση, εγκατάσταση, διανομή αναλώσιμων στην έδρα σας
- Πολύ καλές προσφορές σε νέους Η/Υ και περιφερειακά
- Αγοράζοντας από εμάς δίνουμε την δυνατότητα μελλοντικής απόσυρσης
- Οποιοδήποτε σέρβις Η/Υ είναι υπόθεση ως επί το πλείστον της ίδιας ημέρας
- Στην έδρα μας ο τεχνικός έλεγχος και διάγνωση προβλημάτων είναι δωρεάν
- Μεταφερθήκαμε στο νέο μας κατάστημα στην Τηλιακού 92, πριν από το Ταχυδρομείο έναντι του ξενοδοχείου CONGO, στο Ζέφυρος
- Τα τηλέφωνά μας 2241034374, 22410 34379 πάντα στην διάθεσή σας
- Το μοναδικό service με χαμόγελο
- Το όνομα τα λέει όλα

COMPUTER & SERVICE
ΓΙΑΝΝΗΣ ΖΟΥΜΠΟΥΡΛΗΣ

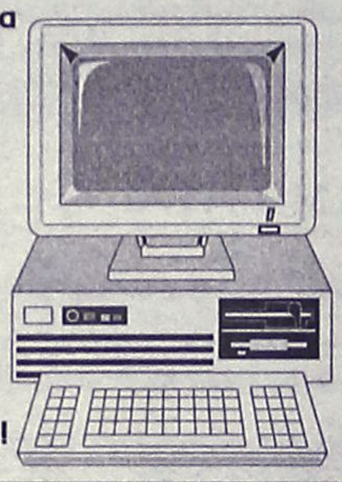

ΟΙ ΠΕΛΑΤΕΣ ΜΑΣ ΤΟ ΞΕΡΟΥΝ ΗΔΗ
γνωρίστε το και εσείς!

MEDI ANATOMIC HEALTH
ΚΕΝΤΡΟ-ΟΡΘΟΠΕΔΙΚΟΥ- ΥΠΟΔΗΜΑΤΟΣ

PELMA ANAL-SIS.

ΚΑΤΑΓΡΑΦΗ ΤΩΝ ΠΡΟΒΛΗΜΑΤΩΝ ΤΟΥ ΑΚΡΟΥ ΠΟΔΟΣ.

.ΜΕ ΣΥΓΧΡΟΝΑ ΗΛΕΚΤΡΟΝΙΚΑ ΜΕΣΑ PC-SCANNER.

.ΓΙΑ ΤΑΛΑΙΠΩΡΗΜΕΝΑ ΠΟΔΙΑ ΓΙΑ ΠΟΛΛΕΣ ΩΡΕΣ ΟΡΘΟΣΤΑΣΙΑΣ

.ΓΙΑ ΠΑΙΔΙΑ ΜΕ ΑΝΑΤΟΜΙΚΑ ΟΡΘΟΠΕΔΙΚΑ ΠΡΟΒΛΗΜΑΤΑ.

.ΓΙΑ ΔΙΑΒΗΤΙΚΟΥΣ ΑΣΘΕΝΕΙΣ ΠΡΟΛΗΨΗΣ ΕΛΚΩΝ.

.ΓΙΑ ΠΑΡΑΜΟΡΦΩΣΕΙΣ ΤΩΝ ΚΑΤΩ ΑΚΡΩΝ.

.ΓΙΑ ΠΟΝΟΥΣ ΣΤΑ ΓΟΝΑΤΑ ,ΙΣΧΙΑ ,ΧΑΜΗΛΑ ΣΤΗ ΜΕΣΗ ΠΟΥ ΠΗΓΑΖΟΥΝ ΑΠΟ ΤΑ ΠΕΛΜΑΤΑ.

.ΓΙΑ ΟΛΑ ΤΑ ΣΥΝΔΡΟΜΑ ΠΟΥ ΠΡΟΚΑΛΟΥΝ ΠΟΝΟ ΣΤΑ ΚΑΤΩ ΑΚΡΑ.

. ΑΜΕΣΗ ΑΠΟΚΑΤΑΣΤΑΣΗ ΤΩΝ ΠΡΟΒΛΗΜΑΤΩΝ ΣΑΣ.

DRUCKER ΥΠΟΔΗΜΑΤΑ.
. ΟΡΘΟΠΕΔΙΚΑ ΥΠΟΔΗΜΑΤΑ
ΕΙΔΙΚΗΣ ΚΑΤΑΣΚΕΥΗΣ
ΜΕ ΑΠΟΣΠΩΜΕΝΟ ΠΑΤΟ.
ΥΠΕΥΘΥΝΟΣ ΟΡΘΟΠΕΔΙΚΟΥ ΚΕΝΤΡΟΥ
ΣΤΑΥΡΑΣ ΣΙΩΑΝΝΗΣ
ΒΑΣ.ΗΡΑΚΛΕΙΟΥ-32 [περιοχή Αγ.Αναργυροι.]
ΡΟΔΟΣ. 85100 ΤΗΛ.-FAX. 22410 36380.

Συνεχίζουν ακάθεκτοι οι άγνωστοι κακοποιοί

Νέα κρούσματα κλοπών!

Κάνουν θραύση τον τελευταίο καιρό οι πορτοφολάδες

Με... αμείωτους ρυθμούς συνεχίζονται τα κρούσματα διαρρήξεων και... αρπαγής πορτοφολιών, στο νησί της Ρόδου, καθώς το τελευταίο διήμερο πολίτες κατήγγειλαν δύο ακόμη περιπτώσεις που σημειώθηκαν στην περιοχή μας.

Η πρώτη περίπτωση, αφορούσε μια ακόμη θρασύτατη περίπτωση αρπαγής τσάντας μέσα από αυτοκίνητο γνωστής συμβολαιογράφου της Ρόδου, η οποία είχε σταθμεύσει προχθές το απόγευμα το όχημά της σε κεντρικό σημείο της Ρόδου, το κλείδωσε και απομακρύνθηκε από το όχημα σε απόσταση μικρότερη των 20 μέτρων.

Χωρίς κανείς να αντιληφθεί το παραμικρό, άγνωστος δράστης, βρήκε την ευκαιρία πλησίασε το αυτοκίνητο από την δεξιά πλευρά και αφού έσπασε το τζάμι κατάφερε να πάρει μέσα από αυτό την τσάντα της η οποία περιείχε χρήματα, κινητό τηλέφωνο και διάφορα άλλα προσωπικά είδη, μεταξύ των οποίων και την αστυνομική της ταυτότητα.

Σε ανακοίνωση που εξέδωσε χθες η ίδια, υπογραμμίζει μεταξύ των άλλων:

Την 4η ΙΟΥΝΙΟΥ 2004 ημέρα Παρασκευή και περί ώρα 19:15 έως 20:15 άγνωστοι αφαίρεσαν μέσα από το αυτοκίνητό μου στην περιοχή του Καζουλείου Λυκείου τη τσάντα μου (χρώματος μπορντώ) στην οποία περιείχοντο χρήματα, πιστωτικές κάρτες, βιβλιάρια καταθέσεων, επιταγές κ.λπ. Για το παραπάνω συμβάν κατετέθη ήδη μήνυση στο ΑΤ Ρόδου για κλοπή και ενεργείται ήδη έρευνα.

Μεταξύ των κλαπέντων αντικειμένων που ευρίσκοντο στην τσάντα μου ήταν και η **αστυνομική μου ταυτότητα** η οποία έχει αριθμό **Μ 928913** η οποία εκδόθηκε στις 3-12-1984 από το Τμήμα Ασφαλείας Ρόδου. Ωσαύτως παρακαλούνται όσοι γνωρίζουν κάτι για το παραπάνω συμβάν να το καταθέσουν στο Τμήμα Ασφαλείας Ρόδου.

Παρακαλούνται επίσης οι καλόπιστοι τρίτοι να μην ΣΥΝΑΛΛΑΧΘΟΥΝ με οποιοδήποτε τρόπο με τον κάτοχο της παραπάνω ταυτότητας για την αποφυγή οποιασδήποτε εμπλοκής τους σε ποινικώς κολάσιμες πράξεις ή οποιασδήποτε άλλης ζημίας δικής μου και δική τους. Για οποιαδήποτε σοβαρή πληροφορία παρακαλώ απευθυνθείτε στο τηλέφωνο 22141 0 78309 και 6947 327227. Η δηλούσα ΜΑΡΙΑ ΚΑΡΠΟΔΙΝΗ-ΚΑΝΤΙΔΕΝΟΥ»

Αξίζει να σημειωθεί, ότι περιπτώσεις παρόμοιες (όπου οι δράστες έσπαζαν τζάμια αυτοκινήτων και έπαιρναν ό,τι έβρισκαν μέσα σε αυτά) είχαν σημειωθεί και πριν από μερικές εβδομάδες, επίσης στην πόλη της Ρόδου.

ΤΗΣ ΞΑΦΡΙΣΑΝ ΤΟΝ ΠΡΩΤΟ ΜΙΣΘΟ ΤΗΣ!

Σε πλήρη απόγνωση περιήλθε μια συμπατριώτισσά μας η οποία εργάζεται ως ξενοδοχοϋπάλληλος σε τουριστική μονάδα της Ρόδου όταν αργά το απόγευμα της Πέμπτης, εισέπραξε τον πρώτο μισθό της (770 ευρώ) από το ξενοδοχείο όπου εργάζεται κι έσπευσε στην συνέχεια σε μεγάλο σούπερ μάρκετ της Ρόδου για να κάνει τις αγορές της.

Η ίδια τοποθέτησε το πορτοφόλι που περιείχε μέσα ολόκληρο το μισθό της σε καρότσι του σούπερ μάρκετ και μέσα σε ελάχιστα δευτερόλεπτα, το πορτοφόλι είχε κάνει φτερά.

Πρόκειται για την κ. Τσαμπίκα Καρίκη, η οποία κατήγγειλε το περιστατικό αυτό στη «Ροδιακή» θέλοντας έτσι να δηλώσει την οργή και την αγανάκτησή της, αφού όπως επισήμανε οι αρμόδιοι του καταστήματος, δεν έδειξαν ιδιαίτερο ενδιαφέρον για την περίπτωσή της.

Η άτυχη συμπολίτισσά μας, κατήγγειλε το περιστατικό στην συνέχεια στην Υποδιεύθυνση Ασφαλείας Ρόδου, αλλά ωστόσο ήταν πλέον αργά, αφού ούτε οι κάμερες ασφαλείας του σούπερ μάρκετ είχαν καταγράψει στο σημείο εκείνο το περιστατικό, ούτε και οι όποιες μαρτυρίες που δόθηκαν, μπόρεσαν να επιφέρουν θετικό αποτέλεσμα.

Αξίζει να σημειωθεί ότι η συμπολίτισσά μας, ζήτησε από τους αρμόδιους του καταστήματος να ειδοποιήσουν την αστυνομία και να απαγορεύσουν την έξοδο για μερικά λεπτά σε όλους όσοι εκείνη την ώρα ήταν μέσα στο κατάστημα όταν σημειώθηκε το περιστατικό αλλά ωστόσο οι ίδιοι αρνήθηκαν.

"Ξαφρίζουν" και πινακίδες!

Αυξημένες περιπτώσεις κλοπών σε πινακίδες κυκλοφορίας οχημάτων (ιχ και μοτοσικλέτες) έχουν καταγραφεί στο νησί της Ρόδου το τελευταίο τετράμηνο, αφού σύμφωνα με πληροφορίες, έχουν δηλωθεί τουλάχιστον 5 τέτοιες περιπτώσεις, γεγονός που προβληματίζει έντονα και τις αρμόδιες αρχές.

Σε όλες τις περιπτώσεις, έχουν αποσταλεί σχετικές ειδοποιήσεις στο αρχηγείο της Ελληνικής Αστυνομίας στην Αθήνα αλλά και σε κάθε άλλη αρμόδια υπηρεσία ενώ όλες οι περιπτώσεις εξετάζονται μία προς μία από τις αρμόδιες αρχές που έχουν επιληφθεί σε κάθε περίπτωση.

Αξίζει να σημειωθεί ότι οι κλοπές πινακίδων κυκλοφορίας που έχουν δηλωθεί είναι ασυνήθιστο έως σπάνιο γεγονός για το νησί της Ρόδου και οι αρμόδιες αρχές αξιολογούν τώρα με ιδιαίτερη προσοχή, ποια θα μπορούσαν να είναι τα κίνητρα και οι λόγοι που οι δράστες προχώρησαν σε αυτές τις κλοπές. Αξίζει να σημειωθεί επίσης, ότι το τελευταίο τετράμηνο στο νησί της Ρόδου, έχουν καταγραφεί επίσης και περισσότερες από 10 περιπτώσεις κλοπών κυρίως σε δίκυκλα μοτοποδήλατα και μοτοσικλέτες που βρίσκονταν σταθμευμένες ακόμα και σε κεντρικά σημεία.

ΟΡΟΣΗΜΟ
ΘΕΜΕΛΙΟ
ΣΥΓΧΡΟΝΑ ΦΡΟΝΤΙΣΤΗΡΙΑ

Η διεύθυνση και οι καθηγητές του φροντιστηρίου θα θέλαμε...

*... να ευχηθούμε **επιτυχία σε όλους τους μαθητές** που αυτές τις μέρες δοκιμάζονται στις σχολικές και κυρίως στις πανελλήνιες εξετάσεις. Το αποτέλεσμα ας είναι το καλύτερο για τον καθένα, να θυμάστε όμως πάντα πως αυτές οι εξετάσεις είναι μόνο μια από τις πολλές προκλήσεις που θα χρειαστεί να αντιμετωπίσετε στη ζωή και πως φυσικά δεν αποτελούν μονόδρομο*

*... να πληροφορήσουμε **όλους τους μαθητές και τους γονείς τους** ότι το φροντιστήριο μας θα είναι ανοιχτό για **εγγραφές** μέχρι και την **Παρασκευή 11 Ιουνίου**, ώστε να προετοιμάσουμε έγκαιρα και με τον καλύτερο τρόπο την επόμενη σχολική χρονιά*

*... να προτείνουμε για τη **δημιουργική αξιοποίηση του ελεύθερου χρόνου** κατά τη θερινή περίοδο την παρακολούθηση σεμιναρίων για ηλεκτρονικούς υπολογιστές που διοργανώνουμε **με τη συνεργασία της αλυσίδας εκμάθησης Η/Υ Interactive Learning.** Τα προγράμματα αυτά οδηγούν στην απόκτηση του έγκυρου πιστοποιητικού **ECDL**, το οποίο αποτελεί ένα πολύτιμο και απαραίτητο πλέον εφόδιο ζωής*

...το μέλλον ανήκει σ' αυτούς που το προετοιμάζουν!

Στ. Κωτιάδη 37, Ρόδος ♦ Τηλ: 2241075194 – 70611 • Fax: 2241076705 • www.orosimo-rho.gr

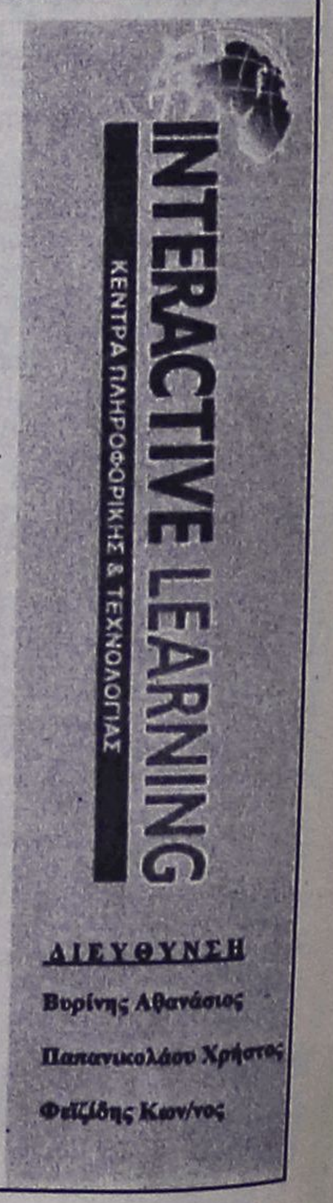

ΔΙΕΥΘΥΝΣΗ
Βυρίνης Αθανάσιος
Παπανικολάου Χρήστος
Φελίζιδης Κων/νος

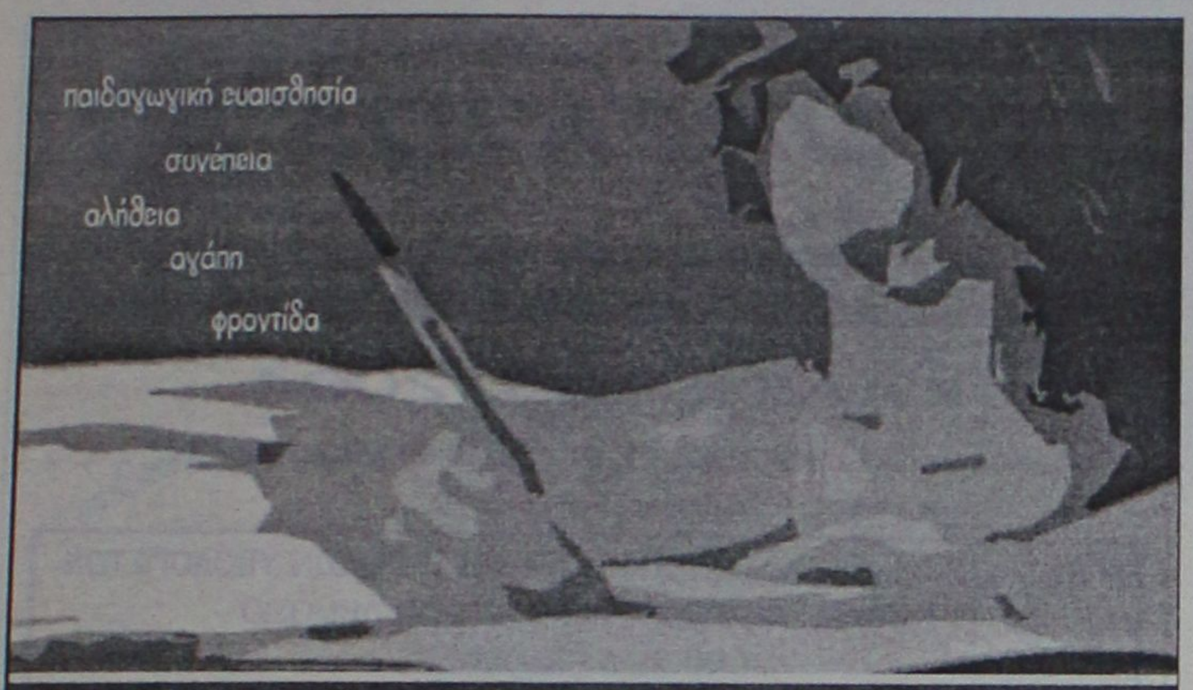

Επειδή η εξέλιξη στηρίζεται σε πραγματικές γνώσεις...

Στο **Γυμνάσιο** και το **Λύκειο**

εφοδιάζουμε τα παιδιά μας με δεξιότητες ζωής και βάζουμε γερά θεμέλια για επιτυχημένη πορεία στον στίβο της ζωής.

Κοινωνικότητα - Μύηση στις τέχνες - Πληροφορική - Πρόγραμμα "Πυθαγόρας" - Ξένες Γλώσσες [Αγγλικά, Γερμανικά, Γαλλικά] - Μύηση στην ελληνική παράδοση και τον πολιτισμό - Άθληση [Κολύμβηση, Τένις, Κλασικός Αθλητισμός, Ομαδικά αθλήματα] - Φυσικές Επιστήμες.

- Χωρισμός τμημάτων σε ομοιογενείς και λειτουργικές ομάδες
- Λογοτεχνικές Περιπλανήσεις - Υποχρεωτικές "Με Επιλογή" Δραστηριότητες - Πολιτισμική Δράση
- Αξιολόγηση μαθητών με ενιαία κριτήρια για όλα τα μαθήματα - Χάραξη πορείας προς τα Πανεπιστήμια

Ενημερωθείτε τώρα για τα προγράμματα και την εκπαιδευτική μας φιλοσοφία και επισκεφθείτε τις εγκαταστάσεις μας για να γνωρίσετε από κοντά τις υποδομές μας.

ΚΟΛΛΕΓΙΟ ΡΟΔΟΥ

Οι εγγραφές άρχισαν.

ΚΟΛΛΕΓΙΟ ΡΟΔΟΥ
"Ο ΠΥΘΑΓΟΡΑΣ"
ΜΕ ΤΗΝ ΤΕΧΝΟΓΝΩΣΙΑ ΤΩΝ ΕΚΠΑΙΔΕΥΤΗΡΙΩΝ ΓΕΙΤΟΝΑ
Βρεφονηπιακός Σταθμός-Νηπιαγωγείο-Δημοτικό-Γυμνάσιο-Λύκειο-Ι.Β.

8ο χλμ. Ρόδου - Λίνδου. Γραφεία: Κων/νου Παλαιολόγου 44, Ρόδος. Τηλ.: 22410 25933 - Fax: 22410 26033. E mail: info@rodos-college.gr

Σε τροχαίο που έγινε τα ξημερώματα

Σκοτώθηκαν χθες δύο 29χρονοι Αλβανοί εργάτες!

Επεσαν με το μοτοποδήλατο πάνω σε απορριμματοφόρο του Δήμου Ροδίων!

Τραγικό θάνατο βρήκαν χθες τα ξημερώματα δύο 29χρονοι Αλβανοί εργάτες που ζούσαν στο νησί της Ρόδου όταν το μοτοποδήλατο με το οποίο κινούνταν συγκρούστηκε με απορριμματοφόρο του Δήμου Ροδίων!

Από την σύγκρουση η οποία ήταν σφοδρότατη, σκοτώθηκαν επιτόπου ο οδηγός και ο συνεπιβάτης του μοτοποδηλάτου, ενώ ισχυρό σοκ υπέστη από το τραγικό αυτό γεγονός ο οδηγός του απορριμματοφόρου Σεβαστός Χατζηπέτρος του Ιωάννη 47 ετών, ο οποίος κρατήθηκε στην συνέχεια από τους αστυνομικούς της Τροχαίας που έφθασαν επιτόπου για να προσαχθεί στην συνέχεια (συνοδευόμενος από τον δικηγόρο της Δημοτικής Επιχείρησης Καθαριότητας το Δήμου Ροδίων κ. Μιχάλη Τεχνίτη) ενώπιον του εισαγγελέα Πρωτοδικών Ρόδου, ο οποίος και του άσκησε ποινική δίωξη για ανθρωποκτονία από αμέλεια.

Το τροχαίο ατύχημα σημειώθηκε στις 4.15 τα ξημερώματα, στην διασταύρωση Κοδριγκτώνος και Βενετοκλέων, όταν οι δύο φίλοι και συμπατριώτες επιχείρησαν να περάσουν με το μοτοποδήλατό τους την διασταύρωση, παραβιάζοντας το στοπ που υπάρχει και τον παλλόμενο σηματοδότη. Την ώρα εκείνη ο 47χρονος οδηγός του απορριμματοφόρου της Δημοτικής Επιχείρησης Καθαριότητας που εκτελούσε υπηρεσία δεν πρόλαβε να αντιδράσει, με αποτέλεσμα το μοτοποδήλατο να συγκρουστεί στο μπροστινό σημείο του οχήματος και οι δύο επιβάτες να εκτιναχθούν σε μεγάλη απόσταση, βρίσκοντας έτσι τραγικό θάνατο.



Υπέστη σοκ ο οδηγός του φορτηγού

Την σχετική προανάκριση για τα ακριβή αίτια του θανατηφόρου αυτού δυστυχήματος ανέλαβε και διενεργεί η Τροχαία της Ρόδου.

• Στην Ιαλυσό επίσης, προχθές αργά το βράδυ, φορτηγό παρέσυρε τραυματίζοντας ελαφρά δύο τουρίστριες από την Ολλανδία που είχαν έρθει στο νησί μας για να περάσουν τις διακοπές τους.

ΕΩΣ 10 ΙΟΥΝΙΟΥ

μεγάλες ΠΡΟΣΦΟΡΕΣ στα δερμάτινα σαλόνια

Spazio Pelle

Καναδά 38, τηλ. 2241076876

Νεαρός σερβιτόρος από την Ρόδο

Κατηγορείται για βιασμό Αγγλου!..

Στο εδώλιο Αλβανός για σωματεμπορία

Με δύο σοβαρές περιπτώσεις, για βιασμό και για σωματεμπορία, θα ασχοληθούν τα Μικτά Ορκωτά Εφετεία της Κω και της Ρόδου αντίστοιχα, που έχουν προγραμματίσει να συνεδριάσουν αύριο Δευτέρα 7 Ιουνίου.

Ειδικότερα, στο Μικτό Ορκωτό Δικαστήριο της Ρόδου, αναμένεται να καθίσει στο εδώλιο ως κατηγορούμενος έπειτα από βούλευμα του Συμβουλίου Πλημμελειοδικών της Ρόδου για σωματεμπορία, ο Αλβανός Gela Aldin του Muarem, προσωρινά κρατούμενος στις δικαστικές φυλακές της Κω ο οποίος είχε συλληφθεί στις 29 Οκτωβρίου 2003, από αστυνομικούς της Υποδιεύθυνσης Ασφαλείας Ρόδου, έπειτα από καταγγελίες που είχαν γίνει για προώθηση αλλοδαπών γυναικών στην πορνεία και σε παράνομη εργασία τους σε διάφορα μπαρ της χώρας μας.

Η εξέταση της υπόθεσής του θα γίνει από το Μικτό Ορκωτό Δικαστήριο της Ρόδου και συνήγορος υπεράσπισής του θα είναι ο δικηγόρος κ. Άκης Δημητριάδης.

ΒΙΑΣΜΟΣ ΑΓΓΛΟΥ ΑΠΟ ΜΠΑΡΜΑΝ!

Στην Κω επίσης, έχει προγραμματιστεί να διεξαχθεί ενώπιον του Μικτού Ορκωτού Εφετείου, επίσης αύριο Δευτέρα, η υπόθεση με κατηγορούμενο έναν νεαρό σερβιτόρο από τη Ρόδο, ο οποίος κατηγορείται ότι το καλοκαίρι του 1999 (26 Ιουνίου) βίασε έναν 26χρονο τουρίστα, στο δωμάτιο της πανσιόν όπου διέμενε. (Η εκδίκαση της υπόθεσης, ενδέχεται να αναβληθεί, δεδομένου ότι ο συνήγορος υπεράσπισης κ. Άκης Δημητριάδης, έχει καταθέσει σύμφωνα με πληροφορίες σχετικό αίτημα, καθώς θα παρίσταται ως συνήγορος στο Μικτό Ορκωτό Εφετείο της Ρόδου).

Σε βάρος του ροδίτη είχε ασκηθεί ποινική δίωξη για βιασμό από το 2001, από τον αρμόδιο εισαγγελέα Πρωτοδικών Ρόδου. Σύμφωνα με το παραπεμπτικό βούλευμα και το αποδεικτικό υλικό που συγκέντρωσε η ανάκριση, ο βρετανός είχε έρθει για διακοπές στην χώρα μας και διέμενε σε πανσιόν του Δήμου Πεταλούδων. Αργά το απόγευμα εμφανίστηκε ο κατηγορούμενος ο οποίος εργάζονταν ως μπάρμαν στη συγκεκριμένη πανσιόν και χαιρέτησε κατευθυνόμενος σε παρακείμενο άδειο δωμάτιο, προκειμένου να αλλάξει. Τότε κάλεσε από το παράθυρο του μπάνιου του δωματίου του, τον κατηγορούμενο και του είπε να έρθει κοντά του.

Όταν ο άγγλος πήγε στο δωμάτιό του μπάρμαν, αυτός τον υποδέχθηκε με το εσώρουχο και τότε προσπάθησε να τον εξαναγκάσει σε στοματικό έρωτα. Αυτός σοκαρίστηκε και του είπε να απομακρυνθεί, όμως ο μπάρμαν τον υποχρέωσε σε διάφορες ασελγείς πράξεις αφού τον έσυρε μέχρι την τουαλέτα.

FUTUREKIDS ΡΟΔΟΥ

ΕΚΠΑΙΔΕΥΣΗ ΣΤΟΥΣ ΥΠΟΛΟΓΙΣΤΕΣ

ΚΑΛΟΚΑΙΡΙ 2004

Αξιοποιήστε το χρόνο σας...

ΑΠΟΚΤΗΣΤΕ ΤΗ ΔΙΕΘΝΗ ΠΙΣΤΟΠΟΙΗΣΗ ΗΛΕΚΤΡΟΝΙΚΩΝ ΥΠΟΛΟΓΙΣΤΩΝ
E.C.D.L. ΑΝΑΓΝΩΡΙΣΜΕΝΗ ΑΠΟ ΤΟ ΔΗΜΟΣΙΟ
ΜΟΝΟ ΣΕ 8 ΕΒΔΟΜΑΔΕΣ
ΕΝΑΡΞΗ ΤΑΧΥΡΥΘΜΩΝ ΤΜΗΜΑΤΩΝ ΑΠΟ 14 ΙΟΥΝΙΟΥ
ΓΙΑ ΕΝΗΛΙΚΕΣ, ΦΟΙΤΗΤΕΣ, ΜΑΘΗΤΕΣ ΓΥΜΝΑΣΙΟΥ-ΛΥΚΕΙΟΥ

ΕΞΑΣΦΑΛΙΣΤΕ ΣΤΑ ΠΑΙΔΙΑ ΣΑΣ
ΤΑ ΣΩΣΤΑ ΕΦΟΔΙΑ ΓΙΑ ΤΟ ΜΕΛΛΟΝ
1 ΜΗΝΑΣ - 12 ΩΡΕΣ ΜΟΝΟ :30 €
ΓΙΑ ΠΑΙΔΙΑ 1η ΕΩΣ 6η ΔΗΜΟΤΙΚΟΥ
ΕΝΑΡΞΗ: 14 ΙΟΥΝΙΟΥ

ΕΚΠΤΩΣΗ 20% ΣΕ ΦΟΙΤΗΤΕΣ, ΜΑΘΗΤΕΣ

Καλό Καλοκαίρι !!!

1) Λεμεσού 29 (κοντά στο Βενετόκλειο) Τηλ. 2241070431

2) Στοκχόλμης 16 (στο Ροδίνι) Τηλ. 2241060918

Πιστοποιημένο Εξεταστικό Κέντρο

ECDL · OLD DOMINION UNIVERSITY · CAMBRIDGE INTERNATIONAL EXAMINATIONS

160 ΕΚΠΑΙΔΕΥΤΙΚΑ ΚΕΝΤΡΑ ΠΛΗΡΟΦΟΡΙΚΗΣ ΣΕ ΟΛΗ ΤΗΝ ΕΛΛΑΔΑ

MEDI ANATOMIC HEALTH

ΕΜΠΟΡΙΑ - ΔΙΑΝΟΜΕΣ, ΟΡΘΟΠΕΔΙΚΩΝ - ΑΘΛΗΤΙΑΤΡΙΚΩΝ
ΠΑΡΑΦΑΡΜΑΚΕΥΤΙΚΩΝ - ΚΑΛΛΥΝΤΙΚΩΝ ΕΙΔΩΝ

ΣΤΑΥΡΑΣ Σ. ΙΩΑΝΝΗΣ

ANATOMIC help

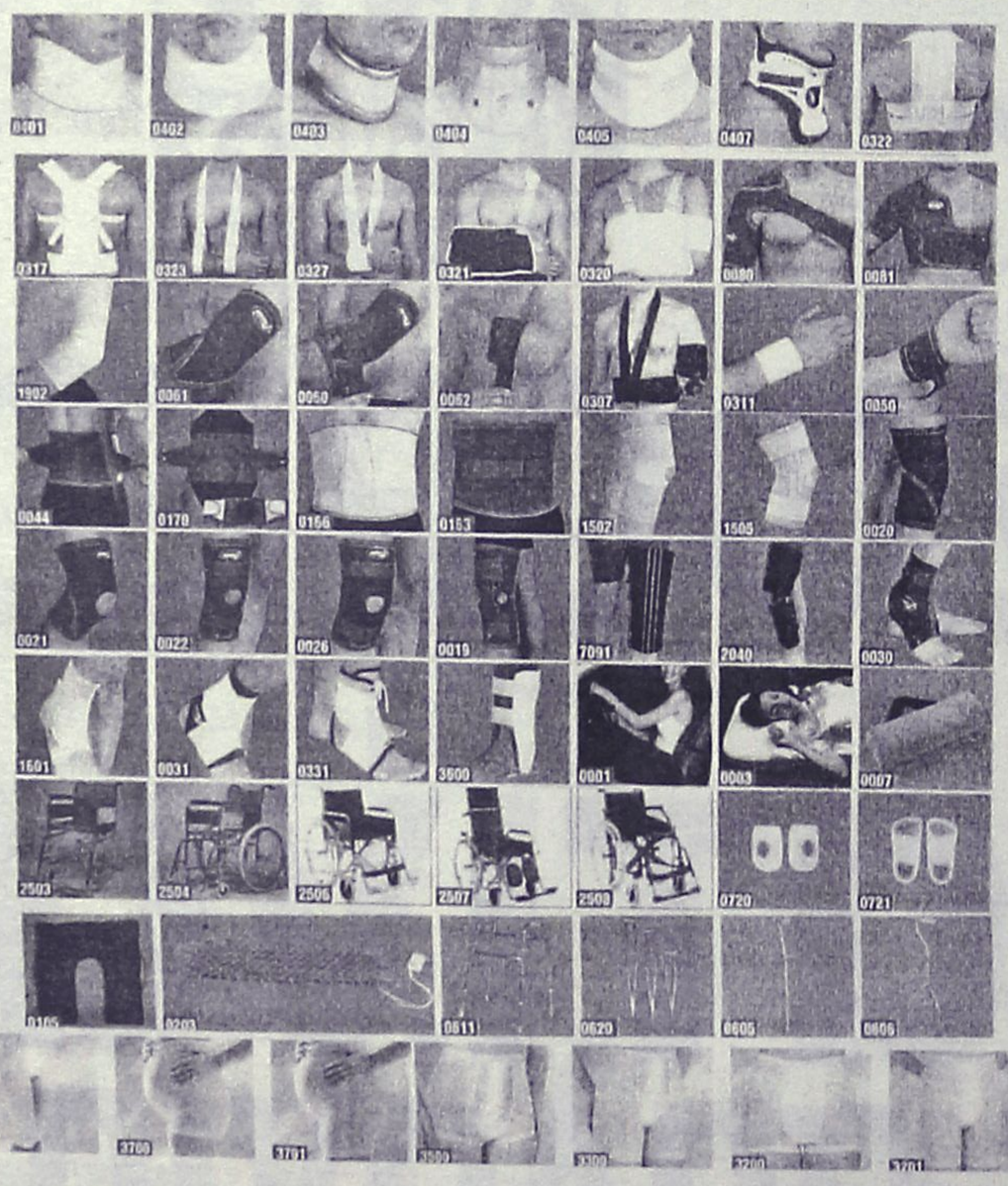

ΜΕΤΑ ΑΠΟ 23 ΧΡΟΝΙΑ ΣΤΟΝ ΧΩΡΟ ΤΟΥ ΦΑΡΜΑΚΕΙΟΥ ΚΑΙ ΓΝΩΡΙΖΟΝΤΑΣ ΑΠΟΛΥΤΑ ΤΙΣ ΑΝΑΓΚΕΣ ΤΩΝ ΟΡΘΟΠΕΔΙΚΩΝ ΑΘΛΗΤΙΑΤΡΙΚΩΝ ΚΑΙ ΙΑΤΡΙΚΩΝ ΠΡΟΒΛΗΜΑΤΩΝ ΑΝΤΙΠΡΟΣΩΠΕΥΩ ΑΠΟΚΛΕΙΣΤΙΚΑ ΣΤΗΝ ΔΩΔΕΚΑΝΗΣΟ ΤΗΝ ΜΕΓΑΛΥΤΕΡΗ ΕΛΛΗΝΙΚΗ ΒΙΟΜΗΧΑΝΙΑ ANATOMIC HELP.
ΠΛΗΡΗΣ ΓΚΑΜΑ - ΟΡΘΟΠΕΔΙΚΩΝ ΕΙΔΩΝ - ΙΑΤΡΙΚΟΥ ΚΑΙ ΝΟΣΟΚΟΜΕΙΑΚΟΥ ΕΞΟΠΛΙΣΜΟΥ
ΠΙΣΤΟΠΟΙΗΤΙΚΟ ΔΙΑΣΦΑΛΙΣΗΣ ΠΟΙΟΤΗΤΑΣ - EN ISO 9001 V 306
ΚΕΝΤΡΙΚΟ ΚΑΤ/ΜΑ ΒΑΣ. ΗΡΑΚΛΕΙΟΥ 32 - ΡΟΔΟΣ 85100
ΤΗΛ. - FAX 2241036380 EMAIL: STAVRASJ@OTENET.GR



Η σύγχρονη γυναίκα, δεν είναι "γυναίκα κουζίνας" ... εκτός κι αν η κουζίνα είναι από την Casaviva!

Με τις μοναδικές κουζίνες Del Tongo, με γραμμές και σχεδιασμό εκπληκτικής αισθητικής και εργονομίας... αλλάζετε με τρόπο!

FENDI · SCHÜCO INTERNATIONAL · SMANIA CULTURA DEGLI INTERNI · FINSTRAL Πόρτες, παράθυρα και pantzούρα

Λ. Ελευθερίας 2Α, 85104, Κρεμαστή, Ρόδος • Τηλ: 22410 95076 - 96645 Fax: 22410 93775
e-mail: karaniki@otenet.gr • e-mail: casaviva@otenet.gr



Μια εταιρία με **παρελθόν**
...δίνει δυναμικό **παρόν**
...για το **μέλλον** της Ρόδου.

ΔΥΝΑΤΟΣ ΔΕΣΜΟΣ ΣΥΝ-ΕΡΓΑΣΙΑΣ

Η ΒΑΠ βρίσκεται πάντα κοντά στους εμπορικούς συνεργάτες της με νέα ποιοτικά προϊόντα, σε αληθινά ανταγωνιστικές τιμές. Όλα τα προϊόντα της εταιρίας περνούν από τα πιο σκληρά Crash Tests. Η ΒΑΠ με πεδίο ισχύος την παραγωγή εμφιαλωμένου νερού και αναψυκτικού εφαρμόζει Σύστημα Διαχείρισης Ποιότητας σύμφωνα με τις απαιτήσεις της **DIN EN ISO 9001:2000**, πιστοποιημένο από την **TUV MANAGMENT SERVICE**, καθώς επίσης και μελέτη HACCP.

Το ισχυρό managment της εταιρίας παρακολουθεί τις εξελίξεις στο χώρο των αναψυκτικών αλλά και τους σύγχρονους τρόπους διανομής και πωλήσεων.

ΒΑΠ-Π.ΚΟΥΓΙΟΣ ΑΒΕΕ

Κατέχει την 8η θέση στη βιομηχανία ποτών. Το συμβόλαιο με την **Pepsico** δίνει το προνόμιο στην εταιρία να έχει την αποκλειστική διάθεση και εμφιάλωση των δημοφιλέστερων ανά τον κόσμο αναψυκτικών **Pepsi και 7UP**. Η **πορτοκαλάδα ΒΑΠ** και η **λεμονάδα ΒΑΠ** από φυσικό χυμό πορτοκάλι και λεμόνι αντίστοιχα είναι από τα πιο αγαπημένα προϊόντα του καταναλωτικού κοινού.

Ανάμεσα στα προϊόντα μας είναι και η παραγωγή του εμφιαλωμένου νερού **ΑΠΟΛΛΩΝΙΟ**, γνωστό σε όλα τα Δωδεκάνησα.

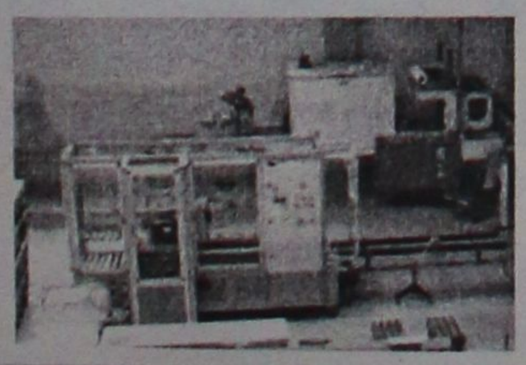



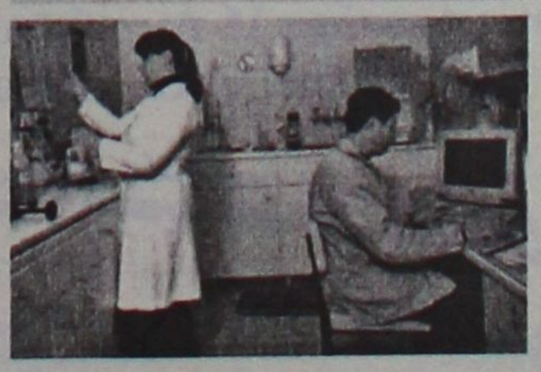

PEPSI

βαπ πορτοκάλι

βαπ λεμόνι

Λ. Λίνδου 9ο χλμ. - Τσαϊρι. Ρόδος. Τηλ. παραγγελιών: 2241062100, 62700. Τηλ. κέντρο: 2241060710. E-mail: vap@rodosnet.gr

Για κάθε καιρό...



ΗΛΙΑΚΑ ΣΥΣΤΗΜΑΤΑ
IDEAL SOLAR
ΑΝΟΞΕΪΔΩΤΗ ΥΠΕΡΟΧΗ A.I.S.I. 316

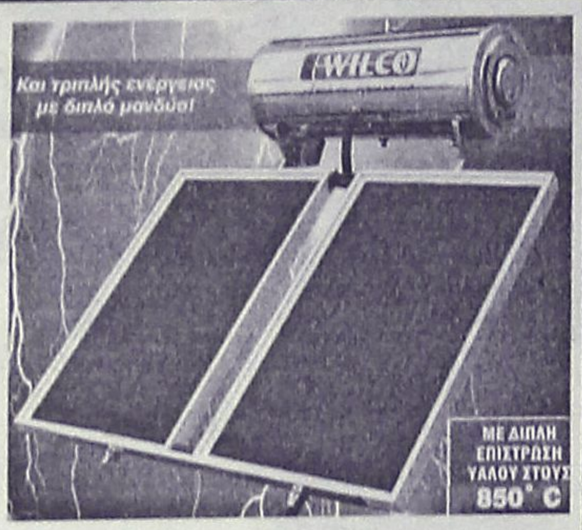

ΣΥΝΔΕΟΝΤΑΙ ΚΑΙ ΜΕ ΚΑΛΟΡΙΦΕΡ

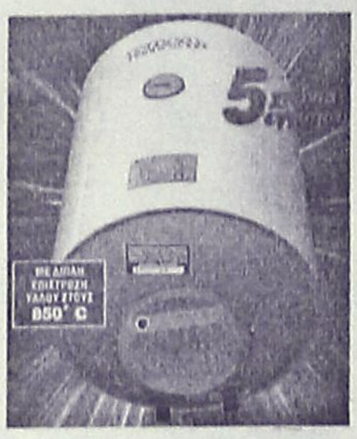

ΑΠΟΚΛΕΙΣΤΙΚΗ ΔΙΑΘΕΣΗ
Τεχνικό κατάστημα
TECHNOGROUP
ΚΟΚΚΙΝΟΣ & Συνεργάτες
Πεπειραμένη τεχνική υποστήριξη
για μεταφορά ακόμα και τοποθέτηση
Δημ. Αναστασιάδη 8, Ρόδος • Τηλ./Fax 22410 32181

ΤΟ ΦΡΟΝΤΙΣΤΗΡΙΟ ΠΟΥ
ΜΠΟΡΕΙΤΕ ΝΑ ΕΜΠΙΣΤΕΥΕΣΤΕ

ΘΕΤΙΚΟ

ΚΩΝ/ΝΟΥ ΤΣΑΛΔΑΡΗ 2 ΤΗΛ. 22410 75085

Ένα Φροντιστήριο που παίρνει Άριστα

Η υπεύθυνη και μεθοδική διδασκαλία, οι έμπειροι καθηγητές, η εκπόνηση υποστηρικτικού υλικού, η αδιάκοπη συνεργασία με τους γονείς, το αληθινό ενδιαφέρον και η αγάπη μας προς τους μαθητές, παρέχουν τα ασφαλέστερα εχέγγυα για την εκπαίδευσή τους.

Λειτουργούν τμήματα ΜΟΝΟ :

8 μελή

Έναρξη Μαθημάτων
Γ΄ Λυκείου : Δευτέρα 2 Αυγούστου
(Θετική – Τεχνολογική – Θεωρητική)
Β΄ Λυκείου : Δευτέρα16Αυγούστου
(Προετοιμασία για τις πανελλήνιες εξετάσεις της Γ΄ Λυκείου)
Α΄ Λυκείου : Δευτέρα 16 Αυγούστου
Γυμνάσιο : Δευτέρα 30 Αυγούστου



Για μαθητές με υψηλούς στόχους

Εγγραφές καθημερινά από τις 17:00μ.μ. – 20:00μ.μ.
και Σάββατο από τις 10:00π.μ. – 13:00μ.μ.

Ρεκόρ στις αυξήσεις τιμών την τελευταία τριετία

Δύσκολες μέρες για τους καταναλωτές!

Εως και 30% πάνω οι τιμές στα σούπερ μάρκετ

Τρομακτικές είναι οι αυξήσεις στις τιμές των προϊόντων, αλλά και στον τομέα των υπηρεσιών την τριετία 2001 - 2004. Αφορμή ήταν η έλευση του ευρώ, όμως το κύμα αυξήσεων αναμένεται να συνεχιστεί εν όψει των Ολυμπιακών Αγώνων.

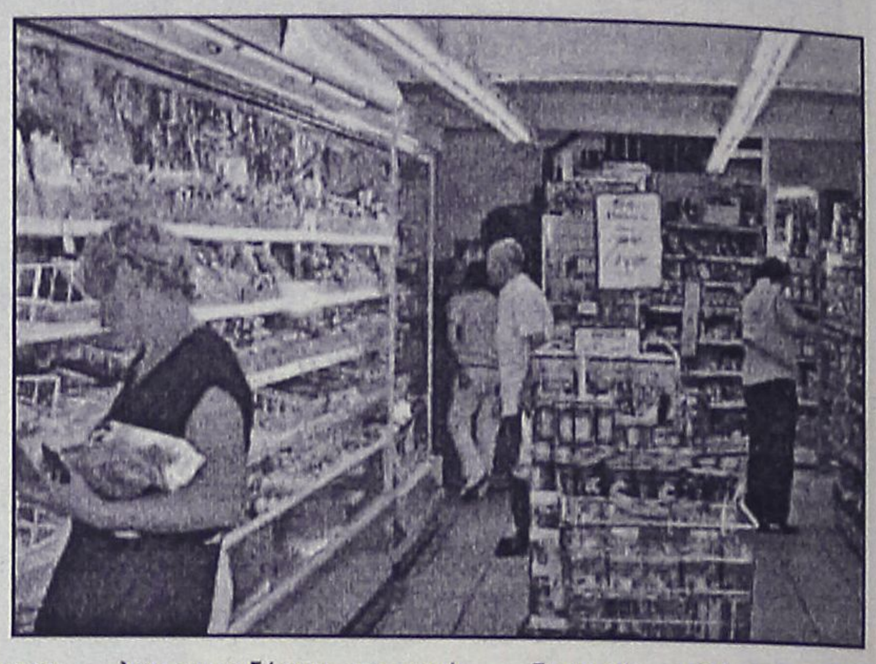

Οπως αναφέρεται σε σχετικό ρεπορτάζ, οι τιμές των προϊόντων που πωλούνται στα σούπερ μάρκετ αυξήθηκαν έως και 30%, ενώ οι ανατιμήσεις στον τομέα των υπηρεσιών έφτασαν στο 75%. Και όλα αυτά την ώρα που ο μισθός ενός μέσου μισθωτού αυξήθηκε μόλις κατά 13,5%.

Οι μεγαλύτερες ανατιμήσεις σε τομείς της καθημερινότητας των καταναλωτών εντοπίζονται στη μαζική εστίαση, στη στάθμευση αυτοκινήτου σε πάρκινγκ, στα πακέτα διακοπών, στα εισιτήρια των πλοίων, στις επισκέψεις σε γιατρό και στην εξασφάλιση αποκλειστικής νοσοκόμας για έναν ασθενή.

Ειδικότερα, οι τιμές των προϊόντων που πωλούνται στα σούπερ μάρκετ αυξήθηκαν έως και 30%, κυρίως στα ελαιόλαδα, ενώ η μέση αύξηση ενός βασικού καλαθιού προϊόντων στο σούπερ μάρκετ άγγιξε το 13%. Σε αυτό συνέβαλαν οι αυξήσεις στο φρέσκο γάλα (έως και 16%), στο αλεύρι (18%) και στα ζυμαρικά (15%).

Η τιμή του καφέ αυξήθηκε κατά 50%, ενώ ειδικά ο εσπρέσο είναι ο ακριβότερος απ' ό,τι σε κάθε άλλη πρωτεύουσα της Ευρώπης. Στα ποτά οι αυξήσεις κυμαίνονται από 25%-33%, ενώ το ποτήρι μπίρας ακρίβυνε κατά 71% σε σχέση με το 2001 και -όπως και ο καφές- κοστίζει ακριβότερα απ' ό,τι σε άλλες ευρωπαϊκές πρωτεύουσες.

Πανάκριβες είναι και οι διακοπές, καθώς τα πακέτα διακοπών ακρίβυναν κατά 20%, δεδομένου ότι οι τιμές των ξενοδοχείων αυξήθηκαν έως και 22% και των ακτοπλοϊκών εισιτηρίων έως και 24%.

Είδος πολυτελείας είναι, πλέον, και η επίσκεψη στο γιατρό, που ακρίβυνε έως και κατά 40% και στον οδοντίατρο έως και 55%. Όσο για τη στάθμευση σε κάποιο πάρκινγκ, το αντίτιμο ανατιμήθηκε έως και κατά 64%, ενώ στο 18% έφτασαν οι αυξήσεις στα ασφάλιστρα των αυτοκινήτων και των δικύκλων.

Ανακαλύψτε
με τα Blue Star Ferries
το καλύτερο ταξίδι!

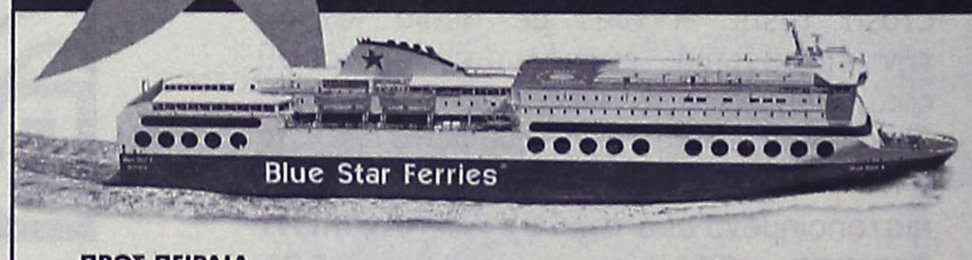

ΠΡΟΣ ΠΕΙΡΑΙΑ

ΑΝΑΧΩΡΗΣΗ ΑΠΟ							ΑΦΙΞΗ ΠΕΙΡΑΙΑ
ΡΟΔΟ	ΚΩ	ΛΕΡΟ	ΠΑΤΜΟ	ΜΥΚΟΝΟ	ΣΥΡΟ	ΑΜΟΡΓΟ/ΚΑΤΑΠΟΛΑ	
ΤΡΙΤΗ 20:00	ΤΡΙΤΗ 22:55	...	...	ΤΕΤΑΡΤΗ 03:30	...	...	ΤΕΤΑΡΤΗ 07:20
ΠΕΜΠΤΗ 20:00	ΠΕΜΠΤΗ 22:55	ΠΑΡΑΣΚΕΥΗ 00:35	ΠΑΡΑΣΚΕΥΗ 01:45	...	ΠΑΡΑΣΚΕΥΗ 05:20	...	ΠΑΡΑΣΚΕΥΗ 08:40
ΣΑΒΒΑΤΟ 10:00	ΣΑΒΒΑΤΟ 12:50	...	...	...	...	ΣΑΒΒΑΤΟ 16:20	ΣΑΒΒΑΤΟ 21:30
ΚΥΡΙΑΚΗ 18:30	ΚΥΡΙΑΚΗ 21:25	ΚΥΡΙΑΚΗ 23:05	ΔΕΥΤΕΡΑ 00:15	...	ΔΕΥΤΕΡΑ 03:45	...	ΔΕΥΤΕΡΑ 07:05

ΑΠΟ ΠΕΙΡΑΙΑ

ΑΝΑΧΩΡΗΣΗ ΑΠΟ ΠΕΙΡΑΙΑ	ΑΦΙΞΗ						
	ΣΥΡΟ	ΜΥΚΟΝΟ	ΑΜΟΡΓΟ/ΚΑΤΑΠΟΛΑ	ΠΑΤΜΟ	ΛΕΡΟ	ΚΩ	ΡΟΔΟ
ΔΕΥΤΕΡΑ 20:00	ΔΕΥΤΕΡΑ 23:20	...	...	...	...	ΤΡΙΤΗ 04:10	ΤΡΙΤΗ 07:10
ΤΕΤΑΡΤΗ 20:00	ΤΕΤΑΡΤΗ 23:20	...	...	ΠΕΜΠΤΗ 02:50	ΠΕΜΠΤΗ 04:00	ΠΕΜΠΤΗ 05:40	ΠΕΜΠΤΗ 08:35
ΠΑΡΑΣΚΕΥΗ 20:00	...	ΠΑΡΑΣΚΕΥΗ 23:50	...	...	...	ΣΑΒΒΑΤΟ 04:20	ΣΑΒΒΑΤΟ 07:15
ΣΑΒΒΑΤΟ 23:30	...	...	ΚΥΡΙΑΚΗ 04:45	ΚΥΡΙΑΚΗ 07:00	ΚΥΡΙΑΚΗ 08:10	ΚΥΡΙΑΚΗ 09:50	ΚΥΡΙΑΚΗ 12:45

SKEVO'S TRAVEL AGENCY

ΚΑΝΤΕ ΚΡΑΤΗΣΗ ΤΩΡΑ!

ΠΛΗΡΟΦΟΡΙΕΣ ΚΑΙ ΚΡΑΤΗΣΕΙΣ ΘΕΣΕΩΝ ΣΤΟΝ ΤΑΞΙΔΙΩΤΙΚΟ ΣΑΣ ΠΡΑΚΤΟΡΑ Ή SKEVO'S TRAVEL AGENCY: ΑΜΕΡΙΚΗΣ 111, ΡΟΔΟΣ, ΤΗΛ. ΚΡΑΤΗΣΕΩΝ ΕΠΙΒΑΤΩΝ ΚΑΙ Ι.Χ.: 22410-22461, 22410-75655, 22410-75310, ΤΗΛ. ΚΡΑΤΗΣΕΩΝ ΦΟΡΤΗΓΩΝ: 22410-76600

ιορτογαλία

το ενεργητικό του δύο νί-
ς και συνεχίζει ακάθε-
ος.

Στο πρώτο του παιχνίδι
το τουρνουά επικράτησε
νετα των Remal M με 5-1,
ώ τα ακόμα καλύτερα τα
ύλαξε για χθες το πρωί,
πότε και νίκησε τους δυ-
τούς Ατιτλους με 3-1.

Δύο στα δύο μετράνε
αι τα Σκουπίδια. Το ξεκί-
ημα της Παρασκευής ή-
αν επιβλητικό και χορτα-
τικό, όπως μαρτυρά το ε-
υπωσιακό 9-0 επί του
JAX. Χθες το μεσημέρι οι
οδίτες μπορεί να ζορί-
τηκαν, ωστόσο κατάφε-
αν να κάμψουν την αντί-
ταση της Quick με 4-2.

Οσο για τους Ιππότες,
τάθηκαν τυχεροί στο ξε-
νημα της διοργάνωσης,
αθώς η κλήρωση τους α-
λλαξε από το παιχνίδι
ου πρώτου γύρου, χαρί-
οντάς τους την απευθεί-
ς πρόκριση, ενώ χθες το
ρωί σφράγισαν το διαβα-
ριό τους για τον τρίτο
ύρο κερδίζοντας το ματς
οντρα στην Real Jun. με
0.

Χθες το βράδυ οι τρεις
οδίτικες ομάδες έδιναν
ι πλέον δύσκολα και κρί-
μα παιχνίδια της διοργά-
ωσης, αφού θα διεκδικού-
αν την πρόκρισή τους
τους ημιτελικούς. Το εγ-
είρημά τους σαφώς και
εν είναι εύκολο, αφού το
πίπεδο ξεπερνάει την έν-
οια του ψηλού και από το
θεσινό απόγευμα μέχρι
αι το βράδυ θα συγκρου-
ταν οι καλύτερες ομάδες
ης διοργάνωσης.

Τον καταπληκτικό συνα-
ωνισμό, τα ποιοτικά παι-
νίδια και την συναρπαστι-
ή εξέλιξή τους την επιβε-
αιώνει και το πλήθος των
λάθλων που δίνει το πα-
όν στο γήπεδο και που εί-
αι δεδομένο πως με την
ημερινή του παρουσία
τους ημιτελικούς και
τους τελικούς θα ξεπερά-
ει κάθε προσδοκία.

Το σημερινό πρόγραμμα
μέρας, ώρα 9 π.μ.

• Μικρός τελικός, ώρα έ-
ναρξης: 11.30 μ.μ.

• Μεγάλος τελικός, ώρα
έναρξης: 12.30 μ.μ.

• Απονομή επάθλων, ώ-
ρα 1.30 μ.μ.

Τα αποτελέσματα που
σημειώθηκαν μέχρι χθες
το μεσημέρι έχουν ως ε-
ξής:

Real Jun. - Σελεσάο:	5-4
Havana - Πλάτων:	6-5
Alba - Baracca:	4-3
Μαχητές - Χαμ Καμ:	4-5
Μ. Θύελλα - Λεύκτρα:	2-4
Μονακό - Center:	4-5
Μποέμιαν - Bref caf:	8-9
Ajax - Σκουπίδια:	0-9
3 Τέλους - Osasoun:	5-1
Juve - Κούρτης:	1-6
Il Posto - Cream:	1-5
Corfu - Μπέμπηδες:	4-2
Ελεων - Virtual:	3-6
10 Κανάλι - Ing:	3-4
Δίας - Μπάρτσα:	1-2
Tasos - Καλογερ:	2-1
Τζιτζιφ - Marlin:	3-2
Kings - Μονομάχοι:	3-1
Manche - Ανεμος:	5-1
Αναγένν. - Cr. Babe:	4-2
BCA - Blaougr:	0-2
Art Nois - Best:	6-2
Office - Αρταϊκή:	6-4
Ατιτλοι - Δ. Ρόδου:	1-3
Φιλαράκια - Νυχτερίδες:	6-1
Extasy - Keep Goal:	5-1
Real Jun. - Ιππότες:	0-2
Χαμ Καμ - Δούκας:	2-4
Center - Bref cafe:	2-3
Σκουπίδια - Quick:	4-2

Τέλος, θυμίζουμε πως η ομάδα που θα καταφέρει να σηκώσει σήμερα το Κύπελλο του πρωταθλητή του Πανελλήνιου Πρωταθλήματος 5Χ5 "Wash & Go by Supersport", θα κερδίσει την ευκαιρία να παρακολουθήσει από κοντά και δωρεάν την προσπάθεια της Εθνικής μας ομάδας στην τελική φάση του Πανευρωπαϊκού Πρωταθλήματος Ποδοσφαίρου της Πορτογαλίας.



2ο χιλ. νέας οδού ΑΕΡΟΔΡΟΜΙΟΥ- ΤΣΑΙΡΙ, ΚΡΕΜΑΣΤΗ, ΡΟΔΟΣ.
Κάντε την κράτησή σας στα τηλέφωνα:
22410-48141, 6946. 182. 082 (ΑΠΟΣΤΟΛΗΣ), 6932. 900. 641 (ΑΓΓΕΛΟΣ).

ΤΟΠΙΚΟ ΠΟΔΟΣΦΑΙΡΟ

Η ώρα της αποδοχής

• Συνεδριάζει αύριο το Διοικητικό Συμβούλιο της ΠΑΕ. Πιθανότατα την Τρίτη οι ανακοινώσεις.

• Η Καβάλα θέλει και τον Γιώργο Τσουκαλίδη

Στην τελική ευθεία μπαίνουν από αύριο οι διαδικασίες της Διοικητικής ανασυγκρότησης στην ΠΑΕ Ρόδος. Οι "πράσινοι" χρειάζεται το συντομότερο δυνατόν να πετύχουν το ιδανικότερο Διοικητικό σχήμα ούτως ώστε εξίσου γρήγορα να μπορέσουν να "συμαζέψουν" την ομάδα και να επιλύσουν τα όποια μικρότερης εμβέλειας προβλήματα απασχολούν μια ποδοσφαιρική εταιρεία.

Γιατί κύριο μέλημα είναι πάνω απ' όλα να υπάρξει Διοίκηση που να διαθέτει:

- Γρήγορη σκέψη και πράξη.
- Οικονομική ευμάρεια και
- καλή επικοινωνιακή πολιτική.

ΣΥΝΑΝΤΗΣΗ ΤΗ ΔΕΥΤΕΡΑ

Η εντολή δόθηκε πριν από καιρό στον **Γιώργο Παρασκευά** ο οποίος απ' ότι φαίνεται ολοκλήρωσε τις επαφές του με τα έγκριτα μέλη της ροδίτικης κοινωνίας, που γνωρίζουν από ποδόσφαιρο και δέχονται να προσφέρουν στην συνέχιση της αγωνιστικής "ανάτασης" της ομάδας της Ρόδου.

Μίλησε με όλους κι έχει καταρτίσει πλέον το δικό του Διοικητικό σχήμα. Πριν όμως προβεί σε οποιαδήποτε ανακοίνωση ο κ. **Παρασκευάς** έχει καλέσει για συνάντηση για αύριο το βράδυ στις 10 όλα τα μέλη του Διοικητικού Συμβουλίου.

Σ' αυτήν θα παρουσιάσει τα μέλη του νέου Δ.Σ. και αναμένεται να πάρει το οριστικό Ο.Κ. για να προβεί στις σχετικές ανακοινώσεις μεθαύριο Τρίτη.

Ο κ. **Παρασκευάς** πάντως έχει κάνει τις επαφές του και σε αγωνιστικά θέματα και κυρίως στο θέμα του προπονητή. Πληροφορίες ανέφεραν χθες πως υπάρχει ένα ποσοστό πιθανοτήτων μαζί με τη νέα Διοίκηση ν' ανακοινωθεί κι ο νέος προπονητής της ομάδας.

Ολα αυτά όμως πρέπει να τύχουν της αποδοχής του Δ.Σ. της ΠΑΕ και στη συνέχεια να γίνει η παρουσίαση.

"ΤΡΕΝΑΡΕΙ" ΤΗΝ ΚΑΒΑΛΑ Ο ΜΙΧΑΛΗΣ



Στα ενδιαφέροντα της Καβάλας και ο Γιώργος Τσουκαλίδης (ΒΙΚΤΩΡ-ΦΩΤΟ ΜΑΡΚΕΤ-ΙΑΛΥΣΟΣ)

ΚΛΟΚΙΔΗΣ

Στο μεταξύ ούτε χθες υπήρξε εξέλιξη σε ό,τι αφορά την μεταπήδηση του **Μιχάλη Κλοκίδη** στην Καβάλα. Ο φορ της Ρόδου ζήτησε χρόνο μέχρι την υπογραφή γιατί όπως έχει δηλώσει "θέλει να μείνει στη Ρόδο" και περιμένει τις εξελίξεις στην ομάδα.

Η Καβάλα πάντως σύμφωνα με έγκυρες πληροφορίες εκτός απ' τον **Κλοκίδη** θέλει να εντάξει στο ρόστερ της και τον **Γιώργο Τσουκαλίδη** του οποίου το συμβόλαιο λήγει στις 30 Ιουνίου.

Στο νησί μας πάντως έχουν μείνει ορισμένοι ποδοσφαιριστές ενώ κάποιοι άλλοι έχουν φύγει διακοπές και παρακολουθούν εκ του μακρόθεν τις εξελίξεις στην ομάδα.

Αυτό που μπορεί να πει κανείς πάντως είναι πως πολλοί απ' τους παίκτες μένουν σίγουρα στη Ρόδο αν η ομάδα έχει στόχους πρωταθλητισμού. Σε άλλη περίπτωση θα είναι δύσκολη η παραμονή τους.



TESSTIL CAFE

*Δημιουργήσαμε για σας ένα **νέο χώρο** κατάλληλο για κάθε γούστο. Στην **υπέροχη αυλή** μας μπορείτε να **απολαύσετε** εξαιρετικά **παγωτά, γλυκά και σάντουϊτς,** να πιείτε τον **καφέ ή το ποτό** σας με **απαλή μουσική** παρακολουθώντας εικόνες από **Plasma TV***

Φιλικό περιβάλλον, Εξαίρετες τιμές

Κων/νου Παλαιολόγου 13 (απέναντι από το Βενετόκλειο) Τηλ.: 22410 31366

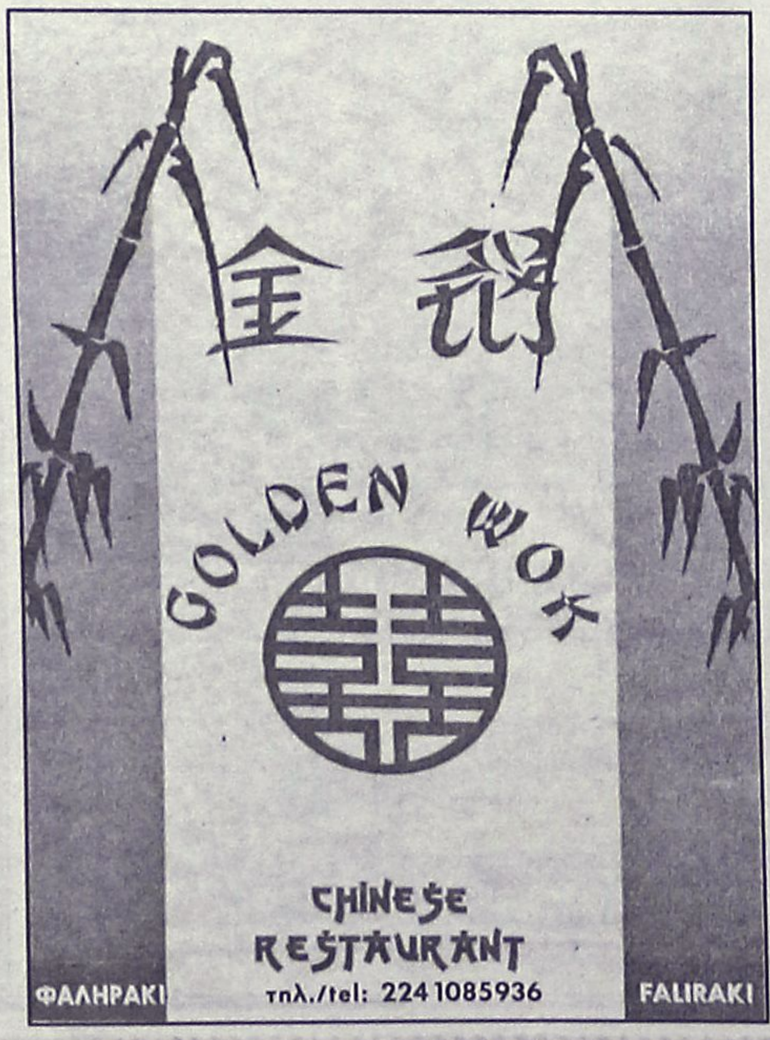

GOLDEN WOK

CHINESE RESTAURANT

ΦΑΛΗΡΑΚΙ τηλ./tel: 2241085936 FALIRAKI

Κλείστε τα μάτια και...
φανταστείτε τον εαυτό σας όπως
Θα θέλατε να είναι....

Αδυνατίστε με ένα ισορροπημένο και πλήρες πρόγραμμα διατροφής.

ΔΙΑΤΡΟΦΟΛΟΓΙΚΟ
ΒΙΟΧΗΜΙΚΟ ΚΕΝΤΡΟ

- Εξατομικευμένα Προγράμματα Διατροφής.
- Έτοιμα Φαγητά Διαίτης στο χώρο σας.

Υπεύθυνη: **Ματίνα Πουλλή**
Πτυχιούχος Βιοχημικός
Ειδίκευση στη Διατροφολογία

Ατταβύρου 35 , Ρόδος ☎ 2241076830
Email: diatrof@hotmail.com

ΝΑΥΤΙΚΗ ΕΤΑΙΡΕΙΑ
ΤΗΛΟΣ 21ος ΑΙΩΝΑΣ

ΠΡΟΓΡΑΜΜΑ "SEA STAR" ΓΙΑ ΤΗΛΟ-ΝΙΣΥΡΟ-ΧΑΛΚΗ

ΔΕΥΤΕΡΑ

ΛΙΜΑΝΙ	ΑΦΙΞΗ	ΑΝΑΧΩΡΗΣΗ
ΡΟΔΟΣ		09.00
ΤΗΛΟΣ	10.30	14.30
ΝΙΣΥΡΟΣ	15.00	17.30
ΤΗΛΟΣ	18.00	18.00
ΡΟΔΟΣ	19.20	Δ.

ΤΕΤΑΡΤΗ

ΛΙΜΑΝΙ	ΑΦΙΞΗ	ΑΝΑΧΩΡΗΣΗ
ΡΟΔΟΣ		08.00
ΤΗΛΟΣ	09.20	09.30
ΡΟΔΟΣ	10.50	18.30
ΤΗΛΟΣ	19.50	20.00
ΡΟΔΟΣ	21.20	Δ.

ΠΕΜΠΤΗ

ΛΙΜΑΝΙ	ΑΦΙΞΗ	ΑΝΑΧΩΡΗΣΗ
ΡΟΔΟΣ		09.00
ΤΗΛΟΣ	10.20	17.00
ΡΟΔΟΣ	18.20	Δ.

ΣΑΒΒΑΤΟ

ΛΙΜΑΝΙ	ΑΦΙΞΗ	ΑΝΑΧΩΡΗΣΗ
ΡΟΔΟΣ		09.00
ΧΑΛΚΗ	10.10	10.20
ΤΗΛΟΣ	11.00	17.00
ΧΑΛΚΗ	17.40	17.50
ΡΟΔΟΣ	19.00	Δ.

ΚΥΡΙΑΚΗ

ΛΙΜΑΝΙ	ΑΦΙΞΗ	ΑΝΑΧΩΡΗΣΗ
ΡΟΔΟΣ		07.30
ΤΗΛΟΣ	08.50	09.00
ΡΟΔΟΣ	10.20	17.00
ΤΗΛΟΣ	18.20	18.30
ΡΟΔΟΣ	19.50	Δ.

ΠΛΗΡΟΦΟΡΙΕΣ

ΡΟΔΟΣ ΤΑΡΠΟΝ ΣΠΡΙΝΓΚΣ 44
ΤΗΛ. 2241078052-2241078053 ΚΙΝΗΤΟ 6938244523
ΤΗΛΟΣ Τηλ.: 2246044000

ΤΟΠΙΚΟ ΠΟΔΟΣΦΑΙΡΟ

Φεύγει ο Αλεξανδρίδης;

• Οι αυξημένες επαγγελματικές του υποχρεώσεις τον εμποδίζουν ν' ακολουθήσει την πορεία του Ιάλυσου στο περιφερειακό

Στον Ιάλυσο δουλεύουν σιωπηρά και χωρίς φανφάρες. Οι ερυθροκίτρινοι θέλουν να κάνουν πρώτα τον απολογισμό τους και στη συνέχεια να προβούν στην υλοποίηση του προγραμματισμού τους που για τους πολλούς υπάρχει, κι έχει μελετηθεί με προσοχή τί πρέπει να γίνει με και χωρίς τα λάθη του παρελθόντος για να "περπατήσει" ο Ιάλυσος στο περιφερειακό.

Διοίκηση αλλά και προπονητής έχουν βάλει στις πρώτες προτεραιότητές τους την διεκπεραίωση των εκκρεμοτήτων. Πιο συγκεκριμένα:



Οι επαγγελματικές του υποχρεώσεις είναι εμπόδιο στην παραμονή του στον Ιάλυσο
(ΒΙΚΤΩΡ-ΦΩΤΟ ΜΑΡΚΕΤ-ΙΑΛΥΣΟΣ)

- Οι Διοικούντες χορήγησαν στους παίκτες τους το πριμ ανόδου και τους διεμήνυσαν να μην "κλείσουν" πουθενά αν πρώτα εκείνοι δεν συζητήσουν μαζί τους.

Στο μεταξύ αυτό που εκκρεμεί είναι η συνάντηση των Διοικούντων με τον δήμαρχο **Στέργο Στάγκα.** Εκεί θα ριχθούν στο τραπέζι των συζητήσεων τα πάντα.

ΦΕΥΓΕΙ Ο ΑΛΕΞΑΝΔΡΙΔΗΣ;

Σύμφωνα με τις υπάρχουσες πληροφορίες δεν αποκλείεται να μην συνεχίσουν μαζί Ιάλυσος και **Νίκος Αλεξανδρίδης.** Ο γκολκήπερ των κυανερύθρων έχει αυξημένες επαγγελματικές υποχρεώσεις και δεν μπορεί ν' ακολουθήσει τον Ιάλυσο στην νέα του πορεία.

Ολα φυσικά θα εξαρτηθούν από τη νέα συνάντηση που θα έχει με την Διοίκηση της ομάδας ο ποδοσφαιριστής.

Τεστ και στη Γερμανία!

• Ο Στάθης Καραμαλίκης στο στόχαστρο ομάδων Α' Εθνικής;

• "Δύσκολα θα μείνω" λέει ο πρώτος σκόρερ του 7ου ομίλου του Περιφερειακού

Σύμφωνα με την εξέλιξη των πραγμάτων ο **Στάθης Καραμαλίκης** έχει απομακρυνθεί αρκετά από τον Διαγόρα. Ο φορ των κυανερύθρων και πρώτος σκόρερ του έβδομου Ομίλου έχει "ψηλώσει" πολύ τον πήχη και η Διοίκηση του **Κώστα Χρυσοχοΐδη** είναι δύσκολο να τον κρατήσει.

Ο **Καραμαλίκης** πέρα της φετινής του λαμπρής πορείας με τα χρώματα του Διαγόρα βρίσκεται προ των πυλών ομάδας του εξωτερικού αλλά και ΠΑΕ Α' Εθνικής. Πιο συγκεκριμένα:

- Πήγε και προπονήθηκε σε ομάδα της Γερμανίας αφήνοντας αρκετά καλές εντυπώσεις.

Ο ίδιος πάντως θέλησε να κρατήσει το όνομα της ομάδας κρυφό και δεν θέλησε να πει περισσότερες λεπτομέρειες.

- Οι ικανότητές του είναι γνωστές και στον προπονητή της Χαλκηδώνας **Γιώργο Παράσχο.** Ο Καραμαλίκης γυμνάσθηκε και προπονήθηκε με την Χαλκηδώνα πριν φύγει για το τεστ της Γερμανίας.

- Στον χορό για τον **Καραμαλίκη** έχει μπει κι ο Ακράτητος.

Καταλαβαίνει δηλαδή κανείς πως ο πρώτος σκόρερ του 7ου ομίλου στο περιφερειακό είναι δύσκολο να παραμείνει στον Διαγόρα.

Ο παίκτης χθες ήταν στη Θεσσαλονίκη επιστρέφοντας από την Γερμανία. Μιλώντας στην "Α.Ρ." τόνισε χαρακτηριστικά: "Είναι δύσκολο να παραμείνω στον Διαγόρα. Εχω πολλές προτάσεις από ομάδες μεγάλες.



Δοκιμάσθηκε και σε ομάδα της Γερμανίας ο Στάθης Καραμαλίκης (ΒΙΚΤΩΡ-ΦΩΤΟ ΜΑΡΚΕΤ-ΙΑΛΥΣΟΣ)

Ο Διαγόρας πάντως είναι η μόνη ροδίτικη ομάδα που με θέλει κι έχω μιλήσει μαζί της".

BenQ Super DLP Projectors BenQ

Αυτό το καλοκαίρι ΜΕΡΑ-ΝΥΧΤΑ στις καφετέριες
Για μπάλλα (Euro 2004) και Ολυμπιακούς αγώνες

PB 7200 DLP 2200 Lumens



ΕΞΑΙΡΕΤΙΚΗ ΛΥΣΗ ΓΙΑ ΕΠΑΓΓΕΛΜΑΤΙΕΣ ΚΑΦΕΤΕΡΙΕΣ, ΞΕΝΟΔΟΧΕΙΑ κλπ.
XGA(1024x768) έως 1280x1024
Με 2200 Lumens !!! Παίζει Μέρα-Νύχτα !!!
Manual Zoom. Λάμπα 210W(2000 ώρες)
2000:1 Contrast. ΗΣΥΧΟΣ 30/34db

Η ΚΑΛΛΥΤΕΡΗ ΤΙΜΗ ΣΤΑ 2200 LUMENS

PB 2120 DLP 1200 Lumens



ΙΔΑΝΙΚΟ ΚΑΙ ΓΙΑ HOME CINEMA
2000:1 contrast ratio, 1200 ANSI Lumens
RGB, HDTV συνδέσεις. Βάρος 1,7 Kg.

Τηλεχειριστήριο με Laser Pointer & Ασύρματο Mouse
3 ΧΡΟΝΙΑ ΕΓΓΥΗΣΗ ΜΕ ΕΠΙΤΟΠΟΥ ΑΝΤΙΚΑΤΑΣΤΑΣΗ ΤΟΝ 1ο ΧΡΟΝΟ !!

Screen SAS-2424 + ProV PV-220



REMACO

ZINWELL



2,40x2,40 ΜΕΤΡΑ (σαν 120" TV !!!)
ΟΡΟΦΗΣ SEMI AUTOMATIC
Ελαφριά - ανθεκτική - ποιοτική
Μοναδικός μηχανισμός ακριβείας για ομαλή κίνηση Auto-Gear
ΕΥΚΟΛΗ ΕΓΚΑΤΑΣΤΑΣΗ

Μετατρέπει το σήμα από Nova-Filmnet Δορυφορική, TV σε ιδανικό σήμα για Projector (Ποιοτική αναβάθμιση)
Progressive Scan Scaler Pal B/G με TV-Tuner & Τηλεκοντρόλ !!

ΤΙΜΗ ΠΑΚΕΤΩΝ

€ 1.459 (+13% ΦΠΑ) για PB2120
€ 2.599 (+13% ΦΠΑ) για PB7200

Information Systems SYNCOM
Η ΑΛΛΗ ΔΙΑΣΤΑΣΗ ΤΗΣ ΤΕΧΝΟΛΟΓΙΑΣ

Κ. ΥΔΡΑΙΟΥ 28 ΡΟΔΟΣ
ΤΗΛ. 22410.70160-1-2



ΤΟΠΙΚΟ ΠΟΔΟΣΦΑΙΡΟ

Ετοιμάζεται το βοηθητικό

• Παράλληλα ξεκίνησε και η κατασκευή του υποσταθμού ηλεκτροδότησης του γηπέδου Μαριτσών

• Μαθήματα ποδοσφαίρου θα προσφέρουν Μανωλάς και Γιακουμάρος σε παιδιά της πρώτης έως και της τετάρτης δημοτικού

Με γοργό ρυθμό συνεχίζονται οι χωματουργικές εργασίες της πρώτης φάσης από την εταιρία Δ.Ε.Χ.Τ.Ο. για την κατασκευή του βοηθητικού γηπέδου πρωτοβουλία της Διοίκησης του Ηρακλή σε συνεργασία με τον Δήμο Πεταλούδων.

Παράλληλα άρχισαν και οι εργασίες κατασκευής του υποσταθμού ηλεκτροδότησης του γηπέδου από την ΔΕΗ. Ηδη οι πυλώνες έχουν τοποθετηθεί καθώς και οι λαμπτήρες φωτισμού...

Με τα χρώματα του Ηρακλή θα αγωνίζεται και στην νέα περίοδο ο **Παναγιώτης Λαυράκης** ο οποίος σε συνάντησή του με τον πρόεδρο επήλθε σε πλήρη συμφωνία. Μέσα στο Σαββατοκύριακο θα επιλυθούν και άλλα θέματα που απασχολούν τον Σύλλογο με διάφορους ποδοσφαιριστές όσον αφορά την συνεργασία τους και στη νέα περίοδο...

ΠΑΡΑΔΙΔΟΥΝ ΜΑΘΗΜΑΤΑ

Με πρωτοβουλία των ποδοσφαιριστών του Ηρακλή **Μιχάλη Μανωλά** και **Στέργου Γιακουμάρου** και η οποία στηρίζεται από την Διοίκηση του Συλλόγου ανέλαβαν να διδάξουν στους μικρούς των Μαριτσών τα μυστικά του ποδοσφαίρου, από τα παιδιά της Α' μέχρι και της Δ' τάξης του Δημοτικού Σχολείου Μαριτσών στις εγκαταστάσεις του γηπέδου 5Χ5 στα Μαριτσά.

Η εκπαίδευση θα αρχίσει με το κλείσιμο του Δημ. Σχολείου και θα διαρκέσει περίπου 2 μήνες.



Ο Στέργος Γιακουμάρος (φώτο) μαζί με τον Μιχάλη Μανωλά θα διδάξουν τα μυστικά της μπάλας στους μελλοντικούς ποδοσφαιριστές του Ηρακλή (ΒΙΚΤΩΡ-ΦΩΤΟ ΜΑΡΚΕΤ-ΙΑΛΥΣΟΣ)

Μέσω του Δ. Σχολείου εστάλει η παρακάτω πρόσκληση στους γονείς και κηδεμόνες των μαθητών με την συνεργασία της Διεύθυνσης του Δ. Σχολείου.

Αγαπητοί γονείς των μαθητών και κηδεμόνες:

Με την ολοκλήρωση των εργασιών του γηπέδου με χλοοτάπητα και του γηπέδου 5Χ5 με ηλεκτροφωτισμό και της γενικής αναβάθμισης των κτιριακών αθλητικών υποδομών στο χωριό μας σας ενημερώνουμε ότι θα λειτουργήσει Ακαδημία Ποδοσφαίρου για παιδιά από την Α' μέχρι και την Δ' τάξη του δημοτικού Σχολείου Μαριτσών. Ελπίδα μας και απώτερος σκοπός είναι να σμιλέψουμε και να πλάσουμε χαρακτήρες για αυριανούς υγιείς ανθρώπους και αθλητές με προσωπικότητα, ευγένεια και ποδοσφαιρική παιδεία, με παράλληλη μάθηση των μυστικών του ποδοσφαίρου χωρίς την σωματική επιβάρυνση σ' αυτή την ηλικία.

Οσοι θα θέλατε να ανταποκριθείτε σ' αυτό το κάλεσμά μας, θα παρακαλούσαμε να μιλήσετε και να συζητήσετε για κάθε πρόβλημα με τους υπεύθυνους της Ακαδημίας ποδοσφαιριστών του Ηρακλή κ.κ. **Μιχάλη Μανωλά** κιν. τηλεφ. 6932908691 και **Στέργο Γιακουμάρο** κιν. τηλεφ. 6945685785.

Η λειτουργία της Ακαδημίας θα διαρκέσει περίπου 2 μήνες (Ιούνιος-Ιούλιος) και ώρες 19.00-21.00 στις εγκαταστάσεις του 5Χ5 στο χωριό μας.

Εμείς θα περιμένουνε την απάντησή σας θετική ή αρνητική, στην πρόσκληση αυτή το ταχύτερον δυνατόν.

"Δώστε τις καρέκλες..."

• Σφοδρή επίθεση μέσω επιστολής κατά της ΕΠΣΔ, από φίλαθλο του Απόλλωνα Απ. με αφορμή την νέα τιμωρία που επιβλήθηκε στην ομάδα του

Επιστολή μέσω της οποίας καταδικάζει την απόφαση της Πειθαρχικής Επιτροπής της ΕΠΣΔ να τιμωρήσει με τέσσερις επιπλέον αγωνιστικές την έδρα του Απόλλωνα Απ. μας απέστειλε χθες επώνυμα φίλαθλος του Απόλλωνα.

Πρόκειται για τον **Παναγιώτη Γιαννακόπουλο** που εκτός των όσων αναφέρει ζητάει από τα μέλη της ΕΠΣΔ να παραιτηθούν και να παραδώσουν τις...καρέκλες.

Τί ακριβώς αναφέρει η επιστολή:

Επιτρέψτε μου μέσω της εφημερίδας σας να απευθύνω ανοικτή επιστολή προς τον πρόεδρο και τα μέλη του ΕΠΣΔ.

Κύριοι!

ΝΤΡΟΠΗ ΣΑΣ-ΠΑΡΑΙΤΗΘΕΙΤΕ

Γιατί τόση εμπάθεια στον ΑΠΣ Απόλλων Απολλώνων;

Γιατί τόση αυστηρότητα;

Γιατί τόση προκατάληψη;

Γιατί τόσος εθελοτυφλωτισμός;

Ηταν τόσο εγκληματικό που η ομάδα μας πανηγύρισε την σωτηρία της και την παραμονή της στην Α' κατηγορία; Ηταν τόσο εγκληματικό που πάνω στο μεθύσι της χαράς και τους πανηγυρισμούς έπεσε στο γήπεδο ένα και μόνο ΚΑΠΝΟΓΟΝΟ;

Ας ερωτηθούν οι παίκτες και οι φίλαθλοι του Φοίβου εάν έχουν το παραμικρό παράπονο από την συμπεριφορά μας απέναντί τους.

Εθελοτυφλείτε όμως όταν προκλητικά συμβαίνουν πολύ χειρότερα σε άλλα γήπεδο τόσο σε βάρος διαιτητών -ποδοσφαιριστών, παραγόντων όσο-και το χειρότερο-σε βάρος ηθικών αξιών.

Ο ΑΠΣ Απόλλων Απολλώνων παρά τις δικές σας επιθυμίες παρέμεινε στην Α' κατηγορία γιατί όλοι-ποδοσφαιριστές-έδωσαν τον καλύτερό τους εαυτό.

Αυτό πιστεύω ότι σας πείραξε. Εάν δεν επιθυμείτε την συμμετοχή μας στο πρωτάθλημα να μας το πείτε ευθέως (έτσι κάνουν οι άντρες) και υποσχόμαστε ότι θα το κάνουμε.

Αλλά προτιμότερο είναι να παραιτηθείτε γιατί έχουμε χάσει την εμπιστοσύνη μας. Δώστε τις καρέκλες σε νέους ανθρώπους που γνωρίζουν τί σημαίνει ΔΙΚΑΙΟΣΥΝΗ-τί σημαίνει δύο μέτρα και δύο σταθμα, τί σημαίνει ερασ/κός αθλητισμός.

Παναγιώτης Γιαννακόπουλος
φίλαθλος

ΝΤΕΤΕΚΤΙΒΣ
Συνταξιούχος Αστυνομικός Ασφάλειας
ΑΝΑΛΑΜΒΑΝΟΥΜΕ
Υποθέσεις ανηλίκων, οικογενειακές, προσωπικές κ.τλ.
ΔΙΑΘΕΤΟΥΜΕ ΤΑ ΠΛΕΟΝ ΣΥΓΧΡΟΝΑ ΟΠΤΙΚΟΑΚΟΥΣΤΙΚΑ ΣΥΣΤΗΜΑΤΑ
100% ΕΧΕΜΥΘΕΙΑ
ΡΩΜΗΣ 22 - ΡΟΔΙΝΙ
ΚΙΝ.6946997967

ΝΑΥΤΑΘΛΗΤΙΚΟ ΚΕΝΤΡΟ
ΝΑΥΤΙΚΟΣ ΟΜΙΛΟΣ ΡΟΔΟΥ
1867
Φέρτε τα παιδιά σας από 15 Ιουνίου έως 15 Σεπτεμβρίου να εξοικιωθούν με τη θάλασσα και το ναυταθλητισμό, στο πολιτισμένο περιβάλλον, τη φροντίδα και τις αρχές του ΝΟΡ.
Τμήματα:
ΚΩΠΗΛΑΣΙΑΣ • ΚΑΝΟΕ–ΚΑΓΙΑΚ • ΙΣΤΙΟΠΛΟΪΑΣ
ΚΟΛΥΜΒΗΣΗΣ • ΥΔΑΤΟΣΦΑΙΡΙΣΗΣ • ΤΡΙΑΘΛΟΥ
Εγγραφές– Πληροφορίες:
Από 1–15 Ιουνίου 2004, ώρες 12–3
Γραφεία ΝΟΡ, Κουντουριώτη 9, Τηλ. 22410 38043

ΝΕΟ ΒΕΛΤΙΩΤΙΚΟ ΥΓΡΩΝ ΚΑΥΣΙΜΩΝ
ΠΡΟΪΟΝ ΟΙΚΟΛΟΓΙΚΗΣ ΣΥΝΘΕΣΗΣ
ΧΩΡΙΣ ΧΗΜΙΚΑ ΠΡΟΣΘΕΤΑ
Είναι κατάλληλο για όλους τους κινητήρες βενζίνης-πετρελαίου και καυστήρες πετρελαίου-μαζούτ
Το προϊόν αυτό επιτυχάνει:
1) Την μεγαλύτερη αυτονομία-μείωση της κατανάλωσης του καυσίμου έως 30%!
2) Ομαλή λειτουργία & καλύτερη απόδοση του κινητήρα
3) Μείωση στις εκπομπές καυσαερίων
ΠΛΗΡΟΦΟΡΙΕΣ ΣΤΟ (22410) 94682

ΗΛΙΑΚΑ SIEMENS
ΚΕΝΤΡΙΚΗ ΘΕΡΜΑΝΣΗ
από 1800 €
από 900 €
ΗΛΙΑΚΑ DURATHERM
από 700 €
ΜΕ ΜΑΤΕΜΕΝΙΟ ΛΕΒΗΤΑ 30,000 KCL/H 5 ΣΩΜΑΤΑ ΠΑΝΕΛ 60Χ100 1 ΣΩΜΑ 45Χ45, ΚΑΥΣΤΗΡΑ ΚΥΚΛΟΦΟΡΗΤΗ, ΔΟΧΕΙΟ ΔΙΑΣΤΟΛΗΣ ΘΕΡΜΟΣΤΑΤΗ ΧΩΡΟΥ ΚΑΙ ΟΛΑ ΤΑ ΥΛΙΚΑ ΣΥΝΔΕΣΗΣ ΕΚΤΟΣ ΣΩΛΗΝΩΣΕΙΣ ΚΑΙ ΚΑΜΙΝΑΔΑ
ΞΥΛΟΣΟΜΠΕΣ ΤΖΑΚΙΑ ΜΑΤΕΜΕΝΙΑ
από 180 €
• ΚΛΙΜΑΤΙΣΤΙΚΑ
• ΘΕΡΜΟΠΟΜΠΟΙ
• ΑΝΤΑΛΛΑΚΤΙΚΑ ΚΑΥΣΤΗΡΩΝ
ΣΥΝΤΗΡΗΣΕΙΣ ΚΑΥΣΤΗΡΩΝ
ΔΙΑΚΟΛΑΜΠΡΙΑΝΟΣ ΗΛΙΑΣ
Κ. ΤΣΑΛΔΑΡΗ 14 ΡΟΔΟΣ
ΤΗΛ. 22410-39420, ΚΙΝ. 6392852714

ΜΙΚΡΕΣ αγγελίες

ΟΙ ΑΓΓΕΛΙΕΣ ΤΗΣ ΡΟΔΙΑΚΗΣ παρουσιάζονται και στο site www.anaggelies.gr

ΜΕΤΑΦΕΡΘΗΚΑΜΕ!
Θα μας βρίσκετε στα κεντρικά μας γραφεία επί της Μαρ. Μαλλιαράκη 11 (τελευταία πάροδος Καναδά). Τα τηλέφωνα παραμένουν τα ίδια:
(22410) 22210, (22410) 75230



ΚΑΤΑΣΤΗΜΑ 20 τ.μ. επί της Καρπάθου. Διαθέτει πατάρι. Πληρ. τηλ. 2241073612, 6944784938 AE59330

ΔΥΑΡΙΑ ΕΠΙΠΛΩΜΕΝΑ ΟΛΟΚΑΙΝΟΥΡΓΙΑ ΣΤΗΝ ΑΝΑΛΗΨΗ. ΠΛΗΡ. ΤΗΛ. 6937151845 ΠΕ59322

ΔΙΑΜΕΡΙΣΜΑ ΣΤΟΝ ΤΡΙΤΟ ΟΡΟΦΟ, ΜΕ ΚΑΤΑΠΛΗΚΤΙΚΗ ΘΕΑ ΕΠΙ ΤΗΣ ΟΔΟΥ ΟΡΦΑΝΙΔΟΥ 63. ΠΛΗΡ. ΤΗΛ. 2241039020 ΠΕ59334

ΕΝΟΙΚΙΑΖΟΝΤΑΙ: α) οροφοδιαμέρισμα α' ορόφου 135 τ.μ. με ανεξάρτητη είσοδο, χωρίς κοινόχρηστα, με θερμοσυσσωρευτές και ηλιακό θερμοσίφωνα, στην οδό Αντισμηνάρχου Βολονάκη αρ. 4 στη περιοχή Αγίου Ιωάννου στην πόλη της Ρόδου και β) γραφείο β' ορόφου, πλήρως ανακαινισμένο στην οδό Εθν. Μακαρίου 45 (Στοά Ροίκου - πρώην Ξενοδοχείο "ΔΕΛΦΙΝΙ"). Πληρ.τηλ. 2241028774 (ώρες γραφείου) 2241060950 (απόγευμα) και 6944363701 AE59312

ΓΚΑΡΣΟΝΙΕΡΑ επιπλωμένη με τηλεόραση στην Ιαλυσό. Τιμή 250 ευρώ (συμπεριλαμβάνεται στην τιμή ρεύμα και νερό). Πληρ. τηλ. 6944199122 AE59338

ΔΙΑΜΕΡΙΣΜΑΤΑ καινούργια δύο και τριών δωματίων σε ωραία τοποθεσία στην Ιαλυσό σε συμφέρουσες τιμές. Πληρ. τηλ. 22410-91818, 6977520983 AE59331

ΔΙΑΜΕΡΙΣΜΑ 2 δωματίων 95 τ.μ. στη Θεμ. Σοφούλη 70 με θέρμανση και τηλ. στον 1ο όροφο πάνω ακριβώς από την είσοδο. Πληρ. τηλ. 2241075069, ώρες 10.00-12.00, 15.00-20.00 AE59327

ΕΝΟΙΚΙΑΖΟΝΤΑΙ: α) ισόγειο διαμέρισμα στην περιοχή Ιαλυσού, σε πολυτελή διώροφη οικοδομή με κήπο, πλησίον θαλάσσης, αποτελούμενο από 1 υπνοδωμάτιο, λίβινγκ ρουμ, με κουζίνα και μπάνιο, β) διαμέρισμα 2ου ορόφου στην περιοχή Ιαλυσού, πλησίον θαλάσσης, αποτελούμενο από 1 υπνοδωμάτιο με μπάνιο, μεγάλο λίβινγκ ρουμ με κουζίνα και από μία μεγάλη σοφίτα με WC και βεράντα με εσωτερική σκάλα. Πληρ. τηλ. 6974437675 AE59329

ΔΙΑΜΕΡΙΣΜΑ δυάρι, επιπλωμένο, καινούργιο βαμμένο, διαμπερές, ημιϋπόγειο, ανεξάρτητο, χωρίς κοινόχρηστα, στην οδό Μ. Καραγιάννη 18 στην Ανάληψη. Τιμή 230 ευρώ. Πληρ. τηλ. 2241067663 AE59326

ΜΕΖΟΝΕΤΑ 140 τ.μ. με 3 υπνοδωμάτια κοντά στην Πτολεμαίων ενοίκιο 600 ευρώ. Επίσης αποθήκη ισόγεια (τούβλα και τερνίτη) 500 τ.μ. για αποθήκευση ειδών (όχι τροφίμων) στο 6ο χλμ. Ρόδου-Καλλιθέας, ενοίκιο 450 ευρώ. Πληρ. ΑΙΓΑΙΟΚΤΗΜΑΤΙΚΗ τηλ. 2241022943, 2241028838, 6945466773 AE59320

ΕΝΟΙΚΙΑΖΟΝΤΑΙ: α) γκαρσονιέρες καινούργιες επιπλωμένες ή μη, ανεξάρτητες (περιοχή ΙΚΑ Ρόδου), β) μεζονέτα 3όροφη συνολικού εμβαδού 140 τ.μ. καινούργια, λουξ κατασκευή (περιοχή ΙΚΑ Ρόδου). Πληρ. τηλ. 2241037264, 2241066468 AE59309

ΔΙΑΜΕΡΙΣΜΑ 2 δωματίων και λοιπών βοηθητικών χώρων πλήρως εξοπλισμένο και επιπλωμένο σε α' όροφο, επί της Γεωργίου Σεφέρη 80 (Μήδεια). Πληρ. τηλ. 2241020174 AE59315

ΚΑΤΑΣΤΗΜΑ στην Ιαλυσό 160 τ.μ. δίπλα στη σχολή χορού Μαίρης Βελιδάκη κατάλληλο για φροντιστήρια Ξένων Γλωσσών - Μέσης Εκπαίδευσης κ.λπ. με δυνατότητα διαχωρισμού αιθουσών. Πληρ. τηλ. 2241095815, 2241095657 AE59318

ΕΝΟΙΚΙΑΖΕΤΑΙ

γωνιακό κατάστημα στο συγκρότημα Βασιλόπουλου (Ρόδου-Λίνδου) κατάλληλο για ανταλλακτήριο τράπεζας, πρακτορείο, κινητής τηλεφωνίας κ.λπ.

Πληρ. ΚΤΗΜΑΤΙΚΗ ΠΡΟΟΠΤΙΚΗ κ. Μαρίνα
τηλ.. 6972292958, 22410 37906

ΕΝΟΙΚΙΑΖΕΤΑΙ

Διαμέρισμα στο Κέντρο της πόλης, οδός Αμμοχώστου αρ. 11, Β' όροφος, κατάλληλο και για επαγγελματική χρήση. Είναι Ε=140 τ.μ., και αποτελείται από 3 υπνοδωμάτια, σαλοτραπεζαρία, κουζίνα, λουτρό και W.C.
Μηνιαίο μίσθωμα: 650 ευρώ.

Πληρ. ΠΙΠΙΝΟΣ, τηλ. 2241023895, 6944676003.

ΕΝΟΙΚΙΑΖΕΤΑΙ
ΠΡΟΝΟΜΙΟΥΧΟ ΚΑΤΑΣΤΗΜΑ

260 τ.μ. επί της οδού Μεγ. Κων/νου και Καραϊσκάκη γωνία κατάλληλο για τράπεζα ή άλλου είδους εμπορική επιχείρηση.

Πληρ. τηλ. 2241085231, 6945461564

ΣΩΚΡΑΤΟΥΣ (Π. ΠΟΛΗ)
ΕΝΟΙΚΙΑΖΕΤΑΙ
ΠΡΟΝΟΜΙΟΥΧΟ ΚΑΤΑΣΤΗΜΑ

επί της οδού Σωκράτους αρ. 6-8,
Ε=43 τ.μ. Ισόγειο & 43 τ.μ. Α' όροφος.
Μόνο Σοβαρές Προτάσεις
Πληρ Κο ΠΙΠΙΝΟ, τηλ.. 2241023895 κιν. 6944676003

ΕΝΟΙΚΙΑΖΟΝΤΑΙ

δωμάτια με το μήνα για την καλοκαιρινή σεζόν στο ξενοδοχείο Saronis στην οδό Μανδηλαρά 51

Πληρ τηλ.. 2241022811

ROOMS BY THE MONTH
FOR RENT
for the summer season, at hotel Saronis at Mantilara 51 str.
Info 2241022811

Vitzileos

ΚΤΗΜΑΤΟΜΕΣΙΤΙΚΟ ΓΡΑΦΕΙΟ - REAL ESTATE AGENCY

ΜΑΡΙΟΣ Κ. ΒΙΤΖΗΛΑΙΟΣ
Μεσίτης Αστικών Συμβάσεων - Real Estate agent

ΕΚΤΙΜΗΣΕΙΣ-ΑΓΟΡΕΣ-ΠΩΛΗΣΕΙΣ
ΚΑΤΑΣΤΗΜΑΤΑ
ΟΙΚΟΠΕΔΑ-ΧΩΡΑΦΙΑ
ΚΤΗΜΑΤΙΚΕΣ-ΣΥΜΒΟΥΛΕΣ
ΕΝΟΙΚΙΑΣΕΙΣ-ΔΙΑΧΕΙΡΙΣΕΙΣ
ΣΠΙΤΙΑ-ΔΙΑΜΕΡΙΣΜΑΤΑ

ΚΑΤΑΣΤΗΜΑΤΑ – ΓΡΑΦΕΙΑ – ΕΠΙΧΕΙΡΗΣΕΙΣ

	€
Επιχ/ση πλυντήρια-στεγνωτήρια σε πλήρη λειτουργία	20.000
Επιχ/ση BAR σε κατάστημα 300 .τ.μ.+300 τ.μ. υπόγ. κοντά στη μαρίνα	147.000
15 τ.μ. κατάστημα στην Α. Διάκου	30.000
20 τ.μ. Χ2 καταστήματα στην Π. Πόλη, τουριστ. περ. πίσω από Σωκρ.	323.000
45 τ.μ. ισόγ.+90 τ.μ. υπογ. Καρακόνερο	88.000
50 τ.μ. μαγαζί κοντά στο Μαντράκι (νοικιασμένο)	294.000
144 τ.μ. διώροφο κατάστημα με αυλή, 300 τ.μ. στο Νιοχώρι	500.000
155 τ.μ. ακίνητο στην Ψαροπούλα, στην θάλασσα	220.000
165 τ.μ. διώροφο μαγαζί στην Π. Πόλη της Κω, τουριστική περιοχή	300.000
170 τ.μ. αποθήκη σε μπετά. Καρακόνερο	71.000
170 τ.μ. αποθήκη με ράμπα στην Μ. Πετρίδη	71.000
180 τ.μ. αποθήκη στην οδό Π. Ροδίου	82.000
300 τ.μ. κατ/μα ετοιμοπ. σε 1000 τ.μ. οικόπ. Παστίδα, βιοτεχν. χώρος	147.000
1000 τ.μ. εργοστάσιο στον Καλαμώνα έτοιμο σε οικοπ. 6.400 τ.μ.	587.000
1155 τ.μ. ακίνητο σε οικόπ. 817 τ.μ. στο κέντρο της Ρόδου	763.000
12 apartmens πλήρως εξοπλισμένα στο Κιοτάρι	440.000
Ξενοδ. Α' κατ., στην πόλη, 180 κλίνες+4 καταστήματα	6.200.000
7 apart.Χ 2 δωμάτια πλήρως εξοπλισμένα και δύο μαγαζιά 250 τ.μ. στην παραλία Τριαντών, στην θάλασσα	338.000
Ξενοδ. Β' κατ. 95 δωμ. σε 13 στρέμ. στην παραλία Ιαλυσού	2.640.000
Ξενοδ. Γ' κατ. 37 δωμ., 74 κλίνες, δισκοθήκη 250 τ.μ., μπαρ, στην πόλη της Ρόδου, παραλία	1.261.922

ΔΙΑΜΕΡΙΣΜΑΤΑ

45 τ.μ. στην πλατεία Βάθης, Αθήνα, στον 5ο όροφο	39.000
50 τ.μ. στα Τριάντα γκαρσονιέρα με θέα	50.000
50 τ.μ. στο Γεννάδι με 2ο υπνοδωμ. Φανταστική θέα	44.000
60 τ.μ. στο Γεννάδι γκαρσονιέρα με θέα	47.000
82 τ.μ. στον 1ο όροφο σε διπλοκατοικία στην Π. Πόλη	88.000
110 τ.μ. με 3ο υπνοδωμ. ρετιρέ, στους δασκάλους	150.000
117 τ.μ. παραδοσιακό διαμέρισμα απέναντι Καζίνο	147.000

ΜΕΖΟΝΕΤΕΣ – ΜΟΝΟΚΑΤΟΙΚΙΕΣ

	€
62 τ.μ. μονοκατοικία με τζάκι και φανταστική θέα στην Π. Πόλη	125.000
68 τ.μ. μονοκατοικία με αυλή 90 τ.μ. στα Μαριτσά	59.000
80 τ.μ. μονοκατοικία σε 4000 τ.μ. οικόπεδο, πάνω στο κύμα, Γεννάδι	
125 τ.μ. μονοκατοικία στο Γεννάδι, Villa super lux, 10 δωμ.	293.500
130 τ.μ. μεζονέτα σε μπετά, οικοπ. 350 τ.μ. Τριάντα	110.000
135 τ.μ. μονοκατ. με κήπο στα Κρητικά, πανοραμικό	191.000
167 τ.μ. ισόγειο-οροφοδιαμέρισμα σε διπλοκατοικία με 285 τ.μ. οικόπεδο στο κέντρο της πόλης, διατηρητέο. Πάρκιν	440.300
170 τ.μ. διατηρητέα μονοκατοικία σε οικόπεδο 605 τ.μ. στο κέντρο της πόλης	290.000
170 τ.μ. μεζονέτα σε μπετά, οικοπ. 450 τ.μ. Τριάντα	140.000
170 τ.μ. μεζονέτα+170 τ.μ. μεζονέτα+120 τ.μ. οροφοδιαμέρισμα σε οικοπ. 5000 τ.μ. εντός οικισμού στην Παστίδα	426.000
180 τ.μ. μονοκατ. ημιτελής στο Γεννάδι σε οικόπ. 750 τ.μ Φανταστική θέα	161.000
187 τ.μ. βίλα με οικόπεδο 4780 τ.μ. στην Παστίδα	310.000
190 τ.μ. μεζονέτα σε οικόπεδο 400 τ.μ. στα Κοσκινού με θεα φανταστική	191.000
210 τ.μ. Μονοκατοικία με αυλή στην Π. Πόλη	323.000
230 τ.μ. βίλα στην Λάρδο σε οικόπ. 7700 τ.μ. με 750 οπωροφ. δένδρα	323.000
240 τ.μ. μεζονέτα σε οικόπεδο 250 τ.μ. στα Κοσκινού, νεόκτιστη	290.000
250 τ.μ. ημιτελές τριώροφο ακίνητο σε οικόπεδο 250 τ.μ. στους δασκάλους	235.000
250 τ.μ. βίλα καινούργια, πολυτελούς κατασκευής στο κέντρο της Κω σε οικόπεδο 4000 τ.μ. με δένδρα και γκαράζ	352.000
272 τ.μ. μονοκατοικία σε οικόπ. 270 τ.μ., αποτελείται από 4 διαμερίσματα. Ψαροπούλα.	220.000
600 τ.μ. μονοκατοικία στο Ροδίνι, Lux κατασκευής, γκαράζ, κήπο, φανταστική θέα	500.000

ΟΙΚΟΠΕΔΑ

	€
412 τ.μ. στον Αγ. Νικόλαου Σ.Δ. 1.20	220.100
709 τ.μ. οικόπεδο με Σ.Δ.-1, με άδεια οικοδομής για 1000 τ.μ. στην πόλη	600.000
750 τ.μ. στο Γεννάδι, εντός σχεδίου	18.000
2000 τ.μ. στα Μαριτσά. Εντός σχεδίου, Σ.Δ.-0,50	120.000
2000 τ.μ. στα Τριάντα	147.000
2500 τ.μ. πάνω στο δρόμο Ελαιώνας-Φουρνάκι. Γεννάδι	24.000
3080 τ.μ. στο Πλημύρι	23.500
4000 τ.μ. κοντά στο Βερόπουλο με φανταστική θέα	176.000
4100 τ.μ. στο Λειβάδι-Κρεμαστή	82.200
4120 τ.μ. στα Τριάντα, κοντά στον οικισμό	205.000
4400 τ.μ. στην Κρεμαστή	76.000
5000 τ.μ. στα Αφάντου	103.000
5500 τ.μ. στα Μαριτσά, εντός σχεδίου, Σ.Δ.=1	250.000
5800 τ.μ. στα Κανδυλί	117.000
6000 τ.μ. πάνω στο κύμα στα Τριάντα	352.000
6000 τ.μ. στην Παστίδα+αποθήκη	144.000
6500 τ.μ. στην λεωφόρο Ρόδου-Κρεμαστής	410.000
6500 τ.μ. στο Φαληράκι κοντά στη θάλασσα, προνομιακό	500.000
6720 τ.μ. στον Θόλαρο, Παραδείσι	82.200
8000 τ.μ. στο Φαληράκι	191.000
8300 τ.μ. στην Βληχά-Κάλαθος	367.000
8500 τ.μ.+6500 τ.μ. στην παραλία Αφάντου	18 το τ.μ.
9000 τ.μ. στα Μαριτσά, εντός ζώνης	132.000
9345 τ.μ. στα Ασγούρου με θέα	205.000
12000 τ.μ. στην Αφάντου, πάνω στο κύμα	520.000
13000 τ.μ. στα Μαριτσά	123.000
14000 τ.μ. το αγροτεμάχιο στην Διμυλιά	65.000
25000 τ.μ. στα Καλαβάρδα	295.000
30000 τ.μ. στο Τσαΐρι	352.000
32000 τ.μ. στην Θολό, πάνω στο κύμα	587.000
38000 τ.μ. στο Γεννάδι, πάνω στο κύμα	2.230.000
46000 τ.μ. στο Τσαΐρι	405.000
50000 τ.μ. στο Τσαΐρι	360.000



Εθν. Μακαρίου 45 (3ος όροφος • Τηλ.: 22410 24900, 25545 • Fax: 22410 25544 • Κιν.: 6932704919

ΕΝΟΙΚΙΑΣΕΙΣ

συνέχεια από την προηγούμενη

ΕΝΟΙΚΙΑΖΕΤΑΙ: α) διαμέρισμα ισόγειο υπερυψωμένο αποτελείται από 2 μεγάλα υπνοδωμάτια, σαλοτραπεζαρία, κουζίνα, μπάνιο, θέρμανση με νυχτερινό οικονομικό ρεύμα, ηλιακό θερμοσίφωνα, διαμπερές, ευήλιο επί της Παύλου Μελά. Επίσης φορτηγό ΤΟΥΟΤΑ 150 πετρέλαιο μικτό βάρος 3.600 κιλά. Πληρ. τηλ. 22410 30427, 33661 AE59291

ΕΝΟΙΚΙΑΖΕΤΑΙ δυάρι επιπλωμένο στις Επτά Βαγιές. Πληρ. τηλ. 2241030740 (από τις 8 π.μ. έως 3 μ.μ. και 6 μ.μ.-8 μ.μ.) AE59316

ΙΣΟΓΕΙΟ ΚΑΤΑΣΤΗΜΑ 37 τ.μ. σε καλή περιοχή της Ρόδου Νιοχώρι στην Ι. Δραγούμη 27. Πληρ. τηλ. 22410 61958, 33028 AE59289

ΔΙΑΜΕΡΙΣΜΑ 4άρι (3 υπνοδωμάτια) 100 τ.μ. με θέρμανση στην οδό Αγίου Γεωργίου 65. Πληρ.τηλ. 22410 91830 και 6945503546 AE59290

ΑΠΟΘΗΚΗ 120 τ.μ. στη βιοτεχνική περιοχή Κοσκινού (λίγα μέτρα μετά το Μουσικό Γυμνάσιο, αριστερά), χωρίς κολώνες ύψος 3,85 με μεγάλη αυλή, φως και νερό κατάλληλο για επαγγελματίες. Πληρ. κος Γιώργος τηλ. 6947991154 AE59313

ΔΙΑΜΕΡΙΣΜΑ επιπλωμένο δύο δωματίων και κουζίνας στο κέντρο της πόλης κατάλληλο για φοιτητές - στρατιωτικούς κ.λπ. Πληρ. τηλ. 2241027608, 2241073647 AE59310

ΔΙΑΜΕΡΙΣΜΑ 75 τ.μ. με δύο υπνοδωμάτια, σαλόνι, κουζίνα σε οικοδομή. Πληρ. τηλ. 6944377131 AE59305

ΣΤ' ΑΦΑΝΤΟΥ διαμέρισμα δίχωρο επιπλωμένο καινούργιο, κατάλληλο για στρατιωτικούς και εκπαιδευτικούς. Πληρ. τηλ. 22410 55851, 25188, 6977904694 AE59292

ΚΑΙΝΟΥΡΓΙΑ ΕΠΙΠΛΩΜΕΝΗ ΓΚΑΡΣΟΝΙΕΡΑ 32 τ.μ. βρίσκεται πολύ κοντά στο πανεπιστήμιο, ιδανική για φοιτητή-φοιτήτρια. Οδός Αντ. Βολονάκη 34, τηλ. 22410 36924 AE59303

ΕΝΟΙΚΙΑΖΟΝΤΑΙ: α) Διαμέρισμα α' ορόφου 90 τ.μ. στο Ροδίνι επιπλωμένο ή όχι με A/C, ψυγείο, πλυντήριο, κουζίνα και ηλιακό θερμοσίφωνα επί της Πάλμα Μαγιόρκας 30, β) Δωμάτιο πλήρως επιπλωμένο με πλυντήριο, κουζίνα, ψυγείο, WC σε ισόγειο 30 τ.μ. Πληρ. τηλ. 22410 64779, 61581 AE59284

STUDIOS πλήρως επιπλωμένα 25 και 40 τ.μ. με ηχομόνωση, ανεξάρτητο WC, πολυκουζινάκι, ψυγείο, εγκατάσταση για TV και τηλέφωνο, αυλή, συχνή αστική συγκοινωνία, δωρεάν πάρκιν στα 150 μ. για 12 μήνες, το χρόνο. Σε λογική τιμή, χωρίς κοινόχρηστα και νερό. Περιοχή Παραδείσι Ρόδου. Πληρ. τηλ. 6972943946, ώρες 09.00-21.00. AE59293

ΔΙΧΩΡΑ ΕΠΙΠΛΩΜΕΝΑ ΔΙΑΜΕΡΙΣΜΑΤΑ 50 τ.μ. στην περιοχή Ιξιάς, με χώρο στάθμευσης, κήπο, πισίνα, θέρμανση και ζεστό νερό. Ιδανικά για εκπαιδευτικούς. Πληρ. τηλ. 22410 93172, κιν. 6944658034

ΕΝΟΙΚΙΑΖΟΝΤΑΙ

- **Στούντιος** πλήρως επιπλωμένα στην παραλία Ιαλυσού, με ιδιόχρηστο πάρκινγκ. Μηνιαίο μίσθωμα 275 ευρώ.
- **Στούντιος** πλήρως επιπλωμένα επί της Ρόδου-Λίνδου με ιδιόχρηστο πάρκιν. Μηνιαίο μίσθωμα 280 ευρώ.
- **Γκαρσονιέρα** 60 τ.μ. (2) δύο υπνοδωματίων περιοχή "Μαρινόπουλος" στη Τσαλδάρη επιπλωμένο με ηλεκτρικό θερμοσίφωνα. Μηνισίο μίσθωμα 300 ευρώ.
- **Διαμέρισμα** 150 τ.μ. (3) τριών υπνοδωματίων στην Ιαλυσό, με κεντρική-αυτόνομη θέρμανση, ηλιακό θερμοσίφωνα, εντοιχισμένη κουζίνα με ψυγείο, φούρνο, πλυντήριο, μαρμάρινο τζάκι, με υπέροχη θέα. Μηνιαίο μίσθωμα 600 ευρώ.
- **Διαμερίσματα** 105 τ.μ. (3) τριών υπνοδωματίων στην Ιξιά, χωρίς έξοδα αποχέτευσης. Μηνιαίο μίσθωμα 365 ευρώ.
- **Διαμέρισμα** 80 τ.μ. (2) δύο υπνοδωματίων στην Ιξιά, χωρίς έξοδα αποχέτευσης. Μηνιαίο μίσθωμα 320 ευρώ.
- **Διαμέρισμα** πολυτελές 140 τ.μ. (2) δύο υπνοδωματίων, πλήρως επιπλωμένο στην οδό Χειμάρας με μεγάλες άνετες βεράντες, τζάκι, air condition, δύο μπάνια, ιδιόχρηστο πάρκιν. Μηνιαίο μίσθωμα 850 ευρώ.
- **Μονοκατοικία** 180 τ.μ. (3) τριών υπνοδωματίων με τζάκι, μεγάλο κήπο, πάρκινγκ, ηλιακό θερμοσίφωνα σε ήσυχη περιοχή στ' Ασγούρου. Μηνιαίο μίσθωμα 1.200 ευρώ.
- **Μονοκατοικία** 150 τ.μ. (3) τριών υπνοδωματίων νεόδμητη με τζάκι, μεγάλο κήπο, ηλιακό θερμοσίφωνα, στο 5ο χλμ. Τσαϊρι-Αεροδρομίου. Μηνιαίο μίσθωμα 900 ευρώ.

Πληρ. ΕΥΣΤΑΘΙΟΥ - ΕΥΡΩΚΤΗΜΑΤΙΚΗ,
Εθνικής Αντιστάσεως 83 (πρώην Αννης Μαρίας).
Τηλ. 22410 73819-74917, 6946/103929

ΕΝΟΙΚΙΑΖΟΝΤΑΙ

- **Γραφείο** α' ορόφου 90 τ.μ. επί της οδού Εθνικής Αντιστάσεως και Τσαλδάρη γωνία, πάνω από το κατάστημα "Κωτσόβολος".
- **Γραφείο** α' ορόφου 130 τ.μ. επί της οδού Εθνικής Αντιστάσεως, πάνω από το κατάστημα "Ράδιο Κορασίδη".

Πληρ. ΕΥΣΤΑΘΙΟΥ - ΕΥΡΩΚΤΗΜΑΤΙΚΗ,
Εθνικής Αντιστάσεως 83
Τηλ. 22410 73819-74917, 6945/292030, 6944/374546

RHODES-GREECE
CAIRO PALACE

ΕΝΟΙΚΙΑΖΟΝΤΑΙ
ΕΠΑΓΓΕΛΜΑΤΙΚΟΙ ΧΩΡΟΙ

στο κέντρο της πόλης
στο εμπορικό κέντρο Cairo Palace

- **Κατάστημα** ισόγειο 30 τ.μ. στην Εθ. Δωδεκανησίων
- **Γραφείο** 3ου ορόφου 135 τ.μ. στην Εθ. Δωδεκανησίων και Εθν. Μακαρίου
- **Γραφείο** 3ου ορόφου 190 τ.μ. στην Εθν. Μακαρίου και Εθ. Δωδεκανησίων
- **Γραφείο** 2ου ορόφου 190 τ.μ. στην Εθν. Μακαρίου και Εθ. Δωδεκανησίων
- **Γραφείο** 2ου ορόφου 90 τ.μ. στην Εθ. Δωδεκανησίων
- **Γραφείο** 3ου ορόφου 90 τ.μ. στην Εθ. Δωδεκανησίων

Πληρ. κ. Νιοτή Φράνσις
Τηλ.-φαξ 2241027600,
κιν. 6944618757, 6973572262



Για τις δικές σας ανάγκες κρατάμε τη γη... ακίνητη!

Ευρωκτηματική. Η κτηματομεσιτική εταιρεία με σαφή προσανατολισμό στην ικανοποίηση των δικών σας αναγκών και με δυνατότητες που ξεπερνούν κάθε προσδοκία!

Με ικανά και **έμπειρα στελέχη** έτοιμα να προβούν στις πιο αξιόπιστες και υπεύθυνες επενδυτικές προτάσεις για την **ακίνητη περιουσία σας!**

Με δραστηριότητες που **ξεφεύγουν απ'τα όρια της Ρόδου** και επεκτείνονται με την **προώθηση των ακινήτων** σας στην Ελλάδα και Διεθνώς!

Με **πλήρεις υπηρεσίες**, υψηλό επαγγελματισμό και μια νέα αντίληψη που γίνεται εμφανής στα **σύγχρονα και λειτουργικά** κεντρικά γραφεία της.

Με τη δυνατότητα να εντοπίζει **την ιδανική γη,** κατοικία, ξενοδοχείο ή επαγγελματική στέγη για εσάς, ή τον **κατάλληλο αγοραστή** για το ακίνητο που πουλάτε!

ΞΕΝΟΔΟΧΕΙΑ, ΠΑΡΑΛΙΑΚΕΣ ΕΚΤΑΣΕΙΣ, ΚΕΝΤΡΙΚΑ ΑΚΙΝΗΤΑ
ΟΙΚΟΠΕΔΑ, ΜΟΝΟΚΑΤΟΙΚΙΕΣ, ΔΙΑΜΕΡΙΣΜΑΤΑ, ΑΓΡΟΤΕΜΑΧΙΑ
η ακίνητη αξία σας!

ευσταθίου
ΕΥΡΩΚΤΗΜΑΤΙΚΗ
ΚΤΗΜΑΤΟΜΕΣΙΤΙΚΟ ΓΡΑΦΕΙΟ

ΑΓΟΡΕΣ • ΠΩΛΗΣΕΙΣ • ΕΚΤΙΜΗΣΕΙΣ • ΑΝΤΙΠΑΡΟΧΕΣ • ΜΙΣΘΩΣΕΙΣ ΑΚΙΝΗΤΩΝ • ΕΠΕΝΔΥΤΙΚΕΣ ΠΡΟΤΑΣΕΙΣ • ΑΡΧΙΤΕΚΤΟΝΙΚΕΣ ΜΕΛΕΤΕΣ
ΕΘΝ. ΑΝΤΙΣΤΑΣΗΣ 83 - ΤΗΛ. 22410 73819, 74917 - ΚΙΝ. 6944 374546, 6945 292030 - FAX: 22410 38641- info@euroktimatiki.gr



Πωλείται **Μονοκατοικία** ετοιμοπαράδοτη **189** τ.μ. στην παραλία Ιαλυσού με σοφίτα, σε **300 τ.μ.** οικόπεδο, διαθέτει αρχιτεκτονικό σχεδιασμό, τζάκι, πλήρη θέρμανση, γρανίτες δάπεδα, ψευδοροφές με γυψοσανίδες. Αποτελείται από 4 υπν/τια, 3 μπάνια, σαλόνι, κουζίνα. Αξίας € **258.000,** δυνατότητα εκταμίευσης δανείου για Α΄ κατοικία

Πληροφορίες : ΕΥΣΤΑΘΙΟΥ - ΕΥΡΩΚΤΗΜΑΤΙΚΗ
Εθνικής Αντιστάσεως 83
Τηλ. 22410 73819 – 74917 , 6944/374546 , 6945/292030

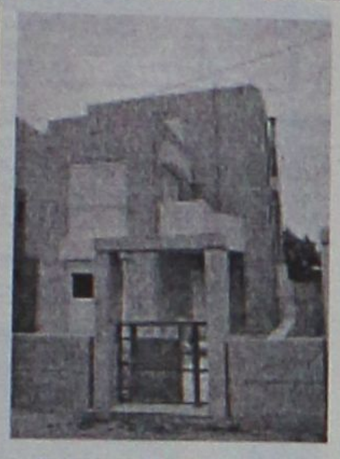

Πωλείται **Μονοκατοικία** ετοιμοπαράδοτη **200** τ.μ. στην παραλία Ιαλυσού με σοφίτα, σε **300** τ.μ. οικόπεδο, διαθέτει αρχιτεκτονικό σχεδιασμό, τζάκι, πλήρη θέρμανση, γρανίτες δάπεδα, ψευδοροφές με γυψοσανίδες. Αποτελείται από 4 υπν/τια , γραφείο, 3 μπάνια, σαλόνι, κουζίνα. Αξίας € **278.800,** δυνατότητα εκταμίευσης δανείου για Α΄ κατοικία

Πληροφορίες ΕΥΣΤΑΘΙΟΥ - ΕΥΡΩΚΤΗΜΑΤΙΚΗ
Εθνικής Αντιστάσεως 83
Τηλ. 22410 73819 – 74917
6944/374546 , 6945/292030



Πωλείται **Μονοκατοικία** ετοιμοπαράδοτη **210** τ.μ. στην παραλία Ιαλυσού με σοφίτα, σε **300** τ.μ. οικόπεδο, διαθέτει αρχιτεκτονικό σχεδιασμό, τζάκι, πλήρη θέρμανση, γρανίτες δάπεδα, ψευδοροφές με γυψοσανίδες. Αποτελείται από 4 υπν/τια , γραφείο, 3 μπάνια, σαλόνι, κουζίνα. Αξίας € **293.470,** δυνατότητα εκταμίευσης δανείου για Α΄ κατοικία

Πληροφορίες ΕΥΣΤΑΘΙΟΥ - ΕΥΡΩΚΤΗΜΑΤΙΚΗ
Εθνικής Αντιστάσεως 83
Τηλ. 22410 73819 – 74917
6944/374546 , 6945/292030

ενοικιασεις

συνέχεια από την προηγούμενη

ΓΡΑΦΕΙΑ των 25 τ.μ. 75 και 80 τ.μ. επί της πλατείας Κύπρου (πάνω από τα ΟΠΤΙΚΑ ΚΑΣΤΕΛΛΟΡΙΖΟΣ). Πληρ. τηλ. 2241026021, 6946020735 AE59216



Πωλείται **Οικόπεδο 4200 τ.μ.** στην Ιαλυσό θέση "Καστελοριζιοί" , με άδεια οικοδομής, ρεύμα, νερό. Αξίας € **132.000.**

Πληροφορίες ΕΥΣΤΑΘΙΟΥ - ΕΥΡΩΚΤΗΜΑΤΙΚΗ
Εθνικής Αντιστάσεως 83
Τηλ. 22410 73819 – 74917
6944/374546 , 6945/292030

ΔΙΑΜΕΡΙΣΜΑ στην περιοχή Μητρόπολη. Πληρ. τηλ. 22410 28788, 30297 AE59304

ΣΤΗΝ ΠΕΡΙΟΧΗ ΑΝΑΛΗΨΗΣ ολοκαίνουργια επιπλωμένη γκαρσονιέρα με θέρμανση, σε ισόγειο με αυλή. Πληρ. τηλ. 22410 34442 (μόνο πρωί και 22410 64193 (μόνο απόγευμα) AE59257



Πωλείται **Οικόπεδο 2000 τ.μ.** στην Ιαλυσό θέση "Πηγή Μαχάνη" κατάλληλο για μονοκατοικία. Αξίας € **117.000.**

Πληροφορίες ΕΥΣΤΑΘΙΟΥ - ΕΥΡΩΚΤΗΜΑΤΙΚΗ
Εθνικής Αντιστάσεως 83
Τηλ. 22410 73819 – 74917
6944/374546 , 6945/292030

ΓΚΑΡΣΟΝΙΕΡΕΣ επιπλωμένες στην Ανάληψη και στη Σοφούλη καθώς και διαμερισματάκι 55 τ.μ. στην Ψαροπούλα με τον μήνα ή την ημέρα. Πληρ. τηλ. 2241064040 AE59283

ΔΙΑΜΕΡΙΣΜΑ πλήρως επιπλωμένο επί της Βενετοκλέων. Πληρ. τηλ. 2241033114 AE59270

STUDIOS σε ήσυχη περιοχή στην Ιαλυσό με τον μήνα ή την ημέρα. Πληρ. τηλ. 6945077678 AE59282

ΔΙΑΜΕΡΙΣΜΑ στην Ιξιά 65 τ.μ. δίπλα στο σούπερ Μάρκετ Πάππου. Πληρ. τηλ. 2241090245 AE59281



Πωλείται **Οικόπεδο 350** τ.μ. στην παραλία Ιαλυσού με άδεια οικοδομής για μονοκατοικία (72 τ.μ. ισόγειο και 72 τ.μ. Ά όροφο) . Αξίας € **102.000.**

Πληροφορίες ΕΥΣΤΑΘΙΟΥ - ΕΥΡΩΚΤΗΜΑΤΙΚΗ
Εθνικής Αντιστάσεως 83
Τηλ. 22410 73819 – 74917
6944/374546 , 6945/292030

ΣΑΒΒΑΪΔΗΣ & Συνεργάτες
Μεσίτες & Σύμβουλοι Ακινήτων

ΠΩΛΗΣΕΙΣ ΑΚΙΝΗΤΩΝ

Το γραφείο μας διαθέτει σε αποκλειστικότητα μεγάλη γκάμα από επιλεγμένα ακίνητα

- **Διαμέρισμα-Μονοκατοικίες-Μεζονέτες**
- **Οικόπεδα-Αγροτεμάχια**
- **Κεντρικά Καταστήματα - Γραφεία - Αυτοτελή Κτίρια**
- **Μισθωμένα ακίνητα εισοδήματος**
- **Ξενοδοχειακές Μονάδες**

ΕΚΤΙΜΗΣΕΙΣ ΑΚΙΝΗΤΩΝ

Σε συνεργασία με διεθνή γραφεία συμβούλων ακίνητης περιουσίας και με βάση τα αυστηρά πρότυπα και την μεθολογία του Βρετανικού Ινστιτούτου Ορκωτών Πραγματογνόμων και Εκτιμητών **(Royal Institution of Charteted Surveyors)** αναλαμβάνουμε εκτιμήσεις ακίνητης περιουσίας.

Οι εν λόγω εκτιμήσεις μπορούν να χρησιμοποιηθούν σε τραπεζικούς και πιστωτικούς οργανισμούς ή σε δικαστικές πρακτικές τόσο στην Ελλάδα όσο και στο εξωτερικό.



SAVVAIDIS & Associates - a world of choice

Savvaidis & Associates is an independent real estate agency founded in 1983 and based in Rhodes island.

Our company offers professional real estate services for
Residential Properties (Holiday homes, traditional house)
Commercial Properties (shops, hotels, offices)
Property Evaluation - Property Management

International PROPERTY ★★★★★ Best Greek Estate Agent 2003

Γρ. Λαμπράκη 14 & Αμερικής, Ρόδος
Τηλ: 22410-26281, fax: 22410-34663

ΝΕΑ ΔΙΕΥΘΥΝΣΗ : ΓΡ. ΛΑΜΠΡΑΚΗ 14 & ΑΜΕΡΙΚΗΣ

We are members of FIABCI (International Federation of Real Estate Agencies), CEI (European Confederation of Real Estate Agents), NAEA - Overseas Member (National Association of Real Estate Agents - Great Britain)

For all your personal and professional real estate requirements please contact us at 22410-70017 or e-mail at info@rre.gr

SAVVAIDIS & Associates
Estate Agents & Consultants

ΕΝΟΙΚΙΑΣΕΙΣ

συνέχεια από την προηγούμενη

ΔΙΑΜΕΡΙΣΜΑ 50 τ.μ. επιπλωμένο λουξ κατασκευής, με ηλιακό, άνετο πάρκιν. Επί της λεωφ. Ρόδου-Λίνδου στ' Αφάντου. Πληρ. τηλ. 6946524270, 2241021245 AE59279

ΑΠΟΘΗΚΗ 200 τ.μ. με τζαμαρία κατάλληλη και για κατάστημα επί της Κωτιάδη και Υδραίου γωνία. Πληρ. τηλ. 2241047108, 2241047356, 6938938174 AE59280

ΓΚΑΡΣΟΝΙΕΡΑ επιπλωμένη ή μη δύο χώρων, ανεξάρτητη είσοδος, σε υπερυψωμένο ισόγειο χωρίς κοινόχρηστα, περιοχή Δενδρινού και Χατζηαγγέλου κατάλληλη για στρατιωτικούς, λιμενικούς, μαθητές και άλλους. Πληρ. τηλ. 2241063926 και 6939329244AE59267

STUDIO επιπλωμένο στο Ροδίνι. Πληρ. τηλ. 6944361899, 2241025447 AE59238

ΕΝΟΙΚΙΑΖΕΤΑΙ στην Κρεμαστή σε διώροφη νεόκτιστη μονοκατοικία, το διαμέρισμα πρώτου ορόφου, άριστης κατασκευής, γωνιακό ευάερο, με δύο υπνοδωμάτια, ενιαίο σαλόνι με κουζίνα, μπάνιο και βεράντες, χωρίς κοινόχρηστα, με σύνδεση στο αποχετευτικό και με air condition από τέλη Αυγούστου. Πληρ. τηλ. 6945046312, 6945717905 από 5-8 μ.μ. AE59256

ΔΙΑΜΕΡΙΣΜΑ με δύο υπνοδωμάτια, σαλόνι, κουζίνα, μπάνιο, χωλ και αυλή. Το διαμέρισμα βρίσκεται στην οδό Μαντώ Μαυρογένους (αριθμ. 4) περιοχή Μητροπόλεως. Πληρ. τηλ. (22410)22801, 26533, 6947075932 AE59231

ΕΝΟΙΚΙΑΖΕΤΑΙ ΔΙΑΜΕΡΙΣΜΑ στην οδό Ανθούλα Ζερβού περιοχή «ΨΑΡΟΠΟΥΛΑ» με 2 υπνοδωμάτια 1 σαλόνι κουζίνα λουτροκαμπινέ Γ' ορόφου νεόκτιστο πολυτελούς κατασκευής Πληρ.Τηλ. 22410-26281 AE59250

ΔΙΑΜΕΡΙΣΜΑ με δύο υπνοδωμάτια και λοιπούς χώρους μοντέρνας κατασκευής σε καινούργια οικοδομή στην Ιξιά. Πληρ. τηλ. 6978177740 AE59227

STUDIO μεγάλο επιπλωμένο με δικό του WC, ψυγείο, κουζίνα, ηλιακούς θερμοσίφωνα μέσα σε κήπο και με φανταστική θέα στα Κοσκινού. Πληρ. τηλ. 2241060235 AE59224

ΔΙΑΜΕΡΙΣΜΑ στην Κέννεντυ (3 υπνοδωμάτια και λοιπών χώρων)Γ' όροφος. Πληρ. τηλ. 2241029968 AE59322

ΕΝΟΙΚΙΑΣΕΙΣ ΓΡΑΦΕΙΩΝ Ενοικιάζονται γραφεία κεντρικά για όλες τις χρήσεις Πληροφ.Τηλ 22410-26281 AE59253

ΕΝΟΙΚΙΑΖΟΝΤΑΙ ΚΤΙΡΙΑ μικρά και μεγάλα σε διάφορες περιοχές της Ρόδου Πλ.Σαββαϊδης & Συνεργάτες Τηλ.22410-26281 AE59254

ΚΤΗΜΑΤΟΜΕΣΙΤΙΚΟ ΓΡΑΦΕΙΟ
ΖΑΦΕΙΡΗΣ Μ. ΚΑΡΑΓΙΑΝΝΗΣ Δ. Ο.Ε.
Πωλήσεις ακινήτων. Τηλ. (2241060380-60381)
17.30-20.30 μ.μ. Δευτέρα-Παρασκευή
Fax: 2241060380 • e-mail: zafkar@hellasnet.gr

• **Κατοικίες**
- Εξοχική κατοικία 50 τ.μ. (υπό ανέγερση) εντός οικοπέδου 440 τ.μ. στην περιοχή Κολυμπίων
- Εξοχική κατοικία 70 τ.μ. (υπό ανέγερση) εντός οικοπέδου 500 τ.μ. στην περιοχή Κολυμπίων
- Μεζονέτα 105 τ.μ. (ημιτελής) εντός οικισμού στον Δήμο Αφάντου

• **Ξενοδοχειακό συγκρότημα**
- Ημιτελής σε μπετά ξενοδοχειακό συγκρότημα Α' κατηγορίας εντός οικοπέδου 22.400 τ.μ.

• **Οικόπεδα**
- Εντός οικισμού στον Δήμο Αφάντου 1250 τ.μ.
- Εντός οικισμού στον Δήμο Αφάντου 2000 τ.μ.
- Στον Δήμο Αφάντου 520 τ.μ. με άδεια οικοδομής 53 τ.μ.
- Στον Δήμο Αφάντου 1000 τ.μ. επί της εθνικής οδού Ρόδου-Λίνδου
- Στον Δήμο Αφάντου 866 τ.μ. επί της εθνικής οδού Ρόδου-Λίνδου
- Εντός οικισμού στην Παστίδα 2000 τ.μ.

• **Αγροτεμάχια**
- Στην περιοχή Κολυμπίων αγροτεμάχια 10.200 τ.μ. (πανοραμική θέα)
- Στην περιοχή Κολυμπίων αγροτεμάχιο 4.969 τ.μ.
- Στην περιοχή Ψίνθου αγροτεμάχιο 22.400 τ.μ.
- Στην περιοχή Ψίνθου αγροτεμάχιο 19.840 τ.μ.
- Στην περιοχή Τραπεζία αγροτεμάχιο 5.800 τ.μ.
- Στον Δήμο Αφάντου αγροτεμάχιο 6.120 τ.μ.
- Στον Δήμο Αφάντου αγροτεμάχιο 11.520 τ.μ.
- Στον Δήμο Αφάντου το 1/2 αγροτεμαχίου 5.080 τ.μ. με ελαιόδεντρα

ΠΩΛΕΙΤΑΙ ΚΑΤΑΣΤΗΜΑ
120 τ.μ. σε ημιτελή κατάσταση με αυλή αποκλειστικής χρήσης 300 τ.μ. και ή συνιδιοκτησία επί οικοπέδου 5 στρεμμάτων 810 τ.μ. στα ΚΟΛΥΜΠΙΑ, συνολικής αξίας 88.000 ευρώ, στην ευκαιριακή τιμή των 55.000 ευρώ μόνο. Δάνεια δεκτά.
Πληρ. τηλ. 6945378374

ΠΩΛΕΙΤΑΙ
ΟΙΚΟΠΕΔΟ 5.230 τ.μ. στον Αρχάγγελο στη θέση "Αναγρός" (πίσω από το πρώην Super Market Πίτση), άρτιο και οικοδομήσιμο σε ήσυχο περιβάλλον, ιδανικό για μονοκατοικία, αξίας 93.900 ευρώ.
Πληροφορίες ΕΥΣΤΑΘΙΟΥ-ΕΥΡΩΚΤΗΜΑΤΙΚΗ, Εθνικής Αντιστάσεως 83
Τηλ. (22410) 73819-74917, 6944/374546, 6945/292030

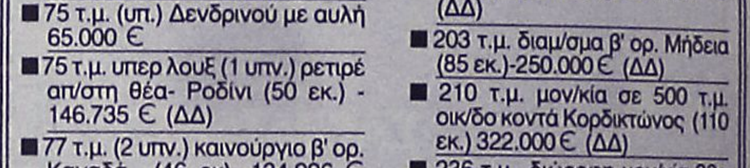

ΚΤΗΜΑΤΟΜΕΣΙΤΙΚΟ ΓΡΑΦΕΙΟ
ΑΙΓΑΙΟΚΤΗΜΑΤΙΚΗ
ΠΩΛΟΥΝΤΑΙ
- ΔΙΑΜΕΡΙΣΜΑΤΑ-ΜΟΝΟΚΑΤΟΙΚΙΕΣ
- (ΔΔ)=ΔΑΝΕΙΑ ΔΕΚΤΑ

- 38 τ.μ. Στοκχόλμης (21 εκ.) 62.000 €.
- 44 τ.μ. α' ορ. Μίρα-Μάρε 65.000 €. (ΔΔ)
- 46 τ.μ. καινούργιο Αραπάκι (1 υπν.) α' ορ. (25,5 εκ.) 74.800 €.(ΔΔ)
- 55 τ.μ. β' ορ. καινούργιο Ανάληψη (36 εκ.)-105.000 € (ΔΔ)
- 55 τ.μ. α' ορ. καινούργιο - γκαράζ Μίρα Μάρε 81.000 € (ΔΔ)
- 70 τ.μ. μον/κία με 100 τ.μ. αυλή, κοντά στο Ρολόι, Π. Πόλη, (28 εκ.)-82.171 € (ΔΔ)
- 70 τ.μ. (β' ορ.) Ροδίνι καινούργιο (45,5 εκ.)-133.528 € (ΔΔ)
- 74 τ.μ. Πειραιώς ισόγειο (2 υπν.) (29 εκ.) 87.000 € (ΔΔ)
- 75 τ.μ. (υπ.) Δενδρινού με αυλή 65.000 €
- 75 τ.μ. υπερ λουξ (1 υπν.) ρετιρέ απ/στη θέα- Ροδίνι (50 εκ.) - 146.735 € (ΔΔ)
- 77 τ.μ. (2 υπν.) καινούργιο β' ορ. Καναδά (46 εκ), 134.996 € (ΔΔ).
- 80 τ.μ. μονοκατοικία Π. Πόλη Ρολόι (45 εκ.) - 132.061 € (ΔΔ)
- 80 τ.μ. θέρμανση - γκαράζ Ιξιά 118.000 € (ΔΔ)
- 75 τ.μ. Δενδρινού με αυλή (υπ.) (2 υπν.) 70.000 €
- 82 τ.μ. β' ορ. Ροδίνι (29,6 εκ.) - 87.000 €.(ΔΔ)
- 87 τ.μ. καινούργιο ρετιρέ β' ορ. 2 υπν. Αραπάκι 140.000 € (ΔΔ)
- 87 τ.μ. α' ορ. καινούργιο Ιαλυσό 132.000 € (ΔΔ)
- 80 τ.μ. μον/κία διώροφη (2 υπν.) Παραδείσι με τζάκι (22 εκ.) - 64.563 € (ΔΔ)
- 87 τ.μ. θέρμανση - γκαράζ Μίρα Μάρε 128.000 € (ΔΔ)
- 92 τ.μ. κανούργιο Ιαλυσό (42 εκ.) - 123. 257 € (ΔΔ)
- 95 τ.μ. 2 υπν. Μιχ. Πετρίδη (ισ.) 35 εκ.-102.714 €
- 98 τ.μ. (α' ορ.) 3 υπν. Κέννεντυ (44.247 εκ.) 130.000 €(ΔΔ)
- 97 τ.μ., (3 υπν.) α' όρ., Μητρόπολη (33εκ.) 97.000 € (ΔΔ)
- 100 τ.μ. οροφ/σμα Γεννάδι καινούργιο (39 εκ.) 114.453 € (ΔΔ)
- 100 τ.μ. α' ορ. καινούργιο Μίρα Μάρε γκαράζ 147.000 € (ΔΔ)
- 107 τ.μ. καινούργιο ρετιρέ Αραπάκι (58.600 εκ.) 172.000 € (ΔΔ)
- 110 τ.μ. μεζ/τα Τσαΐρι σε 1.200 τ.μ. οικ/δο 147.000 € (ΔΔ)
- 112 τ.μ. (β' ορ.) 3 υπν. Κέννεντυ (47.700 εκ.)140.000 €
- 115 τ.μ. (3 υπν.) καινούργιο Αραπάκι (63 εκ.) 185.619 €.(ΔΔ)
- 116 τ.μ. (ισ. υπ/νο) 3 υπν. Πτολεμαίων (58 εκ.)-170.212 € (ΔΔ)
- 120 τ.μ. διώροφη καινούργια μον/κία Ροδίνι (80 εκ.) 234.776 € (ΔΔ)
- 120 τ.μ. καινούργιο Ροδίνι (78 εκ)-229.000 € (ΔΔ)
- 120 τ.μ. καινούργιο Δασκάλους ρετιρέ λουξ-θέα (3 υπν.) (75 εκ.)-220.000 €.(ΔΔ)
- 123 τ.μ. (3 υπν.) γ' ορ. καινούργιο Καναδά (73 εκ.)214.000 € (Δ.Δ.)
- 142 τ.μ. μον/κία Νιοχώρι 150.000 € (ΔΔ)
- 145 τ.μ. μεζ/τα Κοσκινού καινούργια ετ/τη σε 2 στρ. οικ. (78 εκ.) 230.000 € (ΔΔ)
- 175 τ.μ. μεζ/τα μπετά Αγ. Αποστόλους (44 εκ.)-129.126 € (ΔΔ)
- 180 τ.μ. α' ορ. Κοδριγκτώνος 205.000 € (ΔΔ)
- 185 τ.μ. (3 υπν.) Μιχ. Πετρίδη Ρετιρέ (85 εκ.)-249.449 ευρώ (ΔΔ).
- 185 τ.μ., μον/κίασε 2 στρ. Φιλέρημο (120 εκ.) - 352.000 € (ΔΔ)
- 200 τ.μ. μον/κία Ιξιά 280.000 € (ΔΔ)
- 203 τ.μ. διαμ/σμα β' ορ. Μήδεια (85 εκ.)-250.000 € (ΔΔ)
- 210 τ.μ. μον/κία σε 500 τ.μ. οικ/δο κοντά Κορδικτώνος (110 εκ.) 322.000 € (ΔΔ)
- 236 τ.μ., διώροφη μον/κία 20ο χιλιόμετρο Ρόδου-Καμείρου 322.817 € (100 εκ.) (ΔΔ)

ΚΑΤΑΣΤΗΜΑΤΑ-ΑΠΟΘΗΚΕΣ-ΓΡΑΦΕΙΑ -ΠΑΝΣΙΟΝ

- 48τ.μ. κατ/μα, Ιαλυσό, 55.000 €
- 50 τ.μ. κατ/μα Φαληράκι 103.000 € (ΔΔ)
- 60 τ.μ. κατάστημα στ' Ασγούρου (22 εκ.)- 64.563 €
- 71 τ.μ. υπόγεια απ/η με ράμπα Αννης Μαρίας (8 εκ.) 23.477 €
- 80 τ.μ. υπ/γεια απ/κη Κένεντυ (12 εκ.) 35.216€
- 85 τ.μ. ημ/γεια με αυλή αποθήκη Καρακόνερο (15 εκ.)-44.020 €
- 90 τ.μ. ισόγεια απ/κη μαρ/βά Ροδίνι (15 εκ.) - 44.020 €.(ΔΔ)
- 118 τ.μ. κατάστημα Ακτή Κανάρη 350.000 €
- 122 τ.μ. κατάστημα Νιοχώρι 200.000 € (ΔΔ)
- 190 τ.μ. κατάστημα με 110 τ.μ. πατάρι λεωφ. Ρόδου-Καλλιθέας 294.000 €
- 365τ.μ., ισόγ. ξυλουργείο, κτίριο και εξοπλισμός, 400.000 €
- 175 τ.μ. κατάστημα Λεωφ. Ρόδου-Λίνδου (70 εκ.)-205.429 € (ΔΔ)

ΕΝΟΙΚΙΑΣΕΙΣ ΑΚΙΝΗΤΩΝ-ΕΠΙΧΕΙΡΗΣΕΙΣ:

- 40 τ.μ. κατ/μα Καλλιθέα 300 €
- 110 τ.μ,. κατ/μα Καλλιθέα 645 €
- Αποθήκη 6ο χλ. Λεωφόρο Ρόδου Καλιθέας 500 τ.μ. ενοίκιο 450 €
- Αποθήκη Ρόδου-Λίνδου 460 τ.μ. ενοίκιο 1.500 €
- Αποθήκη Ρόδου-Λίνδου 1.000 τ.μ. - 2.350 ευρώ
- 190 τ.μ. κατάστημα με 110 τ.μ. πατάρι στην λεωφ. Ρόδου-Καλλιθέας προς 3.000
- Λουξ διαμ/σμα με θέρμανση 110 τ.μ.- Ροδίνι Στοκχόλμης 550€.
- 270 τ.μ. μεζονέτα καινούργια Ροδίνι ενοίκιο 1.300 ευρώ
- 140 τ.μ. (μεζ/τα) Ανάληψη. Ενοίκιο 650 €

• ΠΩΛΕΙΤΑΙ ΣΥΝΤΕΛΕΣΤΗΣ ΔΟΜΗΣΗΣ ΠΡΟΣ 146 ΕΥΡΩ ΤΟ Τ.Μ.
- ΔΙΑΘΕΤΟΥΜΕ ΟΙΚΟΠΕΔΑ ΚΑΙ ΑΓΡΟΤΕΜΑΧΙΑ Σ' ΟΛΟ ΤΟ ΝΗΣΙ ΤΗΣ ΡΟΔΟΥ
ΑΝΑΛΑΜΒΑΝΟΥΜΕ ΤΗΝ ΕΝΟΙΚΙΑΣΗ ΤΟΥ ΔΙΑΜΕΡΙΣΜΑΤΟΣ ΣΕ ΠΟΛΥ ΣΥΝΤΟΜΟ ΧΡΟΝΙΚΟ ΔΙΑΣΤΗΜΑ
ΡΕΝΑ ΒΑΖΟΥΚΟΥ
(ΜΕΣΙΤΗΣ ΑΣΤΙΚΩΝ ΣΥΜΒΑΣΕΩΝ)
ΔΙΕΥΘ. ΓΡΑΦΕΙΟΥ ΔΗΜ. ΘΕΟΔΩΡΑΚΗ 3
9-1 το πρωί καθημερινά και 6.30-9 απ/τα (Δευτ. και Πέμπτης)
Τηλ. (22410) 22943-28838 FAX: 28838
email.vazoukou@otenet.gr. ΡΟΔΟΣ

ΠΩΛΗΣΕΙΣ ΑΚΙΝΗΤΩΝ



○ **ΗΜΙΤΕΛΗ ΔΙΑΜΕΡΙΣΜΑΤΑ**
- Φαληράκι 220 τ.μ. (μπετά) με 1.300 τ.μ. οικόπεδο τουριστική ζώνη Κατάλληλα για στούντιος 50.000.000 δρχ. - 150.000 €
- Σύμη 120 τ.μ. 2 διαμερίσματα 45.000.000 δρχ.-132.061 €



○ **ΔΙΑΜΕΡΙΣΜΑΤΑ**
- Δασκάλους 83 τ.μ. λουξ κατασκευής 44.000.000 δρχ. - 129.130 €
- Αγιο Νικόλαο 85 τ.μ. λουξ κατασκευής 51.000.000 δρχ. - 150.00 ευρώ.
- Δασκάλους 110 τ.μ. λουξ κατασκευής 59.000.000 δρχ. - 173.150 ευρώ.
- Αγία Αναστασία 97 τ.μ. μεταχειρισμένο 35.000.000 δρχ. - 102.700 €
- Κοσκινού 115 τ.μ. λουξ κατασκευής με θέα 63.000.000 δρχ. - 184.890 €
- Κοσκινού 115 τ.μ. λουξ κατασκευής 57.500.000 δρχ. - 168.745 €
- Κοσκινού 110 τ.μ. λουξ κατασκευής 49.500.000 δρχ. - 145.270 €
- Δασκάλους 88 τ.μ. λουξ κατασκευής 44.000.000 δρχ.- 129.200 €
- Δασκάλους 50 τ.μ. λουξ κατασκευής 25.000.000 δρχ.-73.400 €
- Ιαλυσός 85 τ.μ. λουξ κατασκευής 43.000.000 δρχ. - 126.192 €
- Ιαλυσός 100 τ.μ. 45.000.000 δρχ.-132.061 €
- Ανάληψη, 116 τ.μ. + 30 τ.μ. γκαράζ 62.000.000 δρχ. λουξ κατασκευής -181,951 €



○ **ΜΕΖΟΝΕΤΕΣ – ΜΟΝΟΚΑΤΟΙΚΙΕΣ**
- Ιαλυσός μεζονέτες 120 τ.μ. + 30 τ.μ. σοφίτα με 300 μ. οικόπεδο λουξ κατασκευής 93.000.000 δρχ. - 273.000 €
- Κανδυλί 130 τ.μ. διώροφες μεζονέτες με 650 μ. οικόπεδο μέχρι χτισίματα 40.000.000 δρχ. -117.400 €
- Δασκάλους μεζονέτα 45 τ.μ. λουξ κατασκευής 26.000.000 δρχ. -76.300 €
- Κοσκινού 60 τ.μ. λουξ κατασκευής 30.000.000 δρχ. -88.000 €
- 130 τ.μ. μεζονέτες με 400 μ. οικόπεδο στην Λαχανιά πολύ κοντά στην θάλασσα με απεριόριστη θέα 50.000.000 δρχ. 146.735 €
- 130 τ.μ. διώροφες μονοκατοικίες με 1000 μ. οικόπεδο στην περιοχή Λαχανιά πάνω στο κύμα λουξ κατασκευής



○ **ΟΙΚΟΠΕΔΑ**
- Λαχανιά 2.360 τ.μ. πάνω στον κεντρικό 50 μ. από θάλασσα με άδεια οικοδομής για 8 studios 32.000.000 δρχ. - 94.000 €
- Παραδείσι 218 τ.μ. εντός οικισμού 7.000.000 δρχ. -20.545 €
- Σγουρού 1.419 τ.μ. σε κεντρικό σημείο 34.000.000 δρχ.- 100.000 €
- Κοσκινού 450 τ.μ. με Σ.Δ. 0,8 27.260.000 δρχ. - 80.000 €
- Κατταβιά 2.150 τ.μ. πάνω στο δρόμο νερό-ρεύμα 5.500.000 δρχ. - 16.140 €
- Κατταβιά 900 τ.μ. εντός οικισμού 5.000.000δρχ. -14.673 €
- Γεννάδι 1000 τ.μ. με άδεια οικοδομής 8.500.000 δρχ.-24.944 €
- Κατταβιά 650 τ.μ. 4.500.000 δρχ.-13.206 €

○ **ΚΑΤΑΣΤΗΜΑΤΑ**
- Μαγαζί στους Δασκάλους 80 τ.μ. με υπόγειο 80 τ.μ. και αυλή 60 τ.μ. 50.000.000 δρχ. - 146.750 €
- Κατάστημα 123 τ.μ. στο Ροδίνι 68.000.000 δρχ. - 199.600 €
- Κατάστημα 73 τ.μ. στο Ροδίνι 40.500.000 δρχ. - 118.000 €
- Κατάστημα 35 τ.μ. στο Ροδίνι 19.500.000 δρχ. - 57.230 €
- Κατάστημα ημιτελή 100 τ.μ. περιοχή Κοσκινού 31.000.000 δρχ. -91.000 €
- Επιχείρηση παιδικών υποδημάτων, στο κέντρο της πόλης, 5.000.000 δρχ. - 15.000 €

○ **ΚΤΗΜΑΤΑ**
- Λαχανιά 63 στρέμματα σε ύψωμα 102.000.000 δρχ. - 300.000 € δίνεται και για αντιπαροχή.
- Θολός 10 στρέμματα εντός οικισμού 100.000.000 δρχ. - 300.000 €
- Λαχανιά 7.800 τ.μ. σε ύψωμα κοντά στον κεντρικό 31.200.000 δρχ. - 91.570 €
- -- Σορωνή 5 στρέμματα πάνω στο κύμα 34.000.000 δρχ. - 100.000 €
- -- Λαχανιά 9.160 τ.μ. σε ύψωμα κοντά στον κεντρικό, νερό - ρεύμα 54.000.000 δρχ. - 158.500 €
- Καβουράκια 5.600 τ.μ. 50 μ. από την θάλασσα 112.000.000 δρχ.-328.686 €
- Πλημμύρι 28 στρέμματα πάνω στο κύμα
- Καλλιθέα 7.600 τ.μ. κοντά στην θάλασσα 114.000.000 δρχ. - 334.556 €
- Πλημμύρι 9 στρέμματα 100 μ. από θάλασσα 35.000.000 δρχ. - 102.714 €
- Γεννάδι 8 στρέμματα πάνω στο κύμα
- Κατταβιά 4.500 τ.μ. νερό-ρεύμα 6.000.000 δρχ. - 17.608 €
- Πλημμύρι 4.500 τ.μ. 7.500.000 δρχ. - 22.010 €
- Λαχανιά 2.390 τ.μ. 2.500.000 δρχ. - 7.336 €
- Λαχανιά 45 στρέμματα 200 μ. από την θάλασσα 135.000.000 δρχ.-396.184 €
- Κανδυλί 4.700 τ.μ. 33.000.000 δρχ.-96.845 €

○ **ΑΠΟΘΗΚΕΣ**
- Κοσκινού 220 τ.μ. ισόγεια 34.000.000 δρχ. -98.300 €
- Αννης Μαρίας 72 τ.μ. υπόγεια 7.000.000 δρχ. - 20.542 €

- **ΑΝΤΑΛΛΑΣΣΟΥΜΕ ΤΟ ΠΑΛΙΟ ΣΠΙΤΙ ΣΑΣ ΜΕ ΚΑΙΝΟΥΡΓΙΟ**
- **ΖΗΤΟΥΝΤΑΙ ΜΕΤΑΧΕΙΡΙΣΜΕΝΑ ΔΙΑΜΕΡΙΣΜΑΤΑ-ΑΜΕΣΗ ΠΩΛΗΣΗ**
- **ΠΩΛΟΥΝΤΑΙ** αποθήκες και βιοτεχνικοί χώροι.
- **ΔΑΝΕΙΑ ΔΕΚΤΑ - ΕΥΚΟΛΙΕΣ ΠΛΗΡΩΜΗΣ**
- **ΑΝΑΛΑΜΒΑΝΟΥΜΕ ΑΝΤΙΠΑΡΟΧΕΣ**

ΣΤΑΜΑΤΗΣ ΜΑΝΩΛΑΚΟΣ
ΩΡΕΣ ΓΡΑΦΕΙΟΥ 8.30-1.00 π.μ. και 5-8 μ.μ.
ΔΗΜ. ΑΝΑΣΤΑΣΙΑΔΗ 45 (παραπλεύρως ΥΠΕΡΑΓΟΡΑΣ ΠΑΠΑΚΥΡΙΑΚΟΥ-ΣΥΝΟΙΚΙΑ ΔΑΣΚΑΛΩΝ)
Τηλέφωνα: 2241023815-78275, 6944698056, 6945769958

ΠΩΛΕΙΤΑΙ
φροντιστήριο

ξένων γλωσσών λόγω συνταξιοδότησης.

Πληρ. τηλ. 2241090878 10.00-12.00

ΠΩΛΟΥΝΤΑΙ

στο κέντρο της Ιαλυσού λουξ κατασκευής διαμερίσματα με 35 τ.μ. 90 τ.μ. 105 τ.μ. με στεγασμένη θέση για πάρκιν και μεζονέτα 180 τ.μ.

Πληρ. τηλ. Νίκος Γιωργίου
τηλ. 6932386180, 2241076985, 2241093835

ΠΙΠΙΝΟΣ
ΠΩΛΟΥΝΤΑΙ ΔΙΑΜΕΡΙΣΜΑΤΑ

- 2 και 3 υπνοδωματίων πλησίον ΑΡΑΠΑΚΙ
- 2 υπνοδωματίων στην Ιαλυσό
- 1 και 2 υπνοδωματίων στην Ιξιά έναντι Μίρα Μάρε.

Πληρ. τηλ. 2241023895, 6944390803, 6944676003
www.rhodes-top-properties.com

ΠΙΠΙΝΟΣ
ΟΡΟΦΟΔΙΑΜΕΡΙΣΜΑΤΑ στην Ιαλυσό

Κοντά στην παραλία 78 τ.μ. σε τιμές 126.000 ευρώ

Πληρ. τηλ. 2241023895, 6944676003
www.rhodes-top-properties.com

ΠΩΛΕΙΤΑΙ

οικόπεδο στη Λαχανιά 1.500 τ.μ. πάνω στο δρόμο με άδεια οικοδομής, 100 μ. από τη θάλασσα.

Πληρ. τηλ. 6944777583

ΠΩΛΕΙΤΑΙ

ΜΕΖΟΝΕΤΑ διώροφη σε μπετά 110 τ.μ. στην Ιαλυσό με ιδιόχρηστο κήπο, ατομικό βόθρο και περιτοιχισμένο οικόπεδο. **Αξία 96.845 €** (με δυνατότητα εκταμίευσης δανείου).

Πληρ. ΕΥΣΤΑΘΙΟΥ - ΕΥΡΩΚΤΗΜΑΤΙΚΗ,
Εθνικής Αντιστάσεως 83 • τηλ. 2241073819-74917,
6944/374546, 6945/292030

TOP PROPERTIES

GEORGE & SAVAS PIPINOS
ΓΕΩΡΓΙΟΣ & ΣΑΒΒΑΣ ΠΙΠΙΝΟΣ
ΣΥΜΒΟΥΛΟΙ ΚΑΙ ΕΚΤΙΜΗΤΕΣ ΑΚΙΝΗΤΩΝ
REAL ESTATE AGENTS • MEMBER OF F.I.A.B.C.I.-NAEA-C.E.I.

Email: *gpipinos@otenet.gr* ***URL:*** *www.rhodes-top-properties.com* ***and*** *www.pipinos.gr*

Από το 1971



Η **"TOP PROPERTIES"** είναι ατομική επιχείρηση και ανήκει στους Γεώργιο και Σάββα Πιπίνο. Το γραφείο ασχολείται από το 1971 αποκλειστικά και μόνο με επενδύσεις και REAL ESTATE, στο νησί της Ρόδου και στην ευρύτερη περιοχή της Δωδεκανήσου.

ΑΠΕΥΘΥΝΟΜΑΣΤΕ: Στους **σοβαρούς, απαιτητικούς και επιλεκτικούς** επενδυτές-επιχειρηματίες, Ελληνες και ξένους που ενδιαφέρονται να κάνουν μια σοβαρή επένδυση προβολής στο νησί της Ρόδου.

ΠΡΟΣΦΕΡΟΥΜΕ: Α) Υπηρεσίες και πληροφορίες που γίνονται σε προσωπικό επίπεδο με εχεμύθεια, διακριτικότητα και σοβαρότητα.
Β) Μεγάλη γκάμα υψηλής ποιότητας, ακινήτων, όπως:1) Ξενοδοχεία Α' και Β' κατηγορίας των 600-500-350-300 κλινών, 2) Κεντρικά αστικά ακίνητα κατάλληλα για Τράπεζες-καταστήματα-γραφεία, 3) Παραλιακές εκτάσεις, κατάλληλες για τουριστικές επενδύσεις των 150.000-100.000-70.000-50.000-36.000 τ.μ. και 4) Διαμερίσματα και μεζονέτες προβολής, και 5) Αξιόλογες Παραθεριστικές κατοικίες.

ΣΤΟΧΟΣ ΜΑΣ ΕΙΝΑΙ: Να προσφέρουμε στο αγοραστικό μας κοινό υψηλής ποιότητας ακίνητα και ευκαιρίες στο νησί της Ρόδου. Η τριακονταετής και πλέον πείρα μας στον τομέα αυτό αποτελεί εγγύηση.

ΣΥΝΘΗΜΑ ΜΑΣ ΕΙΝΑΙ: Επενδύστε στη ΡΟΔΟ ΤΩΡΑ, σε ακίνητα που ΑΝΤΕΧΟΥΝ ΣΤΟ ΧΡΟΝΟ

Γεώργιος και Σάββας Πιπίνος
ΜΕΣΙΤΕΣ ΑΣΤΙΚΩΝ ΣΥΜΒΑΣΕΩΝ
Γιατί εμείς γνωρίζουμε καλύτερα!

Since 1971

TOP PROPERTIES is a father and son business. The senior, Mr George S. Pipinos, the founder of the office, has carved over the years a reputation for integrity and excellence in the world of Real Estate in the Dodecanese. The junior, Dr. Savas Pipinos, has returned from his studies in the UK to aid in his father´s footsteps.
AT TOP PROPERTIES we try hard to attract important and selective investors, high calibre businessmen/women and discerning professional people, both Greek and foreign, who wish to acquire substantial and valuable property on Rhodes.
We offer our expertise and advice privately, discreetly and in strict confidence.
We keep a comprehensive list of real estate of the highest specifications:
a. A' and B' class hotels (600, 500, 350, 300 beds capacity)
b. Centrally situated office buildings and other business premises.
c. Seaside land, ideal for development (hotels, holiday resorts, etc), of 150.000, 100.000, 70.000, 50.000, 36.000 square metres.
d. Villas, luxury apartments, detached, semi-detached and terraced houses.
e. Holiday and Retirement Homes.
Our aim is to give our clients the opportunity to acquire value for money, first class real estate on Rhodes. Our 30 and more years of experience is our warranty.
Our motto is Invest in Rhodes, Invest in property, It stands the test of time.



TOP PROPERTIES
George and Savas Pipinos
Because we know best

ΚΕΝΝΕΝΤΥ 38, ΡΟΔΟΣ, 85 100, ΤΗΛ. (22410) 23895,FAX: (22410) 20883
38 KENNEDY STR., RHODES, 85 100, TEL. (22410) 23895, FAX: (22410) 20883
U.K. Direct line: 08717115396

ενοικιάσεις

συνέχεια από την προηγούμενη

ΕΝΟΙΚΙΑΖΕΤΑΙ ημιυπόγειος χώρος 103 τ.μ. με αυλή, ράμπα, διαμπερές από τρεις πλευρές με φως, νερό, τηλέφωνο, WC στην οδό Μόσχας 21 στο Ροδίνι. Πληρ. τηλ. 2241061324
AE59221

ΕΥΘΥΜΙΟΣ ΑΝΑΣΤΑΣΙΑΔΗΣ
ΑΡΧΙΤΕΚΤΩΝ

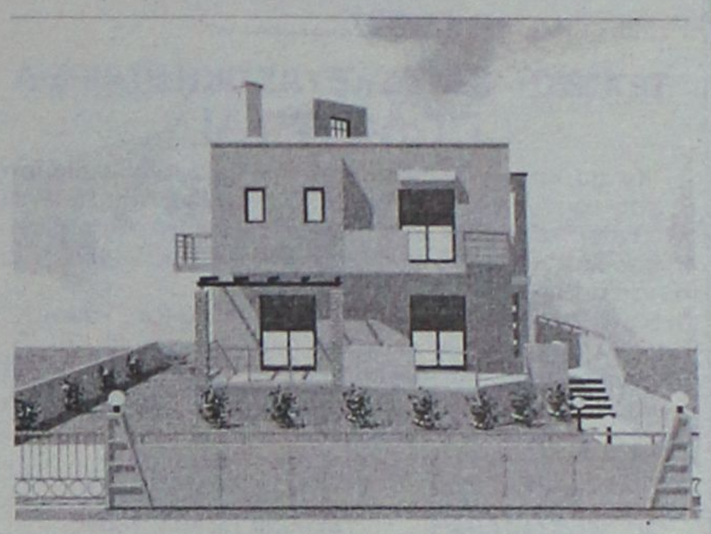

Πωλούνται ανεξάρτητες μονοκατοικίες με υπερσύχρονο εξοπλισμό στην **οδό Γαληνού στο Μόντε Σμιθ**.

Τιμή από 450.000 €

Τηλ: 22410-74708 , Κιν: 6945555221

ΠΙΠΙΝΟΣ
ΠΩΛΟΥΝΤΑΙ ΜΟΝΟΚΑΤΟΙΚΙΕΣ

125 τ.μ. με σοφίτα, σε οικόπεδο 300 τ.μ. στην Ιαλυσό
Πληρ. τηλ. 2241023895, 6944676003,6944390803
www.rhodes-top-properties.com

ΠΩΛΕΙΤΑΙ

Κτίριο και επιχείρηση εστιατορίου στην Παλιά Πόλη (Ρολόι) με 165 τ.μ. εσωτερική αυλή, πλήρη εξοπλισμό, φήμη, πελατεία. Αξία 440.000 ευρώ.

Πληροφορίες ΕΥΣΤΑΘΙΟΥ-ΕΥΡΩΚΤΗΜΑΤΙΚΗ,
Εθνικής Αντιστάσεως 83
Τηλ. (22410) 73819-74917,
6944/374546, 6945/292030

SIDER-ΚΑΤΑΣΚΕΥΑΣΤΙΚΗ
ΤΖΟΓΙΑΣ ΦΙΛ. & ΤΖΟΓΙΑΣ ΕΥΘ. ΟΕ
ΠΩΛΟΥΝΤΑΙ

Διώροφες ανεξάρτητες μονοκατοικίες 120 τ.μ. στην πόλη της Ρόδου (περιοχή Ροδίνι) σε 250 τ.μ. οικόπεδο.
Πληρ. τηλ. 2241030069, κιν. 6944532903

ΕΜΜΑΝΟΥΗΛ ΚΡΑΝΙΔΗΣ

ΠΩΛΟΥΝΤΑΙ

1) 4άρι **διαμέρισμα** 110 τ.μ. λουξ κατασκευής με ωραία κουζίνα, κεντρική θέρμανση, κλειστή θέση στάθμευσης. Τιμή: 62 εκ. ή 182.000 ευρώ
2) 3άρι **διαμέρισμα** 85 τ.μ. κοντά στον Η/Σ του Ξενάκη. Τιμή: 132.000 ευρώ ή 45 εκ.
3) 2άρι **διαμέρισμα** στην Ανάληψη 50 τ.μ. - Ισόγειο α' όροφο. Τιμή: 23 εκ. ή 67.500 ευρώ
4) 4άρι **διαμέρισμα** - 3 υπν. (2 WC) καινούργιο στο Ροδίνι, α' όροφος, μόνο 55 εκ. ή 162.000 ευρώ
5) 34 τ.μ. **κατάστημα** στην Ανάληψη - γωνιακό - ελεύθερο μίσθωσης.
6) 80 τ.μ. **κατάστημα** με πατάρι κοντά στην πλατεία Φώκιαλη
7) **Μεζονέτα** 162 τ.μ. με κήπο στα μπετά ή τελειωμένη κοντά στο Φυτώριο του Δήμου Ιαλυσού.

Πληρ. ΕΜΜ. ΚΡΑΝΙΔΗΣ
ΜΕΣΙΤΗΣ
Τηλ.: (22410)27082, 6944347405, 6942010248

ΜΙΚΡΕΣ αγγελίες

ενοικιασεις

συνέχεια από την προηγούμενη

ΕΝΟΙΚΙΑΣΕΙΣ ΚΑΤΑΣΤΗΜΑΤΩΝ Διαθέτουμε μεγάλη γκάμα καταστημάτων κεντρικότατα και συνοικιακά σε διάφορες περιοχές της Ρόδου για οποιανδήποτε Εμπορική Βιοτεχνική και Επαγγελματική χρήση Πληροφ.Σαββαιδης Σάββας & Συνεργάτες Τηλ.22410-26281 AE59252

ΕΝΟΙΚΙΑΖΕΤΑΙ ΜΟΝΟΚΑΤΟΙΚΙΑ στο ΝΙΟΧΩΡΙ 182 τμ Πληρ.Τηλ 22410-26281 AE59251

ΕΝΟΙΚΙΑΖΕΤΑΙ στην οδό Γεωργίου Παπανικολάου 15 οροφοδιαμέρισμα 112 τ.μ. νεόκτιστο πολυτελούς κατασκευής. Εναντι Καζίνο. Διαθέτει ηλιακό και ασανσέρ. Πληρ. τηλ. 2241033492 και 6972836498. Σοβαρές προτάσεις δεκτές AE59086

ΔΙΑΜΕΡΙΣΜΑ 2 υπνοδωματίων, κουζίνα και WC και μια γκαρονιέρα με WC και κουζίνα στα Ασγούρου. Πληρ. τηλ. 2241062290 AE59225

ΕΝΟΙΚΙΑΖΕΤΑΙ στην Ιξιά ευρύχωρη επιπλωμένη και ανεξάρτητη ισόγεια γκαρσονιέρα. Πληρ. τηλ. 2241092441 AE59218

ΟΙΚΙΑ στα Κολύμπια 130 τ.μ. με 2 κρεβατοκάμαρες, σαλόνι, κουζίνα και μπάνιο. Διαθέτει επίσης A/C και τζάκι. Πληρ. τηλ. 2241056275, 6942255848 AE59192

ΔΙΑΜΕΡΙΣΜΑ διαμπερές α' ορόφου στην Κρεμαστή της Ρόδου 2 υπνοδωμάτια, καθιστικό-σαλόνι με τζάκι, κουζίνα με ηλεκτρικά, μεγάλα μπαλκόνια, βοηθητικοί χώροι. Πληρ. τηλ. 2241094986, 6942846519 AE59148

ΕΝΟΙΚΙΑΖΟΝΤΑΙ: α) στη Ρόδο οδός Μυκηνών, γκαρσονιέρα (1 υπνοδωμάτιο, σαλοκουζίνα, WC και αυλή), τιμή 260 ευρώ το μήνα και β) στα Κοσκινού studio πλήρως επιπλωμένο (ψυγείο, κουζινάκι, πλυντήριο, TV κ.λπ.) Στην τιμή των 200 ευρώ το μήνα. Πληρ. τηλ. 6978927153 AE59222

ΕΝΟΙΚΙΑΖΕΤΑΙ στην Κρεμαστή, για όλο το χρόνο, καινούργια δυάρια και στούντιο επιπλωμένα και μη, με διπλά τζάμια και ρολά, μεγάλες βεράντες με θέα τη θάλασσα, ντουλάπες και ντουλάπια από κερασιά, μέσα σε κήπο με πάρκιν, 100 μ. από τη θάλασσα. Πληρ. τηλ. 2241094822, 6946671053 AE59212

ΜΟΝΟΚΑΤΟΙΚΙΑ ΣΤΗ ΛΙΝΔΟ ΜΕ ΚΑΤΑΣΤΗΜΑ ΓΙΑ ΟΠΟΙΑΔΗΠΟΤΕ ΕΠΙΧΕΙΡΗΣΗ ΣΤΗΝ ΚΑΛΥΤΕΡΗ ΤΟΠΟΘΕΣΙΑ ΣΕ 28 Μ. ΕΚΘΕΣΗ ΣΤΟ ΔΡΟΜΟ ΤΗΣ ΑΚΡΟΠΟΛΗΣ. ΣΥΝΟΛΟ ΜΕ ΑΥΛΗ 180 Τ.Μ. ΠΛΗΡ. ΤΗΛ. 2241060832, 6972435759 ΠΕ59210

ΔΙΑΜΕΡΙΣΜΑΤΑ επιπλωμένα δύο χώρων με air condition και γκαράζ σε ωραία τοποθεσία στο Mira Mare. Πληρ. κος Γιώργος τηλ. 2241034274 AE59215

STUDIOS καινούργια πλήρως επιπλωμένα κοντά στο Πανεπιστήμιο. Πληρ. τηλ. 22410 78965 AE59135

SNACK BAR - CAFETERIA εντός του ξενοδοχείου MAJESTIC με αυλή και πισίνα, έτοιμο προς λειτουργία. Επίσης ζητείται barman. Πληρ. τηλ. (22410)22031, 22032 AE59213

ΓΩΝΙΑΚΟ ΟΡΟΦΟΔΙΑΜΕΡΙΣΜΑ ΣΕ ΜΙΚΡΗ ΟΙΚΟΔΟΜΗ ΔΥΟ ΔΙΑΜΕΡΙΣΜΑΤΩΝ ΜΕ ΑΠΕΡΙΟΡΙΣΤΗ ΘΕΑ ΣΤΗ ΡΟΔΟ (ΟΔΟΣ ΚΩΝ/ΝΟΥ ΠΑΛΑΙΟΛΟΓΟΥ). ΑΠΟΤΕΛΕΙΤΑΙ ΑΠΟ ΣΑΛΟΝΙ, ΚΟΥΖΙΝΑ, 3 ΥΠΝΟΔΩΜΑΤΙΑ, 2 ΜΠΑΝΙΑ. ΔΙΑΘΕΤΕΙ ΚΕΝΤΡΙΚΗ ΕΝΔΟΔΑΠΕΔΙΑ ΘΕΡΜΑΝΣΗ, ΗΛΙΑΚΟΘΕΡΜΟΣΙΦΩΝΟ, ΥΔΡΟΜΑΣΑΖ, ΗΛΕΚΤΡΙΚΕΣ ΣΥΣΚΕΥΕΣ, ΠΛΗΡΩΣ ΕΠΙΠΛΩΜΕΝΟ. ΠΛΗΡ. ΤΗΛ. 22410 20949, 6932326055 ΠΕ59136

ΚΑΤΑΣΤΗΜΑ 40 τ.μ. με WC κατάλληλο και για γραφείο, Στεφάνου Καζούλη και Γαριβάλδη 15. Πληρ. τηλ. 6978489238 AE59199

ΔΙΑΜΕΡΙΣΜΑ ισόγειο λουξ κατασκευής 60 τ.μ. πλήρως επιπλωμένο. Ενοίκιο 440 ευρώ. Πληρ. τηλ. 2241062552 AE59202

ΟΙΚΟΔΟΜΗ ΡΟΔΟΥ

ΤΕΧΝΙΚΗ–ΚΑΤΑΣΚΕΥΑΣΤΙΚΗ ΕΤΑΙΡΕΙΑ

ΠΩΛΟΥΝΤΑΙ

1) **Καταστήματα, διαμερίσματα και οροφοδιαμερίσματα** στην οδό Αμστερνταμ, Βερολίνου και Μαδρίτης στο Ροδίνι διαφόρων μεγεθών (σε συγκρότημα 9 πολυκατοικιών)
2) **Μονοκατοικίες** 150 τ.μ. η κάθε μία σε κτήμα 2.000 τ.μ. (υπό κατασκευή)
3) **Μονοκατοικίες** στο Κιοτάρι Ασκληπειού (στο κύμα) 120 τ.μ. σε κτήμα 1.300 τ.μ. εκάστη (υπό κατασκευή)
4) **Διώροφες μονοκατοικίες** των 100 τ.μ. στο Γεννάδι, 200 μέτρα από τη θάλασσα σε κτήμα 1.300 τ.μ. (υπό κατασκευή)

Δεκτά δάνεια και ευκολίες πληρωμής έχουμε τις καλύτερες τιμές της αγοράς.

ΟΙΚΟΔΟΜΗ ΡΟΔΟΥ

Καμύνδου 4- Ρόδος-85100 Τηλ.: 22410/60460- 2 Fax: 22410/60463

ΜΑΝΟΛΗΣ ΣΠΥΡΙΔΗΣ
Πολιτικός Μηχανικός Δ.Π.Θ.
(Κιν:693 6660460)

ΚΩΣΤΑΣ ΚΩΝΣΤΙΝΤΙΝΙΔΗΣ
εργολάβος
(ΚΙΝ.: 694 6999906)

ΠΙΠΙΝΟΣ

ΜΟΝΟΚΑΤΟΙΚΙΕΣ στην Παστίδα

135 τ.μ. σε οικόπεδα 300 τ.μ. στην Παστίδα
195.000 ευρώ

Πληρ. τηλ. 2241023895, 6944676003
www.rhodes-top-properties.com

MEZONETA - ΕΥΚΑΙΡΙΑ
200 Τ.Μ.

(με μεγάλες αυλές και βεράντες, Περιοχή Βουνάρα Τριαντών)

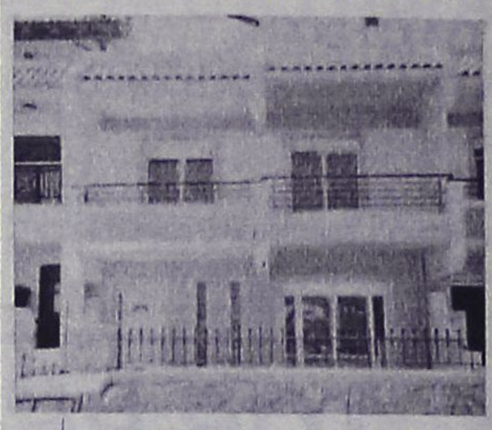

Τριάντα, Περιοχή Βουνάρα Πωλείται μεζονέτα 200 τ.μ. με μεγάλες αυλές, lux κατασκευής, σαλόνι-τραπεζαρία, κουζίνα, 2 αποθήκες, 2 κύρια μπάνια, 1 WC, 4 υπνοδωμάτια, τζάκι,αυτόνομη θέρμανση.

Πληρ. Γιάννης Κώτης - Νίκος Ασβέστης
τηλ. 2241032809, 6942695467, 6947848288

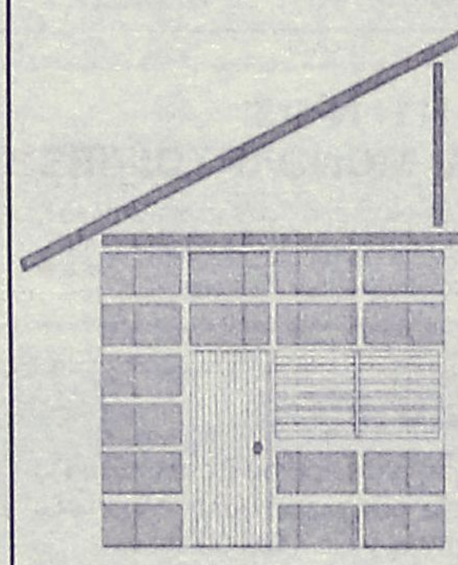

DECO
ΚΑΤΑΣΚΕΥΑΣΤΙΚΗ

ΔΙΑΜΟΡΦΩΣΕΙΣ
ΕΣΩΤΕΡΙΚΩΝ - ΕΞΩΤΕΡΙΚΩΝ ΧΩΡΩΝ
ΧΩΡΙΣΜΑΤΑ - ΨΕΥΔΟΡΟΦΕΣ
ΓΥΨΟΣΑΝΙΔΕΣ - ΤΣΙΜΕΝΤΟΣΑΝΙΔΕΣ
ΧΡΩΜΑΤΙΣΜΟΙ - ΜΟΝΩΣΕΙΣ - ΥΔΡΑΥΛΙΚΑ
ΞΥΛΟΥΡΓΙΚΕΣ ΕΡΓΑΣΙΕΣ

Με ένα τηλεφώνημα κοντά σας **6946-028644**

«ΚΤΗΜΑΤΙΚΗ ΠΡΟΟΠΤΙΚΗ»
ΜΑΡΙΝΑ ΣΤΥΛΙΑΝΟΥ

ΜΕΣΙΤΗΣ ΑΣΤΙΚΩΝ ΣΥΜΒΑΣΕΩΝ-ΚΛΑΥΔΙΟΥ ΠΕΠΕΡ 125
Α' ΟΡΟΦΟΣ, τηλ. 22410-37906 και 6972292958

○ **ΕΝΟΙΚΙΑΣΕΙΣ**
1) Δύο γραφεία 52 τ.μ. επί της Ρόδου-Λίνδου
2) Επί της Ρόδου-Λίνδου καταστήματα 300 τ.μ. 200 τ.μ. και 100 τ.μ. με άνετο πάρκινγκ.
3) Επί της Ρόδου-Λίνδου αποθήκη 400 μ. με ύψος 5 μ.
4) Επί της Ρόδου-Λίνδου γκαρσονιέρα 45 τ.μ. με άνετο πάρκινγκ..

○ **ΔΙΑΜΕΡΙΣΜΑΤΑ (ΠΩΛΟΥΝΤΑΙ)**
1) Επί της Ρόδου-Λίνδου διαμέρισμα 130 τ.μ. σε μαρμαροσουβά διαμορφωμένο για γκαρσονιέρες.
2) Στην Ιξιά, μεταχειρισμένο, 90 τ.μ. συν 20 τ.μ. γκαρσονιέρα πάνω στην θάλασσα με θέα.
3) Στου Κόβα 1 μεταχειρισμένο 80 τ.μ.
4) Περιοχή Μίρα Μάρε διαμερίσματα ενός και 2 υπνοδωματίων
5)Διαμέρισμα μεταχειρισμένο επί της Κορδιγκτώνος 180 τ.μ.
6) Στα Κοσκινού γκαρσονιέρα 56 τ.μ.
7) Στην περιοχή "7 Βαγιές" διαμέρισμα 110 τ.μ.

○ **ΟΙΚΟΠΕΔΑ**
1) Στην παραλία Ιαλυσού 7 στρέμματα.
2) Στα Μαριτσά 13 στρέμματα.
3) Στην Κρεμαστή 2 στρέμματα με παλιό σπίτι.
4) Στην Ιαλυσό οικόπεδο 1.500 τ.μ. και Σ.Δ 0.6
5) Στο Καντηλί 2 στρέμματα
6) Πωλείται στην Παλιά Πόλη οικόπεδο 980 τ.μ. με παλιό σπίτι Σ.Δ. 1
7) Πάνω στο δρόμο προς αεροδρόμιο 2 στρ.
8) Στους Τρεις οικόπεδο 4.700 τ.μ. με άδεια οικοδομής ή χωρίς την άδεια.
9) Στην βιοτεχνική ζώνη στο Τσαΐρι οικόπεδο 1 στρέμμα με άδεια οικοδομής.

○ **ΜΟΝΟΚΑΤΟΙΚΙΕΣ (ΠΩΛΟΥΝΤΑΙ)**
1) Στην Ιαλυσό 150 τ.μ. με κήπο ετοιμοπαράδοτες.
2) Στην Ιαλυσό 152 τ.μ., με 360 τ.μ. οικόπεδο, τελειωμένες ή μαρμαροσοβά.
3) Στην Ιαλυσό 150 τ.μ. σε 2 στρέμματα οικόπεδα.
4) Στην Ιαλυσό ετοιμοπαράδοτα 170-190.
5) Στο Μόντε Σμιθ μονοκατοικίες από 205 τ.μ. έως 240 τ.μ.
6) Στην Παστίδα μονοκατοικίες 160 τ.μ. σε μαρμαροσουβά εντός σχεδίου
7) Στην Αγία Αναστασία διατηρητέα διόροφη μονοκατοικία 300 τ.μ. εκτός υπόγειο.
8) Στα Κοσκινού 180 τ.μ. σε 600 τ. μ. οικόπεδο ετοιμοπαραδοτη.
9) Στην Ιξιά μονοκατοικία 200 τ.μ. σε 3 στρέμματα κήπο και παραδοσιακό σπίτι 54 τ.μ. μαζί.

○ **ΕΠΑΓΓΕΛΜΑΤΙΚΗ ΣΤΕΓΗ**
1) Επί της Ρόδου Λίνδου 500 τ.μ. σε μπετά.
2) 12 στούντιος στην παραλία Ιαλυσού.
3) Επιχείρηση παιδικού σταθμού στη Ρόδο.
4) Καταστήματα 55 τ.μ. περιοχή Αγίου Ιωάννου.
5) Στους Καστελλοριζιούς επιχείρηση από 6 γκαρσονιέρες. Τιμή 146.700 ευρώ (50.000.000)

Αναλαμβάνουμε την πώληση διαμερισμάτων, Μονοκατοικιών, καταστημάτων, οικοπέδων, καθώς και αντιπαροχές και μισθώσεις ακινήτων.
Ζητούνται: Οικόπεδα για αγορά ή αντιπαροχή.

ακίνητα

ΤΣΟΥΡΟΥΝΑΚΗΣ
Κεφάλαιο

Κτηματομεσιτικό γραφείο

ΔΙΑΜΕΡΙΣΜΑΤΑ ΠΩΛΟΥΝΤΑΙ

❑41 τ.μ,ισόγειο,1 υπν/τιου , αυλή, καινούριο, Ανάληψη, 23 εκ-67.500 €

❑46 τ.μ,ισόγειο,1 υπν/τιου, καινούριο, πάρκιν, Ανάληψη 26εκ - 76.300€

❑ 53 τ.μ. ισόγειο, 1 υπν/τιου, καινούριο, πάρκιν, Ανάληψη, 29εκ - 85.106 €

❑ 77τ.μ. 2ου, 2 υπν/τιων, καινούριο,πάρκιν, Καναδά, 49 εκ-143.800€

❑ 80 τ.μ ,ισόγειο,2υπν/τιων, γκαράζ, καινούριο, Ιξιά 40 εκ-117.388 €

❑ 85τ.μ,ρετιρέ,2 υπν/τιων, καινούριο,πάρκιν Ανάλη-ψη, 48εκ - 140.865 €

❑ 87 τ.μ.,1ου, 2 υπν/τιων, καινούριο,πάρκινκ Ανάληψη, 48εκ - 140.865 €

❑ 90 τ.μ., 1ου, 2υπν/τιων, καινούριο,Τριάντα 45 εκ-132.061€

❑ 100 τ.μ ,1ου ,3υπν/τιων, γκαράζ ,καινούριο, Ιξιά 50 εκ-146.735 €

❑ 103 τ.μ ,οροφοδια/μα 1ου ,3υπν/τιων, καινούριο,πάρκιν, Καρακόνερο, 53εκ-155.539 €

❑115 τ.μ,1ου, 3 υπν/τιων , καινούριο,πάρκινκ, Ανάλη-ψη 63εκ - 184.886 €

❑116τ.μ., 1ου, 3υπν/τιων, καινούριο, πάρκιν, 34τ.μ Ανάληψη,63 εκ-184.886 €

❑117 τ.μ ,οροφοδια/μα ισόγειο,3υπν/τιων,καινούριο Ανάληψη 62εκ-181.951 €

❑123τ.μ,ισόγειο,3υπν/τιων, Ακαδημία , κατάλληλο για επαγγελματική χρήση 95 εκ –278.796 €

ΜΕΖΟΝΕΤΕΣ-ΜΟΝ/ΚΙΕΣ ΠΩΛΟΥΝΤΑΙ

❑ 130 τ.μ ,μεζονέτα , μπετά , 300 τ.μ αυλή Τριάντα 40 εκ-117.388 €

❑ 130 τ.μ ,μεζονέτα , μαρμαροσοβά, 300 τ.μ αυλή Τριάντα 47 εκ-137.931 €

❑ 170 τ.μ ,μεζονέτα ,μπετά σε 1.500 τ.μ οικόπεδο Κοσκινού 62εκ-181.951 €

❑ 176 τ.μ ,μεζονέτα ,μπετά σε 1.350 τ.μ οικόπεδο Τρείς 44εκ-129.126 €

❑ 187 τ.μ ,μεζονέτα , 3υπν/τιων , σε 2 στρέματα,Τριάντα 121εκ-355.099 €

❑ 200 τ.μ ,μεζονέτα μ/σοβά , 3 υπν/τιων, 300 τ.μ οικόπεδο Τριάντα 56 εκ-164.343 €

❑203 τ.μ ,μεζονέτα, 3υπν/τιων, σε 2 στρέματα, Τριάντα 131εκ-384.446€

ΟΙΚΟΠΕΔΑ ΠΩΛΟΥΝΤΑΙ

❑ 2.000τ.μ,με την άδεια θέα , Κοσκινού 32εκ-93.910 €

❑ 4.100 τ.μ., θέα, Κοσκινού 60εκ-176.082 €

ΕΠΙΧΕΙΡΗΣΕΙΣ & ΕΠΑΓΓΕΛΜΑΤΙΚΟΙ ΧΩΡΟΙ

❑ Κατάστημα 75 τ.μ κύρια χρήση συν 75 τ.μ αποθήκη συν 65 τ.μ αυλή,έτοιμο για εστιατόριο, Δασκάλους, 55 εκ-161.408 €

❑ Αποθήκη 95τ.μ ,σοβά ,ράμπα, Καρακόνερο 16 εκ-46.955 €

❑123τ.μ.,ισόγειο, διαμέρισμα,3υπν/τιων, Ακαδημία , κατάλληλο για επαγ/ματική χρήση 95 εκ –278.796 €

ΖΗΤΟΥΝΤΑΙ ΚΑΤΟΙΚΙΕΣ&ΟΙΚΟΠΕΔΑ ΕΝΤΟΣ&ΕΚΤΟΣ ΠΟΛΕΩΣ

ΤΣΟΥΡΟΥΝΑΚΗΣ Ι. ΑΝΤΩΝΙΟΣ (B.Sc.-MKT)

ΤΗΛ.: 22410 60060 (3 γραμμές)
FAX :22410 60062
Γ.Σεφέρη 12
(παραπλεύρως ΜΗΔΕΙΑ)
www.e-kefaleo.com

ΕΝΟΙΚΙΑΣΕΙΣ

συνέχεια από την προηγούμενη

ΚΑΤΑΣΤΗΜΑ καινούργιο των 61 τ.μ. επί της Κων. Παλαιολόγου διασταύρωση με Μεγ. Κων/νου κάτω από το Βενετόκλειο Λύκειο. Πληρ. τηλ. 2241077944 AE59209

ΜΕΖΟΝΕΤΑ καινούργια σε ωραία περιοχή της Αναλήψεως με θέα θάλασσα 125 τ.μ. με 3 υπνοδωμάτια, 3 μπάνια με δικό του πάρκιν και ηλιακό θερμοσίφωνα. Τιμή 600 ευρώ. Πληρ. τηλ. 2241068433, 2243047568, 6977433315, 6974849833 AE59098

ΒΙΛΑ με τρία υπνοδωμάτια, με μπάνιο το καθένα ξεχωριστά. Με μεγάλο κήπο (οπωροφόρα δέντρα και παλλά λουλούδια. Βρίσκεται επί της Ρόδου-Τσαίρι. Πληρ. τηλ. 6974008665 AE59142

ΕΝΟΙΚΙΑΖΟΝΤΑΙ: α) μεζονέτα στην Ανάληψη 140 τ.μ. ενοίκιο 650 ευρώ, β) διαμέρισμα 120 τ.μ. (3 υπν.) επιπλωμένο με air condition στην Ιαλυσό ενοίκιο 600 ευρώ, γ) studio στην Ιαλυσό επιπλωμένο ενοίκιο 200 ευρώ, δ) αποθήκη ισόγειο 500 τ.μ. στην Καλλιθέα ενοίκιο 450 ευρώ. Πληρ. ΑΙΓΑΙΟΚΤΗΜΑΤΙΚΗ τηλ. 2241022943, 2241028838, 6945466773 AE59105

ΕΝΟΙΚΙΑΖΕΤΑΙ νέα μονοκατοικία Σωτήρος 18 Ιξιά (πλησίον Εκκλησίας) με 3 υπνοδωμάτια, 3 μπάνια, κεντρική θέρμανση, τζάκι, ηλιακό, εντοιχισμένη κουζίνα. Πληρ. τηλ. 6945079737 AE59114

ΟΡΟΦΟΣ ΝΕΟΚΛΑΣΙΚΗΣ μονοκατοικίας 160 τ.μ. επί της 28ης Οκτωβρίου 31 (Νιοχώρι) κατάλληλος για επαγγελματική στέγη. Πληρ. τηλ. 22410 36166 και κιν. 6972818968 AE59134

ΔΙΑΜΕΡΙΣΜΑ στο Μίρα Μάρε 52 τ.μ. (1 υπν.) α' ορόφου, ενοίκιο 240 ευρώ. Πληρ. ΑΙΓΑΙΟΚΤΗΜΑΤΙΚΗ τηλ. 6945466773, 2241022943, 2241028838 AE59013

ΚΑΤΑΣΤΗΜΑ στην Παλιά Πόλη της Ρόδου 73 τ.μ. οδός Ερμού 11, και ενοικιάζεται ή πωλείται κατάστημα στην Ψαροούλα, οδός Ερυθρού Σταυρού 17, Ρόδος 37 τ.μ. με πατάρι 18 τ.μ. β) **ενοικιάζεται ή πωλείται** οροφοδιαμέρισμα 4ων υπνοδωματίων (150 τ.μ. στη Ψαροπούλα, οδός Αλ. Διάκου 55 (παλιό Νοσοκομείο), Ρόδος. Πληρ. τηλ. 6944182565 και 2107723026 AE59033

ΕΝΟΙΚΙΑΖΟΝΤΑΙ επιπλωμένα studios με πολυκουζινάκι και μπάνιο σε ήσυχο μέρος της Κρεμαστής με 150 ευρώ το μήνα. Πληρ. τηλ. 6944100186 όλες τις ώρες AE59068

STUDIO λουξ επιπλωμένο, σε ισόγειο μονοκατοικίας, επί της οδού Καλλιπάτειρας στην Ιαλυσό, 500μ. από τη θάλασσα. Πληρ. τηλ. 22410-90038, 6945411099

ΣΤΗΝ ΙΑΛΥΣΟ ΕΝΟΙΚΙΑΖΕΤΑΙ ΔΙΑΜΕΡΙΣΜΑ 4ΑΡΙ, ΙΣΟΓΕΙΟ (3 ΥΠΝΟΔΩΜΑΤΙΑ-ΣΑΛΟΝΙ-ΤΡΑΠΕΖΑΡΙΑ ΚΑΙ ΛΟΙΠΟΥΣ ΧΩΡΟΥΣ). ΠΛΗΡΩΣ ΑΝΑΚΑΙΝΙΣΜΕΝΟ ΚΑΙ ΜΕ ΜΕΓΑΛΕΣ ΒΕΡΑΝΤΕΣ. ΠΛΗΡ. ΤΗΛ. 22410 93748 ΠΕ58884

ΓΡΑΦΕΙΟ 54 τ.μ. στην οδό 25ης Μαρτίου, πάνω από το Δικηγορικό Σύλλογο Ρόδου. Πληρ. τηλ. 2241073335

ΕΝΟΙΚΙΑΖΟΝΤΑΙ: α) ισόγειο κατάστημα 72 τ.μ. περίπου και ένα δωμάτιο 21 τ.μ. στον πρώτο όροφο, που βρίσκεται στην πόλη της Ρόδου και στην οδό Ορφανίδου αριθμ. 16 (Νιοχώρι), β) διώροφο κατάστημα 51 τ.μ. ισόγειο, 53 τ.μ. στον πρώτο όροφο, με βεράντα 31 τ.μ . που βρίσκεται στην πόλη της Ρόδου, οδός Γεωργίου Λέοντος αριθμ. 13 κοντά στο ξενοδοχείο "Μανούσος", γ) ισόγειο κατάστημα 22 τ.μ. στην οδό Σωκράτους στην Παλιά Πόλη της Ρόδου. Πληρ. τηλ. 2241035450, 2241031450, κιν. 6976881111 AE59005

ΕΝΟΙΚΙΑΖΟΝΤΑΙ STUDIOS ΜΕ ΤΟ ΜΗΝΑ Ή ΜΕ ΤΗΝ ΗΜΕΡΑ ΠΛΗΡΩΣ ΕΠΙΠΛΩΜΕΝΑ ΜΕ ΠΟΛΥΚΟΥΖΙΝΑΚΙ, ΨΥΓΕΙΟ, ΝΤΟΥΣ, WC, ΤΗΛΕΦΩΝΟ, ΜΠΑΛΚΟΝΙ, ΖΕΣΤΟ ΝΕΡΟ ΕΠΙ 24ΩΡΟΥ ΒΑΣΕΩΣ ΣΤΗΝ ΠΙΟ ΗΣΥΧΗ ΠΕΡΙΟΧΗ ΤΗΣ ΠΟΛΗΣ ΡΟΔΟΥ (ΠΕΡΙΟΧΗ ΔΑΣΚΑΛΩΝ), ΟΔΟΣ ΜΑΝΩΛΗ ΠΑΠΑΜΑΝΩΛΗ ΑΡΙΘΜ. 12 ΚΑΘΕΤΟΣ ΕΠΙ ΤΗΣ ΣΤΕΛΙΟΥ ΚΩΤΙΑΔΗ. ΠΛΗΡ. ΤΗΛ. (22410)37244 ΧΠΕ283

ΑΠΟΘΗΚΕΣ ΣΤΗΝ ΙΑΛΥΣΟ, ΕΝΟΙΚΙΑΖΟΝΤΑΙ 1) ΑΠΟΘΗΚΕΥΤΙΚΟΙ ΧΩΡΟΙ ΑΠΟ 100 ΕΩΣ 2000 Τ.Μ. ΚΑΙ ΥΨΟΣ 8 Μ. ΑΣΦΑΛΕΙΣ ΜΕ ΜΕΓΑΛΟΥΣ ΧΩΡΟΥΣ ΔΙΑΚΙΝΗΣΗΣ ΦΟΡΤΩΣΗΣ ΚΑΙ ΕΚΦΟΡΤΩΣΗΣ ΠΡΟΪΟΝΤΩΝ, 2) ΥΠΑΙΘΡΙΟΙ ΧΩΡΟΙ ΠΕΡΙΦΡΑΓΜΕΝΟΙ, ΑΣΦΑΛΕΙΣ, ΚΑΤΑΛΛΗΛΟΙ ΓΙΑ ΑΠΟΘΗΚΕΥΣΗ ΠΡΟΪΟΝΤΩΝ ΣΕ ΠΑΛΕΤΕΣ. ΠΛΗΡ. ΤΗΛ. (22410)38400 ΑΠΟ ΔΕΥΤΕΡΑ ΕΩΣ ΠΑΡΑΣΚΕΥΗ 08.00-15.00 κ. ΓΙΩΤΑ ΧΠΕ1912

ΕΝΟΙΚΙΑΖΟΝΤΑΙ 2 επιπλωμένες γκαρσονιέρες, σε ισόγειο πολυκατοικίας, με ανεξάρτητη είσοδο από κήπο, σε ήσυχη περιοχή, πάροδος Τσαλδάρη, στο ύψος S/M Μαρινόπουλος. Πληρ. τηλ. 22410-90038, 6945411099

Για στρατιωτικούς και Δημοσίους Υπαλλήλους **ΕΝΟΙΚΙΑΖΟΝΤΑΙ** με ειδικές τιμές ωραιότατα στούντιο και διαμερίσματα των 35 και 50 τ.μ. με κλιματισμό (ψύξη-θέρμανση), ηλιακούς, βεράντες και εύκολο πάρκιν, πλήρως επιπλωμένα. Τοποθεσία: Παραδείσι. Πληρ. τηλ. 6947429235, 2241073807 AE58374

ΓΡΑΦΕΙΟ (ΦΡΟΝΤΙΣΤΗΡΙΟ) α' ορόφου 80 τ.μ. περίπου επί της οδού Λεμεσού, πλησίον Αννης Μαρίας. Πληρ. τηλ. 6944985612 ΧΑΕ144

ΕΝΟΙΚΙΑΖΕΤΑΙ ΙΣΟΓΕΙΟΣ ΕΠΑΓΓΕΛΜΑΤΙΚΟΣ ΧΩΡΟΣ 120 Τ.Μ. ΜΕ ΥΠΟΓΕΙΟ 30 Τ.Μ. ΕΠΙ ΤΗΣ ΟΡΦΑΝΙΔΟΥ ΚΑΙ ΑΠΟΛΛΩΝΙΟΥ ΡΟΔΙΟΥ ΓΩΝΙΑ. ΠΛΗΡ. ΤΗΛ. 6945381842 ΧΠΕ2211

ΕΝΟΙΚΙΑΖΟΝΤΑΙ 4 ΠΟΛΥΤΕΛΗ STUDIOS ΓΙΑ ΕΝΑ 'Η ΔΥΟ ΑΤΟΜΑ, ΣΤΗΝ ΠΑΡΑΛΙΑ ΙΑΛΥΣΟΥ, ΠΛΗΡΩΣ ΕΠΙΠΛΩΜΕΝΑ, ΕΥΡΥΧΩΡΑ, ΜΕ ΑΝΕΤΕΣ ΒΕΡΑΝΤΕΣ ΜΕ ΠΟΛΥΚΟΥΖΙΝΑΚΙ, AIR-CONDITION, ΗΛΙΑΚΟ ΘΕΡΜΟΣΙΦΩΝΑ, ΙΔΙΟΧΡΗΣΤΗ ΘΕΣΗ ΣΤΑΘΜΕΥΣΗΣ. ΜΗΝΙΑΙΟ ΜΙΣΘΩΜΑ 275 ΕΥΡΩ. ΠΛΗΡ. ΕΥΣΤΑΘΙΟΥ - ΕΥΡΩΚΤΗΜΑΤΙΚΗ, ΕΘΝΙΚΗΣ ΑΝΤΙΣΤΑΣΕΩΣ 83 (ΠΡΩΗΝ ΑΝΝΗΣ ΜΑΡΙΑΣ). ΤΗΛ. 22410 73819-74917, 6946/103929 ΧΠΕ091

ΚΤΗΜΑΤΙΚΕΣ ΣΥΝΑΛΛΑΓΕΣ
ΝΙΚΟΣ ΑΣΒΕΣΤΗΣ - ΓΙΑΝΝΗΣ ΚΩΤΗΣ
ΠΩΛΗΣΕΙΣ ΔΙΑΜ/ΣΜΑΤΩΝ - ΟΙΚΟΠΕΔΩΝ
Αγίου Ιωάννου 46
τηλ. 22410 32809, 6942695467, 6947848288

• ΤΡΙΑΝΤΑ

ΠΩΛΕΙΤΑΙ Διαμέρισμα 100 τ.μ. με θέρμανση, 4άρι 1ου ορόφου, lux κατασκευής, σε προσιτή τιμή. Γίνονται ευκολίες πληρωμής, δάνεια δεκτά.

ΠΩΛΕΙΤΑΙ Διαμέρισμα 100 τ.μ. 4άρι 1ου ορόφου, lux κατασκευής, σε προσιτή τιμή

ΠΩΛΕΙΤΑΙ Διαμέρισμα 87 τ.μ. 3άρι, 1ου ορόφου, lux κατασκευής, σε προσιτή τιμή

ΠΩΛΕΙΤΑΙ Μεζονέτα με μεγάλες αυλές, 192 τ.μ., lux κατασκευής σε τιμή ευκαιρίας. Γίνονται ευκολίες πληρωμής, δάνεια δεκτά.

• ΡΟΔΟΣ

ΠΩΛΕΙΤΑΙ Διαμέρισμα 87 τ.μ. 3άρι, πλησίον Καμείρου. Διαθέτει θέση στάθμευσης. Γίνονται ευκολίες πληρωμής, δάνεια δεκτά.

ΠΩΛΕΙΤΑΙ Διαμέρισμα 110 τ.μ., 4άρι, πλησίον Καμείρου. Διαθέτει θέση στάθμευσης. Γίνονται ευκολίες πληρωμής, δάνεια δεκτά.

ΠΩΛΕΙΤΑΙ Διαμέρισμα 50 τ.μ., 2άρι, πλησίον Καμείρου. Διαθέτει θέση στάθμευσης. Γίνονται ευκολίες πληρωμής, δάνεια δεκτά.

Επί της Βενετοκλέων **ΠΩΛΕΙΤΑΙ Διαμέρισμα** 97 τ.μ., 3άρι, σε πολύ καλή τιμή. Γίνονται ευκολίες πληρωμής, δάνεια δεκτά.

Επί της Πτολεμαίων **ΠΩΛΕΙΤΑΙ Διαμέρισμα** 120 τ.μ., ισόγειο, 4άρι, με αποκλειστική χρήση αυλής, lux κατασκευής, σε προσιτή τιμή. Γίνονται ευκολίες πληρωμής, δάνεια δεκτά.

Επί της Τσαλδάρη **ΠΩΛΕΙΤΑΙ Διαμέρισμα** 87 τ.μ., 3άρι. Τιμή 75.000 ευρώ (25.000.000). Δάνεια δεκτά.

Στην περιοχή Νέο Ροδίνι **ΠΩΛΕΙΤΑΙ** 55 τ.μ., 2άρι, σε πολύ καλή τιμή. Γίνονται ευκολίες πληρωμής. Δάνεια δεκτά.

• ΚΟΣΚΙΝΟΥ

ΠΩΛΕΙΤΑΙ Μεζονέτα 145 τ.μ. με 100 τ.μ. οικόπεδο σε προσιτή τιμή. Γίνονται ευκολίες πληρωμής, δάνεια δεκτά.

ΑΦΟΙ ΜΑΘΙΟΥ Ο.Ε.
D & M HOMES
ΑΓΟΡΕΣ ΟΙΚΟΠΕΔΩΝ - ΠΩΛΗΣΕΙΣ ΚΑΤΟΙΚΙΩΝ

Αναλαμβάνουμε τη διεκπεραίωση του δικού σας ακινήτου

.... Με τους καλύτερους όρους της αγοράς

1) Διώροφες **μονοκατοικίες** λουξ κατασκευής των 110 τ.μ. με 330 τ.μ. οικόπεδο σε ονειρεμένη τοποθεσία, περιοχή Ανοιξη, υπό κατασκευή.
2) **Μεζονέτες** λουξ κατασκευής των 110 τ.μ. σε 330 τ.μ. οικόπεδο με φανταστική θέα, περιοχή Κοκκερου - Κοσκινού, υπό κατασκευή
3) **Μονοκατοικία** υπερλούξ κατασκευής με 1000 τ.μ. οικόπεδο (μόνο σοβαρές προτάσεις).

Με επιπλέον έμπειρων συνεργατών η εταιρία μας σας παρέχει την καλύτερη δική σας εξυπηρέτηση.
Αναλαμβάνουμε να διεκπεραιώσουμε τη διαχείριση του οικοπέδου σας με στόχο την καλύτερη αποδοσή του.

ΟΙΚΟΠΕΔΑ
ΑΝΤΙΠΑΡΟΧΕΣ
ΜΟΝΟΚΑΤΟΙΚΙΕΣ

ΖΗΤΟΥΝΤΑΙ ΟΙΚΟΠΕΔΑ

Βερολίνου 11 - Ροδίνι • τηλ. 2241069515, κιν. 6945525475-6944370132

ΠΩΛΕΙΤΑΙ ΜΟΝΟΚΑΤΟΙΚΙΑ ΣΤΗΝ ΠΑΡΑΛΙΑ ΙΑΛΥΣΟΥ ΣΕ ΤΙΜΗ ΕΥΚΑΙΡΙΑΣ



Εμβαδόν 400τ.μ.

Μόνο 330.000 €

Πληροφορίες
τηλ. 6947705717 6948523589

LANDSCOPE
ΚΤΗΜΑΤΟΜΕΣΙΤΙΚΗ

ΣΚΟΠΟΣ ΤΟΥ ΓΡΑΦΕΙΟΥ ΜΑΣ ΕΙΝΑΙ Η ΕΠΙΤΥΧΗΣ ΚΑΙ ΣΥΜΦΕΡΟΥΣΑ ΔΙΑΜΕΣΟΛΑΒΗΣΗ ΓΙΑ ΤΗΝ ΣΥΝΑΨΗ ΣΥΜΒΑΣΕΩΝ

ΑΓΟΡΑΣ
ΠΩΛΗΣΗΣ
ΑΝΤΑΛΛΑΓΗΣ
ΑΝΤΙΠΑΡΟΧΗΣ
και ΜΙΣΘΩΣΗΣ

ΤΗΣ ΑΚΙΝΗΤΗΣ ΠΕΡΙΟΥΣΙΑ ΣΑΣ.

ΣΤΟΧΟΣ ΜΑΣ ΕΙΝΑΙ
ΝΑ ΚΑΛΥΨΟΥΜΕ ΟΛΕΣ ΤΙΣ ΑΝΑΓΚΕΣ ΤΩΝ ΠΕΛΑΤΩΝ ΜΑΣ
ΠΡΙΝ ΚΑΙ ΚΑΤΑ ΤΗ ΣΥΝΑΨΗ ΣΥΜΒΑΣΕΩΝ

ΜΕ ΤΟΝ ΕΠΑΓΓΕΛΜΑΤΙΣΜΟ ΚΑΙ ΤΗ ΣΥΝΕΠΕΙΑ ΠΟΥ ΜΑΣ ΔΙΑΚΡΙΝΕΙ

ΑΠΟΔΕΔΕΙΓΜΕΝΑ ΤΟ ΑΚΙΝΗΤΟ ΕΙΝΑΙ Η ΚΑΛΥΤΕΡΗ
ΚΑΙ ΑΣΦΑΛΕΣΤΕΡΗ ΕΠΕΝΔΥΣΗ ΜΕ ΠΡΟΟΠΤΙΚΗ ΜΕΛΛΟΝΤΟΣ.

ΣΤΑΜΑΤΗΣ ΧΑΤΖΗΛΑΖΑΡΟΥ & ΣΥΝΕΡΓΑΤΕΣ

ΕΘΝΙΚΗΣ ΑΝΤΙΣΤΑΣΕΩΣ & ΤΣΑΛΔΑΡΗ
(ΠΑΝΩ ΑΠΟ ΤΟ ΚΑΤΑΣΤΗΜΑ ΚΩΤΣΟΒΟΛΟΥ)

www.landscope.gr
Email : info@landscope.gr

ΤΗΛ / ΦΑΞ : 22410 - 28629
ΚΙΝ : 697 2257246

ADD SEEN

ενοικιασεις

συνέχεια από την προηγούμενη

ΕΝΟΙΚΙΑΖΕΤΑΙ ΕΠΙΠΛΩΜΕΝΟ ΙΣΟΓΕΙΟ ΔΙΑΜΕΡΙΣΜΑ 2 ΔΩΜΑΤΙΩΝ ΥΠΝΟΔΩΜΑΤΙΟ, ΣΑΛΟΝΙ, ΚΟΥΖΙΝΑ, WC, 40 Τ.Μ. ΜΕ TV ΔΙΠΟΡΤΟ ΨΥΓΕΙΟ, ΗΛΙΑΚΟ ΘΕΡΜΟΣΙΦΩΝΟ, ΦΟΥΡΝΟ ΜΕ ΔΥΟ ΕΣΤΙΕΣ, ΑΠΟΡΡΟΦΗΤΗΡΑ, ΣΟΜΠΑ ΥΓΡΑΕΡΙΟΥ, ΑΕΡΟΘΕΡΜΟ, ΧΡΗΜΑΤΟΚΙΒΩΤΙΟ, ΜΟΝΩΜΕΝΗ ΟΡΟΦΗ, ΧΩΡΟΙ ΑΠΟΘΗΚΕΥΣΗΣ ΕΝΟΙΚΙΑΖΟΝΤΑΙ ΠΕΡΙΦΡΑΓΜΕΝΟΙ, ΑΣΦΑΛΕΙΣ, ΥΠΑΙΘΡΙΟΙ, ΗΜΙΥΠΑΙΘΡΙΟΙ, ΚΑΙ ΚΛΕΙΣΤΟΙ ΚΑΤΑΛΛΗΛΟΙ ΓΙΑ ΑΠΟΘΗΚΕΥΣΗ ΕΝΟΙΚΙΑΖΟΜΕΝΩΝ ΑΥΤΟΚΙΝΗΤΩΝ ΚΑΙ ΠΟΥΛΑΜΑΝ. ΠΛΗΡ. ΤΗΛ. (22410)38400 ΩΡΕΣ 08.00-15.00 κ. ΓΙΩΤΑ ΧΠΕ1913

ΓΚΑΡΣΟΝΙΕΡΑ πλήρως επιπλωμένη με WC, στο Ανω Ροδίνι. Πληρ. τηλ. 2241061628, 6942460831 ΑΕ59240

ΕΝΟΙΚΙΑΖΕΤΑΙ ισόγειος επαγγελματικός χώρος 160 τ.μ. (ή δύο μικρότερα των 80 τ.μ.) κατάλληλος για κατάστημα - γραφείο - ιατρείο ή άλλη παρόμοια χρήση στην κεντρική πλατεία Ιαλυσού, πλατεία Αποστολίδη. Πληρ. τηλ. 2241094356, 6942553147 ΧΑΕ141

πωλησεις– αγορες ακινητων & επιχειρησεων

ΠΩΛΕΙΤΑΙ ΟΙΚΟΠΕΔΟ ΣΤΗΝ ΙΑΛΥΣΟ ΕΜΒΑΔΟΥ 400 Τ.Μ., Σ.Δ. 0,4 ΣΤΗ ΔΙΑΣΤΑΥΡΩΣΗ ΤΩΝ ΟΔΩΝ ΗΡΩΟΣ ΣΤΕΦΑΝΗ 18 ΚΑΙ ΑΓ. ΑΙΚΑΤΕΡΙΝΗΣ (150 ΜΕΤΡΑ ΑΠΟ ΤΗΝ ΚΕΝΤΡΙΚΗΣ ΠΛΑΤΕΙΑ). ΠΛΗΡ. ΤΗΛ. 6947836645 ΠΟ59332

ΠΩΛΕΙΤΑΙ από ιδιώτη 4άρι 105 τ.μ. στη Δαμασκηνού, 1ος όροφος σε μικρή πολυκατοικία άριστη κατάσταση λόγω αναχώρησης. Μόνο 97.000 ευρώ. Πληρ. για ραντεβού στις ώρες 12.30-5.30 μ.μ. τηλ. 6939272444 Μεσίτες δεν είναι δεκτοί. ΑΟ59325

ΨΙΝΘΟΣ πωλείται αγρός 45 στρεμμ. με ύδρευση υδραγωγείου. Πληρ. τηλ. 2241030738 ΑΟ59324

ΔΙΑΜΕΡΙΣΜΑΤΑ ΚΑΙ ΓΚΑΡΣΟΝΙΕΡΕΣ στον κεντρικό δρόμο Ιαλυσού Λ. Ηρακλειδών: 1) Διαμέρισμα 3 δωματίων, κουζίνας και WC νοικιασμένο 300€ τιμή 80.000€, 2) Διαμέρισμα 2 δωματίων, κουζίνας και WC τιμή 55.000€, 3) Γκαρσονιέρες του ενός δωματίου, κουζίνας και WC35.000€, 4) Αποθήκες από 50 τ.μ. έως 300 τ.μ. Τιμή συζητήσιμη-Δάνεια δεκτά και ευκολίες πληρωμής. Πληρ. τηλ. 6948209098, 6932613242 κ. Τάκης ΑΟ59294

ΔΙΑΜΕΡΙΣΜΑ β' ορόφου στο Καρακόνερο 82 τ.μ. πολύ καλής κατασκευής με 2 υπνοδωμάτια μεταχειρισμένο. Τιμή 100.000 ευρώ. Πληρ. ΑΙΓΑΙΟΚΤΗΜΑΤΙΚΗ τηλ. 2241022943, 2241028838, 6945466773 ΑΟ59321

ΟΙΚΟΠΕΔΟ άρτιο και οικοδομήσιμο εντός σχεδίου πόλεως, εκτάσεως 581,5 τ.μ. στην τοποθεσία Μύλοι-Αγ. Ανάργυροι, στα Τριάντα. Πληρ. τηλ. 6937307822 ΑΟ59307

ΑΠΟΘΗΚΗ 50 τ.μ. σε νέα οικοδομή. Πληρ. τηλ. 6944377131 ΑΟ59306

ΔΙΑΜΕΡΙΣΜΑ 57 Τ.Μ. ΜΕ 1 ΥΠΝΟΔΩΜΑΤΙΟ, ΥΠΕΡΥΨΩΜΕΝΟ ΙΣΟΓΕΙΟ, ΣΤΗΝ ΟΔΟ ΚΑΝΕΛΟΠΟΥΛΟΥ. ΑΞΙΑΣ 60.000€. ΠΛΗΡ. ΕΥΣΤΑΘΙΟΥ-ΕΥΡΩΚΤΗΜΑΤΙΚΗ, ΕΘΝΙΚΗΣ ΑΝΤΙΣΤΑΣΕΩΣ 83, ΤΗΛ. 22410-73819, 74917, 6944374546, 6945292030 ΠΟ59295

PUB-ΚΑΦΕΤΕΡΙΑ στο τουριστικό κέντρο πλησίον νέου καζίνο. Πλήρως εξοπλισμένη, ανακαινισμένη, η καλύτερη στο είδος της. Συμβόλαιο 12ετές. Πληροφορίες άλλες δεν θα δοθούν τηλεφωνικώς. Πληρ. για συνεννόηση τηλ. 22410 78392, 6977339669, 6936607154 μετά τις 12 το μεσημέρι ΑΟ59043

ΒΙΟΤΕΧΝΙΚΟΣ ΧΩΡΟΣ 560 τ.μ. ισόγειο μαζί με οικία στον 1ο όροφο 230 τ.μ. επί της λεωφ. Ρόδου-Λίνδου (Ρόδος-Φαληράκι) με δυνατότητα επέκτασης στα 2.000 τ.μ. Πληρ. τηλ. 22410 65711 ώρες από 09.00-15.00ΑΟ59285

ΠΩΛΟΥΝΤΑΙ από ιδιώτη μεζονέτες σε γιαπί με υπόγειο και γκαράζ 140 τ.μ. σε χίλια (1.000) τ.μ. οικόπεδο στους πρόποδες της Φιλερήμου με φανταστική θέα. Μόνο σοβαρές προτάσεις και μετρητοίς. Πληρ. τηλ. (22410)24695, 47584 ΑΟ59278

ΟΙΚΟΠΕΔΟ 4 στρ. στο Καρακόνερο - Λεωφόρο Ρόδου-Καλλιθέας, περιοχή Βερόπουλου πάνω σε 2 δρόμους. Τιμή 1.000.000 ευρώ. Πληρ. ΑΙΓΑΙΟΚΤΗΜΑΤΙΚΗ τηλ. 2241022943, 2241028838, 6945466773 ΑΟ59269

ΔΙΑΜΕΡΙΣΜΑ 2 υπνοδωματίων στον Ζέφυρο κατάλληλο και για λογιστικό γραφείο. Πληρ. τηλ. 2241034355 ΑΟ59264

BUSINESS FOR RENT OR SALE water front restaurant and fish taverna, many years in the business.
ΕΠΙΧΕΙΡΗΣΗ ΓΙΑ ΠΩΛΗΣΗ Ή ΕΝΟΙΚΙΑΣΗ παραλιακό εστιατόριο ψαροταβέρνα για πολλά χρόνια λειτουργίας. COSMOS REALTY τηλ. 2241034355 ΑΟ59266

ΔΙΑΜΕΡΙΣΜΑ 3 υπνοδωματίων και λοιπούς χώρους στον 4ο όροφο στους Δασκάλους. COSMOS REALTY 2241034355 ΑΟ59265

ΠΩΛΗΣΕΙΣ ΟΙΚΟΠΕΔΩΝ ΕΚΤΟΣ ΣΧΕΔΙΟΥ Πωλούνται- Α) ΡΟΔΟ: 1-Στη Λεωφ.Ρόδου-Καλλιθέας 8.000-20.000-28.000 τμ κατάλληλα για Εμπορικά Κέντρα 2-Περιοχή «ΚΑΡΝΑΓΙΟ» 4.000 τμ για Εμπορική και Βιοτεχνική χρήση 3-Περιοχή ΑΓ.ΑΠΟΣΤΟΛΩΝ 2.000-4.000 τμ κατάλληλα για επαύλεις 4-ΑΓ.ΒΑΡΒΑΡΑ-ΤΣΑΙΡΙ 14.880 τμ. 5-ΤΣΑΙΡΙ 86.940 τμ 6-ΡΟΔΟΠΟΥΛΑ παραπλεύρως «Βερόπουλου» 2.000-4.000 τμ με πανοραματική θέα. 6-ΑΣΓΟΥΡΟΥ 4.750 τμ. Β) ΙΑΛΥΣΟ:1-ΚΑΝΔΥΛΙ 4.700-24.000-41.746 τμ 2-ΤΡΕΙΣ 4.000 τμ Γ) ΚΟΣΚΙΝΟΥ 4.080-5.000-8.686 τμ Δ-ΚΟΛΥΜΠΙΑ παραλιακά 4.520-9.000-19.770 Δ)ΘΕΟΛΟΓΟΣ παραλιακό στο «κύμα» 30.000 τμ Ε) ΦΑΝΕΣ παραλιακό στο κύμα 74.944 τμ ΣΤ) ΚΑΛΑΘΟΣ 1-ΒΛΗΧΑ 13.630 τμ με πανοραμική θέα 2-ΓΑΔΟΥΡΑ επί της Λεωφόρου Ρόδου Λίνδου 40.000 τμ Ζ) ΛΙΝΔΟ 1-ΒΛΗΧΑ 4.000-12.000 τμ παραλιακά 2-ΠΑΝΩ ΑΛΩΝΙΑ 3.540 τμ επί της επαρχιακής οδού Λίνδου-Πεύκοι 3-ΠΕΥΚΟΙ : α-Αγ,Θωμάς παραλιακό 1.420-1.580-1.800 τμ άρτια και οικοδομήσιμα β-ΦΩΚΙΑ 5.000 τμ γ-ΣΠΥΛΙΑ 5.880 τμ δ-ΑΛΩΘΙΑΡΙΚΑ 4.500 τμ επί της επαρχιακής οδού Πεύκοι-Λάρδο Η) ΛΑΧΑΝΙΑ-ΠΛΥΜΙΡΙ παραλιακό στο «κύμα» Πληροφ.Σαββαΐδης & Συνεργάτες Τηλ.22410-26281 ΑΟ52941

ΠΩΛΗΣΕΙΣ ΟΙΚΟΠΕΔΩΝ ΕΝΤΟΣ ΣΧΕΔΙΟΥ Πωλούνται-Α) ΡΟΔΟ: 1-ΡΟΔΙΝΙ οδό Βέννης 450 τμ με συντελεστή δόμησης 0,4 2-Μόσχας 1.000 τμ με συντελεστή δόμησης 0,4 3-Περιοχή ΚΟΒΑ 780 τμ με συντελεστή δόμησης 1 Β) ΚΟΣΚΙΝΟΥ 500 τμ στον οικισμό με συντελεστή δόμησης 1 Γ) ΛΙΝΔΟ 250 τμ στον οικισμό με πανοραμική θέα Δ) ΠΥΛΩΝΑ 400-365 τμ στον οικισμό με συντελεστή δόμησης 1Ε) ΙΑΛΥΣΟ 2.385 τμ επί της λεωφόρου Ηρακλειδών με Συντελεστή δόμησης 0,4 ΣΤ) ΚΡΕΜΑΣΤΗ 191τμ στον οικισμό με συντελεστή δόμησης 1 Πληροφ.Σαββαϊδης Σάββας & Συνεργάτες Τηλ 22410-26281 ΑΟ59242

ΠΩΛΗΣΕΙΣ ΚΑΤΑΣΤΗΜΑΤΩΝ Α) ΡΟΔΟ 1-ΚΕΝΤΡΙΚΑ 15-45-50 τμ 2-28η ΟΚΤΩΒΡΙΟΥ 160 τμ 3-ΗΡΩΩΝ ΠΟΛΥΤΕΧΝΙΟΥ 317 τμ 4-ΕΡΥΘΡΟΥ ΣΤΑΥΡΟΥ 55 τμ 5-ΣΤΟΚΧΟΛΜΗΣ 109-123 τμ 6-ΠΑΛΙΑ ΠΟΛΗ κεντρικό 21 τμ 7-ΑΝΝΗΣ ΜΑΡΙΑΣ 176 τμ 8-ΚΩΝ.ΥΔΡΑΙΟΥ 75 τμ Β) ΙΑΛΥΣΟ 1- ΠΑΡΑΘΑΛΑΣΣΙΟ 150 τμ 2-ΙΕΡΟΥ ΛΟΧΟΥ 49 τμ Γ) ΦΑΛΙΡΑΚΙ ΚΕΝΤΡΙΚΑ 50-80 τμ Πληροφ.Σαββαϊδης Σάββας & Συνεργάτες Τηλ.22410-26281 ΑΟ59245

ΠΩΛΗΣΕΙΣ ΓΡΑΦΕΙΩΝ Πωλείται γραφείο στην25η Μαρτίου 104 τμ Πλ.Τηλ 2241-026281 ΑΟ59246

ΠΩΛΗΣΕΙΣ ΑΠΟΘΗΚΩΝ Α) ΡΟΔΟ Σκεύου Ζερβού 22 τμ Β) Λεω.ΡΟΔΟΥ ΚΑΛΛΙΘΕΑΣ 220 τμ Τηλ.22410-26281 ΑΟ59249

ΠΩΛΟΥΝΤΑΙ ΞΕΝΟΔΟΧΕΙΑ μικρά και μεγάλα Πληροφ.Σαββαϊδης & Συνεργάτες Τηλ.22410-26281 ΑΟ59248

ΠΩΛΕΙΤΑΙ Η ΕΠΙΧΕΙΡΗΣΗ GREEKLAND ΕΣΠΑΤΟΡΙΟ - BAR ΕΠΙ ΤΗΣ ΟΔΟΥ ΦΕΡΕΝΙΚΗΣ ΣΤΗΝ ΙΑΛΥΣΟ. ΠΛΗΡ. ΤΗΛ. 2241092561 ΠΟ59237

ΚΑΤΑΣΚΕΥΕΣ–ΠΩΛΗΣΕΙΣ–ΑΝΤΙΠΑΡΟΧΕΣ
ΧΑΤΖΗΜΙΧΑΛΗΣ ΚΩΝΣΤΑΝΤΙΝΟΣ
ΔΟΜΙΚΟΣ
ΕΡΓΟΛΑΒΟΣ ΔΗΜΟΣΙΩΝ και ΙΔΙΩΤΙΚΩΝ ΕΡΓΩΝ
ΑΝΑΛΑΜΒΑΝΟΥΜΕ
ΕΡΓΑΣΙΕΣ ΜΠΕΤΟΝ-ΕΜΦΑΝΗ ΜΠΕΤΑ
ΚΤΙΣΙΜΑΤΑ-ΣΟΒΑΔΕΣ
ΤΟΠΟΘΕΤΗΣΕΙΣ-ΠΛΑΚΙΔΙΩΝ
ΕΛΑΙΟΧΡΩΜΑΤΙΣΜΟΥΣ
ΕΓΓΥΗΣΗ και ΣΥΝΕΠΕΙΑ ΕΡΓΑΣΙΩΝ
ΑΠΟ ΕΜΠΕΙΡΑ ΣΥΝΕΡΓΕΙΑ ΜΑΣ
ΕΥΚΟΛΙΕΣ ΠΛΗΡΩΜΗΣ
ΖΗΤΟΥΝΤΑΙ
για αξιοποίηση ΟΙΚΟΠΕΔΑ για ΑΝΤΙΠΑΡΟΧΗ ΜΕ ΤΙΣ ΚΑΛΥΤΕΡΕΣ ΠΡΟΫΠΟΘΕΣΕΙΣ
ΤΗΛ.: (22410) 21834, 6936609834, 6974198504

ΖΗΤΟΥΝΤΑΙ
ΣΤΕΛΕΧΗ
Εταιρία που δραστηριοποιείται στην πώληση και προώθηση τραπεζικών προϊόντων, ενδιαφέρεται να προσλάβει υπαλλήλους γραφείου για την στελέχωση του καταστήματός της στην Ρόδο.

ΠΡΟΣΟΝΤΑ:
- Απόφοιτοι Λυκείου
- Πτυχίο ΑΕΙ - ΤΕΙ θα θεωρηθεί πρόσθετο προσόν
- Χειρισμός Η/Υ
- Δυναμική προσωπικότητα με άνεση στην επικοινωνία
- Ανάπτυξη αποτελεσματικών σχέσεων με τους πελάτες

ΠΡΟΣΦΕΡΟΥΜΕ:
- Ευχάριστο περιβάλλον εργασίας, συνεχής εκπαίδευση και ανάπτυξη
- Ικανοποιητικές αποδοχές και bonus
- Δυνατότητα εξέλιξης
- Ασφαλιστική κάλυψη.

Παρακαλούμε αποστείλατε βιογραφικά στην διεύθυνση:
e-mail: mpappa@smartcenters.gr
fax: 2103615807 Υπ' όψιν κα Παππά

Από το κέντρο κεραίας PANSAT
ΖΗΤΕΙΤΑΙ
εγκαταστάτης κεραιών.
Απαραίτητη προϋπηρεσία και δίπλωμα οδήγησης. Μισθός ικανοποιητικός.
Πληρ. τηλ. **2241033575, 6944647944**

Η εταιρεία **"ΔΙΑΝΟΜΗ α.ε."**
ΖΗΤΑΕΙ
νέο για τη θέση του **οδηγού**
με δίπλωμα **Γ' κατηγορίας** για μόνιμη απασχόληση.
Πληροφορίες τηλ. 2241060552 από 08.00-16.00

ΖΗΤΟΥΝΤΑΙ
ΠΩΛΗΤΡΙΕΣ
από εμπορική εταιρεία με καταστήματα στο κέντρο της πόλης
- Προοπτικές εξέλιξης
- Αποδοχές πολύ καλές

Πληρ. τηλ. (22410)74443

Η μεγάλη ξενοδοχειακή Μονάδα "KIPRIOTIS VILLAGE RESORT" ΣΤΗΝ ΚΩ
ΖΗΤΑ
ΗΛΕΚΤΡΟΛΟΓΟ - ΨΥΚΤΙΚΟ
Για δωδεκάμηνη απασχόληση.
Αποστείλατε Βιογραφικά με φωτογραφία
Fax 2242023590 • Τηλ. 2242027640-49
E-mail: info@kipriotis.gr
Website: www.kipriotis.gr

ΖΗΤΕΙΤΑΙ
δεσποινίς - κυρία
για εμπορικό κατάστημα γυναικείων ενδυμάτων.
Ηλικία από 23-40 ετών
Γνώση Αγγλικής καθώς και επιπλέον γλωσσών θα εκτιμηθούν
Προϋπηρεσία θα ληφθεί υπ' όψιν. Μισθός ικανοποιητικός και ποσοστά αναλόγως των προσόντων.
Πληρ. τηλ. 2241038990
Αποστείλατε βιογραφικό σημείωμα στο **fax 2241038785**

ΑΠΟ ΤΟ ΞΕΝΟΔΟΧΕΙΟ LOMENIZ BLUE
ΖΗΤΕΙΤΑΙ
- **ΜΠΟΥΦΕΤΖΗΣ** με ανάλογη προϋπηρεσία
- **ΥΠΑΛΛΗΛΟΙ** για snack bar

Πληροφορίες τηλ. 22410 35831

Από το Καζίνο της Ρόδου
ΖΗΤΟΥΝΤΑΙ
για ΠΛΗΡΗ ΕΠΟΧΙΑΚΗ ΑΠΑΣΧΟΛΗΣΗ
Κρουπιέ (Dealers) (μετά από εκπαίδευση διάρκειας 3 εβδομάδων)
Σερβιτόροι & Βοηθοί Σερβιτόροι

Πληροφορίες - Αιτήσεις:
ΚΑΖΙΝΟ ΡΟΔΟΥ Α.Ε.
Διεύθυνση Προσωπικού, Παπανικολάου 4, Ρόδος,
τηλ. (22410)97530, 97535, ΔΕΥ-ΠΑΡ (08.00-18.00)

Από εταιρεία
ΖΗΤΕΙΤΑΙ
ΑΤΟΜΟ
με καλές γνώσεις Η/Υ
και με στρατιωτικές υποχρεώσεις εκπληρωμένες.
Πληρ. τηλ. 2241070560, 6974060523

ΖΗΤΟΥΝΤΑΙ
από Εισαγωγική Εταιρεία Αλκοολούχων Ποτών
α) στέλεχος πωλήσεων με ευχάριστη εμφάνιση και ικανότης στην προώθηση προϊόντων. Να διαθέτει δικό του μεταφορικό μέσο.
β) οδηγός- πωλητής με ευχάριστη εμφάνιση και γνώστης της αγοράς της Ρόδου. Δεν χρειάζεται επαγγελματική άδεια.
Πληρ. κ. Δημήτρη
από 09.00-13.00 και από 16.30 έως 20.30 στα
τηλ. **2241066507, 2241064378, 6932381925**

RENAULT
Η **MAVA A.E.**
ΓΕΝΙΚΗ ΑΝΤΙΠΡΟΣΩΠΕΙΑ ΕΛΛΑΔΟΣ
ΖΗΤΑ
ΔΙΕΥΘΥΝΤΗ ΚΑΤΑΣΤΗΜΑΤΟΣ
ΕΔΡΑ: ΡΟΔΟΣ

Ο κατάλληλος υποψήφιος θα πρέπει να έχει:
- Πτυχίο Ανωτέρας ή Ανωτάτης Σχολής (κατά προτίμηση σε Διοίκηση Επιχειρήσεων)
- Γνώση της αγοράς του αυτοκινήτου
- Πολύ καλή γνώση της γαλλικής ή και της αγγλικής γλώσσας
- Πλήρη εξοικείωση σε περιβάλλον Η/Υ
- Ηλικία έως 45 ετών

Εμπειρία σε αντίστοιχη θέση θα εκτιμηθεί ιδιαίτερα

ΠΡΟΣΦΕΡΟΝΤΑΙ:
- Ανταγωνιστική αμοιβή
- Ευχάριστο εργασιακό περιβάλλον

Οι ενδιαφερόμενοι, παρακαλούνται να στείλουν τα βιογραφικά τους σημειώματα, στην παρακάτω διεύθυνση.

MAVA A.E.
Τ.Θ. 54027 143 10 Ν. ΦΙΛΑΔΕΛΦΕΙΑ
Δ/ΝΣΗ ΠΡΟΣΩΠΙΚΟΥ ***(ΚΩΔ: ΔΡ)***
E-mail: Renaulthr@renaultmava.gr

πωλήσεις

συνέχεια από την προηγούμενη

ΠΩΛΗΣΕΙΣ ΔΙΑΜΕΡΙΣΜΑΤΩΝ Πωλούνται-Α) ΡΟΔΟ:1-ΡΟΔΙΝΙ α-ΟΙΚΙΣΜΟΣ ΧΑΛΚΙΤΩΝ 124 τμ γ ορόφ.νεόκτιστο αρίστης κατασκευής και με πανοραμική θέα β-ΠΕΡΑΙΑΣ 80 τμ β ορόφ. με πανοραμική θέα 2-ΑΝΑΛΗΨΗ α-ΟΛΥΜΠΟΥ ΚΑΡΠΑΘΟΥ 96 τμ αρίστης κατασκευής β-Ρόδου-Λίνδου 50 τμ Ισόγειο γ-ΣΕΛΛΑ 91 τμ α ορόφ.και με άριστες προδιαγραφές δ-ΑΠΟΣΤ.ΠΑΥΛΟΥ-ΑΙΣΧΙΝΗΣ 61-55-114-120 τμ υπό κατασκευή και με άριστες προδιαγραφές ε-ΑΙΣΧΙΝΗΣ 86-50-49 υπό κατασκευή και αρίστης κατασκευής στ.-ΜΙΧ.ΠΕΤΡΙΔΗ 85 τμ ημιισόγειο ε-ΚΟΡΙΝΘΟΥ 46-85-105 τμ υπ[ό κατασκευή και με άριστες προδιαγραφές στ-Ρετιρέ 100 τμ με άριστες προδιαγραφές 3-ΝΙΟΧΩΡΙ α-ΑΚΤΗ ΜΙΑΟΥΛΗ 120 τμ β ορόφου πολυτελούς κατασκευής και με πανοραματική θέα β-ΒΑΛΑΩΡΙΤΟΥ 52 τμ α ορόφ.αρίστης κατασκευής με πανοραματική θέα 4-ΜΗΤΡΟΠΟΛΗ ΑΓ.ΓΕΩΡΓΙΟΣ α-ΑΓ.ΓΕΩΡΓΙΟΥ 67 τμ ισόγειο β-ΚΟΡΔΙΚΤΩΝΟΣ 180 τμ α όροφ.αρίστης προδιαγραφής γ-ΜΗΤΡΟΠΟΛΕΩΣ 87 τμ ισόγειο δ-ΣΤΡΑΤ.ΖΗΣΗ 85 τμ β όροφ.στ-ΑΓ. ΓΕΩΡΓΙΟΥ ΑΝΩ 69 τμ ισόγειο ε-ΚΟΡΔΙΚΤΩΝΟΣ 125 τμ ισόγειο ζ- Πάροδος ΑΓ.ΝΙΚΟΛΑΟΥ 75 τμ β ορόφ.η-ΣΚΕΥΟΥ ΖΕΡΒΟΥ 85 τμ α ορόφ.νεόκτιστο αρίστης διαγραφής θ-ΖΕΦΥΡΟ 132 τμ πολυτελούς κατασκευής Δ ορόφ. 5-ΚΕΝΤΡΙΚΟ- 25ης Μαρτίου 104 τμ β ορόφου κατάλληλο και για χρήση γραφείου 6-ΑΗ ΓΙΑΝΝΗΣ α-ΛΑΡΝΑΚΑΣ 118 τμ δ ορόφ.αρίστης κατασκευής και με πανοραματική θέα β-ΒΕΝΕΤΟΚΛΕΙΟ 72-82τμ υπό κατασκευή και με αρίστης κατασκευής 7-ΜΟΝΤΕ ΣΜΙΘ-ΚΕΝΕΝΤΥ Διαμερίσματα 120-130 τμ νεόκτιστα αρίστης κατασκευής και με πανοραματική θέα Β) ΙΑΛΥΣΟΣ-α- ΕΝΤΟΣ ΣΧΕΔΙΟΥ διαμερίσματα 36-85-87-90-102 τμ αρίστης κατασκευής και προδιαγραφών Γ) ΦΑΛΙΡΑΚΗ 75 τμ α ορόφ. αρίστης κατασκευής Δ) ΚΟΣΚΙΝΟΥ 110-115 τμ νεόκτιστα με άριστες προδιαγραφές Πληροφ.Σαββαιδης Σάββας & Συνεργάτες Τηλ 22410-26281 ΑΟ59243

ΔΙΑΜΕΡΙΣΜΑ 97 τ.μ. μεταχειρισμένο α' ορόφου με δύο υπνοδωμάτια - κουζίνα - σαλόνι και λουτρό σε άριστη κατάσταση στην Αγία Αναστασία. Τιμή 35.000.000 δρχ. Πληρ. Σταμάτης Μανωλάκος τηλ. 2241023815, 2241078275 ΑΟ59233

ΠΩΛΕΙΤΑΙ δυόροφο ανακαινισμένο σπίτι (μονοκατοικία) γωνιακό (με ιδιαίτερη διαρρύθμιση 2 σκάλες, 2 μπάνια, τζάκι κ.λπ.) χωρίς αυλή μέσα στο χωριό Παραδείσι 80 τ.μ. Ιδανικό για εργένη ή ζευγάρι. Τιμή 64.563 ευρώ. Πληρ. ΑΙΓΑΙΟΚΤΗΜΑΤΙΚΗ τηλ. 2241022943, 2241028838, 6945466773 ΑΟ59268

ΓΡΑΦΕΙΑ σε έναν από τους κεντρικότερους δρόμους της Ρόδου κατάλληλα για ιατρεία, φοροτεχνικά γραφεία κ.λπ. σε λογικές τιμές και άνευ μεσιτικών. Πληρ. Σταμάτης Μανωλάκος τηλ. 2241023815, 2241078275 ΑΟ59234

ΖΗΤΕΙΤΑΙ ΓΙΑ ΑΓΟΡΑ μικρό σπίτι με κήπο στην Παλιά Πόλη της Ρόδου. Πληρ. τηλ. Spati, Mango Rooms, Πλ. Δωριέως 3, τηλ. 2241024877 ΑΟ59217

ΠΩΛΗΣΕΙΣ ΚΤΗΡΙΩΝ Πωλούνται Εμπορικά Βιοτεχνικά και Επαγγελματικά κτίρια μεγάλα και μικρά για όλες τις χρήσειςΠλ.Σαββαιδης & Συνεργάτες Τηλ.22410-26281 ΑΟ59247

ΠΩΛΗΣΕΙΣ ΜΟΝΟΚΑΤΟΙΚΙΩΝ Πωλούνται-Α) ΡΟΔΟ:1-Αγ.ΑΝΑΣΤΑΣΙΑ σπίτι διατηρητέο 133 τμ παλιό με αυλή 324 τμ που χειάζονται ανακαίνιση 2-ΜΟΝΤΕ ΣΜΙΘ υπό κατασκευή 130 και 150 τμ με άριστες προδιαγραφές 3-ΑΝΑΛΗΨΗ 150 τμ άριστης κατασκευής 4-ΠΑΛΙΑ ΠΟΛΗ σπίτια διατηρητέα σε διάφορες περιοχές 65-100-140-149-152-283-300-440-500 και 700 τμ Β) ΙΑΛΥΣΟ:1-Λεωφ.Ιαλυσού-Κρεμαστής υπό κατασκευή 121 τμ με όλες τις προδιαγραφές 2- ΠΕΡΙΟΧΗ ΤΡΕΙΣ 236 τμ πολυτελούς κατασκευής με οικόπεδο 7.000 τμ 3-ΙΕΡΟΥ ΛΟΧΟΥ 150 τμ νεόκτιστο και ετοιμοπαράδοτο αρίστης κατασκευής 4-ΠΑΡΑΛΙΑΚΗ ΛΕΩΦΟΡΟ ΡΟΔΟΥ-ΙΑΛΥΣΟΥ μονοκατοικίες 350 τμ υψιλών προδιαγραφών αυτόνομες πολύ κοντά στη παραλία.5-ΒΑΛΑΩΡΙΤΟΥ μεζονέτες 180 τμ αρίστης κατασκευής 6-ΚΑΛΛΙΠΑΤΗΡΑ 220 τμ υπό κατασκευή με άριστες προδιαγραφές 7-ΙΞΙΑ 400 τμ με θαυμάσια αρχιτεχτονική κατασκευή πολυτελούς κατασκευής και με κήπο κατάλληλα διαμορφωμένο σε οικόπεδο 5.000 τμ 8-ΟΙΚΙΣΜΟ ΚΑΣΤΕΛΛΟΡΙΖΙΩΝ 180 τμ υπό κατασκευή με όλες τις προδιαγραφές συμπεριλαμβανομένου και του υπαίθριου χώρου 9-ΕΝΤΟΣ ΟΙΚΙΣΜΟΥ 164-175 τμ ετοιμοπαράδοτες και με άριστες προδιαγραφές 10-ΔΗΜΟΚΡΑΤΙΑΣ 135 τμ ετοιμοπαράδοτη με υψιλές προδιαγραφές και κήπο διακοσμημένο με καλλοπιστικά φυτά ιδιέτερα διαμορφομένος 11-ΚΑΝΔΥΛΙ 164 τμ μέχρι κτισίματα και σε οικόπεδο 4.232 τμ και με οικοδομικότητα επί πλέον 41 τμ Γ) ΠΑΣΤΙΔΑ α- μονοκατοικία 440 τμ υπό κατασκευή με άριστες προδιαγραφές β-μονοκατοικία 482 τμ πολυτελούς κατασκευής σε οικόπεδο 4.200 τμ Δ) ΚΟΣΚΙΝΟΥ 1-ΕΝΤΟΣ ΟΙΚΙΣΜΟΥ σπίτι παλιό παραδοσιακό 80 τμ που χρειάζεται αναπαλαίωση 2-ΞΕΡΟΚΑΜΠΟΣ 140 τμ υπό κατασκευή με άριστες προδιαγραφές σε οικόπεδο 2.000 τμ 3-ΚΑΛΛΙΘΕΑΣ 240 τμ σε μπετά και με οικόπεδο 5.000 τμ Ε) ΑΦΑΝΤΟΥ 1-ΕΚΤΟΣ ΟΙΚΙΣΜΟΥ α- 200 τμ αρίστης κατασκευής και με πανοραματική θέα β-220 τμ με άριστες προδιαγραφές και σε οικόπεδο 6.200 τμ με επί πλέον οικοδομικότητα 44 τμ ΣΤ ΚΟΛΥΜΠΙΑ μονοκατοικίες 107 τμ με άριστη παραδοσιακή αρχιτεκτονική η κάθε μιά αντιστοιχεί στο τύπο κάθε νησιού της Δωδεκανήσου κοντά στη θάλασσα κατάλληλο για μόνιμη και εξοχική κατοικία Ζ) ΛΙΝΔΟ Περιοχή ΠΕΥΚΟΙ Μονοκατοικία παραθαλάσσια πλήρως ανακαινισμένη και σε οικόπεδο 9.640 τμ δενδροφυτεμένο και κατάλληλα διαμορφομένο και διακοσμημένο Η) ΛΑΡΔΟ Μονοκατοικία 250 τμ άριστης κατασκευής και σε αγρόκτημα 10.000 τμ διαμορφομένο σε καλλοπιστικά φυτά και πολλά οπωροφόρα δένδρα Θ) ΓΕΝΝΑΔΙ 1-ΑΓ.ΓΕΩΡΓΙΟ Μονοκατοικίε αυτόνομες 95-110-115-και 120 τμ υψιλών προδιαγραφών με τρείς διαφορετικούς αρχιτεχτονικούς τύπους 2- ΕΝΤΟΣ ΖΩΝΗΣ ΟΙΚΙΣΜΟΥ μονοκατοικία 117 τμ πολυτελούς κατασκευής με πισίνα και διαμόρφωση του υπαίθριου χώρου 3-ΕΝΤΟΣ ΟΙΚΙΣΜΟΥ α-Παραδοσιακό σπίτι 175 τμ πλήρως ανακενισμένου α-Μονοκατοικία 150 τμ αρίστης κατασκευής 4-ΕΚΤΟΣ ΟΙΚΙΣΜΟΥ α-100 τμ παραθαλάσσια στό «κύμα» αρίστης κατασκευής σε οικόπεδο 5.000 τμ με επί πλέον οικοδομικότητα 120 τμ β-104 τμ υπό κατασκευή με όλες τις προδιαγραφές και άριστη κατασκευή κοντά στη παραλία Ι) ΛΑΧΑΝΙΑ 130 τμ πολυτελούς κατασκευής κοντά στη παραλία Πληροφ.Σαββαιδης Σάββας & Συνεργάτες Τηλ 22410-26281 ΑΟ59244

Πάροδος Κων. Υδραίου πωλούνται **ΔΙΑΜΕΡΙΣΜΑΤΑ** 87 τ.μ., lux κατασκευής σε πολύ καλές τιμές. Δάνεια δεκτά. Πληρ. Ασβέστης Νίκος τηλ. 2241032809, 6947848288 ΑΟ59197

ΜΕΖΟΝΕΤΑ στην Παστίδα α' ορόφου 160 τ.μ. με μαρμαροσουβά, έτοιμη στα όρια του οικισμού Κρεμαστής. Τιμή 120.000 ευρώ. Πληρ. τηλ. 2241024441, 2241024445, 6944223382 ΑΟ59191

ΕΥΚΑΙΡΙΑ επί της Κολοκοτρώνη **ΠΩΛΕΙΤΑΙ** 87 τ.μ. διαμέρισμα ισόγειο με μεγάλη αυλή σε οικοδομή. δύο διαμερισμάτων. Γίνονται ευκολίες πληρωμής, δάνεια δεκτά. Πληρ. Γιάννης Κώτης τηλ. 2241032809, 6942695467 ΑΟ59193

Στοκχόλμης Ροδίνι πωλείται **ΔΙΑΜΕΡΙΣΜΑ** 87 τ.μ. 6 ετών, ισόγειο με αυλή σε πολύ καλή τιμή. Γίνονται ευκολίες πληρωμής, δάνεια δεκτά. Πληρ. Γιάννης Κώτης τηλ. 2241032809, 6942695467 ΑΟ59198

Ευκαιρία προλάβετε! Τριάντα, περιοχή Βουνάρα πωλείται **ΜΕΖΟΝΕΤΑ** 200 τ.μ. lux κατασκευής με μεγάλες αυλές. Διαθέτει τζάκι, αυτόνομη θέρμανση. Πληρ. Νίκος Ασβέστης. 2241032809, 6947848288 ΑΟ59196

Εναντι ξενοδοχείου Μίρα Μάρε στην Ιαλυσό πωλούνται **ΔΙΑΜΕΡΙΣΜΑΤΑ** των 55 τ.μ., 87 τ.μ., 100 τ.μ. lux κατασκευής με αυτόνομη θέρμανση και γκαράζ στο ισόγειο σε πάρα πολύ καλές τιμές. Δάνεια δεκτά. Πληρ. Γιάννης Κώτης τηλ. 2241032809, 6942695467 ΑΟ59194

Πάροδος Κων. Υδραίου πωλείται 120 τ.μ. **ΟΡΟΦΟΔΙΑΜΕΡΙΣΜΑ** ισόγειο, lux κατασκευής με μεγάλη αυλή και αυτόνομη θέρμανση και γκαράζ σε πάρα πολύ καλή τιμή. Γίνονται ευκολίες πληρωμής, δάνεια δεκτά. Πληρ. Γιάννης Κώτης τηλ. 2241032809, 6942695467 ΑΟ59195

ΔΙΑΜΕΡΙΣΜΑ α) 97 τ.μ. α' ορόφου (με 3 υπν/τια) ανακαινισμένο στην Μητρόπολη 97.000 ευρώ, β) 74 τ.μ. στην Πειραιώς ισόγειο (2 υπν.) 87.000 ευρώ, γ) 82 τ.μ. β' ορ. στο Ροδίνι 87.000 ευρώ. Δεκτά δάνεια όλων των ταμείων. Πληρ. ΑΙΓΑΙΟΚΤΗΜΑΤΙΚΗ τηλ. 2241022943, 2241028838, 6945466773 ΑΟ59108

ΠΩΛΕΙΤΑΙ παραδοσιακή μονοκατοικία 133 τ.μ. σε 325 τ.μ. οικόπεδο διώροφη στην Αγ. Αναστασία τιμή 180.000 ευρώ. Επίσης κατάστημα 60 τ.μ. με 60 τ.μ. υπόγειο ελεύθερο μίσθωσης στους Δασκάλους 124.000 ευρώ. Πληρ. ΑΙΓΑΙΟΚΤΗΜΑΤΙΚΗ τηλ. 2241022943, 2241028838, 6945466773 ΑΟ59109

ΠΩΛΟΥΝΤΑΙ α) διαμέρισμα 115 τ.μ. με θέα στον κόλπο της Ιαλυσού, πάνω στο κύμα. Ευκαιρία, β) αποθήκες εντός πόλεως Ρόδου, 210 τ.μ., 178 τ.μ. και 250 τ.μ. προς την λεωφόρο Ρόδου-Καλλιθέα, 340 τ.μ. περιοχή Ασγούρου, γ) κατάστημα 150 τ.μ. και 150 τ.μ. αποθήκη επί της Ρόδου-Λίνδου, δ) οικόπεδο στην Ηλιούπολη 500 τ.μ. με άδεια οικοδομής. Πληρ. Κτημ/κό Γραφείο κ. Ελένης Βρατσάλη τηλ. 6945105362, 2241063834, 2241065300 ΑΟ59104

ΕΥΚΑΙΡΙΑ: α) ΠΩΛΕΙΤΑΙ όροφος 8 γραφείων κοντά στην Ακαδημία 251 τ.μ. συν/κής επιφανείας μόνο 350.000 ευρώ, β) κατάστημα 100 τ.μ. στο Φαληράκι μισθωμένο 220.000 ευρώ, γ) κατάστημα 50 τ.μ. μισθωμένο στο Φαληράκι 120.000 ευρώ. Πληρ. ΑΙΓΑΙΟΚΤΗΜΑΤΙΚΗ τηλ. 2241022943, 2241028838, 6945466773 ΑΟ59106

Στο κέντρο της πόλεως Ρόδου, στο Νιοχώρι **ΠΩΛΕΙΤΑΙ** διώροφο κτίσμα επιφανείας 165 τ.μ. αποτελούμενο από δύο καταστήματα στο ισόγειο, δύο διαμερίσματα στον όροφο, με εσωτερική αυλή, ανατολικομεσημβρινό, ηλιόλουστο στην τιμή των 160.000 ευρώ. Πληρ. τηλ. 6946472476 ΑΟ59223

ΜΕΖΟΝΕΤΑ λουξ κατασκευής 145 τ.μ. καινούργια ετοιμοπαράδοτη σε 2 στρ. οικ/δο στα Κοσκινού 230.000 ευρώ. Επίσης μονοκατοικία καινούργια ετοιμοπαράδοτη στην Θολό 236 τ.μ. σε 2.174 τ.μ. οικόπεδο με έξτρα δόμηση για άλλα 764 τ.μ. Πληρ. ΑΙΓΑΙΟΚΤΗΜΑΤΙΚΗ τηλ. 2241022943, 2241028838, 6945466773 ΑΟ59107

ΠΩΛΟΥΝΤΑΙ: α) μεζονέτα 120 τ.μ. στα Κοσκινού πανταχόθεν ελεύθερη με καταπληκτική θέα σε μπετά προς 100.000 ευρώ. Δάνεια δεκτά, β) Μεζονέτα 135 τ.μ. υπό κατασκευή στο Κανδυλί με οικόπεδο 600 τ.μ. με θέα και εύκολη πρόσβαση σε τοιχοποιία προς 117.000 ευρώ. Δάνεια δεκτά, γ) Μεζονέτα 220 τ.μ. στους Τρεις σε μπετά προς 117.000 ευρώ. Δάνεια δεκτά. Πληρ. Ευρωπαική Επενδυτική τηλ. 2241039300, 6977582152 κο Θεόφιλο ΑΟ59089

ΟΙΚΟΠΕΔΟ στα Κοσκινού 1 στρέμμα με την άδεια, οικοδομήσιμο 100 τ.μ. συν 100 τ.μ. υπόγειο. Τιμή 73.367 ευρώ (25 εκ. δρχ.) Πληρ. Κτηματομεσιτικό Γραφείο "ΚΕΦΑΛΑΙΟ" τηλ. 2241060060 ΑΟ59078

ΟΙΚΟΠΕΔΟ στα Λιβάδια Τήλου, κοντά στη θάλασσα, με θέα πανοραμική στο κέντρο του οικισμού. Πληρ. τηλ. 2241028994, 6944760073 ΑΟ59027

ΕΠΙΧΕΙΡΗΣΗ DVD με εξασφαλισμένη πελατεία λόγω φόρτου εργασίας. Πληρ. τηλ. 6936191820 ΑΟ59042

ΔΙΑΜΕΡΙΣΜΑ 80 τ.μ. με 2 υπν. καινούργιο λουξ κατασκευής με θέρμανση και ατομικό γκαράζ μόνο 118.000 ευρώ. Επίσης 125 τ.μ. διώροφη ανεξάρτητη μονοκατοικία σε μπετά σε 300 τ.μ. οικόπεδο στο Μίρα Μάρε. Τιμή 120.000 ευρώ. Πληρ. ΑΙΓΑΙΟΚΤΗΜΑΤΙΚΗ τηλ. 6945466773, 2241022943, 2241028838 ΑΟ59015

ΔΙΑΜΕΡΙΣΜΑ καινούργιο λουξ κατσκευής 44 τ.μ. (1 υπν.) στο Μίρα Μάρε με θέρμανση και ατομικό πάρκιν τιμή 65.000 ευρώ. Επίσης 100 τ.μ. με 3 υπν. καινούργιο, θέρμανση, γκαράζ κοντά στο Μίρα Μάρε. Τιμή 147.000 ευρώ. Δάνεια δεκτά. Πληρ. ΑΙΓΑΙΟΚΤΗΜΑΤΙΚΗ τηλ. 6945466773, 2241022943, 2241028838 ΑΟ59014

ΜΟΝΟΚΑΤΟΙΚΙΑ διώροφη Π. Πόλη οδός Τιμοκρέοντος 70 τ.μ. με αυλή 82.000 ευρώ. Επίσης διώροφη μονοκατοικία (γίνεται και επ/κή στέγη) 80 τ.μ. με εσωτερική αυλή κοντά στο Ρολόι Π. Πόλης τιμή 132.000 ευρώ. Πληρ. ΑΙΓΑΙΟΚΤΗΜΑΤΙΚΗ τηλ. 2241022943, 2241028838, 6945466773 ΑΟ58848

ΡΟΔΟΣ πωλείται οικόπεδο οδός Δημ. Αναστασιάδη 46, εμβαδόν 401,06 τ.μ. με συντελεστή δόμησης 1. Τιμή: 250.000 ευρώ. Πληρ. τηλ. 2106742648, 6945994321 ΑΟ58816

ΜΕΓΑΛΗ ΒΙΟΜΗΧΑΝΙΑ ΕΙΔΩΝ ΥΓΙΕΙΝΗΣ ΤΗΣ ΒΟΡΕΙΟΥ ΕΛΛΑΔΟΣ ΖΗΤΑ ΤΟΠΙΚΟ ΑΝΤΙΠΡΟΣΩΠΟ:

ΜΕ ΕΔΡΑ ΤΗΝ ΡΟΔΟ

ΠΡΟΣΟΝΤΑ ΥΠΟΨΗΦΙΟΥ:

- Δυναμισμός, υπευθυνότητα, ευχέρεια στην επικοινωνία
- Προϋπηρεσία σε χώρο πωλήσεων ειδών υγιεινής
- Ηλικία: 30-50 ετών

Σχέση εργασίας ελεύθερη, κατόπιν συμφωνίας
Περιοχές ευθύνης: ΔΩΔΕΚΑΝΗΣΑ

Οι ενδιαφερόμενοι μπορούν να επικοινωνήσουν με τον κ. Αβραμίδη Σάββα **6974/755407 και 2310/799502**

ΖΗΤΕΙΤΑΙ

νέος απόφοιτος Γυμνασίου

με γνώσεις Αγγλικών και δίπλωμα αυτοκινήτου - μηχανάκι - να εργασθεί ως πωλητής -κόφτης αλλαντικών / τυριών.
Σπαστό ωράριο. 12μηνη απασχόληση.

Πληρ. **DELICATESSEN DANEZIS • τηλ. 6944790696**

Από γραφείο αντιπροσωπειών των εταιρειών
BIC - ADAMS - CADBURY'S - ΕΥΡΗΚΑ - ΚΑΛΑΣ

ΖΗΤΕΙΤΑΙ

ΟΔΗΓΟΣ - ΑΠΟΘΗΚΑΡΙΟΣ

με δίπλωμα Γ' κατηγορίας, έως 35 ετών για άμεση πρόσληψη.
Παρέχονται: Εργασία όλο το χρόνο, πλήρη ασφαλιστική κάλυψη και αυτοκίνητο της εταιρείας.

Πληρ. Ν. Τερζής - Μ. Καραγιάννης & ΣΙΑ Ο.Ε. - Αγγελου Σικελιανού - Ασγούρου
Τηλ. 2241069450, 2241069451, κιν. 6945754255

ΖΗΤΕΙΤΑΙ

ΓΡΑΜΜΑΤΕΑΣ (άνδρας ή γυναίκα)
για νυχτερινή απασχόληση
Απαραίτητα: Αριστη γνώση Αγγλικών, Δίπλωμα οδήγησης
Πληρ. τηλ. 6977200960

Από την εταιρεία **ΔΥΝΑΜΙΣ ΡΟΔΟΥ ΕΠΕ**

ΖΗΤΟΥΝΤΑΙ

Οδηγοί για μόνιμη απασχόληση

Πληρ. στο τηλ. 2241061222, 6942408914

Billy's Place

ΖΗΤΕΙΤΑΙ

ΣΕΡΒΙΤΟΡΟΣ

Για εργασία κατά τη διάρκεια της τουριστικής περιόδου
Απαραίτητα προσόντα

- Ανάλογη εμπειρία
- Πολύ καλή γνώση της αγγλικής γλώσσας
- Ηλικία 22-30 ετών
- Ευχάριστη προσωπικότητα και εμφάνιση.

Παρακαλούνται οι ενδιαφερόμενοι που πληρούν τις προϋποθέσεις να επικοινωνήσουν στο τηλ. **2241082313.** Διεύθυνση εργασίας 20ό χλμ. Ρόδου-Καμείρου

TSIKKIS SECURITY

ΖΗΤΕΙΤΑΙ

ΠΡΟΣΩΠΙΚΟ για εταιρεία security.

Οι ενδιαφερόμενοι θα πρέπει να έχουν ελληνική υπηκοότητα, να είναι απόφοιτοι λυκείου, να γνωρίζουν αγγλικά και να είναι μόνιμοι κάτοικοι Ρόδου.

Πληρ. τηλ. **6947720873**

ΖΗΤΕΙΤΑΙ

Πωλήτρια για τη boutique ROUBETI UOMO

Πληρ. στο τηλ. 2241075712

Από Τεχνική και Εμπορική Εταιρεία:

ΖΗΤΟΥΝΤΑΙ

α. Αποθηκάριος για πλήρη απασχόληση με προϋπηρεσία σε ανάλογη εταιρεία - Γνώση Η/Υ
β. Βοηθός Λογιστηρίου με γνώση Η/Υ - Πρόγραμμα Λογιστικής - Αποθεμάτων - Γνώση Αγγλικής γλώσσας - Εμπορικής Αλληλογραφίας για πλήρη απασχόληση.

Προθεσμία υποβολής αιτήσεων μέχρι 8/06/2004
Τηλ. επικοινωνίας 2241066551

AXON
ΔΙΕΘΝΕΣ ΔΙΚΤΥΟ ΣΠΟΥΔΩΝ

ΖΗΤΑ

Να προσλάβει για την ερχόμενη εκπαιδευτική περίοδο, καθηγητές Αγγλικής, Γερμανικής, Γαλλικής, Ιταλικής και Ισπανικής γλώσσας, όπως επίσης και καθηγητές Πληροφορικής με τα απαραίτητα προσόντα.

Βιογραφικό: fax 2241070903
email: axon-rodos@axon.gr
Follow up: 2241077656, 2241070902

ΚΑΘΗΓΗΤΗΣ / ΡΙΑ ΑΓΓΛΙΚΩΝ

Για κέντρο ξένων γλωσών με εμπειρία στις εξετάσεις επιπέδου LOWER με πλήρες ωράριο απασχόλησης.

- Πολύ ικανοποιητικός μισθός
- Εξασφαλισμένη εργασία
- Πλήρης ασφάλιση
- Αριστη συνεργασία

Αποστείλατε βιογραφικό σημείωμα στο τηλέφωνο **2241032336.**
Τηλέφωνα επικοινωνίας: **2241035289, 2241023973**

ΕΘΝΙΚΗ ΑΣΦΑΛΙΣΤΙΚΗ
ΓΡΑΦΕΙΟ ΠΩΛΗΣΕΩΝ

Ζ Η Τ Α

Νέα ηλικίας 20-27 για μια θέση στην γραμματεία
ΠΡΟΥΠΟΘΕΣΕΙΣ

- Ευχάριστη με ικανότητα στην επικοινωνία
- Απόφοιτη σχολής Γραμματείας
- Αριστη γνώση του M/S OFFICE (Excel-Word)

Πληροφορίες: Σοφοκλή Βενιζέλου 1, Ρόδος
τηλ. 2241038338-36274
Απαραίτητα βιογραφικό - φωτογραφία

πωλησεις

συνέχεια από την προηγούμενη

ΠΩΛΟΥΝΤΑΙ στην Παστίδα μέσα στο χωριό σε τιμή ευκαιρίας μεζονέτες υπό κατασκευή 3Χ65=195 τ.μ. 143.000 ευρώ ή 3Χ85=255 τ.μ. 157.000 ευρώ τελειωμένες. Πληρ. τηλ. 2241032159, 6945420349 ΑΟ58913

ΕΠΙΧΕΙΡΗΣΗ καινούργια σάντουιτς-αναψυκτικά- καφέδες στο κέντρο κοντά στην αγορά, λόγω επείγουσας αναχώρησης στο εξωτερικό. Τιμή 25.000 ευρώ. Πληρ. Κος Πιπίνος τηλ. 2241023895 www.pipinos.gr ΧΑΟ605

ΠΩΛΟΥΝΤΑΙ: 1. Μητρόπολις διαμέρισμα 110 τ.μ. με 3 Υ/Α, μπάνιο, WC, 1ος όροφος, τιμή 161.408 ευρώ -55 εκ. δρχ. Ρόδος περιοχή. **2.** Ρόδος οροφοδιαμέρισμα 117 τ.μ. περιοχή Ανάληψη με θέα 3 Υ/Α, μπάνιο, WC,. ισόγειο τιμή 176.082 ευρώ - 60 εκ. δρχ. **3.** Ρόδος υπό κατασκευή στην περιοχή Μήδεια 82 τ.μ. με 2 Υ/Α 156.420 ευρώ -53 εκ. δρχ. **4.** Ρόδος ισόγειο διαμέρισμα 98 τ.μ. με 35 τ.μ. υπόγειο περιοχή στάδιο Διαγόρα κατάλληλο και για επαγγελματική χρήση τιμή 155.539 ευρώ -53 εκ. δρχ. **5.** Ρόδος κατάστημα πλησίον Αννης Μαρίας 67 τ.μ. καθαρής επιφάνειας και 35 τ.μ. πατάρι κατάλληλο για κάθε χρήση τιμή 103.000 ευρώ - 35 εκ. δρχ. **6.** Ιαλυσός 76 τ.μ. το ισόγειο μιας μονοκατοικίας σε πολύ καλή τοποθεσία τιμή 126.192 ευρώ - 43 εκ. δρχ. **7.** Ιαλυσός 2000 τ.μ. οικόπεδο εντός ζώνης με άδεια οικοδομής 200 τ.μ. 176.000 ευρώ 60 εκ. δρχ. **8.** Κοσκινού σε 220 τ.μ. οικόπεδο διώροφη πανοραμική μονοκατοικία 140 τ.μ. τιμή σε μπετά 108.584 ευρώ ή 170.212 ευρώ τελειωμένη, **9.** Αφάντου σε 1500 τ.μ. διώροφη πανοραμική μονοκατοικία 145 τ.μ. πλησίον Γκολφ τιμή 235.000 ευρώ - 80 εκ. δρχ. **10.** Κιοτάρι 3000 τ.μ. οικόπεδο με 2 άδειες των 120 τ.μ. και 140 τ.μ. τιμή 73.367 ευρώ -25 εκ. δρχ. 400 μ. από την θάλασσα. **11.** Κιοτάρι 10800 τ.μ. πανοραμικό 500 μ. από την θάλασσα 161.408 ευρώ - 55 εκ. δρχ. **12.** Επιχείρηση στο Κιοτάρι εστιατόριο πωλείται με άδεια για 100 καθίσματα πάνω στη θάλασσα 35.000 ευρώ - 12 εκ. δρχ. **13.** Γεννάδι 40 τ.μ. κτίριο δωμάτιο 300 μ. από την θάλασσα 35.000 ευρώ - 12 εκ. δρχ. σε οικόπεδο 3000 τ.μ. Πληρ. τηλ. 2241077122, 6944592908 κος Νίκο ΧΑΟ304

ΡΟΔΟΣ πωλείται οικόπεδο στην Ιξιά οδός Ομήρου 17, 160 τ.μ. τιμή 75.000 ευρώ. Πληρ. τηλ. 2106742648, 6945994321 ΑΟ58817

ΠΩΛΟΥΝΤΑΙ: 1. 10.000 τ.μ. κύμα Λαχανιά 200 εκ. δρχ. 587.000 ευρώ, **2.** 19.200 τ.μ. Λαχανιά 230 εκ. δρχ. - 675.000 ευρώ 100 μ. από θάλασσα, **3.** 44.000 τ.μ. πανορ. Λαχανιά 130 εκ. δρχ. - 382.000 ευρώ 200 μ. από δρόμο. **4.** 75.000 τ.μ. πανορ. - Λαχανιά 550 εκ. δρχ. - 1.614.000 ευρώ 100 μ. από θάλασσα. **5.** 88.000 τ.μ. πανορ. - Γεννάδι 308 εκ. δρχ. - 903.000 ευρώ, **6.** 25.000 τ.μ. παραλιακό 250 εκ. δρχ. - 734.000 ευρώ, **7.** 22.000 τ.μ. κέντρο - Κολύμπια 187 εκ. δρχ. - 549.000 ευρώ, **8.** 22.000 τ.μ. Τσαΐρι - αεροδρόμιο 180 εκ. δρχ. - 528.000 ευρώ πάνω στο δρόμο **9.** 12.000 τ.μ. Λαδικό 120. εκ. δρχ. - 352.000 ευρώ πάνω στο δρόμο **10.** 34.000 τ.μ. Κιοτάρι - πανορ. 120 εκ. δρχ. - 350.000 ευρώ 100 μ. από δρόμο **11.** 16.000 τ.μ. Κιοτάρι - πανορ. 72 εκ. δρχ. - 211.000 ευρώ 300 μ. από δρόμο **12.** 20.000 τ.μ. Κιοτάρι - πανορ. 70 εκ. δρχ. - 205.000 ευρώ 400 μ. από δρόμο **13.** 22.000 τ.μ. πανορ. - Λαχανιά 66 εκ. δρχ. - 194.000 ευρώ 450 μ. από δρόμο **14.** 19.700 τ.μ. κύμα- Λαχανιά 300 εκ. δρχ. - 880.411 ευρώ. Πληρ. τηλ. 2241077122, 6944592908 κ. Νίκο ΧΑΟ3041

ΔΙΑΜΕΡΙΣΜΑ 97 τ.μ. με 3 υπν. α' ορ. στην Μητρόπολη ανακαινισμένο μόνο 97.000 ευρώ. Επίσης 74 τ.μ. ισόγειο στην Πειραιώς τιμή 87.000 ευρώ. Δάνεια δεκτά όλων των ταμείων. Πληρ. ΑΙΓΑΙΟΚΤΗΜΑΤΙΚΗ τηλ. 2241022943, 2241028838, 6945466773 ΑΟ58847

εργασιες

ΥΠΑΛΛΗΛΟΣ για αναψυκτήριο - fast food. Απαραίτητη γνώση της Αγγλικής και ανάλογη προϋπηρεσία. Πληρ. τηλ. 2241023007 ΑΖ59333

ΖΗΤΕΙΤΑΙ ΑΤΟΜΟ που να μιλάει Αγγλικά για να διδάξει την Ελληνική γλώσσα σε ιδιαίτερα μαθήματα 2-3 φορές την εβδομάδα, 2-3 ώρες το καθένα. Κατά την περίοδο Ιουλίου - Αυγούστου επαγγελματίας καθηγητής ή φοιτητής Πανεπιστημίου ή απόφοιτος ή μεταφραστής με πτυχίο στην Αγγλική γλώσσα. Πληρ. τηλ. 004114010000 ή στο email: rsuter@parmenides.com ΑΖ59311

ΣΕΡΒΙΤΟΡΟΣ/Α για σπαστό ωράριο από κεντρικό εστιατόριο. Απαραίτητα αγγλικά και σκανδιναβικά. Πληρ. τηλ. 2241030691 ΑΖ59323

ΤΕΧΝΙΤΗΣ έμπειρος για βουλκανιζατέρ. Πληρ. τηλ. 2241062050, 6936113001 ΑΖ59317

ΚΟΠΕΛΑ που να γνωρίζει Αγγλικά και Γερμανικά, για κατάστημα ρούχων. Πληρ. τηλ. 22410-21902 (ώρες κατ/των)

ΚΟΠΕΛΑ για το βίντεο κλαμπ FANTASY. Πληρ. τηλ. 22410 27801 ΑΖ59300

ΠΕΠΕΙΡΑΜΕΝΟΣ ΣΟΒΑΤΖΗΣ. Πληρ. τηλ. 6944898416 ΑΖ59301

ΕΜΠΟΡΙΚΗ ΕΤΑΙΡΕΙΑ με διεθνή εξάπλωση επεκτείνεται στη Ρόδο και **ζητά** άτομα για την στελέχωσή της, υψηλές αποδοχές, ευέλικτο ωράριο, ταξίδια. Πληρ. τηλ. 2109233488, κιν. 6972036043, www.jobcareers.gr/nickos. ΑΖ59302

Από την IMAGE, ΔΙΑΦΗΜΙΣΤΙΚΗ - ΕΚΔΟΤΙΚΗ **ΖΗΤΕΙΤΑΙ** Γραφίστρια - στας με ικανότητα και δημιουργικό πνεύμα, άμεση πρόσληψη. Πληρ. τηλ. 2241032822 ΑΖ59308

ΔΥΟ ΕΜΦΑΝΙΣΙΜΕΣ κοπέλες για καφετέρια εντός πόλεως. Πληρ. τηλ. 2241075185 ΑΖ59298

ΚΟΠΕΛΑ που να μιλά αγγλικά για εργασία σαν βοηθός σερβιτόρου σε κεντρικό εστιατόριο. Πληρ. τηλ. 22410 31067 ΑΖ59299

ΥΠΑΛΛΗΛΟΣ Γραφειου Γενικού Τουρισμού για μόνιμη απασχόληση. Απαραίτητη η προϋπηρεσία σε ανάλογη θέση, η άριστη γνώση συστημάτων κρατήσεων (GALILEOS-SABRE-FORTH-CRS) και η χρήση Η/Υ. Πληρ. τηλ. 6978733214 ΑΖ59287

ΑΠΟ ΤΕΧΝΙΚΗ ΕΤΑΙΡΕΙΑ ΖΗΤΟΥΝΤΑΙ ΟΔΗΓΟΙ ΚΑΙ ΧΕΙΡΙΣΤΕΣ ΜΗΧΑΝΗΜΑΤΩΝ. ΠΛΗΡ. ΣΤΑ ΤΗΛ. 22410 22186, 28058 ΠΖ59288

ΖΗΤΟΥΝΤΑΙ από το εστιατόριο ΚΟΚΟΝΑΤ στην Ιξιά (έναντι Μίρα Μάρε) για πλήρη ή μερική απασχόληση: α) σερβιτόρος με πείρα που να μιλάει Αγγλικά, μια Σκανδιναβική γλώσσα και Ολλανδικά, β) βοηθός σερβιτόρος με προϋπηρεσία. Πληρ. τηλ. 2241090880 και 2241094143 με τον κο Σάββα ΑΖ59239

ΚΟΠΕΛΑ για να εργασθεί σε τουριστικό κατάστημα από 2 μ.μ. έως 10 μ.μ. Πληρ. τηλ. 2241030875 από 7.30 μ.μ. έως 10 μ.μ. ΑΖ59274

ΚΟΠΕΛΑ για εργασία σε σαντουϊτσάδικο - γυράδικο που να γνωρίζει Αγγλικά. Πληρ. τηλ. 6936538366 ΑΖ59262

ΖΗΤΕΙΤΑΙ νεαρός βοηθός σερβιτόρου πεπειραμένος με γνώσεις Αγγλικής για μεζεδοπωλείο στο Ζέφυρο. Πληρ. τηλ. 6974329075 ΑΖ59261

ΚΟΠΕΛΑ για καφέ μπαρ για βραδινή απασχόληση. Πληρ. τηλ. 22410 30518 από 8 μ.μ.-11 μ.μ. ΑΖ59259

Από εστιατόριο **ΖΗΤΕΙΤΑΙ** βοηθός σερβιτόρου που να γνωρίζει ξένες γλώσσες (κατά προτίμηση Αγγλικά - Γερμανικά). Ωράριο εργασίας 17.30 έως 01.00. Πληρ. τηλ. 6947805995 ΑΖ59260

ΠΩΛΗΤΡΙΑ για τουριστικό κατάστημα στην Παλιά Πόλη, που να γνωρίζει τουλάχιστον Αγγλικά. Ωράριο συνεχές απογευματινό. Πληρ. τηλ. 2241076992 ΑΖ59255

ΠΡΟΣΩΠΙΚΟ για εταιρεία ενοικιάσεων αυτοκινήτων. Απαραίτητα προσόντα δίπλωμα οδήγησης και γνώσεις Αγγλικών. Πληρ. τηλ. 2241092006 κος Κώστας Τσαμπουράκης ΑΖ59229

ΖΗΤΕΙΤΑΙ κυρία ή δεσποινίδα για να προσέχει παιδί και να βοηθάει στις δουλειές του σπιτιού. Πληρ. τηλ. 2241062552 ΑΖ59200

ΖΗΤΟΥΝΤΑΙ κοπέλες ευπαρουσίαστες για καφετέρια. Πληρ. τηλ. 2241036201, 6974506946 ΑΖ59219

ΖΗΤΕΙΤΑΙ σερβιτόρα, εμφανίσιμη πεπειραμένη ηλικία έως 30 ετών για να εργαστεί σε κεντρική καφετέρια στην πόλη. Πληρ. τηλ. 6945258375 ΑΖ59214

ΖΗΤΕΙΤΑΙ εμφανίσιμη πωλήτρια για κατάστημα ειδών δώρου εντός πολυτελούς ξενοδοχείου. Απαραίτητη η γνώση της Αγγλικής γλώσσας. Η πρόσθετη γνώση Γερμανικών-Ιταλικών-Γαλλικών θα εκτιμηθεί. Προσφέρονται μισθός και ποσοστά. Πληρ. τηλ. 2241070880 ΑΖ59203

ΕΡΓΑΤΡΙΑ για να εργαστεί σε βιοτεχνία (όχι γαζώτριες). Πληρ. τηλ. 2241068941, 7.30 π.μ.-3.30 μ.μ. ΑΖ59211

ANASSA CAFE. ΣΕΡΒΙΤΟΡΟΣ-ΣΕΡΒΙΤΟΡΑ ΜΕ ΠΡΟΫΠΗΡΕΣΙΑ ΓΙΑ ΜΟΝΙΜΗ ΑΠΑΣΧΟΛΗΣΗ. ΠΛΗΡ. ΤΗΛ. 2241069919 ΚΑ ΧΡΙΣΤΙΝΑ, ΚΟ ΔΗΜΗΤΡΗ ΠΖ59207

ΑΤΟΜΟ για σνακ μπαρ που να γνωρίζει (αγγλικό πρωινό και σνακς). Ωράριο εργασίας 9 π.μ.-5 μ.μ. Πληρ. τηλ. 2241096158 κος Βασίλης ΑΖ59187

ΚΟΠΕΛΑ για εργασία σε καφετέρια με γνώση Αγγλικών. Πληρ. τηλ. 2241093142 ΑΖ59152

ΑΠΟ ΒΙΟΜΗΧΑΝΙΚΑ ΠΛΥΝΤΗΡΙΑ ΖΗΤΟΥΝΤΑΙ: α) οδηγοί Γ' κατηγορίας, β) Γραμματέας με γνώσεις λογιστικής και κομπιούτερ για βοηθός, γ) κοπέλες για την τροφοδοσία μηχανών, γ) εργάτες για πλυντήρια. Πληρ. τηλ. 22410 92743 από 10.00-15.00 (κ. Αγγελική) ΑΖ59130

ΛΟΓΙΣΤΙΚΟ ΓΡΑΦΕΙΟ ΖΗΤΑΕΙ νέο ή νέα για θέση βοηθού λογιστή. Απαραίτητα προσόντα: 1) Καλή γνώση χειρισμού Η/Υ, 2) Βασικές τουλάχιστον γνώσεις γενικής λογιστικής (Γ' κατηγορίας). Πληρ.τηλ. 22410 29700 ΑΖ59132

Θυγατρική μεγάλου Τραπεζικού Ομίλου **ΖΗΤΑ ΑΤΟΜΑ** για την στελέχωση του τμήματος ενημέρωση ς και εξυπηρέτησης πελατείας. Οι ενδιαφερόμενοι-ες πρέπει να είναι απόφοιτοι τουλάχιστον Λυκείου και με εκπληρωμένες τις στρατιωτικές τους υποχρεώσεις. Για συνέντευξη επικοινωνήστε στο τηλ. 2241078083 από Δευτέρα έως και Παρασκευή 10.00-13.00 ΑΖ59073

ΟΔΗΓΟΣ Γ' κατηγορίας που να γνωρίζει το χειρισμό γερανοφόρου οχήματος και να έχει προϋπηρεσία σε μάντρα οικοδομικών υλικών. Πληρ. τηλ. 2241091743, 2241096901 ΑΖ59100

ΥΠΑΛΛΗΛΟΣ για τουριστικό κατάστημα στο Φαληράκι. Συνεχές ωράριο. Γνώσεις Αγγλικών και λίγων Γερμανικών. Πληρ. τηλ. 2241085708 ΑΖ59081

ΖΗΤΕΙΤΑΙ από εταιρεία πληροφορικής νέος-νέα για το τμήμα πωλήσεων με γνώσεις μηχανογραφικής, εμπορικής διαχείρισης. Προϋπηρεσία σε αντίστοιχη υπηρεσία απαραίτητη Πληρ. κος Τάσος τηλ. 6942211615 ΑΖ59046

ΚΟΜΜΩΤΗΣ-ΤΡΙΑ για κομμωτήριο εντός πόλεως Ρόδου. Πληρ. τηλ. 2241077555 ΑΖ59064

ΚΟΠΕΛΑ για πρωινό ωράριο εργασίας σε cafe bar. Πληρ. τηλ. 6947930115 6944760796, 2241047228 ΑΖ59082

ΒΡΕΦΟΝΗΠΙΟΚΟΜΟΣ για απασχόληση σε Παιδικό σταθμό, κατά προτίμηση απόφοιτος ΙΕΚ-ΤΕΙ-Ιδιωτικών Σχολών, ηλικίας 20-28 ετών!! Πληρ. τηλ. 2241027492, 6977260212 πρωινές ώρες ΧΑΕ243

ΚΟΠΕΛΑ για το κυλικείο του νοσοκομείου Ρόδου με προϋπηρεσία. Πληρ. τηλ. 2241080116 ΑΖ59045

ΠΩΛΗΤΡΙΑ για να εργαστεί σε κατάστημα στο Κιοτάρι γνωρίζοντας ξένες γλώσσες. Πληρ. τηλ. 6942442844, 2241086670-3 κ. Κώστα ΑΖ58871

ΖΗΤΟΥΝΤΑΙ α) κυρίες για να εργασθούν με ελεύθερο ωράριο σε λευκά είδη. Δίδονται δωρεάν προσπέκτους και μεγάλη υποστήριξη από την εταιρεία μας, β) κυρία (ελληνίδα) για ολιγόωρη απασχόληση σαν βοηθός σε πωλήσεις εισπράξεις με δικό μας μεταφορικό μέσο και οδηγό. Πληρ. τηλ. 2241066767, 6942445700 ΑΖ58947

ΚΟΠΕΛΑ να εργασθεί σε κατάστημα κλιματιστικών. Απαραίτητη γνώση μηχανογράφησης και λογιστικής. Πληρ. τηλ. 6944508194 ΑΖ58345

Η Οδική Βοήθεια Ρόδου HELLAS SERVICE **ΖΗΤΕΙ συνεργάτες** για την στελέχωση του τμήματος πωλήσεων. Απαραίτητα προσόντα: Ικανότητα επικοινωνίας, ευχάριστη προσωπικότητα, δίπλωμα οδήγησης οχήματος, προϋπηρεσία στο χώρο. Προσφέρονται: ανταγωνιστικό πακέτο αποδοχών (μισθός - προμήθεια - bonus), προοπτικές εξέλιξης, εξαιρετικό περιβάλλον εργασίας. Πληρ. Στ. Καζούλη 82, τηλ. (22410)22490 ΧΑΖ252

διαφορα

ΦΟΥΣΚΩΤΟ ΣΚΑΦΟΣ (ΟΣΤΡΙΑ) με καρίνα 4,80 μ. 75 HP MERCURY. Πληρ. τηλ. 2241022810 ΑΔ59335

ΕΥΚΑΙΡΙΑ ΠΩΛΕΙΤΑΙ σκάφος πολυεστερικό ημιταχύπλοο- ψαράδικο 4,60 μ. με μηχανή Jonhson 60 HP δίχρονη σε άριστη κατάσταση (από service - καινούργια ανταλλακτικά), βυθόμετρο SIMRAD, τιμονιέρα (καινούργια ντίζα τιμονιού βαρέως τύπου ενισχυμένη), ραδιοκασετόφωνο θαλάσσης, τρέιλερ (καινούργια λάστιχα), τέντα αδιάβροχη καινούργια στην τιμή των 7.000 ευρώ. Πληρ. τηλ. 2241077726, 6945853577 ΑΔ59314

ΕΥΚΑΙΡΙΑ. ΠΩΛΕΙΤΑΙ σκάφος καμπινάτο SEA MASTER μήκους 6,60 m, μηχανή έσω- έξω OMC 205 HP 6V σε άριστη κατάσταση, ποδάρι OMC COBRA υδραυλικό, FULL EXTRA: βυθόμετρο, VHF, πλήρες όργανο, υδραυλικά φλαπς, στερεοφωνικό, 2 INOX ντεπόζιτα, τέντα, τρέιλερ, 2 προπέλες, αυτοκινούμενο προβολέα. Από 9 π.μ. έως 2 μ.μ. τηλ. 2241067214 ΑΔ59276

ΠΩΛΕΙΤΑΙ παιχνιδομηχανή X-BOX σε άριστη κατάσταση (3 μηνών μεταχειρισμένη) με τσιπάκι, ένα joypad και 37 παιχνίδια. Δεκτός κάθε έλεγχος. Τιμή 290 ευρώ. Για περισσότερες πληρ. τηλ. 6944765435 ΑΔ59263

ΑΝΑΚΟΙΝΩΣΗ ΜΑΘΗΜΑΤΑ
*** Computer ***
PROGRAM COMPUTER PM
ΕΓΓΡΑΦΕΣ ** ΤΩΡΑ **
Τμήματα για: Παιδιά - Ενήλικες Αρχάριους - Μαθητές Επαγγελματίες
Ανεύρεση Εργασίας
Διδάσκει πτυχιούχος Πανεπιστημίου Αμερικής
ΜΑΝΩΛΗΣ Ι. ΣΟΦΙΛΑΣ
Κοδριγκτώνος 91
Τηλ. (22410) 31761
ΠΙΣΤΟΠΟΙΗΤΙΚΟ ΓΝΩΣΕΩΝ ECDL
ΕΠΙΣΗΜΟ ΕΞΕΤΑΣΤΙΚΟ ΚΕΝΤΡΟ ΤΗΣ ECDL HELLAS

ΕΚΠΑΙΔΕΥΣΗ ΣΤΟΥΣ ΥΠΟΛΟΓΙΣΤΕΣ
Anosis
Computer Learning
ECDL
Ευρωπαϊκό Δίπλωμα Κατάρτισης Η/Υ
ΤΜΗΜΑΤΑ ΕΝΗΛΙΚΩΝ
► Ταχύρυθμα σεμινάρια 6 εβδομάδων επιπέδου ECDL Start
► Τρίμηνοι κύκλοι σπουδών για απόκτηση του Διπλώματος ECDL
► Επιδοτούμενα σεμινάρια επιχειρήσεων
Windows, Word, Excel, Powerpoint, Access, Internet, Frontpage, CorelDraw, κτλ
ΣΤ.ΚΩΤΙΑΔΗ 52 ΤΗΛ.78924
Υπεύθυνος Σπουδών ΚΩΣΤΑΣ ΧΑΤΖΗΔΑΚΗΣ

CAREXPERTS
0% ΠΡΟ

Από Ξενοδοχειακή Εταιρεία στην Ιαλυσό
ΖΗΤΕΙΤΑΙ
ΥΠΑΛΛΗΛΟΣ ΥΠΟΔΟΧΗΣ
Πληρ. Γραφείο Προσωπικού τηλ. **2241094326**

Από το γυροπωλείο **ΡΩΞΑΝΗ**
ΖΗΤΟΥΝΤΑΙ
α) Οδηγοί DELIVERY
β) Βοηθός ψήστη
Πληρ. τηλ. 2241033969, 10 π.μ.-4 μ.μ.

interfood
Η εταιρεία INTERFOOD, αποκλειστικός αντιπρόσωπος ΜΕΛΙΣΣΑ - ΣΤΕΛΛΑ - PRIMO GUSTO - DEL MONTE - TCHIBO - ΜΥΛΩΝ ΣΟΓΙΑΣ - ORAN ΧΑΡΤΙΚΑ
ΖΗΤΑ
Ατομα με κέφι για δουλειά στον χώρο των πωλήσεων του catering , που θέλουν να συμπληρώσουν το μηνιαίο εισόδημά τους με **πρωινή μερική απασχόληση.**
Πληρ.: 07.00-15.00 στα τηλ. **(22410)66445-66446**

Το εστιατόριο **YELLOW SPOT**
ΖΗΤΕΙ
μάγειρες, ψήστες για την καλοκαιρινή σεζόν
Πληρ. τηλ. 2241033077

ΖΗΤΕΙΤΑΙ
ΥΠΑΛΛΗΛΟΣ για γραφείο Γενικού Τουρισμού με απαραίτητη προϋπηρεσία σε ανάλογη θέση (γνώστης του συστήματος GALILEO) θα ληφθούν σοβαρά υπ' όψιν οι γνώστες του εμπορικού προγράμματος "ΚΕΦΑΛΑΙΟ".
Βιογραφικό στο fax 22410 95630, τηλ. 22410 93630

PLANET Z
ΖΗΤΟΥΝΤΑΙ
ΠΩΛΗΤΕΣ- ΠΩΛΗΤΡΙΕΣ για τα καταστήματα Ρόδου και Ιαλυσού. Πρόσληψη άμεση.
Αιτήσεις - πληροφορίες στα PLANET Z Ρόδου και Ιαλυσού

CALZEDONIA

Η CALZEDONIA δραστηριοποιείται από το 1987, μέσω καταστημάτων λιανικής πώλησης, σε περισσότερες από 15 χώρες με περισσότερα από 835 καταστήματα. Τα προϊόντα της (καλτσες, μαγιώ, ρούχα παραλίας και αξεσουάρ) ακολουθούν τις τελευταίες λέξεις της μόδας και διακρίνονται για την άριστη ποιότητα, την ποικιλία και τις πολύ καλές τιμές. Απευθύνονται στη γυναίκα, τον άντρα και το παιδί.

CALZEDONIA
Εθνάρχου Μακαρίου 28

ΠΛΗΡΟΦΟΡΙΕΣ:
6998 474 157
(09.00 – 21.00)

Η **CALZEDONIA** για το νέο της υποκατάστημα στη Ρόδο, επιθυμεί να προσλάβει άμεσα:

ΠΩΛΗΤΡΙΕΣ

Οι ιδανικές υποψήφιες θα πρέπει να έχουν ηλικία μέχρι 30 ετών, να διαθέτουν ευχάριστη εμφάνιση και να γνωρίζουν 1 τουλάχιστον ξένη γλώσσα (Αγγλικά ή/και Γερμανικά)

Οι υποψήφιες που θα επιλεγούν αφού προσληφθούν θα μεταβούν στην Αθήνα για εκπαίδευση 3 εβδομάδων σε κεντρικό κατάστημα της **CALZEDONIA.** Τα έξοδα διαμονής και μετάβασης στην Αθήνα καλύπτονται εξ'ολοκλήρου από την εταιρεία ενώ κατά τη διάρκεια της εκπαίδευσης οι πωλήτριες θα είναι ήδη ασφαλισμένες. Το ωράριο λειτουργίας στη Ρόδο θα είναι διακεκομμένο.

intizar

Για περισσότερες πληροφορίες και συμπλήρωση αιτήσεων:
Intizar - Αλεξάνδρου Διάκου 11 - Τηλ.: 2241078704

διαφορα

συνέχεια από την προηγούμενη

ΕΥΚΑΙΡΙΑ. ΠΩΛΕΙΤΑΙ φουσκωτό σκάφος 7,10 με μηχανή έσω - έξω OMC COBRA 8V FULL INJECTION 225 HP, σε άριστη κατάσταση, ποδάρι OMC COBRA υδραυλικό, δύο INOX ντεπόζιτα με μεγάλη αυτονομία, τρέιλερ γαλβανιζέ HERCULES δυάξονο. Από 9 π.μ. έως 2 μ.μ. τηλ. 2241032015, 2241067005 ΑΔ59275

ΠΩΛΟΥΝΤΑΙ από οικογένεια λόγω ανακαίνισης 3θέσιος καναπές - κρεβάτι, έπιπλο παπουτσοθήκη με καθρέπτη, 2 τραπέζια σαλονιού, σύνθετο (5 ξεχωριστά κομμάτια) και πλήρες παιδικό δωμάτιο για δύο παιδιά. Πληρ. τηλ. 6944443849, 2241055683 πρωινές ώρες ΑΔ59220

ΓΙΑ ΤΟΥΣ ΞΕΝΟΔΟΧΟΥΣ. Αναλαμβάνουμε ΚΑΡΑΟΚΕ SHOW. Επαγγελματικά αγγλικά εθνικά τραγούδια από όλο τον κόσμο. Τα χειρίζεται άγγλος επαγγελματίας τραγουδιστής. Τραγούδια ποιότητας! Μόνο μια μέρα διαθέσιμη έμεινε! Τιμολόγια-αποδείξεις θεωρημένες! Πληρ. τηλ. 6946663154 ΑΔ58968

ΠΩΛΕΙΤΑΙ εξωλέμβια μηχανή μάρκας JOHNSON 25 HP σε τιμή ευκαιρίας. Πληρ. τηλ. 2241032513 ΑΔ59235

ΠΩΛΕΙΤΑΙ ψυγειοκαταψύκτης WHIRLPOOL, ηλεκτρική κεραμική κουζίνα BOSCH 300 ευρώ. Πληρ. τηλ. 6932379969 ΑΔ59208

ΓΙΑ ΑΓΟΡΑ ΖΗΤΕΙΤΑΙ τροχόσπιτο. Πληρωμή τοις μετρητοίς. Πληρ. τηλ. 2241062552 ΑΔ59201

ΠΩΛΟΥΝΤΑΙ ΕΠΑΓΓΕΛΜΑΤΙΚΑ ΨΥΓΕΙΑ - ΒΙΤΡΙΝΕΣ 2 ΜΕΤΡΑ ΚΑΙ 2,5 ΜΕΤΡΑ ΣΕ ΑΡΙΣΤΗ ΚΑΤΑΣΤΑΣΗ. ΠΛΗΡ. ΤΗΛ. 2241034490, 13.00-16.00 ΧΠΔ221

ΠΩΛΕΙΤΑΙ ΣΑΛΟΝΙ 3ΘΕΣΙΟΣ-2ΘΕΣΙΟΣ ΠΟΛΥΘΡΟΝΑ, ΝΕΟΚΛΑΣΙΚΟΥ ΣΤΥΛ, ΣΕ ΑΡΙΣΤΗ ΚΑΤΑΣΤΑΣΗ. ΠΛΗΡ. ΤΗΛ. 2241063425 ΧΠΔ2511

πωλησεις αυτοκινητων & μοτοσικλετων

ΜΗΧΑΝΗ KAWASAKI KLE 250 cc ANHELO. Πληρ. τηλ. 2241034844, 6932681800 απογευματινές ώρες ΑΑ59337

MITSUBISHI το L200 MAGNUM πετρέλαιο, 4πορτο μοντέλο του 2000 με φουλ έξτρα ή ανταλλάσσεται ή πωλείται με MITSUBISHI 2πορτο. Πληρ. τηλ. 22410 92617 μετά τις 13.00, 6946815996 ΑΑ59297

ΑΥΤΟΚΙΝΗΤΟ FIAT PUNDO sporting, 1300 c.c. μοντέλο του '01, χρώματος ασημί, ζάντες ραδιοκασετόφωνο και spoiler. Σε άριστη κατάσταση. Πληρ. τηλ. 6947903099 ΑΑ59296

BMW 316 i μοντέλο 7/2001 σε άριστη κατάσταση, χρώμα μπλε πολλά εξτρά. Δεκτή ανταλλαγή. Πληρ. τηλ. 6944807951 ΑΑ59277

VW POLO 1000 cc κόκκινο, μοντέλο 1996, σε άριστη κατάσταση. Πληρ. τηλ. 6978321500 ΑΑ59273

MINI BUS 15 θέσεων, μάρκας FORD σε πολύ καλή κατάσταση. Τιμή 11.000 ευρώ. Πληρ. ΕΛΑΨ ΑΕ τηλ. 2241031084, 2241073450 κιν. 6945797407 ΑΑ59272

HONDA S 2000 με 7.200 χλμ. καινούργιο σε γκαράζ μοντέλο '91 full extra με ALPINE STEREO. Τιμή 36.000 ευρώ. Πληρ. κο Ιωαννίδη Γιώργο τηλ. 6944779975 ΑΑ59271

ΠΩΛΕΙΤΑΙ τετράπορτο αυτοκίνητο σε άριστη κατάσταση, μάρκας PEUGEOT 106, χρώματος πράσινο, 10 ετών και με 82500 χλμ. Πληρ. τηλ. 2241034442 (μόνο πρωί) και 2241064193 (μόνο απόγευμα) ΑΑ59258

WRANGLER αυτόματο, 4.000 κυβικά, φουλ έξτρα σκληρή οροφή με έξτρα καλοκαιρινό εξοπλισμό σε εξαιρετική κατάσταση 50000 χλμ. 26.000 ευρώ. Πληρ. τηλ. 6944617050 ΧΑΕ016

ΜΗΧΑΝΗ BMW FG 650 τιμή 5500 ευρώ. Πληρ. τηλ. 6945881924ΑΑ59326

Εκπαίδευση Ναυαγοσώστη
Επόπτη ασφαλείας

ΝΑΥΑΓΟΣΩΣΤΙΚΗ ΑΚΑΔΗΜΙΑ ΔΩΔΕΚΑΝΗΣΟΥ

Ο πρώτος φορέας ναυαγοσωστικής στη Δωδεκάνησο

- ✓ *Τμήματα παιδικά, ενηλίκων και εργαζομένων (ατομικά ή ομαδικά)*
- ✓ *Επιδοτούμενα σεμινάρια*

Πρόσθετες υπηρεσίες:
- ✓ Οργάνωση λουτρικών εγκαταστάσεων
- ✓ Προμήθεια ναυαγοσωστικού εξοπλισμού

• **Διάρκεια μαθημάτων** 4 εβδομάδες. Ταχύρυθμα σεμινάρια, ολιγομελή τμήματα, ανάλογα με τις ανάγκες των εκπαιδευομένων

Εγγραφές καθημερινά!!

Υπεύθυνοι προγραμμάτων:
Τσαβαρής Ν. - Καριοφυλλάκης Β.
Εμπ. Κέντρο Κρανίδη, Φαληράκι
Τηλ.: 2241086780, fax: 2241069333
ΠΜ59319

BMW 318is COUPE 1.800 c.c.μοντ. 1990 E30 με 127.000 χλμ., 136HP, 16V, μπλοκέ διαφορικό, κομπλέ αναρτήσεις ανοξ. εξάτμιση, 15άρες OZ, ηλεκτρικά όλα, bucker, φιμέ, εσωτ. μομο, full M3look (καθρέπτες/ αεροτομή /μαρσπιε, σπόιλερ/μπρος/πίσω). Τιμή 9.000€. Πληρ. τηλ. 22410 62056, 6938113400 ΑΑ59139

SEAT CORDOBA I.X. station wagon μοντ. '98. Τιμή 5000 ευρώ μετρητοίς. Πληρ. τηλ. 6944279934 ΑΑ59077

ΠΩΛΟΥΝΤΑΙ τα ακόλουθα αυτοκίνητα σε άριστη κατάσταση και προσιτές τιμές με ευκολίες πληρωμής: FIAT SEICENTO μοντ. 2000 4.000 ευρώ, DAEWOO MATIZ μοντ. 2001 4.200 ευρώ, HYUNDAI ATOS PRIME μοντ. 2001 5.500 ευρώ, OPEL CORSA 1.0 μοντ. 2001 6.700 ευρώ, FIAT PUNTO 1.2 μοντ. 2001 6.500 ευρώ, OPEL CORSA 1.2 μοντ. 2001 7.200 ευρώ, SEAT CORDOBA 1.4 μοντ. 2001 7.500 ευρώ, SUZUKI JEEP SAMURAI 1.3 μοντ. 2000 7.500 ευρώ. Για πληρ. και test drive ή έλεγχο στα τηλ. 2241098200-3 και στο 12ο χλμ. Ρόδου-Καμείρου ΑΑ59110

Από επιχείρηση ενοικιάσεων μοτο **ΠΩΛΟΥΝΤΑΙ** δίκυκλα από 50 cc- 600 cc σε καλή κατάσταση και προσιτή τιμή. Πληρ. τηλ. 6948517541 ΑΑ59053

CAGIVA CANYON 600 cc με 15.000 χλμ. σε άριστη κατάσταση. Τιμή 2500 ευρώ. Πληρ. τηλ. 6936868065 ΑΑ59041

ΠΩΛΟΥΝΤΑΙ ΜΕΤΑΧΕΙΡΙΣΜΕΝΑ ΦΟΡΤΗΓΑ ΑΥΤΟΚΙΝΗΤΑ ΕΙΣΑΓΩΓΗΣ ΟΛΩΝ ΤΩΝ ΤΥΠΩΝ, ΓΙΑ ΑΓΡΟΤΙΚΗ ΚΑΙ ΕΠΑΓΓΕΛΜΑΤΙΚΗ ΧΡΗΣΗ, ΚΑΘΩΣ ΕΠΙΣΗΣ ΚΑΙ Ι.Χ. ΕΠΙΒΑΤΙΚΑ. ΕΤΟΙΜΟΠΑΡΑΔΟΤΑ Ή ΚΑΤΟΠΙΝ ΠΑΡΑΓΓΕΛΙΑΣ. ΜΕ ΤΙΜΕΣ ΓΕΡΜΑΝΙΑΣ. ΠΑΡΕΧΟΥΜΕ ΓΡΑΠΤΗ ΕΓΓΥΗΣΗ ΕΝΟΣ ΧΡΟΝΟΥ. ΕΙΣΑΓΩΓΕΙΣ ΜΕΤΑΧΕΙΡΙΣΜΕΝΩΝ ΑΥΤΟΚΙΝΗΤΩΝ: Δ. ΜΠΟΥΝΤΟΥΡΗΣ-Ε. ΠΑΠΑΠΟΣΤΟΛΟΥ Ο.Ε. ΕΚΘΕΣΗ: ΕΘΝΙΚΗ ΟΔΟΣ ΛΑΡΙΣΑΣ-ΙΩΑΝΝΙΝΩΝ, ΤΡΙΚΑΛΑ ΘΕΣΣΑΛΙΑΣ, ΤΗΛΕΦΩΝΑ: 24310-74709, 24310-27008, ΚΙΝ.: 6974456200-6977395269 ΧΠΑ14110

ΦΟΡΤΗΓΟ MERCEDES ΑΝΑΤΡΕΠΟΜΕΝΟ ΤΥΠΟΣ 1619 ΜΕΤΡΗΤΟΙΣ. ΠΛΗΡ. ΤΗΛ. 6942408464 ΧΠΑ171

PIAGGIO HEXAGON 125 c.c. 18 μηνών σχεδόν καινούργιο με 5.000 χλμ. μεγάλη ευκαιρία. Μην το χάσετε. Πληρ. τηλ. 6946663154 ΑΑ58969

ΣΧΟΛΗ ΟΔΗΓΩΝ
ΠΟΡΤΣΕΛΛΗΣ ΣΤΕΦΑΝΟΣ
Διπλ. εκπαιδευτής υποψηφίων οδηγών μέλος της Ε.Σ.Ο.Π. Ο.Ε.



- Διπλώματα αυτοκινήτου, μοτοσικλέτας,φορτηγού, λεωφορείου, νταλίκας
- Αναθεωρήσεις ληγμένων αδειών
- Θεωρητικά μαθήματα ΚΟΚ και Μηχανολογίας
- Μετατροπές ξένων διπλωμάτων σε ελληνικά
- Διπλώματα αυτόματου αυτοκινήτου

ΕΘΝΙΚΗΣ ΑΝΤΙΣΤΑΣΗΣ 73 (ΠΡΩΗΝ ΑΝΝΗΣ ΜΑΡΙΑΣ)
ΤΗΛ. 2241034497, 6945463635

κρικος αυτοκίνητα

ΚΑΙΝΟΥΡΓΙΑ
TOYOTA-MAZDA-CITROEN
SKODA-CHRYSLER-AUDI
VOLKS WAGEN-NISSAN-FORD
ΜΕΤΑΧΕΙΡΙΣΜΕΝΑ

*Αν θέλετε ένα αυτοκίνητο ελαφρά μεταχειρισμένο από ΓΕΡΜΑΝΙΑ επιβατικό ή φορτηγό... Μπορούμε να σας το φέρουμε **χωρίς καμία προκαταβολή** και αν πληροί τα συμφωνηθέντα, το πληρώνετε και το παίρνετε!*

1. OPEL CORSA
μοντ. 2002, 1.100 cc, αερόσακος οδηγού, υδραυλικό τιμόνι, ABS, A/C, ηχοσύστημα

2. HYUNDAI ATOS
μοντ. 2001, 1.000 cc, ηλεκτρ. παράθυρα εμπρός, υδραυλικό τιμόνι, A/C, ηχοσύστημα

3. MITSUBISHI L 200 TD 4X4 double Cab
μοντέλο 2000. Αερόσακος οδηγού- συνοδηγού, κεντρικό κλείδωμα, ηλεκτρ. παράθ. εμπρός - πίσω, A/C, ξύλινο ταμπλό, ηχοσύστημα (εισαγ.)

4. TOYOTA Hi Ace 2,5 TN
μοντ. 1999 (εισαγ.)

5. PEUGEOT 306
1400 c.c., μοντ. 1998, Ηλ. παράθυρα εμπρός, A/C, ηχοσύστημα, αερόσακος οδηγού

6. TOYOTA HIACE
2,5 TD μοντ. 1999, υπερυψωμένο, αερόσακος οδηγού-συνοδηγού, R/C (εισαγ.)

7. NISSAN NAVARA
2,5 cc, μοντ. 1998, διπλακάμπινο, συναγερμός, R/C, αερόσακος οδηγού (εισαγ.)

8. TOYOTA COROLLA
1,4 cc, μοντ. 2002, υδρ. τιμόνι, ηλεκτ. παράθυρα εμπρός, κεντρικό κλείδωμα, R/C, ABS

9. RENAULT SCENIC
1,6 cc, μοντ. 1998, υδραυλικό τιμόνι, κεντρικό κλείδωμα, ηλεκτρ. παράθυρα εμπρός, A/C, ηλεκτρ. καθρέπτες, αερόσακοι οδηγού, P/K

10. FIAT MAREA,
1.600 cc, μοντ. 1997, χρυσαφί, P/S, ηλεκτρικά παράθυρα, ηλεκτρικοί καθρέπτες, A/C, R/C, αερόσακος οδηγού, κεντρικό κλείδωμα, ζάντες αλουμινίου

11. CITROEN SAXO
1.100 cc, μοντ. 2001, μπορντώ, ηλεκτρικά παράθυρα εμπρός, P/S, A/C, R/C

12. CITROEN SAXO
1.100 cc, μοντ. 2000, λευκό, κεντρικό κλείδωμα, ηλεκτρικά παράθυρα εμπρός, P/S, A/C, R/C, αερόσακος οδηγού

13. FIAT MAREA
Μπλε, 1.400 c.c., μον. 1998, ηλ. κλειδαριές, ηλ. παράθυρα εμπρός, υδραυλικό τιμόνι, A/C, P/K, αερόσακος οδηγού/συνοδηγού, προβολείς ομίχλης.

14. SUZUKI WAGONR
Πράσινο, 1.300 c.c., μον. 2001, ηλ. κλειδαριές, ηλ. παράθυρα εμπρός/πίσω, υδραυλικό τιμόνι, ηλ. καθρέπτες, P/K, αερόσακος οδηγού/συνοδηγού.

15. HYUNDAI ACCENT
Χρυσαφί, 1.300 c.c., μοντ. 2000, ηλ. κλειδαριές, ηλ. παράθυρα εμπρός/πίσω, υδραυλικό τιμόνι, A/C, ηλ. κλειδαριές, αερόσακος οδηγού, ηλ. κεραία.

16. SKODA FABIA
Μπλε, 1.400 c.c., μοντ. 2001. ηλ. παράθυρα εμπρός, υδραυλικό τιμόνι, κεντρ. κλείδωμα, αερόσακος οδηγού, A/C, R/K.

17. TOYOTA COROLLA
Πράσινο, 1.400 c.c., μοντ. 2001, ηλ. παράθυρα εμπρός, υδραυλικό τιμόνι, κεντρ. κλείδωμα, A/C, P/K.

18. OPEL ASTRA SW TD
Λευκό, 1.700 cc, επαγγελματικό., diesel

19. SKODA REFLEX
1.400cc, μπλε, μον. 2002, ηλεκ. παράθ. εμπρός, κεντρικό κλείδωμα, A/C, R/C.

20. VW GOLF 1.400cc
Ασημί, μον.2000, αερόσακοι οδηγού, συν/γού, πλευρικοί, Y/T, ηλεκτ. παράθ., κεντρικό κλείδωμα, A/C, ABS, ηχοσύστημα.

21. BMW 316 1.600cc
κόκκινο, μον.11/1996, ηλεκτρ. κλειδαριές, R/C, ηλεκτρ. παράθ. εμπρός, ABS, προβολείς ομίχλης, ζάντες αλουμινίου, A/C, Y/T, ηλεκτρ. καθρέπτες, ηλεκτρ. κεραία, συναγερμός, αερόσακος οδηγού.

22. CITROEN SAXO
1.400 cc, ασημί, μον.2002, αερόσακος οδηγού, ηλεκ. παράθ., R/C.

23. ROVER 414 SI, 1.400cc
μαύρο, μον. 8/1997, ηλεκτρ. κλειδαριές, R/C, YT, ηλεκτ. παράθ., ABS, προβολείς ομίχλης, συναγερμός, αερόσακος οδηγού. ηλεκτρ. καθρέπτες, ηλεκτρική ηλιοροφή

24. TOYOTA AVENSIS SDN
ασημί, 1.600 cc, μοντ. 2002, ABS, A/C, αερόσακοι, οδηγού-συνοδηγού, ηλεκτρ. παράθυρα, Immobilizer, CD, υδραυλικό τιμόνι

25. CITROEN XSARA H/B
1.400 cc, μοντ. 2001, υδραυλικό τιμόνι, A/C, R/C, ηλεκτρ. κλειδαριές, ηλεκτρ. παράθυρα εμπρός, αερόσακοι οδηγού-συνοδηγού

26. TOYOTA COROLLA SDN
Ασημί, 1300 cc, μοντ. του 1997, Υδρ. τιμόνι, Ηλ. κλειδαριές, Ηλ. παράθυρα, εμπρός, ABS, A/C, P/K

Αγορές αυτοκινήτων απολύτου μετρητοίς

Δεχόμαστε το αυτοκίνητο σας προς πώληση

13ο χλμ ΡΟΔΟΥ - ΑΕΡΟΔΡΟΜΙΟΥ
(Απέναντι από την HERTZ)
Τηλ: 22410-82222 Fax: 22410-82521

0% ΠΡΟΚΑΤΑΒΟΛΗ ΕΩΣ 72 ΔΟΣΕΙΣ

Audi

CAR EXPERTS

1. VW GOLF 1400 CC μοντ. 2000, 3ΘΥΡΟ, χρώμα ΜΑΥΡΟ
(ABS, υδρ.τιμόνι, 4 αερόσακοι, ηλ. παράθυρα, κεντρικό κλείδωμα, ηλεκ. καθρέπτες, **air condition,** ζάντες αλουμινίου, R/CD)
2. VW GOLF-1400 CC μοντ. 1996, 5ΘΥΡΟ, χρώμα ΑΣΗΜΙ
(υδρ. τιμόνι, ηλ. παράθυρα, κεντρικό κλείδωμα, ηλεκ. καθρέπτες, air condition, αεροτομή, ζάντες αλουμινίου).
3. VW GOLF VARIANT - 1400 CC μοντ. 1996, 5ΘΥΡΟ, χρώμα ΜΠΛΕ
(υδρ. τιμόνι, R/C).
4. VW POLO - 1400 CC μοντ. 1997, ΧΡΩΜΑ ΛΕΥΚΟ 5ΘΥΡΟ
(υδρ. τιμόνι, 2 ηλ. παράθυρα, κεντρικό κλείδωμα, R/C)
5. VW POLO - 1400 CC μοντ. 1996, ΧΡΩΜΑ ΛΕΥΚΟ 5ΘΥΡΟ
(2 ηλ. παράθυρα, κεντρικό κλείδωμα, R/C.)
6. VW POLO - 1300 CC μοντ. 1995, ΧΡΩΜΑ ΛΕΥΚΟ 5ΘΥΡΟ
7. MAZDA 323-1400 CC μοντ. 2001, ΧΡΩΜΑ ΑΣΗΜΙ
(ABS, TC, υδρ. τιμόνι, 4 αερόσακοι, 2 ηλ. παράθυρα, κεντρικό κλείδωμα, ηλεκ. καθρέπτες, air condition, ηχοσύστημα, συναγερμός)
8. SUZUKI VITARA-1600 CC3ΘΥΡΟ 4X4 μοντ. 1998 χρώμα ΜΠΟΡΝΤΩ
(υδρ. τιμόνι, ηλ. παράθυρα, ηλεκ. καρθέπτες, air condition, ηχοσύστημα)
9. DAEWOO LANOS μοντ. 2001, 3ΘΥΡΟ, ΧΡΩΜΑ ΑΣΗΜΙ
(υδρ. τιμόνι, ηλ. παράθυρα, κεντρικό κλείδωμα, air condition, ηχοσύστημα)
10. RENAULT MEGANE COUPE - 1600 CC μοντ. 2001, ΧΡΩΜΑ ΑΣΗΜΙ
(ABS, υδρ. τιμόνι, 2 αερόσακοι, ηλ. παράθυρα, κεντρικό κλείδωμα, ηλεκ. καρθέπτες, ζάντες αλουμινίου, R/C).
11. RENAULT CLIO - 1400 CC μοντ. 1996, ΧΡΩΜΑ ΜΠΛΕ, 5ΘΥΡΟ
(υδρ. τιμόνι, ηλ. παράθυρα, κεντρικό κλείδωμα, ηλεκ. air condition, ηχοσύστημα)
12. RENAULT CLIO - 1200 CC μοντ. 1995, ΧΡΩΜΑ ΜΠΛΕ, 5ΘΥΡΟ
(2 ηλ. παράθυρα, κεντρικό κλείδωμα, ζάντες αλουμινίου, R/CD).
13. HONDA CIVIC 1600 CC VTEC μοντ. 1996 χρώμα ΓΚΡΙ
(υδρ. τιμόνι, 4 ηλ. παράθυρα, κεντρικό κλείδωμα, ηλεκ. καθρέπτες, ζάντες αλουμινίου, R/C)
14. PEUGEOT 405 -1600 CC μοντ. 1995, 4ΘΥΡΟ ΧΡΩΜΑ ΠΡΑΣΙΝΟ
(ABS, υδρ. τιμόνι, ηλ. παράθυρα, κεντρικό κλείδωμα, ηλεκ. καθρέπτες, air condition, ηχοσύστημα)
15. OPEL ASTRA - 1400 CC μοντ. 2000, ΧΡΩΜΑ ΜΠΛΕ
(υδρ. τιμόνι, 2 αερόσακοι, 2 ηλ. παράθυρα, κεντρικό κλείδωμα, air condition, ηχοσύστημα.)
16. OPEL CORSA- 1400 CC μοντ. 2002, ΧΡΩΜΑ ΠΡΑΣΙΝΟ 5ΘΥΡΟ
(ABS, υδρ. τιμόνι, αερόσακος οδηγού, 2 ηλ. παράθυρα, κεντρικό κλείδωμα, air condition)
17. FIAT MAREA 1400 CC μοντ. 1996 ΧΡΩΜΑ ΜΠΛΕ 4ΘΥΡΟ
(υδρ. τιμόνι, 2 ηλ. παράθυρα, κεντρικό κλείδωμα, R/C).
18. FIAT PUNTO 1250 CC μοντ. 1999 ΧΡΩΜΑ ΑΣΗΜΙ 5ΘΥΡΟ
(υδρ. τιμόνι, 2 ηλ. παράθυρα, κεντρικό κλείδωμα, air condition, R/C)

ΞΕΝΑΚΗΣ ΑΥΤΟΚΙΝΗΤΑ ΑΕΒΕ
Εξουσιοδοτημένος Έμπορος Kosmocar A.E.
Πωλήσεις-Service-Ανταλλακτικά Λίνδου 238 τηλ. 2241061600

1 έτος γραπτή εγγύηση με δυνατότητα επέκτασης έως 3 έτη

0% ΠΡΟΚΑΤΑΒΟΛΗ ΕΩΣ 72 ΜΗΝΙΑΙΕΣ ΔΟΣΕΙΣ

AUTO ΕΠΙΛΟΓΕΣ
ΚΟΥΚΟΥΡΑΣ ΑΛΕΞΑΝΔΡΟΣ
ΛΕΩΦ. ΡΟΔΟΥ-ΛΙΝΔΟΥ 255 • ΤΗΛ. (22410)60910
www.autoepiloges.com

ΑΓΟΡΑ-ΠΩΛΗΣΗ-ΑΝΤΑΛΛΑΓΗ ΜΕΤΑΧΕΙΡΙΣΜΕΝΩΝ ΑΥΤΟΚΙΝΗΤΩΝ

1. **BMW 316 M PACK, 1800 cc, valvotronic, μοντ. 2003, μαύρο**
- 6 αερόσακοι, ABS, klima, κεντρ. κλειδ. ηλ. παραθ., υδρ. τιμόνι πολλαπλών χρήσεων, ζάντες αλουμινίου 17", προβ. ομίχλης, καθρέπτες - εξάτμιση-ζάντες schnitzer, αισθητήρας βροχής, parktronic και ηχοσύστημα.
2. **ALFA ROMEO 147, PROGRESSION 120 PH, 1600 cc, μοντ. 2002, μπορντώ**
- κεντρ. κλειδ. ηλ. παράθ., υδρ. τιμόνι, αερόσακους, ABS, klima, ζάντες αλουμινίου και ηχοσύστημα.
3. **OPEL VECTRA CD 1600 c.c., μοντ. 2000, ασημί**
- αερόσακος οδηγού-συνοδηγού, πλευρικοί αερόσακοι, air condition, ABS, κεντρ. κλειδ., ηλ. παράθ., υδρ. τιμόνι, ζάντες αλουμινίου και ηχοσύστημα
4. **TOYOTA CELICA 1800 cc, μοντ. 1994, κόκκινο**
- αερσ. οδηγού, ABS, air condition, κεντρ. κλειδ., ηλ. παράθ., υδρ. τιμόνι, ηλ. καθρέπτες και ηχοσύστημα.
5. **TOYOTA COROLA L/B 1400 cc, μοντ. 2000, ασημί**
- αερόσακοι, air condition, ABS, κεντρ. κλειδ., ηλ. παράθ., υδρ. τιμόνι, ζάντες αλουμινίου και ηχοσύστημα
6. **BMW 316 1600 c.c., μοντ. 1994, άσπρο**
- αερσ. οδηγού, κεντρ. κλειδ., ηλ. παράθ., υδρ. τιμόνι, ζάντες αλουμινίουκαι ηχοσύστημα
7. **ALFA ROMEO 164 TURBO 2000 cc, μοντ. 1994, μαύρο.**
-αερσ. οδηγού, ABS air condition, δερμ. σαλόνι, κεντρ. κλειδ., ηλ. παράθ., υδρ. τιμόνι, ζάντες αλουμινίου και ηχοσύστημα
8. **MERCEDES E200 2000 cc, μοντ. 1993, μπλε, ΑΥΤΟΜΑΤΟ**
- αερσ. οδηγού, ABS, air condition, δερμ. σαλόνι, κεντρ. κλειδ., ηλ. παράθ., υδρ. τιμόνι, ζάντες αλουμινίου και ηχοσύστημα.
9. **OPEL ASTRA 1400 c.c. ELEGANCE, μοντ. 1999, μαύρο**
κεντρ. κλειδ., ηλ. παράθ., υδρ. τιμόνι, air condition, ABS, αερόσακους και ηχοσύστημα
10. **PEUGEOT 206 1100 cc, 2001, μπλε**
- αερόσακος οδηγού, air conditon και ηχοσύστημα
11. **PEUGEOT 206 1100 c.c., μοντ. 1999, ασημί**
- ηλ. ηλιοροφή, κεντρ. κλειδ., ηλ. παράθ., υδρ. τιμόνι, air condition,αερόσακοι και ηχοσύστημα
12. **VW GOLF VR6 2800c.c., 194 HP, μοντ. 1992, μπλε**
- κεντρ. κλειδ., ηλ. παράθ., υδρ. τιμόνι, air condition, ζάντες αλουμινίου BBS και ηχοσύστημα
13. **OPEL ASTRA 1400 cc, μοντ. 1999, ασημί**
- κεντρ. κλειδ., ηλ. παράθ., υδρ. τιμόνι, air condition, αερόσακοι και ηχοσύστημα
14. **OPEL CORSA 1000 cc, μοντ. 2002, μπλε**
- κεντρ. κλειδ., ηλ. παράθ., υδρ. τιμόνι, air condition και ηχοσύστημα
15. **DAEWOO LANOS 1350 cc, μοντ. 2001, ασημί**
- κεντρ. κλειδ., ηλ. παράθ., υδρ. τιμόνι, air condition και ηχοσύστημα
16. **OPEL VECTRA, 1600 cc SPORT, μοντ. 1996, μπλε**
- κεντρ. κλειδ., ηλ. παράθ., υδρ. τιμόνι, αερόσακους, air condition και ηχοσύστημα
17. **SEAT IBIZA 1400 cc, μοντ. 1999, ασημί**
- κεντρ. κλειδ., ηλ. παράθ., υδρ. τιμόνι, air condition και ηχοσύστημα
18. **SEAT IBIZA 1300 cc, μοντ. 1993, κόκκινο**
- κεντρ. κλειδ., ηλ. παράθ., υδρ. τιμόνι και ηχοσύστημα
19. **DAEWOO LANOS 1350 cc, μοντ. 2002, ανθρακί**
- κεντρ. κλειδ., ηλ. παράθ. υδρ. τιμόνι, air condition και ηχοσύστημα
20. **FIAT PUNTO SPORTING 1242 cc, μοντ. 2002, κόκκινο**
- αερόσακοι, κεντρ. κλειδ., ηλ. παράθ., υδρ. τιμόνι, air condition, ζάντες αλουμινίου και ηχοσύστημα.
21. **DAEWOO MATIZ 800 c.c., μοντ. 2000, μαύρο**
- air condition και ηχοσύστημα
22. **KIA SEPHIA II 1500 cc, μοντ. 2000, ασημί**
- αερόσακος, κεντρ. κλειδ., ηλ. παράθ., υδρ. τιμόνι, air condition και ηχοσύστημα
23. **CITROEN SAXO 110 c.c., μοντ. 1999, ασημί**
- κεντρ. κλειδ., ηλ. παράθ. air condition και ηχοσύστημα

ΑΠΟ 0% ΠΡΟΚΑΤΑΒΟΛΗ ΕΩΣ 72 ΜΗΝΙΑΙΕΣ ΔΟΣΕΙΣ
ΜΕ ΤΑ ΧΑΜΗΛΟΤΕΡΑ ΕΠΙΤΟΚΙΑ ΤΗΣ ΑΓΟΡΑΣ

ΠΛΥΝΤΗΡΙΟ ΧΑΛΙΩΝ
Cleaning Pro



πλένουμε & φυλάμε:
• ΧΑΛΙΑ - ΜΟΚΕΤΕΣ - ΦΛΟΚΑΤΕΣ
• ΠΑΠΛΩΜΑΤΑ - ΚΟΥΒΕΡΤΕΣ

☎ 22410.60585

email: abonis@otenet.gr

ΙΔΙΟΚΤΗΤΕΣ ΕΙΔΙΚΕΣ ΕΓΚΑΤΑΣΤΑΣΕΙΣ:
ΝΙΚΗΦ. ΒΡΕΤΤΑΚΟΥ - ΑΣΓΟΥΡΟΥ

ΤΑΠΗΤΟΚΑΘΑΡΙΣΤΗΡΙΟ
Ο ΔΡΑΚΟΣ

Αναλαμβάνουμε υπεύθυνα καθαρισμό και φύλαξη
χαλιά • μοκέτες • φλοκάτες
Ειδικός καθαρισμός μεταξωτών και χειροποίητων χαλιών
Επί τόπου καθαρισμοί
μοκετών • σαλονιών • πούλμαν
με 20ετή πείρα.
Πληρ. τηλ. 22410/26805,22410/51024, 697/4208020

ΚΗΠΟΠΕΡΙΦΡΑΚΤΙΚΗ ΔΩΔ/ΣΟΥ

- Κατασκευές κήπων,
- Περιφράξεις,
- Κατασκευές γηπέδων 5Χ5
- Περιφράξεις τύπου πάνελ
- Κατασκευές γηπέδων τέννις και μπάσκετ

ΚΗΠΟΠΕΡΙΦΡΑΚΤΙΚΗ ΔΩΔ/ΣΟΥ
ΤΑΜΠΑΚΑΚΗΣ - ΧΑΡΙΤΟΣ
Μιχ. Πετρίδη 32 • Τηλ.-φαξ. 2241027518, 6944806506

ΑΠΟΦΡΑΞΕΙΣ

ΔΩΔΕΚΑΝΗΣΙΑΚΕΣ ΑΠΟΦΡΑΞΕΙΣ

"ΚΟΛΟΣΣΟΣ"
ΑΠΟΦΡΑΞΕΙΣ ΚΑΘΑΡΙΣΜΟΙ ΑΠΟΧΕΤΕΥΣΕΩΝ & ΒΟΘΡΩΝ



Αναλαμβάνουμε πάσης φύσεως αποφράξεις οποιουδήποτε μήκους και πλάτους Αναλαμβάνουμε καθαρισμούς αποχετευτικών αγωγών ΔΗΜΩΝ, ΞΕΝ/ΧΕΙΩΝ στρατιωτικών μονάδων ΣΠΙΤΙΩΝ, ΠΟΛΥΚΑΤΟΙΚΙΩΝ καθώς και καθαρισμούς βιολογικών μονάδων με μηχάνημα υψηλής πιέσεως σε όλη την Δωδ/σο

Κ. ΠΗΔΙΑΚΗΣ - Π. ΚΑΣΕΡΗΣ
Πληρ. τηλ. 2241047915-91881,
κιν. 6944/325234 και 6977/717048

μαθηματα

ΑΓΓΛΙΚΑ - ιδιαίτερα μαθήματα (σπίτι σας) για όλα τα επίπεδα, εξετάσεις και ηλικίες. Πληρ. τηλ. 2241029100, 6937429518 AM59230

προσφορές εργασίας

ΚΥΡΙΑ με πείρα ζητεί φύλαξη μικρών παιδιών στο δικό της χώρο. Πληρ. τηλ. 6942531783 AP59328

ΚΥΡΙΑ διπλωματούχος μασέρ αναλαμβάνει σε χώρο σας ή στο δικό της μασάζ, χαλάρωση, ελαφρύ θεραπευτικό, αρωματοθεραπεία και με βότανα κατάλληλο και για ηλικιωμένους. Επίσης αναλαμβάνει και πεντικιούρ. Πληρ. τηλ. 6939183318 AP58971

ΚΥΡΙΑ ΖΗΤΑ ΕΡΓΑΣΙΑ (καθάρισμα σπιτιών, σκάλες, γραφεία και σιδέρωμα, αναλαμβάνει να προσέχει ηλικιωμένους, παιδιά, αρρώστους). Πληρ. τηλ. 6946822085 AP59228

ΣΧΟΛΗ ΧΕΙΡΙΣΤΩΝ ΤΑΧΥΠΛΟΩΝ ΣΚΑΦΩΝ

Π. ΚΟΥΣΗΣ
τ. εκπαιδευτής αμφιβίων καταδρομών των Λ.Ο.Κ.
Βαλαωρίτου 9, Ρόδος
(έναντι HOTEL ΚΥΠΡΙΩΤΗΣ, περιοχή Ψαροπούλας)
Τηλ. 2241073820, fax 2241029157
κιν.: 6944511313, 6972271960

Θεωρητικά και πρακτικά μαθήματα στη σχολή μας και σε εκπαιδευτικό ταχύπλοο σκάφος για την απόκτηση άδειας χειριστού ταχυπλόων σκαφών
ΠΜ58994

ΕΛΑΙΟΧΡΩΜΑΤΙΣΤΗΣ ΑΝΑΛΑΜΒΑΝΕΙ πάσης φύσεως εργασίες (μερεμέτια, βαψίματα κ.λπ.) Πολύ καλές τιμές. Πληρ. τηλ. 6945243884 κ. Νεκτάριο AP59067

ΚΥΡΙΑ διπλωματούχος μασέρ κάνει θεραπευτικό, κλασικό, χαλαρωτικό, αθλητικό, αισθητικό μασάζ με αρωματοθεραπεία, reiky, siatsu και μασάζ αδυνατίσματος. Πληρ. τηλ. 2241020833, 6932501924 AP58612

ΞΥΛΟΥΡΓΙΚΕΣ ΕΡΓΑΣΙΕΣ
■ ΚΟΥΖΙΝΕΣ ■ ΠΕΡΚΟΛΕΣ ■ ΝΤΟΥΛΑΠΕΣ ■ ΠΟΡΤΕΣ ■ ΜΕΡΕΜΕΤΙΑ ■ ΛΟΥΣΤΡΑΡΙΣΜΑΤΑ
Πληρ. τηλ. 6945491827 κ. Δημήτρη AP58991

γνωριμιες

Εμφανίσιμη κυρία **ΖΗΤΑΕΙ ΠΑΡΕΑ** με σοβαρό κύριο. Πληρ. τηλ. 6939323821 ΑΓ59336

ΑΥΤΑΡΧΙΚΗ ΚΥΡΙΑ ζητάει γνωριμία με κύριο χαμηλών τόνων. Πληρ. τηλ. 6997190495 ΑΓ59048

ΝΕΑΡΗ ΞΕΝΑΓΟΣ με νυχτερινές ανησυχίες, επιθυμεί κουβέντα και συνομιλία, και ό,τι προκύψει. Πάρε στο 9011314493 ΑΓ58729

ΤΑΠΗΤΟΚΑΘΑΡΙΣΤΗΡΙΑ

ΠΑΝΕΛΛΑΔΙΚΟ ΔΙΚΤΥΟ
Art Clean EXPRESS
Είμαστε λίιιι...γο πιο μπροστά από τους άλλους!
ΠΛΥΣΙΜΟ-ΑΠΟΛΥΜΑΝΣΗ-ΦΥΛΑΞΗ
ΧΑΛΙΩΝ- ΜΟΚΕΤΩΝ - ΣΑΛΟΝΙΩΝ *(και επί τόπου)*
ΠΑΠΛΩΜΑΤΑ - ΚΟΥΒΕΡΤΕΣ - ΦΛΟΚΑΤΕΣ
ΣΤΕΓΝΟ ΓΙΑ ΜΕΤΑΞΩΤΑ ΚΑΙ ΧΕΙΡΟΠΟΙΗΤΑ
ΑΔΙΑΒΡΟΧΟΠΟΙΗΣΕΙΣ & ΕΠΙΔΙΟΡΘΩΣΕΙΣ ΤΑΠΗΤΩΝ
ΠΑΡΑΛΑΒΗ - ΠΑΡΑΔΟΣΗ ΚΑΤ' ΟΙΚΟΝ
ΑΛΑΦΑΚΗΣ ΤΑΣΟΣ
ΔΩΡΕΑΝ ΦΥΛΑΞΗ
ΤΗΛ. ΧΩΡΙΣ ΧΡΕΩΣΗ 80011400400
ΤΗΛ. 2241094815- ΚΙΝ. 6944350247
ΧΠΡ502

ΑΠΟΦΡΑΞΕΙΣ-ΚΑΘΑΡΙΣΜΟΙ





ΑΠΟΦΡΑΞΕΙΣ ΚΑΘΑΡΙΣΜΟΙ ΣΥΝΤΗΡΗΣΕΙΣ ΑΠΟΧΕΤΕΥΣΕΩΝ-ΕΠΙΦΑΝΕΙΩΝ-ΚΤΙΡΙΩΝ-ΠΛΟΙΩΝ-ΒΙΟΛΟΓΙΚΩΝ
Αναλαμβάνουμε ξενοδοχεία, Δήμους, πολ/κίες κ.λπ. Άντληση πετρελαιοειδών από πλοία καθώς και λιποσυλλεκτών και βιολογικών. ΜΕ ΜΟΝΑΔΙΚΑ ΣΕ ΥΨΟΣ ΠΙΕΣΗΣ ΚΑΙ ΑΝΑΡΡΟΦΗΣΗΣ. ΥΠΕΡΣΥΓΧΡΟΝΑ ΜΗΧΑΝΗΜΑΤΑ ΥΔΡΟΒΟΛΗΣ ΣΕ ΟΛΗ ΤΗ ΔΩΔΕΚΑΝΗΣΟ

ΟΛΟ ΤΟ 24ωρο
ΒΑΡΔΕΛΛΗ Μ. -ΚΡΑΣΟΠΟΥΛΟΣ Δ. Ο.Ε.
Τηλ. 2241035555, Fax: 2241073100, Κιν. 6944/395999
e-mail:metropontikas@excite.com.
ΣΤΙΣ ΠΙΟ ΧΑΜΗΛΕΣ ΤΙΜΕΣ

ΛΟΥΣΤΡΑΔΟΡΟΣ ΑΝΑΛΑΜΒΑΝΕΙ

ΟΛΑ ΤΑ ΕΠΙΠΛΑ του σπιτιού, του γραφείου ή της ξενοδοχειακής σας μονάδας, μπορούν να έχουν μια ΔΕΥΤΕΡΗ ΕΥΚΑΙΡΙΑ στην ομορφιά και στον χρόνο. Μοναδικές αναπαλαιώσεις, αλλαγές χρωμάτων, φρεσκαρίσματα, απεντομώσεις με τα καλύτερα υλικά.
ΕΓΓΥΗΣΗ η πολύχρονη πείρα μας.
Πληροφορίες στο τηλ. 22410 68274, κιν. 6937261512
Τελχινών 6 (Καρακόνερο)
ΠΡ57294

ΗΛΕΚΤΡΟΛΟΓΟΣ

- Αδειούχος αναλαμβάνει την **ηλεκτρολογική εγκατάσταση και ανακαίνιση** του καταστήματος, σπιτιού, ξενοδοχείου ή οποιουδήποτε χώρου σας.
- Επίσης την **τοποθέτηση ή την αντικατάσταση** της ηλεκτρολογικής εγκατάστασης (πίνακες, καλώδια, διακόπτες, πρίζες, φωτιστικά κ.ά.) κάνοντας το χώρο σας ασφαλές και λειτουργικό.
- **Επισκευές** θυροτηλεφώνων, θυροτηλεοράσεων, θερμοσιφώνων και ηλεκτρικών συσκευών.
- **Αναλαμβάνει** επανέλεγχους και τα σχέδια για τη ΔΕΗ

Χαμηλές τιμές και ευκολίες πληρωμής
Γερασιμίδης Γιάννης
Τηλ. 2241074424
κιν. 6944359606
ΠΡ59170

ΤΑ ΜΟΝΑΔΙΚΑ ΥΠΕΡΣΥΓΧΡΟΝΑ

ΤΑΠΗΤΟΚΑΘΑΡΙΣΤΗΡΙΑ
ΚΛΕΟΠΑΤΡΑ

Τέλος στα προβλήματα με το πλύσιμο των χαλιών σας.

Η εταιρία μας πρωτοπορεί με το ΝΕΟ υπερσύγχρονο Πλυντήριο Ταπήτων. Προσφέρουμε άψογο και προσεγμένο πλύσιμο, καθάρισμα, φύλαξη & επιδιορθώσεις σε όλους τους τύπους χαλιών, χειροποίητα χαλιά Μηχανής, ανατολίτικα, μοκέτες, καμπέ, μεταξωτά, φλοκάτες, παπλώματα

- *Επιτόπου καθαρισμούς σαλονιών, μοκετών*
- *Παραλαβή & παράδοση κατ' οίκον σε όλη την Ρόδο.*
- *Ενημερωθείτε για την συντήρηση των χαλιών σας.*

ΚΑΙ ΤΟ 2004 Η ΦΥΛΑΞΗ ΔΩΡΕΑΝ

Τηλ.
2241051996,
κιν. 6945793626 ,
Φαξ: 2241051322
ΚΟΥΦΑΛΑΚΗΣ ΣΤΑΥΡΟΣ
ΧΠΡ803

ΤΕΧΝΙΚΟ ΓΡΑΦΕΙΟ
ΑΝΑΣΤΑΣΗΣ ΒΑΡΕΛΗΣ
ΑΡΧΙΤΕΚΤΟΝΑΣ

Αναλαμβάνει:
- Οικοδομικές άδειες
- Μελέτες
- Επιβλέψεις
- Κατασκευές οικοδομικών έργων
- Την υποβολή δικαιολογητικών στην **ΔΕΥΑΡ**

για την σύνδεσή σας με το **ΑΠΟΧΕΤΕΥΤΙΚΟ ΔΙΚΤΥΟ**
• Αμεση εξυπηρέτηση
• Καλή δουλειά
•Οικονομικές λύσεις
για κάθε πληροφορία σας:
ΓΡΑΦΕΙΟ:
Μαδρίτης 20, Ρόδος
Τηλ. 22410-61502
κιν. 6977-305126
ΠΡ59226

ΑΓΟΡΑΖΩ

- ΧΡΥΣΑΦΙΚΑ
- ΚΟΣΜΗΜΑΤΑ
- ΝΟΜΙΣΜΑΤΑ
- ΧΡΥΣΑ ΔΟΝΤΙΑ
- ΜΕΤΟΧΕΣ
- ΩΡΟΛΟΓΙΑ
- ΑΝΤΙΚΕΣ

Δάνεια επί ενεχύρω

«ΜΠΑΜΠΗΣ»

Δημ. Θεοδωράκη 15
(1ος όροφος)
ΡΟΔΟΣ

ΧΠΡ407

ΤΕΧΝΙΚΟ ΓΡΑΦΕΙΟ ΠΟΓΙΑΣ Γ. ΙΩΑΝΝΗΣ
ΜΗΧ/ΓΟΣ ΜΗΧ/ΚΟΣ Τ.Ε.

ΜΕΛΕΤΕΣ- ΕΠΙΒΛΕΨΕΙΣ ΗΛΕΚΤΡΟΜΗΧΑΝΟΛΟΓΙΚΩΝ ΕΓΚΑΤΑΣΤΑΣΕΩΝ

- Αδειες οικοδομών
- Αδειες λειτουργίας καταστημάτων κ.λπ.
- Μελέτες σύνδεσης με ΔΕΥΑΡ (αποχετευτικό)
- Αποτυπώσεις
- Επιμετρήσεις
- Περιβαλλοντικά
- Μελέτες υγραερίου
- Μελέτες πυρασφάλειας

Γραφεία :
Κλαυδίου Πέππερ 1 Ρόδος
Πληροφορίες στο τηλ.
2241025557-6974419712
ΠΡ58132

ΤΟΠΙΚΟ ΠΟΔΟΣΦΑΙΡΟ

Πήραν διαζύγιο

• Δεν τα βρήκαν στη σκέψη φιλοσοφίας Διγενής και Γκιούντιτσε.

• Νέος προπονητής ο Γιώργος Μοσκιού που σήμερα τ' απόγευμα εκτός απροόπτου θ' ανακοινωθεί επίσημα η πρόσληψή του.

• Διαψεύδει ο Γιάννης Μιχελλαράκης ότι είχε ποτέ συνάντηση με τη διοίκηση του Διγενή.

Παρελθόν αποτελεί από προχθές ο **Σαλβατόρε Γκιούντιτσε** για την ομάδα των Κοσκινού. Στην προγραμματισμένη βραδινή συνάντηση που είχε με τη διοίκηση δεν υπήρξε κοινό σημείο επαφής και έτσι μετά από ένα χρόνο συνεργασίας, οι δύο πλευρές πήραν... διαζύγιο.

Συγκεκριμένα υπήρξε διάσταση στη φιλοσοφία λειτουργίας της ομάδας για τη νέα χρονιά. Ο πρώην προπονητής του Διγενή ζήτησε από τη διοίκηση την παραμονή εννέα ποδοσφαιριστών από το υπάρχον υλικό που ανήκει στην ομάδα καθώς και την ανανέωση συνεργασίας με 4 ποδοσφαιριστές που έλειξε η συμφωνία τους.

Ζήτησε από τα μέλη του Δ.Σ. να μείνουν στον Διγενή οι **Λιάνι, Διακίδης, Κώτσος, Σκουλούδης, Αττιτής, Σιέχ, Π''χριστοδούλου, Γιοβάνι** και **Διακάκης** εγώ να ανανεωθεί η συνεργασία με τους **Αχιολά, Δαννά, Ζωάννου** και **Εμίρογλου**.

Τους υπόλοιπους ποδοσφαιριστές θεώρησε ότι δεν τους χρειαζόταν για την νέα ομάδα που θα ήθελε να κτίσει.

Επίσης στις προτάσεις του, ο **Σαλβατόρε Γκιούντιτσε**, ζήτησε και 8 μεταγραφές.

Εδώ ήταν και το κύριο σημείο που οι δύο πλευρές είχαν μεγάλη διάσταση απόψεων. Η διοίκηση φέτος σκέφτεται να κινηθεί σε χαμηλούς τόνους και να δουλέψει με δικούς της ποδοσφαιριστές.

Δεν προτίθεται να προχωρήσει σε νέα οικονομικά ανοίγματα κι επομένως σ' αυτό το σημείο η συζήτηση με τον **Γκιούντιτσε** έληξε.

ΕΡΧΕΤΑΙ... ΜΟΣΚΙΟΥ

Μετά το «ναυάγιο» στις συζητήσεις με τον **Σαλβατόρε Γκιούντιτσε** η διοίκηση του Διγενή στρέφεται σε νέα λύση.

Ηδη έχει ξεκαθαρίσει το ποιός θα είναι ο διάδοχος του **Σαλβατόρε Γκιούντιτσε** κι απομένουν οι λεπτομέρειες για να ολοκληρωθεί η πρόσληψη του νέου προπονητή, ο οποίος είναι γέννημα θρέμμα του συλλόγου.

Πρόκειται για τον **Γιώργο Μοσκιού** που επί σειρά ετών έχει προσφέρει τις υπηρεσίες του ως ποδοσφαιριστής.

Η διοίκηση θεωρεί πώς ο **Μοσκιού** έχει τη δυνατότητα ν' αναλάβει τα ηνία της ομάδας και να δουλέψει με ποδοσφαιριστές τους οποίους γνωρίζει.

Σήμερα το απόγευμα αναμένεται να συναντηθούν **Μοσκιού** και Διγενής για να συζητήσουν και τις λεπτομέρειες για την πιθανή συνεργασία τους.

Εάν γίνει αυτή η κίνηση, ο **Γιώργος Μοσκιού** θα είναι στον Διγενή μόνο ως προπονητής κι όχι και ποδοσφαιριστής.

Να αναφερθεί ότι ο **Γιώργος Μοσκιού** από πέρυσι είχε αναλάβει προπονητής στην παιδική ομάδα του Διγενή.



Τις υπηρεσίες του και ως προπονητής είναι έτοιμος να προσφέρει στον Διγενή ο Γιώργος Μοσκιού

ΔΙΑΨΕΥΔΕΙ Ο ΜΙΧΕΛΛΑΡΑΚΗΣ

Στο μεταξύ μετά το χθεσινό ρεπορτάζ της «Α.Ρ.», σχετικά με την σχέση Διγενή-**Μιχελλαράκη**, ο τελευταίος με δηλώσεις του διαψεύδει ότι ποτέ δεν είχε επαφή με τον πρόεδρο του Διγενή **Μανώλη Ηλιάδη**.

«Ποτέ δεν συναντήθηκα με τον πρόεδρο του Διγενή και ποτέ δεν είχα την επιθυμία ν' αναλάβω την ομάδα. Ο,τι έχει αναφερθεί και ειπωθεί δεν ισχύει. Εγώ έφυγα από τη Ρόδο. Δεν υπάρχει περίπτωση να επιστρέψω ξανά (στον Διγενή).

Αλλωστε η διοίκηση του Διγενή έχει ακόμη ένα χρόνο θητεία».

Σε ερώτησή μας εάν του χρόνου που λήγει η θητεία της νυν διοίκησης επιδείξει ενδιαφέρον απάντησε: «Εγώ έφυγα από τη Ρόδο και θα ξαναγυρίσω στον Διγενή;».

5Χ5

Τουρνουά παιδικών ομάδων

Για δεύτερη χρονιά το Κέντρο Μίνι Ποδοσφαίρου Ρόδου διεξάγει τουρνουά παιδικών ομάδων 5 συνολικά κατηγοριών τρεις για το δημοτικό μία για το γυμνάσιο και μία για το λύκειο.

Κατηγορίες αθλητών: α) γεννηθέντες 1996-1997 β) γεννηθέντες 1994-1995, γ) γεννηθέντες 1992-1993, δ) γεννηθέντες 1989-1991, ε) γεννηθέντες 1986-1987.

ΧΡΟΝΟΣ ΔΙΕΞΑΓΩΓΗΣ

Το τουρνουά θα ξεκινήσει το Σάββατο 12/06 για τα δημοτικά και το Σάββατο 19/06 για τα γυμνάσια και τα λύκεια και θα έχει διάρκεια ένα μήνα (4 Σαββατοκύριακα).

Οι δηλώσεις συμμετοχής θα γίνονται δεκτές μέχρι τις 9 π.μ. του Σαββάτου.

ΕΠΑΘΛΑ: Μετάλλια και κύπελλα θα δοθούν στους νικητές και αναμνηστικά διπλώματα σε όλους τους συμμετέχοντες. Αθλητικό υλικό θα δοθεί σε νικητές ποδοσφαιρικών διαγωνισμών ευστοχίας και δεξιοτεχνίας.

ΠΛΗΡΟΦΟΡΙΕΣ - ΕΓΓΡΑΦΕΣ:

Στο Κέντρο Μίνι Ποδοσφαίρου Ρόδου Rodos M.F.C. 5X5 Vitzileos Λίνδου 229 και στα τηλέφωνα 2241065507 και 6945991140.

Ο ΗΛΙΑΚΟΣ ΘΕΡΜΟΣΙΦΩΝΑΣ
που τιμά ΔΙΕΘΝΩΣ την ΕΛΛΑΔΑ

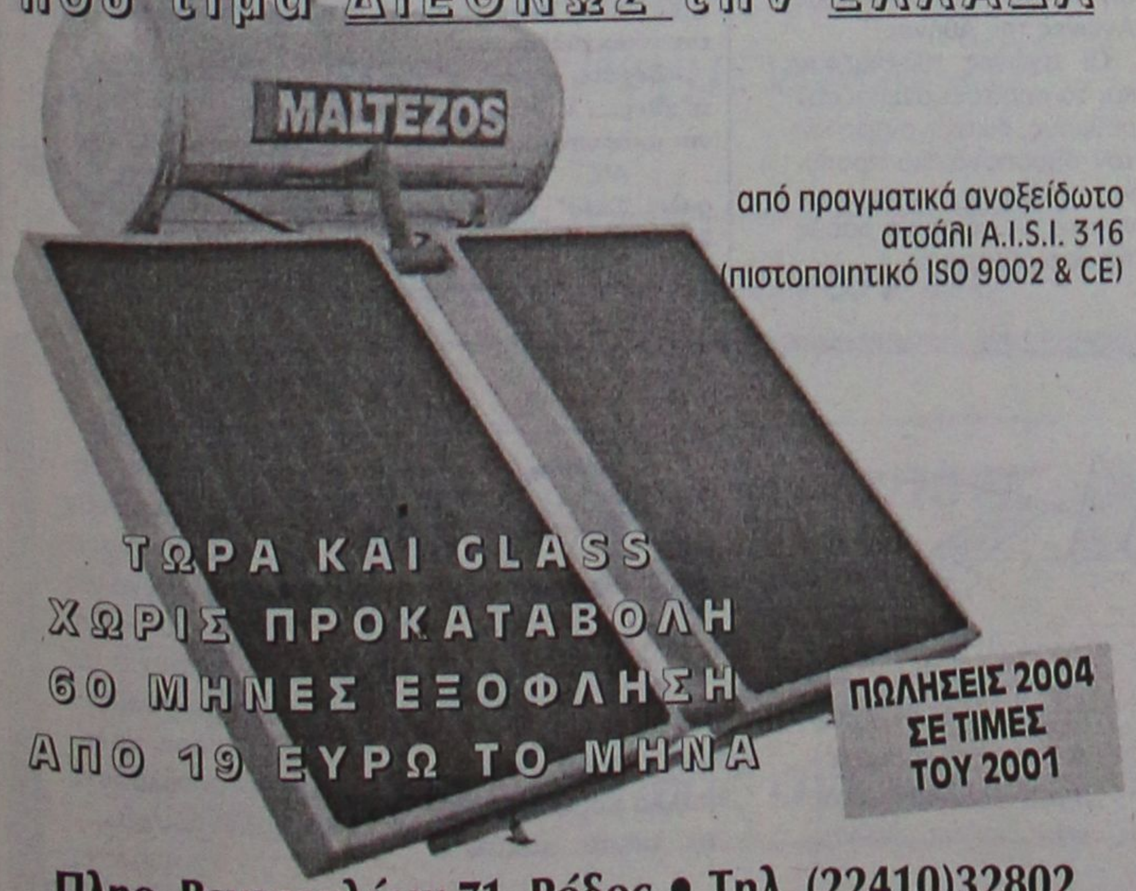

από πραγματικά ανοξείδωτο ατσάλι A.I.S.I. 316 (πιστοποιητικό ISO 9002 & CE)

ΤΩΡΑ ΚΑΙ GLASS
ΧΩΡΙΣ ΠΡΟΚΑΤΑΒΟΛΗ
60 ΜΗΝΕΣ ΕΞΟΦΛΗΣΗ
ΑΠΟ 19 ΕΥΡΩ ΤΟ ΜΗΝΑ

ΠΩΛΗΣΕΙΣ 2004 ΣΕ ΤΙΜΕΣ ΤΟΥ 2001

Πληρ. Βενετοκλέων 71, Ρόδος • Τηλ. (22410)32802

ΤΑ ΚΑΤΑΣΤΗΜΑΤΑ ΦΩΤΙΣΤΙΚΩΝ
ΚΑΙ ΗΛΕΚΤΡΟΛΟΓΙΚΟΥ ΥΛΙΚΟΥ
ΝΙΚΟΣ Π. ΜΑΝΝΑΚΗΣ Α.Ε.

ΠΟΥ ΕΠΙ 20 ΣΥΝΑΠΤΑ ΕΤΗ ΠΡΟΣΦΕΡΩΜΕΝ ΤΗΝ ΣΤΗΡΙΞΗ ΣΤΟΝ ΕΠΑΓΓΕΛΜΑΤΙΑ ΚΑΙ ΙΔΙΩΤΗ ΚΑΙ ΠΑΡΑΛΛΗΛΑ ΣΑΣ ΔΩΣΑΜΕ ΤΑ ΧΕΡΙΑ ΤΗΣ ΕΙΛΙΚΡΙΝΟΥΣ ΒΟΗΘΕΙΑΣ ΜΑΣ

ΓΙ' ΑΥΤΟ ΣΑΣ ΠΡΟΣΦΕΡΟΥΜΕ ΚΑΙ ΠΑΛΙ ΤΑ ΧΕΡΙΑ ΤΩΡΑ ΣΤΑ ΔΥΣΚΟΛΑ

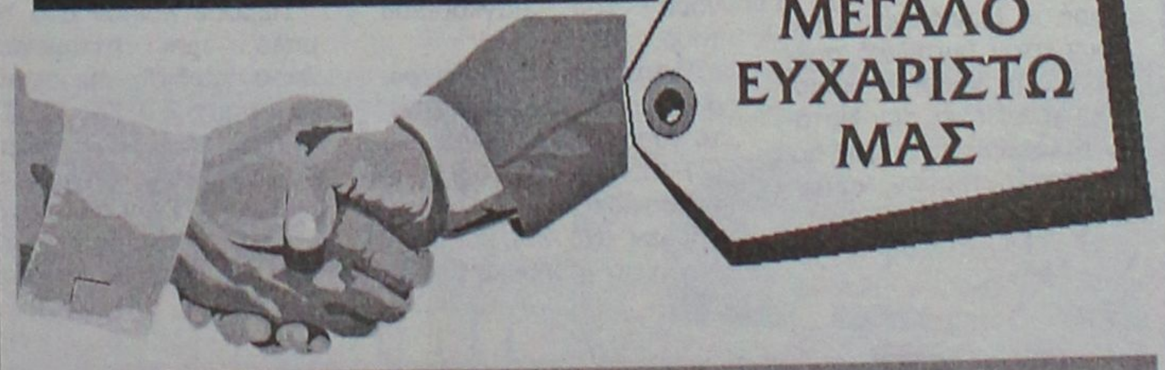

ΓΙΑΤΙ ΟΙ ΦΙΛΟΙ ΚΑΙ ΚΑΛΟΙ ΣΥΝΕΡΓΑΤΕΣ ΣΤΑ ΔΥΣΚΟΛΑ ΦΑΙΝΟΝΤΑΙ

ΠΡΟΣ ΟΛΟΥΣ ΕΣΑΣ ΠΟΥ ΜΑΣ ΣΤΗΡΙΞΑΤΕ ΚΑΙ ΜΑΣ ΠΡΟΤΙΜΑΤΕ ΠΑΝΤΑ

ΜΕΤΑ ΤΙΜΗΣ
ΝΙΚΟΣ Π. ΜΑΝΝΑΚΗΣ Α.Ε.
ΜΕ ΤΡΙΑ ΚΑΤΑΣΤΗΜΑΤΑ ΣΤΗΝ ΔΙΑΘΕΣΗ ΣΑΣ ΠΑΝΤΑ
ΕΥΧΕΣ ΓΙΑ ΤΗΝ ΣΑΙΖΟΝ ΝΑ ΕΙΝΑΙ Η ΚΑΛΥΤΕΡΗ ΓΙΑ ΟΛΟΥΣ ΜΑΣ

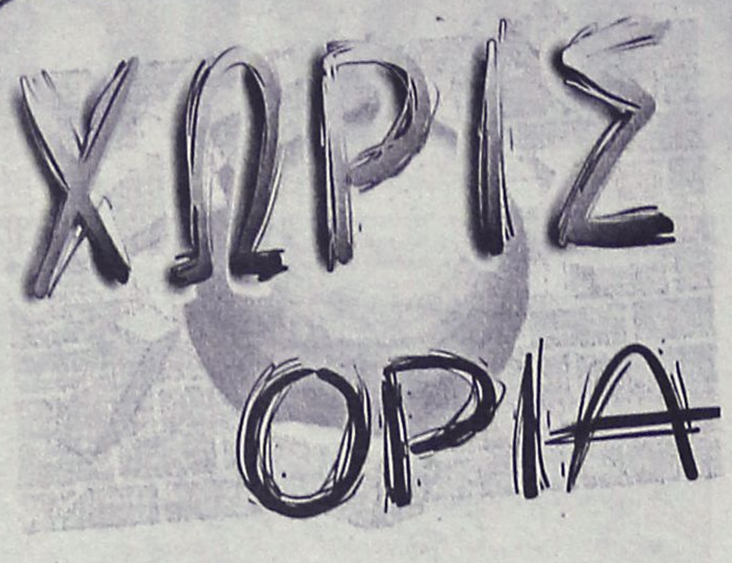

Αριστες εντυπώσεις

- *Με τα καλύτερα λόγια για τις συνθήκες προετοιμασίας τους στη Ρόδο, μιλούν τα μέλη της Ολυμπιακής ομάδας τοξοβολίας της Ταϊβάν*
- *Σεμινάριο για τους γυμναστές*

Έφτασε στο νησί μας και άρχισε εντατικά την προετοιμασία της η Ολυμπιακή ομάδα Τοξοβολίας της Ταϊβάν.

Η ομάδα αποτελείται από 12 άτομα, έξι αθλητές 4 προπονητές – φροντιστές την Αρχιπροπονητή και τον επικεφαλής. Θα παραμείνουν μέχρι τις 13 του μήνα οπότε θα αναχωρήσουν για την Γερμανία όπου πραγματοποιείται το Παγκόσμιο πρωτάθλημα.

Να σημειώσουμε ότι η Ταϊβάν, που βρίσκεται στην πρώτη εξάδα της παγκόσμιας κατάταξης, έχει εξασφαλίσει 6 θέσεις στην Ολυμπιάδα της Αθήνας και οι αθλητές που προετοιμάζονται στο νησί μας είναι αυτοί ακριβώς που θα την εκπροσωπήσουν με βάσιμη ελπίδα την κατάκτηση κάποιου μεταλλίου και ειδικότερα στις γυναίκες αφού μια από αυτές είναι και πρωταθλήτρια Ασίας το 2003.

Η επιλογή του νησιού μας έγινε μέσω του **Προπονητικού Οδηγού του Αθήνα 2004** και την ειδική έκδοση για το Αιγαίο του υπουργείου Αιγαίου.

Η προετοιμασία της ομάδας γίνεται στο προπονητήριο του φυτωρίου καθημερινά από τις 9 μέχρι τις 12 το πρωί και 3 μέχρι 6 το απόγευμα. Τις προπονήσεις μπορεί να τις παρακολουθήσει οποιοσδήποτε. Παράλληλα, αξιοποιώντας την παρουσία της ομάδας, στις 10,11 και 12 του μήνα θα πραγματοποιηθεί σεμινάριο προς γυμναστές και άλλους ενδιαφερόμενους από ειδικό προπονητή και μέλη της ομάδας της Ταϊβάν. Η παρουσία της ομάδας στο νησί θεωρείται, από τους γνωρίζοντες τα του αθλήματος, εξαιρετική επιτυχία αφού δεν έχουμε καθόλου παρουσία στο άθλημα και δεν υπάρχει μόνιμο και συστηματικό γήπεδο. Παρόλα αυτά η πολύ υψηλού επιπέδου ομάδα βρήκε ένα άψογο, διαγραμμισμένο, πεδίο τοξοβολίας με 6 στόχους στα 70 μ, έναν βοηθητικό και όλο τον απαιτούμενο εξοπλισμό.

Σημαντικό βέβαια γι' αυτούς είναι ότι έχουν την συνεχή υποστήριξη και φροντίδα του Οργανισμού και των στελεχών του που ανά πάσα στιγμή βρίσκονται δίπλα τους όπως και το προσωπικό και τα στελέχη του ξενοδοχείου ΒΙΡΤΖΙΝΙΑ όπου διαμένει η ομάδα και βρίσκεται 300μ από το πεδίο.

ΣΤΑ ΚΑΤΕΧΟΜΕΝΑ Η ΦΛΟΓΑ;

Ο πρόεδρος της Κυπριακής Ολυμπιακής Επιτροπής **Κίκης Λαζαρίδης** συζητεί με Τουρκοκύπριους το ενδεχόμενο η Ολυμπιακή Φλόγα να περιοδεύσει και στις κατεχόμενες περιοχές.

Ο κ. **Λαζαρίδης** αποκάλυψε ότι οι συζητήσεις βρίσκονται σε προχωρημένο στάδιο και εξέφρασε την ελπίδα η όλη προσπάθεια να έχει θετική κατάληξη.

Η Ολυμπιακή Φλόγα, είπε, είναι σύμβολο ειρήνης και αλληλεγγύης και δεν κάνει πολιτικές, θρησκευτικές, φυλετικές ή οικονομικές διακρίσεις.

Η Φλόγα θα φθάσει στην Κύπρο, τελευταίο σταθμό του ταξιδιού της ανά την υφήλιο, στις 8 Ιουλίου, προερχόμενη από τη Σόφια, πριν επιστρέψει στην Ελλάδα για να ανάψει το βωμό στο Ολυμπιακό Στάδιο στις 13 Αυγούστου.

ΒΙΟΝ ΑΝΘΟΣΠΑΡΤΟΝ

Δύο επώνυμα μέλη της πόδοσφαιρικής οικογένειας μπαίνουν από σήμερα στο CLUB των παντρεμένων.

- Πρώτος απ' όλους "σέρνει τον χορό" ο **Νικήτας Μαλλιάκας**. Στις 6 το απόγευμα στον Ιερό Ναό της Κοιμήσεως της Θεοτόκου δένεται με τα δεσμά του γάμου με την εκλεκτή της καρδιάς του **Αναστασία Παπαθεοδωράκη**.

- Δύο ώρες αργότερα στις 8 στον Ιερό Ναό Αγίου Νεκταρίου στο Φαληράκι ο **Στάθης Φαρμακίδης** έρχεται εις γάμον κοινωνία με την αγαπημένη του **Γιώτα Δραγώνα**.

Το αθλητικό τήμ της "Ροδιακής" και της "Γνώμης" εύχεται και στα δύο ζευγάρια ΒΙΟΝ ΑΝΘΟΣΠΑΡΤΟΝ και ΚΑΛΟΥΣ ΑΠΟΓΟΝΟΥΣ

Οσάκα όπως ...Ρόδος

- *Οι Ελληνίδες «βασίλισσες» της άμμου, Βάσω Καραντάσιου και Έφη Σφυρή πέρασαν στην τετράδα του παγκόσμιου τουρνουά στην Ιαπωνία, για δεύτερη φορά στην καριέρα τους.*

Στην «παρθενική» διοργάνωση παγκόσμιου τουρνουά όπεν στη Ρόδο, το κορυφαίο ελληνικό δίδυμο της άμμου Βάσω Καραντάσιου και Έφη Σφυρή σκαρφάλωσαν στην τρίτη θέση κατακτώντας τον χάλκινο μετάλλιο. Δύο χρόνια μετά, καταφέρνουν για δεύτερη φορά στην καριέρα τους να προκριθούν στην τελική τετράδα ενός παγκόσμιου τουρνουά.

Οι «βασίλισσες» της άμμου, συνεχίζουν τον καλπασμό -στην παραλία Τανόβα της Οζάκα Ιαπωνίας, διεκδικώντας το έπαθλο των 27.000 δολαρίων, αφού τα ξημερώματα παίζουν στον ημιτελικό απέναντι στην χρυσή ολυμπιονίκη του Σίδνει, την Νάταλι Κουκ που είναι ζευγάρι με την Σάντερσον, νούμερο 2 στο τουρνουά.

Η ελληνική ομάδα που είναι νούμερο 21 της διοργάνωσης έκανε την μεγάλη έκπληξη και έφτασε στην τετράδα στην 62η συμμετοχή της σε τουρνουά του παγκοσμίου τουρ.


Βάσω και Εφη διεκδικούν μετάλλιο στην Ιαπωνία

Έφτασε αήττητη και χωρίς απώλεια σετ στον τρίτο γύρο, όπου κέρδισε 2-1 (21-16, 18-21, 15-9) τις νορβηγίδες Χάκενταλ/ Τόρλεν (Νο 29) και στην συνέχεια ηττήθηκε με δυσκολία 2-1 (17-21, 15-21, 11-15) από το νούμερο 1 του τουρνουά τις Βραζιλιάνες Μπεχάρ/ Σέλντα.

Πέρασε λοιπόν στο ταμπλό των ηττημένων, όπου κέρδισε σε αγώνα νοκ αουτ 2-0 (22-20, 21-17) τις γερμανίδες Λάμε/ Μους και προκρίθηκε στον ημιτελικό. Στον άλλο αγώνα για την είσοδο στον τελικό θα παίξουν Μπεχάρ/ Σέλντα-Σάιντερ/ Μπενουί (Ελβετία, νούμερο 3).

Είναι η ένατη φορά σε 109 τουρνουά του παγκοσμίου τουρ, που μετέχουν στους ημιτελικούς ομάδες από τέσσερα διαφορετικά κράτη, ενώ αξίζει να σημειωθεί ότι στα φετινά τουρνουά είχαμε 2 βραζιλιάνικες παρουσίες στην Φορταλέζα, 3 αμερικάνικες στην Ρόδο και 2 αμερικάνικες στην Σαγκάη.

Τα αποτελέσματα της ελληνικής ομάδας δικαιώνουν τις Σφυρή/ Καραντάσιου που έλεγαν στην Ρόδο ότι είναι ανέτοιμες και θα φτάσουν στην κορύφωση στους Ολυμπιακούς Αγώνες της Αθήνας.

Οι αγώνες πλησιάζουν και τα κορίτσια ανεβάζουν ρυθμούς, δικαιώνοντας και τον ομοσπονδιακό προπονητή Αλεμάο, αποστομώνοντας ταυτόχρονα όσους τις αμφισβήτησαν.

ΑΝΕΚΔΟΤΟ

Ο Μπάμπης μπαίνει με μια καινούργια γκόμενα σε ένα κοσμηματοπωλείο:

- Θα ήθελα κάτι καλό για την κοπέλα από εδώ...

- Βεβαίως κύριε, τι θα λέγατε για αυτό το δαχτυλίδι με το διαμάντι;

Ο Μπάμπης ρωτάει την γκόμενα αν της αρέσει και μετά ρωτάει πόσο κάνει το δαχτυλίδι.

- 2000 απαντά ο κοσμηματοπώλης.

- Ε!! ΟΧΙ και 2.000! Θέλω κάτι πιο ακριβό για το κορίτσι μου!

- Βεβαίως κύριε, τι θα λέγατε για αυτό το περιδέραιο με μαργαριτάρια που κάνει 5000;

- Χμμμ... Μ' αρέσει, θα το αγοράσω... Όμως.... Ξέρετε δεν κουβαλάω 5000 μετρητά, θα σας πληρώσω με επιταγή.....

Ο κοσμηματοπώλης το σκέφτεται...

- Ξέρετε, το πρόβλημα με τις επιταγές είναι ότι, χμμμ.., μπορεί να είναι ακάλυπτες. Χωρίς να θέλω να σας προσβάλω, τέτοια ώρα δεν μπορώ να την ελέγξω..

- Α, μην ανησυχείτε, και εγώ έμπορος είμαι και σας καταλαβαίνω... Τι θα λέγατε να σας δώσω την κάρτα μου και αύριο το πρωί που θα πάρετε έγκριση από την τράπεζα μου τη στέλνετε στο σπίτι.

- Σύμφωνοι !

Την άλλη μέρα το πρωί, ο κοσμηματοπώλης παίρνει τον τύπο τηλέφωνο:

- Ξέρετε, η επιταγή που μου δώσατε χθες.... Η τράπεζα μου είπε ότι είναι ακάλυπτη....

- Α!!, μην ανησυχείς ρε φίλε...Σκίσ' την... εγώ πάντως τη δουλειά μου την έκανα....!

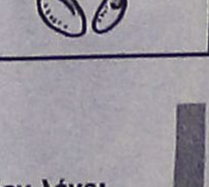

Αγκαθι

●●● Καλημέρα σας. Οι τελικοί 5Χ5 με απασχολούν σήμερα. Στο κάτω κάτω δεν βρίσκουμε και κάθε μέρα την ευκαιρία να χαρούμε χωρίς άγχος, χωρίς νεύρα και χωρίς φαντάσματα λίγη καλή μπαλίτσα.

●●● *Από αύριο πάλι στο ψάξιμο θα βρισκόμαστε γιατί το πολύ το Κύριε ελέησον το βαριέται κι ο παπάς και όλο και περισσότεροι λένε πια πως η καθυστέρηση δεν πρόκειται να φέρει...γεννητούρια.*

●●● "Οπου ακούς πολλά κεράσια κράτα μικρό καλάθι".

Ετσι δεν λένε;

●●● *Οπως μαθαίνω, μόνο ένας είναι ο σίγουρος. Ενας μεγάλος λόγος να υπάρχει ανησυχία είναι ο δεύτερος.*

●●● Καλημέρα, χαλαρώστε και τολμήστε και καμιά βουτιά...

ΤΟΠΙΚΟ ΠΟΔΟΣΦΑΙΡΟ

Μίνι τουρνουά "Ιούνιος 2004"

• Ολοκληρώνεται σήμερα με τα παιχνίδια της τελικής φάσης

Συνεχίζεται κι ολοκληρώνεται σήμερα στο Οικονομίδειο Στάδιο το μίνι τουρνουά ποδοσφαίρου "Ιούνιος 2004" το οποίο διοργανώνει η ΕΠΣΔ.

Χθες έγιναν τα παιχνίδια της α' φάσης απ' όπου θα προκρινόντουσαν 8 ομάδες, δηλαδή οι δύο πρώτες από κάθε όμιλο (4).

Το σημερινό πρόγραμμα θα ξεκινήσει στις 10 το πρωί. Οι Β' ομάδες θα χωρισθούν σε δύο ομίλους σύμφωνα με σχέδιο που ήδη έχει βγάλει η ΕΠΣΔ και είναι τοι εξής:

Α' ΟΜΙΛΟΣ
Α1, Β2, Γ1, Δ2
Α' ΗΜΙΣΥ ΓΗΠΕΔΟΥ

10.00: Α1 - Β2
10.30: Α2 - Β1
11.00: Α1 - Γ1
11.30: Α2 - Γ2
12.00: Α1 - Δ2
12.30: Α2 - Δ1

Β' ΟΜΙΛΟΣ
Α2, Β1, Γ2, Δ1
Β' ΗΜΙΣΥ ΓΗΠΕΔΟΥ

10.00: Γ1 - Δ2
10.30: Γ2 - Δ1
11.00: Β2 - Δ2
11.30: Β1 - Δ1
12.00: Β2 - Γ1
12.30: Β1 - Γ2

Οι πρώτες κάθε ομίλου θ' αγωνισθούν στον μεγάλο τελικό και οι δεύτεροι στον μικρό τελικό.

Μεγάλος τελικός (13.15)
Μικρός Τελικός

ΟΙ ΔΙΑΙΤΗΤΕΣ

Για σήμερα οι διαιτητές που ορίσθηκαν στα παιχνίδια είναι οι εξής: **Φραγκίνης** (υπεύθυνος), **Λιάπη, Κεφαλάκης, Κεφάλας, Τσουρούτης, Μιάρης.**

ΚΑΝΟΝΕΣ ΑΓΩΝΩΝ

1. Οι αγώνες θα διεξάγονται ταυτόχρονα στα 2 ήμισυ του γηπέδου (κατά πλάτος) που θα είναι ειδικά διαμορφωμένο.

2. Κάθε ομάδα θα αγωνίζεται με οκτώ ποδοσφαιριστές (7+1 τερματοφύλακας) και δύναται να δηλώνει έως δέκα έξι (16) ποδοσφαιριστές στο φύλλο αγώνος. Οι αλλαγές θα είναι ελεύθερες χωρίς όμως ο ποδοσφαιριστής που θα αντικατασταθεί να έχει δικαίωμα να αγωνισθεί ξανά στον ίδιο αγώνα.

3. Διάρκεια κάθε αγώνα θα είναι 20 λεπτά (10 ανά ημίχρονο με 5λεπτη ανάπαυλα).

4. Κάθε ομάδα θα αγωνισθεί με όλους τους αντιπάλους του ομίλου της και η πρόκριση στους τελικούς θα γίνει μέσα από τη βαθμολογία.

Σε περίπτωση ισοβαθμίας 2 ή και περισσοτέρων ομάδων υπολογίζονται τα αποτελέσματα που έφεραν στους μεταξύ τους αγώνες.

Εάν οι ομάδες έφεραν τα ίδια αποτελέσματα θα υπολογισθεί η συνολική διαφορά τερμάτων. Σε περίπτωση πάλι ισοβαθμίας θα προκριθεί η ομάδα που πέτυχε τα περισσότερα τέρματα. Αν και εκεί έχουμε ισοβαθμία τότε οι ομάδες θα εκτελέσουν από τρία πέναλτι.

5. Ελεύθερο λάκτισμα τέρματος και επιθετικό φάουλ εκτελείται από το ύψος της περιοχής των 13 μέτρων.

6. Οφσάιντ δεν υπάρχει.

7. Οι αλλαγές ποδοσφαιριστών γίνονται από τους προπονητές χωρίς προειδοποίηση των διαιτητών. Ο ποδοσφαιριστής θα εισέρχεται αφού βγει ο αντικατασταθείς ποδοσφαιριστής. Σε περίπτωση που δεν γίνει αυτό, ο διαιτητής τιμωρεί την ομάδα με τεχνική ποινή.

8. Κάθε ομάδα έχει την υποχρέωση να βρίσκεται στο γήπεδο μισή ώρα τουλάχιστον από τον προγραμματισμένο αγώνα της. Τα σωματεία υποχρεούνται να έχουν τουλάχιστον 3 μπάλλες Νο 4.

9. Μπλε κάρτα (φαίρ πλέι).

Οι διαιτητές των αγώνων του τουρνουά θα δείχνουν μπλε κάρτα σε ποδοσφαιριστές που με τις ενέργειές τους προάγουν το "ευ αγωνίζεσθε".

ΕΠΑΘΛΑ

1. Σ' όλους τους συμμετέχοντες αθλητές θα απονεμηθεί ειδικό δίπλωμα συμμετοχής. Καθώς και στους διαιτητές που θα διευθύνουν τους αγώνες.

2. Στις 4 πρώτες ομάδες των τελικών θα δοθεί από 1 κύπελλο.

3. Ειδικό έπαθλο θα δοθεί στην ομάδα που θα συγκεντρώσει τις περισσότερες μπλε κάρτες και η συμπεριφορά των υπευθύνων προπονητή και των φιλάθλων θα είναι άψογη έτσι όπως αρμόζει στους αγώνες της ηλικίας αυτής.

Τελικός στο Εθνικό

• Στις 3 μ.μ. ο Διαγόρας θ' αντιμετωπίσει την Αναγέννηση Ασφ. στον διανησιακό αγώνα του εφηβικού πρωταθλήματος

Την ανάδειξη της πρώτης ομάδας του εφηβικού πρωταθλήματος στα Δωδεκάνησα θα έχουμε σήμερα, καθώς στις 3 μ.μ. στο Εθνικό Στάδιο θα πραγματοποιηθεί ο διανησιακός αγώνας. Αντιμέτωπος θα τεθεί ο πρωταθλητής, Ρόδου, Διαγόρας και η πρωταθλήτρια Κω, Αναγέννηση Ασφ.

Τα παιχνίδια θα σφυρίξει ο **Γιώργος Κόττορος** που θα έχει βοηθούς τους **Αντώνη Ορφανό** και **Γιώργο Καραχανή**.

EMPIRES MUSIC
CLUB - CAFÉ
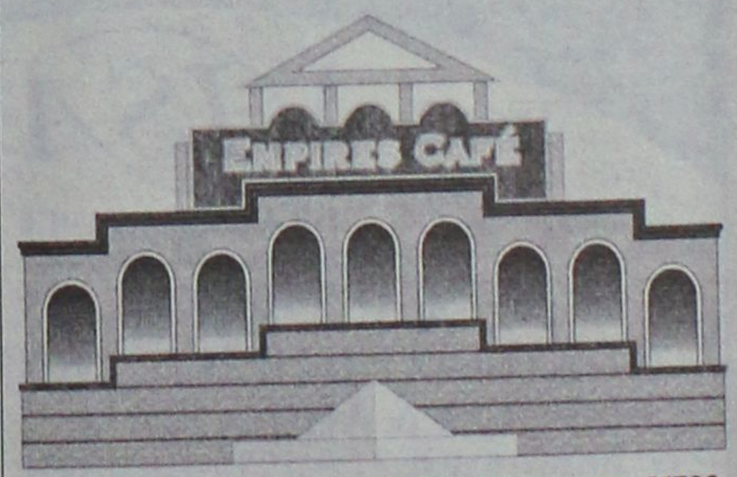

ΦΕΡΕΝΙΚΗΣ (ΠΑΡΑΛΙΑ ΙΑΛΥΣΟΥ) ΤΗΛ. 22410 - 91790
ΑΝΟΙΚΤΑ ΚΑΘΗΜΕΡΙΝΑ
από τις 18.00

AUTO ΕΠΙΛΟΓΕΣ
ΚΟΥΚΟΥΡΑΣ ΑΛΕΞΑΝΔΡΟΣ
ΕΚΘΕΣΗ ΕΜΠΟΡΙΑΣ ΕΠΙΛΕΓΜΕΝΟΥ ΜΕΤΑΧΕΙΡΙΣΜΕΝΟΥ ΑΥΤΟΚΙΝΗΤΟΥ
ΛΕΩΦ. ΡΟΔΟΥ-ΛΙΝΔΟΥ 255
ΤΗΛ. 22410/60910,
FAX: 22410/60920

- Πώληση μεταχειρισμένων αυτοκινήτων ελεγμένα σε 70 σημεία.
- Αγορά μεταχειρισμένων αυτοκινήτων.
- Ανταλλαγή με οποιοδήποτε μοντέλο της αρεσκείας σας.
- Χρηματοδότηση με τα χαμηλότερα επιτόκια της αγοράς.



ΜΠΑΣΚΕΤ

Ο Γιαννούλης στο camp!!

• Ο 28χρονος παίκτης του Πανιωνίου δέχθηκε να παραβρεθεί στην διοργάνωση του Συνδέσμου Προπονητών Δωδεκανήσου στις 21-26 Ιουνίου μαζί με τους Πρέλεβιτς και Μίσσα.

Μία πολύ διάσημη τριπλέτα θα δώσει ξεχωριστή λάμψη στο camp που διοργανώνει το διάστημα 21-26 Ιουνίου ο τοπικός σύνδεσμος προπονητών και έπεται του σεμιναρίου. Μετά τους **Μπάνε Πρέλεβιτς** και **Κώστα Μίσσα**, ο **Γιάννης Γιαννούλης** δέχθηκε να δώσει το παρών στην εκδήλωση.



Στη Ρόδο για το camp θα βρεθεί ο Γιάννης Γιαννούλης

Ο παίκτης του Πανιωνίου είναι μέλος της ελληνικής all star ομάδας και έχει φορέσει επί σειρά ετών την φανέλα του ΠΑΟΚ πριν μεταγραφεί στον Παναθηναϊκό και φέτος στον Πανιώνιο όπου αναζητεί ένα νέο ξεκίνημα στην καριέρα του μετά την διετή απουσία του από τον χώρο του μπάσκετ.

Έχει κατακτήσει δύο Κύπελλα με τον «δικέφαλο» του Βορρά και συμμετείχε με την εθνική ομάδα στο Ευρωμπάσκετ του 1997, του 1999 και του 2001.

Ο συμπαίκτης του στους Νεοσμυρνιώτες **Άγγελος Κορωνιός** δεν θα μπορέσει να έρθει στη Ρόδο αλλά δεσμεύτηκε στους διοργανωτές να επισκεφθεί το νησί με την πρώτη μελλοντική ευκαιρία.

Ωστόσο, το camp δεν αποκλείεται να «λάμψει» με την παρουσία ενός ακόμα Έλληνα αθλητή.

Ο 22χρονος **Βασίλης Σπανούλης** (βρέθηκε την Παρασκευή στην Κω μαζί με τον **Γιώργο Κετσελίδη** όπου βραβεύτηκαν από δημοτικό σχολείο του νησιού) του Αμαρουσίου και ο **Σάββας Ηλιάδης** του Ηρακλή είναι πιθανοί ομιλητές στο camp.

Αξίζει να σημειωθεί πως στην εκδήλωση θα εργαστούν δέκα ροδίτες προπονητές ενώ ο αριθμός των παιδιών που θα συμμετάσχουν θα φτάσει τα 120. Επίσης, στο camp θα τιμηθεί από τον σύνδεσμο προπονητών ο **Αντώνης Μπρόκος.**

Πρώτα οι παλιοί!

• Αν δεν ολοκληρωθεί η διαδικασία ανανέωσης του βασικού κορμού, ο Κολοσσός δεν θα προχωρήσει σε μεταγραφές.

Καθημερινά οι αθλητικές στήλες φιλοξενούν μεταγραφές ομάδων που είναι και το πιο φυσιολογικό φαινόμενο αυτή την εποχή! Μεταγραφές δεδομένες και όχι μεταγραφικά σενάρια τα οποία «οργιάζουν» ως είθισται. Ήδη το Αιγάλεω έχει προχωρήσει αρκετά στην ενίσχυσή του και πολύ σύντομα θα ολοκληρώσει το ρόστερ του. Σε ελαφρώς πιο μειωμένους ρυθμούς κινούνται τα περισσότερα σωματεία της Α2. Εξαίρεση αποτελεί ο Κολοσσός ο οποίος από θέση ισχύος έχει υιοθετήσει μία πολύ επιλεκτική τακτική όσον αφορά τις μεταγραφές του. Αυτό έχει ως βασική αιτία την προτεραιότητα που έχει δοθεί στην διατήρηση του περσινού κορμού.

Η ΠΕΡΙΠΤΩΣΗ ΤΟΥ ΑΡΧΗΓΟΥ

Ουδείς αμφισβητεί την μπασκετική αξία του **Χρήστου Γκογκίδη** ούτε φυσικά τον καθοριστικό ρόλο που έπαιξε στην ομάδα κατά τη διάρκεια της περσινής περιόδου όπου ο Κολοσσός είχε εντυπωσιακή πορεία και τερμάτισε στην 4η θέση του βαθμολογικού πίνακα της Α2. Εκτός όλων των άλλων, πρόκειται για τον αρχηγό των «θαλασσί», ο οποίος ανταποκρίθηκε πλήρως στα καθήκοντά του και άφησε ικανοποιημένο τον προπονητή του.

Το σίριαλ με τον **Γκογκίδη** δεν είναι κάτι πρωτοφανές. Και πέρσι η εξέλιξη ήταν ανάλογη ενώ σε κάποια χρονική στιγμή υπήρξε σαφέστατη πρόθεση της διοίκησης να τον αφήσει να φύγει καθώς οι συζητήσεις ήταν μονίμως άκαρπες. Τελικά, βρέθηκε η «χρυσή τομή», ο 26χρονος παίκτης έμεινε άλλον έναν χρόνο στην ομάδα και πραγματοποίησε πολύ καλή σεζόν.

Φέτος, η περίπτωση θυμίζει πολύ την περσινή. Υπάρχει διαφορά στο οικονομικό αλλά όχι τόσο μεγάλη ώστε να μην θεωρείται διαπραγματεύσιμη. Συν τοις άλλοις, καλώς ή κακώς, υπάρχει και το συναισθηματικό στοιχείο το οποίο όμως δεν αφαιρεί την ιδιότητα του επαγγελματία αθλητή.

Όπως δείχνουν τα πράγματα, ο **Γκογκίδης** θα φοράει τη φανέλα του Κολοσσού και την νέα αγωνιστική περίοδο γιατί υπάρχει η θέληση και των δύο πλευρών να τα «βρουν» και να ανανεώσουν την συμφωνία τους.

Ο ΑΛΜΠΕΡΤ

Διακαής πόθος. Η πιο κατάλληλη φράση για να χαρακτηρίσει την επιθυμία των ανθρώπων του Κολοσσού να κρατήσει στη Ρόδο τον Ισπανό σέντερ. Ο καλύτερος παίκτης του πρωταθλήματός βάσει τελικής αξιολόγησης και πολυτιμότερος κοινοτικός της Α2 άφησε άριστες εντυπώσεις στον ροδίτικο σύλλογο τόσο αγωνιστικά όσο και εξωαγωνιστικά καθώς θεωρείται από όλους πολύ καλό παιδί και άψογος επαγγελματίας.

Ο Κολοσσός λοιπόν θέλει να τον κρατήσει! Του έχει ετοιμάσει μία πολύ καλή πρόταση με πολύ ικανοποιητικές οικονομικές απολαβές και οι επαφές πλέον είναι σχεδόν καθημερινές. Τόσο ο προπονητής των «θαλασσί» **Βασίλης Φραγκιάς** όσο και ο ίδιος ο πρόεδρος του Κολοσσού **Κώστας Κωσταρίδης** έχουν αναλάβει τις τηλεφωνικές αυζητήσεις με τον Ισπανό και σε καμία περίπτωση η ομάδα του «σμαραγδένιου» νησιού δεν έχει εγκαταλείψει τις προσπάθειες για τον φέρει πίσω.

Τα πράγματα είναι δύσκολα αλλά όχι απαισιόδοξα! Ο **Άλμπερτ** θα ήθελε να γυρίσει στη Ρόδο καθώς έχει δηλώσει την ικανοποίησή του από την παραμονή του στο νησί και φυσικά την ομάδα αλλά όπως και να 'χει, θα προτιμούσε την ιδιαίτερη πατρίδα του για να συνεχίσει την καριέρα του, όσα χρόνια παίξει ακόμα μπάσκετ.

Είναι σαφές ότι ανάμεσα σε Ελλάδα και Ιταλία (έχει προτάσεις από ιταλικούς συλλόγους) «κλίνει» προς την Ελλάδα. Δεν ξεχνάει ότι ο Κολοσσός τον εμπιστεύτηκε σε μία περίοδο δύσκολη για την καριέρα του όπου προερχόταν από τραυματισμό και θα χρειαζόταν αρκετός χρόνος για να επανέλθει. Η ομάδα της Ρόδου τον πίστεψε (και συγκεκριμένα ο Βασίλης Φραγκιάς) και του έδωσε την πίστωση χρόνου για να θυμηθεί τον καλό του εαυτό.

Η περίπτωση του **Άλμπερτ** δεν αποκλείεται να ξεκαθαρίσει γρήγορα καθώς οι (καλοί) ψηλοί είναι ελάχιστοι και ο Κολοσσός πρέπει να ξέρει πώς θα κινηθεί στην αγορά. Τα «καλά χαρτιά» καταλήγουν σιγά – σιγά σε ομάδες (πληροφορίες θέλουν τον Γέρεμιτς της Χαλκίδας να είναι στο στόχαστρο της ΜΕΝΤ) και οι εναλλακτικές λύσεις ολοένα και λιγοστεύουν. Το πιο πιθανό σενάριο λέει ότι ο **Βασίλης Φραγκιάς** θα προσανατολιστεί στην κοινοτική αγορά (έχει ήδη προμηθευτεί υλικό για να δει ψηλούς στο βίντεο) αλλά το ταξίδι στο Τρεβίζο ίσως είναι το «κλειδί» για την ενίσχυση της φροντ λάιν.

Η ΕΠΙΣΗΜΗ ΑΝΑΚΟΙΝΩΣΗ

Την Παρασκευή 18 Ιουνίου θα πραγματοποιηθούν οι κληρώσεις των εθνικών πρωταθλημάτων στη Θεσσαλονίκη, καθώς και των αγώνων Κυπέλλου. Εκείνη την ημέρα αναμένεται να ανακοινωθούν επίσημα οι ημερομηνίες έναρξης των πρωταθλημάτων. Τα τέλη Οκτωβρίου είναι το πιο πιθανό διάστημα για τις πρεμιέρες οπότε γύρω στα μέσα του Αυγούστου λογικά θα ξεκινήσει η προετοιμασία του Κολοσσού. Την επίσημη ανακοίνωση περιμένει ο προπονητής των «θαλασσί» για να συγκεκριμενοποιήσει το πότε θα αρχίσει το «μοντάρισμα» της ομάδας.

Συνήθως οι εννέα εβδομάδες προετοιμασίας είναι οι απαιτούμενες για μία ομάδα να παρουσιαστεί έτοιμη στο πρωτάθλημα.

ΠΙΑΝΕΙ ΔΟΥΛΕΙΑ Ο ΠΑΠΑΛΑΚΗΣ

Ήδη έχει ξεκινήσει η διάφορη παραφιλολογία για το τι πρόκειται να συμβεί αυτό το καλοκαίρι με την επιτροπή επαγγελματικού αθλητισμού. Όσοι θυμούνται, η απόφαση της ΕΕΑ στις 28 Αυγούστου για τον Άλιμο έστειλε τον Κολοσσό στην Α2. Για να μην αναφερθούμε στο τι έγινε με τα ποδοσφαιρικά σωματεία! Και φέτος λοιπόν είναι πολύ πιθανό να υπάρξουν ανάλογες εξελίξεις καθώς πολλές ομάδες από το χώρο του μπάσκετ αντιμετωπίζουν προβλήματα οικονομικής φύσεως και οι υποθέσεις τους θα περάσουν από το γραφείο του Κώστα Παπαλάκη. Σύμφωνα με πληροφορίες, πολλά σωματεία της Α2 βρίσκονται σε «κινούμενη άμμο» και κινδυνεύουν με διάφορες ποινές που προβλέπονται για εκάστοτε παράβαση. Δεν αποκλείεται λοιπόν ο χάρτης της συγκεκριμένης κατηγορίας (μεταξύ άλλων) να αλλάξει πριν το πρώτο επίσημο τζάμπολ.

Ο Κολοσσός, πάντως, μαζί με την Ολύμπια, φέρονται ως οι μοναδικές ομάδες της Α2 που είναι εντελώς «καθαρές».

• Κλειστό γυμναστήριο κατασκευάζεται στην Τήνο!! Σύμφωνα με επίσημη ανακοίνωση της Γενικής Γραμματείας Αθλητισμού, στο νησί των Κυκλάδων θα πραγματοποιηθεί αθλητικό κέντρο – κλειστό γυμναστήριο και ήδη έχει γίνει η δημοπρασία. Ο προϋπολογισμός μελέτης αγγίζει τα 912.000 Ευρώ, πλέον Φ.Π.Α. 164.160 Ευρώ.



VISA
TRAVEL CLUB
RHODES LEADING TRAVEL AGENCY

ΤΣΑΡΤΕΡ !!!
ΑΠΕΥΘΕΙΑΣ ΠΤΗΣΕΙΣ ΑΠΟ ΡΟΔΟ ΓΙΑ & ΑΠΟ ΑΓΓΛΙΑ!!!
(ΠΤΗΣΕΙΣ ΚΑΘΕ ΤΕΤΑΡΤΗ –ΠΕΜΠΤΗ & ΣΑΒΒΑΤΟ –ΚΥΡΙΑΚΗ)
από 85,00 € !!!

ΡΟΔΟ - ΓΕΡΜΑΝΙΑ από 90,00 €
ΡΟΔΟ - ΣΚΑΝΔΙΝΑΒΙΑ από 100,00 €
ΡΟΔΟ – ΒΕΛΓΙΟ από 90,00 €
ΡΟΔΟ - ΑΥΣΤΡΙΑ από 120,00 €
ΡΟΔΟ - ΠΟΛΩΝΙΑ από 120,00 €
ΡΟΔΟ - ΟΛΛΑΝΔΙΑ από 120,00 €
ΡΟΔΟ - ΓΑΛΛΙΑ από 150,00 €
ΡΟΔΟ – ΕΛΒΕΤΙΑ από 145,00 €
ΡΟΔΟ – ΤΣΕΧΙΑ

ΚΡΑΤΗΣΤΕ ΤΙΣ ΘΕΣΕΙΣ ΣΑΣ ΤΩΡΑ !!!
ΓΙΑ ΠΕΡΙΣΣΟΤΕΡΕΣ ΠΛΗΡΟΦΟΡΙΕΣ ΕΠΙΣΚΕΦΘΕΙΤΕ ΜΑΣ
ΑΜ adv.
(Πλ. Ακαδημίας) Γρ. Λαμπράκη 54,
Τηλ: 22410 33282, 22410 25737, 22410 30304
www.visatravelclub.gr

PIAGGIO



0% προκαταβολή
ΕΩΣ 60 ΔΟΣΕΙΣ
Νέα VESPA 200 cc
2 χρόνια εγγύηση


ZIP 2T
ΑΠΟ 36€
το μήνα


LIBERTY 4T
ΑΠΟ 40€
το μήνα


VESPA ET4 50cc
ΑΠΟ 52€
το μήνα


RUNNER 50cc 2T
ΑΠΟ 50€
το μήνα

ΑΒΕΤΕ Κ. ΚΩΣΤΑΡΙΔΗΣ
Καναδά 12 • Τηλ.: 22410 78577

PELLOS TRAVEL

ΠΟΙΟΤΗΤΑ -ΟΡΓΑΝΩΣΗ-ΕΓΓΥΗΣΗ

ΕΚΔΡΟΜΕΣ ΙΟΥΝΙΟΥ

10/6-12/6

AYDIN-KUSADASI-SMIRNI-EFESSOS

ΤΡΙΗΜΕΡΗ ΕΚΔΡΟΜΗ

ΜΟΝΟ ΜΕ 179 ΕΥΡΩ ΤΟ ΑΤΟΜΟ –ΜΕ ΠΡΩΙΝΟ ΚΑΙ ΦΑΓΗΤΟ

Στην τιμή περιλαμβάνονται:1. Εισιτήρια Ρόδος-Μαρμαρις– Ρόδος με καταμαράν 2. Ξενοδοχεία 4*** * και 3 *** με ημιδιατροφή (minibar, A/C, TV, telephone) 3.. Μεταφορές με κλιματιζόμενα πούλμαν 4. Ταξιδιωτική ασφάλεια.5. Ξεναγήσεις στην Ελληνική γλώσσα από διπλωματούχους ξεναγούς. 6. Συνοδός του γραφείου .8. Φόροι εισόδου και εξόδου 9. Φ.Π.Α

Δεν περιλαμβάνονται
1. Εισιτήρια των εισόδων σε αρχαιολογικούς χώρους 2. Προαιρετική διασκέδαση σε κέντρο. 3. Φιλοδωρήματα, τηλέφωνα

ΚΑΠΠΑΔΟΚΙΑ

17/6 - 20/6

ΤΕΤΡΑΗΜΕΡΗ ΕΚΔΡΟΜΗ

ΜΑΡΜΑΡΙΣ-ΠΑΜΜΟΥΚΑΛΕ-ΙΚΟΝΙΟ-ΚΑΠΠΑΔΟΚΙΑ-ΜΟΥΓΛΑ-ΜΑΡΜΑΡΙΣ

Τιμη μονο με 285 ευρω το ατομο

Στην τιμή περιλαμβάνονται:1. Εισιτήρια Ρόδος-Μαρμαρις– Ρόδος με καταμαράν 2. Ξενοδοχεία 4*** * και 3 *** με ημιδιατροφή (minibar, A/C, TV, telephone) 3. Μεταφορές με κλιματιζόμενα πούλμαν 4. Ταξιδιωτική ασφάλεια.5. Συνοδός του γραφείου .8. Φόροι εισόδου και εξόδου 9. Φ.Π.Α

ΤΕΤΡΑΗΜΕΡΗ ΕΚΔΡΟΜΗ ΣΤΗΝ ΠΑΝΕΜΟΡΦΗ ΖΑΚΥΝΘΟ

ΑΝΑΧΩΡΗΣΗ .Στις 24/6/04 στις 20:00 μμ
ΕΠΙΣΤΡΟΦΗ ΣΤΗ 27/6/04 ΣΤΙΣ 12:40 μμ

Τιμη μονο με 195 ευρω το ατομο

ΠΕΡΙΑΜΒΑΝΟΝΤΑΙ:
1.Εισιτήρια πλοίου σε Γ' θέση με Blue star: ΡΟΔΟΣ-ΠΕΙΡΑΙΑΣ—ΡΟΔΟΣ-.ΚΥΛΛΗΝΗ-ΖΑΚΥΝΘΟΣ-ΚΥΛΛΗΝΗ
1. Ξενοδοχεία με πρωινό. 1 Διανυκτέρευση στην Ζακυνθο και 2 εν πλω.
2. Μεταφορές με πούλμαν. Εκδρομές στην Ζακυνθο-(γυρος Ζακυνθου-πολεως)
3. Ταξιδιωτική ασφάλεια. 5. Συνοδός του γραφείου .6. Φ.Π.Α Δεν περιλαμβάνονται 6. Διαφορά καμπίνας Πειραια -Ρόδος 35 Ευρω το άτομο-αρχαολογικοι

ΤΡΙΗΜΕΡΗ ΕΚΔΡΟΜΗ

ΜΕ BLUE STAR FERRIES

ΑΜΟΡΓΟΣ-ΣΑΝΤΟΡΙΝΗ-ΤΗΝΟΣ-ΣΥΡΟΣ

ΑΝΑΧΩΡΗΣΗ στις 26/6/04 στις 10:00 το πρωι
ΕΠΙΣΤΡΟΦΗ ΣΤΗ 29/6/04 ΣΤΙΣ 07:00 το πρωι

Τιμη μονο με 195 ευρω το ατομο

ΠΕΡΙΑΜΒΑΝΟΝΤΑΙ:
1.Εισιτήρια πλοίου σε Γ' θέση με Blue star: ΡΟΔΟΣ-ΑΜΟΡΓΟΣ, ΣΑΝΤΟΡΙΝΗ, ΠΑΡΟΣ-ΤΗΝΟΣ, ΣΥΡΟΣ-ΡΟΔΟΣ.
2.Ξενοδοχεία με πρωινό. 1 Διανυκτέρευση στην Αμοργό και 1 στην Σαντορίνη και 1 εν πλω
3.Μεταφορές με πούλμαν. Εκδρομές στην Αμοργό, Σαντορίνη.
4.Ταξιδιωτική ασφάλεια. 5.Συνοδός του γραφείου 6.Φ.Π.Α
Δεν περιλαμβάνονται
5. Προαιρετική εκδρομή Γύρος Σύρου 6. Διαφορά καμπίνας Σύρος-Ρόδος 35 Ευρώ το άτομο

ΕΚΔΡΟΜΗ

ΚΩΝΣΤΑΝΤΙΝΟΥΠΟΛΗ –ΠΡΙΓΚΗΠΟΝΝΗΣΑ-ΣΜΥΡΝΗ –ΕΦΕΣΣΟΣ-ΠΡΟΥΣΑ

6ΗΜΕΡΗ (30/6-5/7)

ΡΟΔΟΣ-ΜΑΡΜΑΡΙΣ-ΕΦΕΣΣΟΣ-BANDIRMA-ΚΩΝΣΤΑΝΤΙΝΟΥΠΟΛΗ-ΠΡΙΓΚΗΠΟΝΗΣΣΑ-ΠΡΟΥΣΑ- ΜΑΡΜΑΡΙΣ-ΡΟΔΟΣ
ΑΝΑΧΩΡΗΣΗ 30-6-2004 ΗΜΕΡΑ ΤΕΤΑΡΤΗ ΣΤΙΣ 08:30 ΤΟ ΠΡΩΙ
ΕΠΙΣΤΡΟΦΗ 5-7-2004 ΗΜΕΡΑ ΔΕΥΤΕΡΑ ΣΤΙΣ 18:00 ΜΜ ΣΤΗ ΡΟΔΟ

Τιμη μονο με 295 ευρω το ατομο

ΠΕΡΙΛΑΜΒΑΝΟΝΤΑΙ:
2 ΔΙΑΝΥΚΤΕΡΕΥΣΕΙΣ ΣΜΥΡΝΗ, 3 ΔΙΑΝΥΚΤΕΡΕΥΣΕΙΣ ΚΩΝΣΤΑΝΤΙΝΟΥΠΟΛΗ,
ΕΙΣΙΤΗΡΙΑ ΡΟΔΟΣ -ΜΑΡΜΑΡΙΣ –ΡΟΔΟΣ ΜΕ ΚΑΤΑΜΑΡΑΝ,
ΞΕΝΑΓΗΣΕΙΣ, ΕΚΔΡΟΜΕΣ, ΜΕΤΑΦΟΡΕΣ ΜΕ ΚΛΙΜΑΤΙΖΟΜΕΝΑ ΠΟΥΛΜΑΝ, ΞΕΝΟΔΟΧΕΙΑ ΜΕ ΠΡΩΙΝΟ ΚΑΙ ΦΑΓΗΤΟ 3 ΚΑΙ 4*** *ΑΣΤΕΡΩΝ, ΣΥΝΟΔΟΣ ΓΡΑΦΕΙΟΥ ΚΑΙ ΤΑΞΙΔΙΩΤΙΚΗ ΑΣΦΑΛΕΙΑ, ΦΟΡΟΙ ΕΙΣΟΔΟΥ ΚΑΙ ΕΞΟΔΟΥ, ΦΠΑ

ΔΕΝ ΠΕΡΙΛΑΜΒΑΝΟΝΤΑΙ :
ΑΡΧΑΙΟΛΟΓΙΚΟΙ ΧΩΡΟΙ, ΕΙΣΙΤΗΡΙΑ ΠΛΟΙΩΝ BANDIRMA –ΚΩΝΣΤΑΝΤΙΝΟΥΠΟΛΗ –YALOVA, ΕΙΣΙΤΗΡΙΑ ΤΗΣ ΚΡΟΥΑΖΙΕΡΑΣ ΣΤΑ ΠΡΙΓΚΗΠΟΝΗΣΣΑ ΒΟΣΠΟΡΟ. ORIENTAL SHOW

- Εισιτήρια ατμοπλοϊκά. Εισιτήρια με ΟΑ, Aegean και Charter για όλες τις πόλεις της Αγγλίας), Germany, Austria, από 60 ΕΥΡΩ για όλο τον κόσμο.
- Ειδικά πακέτα για μεμονωμένους, συλλόγους, νεόνυμφους για Ελλάδα, Ευρώπη και για όλο τον κόσμο.

Για περισσότερες πληροφορίες, κρατήσεις και αναλυτικά προγράμματα στο πρακτορείο γενικού τουρισμού:

PELLOS TRAVEL

ΛΕΩΦΟΡΟΣ ΚΑΛΛΙΘΕΑΣ ΦΑΛΗΡΑΚΙ
ΤΗΛ 2241087615, 2241086298, FAX 2241087616
e-mail pellostravel@hellasnet.gr

Ο χειρότερος της τελευταίας εξαετίας ο φετινός Απρίλιος

Να μην ξανάρθει τέτοιος μήνας

Ηρθαν 53.285 άτομα, έναντι 87.000 το 2003

Ο χειρότερος Απρίλιος της τελευταίας εξαετίας ήταν για την τουριστική κίνηση της Ρόδου, αυτός που πέρασε για το έτος 2004 σύμφωνα με όσα παρουσίασαν τα στοιχεία των ξενοδοχείων.

Η πρώτη εκτίμηση ήταν απακαρδιωτική καθώς τόσο για τους αλλοδαπούς, όσο και για τους έλληνες, τα πράγματα δεν πήγαν καθόλου καλά.

Αν και η χειρότερη χρονιά όσον αφορά τις αφίξεις και διανυκτερεύσεις τουριστών στα ξενοδοχεία της Ρόδου, ήταν το 2003 και ακολουθούσε το 2002, ο φετινός Απρίλιος έσπασε το ρεκόρ.

Ειδικότερα κατά κατηγορία κατεγράφησαν τα εξής:

- αφίξεις αλλοδαπών στα ξενοδοχεία Ρόδου: 40.310 άτομα έναντι 52.615 πέρυσι (Απρίλιος).

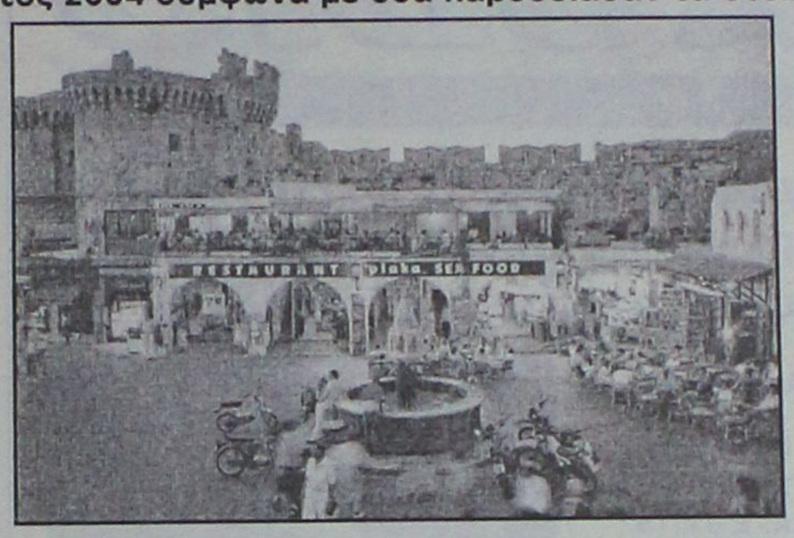

- αφίξεις ελλήνων στα ξενοδοχεία Ρόδου: 12.975 άτομα έναντι 30.020 πέρυσι (Απρίλιος).
- σύνολο αφίξεων: 53.285 άτομα έναντι 86.635 (Απρίλιος)
- διανυκτερεύσεις αλλοδαπών στα ξενοδοχεία Ρόδου: 235.289 έναντι 295.669 πέρυσι (Απρίλιος)
- διανυκτερεύσεις ελλήνων στα ξενοδοχεία Ρόδου: 53.667 έναντι 131.633 πέρυσι (Απρίλιος)
- σύνολο διανυκτερεύσεων: 288.951 έναντι 427.302 πέρυσι (Απρίλιος)

Συμπερασματικά διαπιστώνει κάποιος ότι ακόμα και οι έλληνες παρουσιάζουν φθίνουσα πορεία και μάλιστα η πτώση ξεπερνά το 50%.

Στη συνεδρίαση του Δημ. Συμβουλίου Ν. Ρόδου

Γκρίνιες για τον απολογισμό

Ιδρύεται Σύλλογος Εθελοντών Αιμοδοτών

Ο Δήμος Νότιας Ρόδου δραστηριοποιείται στην αιμοδοσία.

Η εξαίρετη αυτή πρωτοβουλία «χρεώνεται» στο Δημοτικό Συμβούλιο που ομόφωνα απεφάσισε την ενεργοποίηση της τοπικής κοινωνίας για να ιδρυθεί ο τοπικός Σύλλογος Εθελοντών Αιμοδοτών.

Στη συνεδρίαση του συμβουλίου της Παρασκευής 4 Ιουνίου εκλήθη ο πρόεδρος της Ενωσης Συλλόγων Εθελοντών Αιμοδοτών Δωδεκανήσου και ενημέρωσε το σώμα για την ισχύουσα νομοθεσία περί αιμοδοσίας και τα αποτελέσματα που έχει φέρει ο συντονισμένος αγώνας των συλλόγων σ' όλη τη Χώρα.

Με την απόφασή του αυτή το Δημ. Συμβούλιο πρωτοτυπεί και δίνει παράδειγμα προς τα αντίστοιχα συμβούλια των άλλων δήμων διότι δεσμεύθηκε όπως όλοι οι δημ. σύμβουλοι να συμμετάσχουν ενεργά στην ίδρυση και λειτουργία του συλλόγου υπογράφοντας το καταστατικό ως ιδρυτές και όσοι μπορούν να αιμοδοτούν.

Ουσιαστικά η απόφαση αυτή, της δημιουργίας Τράπεζας αίματος στο δήμο Νότιας Ρόδου, ήταν μία από τις δύο αποφάσεις που πήρε το δημοτικό συμβούλιο Νότιας Ρόδου προχθές το βράδυ, καθώς τα υπόλοιπα 18 θέματα της ημερήσιας διάταξης, θα συζητηθούν τη Δευτέρα το βράδυ, στη νέα συνεδρίαση του σώματος καθώς η προχθεσινή διεκόπη λόγω του προχωρημένου της ώρας.

Στη συνεδρίαση στην οποία παρέστη ο βουλευτής **Γιάννης Παρασκευάς** και ο αντινομάρχης **Στάθης Κουσουρνάς**, συζητήθηκε και ο απολογισμός του οικονομικού έτους 2003, ο οποίος ψηφίστηκε κατά πλειοψηφία καθώς η μειοψηφία εξέφρασε τη διαφωνία της και τον καταψήφισε.

Πάντως τόσο ο κ. Παρασκευάς όσο και ο κ. Κουσουρνάς στήριξαν τη δημοτική αρχή και συμφώνησαν με την τακτική τους, επικροτώντας τις πρωτοβουλίες της για την ανάπτυξη της περιοχής παρά τα όποια αντικειμενικά προβλήματαα που υπάρχουν.

Σύμφωνα με όσα έγιναν γνωστά, σημειώθηκε για το 2003 αύξηση εσόδων κατά 35% σε σχέση με το 2002 ενώ εξοφλήθηκαν, δαπάνες παρελθόντων ετών που ήταν αυξημένες κατά 141%. Επίσης σημειώνεται ότι μειώθηκαν οι υποχρεώσεις του δήμου ως προς το ποσοστό του κύκλου εργασιών (σε σχέση με τα έσοδά του).

Συζήτηση έγινε και για το θέμα της αστυνόμευσης στην περιοχή, κατά την οποία διαβάστηκε επιστολή του αστυνομικού δ/ντή Δωδ/σου Ηλ. Χαλυβόπουλου, ο οποίος επεσήμανε μεταξύ άλλων ότι λόγω των αναγκών στους Ολυμπιακούς αγώνες δεν μπορεί να υπάρξει μεγαλύτερη στελέχωση των τοπικών υπηρεσιών.

ΚΑΛΟΚΑΙΡΙΝΗ SUPER ΠΡΟΣΦΟΡΑ ΕΚΠΤΩΣΗ 50% ΣΕ ΟΛΑ ΤΑ ΠΡΟΓΡΑΜΜΑΤΑ ΠΡΟΣΩΠΟΥ-ΣΩΜΑΤΟΣ ΓΙΑ ΛΙΓΕΣ ΜΕΡΕΣ



Τώρα και στη Ρόδο

Θεραπεία ακμής Clear Touch

Η νέα γρήγορη μέθοδος στη θεραπεία της ακμής **χωρίς φάρμακα και παρενέργιες ανώδυνα** με ένα **ολοκαίνουριο παλμικό φώς** που σκοτώνει το βακτηρίδιο της ακμής **γρήγορα και ασφαλή.**

Καθαρό πρόσωπο χωρίς ακμή σε λίγες μόνο εβδομάδες.

APOPSIS DESIGN

Katerina DAY SPA

ΚΕΝΤΡΟ ΥΓΕΙΑΣ ΚΑΙ ΟΜΟΡΦΙΑΣ

Κατερίνα Παπασάββα - Λαμπαδάκη

Μεγ. Κωνσταντίνου 30 - Ρόδος 85100 - Τηλ./Fax: 22410 31016

ΚΟΜΜΩΤΗΡΙΟ UNISEX

Natural Beauty



Χτενίσματα αέρινα, φίνα...
Χτενίσματα με άποψη. Νέες κουπ με στυλ και προσθετική μαλλιών
με τη γνωστή υπογραφή της ***Μαρίας***

& κατόπιν ραντεβού
ανοικτά από τις 9.00 έως 17.00

Επίσης για τα μικρά παιδιά ένα ευχάριστο κούρεμα μέσα στο παιδικό αυτοκινητάκι

Παφιάκη Μαρία

Στη νέα διεύθυνση: Ακραμίτου 16, Ρόδος • Τηλ. 32161
κάθετος Ατταβύρου και Λεωφόρου Καλλιθέας
(παλιά διεύθυνση: προέκταση Αννης Μαρίας)



ΟΛΑ Τ' ΑΣΤΕΡΙΑ
στην οθόνη σας
ΑΠΟ ΤΟ
AUDIO
CLUB

ΕΠΑΓΓΕΛΜΑΤΙΚΟΣ ΗΧΟΣ - ΕΙΚΟΝΑ
Projector (βιντεοπροβολέας),
και TV σε μεγάλες διαστάσεις!!!

MULTIMEDIA
DVD
CD RECEIVERS
MD RECEIVERS
SLAVE UNITS
CD CHANGERS
DVD NAVIGATION

ΓΙΑ ΤΟ ΑΥΤΟΚΙΝΗΤΟ
ΤΗΝ ΕΠΙΧΕΙΡΗΣΗ
ΤΟ ΓΡΑΦΕΙΟ
ΤΟ ΣΠΙΤΙ

ΣΕ ΜΟΝΑΔΙΚΕΣ ΤΙΜΕΣ!!!



πλαίσιο

ΧΡΗΜΑΤΟΔΟΤΗΣΗ
ΕΩΣ ΚΑΙ 36 ΜΗΝΕΣ

AUDIO CLUB
...στα σίγουρα!

ΜΙΧΑΗΛ ΠΕΤΡΙΔΗ & ΠΕΙΡΑΙΩΣ ΓΩΝΙΑ ΤΗΛ. (22410) 21533

ΚΟΥΖΙΝΕΣ ΣΕ ΤΙΜΕΣ
ΠΟΥ... ΠΡΟ - ΚΑΛΟΥΝ!!



πλαίσιο

ΠΛΗΡΕΣ ΣΕΤ ΕΠΙΠΛΩΝ ΚΟΥΖΙΝΑΣ
(14 μ. ΠΕΡΙΠΟΥ) ΜΕ ΤΡΟΦΟΘΗΚΗ
ΚΑΙ ΜΗΧΑΝΙΣΜΟΥΣ

ΜΟΝΟ
2990 €
(ΣΥΜΠΕΡΙΛΑΜΒΑΝΕΙ
ΦΠΑ ΚΑΙ ΤΟΠΟΘΕΤΗΣΗ)

ΜΕΓΑΛΗ ΓΚΑΜΑ
ΣΕ ΤΡΑΠΕΖΙΑ ΚΟΥΖΙΝΑΣ
ΚΑΡΕΚΛΕΣ ΚΑΙ
ΕΣΩΤΕΡΙΚΕΣ ΠΟΡΤΕΣ
ΑΠΟ ΙΤΑΛΙΑ

ΔΩΡΟ
ΤΡΑΠΕΖΙ ΑΝΟΙΓΟΜΕΝΟ
100Χ140+40 (MOD 7510)



ΑΞΙΑΣ
440 €

Ειδικά προγράμματα απόσυρσης.
Ηλεκτρικές συσκευές
σε χαμηλές τιμές.

ΒΟΛΑΣ
ΚΟΥΖΙΝΕΣ

Μ. ΒΟΛΑΣ & ΥΙΟΙ Ο.Ε.
Λ. ΕΛΕΥΘΕΡΙΑΣ 43-45 ΚΡΕΜΑΣΤΗ ΡΟΔΟΣ ΤΗΛ. (22410) 91275
FAX (22410) 94370 www.volas.net e-mail volas@hol.gr

Την Τετάρτη στο Πανεπιστήμιο Αιγαίου

Πολιτική εκδήλωση διοργανώνει η ΚΝΕ

Ομιλητής ο καθηγητής Παναγιώτης Γεωργιάδης

Πολιτική εκδήλωση με θέμα την «Ευρωπαϊκή Ένωση» και με ομιλητή τον κ. Παναγιώτη Γεωργιάδη, καθηγητή του Πανεπιστημίου και υπεύθυνου του Κέντρου Μαρξιστικών Ερευνών, διοργανώνει η ΚΝΕ στη Ρόδο την ερχόμενη Τετάρτη, στις 7μμ στην αίθουσα του Πανεπιστημίου Αιγαίου.

Η εκδήλωση, αξίζει να σημειωθεί ότι απευθύνεται σε φοιτητές, εργαζόμενους, μαθητές, εκπαιδευτικούς και πανεπιστημιακούς, και αποτελεί τμήμα των εκδηλώσεων που έχουν προγραμματιστεί ενόψει και των ευρωεκλογών.

Σε ανακοίνωση που εξέδωσε χθες η οργάνωση βάσης φοιτητών της ΚΝΕ Ρόδου, επισημαίνεται συγκεκριμένα:

«Οι εξελίξεις που έχουν δρομολογηθεί τα τελευταία χρόνια στην παιδεία επιβεβαιώνουν τις πιο δυσοίωνες προβλέψεις που είχε κάνει το Κ.Κ.Ε. ήδη πριν από μια δεκαετία. Οι παρεμβάσεις που γίνονται στην παιδεία από τις αντιλαϊκές κυβερνήσεις, στη χώρα μας, στην ΕΕ και στον υπόλοιπο καπιταλιστικό κόσμο, ένα στόχο έχουν: Να την προσαρμόσουν στις ανάγκες της καπιταλιστικής οικονομίας και στις επιταγές των επιχειρήσεων. Η επιδίωξη αυτή στην ΕΕ προωθήθηκε πολύ περισσότερο με τη «Λευκή Βίβλο» και συμπεριλαμβάνεται σε όλες τις Συνθήκες που συνδέουν την εκπαίδευση με την απασχόληση. Στη χώρα μας, τα τελευταία χρόνια, το κεφάλαιο επιχειρεί να μπει ακόμα πιο δυναμικά στον τομέα αυτό και να αλώσει τη δημόσια εκπαίδευση για να πετύχει την παραγωγή μαζικά φτηνών, ευπροσάρμοστων, αποκλειστικά εξαρτημένων από τις επιχειρήσεις και υποταγμένων σ' αυτές εργαζομένων.

Με αφορμή τον εξεταστικό μαραθώνιο των μαθητών που τελειώνει αυτές τις μέρες και τις εξαγγελίες από την υπουργό Παιδείας για μείωση μαθημάτων και κάποιες μικροαλλαγές στην εκπαιδευτική μεταρρύθμιση του Αρσένη, όπου στην ουσία τα πράγματα στην Δευτεροβάθμια Εκπαίδευση παραμένουν ίδια, αφού χρόνο με το χρόνο όλο και λιγότεροι μαθητές τελειώνουν το Λύκειο καταφεύγοντας σε ΤΕΕ, ΙΕΚ και ιδιωτικές σχολές και κυρίως στη δουλειά από τα 15 και 16 τους χρόνια. Παιδιά των λαϊκών στρωμάτων που διώχτηκαν από το σχολείο-εξεταστικό κέντρο, από ένα εκπαιδευτικό σύστημα που ανήκει στα πιο σκληρά, ταξικά εκπαιδευτικά συστήματα. Ακόμα όμως και αυτοί που αποφάσισαν να δώσουν πανελλαδικές εξετάσεις έτρεξαν μέρα και νύχτα σε φροντιστήρια ακριβοπλήρωσαν τη γνώση-κονσέρβα, γνώρισαν τη Φυσική, τα Μαθηματικά και την Ιστορία μόνο σαν s.o.s, ξόδεψαν ατέλειωτες ώρες όχι στη δημιουργία αλλά στη στείρα παπαγαλία και καταλήγουν στο τέλος των εξετάσεων... ανακουφισμένοι που τελείωσε η τρεχάλα και έχοντας διαγράψει δια παντός όσα έμαθαν για τις ανάγκες των εξετάσεων.

Από την άλλη, όσον αφορά την Ανώτατη Εκπαίδευση, η πολιτική και από την νέα κυβέρνηση αποβλέπει στην υποβάθμιση και διαστρέβλωση του επιστημονικού χαρακτήρα των σχολών αφού προωθεί την ιδιωτικοποίηση των πανεπιστημίων και των ΤΕΙ και την ενίσχυση του ρόλου των επιχειρήσεων στις σπουδές. Δεν είναι τυχαίο ότι στην πρόσφατη γενική συνέλευση του ΣΕΒ ο κ. Παπανδρέου δήλωσε ότι «Από κράτος που είναι παραγωγός παιδείας πρέπει να πάμε σε ένα κράτος που αγοράζει την παιδεία». Θέσεις που με διαφορετικό τρόπο εκφράστηκαν και από τον Πρωθυπουργό της χώρας.

Τα λαϊκά στρώματα, οι φοιτητές, οι μαθητές, οι δάσκαλοι, οι καθηγητές και οι πανεπιστημιακοί τι έχουν να ωφεληθούν από αυτή την επίθεσή της άκρατης εμπορευματοποίησης του δικαιώματος στη μόρφωση; Τίποτε απολύτως. Γι' αυτό είναι ανάγκη και αυτή η πρόκληση να μην μείνει αναπάντητη. Μαύρο λοιπόν στους εμπόρους της ζωής μας. Μαύρο σε Ν.Δ. και ΠΑΣΟΚ και όλους τους ευρωυποτακτικούς στην κάλπη της 13ης Ιούνη. «Κ.Κ.Ε. δαγκωτό», για το δικαίωμά μας στη ζωή».

Η εκδήλωση του ΣΥΝ

Με μεγάλη επιτυχία πραγματοποιήθηκε προχθές στο «Ακταίον» η κεντρική πολιτική εκδήλωση του ΣΥΝ για τις ερχόμενες ευρωεκλογές.

Ο ευρωβουλευτής του ΣΥΝ Νίκος Χουντής αναφέρθηκε εμπεριστατωμένα:

— Στην πολιτική σημασία των ευρωεκλογών.

— Στις θέσεις του ΣΥΝ για το περιεχόμενο και την προοπτική της ενοποιητικής πορείας της Ε.Ε.

— Στην αντίθεση του ΣΥΝ στο λεγόμενο «ευρωσύνταγμα», στον ευρωστρατό.

— Τέλος αναφέρθηκε στους αγώνες και στις πρωτοβουλίες που θα αναλάβει ο ΣΥΝ για την δημιουργία μιας Ευρώπης δημοκρατικής, κοινωνικής και οικολογικής.

Επί πλέον γίνεται γνωστό τους φίλους και τα μέλη του ΣΥΝ ότι άρχισε να ξαναλειτουργεί το εκλογικό κέντρο που βρίσκεται στην Αλεξ. Διάκου 10 δίπλα στα «GOODYS».

ΡΟΔΟΤΡΥΠΟΚΟΠΤΙΚΗ Ο.Ε.
ΚΟΥΛΙΑΝΟΣ ΔΗΜΗΤΡΙΟΣ & ΣΙΑ Ο.Ε.
3ο χλμ. ΡΟΔΟΥ-ΛΙΝΔΟΥ • ΤΗΛ.-FAX 2241077257, ΚΙΝ.: 6932732331

ΤΡΥΠΑΜΕ - ΚΟΒΟΥΜΕ - ΣΠΑΜΕ
ΜΠΕΤΑ - ΤΟΥΒΛΑ - ΤΣΙΜΕΝΤΟΛΙΘΟΥΣ - ΠΑΤΩΜΑΤΑ, ΠΕΤΡΕΣ
ΧΩΡΙΣ ΟΡΙΟ ΠΑΧΟΥΣ



ΧΩΡΙΣ ΔΟΝΗΣΕΙΣ - ΡΩΓΜΕΣ - ΣΚΟΝΕΣ

ΕΡΓΑΣΙΕΣ:
ΑΝΟΙΓΟΥΜΕ ΠΟΡΤΕΣ - ΠΑΡΑΘΥΡΑ
ΚΑΝΑΛΙΑ ΣΕ ΠΑΤΩΜΑΤΑ ΓΙΑ
ΥΔΡΑΥΛΙΚΟΥΣ & ΗΛΕΚΤΡΟΛΟΓΟΥΣ
ΤΡΥΠΕΣ ΔΙΑΦΟΡΩΝ ΜΕΓΕΘΩΝ
& ΚΥΚΛΙΚΑ ΑΝΟΙΓΜΑΤΑ ΓΙΑ ΣΚΑΛΕΣ
ΕΠΙΣΗΣ ΓΙΝΟΝΤΑΙ ΚΟΠΕΣ ΣΕ
ΤΟΙΧΟΥΣ ΑΠΟ ΠΕΤΡΑ & ΑΝΑΣΤΗΛΩΣΕΙΣ
ΜΕ ΜΠΕΤΟ Η ΣΙΔΗΡΟΚΑΤΑΣΚΕΥΗ



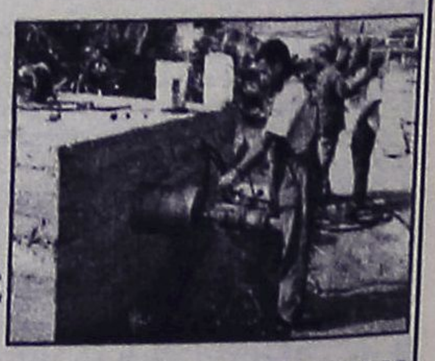

ΣΤΙΣ ΕΡΓΑΣΙΕΣ ΜΑΣ ΣΥΜΠΕΡΙΛΑΜΒΑΝΕΤΑΙ Η ΜΕΤΑΦΟΡΑ ΜΠΑΖΩΝ
Ολες οι εργασίες είναι με την σύγχρονη μέθοδο έγχυσης νερού προς αποφυγή σκόνης

KYDON TOURS

Ποιότητα-Φροντίδα-Επιτυχία

ΤΡΙΗΜΕΡΟ 12/6-14/6

ΜΑΡΜΑΡΙΣ-ΦΕΤΙΓΕ (ΜΑΚΡΗ)-ΛΥΒΙΣΙ-ΚΑΣ-ΜΥΡΑ

ΠΕΡΙΛΑΜΒΑΝΕΙ
- 2 διανυκτερεύσεις ξενοδοχείο 4 αστέρων, ημιδιατροφή στο ΦΕΤΙΓΕ
- Εισιτήρια ΡΟΔΟ-ΜΑΡΜΑΡΙΣ-ΡΟΔΟ
- Φόρους λιμένων
- Πούλμαν πολυτελείας για όλο το πρόγραμμα
- Ημερήσια εκδρομή ΦΕΤΙΓΕ-ΚΑΣ-ΜΥΡΑ-ΦΕΤΙΓΕ
- Επίσκεψη στο ΛΥΒΙΣΙ. Προσκύνημα στην Παναγία του Λυβισίου
- Νυχτερινή διασκέδαση

ΣΥΝΟΔΟΣ Η κ. ΕΛΕΝΗ ΨΥΛΛΑΚΗ

ΠΑΡΙΣΙ-EURODISNEY

Αναχωρήσεις γκρουπ κάθε εβδομάδα

Χαρείστε στα παιδιά σας δώρο ένα ταξίδι στην DISNEY
Οσα άτομα και αν είσθε οργανώνουμε το πακέτο σας
με την καλύτερη τιμή
Ο συνεργάτης μας στο ΠΑΡΙΣΙ
σας παραλαμβάνει και σας ξεναγεί ΕΛΛΗΝΙΚΑ

ΠΑΚΕΤΑ ΕΚΔΡΟΜΩΝ

ΙΤΑΛΙΑ-ΠΑΡΙΣΙ-ΠΡΑΓΑ-ΛΟΝΔΙΝΟ-ΑΜΕΡΙΚΗ-ΤΑΫΛΑΝΔΗ-ΜΠΑΛΙ

ΟΚΤΑΗΜΕΡΟ 22/6-29/6/04

ΚΩΝΣΤΑΝΤΙΝΟΥΠΟΛΗ

ΜΑΡΜΑΡΙΣ-ΜΟΥΓΛΑ ΑΪΔΙΝΙ-ΣΜΥΡΝΗ-BADIRMA ΚΩΝΣΤΑΝΤΙΝΟΥΠΟΛΗ-BADIRMA-ΣΜΥΡΝΗ-ΕΦΕΣΟΣ-ΚΟΥΣΑΝΤΑΣΙ-ΜΑΡΜΑΡΙΣ

ΠΕΡΙΛΑΜΒΑΝΕΙ:
- Ξενοδοχεία 4 και 5 αστέρων. Ημιδιατροφή
- 1 διανυκτέρευση Σμύρνη-5 διανυκτερεύσεις Κων/πολη-1 διανυκτέρευση Κουσάντασι
- Ξεναγήσεις-περιηγήσεις-πούλμαν πολυτελείας

Ελληνίδα ξεναγός στην ΠΟΛΗ
ΑΠΑ ΣΟΦΙΑ-ΜΠΛΕ ΤΖΑΜΙ-ΠΑΛΑΤΙΑ-ΠΑΤΡΙΑΡΧΕΙΟ-ΕΚΚΛΗΣΙΕΣ-ΜΠΑΛΟΥΚΛΙ-ΠΑΝΑΓΙΑ ΒΛΑΧΕΡΝΩΝ-ΜΟΝΗ ΤΗΣ ΧΩΡΑΣ-ΠΡΙΓΚΙΠΟΝΗΣΑ-ΣΚΕΠΑΣΤΗ ΑΓΟΡΑ (ΚΑΠΑΛΙ ΤΣΑΡΚΙ 4.000 μαγαζιά)-ΠΕΡΑΝ-ΒΟΣΠΟΡΟΣ

ΠΛΟΥΣΙΟ ΠΡΟΓΡΑΜΜΑ ΤΕΛΕΙΑ ΟΡΓΑΝΩΜΕΝΟ
Συνοδός η κ. ΕΛΕΝΗ ΨΥΛΛΑΚΗ

Η πείρα μας 30 ετών στη διάθεσή σας

ΠΡΑΚΤΟΡΕΙΟ ΚΥΔΩΝ

Τηλ. 22410-23000, 27900, 27722-Εθ. Δωδ/σίων 14

Η «Λερναία Υδρα» της ελληνικής παραπαιδείας

Πανάκριβα τα φροντιστήρια

Χορός εκατομμυρίων ενόψει του διαγωνισμού του ΑΣΕΠ

Η «Λερναία Ύδρα» της ελληνικής παραπαιδείας εμφάνισε νέα κεφάλια - φροντιστήρια για τις εξετάσεις του ΑΣΕΠ αγνοώντας μάλιστα σχετική απαγόρευση του υπουργείου Εσωτερικών.

Τα φροντιστήρια που ξεφύτρωσαν τα τελευταία τρία - τέσσερα χρόνια σαν μανιτάρια και λειτουργούν κατά παράβαση του νόμου περί προσλήψεων άνοιξαν ένα νέο κεφάλαιο, μία άκρως κερδοφόρα επιχείρηση, εκμεταλλευόμενα τα κενά της παρεχόμενης εκπαίδευσης, τη «χαοτική» ύλη των εξετάσεων, τον υψηλό βαθμό δυσκολίας του διαγωνισμού αλλά και τον τεράστιο ανταγωνισμό (πάρα πολλοί υποψήφιοι για ελάχιστες θέσεις).

Στην εγκύκλιο του υπουργείου επισημαίνεται ρητά ότι "απαγορεύεται η λειτουργία ιδιωτικών φροντιστηρίων ή η οργάνωση προγραμμάτων και μαθημάτων από ινστιτούτα και σχολές για προετοιμασία συμμετοχής σε διαγωνισμούς του δημοσίου. Παράβαση της διάταξης συνεπάγεται αφαίρεση της άδειας λειτουργίας". Το ελληνικό επιχειρηματικό δαιμόνιο, όμως, ανακάλυψε μία νέα μέθοδο εξαπάτησης, που περνά από μία ψευδή υπεύθυνη δήλωση, στην οποία οι υποψήφιοι - πελάτες των φροντιστηρίων καλούνται να υπογράψουν ότι παρακολουθούν μαθήματα για τη διεύρυνση των γνώσεών τους, τα οποία ουδεμία σχέση έχουν με τον διαγωνισμό του ΑΣΕΠ.

Στην ουσία, τα φροντιστήρια «ποντάρουν» στην ανάγκη και την αγωνία των εξεταζομένων να αυξήσουν τις πιθανότητες επιτυχίας τους, καθώς ακόμα και η εντατική και μεθοδική μελέτη δεν φαίνεται αρκετή να διασφαλίσει το προσδοκώμενο αποτέλεσμα.

Ο χορός των εκατομμυρίων της ιδιωτικής συμπληρωματικής εκπαίδευσης καλά κρατεί και διευρύνεται με νέα εξεταστικά πεδία (βλ. Εθνική Σχολή Δημόσιας Διοίκησης, Εθνική Σχολή Δικαστών κ. λ. π.)

Χιλιάδες υποψήφιοι συρρέουν στα φροντιστήρια, όπου "πληρώνουν ακριβά", για μια θέση στο Δημόσιο,



καθώς οι γνώσεις τους, ακόμα και οι πανεπιστημιακές δεν αρκούν για να τους δώσουν το πολυπόθητο εισιτήριο. Η παρακολούθηση κάθε μαθήματος διαρκεί συνολικά περίπου 40 - 50 ώρες, δηλαδή ένα δίμηνο, και κοστίζει περίπου 300 ευρώ. Αν υποθέσουμε ότι ένας υποψήφιος χρειάζεται φροντιστήριο για 5 μαθήματα θα καταβάλλει 1500 ευρώ, ώστε να αυξήσει τις πιθανότητες επιτυχίας του.

Υπολογίζεται ότι για τον φετινό διαγωνισμό του ΑΣΕΠ, αν ένα φροντιστήριο εισπράττει από κάθε υποψήφιο κατά μέσο όρο 1.000 ευρώ το δίμηνο και διαθέτει πέντε τμήματα των 30 μαθητών για κάθε μάθημα, κερδίζει μόνο από τις εξετάσεις του ΑΣΕΠ τουλάχιστον 600.000 ευρώ. Το ποσό αυτό πολλαπλασιάζεται, αν οι υποψήφιοι επιλέξουν να παρακολουθήσουν όλα τα μαθήματα. Βεβαίως, σχεδόν κανένα φροντιστήριο δεν δραστηριοποιείται μονο στον συγκεκριμένο διαγωνισμό, καθώς τα περισσότερα ασχολούνται και με τις πανελλήνιες ή ακόμα και με την προετοιμασία μαθητών για τα πανεπιστήμια του εξωτερικού.

Όσοι έχουν ολοκληρώσει φέτος τον κύκλο των μαθημάτων τους υποστηρίζουν ότι βοηθήθηκαν κυρίως στην ταξινόμηση της ύλης κάνοντας το διάβασμά τους αποτελεσματικότερο. "Είμαι σίγουρη ότι θα χανόμουν στην ύλη αν δεν έκανα φροντιστήριο. Ευτυχώς δεν χρειάστηκα για όλα τα μαθήματα, γιατί τότε θα δαπανούσα τεράστιο χρηματικό ποσό", λέει χαρακτηριστικά στην "Κ" η 30χρονη οικονομολόγος Δ. Τ.

Αξίζει να σημειωθεί ότι ορισμένα από τα φροντιστήρια λειτουργούν επίσης παράνομα με την επωνυμία Κέντρα Εκπαίδευσης Ενηλίκων. Βέβαια, τα πραγματικά Κέντρα Εκπαίδευσης Ενηλίκων, που εξαγγέλθηκαν πριν από μερικούς μήνες δεν απευθύνονται σε υποψηφίους του ΑΣΕΠ αλλά σε όλους τους πολίτες που επιθυμούν απλώς να αποκτήσουν επιπλέον μόρφωση στο πλαίσιο της δια βίου μάθησης.

Ο βουλευτής Β. Χρύσης σε ημερίδα

Σε ημερίδα με θέμα «Πολιτικές για την προστασία του θαλασσίου περιβάλλοντος» που οργανώθηκε επ' ευκαιρία της παγκόσμιας ημέρας περιβάλλοντος, παρέστη ο βουλευτής κ. Βασίλης Χρύσης.

Η ημερίδα έγινε στις Ολυμπιακές εγκαταστάσεις της παραλιακής ζώνης Φαλήρου υπό την αιγίδα του υπουργείου Περιβάλλοντος, Χωροταξίας και Δημοσίων Έργων.

Η έναρξη της ημερίδας έγινε από τον υπουργό κ. Γιώργο Σουφλιά με ομιλία με θέμα «Η στρατηγική μας για τα κρίσιμα θέματα του περιβάλλοντος». Ακολούθησαν οι τοποθετήσεις από καθηγητές και μελετητές σχετικά με την προστασία του θαλάσσιου χώρου.

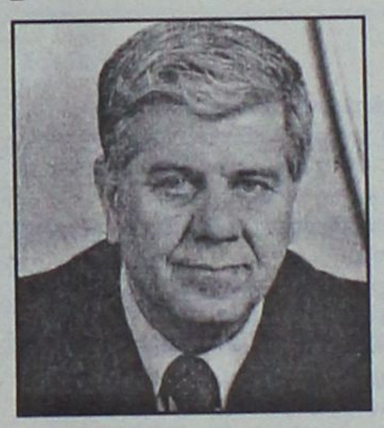

Ο κ. Χρύσης για την Παγκόσμια Ημέρα Περιβάλλοντος μεταξύ άλλων δήλωσε «Ο Άνθρωπος αποτελεί αναπόσπαστο μέρος του φυσικού περιβάλλοντος που θεωρείται σπίτι της ανθρωπότητας. Όταν το περιβάλλον ρυπαίνεται, αναμφισβήτητα έχει επιπτώσεις σε όλους μας.

Η αλήθεια αυτή επιβάλει την ενεργοποίηση των κοινωνιών για την προστασία και την βελτίωση του. Εμείς οι Έλληνες και ειδικότερα οι Δωδεκανήσιοι που ζούμε και απολαμβάνουμε καθημερινά τη θάλασσα πρέπει να είμαστε ευαίσθητοι για την προστασία της. Γιατί αποτελεί πηγή ζωής, τουριστικής έλξης και οικονομικής ανάπτυξης για τους νησιώτες μας αλλά και για όλους τους Έλληνες.

Οι Γαλάζιες Σημαίες που αποτελούν διεθνές σύμβολο ποιότητας για οργανωμένες ακτές πρέπει να αυξάνονται και να πληθύνονται κάθε χρόνο. Η πολιτεία με συγκεκριμένα μέτρα θα συμβάλλει σ' αυτό το στόχο. Όμως ας μη ξεχνάμε ότι καμμιά πολιτική για το περιβάλλον δεν μπορεί να επιτύχει αν δεν υπάρχει ταυτόχρονα η δραστηριοποίηση και ενίσχυση της κοινωνίας των πολιτών και η ευαισθητοποίηση της κοινής γνώμης.

Μόνο έτσι τα όποια μέτρα λαμβάνονται θα αποτελούν εγγύηση για την προστασία των θαλασσών μας που είναι χρώμα και σύμβολο της πατρίδας μας.

Δρομολόγια του Ταχύπλοου Καταμαράν "ΔΩΔΕΚΑΝΗΣΟΣ ΕΞΠΡΕΣ"
Από: 1-ΙΟΥΝ-2004 μέχρι 15-ΟΚΤ-2004

DODEKANISOS NAFTILIAKI

Αναχωρίσεις από την Κολώνα (Θαλασσινή πύλη)

ΚΥΡΙΑΚΗ		
ΛΙΜΑΝΙ	ΑΦΙΞΗ	ΑΝΑΧ.
ΡΟΔΟΣ		08.30
ΣΥΜΗ	09.20	09.25
ΚΩΣ	10.55	11.00
ΚΑΛΥΜΝΟΣ	11.40	11.50
ΛΕΡΟΣ	12.40	12.45
ΠΑΤΜΟΣ	13.25	13.40
ΛΕΙΨΟΙ	14.00	14.05
ΛΕΡΟΣ	14.25	14.30
ΚΑΛΥΜΝΟΣ	15.20	15.30
ΚΩΣ	16.10	16.20
ΣΥΜΗ	17.45	17.50
ΡΟΔΟΣ	18.30	

ΔΕΥΤΕΡΑ		
ΛΙΜΑΝΙ	ΑΦΙΞΗ	ΑΝΑΧ.
ΡΟΔΟΣ		08.30
ΚΑΣΤΕΛΟΡΙΖΟ	11.00	16.00
ΡΟΔΟΣ	18.30	

ΤΡΙΤΗ		
ΛΙΜΑΝΙ	ΑΦΙΞΗ	ΑΝΑΧ.
ΡΟΔΟΣ		08.30
ΚΩΣ	10.40	10.50
ΚΑΛΥΜΝΟΣ	11.30	11.40
ΛΕΡΟΣ	12.30	12.40
ΠΑΤΜΟΣ	13.20	13.30
ΛΕΙΨΟΙ	13.50	14.00
ΛΕΡΟΣ	14.20	14.30
ΚΑΛΥΜΝΟΣ	15.20	15.30
ΚΩΣ	16.10	16.20
ΡΟΔΟΣ	18.30	

ΤΕΤΑΡΤΗ		
ΛΙΜΑΝΙ	ΑΦΙΞΗ	ΑΝΑΧ.
ΡΟΔΟΣ		08.30
ΣΥΜΗ	09.20	09.30
ΚΩΣ	11.00	11.10
ΚΑΛΥΜΝΟΣ	11.50	12.00
ΛΕΡΟΣ	12.50	14.30
ΚΑΛΥΜΝΟΣ	15.20	15.30
ΚΩΣ	16.10	16.20
ΣΥΜΗ	17.40	17.50
ΡΟΔΟΣ	18.30	

ΠΕΜΠΤΗ		
ΛΙΜΑΝΙ	ΑΦΙΞΗ	ΑΝΑΧ.
ΡΟΔΟΣ		08.30
ΚΩΣ	10.40	10.50
ΚΑΛΥΜΝΟΣ	11.30	11.40
ΛΕΡΟΣ	12.30	12.40
ΛΕΙΨΟΙ	13.00	13.10
ΠΑΤΜΟΣ	13.30	13.40
ΛΕΡΟΣ	14.20	14.30
ΚΑΛΥΜΝΟΣ	15.20	15.30
ΚΩΣ	16.10	16.20
ΡΟΔΟΣ	18.30	

ΠΑΡΑΣΚΕΥΗ		
ΛΙΜΑΝΙ	ΑΦΙΞΗ	ΑΝΑΧ.
ΡΟΔΟΣ		08.30
ΣΥΜΗ	09.20	09.30
ΚΩΣ	11.00	11.10
ΚΑΛΥΜΝΟΣ	11.50	12.00
ΛΕΡΟΣ	12.50	14.30
ΚΑΛΥΜΝΟΣ	15.20	15.30
ΚΩΣ	16.10	16.20
ΣΥΜΗ	17.40	17.50
ΡΟΔΟΣ	18.30	

ΣΑΒΒΑΤΟ		
ΛΙΜΑΝΙ	ΑΦΙΞΗ	ΑΝΑΧ.
ΡΟΔΟΣ		08.30
ΚΩΣ	10.40	10.50
ΚΑΛΥΜΝΟΣ	11.30	11.40
ΛΕΡΟΣ	12.30	12.40
ΛΕΙΨΟΙ	13.00	13.10
ΠΑΤΜΟΣ	13.30	13.40
ΛΕΡΟΣ	14.20	14.30
ΚΑΛΥΜΝΟΣ	15.20	15.30
ΚΩΣ	16.10	16.20
ΡΟΔΟΣ	18.30	



• Ταξιδέψτε με το μήλημα την ώρα
• Fully air-conditioned

Πληροφορίες: Δωδεκάνησος Ναυτιλιακή Ν.Ε.
Αυστραλίας 3. 85100 Ρόδος
Τηλ: 22410 70 590 - Fax: 22410 70 591

Ηχος & Φως Sound & Light RHODES

website: www.12ne.gr
e-mail: info@12ne.gr



ΧΗΜΕΙΑ Θετικής Κατεύθυνσης (Γ' τάξη)

ΘΕΜΑ 1ο

Για τις ερωτήσεις 1.1 - 1.4 να γράψετε στο τετράδιό σας τον αριθμό της ερώτησης και δίπλα το γράμμα που αντιστοιχεί στη σωστή απάντηση.

1.1. Τι είδους τροχιακό περιγράφεται από τους κβαντικούς αριθμούς $n = 3$ και $\ell = 2$;

α. 3d
β. 3f
γ. 3p
δ. 3s

Μονάδες 5

1.2. Ποια από τις παρακάτω ηλεκτρονιακές δομές αντιστοιχεί σε διεγερμένη κατάσταση του ατόμου του φθορίου ($_9F$);

α. $1s^2 2s^2 2p^6$
β. $1s^2 2s^2 2p^5$
γ. $1s^2 2s^1 2p^6$
δ. $1s^1 2s^1 2p^7$

Μονάδες 5

1.3. Ποια από τις παρακάτω ενώσεις αντιδρά με αλκοολικό διάλυμα NaOH;

α. $CH_3CH_2CH_3$
β. CH_3CH_2OH
γ. $CH{\equiv}C\text{-}CH_3$
δ. $CH_3CH_2CH_2Cl$

Μονάδες 5

1.4. Σε αραιό υδατικό διάλυμα NH_3 όγκου V_1 με βαθμό ιοντισμού α_1 ($\alpha_1<0,1$) προσθέτουμε νερό σε σταθερή θερμοκρασία, μέχρι ο τελικός όγκος του διαλύματος να γίνει $4V_1$. Ο βαθμός ιοντισμού α_2 της NH_3 στο αραιωμένο διάλυμα είναι:

α. $\alpha_2 = 2\alpha_1$
β. $\alpha_2 = 4\alpha_1$
γ. $\alpha_2 = \alpha_1$
δ. $\alpha_2 = \frac{1}{2}\alpha_1$

Μονάδες 5

1.5. *Να χαρακτηρίσετε τις προτάσεις που ακολουθούν γράφοντας στο τετράδιό σας δίπλα στο γράμμα που αντιστοιχεί σε κάθε πρόταση τη λέξη "Σωστό", αν η πρόταση είναι σωστή, ή "Λάθος", αν η πρόταση είναι λανθασμένη.*

α. Ο μαγνητικός κβαντικός αριθμός m_ℓ καθορίζει το μέγεθος του ηλεκτρονιακού νέφους.
β. Στο $HC{\equiv}CH$ τα δύο άτομα του άνθρακα συνδέονται μεταξύ τους με ένα σ και δύο π δεσμούς.
γ. Με την προσθήκη στερεού NH_4Cl σε υδατικό διάλυμα NH_3, με σταθερή θερμοκρασία και χωρίς μεταβολή όγκου, η τιμή του pH του διαλύματος αυξάνεται.
δ. Από τα κορεσμένα μονοκαρβοξυλικά οξέα (RCOOH) μόνο το μεθανικό οξύ (HCOOH) παρουσιάζει αναγωγικές ιδιότητες.
ε. Στοιχείο που βρίσκεται στη θεμελιώδη κατάσταση και έχει ηλεκτρονιακή δομή $1s^2 2s^2 2p^3$, ανήκει στην ομάδα 13 (IIIA) του Περιοδικού Πίνακα.

Μονάδες 5

ΘΕΜΑ 2ο

2.1. Δίνονται τα χημικά στοιχεία $_{11}Na$ και $_{17}Cl$.

α. Ποιες είναι οι ηλεκτρονιακές δομές των παραπάνω στοιχείων στη θεμελιώδη κατάσταση;

Μονάδες 2

β. Ποιο από τα δύο αυτά στοιχεία έχει τη μικρότερη ατομική ακτίνα; (μονάδες 1)

Να αιτιολογήσετε την απάντησή σας. (μονάδες 3)

Μονάδες 4

2.2. Διαθέτουμε τις οργανικές ενώσεις προπανικό οξύ (CH_3CH_2COOH), προπανάλη (CH_3CH_2CHO) και 1-βουτίνιο ($CH{\equiv}C\text{-}CH_2CH_3$) καθώς και τα αντιδραστήρια:
αμμωνιακό διάλυμα χλωριούχου χαλκού I ($CuCl/NH_3$),
όξινο ανθρακικό νάτριο ($NaHCO_3$),
φελίγγειο υγρό ($CuSO_4/NaOH$).

Να γράψετε στο τετράδιό σας:

α. για καθεμιά από τις παραπάνω οργανικές ενώσεις το αντιδραστήριο με το οποίο αντιδρά.

Μονάδες 3

β. σωστά συμπληρωμένες (σώματα και συντελεστές) τις χημικές εξισώσεις των αντιδράσεων που θα πραγματοποιηθούν, όταν η καθεμιά οργανική ένωση αντιδράσει με το αντιδραστήριο που επιλέξατε.

Μονάδες 6

2.3. Διαθέτουμε τα υδατικά διαλύματα Δ_1, Δ_2 και Δ_3 τα οποία περιέχουν HCl, CH_3COONa και NH_4Cl αντίστοιχα. Τα διαλύματα αυτά βρίσκονται σε θερμοκρασία 25 °C και έχουν την ίδια συγκέντρωση c.

α. Να κατατάξετε τα παραπάνω διαλύματα κατά σειρά αυξανόμενης τιμής pH.

Μονάδες 3

β. Να αιτιολογήσετε την απάντησή σας.

Μονάδες 7

ΘΕΜΑ 3ο

Δίνεται το διάγραμμα των παρακάτω χημικών μετατροπών:

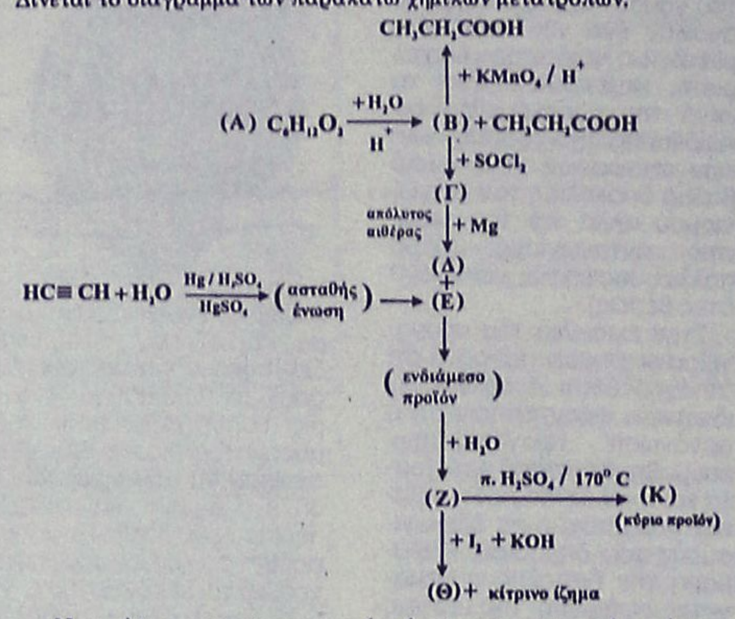

α. Να γράψετε τους συντακτικούς τύπους των οργανικών ενώσεων **Α, Β, Γ, Δ, Ε, Ζ, Θ** και **Κ**.

Μονάδες 16

β. Να γράψετε τη χημική εξίσωση της αντίδρασης πλήρους οξείδωσης της οργανικής ένωσης **Β** σε CH_3CH_2COOH με διάλυμα $KMnO_4$ οξινισμένου με H_2SO_4 ($KMnO_4/H_2SO_4$) (μονάδες 5). Πόσα mL διαλύματος $KMnO_4$ 0,1 M οξινισμένου με H_2SO_4 απαιτούνται για την παραγωγή 0,02 mol CH_3CH_2COOH από την ένωση **Β**; (μονάδες 4)

Η παραπάνω αντίδραση θεωρείται μονόδρομη και ποσοτική.

Μονάδες 9

ΘΕΜΑ 4ο

Σε δύο διαφορετικά δοχεία περιέχονται τα υδατικά διαλύματα Δ_1: CH_3COOH 0,1 M και Δ_2: CH_3COONa 0,01 M.

Να υπολογίσετε:

α. το pH καθενός από τα παραπάνω διαλύματα.

Μονάδες 6

β. το pH του διαλύματος Δ_3 που προκύπτει από την ανάμιξη ίσων όγκων από τα διαλύματα Δ_1 και Δ_2.

Μονάδες 8

γ. την αναλογία όγκων με την οποία πρέπει να αναμίξουμε το διάλυμα Δ_1 με διάλυμα NaOH 0,2 M, έτσι ώστε να προκύψει διάλυμα Δ_4 το οποίο να έχει pH ίσο με 4.

Μονάδες 11

Δίνεται ότι όλα τα διαλύματα βρίσκονται στους 25 °C και $K_{a(CH_3COOH)} = 10^{-5}$, $K_w = 10^{-14}$.

Να γίνουν όλες οι προσεγγίσεις που επιτρέπονται από τα αριθμητικά δεδομένα του προβλήματος.

Επιμέλεια θεμάτων: *Κουκιάς Νίκος, Κουτσούκος Γιάννης, Μπότσαρης Ελευθέριος*

ΑΠΑΝΤΗΣΕΙΣ

ΘΕΜΑ 1ο

1.1. α
1.2 γ
1.3 δ
1.4 α
1.5 α. Λ
β. Σ
γ. Λ
δ. Σ
ε. Λ

ΘΕΜΑ 2ο

2.1.α. Na: $1s^2\ 2s^2\ 2p^6\ 3s^1$
Cl: $1s^2\ 2s^2\ 2p^6\ 3s^2\ 3p^5$

β. Το χλώριο
Πρόκειται για στοιχεία της ίδιας περιόδου (3ης). Όπως γνωρίζουμε, κατά μήκος μιας περιόδου η ατομική ακτίνα ελαττώνεται από τα αριστερά προς τα δεξιά. Αυτό συμβαίνει γιατί όσο πηγαίνουμε προς τα δεξιά του περιοδικού πίνακα, αυξάνεται το δραστικό πυρηνικό φορτίο του ατόμου. Έτσι, λόγω μεγαλύτερης έλξης των ηλεκτρονίων της εξωτερικής στιβάδας από τον πυρήνα, η ατομική ακτίνα μειώνεται. (Βλέπε σελ. 23 σχολικού βιβλίου).

2.2 α. CH_3CH_2COOH-$NaHCO_3$
CH_3CH_2CHO-$CuSO_4$/NaOH
$CH{\equiv}C\text{-}CH_2CH_3$-$CuCl/NH_3$

β. $CH_3CH_2COOH + NaHCO_3 \rightarrow CH_3CH_2COONa + CO_2 + H_2O$
$CH_3CH_2CHO + 2CuSO_4 + 5NaOH \rightarrow CH_3CH_2COONa + Cu_2O + 2Na_2SO_4 + 3H_2O$
$CH{\equiv}C\text{-}CH_2\text{-}CH_3 + CuCl + NH_3 \rightarrow Cu\text{-}C{\equiv}C\text{-}CH_2\text{-}CH_3 + NH_4Cl$

2.3.α. $\Delta_1 < \Delta_3 < \Delta_2$

β.
$HCl + H_2O \rightarrow H_3O^+ + Cl^-$
C C C

$NH_4Cl \rightarrow NH_4^+ + Cl^-$
C C C

$NH_4^+ + H_2O \rightleftarrows NH_3 + H_3O^+$
I.I. C x x , $x < C$

$CH_3COONa \rightarrow CH_3COO^- + Na^+$
C C C

$CH_3COO^- + H_2O \rightleftarrows CH_3COOH + OH^-$
I.I. C-y y y , $y < C$

όπου C, x, y μετριούνται σε mol/L

Θέμα 3ο

α. Α: $CH_3\text{-}CH_2\text{-}COOCH_2\text{-}CH_2\text{-}CH_3$
Β: $CH_3\text{-}CH_2\text{-}CH_2\text{-}OH$
Γ: $CH_3\text{-}CH_2\text{-}CH_2\text{-}Cl$
Δ: $CH_3\text{-}CH_2\text{-}CH_2\text{-}MgCl$
Ε: $CH_3\text{-}CH{=}O$
Ζ: $CH_3\text{-}\underset{\underset{OH}{|}}{CH}\text{-}CH_2\text{-}CH_2\text{-}CH_3$
Θ: $CH_3\text{-}CH_2\text{-}CH_2\text{-}COOK$
Κ: $CH_3\text{-}CH{=}CH\text{-}CH_2\text{-}CH_3$

β. $5CH_3CH_2CH_2OH + 4KMnO_4 + 6H_2SO_4 \rightarrow 5CH_3CH_2COOH + 4MnSO_4 + 2K_2SO_4 + 11H_2O$
Σύμφωνα με τη στοιχειομετρία της αντίδρασης:
Τα 4mol $KMnO_4$ παράγουν 5mols CH_3CH_2COOH
Τα x; παράγουν 0,02mols

Οπότε $x = \frac{0,02 \cdot 4}{5} = 0,016 mols$.

Για το διάλυμα του $KMnO_4$: $C = \frac{n}{V} \Leftrightarrow V = \frac{n}{C} = \frac{0,016}{0,1} = 0,16L = 160mL$

Θέμα 4ο

	M	CH_3COOH	+ H_2O	$\rightleftarrows$	CH_3COO^-	+ H_3O^+
Αρχικά		0,1				
Αντ./Παρ.		-x			x	x
Ιοντ.Ι.		0,1-x			x	x

$K_a = \frac{[CH_3COO^-][H_3O^+]}{[CH_3COOH]} = \frac{x^2}{0,1-x}$

Επειδή $\frac{K_a}{C} = \frac{10^{-5}}{10^{-1}} < 10^{-2}$, $0,1 - x \cong 0,1$

Οπότε $K_a = \frac{x^2}{0,1} \Rightarrow x = \sqrt{K_a \cdot 0,1} = \sqrt{10^{-5} \cdot 10^{-1}} = 10^{-3}M$,

άρα pH = $-\log[H_3O^+] = -\log 10^{-3} = 3$

	M	CH_3COONa	$\rightarrow$	CH_3COO^-	+	Na^+
		0,01		0,01		0,01

	M	CH_3COO^-	+ H_2O	$\rightleftarrows$	CH_3COOH	+ OH^-
Αρχικά		0,01				
Αντ./Παρ.		-y			y	y
Ιοντ.Ι.		0,01-y			y	y

$K_b = \frac{K_w}{K_a} = \frac{10^{-14}}{10^{-5}} = 10^{-9}$

$K_b = \frac{[CH_3COOH][OH^-]}{[CH_3COO^-]} = \frac{y^2}{0,01-y}$.

Επειδή $\frac{K_b}{C} = \frac{10^{-9}}{10^{-2}} < 10^{-2}$, $0,01 - y \cong 0,01$,

Οπότε $K_b = \frac{y^2}{0,01} \Rightarrow y = \sqrt{K_b \cdot 0,01} = \sqrt{10^{-9} \cdot 10^{-2}} = 10^{-5,5}M$

pOH = $-\log[OH^-] = -\log 10^{-5,5} = 5,5$
pH = $pK_w - pOH = 14 - 5,5 = 8,5$

β. Με την ανάμιξη των διαλυμάτων Δ_1 και Δ_2 αλλάζουν οι συγκεντρώσεις τους και το τελικό διάλυμα είναι ρυθμιστικό.
C_2CH_3COOH: $C_1V_1 = C_3V_3 \Rightarrow 0,1V_1 = C_3 \cdot 2V_1 \Rightarrow C_3 = 0,05M$
$C_2'CH_3COONa$: Ομοίως, $0,01V_1 = C_2' \cdot 2V_1 \Rightarrow C_2' = 0,005M$

Σύμφωνα με την εξίσωση Henderson - Hasselbalch

$pH = pK\alpha + \log\frac{C_\beta}{C_\alpha}$

$pH = -\log 10^{-5} + \log\frac{0,005}{0,05}$

pH = 5 + log 0,1 = 5-1=4.

γ. Με την ανάμιξη των διαλυμάτων Δ_1 και NaOH πραγματοποιείται η εξής αντίδραση: $CH_3COOH + NaOH \rightarrow CH_3COONa + H_2O$

Επειδή οι ποσότητες του CH_3COOH και του NaOH είναι άγνωστες, πρέπει με βάση την τιμή pH=4 του διαλύματος που προκύπτει να διερευνήσουμε αν πραγματοποιείται πλήρης εξουδετέρωση ή μήπως υπάρχει περίσσεια κάποιου από τα αντιδρώντα.
I) Έστω ότι οι ποσότητες αντιδρούν πλήρως. Στο τελικό διάλυμα θα υπάρχει μόνο το άλας CH_3COONa, το οποίο έχει βασικό χαρακτήρα pH > 7.
Η περίπτωση αυτή απορρίπτεται.

II) Έστω ότι το NaOH βρίσκεται σε περίσσεια. Στο τελικό διάλυμα περιέχονται το άλας CH_3COONa και το NaOH που περίσσεψε. Το διάλυμα αυτό έχει βασικό χαρακτήρα pH > 7. Άρα κι η περίπτωση αυτή απορρίπτεται.

III) Έστω ότι το CH_3COOH βρίσκεται σε περίσσεια. Αυτή είναι η μόνη περίπτωση ώστε το διάλυμα που προκύπτει να έχει pH = 4.

mol	CH_3COOH	+ NaOH	$\rightarrow$ CH_3COONa	+ H_2O
Αρχ.	$0,1V_1$	$0,2V_2$		
Αντ./Παρ.	$-0,2V_2$	$-0,2V_2$	$0,2V_2$	
Τελ.	$0,1V_1-0,2V_2$	-	$0,2V_2$	

Το τελικό διάλυμα είναι ρυθμιστικό.

$C_{CH_3COOH} = \frac{0,1V_1 - 0,2V_2}{V_1 + V_2}$

$C_{CH_3COONa} = \frac{0,2V_2}{V_1 + V_2}$

Σύμφωνα με την εξίσωση Henderson - Hasselbalch

$pH = pK\alpha + \log\frac{C_\beta}{C_\alpha}$

$4 = -\log 10^{-5} + \log\frac{\frac{0,2V_2}{V_1+V_2}}{\frac{0,1V_1 - 0,2V_2}{V_1+V_2}}$

$\Rightarrow 4 = 5 + \log\frac{0,2V_2}{0,1V_1 - 0,2V_2}$

$\Rightarrow -1 = \log\frac{0,2V_2}{0,1V_1 - 0,2V_2}$

$\Rightarrow \frac{0,2V_2}{0,1V_1 - 0,2V_2} = 0,1 \Rightarrow 0,2V_2 = 0,01V_1 - 0,02V_2$

$\Rightarrow 0,22V_2 = 0,01V_1 \Rightarrow \frac{V_1}{V_2} = \frac{0,22}{0,01}$

$\Rightarrow \frac{V_1}{V_2} = \frac{22}{1}$.

ΦΡΟΝΤΙΣΤΗΡΙΟ ΜΕΘΟΔΙΚΟ ΚΡΕΜΑΣΤΗ

ΔΥΣΕΙΣ ΣΕ ΣΥΝΕΡΓΑΣΙΑ ΜΕ ΤΟ
ΦΡΟΝΤΙΣΤΗΡΙΟ
ΜΕΘΟΔΙΚΟ
ΣΤΗΝ ΚΡΕΜΑΣΤΗ
ΔΙΔΑΣΚΟΝΤΑΙ: ΟΛΑ ΤΑ ΜΑΘΗΜΑΤΑ ΤΟΥ ΓΥΜΝΑΣΙΟΥ
ΟΛΑ ΤΑ ΜΑΘΗΜΑΤΑ ΤΟΥ ΕΝΙΑΙΟΥ ΛΥΚΕΙΟΥ
(ΘΕΤΙΚΗΣ – ΤΕΧΝΟΛΟΓΙΚΗΣ – ΘΕΩΡΗΤΙΚΗΣ ΚΑΤΕΥΘΥΝΣΗΣ ΚΑΙ ΓΕΝΙΚΗΣ ΠΑΙΔΕΙΑΣ)
ΗΡΩΩΝ ΠΟΛΥΤΕΧΝΕΙΟΥ 17, ΤΗΛ: 90233 – 91781
ΦΡΟΝΤΙΣΤΗΡΙΟ ΜΕΘΟΔΙΚΟ η ...μέθοδος της επιτυχίας

ΛΑΤΙΝΙΚΑ Θεωρητικής Κατεύθυνσης (Γ΄ τάξη)

Α. Να μεταφράσετε στο τετράδιό σας τα παρακάτω αποσπάσματα:

Quam ob rem accusatores non Asiae nomen Murenae obiecerunt, ex qua laus familiae, memoria generi, honos et gloria nomini constituta est, sed aliquod flagitium ac dedecus aut in Asia susceptum aut ex Asia deportatum. Meruisse vero stipendia in eo bello virtutis fuit; patre imperatore libentissime meruisse pietatis fuit.

.....

Cerva alba eximiae pulchritudinis Sertorio a Lusitano quodam dono data erat. Sertorius omnibus persuasit cervam, instinctam numine Dianae, conloqui secum et docere, quae utilia factu essent. Si quid durius ei videbatur, quod imperandum militibus esset, a cerva sese monitum esse praedicabat. Ea cerva quodam die fugit et perisse credita est.

Μονάδες 40

Β. Παρατηρήσεις

1.α. Να γράψετε τους τύπους που ζητούνται για καθεμιά από τις παρακάτω συνεκφορές:

quam rem	: ονομαστική πληθυντικού αριθμού
aliquod dedecus	: δοτική ενικού αριθμού
eo bello	: αιτιατική πληθυντικού αριθμού
patre imperatore	: γενική πληθυντικού αριθμού
eximiae pulchritudinis	: αφαιρετική ενικού αριθμού
quodam die	: αιτιατική ενικού αριθμού.

Μονάδες 12

β. libentissime, utilia, durius: να γράψετε τους αντίστοιχους τύπους των άλλων βαθμών.

Μονάδες 3

2.α. perisse: να γράψετε

- τα τρία πρόσωπα του πληθυντικού αριθμού της οριστικής ενεστώτα και μέλλοντα
- την ονομαστική και γενική ενικού και πληθυντικού αριθμού της μετοχής ενεστώτα του ουδέτερου γένους.

Μονάδες 5

β. Να γράψετε τους τύπους που ζητούνται για καθένα από τους παρακάτω ρηματικούς τύπους:

obiecerunt :	β΄ ενικό πρόσωπο προστακτικής ενεστώτα της παθητικής φωνής
constituta est :	γ΄ πληθυντικό πρόσωπο οριστικής μέλλοντα της ίδιας φωνής
meruisse :	τον ίδιο τύπο του ενεστώτα της ίδιας φωνής
data erat :	α΄ πληθυντικό πρόσωπο υποτακτικής ενεστώτα της ίδιας φωνής
persuasit :	το ίδιο πρόσωπο υποτακτικής παρατατικού της ίδιας φωνής
conloqui :	τον ίδιο τύπο του μέλλοντα (να ληφθεί υπόψη το υποκείμενο)
docere :	γ΄ πληθυντικό πρόσωπο οριστικής συντελεσμένου μέλλοντα της ίδιας φωνής
factu :	β΄ πληθυντικό πρόσωπο οριστικής ενεστώτα της παθητικής φωνής
fugit :	β΄ ενικό πρόσωπο προστακτικής ενεστώτα
credita est :	απαρέμφατο μέλλοντα της ίδιας φωνής.

Μονάδες 10

3.α. Να μεταφέρετε στο τετράδιό σας την παρακάτω άσκηση και να συμπληρώσετε τα κενά, ώστε να φαίνεται ο συντακτικός ρόλος της κάθε λέξης.

Asiae	: είναι	στο .....
Murenae	: είναι	στο .....
generi	: είναι	στο .....
dono	: είναι	στο .....
factu	: είναι	στο .....
sese	: είναι	στο .....

Μονάδες 6

β. quae utilia factu essent:

- Να αναγνωρίσετε το είδος και το συντακτικό ρόλο της παραπάνω δευτερεύουσας πρότασης (μονάδες 3)
- να αιτιολογήσετε τον τρόπο εισαγωγής και εκφοράς της σύμφωνα με την ακολουθία των χρόνων (μονάδες 4)
- να τη μετατρέψετε στον ευθύ λόγο (μονάδες 2).

Μονάδες 9

4.α. Si quid durius ..... praedicabat:
Να αναγνωριστεί το είδος του υποθετικού λόγου και να γραφεί έτσι, ώστε να εκφράζει υπόθεση αντίθετη του πραγματικού για το παρόν καθώς και υπόθεση δυνατή ή πιθανή.

Μονάδες 9

β. quod imperandum militibus esset:
Να αντικαταστήσετε τον τύπο της παθητικής περιφραστικής συζυγίας με τον αντίστοιχο τύπο του **debeo+απαρέμφατο** (μετατροπή παθητικής σύνταξης σε ενεργητική).

Μονάδες 6

Επιμέλεια θεμάτων:
Κατσαράς Αλέξανδρος - Ζάχου Παρασκευή

ΑΠΑΝΤΗΣΕΙΣ

Α.

Γι' αυτό το λόγο οι κατήγοροι δεν χρησιμοποίησαν ως μομφή εναντίον του Μουρήνα το όνομα Ασία, από την οποία δημιουργήθηκε έπαινος για την οικογένειά του, υστεροφημία για την γενιά του, τιμή και δόξα για το όνομά του, αλλά (χρησιμοποίησαν ως μομφή εναντίον του) κάποιο όνειδος και ντροπή, την οποία είτε φορτώθηκε στην Ασία είτε έφερε μαζί του από την Ασία . Το ότι βέβαια υπηρέτησε τη στρατιωτική του θητεία σ' αυτόν τον πόλεμο υπήρξε δείγμα ανδρείας· το ότι υπηρέτησε πάρα πολύ πρόθυμα κάτω από τις διαταγές του πατέρα του υπήρξε δείγμα σεβασμού.

Ένα άσπρο ελάφι εξαιρετικής ομορφιάς είχε δοθεί ως δώρο στον Σερτώριο από κάποιον Λουζιτανό. Ο Σερτώριος τους έπεισε όλους ότι το ελάφι κατευθυνόμενο από τη βούληση της Άρτεμης συνομιλούσε μαζί του και του υποδείκνυε τί ήταν χρήσιμο να κάνει. Εάν κάτι το οποίο έπρεπε να διατάξει στους στρατιώτες τού φαινόταν κάπως αυστηρό, διακήρυσσε ότι τον είχε συμβουλεύσει το ελάφι. Αυτό το ελάφι κάποια μέρα έφυγε και έγινε πιστευτό ότι είχε πεθάνει.

Β. ΠΑΡΑΤΗΡΗΣΕΙΣ

1α. quae res
alicui dedecori
ea bella
patrum imperatorum
eximia pulchritudine
quendam diem

1β
libenter libentius libentissime
utilia utiliora utilissima
durum durius durissimum

2α.
perimus, peritis, pereunt
peribimus, peribitis, peribunt

periens, pereuntis
pereuntia, pereuntium

2β
obicere
constituentur
merere
demur
persuaderet
conlocuturam esse
docuerint
fitis
fuge
creditum iri

3 α.
Asiae: είναι γενική επεξηγηματική στο nomen
Murenae: είναι έμμεσο αντικείμενο στο obiecerunt
Generi: είναι δοτική προσωπική χαριστική στο constituta est
Dono: είναι δοτική του σκοπού στο data erat
Factu: είναι αφαιρετική σουπίνου ως αφαιρετική της αναφοράς στο utilia
Sese: είναι υποκείμενο στο ειδικό απαρέμφατο monitum esse (ταυτοπροσωπία – άμεση αυτοπάθεια)

3 β.
- Δευτερεύουσα πλάγια ερωτηματική πρόταση μερικής άγνοιας ως αντικείμενο στο ειδικό απαρέμφατο docere
- Εισάγεται με την ερωτηματική αντωνυμία quae, γιατί είναι μερικής άγνοιας . Εκφέρεται με υποτακτική, όπως όλες οι πλάγιες ερωτήσεις γιατί θεωρείται ότι η εξάρτηση δίνει υποκειμενική χροιά στο περιεχόμενο της πρότασης. Συγκεκριμένα με υποτακτική παρατατικού (essent) γιατί σύμφωνα με την ακολουθία των χρόνων έχουμε εξάρτηση από ιστορικό χρόνο (persuasit docere) και εκφράζει το σύγχρονο στο παρελθόν.
- Quae utilia factu sunt ?

4 α.

Υπόθεση : si + videbatur (οριστική παρατατικού) - απόδοση praedicabat (οριστική παρατατικού) . Έχουμε το α΄ είδος - ανοικτή υπόθεση στο παρελθόν.
Αντίθετο του πραγματικού στο παρόν: si videretur ..... praedicaret
Υπόθεση δυνατή: si videatur ..... praedicet

4β.
Quod (Sertorius) imperare militibus deberet.

ΦΡΟΝΤΙΣΤΗΡΙΟ ΜΕΘΟΔΙΚΟ ΚΡΕΜΑΣΤΗ

ΛΥΣΕΙΣ ΣΕ ΣΥΝΕΡΓΑΣΙΑ ΜΕ ΤΟ

ΦΡΟΝΤΙΣΤΗΡΙΟ

ΜΕΘΟΔΙΚΟ

ΣΤΗΝ ΚΡΕΜΑΣΤΗ

ΔΙΔΑΣΚΟΝΤΑΙ: ΟΛΑ ΤΑ ΜΑΘΗΜΑΤΑ ΤΟΥ ΓΥΜΝΑΣΙΟΥ
ΟΛΑ ΤΑ ΜΑΘΗΜΑΤΑ ΤΟΥ ΕΝΙΑΙΟΥ ΛΥΚΕΙΟΥ
(ΘΕΤΙΚΗΣ – ΤΕΧΝΟΛΟΓΙΚΗΣ – ΘΕΩΡΗΤΙΚΗΣ ΚΑΤΕΥΘΥΝΣΗΣ ΚΑΙ ΓΕΝΙΚΗΣ ΠΑΙΔΕΙΑΣ)

ΗΡΩΩΝ ΠΟΛΥΤΕΧΝΕΙΟΥ 17. ΤΗΛ: 90233 – 91781

ΦΡΟΝΤΙΣΤΗΡΙΟ ΜΕΘΟΔΙΚΟ η ...μέθοδος της επιτυχίας

ΣΩΜΑΤΙΚΟΙ ΠΟΝΟΙ ;

Υπάρχει Ελπίδα !

Δοκιμάστε BOWTECH

Η τεχνική BOWEN είναι μια ολιστική, ήπια, θεραπευτική μέθοδος με δυναμικά αποτελέσματατα. Λειτουργεί σαν φυσικό αναλγητικό και φέρνει το σώμα σε ισορροπία. Κλείστε σήμερα ραντεβού για μια εξατομικευμένη θεραπεία.

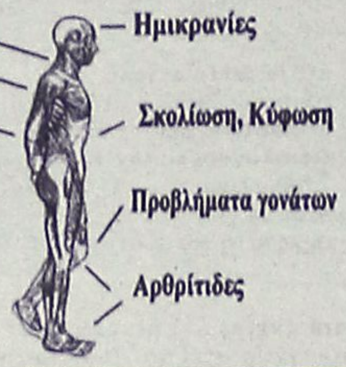

Η τεχνική BOWEN Εφαρμόζεται κατ' αποκλειστικότητα στο κέντρο μας

Τερζόπουλος Τάσος
Φυσικοθεραπευτής
Αναγνωρισμένος Θεραπευτής BOWEN
Παπαλουκά 19 Α
Τηλ : 22410-20982
Κιν : 6932-560083



ΦΥΣΙΚΟΘΕΡΑΠΕΙΑ
ΜΕΘΟΔΟΣ McKENZIE

Η **μέθοδος McKenzie** είναι γνωστή παγκοσμίως ως η μέθοδος που εμπιστεύονται οι ασθενείς για τα μυοσκελετικά προβλήματα της Σπονδυλικής Στήλης & των Περιφερικών τους Αρθρώσεων και η μέθοδος που προτείνουν οι ορθοπεδικοί και χρησιμοποιούν οι φυσικοθεραπευτές για την αποθεραπεία αυτών των προβλημάτων.

Αναδεικνύει τις δυνατότητες του ασθενούς για θεραπεία **χωρίς φάρμακα κι ενέσεις, ζεστά ή κρύα επιθέματα, ηλεκτροθεραπεία, θελόνες, χειρουργείο** κερδίζοντας έτσι **χρόνο και χρήμα...**

Μπορείς κι εσύ να αρχίσεις να αγαπάς τη Σπονδυλική σου Στήλη και να της συμπεριφέρεσαι όπως πρέπει. Εξάλλου είναι κάτι που θα σε συντροφεύει για όλη σου τη ζωή...

Για πληροφορίες Ρόδου επικοινωνήστε με την:
Πούλιου Αλεξάνδρα
Φυσικοθεραπεύτρια, PT, cred. MDT
Πατρών 5 , 851 00 - Ρόδος
Τηλ. 2241-026960, 6945-786957
Δεκτά Ταμεία: ΤΑΞΥ-ΤΕΒΕ-ΤΑΕ-ΤΥΔΚΥ

ΑΚΟΥΣΤΙΚΑ ΒΑΡΗΚΟΪΑΣ

Από 380 €



Μοναδική Ευκαιρία:
ΑΠΟΣΥΡΕΤΕ
ΤΟ ΠΑΛΙΟ ΣΑΣ ΑΚΟΥΣΤΙΚΟ
ΚΑΙ ΑΠΟΚΤΗΣΤΕ
ΕΝΑ ΣΥΓΧΡΟΝΟ ΜΕ ΚΕΡΔΟΣ
ΜΕΧΡΙ **400 €**

ΚΕΝΤΡΟ
ΙΑΤΡΙΚΩΝ
ΒΟΗΘΗΜΑΤΩΝ

Εθνικής Αντιστάσεως 11 (πρώην Αννης Μαρίας)
Τηλ: 2241020359 Κιν: 6936.70.60.21
Συμβάσεις με όλα τα ταμεία. - Ειδικές Τιμές για Ο.Γ.Α
Σε 6 άτοκες δόσεις χωρίς Πιστωτική Κάρτα

Την εβδομάδα που πέρασε στο Χρηματιστήριο

Μείωση όγκου συναλλαγών

Ανοδος 0,77% του Γενικού Δείκτη σε εβδομαδιαία βάση

Με άνοδο 0,77% ξεκίνησε η πρώτη εβδομάδα του μήνα με το γενικό δείκτη να κλείνει την Παρασκευή στις 2.442,41 μονάδες. Ο μέσος ημερήσιος όγκος συναλλαγών παρουσίασε μείωση κατά 13,5%.

Ηολοκλήρωση δημοσίευσης των τριμηνιαίων αποτελεσμάτων και των επιμέρους στοιχείων των ισολογισμών των εταιρειών βρέθηκε στο επίκεντρο της δημοσιότητας την εβδομάδα που πέρασε.Η υπέρβαση του 20% στο ρυθμό αύξησης κερδών ασφαλώς αποτελεί θετική εξέλιξη για την διατήρηση των επιπέδων του γενικού δείκτη δεν έτυχε όμως της ανάλογης υποδοχής χρηματιστηριακά. Έτσι, παρά την κινητικότητα που εμφανίστηκε στην περιφέρεια στο ξεκίνημα της εβδομάδας η εικόνα επανήλθε στα καθιερωμένα με τις μετοχές του FTSE -20 να ξαναπαίρνουν τα ηνία της αγοράς την Πέμπτη και την ρευστότητα των συναλλαγών στην περιφέρεια να μειώνεται δραστικά.

Όμως η θετική πορεία κερδοφορίας σημαντικού αριθμού μεσαίων και μικρών κεφαλαιοποιήσεων έχει ανοίξει σημαντικά την ψαλίδα των αποτιμήσεων αφού οι τράπεζες έχουν προεξοφλήσει πλέον μεγάλο μέρος των αισιόδοξων εκτιμήσεων του 2004 ενώ την ίδια στιγμή οι περιφερειακές μετοχές έχουν μείνει σε επίπεδα αρχών του 2003.

Η στρέβλωση αυτή τουλάχιστον για το ποιοτικό κομμάτι της μεσαίας κεφαλαιοποίησης δημιουργεί ευκαιρίες οι οποίες σε μεσοπρόθεσμο ορίζοντα βρίσκονται σε θεωρητικά επίπεδα αγορών. Πέρα από την αδυναμία της Ελληνικής μικρομεσαίας κεφαλαιοποίησης η χρηματιστηριακή κίνηση της εβδομάδας επηρεάστηκε από τις διεθνείς εξελίξεις στην τιμή του πετρελαίου οι οποίες αποτέλεσαν και την βασική αφορμή ανόδου των ξένων αγορών.

ΕΒΔΟΜΑΔΙΑΙΑ ΜΕΤΑΒΟΛΗ ΔΕΙΚΤΩΝ

ΔΕΙΚΤΕΣ	ΚΛΕΙΣΙΜΟ	ΚΛΕΙΣΙΜΟ	ΜΕΤΑΒΟΛΗ
ΓΕΝΙΚΟΣ	2.442,41	2.423,72	+0,77%
FTSE 20	1.299,42	1.288,23	+0,87%
FTSE 40	2.185,36	2.166,97	+0,85%
FTSE 80	540,04	532,91	+1,34%
ΤΡΑΠΕΖΙΚΟΣ	4.858,50	4.799,02	+1,24%
ΑΣΦΑΛΕΙΩΝ	562,65	580,07	-3,00%
ΕΠΕΝΔΥΣΕΩΝ	887,26	892,77	-0,62%
ΒΙΟΜΗΧΑΝΙΚΟΣ	1.210,11	1.187,64	+1,89%
ΣΥΜΜΕΤΟΧΩΝ	1.302,40	1.285,57	+1,31%
ΚΑΤΑΣΚΕΥΩΝ	727,02	716,69	+1,44%
ΒΑΣΙΚΩΝ ΜΕΤΑΛΛΩΝ	385,10	358,90	+7,30%
ΛΥΣΕΩΝ ΠΛΗΡΟΦΟΡΙΚΗΣ	243,13	244,83	- 0,69%
ΕΚΔΟΣΕΙΣ-ΕΚΤΥΠΩΣΕΙΣ	373,47	365,49	+2,18%
ΚΛΩΣΤΟΥΦΑΝΤΟΥΡΓΙΑΣ	248,64	244,10	+1,86%
ΛΙΑΝΙΚΟΥ ΕΜΠΟΡΙΟΥ	1.060,00	1.047,55	+1,19%
ΜΗ ΜΕΤΑΛΛΙΚΩΝ ΟΡΥΚΤΩΝ	828,96	795,80	+4,17%
ΠΛΗΡΟΦΟΡΙΚΗΣ	354,07	353,03	+0,29%
ΤΗΛΕΠΙΚΟΙΝΩΝΙΩΝ	928,90	937,66	-0,93%
ΤΡΟΦΙΜΩΝ	422,02	418,71	+0,79%
ΧΟΝΔΡΙΚΟΥ ΕΜΠΟΡΙΟΥ	523,43	511,91	+2,25%
REAL ESTATE	811,13	814,74	-0,44%
ΔΙΥΛΙΣΤΗΡΙΩΝ	1.048,47	1.037,28	+1,08%
ΠΑΡΑΛΛΗΛΗ	143,65	142,61	+0,73%

Σε εβδομαδιαία βάση ο βασικός χρηματιστηριακός δείκτης κατέγραψε άνοδο 18,69 μονάδων, ή σε ποσοστό 0,77%, κλείνοντας στις 2.442,41 μονάδες, έναντι 2.423,72 μονάδες της περασμένης εβδομάδος. Από τις αρχές του έτους ο Γενικός Δείκτης Τιμών καταγράφει άνοδο σε ποσοστό 7,90 %.

Ο δείκτης FTSE/ASE 20 έκλεισε με άνοδο σε ποσοστό0,87 %, ενώ ο δείκτης FTSE/ASE 40 έκλεισε μεάνοδο σε ποσοστό 0,85%.Ο δείκτης FTSE/ASE SMALLCAP 80 έκλεισε ενισχυμένος σε ποσοστό 1,34%. Οι επιμέρους δείκτες έκλεισαν ως εξής: Τραπεζικός: άνοδος 1,24%, Τηλεπικοινωνιών: πτώση 0,93%, Ασφαλειών: πτώση 3,00%, Επενδύσεων: πτώση 0,62%, Κατασκευαστικών: άνοδος 1,44%, Κλωστοϋφαντουργίας: άνοδος 1,86%, Βιομηχανιών: άνοδος 1,895, Συμμετοχών: άνοδος 1,31%, Βασικών Μετάλλων: άνοδος 7,30%, Μη μεταλλικών Ορυκτών: άνοδος 4,17%, Λιανικού Εμπορίου: άνοδος 1,19%, Πληροφορικής: άνοδος 0,29%, Ειδών Λύσεων Πληροφορικής:πτώση 0,69% Εκδόσεις- Εκτυπώσεις: άνοδος 2,18%, Χονδρικό εμπόριο: άνοδος 2,25%, Τρόφιμα- ποτά: άνοδος 0,79%, Παράλληλης Αγοράς: άνοδος 0,73% Διυλιστήρια: άνοδος 1,08%, Ακίνητης Περιουσίας: πτώση 0,44%

Η αξία των συναλλαγών στις τέσσερις συνεδριάσεις της εβδομάδος ανήλθε 546,530 εκατ. ευρώ, ενώ η μέση αξία συναλλαγών διαμορφώθηκε στα 136,633 εκατ ευρώ έναντι 157,915 εκατ. ευρώ η περασμένης εβδομάδος.Τη μεγαλύτερη εβδομαδιαία άνοδο κατέγραψαν οι τιμές των μετοχών: Δίας ιχθυοκαλλιέργειες +26,9%, Τεξαπρέτ +24,6%, unibrain +21,5%, Αθηνά +21,2% και Λεβεντέρης (κ) +20,70%.

Αντιθέτως, τις μεγαλύτερες απώλειες σημείωσαν οι τιμές των μετοχών: Space Hellas -11,01%, Εργάς -10,8%, Everest -10,2%, Yalco -9,1% και Αλουμύλ Μυλωνάς -9,0%.

ΟΡΘΟΠΕΔΙΚΑ - ΙΑΤΡΙΚΑ
ΧΑΡΙΤΟΣ



Ορθοπεδικά είδη & κατασκευές

Εξοπλισμός Ιατρείου & αναλώσιμα



Είδη νοσηλείας κατ' οίκον & μηχανήματα οξυγονοθεραπείας

Ακουστικά Βαρηκοΐας



ΕΛΕΥΘ. ΒΕΝΙΖΕΛΟΥ 6 (Δίπλα στη Ροδιακή Έπαυλη) - ΡΟΔΟΣ
Τηλ.: 22410 24112 Fax: 22410 75969 e-mail: orken@rho.forthnet.gr

INEMA

ΙΑΤΡΙΚΟΣ & ΝΟΣΟΚΟΜΕΙΑΚΟΣ ΕΞΟΠΛΙΣΜΟΣ
15 ΧΡΟΝΙΑ ΕΜΠΕΙΡΙΑΣ από το 1988
ΕΙΜΑΣΤΕ ΟΙ ΜΕΓΑΛΥΤΕΡΟΙ ΠΡΟΜΗΘΕΥΤΕΣ
ΙΑΤΡΙΚΟΥ - ΟΡΘΟΠΕΔΙΚΟΥ ΚΑΙ ΝΟΣΟΚΟΜΕΙΑΚΟΥ
ΥΛΙΚΟΥ ΣΤΗ ΔΩΔΕΚΑΝΗΣΟ ΕΜΠΙΣΤΕΥΘΕΙΤΕ ΜΑΣ!!!
ΠΙΣΤΟΠΟΙΗΣΗ ΠΟΙΟΤΗΤΑΣ ISO90002 EN4600 E3/833
ΛΕΜΕΣΣΟΥ 2 ΡΟΔΟΣ - ΤΗΛ. 2241032238- FAX 2241028484

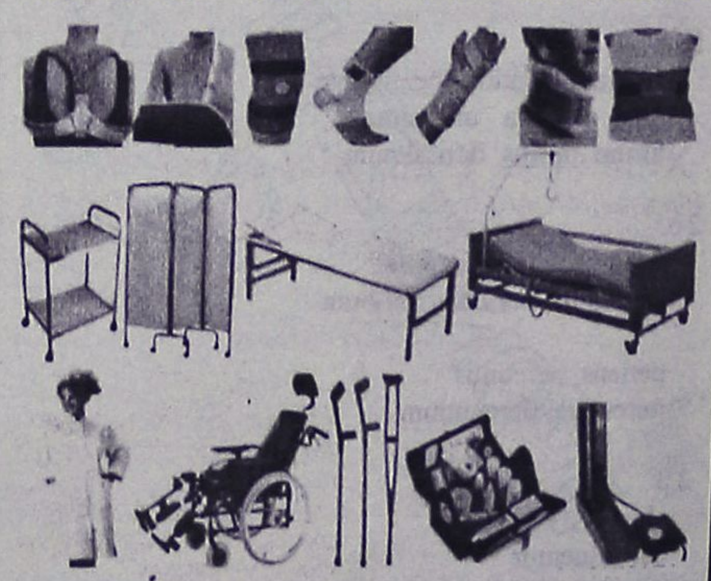

ΑΝΑΠΗΡΙΚΑ ΚΑΡΟΤΣΙΑ - ΒΑΔΙΣΤΙΚΑ
ΒΟΗΘΗΜΑΤΑ - ΟΡΘΟΠΕΔΙΚΑ ΕΙΔΗ-ΜΠΛΟΥΖΕΣ
ΙΑΤΡΙΚΕΣ ΚΑΛΤΣΕΣ ΦΛΕΒΙΤΙΔΑΣ-ΠΕΛΜΑΤΑ-
ΟΡΘΟΠΕΔΙΚΑ ΜΑΞΙΛΑΡΙΑ-ΚΡΕΒΑΤΙΑ
ΝΟΣΟΚΟΜΕΙΑΚΑ - ΙΑΤΡΙΚΟΣ ΕΞΟΠΛΙΣΜΟΣ ΚΑΙ
ΑΝΑΛΩΣΙΜΑ - ΟΡΓΑΝΑ ΧΗΜΕΙΟΥ ΚΑΙ ΚΑΘΕ ΑΛΛΟ
ΕΙΔΟΣ ΓΙΑ ΚΑΤ' ΟΙΚΟ ΝΟΣΗΛΕΙΑ.

Πάντα με υγείαν...

Συμπληρώματα διατροφής

Β' ΜΕΡΟΣ

Θεωρούνται απαραίτητο συστατικό του ανθρώπινου οργανισμού και παίζουν σπουδαίο ρόλο στις μεταβολικές λειτουργίες, που στόχο έχουν την εξασφάλιση υγείας, ζωντάνιας και μακροβιότητας.

Μέταλλα και ιχνοστοιχεία

Τα μέταλλα είναι ουσίες πολύτιμες για τους ζωντανούς οργανισμούς. Συμβάλλουν τόσο στοσ χηματισμό του σώματος, όσο και στη διατήρηση διαφόρων σωματικών λειτουργιών.

Ανάλογα με την ποσότητα που βρίσκονται στο σώμα, διακρίνονται σε στοιχεία ποσότητας και ιχνοστοιχεία.

Τα μέταλλα αποτελούν μέρος του μηχανισμού στηρίγματος, όπως των οστών και των δοντιών, ή μέρος των ιστών και των κυττάρων. Συμβάλλουν επίσης στη δημιουργία ουσιών, ενζύμων και ορμονών.

Σε αντίθεση με τα μέταλλα, δεν είναι όλα τα ιχνοστοιχεία απαραίτητα για τη ζωή. Ομως παίζουν σπουδαίο ρόλο στο μεταβολισμό. Τις περισσότερες φορές αποτελούν κύριο μέρος κάποιας ουσίας πουέχει πρωταρχική σημασία. Τέτοιες ουσίες για παράδειγμα είναι οι ορμόνες και τα ένζυμα.

Χρήσιμες γνώσεις

Μια ισορροπημένη διατροφή μπορεί να προμηθεύσει επαρκείς ποσότητες βιταμινών και μετάλλων. Ομως, οι περισσότεροι δεν ακολουθούν τους προτεινόμενους κανόνες διατροφής. Επομένως, πολλοί άνθρωποι ενδέχεται να ωφεληφθούν, συμπληρώνοντας τη διατροφή τους με πλήρη πολυβιταμίνη.

Μια πολυβιταμίνη μπορεί να λαμβάνεται οποιαδήποτε ώρα της ημέρας. Συνήθως, όμως, προτείνεται να λαμβάνεται μαζί με το γεύμα, την ίδια ώρα κάθε μέρα, έτσι ώστε η λήψη της να γίνεται μέρος των καθημερινών συνηθειών.

... Εχετε δει τους φορητούς ανιχνευτές που χρησιμοποιεί η ασφάλεια των αεροδομίων; Λοιπόν, σύντομα μπορεί να χρησιμοποιείται κάτι αντίστοιχο για την ανίχνευση όγκων, σύμφωνα με το περιοδικό "New Scientist". Ο Ιταλός φυσικός Κλαρμπρούνο Βεντρούτσιο επινόησε έναν φορητό ανιχνευτή καρκίνων που απεδείχθη αποτελεσματικός στο 66% των περιπτώσεων, σε μελέτη με 200 γυναίκες με καρκίνο του μαστού.

Ο ΙΑΤΡΟΣ

ΣΑΡΙΚΑΣ ΕΜΜΑΝΟΥΗΛ
ΟΡΘΟΠΑΙΔΙΚΟΣ-ΧΕΙΡΟΥΡΓΟΣ

θα απουσιάσει από **4-6-04 έως 7-4-04** λόγω συμμετοχής σε διεθνές συνέδριο στη Μάλτα.
Το Ιατρείο θα επαναλειτουργήσει ημέρα **Τρίτη 8-6-04**

ΙΑΤΡΕΙΟ: ΑΝΝΗΣ ΜΑΡΙΑΣ 15, 85100 ΡΟΔΟΣ
ΤΗΛ. 2241039313, 6944748171

ΙΑΤΡΙΚΗ ΑΝΑΚΟΙΝΩΣΗ

Η ΟΔΟΝΤΙΑΤΡΟΣ
ΜΑΡΙΑ Ι. ΚΟΝΤΟΡΙΝΗ

Δέχεται κατόπιν ραντεβού
καθημερινά 09.30-13.00 και 17.00-21.00
Σάββατο: 10.00-13.00

Κ. Τσαλδάρη 1 και Εθνικής Αντιστάσεως γωνία
Τηλ. 2241077756 κιν. 6974326447

ΙΑΤΡΙΚΗ ΑΝΑΚΟΙΝΩΣΗ

ΗΛΙΑΣ Κ. ΑΜΠΛΙΑΝΙΤΗΣ
ΕΙΔΙΚΟΣ ΠΝΕΥΜΟΝΟΛΟΓΟΣ

ΔΕΧΕΤΑΙ
καθημερινά Δευτέρα - Παρασκευή
από 09.00-12.30, 17.00-20.00

ΙΑΤΡΕΙΟ: ΜΕΓ. ΚΩΝΣΤΑΝΤΙΝΟΥ 36 ΡΟΔΟΣ 85100
ΤΗΛ. 2241077190 ΚΙΝ. 6936954011

ΙΑΤΡΙΚΗ ΑΝΑΚΟΙΝΩΣΗ

Ο ιατρός
ΙΩΑΝΝΗΣ Ν. ΧΙΩΤΗΣ
ΔΕΡΜΑΤΟΛΟΓΟΣ - ΑΦΡΟΔΙΣΙΟΛΟΓΟΣ
θα απουσιάσει από **7/6/2004-11/6/2004**
Το ιατρείο θα λειτουργήσει κανονικά
από την Δευτέρα **14/6/2004**

Ιατρείο: 25ης Μαρτίου 26, Ρόδος τηλ. 2241074502

ΚΕΝΤΡΟ ΕΙΔΙΚΩΝ ΘΕΡΑΠΕΙΩΝ ΤΟΥ ΠΑΙΔΙΟΥ ΔΩΔΕΚΑΝΗΣΟΥ

ΚΩΝ/ΝΟΣ ΜΠΑΔΑΝΗΣ - ΣΟΥΖΗ ΓΕΩΡΓΙΛΟΠΟΥΛΟΥ

ΕΡΓΟΘΕΡΑΠΕΥΤΗΣ
ΠΤΥΧΙΟΥΧΟΣ
ΜΕΘΟΔΟΥ BOBATH N.D.T
ΜΕΘΟΔΟΣ PORTAGE
ΑΙΣΘΗΤΗΡΙΑΚΗΣ ΟΛΟΚΛΗΡΩΣΗΣ (S.I.)
ΜΕΤΕΚΠΑΙΔΕΥΣΗ ΣΤΙΣ ΝΕΥΡΟΛΟΓΙΚΕΣ ΚΑΙ ΚΙΝΗΤΙΚΕΣ ΔΙΑΤΑΡΑΧΕΣ
ΛΟΓΟΠΑΘΟΛΟΓΟΣ
ΜΕΤΑΠΤΥΧΙΑΚΟ ΑΚΟΥΟΛΟΓΙΑΣ

Αποστόλου Παύλου 84, Ρόδος 85100,
τηλ. / fax (22410)60999/60579

ΚΕΝΤΡΟ ΥΠΟΣΤΗΡΙΞΗΣ ΨΥΧΟΛΟΓΙΚΩΝ ΠΡΟΒΛΗΜΑΤΩΝ

ΣΙΑΓΚΑ ΚΩΝΣΤΑΝΤΙΝΑ
ΨΥΧΟΛΟΓΟΣ
Απόφοιτος Αριστοτελείου Πανεπιστημίου Θεσσαλονίκης
τηλ. 6936261736

ΚΥΠΡΙΩΤΗ ΑΛΕΞΙΑ
ΨΥΧΟΛΟΓΟΣ
ΨΥΧΟΛΟΓΟΣ ΥΓΕΙΑΣ
Απόφοιτος Πανεπιστημίου Κρήτης, MSC Surrey University of England
τηλ. 6944717520

Δέχονται κατόπιν ραντεβού
Στεφ. Καζούλη 18-1ος όροφος
τηλ. 2241022102

ΙΑΤΡΙΚΗ ΑΝΑΚΟΙΝΩΣΗ

Κ. Παλαιολόγου 105 - Ρόδος
Τηλ:22410 78668- Κιν: 6947371250 - Μόνο με Ραντεβού

Κέντρο Συμβουλευτικής & Αξιολόγησης Προσωπικότητας Παιδιών & Ενηλίκων

ΠΑΠΑΓΕΩΡΓΙΟΥ ΘΑΝΟΣ
Ψυχολόγος - Ψυχοθεραπευτής
ΠΑΝΕΠΙΣΤΗΜΙΟΥ ΑΘΗΝΩΝ

- Διερεύνηση Προσωπικότητας (Προφίλ- Δεξιότητες-Αδυναμίες)
- Δείκτης Νοημοσύνης Παιδιών και Ενηλίκων
- Μαθησιακές Δυσκολίες και Δυσλεξία
- Θεραπευτική Αντιμετώπιση Φοβιών-Ειδικών Φοβιών, Κατάθλιψης, Διαταραχής πανικού, Ψυχοσωματικών προβλημάτων, Τραυματικών γεγονότων ζωής (πένθος, χωρισμός, σχολική αποτυχία), Συναισθηματικών διαταραχών, Διαταραχών Διατροφής (βουλιμία-ανορεξία).
- Αντιμετώπιση προβλημάτων συμπεριφοράς παιδιών σε σχολείο-σπίτι
- Ανάπτυξη Κοινωνικών Δεξιοτήτων
- Βελτίωση Σχέσεων-Πρόγραμμα Ελέγχου Συγκρούσεων
- Βελτίωση Αυτοεκτίμησης-Αυτοεικόνας
- Συμβουλευτική Οικογένιας & Ζεύγους

PROART

Κ. Παλαιολόγου 105 - Ρόδος
Τηλ:22410 78668- Κιν: 6947371250 - Μόνο με Ραντεβού

ΦΥΣΙΚΟΘΕΡΑΠΕΙΑ - ΧΕΙΡΟΠΡΑΚΤΙΚΗ

ΙΩΑΝΝΗΣ ΞΕΝΑΚΗΣ

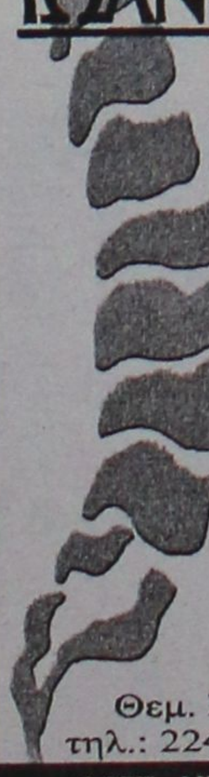

Χειροπρακτική Σπονδυλικής Στήλης
Πρόληψη και αντιμετώπιση Πόνων Αυχενικής, Θωρακικής Οσφυικής Μοίρας Σ.Σ.
Αποκατάσταση Ορθοπεδικών παθήσεων
Αποθεραπεία αθλητικών κακώσεων
Προσωπική εκγύμναση

Θεμ. Σοφούλη 117 - 1ος Όροφος
τηλ.: 22410 43848 - Κιν.:6945 173282

ΩΡΕΣ ΛΕΙΤΟΥΡΓΙΑΣ ΚΑΤΟΠΙΝ ΡΑΝΤΕΒΟΥ
ΔΕΥΤΕΡΑ - ΤΕΤΑΡΤΗ: 10.00-13.00 & 17.00-20.30
ΤΡΙΤΗ - ΠΕΜΠΤΗ - ΠΑΡΑΣΚΕΥΗ:10.00 - 17.00

Εργαστήριο Κλινικής Ψυχολογίας

ΧΡΙΣΤΙΝΑ ΣΑΒΒΑΚΗ-ΓΚΡΑΝΖΑΝ
Κλινική Ψυχολόγος-Ψυχοπαθολόγος (DESS)
- Πτυχιούχος του Πανεπιστημίου Nancy Γαλλίας
- Μεταπτυχιακή ειδίκευση (DESS) στην Κλινική Ψυχολογία Ενηλίκου, Εφήβου και Παιδιού στο Πανεπιστήμιο Reims Γαλλίας

Για τον ενήλικο
- Ψυχοδιαγνωστική
- Ψυχολογική υποστήριξη
- Ατομική και οικογενειακή συνέντευξη
- Ψυχοθεραπεία αναλυτικής εμπνεύσεως

Για το παιδί
- Αξιολόγηση προσωπικότητας (τεστ νοημοσύνης, προβολής)
- Διάγνωση μαθησιακών δυσκολιών και συμπεριφορικών διαταραχών
- Συμβουλευτική επαγγελματικού προσανατολισμού
- Ψυχοθεραπεία μέσω παιχνιδιού και εικαστικών

Δέχεται με ραντεβού
Εθνικής Αντίστασης 15
Τηλ.: 77350-Κιν. 6937684251

ΜΑΡΙΑ ΣΑΝΤΟΡΙΝΙΟΥ
ΚΛΙΝΙΚΗ ΨΥΧΟΛΟΓΟΣ-ΨΥΧΟΛΟΓΟΣ ΤΩΝ ΚΟΙΝΩΝΙΚΩΝ ΟΜΑΔΩΝ

Πτυχιούχος Κρατικού Πανεπιστημίου της Ρώμης «La Sapienza».

— Κλινική διάγνωση ψυχοπαθολογίας παιδιού, εφήβου και ενηλίκου.
— Ατομική και οικογενειακή ψυχολογική υποστήριξη και θεραπεία κατάθλιψης, φοβίας, κρίσης πανικού, μετατραυματικού στρες (διαζύγιο, πένθος, χωρισμός, αποτυχία, ασθένεια), βουλιμίας, ανορεξίας, διαταραχών προσωπικότητας, έλλειψη αυτοεκτίμησης, εθισμού, κακοποίησης.
— Ψυχολογική φροντίδα και προετοιμασία ανύπαντρης εγκύου και ζευγαριών, στην απόκτηση πρώτου παιδιού.

Επίσκεψη μόνο με ραντεβού.

Τηλέφωνα: 22410 28851 και 6946252407
Λάρνακας 6 (Εθν. Αντιστάσεως)

MULTI • CINEMA ODEON METROPOL
Εβδομαδιαίο Πρόγραμμα \\ Weekly Program
04.06.2004 - 10.06.2004
Ενημερωθείτε στο Internet...www.RodosVitrina.gr/Metropol.htm

ΣΕ 1η ΠΑΓΚΟΣΜΙΑ ΠΡΟΒΟΛΗ
ΣΥΝΕΧΙΖΕΤΑΙ ΤΟ ΥΠΕΡΘΕΑΜΑ
Η ΑΝΤΙΣΤΡΟΦΗ ΜΕΤΡΗΣΗ ΕΧΕΙ ΑΡΧΙΣΕΙ
ΜΕΤΑ ΤΗΝ ΕΠΟΜΕΝΗ ΜΕΡΑ
THE DAY AFTER TOMORROW

ADVENTURE IN ENGLISH - ΚΑΤΑΤΑΛΛΗΛΟ
Μετά τον θρίαμβο της "Μέρας Ανεξαρτησίας" αυτή την φορά ο "ΕΧΘΡΟΣ" είναι η τρομακτική δύναμη της "ΦΥΣΗΣ".
Η ζωή μιμείται την τέχνη & η τέχνη αντιγράφει τη ζωή; Όποια και αν είναι η απάντηση, η αλήθεια είναι ότι "ΜΕΤΑ ΤΗΝ ΕΠΟΜΕΝΗ ΜΕΡΑ" δε θα έχει και τόση σημασία.

Εσύ που θα βρίσκεσαι;
Πρωταγωνιστούν: Ντένις Κουέιντ, Τζέικ Γκίλενχααλ
ΑΙΘΟΥΣΑ 1
ΩΡΕΣ ΕΝΑΡΞΗΣ SHOW TIMES
17:30 • 20:00 • 22:30


Μην τη χάσετε!
IN ENGLISH ACTION ΚΑΤΑΛΛΗΛΟ
"STARSKY & HUTCH"
Το φοβερό δίδυμο...
ΜΠΕΝ ΣΤΙΛΛΕΡ & ΟΟΥΕΝ ΓΟΥΪΛΣΟΝ
Στην κωμική περιπέτεια δράσης
ΤΙΠΟΤΑ ΔΕΝ ΤΟΥΣ ΣΤΑΜΑΤΑΕΙ!
Πρωταγωνιστούν: ΜΠΕΝ ΣΤΙΛΛΕΡ, ΟΟΥΕΝ ΓΟΥΪΛΣΟΝ
New
ΑΙΘΟΥΣΑ 3
ΩΡΕΣ ΕΝΑΡΞΗΣ SHOW TIMES
18:15 • 20:30 • 22:45


IN ENGLISH COMEDY ΚΑΤΑΛΛΗΛΟ
Κορίτσια απο Σπίτι
UPTOWN GIRLS
Αφού της κλέβουν την κληρονομία... αναγκάζεται να πιάσει δουλειά... για πρώτη φορά στη ζωή της!!!
Πρωταγωνιστούν: ΜΠΡΙΤΑΝΙ ΜΕΡΦΙ, ΝΤΑΚΟΤΑ ΦΑΝΙΝΓΚ
New
ΑΙΘΟΥΣΑ 2
ΩΡΕΣ ΕΝΑΡΞΗΣ SHOW TIMES
18:00 • 20:15 • 22:15
COMING SOON COMING SOON COMING SOON COMING SOON


50 FIRST DATES
Η Κωμωδία της χρονιάς...!!!
Όταν η αγαπημένη σου έχει αμνησία... εσύ πρέπει να την ξανακερδίζεις κάθε μέρα.
ΕΡΧΕΤΑΙ
Κάθε Φορά, Πρώτη Φορά
Με τους: Άνταμ Σάντλερ, Ντρού Μπάριμορ
COMING SOON COMING SOON COMING SOON COMING SOON


THE PUNISHER
μια τέλεια οικογένεια...μια τέλεια ζωή... ένας εγκληματίας... μια περιπέτεια με ασταμάτητη δράση
ΕΡΧΕΤΑΙ Ο ΤΙΜΩΡΟΣ
Πρωταγωνιστούν: Τζον Τραβόλτα, Τόμας Τσεϊν
COMING SOON COMING SOON COMING SOON COMING SOON


ΕΡΧΕΤΑΙ Ο Καταπληκτικός
SPIDER MAN
Έρχεται σε 1η Παγκόσμια Προβολή
Ο σούπερ ήρωας άνθρωπος - αράχνη επιστρέφει στην οθόνη.
COMING SOON COMING SOON COMING SOON COMING SOON
•3 LUXURY DESIGN SCREENS•
•DOLBY DIGITAL EX•FULLY AIR-CONDITIONED•
Πληροφορίες • Κρατήσεις 22410.28400

Cine Mania

ΕΠΙΜΕΛΕΙΑ: *ΚΥΡΙΑΚΗ ΠΕΤΡΙΔΟΥ*

Αυλαία για το ecocinema

Αφήνοντας τις καλύτερες των εντυπώσεων και με ακόμα περισσότερες συμμετοχές, ολοκληρώθηκε και για φέτος το 4ο Φεστιβάλ Περιβάλλοντος Κινηματογράφου «ecocinema 2004» που φιλοξενήθηκε με επιτυχία για δεύτερη χρονιά στη Ρόδο.

Ακόμα δεν.. καταλάβαμε πώς πέρασαν οι μέρες από την περασμένη Τρίτη 1η Ιουνίου που ξεκίνησε. Εκείνο που μας μένει, για ακόμα μία φορά, όμως, είναι ότι η Ρόδος και πάλι μετατράπηκε σε φιλόξενο πεδίο προβληματισμών κι αναζητήσεων που έχουν να κάνουν με το σινεμά και το περιβάλλον σε έναν σπάνιο συνδυασμό 7ης Τέχνης και οικολογικής ευαισθησίας.

Σήμερα θα γνωρίζουμε ποιοί είναι οι νικητές των διαγωνιστικών τμημάτων αλλά και θα έχουμε δει το περίφημο ντοκιμαντέρ του Istituto Luce για τη Ρόδο του Μεσοπολέμου.

Και μπορεί τυπικά το Φεστιβάλ και τελείωσε χθες, οι προβολές, όμως, συνεχίζονται και σήμερα στα πλαίσια του ενημερωτικού τους τμήματος και του αφιερώματος «Αυτόχθονες πληθυσμοί». Αντε, και του χρόνου!..

Το πρόγραμμα του ecocinema για σήμερα Κυριακή 6 Ιουνίου, περιλαμβάνει:

ΠΡΟΒΟΛΕΣ ΣΤΟ ΔΗΜΟΤΙΚΟ ΘΕΑΤΡΟ

ΕΝΗΜΕΡΩΤΙΚΟ ΤΜΗΜΑ

10.00: Το μεγάλο ξέσταμα-Επεισόδιο 3: Ο πλανήτης των παιδιών μας, 46', Καναδάς, Jean-Francois Despres.

10.50: Απλή ή σούπερ: Ματιές στο έργο του Mies van der Rohe, 56' Καναδάς, Joseph Hillel-Patrick Demers.

11.50: Πολυαγαπημένε μου, 17', Λίβανος, Reine Mitri*

12.10: Αυτός που φυλάει τις μαούνες, 20', Κροατία, Silvio Mirosnicenko.

12.30: Surlsey-Το μαύρο νησί, 40', Ισλανδία, Helga Brekkan.

13.20: Καταφύγια σκύλων, 74', ΗΠΑ, Cynthia Wade.

14.35: Ξεχωριστά φυτά-Η αντίστροφη μέτρηση του μπαμπού, 52', Γαλλία, Guilaume Levis.

15.30-16.00: Διάλειμμα.

16.00: Η πόλη του ήλιου, 52' Βέλγιο, Jean-Paul de Zaeytijd.

17.00: Τα φαντάσματα του Λομάκό, 64'36'', Καναδάς, Kenton Vaughan*

18.05: Μεσογειακή φώκια: Ενας κρίκος στην αλυσίδα της ζωής, 30', Ελλάδα, Βάσω Κανελλοπούλου*

18.35: Ο καταπληκτικός Hulik και οι κάστορές του, 50', Αυστρία, Harald Pokieser.

19.35: Οι περαστικοί, 78', Ολλανδία, Mirjam Boelsums-Lony Scharenborg*

21.00: Ενδοχώρα, 58', Ελλάδα-Γερμανία, Dimitris Gouziotis*

21.00: Μπουτάν, οι γυναίκες στο βασίλειο του Δράκου-Μέρος 2: Αστικοποίηση 60', Μπουτάν-Ολλανδία, Babeth M. Van Loo.

ΠΡΟΒΟΛΕΣ ΣΤΟ "ΡΟΔΟΝ"

ΑΦΙΕΡΩΜΑ: ΑΥΤΟΧΘΟΝΕΣ ΠΛΗΘΥΣΜΟΙ

21.00: Ιμαλάια-Η παιδική ηλικία ενός αρχηγού, 109' Γαλλία-Ηνωμένο Βασίλειο-Ελβετία-Νεπάλ, Eric Vali

23.00: Ο γέρος που διάβαζε ιστορίες αγάπης, 111', Ολλανδία-Γαλλία-Αυστραλία, Rolf de Heer.



www.cinemapallas.gr
ΠΑΛΛΑΣ 5 CINEMAS CENTER
Πρόγραμμα Εβδομάδας // weekly programme
04/06/2004 - 10/06/2004


ΤΡΟΙΑ
ΣΕ 1η ΠΑΓΚΟΣΜΙΑ ΠΡΟΒΟΛΗ
Η ΥΠΕΡΠΑΡΑΓΩΓΗ ΤΩΝ ΡΕΚΟΡ!
• ΡΕΚΟΡ ΕΙΣΙΤΗΡΙΩΝ ΠΡΩΤΟΥ ΤΡΙΗΜΕΡΟΥ!
• ΡΕΚΟΡ ΑΡΙΘΜΟΥ ΑΙΘΟΥΣΩΝ ΤΑΥΤΟΧΡΟΝΗΣ ΠΡΟΒΟΛΗΣ ΣΤΗ ΡΟΔΟ!
• ΡΕΚΟΡ ΕΙΣΙΤΗΡΙΩΝ ΤΑΙΝΙΑΣ ΚΑΛΟΚΑΙΡΙΝΗΣ ΠΕΡΙΟΔΟΥ!
Ο Βολφγκάνγκ Πίτερσεν (Καταιγίδα, Το υποβρύχιο) σκηνοθετεί το πιο γνωστό έπος της αρχαιότητας την "Ιλιάδα" του Ομήρου, με ένα απίστευτο καστ ηθοποιών.


Αίθουσα 2 // ώρα έναρξης // 17:40 • 21:00
Αίθουσα 1 // ώρες έναρξης // *16:00 • 19:20 • 22:40
*Ειδική επιπλέον παράσταση, μόνο Σαββάτο & Κυριακή

VAN HELSING
ΣΕ 1η ΠΑΓΚΟΣΜΙΑ ΠΡΟΒΟΛΗ
5η ΕΒΔΟΜΑΔΑ ΕΠΙΤΥΧΙΑΣ!
Μια ξέφρενη περιπέτεια τρόμου με τον Hugh Jackman (X MEN) κυνηγό τεράτων!
Η περιπέτεια ζει για πάντα!

Αίθουσα 4 // ώρες έναρξης // 17:10 • 19:50 • 22:40


Plots With a View
4 ΚΗΔΕΙΕΣ ΓΙΑ ΕΝΑ ΓΑΜΟ
Βρεττανικό χιούμορ στις καλύτερες στιγμές του!
Ιιροετοιμαστείτε για ξεκαρδιστικές σκηνές!
Αίθουσα 5 // ώρες έναρξης // *16:10 • 18:15 • 20:20 • 22:25
*Ειδική επιπλέον παράσταση, μόνο Σαββάτο & Κυριακή

pieces of APRIL
ΤΟ ΓΛΥΚΟ ΣΤΟ ΤΕΛΟΣ
"Κάθε οικογένεια έχει το δικό της μαύρο πρόβατο."
υποψήφια για ΟΣΚΑΡ 2004.

Αίθουσα 3 // ώρες έναρξης // *16:00 • 20:10 • 22:20
*Ειδική επιπλέον παράσταση, μόνο Σαββάτο & Κυριακή

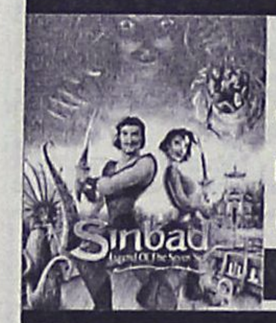
ΣΕΒΑΧ
Ο ΘΡΥΛΛΟΣ ΤΩΝ 7 ΘΑΛΑΣΣΩΝ
Η καταπληκτική περιπέτεια κινουμένων σχεδίων
ΜΕΤΑΓΛΩΤΤΙΣΜΕΝΗ ΣΤΑ ΕΛΛΗΝΙΚΑ
ώρες έναρξης // *16:00 • 18:05
*Ειδική επιπλέον παράσταση, μόνο Σαββάτο & Κυριακή

ΠΡΟΣΕΧΩΣ - COMING SOON

JERSEY GIRL

INTERMISSION

GODSEND

HONEY

DAWN OF THE DEAD
ΧΟΡΗΓΟΙ
BACKSTAGE / NEOTEX
Κρατήσεις / Reservations
22410 24475 / 70670

ΓΕΩΜΕΤΡΙΑ Γενικής Παιδείας (Β' τάξη)

ΘΕΜΑ 1ο

Α. Να αποδείξετε ότι το εμβαδόν ενός ορθογώνιου παραλληλογράμμου ισούται με το γινόμενο των πλευρών του.

Μονάδες 11

Β. *Να γράψετε στο τετράδιό σας τα γράμματα της Στήλης Ι και δίπλα σε κάθε γράμμα τον αριθμό της Στήλης ΙΙ που αντιστοιχεί στο σωστό τύπο.*

Στήλη Ι	Στήλη ΙΙ
α. Εμβαδόν τραπεζίου	1. $E = \tau\rho$
β. Εμβαδόν τριγώνου	2. $E = \frac{\pi R^2 \mu}{360}$
γ. Εμβαδόν κανονικού πολυγώνου	3. $E = \frac{(B+\beta)\upsilon}{2}$
	4. $E = \frac{1}{2} P_\nu a_\nu$
	5. $E = \alpha\upsilon_\alpha$

Στη **Στήλη ΙΙ** περισσεύουν δύο τύποι.

Μονάδες 6

Γ. *Να χαρακτηρίσετε τις προτάσεις που ακολουθούν, γράφοντας στο τετράδιό σας τη λέξη "Σωστό", αν η πρόταση είναι σωστή, και "Λάθος", αν η πρόταση είναι λάθος, δίπλα στο γράμμα που αντιστοιχεί σε κάθε πρόταση.*

α. Σε κάθε τρίγωνο ΑΒΓ ισχύει η σχέση

$$\alpha^2 = \beta^2 + \gamma^2 - 2\beta\gamma$$

β. Σε κάθε κανονικό ν-γωνο ακτίνας R με πλευρά λ_ν και απόστημα α_ν ισχύει η σχέση:

$$\alpha_\nu^2 + \frac{\lambda_\nu^2}{2} = R^2.$$

γ. Σε κάθε ορθογώνιο τρίγωνο, το τετράγωνο του ύψους του που αντιστοιχεί στην υποτείνουσα είναι ίσο με το γινόμενο των προβολών των καθέτων πλευρών του στην υποτείνουσα.

δ. Το άθροισμα των τετραγώνων δύο πλευρών ενός τριγώνου ισούται με το διπλάσιο του τετραγώνου της διαμέσου που περιέχεται μεταξύ των πλευρών αυτών αυξημένο κατά το μισό του τετραγώνου της τρίτης πλευράς.

Μονάδες 8

ΘΕΜΑ 2ο

Δίνεται κανονικό πολύγωνο $A_1 A_2 \dots A_\nu$ εγγεγραμμένο σε κύκλο με κέντρο Ο και ακτίνα R. Αν η γωνία του πολυγώνου είναι $\varphi_\nu = 150^\circ$, να βρείτε:

α. Τον αριθμό των πλευρών του πολυγώνου.

Μονάδες 1(

β. Την κεντρική γωνία του πολυγώνου ω_ν.

Μονάδες

γ. Το εμβαδόν του πολυγώνου συναρτήσει της ακτίνας R.

Μονάδες

ΘΕΜΑ 3ο

Δίνεται οξυγώνιο τρίγωνο ΑΒΓ με μήκη πλευρών $\gamma=2$, $\beta=1+\sqrt{2}$ και εμβαδόν $(AB\Gamma) = \frac{\beta\gamma\sqrt{2}}{4}$.

α. Να αποδείξετε ότι το μήκος της πλευράς $\alpha = \sqrt{3}$.

Μονάδες 9

β. Να υπολογίσετε την ακτίνα R του περιγεγραμμένου κύκλου του τριγώνου ΑΒΓ.

Μονάδες 8

γ. Να υπολογίσετε το μήκος της προβολής της πλευράς ΑΒ πάνω στη πλευρά ΒΓ.

Μονάδες 8

ΘΕΜΑ 4ο

Δίνεται ορθογώνιο τρίγωνο ΑΒΓ ($\hat{A} = 90^\circ$) με μήκη πλευρών $AB=R$ και $A\Gamma = R\sqrt{3}$. Γράφουμε τους κύκλους (Β, R) και (Γ, $R\sqrt{3}$).

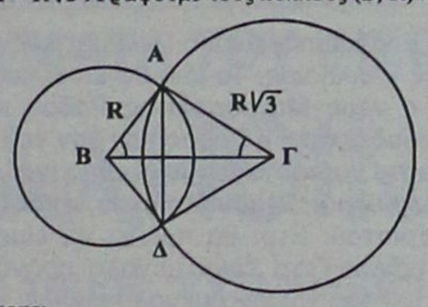

Να υπολογίσετε:

α. Το μήκος της πλευράς ΒΓ συναρτήσει του R.

Μονάδες 4

β. Τις γωνίες $\hat{B}$ και $\hat{\Gamma}$.

Μονάδες 4

γ. Το εμβαδόν του τετραπλεύρου ΑΒΔΓ συναρτήσει του R.

Μονάδες 8

δ. Το εμβαδόν του κοινού μέρους των δύο κύκλων συναρτήσει του R.

Μονάδες 9

ΟΔΗΓΙΕΣ (για τους εξεταζομένους)

1. Στο τετράδιο να γράψετε μόνο τα προκαταρκτικά (ημερομηνία, εξεταζόμενο μάθημα). Να μην αντιγράψετε τα θέματα στο τετράδιο. Τα σχήματα που θα χρησιμοποιήσετε στο τετράδιο μπορούν να γίνουν και με μολύβι.
2. Να γράψετε το ονοματεπώνυμό σας στο πάνω μέρος των φωτοαντιγράφων, αμέσως μόλις σας παραδοθούν. Καμιά άλλη σημείωση δεν επιτρέπεται να γράψετε.

   Κατά την αποχώρησή σας να παραδώσετε μαζί με το τετράδιο και τα φωτοαντίγραφα, τα οποία και θα καταστραφούν μετά το πέρας της εξέτασης.
3. Να απαντήσετε στο τετράδιό σας σε όλα τα θέματα.
4. Κάθε λύση επιστημονικά τεκμηριωμένη είναι αποδεκτή.
5. Διάρκεια εξέτασης: τρεις (3) ώρες μετά τη διανομή των φωτοαντιγράφων.
6. Χρόνος δυνατής αποχώρησης: μετά τη 10:30 πρωινή.

Επιμέλεια θεμάτων:

Ανανίας Αγγελος,
Γκέκα Μαλαματή,
Κουκιάς Μιχάλης

ΑΠΑΝΤΗΣΕΙΣ

ΘΕΜΑ 1°

Α. Θεωρία. - Θεώρημα 1 σελ. 213 σχολικού βιβλίου.

Β.

α	β	γ
3	1	4

Γ.

α	β	γ	δ
Λ	Λ	Σ	Σ

ΘΕΜΑ 2°

α. Γνωρίζουμε ότι: $\varphi_\nu = 180^\circ - \frac{360^\circ}{\nu}$.

Επειδή $\varphi_\nu = 150^\circ$, βρίσκουμε $150^\circ = 180^\circ - \frac{360^\circ}{\nu}$

$\frac{360^\circ}{\nu} = 30^\circ \Leftrightarrow \nu = \frac{360}{30} = 12$.

Επομένως ο αριθμός των πλευρών του ζητούμενου κανονικού πολυγώνου είναι 12.

β. Γνωρίζουμε ότι: $\omega_\nu = \frac{360^\circ}{\nu}$

Επομένως για ν=12, βρίσκουμε $\omega_{12} = \frac{360^\circ}{12} = 30^\circ$.

γ. Σύμφωνα με το παραπάτω σχήμα είναι:

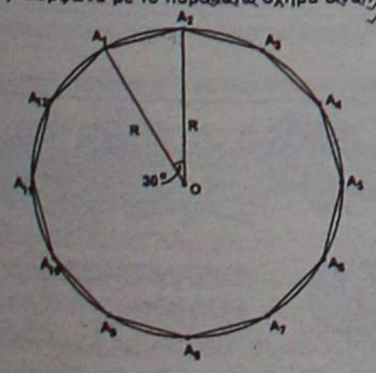

$E_{12} = 12 \cdot (A_1 O A_2) = 12 \cdot \frac{1}{2} R \cdot R \cdot \eta\mu 30^\circ = 6 \cdot R^2 \cdot \frac{1}{2} = 3R^2$ τ.μ.

ΘΕΜΑ 3°

α. Είναι $(AB\Gamma) = \frac{1}{2}\beta\gamma \cdot \eta\mu A$. Έτσι $\frac{\beta\gamma\sqrt{2}}{4} = \frac{1}{2}\beta\gamma \cdot \eta\mu A$. Άρα, $\eta\mu A = \frac{\sqrt{2}}{2}$, δηλαδή $A = \frac{\pi}{4}$ (αφού το τρίγωνο είναι οξυγώνιο). Αντικαθιστώντας τώρα στο νόμο συνημιτόνων, έχουμε για την πλευρά α:

$\alpha^2 = \beta^2 + \gamma^2 - 2\beta\gamma \cdot \sigma\upsilon\nu A = (1+\sqrt{2})^2 + 2^2 - 2(1+\sqrt{2}) \cdot 2\sigma\upsilon\nu\frac{\pi}{4} =$

$= 1 + 2\sqrt{2} + 2 + 4 - 2 \cdot (1+\sqrt{2})\sqrt{2} = 1 + 2\sqrt{2} + 2 + 4 - 2\sqrt{2} - 4 = 3$

και συνεπώς $\alpha = \sqrt{3}$.

β. Από τον τύπο $(AB\Gamma) = \frac{\alpha\beta\gamma}{4R}$ προκύπτει:

$\frac{(1+\sqrt{2})2 \cdot \sqrt{2}}{4} = \frac{\sqrt{3} \cdot (1+\sqrt{2}) \cdot 2}{4R} \Leftrightarrow R = \frac{\sqrt{3}}{\sqrt{2}} \Leftrightarrow R = \frac{\sqrt{6}}{2}$

γ.

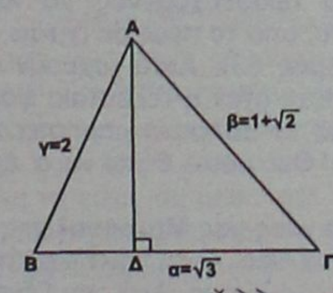

Ισχύει ότι $\beta^2 = \alpha^2 + \gamma^2 - 2\alpha \cdot B\Delta$ (αφού το τρίγωνο είναι οξυγώνιο).

Άρα $(1+\sqrt{2})^2 = 2^2 + (\sqrt{3})^2 - 2 \cdot \sqrt{3} \cdot B\Delta \Leftrightarrow 1 + 2\sqrt{2} + 2 = 4 + 3 - 2\sqrt{3} \cdot B\Delta \Leftrightarrow$

$2\sqrt{3} \cdot B\Delta = 4 - 2\sqrt{2} \Leftrightarrow B\Delta = \frac{2-\sqrt{2}}{\sqrt{3}} = \frac{(2-\sqrt{2})\sqrt{3}}{3}$.

ΘΕΜΑ 4°

α. Εφαρμόζοντας το πυθαγόρειο θεώρημα στο ορθογώνιο τρίγωνο ΑΒΓ έχουμε $B\Gamma^2 = AB^2 + A\Gamma^2$. Δηλαδή $B\Gamma^2 = R^2 + 3R^2 = 4R^2 \Leftrightarrow B\Gamma^2 = 4R^2 \Leftrightarrow B\Gamma = 2R$.

β. Αφού στο ορθογώνιο τρίγωνο ΑΒΓ είναι $AB = R = \frac{2R}{2} = \frac{B\Gamma}{2}$ έχουμε $\hat{\Gamma} = 30^\circ$, οπότε $\hat{B} = 60^\circ$.

γ. Τα ορθογώνια τρίγωνα ΑΒΓ, ΒΔΓ είναι ίσα αφού $AB = B\Delta = R$, $A\Gamma = \Gamma\Delta = R\sqrt{3}$, οπότε

$(AB\Gamma) = (B\Gamma\Delta)$, άρα $(AB\Gamma\Delta) = 2(AB\Gamma) = 2 \cdot \frac{1}{2} AB \cdot A\Gamma = AB \cdot A\Gamma = R \cdot R\sqrt{3} = R^2\sqrt{3}$.

δ.

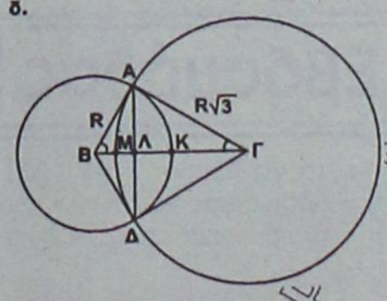

Το εμβαδόν του κοινού μέρους ΑΜΔΚΑ των δύο κύκλων ισούται με το άθροισμα των εμβαδών των κυκλικών τμημάτων ΑΜΔΛΑ, ΑΚΔΛΑ.

Έτσι $E_{AMΔKA} = E_{AMΔΛA} + E_{AKΔΛA} = E_{AMΔΓA} - E_{ΔΓ} + E_{AΒΔKA} - E_{AΒΔ} =$

$= \frac{\pi(R\sqrt{3})^2 \cdot 60}{360} + \frac{\pi R^2 \cdot 120}{360} - (E_{ΔΓ} + E_{ΔΒΔ}) = \frac{\pi R^2}{2} + \frac{\pi R^2}{3} - E_{ΑΒΓΔ} =$

$= \frac{\pi R^2}{2} + \frac{\pi R^2}{3} - R^2\sqrt{3} = \left(\frac{5\pi}{6} - \sqrt{3}\right) \cdot R^2$ τ.μ.

ΦΡΟΝΤΙΣΤΗΡΙΟ ΜΕΘΟΔΙΚΟ ΚΡΕΜΑΣΤΗ

ΛΥΣΕΙΣ ΣΕ ΣΥΝΕΡΓΑΣΙΑ ΜΕ ΤΟ

ΦΡΟΝΤΙΣΤΗΡΙΟ

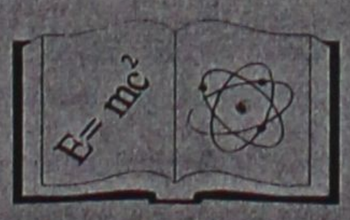

ΜΕΘΟΔΙΚΟ

ΣΤΗΝ ΚΡΕΜΑΣΤΗ

ΔΙΔΑΣΚΟΝΤΑΙ: ΟΛΑ ΤΑ ΜΑΘΗΜΑΤΑ ΤΟΥ ΓΥΜΝΑΣΙΟΥ
ΟΛΑ ΤΑ ΜΑΘΗΜΑΤΑ ΤΟΥ ΕΝΙΑΙΟΥ ΛΥΚΕΙΟΥ
(ΘΕΤΙΚΗΣ – ΤΕΧΝΟΛΟΓΙΚΗΣ – ΘΕΩΡΗΤΙΚΗΣ ΚΑΤΕΥΘΥΝΣΗΣ ΚΑΙ ΓΕΝΙΚΗΣ ΠΑΙΔΕΙΑΣ)

ΗΡΩΩΝ ΠΟΛΥΤΕΧΝΕΙΟΥ 17. ΤΗΛ: 90233 – 91781

ΦΡΟΝΤΙΣΤΗΡΙΟ ΜΕΘΟΔΙΚΟ η ...μέθοδος της επιτυχίας

ΜΝΗΜΟΣΥΝΟ



Την 6η Ιουνίου ημέρα Κυριακή και ώρα 8 π.μ. εις τον Ιερό Ναό Αγίας Αναστασίας, τελούμε 40ήμερο μνημόσυνο υπέρ αναπαύσεως της ψυχής του λατρευτού μας πατέρα, παππού, αδελφού και θείου

ΙΩΑΝΝΟΥ ΚΟΖΑ

Τα παιδιά: Δημήτρης-Στέλλα, Βασίλης
Τα εγγόνια, τ' αδέλφια, τ' ανίψια και οι λοιποί συγγενείς

ΣΥΛΛΥΠΗΤΗΡΙΑ

Ο **Αθλητικός όμιλος ΜΠΡΙΤΖ Ρόδου** εκφράζει τα θερμά του συλλυπητήρια στην οικογένεια του προσφιλούς μέλους του

ΠΑΝΑΓΙΩΤΗ ΡΑΜΜΟΥ

ΠΑΝΕΠΙΣΤΗΜΙΟ ΑΙΓΑΙΟΥ
ΣΧΟΛΗ ΑΝΘΡΩΠΙΣΤΙΚΩΝ ΕΠΙΣΤΗΜΩΝ
ΤΜΗΜΑ ΕΠΙΣΤΗΜΩΝ ΤΗΣ ΠΡΟΣΧΟΛΙΚΗΣ ΑΓΩΓΗΣ ΚΑΙ ΤΟΥ ΕΚΠΑΙΔΕΥΤΙΚΟΥ ΣΧΕΔΙΑΣΜΟΥ (ΤΕΠΑΕΣ)

ΠΡΟΚΗΡΥΞΗ

Το Τμήμα Επιστημών της Προσχολικής Αγωγής και του Εκπαιδευτικού Σχεδιασμού του Πανεπιστημίου Αιγαίου οργανώνει και λειτουργεί, κατά το ακαδημαϊκό έτος 2004-2005, Πρόγραμμα Μεταπτυχιακών Σπουδών (ΠΜΣ) «ΦΥΛΟ και ΝΕΑ ΕΚΠΑΙΔΕΥΤΙΚΑ και ΕΡΓΑΣΙΑΚΑ ΠΕΡΙΒΑΛΛΟΝΤΑ στην ΚΟΙΝΩΝΙΑ της ΠΛΗΡΟΦΟΡΙΑΣ», με συγχρηματοδότηση της Ευρωπαϊκής Ενωσης. Το ΠΜΣ οδηγεί σε:

- Μεταπτυχιακό Δίπλωμα Ειδίκευσης (Μ.Δ.Ε.) ή και
- Διδακτορικό Δίπλωμα (Δ.Δ.)

Η τυπική διάρκεια ορίζεται για το Μ.Δ.Ε. σε τρία ακαδημαϊκά εξάμηνα και για το Δ.Δ. σε έξι επί πλέον εξάμηνα.
Στο ΠΜΣ γίνονται δεκτοί απόφοιτοι Τμημάτων σχετικών με το αντικείμενο του ΠΜΣ των ΑΕΙ εσωτερικού και εξωτερικού της ημεδαπής ή αντίστοιχων ΑΕΙ και αντίστοιχων Τμημάτων ΤΕΙ, σύμφωνα με το άρθρο 16 του Ν. 2327/95.
Αναλυτικές πληροφορίες και έντυπα είναι διαθέσιμα στη διεύθυνση:
http://www.rhodes.aegean.gr/genderstudies/postgrad/
Αιτήσεις υποβάλλονται ηλεκτρονικά στην παραπάνω διεύθυνση ή και ταχυδρομικά στο:
Πανεπιστήμιο Αιγαίου-Τ.Ε.Π.Α.Ε.Σ.
Γραμματεία Π.Μ.Σ. «ΦΥΛΟ & ΝΕΑ ΕΚΠΑΙΔΕΥΤΙΚΑ & ΕΡΓΑΣΙΑΚΑ ΠΕΡΙΒΑΛΛΟΝΤΑ ΣΤΗΝ ΚΟΙΝΩΝΙΑ ΤΗΣ ΠΛΗΡΟΦΟΡΙΑΣ»
Υπόψη Κας Κουρουτσίδου, Γρ. 31,
Λεωφ. Δημοκρατίας 1, 85100, Ρόδος
Τηλ.: 22410 99181, 22410 99195, e-mail:gender@rhodes.aegean.gr
Καταληκτική ημερομηνία υποβολής αίτησης είναι η 30 Ιουνίου 2004.

Η Επιστημονική Υπεύθυνη
Χρυσή Βιτσιλάκη,
Αν. Καθηγήτρια

Σκέψη της Εβδομάδας

«Μην είστε ικανοποιημένοι με το να δείχνετε τη φιλία σας μόνο με λόγια, αφήστε τις καρδιές σας να φλέγονται από στοργική καλοσύνη για όλους όσους τυχαίνει να συναντάτε στο δρόμο σας».

(από τις Μπαχάι Γραφές)
Μπαχάι Κοινότητα Ρόδου
Τ.Θ. 156
85100 Ρόδος
email-bahairhodes@hotmail.com
www.gr.bahai.org

ΓΡΑΦΕΙΟ ΤΕΛΕΤΩΝ & ΜΝΗΜΟΣΥΝΩΝ ΡΟΔΟΥ
ΣΤΕΦΑΝΑ-ΣΤΟΛΙΣΜΟΙ

ΑΜΕΣΗ ΕΞΥΠΗΡΕΤΗΣΗ ΟΛΟ ΤΟ 24 ΩΡΟ

"ΑΜΕΡΙΚΑΝΟΥ"

Αναλαμβάνουμε την τελετή και με τα έξοδα που χορηγούν τα ταμεία χωρίς καμία επιβάρυνση. ΙΚΑ, ΤΕΒΕ, ΤΑΞΥ, ΔΗΜΟΣΙΟΥ, ΛΙΜΕΝΙΚΩΝ, ΟΓΑ και λοιπά ταμεία. Τους ΑΠΟΡΟΥΣ ΔΩΡΕΑΝ.

Πλατεία Βρούχου στην Μητρόπολη
τηλέφωνα: 22410-28901-33400

ΕΜΠΟΡΙΚΟΣ ΣΥΛΛΟΓΟΣ ΡΟΔΟΥ

ΠΡΟΣΚΛΗΣΗ ΣΕ ΕΚΤΑΚΤΗ ΓΕΝΙΚΗ ΣΥΝΕΛΕΥΣΗ

Ο Εμπορικός Σύλλογος Ρόδου σύμφωνα με την απόφαση του Διοικητικού του Συμβουλίου της 2ας Ιουνίου 2004 καλεί τα μέλη του σε Διευρυμένη έκτακτη Γενική Συνέλευση την 7η Ιουνίου 2004, ημέρα Δευτέρα και ώρα 21.00 στην αίθουσα συνεδριάσεων του Β' ορόφου του Επιμελητηρίου Δωδεκανήσου (Γρ. Λαμπράκη 8- Ρόδος), με τα ακόλουθα θέματα ημερήσιας διάταξης:
1. Αύξηση μισθωμάτων Ν. 2741/ΤΑΠΑ, Δημοτικών καταστημάτων, Βακούφ, Δημοσίου, ΝΠΔΔ κ.λπ.
2. Διείσδηση των κινέζικων καταστημάτων στην αγορά της Ρόδου και συνέπειες.
3. Υπερκαταστήματα-Παραεμπόριο-Λαϊκές Αγορές.

Λόγω της σοβαρότητας των θεμάτων της ημερήσιας διάταξης της έκτακτης αυτής Γενικής Συνέλευσης, στην οποία έχουν προσκληθεί και θα παρευρίσκονται τα Σωματεία καταστηματαρχών Π. Πόλης και Νέας Αγοράς, κρίνεται επιβεβλημένη η συμμετοχή όλων των μελών, εκπροσώπων του οργανωμένου εμπορίου προκειμένου να κατατεθούν προτάσεις αντιμετώπισης των ανωτέρω προβλημάτων.

Ρόδος 3 Ιουνίου 2004
Εκ του Εμπορικού Συλλόγου Ρόδου

ΕΥΧΟΜΑΣΤΕ Ο ΝΕΟΣ ΜΗΤΡΟΠΟΛΙΤΗΣ ΡΟΔΟΥ κ. ΚΥΡΙΛΛΟΣ ΝΑ ΕΙΝΑΙ ΕΝΑΣ ΥΠΗΡΕΤΗΣ ΚΑΙ ΕΝΑΣ ΑΞΙΟΣ ΠΡΕΣΒΕΥΤΗΣ ΤΟΥ ΙΗΣΟΥ ΧΡΙΣΤΟΥ

Ο εκάστοτε Επίσκοπος, είναι ο Πνευματικός πατέρας της κάθε τοπικής Εκκλησίας. Το ίδιο θα είναι και ο νέος μας Επίσκοπος, **ο νέος Μητροπολίτης Ρόδου κ. Κύριλλος, τον οποίο, υποδέχτηκε η Ρόδος σαν τον νέο ποιμενάρχη της. Ευχόμαστε και πιστεύουμε ότι θα είναι ένας υπηρέτης του Κυρίου μας Ιησού Χριστού, ένας πρεσβευτής άξιος του Χριστού.** Ετσι θα πρέπει να είμαστε όλοι οι πιστοί Χριστιανοί. Γιατί είναι μεγάλο προνόμιο για τον καθένα μας και ταυτόχρονα μεγάλη ευθύνη να τον "αντιπροσωπεύουμε" στην οικογένειά μας, στην εργασία μας, στην γειτονιά μας, στην πόλη μας. Γι' αυτό πρέπει να εργαζόμεθα στον αγρό του Κυρίου με ειλικρίνεια, με πιστότητα, με συνέπεια, με αξιοπιστία. Αυτό θα το κάνουμε με τον χαρακτήρα μας και την συμπεριφορά μας, φροντίζοντας να εκτελούμε τις εντολές και το θέλημα Του. Γιατί οι πιστοί, είναι επιστολές Χριστού που διαβάζονται και είναι γνωστές απ' όλους τους ανθρώπους. **Ευχόμαστε και πιστεύουμε ο νέος μας Μητροπολίτης να "διψάει" για το ζωντανό νερό που δίνει μόνο Εκείνος.** Να είναι σαν τον Δαβίδ «ο άνθρωπος κατά την καρδιά του Θεού» και σαν τον Δαβίδ προσευχόμενος να λέει: «...Θεέ, εσύ είσαι ο Θεός μου, από το πρωί σε ζητάω, σε διψάει η ψυχή μου...» (ψαλμός 63). Αυτά ισχύουν για όλους μας. Ας σκεφτούμε, πότε ήταν η τελευταία φορά, που αντί να φέρουμε λίστες τα αιτήματα μπροστά τον Θεό, απλά είπαμε σ' αυτόν: «Θεέ μου... θέλω να σ' έχω. Διψάω για σένα».
Ευχόμαστε και πιστεύουμε ο νέος μας Μητροπολίτης να έχει σχέση οικειότητας με τον Θεό. Αυτή την οικειότητα την επιθυμεί και ο Θεός για όλους μας. Από την Γένεση (το πρώτο βιβλίο της Αγίας Γραφής) μέχρι την Αποκάλυψη (το τελευταίο) συναντάμε τον Θεό να αγαπά τον Λαό Του και να επιθυμεί να έχει κοινωνία μαζί Του.
Πολλοί είμαστε, μέσα στην Εκκλησία που εργαζόμαστε στην Υπηρεσία του Κυρίου μας, και έρχονται στιγμές που αισθανόμαστε, αποθάρρυνση, απογοήτευση. Νιώθουμε να χάνουμε την δύναμη και το κουράγιο μας.
Μήπως ο Λόγος και η αιτία είναι γιατί έπαψε να υπάρχει η οικειότητα στην προσευχή ανάμεσα σε μας και στον Ουράνιο Πατέρα; Μια οικειότητα που θα μας κάνει να ανοίξουμε τα βάθη της ψυχής μας στον Κύριο και Θεό μας. Μια οικειότητα που θα μας κάνει να αφεθούμε με πλήρη εμπιστοσύνη στα χέρια του Ουράνιου Πατέρα μας. Προσευχή οικειότητας με τον Θεό είναι προσευχή δοξολογίας. **Ευχόμαστε και πιστεύουμε η παρουσία και η όλη δράση του νέου μας μητροπολίτη να ενισχύσει την ενότητα μεταξύ των Χριστιανών της τοπικής μας Εκκλησίας.** Ενας είναι ο Κύριος, μία η Εκκλησία. Γι' αυτό και οι Χριστιανοί δεν πρέπει να είναι διχασμένοι σε ανταγωνιστικά στρατόπεδα. Είναι αλήθεια ότι η ανθρώπινη ισχυρογνωμοσύνη και αδυναμία ευθύνονται σε μεγάλο βαθμό για την τραγωδία κάθε Χριστιανικής διάσπασης.
Ευχόμαστε και πιστεύουμε ο νέος μητροπολίτης μας, με τον λόγο του και το παράδειγμά του, να μας προτρέπει όλους κλήρο και λαό του Θεού, πως να εκδηλώνουμε την Αγάπη στους αδελφούς μας. Αγάπη σύμφωνη με το θέλημα του Θεού, όπως: Να συμμετέχουμε στον πόνο τους, να χαιρόμαστε μαζί τους, να σηκώνουμε τα βάρη τους. Να διορθώνουμε ο ένας τον άλλο, να προσευχόμαστε ο ένας για τον άλλο, να διδάσκουμε και να συμβουλεύουμε ο ένας τον άλλο, να ξεκουράζουμε ο ένας τον άλλο, να παρηγορούμε, να συγχωρούμε ο ένας τον άλλο, να εξομολογούμαστε, να είμαστε ειλικρινείς ο ένας στον άλλο, να παρακινούμε ο ένας τον άλλο σε αγαθοεργίες, να βοηθούμε ο ένας τον άλλο στις ανάγκες του.
Ο Θεός να ευλογεί τον νέο μητροπολίτη μας και όλους τους Ροδίους.

ΑΝΤΩΝΟΓΛΟΥ ΙΑΚΩΒΟΣ (Ο ΡΟΔΙΟΣ)

ΣΥΓΧΑΡΗΤΗΡΙΟ

Τις θερμότερες ευχές μας για μια λαμπρή σταδιοδρομία στον αγαπητό μας **Μάνο Ν. Κόνσολα** που εξελέγη Λέκτορας στο Τμήμα Επιστημών της Προσχολικής Αγωγής και του Εκπαιδευτικού Σχεδιασμού (Τ.Ε.Π.Α.Ε.Σ.) του Πανεπιστημίου Αιγαίου.

Πολύβιος και Αθηνά
Γαλιουδάκη

ΣΥΓΧΑΡΗΤΗΡΙΟ

Ειλικρινά συγχαρητήρια στον αγαπημένο μας **Μάνο Ν. Κόνσολα** που εξελέγη Λέκτορας στο Τμήμα Επιστημών της Προσχολικής Αγωγής και του Εκπαιδευτικού Σχεδιασμού (Τ.Ε.Π.Α.Ε.Σ.) του Πανεπιστημίου Αιγαίου.

Δημήτρης Γαλιουδάκης
Δέσποινα Μαυροειδή

ΣΥΓΧΑΡΗΤΗΡΙΟ

Συγχαίρουμε θερμά τον εκλεκτό μας φίλο **Μάνο Ν. Κόνσολα** για την εκλογή του ως Λέκτορας στο Τμήμα Επιστημών της Προσχολικής Αγωγής και του Εκπαιδευτικού Σχεδιασμού (Τ.Ε.Π.Α.Ε.Σ.) του Πανεπιστημίου Αιγαίου. Ευχόμαστε ολόψυχα λαμπρή σταδιοδρομία με υγεία και προσωπική ευτυχία.

Κώστας-Μαρία Κυπριώτη

ΑΠΩΛΕΙΑ

Χάθηκε σκύλος 2 μηνών στην περιοχή Καρακόνερο.
Ράτσα: Κυνηγόσκυλο
Χρώμα: Μαύρος με λίγο καφέ στα πόδια και στο πρόσωπο, στήθος άσπρο.
Ονομα: Ρουτς
Φοράει μπλε ολόσωμο περιλαίμιο

Για οποιαδήποτε πληροφορία στο τηλ. 6946795691

ΠΡΟΣΚΛΗΣΗ

Ο Σύλλογος Αποφοίτων Μαθητών της Αμαραντείου Σχολής σας καλεί να παρευρεθείτε και να τιμήσετε με την παρουσία σας την τελετή βραβεύσεως των μελών των Υπηρεσιών της Αστυνομίας, του Λιμενικού Σώματος και του Σ.Δ.Ο.Ε. τα οποία συμμετέχουν ενεργώς εις την καταπολέμησιν της μάστιγος των Ναρκωτικών.

Την Τετάρτη 9 Ιουνίου και ώρα 7 μ.μ. στην αίθουσα εκδηλώσεων της ΑΣΤΕΡ

Ο πρόεδρος **Τα μέλη του Δ.Σ.**

ΠΟΛΙΤΙΣΤΙΚΟΣ ΟΡΓΑΝΙΣΜΟΣ ΔΗΜΟΥ ΡΟΔΙΩΝ

ΑΝΘΕΣΤΗΡΙΑ 2004

Σας περιμένουμε

την Κυριακή 6 Ιουνίου, στις 6μ.μ.
στη Λεωφόρο Ελευθερίας (Μανδράκι)
για να απολαύσουμε μαζί
την μεγάλη παρέλαση αρμάτων
και πεζοπόρων τμημάτων
και τις ανθοφόρες δημιουργίες τους!

Νέα σελίδα άνοιξε για τη Μητρόπολη Ρόδου!

Συνέχεια από τις σελ. 4-5

Σας σκέπτομαι όλους, σας έχω μέσα στην ψυχή μου. Είστε ο κλήρος μου, ο ενσαρκωτής της διακονίας μου. Μαζί από σήμερα θα προχωρήσουμε κάτω από τη σκέπη της μητέρας μας, της Αγίας του Χριστού Μεγάλης Εκκλησίας, του Οικουμενικού Πατριαρχείου μας, με τις ευχές του Οικουμενικού Πατριάρχη μας κ.κ. Βαρθολομαίου...».

Η ΕΝΘΡΟΝΙΣΗ

«Άξιος, άξιος!», φώναζε το συγκεντρωμένο πλήθος μετά το πέρας της προσφώνησης του νέου Μητροπολίτη και εν συνεχεία, πεζή, και ραίνοντάς τον ροδοπέταλα, κατευθύνθηκαν προς την Ιερά Μητρόπολη. Εκεί, τελέσθηκε η επίσημη δοξολογία και η ακολουθία της ενθρονίσεως.

Κατόπιν, διαβάστηκε το μήνυμα του Οικουμενικού Πατριάρχη στο οποίο αναφερόταν και ότι ο διορισμός του νέου μας Μητροπολίτη έγινε μετά την παραίτηση του προκατόχου του κ.κ. Απόστολου. Ακολούθησαν οι χαιρετισμοί.

Όλοι του ευχήθηκαν δύναμη, μακροημέρευση και καλή επιτυχία στο έργο του. Ανάμεσά τους ήταν εκπρόσωποι του Πατριάρχη Αλεξανδρείας και Πατριάρχη Ιερουσαλήμ. Ο κ. Παυλίδης, του ευχήθηκε δύναμη και κουράγιο να συνεχίσει το έργο του προκατόχου του. Ο κ. Κόκκινος τον διαβεβαίωσε ότι τον περιβάλλουμε με την εμπιστοσύνη μας και σεβασμό. Ο κ. Μαχαιρίδης, έκανε λόγο για μία ιστορική μέρα και εξέφρασε την προσδοκία ότι ανοίγει μία ακόμα νέα σελίδα στη θρησκευτική ζωή του τόπου μας και επεσήμανε: «Από σήμερα κιόλας με την πάνδημη υποδοχή που σας επιφυλάξαμε, αποδεικνύουμε τα αγνά και Χριστιανικά μας αισθήματα.

Ευγνωμονούμε σήμερα και ευχαριστούμε έναν άξιο και αγαπητό μας Ιεράρχη, τον πρώην Μητροπολίτη Ρόδου κ.κ. Απόστολο, η σεμνή διακονία του οποίου παραδίδεται σήμερα στον διάδοχό του...».

Ο Νομάρχης Ηρακλείου διαβεβαίωσε τη σημαντική πορεία του Μητροπολίτη, την πνευματική του ολοκλήρωση και την προσφορά του στον λαό και εξέφρασε τη θλίψη του που τον χάνουν από την Κρήτη.

Στην απάντησή του, ο νέος Μητροπολίτης, επανέλαβε τα αισθήματα αγάπης και προσφοράς με τα οποία έρχεται και είπε ότι θα τηρεί σιγή ενώ εξέφρασε και τον σεβασμό του προς τον προκάτοχό του κ.κ. Απόστολο.

Μετά και το πέρας των χαιρετισμών, ακολούθησε δεξίωση για τον κόσμο και στη συνέχεια παρατέθηκε επίσημο γεύμα προς τιμήν του Μητροπολίτη Ρόδου.

Ρυθμίσεις με στόχο την ανταγωνιστικότητα!

Συνέχεια από τη σελ. 8

τους μιας και η ύπαρξή τους στο νησιωτικό παραδοσιακό οικισμό πιστοποιεί τον παραδοσιακό χαρακτήρα τους. Η συγκεκριμένη διάταξη έχει αποτελέσει ανασταλτικό παράγοντα στις νησιωτικές περιοχές στην διαδικασία μετατροπής παραδοσιακών κτισμάτων σε τουριστικές μονάδες μιας και η διαδικασία έκδοσης τέτοιας βεβαίωσης αποτρέπει τους επενδυτές (είναι χρονοβόρα και γραφειοκρατική).

3 Απαγόρευση υπαγωγής στο νόμο των επενδύσεων εκσυγχρονισμού ξενοδοχειακών μονάδων πριν παρέλθει 7ετία από την ημερομηνία ολοκλήρωσης της επένδυσης (άρθρο 3 παρ. 3ε). Οπως είναι προφανές οι ξενοδοχειακές μονάδες, ιδιαίτερα των κατηγοριών ΑΑ' και Α', προκειμένου να διατηρήσουν το ποιοτικό επίπεδό τους χρειάζονται συνεχείς ανακαινίσεις σε βραχύτερα χρονικά διαστήματα, ενώ σύμφωνα με τις διατάξεις του νόμου επιχορηγούνται επενδύσεις ανακαίνισης μετά πάροδο 7ετίας από την ολοκλήρωση της προηγούμενης επένδυσης. Με δεδομένο επίσης ότι οι αποσβέσεις στα ξενοδοχεία υπολογίζονται βάσει τριετίας, κρίνεται απαραίτητο να μειωθεί το καθορισμένο στο νόμο χρονικό όριο, τουλάχιστον στο επίπεδο της τετραετίας.

4 Το ποσοστό της επιδότησης για τον εκσυγχρονισμό των ξενοδοχειακών μονάδων να ανέλθει από 25% που είναι σήμερα στο 45% διότι οι απαιτήσεις για εκσυγχρονισμό είναι μεγάλες και εντείνονται περισσότερο από τον διεθνή ανταγωνισμό.

5 Να ληφθεί ειδική μέριμνα στον εκσυγχρονισμό του συνόλου των υφισταμένων τουριστικών υποδομών με την τροποποίηση του υφιστάμενου αναπτυξιακού νόμου στα κάτωθι σημεία:

- Κατάργηση κριτηρίων που επηρεάζουν την βαθμολογία ως προς:
  - i. Την κατηγορία μονάδας
  - ii. Την περιοχή εγκατάστασης
  - iii. Το ποσοστό ίδιας συμμετοχής.
  - iv. Την προγενέστερη επιχειρηματική δραστηριότητα -θέμα το οποίο επηρεάζει αρνητικά νέους επενδυτές.

  Προτείνεται τροποποίηση του συγκεκριμένου κριτηρίου για να συμπεριληφθεί διαζευκτικά το κριτήριο της τεχνογνωσίας/κατάρτισης στο αντικείμενο της επένδυσης.
- Να καταστεί εφικτή η χρηματοδότηση της ίδιας συμμετοχής με άντληση κεφαλαίων είτε από τα υπάρχοντα αποθεματικά, είτε από τα τρέχοντα κέρδη, ούτως ώστε να μην είναι μονόδρομος η αύξηση του μετοχικού κεφαλαίου που ισχύει σήμερα.
- Με τις υπάρχουσες διαδικασίες η εκταμίευση της χρηματοδότησης απαιτεί εξαιρετικά πολύ χρόνο με αποτέλεσμα να απαιτούνται επιπλέον κεφάλαια κίνησης. Προτείνεται η απλούστευση των διαδικασιών και η παροχή δυνατότητας άντλησης προκαταβολής επί της χρηματοδότησης.
- Προτείνεται η απαγόρευση μεταβίβασης των μετοχών της εταιρείας που επιδοτείται σύμφωνα με τον ισχύοντα αναπτυξιακό νόμο. Να περιοριστεί μόνο στο ποσοστό των μετοχών αυτών που καλύπτουν το ύψος της επιδότησης.

ΣΥΓΧΑΡΗΤΗΡΙΟ

Στον αγαπητό μας φίλο **Ιωάννη Πάππου** του **Παναγιώτη** και της **Χρυσάνθης,** που απεφοίτησε με άριστα από την Ιατρική Σχολή του Πανεπιστημίου του Μονάχου και συγχρόνως υπότροφο των Πανεπιστημίων HOUSTON και CORNELL Αμερικής, συγχαίρουμε θερμά και του ευχόμαστε πάντα επιτυχίες και διακρίσεις.

Οι φίλοι του
Παναγιώτης-Ράνια Σιφωνιού

ΣΥΓΧΑΡΗΤΗΡΙΟ

Στον αγαπητό μας φίλο και εξαίρετο επιστήμονα **Μάνο Ν. Κόνσολα** που εξελέγη Λέκτορας στο Τμήμα Επιστημών της Προσχολικής Αγωγής και του Εκπαιδευτικού Σχεδιασμού (Τ.Ε.Π.Α.Ε.Σ.) του Πανεπιστημίου Αιγαίου, εκφράζουμε τα θερμά μας συγχαρητήρια και του ευχόμαστε και εις ανώτερα γιατί πράγματι το αξίζει.

Θανάσης και Κατερίνα
Στάμου

ΚΑΘΗΜΕΡΙΝΑ ΟΛΑ ΤΑ ΝΕΑ ΤΗΣ ΔΩΔΕΚΑΝΗΣΟΥ ΣΤΟ INTERNET

www.rodiaki.gr

ΜΗΝΥΜΑΤΑ ΤΟΥ ΙΗΣΟΥ ΧΡΙΣΤΟΥ ΓΙΑ ΟΛΟ ΤΟΝ ΚΟΣΜΟ

Η ΑΛΗΘΙΝΗ ΕΝ ΘΕΩ ΖΩΗ

Ο 8ος τόμος έχει εκδοθεί και είναι διαθέσιμος στα βιβλιοπωλεία

ΜΗΝΥΜΑ ΕΝΟΤΗΤΑΣ
ΜΑ ΤΙ ΝΑ ΤΟ ΚΑΝΩ ΟΛΟ ΤΟ ΘΥΜΙΑΜΑ ΤΟΥΣ
14 Φεβρουαρίου 1992

-Βασούλα, ειρήνη σε σένα. Κάνε Με να νιώσω την αγάπη σου. Παραδόσου σε Μένα, μπες στην Καρδιά Μου και βάλε σε εφαρμογή όλα όσα σου έδωσα.
-Κύριε, σκόρπισες πάνω μου ευλογίες χωρίς την παραμικρή από μέρους μου αξία. Είμαι, όπως βλέπεις, μέσα στα χέρια Σου, κάνε με λοιπόν ό,τι θέλεις.
-Ζήσε για Μένα και παρηγόρησέ Με. Γίνε το σημείο της ενότητας που αυτή η γενεά απορρίπτει, ναι, γίνε το σημείο της ενότητας που προέρχεται από Μένα, περιφρονημένη και αποδοκιμασμένη από το ίδιο σου το Σπίτι, από το λαό σου. Μέσα από σένα φανερώνω την Αγάπη Μου για όλα τα έθνη και μέσα από σένα θα συνεχίσω να μιλώ και να επισημαίνω πώς μετέτρεψαν την Εκκλησία Μου σε μια έρημο. Πρόσφερα στο λαό σου μια συνθήκη Ειρήνης που μπορεί να σας οδηγήσει όλους σε μια αδερφική ενότητα. Διάλεξα εσένα σαν σημείο αναφοράς με τι θα μοιάζει η ενότητα, αλλά δεν ακούνε. Ούτε λυγίζουν. Σπεύδουν αντίθετα να Μου προσφέρουν θυμίαμα, αλλά τι να το κάνω όλο το θυμίαμά τους;
Θέλω θυμίαμα από την καρδιά τους, θέλω ειρήνη από την καρδιά τους, θέλω δοξολογίες από την καρδιά τους, θέλω αγάπη, έλεος και ευσπλαχνία από την καρδιά τους.
Θέλω συμφιλίωση από την καρδιά τους.
Αχ, κόρη Μου, μην αποκάνεις να διασχίζεις αυτή την έρημο, ο Λυτρωτής σου είναι κοντά σου και είμαστε δεμένοι μαζί. Σου ανέθεσα αυτή την αποστολή, να μεταδώσεις σαν αστραπή τα Λόγια Μου σε όλα τα έθνη. Πες τους ότι, αν λένε πως είναι μάρτυρες του Υψίστου, ας Μου δείξουν την ειρήνη τους με την ακεραιότητα και την τιμή τους με την αφοσίωση. Πες τους να εξετάσουν το δρόμο τους και να επιστρέψουν σε Μένα και θα τους δώσω το Πνεύμα της φρόνησης. Σήμερα τους προσφέρω Έλεος σε καιρό θλίψης. Τους προσφέρω Ευσπλαχνία στην αθλιότητά τους. Τους δίνω το Δώρο της Αγάπης Μου. Τους άπλωσα επανειλημμένα το Χέρι Μου να τους σηκώσω σε Μένα, αλλά πόσο συχνά ανταποκρίθηκαν; Τους έδειξα το Έλεός Μου και την Ευσπλαχνία Μου. Έως πότε θα τους επιτρέπω να Με ταράζουν θλίβοντάς Με, με την άρνησή τους να πράξουν το Θέλημά Μου; Θα πρέπει να συνεχίσω να συγκρατώ το Χέρι του Πατέρα; Η Δικαιοσύνη του Πατέρα φουντώνει έτοιμη να κάψει τα κρίματα του κόσμου τούτου... Από το στόμα των νήπιων, έκανα να βγουν οι πικρές Μου ικεσίες για ειρήνη και συμφιλίωση μεταξύ αδελφών αλλά να πώς έγιναν δεκτές οι ικεσίες Μου...Αχ, κόρη Μου, γίνε ο Υπερασπιστής της Αλήθειας.
Γείρε το κεφάλι σου κοντά στην Καρδιά Μου και όταν ακούσεις τους χτύπους Της, θα ξαναβρείς το θάρρος σου. Μην υποχωρείς στις παρορμητικές σου αδυναμίες, έχε



Μου εμπιστοσύνη, έχε Μου εμπιστοσύνη... Θάρρος κόρη Μου, είμαι στο πλευρό σου και εφόσον είμαι στο πλευρό σου, θα στέκεσαι όρθια... Κόρη Μου; Δεν θα σ' εγκαταλείψω ποτέ. Άκου, άκουσέ Με, Βασούλα, μοιράζομαι μαζί σου το Σταυρό Μου. Βασούλα Μου, η Αγάπη Μου είναι μπροστά στα μάτια σου και η Πιστότητα Μου σε περιβάλλει. Κάθε φορά που βλέπω μια λεγεώνα δαιμόνων να κατευθύνεται με μανία εναντίον σου να σε χτυπήσει και να ορμά επάνω σου να σε κομματιάσει, παρεμβάλλομαι ανάμεσα σε σένα και σ' αυτούς, αφήνοντάς τους κατατρομαγμένους. Παρηγόρησε λοιπόν την καρδιά σου μέσα στην Καρδιά Μου και μη φοβάσαι, θάρρος! Κανένας δαίμονας δεν θα μπορέσει να σε χτυπήσει και δεν θα τους αφήσω μέσα στην άγρια μανία τους να ορμήσουν επάνω σου και να σε κάψουν. Στέκομαι δίπλα σου για να σου γνέφω πότε να ανοίγεις το στόμα σου να μιλάς στο Όνομά Μου. Έλα, το Φως είναι ο Σύντροφός σου.

ΟΡΘΟΔΟΞΟΣ ΣΥΛΛΟΓΟΣ ΕΙΡΗΝΗΣ ΚΑΙ ΑΓΑΠΗΣ
ΑΙΟΛΟΥ 10 Τ.Κ. 17561 Π. ΦΑΛΗΡΟ – ΑΘΗΝΑ
Τηλ: 2109939604
ΡΟΔΟΣ Τηλ.: 22410-77762
www.tlig.org & e-mail tlighellas@in.gr

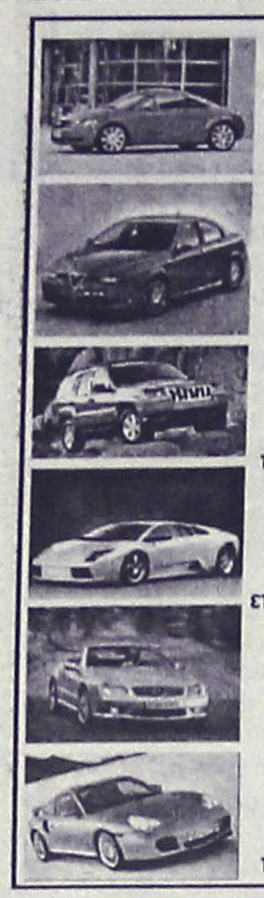

TOP CARS

ΕΙΣΑΓΩΓΕΣ ΜΕΤΑΧΕΙΡΙΣΜΕΝΩΝ ΑΥΤΟΚΙΝΗΤΩΝ
ΑΓΟΡΕΣ-ΠΩΛΗΣΕΙΣ-ΑΝΤΑΛΛΑΓΕΣ

Ελάτε σε μας να δείτε και να επιλέξετε ένα από τα αυτοκίνητα που υπάρχουν ετοιμοπαράδοτα στην έκθεση ή να μας ενημερώσετε για οποιοδήποτε μοντέλο σας ενδιαφέρει.
Το αγοράζετε εάν θέλετε με 0% προκαταβολή μέχρι 60 μήνες εξόφληση με το χαμηλότερο επιτόκιο της αγοράς.
Ελάτε να γνωριστούμε και δεν θα βγείτε χαμένοι. Θα ικανοποιήσουμε κάθε επιθυμία σας είτε πρόκειται για Ι.Χ. επιβατικό ή είτε επαγγελματικό αυτοκίνητο.

ΕΤΟΙΜΟΠΑΡΑΔΟΤΑ ΤΑΧΙ DIESEL

ΕΥΧΑΡΙΣΤΟΥΜΕ

TOP CARS

Λεωφ. Ελευθερίας 20 Κρεμαστή
τηλ.-fax: (22410) 96889 και 6972261775

ΝΤΕΤΕΚΤΙΒΣ

30 ΧΡΟΝΙΑ ΜΟΝΙΜΑ ΚΑΙ ΣΤΗ ΡΟΔΟ

35354 - 28780

Π.Π. ΓΕΡΜΑΝΟΥ 6 (ΠΛ. ΦΩΚΙΑΛΗ)

- Η ΛΥΣΗ!!! ΣΕ ΚΑΘΕ ΣΑΣ ΠΡΟΒΛΗΜΑ

EXPRESS SECURITY



Delta

ΔΙΑΜΑΝΤΕ ΕΡΓΑΛΕΙΑ
6ο χλμ.Ρόδου Λίνδου
Συγκρότημα Μανουσέλη



ΚΟΦΤΗ ΧΕΙΡΟΣ — ΔΙΑΤΡΗΤΙΚΑ

ΔΙΑΜΑΝΤΟΤΡΥΠΟΤΕΧΝΙΚΗ ΡΟΔΟΥ

ΑΔΑΜΑΝΤΟΦΟΡΟΙ ΔΙΣΚΟΙ ΚΟΠΗΣ ΓΙΑ ΓΡΑΝΙΤΗ, ΜΑΡΜΑΡΟ ΤΟΥΒΛΟ κ.τ.λ.

ΑΡΜΟΚΟΦΤΕΣ

ΤΡΥΠΑΜΕ
ΚΟΒΟΥΜΕ
ΣΠΑΜΕ

ΧΩΡΙΣ ΣΚΟΝΕΣ
ΡΩΓΜΕΣ
ΜΕΡΕΜΕΤΙΑ

ΠΩΛΗΣΕΙΣ
&
ΕΚΤΕΛΕΣΕΙΣ ΕΡΓΑΣΙΩΝ

Η ΠΟΛΥΧΡΟΝΗ ΜΑΣ ΠΕΙΡΑ ΣΤΟ ΕΞΩΤΕΡΙΚΟ ΜΑΣ ΔΙΝΕΙ ΤΗ ΔΥΝΑΤΟΤΗΤΑ ΝΑ ΒΡΙΣΚΟΥΜΕ ΛΥΣΗ ΕΚΕΙ ΠΟΥ ΟΙ ΑΛΛΟΙ ΣΗΚΩΝΟΥΝ ΤΑ ΧΕΡΙΑ ΨΗΛΑ!

ΤΗΛΕΦΩΝΗΣΤΕ ΜΑΣ
22410 69022 - 77986
ΚΙΝΗΤΟ: 6944 380562

ΥΠΕΥΘΥΝΟΣ
Μαρκος Τσεσμετζής



Ρόδος: εἰκῆ καὶ ὡς ἔτυχε...

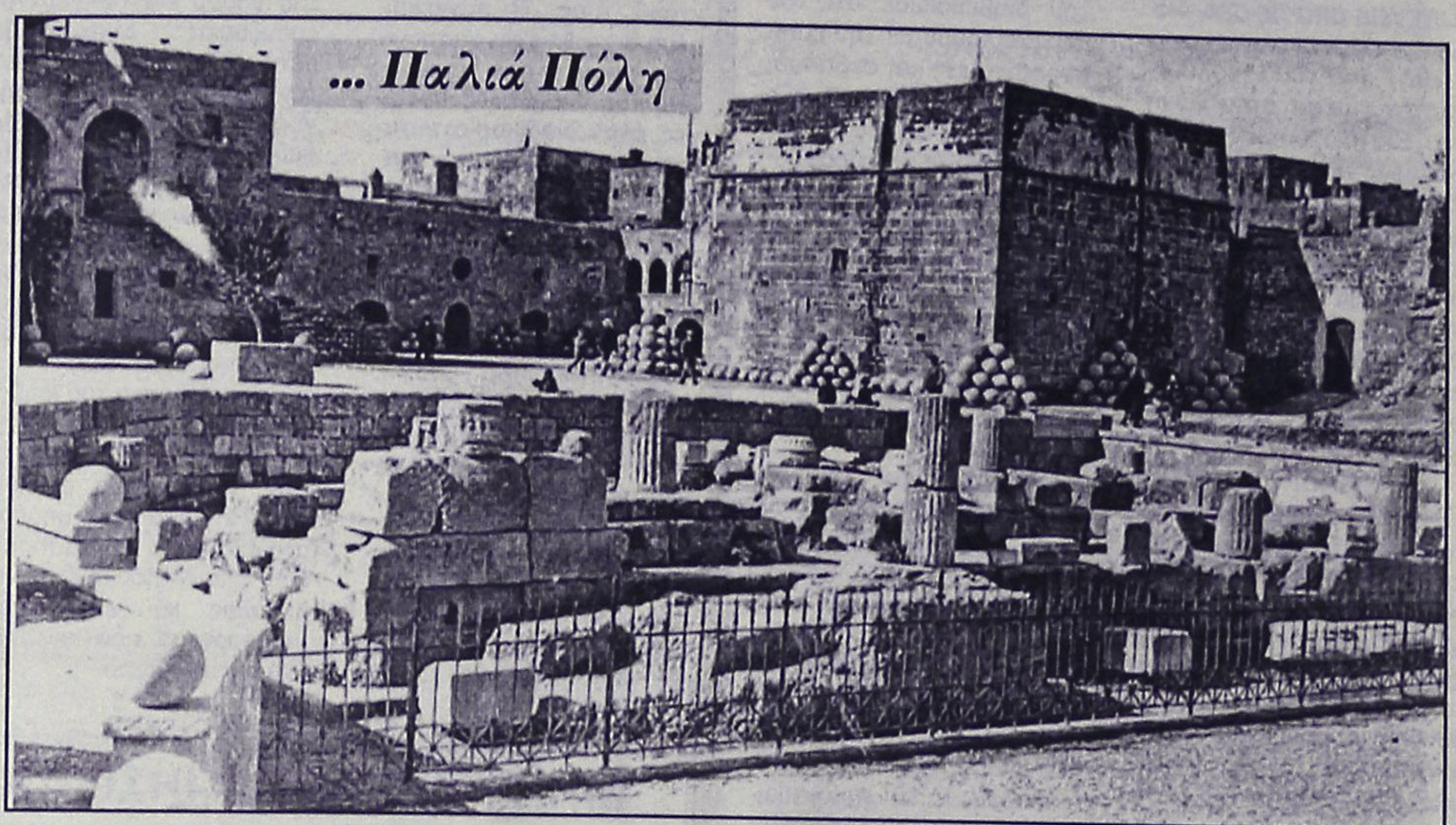

(Από το αφιέρωμα του "Ecocinema", για την Ρόδο στην περίοδο της Ιταλικής φασιστικής κατοχής)

... Ecocinema

Αυλαία σήμερα για το ***"Ecocinema"*** και μεταξύ των άλλων ταινιών επισημαίνουμε το ντοκιμαντέρ της ***Βάσως Κανελλοπούλου*** για την ***"Μεσογειακή Φώκια: Ενας κρίκος στην αλυσίδα της ζωής"***, που θα προβληθεί στο χειμερινό "Ρόδον" στις 6.05 το απόγευμα (διάρκειας 30').

Το ντοκιμαντέρ παρουσιάζει εντυπωσιακές εικόνες από την ζωή αυτού του σπάνιου είδους θηλαστικού που συναντιέται στην χώρα μας και ιδιαίτερα στην ***βόρεια Κάρπαθο.***

Η κάμερα μας ξεναγεί στις σπηλιές και τα κρησφύγετα όπου καταλήγει η φώκια για να γεννήσει και αυτό από μόνο του το γεγονός είναι ξεχωριστό, γιατί οι χώροι αυτοί είναι μετρημένοι στη Μεσόγειο. Τέτοια καταφύγια βρίσκονται στην Κίμωλο, στη βόρεια Κάρπαθο και στην Αλόννησο.

*«Μέσω της ταινίας η "Εταιρία Μοm" προτείνει τρόπους προστασίας των συγκεκριμένων περιοχών. Παράλληλα παρακολουθούμε τους βιολόγους που καταγράφουν τις συμπεριφορές και τις συνήθειες των θηλαστικών όταν είναι έτοιμα να γεννήσουν» λέει η Βάσω Κανελλοπούλου. Η πιο εντυπωσιακή εμπειρία για τη σκηνοθέτιδα, που όμως ξεφεύγει από το θέμα της ταινίας, είναι η **Ολυμπος** στην Κάρπαθο. «Παρόλο που το χωριό διατηρεί τις παραδόσεις, οι γυναίκες είναι ντυμένες με τις παραδοσιακές φορεσιές και γενικά έχεις την εντύπωση πως ζουν πολλά χρόνια πίσω, ανακαλύπτεις τελικά πως οι κάτοικοι είναι πολύ μοντέρνοι».*

Επίσης θα προβληθούν δύο ταινίες για τους ***"αυτόχθονες πληθυσμούς"*** στο θερινό "Ρόδον".

Η πρώτη, ***"Ιμαλάια-Η παιδική ηλικία του αρχηγού"*** του σκηνοθέτη ***Eric Vail,*** πρωτοπροβλήθηκε το 1999. (Ωρα έναρξης: 21.00, διάρκεια 109').

«Μια συναρπαστική ταινία για την οικονομία, την κοινωνική δομή και τον αγώνα επιβίωσης της φυλής των Ντόλπο, μέσα από μια ιστορία για την ανάδειξη του αρχηγού της κοινότητας. Στο έργο, η προαιώνια μετακίνηση των Ντόλπο από το Θιβέτ στο Νεπάλ και τανάπαλιν για το εμπόριο του αλατιού και των σιτηρών, αποκτά δραματικό χαρακτήρα, καθώς η σκηνοθετημένη περιπέτεια του νομαδισμού εκτυλίσσεται σ' ένα πραγματικό περιβάλλον και οι ιστορίες των ανθρώπων δεν είναι τίποτα άλλο από το συμπύκνωμα πολλών αντίστοιχων ιστοριών».

Θα ακολουθήσει το φιλμ του Ολλανδού σκηνοθέτη ***Rolf de Heer,*** βασισμένη σε ένα μυθιστόρημα του ***Luis Sepulveda,*** με τίτλο ***"Ο γέρος που διάβαζε ιστορίες αγάπης"***, που πρωτοπαίχθηκε στους κινηματογράφους το 1999. Ωρα έναρξης στις 23.00, διάρκεια 111'.

«Ο Αντόνιο Χοσέ Μπολίβαρ, ο μοναδικός ίσως λευκός γνώστης της αφιλόξενης και συναρπαστικής ζούγκλας του Αμαζονίου, έχει εγκαταλείψει τη γη των λευκών και περνά το υπόλοιπο της ζωής του ανάμεσα στους Ινδιάνους, τα θηρία και τα αδάμαστα στοιχεία της φύσης. Το μόνο που αποζητά από τον "πολιτισμένο" κόσμο είναι τα αισθηματικά μυθιστορήματα που τον συγκινούν βαθιά. Τη σοφή ισορροπία του κόσμου της ζούγκολας έρχονται να καταστρέψουν οι αδαείς λευκοί, καθώς μια ομάδα ασυνείδητων κυνηγών ρίχνεται στο κατόπι ενός άγριου αιλουροειδούς, πληρώνοντας πολύ ακριβά αυτή τους την άγνοια...».

ΝΤΕΤΕΚΤΙΒΣ ΑΘΗΝΩΝ

PRIVATE DETECTIVE

Αναλαμβάνουμε υποθέσεις ανηλίκων, προσωπικές, οικογενειακές εμποροβιομηχανικές
Διαθέτουμε τα καλύτερα ηλεκτρονικά σύγχρονα οπτικοακουστικά μέσα

Εχεμύθεια 100%
Τα 30 χρόνια πείρα είναι η εγγύησή μας

ΤΗΛ. 6977 632963 & 6945 319796

ΜΟΛΙΣ ΚΥΚΛΟΦΟΡΗΣΕ

ΜΙΧΑΛΗΣ ΕΜΜ. ΑΡΦΑΡΑΣ:
Ιπποτικοί και Νεοκλασικοί Πύργοι Ιαλυσού Ρόδου



Γνωρίστε
- Την πολεοδομία και τη νεοκλασικίζουσα αρχιτεκτονική του τόπου, μέσα από φωτογραφίες και σχέδια

Μελετείστε
- Την τοπική ιστορία των πύργων, τη γενεαλογία των ιδιοκτητών, τους σπουδαίους λαϊκούς τεχνίτες κ.ά.

Χαρείτε
- Ενα πολυτελές έργο 26Χ35 εκ., σε πλάγιο σχήμα 224 σελίδων, εξολοκλήρου τετράχρωμο, με χειροποίητη χρυσοδερματόδετη βιβλιοδεσία.

ΠΩΛΗΣΗ ΣΕ ΕΠΙΛΕΓΜΕΝΑ ΒΙΒΛΙΟΠΩΛΕΙΑ και στο τηλ. 2102818842

(εκ)πολιτισμικά παίγνια

επιμέλεια: Κωστής Νικολάκης

Νίκος Ναχόπουλος

Παροιμιακές φράσεις από τον εκκλησιαστικό λόγο

... από την "αβραμιαία φιλοξενία" στο "χολή και όξος"

«... Αυτός, λοιπόν, ο λόγος πλάθει και κομίζει τις πολιτιστικές κληρονομιές των Ελλήνων ...κι αυτή είναι η προσφορά του βιβλίου του Νίκου Ναχόπουλου «Παροιμιακές φράσεις από το λόγο και τη ζωή της εκκλησίας»: κομίζει πλούτο γλωσσικό και πολιτισμικό που κατέβηκε από τους αιώνες με το χριστιανισμό και έγινε καθημερινός λόγος των Ελλήνων. Πλουτίζει έτσι και τη γλώσσα μας και την ψυχή μας και τη ζωή μας. Φέρνει τον αρχαίο λόγο και τον κάνει καθημερινό».

Χρίστος Λ. Τσολάκης
Ομ. Καθηγητής Α.Π.Θ.

...

Ο εκπαιδευτικός ***Νίκος Ναχόπουλος*** είναι πολύ γνωστός στην πόλη μας, όπου υπηρέτησε ως δάσκαλος επί δέκα συνεχή χρόνια και έχει γράψει το πολύτιμο βιβλίο για την ***"Σύγχρονη Γλυπτική στη Ρόδο"***, μια ενδιαφέρουσα μελέτη για τα αγάλματα και τα μνημεία που κοσμούν τους δρόμους και τις πλατείες της Ρόδου, η οποία είναι υπό έκδοση και θα κυκλοφορήσει στο τέλος του χρόνου.

Στο μεταξύ ο φίλος ***Νίκος Ναχόπουλος*** εξέδωσε την μελέτη του ***"Γλώσσα είναι και κυλάει... Παροιμιακές Φράσεις από το λόγο και τη ζωή της Εκκλησίας"***, που αφορά φράσεις του *"λαϊκού"* λόγου οι οποίες πηγάζουν από τον ευαγγελικό λόγο και από τα κείμενα των ιερών ακολουθιών.

Πρόκειται για 825 παροιμιακές φράσεις που προέρχονται κυρίως από την ***"Καινή Διαθήκη"*** (405), την ***"Παλαιά Διαθήκη"*** (145), τις ακολουθίες της εκκλησίας (202) και από διάφορα άλλα εκκλησιαστικά κείμενα (73), τις οποίες ο συγγραφέας αναλύει με μεθοδικότητα για το πως έχουν περάσει στο λαϊκό ιδίωμα και τις τυχόν νέες έννοιες που έχουν πάρει.

Για παράδειγμα:

Γη(ς) Μαδιάμ:

«Η χώρα Μαδιάμ καταστράφηκε από τους Ισραηλίτες με εντολή του Μωησή: «και επολέμησαν εναντίον του Μαδιάμ, καθώς προσέταξεν Κύριος τον Μωϋσήν, και εθανάτωσαν παν αρσενικόν. Και εκτός των θανατωθέντων και τους βασιλείς του Μαδιάμ εθανάτωσαν, τον Ευί και τον Ροκόμ και τον Σούρ και τον Ούρ και τον Ροβόκ, πέντε βασιλείς του Μαδιάμ. Και τον Βαλαά υιόν του Βεώρ εθανάτωσαν εν μαχαίρα. Και αιχμαλώτισαν οι υιοί του Ισραήλ τας γυναίκας του Μαδιάμ και τα παιδία αυτών και πάντα τα υπάρχοντα αυτών και πάντας τους πύργους αυτών κατέκαυσαν εν πυρί». Λέγεται για έναν τόπο που έπαθε μεγάλες καταστροφές ή για κάποιον που προκάλεσε μεγάλες ζημίες, π.χ. «έγιναν όλα γης Μαδιάμ», «Τα ρήμαξε όλα, δεν άφησε τίποτα όρθιο, τα έκανε όλα γης Μαδιάμ».

...

Οπως επισημαίνει ο συγγραφέας:

«Κατά τη διάρκεια της Τουρκοκρατίας, τα βιβλία της εκκλησίας ήταν τα μόνα που γνώριζε ο πολύς λαός. Για δασκάλους του είχε τους παπάδες και μοναδικά βιβλία του ήταν τα εκκλησιαστικά. Ο λαός μας, ιδίως στα χρόνια της σκλαβιάς, έζησε πολύ κοντά στο περιβάλλον της εκκλησίας και του εντυπώθηκαν βαθιά στο μυαλό και στην ψυχή του πολλές λέξεις από τα Ευαγγέλια και τις Υμνωδίες. Ετσι, η φρασεολογία του πλαισιωμένη με θρησκό-

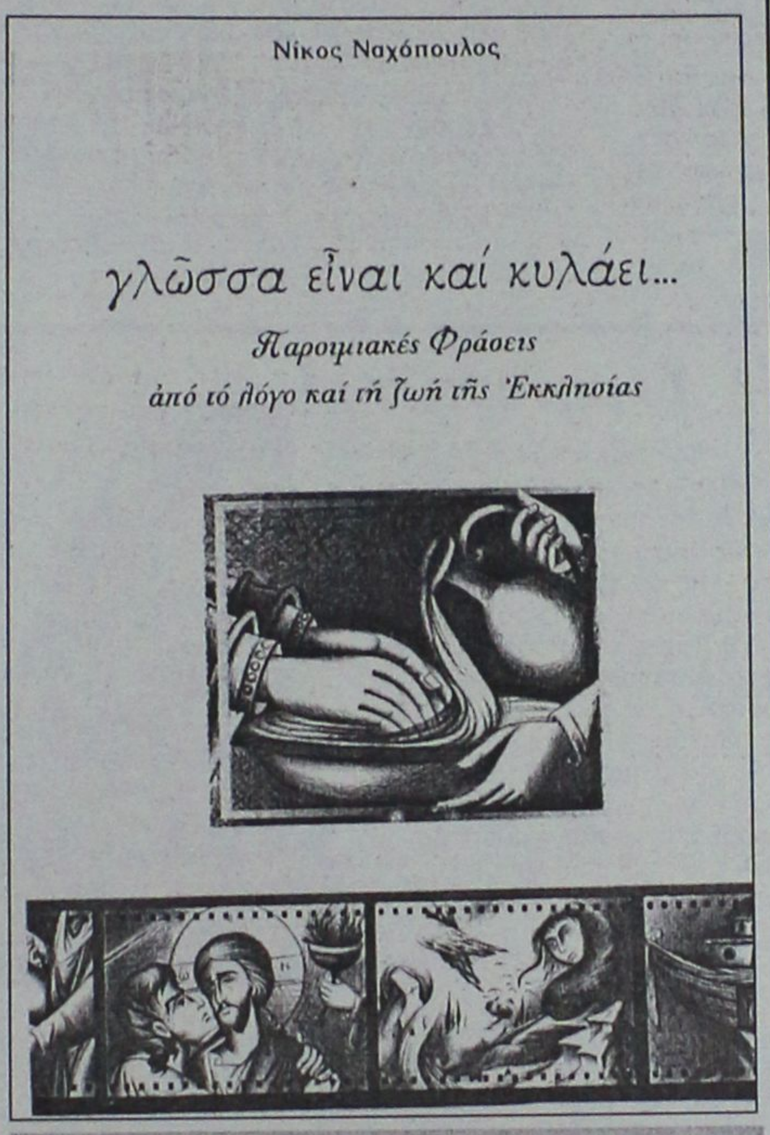

**** Νίκος Ναχόπουλος: "Γλώσσα είναι και κυλάει... Παροιμιακές φράσεις από το λόγο και τη ζωή της Εκκλησίας", λαογραφική μελέτη, εκδόσεις: Ορθόδοξος Χριστιανική Αδελφότης "Λυδία", εικονογράφηση: Σωτήρης Παναηλίδης, σελ. 343, Θεσσαλονίκη 2004***

ληπτο μυστικισμό, έπαιρνε την αίγλη μιας ανώτερης γλώσσας, θεόπνευστης και σοφής.

Μεταχειριζόταν στις συζητήσεις του φράσεις και λέξεις εκκλησιαστικές που έκαναν λογιότερη την ομιλία του, έστω κι αν δεν καταλάβαινε πολλές φορές τη σημασία τους. Σιγά-σιγά, οι λέξεις και οι έννοιες αυτές που γέμισαν το αυτί του λαού μας αφομοιώθηκαν κι έγιναν μέλη οργανικά της νεοελληνικής γλώσσας. Ετσι, εντάχθηκαν μέσα στην καθημερινή ομιλία, στην κατάλληλη θέση, συμβάλλοντας στην οικονομίας του λόγου ή διευκολύνοντας τη συζήτηση.

Αλλωστε, το ίδιο γίνεται σε κάθε γλώσσα και σε κάθε εκδήλωση πολιτισμού. Μια γλώσσα δηλαδή, εκτός από το δικό της περιεχόμενο, το φυσιολογικά εξελιγμένο, το διαμορφωμένο βάσει των πραγματικών αναγκών της, "παραγεμίζεται" κι από άλλες λέξεις, τεχνητές μπορεί να πει κανείς, μεταφερμένες από διάφορες εκδηλώσεις της κοινωνικής ζωής...».

... Αννα Γιαννιτσοπούλου: "Οι επαρχιώτισσες"

Η εκπαιδευτικός ***Αννα Γιαννιτσοπούλου*** με το δεύτερο μυθιστόρημά της ***"οι επαρχιώτισσες"*** (εκδόσεις "Καλέντης", σελ. 184 Αθήνα 2004, τιμή: 10 ευρώ), εδραιώνει το συγγραφικό της ταλέντο, που αποκαλύφθηκε με τους ***"Καρβουναραίους"***, το πρώτο της έργο που κυκλοφόρησε πέρυσι.

Στις ***"Επαρχιώτισσες"***, δυο κοπέλες, δυο φίλες κάθε μία με το χαρακτήρα της, κάθε μία με τη λόξα της προσπαθούν από διαφορετικούς δρόμους να φτάσουν στην αυτογνωσία και στην ωριμότητα. Η μία με τη σοφία των βιβλίων, η άλλη με τη σοφία της ζωής. Θα τη βρουν εκεί που δεν την έχουν αναζητήσει: "μέσα τους".

...

«Από την πρώτη στιγμή που την είδα στο σταθμό της Θεσσαλονίκης, *ήξερα ότι θα γίνουμε φιλενάδες. Ηταν ο κατάλληλος κομπάρσος για μένα, για το χαρακτήρα μου δηλαδή. Οχι ότι είχε τίποτα ο χαρακτήρας μου, μια χαρά κοπέλα ήμουν. Τι έφταιγα εγώ που αυτή ήταν βλίτο με λοφίο...*

Εγώ και η Μπουρόβα, το πιο αταίριαστο ντουέτο που έγινε ποτέ. *Καθεμιά με το χαρακτήρα της, καθεμιά με τη λόξα της. Δυο παράταιρα ρετάλια που αν ταιριάζαν θα μπορούσαν να φτιάξουν ένα πολύ ωραίο ρούχο. Καλά, ίσως όχι ωραίο, πάντως πρωτότυπο. Τόσο κραυγαλέα αντίθετες, που όλοι αναρωτιούνταν πως γίναμε φιλενάδες. Οσο ατσίδα ήμουν εγώ, τόσο στουρνάρι ήταν αυτή. Αλλο που στην πορεία τα γεγονότα απέδειξαν ότι είχα κάνει λάθος διανομή ρόλων».*



«ΡΟΔΙΑΚΗ» ΑΠΟ ΤΟ 1915

Φλας στο παρελθόν


ΡΟΔΙΑΚΗ
PERIODICO SETTIMANALE

ΕΝ ΡΟΔΩ
ΔΕΥΤΕΡΑ 16 ΙΟΥΝΙΟΥ 1930
ΑΡΙΘΜ. ΦΥΛΛΟΥ 1123

ΣΥΓΧΑΡΗΤΗΡΙΟΝ

Πληροφορούμεθα ευχαρίστως ότι ο συμπολίτης κ. Σόλων Αλεξάνδρου πρώην εσωτερικός ιατρός του Ευαγγελισμού και απόφοιτος της Ανθελονοσιακής Σχολής Αθηνών διωρίσθη εσχάτως προϊστάμενος του ανθελονοσιακού μικροβιολογικού εργαστηρίου Αθηνών και διευθυντής του ανθελονοσιακού συνεργείου Αττικής.

Συγχαίροντες τω νεαρώ επιστήμονι δια την επιτυχίαν του, οφειλομένην εις την επιστημονικήν του ικανότητα και αξίαν τω ευχόμεθα και περαιτέρω νέας επιτυχίας.

Κ.

Εκ Τήλου

Από της εβδομάδος αυτής ετελείωσαν τα μαθήματα των Σχολών μας αίτινες χάρις εις την φιλοπονίαν και δραστηριότητα του διδασκάλου μας κ. Μορφωού παρουσίασαν ικανοποιητικά αποτελέσματα.

Ο,τι όμως θλίβει ιδιαιτέρως πάντα φιλόκουσον Τήλιον είνε η μεγάλη δυσαναλογία των μαθητών εν σχέσει προς τον πληθυσμόν των κατοίκων.

Με το ζήτημα αυτό θα ηθέλομεν να ασχοληθή, ει δυνατόν, περισσότερον κατά το προσεχές έτος η Δημαρχία μας, εφ' όσον είναι βέβαια και τούτο σοβαρώτατον δια τον τόπον και δεν αντίκειται προς τα ιδιαίτερά της καθήκοντα.

Το ελπίζομεν και το περιμένομεν

Λειβάδια Τήλου

Α. Ζερβός

Απόπλους υποβρυχίων

Το απόγευμα της παρελθούσης Παρασκευής εγκατέλιπον τον λιμένα μας συνεχίζοντα τον πλουν των ανά την Μεσόγειον τα Ιταλικά καταδυόμενα "Κολόννα" και "Μαμμέλι".

Κατά το διάστημα της ενταύθα παραμονής των πολύς κόσμος επεσκέφθη και είδεν εκ του πλησίον τα δύο σκάφη.

(Στα κείμενα από την παλιά "Ροδιακή" διατηρείται η γλώσσα της εποχής και οι τότε ονοματοθεσίες. Τότε η "Ροδιακή" εκδιδόταν υπό καθεστώς ιταλικής κατοχής).

ΦΩΤΟΓΡΑΦΙΑ-ΗΛΕΚΤΡΟΝΙΚΗ ΕΠΕΞΕΡΓΑΣΙΑ ΕΙΚΟΝΑΣ-ΜΑΚΕΤΑ
σύνθεσις
+THESIS
ΧΡΥΣΑΝΘΟΥ ΑΡΓΥΡΩ
ΠΤΥΧΙΟΥΧΟΣ ΦΩΤΟΓΡΑΦΟΣ ΤΩΝ Τ.Ε.Ι ΑΘΗΝΩΝ

ΟΛΑ ΨΗΦΙΑΚΑ, ΤΕΛΕΙΑ ΚΑΙ ΓΡΗΓΟΡΑ.....
prospect.
Διαφημιστικές,
καλλιτεχνικές,
ΦΩΤΟΓΡΑΦΙΕΣ.
ΕΚΤΥΠΩΣΕΙΣ ΣΕ ΦΩΤΟ/ΚΟ ΧΑΡΤΙ-DURAFLEX-DURACLEAR
ΜΙΧ.ΠΕΤΡΙΔΗ 100 ΤΗΛ.2241062552 - 6976.225127

Αντίλαλοι
πολιτικοί και άλλοι...

Κοινοπραξίες

Μία αρκετά ενδιαφέρουσα πρόταση πρόκειται να ρίξει στο τραπέζι στην σημερινή γενική συνέλευση των επιχειρηματιών του Φαληρακίου ο πρόεδρος του συλλόγου ενοικιαζομένων δωματίων **κ. Παναγιώτης Τοκούζης.** Σκοπεύει να προτείνει την σύσταση άτυπων κοινοπραξιών μεταξύ των ιδιοκτητών ενοικιαζομένων δωματίων και όπως λένε αρκετοί, θα έχει ενδιαφέρον αν γίνει κάτι τέτοιο.

Δεν είναι εύκολο βέβαια, ούτε σημαίνει ότι ...θα λυθούν δια μαγείας τα προβλήματα που υπάρχουν, αλλά έτσι όπως έχουν διαμορφωθεί τα πράγματα **στο Φαληράκι, κάτι πρέπει να γίνει...**

Λ.Μ.

Ο Δαφέρμος

Θα πάνε φυλακή όσοι φταίνε για τη διαφθορά, δήλωσε χθες ο γενικός επιθεωρητής κ. Κ.Δαφέρμος αναφερόμενος στις περιπτώσεις που εντόπισαν στην διάρκεια του περασμένου χρόνου οι ελεγκτές δημόσιας διοίκησης και θα συμφωνούσαμε μαζί του ...αν όντως γινόταν κάτι τέτοιο! Διότι μέχρι τώρα **δεν έχουμε δει κανέναν** να καταδικάζεται ούτε στη Ρόδο ούτε και στην υπόλοιπη χώρα!

Στο πλαίσιο πάντως των ίδιων δηλώσεων που δημοσιεύτηκαν χθες στην εφημερίδα «Ημερησία», ο κ. Δαφέρμος αφήσε κάποιες μπηκτές και υπονοούμενα τα οποία αφορούσαν την περιοχή μας, ειδικά στο σημείο που έλεγε **για τα Πειθαρχικά συμβούλια** που δεν κάνουν καλά την δουλειά τους.

Και μάλλον επιβεβαίωσε αυτό που λίγο πολύ ξέρουν όλοι, ότι δηλαδή για την υπόθεση των ξενοδοχείων της Ρόδου έχει **ιδιαίτερο ενδιαφέρον** ο κ. Δαφέρμος (και όπως φημολογείται δεν είναι και ο μόνος)

Λ.Μ.

Φαίνεται ότι και στο δημοτικό συμβούλιο Νότιας Ρόδου ζήλεψαν την ...δόξα των άλλων δημοτικών συμβουλίων του νησιού και έτσι κατά την προχθεσινοθραδυνή συνεδρίαση επικράτησε κλίμα έντασης και αντιπαράθεσης μεταξύ της πλειοψηφίας και της μειοψηφίας.
Να υποθέσουμε ότι ...έτυχε ή ότι θα έχουμε τα ίδια και στις επόμενες συνεδριάσεις;
Λ.Μ.

Το μήνυμα



Το μήνυμα το έστειλε χθες ο ροδιακός λαός και καλά θα κάνουν να το λάβουν υπόψη τους οι παράγοντες του Πατριαρχείου της Κωνσταντινούπολης.

Διότι δεν απουσίαζε τυχαία το ευρύ κοινό από την τελετή ενθρόνισης του νέου μητροπολίτη Ρόδου και ούτε η απουσία αυτή οφειλόταν στις κακές καιρικές συνθήκες.

Οι ροδίτες έλαμψαν δια της απουσίας τους επειδή ακριβώς **ήθελαν να εκφράσουν την διαμαρτυρία τους** στα όσα έγιναν και με τον τρόπο που έγιναν, για την αλλαγή στην μητρόπολη της Ρόδου, χωρίς αυτό να έχει σχέση με τον νέο μητροπολίτη Κύριλλο ο οποίος έχει όλες τις προϋποθέσεις να πετύχει στο έργο του και να κερδίσει την εμπιστοσύνη του ροδιακού λαού.

Ελπίζουμε πάντως ότι το πήραν το μήνυμα οι αρμόδιοι στο Φανάρι.

Λ.Μ.

Υπομονή

Λόγω των Ολυμπιακών Αγώνων, και των μεγάλων αναγκών που υπάρχουν, δεν μπορεί να γίνει τίποτα στο θέμα της αστυνόμευσης στην Ελλάδα, παραπάνω απ' ότι γίνεται. Ετσι λοιπόν, το μόνο που απομένει είναι... **υπομονή** μέχρι να... περάσουν οι αγώνες και τότε... τρέμετε ληστές!!!

Β.Μ.

Εγκληματικότητα

Οταν πριν μερικά χρόνια οι ροδίτες έβλεπαν στα τηλεοπτικά κανάλια τις αντιδράσεις των Αθηναίων που διαμαρτυρόταν για την αύξηση της εγκληματικότητας, δεν μπορούσαν να καταλάβουν το μέγεθος του προβλήματος και αρκετοί θεωρούσαν τις αντιδράσεις αυτές υπερβολικές.

Τώρα που η εγκληματικότητα έχει διογκωθεί και στην περιοχή μας, πολλοί είναι αυτοί που διακατέχονται από τα ίδια αισθήματα...

Λ.Μ.

Γιγαντοαφίσες

Για **τις γιγαντοαφίσες** και την οτική ρύπανση που υπάρχει εξαιτίας τους, αναφέρεται σε επιστολή του ο κ. Α. Μπαρκινάκης, τονίζοντας τα εξής:

Ολοι πρέπει να συμφωνήσουμε ότι η οπτική ρύπανση καταστρέφει την φυσική ομορφιά του νησιού μας. Αυτός ο τρόπος διαφήμισης είναι ξεπερασμένος πια αφού ζούμε στην εποχή των δορυφόρων, του Internet και των μέσων μαζικής ενημέρωσης.

Η διαφήμιση με αφίσες παντός τύπου στις ταράτσες, στους δρόμους ακόμα και στα δέντρα φαντάζει σχεδόν απαρχαιωμένη, όσο τον καιρό που έδεναν τα σκυλιά με λουκάνικα.

Υπάρχει και εδώ σχετικός Νόμος τροποποιημένος 2-3 φορές μάλιστα, αλλά δεν νοούν να τον εφαρμόσουν οι Δήμοι.

Παρακαλούμε λοιπόν τους Δήμους σε συνεργασία με την Αστυνομία να εφαρμόσουν τον τροποποιημένο αυτό Νόμο περί διαφήμισης μέσω αφισών, και να καθαρίσουν αμέσως το τουριστικό νησί της Ρόδου απ' αυτή την ασχήμια.

Συμπεριφορές

Δυστυχώς υπάρχουν ακόμα οδηγοί ταξί οι οποίοι συμπεριφέρονται σκαιότατα στον κόσμο εκθέτοντας με την συμπεριφορά τους ολόκληρο κλάδο, που στο κάτω - κάτω δεν χρωστά τίποτα.

Τις προάλλες, όπως καταγγέλλει συμπολιτισσά μας, ένας από αυτούς επειδή... αναγκάστηκε να την πάρει κούρσα και... δεν ήταν αλλοδαπή, μόνο που δεν την έδειρε!

Εντάξει η αναδουλειά φέρνει γκρίνια αλλά... όχι κι έτσι!

Λ.Μ.

Ο χάρτης

Πώς και πώς περιμένουν τα τοπικά στελέχη της Νέας Δημοκρατίας το βράδυ της ερχόμενης Κυριακής, που θα αρχίσει η μετάδοση των εκλογικών αποτελεσμάτων των ευρωεκλογών.

Κι αυτό γιατί ελπίζουν βάσιμα, ότι το χρώμα στα Δωδεκάνησα θα είναι μπλε, κάτι που έχει να συμβεί από ... το 1977! (τότε δεν υπήρχαν και χάρτες στην μετάδοση των αποτελεσμάτων).

Είναι πράγματι πολύ πιθανόν σ' αυτές τις εκλογές να βρεθεί στην πρώτη θέση και σε τοπικό επίπεδο η Νέα Δημοκρατία, εξέλιξη που όπως και να το κάνουμε θα είναι ενδιαφέρουσα.

Πάντως, τα στελέχη του ΠΑΣΟΚ υποστηρίζουν ότι... θα μείνει με την ελπίδα η Ν.Δ.!

Για να δούμε λοιπόν τι θα γίνει!

Λ.Μ.

Τα ρέστα

Γελάνε ακόμα στα νησιά μαθαίνοντας την είδηση ότι 36 βουλευτές του ΠΑΣΟΚ (μεταξύ των οποίων και ο κ. Κ. Καΐσερλης) κατέθεσαν ερώτηση, εγκαλώντας την κυβέρνηση για τα προβλήματα που υπάρχουν στον τομέα της ακτοπλοΐας.

Δεν φθάνει που τα δημιούργησαν τόσα χρόνια με τις πολιτικές τους, τώρα ζητάνε και τα ρέστα!

Λ.Μ.

Το πανέρι

Κοντά σας ανακαινισμένο με νέα διεύθυνση σας κάνει μια πρόταση ζωής: ΒΙΟΛΟΓΙΚΑ ΠΡΟΪΟΝΤΑ!! Χωρίς χημικά-ορμόνες ή συντηρητικά, ουσίες επικίνδυνες για την υγεία μας και την υγεία των παιδιών μας.



Στο πανέρι θα βρείτε: τα πάντα για την υγιεινή διατροφή-φυσικά προϊόντα δίαιτας-γαλακτοκομικά προϊόντα-φρέσκα φρούτα και λαχανικά-φυτικά καλλυντικά-αιθέρια έλαια-μεγάλη ποικιλία βοτάνων-βιβλία-βιταμίνες και συμπληρώματα διατροφής.

ΓΙΑΤΙ ΗΡΘΕ Η ΩΡΑ ΝΑ ΝΟΙΑΣΤΟΥΜΕ ΤΙ ΦΤΑΝΕΙ ΣΤΟ ΤΡΑΠΕΖΙ ΜΑΣ-ΓΙΑ ΝΑ ΞΑΝΑΘΥΜΗΘΟΥΜΕ ΠΑΛΙΕΣ ΞΕΧΑΣΜΕΝΕΣ ΓΕΥΣΕΙΣ-ΓΙΑΤΙ ΥΓΕΙΑ ΣΗΜΑΙΝΕΙ ΠΑΝΩ ΑΠΟ ΟΛΑ ΥΓΙΕΙΝΗ ΔΙΑΤΡΟΦΗ!!

"Πανέρι" **ΠΑΥΛΟΥ ΜΕΛΑ 17**
ΤΗΛ. 2241035877

Palermo
pizzeria spaghetteria
σε λίγες μέρες...
Έρας καιρούριος καλοκαιρινός χώρος
στη Μεσαιωνική μας πόλη, ανοίγει για σάς
την πόρτα στον κόσμο των γεύσεων
της ανδεκτικής Ιταλικής κουζίνας!
Υπεύθ. Εστιατορίου
Γιάννης & Μίνα Μπαλαλή
ΙΠΠΟΔΑΜΟΥ 11, ΠΑΛΙΑ ΠΟΛΗ

Φροντιστήριο ΠΥΘΑΓΟΡΑΣ
Στ. Κωτιάδη 2, Ρόδος
Τηλ : 22410 29593
Fax: 22410 76101

Από το 1975 πάντα επιτυχίες

ΑΝΑΚΟΙΝΩΣΗ
Περίοδος Εγγραφών : Από 17/5 έως 20/6

Ημερομηνίες Έναρξης Μαθημάτων

Τάξη	Ημερομηνία
Γ΄ Λυκείου	2 Αυγούστου
Β΄ Λυκείου	17 Αυγούστου
Α΄ Λυκείου	23 Αυγούστου
Γυμνάσια - ΤΕΕ	30 Αυγούστου

Εγγραφές καθημερινά στη Γραμματεία του φροντιστηρίου μας.
Ώρες Εγγραφών : 10:00 - 12:00 & 18:00 - 20:00
Διεύθυνση σπουδών: Μπουρνής Αποστόλης

