PAFFUTO
WINE MUSIC BAR
www.paffuto.com

Η ΡΟΔΙΑΚΗ

ΕΛΤΑ
ΤΕΤΑΡΤΗ
16 ΙΟΥΝΙΟΥ 2004
ΑΡ. ΦΥΛΛΟΥ 17.721
ΤΙΜΗ: ΕΥΡΩ 0,70

ΗΜΕΡΗΣΙΑ ΠΡΩΙΝΗ ΕΦΗΜΕΡΙΔΑ ΤΗΣ ΡΟΔΟΥ

ΠΟΛΕΟΔΟΜΙΑ ΓΙΑ "ΚΟΡΑΛ" ΚΑΙ "ΣΕΒΑΛΙΕ"

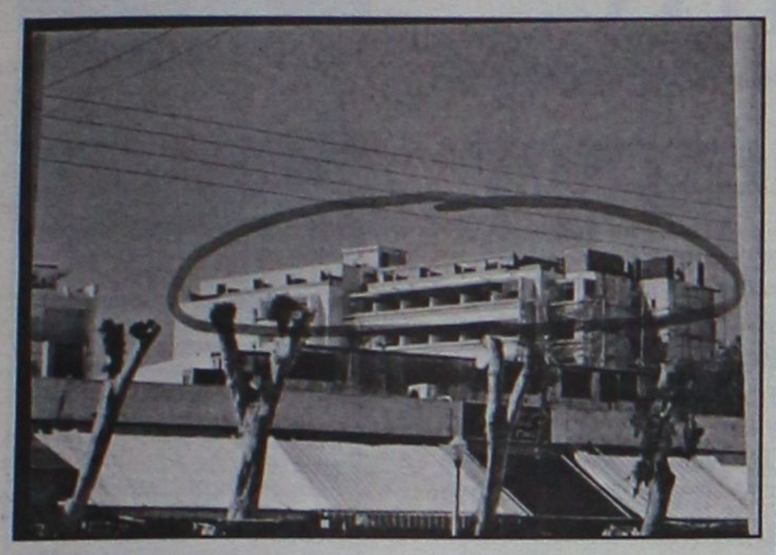

Εξώφθαλμα αυθαίρετα αλλά όμως λειτουργούν

Η Πολεοδομία έκανε αυτό που έπρεπε. Ομως οι εργασίες στα ξενοδοχεία του κ. Μήτση συνεχίζονται χωρίς εμπόδια. Το ένα μάλιστα λειτουργεί! ΣΕΛΙΔΑ 8

Ξενοδόχοι προς τον υφυπουργό Τουρισμού

Είναι λύση ανάγκης το σύστημα all inclusive



ΑΞΕΠΕΡΑΣΤΑ ΤΑ ΠΡΟΒΛΗΜΑΤΑ ΤΗ ΦΕΤΙΝΗ ΧΡΟΝΙΑ

Τις δραματικές καταστάσεις που ζουν επιχειρηματίες και εργαζόμενοι στον τουρισμό έδωσε για μια ακόμη φορά η ηγεσία του Τουρισμού σε ειδική ημερίδα. ΣΕΛΙΔΑ 11

Λυμένα τα χέρια του Καραμανλή μετά τη νέα ψήφο εμπιστοσύνης

ΕΝΤΟΛΗ για βαθιές τομές!



ΠΙΕΖΕΤΑΙ Ο Γ. ΠΑΠΑΝΔΡΕΟΥ ΑΠΟ ΚΟΡΥΦΑΙΑ ΣΤΕΛΕΧΗ ΤΟΥ ΠΑΣΟΚ
• ΚΙΝΗΤΙΚΟΤΗΤΑ ΣΤΟΝ ΣΥΝ

Με ανανεωμένη τη λαϊκή εντολή ο κ. Καραμανλής προχωρά σε τομές για την επίλυση προβλημάτων της καθημερινότητας. Στο ΠΑΣΟΚ οι κορυφαίοι πιέζουν τον Γ. Παπανδρέου ο οποίος δεν βιάζεται. Στο ΣΥΝ άρχισε η διαδοχολογία. ΣΕΛ. 3, 4 και 5

ΣΕ ΜΟΝΟΚΑΤΟΙΚΙΕΣ ΣΤΑ ΚΟΣΚΙΝΟΥ

Ξανακτύπησαν θρασύτατοι διαρρήκτες!



Μπήκαν σε δύο σπίτια ενώ ήξεραν ότι βρίσκονταν εκεί οι ιδιοκτήτες, άρπαξαν ό,τι βρήκαν και έφυγαν. ΣΕΛ. 6

Θα θρηνήσουμε θύματα

• *Οι οδηγοί πούλμαν προειδοποιούν.* ΣΕΛΙΔΑ 9

EMPIRES MUSIC
CLUB - CAFÉ

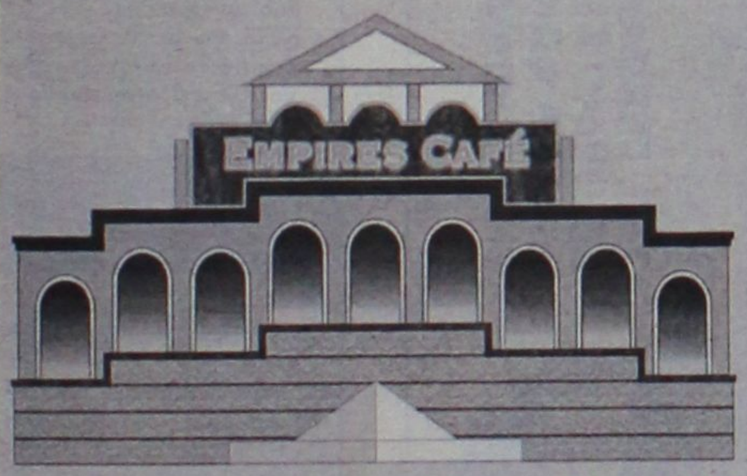

ΦΕΡΕΝΙΚΗΣ (ΠΑΡΑΛΙΑ ΙΑΛΥΣΟΥ) ΤΗΛ. 22410 - 91790

Σας προσκαλούμε στα εγκαίνια την Παρασκευή 18 Ιουνίου 2004 και ώρα 8 μ.μ.

ΚΕΡΔΙΣΤΕ
και εσείς
€ 61.451,20
Δόθηκαν συνολικά σε Jackpots
Χθές στα SLOT MACHINES
(ΜΗΧΑΝΑΚΙΑ)

ΚΑΙ ΤΩΡΑ "CASH BACK"
€10 από 07:00 έως 19:00
€5 από 19:00 έως 07:00
Από Κυριακή έως και Τεταρτη

CASINO RODOS
GRANDE RIBERO DELLE ROSE
Boutique Hotel & Casino

SFERA LIVE

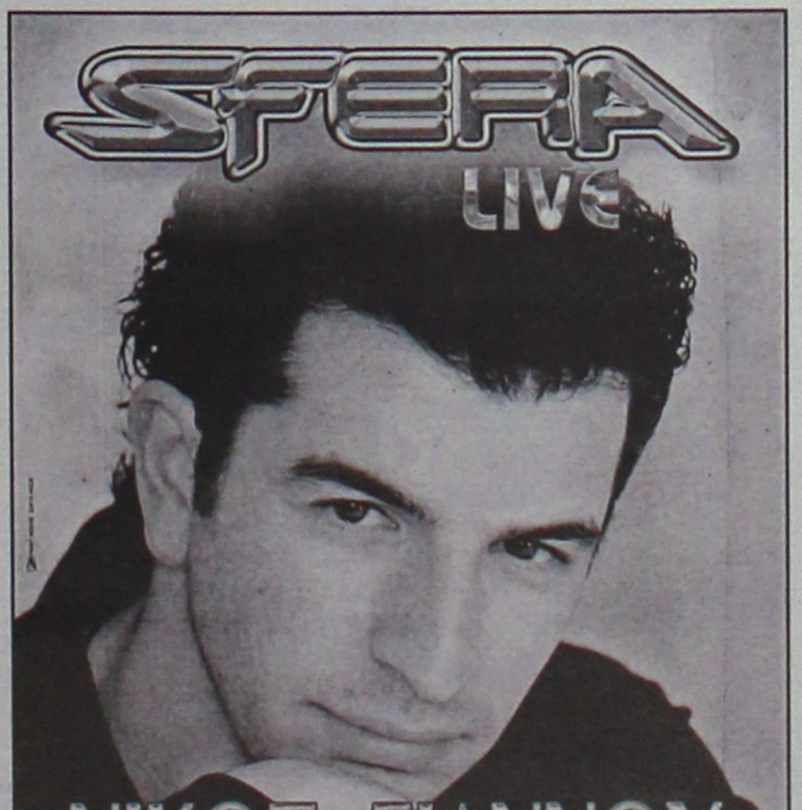

ΝΙΚΟΣ ΓΙΑΝΝΟΥ
1 ΙΟΥΛΙΟΥ
ΤΗΛ. RESERVE 22410 94677
6948855565-6

ΚΕΝΤΡΑ ΞΕΝΩΝ ΓΛΩΣΣΩΝ
ΚΟΝΤΟΥ ΜΕΡΚΟΥΡΗ
ΤΑ ΚΕΝΤΡΑ ΞΕΝΩΝ ΓΛΩΣΣΩΝ ΜΕΡΚΟΥΡΗ ΚΟΝΤΟΥ ΓΝΩΣΤΟΠΟΙΟΥΝ ΤΗ ΛΕΙΤΟΥΡΓΙΑ ΚΑΛΟΚΑΙΡΙΝΩΝ

1) ΥΠΕΡΕΝΤΑΤΙΚΩΝ ΤΜΗΜΑΤΩΝ ΓΕΡΜΑΝΙΚΗΣ
9 εβδομάδων (1η Ιουλίου - 31 Αυγούστου)
για τις εξετάσεις ZERTIFIKAT - MITTELSTUFE
Οκτωβρίου 2004

2) ΕΝΤΑΤΙΚΩΝ ΤΜΗΜΑΤΩΝ ΑΓΓΛΙΚΗΣ
6 εβδομάδων (21 Ιουνίου - 30 Ιουλίου)
για τις εξετάσεις Lower - Κρατικό - Edexcel
Μαϊου 2005

APOPSIS DESIGN

Γιατί ο χρόνος σε εμάς είναι...
Πτυχία Γλωσσομάθειας

Πληροφορίες - Εγγραφές Τηλ. 22410 - 35289 - 23973

ΗΜΕΡΟΛΟΓΙΟ

Τετάρτη 16 Ιουνίου 2004
Τόχωνος επισκ. Αμαθούντος, Αυγουστίνου Ιππώνος
Ανατολή ηλίου: 05.02'
Δύση ηλίου: 19.49'
Σελήνη 29 ημερών

ΦΑΡΜΑΚΕΙΑ

Σήμερα διημερεύει το φαρμακείο του Παπαλαζάρου Κυρ. στην οδό Καναδά 80 (Αγ. Νικόλαος) και διανυκτερεύει το φαρμακείο του Μαγκάκη Εμμ. στην οδό Αμερικής 34.

ΒΕΝΖΙΝΑΔΙΚΑ

Σήμερα διανυκτερεύουν τα βενζινάδικα: Σαρίκας Μιχαήλ (Εθν. Αντιστάσεως), Τοδουλάκης Γεώργιος (Ιαλυσός), Κοντομανώλης Μαν. (Κρεμαστή), Παπαθεοδώρου Αν. (Φάνες), Φλοσκάκης Κ. (Εμπωνα), Μάστορης Α. (Τσαΐρι), Καλλιθενός Π. (Αρχάγγελος)

ΛΑΪΚΕΣ ΑΓΟΡΕΣ

Τετάρτη : στο Δημοτικό Νεκροταφείο.
Πέμπτη: στην οδό Βύρωνος
Παρασκευή: στην οδό Πτολεμαίων (Ανάληψη)
Σάββατο: στο Δημοτικό Νεκροταφείο.

ΔΡΟΜΟΛΟΓΙΑ ΠΛΟΙΩΝ

Σήμερα αναχωρεί το πλοίο "ΔΙΑΓΟΡΑΣ" στις 15.00 για Κω-Κάλυμνο-Λέρο-Πάτμο-Πειραιά.

ΑΕΡΟΠΟΡΙΚΑ ΔΡΟΜΟΛΟΓΙΑ

ΟΛΥΜΠΙΑΚΗ ΑΕΡΟΠΟΡΙΑ

Από Ρόδο-Αθήνα
- Καθημερινά 07.10, 13.40
- Πέμπτη 20.10, 22.45
- Καθημερινά πλην Πέμπτης 19.40, 22.25
- Καθημερινά πλην Κυριακής 10.40

Από Αθήνα-Ρόδο
- Καθημερινά 05.30,12.00
- Πέμπτη 18.30, 21.05
- Καθημερινά πλην Πέμπτης 18.00, 20.45
- Καθημερινά πλην Κυριακής 09.00

Από Ρόδο-Θεσσαλονίκη
- Δευτέρα - Τετάρτη 09.45
- Πέμπτη 10.45
- Σάββατο 15.15
- ΔΕΥ-ΤΕΤ-ΠΑΡ-ΚΥΡ 16.10

Από Ρόδο-Ηράκλειο
- Δευτέρα - Παρασκευή-Κυριακή 17.45
- Τρίτη - Πέμπτη 18.30
- Τετάρτη - Σάββατο 19.20

ΑΠΟ ΗΡΑΚΛΕΙΟ-ΡΟΔΟ
- Δευτέρα-Παρασκευή-Κυριακή 19.05
- Τρίτη-Πέμπτη 19.50
- Τετάρτη - Σάββατο 20.40

Από Ρόδο-ΚΑΡΠΑΘΟ
- ΔΕΥ-ΠΕΜ-ΠΑΡ-ΣΑΒ 07.00, 10.40
- Τετάρτη-Κυριακή 10.40, 14.20

Από Ρόδο-Κάσο
- ΔΕΥ-ΠΕΜ-ΠΑΡ-ΣΑΒ 07,00
- Τετάρτη-Κυριακή 10.40

Από Ρόδο-ΚΑΣΤΕΛΟΡΙΖΟ
- ΔΕΥ-ΤΕΤ-ΠΑΡ-ΣΑΒ-ΚΥΡ 07.10

ΑΠΟ ΡΟΔΟ-ΧΙΟ
- Τρίτη στις 10.40 και Πέμπτη στις 10.45'

Ρόδος-Μυτιλήνη
- Δευτέρα-Τετάρτη στις 09.45, Τρίτη στις 10.40', Πέμπτη στις 10.45' και Σάββατο στις 15.15

ΡΟΔΟΣ- ΣΑΜΟΣ
- Τρίτη στις 10.40', Σάββατο στις 15.15

Ρόδος-Λήμνος
- Δευτέρα-Τετάρτη στις 09.45', Τρίτη στις 10.40', Πέμπτη στις 10.45' και Σάββατο στις 15.15'

AEGEAN AIRLINES & CRONUS

ΑΠΟ ΡΟΔΟ-ΑΘΗΝΑ
Καθημερινές πτήσεις 14.15-16.30-19.50-22.40

ΑΠΟ ΑΘΗΝΑ-ΡΟΔΟ
Καθημερινά πτήση 05.30-08.45-14.50-18.10-21.00

ΑΠΟ ΡΟΔΟ-ΗΡΑΚΛΕΙΟ
Καθημερινά πτήση 763-14.30

ΑΠΟ ΗΡΑΚΛΕΙΟ-ΡΟΔΟ
Καθημερινά πτήση 764-16.05

ΑΠΟ ΡΟΔΟ-ΘΕΣΣΑΛΟΝΙΚΗ
Καθημερινά πτήση 10.20

ΑΠΟ ΘΕΣΣΑΛΟΝΙΚΗ-ΡΟΔΟ
Καθημερινά πτήση 12.20

Χρήσιμα τηλέφωνα κρατήσεων: (22410) 24400.

Επώνυμον το ανώνυμον...

"Ευχαριστώ" με πακέτο μέτρων

Ενα πακέτο μέτρων για τα χρόνια προβλήματα που αντιμετωπίζουν μεγάλες ομάδες πληθυσμού ήταν το έμπρακτο "ευχαριστώ" του πρωθυπουργού, Κώστα Καμαρανλή, στους πολίτες που του χάρισαν τη μεγαλειώδη νίκη με ποσοστό ρεκόρ στις ευρωεκλογές. Η πρώτη αυτή δέσμη είναι μια απόδειξη ότι οι πολίτες έπραξαν σωστά που επαναβεβαίωσαν προχθές την πίστη τους προς τη Νέα Δημοκρατία. Ξέρουν ότι η παράταξη της Κεντροδεξιάς εννοεί όσα λέει και όσα υπόσχεται. Καταλαβαίνουν ότι δεν ήταν κούφια λόγια όσα υποσχόταν προεκλογικά ο κ. Κώστας Καραμανλής. Αργά, σταθερά και με συνετά βήματα το πρόγραμμα γίνεται πράξη.



Στην ελληνική κοινωνία υπάρχουν μεγάλα αγκάθια. Ενα από αυτά αφορά τα πανωτόκια, από τα οποία στενάζουν χιλιάδες συμπολίτες μας. Το πάγωμα των πλειστηριασμών μέχρι την τελική νομοθετική ρύθμιση είναι μια μεγάλη ανάσα για εκείνους που ζουν με το βραχνά των τραπεζών. Ολοι οι Ελληνες πολίτες ξέρουν ότι δεν πρόκειται να χάσουν την περιουσία τους. Το δεύτερο αφορά τα μέτρα για τους πολύτεκνους. Η πολιτεία, μετά από πολύ καιρό, δείχνει ότι στρέφει το βλέμμα της σε ένα μεγάλο κοινωνικό πρόβλημα. Δίνει γονικές άδειες και μεταθέσεις στους γονείς που έχουν τρία και περισσότερα παιδιά. Κυρίως, τους δίνει το σήμα ότι το ελληνικό κράτος είναι δίπλα τους. Τους σκέπτεται και συμπαραστέκεται στις υψηλές φροντίδες που έχουν αναλάβει.

Η κυβέρνηση και ο πρωθυπουργός δείχνουν ξεκάθαρα με τα νέα μέτρα ότι σκέπτονται τον απλό πολίτη. Αυτόν που στενάζει από τις αγκυλώσεις του κράτους. Δίνουν το σήμα ενός νέου, ενός πιο ουσιαστικού κοινωνικού κράτους. Μιας πολιτείας στην οποία οι πολίτες θα νιώθουν ότι δίπλα τους βρίσκεται ένα κράτος-άγγελος για τις δύσκολες στιγμές. Ενα κράτος στο οποίο μπορούν να υπολογίζουν μια κυβέρνηση που σκύβει στα καθημερινά προβλήματα των πολιτών.

Η Ελλάδα έχει αλλάξει σελίδα στις 7 Μαρτίου του τρέχοντος έτους. Τώρα, μετά τις ευρωεκλογές, οι πολίτες αρχίζουν να διακρίνουν ξεκάθαρα τι σημαίνει η πολιτική αλλαγή του Μαρτίου. Με απλές κινήσεις η κυβέρνηση στέλνει το σήμα μιας βαθιάς αλλαγής, που έχει στο επίκεντρο τα προβλήματα του πολίτη. Αυτόν που είχαν ξεχάσει όλες οι προηγούμενες κυβερνήσεις...



ΔΕΧΟΝΤΑΙ ΤΟ ΚΟΙΝΟ

Ο Νομάρχης Δωδεκανήσου Γιάννης Μαχαιρίδης και οι Βοηθοί Νομάρχη Στάθης Κουσουρνάς και Νίκος Ζωίδης δέχονται το κοινό κάθε Τρίτη και Πέμπτη, από τις 11.00-13.00 το μεσημέρι.

ΤΑΞΙ

ΡΑΔΙΟ ΤΑΞΙ: 2241-0-64712, 2241-0-64790.

ΧΡΗΣΙΜΑ ΤΗΛΕΦΩΝΑ

ΝΟΣΟΚΟΜΕΙΟ:	2241-0-80000
ΑΜΕΣΗ ΔΡΑΣΗ ΠΥΡ/ΚΗΣ:	199
ΛΙΜΕΝΑΡΧΕΙΟ:	2241-0-22220, 2241-0-27695
ΒΛΑΒΕΣ Δ.Ε.Η.:	125
ΒΛΑΒΕΣ Ο.Τ.Ε.:	121
ΑΜΕΣΗ ΔΡΑΣΗ:	100
ΒΛΑΒΕΣ ΥΔΡΕΥΣΗΣ:	2241-0-68750, 2241-0-68755
ΝΟΜΑΡΧΙΑ:	2241-0-46502
ΠΕΡ/ΚΗ Δ/ΝΣΗ	2241-0-38174
ΔΗΜΟΣ:	2241-0-46200
ΔΗΜ. ΕΠΙΧ. ΚΑΘΑΡ.:	2241-0-77600
ΥΠΗΡ. ΑΠΟΚΟΜΙΔΗΣ:	2241-0-61057
ΤΡΟΧΑΙΑ:	2241-0-26480
ΠΛΗΡΟΦ. Ο.Τ.Ε.:	131
ΔΕΛΤΙΟ ΚΑΙΡΟΥ:	149
ΛΑΧΕΙΑ:	1444
ΠΡΟΠΟ - ΛΟΤΤΟ:	1444
ΡΟΔΑ:	2241-0-26300
ΚΤΕΛ:	2241-0-27706
Ο.Α.Ε.Δ.:	2241-0-23265
Ι.Κ.Α.:	2241-0-64912
ΤΑΞ.Υ.:	2241-0-68701, 2241-0-68702
ΟΛΥΜΠΙΑΚΗ:	2241-0-24555
Δ.Α.Ν.Ε.:	2241-0-43150
ΕΡΓΑΤ. ΚΕΝΤΡΟ:	2241-0-24730
CRONUS AIRLINES	2241-0-25444
AEGEAN AIRLINES	2241-0-98345

ΚΤΕΟ

- Από την 1η Μαΐου έως και τις 30 Ιουλίου, παντός είδους οχήματα με αριθμούς κυκλοφορίας ΡΟΒ 5001 έως και 5500.
- Σημειώνεται, επίσης, ότι θα ελέγχονται όσα οχήματα υποχρεούνται, βάσει παλιότερων προγραμμάτων πρόσκλησης.
- Κατά τον μήνα Αύγουστο δεν θα εκτελούνται τεχνικοί έλεγχοι οχημάτων από το ΚΤΕΟ.

ΤΙΜΕΣ ΣΥΝΑΛΛΑΓΜΑΤΟΣ

ΔΟΛΛΑΡΙΟ Η.Π.Α	1,2063	1,2039
ΛΙΡΑ ΑΓΓΛΙΑΣ	0,66511	0,66379
ΚΟΡΩΝΑ ΔΑΝΙΑΣ	7,4401	7,4253
ΚΟΡΩΝΑ ΣΟΥΗΔΙΑΣ	9,1586	9,1404
ΓΙΕΝ ΙΑΠΩΝΙΑΣ	134,14	133,88
ΦΡΑΓΚΟ ΕΛΒΕΤΙΑΣ	1,5194	1,5164
ΚΟΡΩΝΑ ΝΟΡΒΗΓΙΑΣ	8,3123	8,2957
ΛΙΡΑ ΚΥΠΡΟΥ	0,58298	0,58182
ΔΟΛΛΑΡΙΟ ΚΑΝΑΔΑ	1,662	1,6586
ΔΟΛΛΑΡΙΟ ΑΥΣΤΡΑΛΙΑΣ	1,7646	1,761

Η ΡΟΔΙΑΚΗ

Ημερήσια Εφημερίδα της Ρόδου
Έτος Ιδρύσεως 1915
ΙΔΡΥΤΗΣ
ΕΜΜ. ΚΑΛΑΜΠΙΧΗΣ
ΙΔΙΟΚΤΗΣΙΑ – ΕΚΔΟΣΗ
ΥΙΟΙ Σ. ΤΣΟΠΑΝΑΚΗ
Η. ΚΩΤΙΑΔΗΣ Ο.Ε.
ΔΙΕΥΘΥΝΤΗΣ
Αθ. Μαρασιώτης
ΣΥΝΤΑΞΗ
Λουκάς Μαστής
Μιχάλης Μαστής
Κυριακή Πετρίδου
Βαρβάρα Μπογδάνου
ΑΘΛΗΤΙΚΑ
Μανόλης Μπάτης,
Νικήτας Κουσκούσης
Κώστας Παντίδος
Παύλος Ντοκουόπιλ
ΓΡΑΦΕΙΑ ΣΥΝΤΑΞΗΣ
Μάρκου Μαλλιαράκη 11
Τηλ.2241-0- 24610,
2241-0-75640
Fax (22410) 75641
ΛΟΓΙΣΤΗΡΙΟ – ΔΙΑΦΗΜΙΣΕΙΣ
Μάρκου Μαλλιαράκη 11
Τηλ. 2241-0-22210
2241-0-75230
Fax (22410) 22471
http://www.rodiaki.gr.
Email: tsopd@otenet.gr & rodiaki@otenet.gr

Οι κοινωνικές ομάδες με τη γήφο τους στις ευρωεκλογές έδωσαν:

Εντολή για μεταρρυθμιστικό έργο!

Αποφασισμένος ο Κ. Καραμανλής να προχωρήσει σε τολμηρές ρήξεις

Οι ψηφοφόροι κατέγραψαν ως θετικά τα πρώτα δείγματα γραφής του κυβερνητικού έργου κι έθεσαν τις βάσεις, με την περαιτέρω ενίσχυση της Νέας Δημοκρατίας στις ευρωεκλογές, για την εδραίωση της κυριαρχίας της Κεντροδεξιάς και τη συγκρότηση του πλειοψηφικού κοινωνικού ρεύματος, της «πλατιάς κοινωνικής συμμαχίας», όπως συνηθίζει να τη χαρακτηρίζει ο πρωθυπουργός κ. Κ. Καραμανλής, που αλλάζει τον πολιτικό χάρτη της χώρας. Την εκτίμηση αυτή έκαναν κυβερνητικοί κύκλοι, σχολιάζοντας την καθαρή δυναμική που κατέγραψε η Νέα Δημοκρατία, η οποία στηρίζεται κυρίως, όπως τονίζουν, στο ότι μεγάλες κοινωνικές ομάδες προσβλέπουν σε ριζικές αλλαγές τόσο στο πεδίο της καθημερινότητας όσο και στο πεδίο του ορθού προγραμματισμού για κοινωνική και οικονομική ευημερία.

Η εμπιστοσύνη του εκλογικού σώματος εκλαμβάνεται από την κυβέρνηση, όπως υπογραμμίζει και ο κ. Καραμανλής, ως «εντολή για την υλοποίηση νέας πολιτικής, προώθησης αποτελεσματικών λύσεων στα συσσωρευμένα προβλήματα του χθες, εγγυήσεων προς την οικονομική και κοινωνική σύγκλιση και όρων ασφαλείας ευημερίας και απασχόλησης για όλους». Με στόχο την ευρύτατη λαϊκή αποδοχή των αποφάσεων που θα ληφθούν, η κυβέρνηση επιθυμεί να διευκρινίσει προς όλες τις κατευθύνσεις ότι η στάση της θα είναι συναινετική και όχι συγκρουσιακή.

Η τακτική αυτή, σε συνδυασμό με την -πολιτική κατ' εξοχήν- επιλογή της σεμνότητας και ταπεινότητας, την οποία δεν είναι τυχαίο ότι επικαλέσθηκε ο πρωθυπουργός στις δηλώσεις του μετά τα αποτελέσματα, τείνει να γίνει... καταστατική πραγματικότητα ενός κεντροδεξιού ρεύματος, που επιθυμεί να ξεχωρίζει, επειδή ακριβώς χαρακτηρίζεται από μέτρο και μετριοπάθεια και δεν θέλει να προκαλεί. Η καθημερινή αυτή κοινωνική στάση παραπέμπει ευθέως στην παραγωγή έργου και στη μέγιστη απόδοση. Και είναι η μόνη στάση, με βάση την οποία θα μπορούσε να διαμορφώσει η κυβέρνηση ένα «φιλικό κοινωνικό πεδίο» για να προχωρήσει σε συναινετική βάση τις απαραίτητες μεταρρυθμίσεις, οι οποίες σε άλλες περιπτώσεις θα προκαλούσαν συγκρούσεις.



ΑΙΣΘΗΜΑ ΕΥΕΞΙΑΣ

Η παγίωση της κυριαρχίας της Κεντροδεξιάς δημιουργεί αίσθημα ευεξίας στο Μαξίμου και στη Ρηγίλλης, αλλά από την άλλη πλευρά, αυξάνει δραματικά τις ευθύνες κυβέρνησης της Νέας Διακυβέρνησης. Ο πρωθυπουργός υπογραμμίζει συνεχώς στους υπουργούς του ότι θα πρέπει να προχωρούν με βάση το πρόγραμμα και την υλοποίηση των υπεσχημένων, όχι μόνον διότι πιστεύει ότι τα όσα εμπεριέχονται στο πρόγραμμα της Νέας Δημοκρατίας είναι εκείνα που απαιτείται να γίνουν, αλλά και διότι εκείνο που με κανένα τρόπο δεν επιθυμεί είναι να κατηγορηθεί η κυβέρνηση για αναξιοπιστία. Η μέσα σε τρεις μήνες δύο φορές επιβεβαιωθείσα δυναμική της Νέας Δημοκρατίας λύνει τα χέρια του κ. Κ. Καραμανλή προκειμένου να προχωρήσει σε τολμηρές ρήξεις με κατεστημένες καταστάσεις και να δημιουργήσει τις τομές, που απαιτούνται στον ευρύτερο δημόσιο τομέα. Κυρίως όμως του δίνει τη δυνατότητα και το χρόνο να αναζητήσει ευρύτερες κοινωνικές συμμαχίες, αφού αυτή είναι και η πολιτική στρατηγική του ώστε να προωθήσει τις μεταρρυθμίσεις που είναι απαραίτητες για να αλλάξει η δομή της ίδιας της ελληνικής κοινωνίας, να αυξηθεί η παραγωγικότητα και να μπορέσει η χώρα να ανταποκριθεί στο όραμα της νέας κεντροδεξιάς πραγματικότητας. Να έχει η Ελλάδα πρωταγωνιστικό ρόλο στη μετεξέλιξη της Ευρώπης και να συμβάλει ώστε η Ευρώπη να αποκτήσει δυνατή και ξεκάθαρη φωνή προς τα έξω.

Το πνεύμα αυτό δεν είναι τυχαίο ότι είχε και ο σύντομος χαιρετισμός που απηύθυνε ο κ. Καραμανλής στους ευρωβουλευτές του κόμματος που τον επισκέφθηκαν στη Ρηγίλλης. Αφού τους ευχαρίστησε για τον προεκλογικό τους αγώνα, τους μίλησε για τις διπλές ευθύνες που έχουν στο εξής, «να διεκδικούν και για την ισχυρότερη θέση της Ευρώπης», αλλά και «για την Ελλάδα, πολιτικές για τον άνθρωπο, για την κοινωνική συνοχή, για την ποιότητα ζωής». Ο πρωθυπουργός τόνισε επίσης ότι «οι πολίτες αποδοκίμασαν τις προσπάθειες πόλωσης, τον διχαστικό λόγο, τις προσωπικές επιθέσεις και την αμετροέπεια, και επιβράβευσαν τις αρχές και τις αξίες της Νέας Διακυβέρνησης».

Μέτρα υπέρ των πολύτεκνων

Δύο πακέτα μέτρων για τους πολύτεκνους, τους αγρότες και τους δανειολήπτες πρόκειται να ανακοινώσει η κυβέρνηση μέχρι τον Σεπτέμβριο.

Το πρώτο πακέτο μέτρων θα ανακοινωθεί έως τα τέλη Ιουνίου, ενώ το δεύτερο στη Διεθνή Έκθεση Θεσσαλονίκης.

Στην πρώτη δεσμίδα μέτρων περιλαμβάνονται τα εξής:

● Παιδιά πολύτεκνων οικογενειών που υπηρετούν στο Στρατό θα έχουν ευνοϊκό καθεστώς μεταθέσεων, ώστε να υπηρετούν σε μονάδες κοντά στα σπίτια τους.

● Παιδιά πολύτεκνων οικογενειών που επιτυγχάνουν στις εισαγωγικές εξετάσεις και φοιτούν σε διαφορετικά πανεπιστήμια της περιφέρειας θα έχουν προβάδισμα στις μετεγγραφές, προκειμένου να ολοκληρώσουν τις σπουδές τους σε πανεπιστήμιο της πόλης καταγωγής τους.

● Πολύτεκνοι γονείς τόσο στο δημόσιο όσο και στον ιδιωτικό τομέα θα έχουν ευνοϊκό καθεστώς γονικών αδειών για να διαθέτουν περισσότερο χρόνο για τα παιδιά τους.

● Παιδιά πολύτεκνων οικογενειών θα έχουν απόλυτο προβάδισμα για την εγγραφή τους σε βρεφονηπιακούς σταθμούς, ενώ θα εξεταστεί εφόσον τούτο είναι δυνατόν να απαλλαγούν από τα τροφεία που καταβάλουν στους βρεφονηπιακούς σταθμούς των δήμων.

ΕΚΠΑΙΔΕΥΤΗΡΙΑ ΔΩΔΕΚΑΝΗΣΟΥ



Στο σχολείο μας σκεφτήκαμε κάθε λεπτομέρεια που κάνει τη σχολική ζωή δημιουργική και ενδιαφέρουσα:

- **Σχεδιάσαμε** τα εκπαιδευτικά μας προγράμματα
- **Σχεδιάσαμε** άρτια εξοπλισμένους και αισθητικά φροντισμένους λειτουργικούς χώρους
- **Σχεδιάζουμε** το μέλλον των παιδιών μας

Εμείς έχουμε την ευθύνη του σχεδιασμού!

Σχολείο με Προσωπικότητα!

ΗΛΙΑ ΒΕΝΕΖΗ - ΗΛΙΟΥΠΟΛΗ, ΡΟΔΟΣ • ΤΗΛ.: 22410 60750 / FAX: 22410 60751
www.rhodian-pedia.gr • info@rhodian-pedia.gr
Το σχολείο της Μάθησης

ΡΟΔΙΩΝ ΠΑΙΔΕΙΑ
Αναδεικνύει Αξίες

Ροδίτικη Λαδόπιττα για σουβλάκι!

Οπως τότε... λεπτή & πεντανόστιμη!



Γυρίστε πίσω στο χρόνο!

Αφήστε τις αισθήσεις σας να δουν, να μυρίσουν
και να γευθούν το χθες!
Και επιστρέφοντας στο σήμερα
ν 'αναγνωρίσουν την ίδια γεύση!

Τη γεύση της Ροδίτικης Λαδόπιττας!

Τόσο νόστιμη,που θα την αναζητάτε παντού!
Σπιτική, αγνή, φρέσκια και απολαυστική!
Φτιαγμένη με την ίδια μυστική συνταγή!

Η μόνη που ψήνεται αμέσως στο πλατώ ή στα κάρβουνα, χωρίς να χρειάζεται επιπλέον λάδωμα !

Απαιτήστε την σε όλα τα καλά γυροπωλεία!

Παραγωγή – Διάθεση: Ατσαλάκης Δημήτριος και Σια Ο.Ε.
Εμπορικό Κέντρο Κρανίδη, Φαληράκι - Τηλέφωνο παραγγελιών: 22410 86 106

Η Ατσαλάκης Δ. & Σια Ο.Ε. τα τελευταία 12 χρόνια δραστηριοποιείται παράλληλα στο Γενικό Εμπόριο Τροφίμων και στην Εισαγωγή και Διάθεση ΑΓΓΛΙΚΩΝ ΠΡΟΪΟΝΤΩΝ.
τηλ. 22410 87111

Grammy
ΠΑΙΔΙΚΑ - ΒΑΠΤΙΣΤΙΚΑ
ΚΑΛΟΚΑΙΡΙΝΑ ΠΑΚΕΤΑ ΒΑΠΤΙΣΗΣ
ΚΟΜΠΛΕ
ΦΟΡΕΜΑ/ΚΟΥΣΤΟΥΜΙ, ΠΑΠΟΥΤΣΙΑ, ΚΑΛΤΣΕΣ, ΠΕΤΣΕΤΕΣ
ΜΥΡΟΠΑΝΟ, ΕΣΩΡΟΥΧΑ, ΣΕΤ ΛΑΔΙΟΥ
ΛΑΜΠΑΔΑ, ΚΟΥΤΑ (ΑΠΛΗ - ΚΑΛΑΘΙ - ΒΑΛΙΤΣΑ)
1ο ΠΑΚΕΤΟ:
ΑΠΟ !!! 280€ ΔΩΡΟ!!! 30 ΤΕΜΑΧΙΑ ΜΠΟΜΠΟΝΙΕΡΕΣ
2ο ΠΑΚΕΤΟ:
ΑΠΟ !!! 330€ ΔΩΡΟ!!! 30 ΤΕΜΑΧΙΑ ΜΠΟΜΠΟΝΙΕΡΕΣ
2ο ΠΑΚΕΤΟ:
ΑΠΟ !!! 370€ ΔΩΡΟ!!! 40 ΤΕΜΑΧΙΑ ΜΠΟΜΠΟΝΙΕΡΕΣ
ΠΡΟΓΡΑΜΜΑΤΙΣΤΕ ΑΠΟ ΤΩΡΑ ΤΗΝ ΒΑΠΤΙΣΗ
ΠΟΥ ΠΡΟΚΕΙΤΑΙ ΝΑ ΚΑΝΕΤΕ ΤΟ ΚΑΛΟΚΑΙΡΙ
ΚΛΕΙΝΟΝΤΑΣ ΕΓΚΑΙΡΑ ΚΑΠΟΙΟ ΑΠΟ ΤΑ ΠΑΡΑΠΑΝΩ ΠΑΚΕΤΑ
Grammy
ΚΑΡΠΑΘΟΥ 6 ΡΟΔΟΣ (έναντι Στοάς Ροίκου)
Τηλ: 22410 28785

ΓΡΑΦΕΙΟ ΣΥΝΟΙΚΕΣΙΩΝ & ΓΝΩΡΙΜΙΩΝ
"Harris"
Αθήνα · Ρόδος
Η πολυετής πείρα μας τώρα και στη Ρόδο, αλλά και σε όλη τη Δωδεκάνησο, σας εγγυάται επιλεγμένες γνωριμίες υψηλού επιπέδου με σκοπό το γάμο. Κύριοι και δεσποινίδες, κυρίες καλών οικογενειών, επιστήμονες, επιχειρηματίες, δημόσιοι υπάλληλοι, ιδιωτικοί υπάλληλοι, συνταξιούχοι κτλ. επιθυμούν γνωριμία, συμβίωση, γάμο. Δεκτοί και γονείς.
ΑΠΟΛΥΤΗ ΕΧΕΜΥΘΕΙΑ
Φιλικό, πολιτισμένο περιβάλλον.
Γραφεία Ρόδου:
Στ. Κωτιάδη 51 & Κων/νου Υδραίου γωνία
(είσοδος από Κωτιάδη)
Ώρες λειτουργίας από 09:00 έως 22:00
Ανοικτά και Σαββατοκύριακα
Τηλ. 22410 26013, 22410 24035
fax: 22410 24035, κιν. 6942-297109



Παρά τις πιέσεις κορυφαίων στελεχών

Δεν δείχνει να βιάζεται

Την επόμενη εβδομάδα οι αποφάσεις

Για τις αρχές της προσεχούς εβδομάδας, το νωρίτερο, μεταθέτει ο πρόεδρος του ΠΑΣΟΚ κ. Γ. Παπανδρέου την ανακοίνωση των τελικών του αποφάσεων για τη διαδικασία ανασυγκρότησης και ανανέωσης του κόμματος, και την ανακοίνωση σύνθεσης της Πολιτικής Γραμματείας και του Πολιτικού Συμβουλίου, που θα το οδηγήσουν στο επόμενο συνέδριο. Συνέδριο το οποίο σύμφωνα με πληροφορίες, ο κ. Παπανδρέου αποφάσισε να αναβάλει για τις αρχές του 2005.

Πριν από τη διαμόρφωση του Πολιτικού Συμβουλίου, ο κ. Παπανδρέου επιθυμεί να έχει σειρά επαφών με στελέχη του ΠΑΣΟΚ για την περαιτέρω πορεία του κόμματος, αλλά και να αποκρούσει τις κατηγορίες ότι λαμβάνει μόνος όλες τις αποφάσεις. Είναι εξάλλου ενδεικτικό ότι χθες το βράδυ μετά τη συνάντηση με τους ευρωβουλευτές του ΠΑΣΟΚ, ο κ. Παπανδρέου κληθείς να σχολιάσει τις πρωινές δηλώσεις του κ. Βενιζέλου, διαβεβαίωσε πως το κόμμα θα προχωρήσει ενωμένο και συλλογικά. Πάντως, σύμφωνα με στενούς του συνεργάτες, ο κ. Παπανδρέου δεν πρόκειται υπό το βάρος του προχθεσινού αποτελέσματος και της μεγάλης περαιτέρω διεύρυνσης της διαφοράς υπέρ της Ν. Δ. να υποχωρήσει από τους σχεδιασμούς του για μεγάλες αλλαγές στη δομή και τη φυσιογνωμία του ΠΑΣΟΚ.

Επισήμως, ο κ. Παπανδρέου μετέθεσε τις ανακοινώσεις του για την προσεχή εβδομάδα επειδή σήμερα αναχωρεί για τις Βρυξέλλες, προκειμένου να μετάσχει στη σύνοδο του Ευρωπαϊκού Σοσιαλιστικού Κόμματος. Στην πραγματικότητα, όμως, φέρεται να μην κρίνει επιβεβλημένη την επίσπευση των προσωπικών του αποφάσεων για την «ανάθεση ρόλων» μέσω της συγκρότησης των νέων οργάνων για τρεις αμιγώς πολιτικούς λόγους: πρώτον, διότι οι έως τώρα εσωκομματικές αντδράσεις είναι «ελεγχόμενης έντασης». Οπως αναφέρουν συνομιλητές του, ο κ. Παπανδρέου διατηρεί και μετά τα αποτελέσματα της Κυριακής την πρωτοβουλία των κινήσεων. Ολα τα κορυφαία στελέχη, περιλαμβανομένου του κ. Ευ. Βενιζέλου, κατέστησαν σαφές πως θα αναμείνουν ο κ. Γ. Παπανδρέου να «ανοίξει τα χαρτιά του». Επίσης, ουδείς επιχείρησε να του επιρρίψει προσωπικά την ευθύνη για το αποτέλεσμα της Κυριακής.

• **Δεύτερον,** επειδή δεν θέλει να εμφανιστεί ως

Σε τροχιά διαδοχής ο ΣΥΝ

Την εύλογη συζήτηση γύρω από το όνομα του νέου προέδρου του Συνασπισμού άνοιξε η απόφαση του Νίκου Κωνσταντόπουλου να μη θέσει εκ νέου υποψηφιότητα για την ηγεσία του κόμματος, στη διάρκεια του προσεχούς συνεδρίου του ΣΥΝ.

Σύμφωνα με δημοσιεύματα, τέσσερα είναι τα στελέχη του Συνασπισμού που εμφανίζονται ως εν δυνάμει ηγέτες του κόμματος.

Πρόκειται για τους Αλέκο Αλαβάνο, Μιχάλη Παπαγιαννάκη, Φώτη Κουβέλη και Γιάννη Δραγασάκη.

• **Ο Αλ. Αλαβάνος** διετέλεσε από το 1981 και επί 22 χρόνια ευρωβουλευτής, ενώ στη συνέχεια επέστρεψε στην κεντρική πολιτική σκηνή και εκλέχθηκε βουλευτής του ΣΥΝ στη Β' Αθηνών.

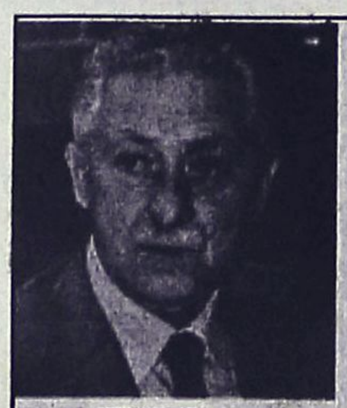

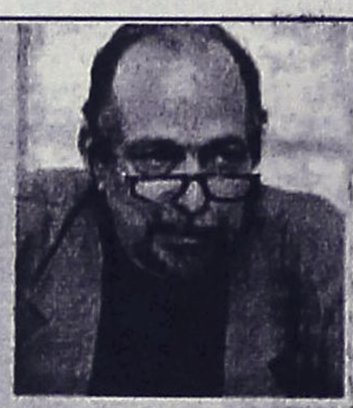

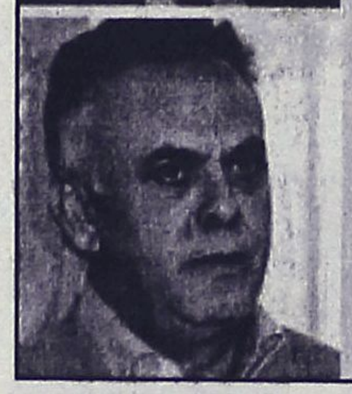

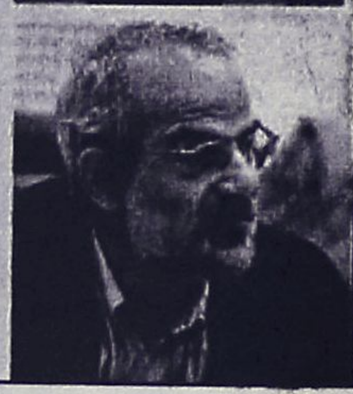

• **Ο Μιχάλης Παπαγιαννάκης** θήτευσε στο Ευρωπαϊκό Κοινοβούλιο επί 12 χρόνια, ενώ το 1993 διεκδίκησε, μαζί με τους Ν.Κωνσταντόπουλο, Αλ.Αλαβάνο και Φ.Κουβέλη, την προεδρία του Συνασπισμού.

• **Ο Φ.Κουβέλης** εκλέγεται βουλευτής του ΣΥΝ από το 1989, ενώ το 1990 είναι εκλεγεί γενικός γραμματέας της ΕΑΡ, συνιδρυτικού φορέα του Συνασπισμού.

• **Ο Μ. Δραγασάκης** είναι βουλευτής του ΣΥΝ και πρώην στέλεχος του ΚΚΕ. Είχε διεκδικήσει τη θέση του γγ του κόμματος, αλλά έχασε από την Αλέκα Παπαρήγα με διαφορά τεσσάρων ψήφων.

ΚΑΤΑΣΚΕΥΑΖΟΝΤΑΙ ΠΡΟΣ ΠΩΛΗΣΗ,
ΜΕΤΑ ΑΠΟ ΑΝΤΙΜΕΤΩΠΙΣΗ ΚΑΙ ΤΩΝ ΠΛΕΟΝ ΑΥΣΤΗΡΩΝ ΑΠΑΙΤΗΣΕΩΝ ΣΑΣ,
ΑΝΕΞΑΡΤΗΤΕΣ ΜΟΝΟΚΑΤΟΙΚΙΕΣ ΣΤΗΝ ΠΑΡΑΛΙΑ ΙΑΛΥΣΟΥ
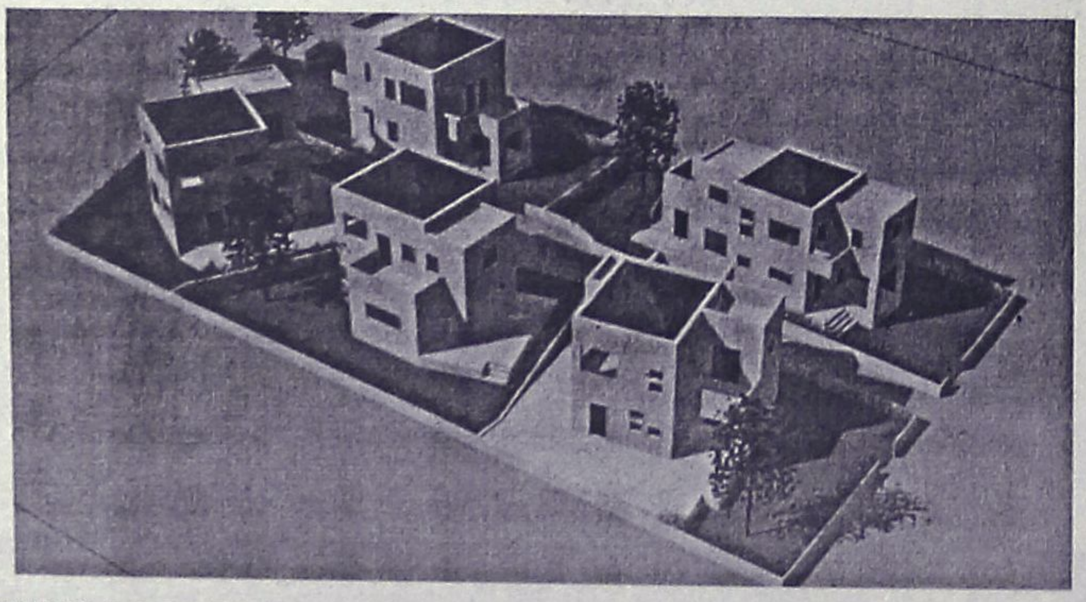
ΦΕΡΕΝΙΚΗ ΒΑΡΔΕΛΛΗ - ΑΡΧΙΤΕΚΤΩΝ ΜΗΧΑΝΙΚΟΣ Α.Π.Θ., MSc,
ΑΝΑΣΤΑΣΙΟΣ ΦΩΤΙΟΥ - ΠΟΛΙΤΙΚΟΣ ΜΗΧΑΝΙΚΟΣ Ε.Μ.Π
ΗΛΙΑΣ ΠΑΠΑΝΙΚΟΛΑΟΥ - ΑΓΡ. ΤΟΠΟΓΡΑΦΟΣ ΜΗΧΑΝΙΚΟΣ Α.Π.Θ.
ΤΗΛ. 2241031431- 6972308509

GLASS CLEANING
ΟΛΟΚΛΗΡΩΜΕΝΑ ΣΥΣΤΗΜΑΤΑ ΚΑΘΑΡΙΣΜΟΥ
ΓΙΑ ΠΑΝΤΑ ΓΙΑ ΤΗΝ ΚΑΘΑΡΙΟΤΗΤΑ
ASR ISO 9001/2000
HACCP Εκπαίδευση

ΑΠΟΡΡΥΠΑΝΤΙΚΑ - ΧΑΡΤΙΚΑ
ΜΗΧΑΝΕΣ ΚΑΘΑΡΙΣΜΟΥ
Κατάστημα Glass Cleaning
Καναβά 21 - Ρόδος
τηλ.: 22410 22.893
Επαγγελματικά προϊόντα ιδανικά και για το σπίτι
Ιδιοκτήτης Καταστήματος: Ζαγκότσης Κωνσταντίνος
GLASS CLEANING ABEE
ΟΛΟΚΛΗΡΩΜΕΝΑ ΣΥΣΤΗΜΑΤΑ ΚΑΘΑΡΙΣΜΟΥ
www.glasscleaning.gr rhodos@glasscleaning.gr

που του ζητούν να ανοίξει τα χαρτιά του

ο Γεώρ. Παπανδρέου

ΠΑΣΟΚ

διορισμού στελεχών στα όργανα του κόμματος

«λειτουργών υπό πίεση». Είναι χαρακτηριστικό ότι σύμφωνα με πληροφορίες ο κ. Γ. Παπανδρέου απέφυγε το απόγευμα της Κυριακής να καλέσει στο γραφείο του στη Χαριλάου Τρικούπη τους κ. Χρυσοχοΐδη και Βενιζέλο, και περιορίστηκε να τους ζητήσει να είναι παρόντες, όταν προέβη στη γνωστή του δήλωση. Επίσης, χθες απέφυγε τις πολιτικές επαφές -πέραν του κ. Καστανίδη- και περιορίστηκε σε μια «εθιμοτυπική» συνάντηση με τους υποψηφίους ευρωβουλευτές του κόμματος και σε τηλεφωνικές επικοινωνίες με τον γραμματέα της Κ. Ο. κ. Δ. Ρέππα και ορισμένους εκ των συντονιστών.

• **Τρίτον,** διότι επιμένει στην εκτίμηση πως το εκλογικό αποτέλεσμα δεν μεταβάλει ουσιαστικά επί τα χείρω για το ΠΑΣΟΚ το πολιτικό σκηνικό το οποίο είχε διαμορφωθεί κατά τις εθνικές εκλογές της 7ης Μαρτίου: Σύμφωνα με μια πρώτη ανάλυση της Χαριλάου Τρικούπη το «ισοζύγιο» των μετακινήσεων από το ΠΑΣΟΚ προς τη Ν. Δ. και αντιστρόφως ήταν απολύτως ισορροπημένο, και τη μεγάλη διαφορά διαμόρφωσαν το ύψος της αποχής που έπληξε κυρίως το ΠΑΣΟΚ και η συνήθης στις ευρωεκλογές «διαρροή» ψήφων προς τα αριστερά. Επίσης, στελέχη του ΠΑΣΟΚ επισήμαιναν τη σαφή υπεροχή του ΚΚΕ έναντι του ΣΥπου μπορεί, όπως σημείωναν να οδηγήσει υπό προϋποθέσεις, σε εντελώς διαφορετικό -από το υφιστάμενο- πλαίσιο τις σχέσεις της Χαριλάου Τρικούπη με την Κουμουνδούρου. Αλλά και την ενίσχυση του ΛΑΟΣ, που πάντως μένει να αποδειχθεί εάν αποτελεί συγκυριακό φαινόμενο ή όχι.




Από το 1923 που γεννήθηκε η Οινοθήκη Emery, έχουν αλλάξει πολλά στον τρόπο καλλιέργειας των σταφυλιών, στην επεξεργασία του μούστου και στις μεθόδους οινοποίησης. Ο σεβασμός στην ποιότητα και την παράδοση, αξίες που διατηρούνται σταθερές, οδηγούν τώρα την τρίτη γενιά της οικογένειας Τριανταφύλλου σε ευρύτερους ορίζοντες και νέες γευστικές αναζητήσεις!
ΟΙΝΟΘΗΚΗ EMERY
SI ONOMAS

Για μεταπήδησή του στην Ε.Ε.

Σενάρια για τον Κώστα Σημίτη!

Διαβουλεύσεις μεταξύ κομμάτων

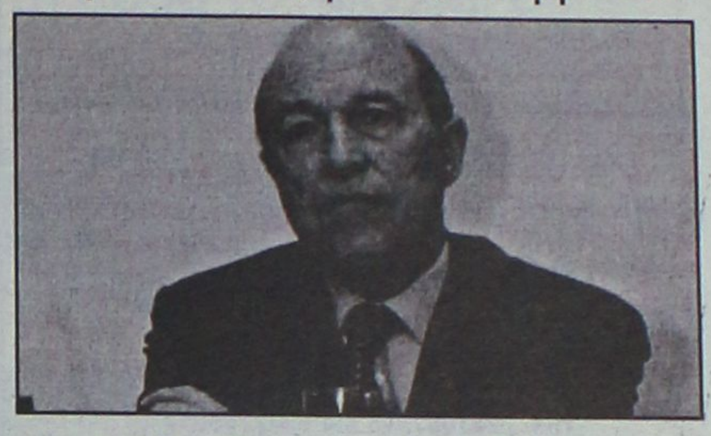

Το ενδεχόμενο να συνεχίσει ο Κώστας Σημίτης την πολιτική του σταδιοδρομία στην Ευρώπη συζητείται το τελευταίο διάστημα στο ΠΑΣΟΚ, εν όψει μάλιστα και των προτάσεων που θα τεθούν την Παρασκευή στη Σύνοδο Κορυφής για το ποιός θα καταλάβει τη θέση που αφήνει κενή ο Ρομάνο Πρόντι.

Με το θέμα έχει ασχοληθεί και ο πρόεδρος του ΠΑΣΟΚ Γιώργος Παπανδρέου, ο οποίος φέρεται να εκτιμά πως ο κ. Σημίτης δεν ενδιαφέρεται για τη θέση του προέδρου της Ευρωπαϊκής Επιτροπής. Για τη θέση αυτή, κατά την εκτίμηση του κ. Παπανδρέου, φαβορί είναι ο πρωθυπουργός του Λουξεμβούργου Ζαν Κλοντ Γιούνκερ, με δεύτερο τον πρωθυπουργό του Βελγίου Γκι Φέρχοφστατ.

Αν έτσι έχουν τα πράγματα, ο κ. Σημίτης δεν συζήτησε στο Λουξεμβούργο, όπου βρέθηκε την Παρασκευή, με τον κ. Γιούνκερ το θέμα της δικής του υποψηφιότητας για την προεδρία της Κομισιόν, αλλά της υποψηφιότητας του πρωθυπουργού του Λουξεμβούργου και το ενδεχόμενο να υπάρξει συμφωνία για τα πρόσωπα που θα τοποθετηθούν στις θέσεις του προέδρου του Ευρωπαϊκού Συμβουλίου, για την οποία φέρεται να ενδιαφέρεται ο κ. Σημίτης, και του υπουργού Εξωτερικών της Ένωσης, θέσεις που συστήνονται με το υπό έγκριση Ευρωπαϊκό Σύνταγμα.

Σύμφωνα με έγκυρες πληροφορίες, αυτές τις ημέρες γίνονται διαβουλεύσεις μεταξύ Σοσιαλιστών και Συντηρητικών για το ενδεχόμενο να υπάρξει «πακέτο συμφωνίας», που θα αφορά τα πρόσωπα που θα καταλάβουν τις τρεις κορυφαίες ευρωπαϊκές θέσεις (πρόεδρος Συμβουλίου, πρόεδρος Επιτροπής, υπουργός Εξωτερικών).

Το θέμα αναμένεται να συζητηθεί και στις συνόδους των δύο μεγαλύτερων ευρωπαϊκών κομμάτων (Λαϊκού και Σοσιαλιστικού) την Τετάρτη και την Πέμπτη. Στις ίδιες συνόδους θα αποφασιστεί και ποιο θα είναι το πρόσωπο που θα υποστηριχθεί από τα δύο κόμματα για να διαδεχθεί τον Ρ.Πρόντι.

Η **No 1** αλυσίδα ηλεκτρικών ειδών στην Ελλάδα

ΚΩΤΣΟΒΟΛΟΣ....
η απόλυτη λύση στον κλιματισμό!

Όλα τα επώνυμα κλιματιστικά
από
€199
Μετρητοίς
ή
από
€5
το μήνα

*εγγύηση της επίσημης αντιπροσωπείας
*άμεση εγκατάσταση

ΚΩΤΣΟΒΟΛΟΣ
...για σας!

Βρήκατε φθηνότερα; Επιστρέφουμε τη διαφορά στο Διπλάσιο

Εθνικής Αντιστάσεως& Τσαλδάρη
Τηλ.: (22410) 75.510

Hotel Savelen

Αναλαμβάνουμε
γάμους - βαπτίσεις
σε ένα ειδυλλιακό περιβάλλον
στο χώρο της πισίνας
με πλούσιο μπουφέ
*με περισσότερες από **20** διαφορετικές*
*ποικιλίες **και κυρίως***
γεύμα κατ' επιλογή.

Στην καταπληκτική τιμή των 11 ευρώ το άτομο

ΠΑΡΑΔΕΙΣΙ - ΡΟΔΟΣ

Πληρ. τηλ. κ. Καραγιάννη Μιχάλη
τηλ. 2241081855 και 6932288057

imagine...

SCHOOL OF ENGLISH

Διδάσκουν ROB Και HELEN DAVIES

- *Μήπως έχετε απογοητευθεί με την πρόοδο του παιδιού σας στα αγγλικά;*
- *Μήπως έχει δώσει εξετάσεις χωρίς την **κατάλληλη** προετοιμασία και έχει **φυσικά** αποτύχει μία ή δύο φορές;*
- *Μήπως μετά από τέσσερα-πέντε χρόνια το παιδί σας έχει **ακόμη** ελλείψεις στη γλώσσα;*
- *Μήπως μετά από έξι χρόνια **ακόμη** δεν έχει δώσει για Lower;*

Φανταστείτε...

- Ενα φροντιστήριο που θα του έχετε **απόλυτη** εμπιστοσύνη.
- Ευχάριστο περιβάλλον και κλιματιζόμενες αίθουσες.
- Περιορισμένος αριθμός μαθητών σε κάθε τάξη για καλύτερη απόδοσή τους.
- Μαθητές προετοιμασμένοι **100%** για τις εξετάσεις Lower και Proficiency.
- Συχνά τεστ και επικοινωνία με τους γονείς πάνω στην πρόοδο των παιδιών σας.
- A Junior και B Junior σε ένα χρόνο!
  A Senior και B Senior σε ένα χρόνο!

Εντατικά καλοκαιρινά μαθήματα
για τις τάξεις D' και E' αρχίζουν στις 16 Ιουνίου.
Εγγραφές για το σχολικό έτος 2004-05
αρχίζουν 1 Ιουνίου

Βασ. Ηρακλείου & Αγίας Λαύρας 74
(συνοικία Αγίων Αναργύρων)

Υπευθ. **Σπ. ROB DAVIES**
(αριστούχος Αγγλ. Φιλολογίας και Γλωσσολογίας),
Ζητήστε **πληροφορίες, επικοινωνήστε** μαζί μας
για να **λύσουμε** κάθε **απορία σας**
στα τηλ. **73798, 39853.**

Σε δύο μονοκατοικίες στην περιοχή Κοσκινού

Ξανακτύπησαν προχθές θρασύτατοι διαρρήκτες

Μπήκαν στα σπίτια την νύχτα την ώρα που βρίσκονταν σ' αυτά οι ιδιοκτήτες και αφαίρεσαν διάφορα είδη

Δύο νέα κρούσματα διαρρήξεων από μονοκατοικίες στην περιοχή των Κοσκινού, σημειώθηκαν προχθές αργά το βράδυ, την ώρα μάλιστα που οι ιδιοκτήτες κοιμόταν μέσα σε αυτά!

Στην αστυνομία, έχει σημάνει και πάλι συναγερμός καθώς αρμόδιοι αξιωματικοί εκτιμούν ότι πρόκειται για τους ίδιους, θρασύτατους δράστες που είχαν πραγματοποιήσει αντίστοιχες διαρρήξεις ή απόπειρες σε μια σειρά από κατοικίες στην ευρύτερη περιοχή των Δήμων Καλλιθέας, Κοσκινού, Αφάντου και Νότιας Ρόδου.

Εκπρόσωποι της τοπικής κοινωνίας ειδικά στην περιοχή των Κοσκινού, κάνουν λόγο για θρασύτητα που ξεπερνά κάθε όριο και δεν αποκλείεται μάλιστα μέσα στις επόμενες μέρες, να θέσουν ανοικτά το ζήτημα της λήψης ειδικών μέτρων, από την πλευρά των αστυνομικών αρχών, έτσι ώστε να εκλείψουν τα φαινόμενα αυτά, που εκ των πραγμάτων αποτελούν πρωτόγνωρες καταστάσεις για την περιοχή μας.

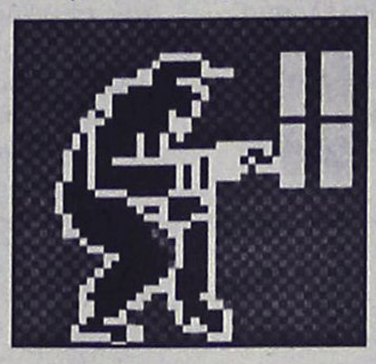

Οι αστυνομικοί πάντως αξίζει να σημειωθεί ότι εξαιτίας των περιστατικών αυτών, έχουν εντείνει τις τελευταίες μέρες τις έρευνές τους για τον εντοπισμό και τη σύλληψη των θρασύτατων αυτών δραστών, πραγματοποιώντας μάλιστα ολονύκτιες περιπολίες σε ολόκληρο το νησί. Οι ίδιοι χαρακτηρίζουν την υπόθεση της σύλληψης των δραστών, ως «προσωπική» πλέον και εκφράζουν συγκρατημένη αισιοδοξία για τον εντοπισμό και τη σύλληψή τους.

Μάλιστα, για τον σκοπό αυτό, κλιμάκια αστυνομικών της Υποδιεύθυνσης Ασφαλείας Ρόδου, με επικεφαλής τον ίδιο τον διοικητή της Υπηρεσίας κ. Ναπολέοντα Βλάση, τις τελευταίες μέρες πραγματοποιούν στην κυριολεξία σαρωτικούς ελέγχους τόσο τη μέρα όσο και τις νυχτερινές κυρίως ώρες, στήνοντας στην κυριολεξία «μπλόκα» και ελέγχοντας κάθε ύποπτη κίνηση, προκειμένου να εντοπίσουν τους θρασύτατους δράστες που δεν διστάζουν να μπαίνουν ακόμη και μέσα στα σπίτια, γνωρίζοντας ότι οι ιδιοκτήτες βρίσκονται μέσα σε αυτά!

ΤΟ ΠΑΡΑΚΑΝΑΝ

Οι δύο πρόσφατες περιπτώσεις καταγράφτηκαν στην περιοχή των Κοσκινού, κατά την διάρκεια της προχθεσινής νύχτας, την ώρα μάλιστα που μέσα στα σπίτια αυτά βρίσκονταν οι ιδιοκτήτες τους! Ο δράστης ή οι δράστες, δεν δίστασαν να μπουν μέσα στις μονοκατοικίες αυτές και να αφαιρέσουν χρυσαφικά, ηλεκτρονικά και άλλα είδη αξίας μεγαλύτερης των 4.000 ευρώ και στις δύο περιπτώσεις.

Η πρώτη περίπτωση, αφορούσε διάρρηξη στο σπίτι της Μ.Π. του Ι. κατοίκου Κοσκινού, και σημειώθηκε το βράδυ της περασμένης Δευτέρας, όταν ο δράστης ή οι δράστες, εισήλθαν από ανασφάλιστο παράθυρο στην οικία, καταφέρνοντας έτσι να αφαιρέσουν χρυσά και κοσμήματα καθώς επίσης και ένα κινητό τηλέφωνο, αξίας 2.000 ευρώ.

Η δεύτερη περίπτωση, αφορά επίσης μονοκατοικία, η οποία ανήκε στον Ε. Π. επιχειρηματία που διαμένει στα Κοσκινού. Οι δράστες, επίσης μπήκαν στο σπίτι, από ανασφάλιστη πόρτα, ανέβηκαν στο σαλόνι, και κατάφεραν χωρίς να γίνουν αντιληπτοί να αφαιρέσουν μια βιντεοκάμερα, μια φωτογραφική μηχανή (συνολικής αξίας 2.000 ευρώ) καθώς επίσης και το ποσό των 10 ευρώ. Στη συνέχεια, βρήκαν τα κλειδιά του αυτοκινήτου του ιδιοκτήτη, κατέβηκαν... σχεδόν ανενόχλητοι στην είσοδο του σπιτιού, άνοιξαν το αυτοκίνητο και κατάφεραν να εντοπίσουν και να αφαιρέσουν μέσα από αυτό, το ποσό των 900 ευρώ που βρήκαν μέσα σε αυτό.

Σύσκεψη στο Δήμο για την εμφάνιση της πόλης

Σύσκεψη με σκοπό την βελτίωση εμφάνισης της πόλης, που σε αρκετά σημεία της παρουσιάζει προβλήματα, πραγματοποιήθηκε προχθές στον δήμο Ρόδου, υπό την προεδρία του δημάρχου κ. Γιώργου Γιαννόπουλου.

Στην διάρκειά της, σύμφωνα με όσα έγιναν γνωστά δόθηκαν εντολές για εντατικοποίηση των προσπαθειών και επισημάνθηκαν αδυναμίες που υπάρχουν.

Στην σύσκεψη συμμετείχαν ο πρόεδρος του Δημοτικού Οργανισμού Περιβάλλοντος (ΔΟΠΕ) κ. Περ. Μαντάλης, ο διευθυντής Τεχνικών Υπηρεσιών κ. Ελ. Κωστάντζος, ο διευθυντής της Δημοτικής Επιχείρησης Καθαριότητας κ. Γ. Υψηλάντης και άλλοι υπηρεσιακοί παράγοντες.

Με δεδομένο μάλιστα ότι οι αρμόδιες υπηρεσίες ενισχύθηκαν με εποχιακό προσωπικό το τελευταίο χρονικό διάστημα, αναμένεται ότι οι προσπάθειες θα ενταθούν από τις αμέσως επόμενες μέρες.

ΟΡΟΣΗΜΟ
ΘΕΜΕΛΙΟ
ΣΥΓΧΡΟΝΑ ΦΡΟΝΤΙΣΤΗΡΙΑ

Η διεύθυνση και οι καθηγητές του φροντιστηρίου θα θέλαμε να ευχηθούμε Καλά αποτελέσματα σε όλους τους μαθητές!!!

ΕΝΑΡΞΗ ΜΑΘΗΜΑΤΩΝ (Σχ. Έτους 2004-05)

- Γ΄ Λυκείου — 2 Αυγούστου
- Β΄ Λυκείου — 16 Αυγούστου
- Α΄ Λυκείου — 23 Αυγούστου
- Γυμνάσιο – ΤΕΕ — 30 Αυγούστου

ECDL
Πιστοποιημένο Εξεταστικό Κέντρο

*Επίσης για τη δημιουργική αξιοποίηση του ελεύθερου χρόνου κατά τη θερινή περίοδο λειτουργούν **τμήματα μαθητών** για την εκμάθηση **Ηλεκτρονικών Υπολογιστών**. Τα προγράμματά μας οδηγούν στην απόκτηση του έγκυρου πιστοποιητικού **ECDL**, το οποίο αποτελεί ένα πολύτιμο και απαραίτητο πλέον εφόδιο ζωής*

...το μέλλον ανήκει α' αυτούς που το προετοιμάζουν!

Στ. Κωτιάδη 37, Ρόδος ✆ Τηλ: 2241075194 – 70611 • Fax: 2241076705 • www.orosimo-rho.gr

INTERACTIVE LEARNING
ΚΕΝΤΡΑ ΠΛΗΡΟΦΟΡΙΚΗΣ & ΤΕΧΝΟΛΟΓΙΑΣ

ΔΙΕΥΘΥΝΣΗ
Βυρίνης Αθανάσιος
Παπανικολάου Χρήστο
Φεζίδης Κων/νος

Σύμφωνα με πανελλήνια έρευνα του ΙΝΚΑ

Είμαστε φθηνότεροι

Κυκλάδες, Κέρκυρα και άλλες περιοχές, ακριβότερες

Η ελληνική περιφέρεια έχει υψηλότερο κόστος ζωής από αυτό της πρωτεύουσας, σύμφωνα με έρευνα του ΙΝΚΑ, σε αντίθεση με τις περισσότερες ευρωπαϊκές χώρες. Οι ημιαστικές περιοχές, εκτός των πρωτευουσών των νομών, παρουσιάζουν απόκλιση συν/πλην 13% σε σχέση με τις πρωτεύουσές τους.

Σε όλες τις έρευνες τιμών του ΙΝΚΑ της τελευταίας δεκαετίας, ο Δήμος Αθηναίων αλλά και συνολικά ο Νομός Αττικής κατατάσσονται συνήθως κάτω από το μέσο όρο σε ό,τι αφορά στο κόστος ζωής (συνήθως μεταξύ 30ης και 40ης θέσης). Η δημοσιοποίηση της διεθνούς έρευνας της MHRC για τις πιο ακριβές



πόλεις του κόσμου, η οποία κατέταξε για το 2004 την Αθήνα στην 50ή θέση (από την 71η όπου βρισκόταν κατά την αμέσως προηγούμενη χρονιά) αλλά και οι γενικότερες ανακατατάξεις στον πίνακα σε ό,τι αφορά στις ευρωπαϊκές πρωτεύουσες, αποδεικνύει πως το ευρώ επέδρασε αρνητικά στο κόστος ζωής στο σύνολο της ΕΕ, όπως εκτιμά το ΙΝΚΑ.

Σε ό,τι αφορά στη χώρα μας, σύμφωνα με την έρευνα του ΙΝΚΑ, οι Νομοί Κυκλάδων, Κέρκυρας, Ζακύνθου, Φωκίδας και Χαλκιδικής καταλαμβάνουν τις πέντε πρώτες θέσεις σε ό,τι αφορά στο κόστος ζωής. Σχετική υποχώρηση στον τομέα της ακρίβειας σημειώνουν ο Νομός Δωδεκανήσου, οι Νομοί της Κρήτης και οι Νομοί Λέσβου, Χίου και Σάμου. Μικρή άνοδος του κόστους επίσης παρουσιάζεται στους Νομούς Μαγνησίας και Ροδόπης, ενώ η Πελοπόννησος δείχνει να είναι φθηνότερος τόπος διακοπών.

Διακινήθηκαν 2.189 τουρίστες

Σημαντική η κίνηση στο λιμάνι μας χθες

Για πρώτη φορά στη Ρόδο το "Crystal Serenity" με 493 Αμερικανούς τουρ οπερέιτορς

Πάνω από δύο χιλιάδες άτομα, διακινήθηκαν χθες στο λιμάνι της Ρόδου, με τα κρουαζιερόπλοια, σύμφωνα με τα στοιχεία των αρμοδίων αρχών.

Συγκεκριμένα, η χθεσινή μέρα, χαρακτηρίστηκε από μεγάλη κίνηση, καθώς, κατέπλευσαν τέσσερα κρουαζιερόπλοια, ενώ κίνηση υπήρξε και στη γραμμή της Τουρκίας.

Συνολικά, διακινήθηκαν 2.189 τουρίστες, στην πλειοψηφία τους Αμερικανοί, που φαίνεται ότι άρχισαν και πάλι να προτιμούν την Ευρώπη και κυρίως τη Μεσόγειο.

Μάλιστα αξίζει να αναφερθεί ότι, χθες κατέπλευσε στο λιμάνι της Ρόδου, και το κρουαζιερόπλοιο "Crystal Serenity" εγκαινιάζοντας όπως όλα δείχνουν ένα νέο πακέτο διακοπών για Αμερικανούς, που θα περιλαμβάνει και τη Ρόδο, ως προορισμό.

Σημειώνεται ότι το συγκεκριμένο πλοίο, με σημαία Μπαχάμες που ξεκίνησε από την Ιταλία, έπιασε τη Σαντορίνη και κατόπιν τη Ρόδο, μεταφέροντας 493 Αμερικανούς τουριστικούς πράκτορες, οι οποίοι πραγματοποιούν ταξίδι γνωριμίας.

Αυτό σημαίνει ότι, υπάρχει ενδιαφέρον να προωθηθεί η κρουαζιέρα στη Μεσόγειο, όπως επίσης να συμπεριληφθεί σ' αυτήν και το λιμάνι της Ρόδου. Σ' αυτό οδηγεί και το γεγονός ότι την επόμενη εβδομάδα, το "Crystal Serenity" θα έρθει και πάλι στο νησί και ας ελπίσουμε, να καθιερωθεί, προς όφελος της τοπικής οικονομίας.



Πρόκειται για ένα σύγχρονο και άνετο κρουζιερόπλοιο, που εντυπωσίασε πραγματικά, όσους το επισκέφθηκαν χθες.

Αναλυτικά κατά τη διάρκεια της χτεσινής μέρας σημειώθηκε η εξής κίνηση κρουαζιεροπλοίων:

- Wind Spirit: 125 άτομα
- Emerald: 970 άτομα
- Crystal Serenity: 493 άτομα
- Calypso: 546 άτομα

ΤΑ ΜΕΤΡΑ

Οσο για τα μέτρα ασφαλείας που πρέπει να εφαρμοστούν στο λιμάνι της Ρόδου, στο πλαίσιο των διεθνών κανονισμών για την αντιμετώπιση της τρομοκρατίας, εκτιμάται ότι τελικά θα υλοποιηθούν, τουλάχιστον όσον αφορά τα ζητήματα φύλαξης και ελέγχου των λιμενικών εγκαταστάσεων.

Με δεδομένο ότι, μεγάλης κλίμακας παρεμβάσεις δεν μπορούν να γίνουν, θα καταβληθεί προσπάθεια να τεθούν σε εφαρμογή μέτρα που θα συμβάλουν στην καλή λειτουργία του λιμανιού, ώστε να ελέγχεται ανά πάσα στιγμή από τις αρμόδιες αρχές.



Οι προεγγραφές άρχισαν
για τη σχολική χρονιά 2004 - 2005

Ζητάτε περισσότερα από ένα κέντρο Αγγλικής Γλώσσας; Τα έχετε! Πρωτοποριακά προγράμματα εκμάθησης. Λειτουργία **αυστηρά ολιγομελών τμημάτων** 9 ατόμων. Χρήση Ηλεκτρονικών Υπολογιστών και σύγχρονων οπτικοακουστικών μέσων. **Συστηματική προετοιμασία** με στόχο όχι μόνο την επιτυχία στις εξετάσεις αλλά και την **πραγματική κατάκτηση της γνώσης. ΑΚΟΜΗ ΨΑΧΝΕΤΕ;**

Πληροφορίες- Εγγραφές:
Καθημερινά 17:00-20:00

Υπεύθυνος Σπουδών
Μάκης Παπαδημητρίου

Εξετάσεις
των αναγνωρισμένων φορέων
CAMBRIDGE - MICHIGAN
ΚΡΑΤΙΚΟ ΠΙΣΤΟΠΟΙΗΤΙΚΟ ΓΛΩΣΣΟΜΑΘΕΙΑΣ

Lexis
ΚΕΝΤΡΟ ΑΓΓΛΙΚΗΣ ΓΛΩΣΣΑΣ
Εθν. Αντίστασης 38Α • 85100 Ρόδος • Τηλ: 22410 30906 • Fax: 22410 30904



Κερδίστε ένα χρόνο σε ένα Καλοκαίρι !



Όπως κάθε καλοκαίρι, έτσι και φέτος τα TECHNOKids ΡΟΔΟΥ, οργανώνουν καλοκαιρινά τμήματα TechnoCamp.

Από 14 Ιουνίου μέχρι και 30 Ιουλίου.

Τα τμήματα TechnoCamp των TECHNOKids ΡΟΔΟΥ είναι ειδικά σχεδιασμένα για τους μαθητές που θέλουν να εκμεταλλευτούν το καλοκαίρι.
Δηλώστε τη συμμετοχή σας σήμερα! Οι θέσεις συμπληρώνονται γρήγορα

Οι δραστηριότητες είναι ευχάριστες, δημιουργικές και πάνω απ'όλα αποδοτικές.

• **TechnoCamp Classic (4 επίπεδα από 4-16 ετών).**
Για μαθητές που μπορούν να καλύψουν τυχόν κενά, να ενδυναμώσουν τις γνώσεις τους και να αποκτήσουν τις γνώσεις του **προγράμματος 2003-04**.

• **TechnoCamp IC3.**
Για μαθητές Γυμνασίου και Λυκείου, που επιθυμούν μέσα σε ένα καλοκαίρι να αποκτήσουν την σημαντική **Πιστοποίηση IC3**.

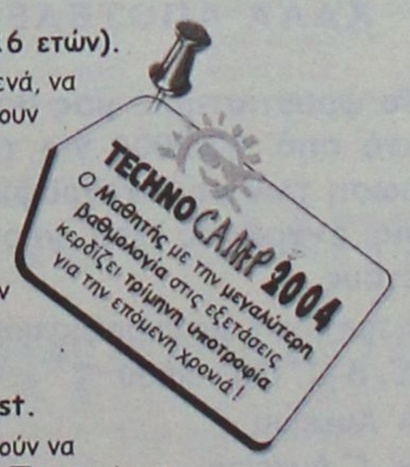

• **TechnoCamp Microsoft Office Specialist.**
Για όλα τα παιδιά άνω των 14 ετών που επιθυμούν να ξεκινήσουν ή να επιταχύνουν την απόκτηση της Πιστοποίησης **Microsoft Office Specialist**.

TECHNOKids® TECHNOPLUS®
ΔΙΕΘΝΗ ΚΕΝΤΡΑ ΕΚΜΑΘΗΣΗΣ ΥΠΟΛΟΓΙΣΤΩΝ
Όλοι μαθαίνουν σε μας

Εθν. Αντιστάσεως 18, Ρόδος, Τηλ.: 22410 70880

Microsoft Office Specialist Authorised Testing Centre

IC3 Authorized Center



ΣΕ 20 ΧΩΡΕΣ ΣΕ ΟΛΟ ΤΟΝ ΚΟΣΜΟ ΚΑΙ ΣΕ 40 ΣΗΜΕΙΑ ΣΤΗΝ ΕΛΛΑΔΑ



ΕΝΑΡΞΗ ΕΝΤΑΤΙΚΩΝ ΤΜΗΜΑΤΩΝ

για ZERTIFIKAT
και MITTELSTUFE

100% επιτυχία στις εξετάσεις

Από 1η Ιουλίου

Υπεύθυνη σπουδών
ΣΑΡΡΗ ΛΕΒΑΝΤΗ ΜΑΡΙΑ

Τηλ. για πληροφορίες 22410 76898

ΣΑΣ ΠΕΡΙΜΕΝΟΥΜΕ ΝΑ ΓΝΩΡΙΣΕΤΕ ΤΗΝ ΠΟΙΟΤΗΤΑ ΤΗΣ ΔΟΥΛΕΙΑΣ ΜΑΣ...

DEUTSCHES SPRACHINSTITUT: Friedrich Schiller
ΕΜΜ. ΖΑΝΝΗ 2 (κάθετος Κ. ΤΣΑΛΔΑΡΗ) ΑΝΑΛΗΨΗ
Τηλ.-fax: 22410-76898

ΑΠΟΚΛΕΙΣΤΙΚΟΣ ΑΝΤΙΠΡΟΣΩΠΟΣ ΔΩΔ/ΣΟΥ

ΕΙΣΑΓΩΓΕΣ - ΑΝΤΙΠΡΟΣΩΠΕΙΕΣ

DVD - DVD - DVD - DVD - DVD - DVD
ΒΙΝΤΕΟΚΑΣΕΤΕΣ - ΒΙΝΤΕΟΚΑΣΕΤΕΣ
DVD - DVD - DVD - DVD - DVD - DVD
ΒΙΝΤΕΟΚΑΣΕΤΕΣ - ΒΙΝΤΕΟΚΑΣΕΤΕΣ
DVD - DVD - DVD - DVD - DVD - DVD
ΒΙΝΤΕΟΚΑΣΕΤΕΣ - ΒΙΝΤΕΟΚΑΣΕΤΕΣ
DVD - DVD - DVD - DVD - DVD - DVD
ΒΙΝΤΕΟΚΑΣΕΤΕΣ - ΒΙΝΤΕΟΚΑΣΕΤΕΣ
DVD - DVD - DVD - DVD - DVD - DVD
ΒΙΝΤΕΟΚΑΣΕΤΕΣ - ΒΙΝΤΕΟΚΑΣΕΤΕΣ
DVD - DVD - DVD - DVD - DVD - DVD
ΒΙΝΤΕΟΚΑΣΕΤΕΣ - ΒΙΝΤΕΟΚΑΣΕΤΕΣ

ΠΩΛΗΣΗ ΧΟΝΔΡΙΚΗ
Ρόδος 6945 194741, κ. ΚΩΣΤΑΣ

ΩΘΗΣΗ
ΜΕΘΟΔΙΚΟ ΦΡΟΝΤΙΣΤΗΡΙΟ

Ευχόμαστε στους μαθητές μας, και σε όλα τα παιδιά που πήραν μέρος στις φετινές εξετάσεις
ΚΑΛΑ ΑΠΟΤΕΛΕΣΜΑΤΑ

Το φροντιστήριό μας θα είναι ανοικτό από 1/7/2004 για την συμπλήρωση των μηχανογραφικών και για τις εγγραφές του νέου σχολικού έτους.

Οι ημερομηνίες έναρξης μαθημάτων είναι

Α', Β', Γ' Γυμνασίου	**1 Σεπτεμβρίου**
Α' Λυκείου	**16 Αυγούστου**
Β', Γ' Λυκείου	**2 Αυγούστου**
Τμήματα ΤΕΕ	**15 Σεπτεμβρίου**

Θα λειτουργήσουν ολιγομελή τμήματα όλων των κατευθύνσεων για
ΜΑΘΗΜΑΤΙΚΑ • ΦΥΣΙΚΗ
ΧΗΜΕΙΑ • ΒΙΟΛΟΓΙΑ •
ΦΙΛΟΛΟΓΙΚΑ • ΑΡΧ. ΟΙΚ. ΘΕΩΡΙΑΣ

Διευθ. σπουδών
Α. ΧΑΤΖΗΑΝΤΩΝΙΟΥ - Δ. ΜΑΛΑΤΕΣΤΑΣ

Αν/χου Βολονάκη 14 • τηλ. 2241076065, 2241076801 κιν. 6974108247

18 χρόνια... ώθηση στην επιτυχία!!!

Θαλαμηγός προσάραξε στους Λειψούς

Σε αβαθή στη θαλάσσια περιοχή νησίδας «Κουλούρα» νήσου Λειψών προσάραξε χθες το βράδυ το Ι/Φ «BIBO» σημαία Ιταλίας με επιβαίνοντες τέσσερις Ιταλούς υπηκόους, οι οποίοι είναι καλά στην υγεία τους.

Το ανωτέρω σκάφος αποκολλήθηκε και με ίδιες δυνάμεις κατέπλευσε στο λιμάνι των Λειψών όπου του απαγορεύθηκε ο απόπλους μέχρι επιθεωρήσεώς του από το παρακολουθούντα το πλοίο νηογνώμονα.

Συνελήφθη 22χρονη Ρωσίδα

Μια 22χρονη Ρωσίδα, εντοπίστηκε προχθές το βράδυ από αστυνομικούς της Καλύμνου, επειδή είχε στην κατοχή της πλαστά ταξιδιωτικά έγγραφα και πλαστή άδεια εργασίας.

Σε βάρος της, κινήθηκε ήδη η προβλεπόμενη από τις διατάξεις του νόμου διαδικασία για την παραπομπή της στην δικαιοσύνη, ενώ παράλληλα ενημερώθηκαν και οι αρμόδιες υπηρεσίες για έρευνα σε βάθος, καθώς η άδεια αυτή είχε εκδοθεί από τη Νομαρχία Αττικής.

Πολεοδομία Δήμου για τα «CORAL» και «CHEVALIER»

Εχουμε εξαντλήσει όλα τα περιθώρια παρεμβάσεών μας!

Εχει σταλεί σήμα διακοπής των εργασιών αλλά τα αυθαίρετα ολοκληρώθηκαν!

Εχουμε εξαντλήσει σ' αυτή την φάση όλα τα περιθώρια παρεμβάσεων, επισημαίνει σε ανακοίνωσή του ο προϊστάμενος της Διεύθυνσης Πολεοδομίας του Δήμου κ. Ι. Παπαχριστοδούλου, αναφορικά με τις αυθαιρεσίες στα ξενοδοχεία «CORAL» και «CHEVALIER». Για το θέμα αυτό, στην σχετική απάντηση αναφέρονται τα εξής:

«Με αφορμή δημοσίευμα τοπικής εφημερίδας μετά από καταγγελία συμπολιτών μας σχετικά με τις αυθαίρετες εργασίες στο ξενοδοχείο «CORAL», η Υπηρεσία μας ήδη με δελτίο τύπου πρίν από δύο εβδομάδες περίπου είχε ενημερώσει για τις μέχρι τότε ενέργειές της.

Συγκεκριμένα για την αυθαίρετη προσθήκη στο δώμα, η Υπηρεσία είχε εκδώσει σήματα διακοπής εργασιών και παράλληλα σύνταξε πρωτόκολλο αυθαιρέτου.

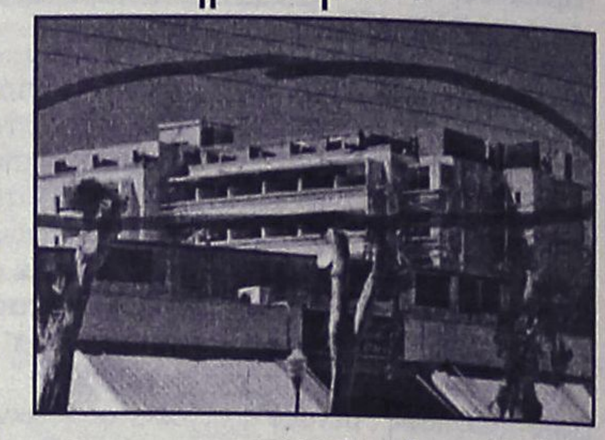

Μεταγενέστερα όταν ξεκίνησαν εργασίες επέκτασης των δωματίων προς τα μπαλκόνια εξέδωσε και νέο σήμα διακοπής εργασιών. Και για τις εργασίες αυτές συνέταξε πρωτόκολλο αυθαιρέτου.

Επίσης ενημέρωσε τον Ε.Ο.Τ. τόσο για τις αυθαίρετες εργασίες όσο και για την επικινδυνότητά τους, μετά τη διαπίστωση, την προηγούμενη εβδομάδα, ότι τμήμα του ξενοδοδοχειακού συγκροτήματος τέθηκε σε λειτουργία.

Τέλος όσο αφορά το ξενοδοχείο «CHEVALIER», για το οποίο επίσης υπήρχε σχόλιο στην εφημερίδα, ήδη έχουμε πληροφορήσει επανειλημμένα τα ΜΜΕ, ότι εδώ και ένα χρόνο περίπου έχει συνταχθεί πρωτόκολλο αυθαιρέτου για το κλείσιμο των μπαλκονιών.

Από τα παραπάνω συνάγεται ότι η Υπηρεσία μας έχει εξαντλήσει σ' αυτή τη φάση τα περιθώρια παρεμβάσεων που είναι στην αρμοδιότητά της, και φυσικά θα εξακολουθεί να παρακολουθεί το όλο θέμα μέχρι την αποκατάσταση της νομιμότητας.

Ο προϊστάμενος
Δ/νσης
Παπαχριστοδούλου Ι.

MEDI ANATOMIC HEALTH

ΕΜΠΟΡΙΑ - ΔΙΑΝΟΜΕΣ, ΟΡΘΟΠΕΔΙΚΩΝ - ΑΘΛΗΤΙΑΤΡΙΚΩΝ
ΠΑΡΑΦΑΡΜΑΚΕΥΤΙΚΩΝ - ΚΑΛΛΥΝΤΙΚΩΝ ΕΙΔΩΝ

ΒΑΣ.ΗΡΑΚΛΕΙΟΥ-32- ΡΟΔΟΣ 85100 ΤΗΛ./FAX.2241036380
E-MAIL.stavrasj@otenet.gr

ΠΛΗΡΕΙΣ ΓΚΑΜΑ -ΟΡΘΟΠΕΔΙΚΩΝ ΕΙΔΩΝ-ΙΑΤΡΙΚΟΥ ΚΑΙ ΝΟΣΟΚΟΜΕΙΑΚΟΥ ΕΞΟΠΛΙΣΜΟΥ
ΠΙΣΤΟΠΟΙΗΤΙΚΟ ΔΙΑΣΦΑΛΙΣΗΣ ΠΟΙΟΤΗΤΑΣ –EN-ISO 9001 V - 306
ΜΕ ΕΠΑΓΓΕΛΜΑΤΙΚΗ ΣΥΝΕΙΔΗΣΗ ΚΑΙ ΑΞΙΟΠΡΕΠΕΙΑ ΓΙΑ ΟΛΕΣ ΤΙΣ ΑΝΑΓΚΕΣ ΣΑΣ ΚΟΝΤΑ ΣΑΣ
ΥΠΕΥΘΥΝΟΣ ΚΑΤΑΣΤΗΜΑΤΟΣ ΣΤΑΥΡΑΣ.ΙΩΑΝΝΗΣ Διπ/χος β/ς φαρμακοποιός

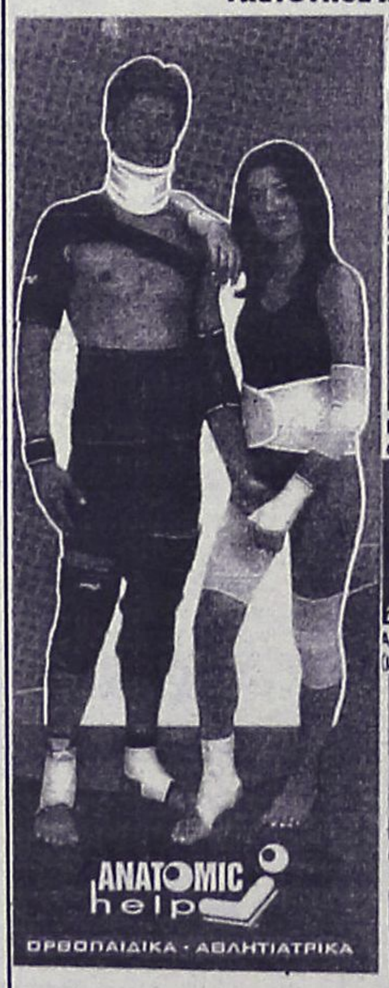



INTERACTIVE LEARNING
ΕΚΜΑΘΗΣΗ ΠΛΗΡΟΦΟΡΙΚΗΣ & ΤΕΧΝΟΛΟΓΙΑΣ
ΕΡΓΑΣΤΗΡΙΑ ΕΛΕΥΘΕΡΩΝ ΣΠΟΥΔΩΝ

ΕΝΤΑΤΙΚΑ ΘΕΡΙΝΑ ΤΜΗΜΑΤΑ
ΓΙΑ ΕΚΜΑΘΗΣΗ ΗΛΕΚΤΡΟΝΙΚΩΝ ΥΠΟΛΟΓΙΣΤΩΝ

Εκμεταλλευτείτε τον ελεύθερο χρόνο σας...
Τα Κέντρα Πληροφορικής & Τεχνολογίας INTERACTIVE LEARNING οργανώνουν ειδικά θερινά τμήματα εκμάθησης Πληροφορικής για **μαθητές** διάρκειας **84** και **130** ωρών.

Πρόγραμμα 84 ωρών

ΕΝΟΤΗΤΕΣ
• Windows
• Word
• Excel
• Internet

ECDL
Πιστοποιημένο Εξεταστικό Κέντρο

Πρόγραμμα 130 ωρών

ΕΝΟΤΗΤΕΣ
• Εισαγωγή στους Η/Υ
• Windows
• Word
• Excel
• Access
• Power Point
• Internet

✧ Διδάσκουν **πτυχιούχοι ΑΕΙ** ειδικευμένοι στην Πληροφορική.
✧ Χρήση **βιντεοπροβολέα** σε σύγχρονες αίθουσες
✧ Οι μαθητές μπορούν μετά από εξετάσεις να αποκτησουν και το **ECDL(Start-Core)**.
✧ Στους μαθητές παρέχονται **βιβλία** θεωρίας & πρακτικών ασκήσεων **ΔΩΡΕΑΝ**.

Κάντε τη σωστή κίνηση !!

Πληροφορίες Καθημερινά 11:00 – 13:00 & 16:00 – 21:00
Στ. Κωτιάδη 37, Ρόδος – τηλ: 22410 70611
Γ. Παπανδρέου , Αρχάγγελος – τηλ: 22410 29335
www.interactive.gr

...Το μέλλον ανήκει σε αυτούς που το προετοιμάζουν!

ΚΟΥΖΙΝΕΣ ΣΕ ΤΙΜΕΣ
ΠΟΥ... ΠΡΟ - ΚΑΛΟΥΝ!!



ΠΛΗΡΕΣ ΣΕΤ ΕΠΙΠΛΩΝ ΚΟΥΖΙΝΑΣ (14 μ. ΠΕΡΙΠΟΥ) ΜΕ ΤΡΟΦΟΘΗΚΗ ΚΑΙ ΜΗΧΑΝΙΣΜΟΥΣ

ΜΟΝΟ 2990 € (ΣΥΜΠΕΡΙΛΑΜΒΑΝΕΙ ΦΠΑ ΚΑΙ ΤΟΠΟΘΕΤΗΣΗ)

ΔΩΡΟ ΤΡΑΠΕΖΙ ΑΝΟΙΓΟΜΕΝΟ 100Χ140+40 (MOD 7510)



ΑΞΙΑΣ 440 €

ΜΕΓΑΛΗ ΓΚΑΜΑ ΣΕ ΤΡΑΠΕΖΙΑ ΚΟΥΖΙΝΑΣ ΚΑΡΕΚΛΕΣ ΚΑΙ ΕΣΩΤΕΡΙΚΕΣ ΠΟΡΤΕΣ ΑΠΟ ΙΤΑΛΙΑ

Ειδικά προγράμματα απόσυρσης.
Ηλεκτρικές συσκευές
σε χαμηλές τιμές.

ΒΟΛΑΣ ΚΟΥΖΙΝΕΣ

Μ. ΒΟΛΑΣ & ΥΙΟΙ Ο.Ε.
Λ. ΕΛΕΥΘΕΡΙΑΣ 43-45 ΚΡΕΜΑΣΤΗ ΡΟΔΟΣ - ΤΗΛ. (22410) 91275
FAX (22410) 94370 --- www.volas.net --- e-mail volas@hol.gr

Εξώδικη καταγγελία ιδιοκτητών πούλμαν

Θα θρηνήσουμε θύματα αν δεν ληφθούν μέτρα!

Με τα πακέτα που προσφέρονται οι οδηγοί δουλεύουν συνεχώς χωρίς ανάπαυση!

Την ευαισθητοποίηση όλων των φορέων της περιοχής μας και την άμεση παρέμβασή τους έτσι ώστε να μην ισχύσουν οι συμβάσεις – πακέτα που προωθούν οι εκπρόσωποι των τουριστικών πρακτορείων, ζητούν με εξώδικη δήλωση γνωστοποίησή τους, οι ιδιοκτήτες τουριστικών λεωφορείων του νησιού μας.

Ρεπορταζ:
Μιχάλης Μαστής
mastism@otenet.gr

Το έγγραφο – διαμαρτυρία, αξίζει να σημειωθεί ότι κοινοποιήθηκε εκτός από την Ένωση Τουριστικών Πρακτόρων, και στον εισαγγελέα Πλημμελειοδικών Ρόδου, την Αστυνομική Διεύθυνση Δωδεκανήσου, την Τροχαία Ρόδου, τον ΕΟΤ, αλλά και τον αρμόδιο αντινομάρχη και την Επιθεώρηση Εργασίας αντίστοιχα.

Σε δηλώσεις που έκανε χθες, ο πρόεδρος του Δωδεκανησιακού Σωματείου Ιδιοκτητών Τουριστικών Λεωφορείων της πόλης μας, κ. Μιχάλης Κουφός, χαρακτήρισε την κατάσταση ως εξαιρετικά δύσκολη αλλά και επικίνδυνη, καθώς ο ιδιοκτήτης του λεωφορείου για να μπορέσει να αντεπεξέλθει στα τεράστια έξοδα που προκύπτουν και δεδομένου του ελάχιστου κέρδους που αποκομίζει από το πακέτο αυτό, θα υποχρεώνεται να εργάζεται τα 2/3 του 24ώρου, με όλους τους κινδύνους που μπορεί να προκύψουν.

Στο εξώδικο που απέστειλε το «Πανδωδεκανησιακό Σωματείο Ιδιοκτητών Τουριστικών Λεωφορείων» και το οποίο υπογράφουν ο πρόεδρος κ. Μιχάλης Κουφός και ο γενικός γραμματέας κ. Σάββας Σιδηρόπουλος, επισημαίνεται συγκεκριμένα μεταξύ των άλλων:

«Το σωματείο μας, που έχει στη δύναμή του 40 μέλη – οικογενειάρχες, με τα λεωφορεία τους, στην πρόσφατη γενική συνέλευσή του, που έγινε στις 4 Ιουνίου, με αφορμή τα χρόνια και αυξανόμενα προβλήματα που απασχολούν τον κλάδο μας, αποφάσισε να δημοσιοποιήσει αυτά και με κάθε θεμιτό μέσο να τα «βγάλει προς τα έξω», ώστε πέρα από τις δικές μας ενέργειες και διεκδικήσεις η Ένωση Τουριστικών Γραφείων Ρόδου να κάνει το δικό της απολογισμό και τη δική της αυτοκριτική, από τη μια μεριά, αλλά και οι υπόλοιποι φορείς και αρχές στους οποίους κοινοποιείται η παρούσα, να κάνουν τις απαραίτητες εκείνες ενέργειες που καθορίζονται από τις διατάξεις του νόμου. Το πρόβλημά μας, είναι οι λεγόμενες συμβάσεις – πακέτο, με τις οποίες έναντι χαμηλού μηνιαίου μισθώματος, των μηνιαίων αποδοχών ενός οδηγού τουριστικού λεωφορείου, ο εργοδότης (μέλος της Ενώσεως) έχει προνομιακά από θέσεως ισχύος ταυτόχρονα στην διάθεσή του α) ένα ΔΧ επιβατηγό αυτοκίνητο – λεωφορείο για απεριόριστο αριθμό χιλιομέτρων και β) τον οδηγό του που είναι κατά κανόνα ένα από τα μέλη μας, για εκτέλεση επίσης απεριόριστου αριθμού δρομολογίων, χωρίς ωστόσο να πληρούνται οι απαραίτητες εκ του νόμου προϋποθέσεις υγιεινής και ασφαλείας, του ανθρώπινου παράγοντα και μάλιστα με τέτοιο τρόπο ώστε κατά την καταστρατήγηση των κείμενων διατάξεων η εξαρτημένη στην πραγματικότητα αυτή εργασία, να φαίνεται σαν ανεξάρτητη παροχή υπηρεσιών, εκ μέρους μας προς το εκάστοτε τουριστικό γραφείο.

Ειδικότερα, με καταπλεονεκτικές συμβάσεις, μέλη της Ενώσεως Τουριστικών γραφείων, συνάπτουν συμβάσεις με μέλη μας, εκμεταλλευόμενα την ανάγκη τους και δη: α) την ανάγκη τους για ανεύρεση του προστατευτέου κατά το Σύνταγμα δικαιώματος στην εργασία και β) την οικονομική αδυναμία τους, έναντι της Ενώσεως σε συνδυασμό με το «οιωνεί» μονοπωλιακό – εργοδοτικό «μπλοκ» (συνθήκες) με το οποίο βρίσκονται σε σχέση υπεροχής έναντι των συμβαλλόμενων – μελών μας, εκμεταλλευόμενα την πιο πάνω αδυναμία τους, καταρτίζουν ξεχωριστές συμβάσεις εργασίας, με τα μέλη μας με τις οποίες αποκομίζουν περιουσιακά ωφελήματα που σύμφωνα με τις περιστάσεις, τελούν σε προφανή δυσαναλογία παροχής και αντιπαροχής και συνακόλουθα είναι έγκυρες.

Κατά μέσο όρο, το «πακέτο» δηλαδή το λεωφορείο και ο οδηγός, κοστίζουν στο πρακτορείο 4.000 ευρώ μηνιαίως, (δηλαδή 135 ευρώ ημερησίως) και μαζί με την εξόφληση των καυσίμων, εξαντλείται κάθε παραπέρα υποχρέωση του Πρακτορείου, ενώ τα δικαιώματα που απορρέουν από τις συμβάσεις αυτές είναι ανεμπόδιστα.

...Υπάρχουν ταχογράφοι, στην διάθεσή μας, από τους οποίους αποδεικνύεται ότι επί δύο συνεχόμενα 24ωρα, δηλαδή επί 48 ώρες ο οδηγός εργάζεται συνεχώς, ήταν δε και είναι ευχής έργο, πως δεν θρηνήσαμε θύματα εξαιτίας της κοπώσεως...

Είναι αλήθεια ότι ασφυκτικός έλεγχος, επιδεικνύεται κατά τη διάρκεια των μαθητικών εκδρομών. Η θέση μας είναι – για να αναβαθμιστούν και οι παρεχόμενες υπηρεσίες μας- πως ο έλεγχος πρέπει να είναι καθημερινός γιατί για μας η ανθρώπινη ζωή είναι ιερή είτε ο επιβάτης είναι μαθητής, είτε είναι τουρίστας, είτε είναι ηλικιωμένος».

Χθες στο ξενοδοχείο Hilton

Ξεκίνησε το Πανελλήνιο Συνέδριο Νεφρολογίας

Θα διαρκέσει μέχρι τις 19 Ιουνίου

Ξεκίνησαν από χθες στην Ρόδο (στο ξενοδοχείο Hilton Resort) οι εργασίες του 13ου Πανελλήνιου Συνεδρίου Νεφρολογίας, το οποίο αποτελεί την κορυφαία επιστημονική εκδήλωση της Ελληνικής Νεφρολογικής Εταιρείας.

Θα διαρκέσει ως τις 19 Ιουνίου και στην διάρκειά του, Έλληνες και ξένοι νεφρολόγοι αλλά και επιστήμονες άλλων ειδικοτήτων θα αναπτύξουν σύγχρονα θέματα και μελλοντικές προοπτικές στο τομέα της Νεφρολογίας.

Το επιστημονικό πρόγραμμα αποτελείται από: α) 7 ειδικού ενδιαφέροντος (state of the art) διαλέξεις, β) 4 στρογγυλές τράπεζες στις οποίες θα συζητηθούν οι προβληματισμοί αλλά και τα νεότερα δεδομένα σε θέματα που απασχολούν την καθ' ήμερα κλινική πράξη και που ταυτόχρονα έχουν μεγάλο ερευνητικό ενδιαφέρον, γ) 7 δορυφορικά συμπόσια με σύγχρονες και μελλοντικές προκλήσεις στη Νεφρολογία και δ) ένα μεγάλο αριθμό εργασιών σε σημαντικά θέματα βασικής και κλινικής έρευνας στη Νεφρολογία.

Στο Συνέδριο, αυτό πέρα από την συμμετοχή ενός μεγάλου αριθμού Ελλήνων νεφρολόγων και ιατρών άλλων ειδικοτήτων, θα συμμετάσχουν με ομιλίες τους και 12 ξένοι επιστήμονες παγκόσμια γνωστοί για την ερευνητική τους δουλειά σε θέματα που θα ομιλήσουν.

ΓΝΩΡΙΖΕΤΕ ΟΤΙ...

- Στους ηλεκτρονικούς υπολογιστές η υποστήριξη είναι το σημαντικότερο
- Επισκευή, συντήρηση, εγκατάσταση, διανομή αναλώσιμων στην έδρα σας
- Πολύ καλές προσφορές σε νέους Η/Υ και περιφερειακά
- Αγοράζοντας από εμάς δίνουμε την δυνατότητα μελλοντικής απόσυρσης
- Οποιοδήποτε σέρβις Η/Υ είναι υπόθεση ως επί το πλείστον της ίδιας ημέρας
- Στην έδρα μας ο τεχνικός έλεγχος και διάγνωση προβλημάτων είναι δωρεάν
- Μεταφερθήκαμε στο νέο μας κατάστημα στην Τηλιακού 92, πριν από το Ταχυδρομείο έναντι του ξενοδοχείου CONGO, στο Ζέφυρος
- Τα τηλέφωνά μας 2241034374, 22410 34379 πάντα στην διάθεσή σας
- Το μοναδικό service με χαμόγελο
- Το όνομα τα λέει όλα

COMPUTER & SERVICE ΓΙΑΝΝΗΣ ΖΟΥΜΠΟΥΡΛΗΣ

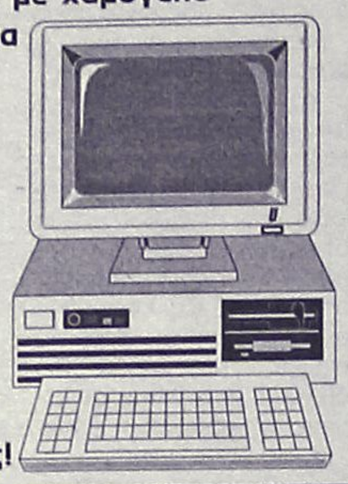

ΟΙ ΠΕΛΑΤΕΣ ΜΑΣ ΤΟ ΞΕΡΟΥΝ ΗΔΗ γνωρίστε το και εσείς!

Εστιατόριο - Ταβέρνα

KOSKINOU HOUSE

Και πάλι κοντά σας με την γνωστή σε όλους εκλεκτή κουζίνα, το άψογο σέρβις και το ευχάριστο περιβάλλον

Ανοικτά από το μεσημέρι μέχρι αργά το βράδυ

Η αίθουσα διατίθεται για κάθε κοινωνική σας εκδήλωση

KOSKINOU HOUSE
6ο χλμ. Λεωφ. Ρόδου - Καλλιθέας
Τηλ. 22410/62467-67696

Το πανέρι

Κοντά σας ανακαινισμένο με νέα διεύθυνση σας κάνει μια πρόταση ζωής: ΒΙΟΛΟΓΙΚΑ ΠΡΟΪΟΝΤΑ!! Χωρίς χημικά-ορμόνες ή συντηρητικά, ουσίες επικίνδυνες για την υγεία μας και την υγεία των παιδιών μας.

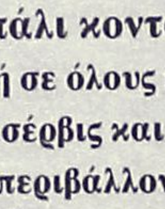

Στο πανέρι θα βρείτε: τα πάντα για την υγιεινή διατροφή-φυσικά προϊόντα δίαιτας-γαλακτοκομικά προϊόντα-φρέσκα φρούτα και λαχανικά-φυτικά καλλυντικά-αιθέρια έλαια-μεγάλη ποικιλία βοτάνων-βιβλία-βιταμίνες και συμπληρώματα διατροφής.

ΓΙΑΤΙ ΗΡΘΕ Η ΩΡΑ ΝΑ ΝΟΙΑΣΤΟΥΜΕ ΤΙ ΦΤΑΝΕΙ ΣΤΟ ΤΡΑΠΕΖΙ ΜΑΣ-ΓΙΑ ΝΑ ΞΑΝΑΘΥΜΗΘΟΥΜΕ ΠΑΛΙΕΣ ΞΕΧΑΣΜΕΝΕΣ ΓΕΥΣΕΙΣ-ΓΙΑΤΙ ΥΓΕΙΑ ΣΗΜΑΙΝΕΙ ΠΑΝΩ ΑΠΟ ΟΛΑ ΥΓΙΕΙΝΗ ΔΙΑΤΡΟΦΗ!!

"Πανέρι" ΠΑΥΛΟΥ ΜΕΛΑ 17
ΤΗΛ. 2241035877

Από το 2ο Λύκειο (Καζούλλειο) της Ρόδου

Τα πρώτα αποτελέσματα

Αριστούχοι και προαγόμενοι της Α' Λυκείου

Τα ονόματα των αριστούχων, και των προαγόμενων μαθητών της Α' Τάξης του 2ου Ενιαίου Λυκείου της Ρόδου (Καζούλλειο) ανακοίνωσε χθες η διεύθυνση του σχολικού συγκροτήματος, μετά το πέρας της διαδικασίας των σχετικών εξετάσεων.

Ειδικότερα, κατάφεραν να αριστεύσουν συνολικά 18 άτομα από την πρώτη τάξη, ενώ αντίστοιχα «εισιτήριο» για την Β Λυκείου πήραν άλλοι 124 μαθητές.

Αναλυτικά τα ονόματα των αριστούχων και των προαχθέντων μαθητών είναι τα εξής:

ΑΡΙΣΤΟΥΧΟΙ Α τάξης ΕΝΙΑΙΟΥ ΛΥΚΕΙΟΥ:

1) Βλαχοπούλου Ελένη του Ιωάννη 19,6
2) Φραζή Γεωργία του Γεωργίου 19,2
3) Σαρρή Ειρήνη του Αλεξάνδρου 19,1
4) Αγγελής Φραγκίσκος του Αντωνίου 19
5) Κουκούλης Ανδρέας – Νικόλαος του Νικολάου 19
6) Ελένη Μαρία του Αντωνίου 18,9
7) Μούττη Μαρία του Αναστασίου 18,9
8) Πάχος Κυριάκος του Αγαπητού 18,9
9) Πάχος Νικόλαος του Αγαπητού 18,9
10) Λάνδρου Γεώργιος του Κωνσταντίνου 18,8
11) Φασουλάκη Δέσποινα του Νικήτα 18,8
12) Κιουρδή Μαρία του Στέργου 18,7
13) Πολυχρονοπούλου Εριέττα του Παντελή 18,7
14) Λυκοπάντη Μιχαέλλα του Αλέκου 18,6
15) Μιχαηλίδη Φερενίκη του Γεωργίου 18,5
16) Χατζηκωνσταντίνου Εμμανουέλλα του Αντωνίου 18,5
17) Βροϊκου Ελευθερία του Σωτηρίου 18,2
18) Δημητρούλης Παντελής του Νικολάου 18,2

ΠΡΟΑΓΟΝΤΑΙ:

Αγγελής Φραγκίσκος, Αποστολόπουλος Ιωάννης, Αποστόλου Κοσμάς, Αράπης Μιχαήλ, Βασιλαρά Σεβαστή, Βασιλειάδη Λεμονιά, Βίντλερ Μαγια, Βίντλερ Μανουέλα, Βλαστού Γεωργία, Βλαχοπούλου Ελένη, Βογιατζή Αικατερίνη, Βροϊκου Ελευθερία, Γέροντας Δημήτριος, Γιακουμή Ραφαηλιά, Δημητρούλης Παντελής, Διακογεωργίου Νικόλαος, Δούλδουρα Θεοδώρα, Δράκος Μιχαήλ, Δράκου Ευφροσύνη, Ελένη Μαρία, Ζαννετίδη Σταματία, Ζαννετίδη Φλώρα, Ζόνια Αικατερίνη, Ηρακλείδης Γεώργιος, Θεοδώρου Γεώργιος, Θεουλάκης Παναγιώτης, Κακκιού Κωνσταντίνα, Καλανδράνης Μάριος, Καπέτας Σίμων, Καπνουδάκη Άννα, Κάππας Αντώνιος, Καραγιάννης Αντώνιος, Καραγιουσούφ Φίγκεν, Καρανικόλας Ιωάννης, Καραχριστιανίδης Ευθύμιος, Καστρουνή Ναταλί, Κατοίκας Σπυριδων, Κατσαράς Νικήτας, Κιουρδή Μαρία, Κορδαλή Αγγελική, Κουκιαΐνη Μαρία, Κουκούλης Ανδρέας, Κούρη Μαρία, Κουρούνης Γεώργιος, Κούρτης Συμεών, Κυζάλα Μαρία, Κυπριώτης Γεώργιος, Κυριακίδη Άννα – Ειρήνη, Κωνσταντάκη Παρασκευή, Κωνσταντάρου Μαρία, Κωνσταντινίδη Αλεξάνδρα, Κώττη Σεβαστή, Λαγκάνη Μαρία, Λάλας Παναγιώτης, Λάνδρου Γεώργιος, Λέγκου Μικαέλα, Λογοθέτης Αντώνιος, Λουϊζου Σεβαστή, Λυκοπάντη Μικαέλλα, Λύκου Δήμητρα, Μανταλιού Αναστασία, Μανταράκη Κασσιανή, Μανωλάκη Μαρία, Ματσαμάς Σάββας, Μαυρίκου Ευθυμία, Μελλίνης Κλεόβουλος, Μίνγκο Ολιάνα, Μιχαηλίδη Φερενίκη, Μουράτη Αικατερίνη, Μούττη Μαρία, Μπαριανού Ανδρομάχη, Μπούσιου Δέσποινα, Μυροφόρου Μιλίτσα, Νικήτα Μαρία, Νικολάου Δικαία, Νικολάου Ελισάβετ, Νιμορακιωτάκη Δέσποινα, Νομικάριου Αγγελική, Νταργάκης Γεώργιος, Ντίσο Απόστολος, Ντίσο Δημήτριος, Παντελίδης Ανδρέας, Παπαευθυμίου Κωνσταντίνος, Παπακωνσταντίνου Φαίδρα, Παπανικολάου Μαρία, Παπαπαύλου Ευγενία, Παπασταματίου Χρυσάνθη, Παρασός Παράσχος, Πατούνα Σταματία, Πάχος Κυριάκος, Πάχος Νικόλαος, Παχούλη Σοφία, Παχούλης Γεώργιος, Πετρίδης Παναγιώτης, Πλάτσης Ιωάννης, Πολυχρονοπούλου Εριέττα, Πουλής Στυλιανός, Ράπτη Αικατερίνη, Ριζοπούλου Αναστασία, Ρίζου Μαρία, Ρούμπης Φώτιος, Σαββιού Σταυρούλα, Σαρρή Ειρήνη, Σαρρή Χασάν Φύλλις, Σαφανόβα Τατιάνα, Σταδιάτης Κωνσταντίνος, Σταματίου Ηλίας, Σύρμος Ηλίας, Τζέλλος Παναγιώτης, Τρικοίλη Ευαγγελία, Φαρμακίδη Ειρήνη, Φασουλάκη Δέσποινα, Φραζή Γεωργία, Φρόνας Γεώργιος, Φωνιαδιάκης Κωνσταντίνος, Χαϊδευτός Γεώργιος, Χατζηκωνσταντίνου Εμμανουέλ, Χατζηκώστας Κωνσταντίνος, Χατζηνικόλα Μαρία, Χατζηόγλου Ναντιρεμούρ, Χατζηπέτρου Αικατερίνβη, Χουρδάκης Αρεταίος, Χρυσοβέργης Σάββας.

ΕΠΙΧΟΡΗΓΗΣΕΙΣ ΜΜΕ ΑΠΟ ΤΗΝ Ε.Ε.

Με ανακοίνωσή του ο γενικός γραμματέας της Περιφέρειας Νοτίου Αιγαίου κ. Χαραλάμπος Κόκκινος, ενημερώνει τους μικρομεσαίους επιχειρηματίες της περιοχής μας ότι μπορούν να υποβάλουν προτάσεις στην πρόσκληση του υπουργείου Μεταφορών και Επικοινωνιών του επιχειρησιακού προγράμματος «Κοινωνία της Πληροφορίας» και συγκεκριμένα στο Μέτρο 4.2 «Ανάπτυξη Υποδομών Δικτύων Τοπικής Πρόσβασης». Ο συνολικός προϋπολογισμός για όλη την Επικράτεια είναι 20.000.000 ευρώ από τα οποία το 50% (ήτοι 10.000.000 ευρώ) προέρχεται από δημόσια δαπάνη ενώ το υπόλοιπο 50% (ήτοι 10.000.000 ευρώ) θα καλυθεί με ιδιωτική συμμετοχή. Το ποσόν που θα διατεθεί για την περιφέρεια Νοτίου Αιγαίου είναι 1.000.000 ευρώ.

Ο μέγιστος επιχορηγούμενος προϋπολογισμός ανά υποβαλλόμενη πρόταση ανέρχεται στα 200.000 ευρώ και το ανώτατο ποσό της επιχορήγησης ανά πρόταση δεν μπορεί να υπερβαίνει τα 100.000 ευρώ. Ο ελάχιστος προϋπολογισμός ανά προβαλλόμενη πρόταση είναι τα 10.000 ευρώ.

Η ημερομηνία λήξης υποβολής προτάσεων για την ανάπτυξη υποδομών δικτύων τοπικής πρόσβασης είναι η 24η Σεπτεμβρίου 2004.

FUTUREKIDS ΡΟΔΟΥ

ΕΚΠΑΙΔΕΥΣΗ ΣΤΟΥΣ ΥΠΟΛΟΓΙΣΤΕΣ

ΚΑΛΟΚΑΙΡΙ 2004
Αξιοποιήστε το χρόνο σας...

ΑΠΟΚΤΗΣΤΕ ΤΗ ΔΙΕΘΝΗ ΠΙΣΤΟΠΟΙΗΣΗ ΗΛΕΚΤΡΟΝΙΚΩΝ ΥΠΟΛΟΓΙΣΤΩΝ
E.C.D.L. ΑΝΑΓΝΩΡΙΣΜΕΝΗ ΑΠΟ ΤΟ ΔΗΜΟΣΙΟ
ΜΟΝΟ ΣΕ 8 ΕΒΔΟΜΑΔΕΣ
ΕΝΑΡΞΗ ΤΑΧΥΡΥΘΜΩΝ ΤΜΗΜΑΤΩΝ ΑΠΟ 14 ΙΟΥΝΙΟΥ
ΓΙΑ ΕΝΗΛΙΚΕΣ, ΦΟΙΤΗΤΕΣ, ΜΑΘΗΤΕΣ ΓΥΜΝΑΣΙΟΥ-ΛΥΚΕΙΟΥ

ΕΞΑΣΦΑΛΙΣΤΕ ΣΤΑ ΠΑΙΔΙΑ ΣΑΣ ΤΑ ΣΩΣΤΑ ΕΦΟΔΙΑ ΓΙΑ ΤΟ ΜΕΛΛΟΝ
1 ΜΗΝΑΣ - 12 ΩΡΕΣ ΜΟΝΟ :30 €
ΓΙΑ ΠΑΙΔΙΑ 1η ΕΩΣ 6η ΔΗΜΟΤΙΚΟΥ
ΕΝΑΡΞΗ: 14 ΙΟΥΝΙΟΥ

ΕΚΠΤΩΣΗ 20% ΣΕ ΦΟΙΤΗΤΕΣ, ΜΑΘΗΤΕΣ

Καλό Καλοκαίρι !!!

1) Λεμεσού 29 (κοντά στο Βενετόκλειο) Τηλ. 2241070431
2) Στοκχόλμης 16 (στο Ροδίνι) Τηλ. 2241060918

Πιστοποιημένο Εξεταστικό Κέντρο
ECDL
OLD DOMINION UNIVERSITY
CAMBRIDGE INTERNATIONAL EXAMINATIONS

160 ΕΚΠΑΙΔΕΥΤΙΚΑ ΚΕΝΤΡΑ ΠΛΗΡΟΦΟΡΙΚΗΣ ΣΕ ΟΛΗ ΤΗΝ ΕΛΛΑΔΑ

Εσχατο μέσο για μας, λένε οι ξενοδόχοι

Ζήτημα επιβίωσης το all inclusive!

Τί ελέχθη σε ημερίδα για τον τουρισμό

Σοβαρό έλλειμμα ανταγωνιστικότητας εμφανίζει ο ελληνικός τουρισμός ως αποτέλεσμα των ανεπαρκέστατων πολιτικών που εφήρμοσε η προηγούμενη κυβέρνηση, με αποτέλεσμα η κρίση που ταλανίζει επί τέσσερα χρονια τον πλέον συναλλαγματοφόρο κλάδο για την ελληνική οικονομία να αποκτά πλέον σημάδια διαρθρωτικού χαρακτήρα.

Μία σειρά προβλημάτων με τα οποία βρίσκεται αντιμέτωπη η νέα τουριστική ηγεσία και απαιτούν βαθιές τομές συζητήθηκαν κατά τη διάρκεια ημερίδας με κεντρικό ομιλητή τον υφυπουργό Τουριστικής Ανάπτυξης, Αναστάσιο Λιάσκο.

Ο υφυπουργός κατά τη διάρκεια της ομιλίας του περιέγραψε το στρατηγικό σχέδιο που χαράσσεται από τον υπουργό Τουριστικής Ανάπτυξης Δημ. Αβραμόπουλο και τον ίδιο προκειμένου ο ελληνικός τουρισμός με βραχυρπόθεσμα μέτρα και μεσομακροπρόθεσμες δράσεις να βρεθεί εκ νέου σε αναπτυξιακή τροχιά. Ο κ. Λιάσκος έκανε ειδική αναφορά στις εντάξεις και απορροφήσεις στα επιχειρησιακά προγράμματα του Γ' ΚΠΣ και ιδιαίτερα για δράσεις που αφορούν τις μικρομεσαίες επιχειρήσεις της περιφέρειας, οι οποίες είναι ελάχιστες εξαιτίας των προϋποθέσεων και των γραφειοκρατικών αγκυλώσεων.

Επίσης, ο υφυπουργός αναφέρθηκε στις ενέργειες που θα δρομολογηθούν προκειμένου να αναπτυχθούν εναλλακτικές μορφές τουρισμού (αγροτουρισμός, θρησκευτικός, ιαματικός, περιηγητικός, αθλητικός κ.ά.) στην Περιφέρεια. Στο πλαίσιο αυτό, σημείωσε ότι θα υπάρξει συντονισμός σε όλες τις προσπάθειες τόσο σε κεντρικό, τοπικό, όσο και σε περιφερειακό επίπεδο, θα καθοριστεί ένα θεσμικό πλαίσιο για την ορθολογική ανάπτυξη τέτοιων μορφών, θα προωθηθεί μία δυναμική συγκροτημένη προβολή του κάθε είδους με ανάλογο πρόγραμμα δράσης και θα ενισχυθούν τα κίνητρα για ξενοδοχειακές επενδύσεις και εκσυγχρονισμού μικρών παραδοσιακών καταλυμάτων μέσα από νέο Αναπτυξιακό Νόμο και το πλαίσιο του ΥΠΑΝ.

Ο κ. Ανδρεάδης κατά τη διάρκεια της ομιλίας του αναφέρθηκε σε μία σειρά προβλήματα που πρέπει να αντιμετωπιστούν προκειμένου να ενισχυθεί η ανταγωνιστικότητα της ελληνικής τουριστικής βιομηχανίας. Μάλιστα, αναφέρθηκε σε περιπτώσεις ξενοδοχείων που πλέον επιλέγοντας τη μοναδική οδό πρόσκαιρης επιβίωσης που τους έχει απομείνει υιοθετούν το μοντέλο «all inclusive», δίνοντας τα δωμάτιά τους στους ξένους τουριστικούς οργανισμούς ακόμη και με 10 ευρώ.

Επίσης, θέματα που θα πρέπει να επιλυθούν είναι το άνοιγμα της ελληνικής αγοράς στις αεροπορικές εταιρείες χαμηλού κόστους, όπως έχει γίνει και από άλλες ανταγωνίστριες τουριστικά χώρες με στόχο τη μείωση της τιμής του τουριστικού πακέτου. Ο κ. Ανδρεάδης θεωρεί ότι η κρίση πλέον θα αφήσει τα σημάδια της και στους εργαζόμενους στον ξενοδοχειακό κλάδο, καθώς πολλές ξενοδοχειακές μονάδες, υπό το βάρος της κρίσης, είτε επέλεξαν την πρόσληψη μικρότερου αριθμού εργαζομένων, είτε άνοιξαν καθυστερημένα τις μονάδες τους, με αποτέλεσμα μερίδα ξενοδοχοϋπαλλήλων να κινδυνεύει να μην συμπληρώσει τον αναγκαίο αριθμό ενσήμων ώστε τη χειμερινή περίοδο να δικαιούται επίδομα ανεργίας. Αναφερόμενος σε αυτό το θέμα και ο εκπρόσωπος των ξενοδόχων τόνισε μεταξύ άλλων ότι η διαρθρωτική κρίση που αντιμετωπίζει ο ελληνικός τουρισμός είναι πολύ πιθανό να οδηγήσει πολλούς ιδιοκτήτες ξενοδοχείων μετά τους Ολυμπιακούς Αγώνες στην απόφαση να πωλήσουν τις μονάδες του.

Οι ακτοπλοϊκές εταιρείες

Προχωρούν σε μονομερή αύξηση του ναυλολογίου

Απειλεί με μηνύσεις το υπουργείο Ε.Ν.

Αποφασισμένες να προχωρήσουν σε μονομερή αύξηση του ναυλολογίου των ακτοπλοϊκών πλοίων εμφανίζονται οι ναυτιλιακές εταιρείες στις οποίες ανήκουν τα περίπου 300 επιβατηγά οχηματαγωγά πλοία, σύμφωνα με ανακοίνωση που εξέδωσαν.



Στην ανακοίνωσή της η Ένωση Εφοπλιστών Ακτοπλοΐας (ΕΕΑ), μέλη της οποίας είναι οι ακτοπλοϊκές εταιρίες, τονίζει πως η έκτακτη γενική συνέλευση «εμμένει στην πάγια θέση της ότι, μετά τη λήξη του καμποτάζ (1/1/2004), ισχύει το σύστημα ελεύθερης παροχής υπηρεσιών και του ανταγωνισμού, στα πλαίσια πάντα των ρυθμίσεων του κοινοτικού και του εθνικού δικαίου».

Ταυτόχρονα, καλεί τα μέλη της να προχωρήσουν σε αυξήσεις σύμφωνα με το κόστος εκμετάλλευσης των πλοίων και των ιδιαιτεροτήτων των δρομολογιακών γραμμών.

Η ΕΕΑ επισημαίνει στην ανακοίνωσή της ότι σε περίπτωση ποινικής ή άλλης δίωξης από την Πολιτεία μέλους της για αύξηση του ναύλου, θα αντιταχθεί προς την Πολιτεία και θα σταθεί σύσσωμη στο πλευρό του διωκόμενου.

Ο καθ' ύλην αρμόδιος υπουργός Εμπορικής Ναυτιλίας Μανώλης Κεφαλογιάννης έχει πάντως αρνηθεί να ικανοποιήσει το αίτημα της ΕΕΑ για αυξήσεις και πριν λίγες ημέρες με ανακοίνωσή του προειδοποίησε τις ναυτιλιακές ακτοπλοϊκές εταιρείες να μην προχωρήσουν σε αυξήσεις στο ναυλολόγιο, αφού η μονομερής πράξη είναι αντίθετη με την κείμενη νομοθεσία.







VISA
TRAVEL CLUB
ODESLE D'NG TRAV AGENCY

ΤΣΑΡΤΕΡ !!!
ΑΠΕΥΘΕΙΑΣ ΠΤΗΣΕΙΣ ΑΠΟ
ΡΟΔΟ ΓΙΑ & ΑΠΟ ΑΓΓΛΙΑ!!!
(ΠΤΗΣΕΙΣ ΚΑΘΕ ΤΕΤΑΡΤΗ –ΠΕΜΠΤΗ & ΣΑΒΒΑΤΟ –ΚΥΡΙΑΚΗ)
από 85,00 € !!!

ΡΟΔΟ - ΓΕΡΜΑΝΙΑ από 90,00 €
ΡΟΔΟ - ΣΚΑΝΔΙΝΑΒΙΑ από 100,00 €
ΡΟΔΟ – ΒΕΛΓΙΟ από 90,00 €
ΡΟΔΟ - ΑΥΣΤΡΙΑ από 120,00 €
ΡΟΔΟ - ΠΟΛΩΝΙΑ από 120,00 €
ΡΟΔΟ - ΟΛΛΑΝΔΙΑ από 120,00 €
ΡΟΔΟ - ΓΑΛΛΙΑ από 150,00 €
ΡΟΔΟ – ΕΛΒΕΤΙΑ από 145,00 €
ΡΟΔΟ – ΤΣΕΧΙΑ

ΚΡΑΤΗΣΤΕ ΤΙΣ ΘΕΣΕΙΣ ΣΑΣ ΤΩΡΑ !!!

ΓΙΑ ΠΕΡΙΣΣΟΤΕΡΕΣ
ΠΛΗΡΟΦΟΡΙΕΣ ΕΠΙΣΚΕΦΘΕΙΤΕ ΜΑΣ

ΑΜ 3άν.

(Πλ. Ακαδημίας) Γρ. Λαμπράκη 54,
Τηλ: 22410 33282, 22410 25737, 22410 30304
www.visatravelclub.gr

ΚΑΘΗΜΕΡΙΝΑ ΟΛΑ ΤΑ ΝΕΑ ΤΗΣ ΔΩΔΕΚΑΝΗΣΟΥ ΣΤΟ INTERNET

www.rodiaki.gr

Ξεκίνησε χθες η διανομή των δελτίων

Πρόγραμμα Κοινωνικού Τουρισμού 2004 του ΕΟΤ

Ποιοί είναι δικαιούχοι του προγράμματος

Αρχισε χθες το Πρόγραμμα Κοινωνικού Τουρισμού 2004 του Ελληνικού Οργανισμού Τουρισμού, που θα λήξει στις 31/12/2004.

Η διανομή των δελτίων κοινωνικού τουρισμού γίνεται μέσω συγκεκριμένων καταστημάτων της Εθνικής Τράπεζας, που αναγράφονται σε σχετικό πληροφοριακό φυλλάδιο του ΕΟΤ, στο οποίο περιλαμβάνονται τα καταλύματα που μετέχουν στο Πρόγραμμα και οι τιμές τους. Το φυλλάδιο ήδη διανέμεται από τις Νομαρχίες, τις Διευθύνσεις Τουρισμού των Περιφερειών και τα Γραφεία του ΕΟΤ στην Αθήνα καθώς και απο τα ΚΕΠ των μεγάλων δήμων της χώρας.

Οι ημερομηνίες διάθεσης των δελτίων από την Εθνική Τράπεζα κατά τους πρώτους μήνες εφαρμογής του προγράμματος είναι:

Για τον Ιούνιο: 16, 17 και 18 Ιουνίου

Για τον Ιούλιο: 6,7 και 8 Ιουλίου

Για τον Αύγουστο: 3,4 και 5 Αυγούστου και

Για τον Σεπτέμβριο: 7,8 και 9 Σεπτεμβρίου.

Οι ημερομηνίες διάθεσης κατά τους μήνες Οκτώβριο, Νοέμβριο και Δεκέμβριο 2004 θα ανακοινωθούν εγκαίρως.

Οι επιχειρήσεις καταλυμάτων που συμμετέχουν στο πρόγραμμα, είναι εγκατεστημένες σε ολόκληρη την ελληνική επικράτεια και καλύπτουν όλο το

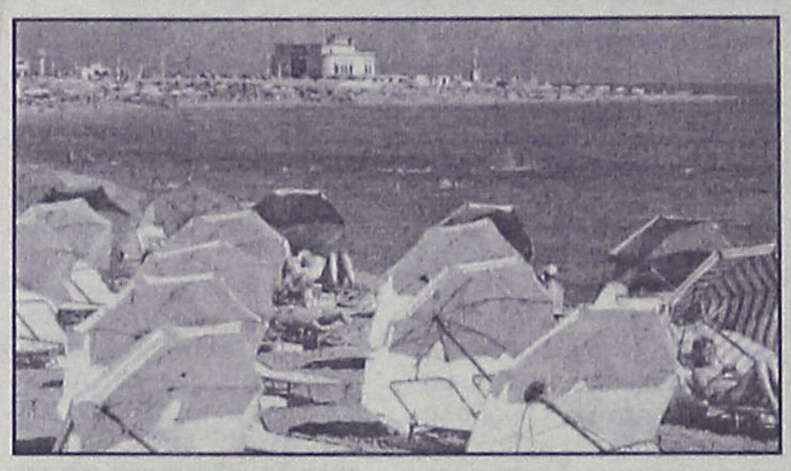

φάσμα των λειτουργικών μορφών και τάξεων.Η διάρκεια των διακοπών που θα μπορούν να πραγματοποιούν οι δικαιούχοι, είναι μέχρι επτά διανυκτερεύσεις.

Οι δικαιούχοι του προγράμματος είναι:

-Μόνιμοι υπάλληλοι και συνταξιούχοι του δημοσίου τομέα και των ΝΠΔΔ.

-Μισθωτοί και συνταξιούχοι του ιδιωτικού τομέα που δεν είναι δικαιούχοι του αντίστοιχου προγράμματος της Εργατικής Εστίας.

-Ανεργοι (εφόσον έχουν ενημερωμένη κάρτα ανεργίας από τον ΟΑΕΔ)

-Ατομα με ειδικές ανάγκες (αναπηρία πάνω από 67%), ανεξαρτήτως φορολογητέου εισοδήματος.

Οι προϋποθέσεις, που πρέπει να πληρούν οι δικαιούχοι, είναι:

α) να μην είναι δικαιούχοι αντίστοιχου προγράμματος του Οργανισμού της Εργατικής Εστίας.

β) να μην έκαναν χρήση του προγράμματος Κοινωνικού Τουρισμού του ΕΟΤ του χρονικού διαστήματος από 1/10/2002 έως 31/10/2003.

γ) το φορολογητέο εισόδημα, ανά κατηγορία δικαιούχων, να μην υπερβαίνει τα ακόλουθα όρια:

- Μεμονωμένος εργαζόμενος ή συνταξιούχος: 16.000 ευρώ
- Ζευγάρια,εκ των οποίων ο ένας είναι μισθωτός ή συνταξιούχος: 19.000 ευρώ
- Ζευγάρι μισθωτών ή συνταξιούχων: 22.000 ευρώ
- Πολύτεκνες οικογένειες: 31.000 ευρώ.

Για κάθε παιδί το εισόδημα θα προσαυξάνεται:

- για το πρώτο παιδί κατά 300 ευρώ
- για το δεύτερο παιδί κατά 900 ευρώ
- για το τρίτο παιδί κατά 1.500 ευρώ
- για τα λοιπά προστατευόμενα μέλη (εκτός τέκνων) κατά 1.500 ευρώ.

Πριν προσέλθουν στην Εθνική Τράπεζα οι δικαιούχοι, θα πρέπει να έχουν κάνει κράτηση σε κατάλυμα που συμμετέχει στο πρόγραμμα και να έχουν αποδεικτικό της κράτησης.

Πληροφορίες για το πρόγραμμα παρέχονται στα τηλέφωνα: 210-8707216, 210-8707239, 210-8707209 και 210-8707112 και στον κόμβο του ΕΟΤ στο Ιντερνετ στη διεύθυνση: www.eot.gr.

Καλούνται οι επιχειρηματίες τουριστικών καταλυμάτων, που δεν πρόλαβαν να υποβάλουν έγκαιρα αιτήσεις συμμετοχής στο πρόγραμμα, να υποβάλουν την αίτησή τους το αργότερο μέχρι τις 20/6/2004, ώστε να συμπεριληφθούν τα καταλύματά τους στο υπό έκδοση συμπληρωματικό ενημερωτικό φυλλάδιο.

Δρομολόγια του Ταχύπλοου Καταμαράν "ΔΩΔΕΚΑΝΗΣΟΣ ΕΞΠΡΕΣ"
Από: 1-ΙΟΥΝ-2004 μέχρι 15-ΟΚΤ-2004

DODEKANISOS EXPRESS

Αναχωρίσεις από την Κολώνα (Θαλασσινη πύλη)

ΚΥΡΙΑΚΗ		
ΛΙΜΑΝΙ	ΑΦΙΞΗ	ΑΝΑΧ.
ΡΟΔΟΣ		08.30
ΣΥΜΗ	09.20	09.25
ΚΩΣ	10.55	11.00
ΚΑΛΥΜΝΟΣ	11.40	11.50
ΛΕΡΟΣ	12.40	12.45
ΠΑΤΜΟΣ	13.25	13.40
ΛΕΙΨΟΙ	14.00	14.05
ΛΕΡΟΣ	14.25	14.30
ΚΑΛΥΜΝΟΣ	15.20	15.30
ΚΩΣ	16.10	16.20
ΣΥΜΗ	17.45	17.50
ΡΟΔΟΣ	18.30	

ΔΕΥΤΕΡΑ		
ΛΙΜΑΝΙ	ΑΦΙΞΗ	ΑΝΑΧ.
ΡΟΔΟΣ		08.30
ΚΑΣΤΕΛΟΡΙΖΟ	11.00	16.00
ΡΟΔΟΣ	18.30	

ΤΡΙΤΗ		
ΛΙΜΑΝΙ	ΑΦΙΞΗ	ΑΝΑΧ.
ΡΟΔΟΣ		08.30
ΚΩΣ	10.40	10.50
ΚΑΛΥΜΝΟΣ	11.30	11.40
ΛΕΡΟΣ	12.30	12.40
ΠΑΤΜΟΣ	13.20	13.30
ΛΕΙΨΟΙ	13.50	14.00
ΛΕΡΟΣ	14.20	14.30
ΚΑΛΥΜΝΟΣ	15.20	15.30
ΚΩΣ	16.10	16.20
ΡΟΔΟΣ	18.30	

ΤΕΤΑΡΤΗ		
ΛΙΜΑΝΙ	ΑΦΙΞΗ	ΑΝΑΧ.
ΡΟΔΟΣ		08.30
ΣΥΜΗ	09.20	09.30
ΚΩΣ	11.00	11.10
ΚΑΛΥΜΝΟΣ	11.50	12.00
ΛΕΡΟΣ	12.50	14.30
ΚΑΛΥΜΝΟΣ	15.20	15.30
ΚΩΣ	16.10	16.20
ΣΥΜΗ	17.40	17.50
ΡΟΔΟΣ	18.30	

ΠΕΜΠΤΗ		
ΛΙΜΑΝΙ	ΑΦΙΞΗ	ΑΝΑΧ.
ΡΟΔΟΣ		08.30
ΚΩΣ	10.40	10.50
ΚΑΛΥΜΝΟΣ	11.30	11.40
ΛΕΡΟΣ	12.30	12.40
ΛΕΙΨΟΙ	13.00	13.10
ΠΑΤΜΟΣ	13.30	13.40
ΛΕΡΟΣ	14.20	14.30
ΚΑΛΥΜΝΟΣ	15.20	15.30
ΚΩΣ	16.10	16.20
ΡΟΔΟΣ	18.30	

ΠΑΡΑΣΚΕΥΗ		
ΛΙΜΑΝΙ	ΑΦΙΞΗ	ΑΝΑΧ.
ΡΟΔΟΣ		08.30
ΣΥΜΗ	09.20	09.30
ΚΩΣ	11.00	11.10
ΚΑΛΥΜΝΟΣ	11.50	12.00
ΛΕΡΟΣ	12.50	14.30
ΚΑΛΥΜΝΟΣ	15.20	15.30
ΚΩΣ	16.10	16.20
ΣΥΜΗ	17.40	17.50
ΡΟΔΟΣ	18.30	

ΣΑΒΒΑΤΟ		
ΛΙΜΑΝΙ	ΑΦΙΞΗ	ΑΝΑΧ.
ΡΟΔΟΣ		08.30
ΚΩΣ	10.40	10.50
ΚΑΛΥΜΝΟΣ	11.30	11.40
ΛΕΡΟΣ	12.30	12.40
ΛΕΙΨΟΙ	13.00	13.10
ΠΑΤΜΟΣ	13.30	13.40
ΛΕΡΟΣ	14.20	14.30
ΚΑΛΥΜΝΟΣ	15.20	15.30
ΚΩΣ	16.10	16.20
ΡΟΔΟΣ	18.30	



• Ταξιδέψτε με το μάτι την ώρα
• Fully air-conditioned

Πληροφορίες: Δωδεκάνησος Ναυτιλιακή Ν.Ε.
Αυστραλίας 3. 85100 Ρόδος
Τηλ: 22410 70 590 - Fax: 22410 70 591

Ηχος & Φως Sound & Light RHODES

website: www.12ne.gr
e-mail: info@12ne.gr

Κλείστε τα μάτια και...
φανταστείτε τον εαυτό σας όπως
θα θέλατε να είναι....

Αδυνατίστε με ένα ισορροπημένο και πλήρες πρόγραμμα διατροφής.

ΔΙΑΤΡΟΦΟΛΟΓΙΚΟ
ΒΙΟΧΗΜΙΚΟ ΚΕΝΤΡΟ

- Εξατομικευμένα Προγράμματα Διατροφής.
- Έτοιμα Φαγητά Διαίτης στο χώρο σας.

Υπεύθυνη: Ματίνα Πουλλή
Πτυχιούχος Βιοχημικός
Ειδίκευση στη Διατροφολογία

Αττιαβύρου 35 , Ρόδος ☎ 2241076830
Email: diatrof@hotmail.com

Συνεδριάζει την Παρασκευή η Δημαρχιακή Επιτροπή

Την προσεχή Παρασκευή 18 Ιουνίου, πρόκειται να συνεδριάσει η δημαρχιακή επιτροπή Ρόδου. Τα θέματα που θα την απασχολήσουν σύμφωνα με την ημερήσια διάταξη είναι τα εξής:

1. Χορηγήσεις αδειών ίδρυσης και λειτουργίας καταστημάτων υγειονομικού ενδιαφέροντος.
2. Χορηγήσεις αδειών μουσικής.
3. Αφαιρέσεις ή μη αδειών ίδρυσης και λειτουργίας καταστημάτων υγειονομικού ενδιαφέροντος.
4. Μεταβίβαση μισθωτικής σχέσης του δημ. κατ/τος αριθ. 126-127 της Ν Αγοράς.
5. Αίτημα «Ν. ΚΟΥΤΣΙΩΦΤΗΣ-Μ.ΠΑΡΑΣΚΕΥΑΣ ΟΕ» για κατάληψη κοινόχρηστου χώρου εκτάσεως 34,40 τ.μ. επί της οδού Μενεκλέους.
6. Καθορισμός κοινόχρηστου χώρου επί της πλ. Αγ. Ιωάννου. (Αίτηση Ennio Chierici).
7. Καθορισμός τιμής μονάδος αποζημίωσης για την πράξη προσκύρωσης 11/2000.
8. Ειδική δήλωση διακοπής εργασιών του έργου: «Ολοκλήρωση γηπέδου στίβου και ποδοσφαίρου στο ΕΑΚ Καρακόνερο και προμήθεια αθλητικού υλικού» (Α' φάση εργασιών).
9. Αίτημα Μιχ. Ταχλιαμπούρη για διάθεση χώρου σταθμεύσεως 100 αυτοκινήτων επί της οδού Ορφανίδου.
10. Εξέταση ενστάσεως της «ΚΑΡΑΚΙΤΣΟΣ SECURITY ΑΕ»..
11. Κατάρτιση όρων δημοπρασίας των έργων.

Επαφές του δημάρχου Νότιας Ρόδου στην Αθήνα

Θέμα, το Πρασονήσι...

Ερχεται κλιμάκιο της ΚΕΔ την Παρασκευή

Στο προσκήνιο επανέρχεται και πάλι το θέμα αξιοποίησης του Πρασονησιού, με ενέργειες του δήμου Νότιας Ρόδου. Το επιδιωκόμενο από την προσπάθεια αυτή είναι να δοθούν νέες αναπτυξιακές δυνατότητες για την ευρύτερη περιοχή της Νότιας Ρόδου.

Για τον λόγο αυτό, ύστερα από τις επαφές που είχε ο δήμαρχος Νότιας Ρόδου κ. Μ. Σαββής στην Αθήνα, μεθαύριο θα βρίσκεται στο νησί κλιμάκιο της Κτηματικής Εταιρείας του Δημοσίου, το οποίο θα έχει σύσκεψη με αρμόδιους υπηρεσιακούς παράγοντες.

Για το όλο ζήτημα, σε ανακοίνωση που εκδόθηκε από τον δήμο Νότιας Ρόδου, γίνονται γνωστά τα εξής:

"Ο δήμαρχος Νότιας Ρόδου κ. Μανώλης Σαββής συνοδευόμενος από υπηρεσιακούς παράγοντες του δήμου και εξωτερικούς συνεργάτες, έλαβε μέρος χθες σε προγραμματισμένη σύσκεψη με στελέχη της ΚΕΔ στην Αθήνα, με αντικείμενο την πορεία των μελετών για την αξιοποίηση της περιοχής του Πρασονησιού.

Κατά τη σύσκεψη αποφασίστηκε να επισκεφθεί τη Ρόδο την ερχόμενη Πέμπτη 17 Ιουνίου κλιμάκιο της ΚΕΔ, οι οποίοι θα συμμετέχουν την Παρασκευή 18 Ιουνίου σε σύσκεψη με τη Δημοτική αρχή, την Αρχαιολογική Υπηρεσία και τη Διεύθυνση Δασών για τα πρώτα στάδια εφαρμογής των μελετών (δημιουργία σχολών wind surfing, χώρων camping και στάθμευσης, ρυμοτομία και έργα υποδομής). Στόχος είναι η άμεση και ολοκληρωμένη παρέμβαση στο χώρο του Πρασονησιου.

Επίσης ο δήμαρχος είχε διεξοδική συζήτηση με το νέο πρόεδρο της ΚΕΔ κ. Γιώργο Ξηραδάκη για τα σχέδια του δήμου για την αξιοποίηση της ευρύτερης περιοχής (χωροταξικός σχεδιασμός, αναπτυξιακός νόμος, νέες μορφές τουρισμού κ.λπ.) Από τον κ. Σαββή τονίστηκε η τεράστια σημασία που έχει η ορθολογική αξιοποίηση της μεγάλης περιουσίας του Ελληνικού Δημοσίου που διαχειρίζεται η ΚΕΔ, ώστε να γίνουν πράξη οι στόχοι που έχουν τεθεί για νέο γήπεδο γκολφ, αυτοκινητοδρόμιο, νέες ξενοδοχειακές μονάδες κ.λπ.

Από την πλευρά του ο πρόεδρος της ΚΕΔ αντιμετώπισε θετικά τις προτάσεις του δήμου, τονίζοντας ότι στόχος του είναι η αξιοποίηση της ακίνητης περιουσίας να συμβάλει στην ορθολογική ανάπτυξης της περιοχής.

Ο δήμος Νότιας Ρόδου θα συνεχίσει τις προσπάθειες, που αντιμετωπίζονται ήδη θετικά καθώς έχουν αποφασιστεί παραχωρήσεις για εκτέλεση έργων και αναπλάσεις εντός και εκτός οικισμών, από την ΚΕΔ.

Επίσης ο δήμαρχος συναντήθηκε με τον διευθυντή του γραφείου ξένου Τύπου του δήμου Αθηναίων για την προβολή των ολυμπιακών αγώνων κ. Πολ. Αναστάση, με τον οποίο συμφωνήθηκε να οργανωθεί συνέντευξη Τύπου προς τους ξένους ανταποκριτές περί τα τέλη Ιουλίου.

Στόχος του δήμου είναι να αξιοποιηθεί το κορυφαίο γεγονός των ολυμπιακών αγώνων, για να προβληθεί η Νότια Ρόδος τόσο ως νέος τουριστικός προορισμός, όσο και ως περιοχή με μεγάλες επενδυτικές δυνατότητες".

ΤΟ ΦΡΟΝΤΙΣΤΗΡΙΟ ΠΟΥ ΜΠΟΡΕΙΤΕ ΝΑ ΕΜΠΙΣΤΕΥΕΣΤΕ

ΘΕΤΙΚΟ

ΚΩΝ/ΝΟΥ ΤΣΑΛΔΑΡΗ 2 ΤΗΛ. 22410 75085

Ένα Φροντιστήριο που παίρνει Άριστα

Η υπεύθυνη και μεθοδική διδασκαλία, οι έμπειροι καθηγητές, η εκπόνηση υποστηρικτικού υλικού, η αδιάκοπη συνεργασία με τους γονείς, το αληθινό ενδιαφέρον και η αγάπη μας προς τους μαθητές, παρέχουν τα ασφαλέστερα εχέγγυα για την εκπαίδευσή τους.

Λειτουργούν τμήματα ΜΟΝΟ : 8 μελή

Έναρξη Μαθημάτων
Γ΄ Λυκείου : Δευτέρα 2 Αυγούστου
(Θετική – Τεχνολογική – Θεωρητική)
Β΄ Λυκείου : Δευτέρα16Αυγούστου
(Προετοιμασία για τις πανελλήνιες εξετάσεις της Γ΄ Λυκείου)
Α΄ Λυκείου : Δευτέρα 16 Αυγούστου
Γυμνάσιο : Δευτέρα 30 Αυγούστου

Για μαθητές με υψηλούς στόχους

Εγγραφές καθημερινά από τις 17:00μ.μ. – 20:00μ.μ. και Σάββατο από τις 10:00π.μ. – 13:00μ.μ.

ΧΑΡΑΛΑΜΠΑΚΗΣ

ΗΛΕΚΤΡΙΚΑ ΕΙΔΗ

ΕΘΝΙΚΗΣ ΑΝΤΙΣΤΑΣΕΩΣ 75 • ΤΗΛ. 2241032117



1750 €

ΔΩΡΟ ΤΟ ΤΡΑΠΕΖΑΚΙ



1250 €

SONY 41 PX2

43VJ33P

ΤΙΜΗ ΕΚΠΛΗΞΗ!



TOSHIBA 61PH18



PHILIPS PLASMA 42PF9945

3699 €



SONY PLASMA TS2

4499 €

670 €



SONY DCR-HC18E

840 €



SONY DCR-DVD91E

ΕΓΓΡΑΦΗ ΑΠΕΥΘΕΙΑΣ ΣΕ DVD

ΑΣΥΓΚΡΙΤΕΣ ΠΡΟΣΦΟΡΕΣ



ΔΩΡΑ
ΠΟΛΥΜΗΧΑΝΗΜΑ HP1210
ΨΗΦΙΑΚΗ ΚΑΜΕΡΑ HP 433
8 ΜΗΝΕΣ INTERNET

ΛΙΑΝΙΚΗ ΤΙΜΗ

1099 €

ΜΕΓΑΛΕΣ ΕΥΚΟΛΙΕΣ ΠΛΗΡΩΜΗΣ, ΠΡΩΤΗ ΔΟΣΗ ΕΝΑ ΧΡΟΝΟ ΜΕΤΑ ΚΑΙ ΥΠΕΥΘΥΝΗ ΤΕΧΝΙΚΗ ΥΠΟΣΤΗΡΙΞΗ



MEDI ANATOMIC HEALTH
ΕΜΠΟΡΙΑ - ΔΙΑΝΟΜΕΣ, ΟΡΘΟΠΕΔΙΚΩΝ - ΑΘΛΗΤΙΑΤΡΙΚΩΝ
ΠΑΡΑΦΑΡΜΑΚΕΥΤΙΚΩΝ - ΚΑΛΛΥΝΤΙΚΩΝ ΕΙΔΩΝ
ΒΑΣ.ΗΡΑΚΛΕΙΟΥ-32- ΡΟΔΟΣ-ΤΗΛ/FAX.22410.36380
ΑΝΑΤΟΜΙΚΟ ΜΑΞΙΛΑΡΙ ΥΠΝΟΥ
ΘΕΡΑΠΕΥΗ ΚΑΙ ΠΡΟΛΑΜΒΑΝΗ
ΝΕΥΡΑΛΓΙΕΣ - ΠΟΝΟΚΕΦΑΛΟΥΣ - ΑΥΧΕΝΙΚΟ ΣΥΝΔΡΟΜΟ
ΣΠΟΝΔΥΛΑΘΡΙΤΙΔΑ – ΚΕΦΑΛΑΛΓΙΕΣ.
Reform
ΤΑ ΑΠΟΤΕΛΕΣΜΑΤΑ ΤΟΥ ΕΓΓΥΩΝΤΑΙ ΚΟΡΥΦΑΙΟΙ ΣΤΟ ΕΙΔΟΣ ΤΟΥΣ ΙΑΤΡΟΙ ΚΑΙ ΦΥΣΙΟΘΕΡΑΠΕΥΤΕΣ ΤΗΣ ΑΜΕΡΙΚΗΣ


ΤΟ ΜΟΝΑΔΙΚΟ ΑΝΑΤΟΜΙΚΟ ΜΑΞΙΛΑΡΙ –ΜΕ ΜΑΞΙΛΑΡΟΘΗΚΗ ΑΠΟ ΒΑΜΒΑΚΕΡΟ ΥΦΑΣΜΑ –ΚΑΙ ΚΑΛΑΜΠΟΚΟΚΟΛΑ ΠΡΟΣ ΑΠΟΦΥΓΗ ΑΛΛΕΡΓΙΩΝ ΟΠΩΣ [ΕΠΙΠΕΦΥΚΙΤΗΔΕΣ ΚΑΙ ΑΛΛΕΡΓΙΕΣ ΔΕΡΜΑΤΟΣ] ΤΟ ΑΝΑΤΟΜΙΚΟ ΤΟΥ ΣΧΗΜΑ ΔΙΑΤΗΡΕΙ ΚΑΙ ΥΠΟΣΤΗΡΙΖΕΙ ΤΗ ΣΩΣΤΗ ΘΕΣΗ ΤΗΣ ΣΠΟΝΔΥΛΙΚΗΣ ΣΤΗΛΗΣ ΜΕ ΑΠΟΤΕΛΕΣΜΑ ΝΑ ΧΑΛΑΡΩΝΕΙ ΤΟΥΣ ΚΟΥΡΑΣΜΕΝΟΥΣ ΜΥΕΣ ΤΟΥ ΛΑΙΜΟΥ.ΝΑ ΒΟΗΘΑΕΙ ΣΤΗΝ ΑΙΜΑΤΩΣΗ ΤΩΝ ΑΝΩ ΑΚΡΩΝ ΚΑΙ ΝΑ ΞΕΚΟΥΡΑΖΕΙ ΤΟΥΣ ΜΕΣΟΣΠΟΝΔΥΛΙΟΥΣ ΔΙΣΚΟΥΣ.
ΘΑ ΤΟ ΒΡΕΙΤΕ ΣΤΑ ΕΠΙΛΕΓΜΕΝΑ ΦΑΡΜΑΚΕΙΑ ΜΑΣ Reform

Στο ξενοδοχείο "Μεντιτεράνιαν"

Σεμινάρια με θέμα την υποστήριξη των απεξαρτημένων ατόμων

Ποιοί είναι οι σημερινοί ομιλητές

«Υποστήριξη+ Απασχόληση= Ζωή...Στηρίζουμε την πορσπάθεια απεξαρτημένων ατόμων», είναι το θέμα του διήμερου εκπαιδευτικού σεμιναρίου που διοργάνωσαν χθες και σήμερα η Α.Σ. «Προοπτική» και το Κέντρο Επαγγελματικής Κατάρτισης (Κ.Ε.Κ.) Ινστιτούτου Εργασίας Γ.Σ.Ε.Ε. Περιφερειακό Νοτίου Αιγαίου (Δωδεκάνησα).

Πρόκειται για 9 συμβουλευτικά σεμινάρια σε στελέχη φορέων απεξάρτησης, κοινωνικών υπηρεσιών και φορέων προώθησης στην απασχόληση που γίνονται σε 8 πόλεις της Ελλάδας. Οι εργασίες του σεμιναρίου στη Ρόδο φιλοξενούνται στο ξενοδοχείο «Μεντιτεράνιαν». Σκοπός των σεμιναρίων αυτών είναι η εκπαίδευση και ενημέρωση στελεχών κοινωνικών υπηρεσιών και φορέων προώθησης στην απασχόληση σχετικά με θέματα που αφορούν στην κοινωνική επανένταξη απεξαρτημένων ή υπό εξάρτηση ατόμων και την προώθησή τους στην αγορά εργασίας.

Σύμφωνα με τον πρόεδρο του εδώ Παραρτήματος της ΑΔΕΔΥ, κ. Γιώργο Κελακιό, ο συνδικαλισμός και γενικά τα συνδικάτα, παρεμβαίνουν τόσο σε περιφερειακό όσο και σε τοπικό επίπεδο, σε θέματα κοινωνικού κυρίως τομέα και έχουν βάλει ως στόχο να υποστηρίξουν και να συμβάλουν στην αναβάθμιση του ανθρώπινου παράγοντα μέσω της κατάρτισης.

Στην πράξη, τα σεμινάρια αυτά, έχουν συμβουλευτικό ρόλο σε κοινωνικούς λειτουργούς πάνω σε θέματα όπως αυτά των απεξαρτημένων ατόμων. Στην ημερίδα της Ρόδου συμμετείχαν διακεκριμένα μέλη της ροδιακής κοινωνίας αλλά και από την Αθήνα, όπως ο Λέκτορας του Πανεπιστημίου Αιγαίου κ. Μάνος Κόνσολας, ο κ. Γιάννης Ζερβάνος ο οποίος είναι ψυχίατρος του Κέντρου Πρόληψης κατά των εξαρτήσεων και προαγωγής της Υγείας «Δίοδος», η επιστημονική συνεργάτις του ΚΕΚ κα Θάλεια Γράβα, η κλινική ψυχολόγος και σύμβουλος επαγγελματικού προσανατολισμού στο Κέντρο «Καλλιπάτειρα», κα Μαρία Κωνστάντζου, ο αντεισαγγελέ-



ας Εφετών Ρόδου, κ. Παπαδάκης Ρούσσος, ο Διοικητής του Τμήματος Δίωξης Ναρκωτικών Ρόδου κ. Δημήτρης Δημητρακόπουλος κ.ά.

Όλοι οι συμμετέχοντες θα καταθέσουν τις εμπειρίες και τους προβληματισμούς τους και από αυτούς αναμένεται να εξαχθούν πολύτιμα συμπεράσματα. Κατά την ημερίδα, έγινε καταρχάς ενημέρωση για την Κοινοτική Πρωτοβουλία Equal, τους στόχους, το περιεχόμενο και τα αποτελέσματα του έργου της Α.Σ.

Προοπτική όπως επίσης και για το πρόγραμμα Ασκληπιός και την κοινωνική επανένταξη των απεξαρτημένων ατόμων καθώς και στις δυνατότητες και τα προβλήματα στην επαγγελματική αποκατάσταση των απεξαρτημένων ατόμων.

Σύμφωνα με τον κ. Κελακιό, το ΚΕΚ δίνει τη δυνατότητα στα συνδικάτα να παρεμβαίνουν σε θέματα επαγγελματικής κατάρτισης και στόχοι του είναι η υλοποίηση τέτοιων προγραμμάτων σε όλες τις περιφερειακές δομές του Ινστιτούτου και υπάρχει μία πιο ρεαλιστική σύνδεση με την αγορά εργασίας.

Το πρόγραμμα του σεμιναρίου για τη σημερινή, τελευταία, ημέρα διεξαγωγής του έχει ως εξής:

Τετάρτη 16 Ιουνίου 2004

• **09.00-14.00**: Στρογγυλό Τραπέζι

Συντονιστής: Γιαννακάκης Γεώργιος, Επιστημ. Συνεργάτης του Περιφερειακού ΚΕΚ-ΙΝΕ-ΓΣΕΕ Δωδεκανήσου

• **09.00-09.20: "Η συμβολή της απασχόλησης και της εργασίας στην απεξάρτηση και την επανένταξη".**

Καρελλάκη Παναγιούλλα, Κοινωνική Λειτουργός τμήματος ΟΚΑΝΑ Ρόδου

• **09.20-09.40: "Αστυνομική διαχείριση του προβλήματος της χρήσης & της κατάχρησης των εξαρτησιογόνων ουσιών".**

Δημητρακόπουλος Δημήτρης, Διοικητής Τμήματος Δίωξης Ναρκωτικών Ρόδου

• **09.40-10.00: "Η Εργασιακή Επανένταξη των Απεξαρτημένων ατόμων".**

Παπαδάκης Ρούσσος, αντεισαγγελέας Εφετών Ρόδου.

• **10.00-10.20: "Προγράμματα ΟΑΕΔ για την εργασιακή ένταξη των απεξαρτημένων ατόμων-Στατιστικά στοιχεία της τελευταίας πενταετίας".**

Μιχαήλ Ελευθέριος, Εργασιακός Σύμβουλος, ΚΠΑ/ΟΑΕΔ

• **10.20-10.35: "Δυσκολίες & προβλήματα επαγγελματικής επανένταξης των μελών της ομάδας στόχου".**

Μαστοράκης Δημήτρης, Μέλος λέσχης φωτογραφίας "ΣΑΝ ΦΩΣ" του ΕΚΚΕ/ΟΚΑΝΑ

• **10.35-11.15:** Συζήτηση

• **11.45-12.15:** Παρουσίαση Εργαστηρίου Ι (Workshop)

Συντονιστής Εργαστηρίου Ι

• **12.15-12.45:** Παρουσίαση Εργαστηρίου ΙΙ (Workshop)

Συντονιστής Εργαστηρίου ΙΙ

• **12.45-14.00:** Συζήτηση-Παρεμβάσεις-Συμπεράσματα

ΜΠΟΥΤΙΚ CHIC
ΣΤ' ΑΦΑΝΤΟΥ
Περνού 80 ΑΦΑΝΤΟΥ, Τηλ. 2241052429
Λόγω ανακαίνισης όλα τ' ανδρικά ρούχα έως -50%

ΑΘΛΗΤΙΚΗ ΡΟΔΙΑΚΗ
ΤΕΤΑΡΤΗ 16 ΙΟΥΝΙΟΥ 2004

Ο Μανίκας στη Ρόδο

• Χθες βράδυ συμφώνησε με τη διοίκηση και ανέλαβε την τεχνική ηγεσία

Ο Αντώνης Μανίκας είναι ο νέος προπονητής της Ρόδου. Μετά από πολλές επαφές με αρκετούς προπονητές η διοίκηση της Ρόδου συμφώνησε χθες το βράδυ με τον Μανίκα. Ο πρόεδρος της Ρόδου Γιώργος Παρασκευάς είχε επαφή μαζί του προχθές στην Αθήνα και χθες συμφώνησαν όπως αναφέρουν ασφαλείς πληροφορίες.

ΦΕΥΓΕΙ Ο ΝΕΝΤΕΛΚΟΒΙΤΣ;

Χθεσινοβραδυνές πληροφορίες ανέφεραν χθές πως ίσως αποτελέσει παρελθόν ο Ιβάν Νεντελκόβιτς από τη Ρόδο. Φυσικά τό θέμα τού ξένου αφορά τον προπονητή που θα προσληφθεί αλλά υπάρχει περίπτωση αντικατάστασης του Νεντελκόβιτς από τόν Εμίλ Μπιγκό που ήταν πέρυσι στον Άρη Αρχαγγέλου.

ΙΣΧΥΕΙ ΤΟ ΕΝΔΙΑΦΕΡΟΝ

Στόν Εργοτέλη όπως ανάφεραν χθές πηγές από τήν Κρήτη ισχύει τό ενδιαφέρον του Εργοτέλη για τον ικανότατο γκολκήπερ της Ρόδου Αστέριο Θέμελη. Οι Διοικοῦντες περιμένουν την επιστροφή του κ.Τζώρτζογλου από την Πορτογαλία για να μελετήσουν την έκθεση του Μύρωνα Σηφάκη και να κάνουν συγκεκριμένες προτάσεις σε παίκτη αλλά και στη Ρόδο που της ανήκει.

Στο μεταξύ χθές επιβεβαιώθηκε πως ο **Γιάννης Βασιλόπουλος** συμφώνησε με τον Μεσσηνιακό και δεν απομένει παρά το τυπικό για την ολοκλήρωση της μεταγραφής. Ωστόσο μέχρι να συμβεί αυτό η Ρόδος έχει πάντα τον τελευταίο λόγο.

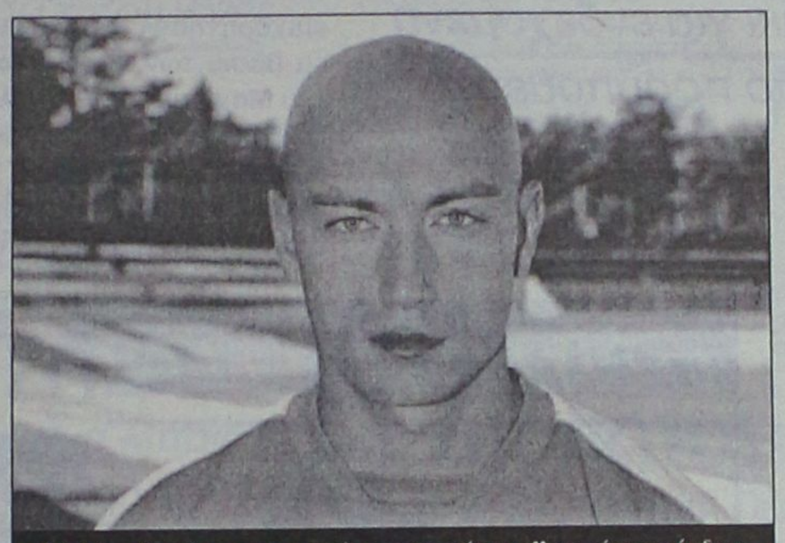

Πολύ πιθανόν να μη φοράει τα "πράσινα" τη νέα περίοδο ο Ιβάν Νεντέλκοβιτς.
(ΒΙΚΤΩΡ-ΦΩΤΟ ΜΑΡΚΕΤ-ΙΑΛΥΣΟΣ)

Ψάχνει σέντερ φορ

• Εκλεισε στη Μάνη χθες ο Στάθης Καραμαλίκης και ο Διαγόρας αναζητεί τον αντικαταστάτη του

Σε αναζήτηση δεινού επιθετικού θα επιδοθεί τις επόμενες μέρες ο Διαγόρας. Κι αυτό βέβαια θα συμβεί επειδή ο **Στάθης Καραμαλίκης** χάθηκε για τους κυανέρυθρους της πόλης μας.

Ο πρώτος σκόρερ είναι από χθές παίκτης της Μάνης αφού ο κ. Πηρούνιας και η Διοίκηση του αξιολόγησαν τα πολλά προσόντα του και όντας σε ανώτερη κατηγορία τον «κέρδισαν» χθές. Διοίκηση και παίκτης έδωσαν χθές τα χέρια αναγκάζοντας Διοίκηση και προπονητή του Διαγόρα αντίστοιχα ν'ανακτήσουν την καλύτερη δυνατή λύση για ν'αντικαταστήσουν τον πρώτο σκόρερ του 7ου Ομίλου στο Περιφερειακό. Σύμφωνα με τα όσα έγιναν γνωστά δεν ήταν τόσο η πρόταση της Μάνης που κέρδισε τον παίκτη όσο το ότι είναι μια κατηγορία πιο πάνω και βέβαια επαγγελματική.

Αυτός που θ'αντικαταστήσει τον **Καραμαλίκη** δεν έχει βρεθεί ακόμη αλλά πρέπει να είναι φυσικά μεγαλύτερων δυνατοτήτων αφού οι στόχοι του Διαγόρα είναι μεγάλοι.

Μετά το κλείσιμο της συμφωνίας με τον **Σάσα Γιόνοβιτς** ο Διαγόρας θα κινηθεί και πάλι μεταγραφικά, μετά την επιστροφή του **Κώστα Χρυσοχοΐδη** απο την Αθήνα.

Στους στόχους του φυσικά πέραν του φόρ είναι και 2 - 3 νεαροί ποδοσφαιριστές που να πληρούν τις προϋποθέσεις. Γιατί «μικρούς» βρίσκει κανείς οποιαδήποτε ώρα και στιγμή αλλά ικανούς να σταθούν σε ομάδα που θέλει να πρωταγωνιστήσει... πολύ δύσκολα.

Στον Μήτσου ο Κοσμάς

Την ερχόμενη Παρασκευή θα εγχειριστεί ο ποδοσφαιριστής του Διαγόρα Στέργος Κοσμάς απ'τον πρόεδρο του ΠΑΟ κ. Αργύρη Μήτσου. Ο νεαρός αντιμετώπιζε πρόβλημα στους συνδέσμους στον αστράγαλο και η εγχείρηση θα πραγματοποιηθεί στο ΥΓΕΙΑ.

Αλεξούδης: «Οχι τώρα...»

• Οριστική η αποχώρηση του Γιώργου Βρεττού από τον προεδρικό θώκο της Α.Ε. Κω.



Τις διοικητικές εξελίξεις περιμένουν οι ποδοσφαιριστές της Α.Ε. Κω
(ΒΙΚΤΩΡ-ΦΩΤΟ ΜΑΡΚΕΤ-ΙΑΛΥΣΟΣ)

ΚΩΣ (Του ανταποκριτού μας ΓΙΩΡΓΟΥ ΑΝΑΓΝΩΣΤΟΥ).

Ρευστή είναι η κατάσταση στην Αθλητική Ένωση Κω απο την Δευτέρα το βράδυ. Ο πρόεδρος της ομάδας **Γιώργος Βρεττος** οριστικοποιούσε την αποχώρησή του απο τα κοινά των Κω, μετά την ανακοίνωση του "Βυσσινί" με σχετικές του δηλώσεις κι άφηνε πια το ενδεχόμενο εξελίξεων στον Διοικητικό Τομέα ανοικτό. Η οριστική αποχώρηση **Βρεττού** άφηνε πάντως ανοιχτά τα πάντα.

Μάλιστα έντονη ήταν η φημολογία που κυκλοφορούσε τις τελευταίες μέρες στην Κώ και τα ποδοσφαιρικά της στέκια που έφερε ως μελλοντικό πρόεδρο της ομάδας τον παλιό ποδοσφαιριστή της Κώ, τον Λευτέρη Αλεξούδη. Η "Α.Ρ." επικοινώνησε χθές μαζί του. Ο Αλεξούδης ερωτηθείς σχετικά για το γεγονός ήταν σαφέστατος: "Αυτή τη στιγμή δεν μπορώ ν'ασχοληθώ με την ΑΕ Κω. Υποθέτω πως κάποια στιγμή θα γίνει κι αυτό αλλά όχι τώρα. Αυτό θα συμβεί όποτε είμαι εγώ έτοιμος και το θέλω κι εγώ."

Έτσι λοιπόν τα πάντα είναι ρευστά στην Κω. Όλα πάντως αναμένεται να ξεκαθαρίσουν το πρωί της ερχόμενης Κυριακής, όπου στις 11 το πρωί θα διεξαχθεί στο Εργατικό Κέντρο η εκλογοαπολογιστική γενική συνέλευση της ΑΕ Κώ.

4ο ΠΑΝΕΛΛΗΝΙΟ ΠΡΩΤΑΘΛΗΜΑ

BEACH SOCCER

Το ποδοσφαιρικό γεγονός της χρονιάς

7-11 ΙΟΥΛΙΟΥ
ΣΤΗ ΡΟΔΟ

Η Golden Events Beach Soccer και ο Δήμος Ρόδου σας προσφέρουν το ποδοσφαιρικό γεγονός του Καλοκαιριού 2004.
Φανταστικά γκολ, βραζιλιάνικα ψαλίδια, ιπτάμενοι τερματοφύλακες και συναρπαστικές μονομαχίες κάτω από τον καλοκαιρινό ήλιο και πάνω στην καυτή άμμο! Και όλα αυτά κάτω από τους ήχους χορευτικής μουσικής που δεν σταματάει ούτε στιγμή!
Εάν είστε πάνω από15 ετών σχηματίστε την δική σας ομάδα, πάρτε το πρωτάθλημα και κερδίστε 3.000 ευρώ.
Δηλώστε συμμετοχή τώρα!!!
Στο Ολυμπιακό γραφείο.

Πρόβλημα μαλλιών; Είμαστε εδώ!

ΚΑΝΑΔΑ 73 - ΠΛΑΤΕΙΑ ΑΓΙΟΥ ΝΙΚΟΛΑΟΥ - ΡΟΔΟΣ
ΤΗΛ. 22410 78 302 - 4

APOPSIS DESIGN

ΕΠΙΣΤΗΜΟΝΙΚΑ ΚΕΝΤΡΑ
BERGMANN KORD
ΚΛΙΝΙΚΗ ΜΑΛΛΙΩΝ

ΕΝΗΜΕΡΩΘΕΙΤΕ **ΔΩΡΕΑΝ** ΚΑΙ ΚΕΡΔΙΣΤΕ ΕΚΠΤΩΣΗ **20%** • ΜΕΧΡΙ 30/07/2004

ΤΟΠΙΚΟ ΠΟΔΟΣΦΑΙΡΟ

Μαύρη τρύπα

• Τους λόγους που τον απομάκρυναν από την ανάληψη της ηγεσίας Απόλλωνα Απ. εξήγησε ο Τζούλης Μαχραμάς με δηλώσεις του στην "Α.Ρ." ενώ παράλληλα άνοιξε παραθυράκι για ενδεχόμενη επιστροφή του η οποία θα είναι υπό προϋποθέσεις.

Το οικονομικό άνοιγμα ύψους δέκα εκατομμυρίων δρχ, ήταν ο λόγος που οδήγησε τον υποψήφιο πρόεδρο του Απόλλωνα Απ. **Τζούλη Μαχραμά** στην αλλαγή της αρχικής του απόφασης, αφού «σε καμία περίπτωση δεν ήθελε να αναλάβει τις αμαρτίες άλλων» όπως ο ίδιος δήλωσε.

Η εμπλοκή του **Μαχραμά** κόλλησε πριν καν γίνει το πρώτο βήμα, αφού οι πληροφορίες του για την οικονομική κατάσταση του συλλόγου επαληθεύθηκαν σχετικά σύντομα. Σύμφωνα με τον **Μαχραμά** «υπάρχει άνοιγμα ύψους τριάντα χιλιάδων ευρώ το οποίο προέρχεται από την λευταίας μετακίνησης του Απόλλωνα στα Καρδάμαινα, όπως και το ποσό των τριών χιλιάδων ευρώ από την Δημοτική Αρχή που αντιστοιχούν στην τακτική επιχορήγηση». Ουσιαστικά βάσει των λεγομένων του **Μαχραμά** τα νέα μέλη ξεκίνησαν με πλεόνασμα 800 ευρώ. Κλείνοντας ο **Μαχραμάς** απάντησε στην ερώτηση «αν διατηρείτε το

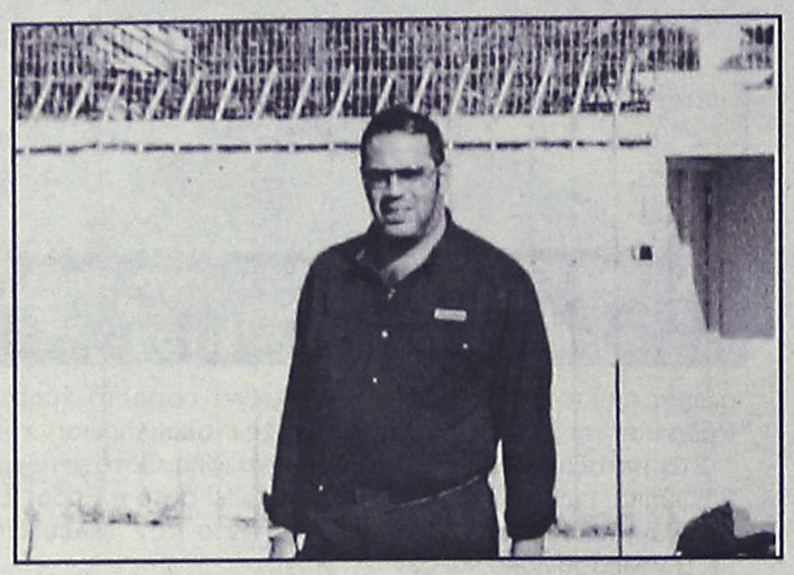

κακή διαχείριση τον οικονομικών του συλλόγου την περασμένη περίοδο».

Το πέρας της δικιάς του προεδρίας 2002-03 όπως συνεχίζει να αναφέρει «άφησε ένα μικρό άνοιγμα ύψους 2,800 ευρώ με μία όμως προϋπόθεση. Να εισπράξει η νέα διοίκηση από την ΕΠΣΔ το ποσό των 500 ευρώ που αντιστοιχούσαν στα έξοδα της τενδιαφέρον του να αναλάβει τον σύλλογο» απάντησε πως «μόνο όταν μου ζητήσουν δημόσια συγνώμη αυτοί που με κατηγόρησαν και αφού αναλάβουν να παραδώσουν τα βιβλία του συλλόγου έτσι ακριβώς όπως τα βρήκαν.

Δεν θα έχω κανένα απολύτως πρόβλημα αν χρησιμοποιηθεί το όνομα του συλλόγου (εκδηλώσεις) για να το καταφέρουν».

Αλλάζει λουκ

• Πρασινίζει το γήπεδο στα Αφάντου, σύμφωνα με την υπόσχεση που έδωσε ο Δήμαρχος Σταμάτη Καβάδα, στον Πρόεδρο του Α.Ε.Ρ.Α Γιάννη Κουμνάκη.

«Γήπεδο με τεχνητό τάπητα στα Αφάντου».

Αυτή την υπόσχεση έδωσαν πριν από λίγες ημέρες στον πρόεδρο του Α.Ε.Ρ.Α **Γιάννη Κουμνάκη** ο Δήμαρχος του Δήμου Αφάντου Σταμάτης Καβάδας και ο επίκουρός του **Σάββας Δημητρόπουλος** σε συνάντηση που είχαν οι τρεις τους και το γεγονός αυτό δεν θα μπορούσε να μην γεμίσει με ικανοποίηση τους φίλους του συλλόγου. Αυτά μας μετέφερε ο **Κουμνάκης** στην τηλεφωνική επικοινωνία που είχε με την "Α.Ρ.", ενώ συνεχίζοντας ανέφερε πως το «το έργο έστω και στην πρώτη του φάση έχει ξεκινήσει με τη συμπλήρωση της μελέτης, την οποία έχουν αναλάβει οι τεχνικές υπηρεσίες του Δήμου». Το πότε θα ξεκινήσουν οι εργασίες για την διαμόρφωση του αγωνιστικού χώρου παραμένει άγνωστο, αλλά πιθανολογείται εντός της αγωνιστικής περιόδου. Παράλληλα χθες ο **Κουμνάκης** επισκέφτηκε μαζί με επιτελείο του Δήμου το γήπεδο το οποίο υπέστη κάποιες παρεμβάσεις το τελευταίο διάστημα με αφορμή την κατασκευή σχολικού συγκροτήματος με το οποίο εξέτασαν τον χώρο. Στο τέλος ο Αφαντενός Πρόεδρος έφυγε ικανοποιημένος αφού πήρε την διαβεβαίωση των αρμοδίων πως «ο χώρος που χρησιμοποιήθηκε, θα καλυφθεί από την πάνω πλευρά και επομένως οι διαστάσεις του γηπέδου θα παραμείνουν οι ίδιες, όπως και ότι οι εργασίες θα είναι σύντομες και θα τελειώσουν πριν την έναρξη της προετοιμασίας".



"ΠΑΟ ΔΙΑΓΟΡΑΣ"

ΠΡΟΣΚΛΗΣΗ ΤΑΚΤΙΚΗΣ ΓΕΝ. ΣΥΝΕΛΕΥΣΗΣ

Καλούμε όλα τα μέλη του "ΠΑΟ ΔΙΑΓΟΡΑ"
σε Τακτική Γενική Συνέλευση την Τετάρτη 23-06-2004 και ώρα 18.00 μ.μ. στη Λέσχη του Συλλόγου (Πλατεία Διαγόρα 1) με θέματα ημερησίας διατάξεως:

1. Λογοδοσία Απερχόμενου Δ.Σ.
2. Εκθεση εξελεγκτική επιτροπής
3. Εκλογή νέου Δ.Σ.
4. Εκλογή εξελεκτικής επιτροπής
5. Διάφορα

Σε περίπτωση μη απαρτίας η Γενική Συνέλευση θα επαναληφθεί την επομένη 24-06-04 και ώρα 18.00 μ.μ. στον ίδιο τόπο και χώρο.

Για τον Διαγόρα
Ο Πρόεδρος — **Ο Γεν. Γραμματέας**
Βασίλης Μητσοστέργιος — **Αλέκος Μπεκιάρης**

ΝΕΑ ΤΑΚΤΙΚΗ ΓΡΑΜΜΗ ΚΟΝΤΕΙΝΕΡ
ΑΠΕΥΘΕΙΑΣ ΡΟΔΟ ΑΠΟ ΒΟΡΕΙΟ ΕΥΡΩΠΗ

ΑΜΒΕΡΣΑ - ΡΟΤΕΡΝΤΑΜ - ΡΟΔΟ
ΦΟΡΤΩΣΗ 14/6/2004 και κάθε 14 του ΜΗΝΑ
ΠΑΡΑΔΟΣΗ 8-10 ΗΜΕΡΕΣ

Ενημερώνουμε τους αξιότιμους εμπόρους/εισαγωγείς της Δωδεκανήσου ότι από 14/6 ξεκινάει η νέα απευθείας γραμμή ΚΟΝΤΕΙΝΕΡ από Βόρεια Ευρώπη

Αναλαμβάνουμε τη μεταφορά container 20'+40' καθώς και χύμα φορτίο σε κιβώτια ή παλέτες.

ΠΛΗΡΟΦΟΡΙΕΣ ΝΑΥΛΩΝ / ΚΡΑΤΗΣΕΙΣ
RODOS SHIPPING AGENCY
ΜΙΧΑΛΗΣ ΡΟΔΙΤΗΣ
ΤΗΛ. 2241031933 ΦΑΞ 2241031933 e-mail:

ANEK FERRIES

ΤΑΞΙΔΕΨΤΕ ΜΕ ΤΟ ΝΕΟ ΜΑΣ ΠΛΟΙΟ
Ε/Γ-ΟΓ ΑΝΘΗ ΜΑΡΙΝΑ

ΓΡΗΓΟΡΑ - ΑΝΕΤΑ - ΕΥΧΑΡΙΣΤΑ

ΜΟΝΟ ΣΕ 13 ΩΡΕΣ!!!

* **Από ΡΟΔΟ προς ΠΕΙΡΑΙΑ**
Κάθε ΤΡΙΤΗ - ΠΕΜΠΤΗ - ΣΑΒΒΑΤΟ

* **Από ΠΕΙΡΑΙΑ προς ΡΟΔΟ**
Κάθε ΔΕΥΤΕΡΑ - ΤΕΤΑΡΤΗ - ΠΑΡΑΣΚΕΥΗ

****ΠΡΟΣΦΟΡΑ****
ΟΛΑ ΤΑ ΑΤΟΜΙΚΑ ΕΙΣΙΤΗΡΙΑ
ΣΕ ΜΙΣΗ ΤΙΜΗ!
• ΕΠΙΒΑΤΗΣ: 16,90 ευρώ

* Εκδόσεις εισιτηρίων σε όλα τα ταξιδιωτικά πρακτορεία

Κεντρικό πρακτορείο
TSAGARIS TRAVEL
Ακτή Σαχτούρη 5
Τηλ. (22410) 36170, 28597, 35066, 30406
FAX: 22410-39839

ALHAMBRA TRAVEL

ΚΡΟΥΑΖΙΕΡΑ-ΕΚΔΡΟΜΗ
4-10/7 ΜΕ ΤΟ SERENADE

ΡΟΔΟΣ/ ΛΕΜΕΣΟΣ/ ΠΟΡΤ ΣΑΪΝΤ/ ΚΑΪΡΟ/ ΑΛΕΞΑΝΔΡΕΙΑ/ ΠΟΡΤ ΣΑΪΝΤ/ΛΕΜΕΣΟΣ/ ΡΟΔΟΣ

4/7. Αναχώρηση από ΡΟΔΟ για ΛΕΜΕΣΟ με το SERENADE
5/7. Αφιξη στη Λεμεσό. Ελεύθερος χρόνος για ψώνια ή προαιρετική εκδρομή. Το απόγευμα αποχώρηση για ΠΟΡΤ ΣΑΪΝΤ.
6/7. Αφιξη στο ΠΟΡΤ ΣΑΪΝΤ. Μεταφορά με πούλμαν στο Κάιρο. Περιήγηση της πόλης του Καΐρου επίσκεψη στα αξιοθέατα. Επίσης επίσκεψη στις πυραμίδες της Γκίζας και σε εργοστάσιο παπύρων. Μεταφορά και τακτοποίηση στο ξενοδοχείο LE MERIDIAN PYRAMIDS. Το βράδυ κρουαζιέρα στον Νείλο με φαγητό και παραδοσιακούς ανατολίτικους χορούς.
7/7. Αναχώρηση για ΑΛΕΞΑΝΔΡΕΙΑ. Επίσκεψη στο Πατριαρχείο και στα αξιοθέατα της πόλης. Υποδοχή στην ελληνική λέσχη. Γεύμα και κατόπιν επίσκεψη της φημισμένης βιβλιοθήκης της Αλεξάνδρειας. Επιστροφή στο Κάιρο αργά το απόγευμα. Δείπνο και διανυκτέρευση στο ξενοδοχείο.
8/7. Μετά το πρωινό αναχώρηση από το ξενοδοχείο. Επίσκεψη της εκκλησίας του Αγίου Γεωργίου και σε παραδοσιακό ανατολίτικο παζάρι AL EL HALIL, Γεύμα και κατόπιν μετάβαση στο Πορτ Σάιντ όπου θα πάρουμε το πλοίο για Λεμεσό.
9/7. Αφιξη στη Λεμεσό. Ελεύθερος χρόνος. Το απόγευμα αναχώρηση για Ρόδο.
10/7. Αφιξη στη Ρόδο. Τέλος της εκδρομής.

Τιμή πακέτου από ευρώ 685,00 το άτομο

Αναλυτικά προγράμματα στο γραφείο μας
Πληροφορίες-Προγράμματα

ALHAMBRA TRAVEL
ΔΗΜ. ΘΕΟΔΩΡΑΚΗ 13
Τηλ. 2241037052, 2241025698

ΤΟΠΙΚΟ ΠΟΔΟΣΦΑΙΡΟ

"Καυτό" ποδόσφαιρο εν όγει

• Στην Ρόδο θα διεξαχθεί από τις 7 έως τις 11 Ιουλίου η μία εκ των προκριματικών φάσεων του 4ου Πανελλήνιου Πρωταθλήματος Beach Soccer. Αγώνας με την Εθνική Ελλάδος καθώς και η συμμετοχή στην τελική φάση της Πάρου περιμένει την νικήτρια ομάδα

Ούτε το Beach Soccer θα απουσιάσει από το πρόγραμμα των αθλητικών εκδηλώσεων του φετινού καλοκαιριού, καθώς η Golden Events και το γραφείο του συνεπίκουρου του δημάρχου Ροδίων στα θέματα του αθλητισμού Κάλλιστου Διακογεωργίου προχώρησαν σε συμφωνία για την διοργάνωση στην Ρόδο της μίας εκ των τεσσάρων προκριματικών φάσεων του 4ου Πανελλήνιου Πρωταθλήματος Beach Soccer. Το τουρνουά θα διεξαχθεί στο μόνιμο γήπεδο Beach Soccer και Beach Volley που έχει στήσει ο Δήμος Ροδίων πίσω από το Καζίνο από τις 7 μέχρι τις 11 Ιουλίου, ωστόσο αν ο αριθμός των ομάδων που θα δηλώσουν συμμετοχή είναι μεγάλος, είναι πολύ πιθανό να διοργανωθούν προκριματικά, τα οποία και θα ξεκινήσουν μία εβδομάδα νωρίτερα.

Οι δηλώσεις συμμετοχής (στην κάθε ομάδα συμμετέχουν δώδεκα παίκτες) θα γίνονται δεκτές από σήμερα στο Γραφείο Ολυμπιακής Υποστήριξης και οι ενδιαφερόμενοι καλό θα είναι να βιαστούν, ώστε να αποσαφηνιστεί το συντομότερο ο τρόπος διεξαγωγής του πρωταθλήματος.

Η αυλαία του 4ου Πανελλήνιου Πρωταθλήματος Beach Soccer ανοίγει το ερχόμενο σαββατοκύριακο στην Χαλκίδα, συνεχίζεται στην Αθήνα από την 1η μέχρι την 4η Ιουλίου, ακολουθεί η Ρόδος, η Πρέβεζα και η Πάρος ως ο τελευταίος σταθμός, που θα φιλοξενήσει την τελική φάση.

Όσο για τα έπαθλα, θα είναι και φέτος εξαιρετικά. Η νικήτρια ομάδα του τουρνουά της Ρόδου θα αντιμετωπίσει σε αγώνα επίδειξης την Εθνική μας ομάδα του Beach Soccer, κερδίζοντας παράλληλα και το δικαίωμα της συμμετοχής στην τελική φάση της Πάρου. Η νικήτρια του Πανελλήνιου Πρωταθλήματος θα κερδίσει το ποσό των 3 χιλιάδων ευρώ.

Παιδικό Τουρνουά "Αγιος Σουλάς 2004"

Η ΕΠΣΔ υπενθυμίζει στα σωματεία της δύναμής της ότι οι δηλώσεις συμμετοχής για το Τουρνουά "ΑΓΙΟΣ ΣΟΥΛΑΣ 2004" λήγουν την Τρίτη 22-6-2004 και ώρα 12.00.

Ο διαχωρισμός των ομίλων και το πρόγραμμα θα ανακοινωθούν το απόγευμα της ίδιας ημέρας. Επίσης υπενθυμίζεται ότι η πρώτη φάση του Τουρνουά θα διεξαχθεί στο γήπεδο του Λυκείου Σορωνής (διαθέτει χορτάρι), ενώ η β' και τελική φάση θα διεξαχθούν στο άλσος του Αγίου Σουλά.

ΛΥΘΗΚΕ Η ΠΑΡΕΞΗΓΗΣΗ

• Οι αμοιβαίες εξηγήσεις ανάμεσα σε Ανδριάνα Μπαφίτη και Κάλλιστο Διακογεωργίου δόθηκαν με αποτέλεσμα οι σχέσεις του ΝΑΟΔ με το γραφείο του συνεπίκουρου του δημάρχου Ροδίων να αποκατασταθούν.

Όξυνση της στιγμής ήταν και πέρασε η παρεξήγηση που τάραξε έστω και για μία μέρα τις σχέσεις της προέδρου του ΝΑΟΔ **Ανδριάνας Μπαφίτη** και του συνεπίκουρου του δημάρχου Ροδίων στα θέματα του αθλητισμού **Κάλλιστου Διακογεωργίου**. Όπως αποκάλυψε χθες η «Α.Ρ.», το γραφείο του συνεπίκουρου ζήτησε από τον ΝΑΟΔ το ποσό των 600 ευρώ για να καλυφθούν τα λειτουργικά έξοδα της χρήσης του Βενετοκλείου Δημοτικού Κλειστού Γυμναστηρίου της Ρόδου για την φιλοξενία του μεγάλου σεμιναρίου προπονητικής, με την δικαιολογία ότι το όνομα του Δήμου Ροδίων δεν προβλήθηκε με την ιδιότητα του συνδιοργανωτή της εκδήλωσης, αν και υπήρξε ανάλογη συμφωνία. Όπως αναφέρουν οι πληροφορίες, **Μπαφίτη** και **Διακογεωργίου** έδωσαν χθες τις αμοιβαίες εξηγήσεις και το θέμα έληξε, χωρίς ο ΝΑΟΔ να χρειαστεί να πληρώσει για το Βενετόκλειο.

Διοίκηση απ' το παρελθόν

• Επιστροφή των Πάλλα, Κουφαλάκη και Τσακίρη στην διοίκηση του εθνικού

Εξελίξεις στα διοικητικά για τον Εθνικό Αρχίπολης καθώς οι **Μιχάλης Πάλλας, Τσαμπίκος Τσακίρης** και **Αντώνης Κουφαλάκης** είναι έτοιμοι να καταθέσουν πρόταση, ώστε να αναλάβουν την διοίκηση της ομάδας. Οι τρεις ενδιαφερόμενοι μαζί και με τον πρώην πρόεδρο της ομάδας **Π"νθύμου Δημήτρη**, ο οποίος θα είναι και στην νέα διοίκηση έχουν ως σκοπό την συγκρότηση ισχυρής διοίκησης και δημιουργίας ικανού συνόλου για να επανέλθει ο Εθνικός στην Β' κατηγορία. Η ενδεχόμενη συγκρότηση διοίκησης απ' τους προαναφερόμενους θυμίζει παρελθόν με καλές αναμνήσεις, αφού αποτέλεσαν ξανά διοίκηση του Εθνικού στο παρελθόν. Στόχος τους λοιπόν, αποτελεί ο Εθνικός να βγει απ' το τέλμα που έχει οδηγηθεί τα τελευταία χρόνια.

ΕΠΑΝΕΛΑΒΑΝ ΤΑ ΙΔΙΑ

• Ο Κλεόβουλος Χατζηγεωργίου ενημέρωσε προχθές τον Δημήτρη Κάπρο για τα δεδομένα στην προσπάθεια του Παντελή Μιχαλάκη να αξιολογηθεί στην Α' Εθνική, ωστόσο προανήγγειλε τα νεότερα για μετά την λήξη του Πανευρωπαϊκού Πρωταθλήματος της Πορτογαλίας.

Εκπλήξεις ούτως ή άλλως λόγω των συγκυριών δεν αναμενόταν οπότε και η επικοινωνία, το βράδυ της Δευτέρας, ανάμεσα στον πρόεδρο της ΕΠΣΔ **Κλεόβουλο Χατζηγεωργίου** και τον πρόεδρο του ΣΔΠΔ **Παντελή Μιχαλάκη** δεν έβγαλε ειδήσεις σχετικά με τις επαφές που είχε ο πρώτος στην Αθήνα σχετικά με την προσπάθεια του **Παντελή Μιχαλάκη** να αξιολογηθεί στον πίνακα της Α' Εθνικής κατηγορίας.

Όπως αναφέρουν οι πληροφορίες, ο **Χατζηγεωργίου** απλά επανέλαβε στον Κάπρο αυτά τα οποία είχαν συζητηθεί και πριν από λίγες μέρες στα γραφεία της Ένωσης, ότι δηλαδή οι δυσκολίες υπάρχουν αλλά και πως στην παρούσα φάση οι πόρτες για τον **Μιχαλάκη** είναι περισσότερο ανοιχτές σε σχέση με κάθε άλλη στιγμή την τελευταία τριετία.

Από εκεί και πέρα, δεν αποκλείεται οι δύο άνδρες να κάνουν από κοινού ένα ταξίδι στην Αθήνα και να επισκεφθούν την ΚΕΔ/ΕΠΟ.

Άλλα δεδομένα δεν μπορούν ούτως ή άλλως διαμορφωθούν αυτή την στιγμή, καθώς όλος ο κόσμος της ΕΠΟ απουσιάζει στην Πορτογαλία για τους αγώνες του Πανευρωπαϊκού Πρωταθλήματος Ποδοσφαίρου.

BenQ Super DLP Projectors BenQ

Αυτό το καλοκαίρι ΜΕΡΑ-ΝΥΧΤΑ στις καφετέριες
Για μπάλλα (Euro 2004) και Ολυμπιακούς αγώνες

PB 7200 DLP 2200 Lumens



ΕΞΑΙΡΕΤΙΚΗ ΛΥΣΗ ΓΙΑ ΕΠΑΓΓΕΛΜΑΤΙΕΣ ΚΑΦΕΤΕΡΙΕΣ, ΞΕΝΟΔΟΧΕΙΑ κλπ.
XGA(1024x768) έως 1280x1024
Με 2200 Lumens !!! Παίζει Μέρα-Νύχτα !!!
Manual Zoom. Λάμπα 210W(2000 ώρες)
2000:1 Contrast. ΗΣΥΧΟΣ 30/34db

Η ΚΑΛΛΥΤΕΡΗ ΤΙΜΗ ΣΤΑ 2200 LUMENS

PB 2120 DLP 1200 Lumens



ΙΔΑΝΙΚΟ ΚΑΙ ΓΙΑ HOME CINEMA
2000:1 contrast ratio, 1200 ANSI Lumens
RGB, HDTV συνδέσεις. Βάρος 1,7 Kg.

Τηλεχειριστήριο με Laser Pointer & Ασύρματο Mouse
3 ΧΡΟΝΙΑ ΕΓΓΥΗΣΗ ΜΕ ΕΠΙΤΟΠΟΥ ΑΝΤΙΚΑΤΑΣΤΑΣΗ ΤΟΝ 1ο ΧΡΟΝΟ !!

Screen SAS-2424 + ProV PV-220



REMACO
ZINWELL



2,40x2,40 ΜΕΤΡΑ (σαν 120" TV !!!)
ΟΡΟΦΗΣ SEMI AUTOMATIC
Ελαφριά - ανθεκτική - ποιοτική
Μοναδικός μηχανισμός ακριβείας για ομαλή κίνηση Auto-Gear
ΕΥΚΟΛΗ ΕΓΚΑΤΑΣΤΑΣΗ

ΤΙΜΗ ΠΑΚΕΤΩΝ

Μετατρέπει το σήμα από Nova-Filmnet Δορυφορική, TV σε ιδανικό σήμα για Projector (Ποιοτική αναβάθμιση)
Progressive Scan Scaler Pal B/G με TV-Tuner & Τηλεκοντρόλ !!

€ 1.459 (+13% ΦΠΑ) για PB2120
€ 2.599 (+13% ΦΠΑ) για PB7200

Information Systems SYNCOM
Η ΑΛΛΗ ΔΙΑΣΤΑΣΗ ΤΗΣ ΤΕΧΝΟΛΟΓΙΑΣ

Κ. ΥΔΡΑΙΟΥ 28 ΡΟΔΟΣ
ΤΗΛ. 22410.70160-1-2



ΤΟΠΙΚΟ ΠΟΔΟΣΦΑΙΡΟ

Ξέμεινε από... πυροβολικό

• Ο Ασκληπιός Κω έχασε τον πρώτο του σκόρερ Κυνηγόπουλο, που έφυγε με μετάθεση στη Θεσσαλονίκη. Στις 27/6 η Γ.Σ.

Χωρίς το βαρύ του... πυροβολικό, θα παρουσιασθεί στην παρθενική του εμφάνιση στο πρωτάθλημα



Μέρος της δύναμης του χάνει ο Ασκληπιός Κω εν όψει της νέας αγωνιστικής σαιζόν

Όλα πάνε... ρολόι

• Θετικές εξελίξεις σε ανανεώσεις και στο γηπεδικό για τον Διγενή.
• Δεν θα σταθούν εμπόδιο σε Κώτσο, Διακίδη. Ενδιαφέρον για Πλύγκο, Μέμα.

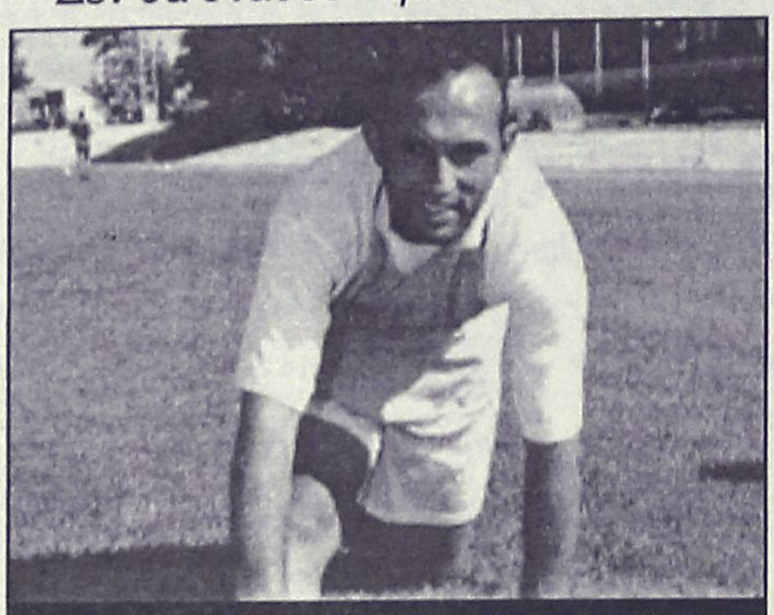

Ο Γιάννης Ζωάννου είναι θετικός στο να συνεχίσει να φοράει και την επόμενη περίοδο τα χρώματα του Διγενή.

Φαίνεται πως όλα οδεύουν ρόδινα για την ομάδα του Διγενή. Η διοίκηση βρίσκεται σε συνεχείς επαφές με τους **Δανά, Ζωάννου, Αχιολά, Εμίρογλου** και τον τερματοφύλακα **Ζουρίδη** για την ανανέωση της συνεργασίας τους και οι συζητήσεις βρίσκονται σε καλό δρόμο. Αυτός είναι και ο βασικός στόχος, να παραμείνουν οι συγκεκριμένοι ποδοσφαιριστές και την νέα χρονιά.

Ενώ το δεύτερο φλέγον ζήτημα του Διγενή, που είναι το γηπεδικό εξελίσσεται ικανοποιητικά. Οι διεργασίες για την κατασκευή γηπέδου έχουν μπεί στο τελικό στάδιο, καθώς έχει πέσει χώμα και ξεκινά η τοποθέτηση σκαρών περιμετρικά του αγωνιστικού χώρου. Στη συνέχεια θα περιμένουν να τους παραδοθεί ο πλαστικός χλοοτάπητας ώστε να τοποθετηθεί και να υπάρξουν μερικές βελτιώσεις στους προβολείς του γηπέδου, καθώς ο φωτισμός δεν είναι ικανοποιητικός. Η ολοκλήρωση της προσθήκης πλαστικού χλοοτάπητα στο γήπεδο στα Κοσκινού αποτελεί ένα στοίχημα για την διοίκηση **Ηλιάδη** και τον Δήμο Καλλιθέας που φαίνεται πως επιτυγχάνουν το στόχο τους.

Επίσης, η διοίκηση του Διγενή δηλώνει άγνοια για το επίσημο ενδιαφέρον του Διαγόρα για τους ποδοσφαιριστές του Κώτσο και Διακίδη, χωρίς όμως να αποκλείει το ενδεχόμενο παραχώρησης των δύο νεαρών ποδοσφαιριστών αρκεί η προσφορά του Διαγόρα να είναι ικανοποιητική. Μην ξεχνάμε ότι ο Διγενής πλήρωσε για να αποκτήσει τους συγκεκριμένους ποδοσφαιριστές τον ΑΕΡΑ και τον Απόλλωνα Απολλώνων, ωστόσο δεν θέλει να σταθεί εμπόδιο στο μέλλον των ποδοσφαιριστών.

Παράλληλα, υπάρχει ενδιαφέρον για την απόκτηση του 16χρονου νεαρού και ταλαντούχου ποδοσφαιριστή της Δόξας Ψίνθου και της Μικτής Δωδεκανήσου **Μιχάλη Πλύγκου.** Ο Διγενής έχει «τσεκάρει» τον νεαρό και προτίθεται να νικηθεί για την απόκτησή του.

Τέλος, η περίπτωση **Μέμα** που αγωνίζεται στον Δαμάγητο φαίνεται να μην τελειώνει για τον Διγενή, που έχει σκοπό να πλησιάσει τον νεαρό και την ομάδα του ώστε να τον αποκτήσουν.

Α' κατηγορίας ο Ασκληπιός Κω.

Ο παίκτης που τα τελευταία τρία χρόνια φοράει τη φανέλα της ομάδας της Κω και έχει πετύχει τα περισσότερα γκόλ, δεν θα είναι στη διάθεση του **Μιχάλη Π"γιαννόπουλου.**

Ο λόγος για τον υψηλόσωμο επιθετικό **Κυνηγόπουλο** ο οποίος είναι στρατιωτικός και πήρε μετάθεση για την Θεσ/νίκη.

Το πρόβλημα στον Ασκληπιό θα πολλαπλασιαστεί εάν τελικά φύγουν με μετάθεση από την Κω και οι **Δριγιαννάκης** (λιμενικός) και **Γραμμενάς** (νοσοκόμος) οι οποίοι έκαναν αίτηση για να μετατεθούν στις ιδιαίτερες τους πατρίδες. Και οι τρείς είναι έμπειροι ποδοσφαιριστές που υπό την καθοδήγησή τους οι νεαροί παίκτες της ομάδας ξεδιπλώνουν το ταλέντο τους και κατάφεραν μέσα σε 3 χρόνια να ανέβουν δύο κατηγορίες.

Φέτος η ομάδα τους χρειάζεται περισσότερο από άλλη φορά, αλλά θα αναγκασθεί να βρεί τους αντικαταστάτες τους προκειμένου να αναπληρώσει τα κενά που δημιουργούνται.

Στο μεταξύ προσπάθεια από πλευράς διοίκησης καί προπονητή, είναι να πείσουν τον έμπειρο μεσοεπιθετικό **Μανούσογλου** να αγωνισθεί κι αυτή την χρονιά στον Ασκληπιό. Ο τελευταίος λόγω επαγγελματικών ασχολιών δυσκολεύετε να παρακολουθήσει τις υποχρεώσεις της ομάδας.

Ωστόσο τα πάντα όσο αφορά τα μεταγραφικά θα δρομολογηθούν αμέσως μετά την γενική συνέλευση που έχει προγραμματισθεί να γίνει στις 27 Ιουνίου.

Η θητεία της διοίκησης του Γιώργου Χαλκιδιού έχει λήξει και είναι υποχρεωμένη στην Γ.Σ. να κινήσει τις απαραίτητες διαδικασίες για την εκλογή νέας διοίκησης, που δεν αναμένεται να κρύβει εκπλήξεις αφού εκτός απροόπτου θα παραμείνουν τα ίδια μέλη με τον Χαλκιδιό πρόεδρο.

STEFANAKIS TOURS-RODOS
Ομαδικά & ατομικά ταξίδια
Εγγυημένες αναχωρήσεις κάθε εβδομάδα
ΠΑΡΙΣΙ 4, 5 & 6 ΗΜΕΡΕΣ
ΙΤΑΛΙΑ 4 & 5 ΗΜΕΡΕΣ Ρώμη-Φλωρεντία
ΛΟΝΔΙΝΟ 4 & 5 ΗΜΕΡΕΣ
ΠΡΑΓΑ 3, 4 & 5 ΗΜΕΡΕΣ
ΑΜΣΤΕΡΝΤΑΜ 4 & 5 ΗΜΕΡΕΣ
ΒΕΡΟΛΙΝΟ 4 & 5 ΗΜΕΡΕΣ
Ελσίνκι, Κρουαζιέρα Βαλτική, Τάλιν, Αγ. Πετρούπολη, Βερολίνο, Αμστερνταμ, Νίκαια, Βαρκελώνη, Μαδρίτη, Βουδαπέστη, Βιέννη, Βενετία, Αίγυπτος, Τυνησία, Μαρόκο-Κων/πολη
ΙΤΑΛΙΚΟ ΠΑΝΟΡΑΜΑ
ΚΟΥΑΖΙΕΡΑ ΑΔΡΙΑΤΙΚΗ
ΜΠΑΡΙ-ΠΟΜΠΗΪΑ-ΡΩΜΗ-ΦΛΩΡΕΝΤΙΑ-ΣΙΕΝΑ-ΒΕΝΕΤΙΑ
ΜΙΝΙΑΤΟΥΡΑ
Ξενοδοχεία 4* Ημιδιατροφή
7 ημέρες αναχώρηση κάθε Δευτέρα
450€!!!
ΑΛΕΞ. ΔΙΑΚΟΥ 38-ΡΟΔΟΣ • Τηλ.: 22410/20625-2241030054


KOUROS TRAVEL
CHARTER FLIGHTS
ΑΠ' ΕΥΘΕΙΑΣ ΠΤΗΣΕΙΣ
από ΡΟΔΟ
για ΑΓΓΛΙΑ
Τιμή από 69,00 ΕΥΡΩ
Τηλ. 22410 22400
Καρπάθου 34, Ρόδος



ΜΙΚΡΕΣ αγγελίες

ΟΙ ΑΓΓΕΛΙΕΣ ΤΗΣ ΡΟΔΙΑΚΗΣ παρουσιάζονται και στο site www.anaggelies.gr

ΜΕΤΑΦΕΡΘΗΚΑΜΕ!
Θα μας βρίσκετε στα κεντρικά μας γραφεία επί της Μαρ. Μαλλιαράκη 11 (τελευταία πάροδος Καναδά). Τα τηλέφωνα παραμένουν τα ίδια:
(22410) 22210, (22410) 75230

ενοικιασεις ακινητων & επιχειρησεων

ΕΝΟΙΚΙΑΖΕΤΑΙ γωνιακό οροφοδιαμέρισμα σε μικρή οικοδομή δύο διαμερισμάτων με απεριόριστη θέα στη Ρόδο, επί της οδού Κ. Παλαιολόγου. Αποτελείται από σαλόνι, κουζίνα, τρία υπνοδωμάτια και δύο μπάνια. Διαθέτει κεντρική ενδοδαπέδια θέρμανση, ηλιακό θερμοσίφωνα, υδρομασάζ, ηλεκτρικές συσκευές και πλήρες επιπλωμένο. Πληρ. τηλ. 2241020949. 6932326055 AE59527

ΕΝΟΙΚΙΑΖΟΝΤΑΙ διαμερίσματα εντός πόλεως Ρόδου διάρια-τριάρια-τεσσάρια σε διάφορες συνοικίες της Ρόδου Πληρ.Τηλ 22410-26281 ΑΟ59491

ΕΝΟΙΚΙΑΖΕΤΑΙ ισόγειο διαμέρισμα αποτελούμενο από 2 υπνοδωμάτια, σαλόνι, κουζίνα, WC, στην οδό Γρ. Αυξεντίου 3, περιοχή Αγίου Ιωάννη, κατάλληλο για φοιτητές ή για νεαρά ζευγάραι. Πληρ. τηλ. 2241080504 κ. Γιάννη AE59526

ΔΙΑΜΕΡΙΣΜΑ επιπλωμένο ισόγειο στην οδό Στεφάνου Καζούλη 76, αποτελούμενο από σαλόνι, κρεβατοκάμαρα και βοηθητικούς χώρους. Πληρ. τηλ. 2241020457 από τις 10 π.μ. μέχρι 13 μ.μ. AE59528

ΔΙΑΜΕΡΙΣΜΑ στην Ιξιά 65 τ.μ. δίπλα στο super market ΠΑΠΠΟΥ. Αποτελούμενο από σαλόνι, υπνοδωμάτιο, κουζίνα, χωλ, μπάνιο. Πληρ. τηλ. 2241090245 AE59524

ΕΝΟΙΚΙΑΖΕΤΑΙ στούντιος πολυτελούς κατασκευής ευρύχωρο για ένα άτομο επιπλωμένο στην οδό Παπανστάση. Τιμή 285 ευρώ, στην τιμή συμπεριλαμβάνονται ρεύμα, νερό, κοινόχρηστα. Κατά προτίμηση στρατιωτικούς για όλο το χρόνο. Πληρ. κο Βασίλη τηλ. 2241077216, 2241031708 AE59513

ΜΟΝΟΚΑΤΟΙΚΙΑ στην Ιαλυσό. Πληρ. τηλ. 2241035196, 2241030945 AE59521

ΕΝΟΙΚΙΑΖΕΤΑΙ στ' Ασγούρου (πίσω από το Συγκοινωνιών) α) διαμέρισμα 3άρι-2 υπνοδωμάτια, σαλόνι - κουζίνα, WC, β) γκαρσονιέρα επιπλωμένη ή μη. Πληρ. τηλ. 2241062290 AE59517

ΕΝΟΙΚΙΑΖΕΤΑΙ ΓΙΑ ΕΠΑΓΓΕΛΜΑΤΙΚΗ ΧΡΗΣΗ (ΓΡΑΦΕΙΟ, ΙΑΤΡΕΙΟ Κ.ΛΠ.) ΙΣΟΓΕΙΟΣ ΚΑΤΟΙΚΙΑ ΜΕ ΚΗΠΟ ΚΑΙ ΑΥΤΟΝΟΜΗ ΕΙΣΟΔΟ, 2 ΚΥΡΙΩΝ ΧΩΡΩΝ, ΣΤΗΝ ΑΓ. ΙΩΑΝΝΟΥ 13 (ΕΝΑΝΤΙ ΤΟΥ ΡΟΔΑ). ΠΛΗΡ. ΤΗΛ. 6974640240 ΠΕ59507

ΕΝΟΙΚΙΑΖΟΝΤΑΙ: α) τριάρι λουξ διαμέρισμα στην Κένεντυ 90 τ.μ. περίπου με θέρμανση κεντρική, β) γκαρσονιέρες δύο επιπλωμένες στην Κένεντυ, γ) τεσσάρι διαμέρισμα στην Ανάληψη πολύ καλό οροφοδιαμέρισμα με θέρμανση αυτόνομη, δ) δυάρι στις 7 Βαγιές και γκαρσονιέρα σε δώμα. Πληρ. Κτημ/κό γραφείο Ελένης Βρατσάλη τηλ. 6964510536, 2241065300, 2241063834 AE59511

ΕΠΑΓΓΕΛΜΑΤΙΚΟΣ ΧΩΡΟΣ 70 τ.μ. ισόγειος και διαμπερής στην Γεωργίου Παπανδρέου και Τσαβαρή γωνία με δύο WC και μεγάλη αυλή στην Ανάληψη, όπισθεν περιπτέρου. Πληρ. τηλ. 2241078520, 6945490865 AE59508

ΕΝΟΙΚΙΑΖΕΤΑΙ καινούργιο διαμέρισμα 2άρι (ενός υπνοδωματίου, κουζίνας, σαλόνι, λουτρό) β' όροφος 2όροφης οικοδομή στην Κρεμαστή (δίπλα στο γήπεδο). Πληρ. τηλ. 2241093000 AE59492

ΓΚΑΡΣΟΝΙΕΡΑ επιπλωμένη σε ήσυχη περιοχή της Ρόδου, με ψυγείο, ηλεκτρική κουζίνα, ηλεκτρικά καλοριφέρ, διπλό κρεβάτι, κεντρική κεραία TV, καρτοτηλέφωνο και όλο το νοικοκυριό του σπιτιού. Προτιμούνται στρατιωτικοί, αστυνομικοί, εκπαιδευτικοί ή αλλοδαποί. Πληρ. τηλ. 2241065122 ή 6946278872 AE59495

STUDIO επιπλωμένο στο Ροδίνι. Πληρ. τηλ. 6944361899, 2241025447 AE59238

ΕΝΟΙΚΙΑΖΕΤΑΙ α-διαμέρισμα στην οδό Ανθούλα Ζερβού περιοχή «ΨΑΡΟΠΟΥΛΑ» με 2 υπνοδωμάτια 1 σαλόνι κουζίνα λουτροκαμπινέ Γ ορόφου νεόκτιστο πολυτελούς κατασκευής μηνιαίο μίσθωμα 480ευρώ β- Περιοχή ΡΟΔΙΝΙ ενοικιάζοντα διαμερίσματα σε νεόκτιστη πολυκατοικία αρίστης κατασκευής –α΄ορόφου 95 τμ μηνιαίο μίσθωμα 430ευρώ και 89 τμ μηνιαίο μίσθωμα 400 ευρώ β΄ορόφου 92 τμ μηνιαίο μίσθωμα 460ευρώ και 89 τμ μηνιαίο μίσθωμα 445ευρώ - γ-Στη ΠΑΛΙΑ ΠΟΛΗ ενοικιάζονται γκαρσονιέρες πολυτελούς κατασκευής πλήρως εξοπλισμένες και επιπλωμένες με μηνιαίο μίσθωμα 500ευρώ Πληρ.Τηλ 22410-26281 AE59486

ΕΝΟΙΚΙΑΖΕΤΑΙ άνετη γκαρσονιέρα πλήρως επιπλωμένη, ισόγειο και 2ος όροφος, θέα, ευάερη, ξεχωριστός χώρος κουζίνας, δυνατός επιπλέον εξοπλισμός minimum χρόνος μίσθωσης: 1χρόνος. Περιοχή Αγ. Νικολάου, όλες οι ευκολίες πλησίον ενοίκιο 295 ευρώ. Ωρες γραφείων 6972812184 μόνο σοβαρές προτάσεις AE59494

ΕΝΟΙΚΙΑΣΕΙΣ ΓΡΑΦΕΙΩΝ. Ενοικιάζονται γραφεία κεντρικά για όλες τις χρήσεις Πληροφ.Τηλ 22410-26281 AE59489

TOP PROPERTIES

GEORGE & SAVAS PIPINOS
ΓΕΩΡΓΙΟΣ & ΣΑΒΒΑΣ ΠΙΠΙΝΟΣ
ΣΥΜΒΟΥΛΟΙ ΚΑΙ ΕΚΤΙΜΗΤΕΣ ΑΚΙΝΗΤΩΝ
REAL ESTATE AGENTS • MEMBER OF F.I.A.B.C.I.-NAEA-C.E.I.

Email: *gpipinos@otenet.gr* ***URL:*** *www.rhodes-top-properties.com* ***and*** *www.pipinos.gr*

Από το 1971



Η **"TOP PROPERTIES"** είναι ατομική επιχείρηση και ανήκει στους Γεώργιο και Σάββα Πιπίνο. Το γραφείο ασχολείται από το 1971 αποκλειστικά και μόνο με επενδύσεις και REAL ESTATE, στο νησί της Ρόδου και στην ευρύτερη περιοχή της Δωδεκανήσου.

ΑΠΕΥΘΥΝΟΜΑΣΤΕ: Στους **σοβαρούς, απαιτητικούς και επιλεκτικούς** επενδυτές-επιχειρηματίες, Ελληνες και ξένους που ενδιαφέρονται να κάνουν μια σοβαρή επένδυση προβολής στο νησί της Ρόδου.

ΠΡΟΣΦΕΡΟΥΜΕ: Α) Υπηρεσίες και πληροφορίες που γίνονται σε προσωπικό επίπεδο με εχεμύθεια, διακριτικότητα και σοβαρότητα.
Β) Μεγάλη γκάμα υψηλής ποιότητας, ακινήτων, όπως:1) Ξενοδοχεία Α' και Β' κατηγορίας των 600-500-350-300 κλινών, 2) Κεντρικά αστικά ακίνητα κατάλληλα για Τράπεζες-καταστήματα-γραφεία, 3) Παραλιακές εκτάσεις, κατάλληλες για τουριστικές επενδύσεις των 150.000-100.000-70.000-50.000-36.000 τ.μ. και 4) Διαμερίσματα και μεζονέτες προβολής, και 5) Αξιόλογες Παραθεριστικές κατοικίες.

ΣΤΟΧΟΣ ΜΑΣ ΕΙΝΑΙ: Να προσφέρουμε στο αγοραστικό μας κοινό υψηλής ποιότητας ακίνητα και ευκαιρίες στο νησί της Ρόδου. Η τριακονταετής και πλέον πείρα μας στον τομέα αυτό αποτελεί εγγύηση.

ΣΥΝΘΗΜΑ ΜΑΣ ΕΙΝΑΙ: Επενδύστε στη ΡΟΔΟ ΤΩΡΑ, σε ακίνητα που ΑΝΤΕΧΟΥΝ ΣΤΟ ΧΡΟΝΟ

Γεώργιος και Σάββας Πιπίνος
ΜΕΣΙΤΕΣ ΑΣΤΙΚΩΝ ΣΥΜΒΑΣΕΩΝ
Γιατί εμείς γνωρίζουμε καλύτερα!

Since 1971

TOP PROPERTIES is a father and son business. The senior, Mr George S. Pipinos, the founder of the office, has carved over the years a reputation for integrity and excellence in the world of Real Estate in the Dodecanese. The junior, Dr. Savas Pipinos, has returned from his studies in the UK to aid in his father´s footsteps.
AT TOP PROPERTIES we try hard to attract important and selective investors, high calibre businessmen/women and discerning professional people, both Greek and foreign, who wish to acquire substantial and valuable property on Rhodes.
We offer our expertise and advice privately, discreetly and in strict confidence.
We keep a comprehensive list of real estate of the highest specifications:
a. A' and B' class hotels (600, 500, 350, 300 beds capacity)
b. Centrally situated office buildings and other business premises.
c. Seaside land, ideal for development (hotels, holiday resorts, etc), of 150.000, 100.000, 70.000, 50.000, 36.000 square metres.
d. Villas, luxury apartments, detached, semi-detached and terraced houses.
e. Holiday and Retirement Homes.
Our aim is to give our clients the opportunity to acquire value for money, first class real estate on Rhodes. Our 30 and more years of experience is our warranty.
Our motto is Invest in Rhodes, Invest in property, It stands the test of time.

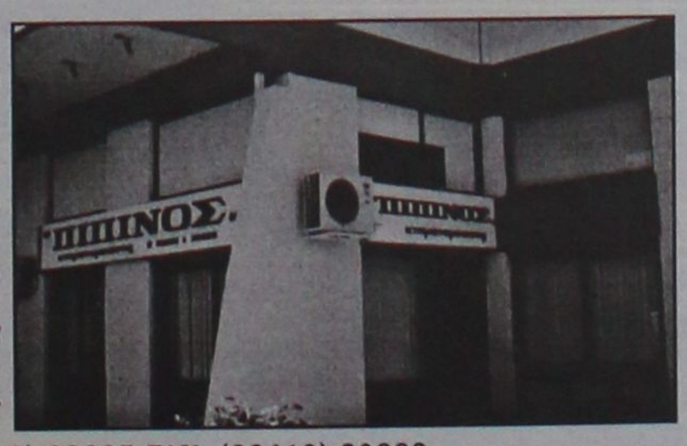

TOP PROPERTIES
George and Savas Pipinos
Because we know best

ΚΕΝΝΕΝΤΥ 38, ΡΟΔΟΣ, 85 100, ΤΗΛ. (22410) 23895,FAX: (22410) 20883
38 KENNEDY STR., RHODES, 85 100, TEL. (22410) 23895, FAX: (22410) 20883
U.K. Direct line: 08717115396

ΕΝΟΙΚΙΑΖΕΤΑΙ
ΠΡΟΝΟΜΙΟΥΧΟ ΚΑΤΑΣΤΗΜΑ

260 τ.μ. επί της οδού Μεγ. Κων/νου και Καραϊσκάκη γωνία κατάλληλο για τράπεζα ή άλλου είδους εμπορική επιχείρηση.
Πληρ. τηλ. 2241085231, 6945461564

ΕΝΟΙΚΙΑΖΟΝΤΑΙ ΚΑΤΑΣΤΗΜΑΤΑ

1) **Κατάστημα** στη λεωφ. ΙΞΙΑΣ-ΙΑΛΥΣΟΥ 80 τμ με αυλή 400 τμ κατάλληλο για Εστιατόριο-Καφετέρια-Μπάρ-Ζαχαροπλαστείο-Αθλοπαιδιές-Κατάστημα τουριστικών ειδών και οποιαδήποτε άλλη εμπορική και επαγγελματική χρήση μηνιαίο μίσθωμα 1.700,00 ευρώ 2-**Κατάστημα** στη Κοδριγκτώνος 160 τμ κατάλληλο για οποιαδήποτε επαγγελματική και εμπορική χρήση μηνιαίο μίσθωμα 900,00 ευρώ

ΕΝΟΙΚΙΑΖΟΝΤΑΙ ΔΙΑΜΕΡΙΣΜΑΤΑ

1) Διαμερίσματα σε πολυκατοικία αρίστης κατασκευής-α΄ορόφου 95 τμ μηνιαίο 390,00 ευρώ και 89 τμ μηνιαίο μίσθωμα 360,00 ευρώ β΄ορόφου 92 τμ μηνιαίο μίσθωμα 420,00 ευρώ-και 89 τμ μηνιαίο μίσθωμα 400,00 ευρώ 2-Στη ΠΑΛΙΑ ΠΟΛΗ γκαρσονιέρες πολυτελούς κατασκευής πλήρως εξοπλισμένες και επιπλωμένες με μηνιαίο μίσθωμα 500,00 ευρώ

Πληροφορίες Σαββαΐδης & Συνεργάτες Τηλ. 22410-26281

ΕΝΟΙΚΙΑΖΕΤΑΙ

Διαμέρισμα στο Κέντρο της πόλης, οδός Αμμοχώστου αρ. 11, Β' όροφος, κατάλληλο και για επαγγελματική χρήση. Είναι Ε=140 τ.μ., και αποτελείται από 3 υπνοδωμάτια, σαλοτραπεζαρία, κουζίνα, λουτρό και W.C.
Μηνιαίο μίσθωμα: 650 ευρώ.

Πληρ. ΠΙΠΙΝΟΣ, τηλ. 2241023895, 6944676003.

ΣΩΚΡΑΤΟΥΣ (Π. ΠΟΛΗ)
ΕΝΟΙΚΙΑΖΕΤΑΙ
ΠΡΟΝΟΜΙΟΥΧΟ ΚΑΤΑΣΤΗΜΑ
επί της οδού Σωκράτους αρ. 6-8,
Ε=43 τ.μ. Ισόγειο & 43 τ.μ. Α' όροφος.
Μόνο Σοβαρές Προτάσεις
Πληρ Κο ΠΙΠΙΝΟ, τηλ. 2241023895 κιν. 6944676003

ΕΝΟΙΚΙΑΖΟΝΤΑΙ

- **Γραφείο** α' ορόφου 90 τ.μ. επί της οδού Εθνικής Αντιστάσεως και Τσαλδάρη γωνία, πάνω από το κατάστημα "Κωτσόβολος".
- **Γραφείο** α' ορόφου 130 τ.μ. επί της οδού Εθνικής Αντιστάσεως, πάνω από το κατάστημα "Ράδιο Κορασίδη".

Πληρ. ΕΥΣΤΑΘΙΟΥ - ΕΥΡΩΚΤΗΜΑΤΙΚΗ,
Εθνικής Αντιστάσεως 83
Τηλ. 22410 73819-74917, 6945/292030, 6944/374546

ΕΝΟΙΚΙΑΖΟΝΤΑΙ

- **Διαμέρισμα** 105 τ.μ. με (2) δύο υπνοδωμάτια, επί της Μιχ. Πετρίδη, με εντιχοισμένη κουζίνα (ψυγείο, φούρνος, εστίες), με πάρκινγκ,με μεγάλες άνετες βεράντες. Μηνιαίο μίσθωμα 600 ευρώ.
- **Στούντιος** πλήρως επιπλωμένα στην παραλία Ιαλυσού, με ιδιόχρηστο πάρκινγκ. Μηνιαίο μίσθωμα 275 ευρώ.
- **Στούντιος** πλήρως επιπλωμένα επί της Ρόδου-Λίνδου με ιδιόχρηστο πάρκιν. Μηνιαίο μίσθωμα 280 ευρώ.
- **Μεζονέτα** 150 τ.μ. συν σοφίτα στην Ιαλυσό, με (3) τρία υπνοδωμάτια, ηλιακό θερμοσίφωνα, τζάκι, αυτόνομη θέρμανση, κήπο, πάρκινγκ, ψησταριά, μεγάλες άνετες βεράντες. Μηνιαίο μίσθωμα 750 ευρώ
- **Διαμέρισμα** 150 τ.μ. (3) τριών υπνοδωματίων στην Ιαλυσό, με κεντρική-αυτόνομη θέρμανση, ηλιακό θερμοσίφωνα, εντοιχισμένη κουζίνα με ψυγείο, φούρνο, πλυντήριο, μαρμάρινο τζάκι, με υπέροχη θέα. Μηνιαίο μίσθωμα 600 ευρώ.
- **Διαμερίσματα** 105 τ.μ. (3) τριών υπνοδωματίων στην Ιξιά, χωρίς έξοδα αποχέτευσης. Μηνιαίο μίσθωμα 365 ευρώ.
- **Διαμέρισμα** 80 τ.μ. (2) δύο υπνοδωματίων στην Ιξιά, χωρίς έξοδα αποχέτευσης. Μηνιαίο μίσθωμα 320 ευρώ.
- **Διαμέρισμα** πολυτελές 140 τ.μ. (2) δύο υπνοδωματίων, πλήρως επιπλωμένο στην οδό Χειμάρας με μεγάλες άνετες βεράντες, τζάκι, air condition, δύο μπάνια, ιδιόχρηστο πάρκιν. Μηνιαίο μίσθωμα 850 ευρώ.
- **Μονοκατοικία** 180 τ.μ. (3) τριών υπνοδωματίων με τζάκι, μεγάλο κήπο, πάρκινγκ, ηλιακό θερμοσίφωνα σε ήσυχη περιοχή στ' Ασγούρου. Μηνιαίο μίσθωμα 1.200 ευρώ.
- **Μονοκατοικία** 150 τ.μ. (3) τριών υπνοδωματίων νεόδμητη με τζάκι, μεγάλο κήπο, ηλιακό θερμοσίφωνα, στο 5ο χλμ. Τσαϊρι-Αεροδρομίου. Μηνιαίο μίσθωμα 900 ευρώ.

Πληρ. ΕΥΣΤΑΘΙΟΥ - ΕΥΡΩΚΤΗΜΑΤΙΚΗ,
Εθνικής Αντιστάσεως 83 (πρώην Αννης Μαρίας).
Τηλ. 22410 73819-74917, 6946/103929

ΕΝΟΙΚΙΑΣΕΙΣ

συνέχεια από την προηγούμενη

ΕΝΟΙΚΙΑΖΕΤΑΙ ένα δυάρι σε άριστη κατάσταση με ηλιακό, μεγάλη αυλή και πάρκιν που βρίσκεται στην λεωφόρο Κρεμαστής - παλαιού αεροδρομίου (έναντι Ομορφου). Πληρ. τηλ. 2241094398 AE59468

ΕΝΟΙΚΙΑΖΕΤΑΙ μονοκατοικία στο ΝΙΟΧΩΡΙ 182 τμ Πληρ.Τηλ 22410-26281 AE59487

ΕΝΟΙΚΙΑΣΕΙΣ ΚΑΤΑΣΤΗΜΑΤΩΝ Διαθέτουμε μεγάλη γκάμα καταστημάτων κεντρικότατα και συνοικιακά σε διάφορες περιοχές της Ρόδου για οποιανδήποτε Εμπορική Βιοτεχνική και Επαγγελματική χρήση Πληροφ.Σαββαιδης Σάββας & Συνεργάτες Τηλ.22410-26281 AE59488

ΜΟΝΟΚΑΤΟΙΚΙΑ με κήπο επί της οδού Κοδριγκτώνος 21 (πίσω από το στάδιο) αποτελείται από υπνοδωμάτιο, σαλόνι, κουζίνα, WC και τραπεζαρία. Πληρ. Κα Θάλεια τηλ. 2241020951 ή κιν. 6944677764 AE59464

ΔΙΑΜΕΡΙΣΜΑΤΑ καινούργια δύο και τριών δωματίων σε ωραία τοποθεσία στην Ιαλυσό σε συμφέρουσες τιμές. Πληρ. τηλ. 2241091818, κιν. 6977520983 AE59444

ΕΝΟΙΚΙΑΖΟΝΤΑΙ ΚΤΙΡΙΑ μικρά και μεγάλα σε διάφορες περιοχές της Ρόδου Πλ.Σαββαιδης & Συνεργάτες Τηλ.22410-26281 AE59490

ΓΚΑΡΣΟΝΙΕΡΕΣ επιπλωμένες στην Ιξιά. Πληρ. τηλ. 2241093383 AE59462

ΣΤΗΝ ΠΑΣΤΙΔΑ ΔΙΑΜΕΡΙΣΜΑ δύο υπνοδωματίων, με σαλόνι, κουζίνα και ηλιακό θερμοσίφωνα. Πληρ. τηλ. 6947264812 AE59426

ΔΥΟ ΚΑΤΑΣΤΗΜΑΤΑ με βοηθητικό χώρο και αυλή, επιφανείας 30.80, 30.10 και 39.38 τ.μ. αντίστοιχα στην πλατεία Αγ. Νικολάου και στην οδό Υψηλάντου είτε μεμονωμένα, είτε ενιαία για επαγγελματική χρήση. Πληρ. τηλ. 2241020111, 25445, κιν. 6976970085 AE59424

RHODES-GREECE
CAIRO PALACE

ΕΝΟΙΚΙΑΖΟΝΤΑΙ
ΕΠΑΓΓΕΛΜΑΤΙΚΟΙ ΧΩΡΟΙ

στο κέντρο της πόλης
στο εμπορικό κέντρο Cairo Palace

- **Κατάστημα** ισόγειο 30 τ.μ. στην Εθ. Δωδεκανησίων
- **Γραφείο** 3ου ορόφου 135 τ.μ. στην Εθ. Δωδεκανησίων και Εθν. Μακαρίου
- **Γραφείο** 3ου ορόφου 190 τ.μ. στην Εθν. Μακαρίου και Εθ. Δωδεκανησίων
- **Γραφείο** 2ου ορόφου 190 τ.μ. στην Εθν. Μακαρίου και Εθ. Δωδεκανησίων
- **Γραφείο** 2ου ορόφου 90 τ.μ. στην Εθ. Δωδεκανησίων
- **Γραφείο** 3ου ορόφου 90 τ.μ. στην Εθ. Δωδεκανησίων

Πληρ. κ. Νιοτή Φράνσις
Τηλ.-φαξ 2241027600,
κιν. 6944618757, 6973572262

ΕΝΟΙΚΙΑΖΕΤΑΙ

α Διαμέρισμα β΄ ορόφου πολυτελούς κατασκευής στην οδό Ανθούλας Ζεβού περιοχή ΨΑΡΟΠΟΥΛΑ με 2 υπνοδωμάτια -1 σαλόνι –κουζίνα- λουτροκαμπινέ με θέρμανση (Καλοριφέρ) το χειμώνα και air conticion το καλοκαίρι μηνιαίο μίσθωμα 480 ευρώ

β. Περιοχή ΡΟΔΙΝΙ **διαμερίσματα** σε πολυκατοικία αρίστης κατασκευής- α΄ ορόφου 95 τμ μηνιαίο μίθωμα 390 ευρώ και 89 τμ μηνιαίο μίσθωμα 360 ευρώ - β΄ ορόφου 92 τμ μηνιαίο μίσθωμα 420 ευρώ και 89 τμ μηνιαίο μίσθωμα 400 ευρώ

γ. Στη ΠΑΛΙΑ ΠΟΛΗ γκαρσονιέρες πολυτελούς κατασκευής πλήρως εξοπλισμένες και επιπλωμένες με μηνιαίο μίσθωμα 500 ευρώ.

Πληρ. Σαββαΐδης Σάββας & Συνεργάτες τηλ 22410-26281

ΣΑΒΒΑΪΔΗΣ & Συνεργάτες
Μεσίτες & Σύμβουλοι Ακινήτων

ΠΩΛΗΣΕΙΣ ΑΚΙΝΗΤΩΝ

Το γραφείο μας διαθέτει σε αποκλειστικότητα μεγάλη γκάμα από επιλεγμένα ακίνητα

- Διαμέρισμα-Μονοκατοικίες-Μεζονέτες
- Οικόπεδα-Αγροτεμάχια
- Κεντρικά Καταστήματα - Γραφεία - Αυτοτελή Κτίρια
- Μισθωμένα ακίνητα εισοδήματος
- Ξενοδοχειακές Μονάδες

ΕΚΤΙΜΗΣΕΙΣ ΑΚΙΝΗΤΩΝ

Σε συνεργασία με διεθνή γραφεία συμβούλων ακίνητης περιουσίας και με βάση τα αυστηρά πρότυπα και την μεθολογία του Βρετανικού Ινστιτούτου Ορκωτών Πραγματογνόμων και Εκτιμητών **(Royal Institution of Charteted Surveyors)** αναλαμβάνουμε εκτιμήσεις ακίνητης περιουσίας.

Οι εν λόγω εκτιμήσεις μπορούν να χρησιμοποιηθούν σε τραπεζικούς και πιστωτικούς οργανισμούς ή σε δικαστικές πρακτικές τόσο στην Ελλάδα όσο και στο εξωτερικό.



SAVVAIDIS & Associates - a world of choice

Savvaidis & Associates is an independent real estate agency founded in 1983 and based in Rhodes island.

Our company offers professional real estate services for
Residential Properties (Holiday homes, traditional house)
Commercial Properties (shops, hotels, offices)
Property Evaluation - Property Management

International PROPERTY ★★★★★ Best Greek Estate Agent 2003

Γρ. Λαμπράκη 14 & Αμερικής, Ρόδος

Τηλ: 22410-26281, fax: 22410-34663

ΝΕΑ ΔΙΕΥΘΥΝΣΗ : ΓΡ. ΛΑΜΠΡΑΚΗ 14 & ΑΜΕΡΙΚΗΣ

We are members of FIABCI (International Federation of Real Estate Agencies), CEI (European Confederation of Real Estate Agents),NAEA - Overseas Member (National Association of Real Estate Agents - Great Britain)

For all your personal and professional real estate requirements please contact us at 22410-70017 or e-mail at info@rre.gr

NAEA FIABCI

SAVVAIDIS & Associates
Estate Agents & Consultants

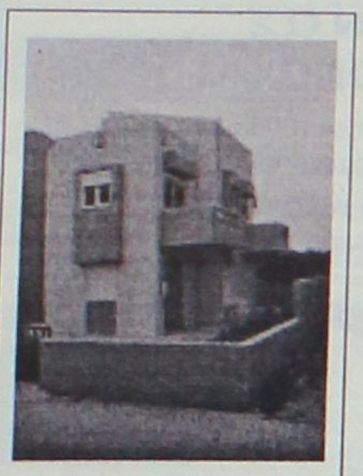

Πωλείται **Μονοκατοικία** ετοιμοπαράδοτη **189** τ.μ. στην παραλία Ιαλυσού με σοφίτα, σε **300 τ.μ.** οικόπεδο, διαθέτει αρχιτεκτονικό σχεδιασμό, τζάκι, πλήρη θέρμανση, γρανίτες δάπεδα, ψευδοροφές με γυψοσανίδες. Αποτελείται από 4 υπν/τια, 3 μπάνια, σαλόνι, κουζίνα. Αξίας € **258.000,** δυνατότητα εκταμίευσης δανείου για Α΄ κατοικία
Πληροφορίες : ΕΥΣΤΑΘΙΟΥ - ΕΥΡΩΚΤΗΜΑΤΙΚΗ Εθνικής Αντιστάσεως 83 Τηλ. 22410 73819 – 74917 , 6944/374546 , 6945/292030



Πωλείται **Μονοκατοικία** ετοιμοπαράδοτη **200** τ.μ. στην παραλία Ιαλυσού με σοφίτα, σε **300** τ.μ. οικόπεδο, διαθέτει αρχιτεκτονικό σχεδιασμό, τζάκι, πλήρη θέρμανση, γρανίτες δάπεδα, ψευδοροφές με γυψοσανίδες. Αποτελείται από 4 υπν/τια , γραφείο, 3 μπάνια, σαλόνι, κουζίνα. Αξίας € **278.800,** δυνατότητα εκταμίευσης δανείου για Α΄ κατοικία

Πληροφορίες ΕΥΣΤΑΘΙΟΥ - ΕΥΡΩΚΤΗΜΑΤΙΚΗ Εθνικής Αντιστάσεως 83 Τηλ. 22410 73819 – 74917 6944/374546 , 6945/292030



Πωλείται **Μονοκατοικία** ετοιμοπαράδοτη **210** τ.μ. στην παραλία Ιαλυσού με σοφίτα, σε **300** τ.μ. οικόπεδο, διαθέτει αρχιτεκτονικό σχεδιασμό, τζάκι, πλήρη θέρμανση, γρανίτες δάπεδα, ψευδοροφές με γυψοσανίδες. Αποτελείται από 4 υπν/τια , γραφείο, 3 μπάνια, σαλόνι, κουζίνα. Αξίας € **293.470,** δυνατότητα εκταμίευσης δανείου για Α΄ κατοικία

Πληροφορίες ΕΥΣΤΑΘΙΟΥ - ΕΥΡΩΚΤΗΜΑΤΙΚΗ Εθνικής Αντιστάσεως 83 Τηλ. 22410 73819 – 74917 6944/374546 , 6945/292030

ΕΝΟΙΚΙΑΣΕΙΣ

συνέχεια από την προηγούμενη

ΚΑΤΑΣΤΗΜΑ γωνιακό 72 τ.μ. επί της Στρατηγού Ζήση με μηνιαίο μίσθωμα 500 ευρώ. Πληρ. τηλ. 2241027097 ή στο 6973061523 ΑΕ59460



Πωλείται **Οικόπεδο 4200 τ.μ.** στην Ιαλυσό θέση "Καστελοριζιοί" , με άδεια οικοδομής, ρεύμα, νερό. Αξίας € **132.000.**
Πληροφορίες ΕΥΣΤΑΘΙΟΥ - ΕΥΡΩΚΤΗΜΑΤΙΚΗ Εθνικής Αντιστάσεως 83 Τηλ. 22410 73819 – 74917 6944/374546 , 6945/292030

ΔΙΑΜΕΡΙΣΜΑ 100 τ.μ. τεσσάρων δωματίων στο 3ο όροφο με θέρμανση και ηλιακό θερμοσίφωνα επί της οδού Αγ. Γεωργίου65 Ρόδος. Πληρ. τηλ. 2241091830, 6945503546 ΑΕ59459

ΕΠΙΠΛΩΜΕΝΗ ΓΚΑΡΣΟΝΙΕΡΑ ημιυπόγεια καινούργια σε ήσυχη περιοχή στην Ιξιά. Ηλιακός, πάρκιν. Πληρ. τηλ. 6946163747 ΑΕ59435



Πωλείται **Οικόπεδο 2000 τ.μ.** στην Ιαλυσό θέση "Πηγή Μαχάνη" κατάλληλο για μονοκατοικία. Αξίας € **117.000.**
Πληροφορίες ΕΥΣΤΑΘΙΟΥ - ΕΥΡΩΚΤΗΜΑΤΙΚΗ Εθνικής Αντιστάσεως 83 Τηλ. 22410 73819 – 74917 6944/374546 , 6945/292030

ΕΝΟΙΚΙΑΖΟΝΤΑΙ ΣΤΗΝ ΙΞΙΑ ΜΕ ΤΟΝ ΧΡΟΝΟ ΔΙΧΩΡΑ ΔΙΑΜΕΡΙΣΜΑΤΑ ΠΛΗΡΩΣ ΕΠΙΠΛΩΜΕΝΑ ΚΑΙ ΕΞΟΠΛΙΣΜΕΝΑ Α/C-ΖΕΣΤΟ ΝΕΡΟ-ΠΑΡΚΙΝ. ΠΛΗΡ. ΤΗΛ. 6946509712 ΠΕ59432

ΔΥΟ ΓΚΑΡΣΟΝΙΕΡΕΣ 2χωρες, επιπλωμένες ή μη στην περιοχή Αγ. Δημητρίου (κοντά στη λαική του Σαββάτου). Πληρ. τηλ. 2241063926, 6939329244 ΑΕ59425

ΔΙΑΜΕΡΙΣΜΑ πλήρως επιπλωμένο καινούργιο (δυάρι) στα Μαριτσά. Πληρ. τηλ. 2241048195 ΑΕ59433



Πωλείται **Οικόπεδο 350** τ.μ. στην παραλία Ιαλυσού με άδεια οικοδομής για μονοκατοικία (72 τ.μ. ισόγειο και 72 τ.μ. Ά όροφο) . Αξίας € **102.000.**
Πληροφορίες ΕΥΣΤΑΘΙΟΥ - ΕΥΡΩΚΤΗΜΑΤΙΚΗ Εθνικής Αντιστάσεως 83 Τηλ. 22410 73819 – 74917 6944/374546 , 6945/292030



CMF - Vuturaki

Για τις δικές σας ανάγκες κρατάμε τη γη... ακίνητη!

Ευρωκτηματική. Η κτηματομεσιτική εταιρεία με σαφή προσανατολισμό στην ικανοποίηση των δικών σας αναγκών και με δυνατότητες που ξεπερνούν κάθε προσδοκία!

Με ικανά και **έμπειρα στελέχη** έτοιμα να προβούν στις πιο αξιόπιστες και υπεύθυνες επενδυτικές προτάσεις για την **ακίνητη περιουσία σας!**

Με δραστηριότητες που **ξεφεύγουν απ'τα όρια της Ρόδου** και επεκτείνονται με την **προώθηση των ακινήτων** σας στην Ελλάδα και Διεθνώς!

Με **πλήρεις υπηρεσίες**, υψηλό επαγγελματισμό και μια νέα αντίληψη που γίνεται εμφανής στα **σύγχρονα και λειτουργικά** κεντρικά γραφεία της.

Με τη δυνατότητα να εντοπίζει **την ιδανική γη,** κατοικία, ξενοδοχείο ή επαγγελματική στέγη για εσάς, ή τον **κατάλληλο αγοραστή** για το ακίνητο που πουλάτε!

ΞΕΝΟΔΟΧΕΙΑ, ΠΑΡΑΛΙΑΚΕΣ ΕΚΤΑΣΕΙΣ, ΚΕΝΤΡΙΚΑ ΑΚΙΝΗΤΑ
ΟΙΚΟΠΕΔΑ, ΜΟΝΟΚΑΤΟΙΚΙΕΣ, ΔΙΑΜΕΡΙΣΜΑΤΑ, ΑΓΡΟΤΕΜΑΧΙΑ
η ακίνητη αξία σας!

ευσταθίου
ΕΥΡΩΚΤΗΜΑΤΙΚΗ
ΚΤΗΜΑΤΟΜΕΣΙΤΙΚΟ ΓΡΑΦΕΙΟ

ΑΓΟΡΕΣ • ΠΩΛΗΣΕΙΣ • ΕΚΤΙΜΗΣΕΙΣ • ΑΝΤΙΠΑΡΟΧΕΣ • ΜΙΣΘΩΣΕΙΣ ΑΚΙΝΗΤΩΝ • ΕΠΕΝΔΥΤΙΚΕΣ ΠΡΟΤΑΣΕΙΣ • ΑΡΧΙΤΕΚΤΟΝΙΚΕΣ ΜΕΛΕΤΕΣ
ΕΘΝ. ΑΝΤΙΣΤΑΣΗΣ 83 - ΤΗΛ. 22410 73819, 74917 - ΚΙΝ. 6944 374546, 6945 292030 - FAX: 22410 38641- info@euroktimatiki.gr

SIDER-ΚΑΤΑΣΚΕΥΑΣΤΙΚΗ
ΤΖΟΓΙΑΣ ΦΙΛ. & ΤΖΟΓΙΑΣ ΕΥΘ. ΟΕ
ΠΩΛΟΥΝΤΑΙ
Διώροφες ανεξάρτητες μονοκατοικίες 120 τ.μ. στην πόλη της Ρόδου (περιοχή Ροδίνι) σε 250 τ.μ. οικόπεδο.
Πληρ. τηλ. 2241030069, κιν. 6944532903

ΟΙΚΟΝΟΜΟΛΟΓΟΣ
ΜΕΣΙΤΗΣ ΑΣΤΙΚΩΝ ΣΥΜΒΑΣΕΩΝ
ΕΜΜΑΝΟΥΗΛ ΚΡΑΝΙΔΗΣ

ΕΝΟΙΚΙΑΖΟΝΤΑΙ

1. **ΕΝΟΙΚΙΑΖΕΤΑΙ ή ΠΩΛΕΙΤΑΙ** εστιατόριο στα Κολύμπια πλήρως εξοπλισμένο με καλή πελατεία.
2. Οροφοδιαμέρισμα 130 τ.μ. στο Δήμο Ιαλυσού επιπλωμένο.
3. Στα 100 Μαγαζιά κατάστημα 36 τ.μ. (επισκέψιμος χώρος) και 15 τ.μ. πατάρι για σοβαρούς επιχειρηματίες
4. 1.500 τ.μ. κτίριο στο Φαληράκι με πισίνα, για εστιατόριο, νυχτερινό κέντρο, bar
5. 3άρι διαμέρισμα-α' ορόφου με τα ηλεκτρικά και έπιπλα της κουζίνας, διαθέτει κλιματιστικό, τέντα στην βεράντα και έχει συνδεθεί με το αποχετευτικό της πόλης. Ευρίσκεται σε ήσυχη περιοχή και είναι επί της οδού Ναυπλίου.
6. 4άρι διαμέρισμα μερικώς επιπλωμένο επί της οδού Σκ. Ζερβού, διαθέτει κεντρική θέρμανση.
7. **Ενοικιάζεται** μονοκατοικία 3 υπν. με κήπο στην Παστίδα. Τιμή 800,00€
8. Μονοκατοικία 3 υπν. με κήπο στην Παστίδα. Τιμή 800,00€

Πληρ. Μερκούρης Κρανίδης
27082-6944347405, 6942010248
Αμερικής 50-2ος όροφος, Ρόδος

ΕΝΟΙΚΙΑΣΕΙΣ
συνέχεια από την προηγούμενη

ΜΙΚΡΟ ΔΙΑΜΕΡΙΣΜΑ καινούργιο επιπλωμένο στα Μαριτσά. Πληρ. τηλ. 2241047449 AE59434

ΓΚΑΡΣΟΝΙΕΡΑ επιπλωμένη νέα κατασκευή, περιοχή Ιαλυσός. Πληρ. τηλ. 2241094850, 6978631342 AE59404

ΚΤΗΜΑΤΟΜΕΣΙΤΙΚΟ ΓΡΑΦΕΙΟ
ΖΑΦΕΙΡΗΣ Μ. ΚΑΡΑΓΙΑΝΝΗΣ Δ. Ο.Ε.
Πωλήσεις ακινήτων. Τηλ. (2241060380-60381)
17.30-20.30 μ.μ. Δευτέρα-Παρασκευή
Fax: 2241060380 • e-mail: zafkar@hellasnet.gr

• **Κατοικίες**
- Εξοχική κατοικία 50 τ.μ. (υπό ανέγερση) εντός οικοπέδου 440 τ.μ. στην περιοχή Κολυμπίων
- Εξοχική κατοικία 70 τ.μ. (υπό ανέγερση) εντός οικοπέδου 500 τ.μ. στην περιοχή Κολυμπίων
- Μεζονέτα 105 τ.μ. (ημιτελής) εντός οικισμού στον Δήμο Αφάντου

• **Ξενοδοχειακό συγκρότημα**
- Ημιτελής σε μπετά ξενοδοχειακό συγκρότημα Α' κατηγορίας εντός οικοπέδου 22.400 τ.μ.

• **Οικόπεδα**
- Εντός οικισμού στον Δήμο Αφάντου 1250 τ.μ.
- Εντός οικισμού στον Δήμο Αφάντου 2000 τ.μ.
- Στον Δήμο Αφάντου 520 τ.μ. με άδεια οικοδομής 53 τ.μ.
- Στον Δήμο Αφάντου 1000 τ.μ. επί της εθνικής οδού Ρόδου-Λίνδου
- Στον Δήμο Αφάντου 866 τ.μ. επί της εθνικής οδού Ρόδου-Λίνδου
- Εντός οικισμού στην Παστίδα 2000 τ.μ.

• **Αγροτεμάχια**
- Στην περιοχή Κολυμπίων αγροτεμάχια 10.200 τ.μ. (πανοραμική θέα)
- Στην περιοχή Κολυμπίων αγροτεμάχιο 4.969 τ.μ.
- Στην περιοχή Ψίνθου αγροτεμάχιο 22.400 τ.μ.
- Στην περιοχή Ψίνθου αγροτεμάχιο 19.840 τ.μ.
- Στην περιοχή Τραπεζία αγροτεμάχιο 5.800 τ.μ.
- Στον Δήμο Αφάντου αγροτεμάχιο 6.120 τ.μ.
- Στον Δήμο Αφάντου αγροτεμάχιο 11.520 τ.μ.
- Στον Δήμο Αφάντου το 1/2 αγροτεμαχίου 5.080 τ.μ. με ελαιόδεντρα

ΠΙΠΙΝΟΣ
ΠΩΛΟΥΝΤΑΙ ΜΟΝΟΚΑΤΟΙΚΙΕΣ
125 τ.μ. με σοφίτα, σε οικόπεδο 300 τ.μ. στην Ιαλυσό
Πληρ. τηλ. 2241023895, 6944676003,6944390803
www.rhodes-top-properties.com



ΚΤΗΜΑΤΟΜΕΣΙΤΙΚΟ ΓΡΑΦΕΙΟ
ΑΙΓΑΙΟΚΤΗΜΑΤΙΚΗ
ΠΩΛΟΥΝΤΑΙ
- ΔΙΑΜΕΡΙΣΜΑΤΑ-ΜΟΝΟΚΑΤΟΙΚΙΕΣ
- (ΔΔ)=ΔΑΝΕΙΑ ΔΕΚΤΑ

- 38 τ.μ. Στοκχόλμης (21 εκ.) 62.000 €.
- 46 τ.μ. καινούργιο Αραπάκι (1 υπν.) α' ορ. (25,5 εκ.) 74.800 €.(ΔΔ)
- 55 τ.μ. β' ορ. καινούργιο Ανάληψη (36 εκ.)-105.000 € (ΔΔ)
- 55 τ.μ. α' ορ. καινούργιο - γκαράζ Μίρα Μάρε 87.000 € (ΔΔ)
- 70 τ.μ. μον/κία με 100 τ.μ. αυλή, κοντά στο Ρολόι, Π. Πόλη, (28 εκ.)-82.171 € (ΔΔ)
- 70 τ.μ. (β' ορ.) Ροδίνι καινούργιο (45,5 εκ.)-133.528 € (ΔΔ)
- 74 τ.μ. Πειραιώς ισόγειο (2 υπν.) (29 εκ.) 87.000 € (ΔΔ)
- 75 τ.μ. (υπ.) Δενδρινού με αυλή 65.000 €
- 75 τ.μ. υπερ λουξ (1 υπν.) ρετιρέ απ/στη θέα- Ροδίνι (50 εκ.) - 146.735 € (ΔΔ)
- 77 τ.μ. (2 υπν.) καινούργιο β' ορ. Καναδά (46 εκ), 134.996 € (ΔΔ).
- 80 τ.μ. μονοκατοικία Π. Πόλη Ρολόι (45 εκ.) - 132.061 € (ΔΔ)
- 80 τ.μ. θέρμανση - γκαράζ Ιξιά 127.000 € (ΔΔ)
- 75 τ.μ. Δενδρινού με αυλή (υπ.) (2 υπν.) 70.000 €
- 82 τ.μ. β' ορ. Ροδίνι (29,6 εκ.) - 87.000 €.(ΔΔ)
- 82 τ.μ. β' ορ. Καρακόνερο 100.000 €. (ΔΔ)
- 87 τ.μ. καινούργιο ρετιρέ β' ορ. 2 υπν. Αραπάκι 140.000 € (ΔΔ)
- 87 τ.μ. α' ορ. καινούργιο Ιαλυσό 138.000 € (ΔΔ)
- 80 τ.μ. μον/κία διώροφη (2 υπν.) Παραδείσι με τζάκι (22 εκ.) - 64.563 € (ΔΔ)
- 87 τ.μ. θέρμανση - γκαράζ Μίρα Μάρε 128.000 € (ΔΔ)
- 92 τ.μ. καινούργιο Ιαλυσό (42 εκ.) - 146.000 € (ΔΔ)
- 95 τ.μ. 2 υπν. Μιχ. Πετρίδη (ισ.) 35 εκ.-102.714 €
- 98 τ.μ. (α' ορ.) 3 υπν. Κέννεντυ (44.247 εκ.) 130.000 €(ΔΔ)
- 97 τ.μ., (3 υπν.) α' όρ., Μητρόπολη (33εκ.) 97.000 € (ΔΔ)
- 100 τ.μ. οροφ/σμα Γεννάδι καινούργιο (39 εκ.) 114.453 € (ΔΔ)
- 100 τ.μ. α' ορ. καινούργιο Μίρα Μάρε γκαράζ 159.000 € (ΔΔ)
- 107 τ.μ. καινούργιο ρετιρέ Αραπάκι (58.600 εκ.) 172.000 € (ΔΔ)
- 110 τ.μ. μεζ/τα Τσαΐρι σε 1.200 τ.μ. οικ/δο 147.000 € (ΔΔ)
- 112 τ.μ. (β' ορ.) 3 υπν. Κέννεντυ (47.700 εκ.)140.000 €
- 115 τ.μ. (3 υπν.) καινούργιο Αραπάκι (63 εκ.) 185.619 €.(ΔΔ)
- 116 τ.μ. (ισ. υπ/νο) 3 υπν. Πτολεμαίων (58 εκ.)-170.212 € (ΔΔ)
- 120 τ.μ. διώροφη καινούργια μον/κία Ροδίνι (80 εκ.) 234.776 € (ΔΔ)
- 120 τ.μ. καινούργιο Ροδίνι (78 εκ)-229.000 € (ΔΔ)
- 120 τ.μ. καινούργιο Δασκάλους ρετιρέ λουξ-θέα (3 υπν.) (75 εκ.)-220.000 €.(ΔΔ)
- 123 τ.μ. (3 υπν.) γ' ορ. καινούργιο Καναδά (73 εκ.)214.000 € (Δ.Δ.)
- 125 τ.μ. μπετά Μίρα Μάρε 42 εκ.. (ΔΔ)
- 142 τ.μ. μον/κία Νιοχώρι 150.000 € (ΔΔ)
- 145 τ.μ. μεζ/τα Κοσκινού καινούργια ετ/τη σε 2 στρ. οικ. (78 εκ.) 230.000 € (ΔΔ)
- 150 τ.μ. μον/κία Αγ. Αναστασία 260.000 €. (ΔΔ)
- 175 τ.μ. μεζ/τα μπετά στους Τρεις (44 εκ.)-129.126 € (ΔΔ)
- 180 τ.μ. α' ορ. Κοδριγκτώνος 205.000 € (ΔΔ)
- 185 τ.μ. (3 υπν.) Μιχ. Πετρίδη Ρετιρέ (85 εκ.)-249.449 ευρώ (ΔΔ).
- 185 τ.μ., μον/κίασε 2 στρ. Φιλέρημο (120 εκ.) - 352.000 € (ΔΔ)
- 200 τ.μ. μον/κία Ιξιά 280.000 € (ΔΔ)
- 203 τ.μ. διαμ/σμα β' ορ. Μήδεια (85 εκ.)-250.000 € (ΔΔ)
- 210 τ.μ. μον/κία σε 500 τ.μ. οικ/δο κοντά Κορδικτώνος (110 εκ.) 322.000 € (ΔΔ)
- 236 τ.μ., διώροφη μον/κία 20ο χιλιόμετρο Ρόδου-Καμείρου 322.817 € (100 εκ.) (ΔΔ)

ΚΑΤΑΣΤΗΜΑΤΑ-ΑΠΟΘΗΚΕΣ-ΓΡΑΦΕΙΑ -ΠΑΝΣΙΟΝ
- 48τ.μ. κατ/μα, Ιαλυσό, 55.000 €
- 50 τ.μ. κατ/μα μισθωμένο Φαληράκι 120.000 € (ΔΔ)
- 60 τ.μ. κατάστημα στ' Ασγούρου (22 εκ.)- 64.563 €
- 71 τ.μ. υπόγεια απ/η με ράμπα Αννης Μαρίας (8 εκ.) 23.477 €
- 80 τ.μ. υπ/γεια απ/κη Κένεντυ (12 εκ.) 35.216€
- 85 τ.μ. ημ/γεια με αυλή αποθήκη Καρακόνερο (15 εκ.)-44.020 €
- 90 τ.μ. ισόγεια απ/κη μαρ/βά Ροδίνι (15 εκ.) - 44.020 €.(ΔΔ)
- 100 τ.μ. κατάστημα μισθωμένο Φαληράκι 220.000 €.
- 118 τ.μ. κατάστημα Ακτή Κανάρη 350.000 €
- 122 τ.μ. κατάστημα Νιοχώρι 200.000 € (ΔΔ)
- 165 τ.μ. απ/κη Καρ/ρο 59.000 €.
- 190 τ.μ. κατάστημα με 110 τ.μ. πατάρι λεωφ. Ρόδου-Καλλιθέας 294.000 €
- 365τ.μ., ισόγ. ξυλουργείο, κτίριο και εξοπλισμός, 400.000 €
- 175 τ.μ. κατάστημα Λεωφ. Ρόδου-Λίνδου (70 εκ.)-205.429 € (ΔΔ)
- 261 τ.μ. όροφος 8 γραφείων κοντά Ακαδημία 350.000 €. (ΔΔ)

ΟΙΚΟΠΕΔΑ
- 4 στρ. Καρακόνερο 1.000.000 €
- 45 στρ. Γεννάδι 340.000 €
- 40 στρ. Λίνδο 500.000 €
- 28 στρ. Πλημμύρι 1.350.000 €
- 65 στρ. Κιοτάρι 1.530.000 ευρώ

- ΔΙΑΘΕΤΟΥΜΕ ΟΙΚΟΠΕΔΑ ΚΑΙ ΑΓΡΟΤΕΜΑΧΙΑ Σ' ΟΛΟ ΤΟ ΝΗΣΙ ΤΗΣ ΡΟΔΟΥ
ΑΝΑΛΑΜΒΑΝΟΥΜΕ ΤΗΝ ΕΝΟΙΚΙΑΣΗ ΤΟΥ ΔΙΑΜΕΡΙΣΜΑΤΟΣ ΣΑΣ ΣΕ ΠΟΛΥ ΣΥΝΤΟΜΟ ΧΡΟΝΙΚΟ ΔΙΑΣΤΗΜΑ
ΡΕΝΑ ΒΑΖΟΥΚΟΥ
(ΜΕΣΙΤΗΣ ΑΣΤΙΚΩΝ ΣΥΜΒΑΣΕΩΝ)
ΔΙΕΥΘ. ΓΡΑΦΕΙΟΥ ΔΗΜ. ΘΕΟΔΩΡΑΚΗ 3
9-1 το πρωί καθημερινά και 6.30-9 απ/τα (Δευτ. και Πέμπτης)
Τηλ. (22410) 22943-28838 FAX: 28838
email.irinivaz@yahoo.gr. ΡΟΔΟΣ

ΠΩΛΗΣΕΙΣ ΑΚΙΝΗΤΩΝ

○ ΗΜΙΤΕΛΗ ΔΙΑΜΕΡΙΣΜΑΤΑ
- Φαληράκι 220 τ.μ. (μπετά) με 1.300 τ.μ. οικόπεδο τουριστική ζώνη Κατάλληλα για στούντιος 50.000.000 δρχ. - 150.000 €
- Σύμη 120 τ.μ. 2 διαμερίσματα 45.000.000 δρχ.-132.061 €

○ ΔΙΑΜΕΡΙΣΜΑΤΑ
- Αγία Αναστασία 97 τ.μ. μεταχειρισμένο 33.000.000 δρχ. - 96.850 €
- Δασκάλους 83 τ.μ. λουξ κατασκευής 44.000.000 δρχ. - 129.130 €
- Αγιο Νικόλαο 85 τ.μ. λουξ κατασκευής 51.000.000 δρχ. - 150.00 ευρώ.
- Δασκάλους 110 τ.μ. λουξ κατασκευής 59.000.000 δρχ. - 173.150 ευρώ.
- Κοσκινού 115 τ.μ. λουξ κατασκευής με θέα 63.000.000 δρχ. - 184.890 €
- Κοσκινού 115 τ.μ. λουξ κατασκευής 57.500.000 δρχ. - 168.745 €
- Κοσκινού 110 τ.μ. λουξ κατασκευής 49.500.000 δρχ. - 145.270 €
- Δασκάλους 88 τ.μ. λουξ κατασκευής 44.000.000 δρχ.- 129.200 €
- Δασκάλους 50 τ.μ. λουξ κατασκευής 25.000.000 δρχ.-73.400 €
- Ιαλυσός 85 τ.μ. λουξ κατασκευής 43.000.000 δρχ. - 126.192 €
- Ιαλυσός 100 τ.μ. 45.000.000 δρχ.-132.061 €
- Ανάληψη, 116 τ.μ. + 30 τ.μ. γκαράζ 62.000.000 δρχ. λουξ κατασκευής -181,951 €

○ ΜΕΖΟΝΕΤΕΣ – ΜΟΝΟΚΑΤΟΙΚΙΕΣ
- Κοσκινού μεζονέτα 120 τ.μ. με οικόπεδο 200 μ. εντός οικισμού με θέα σε μπετά 34.000.000 δρχ. - 100.000 €
- Ιαλυσός μεζονέτες 120 τ.μ. + 30 τ.μ. σοφίτα με 300 μ. οικόπεδο λουξ κατασκευής 93.000.000 δρχ. - 273.000 €
- Κανδυλί 130 τ.μ. διώροφες μεζονέτες με 650 μ. οικόπεδο μέχρι χτισίματα 40.000.000 δρχ. -117.400 €
- Δασκάλους μεζονέτα 45 τ.μ. λουξ κατασκευής 26.000.000 δρχ. -76.300 €
- Κοσκινού 60 τ.μ. λουξ κατασκευής 30.000.000 δρχ. -88.000 €
- 130 τ.μ. μεζονέτες με 400 μ. οικόπεδο στην Λαχανιά πολύ κοντά στην θάλασσα με απεριόριστη θέα 50.000.000 δρχ. 146.735 €
- 130 τ.μ. διώροφες μονοκατοικίες με 1000 μ. οικόπεδο στην περιοχή Λαχανιά πάνω στο κύμα λουξ κατασκευής

○ ΟΙΚΟΠΕΔΑ
- Λαχανιά 2.360 τ.μ. πάνω στον κεντρικό 50 μ. από θάλασσα με άδεια οικοδομής για 8 studios 32.000.000 δρχ. - 94.000 €
- Παραδείσι 218 τ.μ. εντός οικισμού 7.000.000 δρχ. -20.545 €
- Σγουρού 1.419 τ.μ. σε κεντρικό σημείο 34.000.000 δρχ.- 100.000 €
- Κοσκινού 450 τ.μ. με Σ.Δ. 0,8 27.260.000 δρχ. - 80.000 €
- Κατταβιά 2.150 τ.μ. πάνω στο δρόμο νερό-ρεύμα 5.500.000 δρχ. - 16.140 €
- Κατταβιά 900 τ.μ. εντός οικισμού 5.000.000δρχ. -14.673 €
- Γεννάδι 1000 τ.μ. με άδεια οικοδομής 8.500.000 δρχ.-24.944 €
- Κατταβιά 650 τ.μ. 4.500.000 δρχ.-13.206 €

○ ΚΑΤΑΣΤΗΜΑΤΑ
- Μαγαζί στους Δασκάλους 80 τ.μ. με υπόγειο 80 τ.μ. και αυλή 60 τ.μ. 50.000.000 δρχ. - 146.750 €
- Κατάστημα 123 τ.μ. στο Ροδίνι 68.000.000 δρχ. - 199.600 €
- Κατάστημα 73 τ.μ. στο Ροδίνι 40.500.000 δρχ. - 118.000 €
- Κατάστημα 35 τ.μ. στο Ροδίνι 19.500.000 δρχ. - 57.230 €
- Κατάστημα ημιτελή 100 τ.μ. περιοχή Κοσκινού 31.000.000 δρχ. -91.000 €
- Επιχείρηση παιδικών υποδημάτων, στο κέντρο της πόλης, 5.000.000 δρχ. - 15.000 €

○ ΚΤΗΜΑΤΑ
- Πλημμύρι 8 στρέμματα πάνω στο κύμα 80.000.000 δρχ. - 235.000 €
- Λαχανιά 63 στρέμματα σε ύψωμα 102.000.000 δρχ. - 300.000 € δίνεται και για αντιπαροχή.
- Θολός 10 στρέμματα εντός οικισμού 100.000.000 δρχ. - 300.000 €
- Λαχανιά 7.800 τ.μ. σε ύψωμα κοντά στον κεντρικό 31.200.000 δρχ. - 91.570 €
- Σορωνή 5 στρέμματα πάνω στο κύμα 34.000.000 δρχ. - 100.000 €
- Λαχανιά 9.160 τ.μ. σε ύψωμα κοντά στον κεντρικό, νερό - ρεύμα 54.000.000 δρχ. - 158.500 €
- Καβουράκια 5.600 τ.μ. 50 μ. από την θάλασσα 112.000.000 δρχ.-328.686 €
- Πλημμύρι 28 στρέμματα πάνω στο κύμα
- Καλλιθέα 7.600 τ.μ. κοντά στην θάλασσα 114.000.000 δρχ. - 334.556 €
- Πλημμύρι 9 στρέμματα 100 μ. από θάλασσα 35.000.000 δρχ. - 102.714 €
- Γεννάδι 8 στρέμματα πάνω στο κύμα
- Κατταβιά 4.500 τ.μ. νερό-ρεύμα 6.000.000 δρχ. - 17.608 €
- Πλημμύρι 4.500 τ.μ. 7.500.000 δρχ. - 22.010 €
- Λαχανιά 2.390 τ.μ. 2.500.000 δρχ. - 7.336 €
- Λαχανιά 45 στρέμματα 200 μ. από την θάλασσα 135.000.000 δρχ.-396.184 €
- Κανδυλί 4.700 τ.μ. 33.000.000 δρχ.-96.845 €

○ ΑΠΟΘΗΚΕΣ
- Κοσκινού 220 τ.μ. ισόγεια 34.000.000 δρχ. -98.300 €
- Αννης Μαρίας 72 τ.μ. υπόγεια 7.000.000 δρχ. - 20.542 €

- **ΑΝΤΑΛΛΑΣΣΟΥΜΕ ΤΟ ΠΑΛΙΟ ΣΠΙΤΙ ΣΑΣ ΜΕ ΚΑΙΝΟΥΡΓΙΟ**
- **ΖΗΤΟΥΝΤΑΙ ΜΕΤΑΧΕΙΡΙΣΜΕΝΑ ΔΙΑΜΕΡΙΣΜΑΤΑ-ΑΜΕΣΗ ΠΩΛΗΣΗ**
- **ΠΩΛΟΥΝΤΑΙ** αποθήκες και βιοτεχνικοί χώροι.
- **ΔΑΝΕΙΑ ΔΕΚΤΑ - ΕΥΚΟΛΙΕΣ ΠΛΗΡΩΜΗΣ**
- **ΑΝΑΛΑΜΒΑΝΟΥΜΕ ΑΝΤΙΠΑΡΟΧΕΣ**

ΣΤΑΜΑΤΗΣ ΜΑΝΩΛΑΚΟΣ
ΩΡΕΣ ΓΡΑΦΕΙΟΥ 8.30-1.00 π.μ. και 5-8 μ.μ.
ΔΗΜ. ΑΝΑΣΤΑΣΙΑΔΗ 45 (παραπλεύρως ΥΠΕΡΑΓΟΡΑΣ ΠΑΠΑΚΥΡΙΑΚΟΥ-ΣΥΝΟΙΚΙΑ ΔΑΣΚΑΛΩΝ)
Τηλέφωνα: 2241023815-78275, 6944698056, 6945769958

ενοικιασεις

συνέχεια από την προηγούμενη

Α) ΕΝΟΙΚΙΑΖΕΤΑΙ κατάστημα στην Παλιά Πόλη της Ρόδου 73 τ.μ., οδός Ερμού 11, με ευνοικούς όρους.
Β) Ενοικιάζεται ή πωλείται λόγω επείγουσας ανάγκης: - Κατάστημα στη Ψαροπούλα, οδός Ερυθρού Σταυρού 17, Ρόδος, 37 τ.μ. με πατάρι 18 τ.μ. Μίσθωμα 360€ και τιμή πώλησης 60.000€, Οροφοδιαμέρισμα 4άρων υπνοδωματίων (150 τ.μ.) στη Ψαροπούλα, οδός Αλ. Διάκου 55, Ρόδος (βλέπει στο πάρκο του παλιού νοσοκομείου). Μίσθωμα 580€ και τιμή πώλησης συζητήσιμη, ανάλογα με τον τρόπο πληρωμής. Πληρ. τηλ. 6944182565 και 2107723026 AE59427

ΚΑΤΑΣΤΗΜΑ 60 τ.μ. στην οδό Βενετοκλέων-απέναντι από πιτσαρία ΓΟΝΔΟΛΑ. Πληρ. τηλ. 2244031944 ώρες 10.00-13.00 και 2244031416 ώρες 19.00-22.00 AE59436

ΕΝΟΙΚΙΑΖΟΝΤΑΙ: 1) γκαρσονιέρα στον 1ο όροφο, επιπλωμένη με TV, air condition, ηλιακό, με όλα τα οικιακά σκεύη έως 30/10/2004 και 2) δυάρι επιπλωμένο με TV, air condition, ηλιακό και όλα τα οικιακά σκεύη, οδός Μητροπόλεως. Πληρ. τηλ. 2241029452, 6977896444 AE59428

ΕΝΟΙΚΙΑΖΕΤΑΙ ισόγειος επαγγελματικός χώρος 300 τ.μ. στη Βιομηχανική Περιοχή Τσαΐρι με γραφείο, 2 WC και κουζινάκι κατάλληλο για υγειονομική χρήση (βιοτεχνίας catering κ.ά.) Ολο το κτίριο είναι με πλακάκι, μεγάλους χώρους διακίνησης φόρτωσης/εκφόρτωσης, τιμή ενοικίου 850 ευρώ. Πληρ. τηλ. 2241031663, 6947221419 AE59421

ΠΩΛΕΙΤΑΙ

Κτίριο και επιχείρηση εστιατορίου στην Παλιά Πόλη (Ρολόϊ) με 165 τ.μ. εσωτερική αυλή, πλήρη εξοπλισμό, φήμη, πελατεία. Αξία 440.000 ευρώ.

Πληροφορίες ΕΥΣΤΑΘΙΟΥ-ΕΥΡΩΚΤΗΜΑΤΙΚΗ, Εθνικής Αντιστάσεως 83
Τηλ. (22410) 73819-74917, 6944/374546, 6945/292030

Π Ω Λ Ε Ι Τ Α Ι

ΟΙΚΟΠΕΔΟ 5.230 τ.μ. στον Αρχάγγελο στη θέση "Αναγρός" (πίσω από το πρώην Super Market Πίτση), άρτιο και οικοδομήσιμο σε ήσυχο περιβάλλον, ιδανικό για μονοκατοικία, αξίας 93.900 ευρώ.

Πληροφορίες ΕΥΣΤΑΘΙΟΥ-ΕΥΡΩΚΤΗΜΑΤΙΚΗ, Εθνικής Αντιστάσεως 83
Τηλ. (22410) 73819-74917, 6944/374546, 6945/292030

ΠΩΛΟΥΝΤΑΙ ΣΤΟ ΓΕΝΝΑΔΙ

- **Οικόπεδο** εντός επεκτάσεως οικισμού (Γεννάδι), πανοραμικό σε ύψωμα, 2000 τ.μ., κάλυψη 40% (1200 μ.), με δρόμο, κατάλληλο για εξοχικές κατοικίες, 200 μ. από το χωριό, και 300 μ. από την θάλασσα
- από ιδιοκτήτη **πωλούνται δύο οικόπεδα** τετραγωνισμένα των 4 και 8 στρεμμάτων, με δρόμο 5 μ. και νερό, άρτια και οικοδομήσιμα.

Τοποθεσία: 1.500 μ. μετά το Γεννάδι, με δρόμο ο οποίος φτάνει μέχρι την θάλασσα (450 μ.)

Τηλ. οικία 2241032589 από 20.00-22.30
κιν. **6944522149** από 09.00-20.00

ΠΙΠΙΝΟΣ
ΜΟΝΟΚΑΤΟΙΚΙΕΣ στην Παστίδα

135 τ.μ. σε οικόπεδα 300 τ.μ. στην Παστίδα
195.000 ευρώ

Πληρ. τηλ. 2241023895, 6944676003
www.rhodes-top-properties.com

ΜΕΖΟΝΕΤΑ - ΕΥΚΑΙΡΙΑ
200 Τ.Μ.

(με μεγάλες αυλές και βεράντες, Περιοχή Βουνάρα Τριαντών)



Τριάντα, Περιοχή Βουνάρα Πωλείται μεζονέτα 200 τ.μ. με μεγάλες αυλές, lux κατασκευής, σαλόνι-τραπεζαρία, κουζίνα, 2 αποθήκες, 2 κύρια μπάνια, 1 WC, 4 υπνοδωμάτια, τζάκι,αυτόνομη θέρμανση.

Πληρ. Γιάννης Κώτης - Νίκος Ασβέστης
τηλ. 2241032809, 6942695467, 6947848288

ΜΟΝΟΚΑΤΟΙΚΙΑ ΣΤΗΝ ΙΞΙΑ

Πωλείται μονοκατοικία 120 τ.μ. με 3 υπνοδωμάτια, 2 μπάνια και λοιπούς χώρους εντός οικοπέδου 1000 τ.μ. στην Ιξιά.

Πληρ. τηλ. 2241094163



ΚΤΗΜΑΤΟΜΕΣΙΤΙΚΟ ΓΡΑΦΕΙΟ

ΔΩΔΕΚΑΝΗΣΙΑΚΗ ΚΤΗΜΑΤΙΚΗ

ΠΑΠΟΥΤΣΗΣ ΚΩΝ/ΝΟΣ

Π Ω Λ Ο Υ Ν Τ Α Ι

1. **Μεζονέτες** 176 τ.μ. σε μπετά στους Τρεις
2. **Γκαρσονιέρες** καινούργιες 20-46 τ.μ. στην Ιξιά
3. **Καταστήματα - Γραφεία** 42-48 τ.μ. στο Αραπάκι
4. **Οικόπεδο** 4 στρέμματα στ' Αφάντου
5. **Οικόπεδο** 4,5 στρέμματα στους Τρεις.

ΠΩΛΗΣΕΙΣ ΑΚΙΝΗΤΩΝ – ΟΙΚΟΠΕΔΩΝ
ΜΙΣΘΩΣΕΙΣ ΑΚΙΝΗΤΩΝ

ΩΡΕΣ ΓΡΑΦΕΙΟΥ 9.00-1.00 π.μ. και 5.00-9.00 μ.μ.

ΕΘΝΙΚΗΣ ΑΝΤΙΣΤΑΣΗΣ 45- 1ος ΟΡΟΦΟΣ
ΤΗΛ. - ΦΑΞ 2241025480 κιν. 6977855759
e-mail: papoutsisk@e-rodos.com

Vitzileos

ΚΤΗΜΑΤΟΜΕΣΙΤΙΚΟ ΓΡΑΦΕΙΟ - REAL ESTATE AGENCY

ΜΑΡΙΟΣ Κ. ΒΙΤΖΗΛΑΙΟΣ
Μεσίτης Αστικών Συμβάσεων - Real Estate agent

ΕΚΤΙΜΗΣΕΙΣ-ΑΓΟΡΕΣ-ΠΩΛΗΣΕΙΣ
ΚΑΤΑΣΤΗΜΑΤΑ
ΟΙΚΟΠΕΔΑ-ΧΩΡΑΦΙΑ
ΚΤΗΜΑΤΙΚΕΣ-ΣΥΜΒΟΥΛΕΣ
ΕΝΟΙΚΙΑΣΕΙΣ-ΔΙΑΧΕΙΡΙΣΕΙΣ
ΣΠΙΤΙΑ-ΔΙΑΜΕΡΙΣΜΑΤΑ

ΚΑΤΑΣΤΗΜΑΤΑ – ΓΡΑΦΕΙΑ – ΕΠΙΧΕΙΡΗΣΕΙΣ

	€
Επιχ/ση πλυντήρια-στεγνωτήρια σε πλήρη λειτουργία	20.000
Επιχ/ση BAR σε κατάστημα 300 .τ.μ.+300 τ.μ. υπόγ. κοντά στη μαρίνα	147.000
15 τ.μ. κατάστημα στην Α. Διάκου	30.000
20 τ.μ. Χ2 καταστήματα στην Π. Πόλη, τουριστ. περ. πίσω από Σωκρ.	323.000
45 τ.μ. ισόγ.+90 τ.μ. υπογ. Καρακόνερο	88.000
50 τ.μ. μαγαζί κοντά στο Μαντράκι (νοικιασμένο)	294.000
144 τ.μ. διώροφο κατάστημα με αυλή, 300 τ.μ. στο Νιοχώρι	500.000
155 τ.μ. ακίνητο στην Ψαροπούλα, στην θάλασσα	220.000
165 τ.μ. διώροφο μαγαζί στην Π. Πόλη της Κω, τουριστική περιοχή	300.000
170 τ.μ. αποθήκη σε μπετά. Καρακόνερο	71.000
170 τ.μ. αποθήκη με ράμπα στην Μ. Πετρίδη	71.000
180 τ.μ. αποθήκη στην οδό Π. Ροδίου	82.000
300 τ.μ. κατ/μα ετοιμοπ. σε 1000 τ.μ. οικόπ. Παστίδα, βιοτεχν. χώρος	147.000
1000 τ.μ. εργοστάσιο στον Καλαμώνα έτοιμο σε οικοπ. 6.400 τ.μ.	587.000
1155 τ.μ. ακίνητο σε οικόπ. 817 τ.μ. στο κέντρο της Ρόδου	763.000
12 apartmens πλήρως εξοπλισμένα στο Κιοτάρι	440.000
Ξενοδ. Α' κατ., στην πόλη, 180 κλίνες+4 καταστήματα	6.200.000
7 apart.Χ 2 δωμάτια πλήρως εξοπλισμένα και δύο μαγαζιά 250 τ.μ. στην παραλία Τριαντών, στην θάλασσα	338.000
Ξενοδ. Β' κατ. 95 δωμ. σε 13 στρέμ. στην παραλία Ιαλυσού	2.640.000
Ξενοδ. Γ' κατ. 37 δωμ., 74 κλίνες, δισκοθήκη 250 τ.μ., μπαρ, στην πόλη της Ρόδου, παραλία	1.261.922

ΔΙΑΜΕΡΙΣΜΑΤΑ

45 τ.μ. στην πλατεία Βάθης, Αθήνα, στον 5ο όροφο	39.000
50 τ.μ. στα Τριάντα γκαρσονιέρα με θέα	50.000
50 τ.μ. στο Γεννάδι με 2ο υπνοδωμ. Φανταστική θέα	44.000
60 τ.μ. στο Γεννάδι γκαρσονιέρα με θέα	47.000
82 τ.μ. στον 1ο όροφο σε διπλοκατοικία στην Π. Πόλη	88.000
110 τ.μ. με 3ο υπνοδωμ. ρετιρέ, στους δασκάλους	150.000
117 τ.μ. παραδοσιακό διαμέρισμα απέναντι Καζίνο	147.000

ΜΕΖΟΝΕΤΕΣ – ΜΟΝΟΚΑΤΟΙΚΙΕΣ

	€
62 τ.μ. μονοκατοικία με τζάκι και φανταστική θέα στην Π. Πόλη	125.000
68 τ.μ. μονοκατοικία με αυλή 90 τ.μ. στα Μαριτσά	59.000
80 τ.μ. μονοκατοικία σε 4000 τ.μ. οικόπεδο, πάνω στο κύμα, Γεννάδι	
125 τ.μ. μονοκατοικία στο Γεννάδι, Villa super lux, 10 δωμ.	293.500
130 τ.μ. μεζονέτα σε μπετά, οικοπ. 350 τ.μ. Τριάντα	110.000
135 τ.μ. μονοκατ. με κήπο στα Κρητικά, πανοραμικό	191.000
167 τ.μ. ισόγειο-οροφοδιαμέρισμα σε διπλοκατοικία με 285 τ.μ. οικόπεδο στο κέντρο της πόλης, διατηρητέο. Πάρκιν	440.300
170 τ.μ. διατηρητέα μονοκατοικία σε οικόπεδο 605 τ.μ. στο κέντρο της πόλης	290.000
170 τ.μ. μεζονέτα σε μπετά, οικοπ. 450 τ.μ. Τριάντα	140.000
170 τ.μ. μεζονέτα+170 τ.μ. μεζονέτα+120 τ.μ. οροφοδιαμέρισμα σε οικοπ. 5000 τ.μ. εντός οικισμού στην Παστίδα	426.000
180 τ.μ. μονοκατ. ημιτελής στο Γεννάδι σε οικόπ. 750 τ.μ Φανταστική θέα	161.000
187 τ.μ. βίλα με οικόπεδο 4780 τ.μ. στην Παστίδα	310.000
190 τ.μ. μεζονέτα σε οικόπεδο 400 τ.μ. στα Κοσκινού με θεα φανταστική	191.000
210 τ.μ. Μονοκατοικία με αυλή στην Π. Πόλη	323.000
230 τ.μ. βίλα στην Λάρδο σε οικόπ. 7700 τ.μ. με 750 οπωροφ. δένδρα	323.000
240 τ.μ. μεζονέτα σε οικόπεδο 250 τ.μ. στα Κοσκινού, νεόκτιστη	290.000
250 τ.μ. ημιτελές τριώροφο ακίνητο σε οικόπεδο 250 τ.μ. στους δασκάλους	235.000
250 τ.μ. βίλα καινούργια, πολυτελούς κατασκευής στο κέντρο της Κω σε οικόπεδο 4000 τ.μ. με δένδρα και γκαράζ	352.000
272 τ.μ. μονοκατοικία σε οικόπ. 270 τ.μ., αποτελείται από 4 διαμερίσματα. Ψαροπούλα.	220.000
600 τ.μ. μονοκατοικία στο Ροδίνι, Lux κατασκευής, γκαράζ, κήπο, φανταστική θέα	500.000

ΟΙΚΟΠΕΔΑ

	€
412 τ.μ. στον Αγ. Νικόλαου Σ.Δ. 1.20	220.100
709 τ.μ. οικόπεδο με Σ.Δ.-1, με άδεια οικοδομής για 1000 τ.μ. στην πόλη	600.000
750 τ.μ. στο Γεννάδι, εντός σχεδίου	18.000
2000 τ.μ. στα Μαριτσά. Εντός σχεδίου, Σ.Δ.-0,50	120.000
2000 τ.μ. στα Τριάντα	147.000
2500 τ.μ. πάνω στο δρόμο Ελαιώνας-Φουρνάκι. Γεννάδι	24.000
3080 τ.μ. στο Πλημύρι	23.500
4000 τ.μ. κοντά στο Βερόπουλο με φανταστική θέα	176.000
4100 τ.μ. στο Λειβάδι-Κρεμαστή	82.200
4120 τ.μ. στα Τριάντα, κοντά στον οικισμό	205.000
4400 τ.μ. στην Κρεμαστή	76.000
5000 τ.μ. στα Αφάντου	103.000
5500 τ.μ. στα Μαριτσά, εντός σχεδίου, Σ.Δ.=1	250.000
5800 τ.μ. στα Κανδυλί	117.000
6000 τ.μ. πάνω στο κύμα στα Τριάντα	352.000
6000 τ.μ. στην Παστίδα+αποθήκη	144.000
6500 τ.μ. στην λεωφόρο Ρόδου-Κρεμαστής	410.000
6500 τ.μ. στο Φαληράκι κοντά στη θάλασσα, προνομιακό	500.000
6720 τ.μ. στον Θόλαρο, Παραδείσι	82.200
8000 τ.μ. στο Φαληράκι	191.000
8300 τ.μ. στην Βληχά-Κάλαθος	367.000
8500 τ.μ.+6500 τ.μ. στην παραλία Αφάντου	18 το τ.μ.
9000 τ.μ. στα Μαριτσά, εντός ζώνης	132.000
9345 τ.μ. στα Ασγούρου με θέα	205.000
12000 τ.μ. στην Αφάντου, πάνω στο κύμα	520.000
13000 τ.μ. στα Μαριτσά	123.000
14000 τ.μ. το αγροτεμάχιο στην Διμυλιά	65.000
25000 τ.μ. στα Καλαβάρδα	295.000
30000 τ.μ. στο Τσαΐρι	352.000
32000 τ.μ. στην Θολό, πάνω στο κύμα	587.000
38000 τ.μ. στο Γεννάδι, πάνω στο κύμα	2.230.000
46000 τ.μ. στο Τσαΐρι	405.000
50000 τ.μ. στο Τσαΐρι	360.000



Εθν. Μακαρίου 45 (3ος όροφος • Τηλ.: 22410 24900, 25545 • Fax: 22410 25544 • Κιν.: 6932704919

ΕΝΟΙΚΙΑΣΕΙΣ

συνέχεια από την προηγούμενη

ΔΙΑΜΕΡΙΣΜΑ 60 τ.μ. στην περιοχή Δασκάλων, δίπλα στο BAZAR, με 1 υπνοδωμάτιο, από 1η Ιουλίου. Ιδανικό για ζευγάρι, καινούργια κατασκευή. Ενοίκιο 320/μήνα, με εγγύηση την προκαταβολή ενός ενοικίου. Πληρ. μόνο κατόπιν τηλεφωνικής επικοινωνίας στα παρακάτω τηλέφωνα ως εξής: 2241043653 καθημερινές από 08.00έως 14.30, 90967 κάθε μέρα από 19.00 έως 21.00, 2244043232 κάθε μέρα AE59430

STUDIOS καινούργια 35 τ.μ. στο 12ο χλμ. Ρόδου-Λίνδου. Πληρ. κ. Γιώργο τηλ. 6944288452 AE59423

ΜΟΝΟΚΑΤΟΙΚΙΑ στο Φαληράκι. Επίσης γκαρσονιέρα επιπλωμένη στις Καλυθιές. Πληρ. τηλ. 2241021209, 86157, 6944472963 AE59429

ΙΔΙΩΤΗΣ

ΖΗΤΑΕΙ ΟΙΚΟΠΕΔΟ

στην ευρύτερη περιοχή Αφάντου έως Κοσκινού.
Μεσίτες αποκλείονται.

Πληρ. τηλ. 2241051532, 6947097854

ΠΩΛΕΙΤΑΙ



Αυτή η **μονοκατοικία** (3 ετών) που βρίσκεται σε ήσυχη περιοχή της Ιαλυσού (Δημοκρατίας 64Β) ανεξάρτητη σε οικόπεδο 355 τ.μ. που έχει διαμορφωθεί σε θαυμάσιο κήπο με σπάνια φυτά και δέντρα.
Αποτελείται από (κομπλέ κουζίνα) σαλόνι - 3 υπνοδωμάτια, 2 μπάνια (WC), 134 τ.μ. και σοφίτα με εσωτερική σκάλα 134 τ.μ. υπάρχουν air conditions σ' όλους τους χώρους και extra κεντρική θέρμανση - τζάκι στο σαλόνι - και λέβητα για ζεστό νερό, με ιδιωτικό πάρκιν.
Μόνο σοβαρές προτάσεις. Τιμή 260.000 ευρώ επιπλωμένο.

Πληρ. τηλ. 2241022791-2 όλο το 24ωρο
ΜΕΣΙΤΕΣ ΑΠΟΚΛΕΙΟΝΤΑΙ

Vitzileos
ΚΤΗΜΑΤΟΜΕΣΙΤΙΚΟ ΓΡΑΦΕΙΟ - REAL ESTATE AGENCY
ΜΑΡΙΟΣ Κ. ΒΙΤΖΗΛΑΙΟΣ
Μεσίτης Ακινήτων Συμβάσεων - Real Estate agent
ΕΚΤΙΜΗΣΕΙΣ-ΑΓΟΡΕΣ-ΚΑΤ ΟΙΚΟΠΕΔΑ ΚΤΗΜΑΤΙΚΕΣ-ΕΠ ΕΝΟΙΚΙΑΣΕΙΣ-ΔΙΑ ΣΠΙΤΙΑ-ΔΙΑΜ

ΠΩΛΟΥΝΤΑΙ

1. Διαμέρισμα 93 τ.μ. lux κατασκευής περιοχή Αγ. Δημητρίου με θέρμανση και air-cindition, δορυφορική κεραία, θέση πάρκιν. Τιμή 150.000 ευρώ.
2. Μεζονέτα διώροφη 197 τ.μ. σε οικόπεδο 2.000 τ.μ εντός οικισμού στην Παστίδα, πρωτότυπο αρχιτεκτονικό σχέδιο με 3 υπνοδωμάτια, 2 λουτρά και σάουνα, τζάκι, θέα προς την θάλασσα. Τιμή 220.000 ευρώ.
3. Μεζονέτα 200 τ.μ. σε μπετά σε οικόπεδο 350 τ.μ. στην Ιαλυσό, κοντά στην θάλασσα.Τιμή 132.000 ευρώ.
4. Στο Γεννάδι ξενοδοχείο σε οικόπεδο 4.100 τ.μ. δωμάτια 20 και μονοκατοικία 80 τ.μ. με σταθερούς πελάτες. Τιμή 440.000 ευρώ.
5. Στο Γεννάδι κτήριο Α.Ε. 1.100 τ.μ. σε οικόπεδο 1.000 τ.μ. εντός οικισμού, αποτελείται από 25 δωμάτια, νοικιασμένο, με απόδοση 48.000 ευρώ+ 32.000 ευρώ από κυλικείο το χρόνο. Πωλείται στην τιμή 1.163.000 ευρώ.
6. Στο Γεννάδι μονοκατοικία παραδοσιακή 125 τ.μ. αναπαλαιωμένη, με 2 μπάνια, τζάκι, αυλή-κήπος 45 τ.μ., ταράτσα με θέα και πολλά εξτρά και δυνατότητα κάλυψης 125 τ.μ. ακόμη. Τιμή 165.000 ευρώ.
7. Στην Ρόδο-κέντρο-Ψαροπούλα-4 διαμερίσματα σε διώροφο ιταλικό κτίριο 244 τ.μ. σε οικόπεδο 285 τ.μ. Κάθε διαμέρισμα έχει 2 υπνοδωμάτια, σαλόνι, κουζίνα και λουτροκαμπινέ και αποθήκη 10 τ.μ. Τιμή κτιρίου 191.000 ευρώ.
8. Φυτώριο στα Μαριτσά πλήρως οργανωμένο με 1.000 τ.μ. θερμοκήπιο σε 6.000 τ.μ. αγρόκτημα με γεώτρηση, 2 σπίτια, φορτηγό και αυτοκίνητο. Ολα σε τιμή 65.000 ευρώ, με πληθώρα δενδρυλλίων ετοιμοπαράδοτων.
9. Οικόπεδο στην Κάμειρο Σκάλα στο κύμα 2.680 τ.μ. εντός οικισμού. Τιμή 78.000 ευρώ.

Πληροφορίες τηλ. 22410-24900, 25545, 6932704919 Μάριος Βιτζηλαίος

ΜΟΝΟΚΑΤΟΙΚΙΑ 120 τ.μ. πλήρως ανακαινισμένη με ηλιακά και θέρμανση, κοντά στο Λύκειο Κρεμαστής κατά προτίμηση στρατιωτικοί. Πληρ. τηλ. 2241092133 AE59420

ΚΑΤΑΣΤΗΜΑ στην οδό Κοδριγκτώνος Νο 24 κατάλληλο για πολλές χρήσεις. Το κατάστημα είναι ενοικιασμένο φροντιστήριο Ξένων γλωσσών. Πληρ. τηλ. 2241073120 ώρες γραφείου AE59410

ΚΑΤΑΣΤΗΜΑ προνομιούχο μεγάλο με 300 τ.μ. αυλή κατάλληλο για καφετέρια-εστιατόριο τύπου Σουηδικού, Φιλανδικού κ.λπ. Το κατάστημα ευρίσκεται πάνω στον κεντρικό δρόμο (περιοχή Ρόδος Πάλας) με θέα τη θάλασσα. Μια επίσκεψη θα σας ενθουσιάσει. Πληρ. τηλ. 2241073120 ώρες γραφείου AE59409

STUDIOS τελείως ανεξάρτητο, πλήρως επιπλωμένο με ηλιακό θερμοσίφωνα σε ήσυχη περιοχή στην Ιξιά. Πληρ. τηλ. 2241031084, 73450, 6973787583 AE59412

ΕΝΟΙΚΙΑΖΟΝΤΑΙ καινούργιες ευρύχωρες πολυτελείς γκαρσονιέρες, πλήρως επιπλωμένες με θέρμανση και θέα στην περιοχή των Δασκάλων. Πληρ. τηλ. 2241023815, 2241078275, 6945769958 AE59407

ΔΙΑΜΕΡΙΣΜΑ τριάρι με αυτόνομη θέρμανση (θμεροσσυσσωρευτές) 90 τ.μ. επί της Λίνδου 51 (έναντι AUDI). Πληρ. τηλ. 6977279617, 6974637465 AE59399

ΤΡΙΑΡΙ καινούργιο στα Κοσκινού με κεντρική θέρμανση και πάρκιν. Πληρ. τηλ. 2241065626, 2241020652 AE59402

ΕΝΟΙΚΙΑΖΕΤΑΙ ισόγειο γωνιακό διαμέρισμα (σαλόνι - 2 υπνοδωμάτια, μεγάλη κουζίνα - μπάνιο). που βρίσκεται στην διασταύρωση των οδών Παν. Ροδίου και Λεμεσσού (πλησίον Βενετοκλείου Γυμνασίου) κατάλληλο και για επαγγελματική χρήση. Πληρ. τηλ. 2241023301, και ώρες 5-8 μ.μ. AE59394

ΕΝΟΙΚΙΑΖΟΝΤΑΙ μηνιαίως μικρά διαμερίσματα - studio 45-50 τ.μ. πλήρως εξοπλισμένα ικανά να φιλοξενήσουν 2-3 άτομα στην Ιξιά έναντι Mira Mare επί της Λ. Ηρακλειδών. Πληρ. τηλ. 2241020105, 2241073694, 6942402303 AE59397

ΔΙΑΜΕΡΙΣΜΑ στα Τριάντα ενός υπνοδωματίου, σαλοτραπεζαρίας, χωλ και λοιπών βοηθητικών χώρων επί της Λεωφ. Ηρακλειδών. Πληρ. τηλ. 2241035324, 6942669693 AE59396

ΚΤΙΡΙΑΚΟΣ ΧΩΡΟΣ 200 τ.μ. για οποιαδήποτε επαγγελματική χρήση με άνετο περιβάλλοντα χώρο στην περιοχή Κανδυλί - Ιαλυσού. Πληρ. τηλ. 2241092736, κιν. 6937147049 AE59395

STUDIOS σε ήσυχη περιοχή στην Ιαλυσό με τον μήνα ή την ημέρα. Πληρ. τηλ. 6945077678 AE59282

ΓΚΑΡΣΟΝΙΕΡΑ επιπλωμένη, με ηλιακό, κήπο και άνετο πάρκινγκ, περιοχή Ασγούρου έναντι S/M ΒΑΣΙΛΟΠΟΥΛΟΣ. Πληρ. τηλ. 6946001810 AE59375

ΔΙΑΜΕΡΙΣΜΑ ισόγειο υπερυψωμένο 80 τ.μ. με μεγάλες βεράντες, σαλόνι, 2 υπνοδωμάτια, extra ντουλάπες στο διάδρομο, οδός Σωτήρος 62 (Ιξιά) στο ύψος του Mira Mare (κοντά σχολείο). Πληρ. τηλ. 6946271745 κο Αλέξη AE59385

ΔΙΑΜΕΡΙΣΜΑ στην Ανάληψη, δύο υπνοδωματίων, σαλόνι, κουζίνα, μπάνιο. Πληρ. τηλ. 2241034872AE59379

ΕΝΟΙΚΙΑΖΕΤΑΙ ΟΡΟΦΟΔΙΑΜΕΡΙΣΜΑ Γ' ΟΡΟΦΟΥ (ΡΕΤΙΡΕ) 3 ΥΠΝΟΔΩΜΑΤΙΩΝ ΚΑΙ ΛΟΙΠΩΝ ΧΩΡΩΝ ΜΕ ΑΠΕΡΙΟΡΙΣΤΗ ΘΕΑ ΣΕ ΒΟΥΝΟ ΚΑΙ ΘΑΛΑΣΣΑ (ΔΙΠΛΑ ΣΤΟ ΞΕΝΟΔΟΧΕΙΟ ΦΙΛΕΡΗΜΟΣ ΣΤΗΝ ΙΑΛΥΣΟ). ΕΝΟΙΚΙΟ 320 ΕΥΡΩ (ΧΩΡΙΣ ΚΟΙΝΟΧΡΗΣΤΑ). ΠΛΗΡ. ΤΗΛ. 6932643449 (ΜΟΝΟ ΑΠΟΓΕΥΜΑ ΑΠΟ 16.00 ΕΩΣ 22.00) ΧΠΕ086

ΔΙΑΜΕΡΙΣΜΑ 110 τ.μ. με 3 Υ/Δ στο Ροδίνι. Πληρ. τηλ. 2241062275 AE59386

ΚΑΤΟΙΚΙΑ ανεξάρτητη δύο (2) δωματίων με αυλή και πανοραμική θέα σε ήσυχη περιοχή στην Ιαλυσό προς Κρεμαστή. Πληρ. τηλ. 2241037002 AE59369

ΔΙΑΜΕΡΙΣΜΑΤΑ 130 και 120 τ.μ. επιπλωμένα ή μη επί της οδού Χειμάρας 117. Πληρ. τηλ. 2241035842, 6932471297 AE59364

ΚΑΤΑΣΤΗΜΑ 20 τ.μ. επί της Καρπάθου. Διαθέτει πατάρι. Πληρ. τηλ. 2241073612, 6944784938 AE59330

ΓΚΑΡΣΟΝΙΕΡΑ επιπλωμένη σε καινούργια οικοδομή στην Καμείρου 43. Πληρ. τηλ. 2241076504, 6947726574 AE59365

ΔΥΑΡΙΑ ΕΠΙΠΛΩΜΕΝΑ ΟΛΟΚΑΙΝΟΥΡΓΙΑ ΣΤΗΝ ΑΝΑΛΗΨΗ. ΠΛΗΡ. ΤΗΛ. 6937151845 ΠΕ59322

ΔΙΑΜΕΡΙΣΜΑ καινούργιο, διαμπερές, γωνιακό α' ορόφου αποτελούμενο από 3 υπνοδωμάτια, σαλόνι - κουζίνα με εντοιχισμένες ηλεκτρικές συσκές και ηλιακό θερμοσίφωνα επί της οδού Αντιοχείας. Πληρ. τηλ. 6974123146 απογευματινές ώρες AE59367

ΔΙΑΜΕΡΙΣΜΑ στην Κρεμαστή 110 τ.μ. με 3 υπνοδωμάτια, αποθηκούλα, μεγάλες βεράντες, ευάερο, ευήλιο, εύκολο πάρκιν (χωρίς κοινόχρηστα). Ωρες τηλ. 09.00 με 21.00 στο 2241022722 AE59361

ΓΚΑΡΣΟΝΙΕΡΕΣ επιπλωμένες εντός πόλεως Ρόδου για όλο τον χρόνο με 280 ευρώ το μήνα. Πληρ. τηλ. 2241020021, 6944502033 AE59351

ΕΝΟΙΚΙΑΖΟΝΤΑΙ: α) γκαρσονιέρες καινούργιες επιπλωμένες ή μη, ανεξάρτητες (περιοχή ΙΚΑ Ρόδου), β) μεζονέτα 3όροφη συνολικού εμβαδού 140 τ.μ. καινούργια, λουξ κατασκευή (περιοχή ΙΚΑ Ρόδου). Πληρ. τηλ. 2241037264, 2241066468 AE59309

ΜΕΖΟΝΕΤΑ 140 τ.μ. με 3 υπνοδωμάτια κοντά στην Πτολεμαίων ενοίκιο 600 ευρώ. Επίσης αποθήκη ισόγεια (τούβλα και τερνίτη) 500 τ.μ. για αποθήκευση ειδών (όχι τροφίμων) στο 6ο χλμ. Ρόδου-Καλλιθέας, ενοίκιο 450 ευρώ. Πληρ. ΑΙΓΑΙΟΚΤΗΜΑΤΙΚΗ τηλ. 2241022943, 2241028838, 6945466773 AE59320

ΔΙΑΜΕΡΙΣΜΑΤΑ καινούργια δύο και τριών δωματίων σε ωραία τοποθεσία στην Ιαλυσό σε συμφέρουσες τιμές. Πληρ. τηλ. 22410-91818, 6977520983 AE59331

ΣΤ' ΑΦΑΝΤΟΥ διαμέρισμα δίχωρο επιπλωμένο καινούργιο, κατάλληλο για στρατιωτικούς και εκπαιδευτικούς. Πληρ. τηλ. 22410 55851, 25188, 6977904694 AE59292

ΕΜΜΑΝΟΥΗΛ ΚΡΑΝΙΔΗΣ

ΠΩΛΟΥΝΤΑΙ

1) 4άρι **διαμέρισμα** 110 τ.μ. λουξ κατασκευής με ωραία κουζίνα, κεντρική θέρμανση, κλειστή θέση στάθμευσης. Τιμή: 62 εκ. ή 182.000 ευρώ
2) 3άρι **διαμέρισμα** 85 τ.μ. κοντά στον Ηλ/κοσμο του Ξενάκη. Τιμή: 132.000 ευρώ ή 45 εκ.
3) 2άρι **διαμέρισμα** στην Ανάληψη 50 τ.μ. - Ισόγειο α' όροφο. Τιμή: 23 εκ. ή 67.500 ευρώ
4) 4άρι **διαμέρισμα** - 3 υπν. (2 WC) καινούργιο στο Ροδίνι, α' όροφος, μόνο 55 εκ. ή 162.000 ευρώ
5) 34 τ.μ. **κατάστημα** στην Ανάληψη - γωνιακό - ελεύθερο μίσθωσης.
6) 80 τ.μ. **κατάστημα** με πατάρι κοντά στην πλατεία Φώκιαλη
7) **Μεζονέτα** 162 τ.μ. με κήπο στα μπετά ή τελειωμένη κοντά στο Φυτώριο του Δήμου Ιαλυσού.

Πληρ. ΕΜΜ. ΚΡΑΝΙΔΗΣ
ΜΕΣΙΤΗΣ
Τηλ.: (22410)27082, 6944347405, 6942010248

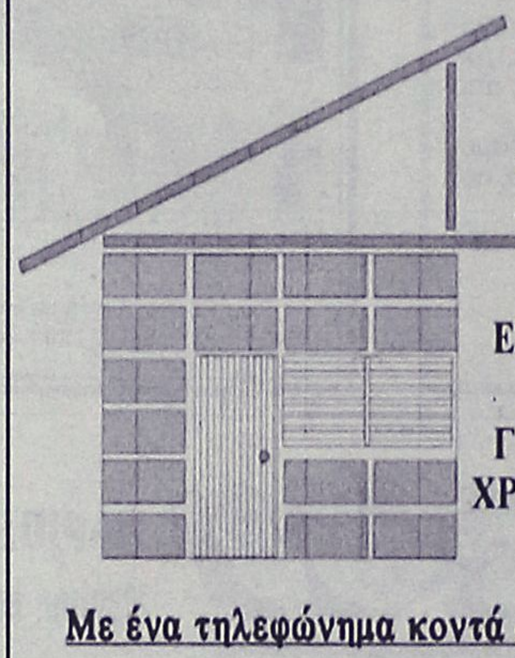

DECO
ΚΑΤΑΣΚΕΥΑΣΤΙΚΗ

ΔΙΑΜΟΡΦΩΣΕΙΣ
ΕΣΩΤΕΡΙΚΩΝ - ΕΞΩΤΕΡΙΚΩΝ ΧΩΡΩΝ
ΧΩΡΙΣΜΑΤΑ - ΨΕΥΔΟΡΟΦΕΣ
ΓΥΨΟΣΑΝΙΔΕΣ - ΤΣΙΜΕΝΤΟΣΑΝΙΔΕΣ
ΧΡΩΜΑΤΙΣΜΟΙ - ΜΟΝΩΣΕΙΣ - ΥΔΡΑΥΛΙΚΑ
ΞΥΛΟΥΡΓΙΚΕΣ ΕΡΓΑΣΙΕΣ

Με ένα τηλεφώνημα κοντά σας 6946-028644

ΠΑΡΟΧΗ ΟΛΟΚΛΗΡΩΜΕΝΩΝ ΥΠΗΡΕΣΙΩΝ ΥΨΗΛΗΣ ΠΟΙΟΤΗΤΑΣ
ΣΕ ΟΤΙΔΗΠΟΤΕ ΑΦΟΡΑ ΤΗΝ ΑΚΙΝΗΤΗ ΠΕΡΙΟΥΣΙΑ ΣΑΣ



Έξυπνες αγορές
Εχεμύθεια
Κοντά σας και μετά την πώληση
Συνεχής ενημέρωση αξίας



Διαπραγματεύσεις για την αντιπαροχή
Ανταλλαγές
Αποτελεσματικότητα

Πλήρης κάλυψη πριν και μετά την υπογραφή του συμβολαίου
Αξιοπιστία
Μισθώσεις ακινήτων
Προβολή και προώθηση



Σας ευχαριστούμε για την εμπιστοσύνη σας!

Σ.Π. ΧΑΤΖΗΛΑΖΑΡΟΥ
&
ΣΥΝΕΡΓΑΤΕΣ

LANDSCOPE
ΚΤΗΜΑΤΟΜΕΣΙΤΙΚΗ

ΕΘΝΙΚΗΣ ΑΝΤΙΣΤΑΣΗΣ & ΤΣΑΛΔΑΡΗ (πάνω απο τον Κωτσόβολο)
www.landscope.gr - ΤΗΛ/ΦΑΞ : 22410-28629 - ΚΙΝ : 6972257246

ενοικιασεις

συνέχεια από την προηγούμενη

ΚΑΤΑΣΤΗΜΑ στην Ιαλυσό 160 τ.μ. δίπλα στη σχολή χορού Μαίρης Βελιδάκη κατάλληλο για φροντιστήρια Ξένων Γλωσσών - Μέσης Εκπαίδευσης κ.λπ. με δυνατότητα διαχωρισμού αιθουσών. Πληρ. τηλ. 2241095815, 2241095657 AE59318

ΠΙΠΙΝΟΣ

ΠΩΛΟΥΝΤΑΙ ΔΙΑΜΕΡΙΣΜΑΤΑ

- 2 και 3 υπνοδωματίων πλησίον ΑΡΑΠΑΚΙ
- 2 υπνοδωματίων στην Ιαλυσό
- 1 και 2 υπνοδωματίων στην Ιξιά έναντι Μίρα Μάρε.

Πληρ. τηλ. 2241023895, 6944390803, 6944676003

www.rhodes-top-properties.com

ΠΩΛΕΙΤΑΙ ΚΑΤΑΣΤΗΜΑ

120 τ.μ. σε ημιτελή κατάσταση με αυλή αποκλειστικής χρήσης 300 τ.μ. και ή συνιδιοκτησία επί οικοπέδου 5 στρεμμάτων 810 τ.μ. στα ΚΟΛΥΜΠΙΑ, συνολικής αξίας 88.000 ευρώ, στην ευκαιριακή τιμή των 55.000 ευρώ μόνο. Δάνεια δεκτά.

Πληρ. τηλ.. 6945378374

ΠΩΛΕΙΤΑΙ

ΜΕΖΟΝΕΤΑ διώροφη σε μπετά 110 τ.μ. στην Ιαλυσό με ιδιόχρηστο κήπο, ατομικό βόθρο και περιτοιχισμένο οικόπεδο. **Αξία 96.845** € (με δυνατότητα εκταμίευσης δανείου).

Πληρ. ΕΥΣΤΑΘΙΟΥ - ΕΥΡΩΚΤΗΜΑΤΙΚΗ, Εθνικής Αντιστάσεως 83 • τηλ. 2241073819-74917, 6944/374546, 6945/292030

ΟΙΚΟΝΟΜΟΛΟΓΟΣ
ΜΕΣΙΤΗΣ ΑΣΤΙΚΩΝ ΣΥΜΒΑΣΕΩΝ

ΕΜΜΑΝΟΥΗΛ ΚΡΑΝΙΔΗΣ

ΠΩΛΟΥΝΤΑΙ

1. **ΑΝΑΛΗΨΗ** 4άρι διαμέρισμα 110 τ.μ. λουξ κατασκευής με ωραία κουζίνα, κεντρική θέρμανση, θέση στάθμευσης. Τιμή 182,00€
2. **ΞΕΝΑΚΗ** 3άρι διαμέρισμα 85 τ.μ. Τιμή 132,000€
3. **ΑΝΑΛΗΨΗ** 2άρι διαμέρισμα 50 τ.μ. ισόγειο α' όροφο. Τιμή 67,500€
4. **ΡΟΔΙΝΙ** 4άρι διαμέρισμα 3 υπν. (2 W.C.) καινούργιο στον α' όροφο μόνο 162,000€
5. **ΙΑΛΥΣΟΣ** διαμέρισμα μονόχωρο των 30 τ.μ. κοντά στην θάλασσα μόνο 35,00€
6. **ΑΝΑΛΗΨΗ** κατάστημα 34 τ.μ. γωνιακό-ελεύθερο μίσθωσης μόνο 20 εκ. ή 58,694€
7. **ΙΑΛΥΣΟΣ** μεζονέτα 162 τ.μ. με κήπο στα μπετά ή τελειωμένη κοντά στο Φυτώριο
8. **ΔΕΝΔΡΙΝΟΥ** 3άρι διαμέρισμα 3 ετών καλής κατασκευής-με γκαράζ
9. **ΑΝΝΗΣ ΜΑΡΙΑΣ** 3άρι διαμέρισμα-ισόγειο μεταχειρισμένο-δεκτά δάνεια Τραπεζών
10. **ΡΟΔΙΝΙ** μεζονέτα 124 τ.μ. καινούργια με κεντρική θέρμανση
11. **ΑΦΑΝΤΟΥ** μονοκατοικίες διώροφος των 100 τ.μ., σε ύψωμα με ωραία θέα
12. **ΚΟΛΥΜΠΙΑ** στον δρόμο προς Αρχίπολη αγρός 4.000 τ.μ. κοντά στις 7 πηγές-σε τιμή ευκαιρίας (φως-νερό-δρόμος)
13. **ΑΝΑΛΗΨΗ** 4άρι διαμέρισμα λουξ κατασκευής 1 έτους, τιμή 182,000€ δεκτά δάνεια
14. **ΚΡΕΜΑΣΤΗ** μονοκατοικία 80 τ.μ. με αυλή. Τιμή 90,000€
15. **ΡΟΔΝΙ** οικόπεδο 1.000 τ.μ. στο Σ.Δ. 0,40
16. **ΠΑΣΤΙΔΑ** διώροφη μεζονέτα στα μπετά, αποτελείται από υπόγειο 100 τ.μ. ισόγειο διαθέτει 2.000 τ.μ. Με κήπο και με ωραία θέα
17. **ΡΟΔΟΣ** κατάστημα 18 τ.μ. με W.C. και με πατάρι ελεύθερο μίσθωσης
18. **ΡΟΔΟΣ** πωλείται ξενοδοχείο 700 κλινών.
19. **ΛΙΝΔΟΥ** οικόπεδο 1.600 τ.μ. με δυνατότητα οικοδόμησης 180 τ.μ. σε δύο ορόφους με ωραία θέα.
20. **ΡΟΔΟΣ** 3άρι διαμέρισμα 2 υπνοδωματίων, με κεντρική θέρμανση και χώρο στάθμευσης.
21. **ΡΟΔΟΣ** Κων/νου Υδραίου 2άρι διαμέρισμα 55 τ.μ. αξίας 96.845
22. **ΡΟΔΟΣ** διαμέρισμα 83 τ.μ. κοντά Η/Κοσμο Ξενάκη
23. **ΡΟΔΟΣ** διαμέρισμα 83 τ.μ. καινούργιο με ωραία θέα στους Δασκάλους.
24. **ΚΟΣΚΙΝΟΥ** μονοκατοικία 200 τ.μ. με υπόγειο 100 τ.μ. και κήπο 4.500 τ.μ. με ωραία θέα

Μεσίτης
Πληρ. Εμμ. Κρανίδης
27082-6944347405, 6942010248
Αμερικής 50-2ος όροφος, Ρόδος

ΕΝΟΙΚΙΑΖΕΤΑΙ: α) διαμέρισμα ισόγειο υπερυψωμένο αποτελείται από 2 μεγάλα υπνοδωμάτια, σαλοτραπεζαρία, κουζίνα, μπάνιο, θέρμανση με νυχτερινό οικονομικό ρεύμα, ηλιακό θερμοσίφωνα, διαμπερές, ευήλιο επί της Παύλου Μελά. Επίσης φορτηγό TOYOTA 150 πετρέλαιο μικτό βάρος 3.600 κιλά. Πληρ. τηλ. 22410 30427, 33661 AE59291

STUDIOS πλήρως επιπλωμένα 25 και 40 τ.μ. με ηχομόνωση, ανεξάρτητο WC, πολυκουζινάκι, ψυγείο, εγκατάσταση για TV και τηλέφωνο, αυλή, συχνή αστική συγκοινωνία, δωρεάν πάρκιν στα 150 μ. για 12 μήνες, το χρόνο. Σε λογική τιμή, χωρίς κοινόχρηστα και νερό. Περιοχή Παραδείσι Ρόδου. Πληρ. τηλ. 6972943946, ώρες 09.00-21.00. AE59293

ΔΙΧΩΡΑ ΕΠΙΠΛΩΜΕΝΑ ΔΙΑΜΕΡΙΣΜΑΤΑ 50 τ.μ. στην περιοχή Ιξιάς, με χώρο στάθμευσης, κήπο, πισίνα, θέρμανση και ζεστό νερό. Ιδανικά για εκπαιδευτικούς. Πληρ. τηλ. 22410 93172, κιν. 6944658034

ΓΚΑΡΣΟΝΙΕΡΕΣ επιπλωμένες στην Ανάληψη και στη Σοφούλη καθώς και διαμερισματάκι 55 τ.μ. στην Ψαροπούλα με τον μήνα ή την ημέρα. Πληρ. τηλ. 2241064040 AE59283

ΕΝΟΙΚΙΑΖΕΤΑΙ στην Κρεμαστή σε διώροφη νεόκτιστη μονοκατοικία, το διαμέρισμα πρώτου ορόφου, άριστης κατασκευής, γωνιακό ευάερο, με δύο υπνοδωμάτια, ενιαίο σαλόνι με κουζίνα, μπάνιο και βεράντες, χωρίς κοινόχρηστα, με σύνδεση στο αποχετευτικό και με air condition από τέλη Αυγούστου. Πληρ. τηλ. 6945046312, 6945717905 από 5-8 μ.μ. AE59256

ΓΚΑΡΣΟΝΙΕΡΑ επιπλωμένη ή μη δύο χώρων, ανεξάρτητη είσοδος, σε υπερυψωμένο ισόγειο χωρίς κοινόχρηστα, περιοχή Δενδρινού και Χατζηαγγέλου κατάλληλη για στρατιωτικούς, λιμενικούς, μαθητές και άλλους. Πληρ. τηλ. 2241063926 και 6939329244 AE59267

ΓΡΑΦΕΙΟ 54 τ.μ. στην οδό 25ης Μαρτίου, πάνω από το Δικηγορικό Σύλλογο Ρόδου. Πληρ. τηλ. 2241073335

ΔΙΑΜΕΡΙΣΜΑ στην Κέννεντυ (3 υπνοδωμάτια και λοιπών χώρων)γ' όροφος. Πληρ. τηλ. 2241029968 AE59322

ΕΝΟΙΚΙΑΖΕΤΑΙ στην Κρεμαστή, για όλο το χρόνο, καινούργια δυάρια και στούντιο επιπλωμένα και μη, με διπλά τζάμια και ρολά, μεγάλες βεράντες με θέα τη θάλασσα, ντουλάπες και ντουλάπια από κερασιά, μέσα σε κήπο με πάρκιν, 100 μ. από τη θάλασσα. Πληρ. τηλ. 2241094822, 6946671053 AE59212

ΓΡΑΦΕΙΟ (ΦΡΟΝΤΙΣΤΗΡΙΟ) α' ορόφου 80 τ.μ. περίπου επί της οδού Λεμεσού, πλησίον Αννης Μαρίας. Πληρ. τηλ. 6944985612 XAE144

STUDIOλουξ επιπλωμένο, σε ισόγειο μονοκατοικίας, επί της οδού Καλλιπάτειρας στην Ιαλυσό, 500μ. από τη θάλασσα. Πληρ. τηλ. 22410-90038, 6945411099

ΕΝΟΙΚΙΑΖΟΝΤΑΙ: α) ισόγειο κατάστημα 72 τ.μ. περίπου και ένα δωμάτιο 21 τ.μ. στον πρώτο όροφο, που βρίσκεται στην πόλη της Ρόδου και στην οδό Ορφανίδου αριθμ. 16 (Νιοχώρι), β) διώροφο κατάστημα 51 τ.μ. ισόγειο, 53 τ.μ. στον πρώτο όροφο, με βεράντα 31 τ.μ . που βρίσκεται στην πόλη της Ρόδου, οδός Γεωργίου Λέοντος αριθμ. 13 κοντά στο ξενοδοχείο "Μανούσος", γ) ισόγειο κατάστημα 22 τ.μ. στην οδό Σωκράτους στην Παλιά Πόλη της Ρόδου. Πληρ. τηλ. 2241035450, 2241031450, κιν. 6976881111 AE59005

ΣΤΗΝ ΙΑΛΥΣΟ ΕΝΟΙΚΙΑΖΕΤΑΙ ΔΙΑΜΕΡΙΣΜΑ 4ΑΡΙ, ΙΣΟΓΕΙΟ (3 ΥΠΝΟΔΩΜΑΤΙΑ-ΣΑΛΟΝΙ-ΤΡΑΠΕΖΑΡΙΑ ΚΑΙ ΛΟΙΠΟΥΣ ΧΩΡΟΥΣ). ΠΛΗΡΩΣ ΑΝΑΚΑΙΝΙΣΜΕΝΟ ΚΑΙ ΜΕ ΜΕΓΑΛΕΣ ΒΕΡΑΝΤΕΣ. ΠΛΗΡ. ΤΗΛ. 22410 93748 ΠΕ58884

ΕΝΟΙΚΙΑΖΟΝΤΑΙ STUDIOS ΜΕ ΤΟ ΜΗΝΑ Ή ΜΕ ΤΗΝ ΗΜΕΡΑ ΠΛΗΡΩΣ ΕΠΙΠΛΩΜΕΝΑ ΜΕ ΠΟΛΥΚΟΥΖΙΝΑΚΙ, ΨΥΓΕΙΟ, ΝΤΟΥΣ, WC, ΤΗΛΕΦΩΝΟ, ΜΠΑΛΚΟΝΙ, ΖΕΣΤΟ ΝΕΡΟ ΕΠΙ 24ΩΡΟΥ ΒΑΣΕΩΣ ΣΤΗΝ ΠΙΟ ΗΣΥΧΗ ΠΕΡΙΟΧΗ ΤΗΣ ΠΟΛΗΣ ΡΟΔΟΥ (ΠΕΡΙΟΧΗ ΔΑΣΚΑΛΩΝ), ΟΔΟΣ ΜΑΝΩΛΗ ΠΑΠΑΜΑΝΩΛΗ ΑΡΙΘΜ. 12 ΚΑΘΕΤΟΣ ΕΠΙ ΤΗΣ ΣΤΕΛΙΟΥ ΚΩΤΙΑΔΗ. ΠΛΗΡ. ΤΗΛ. (22410)37244 ΧΠΕ283

ΕΝΟΙΚΙΑΖΟΝΤΑΙ 2 επιπλωμένες γκαρσονιέρες, σε ισόγειο πολυκατοικίας, με ανεξάρτητη είσοδο από κήπο, σε ήσυχη περιοχή, πάροδος Τσαλδάρη, στο ύψος S/M Μαρινόπουλος. Πληρ. τηλ. 22410-90038, 6945411099

ΑΠΟΘΗΚΕΣ ΣΤΗΝ ΙΑΛΥΣΟ, ΕΝΟΙΚΙΑΖΟΝΤΑΙ 1) ΑΠΟΘΗΚΕΥΤΙΚΟΙ ΧΩΡΟΙ ΑΠΟ 100 ΕΩΣ 2000 Τ.Μ. ΚΑΙ ΥΨΟΣ 8 Μ. ΑΣΦΑΛΕΙΣ ΜΕ ΜΕΓΑΛΟΥΣ ΧΩΡΟΥΣ ΔΙΑΚΙΝΗΣΗΣ ΦΟΡΤΩΣΗΣ ΚΑΙ ΕΚΦΟΡΤΩΣΗΣ ΠΡΟΪΟΝΤΩΝ, 2) ΥΠΑΙΘΡΙΟΙ ΧΩΡΟΙ ΠΕΡΙΦΡΑΓΜΕΝΟΙ, ΑΣΦΑΛΕΙΣ, ΚΑΤΑΛΛΗΛΟΙ ΓΙΑ ΑΠΟΘΗΚΕΥΣΗ ΠΡΟΪΟΝΤΩΝ ΣΕ ΠΑΛΕΤΕΣ. ΠΛΗΡ. ΤΗΛ. (22410)38400 ΑΠΟ ΔΕΥΤΕΡΑ ΕΩΣ ΠΑΡΑΣΚΕΥΗ 08.00-15.00 κ. ΓΙΩΤΑ ΧΠΕ1912

ΕΝΟΙΚΙΑΖΟΝΤΑΙ 4 ΠΟΛΥΤΕΛΗ STUDIOS ΓΙΑ ΕΝΑ 'Η ΔΥΟ ΑΤΟΜΑ, ΣΤΗΝ ΠΑΡΑΛΙΑ ΙΑΛΥΣΟΥ, ΠΛΗΡΩΣ ΕΠΙΠΛΩΜΕΝΑ, ΕΥΡΥΧΩΡΑ, ΜΕ ΑΝΕΤΕΣ ΒΕΡΑΝΤΕΣ ΜΕ ΠΟΛΥΚΟΥΖΙΝΑΚΙ, AIR-CONDITION, ΗΛΙΑΚΟ ΘΕΡΜΟΣΙΦΩΝΑ, ΙΔΙΟΧΡΗΣΤΗ ΘΕΣΗ ΣΤΑΘΜΕΥΣΗΣ. ΜΗΝΙΑΙΟ ΜΙΣΘΩΜΑ 275 ΕΥΡΩ. ΠΛΗΡ. ΕΥΣΤΑΘΙΟΥ - ΕΥΡΩΚΤΗΜΑΤΙΚΗ, ΕΘΝΙΚΗΣ ΑΝΤΙΣΤΑΣΕΩΣ 83 (ΠΡΩΗΝ ΑΝΝΗΣ ΜΑΡΙΑΣ). ΤΗΛ. 22410 73819-74917, 6946/103929 ΧΠΕ091

Για στρατιωτικούς και Δημοσίους Υπαλλήλους **ΕΝΟΙΚΙΑΖΟΝΤΑΙ** με ειδικές τιμές ωραιότατα στούντιο και διαμερίσματα των 35 και 50 τ.μ. με κλιματισμό (ψύξη-θέρμανση), ηλιακούς, βεράντες και εύκολο πάρκιν, πλήρως επιπλωμένα. Τοποθεσία: Παραδείσι. Πληρ. τηλ. 6947429235, 2241073807 AE58374

ΕΝΟΙΚΙΑΖΕΤΑΙ ΕΠΙΠΛΩΜΕΝΟ ΙΣΟΓΕΙΟ ΔΙΑΜΕΡΙΣΜΑ 2 ΔΩΜΑΤΙΩΝ ΥΠΝΟΔΩΜΑΤΙΟ, ΣΑΛΟΝΙ, ΚΟΥΖΙΝΑ, WC, 40 Τ.Μ. ΜΕ TV ΔΙΠΟΡΤΟ ΨΥΓΕΙΟ, ΗΛΙΑΚΟ ΘΕΡΜΟΣΙΦΩΝΟ, ΦΟΥΡΝΟ ΜΕ ΔΥΟ ΕΣΤΙΕΣ, ΑΠΟΡΡΟΦΗΤΗΡΑ, ΣΟΜΠΑ ΥΓΡΑΕΡΙΟΥ, ΑΕΡΟΘΕΡΜΟ, ΧΡΗΜΑΤΟΚΙΒΩΤΙΟ, ΜΟΝΩΜΕΝΗ ΟΡΟΦΗ, ΧΩΡΟΙ ΑΠΟΘΗΚΕΥΣΗΣ ΕΝΟΙΚΙΑΖΟΝΤΑΙ ΠΕΡΙΦΡΑΓΜΕΝΟΙ, ΑΣΦΑΛΕΙΣ, ΥΠΑΙΘΡΙΟΙ, ΗΜΙΥΠΑΙΘΡΙΟΙ, ΚΑΙ ΚΛΕΙΣΤΟΙ ΚΑΤΑΛΛΗΛΟΙ ΓΙΑ ΑΠΟΘΗΚΕΥΣΗ ΕΝΟΙΚΙΑΖΟΜΕΝΩΝ ΑΥΤΟΚΙΝΗΤΩΝ ΚΑΙ ΠΟΥΛΜΑΝ. ΠΛΗΡ. ΤΗΛ. (22410)38400 ΩΡΕΣ 08.00-15.00 κ. ΓΙΩΤΑ ΧΠΕ1913

ΕΝΟΙΚΙΑΖΕΤΑΙ ισόγειος επαγγελματικός χώρος 160 τ.μ. (ή δύο μικρότερα των 80 τ.μ.) κατάλληλος για κατάστημα - γραφείο - ιατρείο ή άλλη παρόμοια χρήση στην κεντρική πλατεία Ιαλυσού, πλατεία Αποστολίδη. Πληρ. τηλ. 2241094356, 6942553147 XAE141

ΕΝΟΙΚΙΑΖΕΤΑΙ ΙΣΟΓΕΙΟΣ ΕΠΑΓΓΕΛΜΑΤΙΚΟΣ ΧΩΡΟΣ 120 Τ.Μ. ΜΕ ΥΠΟΓΕΙΟ 30 Τ.Μ. ΕΠΙ ΤΗΣ ΟΡΦΑΝΙΔΟΥ ΚΑΙ ΑΠΟΛΛΩΝΙΟΥ ΡΟΔΙΟΥ ΓΩΝΙΑ. ΠΛΗΡ. ΤΗΛ. 6945381842 ΧΠΕ2211

πωλησεις–αγορες ακινητων & επιχειρησεων

ΟΡΟΦΟΔΙΑΜΕΡΙΣΜΑ 95 Τ.Μ. ΣΤΗΝ ΑΘΗΝΑ ΠΛΑΤΕΙΑΣ ΥΜΗΤΤΟΥ ΜΕΣΑ ΣΤΟ ΠΡΑΣΙΝΟ ΓΩΝΙΑΚΟ, ΔΙΠΛΑ ΣΕ ΠΑΡΚΟ ΜΕ ΔΙΚΗ ΤΟΥ ΑΥΤΟΝΟΜΗ ΕΙΣΟΔΟ ΚΑΙ ΜΕΓΑΛΟ ΚΗΠΟ ΣΕ ΤΙΜΗ ΕΥΚΑΙΡΙΑΣ. ΠΛΗΡ. ΤΗΛ. 2241048400, ώρες 16.30-18.50, 22.00-23.00 ΠΟ59505

ΜΕΖΟΝΕΤΑ στην Παστίδα στα όρια του οικισμού ετοιμοπαράδοτη 160 τ.μ. 80+80. Πληρ. τηλ. 2241029480, 6944223382 AO59503

ΟΙΚΟΠΕΔΟ 1460 τ.μ. στην Κρεμαστή εντός σχεδίου πόλεως. Μεσίτες αποκλείονται. Πληρ. τηλ. 2241028609, 2241024015 AO59522

ΕΠΙΧΕΙΡΗΣΗ CAFE BAR στο Φαληράκι. Πληρ. τηλ. 6942055202 AO59512

ΠΩΛΟΥΝΤΑΙ: α) διαμέρισμα ισόγειο τριάρι κοντά στην πλατεία Αγίου Νικολάου 85 τ.μ. ευκαιρία, β) μονοκατοικία 120 τ.μ. πίσω από την Φιλέρημο με 4000 τ.μ. οικόπεδο, με δέντρα, γκαράζ, θέα και περίφραξη, γ) οικόπεδο στο Τσαΐρι στους Μαραγκούς κατάλληλο για βιοτεχνικό χώρο, δ) οικόπεδα και αγροτεμάχειο στη Λαχανιά, επίσης και έτοιμες μονοκατοικίες λουξ. Πληρ. Κτημ/κό γραφείο Ελένης Βρατσάλη, τηλ. 6945105362, 2241065300, 2241063834 AO59510

ΠΩΛΟΥΝΤΑΙ
παραθαλάσσιες βίλες



με απέραντη θέα τη θάλασσα

από ιδιώτη στην ωραιότερη και καθαρή παραλία ΓΚΟΛΦ ΑΦΑΝΤΟΥ.
Πληρ. τηλ. 2241034886, κινητό 6932 437145 - FAX 2241021927
κ. ΓΙΩΡΓΑΡΑ ΦΩΤΙΟ

NewAge Real Estate

Νέα Εποχή στο Χώρο του Ακινήτου

ΜΕΛΕΟΥΝΗ - ΚΕΧΑΓΙΑ ΜΑΙΡΗ

Με **Επαγγελματισμό, Μεθοδικότητα, Αποτελεσματικότητα**, αναλαμβάνουμε τη διαμεσολάβηση στην

ΑΓΟΡΑ ΠΩΛΗΣΗ ΕΝΟΙΚΙΑΣΗ ΑΚΙΝΗΤΩΝ

Με **Σοβαρότητα, Υπευθυνότητα, Εντιμότητα**, ερευνούμε για την ανεύρεση της ιδανικότερης λύσης για εσάς που

ΠΟΥΛΑΤΕ ΑΓΟΡΑΖΕΤΕ ΕΝΟΙΚΙΑΖΕΤΕ

Η χρήση της τεχνολογίας μας βοηθά να προωθήσουμε το ακίνητο ξεκινώντας από τη Ρόδο, στην υπόλοιπη Ελλάδα και σε όλο τον κόσμο.

www.newage-realestate.gr

ΠΩΛΟΥΝΤΑΙ

ΜΟΝΟΚΑΤΟΙΚΙΕΣ, ΜΕΖΟΝΕΤΕΣ, ΔΙΑΜΕΡΙΣΜΑΤΑ, ΟΙΚΟΠΕΔΑ, ΚΑΤΑΣΤΗΜΑΤΑ, ΞΕΝΟΔΟΧΕΙΑΚΕΣ ΜΟΝΑΔΕΣ

Θεμ. Σοφούλη 8 - 85100 Ρόδος Τηλ. & Fax: 22410 23447
Κιν. 6948 808023 - E-mail: info@newage-realestate.gr

TARGET

ΕΝΟΙΚΙΑΣΕΙΣ

συνέχεια από την προηγούμενη

ΟΙΚΗΜΑ στην Π. Πόλη ημιτελές πε-

ΠΙΠΙΝΟΣ
ΟΡΟΦΟΔΙΑΜΕΡΙΣΜΑΤΑ στην Ιαλυσό
Κοντά στην παραλία 78 τ.μ. σε τιμές 126.000 ευρώ
Πληρ. τηλ. 2241023895, 6944676003
www.rhodes-top-properties.com

ΠΩΛΟΥΝΤΑΙ
στο κέντρο της Ιαλυσού λουξ κατασκευής διαμερίσματα με 35 τ.μ. 90 τ.μ. 105 τ.μ. με στεγασμένη θέση για πάρκιν και μεζονέτα 180 τ.μ.
Πληρ. τηλ. Νίκος Γιωργίου
τηλ. 6932386180, 2241076985, 2241093835

ΕΥΘΥΜΙΟΣ ΑΝΑΣΤΑΣΙΑΔΗΣ
ΑΡΧΙΤΕΚΤΩΝ

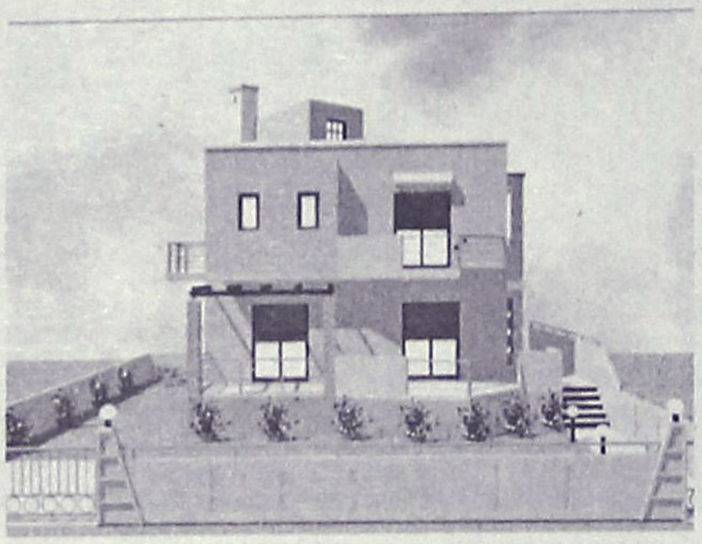

Πωλούνται ανεξάρτητες μονοκατοικίες με υπερσύχρονο εξοπλισμό στην **οδό Γαληνού στο Μόντε Σμιθ.**
Τιμή από 450.000 €
Τηλ: 22410-74708 , Κιν: 6945555221

τρόκτιστο, διώροφο 110 τ.μ. + 50 τμ. αυλή εσωτερική οδός Δημοσθένους 10 μ. από την πλατεία Εβραίων Μαρτύρων. Πληρ. τηλ. 2241024668 κο Τάσο AO59504

ΕΠΙΧΕΙΡΗΣΗ MINI MARKET με όλο τον εξοπλισμό λόγω αναχώρησης στο εξωτερικό. Πληρ. τηλ. 2241038964 (από τις 13.30 και μετά) 6947219567 AO59498

ΠΩΛΟΥΝΤΑΙ διαμερίσματα μεταχειρισμένα σε καλή κατάσταση 3 υπνοδωματίων και λοιπών χώρων, ημιϋπόγεια, ισόγεια, α' ορόφου, β' ορόφου 110 τ.μ. το καθένα στην οδό Σκ. Ζερβού (Αγ. Νικόλαος). Επίσης 4 γκαρσονιέρες και 4 2άρια σαν συγκρότημα ή μεμονωμένα ήδη ενοικιασμένα με μισθώματα. Μόνο σοβαρές προτάσεις. Πληρ. τηλ. 6972812184 ώρες γραφείου AO59496

ΠΩΛΕΙΤΑΙ ΕΠΙΧΕΙΡΗΣΗ - ΑΝΑΨΥΚΤΗΡΙΟ ΚΑΦΕ ΜΠΑΡ ΣΤΟ ΚΕΝΤΡΟ ΤΗΣ ΠΟΛΗΣ. ΠΑΡΑΔΙΔΕΤΑΙ ΑΜΕΣΑ. ΠΛΗΡ. ΤΗΛ. 6973461062 ΠΟ59443

ΠΩΛΗΣΕΙΣ ΟΙΚΟΠΕΔΩΝ ΕΚΤΟΣ ΣΧΕΔΙΟΥ Πωλούνται- Α) ΡΟΔΟ: 1-Στη Λεωφ.Ρόδου-Καλλιθέας 8.000-20.000-28.000 τμ κατάλληλα για Εμπορικά Κέντρα 2-Περιοχή «ΚΑΡΝΑΓΙΟ» 4.000 τμ για Εμπορική και Βιοτεχνική χρήση 3-Περιοχή ΑΓ.ΑΠΟΣΤΟΛΩΝ 2.000-4.000 τμ κατάλληλα για επαύλεις 4-ΑΓ.ΒΑΡΒΑΡΑ-ΤΣΑΙΡΙ 14.880 τμ. 5-ΤΣΑΙΡΙ 86.940 τμ 6-ΡΟΔΟΠΟΥΛΑ παραπλεύρως «Βερόπουλου» 2.000-4.000 τμ με πανοραμική θέα. 6-ΑΣΓΟΥΡΟΥ 4.750 τμ. Β) ΙΑΛΥΣΟ:1-ΚΑΝΔΥΛΙ 4.700-24.000-41.746 τμ 2-ΤΡΕΙΣ 4.000 τμ Γ) ΚΟΣΚΙΝΟΥ 4.080-5.000-8.686 τμ Δ-ΚΟΛΥΜΠΙΑ παραλιακά 4.520-9.000-19.770 Δ)ΘΕΟΛΟΓΟΣ παραλιακό στο «κύμα» 30.000 τμ Ε) ΦΑΝΕΣ παραλιακό στο κύμα 74.944 τμ ΣΤ) ΚΑΛΑΘΟΣ 1-ΒΛΗΧΑ 13.630 τμ με πανοραμική θέα 2-ΓΑΔΟΥΡΑ επί της Λεωφόρου Ρόδου Λίνδου 40.000 τμ Ζ) ΛΙΝΔΟ 1-ΒΛΗΧΑ 4.000-12.000 τμ παραλιακά 2-ΠΑΝΩ ΑΛΩΝΙΑ 3.540 τμ επί της επαρχιακής οδού Λίνδου-Πεύκοι 3-ΠΕΥΚΟΙ : α-Αγ,Θωμάς παραλιακό 1.420-1.580-1.800 τμ άρτια και οικοδομήσιμα β-ΦΩΚΙΑ 5.000 τμ γ-ΣΠΥΛΙΑ 5.880 τμ δ-ΑΛΩΘΙΑΡΙΚΑ 4.500 τμ επί της επαρχιακής οδού Πεύκοι-Λάρδο Η) ΛΑΧΑΝΙΑ-ΠΛΥΜΗΡΙ παραλιακό στο «κύμα» Πληροφ.Σαββαιδης & Συνεργάτες Τηλ.22410-26281 AO59477

ΠΩΛΗΣΕΙΣ ΔΙΑΜΕΡΙΣΜΑΤΩΝ Πωλούνται-Α) ΡΟΔΟ:1-ΡΟΔΙΝΙ α-ΟΙΚΙΣΜΟΣ ΧΑΛΚΙΤΩΝ 124 τμ γ ορόφ.νεόκτιστο αρίστης κατασκευής και με πανοραμική θέα β-ΠΕΡΑΙΑΣ 80 τμ β ορόφ. με πανοραμική θέα 2-ΑΝΑΛΗΨΗ α-ΟΛΥΜΠΟΥ ΚΑΡΠΑΘΟΥ 96 τμ αρίστης κατασκευής β-Ρόδου-Λίνδου 50 τμ Ισόγειο γ-ΣΕΛΛΑ 91 τμ α ορόφ.και με άριστες προδιαγραφές δ-ΑΠΟΣΤ.ΠΑΥΛΟΥ-ΑΙΣΧΙΝΗΣ 61-55-114-120 τμ υπό κατασκευή και με άριστες προδιαγραφές ε-ΑΙΣΧΙΝΗΣ 86-50-49 υπό κατασκευή και αρίστης κατασκευής στ.-ΜΙΧ.ΠΕΤΡΙΔΗ 85 τμ ημιισόγειο ε-ΚΟΡΙΝΘΟΥ 46-85-105 τμ υπό κατασκευή και με άριστες προδιαγραφές στ-Ρετιρέ 100 τμ με άριστες προδιαγραφές 3-ΝΙΟΧΩΡΙ α-ΑΚΤΗ ΜΙΑΟΥΛΗ 120 τμ β ορόφου πολυτελούς κατασκευής και με πανοραμική θέα β-ΒΑΛΑΩΡΙΤΟΥ 52 τμ α ορόφ.αρίστης κατασκευής με πανοραμική θέα 4-ΜΗΤΡΟΠΟΛΗ ΑΓ.ΓΕΩΡΓΙΟΣ α-ΑΓ.ΓΕΩΡΓΙΟΥ 67 τμ ισόγειο β-ΚΟΡΔΙΚΤΩΝΟΣ 180 τμ α όροφ.αρίστης προδιαγραφής γ-ΜΗΤΡΟΠΟΛΕΩΣ 87 τμ ισόγειο δ-ΣΤΡΑΤ.ΖΗΣΗ 85 τμ β όροφ.στ-ΑΓ. ΓΕΩΡΓΙΟΥ ΑΝΩ 69 τμ ισόγειο ε-ΚΟΡΔΙΚΤΩΝΟΣ 125 τμ ισόγειο ζ- Πάροδος ΑΓ.ΝΙΚΟΛΑΟΥ 75 τμ β ορόφ.η-ΣΚΕΥΟΥ ΖΕΡΒΟΥ 85 τμ α ορόφ.νεόκτιστο αρίστης διαγραφής θ-ΖΕΦΥΡΟ 98 τμ α ορ.και 132 τμ δ ορόφ, πολυτελούς κατασκευής ορόφ. 5-ΚΕΝΤΡΙΚΟ- 25ης Μαρτίου 104 τμ β ορόφου κατάλληλο και για χρήση γραφείου 6-ΑΗ ΓΙΑΝΝΗΣ α-ΛΑΡΝΑΚΑΣ 118 τμ δ ορόφ.αρίστης κατασκευής και με πανοραματική θέα β-ΒΕΝΕΤΟΚΛΕΙΟ 72-82τμ υπό κατασκευή και με αρίστης κατασκευής 7-ΜΟΝΤΕ ΣΜΙΘ-ΚΕΝΕΝΤΥ Διαμερίσματα 120-130 τμ νεόκτιστα αρίστης κατασκευής και με πανοραματική θέα 8-Στη ΜΗΤΡΟΠΟΛΗ 80 τμ ισόγειοΒ) ΙΑΛΥΣΟΣ-α- ΕΝΤΟΣ ΣΧΕΔΙΟΥ διαμερίσματα 36-85-87-90-102 τμ αρίστης κατασκευής και προδιαγραφών Γ) ΦΑΛΙΡΑΚΗ 75 τμ α ορόφ. αρίστης κατασκευής Δ) ΚΟΣΚΙΝΟΥ 110-115 τμ νεόκτιστα με άριστες προδιαγραφές Πληροφ.Σαββαιδης Σάββας & Συνεργάτες Τηλ 22410-26281 AO59479

ΠΩΛΗΣΕΙΣ ΟΙΚΟΠΕΔΩΝ ΕΝΤΟΣ ΣΧΕΔΙΟΥ Πωλούνται-Α) ΡΟΔΟ: 1-ΡΟΔΙΝΙ οδό Βιέννης 450 τμ με συντελεστή δόμησης 0,4 2-Μόσχας 1.000 τμ με συντελεστή δόμησης 0,4 3-Περιοχή ΚΟΒΑ 780 τμ με συντελεστή δόμησης 1 Β) ΚΟΣΚΙΝΟΥ 500 τμ στον οικισμό με συντελεστή δόμησης 1 Γ) ΛΙΝΔΟ 250 τμ στον οικισμό με πανοραμική θέα Δ) ΠΥΛΩΝΑ 400-365 τμ στον οικισμό με συντελεστή δόμησης 1 Ε) ΙΑΛΥΣΟ 2.385 τμ επί της λεωφόρου Ηρακλειδών με Συντελεστή δόμησης 0,4 ΣΤ) ΚΡΕΜΑΣΤΗ 191τμ στον οικισμό με συντελεστή δόμησης 1 Πληροφ.Σαββαιδης Σάββας & Συνεργάτες Τηλ 22410-26281 AO59478

ΠΩΛΗΣΕΙΣ ΚΑΤΑΣΤΗΜΑΤΩΝ Α) ΡΟΔΟ 1-ΚΕΝΤΡΙΚΑ 15-45-50 τμ 2-28η ΟΚΤΩΒΡΙΟΥ 160 τμ 3-ΗΡΩΩΝ ΠΟΛΥΤΕΧΝΙΟΥ 317 τμ 4-ΕΡΥΘΡΟΥ ΣΤΑΥΡΟΥ 55 τμ 5-ΣΤΟΚΧΟΛΜΗΣ 109-123 τμ 6-ΠΑΛΙΑ ΠΟΛΗ κεντρικό 21 τμ 7-ΑΝΝΗΣ ΜΑΡΙΑΣ 176 τμ 8-ΚΩΝ.ΥΔΡΑΙΟΥ 75 τμ 9-Γ.ΣΕΦΕΡΗ 200 τμ Β) ΙΑΛΥΣΟ 1- ΠΑΡΑΘΑΛΑΣΣΙΟ 150 τμ 2-ΙΕΡΟΥ ΛΟΧΟΥ 49 τμ Γ) ΦΑΛΙΡΑΚΙ ΚΕΝΤΡΙΚΑ 50-80 τμ Πληροφ.Σαββαιδης Σάββας & Συνεργάτες Τηλ.22410-26281 AO59481

ΟΙΚΟΔΟΜΗ ΡΟΔΟΥ
ΤΕΧΝΙΚΗ–ΚΑΤΑΣΚΕΥΑΣΤΙΚΗ ΕΤΑΙΡΕΙΑ
ΠΩΛΟΥΝΤΑΙ
1) **Καταστήματα, διαμερίσματα και οροφοδιαμερίσματα** στην οδό Αμστερνταμ, Βερολίνου και Μαδρίτης στο Ροδίνι διαφόρων μεγεθών (σε συγκρότημα 9 πολυκατοικιών)
2) **Μονοκατοικίες** 150 τ.μ. η κάθε μία σε κτήμα 2.000 τ.μ. (υπό κατασκευή)
3) **Μονοκατοικίες** στο Κιοτάρι Ασκληπειού (στο κύμα) 120 τ.μ. σε κτήμα 1.300 τ.μ. εκάστη (υπό κατασκευή)
4) **Διώροφες μονοκατοικίες** των 100 τ.μ. στο Γεννάδι, 200 μέτρα από τη θάλασσα σε κτήμα 1.300 τ.μ. (υπό κατασκευή)

ΟΙΚΟΔΟΜΗ ΡΟΔΟΥ
Δεκτά δάνεια και ευκολίες πληρωμής έχουμε τις καλύτερες τιμές της αγοράς.

Καμύνδου 4- Ρόδος-85100 Τηλ.: 22410/60460- 2 Fax: 22410/60463

ΜΑΝΟΛΗΣ ΣΠΥΡΙΔΗΣ
Πολιτικός Μηχανικός Δ.Π.Θ.
(Κιν:693 6660460)

ΚΩΣΤΑΣ ΚΩΝΣΤΙΝΙΝΙΔΗΣ
εργολάβος
(ΚΙΝ.: 694 6999906)

ακίνητα

«ΚΤΗΜΑΤΙΚΗ ΠΡΟΟΠΤΙΚΗ»
ΜΑΡΙΝΑ ΣΤΥΛΙΑΝΟΥ
ΜΕΣΙΤΗΣ ΑΣΤΙΚΩΝ ΣΥΜΒΑΣΕΩΝ-ΚΛΑΥΔΙΟΥ ΠΕΠΕΡ 125
Α' ΟΡΟΦΟΣ, τηλ. 22410-37906 και 6972292958

○ **ΕΝΟΙΚΙΑΣΕΙΣ**
1) Δύο γραφεία 52 τ.μ. επί της Ρόδου-Λίνδου
2) Επί της Ρόδου-Λίνδου καταστήματα 300 τ.μ. 200 τ.μ. και 100 τ.μ. με άνετο πάρκινγκ.
3) Επί της Ρόδου-Λίνδου αποθήκη 400 μ. με ύψος 5 μ.
4) Επί της Ρόδου-Λίνδου γκαρσονιέρα 45 τ.μ. με άνετο πάρκινγκ..

○ **ΔΙΑΜΕΡΙΣΜΑΤΑ (ΠΩΛΟΥΝΤΑΙ)**
1) Επί της Ρόδου-Λίνδου διαμέρισμα 130 τ.μ. σε μαρμαροσουβά διαμορφωμένο για γκαρσονιέρες.
2) Στην Ιξιά, μεταχειρισμένο, 90 τ.μ. συν 20 τ.μ. γκαρσονιέρα πάνω στην θάλασσα με θέα.
3) Στου Κόβα 1 μεταχειρισμένο 80 τ.μ.
4) Περιοχή Μίρα Μάρε διαμερίσματα ενός και 2 υπνοδωματίων
5)Διαμέρισμα μεταχειρισμένο επί της Κορδιγκτώνος 180 τ.μ.
6) Στα Κοσκινού γκαρσονιέρα 56 τ.μ.
7) Στην περιοχή "7 Βαγιές" διαμέρισμα 110 τ.μ.

○ **ΟΙΚΟΠΕΔΑ**
1) Στην παραλία Ιαλυσού 7 στρέμματα.
2) Στα Μαριτσά 13 στρέμματα.
3) Στην Κρεμαστή 2 στρέμματα με παλιό σπίτι.
4) Στην Ιαλυσό οικόπεδο 1.500 τ.μ. και Σ.Δ 0.6
5) Στο Καντηλί 2 στρέμματα
6) Πωλείται στην Παλιά Πόλη οικόπεδο 980 τ.μ. με παλιό σπίτι Σ.Δ. 1
7) Πάνω στο δρόμο προς αεροδρόμιο 2 στρ.
8) Στους Τρεις οικόπεδο 4.700 τ.μ. με άδεια οικοδομής ή χωρίς την άδεια.
9) Στην βιοτεχνική ζώνη στο Τσαΐρι οικόπεδο 1 στρέμμα με άδεια οικοδομής.
10) Στην παραλία Φανών έκταση 75 στρέμματα. Τιμή: 1.700.000 ευρώ.

○ **ΜΟΝΟΚΑΤΟΙΚΙΕΣ (ΠΩΛΟΥΝΤΑΙ)**
1) Στην Ιαλυσό 150 τ.μ. με κήπο ετοιμοπαράδοτες.
2) Στην Ιαλυσό 152 τ.μ., με 360 τ.μ. οικόπεδο, τελειωμένες ή μαρμαροσοβά.
3) Στην Ιαλυσό 150 τ.μ. σε 2 στρέμματα οικόπεδα.
4) Στην Ιαλυσό ετοιμοπαράδοτα 170-190.
5) Στο Μόντε Σμιθ μονοκατοικίες από 205 τ.μ. έως 240 τ.μ.
6) Στην Παστίδα μονοκατοικίες 160 τ.μ. σε μαρμαροσουβά εντός σχεδίου
7) Στην Αγία Αναστασία διατηρητέα διόροφη μονοκατοικία 300 τ.μ. εκτός υπόγειο.
8) Στα Κοσκινού 180 τ.μ. σε 600 τ. μ. οικόπεδο ετοιμοπαραδοτη.
9) Στην Ιξιά μονοκατοικία 200 τ.μ. σε 3 στρέμματα κήπο και παραδοσιακό σπίτι 54 τ.μ. μαζί.

○ **ΕΠΑΓΓΕΛΜΑΤΙΚΗ ΣΤΕΓΗ**
1) Επί της Ρόδου Λίνδου 500 τ.μ. σε μπετά.
2) 12 στούντιος στην παραλία Ιαλυσού.

Αναλαμβάνουμε την πώληση διαμερισμάτων, Μονοκατοικιών, καταστημάτων, οικοπέδων, καθώς και αντιπαροχές και μισθώσεις ακινήτων.
Ζητούνται: Οικόπεδα για αγορά ή αντιπαροχή.

ΤΣΟΥΡΟΥΝΑΚΗΣ
Κεφάλαιο
Κτηματομεσιτικό γραφείο

ΔΙΑΜΕΡΙΣΜΑΤΑ ΠΩΛΟΥΝΤΑΙ
❑41 τ.μ,ισόγειο,1 υπν/τιου , αυλή, καινούριο, Ανάληψη, 23 εκ-67.500 €
❑46 τ.μ,ισόγειο,1 υπν/τιου, καινούριο, πάρκιν, Ανάληψη 26εκ - 76.300€
❑ 53 τ.μ. ισόγειο, 1 υπν/τιου, καινούριο, πάρκιν, Ανάληψη, 29εκ - 85.106 €
❑ 77τ.μ. 2ου, 2 υπν/τιων, καινούριο,πάρκιν, Καναδά, 49 εκ-143.800€
❑ 80 τ.μ ,ισόγειο,2υπν/τιων, γκαράζ, καινούριο, Ιξιά 40 εκ-117.388 €
❑ 85τ.μ,ρετιρέ,2 υπν/τιων, καινούριο,πάρκιν Ανάλη-ψη, 48εκ - 140.865 €
❑ 87 τ.μ.,1ου, 2 υπν/τιων, καινούριο,πάρκινκ Ανάληψη, 48εκ - 140.865 €
❑ 90 τ.μ., 1ου, 2υπν/τιων, καινούριο,Τριάντα 45 εκ-132.061€
❑ 100 τ.μ ,1ου ,3υπν/τιων, γκαράζ ,καινούριο, Ιξιά 50 εκ-146.735 €
❑ 103 τ.μ ,οροφοδια/μα 1ου ,3υπν/τιων, καινούριο,πάρκιν, Καρακόνερο, 53εκ-155.539 €
❑115 τ.μ,1ου, 3 υπν/τιων , καινούριο,πάρκινκ, Ανάλη-ψη 63εκ - 184.886 €
❑116τ.μ., 1ου, 3υπν/τιων, καινούριο, πάρκιν, 34τ.μ Ανάληψη,63 εκ-184.886 €
❑117 τ.μ ,οροφοδια/μα ισόγειο,3υπν/τιων,καινούριο Ανάληψη 62εκ-181.951 €
❑123τ.μ,ισόγειο,3υπν/τιων, Ακαδημία , κατάλληλο για επαγγελματική χρήση 95 εκ –278.796 €

ΜΕΖΟΝΕΤΕΣ-ΜΟΝ/ΚΙΕΣ ΠΩΛΟΥΝΤΑΙ
❑ 130 τ.μ ,μεζονέτα , μπετά , 300 τ.μ αυλή Τριάντα 40 εκ-117.388 €
❑ 130 τ.μ ,μεζονέτα , μαρμαροσοβά, 300 τ.μ αυλή Τριάντα 47 εκ-137.931 €
❑ 170 τ.μ ,μεζονέτα ,μπετά σε 1.500 τ.μ οικόπεδο Κοσκινού 62εκ-181.951 €
❑ 176 τ.μ ,μεζονέτα ,μπετά σε 1.350 τ.μ οικόπεδο Τρείς 44εκ-129.126 €
❑ 187 τ.μ ,μεζονέτα , 3υπν/τιων , σε 2 στρέματα,Τριάντα 121εκ-355.099 €
❑ 200 τ.μ ,μεζονέτα μ/σοβά , 3 υπν/τιων, 300 τ.μ οικόπεδο Τριάντα 56 εκ-164.343 €
❑203 τ.μ ,μεζονέτα, 3υπν/τιων, σε 2 στρέματα, Τριάντα 131εκ-384.446€

ΟΙΚΟΠΕΔΑ ΠΩΛΟΥΝΤΑΙ
❑ 2.000τ.μ,με την άδεια θέα , Κοσκινού 32εκ-93.910 €
❑ 4.100 τ.μ., θέα, Κοσκινού 60εκ-176.082 €

ΕΠΙΧΕΙΡΗΣΕΙΣ & ΕΠΑΓΓΕΛΜΑΤΙΚΟΙ ΧΩΡΟΙ
❑ Κατάστημα 75 τ.μ κύρια χρήση συν 75 τ.μ αποθήκη συν 65 τ.μ αυλή,έτοιμο για εστιατόριο, Δασκάλους, 55 εκ-161.408 €
❑ Αποθήκη 95τ.μ ,σοβά ,ράμπα, Καρακόνερο 16 εκ-46.955 €
❑123τ.μ.,ισόγειο, διαμέρισμα,3υπν/τιων, Ακαδημία , κατάλληλο για επαγ/ματική χρήση 95 εκ –278.796 €

ΖΗΤΟΥΝΤΑΙ ΚΑΤΟΙΚΙΕΣ&ΟΙΚΟΠΕΔΑ ΕΝΤΟΣ&ΕΚΤΟΣ ΠΟΛΕΩΣ

ΤΣΟΥΡΟΥΝΑΚΗΣ Ι. ΑΝΤΩΝΙΟΣ (B.Sc.-MKT)

ΤΗΛ.: 22410 60060 (3 γραμμές)
FAX :22410 60062
Γ.Σεφέρη 12
(παραπλεύρως ΜΗΔΕΙΑ)
www.e-kefaleo.com

πωλήσεις

συνέχεια από την προηγούμενη

ΠΩΛΗΣΕΙΣ ΓΡΑΦΕΙΩΝ Πωλείται γραφείο στην 25η Μαρτίου 104 τμ Πλ.Τηλ 2241-026281 ΑΟ59482

ΠΩΛΗΣΕΙΣ ΚΤΗΡΙΩΝ Πωλούνται Εμπορικά Βιοτεχνικά και Επαγγελματικά κτίρια μεγάλα και μικρά για όλες τις χρήσειςΠλ.Σαββαιδης & Συνεργάτες Τηλ.22410-26281 ΑΟ59483

ΠΩΛΗΣΕΙΣ ΜΟΝΟΚΑΤΟΙΚΙΩΝ Πωλούνται-Α) ΡΟΔΟ:1-Αγ.ΑΝΑΣΤΑΣΙΑ σπίτι διατηρητέο 133 τμ παλιό με αυλή 324 τμ που χειάζονται ανακαίνιση 2-ΜΟΝΤΕ ΣΜΙΘ υπό κατασκευή 130 και 150 τμ με άριστες προδιαγραφές 3-ΑΝΑΛΗΨΗ 150 τμ άριστης κατασκευής 4-ΠΑΛΙΑ ΠΟΛΗ σπίτια διατηρητέα σε διάφορες περιοχές 54-65-100-140-149-152-283-300-440-500 και 700 τμ Β) ΙΑΛΥΣΟ:1-Λεωφ.Ιαλυσού-Κρεμαστής υπό κατασκευή 121 τμ με όλες τις προδιαγραφές 2- ΠΕΡΙΟΧΗ ΤΡΕΙΣ 236 τμ πολυτελούς κατασκευής με οικόπεδο 7.000 τμ 3-ΙΕΡΟΥ ΛΟΧΟΥ 150 τμ νεόκτιστο και ετοιμοπαράδοτο αρίστης κατασκευής 4-ΠΑΡΑΛΙΑΚΗ ΛΕΩΦΟΡΟ ΡΟΔΟΥ-ΙΑΛΥΣΟΥ μονοκατοικίες 350 τμ υψιλών προδιαγραφών αυτόνομες πολύ κοντά στη παραλία.5-ΒΑΛΑΩΡΙΤΟΥ μεζονέτες 180 τμ αρίστης κατασκευής 6-ΚΑΛΛΙΠΑΤΗΡΑ 220 τμ υπό κατασκευή με άριστες προδιαγραφές 7-ΙΞΙΑ 400 τμ με θαυμάσια αρχιτεχτονική κατασκευή πολυτελούς κατασκευής και με κήπο κατάλληλα διαμορφωμένο σε οικόπεδο 5.000 τμ 8-ΟΙΚΙΣΜΟ ΚΑΣΤΕΛΛΟΡΙΖΙΩΝ 180 τμ υπό κατασκευή με όλες τις προδιαγραφές συμπεριλαμβανομένου και του υπαίθριου χώρου 9-ΕΝΤΟΣ ΟΙΚΙΣΜΟΥ 164-175 τμ ετοιμοπαράδοτες και με άριστες προδιαγραφές 10-ΔΗΜΟΚΡΑΤΙΑΣ 135 τμ ετοιμοπαράδοτη με υψιλές προδιαγραφές και κήπο διακοσμημένο με καλλοπιστικά φυτά ιδιέτερα διαμορφομένος 11-ΚΑΝΔΥΛΙ 164 τμ μέχρι κτισίματα και σε οικόπεδο 4.232 τμ και με οικοδομικότητα επί πλέον 41 τμ Γ) ΠΑΣΤΙΔΑ αμονοκατοικία 440 τμ υπό κατασκευή με άριστες προδιαγραφές β-μονοκατοικία 482 τμ πολυτελούς κατασκευής σε οικόπεδο 4.200 τμ Δ) ΚΟΣΚΙΝΟΥ 1-ΕΝΤΟΣ ΟΙΚΙΣΜΟΥ σπίτια παλιά παραδοσιακά 60-80 τμ που χρειάζονται αναπαλαίωση 2-ΞΕΡΟΚΑΜΠΟΣ 140 τμ υπό κατασκευή με άριστες προδιαγραφές σε οικόπεδο 2.000 τμ 3-ΚΑΛΛΙΘΕΑΣ 240 τμ σε μπετά και με οικόπεδο 5.000 τμ Ε) ΑΦΑΝΤΟΥ 1-ΕΚΤΟΣ ΟΙΚΙΣΜΟΥ α- 200 τμ αρίστης κατασκευής και με πανοραματική θέα β-220 τμ με άριστες προδιαγραφές και σε οικόπεδο 6.200 τμ με επί πλέον οικοδομικότητα 44 τμ ΣΤ ΚΟΛΥΜΠΙΑ μονοκατοικίες 107 τμ με άριστη παραδοσιακή αρχιτεκτονική η κάθε μιά αντιστοιχεί στο τύπο κάθε νησιού της Δωδεκανήσου κοντά στη θάλασσα κατάλληλο για μόνιμη και εξοχική κατοικία Ζ) ΛΙΝΔΟ Περιοχή ΠΕΥΚΟΙ Μονοκατοικία παραθαλάσσια πλήρως ανακαινισμένη και σε οικόπεδο 9.640 τμ δενδροφυτεμένο και κατάλληλα διαμορφομένο και διακοσμημένο Η) ΛΑΡΔΟ Μονοκατοικία 250 τμ άριστης κατασκευής και σε αγρόκτημα 10.000 τμ διαμορφομένο σε καλλοπιστικά φυτά και πολλά οπωροφόρα δένδρα Θ) ΓΕΝΝΑΔΙ 1-ΑΓ.ΓΕΩΡΓΙΟ Μονοκατοικίε αυτόνομες 95-110-115-και 120 τμ υψιλών προδιαγραφών με τρείς διαφορετικούς αρχιτεχτονικούς τύπους 2- ΕΝΤΟΣ ΖΩΝΗΣ ΟΙΚΙΣΜΟΥ μονοκατοικία 117 τμ πολυτελούς κατασκευής με πισίνα και διαμόρφωση του υπαίθριου χώρου 3-ΕΝΤΟΣ ΟΙΚΙΣΜΟΥ α-Παραδοσιακό σπίτι 175 τμ πλήρως ανακενισμένου α-Μονοκατοικία 150 τμ αρίστης κατασκευής 4-ΕΚΤΟΣ ΟΙΚΙΣΜΟΥ α-100 τμ παραθαλάσσια στό «κύμα» αρίστης κατασκευής σε οικόπεδο 5.000 τμ με επί πλέον οικοδομικότητα 120 τμ β-104 τμ υπό κατασκευή με όλες τις προδιαγραφές και άριστη κατασκευή κοντά στη παραλία Ι) ΛΑΧΑΝΙΑ 130 τμ πολυτελούς κατασκευής κοντά στη παραλία Πληροφ.Σαββαιδης Σάββας & Συνεργάτες Τηλ 22410-26281 ΑΟ59480

ΠΩΛΟΥΝΤΑΙ ΞΕΝΟΔΟΧΕΙΑ μικρά και μεγάλα Πληροφ.Σαββαιδης & Συνεργάτες Τηλ.22410-26281 ΑΟ59484

ΠΩΛΗΣΕΙΣ ΑΠΟΘΗΚΩΝ Α) ΡΟΔΟ Σκεύου Ζερβού 22 τμ Β) Λεω.ΡΟΔΟΥ ΚΑΛΛΙΘΕΑΣ 220 τμ Τηλ.22410-26281 ΑΟ59485

ΠΩΛΕΙΤΑΙ DVD CLUB με εξασφαλισμένη πελατεία λόγω φόρτου εργασίας. Πληρ. τηλ. 6936191820 ΑΟ59470

ΟΙΚΟΠΕΔΟ στα Λιβάδια Τήλου, κοντά στη θάλασσα, με θέα πανοραμική στο κέντρο του οικισμού. Πληρ. τηλ. 2241028994, 6944760073 ΑΟ59465

ΔΙΑΜΕΡΙΣΜΑΠεριοχή Ζέφυρος 132 τ.μ. πολυτελούς κατασκευής με άνετους χώρους, 3 υ/δ, 2 WC, ανελκυστήρα, σαλόνι, εντοιχιζόμενη κουζίνα, θέσεις πάρκιν. Τιμή: 200.000 ευρώ. Υπεύθυνοι: Χατζηλαζάρου Σ. & Συνεργάτες **LandScope 2241028629** ΑΟ59455

ΟΙΚΟΠΕΔΟ Κολύμπια, εμβαδού 2.478 τ.μ. άρτιο και οικοδομήσιμο σε απόσταση 1.100 μ. από την θάλασσα, προσφέρεται για εξοχική κατοικία. Τιμή: 62.000 ευρώ. Υπεύθυνοι: Χατζηλαζάρου Σ. & Συνεργάτες **LandScope 2241028629** ΑΟ59454

ΟΙΚΟΠΕΔΟ Κολύμπια, εμβαδού 1.080 τ.μ. άρτιο και οικοδομήσιμο προσφέρεται για εξοχική κατοικία. Τιμή: 30.000 ευρώ. Υπεύθυνοι: Χατζηλαζάρου Σ. & Συνεργάτες **LandScope 2241028629** ΑΟ59453

ΜΟΝΟΚΑΤΟΙΚΙΑ Ιαλυσός στα μπετά 224 τ.μ. σε οικόπεδο 310 τ.μ. εντός οικισμού, **ισόγειο:** 66 τ.μ. ενιαίοι χώροι υποδοχής, **α' επίπεδο:** 66 τ.μ. κουζίνα, τραπεζαρία, καθιστικό, WC, **6' επίπεδο:** 66 τ.μ. 3 (τρία) υπνοδωμάτια, 1 (ένα) μπάνιο. **σοφίτα:** 26 τ.μ. μεγάλες βεράντες, άνετοι χώροι, θέα. Τιμή: 145.000 ευρώ. Υπεύθυνοι: Χατζηλαζάρου Σ. & Συνεργάτες **LandScope 2241028629** ΑΟ59452

ΜΟΝΟΚΑΤΟΙΚΙΑ. Πρόποδες Φιλερήμου, υπό κατασκευή, εμβαδού 170 τ.μ. σε οικόπεδο 1000 τ.μ. σε δύο επίπεδα, περιμετρικό τοιχείο, αποχέτευση. Τιμή: 167.200 ευρώ (σε μπετά). Υπεύθυνοι: Χατζηλαζάρου Σ. & Συνεργάτες **LandScope 2241028629** ΑΟ59450

3 ΓΚΑΡΣΟΝΙΕΡΕΣ ΚΑΙ ΔΥΟ ΚΑΤΑΣΤΗΜΑΤΑ σε άριστη κατάσταση όλα νοικιασμένα, επιπλωμένες και εξοπλισμένες στο Ροδίνι. Πληρ. τηλ. 6947317339 ΑΟ59363

ΜΟΝΟΚΑΤΟΙΚΙΑ Τρεις, υπό κατασκευή, σε μπετά, 170 τ.μ. επί οικοπέδου 1.500 τ.μ. τρία επίπεδα, ενιαίοι χώροι υποδοχής, 3 (τρία) υπνοδωμάτια, 2 (δύο) μπάνια, 1 WC, κουζίνα, τραπεζαρία, καθιστικό, μεγάλες βεράντες, άνετοι χώροι. Τιμή: 126.192 ευρώ. Υπεύθυνοι: Χατζηλαζάρου Σ. & Συνεργάτες **LandScope 2241028629** ΑΟ59451

ΜΟΝΟΚΑΤΟΙΚΙΑ Κοσκινού (σε μπετά) υπό κατασκευή 155 τ.μ., 2 επίπεδα σε οικόπεδο 230 τ.μ. **α' επίπεδο:** 85 τ.μ., ενιαίοι χώροι υποδοχής, τραπεζαρία, καθιστικό, WC, **6' επίπεδο:** 70 τ.μ. 3 (τρία) υπνοδωμάτια, 1 (ένα) μπάνιο, μεγάλες βεράντες, άνετοι χώροι. Τιμή: 117.000 ευρώ. Υπεύθυνοι: Χατζηλαζάρου Σ. & Συνεργάτες **LandScope 2241028629** ΑΟ59449

ΜΟΝΟΚΑΤΟΙΚΙΑ Κοσκινού, υπό κατασκευή, 140 τ.μ. 2 επίπεδα σε οικόπεδο 1.500 τ.μ. **α' επίπεδο:** 69,64 τ.μ., ενιαίοι χώροι υποδοχής, κουζίνα με καθιστικό, WC, **6' επίπεδο:** 69,94 τ.μ. 3 (τρία) υπνοδωμάτια, 1 (ένα) μπάνιο, εντοιχιζόμενες ντουλάπες, μεγάλες βεράντες, άνετοι χώροι, θέα. Τιμή: 293.500 ευρώ - μπετά 184.000 ευρώ. Υπεύθυνοι: Χατζηλαζάρου Σ. & Συνεργάτες **LandScope 2241028629** ΑΟ59448

ΜΟΝΟΚΑΤΟΙΚΙΕΣ Τρεις νεόδμητα 180 τ.μ. σε οικόπεδο 2.000 τ.μ. **α' επίπεδο:** χώρος υποδοχής, διαμπερές σαλόνι, εντοιχιζόμενη κουζίνα, καθιστικό, αποθήκη, WC, **6' επίπεδο:** 3 Υ/Δ, 2 WC, γκαρνταρόμπα, μοναδικής αρχιτεκτονικής, άνετοι χώροι πάρκιν, κήπος, ήσυχο περιβάλλον (παραδίδεται και σε μπετά). Τιμή 350.000 ευρώ. Υπεύθυνοι: Χατζηλαζάρου Σ. & Συνεργάτες **LandScope 2241028629** ΑΟ59447

ΜΟΝΟΚΑΤΟΙΚΙΑ Ιαλυσό, εμβαδού 182 τ.μ. σε οικόπεδο 2.000 τ.μ. **α' επίπεδο:** 92 τ.μ. ενιαίοι χώροι υποδοχής, κουζίνα lux, τραπεζαρία, καθιστικό, WC, **6' επίπεδο** 90 τ.μ. 3 (τρία) υπνοδωμάτια, 2 (δύο) μπάνια, εντοιχιζόμενες ντουλάπες, μεγάλες βεράντες, ήσυχο περιβάλλον. Τιμή: 350.000 ευρώ. Υπεύθυνοι: Χατζηλαζάρου Σ. & Συνεργάτες **LandScope 2241028629** ΑΟ59446

ΔΙΑΜΕΡΙΣΜΑ 97 τ.μ. μεταχερισιμένο α' ορόφου με δύο υπνοδωμάτια - κουζίνα - σαλόνι - λουτρό με εντοιχιζόμενα ντουλάπια - ηλιακό θερμοσίφωνα σε άριστη κατάσταση στην Αγία Αναστασία. Τιμή 33.000.000 δρχ. Πληρ. τηλ. 2241023815, 2241078275 Σταμάτης Μανωλάκος ΑΟ59408

ΠΩΛΕΙΤΑΙ: α) οροφοδιαμέρισμα στην Ανάληψη 100 τ.μ. αποπεράτωσης 1992 με 2 υπνοδωμάτια και μεγάλη βεράντα προς 117.000 ευρώ. Τιμή συζητήσιμη, β) διαμέρισμα α' ορόφου 100 τ.μ. με 3 υπνοδωμάτια, σαλόνι, κουζίνα, λουτρό με ηλιακό θερμοσίφωνα, συνδεδεμένο στο αποχετευτικό, σε καλή κατάσταη προς 97.000 ευρώ. Δάνεια δεκτά, γ) γκαρσονιέρα καινούργια α' ορόφου 43 τ.μ. ετοιμοπαράδοτη προς 67.500 ευρώ. Δάνεια δεκτά. Ευρωπαική Επενδυτική τηλ. 2241039300, 6977582152 κο Θεόφιλο ΑΟ59391

ΠΩΛΕΙΤΑΙ: α) Μεζονέτα στα Κοσκινού σε κολώνες 120 τ.μ. πανταχόθεν ελεύθερη με καταπληκτική θέα προς 100000 ευρώ, δάνεια δεκτά, β) ετοιμοπαράδοτη μονοκατοικία στην Ιαλυσό 150 τ.μ. με τζάκι, θέρμανση, 3 υπνοδωμάτια, το ένα με ατομικό μπάνιο, σαλόνι, κουζίνα, λουτρό με υδρομασάζ, WC, αυτόνομη, δάνεια δεκτά, γ) Οικόπεδο στ' Ασγούρου 12.000 τ.μ. με μικρό σπίτι 3 ετών κατάλληλο και για φάρμα προς 176.000 ευρώ. Δάνεια δεκτά. Ευρωπαική Επενδυτική τηλ. 2241039300-6977582152 κο Θεόφιλο ΑΟ59390

ΕΥΚΑΙΡΙΑ ΣΤΟ ΓΕΝΝΑΔΙ. ΠΩΛΟΥΝΤΑΙ α) αγρός 4.780 τ.μ. επί της παλαιάς επαρχιακής οδού Γεννάδι - Λαχανιά, β) αγρός 1.160 τ.μ. επί της παλαιάς επαρχιακής οδού Γεννάδι - Λαχανιά, γ) αγρός 5.320 τ.μ. με θέα προς θάλασσα, δ) αγρός 2.360 τ.μ. επί του επαρχιακού δρόμου Γεννάδι - Βάτι, σε πολύ καλή τιμή λόγω αναχωρήσεως στο εξωτερικό. Πληρ. τηλ. 6937225269 ΑΟ59356

ΠΩΛΕΙΤΑΙ από ιδιώτη 4άρι 105 τ.μ. στη Δαμασκηνού, 1ος όροφος σε μικρή πολυκατοικία άριστη κατάσταση λόγω αναχώρησης. Μόνο 97.000 ευρώ. Πληρ. για ραντεβού στις ώρες 12.30-5.30 μ.μ. τηλ. 6939272444 Μεσίτες δεν είναι δεκτοί. ΑΟ59325

ΔΙΑΜΕΡΙΣΜΑ β' ορόφου στο Καρακόνερο 82 τ.μ. πολύ καλής κατασκευής με 2 υπνοδωμάτια μεταχειρισμένο. Τιμή 100.000 ευρώ. Πληρ. ΑΙΓΑΙΟΚΤΗΜΑΤΙΚΗ τηλ. 2241022943, 2241028838, 6945466773 ΑΟ59321

ΔΙΑΜΕΡΙΣΜΑ 57 Τ.Μ. ΜΕ 1 ΥΠΝΟΔΩΜΑΤΙΟ, ΥΠΕΡΥΨΩΜΕΝΟ ΙΣΟΓΕΙΟ, ΣΤΗΝ ΟΔΟ ΚΑΝΕΛΟΠΟΥΛΟΥ. ΑΞΙΑΣ 60.000€. ΠΛΗΡ. ΕΥΣΤΑΘΙΟΥ-ΕΥΡΩΚΤΗΜΑΤΙΚΗ, ΕΘΝΙΚΗΣ ΑΝΤΙΣΤΑΣΕΩΣ 83, ΤΗΛ. 22410-73819, 74917, 6944374546, 6945292030 ΠΟ59295

ΔΕΚΑ (10) ΓΚΑΡΣΟΝΙΕΡΕΣ με οικόπεδο 1 στρέμμα κοντά στο Φαληράκι. Πληρ. τηλ. 6937343297 ΑΟ59440

PUB-ΚΑΦΕΤΕΡΙΑ στο τουριστικό κέντρο πλησίον νέου καζίνο. Πλήρως εξοπλισμένη, ανακαινισμένη, η καλύτερη στο είδος της. Συμβόλαιο 12ετές. Πληροφορίες άλλες δεν θα δοθούν τηλεφωνικώς. Πληρ. για συνεννόηση τηλ. 22410 78392, 6977339669, 6936607154 μετά τις 12 το μεσημέρι ΑΟ59043

ΠΩΛΕΙΤΑΙ δυόροφο ανακαινισμένο σπίτι (μονοκατοικία) γωνιακό (με ιδιαίτερη διαρρύθμιση 2 σκάλες, 2 μπάνια, τζάκι κ.λπ.) χωρίς αυλή μέσα στο χωριό Παραδείσι 80 τ.μ. Ιδανικό για εργένη ή ζευγάρι. Τιμή 64.563 ευρώ. Πληρ. ΑΙΓΑΙΟΚΤΗΜΑΤΙΚΗ τηλ. 2241022943, 2241028838, 6945466773 ΑΟ59268

ΒΙΟΤΕΧΝΙΚΟΣ ΧΩΡΟΣ 560 τ.μ. ισόγειο μαζί με οικία στον 1ο όροφο 230 τ.μ. επί της λεωφ. Ρόδου-Λίνδου (Ρόδος-Φαληράκι) με δυνατότητα επέκτασης στα 2.000 τ.μ. Πληρ. τηλ. 22410 65711 ώρες από 09.00-15.00ΑΟ59285

ΟΙΚΟΠΕΔΟ άρτιο και οικοδομήσιμο εντός σχεδίου πόλεως, εκτάσεως 581,5 τ.μ. στην τοποθεσία Μύλοι-Αγ. Ανάργυροι, στα Τριάντα. Πληρ. τηλ. 6937307822 ΑΟ59307

ΟΙΚΟΠΕΔΟ 4 στρ. στο Καρακόνερο - Λεωφόρο Ρόδου-Καλλιθέας, περιοχή Βερόπουλου πάνω σε 2 δρόμους. Τιμή 1.000.000 ευρώ. Πληρ. ΑΙΓΑΙΟΚΤΗΜΑΤΙΚΗ τηλ. 2241022943, 2241028838, 6945466773 ΑΟ59269

ΔΙΑΜΕΡΙΣΜΑ α) 97 τ.μ. α' ορόφου (με 3 υπν/τια) ανακαινισμένο στην Μητρόπολη 97.000 ευρώ, β) 74 τ.μ. στην Πειραιώς ισόγειο (2 υπν.) 87.000 ευρώ, γ) 82 τ.μ. β' ορ. στο Ροδίνι 87.000 ευρώ. Δεκτά δάνεια όλων των ταμείων. Πληρ. ΑΙΓΑΙΟΚΤΗΜΑΤΙΚΗ τηλ. 2241022943, 2241028838, 6945466773 ΑΟ59108

- **ΜΕΖΟΝΕΤΑ** λουξ κατασκευής 145 τ.μ. καινούργια ετοιμοπαράδοτη σε 2 στρ. οικ/δο στα Κοσκινού 230.000 ευρώ. Επίσης μονοκατοικία καινούργια ετοιμοπαράδοτη στην Θολό 236 τ.μ. σε 2.174 τ.μ. οικόπεδο με έξτρα δόμηση για άλλα 764 τ.μ. Πληρ. ΑΙΓΑΙΟΚΤΗΜΑΤΙΚΗ τηλ. 2241022943, 2241028838, 6945466773 ΑΟ59107

ΠΩΛΟΥΝΤΑΙ: 1. Μητρόπολις διαμέρισμα 110 τ.μ. με 3 Υ/Α, μπάνιο, WC, 1ος όροφος, τιμή 161.408 ευρώ -55 εκ. δρχ. Ρόδος περιοχή. **2.** Ρόδος οροφοδιαμέρισμα 117 τ.μ. περιοχή Ανάληψη με θέα 3 Υ/Α, μπάνιο, WC,. ισόγειο τιμή 176.082 ευρώ - 60 εκ. δρχ. **3.** Ρόδος υπό κατασκευή στην περιοχή Μηδεια 82 τ.μ. με 2 Υ/Α 156.420 ευρώ -53 εκ. δρχ. **4.** Ρόδος ισόγειο διαμέρισμα 98 τ.μ. με 35 τ.μ. υπόγειο περιοχή στάδιο Διαγόρα κατάλληλο και για επαγγελματική χρήση τιμή 155.539 ευρώ -53 εκ. δρχ. **5.** Ρόδος κατάστημα πλησίον Αννης Μαρίας 67 τ.μ. καθαρής επιφάνειας και 35 τ.μ. πατάρι κατάλληλο για κάθε χρήση τιμή 103.000 ευρώ - 35 εκ. δρχ. **6.** Ιαλυσός 76 τ.μ. το ισόγειο μιας μονοκατοικίας σε πολύ καλή τοποθεσία τιμή 126.192 ευρώ - 43 εκ. δρχ. **7.** Ιαλυσός 2000 τ.μ. οικόπεδο εντός ζώνης με άδεια οικοδομής 200 τ.μ. 176.000 ευρώ 60 εκ. δρχ. **8.** Κοσκινού σε 220 τ.μ. οικόπεδο διώροφη πανοραμική μονοκατοικία 140 τ.μ. τιμή σε μπετά 108.584 ευρώ ή 170.212 ευρώ τελειωμένη, **9.** Αφάντου σε 1500 τ.μ. διώροφη πανοραμική μονοκατοικία 145 τ.μ. πλησίον Γκολφ τιμή 235.000 ευρώ - 80 εκ. δρχ. **10.** Κιοτάρι 3000 τ.μ. οικόπεδο με 2 άδειες των 120 τ.μ. και 140 τ.μ. τιμή 73.367 ευρώ -25 εκ. δρχ. 400 μ. από την θάλασσα. **11.** Κιοτάρι 10800 τ.μ. πανοραμικό 500 μ. από την θάλασσα 161.408 ευρώ - 55 εκ. δρχ. **12.** Επιχείρηση στο Κιοτάρι εστιατόριο πωλείται με άδεια για 100 καθίσματα πάνω στη θάλασσα 35.000 ευρώ - 12 εκ. δρχ. **13.** Γεννάδι 40 τ.μ. κτίριο δώματιο 300 μ. από την θάλασσα 35.000 ευρώ - 12 εκ. δρχ. σε οικόπεδο 3000 τ.μ. Πληρ. τηλ. 2241077122, 6944592908 κος Νίκο ΧΑΟ304

ΠΩΛΕΙΤΑΙ παραδοσιακή μονοκατοικία 133 τ.μ. σε 325 τ.μ. οικόπεδο διώροφη στην Αγ. Αναστασία τιμή 180.000 ευρώ. Επίσης κατάστημα 60 τ.μ. με 60 τ.μ. υπόγειο ελεύθερο μίσθωσης στους Δασκάλους 124.000 ευρώ. Πληρ. ΑΙΓΑΙΟΚΤΗΜΑΤΙΚΗ τηλ. 2241022943, 2241028838, 6945466773 ΑΟ59109

ΑΦΟΙ ΜΑΘΙΟΥ Ο.Ε.

D & M HOMES

ΑΓΟΡΕΣ ΟΙΚΟΠΕΔΩΝ - ΠΩΛΗΣΕΙΣ ΚΑΤΟΙΚΙΩΝ

Αναλαμβάνουμε τη διεκπεραίωση του δικού σας ακινήτου

.... Με τους καλύτερους όρους της αγοράς

1) Διώροφες **μονοκατοικίες** λουξ κατασκευής των 110 τ.μ. με 330 τ.μ. οικόπεδο σε ονειρεμένη τοποθεσία, περιοχή Ανοιξη, υπό κατασκευή.
2) **Μεζονέτες** λουξ κατασκευής των 110 τ.μ. σε 330 τ.μ. οικόπεδο με φανταστική θέα, περιοχή Κοκκερου - Κοσκινού, υπό κατασκευή
3) **Μονοκατοικία** υπερλούξ κατασκευής με 1000 τ.μ. οικόπεδο (μόνο σοβαρές προτάσεις).

Με επτελείο έμπειρων συνεργατών η εταιρία μας σας παρέχει την καλύτερη δική σας εξυπηρέτηση.
Αναλαμβάνουμε να διεκπεραιώσουμε τη διαχείριση του οικοπέδου σας με στόχο την καλύτερη αποδοσή του.

ΟΙΚΟΠΕΔΑ
ΑΝΤΙΠΑΡΟΧΕΣ
ΜΟΝΟΚΑΤΟΙΚΙΕΣ

ΖΗΤΟΥΝΤΑΙ ΟΙΚΟΠΕΔΑ

Βερολίνου 11 - Ροδίνι • τηλ. 2241069515, κιν. 6945525475-6944370132

ΚΤΗΜΑΤΟΜΕΣΙΤΙΚΟ ΓΡΑΦΕΙΟ

ΝΙΚΟΣ ΧΑΤΖΗΔΙΑΚΟΣ

ΚΩΝ. ΥΔΡΑΙΟΥ & ΣΤ. ΚΩΤΙΑΔΗ
ΤΗΛ. 2241032885, 2241032886, κιν. 6977570105

- 2.000 τ.μ. επί Λεωφ. Ρόδου-Λίνδου οικόπεδο
- 4.000 τ.μ. επί λεωφ. Ρόδου-Λίνδου οικ. με 200+200 τ.μ. + 200 υπόγ. οικοδομή
- 8.500 τ.μ. επί λεωφ. Φαληρακίου με 1200 + 400 τ.μ. οικοδομή (περιοχή Εμπορική)
- 7.000 τ.μ. οικόπεδο επί λεωφ. Φαληρακίου (περιοχή Εμπορική)
- 4.000 τ.μ. πανοραμικό οικόπεδο Φαληράκι
- 7.000 τ.μ. 9.0000 τ.μ., 38.000 τ.μ. , 4.000 τ.μ., 5.000 τ.μ. οικόπεδα ευρύτερη περιοχή Φαληρακίου
- 5.000 τ.μ. οικόπεδ. Ατσιπά - Αφάντου
- 4.200 τ.μ. οικοπ. εξελίξιμη περιοχή Αφάντου
- 3.000 τ.μ. οικοπ. Κολύμπια οικοδομήσιμο
- 6.000 τ.μ. οικοπ. οικοδ. Καλυθιές
- 3.000 τ.μ. οικοπ. επί Λ. Κρεμαστής - Ιαλυσού
- 4.500 τ.μ. οικοπ. με 210+210 τ.μ. σε μπετά πρόποδες Φιλερήμου - θέα Κρεμαστή - Παστίδα
- 2.500 τ.μ. αγροτεμάχιο - Καλυθιές
- 12.000 τ.μ. οικοπ. πανοραμικό Φαληράκι
- 700 τ.μ. οικοδομή πλήρως ανακαινισμένη Π. Πόλη για κάθε χρήση
- 35+35 τ.μ. οικία Π. Πόλη
- 70+70 τ.μ. οικία + κατ/μα Καλυθιές
- 240 τ.μ. μπετά 1ος, 2ος, 3ος όροφος εμπορικότατη περιοχή πόλεως Ρόδου
- 70+70+70 μπετά Ψίνθος πανοραμικά - 1.000 τ.μ. οικόπεδο
- 30 τ.μ. Χ4 γκαροσνιέρες - Δασκάλους - με εισόδημα
- 85 τ.μ. διαμ/σμα μετ/σμένο π. ΙΚΑ (ευκαιρία)
- 80, 100, 85, 90 τ.μ. διαμ/τα μεταχειρισμένα πόλη Ρόδου
- 85 τ.μ. διαμερίσματα υπό κατασκευή - Ροδίνι
- 50-100-120 τ.μ. διαμ/τα υπό κατασκευή Δασκάλους
- 97 τ.μ. διαμ/σμα μετ/σμένο Αφάντου - καλή τιμή
- 340 τ.μ. οικ. Αφάντου Σ. 0,8
- 250 τμ. οικ. Αφάντου Σ.Δ. 1,00
- 150 τ.μ. μεζονέτα Αφάντου
- 120 τ.μ. κατ/μα εμπορική περιοχή Ιαλυσού
- 100 κλινών ξενοδοχείο κεντρικό πόλη Ρόδου
- 70 κλινών ξενοδοχείο κεντρικό πόλη Ρόδου
- 36 ευρύχωρα studios επί λεωφ. Ιαλυσού με πισίνα bar και χώρο υποδοχής
- 120 τ.μ. μονοκατοικία Παστίδα

Αναλαμβάνουμε επίσης ενοικιάσεις και πωλήσεις παντος ακινητου σας καθως μελέτες και αντιπαροχές με συνεργατες σωστους έμπειρους και αξιόλογους. Στη διαθεση σας για κάθε πληροφορία - ενημέρωση σας.

ΚΤΗΜΑΤΙΚΕΣ ΣΥΝΑΛΛΑΓΕΣ

ΝΙΚΟΣ ΑΣΒΕΣΤΗΣ - ΓΙΑΝΝΗΣ ΚΩΤΗΣ

ΠΩΛΗΣΕΙΣ ΔΙΑΜ/ΣΜΑΤΩΝ - ΟΙΚΟΠΕΔΩΝ

Αγίου Ιωάννου 46

τηλ. 22410 32809, 6942695467, 6947848288

• ΤΡΙΑΝΤΑ

ΠΩΛΕΙΤΑΙ Διαμέρισμα 100 τ.μ. με θέρμανση, 4άρι 1ου ορόφου, lux κατασκευής, σε προσιτή τιμή. Γίνονται ευκολίες πληρωμής, δάνεια δεκτά.

ΠΩΛΕΙΤΑΙ Διαμέρισμα 100 τ.μ. 4άρι 1ου ορόφου, lux κατασκευής, σε προσιτή τιμή

ΠΩΛΕΙΤΑΙ Διαμέρισμα 87 τ.μ. 3άρι, 1ου ορόφου, lux κατασκευής, σε προσιτή τιμή

ΠΩΛΕΙΤΑΙ Μεζονέτα με μεγάλες αυλές, 192 τ.μ., lux κατασκευής σε τιμή ευκαιρίας. Γίνονται ευκολίες πληρωμής, δάνεια δεκτά.

• ΡΟΔΟΣ

ΠΩΛΕΙΤΑΙ Διαμέρισμα 87 τ.μ. 3άρι, πλησίον Καμείρου. Διαθέτει θέση στάθμευσης. Γίνονται ευκολίες πληρωμής, δάνεια δεκτά.

ΠΩΛΕΙΤΑΙ Διαμέρισμα 110 τ.μ., 4άρι, πλησίον Καμείρου. Διαθέτει θέση στάθμευσης. Γίνονται ευκολίες πληρωμής, δάνεια δεκτά.

ΠΩΛΕΙΤΑΙ Διαμέρισμα 50 τ.μ., 2άρι, πλησίον Καμείρου. Διαθέτει θέση στάθμευσης. Γίνονται ευκολίες πληρωμής, δάνεια δεκτά.

Επί της Βενετοκλέων **ΠΩΛΕΙΤΑΙ Διαμέρισμα** 97 τ.μ., 3άρι, σε πολύ καλή τιμή. Γίνονται ευκολίες πληρωμής, δάνεια δεκτά.

Επί της Πτολεμαίων **ΠΩΛΕΙΤΑΙ Διαμέρισμα** 120 τ.μ., ισόγειο, 4άρι, με αποκλειστική χρήση αυλής, lux κατασκευής, σε προσιτή τιμή. Γίνονται ευκολίες πληρωμής, δάνεια δεκτά.

Επί της Τσαλδάρη **ΠΩΛΕΙΤΑΙ Διαμέρισμα** 87 τ.μ., 3άρι. Τιμή 75.000 ευρώ (25.000.000). Δάνεια δεκτά.

Στην περιοχή Νέο Ροδίνι **ΠΩΛΕΙΤΑΙ** 55 τ.μ., 2άρι, σε πολύ καλή τιμή. Γίνονται ευκολίες πληρωμής. Δάνεια δεκτά.

• ΚΟΣΚΙΝΟΥ

ΠΩΛΕΙΤΑΙ Μεζονέτα 145 τ.μ. με 100 τ.μ. οικόπεδο σε προσιτή τιμή. Γίνονται ευκολίες πληρωμής, δάνεια δεκτά.

πωλησεις

συνέχεια από την προηγούμενη

ΟΙΚΟΠΕΔΟ ΣΤΗ ΛΑΧΑΝΙΑ 1.500 Μ. ΠΑΝΩ ΣΤΟΝ ΔΡΟΜΟ ΜΕ ΑΔΕΙΑ ΟΙΚΟΔΟΜΗΣ 100 Μ. ΑΠΟ ΤΗΝ ΘΑΛΑΣΣΑ. ΠΛΗΡ. ΤΗΛ. 6944777583 ΠΟ59353

ΕΥΚΑΙΡΙΑ: α) ΠΩΛΕΙΤΑΙ όροφος 8 γραφείων κοντά στην Ακαδημία 251 τ.μ. συν/κής επιφανείας μόνο 350.000 ευρώ, β) κατάστημα 100 τ.μ. στο Φαληράκι μισθωμένο 220.000 ευρώ, γ) κατάστημα 50 τ.μ. μισθωμένο στο Φαληράκι 120.000 ευρώ. Πληρ. ΑΙΓΑΙΟΚΤΗΜΑΤΙΚΗ τηλ. 2241022943, 2241028838, 6945466773 ΑΟ59106

ΠΩΛΟΥΝΤΑΙ: 1. 10.000 τ.μ. κύμα Λαχανιά 200 εκ. δρχ. 587.000 ευρώ, **2.** 19.200 τ.μ. Λαχανιά 230 εκ. δρχ. - 675.000 ευρώ 100 μ. από θάλασσα, **3.** 44.000 τ.μ. πανορ. Λαχανιά 130 εκ. δρχ. - 382.000 ευρώ 200 μ. από δρόμο. **4.** 75.000 τ.μ. πανορ. - Λαχανιά 550 εκ. δρχ. - 1.614.000 ευρώ 100 μ. από θάλασσα. **5.** 88.000 τ.μ. πανορ. - Γεννάδι 308 εκ. δρχ. - 903.000 ευρώ, **6.** 25.000 τ.μ. παρλαιακό 250 εκ. δρχ. - 734.000 ευρώ, **7.** 22.000 τ.μ. κέντρο - Κολύμπια 187 εκ. δρχ. - 549.000 ευρώ, **8.** 22.000 τ.μ. Τσαΐρι - αεροδρόμιο 180 εκ. δρχ. - 528.000 ευρώ πάνω στο δρόμο **9.** 12.000 τ.μ. Λαδικό 120. εκ. δρχ. - 352.000 ευρώ πάνω στο δρόμο **10.** 34.000 τ.μ. Κιοτάρι - πανορ. 120 εκ. δρχ. - 350.000 ευρώ 100 μ. από δρόμο **11.** 16.000 τ.μ. Κιοτάρι - πανορ. 72 εκ. δρχ. - 211.000 ευρώ 300 μ. από δρόμο **12.** 20.000 τ.μ. Κιοτάρι - πανορ. 70 εκ. δρχ. - 205.000 ευρώ 400 μ. από δρόμο **13.** 22.000 τ.μ. πανορ. - Λαχανιά 66 εκ. δρχ. - 194.000 ευρώ 450 μ. από δρόμο **14.** 19.700 τ.μ. κύμα- Λαχανιά 300 εκ. δρχ. - 880.411 ευρώ. Πληρ. τηλ. 2241077122, 6944592908 κ. Νίκο ΧΑΟ3041

ΔΙΑΜΕΡΙΣΜΑ καινούργιο λουξ κατσκευής 44 τ.μ. (1 υπν.) στο Μίρα Μάρε με θέρμανση και ατομικό πάρκιν τιμή 65.000 ευρώ. Επίσης 100 τ.μ. με 3 υπν. καινούργιο, θέρμανση, γκαράζ κοντά στο Μίρα Μάρε. Τιμή 147.000 ευρώ. Δάνεια δεκτά. Πληρ. ΑΙΓΑΙΟΚΤΗΜΑΤΙΚΗ τηλ. 6945466773, 2241022943, 2241028838 ΑΟ59014

ΕΠΙΧΕΙΡΗΣΗ καινούργια σάντουιτς-αναψυκτικά- καφέδες στο κέντρο κοντά στην αγορά, λόγω επείγουσας αναχώρησης στο εξωτερικό. Τιμή 25.000 ευρώ. Πληρ. Κος Πιπίνος τηλ. 2241023895 www.pipinos.gr ΧΑΟ605

ΔΙΑΜΕΡΙΣΜΑ 80 τ.μ. με 2 υπν. καινούργιο λουξ κατασκευής με θέρμανση και ατομικό γκαράζ μόνο 118.000 ευρώ. Επίσης 125 τ.μ. διώροφη ανεξάρτητη μονοκατοικία σε μπετά σε 300 τ.μ. οικόπεδο στο Μίρα Μάρε. Τιμή 120.000 ευρώ. Πληρ. ΑΙΓΑΙΟΚΤΗΜΑΤΙΚΗ τηλ. 6945466773, 2241022943, 2241028838 ΑΟ59015

εργασιες

Από εστιατόριο ψητοπωλείο **ΖΗΤΟΥΝΤΑΙ** νέοι/ες με δίπλωμα για μηχανάκι για delivery (διανομή). Προϋπηρεσία επιθυμητή, μερική ή πλήρη απασχόληση, 12μηνη λειτουργία, μισθός - ασφάλεια. Πληρ. τηλ. 2241060830 κα Ιωάννα ΑΖ59531

Η "EUROCAMBIO ΑΝΤΑΛΛΑΚΤΗΡΙΟ ΣΥΝΑΛΛΑΓΜΑΤΟΣ ΚΑΙ ΤΟΥΡΙΣΤΙΚΕΣ ΕΠΙΧΕΙΡΗΣΕΙΣ Α.Ε" (μέλος του Ομίλου της Εγνατίας Τράπεζας) **Ζητά** για το κατάστημα της Ρόδου στο Φαληράκι και στο Καζίνο υπάλληλο γραφείου (ταμία) για εποχιακή απασχόληση. Προσόντα: α) απόφοιτος Λυκείου ή ΙΕΚ, β) γνώση χειρισμού Η/Υ (WIN 98, MICROSOFT OFFICE, INTERNET), γ) γνώση Αγγλικών, δ) ηλικία έως 30 ετών, ε) κάτοχος μεταφορικού μέσου (αυτοκινήτου ή μηχανής), στ) για τους άνδρες εκπληρωμένες στρατιωτικές υποχρεώσεις. Προσφέρονται: αποδοχές αναλόγως των προσόντων και ιδιωτική ασφάλιση. Αποστολή βιογραφικού στο φαξ 2241087709 υπ' όψη Κου Χίτου Αντωνίου τηλ. 2241087803. Ολα τα βιογραφικά θεωρούνται απολύτως εμπιστευτικά ΑΖ59529

ΚΟΠΕΛΑ έως 30 ετών που να γνωρίζει Η/Υ να εργασθεί στο DVD CLUB Moovie Kind στη Μ. Πετρίδη. Πληρ. τηλ. 2241060775 ΑΖ59530

ΚΟΠΕΛΕΣ για το σνακ μπαρ. Πληρ. τηλ. 2241081469 ΑΖ59525

ΖΗΤΕΙΤΑΙ σερβιτόρα ή βοηθός σερβιτόρα για εστιατόριο στο κέντρο της πόλης. Πληρ. τηλ. 2241031067 ΑΖ59523

ΕΜΠΟΡΙΚΗ ΕΤΑΙΡΕΙΑ με διεθνή εξάπλωση επεκτείνεται στη Ρόδο και ζητά άτομα για την στελέχωσή της, υψηλές αποδοχές, ευέλικτο ωράριο, ταξίδια. Πληρ. τηλ. 2109233488, 6972036043, www.jobcareers.gr/nickos ΑΖ59520

Το Φροντιστήριο Β'θμιας Εκπ/σης "ΣΥΓΧΡΟΝΟ" **ΖΗΤΑ** Μαθηματικό. Πληρ. τηλ. 6973226828. Αποστολή Βιογραφικών Τ.Θ. 33, 85101 Ιαλυσός ΑΖ59519

ΖΗΤΕΙΤΑΙ από την Β. Αρφαράς Α.Ε. οδηγός κάτοχος Γ' επαγγελματικής άδειας οδήγησης, γνώστης της αγοράς για εργασία όλο το χρόνο. Πληρ κο Βασίλη τηλ. 2241031708, 2241077216 ΑΖ59514

ΠΩΛΗΤΡΙΑ για το κατάστημα MORGAN γυναικείων ενδυμάτων. Πληρ. τηλ. 2241034326 βιογραφικό Λαμπράκη 46 ΑΖ59506

ΖΗΤΕΙΤΑΙ από επώνυμη εταιρία και ειδών ζαχαροπλαστικής πωλητής /τρια με άριστες γνώσεις στις πωλήσεις της αγοράς. Μισθός και ποσοστά. Απαραίτητο δίπλωμα οδήγησης. Πληρ.τηλ. 6937350709 ΑΖ59501

ΖΗΤΕΙΤΑΙ βοηθός σερβιτόρου - α για να εργασθεί από 1ης Σεπτεμβρίου σε καφετέρια στην Ιαλυσό. Πληρ. τηλ. 6974870779 ΑΖ59500

ΖΗΤΕΙΤΑΙ barwoman για καφετέρια. Πληρ. τηλ. 6974928858 ΑΖ59493

Εάν έχετε οπουδήποτε δουλέψει ξανά σαν πωλήτρια ή είστε πολύ κοινωνικό άτομο, τότε είστε το κατάλληλο άτομο για τα καταστήματά μας. Ξένες γλώσσες απαραίτητες. Καλός μισθός και ποσοστά. Πληρ. τηλ. 6946041973, 2241090561 ΑΖ59476

ΖΗΤΩ οδηγό ταξί έμπειρο, ημερήσια βάρδια. Πληρ. τηλ. 6932639693 ΑΖ59475

ΖΗΤΕΙΤΑΙ δεσποινίς ή κυρία υπάλληλος υποδοχής για το ξενοδοχείο "Πήγασος" Φαληράκι. Απαραίτητη γνώση Γερμανικών-Ιταλικών-Γαλλικών. Πληρ. τηλ. 2241085103-85125 ΑΖ59472

ΣΕΡΒΙΤΟΡΟΣ-ΡΑ ΠΟΥ ΝΑ ΓΝΩΡΙΖΕΙ ΚΑΛΑ ΞΕΝΕΣ ΓΛΩΣΣΕΣ. ΩΡΑΡΙΟ ΠΛΗΡΕΣ Ή ΚΑΙ ΜΕ ΗΜΙΑΠΑΣΧΟΛΗΣΗ, ΑΛΛΟΔΑΠΟΙ ΑΠΟΚΛΕΙΟΝΤΑΙ, ΓΙΑ ΝΑ ΕΡΓΑΣΘΕΙ ΣΕ ΣΟΒΑΡΟ ΕΣΤΙΑΤΟΡΙΟ-ΜΠΑΡ ΠΟΥ ΒΡΙΣΚΕΤΑΙ ΣΤΗΝ ΤΟΥΡΙΣΤΙΚΗ ΖΩΝΗ ΙΑΛΥΣΟΥ. ΩΡΕΣ ΕΡΓΑΣΙΑΣ ΒΡΑΔΙΝΕΣ. ΠΛΗΡ. ΤΗΛ. 2241091220 ΠΖ59437

ΖΗΤΕΙΤΑΙ ψυκτικός για μόνιμη εργασία. Πληρ. τηλ. 2241033369 ΑΖ59469

ΑΙΣΘΗΤΙΚΟΣ ή βοηθός για να εργαστεί σε σοβαρό ινστιτούτο στην Κάλυμνο σε άριστες συνθήκες (ασφάλεια). Καλοκαιρινή συνεργασία, πλεονέκτημα οι γνώσεις στα τεχνητά νύχια. Πληρ. τηλ. 6938197725 ΑΖ59461

ΖΗΤΟΥΝΤΑΙ τεχνίτες μπογιατζήδες και τεχνίτες ηλεκτρολόγοι οικοδομών. Πληρ. τηλ. 2241066698 και 2241067461 από τις 08.30-14.00 ΑΖ59467

ΖΗΤΕΙΤΑΙ

από εταιρεία πληροφορικής, **άτομο για την ανάπτυξη ιστοσελίδων (Web sites)** με γνώση-εμπειρία σε κάποια από τα παρακάτω προγράμματα : Adobe Photoshop, Macromedia Studio MX, Corel-Draw, Ms-Frontpage, Dreamweaver. Επίσης, απαραίτητα προσόντα θεωρούνται η δημιουργικότητα, η συνεργασία, η καλή γνώση της Αγγλικής γλώσσας και οι βασικές γνώσεις Windows/Office. Παρέχεται: Ευχάριστο περιβάλλον, αποδοχές βάσει εμπειρίας και κοινωνική ασφάλιση.

Για περισσότερες πληροφορίες:
Τηλ. 6944681000 (από 9:30 ως 17: 30)

Από οργανωμένο φροντιστήριο Μέσης Εκπαίδευσης

ΖΗΤΟΥΝΤΑΙ

για συνεργασία Μαθηματικοί, Φυσικοί, Χημικοί, Φιλόλογοι, Βιολόγοι, Οικονομολόγοι

Πληρ. τηλ. 6976886822, 6948509039

Το εστιατόριο **New Yellow Spot**

ΖΗΤΕΙ

άτομα των κάτωθι ειδικοτήτων:
α) πιτσαδόρους
β) βοηθούς σερβιτόρους/ες
γ) μπουφετζή

Πληροφορίες τηλ. 2241033077

Από γνωστή εμπορική εταιρεία τροφίμων και ποτών

ΖΗΤΟΥΝΤΑΙ

οδηγοί για διανομές

Πληρ. κ. Νικολάου τηλ. 2241062566, 2241062077

ΜΥΛΟΙ ΚΡΗΤΗΣ

Η εταιρία **ΜΥΛΟΙ ΚΡΗΤΗΣ**, επιθυμεί να προσλάβει στο Υποκατάστημά της στην Ρόδο:

ΟΔΗΓΟ ΦΟΡΤΗΓΟΥ ΑΥΤΟΚΙΝΗΤΟΥ

Ο κατάλληλος υποψήφιος πρέπει να συγκεντρώνει τα εξής προσόντα:
• Απολυτήριο Γυμνασίου
• Επαγγελματικό δίπλωμα τουλάχιστον Γ' κατηγορίας
• Ηλικία έως 35 ετών
Απαραίτητα χαρακτηριστικά του κατάλληλου υποψηφίου είναι η εργατικότητα, η πρωτοβουλία, η αποφασιστικότητα και η ικανότητα επικοινωνίας.
Προϋπηρεσία σε ανάλογη θέση θα θεωρηθεί προσόν.
Προσφέρονται:
• Ευχάριστο και δυναμικό περιβάλλον εργασίας
• Προοπτικές εξέλιξης
Παρακαλούμε αποστείλατε βιογραφικό σημείωμα στη διεύθυνση:
ΜΥΛΟΙ ΚΡΗΤΗΣ
Υποκατάστημα Ρόδου
4ο χλμ. Ρόδου-Καλλιθέας
Ρένη - Ρόδος
Υπόψη κ. Ρένας Καυκουλάκη ή τηλ. για ραντεβού 2241061977 από 10.00-14.00.
Θα τηρηθεί απόλυτη εχεμύθεια

ΖΗΤΕΙΤΑΙ

νέος απόφοιτος Γυμνασίου
με γνώσεις Αγγλικών και δίπλωμα αυτοκινήτου - μηχανάκι - να εργασθεί ως πωλητής -κόφτης αλλαντικών / τυριών.
Σπαστό ωράριο. 12μηνη απασχόληση.
Πληρ. **DELICATESSEN DANEZIS • τηλ. 6944790696**

ΖΗΤΟΥΝΤΑΙ

εμφανίσιμες **κοπέλες** για **σερβιτόρες** από καινούργιο "cafe" στην Ανάληψη.

Πληρ. τηλ. 6945503037, 6978658191, 2241060502

Από την εταιρεία Αρτοποιΐας-ζαχαροπλαστικής
Γ. ΣΑΒΟΪΔΑΚΗΣ Α.Ε.

ΖΗΤΕΙΤΑΙ

Καθαρίστρια
σε εργοστάσιο παραγωγής τροφίμων
Απαραίτητα προσόντα:
- Ηλικία έως 35 ετών
- Προϋπηρεσία σε αντίστοιχο χώρο
- Απαραίτητες συστάσεις

Πληρ. τηλ. 6937273949 κα Σαμαρίτη
Βιογραφικό στο fax 2241063348
Διεύθυνση: Τσαΐρι - Αγ. Βαρβάρα
(δίπλα στην ΡΟΔΟΠΛΑΖ)

ΖΗΤΟΥΝΤΑΙ

ΠΩΛΗΤΡΙΕΣ

από εμπορική εταιρεία με καταστήματα στο κέντρο της πόλης
•Προοπτικές εξέλιξης
• Αποδοχές πολύ καλές

Πληρ. τηλ. (22410)74443

Η μεγάλη ξενοδοχειακή Μονάδα
"KIPRIOTIS VILLAGE RESORT" ΣΤΗΝ ΚΩ

ΖΗΤΑ

ΗΛΕΚΤΡΟΛΟΓΟ - ΨΥΚΤΙΚΟ
Για δωδεκάμηνη απασχόληση.
Αποστείλατε Βιογραφικά με φωτογραφία
Fax 2242023590 • Τηλ. 2242027640-49
E-mail: info@kipriotis.gr
Website: www.kipriotis.gr

ΖΗΤΕΙΤΑΙ

δεσποινίς - κυρία
για εμπορικό κατάστημα γυναικείων ενδυμάτων.
Ηλικία από 23-40 ετών
Γνώση Αγγλικής καθώς και επιπλέον γλωσσών θα εκτιμηθούν
Προϋπηρεσία θα ληφθεί υπ' όψιν. Μισθός ικανοποιητικός και ποσοστά αναλόγως των προσόντων.
Πληρ. τηλ. 2241038990
Αποστείλατε βιογραφικό σημείωμα στο **fax 2241038785**

Η εταιρεία ΑΦΟΙ ΚΥΡΙΑΖΗ

ΖΗΤΑΕΙ

οδηγό εξειδικευμένο
σε γερανοφόρο όχημα

Πληρ. τηλ. 2241085462, 2241087103, 6945790714

ΖΗΤΕΙΤΑΙ

Πεπειραμένη πωλήτρια για κατάστημα ενδυμάτων-αθλητικών ειδών στην Παλαιά Πόλη. Για άμεση πρόσληψη. Απαραίτητη η γνώση αγγλικών.

Πληρ. τηλ. 22410 34408, 77934 από 10.00-17.00

WANTED

GREEK OF ENGLISH SPEAKING WOMAN for seven days job in a family or a baby and a girl of three yeas old. Around 40 years old, no smoking.
Information 6947436202

ΛΟΓΙΣΤΙΚΟ ΓΡΑΦΕΙΟ

ΖΗΤΑΕΙ

νέο ή νέα για θέση βοηθού λογιστή.
Απαραίτητα προσόντα:
1) Καλή γνώση χειρισμού Η/Υ,
2) Βασικές τουλάχιστον γνώσεις γενικής λογιστικής (Γ' κατηγορίας)
Πληρ. τηλ. 2241029700

ΖΗΤΕΙΤΑΙ

εσωτερική βοηθός για επταήμερη απασχόληση σε οικογένεια με δύο παιδιά (νοεγέννητο και τριών χρόνων) ηλικίας έως 40 ετών που να μιλά Ελληνικά ή Αγγλικά, να μην καπνίζει και να αγαπά τα παιδιά.
Πληρ. τηλ. 6947436202

ΚΑΤΑΣΚΕΥΕΣ–ΠΩΛΗΣΕΙΣ–ΑΝΤΙΠΑΡΟΧΕΣ
ΧΑΤΖΗΜΙΧΑΛΗΣ ΚΩΝΣΤΑΝΤΙΝΟΣ

ΔΟΜΙΚΟΣ
ΕΡΓΟΛΑΒΟΣ ΔΗΜΟΣΙΩΝ και ΙΔΙΩΤΙΚΩΝ ΕΡΓΩΝ

ΑΝΑΛΑΜΒΑΝΟΥΜΕ
ΕΡΓΑΣΙΕΣ ΜΠΕΤΟΝ-ΕΜΦΑΝΗ ΜΠΕΤΑ
ΚΤΙΣΙΜΑΤΑ-ΣΟΒΑΔΕΣ
ΤΟΠΟΘΕΤΗΣΕΙΣ-ΠΛΑΚΙΔΙΩΝ
ΕΛΑΙΟΧΡΩΜΑΤΙΣΜΟΥΣ
ΕΓΓΥΗΣΗ και ΣΥΝΕΠΕΙΑ ΕΡΓΑΣΙΩΝ
ΑΠΟ ΕΜΠΕΙΡΑ ΣΥΝΕΡΓΕΙΑ ΜΑΣ

ΕΥΚΟΛΙΕΣ ΠΛΗΡΩΜΗΣ

ΖΗΤΟΥΝΤΑΙ
για αξιοποίηση ΟΙΚΟΠΕΔΑ για ΑΝΤΙΠΑΡΟΧΗ ΜΕ ΤΙΣ ΚΑΛΥΤΕΡΕΣ ΠΡΟΥΠΟΘΕΣΕΙΣ

ΤΗΛ.: (22410) 21834, 6936609834, 6974198504

εργασιες

συνέχεια από την προηγούμενη

ΚΟΠΕΛΑ να εργασθεί για μερική ή ολική απασχόληση σε καφέ μπαρ ξενοδοχείου στην πόλη της Ρόδου (Νιοχώρι). Απαραίτητη η γνώση της Αγγλικής και επιθυμητή οιαδήποτε Σκανδιναβική. Πληρ. τηλ. 22141022420 ώρες 07.00-13.30 και 18.00-22.00 κο Μιχάλη AZ59463

ΚΟΠΕΛΑ για το κυλικείο του νοσοκομείου με προϋπηρεσία. Πληρ. τηλ. 2241080116 AZ59441

ΚΟΠΕΛΕΣ για να εργασθούν σε κατάστημα στο κέντρο. Πληρ. τηλ. 2241067032, 6936370952 AZ59431

ΖΗΤΕΙΤΑΙ πεπειραμένος πιτσαδόρος γνώστης ξυλόφουρνου για νεοσύστατη πιτσαρία στα Κολύμπια. Πληρ. κ. Ιορδάνη τηλ. 6977275489 AZ59418

Από Τεχνική Εταιρεία **ΖΗΤΟΥΝΤΑΙ** οδηγοί και χειριστές μηχανημάτων. Πληρ. στα τηλ. 2241022186, 2241028058 AZ59445

ΖΗΤΟΥΝΤΑΙ σερβιτόροι και κοπέλες για service και bar να εργασθούν σε καφέ μπαρ στην Παλιά Πόλη στο Λάβα Λάουτζ. Πληρ. τηλ. 6944454234 AZ59419

ΚΟΠΕΛΑ ελληνίδα για να εργασθεί σε INTERNET-CAFE εντός πόλεως. Πληρ. τηλ. 22410 25050, 6936699602 AZ59414

ΚΟΠΕΛΑ ελληνίδα για να εργσθεί σε κατάστημα μίνι-μάρκετ στην Παλιά Πόλη και να έχει γνώσεις ξένων γλωσσών. Πληρ. τηλ. 22410 37247, 6936699602 AZ59415

ΜΑΡΑΓΚΟΣ και ΣΙΔΕΡΑΣ μισθός ικανοποιητικός. Πληρ. τηλ. 22410 35437, κιν. 6977455566 AZ59417

ΠΩΛΗΤΡΙΑ που να γνωρίζει τουλάχιστον Αγγλικά για βραδυνή απασχόληση σε τουριστικό κατάστημα της Π. Πόλης. Πληρ. τηλ. 2241033834 AZ59413

ΚΟΠΕΛΕΣ για καφε μπαρ εντός πόλεως για απογευματινή και βραδινή απασχόληση. Πληρ. τηλ. 6934394537 μετά τις 5 μ.μ. AZ59411

ΚΟΠΕΛΑ για να εργασθεί σε τουριστικό σούπερ μάρκετ. Ωράριο εργασίς 17.00-00.30. Πληρ. τηλ. 22410 33357 AZ59416

ΖΗΤΕΙΤΑΙ από ξενοδοχείο στα Κολύμπια καμαριέρα και λατζιέρα. Πληρ. τηλ. 2241056251 AZ59401

ΖΗΤΕΙΤΑΙ από ξενοδοχείο στην Λάρδο ένας σερβιτόρος και ένας βοηθός σερβιτόρου. Προϋπηρεσία απαραίτητη. Πληρ. τηλ. 2244044144 κ. Παναγιώτη AZ59398

ΨΗΣΤΗΣ - ΤΥΛΙΧΤΗΣ για γυράδικο έμπειρος στο fast food στην περιοχή Τριαντών. Θα προτιμηθεί νεαρό άτομο με ενθουσιασμό για δουλειά. Εμείς δίνουμε καλό οικονομικό πακέτο και bonus. Επίσης άτομο για delivery γνώστης της περιοχής Τριαντών. Πληρ. τηλ. 6973668685, 2241092382. AZ59389

Η εταιρεία ενοικιάσεως αυτοκινήτων AVIS **ζητεί υπάλληλο** για να εργαστεί στο τμήμα γκαράζ ως πλύντης αυτοκινήτων. Απαραίτητο δίπλωμα οδήγησης. Πληρ. τηλ. 2241092186, 2241091700. Λεωφόρος Ηρακλειδών Ιαλυσός υπόψιν κ. Αντωνιάδη Νικήτα AZ59378

ΖΗΤΕΙΤΑΙ ΚΥΡΙΑ για να προσέχει παιδί 3 ετών και να βοηθάει στις δουλειές του σπιτιού. Πληρ. τηλ. 2241092744 AZ59370

ΕΡΓΑΣΙΑ ΑΠΟ ΤΟΝ ΧΩΡΟ ΣΑΣ. Ζητούνται άτομα δραστήρια και δυναμικά από μεγάλη εμπορική εταιρεία για άμεση κάλυψη θέσεων ανεξάρτητης συνεργασίας. Μερική απασχόληση 500-1500 ευρώ, πλήρης απασχόληση 1500-6000 ευρώ. Οχι πλασιέ - ντήλερ. Εξτρα μπόνους και προμήθειες. Πληρ. τηλ. 2241030078, 6977472091 AZ59362

SWEDCO

Τα Ζαχαροπλαστεία SWEDCO

ΖΗΤΟΥΝ ΓΙΑ ΑΜΕΣΗ ΠΡΟΣΛΗΨΗ

απόφοιτη ΙΕΚ για να εργαστεί ως γραμματέας και βοηθός λογιστηρίου στα γραφεία της εταιρείας μας. Συνεχής απασχόληση.

Πληρ. τηλ. 2241027575

ΕΤΑΙΡΕΙΑ ΚΛΙΜΑΤΙΣΜΟΥ

ΖΗΤΑ

ΤΕΧΝΙΚΟ - ΨΥΚΤΙΚΟ και ΗΛΕΚΤΡΟΛΟΓΟ

Για service, εγκαταστάσεις, επισκευές, κλιματιστικών μηχανημάτων.

Απαραίτητα: Δίπλωμα Οδήγησης

Πληρ. τηλ. 6977200960

ΖΗΤΟΥΝΤΑΙ

Από Φροντιστήριο Μέσης Εκπαίδευσης καθηγητές:

1. Μαθηματικοί
2. Φυσικοί
3. Φιλόλογοι
4. Πληροφορικής
5. Οικονομολόγοι
6. Βιολόγοι

Πληροφορίες καθημερινά 09.00-12.00 εκτός Σαββάτου και Κυριακής **τηλ. 2241074926**

ΖΗΤΕΙΤΑΙ

ΚΑΘΗΓΗΤΗΣ ΦΥΣΙΚΟΣ και **ΚΑΘΗΓΗΤΡΙΑ ΦΙΛΟΛΟΓΟΣ** (Κλασικής Φιλολογίας) για την νέα σχολική χρονιά από φροντιστήριο της πόλης.

Πληρ. στο τηλ. 6978205446

ΖΗΤΕΙΤΑΙ

ΥΠΑΛΛΗΛΟΣ για γραφείο Γενικού Τουρισμού με απαραίτητη προϋπηρεσία σε ανάλογη θέση (γνώστης του συστήματος GALILEO) θα ληφθούν σοβαρά υπ' όψιν οι γνώστες του εμπορικού προγράμματος "ΚΕΦΑΛΑΙΟ".

Βιογραφικό στο fax 22410 95630, τηλ. 22410 93630

ΖΗΤΟΥΝΤΑΙ

ΠΩΛΗΤΡΙΕΣ

για τουριστικό κατάστημα εντός πόλεως Ρόδου

- Ωράριο συνεχές 8ωρο
- Μισθός 800 ευρώ καθαρά

Πληρ. τηλ. (22410)25936, 74443

Τα ζαχαροπλαστεία ΣΤΑΝΗ

ΖΗΤΟΥΝ

- **Barman**
- **Σερβιτόρο**

Για το υποκατάστημα της καφετέριας (Λ. Ηρακλειδών - Εμπορικό Κέντρο RHODESLAND).

Αιτήσεις: Λ. Ηρακλειδών Εμπορ. Κέντρο RHODESLAND καθημερινά Δευτέρα-Παρασκευή.

Πληρ. τηλ. 2241096422

ώρες αιτήσεων/πληροφοριών 12.00 μ.-2.00 μ.μ.

ΖΗΤΕΙΤΑΙ

για καφετέρια - εστιατόριο

α. **σερβιτόρα** πρωινή με προϋπηρεσία 3 ετών

β. **σερβιτόρα** ημιαπασχόληση για το τμήμα bar 8-1

γ. **Β. bar** με προϋπηρεσία 3 ετών

Πληρ. τηλ. 2241022451

ΖΗΤΟΥΝΤΑΙ

εμφανίσιμοι **πωλητές - τριες**

με πείρα στις δημόσιες σχέσεις για προώθηση προγραμμάτων αδυνατίσματος και ομορφιάς σε πολυδύναμο κέντρο. Προσφέρονται ικανοποιητικά bonus και δυνατότητες εξέλιξης. Ξένες γλώσσες απαραίτητες.

Πληρ. τηλ. 2241062481

ΖΗΤΕΙΤΑΙ

Σερβιτόρος έμπειρος με προϋπηρεσία σε ala cart εστιατόριο και με πολύ καλή γνώση της Αγγλικής για εργασία σε εστιατόριο εκτός πόλεως Ρόδου. Διαμονή εξασφαλισμένη.

Πληρ. τηλ. 2244091031

ΖΗΤΟΥΝΤΑΙ

από **ΜΑΚΕΔΟΝΙΚΕΣ ΓΡΑΜΜΕΣ Α.Ε.**

ΟΔΗΓΟΙ με δίπλωμα Γ' κατηγορίας και συνταξιούχος έως 50 ετών για εισπράκτορας

Δ/νση 6ο χλμ. λεωφόρου Καλλιθέας, τηλ. 22410 60345

Από το CITY HALL restaurant

ΖΗΤΟΥΝΤΑΙ

ΔΙΑΝΟΜΕΙΣ για πλήρη ή μερική απασχόληση.

Πληρ. τηλ. 2241070200 καθημερινά 11.00-16.00

AXON

ΔΙΕΘΝΕΣ ΔΙΚΤΥΟ ΣΠΟΥΔΩΝ

ΖΗΤΑ

Να προσλάβει για την ερχόμενη εκπαιδευτική περίοδο, καθηγητές Αγγλικής, Γερμανικής, Γαλλικής, Ιταλικής και Ισπανικής γλώσσας, όπως επίσης και καθηγητές Πληροφορικής με τα απαραίτητα προσόντα.

Βιογραφικό: fax 2241070903

email: axon-rodos@axon.gr

Follow up: 2241077656, 2241070902

Dionysos Hotel

RODOS • GREECE

Hotels Aegeou

Το ξενοδοχείο **ΔΙΟΝΥΣΟΣ** ενδιαφέρεται να καλύψει τις παρακάτω θέσεις στα επισιτιστικά τμήματα:

Κρύα Κουζίνα Ωράριο 13:00 – 21:00

Μπουφές Πρωινών Ωράριο 06:00 – 13:00

Σερβιτόρος/α
Ωράριο Σπαστό 12:00 – 16:00 / 20:00 – 24:00

Πληροφορίες στο τηλ. 22410 – 23021
Για αιτήσεις προσωπικά στο ξενοδοχείο
10.00-11.00 πρωινές ώρες

Τα Φροντιστήρια Β' θμιας εκπ/σης

ΟΡΟΣΗΜΟ ΘΕΜΕΛΙΟ

ΣΥΓΧΡΟΝΑ ΦΡΟΝΤΙΣΤΗΡΙΑ

ΖΗΤΟΥΝ

- για το φροντιστήριο της Ρόδου **Φυσικό, Χημικό**
- για το νέο φροντιστήριο στον Αρχάγγελο **Μαθηματικό, Φυσικό, Χημικό, Φιλόλογο**

Πληρ. Τηλ. 2241075194 - 70611

Καθημερινά 11.00-13.00 & 15.00-21.00

Ο ΕΥΡΩΠΑΪΚΟΣ ΕΚΠΑΙΔΕΥΤΙΚΟΣ ΟΜΙΛΟΣ ΕΥΡΩΓΝΩΣΗ® με 200 Κέντρα Ξένων Γλωσσών,

ΖΗΤΑ

ικανούς **ΚΑΘΗΓΗΤΕΣ** Αγγλικής και Γερμανικής γλώσσας, με δυναμικό χαρακτήρα, μεγάλη μεταδοτικότητα, δημιουργικές, οργανωτικές και επικοινωνιακές ικανότητες. Πτυχίο ανωτάτης σχολής, διδακτική εμπειρία και σεμινάρια επικοινωνιακής κατεύθυνσης ή μεθοδολογίας θα θεωρηθούν επιπλέον προσόντα.

Προσφέρονται: άριστο περιβάλλον εργασίας, εκπαίδευση, προοπτικές εξέλιξης και αποδοχές αναλόγως προσόντων

Αποστολή βιογραφικών Εθνικής Αντίστασης 48 e-mail: eurorhodes1@acn.gr, eurorhodes2@acn.gr

Follow - up και ραντεβού συνέντευξης, τηλ. **2241073303, 2241033710**

Billy's Place

ΖΗΤΕΙΤΑΙ

ΣΕΡΒΙΤΟΡΟΣ

Για εργασία κατά τη διάρκεια της τουριστικής περιόδου

Απαραίτητα προσόντα

- Ανάλογη εμπειρία
- Πολύ καλή γνώση της αγγλικής γλώσσας
- Ηλικία 22-30 ετών
- Ευχάριστη προσωπικότητα και εμφάνιση.

Παρακαλούνται οι ενδιαφερόμενοι που πληρούν τις προϋποθέσεις να επικοινωνήσουν στο τηλ. **2241082313.** Διεύθυνση εργασίας 20ό χλμ. Ρόδου-Καμείρου

ΚΑΘΗΓΗΤΗΣ / ΡΙΑ ΑΓΓΛΙΚΩΝ

Για κέντρο ξένων γλωσών με εμπειρία στις εξετάσεις επιπέδου LOWER με πλήρες ωράριο απασχόλησης.

- Πολύ ικανοποιητικός μισθός
- Εξασφαλισμένη εργασία
- Πλήρης ασφάλιση
- Αριστη συνεργασία

Αποστείλατε βιογραφικό σημείωμα στο τηλέφωνο **2241032336.**

Τηλέφωνα επικοινωνίας: **2241035289, 2241023973**

CALZEDONIA

Η CALZEDONIA για το νέο της υποκατάστημα στη Ρόδο, επιθυμεί να προσλάβει άμεσα:

ΠΩΛΗΤΡΙΕΣ

Οι ιδανικές υποψήφιες θα πρέπει να έχουν ηλικία μέχρι 30 ετών, να διαθέτουν ευχάριστη εμφάνιση, να γνωρίζουν 1 τουλάχιστον ξένη γλώσσα και να έχουν βασικές γνώσεις χειρισμού Ηλεκτρονικού Υπολογιστή.

Η εκπαίδευση των πωλητριών που θα προσληφθούν θα γίνει στο κατάστημα της Ρόδου. Ωράριο διακεκομμένο.

Για περισσότερες πληροφορίες και συμπλήρωση αιτήσεων:

Intizar - Αλεξάνδρου Διάκου 11

Τηλ. 2241078704-6998474157

εργασιες

συνέχεια από την προηγούμενη

ΠΙΤΣΑΔΟΡΟΣ για να εργασθεί στο Φαληράκι, 12μηνη απασχόληση. Πληρ. τηλ. 2241085791, 6945995930 AZ59371

ΖΗΤΕΙΤΑΙ συνεργάτης - απόφοιτος σχολής διακοσμητών - σχεδιαστών που να διαθέτει άριστη γνώση χειρισμού H/Y (Word, Excel, Internet) και καλή γνώση ξένης γλώσσας κατά προτίμηση Ιταλικά - Αγγλικά. Απαραίτητες προϋποθέσεις το ομαδικό πνεύμα, η συνεργάσιμη συμπεριφορά και η υπευθυνότητα. Οι ενδιαφερόμενοι παρακαλούνται να αποστείλουν το Βιογραφικό τους σημείωμα στη διεύθυνση: add@aias.gr. Ολα τα Βιογραφικά θα θεωρηθούν εμπιστευτικά. ΧΑΖ086

ΣΕΡΒΙΤΟΡΟΣ έμπειρος που να γνωρίζει ξένες γλώσες για Ιταλικό εστιατόριο στο Φαληράκι. Πληρ. τηλ. 6976244152, 2241070505 AZ59358

ΚΟΠΕΛΑ για σνακ καφε. Πληρ. τηλ. 2241020812, 2241037850 AZ59357

ΔΙΑΝΟΜΕΑΣ για κεντρικό ψητοπωλείο. Πληρ. τηλ. 6976244152 AZ59359

ΚΟΜΜΩΤΗΣ-ΤΡΙΑ για κομμωτήριο εντός πόλεως Ρόδου. Πληρ. τηλ. 2241077555 AZ59064

ΤΕΧΝΙΤΗΣ έμπειρος για βουλκανιζατέρ. Πληρ. τηλ. 2241062050, 6936113001 AZ59317

ΚΟΠΕΛΑ που να γνωρίζει Αγγλικά και Γερμανικά, για κατάστημα ρούχων. Πληρ. τηλ. 22410-21902 (ώρες κατ/των)

ΚΟΠΕΛΑ για να εργασθεί σε τουριστικό κατάστημα από 2 μ.μ. έως 10 μ.μ. Πληρ. τηλ. 2241030875 από 7.30 μ.μ. έως 10 μ.μ. AZ59274

ΑΠΟ ΒΙΟΜΗΧΑΝΙΚΑ ΠΛΥΝΤΗΡΙΑ ΖΗΤΟΥΝΤΑΙ: α) οδηγοί Γ' κατηγορίας, β) Γραμματέας με γνώσεις λογιστικής και κομπιούτερ για βοηθός, γ) κοπέλες για την τροφοδοσία μηχανών, γ) εργάτες για πλυντήρια. Πληρ. τηλ. 22410 92743 από 10.00-15.00 (κ. Αγγελική) AZ59130

ΠΡΟΣΩΠΙΚΟ για εταιρεία ενοικιάσεων αυτοκινήτων. Απαραίτητα προσόντα δίπλωμα οδήγησης και γνώσεις Αγγλικών. Πληρ. τηλ. 2241092006 κος Κώστας Τσαμπουράκης AZ59229

ΖΗΤΟΥΝΤΑΙ α) κυρίες για να εργασθούν με ελεύθερο ωράριο σε λευκά είδη. Δίδονται δωρεάν προσπέκτους και μεγάλη υποστήριξη από την εταιρεία μας, β) κυρία (ελληνίδα) για ολιγόωρη απασχόληση σαν βοηθός σε πωλήσεις εισπράξεις με δικό μας μεταφορικό μέσο και οδηγό. Πληρ. τηλ. 2241066767, 6942445700 AZ58947

ΚΟΠΕΛΑ να εργασθεί σε κατάστημα κλιματιστικών. Απαραίτητη γνώση μηχανογράφησης και λογιστικής. Πληρ. τηλ. 6944508194 AZ58345

ΒΡΕΦΟΝΗΠΙΟΚΟΜΟΣ για απασχόληση σε Παιδικό σταθμό, κατά προτίμηση απόφοιτος ΙΕΚ-ΤΕΙ-Ιδιωτικών Σχολών, ηλικίας 20-28 ετών!! Πληρ. τηλ. 2241027492, 6977260212 πρωινές ώρες XAE243

Η Οδική Βοήθεια Ρόδου HELLAS SERVICE **ΖΗΤΕΙ συνεργάτες** για την στελέχωση του τμήματος πωλήσεων. Απαραίτητα προσόντα: Ικανότητα επικοινωνίας, ευχάριστη προσωπικότητα, δίπλωμα οδήγησης οχήματος, προϋπηρεσία στο χώρο. Προσφέρονται: ανταγωνιστικό πακέτο αποδοχών (μισθός - προμήθεια - bonus), προοπτικές εξέλιξης, εξαιρετικό περιβάλλον εργασίας. Πληρ. Στ. Καζούλη 82, τηλ. (22410)22490 XAZ252

ΚΛΑΣΙΚΟΥ ΣΤΥΛ, ΣΕ ΑΡΙΣΤΗ ΚΑΤΑΣΤΑΣΗ. ΠΛΗΡ. ΤΗΛ. 2241063425 ΧΠΔ2511

πωλησεις αυτοκινητων & μοτοσικλετων

MITSUBISHI DIESEL Magnum μοντ. 2000 με full extra σε άριστη κατάσταση. Πληρ. τηλ. 2241092617 μετά 1 μ.μ., 6946815996 AA59515

ΜΗΧΑΝΗ HONDA TRANSALP λόγω αγοράς αυτοκινήτου. Δεκτός κάθε έλεγχος. Πληρ. τηλ. 6947269169 κ. Παναγιώτη AA59509

ΑΥΤΟΚΙΝΗΤΟ BMW316 μοντέλο 1998 σε καλή κατάσταση. Πληρ. τηλ. 2241063118, 6946003048 AA59502

AVENSIS TOYOTA 1600 κυβ. χρώματος μπλε - μοντέλο 1/1999 με 87.000 χλμ. άριστη κατάσταση - δερμάτινο σαλόνι - αισθητήρας παρκαρίσματος. Πληρ. τηλ. 6936783577 AA59499

ΠΩΛΕΙΤΑΙ ΕΥΚΑΙΡΙΑ cabrio PEUGEOT 306 1600 κυβ. μοντ. 99, ηλεκ/κή κουκούλα, παράθ., κλειδ. με τηλεχ. ζάντες αλουμινίου, 16" νέα ελαστικά AVON 195/55, εξατμ. SEBRING, βελούδινο σαλόνι, προβ. ομίχλης, airbag, μεταλλικό μπλε χρώμα, ράδιο cd, τηλ/σμό άψογη κατάσταση φυλαγμένο σε γκαράζ από ιδιώτη τιμή 14.000 ευρώ. Δεκτά δάνεια και χρηματοδότηση. Πληρ. τηλ. 6945558407 κ. Νίκο AA59458

BMW 318is 1800 cc μοντ. 1990 E30 κόκκινη, με 128.000 χλμ. 136 HP, 16V, μπλοκέ διαφορικό, ανοξ. εξάτμιση κομπλέ αναρτήσεις, 15άρες OZ, ηλεκτρικά όλα, bucket, φιμέ εσωτ. μόμο, ηχοσύστημα, full M3 LOOK. Τιμή: 9.000 ευρώ. Πληρ. τηλ. 6977809608 AA59456

ALFA ROMEO 33 1300 cc, μοντ. '93. Τιμή 2000 ευρώ. Πληρ. τηλ. 2241069425, 6937514723, 6946508183 AA59406

MERCEDES E190 αυτόματο 1800 cc μοντ. 92 σε άριστη κατάσταση χρώματος μπλε. Πληρ. τηλ. 6945552180 AA59400

NISSAN 100 NX 2000 κυβικά 160 άλογα με πολλά έξτρα σε άριστη κατάσταση. Φυλάσσεται σε γκαράζ. Τιμή 12000 ευρώ. Δεκτές ευκολίες. Πληρ.τηλ 6974584750 AA59405

JEEP ISUZU εμπορικό - αγροτικό σε άριστη κατάσταση. Δεκτός κάθε έλεγχος. Πληρ. τηλ. 2241030303, 6974867568 AA59388

ΑΥΤΟΚΙΝΗΤΟ FIAT PUNDO sporting, 1300 c.c. μοντέλο του '01, χρώματος ασημί, ζάντες ραδιοκασετόφωνο και spoiler. Σε άριστη κατάσταση. Πληρ. τηλ. 6947903099 AA59296

WRANGLER αυτόματο, 4.000 κυβικά, φουλ έξτρα σκληρή οροφή με έξτρα καλοκαιρινό εξοπλισμό σε εξαιρετική κατάσταση 50000 χλμ. 26.000 ευρώ. Πληρ. τηλ. 6944617050 XAE016

ΠΩΛΟΥΝΤΑΙ τα ακόλουθα αυτοκίνητα σε άριστη κατάσταση και προσιτές τιμές με ευκολίες πληρωμής: FIAT SEICENTO μοντ. 2000 4.000 ευρώ, DAEWOO MATIZ μοντ. 2001 4.200 ευρώ, HYUNDAI ATOS PRIME μοντ. 2001 5.500 ευρώ, OPEL CORSA 1.0 μοντ. 2001 6.700 ευρώ, FIAT PUNTO 1.2 μοντ. 2001 6.500 ευρώ, OPEL CORSA 1.2 μοντ. 2001 7.200 ευρώ, SEAT CORDOBA 1.4 μοντ. 2001 7.500 ευρώ, SUZUKI JEEP SAMURAI 1.3 μοντ. 2000 7.500 ευρώ. Για πληρ. και test drive ή έλεγχο στα τηλ. 2241098200-3 και στο 12ο χλμ. Ρόδου-Καμείρου AA59110

Από επιχείρηση ενοικιάσεων μοτο **ΠΩΛΟΥΝΤΑΙ** δίκυκλα από 50 cc- 600 cc σε καλή κατάσταση και προσιτή τιμή. Πληρ. τηλ. 6948517541 AA59053

PIAGGIO HEXAGON 125 c.c. 18 μηνών σχεδόν καινούργιο με 5.000 χλμ. μεγάλη ευκαιρία. Μην το χάσετε. Πληρ. τηλ. 6946663154 AA58969

ΠΩΛΟΥΝΤΑΙ ΜΕΤΑΧΕΙΡΙΣΜΕΝΑ ΦΟΡΤΗΓΑ ΑΥΤΟΚΙΝΗΤΑ ΕΙΣΑΓΩΓΗΣ ΟΛΩΝ ΤΩΝ ΤΥΠΩΝ, ΓΙΑ ΑΓΡΟΤΙΚΗ ΚΑΙ ΕΠΑΓΓΕΛΜΑΤΙΚΗ ΧΡΗΣΗ, ΚΑΘΩΣ ΕΠΙΣΗΣ ΚΑΙ Ι.Χ. ΕΠΙΒΑΤΙΚΑ. ΕΤΟΙΜΟΠΑΡΑΔΟΤΑ Ή ΚΑΤΟΠΙΝ ΠΑΡΑΓΓΕΛΙΑΣ. ΜΕ ΤΙΜΕΣ ΓΕΡΜΑΝΙΑΣ. ΠΑΡΕΧΟΥΜΕ ΓΡΑΠΤΗ ΕΓΓΥΗΣΗ ΕΝΟΣ ΧΡΟΝΟΥ. ΕΙΣΑΓΩΓΕΙΣ ΜΕΤΑΧΕΙΡΙΣΜΕΝΩΝ ΑΥΤΟΚΙΝΗΤΩΝ: Δ. ΜΠΟΥΝΤΟΥΡΗΣ-Ε. ΠΑΠΑΠΟΣΤΟΛΟΥ Ο.Ε. ΕΚΘΕΣΗ: ΕΘΝΙΚΗ ΟΔΟΣ ΛΑΡΙΣΑΣ-ΙΩΑΝΝΙΝΩΝ, ΤΡΙΚΑΛΑ ΘΕΣΣΑΛΙΑΣ, ΤΗΛΕΦΩΝΑ: 24310-74709, 24310-27008, ΚΙΝ.: 6974456200-6977395269 ΧΠΑ14110

διαφορα

ΕΥΚΑΙΡΙΑ ΛΟΓΩ ΔΙΑΛΥΣΗΣ ΠΩΛΟΥΝΤΑΙ ΥΦΑΣΜΑΤΑ ΕΠΙΠΛΩΣΕΩΣ ΚΑΙ ΚΟΥΡΤΙΝΩΝ ΣΕ ΑΠΙΣΤΕΥΤΕΣ ΧΑΜΗΛΕΣ ΤΙΜΕΣ. ΜΟΝΟ ΜΕ ΣΥΝΟΛΙΚΗ ΑΓΟΡΑ. ΑΘΗΝΑΓΟΡΑ 47. ΠΛΗΡ. ΤΗΛ. 2241033731 ΠΔ59497

ΠΩΛΕΙΤΑΙ επαγγελματική ψηφιακή φωτογραφική μηχανή Canon DSLR D60 6mp μαζί με δύο φακούς Canon EF 28-200 mm,3,5-5,6 USM και Tomina AT-X235AF PRO 20-35 (2,8 - δύο μπαταρίες - Μνήμη 256 MB). Τιμή 1300 ευρώ. Πληρ. τηλ. 2241077997 ώρες καταστημάτων AΔ59518

Λόγω μεταθέσεως **ΠΩΛΟΥΝΤΑΙ** α παρακάτω: α) Σαλόνι (τριθέσιος καναπές - κρεβάτι, πολυθρόνα, τραπέζι) 220 ευρώ, β) σκρίνιο με καθρέφτη 60 ευρώ, H/Y PIII 800MHz με εκτυπωτή έπιπλο 250 ευρώ, γ) ηλεκτρικό φουρνάκι 60 ευρώ, δ) πλυντήριο ρούχων 150 ευρώ. Πληρ. κ. Ιορδάνης τηλ. 6937492422 AΔ59474

ΠΩΛΟΥΝΤΑΙ έπιπλα γραφείου σε άριστη κατάσταση και χρηματοκιβώτιο ύψους 1,30 βάρους 700 κιλών. Πληρ. τηλ. 2241096114 AΔ59466

ΠΩΛΕΙΤΑΙ α) μπουφέ με καθρέπτη και κρυσταλλιέρα, β) μεγάλη τραπεζαρία με 6 καρέκλες, γ) κονσόλα με καθρέφτη, δ) 3 τραπεζάκια σαλονιού (1 μεγάλο και 2 μικρά). Ολα σε πολύ καλή κατάσταση. Τιμή όλα μαζί 1.250,00 ευρώ. Πληρ. τηλ. 2241095728 AΔ59392

ΒΑΡΚΑ με καμπίνα 4, 20 μ. μηχανή ΥΑΜΑΗΑ 9 ιπ. στο ναυπηγείο Η. Σταματάκη. Πληρ. τηλ. 2241028753 AΔ59379

ΦΟΥΣΚΩΤΟ ΣΚΑΦΟΣ (ΟΣΤΡΙΑ) με καρίνα 4,80 μ. 75 HP MERCURY. Πληρ. τηλ. 2241022810 AΔ59335

ΓΙΑ ΤΟΥΣ ΞΕΝΟΔΟΧΟΥΣ. Αναλαμβάνουμε KARAOKE SHOW. Επαγγελματικά αγγλικά εθνικά τραγούδια από όλο τον κόσμο. Τα χειρίζεται άγγλος επαγγελματίας τραγουδιστής. Τραγούδια ποιότητας! Μόνο μια μέρα διαθέσιμη έμεινε! Τιμολόγια-αποδείξεις θεωρημένες! Πληρ. τηλ. 6946663154 AΔ58968

ΠΩΛΟΥΝΤΑΙ ΕΠΑΓΓΕΛΜΑΤΙΚΑ ΨΥΓΕΙΑ - ΒΙΤΡΙΝΕΣ 2 ΜΕΤΡΑ ΚΑΙ 2,5 ΜΕΤΡΑ ΣΕ ΑΡΙΣΤΗ ΚΑΤΑΣΤΑΣΗ. ΠΛΗΡ. ΤΗΛ. 2241034490, 13.00-16.00 ΧΠΔ221

ΠΩΛΕΙΤΑΙ ΣΑΛΟΝΙ 3ΘΕΣΙΟΣ-2ΘΕΣΙΟΣ ΠΟΛΥΘΡΟΝΑ, ΝΕΟ-

Η εταιρεία ΔΙΑΝΟΜΗ

ΖΗΤΑ

Α) να προσλάβει άτομο για τη θέση **του πωλητή** για μόνιμη απασχόληση. Οι ενδιαφερόμενοι θα πρέπει να είναι ηλικίας έως 35 ετών, με εκπληρωμένες τις στρατιωτικές τους υποχρεώσεις. **Μισθός ικανοποιητικός και ποσοστά.**

β) **Νέο** για την θέση του οδηγού με δίπλωμα **Γ' κατηγορίας** για μόνιμη απασχόληση.

Πληρ. τηλ. 2241060552 από 08.00-16.00

Η εταιρεία **ΣΤΑΜΑΤΗΣ ΦΑΝΤΗΣ και ΣΙΑ Ο.Ε. (ΜΕΒΓΑΛ-ΚΑΤΣΕΛΗΣ)**

ΖΗΤΑ

ΟΔΗΓΟ-ΠΩΛΗΤΗ με δίπλωμα Γ' κατηγορίας μέχρι 35 ετών που να έχει ευχέρεια λόγου και να γνωρίζει την αγορά. Μισθός ικανοποιητικός. Αποκλείονται αλλοδαποί.

Πληρ. τηλ. 2241068087 & 2241069566
Υπεύθυνος Κος ΣΤΑΜΑΤΗΣ

ΖΗΤΕΙΤΑΙ

για ρεσεψιονίστ (νυχτερινός)
για το ξενοδοχείο SIRAVAST

Πληρ. τηλ. 2241026100, 2241023551 κ. Καραγιάννη

Από την IMAGE Διαφημιστική - Εκδοτική

ΖΗΤΕΙΤΑΙ

έμπειρος γραφίστας-τρια για να αναλάβει το δημιουργικό τμήμα.

Πληρ. τηλ. 2241032822

Από το γυροπωλείο **ΡΩΞΑΝΗ**

ΖΗΤΟΥΝΤΑΙ

α) Οδηγοί DELIVERY
β) Βοηθός ψήστη

Πληρ. τηλ. 2241033969, 10 π.μ.-4 μ.μ.

ΧΡΥΣΟΥΛΑ ΧΑΠΙΠΗ - ΜΑΤΣΗ
Αρχιτέκτων Μηχανικός

BA (Hons) University of Plymouth
MA in Built Resource Studies
MSc in Energy Efficient Building
Oxford Brookes University

Αρχιτεκτονικές Μελέτες

Προτάσεις Εξοικονόμησης Ενέργειας

Βιοκλιματική Αρχιτεκτονική

ΟΔΥΣΣΕΑ ΕΛΥΤΗ 21, ΑΣΓΟΥΡΟΥ, ΡΟΔΟΣ

Τηλ./Fax: 2241067613 κιν. 6948272073
e-mail: chapi@otenet.gr

ΑΝΑΚΟΙΝΩΣΗ ΜΑΘΗΜΑΤΑ
*** Computer ***
PROGRAM COMPUTER PM
ΕΓΓΡΑΦΕΣ
** ΤΩΡΑ **
Τμήματα για:
Παιδιά - Ενήλικες
Αρχάριους - Μαθητές
Επαγγελματίες
Ανεύρεση Εργασίας
Διδάσκει πτυχιούχος Πανεπιστημίου Αμερικής
ΜΑΝΩΛΗΣ Ι. ΣΟΦΙΛΛΑΣ
Κοδριγκτώνος 91
Τηλ. (22410) 31761
ΠΙΣΤΟΠΟΙΗΤΙΚΟ ΓΝΩΣΕΩΝ
ΕΠΙΣΗΜΟ ΕΞΕΤΑΣΤΙΚΟ ΚΕΝΤΡΟ ΤΗΣ ECDL HELLAS

ΕΚΠΑΙΔΕΥΣΗ ΣΤΟΥΣ ΥΠΟΛΟΓΙΣΤΕΣ

Anosis
Computer Learning



ECDL
Ευρωπαϊκό Δίπλωμα Κατάρτισης Η/Υ

ΤΜΗΜΑΤΑ ΕΝΗΛΙΚΩΝ

- Ταχύρυθμα σεμινάρια 6 εβδομάδων επιπέδου ECDL Start
- Τρίμηνοι κύκλοι σπουδών για απόκτηση του Διπλώματος ECDL
- Επιδοτούμενα σεμινάρια επιχειρήσεων

Windows, Word, Excel, Powerpoint, Access, Internet, Frontpage, CorelDraw, κτλ

ΣΤ.ΚΩΤΣΙΑΔΗ 52 ΤΗΛ.78924

Υπεύθυνος Σπουδών
ΚΩΣΤΑΣ ΧΑΤΖΗΔΑΚΗΣ

ΛΕΒΕΝΤΗΣ
PIZZA-RESTAURANT

Από το 1990, το εστιατόριο ΛΕΒΕΝΤΗΣ, έχει ταυτισθεί με την ποιότητα και τη γεύση, έχοντας κερδίσει την εμπιστοσύνη ενός σημαντικού τμήματος της Ροδίτικης αγοράς. Στα πλαίσια της διαρκούς βελτίωσης της στελέχωσης του, αναζητά, για το κεντρικό εστιατόριο της εταιρείας στη Ρόδο:

ΣΕΡΒΙΤΟΡΕΣ
ΠΡΟΣΩΠΙΚΟ ΚΟΥΖΙΝΑΣ
ΔΙΑΝΟΜΕΙΣ

Οι ενδιαφερόμενες Σερβιτόρες θα πρέπει να γνωρίζουν άριστα την Ελληνική γλώσσα, και να διαθέτουν βασικές γνώσεις στη χρήση υπολογιστή.

Για τις θέσεις Κουζίνας η προγενέστερη εμπειρία θεωρείται απαραίτητη.

Προσφέρεται δυνατότητα για 12-μηνη απασχόληση, είτε σε πλήρη, είτε σε part-time βάση, άριστο εργασιακό περιβάλλον, ανταγωνιστικές αποδοχές αναλόγως της εμπειρίας και δυνατότητες εξέλιξης.

Οι ενδιαφερόμενοι (-ες) μπορούν να επικοινωνήσουν με τον κ. Γιώργο Χαλκιάδη, καθημερινά μετά τις 18:00 στο τηλέφωνο 22410 22375

Εθνικής Αντιστάσεως 28Α, Ρόδος

ΦΑΓΗΤΟ ΜΕ ΠΟΙΟΤΗΤΑ & ΓΕΥΣΗ

ΣΧΟΛΗ ΟΔΗΓΩΝ ΚΟΥΣΗ ΠΑΝΤΕΛΗ

- **ΔΙΠΛΩΜΑΤΑ**
- **ΕΡΑΣΙΤΕΧΝΙΚΑ**
- **ΕΠΑΓΓΕΛΜΑΤΙΚΑ**
- **ΜΟΤΟΣΙΚΛΕΤΑΣ**
- **ΜΑΘΗΜΑΤΑ ΘΕΩΡΗΤΙΚΗΣ ΔΙΔΑΣΚΑΛΙΑΣ**

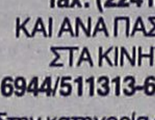

-Επεκτάσεις όλων των κατηγοριών
-Αναθεωρήσεις ληγμένων αδειών
-Μετατροπές ξένων αδειών σε ελληνικές

Οδός Βαλαωρίτου 9
(έναντι HOTEL SEMIRAMIS ΠΙΣΩ ΑΠΟ ΤΟ ΠΑΛΑΙΟ ΝΟΣΟΚΟΜΕΙΟ
e-mail: kousisp@acn.gr

ΕΚΠΑΙΔΕΥΤΙΚΟ ΑΥΤΟΚΙΝΗΤΟ:
TOYOTA YARIS 1300 cc
AIR CONDITIONED
(ΠΡΟΣΟΧΗ): ΜΑΘΗΜΑΤΑ
α. Μοτοσικλέτας μεγάλου κυβισμού από 125 cc έως ανεξαρτήτου
β. Μοτ/τας έως 125 cc
γ. Μοτοποδηλάτου 50 cc
Διαθέτουμε επίσης κι αυτόματες μοτοσικλέτες 125 cc

Πληρ. τηλ. (22410)73820-94777, fax: (22410)29157
ΚΑΙ ΑΝΑ ΠΑΣΑ ΣΤΙΓΜΗ ΣΤΑ ΚΙΝΗΤΑ τηλ.
6944/511313-6944/203343

Στην κατηγορία ανεξαρτήτου κυβισμού η εκπαίδευση γίνεται με μοτοσικλέτα 500 cc
Παραλαβή των μαθητών μας και από τις οικίες τους
"Η σωστή και μεθοδική εκπαίδευση στα σύγχρονα οχήματά μας, βάζει γερά θεμέλια για τη δημιουργία ενός καλού νέου οδηγού"

ΠΡΟΣΟΧΗ
Στη σχολή μας παραδίδονται και μαθήματα θεωρητικής διδασκαλίας

ΠΜ59352

ΤΟ ΕΞΕΤΑΣΤΙΚΟ ΚΕΝΤΡΟ ΠΙΣΤΟΠΟΙΗΣΗΣ ΚΑΙ ΕΚΜΑΘΗΣΗΣ ΥΠΟΛΟΓΙΣΤΩΝ Computer & Art Studies (C.A.S.)

Προσφέρει

Ταχύρυθμα τμήματα εκμάθησης & Πιστοποίησης των 7 ενοτήτων του ECDL

✓ Με το πιο επαναστατικό σύστημα εκμάθησης μέσα σε 7 εβδομάδες
✓ Με σύγχρονα προγράμματα λογισμικού (Windows XP, OFFICE XP)
✓ Με έμπειρο διδακτικό προσωπικό
✓ Γρήγορη και εγγυημένη επιτυχία

Χορηγεί

Ευρωπαϊκό δίπλωμα σπουδών στους Η/Υ

Ολιγομελή τμήματα για μαθητές Δημοτικού, Γυμνασίου, Λυκείου

Ειδικά τμήματα για ενήλικες και εργαζόμενους.

Πληροφορίες
Θεσσαλονίκης 18-ΡΟΔΟΣ (ΠΕΡΙΟΧΗ ΜΗ.ΔΙΑ)
τηλ.: 22410-60554,
E-MAIL:cas@otenet.gr

Εκπαίδευση Ναυαγοσώστη
Επόπτη ασφαλείας

Ο πρώτος φορέας ναυαγοσωστικής στη Δωδεκάνησο

✓ *Τμήματα παιδικά, ενηλίκων και εργαζομένων (ατομικά ή ομαδικά)*
✓ *Επιδοτούμενα σεμινάρια*

Πρόσθετες υπηρεσίες:
✓ Οργάνωση λουτρικών εγκαταστάσεων
✓ Προμήθεια ναυαγοσωστικού εξοπλισμού

• **Διάρκεια μαθημάτων** 4 εβδομάδες. Ταχύρυθμα σεμινάρια, ολιγομελή τμήματα, ανάλογα με τις ανάγκες των εκπαιδευομένων

Εγγραφές καθημερινά!!

Υπεύθυνοι προγραμμάτων:
Τσαβαρής Ν. - Καριοφυλλάκης Β.
Εμπ. Κέντρο Κρανίδη, Φαληράκι
Τηλ.: 2241086780,
fax: 2241069333

ΠΜ59319

διαφορα

συνέχεια από την προηγούμενη

VW POLO 1000 cc κόκκινο, μοντέλο 1996, σε άριστη κατάσταση. Πληρ. τηλ. 6978321500 AA59273

ΦΟΡΤΗΓΟ MERCEDES ΑΝΑΤΡΕΠΟΜΕΝΟ ΤΥΠΟΣ 1619 ΜΕΤΡΗΤΟΙΣ. ΠΛΗΡ. ΤΗΛ. 6942408464 ΧΠΑ171

μαθηματα

Ο διαγωνισμός του ΑΣΕΠ μπορεί να πλησιάζει και να σας ανησυχεί. Τίποτε, όμως, δεν είναι ακατόρθωτο, αν βασίζεται σε καλή οργάνωση, πρωτοποριακή μέθοδο και σωστή διδασκαλία. Εσείς διαθέτετε το χρόνο και εμείς παρέχουμε τις γνώσεις μας. Ταχύρυθμη προετοιμασία υποψηφίων ΑΣΕΠ (ΠΕ, ΤΕ, ΔΕ) παρέχεται από έμπειρους καθηγητές φιλολόγους στα εξής αντικείμενα: 1) ορθογραφία, 2) νεοελληνική γλώσσα, 3) συντακτικό, 4) κατανόηση κειμένου και 5) συνοπτική απόδοση κειμένου. Επίσης, αναλαμβάνουμε τη γρήγορη εκμάθηση της νεοελληνικής και αρχαίας ελληνικής γλώσσας για μαθητές όλων των επιπέδων, μέσα στο καλοκαίρι. Πληρ. τηλ. 6973939468, 6977227787. Τιμές προσιτές AM59516

ΑΓΓΛΙΚΑ - ιδιαίτερα μαθήματα (σπίτι σας) για όλα τα επίπεδα, εξετάσεις και ηλικίες. Πληρ. τηλ. 2241029100, 6937429518 AM59230

Από οργανωμένο φροντιστήριο Μέσης Εκπαίδευσης

ΖΗΤΟΥΝΤΑΙ

για συνεργασία Μαθηματικοί, Φυσική, Χημικοί, Φιλόλογοι, Βιολόγοι, Οικονομολόγοι

Πληρ. τηλ. 6976886822, 6948509039

ΣΧΟΛΗ ΟΔΗΓΩΝ

ΠΟΡΤΣΕΛΛΗΣ ΣΤΕΦΑΝΟΣ

Διπλ. εκπαιδευτής υποψηφίων οδηγών μέλος της Ε.Σ.Ο.Ρ. Ο.Ε.



- Διπλώματα αυτοκινήτου, μοτοσικλέτας,φορτηγού, λεωφορείου, νταλίκας
- Αναθεωρήσεις ληγμένων αδειών
- Θεωρητικά μαθήματα ΚΟΚ και Μηχανολογίας
- Μετατροπές ξένων διπλωμάτων σε ελληνικά
- Διπλώματα αυτόματου αυτοκινήτου

ΕΘΝΙΚΗΣ ΑΝΤΙΣΤΑΣΗΣ 73 (ΠΡΩΗΝ ΑΝΝΗΣ ΜΑΡΙΑΣ)
ΤΗΛ. 2241034497, 6945463635

ΠΩΛΕΙΤΑΙ

σκάφος SEARAY τύπος SORENTO 24 πόδια με μηχανή MARCRUISER 5,7LX 260 HP μόνο με 300 ώρες λειτουργίας, ποδάρι BRAVO ONE και ανοξείδωτη προπέλα. Αριστη κατάσταση - Ελεγχος δεκτός - Τιμή ευκαιρία.
Πληρ. τηλ. 6944386929

ΕΥΚΑΙΡΙΑ. ΠΩΛΕΙΤΑΙ

σκάφος καμπινάτο SEA MASTER μήκους 6,60 m, μηχανή έσω- έξω OMC 205 HP 6V σε άριστη κατάσταση, ποδάρι OMC COBRA υδραυλικό, FULL EXTRA: βυθόμετρο, VHF, πλήρες όργανο, υδραυλικά φλαπς, στερεοφωνικό, 2 INOX ντεπόζιτα, τέντα, τρέιλερ, 2 προπέλες, αυτοκινούμενο προβολέα.
Από 9 π.μ. έως 2 μ.μ. τηλ. **2241067214**

ΕΥΚΑΙΡΙΑ. ΠΩΛΕΙΤΑΙ

φουσκωτό σκάφος 7,10 με μηχανή έσω - έξω OMC COBRA 8V FULL INJECTION 225 HP, σε άριστη κατάσταση, ποδάρι OMC COBRA υδραυλικό, δύο INOX ντεπόζιτα με μεγάλη αυτονομία, τρέιλερ γαλβανιζέ HERCULES δυάξονο.
Από 9 π.μ. έως 2 μ.μ. τηλ. **2241032015, 2241067005**

κρικος αυτοκίνητα

ΚΑΙΝΟΥΡΓΙΑ

TOYOTA-MAZDA-CITROEN
SKODA-CHRYSLER-AUDI
VOLKS WAGEN-NISSAN-FORD

ΜΕΤΑΧΕΙΡΙΣΜΕΝΑ

*Αν θέλετε ένα αυτοκίνητο ελαφρά μεταχειρισμένο από ΓΕΡΜΑΝΙΑ επιβατικό ή φορτηγό... Μπορούμε να σας το φέρουμε **χωρίς καμία προκαταβολή** και αν πληροί τα συμφωνηθέντα, το πληρώνετε και το παίρνετε!*

1. OPEL CORSA
μοντ. 2002, 1.100 cc, αερόσακος οδηγού, υδραυλικό τιμόνι, ABS, A/C, ηχοσύστημα

2. HYUNDAI ATOS
μοντ. 2001, 1.000 cc, ηλεκτρ. παράθυρα εμπρός, υδραυλικό τιμόνι, A/C, ηχοσύστημα

3. MITSUBISHI L 200 TD 4X4 double Cab
μοντέλο 2000. Αερόσακος οδηγού- συνοδηγού, κεντρικό κλείδωμα, ηλεκτρ. παράθ. εμπρός - πίσω, A/C, ξύλινο ταμπλώ, ηχοσύστημα (εισαγ.)

4. TOYOTA Hi Ace 2,5 TN
μοντ. 1999 (εισαγ.)

5. HUNDAI ACCENT
μοντ. 2001, λευκό, 1.300c.c.
A/B οδηγού, R/C, ηλ. παράθυρα εμπρός και πίσω

6. TOYOTA HIACE
2,5 TD μοντ. 1999, υπερυψωμένο, αερόσακος οδηγού-συνοδηγού, R/C (εισαγ.)

7. NISSAN NAVARA
2,5 cc, μοντ. 1998, διπλακάμπινο, συναγερμός, R/C, αερόσακος οδηγού (εισαγ.)

8. TOYOTA COROLLA ασημί
1,4 cc, μοντ. 2002, υδρ. τιμόνι, ηλεκτ. παράθυρα εμπρός, κεντρικό κλείδωμα, R/C, ABS

9. RENAULT SCENIC
1,6 cc, μοντ. 1998, υδραυλικό τιμόνι, κεντρικό κλείδωμα, ηλεκτρ. παράθυρα εμπρός, A/C, ηλεκτρ. καρθέπτες, αερόσακοι οδηγού, P/K

10. FIAT MAREA,
1.600 cc, μοντ. 1997, χρυσαφί, P/S, ηλεκτρικά παράθυρα, ηλεκτρικοί καθρέπτες, A/C, R/C, αερόσακος οδηγού, κεντρικό κλείδωμα, ζάντες αλουμινίου

11. CITROCEN SAXO 1.100
μοντ. 1999, μπλε, racing, A/C, R/C

12. CITROEN SAXO
1.100 cc, μοντ. 2000, λευκό, κεντρικό κλείδωμα, ηλεκτρικά παράθυρα εμπρός, P/S, A/C, R/C, αερόσακος οδηγού

13. SUZUKI JIMNY 1.300 c.c.
μοντ. 2001, λευκό, cabrio, A/B οδηγού-συνοδηγού, ηλεκτρικά παράθυρα

14. HYUNDAI ACCENT
Χρυσαφί, 1.300 c.c., μοντ. 2000, ηλ. κλειδαριές, ηλ. παράθυρα εμπρός/πίσω, υδραυλικό τιμόνι, A/C, ηλ. κλειδαριές, αερόσακος οδηγού, ηλ. κεραία.

15. SKODA FABIA
Μπλε, 1.400 c.c., μοντ. 2001. ηλ. παράθυρα εμπρός, υδραυλικό τιμόνι, κεντρ. κλείδωμα, αερόσακος οδηγού, A/C, R/K.

16. TOYOTA COROLLA
Πράσινο, 1.400 c.c., μοντ. 2001, ηλ. παράθυρα εμπρός, υδραυλικό τιμόνι, κεντρ. κλείδωμα, A/C, P/K.

17. OPEL ASTRA SW TD
Λευκό, 1.700 cc, επαγγελματικό., diesel

18. SKODA REFLEX
1.400cc, μπλε, μον. 2002, ηλεκ. παράθ. εμπρός, κεντρικό κλείδωμα, A/C, R/C.

19. VW GOLF 1.400cc
Ασημί, μον.2000, αερόσακοι οδηγού, συν/γού, πλευρικοί, Υ/Τ, ηλεκτ. παράθ., κεντρικό κλείδωμα, A/C, ABS, ηχοσύστημα.

20. CITROEN SAXO
1.400 cc, ασημί, μον.2002, αερόσακος οδηγού, ηλεκ. παράθ., R/C.

22. CITROEN XSARA H/B
1.400 cc, μοντ. 2001, υδραυλικό τιμόνι, A/C, R/C, ηλεκτρ. κλειδαριές, ηλεκτρ. παράθυρα εμπρός, αερόσακοι οδηγού-συνοδηγού

23. TOYOTA COROLLA SDN
Ασημί, 1300 cc, μοντ. του 1997, Υδρ. τιμόνι, Ηλ. κλειδαριές, Ηλ. παράθυρα, εμπρός, ABS, A/C, P/K

Αγορές αυτοκινήτων απολύτου μετρητοίς

Δεχόμαστε το αυτοκίνητο σας προς πώληση

13ο χλμ ΡΟΔΟΥ - ΑΕΡΟΔΡΟΜΙΟΥ
(Απέναντι από την HERTZ)
Τηλ: 22410-82222 Fax: 22410-82521

0% ΠΡΟΚΑΤΑΒΟΛΗ ΕΩΣ 72 ΔΟΣΕΙΣ

CAR EXPERTS

Audi

1. VW GOLF 1400 CC μοντ. 2000, 3ΘΥΡΟ, χρώμα ΜΑΥΡΟ
(ABS, υδρ.τιμόνι, 4 αερόσακοι, ηλ. παράθυρα, κεντρικό κλείδωμα, ηλεκ. καθρέπτες, **air condition,** ζάντες αλουμινίου, R/CD)
2. VW GOLF-1400 CC μοντ. 1996, 5ΘΥΡΟ, χρώμα ΑΣΗΜΙ
(υδρ. τιμόνι, ηλ. παράθυρα, κεντρικό κλείδωμα, ηλεκ. καθρέπτες, air condition, αεροτομή, ζάντες αλουμινίου).
3. VW GOLF VARIANT - 1400 CC μοντ. 1996, 5ΘΥΡΟ, χρώμα ΜΠΛΕ
(υδρ. τιμόνι, R/C).
4. VW POLO - 1400 CC μοντ. 1997, ΧΡΩΜΑ ΛΕΥΚΟ 5ΘΥΡΟ
(υδρ. τιμόνι, 2 ηλ. παράθυρα, κεντρικό κλείδωμα, R/C)
5. VW POLO - 1400 CC μοντ. 1996, ΧΡΩΜΑ ΛΕΥΚΟ 5ΘΥΡΟ
(2 ηλ. παράθυρα, κεντρικό κλείδωμα, R/C.)
6. VW POLO - 1300 CC μοντ. 1995, ΧΡΩΜΑ ΛΕΥΚΟ 5ΘΥΡΟ
7. MAZDA 323-1400 CC μοντ. 2001, ΧΡΩΜΑ ΑΣΗΜΙ
(ABS, TC, υδρ. τιμόνι, 4 αερόσακοι, 2 ηλ. παράθυρα, κεντρικό κλείδωμα, ηλεκ. καθρέπτες, air condition, ηχοσύστημα, συναγερμός)
8. SUZUKI VITARA-1600 CC3ΘΥΡΟ 4X4 μοντ. 1998 χρώμα ΜΠΟΡΝΤΩ
(υδρ. τιμόνι, ηλ. παράθυρα, ηλεκ. καρθέπτες, air condition, ηχοσύστημα)
9. DAEWOO LANOS μοντ. 2001, 3ΘΥΡΟ, ΧΡΩΜΑ ΑΣΗΜΙ
(υδρ. τιμόνι, ηλ. παράθυρα, κεντρικό κλείδωμα, air condition, ηχοσύστημα)
10. RENAULT MEGANE COUPE - 1600 CC μοντ. 2001, ΧΡΩΜΑ ΑΣΗΜΙ
(ABS, υδρ. τιμόνι, 2 αερόσακοι, ηλ. παράθυρα, κεντρικό κλείδωμα, ηλεκ. καρθέπτες, ζάντες αλουμινίου, R/C).
11. RENAULT CLIO - 1400 CC μοντ. 1996, ΧΡΩΜΑ ΜΠΛΕ, 5ΘΥΡΟ
(υδρ. τιμόνι, ηλ. παράθυρα, κεντρικό κλείδωμα, ηλεκ. air condition, ηχοσύστημα)
12. RENAULT CLIO - 1200 CC μοντ. 1995, ΧΡΩΜΑ ΜΠΛΕ, 5ΘΥΡΟ
(2 ηλ. παράθυρα, κεντρικό κλείδωμα, ζάντες αλουμινίου, R/CD).
13. HONDA CIVIC 1600 CC VTEC μοντ. 1996 χρώμα ΓΚΡΙ
(υδρ. τιμόνι, 4 ηλ. παράθυρα, κεντρικό κλείδωμα, ηλεκ. καθρέπτες, ζάντες αλουμινίου, R/C)
14. PEUGEOT 405 -1600 CC μοντ. 1995, 4ΘΥΡΟ ΧΡΩΜΑ ΠΡΑΣΙΝΟ
(ABS, υδρ. τιμόνι, ηλ. παράθυρα, κεντρικό κλείδωμα, ηλεκ. καθρέπτες, air condition, ηχοσύστημα)
15. OPEL ASTRA - 1400 CC μοντ. 2000, ΧΡΩΜΑ ΜΠΛΕ
(υδρ. τιμόνι, 2 αερόσακοι, 2 ηλ. παράθυρα, κεντρικό κλείδωμα, air condition, ηχοσύστημα.)
16. OPEL CORSA- 1400 CC μοντ. 2002, ΧΡΩΜΑ ΠΡΑΣΙΝΟ 5ΘΥΡΟ
(ABS, υδρ. τιμόνι, αερόσακος οδηγού, 2 ηλ. παράθυρα, κεντρικό κλείδωμα, air condition)
17. FIAT MAREA 1400 CC μοντ. 1996 ΧΡΩΜΑ ΜΠΛΕ 4ΘΥΡΟ
(υδρ. τιμόνι, 2 ηλ. παράθυρα, κεντρικό κλείδωμα, R/C).
18. FIAT PUNTO 1250 CC μοντ. 1999 ΧΡΩΜΑ ΑΣΗΜΙ 5ΘΥΡΟ
(υδρ. τιμόνι, 2 ηλ. παράθυρα, κεντρικό κλείδωμα, air condition, R/C)

ΞΕΝΑΚΗΣ ΑΥΤΟΚΙΝΗΤΑ ΑΕΒΕ
Εξουσιοδοτημένος Έμπορος Kosmocar A.E.
Πωλήσεις-Service-Ανταλλακτικά Λίνδου 238 τηλ. 2241061600

1 έτος γραπτή εγγύηση με δυνατότητα επέκτασης έως 3 έτη

0% ΠΡΟΚΑΤΑΒΟΛΗ ΕΩΣ 72 ΜΗΝΙΑΙΕΣ ΔΟΣΕΙΣ

ΑΥΤΟ ΕΠΙΛΟΓΕΣ

ΚΟΥΚΟΥΡΑΣ ΑΛΕΞΑΝΔΡΟΣ
ΛΕΩΦ. ΡΟΔΟΥ-ΛΙΝΔΟΥ 255 • ΤΗΛ. (22410)60910
www.autoepiloges.com

ΑΓΟΡΑ-ΠΩΛΗΣΗ-ΑΝΤΑΛΛΑΓΗ ΜΕΤΑΧΕΙΡΙΣΜΕΝΩΝ ΑΥΤΟΚΙΝΗΤΩΝ

1. MERCEDES E200 COMPRESSOR ELEGANCE, 163 HP, 2000 cc, μοντε. 2001, ασημί
- 8 αερόσακοι, ABS, ESP, klima, κεντρ. κλειδ., ηλ. παράθ., υδρ. τιμόνι, ζάντες αλουμινίου, ξύλινη επένδυση και ηχοσύστημα.

2. TOYOTA MR2, 1800cc, μοντ. 2003, 6.500 χλμ. γκρι
- αερόσακοι, ABS, ESP, klima, κεντρ. κλειδ. ηλ. παράθ., υδρ. τιμόνι, ζάντες αλουμινίου και ηχοσύστημα

3. BMW 320M LOOK, 2000 cc, 150 HP, μοντε. 2000 ασημί
- αερόσακος οδηγού - συνοδηγού, πλευρικοί αερόσακοι, ABS, klima, κεντρ. κλειδ., ηλ. παράθ., υδρ. τιμόνι πολλαπλών χρήσεων, ζάντες αλουμινίου 19" backet καθίσματα, ηλ. ηλιοροφή, προβ. ομίχλης, xenon, επενδύσεις αλουμινίου, αισθητήρας βροχής parktronic, ASC και ηχοσύστημα.

4. OPEL VECTRA CD 1600 c.c., μοντ. 2000, ασημί
- αερόσακος οδηγού-συνοδηγού, πλευρικοί αερόσακοι, air condition, ABS, κεντρ. κλειδ., ηλ. παράθ., υδρ. τιμόνι, ζάντες αλουμινίου και ηχοσύστημα

5. ALFA ROMEO 147, PROGRESSION 120 PH, 1600 cc, μοντ. 2002, μπορντώ
- κεντρ. κλειδ. ηλ. παράθ., υδρ. τιμόνι, αερόσακους, ABS, klima, ζάντες αλουμινίου και ηχοσύστημα.

6. TOYOTA CELICA 1800 cc, μοντ. 1994, κόκκινο
- αεροσ. οδηγού, ABS, air condition, κεντρ. κλειδ., ηλ. παράθ., υδρ. τιμόνι, ηλ. καθρέπτες και ηχοσύστημα.

7. TOYOTA COROLA L/B 1400 cc, μοντ. 2000, ασημί
- αερόσακοι, air condition, ABS, κεντρ. κλειδ., ηλ. παράθ., υδρ. τιμόνι, ζάντες αλουμινίου και ηχοσύστημα

8. BMW 316 1600 c.c., μοντ. 1994, άσπρο
- αεροσ. οδηγού, κεντρ. κλειδ., ηλ. παράθ., υδρ. τιμόνι, ζάντες αλουμινίου και ηχοσύστημα

9. MERCEDES E200 2000 cc, μοντ. 1993, μπλε, ΑΥΤΟΜΑΤΟ
- αεροσ. οδηγού, ABS, air condition, δερμ. σαλόνι, κεντρ. κλειδ., ηλ. παράθ., υδρ. τιμόνι, ζάντες αλουμινίου και ηχοσύστημα.

10. OPEL ASTRA 1400 c.c. ELEGANCE, μοντ. 1999, μαύρο
κεντρ. κλειδ., ηλ. παράθ., υδρ. τιμόνι, air condition, ABS, αερόσακους και ηχοσύστημα

11. PEUGEOT 206 1100 cc, 2001, μπλε
- αερόσακος οδηγού, air conditon και ηχοσύστημα

12. VW GOLF VR6 2800c.c., 194 HP, μοντ. 1992, μπλε
- κεντρ. κλειδ., ηλ. παράθ., υδρ. τιμόνι, air condition, ζάντες αλουμινίου BBS και ηχοσύστημα

13. OPEL ASTRA 1400 cc, μοντ. 1999, ασημί
- κεντρ. κλειδ., ηλ. παράθ., υδρ. τιμόνι, air condition, αερόσακοι και ηχοσύστημα

14 OPEL CORSA 1000 cc, μοντ. 2002, μπλε
- κεντρ. κλειδ., ηλ. παράθ., υδρ. τιμόνι, air condition και ηχοσύστημα

15. DAEWOO LANOS 1350 cc, μοντ. 2001, ασημί
- κεντρ. κλειδ., ηλ. παράθ., υδρ. τιμόνι, air condition και ηχοσύστημα

16. SEAT IBIZA 1400 cc, μοντ. 1999, ασημί
- κεντρ. κλειδ., ηλ. παράθ., υδρ. τιμόνι, air condition και ηχοσύστημα

17. DAEWOO LANOS 1350 cc, μοντ. 2002, ανθρακί
- κεντρ. κλειδ., ηλ. παράθ. υδρ. τιμόνι, air condition και ηχοσύστημα

18. OPEL VECTRA 1600 cc, μοντ. 1996, μπλε
- κεντρ. κλειδ. ηλ. παράθ., υδρ. τιμόνι, αερόσακους, air condition και ηχοσύστημα

19. DAEWOO MATIZ 800 c.c., μοντ. 2000, μαύρο
- air condition και ηχοσύστημα

20. KIA SEPHIA II 1500 cc, μοντ. 2000, ασημί
- αερόσακος, κεντρ. κλειδ., ηλ. παράθ., υδρ. τιμόνι, air condition και ηχοσύστημα

21. SUZUKI SWIFT GTI, 1300 cc , mont. 1996, μπλε
- κεντρ. κλειδ., ηλ. παράθ., υδρ. τιμόνι και ηχοσύστημα

22. FIAT BRAVO 1250 cc, μοντ. 2001, μπλε
- κεντρ. κλειδ., ηλ. παράθ., υδρ. τιμόνι, αερόσακοι, air condition και ηχοσύστημα

ΑΠΟ 0% ΠΡΟΚΑΤΑΒΟΛΗ ΕΩΣ 72 ΜΗΝΙΑΙΕΣ ΔΟΣΕΙΣ
ΜΕ ΤΑ ΧΑΜΗΛΟΤΕΡΑ ΕΠΙΤΟΚΙΑ ΤΗΣ ΑΓΟΡΑΣ

ΠΛΥΝΤΗΡΙΟ ΧΑΛΙΩΝ
Cleaning Pro



πλένουμε & φυλάμε:
• ΧΑΛΙΑ - ΜΟΚΕΤΕΣ - ΦΛΟΚΑΤΕΣ
• ΠΑΠΛΩΜΑΤΑ - ΚΟΥΒΕΡΤΕΣ

☎ 22410.60585

email: abonis@otenet.gr

ΙΔΙΟΚΤΗΤΕΣ ΕΙΔΙΚΕΣ ΕΓΚΑΤΑΣΤΑΣΕΙΣ:
ΝΙΚΗΦ. ΒΡΕΤΤΑΚΟΥ - ΑΣΓΟΥΡΟΥ

ΤΑΠΗΤΟΚΑΘΑΡΙΣΤΗΡΙΟ
Ο ΔΡΑΚΟΣ
Αναλαμβάνουμε υπεύθυνα καθαρισμό και φύλαξη
χαλιά • μοκέτες • φλοκάτες
Ειδικός καθαρισμός μεταξωτών και χειροποίητων χαλιών
Επί τόπου καθαρισμοί
μοκετών • σαλονιών • πούλμαν
με 20ετή πείρα.
Πληρ. τηλ. 22410/26805,22410/51024, 697/4208020

ΚΗΠΟΠΕΡΙΦΡΑΚΤΙΚΗ ΔΩΔ/ΣΟΥ
- Κατασκευές κήπων,
- Περιφράξεις,
- Κατασκευές γηπέδων 5Χ5
- Περιφράξεις τύπου πάνελ
- Κατασκευές γηπέδων τέννις και μπάσκετ

ΚΗΠΟΠΕΡΙΦΡΑΚΤΙΚΗ ΔΩΔ/ΣΟΥ
ΤΑΜΠΑΚΑΚΗΣ - ΧΑΡΙΤΟΣ
Μιχ. Πετρίδη 32 • Τηλ.-φαξ. 2241027518, 6944806506

μαθηματα

συνέχεια από την προηγούμενη

ΑΓΓΛΙΚΑ - ΙΤΑΛΙΚΑ - ΙΣΠΑΝΙΚΑ. Καθηγητής αριστούχος απόφοιτος (MASTER) Schiller International University. Παραδίδει μαθήματα **κατ' οίκον** σε αρχάριους, προχωρημένους ξενοδοχοϋπαλλήλους. Εξασφαλισμένη επιτυχία εξετάσεων FIRST CERTIFICATE, ECCE, CAMBRIDGE και MICHIGAN PROFICIENCY, EDEXCEL, TOEIC, TOEFL καθώς και Κρατικών πιστοποιητικών γλωσσομάθειας. Προετοιμασία εξετάσεων INICIAL,INTERMEDIO SUPERIOR Ισπανικής, CELI 1, 2, 3, 4, 5 Ιταλικής όπως και εισαγωγής σε Πανεπιστήμια εξωτερικού. Τιμές λογικές. Μεταφράσεις δεκτές. Πληρ. τηλ. 2241025133 ΑΜ59457

ΕΚΜΕΤΑΛΛΕΥΤΕΙΤΕ με τον καλύτερο τρόπο τις διακοπές του καλοκαιριού. Δώστε στα παιδιά σας τη δυνατότητα να μάθουν να χειρίζονται με τον καλύτερο τρόπο τηννεοελληνική γλώσσα. **Ιδιαίτερα μαθήματα Εκθεσης - νεοελληνικής γλώσσας.** Τα παιδιά μπορούν να μάθουν σωστά να αναλύουν κάθε θέμα να αναπτύσσουν τις ιδέες τους και να τεκμηριώνουν με τον καλύτερο τρόπο ότι και να τους ζητηθεί. Ιδιαίτερα μαθήματα Εκθεσης - Νεοελληνικής γλώσσας. Πληρ. τηλ. 6947665924 ΑΜ59380

ΣΧΟΛΗ ΧΕΙΡΙΣΤΩΝ ΤΑΧΥΠΛΟΩΝ ΣΚΑΦΩΝ
Π. ΚΟΥΣΗΣ
τ. εκπαιδευτής αμφιβίων καταδρομών των Λ.Ο.Κ.
Βαλαωρίτου 9, Ρόδος (έναντι HOTEL ΚΥΠΡΙΩΤΗΣ, περιοχή Ψαρόπουλας)
Τηλ. 2241073820, fax 2241029157
κιν.: 6944511313, 6972271960
Θεωρητικά και πρακτικά μαθήματα στη σχολή μας και σε εκπαιδευτικό ταχύπλοο σκάφος για την απόκτηση άδειας χειριστού ταχυπλόων σκαφών
ΠΜ58994

προσφορές εργασίας

ΕΛΑΙΟΧΡΩΜΑΤΙΣΤΗΣ αναλαμβάνει πάσης φύσεως εργασίες (βαψήματα-μερεμέτια κ.λπ.) σε πολύ καλές τιμές. Πληρ. τηλ. 6945243884 κ. Νεκτάριο AP59439

ΚΥΡΙΑ ΖΗΤΕΙ ΕΡΓΑΣΙΑ: (λατζιέρα, καθάρισμα σπιτιών, σκάλες, γραφείων και σιδέρωμα, αναλαμβάνει να προσέχει ηλικιωμένους, παιδιά, αρρώστους). Πληρ. τηλ. 6946822085 AP59393

ΥΔΡΑΥΛΙΚΑ – ΚΑΛΟΡΙΦΕΡ
Γιάννης ο Ατλάσης
ΕΓΚΑΤΑΣΤΑΣΕΙΣ
ΑΝΑΚΑΙΝΙΣΕΙΣ
ΣΥΝΤΗΡΗΣΕΙΣ
Πληρ. τηλ. 2241029898, 6973610779
ΠΡ59473

ΤΑΠΗΤΟΚΑΘΑΡΙΣΤΗΡΙΑ
ΠΑΝΕΛΛΑΔΙΚΟ ΔΙΚΤΥΟ
Art Clean EXPRESS
Είμαστε λίιιι...γο πιο μπροστά από τους άλλους!
ΠΛΥΣΙΜΟ-ΑΠΟΛΥΜΑΝΣΗ-ΦΥΛΑΞΗ
ΧΑΛΙΩΝ- ΜΟΚΕΤΩΝ - ΣΑΛΟΝΙΩΝ *(και επί τόπου)*
ΠΑΠΛΩΜΑΤΑ - ΚΟΥΒΕΡΤΕΣ - ΦΛΟΚΑΤΕΣ
ΣΤΕΓΝΟ ΓΙΑ ΜΕΤΑΞΩΤΑ ΚΑΙ ΧΕΙΡΟΠΟΙΗΤΑ
ΑΔΙΑΒΡΟΧΟΠΟΙΗΣΕΙΣ & ΕΠΙΔΙΟΡΘΩΣΕΙΣ ΤΑΠΗΤΩΝ
ΠΑΡΑΛΑΒΗ - ΠΑΡΑΔΟΣΗ ΚΑΤ' ΟΙΚΟΝ
ΑΛΑΦΑΚΗΣ ΤΑΣΟΣ
ΔΩΡΕΑΝ ΦΥΛΑΞΗ
ΤΗΛ. ΧΩΡΙΣ ΧΡΕΩΣΗ 80011400400
ΤΗΛ. 2241094815- ΚΙΝ. 6944350247
ΧΠΡ502

ΝΟΣΗΛΕΥΤΡΙΑ ΖΗΤΕΙ απογευματινή εργασία σε ιατρείο Πληρ. τηλ. 6942022860 ώρες 5 μ.μ.-8 μ.μ. AP59376

ΚΥΡΙΑ διπλωματούχος μασέρ αναλαμβάνει σε χώρο σας ή στο δικό της μασάζ, χαλάρωση, ελαφρύ θεραπευτικό, αρωματοθεραπεία και με βότανα κατάλληλο και για ηλικιωμένους. Επίσης αναλαμβάνει και πεντικιούρ. Πληρ. τηλ. 6939183318 AP58971

ΞΥΛΟΥΡΓΙΚΕΣ ΕΡΓΑΣΙΕΣ
■ ΚΟΥΖΙΝΕΣ ■ ΠΕΡΚΟΛΕΣ ■ ΝΤΟΥΛΑΠΕΣ ■ ΠΟΡΤΕΣ ■ ΜΕΡΕΜΕΤΙΑ ■ ΛΟΥΣΤΡΑΡΙΣΜΑΤΑ
Πληρ. τηλ. 6945491827 κ. Δημήτρη AP58991

γνωριμιες

ΤΡΑΒΕΣΤΙ 23 ετών ζητούν γνωριμίες με σοβαρά άτομα. Μίνα. Πληρ. τηλ. 6947358507 ΑΓ59438

ΑΥΤΑΡΧΙΚΗ ΚΥΡΙΑ **ΖΗΤΑΕΙ ΓΝΩΡΙΜΙΑ** με κύριο χαμηλών τόνων. Πληρ. τηλ. 6997190495 ΑΓ59403

Εμφανίσιμη κυρία **ΖΗΤΑΕΙ ΠΑΡΕΑ** με σοβαρό κύριο. Πληρ. τηλ. 6939323821 ΑΓ59336

ΝΕΑΡΗ ΞΕΝΑΓΟΣ με νυχτερινές ανησυχίες, επιθυμεί κουβέντα και συνομιλία, και ό,τι προκύψει. Πάρε στο 9011314493 ΑΓ58729

ΗΛΕΚΤΡΟΛΟΓΟΣ
- Αδειούχος αναλαμβάνει την **ηλεκτρολογική εγκατάσταση και ανακαίνιση** του καταστήματος, σπιτιού, ξενοδοχείου ή οποιουδήποτε χώρου σας.
- Επίσης την **τοποθέτηση ή την αντικατάσταση** της ηλεκτρολογικής εγκατάστασης (πίνακες, καλώδια, διακόπτες, πρίζες, φωτιστικά κ.ά.) κάνοντας το χώρο σας ασφαλές και λειτουργικό.
- **Επισκευές** θυροτηλεφώνων, θυροτηλεοράσεων, θερμοσιφώνων και ηλεκτρικών συσκευών.
- **Αναλαμβάνει** επανέλεγχους και τα σχέδια για τη ΔΕΗ

Χαμηλές τιμές και ευκολίες πληρωμής

Γερασιμίδης Γιάννης
Τηλ. 2241074424
κιν. 6944359606
ΠΡ59170

ΛΟΥΣΤΡΑΔΟΡΟΣ ΑΝΑΛΑΜΒΑΝΕΙ
ΟΛΑ ΤΑ ΕΠΙΠΛΑ του σπιτιού, του γραφείου ή της ξενοδοχειακής σας μονάδας, μπορούν να έχουν μια ΔΕΥΤΕΡΗ ΕΥΚΑΙΡΙΑ στην ομορφιά και στον χρόνο. Μοναδικές αναπαλαιώσεις, αλλαγές χρωμάτων, φρεσκαρίσματα, απεντομώσεις με τα καλύτερα υλικά.
ΕΓΓΥΗΣΗ η πολύχρονη πείρα μας.
Πληροφορίες στο τηλ. 22410 68274, κιν. 6937261512 Τελχινών 6 (Καρακόνερο)
ΠΡ59020

ΤΕΧΝΙΚΟ ΓΡΑΦΕΙΟ
ΑΝΑΣΤΑΣΗΣ ΒΑΡΕΛΗΣ
ΑΡΧΙΤΕΚΤΟΝΑΣ
Αναλαμβάνει:
- Οικοδομικές άδειες
- Μελέτες
- Επιβλέψεις
- Κατασκευές οικοδομικών έργων
- Την υποβολή δικαιολογητικών στην **ΔΕΥΑΡ**

για την σύνδεσή σας με το **ΑΠΟΧΕΤΕΥΤΙΚΟ ΔΙΚΤΥΟ**
• Αμεση εξυπηρέτηση
• Καλή δουλειά
•Οικονομικές λύσεις
για κάθε πληροφορία σας:
ΓΡΑΦΕΙΟ:
Μαδρίτης 20, Ρόδος
Τηλ. 22410-61502
κιν. 6977-305126
ΠΡ59226

ΑΠΟΦΡΑΞΕΙΣ
ΔΩΔΕΚΑΝΗΣΙΑΚΕΣ ΑΠΟΦΡΑΞΕΙΣ

"ΚΟΛΟΣΣΟΣ"
ΑΠΟΦΡΑΞΕΙΣ ΚΑΘΑΡΙΣΜΟΙ ΑΠΟΧΕΤΕΥΣΕΩΝ & ΒΟΘΡΩΝ



Αναλαμβάνουμε πάσης φύσεως αποφράξεις οποιουδήποτε μήκους και πλάτους Αναλαμβάνουμε καθαρισμούς αποχετευτικών αγωγών ΔΗΜΩΝ, ΞΕΝ/ΧΕΙΩΝ στρατιωτικών μονάδων ΣΠΙΤΙΩΝ, ΠΟΛΥΚΑΤΟΙΚΙΩΝ καθώς και καθαρισμούς βιολογικών μονάδων με μηχάνημα υψηλής πιέσεως σε όλη την Δωδ/σο

Κ. ΠΗΔΙΑΚΗΣ - Π. ΚΑΣΕΡΗΣ
Πληρ. τηλ. 2241047915-91881, κιν. 6944/325234 και 6977/717048

ΑΠΟΦΡΑΞΕΙΣ-ΚΑΘΑΡΙΣΜΟΙ





ΑΠΟΦΡΑΞΕΙΣ ΚΑΘΑΡΙΣΜΟΙ ΣΥΝΤΗΡΗΣΕΙΣ ΑΠΟΧΕΤΕΥΣΕΩΝ-ΕΠΙΦΑΝΕΙΩΝ-ΚΤΙΡΙΩΝ-ΠΛΟΙΩΝ-ΒΙΟΛΟΓΙΚΩΝ
Αναλαμβάνουμε ξενοδοχεία, Δήμους, πολ/κίες κ.λπ. Αντληση πετρελαιοειδών από πλοία καθώς και λιποσυλλεκτών και βιολογικών. ΜΕ ΜΟΝΑΔΙΚΑ ΣΕ ΥΨΟΣ ΠΙΕΣΗΣ ΚΑΙ ΑΝΑΡΡΟΦΗΣΗΣ. ΥΠΕΡΣΥΓΧΡΟΝΑ ΜΗΧΑΝΗΜΑΤΑ ΥΔΡΟΒΟΛΗΣ ΣΕ ΟΛΗ ΤΗ ΔΩΔΕΚΑΝΗΣΟ

ΟΛΟ ΤΟ 24ωρο
ΒΑΡΔΕΛΛΗ Μ. -ΚΡΑΣΟΠΟΥΛΟΣ Δ. Ο.Ε.
Τηλ. 2241035555, Fax: 2241073100, Κιν. 6944/395999
e-mail:metropontikas@excite.com.
ΣΤΙΣ ΠΙΟ ΧΑΜΗΛΕΣ ΤΙΜΕΣ

ΤΑ ΜΟΝΑΔΙΚΑ ΥΠΕΡΣΥΓΧΡΟΝΑ
ΤΑΠΗΤΟΚΑΘΑΡΙΣΤΗΡΙΑ
ΚΛΕΟΠΑΤΡΑ
Τέλος στα προβλήματα με το πλύσιμο των χαλιών σας.

Η εταιρία μας πρωτοπορεί με το ΝΕΟ υπερσύγχρονο Πλυντήριο Ταπήτων. Προσφέρουμε άψογο και προσεγμένο πλύσιμο, καθάρισμα, φύλαξη & επιδιορθώσεις σε όλους τους τύπους χαλιών, χειροποίητα χαλιά Μηχανής, ανατολίτικα, μοκέτες, καμπέ, μεταξωτά, φλοκάτες, παπλώματα

ΚΑΙ ΤΟ 2004 Η ΦΥΛΑΞΗ ΔΩΡΕΑΝ

- *Επιτόπου καθαρισμούς σαλονιών, μοκετών*
- *Παραλαβή & παράδοση κατ' οίκον σε όλη την Ρόδο.*
- *Ενημερωθείτε για την συντήρηση των χαλιών σας.*

Τηλ. **2241051996, κιν. 6945793626, Φαξ: 2241051322**
ΚΟΥΦΑΛΑΚΗΣ ΣΤΑΥΡΟΣ
ΧΠΡ803

ΑΓΟΡΑΖΩ
- ΧΡΥΣΑΦΙΚΑ
- ΚΟΣΜΗΜΑΤΑ
- ΝΟΜΙΣΜΑΤΑ
- ΧΡΥΣΑ ΔΟΝΤΙΑ
- ΜΕΤΟΧΕΣ
- ΩΡΟΛΟΓΙΑ
- ΑΝΤΙΚΕΣ

Δάνεια επί ενεχύρω

«ΜΠΑΜΠΗΣ»
Δημ. Θεοδωράκη 15 (1ος όροφος) ΡΟΔΟΣ
ΧΠΡ407

ΣΤΑΤΙΣΤΙΚΑ

Με «όπλο» την επίθεση



Την πρώτη επίθεση (57) είχε φέτος ο Κλεάνθης που σκόραρε κατά μέσο όρο κάθε 48'

Πορεία μ' αυτή που είχε κάνει πριν δύο σαιζόν πραγματοποίησε ο **Κλεάνθης**.

Τερμάτισε στην πρώτη τριάδα της βαθμολογίας, ενώ στη μεγαλύτερη διάρκεια του πρωταθλήματος διατηρούσε μαθηματικές ελπίδες να φθάσει ακόμα και στην πρώτη θέση.

Είχε την πρώτη επιθετική γραμμή (μαζί με τον Ιάλυσο) σκοράροντας κατά μέσο όρο μία φορά κάθε 48 λεπτά περίπου.

Σαν γηπεδούχος σημείωσε 11 νίκες-3 ισοπαλίες-1 ήττα (35-9) και σαν φιλοξενούμενος 7 νίκες-4 ισοπαλίες-4 ήττες (21-15).

Η άμυνά του δέχθηκε κατά μ.ο. ένα γκολ κάθε 112 λεπτά:

ΟΙ ΠΑΙΚΤΕΣ

Ο **Αντώνης Οικονόμου** χρησιμοποίησε 28 ποδοσφαιριστές με τρεις να ξεπερνάνε τα δύο χιλιάδες λεπτά συμμετοχής.

	ΣΥΜ.	ΟΛ.	ΑΛ.	ΛΕΠΤΑ
1. Σαββιδάκης Παύλος	15	15	-	1350
2. Πακάκης Δημήτρ.	2	1	1	107
3. Τριανταφύλλου Νικ.	21	18	3	1741
4. Γκάιδας Δημήτρ.	22	20	1	1934
5. Μανιάς Αντών.	18	13	4	1419
6. Σπάρταλης Αλεξ.	17	3	14	748
7. Φρούμης Θεοδ.	6	1	4	358
8. Ζουρούδης Δημήτρ.	24	17	7	2055
9. Σεβδαλής Νικ.	21	17	2	1775
10. Κουρδουνάκης Σταμ.	25	22	3	2175
11. Αθανασίου Παντ.	15	13	2	1284
12. Λαζαρίδης Βασιλ.	25	16	9	2014
13. Καρίκης Παναγ.	18	12	6	1255
14. Κρομμύδας Νικ.	12	9	3	922
15. Αραμπατζόγλου Γεωρ.	21	7	14	1258
16. Καρακώστας Σταυρ.	3	-	3	58
17. Πάττας Τηλέμ.	22	8	14	1687
18. Διακαντώνης Σταυρ.	13	1	11	494
19. Κατσικογιάννης Ιωαν.	1	-	1	1



Ο Νίκος Σεβδαλής πέτυχε τα περισσότερα τέρματα (9)

20. Σαρικάς Νικολ.	11	11	-	990
21. Ζαλάχου Ευστρ.	2	-	2	50
22. Σπάρταλης Ευαγ.	7	-	7	124
23. Σοκολάκης Νεκτ.	17	10	6	1259
24. Ορφανός Νεκτ.	5	-	5	142
25. Θεοφιλίδης Αντών.	1	-	1	1
26. Χατζηδιάκου	6	-	6	198
27. Λαθούρης Κωνστ.	3	-	3	174
28. Σαρικάς Κωνστ.	3	-	3	91

ΟΙ ΣΚΟΡΕΡ

Οι Παραδεισιώτες είχαν πολυφωνία στην επίθεσή τους αφού δεκαπέντε παίκτες χρίσθηκαν σκόρερ, ενώ ο **Αντώνης Μανιάς** έχασε την ευκαιρία να αυξήσει τον αριθμό όταν αστόχησε σε εκτέλεση πέναλτι.

1) Σεβδαλής	9 (1 π.)
2) Πάττας	6
-) Ν. Κρομμύδας	6 (1 π.)
4) Αθανασίου	5
5) Ζουρούδης	3 (1 π.)
-) Α. Σπάρταλης	3
-) Αραμπατζόγλου	3
8) Φρούμης	2
-) Ορφανός	2
-) Κουρδουνάκης	2
11) Λαζαρίδης	1
-) Σοκολάκης	1
-) Ε. Σπάρταλης	1
-) Τριανταφύλλου	1
-) Χατζηδιάκος	1

(ΣΗΜ. Ο **Καρίκης** σημάδεψε μία φορά λάθος εστία).

ΟΙ ΤΕΡΜΑΤΟΦΥΛΑΚΕΣ

Ο **Παύλος Σαββιδάκης** δέχθηκε 11 γκολ (μ.ο. ένα γκολ κάθε 123 λεπτά) και ο **Νίκος Σαρικάς** 13 (μ.ο. ένα κάθε 76 λεπτά).

ΟΙ ΑΤΑΚΤΟΙ

Τον δρόμο για τα αποδυτήρια πήραν οι **Σεβδαλής** (δύο φορές), **Γκάιδας, Μανιάς, Φρούμης, Διακαντώνης, Σοκολάκης**.

ΡΑΣΗΤ ΜΑΡΑΣΛΗΣ



Τα περισσότερα λεπτά συμμετοχής είχε ο Σταμάτης Κουρδουνάκης

AUTO ΕΠΙΛΟΓΕΣ
ΚΟΥΚΟΥΡΑΣ ΑΛΕΞΑΝΔΡΟΣ
ΕΚΘΕΣΗ ΕΜΠΟΡΙΑΣ ΕΠΙΛΕΓΜΕΝΟΥ ΜΕΤΑΧΕΙΡΙΣΜΕΝΟΥ ΑΥΤΟΚΙΝΗΤΟΥ
ΛΕΩΦ. ΡΟΔΟΥ-ΛΙΝΔΟΥ 255
ΤΗΛ. 22410/60910,
FAX: 22410/60920

- Πώληση μεταχειρισμένων αυτοκινήτων ελεγμένα σε 70 σημεία.
- Αγορά μεταχειρισμένων αυτοκινήτων.
- Ανταλλαγή με οποιοδήποτε μοντέλο της αρέσκειάς σας.
- Χρηματοδότηση με τα χαμηλότερα επιτόκια της αγοράς.



Γράφει ιστορία

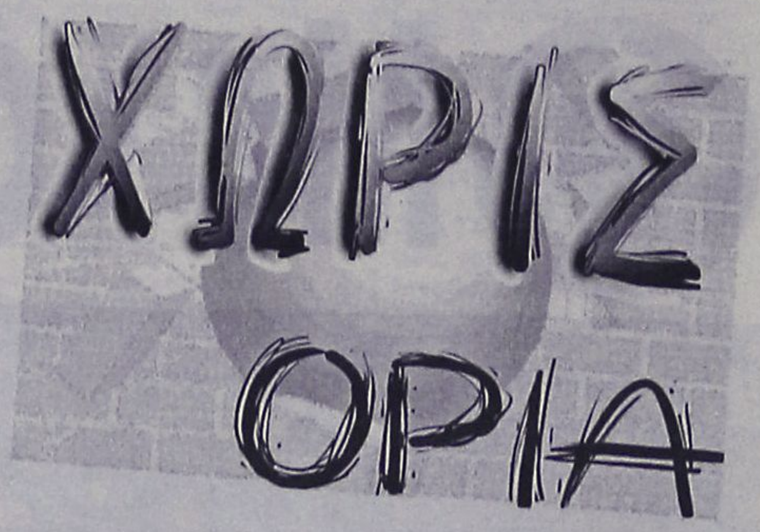

Σε ετοιμότητα βρίσκονται σύσσωμοι οι διεθνείς ποδοσφαιριστές ενόψει του σημερινού δεύτερου και κρίσιμου αγώνα με την Ισπανία (19:00 ΕΤ1) . Οι Ελληνες ποδοσφαιριστές γνωρίζουν ότι μία νίκη δεν φέρνει την... άνοιξη και γι' αυτό προσπαθούν να κρατήσουν χαμηλούς τόνους, μετά τις προσδοκίες που γέμισε τους φιλάθλους η νίκη επί της Πορτογαλίας.

Ο Βασίλης Τσιάρτας, τόνισε ότι "δεν πρέπει να τρελαθούμε με τη νίκη επί της Πορτογαλίας, αφού σε έναν αγώνα πολλά μπορούν να συμβούν". Αλλά και οι συμπαίκτες του, παρά την καλή τους διάθεση προσπαθούν να μείνουν προσγειωμένοι.

"Πολλά μπορούν να συμβούν. Είδατε τί έγινε στο παιχνίδι της Γαλλίας με την Αγγλία, όπου όλα άλλαξαν μέσα λίγα λεπτά. Να μην τρελαθούμε με τη νίκη επί της Πορτογαλίας. Πρέπει να είμαστε σε συνεχή εγρήγορση, να μην επαναπαυτούμε, γιατί πολλά μπορούν να γίνουν σε έναν αγώνα μέχρι το τελευταίο σφύριγμα του διαιτητή", τόνισε ο Τσιάρτας σε ερώτηση για το αν μπορεί να προκριθεί στον επόμενο γύρο η Ελλάδα.

Οσο για το κλίμα, ανέφερε: "Το κλίμα στην εθνική είναι πολύ καλό και ελπίζω να ικανοποιήσουμε ξανά τους φιλάθλους μας. Σκοπός μας είναι σε κάθε ματς να παρουσιαζόμαστε έτοιμοι και καλύτεροι από το προηγούμενο". Μάλιστα, αναφερόμενος στον κόσμο, είπε: "Η βοήθεια του κόσμου είναι σημαντική. Αν θέλουμε να προχωρήσουμε χρειάζεται όμως αυτοσυγκράτηση" και συνέστησε το ίδιο και στους εκπροσώπους του Τύπου.

Από την πλευρά του, ο Φάνης Κατεργιαννάκης, στο ίδιο πλαίσιο, επισήμανε: "Θα είμαστε ευχαριστημένοι και με ισοπαλία στο ματς με Ισπανία. Θέλω να ευχαριστήσω τον κόσμο που μας ακολουθεί και μας στηρίζει στα παιχνίδια μας και θέλω να δώσω συγχαρητήρια στο ιατρικό επιτελείο για τη δουλειά που κάνει".

Ο Ζήσης Βρύζας ξέρει ότι το παιχνίδι με την Ισπανια μπορεί να κρίνει την πρόκριση και αυτό ακριβώς τόνισε: "Υπάρχει διάθεση στην ομάδα να πετύχουμε ακόμη περισσότερα. Στο ματς με την Ισπανία θα κριθεί η πρόκριση". Ο Στέλιος Γιαννακόπουλος τέλος, στάθηκε στην προσπάθεια αυτής της ομάδας: "Αυτή η περίοδος είναι η καλύτερη στην ιστορία της εθνικής ομάδας".

"Να κάνουμε βαριά τη φανέλα..."

Ο Ντέμης Νικολαΐδης δηλώνει "100%" έτοιμος για τον αγώνα με την Ισπανία. Ο Έλληνας επιθετικός, λίγο πριν αποσυρθεί από την ενεργό δράση και αναλάβει χρέη προέδρου, ετοιμάζεται για τον αγώνα με τους Ιβηρες.

"Τα δυο τελευταία χρόνια με την απόδοση μας προσπαθούμε και θέλουμε να κάνουμε πιο "βαριά" τη φανέλα της εθνικής. Δεν άλλαξε κάτι μετά τη νίκη αυτή. Ηταν, όμως, η σημαντικότερη στιγμή της καριέρας μας. Θα αγωνιστούμε με Ρωσία και Ισπανία και ό,τι βγει. Δεν υπάρχει μυστικό για την επιτυχία μας. Παίζουμε ως ομάδα και τα δίνουμε όλα. Η τύχη σίγουρα βοηθάει", τόνισε.



Οσο για τον αγώνα με την Ισπανία; "Αυτή τη στιγμή νιώθω πολύ καλά. Είμαι 100% έτοιμος. Για το παιχνίδι με την Ισπανία, δεν παίζει ρόλο το ότι αγωνίστηκα τη φετινή περίοδο στο πρωτάθλημά τους. Σημαντικό ρόλο παίζει η απόδοση μέσα στο γήπεδο. Ολοι οι παίκτες της εθνικής έχουν εμπειρία. Αν την Τετάρτη δεν αγωνιστούν οι Τόρες και Βαλερόν, θα είναι σίγουρα καλύτερα για την ομάδα μας. Ο αγώνας με την Ισπανία είναι πιο δύσκολος από αυτόν με την Πορτογαλία, γιατί οι Ισπανοί έχουν ισχυρότερη ομάδα. Μεγαλύτερο όπλο είναι η άμυνά μας."

Ο Νικολαΐδης εξάλλου θυμίζει την έκπληξη που πραγματοποίησε το 1992 η Δανία, όταν και κατέκτησε το ευρωπαϊκό, για να υπογραμμίσει πως στο ποδόσφαιρο όλα είναι πιθανά, ακόμη κι όταν έχεις να κάνεις με μια ομάδα που υπερτερεί.

"Η Ισπανία όχι μόνο έχει καλύτερους παίκτες από εμάς, αλλά είναι και καλύτερη ως σύνολο και σίγουρα αποτελεί το φαβορί. Αλλά αυτό είναι κάτι που πρέπει να φανεί στο γήπεδο. Οταν η Δανία κατέκτησε τον τίτλο το 1992 δεν είχε καλύτερη ομάδα από ότι εμείς τώρα. Κι όμως έκαναν εκπληκτικά πράγματα, οπότε όλα είναι πιθανά", τόνισε ο "Ντεμίνιο", που όταν κλήθηκε να σχολιάσει τις τάσεις... εκδίκησης των Ισπανών απλά σχολίασε: "Δεν μας ενοχλεί αυτό. Είναι ούτως ή άλλως το φαβορί."

Πανικός για ένα εισιτήριο

Λατρεία... Η Εθνική Ελλάδας συνεχίζει την πορεία της στο Ευρωπαϊκό πρωτάθλημα, την Τετάρτη με τον αγώνα κόντρα στην Ισπανία και ο ενθουσιασμός των οπαδών αυξάνεται... Από πολλές ευρωπαϊκές χώρες αλλά και από την Ελλάδα, εκατοντάδες φίλαθλοι προσπαθούν να εξασφαλίσουν το "μαγικό" χαρτάκι της αναμέτρησης κόντρα στους "φούριας ρόχας"!

Με μηνύματα μέσω e-mail, είτε μέσω γνωστών που βρίσκονται ήδη στο Πόρτο, πολλοί συμπατριώτες μας επιχειρούν να βρουν ένα εισιτήριο. Εξ' αρχής, η Ελληνική Ποδοσφαιρική Ομοσπονδία είχε εξασφαλίσει 2.300 εισιτήρια, ενώ μετά από συντονισμένες προσπάθειες έφτασαν στα χέρια των υπευθύνων της ΕΠΟ άλλα 200 εισιτήρια.

Εκτός από αυτό και μετά την μεγάλη επιτυχία στην πρεμιέρα του Ευρωπαϊκού πρωταθλήματος κόντρα στην Πορτογαλία, στην ΕΠΟ προσπαθούν να αποκτήσουν όσο το δυνατόν περισσότερα εισιτήρια για τον προημιτελικό της Λισσαβόνας, στην περίπτωση βέβαια, που οι "γαλανόλευκοι" εξασφαλίσουν τελικά την συμμετοχή τους στις οκτώ κορυφαίες ομάδες της Ευρώπης.

Για να συμβεί όμως αυτό θα πρέπει το αντιπροσωπευτικό μας συγκρότημα να μην ηττηθεί την Τετάρτη το απόγευμα από τους Ισπανούς. Στις τάξεις των διεθνών θεωρούν πως ένας βαθμός στο αυριανό παιχνίδι, τους ανοίγει την... πόρτα για την προημιτελική φάση του Ευρωπαϊκού πρωταθλήματος.

"Ενας βαθμός θα είναι χρυσάφι, αφού θα ισοδυναμεί με πρόκριση", έλεγαν στις κατ' ιδίαν συζητήσεις τους οι διεθνείς ενώ και ο πρόεδρος της ομοσπονδίας Βασίλης Γκαγκάτσης, τόνιζε πως αν η Εθνική ομάδα περάσει αλώβητη από τον αγώνα του "Ντο Μπέσα", τότε θα πρέπει να ετοιμάζεται για την Λισσαβόνα.

Ενόψει του κρίσιμου αγώνα με τους Ισπανούς, ο Οτο Ρεχάγκελ είδε στην προπόνηση να συμμετέχουν οι 22 ποδοσφαιριστές του και μόνο τον Καραγκούνη να ακολουθεί ατομικό πρόγραμμα.

Οι Νταμπίζας, Σειταρίδης και Δέλλας (που είχαν προβλήματα τραυματισμού) ακολούθησαν κανονικά το πρόγραμμα ενώ αντίθετα ο σκόρερ του πρώτου γκολ κατά των Πορτογάλων Γιώργος Καραγκούνης, ακολούθησε ατομικό λόγω ενοχλήσεων στον αστράγαλο.

Αυτό το χρόνιο πρόβλημα σε συνδυασμό με την κούραση, ήταν η αφορμή της αντικατάστασης του διεθνούς μέσου στον αγώνα με την Πορτογαλία. Μάλιστα δεν αποκλείεται το ίδιο να συμβεί και εναντίον των Ισπανών και ο 27χρονος ποδοσφαιριστής να χρησιμοποιηθεί μόνο για ένα 45λεπτο.

Αλλαγές στην ομάδα

Από κει και πέρα σε ό,τι αφορά το σχήμα που θα παρατάξει ο Ρεχάγκελ κόντρα στην ομάδα του Ινιάκι Σάεθ, ο Γερμανός τεχνικός αναμένεται και πάλι να αιφνιδιάσει.

Μετά την έκληξη με τους τρεις αμυντικούς χαφ κόντρα στους οικοδεσπότες του Ευρωπαϊκού πρωταθλήματος, δεν αποκλείεται ο 66χρονος τεχνικός να χρησιμοποιήσει τρεις παίκτες στο κέντρο της άμυνας. Στην προπόνηση που πραγματοποιήθηκε κάτω από αφόρητη ζέστη, υπήρξε κέφι και διάθεση από τους διεθνείς ενώ δεν έλειψαν και τα αστεία από τον ομοσπονδιακό τεχνικό.

Ακαθη

●●● **Ψιλοτσακωμός ήταν και πάει. Κάλλης και Ναοδίνα σίγουρα θα έχουν πιο σοβαρά πράγματα να σκάνε.**

●●● *Για τον τίτλο του συνδιοργανωτή έγινε η ιστορία και όπως αποδεικνύεται ξανά, οι τίτλοι, το όνομα και η έστω και μηδαμινή προβολή είναι η πιο σοβαρή αιτία των παρεξηγήσεων.*

●●● **Ποιός θα φαίνεται, ποιός θα κρατήσει την πίτα ολόκληρη, ποιός θα πάρει κομμάτι από την πίτα που του ανήκει ή δεν του ανήκει και πάει λέγοντας.**

●●● *Στην προκειμένη περίπτωση η μεγάλη εκδήλωση , είχε σημασία και όλα τα υπόλοιπα έπρεπε να υποχωρήσουν σε τελευταία μοίρα.*

●●● **Στο κάτω κάτω, ούτε αποκλειστικότητες μπορεί να διεκδικεί κανείς, ούτε και να έχει την απαίτηση να θρίσκεται παντού.**

●●● *Αναρωτιέμαι, όταν λέει ο Κλεό πως για τον ρολογά οι πόρτες είναι πιο ανοιχτές από ποτέ τί εννοεί; Μήπως ανοιχτές με ...σίτα;*

●●● **Γιατί από πάνω λένε πως οι Κεδίτες δεν είναι και ιδιαίτερα πρόθυμοι και όποτε το θέμα τίθεται στον ωρυλά, έρχεται σε πολύ δύσκολη θέση.**

●●● *Εκτός από αυτές τις μέρες. Ολη η Συγγρού μετακόμισε Πορτογαλία. Δεν ξέρω ποιός πληρώνει, αλλά υπενθυμίζω πως για τα σωματεία δεν περισσεύει τίποτα.*

●●● **Α, τώρα που το θυμήθηκα. Η υπόσχεση να αδειάσει το Τσαΐρι ήταν για το τέλος Μαΐου. Μέσα Ιουνίου έχουμε και ο πληθυσμός αυξάνεται. Πολιτεία ολόκληρη.**

●●● *Καλημέρα σας.*

ΑΝΕΚΔΟΤΟ

Ο Γιάννης ήταν στέλεχος για 25 χρόνια και έπαθε σοβαρή κρίση από το στρες. Έτσι, παραιτήθηκε από την δουλεία του και αγόρασε ένα σπίτι και μια έκταση σε ένα βουνό, όσο πιο μακριά μπορούσε από ανθρώπους. Εκεί έθλεπε τον ταχυδρόμο μια φορά την εβδομάδα και αγόραζε προμήθειες μια φορά τον μήνα.

Κατά τα άλλα ήταν σε απόλυτη ησυχία και γαλήνη.

Υστερα από 6 μήνες απόλυτης απομόνωσης, την ώρα που τέλειωνε το δείπνο του, άκουσε κάποιον να του κτυπά την πόρτα. Ανοίγει και βλέπει έναν άντρα μουσάτο και τεράστιο.

«Γεια, είμαι ο Δημήτρης, γείτονάς σου, μένω 6 χιλιόμετρα πιο πέρα. Δίνω ένα πάρτυ το Σαββατόβραδο και σκέφτηκα μήπως θα ήθελες να έρθεις»

«Ωραία, μετά από 6 μήνες εδω πέρα, θα ήθελα να γνωρίσω τους ντόπιους. Σας ευχαριστώ».

Φεύγοντας, ο ξένος σταμάτησε:

«Πρέπει να σε προειδοποιήσω, θα έχει πολύ ποτό»

«Μετά από 25 χρόνια στις επιχειρήσεις, έχω μάθει να πίνω γερά»

«Μπορεί να γίνει και κανένας καυγάς»

«Τα πάω καλά με τους άλλους, εντάξει»

«Σε αυτά τα πάρτυ γίνεται καμμιά φορά και άγριο σεξ»

«Εντάξει, δεν είναι πρόβλημα,άλλωστε μένω μόνος για 6 μήνες, θα έρθω σίγουρα. Α, και επί τη ευκαιρία, τι θα πρέπει να φορέσω;»

«Ό,τι θέλεις, έτσι κι αλλιώς μόνο οι δυό μας θα είμαστε»



ΡΕΠΟΡΤΑΖ

Οριστικοποιήθηκε το πρόγραμμα

• 21 Ιουνίου το πρώτο ΕΤΑΠ του Παγκοσμίου

Πρωταθλήματος Windsurfing στη Ρόδο

Γνωστοποιήθηκε το πρόγραμμα του πρώτου ετάπ του Παγκοσμίου πρωταθλήματος Windsurfing (κλάση Formula) το αγωνιστικό μέρος του οποίου θα ξεκινήσει την Δευτέρα 21 Ιουνίου και θα ολοκληρωθεί την Κυριακή 26 του ίδιου μήνα.

Από την Παρασκευή μέχρι και την Κυριακή αναμένεται ο κύριος όγκος των αφίξεων των αθλητών που θα πάρουν μέρος στην διοργάνωση.

Και τις τρεις ημέρες εκτός από τον καθιερωμένο έλεγχο των πληρωμάτων θα υπάρχει και η δυνατότητα της προπόνησης για όσους ήδη θα βρίσκονται στην Ρόδο.

Την Παρασκευή και το Σάββατο στις 10 μ.μ. θα διοργανωθεί πάρτι στο Naftilos Beach bar, ενώ την Κυριακή στις 9 μ.μ. είναι προγραμματισμένη η τελετή έναρξης στο ξενοδοχείο Forum Beach. Νωρίτερα της ίδιας ημέρας (στις 1 μ.μ.) θα πραγματοποιηθεί στην παραλία Ιαλυσού ναυαγοσωστική επίδειξη από την Ε.Ν.Α.Κ και την ΡΟΤΑ ενώ αμέσως μετά θα υπάρχει και beach party.

Την Δευτέρα 21 Ιουνίου στις 12 θα τελειώσει η προθεσμία υποβολής των δηλώσεων συμμετοχής ενώ στις 1 μ.μ. θα γίνει η απαραίτητη συγκέντρωση των κυβερνητών για τις τελευταίες λεπτομέρειες. Στις 2 μ.μ. θα ξεκινήσουν οι ιστιοδρομίες και θα ολοκληρωθούν στις 6 μ.μ. Την Τρίτη και την Τετάρτη η συγκέντρωση των κυβερνητών θα πραγματοποιηθεί στις 10 το πρωί και αμέσως μετά θα ξεκινούν οι ιστιοδρομίες (μέχρι και τις 6 μ.μ. περίπου).

Η Πέμπτη (24 Ιουνίου) υπάρχει ρεπό και οι συμμετέχοντες στο Παγκόσμιο πρωτάθλημα θα έχουν την ευκαιρία να γνωρίσουν τις ομορφιές του νησιού μας μέσα από έναν «γύρο» που θα διοργανωθεί. Οι ιστιοδρομίες θα επαναρχίσουν την Παρασκευή (πάντα μέχρι τις 6 το απόγευμα περίπου) και θα ολοκληρωθούν το Σάββατο όπου στις 9 μ. μ. θα γίνει και η τελετή λήξης στο ξενοδοχείο Forum Beach. Αμέσως μετά θα ακολουθήσει πάρτι.

Αξίζει να σημειωθεί ότι πάρτι θα γίνονται στο Naftilos Beach bar καθημερινά με εξαίρεση την ημέρα της τελετής έναρξης και αυτήν της λήξης.

Αθλητικός τουρισμός

• Πραγματοποιήθηκε στη Ρόδο το παγκόσμιο Προ-Ολυμπαικό συνέδριο με τη συμμετοχή 100 συνέδρων

Πραγματοποιήθηκε στη Ρόδο το Παγκόσμιο Προ-Ολυμπιακό Συνέδριο στον Αθλητικό Τουρισμό, στο ξενοδοχείο Aldemar Paradise Royal Mare.

Συνδιοργανωτές ο Δήμος Ροδίων, το Skal International Rodos, το Διεθνές Συμβούλιο Αθλητικού Τουρισμού και η Ερευνητική Μονάδα Ελλάδος του Διεθνούς Συμβουλίου Αθλητικού Τουρισμού. Κύριος υποστηρικτής το Ίδρυμα Υποτροφιών Ρόδου, **Εμμανουήλ Χριστοφ. Σταματίου** και **Μαρίας Χριστοφ. Σταματίου Παπαδάκη**.

Χορηγοί οι εταιρίες Aldemar, Piaggio-Kostaridis, Contours, το Αυτοκινητοδρόμιο Σερρών ενώ χορηγός επικοινωνίας ήταν η εφημερίδα ΕΞΠΡΕΣ του ομίλου Καλοφωλιά.

Περίπου 100 σύνεδροι παρακολούθησαν τις εργασίες. Εκτός από την Ελλάδα, συμμετοχές υπήρχαν από τη Μ. Βρετανία, το Βέλγιο, την Ολλανδία, τη Γερμανία, τη Γαλλία, την Κύπρο, την Τουρκία, τη Νότιο Αφρική και την Αυστραλία.

Η σύνοψη του συνεδρίου θα εκδοθεί σε ένα μήνα περίπου και θα διανεμηθεί ηλεκτρονικά.

Οι θεματικές ενότητες του συνεδρίου ήταν οι παρακάτω:

- Ανάπτυξη αθλητικού τουρισμού (τόποι και δραστηριότητες)
- Ολυμπιακοί αγώνες και μεγάλες αθλητικές εκδηλώσεις.
- Επιδράσεις του αθλητικού τουρισμού στην
- Προφίλ αθλητικών τουριστών.
- Διοίκηση ολικής ποιότητας στον αθλητικό τουρισμό.
- Αθλητισμός και ψυχαγωγία για πελάτες ξενοδοχείων.
- Τάσεις στον αθλητικό τουρισμό.

Τα κυριότερα συμπεράσματα:

Ο αθλητικός τουρισμός αποτελεί πλέον, αυτόνομο ακαδημαϊκό και επαγγελματικό πεδίο.

Ο αθλητικός τουρισμός είναι ένας ταχύτατα αναπτυσσόμενος τομέας του τουρισμού και ο σημαντικότερος στρατηγικά τομέας του αθλητισμού.

Η διαμόρφωση της «εικόνας του προορισμού» στις αγορές στόχους, διαμορφώνει σε μεγάλο βαθμό την ανάπτυξη μιας περιοχής στον αθλητικό τουρισμό.

Η τοπική αθλητική ανάπτυξη με την έννοια της αυξημένης συμμετοχής στις φυσικές και αθλητικές δραστηριότητες είναι σημαντική για την ανάπτυξη του αθλητικού τουρισμού.

Ο αθλητικός τουρισμός θα συνεχίσει να βελτιώνει τα μεγέθη του στο μέλλον, με ταχύτερους ρυθμούς.

Υπάρχει καταρχήν συμφωνία της Ερευνητικής Μονάδας Ελλάδος του Διεθνούς Συμβουλίου Αθλητικού Τουρισμού, του Πανεπιστημίου του Montpellier και άλλων φορέων για την έναρξη συζήτησης με σκοπό τη δημιουργία μεταπτυχιακών σπουδών με αντικείμενο τον αθλητικό τουρισμό.

Ο ΗΛΙΑΚΟΣ ΘΕΡΜΟΣΙΦΩΝΑΣ
που τιμά ΔΙΕΘΝΩΣ την ΕΛΛΑΔΑ



από πραγματικά ανοξείδωτο
ατσάλι A.I.S.I. 316
(πιστοποιητικό ISO 9002 & CE)

ΤΩΡΑ ΚΑΙ GLASS
ΧΩΡΙΣ ΠΡΟΚΑΤΑΒΟΛΗ
60 ΜΗΝΕΣ ΕΞΟΦΛΗΣΗ
ΑΠΟ 19 ΕΥΡΩ ΤΟ ΜΗΝΑ

ΠΩΛΗΣΕΙΣ 2004
ΣΕ ΤΙΜΕΣ
ΤΟΥ 2001

Πληρ. Βενετοκλέων 71, Ρόδος • Τηλ. (22410)32802

ΤΑ ΚΑΤΑΣΤΗΜΑΤΑ ΦΩΤΙΣΤΙΚΩΝ
ΚΑΙ ΗΛΕΚΤΡΟΛΟΓΙΚΟΥ ΥΛΙΚΟΥ
ΝΙΚΟΣ Π. ΜΑΝΝΑΚΗΣ Α.Ε.

ΠΟΥ ΕΠΙ 20 ΣΥΝΑΠΤΑ ΕΤΗ ΠΡΟΣΦΕΡΟΜΕΝ ΤΗΝ ΣΤΗΡΙΞΗ ΣΤΟΝ ΕΠΑΓΓΕΛΜΑΤΙΑ ΚΑΙ ΙΔΙΩΤΗ ΚΑΙ ΠΑΡΑΛΛΗΛΑ ΣΑΣ ΔΩΣΑΜΕ ΤΑ ΧΕΡΙΑ ΤΗΣ ΕΙΛΙΚΡΙΝΟΥΣ ΒΟΗΘΕΙΑΣ ΜΑΣ

ΓΙ' ΑΥΤΟ ΣΑΣ ΠΡΟΣΦΕΡΟΥΜΕ
ΚΑΙ ΠΑΛΙ ΤΑ ΧΕΡΙΑ ΤΩΡΑ
ΣΤΑ ΔΥΣΚΟΛΑ



ΓΙΑΤΙ ΟΙ ΦΙΛΟΙ ΚΑΙ ΚΑΛΟΙ
ΣΥΝΕΡΓΑΤΕΣ ΣΤΑ ΔΥΣΚΟΛΑ ΦΑΙΝΟΝΤΑΙ

ΠΡΟΣ ΟΛΟΥΣ ΕΣΑΣ ΠΟΥ ΜΑΣ ΣΤΗΡΙΞΑΤΕ ΚΑΙ ΜΑΣ ΠΡΟΤΙΜΑΤΕ ΠΑΝΤΑ

ΜΕΤΑ ΤΙΜΗΣ
ΝΙΚΟΣ Π. ΜΑΝΝΑΚΗΣ Α.Ε.
ΜΕ ΤΡΙΑ ΚΑΤΑΣΤΗΜΑΤΑ ΣΤΗΝ ΔΙΑΘΕΣΗ ΣΑΣ ΠΑΝΤΑ
ΕΥΧΕΣ ΓΙΑ ΤΗΝ ΣΑΙΖΟΝ ΝΑ ΕΙΝΑΙ Η ΚΑΛΥΤΕΡΗ ΓΙΑ ΟΛΟΥΣ ΜΑΣ

ΜΠΑΣΚΕΤ

"Θαλασσί" και με τη βούλα

• Έπεσαν οι υπογραφές στα νέα συμβόλαια των Χρήστου Παππά και Παναγιώτη Παναγιωταράκου.

• Χθες το βράδυ επρόκειτο να έρθει στη Ρόδο ο μάνατζερ του Παναγιωτόπουλου για τα τυπικά της ανανέωσης του νεαρού παίκτη στον Κολοσσό.

Παίκτες του Κολοσσού είναι από την Δευτέρα και επίσημα ο **Χρήστος Παππάς** και ο **Παναγιώτης Παναγιωταράκος**. Το τυπικό της υπόθεσης ήταν να «πέσουν» οι υπογραφές στα νέα συμβόλαια, κάτι που έγινε προχθές και οι δύο αθλητές ανήκουν για μία ακόμα σεζόν στην ομάδα της Ρόδου.

Την διετή συμφωνία με τον **Αλέξη Παναγιωτόπουλο** θα ερχόταν χθες το βράδυ να επικυρώσει ο μάνατζερ του παίκτη ενώ κάτι αντίστοιχο αναμένεται να γίνει και με τον εκπρόσωπο του **Θοδωρή Γεωργίτση** τις επόμενες μέρες.

Με την οριστικοποίηση της ανανέωσης των τεσσάρων «θαλασσί», το βάρος πέφτει στο να κλείσει ο αρχηγός της ομάδας, **Χρήστος Γκογκίδης**. Ο πρόεδρος του Κολοσσού **Κώστας Κωσταρίδης** έχει το τελευταίο διάστημα αρκετές τηλεφωνικές επαφές με τον 26χρονο φόργουορντ προκειμένου να διευθετήσουν τις λεπτομέρειες της πρότασης που έχει κατατεθεί από πλευράς συλλόγου προς τον παίκτη. Το «αγκάθι» είναι το οικονομικό σκέλος καθώς υπάρχει μία διαφορά αλλά η αισιοδοξία είναι διάχυτη για την θετική κατάληξη. Το πιθανότερο είναι ότι στα τέλη της εβδομάδας ή έως τις αρχές της επόμενης, θα υπάρχει εξέλιξη στο θέμα.

Όσον αφορά στον **Βασίλη Φραγκιά,** ολοκλήρωσε χθες τις υποχρεώσεις του στο σεμινάριο προπονητικής που διοργάνωσε ο τοπικός ΣΕΠΚ με τον Νομαρχιακό Αθλητικό Οργανισμό και την ΤΕ ΕΟΚ και τώρα προγραμματίζει το ταξίδι του στο Τρεβίζο για το camp των κοινοτικών (24-27 Ιουνίου). Ακόμα δεν έχει ξεκαθαριστεί αν ο προπονητής του Κολοσσού θα ταξιδέψει μόνος του στην ιταλική πόλη ή αν θα είναι μαζί του ο **Κώστας Κωσταρίδης**.

Το Τρεβίζο ίσως αποδειχθεί καταλυτικό στην αναζήτηση των παικτών που θα «θωρακίσουν» τη ρακέτα της ομάδας. Ο **Βασίλης Φραγκιάς** «έβγαλε λαγό» πέρσι ψάχνοντας στην κοινοτική αγορά **(Αλφόνσο Άλμπερτ)** και κοιτάει και φέτος κάποια εξίσου καλή περίπτωση για την φροντ λάιν των «θαλασσί». Βέβαια, το δικαίωμα να αποκτηθούν δύο κοινοτικοί παίκτες, δεν σημαίνει απαραίτητα ότι θα είναι και οι δύο ψηλοί. Ίσως ο δεύτερος να είναι ο πόιντ γκαρντ που θέλει δίπλα στον **Χρήστο Παππά**, ίσως να μην υπάρξει καν δεύτερος κοινοτικός στην ομάδα την νέα αγωνιστική περίοδο και να περιοριστεί μόνο στον έναν.

Βέβαια, στις «εξερευνήσεις» του αθηναίου τεχνικού θα παίξουν ρόλο οι εξελίξεις στο θέμα του Άλμπερτ και των Κυριακόπουλου, Λιακόπουλου.

Εξάλλου, την Παρασκευή θα πραγματοποιηθούν οι κληρώσεις των νέων πρωταθλημάτων για την περίοδο 2004-2005 στη Θεσσαλονίκη. Από πλευράς Κολοσσού, λογικά θα υπάρξει εκπροσώπηση χωρίς αυτό να είναι δεδομένο. Ο μάνατζερ του Κολοσσού Θεόφιλος Ξυπολιτάς θα βρίσκεται στην Αθήνα άρα την ομάδα της Ρόδου θα κληθούν να εκπροσωπήσουν ορισμένα μέλη της διοίκησης, είτε ο κ. **Γιαννάς** είτε ο κ. **Λεβέντης**.



Και τυπικά παίκτης του Κολοσσού ο Παναγιωταράκος ενώ σύντομα ξεκαθαρίζει και το θέμα του Γκογκίδη (ΒΙΚΤΩΡ-ΦΩΤΟ ΜΑΡΚΕΤ)

«Πραγματική γιορτή»

• Βέβαιος για την επιτυχία των αγώνων κορασίδων δηλώνει ο πρόεδρος της Ελληνικής Ομοσπονδίας Καλαθοσφαίρισης Ανδρέας Μιαούλης.

Σε ρυθμούς της τελικής φάσης του πανελληνίου πρωταθλήματος κορασίδων κινείται το τελευταίο διάστημα η Ρόδος και ακόμα περισσότερο ο Δήμος Ιαλυσού. Από κοντά βρίσκεται και η Ελληνική Ομοσπονδία Καλαθοσφαίρισης η οποία εκ μέρους του προέδρου της **Ανδρέα Μιαούλη** εκφράζει την πεποίθησή της για την επιτυχία των αγώνων.

Ο ΧΑΙΡΕΤΙΣΜΟΣ

"Η τελική φάση του πανελλήνιου πρωταθλήματος κορασίδων 2003-04 που διεξάγεται στον Δήμο Ιαλυσού από 29 Ιουνίου-3 Ιουλίου αποτελεί την κορύφωση αυτού του πρωταθλήματος με τη συμμετοχή των έξι καλύτερων ομάδων της χώρας μας.

Οι αθλήτριες που συμμετέχουν θα έχουν την δυνατότητα να αποκτήσουν πολύτιμες αγωνιστικές εμπειρίες ώστε στο άμεσο μέλλον να αποτελέσουν στελέχη εθνικών μας ομάδων, αλλά και να πρωταγωνιστήσουν στις ομάδες γυναικών των σωματείων τους.

Επισημαίνω επίσης την καθοριστική συμβολή του Δήμου Ιαλυσού και προσωπικά του Δημάρχου κ. **Στέργου Στάγκα** που ανάλαβαν τη φροντίδα της διοργάνωσης με τη συνεργασία της ΕΟΚ κάτι που έγινε και στο παρελθόν με μεγάλη επιτυχία για την τόνωση του ενδιαφέροντος για την καλαθοσφαίριση σε κάθε σημείο της Ελλάδας.

Είμαι βέβαιος ότι οι αγώνες της τελικής φάσης του πανελληνίου πρωταθλήματος κορασίδων θα σημειώσουν απόλυτη επιτυχία θα αναδείξουν την ομορφιά του αθλήματος και θα αποτελέσουν μία πραγματική αθλητική γιορτή για την πόλη της Ιαλυσού και γενικότερα της Ρόδου".

Κανονικά οι εκλογές

• Την Κυριακή θα πραγματοποιηθούν, όπως έχουν προγραμματιστεί, οι αρχαιρεσίες στον Ιβίσκο.

• Την Πέμπτη το τελικό και καθοριστικό συμβούλιο με τους υποψήφιους παράγοντες του πρωταθλητή Δωδεκανήσου.

Η αντίστροφη μέτρηση έχει ήδη αρχίσει στα διοικητικά του Ιβίσκου. Όπως είχε ανακοινωθεί, στις 20 Ιουνίου (ημέρα Κυριακή) θα διεξαχθούν οι αρχαιρεσίες στον σύλλογο της Ανάληψης για την ανάδειξη του νέου διοικητικού συμβουλίου που θα στηρίξει οικονομικά και διοικητικά την ομάδα στο πρωτάθλημα της Γ' εθνικής κατηγορίας.

Πολλά πρόσωπα αναμένονται να απαρτίσουν το νεοσύστατο ΔΣ των πρωταθλητών, με κύρος και εμπειρία από τον χώρο του αθλητισμού.

Το κυριότερο κοινό στοιχείο δεν είναι άλλο από το μεράκι και τη διάθεση να τρέξουν για το καλό του Ιβίσκου και να σταθεί επάξια στην πρόκληση που λέγεται Γ' εθνική.

Αυτή η διάθεση και η όρεξη ήταν και ο καταλύτης για να σταλεί στην Ελληνική Ομοσπονδία Καλαθοσφαίρισης η συμμετοχή της ομάδας στο πρωτάθλημα έστω και την τελευταία στιγμή.

Ο **Μιχάλης Μελλίνης** ήταν επί σειρά ετών ο κινητήριος μοχλός του Ιβίσκου στα διοικητικά και τα οργανωτικά αλλά είναι γεγονός ότι πλέον θα ήταν ζημιογόνο για την ομάδα να σταθεί μόνος του.

Η βοήθεια και η διοικητική ενίσχυση ήταν αναγκαία από τη στιγμή που συμμετέχει σε μία εθνική κατηγορία, αρκετά δύσκολη.

Αύριο Πέμπτη θα πραγματοποιηθεί το τελικό και καθοριστικό συμβούλιο με τους ανθρώπους που θα μπουν στο νέο ΔΣ.

Εξάλλου, όταν συγκεκριμενοποιηθεί η νέα διοίκηση του συλλόγου, θα μπουν σε σειρά και τα αγωνιστικά θέματα όπως οι ανανεώσεις και οι μεταγραφές.





ΜΙΚΡΟ ΕΠΙΛΟΓΕΣ Επίπλων

Λόγω μεταφοράς

Επιλέξτε και κερδίστε!!!

...μόνο για 20 ημέρες!

...τις καλύτερες τιμές!!!

Στο κατάστημα Κωνστ. Τσαλδάρη

KYDON TOURS

Ποιότητα-Φροντίδα-Επιτυχία

Αεροπορική εκδρομή

ΡΩΜΗ-ΝΑΠΟΛΗ-ΚΑΤΩ ΙΤΑΛΙΑ

ΔΙΚΗΓΟΡΙΚΟΥ ΣΥΛΛΟΓΟΥ ΡΟΔΟΥ και ΦΙΛΩΝ

5/7-12/7/04

ΜΟΝΟ 1050€ σε δίκλινο δωμάτιο

ΠΕΡΙΛΑΜΒΑΝΕΙ:

- Διανυκτερεύσεις 2 ΡΩΜΗ-1 ΝΑΠΟΛΗ-2 ΡΗΓΙΟ-1 ΣΥΡΑΚΟΥΣΕΣ-1 ΚΑΤΑΝΙΑ ξενοδοχεία 4 αστέρων ημιδιατροφή ΝΑΠΟΛΗ ΚΑΤΩ ΙΤΑΛΙΑ
- Αεροπορικά εισιτήρια ΡΟΔΟ-ΑΘΗΝΑ-ΡΩΜΗ και ΚΑΤΑΝΙΑ ΡΩΜΗ ΑΘΗΝΑ ΡΟΔΟ
- Φόρους αεροδρομίων
- Πούλμαν πολυτελείας ξεναγήσεις περιηγήσεις και διαδρομή ΡΩΜΗ-ΝΑΠΟΛΗ-ΠΟΜΠΗΙΑ-ΣΟΡΕΝΤΟ-ΡΗΓΙΟ-ΕΛΛΗΝΟΦΩΝΑ ΧΩΡΙΑ-ΜΕΣΣΗΝΗ-ΠΟΡΜΙΝΑ-ΣΥΡΑΚΟΥΣΕΣ -ΑΙΤΝΑ-ΚΑΤΑΝΙΑ
- Τοπικός ξεναγός

ΣΥΝΟΔΟΣ Η κ. ΕΛΕΝΗ ΨΥΛΛΑΚΗ

ΠΑΚΕΤΑ ΕΚΔΡΟΜΩΝ

ΙΤΑΛΙΑ-ΠΑΡΙΣΙ-ΠΡΑΓΑ-ΛΟΝΔΙΝΟ-ΑΜΕΡΙΚΗ-ΤΑΫΛΑΝΔΗ-ΜΠΑΛΙ

ΟΚΤΑΗΜΕΡΟ 22/6-29/6/04

ΚΩΝΣΤΑΝΤΙΝΟΥΠΟΛΗ

ΜΑΡΜΑΡΙΣ-ΜΟΥΓΛΑ ΑΪΔΙΝΙ-ΣΜΥΡΝΗ-BADIRMA ΚΩΝΣΤΑΝΤΙΝΟΥΠΟΛΗ-BADIRMA-ΣΜΥΡΝΗ-ΕΦΕΣΟΣ-ΚΟΥΣΑΝΤΑΣΙ-ΜΑΡΜΑΡΙΣ

ΠΕΡΙΛΑΜΒΑΝΕΙ:

- Ξενοδοχεία 4 και 5 αστέρων. Ημιδιατροφή
- 1 διανυκτέρευση Σμύρνη-5 διανυκτερεύσεις Κων/πολη-1 διανυκτέρευση Κουσάνταση
- Ξεναγήσεις-περιηγήσεις-πούλμαν πολυτελείας

Ελληνίδα ξεναγός στην ΠΟΛΗ

ΑΓΙΑ ΣΟΦΙΑ-ΜΠΛΕ ΤΖΑΜΙ-ΠΑΛΑΤΙΑ-ΠΑΤΡΙΑΡΧΕΙΟ-ΕΚΚΛΗΣΙΕΣ-ΜΠΑΛΟΥΚΛΙ-ΠΑΝΑΓΙΑ ΒΛΑΧΕΡΝΩΝ-ΜΟΝΗ ΤΗΣ ΧΩΡΑΣ-ΠΡΙΓΚΙΠΟΝΗΣΑ-ΣΚΕΠΑΣΤΗ ΑΓΟΡΑ (ΚΑΠΑΛΙ ΤΣΑΡΚΙ 4.000 μαγαζιά)-ΠΕΡΑΝ-ΒΟΣΠΟΡΟΣ

ΠΛΟΥΣΙΟ ΠΡΟΓΡΑΜΜΑ ΤΕΛΕΙΑ ΟΡΓΑΝΩΜΕΝΟ

Συνοδός η κ. ΕΛΕΝΗ ΨΥΛΛΑΚΗ

Η πείρα μας 30 ετών στη διάθεσή σας

ΠΡΑΚΤΟΡΕΙΟ ΚΥΔΩΝ

Τηλ. 22410-23000, 27900, 27722-Εθ. Δωδ/σίων 14

Αίτημα Νομάρχη στο ΥΠΕΧΩΔΕ

Να αναλαμβάνουν έργα και οι εμπειροτέχνες

Ετσι θα ξεπερασθεί το πρόβλημα στα μικρά νησιά

Την βοήθεια του υπουργείου Περιβάλλοντος Χωροταξίας και Δημοσίων Εργων (ΥΠΕΧΩΔΕ) ζητά ο νομάρχης Δωδεκανήσου κ. Γ. Μαχαιρίδης, έτσι ώστε να μπορούν να αναλαμβάνουν έργα στα μικρά νησιά οι εμπειροτέχνες εργολάβοι.

Η διαδικασία αυτή ίσχυε μέχρι το 2002, αλλά έχει ανασταλεί, με αποτέλεσμα να υπάρχουν προβλήματα με τους μικροεργολάβους στα νησιά.

Για τον λόγο αυτό ο κ. Μαχαιρίδης απηύθυνε χθες έγγραφο στον υφυπουργό ΠΕΧΩΔΕ κ. Θεμ. Ξανθόπουλο, αναφέροντας τα εξής:

"Σύμφωνα με τις διατάξεις της παρ. 6 του άρθρου 16 Ν. 1418/84 (ΦΕΚ 23/84, Τ.Α.), η Νομαρχιακή Αυτοδιοίκηση έχει την ευθύνη τήρησης Μητρώων για την εγγραφή επιχειρήσεων που μπορούν να αναλαμβάνουν την κατασκευή μικρών έργων.

Ο αριθμός των επιχειρήσεων που μπορούν να εγγραφούν στα μητρώα εγκρίνεται κάθε χρόνο με απόφαση του Υφυπουργού ΠΕ.ΧΩ.Δ.Ε.

Από το 2002 μέχρι σήμερα έχει ανασταλεί αυτή η διαδικασία.

Για το Νομό μας που αποτελείται από νησιωτικό σύμπλεγμα η συγκοινωνία, ιδίως κατά τους χειμερινούς μήνες είναι δυσχερής.

Σε όλα τα νησιά του συμπλέγματος είναι αναγκαία η κατασκευή έργων υποδομής, τα οποία στην πλειοψηφία τους είναι μικρά έργα και δημοπρατούνται από τους Δήμους.

Για τη συμμετοχή στο διαγωνισμό απαιτείται η κατοχή εμπειροτεχνικού πτυχίου. Ζητάμε την έκδοση σχετικής απόφασης, προκειμένου να εγγραφούν νέα μέλη για τα μικρά νησιά και 70 νέα μέλη για τον υπόλοιπο Νομό".

Παρουσίαση βιβλίου του Μιλτ. Λογοθέτη

Το νέο βιβλίο του κ. Μιλτιάδη Λογοθέτη με τίτλο "Δωδεκάνησα: ένα πολύμορφο πρότυπο βιώσιμης τουριστικής ανάπτυξης" πρόκειται να παρουσιαστεί την προσεχή Παρασκευή (στις 8 μ.μ.).

Η παρουσίαση θα γίνει στην συνεδριακή αίθουσα "Γεώργιος Καραγιάννης" του Επιμελητηρίου Δωδεκανήσου από την λέκτορα του Πανεπιστημίου Αιγαίου οικονομολόγο κ. Πέρσα Φώκιαλη Τσολακίδη και από τον δικηγόρο κ. Μ. Μακρή.

Η εκδήλωση οργανώνεται από το Επιμελητήριο Δωδεκανήσου, την Ενωση Ξενοδόχων Ρόδου και την Στέγη Γραμμάτων των Τεχνών Δωδεκανήσου.

ΕΚΔΡΟΜΗ ΣΤΗΝ ΠΑΝΕΜΟΡΦΗ

ΜΥΤΙΛΗΝΗ

ΠΡΟΣΚΥΝΗΜΑ ΣΤΟΝ ΑΓΙΟ ΡΑΦΑΗΛ

ΠΡΟΓΡΑΜΜΑ

07/07/04 ΤΕΤ. ΡΟΔΟΣ -ΜΥΤΙΛΗΝΗ

Ωρα 10.45 αναχώρηση από Ρόδο με πτήση της Ολυμπιακής. Ωρα 11.55 άφιξη στη ΜΥΤΙΛΗΝΗ, επιβίβαση σε πολυτελές πούλμαν και μεταφορά μας στο κέντρο της πόλης όπου θα επισκεφθούμε τον Ιερό Ναό του Αγίου Θεράποντα και τον Μητροπολιτικό Ναό, κάνοντας και την βόλτα μας στα στενά γραφικά δρομάκια της αγοράς. Στη συνέχεια μεταφορά και τακτοποίηση στο ξενοδοχείο μας. Γεύμα. Το απόγευμα μεταφορά στον Αγιο Ραφαήλ για να παρακολουθήσουμε τον εσπερινό και τον παρακλητικό κανόνα προς τιμή των Αγίων Ραφαήλ, Νικολάου και Ειρήνης. Το βραδάκι θα πιούμε το ουζάκι μας στο γραφικό λιμανάκι της "Παναγιούδας". Αργά το βράδυ επιστροφή στο ξενοδοχείο μας. Διανυκτέρευση.

08/07/04 ΠΕΜ. ΜΥΤΙΛΗΝΗ

Μετά το πρωινό μετάβαση στο Μοναστήρι του Αγίου Ραφαήλ όπου και θα παρακολουθήσουμε την Θεία Λειτουργία. Στη συνέχεια θα επισκεφθούμε το χωριό ΜΑΝΤΑΜΑΔΟ, για να προσκυνήσουμε την θαυματουργή εικόνα του ΤΑΞΙΑΡΧΗ και στη συνέχεια τα πανέμορφα χωριουδάκια ΠΕΤΡΑ, ΜΟΛΥΒΟ και το ξακουστό Μοναστήρι του Αγίου Ιγνατίου (Μονή Λειμώνος). Αργά το απόγευμα επιστροφή στο ξενοδοχείο μέσω ΚΑΛΛΟΝΗΣ. Δείπνο. Διανυκτέρευση.

09/07/04 ΠΑΡ. ΜΥΤΙΛΗΝΗ

Μετά το πρωινό ολοήμερη εκδρομή στην ΑΓΙΑΣΟ όπου θα δούμε την πανέμορφη εκκλησιά του χωριού, και θα πιούμε καφέ στα γραφικά καφενεδάκια του. Στη συνέχεια θα επισκεφθούμε το ξακουστό για το ούζο του ΠΛΩΜΑΡΙ και θα επιστρέψουμε αργά το απόγευμα στο ξενοδοχείο μας, μέσω ΚΟΛΠΟΥ ΤΗΣ ΓΕΡΑΣ. Δείπνο. Διανυκτέρευση.

10/07/04 ΣΑΒ. ΜΥΤΙΛΗΝΗ-ΡΟΔΟΣ

Πρόγευμα. Ωρα 09.15 αναχώρηση στη ΜΥΤΙΛΗΝΗ για ΡΟΔΟ. Ωρα 11.10 άφιξη στη ΡΟΔΟ.

Δηλώστε αμέσως συμμετοχή - Θέσεις περιορισμένες

Πληροφορίες-εγγραφές-κρατήσεις

ΚΥΡΙΑΚΟΣ Μ. ΜΑΧΑΙΡΑΚΗΣ

ISIS TRAVEL -ΓΡΑΦΕΙΟ ΓΕΝΙΚΟΥ ΤΟΥΡΙΣΜΟΥ

ΤΗΛ. 22410 87595, 2241022400

ΝΑΥΤΙΚΗ ΕΤΑΙΡΕΙΑ

ΤΗΛΟΣ 21ος ΑΙΩΝΑΣ

ΠΡΟΓΡΑΜΜΑ ΤΟΥ "SEA STAR"

ΔΕΥΤΕΡΑ

ΛΙΜΑΝΙ	ΑΦΙΞΗ	ΑΝΑΧΩΡΗΣΗ
ΡΟΔΟΣ		09.00
ΤΗΛΟΣ	10.20	14.30
ΝΙΣΥΡΟΣ	15.00	17.30
ΤΗΛΟΣ	18.00	18.10
ΡΟΔΟΣ	19.30	

ΤΡΙΤΗ

ΛΙΜΑΝΙ	ΑΦΙΞΗ	ΑΝΑΧΩΡΗΣΗ
ΡΟΔΟΣ		09.00
ΧΑΛΚΗ	10.10	12.00
ΤΗΛΟΣ	12.40	17.00
ΡΟΔΟΣ	18.30	

ΤΕΤΑΡΤΗ

ΛΙΜΑΝΙ	ΑΦΙΞΗ	ΑΝΑΧΩΡΗΣΗ
ΡΟΔΟΣ		08.00
ΤΗΛΟΣ	09.20	09.30
ΡΟΔΟΣ	10.50	18.30
ΤΗΛΟΣ	19.50	20.00
ΡΟΔΟΣ	21.30	

ΠΕΜΠΤΗ

ΛΙΜΑΝΙ	ΑΦΙΞΗ	ΑΝΑΧΩΡΗΣΗ
ΡΟΔΟΣ		09.00
ΤΗΛΟΣ	10.20	17.00
ΡΟΔΟΣ	18.20	

ΠΑΡΑΣΚΕΥΗ

ΛΙΜΑΝΙ	ΑΦΙΞΗ	ΑΝΑΧΩΡΗΣΗ
ΡΟΔΟΣ		09.00
ΤΗΛΟΣ	10.20	14.00
ΝΙΣΥΡΟΣ	14.30	17.30
ΤΗΛΟΣ	18.00	18.10
ΡΟΔΟΣ	19.30	20.00
ΤΗΛΟΣ	21.30	

ΣΑΒΒΑΤΟ

ΛΙΜΑΝΙ	ΑΦΙΞΗ	ΑΝΑΧΩΡΗΣΗ
ΤΗΛΟΣ		07.00
ΡΟΔΟΣ	08.30	09.00
ΧΑΛΚΗ	10.10	10.20
ΤΗΛΟΣ	11.00	17.00
ΧΑΛΚΗ	17.40	17.50
ΡΟΔΟΣ	19.00	

ΚΥΡΙΑΚΗ

ΛΙΜΑΝΙ	ΑΦΙΞΗ	ΑΝΑΧΩΡΗΣΗ
ΡΟΔΟΣ		07.30
ΤΗΛΟΣ	08.50	09.00
ΡΟΔΟΣ	10.20	17.00
ΤΗΛΟΣ	18.20	18.30
ΡΟΔΟΣ	19.50	

ΠΛΗΡΟΦΟΡΙΕΣ: ΡΟΔΟΣ ΤΑΡΠΟΝ ΣΠΡΙΝΓΚΣ 44- ΤΗΛ. 2241078052-2241078053 ΚΙΝΗΤΟ 6938244523 ● ΤΗΛΟΣ Τηλ.: 2246044000

PELLOS TRAVEL

ΠΟΙΟΤΗΤΑ -ΟΡΓΑΝΩΣΗ-ΕΓΓΥΗΣΗ

ΚΑΛΟΚΑΙΡΙΝΕΣ ΕΚΔΡΟΜΕΣ

ΙΟΥΝΙΟΣ 2004

ΤΡΙΗΜΕΡΗ ΕΚΔΡΟΜΗ ΑΜΟΡΓΟΣ-ΣΑΝΤΟΡΙΝΗ-ΤΗΝΟΣ-ΣΥΡΟΣ
ΜΕ BLUE STAR FERRIES
ΑΝΑΧΩΡΗΣΗ στις 26/6/04 στις 10:00 το πρωι
ΕΠΙΣΤΡΟΦΗ ΣΤΗ 29/6/04 ΣΤΙΣ 07:00 το πρωι
Τιμή μόνο με 195 ευρώ το άτομο

ΠΕΡΙΛΑΜΒΑΝΟΝΤΑΙ:
Εισιτήρια πλοίου σε Γ' θέση με Blue star: ΡΟΔΟΣ-ΑΜΟΡΓΟΣ, ΣΑΝΤΟΡΙΝΗ, ΠΑΡΟΣ-ΤΗΝΟΣ, ΣΥΡΟΣ-ΡΟΔΟΣ.
Ξενοδοχεία με πρωινό. 1 Διανυκτέρευση στην Αμοργό και 1 στην Σαντορίνη και 1 εν πλω
Μεταφορές με πούλμαν. Εκδρομές στην Αμοργό, Σαντορίνη.
Ταξιδιωτική ασφάλεια. Συνοδός του γραφείου Φ.Π.Α
Δεν περιλαμβάνονται
ΔΕΝ ΠΕΡΙΛΑΜΒΑΝΟΝΤΑΙ: Προαιρετική εκδρομή Γύρος Σύρου, Αρχαιολογικοί χώροι διάφορα καμπίνας Σύρος-Ρόδος 25 Ευρώ το άτομο σε τετράκλινο

6ΗΜΕΡΗ ΕΚΔΡΟΜΗ ΣΤΗΝ ΚΩΝΣΤΑΝΤΙΝΟΥΠΟΛΗ –ΠΡΙΓΚΗΠΟΝΝΗΣΑ
ΡΟΔΟΣ-ΜΑΡΜΑΡΙΣ-ΕΦΕΣΣΟΣ-BANDIRMA-ΣΜΥΡΝΗ-ΜΑΡΜΑΡΙΣ-ΡΟΔΟΣ
ΑΝΑΧΩΡΗΣΗ 30-6-2004 ΗΜΕΡΑ ΤΕΤΑΡΤΗ ΣΤΙΣ 08:00
ΕΠΙΣΤΡΟΦΗ 5-6-2004 ΗΜΕΡΑ ΔΕΥΤΕΡΑ ΣΤΙΣ 18:00 ΤΟ ΑΠΟΓΕΥΜΑ ΣΤΗ ΡΟΔΟ
Τιμή 295 ευρώ το άτομο

ΠΕΡΙΛΑΜΒΑΝΟΝΤΑΙ:
2 ΔΙΑΝΥΚΤΕΡΕΥΣΕΙΣ ΣΜΥΡΝΗ, 3 ΔΙΑΝΥΚΤΕΡΕΥΣΕΙΣ ΚΩΝΣΤΑΝΤΙΝΟΥΠΟΛΗ,
ΕΙΣΙΤΗΡΙΑ ΡΟΔΟΣ -ΜΑΡΜΑΡΙΣ –ΡΟΔΟΣ ΜΕ ΚΑΤΑΜΑΡΑΝ, ΞΕΝΑΓΗΣΕΙΣ, ΕΚΔΡΟΜΕΣ, ΜΕΤΑΦΟΡΕΣ ΜΕ ΚΛΙΜΑΤΙΖΟΜΕΝΑ ΠΟΥΛΜΑΝ, ΞΕΝΟΔΟΧΕΙΑ ΜΕ ΠΡΩΙΝΟ ΚΑΙ ΦΑΓΗΤΟ 3 ΚΑΙ 4*** *ΑΣΤΕΡΩΝ, ΣΥΝΟΔΟΣ ΓΡΑΦΕΙΟΥ ΚΑΙ ΤΑΞΙΔΙΩΤΙΚΗ ΑΣΦΑΛΕΙΑ, ΦΟΡΟΙ ΕΙΣΟΔΟΥ ΚΑΙ ΕΞΟΔΟΥ, ΦΠΑ
ΔΕΝ ΠΕΡΙΛΑΜΒΑΝΟΝΤΑΙ : ΑΡΧΑΙΟΛΟΓΙΚΟΙ ΧΩΡΟΙ, ΕΙΣΙΤΗΡΙΑ ΠΛΟΙΩΝ YALOVA-ΚΩΝΣΤΑΝΤΙΝΟΥΠΟΛΗ-BANDIRMA,ΕΙΣΙΤΗΡΙΑ ΤΗΣ ΚΡΟΥΑΖΙΕΡΑΣ ΣΤΑ ΠΡΙΓΚΗΠΟΝΗΣΣΑ ΒΟΣΠ0ΡΟ, ΔΙΑΣΚΕΔΑΣΗ ORIENTAL SHOW

ΙΟΥΛΙΟΣ 2004

10ΗΜΕΡΗ ΕΚΔΡΟΜΗ ΓΥΡΟΣ ΙΤΑΛΙΑΣ
ΑΝΑΧΩΡΗΣΗ στις 8/7/04 στις 20:00 με BLUE STAR FERRIES
ΕΠΙΣΤΡΟΦΗ στις 17/7/04 με BLUE STAR FERRIES
ΜΠΑΡΙ-ΠΟΜΠΗΪΑ-ΝΑΠΟΛΗ-ΡΩΜΗ-ΦΛΩΡΕΝΤΙΑ-ΠΙΖΑ-ΒΕΝΕΤΙΑ-ΑΝΚΩΝΑ
ΣΤΗΝ ΤΙΜΗ ΠΕΡΙΛΑΜΒΑΝΟΝΤΑΙ:
- Εισιτήρια Ρόδος-Πειραιά-Ρόδος με Blue star ferries σε θέση
- Εισιτήρια Πάτρα-Μπάρι και Ανκώνα-Πάτρα σε 4κλινες καμπίνες
- Οι μεταφορές με πολυτελές πούλμαν
- Οι διαν/σεις σε ξενοδοχεία 4 αστέρων σε δίκλινα δωμάτια
- Πρωινό και ενα δείπνο καθημερινά (5) εκτός του φέρρυ
- Εμπειρος συνοδός του γραφείου
- Τοπικοί ξεναγοί
- Λιμενικά τέλη, διόδια
- Ασφάλεια αστικής ευθύνης
- Ταξιδιωτική ασφάλιση
- Χάρτες, έντυπα
- Φ.Π.Α.

ΔΕΝ ΠΕΡΙΛΑΜΒΑΝΟΝΤΑΙ είσοδοι μουσείων και βαπορέτο Βενετίας, Διαφορά καμπίνας Ρόδος-Πειραιάς-Ρόδος σε δίκλινη ή τετράκλινη κατόπιν συνεννοήσεως

4ΗΜΕΡΗ ΕΚΔΡΟΜΗ ΣΥΡΟΣ-ΠΑΡΟΣ-ΝΑΞΟΣ
ΑΝΑΧΩΡΗΣΗ στις 8/7/04 ημέρα Πέμπτη στις 20:00 το βράδυ με BLUE STAR FERRIES
ΕΠΙΣΤΡΟΦΗ στις 11/7/04 ημέρα Κυριακή στις 13:00 το μεσημέρι
ΠΕΡΙΛΑΜΒΑΝΟΝΤΑΙ:
Εισιτήρια πλοίου σε Γ' θέση με BLUE STAR: ΡΟΔΟΣ-ΣΥΡΟΣ-ΝΑΞΟΣ-ΠΑΡΟΣ-ΡΟΔΟΣ, Ξενοδοχεία με πρωινό: 1 διανυκτέρευση στην Πάρο, και 2 εν πλω, μεταφορές με πούλμαν, Εκδρομές στη Νάξο και Πάρο. Ταξιδιωτική ασφάλεια. Συνοδός του γραφείου ΦΠΑ.
ΔΕΝ ΠΕΡΙΛΑΜΒΑΝΟΝΤΑΙ προαιρετική διασκέδαση, Αρχαιολογικοί χώροι, Διαφορά καμπίνας

4ΗΜΕΡΗ ΕΚΔΡΟΜΗ
ΑΙΓΙΝΑ-ΥΔΡΑ-ΣΠΕΤΣΕΣ-ΠΟΡΟΣ
ΑΝΑΧΩΡΗΣΗ 1/7/04 στις 20:00 με BLUE STAR FERRIES
ΕΠΙΣΤΡΟΦΗ 4/7/04 στις 12:45 με BLUE STAR FERRIES
ΠΕΡΙΛΑΜΒΑΝΟΝΤΑΙ:
Εισιτήρια πλοίου σε Γ' θέση με BLUE STAR: ΡΟΔΟΣ-ΠΕΙΡΑΙΑΣ-ΥΔΡΑ-ΣΠΕΤΣΕΣ-ΠΟΡΟΣ-ΡΟΔΟΣ, ΞΕΝΟΔΟΧΕΙΑ ΜΕ ΠΡΩΙΝΟ: 1 ΔΙΑΝΥΚΤΕΡΕΥΣΗ ΣΤΗΝ ΑΙΓΙΝΑ, ΚΑΙ 2 ΕΝ ΠΛΩ, ΜΕΤΑΦΟΡΕΣ ΜΕ ΠΟΥΛΜΑΝ, ΕΚΔΡΟΜΗ ΣΤΟΝ ΑΓΙΟ ΝΕΚΤΑΡΙΟ, ΤΑΞΙΔΙΩΤΙΚΗ ΑΣΦΑΛΕΙΑ, ΣΥΝΟΔΟΣ ΤΟΥ ΓΡΑΦΕΙΟΥ, ΦΠΑ.
ΔΕΝ ΠΕΡΙΛΑΜΒΑΝΟΝΤΑΙ Διαφορά καμπίνας

6ΗΜΕΡΗ ΕΚΔΡΟΜΗ
ΠΑΡΟΣ-ΣΑΝΤΟΡΙΝΗ-ΜΥΚΟΝΟΣ
ΑΝΑΧΩΡΗΣΗ 15/7/04 με BLUE STAR FERRIES
ΕΠΙΣΤΡΟΦΗ 10/7/04 με BLUE STAR FERRIES
ΠΕΡΙΛΑΜΒΑΝΟΝΤΑΙ:
Εισιτήρια πλοίου σε Γ' θέση με BLUE STAR: ΡΟΔΟΣ-ΣΥΡΟΣ-ΜΥΚΟΝΟΣ-ΠΑΡΟΣ-ΣΑΝΤΟΡΙΝΗ-ΣΥΡΟΣ-ΡΟΔΟΣ, ΞΕΝΟΔΟΧΕΙΑ ΜΕ ΠΡΩΪΝΟ: 3 ΔΙΑΝΥΚΤΕΡΕΥΣΕΙΣ ΣΤΗΝ ΠΑΡΟ ΚΑΙ 2 ΕΝ ΠΛΩ, ΜΕΤΑΦΟΡΕΣ ΜΕ ΠΟΥΛΜΑΝ. ΕΚΔΡΟΜΕΣ ΣΤΗΝ ΠΑΡΟ, ΣΑΝΤΟΡΙΝΗ ΚΑΙ ΜΥΚΟΝΟ ΤΑΞΙΔΙΩΤΙΚΗ ΑΣΦΑΛΕΙΑ, ΣΥΝΟΔΟΣ ΤΟΥ ΓΡΑΦΕΙΟΥ, ΦΠΑ.
ΔΕΝ ΠΕΡΙΛΑΜΒΑΝΟΝΤΑΙ Προαιρετική διασκέδαση, Αρχαιολογικοί χώροι, Διαφορά καμπίνας
- Εισιτήρια ατμοπλοϊκά. Εισιτήρια με ΟΑ, Aegean και Charter για όλες τις πόλεις της Αγγλίας), Germany, Austria, από 60 ΕΥΡΩ για όλο τον κόσμο.
- Ειδικά πακέτα για μεμονωμένους, συλλόγους, νεόνυμφους για Ελλάδα, Ευρώπη και για όλο τον κόσμο.

Για περισσότερες πληροφορίες, κρατήσεις και αναλυτικά προγράμματα στο πρακτορείο γενικού τουρισμού:

PELLOS TRAVEL
ΛΕΩΦΟΡΟΣ ΚΑΛΛΙΘΕΑΣ ΦΑΛΗΡΑΚΙ
ΤΗΛ 2241087615, 2241086298, FAX 2241087616
e-mail pellostravel@hellasnet.gr

Από τη θεατρική ομάδα της Αδελφότητας Κρητών

Και τώρα "Ζορμπάδες"

Μια θεατρική ηθογραφία που έγραψε ο Γιάννης Νιωτάκης στηριζόμενος στο βιβλίο του Μανώλη Μαστορογιαννάκη

Με την παρουσίαση του καινούργιο θεατρικού έργου "Ζορμπάδες", από τη Θεατρική Ομάδα της Αδελφότητας Κρητών, κορυφώνονται οι εκδηλώσεις που φέτος οργάνωσε για να τιμήσει την 63η επέτειο της Μάχης της Κρήτης.

Οι "Ζορμπάδες" είναι μια θεατρική ηθογραφία την οποία έχει γράψει ο Γιάννης Νιωτάκης στηριζόμενος στο ομώνυμο καινούργιο βιβλίο του Μανώλη Μαστορογιαννάκη.

Οι ήρωες του έργου, υπαρκτά πρόσωπα οι περισσότεροι, ξεδιπλώνουν την ψυχή του Κρητικού με τις καθημερινές του χαρές και έγνοιες, προσπαθούσαν δε να βρουν αφορμή να διασκεδάσουν και να πειράξει ο ένας τον άλλο.

Ετσι οι κωμικές καταστάσεις προκαλούν στο θεατή πηγαίο και αυθόρμητο, μα πάνω απ' όλα αγνό γέλιο.

Οι "Ζορμπάδες" με την έμφυτη θυμοσοφική τους διάθεση μας δίνουν την ουσία και το καταστάλαγμα της ζωής μέσα από την έντονη και γεμάτη ζωντάνια ροή των επεισοδίων, με την κρητική διάλεκτο να δίνει το δικό της ηχόχρωμα και ξεχωριστή γοητεία στο κείμενο.

Τη σκηνοθεσία του έργου έχει επιμεληθεί με την ιδιαίτερη μαεστρία την οποία διαθέτει ο Γιάννης Φλώρος.

Τα σκηνικά του Σταμάτη Κούρου δημιουργούν την ατμόσφαιρα της εποχής, στις αρχές της δεκαετίας του '50 τοποθετείται χρονικά το έργο.

Τους ήρωές του ενσαρκώνουν με τη μοναδική ευαισθησία την οποία απαιτεί το έργο οι: Ρούλα Ράπτη, Μαρία Παπαδάκη, Νικηφόρος Στρατήγης, Ευγενία Στεφανάκη, Αντ. Ευαγ. Ξεπαπαδάκης, Νίκος Κουρουπάκης, Μανώλης Καλογεράκης, Μανώλης Τσιρακάκης, Μάριος Καλογεράκης, Βαγγέλης Κορακάκης και Γιάννης Νιωτάκης.

Το θεατρικό έργο "Ζορμπάδες" θα ενθουσιάσει και τους παλαιότερους οι οποίοι θα μεταφερθούν στην Κρήτη που έχουν ζήσει μα και τους νέους οι οποίοι, μέσα από τα επεισόδιά του, θα βρουν την ευκαιρία να βιώσουν και να γευθούν έναν τρόπο ζωής ο οποίος και σήμερα μας συγκινεί και μας συναρπάζει.

Είναι ευκαιρία λοιπόν να ξεφύγουμε λίγο από την καθημερινότητα και να ζήσουμε μαζί με τους ήρωές του δύο πολύ ευχάριστες ώρες.

Οι παραστάσεις του έργου "Ζορμπάδες" θα δοθούν στις 18, 19 και 20 Ιουνίου στο Εθνικό Θέατρο Ρόδου στις εννέα το βράδυ.

Σεμινάρια της ΝΕΛΕ για την πληροφόρηση

Τα μυστικά και οι κανόνες, όπως και η "τέχνη" της πληροφόρησης από τα Μέσα Μαζικής Ενημέρωσης, αποτελούν το αντικείμενο δύο σεμιναρίων που διοργανώνει η ΝΕΛΕ της Νομαρχιακής Αυτοδιοίκησης Δωδεκανήσου.

Σύμφωνα με την πρόεδρο της ΝΕΛΕ, επίκουρο Νομάρχη κ. Δέσποινα Διακοσταυριανού-Σώζου, οργανώνονται στο νομό μας τα παρακάτω σεμινάρια:

1. Δημοσιογραφίας στην Κάλυμνο, από 16 έως 20 Ιουνίου και
2. Ραδιοφωνίας στην Κω, από 23 έως 27 Ιουνίου

Επίσης, στην Κάρπαθο θα διοργανωθούν σεμινάρια για παραδοσιακούς χορούς, από τις 8 έως 11 Ιουλίου.

• Για περισσότερες πληροφορίες οι ενδιαφερόμενοι μπορούν να επικοινωνήσουν με το τηλέφωνο της ΝΕΛΕ 22410-38881.

VANIK TOURS

ΓΙΑΝΝΗΣ και ΣΕΒΑ ΒΑΛΣΑΜΙΔΗ
VANIK σημαίνει ΑΛΗΘΕΙΑ
ΑΚΤΗ ΚΑΝΑΡΗ 17, ΨΑΡΟΠΟΥΛΑ - ΑΝΕΤΟ ΠΑΡΚΙΝ
ΑΝΟΙΚΤΑ: ΔΕ-ΣΑ 08.30-14.00 και 16.30-20.30
Τηλ. 2241035191-37621 κιν.τό 6945-798148 FAX 2241029532

Το γραφείο μας πάντα πρώτο σε κρατήσεις ξενοδοχείων εξασφάλισε και σας προσφέρει καταπληκτικές τιμές για τα παρακάτω ξενοδοχεία σε ΠΑΚΕΤΑ (Εκδοση εισιτηρίων R/T) από 1/4 - 31/10/2004

ΑΠΕΥΘΥΝΟΜΑΣΤΕ ΣΕ ΣΑΣ ΠΟΥ ΘΕΛΕΤΕ ΚΑΙ Η ΚΡΑΤΗΣΗ ΣΑΣ ΝΑ ΕΙΝΑΙ ΣΩΣΤΗ ΚΑΙ ΤΟ ΔΩΜΑΤΙΟ ΣΑΣ ΝΑ ΣΑΣ ΠΕΡΙΜΕΝΕΙ

1ον HOTEL PRESIDENT Α΄ κατηγορίας
Λεωφόρος Κηφισίας (ΟΛΑ ΑΝΑΚΑΙΝΙΣΜΕΝΑ)
ΜΟΝΟΚΛΙΝΟ € 70
Δίκλινο για μονόκλινο € 75
ΔΙΚΛΙΝΟ € 80
ΤΡΙΚΛΙΝΟ € 105

2ον HOTEL ZAFOLIA Α΄ κατηγορίας
Λεωφόρος Αλεξάνδρας
ΜΟΝΟΚΛΙΝΟ € 142
ΔΙΚΛΙΝΟ € 125
ΤΡΙΚΛΙΝΟ € 150

3ον HOTEL ATHENS CYPRIA Α΄ κατηγορίας
Σύνταγμα
ΜΟΝΟΚΛΙΝΟ € 80
ΔΙΚΛΙΝΟ € 100
ΤΡΙΚΛΙΝΟ € 110

4ον HOTEL ASTOR Α΄ κατηγορίας
Σύνταγμα
ΜΟΝΟΚΛΙΝΟ € 81
Δίκλινο για μονόκλινο € 90
ΔΙΚΛΙΝΟ € 99
ΤΡΙΚΛΙΝΟ € 119

5ον HOTEL ARETHOUSA Β΄ SUPERIOR
Πλατεία Σύνταγμα

6ον HOTEL ELLINIS Β΄ κατηγορίας
ΩΝΑΣΕΙΟ, Λεωφ. Συγγρού
ΜΟΝΟΚΛΙΝΟ € 60
ΔΙΚΛΙΝΟ € 75
ΤΡΙΚΛΙΝΟ € 85

7ον HOTEL TRITON Β΄ κατηγορίας
Κέντρο Πειραιάς
ΜΟΝΟΚΛΙΝΟ € 65
ΔΙΚΛΙΝΟ € 80
ΤΡΙΚΛΙΝΟ € 95

8ον HOTEL LILIA Β΄ κατηγορίας
Πασαλιμάνι Πειραιάς
ΜΟΝΟΚΛΙΝΟ € 60
ΔΙΚΛΙΝΟ € 75
ΤΡΙΚΛΙΝΟ € 100

9ον HOTEL ΕΓΝΑΤΙΑ Β΄ κατηγορίας
Θεσσαλονίκη Κέντρο, καινούργιο
ΜΟΝΟΚΛΙΝΟ € 70
ΔΙΚΛΙΝΟ € 80
ΤΡΙΚΛΙΝΟ € 90

10ον HOTEL EGNATIA PALACE Α΄ κατηγορίας
Θεσσαλονίκη Κέντρο, ολοκαίνουργιο
ΜΟΝΟΚΛΙΝΟ € 90
ΔΙΚΛΙΝΟ € 100
ΤΡΙΚΛΙΝΟ € 125

- Τα παραπάνω ξενοδοχεία διαθέτουν T.V. σε όλα τα δωμάτια
- Στις πιο πάνω τιμές συμπεριλαμβάνεται πρωινό σε μπουφέ
- Ακόμη σε μας θα βρείτε αεροπορικά και ατμοπλοϊκά εισιτήρια όλων των εταιριών.

ΤΗΝΟ–ΜΥΚΟΝΟ–ΠΑΡΟ ΑΝΤΙΠΑΡΟ–ΣΑΝΤΟΡΙΝΗ

από 13/7 Τρίτη–18/7 Κυριακή
5 μέρες, 4 νύκτες

13/7 ΤΡΙΤΗ αναχώρηση από Ρόδο Τρίτη ώρα 20.00 άφιξη στην Μύκονο 03.10
14/7 ΤΕΤΑΡΤΗ (ώρα 10.00 γύρο Μυκόνου και επίσκεψη της πόλης) ώρα 14.00 αναχώρηση για Τήνο άφιξη 14.35. Από ώρα 15.30 έως 19.00 ελεύθεροι για προσκύνημα της Μεγαλόχαρης
15/7 ΠΕΜΠΤΗ ώρα 09.00 προσκύνημα στην Αγ. Πελαγία κ.λπ. Αναχώρηση από Τήνο ώρα 15.00 άφιξη στην Πάρο 16.00. Απόγευμα ελεύθερο προσκύνημα στην Παναγιά την Εκατονταπυλιανή
16/7 ΠΑΡΑΣΚΕΥΗ αναχώρηση από Πάρο ώρα 11.50 άφιξη στην Σαντορίνη 14.50. Γύρος Σαντορίνης και FIRA
16/7 ΠΑΡΑΣΚΕΥΗ αναχώρηση από Σαντορίνη 20.00 άφιξη στην Πάρο 23.50
17/7 ΣΑΒΒΑΤΟ ώρα 09.00 γύρος Πάρου, επίσκεψη Αντίπαρο. Αναχώρηση από Πάρο ώρα 21.40 άφιξη στην Ρόδο 13.00 στις **18/7/ΚΥΡΙΑΚΗ**

ΜΟΝΟ 295 €

(Τιμή κατ' άτομο σε δίκλινο–τρίκλινο με πρωινό)

(Επιβάρυνση μονοκλίνου 40 €, παιδί έως 2 ετών 30 €, πρώτο παιδί σε τρίτο κρεβάτι 230€, διαφορά καμπίνας Ρόδο–Μύκονο 25€
διαφορά καμπίνας Πάρο–Ρόδο AB4 15€
διαφορά καμπίνας Πάρο–Ρόδο A2 εσωτ.25€
διαφορά καμπίνας Πάρο–Ρόδο A2 εξωτ.45€

ΠΕΡΙΛΑΜΒΑΝΕΙ:
✔ Εισιτήρια πλοίων ΡΟΔΟ-ΠΑΡΟ και για όλα τα νησιά σε Γ' θέση
✔ Ξενοδοχεία 4 διανυκτερεύσεις με πρωινό
✔ Εκδρομές με πούλμαν στην Μύκονο-Τήνο-Πάρο-Αντίπαρο-Σαντορίνη
✔ Ταξιδιωτική ασφάλεια, ΦΠΑ, Συνοδό του γραφείου μας

ΠΡΟΣΟΧΗ: *Λόγω της αυξημένης ζήτησης της εκδρομής παρακαλούμε δηλώστε έγκαιρα συμμετοχή. Για εγγυημένη κράτηση απαιτείται προκαταβολή 100 ευρώ*

ΠΛΗΡΟΦΟΡΙΕΣ :
ΔΗΛΩΣΕΙΣ ΣΥΜΜΕΤΟΧΗΣ
ΠΡΑΚΤΟΡΕΙΟ ΤΑΞΙΔΙΩΝ
ΣΑΒΒΑΣ ΣΑΗΣ
TRAVEL AND TOURISM AGENCY
ΤΑΡΠΟΝ ΣΠΡΙΝΓΚΣ 42 (δίπλα στην Τραπ. Πίστεως)
Τηλ. 22410 39781-3, 22410-37711



Η κεντρική θέρμανση είναι πολυτέλεια;;;

ΟΧΙ ΠΙΑ!!!

πλαίσιο

ΤΙΜΗ ΕΚΠΛΗΞΗ 1750 €

ΑΠΟ ΤΗΝ ΕΝΕΡΓΕΙΑ - ΒΟΛΑΣ

ΣΥΣΤΗΜΑ ΚΕΝΤΡΙΚΗΣ ΘΕΡΜΑΝΣΗΣ ΠΛΗΡΕΣ
6 σώματα panel Superia® 800X900, 800X750, 800X750, 600X1050, 600X900, 600X450
Λέβητας Siris 20.000 θερμίδων-καυστήρας Ecoflam-κυκλοφορητής Wilo ή Nocchi
Δεξαμενή 500 λίτρα, θερμοστάτης χώρου SIEMENS & όλα τα υπόλοιπα εξαρτήματα πλην καμινάδας και σωληνώσεων.
(Στην τιμή περιλαμβάνεται και η μεταφορά στο χώρο σας)

Υπεύθυνοι: Σ. Βόλας Ηλ. Μηχ. BEng, MSc
Ν. Μάλιακκας Ηλ. Μηχ. ΑΠΘ
Τηλ. (22410) 98070 - 6973990806

www.volas.net



ΟΛΑ Τ' ΑΣΤΕΡΙΑ
στην οθόνη σας

ΑΠΟ ΤΟ AUDIO CLUB

ΕΠΑΓΓΕΛΜΑΤΙΚΟΣ ΗΧΟΣ - ΕΙΚΟΝΑ
Projector (βιντεοπροβολέας), και TV σε μεγάλες διαστάσεις!!!

MULTIMEDIA
DVD
CD RECEIVERS
MD RECEIVERS
SLAVE UNITS
CD CHANGERS
DVD NAVIGATION

ΓΙΑ ΤΟ ΑΥΤΟΚΙΝΗΤΟ
ΤΗΝ ΕΠΙΧΕΙΡΗΣΗ
ΤΟ ΓΡΑΦΕΙΟ
ΤΟ ΣΠΙΤΙ

ΣΕ ΜΟΝΑΔΙΚΕΣ ΤΙΜΕΣ!!!

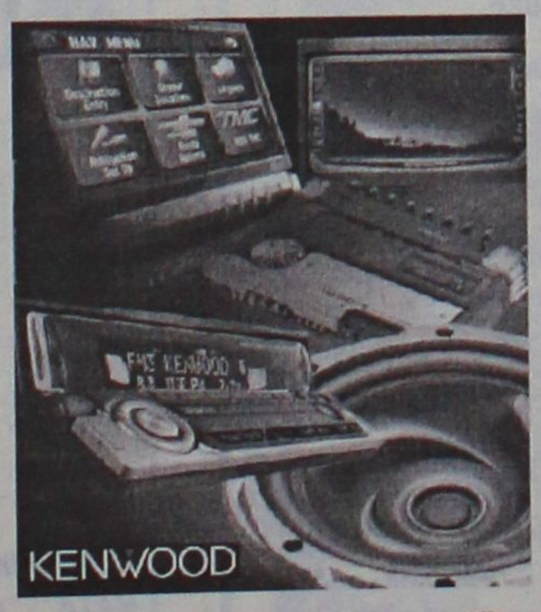

ΧΡΗΜΑΤΟΔΟΤΗΣΗ ΕΩΣ ΚΑΙ 36 ΜΗΝΕΣ

AUDIO CLUB ...στα σίγουρα!

ΜΙΧΑΗΛ ΠΕΤΡΙΔΗ & ΠΕΙΡΑΙΩΣ ΓΩΝΙΑ ΤΗΛ. (22410) 21533

πλαίσιο

Το Σάββατο στο Νεστορίδειο Μέλαθρον

Εκδήλωση στη Ρόδο για την Ιστορία της Ελληνικής Μουσικής

Παρουσίαση του έργου της Λίντα Λεούση

Μουσική εκδήλωση για την Ιστορία της Ελληνικής Μουσικής και την προσφορά των Επτανησίων συνθετών του 19ου αιώνα θα πραγματοποιηθεί το Σάββατο 19 Ιουνίου, στις 8μ.μ., στο Νεστορίδειο Μέλαθρον (πλατεία Γ. Χαρίτου – 100 χουρμαδιές).

Θα γίνει παρουσίαση του βιβλίου της καθηγήτριας πιάνου Λίντας Λεούση "Η πορεία της Ελληνικής Μουσικής 2000 π.Χ. – 2000 μ.Χ." από την πεζογράφο – ποιήτρια Ειρήνη Βογιατζή – Χαραλάμπη, ενώ στη συνέχεια η ίδια η πιανίστα θα ερμηνεύσει Ρομαντικά έργα για πιάνο, των επτανησίων συνθετών Ν. Μάντζαρου, Π. Καρρέρ, Ν. Λαμπελέτ, Δ. Λαυράγκα και Σ. Σαμαρά με την ταυτόχρονη προβολή σλάιτς. Το πρόγραμμα θα κλείσει με τον Ολυμπιακό Ύμνο του Σ. Σαμαρά.

Η Λίντα Λεούση σπούδασε στο Ελληνικό Ωδείο με τον Γερμανό καθηγητή Alex Thurnyesen, μαθητή του διάσημου Ιταλού πιανίστα Ferrucio Busoni.

Συνέχισε τις σπουδές της αρχικά στη Μουσική Ακαδημία του Σάλτσμπουργκ με τον Heinz Scholz και στη Βιέννη με τον J. Dichler. Ακολούθησαν επανειλημμένες εμφανίσεις της ως σολίστ σε κονσέρτα σε Διεθνή Φεστιβάλ και σε συνεργασία με Ορχήστρες στη Γερμανία, Ελβετία, Αγγλία, Ρωσία, Βουλγαρία, Γιουγκοσλαβία, Κύπρο, Ισπανία κ.ά.

Το 1985 έκανε το ντεμπούτο της στις Η.Π.Α., στο Μουσείο Τέχνης της Φιλαδέλφειας και ακολούθησαν η Νέα Υόρκη, Σικάγο, Βοστόνη, Μαϊάμι Φλόριντας, Μόντρεαλ Καναδά, όπως και πόλεις της Νοτίου Αμερικής – Ρίο ντι Τζανέιρο, Μπραζίλια Σαλβαντόρ κ.ά.

Το 1990 η Λίντα Λεούση εγκαινίασε σειρά Διαλέξεων – Ρεσιτάλ, με θέμα "5.000 χρόνια Ελληνικής Μουσικής", οι οποίες παρουσιάστηκαν κατά καιρούς με μοναδική επιτυχία σε μεγάλα Πανεπιστήμια και την έδρα των Ηνωμένων Εθνών στη Νέα Υόρκη στις Η.Π.Α., καθώς και στη Ρωσία, Αίγυπτο και στην Ελλάδα.

Τον Μάιο του 2002 προσεκλήθη από το ιστορικό Πανεπιστήμιο COLUMBIA στο Μανχάταν της Νέας Υόρκης, να παρουσιάσει το νέο της πρόγραμμα: "Η προσφορά των Επτανησίων Συνθετών στην Ελληνική Μουσική", το οποίο επαναλήφθηκε στο Μέγαρο Μουσικής Αθηνών.

Τον Φεβρουάριο του 2003 εξεδόθη από τις εκδόσεις ΑΓΚΥΡΑ, το βιβλίο της: "Η Ιστορία της Ελληνικής Μουσικής 2000π.Χ. – 2000μ.Χ.". Η απήχησή του στο αναγνωστικό κοινό ήταν τόσο μεγάλη, ώστε μέσα σε οκτώ μήνες κυκλοφόρησε σε τρίτη έκδοση.

Η είσοδος είναι ελεύθερη για το κοινό.



Η εκδήλωση τελεί υπό την Αιγίδα του Πολιτιστικού Οργανισμού Δήμου Ροδίων και πραγματοποιείται με τη στήριξη του Μουσείου Νεοελληνικής Τέχνης Δήμου Ροδίων.

ΕΜΠΟΡΙΚΟΣ ΣΥΛΛΟΓΟΣ ΡΟΔΟΥ

ΠΡΟΣΚΛΗΣΗ ΕΚΛΟΓΙΚΗΣ ΓΕΝΙΚΗΣ ΣΥΝΕΛΕΥΣΗΣ

Το Διοικητικό Συμβούλιο του Εμπορικού Συλλόγου Ρόδου, με την από 2 Ιουνίου 2004 απόφασή του προχωρεί σύμφωνα με το Νόμο και το καταστατικό του σε αρχαιρεσίες για την ανάδειξη νέων οργάνων διοίκησής του.

Οι αρχαιρεσίες του ΕΣΡ θα διεξαχθούν σε δύο ημέρες ως ακολούθως:

- **25 Ιουνίου 2004, ημέρα Παρασκευή και ώρα 20.00 έως 23.30 και**
- **26 Ιουνίου 2004, ημέρα Σάββατο και ώρα 10.30 έως 14.30**

στην αίθουσα συνεδριάσεων του **ΕΠΙΜΕΛΗΤΗΡΙΟΥ ΔΩΔΕΚΑΝΗΣΟΥ** (Γρ. Λαμπράκη 8-Ρόδος) με τα ακόλουθα θέματα ημερήσιας διάταξης:

1. Διοικητικός και Οικονομικός Απολογισμός, περιόδου από 21/6/2001 μέχρι σήμερα.
2. Αρχαιρεσίες:

α) Εκλογή Διοικητικού Συμβουλίου
β) Εκλογή Ελεγκτικής Επιτροπής
γ) Εκλογή Αντιπροσώπων στις Ομοσπονδίες

Οι ενδιαφερόμενοι θα πρέπει να καταθέσουν την υποψηφιότητά τους έως και την **Τρίτη 22 Ιουνίου 2004 και ώρα 14.00,** στο Επιμελητήριο Δωδεκανήσου στην κ. Ελένη Κατταβενού, τηλ. 22410 44204.

Η Διοίκηση του Εμπορικού Συλλόγου Ρόδου, καλεί όλα τα μέλη του να συμμετάσχουν μαζικά στις εκλογικές διαδικασίες. Η συσπείρωση όλων μας αποτελεί τη μόνη αξιόπιστη απάντηση στις προκλήσεις και την επιχειρούμενη απαξίωση του εμπορικού κόσμου.

Ρόδος 15 Ιουνίου 2004
Εκ του Εμπορικού Συλλόγου Ρόδου

ΣΩΜΑΤΙΚΟΙ ΠΟΝΟΙ ;

Υπάρχει Ελπίδα !

Δοκιμάστε BOWTECH

Η τεχνική BOWEN είναι μια ολιστική, ήπια, θεραπευτική μέθοδος με δυναμικά αποτελέσματατα. Λειτουργεί σαν φυσικό αναλγητικό και φέρνει το σώμα σε ισορροπία. Κλείστε σήμερα ραντεβού για μια εξατομικευμένη θεραπεία.



Η τεχνική BOWEN Εφαρμόζεται κατ' αποκλειστικότητα στο κέντρο μας

Τερζόπουλος Τάσος
Φυσικοθεραπευτής
Αναγνωρισμένος Θεραπευτής BOWEN
Παπαλουκά 19 Α
Τηλ : 22410-20982
Κιν : 6932-560083



ΦΥΣΙΚΟΘΕΡΑΠΕΙΑ
ΜΕΘΟΔΟΣ McKENZIE

Η **μέθοδος McKenzie** είναι γνωστή παγκοσμίως ως η μέθοδος που εμπιστεύονται οι ασθενείς για τα μυοσκελετικά προβλήματα της Σπονδυλικής Στήλης & των Περιφερικών τους Αρθρώσεων και η μέθοδος που προτείνουν οι ορθοπεδικοί και χρησιμοποιούν οι φυσικοθεραπευτές για την αποθεραπεία αυτών των προβλημάτων.

Αναδεικνύει τις δυνατότητες του ασθενούς για θεραπεία **χωρίς φάρμακα κι ενέσεις, ζεστά ή κρύα επιθέματα, ηλεκτροθεραπεία, θελόνες, χειρουργείο** κερδίζοντας έτσι **χρόνο και χρήμα...**

Μπορείς κι εσύ να αρχίσεις να αγαπάς τη Σπονδυλική σου Στήλη και να της συμπεριφέρεσαι όπως πρέπει. Εξάλλου είναι κάτι που θα σε συντροφεύει για όλη σου τη ζωή...

Για πληροφορίες Ρόδου επικοινωνήστε με την:
Πούλιου Αλεξάνδρα
Φυσικοθεραπεύτρια, PT, cred. MDT
Πατρών 5 , 851 00 - Ρόδος
Τηλ. 2241-026960, 6945-786957
Δεκτά Ταμεία: ΤΑΞΥ-ΤΕΒΕ-ΤΑΕ-ΤΥΔΚΥ

ΑΚΟΥΣΤΙΚΑ ΒΑΡΗΚΟΪΑΣ

Από 380 €



Μοναδική Ευκαιρία:
ΑΠΟΣΥΡΕΤΕ
ΤΟ ΠΑΛΙΟ ΣΑΣ ΑΚΟΥΣΤΙΚΟ
ΚΑΙ ΑΠΟΚΤΗΣΤΕ
ΕΝΑ ΣΥΓΧΡΟΝΟ ΜΕ ΚΕΡΔΟΣ
ΜΕΧΡΙ **400 €**

ΚΕΝΤΡΟ ΙΑΤΡΙΚΩΝ ΒΟΗΘΗΜΑΤΩΝ
Εθνικής Αντιστάσεως 11 (πρώην Αννης Μαρίας)
Τηλ: 2241020359 Κιν: 6936.70.60.21
Συμβάσεις με όλα τα ταμεία. - Ειδικές Τιμές για Ο.Γ.Α
Σε 6 άτοκες δόσεις χωρίς Πιστωτική Κάρτα

Ενώ η αξία των συναλλαγών παρέμεινε σε χαμηλά επίπεδα

Ενδιαφέρον για καλά "χαρτιά"

Μικρή άνοδος του Γενικού Δείκτη σε ποσοστό 0,78%

Το επενδυτικό ενδιαφέρον για επιλεκτικά ''χαρτιά" της υψηλής κεφαλαιοποίησης επανέφερε την αγορά στην περιοχή των 2.400 μονάδων, αν και η πλειονότητα των μετοχών, κυρίως της μικρής κεφαλαιοποίησης, έκλεισε σε χαμηλότερα επίπεδα.

Η αξία των συναλλαγών παρέμεινε σε χαμηλά επίπεδα, παρά την άνοδο της αγοράς, γεγονός που, σύμφωνα με τους αναλυτές, καθιστά εύθραυστη τη χθεσινή άνοδο της αγοράς.

Ξεχώρισαν χθες τα κέρδη των μετοχών της Cosmote (+3,82%), της Τιτάν (+1,73%), της Coca Cola (+1,30%), της Eurobank (+1,14%), του ΟΠΑΠ (+0,97%), της Πειραιώς (+1,08%) και της Εθνικής (+1,28%). Στα 22,3 ευρώ αναπροσαρμόζει την τιμή-στόχο για τη μετοχή της Εθνικής Τράπεζας η Citigroup (έναντι 29 ευρώ) διατηρώντας τη σύσταση «αγοράς».

Ο Γενικός Δείκτης έκλεισε στις 2.402,98 μονάδες έναντι 2.384,77 μονάδων της προηγουμένης μέρας, σημειώνοντας άνοδο 18,11 μονάδων ή σε ποσοστό 0,78%. Ο δείκτης FTSE/ASE 20 έκλεισε στις 1.279,66 μονάδες, με άνοδο σε ποσοστό 0,80%, ενώ ο δείκτης FTSE/ASE 40 έκλεισε στις 2.132,78 μονάδες με άνοδο σε ποσοστό 0,14%. Ο δείκτης FTSE/ASE SMALLCAP 80 έκλεισε στις 515,30 μονάδες, με πτώση 0,51%, ενώ ο δείκτης FTSE 140 έκλεισε στις 2.7687,63 μονάδες, ενισχυμένος σε ποσοστό 0,61%.

Από τις 353 μετοχές που διαπραγματεύθηκαν, 125 κινήθηκαν ανοδικά, 151 πτωτικά, ενώ η τιμή 77 μετοχών παρέμεινε αμετάβλητη. Τη μεγαλύτερη ποσοστιαία άνοδο σημείωσαν οι μετοχές των εταιριών: Μπαλλής Χημικά +14,85%, Ελβιεμέκ +11,89%, Ελφίκο (κο) +9,.49%, ΕΤΜΑ (π)+ 7,61%, Imperio +7.26%, Rainbow +6,91%, Ξυλεμπορία (κ) +6,15%, Plias +4,55%, Spider +4,29% και Paperpack Τσουκαρίδης -4,23%. Αντιθέτως τις μεγαλύτερες απώλειες σημείωσαν οι μετοχές των εταιριών: Κεραμεία Αλλατίνη -11,81%, Informatics -11,11%, Βιοσώλ (κ) -10,00%, Sex Form -8,51%, Σαραντόπουλος -7,32%, Αλυσίδα (κ) -6,72%, Fitco -6,55%, Fieratex -6,03%, Δούρος -5,82% και Μηχανοπλαστική -5,22%.

Η αξία των συναλλαγών ανήλθε στα 108,327 εκατ. ευρώ, εκ των οποίων τα 16,02 εκατ. ευρώ αφορούσαν προσυμφωνημένες συναλλαγές. Συγκεκριμένα, πραγματοποιήθηκαν ένα πακέτο 3.475.000 μετοχών της Delta Singular στα 2,10 ευρώ, που αποτελεί το 2,8% του μετοχικού κεφαλαίου, τρία πακέτα της Sex Form των 445.000, 218.000 και 789.000 τεμαχίων στα 2,96 ευρώ, 2,76 και 2,78 ευρώ αντίστοιχα και ένα πακέτο 600.000 τεμάχια της Aspis Bank στα 2,99 ευρώ. Ακόμα, έγινε ένα πακέτο 60.000 τεμάχια του ΟΤΕ στα 10,50 ευρώ, ένα πακέτο 46.046 τεμάχια της Γερμανός στα 22,58 ευρώ, ένα πακέτο 10.000 τεμάχια της Inform Λύκος στα 3,06 ευρώ, ένα πακέτο 1.000 τεμάχια της ΔΕΗ στα 20,69 ευρώ και ένα πακέτο 610.000 τεμάχια της Info Quest στα 1,78 ευρώ.

Το μεγαλύτερο όγκο συναλλαγών κατέγραψαν οι μετοχές: Delta Singular με 3.820.800τεμάχια, Sex Form με 2.359.672, ΟΤΕ με 853.293 και Infoquest με 638.050 τεμάχια. Την μεγαλύτερη αξία συναλλαγών σημείωσαν οι μετοχές των εταιριών: ΟΤΕ με 8,974 εκατ. ευρώ, Εθνική με 8,596, Delta Singular με 8,002 και Sex form με 6,534 εκατ. ευρώ.

Η συνολική κεφαλαιοποίηση της αγοράς διαμορφώνεται στα 86,238 δισ.

Οι επιμέρους δείκτες έκλεισαν ως εξής:		
Τραπεζικός:	4.758,99	+0,85%
Τηλεπικοινωνιών:	906,86	+1,74%
Ασφαλειών:	506,87	-1,07%
Επενδύσεων:	877,98	-0,04%
Κατασκευαστικών:	704,88	-0,29%
Κλωστοϋφαντουργίας:	224,02	-1,83%
Βιομηχανιών:	1.200,85	+0,70%
Συμμετοχών:	1.282,16	-0,19%
Εκδόσεις Εκτυπώσεις:	352,13	-0,08%
Βασικών Μετάλλων:	400,20	+1,49%
Μη μεταλλικών Ορυκτών:	839,27	+0,76%
Λιανικού Εμπορίου:	1.052,22	+0,17%
Πληροφορικής:	350,33	+0,16%
Ειδών Λύσεων Πληροφορικής:	237,76	-0,15%
Χονδρικό εμπόριο:	510,53	+0,06%
Τρόφιμα- ποτά:	409,86	-0,33%
Παράλληλης Αγοράς:	140,58	+0,09%
Διυλιστήρια:	1.031,54	+0,38%
Ακίνητης Περιουσίας:	806,21	+0,11%

ΟΡΘΟΠΕΔΙΚΑ - ΙΑΤΡΙΚΑ
ΧΑΡΙΤΟΣ



Ορθοπεδικά είδη & κατασκευές
Εξοπλισμός Ιατρείου & αναλώσιμα



Είδη νοσηλείας κατ' οίκον & μηχανήματα οξυγονοθεραπείας
Ακουστικά Βαρηκοΐας



ΕΛΕΥΘ. ΒΕΝΙΖΕΛΟΥ 6 (Δίπλα στη Ροδιακή Έπαυλη) - ΡΟΔΟΣ
Τηλ.: 22410 24112 Fax: 22410 75969 e-mail: orken@rho.forthnet.gr

INEMA

ΙΑΤΡΙΚΟΣ & ΝΟΣΟΚΟΜΕΙΑΚΟΣ ΕΞΟΠΛΙΣΜΟΣ
15 ΧΡΟΝΙΑ ΕΜΠΕΙΡΙΑΣ από το 1988
ΕΙΜΑΣΤΕ ΟΙ ΜΕΓΑΛΥΤΕΡΟΙ ΠΡΟΜΗΘΕΥΤΕΣ ΙΑΤΡΙΚΟΥ - ΟΡΘΟΠΕΔΙΚΟΥ ΚΑΙ ΝΟΣΟΚΟΜΕΙΑΚΟΥ ΥΛΙΚΟΥ ΣΤΗ ΔΩΔΕΚΑΝΗΣΟ ΕΜΠΙΣΤΕΥΘΕΙΤΕ ΜΑΣ!!!
ΠΙΣΤΟΠΟΙΗΣΗ ΠΟΙΟΤΗΤΑΣ ISO90002 EN4600 E3/833
ΛΕΜΕΣΣΟΥ 2 ΡΟΔΟΣ - ΤΗΛ. 2241032238- FAX 2241028484

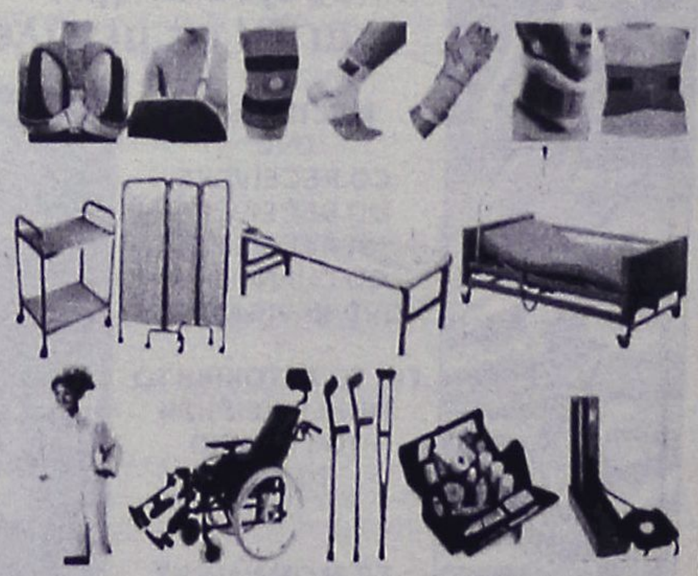

ΑΝΑΠΗΡΙΚΑ ΚΑΡΟΤΣΙΑ - ΒΑΔΙΣΤΙΚΑ ΒΟΗΘΗΜΑΤΑ - ΟΡΘΟΠΕΔΙΚΑ ΕΙΔΗ-ΜΠΛΟΥΖΕΣ ΙΑΤΡΙΚΕΣ ΚΑΛΤΣΕΣ ΦΛΕΒΙΤΙΔΑΣ-ΠΕΛΜΑΤΑ-ΟΡΘΟΠΕΔΙΚΑ ΜΑΞΙΛΑΡΙΑ-ΚΡΕΒΑΤΙΑ ΝΟΣΟΚΟΜΕΙΑΚΑ - ΙΑΤΡΙΚΟΣ ΕΞΟΠΛΙΣΜΟΣ ΚΑΙ ΑΝΑΛΩΣΙΜΑ - ΟΡΓΑΝΑ ΧΗΜΕΙΟΥ ΚΑΙ ΚΑΘΕ ΑΛΛΟ ΕΙΔΟΣ ΓΙΑ ΚΑΤ' ΟΙΚΟ ΝΟΣΗΛΕΙΑ.

Πάντα με υγείαν...

Πρόληψη αγγειακών - καρδιακών με "καθαρισμό" καρωτίδων

Μία νέα τεχνική για την πρόληψη αγγειακών καρδιακών επεισοδίων εφαρμόζεται και στη χώρα μας.

Πρόκειται για την "αγγειοπλαστική των καρωτίδων με ενδοπρόθεση και εγκεφαλική προστασία". Ειδικές μικροσκοπικές συσκευές "καθαρίζουν" τα εσωτερικά τοιχώματα της καρωτίδας, προστατεύοντας τον εγκέφαλο από ενδεχόμενη εμβολή.

Η μέθοδος εφαρμόζεται κυρίως σε ασθενείς με σοβαρού βαθμού στένωση καρωτίδας (πάνω από 70%).

Σύμφωνα με τους επιστήμονες, άνδρες και γυναίκες άνω των 50 χρόνων θα πρέπει να κάνουν κάθε χρόνο προληπτικές εξετάσεις καθώς και "τρίπλεξ" καρωτίδων, προκειμένου να εντοπιστεί έγκαιρα ενδεχόμενος κίνδυνος εγκεφαλικού επεισοδίου ή εμφράγματος (σε διάστημα 5-10 χρόνων). Εφόσον διαπιστωθεί τέτοιος κίνδυνος είναι απαραίτητη η αλλαγή του τρόπου ζωής και η αποφυγή επιπλέον παραγόντων κινδύνου.

Σημειώνεται ότι σε στενώσεις των καρωτίδων οφείλεται το 20%-30% των αγγειακών εγκεφαλικών επεισοδίων. Μάλιστα οι ασθενείς με στένωση καρωτίδας κινδυνεύουν κατά 20% περισσότερο να εκδηλώσουν εγκεφαλικό μέσα σε δύο χρόνια.

ΙΑΤΡΙΚΗ ΑΝΑΚΟΙΝΩΣΗ

Ο ΙΑΤΡΟΣ

ΚΩΝ/ΝΟΣ Ι. ΚΑΡΙΚΗΣ

ΚΑΡΔΙΟΛΟΓΟΣ

θα απουσιάσει από **13/6/04-17/6/04** λόγω συμμετοχής του στο XIV Πανευρωπαϊκό Συνέδριο υπέρτασης στο Παρίσι. Το ιατρείο θα λειτουργήσει κανονικά από **Παρασκευή 18/6/04**

Ιατρείο: 25ης Μαρτίου 26 • τηλ. 6944504113

ΙΑΤΡΙΚΗ ΑΝΑΚΟΙΝΩΣΗ

Το ΜΙΚΡΟΒΙΟΛΟΓΙΚΟ ΕΡΓΑΣΤΗΡΙΟ της ιατρού

ΚΑΤΕΡΙΝΑΣ ΡΑΚΑ - ΚΑΤΣΑΝΕΒΑΚΗ

θα παραμείνει κλειστό από **Δευτέρα 21 Ιουνίου** έως και **Παρασκευή 9 Ιουλίου.** Θα λειτουργήσει κανονικά από **Δευτέρα 12 Ιουλίου.**

Δ/νση: Π. Μελά 40 • τηλ. 2241074710

ΜΑΡΙΑ ΣΑΝΤΟΡΙΝΙΟΥ

ΚΛΙΝΙΚΗ ΨΥΧΟΛΟΓΟΣ-ΨΥΧΟΛΟΓΟΣ ΤΩΝ ΚΟΙΝΩΝΙΚΩΝ ΟΜΑΔΩΝ

Πτυχιούχος Κρατικού Πανεπιστημίου της Ρώμης «La Sapienza».

— Κλινική διάγνωση ψυχοπαθολογίας παιδιού, εφήβου και ενηλίκου.
— Ατομική και οικογενειακή ψυχολογική υποστήριξη και θεραπεία κατάθλιψης, φοβίας, κρίσης πανικού, μετατραυματικού στρες (διαζύγιο, πένθος, χωρισμός, αποτυχία, ασθένεια), βουλιμίας, ανορεξίας, διαταραχών προσωπικότητας, έλλειψη αυτοεκτίμησης, εθισμού, κακοποίησης.
— Ψυχολογική φροντίδα και προετοιμασία ανύπαντρης εγκύου και ζευγαριών, στην απόκτηση πρώτου παιδιού.

Επίσκεψη μόνο με ραντεβού.

Τηλέφωνα: 22410 28851 και 6946252407
Λάρνακας 6 (Εθν. Αντιστάσεως)

ΙΑΤΡΙΚΗ ΑΝΑΚΟΙΝΩΣΗ

Ο Ιατρός

ΓΕΩΡΓΙΟΣ Σ. ΔΡΑΚΙΟΥ

ΕΙΔΙΚΟΣ ΚΑΡΔΙΟΛΟΓΟΣ

Δέχεται: καθημερινά 09.00-13.00 και 17.30-20.30
Τετάρτη απόγευμα: με ραντεβού
Σάββατο απόγευμα: κλειστά
Ιατρείο: Εθνικής Αντίστασης (πρώην Αννης Μαρίας) και Καζαντζάκη 2 Ρόδος

Τηλ.: 2241074223, κιν. 6932732382

Κέντρο Συμβουλευτικής & Αξιολόγησης Προσωπικότητας Παιδιών & Ενηλίκων

ΠΑΠΑΓΕΩΡΓΙΟΥ ΘΑΝΟΣ

Ψυχολόγος – Ψυχοθεραπευτής

ΠΑΝΕΠΙΣΤΗΜΙΟΥ ΑΘΗΝΩΝ

- **Διερεύνηση Προσωπικότητας (Προφίλ- Δεξιότητες-Αδυναμίες)**
- **Δείκτης Νοημοσύνης Παιδιών και Ενηλίκων**
- **Μαθησιακές Δυσκολίες και Δυσλεξία**
- **Θεραπευτική Αντιμετώπιση Φοβιών-Ειδικών Φοβιών, Κατάθλιψης, Διαταραχής πανικού, Ψυχοσωματικών προβλημάτων, Τραυματικών γεγονότων ζωής (πένθος, χωρισμός, σχολική αποτυχία), Συναισθηματικών διαταραχών, Διαταραχών Διατροφής (βουλιμία-ανορεξία).**
- **Αντιμετώπιση προβλημάτων συμπεριφοράς παιδιών σε σχολείο-σπίτι**
- **Ανάπτυξη Κοινωνικών Δεξιοτήτων**
- **Βελτίωση Σχέσεων-Πρόγραμμα Ελέγχου Συγκρούσεων**
- **Βελτίωση Αυτοεκτίμησης-Αυτοεικόνας**
- **Συμβουλευτική Οικογένιας & Ζεύγους**

PRIDART

Κ. Παλαιολόγου 105 - Ρόδος
Τηλ:22410 78668- Κιν: 6947371250 - Μόνο με Ραντεβού

ΚΕΝΤΡΟ ΥΠΟΣΤΗΡΙΞΗΣ ΨΥΧΟΛΟΓΙΚΩΝ ΠΡΟΒΛΗΜΑΤΩΝ

ΣΙΑΓΚΑ ΚΩΝΣΤΑΝΤΙΝΑ
ΨΥΧΟΛΟΓΟΣ
Απόφοιτος Αριστοτελείου Πανεπιστημίου Θεσσαλονίκης
τηλ. 6936261736

ΚΥΠΡΙΩΤΗ ΑΛΕΞΙΑ
ΨΥΧΟΛΟΓΟΣ
ΨΥΧΟΛΟΓΟΣ ΥΓΕΙΑΣ
Απόφοιτος Πανεπιστημίου Κρήτης, MSC Surrey University of England
τηλ. 6944717520

Δέχονται κατόπιν ραντεβού
Στεφ. Καζούλη 18-1ος όροφος
τηλ. 2241022102

ΚΕΝΤΡΟ ΕΙΔΙΚΩΝ ΘΕΡΑΠΕΙΩΝ ΤΟΥ ΠΑΙΔΙΟΥ ΔΩΔΕΚΑΝΗΣΟΥ

ΚΩΝ/ΝΟΣ ΜΠΑΔΑΝΗΣ - ΣΟΥΖΗ ΓΕΩΡΓΙΛΟΠΟΥΛΟΥ

ΕΡΓΟΘΕΡΑΠΕΥΤΗΣ ΠΤΥΧΙΟΥΧΟΣ ΜΕΘΟΔΟΥ BOBATH N.D.T
ΜΕΘΟΔΟΣ PORTAGE
ΑΙΣΘΗΤΗΡΙΑΚΗΣ ΟΛΟΚΛΗΡΩΣΗΣ (S.I.)
ΜΕΤΕΚΠΑΙΔΕΥΣΗ ΣΤΙΣ ΝΕΥΡΟΛΟΓΙΚΕΣ ΚΑΙ ΚΙΝΗΤΙΚΕΣ ΔΙΑΤΑΡΑΧΕΣ

ΛΟΓΟΠΑΘΟΛΟΓΟΣ ΜΕΤΑΠΤΥΧΙΑΚΟ ΑΚΟΥΟΛΟΓΙΑΣ

Αποστόλου Παύλου 84, Ρόδος 85100, τηλ. / fax (22410)60999/60579

ΦΥΣΙΚΟΘΕΡΑΠΕΙΑ - ΧΕΙΡΟΠΡΑΚΤΙΚΗ

ΙΩΑΝΝΗΣ ΞΕΝΑΚΗΣ

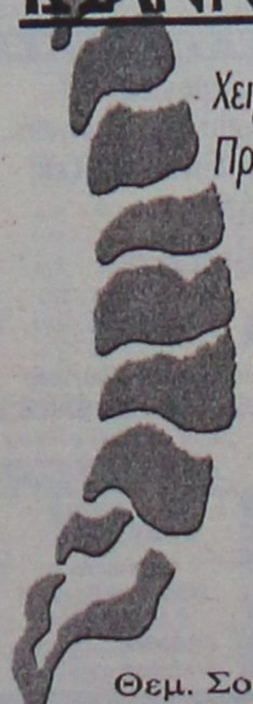

Χειροπρακτική Σπονδυλικής Στήλης
Πρόληψη και αντιμετώπιση Πόνων Αυχενικής, Θωρακικής Οσφυικής Μοίρας Σ.Σ.
Αποκατάσταση Ορθοπεδικών παθήσεων
Αποθεραπεία αθλητικών κακώσεων
Προσωπική εκγύμναση

Θεμ. Σοφούλη 117 - 1ος Όροφος
τηλ.: 22410 43848 - Κιν.:6945 173282

ΩΡΕΣ ΛΕΙΤΟΥΡΓΙΑΣ ΚΑΤΟΠΙΝ ΡΑΝΤΕΒΟΥ
ΔΕΥΤΕΡΑ - ΤΕΤΑΡΤΗ: 10.00-13.00 & 17.00-20.30
ΤΡΙΤΗ - ΠΕΜΠΤΗ - ΠΑΡΑΣΚΕΥΗ:10.00 - 17.00

Εργαστήριο Κλινικής Ψυχολογίας

ΧΡΙΣΤΙΝΑ ΣΑΒΒΑΚΗ-ΓΚΡΑΝΖΑΝ

Κλινική Ψυχολόγος-Ψυχοπαθολόγος (DESS)

- Πτυχιούχος του Πανεπιστημίου Nancy Γαλλίας
- Μεταπτυχιακή ειδίκευση (DESS) στην Κλινική Ψυχολογία Ενηλίκου, Εφήβου και Παιδιού στο Πανεπιστήμιο Reims Γαλλίας

Για τον ενήλικο
- Ψυχοδιαγνωστική
- Ψυχολογική υποστήριξη
- Ατομική και οικογενειακή συνέντευξη
- Ψυχοθεραπεία αναλυτικής εμπνεύσεως

Για το παιδί
- Αξιολόγηση προσωπικότητας (τεστ νοημοσύνης, προβολής)
- Διάγνωση μαθησιακών δυσκολιών και συμπεριφορικών διαταραχών
- Συμβουλευτική επαγγελματικού προσανατολισμού
- Ψυχοθεραπεία μέσω παιχνιδιού και εικαστικών

Δέχεται με ραντεβού
Εθνικής Αντίστασης 15
Τηλ.: 77350-Κιν. 6937684251

ΝΤΟΡΑ ΚΩΝΣΤΑΝΤΙΝΟΠΟΥΛΟΥ

ΨΥΧΟΛΟΓΟΣ

Πτυχιούχος του Πανεπιστημίου της Καλιφόρνιας-Λος Αντζελες (UCLA)-Μεταπτυχιακές σπουδές στο Pepperdine University-Malibu California.

✓ Αμεση ψυχολογική υποστήριξη και επαγγελματική φροντίδα από έμπειρη Ψυχολόγο και Οικογενειακή Σύμβουλο.
✓ Η σωστή θεραπευτική σχέση μπορεί να επιφέρει ρεαλιστικές λύσεις για πραγματικά προβλήματα σε θέματα: μοναξιάς, μελαγχολίας, στρες, ανυπομονησίας, φοβίας, εθισμού, οικογενειακών σχέσεων, διαζυγίου, κακομεταχείρισης, συναισθηματικών δυσκολιών, αυτοπεποίθησης, ανασφάλειες, μεταβατικά στάδια ζωής, βουλιμίας, ανορεξίας, απώλειας, πένθους.

Τηλεφωνείστε στα τηλέφωνα:
(22410)35163 και 6944/980550
για ραντεβού και άμεση εξυπηρέτηση.
Διεύθυνση: Καρίας 1 • Περιοχή Ροδίνι - Ρόδος

MULTI • CINEMA
ODEON
METROPOL
Εβδομαδιαίο Πρόγραμμα \\ Weekly Program
11.06.2004 - 17.06.2004
Ενημερωθείτε στο Internet...www.RodosVitrina.gr/Metropol.htm

ΣΕ 1η ΠΑΓΚΟΣΜΙΑ ΠΡΟΒΟΛΗ
ΣΥΝΕΧΙΖΕΤΑΙ ΤΟ ΥΠΕΡΘΕΑΜΑ
Η ΑΝΤΙΣΤΡΟΦΗ ΜΕΤΡΗΣΗ ΕΧΕΙ ΑΡΧΙΣΕΙ
ΜΕΤΑ ΤΗΝ ΕΠΟΜΕΝΗ ΜΕΡΑ
THE DAY AFTER TOMORROW



Μετά τον θρίαμβο της "Μέρας Ανεξαρτησίας" αυτή την φορά ο "ΕΧΘΡΟΣ" είναι η τρομακτική δύναμη της "ΦΥΣΗΣ".

Η ζωή μιμείται την τέχνη ή η τέχνη αντιγράφει τη ζωή; Όποια και αν είναι η απάντηση, η αλήθεια είναι ότι "ΜΕΤΑ ΤΗΝ ΕΠΟΜΕΝΗ ΜΕΡΑ" δε θα έχει και τόση σημασία.



Πρωταγωνιστούν:
Ντένις Κουέιντ, Τζέικ Γκίλενχααλ

ΑΙΘΟΥΣΑ 1
ΩΡΕΣ ΕΝΑΡΞΗΣ
SHOW TIMES
17:30•20:00•22:30



"STARSKY & HUTCH"
Το φοβερό δίδυμο...
ΜΠΕΝ ΣΤΙΛΛΕΡ & ΟΟΥΕΝ ΓΟΥΪΛΣΟΝ
Στην κωμική περιπέτεια δράσης
ΤΙΠΟΤΑ ΔΕΝ ΤΟΥΣ ΣΤΑΜΑΤΑΕΙ!

Πρωταγωνιστούν:
ΜΠΕΝ ΣΤΙΛΛΕΡ, ΟΟΥΕΝ ΓΟΥΪΛΣΟΝ

New
ΑΙΘΟΥΣΑ 3
ΩΡΕΣ ΕΝΑΡΞΗΣ
SHOW TIMES
18:15•20:30•22:45

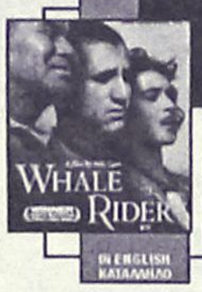

Το σημάδι της φάλαινας
Ένα κοινωνικό αριστούργημα με την Κίσα Κασλ-Χιούζ που μόλις 13 χρονών είχε προταθεί για Όσκαρ Α γυναικείου Ρόλου για "Το σημάδι της Φάλαινας"

New
ΑΙΘΟΥΣΑ 2
ΩΡΕΣ ΕΝΑΡΞΗΣ
SHOW TIMES
18:00•20:15

Το πεπρωμένο της γράφτηκε στην ιστορία. Εκείνη τόλμησε να το αλλάξει!



ΟΙ ΕΡΑΣΤΕΣ ΤΟΥ ΤΡΕΝΟΥ
Μια δυνατή ερωτική ταινία.
Σε ένα ερωτικό τρίγωνο
δεν υπάρχουν κανόνες.

Πρωταγωνιστούν:
Γκόνγκ Λι (σήκωσε τα κόκκινα φανάρια)
Τόνι Λεούνγκ

New
ΑΙΘΟΥΣΑ 2
ΩΡΑ ΕΝΑΡΞΗΣ
SHOW TIME
22:45

▶▶ΤΗΝ ΠΑΡΑΣΚΕΥΗ • ON FRIDAY◀◀



Η Κωμωδία της χρονιάς...!!!
Όταν η αγαπημένη σου έχει αμνησία... εσύ πρέπει να την ξανακερδίζεις
ΕΡΧΕΤΑΙ κάθε μέρα.
Κάθε Φορά, Πρώτη Φορά
Με τους: Άνταμ Σάντλερ, Ντρού Μπάριμορ

COMING SOON COMING SOON COMING SOON COMING SOON

Ο ΤΙΜΩΡΟΣ



μια τέλεια οικογένεια...
μια τέλεια ζωή...
ένας εγκληματίας...
ΕΡΧΕΤΑΙ

ΕΡΧΕΤΑΙ
Ο Καταπληκτικός
SPIDER MAN



Έρχεται σε 1η Παγκόσμια Προβολή
Ο σούπερ ήρωας άνθρωπος - αράχνη επιστρέφει στην οθόνη.

•3 LUXURY DESIGN SCREENS•
•DOLBY DIGITAL EX•FULLY AIR-CONDITIONED•
Πληροφορίες • Κρατήσεις 22410.28400

Cine Mania

ΕΠΙΜΕΛΕΙΑ: *ΚΥΡΙΑΚΗ ΠΕΤΡΙΔΟΥ*

Jake Gyllenhaal: Ο ανερχόμενος...

Ο νεαρός ηθοποιός Jacob Benjamin Gyllenhaal γεννήθηκε στις 19 Δεκεμβρίου του 1980 στο Los Angeles της Καλιφόρνια. Μέλος καλλιτεχνικής οικογένειας, είναι γιος του τηλεοπτικού σκηνοθέτη Stephen Gyllenhaal και της σεναριογράφου Naomi Foner.

Ξεκίνησε σχεδόν ταυτόχρονα με την αδελφή του Maggie Gyllenhaal, την υποκριτική του καριέρα σε νεαρή ηλικία παίζοντας στις -άγνωστες- ταινίες όπως «City Slickers» (91), «Josh and S.A.M.» (93), «Dangerous Woman» (93) και «Bop Gun» (93). Τράβηξε για πρώτη φορά μερικά βλέμματα στην ταινία «October Sky» (99), αποκτώντας τη δυνατότητα να συνεχίσει σε παραγωγές μεγαλύτερων αξιώσεων όπως το «Lovely and Amazing» με την Catherine Keener και την Brenda Blethyn και το «Highway» με την Selma Blair.



Το 2001 ο Gyllenhaal πρωταγωνίστησε μαζί με την αδελφή του, στην επιτυχημένη ταινία «Donnie Darko» που περιείχε στοιχεία μαγικής φαντασίας και επιστημονικής φαντασίας καθώς και τις απαραίτητες δόσεις ρομαντικών καταστάσεων. Η ταινία σκηνοθετήθηκε από τον πρωτάρη Richard Kelly και αποτέλεσε φαβορί στο φεστιβάλ κινηματογράφου Sundance. Για την ερμηνεία του, ο Gyllenhaal προτάθηκε για βραβείο Independent Spirit A' Ανδρικού ρόλου.

Παράλληλα με τις κινηματογραφικές του προσπάθειες έκανε και το θεατρικό του ντεμπούτο στο Λονδίνο με πρωταγωνιστικό ρόλο στο έργο «This is our Youth». Η παράσταση αποθεώθηκε όταν μεταφέρθηκε στο Broadway ενώ παίχτηκε για οκτώ εβδομάδες στο West End του Λονδίνου. Για το ρόλο του αυτόν κέρδισε το βραβείο Evening Standard Theatre Award του καλύτερου πρωτοεμφανιζόμενου ηθοποιού.

Συνεχίζοντας την άνοδό του μπαίνει στη γενεά αστεριών του Hollywood, πρωταγωνιστώντας στην υπερπαραγωγή «The Day After Tomorrow», δίπλα στον Dennis Quaid που προβάλλεται αυτή την περίοδο και στη Ρόδο. Το φθινόπωρο θα τον δούμε στην κινηματογραφική μεταφορά του βραβευμένου με Pulitzer θεατρικού, «Proof» από το σκηνοθέτη John Madden, δίπλα στους Gwyneth Paltrow και Anthony Hopkins. Επιπλέον ο Gyllenhaal κέρδισε πρόσφατα το ρόλο του Jack στην διασκευή του «Brokeback Mountain», τα γυρίσματα του οποίου θα ξεκινήσουν το καλοκαίρι του 2004. Η ταινία περιγράφει την έντονη σχέση μεταξύ δυο γαιοκτημόνων από το Wyoming και στην καρέκλα του σκηνοθέτη θα είναι ο Ang Lee.

Πηγή: www.cinenews.gr)

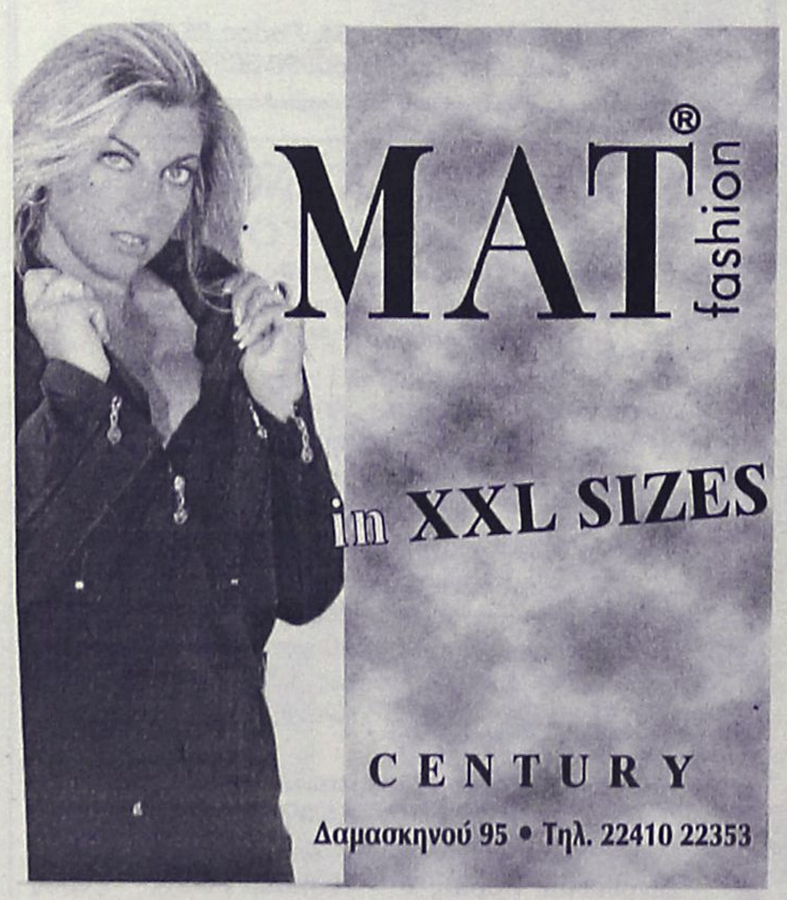

www.cinemapallas.gr
ΠΑΛΛΑΣ
5 CINEMAS CENTER
Πρόγραμμα Εβδομάδας // weekly programme
11/06/2004 - 17/06/2004

iMmortal
ΓΥΝΑΙΚΑ ΠΑΓΙΔΑ
Η ποιο εντυπωσιακή περιπέτεια φαντασίας μετά το Matrix! Με ήρωες του γνωστού κόμικ!
...Νέα Υόρκη 2095 μ.Χ.
Αίθουσα 4 // ώρες έναρξης // *16:00 • 18:10 • 20:20 • 22:30
*Ειδική επιπλέον παράσταση, μόνο Σαββάτο & Κυριακή





ΤΡΟΙΑ
ΣΕ 1η ΠΑΓΚΟΣΜΙΑ ΠΡΟΒΟΛΗ
Η ΥΠΕΡΠΑΡΑΓΩΓΗ ΤΩΝ ΡΕΚΟΡ!
• ΡΕΚΟΡ ΕΙΣΙΤΗΡΙΩΝ ΠΡΩΤΟΥ ΤΡΙΗΜΕΡΟΥ!
• ΡΕΚΟΡ ΑΡΙΘΜΟΥ ΑΙΘΟΥΣΩΝ ΤΑΥΤΟΧΡΟΝΗΣ ΠΡΟΒΟΛΗΣ ΣΤΗ ΡΟΔΟ!
• ΡΕΚΟΡ ΕΙΣΙΤΗΡΙΩΝ ΤΑΙΝΙΑΣ ΚΑΛΟΚΑΙΡΙΝΗΣ ΠΕΡΙΟΔΟΥ!

Ο Βολφγκάνγκ Πίτερσεν (Καταιγίδα, Το υποβρύχιο) σκηνοθετεί το πιο γνωστό έπος της αρχαιότητας την "Ιλιάδα" του Ομήρου, με ένα απίστευτο καστ ηθοποιών.





Αίθουσα 2 // ώρα έναρξης // 17:40 • 21:00
Αίθουσα 1 // ώρες έναρξης // *16:00 • 19:20 • 22:20
*Ειδική επιπλέον παράσταση, μόνο Σαββάτο & Κυριακή



Caza de los babys
Ο Τζον Σέιλς αφηγείται μια ανθρώπινη & συγκινητική ιστορία 6 γυναικών.
Αίθουσα 3 // ώρες έναρξης // *16:10 • 20:20 • 22:25
*Ειδική επιπλέον παράσταση, μόνο Σαββάτο & Κυριακή

VAN HELSING
ΣΕ 1η ΠΑΓΚΟΣΜΙΑ ΠΡΟΒΟΛΗ
6η ΕΒΔΟΜΑΔΑ ΕΠΙΤΥΧΙΑΣ!
Μια ξέφρενη περιπέτεια τρόμου με τον Hugh Jackman (X MEN) κυνηγό τεράτων!
Η περιπέτεια ζει για πάντα!
Αίθουσα 4 // ώρες έναρξης // 17:00 • 19:40 • 22:30



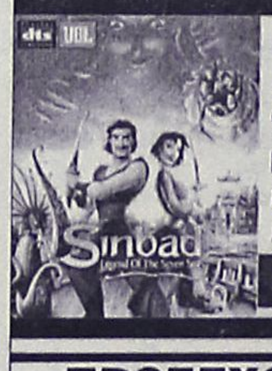

ΣΕΒΑΧ
Ο ΘΡΥΛΛΟΣ ΤΩΝ 7 ΘΑΛΑΣΣΩΝ
Η καταπληκτική περιπέτεια κινουμένων σχεδίων
ΜΕΤΑΓΛΩΤΤΙΣΜΕΝΗ ΣΤΑ ΕΛΛΗΝΙΚΑ
Με την έγκριση του Υπουργείου Παιδείας
ώρες έναρξης // *16:00 • 18:00
*Ειδική επιπλέον παράσταση, μόνο Σαββάτο & Κυριακή

ΠΡΟΣΕΧΩΣ - COMING SOON



JERSEY GIRL



INTERMISSION



HONEY



GODSEND



DAWN OF THE DEAD

ΧΟΡΗΓΟΙ
BACKSTAGE / NEOTEX
Κρατήσεις / Reservations
22410 24475 / 70670

Άρτος (;) Θεάματα (;)...

... Και τηλεόραση (όπως λέμε τηλοψία...)

STAR

06.15 **Μέσα και έξω.** Ψυχαγωγική εκπομπή
06.45 **Κάθε μέρα, καλημέρα.** Ενημερωτική εκπομπή
10.00 **Λόγια Starata.** Ενημερωτική εκπομπή
12.00 **Εχω θέμα.** Ενημερωτική εκπομπή.
13.00 **Ειδήσεις**
14.00 **Super Star.** Ψυχαγωγική εκπομπή
16.20 **Ειδήσεις**
16.30 **Λουίζα, η κόρη του κηπουρού**
17.30 **Λάουρα.** Κοινωνική σειρά. Παίζουν: Σόνια Σμιθ, Ρομπέρτο Ματέος, Αλμπέρτο Ιζόλα, Καρίνα Καλμέ.
18.30 **Μονομάχος.** Τηλεπαιχνίδι Παρουσιάζει ο Χρήστος Φερεντίνος.
19.30 **Ειδήσεις**
21.00 **Ελληνική ταινία.** «Το κοροϊδάκι». Μουσική κωμωδία παραγωγής 1971 σε σκηνοθεσία Γιάννη Δαλιανίδη. Παίζουν: Σταύρος Παράβας, Χρόνης Εξαρχάκος κ.ά.
23.15 **Ξένη ταινία.** «Χωρίς έλεος». Θρίλερ, αμερικανικής παραγωγής 1999.
01.45 **Ειδήσεις**
02.00 **Ξένη ταινία.** «Δολοφόνος εν ψυχρώ». Περιπέτεια.
04.00 **Αστέρια στο πεντάγραμμο**

ALTER

06.00 **Alter kids.** Παιδικές σειρές κινουμένων σχεδίων.
11.00 **Οι πεταλούδες ελεύθερες πετούν**
13.00 **Ειδήσεις**
14.00 **Αποκλειστικά.** Ενημερωτική εκπομπή με την Τατιάνα Στεφανίδου
16.30 **Ειδήσεις**
16.45 **Ελληνική ταινία.** «Ο φακίρης». Κωμωδία παραγωγής 1989.
18.45 **Το πρώτο θέμα**
19.00 **Ειδήσεις**
20.00 **Η φωνή του πολίτη**
20.55 **Auto Alter.** Αθλητική εκπομπή με τον Δημήτρη Παπανικολάου
21.00 **Σοβαρότης μηδέν** (Ε) Σατιρική εκπομπή
22.00 **Lifestyle.** Ψυχαγωγική εκπομπή
23.00 **Αϋπνίες.** Ψυχαγωγική εκπομπή
01.30 **Sex & the city.** Κοινωνική σειρά.
02.00 **Ξένη ταινία.** «Ολα... ανάποδα»
03.45 **Aphrodisia**
04.00 **Ξένη ταινία.** «Το ημερολόγιο του έρωτα 2»

ΠΡΑΚΤΟΡΕΙΟ

STEFANAKIS TOURS-RODOS

ΔΡΟΜΟΛΟΓΙΑ ΙΕΡΑΠΕΤΡΑ/Β. ΚΟΡΝΑΡΟΣ

ΑΠΟ ΡΟΔΟ

ΚΑΘΕ ΚΥΡΙΑΚΗ
04.30 για ΧΑΛΚΗ - ΔΙΑΦΑΝΙ - ΠΗΓΑΔΙΑ - ΚΑΣΟ - ΣΗΤΕΙΑ - ΑΓ. ΝΙΚΟΛΑΟ - ΜΗΛΟ - ΠΕΙΡΑΙΑ

ΚΑΘΕ ΤΕΤΑΡΤΗ
04.30 για ΧΑΛΚΗ - ΔΙΑΦΑΝΙ - ΠΗΓΑΔΙΑ - ΚΑΣΟ - ΣΗΤΕΙΑ - ΑΓ. ΝΙΚΟΛΑΟ - ΜΗΛΟ - ΠΕΙΡΑΙΑ

ΚΑΘΕ ΠΕΜΠΤΗ
04.30 για ΧΑΛΚΗ - ΔΙΑΦΑΝΙ - ΠΗΓΑΔΙΑ - ΚΑΣΟ - ΣΗΤΕΙΑ - ΑΓ. ΝΙΚΟΛΑΟ - ΣΑΝΤΟΡΙΝΗ - ΜΗΛΟ -ΠΕΙΡΑΙΑ.

ΓΙΑ ΚΑΣΤΕΛΟΡΙΖΟ
ΚΑΘΕ ΤΡΙΤΗ - ΤΕΤΑΡΤΗ - ΣΑΒΒΑΤΟ 12 το μεσημέρι

ΚΑΘΕ ΣΑΒΒΑΤΟ
21.00 για ΚΩ - ΚΑΛΥΜΝΟ - ΣΑΜΟ - ΧΙΟ - ΜΥΤΙΛΗΝΗ - ΛΗΜΝΟ - ΑΛΕΞΑΝΔΡΟΥΠΟΛΗ.

ΑΛΕΞ. ΔΙΑΚΟΥ 38-ΡΟΔΟΣ
Τηλ.: 22410/20625-2241030054

ET 1

07.30 **Τα διδυμάκια.** Κινούμενα σχέδια.
08.00 **Κουκλομεγάλοι και πολυσπορία.** Παιδική εκπομπή.
10.15 **Πάμπλο Πικάσο.** Β' μέρος. (Ε)
11.10 **Η αυτοκρατορία της Ρώμης: η εποχή των αυτοκρατόρων**
12.00 **Ταξιδεύοντας.** (Ε)
13.00 **Οι τελευταίοι Παράδεισοι.** Ντοκιμαντέρ.
14.00 **Οι άρχοντες των ζώων.** Ντοκιμαντέρ.
14.30 **Αποστολή: πλανήτης γη.** Ντοκιμαντέρ.
15.00 **Μεγάλες αθλητικές μονομαχίες**
16.00 **Εκπομπή highlights**
18.00 **Pregame.** Αθλητική εκπομπή.
19.00 **Ελλάδα-Ισπανία.** Απευθείας μετάδοση προκριματικού αγώνα ποδοσφαίρου της Α' φάσης του Euro 2004, που διεξάγεται στην Πορτογαλία.
21.00 **Pregame-between**
21.30 **Ρωσία-Πορτογαλία.** Απευθείας μετάδοση.
23.45 **Post game.** Αθλητική εκπομπή.
01.45 **Ξένη ταινία.** «Η αποπλάνηση».

NET

05.45 **Πρώτη γραμμή.** Ενημερωτική εκπομπή
10.00 **Αλλη διάσταση.** Ενημερωτική εκπομπή με τον Αντώνη Αλαφογιώργο.
12.00 **Ειδήσεις**
13.00 **1 με δύο.** Ψυχαγωγική εκπομπή με τη Ρίκα Βαγιάννη και την Πόπη Τσαπανίδου.
14.50 **Σαν σήμερα στον 20ό αιώνα**
15.00 **Ειδήσεις**
16.00 **Ατίθασα νιάτα.** Νεανική αισθηματική - κοινωνική σειρά. Παίζουν: Πίτερ Μπέργκμαν, Τζιν Κούπερ.
17.00 **Χριστίνα, δικαίωμα στην αγάπη**
17.50 **Σαν σήμερα**
18.00 **Ειδήσεις**
18.30 **Ελληνική ταινία.** «Το παιδί της πιάτσας». Κωμωδία.
20.00 **Στην εντατική.** Δραματική σειρά.
21.00 **Ειδήσεις**
22.00 **Ξένη ταινία.** «Κυνηγητό σε τρεις ηπείρους».
24.00 **Απέναντι**
01.00 **Ειδήσεις**
01.15 **Ξένη ταινία.** «Ο Μεσσίας».

ET 3

12.00 **Το Αξιον Εστί στη Θεσσαλονίκη.** (Ε) Συζήτηση
13.00 **Ειδήσεις**
13.55 **Ο κόσμος των σπορ.** Αθλητική εκπομπή
14.30 **Με μια τρίτη ματιά**
16.30 **Η ζωή είναι ωραία.** Μαγκαζίνο με την Εύα Αντωνοπούλου.
18.00 **Προπονητήριο: Στα άδυτα της προπόνησης.** Εκπομπή.
19.00 **Περίμετρος.** Ενημερωτική εκπομπή
19.30 **Υδρόγειος.** Ενημερωτική εκπομπή
19.55 **Αθλητικό ημίωρο.** Αθλητική εκπομπή
20.30 **Ειδήσεις**
21.30 **Μακρινές φιλίες**
22.00 **Ξένη ταινία.** «Πανδοχείο Τζαμάικα»
24.00 **Ειδήσεις**
00.30 **Gavin Crawford Show.** Κωμική σειρά.
01.00 **Το αηδόνι της Σμύρνης**

FILMNET

06.50 **E! Entertainment**
07.45 **Ξένη ταινία.** «Το ημερολόγιο της Εσμεράλδα Σαντιάγκο
09.20 **Το φως του Απόλλωνα λάμπει**
09.30 **Ξένη ταινία.** «Τα αγόρια της ζωής μου». Δραματική κομεντί.
11.45 **Ξένη ταινία.** «Νάνσι Ντρου».Μυστηρίου, παραγωγής 2002.
13.15 **Σκηνές από τον κινηματογράφο**
13.50 **Ξένη ταινία.** «Το κλαμπ των στερημένων γυναικών». Ρομαντική κομεντί.
15.45 **Το φως του Απόλλωνα λάμπει**
16.00 **Φράνκλιν**
16.30 **Ταζμάνια**
16.55 **Ποπάι**
17.20 **Ντοκιμαντέρ για παιδιά από το Animal Planet**
18.00 **Ξένη ταινία.** «Κάτι τρέχει με τη Μαίρη». Ρομαντική κομεντί, παραγωγής 1998 σε σκηνοθεσία Μπόμπι και Πίτερ Φαρέλι.
20.05 **Ξένη ταινία.** «Οπλισμένος και επικίνδυνος».
21.45 **Το φως του Απόλλωνα λάμπει**
22.00 **Ξένη ταινία.** «4 κηδείες για ένα γάμο».
23.50 **Preview**
00.10 **Ξένη ταινία.** «Οι λωποδύτες».
02.15 **Ξένη ταινία.** «Αγγιξέ με».
04.05 **Ξένη ταινία.** «Το οχυρό».
05.40 **Η τυφλή ζαριά του Νταν Μαχόουνι**

SUPER SPORT

17.00 **Αγώνες μοτοσικλέτας**
18.00 **Champions zone**
19.00 **Πρωτάθλημα μπάσκετ ΗΠΑ**
21.30 **Ιπποδρομίες(Μ)**
24.00 **Οποιος αντέξει.** Με τους Β. Μπραουδάκη, Κ. Καραπαπά.
02.00 **Εκουαδόρ-Βενεζουέλα**
04.00 **Διεθνές τουρνουά βόλεϊ του Μοντρέ 2004**
06.00 **X-games**

MEGA

05.45 **Πρωινό MEGA.** Ενημερωτική εκπομπή με τον Κώστα Αρβανίτη και τη Μάρω Λεονάρδου.
09.30 **Και μισή.** Ενημερωτική εκπομπή με τη Φωτεινή Πιπιλή.
10.00 **Τα μυστικά της Βέφας.** Πρωινή εκπομπή μαγειρικής με τη Βέφα Αλεξιάδου.
11.00 **Ομορφος κόσμος το πρωί.** Ψυχαγωγική εκπομπή με τον Γρηγόρη Αρναούτογλου
14.00 **Ειδήσεις**
15.00 **Δέκα λεπτά κήρυγμα** (Ε) Χιουμοριστική σειρά.
16.00 **Στην κουζίνα ολοταχώς.** Τηλεπαιχνίδι με τον Ηλία Μαμαλάκη
16.50 **Δύο ξένοι** (Ε) Κωμική σειρά. Παίζουν: Νίκος Σεργιανόπουλος, Εβελίνα Παπούλια.
18.00 **Ματιές στα γεγονότα**
18.10 **Απαγορευμένη αγάπη** Ελληνική κοινωνική σειρά
18.50 **Φιλοδοξίες.** Ελληνική κοινωνική σειρά. Παίζουν: Γιάννης Βούρος, Λίλα Καφαντάρη, Λουκία Παπαδάκη
19.20 **Σ' αγαπώ, μ' αγαπάς** (Ε)
20.00 **Κεντρικό δελτίο ειδήσεων**
21.00 **Η φάρμα ΙΙ**
22.10 **Αυτόπτης μάρτυρας**
00.15 **Ειδήσεις**
00.30 **Ξένη ταινία.** «Οι ύποπτοι». Δικαστικό θρίλερ, αμερικανικής παραγωγής 1987, του Πίτερ Γέιτς.
03.30 **Ξένη ταινία.** «Κινούμενη μάζα». Τρόμου αμερικανικής παραγωγής 1988.

ANT 1

06.00 **Οι περιπέτειες του Ολιβερ Τουίστ**
06.25 **Οι ειδήσεις του CBS**
06.50 **Καλημέρα Ελλάδα.** Ενημερωτική εκπομπή με τον Γιώργο Παπαδάκη.
10.00 **Πρωινός καφές.** Πρωινή εκπομπή με την Ελένη Μενεγάκη
13.05 **Super game.** Τηλεπαιχνίδι με την Ελίνα Κέφη
13.15 **Το πιο γλυκό μου ψέμα** (Ε). Κωμική σειρά. Παίζουν: Σοφία Αλιμπέρτη, Θανάσης Ευθυμιάδης.
14.00 **Τα νέα του ANT1**
14.50 **Εκείνες και εγώ** (Ε) Κωμική σειρά.
15.50 **Εγκλήματα** (Ε) Κωμική σειρά.
16.25 **Super game.** Τηλεπαιχνίδι.
16.30 **Κωνσταντίνου και Ελένης** (Ε) Κωμική σειρά. Παίζουν: Χάρης Ρώμας, Ελένη Ράντου, Βασίλης Κούκουρας, Μαρία Λεκάκη, Καλλιρόη Μυριαγκού.
17.30 **Ειδήσεις**
17.50 **Καλημέρα ζωή.** Καθημερινή κοινωνική σειρά.
18.40 **Θησαυροφυλάκιο.** Τηλεπαιχνίδι με τον Ανδρέα Μικρούτσικο.
19.20 **Η λάμψη.** Καθημερινή κοινωνική σειρά του Νίκου Φώσκολου.
20.00 **Τα νέα του ANT1**
21.00 **Fame story.** Ψυχαγωγική εκπομπή
22.00 **Ξένη ταινία.** «Η μητέρα μου κι εγώ». Κοινωνική ταινία, αμερικανικής παραγωγής 1999.
00.30 **Νυχτερινές ειδήσεις**
01.00 **Διάγνωση: Φόνος**
02.00 **2004.** Ενημερωτική εκπομπή με τον Ανδρέα Παναγόπουλο
03.00 **Αλί Μακ Μπιλ**
04.00 **Fame story.** (Ε) Τηλεπαιχνίδι
05.00 **Mobile fun**
05.30 **Τηλεμάρκετινγκ-τηλεαγορά**

ALPHA

05.40 **Καινούργια ημέρα.** Η Ρίτσα Μπιζόγλη μας ενημερώνει καθημερινά για τα πρώτα γεγονότα της ημέρας που ξεκινά και μας μεταφέρει τον απόηχο της επικαιρότητας της ημέρας που πέρασε
06.50 **Καλημέρα σας.** Ενημερωτική εκπομπή με τον Γιώργο Αυτιά
10.00 **Καλώς τους.** Πρωινή εκπομπή με την Ρούλα Κορομηλά
13.00 **Μαριμάρ** (Ε). Κοινωνική σειρά.
14.00 **Ειδήσεις**
14.50 **Μαρία** (Ε) Κοινωνική σειρά.
15.30 **Νίνα.** Δραματική σειρά
16.20 **Ειδήσεις στη νοηματική γλώσσα**
16.30 **Μεταξύ αγάπης και μίσους.** Κοινωνική σειρά μεξικανικής παραγωγής.
17.30 **Μπορώ.** Ενημερωτική εκπομπή με την Αννα Δρούζα
19.15 **Ολα εδώ πληρώνονται.** Τηλεπαιχνίδι με τον Θοδωρή Αθερίδη.
20.00 **Ειδήσεις**
21.00 **Ρεζερβέ.** Κωμική σειρά σε σκηνοθεσία Αντώνη Τέμπου. Παίζουν: Πέτρος Φιλιππίδης, Ντίνα Κώνστα, Χρήστος Χατζηπαναγιώτης.
22.00 **Μια αγάπη, μια ζωή.** Ελληνική δραματική σειρά. Παίζουν: Γιώργος Νινιός, Βάσια Παναγοπούλου
23.00 **Μυστικά και λάθη.** Δραματική σειρά.
24.00 **Talk show.** Ενημερωτική εκπομπή με τον Μανώλη Καψή.
01.00 **Ειδήσεις**
01.15 **Το καφενείο των φιλάθλων**
03.15 **Τηλεαγορές**
03.45 **Μπορώ (Ε)**

ΜΝΗΜΟΣΥΝΑ

Την 17η Ιουνίου ημέρα Πέμπτηκαι ώρα 8 π.μ. εις τον Ιερό Ναό Ταξιαρχών νεκροταφείο Ρόδου, τελούμε 9ήμερο μνημόσυνο υπέρ αναπαύσεως της ψυχής του λατρευτού μας συζύγου, πατέρα, υιού, αδελφού και θείου

ΝΙΚΟΛΑΟΥ ΕΜΜ. ΤΣΙΜΕΤΑ

Η σύζυγος: Αικατερίνη
Τα παιδιά: Μαρία-Αικατερίνη, Εμμανουήλ, Νέλη
Τ' αδέλφια: Παναγιώτα-Γιώργος, Ουρανία
Τα πεθερικά: Γιώργος-Μαρία Χαρτοφύλλη
Τ' ανίψια και οι λοιποί συγγενείς



Την 17η Ιουνίου ημέρα Πέμπτη και ώρα 8.30 π.μ. εις τον Ιερό Ναό Ταξιαρχών Νεκροταφείου, τελούμε 9ήμερο μνημόσυνο υπέρ αναπαύσεως της ψυχής του λατρευτού μας αδελφού, θείου και εξάδελφου

ΓΕΩΡΓΙΟΥ ΟΙΚΟΝΟΜΑΚΗ ΜΠΑΜΠΟΥΛΑ
ετών 59

Τ' αδέλφια: Αικατερίνη-Γιάννης Χατζηνικήτα, Νίκος-Νίκη Τσακίρη, Αθανασία, Γεωργία, Θεοδώσης-Σεβαστή Οικονομάκη, Παντελής-Αννα Γεωργουδιού, Παναγιώτης
Τα εξαδέλφια, τ' ανίψια και οι λοιποί συγγενείς



Την 17η Ιουνίου ημέρα Πέμπτη και ώρα 8.30 π.μ. εις τον Ιερό Ναό Ταξιαρχών Αρχαγγέλου, τελούμε 2ετές μνημόσυνο υπέρ αναπαύσεως της ψυχής του λατρευτού μας υιού, αδελφού και ανιψιού

ΤΣΑΜΠΙΚΟΥ ΣΤΑΥΡΟΥΛΗ
ετών 17

Οι γονείς: Αναστασία-Ιάκωβος
Η αδελφή: Μαρία
Οι θείοι και οι λοιποί συγγενείς



Την 17η Ιουνίου ημέρα Πέμπτη και ώρα 8 π.μ. εις τον Ιερό Ναό Αγίων Αναργύρων Ρόδου, τελούμε 40ήμερο μνημόσυνο υπέρ αναπαύσεως της ψυχής του αγαπημένου μας πατέρα

ΕΥΘΥΜΙΟΥ ΣΑΡΗ

Τα παιδιά: Ειρήνη, Αθηνά, Τσαμπίκα-Παναγιώτης



Την 17η Ιουνίου ημέρα Πέμπτη και ώρα 8 π.μ. εις τον Ιερό Ναό Υψωσις Τιμίου Σταυρού Καλυθιών, τελούμε 3μηνο μνημόσυνο υπέρ αναπαύσεως της ψυχής του λατρευτού μας πατέρα, παππού, προπάππου, αδελφού και θείου

ΙΩΑΝΝΟΥ ΦΛΕΒΑΡΗ

Τα παιδιά: Στέργος-Αναστασία, Μαριάνθη-Νίκος Δοξοπούλου, Αναστασία-Γιάννης Γιαννά, Θεοφάνης-Χρυσούλα
Τα εγγόνια, τα δισέγγονα, τ' αδέλφια, τ' ανίψια και οι λοιποί συγγενείς



Την 19η Ιουνίου ημέρα Σάββατο και ώρα 8 π.μ. εις τον Ιερό Ναό Ταξιαρχών νεκροταφείου Ρόδου, τελούμε 40ήμερο μνημόσυνο υπέρ αναπαύσεως της ψυχής του λατρευτού μας συζύγου, πατέρα, παππού, αδελφού και θείου

ΑΝΤΩΝΙΟΥ ΒΑΖΑΚΑ

Η σύζυγος: Μαρία
Τα παιδιά, τα εγγόνια, τ' αδέλφια, τ' ανίψια και οι λοιποί συγγενείς



Την 19η Ιουνίου ημέρα Σάββατο και ώρα 8.30 π.μ. εις τον Ιερό Ναό Ταξιαρχών Μαριτσών, τελούμε ετήσιο μνημόσυνο υπέρ αναπαύσεως της ψυχής του λατρευτού μας υιού, πατέρα, αδελφού και θείου

ΓΡΗΓΟΡΙΟΥ ΤΣΕΛΙΟΥ

Η μητέρα: Αναστασία
Τα παιδιά: Αναστασία, Γεωργία, Σάββας
Τ' αδέλφια, τ' ανίψια και οι λοιποί συγγενείς



Την 17η Ιουνίου ημέρα Πέμπτη και ώρα 8.30 π.μ. εις τον Ιερό Ναό Ταξιαρχών Αρχαγγέλου, τελούμε 2ετές μνημόσυνο υπέρ αναπαύσεως της ψυχής του λατρευτού μας υιού, αδελφού και ανιψιού

ΜΙΧΑΗΛ ΧΑΤΖΗΝΙΚΟΛΟΥ
ετών 17

Οι γονείς: Σάββας-Χρυσαφίνα
Τ' αδέλφια: Μαρία-Νίκος, Νίκος, Στέφανος
Οι θείοι, οι θείες και οι λοιποί συγγενείς

Μια βόλτα με το φίλο μου, επήγα ένα βραδάκι
μα ο Χάρος με περίμενε κοντά στο Φαληράκι.

Ο Χάρος μας εχώρισε χωρίς να πούμε αντίο
και είχεν ο Ιούνης 17 του δυο χιλιάδες δύο.

Στης νιότης μου το άνθισμα στα όμορφα όνειρά μου
πρόλαβε ο Χάρος σφράγισε, τα κρυνοβλέφαρά μου.

Γονείς μου κι Αδέλφια μου, φίλοι και συγγενείς μου
μην κλαίτε που εβάλανε στο χώμα το κορμί μου.

Είναι η ψυχή μου ζωντανή κι εκεί ψηλά πετάει
δίπλα στον καλό Θεό και σας χαμογελάει

Μικρό παλικαράκι μου δεν το πιστεύω ακόμα
πως 'βαλαν το κορμάκι σου στης γης το κρύο χώμα.

Δεν το περίμενα ποτέ εμείς να χωριστούμε
να καρτερώ το θάνατο για να ξαναβρεθούμε.

Σε διάλεξε ο Κύριος μικρό μου παλικάρι,
στα νιάτα σου τα όμορφα κοντά του να σε πάρει.

Σε διάλεξε ο Κύριος σε πήρε με τη βία,
λες και στο βούρκο μη χαθείς της σάπιας κοινωνίας.

Σε καρτερώ και σε ζητώ τις μέρες και τις νύχτες
όταν αστράφτει και βροντά σαν πέφτουν καταιγίδες.

Θα περιμένω μάταια, χειμώνες καλοκαίρια,
μέχρι που θ' ανταμώσουμε εκεί ψηλά στ' αστέρια.

Μα είναι ο Σταυρός κι ο Γολγοθάς που πρέπει να βαστάξω
μέχρι ν' ανέβω στο βουνό και στην κορφή ν' αράξω.



Την 17η Ιουνίου ημέρα Πέμπτη και ώρα 8 π.μ. εις τον Ιερό Ναό Ταξιαρχών νεκροταφείου, τελούμε 9μηνο μνημόσυνο υπέρ αναπαύσεως της ψυχής του λατρευτού μας συζύγου, πατέρα, υιού, αδελφού, εγγονού και ανιψιού

ΘΩΜΑ ΜΑΝΟΥΣΟΥ
ετών 26

Η σύζυγος: Μαρία
Η κόρη: Θωμαΐς
Οι γονείς: Τριαντάφυλλος-Αικατερίνη
Τ' αδέλφια: Δέσποινα, Κυριάκος
Οι γιαγιάδες, οι θείοι και οι λοιποί συγγενείς



Την 17η Ιουνίου ημέρα Πέμπτη και ώρα 8 π.μ. εις τον Ιερό Ναό Ταξιαρχών Νεκροταφείου, τελούμε 9ήμερο μνημόσυνο υπέρ αναπαύσεως της ψυχής του λατρευτού μας συζύγου, πατέρα, υιού, γαμπρού, αδελφού και θείου

ΓΕΩΡΓΙΟΥ Ν. ΚΥΡΙΑΚΟΥ

Η σύζυγος: Κωνσταντίνα
Τα παιδιά: Κατερίνα, Νικήτας
Η μητέρα, η πεθερά, τ' αδέλφια, τ' ανίψια και οι λοιποί συγγενείς



Την 17η Ιουνίου ημέρα Πέμπτη και ώρα 8 π.μ. εις τον Ιερό Ναό Ταξιαρχών νεκροταφείου Ρόδου, τελούμε 2ετές μνημόσυνο υπέρ αναπαύσεως της ψυχής της λατρευτής μας συζύγου, μητέρας, κόρης, αδελφής και θείας

ΚΥΡΙΑΚΗΣ ΣΚΑΡΠΕΤΗ

Ο σύζυγος: Εμμανουήλ
Τα παιδιά: Λευτέρης, Φίλιππος
Η μητέρα: Κατερίνα
Τ' αδέλφια, τ' ανίψια και οι λοιποί συγγενείς



Την 18η Ιουνίου ημέρα Παρασκευή και ώρα 8 π.μ. εις τον Ιερό Ναό Αγίου Δημητρίου παλαιού νεκροταφείου, τελούμε 3ετές μνημόσυνο υπέρ αναπαύσεως της ψυχής του λατρευτού μας πατέρα και παππού

ΓΕΩΡΓΙΟΥ ΤΣΑΒΑΡΗ

Τα παιδιά: Φωτεινή, Δούκισσα-Γιώργος, Μιχάλης-Ουρανία
Τα εγγόνια και οι λοιποί συγγενείς



Την 18η Ιουνίου ημέρα Παρασκευή και ώρα 9 π.μ. εις τον Ιερό Ναό Παναγίας Φανερωμένης (Καρακόνερο), τελούμε 3μηνο μνημόσυνο υπέρ αναπαύσεως της ψυχής του λατρευτού μας συζύγου, πατέρα, παππού, αδελφού και θείου

ΝΙΚΟΛΑΟΥ ΠΑΛΟΓΙΕΛΛΗ

Η σύζυγος: Θεοδώρα
Τα παιδιά: Ομηρος, Χριστίνα-Σταύρος
Τα εγγόνια, τ' αδέλφια, τ' ανίψια και οι λοιποί συγγενείς

ΑΝΑΓΝΩΡΙΣΗ ΣΩΜΑΤΕΙΟΥ

Με την υπ' αριθμ. 317/2004 απόφαση του Μονομελούς Πρωτοδικείου Ρόδου εγκρίθηκε το Καταστατικό του Σωματείου με την επωνυμία "ΕΝΩΣΗ ΜΟΝΤΕΛΙΣΤΩΝ ΡΟΔΟΥ" αποτελούμενο από 38 άρθρα, με έδρα τη Ρόδο και με σκοπό τον αναγραφόμενο στο άρθρο 2.

Ρόδος στις 9 Ιουνίου 2004
Η πληρεξούσια δικηγόρος
Λίνα Στ. Στεφανίδη

ΔΙΕΥΘΥΝΣΗ ΔΑΣΩΝ ΔΩΔΕΚΑΝΗΣΟΥ

ΑΝΑΚΟΙΝΩΣΗ

Γνωστοποιείται κατά το άρθρο 14 του Ν. 998/79, η αποστολή για ανάρτηση στο Δήμο Ιαλυσού της αριθμ. πρωτ. 2660/21-5-04 Πράξης χαρακτηρισμού έκτασης που εκδόθηκε από τον Δ/ντή Δασών Δωδ/νήσου. Η Κ.Μ. 117Γ γαιών Ιξιάς, αποτελεί γεωργική έκταση.

Ο Δ/ντής Δασών Δωδ/νήσου
Κοντίτσης Φίλιππος
Δασολόγος με βαθμό Δ/ντή

ΕΥΧΑΡΙΣΤΗΡΙΟ

Στο σωματείο οικοδόμων ένα μεγάλο ευχαριστώ για την οικονομική ενίσχυση μετά τη πτώση μου απ' την οικοδομή. Ευχαριστώ θερμά
Παναγιώτης Λουλουργάς

ΕΛΛΗΝΙΚΗ ΔΗΜΟΚΡΑΤΙΑ
ΝΟΜΟΣ ΔΩΔΕΚΑΝΗΣΟΥ
ΔΗΜΟΣ ΣΥΜΗΣ

ΠΡΟΣΚΛΗΣΗ ΕΚΔΗΛΩΣΗΣ ΕΝΔΙΑΦΕΡΟΝΤΟΣ

Ο Δήμαρχος Σύμης, Ελευθέριος Παπακαλοδούκας, έχοντας υπόψη τις διατάξεις του άρθρου 12 του νόμου 3074/2002, προσκαλεί τους εργολήπτες Δημοσίων Εργων Εταιρικής μορφής, ατομικές ή σε κοινοπραξία, ελληνικές ή αλλοδαπές από χώρες μέλη της Ε.Ε. και του Ε.Ο.Χ. εγγεγραμμένες στο ΜΕΕΠ για έργα κατηγορίας Οδοποιΐας τάξης πτυχίου Α1, Α2 και 1η κατηγορία, καθώς επίσης και εμπειροτέχνες εγγεγραμμένοι στα Νομαρχιακά Μητρώα, να εκδηλώσουν ενδιαφέρον μέχρι την 21η Ιουνίου του έτους 2004 και ώρα 11.00 με 12.00 στο γραφείο του Δημάρχου για την απευθείας ανάθεση βάσει των διατάξεων του αρθ. 15 του Π.Δ. 171/87 όπως τροποποιήθηκε με το Π.Δ. 229/99 για το έργο "Τσιμεντόστρωση δρόμου από οικία Ι. Μακρή-Στουντιο Λαβίνια" προϋπολογισμού 6.600,00€ (με το Φ.ΠΑ.).
Τον ανάδοχο του έργου βαρύνουν όλες οι νόμιμες κρατήσεις υπέρ του Δημοσίου, τρίτων εισφορές ΙΚΑ κ.λπ. Ο ΦΠΑ βαρύνει τον κύριο του έργου. Η δαπάνη δημοσίευσης της παρούσας περίληψης βαρύνει τον ανάδοχο του έργου. Για περισσότερες πληροφορίες παρακαλούμε οι ενδιαφερόμενοι να απευθύνονται στο Δήμο Σύμης. Πληρ. τηλ. 22460-70113-70121.

Ο Δήμαρχος
Ελ. Παπακαλοδούκας

ΑΠΩΛΕΙΑ

Κυριακή απόγευμα στη διαδρομή με ταξί από Φαληράκι για αεροδρόμιο και μεταξύ JET OIL-Λίνδου-Παστίδας μέχρι Γερόλυμου, πέσανε 2 σακβουαγιάζ περίπου 10 κιλών.

Παρακαλείται ο οδηγός που τα βρήκε να τα παραδώσει στο Τμήμα Ασφάλειας ή να επικοινωνήσει στο τηλ. 6932945085

ΑΠΩΛΕΙΑ

Χάθηκε σκυλάκι ράτσας ΤΣΙΟΥΑΟΥΑ στην περιοχή Κάτω Πέτρες. Είναι χρώματος καφέ με πράσινο λουράκι και ακούει στο όνομα Τζέρρι.

Ο ευρών θα αμοιφθεί με 200 €
τηλ. 6944676574

ΑΠΩΛΕΙΑ

Χάθηκε στην περιοχή Ψαροπούλα (Νιοχώρι) σκύλος ράτσας πιτ-μπουλ, χρώματος χρυσαφί. Χαρακτηριστικά κομένα αυτιά και καδένα πνίχτης στο λαιμό.

Παρακαλώ επικοινωνείστε με το τηλ. 2241024497, 31939, 6978082388 κάθε πληροφορία αμοίβεται

ΔΙΕΥΘΥΝΣΗ ΔΑΣΩΝ ΔΩΔΕΚΑΝΗΣΟΥ

ΑΝΑΚΟΙΝΩΣΗ

Γνωστοποιείται κατά το άρθρο 14 του Ν. 998/79, η αποστολή για δημοσίευση στο Δήμο Λινδίων της αριθμ. πρωτ. 2747/01-06-04 Πράξης χαρακτηρισμού έκτασης που εκδόθηκε από τον Δ/ντή Δασών Δωδ/νήσου. Η Κ.Μ. 1515 γαιών Ασκληπειού εμβαδού 4.560 τ.μ., χαρακτηρίζεται ως γεωργική και χορτολιβαδική έκταση.

Ο Δ/ντής Δασών Δωδ/νήσου
Κοντίτσης Φίλιππος
Δασολόγος με βαθμό Δ/ντή

ΣΥΝΕΤΑΙΡΙΣΤΙΚΗ ΤΡΑΠΕΖΑ ΔΩΔΕΚΑΝΗΣΟΥ Συν.Π.Ε.

ΠΡΟΣΚΛΗΣΗ 11ης ΤΑΚΤΙΚΗΣ Γ.Σ.

Καλούνται τα μέλη της **ΣΥΝΕΤΑΙΡΙΣΤΙΚΗΣ ΤΡΑΠΕΖΑΣ ΔΩΔΕΚΑΝΗΣΟΥ Συν.ΠΕ.** να λάβουν μέρος στην 11η Τακτική Γενική Συνέλευση που θα πραγματοποιηθεί στην Ρόδο, το **Σάββατο 19 Ιουνίου 2004 και ώρα 9.30 το πρωί,** στην αίθουσα διαλέξεων του **ΑΚΤΑΙΟΝ (1ος όροφος) στο Μανδράκι της Ρόδου,** με τα παρακάτω θέματα ημερησίας διάταξης:

Θέμα 1ο: Εγκριση εισόδου στην Συνεταιριστική Τράπεζα Δωδεκανήσου όλων των Συνεταίρων που εγγράφησαν από τις 10/10/2003 μέχρι τις 31/05/2004, μετά από σχετικές αποφάσεις του Δ.Σ. της Τράπεζας.

Θέμα 2ο: Απολογισμός Δ.Σ. της διαχειριστικής περιόδου 01/01/2003-31/12/2003.

Θέμα 3ο: Εγκριση των Οικονομικών Καταστάσεων και της Διανομής των Αποτελεσμάτων της Τράπεζας της διαχειριστικής περιόδου 01/01/2003-31/12/2003.

Θέμα 4ο: Απαλλαγή των μελών των Δ.Σ. και του Ε.Σ. της Τράπεζας της περιόδου 01/01/2003-31/12/2003, από την ευθύνη της διαχείρισης για την διαχειριστική περίοδο 01/01/2003-31/12/2003.

Θέμα 5ο: Εγκριση προϋπολογισμού εσόδων-εξόδων της χρήσης 2004.

Θέμα 6ο: Ορισμός Ορκωτού Ελεγκτή για την χρήση 2004.

Εάν πάλι δεν επιτευχθεί απαρτία η Γ.Σ. θα συγκλιθεί οριστικά το **Σάββατο 26 Ιουνίου 2004** την ίδια ώρα και στον ίδιο τόπο, με τους παρόντες συνεταίρους σύμφωνα με το Καταστατικό της Τράπεζας.

Από το Δ.Σ.

ΠΑΡΑΘΕΡΙΣΤΙΚΟΣ ΟΙΚΟΔΟΜΙΚΟΣ ΣΥΝΕΤΑΙΡΙΣΜΟΣ ΝΙΣΥΡΙΩΝ ΡΟΔΟΥ Συν.Π.Ε.
"Ο ΑΓΙΟΣ ΝΙΚΗΤΑΣ"
ΟΔΟΣ ΚΑΝΑΔΑ ΑΡ. 36, Τηλ.: 22410-32700
85100 ΡΟΔΟΣ

ΠΡΟΣΚΛΗΣΗ
ΤΑΚΤΙΚΗΣ ΓΕΝΙΚΗΣ ΣΥΝΕΛΕΥΣΗΣ

ΠΡΟΣ:
Ολα τα μέλη του Οικοδομικού Συνεταιρισμού μας

Καλούνται όλα τα μέλη του Οικοδομικού Συνεταιρισμού Νισυρίων Ρόδου "Ο ΑΓΙΟΣ ΝΙΚΗΤΑΣ" σε Τακτική Γενική Συνέλευση σύμφωνα με τα άρθρα 19, 20, 21, 22, 23 και 14 του ισχύοντος καταστατικού που θα γίνει την **Κυριακή 20 Ιουνίου 2004 και ώρα 11.30 το πρωί** στο **Νισύρικο σπίτι οδός Βάλια Σεμερτζίδη αρ. 4 Ρόδος.**

ΘΕΜΑΤΑ:

1) Εκθεση Εποπτικού Συμβουλίου (για Ισολογισμό-Απολογισμό 2003) και έγκριση αυτών από τη Γενική Συνέλευση άρθρο 12 παρ. IV του Π. Δ/τος 93/87.
2) Ενημέρωση των μελών για το λογιστικό οικονομικό έτος 2003 άρθρο 10 του καταστατικού.
3) Ισολογισμός-Απολογισμός άρθρο 12 του Καταστατικού μας: Μέσα στο πρώτο εξάμηνο κάθε χρόνου συντάσσεται από το Δ.Σ. ο Ισολογισμός και Απολογισμός του προηγούμενου χρόνου και υποβάλλεται για έγκριση στη Γενική Συνέλευση μαζί με έκθεση του Εποπτικού Συμβουλίου σύμφωνα με το άρθρο 12 παρ. IV του Π. Δ/τος 93/87.
4) Ενημέρωση των μελών για τις ενέργειες που έχουν γίνει για την οικοπεδική έκταση στην περιοχή Πλημμύρι Ρόδου και οικονομική κατάσταση του Συνεταιρισμού σήμερα.

Παρακαλούμε αυτή τη φορά να έρθουν όλα τα μέλη στη Γενική Συνέλευση του Συνεταιρισμού μας γιατί το Δ.Σ. θα σας ενημερώσει για τις ενέργειες που πρέπει να γίνουν από δω και πέρα για την οικοπεδική έκταση.

Σε περίπτωση μη ύπαρξης απαρτίας σύμφωνα με το άρθρο 20 παρ. 2 η Γενική Συνέλευση θα πραγματοποιηθεί την ίδια ώρα και στον ίδιο χώρο την επόμενη Κυριακή 27 Ιουνίου 2004 και με τα ίδια θέματα της ημερησίας διάταξης.

Κάθε μέλος μετέχει στη Γ.Σ. αυτοπρόσωπα και σε περίπτωση κωλύματος τα μέλη εκπροσωπούνται με αντιπρόσωπο που ορίζουν με συμβολαιογραφικό πληρεξούσιο.

Για το Διοικητικό Συμβούλιο
Ο πρόεδρος **Η γενική γραμματέας**
Νίκος Θεοδωρίδης **Κόκκινου-Κορναροπούλου Ελένη**

ΕΛΛΗΝΙΚΗ ΔΗΜΟΚΡΑΤΙΑ
Β' Πε.Σ.Υ.Π. ΝΟΤΙΟΥ ΑΙΓΑΙΟΥ
ΓΕΝΙΚΟ ΝΟΣΟΚΟΜΕΙΟ ΡΟΔΟΥ "ΑΝΔΡΕΑΣ ΠΑΠΑΝΔΡΕΟΥ"
ΤΕΧΝΙΚΟ ΕΠΑΓΓΕΛΜΑΤΙΚΟ ΕΚΠΑΙΔΕΥΤΗΡΙΟ
Β' ΚΥΚΛΟΥ ΣΠΟΥΔΩΝ ΒΟΗΘΩΝ ΝΟΣΗΛΕΥΤΩΝ
Αρ, Πρωτ. 202

ΠΡΟΚΗΡΥΞΗ

Μετά την αριθμ. 11/09-06-04 απόφαση του Συμβουλίου Διοίκησης του Γενικού Νοσοκομείου Ρόδου το ΤΕΕ Α' Κύκλου Βοηθών Νοσηλευτών προκηρύσσει την πρόσληψη των παρακάτω καθηγητών με ωριαία αντιμίσθια και σχέση εργασίας Ιδιωτικού Δικαίου ορισμένου χρόνου για το σχολικό έτος 2004-2005 στα εξής μαθήματα:

1. Θρησκευτικά
2. Νέα Ελληνικά
3. Ιστορία
4. Εργασιακό Περιβάλλον
5. Μαθηματικά
6. Φυσική
7. Χημεία
8. Φυσική Αγωγή
9. Χρήση-Εφαρμογές Η/Υ
10. Στοιχεία Βιολογίας-Βιοχημείας
11. Γενικά Αγγλικά

Οι υποψήφιοι:

α) Να είναι Ελληνες πολίτες ή να έχουν την ιθαγένεια άλλου κράτους μέλους της Ε.Ε. και να γνωρίζουν την ελληνική γλώσσα.

β) Να μην έχουν κώλυμα διορισμού από αυτά που ορίζονται στο αριθμ. 8 του Υπαλληλικού Κώδικα.

ΑΠΑΡΑΙΤΗΤΑ ΔΙΚΑΙΟΛΟΓΗΤΙΚΑ ΣΥΜΜΕΤΟΧΗΣ

Οι ενδιαφερόμενοι μαζί με την αίτησή τους πρέπει να υποβάλλουν τα εξής δικαιολογητικά:

1. Φωτοαντίγραφο των δύο όψεων της Αστυνομικής ταυτότητας από την οποία προκύπει χρονολογία γέννησης επικυρωμένο.
2. Φωτοαντίγραφο του τίτλου σπουδών, όπου αναγράφεται ο ακριβής βαθμός και ο χρόνος λήψης του τίτλου σπουδών επικυρωμένο.
3. Οικογενειακή κατάσταση.
4. Υπεύθυνη δήλωση του Ν. 1599/86 για κατοχύρωση διδακτικών ωρών όχι πάνω από δύο (2) Τ.Ε.Ε. και ότι δεν είναι ιδιοκτήτης φροντιστηρίου.

Τα παραπάνω δικαιολογητικά-πιστοποιητικά μπορούν οι ενδιαφερόμενοι να καταθέτουν με αίτηση, εντός δέκα (10) ημερών από την ημερομηνία προκήρυξης στη **Γραμματεία του Τ.Ε.Ε. α' κύκλου Βοηθών Νοσηλευτών, Παπαλευκά 6-8 τηλ. 22410-24374 ώρες γραφείου 08.00-13.00.**

Ο Διοικητής
Γεν. Νοσοκομείου Ρόδου
ΤΡΙΑΝΤΑΦΥΛΛΟΣ ΤΖΙΟΥΜΗΣ

ΠΡΟΣΚΛΗΣΗ

Το Σωματείο Συντηρητών Ξενοδοχείων Ρόδου (ΣΩ.ΣΥ.ΞΕ.Ρ.) και η Ενωση Ελλήνων Χημικών-Περιφ. Τμήμα Νοτίου Αιγαίου, καλούν τα μέλη-τους και κάθε ενδιαφερόμενο στην Ημερίδα που συνδιοργανώνουν το **Σάββατο 19 Ιουνίου 2004 στις 18.30 στο ξενοδοχείο RODOS PALACE.**

ΘΕΜΑ: *"Βιολογικοί Καθαρισμοί-Προστασία από Λεγεονέλλα-Πισίνες-Ποιότητα νερών"*

Είσοδος ελεύθερη

Τηλ. επικοινωνίας:
ΣΩ.ΣΥ.ΞΕ.Ρ. 6945108293, 6946792950
ΕΝΩΣΗ ΕΛΛΗΝΩΝ ΧΗΜΙΚΩΝ, 2241037522

Σημ.: Εγγραφές νέων μελών στο νεοσύστατο σωματείο συντηρητών (ΣΩ.ΣΥ.ΞΕ.Ρ.) θα γίνονται την ημέρα της ημερίδας στο χώρο της.

ΑΔΕΛΦΟΤΗΤΑ ΚΡΗΤΩΝ ΡΟΔΟΥ
"Ο ΨΗΛΟΡΕΙΤΗΣ"
Πατρ. Αθηναγόρα 28-Τ.Θ. 328-85100 ΡΟΔΟΣ
Email:adelfkritonrodou@yahoo.gr

ΚΑΛΕΣΜΑ

Η Θεατρική Ομάδα της Αδελφότητας Κρητών Ρόδου σας προσκαλεί στην παρουσία της κρητικής θεατρικής ηθογραφίας

"Ζορμπάδες"

Θεατρικό έργο του Γιάννη Νιωτάκη από το ομώνυμο βιβλίο του Μανώλη Μαστορογιαννάκη
Γιατί πρέπει να χαιρόμαστε τη ζωή μας

ΕΘΝΙΚΟ ΘΕΑΤΡΟ ΡΟΔΟΥ
Παρασκευή 18, Σάββατο 19,
Κυριακή 20 Ιουνίου 2004
Ωρα 21.00

Με τη στήριξη του ΔΗΠΕΘΕ Ρόδου

ΧΟΡΗΓΟΙ: SOFITEL CAPSIS-ΔΑΝΕ-ΖΟΡΠΙΔΗΣ ΣΤΕΦΑΝΑΚΗ-F.B.B.-ΑΣΦΑΛΕΙΕΣ ΚΑΡΥΔΑΚΗ-ΧΕΙΡΟΠΟΙΗΤΟ-RODOS GOLD-ΑΓΡΟΤΙΚΗ ΤΡΑΠΕΖΑ-ΣΤΕΓΝ/ΡΙΑ KUX-ΧΩΜΑΤΟΥΡΓΙΚΗ Α. ΑΛΕΞΑΚΗ-ΦΑΡΜΑΚΕΙΟ Γ. ΑΛΑΦΑΚΗΣ-ΛΑΧΕΙΑ Τ. ΛΥΡΙΣΤΗΣ-ΓΡΑΦ. ΤΕΧΝΕΣ ΠΑΠΑΣΤΕΡΓΙΟΥ-ΥΠΕΡΜΑΡΚΕΤ ΣΠΑΝΟΣ-ALLEGRO PLAY CAFE-ΕΜΠΟΡΙΑ ΚΡΕΑΤΩΝ ΚΟΥΦΟΣ-WORLD AIR SERVICES-RHODOS PILOTS ACADEMY-KRINGLAN CAFE-ΠΡΟΒΟΛΗ Α.Ε.-RODOS FISH

ΣΥΓΧΑΡΗΤΗΡΙΟ

Θερμά συγχαρητήρια στον αγαπητό μας φίλο **Μάνο Ν. Κόνσολα** για την εκλογή του ως καθηγητή στην βαθμίδα του Λέκτορα στο Πανεπιστήμιο Αιγαίου, ευχόμαστε ολόψυχα πάντα επιτυχίες.

Δημήτρης και Μαρία
Κούρτη

ΣΥΓΧΑΡΗΤΗΡΙΟ

Στον αγαπητό μας φίλο **Μάνο Ν. Κόνσολα** που εξελέγη Λέκτορας στο Τμήμα Επιστημών της Προσχολικής Αγωγής και του Εκπαιδευτικού Σχεδιασμού (Τ.Ε.Π.Α.Ε.Σ.) του Πανεπιστημίου Αιγαίου, εκφράζουμε τα θερμά μας συγχαρητήρια και του ευχόμαστε και εις ανώτερα.

Οι φίλοι του
Κοσμάς, Αννα, Φιλήμονας
Ζαννετίδη

ΣΥΓΧΑΡΗΤΗΡΙΟ

Τον αγαπημένο μας φίλο **Μάνο Ν. Κόνσολα** που εξελέγη Λέκτορας στο Τμήμα Επιστημών της Προσχολικής Αγωγής και του Εκπαιδευτικού Σχεδιασμού (Τ.Ε.Π.Α.Ε.Σ.) του Πανεπιστημίου Αιγαίου, θερμά συγχαίρουμε και του ευχόμαστε μια λαμπρή ακαδημαϊκή καριέρα.

Μανώλης και Κάτη
Χατζηστεμάτη

ΔΩΔΕΚΑΝΗΣΙΑΚΟΣ ΣΥΛΛΟΓΟΣ ΑΥΤΟΑΝΟΣΩΝ ΝΟΣΗΜΑΤΩΝ "ΘΑΛΕΙΑ"

Ο Δωδεκανησιακός Σύλλογος Αυτοάνοσων Νοσημάτων **"ΘΑΛΕΙΑ"** στα πλαίσια των **Ιατροκοινωνικών** εκδηλώσεών του έχει την τιμή να σας προσκαλέσει το **Σάββατο 19 Ιουνίου, στις 8 μ.μ.** στο ξενοδοχείο **"PLAZA Best WESTERN".**

Στην ενημέρωση-συζήτηση με το κοινό των Αμερικανών Ιατρών Ανοσιολόγων-Ρευματολόγων Dr **Barry S. Handwerger, Dr Robert Ashman** καθώς και του Ελληνα Ρευματολόγου Ιατρού κ. **Βλάσση Κοντογιάννη** από Θεσσαλονίκη.

Συντονίστρια η Ιατρός κ. **Νίκη Τσοπανάκη (Ρόδος)**

Η παρουσία σας ιδιαίτερη επιθυμητή, θα ενθαρρύνει τις συνεχείς προσπάθειες μας όλα την επίτευξη των κοινωφελών στόχων του Συλλόγου μας.

Θα ακολουθήσει μετά την εκδήλωση κοκτέιλ στην πισίνα του ξενοδοχείου **"PLAZA Best WESTERN".**

Η πρόεδρος
Θάλεια Γεωργά
και τα Μέλη του Δ.Σ.

ΝΑΥΤΙΚΟΣ ΟΜΙΛΟΣ ΡΟΔΟΥ

ΕΚΔΗΛΩΣΗ ΕΝΔΙΑΦΕΡΟΝΤΟΣ

Ο Ν.Ο.Ρ. μετά την απόφαση του Δημοτικού Συμβουλίου Ροδίων 158/2004 και τον ορισμό Επιτροπής για τη διενέργεια διαγωνισμού για την εκμίσθωση του Καφενείου-Μπάρ-Snack του ΝΟΡ

καλεί

κάθε ενδιαφερόμενο να καταθέσει στα Γραφεία του ΝΟΡ, Κουντουριώτη 9, Ρόδος από 10.00 έως 14.00, τα παρακάτω:

1. **Φορολογική Ενημερότητα σε ισχύ.**
2. **Ασφαλιστική ενημερότητα σε ισχύ**
3. **Πιστοποιητικό Ποινικού Μητρώου.**

Στις περιπτώσεις εταιριών:

α. **Καταστατικό και τροποποίηση της Εταιρίας, με όλες τις τυχόν τροποποιήσεις.**
β. **Φορολογική ενημερότητα σε ισχύ.**
γ. **Ασφαλιστική ενημερότητα της Εταιρίας σε ισχύ**
δ. **Πιστοποιητικό Ποινικού Μητρώου των εταίρων και διαχειριστών στις περιπτώσεις ΕΠΕ, ΟΕ και ΕΕ και στις περιπτώσεις ΑΕ των μελών του Δ.Σ.**

Λήξη προθεσμίας υποβολής:
ΤΕΤΑΡΤΗ 16 ΙΟΥΝΙΟΥ 2004, ώρα 14.00.

Για πληροφορίες: ΝΟΡ, τηλ. 22410 38043 (από 10.00–14.00 εκτός Κυριακής)

Η ορισθείσα
από το Δήμο Ροδίων Επιτροπή



ΕΙΣΑΓΩΓΕΣ ΜΕΤΑΧΕΙΡΙΣΜΕΝΩΝ ΑΥΤΟΚΙΝΗΤΩΝ
ΑΓΟΡΕΣ-ΠΩΛΗΣΕΙΣ-ΑΝΤΑΛΛΑΓΕΣ
TOP CARS
ΑΠΟ 0 ΕΩΣ 72 ΔΟΣΕΙΣ!!!
✦ Για τον ιδιώτη
✦ Τον φίλο του σπορ αυτοκινήτου
✦ Τον επαγγελματία
✦ Τον ταξιτζή
✦ Τον αγρότη

πλαίσιο

ΕΝΑ ΧΡΟΝΟ ΕΓΓΥΗΣΗ
TOP CARS
Η καλύτερη λύση!
ΝΕΟ
1ο κατάστημα:Λεωφ. Ελευθερίας 20 Κρεμαστή
τηλ. (22410) 96889 και 6972261775
2ο κατάστημα: Λεωφ. Ρόδου-Λίνδου- τηλ. (22410) 69518
fax: (22410) 69517

ΝΤΕΤΕΚΤΙΒΣ
30 ΧΡΟΝΙΑ ΜΟΝΙΜΑ
ΚΑΙ ΣΤΗ ΡΟΔΟ
35354 - 28780
Π.Π. ΓΕΡΜΑΝΟΥ 6 (ΠΛ. ΦΩΚΙΑΛΗ)
- Η ΛΥΣΗ!!!
ΣΕ ΚΑΘΕ ΣΑΣ ΠΡΟΒΛΗΜΑ
EXPRESS SECURITY


Delta
ΔΙΑΜΑΝΤΕ ΕΡΓΑΛΕΙΑ

ΚΟΦΤΗ ΧΕΙΡΟΣ
6ο χλμ.Ρόδου Λίνδου
Συγκρότημα Μανουσέλη
ΔΙΑΤΡΗΤΙΚΑ
ΔΙΑΜΑΝΤΟΤΡΥΠΟΤΕΧΝΙΚΗ ΡΟΔΟΥ
ΔΙΑΜΑΝΤΟΦΟΡΟΙ ΔΙΣΚΟΙ ΚΟΠΗΣ ΓΙΑ ΓΡΑΝΙΤΗ, ΜΑΡΜΑΡΟ ΤΟΥΒΛΟ κ.τ.λ.


ΑΡΜΟΚΟΦΤΕΣ
ΤΡΥΠΑΜΕ
ΚΟΒΟΥΜΕ
ΣΠΑΜΕ

ΧΩΡΙΣ ΣΚΟΝΕΣ
ΡΩΓΜΕΣ
ΜΕΡΕΜΕΤΙΑ
ΠΩΛΗΣΕΙΣ
&
ΕΚΤΕΛΕΣΕΙΣ ΕΡΓΑΣΙΩΝ
Η ΠΟΛΥΧΡΟΝΗ ΜΑΣ ΠΕΙΡΑ ΣΤΟ ΕΞΩΤΕΡΙΚΟ ΜΑΣ ΔΙΝΕΙ ΤΗ ΔΥΝΑΤΟΤΗΤΑ ΝΑ ΒΡΙΣΚΟΥΜΕ ΛΥΣΗ ΕΚΕΙ ΠΟΥ ΟΙ ΑΛΛΟΙ ΣΗΚΩΝΟΥΝ ΤΑ ΧΕΡΙΑ ΨΗΛΑ!
ΤΗΛΕΦΩΝΗΣΤΕ ΜΑΣ
22410 69022 - 77986
ΚΙΝΗΤΟ: 6944 380562
ΥΠΕΥΘΥΝΟΣ
Μαρκος Τσεσμετζής

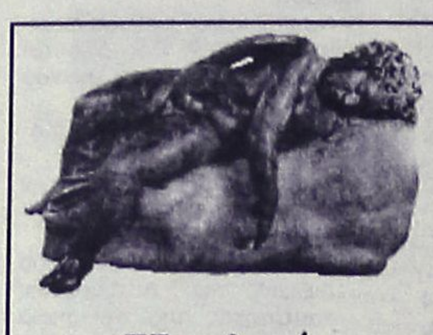

Ρόδος: εἰκῇ καὶ ὡς ἔτυχε...

... Κουλούρες της ΔΕΗ εδάφους-αέρος



Από νέα μετερίζια η ΔΕΗ εξακολουθεί να βρομίζει οπτικά την πόλη μας.

Πρώτα είχαμε τα διαβόητα σούπερ καρούλια που ήταν διασκορπισμένα σε όλα τα *"στρατηγικά"* σημεία της πόλης, τώρα μας προέκυψαν οι *"κουλούρες"*.

Κουλούρες *"εδάφους-εδάφους"* όπως αυτή που κοσμεί από το περυσινό καλοκαίρι την είσοδο του Σταδίου, αλλά και κουλούρες *"αέρος-αέρος"*, που έκαναν την εμφάνισή τους στο Νιοχώρι!

*...Γενικώς ρεζιλίκια εδάφους-αέρος, ενώ η **"δικιά μας"** πόλη γίνεται έρμαιο στην αποκρουστική αντιαισθητική του κάθε "πανωμερίτη"!*

... Πανάκριβα τα νησιά, οι Ελληνες τουρίστες πάνε Τουρκία και Αίγυπτο

Τα μυστήρια των πυραμίδων και τις χαρές του Νείλου, μαζί με τις ομορφιές του Βοσπόρου, της Κροατίας ή και της Σλοβενίας ανακαλύπτουν τώρα οι Ελληνες, αφού η ίδια η χώρα τους, όπου κι αν πάνε, τους ...πληγώνει τουριστικά και τιμολογιακά! Οταν ένα 4ήμερο διακοπών σε δευτεροκλασάτα και τριτοκλασάτα ξενοδοχεία της χώρας κοστίζει πια 400-600 ευρώ (σε off season περιόδους) ενώ με τα ίδια χρήματα μπορεί κάποιος να περάσει ένα ονειρεμένο 7ήμερο στη γειτονική Αίγυπτο, σε ξενοδοχεία λουξ και σε φιλόξενα ποταμόπλοια που φτάνουν ως το εξωτικό Λούξορ και το Ασουάν και, σίγουρα, σε άλλες κοντινές χώρες, μην αμφιβάλλετε διόλου για το τί θα επιλέξει ο επίδοξος έλληνας τουρίστας...

...απείρου κάλλους

Ενας βουλευτής της Ν.Δ. που ασκούσε δικηγορία, τι σκαρφίστηκε λέτε για να συνεχίσει να παρέχει τις νομικές του υπηρεσίες σε πελάτες του για υποθέσεις που εισάγονται προς εκδίκαση σε δεύτερο βαθμό, ώστε να παρακάμψει το ασυμβίβαστο;

...Πηγαίνει και παρίσταται στις δίκες ως μάρτυς υπερασπίσεως!

ΝΤΕΤΕΚΤΙΒΣ ΑΘΗΝΩΝ
PRIVATE DETECTIVE
Αναλαμβάνουμε υποθέσεις ανηλίκων, προσωπικές, οικογενειακές εμποροβιομηχανικές
Διαθέτουμε τα καλύτερα ηλεκτρονικά σύγχρονα οπτικοακουστικά μέσα
Εχεμύθεια 100%
Τα 30 χρόνια πείρα είναι η εγγύησή μας
ΤΗΛ. 6977 632963 & 6945 319796

ΜΟΛΙΣ ΚΥΚΛΟΦΟΡΗΣΕ
ΜΙΧΑΛΗΣ ΕΜΜ. ΑΡΦΑΡΑΣ:
Ιπποτικοί και Νεοκλασικοί Πύργοι Ιαλυσού Ρόδου

ΜΙΧΑΛΗΣ ΕΜΜ. ΑΡΦΑΡΑΣ
ΙΠΠΟΤΙΚΟΙ ΚΑΙ ΝΕΟΚΛΑΣΙΚΟΙ ΠΥΡΓΟΙ ΙΑΛΥΣΟΥ ΡΟΔΟΥ
Γνωρίστε
● Την πολεοδομία και τη νεοκλασικίζουσα αρχιτεκτονική του τόπου, μέσα από φωτογραφίες και σχέδια
Μελετείστε
● Την τοπική ιστορία των πύργων, τη γενεαλογία των ιδιοκτητών, τους σπουδαίους λαϊκούς τεχνίτες κ.ά.
Χαρείτε
● Ενα πολυτελές έργο 26Χ35 εκ., σε πλάγιο σχήμα 224 σελίδων, εξολοκλήρου τετράχρωμο, με χειροποίητη χρυσοδερματόδετη βιβλιοδεσία.
ΠΩΛΗΣΗ ΣΕ ΕΠΙΛΕΓΜΕΝΑ ΒΙΒΛΙΟΠΩΛΕΙΑ και στο τηλ. 2102818842

(εκ)πολιτισμικά παίγνια

Μαριγούλα Μαστρολέων-Ζέρβα

Η Μαρούκλα πάει "διακοπές"

...μια Δωδεκανήσια εξόριστη στη Χίο, Μακρόνησο και Τρίκερι



«Η καταγωγή μου είναι απ' τα Δωδεκάνησα. *Οι γονείς μου γεννήθηκαν στην Κάρπαθο, παντρεύτηκαν στον Πειραιά, όπου γεννηθήκαμε εμείς, και τα εφτά αδέλφια. Ζούσαμε όμως στενά με το οικογενειακό μας περιβάλλον με ήθη κι έθιμα. Τις Μαρίες λοιπόν, όπως έλεγαν εμένα, τις φωνάζανε χαϊδευτικά Μαριγούλες. Όταν ήσουν λίγο παρακατιανή σε φώναζαν Μαρούκλα. Εμένα με φώναζαν Μαριγούλα. Όταν όμως μ' έπιασαν και μ' έστειλαν εξορία με φώναζαν Μαρούκλα. Ε, εξορία ήταν αυτή, υποβιβάστηκα.*

Μια μέρα στις αποθήκες της Χίου *(βρισκόμαστε στο 1948), που μας είχαν πενήντα σε κάθε θάλαμο και μας έβγαζαν μια ώρα το πρωί και μια το απόγευμα-σουρούπωνε, ήταν η πιο δύσκολη ώρα· άρχισα να τους διηγούμαι διάφορα έθιμα του νησιού μου και περιστατικά με την αδελφή του πατέρα μου που είχε έρθει είκοσι χρονών από κει. Αφού τους έλεγα διάφορα και γελούσαν, τους είπα και πως λένε τις Μαρίες. Κι εγώ, τους λέω, έχασα το χαϊδευτικό μου Μαριγούλα και με φωνάζουν Μαρούκλα. Πετιέται τότε η Ελλη (Νικολαΐδου) και μου λέει: «Πιο καλά σου πάει το Μαρούκλα. Εγώ θα σε φωνάζω Μαρούκλα». Και οι άλλες που άκουσαν να λέει έτσι, με φώναζαν Μαρούκλα.*

Από τότε μου έμεινε. *Κι όταν σμίξαμε όλες οι εξόριστες μαζί στο Τρίκερι με άκουγαν Μαρούκλα και νόμιζαν πως έτσι ήταν τ' όνομά μου κι έτσι με φώναζαν. Εγώ βέβαια δεν είχα καμιά αντίρρηση. Το είχα κι εγώ συνηθίσει. Ολα τα χρόνια στην εξουσία με φώναζαν Μαρούκλα κι έτσι με ήξεραν οι περισσότερες...».*

...

Την κα ***Μαρία Μαστρολέων-Ζέρβα****, που κατάγεται από την* ***Κάρπαθο,*** *την γνωρίσαμε σαν συγγραφέα, παρουσιάζοντας το εξαιρετικό βιβλίο τις* ***"Κρατούμενες στα Γιούρα",*** *που μας γέμισε συγκίνηση αλλά και αισιοδοξία.*

Η συγγραφέας έχει γράψει πέντε συνολικά βιβλία εξιστορώντας τις εμπειρίες της:

- ***"Εξόριστες"****, "Σύγχρονη Εποχή", 1986.*
- ***"Κρατούμενες στα Γιούρα-1967"****, "Κ. Καπόπουλος", 1988.*
- ***"Το Ε.Α.Μ. στη γειτονιά"****, "Αυτομόρφωση" 1989.*
- ***"Ζωγραφιστοί Ηλιοι"****, αυτοέκδοση, 1990.*
- ***"Οι παλιοί ρεμπέτες"****, αυτοέκδοση, 1990.*

Σήμερα θα ανατρέξουμε στο βιβλίο της ***"Εξόριστες: Χίος-Τρίκερι-Μακρονήσι"*** *(δεύτερη έκδοση, "Σύγχρονη Εποχή", σελ. 175) στο οποίο περιγράφει τις εμπειρίες της από τα στρατόπεδα συγκέντρωσης που "λειτουργούσαν" οι "νικητές" του Εμφυλίου.*

● Από την Κάρπαθο στο Τρίκερι

Το ***Τρίκερι*** είναι ένα μικρό νησάκι στον Παγασητικό Κόλπο και στις αρχές της δεκαετίας του '50 *"φιλοξένησε"* γυναίκες πολιτικές κρατούμενες μεταξύ των οποίων και πέντε από τα Δωδεκάνησα.

Οι συνθήκες ζωής και διαβίωσης ήταν σκληρότατες, όμως οι εξόριστες δεν έχαναν το θάρρος τους και οργάνωσαν ως και ομάδες ψυχαγωγίας:

«Τώρα άρχισε να εργάζεται η Ελλη Νικολαΐδου πιο εντατικά. *Οι παρτιτούρες με τα τραγούδια για τη χορωδία έρχονταν η μια κατόπιν της άλλης. Απόκτησε και διαπασών, γιατί μέχρι τώρα δεν είχε. Δεν επέτρεπαν τέτοια πράγματα. Τώρα είχε ένα βότσαλο και χτύπαγε το διαπασών επάνω και άκουγε τη νότα. Η χορωδία αποτελούνταν από εκατόν είκοσι κοπέλες διαλεγμένες. Εκτός από τα μουσικά της κομμάτια, τώρα άρχισε να καταπιάνεται και με τα τραγούδια τα τοπικά.*

Αρχισε από τα Δωδεκάνησα. *Μας κάλεσε και μας έβαλε και της τραγουδήσαμε. Από μένα υπόφερε γιατί ήμουν φάλτσα, αλλά και με ήθελε γιατί όπως μας έλεγε το χρωμάτιζα το τραγούδι. Για να είμαι ειλικρινής, αυτά εγώ δεν τα καταλάβαινα. Αργότερα τα έμαθα πια. Ημαστε πέντε δωδεκανήσιες, η Ρένα η Κρασά, η Λελέκα η Ταργάκη, η Βαρβάρα η Μανιά, η Βαρβάρα η Σκούλου κι εγώ. Αφού έγραψε τα τραγούδια και με νότες, τα δίδαξε στη χορωδία.*

Το ίδιο έκανε και με τις κρητικές, *τις ηπειρώτισσες, τις πόντιες, τις μακεδόνες, τις μυτιληνιές και όσες άλλες είχαμε, και μας είπε: «Τα τραγούδια εγώ θα τα μάθω στη χορωδία. Εσείς τώρα θα ετοιμάσετε τα ήθη και τα έθιμα και θα τα παίξουμε. Μαζευτείτε και αποφασίστε. Και θα μάθετε τους χορούς σας και στις άλλες κοπέλες». Εβαλε σε οργασμό δουλειάς όλο το στρατόπεδο. Οι νέες να ρωτούν τις μεγάλες, να τις βάζουν μπροστά στο χορό και να μαθαίνουν».*

● *"Τ' αρραβωνιάσματα"*

«Οταν μας είπαν να χορέψουμε τους τοπικούς μας χορούς, σκοπός μας ήταν να διαδοθούν, να μάθουμε τα ήθη και τα έθιμα της Ελλάδας που δεν τα ξέραμε.

Εμείς οι δωδεκανήσιες μαζευτήκαμε και αποφασίσαμε, εκτός από τους χορούς μας, να παίξουμε και πώς γίνονται τ' αρραβωνιάσματα στα Δωδεκάνησα. Βάλαμε το γαμπρό, τη νύφη, τη μάνα του γαμπρού και της νύφης, δυο κουμπάρους και δώδεκα κοπέλες το κάλεσμα, που η κάθε μια, με τη στολή που φορούσε, αντιπροσώπευε κι ένα νησί.

Οι κοπέλες κρατούσαν από ένα κανίσι στολισμένο στο κεφάλι, με λουκουμάδες μέσα και κερνούσαν τον κόσμο.

Αφού τα συμφωνήσαμε και είπαμε τα καλορίζικα, τότε η μάνα της νύφης διάβασε το προικοσύμφωνο στο γαμπρό, τι προικιά δίνει στην κόρη της:

«Δίνω ντης:
Ενα αμπέλι, κοντά στου Γιώργη, του Γιάννη, της Ειρήνης.
Είκοσι τέσσερις βελέντζες.
Τα σεντόνια της από είκοσι τέσσερα.
Το σπίτι της με το σπερβέρι (κρεβάτι) στολισμένο με μετάξι.
Τα τζετζερέδια της (μπακίρια)
και τη βατσέλα της (σκάφη μπακιρένια).
Τα σώρουχά της και οι βράκες της με τέσσερα κορδόνια από είκοσι τέσσερα
και σαράντα πήχες βρακοζώνα να βρίσκεται,
και είκοσι κότες με τ' αυγό στον πισινό.
Καλορίζικα γιε μου, να ζήσετε να τα χαρείτε».

Εμεινε αλησμόνητο στις γυναίκες που το είδαν. Ακόμα και τώρα, άμα με βλέπουν καμιά φορά, με θυμούνται γαμπρό και μου το λένε. Σίγουρα θυμούνται και τους χορούς μας και τα ήθη και τα έθιμα από τα Δωδεκάνησα».

● *Η Καρπάθικη "γιτιά"*

«Ηρθε και η ώρα να κοιμηθούμε, αλλά καμιά δεν αποφάσιζε *να μπει πρηνηδόν στη σκηνή και κοιμηθεί μέσα στα χώματα που είχαμε στρώσει τα ρούχα μας, γιατί φοβόταν τα ζουζούνια. Ακουγες φωνές από τη μια, φωνές από την άλλη. Η μια επηρέαζε την άλλη. Οπως άκουγα τις συζητήσεις για τα ζουζούνια, θυμήθηκα τον πατέρα μου. Είχε λατομείο στην Πεντέλη, στα μάρμαρα, Αυτή ήταν η δουλειά του και τα καλοκαίρια μας έπαιρνε κι εμάς εκεί, όταν κλείναν τα σχολεία και παραθερίζαμε. Τα βράδια, όταν μας έβαζε η μητέρα για ύπνο, ο πατέρας μου έλεγε μια "γιτιά" για να δέσει τα ερπετά, να μη μας δαγκώσει τίποτα τη νύχτα. Το έλεγε και το πίστευε. Το ήξερε, μας έλεγε, κι αυτός από τον πατέρα του. Ηταν από τα Δωδεκάνησα, την Κάρπαθο. Κάθε βράδυ που μας το έλεγε το είχαμε μάθει όλα τα παιδιά. Οταν είχαμε μεγαλώσει του το λέγαμε και γελούσαμε. Θυμήθηκα λοιπόν τη* ***"γιτιά".***

Σηκώνομαι, πάω στην άκρη, γιατί η σκηνή μου ήταν στην κορυφή της πλαγιάς, χτυπάω παλαμάκια όπως συνήθιζα για να καταλάβουν πως κάτι θέλω να τους πω και αρχίζω να φωνάζω σαν ντελάλης και με τα χέρια στο στόμα.

«Σωπάτε γιατί θα πω μια "γιτιά" να δέσω τα ζουζούνια να μη μας δαγκώσουν τη νύχτα». *Αμέσως έγινε ησυχία και να ακουγόταν καμιά φωνή, φώναζαν οι άλλες:* ***«Σωπάτε, η Μαριγούλα θα πει γιτιά».*** *Εγινε απόλυτη ησυχία και αρχίζω:*

Αϊ-Γιώργη και Αϊ-Γιάννη και Αϊ-Τίμιε Σταυρέ
και Χριστέ μου αληθινέ.
Δέσε και χαλίνωσε όλα τα ερπετούμενα της γης
τον όφι και την όφεντρα,
το σκόρπιο, τη σκολόπεντρα,
τη μαντού, τη σαντού τη μεγαλοκέφαλη,
το μικρό το ροαλάκι από κάτω από το πλακάκι.
Τον κακό τον άνθρωπο το νυχτογυριστή.
Φύλαγε τα παιδιά μου ώσπου να βγει ο ήλιος
τρία κονταρόξυλα,
να τινάξω τα σκουτιά μου,
φτου, φτου μακριά από τα παιδιά μου.

Την είπα τρεις φορές και τους λέω: ***«Τώρα κοιμηθείτε».*** *Βούιξε τον γέλιο και τα παλαμάκια. Για πρώτη φορά τέτοια ώρα γινόταν τέτοια φασαρία. Εγώ νόμιζα πως ξαφνικά βρισκόμουν εκδρομή. Εκανε η "γιτιά" τη δουλειά της...».*

«ΡΟΔΙΑΚΗ» ΑΠΟ ΤΟ 1915

ΦΛΑΣ ΣΤΟ ΠΑΡΕΛΘΟΝ


ΡΟΔΙΑΚΗ
PERIODICO SETTIMANALE

ΕΝ ΡΟΔΩ
ΔΕΥΤΕΡΑ 23 ΙΟΥΝΙΟΥ 1930
ΑΡΙΘΜ. ΦΥΛΛΟΥ 1125

ΡΟΔΙΑΚΑ ΧΡΟΝΙΚΑ
ΚΟΙΝΩΝΙΚΗ ΚΙΝΗΣΙΣ

Μετά μακροχρόνιον διαμονήν εις Αβυσσινίαν επανέκαμψε προχθές ενταύθα ο φίλος συμπολίτης κ. Σεβαστός Σούρης εργολάβος.

Επανέκαμψαν εξ Αθηνών οι κ.κ. Μιχαήλ Κατσουράκης Ι. Μαλλιάκας και Εμ. Παπαεμμανουήλ φοιτηταί της Ιατρικής, Σάββας Καλαμπίχης τελειόφοιτος των Εμπορικών.

Αφίκοντο εκ Καστελλορίζου ο παν. Αρχ. Κλεόβουλος Π. Ιωάννου και οι κ.κ. Γ. Ζάγορας, Δημ. Ζαφειριάδης και Ν. Μαυράκης δημοδιδάσκαλοι.

- Ανεχώρησεν εις Αθήνας ο αξ. συμπολίτης κ. Δημ. Αγιακάτσικας.

Εις Αμερικήν ο παν. Αρχ. Μεθόδιος Π" Αποστόλου.

ΠΕΝΘΗ

Εις βαθύ γήρας εις ηλικίαν 88 ετών απέθανεν και εκηδεύθη μετ' ενδείξεων αρκετού πένθους ο εκ Λίνδου Αναστάσιος Μαρκουλής, πατηρ των εν τη πόλει μας εργαζομένων φιλοπροόδων νέων αδελφών Μαρκουλή, προς ους ως και την γηραιάν μητέρα των διαβιβάζομεν θερμότατα συλλυπητήρια.

Πλήρης επίσης ημερών εις ηλικίαν 82 ετών απέθανε και εκηδεύθη την παρελθούσαν Παρασκευήν η σεβαστή συμπολίτις ΧΡΥΣΑΝΘΗ ΤΣΟΥΒΑΛΑ μήτηρ του συμπαθούς συμπολίτου κ. Νικολάου Τσουβαλά ξυλεμπόρου και αδελφή του αρχιτέκτονος κ. Ιωάννου Τσουβαλά, προς ους ως και τους λοιπούς οικείους διαβιβάζομεν θερμότατα συλλυπητήρια ευχόμενοι ελαφράν την γην εις την μετάστασαν.

(Στα κείμενα από την παλιά "Ροδιακή" διατηρείται η γλώσσα της εποχής και οι τότε ονοματοθεσίες. Τότε η



ΑΜΕΣΗ ΕΞΥΠΗΡΕΤΗΣΗ
SERVICE
ΗΛΕΚΤΡΟΝΙΚΩΝ ΥΠΟΛΟΓΙΣΤΩΝ
ΜΗΧΑΝΩΝ ΓΡΑΦΕΙΟΥ
ΤΑΜ.ΜΗΧΑΝΩΝ-ΦΟΡΟΛ.ΜΗΧΑΝ.
Καλέστε τώρα 22410 65252

ΑΝΑΒΑΘΜΙΣΕΙΣ
ΕΓΚΑΤΑΣΤΑΣΕΙΣ
Η/Υ-ΔΙΚΤΥΩΝ-ΠΕΡΙΦΕΡΙΑΚΩΝ
ΜΗΧ.ΓΡΑΦΕΙΟΥ-ΤΑΜ.ΜΗΧΑΝΩΝ
ΠΡΟΓΡΑΜΜΑΤΩΝ - INTERNET

Alpha netcom
computer - internet services

Αθηνών 17 - Ανάληψη
85100 - Ρόδος
Τηλ./Φαξ 22410 65252
Κιν. 6974 106976

Athinon 17 - Analipsi
85100 - Rhodes
Tel./Fax: +30 22410 65252
email: info@rho.com.gr mobile: +30 6974 106976

Αντίλαλοι

πολιτικοί και άλλοι...

ΣΤΑΘΕΡΟ ΤΟ ΣΚΗΝΙΚΟ

Την Δευτέρα καλώς εχόντων των πραγμάτων, πρόκειται να συνεδριάσει **το δημοτικό συμβούλιο Ρόδου** και σύμφωνα με τις πληροφορίες που υπάρχουν προετοιμάζονται για την συνεδρίαση και οι μεν και οι δε.

Και ως συνήθως σε τέτοιες περιπτώσεις, όταν δηλαδή υπάρχει προετοιμασία εκατέρωθεν τότε είναι δύσκολο να αποφευχθούν και οι συγκρούσεις, αλλά αυτό σε ότι αφορά την συνεδρίαση του δημοτικού συμβουλίου έχει σταματήσει να αποτελεί είδηση.

Ούτε βέβαια προβλέπεται να αλλάξει το σκηνικό αυτό μέχρι το τέλος της τετραετίας.

Λ.Μ

ΕΧΟΥΝ ΑΛΛΟ ΑΓΩΝΑ!

Έχουμε την εντύπωση ότι **στην τοπική Νέα Δημοκρατία** θα ξεχάσουν ...πολύ γρήγορα τους πανηγυρισμούς για την νίκη στις Ευρωεκλογές και για το γεγονός ότι το κόμμα πήρε την πρωτιά στα Δωδεκάνησα!

Είναι στη μέση **αυτές οι εσωκομματικές εκλογές** και ως συνήθως αναδεικνύονται άλλα πράγματα στο προσκήνιο. Ήδη όπως μαθαίνουμε έχουν ξεκινήσει οι παρασκηνιακές διαδικασίες και τα γνωστά παρατράγουδα...

Λ.Μ.

ΕΝΔΙΑΦΕΡΟΝΤΑΙ!

Ολο και αυξάνεται το ενδιαφέρον για την κρουαζιέρα, γεγονός που αποδεικνύεται από τα νέα πλοία που εντάσσουν στο πακέτο εκδρομών τους και τη Ρόδο. Ενα ακόμα τέτοιο πλοίο είναι το "Grystal Serenity" που ήρθε χτες στο νησί, μεταφέροντας Αμερικανούς τουριστικούς πράκτορες για ταξίδι γνωριμίας.

Ας ελπίσουμε να **διατηρηθεί** το ενδιαφέρον μέχρι να ολοκληρωθεί και το λιμάνι Ακαντιάς, γιατί αλλιώς...

Β. Μ.

ΚΑΙ ΠΟΥ ΘΑ ΤΑ ΠΑΡΟΥΝ;

Οι έχοντες και κατέχοντες κότερα και συναφή σκάφη στην Ρόδο μάλλον θα αποκτήσουν σύντομα **ένα ακόμα πρόβλημα** που θα αφορά τον ελλιμενισμό των σκαφών τους. Σύμφωνα με πληροφορίες είναι έτοιμη η σχετική διάταξη για τον κανονισμό **της μαρίνας στο Μανδράκι** και δεν ...νομίζουμε ότι θα τους αρέσει ιδιαίτερα. Κάπου ακούσαμε πως θα χρειάζονται 50.000 ευρώ τον χρόνο για να μπορεί κάποιος να έχει σταθμευμένο το σκάφος του στο Μανδράκι!

Και προφανώς δεν θα το δεχθούν και αδιαμαρτύρητα... **Λ.Μ.**

...ΓΙΑ ΠΑΡΗΓΟΡΙΑ

Παρά το γεγονός πως το ΠΑΣΟΚ σε τοπικό επίπεδο υπέστη κατά τις Ευρωεκλογές **μεγάλη ήττα** και έχασε την πρωτιά στο νομό μετά από 27 χρόνια υπάρχει και κάτι που ...παρηγορεί τα στελέχη του κόμματος. Το ποσοστό που συγκέντρωσε το ΠΑΣΟΚ στα Δωδεκάνησα ήταν **το τέταρτο καλύτερο στο σύνολο της χώρας ,** μετά τους τρεις νομούς της Κρήτης. Αυτό πράγματι προκύπτει από την ανάλυση των εκλογικών αποτελεσμάτων σε όλους τους νομούς της χώρας οπότε έχουν και κάτι να **...παρηγορούνται** τα στελέχη του ΠΑΣΟΚ στα Δωδεκάνησα.

Λ.Μ.

Βάλιας Σεμερτζίδης (1911-1983)



ΖΩΓΡΑΦΙΚΗ - ΧΑΡΑΚΤΙΚΗ
Διάρκεια εκθέσεως:
12 Ιουνίου έως 7 Αυγούστου 2004

ΡΟΔΟΝ
Γρ. Λαμπράκη 14 & Αμερικής Τηλ.2241075100



Φροντιστήριο ΠΥΘΑΓΟΡΑΣ
Στ. Κωτιάδη 2, Ρόδος
Τηλ : 22410 29593
Fax: 22410 76101

Από το 1975 πάντα επιτυχίες

ΑΝΑΚΟΙΝΩΣΗ
Περίοδος Εγγραφών : Από 17/5 έως 20/6

Ημερομηνίες Έναρξης Μαθημάτων

Τάξη	Ημερομηνία
Γ΄ Λυκείου	2 Αυγούστου
Β΄ Λυκείου	17 Αυγούστου
Α΄ Λυκείου	23 Αυγούστου
Γυμνάσια - ΤΕΕ	30 Αύγούστου

Εγγραφές καθημερινά στη Γραμματεία του φροντιστηρίου μας.
Ώρες Εγγραφών : 10:00 - 12:00 & 18:00 - 20:00
Διεύθυνση σπουδών: Μπουρνής Αποστόλης



Palermo
pizzeria spaghetteria

Ανοίξαμε...
Ενας καινούργιος καλοκαιρινός χώρος στη Μεσαιωνική μας πόλη, σας καλεί στον κόσμο των γεύσεων της αυθεντικής Ιταλικής κουζίνας!

Υπεύθ. Εστιατορίου
Γιάννης & Μίνα Μπαλαλή

ΙΠΠΟΔΑΜΟΥ 11, ΠΑΛΙΑ ΠΟΛΗ
Τηλέφωνα ρεζερβέ 2241024876
ΑΝΟΙΚΤΑ ΚΑΘΗΜΕΡΙΝΑ από 7 μ.μ.

Swedco CAFE

Τα ζαχαροπλαστεία "SWEDCO"

α) Ηρώων Πολυτεχνείου 4,
β) Δημοκρατίας & Δωδ/κής Νεολαίας (Γωνία),
γ) Θεμ. Σοφούλη & Διαγοριδών (Γωνία)

σε αντίθεση των συνεχών ανατιμήσεων
ΑΝΑΚΟΙΝΩΝΟΥΝ
στους πελάτες τους ότι τα αγαθά τους
θα προσφέρονται σε **χαμηλότερες τιμές**
εάν αγοράζονται ως **"πακέτο χωρίς σέρβις".**

Επίσης προσφέρουν πλούσιο μπουφέ για κάθε κοινωνική και επαγγελματική εκδήλωση σε τιμές που δεν αφήνουν αδιάφορο τον πιο απαιτητικό πελάτη.

Πληρ. τηλ. 2241035660, 2241027575, 224122919

ΚΑΘΗΜΕΡΙΝΑ ΟΛΑ ΤΑ ΝΕΑ ΤΗΣ ΔΩΔΕΚΑΝΗΣΟΥ ΣΤΟ INTERNET

www.rodiaki.gr

ΚΕΝΤΡΑ ΞΕΝΩΝ ΓΛΩΣΣΩΝ
ΚΟΥΛΑΣ ΓΙΑΚΟΥΜΑΚΗ

ΚΑΛΟΚΑΙΡΙΝΑ ΕΝΤΑΤΙΚΑ ΜΑΘΗΜΑΤΑ

ΕΝΑΡΞΗ ΜΑΘΗΜΑΤΩΝ 16 ΙΟΥΝΙΟΥ 2004

ΠΕΙΡΑΙΩΣ 7 - ΡΟΔΟΣ
ΤΗΛ. 2241032633

Kozas II GALLERY

Αυθεντικά έργα τέχνης από πολλούς Έλληνες και ξένους ζωγράφους όπως: Σταθόπουλο, Σπεράντζα, Κούκο, Λιβάνη, Απέργη, Τσεκούρα, Ευσταθίου.

Μεταξοτυπίες αριθμημένες των ζωγράφων Τσαρούχη, Γαΐτη, Φασιανό.

Μικρογλυπτά και συλλεκτικά αντικείμενα.

Αμμοχώστου 13 / Τηλ. 22410 28725
e-mail: kozasrhd@otenet.gr / www.kozas.gr