Η ΡΟΔΙΑΚΗ

ΗΜΕΡΗΣΙΑ ΠΡΩΙΝΗ ΕΦΗΜΕΡΙΔΑ ΤΗΣ ΡΟΔΟΥ

ΤΡΙΤΗ
22 ΙΟΥΝΙΟΥ 2004
ΑΡ. ΦΥΛΛΟΥ 17.726
ΤΙΜΗ: ΕΥΡΩ 0,70

PAFFUTO
WINE MUSIC BAR
www.paffuto.com

Μετά τα αποτελέσματα των εκλογών για την Τ.Ε. πόλεως Ρόδου

Ρευστή η κατάσταση στην τοπική Ν.Δ.!

• Το ενδιαφέρον στρέφεται τώρα στις εκλογές για την ανάδειξη της νέας Νομαρχιακής Επιτροπής και ειδικότερα για την θέση του προέδρου.

ΣΕΛΙΔΑ 4

ΘΡΑΣΥΤΑΤΟΙ ΔΙΑΡΡΗΚΤΕΣ



Αδειασαν κατάστημα την ώρα του αγώνα!

Όλοι έβλεπαν τον αγώνα Ρωσίας-Ελλάδος και αυτοί ξάφρισαν εμπορεύματα αξίας 150.000 ευρώ από μαγαζί στην καρδιά της πόλης. ΣΕΛΙΔΑ 5

Πόλεμο με την ακρίβεια ξεκίνησε η Κυβέρνηση

ΑΥΣΤΗΡΟΙ έλεγχοι στην αγορά!

Στο στόχαστρο οι τουριστικές περιοχές με την εντολή να παταχθεί η αισχροκέρδεια



Ελέγχους στην αγορά ξεκινούν συνεργεία με στόχο να παταχθεί η αισχροκέρδεια που δυσφημίζει τον τουρισμό μας. Η μάχη θα δοθεί σε τρία μέτωπα με εντολή του οικονομικού επιτελείου. ΣΕΛΙΔΑ 3

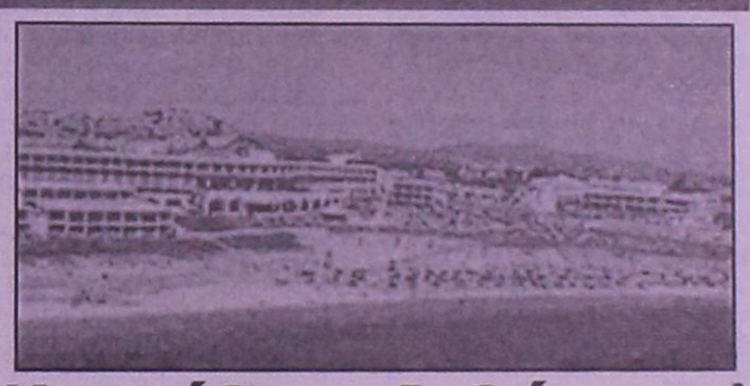

Και πάλι το Ατλάντικα!

Προκαταρκτική διέταξε ο εισαγγελέας, αυτή τη φορά για την Πυροσβεστική. ΣΕΛΙΔΑ 9

Θετικό βήμα για τον ενιαίο φορέα

• Θετικό βήμα για τη δημοπράτηση του αγωγού Αρχάγγελος-Βόδι έγινε στη χθεσινή συνάντηση στη Νομαρχία. ΣΕΛΙΔΑ 6

TOYOTA

Για αυτό το μήνα
αποκτήστε
το **YARIS** **κερδίζοντας**
από **800** έως **1000** ευρώ
και το **HI-LUX 4X2**
800 ευρώ

ΞΕΝΑΚΗΣ Α.Ε.Β.Ε.
εξουσιοδοτημένος έμπορος και after sales
TOYOTA *στα Δωδεκάνησα*
Λεωφόρος Ρόδου-Λίνδου 220
Τηλ. 2241062211

ΑΓΓΛΙΚΑ · ΙΤΑΛΙΚΑ · ΓΕΡΜΑΝΙΚΑ · ΓΑΛΛΙΚΑ · ΙΣΠΑΝΙΚΑ
ΚΕΝΤΡΑ ΕΚΠΑΙΔΕΥΣΗΣ ΞΕΝΩΝ ΓΛΩΣΣΩΝ
LA LINGUA
www.lalingua.gr
η δυναμη ΣΤΗΝ ΞΕΝΟΓΛΩΣΣΗ ΕΚΠΑΙΔΕΥΣΗ!
ΡΟΔΟΣ: ΒΕΝΕΤΟΚΛΕΩΝ 37α, Τηλ.: 22074, 25800
ΙΑΛΥΣΟΣ: ΔΗΜΟΚΡΑΤΙΑΣ 60, τηλ.: 90133

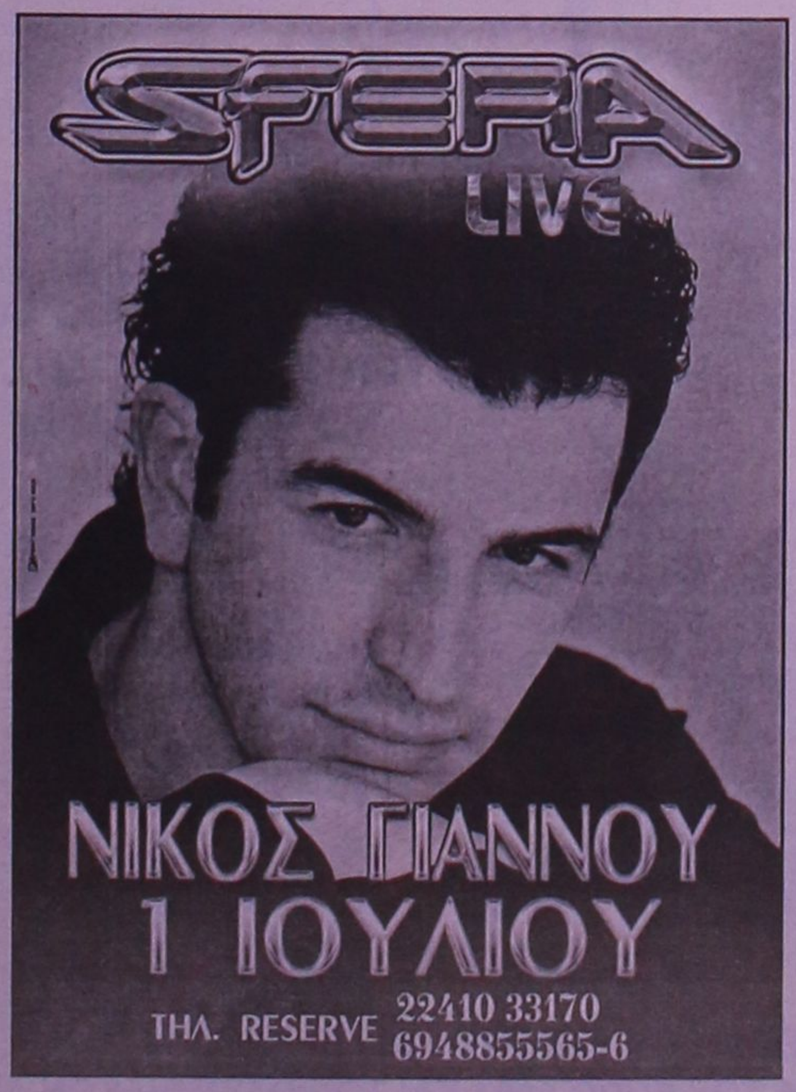

IALISOS CITY THE HOMELAND OF OLYMPIADS WELCOMES
FORMULA WINDSURFING GRAND PRIX 2004
18-26 JUNE RHODES ISLAND GREECE
HOSTED BY: www.forumhotels.com IALISOS BEACH

ΠΡΟΣΚΛΗΣΗ

Ο Δήμαρχος Ιαλυσού Στέργος Σ. Στάγκας, το Δ.Σ. του Δ.Ο.Α.Ν. ΙΑΛΥΣΟΥ, και ο Οργανωτής Αχιλλέας Τζίμας, σας προσκαλούν να παρακολουθήσετε από κοντά το Παγκόσμιο πρωτάθλημα Windsurf 2004 από **18 έως 26 Ιουνίου** στην **παραλία Ιαλυσού** έμπροσθεν από το ξενοδοχείο **FORUM BEACH.**

Τελετή έναρξης του αγώνα στις 22/6/2004 στο ξενοδοχείο Forum Beach στις 9 μ.μ.

Τελετή απονομής του αγώνα στις 26/6/2004 στο αντίστοιχο ξενοδοχείο, στις 9 μ.μ.

Την οργάνωση στηρίζουν: Υπουργείο Τουρισμού, Υπουργείο Αιγαίου και Νησιωτικής Πολιτικής, Περιφέρεια Νοτίου Αιγαίου, Δήμος Ροδίων, Δήμος Ιαλυσού

Μέγα Χορηγοί του αγώνα: Καταστήματα Αφορολόγητων Ειδών Α.Ε., Hyundai, Oxbow-Bolle, E.T.A., E.O.T.

Ευχαριστούμε: Κεντρικό Λιμεναρχείο Ρόδου, 95 Α.Δ.Τ.Ε., Σώμα Σαμαρειτών, Extreme Jet Bikes, Radio 1-Χαλικιάς Α.Ε., Vernicos Yachts, University Press

Οργάνωση: Rhodes Windsurfing Academy

Ζωντανά στο Internet: www.rwa.gr από την Cybex με την στήριξη της OTENET
Μέγας χορηγός επικοινωνίας: Ομιλος Ε.Ρ.Τ.
Πληροφορίες: 6944428428,
Fax κρατήσεων: 22410 96655

Aegean Sea Top Windusrfing Spot Ialisos-Rhodes

Ο ΑΓΩΝΑΣ ΕΙΝΑΙ ΑΦΙΕΡΩΜΕΝΟΣ ΣΤΗ ΜΝΗΜΗ ΤΟΥ ΦΙΛΟΥ ΜΑΣ (ΣΕΡΦΙΣΤΑ) ***ΣΑΒΒΑ ΓΕΡΑΒΕΛΗ***

ΧΟΡΗΓΟΙ: EXTREME SPORTS SHOPS, RODOS PALACE HOTEL, COLORADO ENTERTAINMENT CENTER, NAFTILOS BEACH BAR, ES PARADIS, CASINO RODOS, LIZARD SANDALS, ΔΑΝΕ SEA LINES, COCA COLA-ΤΡΙΑ ΕΨΙΛΟΝ, BLUE STAR FERRIES-SKEVOS TRAVEL, P.O.T.A., ALGIDA, E.N.A.K.

ΗΜΕΡΟΛΟΓΙΟ

Τρίτη 22 Ιουνίου 2004
Ευσεβίου Σαμοσάτων ιερομ., Ζάνωνος, Ζανά μαρτ.
Ανατολή ηλίου: 05.03'
Δύση ηλίου: 19.51'
Σελήνη 5 ημερών

ΦΑΡΜΑΚΕΙΑ

Σήμερα διημερεύει το φαρμακείο του Φουτούλη Νικολάου στην οδό Αθηνών 11 (Ανάληψη) και διανυκτερεύει το φαρμακείο του Καζουλλάκη Ιπποκράτη στην οδό Ερ. Σταυρού και Αλ. Διάκου 61.

ΒΕΝΖΙΝΑΔΙΚΑ

Σήμερα διανυκτερεύουν τα βενζινάδικα: Σταυριανάκης Αθ. (Ν. Αγορά), Χατζημανώλης Εμμ. (Λογγούρου), Τοδουλάκης Γεώργιος (Ιαλυσός), Κοντομανώλης Μαν. (Κρεμαστή), Αρφαράς Ν. (Φάνες), Θεουλάκης Ι. (Εμπωνα), Παπαοικονόμου Μ. (Αφάντου), Καλλυθενός Π. (Αρχάγγελος)

ΛΑΪΚΕΣ ΑΓΟΡΕΣ

Τετάρτη : στο Δημοτικό Νεκροταφείο.
Πέμπτη: στην οδό Βύρωνος
Παρασκευή: στην οδό Πτολεμαίων (Ανάληψη)
Σάββατο: στο Δημοτικό Νεκροταφείο.

ΔΡΟΜΟΛΟΓΙΑ ΠΛΟΙΩΝ

Σήμερα δεν αναχωρεί πλοίο της ΑΝΕ για νησιά -Πειραιά.

ΑΕΡΟΠΟΡΙΚΑ ΔΡΟΜΟΛΟΓΙΑ

ΟΛΥΜΠΙΑΚΗ ΑΕΡΟΠΟΡΙΑ

ΑΠΟ ΡΟΔΟ-ΑΘΗΝΑ
- Καθημερινά 07.10, 13.40
- Πέμπτη 20.10, 22.45
- Καθημερινά πλην Πέμπτης 19.40, 22.25
- Καθημερινά πλην Κυριακής 10.40

ΑΠΟ ΑΘΗΝΑ-ΡΟΔΟ
- Καθημερινά 05.30,12.00
- Πέμπτη 18.30, 21.05
- Καθημερινά πλην Πέμπτης 18.00, 20.45
- Καθημερινά πλην Κυριακής 09.00

ΑΠΟ ΡΟΔΟ-ΘΕΣΣΑΛΟΝΙΚΗ
- Δευτέρα - Τετάρτη 09.45
- Πέμπτη 10.45
- Σάββατο 15.15
- ΔΕΥ-ΤΕΤ-ΠΑΡ-ΚΥΡ 16.10

ΑΠΟ ΡΟΔΟ-ΗΡΑΚΛΕΙΟ
- Δευτέρα - Παρασκευή-Κυριακή 17.45
- Τρίτη - Πέμπτη 18.30
- Τετάρτη - Σάββατο 19.20

ΑΠΟ ΗΡΑΚΛΕΙΟ-ΡΟΔΟ
- Δευτέρα-Παρασκευή-Κυριακή 19.05
- Τρίτη-Πέμπτη 19.50
- Τετάρτη - Σάββατο 20.40

ΑΠΟ ΡΟΔΟ-ΚΑΡΠΑΘΟ
- ΔΕΥ-ΠΕΜ-ΠΑΡ-ΣΑΒ 07.00, 10.40
- Τετάρτη-Κυριακή 10.40, 14.20

ΑΠΟ ΡΟΔΟ-ΚΑΣΟ
- ΔΕΥ-ΠΕΜ-ΠΑΡ-ΣΑΒ 07.00
- Τετάρτη-Κυριακή 10.40

ΑΠΟ ΡΟΔΟ-ΚΑΣΤΕΛΟΡΙΖΟ
- ΔΕΥ-ΤΕΤ-ΠΑΡ-ΣΑΒ-ΚΥΡ 07.10

ΑΠΟ ΡΟΔΟ-ΧΙΟ
- Τρίτη στις 10.40 και Πέμπτη στις 10.45'

ΡΟΔΟΣ-ΜΥΤΙΛΗΝΗ
- Δευτέρα-Τετάρτη στις 09.45, Τρίτη στις 10.40', Πέμπτη στις 10.45' και Σάββατο στις 15.15

ΡΟΔΟΣ- ΣΑΜΟΣ
- Τρίτη στις 10.40', Σάββατο στις 15.15

ΡΟΔΟΣ-ΛΗΜΝΟΣ
- Δευτέρα-Τετάρτη στις 09.45', Τρίτη στις 10.40', Πέμπτη στις 10.45' και Σάββατο στις 15.15'

AEGEAN AIRLINES & CRONUS

ΑΠΟ ΡΟΔΟ-ΑΘΗΝΑ
Καθημερινές πτήσεις 14.15-16.30-19.50-22.40

ΑΠΟ ΑΘΗΝΑ-ΡΟΔΟ
Καθημερινά πτήση 05.30-08.45-14.50-18.10-21.00

ΑΠΟ ΡΟΔΟ-ΗΡΑΚΛΕΙΟ
Καθημερινά πτήση 763-14.30

ΑΠΟ ΗΡΑΚΛΕΙΟ-ΡΟΔΟ
Καθημερινά πτήση 764-16.05

ΑΠΟ ΡΟΔΟ-ΘΕΣΣΑΛΟΝΙΚΗ
Καθημερινά πτήση 10.20

ΑΠΟ ΘΕΣΣΑΛΟΝΙΚΗ-ΡΟΔΟ
Καθημερινά πτήση 12.20

Χρήσιμα τηλέφωνα κρατήσεων: (22410) 24400.

Επώνυμον το ανώνυμον...

Τώρα μπάλα και μετά βλέπουμε...

Με την μπάλα να κυριαρχεί, την εθνική ομάδα να πηγαίνει καλά στα γήπεδα της Πορτογαλίας και τους Ολυμπιακούς Αγώνες να ακολουθούν, η πολιτική μάλλον δεν έχει καμία τύχη σε τούτη τη θερινή συγκυρία των αγώνων και του θεάματος. Ισως και να συνιστά παραδοξολογία η ενασχόληση μαζί της, αλλά, κακά τα ψέματα, τα πανηγύρια θα τελειώσουν κάποια στιγμή και η πραγματικότητα θα επανέλθει στο προσκήνιο, σκληρή και πιεστική, ίσως περισσότερο από κάθε άλλη φορά.

Τη θερινή χαλάρωση θα διαδεχθεί ένα φθινόπωρο θερμό, πέρα για πέρα πολιτικό. Η κυβέρνηση, που σήμερα είναι απορροφημένη από την ολυμπιακή προετοιμασία, τότε θα έχει πλήρη τον λογαριασμό και θα είναι αναγκασμένη να κινηθεί αποφασιστικά προκειμένου να ελέγξει την κατάσταση και να απαλλαγεί από τις αβεβαιότητες μιας κρίσης διαρκείας. Εκ των πραγμάτων, όσο και αν θελήσει να διατηρήσει τα φιλολαϊκά της χαρκατηριστικά, θα υποχρεωθεί σε περιορισμούς και σε κινήσεις που αν δεν την φέρουν απέναντι από την κοινωνία, θα την αφήσουν σε σημαντικό βαθμό ανικανοποίητη. Τούτο θα απαιτήσει αιτιολόγηση και η πιο ενδιαφέρουσα και πολιτικά ωφέλιμη μέθοδος είναι αυτή της αποκάλυψης και της απόδοσης ευθυνών. Οπως όλα δείχνουν, οι αποκαλύψεις προετοιμάζονται και η απόδοση ευθυνών θα έλθει, όπως μαρτυρά η ανάδειξη μη σύννομων πλευρών της προηγούμενης διακυβέρνησης. Περιοχές όπως των όπλων, των έργων και των προμηθειών του Δημοσίου θα ελεγχθούν και οι σκαστές, εκείνες που μεταφέρουν ευθύνες στην πολιτική, θα αναδειχθούν· συγκεντρώνουν πολλές πιθανότητες να φθάσουν στα δικαστήρια, να δημιουργήσουν μείζον πολιτικό θέμα, να λειτουργήσουν ως παράδειγμα απόδοσης ευθυνών και να ικανοποιήσουν την κοινωνία, η οποία εμφανώς έχει τοποθετηθεί αρνητικά απέναντι στο κύμα διαφθοράς που μετέφερε η μακρά παραμονή του ΠΑΣΟΚ στην εξουσία.

Η πολιτική, λοιπόν, θα επανέλθει δυναμικά στο προσκήνιο, θα αναδείξει το πρόβλημα του άλλοτε κραταιού κυβερνητικού κόμματος, θα αποτελέσει νέο πεδίο δοκιμασίας για τον άπειρο, ασυντόνιστο και πολιτικά ασθενή Γιώργο Παπανδρέου, ο οποίος δεν εμπνέει εμπιστοσύνη, δεν είναι σε θέση να συνεγείρει το κόμμα του ούτε καν να συγκροτήσει μια ομάδα σοβαρών υποστηρικτών, ικανών να αποκρούσουν τόσο την πίεση της κυβέρνησης, όσο και την αμφισβήτηση των πολλών, η οποία θα παίρνει ολοένα και μεγαλύτερες διαστάσεις, όσο δεν θα μπορεί να καλύψει τις απαιτήσεις της πολιτικής πίεσης που θα δέχεται το ΠΑΣΟΚ. Το προσεχές φθινόπωρο ίσως αποδειχθεί πιο οδυνηρό ακόμη και από τις δύο απανωτές εκλογικές ήττες. Οπως όλα δείχνουν, θα εισέλθει σε περίοδο μακράς κρίσης, από την οποία κανείς δεν μπορεί να προβλέψει πώς και πότε θα βγει.

Με το κόμμα της αξιωματικής αντιπολίτευσης να παραπαίει, η κυβέρνηση θα επιχειρεί να προσπεράσει τις όποιες δυσχέρειες στο πεδίο της οικονομίας και ταυτοχρόνως θα αναζητεί συμμαχίες προκειμένου να ξεπεράσει και τον σκόπελο της προεδρικής εκλογής τον προσεχή Μάρτιο. Με ένα ΠΑΣΟΚ αδύναμο, χωρίς διάθεση μάχης, θα παραδοθεί σχεδόν αμαχητί στην πρώτη σχετικά «φιλική» πρόταση του κ. Καραμανλή για την Προεδρία της Δημοκρατίας.

Με άλλους λόγους, απολαύστε τώρα το ποδοσφαιρικό και το επερχόμενο ολυμπιακό θέαμα, γιατί θα ακολουθήσει το σκληρό φθινοπωρινό ροκ της πολιτικής, το οποίο συνήθως μόνο θυμό προκαλεί.



ΔΕΧΟΝΤΑΙ ΤΟ ΚΟΙΝΟ

Ο Νομάρχης Δωδεκανήσου Γιάννης Μαχαιρίδης και οι Βοηθοί Νομάρχη Στάθης Κουσουρνάς και Νίκος Ζωίδης δέχονται το κοινό κάθε Τρίτη και Πέμπτη, από τις 11.00-13.00 το μεσημέρι.

ΤΑΞΙ

ΡΑΔΙΟ ΤΑΞΙ: 2241-0-64712, 2241-0-64790.

ΧΡΗΣΙΜΑ ΤΗΛΕΦΩΝΑ

ΝΟΣΟΚΟΜΕΙΟ:	2241-0-80000
ΑΜΕΣΗ ΔΡΑΣΗ ΠΥΡ/ΚΗΣ:	199
ΛΙΜΕΝΑΡΧΕΙΟ:	2241-0-22220, 2241-0-27695
ΒΛΑΒΕΣ Δ.Ε.Η.:	125
ΒΛΑΒΕΣ Ο.Τ.Ε.:	121
ΑΜΕΣΗ ΔΡΑΣΗ:	100
ΒΛΑΒΕΣ ΥΔΡΕΥΣΗΣ:	2241-0-68750, 2241-0-68755
ΝΟΜΑΡΧΙΑ:	2241-0-46502
ΠΕΡ/ΚΗ Δ/ΝΣΗ	2241-0-38174
ΔΗΜΟΣ:	2241-0-46200
ΔΗΜ. ΕΠΙΧ. ΚΑΘΑΡ.:	2241-0-77600
ΥΓΙΗΡ. ΑΠΟΚΟΜΙΔΗΣ:	2241-0-61057
ΤΡΟΧΑΙΑ:	2241-0-26480
ΠΛΗΡΟΦ. Ο.Τ.Ε :	131
ΔΕΛΤΙΟ ΚΑΙΡΟΥ:	149
ΛΑΧΕΙΑ:	1444
ΠΡΟΠΟ - ΛΟΤΤΟ:	1444
ΡΟΔΑ:	2241-0-26300
ΚΤΕΛ:	2241-0-27706
Ο.Α.Ε.Δ.:	2241-0-23265
Ι.Κ.Α.:	2241-0-64912
ΤΑΞ.Υ.:	2241-0-68701, 2241-0-68702
ΟΛΥΜΠΙΑΚΗ:	2241-0-24555
Δ.Α.Ν.Ε.:	2241-0-43150
ΕΡΓΑΤ. ΚΕΝΤΡΟ:	2241-0-24730
CRONUS AIRLINES	2241-0-25444
AEGEAN AIRLINES	2241-0-98345

ΚΤΕΟ

- **Από την 1η Μαΐου έως και τις 30 Ιουλίου, παντός είδους οχήματα με αριθμούς κυκλοφορίας ΡΟΒ 5001 έως και 5500.**
- **Σημειώνεται, επίσης, ότι θα ελέγχονται όσα οχήματα υποχρεούνται, βάσει παλιότερων προγραμμάτων πρόσκλησης.**
- **Κατά τον μήνα Αύγουστο δεν θα εκτελούνται τεχνικοί έλεγχοι οχημάτων από το ΚΤΕΟ.**

ΤΙΜΕΣ ΣΥΝΑΛΛΑΓΜΑΤΟΣ

ΔΟΛΛΑΡΙΟ Η.Π.Α	1,207	1,2046
ΛΙΡΑ ΑΓΓΛΙΑΣ	0,66006	0,65874
ΚΟΡΩΝΑ ΔΑΝΙΑΣ	7,4409	7,4261
ΚΟΡΩΝΑ ΣΟΥΗΔΙΑΣ	9,1549	9,1367
ΓΙΕΝ ΙΑΠΩΝΙΑΣ	132,76	132,5
ΦΡΑΓΚΟ ΕΛΒΕΤΙΑΣ	1,5254	1,5224
ΚΟΡΩΝΑ ΝΟΡΒΗΓΙΑΣ	8,3053	8,2887
ΛΙΡΑ ΚΥΠΡΟΥ	0,58278	0,58162
ΔΟΛΛΑΡΙΟ ΚΑΝΑΔΑ	1,6578	1,6544
ΔΟΛΛΑΡΙΟ ΑΥΣΤΡΑΛΙΑΣ	1,7446	1,7412

Η ΡΟΔΙΑΚΗ

Ημερήσια Εφημερίδα της Ρόδου
Έτος Ιδρύσεως 1915
ΙΔΡΥΤΗΣ
ΕΜΜ. ΚΑΛΑΜΠΙΧΗΣ
ΙΔΙΟΚΤΗΣΙΑ – ΕΚΔΟΣΗ
ΥΙΟΙ Σ. ΤΣΟΠΑΝΑΚΗ
Η. ΚΩΤΙΑΔΗΣ Ο.Ε.
ΔΙΕΥΘΥΝΤΗΣ
ΑΘ. ΜΑΡΑΣΙΩΤΗΣ
ΣΥΝΤΑΞΗ
Λουκάς Μαστής
Μιχάλης Μαστής
Κυριακή Πετρίδου
Βαρβάρα Μπογδάνου
ΑΘΛΗΤΙΚΑ
Μανόλης Μπάτης,
Νικήτας Κουσκούσης
Κώστας Παντίδος
Παύλος Ντοκουόπιλ
ΓΡΑΦΕΙΑ ΣΥΝΤΑΞΗΣ
Μάρκου Μαλλιαράκη 11
Τηλ.2241-0- 24610,
2241-0-75640
Fax (22410) 75641
ΛΟΓΙΣΤΗΡΙΟ – ΔΙΑΦΗΜΙΣΕΙΣ
Μάρκου Μαλλιαράκη 11
Τηλ. 2241-0-22210
2241-0-75230
Fax (22410) 22471
http://www.rodiaki.gr.
Email: tsopd@otenet.gr & rodiaki@otenet.gr

Πρώτο θέμα στην ατζέντα του οικονομικού επιτελείου μετά τις διαπιστώσεις

"Πόλεμο" με την ακρίβεια άνοιξε η κυβέρνηση σε τρία μεγάλα μέτωπα

Οχι σε φαινόμενα αισχροκέρδειας που δυσφημίζουν τον τουρισμό. Επανεξετάζονται οι συμβάσεις του Δημοσίου με τα κυλικεία αρχαιολογικών χώρων

Η ακρίβεια παραμένει πρώτο θέμα στην ατζέντα του οικονομικού επιτελείου της κυβέρνησης, καθώς με έντονη ανησυχία διαπιστώνει σοβαρές στρεβλώσεις σε σημαντικές αγορές, που οδηγούν σε μεγάλη επιβάρυνση των καταναλωτών. Ιδιαίτερη ανησυχία εμπνέουν οι εξελίξεις στην αγορά καυσίμων, τα σούπερ μάρκετ και τα κυλικεία με μονοπωλιακή θέση σε ευαίσθητα για τον τουρισμό σημεία.

Εν όψει των Ολυμπιακών Αγώνων, τα κυλικεία στις τουριστικές περιοχές θα περάσουν στο στόχαστρο των ελέγχων από όλες τις συναρμόδιες υπηρεσίες των υπουργείων Οικονομικών και Ανάπτυξης, δεσμεύθηκε ο υπουργός Οικονομίας, Γ. Αλογοσκούφης, τονίζοντας ότι η κυβέρνηση δεν θα ανεχθεί τα φαινόμενα αισχροκέρδειας που δυσφημίζουν τον τουρισμό.

Παράλληλα, η κυβέρνηση θα επανεξετάσει, όπως είπε ο κ. Αλογοσκούφης, τις συμβάσεις του Δημοσίου με τους διαχειριστές των κυλικείων, καθώς θεωρεί ότι τα υψηλά μισθώματα, σε συνδυασμό με την ανυπαρξία συμβατικών περιορισμών για τις τιμές, ενθαρρύνουν την κερδοσκοπία. Σε μακροπρόθεσμο ορίζοντα, η κυβέρνηση θα επιδιώξει την ενσωμάτωση περιορισμών στα περιθώρια κέρδους στις συμβάσεις παραχώρησης κυλικείων σε τουριστικούς και αρχαιολογικούς χώρους.

ΤΑ ΚΑΥΣΙΜΑ

Οι εξελίξεις στην αγορά υγρών καυσίμων, εν τω μεταξύ, απογοητεύουν την πολιτική ηγεσία του υπουργείου Ανάπτυξης, καθώς οι στρεβλώσεις στον ανταγωνισμό δεν επέτρεψαν να μεταφερθεί στο σύνολό της η μείωση των διεθνών τιμών στους Ελληνες καταναλωτές, ενώ η άνοδος των τελευταίων ημερών διεθνώς ήδη άρχισε να ενσωματώνεται στις τιμές. Είναι χαρακτηριστικό ότι τα στοιχεία από τις τιμοληψίες που δημοσιεύθηκαν στις 11 Ιουνίου από το υπουργείο Ανάπτυξης έδειξαν ότι η μέση τιμή της αμόλυβδης υποχώρησε από τα 84,8 λεπτά στα 80,6. Ομως, εάν είχε περάσει στην κατανάλωση το σύνολο της διεθνούς μείωσης, η μέση τιμή θα έπρεπε να υποχωρήσει περίπου στα 75 λεπτά. Με δεδομένο ότι τα διυλιστήρια μετακύλησαν στο σύνολό της τη διεθνή μείωση τιμών προς τις εταιρείες εμπορίας, εκτιμάται ότι αυτές προτίμησαν να περάσουν μόνο τη μισή μείωση στην κατανάλωση και να καρπωθούν τη διαφορά, παρά τη δέσμευσή τους προς την πολιτική ηγεσία του υπ. Ανάπτυξης ότι θα περνούσαν όλη τη διαφορά στους καταναλωτές.

Τις τελευταίες ημέρες, μάλιστα, με την αύξηση της διεθνούς τιμής που προσέγγισε πάλι τα 40 δολάρια, η καθοδική πορεία των τιμών αντιστράφηκε, όπως δείχνουν τα στοιχεία της κρατικής ΕΚΟ, της μόνης εταιρείας εμπορίας που δημοσιοποιεί τακτικά τις τιμές των πρατηρίων της. Ετσι, η μέση τιμή της αμόλυβδης στα αθηναϊκά πρατήρια της ΕΚΟ ανέβηκε από τα 76,47 λεπτά στα 77,15, στο διάστημα από 14 έως 16 Ιουνίου. Ανάλογες αυξήσεις παρατηρούνται και στα πρατήρια των άλλων δύο μεγάλων εταιρειών εμπορίας (BP, Shell), οι οποίες δεν είχαν ακολουθήσει την ΕΚΟ στον ανταγωνισμό για μείωση των τιμών.

ΠΑΡΕΜΒΑΣΗ

Την ίδια ώρα, στο υπουργείο Ανάπτυξης φθάνουν νέα αιτήματα βιομηχανιών για αυξήσεις σε βασικά είδη, οι οποίες θα περάσουν στα ράφια των σούπερ μάρκετ μέχρι τα μέσα Ιουλίου. Πρόκειται για ανατιμήσεις από 2,65% έως 8,20%, οι βασικότερες των οποίων αφορούν προϊόντα μαζικής κατανάλωσης, όπως ο καφές και τα χαρτιά υγείας.

Η πρακτική των σούπερ μάρκετ να τιμολογούν τα προϊόντα χωρίς να λαμβάνουν υπόψη τις εκπτώσεις και άλλες παροχές των προμηθευτών τους, οδηγεί, σύμφωνα με πληροφορίες, τον υφυπουργό Ανάπτυξης, Γ. Παπαθανασίου, σε νομοθετική παρέμβαση, ενώ το θέμα εξετάζεται και από την Επιτροπή Ανταγωνισμού.

Η νέα διάταξη που θα συμπληρώσει την υφιστάμενη νομοθεσία με την οποία απαγορεύονται οι πωλήσεις κάτω του τιμολογιακού κόστους θα ορίζει ως βάση για την τιμολόγηση την τιμή που προκύπτει όχι μόνο από τα τιμολόγια αγοράς, αλλά από το σύνολο των επιπλέον εκπτώσεων που λαμβάνουν τα καταστήματα λιανικής, όταν επιτυγχάνουν συγκεκριμένους στόχους τζίρου.

Με αυτόν τον τρόπο, η ηγεσία του υπουργείου εκτιμά ότι θα προκύψουν σημαντικές μειώσεις, έως και 5%, στις τιμές των προϊόντων στα σούπερ μάρκετ, αφού θα περάσουν στον τελικό καταναλωτή οι εκπτώσεις που καρπώνονται σήμερα τα σούπερ μάρκετ. Η σχετική διάταξη θα περιληφθεί σε νομοσχέδιο για την αντιμετώπιση του αθέμιτου ανταγωνισμού, που θα έλθει σύντομα στη Βουλή. Πάντως, η ρύθμιση, που θα συζητηθεί σύντομα με τους εκπροσώπους των σούπερ μάρκετ και της βιομηχανίας, αναμένεται να προκαλέσει αντίδραση από τις μικρότερες αλυσίδες σούπερ μάρκετ, καθώς θεωρείται ότι ευνοεί τις κεφαλαιακά ισχυρότερες αλυσίδες.

Προτάσεις για την φορολογική κλίμακα

Η θέσπιση οκτώ κλιμακίων στη φορολογική κλίμακα (αφορολόγητο, 10%, 15%, 20%, 25%, 30%, 35% και 40% για εισοδήματα άνω των 42.000 ευρώ) αποτελεί μία -ίσως την περισσότερο τεκμηριωμένη και αρτιότερα διατυπωθείσα- από τις επιμέρους προτάσεις που αναμένεται να κατατεθούν και επισήμως αυτή την εβδομάδα από τους φορείς στην Επιτροπή για την Αναμόρφωση του Φορολογικού Συστήματος γύρω από το θέμα της φορολογικής κλίμακας. Το θέμα της προοδευτικότητας της κλίμακας έχει ήδη θέσει το οικονομικό επιτελείο, με τους εφοριακούς (οι οποίοι και προτείνουν τα παραπάνω οκτώ κλιμάκια) να έχουν καταρτίσει σχέδιο για τα επιμέρους κλιμάκια συναρτηθέντα και από τη διεύρυνση του αφορολογήτου ορίου στα



15.000 ευρώ για όλα τα φυσικά πρόσωπα, ανεξαρτήτως του εάν πρόκειται για μισθωτούς και συνταξιούχους ή μη (σήμερα, τα αφορολόγητα όρια για αυτές τις δύο κύριες κατηγορίες βρίσκονται στα 10.000 ευρώ και στα 8.400 ευρώ αντιστοίχως).

Σημειώνεται ότι η πλειονότητα των φορέων που συμμετέχουν στον διάλογο προτείνει ανάλογη αναπροσαρμογή, ενώ ήδη το υπουργείο Οικονομικών απασχολεί το κατά πόσο είναι δίκαιος ή άδικος διαχωρισμός σε μισθωτούς και συνταξιούχους ή μη για τον καθορισμό τού ύψους του αφορολόγητου ορίου.

Ιδιαίτερα όσον αφορά την κλίμακα, οι προτάσεις που πρόκειται να καταθέσουν αύριο Τετάρτη οι δέκα φορείς που συμμετέχουν στο διάλογο περιλαμβάνουν εκτός της προοδευτικότητας και της διεύρυνσης του αφοιρολόγητου (μεταξύ 25% και 50% σχεδόν στο σύνολό τους) και την τιμαριθμοποίηση (ακόμη και όλων των ενδιάμεσων κλιμακίων), ενώ ζήτημα προοδευτικότητας τίθεται από ορισμένους και για τα κέρδη των επιχειρήσεων.





ΟΙΩΝΟΣ ΠΛΑΤΩΝΟΣ 18 ΠΑΛΙΑ ΠΟΛΗ - ΤΗΛ 22410-28457

Υπάρχει ένας χώρος μέσα στην Παλιά Πόλη της Ρόδου, που μοιάζει σαν να τον έχει αγγίξει κάποιο μαγικό ραβδάκι και έχει μεταμορφωθεί σ' ένα ατμοσφαιρικό, παρεΐστικο στέκι που φαίνεται να αιωρείται μεταξύ γης και ουρανού. Αυτός ο χώρος είναι ο ΟΙΩΝΟΣ. Παραδοσιακό καφενείο με όλη την σημασία της λέξης, με πανοραμική εντυπωσιακή θέα στην πανέμορφη Παλιά Πόλη. Λειτουργεί από το μεσημέρι ως το βράδυ, παραδοσιακή αξία πλέον, για καφέ, ποτό και γευστικούς μεζέδες.
Οσο για την κονσόλα του, μας ιντριγκάρει με τον ήχο της, καθώς ανέβασε ελαφρώς τα beats και μας διασκεδάζει ως το ξημέρωμα, με τραγούδια έντεχνα, ρεμπέτικα, λαϊκά και παραδοσιακά, παντρεύοντας αγαπημένες μελωδίες προηγούμενων δεκαετιών με δυνατά ακούσματα του σήμερα.

Grammy
ΠΑΙΔΙΚΑ - ΒΑΠΤΙΣΤΙΚΑ
ΚΑΛΟΚΑΙΡΙΝΑ ΠΑΚΕΤΑ ΒΑΠΤΙΣΗΣ
ΚΟΜΠΛΕ
ΦΟΡΕΜΑ/ΚΟΥΣΤΟΥΜΙ, ΠΑΠΟΥΤΣΙΑ, ΚΑΛΤΣΕΣ, ΠΕΤΣΕΤΕΣ
ΜΥΡΟΠΑΝΟ, ΕΣΩΡΟΥΧΑ, ΣΕΤ ΛΑΔΙΟΥ
ΛΑΜΠΑΔΑ, ΚΟΥΤΑ (ΑΠΛΗ - ΚΑΛΑΘΙ - ΒΑΛΙΤΣΑ)
1ο ΠΑΚΕΤΟ: ΑΠΟ !!! 280€ ΔΩΡΟ!!! 30 ΤΕΜΑΧΙΑ ΜΠΟΜΠΟΝΙΕΡΕΣ
2ο ΠΑΚΕΤΟ: ΑΠΟ !!! 330€ ΔΩΡΟ!!! 30 ΤΕΜΑΧΙΑ ΜΠΟΜΠΟΝΙΕΡΕΣ
2ο ΠΑΚΕΤΟ: ΑΠΟ !!! 370€ ΔΩΡΟ!!! 40 ΤΕΜΑΧΙΑ ΜΠΟΜΠΟΝΙΕΡΕΣ
ΠΡΟΓΡΑΜΜΑΤΙΣΤΕ ΑΠΟ ΤΩΡΑ ΤΗΝ ΒΑΠΤΙΣΗ
ΠΟΥ ΠΡΟΚΕΙΤΑΙ ΝΑ ΚΑΝΕΤΕ ΤΟ ΚΑΛΟΚΑΙΡΙ
ΚΛΕΙΝΟΝΤΑΣ ΕΓΚΑΙΡΑ ΚΑΠΟΙΟ ΑΠΟ ΤΑ ΠΑΡΑΠΑΝΩ ΠΑΚΕΤΑ
Grammy
ΚΑΡΠΑΘΟΥ 6 ΡΟΔΟΣ (έναντι Στοάς Ροίκου)
Τηλ: 22410 28785

ΓΡΑΦΕΙΟ ΣΥΝΟΙΚΕΣΙΩΝ & ΓΝΩΡΙΜΙΩΝ
"Harris" Αθήνα Ρόδος
Η πολυετής πείρα μας τώρα και στη Ρόδο, αλλά και σε όλη τη Δωδεκάνησο, σας εγγυάται επιλεγμένες γνωριμίες υψηλού επιπέδου με σκοπό το γάμο. Κύριοι και δεσποινίδες, κυρίες καλών οικογενειών, επιστήμονες, επιχειρηματίες, δημόσιοι υπάλληλοι, ιδιωτικοί υπάλληλοι, συνταξιούχοι κτλ. επιθυμούν γνωριμία, συμβίωση, γάμο. Δεκτοί και γονείς.
ΑΠΟΛΥΤΗ ΕΧΕΜΥΘΕΙΑ
Φιλικό, πολιτισμένο περιβάλλον.
Γραφεία Ρόδου:
Στ. Κωτιάδη 51 & Κων/νου Υδραίου γωνία
(είσοδος από Κωτιάδη)
Ώρες λειτουργίας από 09:00 έως 22:00
Ανοικτά και Σαββατοκύριακα
Τηλ. 22410 26013, 22410 24035
fax: 22410 24035, κιν. 6942-297109

Μετά τα νέα δεδομένα που προέκυψαν στην Τ.Ε. Ρόδου

Το ενδιαφέρον στρέφεται στις εκλογές για τη νέα Ν.Ε.

Συνεργασία "για το καλό της Ν.Δ." υπόσχονται οι δύο "αντίπαλοι" • Πώς διαμορφώνεται η κατάσταση

Νέα δεδομένα στην λειτουργία της τοπικής οργάνωσης Ρόδου της Νέας Δημοκρατίας σηματοδοτεί το αποτέλεσμα του προηγούμενου Σαββάτου αφού για πρώτη φορά τα τελευταία χρόνια τα δύο εσωκομματικά στρατόπεδα καλούνται να συνεργαστούν, κάτι που εκ των πραγμάτων αναμένεται με ιδιαίτερο ενδιαφέρον. Η αναγκαστική αυτή συνεργασία είτε θα δημιουργήσει συνθήκες συνεργασίας μεταξύ των δύο αντιμαχομένων πλευρών είτε θα εντείνει την αντιπαλότητα που υπάρχει με ό,τι αυτό συνεπάγεται για τα εσωκομματικά πράγματα της Νέας Δημοκρατίας.

Τόσο πάντως ο νεοεκλεγείς πρόεδρος της τοπικής επιτροπής κ. Παναγιώτης Σακελαρίου και οι συνεργάτες του όσο και ο απερχόμενος πρόεδρος κ. Θ. Παπαμιχαήλ ο οποίος έχει την πλειοψηφία στην τοπική επιτροπή δηλώνουν ότι θα συνεργαστούν για το καλό της Νέας Δημοκρατίας , κάτι πάντως που αναμένεται να επιβεβαιωθεί από την εξέλιξη των πραγμάτων.

Το αποτέλεσμα πάντως, το οποίο διαμορφώθηκε οριακά προκάλεσε ανάμικτα αισθήματα στα δύο εσωκομματικά στρατόπεδα. Στο στρατόπεδο του υπουργού Αιγαίου κ. Αριστοτέλη Παυλίδη ήταν έκδηλη η ικανοποίηση για το γεγονός ότι στην θέση του προέδρου εξελέγη ο κ. Σακελαρίου κάτι που επιδιώχθηκε με ιδιαίτερο πείσμα. Στην πλευρά του κ. Καραμάριου υπάρχει δυσαρέσκεια για την μη εκλογή του κ. Θανάση Παπαμιχαήλ υπάρχει όμως και ικανοποίηση από το γεγονός ότι η πλειοψηφία των μελών της τοπικής επιτροπής πρόσκειται στον κ. Καραμάριο.

Το σχήμα αυτό παρουσιάζει πράγματι ιδιαίτερο ενδιαφέρον για το πώς θα λειτουργήσει αφού ανά πάσα στιγμή υπάρχει κίνδυνος να υπάρξει διάσταση απόψεων μεταξύ του προέδρου και της

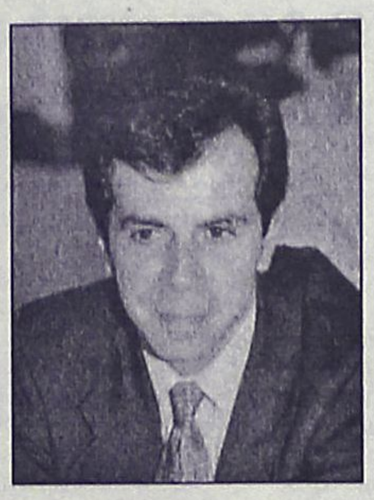

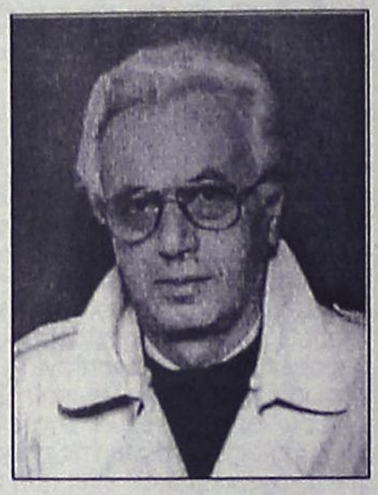

πλειοψηφίας της τοπικής επιτροπής, με κίνδυνο να προκληθεί εσωκομματική κρίση με ευρύτερες διαστάσεις.

Γεγονός πάντως είναι ότι το αποτέλεσμα που έβγαλαν οι κάλπες το βράδυ του περασμένου Σαββάτου σηματοδοτεί νέα δεδομένα στην λειτουργία της μεγαλύτερης κομματικής οργάνωσης του νομού. Στην ουσία τα πρωτοπαλίκαρα των δύο εσωκομματικών στρατοπέδων καλούνται να αναλάβουν τις ευθύνες τους για την περαιτέρω πορεία της Νέας Δημοκρατίας στην περιοχή μας.

Η νεοεκλεγείσα τοπική επιτροπή θα συνεδριάσει καλώς εχόντων των πραγμάτων στο τέλος της εβδομάδας με πρόσκληση του προέδρου της κ. Παναγιώτη Σακελαρίου για να συγκροτηθεί σε σώμα εκλέγοντας αντιπρόεδρο, γραμματέα κλπ. Πιθανολογείται μάλιστα ότι ο νέος πρόεδρος κ. Σακελαρίου θα προτείνει για τα διάφορα πόστα, στελέχη της άλλης πλευράς, σύμφωνα τουλάχιστον με όσα λέγονται.

Το ενδιαφέρον τώρα στον χώρο της τοπικής Νέας Δημοκρατίας επικεντρώνεται στην **εκλογή της νέας νομαρχιακής επιτροπής** για την οποία υπάρχουν αρκετά ενδιαφερόμενα στελέχη, όλων των πλευρών και όλων των τάσεων. Επισήμως μέχρι τώρα ελάχιστα στελέχη έχουν ανοίξει τα χαρτιά τους αναμένεται όμως ότι θα το πράξουν μέσα στις επόμενες μέρες, δεδομένου ότι οι διαδικασίες για την εκλογή νέας νομαρχιακής επιτροπής έχουν προγραμματιστεί για τις 4 Ιουλίου.

Και σε αυτή την περίπτωση πάντως έχουν διαμορφωθεί τα στρατόπεδα και συμμαχίες και αναμένεται ότι θα δοθεί σκληρή μάχη για την επικράτηση των διαφόρων ομάδων.

Είναι πάντως αξιοσημείωτο πως υπάρχει μια κοινή συνισταμένη που αφορά την παρουσία νέων μελών και την ανάδειξη νέων στελεχών του κόμματος σε τοπικό επίπεδο κάτι που πιστεύεται ότι θα έχει θετικές επιπτώσεις στο σύνολο της εσωκομματικής λειτουργίας της ΝΔ, με την προϋπόθεση βέβαια ότι οι προσπάθειες αυτές δεν θα ...βραχυκυκλωθούν.

Στο πλαίσιο των διαδικασιών αυτών και με βάση τις εγκυκλίους του κόμματος, πρόκειται να αναδειχτούν και οι εκπρόσωποι της τοπικής ΝΔ που θα εκπροσωπήσουν την Δωδεκάνησο στο συνέδριο που θα γίνει τον προσεχή Ιούλιο.

ΚΑΤΑΣΚΕΥΑΖΟΝΤΑΙ ΠΡΟΣ ΠΩΛΗΣΗ,
ΜΕΤΑ ΑΠΟ ΑΝΤΙΜΕΤΩΠΙΣΗ ΚΑΙ ΤΩΝ ΠΛΕΟΝ ΑΥΣΤΗΡΩΝ ΑΠΑΙΤΗΣΕΩΝ ΣΑΣ,
ΑΝΕΞΑΡΤΗΤΕΣ ΜΟΝΟΚΑΤΟΙΚΙΕΣ ΣΤΗΝ ΠΑΡΑΛΙΑ ΙΑΛΥΣΟΥ
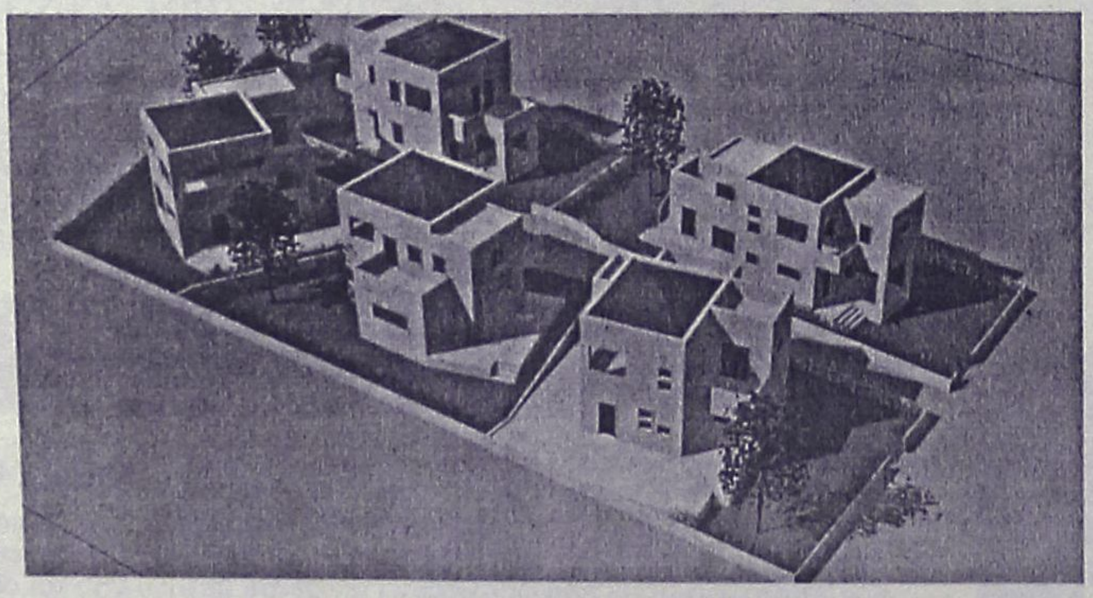
ΦΕΡΕΝΙΚΗ ΒΑΡΔΕΛΛΗ - ΑΡΧΙΤΕΚΤΩΝ ΜΗΧΑΝΙΚΟΣ Α.Π.Θ., MSc,
ΑΝΑΣΤΑΣΙΟΣ ΦΩΤΙΟΥ - ΠΟΛΙΤΙΚΟΣ ΜΗΧΑΝΙΚΟΣ Ε.Μ.Π
ΗΛΙΑΣ ΠΑΠΑΝΙΚΟΛΑΟΥ - ΑΓΡ. ΤΟΠΟΓΡΑΦΟΣ ΜΗΧΑΝΙΚΟΣ Α.Π.Θ.
ΤΗΛ. 2241031431- 6972308509

GLASS CLEANING
ΟΛΟΚΛΗΡΩΜΕΝΑ ΣΥΣΤΗΜΑΤΑ ΚΑΘΑΡΙΣΜΟΥ
ΤΑ ΠΑΝΤΑ ΓΙΑ ΤΗΝ ΚΑΘΑΡΙΟΤΗΤΑ
ASR ISO 9001/2000
HACCP

ΑΠΟΡΡΥΠΑΝΤΙΚΑ - ΧΑΡΤΙΚΑ
ΜΗΧΑΝΕΣ ΚΑΘΑΡΙΣΜΟΥ
Κατάστημα Glass Cleaning
Καναδά 21 - Ρόδος
τηλ.: 22410 22.893
Επαγγελματικά προϊόντα ιδανικά και για το σπίτι
Ιδιοκτήτης Καταστήματος: Ζαγκότσης Κωνσταντίνος
GLASS CLEANING ΑΒΕΕ
ΟΛΟΚΛΗΡΩΜΕΝΑ ΣΥΣΤΗΜΑΤΑ ΚΑΘΑΡΙΣΜΟΥ
www.glasscleaning.gr rhodos@glasscleaning.gr

Αγνωστοι θρασύτατοι διαρρήκτες

Αδειασαν κεντρικό κατάστημα ρούχων την ώρα του αγώνα!

Πήραν με την ησυχία τους εμπορεύματα αξίας 150.000 ευρώ και εξαφανίστηκαν

Μια από τις μεγαλύτερες διαρρήξεις που έγιναν ποτέ σε κατάστημα ρούχων της Ρόδου, σημειώθηκε προχθές αργά το βράδυ στην καρδιά της πόλης της Ρόδου, πιθανότατα την ώρα που βρίσκονταν σε εξέλιξη ο ποδοσφαιρικός αγώνας της Εθνικής Ελλάδος με τη Ρωσία!

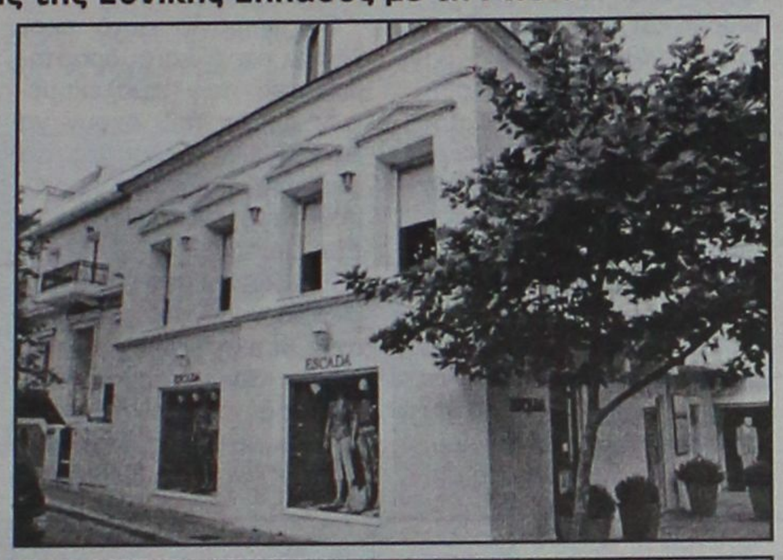

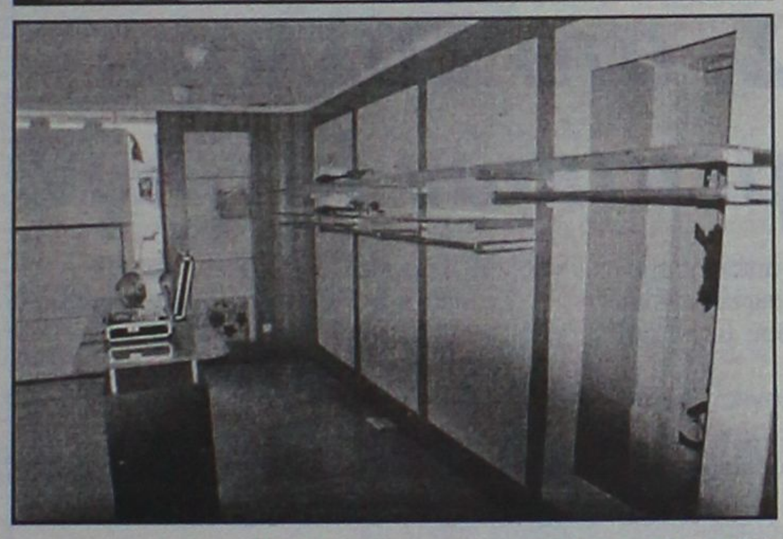

Οι άγνωστοι δράστες, εκμεταλλευόμενοι σύμφωνα με όλες τις ενδείξεις το γεγονός ότι στους δρόμους εκείνη την ώρα δεν... κυκλοφορούσε κανείς, με ιδιαίτερη θρασύτητα προσέγγισαν το γνωστό κατάστημα «ESCADA» το οποίο βρίσκεται στην οδό Αμερικής στην πόλη της Ρόδου (σε απόσταση μάλιστα λίγων δεκάδων μέτρων από την περιοχή όπου στεγάζονται οι αστυνομικές υπηρεσίες) και **αφού έσπασαν την μοναδική κλειδαριά της εισόδου, μπήκαν μέσα σε αυτό, καταφέρνοντας έτσι να... πάρουν μαζί τους, ρούχα αξίας 150.000 ευρώ!**

Το γεγονός, που προκάλεσε εντύπωση στην κοινή γνώμη της Ρόδου, ερευνούν με ιδιαίτερη προσοχή οι αρμόδιοι αστυνομικοί της Υποδιεύθυνσης Ασφαλείας Ρόδου οι οποίοι ωστόσο έχουν κλιμακώσει σειρά ερευνών, έτσι ώστε να μπορέσουν να εντοπίσουν τους δράστες της θρασύτατης αυτής διάρρηξης. Σύμφωνα με όσα έγιναν γνωστά, οι δράστες άφησαν στο κατάστημα μόνο τα... ράφια του ισογείου, ενώ εκτιμάται ότι ήταν «επαγγελματίες του είδους» αφού μάλιστα από τις αποθήκες τους καταστήματος (τις οποίες επίσης λεηλάτησαν) και τον πρώτο όροφο, αφαίρεσαν επιλεκτικά τα... πλέον ακριβά ρούχα της... φετινής κολεξιόν.

Μιλώντας χθες στη «Ροδιακή» ο ιδιοκτήτης του καταστήματος κ. Μιχάλης Κοκκινίδης, υπογράμμισε ότι οι δράστες θα πρέπει να μετέφεραν τα κλοπιμαία αυτά που αφαίρεσαν από το κατάστημά του με φορτηγό αυτοκίνητο, το οποίο είχαν σταθμεύσει σε μικρή απόσταση από το κατάστημα, χωρίς ωστόσο να γίνουν αντιληπτοί από τους διερχόμενους.

Οι αστυνομικές αρχές πάντως, εκτιμούν ότι η νέα θρασύτατη διάρρηξη, θα πρέπει να έγινε από καλά οργανωμένη σπείρα διαρρηκτών, οι οποίοι προηγουμένως, είχαν μελετήσει το χώρο και βέβαια αφού είχαν πάρει τα κατάλληλα μέτρα.

Σημειώνεται πάντως, ότι το κατάστημα δεν διέθετε σύστημα συναγερμού (κάτι το οποίο θα πρέπει να γνώριζαν και οι δράστες) ενώ το εμπόρευμα αλλά ούτε και το κατάστημα δεν ήταν ασφαλισμένο.

Εστηνε θηλιές για λαγούς

Συνελήφθη επ' αυτοφώρω 64χρονος λαθροθήρας!

Οδηγήθηκε στον εισαγγελέα, ο οποίος του άσκησε ποινική δίωξη

Στον εισαγγελέα κατέληξε χθες το μεσημέρι, ένας 64χρονος από τη Νότια Ρόδο, ο οποίος πιάστηκε στα... πράσα από τους θηροφύλακες του Κυνηγετικού Συλλόγου της Ρόδου, να... στήνει θηλιές για λαγούς!

Ο 64χρονος, ο οποίος σύμφωνα με πληροφορίες, έχει απασχολήσει κι άλλη φορά τις αρμόδιες αρχές για παρόμοιο αδίκημα, συνελήφθη τα ξημερώματα της Κυριακής σε δασική περιοχή κοντά στο Γεννάδι, την ώρα που έκανε έλεγχο σε... θηλιές που είχε τοποθετήσει, πιάνοντας μάλιστα σε αυτές και έναν λαγό.

Ο ίδιος δεν αντελήφθη τους θηροφύλακες που είχαν στήσει καρτέρι σε μικρή απόσταση, με αποτέλεσμα να συλληφθεί έτσι λίγη ώρα αργότερα και να παραδοθεί στις αστυνομικές αρχές της περιοχής.

Στο αστυνομικό Τμήμα Αρχαγγέλου στο οποίο οδηγήθηκε λίγη ώρα αργότερα, σχηματίστηκε σε βάρος του δικογραφία από τους αρμόδιους της Δασικής Υπηρεσίας και χθες το μεσημέρι προσήχθη ενώπιον του εισαγγελέα ο οποίος του άσκησε ποινική δίωξη και τον άφησε ελεύθερο αφού προηγουμένως όρισε ημερομηνία για τακτική δικάσιμο.

ευρωδομικη ε.π.ε. eurodomiki s.a.
ΚΑΛΟΚΑΙΡΙ 2004
ΠΡΟΣΦΟΡΕΣ
ΜΟΝΟ ΣΤΗΝ ΕΥΡΩΔΟΜΙΚΗ
makita
479€
HR4000C
ΚΡΟΥΣΤΙΚΟ ΠΕΡΙΣΤΡΟΦΙΚΟ
ΟΠΗ ΕΩΣ 40mm ΒΑΡΟΣ 6,2 Kgr
ΠΟΤΗΡΟΚΟΡΩΝΑ 105ΜΜ 1050W
65,90€
HP 1500
ΚΡΟΥΣΤΙΚΟ ΔΡΑΠΑΝΟ
ΟΠΗ ΕΩΣ 25 mm
ISXYS 550 W
2 ΔΩΡΑ
290€
6317 DWDE
ΔΡΑΠΑΝΟΚΑΤΣΑΒΙΔΟ ΜΠΑΤΑΡΙΑΣ 12V
ΡΥΘΜΙΖΟΜΕΝΗ ΡΟΠΗ
ΟΠΗ ΕΩΣ 26 mm
ΡΟΠΗ 60 ΜΠΑΤΑΡΙΑ 2,6 Ah
ΜΙΑ ΙΣΟΘΕΡΜΙΚΗ ΤΣΑΝΤΑ ΜΕ 6 ΜΠΥΡΕΣ TUBORG
ΚΑΤΣΑΒΙΔΙ ΜΠΑΤΑΡΙΑΣ 12 V
ΜΠΟΥΛΟΝΙΑ MS-M12
ΜΠΑΤΑΡΙΑ 2,6Ah - ΡΟΠΗ 100 KW
ΓΕΝΝΗΤΡΙΕΣ
299€
ΓΕΝΝΗΤΡΙΑ 3,5 KVA, 6 HP, 181 cc,
ΑΥΤΟΝΟΜΙΑ 3,5 ΩΡΕΣ,ΗΛΕΚΤΟΝΙΚΗ
ΑΝΑΦΛΕΞΗ,ΕΞΟΔΟΣ 220V/12V
319€
MIYAKE 160
ΙΣΧΥΣ 1,7 hp
ΧΩΡΙΤΙΚΟΤ. 3,6 L.T
ΣΕ ΠΛΑΙΣΙΟ ΜΕ ΤΡΟΧΟΥΣ
ΕΞΟΔΟΣ 220 VOLT + 12 VOLT 60A
ΜΕ ΔΥΝΑΤΟΤΗΤΑ 3 ΕΛΑΙΟΡΑΒΔΥΣΤΙΚΑ
ΠΑΛΕΤΟΦΟΡΟ
2.500 Kgr
196€
ΜΕ ΤΗΝ ΑΓΟΡΑ
10.000 ΚΑΡΦΙΩΝ 20mm
ΕΝΑ ΠΙΣΤΟΛΙ ΤΥΠΟΥ
spit POULSA 700P
ΔΩΡΟ
1390 €
Οι τιμές ισχύουν μέχρι εξαντλήσεως των αποθεμάτων
Στις τιμές δεν περιλαμβάνεται το ΦΠΑ
Η εταιρεία δεν ευθύνεται για τυχόν τυπογραφικά λάθη
Λ.ΡΟΔΟΥ-ΛΙΝΔΟΥ 257,ΡΟΔΟΣ,
ΤΗΛ.22410 67300-1 * FAX .22410 66236
www.eurodomiki.gr

Hotel Savelen

Αναλαμβάνουμε
γάμους - βαπτίσεις
σε ένα ειδυλλιακό περιβάλλον
στο χώρο της πισίνας
με πλούσιο μπουφέ
με περισσότερες από **20** διαφορετικές
ποικιλίες **και κυρίως**
γεύμα κατ' επιλογή.

Στην καταπληκτική τιμή των 11 ευρώ το άτομο

ΠΑΡΑΔΕΙΣΙ - ΡΟΔΟΣ

Πληρ. τηλ. κ. Καραγιάννη Μιχάλη
τηλ. 2241081855 και 6932288057

ΔΟΡΥΦΟΡΙΚΟ
ΑΜΦΙΔΡΟΜΟ
INTERNET

Ξεχάστε τα καλώδια και τις ογκοχρεώσεις

www.satellitenet.gr, e-mail: sales@satellitenet.gr
www.netplan.gr, e-mail: info@netplan.gr
Τηλ.: 210 3300793,
210 3801223, 210 3306153-4
Fax: 210 3801348

Κλείστε τα μάτια και...
φανταστείτε τον εαυτό σας όπως
Θα θέλατε να είναι....

Αδυνατίστε με ένα ισορροπημένο και πλήρες πρόγραμμα διατροφής.

ΔΙΑΤΡΟΦΟΛΟΓΙΚΟ
ΒΙΟΧΗΜΙΚΟ ΚΕΝΤΡΟ

- Εξατομικευμένα Προγράμματα Διατροφής.
- Έτοιμα Φαγητά Διαίτης στο χώρο σας.

Υπεύθυνη: **Ματίνα Πουλλή**
Πτυχιούχος Βιοχημικός
Ειδίκευση στη Διατροφολογία

Ατταβύρου 35 , Ρόδος ☎ 2241076830
Email: diatrof@hotmail.com

Για τη διαχείριση του Βιολογικού Καθαρισμού

Μνημόνιο συμφωνίας για σύσταση ενιαίου φορέα!

Πρώτο θετικό βήμα για τη δημοπράτηση του αγωγού από Αρχάγγελο μέχρι Βόδι

Τα δημοτικά συμβούλια των εμπλεκομένων δήμων καλούνται να εγκρίνουν το μνημόνιο συμφωνίας για τη σύσταση του Ενιαίου Φορέα Διαχείρισης για τον αγωγό Αρχάγγελος - Βόδι, μέχρι και την ερχόμενη Τρίτη 29 Ιουνίου.

Αυτό προέκυψε από τη χθεσινή προγραμματισμένη σύσκεψη για το θέμα αυτό, η οποία έλαβε χώρα στο Νομαρχιακό Μέγαρο και αποτέλεσε συνέχεια της προηγούμενης που είχε πραγματοποιηθεί μόλις λίγες ημέρες πριν.

Στη χθεσινή σύσκεψη που έγινε υπό την Προεδρεία του νομάρχη κ. Γιάννη Μαχαιρίδη, συμμετείχαν ο αντινομάρχης κ. Στάθης Κουσουρνάς και οι δήμαρχοι: Ρόδου κ. Γιώργος Γιανόπουλος, Καλλιθέας κ. Γιάννης Ιατρίδης, Ιαλυσού κ. Στέργος Στάγκας, Αρχαγγέλου κ. Αλέκος Παπουράς και Αφάντου κ. Στεμάτης Καββάδας.

Εκείνο που απεφασίσθη και αφού καθυστέρησε αρκετά να ξεκινήσει η σύσκεψη, είναι να μοιρασθεί σε όλους τους εμπλεκόμενους δήμους το μνημόνιο συμφωνίας που συνέταξαν οι δήμοι Ρόδου και Καλλιθέας και θα πρέπει να περάσει από τα δημοτικά συμβούλια προς έγκριση μέχρι και την ερχόμενη Τρίτη 29 Ιουνίου, ώστε να υπογραφεί στη συνέχεια η συμβολαιογραφική πράξη, για τη σύσταση του ενιαίου φορέα.

Το μνημόνιο αυτό προβλέπει ότι όλες οι δραστηριότητες των εμπλεκομένων δήμων που έχουν να κάνουν με τα λύματα, τα απορρίμματα κ.τ.λ., εκχωρούνται στον Ενιαίο Φορέα Διαχείρισης.

Σύμφωνα με πληροφορίες, ο νομάρχης χαρακτήρισε θετική εξέλιξη το γεγονός ότι καταρχάς συμφώνησαν όλοι οι δήμαρχοι και ο κ. Ιατρίδης, ενώ προτεραιότητα της Νομαρχιακής Αυτοδιοίκησης αποτελεί η όσο το δυνατόν συντομότερη δημοπράτηση του έργου.

Ως γνωστόν, τα πράγματα με το συγκεκριμένο έργο έχουν βαλτώσει εδώ και αρκετό καιρό, μιας και ο δήμος Καλλιθέας δεν δίνει τη συγκατάθεσή του, παρά μόνον εάν διασφαλιστεί η ικανοποίηση των αναγκών του δήμου. Ο κ. Ιατρίδης, μάλιστα, κατά την προηγούμενη σύσκεψη είχε δώσει κατά κάποιο τρόπο και ένα "τελεσίγραφο" προς πάσα κατεύθυνση ότι, ληχθείσας της προθεσμίας σήμερα 22 Ιουνίου, επρόκειτο να προσφύγει στο Συμβούλιο της Επικρατείας. Κάτι τέτοιο προς το παρόν μπαίνει "στον πάγο", αλλά δεν σημαίνει ότι από πλευράς του δήμου εξαλείφεται αυτή η προοπτική εφόσον δεν ευοδωθούν βασικά αιτήματά του.

Αυτό που απομένει τώρα, για να έχουμε ουσιαστική εξέλιξη στο έργο, είναι να δούμε τι θα αποφασίσουν τα δ.σ., να εξετασθούν κάποιες επιμέρους διατάξεις στο μνημόνιο συμφωνίας και να αρθούν κάποιες ενστάσεις που υφίστανται από πλευράς του δήμου Ιαλυσού.

Νέο Δ.Σ. στο Σύλλογο Νοσοκομειακών Ιατρών

Νέο Διοικητικό Συμβούλιο απέκτησε ο Σύλλογος των γιατρών του Περιφερειακού Γενικού Νοσοκομείου της Ρόδου μετά τις εκλογές που είχαν.

Συγκεκριμένα από την εκλογική διαδικασία που πραγματοποιήθηκε αργά χθες το βράδυ, το νέο Δ.Σ. που προέκυψε έχει ως εξής:

- Μιχάλης Τηλιακός (ειδικευόμενος): 61 ψήφους
- Σάββας Καραταπάνης (αναισθησιολόγος): 59 ψήφους
- Στουραΐτης Γιάννης (γαστρεντερολόγος): 59 ψήφους
- Καραγιάννης Βασίλης (νευρολόγος): 55 ψήφους
- Αρβανίτης Αντώνης (νεφρολόγος): 52 ψήφους

Εκπρόσωποι στην Ομοσπονδία εξελέγησαν οι παρακάτω:

- Σωτρίλλης Θωμάς και
- Σάββας Καραταπάνης.

MULTIBETON ΘΕΡΜΑΝΣΗ ΔΑΠΕΔΟΥ
Η πρωτοπόρος
...Η ΘΕΡΜΑΝΣΗ ΠΟΥ ΑΠΕΥΘΥΝΕΤΑΙ ΣΤΟΥΣ ΑΠΑΙΤΗΤΙΚΟΥΣ

ΠΛΕΟΝΕΚΤΗΜΑΤΑ ΜΕ ΤΗ ΘΕΡΜΑΝΣΗ ΔΑΠΕΔΟΥ MULTIBETON®

1. ΥΓΙΕΙΝΟΤΕΡΗ ΘΕΡΜΑΝΣΗ
2. ΑΠΟΛΥΤΗ ΕΛΕΥΘΕΡΙΑ ΣΤΗ ΔΙΑΡΡΥΘΜΙΣΗ & ΔΙΑΚΟΣΜΗΣΗ ΧΩΡΟΥ
3. ΠΑΝΩ ΑΠΟ 25% ΕΞΟΙΚΟΝΟΜΗΣΗ ΕΝΕΡΓΕΙΑΣ
4. ΕΓΓΥΗΜΕΝΗ ΜΕΛΕΤΗ & ΕΓΚΑΤΑΣΤΑΣΗ ΜΕ ΠΙΣΤΟΠΟΙΗΣΗ ISO 9002
5. ΔΥΝΑΤΟΤΗΤΑ ΧΡΗΣΙΜΟΠΟΙΗΣΗΣ ΚΑΘΕ ΠΗΓΗΣ ΕΝΕΡΓΕΙΑΣ



Η ΘΕΡΜΑΝΣΗ ΔΑΠΕΔΟΥ ΜΠΑΙΝΕΙ ΠΑΝΤΟΥ
• Μονοκατοικίες • Αίθουσες με κινητά χωρίσματα • Μεγάλα καταστήματα
• Γυμναστήρια • Σχολεία • Πολυώροφα κτίρια • Πισίνες • Εκκλησίες
• Διάδρομοι - Αεροδρομίων • Πεζόδρομοι

ΓΡΑΠΤΗ ΕΓΓΥΗΣΗ ΓΙΑ: ΜΕΛΕΤΗ • ΥΛΙΚΑ • ΤΟΠΟΘΕΤΗΣΗ

ΣΠΑΡΤΑΛΗΣ Ε. ΣΤΑΥΡΟΣ
Δ. ΑΝΑΣΤΑΣΙΑΔΗ 1, ΡΟΔΟΣ • ΤΗΛ.: 22410 33640, ΚΙΝ. 6944 721573
http://www.multibeton.gr e-mail: info@multibeton.gr

Για την διακοπή των δρομολογίων του "Πάτμος"

Φωνή αγωνίας από το νησί της Σάμου

Ο Νομάρχης ζητά να δρομολογηθούν πλοία στη γραμμή Θεσσαλονίκης-Σάμος-Ρόδος

Την αγωνία των παραγωγικών τάξεων της Σάμου, για την διακοπή του δρομολογίου του "Πάτμος" από την Θεσσαλονίκη, εκφράζει με επιστολή του πρός τα αρμόδια υπουργεία ο νομάρχης Σάμου κ. Μ. Κάρλας, ζητώντας να βρεθεί άμεσα λύση.

Το θέμα ενδιαφέρει άμεσα και την Δωδεκάνησο, αφού από την διακοπή του δρομολογίου χάνονται οι ημεδαποί τουρίστες από την Βόρεια Ελλάδα και ήδη έχουν γίνει σχετικές διαμαρτυρίες και παρεμβάσεις σε μια προσπάθεια να βρεθεί λύση.

Ειδικότερα ο νομάρχης Σάμου, στην διαμαρτυρία του προς τους υπουργούς Εμπορικής Ναυτιλίας Αιγαίου, και Τουρισμού, αναφέρει τα εξής:

"Κύριε Υπουργέ

Η αδυναμία της Ναυτιλιακής Εταιρείας Δωδεκανήσου (ΔΑΝΕ) να καλυψει τη γαμμή Θεσσαλονίκη - Σάμος - Ρόδος, όπως γίνονταν κάθε καλοκαίρι μέχρι σήμερα, δημιουργεί τεράστιο πρόβλημα στη διακίνηση του τουρισμού από την Βόρεια Ελλάδα προς τη Σάμο με δυσμενέστατες επιπτώσεις ιδιαίτερα στην φετινή δύσκολη συγκυρία.

Η αγορά της Β. Ελάδας στηρίζει τα τελευταία χρόνια τα νησιά μας και προς αυτήν επενδύσαμε και φέτος με μεγάλη διαφημιστική



εκστρατεία, η οποία εν τοις πράγμασι ακυρώνεται αν δεν δρομολογηθεί άμεσα πλοίο.

Σε κοινή μας σύσκεψη την Δευτέρα 14/6/04 στη Νομαρχιακή Αυτοδιοίκηση Σάμου παρουσία του βουλευτή, των δημάρχων Σάμου και Πυθαγορείου, του Επιμελητηρίου, των Ξενοδόχων, των Τουριστικών Πρακτόρων, του προέδρου του Συλλόγου Ιδιοκτητών των Ενοικιαζόμενων Δωματίων και του προέδρου του Νομαρχιακού Οργανισμού Τουρισμού (Ο.ΤΟ.Ν.Α.Σ) αποφασίστηκε να ζητηθεί από το Υπ.Αιγαίου και Νησιωτικής Πολιτικής, το Υπ. Εμπορικής Ναυτιλίας και το Υπ. Τουρισμού η άμεση δρομολόγηση πλοίου αξιόπλοου στη γραμμή Θεσ/κης - Σάμου - Ρόδου το αργότερο μέχρι τις 20/6/04 ώστε να μη χαθεί η τουριστική περίοδος στο Νομό, αφού τώρα γίνονται η τουριστική προβολή και ο προγραμματισμός των οικογενειακών διακοπών με τις συνακόλουθες κρατήσεις θέσεων.

Με εκτίμηση
Ο Νομάρχης Σάμου
ΜΑΝΩΛΗΣ ΚΑΡΛΑΣ".

Επίσκεψη Αρχηγού του ΓΕΣ

Επίσκεψη στη Σάμο, την Κω και τη Ρόδο, θα πραγματοποιήσει από σήμερα, έως και την Πέμπτη ο Αρχηγός του ΓΕΣ, αντιστράτηγος Νικόλαος Ντούβας.

Η επίσκεψη, εντάσσεται στο πλαίσιο των τακτικών επαφών του με το προσωπικό, και θα επισκεφθεί σήμερα τη Σάμο και συγκεκριμένα την έδρα της 79 ΑΔΤΕ, όπου θα ενημερωθεί για την αποστολή, το έργο και της δραστηριότητές της, ενώ στη συνέχεια θα επισκεφθεί και στρατόπεδα της φρουράς, όπου θα αναπτύξει στο προσωπικό τις κατευθυντήριες οδηγίες του. Την ίδια ημέρα επίσης θα επισκεφθεί το προσωπικό και τις στρατιωτικές εγκαταστάσεις στους Φούρνους, Ικαρία, Αγαθονήσι, Φαρμακονήσι , Καλόλιμνο, Ψέριμο και Νίσυρο.

Αύριο Τετάρτη ο Αρχηγός του ΓΕΣ θα βρίσκεται στην Κω, στην έδρα της 80 ΑΔΤΕ. Επίσης θα επισκεφθεί τις εγκαταστάσεις και το προσωπικό στα νησιά Αστυπάλαια - Πάτμο - Λειψούς - Λέρο – Κάλυμνο, ενώ το απόγευμα θα βρεθεί στην έδρα της 95 ΑΔΤΕ.

Το πρόγραμμα του Αρχηγού ΓΕΣ, θα ολοκληρωθεί την 24 Ιουνίου 2004 με επισκέψεις στα νησιά Μεγιστη, Σύμη και Ρω.

Ο αντιστράτηγος κ. Ντόβας αξίζει να σημειωθεί είναι γνωστός στη Δωδεκάνησο, καθώς είχε υπηρετήσει ως ανώτερος αξιωματικός επί σειρά ετών στο νησί της Κω, στην τοπική κοινωνία της οποίας αξίζει να σημειωθεί ότι είναι ιδιαίτερα αγαπητός.

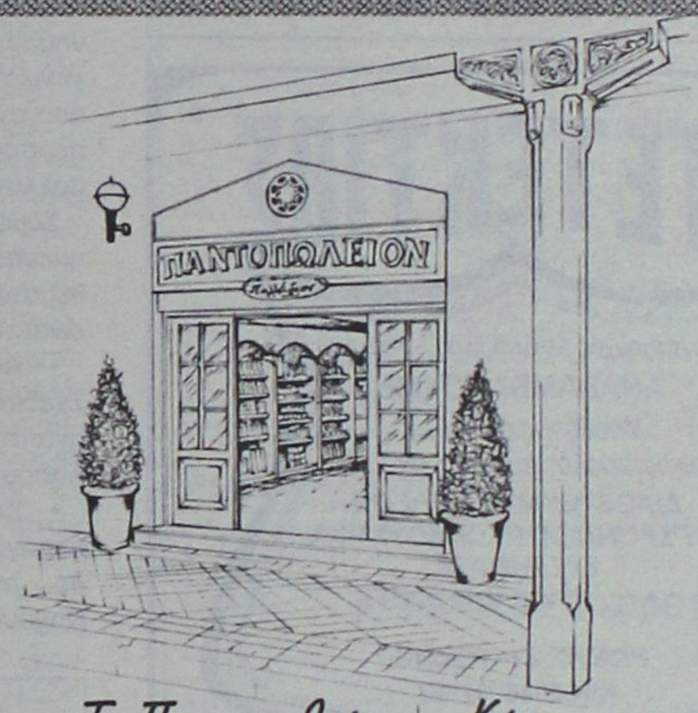

Το Παντοπωλείο του Κόσμου

Από το 1945 το Παντοπωλείον Παλλάδιον έχει ταυτίσει το όνομα του με εκλεκτές γεύσεις σε επιλεγμένα τρόφιμα και ποτά. Σήμερα, συνεχίζοντας την οικογενειακή παράδοση, το πλήρως ανακαινισμένο Παλλάδιον, είναι ένα υπέροχο πάντρεμα παραδοσιακού παντοπωλείου και Ευρωπαϊκού delicatessen: Ένας μικρός γευστικός παράδεισος στην καρδιά του κέντρου της πόλης, για τις απολαύσεις του καθημερινού τραπεζιού, αλλά και για προτάσεις που θα εκπλήξουν ευχάριστα τους καλεσμένους σας!

νοστιμιές απ' όλο τον κόσμο

Καπνιστός σολομός Σκοτίας με διακριτικό άρωμα ουίσκι, πάτε φασιανού, βούτυρο με λευκή τρούφα, χαβιάρι Sevruga, φουά γκρα άγριας χήνας, εξωτικές σάλτσες και την περίφημη Seriously Hot Caribbean Sauce για τους τολμηρούς...

αυθεντικές ιταλικές γεύσεις

Πέστο αλά Genovese με βασιλικό και κάσιους, ζυμαρικά ζυμωμένα με σαφράν και μελάνι σουπιάς, μπαλσάμικο της Μόντενα, μανιτάρια πορτσίνι, σαφράν για αυθεντικό ριζότο μιλανέζε.

αλλά και εκλεκτά ελληνικά προϊόντα

Κόκκινος κρόκος Κοζάνης, λιαστές ντομάτες, αυγοτάραχο Μεσολογγίου Τρικαλινού, υπέροχο τουρσί αντράκλες, διαλεχτά ελαιόλαδα.

80 είδη τυριών & αλλαντικών

Παρμεζάνο Ρετζάνο 30+ μηνών και άλλες 5 ποικιλίες του βασιλιά των τυριών, μοτσαρέλα από βουβαλίσιο γάλα, προσούτο Σαν Ντανιέλε που κόβεται αριστοτεχνικά μπροστά σας και ισπανικό χαμόν Γκραν Σεράνο.

Market Plan / AM adv

αυστηρά επιλεγμένη κάβα

Γνωρίστε τη μοναδική σαμπάνια Cristal Louis Roederer, τον αφρώδη οίνο Prosecco Carpene Malvolti, σπάνιες ετικέτες από Highland Malts όπως το LAGAVULIN 16 ετών, γκράπες και Ιταλικά κρασιά τοπικών παραγωγών καθώς και βραβευμένα Ελληνικά.

μικρά γλυκά μυστικά

Ολοκληρώστε τη γευστική σας περιπλάνηση με τις περίφημες ελβετικές πραλίνες GOLDKENN, ιταλικά σοκολατίνια, φίνες αγγλικές μαρμελάδες, και TOSCHI κερασάκια αμαρένα σε ποτό.

ΠΑΝΤΟΠΩΛΕΙΟΝ Παλλάδιον
Ποιότητα & παράδοση από το 1945

Ένα ταξίδι στον κόσμο της γεύσης!

Νέα Αγορά 40, (Στο κτίριο της Νέας Αγοράς, πριν το σταθμό ταξί), Τηλ: 22410 27369, Fax: 22410 20528



ΓΕΡΜΑΝΙΚΑ
Friedrich Schiller
ΠΡΟΤΥΠΑ ΚΕΝΤΡΑ ΞΕΝΩΝ ΓΛΩΣΣΩΝ
ΠΡΟΣΙΤΕΣ ΤΙΜΕΣ
ΕΝΑΡΞΗ ΕΝΤΑΤΙΚΩΝ ΤΜΗΜΑΤΩΝ
για ZERTIFIKAT & MITTELSTUFE
100% επιτυχία στις εξετάσεις
Από 1η Ιουλίου
Υπεύθυνη σπουδών
ΣΑΡΡΗ ΛΕΒΑΝΤΗ ΜΑΡΙΑ
Τηλ. για πληροφορίες 22410 76898
ΣΑΣ ΠΕΡΙΜΕΝΟΥΜΕ ΝΑ ΓΝΩΡΙΣΕΤΕ ΤΗΝ ΠΟΙΟΤΗΤΑ ΤΗΣ ΔΟΥΛΕΙΑΣ ΜΑΣ...
DEUTSCHES SPRACHINSTITUT: Friedrich Schiller
ΕΜΜ. ΖΑΝΝΗ 2 (κάθετος Κ. ΤΣΑΛΔΑΡΗ) ΑΝΑΛΗΨΗ
Τηλ.-fax: 22410-76898

ΝΤΕΤΕΚΤΙΒΣ
Συνταξιούχος Αστυνομικός Ασφάλειας
ΑΝΑΛΑΜΒΑΝΟΥΜΕ
Υποθέσεις ανηλίκων, οικογενειακές, προσωπικές κ.τλ.
ΔΙΑΘΕΤΟΥΜΕ ΤΑ ΠΛΕΟΝ ΣΥΓΧΡΟΝΑ ΟΠΤΙΚΟΑΚΟΥΣΤΙΚΑ ΣΥΣΤΗΜΑΤΑ
100% ΕΧΕΜΥΘΕΙΑ
ΡΩΜΗΣ 22 - ΡΟΔΙΝΙ
ΚΙΝ.6946997967

ΕΚΔΡΟΜΗ ΣΤΗΝ
ΤΗΝΟ
ΙΕΡΟ ΠΡΟΣΚΥΝΗΜΑ ΣΤΗΝ ΜΕΓΑΛΟΧΑΡΗ ΜΕ ΤΟ *BLUE STAR 1*
ΑΝΑΧΩΡΗΣΗ ΑΠΟ ΡΟΔΟ
ΤΡΙΤΗ 20/7/2004 ΚΑΙ ΩΡΑ 20.00
ΕΠΙΣΤΡΟΦΗ ΣΤΗ ΡΟΔΟ
ΣΑΒΒΑΤΟ 24/7/2004 ΚΑΙ ΩΡΑ 07.45
ΜΟΝΟ ΜΕ 220€
ΣΤΗΝ ΤΙΜΗ ΠΕΡΙΛΑΜΒΑΝΟΝΤΑΙ:
1. ΤΑ ΑΚΤΟΠΛΟΪΚΑ ΕΙΣΙΤΗΡΙΑ ΡΟΔΟ-ΜΥΚΟΝΟ-ΤΗΝΟ-ΜΥΚΟΝΟ-ΡΟΔΟ ΣΕ Γ' ΘΕΣΗ (ΑΕΡΟΠΟΡΙΚΟΥ ΤΥΠΟΥ ΚΑΘΙΣΜΑΤΑ-ΣΑΛΟΝΙΑ).
2. ΤΡΕΙΣ ΔΙΑΝΥΚΤΕΡΕΥΣΕΙΣ ΣΕ ΕΠΙΛΕΓΜΕΝΑ ΞΕΝΟΔΟΧΕΙΑ ΣΤΗΝ ΤΗΝΟ ΣΕ ΔΙΚΛΙΝΑ-ΤΡΙΚΛΙΝΑ ΔΩΜΑΤΙΑ, ΜΕ ΠΡΩΙΝΟ.
3. ΜΙΑ ΟΛΟΗΜΕΡΗ ΕΚΔΡΟΜΗ ΣΤΗΝ ΤΗΝΟ (ΓΥΡΟΣ ΝΗΣΙΟΥ).
4. ΟΙ ΜΕΤΑΦΟΡΕΣ ΛΙΜΑΝΙ-ΞΕΝΟΔΟΧΕΙΟ-ΛΙΜΑΝΙ ΣΤΗΝ ΤΗΝΟ.
Δηλώστε αμέσως συμμετοχή • Θέσεις περιορισμένες
Πληροφορίες-εγγραφές-κρατήσεις
ΚΥΡΙΑΚΟΣ Μ. ΜΑΧΑΙΡΑΚΗΣ
ISIS TRAVEL -ΓΡΑΦΕΙΟ ΓΕΝΙΚΟΥ ΤΟΥΡΙΣΜΟΥ
ΤΗΛ. 22410 87595

Για πολλά θέματα που αφορούν τον Νομό μας

Αποφάσεις στη Κάρπαθο

Συνεδρίαση του Νομαρχιακού Συμβουλίου στο νησί τη Δευτέρα. Μεταξύ των θεμάτων το ακτοπλοϊκό

Στην Κάρπαθο θα συνεδριάσει την προσεχή Δευτέρα (28 Ιουνίου) το νομαρχιακό συμβούλιο Δωδεκανήσου, το οποίο θα ασχοληθεί με διάφορα θέματα που απασχολούν τον νομό.

Εκτός ημερήσιας διάταξης αναμένεται ότι θα συζητηθεί και θέμα που αφορά τις ακτοπλοϊκές συγκοινωνίες της Δωδεκανήσου, στο πλαίσιο της γενικότερης κινητικότητας που αναπτύσσεται και των προσπαθειών που καταβάλλονται.

Σύμφωνα πάντως με την ημερήσια διάταξη τα θέματα που θα συζητηθούν είναι τα εξής:

• Αναπτυξιακή πορεία-Σχεδιασμός και προοπτικές ανάπτυξης Καρπάθου-Κάσου.

• Κατασκευή μονάδων παραγωγής πόσιμου νερού σε άνυδρα νησιά του Νομού (θέμα από αναβολή).

• Εγκριση επιβολής Ανταποδοτικών Τελών, για παρεχόμενες υπηρεσίες από τη Νομαρχιακή Αυτοδιοίκηση Δωδεκανήσου

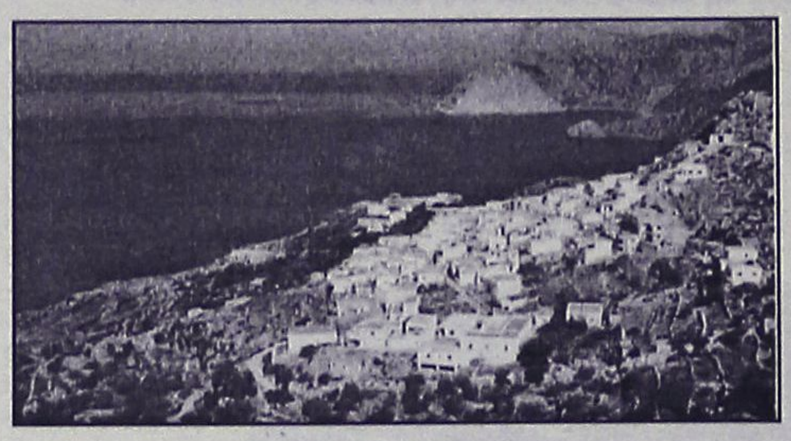

• Τροποποίηση της με αριθμό 129/13ης Συνεδρίασης 2003/19-12-03 απόφασης του Νομ. Συμβουλίου που αφορά καταβολή ΦΠΑ στην "ΠΡΟΟΔΟΣ Α.Ε." - Ανάθεση στην "ΠΡΟΟΔΟΣ Α.Ε." εκπόνησης Επενδυτικού Οδηγού.

• Παράταση μίσθωσης ακινήτου, στέγασης γραφείων Β' βάθμιας εκπαίδευσης Κω.

• Επικύρωση της με αριθμό 23/19/13-11-2003 απόφασης της Νομαρχιακής Επιτροπής για την έκδοση Προεδρικού Διατάγματος, τροποποίησης Ζ.Ο.Ε. περιοχής Ψαλίδι-Κω.

• Εξουσιοδότηση Νομαρχιακής Επιτροπής για εξέταση και γνωμοδότηση πλέον των περιβαλλοντικών επιπτώσεων έργων ή δραστηριοτήτων στον Νομό (απόφαση Ν.Σ. 35/99) και για γνωμοδότηση ειδικών περιβαλλοντικών μελετών του Ν. 1650/86.

• Εγκριση 1ης τροποποίησης Προϋπολογισμού Νομαρχιακής Αυτοδιοίκησης Οικονομικού Ετους 2004.

• Αίτημα παραχώρησης ακινήτου προς την Νομαρχιακή Αυτοδιοίκηση Δωδεκανήσου από ΚΕΔ για την στέγαση των Τεχνικών Υπηρεσιών και της Πολεοδομίας της Νομαρχιακής Αυτοδιοίκησης Δωδεκανήσου.

Στον εισαγγελέα σήμερα ο 45χρονος μπουρλοτιέρης!

Σήμερα αναμένεται να οδηγηθεί ενώπιον του εισαγγελέα, Ρόδου, ο 45χρονος επιχειρηματίας, από την Κάρπαθο ο οποίος φέρεται ως ο υπαίτιος της πολύ μεγάλης πυρκαγιάς που ξέσπασε την Παρασκευή το απόγευμα στο Μεσοχώρι Καρπάθου αποτεφρώνοντας 5.500 στρέμματα δασικής κυρίως έκτασης.

Ο συλληφθείς, ομολόγησε την πράξη του τονίζοντας ότι η φωτιά προκλήθηκε από αμέλειά του. Σε δηλώσεις που έκανε χθες ο διοικητής της Πυροσβεστικής Υπηρεσίας Ρόδου κ. Κωνσταντίνος Καραγεωργόπουλος, υπογράμμισε ότι στο νησί θα παραμείνουν ισχυρότατες δασοπυροσβεστικές δυνάμεις, προκειμένου να αντιμετωπίσουν το ενδεχόμενο αναζωπύρωσης.

Διαφημιστικά δώρα...
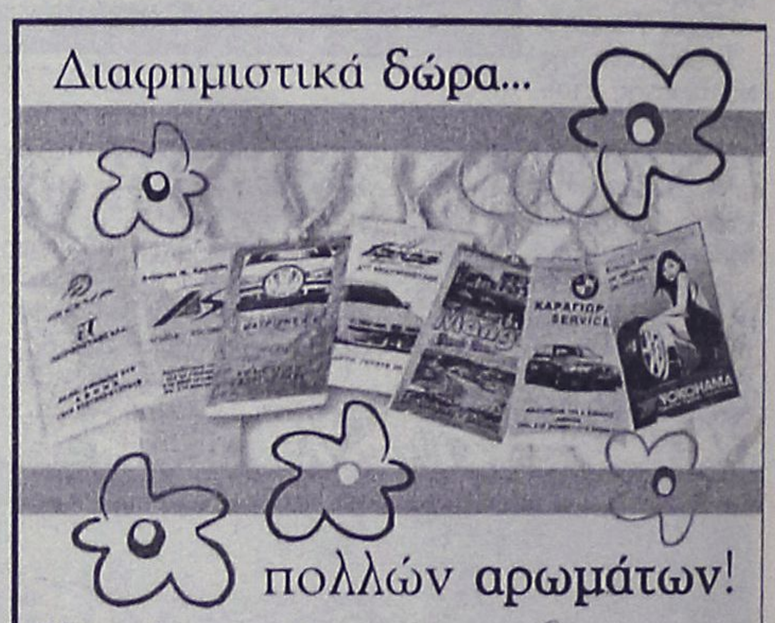
πολλών αρωμάτων!
Έξυπνα δωράκια για εστιατόρια, αντιπροσωπείες αυτοκινήτων κ.τ.λ.
Τιμή τεμαχίου με κορδονάκι: 1€.
Τιμή τεμαχίου με κρίκο: 0,91€
(Στη τιμή συμπεριλαμβάνεται & η έγχρωμη εκτύπωση).
add-Διαφημιστικό δώρο
Λεμεσού 34. Ρόδος. Τηλ./Fax. 2241076710, 39618 e-mail: add@aias.gr

Πρόσκληση
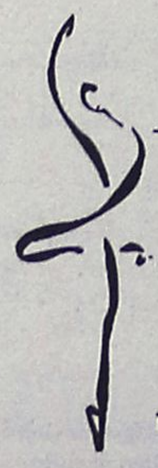
Το ΚΕΝΤΡΟ ΣΠΟΥΔΩΝ ΧΟΡΟΥ
ΜΑΙΡΗΣ ΜΑΡΚΟΥ-ΒΕΛΙΔΑΚΗ
παρουσιάζει την παράσταση για το 2004
"Το θαύμα του Σύμπαντος"
στο
SHOW CENTER PALACE
θα μας τιμήσετε με την παρουσία σας
Κυριακή 27 Ιουνίου και ώρα 7.30 μ.μ.

CHINA VILLAGE
Γνωστοποιούμε
στους φίλους και πελάτες μας
ότι
από **22 Ιουνίου**
έως **και τέλος Ιουλίου**
θα παραμείνουμε
ΚΛΕΙΣΤΑ
λόγω ανακαίνισης.
Ευχαριστούμε για την προτίμησή σας
Κ. Ν. ΚΩΝΣΤΑΝΤΙΝΙΔΗ 8 - ΡΟΔΟΣ
τηλ. 2241021023

Νέα προκαταρκτική για το ξενοδοχείο "Ατλάντικα"

Ψάχνουν "χαρτιά" τώρα και στην Πυροσβεστική

Ο εισαγγελέας ζητά να διερευνηθεί το ενδεχόμενο έκδοσης ψευδούς βεβαίωσης!

Και η Πυροσβεστική Υπηρεσία βρίσκεται στην δίνη του κυκλώνα με τα ξενοδοχείο "Ατλάντικα" στα Κολύμπια. Επί του θέματος, σύμφωνα με πληροφορίες, ο εισαγγελέας Πλημμελειοδικών Ρόδου κ. Γ. Οικονόμου διέταξε την διενέργεια προκαταρκτικής εξέτασης για τη διερεύνηση του ενδεχομένου τέλεσης αδικήματος έκδοσης ψευδούς βεβαίωσης της Πυροσβεστικής Υπηρεσίας στην περίπτωση του Ατλάντινα Beach Resort.

Για το ζήτημα δόθηκε έκταση σε αθηναϊκές εφημερίδες και ενδεικτικό είναι χθεσινό δημοσίευμα της εφημερίδας "Βραδυνή" (που ανήκει στον όμιλο Μήτση), όπου μεταξύ άλλων αναφέρονται τα εξής:

"Η εμπλοκή από την πλευρά της Πυροσβεστικής στην υπόθεση έγκειται στο γεγονός ότι, παρότι κανένα εκ των δύο ξενοδοχείων Imperial και Beach Resort δεν διαθέτει πιστοποιητικά πυρασφάλειας (και μάλιστα δεν πληρούν σήμερα και τις προϋποθέσεις για κάτι τέτοιο), χορήγησε κατόπιν δύο σχετικών αιτήσεων έγγραφο στην Ατλάντικα Ελλάς για τη μη ύπαρξη στις εγκαταστάσεις κινδύνου για τη δημόσια ασφάλεια. Σημειώνεται ότι το έγγραφο της Πυροσβεστικής δεν κατέχει θέση επίσημου πιστοποιητικού, προσκομίστηκε όμως από τους εκπροσώπους της εταιρίας στη συνεδρίαση της Επιτροπής για το Imperial Beach Resort όπου είχε αποφασισθεί τελικώς να ακυρωθεί η απόφαση σφράγισης της τέως περιφερειάρχου Μάρθας Σημαντώνη.

Μάλιστα αυτό το ανεπίσημο έγγραφο συνυπολογίστηκε κατά τη διαδικασία λήψης της απόφασης αυτής της Επιτροπής που επιτρέπει σήμερα τη λειτουργία της συγκεκριμένης μονάδας-η νομιμότητα της οποίας, όπως προαναφέραμε, εξετάζεται ήδη από την Εισαγγελία.

Πώς χορηγήθηκε

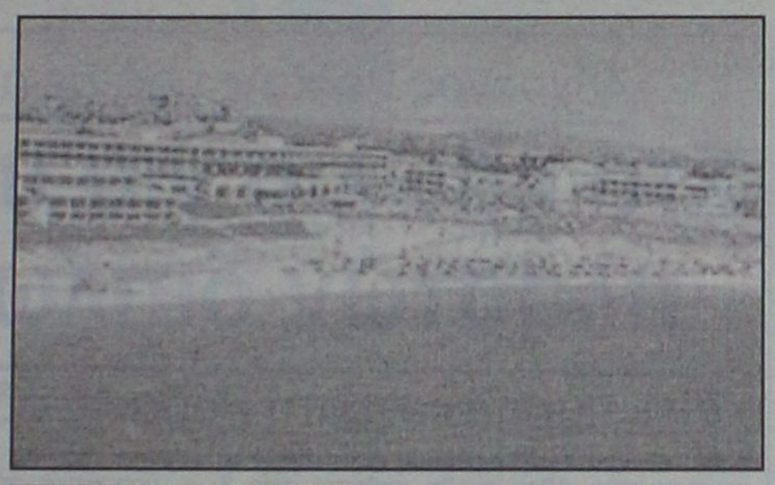

Νέα δημοσιευματα στις αθηναϊκές εφημερίδες και κυρίως απ' αυτές του κ. Μήτση!

το έγγραφο

Το επίμαχο αυτό έγγραφο χορήγησε η Πυροσβεστική Υπηρεσία της Ρόδου, υπογραφόμενο από τον ίδο το διοικητή στα μέσα Μαΐου 2004 στους εκπροσώπους της Ατλάντικα Ελλας Α.Ε. τέσσερις μήνες αφότου η ίδια υπρεσία είχε ζητήσει με έγγραφό της την ανάκληση της άδειας λειτουργίας του ξενοδοχείου και την παύση λειτουργίας του, επειδή υφίστατο κίνδυνος για τη ζωή και την περιουσία των ιδιοκτητών, των πελατών και των εργαζομένων λόγω έλλειψης μελέτης πυροπροστασίας και πυροπροστασίας σε δεξαμενές υγραερίου που υπήρχαν εγκατεστημένες στο ξενοδοχείο.

Το πρώτο έγγραφο για την ύπαρξη κινδύνου αφενός είχε ληφθεί υπόψη και από την τέως περιφερειάρχη Μ. Σημαντώνη, που είχε αποφασίσει τη σφράγιση της μονάδος, αφετέρου είχε παίξει καθοριστικό ρόλο και στην απόφαση του Συμβουλίου της Επικρατείας τον περασμένο Φεβρουάριου που είχε απορρίψει την προσφυγή της Ατλάντικα Ελλάς για τη μη σφράγιση της μονάδος.

Το θέμα που έχει προκύψει είναι κατά πόσο ισχύει η τελευταία βεβαίωση της Πυροσβεστικής, κατά πόσο έχει υποκαταστήσει την πρότερη επίσημη θέση της Υπηρεσίας, αφού σήμερα τα ξενοδοχεία δεν διαθέτουν τα απαραίτητα πιστοποιητικά ενεργητικής και παθητικής πυροπροστασίας και εάν υφίσταται ακόμη θέμα δημόσιας ασφάλειας, αφού ουσιαστικά ισχύουν ακόμη επισήμως οι πρότερες θέσεις της Πυροσβεστικής για την έλλειψη πυρασφάλειας.

Σύμφωνα βέβαια με την Πυροσβεστική Υπηρεσία, κατόπιν του σχετικού αιτήματος της Ατλάντικα, έγινε αυτοψία ως προς τυχόν επικινδυνότητα των δεξαμενών υγραερίου και ειδικότερα σε ό,τι αφορά μόνο την ενεργητική πυροπροστασία, από την οποία όμως η υπηρεσία αναφέρει ότι διαπίστωσε την τήρηση όλων των προβλεπομένων από τη σχετική για τις δεξαμενές νομοθεσία (ΚΥΑ 31856/03).

Διαδικασία

Η έκδοση πιστοποιητικών πυροπροστασίας για κάθε ξενοδοχείο προβλέπει την κατάθεση των σχεδίων Πολεοδομίας καθώς και δύο ουσιαστικά μελετών-ενεργητικής πυροπροστασίας και της λεγόμενης παθητικής πυροπροστασίας (αντοχή κτιρίου, σκαλωσιές κ.λπ.). Τα έγγραφα αυτά υποβάλλονται αρχικώς για θεώρηση στις αρμόδιες πολεοδομικές Αρχές και στη συνέχεια και στις πυροσβεστικές Αρχές, προκειμένου να εκδοθούν τα πιστοποιητικά πυροπροστασίας.

Στην περίπτωση των Ατλάντικα, τα πιστοποιητικά δεν έχουν εκδοθεί, αφού κατά την πρώτη υποβολή των απαιτούμενων εγγράφων δεν ήταν σύμφωνα μεταξύ τους τα χαρτιά που υποβλήθηκαν στις δύο υπηρεσίες-Πολεοδομία και Πυροσβεστική-ενώ ακόμη και σήμερα τα δύο ξενοδοχεία λόγω του ότι είναι αυθαίρετα (υπενυμίζεται μάλιστα ότι έχουν ενταχθεί στις ρυθμίσεις του νόμου περί αυθαιρέτων) δεν έχουν ακόμη τα απαραίτητα πιστοποιητικά πυρασφάλειας.

PELLOS TRAVEL
ΠΟΙΟΤΗΤΑ -ΟΡΓΑΝΩΣΗ-ΕΓΓΥΗΣΗ

ME BLUE STAR FERRIES

ΕΞΑΗΜΕΡΗ ΕΚΔΡΟΜΗ ΣΑΝΤΟΡΙΝΗ-ΠΑΡΟΣ-ΜΥΚΟΝΟΣ-ΤΗΝΟΣ-ΣΥΡΟΣ

Αναχώρηση 15/7/2004 στις 20:00 το βράδυ ΜΕ BLUE STAR1
Επιστροφή 20/7/2004 στις 07:00 το πρωί ΜΕ BLUE STAR1

Τιμή 289, 00 ευρώ το άτομο

ΠΡΟΓΡΑΜΜΑ ΕΚΔΡΟΜΗΣ

15/7. Αναχώρηση από Ρόδο το πρωί στις 20:00 για Σύρο με "Blue Star1".
16/7. Άφιξη στη Σύρο στις 5.15 το πρωί. Αναχώρηση με πούλμαν για το Γύρο της Σύρου, επιστροφή στο λιμάνι και αναχώρηση με Blue Star για Μύκονο στις 11:30, άφιξη στις 12.45. Αναχώρηση με πούλμαν για το Γύρο της Μυκόνου. Επιστροφή στο λιμάνι, ελεύθερος χρόνος για βόλτα στην πόλη και αναχώρηση για Πάρο στις 21.10, άφιξη στη Πάρο στις 22.30μμ. Τακτοποίηση στο Ξενοδοχείο. Διανυκτέρευση.
17/7. Πρωινό στο Ξ/Δ. Ελεύθερος χρόνος για βόλτα στην πόλη και αναχώρηση στις 12.00 το μεσημέρι με Blue Star για Σαντορίνη. Άφιξη στη Σαντορίνη στις 15:00. Επιβίβαση σε πούλμαν για το Γύρο της Σαντορίνης. Επιστροφή στο λιμάνι και αναχώρηση για Πάρο στις 20.00, άφιξη στην Πάρο αργά το βράδυ. Επιβίβαση σε πούλμαν, άφιξη στο Ξ/Δ. Διανυκτέρευση
18/7. Πρωινό στο Ξ/Δ. Επιβίβαση σε πούλμαν, για το Γύρο της Πάρου. Επιστροφή το απόγευμα στις 14.00 στο Ξ/Δ. Ελεύθερος χρόνος το απόγευμα για ψώνια, βόλτα στην πόλη. Βράδυ προαιρετική νυχτερινή διασκέδαση σε κέντρο της Πάρου με νησιώτικα τραγούδια. Επιστροφή στο Ξ/Δ. Διανυκτέρευση
19/7. Πρωινό στο Ξ/Δ. Αναχώρηση με πούλμαν για το λιμάνι της Πάρου Αναχώρηση με Blue Star για Τήνο στις 11:00 το πρωί, άφιξη το μεσημέρι στην Τήνο στις 12:15. Επιβίβαση σε πούλμαν, εκδρομή «Μικρός γύρος Τήνου, Αγια Πελαγία » και επιστροφή στις 14:30. Ελεύθερος χρόνος για φαγητό και για επίσκεψη στην εκκλησία της Μεγαλόχαρης της Τήνου. Το απόγευμα στις 18:00 αναχώρηση για Σύρο με Blue star Ferries. Άφιξη στη Σύρο στις 18:45, ελεύθερος χρόνος για βόλτα, ψώνια στην πόλη της Σύρου και για βραδινό, φαγητό. Αναχώρηση για Ρόδο στις 23:30 με το Blue star1. Διαν/ση εν πλω.
20/7 Άφιξη στη Ρόδο στις 7:00 το πρωί. Τέλος εκδρομής.

Στην τιμή περιλαμβάνονται:
1. Εισιτήρια πλοίου σε Γ' θέση με Blue star.
2. Ξενοδοχεία με πρωινό Β κατηγορίας στην Πάρο.
3. Μεταφορές με πούλμαν.
4. Ταξιδιωτική ασφάλεια.
5. Σύνοδός του γραφείου .
6. Φ.Π.Α
7. ΕΚΔΡΟΜΕΣ: Γύρος Μυκόνου, Σύρου, Γύρος Σαντορίνης, Γύρος Πάρου, Τήνου

Δεν περιλαμβάνονται:
1. Προαιρετική διασκέδαση σε κέντρο.
2. Φιλοδωρήματα, τηλέφωνα.
3. Επιβάρυνση μονόκλινου 40 ευρω

- **Εισιτήρια ατμοπλοϊκά. Εισιτήρια με ΟΑ, Aegean και Charter για όλες τις πολεις της Αγγλίας), Germany, Austria, απο 60 ΕΥΡΩ για όλο τον κοσμο.**
- **Ειδικά πακέτα για μεμονωμένους, συλλόγους, νεόνυμφους για Ελλάδα, Ευρώπη και για όλο τον κόσμο.**

Για περισσότερες πληροφορίες, κρατήσεις και αναλυτικά προγράμματα στο πρακτορείο γενικού τουρισμού:

PELLOS TRAVEL
ΛΕΩΦΟΡΟΣ ΚΑΛΛΙΘΕΑΣ ΦΑΛΗΡΑΚΙ
ΤΗΛ 2241087615, 2241086298, FAX 2241087616
e-mail pellostravel@hellasnet.gr

ΕΠΙΣΤΗΜΟΝΙΚΑ ΚΕΝΤΡΑ
BERGMANN KORD
ΚΛΙΝΙΚΗ ΜΑΛΛΙΩΝ



Έχω πάλι τα δικά μου μαλλιά!

ΜΙΚΡΟΜΕΤΑΜΟΣΧΕΥΣΗ ΜΑΛΛΙΩΝ ΠΡΟΛΗΨΗ • ΘΕΡΑΠΕΙΑ ΤΡΙΧΟΠΤΩΣΗΣ.
ΓΙΑ ΑΝΔΡΕΣ ΚΑΙ ΓΥΝΑΙΚΕΣ

Αποκτήστε πάλι τα μαλλιά που χάσατε από τα δικά σας μαλλιά σε μία επίσκεψη.
Εγγυημένο αποτέλεσμα για πάντα!

ΕΝΗΜΕΡΩΘΕΙΤΕ **ΔΩΡΕΑΝ** ΚΑΙ ΚΕΡΔΙΣΤΕ ΕΚΠΤΩΣΗ **20%**
ΜΕΧΡΙ 30/07/2004

ΚΑΝΑΔΑ 73 - ΠΛΑΤΕΙΑ ΑΓΙΟΥ ΝΙΚΟΛΑΟΥ - ΡΟΔΟΣ
ΤΗΛ. 22410 78 302 - 4

APOPSIS DESIGN

Εστιατόριο
ΧΑΡΑΜΑ
ΑΝΟΙΓΟΥΜΕ
στις **18-6-04**
με τα γνωστά **ελληνικά σπέσιαλ** φαγητά
Αυστραλίας 16, Κόβα
Τηλ. 22410-30193



Μελέτη Κατασκευή Συντήρηση
Κήπων & Πάρκων
- Λειτουργική & αισθητική οργάνωση εξωτερικών χώρων
- Εργασίες διαμόρφωσης
- Εγκατάσταση συστημάτων αυτόματου ποτίσματος
- Φύτευση, εγκατάσταση χλοοτάπητα
- Μεταφυτεύσεις μεγάλων φοινικόδεντρων
- Συντήρηση κήπων

ΚΗΠΟΤΕΧΝΙΑ
ΑΡΧΙΤΕΚΤΟΝΙΚΗ ΚΗΠΩΝ

Απολλωνίων 27 Ρόδος, τηλ. & fax: (22410)73332
κιν.: 6945 851997, 6977509799, www.kipotexnia.gr

ΝΕΟ ΒΕΛΤΙΩΤΙΚΟ ΥΓΡΩΝ ΚΑΥΣΙΜΩΝ ΠΡΟΪΟΝ ΟΙΚΟΛΟΓΙΚΗΣ ΣΥΝΘΕΣΗΣ

ΧΩΡΙΣ ΧΗΜΙΚΑ ΠΡΟΣΘΕΤΑ

Είναι κατάλληλο για όλους τους κινητήρες βενζίνης-πετρελαίου και καυστήρες πετρελαίου-μαζούτ

Το προϊόν αυτό επιτυχάνει:

1) Την μεγαλύτερη αυτονομία-μείωση της κατανάλωσης του καυσίμου έως 30%!
2) Ομαλή λειτουργία & καλύτερη απόδοση του κινητήρα
3) Μείωση στις εκπομπές καυσαερίων

ΠΛΗΡΟΦΟΡΙΕΣ ΣΤΟ (22410) 94682

Ψήφισαν συνολικά 1.152 εγγεγραμμένα μέλη

Λίγοι οι ξενοδ/λοι που προσήλθαν στις κάλπες

Πλειοψήφισε ο συνδυασμός του κ. Γ. Ορφανού

Σε μέτρια επίπεδα κινήθηκε τελικά ο αριθμός των ξενοδοχοϋπαλλήλων της Ρόδου, οι οποίοι έσπευσαν να ασκήσουν το εκλογικό τους δικαίωμα, στις εκλογές που διεξήχθησαν από την περασμένη Παρασκευή έως και το θράδυ της Κυριακής.

Συνολικά, στο ενοποιημένο πλέον σωματείο ξενοδοχοϋπαλλήλων της Ρόδου, ψήφισαν 1.152 ξενοδοχοϋπάλληλοι, αναδεικνύοντας έτσι τη νέα τους διοίκηση αλλά και τους αντιπροσώπους τους στο Εργατικό Κέντρο, και την ομοσπονδία τους αντίστοιχα.



Ειδικότερα, στις εκλογές, ο συνδυασμός με επικεφαλής τον κ. Γιώργο Ορφανό συγκέντρωσε 472 ψήφους και 5 έδρες στο διοικητικό συμβούλιο, ενώ ανέδειξε 16 αντιπροσώπους για το εργατικό κέντρο και 5 αντιπροσώπους για την ομοσπονδία αντίστοιχα.

Ο συνδυασμός με επικεφαλής τον κ. Γιώργο Σταμούλη συγκέντρωσε 303 ψήφους και 3 έδρες στο διοικητικό συμβούλιο ενώ ανέδειξε αντίστοιχα 10 αντιπροσώπους στο Εργατικό Κέντρο της Ρόδου και 3 αντίστοιχα στην Ομοσπονδία.

Οι συνδυασμός με επικεφαλής τον Γιώργο Μανέτα τέλος, συγκέντρωσε 367 ψήφους και 3 έδρες στη νέα διοίκηση, ενώ ανέδειξε 12 αντιπροσώπους στο Εργατικό Κέντρο Ρόδου και 3 στην Ομοσπονδία αντίστοιχα.

Εστιατόριο - Ταβέρνα

KOSKINOU HOUSE

Και πάλι κοντά σας

με την γνωστή σε όλους εκλεκτή κουζίνα, το άψογο σέρβις και το ευχάριστο περιβάλλον

Ανοικτά από το μεσημέρι μέχρι αργά το βράδυ

Η αίθουσα διατίθεται για κάθε κοινωνική σας εκδήλωση

KOSKINOU HOUSE

6ο χλμ. Λεωφ. Ρόδου - Καλλιθέας

Τηλ. 22410/62467-67696

Ελαφρά σύγκρουση πλοίων

Λαχτάρησαν προχθές, το πρωί, οι 555 επιβάτες του κρουαζιερόπλοιου «Atalente» όταν αυτό «ακούμπισε» ελαφρά το φορτηγό πλοίο «simone» ανοιχτά της Ρόδου.

Σύμφωνα με την ημερολογιακή εγγραφή του πλοιάρχου του «ATALANTE» σημαίας Κύπρου, υπήρξε επαφή (ελαφρά σύγκρουση στο ΔΞ πρυμναίο τμήμα), με το διερχόμενο Φ/Γ πλοίο «SIMONE» σημαίας Αγ. Βικεντίου, ενώ έπλεε πρωινές ώρες της Κυριακής στη θαλάσσια περιοχή 2,8 ναυτικά μίλια από το λιμάνι της Ρόδου, με αποτέλεσμα να προκληθούν εκδορές μήκους 5 μ. και βαθούλωμα στα ελάσματα του πλοίου.

Το Ε/Γ-Τ/Ρ «ATALANTE» κατέπλευσε την 07:30 χθες στο λιμάνι της Σύμης προερχόμενο από τη Ρόδο, με 555 επιβάτες, όλοι καλά στην υγεία τους, ενώ το Φ/Γ «SIMONE» συνέχισε το ταξίδι του για Μερσίνη Τουρκίας. Από τη Λιμενική Αρχή Σύμης επετράπη χθες το μεσημέρι ο απόπλους του πλοίου αφού ελέγχθηκε η αξιοπλοΐα του, από το ειδικό κλιμάκιο επιθεώρησης.

48χρονος Ροδίτης μαζί με άλλα άτομα

Στο εδώλιο για υπόθεση πλαστών διπλωμάτων

Είχε παραδώσει στη Ρόδο 40 άδειες οδήγησης

Στο εδώλιο του Τριμελούς Εφετείου Κακουργημάτων Αθηνών, θα καθήσει στις 2 Ιουλίου 2004, ένας 48χρονος Ροδίτης, ο οποίος είχε εμπλακεί μαζί με άλλα άτομα, τον Φεβρουάριου του 2003, σε υπόθεση πλαστών διπλωμάτων οδήγησης.

Όλα ξεκίνησαν στις αρχές Φεβρουαρίου 2003, όταν οι διωκτικές αρχές Αττικής, εντόπισαν μετά από ελέγχους που έκαναν κύκλωμα που διακινούσε και στη Ρόδο, πλαστά διπλώματα οδήγησης.

Στις 7 Φεβρουαρίου 2003, παρουσία εισαγγελικού λειτουργού, έγινε έφοδος στο σπίτι του εμπλεκόμενου Ροδίτη, Φ. Γ. του Κ, 48 ετών δημοτικού υπαλλήλου, ο οποίος το πρωί της ίδιας μέρας, είχε συλληφθεί στην Αθήνα να έχει στην κατοχή του τρεις πλαστές άδειες οδηγήσεως, ως μέλος κυκλώματος κατασκευής και διακίνησης πλαστών αδειών οδήγησης οχημάτων και μοτοσικλετών. Στην ίδια υπόθεση, φέρονται κατηγορούμενοι επίσης και οι: Τ. Δ. του Ν, και Σ. Δ. του Α, 60 ετών, οι οποίοι παρέλαμβαναν από τον συλληφθέντα ροδίτη, φωτογραφίες, φωτοαντίγραφα δελτίων ταυτότητας, ΑΦΜ και χρηματικά ποσά, εξέδιδαν πλαστές άδειες οδήγησης τις οποίες έστελναν στον Ροδίτη, για να τις παραδώσει έτσι σε διάφορα άτομα στο νησί της Ρόδου.

Υπολογίζεται πάντως ότι ο δράστης, είχε καταφέρει να παραδώσει στη Ρόδο, περισσότερες από 40 πλαστές άδειες οδήγησης.

Από την προανάκριση, που διενήργησε η Υποδιεύθυνσης Ασφαλείας Ρόδου, εντοπίστηκαν και κατασχέθηκαν 12 πλαστές άδειες οδήγησης, των οποίων οι κάτοχοι για την προμήθειά τους, είχαν πληρώσει διάφορα χρηματικά ποσά στον 48χρονο που κρατείται.

Επίσης, από την εξέταση, προέκυψε ότι ο συλληφθείς, είχε προτείνει και σε άλλα δύο άτομα, να τους εφοδιάσει με πλαστές άδειες οδήγησης. Η προανάκριση των αρμοδίων αρχών πάντως, της υποδιεύθυνσης ασφάλειας Ρόδου, έγινε πάντως σε πλήρη συνεργασία με τις αρχές ασφαλείας Αττικής και την άμεση εποπτεία του αρμόδιου Εισαγγελέα Ρόδου.

CAN DA FERRIES

ΤΑΞΙΔΕΨΤΕ ΜΕ ΤΟ ΝΕΟ ΜΑΣ ΠΛΟΙΟ

Ε/Γ-ΟΓ ΑΝΘΗ ΜΑΡΙΝΑ

ΓΡΗΓΟΡΑ - ΑΝΕΤΑ - ΕΥΧΑΡΙΣΤΑ

ΜΟΝΟ ΣΕ 13 ΩΡΕΣ!!!

* Από ΡΟΔΟ προς ΠΕΙΡΑΙΑ
Κάθε ΤΡΙΤΗ - ΠΕΜΠΤΗ - ΣΑΒΒΑΤΟ

* Από ΠΕΙΡΑΙΑ προς ΡΟΔΟ
Κάθε ΔΕΥΤΕΡΑ - ΤΕΤΑΡΤΗ - ΠΑΡΑΣΚΕΥΗ

****ΠΡΟΣΦΟΡΑ****
ΟΛΑ ΤΑ ΑΤΟΜΙΚΑ ΕΙΣΙΤΗΡΙΑ
ΣΕ ΜΙΣΗ ΤΙΜΗ!
• ΕΠΙΒΑΤΗΣ: 16,90 ευρώ

* Εκδόσεις εισιτηρίων σε όλα τα ταξιδιωτικά πρακτορεία

Κεντρικό πρακτορείο

TSAGARIS TRAVEL

Ακτή Σαχτούρη 5

Τηλ. (22410) 36170, 28597, 35066, 30406

FAX: 22410-39839

ΟΡΟΣΗΜΟ ΘΕΜΕΛΙΟ

ΣΥΓΧΡΟΝΑ ΦΡΟΝΤΙΣΤΗΡΙΑ

Η διεύθυνση και οι καθηγητές του φροντιστηρίου θα θέλαμε να ευχηθούμε Καλά αποτελέσματα σε όλους τους μαθητές!!!

ΕΝΑΡΞΗ ΜΑΘΗΜΑΤΩΝ (Σχ. Έτους 2004-05)

▪ Γ΄ Λυκείου	2 Αυγούστου
▪ Β΄ Λυκείου	16 Αυγούστου
▪ Α΄ Λυκείου	23 Αυγούστου
▪ Γυμνάσιο – ΤΕΕ	30 Αυγούστου

ECDL
Πιστοποιημένο Εξεταστικό Κέντρο

*Επίσης για τη δημιουργική αξιοποίηση του ελεύθερου χρόνου κατά τη θερινή περίοδο λειτουργούν **τμήματα μαθητών** για την εκμάθηση **Ηλεκτρονικών Υπολογιστών**. Τα προγράμματά μας οδηγούν στην απόκτηση του έγκυρου πιστοποιητικού **ECDL**, το οποίο αποτελεί ένα πολύτιμο και απαραίτητο πλέον εφόδιο ζωής*

...το μέλλον ανήκει σ' αυτούς που το προετοιμάζουν!

Στ. Κωτιάδη 37, Ρόδος Τηλ: 2241075194 – 70611 • Fax: 2241076705 • www.orosimo-rho.gr

INTERACTIVE LEARNING
ΚΕΝΤΡΑ ΠΛΗΡΟΦΟΡΙΚΗΣ & ΤΕΧΝΟΛΟΓΙΑΣ

ΔΙΕΥΘΥΝΣΗ
Βυρίνης Αθανάσιος -
Παπανικολάου Χρήστο
Φεϊζίδης Κων/νος

Ανακοίνωση του βουλευτή Αν. Καραμάριου

Μια νέα διάσταση για το φέσι στο δήμο Ρόδου

Το χρέος είχε εξοφληθεί από την Κυβέρνηση Μητσοτάκη επί δημαρχίας Κόκκινου

Μια νέα διάσταση σε ότι αφορά το φέσι του ελληνικού δημοσίου στον δήμο Ρόδου, για την μετασκευή του ξενοδοχείου "Ρόδων" σε κέντρο τύπου για τις ανάγκες της σύσκεψης κορυφής της Ευρωπαϊκής Ενωσης το 1988, δίνει με χθεσινή ανακοίνωσή του ο βουλευτής κ. Αν. Καραμάριος.

Οπως αναφέρει για τα χρέη αυτά, είχε προσπαθήσει να τα τακτοποιήσει η κυβέρνηση της Ν.Δ. της περιόδου 1990-1993 με παρέμβαση του κ. Καραμάριου, στον υπουργό Εσωτερικών κ. Γ. Κεφαλογιάννη.

Αναρωτιέται μάλιστα ο κ. Καραμάριος πώς συμβαίνει και υφίσταται ακόμα το χρέος, επικαλούμενος και της μαρτυρίας του τότε δημάρχου κ. Μάνου Κόκκινου.

Ειδικότερα στην ανακοίνωση του ο κ. Καραμάριος τονίζει τα εξής:

"Σχετικά με τα δημοσιεύματα στο τοπικό μας τύπο για το "χρέος" του Δήμου Ρόδου από τη διάσκεψη της Ευρωπαϊκής Ενωσης το έτος 1988 στη Ρόδο και το κέντρο τύπου στο "ΡΟ-



ΔΩΝ" καθιστώ γνωστό προς όλους τους ενδιαφερόμενους ότι για το χρέος αυτό με προσωπική μου παρέμβαση στο τότε Υπουργό των Εσωτερικών κ. Γιάνη Κεφαλογιάννη επί Κυβερνήσεως Μητσοτάκη, 1990-1993, δόθηκαν στο δήμο Ρόδου, νομίζω γύρω στα 200-250 εκατομμύρια δρχ. για την εξόφληση του παραπάνω χρέους.

Για τη παρέμβασή μου εκείνη μαζί με τη ταυτόχρονη χρηματοδότηση του Δήμου Ρόδου από το Ταμείο Παρακαταθηκών, ποσού αν ενθυμούμαι καλά 500 εκ. δρχ. έγινε ειδική μνεία στη συνεδρίαση του τότε Δημοτικού Συμβουλίου Ρόδου με δήμαρχο τον κ. Μάνο Κόκκινο, ο οποίος και με ευχαρίστησε ιδιαιτέρως.

Τώρα πώς συμβαίνει να υφίσταται ακόμη αυτό το χρέος, παρακαλώ να ερωτηθούν οι αρμόδιες υπηρεσίες του Δήμου Ρόδου, για να δούμε που πήγαν εκείνα τα χρήματα, που δόθηκαν ακριβώς για το παραπάνω σκοπό.

Πάντως η Κυβέρνηση η σημερινή και πάλιν της Ν.Δ. αντιλαμβάνεσθε ότι δεν είναι δυνατόν να ξαναπληρώσει το χρέος εκείνο, που ήδη έπρεπε να είχε εξοφληθεί.

Τάσος Καραμάριος
Βουλευτής Δωδεκανήσου"

ΑΠΟΘΗΚΗ ΧΑΡΤΙΚΩΝ & ΑΝΑΛΩΣΙΜΩΝ Η/Υ

ΜΑΛΛΙΑΚΑΣ Ν. ΕΜΜΑΝΟΥΗΛ

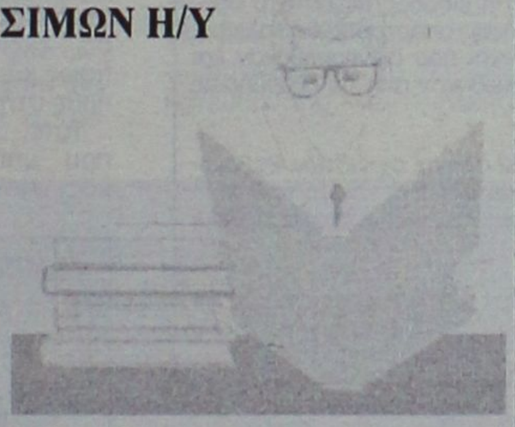

Ενημερώνουμε τους επαγγελματίες που ενδιαφέρονται να **μειώσουν** το **κόστος λειτουργίας** της επιχείρησης ή του γραφείου τους, ότι τα μελάνια για εκτυπωτές **LASER & INK-JET (HP,LEXMARK, EPSON, CANNON, BROTHER, OKI, M. TALLY, SAMSUNG, PANASONIC, MINOLTA, QMS, XEROX) ξαναγεμίζουν** έχοντας **εξοικονόμηση** χρημάτων από **30%** έως **70%.**

- **Πλήρης ανακατασκευή** των μερών που **φθείρονται** για **LASER TONER.**
- **Επεξεργασία & αναγόμωση** με τις πιο **σύγχρονες** μηχανές.
- Τέλος στις πρόχειρες μεθόδους γεμίσματος.
- **Πλήρης ανακατασκευή & γέμισμα** ακόμη και σε **έγχρωμα LASER**

Επίσης ενημερώνουμε την αξιότιμη πελατεία μας
"Εστιατόρια - Μπαρ - Καφετέριες - Σούπερ Μάρκετ - Τουριστικά μαγαζιά - Ξενοδοχειακές μονάδες κ.λπ. επιχ/σεις"
ότι σε μας θα προμηθευτείτε ό,τι χρειάζεστε
για την επιχείρησή σας:
Μπλοκ εστιατορίου - Κορδέλες ταμειακών μηχανών - Μελάνια για HP/Epson/Canon/ Lexmark - Φωτοτυπικό χαρτί - Χαρτί εκτυπωτή - Είδη γραφείου - Χρωματιστό χαρτί για τιμοκαταλόγους σε 80 & 160gr κ.λπ.

ΤΙΜΕΣ ΑΠΟΘΗΚΗΣ

Δίπλα στο ΙΚΑ Ρόδου, 4ο χλμ. Ρόδου - Λίνδου

ANETO PARKING

Ευχαριστούμε για την προτίμησή σας
ΕΜΜΑΝΟΥΗΛ ΜΑΛΛΙΑΚΑΣ

RODOS DATA
WWW.RODOSDATA.COM WWW.RODOSDATA.GR
ΣΥΣΤΗΜΑΤΑ ΠΛΗΡΟΦΟΡΙΚΗΣ
ΚΩΝΣΤΑΝΤΙΝΙΔΗ 3, ΤΚ 85100 - Ρόδος
Τηλ. 22410- 27708(4 Γραμμές) FAX : 2241-25530
Email: programming@rodosdata.gr Web: www.rodosdata.gr

DOS ΤΟ ΠΙΣΩ ... ΚΑΙ ΠΑΡΕ ΛΟΓΙΣΜΙΚΟ ALTEC ΣΕ ΠΕΡΙΒΑΛΛΟΝ WINDOWS
ALTEC

ΚΕΦΑΛΑΙΟ 4 - START
ΠΡΟΣΦΟΡΑ
Αντικατάσταση οποιασδήποτε εφαρμογής παλαιότερης τεχνολογίας **(DOS)**, με την ιδανική λύση για μικρομεσαίες εμπορικές επιχειρήσεις, στην εκπληκτική τιμή των
240 €
(αφορά single user).
Το ΚΕΦΑΛΑΙΟ 4 - Start περιλαμβάνει: Αποθήκη, Πελάτες, Πωλήσεις, Προμηθευτές, Αγορές, Αξιόγραφα, Report Level 1.

ΛΥΣΕΙΣ ΓΙΑ....
- ΛΟΓΙΣΤΗΡΙΑ
- ΕΠΙΧΕΙΡΗΣΕΙΣ
- ΞΕΝΟΔΟΧΕΙΑ
- ΔΙΑΧΕΙΡΙΣΗ ΣΥΣΤΗΜΑΤΩΝ ΚΑΙ ΑΡΧΕΙΩΝ
- ΜΕΣΙΤΙΚΑ ΓΡΑΦΕΙΑ
- ΤΟΥΡΙΣΤΙΚΑ ΓΡΑΦΕΙΑ
- Rent A Car
- Video Club
- ΓΡΑΜΜΑΤΕΙΑ

- ΤΑΜΕΙΑΚΕΣ ΜΗΧΑΝΕΣ
- ΦΟΡΟΛΟΓΙΚΟΙ ΜΗΧΑΝΙΣΜΟΙ
- ΦΩΤΟΤΥΠΙΚΑ
- ΕΚΤΥΠΩΤΕΣ
- ΕΠΩΝΥΜΟΙ Η/Υ
- ΗΛΕΚΤ. ΖΥΓΑΡΙΕΣ
- FAX (INKJET – LASER)
- ΣΥΣΤ. ΔΙΑΧΕΙΡ. ΤΑΣΗΣ UPS
- INTERNET (Hosting, Domain, Web Design)
- ΣΤΑΘΕΡΗ ΤΗΛΕΦΩΝΙΑ
- SOFTWARE
- ΔΙΑΧΕΙΡΙΣΗΣ ΧΩΡΩΝ ΕΣΤΙΑΣΗΣ
- BAR CODE
- SCANNER

ALTEC PC Champion
Καλοκαιρινή προσφορά
ALTEC PC
Περιορισμένος αριθμός τεμαχίων διαθέσιμος
SUPER ΜΕΓΑΛΗ ΠΡΟΣΦΟΡΑ.!!!!
****ΕΠΩΝΥΜΑ LAPTOP ΜΟΝΟ ΜΕ 990 €!!**
ΔΩΡΟ!!!
ΗΧΕΙΑ 5.1
a|c|n| ADSL Connect
Με κάθε 6μηνη συνδρομή...
ΔΩΡΕΑΝ 2 μήνες Internet
ΜΗΧΑΝΟΡΓΑΝΩΣΕΤΕ την Επιχείρησή σας

ΣΥΝΕΡΓΑΣΙΕΣ
a|c|n| ALTEC PLATO EPSON hp NEC PHILIPS Cisco Systems Microsoft 3COM COMPAQ SONY ViewSonic UNION

casaviva
karaniki
Η σχέση μας...ολοκληρωμένη!
Del Tongo
il nome della cucina



Η σύγχρονη γυναίκα, δεν είναι "γυναίκα κουζίνας"
... εκτός κι αν η κουζίνα είναι από την Casaviva!

Με τις μοναδικές κουζίνες Del Tongo, με γραμμές και σχεδιασμό εκπληκτικής αισθητικής και εργονομίας... αλλάζετε με τρόπο!

KUNST STOFF ΣΥΣΤΗΜΑΤΑ ΚΟΥΦΩΜΑΤΩΝ
SCHÜCO INTERNATIONAL
SMANIA CULTURA DEGLI INTERNI
Πόρτες, παράθυρα και παντζούρια FINSTRAL

Λ. Ελευθερίας 2Α, 85104, Κρεμαστή, Ρόδος • Τηλ: 22410 95076 - 96645 Fax: 22410 93775
e-mail: karaniki@otenet.gr • e-mail: casaviva@otenet.gr

MACROVITA
Φυσικός Βασιλικός Πόλτος

Ο Βασιλικός Πολτός Μελισσών είναι η ζωντανή δύναμη της φύσης, το πιό πολύτιμο δώρο της στον ταλαιπωρημένο από τον ακατάστατο και εξαντλητικό τρόπο ζωής, σύγχρονο άνθρωπο.



- Προσφέρει ΜΑΚΡΟΖΩΙΑ, σωματική και ψυχική ΥΓΕΙΑ, σωστότερη ΑΝΑΠΤΥΞΗ και ΥΨΗΛΟΤΕΡΗ ΑΠΟΔΟΣΗ στις σπουδές και στον αθλητισμό.
- Ανανεώνει τις σωματικές και πνευματικές ΔΥΝΑΜΕΙΣ, αυξάνει την ΑΝΤΟΧΗ, τη ΣΕΞΟΥΑΛΙΚΗ ΔΡΑΣΤΗΡΙΟΤΗΤΑ, τη ΓΟΝΙΜΟΤΗΤΑ και αναζωογονεί τους ΗΛΙΚΙΩΜΕΝΟΥΣ ΟΡΓΑΝΙΣΜΟΥΣ

Οσο πιό φρέσκος είναι ο Βασιλικός Πολτός, τόσο περισσότερο ακέραιες διατηρούνται οι ευεργετικές του ιδιότητες. Η «MACROVITA» παρέχει για το Βασιλικό Πολτό της μοναδική εγγύηση ΓΝΗΣΙΟΤΗΤΑΣ, ΑΓΝΟΤΗΤΑΣ και ΦΡΕΣΚΑΔΑΣ.

Στα Φαρμακεία & στα Καταστήματα Υγιεινής Διατροφής

ΠΕΡΙΣΣΟΤΕΡΕΣ ΠΛΗΡΟΦΟΡΙΕΣ ΓΙΑ ΤΟ ΒΑΣΙΛΙΚΟ ΠΟΛΤΟ ΑΛΛΑ ΚΑΙ ΓΙΑ ΤΑ ΦΥΣΙΚΑ ΚΑΛΛΥΝΤΙΚΑ ΒΑΣΙΛΙΚΟΥ ΠΟΛΤΟΥ MACROVITA ΣΤΑ ΤΗΛΕΦΩΝΑ 210-25.23.380, 210-25.29.384 ΚΑΙ ΣΤΟ FAX 210-25.11.294

ΗΛΙΑΚΑ SIEMENS



από 900 €

ΗΛΙΑΚΑ DURATHERM

από 700 €

ΞΥΛΟΣΟΜΠΕΣ ΤΖΑΚΙΑ ΜΑΤΕΜΕΝΙΑ



από 180 €

ΚΕΝΤΡΙΚΗ ΘΕΡΜΑΝΣΗ



από 1800 €

ΜΕ ΜΑΤΕΜΕΝΙΟ ΛΕΒΗΤΑ 30,000 KCL/H
5 ΣΩΜΑΤΑ ΠΑΝΕΛ 60Χ100
1 ΣΩΜΑ 45Χ45, ΚΑΥΣΤΗΡΑ ΚΥΚΛΟΦΟΡΗΤΗ, ΔΟΧΕΙΟ ΔΙΑΣΤΟΛΗΣ ΘΕΡΜΟΣΤΑΤΗ ΧΩΡΟΥ ΚΑΙ ΟΛΑ ΤΑ ΥΛΙΚΑ ΣΥΝΔΕΣΗΣ ΚΕΤΟΣ ΣΩΛΗΝΩΣΕΙΣ ΚΑΙ ΚΑΜΙΝΑΔΑ

- ΚΛΙΜΑΤΙΣΤΙΚΑ
- ΘΕΡΜΟΠΟΜΠΟΙ
- ΑΝΤΑΛΛΑΚΤΙΚΑ ΚΑΥΣΤΗΡΩΝ

ΣΥΝΤΗΡΗΣΕΙΣ ΚΑΥΣΤΗΡΩΝ

ΔΙΑΚΟΛΑΜΠΡΙΑΝΟΣ ΗΛΙΑΣ
Κ. ΤΣΑΛΔΑΡΗ 14 ΡΟΔΟΣ
ΤΗΛ. 22410-39420, ΚΙΝ. 6392853714

Ενας από τους "θεμελιωτές" της ΑΣΤΕΡ

Ο κ. Ivan Schwarts στη Ρόδο για διακοπές!

Ηταν διευθυντής στο διάστημα 1962-1967 • Σήμερα είναι 93 χρόνων και θυμάται...

Στη Ρόδο βρίσκεται αυτές τις μέρες για ολιγοήμερη παραμονή ένας από τους πρώτους δ/ντές της Ανωτέρας Σχολής Τουριστικών Επαγγελμάτων Ρόδου, (ΑΣΤΕΡ) ο κ. Ivan Schwarts.

Ο κ. **Schwarts** είναι χωρίς υπερβολή ο άνθρωπος που δημιούργησε την τότε ΑΣΤΕΡ και την έφτασε στο υψηλό επίπεδο που βρίσκεται σήμερα.

Ιδιαίτερα αγαπητός στη Ρόδο, αφού την επισκέπτεται σχεδόν κάθε χρόνο το καλοκαίρι, άφησε στην κυριολεξία το στίγμα του, στην παροχή εκπαίδευσης από τη σημερινή σχολή τουριστικής εκπαίδευσης.

Ο κ. **Schwarts** είναι Γιουγκοσλάβος και δεν κρύβει την συγκίνησή του για το γεγονός ότι το όνομά του, σημαίνει στα Ελληνικά **"Γιάννης Μαύρος".**



Ο Ivan Schwarts με το δ/ντή της ΣΤΕ Ρόδου κ. Θανάση Στάμο

Μάλιστα συνηθίζει όταν συστήνεται να αναφέρει και τα δύο ονόματα, δίνοντας και την απαραίτητη εξήγηση.

Στα 93 του χρόνια σήμερα, θυμάται πολύ καλά το διάστημα κατά το οποίο χρημάτισε δ/ντής στη σχολή της Ρόδου και συγκεκριμένα από το 1962 έως το 1967.

Αξίζει να σημειωθεί ότι, αποφοίτησε από τη Σχολή **Λωζάννης,** την καλύτερη στην Τουριστική Εκπαίδευση εκείνης της εποχής (ίσως και μέχρι σήμερα) και ήρθε στην Ελλάδα το 1961.

Τότε, οι μόνες σχολές που υπήρχαν στη χώρα μας, στον τουριστικό τομέα ήταν οι σχολές στην Κηφισιά και την Αλεξανδρούπολη, όμως ήταν κάτι αντίστοιχο με τα σημερινά ΚΕΚ. Η μόνη σχολή ανωτέρας εκπαίδευσης ήταν αυτή της Ρόδου, και μάλιστα οι αρμόδιοι του τουριστικού τομέα, μεταξύ των οποίων και ο τότε πρόεδρος της Ενωσης Ξενοδοχείων Ελλάδας, Σκουρλέτης φρόντισαν για την τοποθέτηση του κ. Schwarts στη Ρόδο, πιστεύοντας ότι θα συμβάλει στην καλύτερη οργάνωσή της.

Χθες ο κ. Schwarts επισκέφθηκε τη Σχολή της Ρόδου και είχε εκτενή συζήτηση με το δ/ντή κ. **Θανάση Στάμο,** με τον οποίο συνδέεται φιλικά επί πολλά χρόνια.

Σε ερώτηση της "Ροδιακής" για τη λειτουργία της σχολής σήμερα, τόνισε πως πρέπει να συνεχιστεί και η πρακτική εκπαίδευση, γιατί αν περιοριστεί στη θεωρητική, αυτό θα σημάνει αποτυχία.

Αυτό που θα πρέπει να σημειωθεί είναι ότι, το διάστημα από το 1962 έως το 1967 που ο κ. Schwarts αποχώρησε από την δ/νση της σχολής (λόγω της δικτατορίας), έδωσε πραγματικά τη ζωή του, καθώς επί 24ωρη βάση, εργαζόταν για την οργάνωση της σχολής, έχοντας ως πρότυπο τη σχολή της Λωζάννης.

Δεν έλειψαν τα τροχαία

Δέκα ελαφρά τροχαία ατυχήματα με 12 ελαφρά τραυματίες, ήταν ο απολογισμός της... ασφάλτου για το χρονικό διάστημα της περασμένης εβδομάδας, σε ό,τι αφορά την περιοχή της Δωδεκανήσου.

Σύμφωνα με όσα ανακοίνωσε η Αστυνομική Διεύθυνση Δωδεκανήσου, τα ατυχήματα αυτά σημειώθηκαν στο χρονικό διάστημα, από τις 13 έως και τις 20 Ιουνίου αντίστοιχα.

Σύμφωνα με τις εκτιμήσεις των αρμοδίων αστυνομικών αρχών, τα αίτια των τροχαίων αυτών ατυχημάτων, ήταν η παραβίαση της προτεραιότητας, ο αδέξιος χειρισμός, η έλλειψη προσοχής, η μη κίνηση οχημάτων στο δεξιό άκρο του δρόμου, η παραβίαση ρυθμιστικής πινακίδας (στοπ) η είσοδος πεζού στο οδόστρωμα χωρίς έλεγχο και η μη τήρησης απόστασης ασφαλείας. Στο ίδιο χρονικό διάστημα, οι έλεγχοι που διενεργήθηκαν και αντίστοιχα οι παραβάσεις που βεβαιώθηκαν από τις εξορμήσεις των τροχονόμων, έχουν ως εξής:

Για μέθη:

Από 11 συνεργεία, ελέχθησαν 452 οδηγοί οχημάτων. Βεβαιώθηκαν αντίστοιχα 22 παραβάσεις και επιβλήθηκαν τα πρόστιμα που προβλέπονται. Σε δύο περιπτώσεις μάλιστα ακολουθήθηκε η διαδικασία του αυτόφωρου.

Για ταχύτητα:

Από 6 συνεργεία, ελέγχθηκε επίσης μεγάλος αριθμός οδηγών πάσης φύσεως οχημάτων και αντίστοιχα βεβαιώθηκαν 45 παραβάσεις.

Δρομολόγια του Ταχύπλοου Καταμαράν "ΔΩΔΕΚΑΝΗΣΟΣ ΕΞΠΡΕΣ"
Από: 1-ΙΟΥΝ-2004 μέχρι 15-ΟΚΤ-2004

DODEKANISOS NAFTILIAKI
Αναχωρίσεις από την Κολώνα (Θαλασσινή πύλη)

ΚΥΡΙΑΚΗ		
ΛΙΜΑΝΙ	ΑΦΙΞΗ	ΑΝΑΧ.
ΡΟΔΟΣ		08.30
ΣΥΜΗ	09.20	09.25
ΚΩΣ	10.55	11.00
ΚΑΛΥΜΝΟΣ	11.40	11.50
ΛΕΡΟΣ	12.40	12.45
ΠΑΤΜΟΣ	13.25	13.40
ΛΕΙΨΟΙ	14.00	14.05
ΛΕΡΟΣ	14.25	14.30
ΚΑΛΥΜΝΟΣ	15.20	15.30
ΚΩΣ	16.10	16.20
ΣΥΜΗ	17.45	17.50
ΡΟΔΟΣ	18.30	

ΔΕΥΤΕΡΑ		
ΛΙΜΑΝΙ	ΑΦΙΞΗ	ΑΝΑΧ.
ΡΟΔΟΣ		08.30
ΚΑΣΤΕΛΟΡΙΖΟ	11.00	16.00
ΡΟΔΟΣ	18.30	

ΤΡΙΤΗ		
ΛΙΜΑΝΙ	ΑΦΙΞΗ	ΑΝΑΧ.
ΡΟΔΟΣ		08.30
ΚΩΣ	10.40	10.50
ΚΑΛΥΜΝΟΣ	11.30	11.40
ΛΕΡΟΣ	12.30	12.40
ΠΑΤΜΟΣ	13.20	13.30
ΛΕΙΨΟΙ	13.50	14.00
ΛΕΡΟΣ	14.20	14.30
ΚΑΛΥΜΝΟΣ	15.20	15.30
ΚΩΣ	16.10	16.20
ΡΟΔΟΣ	18.30	

ΤΕΤΑΡΤΗ		
ΛΙΜΑΝΙ	ΑΦΙΞΗ	ΑΝΑΧ.
ΡΟΔΟΣ		08.30
ΣΥΜΗ	09.20	09.30
ΚΩΣ	11.00	11.10
ΚΑΛΥΜΝΟΣ	11.50	12.00
ΛΕΡΟΣ	12.50	14.30
ΚΑΛΥΜΝΟΣ	15.20	15.30
ΚΩΣ	16.10	16.20
ΣΥΜΗ	17.40	17.50
ΡΟΔΟΣ	18.30	

ΠΕΜΠΤΗ		
ΛΙΜΑΝΙ	ΑΦΙΞΗ	ΑΝΑΧ.
ΡΟΔΟΣ		08.30
ΚΩΣ	10.40	10.50
ΚΑΛΥΜΝΟΣ	11.30	11.40
ΛΕΡΟΣ	12.30	12.40
ΛΕΙΨΟΙ	13.00	13.10
ΠΑΤΜΟΣ	13.30	13.40
ΛΕΡΟΣ	14.20	14.30
ΚΑΛΥΜΝΟΣ	15.20	15.30
ΚΩΣ	16.10	16.20
ΡΟΔΟΣ	18.30	

ΠΑΡΑΣΚΕΥΗ		
ΛΙΜΑΝΙ	ΑΦΙΞΗ	ΑΝΑΧ.
ΡΟΔΟΣ		08.30
ΣΥΜΗ	09.20	09.30
ΚΩΣ	11.00	11.10
ΚΑΛΥΜΝΟΣ	11.50	12.00
ΛΕΡΟΣ	12.50	14.30
ΚΑΛΥΜΝΟΣ	15.20	15.30
ΚΩΣ	16.10	16.20
ΣΥΜΗ	17.40	17.50
ΡΟΔΟΣ	18.30	

ΣΑΒΒΑΤΟ		
ΛΙΜΑΝΙ	ΑΦΙΞΗ	ΑΝΑΧ.
ΡΟΔΟΣ		08.30
ΚΩΣ	10.40	10.50
ΚΑΛΥΜΝΟΣ	11.30	11.40
ΛΕΡΟΣ	12.30	12.40
ΛΕΙΨΟΙ	13.00	13.10
ΠΑΤΜΟΣ	13.30	13.40
ΛΕΡΟΣ	14.20	14.30
ΚΑΛΥΜΝΟΣ	15.20	15.30
ΚΩΣ	16.10	16.20
ΡΟΔΟΣ	18.30	



• Ταξιδέψτε με το μάλλα την ώρα
• Fully air-conditioned

Πληροφορίες: Δωδεκάνησος Ναυτιλιακή Ν.Ε.
Αυστραλίας 3. 85100 Ρόδος
Τηλ: 22410 70 590 - Fax: 22410 70 591

Ηχος & Φως Sound & Light RHODES

website: www.12ne.gr
e-mail: info@12ne.gr

ΚΑΛΟΚΑΙΡΙΝΗ SUPER ΠΡΟΣΦΟΡΑ ΕΚΠΤΩΣΗ 50% ΣΕ ΟΛΑ ΤΑ ΠΡΟΓΡΑΜΜΑΤΑ ΠΡΟΣΩΠΟΥ-ΣΩΜΑΤΟΣ ΓΙΑ ΛΙΓΕΣ ΜΕΡΕΣ

Φωτόλυση
ΑΝΩΔΥΝΗ ΦΩΤΟ ΑΠΟΤΡΙΧΩΣΗ



Ένα άγγιγμα φωτός αρκεί...
για να κάνει το δέρμα σας βελούδινο
μόνο σε 2 μήνες!

Χωρίς πόνο, ερεθισμούς μόνο με την απαλή αλλά πανίσχυρη δύναμη του **παλμικού φωτός** και της **ζεστής ενέργειας,** οι επώδυνες και **αναποτελεσματικές λύσεις** των κλασικών μεθόδων & Λέϊζερ αποτρίχωσης, ανήκουν πια στο παρελθόν...

Katerina DAY SPA
LHE Light Heat Energy

ΚΕΝΤΡΟ ΥΓΕΙΑΣ ΚΑΙ ΟΜΟΡΦΙΑΣ
Κατερίνα Παπασάββα - Λαμπαδάκη
Μεγ. Κωνσταντίνου 30 - Ρόδος 85100 Τηλ./Fax: 22410 31016
Δεκτές πιστωτικές κάρτες, άτοκες δόσεις ευκολίες πληρωμής

Επιβεβαιώνονται πληροφορίες για πτώση των βάσεων

Αρνητική... πορεία!

Σε λίγες μέρες θα ανακοινωθούν οι βαθμολογίες

Πτώση των βάσεων προβλέπεται φέτος σε βασικές πανεπιστημιακές σχολές, όπως οι νομικές, οι φιλολογικές και οι φυσικομαθηματικές, αντιθέτως σε υψηλά επίπεδα θα παραμείνουν οι βάσεις εισαγωγής στις ιατρικές και στις σχολές πληροφορικής.

Στο τέλος της εβδομάδας αναμένεται να ανακοινωθούν οι βαθμολογίες των υποψηφίων, ενώ οι βάσεις για κάθε σχολή θα ανακοινωθούν τον Αύγουστο.

Από την αξιολόγηση των γραπτών στα βαθμολογικά κέντρα προκύπτει ότι στην πλειονότητά τους οι βάσεις σε ΑΕΙ και ΤΕΙ πέφτουν. Συγκεκριμένα, καθοδική τάση διαφαίνεται για 258 τμήματα, ανοδική για μόλις 28, ενώ στα ίδια επίπεδα με πέρσι οι βάσεις για 101 τμήματα.

Η πτώση των βάσεων εισαγωγή είναι αισθητή στο πρώτο επιστημονικό πεδίο, δηλαδή σε σχολές ανθρωπιστικής, νομικής και κοινωνικής κατεύθυνσης, και ακόμη περισσότερο στο δεύτερο και τέταρτο πεδίο, δηλαδή σε σχολές θετικών και τεχνολογικών επιστημών.

Οριακές αυξομειώσεις καταγράφονται στο τρίτο και πέμπτο επιστημονικό πεδίο, δηλαδή σε σχολές του τομέα υγείας και οικονομικών.

Ειδικότερα, η τάση στο πρώτο επιστημονικό πεδίο εξηγείται από τις αισθητά χειρότερες επιδόσεις των υποψηφίων στα μαθήματα κατεύθυνσης, όπως τα Λατινικά και η Ν.Λογοτεχνία, και τις οριακά χειρότερες στα δύο μαθήματα αυξημένης βαρύτητας, Αρχαία Ελληνικά και Ιστορία.

Βάση αυτών, εκτιμάται ότι η πτώση των βάσεων θα κυμαίνεται μεταξύ 100 και 700 μόρια στα περισσότερα τμήματα. Μεγαλύτερη κάθοδος των βάσεων αναμένεται στα φιλολογικά, ιστορικά και παιδαγωγικά τμήματα της περιφέρειας, ενώ λιγότερο αισθητή θα είναι η πτώση στις σχολές Νομικής Αθήνας, Παιδαγωγικά Αθήνας και Θεσσαλονίκης, Ψυχολογία Παντείου και Φιλολογία.

Μεικτές τάσεις επικρατούν στις σχολές των ΤΕΙ του πρώτου επιστημονικού πεδίου.

Πτώση των βάσεων εισαγωγής αναμένεται σε όλα τα τμήματα ΑΕΙ και ΤΕΙ του δεύτερου επιστημονικού πεδίου, ως αποτέλεσμα των κακών επιδόσεων στα μαθήματα αυξημένης βαρύτητας, Μαθηματικά και Φυσική, αλλά και στα μαθήματα γενικής παιδείας, Φυσική, Ν.Γλώσσα, Βιολογία.

Έτσι, αναμένεται κάθοδος των βάσεων της τάξης των 150 έως 1.000 μορίων. Τη μικρότερη πτώση θα έχουν τα κοινά με το τέταρτο πεδίο στρατιωτικά τμήματα, ενώ ευνοϊκότερη για τους υποψηφίους η κατάσταση στα τμήματα Φυσικής, Χημείας και Μαθηματικών, στις περιφερειακές σχολές των οποίων θα σημειωθεί και η μεγαλύτερη πτώση στις βάσεις.



Ο καθοριστικός παράγοντας για τον τρόπο που θα κινηθούν οι βάσεις στο τρίτο επιστημονικό πεδίο είναι το κατά πόσο οι «απώλειες» από τα Μαθηματικά κατεύθυνσης και τη Φυσική κατεύθυνσης και γενικής παιδείας θα εξισορροπηθούν από τα «κέρδη» στη Βιολογία και τη Χημεία.

Σε γενικές γραμμές για το τέταρτο επιστημονικό πεδίο ισχύει ότι και για το δεύτερο επιστημονικό πεδίο. Η πτώση, λόγω των κακών επιδόσεων σε Μαθηματικά και Φυσική, αναμένεται να φθάσει ακόμη και στα 1.000 μόρια. Κατά τις ίδιες εκτιμήσεις, η πτώση των βάσεων αφορά ακόμη και τμήματα του ΕΜΠ και των Πολυτεχνικών σχολών της περιφέρειας, καθώς και σχολές Πληροφορικής και Νέων Τεχνολογιών.

Το κατ' εξοχήν πεδίο των αντίθετων τάσεων είναι το πέμπτο επιστημονικό πεδίο, καθώς ένα τμήμα των υποψηφίων έχει σημειώσει πολύ καλές επιδόσεις στα μαθήματα αυξημένης βαρύτητας, όπως τα Μαθηματικά και οι Αρχές Οικονομικής Θεωρίας, και αναμένεται να εξισορροπήσουν τις "ζημιές" που ενδεχομένως είχαν από άλλα μαθήματα.

Έτσι, στο συγκεκριμένο πεδίο αναμένονται ακόμη και μικρή άνοδος των βάσεων, σε τμήματα όπως το Μάρκετιγκ και Επικοινωνίας του Οικονομικού Πανεπιστημίου Αθήνας, το Οργάνωσης και Διοίκησης Επιχειρήσεων Μακεδονίας, τα Λογιστικής και Χρηματοοικονομικής, καθώς και το νέο Οργάνωσης και Διαχείρισης Αθλητισμού.

Ωστόσο, δεν θα λείψουν και τμήματα με πτώση βάσης εισαγωγής, κυρίως στην περιφέρεια ή κάποια στην Αθήνα και τον Πειραιά, για τα οποία η ζήτηση δεν είναι υψηλή.

Ανάλογη εικόνα παρουσιάζουν και τα τμήματα των ΤΕΙ του ίδιου πεδίου.





Α.Ν.Ε.Σ.

ΑΝΩΝΥΜΗ ΝΑΥΤΙΛΙΑΚΗ ΕΤΑΙΡΕΙΑ ΣΥΜΗΣ

ΠΡΟΓΡΑΜΜΑ ΔΡΟΜΟΛΟΓΙΩΝ (ΩΡΕΣ ΑΝΑΧΩΡΗΣΕΩΝ)

ΑΠΟ 29 ΜΑΪΟΥ ΕΩΣ 06 ΙΟΥΝΙΟΥ 2004

	ΣΥΜΗ ΙΙ		Υ/Γ ΑΙΓΛΗ		ΠΑΝΟΡΜΙΤΗΣ	
ΗΜΕΡΟΜΗΝΙΑ	ΣΥΜΗ-ΡΟΔΟ	ΡΟΔΟ-ΣΥΜΗ	ΣΥΜΗ-ΡΟΔΟ	ΡΟΔΟ-ΣΥΜΗ	ΣΥΜΗ-ΡΟΔΟ	ΡΟΔΟ-ΣΥΜΗ
ΣΑΒΒΑΤΟ			17.00 (ΜΕΣΩ ΠΑΝΟΡΜΙΤΗ)	09.00	07.30, 17.00	09.00, 18.30
30/5 ΚΥΡΙΑΚΗ		18.30			07.30, 17.00	09.00
ΔΕΥΤΕΡΑ	06.00		10.30, 16.00	09.00, 14.30, 16.30	16.00	09.00 (ΜΕΣΩ ΠΑΝΟΡΜΙΤΗ)
ΤΡΙΤΗ			07.30, 16.00	09.00		18.30
ΤΕΤΑΡΤΗ	15.45	09.00 (ΜΕΣΩ ΠΑΝΟΡΜΙΤΗ)	10.30, 17.00	09.00, 14.30	07.30	18.30
ΠΕΜΠΤΗ			16.00	09.00, 18.30	07.30, 17.00	10.30 (ΜΕΣΩ ΠΑΝΟΡΜΙΤΗ)
ΠΑΡΑΣΚΕΥΗ		18.30	07.30, 16.00	09.00		
ΣΑΒΒΑΤΟ	06.00			09.00	17.00	09.00, 18.30
ΚΥΡΙΑΚΗ		18.30	15.30 (ΜΕΣΩ ΠΑΝΟΡΜΙΤΗ)		07.30, 17.00	09.00

ΑΠΟ 07 ΙΟΥΝΙΟΥ ΕΩΣ 31 ΑΥΓΟΥΣΤΟΥ 2004

	ΣΥΜΗ ΙΙ		Υ/Γ ΑΙΓΛΗ		ΠΑΝΟΡΜΙΤΗΣ	
ΗΜΕΡΟΜΗΝΙΑ	ΣΥΜΗ-ΡΟΔΟ	ΡΟΔΟ-ΣΥΜΗ	ΣΥΜΗ-ΡΟΔΟ	ΡΟΔΟ-ΣΥΜΗ	ΣΥΜΗ-ΡΟΔΟ	ΡΟΔΟ-ΣΥΜΗ
ΚΑΘΕ ΔΕΥΤΕΡΑ	07.00-17.00	14.30	10.30	09.00		10.30 (ΜΕΣΩ ΠΑΝΟΡΜΙΤΗ)
ΚΑΘΕ ΤΡΙΤΗ			16.00	09.00	07.30	18.30
ΚΑΘΕ ΤΕΤΑΡΤΗ			10.30, 17.00	09.00, 14.30	07.30	18.30
ΚΑΘΕ ΠΕΜΠΤΗ			16.00	09.00, 18.30	07.30, 17.00	10.30 (ΜΕΣΩ ΠΑΝΟΡΜΙΤΗ)
ΚΑΘΕ ΠΑΡΑΣΚΕΥΗ	17.00	14.30	07.30-16.00	09.00-18.30		
ΚΑΘΕ ΣΑΒΒΑΤΟ			07.30	09.00	17.00	09.00, 18.30
ΚΑΘΕ ΚΥΡΙΑΚΗ		18.30	15.30 (ΜΕΣΩ ΠΑΝΟΡΜΙΤΗ)		07.30, 17.00	09.00

Τα δρομολόγια μπορούν να τροποποιηθούν
λόγω εκτάκτων συγκοινωνιακών αναγκών ή καιρικών συνθηκών

Παρακαλούμε πριν ταξιδέψετε επικοινωνήστε με την Εταιρία:

Γραφείο ΣΥΜΗΣ Τηλ.: *(22460) 71444 - Φαξ: (22460) 71373*

Γραφείο ΡΟΔΟΥ Τηλ.: *(22410) 37769 - Φαξ: (22410) 34493*

www.anes.gr

MEDI ANATOMIC HEALTH

ΕΜΠΟΡΙΑ - ΔΙΑΝΟΜΕΣ, ΟΡΘΟΠΕΔΙΚΩΝ - ΑΘΛΗΤΙΑΤΡΙΚΩΝ ΠΑΡΑΦΑΡΜΑΚΕΥΤΙΚΩΝ - ΚΑΛΛΥΝΤΙΚΩΝ ΕΙΔΩΝ

ΒΑΣ.ΗΡΑΚΛΕΙΟΥ-32- ΡΟΔΟΣ-ΤΗΛ./FAX.22410-36380

ΑΝΑΤΟΜΙΚΟ ΜΑΞΙΛΑΡΙ ΥΠΝΟΥ
ΘΕΡΑΠΕΥΗ ΚΑΙ ΠΡΟΛΑΜΒΑΝΗ
ΝΕΥΡΑΛΓΙΕΣ - ΠΟΝΟΚΕΦΑΛΟΥΣ - ΑΥΧΕΝΙΚΟ ΣΥΝΔΡΟΜΟ
ΣΠΟΝΔΥΛΑΘΡΙΤΙΔΑ – ΚΕΦΑΛΑΛΓΙΕΣ

Reform

ΤΑ ΑΠΟΤΕΛΕΣΜΑΤΑ ΤΟΥ ΕΓΓΥΩΝΤΑΙ ΚΟΡΥΦΑΙΟΙ ΣΤΟ ΕΙΔΟΣ ΤΟΥΣ ΙΑΤΡΟΙ ΚΑΙ ΦΥΣΙΟΘΕΡΑΠΕΥΤΕΣ ΤΗΣ ΑΜΕΡΙΚΗΣ



ΤΟ ΜΟΝΑΔΙΚΟ ΑΝΑΤΟΜΙΚΟ ΜΑΞΙΛΑΡΙ –ΜΕ ΜΑΞΙΛΑΡΟΘΗΚΗ ΑΠΟ ΒΑΜΒΑΚΕΡΟ ΥΦΑΣΜΑ –ΚΑΙ ΚΑΛΑΜΠΟΚΟΚΟΛΑ ΠΡΟΣ ΑΠΟΦΥΓΗ ΑΛΛΕΡΓΙΩΝ ΟΠΩΣ [ΕΠΙΠΕΦΥΚΙΤΗΔΕΣ ΚΑΙ ΑΛΛΕΡΓΙΕΣ ΔΕΡΜΑΤΟΣ] ΤΟ ΑΝΑΤΟΜΙΚΟ ΤΟΥ ΣΧΗΜΑ ΔΙΑΤΗΡΕΙ ΚΑΙ ΥΠΟΣΤΗΡΙΖΕΙ ΤΗ ΣΩΣΤΗ ΘΕΣΗ ΤΗΣ ΣΠΟΝΔΥΛΙΚΗΣ ΣΤΗΛΗΣ ΜΕ ΑΠΟΤΕΛΕΣΜΑ ΝΑ ΧΑΛΑΡΩΝΕΙ ΤΟΥΣ ΚΟΥΡΑΣΜΕΝΟΥΣ ΜΥΕΣ ΤΟΥ ΛΑΙΜΟΥ.ΝΑ ΒΟΗΘΑΕΙ ΣΤΗΝ ΑΙΜΑΤΩΣΗ ΤΩΝ ΑΝΩ ΑΚΡΩΝ ΚΑΙ ΝΑ ΞΕΚΟΥΡΑΖΕΙ ΤΟΥΣ ΜΕΣΟΣΠΟΝΔΥΛΙΟΥΣ ΔΙΣΚΟΥΣ.

ΘΑ ΤΟ ΒΡΕΙΤΕ ΣΤΑ ΕΠΙΛΕΓΜΕΝΑ ΦΑΡΜΑΚΕΙΑ ΜΑΣ Reform

Ανακοινώθηκαν χθες νέα ονόματα

Αριστούχοι μαθητές Γυμνασίων της Ρόδου

Ποιοι πρώτευσαν στις τρεις τάξεις

Τους αριστούχους μαθητές τους ανακοίνωσαν χθες Γυμνάσια της Ρόδου. Οι αριστεύσαντες μαθητές είναι οι παρακάτω:

1ο ΓΥΜΝΑΣΙΟ ΡΟΔΟΥ

Α' ΤΑΞΗ

– Μοσχόπουλος Ιωάννης	19 11/13
– Καλοκάσης Ευάγγελος	19 10/13
– Ελληνα Γεωργία	19 9/13
– Γιαλούσης Νικόλαος	19 8/13
– Νικολίκος Νικόλαος	19 8/13
– Ζερβός Μανώλης	19 7/13
– Τουρκομανώλη Ελένη	19 6/13
– Καλλούδης Γεώργιος	19 5/13
– Θεουλάκης Κωνσταντίνος	19 4/13
– Ζουρούδη Παναγιώτα	19 3/13
– Κυπραίου Ανδριάνα	19 3/13
– Καραγιάννης Ευάγγελος	19
– Μικκιού Δημήτριος	19
– Στεφανάκος Παναγιώτης	19
– Διακογεωργίου Εμμανουήλ	18 12/13
– Κατσαράς Λοΐζος	18 12/13
– Βλάχου Σταματίνα	18 10/13
– Δειμεζή Θεοφανία	18 10/13
– Καραμούζη Αικατερίνη	18 9/13
– Δημητράκη Μαρία	18 8/13
– Σκούπρα Αναστασία	18 7/13
– Σουλούνια Μαρία-Νικολέτα	18 7/13

Β' ΤΑΞΗ

– Μπίνη Ελενα	20
– Παπανικολάου Φαίδρα	20
– Σωτηράκη Αικατερίνη	20
– Κατσανεβάκης Εμμανουήλ	19 11/12
– Σταυριανάκη Ελλη	19 10/13
– Χατζηαντωνίου Ειρήνη	19 10/13
– Καλαποδάκης Σπυρίδων	19 9/13
– Παπασάββα Τσαμπίκα	19 9/13
– Χρυσοχού Καρολίνα	19 7/13
– Κομίνια Μαρία	19 5/13
– Ζέζιου Αικατερίνη	19 4/13
– Θέμελη Φωτεινή	19 4/13
– Καμπούρη Νεκταρία	19 4/13
– Παυλίδου Αννα	19 4/13
– Χατζηαντωνιάδης Μηνάς	19 3/13
– Ντέλλα Αλεξία	19 2/13
– Καζάς Γεώργιος	19 1/13
– Αθανασοπούλου Νιόβη	19
– Βερδελλή Ειρήνη	18 11/13
– Κωσταρίδης Παντελής	18 11/13
– Μπούσης Ερβιν	18 11/13
– Τσίγκου Ευαγγελία	18 11/13
– Μούτσος Θεόδωρος	18 9/13
– Γανωτάκη Βασιλεία-Αλεξ.	18 7/13
– Ουίλσον Δέσποινα	18 7/13

Γ' ΤΑΞΗ

– Ερωτόκριτος Γεώργιος	20
– Σαρούκου Αικατερίνη	20

Συνέχεια στη σελ. 39

Απονομή πτυχίων σε Εφεδρους Υπαξιωματικούς

Εκδήλωση για τους Εφεδρους Υπαξιωματικούς που ολοκλήρωσαν την εκπαίδευσή τους πρόκειται να πραγματοποιηθεί την ερχόμενη Παρασκευή 25 Ιουνίου, το πρωί, στο στρατόπεδο του "Λοχαγού Πεζικού Νικολάου Μπελούμπαση" στον Ανω Καλαμώνα.

Συγκεκριμένα, όπως ανακοινώθηκε, την ερχόμενη Παρασκευή στις 10 το πρωί στο παραπάνω στρατόπεδο θα πραγματοποιηθεί ονομασία, απονομή αποφοιτηρίων και διακριτικών σε βαθμοφόρους Εφέδρους Υπαξιωματικούς, που ολοκλήρωσαν την εκπαίδευσή τους στο σχολείο υποψηφίων βαθμοφόρων.

Σημειώνεται ότι η απονομή θα γίνει από τον Στρατηγό Διοικητή της 95 ΑΔΤΕ, κ. Παναγιώτη Κυριακού.

ΤΖΑΚΙΑ

ΤΖΑΚΙΑ ΤΖΟΤΖΟΛΗΣ ΤΑΣΟΣ

ΤΖΑΚΙΑ
ΜΑΝΤΕΜΕΝΙΑ • ΑΠΛΑ • ΑΕΡΟΘΕΡΜΑ • ΜΕ ΤΖΑΜΙΑ ΚΑΙ ΠΟΡΤΕΣ • ΜΕ ΠΥΡΟΤΟΥΒΛΑ

ΣΟΜΠΕΣ ΜΕ ΞΥΛΑ
ΜΕΓΑΛΗ ΠΟΙΚΙΛΙΑ ΜΟΝΤΕΛΩΝ

ΑΞΕΣΟΥΑΡ ΤΖΑΚΙΩΝ
ΣΚΑΡΕΣ • ΣΙΤΕΣ • ΚΡΕΜΑΝΤΑΛΑΔΕΣ

ΦΟΥΡΝΑΚΙΑ ΚΑΙ ΨΗΣΤΑΡΙΕΣ
ΣΕ ΠΟΛΛΑ ΣΧΕΔΙΑ ΚΑΙ ΜΕΓΕΘΗ

ΚΑΘΑΡΙΣΜΟΙ ΚΑΙ ΣΕΡΒΙΣ ΤΖΑΚΙΩΝ

ΚΟΛΥΜΠΙΑ, ΕΝΑΝΤΙ ΚΑΙ ΠΑΡΑΠΛΕΥΡΩΣ ΙΔΡΥΜΑΤΟΣ

ΚΥΡΙΑΚΕΣ ΑΝΟΙΚΤΑ 11–4

Τηλέφωνο (22410) 56275, κιν. 6942/255848, τηλ. Fax: 56317, 85103 Κολύμπια, Ρόδος

ΜΠΟΥΤΙΚ **CHIC**
ΣΤ' ΑΦΑΝΤΟΥ

Περνού 80 ΑΦΑΝΤΟΥ, Τηλ. 2241052429

*Λόγω ανακαίνισης όλα τ' **ανδρικά ρούχα** έως* **-50%**

ΑΘΛΗΤΙΚΗ ΡΟΔΙΑΚΗ
ΤΡΙΤΗ
22 ΙΟΥΝΙΟΥ 2004

Εν αναμονή Μανίκα

• Την επιστροφή του νέου τεχνικού της Ρόδου απ' την Πορτογαλία περιμένουν στην ΠΑΕ

• Νέο πρότυπο διοίκησης της εταιρείας στη Ρόδο

• Αγνοια για Ιορδανίδη, δήλωναν χθες οι παράγοντες της Ρόδου

"Πάγωμα" στις μεταγραφικές κινήσεις υπάρχει αυτές τις μέρες για τη Ρόδο. Ο **Αντώνης Μανίκας** απουσιάζει στην Πορτογαλία θέλοντας να ζήσει από κοντά την μεγάλη επιτυχία της Εθνικής μας ομάδας. Αρχικά ήταν υπολογισμένο να επιστρέψει σήμερα και να επαναδρομολογηθούν εξελίξεις στο στρατόπεδο της ομάδας σε οτι αφορά την ενίσχυση του ρόστερ της.

Η πρόκριση της Εθνικής όμως φαίνεται πως θα τον κρατήσει εκεί μέχρι το επόμενο παιχνίδι, οπότε θα υπαρξουν εξελίξεις το Σαββατοκύριακο.

-Ο ΒΟΗΘΟΣ ΤΟΥ-

Ο **Αντώνης Μανίκας** με την επιστροφή του από την Πορτογαλία θα ασχοληθεί κυρίως με το θέμα του βοηθού του. Σύμφωνα με τις υπάρχουσες ενδείξεις, ο **Αντώνης Μανίκας** θέλει ο βοηθός του να είναι από τη Ρόδο. Να ξέρει πρόσωπα και καταστάσεις και να γνωρίζει τα πάντα γύρω απ' τα ταλέντα του τοπικού μας ποδοσφαίρου.

Επί του θέματος πάντως η επίσημη Ρόδος δεν έκανε καμία πρόταση στο νέο τεχνικό ομάδας, μέχρι τουλάχιστον χθές.

-ΝΕΟ ΠΡΟΤΥΠΟ ΠΑΕ-

Στο μεταξύ συνεδριάζει αργά αύριο το βράδυ σε αίθουσα του Ξενοδοχείου "Ολύμπικ Παλάς" η Διοίκηση της ΠΑΕ για ν' ασχοληθεί με θέματα που την ενδιαφέρουν και κυρίως με τον καθορισμό οργάνωσης και λειτουργίας της εταιρείας. Σύμφωνα με τις ενδείξεις που υπάρχουν εκείνοι που θ' ασχολούνται με το αγωνιστικό μέρος που αφορά την ΠΑΕ θα δρούν ξεχωριστά από το "εμπορικό μέρος" που θα έχει ν' ασχοληθεί με διαφημίσεις, μάρκετινγκ, ΜΜΕ και κύρια με την προβολή της εταιρείας στο ευρύ κοινό.

Είναι ένα νέο πρότυπο λειτουργίας ΠΑΕ που καθιερώνεται τελευταία και στην Ελλάδα κι έχει υιοθετηθεί απο τον Εργοτέλη τελευταία.

Στην ίδια συνεδρίαση οι της ΠΑΕ θα θέσουν επί τάπητος και τα της Υπερακαδημίας για την οποία ενδέχεται να δρομολογηθούν εξελίξεις.

-ΚΑΜΙΑ ΣΧΕΣΗ...-

Για κάποιες φήμες που κυκλοφόρησαν χθές και αφορούσαν τον Ιορδανίδη που αγωνίσθηκε στον ΟΦΗ και τον Ακράτητο, διοικητικό στέλεχος δήλωσε χαρακτηριστικά: "Δεν έχουμε σχέση, ούτε γνωρίζουμε κάτι για το θέμα αυτό".



Συνεδριάζει την Τετάρτη το βράδυ η Διοίκηση της ΠΑΕ (ΒΙΚΤΩΡ-ΦΩΤΟ ΜΑΡΚΕΤ-ΙΑΛΥΣΟΣ)

Καθοριστική η Γ.Σ. της Κυριακής

• Αν δεν βρεθεί λύση η Κως μπαίνει σε δραματικές περιπέτειες

ΚΩΣ (Του ανταποκριτού μας Γιώργου Αναγνώστου

Η πρώτη Γενική Συνέλευση της ΑΕ Κω ανήκει στο παρελθόν. Έγινε ο διοικητικός και οικονομικός απολογισμός αλλά η Ενωση δεν προχώρησε σε εκλογές για την ανάδειξη νέας Διοίκησης. Το μέλλον φυσικά είναι αβέβαιο καθώς **Βρεττό και Χ"μάρκος** τα "βρόντηξαν" και δεν προτίθενται να ασχοληθούν ξανά με τα κοινά της Αθλητικής Ενωσης. Οσον αφορά τον τέως πρόεδρο του συλλόγου **Γιώργο Σπύρου** ήταν σαφής:

"Εγώ βάζω... τόσα. Αλλά να βρεθούν άλλοι τέσσερις που να βάλουν τα ίδια για να είμαι εγώ ο πέμπτος.

Η πρώτη προσπάθεια λοιπόν επικεντρώνεται στο να βρεθεί πρώτα Διοικητικό σχήμα που να προχωρήσει στην ανασυγκρότηση της ομάδας που διαθέτει καθαρά δικούς της μόνο τρείς ποδοσφαιριστές.

Συνεπώς η επόμενη Γενική Συνέλευση των μελών που θα κρίνει τα πάντα είναι καθοριστική. Θα διεξαχθεί στο Εργατικό Κέντρο της Κώ την ερχόμενη Κυριακή στις 18:30 κι απαιτείται η παρουσία όλων των μελών του συλλόγου. Σ' αυτήν πρέπει να βρεθεί απαραίτητα λύση. Γιατί διαφορετικά η Κώς θα μπεί σε άσχημες περιπέτειες.

Κοντά με Ρουτζιέρη

• Λεπτομέρειες απομένουν για να συνεχίσουν να πορεύονται μαζί ο Διαγόρας με τον πολύπειρο αμυντικό

Η Γενική Συνέλευση του Διαγόρα είναι εκείνη που θα καθορίσει το μέλλον του συλλόγου. Βέβαια τα περισσότερα που αφορούν το Διοικητικό μέρος είναι γνωστά. Ο **Κώστας Χρυσοχοΐδης** που θα είναι ο νέος πρόεδρος έχει ήδη επιλέξει τους συνεργάτες του και θα συνεχίσουν να γυρίζουν τις χρυσές σελίδες του συλλόγου, που τη χρονιά που έρχεται γιορτάζει τα εκατό χρόνια από την ίδρυσή του.

-Κώστας Χρυσοχοΐδης
-Γιάννης Καμπούρης
-Χρύσανθος Κάζος
-Παναγιώτης Μαρκουλής
-Παντελής Νίνης
-Θεολόγος Τσιγάρος
-Μανώλης Τρικοίλης
-Βαρθολομαίος Καμπουράκης
-Νίκος Νίκανδρος
-Στάθης Παλιούρης
-Μανώλης Σταματάκης
-Ανδρέας Χαλκιόπουλος

Είναι εκείνοι που αύριο θα αναλάβουν τις τύχες του γηραιού της πόλης μας. Στο σχήμα του νέου Δ.Σ. αναμένεται να συμμετάσχουν οι κ.κ. **Αντώνης Καμπουράκης** και **Παντζής Κολαής**.

Τα πάντα όμως θα κριθούν στην Γενική Συνέλευση της Τετάρτης.

-ΚΟΝΤΑ ΣΕ ΡΟΥΤΖΙΕΡΗ-

Η νέα Διοίκηση του συλλόγου θέλει παράλληλα να είναι έτοιμη πριν ακόμα μπεί η μεταγραφική περίοδος του Ιουλίου. Σύμφωνα με τις υπάρχουσες πληροφορίες, έγινε συνάντηση με τον **Πέτρο Ρουτζιέρη**.

Οι δύο πλευρές σύμφωνα με τις ίδιες πηγές έχουν σχεδόν συμφωνήσει και δεν απομένουν παρά τυπικές λεπτομέρειες για την ολοκλήρωση της νέας συνεργασίας.

Σφήνα Ιάλυσου για Πολιά!

• Η απόκτησή του σε συνδυασμό με την επιστροφή Καλημέρη ισχυροποιεί τα μέγιστα τη μεσαία του γραμμή

Διοικητικά δεν ανακοινώνεται τίποτα αφού τα πάντα βρίσκονται σε διαδικασία κλεισίματος βιβλίων και απολογισμού χρονιάς στον Ιάλυσο. Εξάλλου αναμένεται πρώτα η έγκριση για την οποιαδήποτε εξέλιξη απο τον προϊστάμενο του γραφείου φυσικής αγωγής **Πασχάλη Γκογκίδη.**

Παράλληλα όμως για να είναι όλα έτοιμα μόλις δοθεί η έγκριση, έχουν αρχίσει.

- Οι επαφές με τους παίκτες των οποίων έληξε η συνεργασία με τον Ιάλυσο αλλά
- Και οι βολιδοσκοπήσεις προς άλλους που ενδιαφέρουν τον Ιάλυσο, αλλά και ενδιαφέρονται να ενταχθούν στους ερυθροκίτρινους του περιφερειακού.

Οι έγκυρες πηγές απ' το στρατόπεδο του Ιάλυσου μίλησαν αρχικά για τον Λάζαρο Καλημέρη που κατά πάσα πιθανότητα θα πάρει την θέση του "υπό μεταγραφή Τριαντάρη".

Οι ίδιες πηγές ανέφεραν χθές επίσης πως υπάρχει ενδιαφέρον για τον **Μιχάλη Πολιά** ο οποίος έμεινε ελεύθερος απο τον Φοίβο. Ο **Πολιάς** που απο τον Αστέρα Παστίδας, τον Φοίβο, τον Ιάλυσο, πήγε στα Γιάννενα και στον Άγιο Νικόλαο, επέστρεψε στον Διαγόρα και τον σύλλογο της Κρεμαστής απ' όπου μένει ελεύθερος.

Το χαρακτηριστικό της περίπτωσης **Πολιά** είναι οτι δεν είναι ακόμα τριαντάρης και μπορεί να κάνει μεταγραφή στον Ιάλυσο πέρα απ' την απόκτηση **Καλημέρη**. Η απόκτηση και των δύο πάντως ισχυροποιεί τα μέγιστα τον Ιάλυσο στον τομέα της εμπειρίας και κύρια στον χώρο του κέντρου.

Πρόβλημα μαλλιών; Είμαστε εδώ!
ΚΑΝΑΔΑ 73 - ΠΛΑΤΕΙΑ ΑΓΙΟΥ ΝΙΚΟΛΑΟΥ - ΡΟΔΟΣ
ΤΗΛ. 22410 78 302 - 4
ΕΠΙΣΤΗΜΟΝΙΚΑ ΚΕΝΤΡΑ
BERGMANN KORD
ΚΛΙΝΙΚΗ ΜΑΛΛΙΩΝ
ΕΝΗΜΕΡΩΘΕΙΤΕ ΔΩΡΕΑΝ ΚΑΙ ΚΕΡΔΙΣΤΕ ΕΚΠΤΩΣΗ 20% • ΜΕΧΡΙ 30/07/2004
APOPSIS DESIGN

ΤΟΠΙΚΟ ΠΟΔΟΣΦΑΙΡΟ

Νέοι ορίζοντες

• Την ιδέα της συγχώνευσης των ομάδων της περιοχής τους εξετάζουν οι παράγοντες του Δήμου Καμείρου.

• Θετικοί στην κίνηση, δείχνουν Ακουσίλαος, Ευκλής και Καλαβάρδα

Οι ανάγκες πολλές φορές καθορίζουν και τις εξελίξεις και η μέχρι τώρα κατάσταση που επικρατεί στο τοπικό ποδόσφαιρο οδηγεί στην αναζήτηση ιδεών που μπορούν να εφαρμοστούν και να δώσουν ένα καλύτερο αποτέλεσμα.

Η πρώτη θετική επίδραση του Καποδίστρια στο ερασιτεχνικό ποδόσφαιρο; Πολύ πιθανόν να γίνει πράξη στο άμεσο μέλλον.

Ίσως λοιπόν τις επόμενες ημέρες να γίνουμε μάρτυρες μίας νέας τάξης πραγμάτων που ενδέχεται να ισχύσουν από την νέα περίοδο στον χώρο του τοπικού ποδοσφαίρου. Η συγχώνευση των ομάδων ενός Καποδιστριακού Δήμου θεωρείται για πολλούς το φάρμακο της επιβίωσης και προς αυτήν την σκέψη έχουν στρέψει το ενδιαφέρον τους, **πρώτοι** οι παράγοντες των ομάδων του Δήμου Καμείρου που εξετάζουν πλέον τους παραμέτρους που μπορούν να τους οδηγήσουν στο αποτέλεσμα αυτό.

Η ιδέα της συγχώνευσης απασχολεί το τελευταίο διάστημα τους ανθρώπους του Δήμου Καμείρου που στοχεύουν σε ένα καλύτερο και ποιο ελπιδοφόρο αύριο που μπορεί να αλλάξει και τις ισορροπίες της δομής των ερασιτεχνικών πρωταθλημάτων καθώς αναμένεται να έχει αρκετούς υποστηρικτές.

ΠΩΣ ΠΡΟΕΚΥΨΕ

Ο βασικός λόγος που οδήγησε στην ανεύρεση τρόπων διαβίωσης δεν είναι άλλος από την οικονομική κατάσταση που έχουν περιέλθει τα αθλητικά σωματεία καθώς οι δυνατότητές τους πλέον με την είσοδο του ευρώ είναι περιορισμένες.

Η γεωγραφική θέση του νομού και οι ιδιαιτερότητες που τον διακρίνουν αποτελούν ένα ακόμη αγκάθι στην οικονομική πολιτική των ομάδων που έχουν περιορισμένα έσοδα και δυνατότητες, καθώς και ο βασικός τους υποστηρικτής που είναι η Δημοτική Αρχή, αδυνατεί να ανταπεξέλθει στις οικονομικές απαιτήσεις των σωματείων που έχει στην δικαιοδοσία της. Παράλληλα τα χρηματικά ποσά που απαιτούνται για την στελέχωση των ομάδων από (προπονητές -ποδοσφαιριστές) αλλά και του αθλητικού υλικού πέραν των εξόδων λειτουργίας, ανεβάζουν κατακόρυφα των πήχη των εξόδων την στιγμή που τα έσοδα προέρχονται από τα σουβλάκια, από διάφορες εκδηλώσεις αλλά και από την πρόθεση μεμονωμένων ανθρώπων που αγαπάνε το άθλημα.

Το αποτέλεσμα αυτών των παραγόντων είναι η δύσκολη διαβίωση των σωματείων, που αν επιτευχθεί θα περιορίζει τους στόχους και τις φιλοδοξίες των ομάδων στο ελάχιστο.

ΤΟ ΠΡΩΤΟ ΒΗΜΑ

Η διατύπωση της ιδέας εκφράστηκε με ανεπίσημο χαρακτήρα στα ποδοσφαιρικά στέκια του, της Σορωνής και των Φανών και βρήκε αρκετούς υποστηρικτές. Ανάμεσά τους και άνθρωποι με εμπειρία στον χώρο, από προηγούμενες συμμετοχές τους στα κοινά των σωματείων που διετέλεσαν. Η πρώτη εφαρμογή της ιδέας κάνει λόγο για την συγχώνευση του Ακουσίλαου με τον Ευκλή και τον Α.Ο Καλαβάρδων με μέλη των διοικήσεων να συγκροτούν το νέο σώμα και την δημιουργία τμημάτων υποδομής από ποδοσφαιριστές των τριών ομάδων.

ΠΟΥ ΒΡΙΣΚΟΝΤΑΙ

Από την πλευρά τους οι αρμόδιοι στα θέματα του Ακουσίλαου ξεκίνησαν τις διαδικασίες για την συγκρότηση νέου Δ.Σ το οποίο θα αντιπροσωπεύσει τον σύλλογο στις διαπραγματεύσεις, ενώ από την πλευρά τους οι του Ευκλή έδειξαν θετικοί στο να καθίσουν στο τραπέζι των διαπραγματεύσεων. Από πλευράς Α.Ο Καλαβάρδων δεν εκφράστηκε καμία θέση και απλά αναμένονται οι εξελίξεις.

ΤΑ ΥΠΕΡ

Η συγχώνευση όλων των ποδοσφαιρικών δυνάμεων της περιοχής και το νέο όνομα που ενδεχομένως θα φέρει ο σύλλογος (το οποίο ακόμη δεν έχει γίνει γνωστό αλλά όπως αφήνεται να εννοηθεί θα επιλεχθεί αυτό που θα ενώνει όλους τους κατοίκους του Δήμου), θα αλλάξει την νοοτροπία αυτών που θα εμπλακούν, αν και το αντικείμενο παραμένει το ίδιο αλλά διαφέρει σημαντικά καθώς η βάση είναι πλέον εντελώς διαφορετική.

Επομένως τα έξοδα διαβίωσης των τριών ομάδων συρρικνώνονται, η επιχορήγηση της Δημοτικής Αρχής γίνεται πιο πλουσιοπάροχη, και η χρήση του νέου γηπέδου που βρίσκεται στο τελικό στάδιο των εργασιών αυξάνει την αυτοπεποίθηση και τις δυνατότητες της ομάδας.

Επίσης σημαντικό οικονομικό παράγοντα θα αποτελέσουν και τα τμήματα υποδομής που πέραν του ότι θα αναδείξει πολλά νέα πρόσωπα θα περιορίσει και αισθητά τα έξοδα του συλλόγου.

4ο ΠΑΝΕΛΛΗΝΙΟ ΠΡΩΤΑΘΛΗΜΑ

BEACH SOCCER

Το ποδοσφαιρικό γεγονός της χρονιάς

7-11 ΙΟΥΛΙΟΥ
ΣΤΗ ΡΟΔΟ

Η Golden Events Beach Soccer και ο Δήμος Ρόδου σας προσφέρουν το ποδοσφαιρικό γεγονός του Καλοκαιριού 2004.
Φανταστικά γκολ, βραζιλιάνικα ψαλίδια, ιπτάμενοι τερματοφύλακες και συναρπαστικές μονομαχίες κάτω από τον καλοκαιρινό ήλιο και πάνω στην καυτή άμμο! Και όλα αυτά κάτω από τους ήχους χορευτικής μουσικής που δεν σταματάει ούτε στιγμή!
Εάν είστε πάνω από15 ετών σχηματίστε την δική σας ομάδα, πάρτε το πρωτάθλημα και κερδίστε 3.000 ευρώ.
Δηλώστε συμμετοχή τώρα!!!
Στο Ολυμπιακό γραφείο.
Πληρ. στο τηλ. 2241 0 35240



"ΠΑΟ ΔΙΑΓΟΡΑΣ"

ΠΡΟΣΚΛΗΣΗ ΤΑΚΤΙΚΗΣ ΓΕΝ. ΣΥΝΕΛΕΥΣΗΣ

Καλούμε όλα τα μέλη του "ΠΑΟ ΔΙΑΓΟΡΑ" σε Τακτική Γενική Συνέλευση την Τετάρτη 23-06-2004 και ώρα 18.00 μ.μ. στη Λέσχη του Συλλόγου (Πλατεία Διαγόρα 1) με θέματα ημερησίας διατάξεως:

1. Λογοδοσία Απερχόμενου Δ.Σ.
2. Εκθεση εξελεγκτική επιτροπής
3. Εκλογή νέου Δ.Σ.
4. Εκλογή εξελεκτικής επιτροπής
5. Διάφορα

Σε περίπτωση μη απαρτίας η Γενική Συνέλευση θα επαναληφθεί την επομένη 24-06-04 και ώρα 18.00 μ.μ. στον ίδιο τόπο και χώρο.

Για τον Διαγόρα

Ο Πρόεδρος — **Βασίλης Μητσοστέργιος**

Ο Γεν. Γραμματέας — **Αλέκος Μπεκιάρης**

ΟΙΚΟΥΜΕΝΙΚΟ ΠΑΤΡΙΑΡΧΕΙΟ

ΤΕΤΡΗΜΕΡΟ ΠΡΟΣΚΥΝΗΜΑ ΣΤΑ ΜΥΡΑ ΤΗΣ ΛΥΚΙΑΣ ΚΑΙ ΣΤΗΝ ΑΝΤΙΟΧΕΙΑ ΤΗΣ ΠΙΣΣΙΔΙΑΣ

23-26 ΙΟΥΝΙΟΥ 2004

ΜΕ ΤΗΝ ΕΥΛΟΓΙΑ ΤΟΥ ΜΗΤΡΟΠΟΛΙΤΗ ΡΟΔΟΥ κ.κ. ΚΥΡΙΛΛΟΥ

ΠΡΟΓΡΑΜΜΑ

ΤΕΤΑΡΤΗ 23 ΙΟΥΝΙΟΥ:
8.00 π.μ.: Αναχώρηση από Ρόδο για Καστελόριζο. Αφιξη στο Καστελόριζο, προσκύνημα στον Ιερό Ναό του Αγίου Κωνσταντίνου. Αναχώρηση για Αντίφελο, επίσκεψη στον Ιερό Ναό Παναγίας Αντιφέλου.

ΠΕΜΠΤΗ 24 ΙΟΥΝΙΟΥ:
Αρχιερατική Θεία Λειτουργία στη Βασιλική του Αγίου Νικολάου για την εορτή του ιωάννου του Βαπτιστού και Προδρόμου, όπου θα χοροστατήσει ο Μητροπολίτης Μύρων κ.κ. Χρυσόστομος. Αναχώρηση για τη Σπάρτη. Αφιξη και εγκατάσταση στο ξενοδοχείο Egirdir του Egirdir.

ΠΑΡΑΣΚΕΥΗ 25 ΙΟΥΝΙΟΥ:
Αναχώρηση για την Αντιόχεια της Πισσιδίας. Συμμετοχή στην Πατριαρχιακή Θεία Λειτουργία στα ερείπια του Ιερού Ναού του Αγίου Παύλου, προεξάρχοντος του Παναγιωτάτου Πατριάρχου κ.κ. Βαρθολομαίου. Επίσκεψη στα αξιοθέατα της αρχαίας Αντιόχειας. Μετάβαση και επίσκεψη στο νησάκι Νίσα και ιδιαίτερα στον Ιερό Ναό του Αγίου Στεφάνου.

ΣΑΒΒΑΤΟ 26 ΙΟΥΝΙΟΥ:
Αναχώρηση για Ρόδο, μέσω Καστελόριζου

Τιμή προσκυνήματος: 160 ευρώ

Στην τιμή περιλαμβάνονται:
- *Εισιτήρια*
- *Διανυκτερεύσεις σε ξενοδοχεία 4 αστέρων με πρωινό και δύο δείπνα.*
- *Μεταφορές με κλιματιζόμενα πούλμαν*
- *Φόροι εισόδου και εξόδου λιμανιών*
- *Πρακτορειακή κάλυψη*

Στην τιμή ΔΕΝ περιλαμβάνονται οι είσοδοι σε αρχαιολογικούς χώρους

Πληροφορίες - Δηλώσεις συμμετοχής στην Οργανωτική Επιτροπή:
- **κ. Θεόδωρο Τσιμπιδάκη, τηλ. 22410-22013 & 6937414303**
- **κ. Ευαγγελία Κουτρά, τηλ. 22410-25680 & 28153**
- **κ. Γεωργία Περίδη τηλ. 22410-51757 & 52102**
- **κ. Μαρία Καβαλιέρου τηλ. 22410-30973 & 6938257346**
- **PLANET HOLIDAYS, τηλ. 22410-35720/21**

ALHAMBRA TRAVEL

ΚΡΟΥΑΖΙΕΡΑ-ΕΚΔΡΟΜΗ

4-10/7 ΜΕ ΤΟ SERENADE

ΡΟΔΟΣ/ ΛΕΜΕΣΟΣ/ ΠΟΡΤ ΣΑΪΝΤ/ ΚΑΪΡΟ/ ΑΛΕΞΑΝΔΡΕΙΑ/ ΠΟΡΤ ΣΑΪΝΤ/ΛΕΜΕΣΟΣ/ ΡΟΔΟΣ

4/7. Αναχώρηση από ΡΟΔΟ για ΛΕΜΕΣΟ με το SERENADE
5/7. Αφιξη στη Λεμεσό. Ελεύθερος χρόνος για ψώνια ή προαιρετική εκδρομή. Το απόγευμα αποχώρηση για ΠΟΡΤ ΣΑΪΝΤ.
6/7. Αφιξη στο ΠΟΡΤ ΣΑΪΝΤ. Μεταφορά με πούλμαν στο Κάιρο. Περιήγηση της πόλης του Καΐρου επίσκεψη στα αξιοθέατα. Επίσης επίσκεψη στις πυραμίδες της Γκίζας και σε εργοστάσιο παπύρων. Μεταφορά και τακτοποίηση στο ξενοδοχείο LE MERIDIAN PYRAMIDS. Το βράδυ κρουαζιέρα στον Νείλο με φαγητό και παραδοσιακούς ανατολίτικους χορούς.
7/7. Αναχώρηση για ΑΛΕΞΑΝΔΡΕΙΑ. Επίσκεψη στο Πατριαρχείο και στα αξιοθέατα της πόλης. Υποδοχή στην ελληνική λέσχη. Γεύμα και κατόπιν επίσκεψη της φημισμένης βιβλιοθήκης της Αλεξάνδρειας. Επιστροφή στο Κάιρο αργά το απόγευμα. Δείπνο και διανυκτέρευση στο ξενοδοχείο.
8/7. Μετά το πρωινό αναχώρηση από το ξενοδοχείο. Επίσκεψη της εκκλησίας του Αγίου Γεωργίου και σε παραδοσιακό ανατολίτικο παζάρι AL EL HALIL, Γεύμα και κατόπιν μετάβαση στο Πορτ Σάιντ όπου θα πάρουμε το πλοίο για Λεμεσό.
9/7. Αφιξη στη Λεμεσό. Ελεύθερος χρόνος. Το απόγευμα αναχώρηση για Ρόδο.
10/7. Αφιξη στη Ρόδο. Τέλος της εκδρομής.

Τιμή πακέτου από ευρώ 685,00 το άτομο

Αναλυτικά προγράμματα στο γραφείο μας

Πληροφορίες-Προγράμματα

ALHAMBRA TRAVEL

ΔΗΜ. ΘΕΟΔΩΡΑΚΗ 13

Τηλ. 2241037052, 2241025698

ΤΟΠΙΚΟ ΠΟΔΟΣΦΑΙΡΟ

Αρχισαν οι συζητήσεις

• Συμφώνησαν Χαρικιόπουλος, Χριστοδούλου και Μάτσης Δημ.

• Συζητήσεις χθες με Αμπελά, Γιαννικάκη και Δράκους.

• Στόχοι οι Πολυχρονίου και Ορφανίδης

Κινητικότητα στα μεταγραφικά ζητήματα του Φοίβου παρουσιάζεται τις ταλευταίες μέρες. Η διοίκηση του Φοίβου δεν προχώρησε τις περιπτώσεις των **Καλημέρη, Καραΐσκου, Χ"πέτρου, Πολιά** και **Τζήμα** καθώς οι 4 πρώτοι δεν είναι στα πλάνα της ομάδας για τη νέα σεζόν, ενώ ο **Τζήμας** πήρε μετάθεση.

Ωστόσο, στόχος προπονητή και διοίκησης είναι η διατήρηση του περσινού βασικού κορμού και η επιστροφή Κρεμαστενών ποδοσφαιριστών. Οι διοικούντες της ομάδας έχουν καθημερινά συζητήσεις με τους ποδοσφαιριστές τους για ανανέωση και χθές θα συζητούσαν με τους **Αγαπητό Αμπελά, Γιαννικάκη Γιάννη** για την περίπτωση ανανέωσης της συνεργασίας τους. Παράλληλα, χθές θα γίνονταν και συζητήσεις με τα αδέρφια **Δράκου, Λευτέρη** και **Πάρη**, ώστε να επιστρέψουν στον Φοίβο μετά τους περσινούς σταθμούς τους στην Ρόδο και στον Ιάλυσο αντίστοιχα.

Ο στόχος φαίνεται να επιτυγχάνεται καθώς με την ομάδα έχουν συμφωνηθεί για να αγωνίζονται και την νέα σεζόν με τα χρώματα του Φοίβου οι **Σήφης Χαρικιόπουλος, Χριστοδούλου Γιάννης** και ο **Μάτσης Δημήτρης** και έπονται αρκετοί ακόμα.

Όσον αφορά τους Κρεμαστενούς ποδοσφαιριστές που ενδιαφέρουν τον τεχνικό της ομάδας **Μιχάλη Κυπριώτη**, εκτός τα αδέρφια Δράκου, είναι τόσο ο πολύπειρος επιθετικός **Κώστας Πολυχρονίου** όσο και ο νεαρός μεσοεπιθετικός του Διαγόρα **Νίκος Ορφανίδης**. Για την περίπτωση πολυχρονίου τα πράγματα είναι πιο απλά καθώς ο «κοντός» είναι ελεύθερος και απομένει να αποδεχτούν τις απαιτήσεις του. Ομως για τον **Ορφανίδη** η υπόθεση είναι περισσότερο δύσκολη αφού θα πρέπει να ικανοποιήσουν πρώτα τις οικονομικές απαιτήσεις του Διαγόρα και στη συνέχεια να συζητήσει με τον ποδοσφαιριστή.

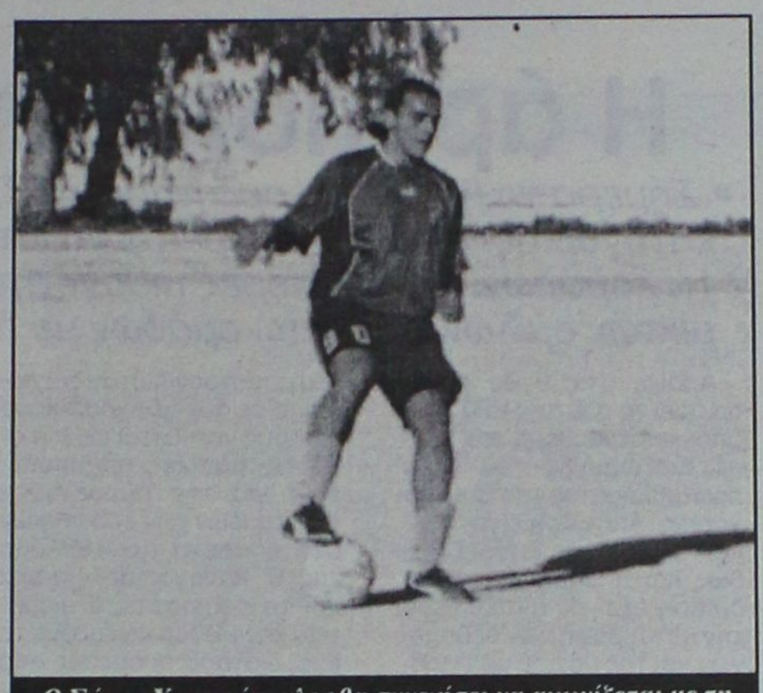

Ο Σήφης Χαρικιόπουλος θα συνεχίσει να αγωνίζεται με τη φανέλα του Φοίβου για 6η χρονιά

Τουρνουά "Αγιος Σουλάς 2004"

• Λήγουν σήμερα στις 2 μ.μ. οι δηλώσεις συμμετοχής

Μέχρι σήμερα το μεσημέρι στις 2 θα μπορούν τα σωματεία που θέλουν να λάβουν μέρος στο παιδικό τουρνουά "Αγιος Σουλάς 2004" να δηλώσουν συμμετοχή στα γραφεία της ΕΠΣΔ.

Ηρθαν τα έντυπα μεταβολών

• Από σήμερα τα σωματεία μπορούν να τα προμηθεύονται από την ΕΠΣΔ

Τα έντυπα μεταβολών (μεταγραφές, αποδεσμεύσεις, επανεγγραφές, πρώτες εγγραφές) για την περίοδο 2003-2004 έφτασαν χθές στα γραφεία της ΕΠΣΔ κι όπου σήμερα τα σωματεία θα μπορούν να περνάνε από εκεί να προμηθευτούν. Τα γραφεία της ΕΠΣΔ λειτουργούν αυτή την περίοδο από τις 11 το πρωί έως τις 19:30. Να σημειωθεί πως από την 1η Ιουλίου ξεκινάει επίσημα η μεταγραφική περίοδος.

ΣΧΕΔΙΟ ΑΞΙΟΠΟΙΗΣΗΣ ΧΩΡΩΝ

• Παρόμοιες περιπτώσεις με αυτήν των νέων εγκαταστάσεων καλοκαιρινών αθλημάτων θα αναζητήσει ο Δήμος Ροδίων προκειμένου να τις μετατρέψει σε προπονητήρια.

Η αξιοποίηση του χώρου που βρίσκεται κάτω από το Καζίνο της Ρόδου για αθλητική χρήση και η μετατροπή του σε μόνιμες εγκαταστάσεις καλλιέργειας αθλημάτων όπως είναι το Beach Soccer και το Beach Volley ήταν απλώς το πρώτο βήμα προς την κατεύθυνση της δημιουργίας αθλητικής υποδομής σε διάφορα σημεία της πόλης της Ρόδου.

Όπως αναφέρουν οι πληροφορίες, ο συνεπίκουρος του δημάρχου Ροδίων στα θέματα του αθλητισμού **Κάλλιστος Διακογεωργίου** και οι συνεργάτες του έχουν καταλήξει στην απόφαση να διερευνήσουν όλες τις περιπτώσεις χώρων και κτιρίων που βρίσκονται στα όρια του Δήμου και μαραζώνουν, αποτελώντας τόπο συγκέντρωσης ύποπτων στοιχείων.

Στόχος είναι να διερευνηθεί κατ' αρχήν η κυριότητα των παραπάνω χώρων και στην συνέχεια να προχωρήσει η διαμόρφωσή τους σε προπονητήρια.

Οι όποιες ενέργειες θα προχωρήσουν βάσει συγκεκριμένου σχεδιασμού ώστε να εξυπηρετηθούν όσο το δυνατόν περισσότερα αθλήματα.





Τέλος ο Ζωάννου;

• Δεν βρέθηκε σημείο επαφής μεταξύ Διγενή - Ζωάννου και ο παίκτης εξετάζει προτάσεις άλλων ομάδων

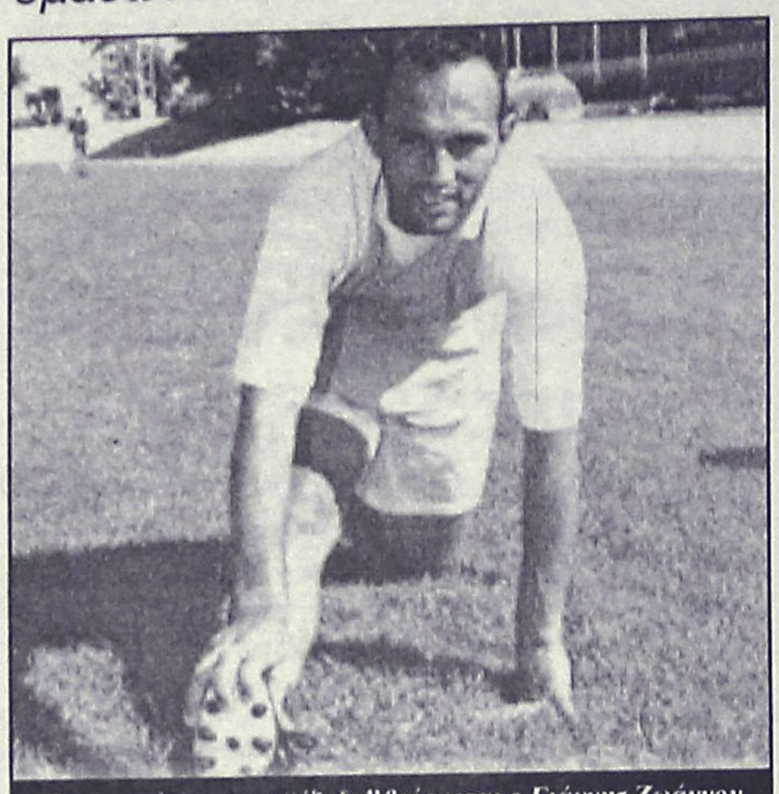

Πιο κοντά προς την "έξοδο" βρίσκεται ο Γιάννης Ζωάννου

Σε "ναυάγιο" φαίνεται να καταλήγει η περίπτωση ανανέωσης της συνεργασίας του **Γιάννη Ζωάννου** με τον Διγενή. Ενώ μέχρι πρότινος φαινόταν ότι υπήρχε σημείο επαφής μεταξύ ομάδας και ποδοσφαιριστή, οι τελευταίες εξελίξεις δείχνουν το αντίθετο.

Σύμφωνα με πληροφορίες που απορρέουν απ' το περιβάλλον του ποδοσφαιριστή, η πρόταση που δέχτηκε για ανανέωση δεν ήταν η αναμενόμενη και πιθανότατα δεν θα γίνει και αποδεκτή. Ο **Ζωάννου** φαίνεται να στρέφεται σε άλλες προτάσεις, καθώς έχει δεχτεί κρούση και από άλλες ομάδες που θέλουν να τον εντάξουν στο δυναμικό τους.

Οσον αφορά τις περιπτώσεις των **Δανά** και **Αχιολά**, όπως έχουμε ξαναγράψει υπάρχει καταρχήν συμφωνία ποδοσφαιριστών και διοίκησης και μόνο δύο παράμετροι θα εμποδίσουν την ανανέωση της συνεργασίας τους με τον Διγενή. Για τον μεν **Δανά**, μόνο αν δεχθεί πρόταση από ομάδα ανώτερης κατηγορίας δεν θα συνεχίσει, ενώ για τον **Αχιολά** η περίπτωση να φύγει για επαγγελματικούς λόγους στην Αθήνα δεν θα επικυρώσει την συμφωνία του με την ομάδα του Διγενή.

Τέλος, η ομάδα συνεχίζει να βρίσκεται σε αναζήτηση "φορ" εξετάζοντας περιπτώσεις ποδοσφαιριστών που τους ενδιαφέρει και θεωρώντας πως είναι επιτακτική ανάγκη η απόκτηση "φορ", όσο και νεαρών ποδοσφαιριστών.

Η άρνηση δείχνει πλέι οφς

• Σήμερα το βράδυ θα συζητήσει η ΕΠΣΔ το μέλλον του πρωταθλήματος της Β' κατηγορίας. Απίθανο θεωρείται να αποδεχτούν τα σωματεία της Κω την αύξηση των ομάδων. Μεγαλύτερες πιθανότητες συγκεντρώνει πλέον η δημιουργία δύο μικτών ομίλων των οκτώ ομάδων με την προσθήκη πλέι οφς

Απόψε στις 9 θα συνεδριάσει το Δ.Σ. της ΕΠΣΔ με αποκλειστικό θέμα τον τρόπο διεξαγωγής του νέου πρωταθλήματος της Β' κατηγορίας. Απόφαση είναι μάλλον απίθανο να ληφθεί, καθώς και η σημερινή συνεδρίαση έχει ως αντικείμενο την καταγραφή των δεδομένων και της ματιάς με την οποία βλέπουν τα σωματεία της κατηγορίας τις προτάσεις που έχουν κατατεθεί. Βέβαιη θεωρείται η επισημοποίηση της απόφασης για την αποστολή στα σωματεία εγγράφου, μέσα από το οποίο θα κληθούν να απαντήσουν στο ερώτημα αν δέχονται την αύξηση των ομάδων στο νέο πρωτάθλημα, για να γνωρίζει το Δ.Σ. αν θα έχει αντίκρισμα η πρότασή της για την δημιουργία ομίλου της Ρόδου των δώδεκα ομάδων και ομίλου Νήσων των οκτώ συλλόγων. Αξίζει να σημειωθεί, πως στους κόλπους της Ένωσης ελάχιστοι πιστεύουν πως το σύνολο των σωματείων θα ανταποκριθεί θετικά στην πρόταση για αύξηση των ομάδων. Τα χέρια της ΕΠΣΔ θα λυθούν μόνο στην περίπτωση που δεν θα προκύψει η παραμικρή διαφωνία (διαφορετικά το νέο πρωτάθλημα θα βρίσκεται κάτω από την δαμόκλειο σπάθη ενδεχόμενης προσφυγής και ακύρωσής του), κάτι που βάσει των μηνυμάτων που έρχονται από ορισμένα σωματεία μοιάζει με ουτοπία. Μπορεί σε Κάλυμνο και Λέρο η επιστροφή στον διαχωρισμό σε δύο γεωγραφικούς ομίλους να τίθεται ως μία από τις βασικές προϋποθέσεις για την συμμετοχής των ομάδων των δύο νησιών στο επόμενο πρωτάθλημα της Β' κατηγορίας, μπορεί και τα περισσότερα σωματεία της Ρόδου να ζητάνε το ίδιο, ωστόσο οι ομάδες από την Κω επιμένουν στην αξίωσή τους για την διατήρηση του ενός ενιαίου ομίλου, αφού τα διευκολύνει η συγκοινωνία, οπότε το πιθανότερο είναι να ταχθούν κατά της πρότασης για την αύξηση του αριθμού των ομάδων. Εν πάση περιπτώσει, η ίδια η Ένωση θα αποστείλει τα ερωτηματολόγια στα σωματεία για να εξαντλήσει τις πιθανότητες να ικανοποιήσει την πλειοψηφία των ομάδων και να στραφεί προς την μελέτη άλλων λύσεων, χωρίς να χάνει χρόνο. Ποια είναι η πιθανότερη; Το γνωστό σενάριο περί της δημιουργίας δύο μικτών ομίλων των οκτώ ομάδων, με την διαφορά πως σε σχέση με τις πρώτες αντιρρήσεις, τούτη τη φορά θα συμπεριληφθεί και η διαδικασία των πλέι οφς. Στην Ένωση λένε πως αν εφαρμοστεί το οκτώ συν οκτώ, αφενός θα διατηρηθεί ένα στοιχειώδες ενδιαφέρον του κόσμου και το πρωτάθλημα δεν θα γίνει θύμα τεράστιας ποιοτικής βουτιάς και αφετέρου δεν πρόκειται να χαθεί ο διοικητικός έλεγχος στο Βόρειο Συγκρότημα. Συν τοις άλλοις, δεν θα χρειαστεί να εμπλακούν τα σωματεία, αφού η αλλαγή θα είναι σύννομη. Το δε τεράστιο αγκάθι, που είναι ένα πρωτάθλημα των μόλις δεκατεσσάρων αγωνιστικών, θα ξεπεραστεί υποχρεωτικά με τα πλέι οφς, όσο άδικα κι αν τα χαρακτήριζε όταν πρωτοτέθηκε το θέμα ο πρόεδρος της Ένωσης Κλεόβουλος Χατζηγεωργίου, υποστηρίζοντας πως μία ομάδα που τερματίζει στις πρώτες θέσεις δεν είναι δίκαιο να διαπραγματευτεί το μέλλον της μέσα από δύο αγώνες κόντρα σε υποδεέστερο αντίπαλο, αφού μία επιτυχημένη σεζόν είναι πιθανό να πάει στράφι εξαιτίας τραυματισμών ή ατυχίας. Ακόμα και έτσι, όμως, ένα θεωρητικά ανοιχτό στην αδικία πρωτάθλημα θεωρείται πολύ πιο προσγειωμένο και κοντινό στην πραγματικότητα από ένα πρωτάθλημα του ενός ενιαίου ομίλου, που με τα σημερινά οικονομικά δεδομένα θα σπρώξει πολλά σωματεία στο χείλος του αφανισμού. Ο ίδιος ο πρόεδρος της ΕΠΣΔ επανέλαβε και χθες πως ούτε καν διανοείται να προτείνει την αύξηση της επιχορήγησης προς τα σωματεία από τα 500 στα 700 ευρώ, αφού γνωρίζει πολύ καλά πως δεν μπορεί να βασιστεί στην σημερινή ΕΠΟ στην απαίτηση για περισσότερα χρήματα και την σταθερά τακτική ροή τους.

Όσο για τον υποψήφιο χορηγό, τον οποίο ανέφερε σε χθεσινό της δημοσίευμα η «Α.Γ.», οι άνθρωποι της ΕΠΣΔ περιμένουν εντός των ημερών την οριστική του απάντηση, χωρίς όμως να βλέπουν ακόμα και την επίτευξη συμφωνίας ικανή να ανατρέψει τα δεδομένα και να σώσει τον έναν ενιαίο όμιλο.

ΝΕΑ ΤΑΚΤΙΚΗ ΓΡΑΜΜΗ ΚΟΝΤΕΙΝΕΡ
ΑΠΕΥΘΕΙΑΣ ΡΟΔΟ ΑΠΟ ΒΟΡΕΙΟ ΕΥΡΩΠΗ
ΑΜΒΕΡΣΑ - ΡΟΤΕΡΝΤΑΜ - ΡΟΔΟ
ΦΟΡΤΩΣΗ 14/6/2004 και κάθε 14 του ΜΗΝΑ
ΠΑΡΑΔΟΣΗ 8-10 ΗΜΕΡΕΣ
Ενημερώνουμε τους αξιότιμους εμπόρους/εισαγωγείς της Δωδεκανήσου ότι από 14/6 ξεκινάει η νέα απευθείας γραμμή ΚΟΝΤΕΙΝΕΡ από Βόρεια Ευρώπη
Αναλαμβάνουμε τη μεταφορά container 20'+40' καθώς και χύμα φορτίο σε κιβώτια ή παλέτες.
ΠΛΗΡΟΦΟΡΙΕΣ ΝΑΥΛΩΝ / ΚΡΑΤΗΣΕΙΣ
RODOS SHIPPING AGENCY
ΜΙΧΑΛΗΣ ΡΟΔΙΤΗΣ
ΤΗΛ. 2241031933 ΦΑΞ 2241031933 e-mail: mroditis@hol.gr
ΚΙΝΗΤΟ: 6937144633

STEFANAKIS TOURS-RODOS
Ομαδικά & ατομικά ταξίδια
Εγγυημένες αναχωρήσεις κάθε εβδομάδα
ΠΑΡΙΣΙ 4, 5 & 6 ΗΜΕΡΕΣ
ΙΤΑΛΙΑ 4 & 5 ΗΜΕΡΕΣ Ρώμη-Φλωρεντία
ΛΟΝΔΙΝΟ 4 & 5 ΗΜΕΡΕΣ
ΠΡΑΓΑ 3, 4 & 5 ΗΜΕΡΕΣ
ΑΜΣΤΕΡΝΤΑΜ 4 & 5 ΗΜΕΡΕΣ
ΒΕΡΟΛΙΝΟ 4 & 5 ΗΜΕΡΕΣ
Ελσίνκι, Κρουαζιέρα Βαλτική, Τάλιν, Αγ. Πετρούπολη, Βερολίνο, Αμστερνταμ, Νίκαια, Βαρκελώνη, Μαδρίτη, Βουδαπέστη, Βιέννη, Βενετία, Αίγυπτος, Τυνησία, Μαρόκο-Κων/πολη
ΙΤΑΛΙΚΟ ΠΑΝΟΡΑΜΑ
ΚΟΥΑΖΙΕΡΑ ΑΔΡΙΑΤΙΚΗ
ΜΠΑΡΙ-ΠΟΜΠΗΪΑ-ΡΩΜΗ-ΦΛΩΡΕΝΤΙΑ-ΣΙΕΝΑ-ΒΕΝΕΤΙΑ ΜΙΝΙΑΤΟΥΡΑ
Ξενοδοχεία 4* Ημιδιατροφή
7 ημέρες αναχώρηση κάθε Δευτέρα
450€!!!
ΑΛΕΞ. ΔΙΑΚΟΥ 38-ΡΟΔΟΣ • Τηλ.: 22410/20625-2241030054



ΜΙΚΡΕΣ αγγελίες

ΟΙ ΑΓΓΕΛΙΕΣ ΤΗΣ ΡΟΔΙΑΚΗΣ παρουσιάζονται και στο site www.anaggelies.gr

ΜΕΤΑΦΕΡΘΗΚΑΜΕ!
Θα μας βρίσκετε στα κεντρικά μας γραφεία επί της **Μαρ. Μαλλιαράκη 11** (τελευταία πάροδος Καναδά).
Τα τηλέφωνα παραμένουν τα ίδια:
(22410) 22210, (22410) 75230

ενοικιάσεις ακινήτων & επιχειρήσεων

STUDIOS σε ήσυχη περιοχή στην Ιαλυσό με τον μήνα ή την ημέρα. Πληρ. τηλ. 6945077678 AE59282

ΔΙΑΜΕΡΙΣΜΑ στην Κρεμαστή 2 υπνοδωμάτια, σαλόνι, κουζίνα και μπάνιο. Πληρ. τηλ. 2241093373 και 2241030522 AE59638

ΔΙΑΜΕΡΙΣΜΑ ισόγειο διαμπερές 86 τ.μ. στην οδό Ηρ. Αναστασίας 30. Πληρ. τηλ. 2241023760 από 1-4 μ.μ. AE59636

ΓΚΑΡΣΟΝΙΕΡΑ πλήρως επιπλωμένη καινούργια κατασκευή, περιοχή Ιαλυσός. Πληρ. τηλ. 2241094850, 6978631342 AE59637

ΔΙΑΜΕΡΙΣΜΑ 100 τ.μ. τριάρι (2 υπνοδωμάτια, σαλοτραπεζαρία, κουζίνα, μπάνιο) στο β' όροφο διώροφης οικοδομής. Επίσης στην ίδια οικοδομή στο ισόγειο ενοικιάζεται δωμάτιο επιπλωμένο με WC. Πληρ. τηλ. 2241022139, 6944562502 AE59631

ΜΟΝΟΚΑΤΟΙΚΙΑ-ΒΙΛΑ στην περιοχή της Κρεμαστής. Εχει εμβαδό 200 τ.μ. και πολύ μεγάλο κήπο και είναι μεταχειρισμένη. Ενοικιάζεται 1200 ευρώ. Πληρ. κ. Μανώλη τηλ. 6946163242 AE59621

ΔΙΑΜΕΡΙΣΜΑ στην Κρεμαστή επιπλωμένο, μικρό, με ένα υπνοδωμάτιο, σαλόνι, κουζίνα, μπάνιο σε ήσυχη περιοχή. Πληρ. τηλ. 2241091435, 6945402153 AE59617

ΓΚΑΡΣΟΝΙΕΡΕΣ με την ημέρα ή και το μήνα, Σοφούλη και Ανάληψη. Επίσης παραλιακό διαμέρισμα με την ημέρα για τον μήνα Αύγουστο. Πληρ. τηλ. 2241064040 και 6947768604 AE59614

ΔΙΑΜΕΡΙΣΜΑΤΑ λουξ πολυτελούς κατασκευής επιπλωμένα ενός υπνοδωματίου, σαλόνι, κουζίνας και λουτρού επί της οδού Αθηνών 110-112. Πληρ. τηλ. 2241023690, 6944265097 AE59613

ΓΡΑΦΕΙΑ στο κεντρικότερο σημείο της Ρόδου επί της πλατείας Κύπρου έναντι Τραπ. Πίστεως και Εθνικής 25 τ.μ. 55 τ.μ. και 80 τ.μ. κλιματιζόμενα (θέρμανση - ψύξη) πολυτελούς κατασκευής. Πληρ. τηλ. 2241026021, 6946020735 AE59609

ΓΚΑΡΣΟΝΙΕΡΕΣ ενοικιάζονται πλήρως επιπλωμένες για 12 μήνες, το χρόνο, κατάλληλα για ζευγάρια, εργένηδες, στρατιωτικούς, φοιτητές σε λογική τιμή, χωρίς κοινόχρηστα και νερό, περιοχή Παραδείσι Ρόδος. Πληρ. τηλ. 2241047159, 6972943946, ώρες 09.00 π.μ.-21.00 μ.μ. AE59607

ΣΩΚΡΑΤΟΥΣ (Π. ΠΟΛΗ)
ΕΝΟΙΚΙΑΖΕΤΑΙ
ΠΡΟΝΟΜΙΟΥΧΟ ΚΑΤΑΣΤΗΜΑ
επί της οδού Σωκράτους αρ. 6-8,
Ε=43 τ.μ. Ισόγειο & 43 τ.μ. Α' όροφος.
Μόνο Σοβαρές Προτάσεις
Πληρ Κο ΠΙΠΙΝΟ, τηλ. 2241023895 κιν. 6944676003

ΕΝΟΙΚΙΑΖΟΝΤΑΙ

- **Γραφείο** α' ορόφου 90 τ.μ. επί της οδού Εθνικής Αντιστάσεως και Τσαλδάρη γωνία, πάνω από το κατάστημα "Κωτσόβολος".
- **Γραφείο** α' ορόφου 130 τ.μ. επί της οδού Εθνικής Αντιστάσεως, πάνω από το κατάστημα "Ράδιο Κορασίδη".

Πληρ. ΕΥΣΤΑΘΙΟΥ - ΕΥΡΩΚΤΗΜΑΤΙΚΗ,
Εθνικής Αντιστάσεως 83
Τηλ. 22410 73819-74917, 6945/292030, 6944/374546

ΕΝΟΙΚΙΑΖΕΤΑΙ

Διαμέρισμα στο Κέντρο της πόλης, οδός Αμμοχώστου αρ. 11, Β' όροφος, κατάλληλο και για επαγγελματική χρήση. Είναι Ε=140 τ.μ., και αποτελείται από 3 υπνοδωμάτια, σαλοτραπεζαρία, κουζίνα, λουτρό και W.C.
Μηνιαίο μίσθωμα: 650 ευρώ.

Πληρ. ΠΙΠΙΝΟΣ, τηλ. 2241023895, 6944676003.

ΕΝΟΙΚΙΑΖΕΤΑΙ
ΠΡΟΝΟΜΙΟΥΧΟ ΚΑΤΑΣΤΗΜΑ

260 τ.μ. επί της οδού Μεγ. Κων/νου και Καραϊσκάκη γωνία κατάλληλο για τράπεζα ή άλλου είδους εμπορική επιχείρηση.
Πληρ. τηλ. 2241085231, 6945461564

Vitzileos

ΚΤΗΜΑΤΟΜΕΣΙΤΙΚΟ ΓΡΑΦΕΙΟ - REAL ESTATE AGENCY

ΜΑΡΙΟΣ Κ. ΒΙΤΖΗΛΑΙΟΣ
Μεσίτης Αστικών Συμβάσεων - Real Estate agent

ΕΚΤΙΜΗΣΕΙΣ-ΑΓΟΡΕΣ-ΠΩΛΗΣΕΙΣ
ΚΑΤΑΣΤΗΜΑΤΑ
ΟΙΚΟΠΕΔΑ-ΧΩΡΑΦΙΑ
ΚΤΗΜΑΤΙΚΕΣ-ΣΥΜΒΟΥΛΕΣ
ΕΝΟΙΚΙΑΣΕΙΣ-ΔΙΑΧΕΙΡΙΣΕΙΣ
ΣΠΙΤΙΑ-ΔΙΑΜΕΡΙΣΜΑΤΑ

ΚΑΤΑΣΤΗΜΑΤΑ – ΓΡΑΦΕΙΑ – ΕΠΙΧΕΙΡΗΣΕΙΣ

	€
Επιχ/ση πλυντήρια-στεγνωτήρια σε πλήρη λειτουργία	20.000
15 τ.μ. κατάστημα στην Α. Διάκου	30.000
45 τ.μ. ισόγ.+90 τ.μ. υπογ. Καρακόνερο	88.000
50 τ.μ. μαγαζί κοντά στο Μαντράκι (νοικιασμένο)	294.000
144 τ.μ. διώροφο κατάστημα με αυλή, 300 τ.μ. στο Νιοχώρι	500.000
155 τ.μ. ακίνητο στην Ψαροπούλα, στην θάλασσα	220.000
165 τ.μ. διώροφο μαγαζί στην Π. Πόλη της Κω, τουριστική περιοχή	300.000
170 τ.μ. αποθήκη σε μπετά. Καρακόνερο	71.000
170 τ.μ. αποθήκη με ράμπα στην Μ. Πετρίδη	71.000
180 τ.μ. αποθήκη στην οδό Π. Ροδίου	82.000
300 τ.μ. κατ/μα ετοιμοπ. σε 1000 τ.μ. οικόπ. Παστίδα, βιοτεχν. χώρος	147.000
1000 τ.μ. εργοστάσιο στον Καλαμώνα έτοιμο σε οικοπ. 6.400 τ.μ.	587.000
1155 τ.μ. ακίνητο σε οικόπ. 817 τ.μ. στο κέντρο της Ρόδου	763.000
12 apartmens πλήρως εξοπλισμένα στο Κιοτάρι	440.000
Ξενοδ. Α' κατ., στην πόλη, 180 κλίνες+4 καταστήματα	6.200.000
7 apart.Χ 2 δωμάτια πλήρως εξοπλισμένα και δύο μαγαζιά 250 τ.μ. στην παραλία Τριαντών, στην θάλασσα	338.000
Ξενοδ. Β' κατ. 95 δωμ. σε 13 στρέμ. στην παραλία Ιαλυσού	2.640.000
Ξενοδ. Γ' κατ. 37 δωμ., 74 κλίνες, δισκοθήκη 250 τ.μ., μπαρ, στην πόλη της Ρόδου, παραλία	1.261.922

ΔΙΑΜΕΡΙΣΜΑΤΑ

45 τ.μ. στην πλατεία Βάθης, Αθήνα, στον 5ο όροφο	39.000
50 τ.μ. στα Τριάντα γκαρσονιέρα με θέα	50.000
50 τ.μ. στο Γεννάδι με 2ο υπνοδωμ. Φανταστική θέα	44.000
60 τ.μ. στο Γεννάδι γκαρσονιέρα με θέα	47.000
82 τ.μ. στον 1ο όροφο σε διπλοκατοικία στην Π. Πόλη	88.000
110 τ.μ. με 3ο υπνοδωμ. ρετιρέ, στους δασκάλους	150.000
117 τ.μ. παραδοσιακό διαμέρισμα απέναντι Καζίνο	147.000

ΜΕΖΟΝΕΤΕΣ – ΜΟΝΟΚΑΤΟΙΚΙΕΣ

	€
62 τ.μ. μονοκατοικία με τζάκι και φανταστική θέα στην Π. Πόλη	125.000
80 τ.μ. μονοκατοικία σε 4000 τ.μ. οικόπεδο, πάνω στο κύμα, Γεννάδι	
130 τ.μ. μεζονέτα σε μπετά, οικοπ. 350 τ.μ. Τριάντα	110.000
167 τ.μ. ισόγειο-οροφοδιαμέρισμα σε διπλοκατοικία με 285 τ.μ. οικόπεδο στο κέντρο της πόλης, διατηρητέο. Πάρκιν	440.300
170 τ.μ. διατηρητέα μονοκατοικία σε οικόπεδο 605 τ.μ. στο κέντρο της πόλης	290.000
170 τ.μ. μεζονέτα σε μπετά, οικοπ. 450 τ.μ. Τριάντα	140.000
170 τ.μ. μεζονέτα+170 τ.μ. μεζονέτα+120 τ.μ. οροφοδιαμέρισμα σε οικοπ. 5000 τ.μ. εντός οικισμού στην Παστίδα	426.000
180 τ.μ. μονοκατ. ημιτελής στο Γεννάδι σε οικόπ. 750 τ.μ Φανταστική θέα	161.000
187 τ.μ. βίλα με οικόπεδο 4780 τ.μ. στην Παστίδα	310.000
210 τ.μ. Μονοκατοικία με αυλή στην Π. Πόλη	323.000
230 τ.μ. βίλα στην Λάρδο σε οικόπ. 7700 τ.μ. με 750 οπωροφ. δένδρα	323.000
240 τ.μ. μεζονέτα σε οικόπεδο 250 τ.μ. στα Κοσκινού, νεόκτιστη	290.000
250 τ.μ. ημιτελές τριώροφο ακίνητο σε οικόπεδο 250 τ.μ. στους δασκάλους	235.000
250 τ.μ. βίλα καινούργια, πολυτελούς κατασκευής στο κέντρο της Κω σε οικόπεδο 4000 τ.μ. με δένδρα και γκαράζ	352.000
272 τ.μ. μονοκατοικία σε οικόπ. 270 τ.μ., αποτελείται από 4 διαμερίσματα. Ψαροπούλα.	220.000
600 τ.μ. μονοκατοικία στο Ροδίνι, Lux κατασκευής, γκαράζ, κήπο, φανταστική θέα	500.000

ΟΙΚΟΠΕΔΑ

	€
412 τ.μ. στον Αγ. Νικόλαου Σ.Δ. 1.20	220.100
709 τ.μ. οικόπεδο με Σ.Δ.-1, με άδεια οικοδομής για 1000 τ.μ. στην πόλη	600.000
750 τ.μ. στο Γεννάδι, εντός σχεδίου	18.000
2000 τ.μ. στα Μαριτσά. Εντός σχεδίου, Σ.Δ.-0,50	120.000
2000 τ.μ. στα Τριάντα	147.000
2500 τ.μ. πάνω στο δρόμο Ελαιώνας-Φουρνάκι, Γεννάδι	24.000
3080 τ.μ. στο Πλημύρι	23.500
4000 τ.μ. κοντά στο Βερόπουλο με φανταστική θέα	176.000
4100 τ.μ. στο Λειβάδι-Κρεμαστή	82.200
4120 τ.μ. στα Τριάντα, κοντά στον οικισμό	205.000
4400 τ.μ. στην Κρεμαστή	76.000
5000 τ.μ. στα Αφάντου	103.000
5500 τ.μ. στα Μαριτσά, εντός σχεδίου, Σ.Δ.=1	250.000
5800 τ.μ. στα Κανδυλί	117.000
6000 τ.μ. πάνω στο κύμα στα Τριάντα	352.000
6000 τ.μ. στην Παστίδα+αποθήκη	144.000
6500 τ.μ. στην λεωφόρο Ρόδου-Κρεμαστής	410.000
6500 τ.μ. στο Φαληράκι κοντά στη θάλασσα, προνομιακό	500.000
6720 τ.μ. στον Θόλαρο, Παραδείσι	82.200
8000 τ.μ. στο Φαληράκι	191.000
8300 τ.μ. στην Βληχά-Κάλαθος	367.000
8500 τ.μ.+6500 τ.μ. στην παραλία Αφάντου	18 το τ.μ.
9000 τ.μ. στα Μαριτσά, εντός ζώνης	132.000
9345 τ.μ. στα Ασγούρου με θέα	205.000
12000 τ.μ. στην Αφάντου, πάνω στο κύμα	520.000
13000 τ.μ. στα Μαριτσά	123.000
14000 τ.μ. το αγροτεμάχιο στην Διμυλιά	65.000
25000 τ.μ. στα Καλαβάρδα	295.000
30000 τ.μ. στο Τσαΐρι	352.000
32000 τ.μ. στην Θολό, πάνω στο κύμα	587.000
38000 τ.μ. στο Γεννάδι, πάνω στο κύμα	2.230.000
46000 τ.μ. στο Τσαΐρι	405.000
50000 τ.μ. στο Τσαΐρι	360.000

Εθν. Μακαρίου 45 (3ος όροφος • Τηλ.: 22410 24900, 25545 • Fax: 22410 25544 • Κιν.: 6932704919

ΕΝΟΙΚΙΑΖΟΝΤΑΙ

- **Γκαρσονιέρες** 60-65 τ.μ. στην περιοχή Ρόδου-Λίνδου, νεόδμητες με κεντρική θέρμανση και πάρκινγκ. Μηνιαίο μίσθωμα 300 ευρώ.
- **Στούντιος** πλήρως επιπλωμένα στην παραλία Ιαλυσού, με ιδιόχρηστο πάρκινγκ. Μηνιαίο μίσθωμα 275 ευρώ.
- **Στούντιος** πλήρως επιπλωμένα επί της Ρόδου-Λίνδου με ιδιόχρηστο πάρκιν. Μηνιαίο μίσθωμα 280 ευρώ.
- **Μεζονέτα** 105 τ.μ. με δύο υπνοδωμάτια, περιοχή Ρόδου-Λίνδου νεόδμητη, με πάρκινγκ, κεντρική θέρμανση. Μηνιαίο μίσθωμα 520 ευρώ.
- **Μεζονέτα** 150 τ.μ. συν σοφίτα στην Ιαλυσό, με (3) τρία υπνοδωμάτια, ηλιακό θερμοσίφωνα, τζάκι, αυτόνομη θέρμανση, κήπο, πάρκινγκ, ψησταριά, μεγάλες άνετες βεράντες. Μηνιαίο μίσθωμα 750 ευρώ
- **Διαμέρισμα** 105 τ.μ. με (2) δύο υπνοδωμάτια, επί της Μιχ. Πετρίδη, με εντιχοισμένη κουζίνα (ψυγείο, φούρνος, εστίες), με πάρκινγκ,με μεγάλες άνετες βεράντες. Μηνιαίο μίσθωμα 580 ευρώ.
- **Διαμέρισμα** 150 τ.μ. (3) τριών υπνοδωματίων στην Ιαλυσό, με κεντρική-αυτόνομη θέρμανση, ηλιακό θερμοσίφωνα, εντοιχισμένη κουζίνα με ψυγείο, φούρνο, πλυντήριο, μαρμάρινο τζάκι, με υπέροχη θέα. Μηνιαίο μίσθωμα 600 ευρώ.
- **Διαμερίσματα** 105 τ.μ. (3) τριών υπνοδωματίων στην Ιξιά, χωρίς έξοδα αποχέτευσης. Μηνιαίο μίσθωμα 365 ευρώ.
- **Διαμέρισμα** 80 τ.μ. (2) δύο υπνοδωματίων στην Ιξιά, χωρίς έξοδα αποχέτευσης. Μηνιαίο μίσθωμα 320 ευρώ.
- **Διαμέρισμα** πολυτελές 140 τ.μ. (2) δύο υπνοδωματίων, πλήρως επιπλωμένο στην οδό Χειμάρας με μεγάλες άνετες βεράντες, τζάκι, air condition, δύο μπάνια, ιδιόχρηστο πάρκιν. Μηνιαίο μίσθωμα 850 ευρώ.
- **Μονοκατοικία** 150 τ.μ. (3) τριών υπνοδωματίων νεόδμητη με τζάκι, μεγάλο κήπο, ηλιακό θερμοσίφωνα, στο 5ο χλμ. Τσαϊρι-Αεροδρομίου. Μηνιαίο μίσθωμα 800 ευρώ.

Πληρ. ΕΥΣΤΑΘΙΟΥ - ΕΥΡΩΚΤΗΜΑΤΙΚΗ,
Εθνικής Αντιστάσεως 83 (πρώην Αννης Μαρίας).
Τηλ. 22410 73819-74917, 6946/103929

ενοικιάσεις

συνέχεια από την προηγούμενη

STUDIOS ενοικιάζονται πλήρως επιπλωμένα 25 & 40 τ.μ. με ηχομόνωση, ανεξάρτητο WC, πολυκουζινάκι, ψυγείο, εγκατάσταση για TV και τηλέφωνο, αυλή, συχνή αστική συγκοινωνία, δωρεάν parking στα 150 μ. για 12 μήνες, το χρόνο. Κατάλληλα για εργένηδες, στρατιωτικούς, φοιτητές, σε λογική τιμή, χωρίς κοινόχρηστα και νερό, περιοχή Παραδείσι, Ρόδος. Πληρ. τηλ. 6972943946, ώρες 9.00 π.μ.-21.00 μ.μ. AE59606

ΓΚΑΡΣΟΝΙΕΡΑ επιπλωμένη 45 τ.μ. έναντι S.M. Βασιλόπουλος (Ασγούρου). Πληρ. τηλ. 6946001810 AE59610

ΚΑΤΑΣΤΗΜΑ 53 τ.μ. επί της Αλεξάνδρου Διάκου 45, κατάλληλο για οποιονδήποτε επαγγελματική χρήση. Σε πολύ καλή και προνομιακή θέση. Ενοίκιο λογικό. Πληρ. τηλ. 6946817619 AE59603

ΓΚΑΡΣΟΝΙΕΡΑ μόνο για Ελληνες και για μόνιμα πλήρως επιπλωμένη και εξοπλισμένη σε άριστη κατάσταση για ένα άτομο στο Ροδίνι. Πληρ. τηλ. 2241061840 μετά τις 3 μ.μ. AE59602

ΔΙΑΜΕΡΙΣΜΑ 3άρι σε β' όροφο επί της Καρδίτσας 3 στην Ανάληψη. Πληρ. τηλ. 2241063597 AE59601

ΑΠΟΘΗΚΗ 120 τ.μ. στη βιοτεχνική περιοχή Κοσκινού (λίγα μέτρα μετά το Μουσικό Γυμνάσιο, αριστερά), χωρίς κολώνες ύψος 3,85 με μεγάλη αυλή, φως και νερό κατάλληλο για επαγγελματίες. Πληρ. κος Γιώργος τηλ. 6947991154 AE59579

ΔΙΑΜΕΡΙΣΜΑ 85 τ.μ. 3άρι (2 υπνοδωμάτια, σαλόνι, κουζίνα (εντοιχισμένη), μπάνιο, μικρή αποθήκη) με ηλιακό θερμοσίφωνα και air condition, στην οδό Ηρώων Πολυτεχνείου κοντά στο καζίνο. Ενοίκιο 550€. Πληρ. τηλ. 6942407999 AE59599

ΚΟΝΤΑ ΣΤΗΝ Π. ΠΟΛΗ ημιυπόγειο στούντιο με αυλή πλήρως επιπλωμένο, ενοικ. ετησίως 195€ το μήνα, ενοικιάζεται από 1η Ιουλίου 2άρι υμιυπόγειο καινούργιο στο Καρακόνερο. Τιμή 280 το μήνα, ενοικιάζεται επίσης και με την ημέρα. Πληρ. τηλ. 22410 59598, 6973375415 AE59598

ΣΤΗΝ ΙΑΛΥΣΟ ΙΣΟΓΕΙΟ διαμερισματάκι ενός υπνοδωματίου, μπάνιο και κουζίνα πλήρως επιπλωμένο με ηλιακό θερμοσίφωνα. Πληρ. τηλ. 22410 93016 AE59589

RHODES-GREECE
CAIRO PALACE

ΕΝΟΙΚΙΑΖΟΝΤΑΙ
ΕΠΑΓΓΕΛΜΑΤΙΚΟΙ ΧΩΡΟΙ

στο κέντρο της πόλης
στο εμπορικό κέντρο Cairo Palace

- **Κατάστημα** ισόγειο 30 τ.μ. στην Εθ. Δωδεκανησίων
- **Γραφείο** 3ου ορόφου 135 τ.μ. στην Εθ. Δωδεκανησίων και Εθν. Μακαρίου
- **Γραφείο** 3ου ορόφου 190 τ.μ. στην Εθν. Μακαρίου και Εθ. Δωδεκανησίων
- **Γραφείο** 2ου ορόφου 190 τ.μ. στην Εθν. Μακαρίου και Εθ. Δωδεκανησίων
- **Γραφείο** 2ου ορόφου 90 τ.μ. στην Εθ. Δωδεκανησίων
- **Γραφείο** 3ου ορόφου 90 τ.μ. στην Εθ. Δωδεκανησίων

Πληρ. κ. Νιοτή Φράνσις
Τηλ.-φαξ 2241027600,
κιν. 6944618757, 6973572262


CMF - Vubiraki

Για τις δικές σας ανάγκες κρατάμε τη γη... ακίνητη!

Ευρωκτηματική. Η κτηματομεσιτική εταιρεία με σαφή προσανατολισμό στην ικανοποίηση των δικών σας αναγκών και με δυνατότητες που ξεπερνούν κάθε προσδοκία!

Με ικανά και **έμπειρα στελέχη** έτοιμα να προβούν στις πιο αξιόπιστες και υπεύθυνες επενδυτικές προτάσεις για την **ακίνητη περιουσία σας!**

Με δραστηριότητες που **ξεφεύγουν απ'τα όρια της Ρόδου** και επεκτείνονται με την **προώθηση των ακινήτων** σας στην Ελλάδα και Διεθνώς!

Με **πλήρεις υπηρεσίες**, υψηλό επαγγελματισμό και μια νέα αντίληψη που γίνεται εμφανής στα **σύγχρονα και λειτουργικά** κεντρικά γραφεία της.

Με τη δυνατότητα να εντοπίζει **την ιδανική γη,** κατοικία, ξενοδοχείο ή επαγγελματική στέγη για εσάς, ή τον **κατάλληλο αγοραστή** για το ακίνητο που πουλάτε!

ΞΕΝΟΔΟΧΕΙΑ, ΠΑΡΑΛΙΑΚΕΣ ΕΚΤΑΣΕΙΣ, ΚΕΝΤΡΙΚΑ ΑΚΙΝΗΤΑ
ΟΙΚΟΠΕΔΑ, ΜΟΝΟΚΑΤΟΙΚΙΕΣ, ΔΙΑΜΕΡΙΣΜΑΤΑ, ΑΓΡΟΤΕΜΑΧΙΑ
η ακίνητη αξία σας!

ευσταθίου
ΕΥΡΩΚΤΗΜΑΤΙΚΗ
ΚΤΗΜΑΤΟΜΕΣΙΤΙΚΟ ΓΡΑΦΕΙΟ

ΑΓΟΡΕΣ • ΠΩΛΗΣΕΙΣ • ΕΚΤΙΜΗΣΕΙΣ • ΑΝΤΙΠΑΡΟΧΕΣ • ΜΙΣΘΩΣΕΙΣ ΑΚΙΝΗΤΩΝ • ΕΠΕΝΔΥΤΙΚΕΣ ΠΡΟΤΑΣΕΙΣ • ΑΡΧΙΤΕΚΤΟΝΙΚΕΣ ΜΕΛΕΤΕΣ
ΕΘΝ. ΑΝΤΙΣΤΑΣΗΣ 83 - ΤΗΛ. 22410 73819, 74917 - ΚΙΝ. 6944 374546, 6945 292030 - FAX: 22410 38641- info@euroktimatiki.gr



Πωλείται **Μονοκατοικία** ετοιμοπαράδοτη **189** τ.μ. στην παραλία Ιαλυσού με σοφίτα, σε **300 τ.μ.** οικόπεδο, διαθέτει αρχιτεκτονικό σχεδιασμό, τζάκι, πλήρη θέρμανση, γρανίτες δάπεδα, ψευδοροφές με γυψοσανίδες. Αποτελείται από 4 υπν/τια, 3 μπάνια, σαλόνι, κουζίνα.
Αξίας € **258.000,** δυνατότητα εκταμίευσης δανείου για Α΄ κατοικία
Πληροφορίες : ΕΥΣΤΑΘΙΟΥ - ΕΥΡΩΚΤΗΜΑΤΙΚΗ
Εθνικής Αντιστάσεως 83
Τηλ. 22410 73819 – 74917 , 6944/374546 , 6945/292030



Πωλείται **Μονοκατοικία** ετοιμοπαράδοτη **200** τ.μ. στην παραλία Ιαλυσού με σοφίτα, σε **300** τ.μ. οικόπεδο, διαθέτει αρχιτεκτονικό σχεδιασμό, τζάκι, πλήρη θέρμανση, γρανίτες δάπεδα, ψευδοροφές με γυψοσανίδες. Αποτελείται από 4 υπν/τια , γραφείο, 3 μπάνια, σαλόνι, κουζίνα.
Αξίας € **278.800,** δυνατότητα εκταμίευσης δανείου για Α΄ κατοικία

Πληροφορίες ΕΥΣΤΑΘΙΟΥ - ΕΥΡΩΚΤΗΜΑΤΙΚΗ
Εθνικής Αντιστάσεως 83
Τηλ. 22410 73819 – 74917
6944/374546 , 6945/292030



Πωλείται **Μονοκατοικία** ετοιμοπαράδοτη **210** τ.μ. στην παραλία Ιαλυσού με σοφίτα, σε **300** τ.μ. οικόπεδο, διαθέτει αρχιτεκτονικό σχεδιασμό, τζάκι, πλήρη θέρμανση, γρανίτες δάπεδα, ψευδοροφές με γυψοσανίδες. Αποτελείται από 4 υπν/τια , γραφείο, 3 μπάνια, σαλόνι, κουζίνα.
Αξίας € **293.470,** δυνατότητα εκταμίευσης δανείου για Α΄ κατοικία

Πληροφορίες ΕΥΣΤΑΘΙΟΥ - ΕΥΡΩΚΤΗΜΑΤΙΚΗ
Εθνικής Αντιστάσεως 83
Τηλ. 22410 73819 – 74917
6944/374546 , 6945/292030

ενοικιασεις

συνέχεια από την προηγούμενη

ΕΝΟΙΚΙΑΖΟΝΤΑΙ: 1) Ισόγειο διαμέρισμα σε πολυτελή διώροφη οικοδομή στην περιοχή Ιαλυσού πλησίον θάλασσας, αποτελούμενη από 1 κρεβατοκάμαρα με μπάνιο και λίβινγκ-ρουμ με κουζίνα, βεράντα και κήπο. 2) Διαμέρισμα 2ου ορόφου στην περιοχή Ιαλυσού αποτελούμενο από κρεβατοκάμαρα με λουτρό, λίβινγκ-ρουμ με κουζίνα και μία μεγάλη σοφίτα με WC και βεράντα, με εσωτερική σκάλα. Πληρ. τηλ. 6974437675 ΑΕ59588

ΑΝΕΞΑΡΤΗΤΕΣ ΕΞΟΧΙΚΕΣ γκαρσονιέρες επιπλωμένες ή μη στη Λεωφ. Ρόδου-Λίνδου (κοντά στο ΙΚΑ). Πληρ. τηλ. 22410 37264, 22410 66468, 6937278162
AE59590



Πωλείται **Οικόπεδο 4200 τ.μ.** στην Ιαλυσό θέση "Καστελοριζιοί" , με άδεια οικοδομής, ρεύμα, νερό.
Αξίας € **132.000.**
Πληροφορίες ΕΥΣΤΑΘΙΟΥ - ΕΥΡΩΚΤΗΜΑΤΙΚΗ
Εθνικής Αντιστάσεως 83
Τηλ. 22410 73819 – 74917
6944/374546 , 6945/292030



Πωλείται **Οικόπεδο 2000 τ.μ.** στην Ιαλυσό θέση "Πηγή Μαχάνη" κατάλληλο για μονοκατοικία.
Αξίας € **117.000.**
Πληροφορίες ΕΥΣΤΑΘΙΟΥ - ΕΥΡΩΚΤΗΜΑΤΙΚΗ
Εθνικής Αντιστάσεως 83
Τηλ. 22410 73819 – 74917
6944/374546 , 6945/292030

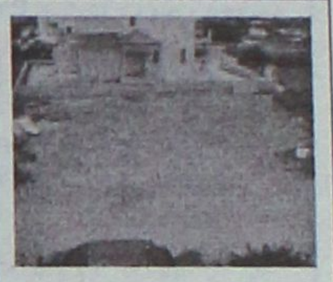

Πωλείται **Οικόπεδο 350** τ.μ. στην παραλία Ιαλυσού με άδεια οικοδομής για μονοκατοικία (72 τ.μ. ισόγειο και 72 τ.μ. Α όροφο)
Αξίας € **102.000.**
Πληροφορίες ΕΥΣΤΑΘΙΟΥ - ΕΥΡΩΚΤΗΜΑΤΙΚΗ
Εθνικής Αντιστάσεως 83
Τηλ. 22410 73819 – 74917
6944/374546 , 6945/292030

ΣΑΒΒΑΪΔΗΣ & Συνεργάτες
Μεσίτες & Σύμβουλοι Ακινήτων

ΠΩΛΗΣΕΙΣ ΑΚΙΝΗΤΩΝ

Το γραφείο μας διαθέτει σε αποκλειστικότητα μεγάλη γκάμα από επιλεγμένα ακίνητα

- **Διαμέρισμα-Μονοκατοικίες-Μεζονέτες**
- **Οικόπεδα-Αγροτεμάχια**
- **Κεντρικά Καταστήματα - Γραφεία - Αυτοτελή Κτίρια**
- **Μισθωμένα ακίνητα εισοδήματος**
- **Ξενοδοχειακές Μονάδες**

ΕΚΤΙΜΗΣΕΙΣ ΑΚΙΝΗΤΩΝ

Σε συνεργασία με διεθνή γραφεία συμβούλων ακίνητης περιουσίας και με βάση τα αυστηρά πρότυπα και την μεθολογία του Βρετανικού Ινστιτούτου Ορκωτών Πραγματογνόμων και Εκτιμητών **(Royal Institution of Charteted Surveyors)** αναλαμβάνουμε εκτιμήσεις ακίνητης περιουσίας.

Οι εν λόγω εκτιμήσεις μπορούν να χρησιμοποιηθούν σε τραπεζικούς και πιστωτικούς οργανισμούς ή σε δικαστικές πρακτικές τόσο στην Ελλάδα όσο και στο εξωτερικό.



SAVVAIDIS & Associates - a world of choice

Savvaidis & Associates is an independent real estate agency founded in 1983 and based in Rhodes island.

Our company offers professional real estate services for
Residential Properties (Holiday homes, traditional house)
Commercial Properties (shops, hotels, offices)
Property Evaluation - Property Management

International PROPERTY ★★★★★ Best Greek Estate Agent 2003

Γρ. Λαμπράκη 14 & Αμερικής, Ρόδος
Τηλ: 22410-26281, fax: 22410-34663

ΝΕΑ ΔΙΕΥΘΥΝΣΗ : ΓΡ. ΛΑΜΠΡΑΚΗ 14 & ΑΜΕΡΙΚΗΣ

We are members of FIABCI (International Federation of Real Estate Agencies), CEI (European Confederation of Real Estate Agents),NAEA - Overseas Member (National Association of Real Estate Agents - Great Britain)

For all your personal and professional real estate requirements please contact us at 22410-70017 or e-mail at info@rre.gr

NAEA FIABCI

SAVVAIDIS & Associates
Estate Agents & Consultants

ΕΝΟΙΚΙΑΣΕΙΣ

συνέχεια από την προηγούμενη

ΟΡΟΦΟΔΙΑΜΕΡΙΣΜΑ στο κέντρο της πόλης πλήρως επιπλωμένο με θέα στη θάλασσα, άριστη κατάσταση. Πληρ. τηλ. 6977707095 AE59587

ΕΝΟΙΚΙΑΖΟΝΤΑΙ ΚΑΙ ΠΩΛΟΥΝΤΑΙ ΣΤΗΝ ΙΑΛΥΣΟ ΣΤΟΝ ΚΕΝΤΡΙΚΟ ΔΡΟΜΟ ΠΩΛΟΥΝΤΑΙ ΔΙΑΜΕΡΙΣΜΑΤΑ ΚΑΙ ΓΚΑΡΣΟΝΙΕΡΕΣ ΤΟΥ ΕΝΟΣ, ΔΥΟ ΚΑΙ ΤΡΙΩΝ ΔΩΜΑΤΙΩΝ. ΕΠΙΣΗΣ ΕΝΟΙΚΙΑΖΟΝΤΑΙ ΔΙΑΜΕΡΙΣΜΑΤΑ ΣΤΗΝ ΙΔΙΑ ΠΟΛΥΚΑΤΟΙΚΙΑ ΠΛΗΡΩΣ ΕΠΙΠΛΩΜΕΝΑ. ΠΛΗΡ. ΤΗΛ. 6948209098, 6932613242 ΠΕ59572

ΔΙΑΜΕΡΙΣΜΑ 85 τ.μ. στην Ανάληψη. Πληρ. τηλ. 2241067107, 6936531157 AE59585

STUDIO μεγάλο επιπλωμένο με δικό του WC, ψυγείο, κουζίνα, ηλιακό θερμοσίφωνα μέσα σε κήπο και με φανταστική θέα στα Κοσκινού. Πληρ. τηλ. 2241060235 AE59577

ΓΚΑΡΣΟΝΙΕΡΑ ισόγεια επιπλωμένη επί της οδού Αγ. Νικολάου 26 (κοντά στην πλατεία Αγ. Νικολάου). Πληρ. τηλ. 2245041773, 2245041772, 6977935147 (όλο το 24ωρο) AE59573

ΜΟΝΟΚΑΤΟΙΚΙΑ στην Ιαλυσό. Πληρ. τηλ. 2241035196, 2241030945 AE59521

ΔΙΑΜΕΡΙΣΜΑ 112 τ.μ. ήσυχο 3 υπνδοωμάτια, άνετους χώρους υποδοχής, βεράντες, ηλιακό, Δ. Σολωμού 24. Πληρ. τηλ. 2241034516, 2241034098 AE59570

STUDIOS τελείως ανεξάρτητο, πλήρως επιπλωμένο με ηλιακό θερμοσίφωνα σε ήσυχη περιοχή στην Ιξιά. Πληρ. τηλ. 2241031084, 73450, 6973787583 AE59569

ΕΠΙΧΕΙΡΗΣΗ επικερδής στο κέντρο της πόλης. Δίδεται και η δυνατότητα αλλαγής χρήσης. Πληρ. Μελεούνη Μαίρη New Age Reale Estate, τηλ. 2241023447, 6946808023 AE59565

ΔΙΑΜΕΡΙΣΜΑ στην περιοχή Ανάληψη Ρόδου 90 τ.μ. Για πληρ. τηλ. 2241023728 και 2241087099 AE59580

ΔΥΑΡΙ στην Ιαλυσό πλήρως επιπλωμένο. Πληρ. τηλ. 2241094662, 2241091142 AE59538

ΔΙΑΜΕΡΙΣΜΑ στ' Ασγούρου πίσω από την Γενική Τεχνική κοντά στον Αγ. Χριστόφορο σε α' όροφο με τρία υπνοδωμάτια, 2 μπάνια, 2 αποθήκες και ατομικό πάρκινκ. Πληρ. τηλ. 6936166172, 2241095309 AE59560

ΕΝΟΙΚΙΑΖΕΤΑΙ ένα studio (1ος όροφος) πλήρως επιπλωμένο με air condition σε άριστη κατάσταση κοντά στην πόλη της Ρόδου και το Πανεπιστήμιο και 150 μέτρα από την ακτή. Οδός Παπαλουκά 49 Β Ρόδος. Πληρ. τηλ. 6978649388, 6942449393 AE59553

ΟΙΚΟΝΟΜΟΛΟΓΟΣ
ΜΕΣΙΤΗΣ ΑΣΤΙΚΩΝ ΣΥΜΒΑΣΕΩΝ

ΕΜΜΑΝΟΥΗΛ ΚΡΑΝΙΔΗΣ

ΕΝΟΙΚΙΑΖΟΝΤΑΙ

1. **ΕΝΟΙΚΙΑΖΕΤΑΙ ή ΠΩΛΕΙΤΑΙ** εστιατόριο στα Κολύμπια πλήρως εξοπλισμένο με καλή πελατεία.
2. Οροφοδιαμέρισμα 130 τ.μ. στο Δήμο Ιαλυσού επιπλωμένο.
3. Στα 100 Μαγαζιά κατάστημα 36 τ.μ. (επισκέψιμος χώρος) και 15 τ.μ. πατάρι για σοβαρούς επιχειρηματίες
4. 1.500 τ.μ. κτίριο στο Φαληράκι με πισίνα, για εστιατόριο, νυχτερινό κέντρο, bar
5. 3άρι διαμέρισμα-α' ορόφου με τα ηλεκτρικά και έπιπλα της κουζίνας, διαθέτει κλιματιστικό, τέντα στην βεράντα και έχει συνδεθεί με το αποχετευτικό της πόλης . Ευρίσκεται σε ήσυχη περιοχή και είναι επί της οδού Ναυπλίου.
6. 4άρι διαμέρισμα μερικώς επιπλωμένο επί της οδού Σκ. Ζερβού, διαθέτει κεντρική θέρμανση.
7. **Ενοικιάζεται** μονοκατοικία 3 υπν. με κήπο στην Παστίδα. Τιμή 800,00€
8. Μονοκατοικία 3 υπν. με κήπο στην Παστίδα. Τιμή 800,00€

Πληρ. Μερκούρης Κρανίδης
27082-6944347405, 6942010248
Αμερικής 50-2ος όροφος, Ρόδος

ΠΙΠΙΝΟΣ
ΠΩΛΟΥΝΤΑΙ ΜΟΝΟΚΑΤΟΙΚΙΕΣ
125 τ.μ. με σοφίτα, σε οικόπεδο 300 τ.μ. στην Ιαλυσό
Πληρ. τηλ. 2241023895, 6944676003,6944390803
www.rhodes-top-properties.com

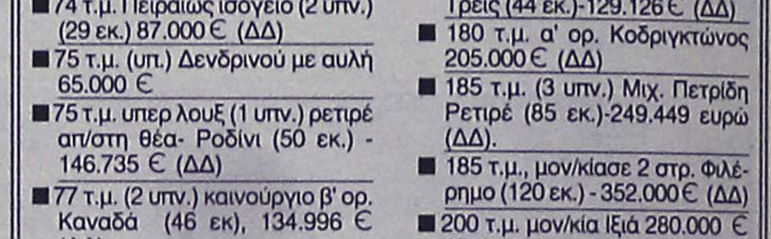

ΚΤΗΜΑΤΟΜΕΣΙΤΙΚΟ ΓΡΑΦΕΙΟ
ΑΙΓΑΙΟΚΤΗΜΑΤΙΚΗ
ΠΩΛΟΥΝΤΑΙ
- ΔΙΑΜΕΡΙΣΜΑΤΑ-ΜΟΝΟΚΑΤΟΙΚΙΕΣ
- (ΔΔ)=ΔΑΝΕΙΑ ΔΕΚΤΑ

- 38 τ.μ. Στοκχόλμης (21 εκ.) 62.000 €.
- 46 τ.μ. καινούργιο Αραπάκι (1 υπν.) α' ορ. (25,5 εκ.) 74.800 €.(ΔΔ)
- 55 τ.μ. β' ορ. καινούργιο Ανάληψη (36 εκ.)-105.000 € (ΔΔ)
- 55 τ.μ. α' ορ. καινούργιο - γκαράζ Μίρα Μάρε 87.000 € (ΔΔ)
- 70 τ.μ. μον/κία με 100 τ.μ. αυλή, κοντά στο Ρολόι, Π. Πόλη, (28 εκ.)-82.171 € (ΔΔ)
- 70 τ.μ. (β' ορ.) Ροδίνι καινούργιο (45,5 εκ.)-133.528 € (ΔΔ)
- 74 τ.μ. Πειραιώς ισόγειο (2 υπν.) (29 εκ.) 87.000 € (ΔΔ)
- 75 τ.μ. (υπ.) Δενδρινού με αυλή 65.000 €
- 75 τ.μ. υπερ λουξ (1 υπν.) ρετιρέ απ/στη θέα- Ροδίνι (50 εκ.) - 146.735 € (ΔΔ)
- 77 τ.μ. (2 υπν.) καινούργιο β' ορ. Καναδά (46 εκ), 134.996 € (ΔΔ).
- 80 τ.μ. μονοκατοικία Π. Πόλη Ρολόι (45 εκ.) - 132.061 € (ΔΔ)
- 80 τ.μ. θέρμανση - γκαράζ Ιξιά 127.000 € (ΔΔ)
- 75 τ.μ. Δενδρινού με αυλή (υπ.) (2 υπν.) 70.000 €
- 82 τ.μ. β' ορ. Ροδίνι (29,6 εκ.) - 87.000 €.(ΔΔ)
- 82 τ.μ. β' ορ. Καρακόνερο 100.000 €. (ΔΔ)
- 87 τ.μ. καινούργιο ρετιρέ β' ορ. 2 υπν. Αραπάκι 140.000 € (ΔΔ)
- 87 τ.μ. α' ορ. καινούργιο Ιαλυσό 138.000 € (ΔΔ)
- 80 τ.μ. μον/κία διώροφη (2 υπν.) Παραδείσι με τζάκι (22 εκ.) - 64.563 € (ΔΔ)
- 87 τ.μ. θέρμανση - γκαράζ Μίρα Μάρε 128.000 € (ΔΔ)
- 92 τ.μ. κανούργιο Ιαλυσό (42 εκ.) - 146.000 € (ΔΔ)
- 95 τ.μ. 2 υπν. Μιχ. Πετρίδη (ισ.) 35 εκ.-102.714 €
- 98 τ.μ. (α' ορ.) 3 υπν. Κέννεντυ (44.247 εκ.) 130.000 €(ΔΔ)
- 97 τ.μ., (3 υπν.) α' όρ., Μητρόπολη (33εκ.) 97.000 € (ΔΔ)
- 100 τ.μ. οροφ/σμα Γεννάδι καινούργιο (39 εκ.) 114.453 € (ΔΔ)
- 100 τ.μ. α' ορ. καινούργιο Μίρα Μάρε γκαράζ 159.000 € (ΔΔ)
- 107 τ.μ. καινούργιο ρετιρέ Αραπάκι (58.600 εκ.) 172.000 € (ΔΔ)
- 110 τ.μ. μεζ/τα Τσαΐρι σε 1.200 τ.μ. οικ/δο 147.000 € (ΔΔ)
- 112 τ.μ. (β' ορ.) 3 υπν. Κέννεντυ (47.700 εκ.)140.000 €
- 115 τ.μ. (3 υπν.) καινούργιο Αραπάκι (63 εκ.) 185.619 €.(ΔΔ)
- 116 τ.μ. (ισ. υπ/νο) 3 υπν. Πτολεμαίων (58 εκ.)-170.212 € (ΔΔ)
- 120 τ.μ. διώροφη καινούργια μον/κία Ροδίνι (80 εκ.) 234.776 € (ΔΔ)
- 120 τ.μ. καινούργιο Ροδίνι (78 εκ)-229.000 € (ΔΔ)
- 120 τ.μ. καινούργιο Δασκάλους ρετιρέ λουξ-θέα (3 υπν.) (75 εκ.)-220.000 €.(ΔΔ)
- 123 τ.μ. (3 υπν.) Υ' ορ. καινούργιο Καναδά (73 εκ.)214.000 € (Δ.Δ.)
- 125 τ.μ. μπετά Μίρα Μάρε 42 εκ.. (ΔΔ)
- 142 τ.μ. μον/κία Νιοχώρι 150.000 € (ΔΔ)
- 145 τ.μ. μεζ/τα Κοσκινού καινούργια ετ/τη σε 2 στρ. οικ. (78 εκ.) 230.000 € (ΔΔ)
- 150 τ.μ. μον/κία Αγ. Αναστασία 260.000 €. (ΔΔ)
- 175 τ.μ. μεζ/τα μπετά στους Τρεις (44 εκ.)-129.126 € (ΔΔ)
- 180 τ.μ. α' ορ. Κοδριγκτώνος 205.000 € (ΔΔ)
- 185 τ.μ. (3 υπν.) Μιχ. Πετρίδη Ρετιρέ (85 εκ.)-249.449 ευρώ (ΔΔ).
- 185 τ.μ., μον/κίασε 2 στρ. Φιλέρημο (120 εκ.) - 352.000 € (ΔΔ)
- 200 τ.μ. μον/κία Ιξιά 280.000 € (ΔΔ)
- 203 τ.μ. διαμ/σμα β' ορ. Μήδεια (85 εκ.)-250.000 € (ΔΔ)
- 210 τ.μ. μον/κία σε 500 τ.μ. οικ/δο κοντά Κορδικτώνος (110 εκ.) 322.000 € (ΔΔ)
- 236 τ.μ., διώροφη μον/κία 20ο χιλιόμετρο Ρόδου-Καμείρου 322.817 € (100 εκ.) (ΔΔ)

ΚΑΤΑΣΤΗΜΑΤΑ-ΑΠΟΘΗΚΕΣ-ΓΡΑΦΕΙΑ -ΠΑΝΣΙΟΝ

- 48τ.μ. κατ/μα, Ιαλυσό, 55.000 €
- 50 τ.μ. κατ/μα μισθωμένο Φαληράκι 120.000 € (ΔΔ)
- 60 τ.μ. κατάστημα στ' Ασγούρου (22 εκ.)- 64.563 €
- 71 τ.μ. υπόγεια απ/η με ράμπα Αννης Μαρίας (8 εκ.) 23.477 €
- 80 τ.μ. υπ/γεια απ/κη Κένεντυ (12 εκ.) 35.216€
- 85 τ.μ. ημ/γεια με αυλή αποθήκη Καρακόνερο (15 εκ.)-44.020 €
- 90 τ.μ. ισόγεια απ/κη μαρ/βά Ροδίνι (15 εκ.) - 44.020 €.(ΔΔ)
- 100 τ.μ. κατάστημα μισθωμένο Φαληράκι 220.000 €.
- 118 τ.μ. κατάστημα Ακτή Κανάρη 350.000 €
- 122 τ.μ. κατάστημα Νιοχώρι 200.000 € (ΔΔ)
- 165 τ.μ. απ/κη Καρ/ρο 59.000 €.
- 190 τ.μ. κατάστημα με 110 τ.μ. πατάρι λεωφ. Ρόδου-Καλλιθέας 294.000 €
- 365τ.μ., ισόγ. ξυλουργείο, κτίριο και εξοπλισμός, 400.000 €
- 175 τ.μ. κατάστημα Λεωφ. Ρόδου-Λίνδου (70 εκ.)-205.429 € (ΔΔ)
- 261 τ.μ. όροφος 8 γραφείων κοντά Ακαδημία 350.000 €. (ΔΔ)

ΟΙΚΟΠΕΔΑ

- 4 στρ. Καρακόνερο 1.000.000 €
- 45 στρ. Γεννάδι 340.000 €
- 40 στρ. Λίνδο 500.000 €
- 28 στρ. Πλημμύρι 1.350.000 €
- 65 στρ. Κιοτάρι 1.530.000 ευρώ

- ΔΙΑΘΕΤΟΥΜΕ ΟΙΚΟΠΕΔΑ ΚΑΙ ΑΓΡΟΤΕΜΑΧΙΑ Σ' ΟΛΟ ΤΟ ΝΗΣΙ ΤΗΣ ΡΟΔΟΥ

ΑΝΑΛΑΜΒΑΝΟΥΜΕ ΤΗΝ ΕΝΟΙΚΙΑΣΗ ΤΟΥ ΔΙΑΜΕΡΙΣΜΑΤΟΣ ΣΑΣ ΣΕ ΠΟΛΥ ΣΥΝΤΟΜΟ ΧΡΟΝΙΚΟ ΔΙΑΣΤΗΜΑ

ΡΕΝΑ ΒΑΖΟΥΚΟΥ

(ΜΕΣΙΤΗΣ ΑΣΤΙΚΩΝ ΣΥΜΒΑΣΕΩΝ)
ΔΙΕΥΘ. ΓΡΑΦΕΙΟΥ ΔΗΜ. ΘΕΟΔΩΡΑΚΗ 3
9-1 το πρωί καθημερινά και 6.30-9 απ/τα (Δευτ. και Πέμπτης)
Τηλ. (22410) 22943-28838 FAX: 28838
email.irinivaz@yahoo.gr. ΡΟΔΟΣ

ΠΩΛΗΣΕΙΣ ΑΚΙΝΗΤΩΝ



○ ΗΜΙΤΕΛΗ ΔΙΑΜΕΡΙΣΜΑΤΑ
- Φαληράκι 220 τ.μ. (μπετά) με 1.300 τ.μ. οικόπεδο τουριστική ζώνη Κατάλληλα για στούντιος 50.000.000 δρχ. - 150.000 €
- Σύμη 120 τ.μ. 2 διαμερίσματα 45.000.000 δρχ.-132.061 €



○ ΔΙΑΜΕΡΙΣΜΑΤΑ
- Αγία Αναστασία 97 τ.μ. μεταχειρισμένο 33.000.000 δρχ. - 96.850 €
- Δασκάλους 83 τ.μ. λουξ κατασκευής 44.000.000 δρχ. - 129.130 €
- Αγιο Νικόλαο 85 τ.μ. λουξ κατασκευής 51.000.000 δρχ. - 150.00 ευρώ.
- Δασκάλους 110 τ.μ. λουξ κατασκευής 59.000.000 δρχ. - 173.150 ευρώ.
- Κοσκινού 115 τ.μ. λουξ κατασκευής με θέα 63.000.000 δρχ. - 184.890 €
- Κοσκινού 115 τ.μ. λουξ κατασκευής 57.500.000 δρχ. - 168.745 €
- Κοσκινού 110 τ.μ. λουξ κατασκευής 49.500.000 δρχ. - 145.270 €
- Δασκάλους 88 τ.μ. λουξ κατασκευής 44.000.000 δρχ.- 129.200 €
- Δασκάλους 50 τ.μ. λουξ κατασκευής 25.000.000 δρχ.-73.400 €
- Ιαλυσός 85 τ.μ. λουξ κατασκευής 43.000.000 δρχ. - 126.192 €
- Ιαλυσός 100 τ.μ. 45.000.000 δρχ.-132.061 €
- Ανάληψη, 116 τ.μ. + 30 τ.μ. γκαράζ 62.000.000 δρχ. λουξ κατασκευής -181,951 €



○ ΜΕΖΟΝΕΤΕΣ – ΜΟΝΟΚΑΤΟΙΚΙΕΣ
- Κοσκινού μεζονέτα 120 τ.μ. με οικόπεδο 200 μ. εντός οικισμού με θέα σε μπετά 34.000.000 δρχ. - 100.000 €
- Ιαλυσός μεζονέτες 120 τ.μ. + 30 τ.μ. σοφίτα με 300 μ. οικόπεδο λουξ κατασκευής 93.000.000 δρχ. - 273.000 €
- Κανδυλί 130 τ.μ. διώροφες μεζονέτες με 650 μ. οικόπεδο μέχρι χτισίματα 40.000.000 δρχ. -117.400 €
- Δασκάλους μεζονέτα 45 τ.μ. λουξ κατασκευής 26.000.000 δρχ. -76.300 €
- Κοσκινού 60 τ.μ. λουξ κατασκευής 30.000.000 δρχ. -88.000 €
- 130 τ.μ. μεζονέτες με 400 μ. οικόπεδο στην Λαχανιά πολύ κοντά στην θάλασσα με απεριόριστη θέα 50.000.000 δρχ. 146.735 €
- 130 τ.μ. διώροφες μονοκατοικίες με 1000 μ. οικόπεδο στην περιοχή Λαχανιά πάνω στο κύμα λουξ κατασκευής



○ ΟΙΚΟΠΕΔΑ
- Λαχανιά 2.360 τ.μ. πάνω στον κεντρικό 50 μ. από θάλασσα με άδεια οικοδομής για 8 studios 32.000.000 δρχ. - 94.000 €
- Παραδείσι 218 τ.μ. εντός οικισμού 7.000.000 δρχ. -20.545 €
- Σγουρού 1.419 τ.μ. σε κεντρικό σημείο 34.000.000 δρχ.- 100.000 €
- Κοσκινού 450 τ.μ. με Σ.Δ. 0,8 27.260.000 δρχ. - 80.000 €
- Κατταβιά 2.150 τ.μ. πάνω στο δρόμο νερό-ρεύμα 5.500.000 δρχ. - 16.140 €
- Κατταβιά 900 τ.μ. εντός οικισμού 5.000.000δρχ. -14.673 €
- Γεννάδι 1000 τ.μ. με άδεια οικοδομής 8.500.000 δρχ.-24.944 €
- Κατταβιά 650 τ.μ. 4.500.000 δρχ.-13.206 €

○ ΚΑΤΑΣΤΗΜΑΤΑ
- Μαγαζί στους Δασκάλους 80 τ.μ. με υπόγειο 80 τ.μ. και αυλή 60 τ.μ. 50.000.000 δρχ. - 146.750 €
- Κατάστημα 123 τ.μ. στο Ροδίνι 68.000.000 δρχ. - 199.600 €
- Κατάστημα 73 τ.μ. στο Ροδίνι 40.500.000 δρχ. - 118.000 €
- Κατάστημα 35 τ.μ. στο Ροδίνι 19.500.000 δρχ. - 57.230 €
- Κατάστημα ημιτελή 100 τ.μ. περιοχή Κοσκινού 31.000.000 δρχ. -91.000 €
- Επιχείρηση παιδικών υποδημάτων, στο κέντρο της πόλης, 5.000.000 δρχ. - 15.000 €

○ ΚΤΗΜΑΤΑ
- Πλημμύρι 8 στρέμματα πάνω στο κύμα 80.000.000 δρχ. - 235.000 €
- Λαχανιά 63 στρέμματα σε ύψωμα 102.000.000 δρχ. - 300.000 € δίνεται και για αντιπαροχή.
- Θολός 10 στρέμματα εντός οικισμού 100.000.000 δρχ. - 300.000 €
- Λαχανιά 7.800 τ.μ. σε ύψωμα κοντά στον κεντρικό 31.200.000 δρχ. - 91.570 €
- Σορωνή 5 στρέμματα πάνω στο κύμα 34.000.000 δρχ. - 100.000 €
- Λαχανιά 9.160 τ.μ. σε ύψωμα κοντά στον κεντρικό, νερό - ρεύμα 54.000.000 δρχ. - 158.500 €
- Καβουράκια 5.600 τ.μ. 50 μ. από την θάλασσα 112.000.000 δρχ.-328.686 €
- Πλημμύρι 28 στρέμματα πάνω στο κύμα
- Καλλιθέα 7.600 τ.μ. κοντά στην θάλασσα 114.000.000 δρχ. - 334.556 €
- Πλημμύρι 9 στρέμματα 100 μ. από θάλασσα 35.000.000 δρχ. - 102.714 €
- Γεννάδι 8 στρέμματα πάνω στο κύμα
- Κατταβιά 4.500 τ.μ. νερό-ρεύμα 6.000.000 δρχ. - 17.608 €
- Πλημμύρι 4.500 τ.μ. 7.500.000 δρχ. - 22.010 €
- Λαχανιά 2.390 τ.μ. 2.500.000 δρχ. - 7.336 €
- Λαχανιά 45 στρέμματα 200 μ. από την θάλασσα 135.000.000 δρχ.-396.184 €
- Κανδυλί 4.700 τ.μ. 33.000.000 δρχ.-96.845 €

○ ΑΠΟΘΗΚΕΣ
- Κοσκινού 220 τ.μ. ισόγεια 34.000.000 δρχ. -98.300 €
- Αννης Μαρίας 72 τ.μ. υπόγεια 7.000.000 δρχ. - 20.542 €

- **ΑΝΤΑΛΛΑΣΣΟΥΜΕ ΤΟ ΠΑΛΙΟ ΣΠΙΤΙ ΣΑΣ ΜΕ ΚΑΙΝΟΥΡΓΙΟ**
- **ΖΗΤΟΥΝΤΑΙ ΜΕΤΑΧΕΙΡΙΣΜΕΝΑ ΔΙΑΜΕΡΙΣΜΑΤΑ-ΑΜΕΣΗ ΠΩΛΗΣΗ**
- **ΠΩΛΟΥΝΤΑΙ** αποθήκες και βιοτεχνικοί χώροι.
- **ΔΑΝΕΙΑ ΔΕΚΤΑ - ΕΥΚΟΛΙΕΣ ΠΛΗΡΩΜΗΣ**
- **ΑΝΑΛΑΜΒΑΝΟΥΜΕ ΑΝΤΙΠΑΡΟΧΕΣ**

ΣΤΑΜΑΤΗΣ ΜΑΝΩΛΑΚΟΣ
ΩΡΕΣ ΓΡΑΦΕΙΟΥ 8.30-1.00 π.μ. και 5-8 μ.μ.
ΔΗΜ. ΑΝΑΣΤΑΣΙΑΔΗ 45 (παραπλεύρως ΥΠΕΡΑΓΟΡΑΣ ΠΑΠΑΚΥΡΙΑΚΟΥ-ΣΥΝΟΙΚΙΑ ΔΑΣΚΑΛΩΝ)
Τηλέφωνα: 2241023815-78275, 6944698056, 6945769958

ΕΝΟΙΚΙΑΣΕΙΣ

συνέχεια από την προηγούμενη

STUDIO επιπλωμένο Αρκαδίας 14 - έναντι Ξενοδ. Φαίδρα. Πληρ. τηλ. 2241025710 AE59559

ΔΙΑΜΕΡΙΣΜΑ επί της οδού Ηρακλείου Κρήτης 5 (7 Βαγιές) σε μονοκατοικία ανεξάρτητη είσοδος, 2 υπνοδωμάτια, σαλοτραπεζαρία, κουζίνα, μπάνιο, αποθήκη, ανακαινισμένο. Πληρ. τηλ. 2241020183, 6942468643 AE59568

ΔΙΑΜΕΡΙΣΜΑ έναντι δημοτικού σχολείου Κρεμαστής. Πληρ. τηλ. 2241091021 AE59549

ΕΝΟΙΚΙΑΖΕΤΑΙ στο Πανόραμα Καλλιθέας ισόγειο διαμέρισμα 180 τ.μ. σε διώροφη μονοκατοικία εντός 5 στρεμμάτων με πανοραμική θέα, και λουξ κατασκευής, άριστη διαρρύθμιση, σαλοτραπεζαρία με τζάκι, 3 υπνοδωμάτια, εντοιχισμένη κουζίνα, αποθηκευτικό χώρο, πάτωμα με γρανίτες, ηλιακός θερμοσίφωνας. Ενοίκιο 675 ευρώ. Πληρ. τηλ. 2241069960 AE59558

ΕΝΟΙΚΙΑΖΕΤΑΙ ισόγειο διαμέρισμα αποτελούμενο από 2 υπνοδωμάτια, σαλόνι, κουζίνα, WC, στην οδό Γρ. Αυξεντίου 3, περιοχή Αγίου Ιωάννη, κατάλληλο για φοιτητές ή για νεαρά ζευγάραι. Πληρ. τηλ. 2241080504 κ. Γιάννη AE59526

ΕΝΟΙΚΙΑΖΕΤΑΙ μία μεζονέτα και μία γκαρσονιέρα δύο δωματίων πλήρως εξοπλισμένο στο Ανω Ροδίνι, Στοκχόλμης 6. Πληρ. τηλ. 2241061628, 6942460831 AE59545

ΕΝΟΙΚΙΑΖΕΤΑΙ ανεξάρτητη γκαρσονιέρα πλήρως επιπλωμένη για απεριόριστο χρονικό διάστημα στο Ροδίνι και επί της οδού Σόφιας 1. Τιμή 150 ευρώ συμπεριλαμβανόμενη η κατανάλωση ύδατος. Πληρ. από 08.00-14.00 και 18.00-22.00 τηλ. 2241061756 AE59544

ΓΚΑΡΣΟΝΙΕΡΑ επιπλωμένη στη Ρόδο Αλεξ. Παναγούλη 16 ώρες επικοινωνίας μετά τις 14.30. Πληρ. τηλ. 2241062579 AE59534

ΔΙΑΜΕΡΙΣΜΑ δύο δωματίων (1ος όροφος) επιπλωμένο, στην οδό Πατρ. Αθηναγόρα 27Α. Πληρ. τηλ. 2241024505 (ώρες γραφείου) AE59547

ΔΙΑΜΕΡΙΣΜΑ δύο δωματίων και λοιπών βοηθητικών χώρων στην περιοχή Αγίου Γεωργίου (άνω). Πληρ. τηλ. 2241033998 AE59535

ΕΝΟΙΚΙΑΖΕΤΑΙ γωνιακό οροφοδιαμέρισμα σε μικρή οικοδομή δύο διαμερισμάτων με απεριόριστη θέα στη Ρόδο, επί της οδού Κ. Παλαιολόγου. Αποτελείται από σαλόνι, κουζίνα, τρία υπνοδωμάτια και δύο μπάνια. Διαθέτει κεντρική ενδοδαπέδια θέρμανση, ηλιακό θερμοσίφωνα, υδρομασάζ, ηλεκτρικές συσκευές και πλήρες επιπλωμένο. Πληρ. τηλ. 2241020949. 6932326055 AE59527

ΕΝΟΙΚΙΑΖΕΤΑΙ Παλιά Πόλη θέση Λουτρού, στούντιο, δίκλινο πλήρως επιπλωμένο ηλ. θερμοσίφωνο κ.λπ. κομφόρ. Πληρ. τηλ. 2241034189, 6932643477 AE59536

ΔΙΑΜΕΡΙΣΜΑ β' ορόφου στη Ν. Αγορά, Δ. Θεοδωράκη 15-17, 2 δωματίων, χωλ, κουζίνας. Πληρ. τηλ. 2241029060, 2241028941 AE56532

ΔΙΑΜΕΡΙΣΜΑ στην Ιξιά 65 τ.μ. δίπλα στο super market ΠΑΠΠΟΥ. Αποτελούμενο από σαλόνι, υπνοδωμάτιο, κουζίνα, χωλ, μπάνιο. Πληρ. τηλ. 2241090245 AE59524

ΕΝΟΙΚΙΑΖΕΤΑΙ στούντιος πολυτελούς κατασκευής ευρύχωρο για ένα άτομο επιπλωμένο στην οδό Παπαναστάση. Τιμή 285 ευρώ, στην τιμή συμπεριλαμβάνονται ρεύμα, νερό, κοινόχρηστα. Κατά προτίμηση στρατιωτικούς για όλο το χρόνο. Πληρ. κο Βασίλη τηλ. 2241077216, 2241031708 AE59513

ΓΚΑΡΣΟΝΙΕΡΑ επιπλωμένη σε ήσυχη περιοχή της Ρόδου, με ψυγείο, ηλεκτρική κουζίνα, ηλεκτρικά καλοριφέρ, διπλό κρεβάτι, κεντρική κεραία TV, καρτοτηλέφωνο και όλο το νοικοκυριό του σπιτιού. Προτιμούνται στρατιωτικοί, εκπαιδευτικοί, αστυνομικοί ή εργένηδες, αποκλείονται οι αλλοδαποί. Πληρ. τηλ. 2241065122 ή 6946278872 AE59495

ΕΝΟΙΚΙΑΖΟΝΤΑΙ: α) τριάρι λουξ διαμέρισμα στην Κένεντυ 90 τ.μ. περίπου με θέρμανση κεντρική, β) γκαρσονιέρες δύο επιπλωμένες στην Κένεντυ, γ) τεσσάρι διαμέρισμα στην Ανάληψη πολύ καλό οροφοδιαμέρισμα με θέρμανση αυτόνομη, δ) δυάρι στις 7 Βαγιές και γκαρσονιέρα σε δώμα. Πληρ. Κτημ/κό γραφείο Ελένης Βρατσάλη τηλ. 6964510536, 2241065300, 2241063834 AE59511

ΔΙΑΜΕΡΙΣΜΑ επιπλωμένο ισόγειο στην οδό Στεφάνου Καζούλη 76, αποτελούμενο από σαλόνι, κρεβατοκάμαρα και βοηθητικούς χώρους. Πληρ. τηλ. 2241020457 από τις 10 π.μ. μέχρι 13 μ.μ. AE59528

STUDIO επιπλωμένο στο Ροδίνι. Πληρ. τηλ. 6944361899, 2241025447 AE59238

STUDIOS καινούργια 35 τ.μ. στο 12ο χλμ. Ρόδου-Λίνδου. Πληρ. κ. Γιώργο τηλ. 6944288452 AE59423

ΕΠΑΓΓΕΛΜΑΤΙΚΟΣ ΧΩΡΟΣ 70 τ.μ. ισόγειος και διαμπερής στην Γεωργίου Παπανδρέου και Τσαβαρή γωνία με δύο WC και μεγάλη αυλή στην Ανάληψη, όπισθεν περιπτέρου. Πληρ. τηλ. 2241078520, 6945490865 AE59508

TOP PROPERTIES

GEORGE & SAVAS PIPINOS
ΓΕΩΡΓΙΟΣ & ΣΑΒΒΑΣ ΠΙΠΙΝΟΣ
ΣΥΜΒΟΥΛΟΙ ΚΑΙ ΕΚΤΙΜΗΤΕΣ ΑΚΙΝΗΤΩΝ
REAL ESTATE AGENTS • MEMBER OF F.I.A.B.C.I.-NAEA-C.E.I.

Email: gpipinos@otenet.gr URL: www.rhodes-top-properties.com and www.pipinos.gr

Από το 1971

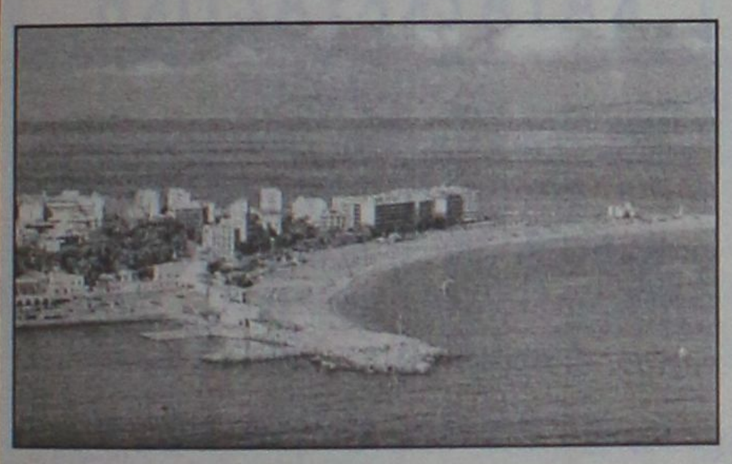

Η "**TOP PROPERTIES**" είναι ατομική επιχείρηση και ανήκει στους Γεώργιο και Σάββα Πιπίνο. Το γραφείο ασχολείται από το 1971 αποκλειστικά και μόνο με επενδύσεις και REAL ESTATE, στο νησί της Ρόδου και στην ευρύτερη περιοχή της Δωδεκανήσου.

ΑΠΕΥΘΥΝΟΜΑΣΤΕ: Στους **σοβαρούς, απαιτητικούς και επιλεκτικούς** επενδυτές-επιχειρηματίες, Έλληνες και ξένους που ενδιαφέρονται να κάνουν μια σοβαρή επένδυση προβολής στο νησί της Ρόδου.

ΠΡΟΣΦΕΡΟΥΜΕ: Α) Υπηρεσίες και πληροφορίες που γίνονται σε προσωπικό επίπεδο με εχεμύθεια, διακριτικότητα και σοβαρότητα. Β) Μεγάλη γκάμα υψηλής ποιότητας, ακινήτων, όπως:1) Ξενοδοχεία Α' και Β' κατηγορίας των 600-500-350-300 κλινών, 2) Κεντρικά αστικά ακίνητα κατάλληλα για Τράπεζες-καταστήματα-γραφεία, 3) Παραλιακές εκτάσεις, κατάλληλες για τουριστικές επενδύσεις των 150.000-100.000-70.000-50.000-36.000 τ.μ. και 4) Διαμερίσματα και μεζονέτες προβολής, και 5) Αξιόλογες Παραθεριστικές κατοικίες.

ΣΤΟΧΟΣ ΜΑΣ ΕΙΝΑΙ: Να προσφέρουμε στο αγοραστικό μας κοινό υψηλής ποιότητας ακίνητα και ευκαιρίες στο νησί της Ρόδου. Η τριακονταετής και πλέον πείρα μας στον τομέα αυτό αποτελεί εγγύηση.

ΣΥΝΘΗΜΑ ΜΑΣ ΕΙΝΑΙ: Επενδύστε στη ΡΟΔΟ ΤΩΡΑ, σε ακίνητα που ΑΝΤΕΧΟΥΝ ΣΤΟ ΧΡΟΝΟ

Γεώργιος και Σάββας Πιπίνος
ΜΕΣΙΤΕΣ ΑΣΤΙΚΩΝ ΣΥΜΒΑΣΕΩΝ
Γιατί εμείς γνωρίζουμε καλύτερα!

Since 1971

TOP PROPERTIES is a father and son business. The senior, Mr George S. Pipinos, the founder of the office, has carved over the years a reputation for integrity and excellence in the world of Real Estate in the Dodecanese. The junior, Dr. Savas Pipinos, has returned from his studies in the UK to aid in his father´s footsteps.
AT TOP PROPERTIES we try hard to attract important and selective investors, high calibre businessmen/women and discerning professional people, both Greek and foreign, who wish to acquire substantial and valuable property on Rhodes.
We offer our expertise and advice privately, discreetly and in strict confidence.
We keep a comprehensive list of real estate of the highest specifications:
a. A' and B' class hotels (600, 500, 350, 300 beds capacity)
b. Centrally situated office buildings and other business premises.
c. Seaside land, ideal for development (hotels, holiday resorts, etc), of 150.000, 100.000, 70.000, 50.000, 36.000 square metres.
d. Villas, luxury apartments, detached, semi-detached and terraced houses.
e. Holiday and Retirement Homes.
Our aim is to give our clients the opportunity to acquire value for money, first class real estate on Rhodes. Our 30 and more years of experience is our warranty.
Our motto is Invest in Rhodes, Invest in property, It stands the test of time.



TOP PROPERTIES
George and Savas Pipinos
Because we know best

ΚΕΝΝΕΝΤΥ 38, ΡΟΔΟΣ, 85 100, ΤΗΛ. (22410) 23895,FAX: (22410) 20883
38 KENNEDY STR., RHODES, 85 100, TEL. (22410) 23895, FAX: (22410) 20883
U.K. Direct line: 08717115396

ΠΩΛΕΙΤΑΙ

στην οδό Σκεύου Ζερβού περιοχή Αγ. Νικολάου **διαμέρισμα** 85 τ.μ. α' ορόφου σε νεόκτιστη πολυκατοικία ετοιμοπαράδοτο πολυτελούς κατασκευής με εγκαταστάσεις θέρμανσης και άλλες προδιαγραφές.

Πληρ. Σάββας Σαββαΐδης & Συνεργάτες
τηλ. 2241026281

ΠΙΠΙΝΟΣ
ΜΟΝΟΚΑΤΟΙΚΙΕΣ στην Παστίδα

135 τ.μ. σε οικόπεδα 300 τ.μ. στην Παστίδα
195.000 ευρώ
Πληρ. τηλ. 2241023895, 6944676003
www.rhodes-top-properties.com

ΠΩΛΕΙΤΑΙ

Κτίριο και επιχείρηση εστιατορίου στην Παλιά Πόλη (Ρολόι) με 165 τ.μ. εσωτερική αυλή, πλήρη εξοπλισμό, φήμη, πελατεία. Αξία 440.000 ευρώ.

Πληροφορίες ΕΥΣΤΑΘΙΟΥ-ΕΥΡΩΚΤΗΜΑΤΙΚΗ, Εθνικής Αντιστάσεως 83
Τηλ. (22410) 73819-74917, 6944/374546, 6945/292030



ΚΤΗΜΑΤΟΜΕΣΙΤΙΚΟ ΓΡΑΦΕΙΟ
ΔΩΔΕΚΑΝΗΣΙΑΚΗ ΚΤΗΜΑΤΙΚΗ
ΠΑΠΟΥΤΣΗΣ ΚΩΝ/ΝΟΣ

Π Ω Λ Ο Υ Ν Τ Α Ι

1. **Μεζονέτες** 176 τ.μ. σε μπετά στους Τρεις
2. **Γκαρσονιέρες** καινούργιες 20-46 τ.μ. στην Ιξιά
3. **Καταστήματα - Γραφεία** 42-48 τ.μ. στο Αραπάκι
4. **Οικόπεδο** 4 στρέμματα στ' Αφάντου
5. **Οικόπεδο** 4,5 στρέμματα στους Τρεις.
6. **Οικόπεδο** 1 στρ. στ' Αφάντου επί της Ρόδου - Λίνδου (παραπλεύρως αερογέφυρας)

Ε Ν Ο Ι Κ Ι Α Ζ Ο Ν Τ Α Ι

1. **Στούντιο** 40 τ.μ. επίπλωμένο α' ορόφου επί της οδού 28ης Οκτωβρίου.
2. **Επαγγελματικός χώρος** 120 τ.μ. α' ορόφου επί της οδού 28ης Οκτωβρίου

ΠΩΛΗΣΕΙΣ ΑΚΙΝΗΤΩΝ – ΟΙΚΟΠΕΔΩΝ
ΜΙΣΘΩΣΕΙΣ ΑΚΙΝΗΤΩΝ

ΩΡΕΣ ΓΡΑΦΕΙΟΥ 9.00-1.00 π.μ. και 5.00-9.00 μ.μ.

ΕΘΝΙΚΗΣ ΑΝΤΙΣΤΑΣΗΣ 45- 1ος ΟΡΟΦΟΣ
ΤΗΛ. - ΦΑΞ 2241025480 κιν. 6977855759
e-mail: papoutsisk@e-rodos.com

ενοικιασεις

συνέχεια από την προηγούμενη

ΕΝΟΙΚΙΑΖΕΤΑΙ στ' Ασγούρου (πίσω από το Συγκοινωνιών) α) διαμέρισμα 3άρι-2 υπνοδωμάτια, σαλόνι - κουζίνα, WC, β) γκαρσονιέρα επιπλωμένη ή μη. Πληρ. τηλ. 2241062290 AE59517

ΕΝΟΙΚΙΑΖΕΤΑΙ καινούργιο διαμέρισμα 2άρι (ενός υπνοδωματίου, κουζίνας, σαλόνι, λουτρό) β' όροφος 2όροφης οικοδομή στην Κρεμαστή (δίπλα στο γήπεδο). Πληρ. τηλ. 2241093000 AE59492

ΕΝΟΙΚΙΑΖΕΤΑΙ άνετη γκαρσονιέρα πλήρως επιπλωμένη, ισόγειο και 2ος όροφος, θέα, ευάερη, ξεχωριστός χώρος κουζίνας, δυνατός επιπλέον εξοπλισμός minimum χρόνος μίσθωσης: 1χρόνος. Περιοχή Αγ. Νικολάου, όλες οι ευκολίες πλησίον ενοίκιο 295 ευρώ. Ωρες γραφείων 6972812184 μόνο σοβαρές προτάσεις AE59494

ΜΟΝΟΚΑΤΟΙΚΙΑ με κήπο επί της οδού Κοδριγκτώνος 21 (πίσω από το στάδιο) αποτελείται από υπνοδωμάτιο, σαλόνι, κουζίνα, WC και τραπεζαρία. Πληρ. Κα Θάλεια τηλ. 2241020951 ή κιν. 6944677764 AE59464

ΚΑΤΑΣΤΗΜΑ γωνιακό 72 τ.μ. επί της Στρατηγού Ζήση με μηνιαίο μίσθωμα 500 ευρώ. Πληρ. τηλ. 2241027097 ή στο 6973061523 AE59460

ΔΥΟ ΓΚΑΡΣΟΝΙΕΡΕΣ 2χωρες, επιπλωμένες ή μη στην περιοχή Αγ. Δημητρίου (κοντά στη λαική του Σαββάτου). Πληρ. τηλ. 2241063926, 6939329244 AE59425

Α) ΕΝΟΙΚΙΑΖΕΤΑΙ κατάστημα στην Παλιά Πόλη της Ρόδου 73 τ.μ., οδός Ερμού 11, με ευνοικούς όρους,
Β) **Ενοικιάζεται ή πωλείται** λόγω επείγουσας ανάγκης:
- Κατάστημα στη Ψαροπούλα, οδός Ερυθρού Σταυρού 17, Ρόδος, 37 τ.μ. με πατάρι 18 τ.μ. Μίσθωμα 360€ και τιμή πώλησης 60.000€, Οροφοδιαμέρισμα 4άρων υπνοδωματίων (150 τ.μ.) στη Ψαροπούλα, οδός Αλ. Διάκου 55, Ρόδος (βλέπει στο πάρκο του παλιού νοσοκομείου). Μίσθωμα 580€ και τιμή πώλησης συζητήσιμη, ανάλογα με τον τρόπο πληρωμής. Πληρ. τηλ. 6944182565 και 2107723026 AE59427

ΚΑΤΑΣΤΗΜΑ 60 τ.μ. στην οδό Βενετοκλέων-απέναντι από πιτσαρία ΓΟΝΔΟΛΑ. Πληρ. τηλ. 2244031944 ώρες 10.00-13.00 και 2244031416 ώρες 19.00-22.00 AE59436

ΕΝΟΙΚΙΑΖΟΝΤΑΙ: 1) γκαρσονιέρα στον 1ο όροφο, επιπλωμένη με TV, air condition, ηλιακό, με όλα τα οικιακά σκεύη έως 30/10/2004 και 2) δυάρι επιπλωμένο με TV, air condition, ηλιακό και όλα τα οικιακά σκεύη, οδός Μητροπόλεως. Πληρ. τηλ. 2241029452, 6977896444 AE59428

ΜΟΝΟΚΑΤΟΙΚΙΑ 120 τ.μ. πλήρως ανακαινισμένη με ηλιακό και θέρμανση, κοντά στο Λύκειο Κρεμαστής κατά προτίμηση στρατιωτικοί. Πληρ. τηλ. 2241092133 AE59420

ΕΝΟΙΚΙΑΖΕΤΑΙ ΟΡΟΦΟΔΙΑΜΕΡΙΣΜΑ Γ' ΟΡΟΦΟΥ (ΡΕΤΙΡΕ) 3 ΥΠΝΟΔΩΜΑΤΙΩΝ ΚΑΙ ΛΟΙΠΩΝ ΧΩΡΩΝ ΜΕ ΑΠΕΡΙΟΡΙΣΤΗ ΘΕΑ ΣΕ ΒΟΥΝΟ ΚΑΙ ΘΑΛΑΣΣΑ (ΔΙΠΛΑ ΣΤΟ ΞΕΝΟΔΟΧΕΙΟ ΦΙΛΕΡΗΜΟΣ ΣΤΗΝ ΙΑΛΥΣΟ). ΕΝΟΙΚΙΟ 320 ΕΥΡΩ (ΧΩΡΙΣ ΚΟΙΝΟΧΡΗΣΤΑ). ΠΛΗΡ. ΤΗΛ. 6932643449 (ΜΟΝΟ ΑΠΟΓΕΥΜΑ ΑΠΟ 16.00 ΕΩΣ 22.00) ΧΠΕ086

ΓΡΑΦΕΙΟ 54 τ.μ. στην οδό 25ης Μαρτίου, πάνω από το Δικηγορικό Σύλλογο Ρόδου. Πληρ. τηλ. 2241073335

ΔΥΑΡΙΑ ΕΠΙΠΛΩΜΕΝΑ ΟΛΟΚΑΙΝΟΥΡΓΙΑ ΣΤΗΝ ΑΝΑΛΗΨΗ. ΠΛΗΡ. ΤΗΛ. 6937151845 ΠΕ59322

ΓΚΑΡΣΟΝΙΕΡΕΣ επιπλωμένες εντός πόλεως Ρόδου για όλο τον χρόνο με 280 ευρώ το μήνα. Πληρ. τηλ. 2241020021, 6944502033 AE59351

ΕΝΟΙΚΙΑΖΕΤΑΙ ΕΠΙΠΛΩΜΕΝΟ ΙΣΟΓΕΙΟ ΔΙΑΜΕΡΙΣΜΑ 2 ΔΩΜΑΤΙΩΝ ΥΠΝΟΔΩΜΑΤΙΟ, ΣΑΛΟΝΙ, ΚΟΥΖΙΝΑ, WC, 40 Τ.Μ. ΜΕ TV ΔΙΠΟΡΤΟ ΨΥΓΕΙΟ, ΗΛΙΑΚΟ ΘΕΡΜΟΣΙΦΩΝΟ, ΦΟΥΡΝΟ ΜΕ ΔΥΟ ΕΣΤΙΕΣ, ΑΠΟΡΡΟΦΗΤΗΡΑ, ΣΟΜΠΑ ΥΓΡΑΕΡΙΟΥ, ΑΕΡΟΘΕΡΜΟ, ΧΡΗΜΑΤΟΚΙΒΩΤΙΟ, ΜΟΝΩΜΕΝΗ ΟΡΟΦΗ, ΧΩΡΟΙ ΑΠΟΘΗΚΕΥΣΗΣ ΕΝΟΙΚΙΑΖΟΝΤΑΙ ΠΕΡΙΦΡΑΓΜΕΝΟΙ, ΑΣΦΑΛΕΙΣ, ΥΠΑΙΘΡΙΟΙ, ΗΜΙΥΠΑΙΘΡΙΟΙ, ΚΑΙ ΚΛΕΙΣΤΟΙ ΚΑΤΑΛΛΗΛΟΙ ΓΙΑ ΑΠΟΘΗΚΕΥΣΗ ΕΝΟΙΚΙΑΖΟΜΕΝΩΝ ΑΥΤΟΚΙΝΗΤΩΝ ΚΑΙ ΠΟΥΛΜΑΝ. ΠΛΗΡ. ΤΗΛ. (22410)38400 ΩΡΕΣ 08.00-15.00 κ. ΓΙΩΤΑ ΧΠΕ1913

ΜΕΖΟΝΕΤΑ 140 τ.μ. με 3 υπνοδωμάτια κοντά στην Πτολεμαίων ενοίκιο 600 ευρώ. Επίσης αποθήκη ισόγεια (τούβλα και τερνίτη) 500 τ.μ. για αποθήκευση ειδών (όχι τροφίμων) στο 6ο χλμ. Ρόδου-Καλλιθέας, ενοίκιο 450 ευρώ. Πληρ. ΑΙΓΑΙΟΚΤΗΜΑΤΙΚΗ τηλ. 2241022943, 2241028838, 6945466773 AE59320

ΔΙΑΜΕΡΙΣΜΑΤΑ καινούργια δύο και τριών δωματίων σε ωραία τοποθεσία στην Ιαλυσό σε συμφέρουσες τιμές. Πληρ. τηλ. 22410-91818, 6977520983 AE59331

ΣΤ' ΑΦΑΝΤΟΥ διαμέρισμα δίχωρο επιπλωμένο καινούργιο, κατάλληλο για στρατιωτικούς και εκπαιδευτικούς. Πληρ. τηλ. 22410 55851, 25188, 6977904694 AE59292

ΚΑΤΑΣΤΗΜΑ στην Ιαλυσό 160 τ.μ. δίπλα στη σχολή χορού Μαίρης Βελιδάκη κατάλληλο για φροντιστήρια Ξένων Γλωσσών - Μέσης Εκπαίδευσης κ.λπ. με δυνατότητα διαχωρισμού αιθουσών. Πληρ. τηλ. 2241095815, 2241095657 AE59318

ΔΙΧΩΡΑ ΕΠΙΠΛΩΜΕΝΑ ΔΙΑΜΕΡΙΣΜΑΤΑ 50 τ.μ. στην περιοχή Ιξιάς, με χώρο στάθμευσης, κήπο, πισίνα, θέρμανση και ζεστό νερό. Ιδανικά για εκπαιδευτικούς. Πληρ. τηλ. 22410 93172, κιν. 6944658034

ΓΚΑΡΣΟΝΙΕΡΑ επιπλωμένη ή μη δύο χώρων, ανεξάρτητη είσοδος, σε υπερυψωμένο ισόγειο χωρίς κοινόχρηστα, περιοχή Δενδρινού και Χατζηαγγέλου κατάλληλη για στρατιωτικούς, λιμενικούς, μαθητές και άλλους. Πληρ. τηλ. 2241063926 και 6939329244 AE59267

ΓΡΑΦΕΙΟ (ΦΡΟΝΤΙΣΤΗΡΙΟ) α' ορόφου 80 τ.μ. περίπου επί της οδού Λεμεσού, πλησίον Αννης Μαρίας. Πληρ. τηλ. 6944985612 ΧΑΕ144

ΔΙΑΜΕΡΙΣΜΑ στην Κέννεντυ (3 υπνοδωμάτια και λοιπών χώρων)γ' όροφος. Πληρ. τηλ. 2241029968 AE59322

ΕΝΟΙΚΙΑΖΕΤΑΙ στην Κρεμαστή, για όλο το χρόνο, καινούργια δυάρια και στούντιο επιπλωμένα και μη, με διπλά τζάμια και ρολά, μεγάλες βεράντες με θέα τη θάλασσα, ντουλάπες και ντουλάπια από κερασιά, μέσα σε κήπο με πάρκιν, 100 μ. από τη θάλασσα. Πληρ. τηλ. 2241094822, 6946671053 AE59212

ΕΝΟΙΚΙΑΖΕΤΑΙ ΙΣΟΓΕΙΟΣ ΕΠΑΓΕΛΜΑΤΙΚΟΣ ΧΩΡΟΣ 120 Τ.Μ. ΜΕ ΥΠΟΓΕΙΟ 30 Τ.Μ. ΕΠΙ ΤΗΣ ΟΡΦΑΝΙΔΟΥ ΚΑΙ ΑΠΟΛΛΩΝΙΟΥ ΡΟΔΙΟΥ ΓΩΝΙΑ. ΠΛΗΡ. ΤΗΛ. 6945381842 ΧΠΕ2211

STUDIO λουξ επιπλωμένο, σε ισόγειο μονοκατοικίας, επί της οδού Καλλιπάτειρας στην Ιαλυσό, 500μ. από τη θάλασσα. Πληρ. τηλ. 22410-90038, 6945411099

ΕΜΜΑΝΟΥΗΛ ΚΡΑΝΙΔΗΣ

ΠΩΛΟΥΝΤΑΙ

1) 4άρι διαμέρισμα 110 τ.μ. λουξ κατασκευής με ωραία κουζίνα, κεντρική θέρμανση, κλειστή θέση στάθμευσης. Τιμή: 62 εκ. ή 182.000 ευρώ
2) 3άρι διαμέρισμα 85 τ.μ. κοντά στον Ηλ/κοσμο του Ξενάκη. Τιμή: 132.000 ευρώ ή 45 εκ.
3) 2άρι διαμέρισμα στην Ανάληψη 50 τ.μ. - Ισόγειο α' όροφο. Τιμή: 23 εκ. ή 67.500 ευρώ
4) 4άρι διαμέρισμα - 3 υπν. (2 WC) καινούργιο στο Ροδίνι, α' όροφος, μόνο 55 εκ. ή 162.000 ευρώ
5) 34 τ.μ. κατάστημα στην Ανάληψη - γωνιακό - ελεύθερο μίσθωσης.
6) 80 τ.μ. κατάστημα με πατάρι κοντά στην πλατεία Φώκιαλη
7) Μεζονέτα 162 τ.μ. με κήπο στα μπετά ή τελειωμένη κοντά στο Φυτώριο του Δήμου Ιαλυσού.

Πληρ. ΕΜΜ. ΚΡΑΝΙΔΗΣ
ΜΕΣΙΤΗΣ
Τηλ.: (22410)27082, 6944347405, 6942010248

Vitzileos
ΚΤΗΜΑΤΟΜΕΣΙΤΙΚΟ ΓΡΑΦΕΙΟ - REAL ESTATE AGENCY
ΜΑΡΙΟΣ Κ. ΒΙΤΖΗΛΑΙΟΣ
Νεώτερες Αστικών Συμβάσεων - Real Estate agent
ΕΚΤΙΜΗΣΕΙΣ-ΑΓΟΡΕΣ-ΚΑΤ ΟΙΚΟΠΕΔΑ ΚΤΙΜΑΤΙΚΕΣ-Σ ΕΝΟΙΚΙΑΣΕΙΣ-ΔΙΑ ΣΠΙΤΙΑ-ΔΙΑΜ

ΠΩΛΟΥΝΤΑΙ

1. Διαμέρισμα 93 τ.μ. lux κατασκευής περιοχή Αγ. Δημητρίου με θέρμανση και air-cindition, δορυφορική κεραία, θέση πάρκιν. Τιμή 150.000 ευρώ.
2. Μεζονέτα διώροφη 197 τ.μ. σε οικόπεδο 2.000 τ.μ εντός οικισμού στην Παστίδα, πρωτότυπο αρχιτεκτονικό σχέδιο με 3 υπνοδωμάτια, 2 λουτρά και σάουνα, τζάκι, θέα προς την θάλασσα. Τιμή 220.000 ευρώ.
3. Μεζονέτα 200 τ.μ. σε μπετά σε οικόπεδο 350 τ.μ. στην Ιαλυσό, κοντά στην θάλασσα.Τιμή 132.000 ευρώ.
4. Στο Γεννάδι ξενοδοχείο σε οικόπεδο 4.100 τ.μ. δωμάτια 20 και μονοκατοικία 80 τ.μ. με σταθερούς πελάτες. Τιμή 440.000 ευρώ.
5. Στο Γεννάδι κτήριο Α.Ε. 1.100 τ.μ. σε οικόπεδο 1.000 τ.μ. εντός οικισμού, αποτελείται από 25 δωμάτια, νοικιασμένο, με απόδοση 48.000 ευρώ+ 32.000 ευρώ από κυλικείο το χρόνο. Πωλείται στην τιμή 1.163.000 ευρώ.
6. Στο Γεννάδι μονοκατοικία παραδοσιακή 125 τ.μ. αναπαλαιωμένη, με 2 μπάνια, τζάκι, αυλή-κήπος 45 τ.μ., ταράτσα με θέα και πολλά εξτρά και δυνατότητα κάλυψης 125 τ.μ. ακόμη. Τιμή 165.000 ευρώ.
7. Στην Ρόδο-κέντρο-Ψαροπούλα-4 διαμερίσματα σε διώροφο ιταλικό κτίριο 244 τ.μ. σε οικόπεδο 285 τ.μ. Κάθε διαμέρισμα έχει 2 υπνοδωμάτια, σαλόνι, κουζίνα και λουτροκαμπινέ και αποθήκη 10 τ.μ. Τιμή κτιρίου 191.000 ευρώ.
8. Φυτώριο στα Μαριτσά πλήρως οργανωμένο με 1.000 τ.μ. θερμοκήπιο σε 6.000 τ.μ. αγρόκτημα με γεώτρηση, 2 σπίτια, φορτηγό και αυτοκίνητο. Ολα σε τιμή 65.000 ευρώ, με πληθώρα δενδρυλλίων ετοιμοπαράδοτων.
9. Οικόπεδο στην Κάμειρο Σκάλα στο κύμα 2.680 τ.μ. εντός οικισμού. Τιμή 78.000 ευρώ.

Πληροφορίες τηλ. 22410-24900, 25545, 6932704919 Μάριος Βιτζηλαίος

DECO
ΚΑΤΑΣΚΕΥΑΣΤΙΚΗ

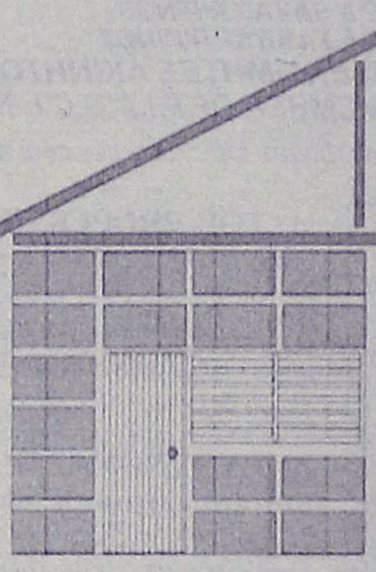

ΔΙΑΜΟΡΦΩΣΕΙΣ
ΕΣΩΤΕΡΙΚΩΝ - ΕΞΩΤΕΡΙΚΩΝ ΧΩΡΩΝ
ΧΩΡΙΣΜΑΤΑ - ΨΕΥΔΟΡΟΦΕΣ
ΓΥΨΟΣΑΝΙΔΕΣ - ΤΣΙΜΕΝΤΟΣΑΝΙΔΕΣ
ΧΡΩΜΑΤΙΣΜΟΙ - ΜΟΝΩΣΕΙΣ - ΥΔΡΑΥΛΙΚΑ
ΞΥΛΟΥΡΓΙΚΕΣ ΕΡΓΑΣΙΕΣ

Με ένα τηλεφώνημα κοντά σας **6946-028644**

ΠΑΡΟΧΗ ΟΛΟΚΛΗΡΩΜΕΝΩΝ ΥΠΗΡΕΣΙΩΝ ΥΨΗΛΗΣ ΠΟΙΟΤΗΤΑΣ
ΣΕ ΟΤΙΔΗΠΟΤΕ ΑΦΟΡΑ ΤΗΝ ΑΚΙΝΗΤΗ ΠΕΡΙΟΥΣΙΑ ΣΑΣ

Έξυπνες αγορές
Εχεμύθεια
Κοντά σας και μετά την πώληση
Συνεχής ενημέρωση αξίας





Διαπραγματεύσεις για την αντιπαροχή
Ανταλλαγές
Αποτελεσματικότητα

Πλήρης κάλυψη πριν και μετά την υπογραφή του συμβολαίου
Αξιοπιστία
Μισθώσεις ακινήτων
Προβολή και προώθηση



Σας ευχαριστούμε για την εμπιστοσύνη σας!

Σ.Π. ΧΑΤΖΗΛΑΖΑΡΟΥ
&
ΣΥΝΕΡΓΑΤΕΣ

LANDSCOPE
ΚΤΗΜΑΤΟΜΕΣΙΤΙΚΗ

ΕΘΝΙΚΗΣ ΑΝΤΙΣΤΑΣΗΣ & ΤΣΑΛΔΑΡΗ (πάνω απο τον Κωτσόβολο)
www.landscope.gr - ΤΗΛ/ΦΑΞ : 22410-28629 - ΚΙΝ : 6972257246

ΕΝΟΙΚΙΑΣΕΙΣ

συνέχεια από την προηγούμενη

ΕΝΟΙΚΙΑΖΟΝΤΑΙ: α) ισόγειο κατάστημα 72 τ.μ. περίπου και ένα δωμάτιο 21 τ.μ. στον πρώτο όροφο, που βρίσκεται στην πόλη της Ρόδου και στην οδό Ορφανίδου αριθμ. 16 (Νιοχώρι), β) διώροφο κατάστημα 51 τ.μ. ισόγειο, 53 τ.μ. στον πρώτο όροφο, με βεράντα 31 τ.μ . που βρίσκεται στην πόλη της Ρόδου, οδός Γεωργίου Λέοντος αριθμ. 13 κοντά στο ξενοδοχείο "Μανούσος". Πληρ. τηλ. 2241035450, 2241031450, κιν. 6976881111 ΑΕ59005

ΣΤΗΝ ΙΑΛΥΣΟ ΕΝΟΙΚΙΑΖΕΤΑΙ ΔΙΑΜΕΡΙΣΜΑ 4ΑΡΙ, ΙΣΟΓΕΙΟ (3 ΥΠΝΟΔΩΜΑΤΙΑ-ΣΑΛΟΝΙ-ΤΡΑΠΕΖΑΡΙΑ ΚΑΙ ΛΟΙΠΟΥΣ ΧΩΡΟΥΣ). ΠΛΗΡΩΣ ΑΝΑΚΑΙΝΙΣΜΕΝΟ ΚΑΙ ΜΕ ΜΕΓΑΛΕΣ ΒΕΡΑΝΤΕΣ. ΠΛΗΡ. ΤΗΛ. 22410 93748 ΠΕ58884

ΕΝΟΙΚΙΑΖΟΝΤΑΙ STUDIOS ΜΕ ΤΟ ΜΗΝΑ Ή ΜΕ ΤΗΝ ΗΜΕΡΑ ΠΛΗΡΩΣ ΕΠΙΠΛΩΜΕΝΑ ΜΕ ΠΟΛΥΚΟΥΖΙΝΑΚΙ, ΨΥΓΕΙΟ, ΝΤΟΥΣ, WC, ΤΗΛΕΦΩΝΟ, ΜΠΑΛΚΟΝΙ, ΖΕΣΤΟ ΝΕΡΟ ΕΠΙ 24ΩΡΟΥ ΒΑΣΕΩΣ ΣΤΗΝ ΠΙΟ ΗΣΥΧΗ ΠΕΡΙΟΧΗ ΤΗΣ ΠΟΛΗΣ ΡΟΔΟΥ (ΠΕΡΙΟΧΗ ΔΑΣΚΑΛΩΝ), ΟΔΟΣ ΜΑΝΩΛΗ ΠΑΠΑΜΑΝΩΛΗ ΑΡΙΘΜ. 12 ΚΑΘΕΤΟΣ ΕΠΙ ΤΗΣ ΣΤΕΛΙΟΥ ΚΩΤΙΑΔΗ. ΠΛΗΡ. ΤΗΛ. (22410)37244 ΧΠΕ283

ΕΝΟΙΚΙΑΖΟΝΤΑΙ 2 επιπλωμένες γκαρσονιέρες, σε ισόγειο πολυκατοικίας, με ανεξάρτητη είσοδο από κήπο, σε ήσυχη περιοχή, πάροδος Τσαλδάρη, στο ύψος S/M Μαρινόπουλος. Πληρ. τηλ. 22410-90038, 6945411099

ΑΠΟΘΗΚΕΣ ΣΤΗΝ ΙΑΛΥΣΟ, ΕΝΟΙΚΙΑΖΟΝΤΑΙ 1) ΑΠΟΘΗΚΕΥΤΙΚΟΙ ΧΩΡΟΙ ΑΠΟ 100 ΕΩΣ 2000 Τ.Μ. ΚΑΙ ΥΨΟΣ 8 Μ. ΑΣΦΑΛΕΙΣ ΜΕ ΜΕΓΑΛΟΥΣ ΧΩΡΟΥΣ ΔΙΑΚΙΝΗΣΗΣ ΦΟΡΤΩΣΗΣ ΚΑΙ ΕΚΦΟΡΤΩΣΗΣ ΠΡΟΪΟΝΤΩΝ, 2) ΥΠΑΙΘΡΙΟΙ ΧΩΡΟΙ ΠΕΡΙΦΡΑΓΜΕΝΟΙ, ΑΣΦΑΛΕΙΣ, ΚΑΤΑΛΛΗΛΟΙ ΓΙΑ ΑΠΟΘΗΚΕΥΣΗ ΠΡΟΪΟΝΤΩΝ ΣΕ ΠΑΛΕΤΕΣ. ΠΛΗΡ. ΤΗΛ. (22410)38400 ΑΠΟ ΔΕΥΤΕΡΑ ΕΩΣ ΠΑΡΑΣΚΕΥΗ 08.00-15.00 κ. ΓΙΩΤΑ ΧΠΕ1912

ΕΝΟΙΚΙΑΖΟΝΤΑΙ 4 ΠΟΛΥΤΕΛΗ STUDIOS ΓΙΑ ΕΝΑ 'Η ΔΥΟ ΑΤΟΜΑ, ΣΤΗΝ ΠΑΡΑΛΙΑ ΙΑΛΥΣΟΥ, ΠΛΗΡΩΣ ΕΠΙΠΛΩΜΕΝΑ, ΕΥΡΥΧΩΡΑ, ΜΕ ΑΝΕΤΕΣ ΒΕΡΑΝΤΕΣ ΜΕ ΠΟΛΥΚΟΥΖΙΝΑΚΙ, AIR-CONDITION, ΗΛΙΑΚΟ ΘΕΡΜΟΣΙΦΩΝΑ, ΙΔΙΟΧΡΗΣΤΗ ΘΕΣΗ ΣΤΑΘΜΕΥΣΗΣ. ΜΗΝΙΑΙΟ ΜΙΣΘΩΜΑ 275 ΕΥΡΩ. ΠΛΗΡ. ΕΥΣΤΑΘΙΟΥ - ΕΥΡΩΚΤΗΜΑΤΙΚΗ, ΕΘΝΙΚΗΣ ΑΝΤΙΣΤΑΣΕΩΣ 83 (ΠΡΩΗΝ ΑΝΝΗΣ ΜΑΡΙΑΣ). ΤΗΛ. 22410 73819-74917, 6946/103929 ΧΠΕ091

ΕΝΟΙΚΙΑΖΕΤΑΙ ισόγειος επαγγελματικός χώρος 160 τ.μ. (ή δύο μικρότερα των 80 τ.μ.) κατάλληλος για κατάστημα - γραφείο - ιατρείο ή άλλη παρόμοια χρήση στην κεντρική πλατεία Ιαλυσού, πλατεία Αποστολίδη. Πληρ. τηλ. 2241094356, 6942553147 ΧΑΕ141

Για στρατιωτικούς και Δημοσίους Υπαλλήλους **ΕΝΟΙΚΙΑΖΟΝΤΑΙ** με ειδικές τιμές ωραιότατα στούντιο και διαμερίσματα των 35 και 50 τ.μ. με κλιματισμό (ψύξη-θέρμανση), ηλιακούς, βεράντες και εύκολο πάρκιν, πλήρως επιπλωμένα. Τοποθεσία: Παραδείσι. Πληρ. τηλ. 6947429235, 2241073807 ΑΕ58374

πωλησεις-αγορες ακινητων & επιχειρησεων

ΜΟΝΟΚΑΤΟΙΚΙΑ (ΒΙΛΑ) μεταχειρισμένη 120 τ.μ. στην Ιξιά, με δυνατότητα επέκτασης. Είναι σε οικόπεδο γωνιακό 1000 τ.μ. και παραδίδεται αμέσως. Τιμάται 210.000 ευρώ. Πληρ. κ. Μανώλη τηλ. 6946163242 ΑΟ59629

ΔΙΑΜΕΡΙΣΜΑ 126 τ.μ. καινούργιο και έτοιμο για κατοίκηση στην περιοχή ΜΗΔΕΙΑ. Εχει 3 υπνοδωμάτια, 2 μπάνια και θέρμανση. Τιμάται 235.000 ευρώ. Πληρ. κ. Μανώλη τηλ. 6946163242 ΑΟ59628

ΔΙΑΜΕΡΙΣΜΑ καινούργιο και έτοιμο για κατοίκηση. Είναι 116 τ.μ. με 3 υπνοδωμάτια και 2 μπάνια και θέρμανση. Τιμάται 182.000 ευρώ. Πληρ. κ. Μανώλη τηλ. 6946163242 ΑΟ59627

ΚΤΗΜΑ-ΟΙΚΟΠΕΔΟ 10 στρέμματα στο χωριό Θολός σε πολύ καλή θέση. Τιμάται 65.000 ευρώ. Πληρ. κ. Μανώλη τηλ. 6946163242 ΑΟ59526

ΟΙΚΟΠΕΔΟ 160 τ.μ. οικοδομήσιμο στον οικισμό των Καστελοριζιών (Ιξιά). Τιμάται 75.000 ευρώ. Πληρ. κ. Μανώλη τηλ. 6946163242 ΑΟ59625

ΟΙΚΟΠΕΔΟ 402 τ.μ. στην περιοχή Δασκάλων οικοδομήσιμο με Σ.Δ. 1.0. Τιμάται 250.000 ευρώ. Πληρ. κ. Μανώλη τηλ. 6946163242 ΑΟ59624

ΟΙΚΟΠΕΔΟ 2100 τ.μ. σε φανταστική θέση στην περιοχή Κανδυλί (Ιξιά). Εχει άδεια οικοδομής για μονοκατοικία 200 τ.μ. Ευρίσκεται σε ασφαλτοστρωμένο δρόμο, με νερό, φως, τηλέφωνο. Τιμάται 190.000 ευρώ. Πληρ. κ. Μανώλη τηλ. 6946163242 ΑΟ59623

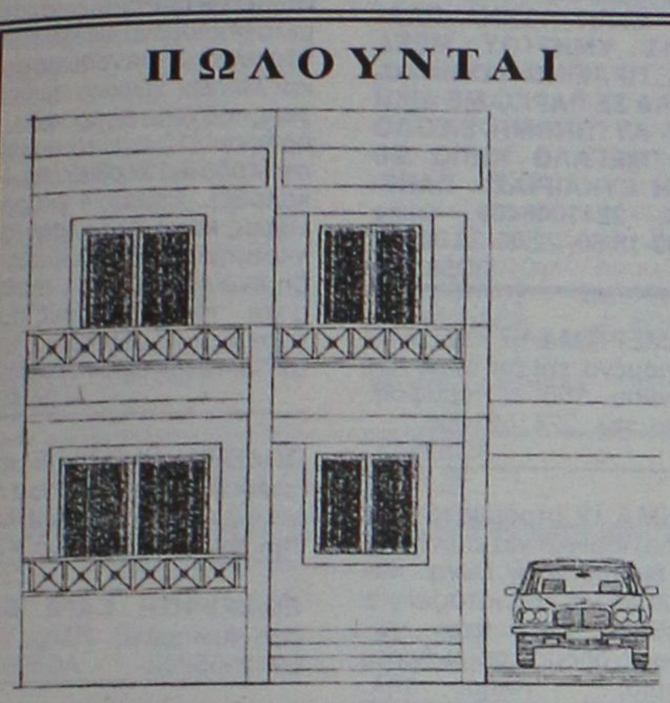

ΠΩΛΟΥΝΤΑΙ

από ιδιώτη **μεζονέτες** 140 τ.μ. με υπόγειο και γκαράζ σε 1.000 τ.μ. οικόπεδο στους πρόποδες της Φιλερήμου με φανταστική θέα.

Πληρ. τηλ. 2241024695,2241047584

ΟΙΚΟΝΟΜΟΛΟΓΟΣ
ΜΕΣΙΤΗΣ ΑΣΤΙΚΩΝ ΣΥΜΒΑΣΕΩΝ
ΕΜΜΑΝΟΥΗΛ ΚΡΑΝΙΔΗΣ

ΠΩΛΟΥΝΤΑΙ

1. **ΑΝΑΛΗΨΗ** 4άρι διαμέρισμα 110 τ.μ. λουξ κατασκευής με ωραία κουζίνα, κεντρική θέρμανση, θέση στάθμευσης. Τιμή 182,00€
2. **ΞΕΝΑΚΗ** 3άρι διαμέρισμα 85 τ.μ. Τιμή 132,000€
3. **ΑΝΑΛΗΨΗ** 2άρι διαμέρισμα 50 τ.μ. ισόγειο α' όροφο. Τιμή 67,500€
4. **ΡΟΔΙΝΙ** 4άρι διαμέρισμα 3 υπν. (2 W.C.) καινούργιο στον α' όροφο μόνο 162,000€
5. **ΙΑΛΥΣΟΣ** διαμέρισμα μονόχωρο των 30 τ.μ. κοντά στην θάλασσα μόνο 35,00€
6. **ΑΝΑΛΗΨΗ** κατάστημα 34 τ.μ. γωνιακό-ελεύθερο μίσθωσης μόνο 20 εκ. ή 58,694€
7. **ΙΑΛΥΣΟΣ** μεζονέτα 162 τ.μ. με κήπο στα μπετά ή τελειωμένη κοντά στο Φυτώριο
8. **ΔΕΝΔΡΙΝΟΥ** 3άρι διαμέρισμα 3 ετών καλής κατασκευής-με γκαράζ
9. **ΑΝΝΗΣ ΜΑΡΙΑΣ** 3άρι διαμέρισμα-ισόγειο μεταχειρισμένο-δεκτά δάνεια Τραπεζών
10. **ΡΟΔΙΝΙ** μεζονέτα 124 τ.μ. καινούργια με κεντρική θέρμανση
11. **ΑΦΑΝΤΟΥ** μονοκατοικίες διώροφος των 100 τ.μ., σε ύψωμα με ωραία θέα
12. **ΚΟΛΥΜΠΙΑ** στον δρόμο προς Αρχίπολη αγρός 4.000 τ.μ. κοντά στις 7 πηγές-σε τιμή ευκαιρίας (φως-νερό-δρόμος)
13. **ΑΝΑΛΗΨΗ** 4άρι διαμέρισμα λουξ κατασκευής 1 έτους, τιμή 182,000€ δεκτά δάνεια
14. **ΚΡΕΜΑΣΤΗ** μονοκατοικία 80 τ.μ. με αυλή. Τιμή 90,000€
15. **ΡΟΔΝΙ** οικόπεδο 1.000 τ.μ. στο Σ.Δ. 0,40
16. **ΠΑΣΤΙΔΑ** διώροφη μεζονέτα στα μπετά, αποτελείται από υπόγειο 100 τ.μ. ισόγειο διαθέτει 2.000 τ.μ. Με κήπο και με ωραία θέα
17. **ΡΟΔΟΣ** κατάστημα 18 τ.μ. με W.C. και με πατάρι ελεύθερο μίσθωσης
18. **ΡΟΔΟΣ** πωλείται ξενοδοχείο 700 κλινών.
19. **ΛΙΝΔΟΥ** οικόπεδο 1.600 τ.μ. με δυνατότητα οικοδόμησης 180 τ.μ. σε δύο ορόφους με ωραία θέα.
20. **ΡΟΔΟΣ** 3άρι διαμέρισμα 2 υπνοδωματίων, με κεντρική θέρμανση και χώρο στάθμευσης.
21. **ΡΟΔΟΣ** Κων/νου Υδραίου 2άρι διαμέρισμα 55 τ.μ. αξίας 96.845
22. **ΡΟΔΟΣ** διαμέρισμα 83 τ.μ. κοντά Η/Κοσμο Ξενάκη
23. **ΡΟΔΟΣ** διαμέρισμα 83 τ.μ. καινούργιο με ωραία θέα στους Δασκάλους.
24. **ΚΟΣΚΙΝΟΥ** μονοκατοικία 200 τ.μ. με υπόγειο 100 τ.μ. και κήπο 4.500 τ.μ. με ωραία θέα

Μεσίτης
Πληρ. Εμμ. Κρανίδης
27082-6944347405, 6942010248
Αμερικής 50-2ος όροφος, Ρόδος

ΠΙΠΙΝΟΣ

ΠΩΛΟΥΝΤΑΙ ΔΙΑΜΕΡΙΣΜΑΤΑ

- 2 και 3 υπνοδωματίων πλησίον ΑΡΑΠΑΚΙ
- 2 υπνοδωματίων στην Ιαλυσό
- 1 και 2 υπνοδωματίων στην Ιξιά έναντι Μίρα Μάρε.

Πληρ. τηλ. 2241023895, 6944390803, 6944676003
www.rhodes-top-properties.com



ΠΩΛΟΥΝΤΑΙ
παραθαλάσσιες βίλες

με απέραντη θέα τη θάλασσα

από ιδιώτη στην ωραιότερη και καθαρή παραλία ΓΚΟΛΦ ΑΦΑΝΤΟΥ.
Πληρ. τηλ. 2241034886, κινητό 6932 437145 - FAX 2241021927
κ. ΓΙΩΡΓΑΡΑ ΦΩΤΙΟ

NewAge
Real Estate

Νέα Εποχή στο Χώρο του Ακινήτου

ΜΕΛΕΟΥΝΗ - ΚΕΧΑΓΙΑ ΜΑΙΡΗ

Με **Επαγγελματισμό, Μεθοδικότητα, Αποτελεσματικότητα**, αναλαμβάνουμε τη διαμεσολάβηση στην

ΑΓΟΡΑ
ΠΩΛΗΣΗ
ΕΝΟΙΚΙΑΣΗ
ΑΚΙΝΗΤΩΝ

Με **Σοβαρότητα, Υπευθυνότητα, Εντιμότητα**, ερευνούμε για την ανεύρεση της ιδανικότερης λύσης για εσάς που

ΠΟΥΛΑΤΕ
ΑΓΟΡΑΖΕΤΕ
ΕΝΟΙΚΙΑΖΕΤΕ

Η χρήση της τεχνολογίας μας βοηθά να προωθήσουμε το ακίνητο ξεκινώντας από τη Ρόδο, στην υπόλοιπη Ελλάδα και σε όλο τον κόσμο.

www.newage-realestate.gr

ΠΩΛΟΥΝΤΑΙ

ΜΟΝΟΚΑΤΟΙΚΙΕΣ, ΜΕΖΟΝΕΤΕΣ, ΔΙΑΜΕΡΙΣΜΑΤΑ, ΟΙΚΟΠΕΔΑ, ΚΑΤΑΣΤΗΜΑΤΑ, ΞΕΝΟΔΟΧΕΙΑΚΕΣ ΜΟΝΑΔΕΣ

Θεμ. Σοφούλη 8 - 85100 Ρόδος Τηλ. & Fax: 22410 23447
Κιν. 6948 808023 - E-mail: info@newage-realestate.gr

TARGET

πωλήσεις

συνέχεια από την προηγούμενη

ΟΙΚΟΠΕΔΟ 1200 τ.μ. σε φανταστική θέση στην περιοχή Κανδυλί (Ιξιά). Εχει άδεια οικοδομής για μονοκατοικία 150 τ.μ. Ευρίσκεται πάνω σε ασφαλτοστρωμένο δρόμο, με νερό, φως, τηλέφωνο. Τιμάται 118.000 ευρώ. Πληρ. κ. Μανώλη τηλ. 6946163242 ΑΟ59622

ΟΙΚΟΠΕΔΟ 400 τ.μ. στην Ιαλυσό γωνιακό, κατάλληλο για καταστήματα και μονοκατοικία. Εχει Σ.Δ. 0,4 είναι σε φανταστική θέση και ταιμάται 120.000 ευρώ. Πληρ. κ. Μανώλη τηλ. 6946163242 ΑΟ59620

ΣΤΑ ΚΟΣΚΙΝΟΥ τριάρι σε ισόγειο μονοκατοικία (2) διαμερισμάτων (μεζονέτα) 2 δωμάτια - κουζίνα - μπάνιο - WC - τζάκι με ξύλα - μεγάλη βεράντα - κήπο - πάρκιν - πλήρες επιπλωμένο ή μη - κατά προτίμηση ζευγάρι ή ζευγάρι με παιδιά. Μόνο σοβαρές προτάσεις. Πληρ. Μ. Αποστολίδη τηλ. 6944613818 ή 2241066160 ΑΟ59619

ΠΩΛΕΙΤΑΙ ή ΕΝΟΙΚΙΑΖΕΤΑΙ η επιχείρηση εστιατόριο - μεζεδοπωλείο στο Ζέφυρο, με όλο τον εξοπλισμό, έτοιμο προς λειτουργία. Πληρ. τηλ. 6974329075 ΑΟ59608

ΧΡΥΣΟΧΟΕΙΟ εντός μεγάλου ξενοδοχείου πλήρως εξοπλισμένο. Τιμή ευκαιρίας 14.000 ευρώ λόγω αλλαγής επαγγέλματος. Πληρ. τηλ. 6942200358 ΑΟ59604

ΕΠΙΧΕΙΡΗΣΗ στο Μαντράκι σε προνομιακό σημείο. Υπεύθυνοι: Χατζηλαζάρου Σ. & Συνεργάτες **LandScope 2241028629** ΑΟ59591

ΜΟΝΟΚΑΤΟΙΚΙΑ Γεννάδι, εμβαδού 155 τ.μ. σε οικόπεδο 450 τ.μ., εντός οικισμού σε 2 επίπεδα, 3 υ/δ, 2 WC, κουζίνα, σαλόνι, τζάκι, πάρκιν, κήπος, παραδοσιακή αρχιτεκτονική, ήσυχο περιβάλλον. Τιμή 191.000€. Υπεύθυνοι: Χατζηλαζάρου Σ. & Συνεργάτες **LandScope 2241028629** ΑΟ59592

ΟΙΚΟΠΕΔΟ Μεγάλη Γη (Κιοτάρι) 2.000 τ.μ. άρτιο και οικοδομήσιμο. Τιμή: 53.000 €. Υπεύθυνοι: Χατζηλαζάρου Σ. & Συνεργάτες **LandScope 2241028629** ΑΟ59593

ΔΙΑΜΕΡΙΣΜΑΤΑ περιοχή Αγιος Νικόλαος 119,05 τ.μ. νεόκτιστα, 3 υ/δ, 2 WC, άνετοι χώροι, εντοιχιζόμενη (ιταλική) κουζίνα, ισόγεια θέση στάθμευσης. Πολυτελούς κατασκευής. Τιμή 230.000€. Υπεύθυνοι: Χατζηλαζάρου Σ. & Συνεργάτες **LandScope 2241028629** ΑΟ59594

ΜΟΝΟΚΑΤΟΙΚΙΑ στον Αρχάγγελο (εντός οικισμού), υπό κατασκευή 95 τ.μ. σε οικόπεδο 110 τ.μ. άριστης θέσεως, υπερπολυτελούς κατασκευής. Τιμή 167.000 €. Υπεύθυνοι: Χατζηλαζάρου Σ. & Συνεργάτες **LandScope 2241028629** ΑΟ59595

ΠΩΛΟΥΝΤΑΙ α) Λίνδου 1400 τ.μ. οικόπεδο έτοιμο διώροφο κτίριο σε 6000 τ.μ. με πρόσωπο, β) Παραδείσι 4.500 τ.μ. αγρός με άδειες δύο οικιών, διαθέτουν φως, νερό. Πληρ. Εμμ. Κρανίδης τηλ. 2241027082, 6944347405, 6942010248 ΑΟ59578

ΔΥΟ ΚΑΤΑΣΤΗΜΑΤΑ καινούργια ενοικιασμένα στο Ροδίνι. Πληρ. τηλ. 6947317339 ΑΟ59537

ΟΙΚΟΠΕΔΟ στο Τσαΐρι σε προνομιακή θέση. Τιμή 132.000 ευρώ. Πληρ. Μελεούνη Μαίρη New Age Reale Estate, τηλ. 2241023447, 6948808023 ΑΟ59564

ΔΙΑΜΕΡΙΣΜΑ στην Ανάληψη 117 τ.μ. 3 υπνοδωματίων, 3 WC, εντοιχισμένη κουζίνα, θέρμανση - ηλιακό θερμοσίφωνα, θέση parking. Τιμή 125.000 ευρώ. Πληρ. Μελεούνη Μαίρη New Age Reale Estate, τηλ. 2241023447, 6948808023 ΑΟ59562

ΔΙΑΜΕΡΙΣΜΑ στην Μητρόπολη 110 τ.μ. καινούργιο. Τιμή 160.000 ευρώ. Πληρ. Μελεούνη Μαίρη New Age Reale Estate, τηλ. 2241023447, 6948808023 ΑΟ59563

ΟΙΚΟΠΕΔΟ 1100 τ.μ. στην Απολακκιά. Πληρ. τηλ. 6974500219 ΑΟ59546

ΟΡΟΦΟΔΙΑΜΕΡΙΣΜΑ 95 Τ.Μ. ΣΤΗΝ ΑΘΗΝΑ ΠΛΑΤΕΙΑΣ ΥΜΗΤΤΟΥ ΜΕΣΑ ΣΤΟ ΠΡΑΣΙΝΟ ΓΩΝΙΑΚΟ, ΔΙΠΛΑ ΣΕ ΠΑΡΚΟ ΜΕ ΔΙΚΗ ΤΟΥ ΑΥΤΟΝΟΜΗ ΕΙΣΟΔΟ ΚΑΙ ΜΕΓΑΛΟ ΚΗΠΟ ΣΕ ΤΙΜΗ ΕΥΚΑΙΡΙΑΣ. ΠΛΗΡ. ΤΗΛ. 2241048400, ώρες 16.30-18.50, 22.00-23.00 ΠΟ59505

ΔΙΑΜΕΡΙΣΜΑ 67 τ.μ. ανακαινισμένο επί της οδού Αγ. Ιωάννου 150 α' όροφος. Πληρ. τηλ. 2241061056 ΑΟ59542

ΚΤΗΜΑ 12 στρέμματα (πεδιάδα) ιδανικό για επένδυση σε βιομηχανική ζώνη, κατάλληλο για εργοστάσιο για αποθήκες κ.λπ. στον καινούργιο δρόμο Τσαΐρι-Αεροδρόμιο. Πληρ. τηλ. 6944844177 ΑΟ59551

ΜΕΖΟΝΕΤΑ στην Παστίδα στα όρια του οικισμού ετοιμοπαράδοτη 160 τ.μ. 80+80. Πληρ. τηλ. 2241029480, 6944223382 ΑΟ59503

ΟΙΚΟΠΕΔΟ 1460 τ.μ. στην Κρεμαστή εντός σχεδίου πόλεως. Μεσίτες αποκλείονται. Πληρ. τηλ. 2241028609, 2241024015 ΑΟ59522

ΠΩΛΟΥΝΤΑΙ διαμερίσματα μεταχειρισμένα σε καλή κατάσταση 3 υπνοδωματίων και λοιπών χώρων, ημιϋπόγεια, ισόγεια, α' ορόφου, β' ορόφου 110 τ.μ. το καθένα στην οδό Σκ. Ζερβού (Αγ. Νικόλαος). Επίσης 4 γκαρσονιέρες και 4 2άρια σαν συγκρότημα ή μεμονωμένα ήδη ενοικιασμένα με μισθώματα. Μόνο σοβαρές προτάσεις. Πληρ. τηλ. 6972812184 ώρες γραφείου ΑΟ59496

ΠΩΛΕΙΤΑΙ DVD CLUB με εξασφαλισμένη πελατεία λόγω φόρτου εργασίας. Πληρ. τηλ. 6936191820 ΑΟ59470

ΕΠΙΧΕΙΡΗΣΗ CAFE BAR στο Φαληράκι. Πληρ. τηλ. 6942055202 ΑΟ59512

ΠΩΛΕΙΤΑΙ

ΜΕΖΟΝΕΤΑ διώροφη σε μπετά 110 τ.μ. στην Ιαλυσό με ιδιόχρηστο κήπο, ατομικό βόθρο και περιτοιχισμένο οικόπεδο. **Αξία 96.845 €** (με δυνατότητα εκταμίευσης δανείου).

Πληρ. ΕΥΣΤΑΘΙΟΥ - ΕΥΡΩΚΤΗΜΑΤΙΚΗ, Εθνικής Αντιστάσεως 83 • τηλ. 2241073819-74917, 6944/374546, 6945/292030

ΟΙΚΟΔΟΜΗ ΡΟΔΟΥ

ΤΕΧΝΙΚΗ–ΚΑΤΑΣΚΕΥΑΣΤΙΚΗ ΕΤΑΙΡΕΙΑ

ΠΩΛΟΥΝΤΑΙ

1) **Καταστήματα, διαμερίσματα και οροφοδιαμερίσματα** στην οδό Αμστερνταμ, Βερολίνου και Μαδρίτης στο Ροδίνι διαφόρων μεγεθών (σε συγκρότημα 9 πολυκατοικιών)
2) **Μονοκατοικίες** 150 τ.μ. η κάθε μία σε κτήμα 2.000 τ.μ. (υπό κατασκευή)
3) **Μονοκατοικίες** στο Κιοτάρι Ασκληπειού (στο κύμα) 120 τ.μ. σε κτήμα 1.300 τ.μ. εκάστη (υπό κατασκευή)
4) **Διώροφες μονοκατοικίες** των 100 τ.μ. στο Γεννάδι, 200 μέτρα από τη θάλασσα σε κτήμα 1.300 τ.μ. (υπό κατασκευή)

Δεκτά δάνεια και ευκολίες πληρωμής έχουμε τις καλύτερες τιμές της αγοράς.

ΟΙΚΟΔΟΜΗ ΡΟΔΟΥ

Καμύνδου 4- Ρόδος-85100 Τηλ.: 22410/60460- 2 Fax: 22410/60463

ΜΑΝΟΛΗΣ ΣΠΥΡΙΔΗΣ Πολιτικός Μηχανικός Δ.Π.Θ. (Κιν:693 6660460)

ΚΩΣΤΑΣ ΚΩΝΣΤΙΝΤΙΝΙΔΗΣ εργολάβος (ΚΙΝ.: 694 6999906)

«ΚΤΗΜΑΤΙΚΗ ΠΡΟΟΠΤΙΚΗ»

ΜΑΡΙΝΑ ΣΤΥΛΙΑΝΟΥ

ΜΕΣΙΤΗΣ ΑΣΤΙΚΩΝ ΣΥΜΒΑΣΕΩΝ-ΚΛΑΥΔΙΟΥ ΠΕΠΕΡ 125

Α' ΟΡΟΦΟΣ, τηλ. 22410-37906 και 6972292958

○ **ΕΝΟΙΚΙΑΣΕΙΣ**

1) Γωνιακό κατάστημα στο συγκρότημα "Βασιλόπουλου" με πατάρι

○ **ΔΙΑΜΕΡΙΣΜΑΤΑ (ΠΩΛΟΥΝΤΑΙ)**

1) Επί της Ρόδου-Λίνδου διαμέρισμα 130 τ.μ. σε μαρμαροσουβά διαμορφωμένο για γκαρσονιέρες.
2) Στην Ιξιά, μεταχειρισμένο, 90 τ.μ. συν 20 τ.μ. γκαρσονιέρα πάνω στην θάλασσα με θέα.
3) Στου Κόβα 1 μεταχειρισμένο 80 τ.μ.
4) Περιοχή Μίρα Μάρε διαμερίσματα ενός και 2 υπνοδωματίων
5)Διαμέρισμα μεταχειρισμένο επί της Κορδιγκτώνος 180 τ.μ.
6) Στα Κοσκινού γκαρσονιέρα 56 τ.μ.
7) Στην περιοχή "7 Βαγιές" διαμέρισμα 110 τ.μ.

○ **ΟΙΚΟΠΕΔΑ**

1) Στην παραλία Ιαλυσού 7 στρέμματα.
2) Στα Μαριτσά 13 στρέμματα.
3) Στην Κρεμαστή 2 στρέμματα με παλιό σπίτι.
4) Στην Ιαλυσό οικόπεδο 1.500 τ.μ. και Σ.Δ 0.6
5) Στο Καντηλί 2 στρέμματα
6) Πωλείται στην Παλιά Πόλη οικόπεδο 980 τ.μ. με παλιό σπίτι Σ.Δ. 1
7) Πάνω στο δρόμο προς αεροδρόμιο 2 στρ.
8) Στους Τρεις οικόπεδο 4.700 τ.μ. με άδεια οικοδομής ή χωρίς την άδεια.
9) Στην βιοτεχνική ζώνη στο Τσαΐρι οικόπεδο 1 στρέμμα με άδεια οικοδομής.
10) Στην παραλία Φανών έκταση 75 στρέμματα.

○ **ΜΟΝΟΚΑΤΟΙΚΙΕΣ (ΠΩΛΟΥΝΤΑΙ)**

1) Στην Ιαλυσό 150 τ.μ. με κήπο ετοιμοπαράδοτες.
2) Στην Ιαλυσό 152 τ.μ., με 360 τ.μ. οικόπεδο, τελειωμένες ή μαρμαροσοβά.
3) Στην Ιαλυσό 150 τ.μ. σε 2 στρέμματα οικόπεδα.
4) Στην Ιαλυσό ετοιμοπαράδοτα 170-190.
5) Στο Μόντε Σμιθ μονοκατοικίες από 205 τ.μ. έως 240 τ.μ.
6) Στην Παστίδα μονοκατοικίες 160 τ.μ. σε μαρμαροσουβά εντός σχεδίου
7) Στην Αγία Αναστασία διατηρητέα διόροφη μονοκατοικία 300 τ.μ. εκτός υπόγειο.
8) Στα Κοσκινού 180 τ.μ. σε 600 τ. μ. οικόπεδο ετοιμοπαραδοτη.
9) Στην Ιξιά μονοκατοικία 200 τ.μ. σε 3 στρέμματα κήπο και παραδοσιακό σπίτι 54 τ.μ. μαζί.

○ **ΕΠΑΓΓΕΛΜΑΤΙΚΗ ΣΤΕΓΗ**

1) Επί της Ρόδου Λίνδου 500 τ.μ. σε μπετά.
2) 12 στούντιος στην παραλία Ιαλυσού.

Αναλαμβάνουμε την πώληση διαμερισμάτων, Μονοκατοικιών, καταστημάτων, οικοπέδων, καθώς και αντιπαροχές και μισθώσεις ακινήτων.

Ζητούνται: Οικόπεδα για αγορά ή αντιπαροχή.

ακίνητα

ΤΣΟΥΡΟΥΝΑΚΗΣ

Κεφάλαιο

Κτηματομεσιτικό γραφείο

ΔΙΑΜΕΡΙΣΜΑΤΑ ΠΩΛΟΥΝΤΑΙ

❑ 41 τ.μ,ισόγειο,1 υπν/τιου , αυλή, καινούριο, Ανάληψη, 23 εκ-67.500 €

❑ 46 τ.μ,ισόγειο,1 υπν/τιου, καινούριο, πάρκιν, Ανάληψη 26εκ - 76.300€

❑ 53 τ.μ. ισόγειο, 1 υπν/τιου, καινούριο, πάρκιν, Ανάληψη, 29εκ - 85.106 €

❑ 77τ.μ. 2ου, 2 υπν/τιων, καινούριο,πάρκιν, Καναδά, 49 εκ-143.800€

❑ 80 τ.μ ,ισόγειο,2υπν/τιων, γκαράζ, καινούριο, Ιξιά 40 εκ-117.388 €

❑ 85τ.μ,ρετιρέ,2 υπν/τιων, καινούριο,πάρκιν Ανάλη-ψη, 48εκ - 140.865 €

❑ 87 τ.μ.,1ου, 2 υπν/τιων, καινούριο,πάρκινκ Ανάληψη, 48εκ - 140.865 €

❑ 90 τ.μ., 1ου, 2υπν/τιων, καινούριο,Τριάντα 45 εκ-132.061€

❑ 100 τ.μ ,1ου ,3υπν/τιων, γκαράζ ,καινούριο, Ιξιά 50 εκ-146.735 €

❑ 103 τ.μ ,οροφοδια/μα 1ου ,3υπν/τιων, καινούριο,πάρκιν, Καρακόνερο, 53εκ-155.539 €

❑ 115 τ.μ,1ου, 3 υπν/τιων , καινούριο,πάρκινκ, Ανάλη-ψη 63εκ - 184.886 €

❑ 116τ.μ., 1ου, 3υπν/τιων, καινούριο, πάρκιν, 34τ.μ Ανάληψη,63 εκ-184.886 €

❑ 117 τ.μ ,οροφοδια/μα ισόγειο,3υπν/τιων,καινούριο Ανάληψη 62εκ-181.951 €

❑ 123τ.μ,ισόγειο,3υπν/τιων, Ακαδημία , κατάλληλο για επαγγελματική χρήση 95 εκ –278.796 €

ΜΕΖΟΝΕΤΕΣ-ΜΟΝ/ΚΙΕΣ ΠΩΛΟΥΝΤΑΙ

❑ 130 τ.μ ,μεζονέτα , μπετά , 300 τ.μ αυλή Τριάντα 40 εκ-117.388 €

❑ 130 τ.μ ,μεζονέτα , μαρμαροσοβά, 300 τ.μ αυλή Τριάντα 47 εκ-137.931 €

❑ 170 τ.μ ,μεζονέτα ,μπετά σε 1.500 τ.μ οικόπεδο Κοσκινού 62εκ-181.951 €

❑ 176 τ.μ ,μεζονέτα ,μπετά σε 1.350 τ.μ οικόπεδο Τρείς 44εκ-129.126 €

❑ 187 τ.μ ,μεζονέτα , 3υπν/τιων , σε 2 στρέματα,Τριάντα 121εκ-355.099 €

❑ 200 τ.μ ,μεζονέτα μ/σοβά , 3 υπν/τιων, 300 τ.μ οικόπεδο Τριάντα 56 εκ-164.343 €

❑ 203 τ.μ ,μεζονέτα, 3υπν/τιων, σε 2 στρέματα, Τριάντα 131εκ-384.446€

ΟΙΚΟΠΕΔΑ ΠΩΛΟΥΝΤΑΙ

❑ 2.000τ.μ,με την άδεια θέα , Κοσκινού 32εκ-93.910 €

❑ 4.100 τ.μ., θέα, Κοσκινού 60εκ-176.082 €

ΕΠΙΧΕΙΡΗΣΕΙΣ & ΕΠΑΓΓΕΛΜΑΤΙΚΟΙ ΧΩΡΟΙ

❑ Κατάστημα 75 τ.μ κύρια χρήση συν 75 τ.μ αποθήκη συν 65 τ.μ αυλή,έτοιμο για εστιατόριο, Δασκάλους, 55 εκ-161.408 €

❑ Αποθήκη 95τ.μ ,σοβά ,ράμπα, Καρακόνερο 16 εκ-46.955 €

❑123τ.μ.,ισόγειο, διαμέρισμα,3υπν/τιων, Ακαδημία , κατάλληλο για επαγ/ματική χρήση 95 εκ –278.796 €

ΖΗΤΟΥΝΤΑΙ ΚΑΤΟΙΚΙΕΣ&ΟΙΚΟΠΕΔΑ ΕΝΤΟΣ&ΕΚΤΟΣ ΠΟΛΕΩΣ

ΤΣΟΥΡΟΥΝΑΚΗΣ Ι. ΑΝΤΩΝΙΟΣ (B.Sc.-MKT)

ΤΗΛ.: 22410 60060 (3 γραμμές)
FAX :22410 60062
www.e-kefaleo.com

Γ.Σεφέρη 12 (παραπλεύρως ΜΗΔΕΙΑ)

πωλησεις

συνέχεια από την προηγούμενη

ΠΩΛΟΥΝΤΑΙ: α) διαμέρισμα ισόγειο τριάρι κοντά στην πλατεία Αγίου Νικολάου 85 τ.μ. ευκαιρία, β) μονοκατοικία 120 τ.μ. πίσω από την Φιλέρημο με 4000 τ.μ. οικόπεδο, με δέντρα, γκαράζ, θέα και περίφραξη, γ) οικόπεδο στο Τσαΐρι στους Μαραγκούς κατάλληλο για βιοτεχνικό χώρο, δ) οικόπεδα και αγροτεμάχειο στη Λαχανιά, επίσης και έτοιμες μονοκατοικίες λουξ. Πληρ. Κτημ/κό γραφείο Ελένης Βρατσάλη, τηλ. 6945105362, 2241065300, 2241063834 AO59510

ΟΙΚΟΠΕΔΟ Κολύμπια, εμβαδού 3.600 τ.μ. άρτιο και οικοδομήσιμο σε απόσταση 1.100 μ. από την θάλασσα, προσφέρεται για εξοχική κατοικία. Τιμή: 62.000 ευρώ. Υπεύθυνοι: Χατζηλαζάρου Σ. & Συνεργάτες **LandScope 2241028629** AO59454

ΠΩΛΕΙΤΑΙ ΕΠΙΧΕΙΡΗΣΗ - ΑΝΑΨΥΚΤΗΡΙΟ ΚΑΦΕ ΜΠΑΡ ΣΤΟ ΚΕΝΤΡΟ ΤΗΣ ΠΟΛΗΣ. ΠΑΡΑΔΙΔΕΤΑΙ ΑΜΕΣΑ. ΠΛΗΡ. ΤΗΛ. 6973461062 ΠΟ59443

ΔΙΑΜΕΡΙΣΜΑ Περιοχή Ζέφυρος 132 τ.μ. πολυτελούς κατασκευής με άνετους χώρους, 3 υ/δ, 2 WC, ανελκυστήρα, σαλόνι, εντοιχιζόμενη κουζίνα, θέσεις πάρκιν. Τιμή: 200.000 ευρώ. Υπεύθυνοι: Χατζηλαζάρου Σ. & Συνεργάτες **LandScope 2241028629** AO59455

ΜΟΝΟΚΑΤΟΙΚΙΑ Ιαλυσός στα μπετά 224 τ.μ. σε οικόπεδο 310 τ.μ. εντός οικισμού, **ισόγειο:** 66 τ.μ. ενιαίοι χώροι υποδοχής, **α' επίπεδο:** 66 τ.μ. κουζίνα, τραπεζαρία, καθιστικό, WC, **6' επίπεδο:** 66 τ.μ. 3 (τρία) υπνοδωμάτια, 1 (ένα) μπάνιο. **σοφίτα:** 26 τ.μ. μεγάλες βεράντες, άνετοι χώροι, θέα. Τιμή: 145.000 ευρώ. Υπεύθυνοι: Χατζηλαζάρου Σ. & Συνεργάτες **LandScope 2241028629** AO59452

ΜΟΝΟΚΑΤΟΙΚΙΑ. Πρόποδες Φιλερήμου, υπό κατασκευή, εμβαδού 170 τ.μ. σε οικόπεδο 1000 τ.μ. σε δύο επίπεδα, περιμετρικό τοιχίο, αποχέτευση. Τιμή: 167.200 ευρώ (σε μπετά). Υπεύθυνοι: Χατζηλαζάρου Σ. & Συνεργάτες **LandScope 2241028629** AO59450

ΠΩΛΕΙΤΑΙ δυόροφο ανακαινισμένο σπίτι (μονοκατοικία) γωνιακό (με ιδιαίτερη διαρρύθμιση 2 σκάλες, 2 μπάνια, τζάκι κ.λπ.) χωρίς αυλή μέσα στο χωριό Παραδείσι 80 τ.μ. Ιδανικό για εργένη ή ζευγάρι. Τιμή 64.563 ευρώ. Πληρ. ΑΙΓΑΙΟΚΤΗΜΑΤΙΚΗ τηλ. 2241022943, 2241028838, 6945466773 AO59268

ΜΟΝΟΚΑΤΟΙΚΙΑ Κοσκινού (σε μπετά) υπό κατασκευή 155 τ.μ., 2 επίπεδα σε οικόπεδο 230 τ.μ. **α' επίπεδο:** 85 τ.μ., ενιαίοι χώροι υποδοχής, τραπεζαρία, καθιστικό, WC, **6' επίπεδο:** 70 τ.μ. 3 (τρία) υπνοδωμάτια, 1 (ένα) μπάνιο, μεγάλες βεράντες, άνετοι χώροι. Τιμή: 117.000 ευρώ. Υπεύθυνοι: Χατζηλαζάρου Σ. & Συνεργάτες **LandScope 2241028629** AO59449

ΜΟΝΟΚΑΤΟΙΚΙΑ Κοσκινού, υπό κατασκευή, 140 τ.μ. 2 επίπεδα σε οικόπεδο 1.500 τ.μ. **α' επίπεδο:** 69,64 τ.μ., ενιαίοι χώροι υποδοχής, κουζίνα με καθιστικό, WC, **6' επίπεδο:** 69,94 τ.μ. 3 (τρία) υπνοδωμάτια, 1 (ένα) μπάνιο, εντοιχιζόμενες ντουλάπες, μεγάλες βεράντες, άνετοι χώροι, θέα. Τιμή: 293.500 ευρώ - μπετά 184.000 ευρώ. Υπεύθυνοι: Χατζηλαζάρου Σ. & Συνεργάτες **LandScope 2241028629** AO59448

ΔΙΑΜΕΡΙΣΜΑ β' ορόφου στο Καρακόνερο 82 τ.μ. πολύ καλής κατασκευής με 2 υπνοδωμάτια μεταχειρισμένο. Τιμή 100.000 ευρώ. Πληρ. ΑΙΓΑΙΟΚΤΗΜΑΤΙΚΗ τηλ. 2241022943, 2241028838, 6945466773 AO59321

ΜΕΖΟΝΕΤΑ λουξ κατασκευής 145 τ.μ. καινούργια ετοιμοπαράδοτη σε 2 στρ. οικ/δο στα Κοσκινού 230.000 ευρώ. Επίσης μονοκατοικία καινούργια ετοιμοπαράδοτη στην Θολό 236 τ.μ. σε 2.174 τ.μ. οικόπεδο με έξτρα δόμηση για άλλα 764 τ.μ. Πληρ. ΑΙΓΑΙΟΚΤΗΜΑΤΙΚΗ τηλ. 2241022943, 2241028838, 6945466773 AO59107

ΔΙΑΜΕΡΙΣΜΑ α) 97 τ.μ. α' ορόφου (με 3 υπν/τια) ανακαινισμένο στην Μητρόπολη 97.000 ευρώ, β) 74 τ.μ. στην Πειραιώς ισόγειο (2 υπν.) 87.000 ευρώ, γ) 82 τ.μ. β' ορ. στο Ροδίνι 87.000 ευρώ. Δεκτά δάνεια όλων των ταμείων. Πληρ. ΑΙΓΑΙΟΚΤΗΜΑΤΙΚΗ τηλ. 2241022943, 2241028838, 6945466773 AO59108

PUB-ΚΑΦΕΤΕΡΙΑ στο τουριστικό κέντρο πλησίον νέου καζίνο. Πλήρως εξοπλισμένη, ανακαινισμένη, η καλύτερη στο είδος της. Συμβόλαιο 12ετές. Πληροφορίες άλλες δεν θα δοθούν τηλεφωνικώς. Πληρ. για συνεννόηση τηλ. 22410 78392, 6977339669, 6936607154 μετά τις 12 το μεσημέρι AO59552

ΠΙΠΙΝΟΣ
ΟΡΟΦΟΔΙΑΜΕΡΙΣΜΑΤΑ στην Ιαλυσό
Κοντά στην παραλία 78 τ.μ. σε τιμές 126.000 ευρώ
Πληρ. τηλ. 2241023895, 6944676003
www.rhodes-top-properties.com

ΙΔΙΩΤΗΣ
ΖΗΤΑΕΙ ΟΙΚΟΠΕΔΟ
στην ευρύτερη περιοχή Αφάντου έως Κοσκινού.
Μεσίτες αποκλείονται.
Πληρ. τηλ. 2241051532, 6947097854

SIDER-ΚΑΤΑΣΚΕΥΑΣΤΙΚΗ
ΤΖΟΓΙΑΣ ΦΙΛ. & ΤΖΟΓΙΑΣ ΕΥΘ. ΟΕ
ΠΩΛΟΥΝΤΑΙ
Διώροφες ανεξάρτητες μονοκατοικίες 120 τ.μ. στην πόλη της Ρόδου (περιοχή Ροδίνι) σε 250 τ.μ. οικόπεδο.
Πληρ. τηλ. 2241030069, κιν. 6944532903

ΑΦΟΙ ΜΑΘΙΟΥ Ο.Ε.
D & M HOMES
ΑΓΟΡΕΣ ΟΙΚΟΠΕΔΩΝ - ΠΩΛΗΣΕΙΣ ΚΑΤΟΙΚΙΩΝ
Αναλαμβάνουμε τη διεκπεραίωση του δικού σας ακινήτου
.... Με τους καλύτερους όρους της αγοράς
1) Διώροφες **μονοκατοικίες** λουξ κατασκευής των 110 τ.μ. με 330 τ.μ. οικόπεδο σε ονειρεμένη τοποθεσία, περιοχή Ανοιξη, υπό κατασκευή.
2) **Μεζονέτες** λουξ κατασκευής των 110 τ.μ. σε 330 τ.μ. οικόπεδο με φανταστική θέα, περιοχή Κοκκερου - Κοσκινού, υπό κατασκευή
3) **Μονοκατοικία** υπερλούξ κατασκευής με 1000 τ.μ. οικόπεδο (μόνο σοβαρές προτάσεις).
Με επιπλείο έμπειρων συνεργατών η εταιρία μας σας παρέχει την καλύτερη δική σας εξυπηρέτηση.
Αναλαμβάνουμε να διεκπεραιώσουμε τη διαχείριση του οικοπέδου σας με στόχο την καλύτερη αποδοσή του.
ΟΙΚΟΠΕΔΑ
ΑΝΤΙΠΑΡΟΧΕΣ
ΜΟΝΟΚΑΤΟΙΚΙΕΣ
ΖΗΤΟΥΝΤΑΙ ΟΙΚΟΠΕΔΑ
Βερολίνου 11 - Ροδίνι • τηλ.. 2241069515, κιν. 6945525475-6944370132

ΜΟΝΟΚΑΤΟΙΚΙΑ ΣΤΗΝ ΙΞΙΑ
Πωλείται μονοκατοικία 120 τ.μ. με 3 υπνοδωμάτια, 2 μπάνια και λοιπούς χώρους εντός οικοπέδου 1000 τ.μ. στην Ιξιά.
Πληρ. τηλ. 2241094163

Π Ω Λ Ε Ι Τ Α Ι
ΟΙΚΟΠΕΔΟ 5.230 τ.μ. στον Αρχάγγελο στη θέση "Αναγρός" (πίσω από το πρώην Super Market Πίτση), άρτιο και οικοδομήσιμο σε ήσυχο περιβάλλον, ιδανικό για μονοκατοικία, αξίας 93.900 ευρώ.
Πληροφορίες ΕΥΣΤΑΘΙΟΥ-ΕΥΡΩΚΤΗΜΑΤΙΚΗ, Εθνικής Αντιστάσεως 83 Τηλ. (22410) 73819-74917, 6944/374546, 6945/292030

ΚΤΗΜΑΤΟΜΕΣΙΤΙΚΟ ΓΡΑΦΕΙΟ
ΖΑΦΕΙΡΗΣ Μ. ΚΑΡΑΓΙΑΝΝΗΣ Δ. Ο.Ε.
Πωλήσεις ακινήτων. Τηλ. (2241060380-60381)
17.30-20.30 μ.μ. Δευτέρα-Παρασκευή
Fax: 2241060380 • e-mail: zafkar@hellasnet.gr
• Κατοικίες
- Εξοχική κατοικία 50 τ.μ. (υπό ανέγερση) εντός οικοπέδου 440 τ.μ. στην περιοχή Κολυμπίων
- Εξοχική κατοικία 70 τ.μ. (υπό ανέγερση) εντός οικοπέδου 500 τ.μ. στην περιοχή Κολυμπίων
- Μεζονέτα 105 τ.μ. (ημιτελής) εντός οικισμού στον Δήμο Αφάντου
• Ξενοδοχειακό συγκρότημα
- Ημιτελής σε μπετά ξενοδοχειακό συγκρότημα Α' κατηγορίας εντός οικοπέδου 22.400 τ.μ.
• Οικόπεδα
- Εντός οικισμού στον Δήμο Αφάντου 1250 τ.μ.
- Εντός οικισμού στον Δήμο Αφάντου 2000 τ.μ.
- Στον Δήμο Αφάντου 520 τ.μ. με άδεια οικοδομής 53 τ.μ.
- Στον Δήμο Αφάντου 1000 τ.μ. επί της εθνικής οδού Ρόδου-Λίνδου
- Στον Δήμο Αφάντου 866 τ.μ. επί της εθνικής οδού Ρόδου-Λίνδου
- Εντός οικισμού στην Παστίδα 2000 τ.μ.
• Αγροτεμάχια
- Στην περιοχή Κολυμπίων αγροτεμάχια 10.200 τ.μ. (πανοραμική θέα)
- Στην περιοχή Κολυμπίων αγροτεμάχιο 4.969 τ.μ.
- Στην περιοχή Ψίνθου αγροτεμάχιο 22.400 τ.μ.
- Στην περιοχή Ψίνθου αγροτεμάχιο 19.840 τ.μ.
- Στην περιοχή Τραπεζία αγροτεμάχιο 5.800 τ.μ.
- Στον Δήμο Αφάντου αγροτεμάχιο 6.120 τ.μ.
- Στον Δήμο Αφάντου αγροτεμάχιο 11.520 τ.μ.
- Στον Δήμο Αφάντου το 1/2 αγροτεμαχίου 5.080 τ.μ. με ελαιόδεντρα

Π Ω Λ Ε Ι Τ Α Ι



Αυτή η **μονοκατοικία** (3 ετών) που βρίσκεται σε ήσυχη περιοχή της Ιαλυσού (Δημοκρατίας 64Β) ανεξάρτητη σε οικόπεδο 355 τ.μ. που έχει διαμορφωθεί σε θαυμάσιο κήπο με σπάνια φυτά και δέντρα.
Αποτελείται από (κομπλέ κουζίνα) σαλόνι - 3 υπνοδωμάτια, 2 μπάνια (WC), 134 τ.μ. και σοφίτα με εσωτερική σκάλα 134 τ.μ. υπάρχουν air conditions σ' όλους τους χώρους και extra κεντρική θέρμανση - τζάκι στο σαλόνι - και λέβητα για ζεστό νερό, με ιδιωτικό πάρκιν.
Μόνο σοβαρές προτάσεις. Τιμή 260.000 ευρώ επιπλωμένο.
Πληρ. τηλ. 2241022791-2 όλο το 24ωρο
ΜΕΣΙΤΕΣ ΑΠΟΚΛΕΙΟΝΤΑΙ

ΚΤΗΜΑΤΙΚΕΣ ΣΥΝΑΛΛΑΓΕΣ
ΝΙΚΟΣ ΑΣΒΕΣΤΗΣ - ΓΙΑΝΝΗΣ ΚΩΤΗΣ
ΠΩΛΗΣΕΙΣ ΔΙΑΜ/ΣΜΑΤΩΝ - ΟΙΚΟΠΕΔΩΝ
Αγίου Ιωάννου 46
τηλ. 22410 32809, 6942695467, 6947848288

• **ΤΡΙΑΝΤΑ**
ΠΩΛΕΙΤΑΙ Διαμέρισμα 100 τ.μ. με θέρμανση, 4άρι 1ου ορόφου, lux κατασκευής, σε προσιτή τιμή. Γίνονται ευκολίες πληρωμής, δάνεια δεκτά.
ΠΩΛΕΙΤΑΙ Διαμέρισμα 100 τ.μ. 4άρι 1ου ορόφου, lux κατασκευής, σε προσιτή τιμή
ΠΩΛΕΙΤΑΙ Διαμέρισμα 87 τ.μ. 3άρι, 1ου ορόφου, lux κατασκευής, σε προσιτή τιμή
ΠΩΛΕΙΤΑΙ Μεζονέτα με μεγάλες αυλές, 192 τ.μ., lux κατασκευής σε τιμή ευκαιρίας. Γίνονται ευκολίες πληρωμής, δάνεια δεκτά.

• **ΡΟΔΟΣ**
ΠΩΛΕΙΤΑΙ Διαμέρισμα 87 τ.μ. 3άρι, πλησίον Καμείρου. Διαθέτει θέση στάθμευσης. Γίνονται ευκολίες πληρωμής, δάνεια δεκτά.
ΠΩΛΕΙΤΑΙ Διαμέρισμα 110 τ.μ., 4άρι, πλησίον Καμείρου. Διαθέτει θέση στάθμευσης. Γίνονται ευκολίες πληρωμής, δάνεια δεκτά.
ΠΩΛΕΙΤΑΙ Διαμέρισμα 50 τ.μ., 2άρι, πλησίον Καμείρου. Διαθέτει θέση στάθμευσης. Γίνονται ευκολίες πληρωμής, δάνεια δεκτά.
Επί της Βενετοκλέων **ΠΩΛΕΙΤΑΙ Διαμέρισμα** 97 τ.μ., 3άρι, σε πολύ καλή τιμή. Γίνονται ευκολίες πληρωμής, δάνεια δεκτά.
Επί της Πτολεμαίων **ΠΩΛΕΙΤΑΙ Διαμέρισμα** 120 τ.μ., ισόγειο, 4άρι, με αποκλειστική χρήση αυλής, lux κατασκευής, σε προσιτή τιμή. Γίνονται ευκολίες πληρωμής, δάνεια δεκτά.
Επί της Τσαλδάρη **ΠΩΛΕΙΤΑΙ Διαμέρισμα** 87 τ.μ., 3άρι. Τιμή 75.000 ευρώ (25.000.000). Δάνεια δεκτά.
Στην περιοχή Νέο Ροδίνι **ΠΩΛΕΙΤΑΙ** 55 τ.μ., 2άρι, σε πολύ καλή τιμή. Γίνονται ευκολίες πληρωμής. Δάνεια δεκτά.

• **ΚΟΣΚΙΝΟΥ**
ΠΩΛΕΙΤΑΙ Μεζονέτα 145 τ.μ. με 100 τ.μ. οικόπεδο σε προσιτή τιμή. Γίνονται ευκολίες πληρωμής, δάνεια δεκτά.

πωλησεις

συνέχεια από την προηγούμενη

ΟΙΚΟΠΕΔΟ στα Λιβάδια Τήλου, κοντά στη θάλασσα, με θέα πανοραμική στο κέντρο του οικισμού. Πληρ. τηλ. 2241028994, 6944760073 ΑΟ59465

ΟΙΚΟΠΕΔΟ 4 στρ. στο Καρακόνερο - Λεωφόρο Ρόδου-Καλλιθέας, περιοχή Βερόπουλου πάνω σε 2 δρόμους. Τιμή 1.000.000 ευρώ. Πληρ. ΑΙΓΑΙΟΚΤΗΜΑΤΙΚΗ τηλ. 2241022943, 2241028838, 6945466773 ΑΟ59269

ΕΥΚΑΙΡΙΑ ΣΤΟ ΓΕΝΝΑΔΙ. ΠΩΛΟΥΝΤΑΙ α) αγρός 4.780 τ.μ. επί της παλαιάς επαρχιακής οδού Γεννάδι - Λαχανιά, β) αγρός 1.160 τ.μ. επί της παλαιάς επαρχιακής οδού Γεννάδι - Λαχανιά, γ) αγρός 5.320 τ.μ. με θέα προς θάλασσα, δ) αγρός 2.360 τ.μ. επί του επαρχιακού δρόμου Γεννάδι - Βάτι, σε πολύ καλή τιμή λόγω αναχωρήσεως στο εξωτερικό. Πληρ. τηλ. 6937225269 ΑΟ59356

ΠΩΛΟΥΝΤΑΙ: 1. Μητρόπολις διαμέρισμα 110 τ.μ. με 3 Υ/Α, μπάνιο, WC, 1ος όροφος, τιμή 161.408 ευρώ -55 εκ. δρχ. Ρόδος περιοχή. **2.** Ρόδος οροφοδιαμέρισμα 117 τ.μ. περιοχή Ανάληψη με θέα 3 Υ/Α, μπάνιο, WC,. ισόγειο τιμή 176.082 ευρώ -60 εκ. δρχ. **3.** Ρόδος υπό κατασκευή στην περιοχή Μήδεια 82 τ.μ. με 2 Υ/Α 156.420 ευρώ -53 εκ. δρχ. **4.** Ρόδος ισόγειο διαμέρισμα 98 τ.μ. με 35 τ.μ. υπόγειο περιοχή στάδιο Διαγόρα κατάλληλο και για επαγγελματική χρήση τιμή 155.539 ευρώ -53 εκ. δρχ. **5.** Ρόδος κατάστημα πλησίον Αννης Μαρίας 67 τ.μ. καθαρής επιφάνειας και 35 τ.μ. πατάρι κατάλληλο για κάθε χρήση τιμή 103.000 ευρώ - 35 εκ. δρχ. **6.** Ιαλυσός 76 τ.μ. το ισόγειο μιας μονοκατοικίας σε πολύ καλή τοποθεσία τιμή 126.192 ευρώ - 43 εκ. δρχ. **7.** Ιαλυσός 2000 τ.μ. οικόπεδο εντός ζώνης με άδεια οικοδομής 200 τ.μ. 176.000 ευρώ 60 εκ. δρχ. **8.** Κοσκινού σε 220 τ.μ. οικόπεδο διώροφη πανοραμική μονοκατοικία 140 τ.μ. τιμή σε μπετά 108.584 ευρώ ή 170.212 ευρώ τελειωμένη, **9.** Αφάντου σε 1500 τ.μ. διώροφη πανοραμική μονοκατοικία 145 τ.μ. πλησίον Γκολφ τιμή 235.000 ευρώ - 80 εκ. δρχ. **10.** Κιοτάρι 3000 τ.μ. οικόπεδο με 2 άδειες των 120 τ.μ. και 140 τ.μ. τιμή 73.367 ευρώ -25 εκ. δρχ. 400 μ. από την θάλασσα. **11.** Κιοτάρι 10800 τ.μ. πανοραμικό 500 μ. από την θάλασσα 161.408 ευρώ - 55 εκ. δρχ. **12.** Επιχείρηση στο Κιοτάρι εστιατόριο πωλείται με άδεια για 100 καθίσματα πάνω στη θάλασσα 35.000 ευρώ - 12 εκ. δρχ. **13.** Γεννάδι 40 τ.μ. κτίριο δωμάτιο 300 μ. από την θάλασσα 35.000 ευρώ - 12 εκ. δρχ. σε οικόπεδο 3000 τ.μ. Πληρ. τηλ. 2241077122, 6944592908 κος Νίκο ΧΑΟ304

ΠΩΛΕΙΤΑΙ παραδοσιακή μονοκατοικία 133 τ.μ. σε 325 τ.μ. οικόπεδο διώροφη στην Αγ. Αναστασία τιμή 180.000 ευρώ. Επίσης κατάστημα 60 τ.μ. με 60 τ.μ. υπόγειο ελεύθερο μίσθωσης στους Δασκάλους 124.000 ευρώ. Πληρ. ΑΙΓΑΙΟΚΤΗΜΑΤΙΚΗ τηλ. 2241022943, 2241028838, 6945466773 ΑΟ59106

ΕΥΚΑΙΡΙΑ: α) ΠΩΛΕΙΤΑΙ όροφος 8 γραφείων κοντά στην Ακαδημία 251 τ.μ. συν/κής επιφανείας μόνο 350.000 ευρώ, β) κατάστημα 100 τ.μ. στο Φαληράκι μισθωμένο 220.000 ευρώ, γ) κατάστημα 50 τ.μ. μισθωμένο στο Φαληράκι 120.000 ευρώ. Πληρ. ΑΙΓΑΙΟΚΤΗΜΑΤΙΚΗ τηλ. 2241022943, 2241028838, 6945466773 ΑΟ59109

ΠΩΛΟΥΝΤΑΙ: 1. 10.000 τ.μ. κύμα Λαχανιά 200 εκ. δρχ. 587.000 ευρώ, **2.** 19.200 τ.μ. Λαχανιά 230 εκ. δρχ. - 675.000 ευρώ 100 μ. από θάλασσα, **3.** 44.000 τ.μ. πανορ. Λαχανιά 130 εκ. δρχ. - 382.000 ευρώ 200 μ. από δρόμο. **4.** 75.000 τ.μ. πανορ. - Λαχανιά 550 εκ. δρχ. - 1.614.000 ευρώ 100 μ. από θάλασσα. **5.** 88.000 τ.μ. πανορ. - Γεννάδι 308 εκ. δρχ. - 903.000 ευρώ, **6.** 25.000 τ.μ. παρλαιακό 250 εκ. δρχ. - 734.000 ευρώ, **7.** 22.000 τ.μ. κέντρο - Κολύμπια 187 εκ. δρχ. - 549.000 ευρώ, **8.** 22.000 τ.μ. Τσαΐρι - αεροδρόμιο 180 εκ. δρχ. - 528.000 ευρώ πάνω στο δρόμο **9.** 12.000 τ.μ. Λαδικό 120. εκ. δρχ. - 352.000 ευρώ πάνω στο δρόμο **10.**34.000 τ.μ. Κιοτάρι - πανορ. 120 εκ. δρχ. - 350.000 ευρώ 100 μ. από δρόμο **11.** 16.000 τ.μ. Κιοτάρι - πανορ. 72 εκ. δρχ. - 211.000 ευρώ 300 μ. από δρόμο **12.** 20.000 τ.μ. Κιοτάρι - πανορ. 70 εκ. δρχ. - 205.000 ευρώ 400 μ. από δρόμο **13.** 22.000 τ.μ. πανορ. - Λαχανιά 66 εκ. δρχ. - 194.000 ευρώ 450 μ. από δρόμο **14.** 19.700 τ.μ. κύμα-Λαχανιά 300 εκ. δρχ. - 880.411 ευρώ. Πληρ. τηλ. 2241077122, 6944592908 κ. Νίκο ΧΑΟ3041

ΕΠΙΧΕΙΡΗΣΗ καινούργια σάντουιτς-αναψυκτικά- καφέδες στο κέντρο κοντά στην αγορά, λόγω επείγουσας αναχώρησης στο εξωτερικό. Τιμή 25.000 ευρώ. Πληρ. Κος Πιπίνος τηλ. 2241023895 www.pipinos.gr ΧΑΟ605

εργασιες

ΑΠΟ ΤΑΒΕΡΝΑ ΣΤΗΝ ΠΟΛΗ ΤΗΣ ΡΟΔΟΥ ΖΗΤΕΙΤΑΙ ΝΕΑΡΟΣ ΓΙΑ ΝΑ ΕΡΓΑΣΘΕΙ ΣΑΝ ΒΟΗΘΟΣ ΣΕΡΒΙΤΟΡΟΥ. ΜΟΝΙΜΗ ΑΠΑΣΧΟΛΗΣΗ. ΠΛΗΡ. ΤΗΛ. 2241021537, 2241065052 ΠΖ59616

ΠΙΤΣΙΡΙΚΑΣ για να εργασθεί σε τουριστικό μαγαζί στην Παλιά Πόλη να γνωρίζει Αγγλικά. Πληρ. τηλ. 2241076348 ΑΖ59639

ΖΗΤΟΥΝΤΑΙ δύο σερβιτόροι για εστιατόριο - ψησταριά σε καλό πόστο στη Νέα Αγορά. Πληρ. τηλ. 2241024961 ώρα 9.00 π.μ.-11.00 μ.μ. ΑΖ59634

ΚΟΠΕΛΕΣ για μπαργούμαν στην πόλη της Ρόδου. Μισθός ικανοποιητικός και με ασφάλεια. Βραδινές ώρες 22.00-03.00. Πληρ. τηλ. 6942220362 ΑΖ59632

ΣΕΡΒΙΤΟΡΟΣ/Α για καφέ μπαρ εστιατόριο στην περιοχή Ιαλυσού. Γνώση Αγγλικών. Πληρ. τηλ. 2241094966, 6936609273 ΑΖ59630

CASTELLO DI RODI HOTEL. Ζητά συνεργάτη για κρατήσεις, αλληλογραφία και εξυπηρέτηση. 1. Ο/Η υποψήφιος θα πρέπει να γνωρίζει καλά Αγγλικά ώστε να απαντά στα ηλεκτρονικά ή γραπτά μηνύματα πελατών και συνεργατών, 2. Καταχώρηση κρατήσεων, 3. Εξυπηρέτηση πελατών, 4. Ωράριο μειωμένο ή πλήρες. Αμοιβή: κατόπιν συμφωνίας. Πληρ.: Ξενοδοχείο Castello di Rodi 5ο χλμ. Ρόδου-Καλλιθέας τηλ. 2241064856, κιν. 6932625353 ΑΖ59612

CASTELLO DI RODI HOTEL ask companion for checking and service. Inf. tel. 2241064856, 6932625353 ΑΖ59611

ΚΟΠΕΛΑ για βραδινή απασχόληση σε καφε μπαρ εντός πόλεως. Πληρ. 20.00-23.00, τηλ. 2241030518 ΑΖ59600

ΑΤΟΜΑ νέοι και νέες από 20 ετών και άνω για μόνιμη (12μηνη) απασχόληση έχοντας γραμματικές γνώσεις Λυκείου, Γυμνασίου και γνωρίζοντας μία ξένη γλώσσα. Πληρ. τηλ. 6972211664 όλο το 24ωρο ΑΖ59596

ΑΠΟ ΕΣΤΙΑΤΟΡΙΟ - ΨΗΤΟΠΩΛΕΙΟ ΖΗΤΟΥΝΤΑΙ ΝΕΟΙ - ΕΣ ΜΕ ΔΙΠΛΩΜΑ ΜΗΧΑΝΑΚΙ ΓΙΑ ΔΙΑΝΟΜΕΙΣ (DELIVERY) ΜΕΡΙΚΗ Ή ΠΛΗΡΗ ΑΠΑΣΧΟΛΗΣΗ, 12ΜΗΝΗ ΕΡΓΑΣΙΑ. ΜΙΣΘΟΣ - ΑΣΦΑΛΕΙΑ. ΠΛΗΡ. ΤΗΛ. 2241060030 ΠΖ59584

ΤΑ ΥΠΕΡΜΑΡΚΕΤ ΦΛΕΒΑΡΗΣ ΣΤΑ ΚΟΛΥΜΠΙΑ ΚΑΙ ΣΤΗΝ ΚΑΛΑΘΟ ΖΗΤΟΥΝ ΕΜΠΕΙΡΕΣ ΤΑΜΙΕΣ. ΠΛΗΡ. ΤΗΛ. 2241056083, 2244032165 ΠΖ59557

ΚΟΠΕΛΑ νεαρή εμφανίσιμη για το καφέ "Απόλαυση" στην Ανάληψη (με γνώσεις σέρβις και μπαρ). Πληρ. τηλ. 2241064287 ΑΖ59576

Από Ιταλικό εστιατόριο στο Φαληράκι **ΖΗΤΟΥΝΤΑΙ** α) έμπειρος μάγειρας γνωρίζων αποκλειστικά Ιταλική κουζίνα, β) μπουφετζού έμπειρη. Πληρ. τηλ. 2241029268, 2241070505 ΑΖ59582

Nicolas COIFFURE

Η μεγαλύτερη αλυσίδα κομμωτηρίων στην Ελλάδα για το νέο της κομμωτήριο στη Ρόδο

ΖΗΤΑ

- Κομμωτές/κομμώτριες
- Βοηθούς
- Ρεσεψιόν
- Αισθητικούς με γνώσεις μανικιούρ & χαλάουα

Για την έναρξη του πιο επώνυμου κομμωτηρίου

ΑΠΟΔΟΧΕΣ: Προσφέρονται άκρως ικανοποιητικά πακέτα αποδοχών, ασφάλιση, bonus, εκπαίδευση, ταξίδια στο εξωτερικό.

Τηλ. επικοινωνίας 210 6131892, 6937017977

Από το **CITY HALL RESTAURANT**

ΖΗΤΟΥΝΤΑΙ

διανομείς για πλήρη ή μερική απασχόληση.

Πληρ. τηλ. 2241070200 καθημερινά 11.00-16.00

Η εταιρεία SIXT - ΕΝΟΙΚΙΑΣΕΙΣ ΑΥΤΟΚΙΝΗΤΩΝ

ΖΗΤΑ ΥΠΑΛΛΗΛΟΥΣ

για παραδόσεις - παραλαβές αυτοκινήτων.
Ωράριο εργασίας σπαστό (πρωί - βράδυ)
Προϋποθέσεις: Δίπλωμα οδήγησης, απολυτήριο Λυκείου, καλή γνώση μιας ξένης γλώσσας - Γερμανικά ή Αγγλικά ή Γαλλικά.

Πληρ. τηλ. 2241093307 από 09.00-14.00

Από φροντιστήριο Μέσης Εκπαίδευσης
ΜΕΘΟΔΙΚΟ στην Κρεμαστή

ΖΗΤΟΥΝΤΑΙ

για συνεργασία Μαθηματικοί, Φυσικοί, Χημικοί, Φιλόλογοι, Βιολόγοι, Οικονομολόγοι

Πληρ. τηλ. 2241090233, 6976886822, 6948509039

Το ξενοδοχείο ΣΑΡΩΝΙΣ στην Μανδηλαρά 61

ΖΗΤΕΙ

άτομα των κάτωθι ειδικοτήτων

α) **Σερβιτόρους** με γνώση ξένων γλωσσών

β) **Μάγειρες - ψήστες** με γνώση πρωινού μπουφέ.

Πληρ. τηλ. 2241022811

Από το ξενοδοχείο ΠΗΓΑΣΟΣ στο Φαληράκι

ΖΗΤΟΥΝΤΑΙ

α) δεσποινίδα ή κυρία **υπάλληλος υποδοχής.** Απαραίτητη γνώση Γερμανικών-Ιταλικών-Γαλλικών

β) δεσποινίδα ή κυρία **βοηθός σερβιτόρου** για το snack bar. Επιθυμητή γνώση Γερμανικών - Ιταλικών - Αγγλικών.

γ) **Λατζιέρης** με ανάλογη εμπειρία

Πληρ. τηλ. 2241085103, 2241085125

ΖΗΤΕΙΤΑΙ

νέος απόφοιτος Γυμνασίου

με γνώσεις Αγγλικών και δίπλωμα αυτοκινήτου - μηχανάκι - να εργασθεί ως πωλητής -κόφτης αλλαντικών / τυριών.
Σπαστό ωράριο. 12μηνη απασχόληση.

Πληρ. **DELICATESSEN DANEZIS • τηλ. 6944790696**

ΖΗΤΟΥΝΤΑΙ

ΠΩΛΗΤΡΙΕΣ

από εμπορική εταιρεία με καταστήματα στο κέντρο της πόλης

- Προοπτικές εξέλιξης
- Αποδοχές πολύ καλές

Πληρ. τηλ. (22410)74443

ΖΗΤΕΙΤΑΙ

δεσποινίς - κυρία

για εμπορικό κατάστημα γυναικείων ενδυμάτων.
Ηλικία από 23-40 ετών
Γνώση Αγγλικής καθώς και επιπλέον γλωσσών θα εκτιμηθούν
Προϋπηρεσία θα ληφθεί υπ' όψιν. Μισθός ικανοποιητικός και ποσοστά αναλόγως των προσόντων.

Πληρ. τηλ. 2241038990

Αποστείλατε βιογραφικό σημείωμα στο **fax 2241038785**

Ανώνυμη Εταιρεία

ΖΗΤΑ

βοηθό λογιστή ΑΕΙ ή ΤΕΙ.

Αποστολή βιογραφικών στο fax **2241068034** και στο **email:rodoscar@mail.gr**

Τηλ. 2241061825/68033

Κος *Χρυσόστομος Χρυσοστομάκης*

Η εταιρεία ΑΦΟΙ ΚΥΡΙΑΖΗ

ΖΗΤΑΕΙ

οδηγό εξειδικευμένο σε γερανοφόρο όχημα

Πληρ. τηλ. 2241085462, 2241087103, 6945790714

Από Μεγάλα Κέντρα Ξένων Γλωσσών

ΖΗΤΟΥΝΤΑΙ

Καθηγήτριες/τες Αγγλικής - Γερμανικής και Ισπανικής γλώσσας

Οι υποψήφιες/οι πρέπει να διαθέτουν ευχάριστη προσωπικότητα, ευχέρεια στην επικοινωνία και ανάλογη εμπειρία.

Πληρ. για ραντεβού συνέντευξης στο τηλ. 6944557415 ή αποστείλατε βιογραφικό σημείωμα στο fax 2241025800

ΚΑΤΑΣΚΕΥΕΣ–ΠΩΛΗΣΕΙΣ–ΑΝΤΙΠΑΡΟΧΕΣ

ΧΑΤΖΗΜΙΧΑΛΗΣ ΚΩΝΣΤΑΝΤΙΝΟΣ

ΔΟΜΙΚΟΣ
ΕΡΓΟΛΑΒΟΣ ΔΗΜΟΣΙΩΝ και ΙΔΙΩΤΙΚΩΝ ΕΡΓΩΝ

ΑΝΑΛΑΜΒΑΝΟΥΜΕ

ΕΡΓΑΣΙΕΣ ΜΠΕΤΟΝ-ΕΜΦΑΝΗ ΜΠΕΤΑ
ΚΤΙΣΙΜΑΤΑ-ΣΟΒΑΔΕΣ
ΤΟΠΟΘΕΤΗΣΕΙΣ-ΠΛΑΚΙΔΙΩΝ
ΕΛΑΙΟΧΡΩΜΑΤΙΣΜΟΥΣ
ΕΓΓΥΗΣΗ και ΣΥΝΕΠΕΙΑ ΕΡΓΑΣΙΩΝ
ΑΠΟ ΕΜΠΕΙΡΑ ΣΥΝΕΡΓΕΙΑ ΜΑΣ

ΕΥΚΟΛΙΕΣ ΠΛΗΡΩΜΗΣ

ΖΗΤΟΥΝΤΑΙ

για αξιοποίηση ΟΙΚΟΠΕΔΑ για ΑΝΤΙΠΑΡΟΧΗ ΜΕ ΤΙΣ ΚΑΛΥΤΕΡΕΣ ΠΡΟΥΠΟΘΕΣΕΙΣ

ΤΗΛ.: (22410) 21834, 6936609834, 6974198504

εργασιες

συνέχεια από την προηγούμενη

ΔΕΣΠΟΙΝΙΔΑ ΖΗΤΑ απογευματινή εργασία part time. Πληρ. τηλ. 6942022860 ώρες 5-9 μ.μ. AZ59540

ΖΗΤΕΙΤΑΙ νεαρή κοπέλα να εργασθεί σε καφετέρια στην Ιαλυσό με λίγες γνώσεις Αγγλικών. Πληρ. τηλ. 2241093142 AZ59571

Από ξενοδοχείο στ' Αφάντου **ΖΗΤΟΥΝΤΑΙ** α) νυχτερινός ρεσεψιονίστ με γνώση Αγγλικής γλώσσας και β) καμαριέρα. Πληρ. τηλ. 6944342930, 2241051554 AZ59555

ΝΕΑ ΖΗΤΑ ΕΡΓΑΣΙΑ σε εστιατόριο - bar ή Λέσχη. Πληρ. τηλ. 6937364240 AZ59554

ΑΤΟΜΟ να εργαστεί ως υπάλληλος σε κατάστημα Rent a motor στα Κολύμπια. Απαραίτητη η γνώση αγγλικής και γερμανικής γλώσσας καθώς και δίπλωμα μοτοποδηλάτου. Πληρ. τηλ. 6946704346 και 6946222782 AZ59550

ΣΕΡΒΙΤΟΡΟΣ για εργασία με ποσοστά στο Μαντράκι. Αποκλείονται αλλοδαποί. Πληρ. τηλ. 2241022423, 2241027772 AZ59548

ΖΗΤΕΙΤΑΙ Αγγλίδα ή κοπέλα που να γνωρίζει καλά Αγγλικά για να εργασθεί σε εστιατόριο στην Ιαλυσό. Πληρ. τηλ. 6947150895 AZ59533

ΚΟΠΕΛΕΣ για το σνακ μπαρ. Πληρ. τηλ. 2241081469 AZ59525

ΖΗΤΕΙΤΑΙ σερβιτόρα ή βοηθός σερβιτόρα για εστιατόριο στο κέντρο της πόλης. Πληρ. τηλ. 2241031067 AZ59523

Η "EUROCAMBIO ΑΝΤΑΛΛΑΚΤΗΡΙΟ ΣΥΝΑΛΛΑΓΜΑΤΟΣ ΚΑΙ ΤΟΥΡΙΣΤΙΚΕΣ ΕΠΙΧΕΙΡΗΣΕΙΣ Α.Ε" (μέλος του Ομίλου της Εγνατίας Τράπεζας) **Ζητά** για το κατάστημα της Ρόδου στο Φαληράκι και στο Καζίνο υπάλληλο γραφείου (ταμία) για εποχιακή απασχόληση. Προσόντα: α) απόφοιτος Λυκείου ή ΙΕΚ, β) γνώση χειρισμού Η/Υ (WIN 98, MICROSOFT OFFICE, INTERNET), γ) γνώση Αγγλικών, δ) ηλικία έως 30 ετών, ε) κάτοχος μεταφορικού μέσου (αυτοκινήτου ή μηχανής), στ) για τους άνδρες εκπληρωμένες στρατιωτικές υποχρεώσεις. Προσφέρονται: αποδοχές αναλόγως των προσόντων και ιδιωτική ασφάλιση. Αποστολή βιογραφικού στο φαξ 2241087709 υπ' όψη Κου Χίτου Αντωνίου τηλ. 2241087803. Ολα τα βιογραφικά θεωρούνται απολύτως εμπιστευτικά AZ59529

ΕΜΠΟΡΙΚΗ ΕΤΑΙΡΕΙΑ με διεθνή εξάπλωση επεκτείνεται στη Ρόδο και ζητά άτομα για την στελέχωσή της, υψηλές αποδοχές, ευέλικτο ωράριο, ταξίδια. Πληρ. τηλ. 2109233488, 6972036043, www.job careers.gr/nickos AZ59520

Από ξενοδοχείο στο Παραδείσει **ΖΗΤΕΙΤΑΙ** κοπέλα για το poolbar. Ωράριο εργασίας 18.00-01.00. Πληρ. τηλ. 2241081855, 6932288057 AZ59543

Το Φροντιστήριο Β'θμιας Εκπ/σης "ΣΥΓΧΡΟΝΟ" **ΖΗΤΑ** Μαθηματικό. Πληρ. τηλ. 6973226828. Αποστολή Βιογραφικών Τ.Θ. 33, 85101 Ιαλυσός AZ59519

ΖΗΤΕΙΤΑΙ από την Β. Αρφαράς Α.Ε. οδηγός κάτοχος Γ' επαγγελματικής άδειας οδήγησης, γνώστης της αγοράς για εργασία όλο το χρόνο. Πληρ κο Βασίλη τηλ. 2241031708, 2241077216 AZ59514

Από το γυροπωλείο **ΡΩΞΑΝΗ**

ΖΗΤΟΥΝΤΑΙ

α) Οδηγοί DELIVERY
β) Βοηθός ψήστη

Πληρ. τηλ. 2241033969, 10 π.μ.-4 μ.μ.

Η εταιρεία **ΣΤΑΜΑΤΗΣ ΦΑΝΤΗΣ και ΣΙΑ Ο.Ε. (ΜΕΒΓΑΛ-ΚΑΤΣΕΛΗΣ)**

ΖΗΤΑ

ΟΔΗΓΟ-ΠΩΛΗΤΗ με δίπλωμα Γ' κατηγορίας μέχρι 35 ετών που να έχει ευχέρεια λόγου και να γνωρίζει την αγορά. Μισθός ικανοποιητικός. Αποκλείονται αλλοδαποί.

Πληρ. τηλ. 2241068087 & 2241069566
Υπεύθυνος Κος ΣΤΑΜΑΤΗΣ

Αν θέλετε να συνεργαστείτε με τους πιο επώνυμους Οίκους σε δερμάτινα είδη, είδη ταξιδίου και αξεσουάρ, όπως: **Delsey, Diesel, Kipling, Cerruti, Mandarino Duck, Tumi, κ.ά.** και να εξασφαλίσετε την επιτυχία, η αλυσίδα καταστημάτων **BAG STORIES**

ΖΗΤΑ ΣΥΝΕΡΓΑΤΗ

για νέο κατάστημα στη ΡΟΔΟ
Προϋποθέσεις:
• Κεφάλαιο της τάξης των 75.000 ευρώ
• Ιδιόκτητο ή ενοικιαζόμενο κατάστημα 70-100 τ.μ. σε εμπορικό σημείο.
Για πληροφορίες επικοινωνήστε με τον κ. Στ. Αϊδίνη
Τηλ. 2109478718, 6944145199

Από την IMAGE Διαφημιστική - Εκδοτική

ΖΗΤΕΙΤΑΙ

έμπειρος γραφίστας-τρια για να αναλάβει το δημιουργικό τμήμα.

Πληρ. τηλ. 2241032822

Από γραφείο αντιπροσωπειών των εταιρειών **BIC-ADAMS-CADBURY'S-ΕΥΡΗΚΑ-ΚΑΛΑΣ**

ΖΗΤΕΙΤΑΙ

ΜΟΝΟ ΕΜΠΕΙΡΟΣ ΠΩΛΗΤΗΣ
γνώστης της αγοράς των super market
για άμεση πρόσληψη

Απαραίτητα προσόντα:
- Ηλικία έως 30 ετών
- Δίπλωμα αυτοκινήτου
- Απόφοιτος Λυκείου

Παρέχονται:
- Εργασία όλο το χρόνο
- Πλήρης ασφαλιστική κάλυψη
- Αυτοκίνητο της εταιρείας
- Μισθός και ποσοστά

Πληρ. τηλ. 2241069450, 2241069451, κιν. 6945754255
Αποστολή βιογραφικού στο fax **2241069452**

Τα Φροντιστήρια Β' θμιας εκπ/σης

ΟΡΟΣΗΜΟ ΘΕΜΕΛΙΟ ΣΥΓΧΡΟΝΑ ΦΡΟΝΤΙΣΤΗΡΙΑ

ΖΗΤΟΥΝ

• για το φροντιστήριο της Ρόδου **Φυσικό, Χημικό**
• για το νέο φροντιστήριο στον Αρχάγγελο **Μαθηματικό, Φυσικό, Χημικό, Φιλόλογο**

Πληρ. Τηλ. 2241075194 - 70611
Καθημερινά 11.00-13.00 & 15.00-21.00

ΖΗΤΕΙΤΑΙ

ΚΑΘΗΓΗΤΗΣ ΦΥΣΙΚΟΣ και **ΚΑΘΗΓΗΤΡΙΑ ΦΙΛΟΛΟΓΟΣ** (Κλασικής Φιλολογίας) για την νέα σχολική χρονιά από φροντιστήριο της πόλης.

Πληρ. στο τηλ. 6978205446

ΖΗΤΕΙΤΑΙ

ΥΠΑΛΛΗΛΟΣ για γραφείο Γενικού Τουρισμού με απαραίτητη προϋπηρεσία σε ανάλογη θέση (γνώστης του συστήματος GALILEO) θα ληφθούν σοβαρά υπ' όψιν οι γνώστες του εμπορικού προγράμματος "ΚΕΦΑΛΑΙΟ".

Βιογραφικό στο fax 22410 95630, τηλ. 22410 93630

Τα ζαχαροπλαστεία ΣΤΑΝΗ

ΖΗΤΟΥΝ

- **Barman**
- **Σερβιτόρο**

Για το υποκατάστημα της καφετέριας (Λ. Ηρακλειδών - Εμπορικό Κέντρο RHODESLAND).

Αιτήσεις: Λ. Ηρακλειδών Εμπορ. Κέντρο RHODESLAND καθημερινά Δευτέρα-Παρασκευή.

Πληρ. τηλ. 2241096422
ώρες αιτήσεων/πληροφοριών 12.00 μ.-2.00 μ.μ.

ΖΗΤΟΥΝΤΑΙ

Από Φροντιστήριο Μέσης Εκπαίδευσης καθηγητές:
1. Μαθηματικοί
2. Φυσικοί
3. Φιλόλογοι
4. Πληροφορικής
5. Οικονομολόγοι
6. Βιολόγοι

Πληροφορίες καθημερινά 09.00-12.00 εκτός Σαββάτου και Κυριακής **τηλ. 2241074926**

---

tui

ΖΗΤΑ

Οδηγούς τουριστικών λεωφορείων

Πληρ. τηλ. 22410 89501

Δευτέρα-Παρασκευή: από 09.00 έως 15.00 η ώρα

Αυστραλίας 114

ΕΤΑΙΡΕΙΑ ΚΛΙΜΑΤΙΣΜΟΥ

ΖΗΤΑ

ΤΕΧΝΙΚΟ - ΨΥΚΤΙΚΟ και ΗΛΕΚΤΡΟΛΟΓΟ
Για service, εγκαταστάσεις, επισκευές, κλιματιστικών μηχανημάτων.
Απαραίτητα: Δίπλωμα Οδήγησης

Πληρ. τηλ. 6977200960

Ο ΕΥΡΩΠΑΪΚΟΣ ΕΚΠΑΙΔΕΥΤΙΚΟΣ ΟΜΙΛΟΣ ΕΥΡΩΓΝΩΣΗ® με 200 Κέντρα Ξένων Γλωσσών,

ΖΗΤΑ

ικανούς **ΚΑΘΗΓΗΤΕΣ** Αγγλικής και Γερμανικής γλώσσας, με δυναμικό χαρακτήρα, μεγάλη μεταδοτικότητα, δημιουργικές, οργανωτικές και επικοινωνιακές ικανότητες. Πτυχίο ανωτάτης σχολής, διδακτική εμπειρία και σεμινάρια επικοινωνιακής κατεύθυνσης ή μεθοδολογίας θα θεωρηθούν επιπλέον προσόντα.
Προσφέρονται: άριστο περιβάλλον εργασίας, εκπαίδευση, προοπτικές εξέλιξης και αποδοχές αναλόγως προσόντων
Αποστολή βιογραφικών Εθνικής Αντίστασης 48 e-mail: eurorhodes1@acn.gr, eurorhodes2@acn.gr
Follow - up και ραντεβού συνέντευξης, τηλ. **2241073303, 2241033710**

Billy's Place

ΖΗΤΕΙΤΑΙ

ΣΕΡΒΙΤΟΡΟΣ
Για εργασία κατά τη διάρκεια της τουριστικής περιόδου
Απαραίτητα προσόντα
• Ανάλογη εμπειρία
• Πολύ καλή γνώση της αγγλικής γλώσσας
• Ηλικία 22-30 ετών
• Ευχάριστη προσωπικότητα και εμφάνιση.

Παρακαλούνται οι ενδιαφερόμενοι που πληρούν τις προϋποθέσεις να επικοινωνήσουν στο τηλ. **2241082313.** Διεύθυνση εργασίας 20ό χλμ. Ρόδου-Καμείρου

AXON
ΔΙΕΘΝΕΣ ΔΙΚΤΥΟ ΣΠΟΥΔΩΝ

ΖΗΤΑ

Να προσλάβει για την ερχόμενη εκπαιδευτική περίοδο, καθηγητές Αγγλικής, Γερμανικής, Γαλλικής, Ιταλικής και Ισπανικής γλώσσας, όπως επίσης και καθηγητές Πληροφορικής με τα απαραίτητα προσόντα.

Βιογραφικό: fax 2241070903
email: axon-rodos@axon.gr
Follow up: 2241077656, 2241070902

ΚΑΘΗΓΗΤΗΣ / ΡΙΑ ΑΓΓΛΙΚΩΝ

Για κέντρο ξένων γλωσών με εμπειρία στις εξετάσεις επιπέδου LOWER με πλήρες ωράριο απασχόλησης.
- Πολύ ικανοποιητικός μισθός
- Εξασφαλισμένη εργασία
- Πλήρης ασφάλιση
- Αριστη συνεργασία

Αποστείλατε βιογραφικό σημείωμα στο τηλέφωνο **2241032336.**
Τηλέφωνα επικοινωνίας: **2241035289, 2241023973**

εργασιες

συνέχεια από την προηγούμενη

ΠΩΛΗΤΡΙΑ για το κατάστημα MORGAN γυναικείων ενδυμάτων. Πληρ. τηλ. 2241034326 βιογραφικό Λαμπράκη 46 AZ59506

ΚΟΠΕΛΑ έως 30 ετών που να γνωρίζει Η/Υ να εργασθεί στο DVD CLUB Moovie Kind στη Μ. Πετρίδη. Πληρ. τηλ. 2241060775 AZ59530

ΖΗΤΕΙΤΑΙ από επώνυμη εταιρία και ειδών ζαχαροπλαστικής πωλητής /τρια με άριστες γνώσεις στις πωλήσεις της αγοράς. Μισθός και ποσοστά. Απαραίτητο δίπλωμα οδήγησης. Πληρ.τηλ. 6937350709 AZ59501

ΖΗΤΟΥΝΤΑΙ τεχνίτες μπογιατζήδες και τεχνίτες ηλεκτρολόγοι οικοδομών. Πληρ. τηλ. 2241066698 και 2241067461 από τις 08.30-14.00 AZ59467

ΑΙΣΘΗΤΙΚΟΣ ή βοηθός για να εργαστεί σε σοβαρό ινστιτούτο στην Κάλυμνο σε άριστες συνθήκες (ασφάλεια). Καλοκαιρινή συνεργασία, πλεονέκτημα οι γνώσεις στα τεχνητά νύχια. Πληρ. τηλ. 6938197725 AZ59461

ΖΗΤΕΙΤΑΙ barwoman για καφετέρια. Πληρ. τηλ. 6974928858 AZ59493

ΚΟΠΕΛΑ ελληνίδα για να εργσθεί σε κατάστημα μίνιμάρκετ στην Παλιά Πόλη και να έχει γνώσεις ξένων γλωσσών. Πληρ. τηλ. 22410 37247, 6936699602 AZ59415

ΚΟΠΕΛΑ ελληνίδα για να εργασθεί σε INTERNET-CAFE εντός πόλεως. Πληρ. τηλ. 22410 25050, 6936699602 AZ59414

ΖΗΤΕΙΤΑΙ ΚΥΡΙΑ για να προσέχει παιδί 3 ετών και να βοηθάει στις δουλειές του σπιτιού. Πληρ. τηλ. 2241092744 AZ59370

ΕΡΓΑΣΙΑ ΑΠΟ ΤΟΝ ΧΩΡΟ ΣΑΣ. Ζητούνται άτομα δραστήρια και δυναμικά από μεγάλη εμπορική εταιρεία για άμεση κάλυψη θέσεων ανεξάρτητης συνεργασίας. Μερική απασχόληση 500-1500 ευρώ, πλήρης απασχόληση 1500-6000 ευρώ. Οχι πλασιέ - ντήλερ. Εξτρα μπόνους και προμήθειες. Πληρ. τηλ. 2241030078, 6977472091 AZ59362

ΑΠΟ ΒΙΟΜΗΧΑΝΙΚΑ ΠΛΥΝΤΗΡΙΑ ΖΗΤΟΥΝΤΑΙ: α) οδηγοί Γ' κατηγορίας, β) Γραμματέας με γνώσεις λογιστικής και κομπιούτερ για βοηθός, γ) κοπέλες για την τροφοδοσία μηχανών, γ) εργάτες για πλυντήρια. Πληρ. τηλ. 22410 92743 από 10.00-15.00 (κ. Αγγελική) AZ59130

ΚΟΠΕΛΑ για το κυλικείο του νοσοκομείου με προϋπηρεσία. Πληρ. τηλ. 2241080116 AZ59441

ΖΗΤΕΙΤΑΙ συνεργάτης - απόφοιτος σχολής διακοσμητών - σχεδιαστών που να διαθέτει άριστη γνώση χειρισμού Η/Υ (Word, Excel, Internet) και καλή γνώση ξένης γλώσσας κατά προτίμηση Ιταλικά - Αγγλικά. Απαραίτητες προϋποθέσεις το ομαδικό πνεύμα, η συνεργάσιμη συμπεριφορά και η υπευθυνότητα. Οι ενδιαφερόμενοι παρακαλούνται να αποστείλουν το Βιογραφικό τους σημείωμα στη διεύθυνση: add@aias.gr. Ολα τα Βιογραφικά θα θεωρηθούν εμπιστευτικά. XAZ086

ΚΟΠΕΛΑ για σνακ καφε. Πληρ. τηλ. 2241020812, 2241037850 AZ59357

ΖΗΤΟΥΝΤΑΙ α) κυρίες για να εργασθούν με ελεύθερο ωράριο σε λευκά είδη. Δίδονται δωρεάν προσπέκτους και μεγάλη υποστήριξη από την εταιρεία μας, β) κυρία (ελληνίδα) για ολιγόωρη απασχόληση σαν βοηθός σε πωλήσεις εισπράξεις με δικό μας μεταφορικό μέσο και οδηγό. Πληρ. τηλ. 2241066767, 6942445700 AZ58947

ΚΟΜΜΩΤΗΣ-ΤΡΙΑ για κομμωτήριο εντός πόλεως Ρόδου. Πληρ. τηλ. 2241077555 AZ59064

ΚΟΠΕΛΑ που να γνωρίζει Αγγλικά και Γερμανικά, για κατάστημα ρούχων. Πληρ. τηλ. 22410-21902 (ώρες κατ/των)

ΚΟΠΕΛΑ να εργασθεί σε κατάστημα κλιματιστικών. Απαραίτητη γνώση μηχανογράφησης και λογιστικής. Πληρ. τηλ. 6944508194 AZ58345

ΒΡΕΦΟΝΗΠΙΟΚΟΜΟΣ για απασχόληση σε Παιδικό σταθμό, κατά προτίμηση απόφοιτος ΙΕΚ-ΤΕΙ-Ιδιωτικών Σχολών, ηλικίας 20-28 ετών!! Πληρ. τηλ. 2241027492, 6977260212 πρωινές ώρες XAZ243

Η Οδική Βοήθεια Ρόδου HELLAS SERVICE **ΖΗΤΕΙ συνεργάτες** για την στελέχωση του τμήματος πωλήσεων. Απαραίτητα προσόντα: Ικανότητα επικοινωνίας, ευχάριστη προσωπικότητα, δίπλωμα οδήγησης οχήματος, προϋπηρεσία στο χώρο. Προσφέρονται: ανταγωνιστικό πακέτο αποδοχών (μισθός - προμήθεια - bonus), προοπτικές εξέλιξης, εξαιρετικό περιβάλλον εργασίας. Πληρ. Στ. Καζούλη 82, τηλ. (22410)22490 XAZ252

διαφορα

ΜΗΧΑΝΗ εξωλέμβρια Johnson 25 ίππων 2χρονη σε τιμή ευκαιρίας 600 ευρώ. Πληρ. τηλ. 2241032513 ΑΔ59618

ΠΩΛΟΥΝΤΑΙ χόρτα για τροφή ζώων. Πληρ. τηλ. 2244044614, 2244044338 ΑΔ59615

ΠΛΥΝΤΗΡΙΟ τύπου CANDY καινουργές. Πληρ. τηλ. 2241023804 ΑΔ59605

ΕΥΚΑΙΡΙΑ ΛΟΓΩ ΔΙΑΛΥΣΗΣ ΠΩΛΟΥΝΤΑΙ ΥΦΑΣΜΑΤΑ ΕΠΙΠΛΩΣΕΩΣ ΚΑΙ ΚΟΥΡΤΙΝΩΝ ΣΕ ΑΠΙΣΤΕΥΤΕΣ ΧΑΜΗΛΕΣ ΤΙΜΕΣ. ΜΟΝΟ ΜΕ ΣΥΝΟΛΙΚΗ ΑΓΟΡΑ. ΑΘΗΝΑΓΟΡΑ 47. ΠΛΗΡ. ΤΗΛ. 2241033731 ΠΔ59497

ΠΩΛΟΥΝΤΑΙ ντουλάπια κουζίνας εντοιχιζόμενη κουζίνα, πλυντήριο πιάτων BOSCH. Ολα σε άριστη κατάσταση. Πληρ. τηλ. 2241077939, κιν. 6974805023 ΑΔ59575

ΠΩΛΕΙΤΑΙ α) σαλόνι (3θέσιος, 2θέσιος, πολυθρόνα), β) έπιπλο TV, γ) σιφονιέρα, δ) θερμοπομπός. Τιμές ευκαιρίας. Πληρ. τηλ. 2241026551 απογ. ώρες ΑΔ59567

Λόγω μεταθέσεως **ΠΩΛΟΥΝΤΑΙ** α παρακάτω: α) Σαλόνι (τριθέσιος καναπές - κρεβάτι, πολυθρόνα, τραπέζι) 220 ευρώ, β) σκρίνιο με καθρέφτη 60 ευρώ, Η/Υ PIII 800MHz με εκτυπωτή έπιπλο 250 ευρώ, γ) ηλεκτρικό φουρνάκι 60 ευρώ, δ) πλυντήριο ρούχων 150 ευρώ. Πληρ. κ. Ιορδάνης τηλ. 6937492422 ΑΔ59474.

ΠΩΛΟΥΝΤΑΙ έπιπλα γραφείου σε άριστη κατάσταση και χρηματοκιβώτιο ύψους 1,30 βάρους 700 κιλών. Πληρ. τηλ. 2241096114 ΑΔ59466

ΦΟΥΣΚΩΤΟ ΣΚΑΦΟΣ (ΟΣΤΡΙΑ) με καρίνα 4,80 μ. 75 HP MERCURY. Πληρ. τηλ. 2241022810 ΑΔ59335

ΠΩΛΟΥΝΤΑΙ ΕΠΑΓΓΕΛΜΑΤΙΚΑ ΨΥΓΕΙΑ - ΒΙΤΡΙΝΕΣ 2 ΜΕΤΡΑ ΚΑΙ 2,5 ΜΕΤΡΑ ΣΕ ΑΡΙΣΤΗ ΚΑΤΑΣΤΑΣΗ. ΠΛΗΡ. ΤΗΛ. 2241034490, 13.00-16.00 ΧΠΔ221

ΠΩΛΕΙΤΑΙ ΣΑΛΟΝΙ 3ΘΕΣΙΟΣ-2ΘΕΣΙΟΣ ΠΟΛΥΘΡΟΝΑ, ΝΕΟΚΛΑΣΙΚΟΥ ΣΤΥΛ, ΣΕ ΑΡΙΣΤΗ ΚΑΤΑΣΤΑΣΗ. ΠΛΗΡ. ΤΗΛ. 2241063425 ΧΠΔ2511

πωλησεις αυτοκινητων & μοτοσικλετων

ΦΟΡΤΗΓΑΚΙ δημόσιας χρήσεως 3 τόνων μεικτό βάρος σε άριστη κατάσταση. Πληρ. τηλ. 6946913513 AA59633

SEAT IBIZA 1.000 cc ασημί μεταλλικό 1997, 70.000 χλμ. κατάσταση: άριστη τιμή ευκαιρίας, ραδιο cd + ηχοσύστημα. Πληρ. τηλ. 6944145622 AA59586

ΠΩΛΟΥΝΤΑΙ δύο αυτοκίνητα α) ένα επιβατηγό FORD ESCORT 1400 cc μοντέλο '93 σε καλή κατάσταση με ζαντολάστιχα και ηλεκτρικά παράθυρα. Τιμή 2400 ευρώ, β) φορτηγάκι MAZDA Diesel 2200 cc κατάλληλο για εργολάβους, γεωργούς χωρίς πινακίδες σε άριστη κατάσταση. Τιμή 1300 ευρώ. Πληρ. τηλ. 2241026331, 2241060412, 6944991108 κ. Σωτήρη. AA59561

MITSUBISHI DIESEL Magnum μοντ. 2000 με full extra σε άριστη κατάσταση. Πληρ. τηλ. 2241092617 μετά 1 μ.μ., 6946815996 AA59515

MERCEDES 2228 6X2 με μουσαμά και υδραυλική πόρτα περασμένη από ΚΤΕΟ. Πληρ. ώρες 09.00-13.00 και 17.00-21.00 τηλ. 2241086600 κος Κυριάκος AA59541

ΜΗΧΑΝΗ HONDA TRANSALP λόγω αγοράς αυτοκινήτου. Δεκτός κάθε έλεγχος. Πληρ. τηλ. 6947269169 κ. Παναγιώτη AA59509

ΑΥΤΟΚΙΝΗΤΟ BMW316 μοντέλο 1998 σε καλή κατάσταση. Πληρ. τηλ. 2241063118, 6946003048 AA59502

ΠΩΛΟΥΝΤΑΙ ΜΕΤΑΧΕΙΡΙΣΜΕΝΑ ΦΟΡΤΗΓΑ ΑΥΤΟΚΙΝΗΤΑ ΕΙΣΑΓΩΓΗΣ ΟΛΩΝ ΤΩΝ ΤΥΠΩΝ, ΓΙΑ ΑΓΡΟΤΙΚΗ ΚΑΙ ΕΠΑΓΓΕΛΜΑΤΙΚΗ ΧΡΗΣΗ, ΚΑΘΩΣ ΕΠΙΣΗΣ ΚΑΙ Ι.Χ. ΕΠΙΒΑΤΙΚΑ. ΕΤΟΙΜΟΠΑΡΑΔΟΤΑ Ή ΚΑΤΟΠΙΝ ΠΑΡΑΓΓΕΛΙΑΣ. ΜΕ ΤΙΜΕΣ ΓΕΡΜΑΝΙΑΣ. ΠΑΡΕΧΟΥΜΕ ΓΡΑΠΤΗ ΕΓΓΥΗΣΗ ΕΝΟΣ ΧΡΟΝΟΥ. ΕΙΣΑΓΩΓΕΙΣ ΜΕΤΑΧΕΙΡΙΣΜΕΝΩΝ ΑΥΤΟΚΙΝΗΤΩΝ: Δ. ΜΠΟΥΝΤΟΥΡΗΣ-Ε. ΠΑΠΑΠΟΣΤΟΛΟΥ Ο.Ε. ΕΚΘΕΣΗ: ΕΘΝΙΚΗ ΟΔΟΣ ΛΑΡΙΣΑΣ-ΙΩΑΝΝΙΝΩΝ, ΤΡΙΚΑΛΑ ΘΕΣΣΑΛΙΑΣ, ΤΗΛΕΦΩΝΑ: 24310-74709, 24310-27008, ΚΙΝ.: 6974456200-6977395269 ΧΠΑ14110

ΠΩΛΟΥΝΤΑΙ τα ακόλουθα αυτοκίνητα σε άριστη κατάσταση και προσιτές τιμές με ευκολίες πληρωμής: FIAT SEICENTO μοντ. 2000 4.000 ευρώ, DAEWOO MATIZ μοντ. 2001 4.200 ευρώ, HYUNDAI ATOS PRIME μοντ. 2001 5.500 ευρώ, OPEL CORSA 1.0 μοντ. 2001 6.700 ευρώ, FIAT PUNTO 1.2 μοντ. 2001 6.500 ευρώ, OPEL CORSA 1.2 μοντ. 2001 7.200 ευρώ, SEAT CORDOBA 1.4 μοντ. 2001 7.500 ευρώ, SUZUKI JEEP SAMURAI 1.3 μοντ. 2000 7.500 ευρώ. Για πληρ. και test drive ή έλεγχο στα τηλ. 2241098200-3 και στο 12ο χλμ. Ρόδου-Καμείρου AA59110

WRANGLER αυτόματο, 4.000 κυβικά, φουλ έξτρα σκληρή οροφή με έξτρα καλοκαιρινό εξοπλισμό σε εξαιρετική κατάσταση 50000 χλμ. 26.000 ευρώ. Πληρ. τηλ. 6944617050 XAE016

Από επιχείρηση ενοικιάσεων μοτο **ΠΩΛΟΥΝΤΑΙ** δίκυκλα από 50 cc- 600 cc σε καλή κατάσταση και προσιτή τιμή. Πληρ. τηλ. 6948517541 AA59053

ΦΟΡΤΗΓΟ MERCEDES ΑΝΑΤΡΕΠΟΜΕΝΟ ΤΥΠΟΣ 1619 ΜΕΤΡΗΤΟΙΣ. ΠΛΗΡ. ΤΗΛ. 6942408464 ΧΠΑ171

μαθηματα

ΑΓΓΛΙΚΑ - ιδιαίτερα μαθήματα (σπίτι σας) για όλα τα επίπεδα και ηλικίες, αρχάριοι, προχωρημένοι, προετοιμασία εξετάσεων. Πληρ. τηλ. 2241029100, 6937429518 AM59574

ΑΝΑΚΟΙΝΩΣΗ
ΜΑΘΗΜΑΤΑ
*** Computer ***
PROGRAM COMPUTER PM
ΕΓΓΡΑΦΕΣ
** ΤΩΡΑ **
Τμήματα για:
Παιδιά - Ενήλικες
Αρχάριους - Μαθητές
Επαγγελματίες
Ανεύρεση Εργασίας
Διδάσκει πτυχιούχος Πανεπιστημίου Αμερικής
ΜΑΝΩΛΗΣ Ι. ΣΟΦΙΛΛΑΣ
Κοδριγκτώνος 91
Τηλ. (22410) 31761
ΠΙΣΤΟΠΟΙΗΤΙΚΟ ΓΝΩΣΕΩΝ
ΕΠΙΣΗΜΟ ΕΞΕΤΑΣΤΙΚΟ ΚΕΝΤΡΟ ΤΗΣ ECDL HELLAS

ΕΚΠΑΙΔΕΥΣΗ ΣΤΟΥΣ ΥΠΟΛΟΓΙΣΤΕΣ
Anosis
Computer Learning
ECDL
Ευρωπαϊκό Δίπλωμα Κατάρτισης Η/Υ
ΤΜΗΜΑΤΑ ΕΝΗΛΙΚΩΝ
➤ Ταχύρυθμα σεμινάρια 6 εβδομάδων επιπέδου ECDL Start
➤ Τρίμηνοι κύκλοι σπουδών για απόκτηση του Διπλώματος ECDL
➤ Επιδοτούμενα σεμινάρια επιχειρήσεων
Windows, Word, Excel, Powerpoint, Access, Internet, Frontpage, CorelDraw, κτλ
ΣΤ.ΚΩΤΣΙΑΔΗ 52 ΤΗΛ.78924
Υπεύθυνος Σπουδών
ΚΩΣΤΑΣ ΧΑΤΖΗΔΑΚΗΣ

ΣΧΟΛΗ ΟΔΗΓΩΝ
ΚΟΥΣΗ ΠΑΝΤΕΛΗ
● ΔΙΠΛΩΜΑΤΑ
● ΕΡΑΣΙΤΕΧΝΙΚΑ
● ΕΠΑΓΓΕΛΜΑΤΙΚΑ
● ΜΟΤΟΣΙΚΛΕΤΑΣ
● ΜΑΘΗΜΑΤΑ ΘΕΩΡΗΤΙΚΗΣ ΔΙΔΑΣΚΑΛΙΑΣ
-Επεκτάσεις όλων των κατηγοριών
-Αναθεωρήσεις ληγμένων αδειών
-Μετατροπές ξένων αδειών σε ελληνικές
Οδός Βαλαωρίτου 9
(έναντι HOTEL SEMIRAMIS ΠΙΣΩ ΑΠΟ ΤΟ ΠΑΛΑΙΟ ΝΟΣΟΚΟΜΕΙΟ
e-mail: kousisp@acn.gr
ΕΚΠΑΙΔΕΥΤΙΚΟ ΑΥΤΟΚΙΝΗΤΟ:
TOYOTA YARIS 1300 cc AIR CONDITIONED
(ΠΡΟΣΟΧΗ): ΜΑΘΗΜΑΤΑ
α. Μοτοσικλέτας μεγάλου κυβισμού από 125 cc έως ανεξαρτήτου
β. Μοτ/τας έως 125 cc
γ. Μοτοποδηλάτου 50 cc
Διαθέτουμε επίσης κι αυτόματες μοτοσικλέτες 125 cc
Πληρ. τηλ.
(22410)73820-94777,
fax: (22410)29157
ΚΑΙ ΑΝΑ ΠΑΣΑ ΣΤΙΓΜΗ ΣΤΑ ΚΙΝΗΤΑ τηλ.
6944/511313-6944/203343
Στην κατηγορία ανεξαρτήτου κυβισμού η εκπαίδευση γίνεται με μοτοσικλέτα 500 cc
Παραλαβή των μαθητών μας και από τις οικίες τους
"Η σωστή και μεθοδική εκπαίδευση στα σύγχρονα οχήματά μας, βάζει γερά θεμέλια για τη δημιουργία ενός καλού νέου οδηγού"
ΠΡΟΣΟΧΗ
Στη σχολή μας παραδίδονται και μαθήματα θεωρητικής διδασκαλίας
ΠΜ59352

Από φροντιστήριο Μέσης Εκπαίδευσης
ΜΕΘΟΔΙΚΟ στην Κρεμαστή
ΖΗΤΟΥΝΤΑΙ
για συνεργασία **Μαθηματικοί, Φυσικοί, Χημικοί, Φιλόλογοι, Βιολόγοι, Οικονομολόγοι**
Πληρ. τηλ. 2241090233, 6976886822, 6948509039

ΠΩΛΟΥΝΤΑΙ
ωραία **έπιπλα σαλονιού** (καναπές, πολυθρόνα, τραπέζι, καθρέπτης με τραπεζάκι, γραφείο),
έπιπλα κρεβατοκάμαρας (κρεβάτι, σιφονιέρα)
ηλεκτρικά είδη (κουζίνα, πλυντήριο, ψυγείο, φωτιστικά)
σε πολύ καλή κατάσταση και πολύ καλή τιμή.
Πληρ. τηλ. 2241034454

ΤΟ ΕΞΕΤΑΣΤΙΚΟ ΚΕΝΤΡΟ ΠΙΣΤΟΠΟΙΗΣΗΣ ΚΑΙ ΕΚΜΑΘΗΣΗΣ ΥΠΟΛΟΓΙΣΤΩΝ Computer & Art Studies (C.A.S.)

Προσφέρει

Ταχύρυθμα τμήματα εκμάθησης & Πιστοποίησης των 7 ενοτήτων του ECDL

✓ Με το πιο επαναστατικό σύστημα εκμάθησης μέσα σε 7 εβδομάδες
✓ Με σύγχρονα προγράμματα λογισμικού (Windows XP, OFFICE XP)
✓ Με έμπειρο διδακτικό προσωπικό
✓ Γρήγορη και εγγυημένη επιτυχία

Χορηγεί

Ευρωπαϊκό δίπλωμα σπουδών στους Η/Υ

Ολιγομελή τμήματα για μαθητές Δημοτικού, Γυμνασίου, Λυκείου

Ειδικά τμήματα για ενήλικες και εργαζόμενους.

Πληροφορίες
Θεσσαλονίκης 18-ΡΟΔΟΣ (ΠΕΡΙΟΧΗ ΜΗ.ΔΙΑ)
τηλ.: 22410-60554,
E-MAIL:cas@otenet.gr

Εκπαίδευση Ναυαγοσώστη Επόπτη ασφαλείας

ΝΑΥΑΓΟΣΩΣΤΙΚΗ ΑΚΑΔΗΜΙΑ ΔΩΔΕΚΑΝΗΣΟΥ

Ο πρώτος φορέας ναυαγοσωστικής στη Δωδεκάνησο

✓ *Τμήματα παιδικά, ενηλίκων και εργαζομένων (ατομικά ή ομαδικά)*
✓ *Επιδοτούμενα σεμινάρια*

Πρόσθετες υπηρεσίες:
✓ Οργάνωση λουτρικών εγκαταστάσεων
✓ Προμήθεια ναυαγοσωστικού εξοπλισμού

• **Διάρκεια μαθημάτων** 4 εβδομάδες. Ταχύρυθμα σεμινάρια, ολιγομελή τμήματα, ανάλογα με τις ανάγκες των εκπαιδευομένων

Εγγραφές καθημερινά!!

Υπεύθυνοι προγραμμάτων:
Τσαβαρής Ν. - Καριοφυλλάκης Β.
Εμπ. Κέντρο Κρανίδη, Φαληράκι
Τηλ.: 2241086780,
fax: 2241069333

ΠΜ59319

μαθηματα

συνέχεια από την προηγούμενη

Ο διαγωνισμός του ΑΣΕΠ μπορεί να πλησιάζει και να σας ανησυχεί. Τίποτε, όμως, δεν είναι ακατόρθωτο, αν βασίζεται σε καλή οργάνωση, πρωτοποριακή μέθοδο και σωστή διδασκαλία. Εσείς διαθέτετε το χρόνο και εμείς παρέχουμε τις γνώσεις μας. Ταχύρυθμη προετοιμασία υποψηφίων ΑΣΕΠ (ΠΕ, ΤΕ, ΔΕ) παρέχεται από έμπειρους καθηγητές φιλολόγους στα εξής αντικείμενα: 1) ορθογραφία, 2) νεοελληνική γλώσσα, 3) συντακτικό, 4) κατανόηση κειμένου και 5) συνοπτική απόδοση κειμένου. Επίσης, αναλαμβάνουμε τη γρήγορη εκμάθηση της νεοελληνικής και αρχαίας ελληνικής γλώσσας για μαθητές όλων των επιπέδων, μέσα στο καλοκαίρι. Πληρ. τηλ. 6973939468, 6977227787. Τιμές προσιτές AM59516

ΑΓΓΛΙΚΑ - ΙΤΑΛΙΚΑ - ΙΣΠΑΝΙΚΑ. Καθηγητής αριστούχος απόφοιτος (MASTER) Schiller International University. Παραδίδει μαθήματα **κατ' οίκον** σε αρχάριους, προχωρημένους ξενοδοχούπαλλήλους. Εξασφαλισμένη επιτυχία εξετάσεων FIRST CERTIFICATE, ECCE, CAMBRIDGE και MICHIGAN PROFICIENCY, EDEXCEL, TOEIC, TOEFL καθώς και Κρατικών πιστοποιητικών γλωσσομάθειας. Προετοιμασία εξετάσεων INICIAL, INTERMEDIO SUPERIOR Ισπανικής, CELI 1, 2, 3, 4, 5 Ιταλικής όπως και εισαγωγής σε Πανεπιστήμια εξωτερικού. Τιμές λογικές. Μεταφράσεις δεκτές. Πληρ. τηλ. 2241025133 AM59457

ΠΩΛΕΙΤΑΙ

σκάφος SEARAY τύπος SORENTO 24 πόδια με μηχανή MARCRUISER 5,7LX 260 HP μόνο με 300 ώρες λειτουργίας, ποδάρι BRAVO ONE και ανοξείδωτη προπέλα. Αριστη κατάσταση - Ελεγχος δεκτός - Τιμή ευκαιρία.
Πληρ. τηλ. 6944386929

ΕΥΚΑΙΡΙΑ. ΠΩΛΕΙΤΑΙ

σκάφος καμπινάτο SEA MASTER μήκους 6,60 m, μηχανή έσω- έξω OMC 205 HP 6V σε άριστη κατάσταση, ποδάρι OMC COBRA υδραυλικό, FULL EXTRA: βυθόμετρο, VHF, πλήρες όργανο, υδραυλικά φλαπς, στερεοφωνικό, 2 INOX ντεπόζιτα, τέντα, τρέιλερ, 2 προπέλες, αυτοκινούμενο προβολέα.
Από 9 π.μ. έως 2 μ.μ. τηλ. **2241067214**

ΕΥΚΑΙΡΙΑ. ΠΩΛΕΙΤΑΙ

φουσκωτό σκάφος 7,10 με μηχανή έσω - έξω OMC COBRA 8V FULL INJECTION 225 HP, σε άριστη κατάσταση, ποδάρι OMC COBRA υδραυλικό, δύο INOX ντεπόζιτα με μεγάλη αυτονομία, τρέιλερ γαλβανιζέ HERCULES δυάξονο.
Από 9 π.μ. έως 2 μ.μ. τηλ. **2241032015, 2241067005**

ΣΧΟΛΗ ΟΔΗΓΩΝ

ΠΟΡΤΣΕΛΛΗΣ ΣΤΕΦΑΝΟΣ

Διπλ. εκπαιδευτής υποψηφίων οδηγών μέλος της Ε.Σ.Ο.Ρ. Ο.Ε.



- Διπλώματα αυτοκινήτου, μοτοσικλέτας,φορτηγού, λεωφορείου, νταλίκας
- Αναθεωρήσεις ληγμένων αδειών
- Θεωρητικά μαθήματα ΚΟΚ και Μηχανολογίας
- Μετατροπές ξένων διπλωμάτων σε ελληνικά
- Διπλώματα αυτόματου αυτοκινήτου

ΕΘΝΙΚΗΣ ΑΝΤΙΣΤΑΣΗΣ 73 (ΠΡΩΗΝ ΑΝΝΗΣ ΜΑΡΙΑΣ)
ΤΗΛ. 2241034497, 6945463635

κρικος αυτοκίνητα

ΚΑΙΝΟΥΡΓΙΑ

TOYOTA-MAZDA-CITROEN
SKODA-CHRYSLER-AUDI
VOLKS WAGEN-NISSAN-FORD

ΜΕΤΑΧΕΙΡΙΣΜΕΝΑ

*Αν θέλετε ένα αυτοκίνητο ελαφρά μεταχειρισμένο από ΓΕΡΜΑΝΙΑ επιβατικό ή φορτηγό... Μπορούμε να σας το φέρουμε **χωρίς καμία προκαταβολή** και αν πληροί τα συμφωνηθέντα, το πληρώνετε και το παίρνετε!*

1. OPEL CORSA
μοντ. 2002, 1.100 cc, αερόσακος οδηγού, υδραυλικά τιμόνι, ABS, A/C, ηχοσύστημα

2. HYUNDAI ATOS
μοντ. 2001, 1.000 cc, ηλεκτρ. παράθυρα εμπρός, υδραυλικό τιμόνι, A/C, ηχοσύστημα

3. MITSUBISHI L 200 TD 4X4 double Cab
μοντέλο 2000. Αερόσακος οδηγού- συνοδηγού, κεντρικό κλείδωμα, ηλεκτρ. παράθ. εμπρός - πίσω, A/C, ξύλινο ταμπλώ, ηχοσύστημα (εισαγ.)

4. TOYOTA Hi Ace 2,5 TN
μοντ. 1999 (εισαγ.)

5. HUNDAI ACCENT
μοντ. 2001, λευκό, 1.300c.c. A/B οδηγού, R/C, ηλ. παράθυρα εμπρός και πίσω

6. TOYOTA HIACE
2,5 TD μοντ. 1999, υπερυψωμένο, αερόσακος οδηγού-συνοδηγού, R/C (εισαγ.)

7. NISSAN NAVARA
2,5 cc, μοντ. 1998, διπλακάμπινο, συναγερμός, R/C, αερόσακος οδηγού (εισαγ.)

8. TOYOTA COROLLA ασημί
1,4 cc, μοντ. 2002, υδρ. τιμόνι, ηλεκτ. παράθυρα εμπρός, κεντρικό κλείδωμα, R/C, ABS

9. RENAULT SCENIC
1,6 cc, μοντ. 1998, υδραυλικό τιμόνι, κεντρικό κλείδωμα, ηλεκτρ. παράθυρα εμπρός, A/C, ηλεκτρ. καρθέπτες, αερόσακοι οδηγού, P/K

10. FIAT MAREA,
1.600 cc, μοντ. 1997, χρυσαφί, P/S, ηλεκτρικά παράθυρα, ηλεκτρικοί καθρέπτες, A/C, R/C, αερόσακος οδηγού, κεντρικό κλείδωμα, ζάντες αλουμινίου

11. CITROCEN SAXO 1.100
μοντ. 1999, μπλε, racing, A/C, R/C

12. CITROEN SAXO
1.100 cc, μοντ. 2000, λευκό, κεντρικό κλείδωμα, ηλεκτρικά παράθυρα εμπρός, P/S, A/C, R/C, αερόσακος οδηγού

13. SUZUKI JIMNY 1.300 c.c.
μοντ. 2001, λευκό, cabrio, A/B οδηγού-συνοδηγού, ηλεκτρικά παράθυρα

14. HYUNDAI ACCENT
Χρυσαφί, 1.300 c.c., μοντ. 2000, ηλ. κλειδαριές, ηλ. παράθυρα εμπρός/πίσω, υδραυλικό τιμόνι, A/C, ηλ. κλειδαριές, αερόσακος οδηγού, ηλ. κεραία.

15. SKODA FABIA
Μπλε, 1.400 c.c., μοντ. 2001. ηλ. παράθυρα εμπρός, υδραυλικό τιμόνι, κεντρ. κλείδωμα, αερόσακος οδηγού, A/C, R/K.

16. TOYOTA COROLLA
Πράσινο, 1.400 c.c., μοντ. 2001, ηλ. παράθυρα εμπρός, υδραυλικό τιμόνι, κεντρ. κλείδωμα, A/C, P/K.

17. OPEL ASTRA SW TD
Λευκό, 1.700 cc, επαγγελματικό., diesel

18. SKODA REFLEX
1.400cc, μπλε, μον. 2002, ηλεκ. παράθ. εμπρός, κεντρικό κλείδωμα, A/C, R/C.

19. VW GOLF 1.400cc
Ασημί, μον.2000, αερόσακοι οδηγού, συν/γού, πλευρικοί, Y/T, ηλεκτ. παράθ., κεντρικό κλείδωμα, A/C, ABS, ηχοσύστημα.

20. CITROEN SAXO
1.400 cc, ασημί, μον.2002, αερόσακος οδηγού, ηλεκ. παράθ., R/C.

22. CITROEN XSARA H/B
1.400 cc, μοντ. 2001, υδραυλικό τιμόνι, A/C, R/C, ηλεκτρ. κλειδαριές, ηλεκτρ. παράθυρα εμπρός, αερόσακοι οδηγού-συνοδηγού

23. TOYOTA COROLLA SDN
Ασημί, 1300 cc, μοντ. του 1997, Υδρ. τιμόνι, Ηλ. κλειδαριές, Ηλ. παράθυρα, εμπρός, ABS, A/C, P/K

Αγορές αυτοκινήτων απολύτου μετρητοίς

Δεχόμαστε το αυτοκίνητο σας προς πώληση

13ο χλμ ΡΟΔΟΥ - ΑΕΡΟΔΡΟΜΙΟΥ
(Απέναντι από την HERTZ)
Τηλ: 22410-82222 Fax: 22410-82521

0% ΠΡΟΚΑΤΑΒΟΛΗ ΕΩΣ 72 ΔΟΣΕΙΣ

CAR EXPERTS

Audi

1. VW GOLF 1400 CC μοντ. 2000, 3ΘΥΡΟ, χρώμα ΜΑΥΡΟ
(ABS, υδρ.τιμόνι, 4 αερόσακοι, ηλ. παράθυρα, κεντρικό κλείδωμα, ηλεκ. καθρέπτες, **air condition,** ζάντες αλουμινίου, R/CD)

2. VW GOLF VARIANT - 1400 CC μοντ. 1996, 5ΘΥΡΟ, χρώμα ΜΠΛΕ
(υδρ. τιμόνι, R/C).

3. VW POLO - 1300 CC μοντ. 1995, ΧΡΩΜΑ ΛΕΥΚΟ 5ΘΥΡΟ

4. MAZDA 323-1400 CC μοντ. 2001, ΧΡΩΜΑ ΑΣΗΜΙ
(ABS, TC, υδρ. τιμόνι, 4 αερόσακοι, 2 ηλ. παράθυρα, κεντρικό κλείδωμα, ηλεκ. καθρέπτες, air condition, ηχοσύστημα, συναγερμός)

5. RENAULT CLIO - 1400 CC μοντ. 1996, ΧΡΩΜΑ ΜΠΛΕ, 5ΘΥΡΟ
(υδρ. τιμόνι, ηλ. παράθυρα, κεντρικό κλείδωμα, ηλεκ. air condition, ηχοσύστημα)

6. RENAULT CLIO - 1200 CC μοντ. 1995, ΧΡΩΜΑ ΜΠΛΕ, 5ΘΥΡΟ
(2 ηλ. παράθυρα, κεντρικό κλείδωμα, ζάντες αλουμινίου, R/CD).

7.PEUGEOT 307 -1400 CC μοντ. 2001, 5ΘΥΡΟ, χρώμα πράσινο
(ABS, υδρ. τιμόνι, ηλ. παράθυρα, κεντρικό κλείδωμα, ηλεκ. καθρέπτης, **air condition,** ηχοσύστημα)

8. PEUGEOT 405 -1600 CC μοντ. 1995, 4ΘΥΡΟ ΧΡΩΜΑ ΜΠΛΕ
(ABS, υδρ. τιμόνι, ηλ. παράθυρα, κεντρικό κλείδωμα, ηλεκ. καθρέπτες, **air condition,** ηχοσύστημα)

9. OPEL ASTRA - 1400 CC μοντ. 2000, ΧΡΩΜΑ ΜΠΛΕ
(υδρ. τιμόνι, 2 αερόσακοι, 2 ηλ. παράθυρα, κεντρικό κλείδωμα, air condition, ηχοσύστημα.)

10. FIAT MAREA 1400 CC μοντ. 1996 ΧΡΩΜΑ ΜΠΛΕ 4ΘΥΡΟ
(υδρ. τιμόνι, 2 ηλ. παράθυρα, κεντρικό κλείδωμα, R/C).

11. FIAT PUNTO 1250 CC ΑΥΤΟΜΑΤΟ μοντ. 2002, ΧΡΩΜΑ ΘΑΛΑΣΣΙ, 5ΘΥΡΟ
(υδρ. τιμόνι, 2 αερόσακοι, 2 ηλ. παράθυρα, κεντρ. κλείδωμα, **air condition,** ηχοσύστημα)

12. NISSAN MICRA -1000 CC μοντ. 1995, χρώμα ΜΠΛΕ
(ηχοσύστημα)

13. FIAT PUNTO 1250 CC 5ΘΥΡΟ ΧΡΩΜΑ ΒΥΣΣΙΝΙ
(2 ηλ. παράθυρο, κεντρικό κλείδωμα, ηχοσύστημα)

14. ROVER 416 GSI-1600 CC μοντ. 1992, 4ΘΥΡΟ χρώμα ΜΠΛΕ
(υδρ. τιμόνι, ηλ. παράθυρα, κεντρικό κλείδωμα, ηλιοροφή, **air condition,** ζάντες αλουμινίου, ηχοσύστημα)

15. TOYOTA YARIS 1300 CC μοντ. 1999, 3ΘΥΡΟ, χρώμα πράσινο
(υδρ. τιμόνι, ηλ. παράθυρα, κεντρικό κλείδωμα, **air condition,** ηχοσύστημα)

16. ALPHA ROMEO 155 - 1600 CC μοντ. 1996, χρώμα ΜΑΥΡΟ
(υδρ. τιμόνι, αερόσακος οδηγού, 2 ηλ. παράθυρα, κεντρικό κλείδωμα, **κλιματισμός,** ηχοσύστημα)

17. PEUGEOT PARTENER VAN -1200 CC μοντ. 1997, (επαγγελματικό ή αγροτικό)

ΞΕΝΑΚΗΣ ΑΥΤΟΚΙΝΗΤΑ ΑΕΒΕ
Εξουσιοδοτημένος Έμπορος Kosmocar A.E.
Πωλήσεις-Service-Ανταλλακτικά Λίνδου 238 τηλ. 2241061600

1 έτος γραπτή εγγύηση με δυνατότητα επέκτασης έως 3 έτη

0% ΠΡΟΚΑΤΑΒΟΛΗ ΕΩΣ 72 ΜΗΝΙΑΙΕΣ ΔΟΣΕΙΣ

AUTO ΕΠΙΛΟΓΕΣ

ΚΟΥΚΟΥΡΑΣ ΑΛΕΞΑΝΔΡΟΣ

ΛΕΩΦ. ΡΟΔΟΥ-ΛΙΝΔΟΥ 255 • ΤΗΛ. (22410)60910

www.autoepiloges.com

ΑΓΟΡΑ-ΠΩΛΗΣΗ-ΑΝΤΑΛΛΑΓΗ ΜΕΤΑΧΕΙΡΙΣΜΕΝΩΝ ΑΥΤΟΚΙΝΗΤΩΝ

1. MERCEDES E200 COMPRESSOR ELEGANCE, 163 HP, 2000 cc, μοντε. 2001, ασημί
- 8 αερόσακοι, ABS, ESP, klima, κεντρ. κλειδ., ηλ. παράθ., υδρ. τιμόνι, ζάντες αλουμινίου, ξύλινη επένδυση και ηχοσύστημα.

2. TOYOTA MR2, 1800cc, μοντ. 2003, 6.500 χλμ. γκρι
- αερόσακοι, ABS, ESP, klima, κεντρ. κλειδ. ηλ. παράθ., υδρ. τιμόνι, ζάντες αλουμινίου και ηχοσύστημα

3. BMW 320M LOOK, 2000 cc, 150 HP, μοντε. 2000 ασημί
- αερόσακος οδηγού - συνοδηγού, πλευρικοί αερόσακοι, ABS, klima, κεντρ. κλειδ., ηλ. παράθ., υδρ. τιμόνι πολλαπλών χρήσεων, ζάντες αλουμινίου 19" backet καθίσματα, ηλ. ηλιοροφή, προβ. ομίχλης, xenon, επενδύσεις αλουμινίου, αισθητήρας βροχής parktronic, ASC και ηχοσύστημα.

4. OPEL VECTRA CD 1600 c.c., μοντ. 2000, ασημί
- αερόσακος οδηγού-συνοδηγού, πλευρικοί αερόσακοι, air condition, ABS, κεντρ. κλειδ., ηλ. παράθ., υδρ. τιμόνι, ζάντες αλουμινίου και ηχοσύστημα

5. ALFA ROMEO 147, PROGRESSION 120 PH, 1600 cc, μοντ. 2002, μπορντώ
- κεντρ. κλειδ. ηλ. παράθ., υδρ. τιμόνι, αερόσακους, ABS, klima, ζάντες αλουμινίου και ηχοσύστημα.

6. TOYOTA CELICA 1800 cc, μοντ. 1994, κόκκινο
- αερσ. οδηγού, ABS, air condition, κεντρ. κλειδ., ηλ. παράθ., υδρ. τιμόνι, ηλ. καθρέπτες και ηχοσύστημα.

7. TOYOTA COROLA L/B 1400 cc, μοντ. 2000, ασημί
- αερόσακοι, air condition, ABS, κεντρ. κλειδ., ηλ. παράθ., υδρ. τιμόνι, ζάντες αλουμινίου και ηχοσύστημα

8. BMW 316 1600 c.c., μοντ. 1994, άσπρο
- αερσ. οδηγού, κεντρ. κλειδ., ηλ. παράθ., υδρ. τιμόνι, ζάντες αλουμινίου και ηχοσύστημα

9. MERCEDES E200 2000 cc, μοντ. 1993, μπλε, ΑΥΤΟΜΑΤΟ
- αερσ. οδηγού, ABS, air condition, δερμ. σαλόνι, κεντρ. κλειδ., ηλ. παράθ., υδρ. τιμόνι, ζάντες αλουμινίου και ηχοσύστημα.

10. OPEL ASTRA 1400 c.c. ELEGANCE, μοντ. 1999, μαύρο
κεντρ. κλειδ., ηλ. παράθ., υδρ. τιμόνι, air condition, ABS, αερόσακους και ηχοσύστημα

11. PEUGEOT 206 1100 cc, 2001, μπλε
- αερόσακος οδηγού, air conditon και ηχοσύστημα

12. VW GOLF VR6 2800c.c., 194 HP, μοντ. 1992, μπλε
- κεντρ. κλειδ., ηλ. παράθ., υδρ. τιμόνι, air condition, ζάντες αλουμινίου BBS και ηχοσύστημα

13. OPEL ASTRA 1400 cc, μοντ. 1999, ασημί
- κεντρ. κλειδ., ηλ. παράθ., υδρ. τιμόνι, air condition, αερόσακοι και ηχοσύστημα

14 OPEL CORSA 1000 cc, μοντ. 2002, μπλε
- κεντρ. κλειδ., ηλ. παράθ., υδρ. τιμόνι, air condition και ηχοσύστημα

15. DAEWOO LANOS 1350 cc, μοντ. 2001, ασημί
- κεντρ. κλειδ., ηλ. παράθ., υδρ. τιμόνι, air condition και ηχοσύστημα

16. SEAT IBIZA 1400 cc, μοντ. 1999, ασημί
- κεντρ. κλειδ., ηλ. παράθ., υδρ. τιμόνι, air condition και ηχοσύστημα

17. DAEWOO LANOS 1350 cc, μοντ. 2002, ανθρακί
- κεντρ. κλειδ., ηλ. παράθ. υδρ. τιμόνι, air condition και ηχοσύστημα

18. OPEL VECTRA 1600 cc, μοντ. 1996, μπλε
- κεντρ. κλειδ. ηλ. παράθ., υδρ. τιμόνι, αερόσακους, air condition και ηχοσύστημα

19. DAEWOO MATIZ 800 c.c., μοντ. 2000, μαύρο
- air condition και ηχοσύστημα

20. KIA SEPHIA II 1500 cc, μοντ. 2000, ασημί
- αερόσακος, κεντρ. κλειδ., ηλ. παράθ., υδρ. τιμόνι, air condition και ηχοσύστημα

21. SUZUKI SWIFT GTI, 1300 cc , mont. 1996, μπλε
- κεντρ. κλειδ., ηλ. παράθ., υδρ. τιμόνι και ηχοσύστημα

22. FIAT BRAVO 1250 cc, μοντ. 2001, μπλε
- κεντρ. κλειδ., ηλ. παράθ., υδρ. τιμόνι, αερόσακοι, air condition και ηχοσύστημα

ΑΠΟ 0% ΠΡΟΚΑΤΑΒΟΛΗ ΕΩΣ 72 ΜΗΝΙΑΙΕΣ ΔΟΣΕΙΣ
ΜΕ ΤΑ ΧΑΜΗΛΟΤΕΡΑ ΕΠΙΤΟΚΙΑ ΤΗΣ ΑΓΟΡΑΣ

ΠΛΥΝΤΗΡΙΟ ΧΑΛΙΩΝ
Cleaning Pro



πλένουμε & φυλάμε:
• ΧΑΛΙΑ - ΜΟΚΕΤΕΣ - ΦΛΟΚΑΤΕΣ
• ΠΑΠΛΩΜΑΤΑ - ΚΟΥΒΕΡΤΕΣ

☎ 22410.60585

email: abonis@otenet.gr

ΙΔΙΟΚΤΗΤΕΣ ΕΙΔΙΚΕΣ ΕΓΚΑΤΑΣΤΑΣΕΙΣ:
ΝΙΚΗΦ. ΒΡΕΤΤΑΚΟΥ - ΑΣΓΟΥΡΟΥ

ΤΑΠΗΤΟΚΑΘΑΡΙΣΤΗΡΙΟ
Ο ΔΡΑΚΟΣ
Αναλαμβάνουμε υπεύθυνα καθαρισμό και φύλαξη
χαλιά • μοκέτες • φλοκάτες
Ειδικός καθαρισμός μεταξωτών και χειροποίητων χαλιών
Επί τόπου καθαρισμοί
μοκετών • σαλονιών • πούλμαν
με 20ετή πείρα.
Πληρ. τηλ. 22410/26805,22410/51024, 697/4208020

ΚΗΠΟΠΕΡΙΦΡΑΚΤΙΚΗ ΔΩΔ/ΣΟΥ
- Κατασκευές κήπων,
- Περιφράξεις,
- Κατασκευές γηπέδων 5Χ5
- Περιφράξεις τύπου πάνελ
- Κατασκευές γηπέδων τέννις και μπάσκετ

ΚΗΠΟΠΕΡΙΦΡΑΚΤΙΚΗ ΔΩΔ/ΣΟΥ
ΤΑΜΠΑΚΑΚΗΣ - ΧΑΡΙΤΟΣ
Μιχ. Πετρίδη 32 • Τηλ.-φαξ. 2241027518, 6944806506

μαθήματα

συνέχεια από την προηγούμενη

I'm a Greek teacher and also speak perfectly english. I can teach the greek language (grammar, pronunciation) to foreigners. Inf. tel. 6936206216 AM59597

προσφορές εργασίας

ΓΡΑΜΜΑΤΕΑΣ με προϋπηρεσία, χρήση Η/Υ **ζητεί** πρωινή εργασία. Πληρ. τηλ. 6937687704 ΑΡ59539

ΕΛΑΙΟΧΡΩΜΑΤΙΣΤΗΣ αναλαμβάνει πάσης φύσεως εργασίες (βαψήματα-μερεμέτια κ.λπ.) σε πολύ καλές τιμές. Πληρ. τηλ. 6945243884 κ. Νεκτάριο ΑΡ59439

ΚΥΡΙΑ διπλωματούχος μασέρ κάνει θεραπευτικό, κλασικό, χαλαρωτικό, αθλητικό, αισθητικό μασάζ με αρωματοθεραπεία, reiky, siatsu και μασάζ αδυνατίσματος. Πληρ. τηλ. 2241020833, 6932501924, 6976457598 ΑΡ59556

ΚΥΡΙΑ διπλωματούχος μασέρ αναλαμβάνει σε χώρο σας ή στο δικό της μασάζ, χαλάρωση, ελαφρύ θεραπευτικό, αρωματοθεραπεία και με βότανα κατάλληλο και για ηλικιωμένους. Επίσης αναλαμβάνει και πεντικιούρ. Πληρ. τηλ. 6939183318 ΑΡ58971

ΞΥΛΟΥΡΓΙΚΕΣ ΕΡΓΑΣΙΕΣ
■ ΚΟΥΖΙΝΕΣ ■ ΠΕΡΚΟΛΕΣ ■ ΝΤΟΥΛΑΠΕΣ ■ ΠΟΡΤΕΣ ■ ΜΕΡΕΜΕΤΙΑ ■ ΛΟΥΣΤΡΑΡΙΣΜΑΤΑ
Πληρ. τηλ. 6945491827 κ. Δημήτρη ΑΡ58991

γνωριμίες

Εμφανίσιμη κυρία **ΖΗΤΑΕΙ ΠΑΡΕΑ** με σοβαρό κύριο. Πληρ. τηλ. 6939323821 ΑΓ59635

ΤΡΑΒΕΣΤΙ 23 ετών ζητά γνωριμίες με σοβαρά άτομα. Μίνα. Πληρ. τηλ. 6947358507 ΑΓ59438

ΑΥΤΑΡΧΙΚΗ ΚΥΡΙΑ **ΖΗΤΑΕΙ ΓΝΩΡΙΜΙΑ** με κύριο χαμηλών τόνων. Πληρ. τηλ. 6997190495 ΑΓ59403

ΝΕΑΡΗ ΞΕΝΑΓΟΣ με νυχτερινές ανησυχίες, επιθυμεί κουβέντα και συνομιλία, και ό,τι προκύψει. Πάρε στο 9011314493 ΑΓ58729

ΥΔΡΑΥΛΙΚΑ – ΚΑΛΟΡΙΦΕΡ
Γιάννης ο Ατλάσης
ΕΓΚΑΤΑΣΤΑΣΕΙΣ
ΑΝΑΚΑΙΝΙΣΕΙΣ
ΣΥΝΤΗΡΗΣΕΙΣ
Πληρ. τηλ. 2241029898, 6973610779
ΠΡ59473

ΤΑΠΗΤΟΚΑΘΑΡΙΣΤΗΡΙΑ
ΠΑΝΕΛΛΑΔΙΚΟ ΔΙΚΤΥΟ
Art Clean EXPRESS
Είμαστε λίιιι...γο πιο μπροστά από τους άλλους!
ΠΛΥΣΙΜΟ-ΑΠΟΛΥΜΑΝΣΗ-ΦΥΛΑΞΗ
ΧΑΛΙΩΝ- ΜΟΚΕΤΩΝ - ΣΑΛΟΝΙΩΝ *(και επί τόπου)*
ΠΑΠΛΩΜΑΤΑ - ΚΟΥΒΕΡΤΕΣ - ΦΛΟΚΑΤΕΣ
ΣΤΕΓΝΟ ΓΙΑ ΜΕΤΑΞΩΤΑ ΚΑΙ ΧΕΙΡΟΠΟΙΗΤΑ
ΑΔΙΑΒΡΟΧΟΠΟΙΗΣΕΙΣ & ΕΠΙΔΙΟΡΘΩΣΕΙΣ ΤΑΠΗΤΩΝ
ΠΑΡΑΛΑΒΗ - ΠΑΡΑΔΟΣΗ ΚΑΤ' ΟΙΚΟΝ
ΑΛΑΦΑΚΗΣ ΤΑΣΟΣ
ΔΩΡΕΑΝ ΦΥΛΑΞΗ
ΤΗΛ. ΧΩΡΙΣ ΧΡΕΩΣΗ 80011400400
ΤΗΛ. 2241094815- ΚΙΝ. 6944350247
ΧΠΡ502

ΑΠΟΦΡΑΞΕΙΣ ΥΔΡΑΥΛΙΚΑ ΕΠΙΣΚΕΥΕΣ
Για την απόφραξη του δικτύου της πολυκατοικίας σας (φρεάτια, λεκάνες, νεροχύτες, νιπτήρες κ.λπ.) διαθέτουμε τα πιο σύγχρονα ηλεκτροκίνητα μηχανήματα. Χωρίς καμιά φθορά στις σωληνώσεις του κτιρίου σας
ΔΩΡΕΑΝ
Μετά από κάθε απόφραξη ο ψεκασμός των φρεατίων για έντομα και μικρόβια.
Ταχεία εξυπηρέτηση όλο το 24ωρο
Τηλ. 2241090540, Κιν. 6977678054
Χριστοδούλου Βαγιανός
ΠΡ59566

ΗΛΕΚΤΡΟΛΟΓΟΣ
- Αδειούχος αναλαμβάνει την **ηλεκτρολογική εγκατάσταση και ανακαίνιση** του καταστήματος, σπιτιού, ξενοδοχείου ή οποιουδήποτε χώρου σας.
- Επίσης την **τοποθέτηση ή την αντικατάσταση** της ηλεκτρολογικής εγκατάστασης (πίνακες, καλώδια, διακόπτες, πρίζες, φωτιστικά κ.ά.) κάνοντας το χώρο σας ασφαλές και λειτουργικό.
- **Επισκευές** θυροτηλεφώνων, θυροτηλεοράσεων, θερμοσιφώνων και ηλεκτρικών συσκευών.
- **Αναλαμβάνει** επανέλεγχους και τα σχέδια για τη ΔΕΗ

Χαμηλές τιμές και ευκολίες πληρωμής

Γερασιμίδης Γιάννης
Τηλ. 2241074424
κιν. 6944359606
ΠΡ59170

ΛΟΥΣΤΡΑΔΟΡΟΣ ΑΝΑΛΑΜΒΑΝΕΙ
ΟΛΑ ΤΑ ΕΠΙΠΛΑ του σπιτιού, του γραφείου ή της ξενοδοχειακής σας μονάδας, μπορούν να έχουν μια ΔΕΥΤΕΡΗ ΕΥΚΑΙΡΙΑ στην ομορφιά και στον χρόνο. Μοναδικές αναπαλαιώσεις, αλλαγές χρωμάτων, φρεσκαρίσματα, απεντομώσεις με τα καλύτερα υλικά.
ΕΓΓΥΗΣΗ η πολύχρονη πείρα μας.
Πληροφορίες στο τηλ. 22410 68274, κιν. 6937261512
Τελχινών 6 (Καρακόνερο)
ΠΡ59020

ΤΕΧΝΙΚΟ ΓΡΑΦΕΙΟ
ΑΝΑΣΤΑΣΗΣ ΒΑΡΕΛΗΣ
ΑΡΧΙΤΕΚΤΟΝΑΣ
Αναλαμβάνει:
- Οικοδομικές άδειες
- Μελέτες
- Επιβλέψεις
- Κατασκευές οικοδομικών έργων
- Την υποβολή δικαιολογητικών στην **ΔΕΥΑΡ**

για την σύνδεσή σας με το **ΑΠΟΧΕΤΕΥΤΙΚΟ ΔΙΚΤΥΟ**
• Αμεση εξυπηρέτηση
• Καλή δουλειά
•Οικονομικές λύσεις
για κάθε πληροφορία σας:
ΓΡΑΦΕΙΟ:
Μαδρίτης 20, Ρόδος
Τηλ. 22410-61502
κιν. 6977-305126
ΠΡ59226

ΑΠΟΦΡΑΞΕΙΣ
ΔΩΔΕΚΑΝΗΣΙΑΚΕΣ ΑΠΟΦΡΑΞΕΙΣ

"ΚΟΛΟΣΣΟΣ"
ΑΠΟΦΡΑΞΕΙΣ ΚΑΘΑΡΙΣΜΟΙ ΑΠΟΧΕΤΕΥΣΕΩΝ & ΒΟΘΡΩΝ



Αναλαμβάνουμε πάσης φύσεως αποφράξεις οποιουδήποτε μήκους και πλάτους Αναλαμβάνουμε καθαρισμούς αποχετευτικών αγωγών ΔΗΜΩΝ, ΞΕΝ/ΧΕΙΩΝ στρατιωτικών μονάδων ΣΠΙΤΙΩΝ, ΠΟΛΥΚΑΤΟΙΚΙΩΝ καθώς και καθαρισμούς βιολογικών μονάδων με μηχάνημα υψηλής πιέσεως σε όλη την Δωδ/σο

Κ. ΠΗΔΙΑΚΗΣ - Π. ΚΑΣΕΡΗΣ
Πληρ. τηλ. 2241047915-91881,
κιν. 6944/325234 και 6977/717048

ΑΠΟΦΡΑΞΕΙΣ-ΚΑΘΑΡΙΣΜΟΙ





ΑΠΟΦΡΑΞΕΙΣ ΚΑΘΑΡΙΣΜΟΙ ΣΥΝΤΗΡΗΣΕΙΣ ΑΠΟΧΕΤΕΥΣΕΩΝ-ΕΠΙΦΑΝΕΙΩΝ-ΚΤΙΡΙΩΝ-ΠΛΟΙΩΝ-ΒΙΟΛΟΓΙΚΩΝ
Αναλαμβάνουμε ξενοδοχεία, Δήμους, πολ/κίες κ.λπ. Αντληση πετρελαιοειδών από πλοία καθώς και λιποσυλλεκτών και βιολογικών. ΜΕ ΜΟΝΑΔΙΚΑ ΣΕ ΥΨΟΣ ΠΙΕΣΗΣ ΚΑΙ ΑΝΑΡΡΟΦΗΣΗΣ. ΥΠΕΡΣΥΓΧΡΟΝΑ ΜΗΧΑΝΗΜΑΤΑ ΥΔΡΟΒΟΛΗΣ ΣΕ ΟΛΗ ΤΗ ΔΩΔΕΚΑΝΗΣΟ
ΟΛΟ ΤΟ 24ωρο
ΒΑΡΔΕΛΛΗ Μ. -ΚΡΑΣΟΠΟΥΛΟΣ Δ. Ο.Ε.
Τηλ. 2241035555, Fax: 2241073100, Κιν. 6944/395999
e-mail:metropontikas@excite.com.
ΣΤΙΣ ΠΙΟ ΧΑΜΗΛΕΣ ΤΙΜΕΣ

ΤΑ ΜΟΝΑΔΙΚΑ ΥΠΕΡΣΥΓΧΡΟΝΑ
ΤΑΠΗΤΟΚΑΘΑΡΙΣΤΗΡΙΑ
ΚΛΕΟΠΑΤΡΑ
Τέλος στα προβλήματα με το πλύσιμο των χαλιών σας.
Η εταιρία μας πρωτοπορεί με το ΝΕΟ υπερσύγχρονο Πλυντήριο Ταπήτων. Προσφέρουμε άψογο και προσεγμένο πλύσιμο, καθάρισμα, φύλαξη & επιδιορθώσεις σε όλους τους τύπους χαλιών, χειροποίητα χαλιά Μηχανής, ανατολίτικα, μοκέτες, καμπέ, μεταξωτά, φλοκάτες, παπλώματα
ΚΑΙ ΤΟ 2004 Η ΦΥΛΑΞΗ ΔΩΡΕΑΝ
- *Επιτόπου καθαρισμούς σαλονιών, μοκετών*
- *Παραλαβή & παράδοση κατ' οίκον σε όλη την Ρόδο.*
- *Ενημερωθείτε για την συντήρηση των χαλιών σας.*

Τηλ. **2241051996, κιν. 6945793626 , Φαξ: 2241051322**
ΚΟΥΦΑΛΑΚΗΣ ΣΤΑΥΡΟΣ
ΧΠΡ803

ΑΓΟΡΑΖΩ
- ΧΡΥΣΑΦΙΚΑ
- ΚΟΣΜΗΜΑΤΑ
- ΝΟΜΙΣΜΑΤΑ
- ΧΡΥΣΑ ΔΟΝΤΙΑ
- ΜΕΤΟΧΕΣ
- ΩΡΟΛΟΓΙΑ
- ΑΝΤΙΚΕΣ

Δάνεια επί ενεχύρω

«ΜΠΑΜΠΗΣ»

Δημ. Θεοδωράκη 15 (1ος όροφος) ΡΟΔΟΣ

ΧΠΡ407

ΣΤΙΒΟΣ

Δύναμη στους νέους

• Η Δωδεκάνησος είχε για μία ακόμα χρονιά πολύ καλή παρουσία στο Πανελλήνιο Πρωτάθλημα.

• Πέντε μετάλλια και πολλά καλά πλασαρίσματα μέτρησαν οι αθλητές του νομού μας.

Ολοκληρώθηκε το βράδυ της Κυριακής το πανελλήνιο πρωτάθλημα νέων το οποίο διεξήχθη στην Λάρισα το διήμερο με την συμμετοχή εκατοντάδων αθλητών –τριών από όλα τα μέρη της Ελλάδας.

Ο Πανελλήνιος Γυμναστικός Σύλλογος ανεδείχθη πρωταθλητής τόσο στις Νέες όσο και στους Νέους και μάλιστα με σημαντική διαφορά από τους δεύτερους. Εξαιρετική παρουσία, δεδομένων των συμμετοχών, είχε ο ΓΑΣ Υγεία στους Νέους όπου με τα χρυσά μετάλλια του **Μιχάλη Μαρκόπουλου** και την πρωτιά της ομάδας 4Χ100 κατάφερε να πλασαριστεί μέσα στην δεκάδα της τελικής κατάταξης συλλόγων. Εξίσου καλά τα πήγε και ο Καζώνης Καλύμνου στις Νέες χάρη κυρίως στο χάλκινο μετάλλιο της ομάδας 4Χ400.

ΤΑ ΜΕΤΑΛΛΙΑ

Κατά τη διάρκεια της πρώτης μέρας, ο **Μιχάλης Μαρκόπουλος** του ΓΑΣ Υγεία τερμάτισε πρώτος στην κούρσα των 400μ. με χρόνο 47.08 ενώ πήγε στη Λάρισα με επίδοση 47.62. Ο νεαρός αθλητής ανέβηκε και πάλι στο ψηλότερο σκαλί του βάθρου με την ομάδα του Υγεία στα 4Χ100 **(Τάσος Χαβιαράς, Βαγγέλης Ευσταθίου, Σάββας Διακονικόλας).**

Το τρίτο και τελευταίο χρυσό μετάλλιο ήρθε την Κυριακή στα 3000 μ. στιπλ όπου η 20χρονη **Μαρία Παρδαλού** της Νίκης Ρόδου έκανε χρόνο 10:47.44, πολύ κοντά στην ατομική της επίδοση (10:40.19).

Ο **Γιώργος Θρήσκος** του ΠΑΟ Διαγόρα στα 400μ. με εμπόδια κατέλαβε την 2η θέση με ατομικό ρεκόρ (50.97 από 51.90) ενώ οι αθλήτριες του Καζώνη Καλύμνου **(Ζωίδη Μαρία, Ζωίδη Σταματία, Κεφαλιανού, Καλλικαζάρου)** τερμάτισαν τρίτες στην κούρσα των 4Χ400.

ΤΑ ΠΛΑΣΑΡΙΣΜΑΤΑ

Η Μαρία Ζωίδη του Καζώνη ήρθε πέμπτη στα 1500μ. ενώ την ίδια θέση κατέλαβε η Αγγελική Καλλικαζάρου στα 400μ. Εκτος στο μήκος ήταν ο Σάββας Διακονικόλας του Υγεία με άλμα στα 7.52 που είναι η καλύτερη φετινή του επίδοση.

Αναλυτικά τα αποτελέσματα της δεύτερης μέρας:

3000 μ. στιπλ ΝΕΕΣ:

1. Παρδαλού (Νίκη Ρόδου) 10:47.44

2. Θαλασσινού (Αργολίδα) 10:50.11

3. Σφακάκη (Καλλιθέα) 11:18.70

4. Παπαδάκη (Ρεθυμνιακός) 11:36.67

5. Λαμπαδάκη (Πανελλήνιος) 11:36.74

6. Τρίδημα (ΓΣ Νέων Λιοσίων) 11:41.02

7. Γαβριήλογλου (Δράμα) 11:45.95

8. Πίρπιλη (Οδυσσέας) 11:47.04

9. Κούσμιτς (Πανελλήνιος) 12:04.73

10. Χριστοφάκη (Καματερό) 12:39.28

11. Κατσιούλη (Λαμία) 12:51.99

12. Γλιάτη (Πανελλήνιος) 13:01.13

13. Βαβουλίδου (ΠΑΟΚ) 13:10.18

14. Σκάρλου (ΑΓΣ Ιωαννίνων) 14:00.50

400 μ. εμπόδια ΝΕΟΙ:

1. Ιακωβάκης (ΑΕ Λεχαινών) 50.75

2. Θρήσκος (ΠΑΟ Διαγόρας) 50.97

3. Αλοζίδης (Πίνδαρος Θηβών) 51.37

4. Μπάθας (ΓΣ Νέων Λιοσίων) 52.81

5. Αγορίτσας (Ζευς Τρικάλων) 52.99

6. Χριστοδούλου (Ολυμπιάδα Χίου) 53.24

7. Παπαχατζής (Πελασγός Λάρισας) 53.42

8. Αναστασίου (Πανιώνιος) 53.55

9. Κριάλης (Αγ. Στέφανος) 54.38

10. Χατζαντωνάς (ΓΕ Πόρου Τροιζηνίας) 54.59

11. Ανυφαντής (Πίνδαρος) 55.47

Σφαιροβολία ΝΕΕΣ:

1. Μωυσίδου (Δράμα) 15.52

2. Παπαδοπούλου (Αίολος) 15.05

3. Γαλατούλα (Ολυμπιάδα Χίου) 14.37

4. Κάφαλη (ΧΑΝΘ) 14.34

5. Γούλα (Νιγρίτας) 13.32

6. Νταλντάνη (Πανελλήνιος) 13.10

7. Γεωργιάδου (Πειραϊκός) 12.68

8. Σοφάνη (Βοιωτία) 12.58

9. Κομότογλου (Άδωνις Θεσ/νικης) 11.80

10. Τσουκαλά (Ιπποκράτης Κω) 11.59

11. Ντεμιρτσίδου (Σέρρες '93) 11.54

12. Παπαδοπούλου (Πελασγός) 11.36

Ύψος ΝΕΟΙ:

1. Ορφανίδης (Ελ. Βενιζέλος) 2.13

2. Σμιτζ (Φιλοθέη) 2.09

3. Κουρτέσης (Πανελλήνιος) 2.05

4. Μπαλωμένος (Πανιώνιος) 2.05

5. Σιδώρης (Φίλιππος) 1.95

6. Θωμάς (Πανελλήνιος) 1.95

7. Κουβαβάς (Αρκαδία) 1.95

8. Μαθιουδάκης (Ελ. Βενιζέλος) 1.90

9. Σμαλιός (Ιπποκράτης Κω) 1.90

4Χ400 μ. ΝΕΕΣ:

1. Πίνδαρος Θηβών (Φραντζή – Νακοπούλου – Σύρου – Γκουμπλιά) 3:52.44

2. Πανελλήνιος (Δανιήλ – Χούτα – Πρέντζα – Φιλάνδρα)3:59.72

3. Καζώνης Καλύμνου (Ζωίδη Μ. – Ζωίδη Σ. – Κεφαλιανού – Καλλικαζάρου) 4:01.08

4. Πελασγός Λάρισας (Κρίκη – Θεοδοσίου – Τσιοφλίκη – Ακριβούση) 4:02.68

5. Εθνικός (Πρεβολαράκη – Καλλινίκου – Κεχαγιόγλου – Κρομμύδα) 4:09.46

6. Ρεθυμνιακός (Αποστολάκη – Καυλάρη – Πάτα – Μπερνιδάκη) 4:10.72

7. ΑΓΣ Ο ΑΠΙΣ Ζευγολάτι (Παπανικολάου – Μαντζώρου – Παπαβενετίου – Παράμ) 4:16.42

8. ΓΣ Αστέρας '90 (Γεροσταθοπούλου – Μούρτου – Μαυροειδή – Καπομπάση) 4:17.17

9. Αίολος Μακεδονίας (Μήτρου – Γεωργιάδου – Χατζηπαναγιωτίδου – Τσακίρη) 4:18.97

Μήκος ΝΕΟΙ:

1. Διαμαντάρας (Κηφισιά) 8.07

2. Φιλανδαράκης (Λιβυκός) 7.73

3. Κάτσης (Σπαρτιατικός) 7.68

4. Κουκουρδής (Φίλιππος Βέροιας) 7.64

5. Χατζηβασιλείου (Πανελλήνιος) 7.60

6. Διακονικόλας (ΓΑΣ Υγεία) 7.52

7. Μερτζανίδης (Λήμνος) 7.46

8. Τσιάμης (Καρδίτσα) 7.41

9. Σκανδάλης (ΑΓΣ Ιωαννίνων) 7.21

10. Γαλακτιάδης (Πανελλήνιος) 7.12

11. Αθανασίου (Μαγνησία) 7.10

ΤΕΛΙΚΕΣ ΒΑΘΜΟΛΟΓΙΕΣ

ΝΕΟΙ

1. Πανελλήνιος ΓΣ 202,5

2. Πανιώνιος ΓΣΣ 82

3. Ηρακλής Θεσσαλονίκης 81

4. Ολυμπιακός ΣΦΠ 63

5. Πελασγός Λάρισας 59

6. Αίολος Μακεδονίας 59

7. ΓΣ Ελ. Βενιζέλος 56

8. Πίνδαρος Θηβών 48

9. ΓΑΣ Η Υγεία Ρόδου 46

10. ΑΣ Φίλιππος Βέροιας

50. ΠΑΟ Διαγόρας 11

74. Ιπποκράτης Κω 6

ΝΕΕΣ

1. Πανελλήνιος ΓΣ 225,5

2. Αίολος Μακεδονίας 93.5

3. Πίνδαρος Θηβών 87

4. ΟΦΚΑ Οδυσσέας 80

5. Παναχαϊκή 69

6. ΜΕΑΣ Τρίτων Θεσσαλονίκης 51

7. ΑΣ Καζώνης Καλύμνου 41

8. Έσπερος 2004 41

9. ΕΑ Ρεθυμνιακού 40

10. ΠΑΟΚ 39

40. ΑΣ Η Νίκη της Ρόδου 13

51. Ιπποκράτης Κω 10



Η 20χρονη Μαρία Παρδαλού ανέβηκε στο ψηλότερο σκαλί του βάθρου

AUTO ΕΠΙΛΟΓΕΣ

ΕΚΘΕΣΗ ΕΜΠΟΡΙΑΣ ΕΠΙΛΕΓΜΕΝΟΥ ΜΕΤΑΧΕΙΡΙΣΜΕΝΟΥ ΑΥΤΟΚΙΝΗΤΟΥ

ΚΟΥΚΟΥΡΑΣ ΑΛΕΞΑΝΔΡΟΣ

ΛΕΩΦ. ΡΟΔΟΥ-ΛΙΝΔΟΥ 255

ΤΗΛ. 22410/60910,

FAX: 22410/60920

- Πώληση μεταχειρισμένων αυτοκινήτων ελεγμένα σε 70 σημεία.
- Αγορά μεταχειρισμένων αυτοκινήτων.
- Ανταλλαγή με οποιοδήποτε μοντέλο της αρεσκείας σας.
- Χρηματοδότηση με τα χαμηλότερα επιτόκια της αγοράς.

ΕΒΔΟΜΑΔΑ LG

ΑΠΟ ΤΟ ΚΑΤΑΣΤΗΜΑ ΒΟΛΑΣ ΣΤΗΝ ΚΡΕΜΑΣΤΗ

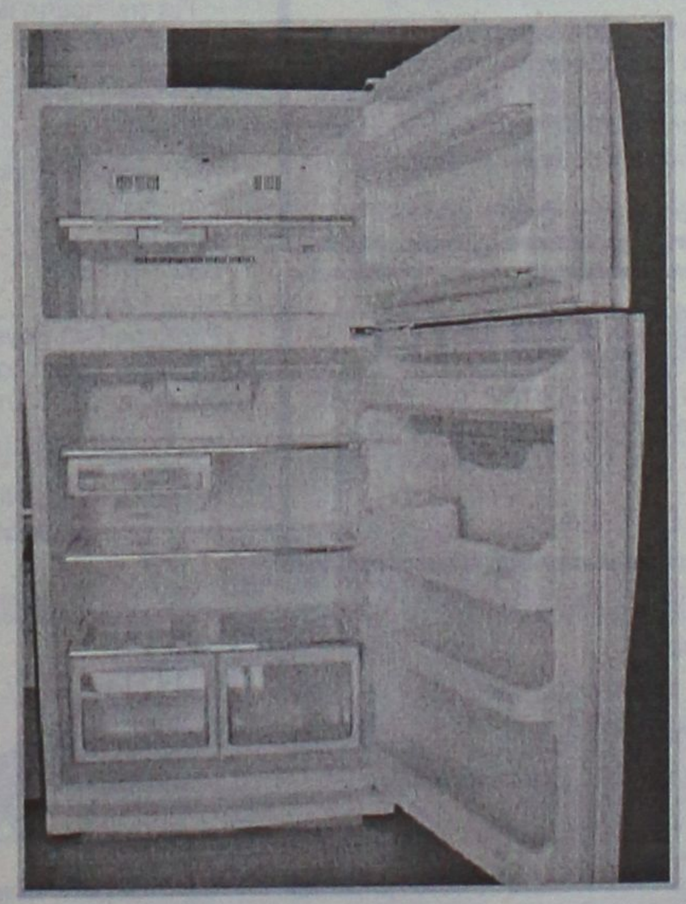

ΨΥΓΕΙΟ L.G.
(1,79Χ0,83Χ0,72)
20 Κ.Π.
ΣΥΝΟΛΙΚΗ ΧΩΡ/ΤΑ
(376+146) 522 Λ.

ΜΟΝΟ 549 €



ΗΛΕΚΤΡ. ΣΚΟΥΠΕΣ

ΑΠΟ 39 €

Μ. ΒΟΛΑΣ & ΥΙΟΙ Ο.Ε.
Λ. ΕΛΕΥΘΕΡΙΑΣ 43-45 ΚΡΕΜΑΣΤΗ ΡΟΔΟΣ - ΤΗΛ. (22410) 91275
FAX (22410) 94370 --- www.volas.net --- e-mail volas@hol.gr

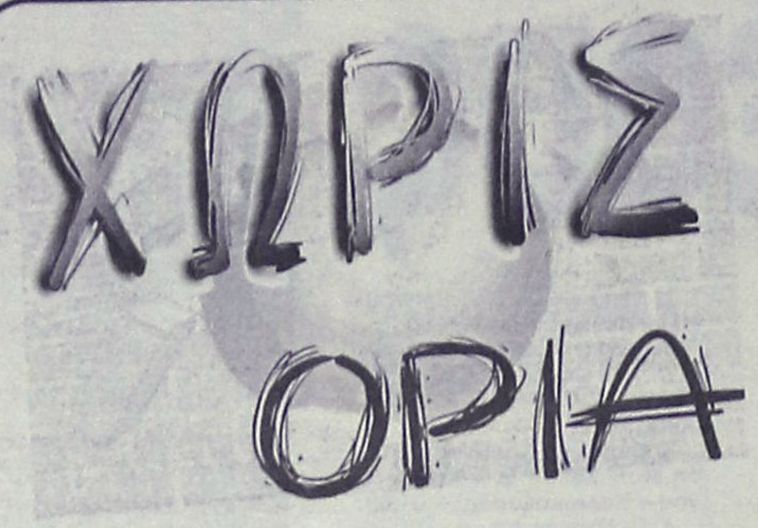

Ο Γουλιδάκης ευχαριστεί

«Διά του παρόντος θα ήθελα να μου επιτρέψετε να ευχαριστήσω τον Σύνδεσμο Προπονητών, που μου έκαναν την τιμή να συμμετέχω στο σημαντικό σεμινάριό τους ως εισηγητής. Παράλληλα τους κάνω γνωστό ότι θα είμαι πάντοτε κοντά τους και θα τους στηρίζω με όλες μου τις δυνάμεις. Σας ενημερώνω επίσης, ότι το γραφείο Αθλητικού marketing θα είναι έτοιμο προς λειτουργία το αργότερο μέχρι τις 15 Ιουλίου, όπου και με σχετικό δελτίο Τύπου θα ενημερώσω για τα επίσημα εγκαίνιά του. Τέλος η M.T.U. τον προσεχή Οκτώβριο θα διοργανώσει το πρώτο μεγάλο επιμορφωτικό Συνέδριο με θέματα:

- Σχέσεις Διοίκησης και παικτών, οργανωμένοι σύνδεσμοι
- Για ποιους λόγους τουλάχιστον 5 μέλη των Δ.Σ. των ομάδων πρέπει να έχουν άμεση σχέση με το ποδόσφαιρο και το αντικείμενο που προσφέρουν.
- Η σχέση πολιτείας και φορέων στις ομάδες.
- Ο ρόλος των προέδρων στις ομάδες: επάγγελμα ή μεράκι;
- Αθλητικοί συντάκτες, πόσο κοντά πρέπει να είναι στις ομάδες.

Για οποιεσδήποτε πληροφορίες, μπορείτε να επικοινωνήσετε στο 6946-524538.

Με εκτίμηση
Γιάννης Γουλιδάκης
Marketing Manager».

ΣΥΓΧΑΡΗΤΗΡΙΟ

Ο πρόεδρος **Βιτζηλαίος Μιχάλης** και το Διοικητικό Συμβούλιο του Α.Σ. Νίκη Ρόδου, συγχαίρουν την αθλήτρια του Συλλόγου **Παρδαλού Μαρία** για την πρωτιά της στα 3.000μ. στιπλ στο Πανελλήνιο Πρωτάθλημα Νέων που διεξήχθη στην Λάρισα.

ΣΥΛΛΥΠΗΤΗΡΙΟ

Το Διοικητικό Συμβούλιο του Φοίβου Κρεμαστής συλλυπάται βαθύτατα την οικογένεια του αδικοχαμένου **Στέφανου Καραγιάννη**. Επίσης συλλυπάται τον πρόεδρο του Φοίβου **Νίκο Κουδούνη** (κουνιάδος του), καθώς και τον ποδοσφαιριστή του σωματείου μας, **Κοσμά Καραγιάννη** (θείος του).

Εκ του Διοικητικού Συμβουλίου του Φοίβου Κρεμαστής

ΣΥΛΛΥΠΗΤΗΡΙΟ

Το Δ.Σ., προπονητής και οι ποδοσφαιριστές του Κλεάνθη εκφράζουν τα θερμά τους συλλυπητήρια στην οικογένεια του **Στέφανου Καραγιάννη**, για τον απροσδόκητο χαμό του.

Εκ του Δ.Σ. του Κλεάνθη

ΓΚΟΛΦ

Προκρίθηκαν οκτώ...

• Για το πανελλήνιο πρωτάθλημα Παίδων, Παμπαίδων, Κορασίδων που θα γίνει από 24 έως 27 Ιουνίου στη Γλυφάδα

Ολοκληρώθηκε την Κυριακή η δεύτερη φάση των προκριματικών αγώνων του Αθλητικού Ομίλου Γκολφ Αφάντου, προκειμένου να επιλεγούν οι αθλητές που θα εκπροσωπήσουν τον Ομιλο στο Πανελλήνιο Πρωτάθλημα Παίδων, Παμπαίδων και Κορασίδων.

Οι προκριματικοί αγώνες πραγματοποιήθηκαν το τετραήμερο από 17 έως 20 Ιουνίου, με τη συμμετοχή 20 αθλητών του Ομίλου. Από τα 20 παιδιά προκρίθηκαν κατά σειρά επίδοσης από τα αγόρια:

1) Παναγιάς Νίκος (75, 72, 74, 79) - 14 ετών.
2) Διάκου Χρύσανθος (83, 88, 81, 83) - 13 ετών
3) Κουμνάκης Δημήτρης (95, 89, 97, 99) - 12 ετών
4) Παναγιάς Λευτέρης (101, 98, 103, 94) - 12 ετών
5) Βασιλικής Μιχάλης (107, 103, 87, 101) - 12 ετών
6) Κουμνάκης Γιάννης (104, 103, 104, 104) - 11 ετών

και από τα κορίτσια:

1) Παπαγιάννη Δέσποινα - 13 ετών
2) Χατζηχριστοδούλου Δέσποινα - 12 ετών.

Αγώνας για γερά νεύρα όπως εξελίχθηκε ήταν ο αγώνας των αγοριών, όπου ο **Κουμνάκης Γιάννης** (μικρότερος της αποστολής) εξασφάλισε την συμμετοχή του ύστερα από αγώνα πλέι-οφ με τον **Καβάδα Σταμάτη**, μια και οι δύο τους είχαν συγκεντρώσει ακριβώς τους ίδιους βαθμούς από τους δύο προκριματικούς.

Ευχάριστη νότα των αγώνων ήταν η απόδοση του **Νίκου Παναγιά**, ο οποίος με εκπληκτική απόδοση έδειξε πως έχει καλές πιθανότητες να διακριθεί στην κατηγορία των Παίδων (παιδιά από 14 έως 18).

Οι Πανελλήνιοι αγώνες, υπό την αιγίδα της Ελληνικής Ομοσπονδίας του Γκολφ θα πραγματοποιηθούν στην Γλυφάδα από 24 έως 27 Ιουνίου. Η αποστολή με τους δύο συνοδούς θα αναχωρήσει από τη Ρόδο με καράβι σήμερα και θα επιστρέψει κατά τον ίδιο τρόπο την επόμενη Δευτέρα μετά την ολοκλήρωση των αγώνων.

Επιτυχημένο τουρνουά 5Χ5

Με μεγάλη επιτυχία διεξήχθη το παιδικό τουρνουά για μαθητές γυμνασίων και λυκείων Κέντρο Μίνι Ποδοσφαίρου Ρόδου 5Χ5 Βιτζηλαίος. Δεκαπέντε συνολικά ομάδες έδωσαν το παρόν με τις περισσότερες συμμετοχές να είναι στην κατηγορία γυμνασίων. Δέκα συνολικά ομάδες ήταν στην κατηγορία αυτή. Οι: Βάτι, Νίκη, Ανάληψη, Ρέιτζερς, Black Scorpions, Νίκη 2, Σελεσάο, Bad Boys, Ταύροι, Διαγόρας.

Στη δεύτερη κατηγορία για παιδιά λυκείου είχαμε 5 ομάδες: Μαύρη Λεγεώνα, Κόκκινοι Δαίμονες, Μπέμπηδες, Σάντος, Μπάρτσα.

Για την πρώτη κατηγορία είχαμε τα εξής αποτελέσματα:

Ομιλος Α:

Βάτι-Νίκη	1-0
Ανάληψη-Ρέιτζερς	2-4
Βάτι-Ανάληψη	1-3
Νίκη-Ρέιτζερς	2-1
Βάτι-Ρέιτζερς	1-8
Νίκη-Ανάληψη	4-1
Ρέιτζερς-Bad Boys	4-1

Πρώτη τερμάτισε η ομάδα Νίκη με δεύτερη την ομάδα Ρέιτζερς.

Ομιλος Β'

Black Scorpions-Νίκη	5-0
Διαγόρας-Σελεσάο	0-0
Black Scorpions - Διαγόρας:	1-0
Νίκη2-Σελεσάο	0-0
Black Scorpions-Σελεσάο	1-0
Νίκη2-Διαγόρας	0-1
Διαγόρας-Ταύροι	2-4

Πρώτη τερμάτισε η ομάδα Black Scorpions με δεύτερη την ομάδα του Διαγόρα. Στους δύο ημιτελικούς είχαμε Νίκη-Ταύροι: 0-4 και Ρέιτζερς-Black Scorpions: 2-3

Ακολούθησαν ο μικρός και ο μεγάλος τελικός για την κατηγορία γυμνασίων.

Στον μικρό τελικό για την τρίτη θέση είχαμε Νίκη - Black Scorpions: 2-3, την τρίτη θέση κατέλαβε η ομάδα Black Scorpions, ενώ στον μεγάλο τελικό είχαμε τους Ρέιτζερς να κερδίζουν τον μεγάλο τελικό απέναντι στους πολύ καλούς Ταύρους με σκορ 4-3.

Για τα Λύκεια είχαμε τα εξής αποτελέσματα:

Μαύρη Λεγεώνα - Κόκκινοι Δαίμονες	1-1
Μπέμπηδες-Σάντος	2-2
Μαύρη Λεγεώνα - Μπέμπηδες	1-6
Κόκκινοι Δαίμονες - Σάντος	0-5
Μαύρη Λεγεώνα - Σάντος	1-3
Κόκκινοι Δαίμονες - Μπέμπηδες	2-3
Μπάρτσα - Κόκκινοι Δαίμονες	7-5
Μπέμπηδες-Σάντος	3-5
Μπάρτσα-Μπέμπηδες	0-1

Στον τελικό είχαμε Μπέμπηδες - Σάντος: 3-5.

Το κύπελλο πήρε η ομάδα Σάντος.

Για άλλη μία φορά το παρόν στο συγκεκριμένο τουρνουά έδωσαν εκτός από ανεξάρτητες ομάδες και ο επίσημος Διαγόρας, δείχνοντας έμπρακτα το ενδιαφέρον του συλλόγου για τις υποδομές. Του αξίζουν συγχαρητήρια.

ΑΝΕΚΔΟΤΟ

Πάει ένας τύπος μέσα σε ένα σουβλατζίδικο και λέει στο μαγαζάτορα:

- "Μια πίτα με γύρο."

- "Στη σειρά σου!", του λέει ο μαγαζάτορας.

Κοιτάζει αριστερά δεξιά μέσα στο μαγαζί ο τύπος, αλλά δεν θλέπει καθόλου κίνηση! Ούτε ένας δεν υπήρχε!

Μετά από λίγο.

- "Μια πίτα με γύρο ρε φίλε."

- "Στη σειρά σου!", του λέει ξανά.

Ξανακοιτάει αριστερά δεξιά, πάλι κανείς στο μαγαζί!

Μετά από λίγο.

- "Τι θα γίνει ρε φίλε η πίτα;"

- "Στη σειρά σου!"

- "Ε, είσαι πολύ ....., του απαντάει ο τύπος.

- "Επ, εσύ το είπες αυτό;"

- " Απ' όλους εδώ μέσα εμένα άκουσες;"

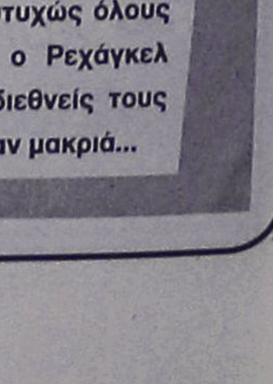

Αγκαθι

●●● **Μία ευχή θα κάνω σήμερα. Αυτό το απίστευτο ξέσπασμα που έζησε ολόκληρο το νησί μας μαζί με την κάθε γωνιά του πλανήτη όπου υπάρχει Ελληνας, να αποτελέσει μία νέα αρχή.**

●●● *Να καταλάβουμε γιατί πανηγυρίζουμε και οι βραδιές σαν την προχθεσινή να μας οδηγήσουν στο καθετί που δημιουργούμε.*

●●● **Μακάρι να τις ξαναζήσουμε αυτές τις μαγικές στιγμές. Τώρα πια, όση δόση τρέλας κι' αν εμπεριέχει η αισιοδοξία, τίποτα δεν αποκλείεται.**

●●● *Ξέρετε ποιό είναι το μεγαλύτερο κατόρθωμα του Ρεχάγκελ και των διεθνών; Οτι κράτησαν μακριά τους, όλους τους "επίσημους" και τους παρατρεχάμενους.*

●●● **Το γράφω αυτό γιατί πολύ βρέθηκαν να ταξιδεύουν με έξοδα της Συγγρού. Και παρατείνουν την διαμονή τους και πάλι με έξοδα της Συγγρού.**

●●● *Την ίδια ώρα φαίνεται ξεκάθαρα πως στο ξεκίνημα της χρονιάς δεν θα υπάρχει ούτε ρέγγα για μυρωδιά.*

●●● **Το εκπληκτικό είναι ότι η Συγγρού και οι Ενώσεις αυξάνουν τους προϋπολογισμούς τους. Για τέτοιο τσίρκο μιλάμε.**

●●● *Στα χαρτιά η Κόδριγκτων θα πάρει περισσότερα λεφτά και στην πράξη αναγκάζεται να διαλύσει την συναρπαστική βήτα για να μη διαλυθούν σωματεία.*

●●● **Φοβερή λογική. Κάντε τον σταυρό σας. Ευτυχώς όλους αυτούς ο Ρεχάγκελ και οι διεθνείς τους κράτησαν μακριά...**

WINDSURFING-TAE KBO NTO

Ξεκινάει αύριο το σέρφινγκ

• Πυκνώνουν οι αφίξεις των αθλητών καθημερινά



Τέτοιες συνθήκες είναι οι ιδανικότερες για τα σέρφινγκ

Ιδανικές αναμένεται να είναι οι καιρικές συνθήκες κάτω από τις οποίες θα διεξαχθούν οι ιστιοδρομίες του πρώτου ετάπ του Παγκοσμίου πρωταθλήματος Windsurfing της κατηγορίας FORMULA. Από την Τετάρτη που θα ξεκινήσει το αγωνιστικό μέρος της διοργάνωσης μέχρι και το Σάββατο που βάση προγράμματος θα ολοκληρωθεί, η καιρική πρόβλεψη αναφέρει πως η ένταση του ανέμου θα είναι απόλυτα κατάλληλη όχι μόνο για να γίνουν κανονικά οι ιστιοδρομίες, αλλά για να μπορέσουν οι συμμετέχοντες να προσφέρουν και θέαμα στον πολύ κόσμο που θα βρίσκεται στην παραλία για να παρακολουθήσει τις «μάχες» που θα γίνουν από κοντά. Οι αφίξεις των αθλητών ολοένα και πυκνώνουν και μέχρι την Τετάρτη το πρωί πριν κλείσουν οι δηλώσεις συμμετοχής θα βρίσκονται στο «σμαραγδένιο νησί» και οι τελευταίοι που ενδιαφέρονται να πάρουν μέρος. Αυτοί που ήδη βρίσκονται στην Ρόδο πάντως έχουν την ευκαιρία να τεστάρουν καθημερινά τις δυνάμεις τους στον στίβο και να κάνουν βέβαια έτσι και την απαραίτητη προπόνηση.

Η ΤΕΛΕΤΗ ΕΝΑΡΞΗΣ

Σήμερα (Τρίτη) στις 9 μ.μ στο ξενοδοχείο Forum Beach θα πραγματοποιηθεί και η τελετή έναρξης του Παγκοσμίου πρωταθλήματος παρουσία του κύριου όγκου των συμμετεχόντων καθώς επίσης και αρκετών επισήμων. Οι διοργανωτές απευθύνουν μάλιστα ανοιχτή πρόκληση και στον απλό κόσμο να δώσει το παρών και να ενημερωθεί και περισσότερο για αυτό που θα παρακολουθήσει από την Τετάρτη στον κόλπο της Ιαλυσού.

ΤΑ ΧΡΗΜΑΤΙΚΑ ΕΠΑΘΛΑ

Είκοσι χιλιάδες ευρώ είναι τα συνολικά χρηματικά έπαθλα που θα μοιραστούν οι πρώτοι σε κάθε κατηγορία. Υπενθυμίζουμε πως οι κατηγορίες που μπορούν να ισχύσουν είναι Ανδρών, Γυναικών, masters, τζούνιορ και youth. Φυσικά αν δεν γίνει κάποια ή κάποιες από αυτές τα χρήματα θα μοιραστούν ανάλογα στις υπόλοιπες.

Την οργάνωση στηρίζουν:

ΥΠΟΥΡΓΕΙΟ ΤΟΥΡΙΣΜΟΥ, ΥΠΟΥΡΓΕΙΟ ΑΙΓΑΙΟΥ ΚΑΙ ΝΗΣΙΩΤΙΚΗΣ ΠΟΛΙΤΙΚΗΣ, ΠΕΡΙΦΕΡΕΙΑ ΝΟΤΙΟΥ ΑΙΓΑΙΟΥ, ΔΗΜΟΣ ΡΟΔΙΩΝ, ΔΗΜΟΣ ΙΑΛΥΣΟΥ

Κεντρικοί χορηγοί είναι οι ακόλουθοι:

ΚΑΤΑΣΤΗΜΑ ΑΦΟΡΟΛΟΓΗΤΩΝ ΕΙΔΩΝ ΑΕ, HYUNDAI, OXBOW, BOLLE, E.T.A., ΕΟΤ

ΜΕΓΑΣ ΧΟΡΗΓΟΣ ΕΠΙΚΟΙΝΩΝΙΑΣ: Όμιλος Ε.Ρ.Τ

ΖΩΝΤΑΝΑ ΣΤΟ INTERNET WWW. RWA.GR ΑΠΟ ΤΗΝ CYBEX ΜΕ ΤΗΝ ΣΤΗΡΙΞΗ ΤΗΣ OTENET

ΟΡΓΑΝΩΣΗ: RHODES WINDSURFING ACADEMY

Οι τοπικοί χορηγοί είναι οι ακόλουθοι:

Ξενοδοχείο RODOS PALACE, P.O.T.A., E.N.A.K, ΚΟΚΑ ΚΟΛΑ 3Ε – ΝΕΡΟ ΑΥΡΑ, ΔΑΝΕ SEALINE, LIZARD sandals, CASINO RODOS, NAFTILOS BEACH BAR RESTAURANT, ES PARADIS CLUB, ALGIDA, EXTREME SPORTS SHOPS, COLORADO ENTERTAINMENT CENTER, BLUE STAR FERRIES – SKEVOS TRAVEL, ΚΕΝΤΡΙΚΟ ΛΙΜΕΝΑΡΧΕΙΟ ΡΟΔΟΥ,95 ΑΔΤΕ, ΣΩΜΑ ΣΑΜΑΡΕΙΤΩΝ, EXTREME JET BIKES, RADIO 1, ΧΑΛΙΚΙΑΣ ΑΕ, VERNIKOS YACHTS, UNIVERSITY PRESS

Ο αγώνας είναι αφιερωμένος στην μνήμη του ΣΑΒΒΑ ΓΕΡΑΒΕΛΗ.

Πέρασαν τις εξετάσεις

• Ογδόντα μαθητές πήραν τις ζώνες τους στο TAE-KBO-NTO

Με την συμμετοχή 80 μαθητών πραγματοποιήθηκαν την Κυριακή το πρωί στο κλειστό γυμναστήριο του Βενετοκλείου, οι εξετάσεις γιά νέες ζώνες όλων των χρωμάτων από τον ΓΑΟ ΤΑΕ KWON DO Κολοσσός.

Οι νεαροί αθλητές εξετάστηκαν από τον Κορεάτη γκραντ μάστερ Τσε, παρουσία του εκπαιδευτή του συλλόγου **Μιχάλη Καραβασίλη**. Η διοίκηση του ΓΑΟ ΤΑΕ KWON DO Κολοσσός ευχαριστεί τον Συνεπίκουρο Δήμαρχο κ. **Κάλλιστο Διακογεωργίου** και τη διοίκηση του «Βενετοκλείου» για την εκάστοτε συνδρομή τους σε όλες τις εκδηλώσεις του συλλόγου, καθώς και τον κ. **Αντώνη Καμπουράκη**, ιδιοκτήτη του ξενοδοχείου "Μεντιτεράνιαν" για την ευγενική του χορηγία.

Οι 80 μαθητές που πήραν μέρος, είναι οι εξής:

1) Παπαελευθερίου Βασίλειος
2) Βαγγάλης Παναγιώτης
3) Αναμουρλής Χαράλαμπος
4) Μπιπέρογλου Χουσεΐν
5) Πέμπε Αφέτ
6) Δέσποινα Ανθούλα
7) Ζερβός Παναγιώτης
8) Μανώλης Μπαρδάνης
9) Ανδρέας Κολλέτ
10) Μιχάλης Λογοθέτης
11) Ιωάννης Λογοθέτης
12) Μιχάλης Μαλανδρής
13) Ελευθερία Μαρκοπούλου
14) Δημήτρης Ροδίτης
15) Στέργος Χατζηκοσμάς
16) Γεωργία Χατζηκοσμά
17) Ελένη Νότα
18) Εντιάν Μετχάσα
19) Γιώργος Μουστάκας
20) Μπλερίμ Μετχάσα
21) Μιμόζα Μετχάσα
22) Ηλίας Ορφανός
23) Χρήστος Ζήση
24) Σαββίνα Κουρλάντη
25) Λαμπρινή Καρύτσα
26) Βαγγέλης Κατρακάδος
27) Χασάν Ντουραλή
28) Κώστας Καρανίκης
29) Σουλεϊμάν Τοπάλ
30) Νουρή Πέμπε
31) Χαράλαμπος Παπαγιάννης
32) Γεώργιος Γιασιράνης
33) Σταύρος Αρβανιτάκης
34) Σταυρούλα Καζούλη
35) Αλέξανδρος Χανιωτάκης
36) Μιχάλης Καστρουνής
37) Κιοκχάν Μπιπέρογλου
38) Αντώνης Παλαιός
39) Αλμπέρτος Ρούσσος
40) Βασίλης Αδαμίδης
41) Γιώργος Καραβασίλης
42) Ιωάννα Διάκου
43) Θανάσης Χατζηγεωργίου
44) Ευάγγελος Φώκιαλης
45) Αλεξάνδρα Ζήση
46) Παρασκευάς Μπακατσής
47) Δημήτρης Δημητριάδης
48) Άγγελος Μπίνης
49) Μάκης Παπαϊωάννου
50) Ελένη Ζήση
51) Βασίλειος Καραχάλιος
52) Αποστόλης Παπαϊωάννου
53) Μαριέττα Χατζηαντωνίου
54) Νικόλαος Χατζαντωνίου
55) Δημήτρης Πλήτας
56) Φανή Παπαγιαννοπούλου
57) Μιχάλης Λογοθέτης
58) Ιωάννης Λογοθέτης
59) Μαρία Καρακιαούλη
60) Παναγιώτης Στεφανάρος
61) Καθολική Στεφάνου
62) Δημήτρης Βλάχος
63) Σίσελ Βογιατζή
64) Αγγελική Γιανάκη
65) Παναγιώτης Ευστρατίου
66) Μάριος Τσαγγάρης
67) Χρήστος Τσαγγάρης
68) Ανδρέας Κουτσούκος
69) Σωτήρης Καραχάλιος
70) Μιχάλης Αντωναράκης
71) Ειρήνη Χατζηαντωνίου
72) Σπύρος Βασιλάκης
73) Γιάννης Λογοθέτης
74) Λευτέρης Κουλουμπρής
75) Κωνσταντίνος Τσίγκρας
76) Παναγιώτης Πενλόγλου
77) Νικόλαος Μπίνης
78) Χρύσανθος Διακανθός (μαύρη ζώνη)
79) Σοφία Λογοθέτη (μαύρη ζώνη)
80) Ρένος Πειλάτης (μαύρη ζώνη)



Ο ΗΛΙΑΚΟΣ ΘΕΡΜΟΣΙΦΩΝΑΣ
ΠΟΥ ΤΙΜΑ ΔΙΕΘΝΩΣ ΤΗΝ ΕΛΛΑΔΑ



από πραγματικά ανοξείδωτο
ατσάλι A.I.S.I. 316
(πιστοποιητικό ISO 9002 & CE)

ΤΩΡΑ ΚΑΙ GLASS
ΧΩΡΙΣ ΠΡΟΚΑΤΑΒΟΛΗ
60 ΜΗΝΕΣ ΕΞΟΦΛΗΣΗ
ΑΠΟ 19 ΕΥΡΩ ΤΟ ΜΗΝΑ

ΠΩΛΗΣΕΙΣ 2004
ΣΕ ΤΙΜΕΣ
ΤΟΥ 2001

Πληρ. Βενετοκλέων 71, Ρόδος • Τηλ. (22410)32802

ΜΠΑΣΚΕΤ

Μαθαίνει το πρόγραμμά του

• Αύριο το μεσημέρι οι κληρώσεις των πρωταθλημάτων Νότου της Γ' εθνικής κατηγορίας των ανδρών με τον Ιβίσκο να μπαίνει στην κληρωτίδα

Στην Αθήνα θα βρίσκεται τα προσεχή 24ωρα ο προπονητής του Ιβίσκου Γιώργος Πετσάλης προκειμένου να δώσει το παρών στην αυριανή κλήρωση του πρωταθλήματος της Γ' εθνικής κατηγορίας ανδρών.

Ως γνωστόν, την περασμένη Παρασκευή πραγματοποιήθηκαν στη Θεσσαλονίκη οι κληρώσεις όλων των εθνικών πρωταθλημάτων ανδρών και γυναικών με μοναδικές εξαιρέσεις τους δύο ομίλους Νότου της Γ' εθνικής ανδρών και τον όμιλο Νότου της Α2 γυναικών. Τα προγράμματα των τριών αυτών πρωταθλημάτων θα προκύψουν αύριο το μεσημέρι (12.00') στα γραφεία της Ελληνικής Ομοσπονδίας Καλαθοσφαίρισης στην Καλλιθέα.

Αναλυτικά οι αντίπαλοι του Ιβίσκου:

1. **Ιωνικός Λαμίας:** 4η θέση στον 2ο όμιλο Νότου με 15 νίκες και 9 ήττες.
2. **ΟΦΗ:** 5η θέση στον 2ο όμιλο Νότου με 13 νίκες και 11 ήττες.
3. **Κάδμος Θηβών:** νεοφώτιστος στην Γ' εθνική.
4. **Κύδων Χανίων:** νεοφώτιστος στην Γ' εθνική.
5. **ΑΕΚ Τζιτζιφιών:** 9η θέση στον 2ο όμιλο Νότου με 10 νίκες και 14 ήττες.
6. **Αγία Παρασκευή:** 7η θέση στον 2ο όμιλο Νότου με 10 νίκες και 14 ήττες.
7. **Αρδηττός:** νεοφώτιστος στη Γ' εθνική
8. **Ίκαρος Νέας Σμύρνης:** νεοφώτιστος στην Γ' εθνική.
9. **Πανερυθραϊκός:** 3η θέση στον 2ο όμιλο Νότου με 17 νίκες και 7 ήττες.
10. **Προοδευτική:** 13η θέση στην Β' εθνική κατηγορία.
11. **Άτταλος*:** νεοφώτιστος στην Γ' εθνική
12. **Λαύριο:** 3η θέση στον 1ο όμιλο Νότου με 20 νίκες και 6 ήττες.
13. **Ταύρος:** 6η θέση στον 2ο όμιλο Νότου με 12 νίκες και 12 ήττες.

* η ΦΕ Αθήνα '96 μετονομάστηκε σε Άτταλο.

Αναλυτικά οι όμιλοι του Νότου:

Α' όμιλος: Απολλωνιάδα Πατρών, Ξυλόκαστρο, Κεραυνός Αιγίου, Δόξα / Τηλυκράτης, ΕΑ Πατρών, ΓΣ Μεσσήνης, Πήγασος Άστρους, Κρόνος Ιωαννίνων, Έσπερος, Πειραϊκός, Παγκράτι, Αρίωνας, Αμύντας, Αργοναύτης Τριγλίας.

Β' όμιλος: Ιωνικός Λαμίας, ΟΦΗ, Κάδμος Θηβών, Κύδων Χανίων, Ιβίσκος Ρόδου, ΑΕΚΤ, ΚΑΠ, Αρδηττός, Ίκαρος Νέας Σμύρνης, Πανερυθραϊκός, Προοδευτική, Άτταλος, Λαύριο, Ταύρος.

Αξίζει να σημειωθεί πως στη θέση του ΟΦΗ που ενώθηκε με το Ηράκλειο αναμένεται να μπει η ομάδα που τερμάτισε δεύτερη στο ειδικό πρωτάθλημα ανόδου, πίσω από τον Ιβίσκο (Όμηρος Χίου).

ΝΑΥΤΙΚΗ ΕΤΑΙΡΕΙΑ
ΤΗΛΟΣ 21ος ΑΙΩΝΑΣ

ΠΡΟΓΡΑΜΜΑ ΤΟΥ "SEA STAR"

ΔΕΥΤΕΡΑ		
ΛΙΜΑΝΙ	ΑΦΙΞΗ	ΑΝΑΧΩΡΗΣΗ
ΡΟΔΟΣ		09.00
ΤΗΛΟΣ	10.20	14.30
ΝΙΣΥΡΟΣ	15.00	17.30
ΤΗΛΟΣ	18.00	18.10
ΡΟΔΟΣ	19.30	

ΤΡΙΤΗ		
ΛΙΜΑΝΙ	ΑΦΙΞΗ	ΑΝΑΧΩΡΗΣΗ
ΡΟΔΟΣ		09.00
ΧΑΛΚΗ	10.10	12.00
ΤΗΛΟΣ	12.40	17.00
ΡΟΔΟΣ	18.30	

ΤΕΤΑΡΤΗ		
ΛΙΜΑΝΙ	ΑΦΙΞΗ	ΑΝΑΧΩΡΗΣΗ
ΡΟΔΟΣ		08.00
ΤΗΛΟΣ	09.20	09.30
ΡΟΔΟΣ	10.50	18.30
ΤΗΛΟΣ	19.50	20.00
ΡΟΔΟΣ	21.30	

ΠΕΜΠΤΗ		
ΛΙΜΑΝΙ	ΑΦΙΞΗ	ΑΝΑΧΩΡΗΣΗ
ΡΟΔΟΣ		09.00
ΤΗΛΟΣ	10.20	17.00
ΡΟΔΟΣ	18.20	

ΠΑΡΑΣΚΕΥΗ		
ΛΙΜΑΝΙ	ΑΦΙΞΗ	ΑΝΑΧΩΡΗΣΗ
ΡΟΔΟΣ		09.00
ΤΗΛΟΣ	10.20	14.00
ΝΙΣΥΡΟΣ	14.30	17.30
ΤΗΛΟΣ	18.00	18.10
ΡΟΔΟΣ	19.30	20.00
ΤΗΛΟΣ	21.30	

ΣΑΒΒΑΤΟ		
ΛΙΜΑΝΙ	ΑΦΙΞΗ	ΑΝΑΧΩΡΗΣΗ
ΤΗΛΟΣ		07.00
ΡΟΔΟΣ	08.30	09.00
ΧΑΛΚΗ	10.10	10.20
ΤΗΛΟΣ	11.00	17.00
ΧΑΛΚΗ	17.40	17.50
ΡΟΔΟΣ	19.00	

ΚΥΡΙΑΚΗ		
ΛΙΜΑΝΙ	ΑΦΙΞΗ	ΑΝΑΧΩΡΗΣΗ
ΡΟΔΟΣ		07.30
ΤΗΛΟΣ	08.50	09.00
ΡΟΔΟΣ	10.20	17.00
ΤΗΛΟΣ	18.20	18.30
ΡΟΔΟΣ	19.50	

ΠΛΗΡΟΦΟΡΙΕΣ: ΡΟΔΟΣ ΤΑΡΠΟΝ ΣΠΡΙΝΓΚΣ 44- ΤΗΛ. 2241078052-2241078053 ΚΙΝΗΤΟ 6938244523 ● ΤΗΛΟΣ Τηλ.: 2246044000

Στόχος το πρωτάθλημα

• Η επιστροφή του Ιπποκράτη στα τοπικά πρωταθλήματα μπάσκετ ευελπιστούν στην ομάδα της Κω να είναι εντελώς προσωρινή

Μπορεί στα διοικητικά το τοπίο να είναι πολύ θολό και κανείς να μην ξέρει προς το παρόν τι ακριβώς θα συμβεί, πάντως σε ό,τι αφορά τους στόχους τα πράγματα είναι αρκετά ξεκάθαρα. «Θέλουμε το πρωτάθλημα» λένε οι άνθρωποι του Ιπποκράτη βάζοντας τέλος στα σενάρια που ήθελαν τους Κώους να δημιουργούν σχεδιασμό για επιστροφή στις εθνικές κατηγορίες μετά από ανασύνταξη δυνάμεων ενός ή και δύο ετών.

Η ομάδα του Ιπποκράτη θα φτιαχτεί αυτό το καλοκαίρι με σκοπό να πάρει τον τίτλο στην Α' τοπική κατηγορία και να πάρει το εισιτήριο της ανόδου στα μπαράζ της ερχόμενης άνοιξης. Θα βρεθεί προπονητής και παίκτες που θα κάνουν ένα αξιόμαχο σύνολο που θα «χτυπήσει» την κορυφή του πρωταθλήματος και φυσικά τον Διαγόρα που μέχρι στιγμής τουλάχιστον είναι ο βασικός «μνηστήρας» του τίτλου.

Τα πράγματα με το όνομά τους

• Πολύ ουσιαστικοί στις ομιλίες τους στο 13ο Πανελλήνιο Συνέδριο Ενώσεων και Τοπικών Επιτροπών οι Κώστας Πολίτης και Στέλιος Συμεωνίδης

Την σημασία του αναπτυξιακού προγράμματος της Ελληνικής Ομοσπονδίας Καλαθοσφαίρισης στο οποίο είναι υπεύθυνος επεσήμανε ο Κώστας Πολίτης κατά τη διάρκεια του 13ου Πανελλήνιου Συνεδρίου των Ενώσεων και των Τοπικών Επιτροπών στη Θεσσαλονίκη το περασμένο Σαββατοκύριακο.

Επίσης πολύ ουσιαστική ήταν και η αναφορά του μέλους της ΚΕΔ Στέλιου Συμεωνίδη στα θέματα της διαιτησίας.

Οι δύο άνδρες έδωσαν το στίγμα τους στις συγκεκριμένες ομιλίες:

«Ρωτάνε συνεχώς, φίλοι και γνωστοί, γιατί δεν πάμε καλά τα τελευταία χρόνια κι αν θα μπορέσουμε ποτέ να επαναλάβουμε τον άθλο του '87. Εγώ, λοιπόν, πιστεύω ότι θα έχουμε καλύτερες μέρες από κείνες του '87. Και το λέω εγώ αυτό, που έχω ζήσει από κοντά εκείνο το έπος», είπε ο κ. **Πολίτης** και πρόσθεσε με νόημα: «Δυστυχώς σήμερα έχουμε φτάσει στο σημείο να γιορτάζει το μπάσκετ μόνο εάν σημειωθεί κάποια κορυφαία επιτυχία. Θέλω να πω δηλαδή ότι μας λείπουν οι μικρές γιορτές του μπάσκετ, που είναι πολύ σημαντικές για το κοινό. Τα τουρνουά 3Χ3, για παράδειγμα, πολλοί νομίζουν ότι είναι καμπ για να μάθουν τα παιδιά μπάσκετ. Δεν είναι έτσι, όμως. Η φιλοσοφία των "3 ON 3" είναι διαφορετική. Ουσιαστικά αυτός είναι ένας τρόπος για να φέρουμε σε επαφή τα μικρά παιδιά με το μπάσκετ. Να τα κάνουμε, πρώτα απ' όλα, να χαρούν και να διασκεδάσουν. Το ίδιο και τους γονείς τους. Γι' αυτό πρέπει να στηρίξουμε αυτά τα τουρνουά με παράλληλες εκδηλώσεις... Σε προπονητικό επίπεδο πάμε πολύ καλά. Έχουμε άξιους προπονητές σε όλα τα μέρη της Ελλάδας. Το 90% των παικτών που στελεχώνουν τις εθνικές ομάδες είναι από την περιφέρεια... Πρέπει να συνεχιστεί με ακόμη μεγαλύτερη ένταση το πρόγραμμα των πυρήνων του μπάσκετ με τα καμπ για παιδιά μικρών ηλικιών (9-10 ετών)... Βασικό στοιχείο για την επιτυχία του όλου σχεδιασμού, της ανάπτυξης και της παραγωγικής διαδικασίας, είναι η προβολή. Η ΕΟΚ πρέπει να βρει έναν τρόπο να προβάλει το έργο που γίνεται, προκειμένου να προσελκύουμε χρόνο με το χρόνο όσο γίνεται και περισσότερα παιδιά στο μπάσκετ... Η επιτυχία των εθνικών ομάδων και ειδικά της ομάδας των ανδρών, έχει άμεση σχέση με το αναπτυξιακό πρόγραμμα. Είμαι σίγουρος ότι πολύ σύντομα θα πανηγυρίσουμε κι άλλες μεγάλες επιτυχίες σε επίπεδο εθνικών ομάδων, όμως επισημαίνω τη σημασία της συμμετοχής και της ανάδειξης των αθλητών μέσα από τις εθνικές ομάδες. Δεν είναι καθόλου τυχαίο για μένα το γεγονός ότι από την ομάδα που μας εκπροσώπησε στο Ευρωμπάσκετ της Σουηδίας λίγα παιδιά είχαν ανδρωθεί μπασκετικά μέσα στις εθνικές ομάδες...».

Από την πλευρά του ο **Στέλιος Συμεωνίδης** ήταν σαφής στον τρόπο με τον οποίο πρέπει να λειτουργούν οι Ενώσεις και οι Τοπικές Επιτροπές. «Σε συνεργασία με τη διοίκηση της ομοσπονδίας πρέπει να οργανώνουμε πρωταθλήματα, τουρνουά, καμπ και διάφορες άλλες εκδηλώσεις, που αγγίζουν τον κόσμο και ειδικά τα νέα παιδιά», είπε και τόνισε: «Δεν μπορούμε και δεν πρέπει να είμαστε απομονωμένοι από την κοινωνία. Το μπάσκετ πέτυχε γιατί ήταν πάντα στο επίκεντρο του ενδιαφέροντος. Αυτό θα πρέπει να το διατηρήσουμε με κάθε τρόπο και με κάθε κόστος».

Οσο για τη διαιτησία; «Χρειάζεται μεγαλύτερη προσοχή στον χειρισμό αυτού του θέματος. Τα έχω πει πολλές φορές, αλλά μάλλον δεν ακούει κανείς. Καταρχήν πρέπει να ξεκαθαρίσουμε τι είμαστε. Είμαστε ερασιτέχνες ή είμαστε επαγγελματίες; Υπάρχει άλλο κίνητρο σήμερα για κάποιον να ασχοληθεί με τη διαιτησία, πέρα από τα λεφτά; Κάποτε τόλμησα να πω ότι πρέπει να κατέβει το όριο ηλικίας για τους διαιτητές και πέσανε πάνω μου να με φάνε. Γιατί; Διότι υπάρχουν κάποιοι που θέλουν να παίζουν μέχρι να γεράσουν», δήλωσε ο κ. **Συμεωνίδης** και κατέληξε: «Είπαμε ότι πρέπει να παίρνουν ένα μπόνους οι καλύτεροι διαιτητές, αλλά ούτε αυτό πέρασε. Εχουμε φτάσει στο σημείο να παίζει ένας διαιτητής τρία παιχνίδια στη σειρά. Αυτό είναι απαράδεκτο, δείχνει πόσο... φτωχός είναι πλέον ο χώρος. Δείχνει ότι δεν βγαίνουν καλοί νέοι διαιτητές με τη συχνότητα που έβγαιναν στο παρελθόν. Δεν υπάρχει ούτε παρακολούθηση, ούτε βελτίωση αυτών που σφυρίζουν σήμερα. Κι αν η ΕΟΚ κάνει λάθη στην προσπάθειά της να βοηθήσει τον κλάδο των διαιτητών, εκείνος που δεν κάνει απολύτως τίποτε -κι αυτό είναι χειρότερο- είναι ο ΕΣΑΚΕ. Δυστυχώς...».



ΜΙΚΡΟ ΕΠΙΛΟΓΕΣ Επίπλων

Λόγω μεταφοράς

Επιλέξτε και κερδίστε!!!

...μόνο για 20 ημέρες!

...τις καλύτερες τιμές!!!

Στο κατάστημα Κωνστ. Τσαλδάρη

KYDON TOURS

Ποιότητα-Φροντίδα-Επιτυχία

Αεροπορική εκδρομή

ΡΩΜΗ-ΝΑΠΟΛΗ-ΚΑΤΩ ΙΤΑΛΙΑ

ΔΙΚΗΓΟΡΙΚΟΥ ΣΥΛΛΟΓΥ ΡΟΔΟΥ και ΦΙΛΩΝ

5/7-12/7/04

ΜΟΝΟ 1050€ σε δίκλινο δωμάτιο

ΠΕΡΙΛΑΜΒΑΝΕΙ

• Διανυκτερεύσεις 2 ΡΩΜΗ-1 ΝΑΠΟΛΗ-2 ΡΗΓΙΟ-2 ΚΑΤΑΝΙΑ ξενοδοχεία 4 αστέρων ημιδιατροφή ΝΑΠΟΛΗ ΚΑΤΩ ΙΤΑΛΙΑ
• Αεροπορικά εισιτήρια ΡΟΔΟ-ΑΘΗΝΑ-ΡΩΜΗ και ΚΑΤΑΝΙΑ ΡΩΜΗ ΑΘΗΝΑ ΡΟΔΟ
• Φόρους αεροδρομίων
• Πούλμαν πολυτελείας ξεναγήσεις περιηγήσεις και διαδρομή ΡΩΜΗ-ΝΑΠΟΛΗ-ΠΟΜΠΗΙΑ-ΣΟΡΕΝΤΟ-ΡΗΓΙΟ-ΕΛΛΗΝΟΦΩΝΑ ΧΩΡΙΑ-ΜΕΣΣΗΝΗ-ΤΑΟΡΜΙΝΑ-ΣΥΡΑΚΟΥΣΕΣ -------ΚΑΤΑΝΙΑ
• Τοπικός ξεναγός

ΣΥΝΟΔΟΣ Η κ. ΕΛΕΝΗ ΨΥΛΛΑΚΗ

ΠΑΡΙΣΙ EURODISNEY

29/7-5/8

ΑΝΑΧΩΡΗΣΗ ΓΚΡΟΥΠ ΑΠΟ ΡΟΔΟ

Δύο διανυκτερύσεις DISNEY 3 διανυκτερεύσεις Παρίσι

ΟΚΤΑΗΜΕΡΟ 18/7-25/7

ΚΩΝΣΤΑΝΤΙΝΟΥΠΟΛΗ

ΜΑΡΜΑΡΙΣ-ΜΟΥΓΛΑ ΑΪΔΙΝΙ-ΣΜΥΡΝΗ-BADIRMA ΚΩΝΣΤΑΝΤΙΝΟΥΠΟΛΗ-BADIRMA-ΣΜΥΡΝΗ-ΕΦΕΣΟΣ-ΚΟΥΣΑΝΤΑΣΙ-ΜΑΡΜΑΡΙΣ

ΠΕΡΙΛΑΜΒΑΝΕΙ:

• Εισιτήρια Καταμαράν: Ρόδος-Μαρμαρίς-Ρόδος και φόρους
• Ξενοδοχεία 4 και 5 αστέρων. Ημιδιατροφή
• 1 διανυκτέρευση Σμύρνη-5 διανυκτερεύσεις Κων/πολη-1 διανυκτέρευση Κουσάνταση
• Ξεναγήσεις-περιηγήσεις-πούλμαν πολυτελείας Ελληνίδα ξεναγός στην ΠΟΛΗ ΑΓΙΑ ΣΟΦΙΑ-ΜΠΛΕ ΤΖΑΜΙ-ΠΑΛΑΤΙΑ-ΠΑΤΡΙΑΡΧΕΙΟ-ΕΚΚΛΗΣΙΕΣ-ΜΠΑΛΟΥΚΛΙ-ΠΑΝΑΓΙΑ ΒΛΑΧΕΡΝΩΝ-ΜΟΝΗ ΤΗΣ ΧΩΡΑΣ-ΠΡΙΓΚΙΠΟΝΗΣΑ-ΣΚΕΠΑΣΤΗ ΑΓΟΡΑ (ΚΑΠΑΛΙ ΤΣΑΡΣΙ 4.000 μαγαζιά)-ΠΕΡΑΝ-ΒΟΣΠΟΡΟΣ

ΠΛΟΥΣΙΟ ΠΡΟΓΡΑΜΜΑ ΤΕΛΕΙΑ ΟΡΓΑΝΩΜΕΝΟ
Συνοδός η κ. ΕΛΕΝΗ ΨΥΛΛΑΚΗ

Η πείρα μας 30 ετών στη διάθεσή σας

ΠΡΑΚΤΟΡΕΙΟ ΚΥΔΩΝ

Τηλ. 22410-23000, 27900, 27722-Εθ. Δωδ/σίων 14

Θεσμός έγιναν πλέον τα δάνεια διακοπών

Στις παραλίες με δανεικά και εξόφληση το χειμώνα!

Οι ευκαιρίες και οι παγίδες του φετινού καλοκαιριού

Θεσμός ανάλογος με το... επίδομα αδείας τείνουν να γίνουν τα τελευταία χρόνια τα δάνεια διακοπών, καθώς οι τράπεζες προσφέρουν στα νοικοκυριά, με το αζημίωτο, τη ρευστότητα που χρειάζονται για τις καλοκαιρινές διακοπές.

Το φετινό καλοκαίρι αρκετές τράπεζες προσφέρουν νέα πακέτα διακοποδανείων με ελκυστικότερους όρους από αυτούς που εφαρμόζονται στις χορηγήσεις προσωπικών δανείων, δηλαδή, την ευρύτερη κατηγορία στην οποία υπάγονται τα δάνεια των διακοπών.

Πολλές τράπεζες, μάλιστα, χρησιμοποιούν τα δάνεια των διακοπών ως προϊόν-κράχτη για να προσελκύσουν καταναλωτές και να πραγματοποιήσουν στη συνέχεια την πώληση άλλων τραπεζικών προϊόντων.

Η απελευθέρωση της καταναλωτικής πίστης επιτρέπει στις τράπεζες να χορηγούν διακοποδάνεια, χωρίς όριο ποσού, γεγονός που έχει οδηγήσει, όπως αναφέρουν τραπεζικά στελέχη, σε σημαντική αύξηση του μέσου ύψους δανείου αυτής της κατηγορίας. Θεωρητικά, ένας καταναλωτής μπορεί να λάβει δάνειο πολλαπλάσιο των χρημάτων που θα χρειαστεί για τις διακοπές του, γεγονός που οδηγεί πολλούς δανειολήπτες να αξιοποιούν τους ευνοϊκούς όρους των δανείων για διακοπές, προκειμένου να χρηματοδοτήσουν και άλλες υποχρεώσεις ή να καλύψουν άλλες οφειλές δανείων ή πιστωτικών καρτών.

Πάντως, τραπεζικά στελέχη προειδοποιούν τους καταναλωτές ότι, όπως συμβαίνει με όλα τα τραπεζικά προϊόντα, έτσι και με τα δάνεια διακοπών θα πρέπει να γίνεται ορθολογική χρήση των διευκολύνσεων που προσφέρει το τραπεζικό σύστημα. Ειδικότερα, οι καταναλωτές θα πρέπει να έχουν υπόψη ότι το δάνειο διακοπών καλύπτει μια πρόσκαιρη καταναλωτική ανάγκη για αυτό και δεν θα πρέπει να ζητούνται πολύ μεγάλα ποσά, τα οποία θα επιβαρύνουν δυσανάλογα στο μέλλον τον οικογενειακό προγραμματισμό.

Βέβαια, θα πρέπει να σημειωθεί ότι τα προηγμένα συστήματα αξιολόγησης, που διαθέτουν σήμερα όλες οι τράπεζες, «φιλτράρουν» αποτελεσματικά κάθε δανειολήπτη, συναρτώντας το ύψους του δανείου που θα εγκριθεί με τα εισοδήματα και τις υποχρεώσεις του. Επίσης, οι δανειολήπτες θα πρέπει πάντα να γνωρίζουν ότι η μακρά περίοδος εξόφλησης ενός δανείου διακοπών με κυμαινόμενο επιτόκιο εκθέτει τον δανειολήπτη στον κίνδυνο μιας αύξησης των επιτοκίων δανεισμού που θεωρείται βέβαιη από τον επόμενο χρόνο, με αποτέλεσμα να αυξάνονται και οι μηνιαίες δόσεις του δανείου.

Σε κάθε περίπτωση η ποικιλία των προσφερόμενων προϊόντων είναι τέτοια που επιβάλλει στον καταναλωτή προσεκτική έρευνα αγοράς πριν από την λήψη του δανείου, ώστε να διασφαλίσει ότι η τελική επιλογή του θα είναι η καταλληλότερη για τις ανάγκες του.

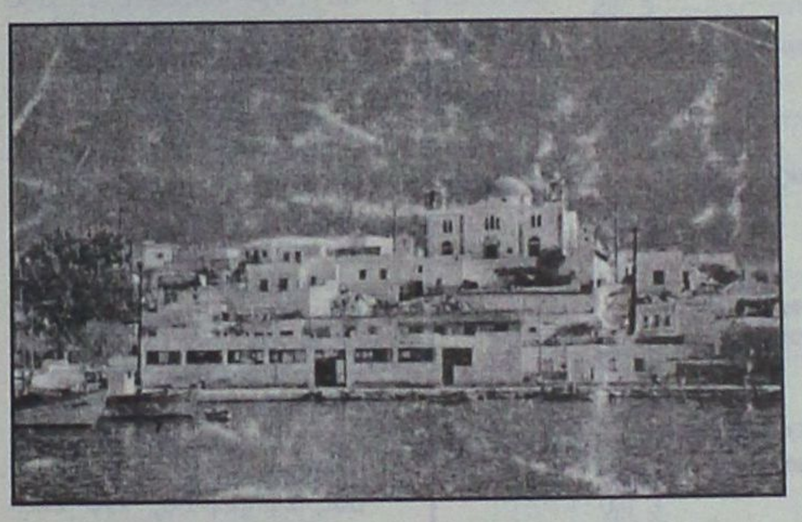

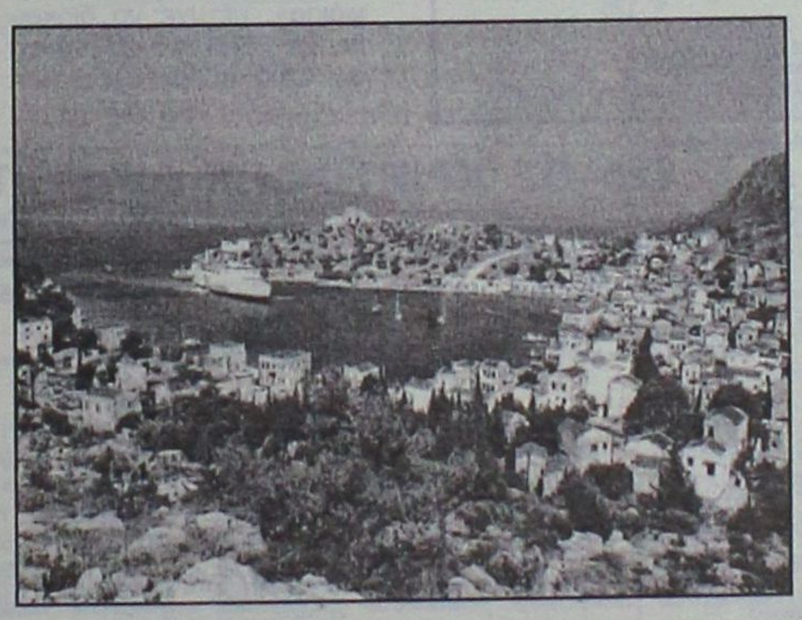

Η σύγκριση μεταξύ των επιμέρους τραπεζικών προϊόντων είναι μια αρκετά δύσκολη υπόθεση, καθώς οι τράπεζες έχουν φροντίσει να διαφοροποιήσουν τα προϊόντα τους τόσο ώστε να καταστήσουν αρκετά επίπονη την διαδικασία.

Ειδικότερα, στο «πέλαγος» των φετινών διακοποδανείων ο δανειολήπτης θα πρέπει να αναζητήσει ιδιαίτερα χαρακτηριστικά και παροχές που αφορούν :

• Το ποσοστό του επιτοκίου. Οι τράπεζες προσφέρουν δάνεια σταθερού ή κυμαινόμενου επιτοκίου, το οποίο συνήθως είναι το ίδιο με το μέσο επιτόκιο των προσωπικών δανείων. Οσοι δανειολήπτες φοβούνται την επερχόμενη αύξηση των επιτοκίων και θέλουν να αποφύγουν απρόβλεπτες επιβαρύνσεις, επιλέγουν σταθερό επιτόκιο για έναν ή και περισσότερα χρόνια, το οποίο όμως είναι αρκετά υψηλότερο από το κυμαινόμενο, αλλά εξασφαλίζει σταθερότητα των μηνιαίων δόσεων.

• Τις περιόδους χάριτος, καθώς οι τράπεζες δίνουν τη δυνατότητα είτε να αναβληθεί για μερικούς μήνες η έναρξη της αποπληρωμής είτε να ισχύσει πολύ χαμηλότερο επιτόκιο για την πρώτη περίοδο εξόφλησης του δανείου (συνήθως τρεις έως τέσσερις μήνες). Ο δανειολήπτης δεν πρέπει να παρασύρεται μόνο από τις διευκολύνσεις αυτές, αλλά να αξιολογεί προσεκτικά το επιτόκιο που θα κληθεί να πληρώσει μετά την πρώτη περίοδο.

•. Τις πρόσθετες παροχές. Μαζί με τα διακοποδάνεια οι περισσότερες τράπεζες προσφέρουν και άλλα προϊόντα όπως οι πιστωτικές κάρτες, ενώ ορισμένες δίνουν σε όλους ή κατόπιν κλήρωσης και κάποια πρόσθετα δώρα.

ΕΛΚΥΣΤΙΚΑ «ΠΑΚΕΤΑ»

ΤΑ καλοκαιρινά πακέτα που έχουν ετοιμάσει οι τράπεζες είναι τα εξής:

– **Εθνική.** Το διακοποδάνειο, που ονομάζεται Ανοιχτές Διακοπές, προσφέρεται με επιτόκιο 3% έως τις 31 Ιανουαρίου 2005 και στη συνέχεια διαμορφώνεται στο 11,25%. Το ελάχιστο ποσό δανειοδότησης είναι τα 1.450 ευρώ, ενώ η ελάχιστη μηνιαία καταβολή είναι το 2,5% του οφειλόμενου ποσού με μίνιμουμ δόση 25 ευρώ.

– **ΑΤΕ** προσφέρει δάνειο έως και 6.000 ευρώ με επιτόκιο 9%. Η διάρκεια αποπληρωμής φθάνει τα 5 χρόνια, ενώ προσφέρεται και εξάμηνη περίοδος χάριτος.

– **Τράπεζα Πειραιώς.** Το φετινό διακοποδάνειο ονομάζεται Καλοκαιρινή Επιλογή, το ύψος του χορηγούμενου ποσού φθάνει τις 10.000 ευρώ με επιτόκιο 3% έως το τέλος του χρόνου, το οποίο στη συνέχεια διαμορφώνεται στο 11%. Η ελάχιστη καταβολή για το πρώτο εξάμηνο είναι 1% του οφειλόμενου ποσού και στη συνέχεια 3% της εκάστοτε οφειλής. Το δάνειο επιβαρύνεται με 120 ευρώ για την εξέταση του αιτήματος και 35 ευρώ το χρόνο για έξοδα.

– **Η Τράπεζα Αττικής** χορηγεί το ανοικτό δάνειο Attica Summer 2004 για ποσά από 1.500 και πάνω. Μαζί με το δάνειο η Τράπεζα προσφέρει και μια προπληρωμένη κάρτα αξίας 30 ευρώ. Το επιτόκιο είναι 7,5% για το πρώτο εξάμηνο και στη συνέχεια διαμορφώνεται στο 11,25%. Το δάνειο επιβαρύνεται με έξοδα φακέλου 90 ευρώ το πρώτο χρόνο και 56 ευρώ στην συνέχεια.

– **Η Γενική Τράπεζα** χορηγεί το Γενική Καλοκαίρι, το ύψος του δανείου φθάνει έως τα 12.000 ευρώ. Το επιτόκιο το πρώτο εξάμηνο διαμορφώνεται στο 6% και στη συνέχεια το κυμαινόμενο διαμορφώνεται ανάλογα με το ποσό από 9,9% έως 10,9% και το σταθερό από 10,4% έως 11,4%.

– **Nova Bank.** Το διακοποδάνειο της τράπεζας ξεκινά από τα 1.500 έως και τα 5.500 ευρώ, ενώ το επιτόκιο είναι σταθερό 5,40% το πρώτο έτος και κυμαινόμενο για την υπόλοιπη περίοδο.

– **Aspis**. Το ύψος του χορηγούμενου διακοποδανείου ξεκινά από τα 1.500 έως και τα 5.000 ευρώ. Σε ό,τι αφορά το επιτόκιο η Τράπεζα διαθέτει τρεις επιλογές: σταθερό για ένα έτος 9,6%και στην συνέχεια κυμαινόμενο.

Σταθερό 3 ετών 9,1% + περιθώριο πελάτη.

Κυμαινόμενο 8,1% + περιθώριο πελάτη. Η αποπληρωμή του δανείου γίνεται σε μηνιαίες ισόποσες δόσεις. Επίσης δίνεται η δυνατότητα αύξησης της δόσης ανάλογα με τις δυνατότητες του δανειολήπτη.

VANIK TOURS

ΓΙΑΝΝΗΣ και ΣΕΒΑ ΒΑΛΣΑΜΙΔΗ
VANIK σημαίνει ΑΛΗΘΕΙΑ
ΑΚΤΗ ΚΑΝΑΡΗ 17, ΨΑΡΟΠΟΥΛΑ - ΑΝΕΤΟ ΠΑΡΚΙΝ
ΑΝΟΙΚΤΑ: ΔΕ-ΣΑ 08.30-14.00 και 16.30-20.30
Τηλ. 2241035191-37621 κιν/τό 6945-798148 FAX 2241029532
Το γραφείο μας πάντα πρώτο σε κρατήσεις ξενοδοχείων εξασφάλισε και σας προσφέρει καταπληκτικές τιμές για τα παρακάτω ξενοδοχεία σε ΠΑΚΕΤΑ (Έκδοση εισιτηρίων R/T) από 1/4 - 31/10/2004

ΑΠΕΥΘΥΝΟΜΑΣΤΕ ΣΕ ΣΑΣ ΠΟΥ ΘΕΛΕΤΕ ΚΑΙ Η ΚΡΑΤΗΣΗ ΣΑΣ ΝΑ ΕΙΝΑΙ ΣΩΣΤΗ ΚΑΙ ΤΟ ΔΩΜΑΤΙΟ ΣΑΣ ΝΑ ΣΑΣ ΠΕΡΙΜΕΝΕΙ

1ον	**HOTEL PRESIDENT Α΄ κατηγορίας**	
	Λεωφόρος Κηφισίας (ΟΛΑ ΑΝΑΚΑΙΝΙΣΜΕΝΑ)	
	ΜΟΝΟΚΛΙΝΟ	€ 70
	Δίκλινο για μονόκλινο	€ 75
	ΔΙΚΛΙΝΟ	€ 80
	ΤΡΙΚΛΙΝΟ	€ 105
2ον	**HOTEL ZAFOLIA Α΄ κατηγορίας**	
	Λεωφόρος Αλεξάνδρας	
	ΜΟΝΟΚΛΙΝΟ	€ 142
	ΔΙΚΛΙΝΟ	€ 125
	ΤΡΙΚΛΙΝΟ	€ 150
3ον	**HOTEL ATHENS CYPRIA Α΄ κατηγορίας**	
	Σύνταγμα	
	ΜΟΝΟΚΛΙΝΟ	€ 80
	ΔΙΚΛΙΝΟ	€ 100
	ΤΡΙΚΛΙΝΟ	€ 110
4ον	**HOTEL ASTOR Α΄ κατηγορίας**	
	Σύνταγμα	
	ΜΟΝΟΚΛΙΝΟ	€ 81
	Δίκλινο για μονόκλινο	€ 90
	ΔΙΚΛΙΝΟ	€ 99
	ΤΡΙΚΛΙΝΟ	€ 119
5ον	**HOTEL ARETHOUSA Β΄ SUPERIOR**	
	Πλατεία Σύνταγμα	
6ον	**HOTEL ELLINIS Β΄ κατηγορίας**	
	ΩΝΑΣΕΙΟ, Λεωφ. Συγγρού	
	ΜΟΝΟΚΛΙΝΟ	€ 60
	ΔΙΚΛΙΝΟ	€ 75
	ΤΡΙΚΛΙΝΟ	€ 85
7ον	**HOTEL TRITON Β΄ κατηγορίας**	
	Κέντρο Πειραιάς	
	ΜΟΝΟΚΛΙΝΟ	€ 65
	ΔΙΚΛΙΝΟ	€ 80
	ΤΡΙΚΛΙΝΟ	€ 95
8ον	**HOTEL LILIA Β΄ κατηγορίας**	
	Πασαλιμάνι Πειραιάς	
	ΜΟΝΟΚΛΙΝΟ	€ 60
	ΔΙΚΛΙΝΟ	€ 75
	ΤΡΙΚΛΙΝΟ	€ 100
9ον	**HOTEL ΕΓΝΑΤΙΑ Β΄ κατηγορίας**	
	Θεσσαλονίκη Κέντρο, καινούργιο	
	ΜΟΝΟΚΛΙΝΟ	€ 70
	ΔΙΚΛΙΝΟ	€ 80
	ΤΡΙΚΛΙΝΟ	€ 90
10ον	**HOTEL EGNATIA PALACE Α΄ κατηγορίας**	
	Θεσσαλονίκη Κέντρο, ολοκαίνουργιο	
	ΜΟΝΟΚΛΙΝΟ	€ 90
	ΔΙΚΛΙΝΟ	€ 100
	ΤΡΙΚΛΙΝΟ	€ 125

- Τα παραπάνω ξενοδοχεία διαθέτουν T.V. σε όλα τα δωμάτια
- Στις πιο πάνω τιμές συμπεριλαμβάνεται πρωινό σε μπουφέ
- Ακόμη σε μας θα βρείτε αεροπορικά και ατμοπλοϊκά εισιτήρια όλων των εταιριών.

Βραβεύτηκε η εφημερίδα "Τα Ελαφάκια" που εκδίδουν

Διάκριση για τους μαθητές του 17ου Δημ. Σχολείου Ρόδου

Κατέλαβε την 4η θέση σε Πανελλήνιο διαγωνισμό ανάμεσα σε 1.200 συμμετοχές από Ελλάδα και Κύπρο

Κυκλοφόρησε το 3ο φύλλο της εφημερίδας "Τα ελαφάκια" που εκδίδει το 17ο Δημοτικό Σχολείο Ρόδου.

Στο δεκαπεντασέλιδο έντυπο του σχολείου υπάρχουν θέματα ποικίλης ύλης όπως οι εκδηλώσεις της 7ης Μαρτίου, και της 25ης Μαρτίου, δραστηριότητες του σχολείου, αρχαιολογικά μνημεία, αθλητικά και πολιτιστικά θέματα κ.α.

Ιδιαίτερη μνεία, γίνεται στο ότι η εφημερίδα του σχολείου, κέρδισε έπαινο στον 11ο Πανελλήνιο Διαγωνισμό Μαθητικής Εφημερίδας 2004, καταλαμβάνοντας την 4η θέση ανάμεσα σε 1.200 συμμετοχές από Ελλάδα και Κύπρο.

Ο ΔΙΑΓΩΝΙΣΜΟΣ

Ειδικότερα γράφει τα εξής:

"Το Σάββατο, 24 Απριλίου 2004, ήταν μια σημαντική ημέρα για το σχολείο μας. Στον **11ο Πανελλήνιο Διαγωνισμό Μαθητικού Εντύπου και Σχεδιασμού**, που με μεγάλη επιτυχία διαργάνωσε και πάλι η εφημερίδα «ΤΑ ΝΕΑ», φέτος και με τη σύμπραξη του οργανισμού «Αθήνα 2004», η μαθητική μας εφημερίδα, **«Τα ελαφάκια»**, πέτυχε να διακριθεί με **«ΕΠΑΙΝΟ» ανάμεσα σε 1200 συμμετοχές.** Ουσιαστικά κατακτήσαμε την τέταρτη θέση, μια μεγάλη διάκριση που επιβραβεύει τις προσπάθειές μας.



Σε μια λαμπρή τελετή που έλαβε χώρα στην αίθουσα «Δημήτριος Μητρόπουλος» του Μεγάρου Μουσικής Αθηνών, ο εκπρόσωπος των μαθητών, Γιάννης Λάμπρου, μαθητής της ΣΤ' τάξης, με τη συνοδεία του εκπροσώπου των δασκάλων, Γιώργου Καβουκλή, παρέλαβαν το βραβείο από την επιτροπή της διοργάνωσης. Στα πρόσωπα των καλεσμένων βραβεύθηκαν όλοι οι μαθητές και οι δάσκαλοι του Σχολείου, οι γονείς των μαθητών και **ολόκληρη η κοινωνία της Ρόδου.**

Την εκδήλωση λάμπρυναν με την παρουσία τους πλήθος γνωστών ανθρώπων από τους χώρους της πολιτικής, της δημοσιογραφίας, του αθλητισμού, του καλλιτεχνικού χώρου, του συνδικαλισμού κ.α. Τηλεοπτικά συνεργεία και εφημερίδες κάλυψαν τη τελετή της απονομής των βραβείων στους μαθητές - δημοσιογράφους, όπως τους προσφώνησε με αγάπη **ο κυβερνητικός εκπρόσωπος κ. Ρουσόπουλος** και ο **διευθυντής των «ΝΕΩΝ» κ. Καψής.** Η επισημότητα με την οποία περιβλήθηκε η όλη διοργάνωση μαρτυρεί τα μεγάλο ενδιαφέρον της πολιτείας αλλά και του πνευματικού κόσμου της Ελλάδας για τη δράση και τα επιτεύγματα της μαθητικής νεολαίας μας.

Όλοι συμφώνησαν ότι οι Έλληνες και Κύπριοι μαθητες, των δημοτικών, γυμνασίων και λυκείων, με τον τρόπο που γράφουν και σχεδιάζουν δεν έχουν να ζηλέψουν και πολλά από αντίστοιχα έργα επαγγελματικού επιπέδου. οι μαθητές αποδεικνύουν έμπρακτα με τα έργα τους ότι διαθέτουν άποψη, προσωπικότητα, ταλέντο, κοινωνική ευαισθησία, δυναμισμό και ζήλο για δημιουργία.

Τα βραβεία παρέδωσαν στους μαθητές και δασκάλους μεταξύ άλλων ο υπουργός Επικρατείας και κυβερνητικός εκπρόσωπος Θ. Ρουσόπουλος, η αναπληρώτρια υπουργός Πολιτισμού Φάνη Πάλλη - Πετραλιά, ο υφυπουργός Παιδείας Γ. Καλός, η πρόεδρος του «Αθήνα 2004» Γιάννα Αγγελοπούλου, ο πρόεδρος της ΟΛΜΕ Γρ. Καλομοίρης, ο πρόεδρος της ΟΙΕΛΕ Μ. Κουρουτός, εκπρόσωποι των κομμάτων, ο επίτιμος πρόεδρος του Ελεγκτικού Συνεδρίου Ν. Θέμελης, ο πρόεδρος της ΠΟΕΣΥ Δ. Γκλαβάς, ο πρόεδρος του ΣΔΕ Π. Καραχάλιος και ο πρόεδρος και διευθύνων σύμβουλος της Εύσημον Α,Ε. Ν. Κωνσταντόπουλος.

ΤΗΛΟΣ ΧΡΙΣΤΟΦΗΣ ΔΙΑΚΟΠΕΣ Α.Ε.Ξ.Τ.Ε.

ΙΣΟΛΟΓΙΣΜΟΣ ΤΗΣ 31ης ΔΕΚΕΜΒΡΙΟΥ 2003 (1 ΙΑΝΟΥΑΡΙΟΥ 2003 - 31 ΔΕΚΕΜΒΡΙΟΥ 2003) ΑΡ.Μ.Α.Ε. 36267/80/Β/96/62

ΕΝΕΡΓΗΤΙΚΟ	ΠΟΣΑ ΚΛΕΙΟΜΕΝΗΣ ΧΡΗΣΕΩΣ 2003			ΠΟΣΑ ΠΡΟΗΓΟΥΜΕΝΗΣ ΧΡΗΣΕΩΣ 2002		
Β. ΕΞΟΔΑ ΕΓΚΑΤΑΣΤΑΣΕΩΣ	**ΑΞΙΑ ΚΤΗΣΕΩΣ**	**ΑΠΟΣΒΕΣΕΙΣ**	**ΑΝΑΠ. ΑΞΙΑ**	**ΑΞΙΑ ΚΤΗΣΕΩΣ**	**ΑΠΟΣΒΕΣΕΙΣ**	**ΑΝΑΠ. ΑΞΙΑ**
1. Έξοδα ιδρύσεως & πρώτης εγκ/σεως	6.002,23	6.002,22	0,01	5.893,78	5.893,77	0,01
	6.002,23	6.002,22	0,01	5.893,78	5.893,77	0,01
Γ. ΠΑΓΙΟ ΕΝΕΡΓΗΤΙΚΟ						
ΙΙ. Ενσώματες ακινητοποιήσεις						
1. Γήπεδα - Οικόπεδα	117.942,77	0,00	117.942,77	117.942,77	0,00	117.942,77
3. Κτίρια & τεχνικά έργα	176.009,04	88.885,64	87.123,40	176.009,04	78.325,11	97.683,93
4. Μηχ/τα- τεχν. εγκατ. & λοιπ. μηχ. εξοπλ.	46.912,82	31.352,70	15.560,12	44.729,84	26.202,57	18.527,27
5. Μεταφορικά Μέσα	31.995,41	18.129,69	13.865,72	31.163,58	13.039,96	18.123,62
6. Έπιπλα & λοιπός εξοπλισμός	161.054,02	66.003,04	95.050,98	120.243,71	60.727,84	59.515,87
7. Ακιν/σεις υπό εκτέλ. & προκ/λές παγίων	359.486,75	0,00	359.486,75	298.627,49	0,00	298.627,49
Σύνολο ακινητοποιήσεων (ΓΙΙ)	893.400,81	204.371,07	689.029,74	788.718,43	178.295,48	610.420,95
ΙΙΙ. Συμ/χές & άλλες μακρ. χρημ. απαιτήσεις						
7. Λοιπές μακροπρόθεσμες απαιτήσεις			44,02			44,02
			44,02			44,02
Σύνολο πάγιου ενεργητικού (ΓΙΙ+ΓΙΙΙ)			689.073,76			610.464,97
Δ. ΚΥΚΛΟΦΟΡΟΥΝ ΕΝΕΡΓΗΤΙΚΟ						
ΙΙ. Απαιτήσεις						
1. Πελάτες		1.800,00			0,00	
Μείον: Προβλέψεις		0,00	1.800,00		0,00	0,00
11. Χρεώστες διάφοροι			29.605,28			17.390,48
			31.405,28			17.390,48
ΙΙΙ. Χρεόγραφα						
1. Μετοχές		44.020,54			44.020,54	
Μείον: οφειλόμενες δόσεις προβλ. για υποτιμήσεις		0,00	44.020,54		0,00	44.020,54
IV. Διαθέσιμα						
1. Ταμείο			6.916,65			6.326,76
Σύνολο κυκλοφορούντος ενεργητικού (ΔΙ+ΔΙΙ+ΔΙΙΙ+ΔΙV)			82.342,47			67.737,78
ΓΕΝΙΚΟ ΣΥΝΟΛΟ ΕΝΕΡΓΗΤΙΚΟΥ (Β+Γ+Δ)			771.416,24			678.202,76

ΠΑΘΗΤΙΚΟ	ΠΟΣΑ ΚΛΕΙΟΜ. ΧΡΗΣΕΩΣ 2003	ΠΟΣΑ ΠΡΟΗΓ. ΧΡΗΣΕΩΣ 2002
Α. ΙΔΙΑ ΚΕΦΑΛΑΙΑ		
Ι. Κεφάλαιο Μετοχικό		
1. Καταβλημένο	453.000,00	443.140,16
V. Αποτελέσματα εις νέο		
Υπόλοιπο ζημιών χρήσεως εις νέο	15.976,33	15.332,92
Υπόλοιπο κερδών προηγ. χρήσεων	15.332,92	0,00
	(31.309,25)	(15.332,92)
VI. Ποσά προορισμένα για αύξηση κεφαλ.		
1. Καταθέσεις μετόχων ή εταίρων	89.347,02	29.347,02
Σύνολο ιδίων κεφαλαίων (ΑΙ+ΑΙV+ΑVΙ)	511.037,77	457.154,26
Γ. ΥΠΟΧΡΕΩΣΕΙΣ		
Ι. Μακροπρόθεσμες υποχρεώσεις		
2. Δάνεια τραπεζών	9.898,13	19.776,68
	9.898,13	19.776,68
ΙΙ. Βραχυπρόθεσμες υποχρεώσεις		
1. Προμηθευτές	235.612,70	197.299,52
2α. Επιταγές πληρωτέες	12.837,09	0,00
Μείον: Μη δουλευμένοι τόκοι	0,00	0,00
5. Υποχρεώσεις από φόρους-τέλη	1.310,07	133,50
6. Ασφαλιστικοί οργανισμοί	720,48	732,15
11. Πιστωτές διάφοροι	0,000	979,03
	250.480,34	199.144,20
Σύνολο υποχρεώσεων (Γ+ΠΙ)	260.378,47	218.920,86
Δ. ΜΕΤΑΒΑΤΙΚΟΙ ΛΟΓΑΡΙΑΣΜΟΙ ΠΑΘΗΤΙΚΟΥ		
2. Έξοδα χρήσεως δεδουλευμένα	0,00	2.127,67
ΓΕΝΙΚΟ ΣΥΝΟΛΟ ΠΑΘΗΤΙΚΟΥ (Α+Γ+Δ)	771.416,24	678.202,76

ΚΑΤΑΣΤΑΣΗ ΛΟΓΑΡΙΑΣΜΟΥ ΑΠΟΤΕΛΕΣΜΑΤΩΝ ΧΡΗΣΕΩΣ 31ης ΔΕΚΕΜΒΡΙΟΥ 2003 (1.1.2003 - 31.12.2003)

Ι. ΑΠΟΤΕΛΕΣΜΑΤΑ ΕΚΜΕΤΑΛΛΕΥΣΕΩΣ	ΠΟΣΑ ΚΛΕΙΟΜΕΝΗΣ ΧΡΗΣΕΩΣ 2003		ΠΟΣΑ ΠΡΟΗΓΟΥΜΕΝΗΣ ΧΡΗΣΕΩΣ 2002	
Κύκλος εργασιών (πωλήσεις)		64.020,69		79.360,38
Μείον: Κόστος πωλήσεων		56.030,62		61.406,78
Μικτά αποτελέσματα (κέρδη) εκμεταλλεύσεως		7.990,07		17.953,60
Μείον: 1. Έξοδα διοικητικής λειτουργίας	20.136,26		6.554,24	
3. Έξοδα λειτουργίας διαθέσεως	0,00	20.136,26	0,00	6.554,24
Μερικά αποτελέσματα (ζημίες/κέρδη) εκμετ/σεως		(12.146,19)		11.399,36
Μείον: 3. Χρεωστικοί τόκοι & συναφή έξοδα		(1.188,91)		(2.744,30)
Ολικά αποτελέσματα (ζημίες/κέρδη) εκμετ/σεως		(13.335,10)		8.655,06
ΙΙ. ΠΛΕΟΝ (ή Μείον): ΕΚΤΑΚΤΑ ΑΠΟΤΕΛΕΣΜΑΤΑ				
Μείον: 1. Έκτακτα & ανόργανα έξοδα		0,00		60,02
Οργανικά & έκτακτα αποτελέσματα (ζημίες/κέρδη)		(13.335,10)		8.595,04
Μείον: Σύνολο αποσβέσεων παγίων στοιχείων	26.184,04		0,00	
Μείον: Οι από αυτές ενσ/νες στο λειτ. κόστος	26.184,04	0,00	0,00	0,00
ΚΑΘΑΡΑ ΑΠΟΤ/ΤΑ (Ζημίες/Κέρδη) ΧΡΗΣΕΩΣ προ φόρων		(13.335,10)		8.595,04

ΠΙΝΑΚΑΣ ΔΙΑΘΕΣΕΩΣ ΑΠΟΤΕΛΕΣΜΑΤΩΝ	ΧΡΗΣΕΩΣ 2003	ΧΡΗΣΕΩΣ 2002
Καθαρά αποτελ/τα (ζημίες/κέρδη) χρήσεως	(13.335,10)	8.595,04
(+): Υπόλ. αποτ. (κερδών) προηγ. χρήσεων	(15.332,92)	(23.927,97)
(+) ή (-): Διαφ. φορ/κού ελέγχου προηγ. χρήσ.	(2.641,23)	0,00
Ζημίες εις νέον	(31.309,25)	(15.332,93)
Η διάθεση των ζημιών γίνεται ως εξής:		
8. Υπόλοιπο εις νέο	(31.309,25)	(15.332,93)
	(31.309,25)	(15.332,93)

Ο ΠΡΟΕΔΡΟΣ & Δ/ΝΩΝ ΣΥΜΒΟΥΛΟΣ
ΧΡΙΣΤΟΦΗΣ ΗΛΙΑΣ
Α.Δ.Τ. Ι 380369

Η ΑΝΤΙΠΡΟΕΔΡΟΣ
ΣΑΚΚΕΛΑΡΗ ΔΙΚΑΙΑ
Α.Δ.Τ. Κ 382111

Ο ΛΟΓΙΣΤΗΣ
ΡΟΔΙΤΗΣ Γ. ΒΑΣΙΛΗΣ
Α.Δ.Τ. Τ 300270

Η50



Η κεντρική θέρμανση είναι πολυτέλεια;;;

ΟΧΙ ΠΙΑ!!!

πλαισιο

ΤΙΜΗ ΕΚΠΛΗΞΗ 1750 €

ΑΠΟ ΤΗΝ ΕΝΕΡΓΕΙΑ - ΒΟΛΑΣ

ΣΥΣΤΗΜΑ ΚΕΝΤΡΙΚΗΣ ΘΕΡΜΑΝΣΗΣ ΠΛΗΡΕΣ
6 σώματα panel Superia® 800X900, 800X750, 800X750, 600X1050, 600X900, 600X450
Λέβητας Siris 20.000 θερμίδων-καυστήρας Ecoflam-κυκλοφορητής Wilo ή Nocchi
Δεξαμενή 500 λίτρα, θερμοστάτης χώρου SIEMENS
& όλα τα υπόλοιπα εξαρτήματα πλην καμινάδας και σωληνώσεων.
(Στην τιμή περιλαμβάνεται και η μεταφορά στο χώρο σας)

Υπεύθυνοι: Σ. Βόλας Ηλ. Μηχ. BEng, MSc
Ν. Μάλιακκας Ηλ. Μηχ. ΑΠΘ
Τηλ. (22410) 98070 - 6973990806

www.volas.net



ΟΛΑ Τ' ΑΣΤΕΡΙΑ
στην οθόνη σας

ΑΠΟ ΤΟ AUDIO CLUB

ΕΠΑΓΓΕΛΜΑΤΙΚΟΣ ΗΧΟΣ - ΕΙΚΟΝΑ
Projector (βιντεοπροβολέας), και TV σε μεγάλες διαστάσεις!!!

MULTIMEDIA
DVD
CD RECEIVERS
MD RECEIVERS
SLAVE UNITS
CD CHANGERS
DVD NAVIGATION

ΓΙΑ ΤΟ ΑΥΤΟΚΙΝΗΤΟ
ΤΗΝ ΕΠΙΧΕΙΡΗΣΗ
ΤΟ ΓΡΑΦΕΙΟ
ΤΟ ΣΠΙΤΙ

ΣΕ ΜΟΝΑΔΙΚΕΣ ΤΙΜΕΣ!!!

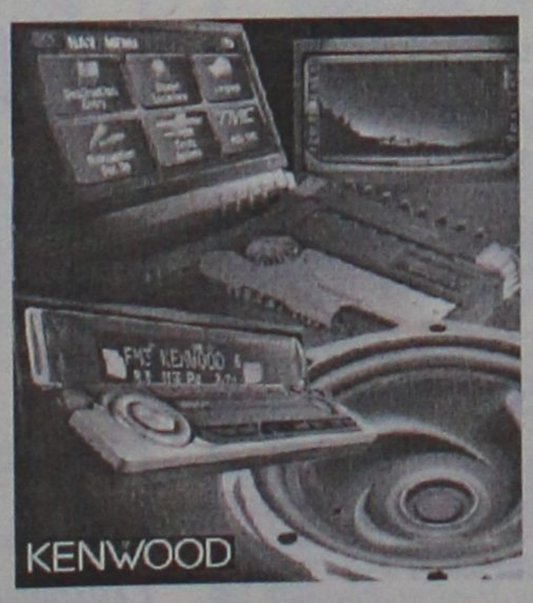

ΧΡΗΜΑΤΟΔΟΤΗΣΗ ΕΩΣ ΚΑΙ 36 ΜΗΝΕΣ

AUDIO CLUB ...στα σίγουρα!

ΜΙΧΑΗΛ ΠΕΤΡΙΔΗ & ΠΕΙΡΑΙΩΣ ΓΩΝΙΑ ΤΗΛ. (22410) 21533

πλαισιο

Αριστούχοι μαθητές Γυμνασίων της Ρόδου

Συνέχεια από τη σελ. 14

– Χατζηνικόλα Αστερόπη	20
– Κωνστάκη Σεβαστή	19 12/13
– Μοσχοπούλου Ελισάβετ	19 10/13
– Πεταυράκη Ελευθερία	19 8/13
– Γεωργαλλή Σεβαστή	19 7/13
– Καλογήρου Μανουήλ-Αλεξ.	19 7/13
– Λαουδίκος Ελευθέριος	19 6/13
– Ιωαννίδης Λάζαρος-Στυλ.	19 4/13
– Αθανασοπούλου Θέμις	19 3/13
– Παπανικολάου Αναστασία	19 2/13
– Μπαλτζή Ηρώ	18 12/13
– Τριανταφύλλου Μαριάννα	18 12/13
– Σταθόπουλος Βασίλης	18 11/13



– Βασίλας Γεώργιος	18 10/13
– Κρητικού Αναστασία	18 10/13
– Γιορδαμνή Καθολική	18 9/13
– Μαρκουλή Βαλασία	18 9/13

ΓΥΜΝΑΣΙΟ ΙΑΛΥΣΟΥ

Α' ΤΑΞΗ

– Μητροτάσιος Παναγιώτης	20
– Κασλήογλου Τζαν	19 12/13
– Κινδυλίδη Ιακωβίνα	19 12/13
– Καραβόλιας Ιωάννης	19 11/13
– Μπότσαρη Δέσποινα	19 9/13
– Πίσσα Μιχαλία-Σταυρούλα	19 8/13
– Φωτάρα Ιωάννα	19 8/13
– Γαβρά Σοφία	19 7/13
– Σαχίνη Ασημίνα-Τσαμπίκα	19 6/13
– Τελώνης Εμμανουήλ	19 5/13
– Ζαχαρία Σμαραγδή	19 4/13
– Κανδίνου Δέσποινα	19 4/13
– Μαργαρίτη Ζωή-Κυριακή	19 4/13
– Κεντριστάκη Αναστασία	19 2/13
– Σαμαρά Σταυρούλα	19
– Τσαμπής Ιωάννης	18 12/13
– Σταματάκη Αικατερίνη	18 11/13
– Μουτσοντέμι Μπλένταρ	18 9/12
– Παπαγούρας Νικόλαος	18 9/13
– Τσάτου Σοφία	18 7/13

Β' ΤΑΞΗ

– Σολάκη Σωτηρία	19 12/13
– Σταύρας Φανούριος	19 12/13
– Ρόζος Θεόδωρος	19 11/13
– Κουλούμπρη Παρασκευή	19 10/13
– Μαυρικάκη Βασιλική	19 10/13
– Φωτοπούλου Ειρήνη	19 10/13
– Ατσικνούδα Μαριέττα-Μοσχ.	19 8/13
– Παπαχριστοφή Σπυριδούλα	19 8/13
– Ψυλλάκη Τσαμπίκα	19 7/13
– Νικολίτσης Παναγιώτης	19 6/13
– Συκόφυλλου Αικατερίνη	19 6/13
– Καριάκη Αικατερίνη	19 2/13
– Κολισνιτσένκο Ολεγκ	18 12/13
– Μοσχόβας Δημήτριος	18 10/13

Γ' ΤΑΞΗ

– Σταματιάδης Γεώργιος	20
– Χρυσοχού Χρυσή	19 11/13
– Φάκα Ευθυμία	19 9/13
– Παπαδάκη Μαρία	19 8/13
– Μανωλά Αικατερίνη	19 7/13
– Κωνσταντινοπούλου Αικατερίνη	19 4/13
– Σαή Σμαράγδα-Αγάπη	19 4/13
– Παπασάββας Χρυσόστομος	19 1/13
– Λαδικός Σταύρος	19
– Κορωναίος Μάριος	18 12/13
– Μισομικέ Ειρήνη-Χρυσοβαλ.	18 12/13
– Κυπριανίδης Απόστολος	18 11/13
– Τσερώνη Γεωργία	18 9/13
– Ανδρικού Μιχαλίτσα	18 7/13
– Κουντούρη Βικτωρία	18 7/13

ΓΥΜΝΑΣΙΟ ΣΟΡΩΝΗΣ

Α' ΤΑΞΗ

– Καραμούτα Αναστασία	19 9/10
– Μαστή Χριστίνα	19 9/10
– Σταυρίδου Μαρία-Χριστίνα	19 9/10
– Χατζησάββα Ειρήνη	19 8/10
– Τσιμπλή Δήμητρα	19 4/10
– Τομάζου Λουκία	19 3/10
– Χατζησάββας Σταύρος	19 1/10
– Ποτσάκη Παναγιώτα	19
– Κάβουρας Γεώργιος	18 9/10
– Σαρηγιαννίδου Κλεάνθη	18 9/10
– Διακοβασιλείου Νεκταρία	18 8/10
– Ζαγοριανού Μαρία-Ραφαέλα	18 7/10
– Χατζηκοσμά Χαραλαμπία	18 5/10

Β' ΤΑΞΗ

– Διακοδημητρίου Αναστάσιος	20
– Κωτάκης Στέργιος	20
– Φιλίππου Μαρία	20
– Αρφαρά Αννα	19 6/10
– Μαριεττής Κωνσταντίνος	19 6/10
– Τσοπανάκης Γρηγόριος	19 6/10
– Τσακαλιός Κυριάκος	19 5/10
– Σταματέλλου Μαρία	19 4/10
– Χαβιαράς Ηλίας-Ιωάννης	19
– Περδικάκη Δανάη	18 6/10

Γ' ΤΑΞΗ

– Καστάνιας Φίλιππος	20
– Χατζηγιαννάκης Θεόδωρος	20
– Νικολίκου Ερμιόνη	19 10/11
– Γανωτάκης Γεώργιος	19 9/11
– Μανωλάκου Σταυριάνα	19 9/11
– Μπερετούλης Ιωάννης	19 8/11
– Χατζή Καθολική	19 8/11
– Καραμάργιος Στέφανος	19 7/11
– Αγαπητού Βαρβάρα	19 4/11
– Καλαμαρά Παντελίνα	19 2/11
– Μαστή Μαρία	18 10/11
– Γκούσσιος Εμμανουήλ	18 8/9
– Καλιβούρη Χρυσούλα	18 7/11

ΓΥΜΝΑΣΙΟ ΚΡΕΜΑΣΤΗΣ

Α' ΤΑΞΗ

– Υγειονομάκη Νεκταρία	20
– Γιαννακός Αριστείδης	19 10/12
– Λαθουράκη Ραφαέλα	19 9/12
– Στεφανόπουλος Νικόλαος	19 9/12
– Ντάσκα Αννα	19 8/12
– Γιαχού Παρασκευή	19 7/12
– Παναγιώτα Καθολική	19 6/11
– Ντάσκα Μαρία	19 6/12
– Κωβαίου Παναγιώτα	19 3/12
– Τσίκος Βασίλειος	19
– Χύση Γιάννη	19
– Χύση Εσμεράλντα	18 10/12
– Διακοδημητρίου Αναστασία	18 9/12
– Χειμωνέττου Αικατερίνη	18 6/12

Β' ΤΑΞΗ

– Παπαδόπουλος Εμμανουήλ	19 9/12
– Τσέλιος Βασίλειος	19 8/12
– Νικολάου Βασίλειος	19 7/12
– Πεταυράκης Μιχάλης	19 7/12
– Μιχαήλ Φραντζής	19
– Μπάτη Μαρία	18 11/12
– Χριστοδούλου Δημήτριος	18 10/12

Γ' ΤΑΞΗ

– Αντωνιάδη Καθολική	19 11/12
– Λεμονής Νικόλαος	19 9/12
– Παπανικόλας Νικόλαος	19 6/12
– Φτάκλα Φεγγαρούλα	19 6/12
– Πάττα Τζέσσικα	19 5/12
– Λουκάς Γεώργιος	18 11/12
– Κατσουράκη Μαρία-Ραφαηλία	18 10/12
– Βεκιάρης Αθανάσιος	18 9/12

ΓΥΜΝΑΣΙΟ ΜΑΣΑΡΩΝ

Α' ΤΑΞΗ

– Κουρζάκης Φώτιος	18 7/11
– Χατζηιγνατίου Βασιλεία-Νεκτ.	19 7/11

Β' ΤΑΞΗ

– Ευαγγελίδης Κυριάκος	18 10/11
– Καυκάκης Νικόλαος	19 7/11
– Λίλος Στέφανος	18 9/11
– Χατζηκώστας Ελευθέριος	19 8/11

Γ' ΤΑΞΗ

– Ευαγγελίδης Ιωάννης-Νεκτ.	19 5/12
– Τσέγκος Δημήτριος	19 8/12

ΣΩΜΑΤΙΚΟΙ ΠΟΝΟΙ ;

Υπάρχει Ελπίδα !

Δοκιμάστε BOWTECH

Η τεχνική BOWEN είναι μια ολιστική, ήπια, θεραπευτική μέθοδος με δυναμικά αποτελέσματατα. Λειτουργεί σαν φυσικό αναλγητικό και φέρνει το σώμα σε ισορροπία. Κλείστε σήμερα ραντεβού για μια εξατομικευμένη θεραπεία.

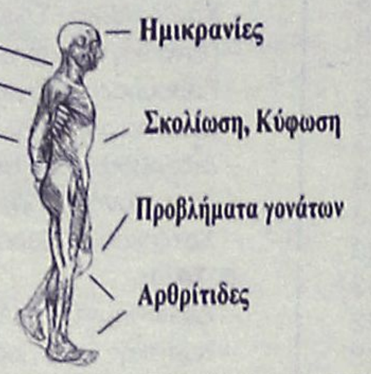

Η τεχνική BOWEN Εφαρμόζεται κατ' αποκλειστικότητα στο κέντρο μας

Τερζόπουλος Τάσος
Φυσικοθεραπευτής
Αναγνωρισμένος Θεραπευτής BOWEN
Παπαλουκά 19 Α
Τηλ : 22410-20982
Κιν : 6932-560083



ΦΥΣΙΚΟΘΕΡΑΠΕΙΑ
ΜΕΘΟΔΟΣ McKENZIE

Η **μέθοδος McKenzie** είναι γνωστή παγκοσμίως ως η μέθοδος που εμπιστεύονται οι ασθενείς για τα μυοσκελετικά προβλήματα της Σπονδυλικής Στήλης & των Περιφερικών τους Αρθρώσεων και η μέθοδος που προτείνουν οι ορθοπεδικοί και χρησιμοποιούν οι φυσικοθεραπευτές για την αποθεραπεία αυτών των προβλημάτων.

Αναδεικνύει τις δυνατότητες του ασθενούς για θεραπεία **χωρίς φάρμακα κι ενέσεις, ζεστά ή κρύα επιθέματα, ηλεκτροθεραπεία, θελόνες, χειρουργείο** κερδίζοντας έτσι **χρόνο και χρήμα...**

Μπορείς κι εσύ να αρχίσεις να αγαπάς τη Σπονδυλική σου Στήλη και να της συμπεριφέρεσαι όπως πρέπει. Εξάλλου είναι κάτι που θα σε συντροφεύει για όλη σου τη ζωή...

Για πληροφορίες Ρόδου επικοινωνήστε με την:
Πούλιου Αλεξάνδρα
Φυσικοθεραπεύτρια, PT, cred. MDT
Πατρών 5 , 851 00 - Ρόδος
Τηλ. 2241-026960, 6945-786957
Δεκτά Ταμεία: ΤΑΞΥ-ΤΕΒΕ-ΤΑΕ-ΤΥΔΚΥ

ΑΚΟΥΣΤΙΚΑ ΒΑΡΗΚΟΪΑΣ

Από 380 €



Μοναδική Ευκαιρία:
ΑΠΟΣΥΡΕΤΕ
ΤΟ ΠΑΛΙΟ ΣΑΣ ΑΚΟΥΣΤΙΚΟ
ΚΑΙ ΑΠΟΚΤΗΣΤΕ
ΕΝΑ ΣΥΓΧΡΟΝΟ ΜΕ ΚΕΡΔΟΣ
ΜΕΧΡΙ **400 €**

ΚΕΝΤΡΟ ΙΑΤΡΙΚΩΝ ΒΟΗΘΗΜΑΤΩΝ
Εθνικής Αντιστάσεως 11 (πρώην Αννης Μαρίας)
Τηλ: 2241020359 Κιν: 6936.70.60.21
Συμβάσεις με όλα τα ταμεία. - Ειδικές Τιμές για Ο.Γ.Α

Σε 6 άτοκες δόσεις χωρίς Πιστωτική Κάρτα

Ο ισχνός τζίρος και η απουσία επενδυτικού ενδιαφέροντος

Προβληματισμός στο ΧΑΑ

Υποχώρηση του Γενικού Δείκτη σε ποσοστό 0,96%

Ο ισχνός τζίρος και η απουσία επενδυτικού ενδιαφέροντος χαρακτήρισαν την εικόνα της χθεσινής συνεδρίασης του χρηματιστηρίου. Για μία ακόμη ημέρα η αγορά προβληματίσε τους αναλυτές, καθώς αρκετές μετοχές της υψηλής κεφαλαιοποίησης δείχνουν εμφανή σημάδια κοπώσεως, ενώ μετά την περιορισμένη αντίδραση της Παρασκευής η μικρή και μεσαία κεφαλαιοποίηση επανήλθαν στην απαξίωση, με την τιμή 22 μετοχών να καταγράφει νέο χαμηλό έτους.

Από τις μετοχές της υψηλής κεφαλαιοποίησης με άνοδο έκλεισαν οι τίτλοι της ΔΕΗ (+0,74%), της Coca Cola (+0,79%), της Πειραιώς (+0,43%), της Τιτάν (+0,94%) και της Ιντρακόμ (+2,05%). Αντιθέτως με σημαντικές απώλειες έκλεισαν οι μετοχές του ΟΠΑΠ (-2,51%), της Εθνικής (-2,57%), της Alpha Bank (-2,05%) και της Εμπορικής (-1,52%).

Παρά το αρχικό ανοδικό ξεκίνημα που οδήγησε την αγορά έως το επίπεδο των 2.378,55 μονάδων, όταν σημείωνε κέρδη έως και 0,77%, το περιορισμένο αγοραστικό ενδιαφέρον είχε ως αποτέλεσμα να «γυρίσει» η αγορά και να υποχωρήσει σημαντικά έως το επίπεδο των 2.329,05 μονάδων, όταν κατέγραφε πτώση έως και 1,33%.

Τελικά ο Γενικός Δείκτης έκλεισε στις 2.337,65 μονάδες έναντι 2.360,34 μονάδων της προηγουμένης μέρας, σημειώνοντας πτώση 22,69 μονάδων ή σε ποσοστό 0,96%.

Ο δείκτης FTSE/ASE 20 έκλεισε στις 1.241,96 μονάδες, με πτώση σε ποσοστό 1,05%, ενώ ο δείκτης FTSE/ASE 40 έκλεισε στις 2.096,46 μονάδες με υποχώρηση σε ποσοστό 1,44%. Ο δείκτης FTSE/ASE SMALLCAP 80 έκλεισε στις 506,19 μονάδες, με πτώση 1,19%, ενώ ο δείκτης FTSE 140 έκλεισε στις 2.712,29 μονάδες, μειωμένος σε ποσοστό 1,11%.

Από τις 354 μετοχές που διαπραγματεύθηκαν, 76 κινήθηκαν ανοδικά, 224 πτωτικά, ενώ η τιμή 54 μετοχών παρέμεινε αμετάβλητη. Τη μεγαλύτερη ποσοστιαία άνοδο σημείωσαν οι μετοχές των εταιριών: Τεχνοδομή +11,54%, Alpha Trust Asset Manager +9,94%, Microland +9,52%, Ευρωπαϊκή Πίστη (πο) +8,74%, Χαϊδεμένος +7,58%, Τρία Αλφα (πο) +7,05%, Δούρος +6,18%, Μάρακ Ηλεκτρονική +5,00%, Πήγασος +4,97% και Λεβεντέρης (κ) +4,67%.

Αντιθέτως τις μεγαλύτερες απώλειες σημείωσαν οι μετοχές των εταιριών: Βιοσώλ (πο) -11,54%, Μπαλλής Χημικά -11,06%, Plias -9,04%, Albio Βιοκαρπέτ -8,41%, Βιοσώλ (κ)-7,69%, Επίλεκτος-7,35%, Κυλινδρόμυλοι Λούλη -7,08%, ΕΣΧΑ -6,67%, Sex Form -6,44% και Εδραση -6,25%.

Η αξία των συναλλαγών ανήλθε στα 84,704 εκατ. ευρώ, εκ των οποίων τα 4,4 εκατ. ευρώ αφορούσαν προσυμφωνημένες συναλλαγές. Συγκεκριμένα πραγματοποιήθηκαν ένα πακέτο 580.720 τεμάχια της Καραμολέγκος στα 1,65 ευρώ, ένα πακέτο 80 τεμαχίων της Informatics στα 0,89 ευρώ, δύο πακέτα των 100.000 και 50.000 τεμαχίων της ΔΕΗ στα 19,12 ευρώ και ένα πακέτο 270.000 τεμαχίων της Sex Form στα 2,52 ευρώ.

Το μεγαλύτερο όγκο συναλλαγών κατέγραψαν οι μετοχές: ΟΠΑΠ με 850.364 τεμάχια, ΔΕΗ με 670.120, Καραμολέγκος με 582.090 και Sex Form με 516.538 τεμάχια. Την μεγαλύτερη αξία συναλλαγών σημείωσαν οι μετοχές των εταιριών: ΔΕΗ με 12,834 εκατ. ευρώ, ΟΠΑΠ με 12,592, Εθνική με 7,303 και Alpha Bnak με 5,815 εκατ. ευρώ.

Οι επιμέρους δείκτες έκλεισαν ως εξής:		
Τραπεζικός:	4.597,07	-1,66%
Τηλεπικοινωνιών:	886,95	-0,46%
Ασφαλειών:	490,41	-1,17%
Επενδύσεων:	861,11	-1,63%
Κατασκευαστικών:	698,77	-0,56%
Κλωστοϋφαντουργίας:	698,77	-0,56%
Βιομηχανιών:	1.185,65	-0,18%
Συμμετοχών:	1.254,24	-1,39%
Εκδόσεις Εκτυπώσεις:	339,30	-1,61%
Βασικών Μετάλλων:	387,25	-1,46%
Μη μεταλλικών Ορυκτών:	810,94	-0,03%
Λιανικού Εμπορίου:	1.046,40	-0,62%
Πληροφορικής:	353,80	-1,68%
Ειδών Λύσεων Πληροφορικής:	235,02	+0,17%
Χονδρικό εμπόριο:	501,68	-1,59%
Τρόφιμα- ποτά:	404,00	-0,99%
Παράλληλης Αγοράς:	139,65	-1,04%
Διυλιστήρια:	1.029,29	-0,08%
Ακίνητης Περιουσίας:	799,35	-0,34%

ΟΡΘΟΠΕΔΙΚΑ - ΙΑΤΡΙΚΑ

ΧΑΡΙΤΟΣ



Ορθοπεδικά είδη & κατασκευές

Εξοπλισμός Ιατρείου & αναλώσιμα



Είδη νοσηλείας κατ' οίκον & μηχανήματα οξυγονοθεραπείας

Ακουστικά Βαρηκοΐας



ΕΛΕΥΘ. ΒΕΝΙΖΕΛΟΥ 6 (Δίπλα στη Ροδιακή Έπαυλη) - ΡΟΔΟΣ
Τηλ.: 22410 24112 Fax: 22410 75969 e-mail: orken@rho.forthnet.gr

INEMA

ΙΑΤΡΙΚΟΣ & ΝΟΣΟΚΟΜΕΙΑΚΟΣ ΕΞΟΠΛΙΣΜΟΣ

15 ΧΡΟΝΙΑ ΕΜΠΕΙΡΙΑΣ από το 1988

ΕΙΜΑΣΤΕ ΟΙ ΜΕΓΑΛΥΤΕΡΟΙ ΠΡΟΜΗΘΕΥΤΕΣ ΙΑΤΡΙΚΟΥ - ΟΡΘΟΠΕΔΙΚΟΥ ΚΑΙ ΝΟΣΟΚΟΜΕΙΑΚΟΥ ΥΛΙΚΟΥ ΣΤΗ ΔΩΔΕΚΑΝΗΣΟ ΕΜΠΙΣΤΕΥΘΕΙΤΕ ΜΑΣ!!!

ΠΙΣΤΟΠΟΙΗΣΗ ΠΟΙΟΤΗΤΑΣ ISO90002 EN4600 E3/833

ΛΕΜΕΣΣΟΥ 2 ΡΟΔΟΣ - ΤΗΛ. 2241032238- FAX 2241028484

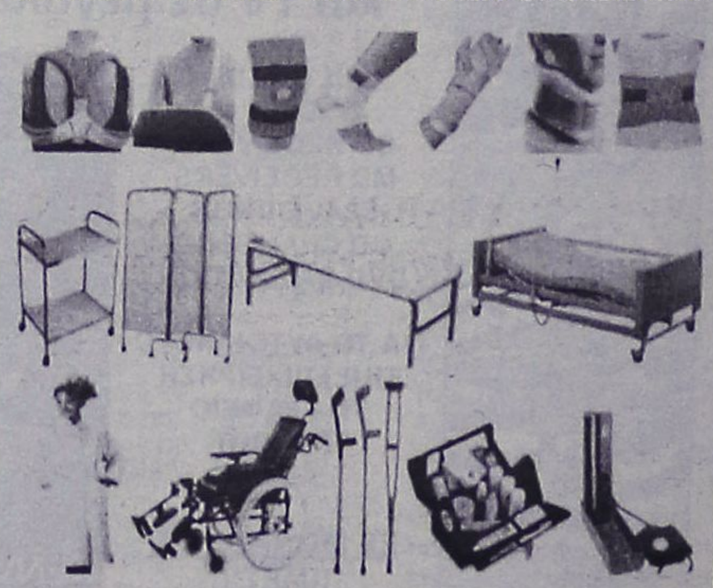

ΑΝΑΠΗΡΙΚΑ ΚΑΡΟΤΣΙΑ - ΒΑΔΙΣΤΙΚΑ ΒΟΗΘΗΜΑΤΑ - ΟΡΘΟΠΕΔΙΚΑ ΕΙΔΗ-ΜΠΛΟΥΖΕΣ ΙΑΤΡΙΚΕΣ ΚΑΛΤΣΕΣ ΦΛΕΒΙΤΙΔΑΣ-ΠΕΛΜΑΤΑ-ΟΡΘΟΠΕΔΙΚΑ ΜΑΞΙΛΑΡΙΑ-ΚΡΕΒΑΤΙΑ ΝΟΣΟΚΟΜΕΙΑΚΑ - ΙΑΤΡΙΚΟΣ ΕΞΟΠΛΙΣΜΟΣ ΚΑΙ ΑΝΑΛΩΣΙΜΑ - ΟΡΓΑΝΑ ΧΗΜΕΙΟΥ ΚΑΙ ΚΑΘΕ ΑΛΛΟ ΕΙΔΟΣ ΓΙΑ ΚΑΤ' ΟΙΚΟ ΝΟΣΗΛΕΙΑ.

Πάντα με υγείαν...

Οι φοβίες των παιδιών και η αντιμετώπισή τους

Η φοβία και ο έντονος και αδικαιολόγητος φόβος για ένα αντικείμενο ή μία κατάσταση. Οχι μόνο οι ενήλικοι αλλά και τα παιδιά πάσχουν από πληθώρα φοβιών, το περιεχόμενο των οποίων αλλάζει με την ηλικία. Τα βρέφη γεννιούνται με έμφυτο φόβο για τους δυνατούς θορύβους, ενώ επίσης φοβούνται ότι θα πέσουν κάτω. Η σταδιακή επαφή τους με το περιβάλλον προσθέτει στους πρώιμους φόβους μια άλλη διάσταση: η απουσία του γονιού, οι ξένοι άνθρωποι, τα ζώα, τα μεγάλα αντικείμενα. Ο δίχως όρια φανταστικός κόσμος χαρακτηρίζει τον παιδικό ψυχισμό στην προσχολική ηλικία και αντανακλάται στη θεματολογία των φοβιών: το μεταφυσικό, οι κεραυνοί, οι αστραπές, τέρατα που αναδύονται από παραμύθια, το σκοτάδι... Γιατί, όμως, κάποια παιδιά είναι πιο ευάλωτα στον φόβο;

Οι ρίζες των φοβιών είναι αποτέλεσμα του συναισθηματικού κόσμου και της ιδιοσυγκρασίας του παιδιού, τραυματικών γεγονότων, των στάσεων και των φόβων των γονέων του. Π.χ. ένα παιδί νιώθει τρόμο στη θέα ενός σκύλου. Παρατηρώντας τη - ρητή ή άρρητη - συμπεριφορά της μητέρας του, αντιλαμβάνεται και αντιγράφει τη φοβική της αντίδραση, μαθαίνοντας τον κανόνα "οι σκύλοι είναι επικίνδυνοι, εγώ κινδυνεύω".

Τα συμπτώματα

• Αγχώδης αντίδραση στην επαφή με το φοβικό αντικείμενο (αύξηση των παλμών, ταραχή, κλάμα)

ΑΥΡΙΟ ΤΟ Β' ΜΕΡΟΣ

ΙΑΤΡΙΚΗ ΑΝΑΚΟΙΝΩΣΗ

Η ΟΔΟΝΤΙΑΤΡΟΣ

ΜΑΡΙΑ Ι. ΚΟΝΤΟΡΙΝΗ

Δέχεται κατόπιν ραντεβού
καθημερινά 09.30-13.00 και 17.00-21.00
Σάββατο: 10.00-13.00

Κ. Τσαλδάρη 1 και Εθνικής Αντιστάσεως γωνία
Τηλ. 2241077756 κιν. 6974326447

ΙΑΤΡΙΚΗ ΑΝΑΚΟΙΝΩΣΗ

Το ΜΙΚΡΟΒΙΟΛΟΓΙΚΟ ΕΡΓΑΣΤΗΡΙΟ της ιατρού

ΚΑΤΕΡΙΝΑΣ ΡΑΚΑ - ΚΑΤΣΑΝΕΒΑΚΗ

θα παραμείνει κλειστό από **Δευτέρα 21 Ιουνίου** έως και **Παρασκευή 9 Ιουλίου.** Θα λειτουργήσει κανονικά από **Δευτέρα 12 Ιουλίου.**

Δ/νση: Π. Μελά 40 • τηλ. 2241074710

Κέντρο Συμβουλευτικής & Αξιολόγησης Προσωπικότητας Παιδιών & Ενηλίκων

ΠΑΠΑΓΕΩΡΓΙΟΥ ΘΑΝΟΣ
Ψυχολόγος – Ψυχοθεραπευτής
ΠΑΝΕΠΙΣΤΗΜΙΟΥ ΑΘΗΝΩΝ

- Διερεύνηση Προσωπικότητας (Προφίλ- Δεξιότητες-Αδυναμίες)
- Δείκτης Νοημοσύνης Παιδιών και Ενηλίκων
- Μαθησιακές Δυσκολίες και Δυσλεξία
- Θεραπευτική Αντιμετώπιση Φοβιών-Ειδικών Φοβιών, Κατάθλιψης, Διαταραχής πανικού, Ψυχοσωματικών προβλημάτων, Τραυματικών γεγονότων ζωής (πένθος, χωρισμός, σχολική αποτυχία), Συναισθηματικών διαταραχών, Διαταραχών Διατροφής (βουλιμία-ανορεξία).
- Αντιμετώπιση προβλημάτων συμπεριφοράς παιδιών σε σχολείο-σπίτι
- Ανάπτυξη Κοινωνικών Δεξιοτήτων
- Βελτίωση Σχέσεων-Πρόγραμμα Ελέγχου Συγκρούσεων
- Βελτίωση Αυτοεκτίμησης-Αυτοεικόνας
- Συμβουλευτική Οικογένειας & Ζεύγους

Κ. Παλαιολόγου 105 - Ρόδος
Τηλ:22410 78668- Κιν: 6947371250 - Μόνο με Ραντεβού

Εργαστήριο Κλινικής Ψυχολογίας

ΧΡΙΣΤΙΝΑ ΣΑΒΒΑΚΗ-ΓΚΡΑΝΖΑΝ
Κλινική Ψυχολόγος-Ψυχοπαθολόγος (DESS)
- Πτυχιούχος του Πανεπιστημίου Nancy Γαλλίας
- Μεταπτυχιακή ειδίκευση (DESS) στην Κλινική Ψυχολογία Ενηλίκου, Εφήβου και Παιδιού στο Πανεπιστήμιο Reims Γαλλίας

Για τον ενήλικο
- Ψυχοδιαγνωστική
- Ψυχολογική υποστήριξη
- Ατομική και οικογενειακή συνέντευξη
- Ψυχοθεραπεία αναλυτικής εμπνεύσεως

Για το παιδί
- Αξιολόγηση προσωπικότητας (τεστ νοημοσύνης, προβολής)
- Διάγνωση μαθησιακών δυσκολιών και συμπεριφορικών διαταραχών
- Συμβουλευτική επαγγελματικού προσανατολισμού
- Ψυχοθεραπεία μέσω παιχνιδιού και εικαστικών

Δέχεται με ραντεβού
Εθνικής Αντίστασης 15
Τηλ.: 77350-Κιν. 6937684251

ΙΑΤΡΙΚΗ ΑΝΑΚΟΙΝΩΣΗ

ΗΛΙΑΣ Κ. ΑΜΠΛΙΑΝΙΤΗΣ
ΕΙΔΙΚΟΣ ΠΝΕΥΜΟΝΟΛΟΓΟΣ

ΔΕΧΕΤΑΙ
καθημερινά Δευτέρα - Παρασκευή
από 09.00-12.30, 17.00-20.00

ΙΑΤΡΕΙΟ: ΜΕΓ. ΚΩΝΣΤΑΝΤΙΝΟΥ 36 ΡΟΔΟΣ 85100
ΤΗΛ. 2241077190 ΚΙΝ. 6936954011

ΚΕΝΤΡΟ ΕΙΔΙΚΩΝ ΘΕΡΑΠΕΙΩΝ ΤΟΥ ΠΑΙΔΙΟΥ ΔΩΔΕΚΑΝΗΣΟΥ

ΚΩΝ/ΝΟΣ ΜΠΑΔΑΝΗΣ - ΣΟΥΖΗ ΓΕΩΡΓΙΛΟΠΟΥΛΟΥ

ΕΡΓΟΘΕΡΑΠΕΥΤΗΣ ΠΤΥΧΙΟΥΧΟΣ ΜΕΘΟΔΟΥ BOBATH N.D.T
ΜΕΘΟΔΟΣ PORTAGE
ΑΙΣΘΗΤΗΡΙΑΚΗΣ ΟΛΟΚΛΗΡΩΣΗΣ (S.I.)
ΜΕΤΕΚΠΑΙΔΕΥΣΗ ΣΤΙΣ ΝΕΥΡΟΛΟΓΙΚΕΣ ΚΑΙ ΚΙΝΗΤΙΚΕΣ ΔΙΑΤΑΡΑΧΕΣ

ΛΟΓΟΠΑΘΟΛΟΓΟΣ
ΜΕΤΑΠΤΥΧΙΑΚΟ ΑΚΟΥΟΛΟΓΙΑΣ

Αποστόλου Παύλου 84, Ρόδος 85100, τηλ. / fax (22410)60999/60579

ΝΤΟΡΑ ΚΩΝΣΤΑΝΤΙΝΟΠΟΥΛΟΥ
ΨΥΧΟΛΟΓΟΣ

Πτυχιούχος του Πανεπιστημίου της Καλιφόρνιας-Λος Αντζελες (UCLA)-Μεταπτυχιακές σπουδές στο Pepperdine University-Malibu California.

✓ Αμεση ψυχολογική υποστήριξη και επαγγελματική φροντίδα από έμπειρη Ψυχολόγο και Οικογενειακή Σύμβουλο.
✓ Η σωστή θεραπευτική σχέση μπορεί να επιφέρει ρεαλιστικές λύσεις για πραγματικά προβλήματα σε θέματα: μοναξιάς, μελαγχολίας, στρες, ανυπομονησίας, φοβίας, εθισμού, οικογενειακών σχέσεων, διαζυγίου, κακομεταχείρισης, συναισθηματικών δυσκολιών, αυτοπεποίθησης, ανασφάλειες, μεταβατικά στάδια ζωής, βουλιμίας, ανορεξίας, απώλειας, πένθους.

Τηλεφωνείστε στα τηλέφωνα:
(22410)35163 και 6944/980550
για ραντεβού και άμεση εξυπηρέτηση.
Διεύθυνση: Καρίας 1 • Περιοχή Ροδίνι - Ρόδος

ΜΑΡΙΑ ΣΑΝΤΟΡΙΝΙΟΥ
ΚΛΙΝΙΚΗ ΨΥΧΟΛΟΓΟΣ-ΨΥΧΟΛΟΓΟΣ ΤΩΝ ΚΟΙΝΩΝΙΚΩΝ ΟΜΑΔΩΝ

Πτυχιούχος Κρατικού Πανεπιστημίου της Ρώμης «La Sapienza».

— Κλινική διάγνωση ψυχοπαθολογίας παιδιού, εφήβου και ενηλίκου.
— Ατομική και οικογενειακή ψυχολογική υποστήριξη και θεραπεία κατάθλιψης, φοβίας, κρίσης πανικού, μετατραυματικού στρες (διαζύγιο, πένθος, χωρισμός, αποτυχία, ασθένεια), βουλιμίας, ανορεξίας, διαταραχών προσωπικότητας, έλλειψη αυτοεκτίμησης, εθισμού, κακοποίησης.
— Ψυχολογική φροντίδα και προετοιμασία ανύπαντρης εγκύου και ζευγαριών, στην απόκτηση πρώτου παιδιού.

Επίσκεψη μόνο με ραντεβού.

Τηλέφωνα: 22410 28851 και 6946252407
Λάρνακας 6 (Εθν. Αντιστάσεως)

ΙΑΤΡΙΚΗ ΑΝΑΚΟΙΝΩΣΗ

Ο Ιατρός
ΓΕΩΡΓΙΟΣ Σ. ΔΡΑΚΙΟΥ
ΕΙΔΙΚΟΣ ΚΑΡΔΙΟΛΟΓΟΣ

Δέχεται: καθημερινά 09.00-13.00 και 17.30-20.30
Τετάρτη απόγευμα: με ραντεβού
Σάββατο απόγευμα: κλειστά
Ιατρείο: Εθνικής Αντίστασης (πρώην Αννης Μαρίας) και Καζαντζάκη 2 Ρόδος

Τηλ.: 2241074223, κιν. 6932732382

ΚΕΝΤΡΟ ΥΠΟΣΤΗΡΙΞΗΣ ΨΥΧΟΛΟΓΙΚΩΝ ΠΡΟΒΛΗΜΑΤΩΝ

ΣΙΑΓΚΑ ΚΩΝΣΤΑΝΤΙΝΑ
ΨΥΧΟΛΟΓΟΣ
Απόφοιτος Αριστοτελείου Πανεπιστημίου Θεσσαλονίκης
τηλ. 6936261736

ΚΥΠΡΙΩΤΗ ΑΛΕΞΙΑ
ΨΥΧΟΛΟΓΟΣ ΨΥΧΟΛΟΓΟΣ ΥΓΕΙΑΣ
Απόφοιτος Πανεπιστημίου Κρήτης, MSC Surrey University of England
τηλ. 6944717520

Δέχονται κατόπιν ραντεβού
Στεφ. Καζούλη 18-1ος όροφος
τηλ. 2241022102

ΦΥΣΙΚΟΘΕΡΑΠΕΙΑ - ΧΕΙΡΟΠΡΑΚΤΙΚΗ

ΙΩΑΝΝΗΣ ΞΕΝΑΚΗΣ

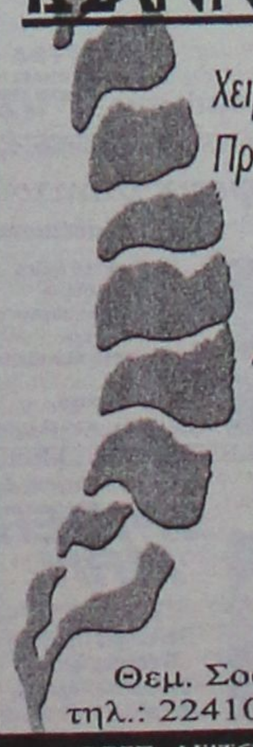

Χειροπρακτική Σπονδυλικής Στήλης
Πρόληψη και αντιμετώπιση Πόνων Αυχενικής, Θωρακικής Οσφυικής Μοίρας Σ.Σ.
Αποκατάσταση Ορθοπεδικών παθήσεων
Αποθεραπεία αθλητικών κακώσεων
Προσωπική εκγύμναση

Θεμ. Σοφούλη 117 - 1ος Όροφος
τηλ.: 22410 43848 - Κιν.:6945 173282

ΩΡΕΣ ΛΕΙΤΟΥΡΓΙΑΣ ΚΑΤΟΠΙΝ ΡΑΝΤΕΒΟΥ
ΔΕΥΤΕΡΑ - ΤΕΤΑΡΤΗ: 10.00-13.00 & 17.00-20.30
ΤΡΙΤΗ - ΠΕΜΠΤΗ - ΠΑΡΑΣΚΕΥΗ:10.00 - 17.00

MULTI • CINEMA
ODEON
METROPOL
Εβδομαδιαίο Πρόγραμμα \\ Weekly Program
18.06.2004 - 24.06.2004
Ενημερωθείτε στο Internet...www.RodosVitrina.gr/Metropol.htm



Κάθε Φορά, Πρώτη Φορά
50FIRSTDATES
ΣΕ 1η ΠΑΝΕΛΛΗΝΙΑ ΠΡΟΒΟΛΗ
Η Κωμωδία της χρονιάς...!!!
Όταν η αγαπημένη σου έχει αμνησία...
εσύ πρέπει να την ξανακερδίζεις κάθε μέρα.
Μετά τις ξεκαρδιστικές "Ασκήσεις Ηρεμίας" ο Πίτερ Σίγκαλ ξανασυναντά τον Άνταμ Σάντλερ σε μια πρωτότυπη κομεντί, γυρισμένη στην εξωτική Χαβάη. Συμπρωταγωνιστεί η γοητευτική Ντρου Μπάριμορ





New
ΑΙΘΟΥΣΑ 1
ΩΡΕΣ ΕΝΑΡΞΗΣ
SHOW TIMES
18:00 • 20:15 • 22:20



ΜΕΤΑ ΤΗΝ ΕΠΟΜΕΝΗ ΜΕΡΑ
THE DAY AFTER TOMORROW
Μετά τον θρίαμβο της "Μέρας Ανεξαρτησίας" αυτή την φορά ο "ΕΧΘΡΟΣ" είναι η τρομακτική δύναμη της "ΦΥΣΗΣ".
Εσύ που θα βρίσκεσαι;
Πρωταγωνιστούν:
Ντένις Κουέιντ, Τζέικ Γκίλενχααλ
ΑΙΘΟΥΣΑ 3
ΩΡΕΣ ΕΝΑΡΞΗΣ
SHOW TIMES
17:30 • 20:00 • 22:30



"STARSKY & HUTCH"
Το φοβερό δίδυμο...
ΜΠΕΝ ΣΤΙΛΛΕΡ & ΟΟΥΕΝ ΓΟΥΪΛΣΟΝ
Στην κωμική περιπέτεια δράσης
ΤΙΠΟΤΑ ΔΕΝ ΤΟΥΣ ΣΤΑΜΑΤΑΕΙ!
Πρωταγωνιστούν:
ΜΠΕΝ ΣΤΙΛΛΕΡ, ΟΟΥΕΝ ΓΟΥΪΛΣΟΝ
ΑΙΘΟΥΣΑ 2
ΩΡΕΣ ΕΝΑΡΞΗΣ
SHOW TIMES
20:30 • 22:45



Το σημάδι της φάλαινας
Ένα κοινωνικό αριστούργημα με την Κίσα Κασλ-Χιούζ που μόλις 13 χρονών είχε προταθεί για Όσκαρ Α' γυναικείου Ρόλου για "Το σημάδι της Φάλαινας"
Το πεπρωμένο της γράφτηκε στην ιστορία. Εκείνη τόλμησε να το αλλάξει!
ΑΙΘΟΥΣΑ 2
ΩΡΑ ΕΝΑΡΞΗΣ
SHOW TIME
18:00

COMING SOON COMING SOON COMING SOON COMING SOON
Ο ΤΙΜΩΡΟΣ
μια τέλεια οικογένεια...
μια τέλεια ζωή...
ένας εγκληματίας...
ΕΡΧΕΤΑΙ
Συνωμοσία θανάτου
the statement
ΕΡΧΕΤΑΙ
Ένα εξαιρετικό θρίλερ με έμπειρους και κατοξωμένους πρωταγωνιστές Μάϊκλ Κέιν Τίλντα Σουίντον, Αλάν Μπέιτς
Ένα έγκλημα...
Ένας φυγάς...Η ΚΑΤΑΔΙΚΗ
COMING SOON COMING SOON COMING SOON COMING SOON
Το κορίτσι της διπλανής πόρτας
Μια νεανική κωμωδία! άφησε την φαντασία σου να οργιάσει...
ΕΡΧΕΤΑΙ
Πρωτ/τουν: ΕΜΙΛ ΧΙΡΣ, ΕΛΙΖΑ ΚΑΘΜΠΕΡΤ
ΕΡΧΕΤΑΙ
Ο Καταπληκτικός
SPIDER MAN
Έρχεται σε 1η Παγκόσμια Προβολή
Ο σούπερ ήρωας άνθρωπος - αράχνη επιστρέφει στην οθόνη.
•3 LUXURY DESIGN SCREENS•
•DOLBY DIGITAL EX•FULLY AIR-CONDITIONED•
Πληροφορίες • Κρατήσεις 22410.28400

Cine Mania

ΕΠΙΜΕΛΕΙΑ: *ΚΥΡΙΑΚΗ ΠΕΤΡΙΔΟΥ*

Cinenews

* Ξέμπλεξε η Γουινόνα

Για πταίσμα και όχι για κακούργημα κατηγορείται τελικώς η Γουινόνα Ράιντερ, η οποία είχε συλληφθεί πριν από λίγα χρόνια για κλοπές αντικειμένων από εμπορικά καταστήματα. Η πρωτόδικη απόφαση είχε εκδοθεί το 2002 και σύμφωνα με αυτή η Αμερικανίδα ηθοποιός είχε διαπράξει κακουργηματική πράξη.



Σύμφωνα με εκείνη την απόφαση, η Ράιντερ είχε καταδικασθεί σε τρίχρονη αστυνομική επιτήρηση, 480 ώρες κοινωνικής εργασίας και πρόστιμο 10.000 δολαρίων. Η ποινή αυτή την τιμωρούσε για κλοπή και βανδαλισμό, αφού είχε κλέψει αντικείμενα συνολικής αξίας χιλιάδων δολαρίων από ένα πολυκατάστημα του Λος Αντζελες.

Η εκπρόσωπος της ηθοποιού δήλωσε στο BBC ότι το δικαστήριο δεν είχε σκοπό να βλάψει την καριέρα της Ράιντερ και ότι είναι σαφές πως υπάρχουν μεγαλύτεροι εγκληματίες για να ασχοληθεί μαζί τους η δικαιοσύνη.

Το δικαστήριο επίσης διέταξε την καταστροφή των κλοπιμαίων και την επιστροφή στο πολυκατάστημα της βιντεοκασέτας, όπου καταγράφηκε η κλοπή.

(Πηγή: www.in.gr)

* Πρόκληση για την Πάλτροου

Η ***Γκουίνεθ Πάλτροου*** θα υποδυθεί την μεγάλη ντίβα του κινηματογράφου Μάρλεν Ντίτριχ. Στο ατιτλοφόρητο ακόμα βιογραφικό δράμα "***Marlene Dietrich Project***" η Πάλτροου εκτός του πρωταγωνιστικού ρόλου έχει αναλάβει και την παραγωγή και αναμένεται να βγει στις αίθουσες μέσα στο 2006.

* Τα σχέδια του Κόνερι...

Ο αειθαλής ***Σον Κόνερι*** θα πρωταγωνιστήσει στην περιπέτεια "***Josiah's Canon***"στον ρόλο, ενός σπεσιαλίστα κλέφτη που οργανώνει μια ομάδα από πασίγνωστους ληστές τραπεζών για να κλέψουν μια Ελβετική τράπεζα με το χρυσάφι των ναζί που προέρχονταν από χρήματα των Εβραίων πριν από το ολοκαύτωμα. Σκηνοθέτης θα είναι ο ***Μπρετ Ράτνερ***.

* ...και του Πατσίνο

Ο ***Αλ Πατσίνο*** συνεργάζεται με τον σκηνοθέτη ***Τζέιμς Φόλεϊ*** στο ψυχολογικό θρίλερ "***88 Minutes***". Όπου και θα υποδυθεί έναν καθηγητή που έχει διπλή ζωή και εργάζεται και στις μυστικές υπηρεσίες ως ειδικός ψυχολόγος.

(Πηγή: www.cinenews.gr)

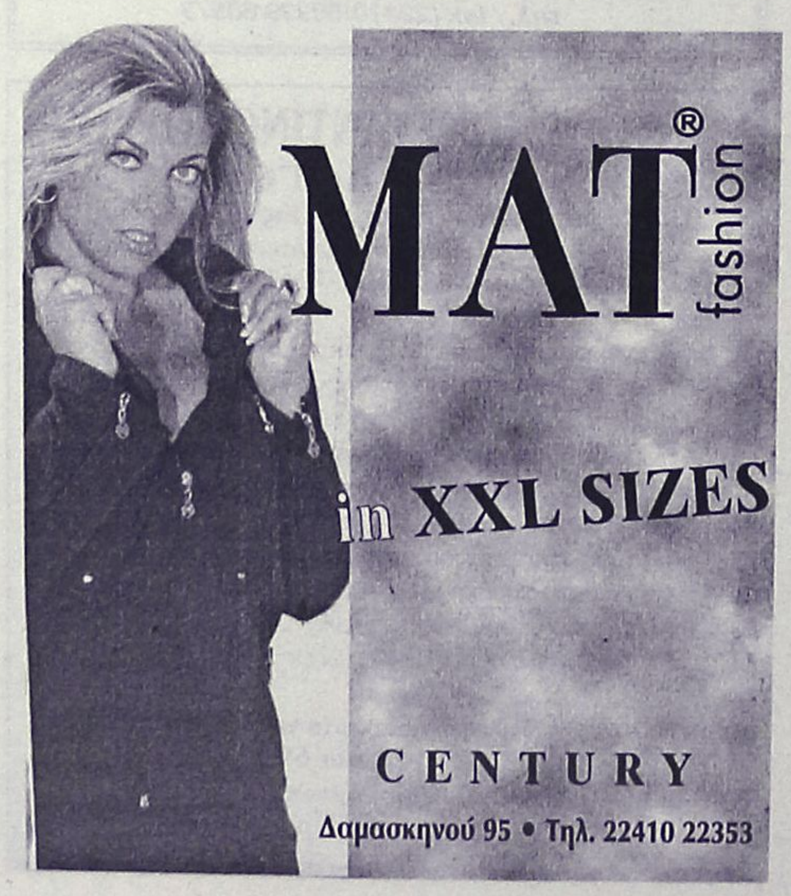

www.cinemapallas.gr
ΠΑΛΛΑΣ
5 CINEMAS CENTER
Πρόγραμμα Εβδομάδας // weekly programme
18/06/2004 - 24/06/2004

jerseygirl
Γλυκός Μπελάς
ΣΕ 1η ΠΑΝΕΛΛΗΝΙΑ ΠΡΟΒΟΛΗ
...μια κωμωδία με Ben Affleck, Jennifer Lopez, Lyv Tyler!!!
Αίθουσα 5 // ώρα έναρξης // *16:00 • 18:10 • 20:20 • 22:30
*Ειδική επιπλέον παράσταση, μόνο Σαββάτο & Κυριακή





HONEY
ΣΕ 1η ΠΑΝΕΛΛΗΝΙΑ ΠΡΟΒΟΛΗ
...ένα νεανικό ρομαντικό δράμα στον σύγχρονο κόσμο της μουσικής & του χορού!!!
Αίθουσα 2 // ώρα έναρξης // *16:00 • 18:00 • 20:10 • 22:20
*Ειδική επιπλέον παράσταση, μόνο Σαββάτο & Κυριακή

ΤΡΟΙΑ
Η ΥΠΕΡΠΑΡΑΓΩΓΗ ΤΩΝ ΡΕΚΟΡ!
• ΡΕΚΟΡ ΕΙΣΙΤΗΡΙΩΝ ΠΡΩΤΟΥ ΤΡΙΗΜΕΡΟΥ!
• ΡΕΚΟΡ ΑΡΙΘΜΟΥ ΑΙΘΟΥΣΩΝ ΤΑΥΤΟΧΡΟΝΗΣ ΠΡΟΒΟΛΗΣ ΣΤΗ ΡΟΔΟ!
• ΡΕΚΟΡ ΕΙΣΙΤΗΡΙΩΝ ΤΑΙΝΙΑΣ ΚΑΛΟΚΑΙΡΙΝΗΣ ΠΕΡΙΟΔΟΥ!
Αίθουσα 3 // ώρα έναρξης // 22:30
Αίθουσα 1 // ώρες έναρξης // 17:20 • 20:20





iMmortal
ΓΥΝΑΙΚΑ ΠΑΓΙΔΑ
Η ποιο εντυπωσιακή περιπέτεια φαντασίας μετά το Matrix! Με ήρωες του γνωστού κόμικ!
...Νέα Υόρκη 2095 μ.Χ.
Αίθουσα 3 // ώρες έναρξης // *16:10 • 18:15 • 20:20
*Ειδική επιπλέον παράσταση, μόνο Σαββάτο & Κυριακή

VAN HELSING
ΣΕ 1η ΠΑΓΚΟΣΜΙΑ ΠΡΟΒΟΛΗ
6η ΕΒΔΟΜΑΔΑ ΕΠΙΤΥΧΙΑΣ!
Μια ξέφρενη περιπέτεια τρόμου με τον Hugh Jackman (X MEN) κυνηγό τεράτων!
Η περιπέτεια ζει για πάντα!
Αίθουσα 4 // ώρες έναρξης // 19:50 • 22:30





Brother Bear
Ο ΑΔΕΛΦΟΣ ΜΟΥ Ο ΑΡΚΟΥΔΟΣ
κινούμενα σχέδια της Disney
*Με κάθε εισιτήριο, ΔΩΡΕΑΝ γρανίτα φράουλα ή ροδάκινο και Pop - Corn, σε κάθε μικρό μας φίλο!!! Ζητήστε τα στο Bar ΔΩΡΕΑΝ!!!
Αίθουσα 4 // ώρες έναρξης // *16:00 • 17:55
*Ειδική επιπλέον παράσταση, μόνο Σαββάτο & Κυριακή

ΠΡΟΣΕΧΩΣ - COMING SOON



INTERMISSION



DAWN OF THE DEAD


CONNIE AND CARLA



GODSEND



DUPLEX

ΧΟΡΗΓΟΙ
BACKSTAGE / NEOTEX
Κρατήσεις / Reservations
22410 24475 / 70670

ΕΛΛΗΝΙΚΗ ΔΗΜΟΚΡΑΤΙΑ **ΟΡΘΗ ΕΠΑΝΑΛΗΨΗ**
ΑΝΩΤΑΤΟ ΣΥΜΒΟΥΛΙΟ
ΕΠΙΛΟΓΗΣ ΠΡΟΣΩΠΙΚΟΥ

ΑΝΑΚΟΙΝΩΣΗ

Για την πρόσληψη προσωπικού με σύμβαση εργασίας ιδιωτικού δικαίου ορισμένου χρόνου κατ' άρθρο 21 του Ν.2190/1994 όπως ισχύει μετά την τροποποίηση και συμπλήρωση του με το άρθρο 9 του Ν. 3051/2002.

ΔΗΜΟΣ ΡΟΔΙΩΝ **ΡΟΔΟΣ 8-6-2004**
Αριθμ. Πρωτοκ.: 8678

ΑΝΑΚΟΙΝΩΣΗ

Πρόσληψης σαράντα μίας (41) θέσεων με σύμβαση εργασίας ιδιωτικού δικαίου ορισμένου χρόνου του Δήμου Ροδίων, που εδρεύει στη Ρόδο.

Εχοντας υπόψη :

1. Τις διατάξεις του άρθρου 21 του Ν. 2190/1994, όπως ισχύει μετά τις τροποποιήσεις και συμπληρώσεις των Ν. 2225/1994, 2247/1994, 2266/1994, 2349/1995, 2527/1997, 2738/1999 3051/2002, 3146/2003, 3174/2003 και 3200/2003.
2. Την .με αρ. 28690/27-5-04 εγκριτική της πρόσληψης Πράξη της Τριμελούς εξ Υπουργών Επιτροπής της § 1 του άρθρου 2 της υπ' αριθμ. 55/1998 Π.Υ.Σ. «Αναστολή διορισμών και προσλήψεων στο Δημόσιο Τομέα» ΦΕΚ 252Α /12.11.1998 τ. Α΄), όπως ισχύει.
3. Την παρ. 6 της υπ' αριθμ. 55/1998 Π.Υ.Σ. όπως ισχύει. (Προκειμένου για επιχειρήσεις των Ο.Τ.Α.. της παρ. 3 του άρθρου 1 του Ν. 2527/1997).
4. Την παρ. 2 του άρθρου 57 του Ν. 2218/94 καθώς και την παρ.3 της υπ΄αρ. 55/1998 Π.Υ.Σ. όπως συμπληρώθηκε με την παρ. 5 του άρθρου 6 του Ν. 3146/2003 (προκειμένου για κάλυψη αναγκών ανταποδοτικού χαρακτήρα υπηρεσιών των Ο.Τ.Α
5. Την με αρ. αριθμ.26640/19-5-2004 απόφαση του Υφυπουργού Εσωτερικών Δημόσιας Διοικησης και Αποκέντρωσης
6. Τον Οργανισμό Εσωτερικής Υπηρεσίας του Δήμου μας (.ΦΕΚ 1178/2003.....)

Ανακοινώνει

Την πρόσληψη προσωπικού με σύμβαση εργασίας ιδιωτικού δικαίου ορισμένου χρόνου, συνολικού αριθμού σαράντα ενός (41) ατόμων για την κάλυψη παροδικών αναγκών των υπηρεσιών του Δήμου μας για τις εξής, κατά αριθμό ατόμων, ειδικότητες, με τα αντίστοιχα τυπικά προσόντα και την αντίστοιχη χρονική περίοδο.

Ειδικότητα	Αριθμός	Χρονική διάρκεια
ΔΕ ΕΞΩΤ.ΕΙΣΠΡ	6	0ΚΤΩ (8) ΜΗΝΕΣ
ΔΕ ΕΡΓ.ΔΟΜ.ΕΡΓΩΝ	1	»
ΔΕ ΝΑΥΑΓ/ΩΝ	4	»
ΔΕ ΝΟΣ/ΩΝ	3	»
ΔΕ ΟΔΗΓΟΣ ΑΥΤΟΚ/ΩΝ	1	»
ΔΕ ΤΕΧΝ. ΑΣΦΑΛΤ. ΕΡΓΑΣΙΩΝ	1	»
ΔΕ ΤΕΧΝ.ΕΛΑΙΟΧΡ.	2	»
ΔΕ ΤΕΧΝ.ΗΛΕΚΤΡ/ΩΝ	2	»
ΔΕ ΤΕΧΝ ΚΑΛΟΥΠΑΤΖ.	2	»
ΔΕ ΤΕΧΝ. ΑΛΟΥΜΙΝΑ	1	»
ΔΕ ΤΕΧΝ. ΕΠΙΣΤΡΩΣΕΩΝ	1	»
ΔΕ ΤΕΧΝ.ΜΟΝΩΤΗ	1	»
ΔΕ ΤΕΧΝ. ΞΥΛΟΥΡΓΟ	1	»
ΔΕ ΤΕΧΝ. ΣΙΔΕΡΑ	1	»
ΔΕ ΤΕΧΝ.ΣΟΒΑΤΖΗ	1	»
ΔΕ ΤΕΧΝ.ΥΔΡΑΥΛΙΚΟ	1	»
ΔΕ ΤΕΧΝ.ΚΤΙΣΤΗ	1	»
ΔΕ ΧΕΙΡ.ΑΕΡΟΣΦΥΡΑΣ	1	»
ΥΕ ΕΡΓΑΤΩΝ	8	»
ΥΕ ΚΛΗΤΗΡΩΝ -ΘΥΡΩΡΩΝ	2	»

ΕΙΔΙΚΑ ΤΥΠΙΚΑ ΠΡΟΣΟΝΤΑ:

Α) ΓΙΑ ΤΟΥΣ ΥΠΟΨΗΦΙΟΥΣ ΤΗΣ ΕΙΔΙΚΟΤΗΤΑΣ ΔΕ5 ΕΡΓΟΔΗΓΩΝ ΔΟΜΙΚΩΝ ΕΡΓΩΝ

1. ΠΤΥΧΙΟ Η ΔΙΠΛΩΜΑ Η ΑΠΟΛΥΤΗΡΙΟΣ ΤΙΤΛΟΣ ΕΙΔΙΚΟΤΗΤΑΣ ΤΕΧΝΙΚΟΥ ΔΟΜΚΩΝ ΕΡΓΩΝ Η ΚΤΙΡΙΑΚΩΝ ΕΡΓΩΝ Η ΚΑΤΑΣΚΕΥΩΝ ΜΕΓΑΛΩΝ ΕΡΓΩΝ Η ΔΟΜΙΚΩΝ ΕΡΓΩΝ Η ΑΝΤΙΣΤΟΙΧΟ ΠΤΥΧΙΟ Η ΔΙΠΛΩΜΑ Η ΑΠΟΛΥΤΗΡΙΟΣ ΤΙΤΛΟΣ ΤΩΝ ΠΑΡΑΚΑΤΩ ΣΧΟΛΙΚΩΝ ΜΟΝΑΔΩΝ:
- Ινστιτούτου επαγγελματκής Κατάρτισης (ΙΕΚ) ή
- Τεχνικού Επαγγελματικού Εκπαιδευτηρίου Α΄ή Β΄ κύκλου σπουδών ή
- Ενιαίου Πολυκλαδικού Λυκείου ή
- Τεχνικού Επαγγελματικού Λυκείου ή
- Τεχνικής Επαγγελματικής Σχολής Δευτεροβάθμιας Εκπαίδευσης ή
- Σχολής Μαθητείας του ΟΑΕΔ του Ν. 1346/1983 ή
- Άλλος ισότιμος τίτλος σχολικής μονάδας της ημεδαπής ή αλλοδαπής, αντίστοιχης ειδικότητας.

ΕΠΙΚΟΥΡΙΚΑ ΠΡΟΣΟΝΤΑ:

Α. Σε περίπτωση που δεν καθίσταται δυνατή η πλήρωση θέσεων των θέσεων από υποψηφίους με τα παραπάνω προσόντα επιτρέπεται η πλήρωση με απολυτήριο τίτλο αντίστοιχης ειδικότητας αναγνωρισμένης κατώτερης τεχνικής σχολής της ημεδαπής ή ισότιμος τίτλος της αλλοδαπής αντίστοιχης ειδικότητας.

Β. Σε περίπτωση που δεν καθίσταται δυνατή η πλήρωση των θέσεων από υποψηφίους με τα παραπάνω προσόντα επιτρέπεται η πρόσληψη με:
- Κάλυψη της θέσης με αντίστοιχη η συναφή εμπειρία τουλάχιστον τριων (3)ετών και απολυτήριο τίτλο υποχρεωτικής εκπαίδευσης (δηλαδή απολυτήριο τίτλο τριταξίου Γυμνασίου ή για υποψηφίους που έχουν αποφοιτήσει μέχρι και το 1980 απολυτήριο δημοτικού σχολείου) ή ισοδύναμο απολυτήριο τίτλο κατώτερης τεχνικής σχολής του Ν.Δ /τος 580/1970 ή απολυτήριο τίτλο εργαστηρίων ειδικής επαγγελματικής εκπαίδευσης και κατάρτισης του άρθρου 1 του Ν.2817/2000

Γ. Σε περίπτωση που δεν καθίσταται δυνατή η πλήρωση των θέσεων από υποψηφίους με τα προαναφερόμενα προσόντα επιτρέπεται η πρόσληψη με:
- Κάλυψη της θέσης με αντίστοιχη η συναφή εμπειρία τουλάχιστον έξι(6) μηνών και απολυτήριο τίτλο υποχρεωτικής εκπαίδευσης (δηλαδή απολυτήριο τίτλο τριταξίου Γυμνασίου ή για υποψηφίους που έχουν αποφοιτήσει μέχρι και το 1980 απολυτήριο δημοτικού σχολείου) ή ισοδύναμο απολυτήριο τίτλο κατώτερης τεχνικής σχολής του Ν.Δ /τος 580/1970 ή απολυτήριο τίτλο εργαστηρίων ειδικής επαγγελματικής εκπαίδευσης και κατάρτισης του άρθρου 1 του Ν.2817/2000

Ε) ΓΙΑ ΤΟΥΣ ΥΠΟΨΗΦΙΟΥΣ ΤΩΝ ΕΙΔΙΚΟΤΗΤΩΝ ΔΕ ΤΕΧΝΙΤΩΝ ΞΥΛΟΥΡΓΩΝ:

ΚΥΡΙΑ ΠΡΟΣΟΝΤΑ

ΚΑΤΟΧΟΙ ΤΙΤΛΟΥ:
- Δίπλωμα ΙΕΚ ή
- Πτυχίου Α΄ ή Β΄ κύκλου σπουδών Τεχνικού Επαγγελματικού Εκπαιδευτηρίου ή Απολυτηρίου τίτλου:
- Ενιαίου Πολυκλαδικού Λυκείου ή
- Τεχνικού Επαγγελματικού Λυκείου ή
- Τεχνικής Επαγγελματικής Σχολής Δευτεροβάθμιας Εκπαίδευσης ή
- Σχολής Μαθητείας του ΟΑΕΔ του Ν. 1346/1983 ή
- Άλλος ισότιμος τίτλος σχολικής μονάδας της ημεδαπής ή αλλοδαπής, αντίστοιχης ειδικότητας.

ΕΠΙΚΟΥΡΙΚΑ ΠΡΟΣΟΝΤΑ:

Α. Σε περίπτωση που δεν καθίσταται δυνατή η πλήρωση θέσεων των θέσεων από υποψηφίους με τα παραπάνω προσόντα επιτρέπεται η πλήρωση με απολυτήριο τίτλο αντίστοιχης ειδικότητας αναγνωρισμένης κατώτερης τεχνικής σχολής της ημεδαπής ή ισότιμος τίτλος της αλλοδαπής αντίστοιχης ειδικότητας.

Β. Σε περίπτωση που δεν καθίσταται δυνατή η πλήρωση των θέσεων από υποψηφίους με τα παραπάνω προσόντα επιτρέπεται η πρόσληψη με:
- Κάλυψη της θέσης με αντίστοιχη η συναφή εμπειρία τουλάχιστον τριών (3) ετών και απολυτήριο τίτλο υποχρεωτικής εκπαίδευσης (δηλαδή απολυτήριο τίτλο τριταξίου Γυμνασίου ή για υποψηφίους που έχουν αποφοιτήσει μέχρι και το 1980 απολυτήριο δημοτικού σχολείου) ή ισοδύναμο απολυτήριο τίτλο κατώτερης τεχνικής σχολής του Ν.Δ /τος 580/1970 ή απολυτήριο τίτλο εργαστηρίων ειδικής επαγγελματικής εκπαίδευσης και κατάρτισης του άρθρου 1 του Ν.2817/2000

Γ. Σε περίπτωση που δεν καθίσταται δυνατή η πλήρωση των θέσεων ούτε από υποψηφίους με τα προαναφερόμενα προσόντα επιτρέπεται η πρόσληψη με:
- Κάλυψη της θέσης με αντίστοιχη η συναφή εμπειρία τουλάχιστον έξι (6) μηνών και απολυτήριο τίτλο υποχρεωτικής εκπαίδευσης (δηλαδή απολυτήριο τίτλο τριταξίου Γυμνασίου ή για υποψηφίους που έχουν αποφοιτήσει μέχρι και το 1980 απολυτήριο δημοτικού σχολείου) ή ισοδύναμο απολυτήριο τίτλο κατώτερης τεχνικής σχολής του Ν.Δ /τος 580/1970 ή απολυτήριο τίτλο εργαστηρίων ειδικής επαγγελματικής εκπαίδευσης και κατάρτισης του άρθρου 1 του Ν.2817/2000

ΣΤ) ΓΙΑ ΤΟΥΣ ΥΠΟΨΗΦΙΟΥΣ ΤΩΝ ΕΙΔΙΚΟΤΗΤΩΝ ΔΕ ΟΙΚΟΔΟΜΙΚΩΝ ΕΡΓΑΣΙΩΝ (ΤΕΧΝΙΤΩΝ - ΧΤΙΣΤΩΝ – ΣΟΒΑΤΖΗΔΩΝ – ΜΠΕΤΑΤΖΗΔΩΝ – ΚΑΛΟΥΠΑΤΖΗΔΩΝ – ΕΠΙΣΤΡΩΤΩΝ ΤΕΧΝΙΤΩΝ ΜΟΝΩΤΩΝ ΚΑΙ ΑΣΦΑΛΤΙΚΩΝ ΕΡΓΑΣΙΩΝ):

ΚΥΡΙΑ ΠΡΟΣΟΝΤΑ

ΚΑΤΟΧΟΙ ΤΙΤΛΟΥ:
- Δίπλωμα ΙΕΚ ή
- Πτυχίου Α΄ ή Β΄ κύκλου σπουδών Τεχνικού Επαγγελματικού Εκπαιδευτηρίου ή Απολυτηρίου τίτλου:
- Ενιαίου Πολυκλαδικού Λυκείου ή
- Τεχνικού Επαγγελματικού Λυκείου ή
- Τεχνικής Επαγγελματικής Σχολής Δευτεροβάθμιας Εκπαίδευσης ή
- Σχολής Μαθητείας του ΟΑΕΔ του Ν. 1346/1983 ή
- Άλλος ισότιμος τίτλος σχολικής μονάδας της ημεδαπής ή αλλοδαπής, αντίστοιχης ειδικότητας.

ΕΠΙΚΟΥΡΙΚΑ ΠΡΟΣΟΝΤΑ:

Α. Σε περίπτωση που δεν καθίσταται δυνατή η πλήρωση θέσεων των θέσεων από υποψηφίους με τα παραπάνω προσόντα επιτρέπεται η πλήρωση με απολυτήριο τίτλο αντίστοιχης ειδικότητας αναγνωρισμένης κατώτερης τεχνικής σχολής της ημεδαπής ή ισότιμος τίτλος της αλλοδαπής αντίστοιχης ειδικότητας.

Β. Σε περίπτωση που δεν καθίσταται δυνατή η πλήρωση των θέσεων από υποψηφίους με τα παραπάνω προσόντα επιτρέπεται η πρόσληψη με:
- Κάλυψη της θέσης με αντίστοιχη η συναφή εμπειρία τουλάχιστον τριών (3)ετών και απολυτήριο τίτλο υποχρεωτικής εκπαίδευσης (δηλαδή απολυτήριο τίτλο τριταξίου Γυμνασίου ή για υποψηφίους που έχουν αποφοιτήσει μέχρι και το 1980 απολυτήριο δημοτικού σχολείου) ή ισοδύναμο απολυτήριο τίτλο κατώτερης τεχνικής σχολής του Ν.Δ /τος 580/1970 ή απολυτήριο τίτλο εργαστηρίων ειδικής επαγγελματικής εκπαίδευσης και κατάρτισης του άρθρου 1 του Ν.2817/2000

Γ. Σε περίπτωση που δεν καθίσταται δυνατή η πλήρωση των θέσεων ούτε από υποψηφίους με τα προαναφερόμενα προσόντα επιτρέπεται η πρόσληψη με:
- Κάλυψη της θέσης με αντίστοιχη η συναφή εμπειρία τουλάχιστον έξι (6) μηνών και απολυτήριο τίτλο υποχρεωτικής εκπαίδευσης (δηλαδή απολυτήριο τίτλο τριταξίου Γυμνασίου ή για υποψηφίους που έχουν αποφοιτήσει μέχρι και το 1980 απολυτήριο δημοτικού σχολείου) ή ισοδύναμο απολυτήριο τίτλο κατώτερης τεχνικής σχολής του Ν.Δ /τος 580/1970 ή απολυτήριο τίτλο εργαστηρίων ειδικής επαγγελματικής εκπαίδευσης και κατάρτισης του άρθρου 1 του Ν.2817/2000

Ζ) ΓΙΑ ΤΟΥΣ ΥΠΟΨΗΦΙΟΥΣ ΤΩΝ ΕΙΔΙΚΟΤΗΤΩΝ ΔΕ ΤΕΧΝΙΤΩΝ ΕΛΑΙΟΧΡΩΜΑΤΙΣΤΩΝ:

ΚΥΡΙΑ ΠΡΟΣΟΝΤΑ

ΚΑΤΟΧΟΙ ΤΙΤΛΟΥ:
- Δίπλωμα ΙΕΚ ή
- Πτυχίου Α΄ ή Β΄ κύκλου σπουδών Τεχνικού Επαγγελματικού Εκπαιδευτηρίου ή Απολυτηρίου τίτλου:
- Ενιαίου Πολυκλαδικού Λυκείου ή
- Τεχνικού Επαγγελματικού Λυκείου ή
- Τεχνικής Επαγγελματικής Σχολής Δευτεροβάθμιας Εκπαίδευσης ή
- Σχολής Μαθητείας του ΟΑΕΔ του Ν. 1346/1983 ή
- Άλλος ισότιμος τίτλος σχολικής μονάδας της ημεδαπής ή αλλοδαπής, αντίστοιχης ειδικότητας.

ΕΠΙΚΟΥΡΙΚΑ ΠΡΟΣΟΝΤΑ:

Α. Σε περίπτωση που δεν καθίσταται δυνατή η πλήρωση θέσεων των θέσεων από υποψηφίους με τα παραπάνω προσόντα επιτρέπεται η πρόσληψη με :
- Απολυτήριο τίτλο αντίστοιχης ειδικότητας αναγνωρισμένης κατώτερης τεχνικής σχολής της ημεδαπής ή ισότιμος τίτλος της αλλοδαπής αντίστοιχης ειδικότητας.

Β. Σε περίπτωση που δεν καθίσταται δυνατή η πλήρωση των θέσεων από υποψηφίους με τα προαναφερόμενα προσόντα επιτρέπεται η πρόσληψη με:
- Κάλυψη της θέσης με αντίστοιχη η συναφή εμπειρία τουλάχιστον τριών (3) ετών και απολυτήριο τίτλο υποχρεωτικής εκπαίδευσης (δηλαδή απολυτήριο τίτλο τριταξίου Γυμνασίου ή για υποψηφίους που έχουν αποφοιτήσει μέχρι και το 1980 απολυτήριο δημοτικού σχολείου) ή ισοδύναμο απολυτήριο τίτλο κατώτερης τεχνικής σχολής του Ν.Δ /τος 580/1970 ή απολυτήριο τίτλο εργαστηρίων ειδικής επαγγελματικής εκπαίδευσης και κατάρτισης του άρθρου 1 του Ν.2817/2000

Γ. Σε περίπτωση που δεν καθίσταται δυνατή η πλήρωση των θέσεων ούτε από υποψηφίους με τα προαναφερόμενα προσόντα επιτρέπεται η πρόσληψη με:
- Κάλυψη της θέσης με αντίστοιχη η συναφή εμπειρία τουλάχιστον έξι (6) μηνών και απολυτήριο τίτλο υποχρεωτικής εκπαίδευσης (δηλαδή απολυτήριο τίτλο τριταξίου Γυμνασίου ή για υποψηφίους που έχουν αποφοιτήσει μέχρι και το 1980 απολυτήριο δημοτικού σχολείου) ή ισοδύναμο απολυτήριο τίτλο κατώτερης τεχνικής σχολής του Ν.Δ /τος 580/1970 ή απολυτήριο τίτλο εργαστηρίων ειδικής επαγγελματικής εκπαίδευσης και κατάρτισης του άρθρου 1 του Ν.2817/2000

Η) ΓΙΑ ΤΟΥΣ ΥΠΟΨΗΦΙΟΥΣ ΤΗΣ ΕΙΔΙΚΟΤΗΤΑΣ ΔΕ7 ΝΟΣΟΚΟΜΩΝ

α) Άδεια ασκήσεως επαγγέλματος Βοηθού Νοσηλευτή.

β) Ο ομώνυμος ή αντίστοιχος τίτλος Ι.Ε.Κ ή Τεχνικού Επαγγελματικού Εκπαιδευτηρίου Α' ή Β' κύκλου σπουδών ή Ενιαίου Πολυκλαδικού Λυκείου ή Τεχνικού Επαγγελματικού Λυκείου ή Τεχνικών Επαγγελματικών Σχολών ή σχολών μαθητείας του Ο.Α.Ε.Δ. ή άλλος ισότιμος τίτλος σχολικών μονάδων της ημεδαπής ή αλλοδαπής, αντίστοιχης ειδικότητας.

Γίνεται επίσης δεκτός οποιοσδήποτε τίτλος Ι.Ε.Κ. ή δευτεροβάθμιας εκπαίδευσης ή άλλος ισότιμος και αντίστοιχος τίτλος σχολικών μονάδων της ημεδαπής ή αλλοδαπής, υπό την προϋπόθεση ότι ο υποψήφιος υποβάλλει βεβαίωση της αρμόδιας για την έκδοση της άδειας υπηρεσίας, ότι η άδεια άσκησης επαγγέλματος χορηγήθηκε βάσει του συγκεκριμένου τίτλου είτε αυτοτελώς είτε με συνυπολογισμό και εμπειρίας.

Ζ) ΓΙΑ ΤΟΥΣ ΥΠΟΨΗΦΙΟΥΣ ΤΗΣ ΕΙΔΙΚΟΤΗΤΑΣ ΔΕ ΝΑΥΑΓΟΣΩΣΤΩΝ:

Κύρια Προσόντα

1. Οποιοδήποτε πιστοποιητικό ή πτυχίο σχολής ναυαγοσωστικής εκπαίδευσης, βάσει του οποίου χορηγείται άδεια ναυαγοσώστη που εκδίδεται από την Λιμενική Αρχή και είναι σε ισχύ. (Π.Δ. 23/2000).
2. Δίπλωμα επαγγελματικής κατάρτισης Ι.Ε.Κ. ή απολυτήριος τίτλος οποιουδήποτε τύπου Λυκείου ή άλλος ισότιμος και αντίστοιχος τίτλος σχολικής μονάδας Δ/θμιας Εκπαίδευση της ημεδαπής ή αλλοδαπής.
3. Αντίστοιχη εμπειρία μετά την απόκτηση της άδειας τουλάχιστον έξι (6) μηνών.
4. Ηλικία από 18 – 45 ετών (σύμφωνα με τις σχετικές εγκυκλίους ΥΕΝ) Π/Δ 2123.2.2000.

Επικουρικά Προσόντα

Σε περίπτωση που δεν καθίσταται δυνατή η πλήρωση των θέσεων από υποψήφιους με τα προαναφερόμενα προσόντα επιτρέπεται η πρόληψη και χωρίς εμπειρία από κατόχους πιστοποιητικού ή πτυχίου σχολής Ναυαγοσωστικής Εκπαίδευσης επικυρωμένο από το Λιμεναρχείο.

Η) ΓΙΑ ΤΟΥΣ ΥΠΟΨΗΦΙΟΥΣ ΤΗΣ ΕΙΔΙΚΟΤΗΤΑΣ ΔΕ ΥΔΡΑΥΛΙΚΩΝ

ΚΥΡΙΑ ΠΡΟΣΟΝΤΑ

α) Άδεια ασκήσεως επαγγέλματος Τεχνίτη Υδραυλικού τουλάχιστον Α΄τάξης 1ης κατηγορίας

β) Κάτοχοι τίτλου:
- Δίπλωμα Ι.Ε.Κ. ή
- Πτυχίου Α΄ή Β΄κύκλου σπουδών Τεχνικού Επαγγελματικού Εκπαιδευτηρίου ή
απολυτηρίου τίτλου:
- Ενιαίου Πολυκλαδικού Λυκείου ή
- Τεχνικού Επαγγελματικού Λυκείου ή
- Τεχνικής Επαγγελματικής Σχολής Δευτεροβάθμιας Εκπαίδευσης ή
- Σχολής Μαθητείας ΟΑΕΔ του Ν. 1346/83 ή
- άλλου ισότιμου τίτλου σχολικής μονάδας της ημεδαπής ή αλλοδαπής, αντίστοιχης ειδικότητας

Βάσει του οποίου χορηγείται η παραπάνω άδεια άσκησης επαγγέλματος Υδραυλικού .

ΕΠΙΚΟΥΡΙΚΑ ΠΡΟΣΟΝΤΑ

Α) Σε περίπτωση που δεν καθίσταται δυνατή η πλήρωση των θέσεων από υποψήφιους με τα παραπάνω προσόντα, επιτρέπεται η πρόσληψη με άδεια άσκησης επαγγέλματος Τεχνίτη Υδραυλικού τουλάχιστον Α΄ τάξης, κατηγορίας-ειδικότητας 1ης και αντίστοιχος τίτλος αναγνωρισμένης κατώτερης τεχνικής σχολής της ημεδαπής ή ισότιμος τίτλος της αλλοδαπής, βάσει του οποίου χορηγείται η παραπάνω άδεια άσκησης επαγγέλματος Υδραυλικού.

Β) Σε περίπτωση που δεν καθίσταται δυνατή η πλήρωση των θέσεων από υποψηφίους με τα προσόντα της προηγούμενης παραγράφου, επιτρέπεται η πρόσληψη από υποψηφίους που θα διαθέτουν απολυτήριο τίτλο Υποχρεωτικής Εκπαίδευσης (δηλαδή απολυτήριο τίτλο τριταξίου Γυμνασίου ή για υποψηφίους που έχουν αποφοιτήσει μέχρι και το 1980 απολυτήριο Δημοτικού Σχολείου), ή ισοδύναμο απολυτήριο τίτλο κατώτερης Τεχνικής Σχολής του Ν.Δ. 580/1970 ή απολυτήριο τίτλο Εργαστηρίων Ειδικής Επαγγελματικής Εκπαίδευσης και Κατάρτισης, του άρθρου 1 του Ν. 2817/2000 και άδεια άσκησης επαγγέλματος Τεχνίτη Υδραυλικού τουλάχιστον Α΄τάξης και κατηγορίας-ειδικότητας πρώτης και αντίστοιχη εμπειρία τουλάχιστον τριών (3) ετών μετά την απόκτηση της άδειας Τεχνίτη Υδραυλικού Α΄τάξης και κατηγορίας-ειδικότητας 1ης.

Γ) Σε περίπτωση που δεν καθίσταται δυνατή η πλήρωση των θέσεων από υποψηφίους με τα προαναφερόμενα προσόντα, επιτρέπεται η πρόσληψη με προσόν απολυτήριο τίτλο τουλάχιστον υποχρεωτικής εκπαίδευσης και άδεια ασκήσεως επαγγέλματος τουλάχιστον Α΄τάξης, ειδικότητας 1ης και αντίστοιχη εμπειρία τουλάχιστον έξι (6) μηνών μετά την απόκτηση της άδειας Τεχνίτη Υδραυλικού Α΄τάξης και κατηγορίας-ειδικότητας 1ης .

Ι) ΓΙΑ ΤΟΥΣ ΥΠΟΨΗΦΙΟΥΣ ΤΗΣ ΕΙΔΙΚΟΤΗΤΑΣ ΔΕ 29 ΟΔΗΓΩΝ ΑΥΤΟΚΙΝΗΤΩΝ.

ΚΥΡΙΑ ΠΡΟΣΟΝΤΑ

Α. Προσόν διορισμού στον εισαγωγικό βαθμό ορίζεται:
- Δίπλωμα Ι.Ε.Κ. ειδικοτήτων (α) τεχνικού αυτοκινήτου οχημάτων ή (β) εκπαιδευτή υποψηφίων οδηγών αυτοκινήτων ή
- Πτυχίου Α΄ ή Β΄ κύκλου σπουδών Τεχνικού Επαγγελματικού Εκπαιδευτηρίου (Τ.Ε.Ε.) ειδικότητας Μηχανών και Συστημάτων Αυτοκινήτου ή
απολυτήριος τίτλος:
- Ενιαίου Πολυκλαδικού Λυκείου Τμήματος Μηχανικών Αυτοκινήτων ή
- Τεχνικού Επαγγελματικού Λυκείου ή
- Τεχνικής Επαγγελματικής Σχολής Δευτεροβάθμιας Εκπαίδευσης ειδικότητας Μηχανών Αυτοκινήτου ή
- Σχολής Μαθητείας του ΟΑΕΔ του Ν. 1346/1983 ειδικότητας Μηχανοτεχνίτη Αυτοκινήτου ή
- Άλλος ισότιμος τίτλος σχολικής μονάδας της ημεδαπής ή αλλοδαπής, αντίστοιχης ειδικότητας.
Β. Ισχύουσα επαγγελματική άδεια οδήγησης Γ' κατηγορίας.

ΕΠΙΚΟΥΡΙΚΑ ΠΡΟΣΟΝΤΑ:

Α. Σε περίπτωση που δεν καθίσταται δυνατή η πλήρωση θέσεων των θέσεων από υποψηφίους με τα προσόντα της προηγούμενης παραγράφου επιτρέπεται η πρόσληψη με προσόν διορισμού οποιοδήποτε απολυτήριο τίτλο σχολικής μονάδας Δ/θμιας εκπαίδευσης ή Ι.Ε.Κ. καθώς και ισχύουσα επαγγελματική άδεια Γ' κατηγορίας και αντίστοιχη εμπειρία τουλάχιστον έξι (6) μηνών.:

Β. Σε περίπτωση που δεν καθίσταται δυνατή η πλήρωση των θέσεων από υποψηφίους με την απαιτούμενη εμπειρία, επιτρέπεται η πρόσληψη υποψηφίων εχόντων τα προσόντα των προηγούμενων παραγράφων, προτασσόμενων μεταξύ αυτών, των εχόντων των τίτλων της πρώτης παραγράφου και την ισχύουσα άδεια οδήγησης Γ' κατηγορίας.

Γ. Σε περίπτωση που δεν καθίσταται δυνατή η πλήρωση των θέσεων από υποψηφίους με τα προσόντα της προηγούμενης παραγράφου, επιτρέπεται η πρόσληψη με προσόν διορισμού τίτλο Υποχρεωτικής Εκπαίδευσης (δηλαδή απολυτήριο τίτλο τριταξίου Γυμνασίου ή για υποψηφίους που έχουν αποφοιτήσει μέχρι και το 1980 απολυτήριο δημοτικού σχολείου) ή ισοδύναμο απολυτήριο τίτλο κατώτερης τεχνι-

ΣΥΝΕΧΕΙΑ ΣΤΗ ΣΕΛΙΔΑ 46

ΚΗΔΕΙΑ

Την λατρευτή μας σύζυγο, μητέρα, κόρη, γιαγιά, αδελφή και θεία

ΜΑΡΙΑ ΧΑΤΖΗΣΤΡΑΤΗ
ετών 48

θανούσα, κηδεύουμε σήμερα Τρίτη 22 Ιουνίου 2004 και ώρα 11 π.μ. από τον Ιερό Ναό Ταξιαρχών Νεκροταφείου Ρόδου.
Ο σύζυγος: Σταύρος
Τα παιδιά: Αννα-Γιώργος Τσίγκος, Δημήτρης
Οι γονείς: Υπακοή-Δημήτρης
Εγγονή: Μαρία
Τ' αδέλφια, τ' ανίψια και οι λοιποί συγγενείς.

ΜΝΗΜΟΣΥΝΑ

Την 24η μηνός Ιουνίου, ημέρα Πέμπτη και ώρα 8.30 π.μ., εις τον Ιερό Ναό Ταξιαρχών Νεκροταφείου, τελούμε ετήσιο μνημόσυνο υπέρ αναπαύσεως της ψυχής του λατρευτού μας συζύγου, πατέρα, παππού, αδελφού και θείου

ΜΙΧΑΗΛ ΜΙΧΑΗΛΟΥ

Η σύζυγος: Μίνα
Τα παιδιά: Παναγιώτης-Αννα, Νίκος-Εντυτ, Αναστασία-Δημήτριος
Τα εγγόνια, τ' αδέλφια, τ' ανίψια και οι λοιποί συγγενείς



Την 23η μηνός Ιουνίου, ημέρα Τετάρτη και ώρα 8 π.μ., εις τον Ιερό Ναό Εισοδίων Θεοτόκου Κοσκινού, τελούμε 40ήμερο μνημόσυνο υπέρ αναπαύσεως της ψυχής της λατρευτής μας μητέρας, γιαγιάς, αδελφής και θείας

ΕΙΡΗΝΗΣ ΚΛΑΔΑ

Τα παιδιά: Νίκος - Ντίνα, Κώστας, Τσαμπίκα - Λευτέρης.
Τα εγγόνια, τ' αδέλφια, τ' ανίψια και οι λοιποί συγγενείς.



Την 23η μηνός Ιουνίου, ημέρα Τετάρτη και ώρα 8 π.μ., εις τον Ιερό Ναό Ταξιαρχών νεκροταφείο Ρόδου, τελούμε 40ήμερο μνημόσυνο υπέρ αναπαύσεως της ψυχής του πολυαγαπημένου μας και αξέχαστου πατέρα, υιού, αδελφού και ανιψιού

ΣΤΑΜΑΤΙΟΥ (ΛΑΛΟΥ) ΜΠΑΛΛΑ

Τα παιδιά: Εύα-Καρολίνα (Κρεστίν)
Η μητέρα: Ευαγγελία
Τ' αδέλφια: Στεργία-Μιχάλης Σακελάρη
Οι θείοι, τ' ανίψια και οι λοιποί συγγενείς



Την 23η μηνός Ιουνίου, ημέρα Τετάρτη και ώρα 8.30 π.μ., εις τον Ιερό Ναό Ταξιαρχών πόλεως Ρόδου (νεκροταφείο), τελούμε 40ήμερο μνημόσυνο υπέρ αναπαύσεως της ψυχής της λατρευτής μας μητέρας και γιαγιάς

ΔΕΣΠΟΙΝΑΣ ΜΕΓΑΛΟΥΔΗ

Τα παιδιά: Βαλασία Κοντολέων, Εμμ. Αγριος, Βασ. Μεγαλούδης
Τα εγγόνια και οι λοιποί συγγενείς



Την 24η μηνός Ιουνίου, ημέρα Πέμπτη και ώρα 8.30 π.μ., εις τον Ιερό Ναό Αγίας Ειρήνης (Ορφανοτροφείο Θηλέων) τελούμε 3μηνο μνημόσυνο υπέρ αναπαύσεως της ψυχής του λατρευτού μας συζύγου, πατέρα, παππού, αδελφού και θείου

ΗΛΙΑ ΔΟΥΛΓΑΡΟΓΛΟΥ

Η σύζυγος: Αναστασία
Τα παιδιά: Χαρούλα-Δημήτρης Καλιουδάκη, Κική-Δημήτρης Χατζηδημητρίου
Τα εγγόνια, τ' αδέλφια, τ' ανίψια και οι λοιποί συγγενείς

ΕΥΧΑΡΙΣΤΗΡΙΟ ΠΕΝΘΟΥΣ

Θέλουμε να ευχαριστήσουμε όσους μας συμπαραστάθηκαν στο βαρύ πένθος μας για το θάνατο του αγαπημένου μας συζύγου και πατέρα

ΝΙΚΟΛΑΟΥ ΕΜΜ. ΤΣΙΜΕΤΑ

Η οικογένειά του

ΕΥΧΑΡΙΣΤΗΡΙΟ

Ευχαριστούμε θερμά όλους όσους κατέθεσαν χρήματα αντί στεφάνου εἰς μνήμη του αγαπημένου μας υιού, αδελφού, ανιψιού, ξαδέλφου και φίλου

ΓΕΩΡΓΙΟΥ Κ. ΠΗΔΙΑΚΗ

τα χρήματα θα κατατεθούν στο ίδρυμα Αγ. Ανδρέας Ρόδου

Οι συγγενείς του

ΕΛΛΗΝΙΚΗ ΔΗΜΟΚΡΑΤΙΑ
ΠΕΡΙΦΕΡΕΙΑ ΝΟΤΙΟΥ ΑΙΓΑΙΟΥ
ΝΟΜΟΣ ΔΩΔΕΚΑΝΗΣΟΥ
ΔΗΜΟΣ ΚΑΛΛΙΘΕΑΣ
Αριθ. Πρωτ. Τ.Υ. 1382

ΔΙΑΚΗΡΥΞΗ ΕΠΑΝΑΛΗΠΤΙΚΟΥ ΜΕΙΟΔΟΤΙΚΟΥ ΔΙΑΓΩΝΙΣΜΟΥ

Ο Δήμαρχος Καλλιθέας Ρόδου προκηρύσσει επαναληπτικό μειοδοτικό διαγωνισμό με σφραγισμένες προσφορές με συμπλήρωση τιμολογίου για την **προμήθεια υλικών εκτέλεσης του έργου "Βελτίωση Σταθμού Α' Βοηθειών".**
Η διενέργεια του διαγωνισμού και η εκτέλεση της προμήθειας θα γίνουν σύμφωνα με τις διατάξεις:
1. Του Π.Δ/τος αριθμ. 28/1980 "Περί εκτέλεσης έργων και προμηθειών Οργανισμών.
2. Του Νόμου 1065/1980 (ΦΕΚ Α' 168/24-7-1980) "Περί Κύρωσης Δημοτικού και Κοινοτικού Κώδικα".
3. Του Νόμου 1416/1984 "Περί τροποποίησης και συμπλήρωσης διατάξεων της Δημοτικής και Κοινοτικής Νομοθεσίας για την ενίσχυση της Αποκέντρωσης και την ενδυνάμωση της Τοπικής Αυτοδιοίκησης".
Συμβατικά στοιχεία κατά σειρά ισχύος είναι:
α) το συμφωνητικό της προμήθειας, β) η Διακήρυξη του Διαγωνισμού, γ) ο προϋπολογισμός προσφοράς του αναδόχου, δ) η Ειδική ή Τεχνική Συγγραφή Υποχρεώσεων, ε) η Γενική Συγγραφή Υποχρεώσεων, στ) τα τεχνικά στοιχεία (Τεχνική Εκθεση) της μελέτης.
Η προϋπολογισθείσα ενδεικτικά δαπάνη της προμήθειας ανέρχεται στο ποσό των 14.585,20 ευρώ μη συμπεριλαμβανόμενου του Φ.Π.Α. 13% και θα χρηματοδοτηθεί από Ι.Π. 2004.
Ο διαγωνισμός θα γίνει στο Δημοτικό Κατάστημα Καλλιθέας και από την αρμόδια Επιτροπή στις 19 του μηνός Ιουλίου ημέρα Δευτέρα του έτους 2004 και ώρα 10.00 π.μ. έως 11.00 π.μ.
Στον διαγωνισμό γίνονται δεκτοί οίκοι κατασκευαστές της ημεδαπής ή αλλοδαπής, ή προμηθευτές της ημεδαπής, τηρούμενου του ποσοστού συμμετοχής της εγχώριας βιομηχανίας σύμφωνα με τις ισχύουσες διατάξεις "Περί Προστασίας της εγχώριας βιομηχανίας". Για το μέρος της προμήθειας που τυχόν μπορεί να κατασκευαστεί στην Ελλάδα θα τηρηθούν οι ισχύουσες διατάξεις "Περί προστασίας της εγχώριας βιομηχανίας". Επίσης επιτρέπεται η παράδοση προσφοράς μέρους ή συνόλου των ζητούμενων ειδών.
Τον προμηθευτή βαρύνουν όλες οι νόμιμες κρατήσεις που είναι: ΤΑΔΚΥ 2%, ΤΥΔΚ 1%, ΤΕΕ 2‰, χαρτόσημο 2% του 2‰ (του ΤΕΕ), ΟΓΑ-ΤΕΒΕ 20% του χαρτοσήμου και 4% φόρος.
Για περισσότερες πληροφορίες οι ενδιαφερόμενοι μπορούν να απευθύνονται στα γραφεία της Τεχνικής Υπηρεσίας του Δήμου Καλλιθέας, τηλ. (22410) 60640, 60636, 60638 κατά τις εργάσιμες ημέρες και ώρες.

Ο Δήμαρχος
Ιωάννης Ιατρίδης

ΠΝΕΥΜΑΤΙΚΟ ΚΕΝΤΡΟ Δήμου Πάτμου

ΠΡΟΣΚΛΗΣΗ ΕΚΔΗΛΩΣΗΣ ΕΝΔΙΑΦΕΡΟΝΤΟΣ ΓΙΑ ΤΗΝ ΦΩΤΙΣΤΙΚΗ ΚΑΛΥΨΗ ΤΟΥ 4ου ΦΕΣΤΙΒΑΛ ΘΡΗΣΚΕΥΤΙΚΗΣ ΜΟΥΣΙΚΗΣ ΠΑΤΜΟΥ

Το Πνευματικό Κέντρο Δήμου Πάτμου προκηρύσσει μειοδοτικό διαγωνισμό για την φωτιστική κάλυψη του 4ου Φεστιβάλ Θρησκευτικής Μουσικής με τους παρακάτω όρους:
1. Δικαίωμα συμμετοχής στον διαγωνισμό έχουν οι εταιρίες που δραστηριοποιούνται στην τεχνική κάλυψη καλλιτεχνικών εκδηλώσεων, συναυλιών κ.λπ.
2. Το Φεστιβάλ θα πραγματοποιηθεί από **3 έως και 13 Σεπτεμβρίου 2004** και περιλαμβάνει 9 συναυλίες πολυπρόσωπων συνόλων μέχρι και 90 ατόμων επί σκηνής.
3. Το έργο αφορά τον φωτισμό υπαίθριας σκηνής για τις εννέα συναυλίες (εμπρόσθιο, πλάγιο, κόντρες) με εναλλαγή χρωμάτων καθώς και αρχιτεκτονικό φωτισμό του περιβάλλοντος χώρου μέσα και έξω από το αμφιθέατρο που θα πραγματοποιηθεί το Φεστιβάλ.
4. Ο ελάχιστος εξοπλισμός που θα διατεθεί είναι: Α) προβολείς συνολικής ισχύος τουλάχιστον 40KW, Β) Κονσόλες φωτισμού, Γ) dimer ανάλογης ισχύος, Δ) "Τράσσες" και "ηρακλείδες" στήριξης βαρέως τύπου, Ε) Τα ανάλογα καλώδια και εξαρτήματα.
5. Ο ανάδοχος θα διαθέσει τρία άτομα για την εκτέλεση του έργου μεταξύ των οποίων και έναν έμπειρο ή εκπαιδευμένο φωτιστή σκηνής.
6. Στην τιμή προσφοράς θα περιλαμβάνεται το κόστος των ανωτέρω καθώς και οι μεταφορές του φορτηγού και των προσώπων. Το κόστος διαμονής (ξενοδοχείο, σίτιση) θα βαρύνει το Πνευματικό Κέντρο σύμφωνα με τους όρους που θα ισχύσουν για τους υπόλοιπους συντελεστές του Φεστιβάλ.
7. Οι προσφορές θα κατατεθούν ή θα σταλούν στο Δημαρχείο Πάτμου, σφραγισμένες, μέχρι και 15 ημέρες (ημερομηνία πρωτοκόλλου), από την ημερομηνία δημοσίευσης της παρούσας πρόσκλησης.

Ο πρόεδρος
Καμπόσος Γρηγόρης

ΑΠΩΛΕΙΑ

Χάθηκε σκύλος 2 μηνών στην περιοχή Καρακόνερο.
Ονομα: **Ρουτς**
Ράτσα: Κυνηγόσκυλο
Χρώμα: Μαύρο με λίγο καφέ στα πόδια και στο πρόσωπο.
Φοράει κόκκινο περιλαίμιο. Πολύ μεγάλα αυτιά.

Πληροφορίες στο 6946795691

ΕΛΛΗΝΙΚΗ ΔΗΜΟΚΡΑΤΙΑ
ΥΠΟΥΡΓΕΙΟ
ΜΕΤΑΦΟΡΩΝ & ΕΠΙΚΟΙΝΩΝΙΩΝ
ΥΠΗΡΕΣΙΑ ΠΟΛΙΤΙΚΗΣ ΑΕΡΟΠΟΡΙΑΣ
ΚΡΑΤΙΚΟΣ ΑΕΡ/ΝΑΣ ΡΟΔΟΥ "ΔΙΑΓΟΡΑΣ"
ΤΜΗΜΑ: ΔΙΟΙΚΗΤΙΚΟΥ-ΟΙΚΟΝΟΜΙΚΟΥ

ΠΕΡΙΛΗΨΗ ΔΙΑΚΗΡΥΞΗΣ

Ο Κρατικός Αερολιμένας Ρόδου "Διαγόρας" ανακοινώνει ότι στις 1 Ιουλίου 2004 ημέρα Πέμπτη και ώρα 11.00 έως 12.00 π.μ. θα διενεργηθεί στα γραφεία του Δημόσιος Πλειοδοτικός Διαγωνισμός με σφραγισμένες προσφορές, για την εκμίσθωση χώρου προς άσκηση και εκμετάλλευση του δικαιώματος λειτουργίας γραφείου ενοικίασης Ι.Χ. αυτοκινήτων χωρίς οδηγό, στον Κρατικό Αερολιμένα Ρόδου "Διαγόρας" για τρία (3) χρόνια.
Πληροφ.: Νικηφ. Στρατήγης
Τηλέφωνο: 22410 88711

Ο Αερολιμενάρχης
Δημ. Σταυριανός

ΛΕΣΧΗ ΡΟΔΙΩΝ ΦΙΛΩΝ ΜΟΤΟΣΙΚΛΕΤΑΣ HARLEY-DAVIDSON

ΠΡΟΣΚΛΗΣΗ ΠΡΟΣ ΟΛΑ ΤΑ ΜΕΛΗ

Σας προσκαλούμε στην Γενική Συνέλευση που θα γίνει την **Κυριακή 27 Ιουνίου 2004**, στην καφετέρια **"Rock Style"** και ώρα **19.00** για την εκλογή Διοικητικού Συμβουλίου, Πειθαρχικού Συμβουλίου και Ελεγκτικής Επιτροπής της λέσχης μας.
Η παρουσία όλων μας είναι σημαντική, διότι συμβάλει στην σύσφιγξη των σχέσεων μεταξύ των μελών

Μετά τιμής
Εκ της προσωρινής γραμματείας

ΠΑΓΚΑΡΠΑΘΙΑΚΟΣ ΣΥΛΛΟΓΟΣ ΡΟΔΟΥ

ΠΡΟΣΚΛΗΣΗ

*Ο Παγκαρπαθιακός Σύλλογος Ρόδου σας προσκαλεί στο Εθνικό Θέατρο Ρόδου, την **Παρασκευή 25-6-2004 και ώρα 20.30** για να παρακολουθήσετε την θεατρική μας παράσταση: **«Γάμος στην Κυρά Παναγιά. Η Συμβολή της Καρπάθου στον αγώνα του 1821».***
*Η παράσταση είναι βασισμένη στο ομώνυμο βιβλίο της **Πόπης Χιωτάκη-Σκευοφύλακα.***
Η παρουσία σας θα μας δώσει ιδιαίτερη χαρά.

Για το Δ.Σ.
Η πρόεδρος
Σοφία Κόνσολα-Παραγυιού

ΕΜΠΟΡΙΚΟΣ ΣΥΛΛΟΓΟΣ ΡΟΔΟΥ

ΠΡΟΣΚΛΗΣΗ ΕΚΛΟΓΙΚΗΣ ΓΕΝΙΚΗΣ ΣΥΝΕΛΕΥΣΗΣ

Το Διοικητικό Συμβούλιο του Εμπορικού Συλλόγου Ρόδου, με την από 2 Ιουνίου 2004 απόφασή του προχωρεί σύμφωνα με το Νόμο και το καταστατικό του σε αρχαιρεσίες για την ανάδειξη νέων οργάνων διοίκησής του.
Οι αρχαιρεσίες του ΕΣΡ θα διεξαχθούν σε δύο ημέρες ως ακολούθως:
- **25 Ιουνίου 2004, ημέρα Παρασκευή και ώρα 20.00 έως 23.30 και**
- **26 Ιουνίου 2004, ημέρα Σάββατο και ώρα 10.30 έως 14.30**

στην αίθουσα συνεδριάσεων του **ΕΠΙΜΕΛΗΤΗΡΙΟΥ ΔΩΔΕΚΑΝΗΣΟΥ** (Γρ. Λαμπράκη 8-Ρόδος) με τα ακόλουθα θέματα ημερήσιας διάταξης:
1. Διοικητικός και Οικονομικός Απολογισμός, περιόδου από 21/6/2001 μέχρι σήμερα.
2. Αρχαιρεσίες:
α) Εκλογή Διοικητικού Συμβουλίου
β) Εκλογή Ελεγκτικής Επιτροπής
γ) Εκλογή Αντιπροσώπων στις Ομοσπονδίες

Οι ενδιαφερόμενοι θα πρέπει να καταθέσουν την υποψηφιότητά τους έως και την **Τρίτη 22 Ιουνίου 2004 και ώρα 14.00,** στο Επιμελητήριο Δωδεκανήσου στην κ. Ελένη Κατταβενού, τηλ. 22410 44204.
Η Διοίκηση του Εμπορικού Συλλόγου Ρόδου, καλεί όλα τα μέλη του να συμμετάσχουν μαζικά στις εκλογές διαδικασίες. Η συσπείρωση όλων μας αποτελεί τη μόνη αξιόπιστη απάντηση στις προκλήσεις και την επιχειρούμενη απαξίωση του εμπορικού κόσμου.

Ρόδος 15 Ιουνίου 2004
Εκ του Εμπορικού Συλλόγου Ρόδου

ΕΛΛΗΝΙΚΗ ΔΗΜΟΚΡΑΤΙΑ
ΔΗΜΟΣ ΡΟΔΟΥ
ΕΠΑΡΧΙΑ ΡΟΔΟΥ
ΝΟΜΟΣ ΔΩΔΕΚΑΝΗΣΟΥ

ΓΝΩΣΤΟΠΟΙΗΣΗ ΓΑΜΟΥ

Γνωστοποιείται, σύμφωνα με το άρθρο 1369 του Αστικού Κώδικα, όπως τροποποιήθηκε με το Ν. 1250/1982, ότι:
Ο **Ιωάννης Ψαράς** του **Εμμανουήλ** και της **Μαρίας** που γεννήθηκε στην Κάλυμνο του Νομού Δωδ/σου και κατοικεί στην Ρόδο του Νομού Δωδ/σου επαγγέλματος ελαιοχρωματιστής και η **Κατερίνα Ρομανιούκ** του **Πετρό** και της **Γκάννα** που γεννήθηκε στο Νοβογκράντ-Βολίνσκι Ουκρανίας και κατοικεί στην Ρόδο επαγγέλματος ξενοδοχοϋπάλληλος πρόκειται να παντρευθούν στο Δημαρχείο του Δήμου Ρόδου.

Ρόδος 21/6/2004
Ο Δήμαρχος
Γεώργιος Γιαννόπουλος

ΣΥΓΧΑΡΗΤΗΡΙΟ

Στον αγαπημένο μας **Παναγιώτη Σακελλαρίου** που εξελέγη πρόεδρος της Τοπικής Οργάνωσης της Ν.Δ. Ρόδου ευχόμεθα θερμά συγχαρητήρια και πρόοδο στο δύσκολο έργο του και πάντα επιτυχίες σε όποιους στόχους στοχεύει.

Τα πεθερικά του
Ιωάννης-Ηβη
Ιατρού

ΠΝΕΥΜΑΤΙΚΟ ΚΕΝΤΡΟ
Δήμου Πάτμου

ΠΡΟΣΚΛΗΣΗ ΕΚΔΗΛΩΣΗΣ ΕΝΔΙΑΦΕΡΟΝΤΟΣ ΓΙΑ ΤΗΝ ΗΧΗΤΙΚΗ ΚΑΛΥΨΗ ΤΟΥ 4ου ΦΕΣΤΙΒΑΛ ΘΡΗΣΚΕΥΤΙΚΗΣ ΜΟΥΣΙΚΗΣ ΠΑΤΜΟΥ

Το Πνευματικό Κέντρο Δήμου Πάτμου προκηρύσσει μειοδοτικό διαγωνισμό για την ηχητική κάλυψη του 4ου Φεστιβάλ Θρησκευτικής Μουσικής με τους παρακάτω όρους:

1. Δικαίωμα συμμετοχής στον διαγωνισμό έχουν οι εταιρίες που έχουν την δυνατότητα και δραστηριοποιούνται στην τεχνική κάλυψη καλλιτεχνικών εκδηλώσεων, συναυλιών κ.λπ.
2. Το Φεστιβάλ θα πραγματοποιηθεί από **3 έως και 13 Σεπτεμβρίου 2004** και περιλαμβάνει 9 συναυλίες πολυπρόσωπων συνόλων μέχρι και 90 ατόμων επί σκηνής (ορχήστρα, χορωδία, σολίστ).
3. Το έργο αφορά: Α) την ενίσχυση ήχου (στέρεο-ψηφιακή) των συναυλιών στον αμφιθεατρικό χώρο που πραγματοποιείται το Φεστιβάλ, κερκίδες και πλατεία, Β) Την ψηφιακή ηχογράφηση των συναυλιών (DAT) και Γ) Την διάθεση ηχολήπτη για την επιλογή και εγγραφή σε στούντιο ψηφιακού δίσκου (CD), συναυλίας ή αποσπασμάτων συναυλιών.
4. Ο ελάχιστος εξοπλισμός που θα διατεθεί δεν πρέπει να είναι ποιοτικά και ποσοτικά υποδεέστερος των παρακάτω:
   - Κονσόλα ήχου DDA PAQ Series 32/82
   - Κονσόλα ήχου DDA monitor S Series 32/82
   - Splitter 36ch
   - 4 ηχεία E.V. Sub MTL 4b
   - 8 ηχεία E.V. Satellite 64 P.I. 64
   - 2 ενισχυτές Crest 8001
   - 2 ενισχυτές Crest 7001
   - 2 ενισχυτές Crest FA-601
   - 2 Active Cross-over BSS FDS-360
   - Μικρόφωνα E.V. A.K.G. SHURE, NOYMAN ικανού αριθμού να καλύψουν τα πολυπρόσωπα σύνολα (χορωδίες, μεγάλες ορχήστρες, κ.λπ.)
   - Βάσεις μικροφώνων
   - Equalizer BSS FCS-960
   - Effe T.C. electronics M-2000
   - Effe YAMAHA SPX-1000
   - Lexicon
   - 4 ch. Noise Gate
   - 4 ch. Compresser Limitor
   - 1 DAT 30 recorder
   - Τα απαραίτητα καλώδια για την σύνδεση και λειτουργία του παραπάνω ηχητικού συστήματος.
   - Ο ανάδοχος θα διαθέσει τρία άτομα για την εκτέλεση του έργου μεταξύ των οποίων και έναν απολύτως έμπειρο και κατάλληλα εκπαιδευμένο ηχολήπτη.

   Η εμπειρία θα αποδεικνύεται με σύντομο βιογραφικό σημείωμα και παράθεση ηχητικών καλύψεων και ηχογραφήσεων μεγάλων μουσικών συνόλων (συμφωνικές ορχήστρες) με ποινή αποκλεισμού από τον διαγωνισμό.
5. Στην τιμή προσφοράς θα περιλαμβάνεται το κόστος των ανωτέρω εκτός τις μεταφορές (φορτηγού, προσώπων), καθώς και το κόστος διαμονής (ξενοδοχείο, σίτιση) που θα βαρύνουν το Πνευματικό Κέντρο, σύμφωνα με τους όρους που θα ισχύσουν για τους υπόλοιπους συντελεστές του Φεστιβάλ.
6. Οι προσφορές θα κατατεθούν ή θα σταλούν στο Δημαρχείο Πάτμου, σφραγισμένες, μέχρι και 15 ημέρες (ημερομηνία πρωτοκόλλου), από την ημερομηνία δημοσίευσης της παρούσας πρόσκλησης.

Ο πρόεδρος
Καμπόσος Γρηγόρης

ΕΛΛΗΝΙΚΗ ΔΗΜΟΚΡΑΤΙΑ
ΔΗΜΟΣ ΚΩ
Αριθμ. Πρωτ. 8399

ΔΙΑΚΗΡΥΞΗ

Ο Δήμαρχος Κω
Διακηρύσσει ότι εκτίθεται σε ανοικτό διαγωνισμό με σφραγισμένες προσφορές σύμφωνα με τις διατάξεις του Π.Δ/τος 28/80 για την προμήθεια τούβλων για το έργο "Κατασκευή Κέντρου Πολλαπλών Δραστηριοτήτων".

Ο διαγωνισμός θα διεξαχθεί την 2 Ιουλίου 2004, ημέρα Παρασκευή και ώρα 12 μ. ενώπιον της Επιτροπής Δημοπρασιών του Δήμου της Κω, επί της οδού Ακτής Κουντουριώτη 7, αίθουσα Δημάρχου.
Πληροφορίες στις Τεχνικές Υπηρεσίες του Δήμου Κω (Σκεύου Ζερβού 40) τηλ. 22420 26363-25167, fax 26362 κ. Αντώνη Γερασκλή.

Ο δήμαρχος Κω
Μιλτιάδης Φάκκος

ΕΛΛΗΝΙΚΗ ΔΗΜΟΚΡΑΤΙΑ
ΔΗΜΟΣ ΚΩ
Αριθμ. Πρωτ. 8400

ΔΙΑΚΗΡΥΞΗ

Ο Δήμαρχος Κω
Διακηρύσσει ότι εκτίθεται σε ανοικτό διαγωνισμό με σφραγισμένες προσφορές σύμφωνα με τις διατάξεις του Π.Δ/τος 28/80 για την προμήθεια θερμομόνωσης εξωτερικής τοιχοποιΐας για το έργο "Κατασκευή Κέντρου Πολλαπλών Δραστηριοτήτων".

Ο διαγωνισμός θα διεξαχθεί την 2 Ιουλίου 2004, ημέρα Παρασκευή και ώρα 12 μ. ενώπιον της Επιτροπής Δημοπρασιών του Δήμου της Κω, επί της οδού Ακτής Κουντουριώτη 7, αίθουσα Δημάρχου.
Πληροφορίες στις Τεχνικές Υπηρεσίες του Δήμου Κω (Σκεύου Ζερβού 40) τηλ. 22420 26363-25167, fax 26362 κ. Αντώνη Γερασκλή.

Ο δήμαρχος Κω
Μιλτιάδης Φάκκος

ΕΛΛΗΝΙΚΗ ΔΗΜΟΚΡΑΤΙΑ
ΔΗΜΟΣ ΚΩ
Αριθμ. Πρωτ. 8401

ΔΙΑΚΗΡΥΞΗ

Ο Δήμαρχος Κω
Διακηρύσσει ότι εκτίθεται σε ανοικτό διαγωνισμό με σφραγισμένες προσφορές σύμφωνα με τις διατάξεις ΕΚΠΟΤΑ (Υπ. Απόφαση 11389/93) για την προμήθεια ενός απορριμματοφόρου οχήματος κλειστού τύπου με σύστημα συμπίεσης τύπου πρέσας χωρητικότητας 16 κ.μ.
Ο διαγωνισμός θα διεξαχθεί την 20ή Ιουλίου 2004, ημέρα Τρίτη και ώρα 12 μ. ενώπιον της Επιτροπής Δημοπρασιών του Δήμου της Κω, επί της οδού Ακτής Κουντουριώτη 7, αίθουσα Δημάρχου.
Πληροφορίες στις Τεχνικές Υπηρεσίες του Δήμου Κω (Σκεύου Ζερβού 40) τηλ. 22420 26363-25167, fax 26362 κ. Φρατζάκη Μιχάλη.

Ο δήμαρχος Κω
Μιλτιάδης Φάκκος

ΣΥΓΧΑΡΗΤΗΡΙΟ

Συγχαίρουμε θερμά την αγαπητή μας ανιψιά και εγγονή **Κατερίνα Σταματάκη** που αρίστευσε στην Α' Γυμνασίου και της ευχόμαστε καλή σταδιοδρομία.

Η γιαγιά Κατερίνα
Ο παππούς Δημήτρης
οι θείοι Χάρης-Δέσποινα
και ο θείος Γιάννης

A.N.A FERRIES

ΤΑΞΙΔΕΨΤΕ ΜΕ ΤΟ ΝΕΟ ΜΑΣ ΠΛΟΙΟ

Ε/Γ-ΟΓ ΑΝΘΗ ΜΑΡΙΝΑ

ΓΡΗΓΟΡΑ - ΑΝΕΤΑ - ΕΥΧΑΡΙΣΤΑ

ΜΟΝΟ ΣΕ 13 ΩΡΕΣ!!!

* **Από ΡΟΔΟ προς ΠΕΙΡΑΙΑ**
  Κάθε ΤΡΙΤΗ - ΠΕΜΠΤΗ - ΣΑΒΒΑΤΟ

* **Από ΠΕΙΡΑΙΑ προς ΡΟΔΟ**
  Κάθε ΔΕΥΤΕΡΑ - ΤΕΤΑΡΤΗ - ΠΑΡΑΣΚΕΥΗ

****ΠΡΟΣΦΟΡΑ****
ΟΛΑ ΤΑ ΑΤΟΜΙΚΑ ΕΙΣΙΤΗΡΙΑ
ΣΕ ΜΙΣΗ ΤΙΜΗ!
• ΕΠΙΒΑΤΗΣ: 16,90 ευρώ

* Εκδόσεις εισιτηρίων σε όλα τα ταξιδιωτικά πρακτορεία

Κεντρικό πρακτορείο
TSAGARIS TRAVEL
Ακτή Σαχτούρη 5
Τηλ. (22410) 36170, 28597, 35066, 30406
FAX: 22410-39839

ΚΑΘΗΜΕΡΙΝΑ ΟΛΑ ΤΑ ΝΕΑ ΤΗΣ ΔΩΔΕΚΑΝΗΣΟΥ ΣΤΟ INTERNET

www.rodiaki.gr

PELLOS TRAVEL
ΠΟΙΟΤΗΤΑ -ΟΡΓΑΝΩΣΗ-ΕΓΓΥΗΣΗ

ΚΑΛΟΚΑΙΡΙΝΕΣ ΕΚΔΡΟΜΕΣ

ΙΟΥΝΙΟΣ 2004

ΤΡΙΗΜΕΡΗ ΕΚΔΡΟΜΗ ΑΜΟΡΓΟΣ-ΣΑΝΤΟΡΙΝΗ-ΤΗΝΟΣ-ΣΥΡΟΣ
ΜΕ BLUE STAR FERRIES
ΑΝΑΧΩΡΗΣΗ στις 26/6/04 στις 10:00 το πρωι
ΕΠΙΣΤΡΟΦΗ ΣΤΗ 29/6/04 ΣΤΙΣ 07:00 το πρωι
Τιμή μόνο με 195 ευρώ το άτομο
ΠΕΡΙΛΑΜΒΑΝΟΝΤΑΙ:
Εισιτήρια πλοίου σε Γ' θέση με Blue star: ΡΟΔΟΣ-ΑΜΟΡΓΟΣ, ΣΑΝΤΟΡΙΝΗ, ΠΑΡΟΣ-ΤΗΝΟΣ, ΣΥΡΟΣ-ΡΟΔΟΣ.
Ξενοδοχεία με πρωινό. 1 Διανυκτέρευση στην Αμοργό και 1 στην Σαντορίνη και 1 εν πλω
Μεταφορές με πούλμαν. Εκδρομές στην Αμοργό, Σαντορίνη.
Ταξιδιωτική ασφάλεια. Συνοδός του γραφείου Φ.Π.Α
Δεν περιλαμβάνονται
ΔΕΝ ΠΕΡΙΛΑΜΒΑΝΟΝΤΑΙ: Προαιρετική εκδρομή Γύρος Σύρου, Αρχαιολογικοί χώροι διάφορα καμπίνας Σύρος-Ρόδος 25 Ευρώ το άτομο σε τετράκλινο

6ΗΜΕΡΗ ΕΚΔΡΟΜΗ ΣΤΗΝ ΚΩΝΣΤΑΝΤΙΝΟΥΠΟΛΗ –ΠΡΙΓΚΗΠΟΝΝΗΣΑ
ΡΟΔΟΣ-ΜΑΡΜΑΡΙΣ-ΕΦΕΣΣΟΣ-BANDIRMA-ΣΜΥΡΝΗ-ΜΑΡΜΑΡΙΣ-ΡΟΔΟΣ
ΑΝΑΧΩΡΗΣΗ 30-6-2004 ΗΜΕΡΑ ΤΕΤΑΡΤΗ ΣΤΙΣ 08:00
ΕΠΙΣΤΡΟΦΗ 5-6-2004 ΗΜΕΡΑ ΔΕΥΤΕΡΑ ΣΤΙΣ 18:00 ΤΟ ΑΠΟΓΕΥΜΑ ΣΤΗ ΡΟΔΟ
Τιμή 295 ευρώ το άτομο
ΠΕΡΙΛΑΜΒΑΝΟΝΤΑΙ:
2 ΔΙΑΝΥΚΤΕΡΕΥΣΕΙΣ ΣΜΥΡΝΗ, 3 ΔΙΑΝΥΚΤΕΡΕΥΣΕΙΣ ΚΩΝΣΤΑΝΤΙΝΟΥΠΟΛΗ,
ΕΙΣΙΤΗΡΙΑ ΡΟΔΟΣ -ΜΑΡΜΑΡΙΣ –ΡΟΔΟΣ ΜΕ ΚΑΤΑΜΑΡΑΝ, ΞΕΝΑΓΗΣΕΙΣ, ΕΚΔΡΟΜΕΣ, ΜΕΤΑΦΟΡΕΣ ΜΕ ΚΛΙΜΑΤΙΖΟΜΕΝΑ ΠΟΥΛΜΑΝ, ΞΕΝΟΔΟΧΕΙΑ ΜΕ ΠΡΩΙΝΟ ΚΑΙ ΦΑΓΗΤΟ 3 ΚΑΙ 4* *ΑΣΤΕΡΩΝ, ΣΥΝΟΔΟΣ ΓΡΑΦΕΙΟΥ ΚΑΙ ΤΑΞΙΔΙΩΤΙΚΗ ΑΣΦΑΛΕΙΑ, ΦΟΡΟΙ ΕΙΣΟΔΟΥ ΚΑΙ ΕΞΟΔΟΥ, ΦΠΑ**
ΔΕΝ ΠΕΡΙΛΑΜΒΑΝΟΝΤΑΙ : ΑΡΧΑΙΟΛΟΓΙΚΟΙ ΧΩΡΟΙ, ΕΙΣΙΤΗΡΙΑ ΠΛΟΙΩΝ YALOVA-ΚΩΝΣΤΑΝΤΙΝΟΥΠΟΛΗ-BANDIRMA,ΕΙΣΙΤΗΡΙΑ ΤΗΣ ΚΡΟΥΑΖΙΕΡΑΣ ΣΤΑ ΠΡΙΓΚΗΠΟΝΗΣΣΑ ΒΟΣΠΟΡΟ, ΔΙΑΣΚΕΔΑΣΗ ORIENTAL SHOW

ΙΟΥΛΙΟΣ 2004

10ΗΜΕΡΗ ΕΚΔΡΟΜΗ ΓΥΡΟΣ ΙΤΑΛΙΑΣ
ΑΝΑΧΩΡΗΣΗ στις 8/7/04 στις 20:00 με BLUE STAR FERRIES
ΕΠΙΣΤΡΟΦΗ στις 17/7/04 με BLUE STAR FERRIES
ΜΠΑΡΙ-ΠΟΜΠΗΪΑ-ΝΑΠΟΛΗ-ΡΩΜΗ-ΦΛΩΡΕΝΤΙΑ-ΠΙΖΑ-ΒΕΝΕΤΙΑ-ΑΝΚΩΝΑ
ΣΤΗΝ ΤΙΜΗ ΠΕΡΙΛΑΜΒΑΝΟΝΤΑΙ:
- **Εισιτήρια Ρόδος-Πειραιά-Ρόδος με Blue star ferries σε θέση**
- **Εισιτήρια Πάτρα-Μπάρι και Ανκώνα-Πάτρα σε 4κλινες καμπίνες**
- **Οι μεταφορές με πολυτελές πούλμαν**
- **Οι διαν/σεις σε ξενοδοχεία 4 αστέρων σε δίκλινα δωμάτια**
- **Πρωινό και ενα δείπνο καθημερινά (5) εκτός του φέρρυ**
- **Εμπειρος συνοδός του γραφείου**
- **Τοπικοί ξεναγοί**
- **Λιμενικά τέλη, διόδια**
- **Ασφάλεια αστικής ευθύνης**
- **Ταξιδιωτική ασφάλιση**
- **Χάρτες, έντυπα**
- **Φ.Π.Α.**

ΔΕΝ ΠΕΡΙΛΑΜΒΑΝΟΝΤΑΙ είσοδοι μουσείων και βαπορέτο Βενετίας, Διαφορά καμπίνας Ρόδος-Πειραιάς-Ρόδος σε δίκλινη ή τετράκλινη κατόπιν συνεννοήσεως

4ΗΜΕΡΗ ΕΚΔΡΟΜΗ ΣΥΡΟΣ-ΠΑΡΟΣ-ΝΑΞΟΣ
ΑΝΑΧΩΡΗΣΗ στις 8/7/04 ημέρα Πέμπτη στις 20:00 το βράδυ με BLUE STAR FERRIES
ΕΠΙΣΤΡΟΦΗ στις 11/7/04 ημέρα Κυριακή στις 13.00 το μεσημέρι
ΠΕΡΙΛΑΜΒΑΝΟΝΤΑΙ:
Εισιτήρια πλοίου σε Γ' θέση με BLUE STAR: ΡΟΔΟΣ-ΣΥΡΟΣ-ΝΑΞΟΣ-ΠΑΡΟΣ-ΡΟΔΟΣ, Ξενοδοχεία με πρωινό: 1 διανυκτέρευση στην Πάρο, και 2 εν πλω, μεταφορές με πούλμαν, Εκδρομές στη Νάξο και Πάρο. Ταξιδιωτική ασφάλεια. Συνοδός του γραφείου ΦΠΑ.
ΔΕΝ ΠΕΡΙΛΑΜΒΑΝΟΝΤΑΙ προαιρετική διασκέδαση, Αρχαιολογικοί χώροι, Διαφορά καμπίνας

4ΗΜΕΡΗ ΕΚΔΡΟΜΗ
ΑΙΓΙΝΑ-ΥΔΡΑ-ΣΠΕΤΣΕΣ-ΠΟΡΟΣ
ΑΝΑΧΩΡΗΣΗ 1/7/04 στις 20:00 με BLUE STAR FERRIES
ΕΠΙΣΤΡΟΦΗ 4/7/04 στις 12:45 με BLUE STAR FERRIES
ΠΕΡΙΛΑΜΒΑΝΟΝΤΑΙ:
Εισιτήρια πλοίου σε Γ' θέση με BLUE STAR: ΡΟΔΟΣ-ΠΕΙΡΑΙΑΣ-ΥΔΡΑ-ΣΠΕΤΣΕΣ-ΠΟΡΟΣ-ΡΟΔΟΣ, ΞΕΝΟΔΟΧΕΙΑ ΜΕ ΠΡΩΙΝΟ: 1 ΔΙΑΝΥΚΤΕΡΕΥΣΗ ΣΤΗΝ ΑΙΓΙΝΑ, ΚΑΙ 2 ΕΝ ΠΛΩ, ΜΕΤΑΦΟΡΕΣ ΜΕ ΠΟΥΛΜΑΝ, ΕΚΔΡΟΜΗ ΣΤΟΝ ΑΓΙΟ ΝΕΚΤΑΡΙΟ, ΤΑΞΙΔΙΩΤΙΚΗ ΑΣΦΑΛΕΙΑ, ΣΥΝΟΔΟΣ ΤΟΥ ΓΡΑΦΕΙΟΥ, ΦΠΑ.
ΔΕΝ ΠΕΡΙΛΑΜΒΑΝΟΝΤΑΙ Διαφορά καμπίνας

6ΗΜΕΡΗ ΕΚΔΡΟΜΗ
ΠΑΡΟΣ-ΣΑΝΤΟΡΙΝΗ-ΜΥΚΟΝΟΣ
ΑΝΑΧΩΡΗΣΗ 15/7/04 με BLUE STAR FERRIES
ΕΠΙΣΤΡΟΦΗ 10/7/04 με BLUE STAR FERRIES
ΠΕΡΙΛΑΜΒΑΝΟΝΤΑΙ:
Εισιτήρια πλοίου σε Γ' θέση με BLUE STAR: ΡΟΔΟΣ-ΣΥΡΟΣ-ΜΥΚΟΝΟΣ-ΠΑΡΟΣ-ΣΑΝΤΟΡΙΝΗ-ΣΥΡΟΣ-ΡΟΔΟΣ, ΞΕΝΟΔΟΧΕΙΑ ΜΕ ΠΡΩΙΝΟ: 3 ΔΙΑΝΥΚΤΕΡΕΥΣΕΙΣ ΣΤΗΝ ΠΑΡΟ ΚΑΙ 2 ΕΝ ΠΛΩ, ΜΕΤΑΦΟΡΕΣ ΜΕ ΠΟΥΛΜΑΝ. ΕΚΔΡΟΜΕΣ ΣΤΗΝ ΠΑΡΟ, ΣΑΝΤΟΡΙΝΗ ΚΑΙ ΜΥΚΟΝΟ ΤΑΞΙΔΙΩΤΙΚΗ ΑΣΦΑΛΕΙΑ, ΣΥΝΟΔΟΣ ΤΟΥ ΓΡΑΦΕΙΟΥ, ΦΠΑ.
ΔΕΝ ΠΕΡΙΛΑΜΒΑΝΟΝΤΑΙ Προαιρετική διασκέδαση, Αρχαιολογικοί χώροι, Διαφορά καμπίνας
- **Εισιτήρια ατμοπλοϊκά. Εισιτήρια με ΟΑ, Aegean και Charter για όλες τις πόλεις της Αγγλίας), Germany, Austria, από 60 ΕΥΡΩ για όλο τον κόσμο.**
- **Ειδικά πακέτα για μεμονωμένους, συλλόγους, νεόνυμφους για Ελλάδα, Ευρώπη και για όλο τον κόσμο.**

Για περισσότερες πληροφορίες, κρατήσεις και αναλυτικά προγράμματα στο πρακτορείο γενικού τουρισμού:

PELLOS TRAVEL
ΛΕΩΦΟΡΟΣ ΚΑΛΛΙΘΕΑΣ ΦΑΛΗΡΑΚΙ
ΤΗΛ 2241087615, 2241086298, FAX 2241087616
e-mail pellostravel@hellasnet.gr

ΣΥΝΕΧΕΙΑ ΑΠΟ ΤΗ ΣΕΛΙΔΑ 43

κής σχολής του Ν.Δ /τος 580/1970 ή απολυτήριο τίτλο εργαστηρίων ειδικής επαγγελματικής εκπαίδευσης και κατάρτισης του άρθρου 1 του Ν.2817/2000 και ισχύουσα επαγγελματική άδεια οδήγησης Γ' κατηγορίας και αντίστοιχη εμπειρία τριών (3) ετών τουλάχιστον .
Δ. Σε περίπτωση που δεν καθίσταται δυνατή η πλήρωση των θέσεων από υποψηφίους με τα προσόντα της προηγούμενης παραγράφου, επιτρέπεται η πρόσληψη με προσόν διορισμού τίτλο Υποχρεωτικής Εκπαίδευσης (δηλαδή απολυτήριο τίτλο τριταξίου Γυμνασίου ή για υποψηφίους που έχουν αποφοιτήσει μέχρι και το 1980 απολυτήριο δημοτικού σχολείου) ή ισοδύναμο απολυτήριο τίτλο κατώτερης τεχνικής σχολής του Ν.Δ /τος 580/1970 ή απολυτήριο τίτλο εργαστηρίων ειδικής επαγγελματικής εκπαίδευσης και κατάρτισης του άρθρου 1 του Ν.2817/2000 και ισχύουσα επαγγελματική άδεια οδήγησης Γ' κατηγορίας και αντίστοιχη εμπειρία έξι (6) μηνών τουλάχιστον .

Κ) ΓΙΑ ΤΟΥΣ ΥΠΟΨΗΦΙΟΥΣ ΤΗΣ ΕΙΔΙΚΟΤΗΤΑΣ ΔΕ ΧΕΙΡΙΣΤΩΝ ΑΕΡΟΣΦΥΡΑΣ

ΚΥΡΙΑ ΠΡΟΣΟΝΤΑ

Α. Ισχύουσα επαγγελματική άδεια μηχανοδηγού – χειριστού ομάδας ΙΑ' τάξης Δ' που έχει εκδοθεί σύμφωνα με τις διατάξεις του Π.Δ. 31/1990 (ΦΕΚ 11/5.2.90 τ.Α)
Β. Κάτοχοι τίτλου:
- Δίπλωμα Ι.Ε.Κ. ή
- Πτυχίου Α΄ ή Β΄ κύκλου σπουδών Τεχνικού Επαγγελματικού ή απολυτήριου τίτλου:
- Ενιαίου Πολυκλαδικού Λυκείου ή
- Τεχνικού Επαγγελματικού Λυκείου ή
- Τεχνικής Επαγγελματικής Σχολής Δευτεροβάθμιας Εκπαίδευσης ή
- Σχολής Μαθητείας του ΟΑΕΔ του Ν. 1346/1983 ή
- Άλλου ισότιμου τίτλου σχολικής μονάδας της ημεδαπής ή αλλοδαπής, αντίστοιχης ειδικότητας.

Βάσει του οποίου χορηγείται η παραπάνω άδεια άσκησης επαγγέλματος
Γ. Ισχύουσα άδεια ικανότητας οδηγού αυτοκινήτων επαγγελματική ή ερασιτεχνική, βάσει της υπ' αριθ. 34861/16-12-79 κοινής Υπουργικής απόφασης των Υπουργών Βιομηχανίας, Ενέργειας και Συγκοινωνιών
ΕΠΙΚΟΥΡΙΚΑ ΠΡΟΣΟΝΤΑ:
Α. Σε περίπτωση που δεν καθίσταται δυνατή η πλήρωση των θέσεων από υποψηφίους με τα προαναφερόμενα προσόντα, επιτρέπεται ο διορισμός από κατόχους άδειας μηχανοδηγού - χειριστή της παραγράφου 1 Α και οποιοσδήποτε τίτλος αναγνωρισμένης κατώτερης Τεχνικής Σχολής της ημεδαπής ή ισότιμο τίτλο σχολής της αλλοδαπής, βάσει του οποίου χορηγείται η παραπάνω άδεια μηχανοδηγού χειριστή με άδεια οδήγησης επαγγελματική ή ερασιτεχνική.
Β. σε περίπτωση που δεν καθίσταται δυνατή η πλήρωση των θέσεων ούτε από υποψηφίους με τα προαναφερόμενα προσόντα, επιτρέπεται ο διορισμός από κατόχους της άδειας μηχανοδηγού – χείριστη της παρ. 1 α με απολυτήριο τίτλο τουλάχιστον υποχρεωτικής εκπαίδευσης (δηλαδή απολυτήριο τριταξίου Γυμνασίου ή για υποψηφίους που έχουν αποφοιτήσει μέχρι και το 1980 απολυτήριο δημοτικού σχολείου) ή ισοδύναμο απολυτήριο τίτλο κατώτερης τεχνικής σχολής του Ν.Δ /τος 580/1970 ή απολυτήριο τίτλο εργαστηρίων ειδικής επαγγελματικής εκπαίδευσης και κατάρτισης του άρθρου 1 του Ν.2817/2000 και αντίστοιχη ή συναφή εμπειρία τουλάχιστον τριών (3) ετών μετά την απόκτηση της παραπάνω άδειας μηχανοδηγού – χειριστή και άδειας οδήγησης επαγγελματική ή ερασιτεχνική.
Γ. Σε περίπτωση που δεν καθίσταται δυνατή η πλήρωση των θέσεων ούτε από υποψηφίους με τα προαναφερόμενα προσόντα, επιτρέπεται ο διορισμός από κατόχους της άδειας μηχανοδικού – χειριστή παρ. 1 α με απολυτήριο τίτλο τουλάχιστον υποχρεωτικής εκπαίδευσης (δηλαδή απολυτήριο τριταξίου Γυμνασίου ή για υποψηφίους που έχουν αποφοιτήσει μέχρι και το 1980 απολυτήριο δημοτικού σχολείου) ή ισοδύναμο απολυτήριο τίτλο κατώτερης τεχνικής σχολής του Ν.Δ /τος 580/1970 ή απολυτήριο τίτλο εργαστηρίων ειδικής επαγγελματικής εκπαίδευσης και κατάρτισης του άρθρου 1 του Ν.2817/2000 και αντίστοιχη εμπειρία τουλάχιστον τριών (3) ετών μετά την απόκτηση της παραπάνω άδειας μηχανοδηγού – χειριστή και άδειας οδήγησης επαγγελματική ή ερασιτεχνική.

Λ) ΓΙΑ ΤΟΥΣ ΥΠΟΨΗΦΙΟΥΣ ΤΗΣ ΕΙΔΙΚΟΤΗΤΑΣ ΔΕ ΗΛΕΚΤΡΟΛΟΓΩΝ
ΚΥΡΙΑ ΠΡΟΣΟΝΤΑ
Α. άδεια ασκήσεως επαγγέλματος ηλεκτρολόγων εσωτερικών ηλεκτρικών εγκαταστάσεων ειδικότητας Α τάξης 1ης κατηγορίας .
Β. Κάτοχοι τίτλου:
Δίπλωμα ΙΕΚ ή πτυχίο Α ή Β κύκλου σπουδών τεχνικού ή επαγγελματικού εκπαιδευτηρίου, ή απολυτηρίου τίτλου:
- ενιαίου πολυκλαδικού Λυκείου ή
- τεχνικού επαγγελματικού λυκείου ή
- τεχνικής επαγγελματικής σχολής Β/θμιας εκπαίδευσης ή
- σχολής μαθητείας του ΟΑΕΔ του Ν.1346/83 ή
- άλλου ισότιμου τίτλου σχολικής μονάδας της ημεδαπής ή αλλοδαπής αντίστοιχης ειδικότητας.

Βάσει του οποίου χορηγείται η παραπάνω άδεια άσκησης επαγγέλματος ηλεκτρολόγου.
ΕΠΙΚΟΥΡΙΚΑ ΠΡΟΣΟΝΤΑ
Α. Σε περίπτωση που δεν καθίσταται δυνατή η πλήρωση των θέσεων από υποψηφίους με τα προαναφερόμενα προσόντα επιτρέπεται ο διορισμός με άδεια άσκησης επαγγέλματος με άδεια ασκήσεως επαγγέλματος ηλεκτρολόγου εσωτερικών ηλεκτρικών εγκαταστάσεων ειδικότητας Α τάξης και κατηγορίας 1ης και αντίστοιχος τίτλος αναγνωρισμένης κατώτερης τεχνικής σχολής της ημεδαπής ή ισότιμος τίτλος της αλλοδαπής βάσει του οποίου χορηγείται η παραπάνω άδεια άσκησης επαγγέλματος ηλεκτρολόγου.
Β.Σε περίπτωση που δεν καθίσταται δυνατή η πλήρωση των θέσεων από υποψηφίους με τα προαναφερόμενα προσόντα επιτρέπεται ο διορισμός με απολυτήριο τίτλο τουλάχιστον υποχρεωτικής εκπαίδευσης (δηλ. απολυτήριο τριταξίου γυμνασίου η για υποψηφίους που έχουν αποφοιτήσει μέχρι και το έτος 1980 απολυτήριο δημοτικού σχολείου) ή ισοδύναμο απολυτήριο τίτλο κατώτερης τεχνικής σχολής του Ν.Δ/τος 580/1970 ή απολυτήριο τίτλο εργαστηρίων ειδικής επαγγελματικής εκπαίδευσης και κατάρτισης του άρθρου 1 του Ν. 2817/2000 για άδεια άσκησης επαγγέλματος ηλεκτρολόγου εσωτερικών ηλεκτρικών εγκαταστάσεων ειδικότητας Α τάξης και κατηγορίας 1ης και αντίστοιχη εμπειρία τουλάχιστον τριών (3) ετών μετά την απόκτηση της άδειας ειδικότητας Α΄ και κατηγορίας 1ης.
Γ. Σε περίπτωση που δεν καθίσταται δυνατή η πλήρωση των θέσεων από υποψηφίους με τα προαναφερόμενα προσόντα επιτρέπεται ο διορισμός με απολυτήριο τίτλο τουλάχιστον υποχρεωτικής εκπαίδευσης (δηλαδή απολυτήριο τριταξίου γυμνασίου η για υποψηφίους που έχουν αποφοιτήσει μέχρι και το έτος 1980 απολυτήριο δημοτικού σχολείου) ή ισοδύναμο απολυτήριο τίτλο κατώτερης τεχνικής σχολής του ν.δ. 580/1970 ήυ απολυτήριο τίτλο εργαστηρίων ειδικής επαγγελματικής εκπαίδευσης και κατάρτισης του άρθρου 1 του ν. 2817/2000 και άδεια άσκησης επαγγέλματος ηλεκτρολόγων εσωτερικών εγκαταστάσεων ειδικότητας Α τάξης και κατηγορίας 1ης και αντίστοιχη εμπειρία τουλάχιστο έξι (6) μηνών μετά την απόκτηση της άδειας ειδικότητας Α τάξης και κατηγορίας 1ης.

Μ) ΓΙΑ ΤΟΥΣ ΥΠΟΨΗΦΙΟΥΣ ΤΗΣ ΕΙΔΙΚΟΤΗΤΑΣ ΔΕ ΕΞΩΤΕΡΙΚΩΝ ΕΙΣΠΡΑΚΤΟΡΩΝ

Το αντίστοιχο ή ομώνυμο δίπλωμα επαγγελματικής κατάρτισης ΙΕΚ ή πτυχίο Α ή Β κύκλου σπουδών τεχνικού ή επαγγελματικού εκπαιδευτηρίου ή απολυτήριος τίτλος ενιαίου πολυκλαδικού Λυκείου ή τεχνικού επαγγελματικού Λυκείου ή τεχνικής επαγγελματικής Σχολής Β/θμιας Εκπαίδευσης ή σχολής μαθητείας του Ο.Α.Ε.Δ. του Ν. 1346/83 ή άλλου ισότιμου τίτλου σχολικής μονάδας της ημεδαπής ή αλλοδαπής .

Ν) ΓΙΑ ΤΟΥΣ ΥΠΟΨΗΦΙΟΥΣ ΤΗΣ ΕΙΔΙΚΟΤΗΤΑΣ ΥΕ Ε Ρ Γ Α ΤΩΝ

Για τους υποψηφίους της ειδικότητας ΥΕ16 ΕΡΓΑΤΩΝ δεν απαιτούνται ειδικά τυπικά προσόντα σύμφωνα με το άρθρο 5 παρ.2 του Ν.2527/97.

Ο) ΓΙΑ ΤΟΥΣ ΥΠΟΨΗΦΙΟΥΣ ΤΗΣ ΕΙΔΙΚΟΤΗΤΑΣ ΥΕ ΚΛΗΤΗΡΩΝ-ΘΥΡΩΡΩΝ

Ο απολυτήριος τίτλος υποχρεωτικής εκπαίδευσης δηλαδή απολυτήριο τριταξίου Γυμνασίου ή για υποψήφιους που έχουν αποφοιτήσει μέχρι το 1980 απολυτήριο δημοτικού σχολείου ή ισοδύναμος απολυτήριος τίτλος κατώτερης τεχνικής σχολής του Ν.Δ. 580/1970.

Α. ΓΕΝΙΚΑ ΠΡΟΣΟΝΤΑ ΠΡΟΣΛΗΨΗΣ

1. Οι υποψήφιοι πρέπει να έχουν ηλικία 18 έως 65 ετών.
2. Να έχουν την υγεία και τη φυσική καταλληλότητα που τους επιτρέπει την εκτέλεση των καθηκόντων της θέσεως που επιλέγουν.
3. Να μην έχουν κώλυμα κατά το άρθρο 8 του Υπαλληλικού Κώδικα (καταδίκη, υποδικία, δικαστική συμπαράσταση), με την επιφύλαξη της επόμενης εξαίρεσης.

Εξαίρεση : Οι υποψήφιοι για θέσεις βοηθητικού ή ανειδίκευτου προσωπικού υπό την προϋπόθεση ότι έχουν εκτίσει την ποινή ή τα μέτρα ασφαλείας που τους έχουν επιβληθεί έχουν αρθεί ή έχουν απολυθεί υπό όρο (Ν. 2207/1994 άρθρο 4 παρ. 6).

Β. ΚΡΙΤΗΡΙΑ ΠΡΟΣΛΗΨΗΣ

ΚΡΙΤΗΡΙΟ ΕΝΤΟΠΙΟΤΗΤΑΣ

-Οι υποψήφιοι κατατάσσονται σε πίνακα κατά κλάδο ή ειδικότητα με τη σειρά του βαθμού εντοπιότητας (α΄, β΄, γ΄ κ.ο.κ.). Ανάμεσα σ' αυτούς που έχουν την ίδια εντοπιότητα, προηγούνται οι έχοντες τα κύρια προσόντα και ακολουθούν οι έχοντες τα επικουρικά προσόντα. Τέλος ανάμεσα σ' αυτούς που έχουν τα ίδια προσόντα, κύρια ή επικουρικά οι υποψήφιοι κατατάσσονται με τη σειρά της βαθμολογίας τους.
-Οι υποψήφιοι κατατάσσονται σε πίνακες κατά κλάδο ή ειδικότητα με κριτήριο την ΕΝΤΟΠΙΟΤΗΤΑ ως ακολούθως :
Προτάσσονται κατά σειρά :
α) ΟΙ ΔΗΜΟΤΕΣ :
(1) του Δήμου ή της Κοινότητας Ροδίων.
(2) Των άλλων Δήμων ή Κοινοτήτων της Νήσου Ρόδου
(3) Των υπολοίπων Δήμων ή Κοινοτήτων του Νομού Δωδ/σου.
β) ΟΙ ΜΟΝΙΜΟΙ ΚΑΤΟΙΚΟΙ όλων των Νομών της Χώρας .

ΛΟΙΠΑ ΚΡΙΤΗΡΙΑ

Η σειρά κατάταξης των υποψηφίων καθορίζεται με τη ΒΑΘΜΟΛΟΓΗΣΗ ΤΩΝ ΠΑΡΑΚΑΤΩ ΚΡΙΤΗΡΙΩΝ ως ακολούθως :

ΚΡΙΤΗΡΙΑ	**ΜΟΝΑΔΕΣ**
1. Χρόνος Ανεργίας	
α. Τεσσάρων (4) μηνών ανεργίας	**1000 μονάδες**
β. Άνω των τεσσάρων (4) μηνών με ανώτατο όριο τους δώδεκα (12) μήνες, προστίθενται ανά μήνα ανεργίας	**50 μονάδες**

Σημείωση : Άνεργος είναι ο υποφήφιος που έχει για τέσσερις (4) τουλάχιστον συνεχείς μήνες ανεργίας, υπολογιζόμενους από την τελευταία ημέρα της προθεσμίας υποβολής των αιτήσεων και προς τα πίσω. Επίσης, χρόνος ανεργίας θεωρείται και ο χρόνος παρακολούθησης προγραμμάτων επαγγελματικής κατάρτισης του ΟΑΕΔ, (εκτός των προγραμμάτων STAGE, που θεωρούνται χρόνος εμπειρίας), καθώς και εκείνων του Υπουργείου Εργασίας ή άλλων Υπουργείων που εκτελούνται σε συνεργασία με το Υπουργείο Εργασίας ή τον ΟΑΕΔ εφόσον ο υποφήφιος ήταν άνεργος τουλάχιστον επί τετράμηνο κατά τον χρόνο ένταξής του στο πρόγραμμα (&1 άρθρο 9 Ν.3051/2002). Η συμμετοχή στα προγράμματα απόκτησης εργασιακής εμπειρίας (STAGE) του ΟΑΕΔ θεωρείται ως χρόνος εμπειρίας και όχι ανεργίας.

2. Αριθμός τέκνων πολύτεκνης οικογένειας.	
α. Για υποψήφιο που είναι πολύτεκνος, για κάθε τέκνο	**50 μονάδες**
β. Για υποψήφιο που είναι τέκνο πολύτεκνης οικογένειας, για κάθε τέκνο	**50 μονάδες**

Σημείωση : Τις ανωτέρω μονάδες μπορεί να λάβει μόνο ένα μέλος της ίδιας οικογένειας κατά το ίδιο ημερολογιακό έτος στον ίδιο φορέα (παρ. 1 άρθρο 9 Ν. 3051/2002)

3. Αριθμός ανηλίκων τέκνων.	
α. Για καθένα από τα δύο (2) πρώτα ανήλικα τέκνα	**30 μονάδες**
β. Για το τρίτο ανήλικο τέκνο	**50 μονάδες**
4. Βαθμός βασικού τίτλου σπουδών, που απαιτείται από την ανακοίνωση, μόνο για τις κατηγορίες ΠΕ και ΔΕ.	
α. Για τους υποψηφίους των κατηγοριών ΠΕ οι μονάδες του βαθμού του τίτλου σπουδών με δύο δεκαδικά ψηφία πολλαπλασιάζονται με τον αριθμό 20.	
Β. Για τους υποψηφίους της κατηγορίας ΔΕ οι μονάδες του βαθμού του τίτλου σπουδών με δύο δεκαδικά ψηφία πολλαπλασιάζονται με τον αριθμό 10.	
5. Ηλικία .	
α. Για τους υποψηφίους ηλικίας έως Τριάντα (30) ετών με αφετηρία υπολογισμού το απαιτούμενο από την ανακοίνωση κατώτερο όριο ηλικίας και με βάση το έτος γέννησης, ανά έτος.	**3 μονάδες**
β. Για τους υποψηφίους ηλικίας άνω των τριάντα (30) ετών με αφετηρία υπολογισμού το απαιτούμενο από την ανακοίνωση κατώτερο όριο ηλικίας και με βάση το έτος γέννησης, ανά έτος	**2 μονάδες**
6. Εμπειρία (ΜΟΝΟ στην περίπτωση που απαιτείται ως προσόν από την ανακοίνωση).	
Α. Για έξι μήνες εμπειρίας	**30 μονάδες**
Β. Άνω των έξι (6) μηνών εμπειρίας, και μέχρι πέντε (5) έτη ανά μήνα εμπειρίας	**5 μονάδες**

Επί ισοβαθμίας υποψηφίων στη συνολική βαθμολογία προηγείται αυτός που έχει τις περισσότερες μονάδες στο πρώτο κριτήριο (χρόνος ανεργίας) και αν, αυτές συμπίπτουν, αυτός που έχει τις περισσότερες μονάδες στο δεύτερο κριτήριο (αριθμός τέκνων πολύτεκνης οικογένειας) και ούτω καθεξής.

ΕΠΙΣΗΜΑΝΣΕΙΣ

• Υποψήφιος που είναι ταυτόχρονα πολύτεκνος και τέκνο πολύτεκνης οικογένειας δικαιούται να κάνει χρήση της προσφορότερης βαθμολογικά εκ των δύο ιδιοτήτων, αποκλειόμενης της αθροιστικής βαθμολόγησης.
• Ο πολύτεκνος βαθμολογείται με πενήντα μονάδες για κάθε τέκνο του και το τέκνο πολύτεκνης οικογένειας βαθμολογείται με 50 μονάδες για κάθε μέλος της οικογένειάς του (δηλ, για κάθε αδελφό του, συμπεριλαμβανομένου και του εαυτού του.
• Τόσο ο πολύτεκνος όσο και το τέκνο πολυτέκνου δικαιούται περαιτέρω και τις μονάδες από το κριτήριο των ανηλίκων τέκνων ήτοι 30 μονάδες για καθένα από τα δύο πρώτα ανήλικα τέκνα και 50 μονάδες για το τρίτο ανήλικο τέκνο. Η βαθμολογία υπολογίζεται μόνο στα ζώντα μέλη της οικογένειας.
• Ως εμπειρία νοείται η απασχόληση με σχέση εργασίας ή σύμβαση έργου στο δημόσιο ή τον ιδιωτικό τομέα η άσκηση επαγγέλματος σε καθήκοντα ή έργα συναφή με το γνωστικό αντικείμενο του τίτλου σπουδών ή με το αντικείμενο της προς πλήρωση θέσης, μετά την απόκτηση του βασικού τίτλου σπουδών με τον οποίο ο υποψήφιος μετέχει στη διαγωνιστική διαδικασία και κατά τις περιπτώσεις για τις οποίες απαιτείται άδεια άσκησης επαγγέλματος, μετά τη λήψη της άδειας.
Ζ Όταν από την ανακοίνωση ορίζεται για συγκεκριμένους κλάδους ή ειδικότητες ως προσόν η εμπειρία αντί του τίτλου σπουδών, για τη σειρά κατάταξης μεταξύ των εχόντων εμπειρία εφαρμόζονται τα προαναφερόμενα κριτήρια, εκτός από το κριτήριο του τίτλου σπουδών (παρ. 12 άρθρο 21 Ν. 2190/1994, όπως ισχύει).
Ζ Ο υπολογισμός του 12μηνου μέσα στο οποίο η απασχόληση του υποψηφίου δεν πρέπει να υπερβαίνει τους 8 μήνες, γίνεται με αφετηρία το τέλος της απασχόλησης και προς τα πίσω. Οι πίνακες αναρτώνται εντός το πολύ 15 ημερών από την τελευταία ημέρα προθεσμίας υποβολής των αιτήσεων. Από την επόμενη της ανάρτησης των πινάκων, ο φορέας μπορεί να προβεί στην πρόσληψη , οπότε τεκμαίρεται ότι αρχίζει ο χρόνος απασχόλησης. Σε κάθε περίπτωση ο υπολογισμός του 12 μηνου μέσα στο οποίο ο υποψήφιος δεν μπορεί να έχει απασχόληση μεγαλύτερη των οκτώ (8) μηνών , παραμένει σταθερός ακόμη και αν η πρόσληψη του προσωπικού γίνει μετά παρέλευση ικανού χρόνου από της αναρτήσεως των πινάκων ή οι τελευταίοι αναρτηθούν μετά την παρέλευση των 15 ημερών χωρίς βέβαια στις περιπτώσεις να επηρεάζεται η διάρκεια της πραγματικής απασχόλησης του προσλαμβανομένου. Δυνατότητα άρσης του κωλύμματος πρόσληψης λόγω υπέρβασης της οκτάμηνης απασχόλησης υφίσταται μόνο στην περίπτωση που ο αριθμός των υποψηφίων που προσέρχονται για κάλυψη των προκηρυσσομένων θέσεων και διαθέτουν τα απαιτούμενα προσόντα είναι μικρότερος του αριθμού των θέσεων αυτών ή δεν προσέρχονται καθόλου υποψήφιοι μη έχοντες κώλυμα πρόσληψης.

Γ. ΠΡΟΘΕΣΜΙΑ ΥΠΟΒΟΛΗΣ ΑΙΤΗΣΕΩΝ

Οι ενδιαφερόμενοι μπορούν να υποβάλλουν αίτηση στα γραφεία της υπηρεσίας μας, οδός Πλ. Ελευθερίας αριθμ. 01 και ειδικότερα στην υπηρεσία προσωπικού, αρμόδια κα Χαλιπτήλια Νομική, εντός προθεσμίας δέκα (10) ημερών, που αρχίζει από την επομένη ημέρα της τελευταίας δημοσίευσης της παρούσας σε τοπικές εφημερίδες ή της ανάρτησης της στο κατάστημα της υπηρεσίας και στο χώρο ανακοινώσεων του δημοτικού ή κοινοτικού καταστήματος, εφόσον η ανάρτηση της είναι τυχόν μεταγενέστερη της δημοσίευσης στις εφημερίδες (παρ. 10 άρθρο 2 Ν. 2190/1994).

Δ. ΥΠΟΒΟΛΗ ΔΙΚΑΙΟΛΟΓΗΤΙΚΩΝ

Οι ενδιαφερόμενοι μαζί με την αίτηση τους πρέπει να υποβάλουν υποχρεωτικά τα εξής δικαιολογητικά επικυρωμένα :
1.Φωτοαντίγραφο των δυο όψεων της αστυνομικής ταυτότητας
2.Φωτοαντίγραφο του τίτλου σπουδών τους (όπου απαιτείται), στον οποίο να αναγράφεται ο ακριβής βαθμός αυτού (ΜΟΝΟ για υποψηφίους των κατηγοριών ΠΕ και ΔΕ). Σε κάθε περίπτωση που ο βαθμός εκφράζεται με αξιολογικό χαρακτηρισμό ή με ακέραιο αριθμό πρέπει στη φωτοτυπία του τίτλου να περιλαμβάνεται και βεβαίωση της οικείας σχολής για τον ακριβή αριθμητικό βαθμό.
3.Φωτοαντίγραφο άδειας άσκησης επαγγέλματος (όπου απαιτείται).
4.Πιστοποιητικό εμπειρίας στο αντικείμενο της ειδικότητας (όπου απαιτείται), η οποία αποδεικνύεται ως εξής: α) Είτε με τυχόν υπάρχουσα δικαστική απόφαση, από την οποία να προκύπτει το είδος της παρασχεθείσης εργασίας και η χρονική διάρκεια της παροχής της. β) Είτε με ομοίου περιεχομένου βεβαίωση αρμόδιας, ελληνικής ή αλλοδαπής δημόσιας αρχής. γ) Είτε με όμοια βεβαίωση νομικού προσώπου του άρθρου 14 § 1 του Ν. 2190/1994 και του άρθρου 1 § 3 του Ν. 2527/1997. δ) Είτε με όμοια βεβαίωση του οικείου ασφαλιστικού φορέα. ε) Εάν από την προσκομιζόμενη βεβαίωση του οικείου ασφαλιστικού φορέα δεν προκύπτει το είδος της παρασχεθείσης εργασίας, τότε απαιτούνται πρόσθετη βεβαίωση του εργοδότη και υπεύθυνη δήλωση του υποψηφίου κατά το άρθρο 8 Ν. 1599/1986, σε συνδυασμό πάντοτε και με το βιβλιάριο κύριας ασφάλισης (εφόσον ο ασφαλιστικός φορέας δεν βεβαιώνει το είδος της εργασίας). Δεν απαιτείται η υποβολή βιβλιαρίου κύριας ασφάλισης από υποψηφίους που προσκομίζουν βεβαίωση του ασφαλιστικού φορέα.
5.Υπεύθυνη δήλωση του Ν. 1599/1986 ότι δεν έχουν κώλυμα κατά το άρθρο 8 του Υπαλληλικού Κώδικα: α) ότι δεν έχουν καταδικαστεί για κακούργημα και σε οποιαδήποτε κλοπή, υπεξαίρεση (κοινή και στην υπηρεσία), απάτη, εκβίαση, πλαστογραφία, απιστία δικηγόρου, δωροδοκία, καταπίεση, απιστία περί την υπηρεσία, παράβαση καθήκοντος, καθ' υποτροπή, συκοφαντική δυσφήμιση, καθώς και για οποιοδήποτε έγκλημα κατά της γενετήσιας ελευθερίας ή οικονομικής εκμετάλλευσης της γενετήσιας ζωής, β) ότι δεν είναι υπόδικοι και δεν έχουν παραπεμφθεί με τελεσίδικο βούλευμα για κακούργημα ή για πλημμέλημα της προηγούμενης περίπτωσης, έστω και αν το αδίκημα παραγράφηκε, γ) ότι δεν έχουν , λόγω καταδίκης, στερηθεί τα πολιτικά τους δικαιώματα και για όσο χρόνο διαρκεί η στέρηση αυτή, ότι δεν τελούν υπό δικαστική συμπαράσταση.
6. Υπεύθυνη δήλωση του Ν. 1599/1986 στην οποία ο υποψήφιος να δηλώνει αν το αμέσως προηγούμενο χρόνο, από την υποβολή της αιτήσεω΄ς του έχει απασχοληθεί σε δημόσια υπηρεσία , ή νομικό πρόσωπο του άρθρου 14 παρ.1 του Ν. 2190/94 με την ιδιότητα του εποχιακού εργαζομένου ή για κάλυψη περιοδικών ή πρόσκαιρων αναγκών ή όχι. Σε περίπτωση που έχει απασχοληθεί να δηλώνει την υπηρεσία στην οποία απασχολήθηκε και την ακριβή χρονική διάρκεια της απασχόλησης (έναρξη και λήξη).
7.Η ανεργία αποδεικνύεται με πρόσφατη βεβαίωση του ΟΑΕΔ, που είναι αρμόδιος προς τούτο. Αποκλείεται η απόδειξη με υποβολή υπεύθυνης δήλωσης ή κάρτας ανεργίας.
8.Προκειμένου για ανέργους υποψηφίους που είχαν ενταχθεί σε πρόγραμμα επαγγελματικής κατάρτισης του ΟΑΕΔ: α) βεβαίωση του ΟΑΕΔ στην οποία να αναφέρεται η ημερομηνία συμμετοχής του υποψηφίου στο πρόγραμμα καθώς και η ημερομηνία λήξης της συμμετοχής του και β) βεβαίωση του ΟΑΕΔ από την οποία να προκύπτει η ημερομηνία εγγραφής τους ως ανέργων στα σχετικά μητρώα.
9.Πιστοποιητικό οικογενειακής κατάστασης, προκειμένου για υποψηφίους που έχουν ανήλικα τέκνα. Ειδικά για τους πολύτεκνους και τα τέκνα πολύτεκνων οικογενειών γίνεται δεκτό και πιστοποιητικό της ΑΣΠΕ.
10.Εάν ο τίτλος έχει αποκτηθεί στην αλλοδαπή απαιτείται, μόνον :
Α) Προκειμένου για Πανεπιστημιακή Εκπαίδευση, πράξη αναγνώρισης από το Δ.Ι.ΚΑ.ΤΣΑ, για την ισοτιμία, αντιστοιχία του τίτλου και τη βαθμολογική αντιστοιχία αυτού ή πράξη αναγνώρισης επαγγελματικής ισοτιμίας απο το Συμβούλιο Αναγνωρίσεως Επαγγελματικής Ισοτιμίας Τίτλων Τριτοβάθμιας Εκπαίδευσης. Τα ως άνω δικαιολογητικά να έχουν εκδοθεί μέχρι την ημερομηνία λήξεως της προθεσμίας υποβολής των αιτήσεων.
Β) Προκειμένου για Δευτεροβάθμια μη τεχνική ή μη επαγγελματική εκπαίδευση, βεβαίωση ισοτιμίας από την αρμόδια Διεύθυνση του Υπουργείου Εθνικής Παιδείας και Θρησκευμάτων και για τεχνική και επαγγελματική εκπαίδευση αλλοδαπής, πράξη ισοτιμίας και κατάταξης της επιτροπής ισοτιμιών του Οργανισμού Επαγγελματικής Εκπαιδεύσεως και Καταρτίσεως (Ο.Ε.Ε.Κ.) – Εθνικής Αντιστάσεως 41 Ν. Ιωνία, Αθήνα και βεβαίωση, για την αντιστοιχία του βαθμού από την αρμόδια Διεύθυνση του Υπουργείου Εθνικής Παιδείας και Θρησκευμάτων σε εικοσάβαθμη κλίμακα.
Γ) Προκειμένου για Υποχρεωτική εκπαίδευση, βεβαίωση ισοτιμίας από τη Διεύθυνση Παιδείας Ομογενών και Διαπολιτισμικής Εκπαίδευσης (ΔΙ.Π.Ο.Δ.Ε.) της Κ.Υ. του Υπουργείου Εθνικής Παιδείας και Θρησκευμάτων ή από τις κατά τόπους Δ/νσεις Β/θμιας Εκπαίδευσης της ημεδαπής.
11.Πιστοποιητικό του οικείου Δήμου ή Κοινότητας ότι ο υποψήφιος είναι εγγεγραμμένος στο Δημοτολόγιο.
Για υποψηφίους των υπολοίπων νομών που δεν έχουν το κριτήριο της εντοποιότητας, όπως ορίζεται στο κεφάλαιο Β΄του παρόντος, απαιτείται η υποβολή βεβαίωσης μόνιμης κατοικίας από τον οικείο Δήμο ή Κοινότητα (άρθρο 4 § 5 Ν. 2647/1998).
Σημείωση : Τίτλοι, πιστοποιητικά και βεβαιώσεις της αλλοδαπής, που απαιτούνται για την πρόσληψη πρέπει να είναι επικυρωμένοι και επίσημα μεταφρασμένοι στην ελληνική γλώσσα, όπως ορίζουν οι κείμενες διατάξεις (άρθρο 29 Π.Δ. 50/2001 και Ν. 148/1914).

Ε. ΔΗΜΟΣΙΕΥΣΗ ΤΗΣ ΑΝΑΚΟΙΝΩΣΗΣ

Περίληψη της παρούσας, θα δημοσιευθεί στις ημερήσιες τοπικές εφημερίδες ΠΡΟΟΔΟ, ΡΟΔΙΑΚΗ, και στην τοπική εβδομαδιαία εφημερίδα ΔΡΑΣΙΣ. Ανάρτηση ολόκληρης της ανακοίνωσης θα γίνει στο κατάστημα της υπηρεσίας μας και στον χώρο των ανακοινώσεων.

ΣΤ. ΑΝΑΡΤΗΣΗ ΠΙΝΑΚΩΝ - ΥΠΟΒΟΛΗ ΕΝΣΤΑΣΕΩΝ

Οι πίνακες κατάταξης των υποψηφίων αναρτώνται στο κατάστημα της υπηρεσίας μας συντασσομένου πρακτικού ανάρτησης, υπογραφόμενου από δύο (2) υπαλλήλους της υπηρεσίας.
Κατά των ανωτέρω πινάκων οι ενδιαφερόμενοι μπορούν να υποβάλλουν ενστάσεις στο ΑΣΕΠ, μέσα σε αποκλειστική προθεσμία δέκα (10) ημερών, που αρχίζει από τη επόμενη της ανάρτηση τους.
Για την υποβολή της ένστασης απαιτείται η καταβολή παραβόλου στο δημόσιο ταμείο είκοσι πέντε ευρώ (25) ευρώ.

Ο Δημαρχεύων Αντιδήμαρχος
ΑΝΤΩΝΗΣ ΑΛΑΒΕΡΑΣ

(εκ)πολιτισμικά παίγνια

... Φεστιβάλ Σύμης, τέλος;

Τι γίνεται ωρέ παιδιά με το ***"Φεστιβάλ της Σύμης"***;

Αλλη μια καλή προσπάθεια που πάτωσε, μόλις τα παράτησε ο ***Γιάννης Διακογιάννης***, πού ήταν η κινητήριος δύναμη για την διοργάνωσή του;

... Κρίμα!

... "Τζιβαέρι"

Δεν συμφωνεί ο μουσικοκριτικός ***Γιώργος Λεωτσάκος*** για την διασκευή που έκανε ο **Φίλιπ Γκλας** στο παραδοσιακό τραγούδι της ***Κω***, το σπαρακτικό ***"Τζιβαέρι"***,

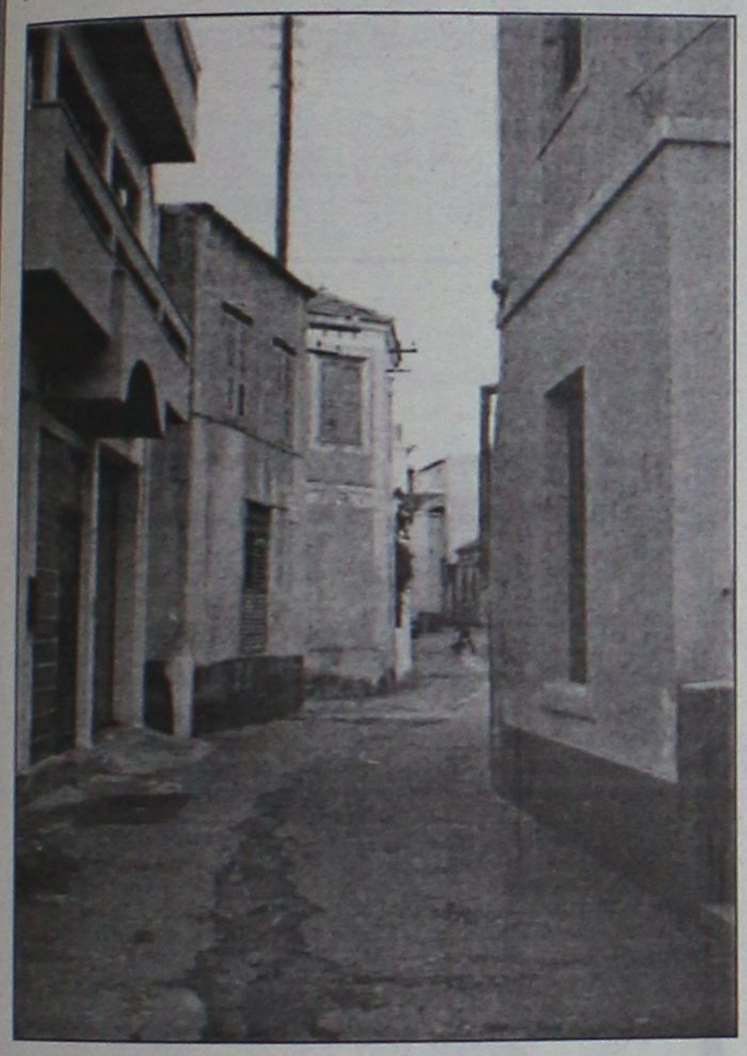

... Ρόδος, σοκάκι σε μαράσι της πόλης
(Φωτογραφία: Ανδριανός Λυμπερόπουλος)

που το παρουσίασε πρόσφατα στο Ηρώδειο.

«Αποτέλεσμα η αποχαλίνωση *σε έναν 100%.... θεοδωράκειο ηχητικό φανφαρονισμό με κορύφωμα το αδαέστατα και αηδέστατα εναρμονισμένο ελληνικό δημοτικό της Αρβανιτάκη. Που, ω της ειρωνείας, περιλάμβανε τους στίχους... "σιγαλά και ταπεινά".*

Βεβαίως το κοινό, εν πολλοίς γαλουχημένο σε σκυλάδικα, κατενθουσιάστηκε!»

...

Για το ίδιο τραγούδι ο *"Μανωλάκης ο βομβιστής"* μας πληροφορεί από το ***"Αντί"***:

«Εχετε ακούσει το "Τζιβαέρι" με την Καλύμνια ***Αιμιλία Χατζηδάκη:***

Τύφλα να 'χουν οι "Ομπρέλες του Χερβούργου". Ηταν η ερμηνεύτρια των νησιώτικων που λάτρευε ο ***Μάνος Χατζιδάκις».***

... Ωδή στον κ. Ιωάννη Καλαμίτση

Εδώ και μισό χρόνο περίπου ο *Βερμούθιος Χειρηλάτης*, κατά κόσμον ***Γιάννης Καλαμίτσης,*** κατέχει την στήλη χρονογραφήματος *"me malakies ektrefomai"* στο περιοδικό ***"Μετρό"***, αλλά δεν είναι ευχαριστημένος.

Μπορεί στην πρωινή εκπομπή του στον Αντ1 να παίρνει ένα φορτηγό τηλεφωνήματα με τις καλημέρες και τα σχόλια των αναρίθμητων ραδιοφωνικών θαυμαστών του, όμως κανένας δεν βρέθηκε να του πει *"σε διάβασα, μπράβο, ωραία γράφεις!"*

Για τον λόγο αυτό, αγανακτισμένος τα μάλα διαπιστώνει ότι *"δεν τρωγόμαστε με τίποτα"* και στο τελευταίο τεύχος του περιοδικού βγάζει τα εσώψυχά του, με ένα λεξιλόγιο που δεν ενδείκνυται για τύπους συντηρητικούς, αγέλαστους, αυτοδιοικητικούς άρχοντες και άλλους κρυόμπλαστρους.

Πάντως εμείς βάζουμε επιπροσθέτως και την ταμπέλα ***"Αυστηρώς ακατάλληλον δι' ανηλίκους"*** και σας τον παραδίδουμε για την εκβίαση ενός κάποιου χαμόγελου ή ίσως μιας ειρωνικής γκριμάτσας για όσους έχουν στραβοκοιμηθεί και ξυπνάνε με την διαπίστωση *"κοίτα ρε τι γράφουνε, πάει χάλασε ο κόσμος, αντιμόνιο θα ρίξει ο Γουτεμβέργιος και θα μας ψαμικώσει"!*

«Διάβάζω τα άλλα χρονογραφήματα *κι αν δεν τα καταλαβαίνω τα πολύ κουλτουριάρικα, είμαι βέβαιος πως οι συγγραφείς τους αποσπούν σωρεία φιλοφρονημάτων και συγχαρητηρίων μηνυμάτων!*

Τους φαντάζομαι - έτσι αναγνωρίσιμοι όπως είναι από τις καθώς πρέπει φωτογραφίες τους - να περπατάνε στους δρόμους και δεκάδες μοιραίες γυναίκες να τους κοιτάνε και να ζαλίζονται από πόθο και ανεκπλήρωτη ηδονή.

Δύο είδη αρσενικών έχουν πέραση *στη σημερινή κοινωνία. Οι κουλτουριάρηδες και οι έχοντες κοιλιακούς αλά Σάκης! Αυτοί τρώνε τις ενδιαφέρουσες γκόμενες. Τους υπόλοιπους τους τρώει η μαρμάργκα. Τη σήμερον ημέρα το σεξ θέλει ερεθιστικά λόγια με βαθύ νόημα ή ανάποδες τούμπες. Κοινώς, φλικ-φλακ! Οπως θα έλεγε και ο Χάβελοκ Ελις, αν ζούσε κι έγραφε σήμερα, "a successfule fuck needs a good flick - flack"!*

Εγώ στην κουλτούρα μένω πίσω! *Μέχρι σήμερα καμιά δεν μου κάθισε επειδή της απήγγειλα Αργύρη Εφταλιώτη: «Πάρε μαχαίρι, κόψε με και πέτα τα κομμάτια μου, μάτια μου, πέτα τα μέσα στο γιαλό...». Εκεί πάσχω! Αλλά είμαι και αγύμναστος! Αποκλείεται να φέρω τη γκόμενα στο σπίτι να την ξαπλώσω γυμνή στο κρεβάτι και αιωρούμενος από τον κεντρικό πολυέλαιο, γυμνός, φορώντας συσκευή υποβρυχίων καταδύσεων, με την ημερομηνία των γενεθλίων μου τατουαρισμένη σε μπράιγ στον αριστερό μου γοφό, να αρχίσω τις περι-*

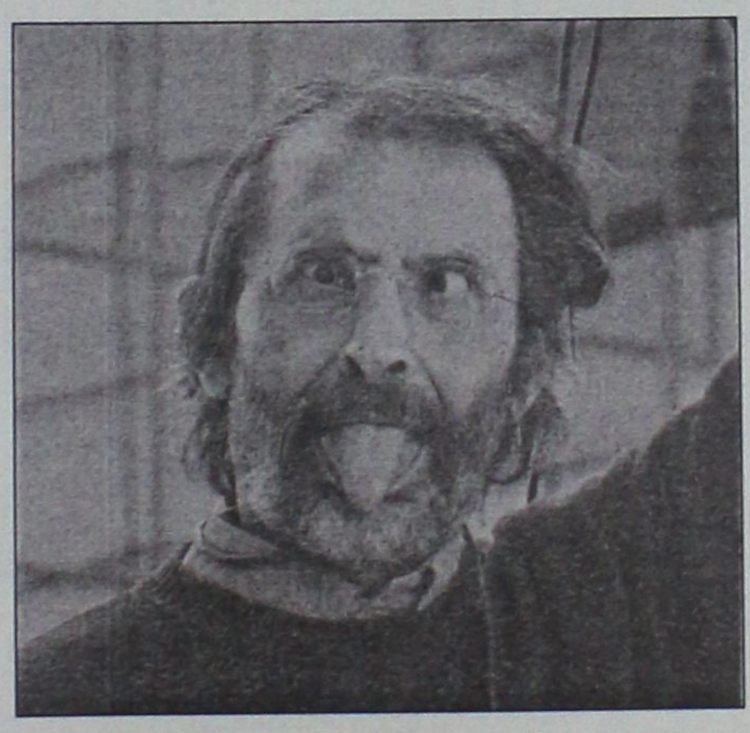

στροφές που κάνει ο Μάριος στο μονόζυγο πριν επιχειρήσει την τελική διπλή τούμπα η οποία θα με φέρει καρφωμένο μέσα της!

Βεβαίως, αν πετύχαινε κάτι *τέτοια, ασφαλώς και θα με καλούσε ο Εισαγγελάτος στο "Τετ-Α-Τετ" ή η Δρούζα στο "Μπορώ", αλλά δεν θα πήγαινα!*

Θα προτιμούσα να πάω *στη "Ζούγκλα" του Τριανταφυλλόπουλου, όπου εκεί οι καταστάσεις είναι ωμές! Εκεί η κρυφή κάμερα θα έδειχνε τις επιδόσεις μου, ενώ μια "σκακιέρα" θα έκρυβε το πρόσωπο της γκόμενας και κανείς ήχος "μπιιιιπ" δεν θα κάλυπτε την κραυγή της: "Βγάλε μου τη "το σύνολο" κι ακούμπησέ τη στο κομοδίνο!".*

Εκεί αμέσως μετά το άκουσμα της συγκεκριμένης *ηδονικής κραυγής κι ενώ εγώ θα χαμογελούσα σεμνά, καμιά ντουζίνα σοβαροί προσκεκλημένοι θα ανέλυαν την πράξη και τις επιπτώσεις της στο λαϊκό προτσές, ενώ η εκπομπή θα χτυπούσε πενηντάρια θεματικότητας στην κλίμακα Φόκους (καθότι -πώς να το κάνουμε! - είμαστε ματάκηδες!).*

Εκεί ο σοβαρός ο καθηγητής*, ο οποίος δεν έχει καταναοήσει πως η σοβαρότητα δεν κρίνεται μόνο από το τι λες αλλά και από το πού το λες, θα με επέπληττε λέγοντας "Τοιαύται πρακτικαί εξυπηρετούν, δυστυχώς, τους στόχους της καταναλωτικής κοινωνίας, καθότι η εναπόθεση "του συνόλου" επί του κομοδίνου οδηγεί στην ταχυτέρα φθορά των επίπλων εξ αιτίας των οξέων άτινα εμπεριέχονται εις τα αιδοιακά υγρά, με αποτέλεσμα την ανάγκην αντικατάστάσεώς των - ειδικώς δε των εξ επενδεδυμένου νοβοπάν ή εμ-τιέφ - από καινούρια, μία πρακτική η οποία επιβαρύνει τα μέγιστα τον οικογενειακό προϋπολογισμό, δημιουργώντας παραλλήλως και την υποχρέωση εξευρέσως δευτέρας εργασίας προκειμένου να καλυφθούν τοιαύται ανάγκαι... κ.λπ. κ.λπ.».*

Αφού, όμως, ούτε στην κουλτούρα φτουράω *ούτε στους σαλτιμπαγκισμούς είμαι καλός, δεν με βλέπω ούτε "εκεί" ούτε "εκεί" και μάλλον θα μείνω "εκεί εκεί στην "χειρηλατική" μαζί με κάθε Μπόκοτα, κάθε ανοργασμική!".*

«ΡΟΔΙΑΚΗ» ΑΠΟ ΤΟ 1915

ΦΛΑΣ ΣΤΟ ΠΑΡΕΛΘΟΝ


ΡΟΔΙΑΚΗ
PERIODICO SETTIMANALE

ΕΝ ΡΟΔΩ
ΠΕΜΠΤΗ 3 ΙΟΥΛΙΟΥ 1930
ΑΡΙΘΜ. ΦΥΛΛΟΥ 1127

ΡΟΔΙΑΚΑ ΧΡΟΝΙΚΑ

Εκλογαί Δημοτικών Συμβουλίων

Δια Κ.Δ. από 16 Ιουνίου εγκρίνονται τα αποτελέσματα των δημοτ. εκλογών των εξής κοινοτήτων:

1) Διμηλιάς: Νικόλαος Γερομανώλης, Κώστας Τεριακής, Παναγ. Γιορδαμνής, Γιώργ. Ζαφής, Ιωάν. Χ'Αντωνίου, Δήμαρχος ο κ. Νικ. Γερομανώλης.

2) Καστέλου: Κωνστ. Μοσχάκης, Στέργος Καρπαθάκης, Νικ. Φωτάκης, Ηλίας Διακογεωργίου, Εμμ. Αμβροσιάδης, Γεωργ. Ροσκάκης, Δήμαρχος ο κ. Κωνστ. Μοσχάκης.

3) Ασκληπιού: Εμμ. Ματσάγκος, Εμμ. Π"Βασιλείου, Βασ. Π"Βασιλείου, Σταμ. Πελέκνος, Εμ.. Χ"Διάκου, Αντ. Γεωργάς, Βαγ. Κεφαλιάς, Δήμαρχος ο κ. Εμμ. Ματσάγκος.

Δημαρχικά

Φόρος επί των κάρρων.

Το Δημαρχείον υπομμνήσκει ότι από 1 Ιουλίου όλα τα κάρρα, άμαξαι και χειράμαξαι, δέον να εφοδιασθώσι δι' επίτηδες, πλακός αναγνωρίσεως παρεχομένης τη φροντίδι του Δημαρχείου.

Συγχρόνως οι ιδιοκτήται οφείλουν να καταβάλουν εις το δημαρχείον τον φόρων τον προβλεπόμενον υπό του κανονισμού της 4 Ιουνίου 1930.

****

Υπομμνήσκεται επίσης ότι κατά το πρώτον δεκαπενθήμερον του Ιουλίου είνε ανάγκη να καταβληθή ο φόρος επί των κυνών του έτους 1930-1931 και να εφοδιασθώσι με το σχεικόν μετάλλιον.

(Στα κείμενα από την παλιά "Ροδιακή" διατηρείται η γλώσσα της εποχής και οι τότε ονοματοθεσίες. Τότε η "Ροδιακή" εκδιδόταν υπό καθεστώς ιταλικής κατοχής).



ΑΜΕΣΗ ΕΞΥΠΗΡΕΤΗΣΗ
SERVICE
ΗΛΕΚΤΡΟΝΙΚΩΝ ΥΠΟΛΟΓΙΣΤΩΝ
ΜΗΧΑΝΩΝ ΓΡΑΦΕΙΟΥ
ΤΑΜ.ΜΗΧΑΝΩΝ-ΦΟΡΟΛ.ΜΗΧΑΝ.
Καλέστε τώρα 22410 65252

ΑΝΑΒΑΘΜΙΣΕΙΣ
ΕΓΚΑΤΑΣΤΑΣΕΙΣ
Η/Υ-ΔΙΚΤΥΩΝ-ΠΕΡΙΦΕΡΙΑΚΩΝ
ΜΗΧ.ΓΡΑΦΕΙΟΥ-ΤΑΜ.ΜΗΧΑΝΩΝ
ΠΡΟΓΡΑΜΜΑΤΩΝ - INTERNET

Alpha telcon
computer - internet services

Αθηνών 17 - Ανάληψη
85100 - Ρόδος
Τηλ./Φαξ 22410 65252
Κιν. 6974 106976 email: info@rho.com.gr

Athinon 17 - Analipsi
85100 - Rhodes
Tel./Fax: +30 22410 65252
mobile: +30 6974 106976

Αντίλαλοι
πολιτικοί και άλλοι...



Ο κ. Ivan Schwarts

Επισκέπτεται ανελλιπώς τη Ρόδο, κάθε χρόνο, και έχει πολλούς φίλους. Σ' αυτόν οφείλεται κατά ένα μεγάλο βαθμό, η **αναβάθμιση** και **οργάνωση** της Τουριστικής Σχολής Ρόδου, αφού διετέλεσε δ/ντής της από το 1962 έως το 1967. Πρόκειται για τον κ. Ivan Schwarts, που στα 93 του χρόνια σήμερα είναι ιδιαίτερα αγαπητός στην τοπική κοινωνία. Η φωτό είναι από την χτεσινή επίσκεψή του στον δ/ντή της ΣΤΕ κ. **Θανάση Στάμο** με τον οποίο διατηρεί στενή φιλία.

Β. Μ.

ΤΟ ...ΥΠΟΨΙΑΖΟΤΑΝ!

Σε θρίλερ εξελίχθηκε το αποτέλεσμα της ψηφοφορίας για την εκλογή νέας τοπικής επιτροπής της ΝΔ στην πόλη της Ρόδου το βράδυ του Σαββάτου, όπου τελικά η θέση του προέδρου **κρίθηκε για 16 ψήφους** υπέρ του κ. Παναγιώτη Σακελλαρίου. Φαίνεται πάντως ότι τα δύο στρατόπεδα ήξεραν από τις προηγούμενες μέρες το αμφίρροπο της αναμέτρησης για αυτό και ο κ. Παπαμιχαήλ και ο κ. Σακελλαρίου ήταν ιδιαίτερα επιφυλακτικοί στις προβλέψεις τους.

Ναι μεν εξέφραζαν την αισιοδοξία τους για το αποτέλεσμα, στις κατ' ιδίαν όμως συνομιλίες τους **ήταν ιδιαίτερα κουμπωμένοι** επειδή μάλλον ήξεραν ότι τα πράγματα ήταν δύσκολα.

Λ.Μ.

Ας το ξεχάσουν από τώρα

Ιδιαίτερη εντύπωση προκάλεσε τις τελευταίες μέρες πληροφορίες και φήμες που θέλουν το ακίνητο που ανήκει στον ΟΤΕ **στην περιοχή γνωστότερο ως (Λέσχη του ΟΤΕ)** να ακολουθεί την διαδικασία εκμίσθωσης ή ακόμη και πώλησης σε ιδιώτη.

Στην πρώτη περίπτωση κανείς δεν θα μπορούσε ίσως να διαμαρτυρηθεί καθώς η **"θυγατρική του Ομίλου του ΟΤΕ" (Real Estate) στην οποία μεταβιβάστηκαν τα περιουσιακά στοιχεία, διατηρεί το δικαίωμα.**

Στην δεύτερη περίπτωση (εκποίησης) όμως; **Μήπως θα πρέπει να ερωτηθούν και οι τοπικοί φορείς,** μια και πρόκειται για ένα πανέμορφο διατηρητέο κτιριακό συγκρότημα σε κεντρικότατο σημείο της πόλης μας.

Μιχ. Μ.

ΜΙΣΟ ΠΟΤΙΣΜΑ

Αυτοί που έχουν επιφορτιστεί με το πότισμα των παρτεριών πίσω από το κτίριο της νομαρχίας θα πρέπει να είναι πιο προσεκτικοί για να ...γίνεται και καλύτερα η δουλειά.

Χθες για παράδειγμα **όπως καταγγέλλει συμπολίτισσα μας,** είχαν βάλει το σύστημα αυτόματου ποτισμού αλλά δεν περίμεναν κιόλας να δουν αν δουλεύει καλά. Αποτέλεσμα ήταν να ποτίζεται μόνο το ...μισό παρτέρι ενώ το άλλο μισό δεν δεχόταν ούτε σταγόνα νερού. Παράλληλα είχε πλημμυρίσει και ο δρόμος, αφού το μισό νερό έπεφτε **έξω και ανάλογα ήταν τα σχόλια** που γινόταν από τους περαστικούς, είτε αυτοί ήταν μόνιμοι κάτοικοι είτε επισκέπτες του νησιού.

Επειδή ξέρουμε ότι τέτοια θέματα τα προσέχει ιδιαίτερα ο πρόεδρος του ΔΟΠΕ κ. **Περικλής Μαντάλης,** ελπίζουμε πως δεν θα ξαναδούμε αυτό το ...πότισμα! **Λ.Μ.**

ΕΠΕΣΑΝ ΜΠΟΥΝΙΕΣ

Έπεσαν και μερικές ...μπουνιές στις εκλογές της τοπικής επιτροπής της Νέας Δημοκρατίας που έγιναν το Σαββάτο.

Πρωταγωνιστές στο επεισόδιο ήταν ο αντιδήμαρχος Ρόδου **κ. Νίκος Χαραλάμπης** και ο επανεκλεγείς στην τοπική επιτροπή **κ. Θανάσης Δούμουρας.**

Όπως ... ομολόγησε ο κ. Δούμουρας στον ραδιοφωνικό σταθμό Αιγαίο Αντένα πρώτα του έδωσε μία μπουνιά ο κ. Χαραλάμπης και ανταπέδωσε το χτύπημα αυτός!

Συμβαίνουν αυτά στις εσωκομματικές εκλογές...

Λ.Μ.

Ο ΦΥΣΙΚΟΘΕΡΑΠΕΥΤΗΣ
ΜΑΓΚΛΑΡΑΣ ΚΩΝΣΤΑΝΤΙΝΟΣ

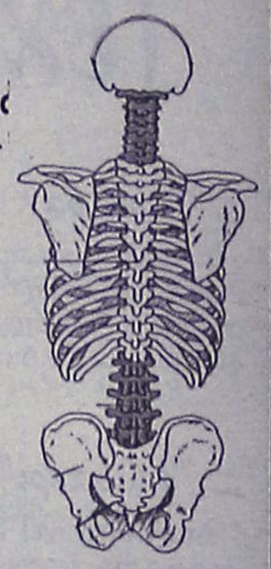

Θα απουσιάσει από 17/6/04 ως και 27/6/04 για **εκπαίδευση** από το Πανεπιστήμιο της **Ιατρικής Ακαδημίας της Μόσχας** σε προβλήματα:

Παθήσεων Σπονδυλικής Στήλης
Χρόνιες Αρθρίτιδες
Εγκεφαλικό επεισόδιο
Κυκλοφοριακά προβλήματα και
Αντιμετώπιση ανίατων ασθενειών

Το Φυσικοθεραπευτήριο θα λειτουργήσει κανονικά από 28/6/04

Αλ. Παναγούλη 16- (7 Βαγιές)
08.30-13.00 και 17.00-21.00
Μόνο με ραντεβού. Τηλ. 2241029459

ΠΡΟΣΚΛΗΣΗ

Ο Σύλλογος Ιδιοκτητών Κέντρων Ξένων Γλωσσών Δωδεκανήσου με την ευκαιρία
των 20 χρόνων
λειτουργίας του σας καλεί στην εορταστική του εκδήλωση που θα πραγματοποιηθεί το
Σάββατο 26 Ιουνίου 2004 στο Casino Ρόδου
και ώρα 8.30 μ.μ.



Την εκδήλωση πλαισιώνει με τραγούδια του ο
Παυχάλης

Προμήθευτείται έγκαιρα τις προσκλήσεις σας

Τιμή εισόδου με φαγητό και ποτά: 40 ευρώ

Σύλλογος Ι.Κ.Ξ.Γ. Δωδ/σου: Εργ. Αθηνάς 26
τηλ. 2241036620
www.palsadod.gr

Palermo
pizzeria spaghetteria
Ανοίξαμε...
Ενας καινούργιος καλοκαιρινός χώρος στη Μεσαιωνική μας πόλη, σας καλεί στον κόσμο των γεύσεων της αυθεντικής Ιταλικής κουζίνας!

Υπεύθ. Εστιατορίου
Γιάννης & Μίνα Μπαλαλή

ΙΠΠΟΔΑΜΟΥ 11, ΠΑΛΙΑ ΠΟΛΗ
Τηλέφωνα ρεζερβέ 2241024876
ΑΝΟΙΚΤΑ ΚΑΘΗΜΕΡΙΝΑ από 7 μ.μ.

TOYOTA
Για ένα **σέρβις** του αυτοκινήτου σας πραγματικά της **ποιότητας TOYOTA** με **γνήσια ανταλλακτικά** και **αξεσουάρ**
ελάτε σε εμάς
ΞΕΝΑΚΗΣ Α.Ε.Β.Ε.
εξουσιοδοτημένος έμπορος και after sales *TOYOTA* στα Δωδεκάνησα
Λεωφόρος Ρόδου-Λίνδου 226
δίπλα στο ΙΚΑ • **τηλ. 2241062200**

ΚΑΘΗΜΕΡΙΝΑ ΟΛΑ ΤΑ ΝΕΑ ΤΗΣ ΔΩΔΕΚΑΝΗΣΟΥ ΣΤΟ INTERNET
www.rodiaki.gr

Rodos Park
SUITES HOTEL



*Στον καταπράσινο κήπο του **Rodos Park** δίπλα στην πισίνα μας, σας προσφέρουμε μια ξεχωριστή πρόταση δροσιάς και μουσικής απόλαυσης*

ΜΑΡΘΑ και ΤΑΚΗΣ

Το μουσικό ξευγάρι που μαγεύει σε πλούσιο ρεπερτόριο όλων των εποχών

Από σήμερα και κάθε βράδυ, εκτός Δευτέρας

Rodos Park Suites Hotel – Ρήγα Φεραίου 12
Τηλ. 22410-89700