PAFFUTO
WINE MUSIC BAR
www.paffuto.com

Η ΡΟΔΙΑΚΗ

ΕΛΤΑ
ΤΕΤΑΡΤΗ
23 ΙΟΥΝΙΟΥ 2004
ΑΡ. ΦΥΛΛΟΥ 17.727
ΤΙΜΗ: ΕΥΡΩ 0,70

ΗΜΕΡΗΣΙΑ ΠΡΩΙΝΗ ΕΦΗΜΕΡΙΔΑ ΤΗΣ ΡΟΔΟΥ

ΥΠΟΥΡΓΕΙΟ ΚΑΙ ΕΠΑΓΓΕΛΜΑΤΙΚΕΣ ΕΝΩΣΕΙΣ



Τρέχουν να προλάβουν τα χειρότερα όλοι οι φορείς του τουρισμού

ΑΥΞΗΣΗ 51,1% ΜΕΧΡΙ ΤΩΡΑ ΣΤΗΝ ΤΟΥΡΚΙΑ!

Να σώσουν την παρτίδα προσπαθούν όλοι οι φορείς του τουρισμού. Και ευτυχώς υπάρχουν περιθώρια για καλύτερες μέρες. ΣΕΛΙΔΕΣ 9 και 10

ΣΤΟΥΣ ΚΑΤΑΣΤΗΜΑΤΑΡΧΕΣ ΤΗΣ Ν. ΑΓΟΡΑΣ

Χέρι βοηθείας αλλά στα νόμιμα πλαίσια



ΟΜΟΦΩΝΗ ΑΠΟΦΑΣΗ ΤΟΥ ΔΗΜΟΤΙΚΟΥ ΣΥΜΒΟΥΛΙΟΥ

Με ομόφωνη απόφασή του το Δημοτικό Συμβούλιο Ρόδου παρέχει διευκολύνσεις στους καταστηματάρχες της Ν. Αγοράς, αλλά στα πλαίσια του Νόμου. ΣΕΛΙΔΑ 4

Με πρώτο στόχο τη συγκράτηση του πληθυσμού

ΠΟΛΙΤΙΚΕΣ για τα μικρά νησιά!

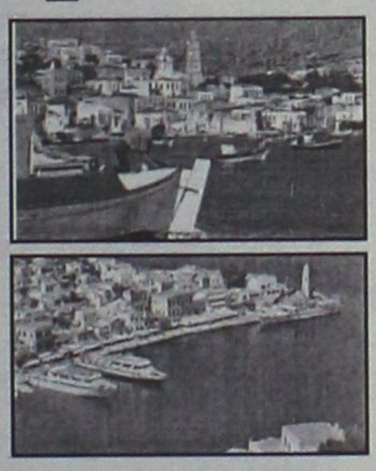

ΠΡΟΤΑΣΗ ΝΟΜΟΥ ΓΙΑ ΕΙΔΙΚΗ ΡΥΘΜΙΣΗ ΣΤΑ ΠΑΝΩΤΟΚΙΑ. Η ΝΗΣΙΩΤΙΚΟΤΗΤΑ ΣΤΟ ΕΥΡΩΣΥΝΤΑΓΜΑ

Ειδικές ρυθμίσεις για το Αιγαίο προωθεί η κυβέρνηση με στόχο την ανάπτυξη των νησιών και τη συγκράτηση του πληθυσμού. Υπάρχει μια κινητικότητα που δείχνει ότι σύντομα θα υπάρξουν μέτρα. ΣΕΛΙΔΕΣ 3 και 13

ΓΙΑ ΤΙΣ ΠΑΡΑΚΡΑΤΗΣΕΙΣ ΠΟΡΩΝ

Τα είπε έξω από τα δόντια ο δήμαρχος



Σκληρή κριτική στην προηγούμενη κυβέρνηση για τις παράνομες παρακρατήσεις πόρων από τους ΟΤΑ άσκησε ο δήμαρχος Γ. Γιαννόπουλος. Εσπευσε πάντως να διευκρινίσει ότι δεν αλλάζει κόμμα... Η συζήτηση για τον απολογισμό. ΣΕΛΙΔΑ 6

ΓΙΑ ΤΗΝ ΕΚΛΟΓΗ ΝΕΑΣ ΔΙΟΙΚΗΣΗΣ

Στις κάλπες και οι έμποροι της Ρόδου



Νέο Δ.Σ. θα εκλεγεί στον Εμπορικό Σύλλογο. Εν τω μεταξύ οι εκπτώσεις ξεκινούν στις 12 Ιουλίου. ΣΕΛΙΔΑ 8

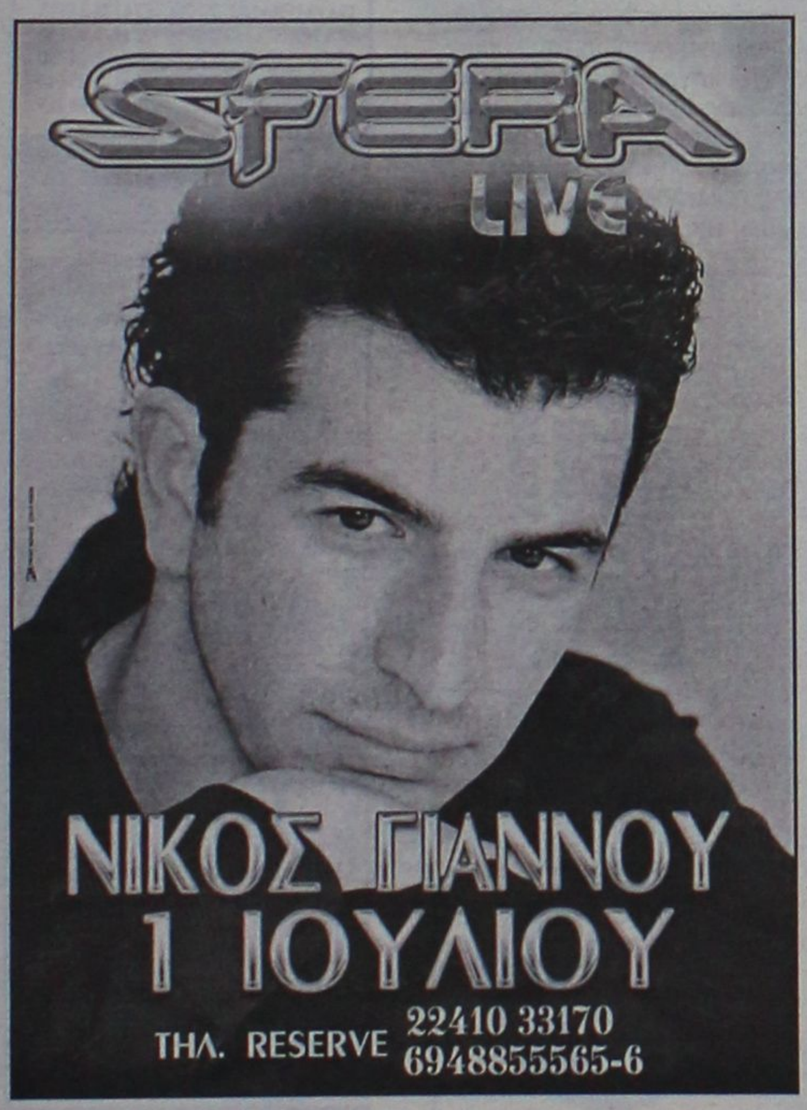

ΠΡΑΤΗΡΙΟ ΥΓΡΩΝ ΚΑΥΣΙΜΩΝ
ΕΚΟ
ΜΙΧΑΗΛΟΥ ΠΑΝΑΓΙΩΤΗΣ
ΓΝΩΣΤΟΠΟΙΗΣΗ
Πληροφορούμε
την αξιότιμη πελατεία μας
ότι είμαστε **κοντά σας και πάλι**
σε **ανακαινισμένο**
μεγαλύτερο χώρο
έτοιμοι να σας **εξυπηρετήσουμε**
Χρ. Τσιγάντε 5 - Ρόδος • τηλ. 2241036316

ΚΕΡΔΙΣΤΕ
και εσείς
€ 60.314,60
Δόθηκαν συνολικά σε Jackpots
Χθές στα SLOT MACHINES
(ΜΗΧΑΝΑΚΙΑ)
ΚΑΙ ΤΩΡΑ "CASH BACK"
€10 από 07:00 έως 19:00
€5 από 19:00 έως 07:00
Από Κυριακή έως και Τεταρτη
CASINO RODOS
GRANDE ALBERGO DELLE ROSE
Boutique Hotel & Casino

TOYOTA
Για αυτό το μήνα
αποκτήστε
το **YARIS κερδίζοντας**
από **800** έως **1000** ευρώ
και το **HI-LUX 4X2**
800 ευρώ
ΞΕΝΑΚΗΣ Α.Ε.Β.Ε.
εξουσιοδοτημένος έμπορος και after sales
TOYOTA στα Δωδεκάνησα
Λεωφόρος Ρόδου-Λίνδου 220
Τηλ. 2241062211

ΗΜΕΡΟΛΟΓΙΟ

Τετάρτη 23 Ιουνίου 2004
Αριστοκλέους, Δημητρίου και Αθανασίου μαρτύρων
Ανατολή ηλίου: 05.03'
Δύση ηλίου: 19.51'
Σελήνη 6 ημερών

ΦΑΡΜΑΚΕΙΑ

Σήμερα διημερεύει το φαρμακείο της Χιώτη Ελένης στην οδό 25ης Μαρτίου 24 και διανυκτερεύει το φαρμακείο της Αλαβέρα Ειρήνης στην οδό Καναδά 140.

ΒΕΝΖΙΝΑΔΙΚΑ

Σήμερα διανυκτερεύουν τα βενζινάδικα: Γκινάκης Αλ. (Αυστραλίας), Σαμουράκης Α. (Λ. Καλλιθέας), Κοντομανώλης (Ιαλυσός), Τσουμπλέκας (Παραδείσι), Νικολίτση Αικ. (Φάνες), Διακοστεργάκης Γ. (Μαντρικό), Μάστορης Α. (Τσαΐρι), Οίκουτας Μ. (Αρχάγγελος).

ΛΑΪΚΕΣ ΑΓΟΡΕΣ

Τετάρτη: στο Δημοτικό Νεκροταφείο.
Πέμπτη: στην οδό Βύρωνος
Παρασκευή: στην οδό Πτολεμαίων (Ανάληψη)
Σάββατο: στο Δημοτικό Νεκροταφείο.

ΔΡΟΜΟΛΟΓΙΑ ΠΛΟΙΩΝ

Σήμερα αναχωρεί το πλοίο "ΔΙΑΓΟΡΑΣ" στις 15.00 για Κω-Κάλυμνο-Αστυπάλαια-Πειραιά.

ΑΕΡΟΠΟΡΙΚΑ ΔΡΟΜΟΛΟΓΙΑ

ΟΛΥΜΠΙΑΚΗ ΑΕΡΟΠΟΡΙΑ

ΑΠΟ ΡΟΔΟ-ΑΘΗΝΑ
- Καθημερινά 07.10, 13.40
- Πέμπτη 20.10, 22.45
- Καθημερινά πλην Πέμπτης 19.40, 22.25
- Καθημερινά πλην Κυριακής 10.40

ΑΠΟ ΑΘΗΝΑ-ΡΟΔΟ
- Καθημερινά 05.30,12.00
- Πέμπτη 18.30, 21.05
- Καθημερινά πλην Πέμπτης 18.00, 20.45
- Καθημερινά πλην Κυριακής 09.00

ΑΠΟ ΡΟΔΟ-ΘΕΣΣΑΛΟΝΙΚΗ
- Δευτέρα - Τετάρτη 09.45
- Πέμπτη 10.45
- Σάββατο 15.15
- ΔΕΥ-ΤΕΤ-ΠΑΡ-ΚΥΡ 16.10

ΑΠΟ ΡΟΔΟ-ΗΡΑΚΛΕΙΟ
- Δευτέρα - Παρασκευή-Κυριακή 17.45
- Τρίτη - Πέμπτη 18.30
- Τετάρτη - Σάββατο 19.20

ΑΠΟ ΗΡΑΚΛΕΙΟ-ΡΟΔΟ
- Δευτέρα-Παρασκευή-Κυριακή 19.05
- Τρίτη-Πέμπτη 19.50
- Τετάρτη - Σάββατο 20.40

ΑΠΟ ΡΟΔΟ-ΚΑΡΠΑΘΟ
- ΔΕΥ-ΠΕΜ-ΠΑΡ-ΣΑΒ 07.00, 10.40
- Τετάρτη-Κυριακή 10.40, 14.20

ΑΠΟ ΡΟΔΟ-ΚΑΣΟ
- ΔΕΥ-ΠΕΜ-ΠΑΡ-ΣΑΒ 07.00
- Τετάρτη-Κυριακή 10.40

ΑΠΟ ΡΟΔΟ-ΚΑΣΤΕΛΟΡΙΖΟ
- ΔΕΥ-ΤΕΤ-ΠΑΡ-ΣΑΒ-ΚΥΡ 07.10

ΑΠΟ ΡΟΔΟ-ΧΙΟ
- Τρίτη στις 10.40 και Πέμπτη στις 10.45'

ΡΟΔΟΣ-ΜΥΤΙΛΗΝΗ
- Δευτέρα-Τετάρτη στις 09.45, Τρίτη στις 10.40', Πέμπτη στις 10.45' και Σάββατο στις 15.15

ΡΟΔΟΣ- ΣΑΜΟΣ
- Τρίτη στις 10.40', Σάββατο στις 15.15

ΡΟΔΟΣ-ΛΗΜΝΟΣ
- Δευτέρα-Τετάρτη στις 09.45', Τρίτη στις 10.40', Πέμπτη στις 10.45' και Σάββατο στις 15.15'

AEGEAN AIRLINES & CRONUS

ΑΠΟ ΡΟΔΟ-ΑΘΗΝΑ
Καθημερινές πτήσεις 14.15-16.30-19.50-22.40

ΑΠΟ ΑΘΗΝΑ-ΡΟΔΟ
Καθημερινά πτήση 05.30-08.45-14.50-18.10-21.00

ΑΠΟ ΡΟΔΟ-ΗΡΑΚΛΕΙΟ
Καθημερινά πτήση 763-14.30

ΑΠΟ ΗΡΑΚΛΕΙΟ-ΡΟΔΟ
Καθημερινά πτήση 764-16.05

ΑΠΟ ΡΟΔΟ-ΘΕΣΣΑΛΟΝΙΚΗ
Καθημερινά πτήση 10.20

ΑΠΟ ΘΕΣΣΑΛΟΝΙΚΗ-ΡΟΔΟ
Καθημερινά πτήση 12.20

Χρήσιμα τηλέφωνα κρατήσεων: (22410) 24400.

Επώνυμον το ανώνυμον...

Και ως εδώ όλα ήταν πολύ καλά...

Και ώς εδώ όλα ήταν καλά, πολύ καλά! Η εθνική ομάδα ποδοσφαίρου στάθηκε ισότιμα απέναντι σε ισχυρότερους αντιπάλους, αγωνίσθηκε με όλες τις δυνάμεις της, έφερε αποτέλεσμα και κατά περιόδους προσέφερε καλό ποδοσφαιρικό θέαμα. Πολύ καλύτερο από αυτό που οι ίδιοι παίκτες, ενισχυμένοι από άλλους τόσους εισαγόμενους και ακριβοπληρωμένους, μας προσφέρουν στο ταλαίπωρο ελληνικό πρωτάθλημα ή σε διεθνείς συναντήσεις των ομάδων τους. Πολλά οφείλονται ασφαλώς στην καθοδήγηση του Οτο Ρεχάγκελ. Αλλά ας μην υπερβάλλουμε: οι παίκτες της Εθνικής τού προσέφεραν καλή πρώτη ύλη.

Η πιο εντυπωσιακή, όμως, διαφορά σημειώθηκε στις κερκίδες των πορτογαλικών γηπέδων. Από όλες τις χώρες της Ευρώπης και από πολύ πιο μακριά ακόμη, συνέρρευσαν θεατές και όχι «οπαδοί» που μονοπωλούν τις κερκίδες των ελληνικών γηπέδων και επιδίδονται σε πρωτοφανείς βαρβαρότητες και σε πολλές άλλες απίστευτες ασχημίες. Δεν είναι οι άδολοι οπαδοί των ποδοσφαιρικών συλλόγων που ξέραμε άλλοτε. Είναι οργανωμένα «κατά θύρες» τάγματα εφόδου με φασιστική συμπεριφορά απέναντι οποιουδήποτε άλλου και της περιουσίας του. Οι θεατές, που ανεξάρτητα από ποιον σύλλογο συμπαθούν, πήγαιναν άλλοτε τα απογεύματα της Κυριακής στο γήπεδο, συχνά μαζί με τα παιδιά τους, για να απολαύσουν το ποδόσφαιρο, έχουν αποκλεισθεί από τα γήπεδα. Εμειναν οι «οπαδοί», υποχείρια όργανα των διοικήσεων των λεγομένων ΠΑΕ (μόνο ανώνυμες εταιρείες δεν είναι) και των ποικιλονύμων παραγόντων!

Καλή εθνική ομάδα διαμορφώνεται πρωτίστως μέσα στο εθνικό πρωτάθλημα. Διαφορετικά, είναι απλή σύμπτωση, χωρίς διάρκεια. Αν αυτή η αρχή είναι ορθή, τότε η εθνική ομάδα, παρά τις καλές εμφανίσεις στην Πορτογαλία, δεν έχει βάση, είναι σχεδόν μετέωρη. Το ελληνικό πρωτάθλημα, σε όλες πια τις βαθμίδες, είναι και κακό και διαβλητό. Είναι ανήθικο! Η ευθύνη ανήκει στις διοικήσεις των ΠΑΕ, όπου κυριαρχούν μερικοί χρυσοκάνθαροι με ανομολόγητες επιδιώξεις, άλλες εκτός ποδοσφαίρου.

Ανήκει όμως και στην Πολιτεία, που επί δεκαετίες ανέχεται την απαράδεκτη αυτή κατάσταση, ανέχεται παρανομίες και σπεύδει να ικανοποιήσει προκλητικές απαιτήσεις, επειδή τα κόμματα συνήθως φοβούνται να δυσαρεστήσουν τους οπαδούς! Αν σκεφθείτε ότι η ανοχή αυτή αναγκαστικά συνδέεται με τη διαχείριση προσοδοφόρου κρατικού προνομίου (του ΠΡΟΠΟ) και των άλλων ποδοσφαιρικών στοιχημάτων, και αν προσθέσετε ότι στη διαχείριση αυτή συμμετέχει ένας τουλάχιστον ποδοσφαιρικός «ηγεμών», τότε προσεγγίζουμε τα όρια της απάτης σε βάρος εκατομμυρίων πολιτών.

Δεν πέρασε πολύς καιρός από τότε που ο υφυπουργός αθλητισμού επιχείρησε να ανοίξει την πόρτα της σκοτεινής «παράγκας» για να δούμε τι γίνεται εκεί μέσα. Ο υφυπουργός αποκαθηλώθηκε, η «παράγκα» παραμένει στη θέση της, εξίσου σκοτεινή με πρώτα. Ολος ο λαός χάρηκε την εθνική ομάδα και τη χειροκρότησε. Αν όμως θέλουμε μια καλή εθνική ομάδα, οφείλουμε να φτιάξουμε καλό, τίμιο και ισότιμο, απέναντι σε μικρούς και μεγάλους, εθνικό πρωτάθλημα. Δεν είναι υπόθεση των χρυσοκανθάρων των ψευτο-ΠΑΕ. Είναι υπόθεση της Πολιτείας και των πολιτών, που έχουν το δικαίωμα να επιστρέψουν στα γήπεδα. Ασφαλώς οφείλεται σε σύμπτωση ότι το ευρωπαϊκό πρωτάθλημα ποδοσφαίρου συνέπεσε με την ομόφωνη έγκριση του ευρωπαϊκού Συντάγματος. Το Σύνταγμα είναι έργο των κυβερνήσεων χωρίς τη συμμετοχή των λαών, είναι όμως μεγάλο και αποφασιστικό βήμα. Προς την ίδια κατεύθυνση εξίσου αποφασιστικό βήμα είναι και οι μορφές κοινής ζωής των ευρωπαϊκών λαών. Μία από αυτές είναι και το ευρωπαϊκό πρωτάθλημα ποδοσφαίρου, αν και δεν περιορίζεται στις χώρες της Ε.Ε.

ΔΕΧΟΝΤΑΙ ΤΟ ΚΟΙΝΟ

Ο Νομάρχης Δωδεκανήσου Γιάννης Μαχαιρίδης και οι Βοηθοί Νομάρχη Στάθης Κουσουρνάς και Νίκος Ζαμάνης δέχονται το κοινό κάθε Τρίτη και Πέμπτη, από τις 11.00-13.00 το μεσημέρι.

ΤΑΞΙ

ΡΑΔΙΟ ΤΑΞΙ: 2241-0-64712, 2241-0-64790.

ΧΡΗΣΙΜΑ ΤΗΛΕΦΩΝΑ

ΝΟΣΟΚΟΜΕΙΟ:	2241-0-80000
ΑΜΕΣΗ ΔΡΑΣΗ ΠΥΡ/ΚΗΣ:	199
ΛΙΜΕΝΑΡΧΕΙΟ:	2241-0-22220, 2241-0-27695
ΒΛΑΒΕΣ Δ.Ε.Η.:	125
ΒΛΑΒΕΣ Ο.Τ.Ε.:	121
ΑΜΕΣΗ ΔΡΑΣΗ:	100
ΒΛΑΒΕΣ ΥΔΡΕΥΣΗΣ:	2241-0-68750, 2241-0-68755
ΝΟΜΑΡΧΙΑ:	2241-0-46502
ΠΕΡ/ΚΗ Δ/ΝΣΗ	2241-0-38174
ΔΗΜΟΣ:	2241-0-46200
ΔΗΜ. ΕΠΙΧ. ΚΑΘΑΡ.:	2241-0-77600
ΥΠΗΡ. ΑΠΟΚΟΜΙΔΗΣ:	2241-0-61057
ΤΡΟΧΑΙΑ:	2241-0-26480
ΠΛΗΡΟΦ. Ο.Τ.Ε:	131
ΔΕΛΤΙΟ ΚΑΙΡΟΥ:	149
ΛΑΧΕΙΑ:	1444
ΠΡΟΠΟ - ΛΟΤΤΟ:	1444
ΡΟΔΑ:	2241-0-26300
ΚΤΕΛ:	2241-0-27706
Ο.Α.Ε.Δ.:	2241-0-23265
Ι.Κ.Α.:	2241-0-64912
ΤΑΞ.Υ.:	2241-0-68701, 2241-0-68702
ΟΛΥΜΠΙΑΚΗ:	2241-0-24555
Δ.Α.Ν.Ε.:	2241-0-43150
ΕΡΓΑΤ. ΚΕΝΤΡΟ:	2241-0-24730
CRONUS AIRLINES	2241-0-25444
AEGEAN AIRLINES	2241-0-98345

ΚΤΕΟ

- Από την 1η Μαΐου έως και τις 30 Ιουλίου, παντός είδους οχήματα με αριθμούς κυκλοφορίας ΡΟΒ 5001 έως και 5500.
- Σημειώνεται, επίσης, ότι θα ελέγχονται όσα οχήματα υποχρεούνται, βάσει παλιότερων προγραμμάτων πρόσκλησης.
- Κατά τον μήνα Αύγουστο δεν θα εκτελούνται τεχνικοί έλεγχοι οχημάτων από το ΚΤΕΟ.

ΤΙΜΕΣ ΣΥΝΑΛΛΑΓΜΑΤΟΣ

ΔΟΛΛΑΡΙΟ Η.Π.Α	1,207	1,2046
ΛΙΡΑ ΑΓΓΛΙΑΣ	0,66006	0,65874
ΚΟΡΩΝΑ ΔΑΝΙΑΣ	7,4409	7,4261
ΚΟΡΩΝΑ ΣΟΥΗΔΙΑΣ	9,1549	9,1367
ΓΙΕΝ ΙΑΠΩΝΙΑΣ	132,76	132,5
ΦΡΑΓΚΟ ΕΛΒΕΤΙΑΣ	1,5254	1,5224
ΚΟΡΩΝΑ ΝΟΡΒΗΓΙΑΣ	8,3053	8,2887
ΛΙΡΑ ΚΥΠΡΟΥ	0,58278	0,58162
ΔΟΛΛΑΡΙΟ ΚΑΝΑΔΑ	1,6578	1,6544
ΔΟΛΛΑΡΙΟ ΑΥΣΤΡΑΛΙΑΣ	1,7446	1,7412

Η ΡΟΔΙΑΚΗ

Ημερήσια Εφημερίδα της Ρόδου
Έτος Ιδρύσεως 1915
ΙΔΡΥΤΗΣ
ΕΜΜ. ΚΑΛΑΜΠΙΧΗΣ
ΙΔΙΟΚΤΗΣΙΑ – ΕΚΔΟΣΗ
ΥΙΟΙ Σ. ΤΣΟΠΑΝΑΚΗ
Η. ΚΩΤΙΑΔΗΣ Ο.Ε.
ΔΙΕΥΘΥΝΤΗΣ
ΑΘ. ΜΑΡΑΣΙΩΤΗΣ
ΣΥΝΤΑΞΗ
Λουκάς Μαστής
Μιχάλης Μαστής
Κυριακή Πετρίδου
Βαρβάρα Μπογδάνου
ΑΘΛΗΤΙΚΑ
Μανόλης Μπάτης,
Νικήτας Κουσκούσης
Κώστας Παντίδος
Παύλος Ντοκουόπιλ
ΓΡΑΦΕΙΑ ΣΥΝΤΑΞΗΣ
Μάρκου Μαλλιαράκη 11
Τηλ.2241-0- 24610,
2241-0-75640
Fax (22410) 75641
ΛΟΓΙΣΤΗΡΙΟ – ΔΙΑΦΗΜΙΣΕΙΣ
Μάρκου Μαλλιαράκη 11
Τηλ. 2241-0-22210
2241-0-75230
Fax (22410) 22471
http://www.rodiaki.gr.
Email: tsopd@otenet.gr & lrodiaki@otenet.gr

Πρόταση νόμου από 6 βουλευτές του Αιγαίου της Νέας Δημοκρατίας

Ειδική ρύθμιση για τα πανωτόκια!

Ζητείται οι οφειλές να μην υπερβαίνουν το διπλάσιο του αρχικά ληφθέντος κεφαλαίου

Πρόταση για ειδική ρύθμιση σε ό,τι αφορά τα ληξιπρόθεσμα δάνεια των νησιών του Ανατολικού Αιγαίου, κατέθεσαν 6 βουλευτές της Νέας Δημοκρατίας.

Αποδέκτης της πρότασης είναι ο υπουργός Εθνικής Οικονομίας κ. Γ. Αλογοσκούφης και η πρόταση αυτή αναμένεται να συζητηθεί στο πλαίσιο της πρωτοβουλίας που έχει αναλάβει η κυβέρνηση για την ρύθμιση των πανωτοκίων (με ειδικό νόμο)

Η πρόταση υπογράφεται από τον υπουργό Αιγαίου κ. Αρ. Παυλίδη και τους βουλευτές Αν. Καραμάριο (Δωδ/σου), Θ. Θαλασσινό (Σάμου), Ι. Πίττα (Χίου), Χριστ. Καλογήρου (Λέσβου) και Ι. Γιαννέλη (Λέσβου).

Ειδικότερα στην επιστολή που στάλθηκε στις 20 Μαΐου στον υπουργό Εθνικής Οικονομίας, αναφέρονται τα εξής:

«Κύριε υπουργέ

Η νησιωτική περιοχή μας στην ανατολική παραμεθόριο του Αιγαίου, παρουσιάζει αδυναμίες ανάπτυξης, αλλά και συγκράτησης του πληθυσμού, λόγω των πιο κάτω αναφερόμενων δυσμενών συνθηκών, που κωδικοποιημένα σας παραθέτουμε.

1. Μακρά θαλάσσια διαδρομή για μεταφορά εμπορευμάτων και ατόμων, που συχνά υπερβαίνει τις 18 ώρες ταξιδιού και περισσότερο.

2. Υψηλό κόστος μεταφερομένων εμπορευμάτων και ατόμων, που αυξάνουν πολύ το κόστος ζωής και ανάπτυξης.

3. Συχνές δυσμενείς καιρικές συνθήκες και μεταβολές με καίρια επίπτωση στον τουρισμό (απαγορεύσεις πλόων κ.λπ.).

4. Η απόσταση των νησιών μας από Πειραιά, είναι η μεγαλύτερη από τα υπόλοιπα νησιά του Αιγαίου και αυτό αναστέλλει τον τουρισμό.

5. Πεπαλαιωμένα πλοία των γραμμών συγκοινωνίας, με χαμηλή ποιότητα των προσφερόμενων υπηρεσιών των.

6. Λιγότερες ευκαιρίες απασχόλησης του εργατικού δυναμικού.

7. Η προσέγγιση στα νησιά αυτά είναι ακριβότερη και χρονοβόρα.

Λόγω των παραπάνω αντικειμενικών δυσκολιών, (που δεν είναι και οι μοναδικές), τις οποίες και εμείς ως κατοικούντες σ' αυτή την περιφέρεια βιώνουμε καθημερινά και είμαστε μάρτυρες, είναι φανερό ότι οι κάτοικοι δεν έχουν ισότιμες ευκαιρίες ανάπτυξης, απασχόλησης και επενδύσεων με τους κατοίκους της υπόλοιπης χώρας.

Ο μικρός χρόνος εργασίας (τρεις έως 5 μήνες) αναλόγως μεγέθους και θέσης των νησιών, αλλά και οι μικρές δυνατότητες εξομοίωσης κεφαλαίων προς αποπληρωμή δόσεων, δεν συνιστούν εκκίνηση υπολογισμού δόσεων προς εξόφληση, από μεγάλο αρχικό

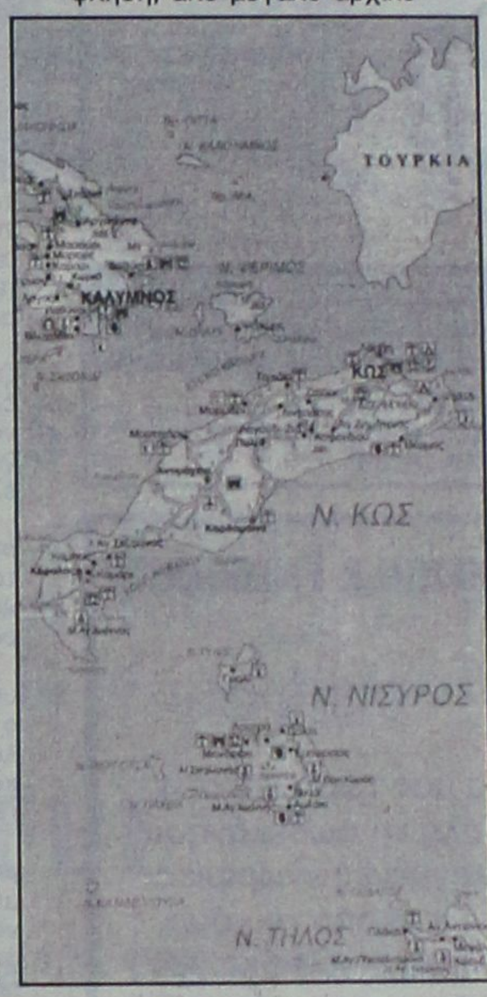

Κατοχύρωση της νησιωτικότητας στο Ευρωσύνταγμα
Σελίδα 13

κεφάλαιο (τριπλάσιο του ληφθέντος), εξοφλητέων σε λίγες εξαμηνιαίες δόσεις (δέκα), όπως προβλέπει το προτεινόμενο νομοσχέδιο.

Μετά τ' ανωτέρω εκτεθέντα, θεωρούμε ότι πρέπει στην μελέτη του νέου νόμου ρύθμισης των δανείων, να περιληφθούν τα κατωτέρω, ειδικά και μόνον για τους παραμεθόριους νομούς Δωδεκανήσου, Σάμου, Χίου και Λέσβου.

1. Στο άρθρο 3 να γραφεί "ειδικά για τους νησιωτικούς νομούς Δωδεκανήσου, Σάμου, Χίου και Λέσβου όλες οι οφειλές του άρθρου 1 δεν μπορούν να υπερβούν το διπλάσιο του ληφθέντος αρχικού κεφαλαίου του δανείου...".

2. Στο άρθρο 5 να γραφεί "ειδικά για τους τέσσερις νομούς του Αν. Αιγαίου που αναφέρονται και στο άρθρο 3, το υπόλοιπο που απομένει μετά την αφαίρεση του συνόλου των γενομένων καταβολών από το διπλάσιο του αρχικού κεφαλαίου καταβάλλεται σε τριανταέξι ισόποσες εξαμηνιαίες δόσεις ή σε λιγότερες αν το δεχθεί ο δανειολήπτης υπογράφοντας σχετική σύμβαση με τον δικαιούχο, με καταβολή της πρώτης δόσης ένα ακριβώς έτος μετά την υπογραφή της ανωτέρω δανειακής σύμβασης".

Με τις παραπάνω προσθήκες και αλλαγές, ειδικά θεσμοθετημένες για την νησιωτική παραμεθόρια περιοχή του Αν. Αιγαίου, αφ' ενός φρονούμε ότι θα επιλυθούν τα υφιστάμενα επί έτη προβλήματα των πολιτών με τις τράπεζες, αφ' ετέρου τίθενται οι βάσεις για μελλοντική πλατύτερη ανάπτυξη και συγκράτηση του πληθυσμού στα νησιά

Ως κάτοικοι και εμείς αυτών των νησιών θεωρούμε ότι οι παραπάνω αλλαγές είναι επιβεβλημένες και απαραίτητες. Θα δώσουν πνοή ανάπτυξης και εμπιστοσύνη στο κράτος».



Grammy
ΠΑΙΔΙΚΑ - ΒΑΠΤΙΣΤΙΚΑ
ΚΑΛΟΚΑΙΡΙΝΑ ΠΑΚΕΤΑ ΒΑΠΤΙΣΗΣ
ΚΟΜΠΛΕ
ΦΟΡΕΜΑ/ΚΟΥΣΤΟΥΜΙ, ΠΑΠΟΥΤΣΙΑ, ΚΑΛΤΣΕΣ, ΠΕΤΣΕΤΕΣ
ΜΥΡΟΠΑΝΟ, ΕΣΩΡΟΥΧΑ, ΣΕΤ ΛΑΔΙΟΥ
ΛΑΜΠΑΔΑ, ΚΟΥΤΑ (ΑΠΛΗ - ΚΑΛΑΘΙ - ΒΑΛΙΤΣΑ)
1ο ΠΑΚΕΤΟ:
ΑΠΟ !!! 280€ ΔΩΡΟ!!! 30 ΤΕΜΑΧΙΑ ΜΠΟΜΠΟΝΙΕΡΕΣ
2ο ΠΑΚΕΤΟ:
ΑΠΟ !!! 330€ ΔΩΡΟ!!! 30 ΤΕΜΑΧΙΑ ΜΠΟΜΠΟΝΙΕΡΕΣ
2ο ΠΑΚΕΤΟ:
ΑΠΟ !!! 370€ ΔΩΡΟ!!! 40 ΤΕΜΑΧΙΑ ΜΠΟΜΠΟΝΙΕΡΕΣ
ΠΡΟΓΡΑΜΜΑΤΙΣΤΕ ΑΠΟ ΤΩΡΑ ΤΗΝ ΒΑΠΤΙΣΗ
ΠΟΥ ΠΡΟΚΕΙΤΑΙ ΝΑ ΚΑΝΕΤΕ ΤΟ ΚΑΛΟΚΑΙΡΙ
ΚΛΕΙΝΟΝΤΑΣ ΕΓΚΑΙΡΑ ΚΑΠΟΙΟ ΑΠΟ ΤΑ ΠΑΡΑΠΑΝΩ ΠΑΚΕΤΑ
Grammy
ΚΑΡΠΑΘΟΥ 6 ΡΟΔΟΣ (έναντι Στοάς Ροίκου)
Τηλ: 22410 28785

ΓΡΑΦΕΙΟ ΣΥΝΟΙΚΕΣΙΩΝ & ΓΝΩΡΙΜΙΩΝ
"Harris"
Αθήνα · Ρόδος
Η πολυετής πείρα μας τώρα και στη Ρόδο, αλλά και σε όλη τη Δωδεκάνησο, σας εγγυάται επιλεγμένες γνωριμίες υψηλού επιπέδου με σκοπό το γάμο. Κύριοι και δεσποινίδες, κυρίες καλών οικογενειών, επιστήμονες, επιχειρηματίες, δημόσιοι υπάλληλοι, ιδιωτικοί υπάλληλοι, συνταξιούχοι κτλ. επιθυμούν γνωριμία, συμβίωση, γάμο. Δεκτοί και γονείς.
ΑΠΟΛΥΤΗ ΕΧΕΜΥΘΕΙΑ
Φιλικό, πολιτισμένο περιβάλλον.
Γραφεία Ρόδου:
Στ. Κωτιάδη 51 & Κων/νου Υδραίου γωνία
(είσοδος από Κωτιάδη)
Ώρες λειτουργίας από 09:00 έως 22:00
Ανοικτά και Σαββατοκύριακα
Τηλ. 22410 26013, 22410 24035
fax: 22410 24035, κιν. 6942-297109

GLASS CLEANING
ΟΛΟΚΛΗΡΩΜΕΝΑ ΣΥΣΤΗΜΑΤΑ ΚΑΘΑΡΙΣΜΟΥ
ΤΑ ΠΑΝΤΑ ΓΙΑ ΤΗΝ ΚΑΘΑΡΙΟΤΗΤΑ
ASR ASR
Πιστοποιημένο Σύστημα Ποιότητος ISO 9001 / 2000
Προϊόντα HACCP Εκπαίδευση

ΑΠΟΡΡΥΠΑΝΤΙΚΑ - ΧΑΡΤΙΚΑ
ΜΗΧΑΝΕΣ ΚΑΘΑΡΙΣΜΟΥ
Κατάστημα Glass Cleaning
Καναβά 21 - Ρόδος
τηλ.: 22410 22.893
Επαγγελματικά προϊόντα ιδανικά και για το σπίτι
Ιδιοκτήτης Καταστήματος: Ζαγκότσης Κωνσταντίνος
GLASS CLEANING ABEE
ΟΛΟΚΛΗΡΩΜΕΝΑ ΣΥΣΤΗΜΑΤΑ ΚΑΘΑΡΙΣΜΟΥ
www.glasscleaning.gr rhodos@glasscleaning.gr

Ομόφωνη απόφαση του Δ.Σ. για τα καταστήματα της Ν. Αγοράς

Χέρι βοηθείας ναι, αλλά στα πλαίσια του νόμου!

Εγιναν δεκτά πολλά αιτήματα • Αγώνας δρόμου για την άμεση κατάθεση τροπολογίας στη Βουλή από βουλευτές

Σε συγκεκριμένες αποφάσεις για τα μισθώματα των καταστημάτων της Νέας Αγοράς, προχώρησε προχθές το βράδυ το δημοτικό συμβούλιο Ρόδου, προσπαθώντας να ισορροπήσει σε τεντωμένο σκοινί.

Από την μία ο δήμος καλείται να εφαρμόσει τον σχετικό νόμο (αν δεν το κάνει προκύπτουν ποινικές ευθύνες σε βαθμό κακουργήματος για τον δήμαρχο και τα μέλη του δημοτικού συμβουλίου) και από την άλλη επιδιώκεται να βρεθεί λύση αφού αν ισχύσουν τα μισθώματα που προβλέπει ο νόμος, θα τιναχθεί η αγορά της Ρόδου στον αέρα.

Επί του θέματος έγινε πολύωρη συζήτηση, στην διάρκεια της οποίας δεν έλειψαν οι εξάρσεις και οι υψηλοί τόνοι, μεταξύ των συμβούλων, παρά το γεγονός ότι σε γενικές γραμμές όλοι έλεγαν τα ίδια πράγματα.

Αξιοσημείωτο είναι επίσης ότι στην συνεδρίαση, παρέστησαν αρκετοί καταστηματάρχες της Νέας Αγοράς, κάνοντας πιο φορτισμένη την ατμόσφαιρα.

Τις θέσεις των καταστηματαρχών υποστήριξαν στο δημοτικό συμβούλιο **ο αντιπρόεδρος του Εμπορικού συλλόγου κ. Ευθύμιος Μπόνης και ο νομικός σύμβουλος του σωματείου κ. Π. Παρασκευάς**.

Οι καταστηματάρχες ζήτησαν ολιγόμηνη παράταση (σιωπηρή όπως είπαν) μη εφαρμογής του νόμου, έτσι ώστε να τακτοποιηθεί νομοθετικά το θέμα, όπως έχουν υποσχεθεί κυβερνητικοί παράγοντες.

Αυτό ξεκαθαρίστηκε ότι δεν μπορεί να γίνει διότι ήδη ο δήμαρχος βρίσκεται προ των πυλών του δικαστηρίου για μη εφαρμογή του νόμου.

Στην άποψη αυτή κατέληξε και το δημοτικό συμβούλιο ομόφωνα μάλιστα. Τονίστηκε όμως στην σχετική απόφαση ότι αν το αρμόδιο υπουργείο ζητήσει από τον δήμο να περιμένει, τότε η παράταση θα δοθεί.

Στο πλαίσιο αυτό, και ύστερα από πολύωρη συζήτηση πάρθηκαν αποφάσεις που στοχεύουν στην διευκόλυνση της κατάστασης.

Αποφασίστηκαν συγκεκριμένα τα εξής:

– να συμπεριληφθεί όρος στις συμβάσεις που θα υπογραφούν σύμφωνα με τον οποίο όταν γίνει δεκτή η τροπολογία να μειωθούν τα ενοίκια.

– παρόμοια μέριμνα θα υπάρξει και γι' αυτούς που ήδη έχουν υπογράψει συμβάσεις.

– για τα αναδρομικά αποφασίστηκε να καταβληθούν σε 48 άτοκες δόσεις, χωρίς καμμία προσαύξηση.

Οι καταστηματάρχες πάντως αποχώρησαν όχι και ιδιαίτερα ικανοποιημένοι αφού ζητούσαν επιτακτικά την σιωπηρή παράταση στην μη εφαρμογή του νόμου, υπόθεση που ως γνωστόν υφίσταται από το 2000.

ΤΟ ΥΠΟΜΝΗΜΑ

Στο υπόμνημα που είχε καταθέσει στο δημοτικό συμβούλιο ο σύλλογος καταστηματαρχών αναφερόταν τα εξής:

«Κύριε Δήμαρχε,

Με την παρούσα σας καθιστούμε κοινωνούς των προβλημάτων τα οποία αντιμετωπίζουμε.

Με την παρ. 19 του άρθρου 7 του Ν. 2741/1999 ορίζεται ότι μισθώσεις ακινήτων με εκμισθωτή το δημόσιο ή ΝΠΔΔ ή ΟΤΑ ή την Κτηματική Εταιρεία του Δημοσίου, που υπάγονται στο ΠΔ 34/1995 και έληξαν σύμφωνα με το άρθρο 58 παρ. 10 έως 12 αυτού ή που λήγουν οποτεδήποτε, μπορούν να παρατείνονται μέχρι 12 χρόνια από τη λήξη τους με απόφαση του αρμοδίου οργάνου του εκμισθωτή, με σύμβαση παράτασης με τον εγκατεστημένο στο μίσθιο μισθωτή. Με τη διάταξη αυτή, παρακάμπτεται η υποχρεωτική από το νόμο (Π.Δ. 715/1979 για τα ΝΠΔΔ, άρθρο 82 Ν. 2362/1995 για το δημόσιο, ΠΔ 242/1996 για τις νομαρχιακές αυτοδιοικήσεις) εκμίσθωση με δημόσιο πλειοδοτικό διαγωνισμό από το δημόσιο, ΝΠΔΔ κ.λπ., εφόσον η παράταση της μισθώσεως συνάπτεται με τον εγκατεστημένο στο μίσθιο μισθωτή.

Ως προϋπόθεση τίθεται, το ετήσιο μίσθωμα να ανέρχεται τουλάχιστον στο 10% της εκάστοτε ισχύουσας αντικειμενικής αξίας του μισθίου. Η

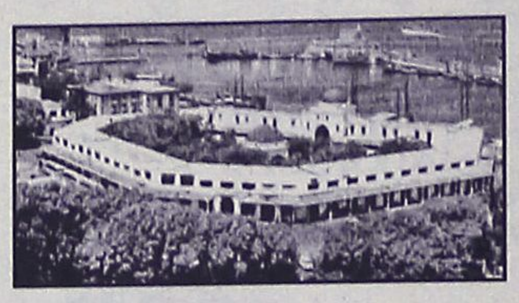

προϋπόθεση αυτή είναι εξωπραγματική, διότι το 10% της αντικειμενικής αξίας του μισθίου κατά κανόνα οδηγεί σε υπέρογκα μισθώματα, που δεν έχουν καμία σχέση με το ελεύθερο μίσθωμα.

Ετσι παρουσιάζεται το εξής αντιφατικό φαινόμενο. Από την μία πλευρά η νέα διάταξη αναγνωρίζει τη σημασία της παρατάσεως των μισθώσεων αυτών, ώστε ο σημερινός μισθωτής να συνεχίσει τη μίσθωση και να μη διαλύονται εμπορικές επιχειρήσεις σε βάρος της εθνικής οικονομίας, από την άλλη πλευρά όμως ουσιαστικά απαγορεύει αυτές τις παρατάσεις των μισθώσεων, αφού θέτει ως προϋπόθεση την καταβολή υπέρογκων μισθωμάτων (Π. Παρασκευάς, πρακτική εμπορικών μισθώσεων, 2000, σελ. 49).

Η ορθή ρύθμιση θα ήταν να αφεθεί το δημόσιο, ΝΠΔΔ κ.λπ. να καθορίσει το μίσθωμα ελεύθερα εντός ορισμένων πλαισίων (π.χ. κατώτατο μίσθωμα 3 ή 4% επί της αντικειμενικής αξίας του μισθίου) για κάθε συγκεκριμένη μίσθωση και ενόψει των ειδικών συνθηκών που επικρατούν σε κάθε συγκεκριμένη αγορά. Υποτίθεται ότι το δημόσιο και οι λοιποί φορείς αυτής της διατάξεως είναι σε θέση να προστατεύσουν τα συμφέροντά τους. Κάθε νέος νόμος θα πρέπει να έχει ως σκοπό την επίλυση και όχι τη δημιουργία νέων προβλημάτων (Π. Παρασκευάς, ο.π. σελ. 49, 50).

Ο σύλλογός μας εκπροσωπεί 300 μισθωτές δημοτικών καταστημάτων. Οι επιχειρηματίες του 90% των δημοτικών καταστημάτων είναι έτοιμοι να κλείσουν τις επιχειρήσεις τους και να παραδώσουν τα κλειδιά των καταστημάτων τους.

Τα μέλη μας είναι έτοιμα να κλείσουν τις επιχειρήσεις τους, αφού επέρχεται 5πλασιασμός και 6πλασιασμός των μισθωμάτων με την εφαρμογή της διατάξεως της παρ. 19 του άρθρου 7 του Ν. 2741/1999. Η γενικότερη οικονομική κρίση, η σημαντικά κατ' έτος μείωση του τουρισμού και η μετατόπιση του εμπορικού κέντρου στην περιφέρεια της πόλεως Ρόδου, έχουν μειώσει σημαντικά την εμπορικότητα των δημοτικών καταστημάτων, τα οποία βρίσκονται σε οριακή αποδοτικότητα. Ασφαλώς και ο δήμος δεν θα ήθελε να κλείσουν οι επιχειρήσεις των σημερινών μισθωτών και τα καταστήματα να γίνουν γυράδικα-ντονέρ, όπως στα 100 μαγαζιά. Διότι σε ενδεχόμενο πλειοδοτικό διαγωνισμό ο πλειοδότης θα γίνει και μισθωτής των δημοτικών καταστημάτων. Σίγουρο είναι ότι και αν γίνουν εξώσεις δεν θα επιτευχθεί με νέους μισθωτές όσο το 10% στην αντικειμενική αξία των καταστημάτων.

Σε συνάντηση που έγινε με τους ροδίτες βουλευτές Δωδεκανήσου προχθές δρομολογήθηκε η μείωση του 10%. Ο Υπουργός Αιγαίου κ. Αριστοτέλης Παυλίδης μας γνωστοποίησε ότι λόγω κωλύματος δεν μπορούσε να παραβρεθεί, εξέφρασε όμως τη συμπαράστασή του στα αιτήματά μας. Η μείωση του γνωστού 10% δεν μπορεί να πραγματοποιηθεί άμεσα λόγω των θερινών διακοπών της Βουλής και της συνεδριάσεως σε θερινά τμήματα. Ομως προβλέπεται με βεβαιότητα ότι θα γίνει μετά τις 3-10-2004, οπότε θα συνεδριάζει η Ολομέλεια της Βουλής.

Γνωρίζουμε τις ότι υπάρχει επιτακτική ανάγκη για το δήμο Ρόδου εφαρμογής αυτής της διατάξεως και μάλιστα με επικείμενο καταλογισμό από το ΝΣΚΡ σε βάρος του κ. δημάρχου και υπάρχει εκκρεμής ποινική δικογραφία. Ο σύλλογος εκφράζει την συμπαράστασή του και την κατανόησή του στο θέμα που δημιουργήθηκε στο δήμο Ρόδου και πιο ειδικά στον κ. δήμαρχο Ρόδου και είμαστε έτοιμοι να προβούμε σε κάθε ενέργεια που θα μας ζητηθεί.

Προτάθηκε από το δήμο Ρόδου στις παρατάσεις των μισθώσεων να προβλεφθεί συμβατικός όρος από το δήμο Ρόδου για μείωση του 10% στο ποσοστό που αυτό τυχόν θα μειωθεί νομοθετικά. Σημειώνουμε ότι δεν προβλέπεται από την απόφαση 604/2000 του δημοτικού συμβουλίου Ρόδου τέτοια δυνατότητα, αντιθέτως προβλέπεται τέτοια δυνατότητα για τις αντικειμενικές αξίες. Απαιτείται να ληφθεί συμπληρωματική απόφαση σήμερα ως προς το σημείο. Οι καταστηματάρχες δεν δέχονται τη σύναψη συμβάσεων παρατάσεων με αυτόν τον όρο διότι σε περίπτωση μη επιτεύξεως μειώσεως του 10% θα βρεθούν δεσμευμένοι για 12 χρόνια και έτσι θα βρίσκονται σε αβεβαιότητα. Ο αντίλογος σ' αυτή τη θέση των καταστηματαρχών είναι ότι θα υπάρξει μεγαλύτερη αβεβαιότητα σε περίπτωση ασκήσεως αγωγών αποδόσεως μισθίων.

Απειλήθηκε, ήδη, η αποβολή μας με πρωτόκολλο διοικητικής αποβολής. Η διοικητική αποβολή προϋποθέτει αυτογνώμονα αυθαίρετη κατάληψη-επίληψη του ακινήτου. Τέτοια αυθαίρετη κατάληψη δεν υπάρχει, αφού οι καταστηματάρχες με τη ρητή συναίνεσή σας κατέχουν ως μισθωτές τα μίσθια καταστήματα. Αν επιμείνετε στην άσκηση πρωτοκόλλων διοικητικής αποβολής θα ασκηθούν σωρηδόν ανακοπές κατά των πρωτοκόλλων, οι οποίες ανακοπές προβλέπουμε ότι θα γίνουν δεκτές. Μία τέτοια ανεπίτρεπτη πρακτική εκ μέρους σας και μάλιστα με χουντικής εμπνεύσεως νομοθέτημα, θα οδηγήσει σε περιπέτειες και χρονοβόρες διαδικασίες και το δήμο Ρόδου και τους καταστηματάρχες.

Τα αιτήματά μας είναι τα εξής:

α. Να δοθεί ρητή ή σιωπηρή παράταση μερικών μηνών στο άνω θέμα της παρατάσεως των μισθώσεων, η οποία δεν θα αλλάξει τα πράγματα, δηλαδή ούτε ο καταλογισμός θα αλλάξει πορεία, ούτε η ποινική κατηγορία. Ως σιωπηρή παράταση εννοούμε τις καθυστερήσεις εφαρμογής του μέτρου των εξώσεων. Δεν είναι δυνατόν να ασκηθούν αυθημερόν 300 αγωγές. Σκοπός αυτού του αιτήματος είναι να υπάρξει χρόνος για τη νομοθετική μείωση του 10%.

β. Να ληφθεί συμπληρωματική απόφαση στην υπ' αριθμ. 604/2000 του δημοτικού συμβουλίου Ρόδου, ώστε στις τυχόν παρατάσεις να μπορεί να μειωθεί το άνω ποσοστό του 10%, σε περίπτωση που αυτό μειωθεί νομοθετικά.

γ. Ζητούμε τον διακανονισμό των αναδρομικών που θα προκύψουν σε 36 μηνιαίες δόσεις.

Τέλος.

Ζητούμε λίγη υπομονή και πολλή κατανόηση στο πρόβλημά μας».

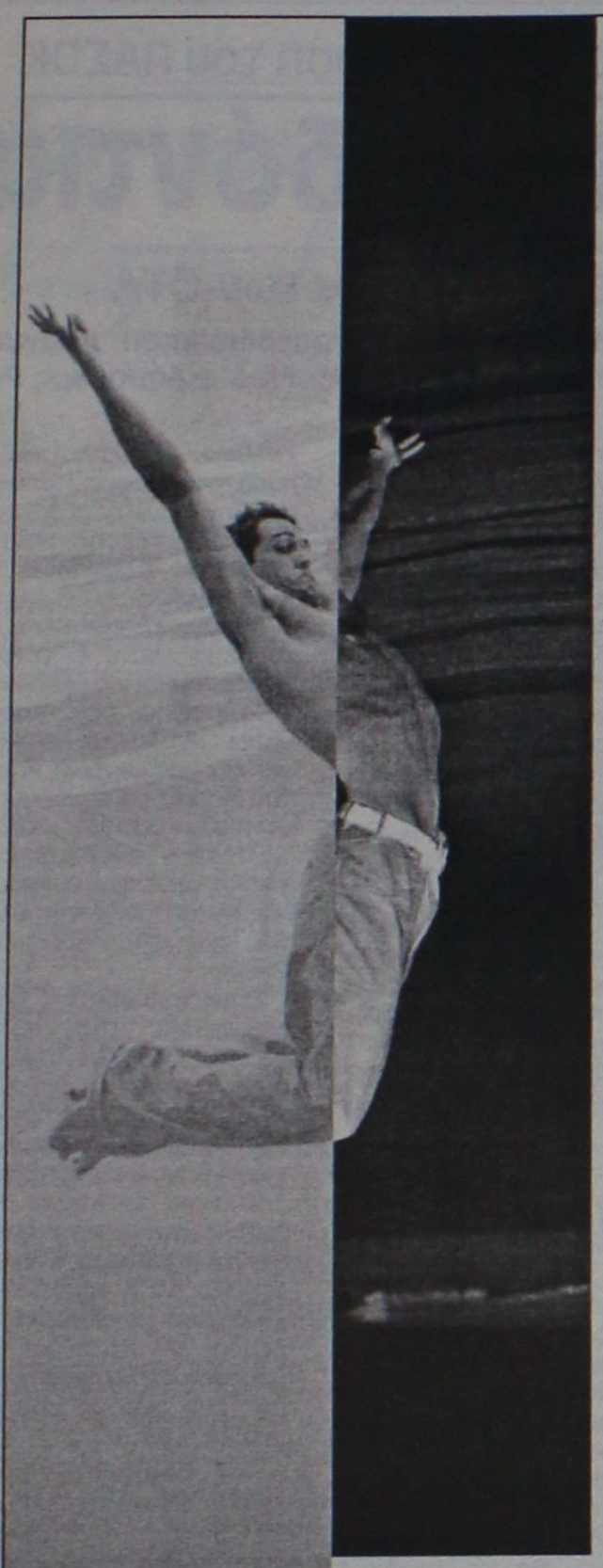

Η ολοκληρωμένη φροντίδα για τον οδηγό και το αυτοκίνητο, έχει αμέτρητες υπηρεσίες, αλλά ένα μόνο όνομα

3Τ ΑΕΒΕ

After sale service

Ανταλλακτικά, αξεσουάρ, σέρβις, φανοποιείο, βαφείο, πλυντήριο, βουλκανιζατέρ, ασφάλειες, οδική βοήθεια.

Πλήρες δίκτυο συνεργατών σε όλα τα Δωδεκάνησα

3Τ ΑΕΒΕ

Ολοκληρωμένο συγκρότημα εξυπηρέτησης οδηγών και αυτοκινήτων.

Και τώρα... ένα βήμα πιο κοντά στις ανάγκες σας...!
Σας δίνουμε αυτοκίνητο αντικατάστασης, αν το δικό σας χρειαστεί να μείνει περισσότερο από 2 μέρες στις εγκαταστάσεις μας.

3Τ ΑΕΒΕ

Ολοκληρωμένη φροντίδα για τον οδηγό και το αυτοκίνητο.

Εξουσιοδοτημένο σέρβις

CITROEN - CHRYSLER - MAZDA TOYOTA & SKODA

Και τώρα... φροντίδα **3Τ** και στο δικό σας αυτοκίνητο, ανεξαρτήτου μάρκας.

Δεκτές όλες οι πιστωτικές κάρτες.

3t ***α.ε.β.ε.*** *Στο 6ο χλμ. Ρόδου-Λίνδου, τηλ. (22410) 68000 • e-mail: info@3t.gr*

Hotel Savelen

Αναλαμβάνουμε

γάμους - βαπτίσεις
σε ένα ειδυλλιακό περιβάλλον
στο χώρο της πισίνας
με πλούσιο μπουφέ
*με περισσότερες από **20** διαφορετικές*
*ποικιλίες **και κυρίως***
γεύμα κατ' επιλογή.

Στην καταπληκτική τιμή των 11 ευρώ το άτομο

ΠΑΡΑΔΕΊΣΙ - ΡΌΔΟΣ

Πληρ. τηλ. κ. Καραγιάννη Μιχάλη
τηλ. 2241081855 και 6932288057

ΔΟΡΥΦΟΡΙΚΟ
ΑΜΦΙΔΡΟΜΟ
INTERNET

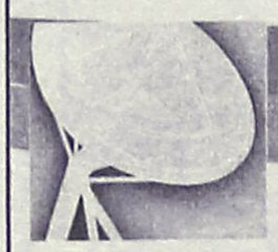

Ξεχάστε τα καλώδια και τις ογκοχρεώσεις

www.satellitenet.gr, e-mail: sales@satellitenet.gr
www.netplan.gr, e-mail: info@netplan.gr
Τηλ.: 210 3300793,
210 3801223, 210 3306153-4
Fax: 210 3801348

Κλείστε τα μάτια και...
φανταστείτε τον εαυτό σας όπως
Θα θέλατε να είναι....

Αδυνατίστε με ένα ισορροπημένο και πλήρες πρόγραμμα διατροφής.

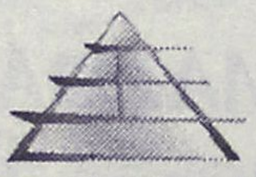

ΔΙΑΤΡΟΦΟΛΟΓΙΚΟ
ΒΙΟΧΗΜΙΚΟ ΚΕΝΤΡΟ

- Εξατομικευμένα Προγράμματα Διατροφής.
- Έτοιμα Φαγητά Διαίτης στο χώρο σας.

Υπεύθυνη: **Ματίνα Πουλλή**
Πτυχιούχος Βιοχημικός
Ειδίκευση στη Διατροφολογία

Ατταβύρου 35 . Ρόδος ☎ 2241076830
Email: diatrof@hotmail.com

Αυστηρή κριτική Γ. Γιαννόπουλου στην κυβέρνηση του ΠΑΣΟΚ

Τα είπε έξω από τα δόντια

Αιτία η παραχώρηση μεγάλου μέρους πόρων των ΟΤΑ

Ρεσιτάλ κριτικής στην πολιτική των κυβερνήσεων του ΠΑΣΟΚ για την αυτοδιοίκηση, πραγματοποίησε προχθές το βράδυ, κατά την συνεδρίαση του δημοτικού συμβουλίου ο δήμαρχος Ρόδου κ. Γιώργος Γιαννόπουλος.

Με αφορμή το θέμα του οικονομικού απολογισμού του 2003 ο κ. Γιαννόπουλος άσκησε πράγματι έντονη κριτική στην κυβέρνηση του ΠΑΣΟΚ, την οποία κατηγόρησε ότι ευθύνεται σε μεγάλο βαθμό για τα οικονομικά αδιέξοδα που αντιμετωπίζουν σχεδόν όλοι οι δήμοι της χώρας. Αυτό συνέβη, όπως είπε, διότι υπήρξε παρακράτηση θεσμοθετημένων πόρων, που έπρεπε να αποδωθούν στους δήμους, κάτι όμως που δεν έγινε. Ο κ. Γιαννόπουλος στο πλαίσιο της ίδιας τοποθέτησης εξέφρασε την προσδοκία ότι η νέα κυβέρνηση θα δεί τα πράγματα διαφορετικά επισημαίνοντας μάλιστα ότι έχει δώσει δείγματα γραφής προς την θετική κατεύθυνση.



Απαντώντας πάντως σε υπονοούμενα των συμβούλων της μειοψηφίας για... αλλαγή κόμματος, ο κ. Γιαννόπουλος ξεκαθάρισε, <u>ότι δεν αλλάζει κόμμα, ούτε σκοπεύει να το κάνει.</u> Μ' αρέσει το κόμμα που είμαι, διότι εκτός αυτών έχει το θάρρος να αναγνωρίζει τα λάθη του.

Ενδεικτικό της τοποθέτησης του δημάρχου ήταν το γεγονός ότι του έδωσε συγχαρητήρια ο σύμβουλος της μειοψηφίας κ. Τσ. Τριομμάτης, που τόνισε ότι ο δήμαρχος έβαλε τα πράγματα στην θέση τους και ότι θα είναι όλοι στο πλευρό του στην προσπάθεια διεκδίκησης πόρων από την κεντρική εξουσία, ενώ σύμφωνη ήταν και η τοποθέτηση του κ. Γ. Γιαννακάκη.

Σε γενικές γραμμές η συζήτηση για τον απολογισμό κινήθηκε σε καλό κλίμα, παρά την διαφορά απόψεων. Τον απολογισμό - ισολογισμό ψήφισαν πάντως μόνο οι σύμβουλοι της πλειοψηφίας.

Την αρχική εισήγηση για το θέμα έκανε ο γενικός γραμματέας του δήμου κ. Σκανδαλίδης που παρουσίασε αναλυτικά στοιχεία για την οικονομική πορεία του δήμου επισημαίνοντας ότι η οικονομική κατάσταση του δήμου είναι απόρροια της γενικότερης οικονομικής κατάστασης της Ελλάδας και στην Ευρωπαϊκή Ένωση.

Στην τοποθέτησή του ο επικεφαλής της μειοψηφίας κ. Χ. Χατζηεθυμίου άσκησε έντονη κριτική για την οικονομική κατάσταση του δήμου, κάνοντας λόγο για κίνδυνο χρεοκοπίας.

Υπάρχει διοικητική αναποτελεσματικότητα είπε ο κ. Χατζηευθυμίου, ενώ υποστήριξε ότι η δημοτική αρχή έχασε το πολιτικό της βάρος, γι' αυτό και δεν μπόρεσε να φέρει στον δήμο τους πόρους που είχε προγραμματίσει.

Η κατάσταση είναι απογοητευτική, είπε ο κ. Χατζηευθυμίου εκφράζοντας τις ανησυχίες του, για το τι θα γίνει στην συνέχεια, αναφερόμενος επίσης στα οικονομικά προβλήματα των δημοτικών επιχειρήσεων.

Σε ανάλογο πλαίσιο κινήθηκαν οι τοποθετήσεις και των άλλων δημοτικών συμβούλων.

Επιθεωρητές στο δήμο Κω

Επιθεωρητές του υπουργείου Εσωτερικών βρίσκονται από την περασμένη Παρασκευή στον δήμο Κω, με σκοπό να εξετάσουν συγκεκριμένες καταγγελίες που αφορούν τις άδειες και την λειτουργία καταστημάτων υγειονομικού ενδιαφέροντος (εστιατόρια, μπάρ κ.τ.λ.).

Επι του θέματος έχουν γίνει επώνυμες και ανώνυμες καταγγελίες που αφορούν την νομιμότητα ή όχι καταστημάτων υγειονομικού ενδιαφέροντος.

Όπως έγινε γνωστό, μετέβησαν στο νησί δύο Επιθεωρητές Δημόσιας Διοίκησης του υπουργείου Εσωτερικών, ειδικοί για ελέγχους υγειονομικού ενδιαφέροντος.

Οι επιθεωρητές αυτοί σε πρώτη φάση ενημερώθηκαν από τους υπηρεσιακούς παράγοντες και απο τον προϊστάμενο του δήμου Κω κ. Γιάννη Καλούδη, και στην συνέχεια τους παραχωρήθηκε χώρος στο δημαρχείο όπως οι ίδιοι ζήτησαν όταν κάλεσαν τους εμπλεκόμενους με το θέμα (προϊσταμένους και επιχειρηματίες) για ενημέρωση, ενώ σε τρίτη φάση, πιθανόν από σήμερα, θα πραγματοποιήσουν αυτοψίες με την συνδρομή της Αστυνομικής Υποδιεύθυνσης.

Το πόρισμά τους οι επιθεωρητές θα το υποβάλουν στην πολιτική ηγεσία του υπουργείου Εσωτερικών και εφόσον βέβαια προκύψουν ευθύνες τότε θα κινηθούν οι ανάλογες διαδικασίες και θα επιβληθούν οι πειθαρχικές κυρώσεις.

MULTIBETON ΘΕΡΜΑΝΣΗ ΔΑΠΕΔΟΥ
Η πρωτοπόρος
...Η ΘΕΡΜΑΝΣΗ ΠΟΥ ΑΠΕΥΘΥΝΕΤΑΙ ΣΤΟΥΣ ΑΠΑΙΤΗΤΙΚΟΥΣ

ΠΛΕΟΝΕΚΤΗΜΑΤΑ ΜΕ ΤΗ ΘΕΡΜΑΝΣΗ ΔΑΠΕΔΟΥ MULTIBETON®

1. ΥΓΙΕΙΝΟΤΕΡΗ ΘΕΡΜΑΝΣΗ
2. ΑΠΟΛΥΤΗ ΕΛΕΥΘΕΡΙΑ ΣΤΗ ΔΙΑΡΡΥΘΜΙΣΗ & ΔΙΑΚΟΣΜΗΣΗ ΧΩΡΟΥ
3. ΠΑΝΩ ΑΠΟ 25% ΕΞΟΙΚΟΝΟΜΗΣΗ ΕΝΕΡΓΕΙΑΣ
4. ΕΓΓΥΗΜΕΝΗ ΜΕΛΕΤΗ & ΕΓΚΑΤΑΣΤΑΣΗ ΜΕ ΠΙΣΤΟΠΟΙΗΣΗ ISO 9002
5. ΔΥΝΑΤΟΤΗΤΑ ΧΡΗΣΙΜΟΠΟΙΗΣΗΣ ΚΑΘΕ ΠΗΓΗΣ ΕΝΕΡΓΕΙΑΣ



Η ΘΕΡΜΑΝΣΗ ΔΑΠΕΔΟΥ ΜΠΑΙΝΕΙ ΠΑΝΤΟΥ

• Μονοκατοικίες • Αίθουσες με κινητά χωρίσματα • Μεγάλα καταστήματα
• Γυμναστήρια • Σχολεία • Πολυώροφα κτίρια • Πισίνες • Εκκλησίες
• Διάδρομοι - Αεροδρομίων • Πεζόδρομοι

ΓΡΑΠΤΗ ΕΓΓΥΗΣΗ ΓΙΑ: ΜΕΛΕΤΗ • ΥΛΙΚΑ • ΤΟΠΟΘΕΤΗΣΗ

ΣΠΑΡΤΑΛΗΣ Ε. ΣΤΑΥΡΟΣ
Δ. ΑΝΑΣΤΑΣΙΑΔΗ 1, ΡΟΔΟΣ • ΤΗΛ.: 22410 33640, ΚΙΝ. 6944 721573
http://www.multibeton.gr e-mail: info@multibeton.gr

Μετά την κατάργηση των Πε.ΣΥΠ

Να γίνει και στη Ρόδο έδρα Δ/νσης Υγείας

Τυχόν μεταφορά όλων των υπηρεσιών στη Σύρο θα υποβαθμίσει τον τομέα υγείας στο Νομό

Ανοικτή επιστολή – υπόμνημα προς τον υπουργό Υγείας και Κοινωνικής Αλληλεγγύης κ. Νικήτα Κακλαμάνη, απέστειλε χθες ο Ιατρικός Σύλλογος Ρόδου, ζητώντας έτσι να κυριαρχήσουν οι δεσμεύσεις αλλά και η λογική και να μην υποβαθμιστεί ακόμη περισσότερο ο τομέας υγείας στην περιοχή της Δωδεκανήσου, από την... μετονομασία του Πε.ΣΥΠ και τη μεταφορά των διοικητικών υπηρεσιών στην... Σύρο!

Του Μιχάλη Μαστή
mastism@otenet.gr

Το γεγονός, της απαξίωσης για ακόμα μια φορά των Δωδεκανησίων οι οποίοι αφέθηκαν στην κυριολεξία να... παρακολουθούν και μόνο, τις αποφάσεις που λαμβάνονται κάθε φορά από την εκάστοτε πολιτική ηγεσία, αποψιλώνοντας σταδιακά και σταθερά, στην κυριολεξία, **δικαιώματα και συμφέροντα του νομού μας, έχει προκαλέσει ουσιαστικά αναστάτωση στις τάξεις όχι μόνο του Ιατρικού Συλλόγου της Ρόδου, αλλά και πολλών άλλων φορέων**, οι οποίοι ωστόσο αδυνατούν ή δεν μπορούν για δικούς τους λόγους να ασχοληθούν ουσιαστικά με το τεράστιο αυτό πρόβλημα.

Η ανοχή των Δωδεκανησίων, σε μια σειρά ζητήματα που τα τελευταία 15 χρόνια κατάφεραν να ζημιώσουν την Δωδεκάνησο αλλά και την τοπική μας οικονομία γενικότερα, τείνει πλέον να χαρακτηριστεί ίσως **και ως... παροιμιώδης,** καθώς κανείς δεν αντιδρά συντονισμένα και αποτρεπτικά σε αυτού του είδους τις ενέργειες.

Στην προκειμένη περίπτωση, οι πληροφορίες για την μετονομασία των Πε.ΣΥΠ και την μεταφορά της διοικητικής μηχανής πλέον στο νησί της Σύρου, έχουν προκαλέσει την οργή του Ιατρικού Συλλόγου της Ρόδου, καθώς οι γιατροί είναι πλέον πεπεισμένοι ότι όχι μόνο δεν πρέκειται να ανταποκριθούν οι νέες υπηρεσίες στις αυξημένες ανάγκες που καταγράφονται στον τομέα υγείας, αλλά αντίθετα, θα δημιουργηθεί τέτοιο αδιέξοδο και τέτοιο διοικητικό «αλαλούμ» που όμοιό του δεν έχει γνωρίσει ποτέ η περιοχή μας.

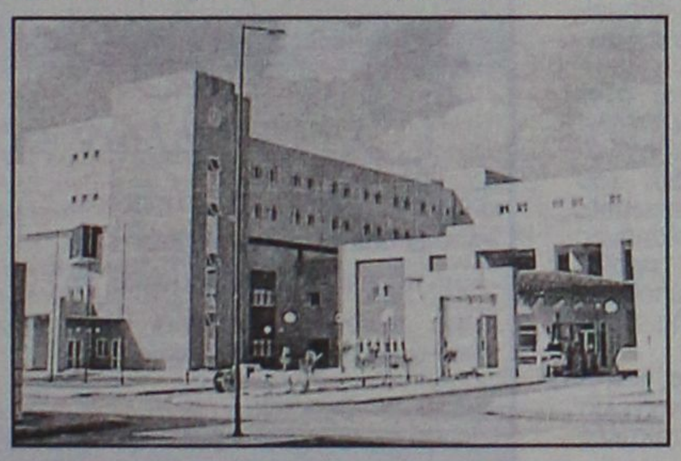

Στην ανακοίνωση – υπόμνημα που απέστειλε χθες ο Ιατρικός Σύλλογος της Ρόδου, στον υπουργό Υγείας, αναφέρεται συγκεκριμένα για το ζήτημα αυτό:

Επιστολή Ιατρικού Συλλόγου στον υπουργό Υγείας

«Ο Ιατρικός Σύλλογος Ρόδου, θεματοφύλακας της προάσπισης των θεμάτων Υγείας στην Περιφέρεια του Νομού Δωδεκανήσου και ιδιαίτερα στα νησιά της θεσμοθετημένης δικαιοδοσίας του, Ρόδο, Κάρπαθο, Σύμη, Κάσο, Τήλο, Χάλκη και Καστελόριζο, έχει επιδείξει τεράστιο ενδιαφέρον, όχι μόνον στα διαδικαστικά, συνδικαλιστικά, επιστημονικά, και κοινωνικά θέματα, αλλά και στην αναβάθμιση των Ιατρικών Υπηρεσιών στο τόπο μας. Γνωρίζουμε ότι στις άμεσες προτεραιότητες του Υπουργείου σας είναι οι Ολυμπιακοί αγώνες της Αθήνας του 2004. Γνωρίζουμε επίσης ότι όπως ο ίδιος έχετε επισημάνει λίγες ημέρες μετά την ανάληψη των καθηκόντων σας, θα ακολουθήσει Σχέδιο Νόμου για τις διοικητικές και οργανωτικές παρεμβάσεις στο Εθνικό Σύστημα Υγείας (ΕΣΥ) όπου μεταξύ αυτών αναφέρατε την κατάργηση των Περιφερειακών Συστημάτων Υγείας Πρόνοιας (Πε.ΣΥΠ).

Στην Ακριτική Δωδεκάνησο, απομακρυσμένη από το Κέντρο και γεμάτη ιδιαιτερότητες νησιωτική περιοχή υπάρχουν 4 Νοσοκομεία με συνολική δύναμη 1220 κρεβάτια, 7 Κέντρα Υγείας, 44 Περιφερειακά ιατρεία και 5 Δομές Πρόνοιας .

Η μέχρι σήμερα εμπειρία μας από την λειτουργία του Πε.ΣΥΠ στον ακριτικό Νομό μας, (ανεξάρτητα από τα λάθη και τον τρόπο διοίκησης της πρώτης προέδρου) κατέδειξε ότι πολλά προβλήματα σε επίπεδο Πρωτοβάθμιας και Δευτεροβάθμιας Υγείας, μπορούν να επιλυθούν, επειδή ακριβώς καθίστανται άμεσα γνωστά και αντιμετωπίζονται γρηγορότερα, παρακάμπτοντας πολλές φορές τις γνωστές γραφειοκρατικές διαδικασίες και αγκυλώσεις που χαρακτηρίζουν την κρατική μηχανή.

Σας αναφέρουμε ενδεικτικά μερικές από τις υπηρεσίες που προσφέρουν οι αποκεντρωμένες αρμοδιότητες για τα Δωδεκάνησα, αυτού που σήμερα λέγεται Πε.ΣΥΠ και αύριο κατά δική σας δήλωση Περιφερειακή Διεύθυνση Υγείας υπό την αρμοδιότητα του γεν. γραμματέα της Περιφέρειας που εδρεύει στη Σύρο. (αναφέρονται αναλυτικά οι προσφερόμενες υπηρεσίες)

Είμαστε σίγουροι ότι δεν διαφωνείτε με την φιλοσοφία της αποκέντρωσης αρμοδιοτήτων στα θέματα Υγείας, εξάλλου πριν μερικούς μήνες σε συνέντευξή σας στην εφημερίδα του Συλλόγου μας " Ιατρική Ενημέρωση" σε σχετική ερώτηση για τα Πε.ΣΥΠ τονίσατε ότι: «θα αξιολογηθεί η μέχρι σήμερα απόδοση του οργανωτικού τους σχήματος και θα επανασχεδιαστούν δραστηριότητες των Πε.ΣΥΠ σε χώρους όπου αποδείχθηκε στην πράξη ότι δεν μπορούν να αναλάβουν ένα ουσιαστικό ρόλο» και συγχρόνως δεσμευτήκατε ότι **«θα επανακαθορίσουμε τα όρια των Υγειονομικών Περιφερειών της χώρας δίνοντας στα νέα Πε.ΣΥΠ πραγματικά επιλεκτικές αρμοδιότητες»**. Σε άλλη ερώτηση για τη δύσκολη γεωπολιτική περιοχή των Δωδεκανήσων και το αίσθημα ανασφάλειας των κατοίκων των νησιωτικών περιοχών υπερτονίσατε «την απαίτηση μακρόπνοου σχεδιασμού και την ύπαρξη από μέρους της Πολιτείας δέσμευσης, για τη στήριξη όλων των παραμεθόριων και νησιωτικών περιοχών όπως στο Νότιο Αιγαίο ...

Αξιότιμε Υπουργέ,

Η προβλεπόμενη κατάργηση των Πε.ΣΥΠ και η δημιουργία Περιφερειακής Διεύθυνσης Υγείας με ένταξη στο οργανωτικό σχήμα του γενικού γραμματέα της Περιφέρειας, σημαίνει για μας ακύρωση και μεταφορά του Πε.ΣΥΠ Νοτίου Αιγαίου στη Σύρο, έδρα της Περιφέρειας .

Κανένας Διευθυντής της Περιφερειακής Διεύθυνσης Υγείας με έδρα τη Σύρο δεν θα μπορεί να εποπτεύει και να παρακολουθεί σε καθημερινή βάση τα τεκταινόμενα στις Μονάδες Υγείας του Νομού μας όπως γίνεται σήμερα. Λύση δεν είναι η κατάργηση της αποκεντρωμένης Διοίκησης, λύση είναι η βασιζόμενη στην υπάρχουσα εμπειρία αναδιοργάνωση και εξάλειψη των πρακτικών αδυναμιών. Έτσι λοιπόν, στα πλαίσια του νέου σχεδιασμού των Περιφερειακών Συστημάτων Υγείας, για όλους εκείνους τους λόγους που προαναφέραμε, ζητάμε να δημιουργηθεί και στη Ρόδο (στα πλαίσια της Περιφέρειας) δεύτερη έδρα της Περιφερειακής Διεύθυνσης Υγείας με αντικείμενο τα θέματα Υγείας της Δωδεκανήσου.

Θα θέλαμε επίσης να σας καταστήσουμε γνωστό ότι για το συγκεκριμένο θέμα, στις μέχρι σήμερα συνομιλίες και συζητήσεις του ΙΣΡ με τον Ιατρικό Σύλλογο της Κω, τον Ιατρικό Σύλλογο Καλύμνου – Λέρου, τους διάφορους Κοινωνικούς Φορείς, τα Πολιτικά Κόμματα, την Τοπική Αυτοδιοίκηση 1ου και 2ου βαθμού και τη κοινή γνώμη, υπάρχει ομοφωνία απόψεων.

Είμαστε σίγουροι, επειδή γνωρίζουμε το ενδιαφέρον σας και τη γνώση των προβλημάτων υγείας της νησιώτικης περιοχής μας, ότι θα ικανοποιήσετε το δίκαιο αίτημά μας».

ευρωδομικη ε.π.ε.
eurodomiki s.a.
ΚΑΛΟΚΑΙΡΙ 2004
ΠΡΟΣΦΟΡΕΣ
ΜΟΝΟ ΣΤΗΝ ΕΥΡΩΔΟΜΙΚΗ
makita

479€
HR4000C
ΚΡΟΥΣΤΙΚΟ ΠΕΡΙΣΤΡΟΦΙΚΟ
ΟΠΗ ΕΩΣ 40mm ΒΑΡΟΣ 6,2 Kgr
ΠΟΤΗΡΟΚΟΡΩΝΑ 105MM 1050W

65,90€
HP 1500
ΚΡΟΥΣΤΙΚΟ ΔΡΑΠΑΝΟ
ΟΠΗ ΕΩΣ 25 mm
ISXYS 550 W
2 ΔΩΡΑ

290€
6317 DWDE


ΜΙΑ ΙΣΟΘΕΡΜΙΚΗ ΤΣΑΝΤΑ
ΜΕ 6 ΜΠΥΡΕΣ TUBORG
ΔΡΑΠΑΝΟΚΑΤΣΑΒΙΔΟ ΜΠΑΤΑΡΙΑΣ 12V
ΡΥΘΜΙΖΟΜΕΝΗ ΡΟΠΗ
ΟΠΗ ΕΩΣ 26 mm
ΡΟΠΗ 60 ΜΠΑΤΑΡΙΑ 2,6 Ah
ΚΑΤΣΑΒΙΔΙ ΜΠΑΤΑΡΙΑΣ 12 V
ΜΠΟΥΛΟΝΙΑ MS-M12
ΜΠΑΤΑΡΙΑ 2,6Ah - ΡΟΠΗ 100 KW
ΓΕΝΝΗΤΡΙΕΣ
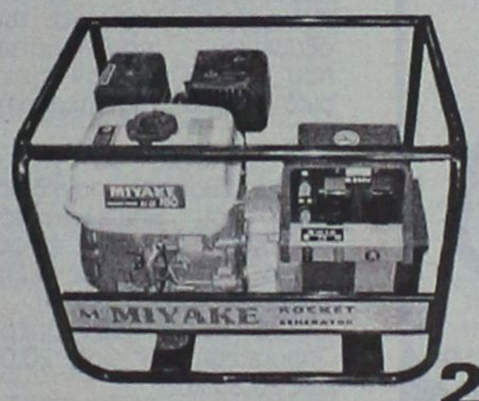
299€
ΓΕΝΝΗΤΡΙΑ 3,5 KVA, 6 HP, 181 cc,
ΑΥΤΟΝΟΜΙΑ 3,5 ΩΡΕΣ,ΗΛΕΚΤΟΝΙΚΗ
ΑΝΑΦΛΕΞΗ,ΕΞΟΔΟΣ 220V/12V

319€
MIYAKE 160
ΙΣΧΥΣ 1,7 hp
ΧΩΡΙΤΙΚΟΤ. 3,6 L.T
ΣΕ ΠΛΑΙΣΙΟ ΜΕ ΤΡΟΧΟΥΣ
ΕΞΟΔΟΣ 220 VOLT + 12 VOLT 60A
ΜΕ ΔΥΝΑΤΟΤΗΤΑ 3 ΕΛΑΙΟΡΑΒΔΥΣΤΙΚΑ
ΠΑΛΕΤΟΦΟΡΟ

2.500 Kgr
196€
ΜΕ ΤΗΝ ΑΓΟΡΑ
10.000 ΚΑΡΦΙΩΝ 20mm
ΕΝΑ ΠΙΣΤΟΛΙ ΤΥΠΟΥ
SPIT POULSA 700P
ΔΩΡΟ

1390 €
Οι τιμές ισχύουν μέχρι εξαντλήσεως των αποθεμάτων
Στις τιμές δεν περιλαμβάνεται το ΦΠΑ
Η εταιρεία δεν ευθύνεται για τυχόν τυπογραφικά λάθη
Λ.ΡΟΔΟΥ-ΛΙΝΔΟΥ 257,ΡΟΔΟΣ,
ΤΗΛ.22410 67300-1 * FAX .22410 66236
www.eurodomiki.gr



ΓΕΡΜΑΝΙΚΑ
Friedrich Schiller
ΠΡΟΤΥΠΑ ΚΕΝΤΡΑ ΞΕΝΩΝ ΓΛΩΣΣΩΝ
ΠΡΟΣΙΤΕΣ ΤΙΜΕΣ

ΕΝΑΡΞΗ ΕΝΤΑΤΙΚΩΝ ΤΜΗΜΑΤΩΝ
για ZERTIFIKAT & MITTELSTUFE
100% επιτυχία στις εξετάσεις
Από 1η Ιουλίου
Υπεύθυνη σπουδών
ΣΑΡΡΗ ΛΕΒΑΝΤΗ ΜΑΡΙΑ
Τηλ. για πληροφορίες 22410 76898

ΣΑΣ ΠΕΡΙΜΕΝΟΥΜΕ ΝΑ ΓΝΩΡΙΣΕΤΕ ΤΗΝ ΠΟΙΟΤΗΤΑ ΤΗΣ ΔΟΥΛΕΙΑΣ ΜΑΣ...
DEUTSCHES SPRACHINSTITUT: Friedrich Schiller
ΕΜΜ. ΖΑΝΝΗ 2 (κάθετος Κ. ΤΣΑΛΔΑΡΗ) ΑΝΑΛΗΨΗ
Τηλ.-fax: 22410-76898

ΝΤΕΤΕΚΤΙΒΣ
Συνταξιούχος Αστυνομικός Ασφάλειας
ΑΝΑΛΑΜΒΑΝΟΥΜΕ
Υποθέσεις ανηλίκων, οικογενειακές, προσωπικές κ.τλ.
ΔΙΑΘΕΤΟΥΜΕ ΤΑ ΠΛΕΟΝ ΣΥΓΧΡΟΝΑ ΟΠΤΙΚΟΑΚΟΥΣΤΙΚΑ ΣΥΣΤΗΜΑΤΑ
100% ΕΧΕΜΥΘΕΙΑ
ΡΩΜΗΣ 22 - ΡΟΔΙΝΙ
ΚΙΝ.6946997967

ΕΚΔΡΟΜΗ ΣΤΗΝ
ΤΗΝΟ

ΙΕΡΟ ΠΡΟΣΚΥΝΗΜΑ ΣΤΗΝ ΜΕΓΑΛΟΧΑΡΗ ΜΕ ΤΟ *BLUE STAR 1*

ΑΝΑΧΩΡΗΣΗ ΑΠΟ ΡΟΔΟ
ΤΡΙΤΗ 20/7/2004 ΚΑΙ ΩΡΑ 20.00
ΕΠΙΣΤΡΟΦΗ ΣΤΗ ΡΟΔΟ
ΣΑΒΒΑΤΟ 24/7/2004 ΚΑΙ ΩΡΑ 07.45

ΜΟΝΟ ΜΕ 220€

ΣΤΗΝ ΤΙΜΗ ΠΕΡΙΛΑΜΒΑΝΟΝΤΑΙ:
1. ΤΑ ΑΚΤΟΠΛΟΪΚΑ ΕΙΣΙΤΗΡΙΑ ΡΟΔΟ-ΜΥΚΟΝΟ-ΤΗΝΟ-ΜΥΚΟΝΟ-ΡΟΔΟ ΣΕ Γ' ΘΕΣΗ (ΑΕΡΟΠΟΡΙΚΟΥ ΤΥΠΟΥ ΚΑΘΙΣΜΑΤΑ-ΣΑΛΟΝΙΑ).
2. ΤΡΕΙΣ ΔΙΑΝΥΚΤΕΡΕΥΣΕΙΣ ΣΕ ΕΠΙΛΕΓΜΕΝΑ ΞΕΝΟΔΟΧΕΙΑ ΣΤΗΝ ΤΗΝΟ ΣΕ ΔΙΚΛΙΝΑ-ΤΡΙΚΛΙΝΑ ΔΩΜΑΤΙΑ, ΜΕ ΠΡΩΪΝΟ.
3. ΜΙΑ ΟΛΟΗΜΕΡΗ ΕΚΔΡΟΜΗ ΣΤΗΝ ΤΗΝΟ (ΓΥΡΟΣ ΝΗΣΙΟΥ).
4. ΟΙ ΜΕΤΑΦΟΡΕΣ ΛΙΜΑΝΙ-ΞΕΝΟΔΟΧΕΙΟ-ΛΙΜΑΝΙ ΣΤΗΝ ΤΗΝΟ.

Δηλώστε αμέσως συμμετοχή - Θέσεις περιορισμένες

Πληροφορίες-εγγραφές-κρατήσεις
ΚΥΡΙΑΚΟΣ Μ. ΜΑΧΑΙΡΑΚΗΣ
ISIS TRAVEL -ΓΡΑΦΕΙΟ ΓΕΝΙΚΟΥ ΤΟΥΡΙΣΜΟΥ
ΤΗΛ. 22410 87595

Εκλογές για την ανάδειξη νέας διοίκησης

Στις κάλπες καλούνται οι έμποροι της Ρόδου

Δεκαοκτώ υποψήφιοι για το Δ.Σ. • Από 12 Ιουλίου έως 31 Αυγούστου οι θερινές εκπτώσεις

Στις κάλπες καλούνται την Παρασκευή και το Σάββατο τα μέλη του Εμπορικού Συλλόγου Ρόδου, για την εκλογή νέου διοικητικού συμβουλίου.

Ημερομηνία για την κατάθεση των υποψηφιοτήτων έληξε χθες το μεσημέρι και όπως έγινε γνωστό εκδήλωσαν ενδιαφέρον 18 υποψήφιοι, που θα διεκδικήσουν τις 9 θέσεις του διοικητικού συμβουλίου.

Δικαίωμα ψήφου έχουν 350 περίπου μέλη του Εμπορικού Συλλόγου και όπως είναι ευνόητο οι εκλογές παρουσιάζουν έντονο ενδιαφέρον, λόγω και των οξυμένων προβλημάτων που ταλανίζουν τον εμπορικό κόσμο της περιοχής μας.

Οι εκλογές θα γίνουν στην αίθουσα συνεδριάσεων του Επιμελητηρίου Δωδεκανήσου και η ψηφοφορία θα γίνει τις εξής ώρες:

– 25 Ιουνίου 2004, ημέρα Παρασκευή και ώρα 20.00 έως 23.30 και

– 26 Ιουνίου 2004 ημέρα Σάββατο και ώρα 10.30 έως 14.30.

Τα μέλη του Εμπορικού Συλλόγου καλούνται να εκλέξουν διοικητικό συμβούλιο, ελεγκτική επιτροπή και αντιπροσώπους στις Ομοσπονδίες.

Οπως έγινε γνωστό υποψήφιοι για το δ.σ. είναι οι εξής:

– Γεώργιος Φρόνας
– Ευθύμιος Μπόνης
– Κώστας Παπασταματίου
– Στέργος Μαστρογιαννάκης
– Κώστας Σπανός



– Νίκος Κουκούλης
– Ειρήνη Χαραλαμπάκη
– Μιχ. Φτακλάκης
– Σάββας Διακοσάββας
– Παναγ. Καραγιάννης
– Γιώργος Τυπάλδος
– Πελαγία Συρτσάκου
– Γιώργος Κόλλιας
– Γιώργος Σάρλης
– Γιάννης Δούμουρας
– Μιχ. Βεργωτής
– Ανδρ. Παναγιωτόπουλος
– Νικ. Μπόνης

ΟΙ ΕΚΠΤΩΣΕΙΣ

Ο Εμπορικός Σύλλογος Ρόδου ενημερώνει τα μέλη του ότι σύμφωνα με την υπ' αριθμό Α4/721/15-6-2004 απόφαση του υφυπουργού Ανάπτυξης κ. Ι. Παπαθανασίου, η περίοδος των τακτικών θερινών εκπτώσεων είναι από 12/7/2004 έως 31/8/2004 για ολόκληρη την επικράτεια.

Σύμφωνα με την παραπάνω απόφαση:

α) Οι εκπτώσεις μπορούν να αφορούν το σύνολο των ειδών εμπορίας της εμπορικής επιχείρησης που τις διενεργεί.

β) Επιβάλλεται η αναγραφή διπλών τιμών σε όλα τα πωλούμενα είδη ή η αναγραφή, σε πινακίδα, του ποσοστού της έκπτωσης, για σαφώς καθορισμένες κατηγορίες ομοίων προϊόντων με την προϋπόθεση ύπαρξης της αρχικής τιμής κάθε είδους.

γ) Αναρτάται στο κατάστημα έγγραφη αναγγελία ότι πραγματοποιεί τακτικές θερινές εκπτώσεις

δ) Απαγορεύονται οι προσφορές από την ημερομηνία έναρξης της ισχύος της απόφασης αυτής, όπως επίσης και η με οποιαδήποτε μορφή ονομασία ή δικαιολογία ή πρόσχημα αναγγελία περί πωλήσεων με μειωμένες τιμές (αποστολή επιστολών και λοιπές προσκλήσεις προς το αγοραστικό κοινό).

ε) Απαγορεύεται η καθ' οιονδήποτε τρόπο παραπλάνηση του καταναλωτικού κοινού με εκπτώσεις που δεν ανταποκρίνονται στην πραγματικότητα (αναγραφόμενη τιμή προ των εκπτώσεων υψηλότερη της πραγματικής, απόκρυψη αποθεμάτων και πώληση μικρής εκ τούτων ποσότητας κατά τη διάρκεια των εκπτώσεων, πώληση ειδών β' διαλογής ειδικά αγορασθέντων γι' αυτό το σκοπό κ.λπ.).

Ο Εμπορικός Σύλλογος Ρόδου καλεί τις εμπορικές επιχειρήσεις να συμμορφωθούν πλήρως με τις διατάξεις του νόμου για τις εκπτώσεις και τις προσφορές, δεδομένου ότι θα επιβληθούν πρόστιμα στους παραβάτες των κείμενων διατάξεων από την αρμόδια Επιτροπή Ελέγχου της Νομαρχιακής Αυτοδιοίκησης.

Διαφημιστικά δώρα...



πολλών αρωμάτων!

Έξυπνα δωράκια για εστιατόρια, αντιπροσωπείες αυτοκινήτων κ.τ.λ.
Τιμή τεμαχίου με κορδονάκι: 1€.
Τιμή τεμαχίου με κρίκο: 0,91€
(Στη τιμή συμπεριλαμβάνεται & η έγχρωμη εκτύπωση).

add-Διαφημιστικό δώρο
Λεμεσού 34, Ρόδος, Τηλ./Fax. 2241076710, 39618 e-mail: add@otenet.gr

Πρόσκληση

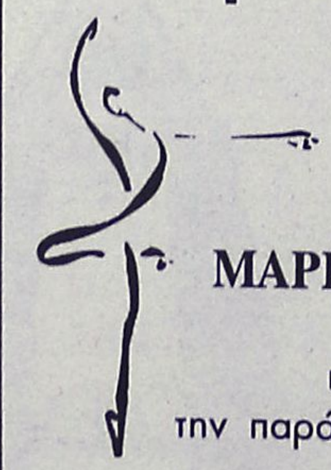

Το ΚΕΝΤΡΟ ΣΠΟΥΔΩΝ ΧΟΡΟΥ
ΜΑΙΡΗΣ ΜΑΡΚΟΥ-ΒΕΛΙΔΑΚΗ
παρουσιάζει
την παράσταση για το 2004
"Το θαύμα του Σύμπαντος"
στο
SHOW CENTER PALACE
θα μας τιμήσετε με την παρουσία σας
Κυριακή 27 Ιουνίου και ώρα 7.30 μ.μ.

CHINA VILLAGE
Γνωστοποιούμε
στους φίλους και πελάτες μας
ότι
από **22 Ιουνίου**
έως **και τέλος Ιουλίου**
θα παραμείνουμε
ΚΛΕΙΣΤΑ
λόγω ανακαίνισης.
Ευχαριστούμε για την προτίμησή σας
Κ. Ν. ΚΩΝΣΤΑΝΤΙΝΙΔΗ 8 - ΡΟΔΟΣ
τηλ. 2241021023

Τρέχουν και δεν προλαβαίνουν στο υπουργείο Τουρισμού

Αγώνας δρόμου για να κλείσουν τις... τρύπες

Συγκρατημένη αισιοδοξία για το σήμερα, αισιόδοξα σενάρια για το αύριο. Αύξηση 51,1% στις αφίξεις στην Τουρκία!!

Στην καμένη τουριστική γη που παρέλαβε τον Μάρτιο καλείται να σπείρει τα επόμενα χρόνια η κυβέρνηση, προκειμένου ο, πλέον, συναλλαγματοφόρος κλάδος της ελληνικής οικονομίας, όπως είναι ο τουρισμός, να εισέλθει εκ νέου σε αναπτυξιακή τροχιά.

Ο ελληνικός τουρισμός προσμετράει ήδη 3 αρνητικές περιόδους, και φέτος, ως αποτέλεσμα της ανύπαρκτης τουριστικής πολιτικής των τελευταίων ετών, αναμένεται να καταγράψει για τέταρτη χρονιά απώλειες ή στην καλύτερη περίπτωση να κλείσει στα ίδια επίπεδα με πέρυσι. Πενιχρά κονδύλια για την προβολή του ελληνικού τουρισμού στις ξένες αγορές, μη σύνδεση του ελληνικού προορισμού με το κορυφαίο γεγονός των Ολυμπιακών Αγώνων, παραποίηση των στατιστικών στοιχείων συμπεριλαμβάνοντας τους οικονομικούς μετανάστες ως τουρίστες, διαλυμένες τουριστικές υπηρεσίες, αντικίνητρα για την υλοποίηση μεγάλων τουριστικών επενδύσεων συνθέτουν την εικόνα της τουριστικής Ελλάδας του 2004. Πρόβλημα, όμως, στον συνολικό προϋπολογισμό για την πραγματοποίηση διακοπών στη χώρα μας συνεχίζει να αποτελεί το εξωξενοδοχειακό κόστος στις τουριστικές περιοχές, καθώς και η σχέση τιμής και ποιότητας υπηρεσιών. Για παράδειγμα, ένας Αγγλος ή Γερμανός όταν πληρώνει επταήμερο πακέτο διακοπών (αεροπορικό εισιτήριο και διαμονή με ημιδιατροφή) 300 ευρώ είναι απίστευτα ακριβή η διατροφή του εκτός ξενοδοχείου, όταν για καφέ και διατροφή ή άλλες ανάγκες του δαπανά το ίδιο ποσό σε 2 ή 3 ημέρες.

Και τελικώς, οδηγηθήκαμε, όπως όλα δείχνουν, στην παγκόσμια πρωτοτυπία μία χώρα που διοργανώνει Ολυμπιακούς Αγώνες ν' αντιμετωπίζει φαινόμενα κρίσης στον τουρισμό της, με μείωση της τουριστικής κίνησης σε ποσοστό που κυμαίνεται μεταξύ 10% και 15%. Αξίζει να σημειωθεί ότι ενώ η Ισπανία διαθέτει κονδύλι 180 εκατ. ευρώ και η Τουρκία 120 εκατ. ευρώ, η Ελλάδα έχει προϋπολογισμό για τουριστική προβολή στον κόσμο μόνο 8 εκατ. ευρώ, όταν η επένδυση αυτή είναι παραγωγική και έχει άμεση ανταποδοτικότητα.

Η ΚΑΜΠΑΝΙΑ

Το υπουργείο Τουριστικής Ανάπτυξης από την πλευρά του σε μία προσπάθεια να ανατρέψει μία διαμορφωμένη αρνητική κατάσταση από τον Μάρτιο επιχειρεί με πυροσβεστικές πλέον κινήσεις να ενισχύσει τη διαφημιστική καμπάνια και κυριολεκτικά στο παρά πέντε έναρξης της διοργάνωσης να προβάλει τον ελληνικό τουρισμό στις ξένες αγορές με νέο λογότυπο. Οι καλά γνωρίζοντες τη λειτουργία της διεθνούς τουριστικής αγοράς ξέρουν ότι οι αρνητικές ή θετικές εξελίξεις για ένα τουριστικό προορισμό διαμορφώνονται πολύ πριν από την έναρξη της τουριστικής σεζόν, οπότε και πρέπει να γίνουν οι όποιες παρεμβάσεις για την ανάκαμψή του ή την περαιτέρω ώθησή του.

Το μεγάλο στοίχημα, ωστόσο, για την ανάπτυξη του ελληνικού τουρισμού και την επανατοποθέτησή του στην παγκόσμια τουριστική σκηνή θα δοθεί τις επόμενες χρονιές. Ηδη ο υπουργός Τουριστικής Ανάπτυξης Δημήτρης Αβραμόπουλος έχει δώσει τις σχετικές εντολές προκειμένου για πρώτη φορά εδώ και πολλά χρόνια να



ολοκληρωθούν ταχύτατα οι σχετικές διαγωνιστικές διαδικασίες και να ξεκινήσει νωρίτερα παρά ποτέ η διαφημιστική καμπάνια του ελληνικού τουρισμού για την επόμενη σεζόν. Σύμφωνα με πληροφορίες, στόχο αποτελεί από το φθινόπωρο να διαφημίζεται ο ελληνικός προορισμός στις ξένες αγορές, ενώ θα επιχειρηθεί ο τριπλασιασμός ή και ο τετραπλασιασμός των κονδυλίων που διετίθεντο μέχρι σήμερα γι' αυτόν τον σκοπό.

Την εφετινή σεζόν, πάντως, οι Ελληνες ξενοδόχοι έπειτα και από πιέσεις που έχουν δεχθεί από τους ξένους τουριστικούς οργανισμούς προχωρούν σε μεγάλες εκπτώσεις και προσφορές κατά μέσον όρο έως και 20%, προκειμένου να τονώσουν την ζήτηση για διακοπές στην Ελλάδα. Οι προσφορές αφορούν από δωρεάν διακοπές στα παιδιά έως και παραπάνω ημέρες διανυκτέρευσης.

Παράλληλα, οι ξενοδόχοι έχουν δημιουργήσει ιδιαίτερα ελκυστικά πακέτα για τους Ελληνες, με εξαίρεση ίσως το πρώτο εικοσαήμερο του Αυγούστου. Αυτή την περίοδο όμως υπογράφονται και τα συμβόλαια των ξενοδόχων με τους εκπροσώπους των τουριστικών οργανισμών για την επόμενη σεζόν και τα πρώτα στοιχεία δείχνουν ότι οι ξένοι δεν είναι διατεθειμένοι να δώσουν καμία αύξηση.

Το υπουργείο Τουριστικής Ανάπτυξης στο αμέσως επόμενο διάστημα αναμένεται βάσει των πολιτικών που θα υιοθετηθούν να θέσει ποσοτικούς και ποιοτικούς στόχους για τον ελληνικό τουρισμό.

ΑΙΣΙΟΔΟΞΟ ΣΕΝΑΡΙΟ

Σε ορίζοντα δεκαετίας και λαμβάνοντας υπόψη τα ιστορικά δεδομένα του ελληνικού τουρισμού, καθώς και τις εκτιμήσεις διεθνών οργανισμών, ένα συγκρατημένο αισιόδοξο σενάριο επιτρέπει τη στοχοθέτηση για ετήσιο ρυθμό ανάπτυξης 4,5% (έναντι 3,5% της προηγούμενης δεκαετίας).

Στην κατεύθυνση για ποιοτική βελτίωση, εκτιμάται ότι ο ετήσιος ρυθμός αύξησης των εσόδων μέχρι το 2010 θα είναι μεγαλύτερος από τον αντίστοιχο των αφίξεων, κοντά στο 5%. Με αυτές τις παραδοχές, οι στόχοι για το 2010 διαμορφώνονται στις 19,5 εκατομμύρια αφίξεις και 15 δισεκατομμύρια δολάρια έσοδα ετησίως. Με την επιπλέον μάλιστα υπόθεση ότι η παραγωγικότητα εργασίας στον τουριστικό κλάδο θα παραμείνει σταθερή στα επίπεδα του 2000, η αύξηση αυτή της τουριστικής κίνησης προβλέπεται να δημιουργήσει 150.000 περίπου νέες θέσεις απασχόλησης, που αντιστοιχούν περίπου στο 28% του σημερινού αριθμού ανέργων. Στο επίκεντρο των προσπαθειών για την προσέλκυση τουριστών θα παραμείνουν οι αγορές των 25 κρατών της Ευρωπαϊκής Ενωσης.

Στο πλαίσιο όμως της μακροπρόθεσμης ανάπτυξης του ελληνικού τουρισμού θα δοθεί βαρύτητα και σε νέες αγορές, όπως της Ρωσίας, της Κίνας, της Ιαπωνίας και της Ινδίας, όπου όλα τα στοιχεία δείχνουν ότι αρχίζει να δυναμώνει ένα ισχυρό κύμα εξερχόμενου τουρισμού.

Στον αντίποδα της κρίσης που βιώνει ο ελληνικός τουρισμός βρίσκεται η Τουρκία ως τουριστικός προορισμός, η οποία χρόνο με το χρόνο καταρρίπτει νέα ρεκόρ αφίξεων ξένων επισκεπτών, παρά τις αντίξοες διεθνώς συνθήκες.

Χαρακτηριστικό είναι το γεγονός ότι η Τουρκία στο πρώτο τετράμηνο του έτους καταγράφει αύξηση κατά 51,1% (3 εκατ. επισκέπτες) στον αριθμό ξένων τουριστών, ενώ μόνο τον Απρίλιο η αύξηση έφθασε σε ποσοστό 65%%. Μάλιστα, οι προβλέψεις κάνουν λόγο για αφίξεις που μπορούν να φθάσουν στο σύνολο του έτους έως και 18 εκατ. τουρίστες, ξεπερνώντας κατά πολύ το σύνολο του αριθμού των επισκεπτών που αναμένεται να επισκεφθεί την ολυμπιακή χρονιά την Ελλάδα. Πέραν αυτού όμως η τουρκική κυβέρνηση, στο πλαίσιο της πολιτικής προσέλκυσης ξένων επενδύσεων, έχει εξαγγείλει ένα μεγάλο πρόγραμμα αποκρατικοποιήσεων εκτάσεων με πρώτη δράση τη προκήρυξη διεθνών διεθνών διαγωνισμών για 80 επιλεγμένες εκτάσεις προς τουριστική εκμετάλλευση.

PELLOS TRAVEL

ΠΟΙΟΤΗΤΑ -ΟΡΓΑΝΩΣΗ-ΕΓΓΥΗΣΗ

ΜΕ BLUE STAR FERRIES

ΕΞΑΗΜΕΡΗ ΕΚΔΡΟΜΗ ΣΑΝΤΟΡΙΝΗ-ΠΑΡΟΣ-ΜΥΚΟΝΟΣ-ΤΗΝΟΣ-ΣΥΡΟΣ

Αναχώρηση 15/7/2004 στις 20:00 το βράδυ ΜΕ BLUE STAR1
Επιστροφή 20/7/2004 στις 07:00 το πρωί ΜΕ BLUE STAR1

Τιμή 289, 00 ευρώ το άτομο

ΠΡΟΓΡΑΜΜΑ ΕΚΔΡΟΜΗΣ

15/7. Αναχώρηση από Ρόδο το πρωί στις 20:00 για Σύρο με "Blue Star1".
16/7. Άφιξη στη Σύρο στις 5.15 το πρωί. Αναχώρηση με πούλμαν για το Γύρο της Σύρου, επιστροφή στο λιμάνι και αναχώρηση με Blue Star για Μύκονο στις 11:30, άφιξη στις 12.45. Αναχώρηση με πούλμαν για το Γύρο της Μυκόνου. Επιστροφή στο λιμάνι, ελεύθερος χρόνος για βόλτα στην πόλη και αναχώρηση για Πάρο στις 21.10, άφιξη στη Πάρο στις 22.30μμ. Τακτοποίηση στο Ξενοδοχείο. Διανυκτέρευση.
17/7. Πρωινό στο Ξ/Δ. Ελεύθερος χρόνος για βόλτα στην πόλη και αναχώρηση στις 12.00 το μεσημέρι με Blue Star για Σαντορίνη. Άφιξη στη Σαντορίνη στις 15:00. Επιβίβαση σε πούλμαν για το Γύρο της Σαντορίνης. Επιστροφή στο λιμάνι και αναχώρηση για Πάρο στις 20.00, άφιξη στην Πάρο αργά το βράδυ. Επιβίβαση σε πούλμαν, άφιξη στο Ξ/Δ. Διανυκτέρευση
18/7. Πρωινό στο Ξ/Δ. Επιβίβαση σε πούλμαν, για το Γύρο της Πάρου. Επιστροφή το απόγευμα στις 14.00 στο Ξ/Δ. Ελεύθερος χρόνος το απόγευμα για ψώνια, βόλτα στην πόλη. Βράδυ προαιρετική νυχτερινή διασκέδαση σε κέντρο της Πάρου με νησιώτικα τραγούδια. Επιστροφή στο Ξ/Δ. Διανυκτέρευση
19/7. Πρωινό στο Ξ/Δ. Αναχώρηση με πούλμαν για το λιμάνι της Πάρου Αναχώρηση με Blue Star για Τήνο στις 11:00 το πρωί, άφιξη το μεσημέρι στην Τήνο στις 12:15. Επιβίβαση σε πούλμαν, εκδρομή «Μικρός γύρος Τήνου, Αγια Πελαγία » και επιστροφή στις 14:30. Ελεύθερος χρόνος για φαγητό και για επίσκεψη στην εκκλησία της Μεγαλόχαρης της Τήνου. Το απόγευμα στις 18:00 αναχώρηση για Σύρο με Blue star Ferries. Άφιξη στη Σύρο στις 18:45, ελεύθερος χρόνος για βόλτα, ψώνια στην πόλη της Σύρου και για βραδινό, φαγητό. Αναχώρηση για Ρόδο στις 23:30 με το Blue star1. Διαν/ση εν πλω.
20/7 Άφιξη στη Ρόδο στις 7:00 το πρωί. Τέλος εκδρομής.

Στην τιμή περιλαμβάνονται:
1. Εισιτήρια πλοίου σε Γ' θέση με Blue star.
2. Ξενοδοχεία με πρωινό Β κατηγορίας στην Πάρο.
3. Μεταφορές με πούλμαν.
4. Ταξιδιωτική ασφάλεια.
5. Συνοδός του γραφείου .
6. Φ.Π.Α
7. ΕΚΔΡΟΜΕΣ: Γύρος Μυκόνου, Σύρου, Γύρος Σαντορίνης, Γύρος Πάρου, Τήνου

Δεν περιλαμβάνονται:
1. Προαιρετική διασκέδαση σε κέντρο.
2. Φιλοδωρήματα, τηλέφωνα.
3. Επιβάρυνση μονόκλινου 40 ευρω

- **Εισιτήρια ατμοπλοϊκά. Εισιτήρια με ΟΑ, Aegean και Charter για όλες τις πόλεις της Αγγλίας), Germany, Austria, από 60 ΕΥΡΩ για όλο τον κόσμο.**
- **Ειδικά πακέτα για μεμονωμένους, συλλόγους, νεόνυμφους για Ελλάδα, Ευρώπη και για όλο τον κόσμο.**

Για περισσότερες πληροφορίες, κρατήσεις και αναλυτικά προγράμματα στο πρακτορείο γενικού τουρισμού:

PELLOS TRAVEL

ΛΕΩΦΟΡΟΣ ΚΑΛΛΙΘΕΑΣ ΦΑΛΗΡΑΚΙ
ΤΗΛ 2241087615, 2241086298, FAX 2241087616
e-mail pellostravel@hellasnet.gr

Romesa



ΡΟΜΕΖΑ, ΛΟΥΚΑΝΙΚΑ ΚΑΙ ΑΛΛΑΝΤΙΚΑ
ΕΙΝΑΙ ΟΛΑ ΕΚΛΕΚΤΑ.

ΟΠΟΙΟΣ ΘΑ ΤΑ ΔΟΚΙΜΑΣΕΙ
ΔΥΣΚΟΛΑ ΘΑ ΤΑ ΞΕΧΑΣΕΙ.



ΣΟΥΠΕΡ ΠΡΟΣΦΟΡΑ 100 γρ. = 0,58 ΕΥΡΩ

ΛΟΥΚΑΝΙΚΑ ΣΧΑΡΑΣ
ΛΟΥΚΑΝΙΚΑ ΝΥΡΝΜΠΕΡΓΕΡ
ΛΟΥΚΑΝΙΚΑ ΤΥΡΙΝΓΕΡ
ΜΕΞΙΚΑΝΙΚΑ ΛΟΥΚΑΝΙΚΑ
ΦΡΑΝΚΦΟΥΡΤΗΣ (HOTDOGS)
ΧΩΡΙΑΤΙΚΑ ΚΟΤΟΠΟΥΛΟ
ΡΟΔΙΤΙΚΑ ΧΩΡΙΑΤΙΚΑ

ΣΠΕΣΙΑΛΙΤΕ ΓΙΑ ΜΠΑΡΜΠΕΚΙΟΥ

ΜΠΡΙΖΟΛΑ ΧΟΙΡΙΝΗ ΣΕ ΜΑΡΙΝΑΔΑ
ΠΑΙΔΑΚΙΑ ΧΟΙΡΙΝΑ ΣΕ ΜΑΡΙΝΑΔΑ
ΣΤΕΙΚ ΣΧΑΡΑΣ ΣΕ ΜΑΡΙΝΑΔΑ
ΣΤΕΙΚ ΞΥΛΟΚΟΠΟΥ
ΣΤΕΙΚ ΠΙΠΕΡΑΤΟ ΜΟΣΧΟΥ
ΣΤΕΙΚ ΜΟΣΧΟΥ

ΣΠΕΣΙΑΛΙΤΕ ΑΠΟ ΤΗΝ ΓΕΡΜΑΝΙΑ

IGLO SCHLEMMERFILET (ΦΙΛΕΤΟ ΨΑΡΙ ΜΕ ΛΑΧΑΝΙΚΑ)
IGLO ΛΑΧΑΝΙΚΑ ΔΙΑΦΟΡΑ
IGLO ΣΠΑΝΑΚΙ
ΣΑΛΤΣΕΣ MAGGI, KNORR
ΚΑΡΥΚΕΤΣΑΠ
ΓΙΑΟΥΡΤΙΑ ΓΕΡΜΑΝΙΑΣ

ΡΟΜΕΖΑ Α. Ε., ΑΠΟΣΤΟΛΟΥ ΠΑΥΛΟΥ 17, ΤΗΛ.: 22410-63816
Internet: www.romesa-meat-sausage.com, E-Mail: romesa@otenet.gr



Εστιατόριο - Ταβέρνα

KOSKINOU HOUSE

Και πάλι κοντά σας

με την γνωστή σε όλους εκλεκτή κουζίνα, το άψογο σέρβις και το ευχάριστο περιβάλλον

Ανοικτά από το μεσημέρι μέχρι αργά το βράδυ

Η αίθουσα διατίθεται για κάθε κοινωνική σας εκδήλωση

KOSKINOU HOUSE

6ο χλμ. Λεωφ. Ρόδου - Καλλιθέας

Τηλ. 22410/62467-67696

Προς τα πού κινείται η Ενωση Ξενοδόχων

Το βάρος στη διαφήμιση

Ευρεία σύσκεψη για τον τουρισμό στο Φαληράκι

Τρέχοντα ζητήματα, που αφορούν την τουριστική κίνηση και την πολιτική τιμών, απασχόλησαν το διοικητικό συμβούλιο της Ενωσης Ξενοδόχων Ρόδου, που συνεδρίασε προχτές.

Το δ.σ. της Ενωσης ασχολήθηκε συγκεκριμένα με την πορεία της διαφημιστικής εκστρατείας που διεξάγεται με χρηματοδότηση των τοπικών φορέων και η οποία κρίθηκε ότι πάει καλά.

Μάλιστα εκφράστηκε η επιθυμία, να ζητηθεί και η συμμετοχή του ΕΟΤ στην καμπάνια, για να δοθούν περισσότερες δυνατότητες στην περιοχή μας ως τουριστικός προορισμός, να προσελκύσει τουρίστες.

Η διαφήμιση που αυτό το διάστημα απασχολεί τους ξενοδόχους, είναι αυτή που αφορά τους έλληνες τουρίστες.

Είναι βέβαια γνωστό το γεγονός ότι φέτος λόγω των Ολυμπιακών Αγώνων, μεγάλος αριθμός δημοσίων υπαλλήλων δεν θα κάνει διακοπές.

Ακόμα όμως και σ' αυτή την περίπτωση θεωρείται ότι κάποιος αριθμός κατοίκων Αθήνας θα έρθει στη Ρόδο.

Εκείνο που ανησυχεί είναι ότι υπάρχει αναξιοπιστία όσον αφορά τα μέσα μεταφοράς και κυρίως τα πλοία. Τα προβλήματα που υπάρχουν, αποτελούν εμπόδιο στον προγραμματισμό των εκδρομέων, γι' αυτό και τα μέλη του δ.σ. αναμένουν τις εξελίξεις για να πράξουν.

Επίσης συζητήθηκε το θέμα των τιμών που προσφέρουν οι ξενοδόχοι οι οποίες και θεωρούνται πολύ καλές ενώ και για το 2005 οι πιέσεις των μεγάλων τουριστικών οργανισμών, πρέπει να θεωρούνται δεδομένες.

Σύμφωνα με τα στοιχεία, ανερχόμενη τουριστική δύναμη αποδεικνύεται η Ρωσία γι' αυτό και πρέπει να ξεπεραστούν τα εμπόδια της βίζας που υπάρχουν.

Τέλος για το θέμα της τουριστικής κίνησης επισημάνθηκε ότι τα πράγματα δεν επιτρέπουν πανηγυρισμούς, αυτό όμως δε σημαίνει ότι η κατάσταση είναι τραγική.

ΣΤΟ ΦΑΛΗΡΑΚΙ

Σύσκεψη με θέμα τις ενέργειες και τις δράσεις για την προβολή και τη διαφήμιση του Φαληρακίου πραγματοποιήθηκε προχθές το βράδυ στο Δημαρχείο Καλλιθέας με τη συμμετοχή φορέων και παραγόντων του Τουρισμού.

Ο δήμαρχος Καλλιθέας Γιάννης Ιατρίδης αναφέρθηκε στις ενέργειες που πραγματοποιήθηκαν στο 9μηνο

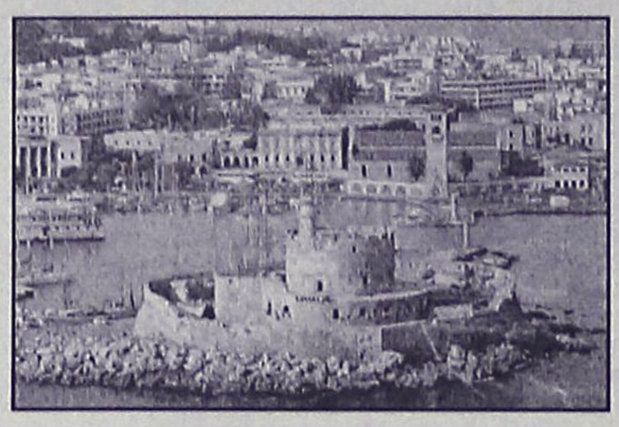

που ακολούθησε από τα δυσφημιστικά δημοσιεύματα των αγγλικών ταμπλόιντ τονίζοντας συγκεκριμένα:

- την αποδοτική συνεργασία με την εταιρεία Δημοσίων Σχέσεων η οποία κάθε μήνα αποστέλλει φάκελο με δημοσιεύματα όπως αυτό της εφημερίδας "SUN" που πριν από 20 μέρες έγραφε "Φαληράκι: αξιοπρεπής τόπος για διακοπές".
- την επίσκεψη του Ομίλου Γκάρντιαν και Ομπζέρβερ της οποίας ακολουθεί, αυτές τις ημέρες, η υπογραφή συμβολαίου για διαφήμιση στα έντυπα του Ομίλου.
- Την πραγματοποίηση των Σπέσιαλ Ολύμπικς στο Φαληράκι.
- Την διεξαγωγή του Διεθνούς Φεστιβάλ Πιάνου που διαφημίστηκε σ' όλο τον κόσμο και τη συμμετοχή μέσω του ΠΡΟΤΟΥΡ σε 25 εκθέσεις.

Κατά τη χθεσινή σύσκεψη ο δήμαρχος ανακοίνωσε ότι σε λίγες μέρες **θα φιλοξενήσει τουρ οπερέϊτορς από τη Μ. Βρετανία προκειμένου να ενισχύσουν τα προγράμματα τους για την προσέλκυση τουριστών από την αγγλική αγορά.**

Την ίδια ώρα διερευνάται η δυνατότητα να υλοποιηθεί η πρόταση του διευθυντή του ΕΟΤ στην Αγγλία κ. Αργυρού, για την δημιουργία "εβδομάδας της Ρόδου" σε 10 πόλεις της χώρας αυτής.

Στο μεταξύ σύμφωνα με τον διευθυντή του ΠΡΟΤΟΥΡ κ. Μπάμπη Παλογιαννίδη θα ξεκινήσει διαφήμιση σε ραδιοφωνικούς σταθμούς της Μ. Βρετανίας ενώ όσον αφορά τις ενέργειες σε τοπικό επίπεδο θα ανανεωθεί και θα συμπληρωθεί το έντυπο για τα ενοικιαζόμενα δωμάτια του Φαληρακίου το οποίο θα μεταφραστεί σε περισσότερες γλώσσες.

Αξίζει να τονισθεί επιπλέον ότι για την περίοδο των εκθέσεων εξασφαλίσθηκε περίπτερο 90 τ.μ. στο Λονδίνο και μάλιστα σε καλύτερη θέση από πέρυσι.

Ο δήμαρχος υπογράμμισε ότι θα πρέπει να δοθεί έμφαση σε νέες αγορές όπως αυτές της **Γαλλίας** και της **Πολωνίας** που έδειξαν ήδη ότι έχουν προοπτική αλλά και στη **Σκανδιναβική αγορά** για να επιτευχθεί η διεύρυνση της σεζόν.

Εγινε επίσης γνωστό ότι από την εβδομάδα που έρχεται δρομολογούνται δύο πτήσεις από την Αγγλία αποκλειστικά για το Φαληράκι με προοπτική στο αμέσως επόμενο διάστημα να γίνουν τρεις.

Στη σύσκεψη πέραν της δημοτικής αρχής παρόντες ήταν: ο πρόεδρος της Ενωσης Ξενοδόχων Ρόδου κ. Βασίλης Μηναΐδης και ο διευθυντής του ΠΡΟΤΟΥΡ κ. Μπάμπης Παλογιαννίδης, ο πρόεδρος των Ενοικιαζομένων Δωματίων Φαληρακίου κ. Παναγιώτης Τοκούζης, οι πρόεδροι του Εμπορικού Συλλόγου και του Συλλόγου Εστιατόρων Φαληρακίου, ο πρόεδρος των ιδιοκτητών μπαρ και οι Γιάννης Καμπούρης και Σάββας Παγωνάκης από πλευράς τουρ οπερέιτορς.

Σύμφωνα με όσα έγιναν γνωστά κατά τη διάρκεια της σύσκεψης, οι Αγγλοι χούλιγκανς φαίνεται ότι φέτος "μεταφέρθηκαν" σε άλλη περιοχή της Ελλάδας, και συγκεκριμένα στο Λαχανά της Ζακύνθου, και το Φαληράκι πλέον τείνει να γίνει και πάλι όπως ήταν πριν πολλά χρόνια.

ANEK LINES FERRIES

ΤΑΞΙΔΕΨΤΕ ΜΕ ΤΟ ΝΕΟ ΜΑΣ ΠΛΟΙΟ

Ε/Γ-ΟΓ ΑΝΘΗ ΜΑΡΙΝΑ

ΓΡΗΓΟΡΑ - ΑΝΕΤΑ - ΕΥΧΑΡΙΣΤΑ

ΜΟΝΟ ΣΕ 13 ΩΡΕΣ!!!

* Από ΡΟΔΟ προς ΠΕΙΡΑΙΑ
Κάθε ΤΡΙΤΗ - ΠΕΜΠΤΗ - ΣΑΒΒΑΤΟ

* Από ΠΕΙΡΑΙΑ προς ΡΟΔΟ
Κάθε ΔΕΥΤΕΡΑ - ΤΕΤΑΡΤΗ - ΠΑΡΑΣΚΕΥΗ

****ΠΡΟΣΦΟΡΑ****
ΟΛΑ ΤΑ ΑΤΟΜΙΚΑ ΕΙΣΙΤΗΡΙΑ
ΣΕ ΜΙΣΗ ΤΙΜΗ!
• ΕΠΙΒΑΤΗΣ: 16,90 ευρώ

* Εκδόσεις εισιτηρίων σε όλα τα ταξιδιωτικά πρακτορεία

Κεντρικό πρακτορείο
TSAGARIS TRAVEL
Ακτή Σαχτούρη 5
Τηλ. (22410) 36170, 28597, 35066, 30406
FAX: 22410-39839

ΟΡΟΣΗΜΟ
ΘΕΜΕΛΙΟ
ΣΥΓΧΡΟΝΑ ΦΡΟΝΤΙΣΤΗΡΙΑ

Η διεύθυνση και οι καθηγητές του φροντιστηρίου θα θέλαμε να ευχηθούμε Καλά αποτελέσματα σε όλους τους μαθητές!!!

ΕΝΑΡΞΗ ΜΑΘΗΜΑΤΩΝ (Σχ. Έτους 2004-05)

▪ Γ΄ Λυκείου	2 Αυγούστου
▪ Β΄ Λυκείου	16 Αυγούστου
▪ Α΄ Λυκείου	23 Αυγούστου
▪ Γυμνάσιο – ΤΕΕ	30 Αυγούστου

ECDL
Πιστοποιημένο Εξεταστικό Κέντρο

*Επίσης για τη δημιουργική αξιοποίηση του ελεύθερου χρόνου κατά τη θερινή περίοδο λειτουργούν **τμήματα μαθητών** για την εκμάθηση **Ηλεκτρονικών Υπολογιστών**. Τα προγράμματά μας οδηγούν στην απόκτηση του έγκυρου πιστοποιητικού **ECDL**, το οποίο αποτελεί ένα πολύτιμο και απαραίτητο πλέον εφόδιο ζωής*

...το μέλλον ανήκει σ' αυτούς που το προετοιμάζουν!

Στ. Κωτιάδη 37, Ρόδος Τηλ: 2241075194 – 70611 • Fax: 2241076705 • www.orosimo-rho.gr

INTERACTIVE LEARNING
ΚΕΝΤΡΑ ΠΛΗΡΟΦΟΡΙΚΗΣ & ΤΕΧΝΟΛΟΓΙΑΣ

ΔΙΕΥΘΥΝΣΗ
Βυρίνης Αθανάσιος
Παπανικολάου Χρήστο
Φελίζιδης Κων/νος

Από θερμόαιμο πελάτη ενός μπαρ

Σοβαρός τραυματισμός αστυνομικού στην Κω!

Τον άφησε «νοκ άουτ» με μια... κουτουλιά!

Με ένα ισχυρό «κεφαλοκλείδωμα» και μια «κουτουλιά» σε βάρος, αστυνομικού της Υποδιεύθυνσης Ασφαλείας Κω, αντέδρασε χθες τα ξημερώματα ένας θερμόαιμος 30χρονος αθηναίος που διαμένει στο νησί της Κω, καταφέρνοντας έτσι να στείλει στο νοσοκομείο τον άτυχο αστυνομικό, ο οποίος... τόλμησε (στο πλαίσιο διατεταγμένης πληροφορίας) σε μπαρ της Κω, να... ζητήσει πληροφορίες για εμπλοκή του 30χρονου σε υπόθεση ναρκωτικών.

Το περιστατικό, για το οποίο ήδη επελήφθησαν οι εισαγγελικές αλλά και οι αστυνομικές αρχές της Κω, διαδραματίστηκε χθες, 20 λεπτά μετά τα μεσάνυχτα έξω από μπαρ του νησιού της Κω, αναστατώνοντας έτσι για τα καλά εκτός από τις αστυνομικές αρχές, τους θαμώνες αλλά και τους κατοίκους της περιοχής.

Σύμφωνα με όσα ανακοίνωσε η Αστυνομική Υποδιεύθυνση της Κω, «από το Τμήμα Ασφαλείας Κω, συνελήφθη ο Κ. Γ του Χ. 30 ετών, γιατί στις 12.20 τα ξημερώματα της Τρίτης, καθώς αποχωρούσαν δύο αστυνομικοί από μπαρ του νησιού, στο οποίο είχαν ενεργήσει προηγουμένως διατεταγμένη υπηρεσία ελέγχου, σχετικά με είσοδο ανηλίκων. Ο δράστης απευθύνθηκε σε έναν εκ των δύο αστυνομικών και με εριστικό τρόπο του ζήτησε εξηγήσεις για ποιο λόγο αναζητά πληροφορίες γι' αυτόν, περί εμπλοκής του σε υποθέσεις ναρκωτικών.

Στην άρνηση του αστυφύλακα να συνεχίσει τέτοιου είδους συζήτηση, μαζί του, ο δράστης εξοργίστηκε, εξύβρισε τον αστυφύλακα και τον χτύπησε με το κεφάλι του στο πρόσωπο! Ο αστυφύλακας, μετά από αυτό, προσπάθησε να συλλάβει τον δράστη, αλλά αυτός αντιστάθηκε εφάρμοσε «κεφαλοκλείδωμα» στον αστυφύλακα μέχρι σημείου να σταματήσει η αναπνοή του(!) ενώ για καλή του τύχη στη συνέχεια απελευθερώθηκε από τον συνάδελφό του και τους έκπληκτους πολίτες που παρακολουθούσαν το περιστατικό.

Ο δράστης, συνελήφθη στη συνέχεια και οδηγήθηκε στο Τμήμα Ασφαλείας Κω, όπου σε βάρος του σχηματίστηκε δικογραφία.

Ο αστυνομικός, μεταφέρθηκε στο νοσοκομείο της Κω στη συνέχεια και σήμερα μάλιστα δεν αποκλείεται να μεταφερθεί και στο νοσοκομείο της Ρόδου, έτσι ώστε να γίνουν πρόσθετες ιατρικές εξετάσεις, καθώς ο αστυνομικός παρουσίασε πρόβλημα με τις φωνητικές του χορδές.

Όπως σημειώνεται στην ανακοίνωση που εξέδωσε ο αστυνομικός υποδιευθυντής της Κω κ. Στ. Παπαδάκης, ο δράστης, κατά το παρελθόν έχει απασχολήσει τη δικαιοσύνη με υποθέσεις ναρκωτικών, κλοπές, απείθεια, βιασμό, φθορές ξένης ιδιοκτησίας και σωματικές βλάβες.

Σε βάρος του δράστη, ο αρμόδιος εισαγγελέας της Κω, άσκησε ήδη ποινική δίωξη.

Αντιμέτωποι με την δικαιοσύνη, για αντίσταση κατά της αρχής, θα βρεθούν επίσης και δύο ακόμη άτομα, ηλικίας 30 και 27 ετών αντίστοιχα, οι οποίοι κατηγορούνται επίσης ότι επιτέθηκαν φραστικά και εξύβρισαν αστυνομικούς του ΑΤ Κω, μετά από έλεγχο αλκοτέστ στον οποίο υποβλήθηκαν.

Το περιστατικό, σημειώθηκε χθες τα ξημερώματα κατά του αξιωματικού υπηρεσίας του ΑΤ Κω και είχε ως αποτέλεσμα την σύλληψη, την κράτηση και την παραπομπή στο αυτόφωρο των δύο ατόμων που πήραν μέρος στο επεισόδιο.

RODOS DATA
WWW.RODOSDATA.COM WWW.RODOSDATA.GR
ΣΥΣΤΗΜΑΤΑ ΠΛΗΡΟΦΟΡΙΚΗΣ
ΚΩΝΣΤΑΝΤΙΝΙΔΗ 3. ΤΚ 85100 - Ρόδος
Τηλ. 22410- 27708(4 Γραμμές) FAX : 2241-25530
Email: programming@rodosdata.gr Web: www.rodosdata.gr
DOS ΤΟ ΠΙΣΩ ... ΚΑΙ ΠΑΡΕ ΛΟΓΙΣΜΙΚΟ ALTEC ΣΕ ΠΕΡΙΒΑΛΛΟΝ WINDOWS
ALTEC

ΚΕΦΑΛΑΙΟ 4 - START
ΠΡΟΣΦΟΡΑ
Αντικατάσταση οποιασδήποτε εφαρμογής παλαιότερης τεχνολογίας (DOS), με την ιδανική λύση για μικρομεσαίες εμπορικές επιχειρήσεις, στην εκπληκτική τιμή των
240 €
(αφορά single user).
Το ΚΕΦΑΛΑΙΟ 4 - Start περιλαμβάνει: Αποθήκη, Πελάτες, Πωλήσεις, Προμηθευτές, Αγορές, Αξιόγραφα, Report Level 1.

ΛΥΣΕΙΣ ΓΙΑ....
- ΛΟΓΙΣΤΗΡΙΑ
- ΕΠΙΧΕΙΡΗΣΕΙΣ
- ΞΕΝΟΔΟΧΕΙΑ
- ΔΙΑΧΕΙΡΙΣΗ ΣΥΣΤΗΜΑΤΩΝ ΚΑΙ ΑΡΧΕΙΩΝ
- ΜΕΣΙΤΙΚΑ ΓΡΑΦΕΙΑ
- ΤΟΥΡΙΣΤΙΚΑ ΓΡΑΦΕΙΑ
- Rent A Car
- Video Club
- ΓΡΑΜΜΑΤΕΙΑ

- ΤΑΜΕΙΑΚΕΣ ΜΗΧΑΝΕΣ
- ΦΟΡΟΛΟΓΙΚΟΙ ΜΗΧΑΝΙΣΜΟΙ
- ΦΩΤΟΤΥΠΙΚΑ
- ΕΚΤΥΠΩΤΕΣ
- ΕΠΩΝΥΜΟΙ Η/Υ
- ΗΛΕΚΤ. ΖΥΓΑΡΙΕΣ
- FAX (INKJET – LASER)
- ΣΥΣΤ. ΔΙΑΧΕΙΡ. ΤΑΣΗΣ UPS
- INTERNET (Hosting, Domain, Web Design)
- ΣΤΑΘΕΡΗ ΤΗΛΕΦΩΝΙΑ
- SOFTWARE
- ΔΙΑΧΕΙΡΙΣΗΣ ΧΩΡΩΝ ΕΣΤΙΑΣΗΣ
- BAR CODE
- SCANNER

ALTEC PC Champion Καλοκαιρινή προσφορά
ALTEC PC
Περιορισμένος αριθμός τεμαχίων διαθέσιμος
SUPER ΜΕΓΑΛΗ ΠΡΟΣΦΟΡΑ.!!!!
**ΕΠΩΝΥΜΑ LAPTOP ΜΟΝΟ ΜΕ 990 €!!
ΔΩΡΟ!!! ΗΧΕΙΑ 5.1
a|c|n| ADSL Connect
Με κάθε δύμηνη συνδρομή... ΔΩΡΕΑΝ 2 μήνες Internet
ΜΗΧΑΝΟΡΓΑΝΩΣΕΙΣ Της Εκκλησίας
ViewSonic See the difference
UNION

ΣΥΝΕΡΓΑΣΙΕΣ
a|c|n| ALTEC COMMUNICATIONS NETWORK
ALTEC
PLATO
EPSON
hp invent
NEC
PHILIPS
CISCO SYSTEMS
Microsoft
3COM
COMPAQ
SONY

ΑΠΟΘΗΚΗ ΧΑΡΤΙΚΩΝ & ΑΝΑΛΩΣΙΜΩΝ Η/Υ
ΜΑΛΛΙΑΚΑΣ Ν. ΕΜΜΑΝΟΥΗΛ

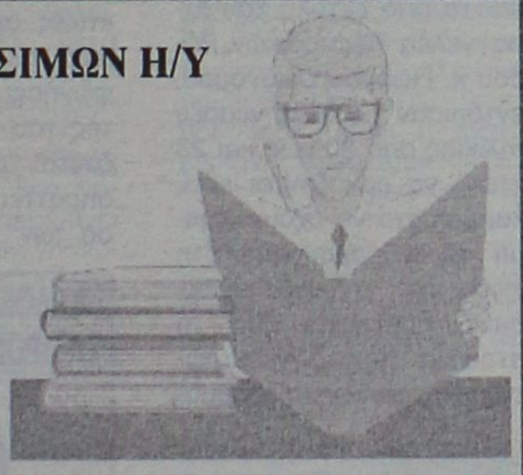

Ενημερώνουμε τους επαγγελματίες που ενδιαφέρονται να **μειώσουν** το **κόστος λειτουργίας** της επιχείρησης ή του γραφείου τους, ότι τα μελάνια για εκτυπωτές **LASER & INK-JET (HP,LEXMARK, EPSON, CANNON, BROTHER, OKI, M. TALLY, SAMSUNG, PANASONIC, MINOLTA, QMS, XEROX)** **ξαναγεμίζουν** έχοντας **εξοικονόμηση** χρημάτων από **30%** έως **70%.**
- **Πλήρης ανακατασκευή** των μερών που **φθείρονται** για **LASER TONER.**
- **Επεξεργασία & αναγόμωση** με τις πιο **σύγχρονες** μηχανές.
- Τέλος στις πρόχειρες μεθόδους γεμίσματος.
- **Πλήρης ανακατασκευή & γέμισμα** ακόμη και σε **έγχρωμα LASER**

Επίσης ενημερώνουμε την αξιότιμη πελατεία μας
"Εστιατόρια - Μπαρ - Καφετέριες - Σούπερ Μάρκετ - Τουριστικά μαγαζιά - Ξενοδοχειακές μονάδες κ.λπ. επιχ/σεις"
ότι σε μας θα προμηθευτείτε ό,τι χρειάζεστε για την επιχείρησή σας:
Μπλοκ εστιατορίου - Κορδέλες ταμειακών μηχανών - Μελάνια για HP/Epson/Canon/ Lexmark - Φωτοτυπικό χαρτί - Χαρτί εκτυπωτή - Είδη γραφείου - Χρωματιστό χαρτί για τιμοκαταλόγους σε 80 & 160gr κ.λπ.

ΤΙΜΕΣ ΑΠΟΘΗΚΗΣ

Δίπλα στο ΙΚΑ Ρόδου, 4ο χλμ. Ρόδου - Λίνδου

ANETO PARKING

Ευχαριστούμε για την προτίμησή σας
ΕΜΜΑΝΟΥΗΛ ΜΑΛΛΙΑΚΑΣ



Σκαμπώ από φύλλα μπανανιάς, δερμάτινη τραπεζαρία, σαλόνι ratan, κρεβατοκάμαρα από φοίνικα...

Κουλτούρα και διαφορετική άποψη με τη μεγαλύτερη συλλογή σε εθνικ έπιπλα!

KUNST STOFF ΣΥΣΤΗΜΑΤΑ ΚΟΥΦΩΜΑΤΩΝ
SCHÜCO INTERNATIONAL
SMANIA CULTURA DEGLI INTERNI
Πόρτες, παράθυρα και παντζούρια FINSTRAL
Del Tongo

Λ. Ελευθερίας 2Α, 85104, Κρεμαστή, Ρόδος • Τηλ: 22410 95076 - 96645 Fax: 22410 93775
e-mail: karaniki@otenet.gr • e-mail: casaviva@otenet.gr

ΕΙΣΑΓΩΓΕΣ ΜΕΤΑΧΕΙΡΙΣΜΕΝΩΝ ΑΥΤΟΚΙΝΗΤΩΝ
ΑΓΟΡΕΣ-ΠΩΛΗΣΕΙΣ-ΑΝΤΑΛΛΑΓΕΣ
TOP CARS
ΑΠΟ 0 ΕΩΣ 72 ΔΟΣΕΙΣ!!!
✦ Για τον ιδιώτη
✦ Τον φίλο του σπορ αυτοκινήτου
✦ Τον επαγγελματία
✦ Τον ταξιτζή
✦ Τον αγρότη

πλαισιο

ΕΝΑ ΧΡΟΝΟ ΕΓΓΥΗΣΗ
TOP CARS
Η καλύτερη λύση!
1ο κατάστημα:Λεωφ. Ελευθερίας 20 Κρεμαστή
ΝΕΟ τηλ. (22410) 96889 και 6972261775
2ο κατάστημα: Λεωφ. Ρόδου-Λίνδου- τηλ. (22410) 69518
fax: (22410) 69517

ΗΛΙΑΚΑ SIEMENS
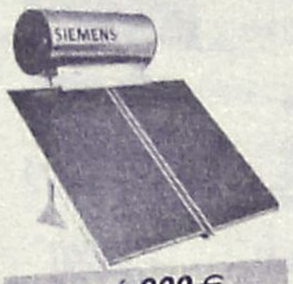
από 900 €
ΗΛΙΑΚΑ DURATHERM
από 700 €
ΞΥΛΟΣΟΜΠΕΣ ΤΖΑΚΙΑ ΜΑΤΕΜΕΝΙΑ

από 180 €
ΚΕΝΤΡΙΚΗ ΘΕΡΜΑΝΣΗ

από 1800 €
ΜΕ ΜΑΤΕΜΕΝΙΟ ΛΕΒΗΤΑ 30,000 KCL/H
5 ΣΩΜΑΤΑ ΠΑΝΕΛ 60Χ100
1 ΣΩΜΑ 45Χ45, ΚΑΥΣΤΗΡΑ ΚΥΚΛΟΦΟΡΗΤΗ, ΔΟΧΕΙΟ ΔΙΑΣΤΟΛΗΣ ΘΕΡΜΟΣΤΑΤΗ ΧΩΡΟΥ ΚΑΙ ΟΛΑ ΤΑ ΥΛΙΚΑ ΣΥΝΔΕΣΗΣ ΚΕΤΟΣ ΣΩΛΗΝΩΣΕΙΣ ΚΑΙ ΚΑΜΙΝΑΔΑ
• ΚΛΙΜΑΤΙΣΤΙΚΑ
• ΘΕΡΜΟΠΟΜΠΟΙ
• ΑΝΤΑΛΛΑΚΤΙΚΑ ΚΑΥΣΤΗΡΩΝ
ΣΥΝΤΗΡΗΣΕΙΣ ΚΑΥΣΤΗΡΩΝ
ΔΙΑΚΟΛΑΜΠΡΙΑΝΟΣ ΗΛΙΑΣ
Κ. ΤΣΑΛΔΑΡΗ 14 ΡΟΔΟΣ
ΤΗΛ. 22410-39420, ΚΙΝ. 6392853714

Με πρόταση του εισαγγελέα Εφετών κ. Λαΐνη

Βαρύτατες κατηγορίες για 5 "σωματέμπορους"

Είχαν «φυλακίσει» στη Ρόδο νεαρές Ρωσίδες οι οποίες εκδίδονταν σε «εκλεκτούς» πελάτες

Βαρύτατες κακουργηματικές κατηγορίες προτείνει σύμφωνα με πληροφορίες στην πρόταση του προς το Συμβούλιο Εφετών Δωδεκανήσου, ο εισαγγελέας Εφετών της περιοχής μας κ. Ιωάννης Λαΐνης, για την περίπτωση του κυκλώματος των αλλοδαπών σωματεμπόρων, που κρατούσαν «φυλακισμένες» και εξέδιδαν, τρεις νεαρές ρωσίδες.

Σύμφωνα με όσα έγιναν γνωστά, ο εισαγγελέας Εφετών κ. Ιωάννης Λαΐνης, αφού μελέτησε τα στοιχεία που είχαν συγκεντρωθεί από τον περασμένο Φεβρουάριο, προτείνει στο Συμβούλιο Εφετών Δωδεκανήσου, να ασκηθούν ποινικές διώξεις σε βαθμό κακουργήματος για πέντε συνολικά άτομα (4 αλλοδαπούς και έναν κάτοικο της περιοχής μας) με τις κατηγορίες της σύστασης ομάδας για το κακούργημα της σωματεμπορίας και της παράνομης κατακράτησης νεαρών Ρωσίδων, οι οποίες μαλιστα, όπως προέκυψε εκδίδονταν από το κύκλωμα αυτό, το οποίο παρακρατούσε το 70% των εισπράξεών τους.

Πρόκειται για δύο Ρώσους οι οποίοι καταζητούνται διεθνώς και μία Ουκρανή, καθώς επίσης και δύο έλληνες που φαίνεται να συμμετείχαν στο κύκλωμα αυτό και για τους οποίους προτείνεται να ασκηθούν διώξεις για άμεση συνέργια στα παραπάνω αδικήματα.

Η υπόθεση, είχε προκύψει τα ξημερώματα της 6ης Φεβρουαρίου 2004, όταν αστυνομικοί της Υποδιεύθυνσης Ασφαλείας Ρόδου, έκαναν έφοδο σε μπαρ που λειτουργούσε σε χωριό της Ρόδου, συλλαμβάνοντας αρχικά μια 22χρονη Ρωσίδα και άλλες δύο νεαρές συμπατριώτισσές της, οι οποίες εργάζονταν ως... χορεύτριες σε μπαρ.

Ανακρίτρια και εισαγγελέας, αποφάσισαν να αφεθούν ελεύθερες οι τρεις νεαρές, αλλά σε βάρος τους κινήθηκε ήδη η διαδικασία απέλασής τους από τη χώρα μας και τέθηκαν σε πρόγραμμα προστασίας μαρτύρων.

Οι αστυνομικοί, της Υποδιεύθυνσης Ασφαλείας Ρόδου, που έκαναν έφοδο στο μπαρ της Παστίδας, έπειτα από εντολή του Εισαγγελέα Πρωτοδικών Ρόδου κ. Γιώργου Οικονόμου, εντόπισαν τις τρεις νεαρές (ηλικίας από 20 έως και 23 ετών) να εργάζονται εκεί, και μάλιστα να έχουν νόμιμη άδεια παραμονής στη χώρα μας, η οποία όμως, όπως προέκυψε από τα στοιχεία που συγκέντρωσαν στην συνέχεια οι αρμόδιες αστυνομικές αρχές, είχαν... εκδοθεί από την αρμόδια αρχή στην Θεσσαλονίκη, με πλαστά δικαιολογητικά.

Η υπόθεση, οδήγησε τελικά στην εξάρθρωση διεθνούς ίσως κυκλώματος, που φέρνει στη χώρα μας παράνομα νεαρές αλλοδαπές, τις οποίες εκ των προτέρων, φροντίζει να νομιμοποιεί, καταθέτοντας σειρά πλαστών εγγράφων και δικαιολογητικών.

Οι αστυνομικές αρχές ξεκίνησαν την αναζήτηση δύο Ρώσων που διέμεναν στην Θεσσαλονίκη και οι οποίοι σύμφωνα με τις μαρτυρίες και στα στοιχεία που έχουν συγκεντρωθεί, ήταν ο άνθρωπος που μεσολάβησε για να «νομιμοποιηθούν» με πλαστά στοιχεία και έγγραφα, οι τρεις νεαρές χορεύτριες που εντοπίστηκαν στην περιοχή της Παστίδας.

Σύμφωνα με τα στοιχεία που συγκέντρωσαν οι διωκτικές αρχές, η συγκεκριμένη αλλοδαπή, είχε συμφωνήσει με τους ιδιοκτήτες του μπαρ, όπου εργάζονταν οι υπόλοιπες να εισπράττει ημερησίως το ποσό των 120 ευρώ, από τα οποία όμως παρακρατούσε τα 80 και απέδιδε σε αυτές τα 40. Το υπόλοιπο μέρος του ποσού το μοιράζονταν η ίδια, με τον Ρώσο που διαμένει στην περιοχή της Θεσσαλονίκης και ο οποίος φαίνεται να... συντόνιζε την όλη επιχείρηση.

Σύμφωνα με τις ομολογίες τους, οι τρεις νεαρές ρωσίδες «είχαν στρατευθεί» από γραφείο ευρέσεως εργασίας στην πόλη Χάμπάροβοκ της Ρωσίας, προκειμένου να εργαστούν στη χώρα μας.

Ο συμπατριώτης τους, που φαίνεται να διαμένει στην Θεσσαλονίκη, τον οποίο αναζητούν οι αστυνομικές αρχές, τους εξασφάλισε τα πάντα (μετάβαση, διαβατήρια, μεταφορά, φιλοξενία) και τους μετέφερε αρχικά στην Θεσσαλονίκη. Στη Ρόδο, μεταφέρθηκαν αεροπορικώς τον Ιούνιο του 2003 και αρχικά εγκαταστάθηκαν σε υπόγειο διαμέρισμα της περιοχής Ιαλυσού.

Μάλιστα, κατά καιρούς υποχρεώνονταν να ταξιδέψουν και στην Κέρκυρα, πραγματοποιώντας αντίστοιχα σώου σε νυκτερινά κέντρα.

Δρομολόγια του Ταχύπλοου Καταμαράν "ΔΩΔΕΚΑΝΗΣΟΣ ΕΞΠΡΕΣ"
Από: 1-ΙΟΥΝ-2004 μέχρι 15-ΟΚΤ-2004
DODEKANISOS NAFTILIAKI
Αναχωρίσεις από την Κολώνα (Θαλασσινή πύλη)

ΚΥΡΙΑΚΗ		
ΛΙΜΑΝΙ	ΑΦΙΞΗ	ΑΝΑΧ.
ΡΟΔΟΣ		08.30
ΣΥΜΗ	09.20	09.25
ΚΩΣ	10.55	11.00
ΚΑΛΥΜΝΟΣ	11.40	11.50
ΛΕΡΟΣ	12.40	12.45
ΠΑΤΜΟΣ	13.25	13.40
ΛΕΙΨΟΙ	14.00	14.05
ΛΕΡΟΣ	14.25	14.30
ΚΑΛΥΜΝΟΣ	15.20	15.30
ΚΩΣ	16.10	16.20
ΣΥΜΗ	17.45	17.50
ΡΟΔΟΣ	18.30	

ΔΕΥΤΕΡΑ		
ΛΙΜΑΝΙ	ΑΦΙΞΗ	ΑΝΑΧ.
ΡΟΔΟΣ		08.30
ΚΑΣΤΕΛΟΡΙΖΟ	11.00	16.00
ΡΟΔΟΣ	18.30	

ΤΡΙΤΗ		
ΛΙΜΑΝΙ	ΑΦΙΞΗ	ΑΝΑΧ.
ΡΟΔΟΣ		08.30
ΚΩΣ	10.40	10.50
ΚΑΛΥΜΝΟΣ	11.30	11.40
ΛΕΡΟΣ	12.30	12.40
ΠΑΤΜΟΣ	13.20	13.30
ΛΕΙΨΟΙ	13.50	14.00
ΛΕΡΟΣ	14.20	14.30
ΚΑΛΥΜΝΟΣ	15.20	15.30
ΚΩΣ	16.10	16.20
ΡΟΔΟΣ	18.30	

ΤΕΤΑΡΤΗ		
ΛΙΜΑΝΙ	ΑΦΙΞΗ	ΑΝΑΧ.
ΡΟΔΟΣ		08.30
ΣΥΜΗ	09.20	09.30
ΚΩΣ	11.00	11.10
ΚΑΛΥΜΝΟΣ	11.50	12.00
ΛΕΡΟΣ	12.50	14.30
ΚΑΛΥΜΝΟΣ	15.20	15.30
ΚΩΣ	16.10	16.20
ΣΥΜΗ	17.40	17.50
ΡΟΔΟΣ	18.30	

ΠΕΜΠΤΗ		
ΛΙΜΑΝΙ	ΑΦΙΞΗ	ΑΝΑΧ.
ΡΟΔΟΣ		08.30
ΚΩΣ	10.40	10.50
ΚΑΛΥΜΝΟΣ	11.30	11.40
ΛΕΡΟΣ	12.30	12.40
ΛΕΙΨΟΙ	13.00	13.10
ΠΑΤΜΟΣ	13.30	13.40
ΛΕΡΟΣ	14.20	14.30
ΚΑΛΥΜΝΟΣ	15.20	15.30
ΚΩΣ	16.10	16.20
ΡΟΔΟΣ	18.30	

ΠΑΡΑΣΚΕΥΗ		
ΛΙΜΑΝΙ	ΑΦΙΞΗ	ΑΝΑΧ.
ΡΟΔΟΣ		08.30
ΣΥΜΗ	09.20	09.30
ΚΩΣ	11.00	11.10
ΚΑΛΥΜΝΟΣ	11.50	12.00
ΛΕΡΟΣ	12.50	14.30
ΚΑΛΥΜΝΟΣ	15.20	15.30
ΚΩΣ	16.10	16.20
ΣΥΜΗ	17.40	17.50
ΡΟΔΟΣ	18.30	

ΣΑΒΒΑΤΟ		
ΛΙΜΑΝΙ	ΑΦΙΞΗ	ΑΝΑΧ.
ΡΟΔΟΣ		08.30
ΚΩΣ	10.40	10.50
ΚΑΛΥΜΝΟΣ	11.30	11.40
ΛΕΡΟΣ	12.30	12.40
ΛΕΙΨΟΙ	13.00	13.10
ΠΑΤΜΟΣ	13.30	13.40
ΛΕΡΟΣ	14.20	14.30
ΚΑΛΥΜΝΟΣ	15.20	15.30
ΚΩΣ	16.10	16.20
ΡΟΔΟΣ	18.30	


• Ταξιδέψτε με 30 μίλια την ώρα
• Fully air-conditioned
Πληροφορίες: Δωδεκάνησος Ναυτιλιακή Ν.Ε.
Αυστραλίας 3. 85100 Ρόδος
Τηλ: 22410 70 590 - Fax: 22410 70 591
Ηχος & Φως Sound & Light RHODES
website: www.12ne.gr
e-mail: info@12ne.gr

ΚΑΛΟΚΑΙΡΙΝΗ SUPER ΠΡΟΣΦΟΡΑ ΕΚΠΤΩΣΗ 50% ΣΕ ΟΛΑ ΤΑ ΠΡΟΓΡΑΜΜΑΤΑ ΠΡΟΣΩΠΟΥ-ΣΩΜΑΤΟΣ ΓΙΑ ΛΙΓΕΣ ΜΕΡΕΣ
Φωτόλυση
ΑΝΩΔΥΝΗ ΦΩΤΟ ΑΠΟΤΡΙΧΩΣΗ

Ένα άγγιγμα φωτός αρκεί... για να κάνει το δέρμα σας βελούδινο μόνο σε 2 μήνες!.
Χωρίς πόνο, ερεθισμούς μόνο με την απαλή αλλά πανίσχυρη δύναμη του **παλμικού φωτός** και της **ζεστής ενέργειας**, οι επώδυνες και **αναποτελεσματικές λύσεις** των κλασικών μεθόδων & Λέιζερ αποτρίχωσης, ανήκουν πια στο παρελθόν...
Katerina DAY SPA
LHE Light Heat Energy
ΚΕΝΤΡΟ ΥΓΕΙΑΣ ΚΑΙ ΟΜΟΡΦΙΑΣ
Κατερίνα Παπασάββα - Λαμπαδάκη
Μεγ. Κωνσταντίνου 30 - Ρόδος 85100 Τηλ./Fax: 22410 31016
Δεκτές πιστωτικές κάρτες, άτοκες δόσεις ευκολίες πληρωμής

Κατοχύρωση της νησιωτικότητας στο Ευρωσύνταγμα

Τώρα είναι ευκαιρία να προωθήσουμε λύσεις!

Συνέντευξη Αρ. Παυλίδη στα ΜΜΕ. Αναπτυξιακός Νόμος για τα νησιά. Ορίστηκε Γ.Γ.στο Υπ. Αιγαίου

«Στη ρευστότητα των πραγμάτων παρ' ολίγο να είμεθα εκτός» απάντησε ο υπουργός Αιγαίου και Νησιωτικής Πολιτικής κ. Αριστοτέλης Παυλίδης για το ζήτημα της κατοχύρωσης της "νησιωτικότητας" στο Ευρωσύνταγμα, επισημαίνοντας ότι η Ελλάδα πάλεψε το τελευταίο διάστημα προκειμένου να αντιμετωπιστεί με τον τρόπο που αντιμετωπίστηκε το ζήτημα αυτό, επιτυγχάνοντας αφενός τη νομική βάση της ιδιαιτερότητας των νησιωτικών περιοχών και αφετέρου τη μη εξαίρεση καμίας περιοχής.

«Είναι μύθος η διεύρυνση του πεδίου εφαρμογής», είπε χθες σε συνέντευξη Τύπου ο κ. Παυλίδης εξηγώντας ότι η κάθε χώρα που είχε πρόβλημα, όπως η Γαλλία, η Πορτογαλία και η Ισπανία που τα κατάφεραν, προσπάθησε να το λύσει. "Εμείς λύσαμε το δικό μας".

Ο υπουργός Αιγαίου έδωσε χθες «την πληρέστερη δυνατή εικόνα για το ζήτημα της νησιωτικότητας όπως αυτό εντάσσεται στη Συνθήκη για το μέλλον της Ευρώπης, το Ευρωσύνταγμα» κάνοντας μία λεπτομερή ιστορική αναδρομή. Η αναγνώριση από τα ευρωπαϊκά όργανα της ιδιαιτερότητας της ζωής των νησιωτών είναι μία παλαιά υπόθεση, είπε ο ίδιος, εξηγώντας ότι «σκόρπια σε διάφορα κείμενα προβάλλεται κατά τις συναντήσεις των ενδιαφερομένων εκπροσώπων κρατών που έχουν νησιωτικές περιοχές» ενώ η ΕΕ κατά καιρούς επιχείρησε να λάβει γενικά μέτρα για τις περιοχές που έχουν κάποια μειονεκτήματα αλλά το ζήτημα θεωρείτο ότι δεν είχε αντιμετωπιστεί κατά τον τρόπο που έπρεπε. Στη Συνθήκη του Άμστερνταμ, στο άρθρο 158, όπως εξήγησε ο κ. Παυλίδης, συμπεριελήφθη διάταξη που θεωρήθηκε ότι έδινε νομική βάση η οποία θα επέτρεπε στα κράτη με νησιωτικές περιοχές να αξιούν θεσμική αντιμετώπιση αυτής της ιδιαιτερότητας. Μια διάταξη όμως με σύνθεση ασαφή και προβληματική που ουδέποτε αξιοποιήθηκε ως νομική βάση. Η δεύτερη απόπειρα στη Διακυβερνητική της Νίκαιας, όπως πρόσθεσε ο ίδιος, δεν οδήγησε στο να τύχει το θέμα καλύτερης αντιμετώπισης, ενώ στο περιθώριο εκφράστηκε κάποια ευχή. Στο πλαίσιο της Συνέλευσης στην οποία προήδρευε ο Ζισκάρ Ντ' Εστέν για τη Συντακτική Συνθήκη περιελήφθη σχετική διάταξη η οποία όμως ήταν αντίγραφο της δήλωσης της Συνθήκης του Άμστερνταμ η οποία διαιώνιζε εκείνη την ασάφεια.

Η κυβέρνηση της Νέας Δημοκρατίας υπό τον Κώστα Καραμανλή, παρέλαβε το ζήτημα από την 4η Μαΐου 2004, τόνισε ο υπουργός και από τις συζητήσεις που έγιναν στο πλαίσιο της Διακυβερνητικής που ανέλαβε να ολοκληρώσει τη σύνταξη του κειμένου του Ευρωσυντάγματος το οποίο είχε παραδοθεί στη Χαλκιδική επί ελληνικής προεδρίας στον τότε πρωθυπουργό κ. Σημίτη επέτυχε το θέμα της οριστικοποίησης της ένταξης των νησιωτικών περιοχών στο κείμενο της Συνθήκης κατά τέτοιο τρόπο ώστε αφενός να μην υπάρχει αμφισβήτηση περί την καθαρότητα και αφετέρου να ενταχθούν όλες οι νησιωτικές περιοχές. Επιτεύχθηκε η αναγνώριση της νησιωτι-



κότητας, και έτσι το άρθρο 3 116 περιέλαβε και τις νησιωτικές περιοχές σε μία ομάδα μειονεκτικών περιοχών. Σήμερα έχουμε κείμενο, πρόσθεσε ο κ. Παυλίδης, το οποίο, όπως δήλωσε ο πρωθυπουργός, μετά την ολοκλήρωση των εργασιών του Ευρωπαϊκού Συμβουλίου, ικανοποιεί την ελληνική πλευρά διότι πέραν της αναγνώρισης της νησιωτικότητας δεν αποκλείει κανένα κομμάτι των νησιωτικών ευρωπαϊκών περιοχών αποκλείοντας κάθε προοπτική να εξαιρέσουν κάποια περιοχή όσοι θα κληθούν να εφαρμόσουν στο μέλλον τα της Συνθήκης . «Επιχειρήθηκε παλαιότερα, τόνισε ο κ. Παυλίδης, να αντιμετωπιστεί το ζήτημα, κατά τη γνώμη μου και ως παλαιού βουλευτή νησιώτη, με προσπάθειες που φαίνεται ότι δεν ήταν οι πρέπουσες γι' αυτό και δεν είχαμε τα αποτελέσματα που αξιούσαμε να έχουμε μέσα σε όλα τα κοινοτικά όργανα».

Ο αγώνας που δόθηκε, όπως εξήγησε ο υπουργός, ήταν για μία θεσμική βάση στην ΕΕ για τη νησιωτικότητα ώστε να μπορούμε να αξιώσουμε την οργάνωση ειδικών χρηματοδοτημένων προγραμμάτων για τα νησιά μας. Μέχρι σήμερα, πρόσθεσε, τέτοια δράση θεσμικά δεν έχει αναληφθεί, εκτός από μία φορά επί κυβερνήσεως Μητσοτάκη το 1992 - ένα πρόγραμμα 14 εκατ. ECU για τα νησιά του Αιγαίου από τα περισσεύματα διαχείρισης του προϋπολογισμού εκείνου του έτους και μία δεύτερη φορά από το υπουργείο Γεωργίας, κάποιες ειδικές χρηματοδοτήσεις για τα πολύ μικρά νησιά τα οποία κατονομάζονται ανά νομό. Όλες οι άλλες παρεμβάσεις είναι γενικού χαρακτήρα, όπως τα ΠΕΠ που αφορούν όλη την Ελλάδα.

Στόχος μας, επισήμανε ο ίδιος, είναι οι ειδικές, αποκλειστικές βάσεις για τους νησιώτες, για βασικά έργα υποδομής εξειδικευμένα αλλά και για θεσμικές επεμβάσεις τις οποίες όταν θα έρθει η ώρα θα συζητήσουμε με την Ευρωπαϊκή Επιτροπή. Πρέπει να οργανωθούμε σε προγράμματα που θα βασίζονται σε μία συγκροτημένη νησιωτική πολιτική, είπε, φέρνοντας το παράδειγμα της αντιμετώπισης του ακτοπλοϊκού και της λειψυδρίας που έχουμε στις νησιωτικές περιοχές σε συνδυασμό με την ανάγκη συγχρηματοδότησής τους από την ΕΕ. Μόνο για δύο νομούς, είπε, η μεταφορά και μόνο νερού ετησίως κοστίζει 2,5 δισ. δραχμές.

Απαντώντας σε ερώτηση δημοσιογράφου ο κ. Παυλίδης είπε ότι σκέφτεται έναν αναπτυξιακό νόμο για τα νησιά που μπορεί τεχνικά να ενταχθεί είτε στο υπουργείο Οικονομίας αλλά μπορεί να είναι και ανεξάρτητη κοινοβουλευτική πρωτοβουλία. Το θέμα, πρόσθεσε, είναι η ειδική μέριμνα σχεδιασμού κινήτρων για τις νησιωτικές περιοχές που έγινε μία μόνο φορά μέχρι σήμερα με τον νόμο 289 του 1976: Αναπτυξιακά κίνητρα στις παραμεθόριες νησιωτικές περιοχές, ζώνη Ε.

Στόχος μας είναι να συγκρατηθούν οι πληθυσμοί στα νησιά, επισήμανε ο κ. Παυλίδης, τονίζοντας ότι μία εικοσαετία μετά την ένταξη στην ΕΕ έχουμε τα ίδια προβλήματα. Η πείρα μάς απέδειξε ότι υπάρχει ανάγκη ειδικής εθνικής φυσιογνωμίας μέτρων, πρόσθεσε, εξηγώντας ότι προς αυτή την κατεύθυνση κινούνται συνεργαζόμενα τα δύο υπουργεία και σύμφωνα με τους υπολογισμούς, μέσα στο φθινόπωρο θα έχουν καταλήξει κάπου το θέμα ώστε να προωθηθεί κάποιο σχέδιο προς το κοινοβούλιο.

Ένα ζήτημα που απασχολεί ιδιαίτερα την κυβέρνηση είναι αυτό της ακτοπλοΐας. «Η ιδέα για τα κρατικά καράβια απορρίπτεται, την ξαναδοκιμάσαμε τη συνταγή σαν κράτος, επί της κυβερνήσεως ΠΑΣΟΚ, με την περίφημη ελληνική ακτοπλοΐα η οποία είχε μελαγχολικό, για μην πω θλιβερό τέλος» είπε ο κ. Παυλίδης. Γίνονται κάποιες συζητήσεις, υπάρχουν κάποιες καλές ιδέες από το παρελθόν, πρόσθεσε.

Τέλος ο κ. Παυλίδης ανακοίνωσε και το όνομα του γενικού γραμματέα του υπουργείου του. Πρόκειται για τον δικηγόρο και μέλος της ΚΕ της ΝΔ κ. Δημήτρη Κουρκουμέλη.

Ξεκινά νέα προσπάθεια το Επιμελητήριο

Απογραφή επιχειρήσεων

Η αρχή γίνεται από τους Δήμους Καλλιθέας, Ιαλυσού και Κω

Άμεσα θα ξεκινήσει η διαδικασία απογραφής στοιχείων των επιχειρήσεων σε τρεις ΟΤΑ του νομού. Πρόκειται για τους Δήμους Καλλιθέας, Ιαλυσού και Κω.

Η απογραφή γίνεται στα πλαίσια συμπλήρωσης και επικαιροποίησης των στοιχείων των επιχειρήσεων που τηρούνται στα αρχεία του Επιμελητηρίου Δωδεκανήσου.

Η διαδικασία αυτή γίνεται πιλοτικά για τρεις Δήμους και θα καλύψει και στο μέλλον και τον υπόλοιπο νομό.

Βασικός στόχος του έργου είναι **η βελτίωση της επικοινωνίας του Επιμελητηρίου δωδεκανήσου με τα μέλη του,** ούτως ώστε να αναπτυχθούν νέοι τρόποι ενημέρωσης για επίκαιρα θέματα και χρηματοδοτικά προγράμματα, αλλά και για νέες υπηρεσίες του Επιμελητηρίου Δωδεκανήσου. Χαρακτηριστικό παράδειγμα αποτελεί η υλοποίηση του Ηλεκτρονικού Κέντρου Επιχειρηματικότητας Δωδεκανήσου, ενός έργου που αναπτύσσει το ηλεκτρονικό εμπόριο στον νομό και θα επιτρέψει στο Επιμελητήριο να παρέχει υπηρεσίες ηλεκτρονικής διακυβέρνησης.

Η τήρηση ενός επίκαιρου αρχείου επιχειρήσεων είναι ιδιαιτέρως σημαντική διότι, πέραν της βελτίωσης της επικοινωνίας, θα δημιουργήσει και **μία εκσυγχρονισμένη βάση δεδομένων επιχειρηματικής δημογραφίας,** που θα χρησιμοποιηθεί για την **σύνταξη μελετών για την Δωδεκανησιακή οικονομία** και την επιστημονική παρακολούθηση του θέματος του **επαγγελματικού κορεσμού** σε συγκεκριμένες περιοχές του νομού μας.

Καλούμε λοιπόν όλοι οι επιχειρηματίες στους 3 αυτούς Δήμους: Ιαλυσού, Καλλιθέας και Κω ν' ανταποκριθούν και να συνεργαστούν με τους απογραφείς του Επιμελητηρίου Δωδεκανήσου και της ΔΕΤΑΠ.

Η απογραφή θα συνεχιστεί καθ' όλη τη διάρκεια του καλοκαιριού και θα ξεκινήσει από τον Δήμο Ιαλυσού.

ΧΑΡΑΛΑΜΠΑΚΗΣ

ΗΛΕΚΤΡΙΚΑ ΕΙΔΗ

ΕΘΝΙΚΗΣ ΑΝΤΙΣΤΑΣΕΩΣ 75 • ΤΗΛ. 2241032117



1750 €

ΔΩΡΟ ΤΟ ΤΡΑΠΕΖΑΚΙ

SONY 41 PX2



1250 €

43VJ33P

ΤΙΜΗ ΕΚΠΛΗΞΗ!



TOSHIBA 61PH18



PHILIPS PLASMA 42PF9945

3699 €



SONY PLASMA TS2

4499 €

670 €



SONY DCR-HC18E

840 €



SONY DCR-DVD91E

ΕΓΓΡΑΦΗ ΑΠΕΥΘΕΙΑΣ ΣΕ DVD

ΑΣΥΓΚΡΙΤΕΣ ΠΡΟΣΦΟΡΕΣ



ΔΩΡΑ

ΠΟΛΥΜΗΧΑΝΗΜΑ HP1210

ΨΗΦΙΑΚΗ ΚΑΜΕΡΑ HP 433

8 ΜΗΝΕΣ INTERNET

ΛΙΑΝΙΚΗ ΤΙΜΗ

1099 €

ΜΕΓΑΛΕΣ ΕΥΚΟΛΙΕΣ ΠΛΗΡΩΜΗΣ, ΠΡΩΤΗ ΔΟΣΗ ΕΝΑ ΧΡΟΝΟ ΜΕΤΑ ΚΑΙ ΥΠΕΥΘΥΝΗ ΤΕΧΝΙΚΗ ΥΠΟΣΤΗΡΙΞΗ

Α.Ν.Ε.Σ.

ΑΝΩΝΥΜΗ ΝΑΥΤΙΛΙΑΚΗ ΕΤΑΙΡΕΙΑ ΣΥΜΗΣ

ΠΡΟΓΡΑΜΜΑ ΔΡΟΜΟΛΟΓΙΩΝ (ΩΡΕΣ ΑΝΑΧΩΡΗΣΕΩΝ)

ΑΠΟ 29 ΜΑΪΟΥ ΕΩΣ 06 ΙΟΥΝΙΟΥ 2004

	ΣΥΜΗ ΙΙ		Υ/Γ ΑΙΓΛΗ		ΠΑΝΟΡΜΙΤΗΣ	
ΗΜΕΡΟΜΗΝΙΑ	ΣΥΜΗ-ΡΟΔΟ	ΡΟΔΟ-ΣΥΜΗ	ΣΥΜΗ-ΡΟΔΟ	ΡΟΔΟ-ΣΥΜΗ	ΣΥΜΗ-ΡΟΔΟ	ΡΟΔΟ-ΣΥΜΗ
ΣΑΒΒΑΤΟ			17.00 (ΜΕΣΩ ΠΑΝΟΡΜΙΤΗ)	09.00	07.30, 17.00	09.00, 18.30
30/5 ΚΥΡΙΑΚΗ		18.30			07.30, 17.00	09.00
ΔΕΥΤΕΡΑ	06.00		10.30, 16.00	09.00, 14.30, 16.30	16.00	09.00 (ΜΕΣΩ ΠΑΝΟΡΜΙΤΗ)
ΤΡΙΤΗ			07.30, 16.00	09.00		18.30
ΤΕΤΑΡΤΗ	15.45	09.00 (ΜΕΣΩ ΠΑΝΟΡΜΙΤΗ)	10.30, 17.00	09.00, 14.30	07.30	18.30
ΠΕΜΠΤΗ			16.00	09.00, 18.30	07.30, 17.00	10.30 (ΜΕΣΩ ΠΑΝΟΡΜΙΤΗ)
ΠΑΡΑΣΚΕΥΗ		18.30	07.30, 16.00	09.00		
ΣΑΒΒΑΤΟ	06.00			09.00	17.00	09.00, 18.30
ΚΥΡΙΑΚΗ		18.30	15.30 (ΜΕΣΩ ΠΑΝΟΡΜΙΤΗ)		07.30, 17.00	09.00

ΑΠΟ 07 ΙΟΥΝΙΟΥ ΕΩΣ 31 ΑΥΓΟΥΣΤΟΥ 2004

	ΣΥΜΗ ΙΙ		Υ/Γ ΑΙΓΛΗ		ΠΑΝΟΡΜΙΤΗΣ	
ΗΜΕΡΟΜΗΝΙΑ	ΣΥΜΗ-ΡΟΔΟ	ΡΟΔΟ-ΣΥΜΗ	ΣΥΜΗ-ΡΟΔΟ	ΡΟΔΟ-ΣΥΜΗ	ΣΥΜΗ-ΡΟΔΟ	ΡΟΔΟ-ΣΥΜΗ
ΚΑΘΕ ΔΕΥΤΕΡΑ	07.00-17.00	14.30	10.30	09.00		10.30 (ΜΕΣΩ ΠΑΝΟΡΜΙΤΗ)
ΚΑΘΕ ΤΡΙΤΗ			16.00	09.00	07.30	18.30
ΚΑΘΕ ΤΕΤΑΡΤΗ			10.30, 17.00	09.00, 14.30	07.30	18.30
ΚΑΘΕ ΠΕΜΠΤΗ			16.00	09.00, 18.30	07.30, 17.00	10.30 (ΜΕΣΩ ΠΑΝΟΡΜΙΤΗ)
ΚΑΘΕ ΠΑΡΑΣΚΕΥΗ	17.00	14.30	07.30-16.00	09.00-18.30		
ΚΑΘΕ ΣΑΒΒΑΤΟ			07.30	09.00	17.00	09.00, 18.30
ΚΑΘΕ ΚΥΡΙΑΚΗ		18.30	15.30 (ΜΕΣΩ ΠΑΝΟΡΜΙΤΗ)		07.30, 17.00	09.00

Τα δρομολόγια μπορούν να τροποποιηθούν
λόγω εκτάκτων συγκοινωνιακών αναγκών ή καιρικών συνθηκών

Παρακαλούμε πριν ταξιδέψετε επικοινωνήστε με την Εταιρία:

Γραφείο ΣΥΜΗΣ Τηλ.: *(22460) 71444 - Φαξ: (22460) 71373*

Γραφείο ΡΟΔΟΥ Τηλ.: *(22410) 37769 - Φαξ: (22410) 34493*

www.anes.gr

MEDI ANATOMIC·HEALTH

ΕΜΠΟΡΙΑ - ΔΙΑΝΟΜΕΣ, ΟΡΘΟΠΕΔΙΚΩΝ - ΑΘΛΗΤΙΑΤΡΙΚΩΝ
ΠΑΡΑΦΑΡΜΑΚΕΥΤΙΚΩΝ - ΚΑΛΛΥΝΤΙΚΩΝ ΕΙΔΩΝ

ΒΑΣ.ΗΡΑΚΛΕΙΟΥ-32- ΡΟΔΟΣ-ΤΗΛ./FAX.22410.·.36380

ΑΝΑΤΟΜΙΚΟ ΜΑΞΙΛΑΡΙ ΥΠΝΟΥ
ΘΕΡΑΠΕΥΗ ΚΑΙ ΠΡΟΛΑΜΒΑΝΗ Reform
ΝΕΥΡΑΛΓΙΕΣ - ΠΟΝΟΚΕΦΑΛΟΥΣ - ΑΥΧΕΝΙΚΟ ΣΥΝΔΡΟΜΟ Reform
ΣΠΟΝΔΥΛΑΘΡΙΤΙΔΑ – ΚΕΦΑΛΑΛΓΙΕΣ

ΤΑ ΑΠΟΤΕΛΕΣΜΑΤΑ ΤΟΥ ΕΓΓΥΩΝΤΑΙ ΚΟΡΥΦΑΙΟΙ ΣΤΟ ΕΙΔΟΣ ΤΟΥΣ ΙΑΤΡΟΙ ΚΑΙ ΦΥΣΙΟΘΕΡΑΠΕΥΤΕΣ ΤΗΣ ΑΜΕΡΙΚΗΣ



ΤΟ ΜΟΝΑΔΙΚΟ ΑΝΑΤΟΜΙΚΟ ΜΑΞΙΛΑΡΙ –ΜΕ ΜΑΞΙΛΑΡΟΘΗΚΗ ΑΠΟ ΒΑΜΒΑΚΕΡΟ ΥΦΑΣΜΑ –ΚΑΙ ΚΑΛΑΜΠΟΚΟΚΟΛΑ ΠΡΟΣ ΑΠΟΦΥΓΗ ΑΛΛΕΡΓΙΩΝ ΟΠΩΣ [ΕΠΙΠΕΦΥΚΙΤΗΔΕΣ ΚΑΙ ΑΛΛΕΡΓΙΕΣ ΔΕΡΜΑΤΟΣ] ΤΟ ΑΝΑΤΟΜΙΚΟ ΤΟΥ ΣΧΗΜΑ ΔΙΑΤΗΡΕΙ ΚΑΙ ΥΠΟΣΤΗΡΙΖΕΙ ΤΗ ΣΩΣΤΗ ΘΕΣΗ ΤΗΣ ΣΠΟΝΔΥΛΙΚΗΣ ΣΤΗΛΗΣ ΜΕ ΑΠΟΤΕΛΕΣΜΑ ΝΑ ΧΑΛΑΡΩΝΕΙ ΤΟΥΣ ΚΟΥΡΑΣΜΕΝΟΥΣ ΜΥΕΣ ΤΟΥ ΛΑΙΜΟΥ.ΝΑ ΒΟΗΘΑΕΙ ΣΤΗΝ ΑΙΜΑΤΩΣΗ ΤΩΝ ΑΝΩ ΑΚΡΩΝ ΚΑΙ ΝΑ ΞΕΚΟΥΡΑΖΕΙ ΤΟΥΣ ΜΕΣΟΣΠΟΝΔΥΛΙΟΥΣ ΔΙΣΚΟΥΣ.

ΘΑ ΤΟ ΒΡΕΙΤΕ ΣΤΑ ΕΠΙΛΕΓΜΕΝΑ ΦΑΡΜΑΚΕΙΑ ΜΑΣ Reform

Ανακοινώθηκαν τα αποτελέσματα

Ποιοί εκλέγονται στο σωματείο ξενοδ/λων

Τα ονόματα τακτικών και αναπληρωματικών μελών σε όλα τα όργανα

Δόθηκαν χθες στη δημοσιότητα, τα ονόματα όσων εκλέχθηκαν κατά τις αρχαιρεσίες, στο σωματείο ξενοδ/λων της Ρόδου.

Οπως είναι γνωστό στις εκλογές πήραν μέρος τρεις παρατάξεις.

Αναλυτικά, για κάθε όργανο εκλέγονται ανά παράταξη, οι εξής:

ΔΗΜΟΚΡΑΤΙΚΗ ΣΥΝΕΡΓΑΣΙΑ

Για το Διοικητικό Συμβούλιο, τακτικοί

Ορφανός Γεώργιος
Καρίκη-Μαγκαφά Παρασκευή
Περάκη-Χαρίτου Καθολική
Κλειδωνιάρη Σταυρούλα
Ζαννάκης Δημήτριος

Αναπληρωματικοί

Ευθυμίου Νεκτάριος
Αλβανός Νικόλαος
Σκορδαλή Σταματία
Λυμπέρη Μαρία
Σαρικάς Παναγιώτης

Για την εξελεγκτική επιτροπή, τακτικοί

Κλειδωνιάρη Μαρία.

Αναπληρωματικοί

Μάρκου Γεώργιος

Αντιπρόσωποι

Ορφανός Γεώργιος
Καρίκη Μαγκαφά Παρασκ.
Περάκη-Χαρίτου Καθ.
Αλβανός Νικόλαος
Μανωλιά Ευστρατία
Σαρικάς Παναγιώτης
Ευθυμίου Νεκτάριος
Κλειδωνιάρη Σταυρούλα
Ζαννάκης Δημήτριος
Χατζηνικόλας Στυλιανός
Αντωνιάδου Χρυσούλα
Τάτσιου Μαρία
Ντος Σάντος Χριστίνα
Δρακιού Χρυσοβαλάντης
Δρακιού-Λαουδίκου

Αναπληρωματικοί

Χατζηγιώργη Δέσποινα
Καραολάνη Μαρία
Τσουκλείδου-Λύτρα Φωτεινή
Τσουρούτης Μιχαήλ
Μάρκου Γεώργιος
Κώστας Εμμανουήλ
Κυζάλας Μιχαήλ
Ανθούλας Μιχαήλ

Ανεξάρτητη Ενωτική Κίνηση Εργαζομένων-Συνεργαζόμενοι

Για το διοικητικό συμβούλιο, τακτικοί

Σταμούλης Αθανάσιος
Κιαουρτζή Καλοτίνα
Φύλλης Εμμανουήλ.

Αναπληρωματικοί

Θεοδωράκης Σάββας
Φασλής Θωμάς
Χριστοφορίδου Τσαμπίκα

Ελεγκτική επιτροπή, τακτικοί

Ανθή Χριστιάνα

Αναπληρωματικοί

Δουλγέρης Γεώργιος

Αντιπρόσωποι για το Ε.Κ.Ρόδου, τακτικοί

Σταμούλης Αθανάσιος
Κιαουρτζή Καλοτίνα
Κατραμάδου Μιχαλία
Σταμούλης Νικόλαος
Σταμούλη Πελαγία
Κασσακής Ελευθέριος
Σολινταράκη Γκιουλέρ
Γκινής Παναγιώτης
Σκαλτσά Μαρία
Μάρτσου Βασιλική

Αναπληρωματικοί

Κουτσάγια Αικατ.
Χριστοφορίδου Τσαμπ.
Μαργαρίτης Ευστράτιος
Σαββατιανού Μαρούλα

Αντιπρόσωποι για την ΠΟΕΕ-ΥΤΕ, τακτικοί

Σταμούλης Αθανάσιος
Κιαουρτζή Καλοτίνα
Κασσανής Ελευθέριος

Αναπληρωματικοί

Κατραμάδου Μιχαλία
Γκινής Παναγιώτης
Φύλλης Εμμανουήλ

ΔΗΜΟΚΡΑΤΙΚΗ ΕΝΩΤΙΚΗ ΠΟΡΕΙΑ, Τακτικοί

Για το Διοικητικό συμβούλιο

Μανέττας Γεώργιος
Κάβουρας Στυλιανός
Γιακουμάκης Βασίλειος

Αναπληρωματικοί

Δοντάς Αντώνιος
Τσαβαρής Νικόλαος
Ανθουλιάς Χρήστος

Ελεγκτική επιτροπή, τακτικοί

Γιακουμάκη Δέσποινα

Αναπληρωματικοί

Μοσχούς Γεώργιος

Αντιπρόσωποι για το Ε.Κ. Ρόδου, τακτικοί

Μανέττας Γεώργιος
Κάβουρας Στυλιανός
Γιακουμάκης Βασίλειος
Κασιώτης Ιωάννης
Δοντάς Αντώνιος
Γιακουμάκη Δέσποινα
Τσαβαρής Νικόλαος
Ανθούλας Χρήστος
Τσούλος Ιωάννης
Τσομπανίδη Τσαμπίκα
Παπαμιχαήλ Ελευθέριος
Αλεξάνδρου Σάββας

Αντιπρόσωποι

Μοσχούς Γεώργιος
Καταβενός Θεόδωρος
Πλύγκος Βασίλειος
Σαββίδου Ευθυμίου

Αντιπρόσωποι για την ΠΟΕΕ-ΥΤΕ, τακτικοί

Μανέττας Γεώργιος
Κάβουρας Στυλιανός
Γιακουμάκης Βασίλειος
Δοντάς Αντώνιος

Αναπληρωματικοί

Τσαβαρίδης Νικόλαος
Τσούλος Ιωάννης
Τσομπανίδη Τσαμπίκα
Αλεξάνδρου Σάββας

ΝΤΕΤΕΚΤΙΒΣ ΑΘΗΝΩΝ

Αναλαμβάνουμε υποθέσεις ανηλίκων, προσωπικές, οικογενειακές εμποροβιομηχανικές
Διαθέτουμε τα καλύτερα ηλεκτρονικά σύγχρονα οπτικοακουστικά μέσα

Εχεμύθεια 100%
Τα 30 χρόνια πείρα είναι η εγγύησή μας

ΤΗΛ. 6977 632963 & 6945 319796

ΜΠΟΥΤΙΚ **CHIC**
ΣΤ' ΑΦΑΝΤΟΥ
Περνού 80 ΑΦΑΝΤΟΥ, Τηλ. 2241052429

Λόγω ανακαίνισης όλα τ' ανδρικά ρούχα έως -50%

ΑΘΛΗΤΙΚΗ ΡΟΔΙΑΚΗ
ΤΕΤΑΡΤΗ 23 ΙΟΥΝΙΟΥ 2004

Σαββατοκύριακο εξελίξεων

• Περιμένουν την επιστροφή του Αντώνη Μανίκα, αλλά και την άφιξη Νταμιάνοβιτς στη Ρόδο

• Συνεδριάζει το βράδυ σύσσωμο το Δ.Σ. της ΠΑΕ

Παρά την απουσία του **Αντώνη Μανίκα** εκτός Ελλάδας υπάρχει κίνηση στο μεταγραφικό μέτωπο της ομάδας της Ρόδου. Οι "πράσινοι" θέλουν να είναι έτοιμοι καθ' όλα από αγωνιστικής πλευράς και να εξασφαλίσουν και χρόνο για ν' ασχοληθούν και με κάποιες άλλες περιπτώσεις που αφορούν κυρίως τον διοικητικό τομέα. Στη Ρόδο αναμένεται φυσικά η άφιξη του **Γιόβιτσα Νταμιάνοβιτς**, κάτι που αναμένεται να γίνει την ερχόμενη Παρασκευή. Ο 29χρονος μέσος αναμένεται να υπογράψει το επαγγελματικό του συμβόλαιο, συζητώντας πρώτα με την Διοίκηση της ΠΑΕ κάποιες τελευταίες λεπτομέρειες.

Η Ρόδος, όμως, δεν σταματάει εκεί. Εξάλλου το έχει δηλώσει κι ο **Αντώνης Μανίκας**. Χρειάζεται γκολκήπερ, περιφερειακός και ενίσχυση στον άξονα. Η ουσία είναι πως χθες δεν υπήρξε καμία εξέλιξη σε κανένα απ' τα θέματα που απασχολούν μεταγραφικά την ΠΑΕ Ρόδος.

Εξελίξεις αναμένονται το ερχόμενο σαββατοκύριακο, μιας και ο **Αντώνης Μανίκας** επιστρέφει από την Πορτογαλία την ερχόμενη Παρασκευή.

ΣΗΜΕΡΑ Η ΣΥΝΕΔΡΙΑΣΗ

Η συνεδρίαση του Διοικητικού Συμβουλίου θα διεξαχθεί τελικά σήμερα το βράδυ. Μέσω του **κ. Σπανουδάκη** ειδοποιήθηκαν όλα τα μέλη του Δ.Σ. για να παραβρίσκονται σε αίθουσα του "Ολύμπικ Πάλας" με απώτερο σκοπό την πληροφόρηση όλων των μελών για τις τελευταίες εξελίξεις σ' όλα τα επίπεδα.

Θα συζητηθούν τα μεταγραφικά, αλλά και κάθε άποψη μέλους του Δ.Σ. της ΠΑΕ, που ν' αφορά την οργάνωση, τον σχεδιασμό και τον προγραμματισμό της εταιρείας.

Η Ρόδος δείχνει αποφασισμένη ν' ακολουθήσει το σύγχρονο ποδοσφαιρικό marketing καθιερώνοντας ένα διαφορετικό πρότυπο ΠΑΕ, όπως αυτό αρμόζει στην ιστορία της, αλλά και τους στόχους που τίθενται.

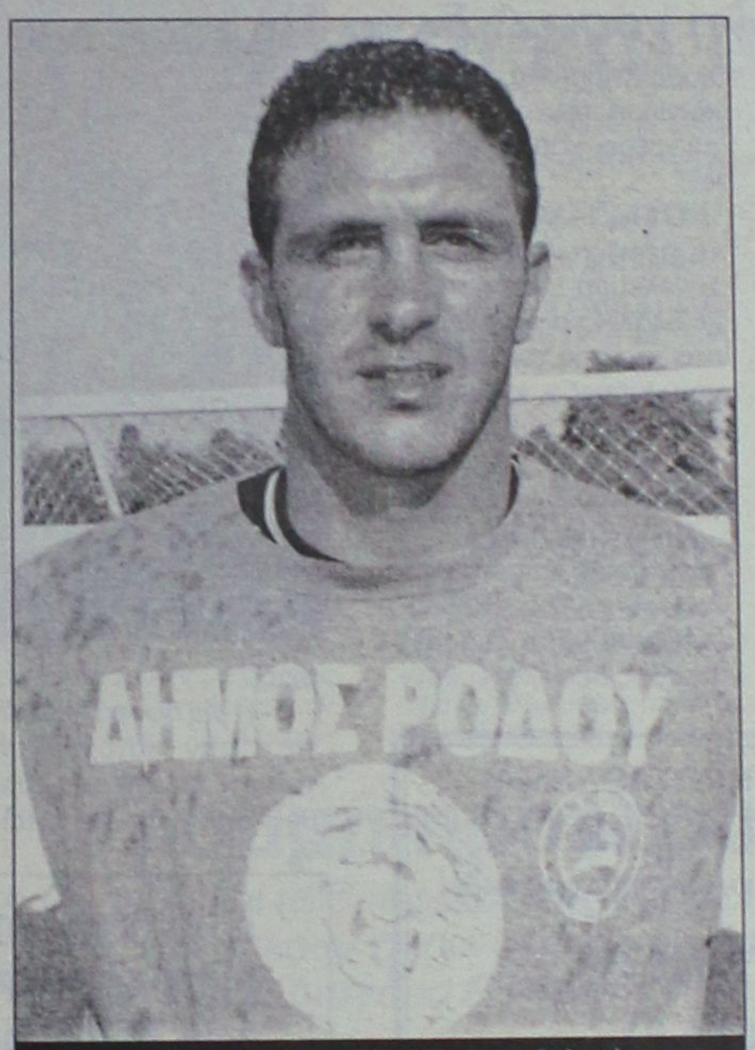

Στην Κούβα ο Αστέριος Θέμελης για το δηλητήριο του σκορπιού
(ΒΙΚΤΩΡ-ΦΩΤΟ ΜΑΡΚΕΤ-ΙΑΛΥΣΟΣ)

ΣΤΗΝ ΚΟΥΒΑ Ο ΘΕΜΕΛΗΣ

Στο μεταξύ ο γκολκήπερ της Ρόδου **Αστέριος Θέμελης** είναι αποφασισμένος να εξαντλήσει όλα τα περιθώρια για να κρατήσει στη ζωή την αγαπημένη του μητέρα, που εδώ και ημέρες βρίσκεται στο κρεβάτι του πόνου, ταλαιπωρημένη από την επάρατο. Μοναδική σωτηρία, σύμφωνα με όλες τις ενδείξεις "το δηλητήριο του σκορπιού". Η προσπάθεια του παίκτη της Ρόδου είναι συγκινητική προδίδοντας εκτός από ποδοσφαιριστή πρότυπο χαρακτήρα και ανθρώπου. Ο **Θέμελης** ανεχώρησε χθες από τη Θεσσαλονίκη για την Αβάνα της Κούβας με ενδιάμεσο σταθμό τη Μαδρίτη με απώτερο σκοπό να επιστρέψει απ' αυτό τον "δύσκολο αγώνα" κρατώντας στα χέρια του ένα απ' τα σπουδαιότερα τρόπαια. Αυτό της ζωής!!!



Ο Πέτρος Ρουτζιέρης θα φοράει την ίδια φανέλλα και τη νέα ποδοσφαιρική περίοδο
(ΒΙΚΤΩΡ-ΦΩΤΟ ΜΑΡΚΕΤ-ΙΑΛΥΣΟΣ)

Για πάντα κυανέρυθρος

• Ο Πέτρος Ρουτζιέρης συμφώνησε να φοράει και τη νέα περίοδο τη φανέλλα του Διαγόρα

• Σήμερα στις 18.00 η γενική συνέλευση του ιστορικού συλλόγου

Αίσιο τέλος είχαν οι διήμερες συζητήσεις που είχε η Διοίκηση του Διαγόρα με τον **Πέτρο Ρουτζιέρη**. Ο πολύπειρος αμυντικός των κυανέρυθρων θα συνεχίσει να φοράει τη φανέλλα του γηραιού της πόλης μας και τη νέα περίοδο, ενισχύοντας έτσι σε μεγάλο βαθμό την άμυνα, αλλά και την προσπάθεια του συλλόγου για άνοδο στην πιο πάνω κατηγορία.

Υπενθυμίζεται πως ο 31χρονος αμυντικός του Διαγόρα που ξεκίνησε απ' τα σπλάχνα της ομάδας:

- Φόρεσε την περίοδο '90-'93 την κυανέρυθρη φανέλλα στη β' και την γ' εθνική.
- Την τριετία '93-'96 αγωνίσθηκε με την Προοδευτική στη β' εθνική,
- Την τριετία '96-'99 φόρεσε την φανέλλα του Αθηναϊκού στην α' και β' εθνική και
- Γύρισε στην Προοδευτική στην α' εθνική τον Δεκέμβριο του '99, όπου παρέμεινε μέχρι τον Γενάρη του 2001 που πήγε στη Χαλκηδόνα λίγο πριν επιστρέψει οριστικά στο νησί μας.

ΣΗΜΕΡΑ Η ΓΕΝ. ΣΥΝΕΛΕΥΣΗ

Στο μεταξύ σήμερα θα διεξαχθεί στις 18.00 στη Λέσχη του Συλλόγου η τακτική γενική συνέλευση που έχει σαν θέματα ημερήσιας διάταξης

- Την λογοδοσία του απερχόμενου Δ.Σ.
- Την έκθεση Εξελεγκτικής Επιτροπής
- Την εκλογή νέου Δ.Σ. και Εξελεγκτικής Επιτροπής, αλλά και την συζήτηση διαφόρων επί μέρους θεμάτων που αφορούν τον σύλλογο.

Αμέσως μετά και γύρω στις 8.30 το βράδυ θα γίνει η παρουσίαση του νέου Δ.Σ. του Διαγόρα, που θα έχει πρόεδρο τον κ. **Κώστα Χρυσοχοΐδη.**

Πρόβλημα μαλλιών; Είμαστε εδώ!
ΚΑΝΑΔΑ 73 - ΠΛΑΤΕΙΑ ΑΓΙΟΥ ΝΙΚΟΛΑΟΥ - ΡΟΔΟΣ
ΤΗΛ. 22410 78 302 - 4
ΕΠΙΣΤΗΜΟΝΙΚΑ ΚΕΝΤΡΑ
BERGMANN KORD
ΚΛΙΝΙΚΗ ΜΑΛΛΙΩΝ
ΕΝΗΜΕΡΩΘΕΙΤΕ ΔΩΡΕΑΝ ΚΑΙ ΚΕΡΔΙΣΤΕ ΕΚΠΤΩΣΗ 20% • ΜΕΧΡΙ 30/07/2004

Ενίσχυση-κατοχύρωση

• Γενική συνέλευση για την προσεχή Δευτέρα προκήρυξε ο Ιάλυσος με μοναδικό θέμα την εκλογή νέου Δ.Σ.

Οι προσπάθειες πλαισίωσης της Διοίκησης του Μιχάλη Ατσικνούδα από νεα πρόσωπα και κατ' επέκταση στήριξης της φετινής δύσκολης προσπάθειας του Ιάλυσου στο περιφερειακό δεν καρποφόρησε. Έτσι λοιπόν ο επίσημος Ιάλυσος με χθεσινή ανακοίνωσή του οριοθετεί τα πράγματα στα πλαίσια μιας Γενικής Συνέλευσης που μοναδικό της θέμα έχει την εκλογή νέου Διοικητικού Συμβουλίου.

Χαρακτηριστικά η ανακοίνωση του συλλόγου αναφέρει χαρακτηριστικά:

"Ο ΓΑΣ ΙΑΛΥΣΟΣ καλεί τα μέλη του σε Γενική Συνέλευση την Δευτέρα 28/6/2004 και ώρα 20:30 στα γραφεία του συλλόγου (γήπεδο Ιαλυσού), για την διεξαγωγή εκλογών και ανάδειξη νέου Διοικητικού Συμβουλίου".

ΓΙΑ ΔΥΟ ΛΟΓΟΥΣ

Η εκλογή καινούργιας Διοίκησης προσβλέπει σύμφωνα με τα δεδομένα προς δύο "κατευθύνσεις".

— Η μία αφορά πιθανότατα την κατοχύρωση του νυν Διοικητικού Συμβουλίου, μιάς και η θητεία του έληξε και ζητείται ανανέωση θητείας για την συνέχιση του έργου.

— Η δεύτερη αφορά την "ενίσχυση" του νυν Δ.Σ. από επώνυμους παράγοντες της Ιαλυσού σε μια προσπάθεια ισχυροποίησης των βάσεων στον σύλλογο.

Όλα αυτά για να' ναι νόμιμα πρέπει να περάσουν μέσα από την Γενική Συνέλευση.



Υπομονή μέχρι τη Δευτέρα για δήμαρχο-διοίκηση αλλά και τους φίλους της Ιαλυσού
(ΒΙΚΤΩΡ-ΦΩΤΟ ΜΑΡΚΕΤ-ΙΑΛΥΣΟΣ)

4ο ΠΑΝΕΛΛΗΝΙΟ ΠΡΩΤΑΘΛΗΜΑ
BEACH SOCCER
Το ποδοσφαιρικό γεγονός της χρονιάς

7-11 ΙΟΥΛΙΟΥ
ΣΤΗ ΡΟΔΟ

Η Golden Events Beach Soccer και ο Δήμος Ρόδου σας προσφέρουν το ποδοσφαιρικό γεγονός του Καλοκαιριού 2004.
Φανταστικά γκολ, βραζιλιάνικα ψαλίδια, ιπτάμενοι τερματοφύλακες και συναρπαστικές μονομαχίες κάτω από τον καλοκαιρινό ήλιο και πάνω στην καυτή άμμο! Και όλα αυτά κάτω από τους ήχους χορευτικής μουσικής που δεν σταματάει ούτε στιγμή!
Εάν είστε πάνω από15 ετών σχηματίστε την δική σας ομάδα, πάρτε το πρωτάθλημα και κερδίστε 3.000 ευρώ.
Δηλώστε συμμετοχή τώρα!!!
Στο Ολυμπιακό γραφείο.
Πληρ. στο τηλ. 2241 0 35240



"ΠΑΟ ΔΙΑΓΟΡΑΣ"
ΠΡΟΣΚΛΗΣΗ
ΤΑΚΤΙΚΗΣ
ΓΕΝ. ΣΥΝΕΛΕΥΣΗΣ

Καλούμε όλα τα μέλη του "ΠΑΟ ΔΙΑΓΟΡΑ" σε Τακτική Γενική Συνέλευση την Τετάρτη 23-06-2004 και ώρα 18.00 μ.μ. στη Λέσχη του Συλλόγου (Πλατεία Διαγόρα 1) με θέματα ημερησίας διατάξεως:

1. Λογοδοσία Απερχόμενου Δ.Σ.
2. Εκθεση εξελεγκτική επιτροπής
3. Εκλογή νέου Δ.Σ.
4. Εκλογή εξελεκτικής επιτροπής
5. Διάφορα

Σε περίπτωση μη απαρτίας η Γενική Συνέλευση θα επαναληφθεί την επομένη 24-06-04 και ώρα 18.00 μ.μ. στον ίδιο τόπο και χώρο.

Για τον Διαγόρα
Ο Πρόεδρος — **Βασίλης Μητσοστέργιος**
Ο Γεν. Γραμματέας — **Αλέκος Μπεκιάρης**

ΟΙΚΟΥΜΕΝΙΚΟ ΠΑΤΡΙΑΡΧΕΙΟ
ΤΕΤΡΗΜΕΡΟ ΠΡΟΣΚΥΝΗΜΑ ΣΤΑ ΜΥΡΑ ΤΗΣ ΛΥΚΙΑΣ ΚΑΙ ΣΤΗΝ ΑΝΤΙΟΧΕΙΑ ΤΗΣ ΠΙΣΣΙΔΙΑΣ
23-26 ΙΟΥΝΙΟΥ 2004
ΜΕ ΤΗΝ ΕΥΛΟΓΙΑ ΤΟΥ ΜΗΤΡΟΠΟΛΙΤΗ ΡΟΔΟΥ κ.κ. ΚΥΡΙΛΛΟΥ

ΠΡΟΓΡΑΜΜΑ

ΤΕΤΑΡΤΗ 23 ΙΟΥΝΙΟΥ:
8.00 π.μ.: Αναχώρηση από Ρόδο για Καστελόριζο. Αφιξη στο Καστελόριζο, προσκύνημα στον Ιερό Ναό του Αγίου Κωνσταντίνου. Αναχώρηση για Αντίφελο, επίσκεψη στον Ιερό Ναό Παναγίας Αντιφέλου.

ΠΕΜΠΤΗ 24 ΙΟΥΝΙΟΥ:
Αρχιερατική Θεία Λειτουργία στη Βασιλική του Αγίου Νικολάου για την εορτή του ιωάννου του Βαπτιστού και Προδρόμου, όπου θα χοροστατήσει ο Μητροπολίτης Μύρων κ.κ. Χρυσόστομος. Αναχώρηση για τη Σπάρτη. Αφιξη και εγκατάσταση στο ξενοδοχείο Egirdir του Egirdir.

ΠΑΡΑΣΚΕΥΗ 25 ΙΟΥΝΙΟΥ:
Αναχώρηση για την Αντιόχεια της Πισσιδίας. Συμμετοχή στην Πατριαρχιακή Θεία Λειτουργία στα ερείπια του Ιερού Ναού του Αγίου Παύλου, προεξάρχοντος του Παναγιωτάτου Πατριάρχου κ.κ. Βαρθολομαίου. Επίσκεψη στα αξιοθέατα της αρχαίας Αντιόχειας. Μετάβαση και επίσκεψη στο νησάκι Νίσα και ιδιαίτερα στον Ιερό Ναό του Αγίου Στεφάνου.

ΣΑΒΒΑΤΟ 26 ΙΟΥΝΙΟΥ:
Αναχώρηση για Ρόδο, μέσω Καστελόριζου

Τιμή προσκυνήματος: **160** ευρώ

Στην τιμή περιλαμβάνονται:
- *Εισιτήρια*
- *Διανυκτερεύσεις σε ξενοδοχεία 4 αστέρων με πρωινό και δύο δείπνα.*
- *Μεταφορές με κλιματιζόμενα πούλμαν*
- *Φόροι εισόδου και εξόδου λιμανιών*
- *Πρακτορειακή κάλυψη*

Στην τιμή ΔΕΝ περιλαμβάνονται οι είσοδοι σε αρχαιολογικούς χώρους

Πληροφορίες - Δηλώσεις συμμετοχής στην Οργανωτική Επιτροπή:
- **κ. Θεόδωρο Τσιμπιδάκη, τηλ. 22410-22013 & 6937414303**
- **κ. Ευαγγελία Κουτρά, τηλ. 22410-25680 & 28153**
- **κ. Γεωργία Περίδη τηλ. 22410-51757 & 52102**
- **κ. Μαρία Καβαλιέρου τηλ. 22410-30973 & 6938257346**
- **PLANET HOLIDAYS, τηλ. 22410-35720/21**

ALHAMBRA TRAVEL
ΚΡΟΥΑΖΙΕΡΑ-ΕΚΔΡΟΜΗ
4-10/7 ΜΕ ΤΟ SERENADE
ΡΟΔΟΣ/ ΛΕΜΕΣΟΣ/ ΠΟΡΤ ΣΑΪΝΤ/ ΚΑΪΡΟ/ ΑΛΕΞΑΝΔΡΕΙΑ/ ΠΟΡΤ ΣΑΪΝΤ/ΛΕΜΕΣΟΣ/ ΡΟΔΟΣ

4/7. Αναχώρηση από ΡΟΔΟ για ΛΕΜΕΣΟ με το SERENADE
5/7. Αφιξη στη Λεμεσό. Ελεύθερος χρόνος για ψώνια ή προαιρετική εκδρομή. Το απόγευμα αποχώρηση για ΠΟΡΤ ΣΑΪΝΤ.
6/7. Αφιξη στο ΠΟΡΤ ΣΑΪΝΤ. Μεταφορά με πούλμαν στο Κάιρο. Περιήγηση της πόλης του Καΐρου επίσκεψη στα αξιοθέατα. Επίσης επίσκεψη στις πυραμίδες της Γκίζας και σε εργοστάσιο παπύρων. Μεταφορά και τακτοποίηση στο ξενοδοχείο LE MERIDIAN PYRAMIDS. Το βράδυ κρουαζιέρα στον Νείλο με φαγητό και παραδοσιακούς ανατολίτικους χορούς.
7/7. Αναχώρηση για ΑΛΕΞΑΝΔΡΕΙΑ. Επίσκεψη στο Πατριαρχείο και στα αξιοθέατα της πόλης. Υποδοχή στην ελληνική λέσχη. Γεύμα και κατόπιν επίσκεψη της φημισμένης βιβλιοθήκης της Αλεξάνδρειας. Επιστροφή στο Κάιρο αργά το απόγευμα. Δείπνο και διανυκτέρευση στο ξενοδοχείο.
8/7. Μετά το πρωινό αναχώρηση από το ξενοδοχείο. Επίσκεψη της εκκλησίας του Αγίου Γεωργίου και σε παραδοσιακό ανατολίτικο παζάρι AL EL HALIL, Γεύμα και κατόπιν μετάβαση στο Πορτ Σάιντ όπου θα πάρουμε το πλοίο για Λεμεσό.
9/7. Αφιξη στη Λεμεσό. Ελεύθερος χρόνος. Το απόγευμα αναχώρηση για Ρόδο.
10/7. Αφιξη στη Ρόδο. Τέλος της εκδρομής.

Τιμή πακέτου από ευρώ 685,00 το άτομο

Αναλυτικά προγράμματα στο γραφείο μας
Πληροφορίες-Προγράμματα

ALHAMBRA TRAVEL
ΔΗΜ. ΘΕΟΔΩΡΑΚΗ 13
Τηλ. 2241037052, 2241025698

ΤΟΠΙΚΟ ΠΟΔΟΣΦΑΙΡΟ

Ανανέωση τέταρτη και συνεχίζουν

• Συμφώνησε και με Γιάννη Γιαννικάκη ο Φοίβος

• Πολύ κοντά οι Αμπελάς, και αδέρφια Δράκου με προϋποθέσεις

• Εξετάζουν έντονα Πολυχρονίου, Ορφανίδη

Μετά τους **Σήφη Χαρικιόπουλο, Χριστοδούλου Γιάννη, Μάτση Δημήτρη** που αναφέραμε χθές πως συμφώνησαν και για την νέα χρονιά να αγωνίζονται με τα χρώματα του Φοίβου, ανανέωσε και ο **Γιάννης Γιαννικάκης**.

Ο ποδοσφαιριστής στην συνάντηση που είχε με την διοίκηση της ομάδας την Δευτέρα το βράδυ συμφώνησε σε όλα και θα παραμείνει και την νέα χρονιά στον Φοίβο.

Παράλληλα, η διοίκηση Κουδούνη είχε συζητήσεις την Δευτέρα με τους **Αμπελά** και τα αδέλφια **Δράκου**. Οι τρεις ποδοσφαιριστές είναι θετικοί στην περίπτωση να αγωνίζονται με τα χρώματα του Φοίβου, όμως υπάρχουν κάποιοι παράμετροι που εμποδίζουν την ολοκλήρωση των συμφωνιών τους.



Ο Αγαπητός Αμπελάς επιφυλάχθηκε να απαντήσει στη διοίκηση του Φοίβου

Ο **Αμπελάς** είναι πολύ κοντά με τον Φοίβο οικονομικά, όμως εξετάζει προτάσεις άλλων ομάδων και ζήτησε 2-3 μέρες ώστε να απαντήσει στον Φοίβο. Όσον αφορά τα αδέλφια **Δράκου** είναι θετικοί στην επιστροφή τους, όμως ο **Λευτέρης** δήλωσε πως αν μείνει ελεύθερος απ' την Ρόδο τότε θα γυρίσει στους Κρεμαστενούς, ενώ ο **Πάρης** θέλει να συζητήσει πρώτα με τον Ιάλυσο και στην συνέχεια να αποφασίσει. Επιπλέον, ο νεαρός τερματοφύλακας **Καΐκας** επαναδραστηριοποιείται μετά από ένα χρόνο απουσίας.

Τέλος, αναμένονται εξελίξεις για τους **Πολυχρονίου** και **Ορφανίδη** εντός των ημερών. Ο **Πολυχρονίου** έχει εκφράσει τις απαιτήσεις τους στην ομάδα και η διοίκηση θα προσπαθήσει να ξεπεράσει το χάσμα που δεδομένα υπάρχει.

Για τον **Ορφανίδη** υπάρχει σήμερα συνάντηση με τον Διαγόρα ώστε να εκφράσουν το ενδιαφέρον τους και να δουν τις απαιτήσεις του Διαγόρα.

Πρώτες συμφωνίες έπονται και άλλες

• Ο Διγενής συμφώνησε με τους Παπαϊωάννου και Χ"δημητρίου της Ασπίδας Απ. και Αναγέννησης Ρ. αντίστοιχα

• "Κλείνουν οι Καψαλάκης και Κανάκης Μιχάλης

• Αγεφύρωτο το χάσμα με Ζωάννου

Οι πρώτες μεταγραφικές κινήσεις είχαν θετική εξέλιξη, καθώς συμφώνησαν με τους νεαρούς **Κώστα Χ"δημητρίου** και **Μανόλη Παπαϊωάννου** να συνεχίσουν την καριέρα τους στην ομάδα του Διγενή.

Οι νεαροί ήταν στόχοι του προπονητή της ομάδας αφού είναι ταλαντούχοι και διαθέτουν και τον ανάλογο ενθουσιασμό που θα τους βοηθήσει να σταθούν στην Α' κατηγορία. Ο **Κώστας Χ"δημητρίου** είναι 21 ετών και αγωνίζεται στη θέση του φορ.

Ο νεαρός αγωνιζόταν πέρυσι στην Αναγέννηση Ρόδου.

Όσον αφορά τον **Παπαϊωάννου**, είναι στόπερ 22 ετών και αγωνιζόταν πέρυσι στην Ασπίδα Απολακκιάς. Εκτός του **Παπαϊωάννου** ο Διγενής είναι πολύ κοντά και στην συμφωνία συνεργασίας με άλλους δύο παίκτες της Ασπίδας.

Εντός των ημερών αναμένεται να επέλθει συμφωνία με τους **Καψαλάκη** και **Μιχάλη Κανάκη** αφού οι παίκτες έχουν μείνει ελεύθεροι και είναι στο ενδεχόμενο μεταγραφής τους στην ομάδα των Κοσκινού.

Τέλος, όπως αναφέραμε και χθές ο **Γιάννης Ζωάννου** φαίνεται να απομακρύνεται και άλλο απ' την ομάδα, αφού το χάσμα που χωρίζει παίκτη και διοίκηση είναι δύσκολο να ξεπεραστεί.

Γραμμή προτεραιότητας

• Οι περσινοί ποδοσφαιριστές και η ενδεχόμενη παραμονή τους, αποτελούν την εναρκτήριο γραμμή των διαπραγματεύσεων του Διαγόρα Β .για την νέα περίοδο.

«Υψηλούς στόχους θα έχει και την νέα περίοδο στο πρωτάθλημα ο Διαγόρας Β. αφού αυτό απαιτεί η ιστορία του συλλόγου». Αυτά τα λόγια ανήκουν στον παίχτη προπονητή της ομάδας **Γιάννη Καμπούρη** και φανερώνουν την φιλοσοφία και τον τρόπο που θα κινηθεί ο σύλλογος στο μεταγραφικό [illegible] παζάρι. Η πρώτη σκέψη δεν μπορεί να είναι άλλη [illegible] ότι οι κυανέρυθροι θα κινηθούν για την απόκτηση ποδοσφαιριστών(αριθμός δεν έχει αναφερθεί) που θα έχουν τις δυνατότητες να καλύψουν τις περσινές αδυναμίες, αφού θα αντικαταστήσουν αυτούς που δεν μπόρεσαν να αποδώσουν βάσει των προσδοκιών. Παράλληλα στο δυναμικό θα παραμείνουν αυτοί που πέρασαν τις "εξετάσεις" και αποτελούν τον βασικό κορμό.

Η αρχή λοιπόν του προ[illegible]σχεδιασμού των κυανέρυθρων [illegible] με τις διαπραγματεύσεις των παλιών ποδοσφαιριστών που στο προηγούμενο πρωτάθλημα άφησαν ικανοποιημένους τους ιθύνοντες με την απόδοση και την συνολική παρουσία τους και η παραμονή τους αποτελεί πρωταρχικό στόχο για τον νέο Διαγόρα. Επίσημα ακόμη δεν έχει ανακοινωθεί κάποια επέκταση συνεργασίας αλλά είναι δεδομένη η έναρξη του κύκλου των διαπραγματεύσεων της παραμονής τους.





ΤΟΠΙΚΟ ΠΟΔΟΣΦΑΙΡΟ

Παχιές αγελάδες στα χαρτιά

• Αυξημένος κατά περίπου δέκα τοις εκατό θα είναι ο προϋπολογισμός της ΕΠΣΔ, που θα βαδίσει στα χνάρια της ΕΠΟ. Στην πράξη, βέβαια, η νέα αγωνιστική περίοδος αναμένεται να είναι η χειρότερη από κάθε προηγούμενη χρονιά.

Την λογική του παραλόγου θα κληθούν να μοιραστούν τα σωματεία της ΕΠΣΔ κατά την διάρκεια όχι μόνο της αυριανής Τακτικής Γενικής τους Συνέλευσης, αλλά και της νέας αγωνιστικής περιόδου, αφού άλλα θα δουν στα χαρτιά και κατά πάσα πιθανότητα θα εγκρίνουν και άλλα θα αντιμετωπίσουν στα ερχόμενα πρωταθλήματα.

Όπως είναι γνωστό, στην πρόσφατη Γενική της Συνέλευση η ΕΠΟ ενέκρινε τον προϋπολογισμό της αποδεχούμενη την αύξησή του κατά οκτώ τοις εκατό, την στιγμή που είναι πασιφανές πως της διεξαγωγής των Ολυμπιακών Αγώνων της Αθήνας η νέα χρονιά θα είναι η πιο λιτή, σφιχτή και επίπονη για το σύνολο του ποδοσφαιρικού κόσμου της χώρας. Όπως αναφέρουν οι πληροφορίες, η ίδια η ΕΠΣΔ δεν έχει διαφοροποιηθεί από την γραμμή της Ομοσπονδίας, έχοντας έτοιμη την έγκριση του δικού της προϋπολογισμού, επίσης αυξημένου σε ποσοστό από οκτώ έως δέκα τοις εκατό. Πρόκειται για αύξηση που σχεδόν αναλογικά ενσωματώθηκε ήδη στον προϋπολογισμό της ΕΠΟ.

Η πρακτική μετάφραση είναι απλή και αν δεν ήταν στην μέση η ίδια η επιβίωση των σωματείων, θα εμπεριείχε μεγάλη δόση χιούμορ.

Στα χαρτιά, και μάλιστα με κάθε επισημότητα, η ΕΠΣΔ θα πάρει περισσότερα χρήματα με αποτέλεσμα να μην έχει κανένα πρόβλημα ούτε η ίδια, ούτε και τα σωματεία, που θα μπορέσουν να βγάλουν άνετα τις υποχρεώσεις της νέας...ποιοτικής και αναβαθμισμένης αγωνιστικής περιόδου.

Στην πράξη η...καλή μέρα που ξημερώνει φάνηκε από πέρσι, όταν τα σωματεία της Β κατηγορίας οδηγήθηκαν σε αποχή λόγω της αδυναμίας τους να σηκώσουν το οικονομικό βάρος και η ίδια η Ένωση δήλωνε αποφασισμένη να αντιδράσει δυναμικά σε περίπτωση που τα χρήματα τα οποία της χρωστούσε η ΕΠΟ δεν ζέσταιναν το ταμείο της μέσα σε ένα εύλογο χρονικό διάστημα. Φέτος η κατάσταση προμηνύεται ακόμα πιο ζοφερή, κάτι το οποίο ομολογείται και από τους ίδιους τους παράγοντες της ΕΠΣΔ. Καλύτερη απόδειξη από την αγωνιώδη προσπάθεια αναζήτησης λύσης για το νέο διασπασμένο πρωτάθλημα της Β' κατηγορίας δεν υπάρχει. Κατά τα άλλα, όμως, οι προϋπολογισμοί αυξάνονται, εγκρίνονται σχεδόν ομόφωνα και κανένας από την ηγεσία της ΕΠΟ, ούτε καν οι Ενώσεις της χώρας δεν τολμούν να περιγράψουν με ειλικρίνεια τα δεδομένα και να χαράξουν μία πολιτική βάσει των πραγματικών οικονομικών δυνατοτήτων.

Εκτός κι αν η Γενική Γραμματεία Αθλητισμού προσγειώσει τα «όνειρα» και δεν κάνει αποδεκτή την αύξηση του προϋπολογισμού της Ομοσπονδίας.

ΕΥΛΟΓΑ ΕΡΩΤΗΜΑΤΙΚΑ

• Αν και πέρασαν σχεδόν δύο εβδομάδες από την Τακτική Γενική Συνέλευση της ΕΠΟ και την απόφαση για την διαδικασία που θα συνεχιζόταν το πρόγραμμα κατασκευής των Ενωσιακών γηπέδων, η ΕΠΣΔ συνεχίζει να μην έχει το παραμικρό νέο.

Μπορεί σύσσωμη η ΕΠΟ να έχει μετακομίσει στην Πορτογαλία και να ζει από κοντά τις μαγικές στιγμές που ζει το Ελληνικό ποδόσφαιρο στο Πανευρωπαϊκό Πρωτάθλημα, με αποτέλεσμα να έχει παγώσει κάθε εσωτερική δραστηριότητα, ωστόσο τα ερωτηματικά για το τι μέλλει γενέσθαι σχετικά με το πρόγραμμα κατασκευής των Ενωσιακών γηπέδων μπορούν να αρχίσουν να αυξάνονται και μάλιστα απόλυτα δικαιολογημένα. Όπως αποφασίστηκε στην τελευταία Τακτική Γενική Συνέλευση της ΕΠΟ, οι διαδικασίες πέρασαν πλέον στα χέρια της αναδόχου εταιρίας, η οποία θα ενημέρωνε άμεσα τις Ενώσεις και θα τους ζητούσε να εκδώσουν τις σχετικές πολεοδομικές άδειες. Οι πληροφορίες αναφέρουν πως τουλάχιστον μέχρι χθες η ΕΠΣΔ, η οποία μάλιστα ανήκει στις Ενώσεις που απέσπασαν την δέσμευση να τοποθετηθούν στις πρώτες που θα αποκτήσουν γήπεδο, δεν είχε ενοχληθεί, παρά το γεγονός ότι κοντεύουν να κλείσουν δύο εβδομάδες από την ημέρα διεξαγωγής της Γενικής Συνέλευσης της Ομοσπονδίας. Από την πλευρά τους, οι παράγοντες της ΕΠΣΔ αποδίδουν την νέα καθυστέρηση στην υπολειτουργία της ΕΠΟ λόγω του EURO 2004, με το σκεπτικό ο συντονισμός θα βρίσκεται στα χέρια των Τεχνικών Υπηρεσιών της Ομοσπονδίας. Αυτό, βέβαια, δεν έχει σχέση με τις διαδικασίες που αποφασίστηκαν να ακολουθηθούν τουλάχιστον από πλευράς της αναδόχου εταιρίας και είναι απορίας άξιο για ποιόν λόγο δεν κουνιέται φύλλο. Θυμίζουμε, ότι είναι αμέτρητες οι φορές που από πλευράς ΕΠΟ είχε προαναγγελθεί η έναρξη των εργασιών, ωστόσο το διάστημα που μεσολάβησε από τότε που αναμενόταν το ξεκίνημα μεταφράζεται σε μήνες. Με δεδομένο ότι το χρονοδιάγραμμα ολοκλήρωσης του έργου ξεπερνάει τον ένα χρόνο, θα πρέπει πλέον να θεωρείται βέβαιο πως και την επόμενη αγωνιστική περίοδο οι Μικτές μας ομάδες θα αντιμετωπίσουν το γνωστό γηπεδικό πρόβλημα.



ΝΕΑ ΤΑΚΤΙΚΗ ΓΡΑΜ–ΜΗ ΚΟΝΤΕΙΝΕΡ
ΑΠΕΥΘΕΙΑΣ ΡΟΔΟ ΑΠΟ ΒΟΡΕΙΟ ΕΥΡΩΠΗ

ΑΜΒΕΡΣΑ - ΡΟΤΕΡΝΤΑΜ - ΡΟΔΟ
ΦΟΡΤΩΣΗ 14/6/2004 και κάθε 14 του ΜΗΝΑ
ΠΑΡΑΔΟΣΗ 8-10 ΗΜΕΡΕΣ

Ενημερώνουμε τους αξιότιμους εμπόρους/εισαγωγείς της Δωδεκανήσου ότι από 14/6 ξεκινάει η νέα απευθείας γραμμή ΚΟΝΤΕΙΝΕΡ από Βόρεια Ευρώπη

Αναλαμβάνουμε τη μεταφορά container 20'+40' καθώς και χύμα φορτίο σε κιβώτια ή παλέτες.

ΠΛΗΡΟΦΟΡΙΕΣ ΝΑΥΛΩΝ / ΚΡΑΤΗΣΕΙΣ
RODOS SHIPPING AGENCY
ΜΙΧΑΛΗΣ ΡΟΔΙΤΗΣ
ΤΗΛ. 2241031933 ΦΑΞ 2241031933 e-mail: mroditis@hol.gr
ΚΙΝΗΤΟ: 6937144633

STEFANAKIS TOURS-RODOS
Ομαδικά & ατομικά ταξίδια
Εγγυημένες αναχωρήσεις κάθε εβδομάδα

ΠΑΡΙΣΙ 4, 5 & 6 ΗΜΕΡΕΣ
ΙΤΑΛΙΑ 4 & 5 ΗΜΕΡΕΣ
Ρώμη-Φλωρεντία
ΛΟΝΔΙΝΟ 4 & 5 ΗΜΕΡΕΣ
ΠΡΑΓΑ 3, 4 & 5 ΗΜΕΡΕΣ
ΑΜΣΤΕΡΝΤΑΜ 4 & 5 ΗΜΕΡΕΣ
ΒΕΡΟΛΙΝΟ 4 & 5 ΗΜΕΡΕΣ

Ελσίνκι, Κρουαζιέρα Βαλτική, Τάλιν, Αγ. Πετρούπολη, Βερολίνο, Αμστερνταμ, Νίκαια, Βαρκελώνη, Μαδρίτη, Βουδαπέστη, Βιέννη, Βενετία, Αίγυπτος, Τυνησία, Μαρόκο-Κων/πολη

ΙΤΑΛΙΚΟ ΠΑΝΟΡΑΜΑ
ΚΟΥΑΖΙΕΡΑ ΑΔΡΙΑΤΙΚΗ
ΜΠΑΡΙ-ΠΟΜΠΗΪΑ-ΡΩΜΗ-ΦΛΩΡΕΝΤΙΑ-ΣΙΕΝΑ-ΒΕΝΕΤΙΑ ΜΙΝΙΑΤΟΥΡΑ
Ξενοδοχεία 4* Ημιδιατροφή
7 ημέρες αναχώρηση κάθε Δευτέρα
450€!!!

ΑΛΕΞ. ΔΙΑΚΟΥ 38-ΡΟΔΟΣ • Τηλ.: 22410/20625-2241030054

ΜΙΚΡΕΣ αγγελίες

ΟΙ ΑΓΓΕΛΙΕΣ ΤΗΣ ΡΟΔΙΑΚΗΣ παρουσιάζονται και στο site www.anaggelies.gr

ΜΕΤΑΦΕΡΘΗΚΑΜΕ!
Θα μας βρίσκετε στα κεντρικά μας γραφεία επί της Μαρ. Μαλλιαράκη 11 (τελευταία πάροδος Καναδά). Τα τηλέφωνα παραμένουν τα ίδια: (22410) 22210, (22410) 75230

ενοικιασεις ακινητων & επιχειρησεων

ΓΚΑΡΣΟΝΙΕΡΑ στο κέντρο της Ιαλυσού, καινούργια, επιπλωμένη, προτιμούνται εκπαιδευτικοί, στρατιωτικοί, δημόσιοι υπάλληλοι. Πληρ. τηλ. 6944944831, 2241090382 AE59663

ΔΙΑΜΕΡΙΣΜΑ ΕΠΙΠΛΩΜΕΝΟ 2 ΔΩΜΑΤΙΩΝ 40 Τ.Μ. ΜΕ ΣΑΛΟΝΙ, ΚΟΥΖΙΝΑ, ΥΠΝΟΔΩΜΑΤΙΟ, WC, ΠΛΗΡΩΣ ΕΞΟΠΛΙΣΜΕΝΟ ΜΕ TV, ΔΙΠΟΡΤΟ ΨΥΓΕΙΟ, ΦΟΥΡΝΑΚΙ ΔΥΟ ΜΑΤΙΑ, ΑΠΟΡΡΟΦΗΤΗΡΑ, ΠΛΥΝΤΗΡΙΟ ΡΟΥΧΩΝ, ΧΡΗΜΑΤΟΚΙΒΩΤΙΟ, ΑΝΕΜΙΣΤΗΡΑ ΜΟΝΩΜΕΝΗ ΟΡΟΦΗ, ΒΕΡΑΝΤΑ 12 Τ.Μ. ΑΝΕΤΟ ΧΩΡΟ ΠΑΡΚΑΡΙΣΜΑΤΟΣ ΣΤΗΝ ΚΡΕΜΑΣΤΗ. ΠΛΗΡ. ΤΗΛ. 2241096742 ΚΙΝ. 6944819048 ΠΕ59667

STUDIOS σε ήσυχη περιοχή της Κρεμαστής, με το μήνα ή την ημέρα με πολυκουζινάκι, WC, άνετα μπαλκόνια. Χώρος ξεκούρασης σε κήπο με γκαζόν, πάρκιν, καθάρισμα 2 φορές την εβδομάδα. Τιμές studio 20 ευρώ/ημέρα, 160 ευρώ/μήνα. Πληρ. τηλ. 6937606824, 2241095695, 2241095487, 2241048038 AE59662

ΔΙΑΜΕΡΙΣΜΑ 2άρι στην οδό Αναλήψεως εντελώς καινούργιο. Τιμή προσιτή. Πληρ. τηλ. 6972238558, 2241067158 AE59664

ΔΙΑΜΕΡΙΣΜΑ 95 τ.μ. στην περιοχή Μητρόπολης. Πληρ. τηλ. 2241028788, 2241030297 AE59661

ΔΙΑΜΕΡΙΣΜΑ 100 τ.μ. 3 υπνοδωμάτια, σαλόνι, κουζίνα με ηλιακό θερ/να και θέρμανση στον α' όροφο (διώροφης οικοδομής), επί της Κυρήνης αριθ. 16 στη Ρόδο. Πληρ. τηλ. 2241028727 AE59658

"ΑΡΧΑΓΓΕΛΟΣ" ΕΝΟΙΚΙΑΖΟΝΤΑΙ γκαρσονιέρες καινούργιες, πλήρως εξοπλισμένες και επιπλωμένες με κλιματισμό, τηλεόραση, ψυγείο, φούρνο - μάτια, θερμοσίφωνο, ντους, WC, εγκατάσταση για πλυντήριο ρούχων, σε ήσυχη περιοχή και άνετο πάρκιν, για όλο τον χρόνο. Πληρ. τηλ. 6972494339 AE59652

ΔΙΑΜΕΡΙΣΜΑ 100 τ.μ. στην πλατεία Ιαλυσού στην οδό Ιερού Λόχου. Διαθέτει τριφασικό ρεύμα, εντοιχισμένη κουζίνα και ηλιακό θερμοσίφωνα. Πληρ. τηλ. 2241025927, 6998465422 AE59653

ΔΙΑΜΕΡΙΣΜΑ καλό αποτελούμενο από 2 υπνοδωμάτια, σαλοτραπεζαρία και χώρος για γραφείο ή καθιστικό, με μεγάλες βεράντες στον 3ο όροφο επί της οδού Μιχ. Πετρίδη 90. Δίπλα από το Super Market "Σπανός". Πληρ. τηλ. 2241063536 AE59650

ΕΝΟΙΚΙΑΖΟΝΤΑΙ έναντι του Καζίνο δωμάτια επιπλωμένα, με δικό του καθένα μπάνιο, ψυγείο, κ.λπ. Πληρ. τηλ. 2241092425 AE59646

ΚΑΤΑΣΤΗΜΑ επί της οδού Γιαμαλή 7 (απέναντι από το 18ο Δημοτ. Σχολείο). Πληρ. τηλ. 2241068736 AE59645

ΓΚΑΡΣΟΝΙΕΡΑ επί της Κωνσταντινίδη 7 στην περιοχή Ζέφυρος δίπλα στην Εφορία. Πληρ. τηλ. 2241024527, 2241020252 AE59643

ΚΑΤΟΙΚΙΑ ανεξάρτητη επιπλωμένη ή μη, δίχωρη, θέρμανση, ηλιακός, με αυλή και θεά σε ήσυχη περιοχή μεταξύ Ιαλυσού-Κρεμαστής. Πληρ. τηλ. 2241037002 AE59640

ΔΙΑΜΕΡΙΣΜΑ 100 τ.μ. τριάρι (2 υπνοδωμάτια, σαλοτραπεζαρία, κουζίνα, μπάνιο) στο β' όροφο διώροφης οικοδομής. Επίσης στην ίδια οικοδομή στο ισόγειο ενοικιάζεται δωμάτιο επιπλωμένο με WC. Πληρ. τηλ. 2241022139, 6944562502 AE59631

ΔΙΑΜΕΡΙΣΜΑ στην Κρεμαστή 2 υπνοδωμάτια, σαλόνι, κουζίνα και μπάνιο. Πληρ. τηλ. 2241093373 και 2241030522 AE59638

ΔΙΑΜΕΡΙΣΜΑ ισόγειο διαμπερές 86 τ.μ. στην οδό Ηρ. Αναστασίας 30. Πληρ. τηλ. 2241023760 από 1-4 μ.μ. AE59636

ΓΚΑΡΣΟΝΙΕΡΑ πλήρως επιπλωμένη καινούργια κατασκευή, περιοχή Ιαλυσός. Πληρ. τηλ. 2241094850, 6978631342 AE59637

ΜΟΝΟΚΑΤΟΙΚΙΑ-ΒΙΛΑ στην περιοχή της Κρεμαστής. Εχει εμβαδό 200 τ.μ. και πολύ μεγάλο κήπο και είναι μεταχειρισμένη. Ενοικιάζεται 1200 ευρώ. Πληρ. κ. Μανώλη τηλ. 6946163242 AE59621

ΔΙΑΜΕΡΙΣΜΑ στην Κρεμαστή επιπλωμένο, μικρό, με ένα υπνοδωμάτιο, σαλόνι, κουζίνα, μπάνιο σε ήσυχη περιοχή. Πληρ. τηλ. 2241091435, 6945402153 AE59617

TOP PROPERTIES

GEORGE & SAVAS PIPINOS
ΓΕΩΡΓΙΟΣ & ΣΑΒΒΑΣ ΠΙΠΙΝΟΣ
ΣΥΜΒΟΥΛΟΙ ΚΑΙ ΕΚΤΙΜΗΤΕΣ ΑΚΙΝΗΤΩΝ
REAL ESTATE AGENTS • MEMBER OF F.I.A.B.C.I.-NAEA-C.E.I.

Email: *gpipinos@otenet.gr* ***URL:*** *www.rhodes-top-properties.com* ***and*** *www.pipinos.gr*

Από το 1971



Η **"TOP PROPERTIES"** είναι ατομική επιχείρηση και ανήκει στους Γεώργιο και Σάββα Πιπίνο. Το γραφείο ασχολείται από το 1971 αποκλειστικά και μόνο με επενδύσεις και REAL ESTATE, στο νησί της Ρόδου και στην ευρύτερη περιοχή της Δωδεκανήσου.

ΑΠΕΥΘΥΝΟΜΑΣΤΕ: Στους **σοβαρούς, απαιτητικούς και επιλεκτικούς** επενδυτές-επιχειρηματίες, Ελληνες και ξένους που ενδιαφέρονται να κάνουν μια σοβαρή επένδυση προβολής στο νησί της Ρόδου.

ΠΡΟΣΦΕΡΟΥΜΕ: Α) Υπηρεσίες και πληροφορίες που γίνονται σε προσωπικό επίπεδο με εχεμύθεια, διακριτικότητα και σοβαρότητα.
Β) Μεγάλη γκάμα υψηλής ποιότητας, ακινήτων, όπως:1) Ξενοδοχεία Α' και Β' κατηγορίας των 600-500-350-300 κλινών, 2) Κεντρικά αστικά ακίνητα κατάλληλα για Τράπεζες-καταστήματα-γραφεία, 3) Παραλιακές εκτάσεις, κατάλληλες για τουριστικές επενδύσεις των 150.000-100.000-70.000-50.000-36.000 τ.μ. και 4) Διαμερίσματα και μεζονέτες προβολής, και 5) Αξιόλογες Παραθεριστικές κατοικίες.

ΣΤΟΧΟΣ ΜΑΣ ΕΙΝΑΙ: Να προσφέρουμε στο αγοραστικό μας κοινό υψηλής ποιότητας ακίνητα και ευκαιρίες στο νησί της Ρόδου. Η τριακονταετής και πλέον πείρα μας στον τομέα αυτό αποτελεί εγγύηση.
ΣΥΝΘΗΜΑ ΜΑΣ ΕΙΝΑΙ: Επενδύστε στη ΡΟΔΟ ΤΩΡΑ, σε ακίνητα που ΑΝΤΕΧΟΥΝ ΣΤΟ ΧΡΟΝΟ

Γεώργιος και Σάββας Πιπίνος
ΜΕΣΙΤΕΣ ΑΣΤΙΚΩΝ ΣΥΜΒΑΣΕΩΝ
Γιατί εμείς γνωρίζουμε καλύτερα!

Since 1971

TOP PROPERTIES is a father and son business. The senior, Mr George S. Pipinos, the founder of the office, has carved over the years a reputation for integrity and excellence in the world of Real Estate in the Dodecanese. The junior, Dr. Savas Pipinos, has returned from his studies in the UK to aid in his father´s footsteps.
AT TOP PROPERTIES we try hard to attract important and selective investors, high calibre businessmen/women and discerning professional people, both Greek and foreign, who wish to acquire substantial and valuable property on Rhodes.
We offer our expertise and advice privately, discreetly and in strict confidence.
We keep a comprehensive list of real estate of the highest specifications:
a. A' and B' class hotels (600, 500, 350, 300 beds capacity)
b. Centrally situated office buildings and other business premises.
c. Seaside land, ideal for development (hotels, holiday resorts, etc), of 150.000, 100.000, 70.000, 50.000, 36.000 square metres.
d. Villas, luxury apartments, detached, semi-detached and terraced houses.
e. Holiday and Retirement Homes.
Our aim is to give our clients the opportunity to acquire value for money, first class real estate on Rhodes. Our 30 and more years of experience is our warranty.
Our motto is Invest in Rhodes, Invest in property, It stands the test of time.

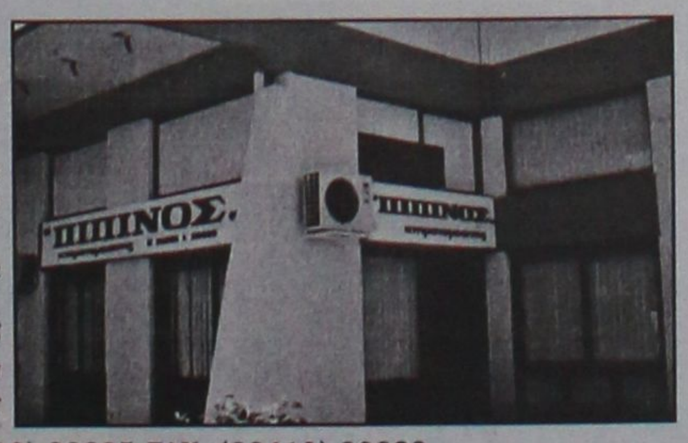

TOP PROPERTIES
George and Savas Pipinos
Because we know best

KENNENTY 38, ΡΟΔΟΣ, 85 100, ΤΗΛ. (22410) 23895,FAX: (22410) 20883
38 KENNEDY STR., RHODES, 85 100, TEL. (22410) 23895, FAX: (22410) 20883
U.K. Direct line: 08717115396

ΕΝΟΙΚΙΑΖΕΤΑΙ

Διαμέρισμα στο Κέντρο της πόλης, οδός Αμμοχώστου αρ. 11, Β' όροφος, κατάλληλο και για επαγγελματική χρήση. Είναι Ε=140 τ.μ., και αποτελείται από 3 υπνοδωμάτια, σαλοτραπεζαρία, κουζίνα, λουτρό και W.C.
Μηνιαίο μίσθωμα: 650 ευρώ.

Πληρ. ΠΙΠΙΝΟΣ, τηλ. 2241023895, 6944676003.

ΕΝΟΙΚΙΑΖΕΤΑΙ

ΠΡΟΝΟΜΙΟΥΧΟ ΚΑΤΑΣΤΗΜΑ

260 τ.μ. επί της οδού Μεγ. Κων/νου και Καραϊσκάκη γωνία κατάλληλο για τράπεζα ή άλλου είδους εμπορική επιχείρηση.

Πληρ. τηλ. 2241085231, 6945461564

ΣΩΚΡΑΤΟΥΣ (Π. ΠΟΛΗ)
ΕΝΟΙΚΙΑΖΕΤΑΙ
ΠΡΟΝΟΜΙΟΥΧΟ ΚΑΤΑΣΤΗΜΑ

επί της οδού Σωκράτους αρ. 6-8,
Ε=43 τ.μ. Ισόγειο & 43 τ.μ. Α' όροφος.
Μόνο Σοβαρές Προτάσεις
Πληρ Κο ΠΙΠΙΝΟ, τηλ. 2241023895 κιν. 6944676003

ΕΝΟΙΚΙΑΖΟΝΤΑΙ

- **Γραφείο** α' ορόφου 90 τ.μ. επί της οδού Εθνικής Αντιστάσεως και Τσαλδάρη γωνία, πάνω από το κατάστημα "Κωτσόβολος".
- **Γραφείο** α' ορόφου 130 τ.μ. επί της οδού Εθνικής Αντιστάσεως, πάνω από το κατάστημα "Ράδιο Κορασίδη".

Πληρ. ΕΥΣΤΑΘΙΟΥ - ΕΥΡΩΚΤΗΜΑΤΙΚΗ,
Εθνικής Αντιστάσεως 83
Τηλ.. 22410 73819-74917, 6945/292030, 6944/374546

ΕΝΟΙΚΙΑΖΟΝΤΑΙ

- **Γκαρσονιέρες** 60-65 τ.μ. στην περιοχή Ρόδου-Λίνδου, νεόδμητες με κεντρική θέρμανση και πάρκινγκ. Μηνιαίο μίσθωμα 300 ευρώ.
- **Στούντιος** πλήρως επιπλωμένα στην παραλία Ιαλυσού, με ιδιόχρηστο πάρκινγκ. Μηνιαίο μίσθωμα 275 ευρώ.
- **Στούντιος** πλήρως επιπλωμένα επί της Ρόδου-Λίνδου με ιδιόχρηστο πάρκιν. Μηνιαίο μίσθωμα 280 ευρώ.
- **Μεζονέτα** 105 τ.μ. με δύο υπνοδωμάτια, περιοχή Ρόδου-Λίνδου νεόδμητη, με πάρκινγκ, κεντρική θέρμανση. Μηνιαίο μίσθωμα 520 ευρώ.
- **Μεζονέτα** 150 τ.μ. συν σοφίτα στην Ιαλυσό, με (3) τρία υπνοδωμάτια, ηλιακό θερμοσίφωνα, τζάκι, αυτόνομη θέρμανση, κήπο, πάρκινγκ, ψησταριά, μεγάλες άνετες βεράντες. Μηνιαίο μίσθωμα 750 ευρώ
- **Διαμέρισμα** 105 τ.μ. με (2) δύο υπνοδωμάτια, επί της Μιχ. Πετρίδη, με εντιχοισμένη κουζίνα (ψυγείο, φούρνος, εστίες), με πάρκινγκ,με μεγάλες άνετες βεράντες. Μηνιαίο μίσθωμα 580 ευρώ.
- **Διαμέρισμα** 150 τ.μ. (3) τριών υπνοδωματίων στην Ιαλυσό, με κεντρική-αυτόνομη θέρμανση, ηλιακό θερμοσίφωνα, εντοιχισμένη κουζίνα με ψυγείο, φούρνο, πλυντήριο, μαρμάρινο τζάκι, με υπέροχη θέα. Μηνιαίο μίσθωμα 600 ευρώ.
- **Διαμερίσματα** 105 τ.μ. (3) τριών υπνοδωματίων στην Ιξιά, χωρίς έξοδα αποχέτευσης. Μηνιαίο μίσθωμα 365 ευρώ.
- **Διαμέρισμα** 80 τ.μ. (2) δύο υπνοδωματίων στην Ιξιά, χωρίς έξοδα αποχέτευσης. Μηνιαίο μίσθωμα 320 ευρώ.
- **Διαμέρισμα** πολυτελές 140 τ.μ. (2) δύο υπνοδωματίων, πλήρως επιπλωμένο στην οδό Χειμάρας με μεγάλες άνετες βεράντες, τζάκι, air condition, δύο μπάνια, ιδιόχρηστο πάρκιν. Μηνιαίο μίσθωμα 850 ευρώ.
- **Μονοκατοικία** 150 τ.μ. (3) τριών υπνοδωματίων νεόδμητη με τζάκι, μεγάλο κήπο, ηλιακό θερμοσίφωνα, στο 5ο χλμ. Τσαΐρι-Αεροδρομίου. Μηνιαίο μίσθωμα 800 ευρώ.

Πληρ. ΕΥΣΤΑΘΙΟΥ - ΕΥΡΩΚΤΗΜΑΤΙΚΗ,
Εθνικής Αντιστάσεως 83 (πρώην Αννης Μαρίας).
Τηλ. 22410 73819-74917, 6946/103929

ενοικιασεις

συνέχεια από την προηγούμενη

ΓΚΑΡΣΟΝΙΕΡΕΣ με την ημέρα ή και το μήνα, Σοφούλη και Ανάληψη. Επίσης παραλιακό διαμέρισμα με την ημέρα για τον μήνα Αύγουστο. Πληρ. τηλ. 2241064040 και 6947768604 AE59614

STUDIOS σε ήσυχη περιοχή στην Ιαλυσό με τον μήνα ή την ημέρα. Πληρ. τηλ. 6945077678 AE59282

RHODES-GREECE
CAIRO PALACE

ΕΝΟΙΚΙΑΖΟΝΤΑΙ
ΕΠΑΓΓΕΛΜΑΤΙΚΟΙ ΧΩΡΟΙ
στο κέντρο της πόλης
στο εμπορικό κέντρο Cairo Palace

- **Κατάστημα** ισόγειο 30 τ.μ. στην Εθ. Δωδεκανησίων
- **Γραφείο** 3ου ορόφου 135 τ.μ. στην Εθ. Δωδεκανησίων και Εθν. Μακαρίου
- **Γραφείο** 3ου ορόφου 190 τ.μ. στην Εθν. Μακαρίου και Εθ. Δωδεκανησίων
- **Γραφείο** 2ου ορόφου 190 τ.μ. στην Εθν. Μακαρίου και Εθ. Δωδεκανησίων
- **Γραφείο** 2ου ορόφου 90 τ.μ. στην Εθ. Δωδεκανησίων
- **Γραφείο** 3ου ορόφου 90 τ.μ. στην Εθ. Δωδεκανησίων

Πληρ. κ. Νιοτή Φράνσις
Τηλ.-φαξ 2241027600,
κιν. 6944618757, 6973572262

ΔΙΑΜΕΡΙΣΜΑΤΑ λουξ πολυτελούς κατασκευής επιπλωμένα ενός υπνοδωματίου, σαλόνι, κουζίνας και λουτρού επί της οδού Αθηνών 110-112. Πληρ. τηλ. 2241023690, 6944265097 AE59613

ΓΡΑΦΕΙΑ στο κεντρικότερο σημείο της Ρόδου επί της πλατείας Κύπρου έναντι Τραπ. Πίστεως και Εθνικής 25 τ.μ. 55 τ.μ. και 80 τ.μ. κλιματιζόμενα (θέρμανση - ψύξη) πολυτελούς κατασκευής. Πληρ. τηλ: 2241026021, 6946020735 AE59609

ΓΚΑΡΣΟΝΙΕΡΕΣ ενοικιάζονται πλήρως επιπλωμένες για 12 μήνες, το χρόνο, κατάλληλα για ζευγάρια, εργένηδες, στρατιωτικούς, φοιτητές σε λογική τιμή, χωρίς κοινόχρηστα και νερό, περιοχή Παραδείσι Ρόδος. Πληρ. τηλ. 2241047159, 6972943946, ώρες 09.00 π.μ.-21.00 μ.μ. AE59607

STUDIOS ενοικιάζονται πλήρως επιπλωμένα 25 & 40 τ.μ. με ηχομόνωση, ανεξάρτητο WC, πολυκουζινάκι, ψυγείο, εγκατάσταση για TV και τηλέφωνο, αυλή, συχνή αστική συγκοινωνία, δωρεάν parking στα 150 μ. για 12 μήνες, το χρόνο. Κατάλληλα για εργένηδες, στρατιωτικούς, φοιτητές, σε λογική τιμή, χωρίς κοινόχρηστα και νερό, περιοχή Παραδείσι, Ρόδος. Πληρ. τηλ. 6972943946, ώρες 9.00 π.μ.-21.00 μ.μ. AE59606

ΓΚΑΡΣΟΝΙΕΡΑ επιπλωμένη 45 τ.μ. έναντι S.M. Βασιλόπουλος (Ασγούρου). Πληρ. τηλ. 6946001810 AE59610

ΚΑΤΑΣΤΗΜΑ 53 τ.μ. επί της Αλεξάνδρου Διάκου 45, κατάλληλο για οποιονδήποτε επαγγελματική χρήση. Σε πολύ καλή και προνομιακή θέση. Ενοίκιο λογικό. Πληρ. τηλ. 6946817619 AE59603

ΓΚΑΡΣΟΝΙΕΡΑ μόνο για Ελληνες και για μόνιμα πλήρως επιπλωμένη και εξοπλισμένη σε άριστη κατάσταση για ένα άτομο στο Ροδίνι. Πληρ. τηλ. 2241061840 μετά τις 3 μ.μ. AE59602

ΟΡΟΦΟΔΙΑΜΕΡΙΣΜΑ στο κέντρο της πόλης πλήρως επιπλωμένο με θέα στη θάλασσα, άριστη κατάσταση. Πληρ. τηλ. 6977707095 AE59587

ΔΙΑΜΕΡΙΣΜΑ 3άρι σε β' όροφο επί της Καρδίτσας 3 στην Ανάληψη. Πληρ. τηλ. 2241063597 AE59601

ΣΑΒΒΑΪΔΗΣ & Συνεργάτες
Μεσίτες & Σύμβουλοι Ακινήτων

ΠΩΛΗΣΕΙΣ ΑΚΙΝΗΤΩΝ

Το γραφείο μας διαθέτει σε αποκλειστικότητα μεγάλη γκάμα από επιλεγμένα ακίνητα

- Διαμέρισμα-Μονοκατοικίες-Μεζονέτες
- Οικόπεδα-Αγροτεμάχια
- Κεντρικά Καταστήματα - Γραφεία - Αυτοτελή Κτίρια
- Μισθωμένα ακίνητα εισοδήματος
- Ξενοδοχειακές Μονάδες

ΕΚΤΙΜΗΣΕΙΣ ΑΚΙΝΗΤΩΝ

Σε συνεργασία με διεθνή γραφεία συμβούλων ακίνητης περιουσίας και με βάση τα αυστηρά πρότυπα και την μεθολογία του Βρετανικού Ινστιτούτου Ορκωτών Πραγματογνόμων και Εκτιμητών **(Royal Institution of Charteted Surveyors)** αναλαμβάνουμε εκτιμήσεις ακίνητης περιουσίας.

Οι εν λόγω εκτιμήσεις μπορούν να χρησιμοποιηθούν σε τραπεζικούς και πιστωτικούς οργανισμούς ή σε δικαστικές πρακτικές τόσο στην Ελλάδα όσο και στο εξωτερικό.



SAVVAIDIS & Associates - a world of choice

Savvaidis & Associates is an independent real estate agency founded in 1983 and based in Rhodes island.

Our company offers professional real estate services for
Residential Properties (Holiday homes, traditional house)
Commercial Properties (shops, hotels, offices)
Property Evaluation - Property Management

International PROPERTY ★★★★★ Best Greek Estate Agent 2003

Γρ. Λαμπράκη 14 & Αμερικής, Ρόδος
Τηλ: 22410-26281, fax: 22410-34663

ΝΕΑ ΔΙΕΥΘΥΝΣΗ : ΓΡ. ΛΑΜΠΡΑΚΗ 14 & ΑΜΕΡΙΚΗΣ

We are members of FIABCI (International Federation of Real Estate Agencies), CEI (European Confederation of Real Estate Agents), NAEA - Overseas Member (National Association of Real Estate Agents - Great Britain)

For all your personal and professional real estate requirements please contact us at 22410-70017 or e-mail at info@rre.gr

SAVVAIDIS & Associates
Estate Agents & Consultants



Πωλείται **Μονοκατοικία** ετοιμοπαράδοτη **189** τ.μ. στην παραλία Ιαλυσού με σοφίτα, σε **300 τ.μ.** οικόπεδο, διαθέτει αρχιτεκτονικό σχεδιασμό, τζάκι, πλήρη θέρμανση, γρανίτες δάπεδα, ψευδοροφές με γυψοσανίδες. Αποτελείται από 4 υπν/τια, 3 μπάνια, σαλόνι, κουζίνα.
Αξίας € **258.000,** δυνατότητα εκταμίευσης δανείου για Α΄ κατοικία
Πληροφορίες : ΕΥΣΤΑΘΙΟΥ - ΕΥΡΩΚΤΗΜΑΤΙΚΗ
Εθνικής Αντιστάσεως 83
Τηλ. 22410 73819 – 74917 , 6944/374546 , 6945/292030



Πωλείται **Μονοκατοικία** ετοιμοπαράδοτη **200** τ.μ. στην παραλία Ιαλυσού με σοφίτα, σε **300** τ.μ. οικόπεδο, διαθέτει αρχιτεκτονικό σχεδιασμό, τζάκι, πλήρη θέρμανση, γρανίτες δάπεδα, ψευδοροφές με γυψοσανίδες. Αποτελείται από 4 υπν/τια , γραφείο, 3 μπάνια, σαλόνι, κουζίνα.
Αξίας € **278.800,** δυνατότητα εκταμίευσης δανείου για Α΄ κατοικία

Πληροφορίες ΕΥΣΤΑΘΙΟΥ - ΕΥΡΩΚΤΗΜΑΤΙΚΗ
Εθνικής Αντιστάσεως 83
Τηλ. 22410 73819 – 74917
6944/374546 , 6945/292030



Πωλείται **Μονοκατοικία** ετοιμοπαράδοτη **210** τ.μ. στην παραλία Ιαλυσού με σοφίτα, σε **300** τ.μ. οικόπεδο, διαθέτει αρχιτεκτονικό σχεδιασμό, τζάκι, πλήρη θέρμανση, γρανίτες δάπεδα, ψευδοροφές με γυψοσανίδες. Αποτελείται από 4 υπν/τια , γραφείο, 3 μπάνια, σαλόνι, κουζίνα.
Αξίας € **293.470,** δυνατότητα εκταμίευσης δανείου για Α΄ κατοικία

Πληροφορίες ΕΥΣΤΑΘΙΟΥ - ΕΥΡΩΚΤΗΜΑΤΙΚΗ
Εθνικής Αντιστάσεως 83
Τηλ. 22410 73819 – 74917
6944/374546 , 6945/292030

ενοικιασεις

συνέχεια από την προηγούμενη

ΑΠΟΘΗΚΗ 120 τ.μ. στη βιοτεχνική περιοχή Κοσκινού (λίγα μέτρα μετά το Μουσικό Γυμνάσιο, αριστερά), χωρίς κολώνες ύψος 3,85 με μεγάλη αυλή, φως και νερό κατάλληλο για επαγγελματίες. Πληρ. κος Γιώργος τηλ. 6947991154 AE59579

ΔΙΑΜΕΡΙΣΜΑ 85 τ.μ. 3άρι (2 υπνοδωμάτια, σαλόνι, κουζίνα (εντοιχισμένη), μπάνιο, μικρή αποθήκη) με ηλιακό θερμοσίφωνα και air condition, στην οδό Ηρώων Πολυτεχνείου κοντά στο καζίνο. Ενοίκιο 550€. Πληρ. τηλ. 6942407999 AE59599

ΚΟΝΤΑ ΣΤΗΝ Π. ΠΟΛΗ ημιυπόγειο στούντιο με αυλή πλήρως επιπλωμένο, ενοικ. ετησίως 195€ το μήνα, ενοικιάζεται από 1η Ιουλίου 2άρι υμιυπόγειο καινούργιο στο Καρακόνερο. Τιμή 280 το μήνα, ενοικιάζεται επίσης και με την ημέρα. Πληρ. τηλ. 22410 59598, 6973375415 AE59598



Πωλείται **Οικόπεδο 4200 τ.μ.** στην Ιαλυσό θέση "Καστελοριζιοί" , με άδεια οικοδομής, ρεύμα, νερό.
Αξίας € **132.000.**
Πληροφορίες ΕΥΣΤΑΘΙΟΥ - ΕΥΡΩΚΤΗΜΑΤΙΚΗ
Εθνικής Αντιστάσεως 83
Τηλ. 22410 73819 – 74917
6944/374546 , 6945/292030



Πωλείται **Οικόπεδο 2000 τ.μ.** στην Ιαλυσό θέση "Πηγή Μαχάνη" κατάλληλο για μονοκατοικία.
Αξίας € **117.000.**
Πληροφορίες ΕΥΣΤΑΘΙΟΥ - ΕΥΡΩΚΤΗΜΑΤΙΚΗ
Εθνικής Αντιστάσεως 83
Τηλ. 22410 73819 – 74917
6944/374546 , 6945/292030



Πωλείται **Οικόπεδο 350** τ.μ. στην παραλία Ιαλυσού με άδεια οικοδομής για μονοκατοικία (72 τ.μ. ισόγειο και 72 τ.μ. Ά όροφο)
Αξίας € **102.000.**
Πληροφορίες ΕΥΣΤΑΘΙΟΥ - ΕΥΡΩΚΤΗΜΑΤΙΚΗ
Εθνικής Αντιστάσεως 83
Τηλ. 22410 73819 – 74917
6944/374546 , 6945/292030



CMF - Vatiraki

Για τις δικές σας ανάγκες κρατάμε τη γη... ακίνητη!

Ευρωκτηματική. Η κτηματομεσιτική εταιρεία με σαφή προσανατολισμό στην ικανοποίηση των δικών σας αναγκών και με δυνατότητες που ξεπερνούν κάθε προσδοκία!

Με ικανά και **έμπειρα στελέχη** έτοιμα να προβούν στις πιο αξιόπιστες και υπεύθυνες επενδυτικές προτάσεις για την **ακίνητη περιουσία σας!**

Με δραστηριότητες που **ξεφεύγουν απ'τα όρια της Ρόδου** και επεκτείνονται με την **προώθηση των ακινήτων** σας στην Ελλάδα και Διεθνώς!

Με **πλήρεις υπηρεσίες**, υψηλό επαγγελματισμό και μια νέα αντίληψη που γίνεται εμφανής στα **σύγχρονα και λειτουργικά** κεντρικά γραφεία της.

Με τη δυνατότητα να εντοπίζει **την ιδανική γη,** κατοικία, ξενοδοχείο ή επαγγελματική στέγη για εσάς, ή τον **κατάλληλο αγοραστή** για το ακίνητο που πουλάτε!

ΞΕΝΟΔΟΧΕΙΑ, ΠΑΡΑΛΙΑΚΕΣ ΕΚΤΑΣΕΙΣ, ΚΕΝΤΡΙΚΑ ΑΚΙΝΗΤΑ
ΟΙΚΟΠΕΔΑ, ΜΟΝΟΚΑΤΟΙΚΙΕΣ, ΔΙΑΜΕΡΙΣΜΑΤΑ, ΑΓΡΟΤΕΜΑΧΙΑ
η ακίνητη αξία σας!

ευσταθίου
ΕΥΡΩΚΤΗΜΑΤΙΚΗ
ΚΤΗΜΑΤΟΜΕΣΙΤΙΚΟ ΓΡΑΦΕΙΟ

ΑΓΟΡΕΣ • ΠΩΛΗΣΕΙΣ • ΕΚΤΙΜΗΣΕΙΣ • ΑΝΤΙΠΑΡΟΧΕΣ • ΜΙΣΘΩΣΕΙΣ ΑΚΙΝΗΤΩΝ • ΕΠΕΝΔΥΤΙΚΕΣ ΠΡΟΤΑΣΕΙΣ • ΑΡΧΙΤΕΚΤΟΝΙΚΕΣ ΜΕΛΕΤΕΣ
ΕΘΝ. ΑΝΤΙΣΤΑΣΗΣ 83 - ΤΗΛ. 22410 73819, 74917 - ΚΙΝ. 6944 374546, 6945 292030 - FAX: 22410 38641- info@euroktimatiki.gr

ΕΝΟΙΚΙΑΣΕΙΣ

συνέχεια από την προηγούμενη

ΣΤΗΝ ΙΑΛΥΣΟ ΙΣΟΓΕΙΟ διαμερισματάκι ενός υπνοδωματίου, μπάνιο και κουζίνα πλήρως επιπλωμένο με ηλιακό θερμοσίφωνα. Πληρ. τηλ. 22410 93016 AE59589

ΕΝΟΙΚΙΑΖΟΝΤΑΙ: 1) Ισόγειο διαμέρισμα σε πολυτελή διώροφη οικοδομή στην περιοχή Ιαλυσού πλησίον θάλασσας, αποτελούμενη από 1 κρεβατοκάμαρα με μπάνιο και λίβινγκ-ρουμ με κουζίνα, βεράντα και κήπο. 2) Διαμέρισμα 2ου ορόφου στην περιοχή Ιαλυσού αποτελούμενο από κρεβατοκάμαρα με λουτρό, λίβινγκ-ρουμ με κουζίνα και μία μεγάλη σοφίτα με WC και βεράντα, με εσωτερική σκάλα. Πληρ. τηλ. 6974437675 AE59588

ΑΝΕΞΑΡΤΗΤΕΣ ΕΞΟΧΙΚΕΣ γκαρσονιέρες επιπλωμένες ή μη στη Λεωφ. Ρόδου-Λίνδου (κοντά στο ΙΚΑ). Πληρ. τηλ. 22410 37264, 22410 66468, 6937278162 AE59590

ΕΝΟΙΚΙΑΖΟΝΤΑΙ ΚΑΙ ΠΩΛΟΥΝΤΑΙ ΣΤΗΝ ΙΑΛΥΣΟ ΣΤΟΝ ΚΕΝΤΡΙΚΟ ΔΡΟΜΟ ΠΩΛΟΥΝΤΑΙ ΔΙΑΜΕΡΙΣΜΑΤΑ ΚΑΙ ΓΚΑΡΣΟΝΙΕΡΕΣ ΤΟΥ ΕΝΟΣ, ΔΥΟ ΚΑΙ ΤΡΙΩΝ ΔΩΜΑΤΙΩΝ. ΕΠΙΣΗΣ ΕΝΟΙΚΙΑΖΟΝΤΑΙ ΔΙΑΜΕΡΙΣΜΑΤΑ ΣΤΗΝ ΙΔΙΑ ΠΟΛΥΚΑΤΟΙΚΙΑ ΠΛΗΡΩΣ ΕΠΙΠΛΩΜΕΝΑ. ΠΛΗΡ. ΤΗΛ. 6948209098, 6932613242 ΠΕ59572

ΔΙΑΜΕΡΙΣΜΑ 85 τ.μ. στην Ανάληψη. Πληρ. τηλ. 2241067107, 6936531157 AE59585

STUDIOS τελείως ανεξάρτητο, πλήρως επιπλωμένο με ηλιακό θερμοσίφωνα σε ήσυχη περιοχή στην Ιξιά. Πληρ. τηλ. 2241031084, 73450, 6973787583 AE59569

STUDIO μεγάλο επιπλωμένο με δικό του WC, ψυγείο, κουζίνα, ηλιακό θερμοσίφωνα μέσα σε κήπο και με φανταστική θέα στα Κοσκινού. Πληρ. τηλ. 2241060235 AE59577

ΓΚΑΡΣΟΝΙΕΡΑ ισόγεια επιπλωμένη επί της οδού Αγ. Νικολάου 26 (κοντά στην πλατεία Αγ. Νικολάου). Πληρ. τηλ. 2245041773, 2245041772, 6977935147 (όλο το 24ωρο) AE59573

ΔΙΑΜΕΡΙΣΜΑ 112 τ.μ. ήσυχο 3 υπνδοωμάτια, άνετους χώρους υποδοχής, βεράντες, ηλιακό, Δ. Σολωμού 24. Πληρ. τηλ. 2241034516, 2241034098 AE59570

ΕΠΙΧΕΙΡΗΣΗ επικερδής στο κέντρο της πόλης. Δίδεται και η δυνατότητα αλλαγής χρήσης. Πληρ. Μελεούνη Μαίρη New Age Reale Estate, τηλ. 2241023447, 6946808023 AE59565

ΔΥΑΡΙ στην Ιαλυσό πλήρως επιπλωμένο. Πληρ. τηλ. 2241094662, 2241091142 AE59538

ΔΙΑΜΕΡΙΣΜΑ στ' Ασγούρου πίσω από την Γενική Τεχνική κοντά στον Αγ. Χριστόφορο σε α' όροφο με τρία υπνοδωμάτια, 2 μπάνια, 2 αποθήκες και ατομικό πάρκινκ. Πληρ. τηλ. 6936166172, 2241095309 AE59560

ΕΝΟΙΚΙΑΖΕΤΑΙ ένα studio (1ος όροφος) πλήρως επιπλωμένο με air condition σε άριστη κατάσταση κοντά στην πόλη της Ρόδου και το Πανεπιστήμιο και 150 μέτρα από την ακτή. Οδός Παπαλουκά 49 Β Ρόδος. Πληρ. τηλ. 6978649388, 6942449393 AE59553

ΟΙΚΟΝΟΜΟΛΟΓΟΣ
ΜΕΣΙΤΗΣ ΑΣΤΙΚΩΝ ΣΥΜΒΑΣΕΩΝ
ΕΜΜΑΝΟΥΗΛ ΚΡΑΝΙΔΗΣ

ΕΝΟΙΚΙΑΖΟΝΤΑΙ

1. **ΕΝΟΙΚΙΑΖΕΤΑΙ ή ΠΩΛΕΙΤΑΙ** εστιατόριο στα Κολύμπια πλήρως εξοπλισμένο με καλή πελατεία.
2. Οροφοδιαμέρισμα 130 τ.μ. στο Δήμο Ιαλυσού επιπλωμένο.
3. Στα 100 Μαγαζιά κατάστημα 36 τ.μ. (επισκέψιμος χώρος) και 15 τ.μ. πατάρι για σοβαρούς επιχειρηματίες
4. 1.500 τ.μ. κτίριο στο Φαληράκι με πισίνα, για εστιατόριο, νυχτερινό κέντρο, bar
5. 3άρι διαμέρισμα-α' ορόφου με τα ηλεκτρικά και έπιπλα της κουζίνας, διαθέτει κλιματιστικό, τέντα στην βεράντα και έχει συνδεθεί με το αποχετευτικό της πόλης. Ευρίσκεται σε ήσυχη περιοχή και είναι επί της οδού Ναυπλίου.
6. 4άρι διαμέρισμα μερικώς επιπλωμένο επί της οδού Σκ. Ζερβού, διαθέτει κεντρική θέρμανση.
7. **Ενοικιάζεται** μονοκατοικία 3 υπν. με κήπο στην Παστίδα. Τιμή 800,00€
8. Μονοκατοικία 3 υπν. με κήπο στην Παστίδα. Τιμή 800,00€

Πληρ. Μερκούρης Κρανίδης
27082-6944347405, 6942010248
Αμερικής 50-2ος όροφος, Ρόδος

ΠΙΠΙΝΟΣ
ΠΩΛΟΥΝΤΑΙ ΜΟΝΟΚΑΤΟΙΚΙΕΣ
125 τ.μ. με σοφίτα, σε οικόπεδο 300 τ.μ. στην Ιαλυσό
Πληρ. τηλ. 2241023895, 6944676003,6944390803
www.rhodes-top-properties.com

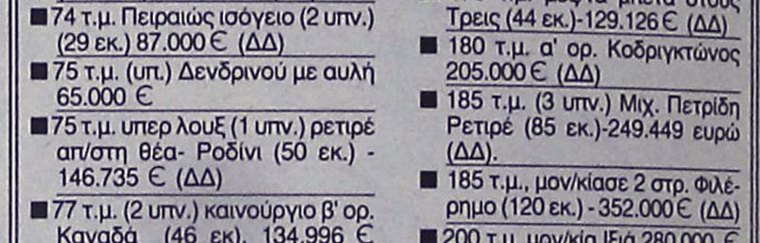

ΚΤΗΜΑΤΟΜΕΣΙΤΙΚΟ ΓΡΑΦΕΙΟ
ΑΙΓΑΙΟΚΤΗΜΑΤΙΚΗ
ΠΩΛΟΥΝΤΑΙ
- ΔΙΑΜΕΡΙΣΜΑΤΑ-ΜΟΝΟΚΑΤΟΙΚΙΕΣ
- (ΔΔ)=ΔΑΝΕΙΑ ΔΕΚΤΑ

- 38 τ.μ. Στοκχόλμης (21 εκ.) 62.000 €.
- 46 τ.μ. καινούργιο Αραπάκι (1 υπν.) α' ορ. (25,5 εκ.) 74.800 €.(ΔΔ)
- 55 τ.μ. β' ορ. καινούργιο Ανάληψη (36 εκ.)-105.000 € (ΔΔ)
- 55 τ.μ. α' ορ. καινούργιο - γκαράζ Μίρα Μάρε 87.000 € (ΔΔ)
- 70 τ.μ. μον/κία με 100 τ.μ. αυλή, κοντά στο Ρολόι, Π. Πόλη, (28 εκ.)-82.171 € (ΔΔ)
- 70 τ.μ. (β' ορ.) Ροδίνι καινούργιο (45,5 εκ.)-133.528 € (ΔΔ)
- 74 τ.μ. Πειραιώς ισόγειο (2 υπν.) (29 εκ.) 87.000 € (ΔΔ)
- 75 τ.μ. (υπ.) Δενδρινού με αυλή 65.000 €
- 75 τ.μ. υπερ λουξ (1 υπν.) ρετιρέ απ/στη θέα- Ροδίνι (50 εκ.) - 146.735 € (ΔΔ)
- 77 τ.μ. (2 υπν.) καινούργιο β' ορ. Καναδά (46 εκ), 134.996 € (ΔΔ).
- 80 τ.μ. μονοκατοικία Π. Πόλη Ρολόι (45 εκ.) - 132.061 € (ΔΔ)
- 80 τ.μ. θέρμανση - γκαράζ Ιξιά 127.000 € (ΔΔ)
- 75 τ.μ. Δενδρινού με αυλή (υπ.) (2 υπν.) 70.000 €
- 82 τ.μ. β' ορ. Ροδίνι (29,6 εκ.) - 87.000 €.(ΔΔ)
- 82 τ.μ. β' ορ. Καρακόνερο 100.000 €. (ΔΔ)
- 87 τ.μ. καινούργιο ρετιρέ β' ορ. 2 υπν. Αραπάκι 140.000 € (ΔΔ)
- 87 τ.μ. α' ορ. καινούργιο Ιαλυσό 138.000 € (ΔΔ)
- 80 τ.μ. μον/κία διώροφη (2 υπν.) Παραδείσι με τζάκι (22 εκ.) - 64.563 € (ΔΔ)
- 87 τ.μ. θέρμανση - γκαράζ Μίρα Μάρε 128.000 € (ΔΔ)
- 92 τ.μ. κανούργιο Ιαλυσό (42 εκ.) - 146.000 € (ΔΔ)
- 95 τ.μ. 2 υπν. Μιχ. Πετρίδη (ισ.) 35 εκ.-102.714 €
- 98 τ.μ. (α' ορ.) 3 υπν. Κέννεντυ (44.247 εκ.) 130.000 €(ΔΔ)
- 97 τ.μ., (3 υπν.) α' όρ., Μητρόπολη (33εκ.) 97.000 € (ΔΔ)
- 100 τ.μ. οροφ/σμα Γεννάδι καινούργιο (39 εκ.) 114.453 € (ΔΔ)
- 100 τ.μ. α' ορ. καινούργιο Μίρα Μάρε γκαράζ 159.000 € (ΔΔ)
- 107 τ.μ. καινούργιο ρετιρέ Αραπάκι (58.600 εκ.) 172.000 € (ΔΔ)
- 110 τ.μ. μεζ/τα Τσαΐρι σε 1.200 τ.μ. οικ/δο 147.000 € (ΔΔ)
- 112 τ.μ. (β' ορ.) 3 υπν. Κέννεντυ (47.700 εκ.)140.000 €
- 115 τ.μ. (3 υπν.) καινούργιο Αραπάκι (63 εκ.) 185.619 €.(ΔΔ)
- 116 τ.μ. (ισ. υπ/νο) 3 υπν. Πτολεμαίων (58 εκ.)-170.212 € (ΔΔ)
- 120 τ.μ. διώροφη καινούργια μον/κία Ροδίνι (80 εκ.) 234.776 € (ΔΔ)
- 120 τ.μ. καινούργιο Ροδίνι (78 εκ)-229.000 € (ΔΔ)
- 120 τ.μ. καινούργιο Δασκάλους ρετιρέ λουξ-θέα (3 υπν.) (75 εκ.)-220.000 €.(ΔΔ)
- 123 τ.μ. (3 υπν.) Υ' ορ. καινούργιο Καναδά (73 εκ.)214.000 € (Δ.Δ.)
- 125 τ.μ. μπετά Μίρα Μάρε 42 εκ.. (ΔΔ)
- 142 τ.μ. μον/κία Νιοχώρι 150.000 € (ΔΔ)
- 145 τ.μ. μεζ/τα Κοσκινού καινούργια ετ/τη σε 2 στρ. οικ. (78 εκ.) 230.000 € (ΔΔ)
- 150 τ.μ. μον/κία Αγ. Αναστασία 260.000 €. (ΔΔ)
- 175 τ.μ. μεζ/τα μπετά στους Τρεις (44 εκ.)-129.126 € (ΔΔ)
- 180 τ.μ. α' ορ. Κοδριγκτώνος 205.000 € (ΔΔ)
- 185 τ.μ. (3 υπν.) Μιχ. Πετρίδη Ρετιρέ (85 εκ.)-249.449 ευρώ (ΔΔ).
- 185 τ.μ., μον/κίασε 2 στρ. Φιλέρημο (120 εκ.) - 352.000 € (ΔΔ)
- 200 τ.μ. μον/κία Ιξιά 280.000 € (ΔΔ)
- 203 τ.μ. διαμ/σμα β' ορ. Μήδεια (85 εκ.)-250.000 € (ΔΔ)
- 210 τ.μ. μον/κία σε 500 τ.μ. οικ/δο κοντά Κορδικτώνος (110 εκ.) 322.000 € (ΔΔ)
- 236 τ.μ., διώροφη μον/κία 20ο χιλιόμετρο Ρόδου-Καμείρου 322.817 € (100 εκ.) (ΔΔ)

ΚΑΤΑΣΤΗΜΑΤΑ-ΑΠΟΘΗΚΕΣ-ΓΡΑΦΕΙΑ -ΠΑΝΣΙΟΝ

- 48τ.μ. κατ/μα, Ιαλυσό, 55.000 €
- 50 τ.μ. κατ/μα μισθωμένο Φαληράκι 120.000 € (ΔΔ)
- 60 τ.μ. κατάστημα στ' Ασγούρου (22 εκ.)- 64.563 €
- 71 τ.μ. υπόγεια απ/η με ράμπα Αννης Μαρίας (8 εκ.) 23.477 €
- 80 τ.μ. υπ/γεια απ/κη Κένεντυ (12 εκ.) 35.216€
- 85 τ.μ. ημ/γεια με αυλή αποθήκη Καρακόνερο (15 εκ.)-44.020 €
- 90 τ.μ. ισόγεια απ/κη μαρ/βά Ροδίνι (15 εκ.) - 44.020 €.(ΔΔ)
- 100 τ.μ. κατάστημα μισθωμένο Φαληράκι 220.000 €.
- 118 τ.μ. κατάστημα Ακτή Κανάρη 350.000 €
- 122 τ.μ. κατάστημα Νιοχώρι 200.000 € (ΔΔ)
- 165 τ.μ. απ/κη Καρ/ρο 59.000 €.
- 190 τ.μ. κατάστημα με 110 τ.μ. πατάρι λεωφ. Ρόδου-Καλλιθέας 294.000 €
- 365τ.μ., ισόγ. ξυλουργείο, κτίριο και εξοπλισμός, 400.000 €
- 175 τ.μ. κατάστημα Λεωφ. Ρόδου-Λίνδου (70 εκ.)-205.429 € (ΔΔ)
- 261 τ.μ. όροφος 8 γραφείων κοντά Ακαδημία 350.000 €. (ΔΔ)

ΟΙΚΟΠΕΔΑ

- 4 στρ. Καρακόνερο 1.000.000 €
- 45 στρ. Γεννάδι 340.000 €
- 40 στρ. Λίνδο 500.000 €
- 28 στρ. Πλημμύρι 1.350.000 €
- 65 στρ. Κιοτάρι 1.530.000 ευρώ

- ΔΙΑΘΕΤΟΥΜΕ ΟΙΚΟΠΕΔΑ ΚΑΙ ΑΓΡΟΤΕΜΑΧΙΑ Σ' ΟΛΟ ΤΟ ΝΗΣΙ ΤΗΣ ΡΟΔΟΥ
ΑΝΑΛΑΜΒΑΝΟΥΜΕ ΤΗΝ ΕΝΟΙΚΙΑΣΗ ΤΟΥ ΔΙΑΜΕΡΙΣΜΑΤΟΣ ΣΑΣ ΣΕ ΠΟΛΥ ΣΥΝΤΟΜΟ ΧΡΟΝΙΚΟ ΔΙΑΣΤΗΜΑ
ΡΕΝΑ ΒΑΖΟΥΚΟΥ
(ΜΕΣΙΤΗΣ ΑΣΤΙΚΩΝ ΣΥΜΒΑΣΕΩΝ)
ΔΙΕΥΘ. ΓΡΑΦΕΙΟΥ ΔΗΜ. ΘΕΟΔΩΡΑΚΗ 3
9-1 το πρωί καθημερινά και 6.30-9 απ/τα (Δευτ. και Πέμπτης)
Τηλ. (22410) 22943-28838 FAX: 28838
email.irinivaz@yahoo.gr. ΡΟΔΟΣ

ΠΩΛΗΣΕΙΣ ΑΚΙΝΗΤΩΝ



○ ΗΜΙΤΕΛΗ ΔΙΑΜΕΡΙΣΜΑΤΑ
- Φαληράκι 220 τ.μ. (μπετά) με 1.300 τ.μ. οικόπεδο τουριστική ζώνη Κατάλληλα για στούντιος 50.000.000 δρχ. - 150.000 €
- Σύμη 120 τ.μ. 2 διαμερίσματα 45.000.000 δρχ.-132.061 €



○ ΔΙΑΜΕΡΙΣΜΑΤΑ
- Αγία Αναστασία 97 τ.μ. μεταχειρισμένο 33.000.000 δρχ. - 96.850 €
- Δασκάλους 83 τ.μ. λουξ κατασκευής 44.000.000 δρχ. - 129.130 €
- Αγιο Νικόλαο 85 τ.μ. λουξ κατασκευής 51.000.000 δρχ. - 150.00 ευρώ.
- Δασκάλους 110 τ.μ. λουξ κατασκευής 59.000.000 δρχ. - 173.150 ευρώ.
- Κοσκινού 115 τ.μ. λουξ κατασκευής με θέα 63.000.000 δρχ. - 184.890 €
- Κοσκινού 115 τ.μ. λουξ κατασκευής 57.500.000 δρχ. - 168.745 €
- Κοσκινού 110 τ.μ. λουξ κατασκευής 49.500.000 δρχ. - 145.270 €
- Δασκάλους 88 τ.μ. λουξ κατασκευής 44.000.000 δρχ.- 129.200 €
- Δασκάλους 50 τ.μ. λουξ κατασκευής 25.000.000 δρχ.-73.400 €
- Ιαλυσός 85 τ.μ. λουξ κατασκευής 43.000.000 δρχ. - 126.192 €
- Ιαλυσός 100 τ.μ. 45.000.000 δρχ.-132.061 €
- Ανάληψη, 116 τ.μ. + 30 τ.μ. γκαράζ 62.000.000 δρχ. λουξ κατασκευής -181,951 €



○ ΜΕΖΟΝΕΤΕΣ – ΜΟΝΟΚΑΤΟΙΚΙΕΣ
- Κοσκινού μεζονέτα 120 τ.μ. με οικόπεδο 200 μ. εντός οικισμού με θέα σε μπετά 34.000.000 δρχ. - 100.000 €
- Ιαλυσός μεζονέτες 120 τ.μ. + 30 τ.μ. σοφίτα με 300 μ. οικόπεδο λουξ κατασκευής 93.000.000 δρχ. - 273.000 €
- Κανδυλί 130 τ.μ. διώροφες μεζονέτες με 650 μ. οικόπεδο μέχρι χτισίματα 40.000.000 δρχ. -117.400 €
- Δασκάλους μεζονέτα 45 τ.μ. λουξ κατασκευής 26.000.000 δρχ. -76.300 €
- Κοσκινού 60 τ.μ. λουξ κατασκευής 30.000.000 δρχ. -88.000 €
- 130 τ.μ. μεζονέτες με 400 μ. οικόπεδο στην Λαχανιά πολύ κοντά στην θάλασσα με απεριόριστη θέα 50.000.000 δρχ. 146.735 €
- 130 τ.μ. διώροφες μονοκατοικίες με 1000 μ. οικόπεδο στην περιοχή Λαχανιά πάνω στο κύμα λουξ κατασκευής



○ ΟΙΚΟΠΕΔΑ
- Λαχανιά 2.360 τ.μ. πάνω στον κεντρικό 50 μ. από θάλασσα με άδεια οικοδομής για 8 studios 32.000.000 δρχ. - 94.000 €
- Παραδείσι 218 τ.μ. εντός οικισμού 7.000.000 δρχ. -20.545 €
- Σγουρού 1.419 τ.μ. σε κεντρικό σημείο 34.000.000 δρχ.- 100.000 €
- Κοσκινού 450 τ.μ. με Σ.Δ. 0,8 27.260.000 δρχ. - 80.000 €
- Κατταβιά 2.150 τ.μ. πάνω στο δρόμο νερό-ρεύμα 5.500.000 δρχ. - 16.140 €
- Κατταβιά 900 τ.μ. εντός οικισμού 5.000.000δρχ. -14.673 €
- Γεννάδι 1000 τ.μ. με άδεια οικοδομής 8.500.000 δρχ.-24.944 €
- Κατταβιά 650 τ.μ. 4.500.000 δρχ.-13.206 €

○ ΚΑΤΑΣΤΗΜΑΤΑ
- Μαγαζί στους Δασκάλους 80 τ.μ. με υπόγειο 80 τ.μ. και αυλή 60 τ.μ. 50.000.000 δρχ. - 146.750 €
- Κατάστημα 123 τ.μ. στο Ροδίνι 68.000.000 δρχ. - 199.600 €
- Κατάστημα 73 τ.μ. στο Ροδίνι 40.500.000 δρχ. - 118.000 €
- Κατάστημα 35 τ.μ. στο Ροδίνι 19.500.000 δρχ. - 57.230 €
- Κατάστημα ημιτελή 100 τ.μ. περιοχή Κοσκινού 31.000.000 δρχ. -91.000 €
- Επιχείρηση παιδικών υποδημάτων, στο κέντρο της πόλης, 5.000.000 δρχ. - 15.000 €

○ ΚΤΗΜΑΤΑ
- Πλημμύρι 8 στρέμματα πάνω στο κύμα 80.000.000 δρχ. - 235.000 €
- Λαχανιά 63 στρέμματα σε ύψωμα 102.000.000 δρχ. - 300.000 € δίνεται και για αντιπαροχή.
- Θολός 10 στρέμματα εντός οικισμού 100.000.000 δρχ. - 300.000 €
- Λαχανιά 7.800 τ.μ. σε ύψωμα κοντά στον κεντρικό 31.200.000 δρχ. - 91.570 €
- Σορωνή 5 στρέμματα πάνω στο κύμα 34.000.000 δρχ. - 100.000 €
- Λαχανιά 9.160 τ.μ. σε ύψωμα κοντά στον κεντρικό, νερό - ρεύμα 54.000.000 δρχ. - 158.500 €
- Καβουράκια 5.600 τ.μ. 50 μ. από την θάλασσα 112.000.000 δρχ.-328.686 €
- Πλημμύρι 28 στρέμματα πάνω στο κύμα
- Καλλιθέα 7.600 τ.μ. κοντά στην θάλασσα 114.000.000 δρχ. - 334.556 €
- Πλημμύρι 9 στρέμματα 100 μ. από θάλασσα 35.000.000 δρχ. - 102.714 €
- Γεννάδι 8 στρέμματα πάνω στο κύμα
- Κατταβιά 4.500 τ.μ. νερό-ρεύμα 6.000.000 δρχ. - 17.608 €
- Πλημμύρι 4.500 τ.μ. 7.500.000 δρχ. - 22.010 €
- Λαχανιά 2.390 τ.μ. 2.500.000 δρχ. - 7.336 €
- Λαχανιά 45 στρέμματα 200 μ. από την θάλασσα 135.000.000 δρχ.-396.184 €
- Κανδυλί 4.700 τ.μ. 33.000.000 δρχ.-96.845 €

○ ΑΠΟΘΗΚΕΣ
- Κοσκινού 220 τ.μ. ισόγεια 34.000.000 δρχ. -98.300 €
- Αννης Μαρίας 72 τ.μ. υπόγεια 7.000.000 δρχ. - 20.542 €

● **ΑΝΤΑΛΛΑΣΣΟΥΜΕ ΤΟ ΠΑΛΙΟ ΣΠΙΤΙ ΣΑΣ ΜΕ ΚΑΙΝΟΥΡΓΙΟ**
● **ΖΗΤΟΥΝΤΑΙ ΜΕΤΑΧΕΙΡΙΣΜΕΝΑ ΔΙΑΜΕΡΙΣΜΑΤΑ-ΑΜΕΣΗ ΠΩΛΗΣΗ**
● **ΠΩΛΟΥΝΤΑΙ** αποθήκες και βιοτεχνικοί χώροι.
● **ΔΑΝΕΙΑ ΔΕΚΤΑ - ΕΥΚΟΛΙΕΣ ΠΛΗΡΩΜΗΣ**
● **ΑΝΑΛΑΜΒΑΝΟΥΜΕ ΑΝΤΙΠΑΡΟΧΕΣ**

ΣΤΑΜΑΤΗΣ ΜΑΝΩΛΑΚΟΣ
ΩΡΕΣ ΓΡΑΦΕΙΟΥ 8.30-1.00 π.μ. και 5-8 μ.μ.
ΔΗΜ. ΑΝΑΣΤΑΣΙΑΔΗ 45 (παραπλεύρως ΥΠΕΡΑΓΟΡΑΣ ΠΑΠΑΚΥΡΙΑΚΟΥ-ΣΥΝΟΙΚΙΑ ΔΑΣΚΑΛΩΝ)
Τηλέφωνα: 2241023815-78275, 6944698056, 6945769958

ενοικιασεις

συνέχεια από την προηγούμενη

STUDIO επιπλωμένο Αρκαδίας 14 - έναντι Ξενοδ. Φαίδρα. Πληρ. τηλ. 2241025710 AE59559

ΔΙΑΜΕΡΙΣΜΑ έναντι δημοτικού σχολείου Κρεμαστής. Πληρ. τηλ. 2241091021 AE59549

ΕΝΟΙΚΙΑΖΕΤΑΙ στο Πανόραμα Καλλιθέας ισόγειο διαμέρισμα 180 τ.μ. σε διώροφη μονοκατοικία εντός 5 στρεμμάτων με πανοραμική θέα, και λουξ κατασκευής, άριστη διαρρύθμιση, σαλοτραπεζαρία με τζάκι, 3 υπνοδωμάτια, εντοιχισμένη κουζίνα, αποθηκευτικό χώρο, πάτωμα με γρανίτες, ηλιακός θερμοσίφωνας. Ενοίκιο 675 ευρώ. Πληρ. τηλ. 2241069960 AE59558

ΕΝΟΙΚΙΑΖΕΤΑΙ μία μεζονέτα και μία γκαρσονιέρα δύο δωματίων πλήρως εξοπλισμένο στο Ανω Ροδίνι, Στοκχόλμης 6. Πληρ. τηλ. 2241061628, 6942460831 AE59545

ΔΙΑΜΕΡΙΣΜΑ επί της οδού Ηρακλείου Κρήτης 5 (7 Βαγιές) σε μονοκατοικία ανεξάρτητη είσοδος, 2 υπνοδωμάτια, σαλοτραπεζαρία, κουζίνα, μπάνιο, αποθήκη, ανακαινισμένο. Πληρ. τηλ. 2241020183, 6942468643 AE59568

ΕΝΟΙΚΙΑΖΟΝΤΑΙ: α) τριάρι λουξ διαμέρισμα στην Κένεντυ 90 τ.μ. περίπου με θέρμανση κεντρική, β) γκαρσονιέρες δύο επιπλωμένες στην Κένεντυ, γ) τεσσάρι διαμέρισμα στην Ανάληψη πολύ καλό οροφοδιαμέρισμα με θέρμανση αυτόνομη, δ) δυάρι στις 7 Βαγιές και γκαρσονιέρα σε δώμα. Πληρ. Κτημ/κό γραφείο Ελένης Βρατσάλη τηλ. 6964510536, 2241065300, 2241063834 AE59511

ΓΚΑΡΣΟΝΙΕΡΑ επιπλωμένη στη Ρόδο Αλεξ. Παναγούλη 16 ώρες επικοινωνίας μετά τις 14.30. Πληρ. τηλ. 2241062579 AE59534

ΔΙΑΜΕΡΙΣΜΑ δύο δωματίων (1ος όροφος) επιπλωμένο, στην οδό Πατρ. Αθηναγόρα 27Α. Πληρ. τηλ. 2241024505 (ώρες γραφείου) AE59547

ΔΙΑΜΕΡΙΣΜΑ δύο δωματίων και λοιπών βοηθητικών χώρων στην περιοχή Αγίου Γεωργίου (άνω). Πληρ. τηλ. 2241033998 AE59535

ΕΝΟΙΚΙΑΖΕΤΑΙ Παλιά Πόλη θέση Λουτρού, στούντιο, δίκλινο πλήρως επιπλωμένο ηλ. θερμοσίφωνο κ.λπ. κομφόρ. Πληρ. τηλ. 2241034189, 6932643477 AE59536

ΔΙΑΜΕΡΙΣΜΑ β' ορόφου στη Ν. Αγορά, Δ. Θεοδωράκη 15-17, 2 δωματίων, χωλ, κουζίνας. Πληρ. τηλ. 2241029060, 2241028941 AE56532

ΓΚΑΡΣΟΝΙΕΡΑ επιπλωμένη σε ήσυχη περιοχή της Ρόδου, με ψυγείο, ηλεκτρική κουζίνα, ηλεκτρικά καλοριφέρ, διπλό κρεβάτι, κεντρική κεραία TV, καρτοτηλέφωνο και όλο το νοικοκυριό του σπιτιού. Προτιμούνται στρατιωτικοί, εκπαιδευτικοί, αστυνομικοί ή εργένηδες, αποκλείονται οι αλλοδαποί. Πληρ. τηλ. 2241065122 ή 6946278872 AE59495

ΕΝΟΙΚΙΑΖΕΤΑΙ στούντιος πολυτελούς κατασκευής ευρύχωρο για ένα άτομο επιπλωμένο στην οδό Παπαναστάση. Τιμή 285 ευρώ, στην τιμή συμπεριλαμβάνονται ρεύμα, νερό, κοινόχρηστα. Κατά προτίμηση στρατιωτικούς για όλο το χρόνο. Πληρ. κο Βασίλη τηλ. 2241077216, 2241031708 AE59513

ΔΙΑΜΕΡΙΣΜΑ επιπλωμένο ισόγειο στην οδό Στεφάνου Καζούλη 76, αποτελούμενο από σαλόνι, κρεβατοκάμαρα και βοηθητικούς χώρους. Πληρ. τηλ. 2241020457 από τις 10 π.μ. μέχρι 13 μ.μ. AE59528

ΕΠΑΓΓΕΛΜΑΤΙΚΟΣ ΧΩΡΟΣ 70 τ.μ. ισόγειος και διαμπερής στην Γεωργίου Παπανδρέου και Τσαβαρή γωνία με δύο WC και μεγάλη αυλή στην Ανάληψη, όπισθεν περιπτέρου. Πληρ. τηλ. 2241078520, 6945490865 AE59508

ΕΝΟΙΚΙΑΖΕΤΑΙ στ' Ασγούρου (πίσω από το Συγκοινωνιών) α) διαμέρισμα 3άρι-2 υπνοδωμάτια, σαλόνι - κουζίνα, WC, β) γκαρσονιέρα επιπλωμένη ή μη. Πληρ. τηλ. 2241062290 AE59517

ΕΝΟΙΚΙΑΖΕΤΑΙ καινούργιο διαμέρισμα 2άρι (ενός υπνοδωματίου, κουζίνας, σαλόνι, λουτρό) β' όροφος 2όροφης οικοδομή στην Κρεμαστή (δίπλα στο γήπεδο). Πληρ. τηλ. 2241093000 AE59492



ΚΤΗΜΑΤΟΜΕΣΙΤΙΚΟ ΓΡΑΦΕΙΟ

ΔΩΔΕΚΑΝΗΣΙΑΚΗ ΚΤΗΜΑΤΙΚΗ

ΠΑΠΟΥΤΣΗΣ ΚΩΝ/ΝΟΣ

Π Ω Λ Ο Υ Ν Τ Α Ι

1. **Μεζονέτες** 176 τ.μ. σε μπετά στους Τρεις
2. **Γκαρσονιέρες** καινούργιες 20-46 τ.μ. στην Ιξιά
3. **Καταστήματα - Γραφεία** 42-48 τ.μ. στο Αραπάκι
4. **Οικόπεδο** 4 στρέμματα στ' Αφάντου
5. **Οικόπεδο** 4,5 στρέμματα στους Τρεις.
6. **Οικόπεδο** 1 στρ. στ' Αφάντου επί της Ρόδου - Λίνδου (παραπλεύρως αερογέφυρας)

Ε Ν Ο Ι Κ Ι Α Ζ Ο Ν Τ Α Ι

1. **Στούντιο** 40 τ.μ. επιπλωμένο α' ορόφου επί της οδού 28ης Οκτωβρίου.
2. **Επαγγελματικός χώρος** 120 τ.μ. α' ορόφου επί της οδού 28ης Οκτωβρίου

ΠΩΛΗΣΕΙΣ ΑΚΙΝΗΤΩΝ – ΟΙΚΟΠΕΔΩΝ
ΜΙΣΘΩΣΕΙΣ ΑΚΙΝΗΤΩΝ

ΩΡΕΣ ΓΡΑΦΕΙΟΥ 9.00-1.00 π.μ. και 5.00-9.00 μ.μ.

ΕΘΝΙΚΗΣ ΑΝΤΙΣΤΑΣΗΣ 45- 1ος ΟΡΟΦΟΣ
ΤΗΛ. - ΦΑΞ 2241025480 κιν. 6977855759
e-mail: papoutsisk@e-rodos.com

ΠΩΛΕΙΤΑΙ

στην οδό Σκεύου Ζερβού περιοχή Αγ. Νικολάου **διαμέρισμα** 85 τ.μ. α' ορόφου σε νεόκτιστη πολυκατοικία ετοιμοπαράδοτο πολυτελούς κατασκευής με εγκαταστάσεις θέρμανσης και άλλες προδιαγραφές.

Πληρ. Σάββας Σαββαΐδης & Συνεργάτες
τηλ. 2241026281

ΠΙΠΙΝΟΣ
ΜΟΝΟΚΑΤΟΙΚΙΕΣ στην Παστίδα

135 τ.μ. σε οικόπεδα 300 τ.μ. στην Παστίδα
195.000 ευρώ

Πληρ. τηλ. 2241023895, 6944676003
www.rhodes-top-properties.com

ΠΩΛΕΙΤΑΙ

Κτίριο και επιχείρηση εστιατορίου στην Παλιά Πόλη (Ρολόϊ) με 165 τ.μ. εσωτερική αυλή, πλήρη εξοπλισμό, φήμη, πελατεία. Αξία 440.000 ευρώ.

Πληροφορίες ΕΥΣΤΑΘΙΟΥ-ΕΥΡΩΚΤΗΜΑΤΙΚΗ, Εθνικής Αντιστάσεως 83
Τηλ. (22410) 73819-74917, 6944/374546, 6945/292030

Vitzileos

ΚΤΗΜΑΤΟΜΕΣΙΤΙΚΟ ΓΡΑΦΕΙΟ - REAL ESTATE AGENCY

ΜΑΡΙΟΣ Κ. ΒΙΤΖΗΛΑΙΟΣ
Μεσίτης Αστικών Συμβάσεων - Real Estate agent

ΕΚΤΙΜΗΣΕΙΣ-ΑΓΟΡΕΣ-ΠΩΛΗΣΕΙΣ
ΚΑΤΑΣΤΗΜΑΤΑ
ΟΙΚΟΠΕΔΑ-ΧΩΡΑΦΙΑ
ΚΤΗΜΑΤΙΚΕΣ-ΣΥΜΒΟΥΛΕΣ
ΕΝΟΙΚΙΑΣΕΙΣ-ΔΙΑΧΕΙΡΙΣΕΙΣ
ΣΠΙΤΙΑ-ΔΙΑΜΕΡΙΣΜΑΤΑ

ΚΑΤΑΣΤΗΜΑΤΑ – ΓΡΑΦΕΙΑ – ΕΠΙΧΕΙΡΗΣΕΙΣ €

Επιχ/ση πλυντήρια-στεγνωτήρια σε πλήρη λειτουργία 20.000
15 τ.μ. κατάστημα στην Α. Διάκου 30.000
45 τ.μ. ισόγ.+90 τ.μ. υπογ. Καρακόνερο 88.000
50 τ.μ. μαγαζί κοντά στο Μαντράκι (νοικιασμένο) 294.000
144 τ.μ. διώροφο κατάστημα με αυλή, 300 τ.μ. στο Νιοχώρι 500.000
155 τ.μ. ακίνητο στην Ψαροπούλα, στην θάλασσα 220.000
165 τ.μ. διώροφο μαγαζί στην Π. Πόλη της Κω, τουριστική περιοχή ...300.000
170 τ.μ. αποθήκη σε μπετά. Καρακόνερο 71.000
170 τ.μ. αποθήκη με ράμπα στην Μ. Πετρίδη 71.000
180 τ.μ. αποθήκη στην οδό Π. Ροδίου 82.000
300 τ.μ. κατ/μα ετοιμοπ. σε 1000 τ.μ. οικόπ. Παστίδα, βιοτεχν. χώρος .147.000
1000 τ.μ. εργοστάσιο στον Καλαμώνα έτοιμο σε οικοπ. 6.400 τ.μ. 587.000
1155 τ.μ. ακίνητο σε οικόπ. 817 τ.μ. στο κέντρο της Ρόδου 763.000
12 apartmens πλήρως εξοπλισμένα στο Κιοτάρι 440.000
Ξενοδ. Α' κατ., στην πόλη, 180 κλίνες+4 καταστήματα 6.200.000
7 apart.Χ 2 δωμάτια πλήρως εξοπλισμένα και δύο μαγαζιά 250 τ.μ. στην παραλία Τριαντών, στην θάλασσα 338.000
Ξενοδ. Β' κατ. 95 δωμ. σε 13 στρέμ. στην παραλία Ιαλυσού 2.640.000
Ξενοδ. Γ' κατ. 37 δωμ., 74 κλίνες, δισκοθήκη 250 τ.μ., μπαρ, στην πόλη της Ρόδου, παραλία 1.261.922

ΔΙΑΜΕΡΙΣΜΑΤΑ

45 τ.μ. στην πλατεία Βάθης, Αθήνα, στον 5ο όροφο 39.000
50 τ.μ. στα Τριάντα γκαρσονιέρα με θέα 50.000
50 τ.μ. στο Γεννάδι με 2ο υπνοδωμ. Φανταστική θέα ...44.000
60 τ.μ. στο Γεννάδι γκαρσονιέρα με θέα 47.000
82 τ.μ. στον 1ο όροφο σε διπλοκατοικία στην Π. Πόλη88.000
110 τ.μ. με 3ο υπνοδωμ. ρετιρέ, στους δασκάλους 150.000
117 τ.μ. παραδοσιακό διαμέρισμα απέναντι Καζίνο 147.000

ΜΕΖΟΝΕΤΕΣ – ΜΟΝΟΚΑΤΟΙΚΙΕΣ €

62 τ.μ. μονοκατοικία με τζάκι και φανταστική θέα στην Π. Πόλη 125.000
80 τ.μ. μονοκατοικία σε 4000 τ.μ. οικόπεδο, πάνω στο κύμα, Γεννάδι
130 τ.μ. μεζονέτα σε μπετά, οικοπ. 350 τ.μ. Τριάντα 110.000
167 τ.μ. ισόγειο-οροφοδιαμέρισμα σε διπλοκατοικία με 285 τ.μ. οικόπεδο στο κέντρο της πόλης, διατηρητέο. Πάρκιν 440.300
170 τ.μ. διατηρητέα μονοκατοικία σε οικόπεδο 605 τ.μ. στο κέντρο της πόλης 290.000
170 τ.μ. μεζονέτα σε μπετά, οικοπ. 450 τ.μ. Τριάντα 140.000
170 τ.μ. μεζονέτα+170 τ.μ. μεζονέτα+120 τ.μ. οροφοδιαμέρισμα σε οικοπ. 5000 τ.μ. εντός οικισμού στην Παστίδα 426.000
180 τ.μ. μονοκατ. ημιτελής στο Γεννάδι σε οικόπ. 750 τ.μ
Φανταστική θέα 161.000
187 τ.μ. βίλα με οικόπεδο 4780 τ.μ. στην Παστίδα 310.000
210 τ.μ. Μονοκατοικία με αυλή στην Π. Πόλη 323.000
230 τ.μ. βίλα στην Λάρδο σε οικόπ. 7700 τ.μ. με 750 οπωροφ. δένδρα 323.000
240 τ.μ. μεζονέτα σε οικόπεδο 250 τ.μ. στα Κοσκινού, νεόκτιστη 290.000
250 τ.μ. ημιτελές τριώροφο ακίνητο σε οικόπεδο 250 τ.μ. στους δασκάλους 235.000
250 τ.μ. βίλα καινούργια, πολυτελούς κατασκευής στο κέντρο της Κω σε οικόπεδο 4000 τ.μ. με δένδρα και γκαράζ 352.000
272 τ.μ. μονοκατοικία σε οικόπ. 270 τ.μ., αποτελείται από 4 διαμερίσματα. Ψαροπούλα. 220.000
600 τ.μ. μονοκατοικία στο Ροδίνι, Lux κατασκευής, γκαράζ, κήπο, φανταστική θέα 500.000

ΟΙΚΟΠΕΔΑ €

412 τ.μ. στον Αγ. Νικόλαου Σ.Δ. 1.20 .....220.100
709 τ.μ. οικόπεδο με Σ.Δ.-1, με άδεια οικοδομής για 1000 τ.μ. στην πόλη 600.000
750 τ.μ. στο Γεννάδι, εντός σχεδίου 18.000
2000 τ.μ. στα Μαριτσά. Εντός σχεδίου, Σ.Δ.-0,50 .....120.000
2000 τ.μ. στα Τριάντα 147.000
2500 τ.μ. πάνω στο δρόμο Ελαιώνας-Φουρνάκι. Γεννάδι 24.000
3080 τ.μ. στο Πλημύρι 23.500
4000 τ.μ. κοντά στο Βερόπουλο με φανταστική θέα 176.000
4100 τ.μ. στο Λειβάδι-Κρεμαστή 82.200
4120 τ.μ. στα Τριάντα, κοντά στον οικισμό 205.000
4400 τ.μ. στην Κρεμαστή 76.000
5000 τ.μ. στα Αφάντου 103.000
5500 τ.μ. στα Μαριτσά, εντός σχεδίου, Σ.Δ.=1 .250.000
5800 τ.μ. στα Κανδυλί 117.000
6000 τ.μ. πάνω στο κύμα στα Τριάντα 352.000
6000 τ.μ. στην Παστίδα+αποθήκη 144.000
6500 τ.μ. στην λεωφόρο Ρόδου-Κρεμαστής ...410.000
6500 τ.μ. στο Φαληράκι κοντά στη θάλασσα, προνομιακό 500.000
6720 τ.μ. στον Θόλαρο, Παραδείσι 82.200
8000 τ.μ. στο Φαληράκι 191.000
8300 τ.μ. στην Βληχά-Κάλαθος 367.000
8500 τ.μ.+6500 τ.μ. στην παραλία Αφάντου ..18 το τ.μ.
9000 τ.μ. στα Μαριτσά, εντός ζώνης 132.000
9345 τ.μ. στα Ασγούρου με θέα 205.000
12000 τ.μ. στην Αφάντου, πάνω στο κύμα 520.000
13000 τ.μ. στα Μαριτσά 123.000
14000 τ.μ. το αγροτεμάχιο στην Διμυλιά 65.000
25000 τ.μ. στα Καλαβάρδα 295.000
30000 τ.μ. στο Τσαΐρι 352.000
32000 τ.μ. στην Θολό, πάνω στο κύμα 587.000
38000 τ.μ. στο Γεννάδι, πάνω στο κύμα 2.230.000
46000 τ.μ. στο Τσαΐρι 405.000
50000 τ.μ. στο Τσαΐρι 360.000



Εθν. Μακαρίου 45 (3ος όροφος • Τηλ.: 22410 24900, 25545 • Fax: 22410 25544 • Κιν.: 6932704919

ενοικιασεις

συνέχεια από την προηγούμενη

ΕΝΟΙΚΑΖΕΤΑΙ άνετη γκαρσονιέρα πλήρως επιπλωμένη, ισόγειο και 2ος όροφος, θέα, ευάερη, ξεχωριστός χώρος κουζίνας, δυνατός επιπλέον εξοπλισμός minimum χρόνος μίσθωσης: 1χρόνος. Περιοχή Αγ. Νικολάου, όλες οι ευκολίες πλησίον ενοίκιο 295 ευρώ. Ώρες γραφείων 6972812184 μόνο σοβαρές προτάσεις AE59494

STUDIOS καινούργια 35 τ.μ. στο 12ο χλμ. Ρόδου-Λίνδου. Πληρ. κ. Γιώργο τηλ. 6944288452 AE59423

ΜΟΝΟΚΑΤΟΙΚΙΑ με κήπο επί της οδού Κοδριγκτώνος 21 (πίσω από το στάδιο) αποτελείται από υπνοδωμάτιο, σαλόνι, κουζίνα, WC και τραπεζαρία. Πληρ. Κα Θάλεια τηλ. 2241020951 ή κιν. 6944677764 AE59464

ΚΑΤΑΣΤΗΜΑ γωνιακό 72 τ.μ. επί της Στρατηγού Ζήση με μηνιαίο μίσθωμα 500 ευρώ. Πληρ. τηλ. 2241027097 ή στο 6973061523 AE59460

Α) ΕΝΟΙΚΙΑΖΕΤΑΙ κατάστημα στην Παλιά Πόλη της Ρόδου 73 τ.μ., οδός Ερμού 11, με ευνοϊκούς όρους,
Β) **Ενοικιάζεται ή πωλείται** λόγω επείγουσας ανάγκης: - Κατάστημα στη Ψαροπούλα, οδός Ερυθρού Σταυρού 17, Ρόδος, 37 τ.μ. με πατάρι 18 τ.μ. Μίσθωμα 360€ και τιμή πώλησης 60.000€, Ορόφοδιαμέρισμα 4άρων υπνοδωματίων (150 τ.μ.) στη Ψαροπούλα, οδός Αλ. Διάκου 55, Ρόδος (βλέπει στο πάρκο του παλιού νοσοκομείου). Μίσθωμα 580€ και τιμή πώλησης συζητήσιμη, ανάλογα με τον τρόπο πληρωμής. Πληρ. τηλ. 6944182565 και 2107723026 AE59427

ΕΝΟΙΚΙΑΖΕΤΑΙ ΟΡΟΦΟΔΙΑΜΕΡΙΣΜΑ Γ' ΟΡΟΦΟΥ (ΡΕΤΙΡΕ) 3 ΥΠΝΟΔΩΜΑΤΙΩΝ ΚΑΙ ΛΟΙΠΩΝ ΧΩΡΩΝ ΜΕ Α-

ΠΕΡΙΟΡΙΣΤΗ ΘΕΑ ΣΕ ΒΟΥΝΟ ΚΑΙ ΘΑΛΑΣΣΑ (ΔΙΠΛΑ ΣΤΟ ΞΕΝΟΔΟΧΕΙΟ ΦΙΛΕΡΗΜΟΣ ΣΤΗΝ ΙΑΛΥΣΟ). ΕΝΟΙΚΙΟ 320 ΕΥΡΩ (ΧΩΡΙΣ ΚΟΙΝΟΧΡΗΣΤΑ). ΠΛΗΡ. ΤΗΛ. 6932643449 (ΜΟΝΟ ΑΠΟΓΕΥΜΑ ΑΠΟ 16.00 ΕΩΣ 22.00) ΧΠΕ086

ΓΡΑΦΕΙΟ 54 τ.μ. στην οδό 25ης Μαρτίου, πάνω από το Δικηγορικό Σύλλογο Ρόδου. Πληρ. τηλ. 2241073335

ΔΥΑΡΙΑ ΕΠΙΠΛΩΜΕΝΑ ΟΛΟΚΑΙΝΟΥΡΓΙΑ ΣΤΗΝ ΑΝΑΛΗΨΗ. ΠΛΗΡ. ΤΗΛ. 6937151845 ΠΕ59322

ΕΝΟΙΚΙΑΖΕΤΑΙ ΕΠΙΠΛΩΜΕΝΟ ΙΣΟΓΕΙΟ ΔΙΑΜΕΡΙΣΜΑ 2 ΔΩΜΑΤΙΩΝ ΥΠΝΟΔΩΜΑΤΙΟ, ΣΑΛΟΝΙ, ΚΟΥΖΙΝΑ, WC, 40 Τ.Μ. ΜΕ TV ΔΙΠΟΡΤΟ ΨΥΓΕΙΟ, ΗΛΙΑΚΟ ΘΕΡΜΟΣΙΦΩΝΟ, ΦΟΥΡΝΟ ΜΕ ΔΥΟ ΕΣΤΙΕΣ, ΑΠΟΡΡΟΦΗΤΗΡΑ, ΣΟΜΠΑ ΥΓΡΑΕΡΙΟΥ, ΑΕΡΟΘΕΡΜΟ, ΧΡΗΜΑΤΟΚΙΒΩΤΙΟ, ΜΟΝΩΜΕΝΗ ΟΡΟΦΗ, ΧΩΡΟΙ ΑΠΟΘΗΚΕΥΣΗΣ ΕΝΟΙΚΙΑΖΟΝΤΑΙ ΠΕΡΙΦΡΑΓΜΕΝΟΙ, ΑΣΦΑΛΕΙΣ, ΥΠΑΙΘΡΙΟΙ, ΗΜΙΥΠΑΙΘΡΙΟΙ, ΚΑΙ ΚΛΕΙΣΤΟΙ ΚΑΤΑΛΛΗΛΟΙ ΓΙΑ ΑΠΟΘΗΚΕΥΣΗ ΕΝΟΙΚΙΑΖΟΜΕΝΩΝ ΑΥΤΟΚΙΝΗΤΩΝ ΚΑΙ ΠΟΥΛΜΑΝ. ΠΛΗΡ. ΤΗΛ. (22410)38400 ΩΡΕΣ 08.00-15.00 κ. ΓΙΩΤΑ ΧΠΕ1913

ΜΕΖΟΝΕΤΑ 140 τ.μ. με 3 υπνοδωμάτια κοντά στην Πτολεμαίων ενοίκιο 600 ευρώ. Επίσης αποθήκη ισόγεια (τούβλα και τερνίτη) 500 τ.μ. για αποθήκευση ειδών (όχι τροφίμων) στο 6ο χλμ. Ρόδου-Καλλιθέας, ενοίκιο 450 ευρώ. Πληρ. ΑΙΓΑΙΟΚΤΗΜΑΤΙΚΗ τηλ. 2241022943, 2241028838, 6945466773 AE59320

ΔΙΑΜΕΡΙΣΜΑΤΑ καινούργια δύο και τριών δωματίων σε ωραία τοποθεσία στην Ιαλυσό σε συμφέρουσες τιμές. Πληρ. τηλ. 22410-91818, 6977520983 AE59331

ΣΤ' ΑΦΑΝΤΟΥ διαμέρισμα δίχωρο επιπλωμένο καινούργιο, κατάλληλο για στρατιωτικούς και εκπαιδευτικούς. Πληρ. τηλ. 22410 55851, 25188, 6977904694 AE59292

ΚΑΤΑΣΤΗΜΑ στην Ιαλυσό 160 τ.μ. δίπλα στη σχολή χορού Μαίρης Βελιδάκη κατάλληλο για φροντιστήρια Ξένων Γλωσσών - Μέσης Εκπαίδευσης κ.λπ. με δυνατότητα διαχωρισμού αιθουσών. Πληρ. τηλ. 2241095815, 2241095657 AE59318

ΔΙΧΩΡΑ ΕΠΙΠΛΩΜΕΝΑ ΔΙΑΜΕΡΙΣΜΑΤΑ 50 τ.μ. στην περιοχή Ιξιάς, με χώρο στάθμευσης, κήπο, πισίνα, θέρμανση και ζεστό νερό. Ιδανικά για εκπαιδευτικούς. Πληρ. τηλ. 22410 93172, κιν. 6944658034

ΓΚΑΡΣΟΝΙΕΡΑ επιπλωμένη ή μη δύο χώρων, ανεξάρτητη είσοδος, σε υπερυψωμένο ισόγειο χωρίς κοινόχρηστα, περιοχή Δενδρινού και Χατζηαγγέλου κατάλληλη για στρατιωτικούς, λιμενικούς, μαθητές και άλλους. Πληρ. τηλ. 2241063926 και 6939329244 AE59267

ΓΡΑΦΕΙΟ (ΦΡΟΝΤΙΣΤΗΡΙΟ) α' ορόφου 80 τ.μ. περίπου επί της οδού Λεμεσού, πλησίον Αννης Μαρίας. Πληρ. τηλ. 6944985612 ΧΑΕ144

ΔΙΑΜΕΡΙΣΜΑ στην Κέννεντυ (3 υπνοδωμάτια και λοιπών χώρων)γ' όροφος. Πληρ. τηλ. 2241029968 AE59322

ΕΝΟΙΚΙΑΖΕΤΑΙ στην Κρεμαστή, για όλο το χρόνο, καινούργια δυάρια και στούντιο επιπλωμένα και μη, με διπλά τζάμια και ρολά, μεγάλες βεράντες με θέα τη θάλασσα, ντουλάπες και ντουλάπια από κερασιά, μέσα σε κήπο με πάρκιν, 100 μ. από τη θάλασσα. Πληρ. τηλ. 2241094822, 6946671053 AE59212

ΠΩΛΕΙΤΑΙ ΜΟΝΟΚΑΤΟΙΚΙΑ



Πωλείται μονοκατοικία με υπερσύγχρονο εξοπλισμό και υπέροχη θέα στους πρόποδες Φιλερήμου.

Πληρ. τηλ. 2241091975, 6937168237

ΕΜΜΑΝΟΥΗΛ ΚΡΑΝΙΔΗΣ

ΠΩΛΟΥΝΤΑΙ

1) 4άρι διαμέρισμα 110 τ.μ. ήουξ κατασκευής με ωραία κουζίνα, κεντρική θέρμανση, κλειστή θέση στάθμευσης. Τιμή: 62 εκ. ή 182.000 ευρώ
2) 3άρι διαμέρισμα 85 τ.μ. κοντά στον Ηλ/κοσμο του Ξενάκη. Τιμή: 132.000 ευρώ ή 45 εκ.
3) 2άρι διαμέρισμα στην Ανάληψη 50 τ.μ. - Ισόγειο α' όροφο. Τιμή: 23 εκ. ή 67.500 ευρώ
4) 4άρι διαμέρισμα - 3 υπν. (2 WC) καινούργιο στο Ροδίνι, α' όροφος, μόνο 55 εκ. ή 162.000 ευρώ
5) 34 τ.μ. κατάστημα στην Ανάληψη - γωνιακό - ελεύθερο μίσθωσης.
6) 80 τ.μ. κατάστημα με πατάρι κοντά στην πλατεία Φώκιαλη
7) Μεζονέτα 162 τ.μ. με κήπο στα μπετά ή τελειωμένη κοντά στο Φυτώριο του Δήμου Ιαλυσού.

Πληρ. ΕΜΜ. ΚΡΑΝΙΔΗΣ
ΜΕΣΙΤΗΣ
Τηλ.: (22410)27082, 6944347405, 6942010248

Vitzileos ΜΑΡΙΟΣ Κ. ΒΙΤΖΗΛΑΙΟΣ
ΚΤΗΜΑΤΟΜΕΣΙΤΙΚΟ ΓΡΑΦΕΙΟ - REAL ESTATE AGENCY
Μεσίτης Δικαίων Συμβάσεων - Real Estate agent

ΠΩΛΟΥΝΤΑΙ

1. Διαμέρισμα 93 τ.μ. lux κατασκευής περιοχή Αγ. Δημητρίου με θέρμανση και air-cindition, δορυφορική κεραία, θέση πάρκιν. Τιμή 150.000 ευρώ.
2. Μεζονέτα διώροφη 197 τ.μ. σε οικόπεδο 2.000 τ.μ εντός οικισμού στην Παστίδα, πρωτότυπο αρχιτεκτονικό σχέδιο με 3 υπνοδωμάτια, 2 λουτρά και σάουνα, τζάκι, θέα προς την θάλασσα. Τιμή 220.000 ευρώ.
3. Μεζονέτα 200 τ.μ. σε μπετά σε οικόπεδο 350 τ.μ. στην Ιαλυσό, κοντά στην θάλασσα.Τιμή 132.000 ευρώ.
4. Στο Γεννάδι ξενοδοχείο σε οικόπεδο 4.100 τ.μ. δωμάτια 20 και μονοκατοικία 80 τ.μ. με σταθερούς πελάτες. Τιμή 440.000 ευρώ.
5. Στο Γεννάδι κτήριο Α.Ε. 1.100 τ.μ. σε οικόπεδο 1.000 τ.μ. εντός οικισμού, αποτελείται από 25 δωμάτια, νοικιασμένο, με απόδοση 48.000 ευρώ+ 32.000 ευρώ από κυλικείο το χρόνο. Πωλείται στην τιμή 1.163.000 ευρώ.
6. Στο Γεννάδι μονοκατοικία παραδοσιακή 125 τ.μ. αναπαλαιωμένη, με 2 μπάνια, τζάκι, αυλή-κήπος 45 τ.μ., ταράτσα με θέα και πολλά εξτρά και δυνατότητα κάλυψης 125 τ.μ. ακόμη. Τιμή 165.000 ευρώ.
7. Στην Ρόδο-κέντρο-Ψαροπούλα-4 διαμερίσματα σε διώροφο ιταλικό κτίριο 244 τ.μ. σε οικόπεδο 285 τ.μ. Κάθε διαμέρισμα έχει 2 υπνοδωμάτια, σαλόνι, κουζίνα και λουτροκαμπινέ και αποθήκη 10 τ.μ. Τιμή κτιρίου 191.000 ευρώ.
8. Φυτώριο στα Μαριτσά πλήρως οργανωμένο με 1.000 τ.μ. θερμοκήπιο σε 6.000 τ.μ. αγρόκτημα με γεώτρηση, 2 σπίτια, φορτηγό και αυτοκίνητο. Ολα σε τιμή 65.000 ευρώ, με πληθώρα δενδρυλλίων ετοιμοπαράδοτων.
9. Οικόπεδο στην Κάμειρο Σκάλα στο κύμα 2.680 τ.μ. εντός οικισμού. Τιμή 78.000 ευρώ.

Πληροφορίες τηλ. 22410-24900, 25545, 6932704919 Μάριος Βιτζηλαίος

DECO
ΚΑΤΑΣΚΕΥΑΣΤΙΚΗ

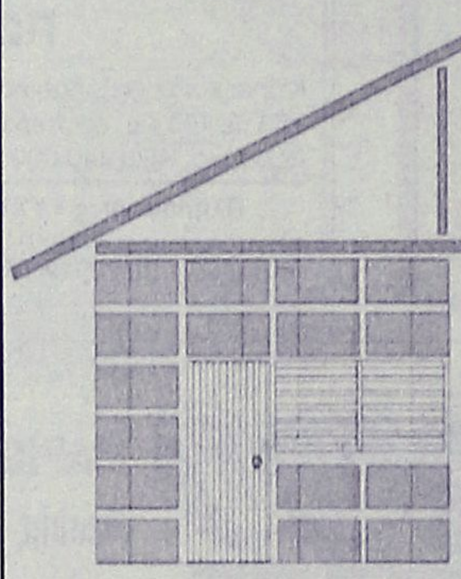

ΔΙΑΜΟΡΦΩΣΕΙΣ
ΕΣΩΤΕΡΙΚΩΝ - ΕΞΩΤΕΡΙΚΩΝ ΧΩΡΩΝ
ΧΩΡΙΣΜΑΤΑ - ΨΕΥΔΟΡΟΦΕΣ
ΓΥΨΟΣΑΝΙΔΕΣ - ΤΣΙΜΕΝΤΟΣΑΝΙΔΕΣ
ΧΡΩΜΑΤΙΣΜΟΙ - ΜΟΝΩΣΕΙΣ - ΥΔΡΑΥΛΙΚΑ
ΞΥΛΟΥΡΓΙΚΕΣ ΕΡΓΑΣΙΕΣ

Με ένα τηλεφώνημα κοντά σας **6946-028644**

ΠΑΡΟΧΗ ΟΛΟΚΛΗΡΩΜΕΝΩΝ ΥΠΗΡΕΣΙΩΝ ΥΨΗΛΗΣ ΠΟΙΟΤΗΤΑΣ
ΣΕ ΟΤΙΔΗΠΟΤΕ ΑΦΟΡΑ ΤΗΝ ΑΚΙΝΗΤΗ ΠΕΡΙΟΥΣΙΑ ΣΑΣ



Έξυπνες αγορές
Εχεμύθεια
Κοντά σας και μετά την πώληση
Συνεχής ενημέρωση αξίας



Διαπραγματεύσεις για την αντιπαροχή
Ανταλλαγές
Αποτελεσματικότητα

Πλήρης κάλυψη πριν και μετά την υπογραφή του συμβολαίου
Αξιοπιστία
Μισθώσεις ακινήτων
Προβολή και προώθηση



Σας ευχαριστούμε για την εμπιστοσύνη σας!

Σ.Π. ΧΑΤΖΗΛΑΖΑΡΟΥ & ΣΥΝΕΡΓΑΤΕΣ
LANDSCOPE ΚΤΗΜΑΤΟΜΕΣΙΤΙΚΗ
ΕΘΝΙΚΗΣ ΑΝΤΙΣΤΑΣΗΣ & ΤΣΑΛΔΑΡΗ (πάνω απο τον Κωτσόβολο)
www.landscope.gr - ΤΗΛ/ΦΑΞ : 22410-28629 - ΚΙΝ : 6972257246

ενοικιασεις

συνέχεια από την προηγούμενη

STUDIO λουξ επιπλωμένο, σε ισόγειο μονοκατοικίας, επί της οδού Καλλιπάτειρας στην Ιαλυσό, 500μ. από τη θάλασσα. Πληρ. τηλ. 22410-90038, 6945411099

ΕΝΟΙΚΙΑΖΕΤΑΙ ΙΣΟΓΕΙΟΣ ΕΠΑΓΓΕΛΜΑΤΙΚΟΣ ΧΩΡΟΣ 120 Τ.Μ. ΜΕ ΥΠΟΓΕΙΟ 30 Τ.Μ. ΕΠΙ ΤΗΣ ΟΡΦΑΝΙΔΟΥ ΚΑΙ ΑΠΟΛΛΩΝΙΟΥ ΡΟΔΙΟΥ ΓΩΝΙΑ. ΠΛΗΡ. ΤΗΛ. 6945381842
ΧΠΕ2211

ΕΝΟΙΚΙΑΖΟΝΤΑΙ: α) ισόγειο κατάστημα 72 τ.μ. περίπου και ένα δωμάτιο 21 τ.μ. στον πρώτο όροφο, που βρίσκεται στην πόλη της Ρόδου και στην οδό Ορφανίδου αριθμ. 16 (Νιοχώρι), β) διώροφο κατάστημα 51 τ.μ. ισόγειο, 53 τ.μ. στον πρώτο όροφο, με βεράντα 31 τ.μ . που βρίσκεται στην πόλη της Ρόδου, οδός Γεωργίου Λέοντος αριθμ. 13 κοντά στο ξενοδοχείο "Μανούσος". Πληρ. τηλ. 2241035450, 2241031450, κιν. 6976881111
AE59005

ΣΤΗΝ ΙΑΛΥΣΟ ΕΝΟΙΚΙΑΖΕΤΑΙ ΔΙΑΜΕΡΙΣΜΑ 4ΑΡΙ, ΙΣΟΓΕΙΟ (3 ΥΠΝΟΔΩΜΑΤΙΑ-ΣΑΛΟΝΙ-ΤΡΑΠΕΖΑΡΙΑ ΚΑΙ ΛΟΙΠΟΥΣ ΧΩΡΟΥΣ). ΠΛΗΡΩΣ ΑΝΑΚΑΙΝΙΣΜΕΝΟ ΚΑΙ ΜΕ ΜΕΓΑΛΕΣ ΒΕΡΑΝΤΕΣ. ΠΛΗΡ. ΤΗΛ. 22410 93748 ΠΕ58884

ΕΝΟΙΚΙΑΖΟΝΤΑΙ STUDIOS ΜΕ ΤΟ ΜΗΝΑ Ή ΜΕ ΤΗΝ ΗΜΕΡΑ ΠΛΗΡΩΣ ΕΠΙΠΛΩΜΕΝΑ ΜΕ ΠΟΛΥΚΟΥΖΙΝΑΚΙ, ΨΥΓΕΙΟ, ΝΤΟΥΣ, WC, ΤΗΛΕΦΩΝΟ, ΜΠΑΛΚΟΝΙ, ΖΕΣΤΟ ΝΕΡΟ ΕΠΙ 24ΩΡΟΥ ΒΑΣΕΩΣ ΣΤΗΝ ΠΙΟ ΗΣΥΧΗ ΠΕΡΙΟΧΗ ΤΗΣ ΠΟΛΗΣ ΡΟΔΟΥ (ΠΕΡΙΟΧΗ ΔΑΣΚΑΛΩΝ), ΟΔΟΣ ΜΑΝΩΛΗ ΠΑΠΑΜΑΝΩΛΗ ΑΡΙΘΜ. 12 ΚΑΘΕΤΟΣ ΕΠΙ ΤΗΣ ΣΤΕΛΙΟΥ ΚΩΤΙΑΔΗ. ΠΛΗΡ. ΤΗΛ. (22410)37244
ΧΠΕ283

ΕΝΟΙΚΙΑΖΟΝΤΑΙ 2 επιπλωμένες γκαρσονιέρες, σε ισόγειο πολυκατοικίας, με ανεξάρτητη είσοδο από κήπο, σε ήσυχη περιοχή, πάροδος Τσαλδάρη, στο ύψος S/M Μαρινόπουλος. Πληρ. τηλ. 22410-90038, 6945411099

ΑΠΟΘΗΚΕΣ ΣΤΗΝ ΙΑΛΥΣΟ, ΕΝΟΙΚΙΑΖΟΝΤΑΙ 1) ΑΠΟΘΗΚΕΥΤΙΚΟΙ ΧΩΡΟΙ ΑΠΟ 100 ΕΩΣ 2000 Τ.Μ. ΚΑΙ ΥΨΟΣ 8 Μ. ΑΣΦΑΛΕΙΣ ΜΕ ΜΕΓΑΛΟΥΣ ΧΩΡΟΥΣ ΔΙΑΚΙΝΗΣΗΣ ΦΟΡΤΩΣΗΣ ΚΑΙ ΕΚΦΟΡΤΩΣΗΣ ΠΡΟΪΟΝΤΩΝ, 2) ΥΠΑΙΘΡΙΟΙ ΧΩΡΟΙ ΠΕΡΙΦΡΑΓΜΕΝΟΙ, ΑΣΦΑΛΕΙΣ, ΚΑΤΑΛΛΗΛΟΙ ΓΙΑ ΑΠΟΘΗΚΕΥΣΗ ΠΡΟΪΟΝΤΩΝ ΣΕ ΠΑΛΕΤΕΣ. ΠΛΗΡ. ΤΗΛ. (22410)38400 ΑΠΟ ΔΕΥΤΕΡΑ ΕΩΣ ΠΑΡΑΣΚΕΥΗ 08.00-15.00 κ. ΓΙΩΤΑ ΧΠΕ1912

ΕΝΟΙΚΙΑΖΟΝΤΑΙ 4 ΠΟΛΥΤΕΛΗ STUDIOS ΓΙΑ ΕΝΑ Ή ΔΥΟ ΑΤΟΜΑ, ΣΤΗΝ ΠΑΡΑΛΙΑ ΙΑΛΥΣΟΥ, ΠΛΗΡΩΣ ΕΠΙΠΛΩΜΕΝΑ, ΕΥΡΥΧΩΡΑ, ΜΕ ΑΝΕΤΕΣ ΒΕΡΑΝΤΕΣ ΜΕ ΠΟΛΥΚΟΥΖΙΝΑΚΙ, AIR-CONDITION, ΗΛΙΑΚΟ ΘΕΡΜΟΣΙΦΩΝΑ, ΙΔΙΟΧΡΗΣΤΗ ΘΕΣΗ ΣΤΑΘΜΕΥΣΗΣ. ΜΗΝΙΑΙΟ ΜΙΣΘΩΜΑ 275 ΕΥΡΩ. ΠΛΗΡ. ΕΥΣΤΑΘΙΟΥ - ΕΥΡΩΚΤΗΜΑΤΙΚΗ, ΕΘΝΙΚΗΣ ΑΝΤΙΣΤΑΣΕΩΣ 83 (ΠΡΩΗΝ ΑΝΝΗΣ ΜΑΡΙΑΣ). ΤΗΛ. 22410 73819-74917, 6946/103929 ΧΠΕ091

ΕΝΟΙΚΙΑΖΕΤΑΙ ισόγειος επαγγελματικός χώρος 160 τ.μ. (ή δύο μικρότερα των 80 τ.μ.) κατάλληλος για κατάστημα - γραφείο - ιατρείο ή άλλη παρόμοια χρήση στην κεντρική πλατεία Ιαλυσού, πλατεία Αποστολίδη. Πληρ. τηλ. 2241094356, 6942553147 ΧΑΕ141

Για στρατιωτικούς και Δημοσίους Υπαλλήλους **ΕΝΟΙΚΙΑΖΟΝΤΑΙ** με ειδικές τιμές ωραιότατα στούντιο και διαμερίσματα των 35 και 50 τ.μ. με κλιματισμό (ψύξη-θέρμανση), ηλιακούς, βεράντες και εύκολο πάρκιν, πλήρως επιπλωμένα. Τοποθεσία: Παραδείσι. Πληρ. τηλ. 6947429235, 2241073807
AE58374

ΜΕΖΟΝΕΤΑ καινούργια σε ωραία περιοχή της Αναλήψεως με θέα θάλασσα 125 τ.μ. με 3 υπνοδωμάτια, 3 μπάνια με δικό του πάρκιν και ηλιακό θερμοσίφωνα. Τιμή 600 ευρώ. Πληρ. τηλ. 2241068433, 2243047568, 6977433315, 6974849833
AO59644

ΜΟΝΟΚΑΤΟΙΚΙΑ (ΒΙΛΑ) μεταχειρισμένη 120 τ.μ. στην Ιξιά, με δυνατότητα επέκτασης. Είναι σε οικόπεδο γωνιακό 1000 τ.μ. και παραδίδεται αμέσως. Τιμάται 210.000 ευρώ. Πληρ. κ. Μανώλη τηλ. 6946163242
AO59629

ΔΙΑΜΕΡΙΣΜΑ 126 τ.μ. καινούργιο και έτοιμο για κατοίκηση στην περιοχή ΜΗΔΕΙΑ. Εχει 3 υπνοδωμάτια, 2 μπάνια και θέρμανση. Τιμάται 235.000 ευρώ. Πληρ. κ. Μανώλη τηλ. 6946163242 AO59628

ΔΙΑΜΕΡΙΣΜΑ καινούργιο και έτοιμο για κατοίκηση. Είναι 116 τ.μ. με 3 υπνοδωμάτια και 2 μπάνια και θέρμανση. Τιμάται 182.000 ευρώ. Πληρ. κ. Μανώλη τηλ. 6946163242 AO59627

ΚΤΗΜΑ-ΟΙΚΟΠΕΔΟ 10 στρέμματα στο χωριό Θολός σε πολύ καλή θέση. Τιμάται 65.000 ευρώ. Πληρ. κ. Μανώλη τηλ. 6946163242 AO59526

ΟΙΚΟΠΕΔΟ 160 τ.μ. οικοδομήσιμο στον οικισμό των Καστελοριζίων (Ιξιά). Τιμάται 75.000 ευρώ. Πληρ. κ. Μανώλη τηλ. 6946163242 AO59625

ΟΙΚΟΠΕΔΟ 402 τ.μ. στην περιοχή Δασκάλων οικοδομήσιμο με Σ.Δ. 1.0. Τιμάται 250.000 ευρώ. Πληρ. κ. Μανώλη τηλ. 6946163242 AO59624

ΧΡΥΣΟΧΟΕΙΟ εντός μεγάλου ξενοδοχείου πλήρως εξοπλισμένο. Τιμή ευκαιρίας 14.000 ευρώ λόγω αλλαγής επαγγέλματος. Πληρ. τηλ. 6942200358
AO59604

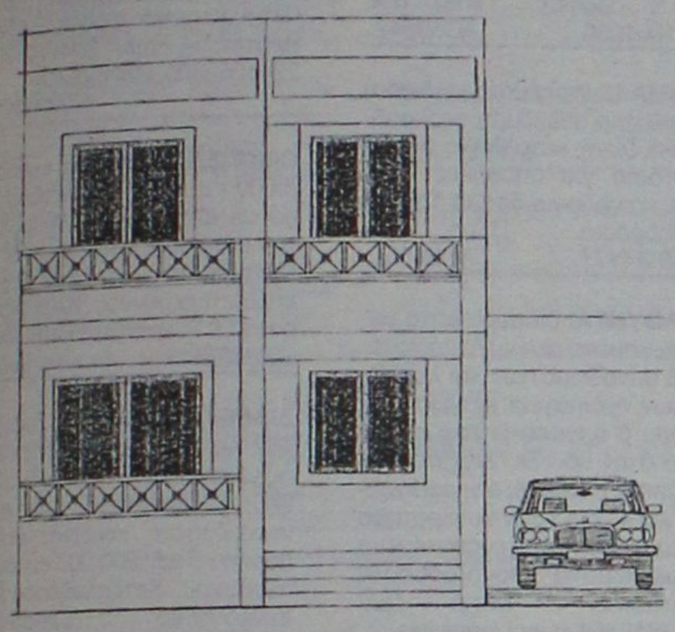

ΠΩΛΟΥΝΤΑΙ

από ιδιώτη **μεζονέτες** 140 τ.μ. με υπόγειο και γκαράζ σε 1.000 τ.μ. οικόπεδο στους πρόποδες της Φιλερήμου με φανταστική θέα.

Πληρ. τηλ. 2241024695,2241047584

ΟΙΚΟΝΟΜΟΛΟΓΟΣ
ΜΕΣΙΤΗΣ ΑΣΤΙΚΩΝ ΣΥΜΒΑΣΕΩΝ

ΕΜΜΑΝΟΥΗΛ ΚΡΑΝΙΔΗΣ

ΠΩΛΟΥΝΤΑΙ

1. **ΑΝΑΛΗΨΗ** 4άρι διαμέρισμα 110 τ.μ. λουξ κατασκευής με ωραία κουζίνα, κεντρική θέρμανση, θέση στάθμευσης. Τιμή 182,00€
2. **ΞΕΝΑΚΗ** 3άρι διαμέρισμα 85 τ.μ. Τιμή 132,000€
3. **ΑΝΑΛΗΨΗ** 2άρι διαμέρισμα 50 τ.μ. ισόγειο α' όροφο. Τιμή 67,500€
4. **ΡΟΔΙΝΙ** 4άρι διαμέρισμα 3 υπν. (2 W.C.) καινούργιο στον α' όροφο μόνο 162,000€
5. **ΙΑΛΥΣΟΣ** διαμέρισμα μονόχωρο των 30 τ.μ. κοντά στην θάλασσα μόνο 35,00€
6. **ΑΝΑΛΗΨΗ** κατάστημα 34 τ.μ. γωνιακό-ελεύθερο μίσθωσης μόνο 20 εκ. ή 58,694€
7. **ΙΑΛΥΣΟΣ** μεζονέτα 162 τ.μ. με κήπο στα μπετά ή τελειωμένη κοντά στο Φυτώριο
8. **ΔΕΝΔΡΙΝΟΥ** 3άρι διαμέρισμα 3 ετών καλής κατασκευής-με γκαράζ
9. **ΑΝΝΗΣ ΜΑΡΙΑΣ** 3άρι διαμέρισμα-ισόγειο μεταχειρισμένο-δεκτά δάνεια Τραπεζών
10. **ΡΟΔΙΝΙ** μεζονέτα 124 τ.μ. καινούργια με κεντρική θέρμανση
11. **ΑΦΑΝΤΟΥ** μονοκατοικίες διώροφος των 100 τ.μ., σε ύψωμα με ωραία θέα
12. **ΚΟΛΥΜΠΙΑ** στον δρόμο προς Αρχίπολη αγρός 4.000 τ.μ. κοντά στις 7 πηγές-σε τιμή ευκαιρίας (φως-νερό-δρόμος)
13. **ΑΝΑΛΗΨΗ** 4άρι διαμέρισμα λουξ κατασκευής 1 έτους, τιμή 182,000€ δεκτά δάνεια
14. **ΚΡΕΜΑΣΤΗ** μονοκατοικία 80 τ.μ. με αυλή. Τιμή 90,000€
15. **ΡΟΔΝΙ** οικόπεδο 1.000 τ.μ. στο Σ.Δ. 0,40
16. **ΠΑΣΤΙΔΑ** διώροφη μεζονέτα στα μπετά, αποτελείται από υπόγειο 100 τ.μ. ισόγειο διαθέτει 2.000 τ.μ. Με κήπο και με ωραία θέα
17. **ΡΟΔΟΣ** κατάστημα 18 τ.μ. με W.C. και με πατάρι ελεύθερο μίσθωσης
18. **ΡΟΔΟΣ** πωλείται ξενοδοχείο 700 κλινών.
19. **ΛΙΝΔΟΥ** οικόπεδο 1.600 τ.μ. με δυνατότητα οικοδόμησης 180 τ.μ. σε δύο ορόφους με ωραία θέα.
20. **ΡΟΔΟΣ** 3άρι διαμέρισμα 2 υπνοδωματίων, με κεντρική θέρμανση και χώρο στάθμευσης.
21. **ΡΟΔΟΣ** Κων/νου Υδραίου 2άρι διαμέρισμα 55 τ.μ. αξίας 96.845
22. **ΡΟΔΟΣ** διαμέρισμα 83 τ.μ. κοντά Η/Κοσμο Ξενάκη
23. **ΡΟΔΟΣ** διαμέρισμα 83 τ.μ. καινούργιο με ωραία θέα στους Δασκάλους.
24. **ΚΟΣΚΙΝΟΥ** μονοκατοικία 200 τ.μ. με υπόγειο 100 τ.μ. και κήπο 4.500 τ.μ. με ωραία θέα

Μεσίτης
Πληρ. Εμμ. Κρανίδης
27082-6944347405, 6942010248
Αμερικής 50-2ος όροφος, Ρόδος

πωλησεις-αγορες ακινητων & επιχειρησεων

ΠΙΠΙΝΟΣ

ΠΩΛΟΥΝΤΑΙ ΔΙΑΜΕΡΙΣΜΑΤΑ

- 2 και 3 υπνοδωματίων πλησίον ΑΡΑΠΑΚΙ
- 2 υπνοδωματίων στην Ιαλυσό
- 1 και 2 υπνοδωματίων στην Ιξιά έναντι Μίρα Μάρε.

Πληρ. τηλ. 2241023895, 6944390803, 6944676003
www.rhodes-top-properties.com

ΠΩΛΟΥΝΤΑΙ
παραθαλάσσιες βίλες



με απέραντη θέα τη θάλασσα

από ιδιώτη στην ωραιότερη και καθαρή παραλία ΓΚΟΛΦ ΑΦΑΝΤΟΥ.
Πληρ. τηλ. 2241034886, κινητό 6932 437145 - FAX 2241021927
κ. ΓΙΩΡΓΑΡΑ ΦΩΤΙΟ

NewAge Real Estate

Νέα Εποχή στο Χώρο του Ακινήτου

ΜΕΛΕΟΥΝΗ - ΚΕΧΑΓΙΑ ΜΑΙΡΗ

Με **Επαγγελματισμό, Μεθοδικότητα, Αποτελεσματικότητα**, αναλαμβάνουμε τη διαμεσολάβηση στην

ΑΓΟΡΑ ΠΩΛΗΣΗ ΕΝΟΙΚΙΑΣΗ ΑΚΙΝΗΤΩΝ

Με **Σοβαρότητα, Υπευθυνότητα, Εντιμότητα**, ερευνούμε για την ανεύρεση της ιδανικότερης λύσης για εσάς που

ΠΟΥΛΑΤΕ ΑΓΟΡΑΖΕΤΕ ΕΝΟΙΚΙΑΖΕΤΕ

Η χρήση της τεχνολογίας μας βοηθά να προωθήσουμε το ακίνητο ξεκινώντας από τη Ρόδο, στην υπόλοιπη Ελλάδα και σε όλο τον κόσμο.

www.newage-realestate.gr

ΠΩΛΟΥΝΤΑΙ

ΜΟΝΟΚΑΤΟΙΚΙΕΣ, ΜΕΖΟΝΕΤΕΣ, ΔΙΑΜΕΡΙΣΜΑΤΑ, ΟΙΚΟΠΕΔΑ, ΚΑΤΑΣΤΗΜΑΤΑ, ΞΕΝΟΔΟΧΕΙΑΚΕΣ ΜΟΝΑΔΕΣ

Θεμ. Σοφούλη 8 - 85100 Ρόδος Τηλ. & Fax: 22410 23447
Κιν. 6948 808023 - E-mail: info@newage-realestate.gr

TARGET

πωλησεις

συνέχεια από την προηγούμενη

ΟΙΚΟΠΕΔΟ 2100 τ.μ. σε φανταστική θέση στην περιοχή Κανδυλί (Ιξιά). Εχει άδεια οικοδομής για μονοκατοικία 200 τ.μ. Ευρίσκεται σε ασφαλτοστρωμένο δρόμο, με νερό, φως, τηλέφωνο. Τιμάται 190.000 ευρώ. Πληρ. κ. Μανώλη τηλ. 6946163242 AO59623

ΟΙΚΟΠΕΔΟ 1200 τ.μ. σε φανταστική θέση στην περιοχή Κανδυλί (Ιξιά). Εχει άδεια οικοδομής για μονοκατοικία 150 τ.μ. Ευρίσκεται πάνω σε ασφαλτοστρωμένο δρόμο, με νερό, φως, τηλέφωνο. Τιμάται 118.000 ευρώ. Πληρ. κ. Μανώλη τηλ. 6946163242 AO59622

ΟΙΚΟΠΕΔΟ 400 τ.μ. στην Ιαλυσό γωνιακό, κατάλληλο για καταστήματα και μονοκατοικία. Εχει Σ.Δ. 0,4 είναι σε φανταστική θέση και ταιμάται 120.000 ευρώ. Πληρ. κ. Μανώλη τηλ. 6946163242 AO59620

ΣΤΑ ΚΟΣΚΙΝΟΥ τριάρι σε ισόγειο μονοκατοικία (2) διαμερισμάτων (μεζονέτα) 2 δωμάτια - κουζίνα - μπάνιο - WC - τζάκι με ξύλα - μεγάλη βεράντα - κήπο - πάρκιν - πλήρες επιπλωμένο ή μη - κατά προτίμηση ζευγάρι ή ζευγάρι με παιδιά. Μόνο σοβαρές προτάσεις. Πληρ. Μ. Αποστολίδη τηλ. 6944613818 ή 2241066160 AO59619

ΠΩΛΕΙΤΑΙ ή ΕΝΟΙΚΙΑΖΕΤΑΙ η επιχείρηση εστιατόριο - μεζεδοπωλείο στο Ζέφυρο, με όλο τον εξοπλισμό, έτοιμο προς λειτουργία. Πληρ. τηλ. 6974329075 AO59608

ΕΠΙΧΕΙΡΗΣΗ στο Μαντράκι σε προνομιακό σημείο. Υπεύθυνοι: Χατζηλαζάρου Σ. & Συνεργάτες **LandScope 2241028629** AO59591

ΜΟΝΟΚΑΤΟΙΚΙΑ Γεννάδι, εμβαδού 155 τ.μ. σε οικόπεδο 450 τ.μ., εντός οικισμού σε 2 επίπεδα, 3 υ/δ, 2 WC, κουζίνα, σαλόνι, τζάκι, πάρκιν, κήπος, παραδοσιακή αρχιτεκτονική, ήσυχο περιβάλλον. Τιμή 191.000€. Υπεύθυνοι: Χατζηλαζάρου Σ. & Συνεργάτες **LandScope 2241028629** AO59592

ΟΙΚΟΠΕΔΟ Μεγάλη Γη (Κιοτάρι) 2.000 τ.μ. άρτιο και οικοδομήσιμο. Τιμή: 53.000 €. Υπεύθυνοι: Χατζηλαζάρου Σ. & Συνεργάτες **LandScope 2241028629** AO59593

ΔΙΑΜΕΡΙΣΜΑΤΑ περιοχή Αγιος Νικόλαος 119,05 τ.μ. νεόκτιστα, 3 υ/δ, 2 WC, άνετοι χώροι, εντοιχιζόμενη (ιταλική) κουζίνα, ισόγεια θέση στάθμευσης. Πολυτελούς κατασκευής. Τιμή 230.000€. Υπεύθυνοι: Χατζηλαζάρου Σ. & Συνεργάτες **LandScope 2241028629** AO59594

ΜΟΝΟΚΑΤΟΙΚΙΑ στον Αρχάγγελο (εντός οικισμού), υπό κατασκευή 95 τ.μ. σε οικόπεδο 110 τ.μ. άριστης θέσεως, υπερπολυτελούς κατασκευής. Τιμή 167.000 €. Υπεύθυνοι: Χατζηλαζάρου Σ. & Συνεργάτες **LandScope 2241028629** AO59595

ΠΩΛΟΥΝΤΑΙ α) Λίνδου 1400 τ.μ. οικόπεδο έτοιμο διώροφο κτίριο σε 6000 τ.μ. με πρόσωπο, β) Παραδείσι 4.500 τ.μ. αγρός με άδειες δύο οικιών, διαθέτουν φως, νερό. Πληρ. Εμμ. Κρανίδης τηλ. 2241027082, 6944347405, 6942010248 AO59578

ΔΥΟ ΚΑΤΑΣΤΗΜΑΤΑ καινούργια ενοικιασμένα στο Ροδίνι. Πληρ. τηλ. 6947317339 AO59537

ΟΙΚΟΠΕΔΟ στο Τσαΐρι σε προνομιακή θέση. Τιμή 132.000 ευρώ. Πληρ. Μελεούνη Μαίρη New Age Reale Estate, τηλ. 2241023447, 6948808023 AO59564

ΔΙΑΜΕΡΙΣΜΑ στην Ανάληψη 117 τ.μ. 3 υπνοδωματίων, 3 WC, εντοιχισμένη κουζίνα, θέρμανση - ηλιακό θερμοσίφωνα, θέση parking. Τιμή 125.000 ευρώ. Πληρ. Μελεούνη Μαίρη New Age Reale Estate, τηλ. 2241023447, 6948808023 AO59562

ΟΙΚΟΠΕΔΟ 1100 τ.μ. στην Απολακκιά. Πληρ. τηλ. 6974500219 AO59546

ΟΡΟΦΟΔΙΑΜΕΡΙΣΜΑ 95 Τ.Μ. ΣΤΗΝ ΑΘΗΝΑ ΠΛΑΤΕΙΑΣ ΥΜΗΤΤΟΥ ΜΕΣΑ ΣΤΟ ΠΡΑΣΙΝΟ

ΓΩΝΙΑΚΟ, ΔΙΠΛΑ ΣΕ ΠΑΡΚΟ ΜΕ ΔΙΚΗ ΤΟΥ ΑΥΤΟΝΟΜΗ ΕΙΣΟΔΟ ΚΑΙ ΜΕΓΑΛΟ ΚΗΠΟ ΣΕ ΤΙΜΗ ΕΥΚΑΙΡΙΑΣ. ΠΛΗΡ. ΤΗΛ. 2241048400, ώρες 16.30-18.50, 22.00-23.00 ΠΟ59505

ΔΙΑΜΕΡΙΣΜΑ στην Μητρόπολη 110 τ.μ. καινούργιο. Τιμή 160.000 ευρώ. Πληρ. Μελεούνη Μαίρη New Age Reale Estate, τηλ. 2241023447, 6948808023 AO59563

ΔΙΑΜΕΡΙΣΜΑ 67 τ.μ. ανακαινισμένο επί της οδού Αγ. Ιωάννου 150 α' όροφος. Πληρ. τηλ. 2241061056 AO59542

ΚΤΗΜΑ 12 στρέμματα (πεδιάδα) ιδανικό για επένδυση σε βιομηχανική ζώνη, κατάλληλο για εργοστάσιο για αποθήκες κ.λπ. στον καινούργιο δρόμο Τσαΐρι-Αεροδρόμιο. Πληρ. τηλ. 6944844177 AO59551

ΠΩΛΟΥΝΤΑΙ διαμερίσματα μεταχειρισμένα σε καλή κατάσταση 3 υπνοδωματίων και λοιπών χώρων, ημιϋπόγεια, ισόγεια, α' ορόφου, β' ορόφου 110 τ.μ. το καθένα στην οδό Σκ. Ζερβού (Αγ. Νικόλαος). Επίσης 4 γκαρσονιέρες και 4 2άρια σαν συγκρότημα ή μεμονωμένα ήδη ενοικιασμένα με μισθώματα. Μόνο σοβαρές προτάσεις. Πληρ. τηλ. 6972812184 ώρες γραφείου AO59496

ΠΩΛΕΙΤΑΙ DVD CLUB με εξασφαλισμένη πελατεία λόγω φόρτου εργασίας. Πληρ. τηλ. 6936191820 AO59470

ΠΩΛΟΥΝΤΑΙ: α) διαμέρισμα ισόγειο τριάρι κοντά στην πλατεία Αγίου Νικολάου 85 τ.μ. ευκαιρία, β) μονοκατοικία 120 τ.μ. πίσω από την Φιλέρημο με 4000 τ.μ. οικόπεδο, με δέντρα, γκαράζ, θέα και περίφραξη, γ) οικόπεδο στο Τσαΐρι στους Μαραγκούς κατάλληλο για βιοτεχνικό χώρο, δ) οικόπεδα και αγροτεμάχειο στη Λαχανιά, επίσης και έτοιμες μονοκατοικίες λουξ. Πληρ. Κτημ/κό γραφείο Ελένης Βρατσάλη, τηλ. 6945105362, 2241065300, 2241063834 AO59510

ΟΙΚΟΠΕΔΟ Κολύμπια, εμβαδού 3.600 τ.μ. άρτιο και οικοδομήσιμο σε απόσταση 1.100 μ. από την θάλασσα, προσφέρεται για εξοχική κατοικία. Τιμή: 62.000 ευρώ. Υπεύθυνοι: Χατζηλαζάρου Σ. & Συνεργάτες **LandScope 2241028629** AO59454

ΔΙΑΜΕΡΙΣΜΑ Περιοχή Ζέφυρος 132 τ.μ. πολυτελούς κατασκευής με άνετους χώρους, 3 υ/δ, 2 WC, ανελκυστήρα, σαλόνι, εντοιχιζόμενη κουζίνα, θέσεις πάρκιν. Τιμή: 200.000 ευρώ. Υπεύθυνοι: Χατζηλαζάρου Σ. & Συνεργάτες **LandScope 2241028629** AO59455

ΠΩΛΕΙΤΑΙ

ΜΕΖΟΝΕΤΑ διώροφη σε μπετά 110 τ.μ. στην Ιαλυσό με ιδιόχρηστο κήπο, ατομικό βόθρο και περιτοιχισμένο οικόπεδο. **Αξία 96.845** € (με δυνατότητα εκταμίευσης δανείου).

Πληρ. ΕΥΣΤΑΘΙΟΥ - ΕΥΡΩΚΤΗΜΑΤΙΚΗ, Εθνικής Αντιστάσεως 83 • τηλ. 2241073819-74917, 6944/374546, 6945/292030

ΟΙΚΟΔΟΜΗ ΡΟΔΟΥ

ΤΕΧΝΙΚΗ–ΚΑΤΑΣΚΕΥΑΣΤΙΚΗ ΕΤΑΙΡΕΙΑ

ΠΩΛΟΥΝΤΑΙ

1) **Καταστήματα, διαμερίσματα και οροφοδιαμερίσματα** στην οδό Αμστερνταμ, Βερολίνου και Μαδρίτης στο Ροδίνι διαφόρων μεγεθών (σε συγκρότημα 9 πολυκατοικιών)
2) **Μονοκατοικίες** 150 τ.μ. η κάθε μία σε κτήμα 2.000 τ.μ. (υπό κατασκευή)
3) **Μονοκατοικίες** στο Κιοτάρι Ασκληπειού (στο κύμα) 120 τ.μ. σε κτήμα 1.300 τ.μ. εκάστη (υπό κατασκευή)
4) **Διώροφες μονοκατοικίες** των 100 τ.μ. στο Γεννάδι, 200 μέτρα από τη θάλασσα σε κτήμα 1.300 τ.μ. (υπό κατασκευή)

Δεκτά δάνεια και ευκολίες πληρωμής έχουμε τις καλύτερες τιμές της αγοράς.

ΟΙΚΟΔΟΜΗ ΡΟΔΟΥ

Καμύνδου 4- Ρόδος-85100 Τηλ.: 22410/60460- 2 Fax: 22410/60463

ΜΑΝΟΛΗΣ ΣΠΥΡΙΔΗΣ Πολιτικός Μηχανικός Δ.Π.Θ. (Κιν:693 6660460)

ΚΩΣΤΑΣ ΚΩΝΣΤΙΝΤΙΝΙΔΗΣ εργολάβος (ΚΙΝ.: 694 6999906)

«ΚΤΗΜΑΤΙΚΗ ΠΡΟΟΠΤΙΚΗ»

ΜΑΡΙΝΑ ΣΤΥΛΙΑΝΟΥ

ΜΕΣΙΤΗΣ ΑΣΤΙΚΩΝ ΣΥΜΒΑΣΕΩΝ-ΚΛΑΥΔΙΟΥ ΠΕΠΕΡ 125
Α' ΟΡΟΦΟΣ, τηλ. 22410-37906 και 6972292958

○ **ΕΝΟΙΚΙΑΣΕΙΣ**
1) Γωνιακό κατάστημα στο συγκρότημα "Βασιλόπουλου" με πατάρι

○ **ΔΙΑΜΕΡΙΣΜΑΤΑ (ΠΩΛΟΥΝΤΑΙ)**
1) Επί της Ρόδου-Λίνδου διαμέρισμα 130 τ.μ. σε μαρμαροσουβά διαμορφωμένο για γκαρσονιέρες.
2) Στην Ιξιά, μεταχειρισμένο, 90 τ.μ. συν 20 τ.μ. γκαρσονιέρα πάνω στην θάλασσα με θέα.
3) Στου Κόβα 1 μεταχειρισμένο 80 τ.μ.
4) Περιοχή Μίρα Μάρε διαμερίσματα ενός και 2 υπνοδωματίων
5)Διαμέρισμα μεταχειρισμένο επί της Κορδιγκτώνος 180 τ.μ.
6) Στα Κοσκινού γκαρσονιέρα 56 τ.μ.
7) Στην περιοχή "7 Βαγιές" διαμέρισμα 110 τ.μ.

○ **ΟΙΚΟΠΕΔΑ**
1) Στην παραλία Ιαλυσού 7 στρέμματα.
2) Στα Μαριτσά 13 στρέμματα.
3) Στην Κρεμαστή 2 στρέμματα με παλιό σπίτι.
4) Στην Ιαλυσό οικόπεδο 1.500 τ.μ. και Σ.Δ 0.6
5) Στο Καντηλί 2 στρέμματα
6) Πωλείται στην Παλιά Πόλη οικόπεδο 980 τ.μ. με παλιό σπίτι Σ.Δ. 1
7) Πάνω στο δρόμο προς αεροδρόμιο 2 στρ.
8) Στους Τρεις οικόπεδο 4.700 τ.μ. με άδεια οικοδομής ή χωρίς την άδεια.
9) Στην βιοτεχνική ζώνη στο Τσαΐρι οικόπεδο 1 στρέμμα με άδεια οικοδομής.
10) Στην παραλία Φανών έκταση 75 στρέμματα.

○ **ΜΟΝΟΚΑΤΟΙΚΙΕΣ (ΠΩΛΟΥΝΤΑΙ)**
1) Στην Ιαλυσό 150 τ.μ. με κήπο ετοιμοπαράδοτες.
2) Στην Ιαλυσό 152 τ.μ., με 360 τ.μ. οικόπεδο, τελειωμένες ή μαρμαροσουβά.
3) Στην Ιαλυσό 150 τ.μ. σε 2 στρέμματα οικόπεδα.
4) Στην Ιαλυσό ετοιμοπαράδοτα 170-190.
5) Στο Μόντε Σμιθ μονοκατοικίες από 205 τ.μ. έως 240 τ.μ.
6) Στην Παστίδα μονοκατοικίες 160 τ.μ. σε μαρμαροσουβά εντός σχεδίου
7) Στην Αγία Αναστασία διατηρητέα διόροφη μονοκατοικία 300 τ.μ. εκτός υπόγειο.
8) Στα Κοσκινού 180 τ.μ. σε 600 τ. μ. οικόπεδο ετοιμοπαραδοτη.
9) Στην Ιξιά μονοκατοικία 200 τ.μ. σε 3 στρέμματα κήπο και παραδοσιακό σπίτι 54 τ.μ. μαζί.

○ **ΕΠΑΓΓΕΛΜΑΤΙΚΗ ΣΤΕΓΗ**
1) Επί της Ρόδου Λίνδου 500 τ.μ. σε μπετά.
2) 12 στούντιος στην παραλία Ιαλυσού.

Αναλαμβάνουμε την πώληση διαμερισμάτων, Μονοκατοικιών, καταστημάτων, οικοπέδων, καθώς και αντιπαροχές και μισθώσεις ακινήτων.
Ζητούνται: Οικόπεδα για αγορά ή αντιπαροχή.

ακίνητα

ΤΣΟΥΡΟΥΝΑΚΗΣ
Κεφάλαιο
Κτηματομεσιτικό γραφείο

ΔΙΑΜΕΡΙΣΜΑΤΑ ΠΩΛΟΥΝΤΑΙ

❑ 41 τ.μ,ισόγειο,1 υπν/τιου , αυλή, καινούριο, Ανάληψη, 23 εκ-67.500 €

❑ 46 τ.μ,ισόγειο,1 υπν/τιου, καινούριο, πάρκιν, Ανάληψη 26εκ - 76.300€

❑ 53 τ.μ. ισόγειο, 1 υπν/τιου, καινούριο, πάρκιν, Ανάληψη, 29εκ - 85.106 €

❑ 77τ.μ. 2ου, 2 υπν/τιων, καινούριο,πάρκιν, Καναδά, 49 εκ-143.800€

❑ 80 τ.μ ,ισόγειο,2υπν/τιων, γκαράζ, καινούριο, Ιξιά 40 εκ-117.388 €

❑ 85τ.μ,ρετιρέ,2 υπν/τιων, καινούριο,πάρκιν Ανάλη-ψη, 48εκ - 140.865 €

❑ 87 τ.μ.,1ου, 2 υπν/τιων, καινούριο,πάρκινκ Ανάληψη, 48εκ - 140.865 €

❑ 90 τ.μ., 1ου, 2υπν/τιων, καινούριο,Τριάντα 45 εκ-132.061€

❑ 100 τ.μ ,1ου ,3υπν/τιων, γκαράζ ,καινούριο, Ιξιά 50 εκ-146.735 €

❑ 103 τ.μ ,οροφοδια/μα 1ου ,3υπν/τιων, καινούριο,πάρκιν, Καρακόνερο, 53εκ-155.539 €

❑115 τ.μ,1ου, 3 υπν/τιων , καινούριο,πάρκινκ, Ανάλη-ψη 63εκ - 184.886 €

❑116τ.μ., 1ου, 3υπν/τιων, καινούριο, πάρκιν, 34τ.μ Ανάληψη,63 εκ-184.886 €

❑117 τ.μ ,οροφοδια/μα ισόγειο,3υπν/τιων,καινούριο Ανάληψη 62εκ-181.951 €

❑123τ.μ,ισόγειο,3υπν/τιων, Ακαδημία , κατάλληλο για επαγγελματική χρήση 95 εκ –278.796 €

ΜΕΖΟΝΕΤΕΣ-ΜΟΝ/ΚΙΕΣ ΠΩΛΟΥΝΤΑΙ

❑ 130 τ.μ ,μεζονέτα , μπετά , 300 τ.μ αυλή Τριάντα 40 εκ-117.388 €

❑ 130 τ.μ ,μεζονέτα , μαρμαροσοβά, 300 τ.μ αυλή Τριάντα 47 εκ-137.931 €

❑ 170 τ.μ ,μεζονέτα ,μπετά σε 1.500 τ.μ οικόπεδο Κοσκινού 62εκ-181.951 €

❑ 176 τ.μ ,μεζονέτα ,μπετά σε 1.350 τ.μ οικόπεδο Τρείς 44εκ-129.126 €

❑ 187 τ.μ ,μεζονέτα , 3υπν/τιων , σε 2 στρέματα,Τριάντα 121εκ-355.099 €

❑ 200 τ.μ ,μεζονέτα μ/σοβά , 3 υπν/τιων, 300 τ.μ οικόπεδο Τριάντα 56 εκ-164.343 €

❑ 203 τ.μ ,μεζονέτα, 3υπν/τιων, σε 2 στρέματα, Τριάντα 131εκ-384.446€

ΟΙΚΟΠΕΔΑ ΠΩΛΟΥΝΤΑΙ

❑ 2.000τ.μ,με την άδεια θέα , Κοσκινού 32εκ-93.910 €

❑ 4.100 τ.μ., θέα, Κοσκινού 60εκ-176.082 €

ΕΠΙΧΕΙΡΗΣΕΙΣ & ΕΠΑΓΓΕΛΜΑΤΙΚΟΙ ΧΩΡΟΙ

❑ Κατάστημα 75 τ.μ κύρια χρήση συν 75 τ.μ αποθήκη συν 65 τ.μ αυλή,έτοιμο για εστιατόριο, Δασκάλους, 55 εκ-161.408 €

❑ Αποθήκη 95τ.μ ,σοβά ,ράμπα, Καρακόνερο 16 εκ-46.955 €

ΖΗΤΟΥΝΤΑΙ ΚΑΤΟΙΚΙΕΣ&ΟΙΚΟΠΕΔΑ ΕΝΤΟΣ&ΕΚΤΟΣ ΠΟΛΕΩΣ

ΤΣΟΥΡΟΥΝΑΚΗΣ Ι. ΑΝΤΩΝΙΟΣ (B.Sc.-MKT)

ΤΗΛ.: 22410 60060 (3 γραμμές)
FAX :22410 60062
www.e-kefaleo.com
Γ.Σεφέρη 12 (παραπλεύρως ΜΗΔΕΙΑ)

πωλησεις

συνέχεια από την προηγούμενη

ΜΟΝΟΚΑΤΟΙΚΙΑ Ιαλυσός στα μπετά 224 τ.μ. σε οικόπεδο 310 τ.μ. εντός οικισμού, **ισόγειο:** 66 τ.μ. ενιαίοι χώροι υποδοχής, **α' επίπεδο:** 66 τ.μ. κουζίνα, τραπεζαρία, καθιστικό, WC, **6' επίπεδο:** 66 τ.μ. 3 (τρία) υπνοδωμάτια, 1 (ένα) μπάνιο. **σοφίτα:** 26 τ.μ. μεγάλες βεράντες, άνετοι χώροι, θέα. Τιμή: 145.000 ευρώ. Υπεύθυνοι: Χατζηλαζάρου Σ. & Συνεργάτες **LandScope 2241028629** ΑΟ59452

ΜΟΝΟΚΑΤΟΙΚΙΑ. Πρόποδες Φιλερήμου, υπό κατασκευή, εμβαδού 170 τ.μ. σε οικόπεδο 1000 τ.μ. σε δύο επίπεδα, περιμετρικό τοιχίο, αποχέτευση. Τιμή: 167.200 ευρώ (σε μπετά). Υπεύθυνοι: Χατζηλαζάρου Σ. & Συνεργάτες **LandScope 2241028629** ΑΟ59450

ΠΩΛΕΙΤΑΙ δυόροφο ανακαινισμένο σπίτι (μονοκατοικία) γωνιακό (με ιδιαίτερη διαρρύθμιση 2 σκάλες, 2 μπάνια, τζάκι κ.λπ.) χωρίς αυλή μέσα στο χωριό Παραδείσι 80 τ.μ. Ιδανικό για εργένη ή ζευγάρι. Τιμή 64.563 ευρώ. Πληρ. ΑΙΓΑΙΟΚΤΗΜΑΤΙΚΗ τηλ. 2241022943, 2241028838, 6945466773 ΑΟ59268

ΜΟΝΟΚΑΤΟΙΚΙΑ Κοσκινού (σε μπετά) υπό κατασκευή 155 τ.μ., 2 επίπεδα σε οικόπεδο 230 τ.μ. **α' επίπεδο:** 85 τ.μ., ενιαίοι χώροι υποδοχής, τραπεζαρία, καθιστικό, WC, **6' επίπεδο:** 70 τ.μ. 3 (τρία) υπνοδωμάτια, 1 (ένα) μπάνιο, μεγάλες βεράντες, άνετοι χώροι. Τιμή: 117.000 ευρώ. Υπεύθυνοι: Χατζηλαζάρου Σ. & Συνεργάτες **LandScope 2241028629** ΑΟ59449

ΜΟΝΟΚΑΤΟΙΚΙΑ Κοσκινού, υπό κατασκευή, 140 τ.μ. 2 επίπεδα σε οικόπεδο 1.500 τ.μ. **α' επίπεδο:** 69,64 τ.μ., ενιαίοι χώροι υποδοχής, κουζίνα με καθιστικό, WC, **6' επίπεδο:** 69,94 τ.μ. 3 (τρία) υπνοδωμάτια, 1 (ένα) μπάνιο, εντοιχιζόμενες ντουλάπες, μεγάλες βεράντες, άνετοι χώροι, θέα. Τιμή: 293.500 ευρώ - μπετά 184.000 ευρώ. Υπεύθυνοι: Χατζηλαζάρου Σ. & Συνεργάτες **LandScope 2241028629** ΑΟ59448

ΔΙΑΜΕΡΙΣΜΑ β' ορόφου στο Καρακόνερο 82 τ.μ. πολύ καλής κατασκευής με 2 υπνοδωμάτια μεταχειρισμένο. Τιμή 100.000 ευρώ. Πληρ. ΑΙΓΑΙΟΚΤΗΜΑΤΙΚΗ τηλ. 2241022943, 2241028838, 6945466773 ΑΟ59321

ΜΕΖΟΝΕΤΑ λουξ κατασκευής 145 τ.μ. καινούργια ετοιμοπαράδοτη σε 2 στρ. οικ/δο στα Κοσκινού 230.000 ευρώ. Επίσης μονοκατοικία καινούργια ετοιμοπαράδοτη στην Θολό 236 τ.μ. σε 2.174 τ.μ. οικόπεδο με έξτρα δόμηση για άλλα 764 τ.μ. Πληρ. ΑΙΓΑΙΟΚΤΗΜΑΤΙΚΗ τηλ. 2241022943, 2241028838, 6945466773 ΑΟ59107

ΔΙΑΜΕΡΙΣΜΑ α) 97 τ.μ. α' ορόφου (με 3 υπν/τια) ανακαινισμένο στην Μητρόπολη 97.000 ευρώ, β) 74 τ.μ. στην Πειραιώς ισόγειο (2 υπν.) 87.000 ευρώ, γ) 82 τ.μ. β' ορ. στο Ροδίνι 87.000 ευρώ. Δεκτά δάνεια όλων των ταμείων. Πληρ. ΑΙΓΑΙΟΚΤΗΜΑΤΙΚΗ τηλ. 2241022943, 2241028838, 6945466773 ΑΟ59108

ΟΙΚΟΠΕΔΟ 4 στρ. στο Καρακόνερο - Λεωφόρο Ρόδου-Καλλιθέας, περιοχή Βερόπουλου πάνω σε 2 δρόμους. Τιμή 1.000.000 ευρώ. Πληρ. ΑΙΓΑΙΟΚΤΗΜΑΤΙΚΗ τηλ. 2241022943, 2241028838, 6945466773 ΑΟ59269

ΕΥΚΑΙΡΙΑ ΣΤΟ ΓΕΝΝΑΔΙ. ΠΩΛΟΥΝΤΑΙ α) αγρός 4.780 τ.μ. επί της παλαιάς επαρχιακής οδού Γεννάδι - Λαχανιά, β) αγρός 1.160 τ.μ. επί της παλαιάς επαρχιακής οδού Γεννάδι - Λαχανιά, γ) αγρός 5.320 τ.μ. με θέα προς θάλασσα, δ) αγρός 2.360 τ.μ. επί του επαρχιακού δρόμου Γεννάδι - Βάτι, σε πολύ καλή τιμή λόγω αναχωρήσεως στο εξωτερικό. Πληρ. τηλ. 6937225269 ΑΟ59356

ΠΩΛΟΥΝΤΑΙ: 1. Μητρόπολις διαμέρισμα 110 τ.μ. με 3 Υ/Α, μπάνιο, WC, 1ος όροφος, τιμή 161.408 ευρώ -55 εκ. δρχ. Ρόδος περιοχή. **2.** Ρόδος οροφοδιαμέρισμα 117 τ.μ. περιοχή Ανάληψη με θέα 3 Υ/Α, μπάνιο, WC,. ισόγειο τιμή 176.082 ευρώ - 60 εκ. δρχ. **3.** Ρόδος υπό κατασκευή στην περιοχή Μήδεια 82 τ.μ. με 2 Υ/Α 156.420 ευρώ -53 εκ. δρχ. **4.** Ρόδος ισόγειο διαμέρισμα 98 τ.μ. με 35 τ.μ. υπόγειο περιοχή στάδιο Διαγόρα κατάλληλο και για επαγγελματική χρήση τιμή 155.539 ευρώ -53 εκ. δρχ. **5.** Ρόδος κατάστημα πλησίον Αννης Μαρίας 67 τ.μ. καθαρής επιφάνειας και 35 τ.μ. πατάρι κατάλληλο για κάθε χρήση τιμή 103.000 ευρώ - 35 εκ. δρχ. **6.** Ιαλυσός 76 τ.μ. το ισόγειο μιας μονοκατοικίας σε πολύ καλή τοποθεσία τιμή 126.192 ευρώ - 43 εκ. δρχ. **7.** Ιαλυσός 2000 τ.μ. οικόπεδο εντός ζώνης με άδεια οικοδομής 200 τ.μ. 176.000 ευρώ 60 εκ. δρχ. **8.** Κοσκινού σε 220 τ.μ. οικόπεδο διώροφη πανοραμική μονοκατοικία 140 τ.μ. τιμή σε μπετά 108.584 ευρώ ή 170.212 ευρώ τελειωμένη, **9.** Αφάντου σε 1500 τ.μ. διώροφη πανοραμική μονοκατοικία 145 τ.μ. πλησίον Γκολφ τιμή 235.000 ευρώ - 80 εκ. δρχ. **10.** Κιοτάρι 3000 τ.μ. οικόπεδο με 2 άδειες των 120 τ.μ. και 140 τ.μ. τιμή 73.367 ευρώ -25 εκ. δρχ. 400 μ. από την θάλασσα. **11.** Κιοτάρι 10800 τ.μ. πανοραμικό 500 μ. από την θάλασσα 161.408 ευρώ - 55 εκ. δρχ. **12.** Επιχείρηση στο Κιοτάρι εστιατόριο πωλείται με άδεια για 100 καθίσματα πάνω στη θάλασσα 35.000 ευρώ - 12 εκ. δρχ. **13.** Γεννάδι 40 τ.μ. κτίριο δωμάτιο 300 μ. από την θάλασσα 35.000 ευρώ - 12 εκ. δρχ. σε οικόπεδο 3000 τ.μ. Πληρ. τηλ. 2241077122, 6944592908 κος Νίκο ΧΑΟ304

ΠΙΠΙΝΟΣ
ΟΡΟΦΟΔΙΑΜΕΡΙΣΜΑΤΑ στην Ιαλυσό
Κοντά στην παραλία 78 τ.μ. σε τιμές 126.000 ευρώ
Πληρ. τηλ. 2241023895, 6944676003
www.rhodes-top-properties.com

ΙΔΙΩΤΗΣ
ΖΗΤΑΕΙ ΟΙΚΟΠΕΔΟ
στην ευρύτερη περιοχή Αφάντου έως Κοσκινού.
Μεσίτες αποκλείονται.
Πληρ. τηλ. 2241051532, 6947097854

SIDER-ΚΑΤΑΣΚΕΥΑΣΤΙΚΗ
ΤΖΟΓΙΑΣ ΦΙΛ. & ΤΖΟΓΙΑΣ ΕΥΘ. ΟΕ
ΠΩΛΟΥΝΤΑΙ
Διώροφες ανεξάρτητες μονοκατοικίες 120 τ.μ. στην πόλη της Ρόδου (περιοχή Ροδίνι) σε 250 τ.μ. οικόπεδο.
Πληρ. τηλ. 2241030069, κιν. 6944532903

ΑΦΟΙ ΜΑΘΙΟΥ Ο.Ε.
D & M HOMES
ΑΓΟΡΕΣ ΟΙΚΟΠΕΔΩΝ - ΠΩΛΗΣΕΙΣ ΚΑΤΟΙΚΙΩΝ
Αναλαμβάνουμε τη διεκπεραίωση του δικού σας ακινήτου
.... Με τους καλύτερους όρους της αγοράς
1) Διώροφες **μονοκατοικίες** λουξ κατασκευής των 110 τ.μ. με 330 τ.μ. οικόπεδο σε ονειρεμένη τοποθεσία, περιοχή Ανοιξη, υπό κατασκευή.
2) **Μεζονέτες** λουξ κατασκευής των 110 τ.μ. σε 330 τ.μ. οικόπεδο με φανταστική θέα, περιοχή Κοκκερου - Κοσκινού, υπό κατασκευή
3) **Μονοκατοικία** υπερλούξ κατασκευής με 1000 τ.μ. οικόπεδο (μόνο σοβαρές προτάσεις).
Με επτελείο έμπειρων συνεργατών η εταιρία μας σας παρέχει την καλύτερη δική σας εξυπηρέτηση.
Αναλαμβάνουμε να διεκπεραιώσουμε τη διαχείριση του οικοπέδου σας με στόχο την καλύτερη αποδοσή του.
ΟΙΚΟΠΕΔΑ
ΑΝΤΙΠΑΡΟΧΕΣ
ΜΟΝΟΚΑΤΟΙΚΙΕΣ
ΖΗΤΟΥΝΤΑΙ ΟΙΚΟΠΕΔΑ
Βερολίνου 11 - Ροδίνι • τηλ.. 2241069515, κιν. 6945525475-6944370132

ΜΟΝΟΚΑΤΟΙΚΙΑ ΣΤΗΝ ΙΞΙΑ
Πωλείται μονοκατοικία 120 τ.μ. με 3 υπνοδωμάτια, 2 μπάνια και λοιπούς χώρους εντός οικοπέδου 1000 τ.μ. στην Ιξιά.
Πληρ. τηλ. 2241094163

Π Ω Λ Ε Ι Τ Α Ι
ΟΙΚΟΠΕΔΟ 5.230 τ.μ. στον Αρχάγγελο στη θέση "Αναγρός" (πίσω από το πρώην Super Market Πίτση), άρτιο και οικοδομήσιμο σε ήσυχο περιβάλλον, ιδανικό για μονοκατοικία, αξίας 93.900 ευρώ.
Πληροφορίες ΕΥΣΤΑΘΙΟΥ-ΕΥΡΩΚΤΗΜΑΤΙΚΗ, Εθνικής Αντιστάσεως 83
Τηλ. (22410) 73819-74917, 6944/374546, 6945/292030

ΚΤΗΜΑΤΟΜΕΣΙΤΙΚΟ ΓΡΑΦΕΙΟ
ΖΑΦΕΙΡΗΣ Μ. ΚΑΡΑΓΙΑΝΝΗΣ Δ. Ο.Ε.
Πωλήσεις ακινήτων. Τηλ. (2241060380-60381)
17.30-20.30 μ.μ. Δευτέρα-Παρασκευή
Fax: 2241060380 • e-mail: zafkar@hellasnet.gr
• **Κατοικίες**
- Εξοχική κατοικία 50 τ.μ. (υπό ανέγερση) εντός οικοπέδου 440 τ.μ. στην περιοχή Κολυμπίων
- Εξοχική κατοικία 70 τ.μ. (υπό ανέγερση) εντός οικοπέδου 500 τ.μ. στην περιοχή Κολυμπίων
- Μεζονέτα 105 τ.μ. (ημιτελής) εντός οικισμού στον Δήμο Αφάντου

• **Ξενοδοχειακό συγκρότημα**
- Ημιτελής σε μπετά ξενοδοχειακό συγκρότημα Α' κατηγορίας εντός οικοπέδου 22.400 τ.μ.

• **Οικόπεδα**
- Εντός οικισμού στον Δήμο Αφάντου 1250 τ.μ.
- Εντός οικισμού στον Δήμο Αφάντου 2000 τ.μ.
- Στον Δήμο Αφάντου 520 τ.μ. με άδεια οικοδομής 53 τ.μ.
- Στον Δήμο Αφάντου 1000 τ.μ. επί της εθνικής οδού Ρόδου-Λίνδου
- Στον Δήμο Αφάντου 866 τ.μ. επί της εθνικής οδού Ρόδου-Λίνδου
- Εντός οικισμού στην Παστίδα 2000 τ.μ.

• **Αγροτεμάχια**
- Στην περιοχή Κολυμπίων αγροτεμάχια 10.200 τ.μ. (πανοραμική θέα)
- Στην περιοχή Κολυμπίων αγροτεμάχιο 4.969 τ.μ.
- Στην περιοχή Ψίνθου αγροτεμάχιο 22.400 τ.μ.
- Στην περιοχή Ψίνθου αγροτεμάχιο 19.840 τ.μ.
- Στην περιοχή Τραπεζία αγροτεμάχιο 5.800 τ.μ.
- Στον Δήμο Αφάντου αγροτεμάχιο 6.120 τ.μ.
- Στον Δήμο Αφάντου αγροτεμάχιο 11.520 τ.μ.
- Στον Δήμο Αφάντου το 1/2 αγροτεμαχίου 5.080 τ.μ. με ελαιόδεντρα

Π Ω Λ Ε Ι Τ Α Ι



Αυτή η **μονοκατοικία** (3 ετών) που βρίσκεται σε ήσυχη περιοχή της Ιαλυσού (Δημοκρατίας 64Β) ανεξάρτητη σε οικόπεδο 355 τ.μ. που έχει διαμορφωθεί σε θαυμάσιο κήπο με σπάνια φυτά και δέντρα.
Αποτελείται από (κομπλέ κουζίνα) σαλόνι - 3 υπνοδωμάτια, 2 μπάνια (WC), 134 τ.μ. και σοφίτα με εσωτερική σκάλα 134 τ.μ. υπάρχουν air conditions σ' όλους τους χώρους και extra κεντρική θέρμανση - τζάκι στο σαλόνι - και λέβητα για ζεστό νερό, με ιδιωτικό πάρκιν.
Μόνο σοβαρές προτάσεις. Τιμή 260.000 ευρώ επιπλωμένο.
Πληρ. τηλ. 2241022791-2 όλο το 24ωρο
ΜΕΣΙΤΕΣ ΑΠΟΚΛΕΙΟΝΤΑΙ

ΚΤΗΜΑΤΙΚΕΣ ΣΥΝΑΛΛΑΓΕΣ
ΝΙΚΟΣ ΑΣΒΕΣΤΗΣ - ΓΙΑΝΝΗΣ ΚΩΤΗΣ
ΠΩΛΗΣΕΙΣ ΔΙΑΜ/ΣΜΑΤΩΝ - ΟΙΚΟΠΕΔΩΝ
Αγίου Ιωάννου 46
τηλ. 22410 32809, 6942695467, 6947848288

• **ΤΡΙΑΝΤΑ**
ΠΩΛΕΙΤΑΙ Διαμέρισμα 100 τ.μ. με θέρμανση, 4άρι 1ου ορόφου, lux κατασκευής, σε προσιτή τιμή. Γίνονται ευκολίες πληρωμής, δάνεια δεκτά.
ΠΩΛΕΙΤΑΙ Διαμέρισμα 100 τ.μ. 4άρι 1ου ορόφου, lux κατασκευής, σε προσιτή τιμή
ΠΩΛΕΙΤΑΙ Διαμέρισμα 87 τ.μ. 3άρι, 1ου ορόφου, lux κατασκευής, σε προσιτή τιμή
ΠΩΛΕΙΤΑΙ Μεζονέτα με μεγάλες αυλές, 192 τ.μ., lux κατασκευής σε τιμή ευκαιρίας. Γίνονται ευκολίες πληρωμής, δάνεια δεκτά.

• **ΡΟΔΟΣ**
ΠΩΛΕΙΤΑΙ Διαμέρισμα 87 τ.μ. 3άρι, πλησίον Καμείρου. Διαθέτει θέση στάθμευσης. Γίνονται ευκολίες πληρωμής, δάνεια δεκτά.
ΠΩΛΕΙΤΑΙ Διαμέρισμα 110 τ.μ., 4άρι, πλησίον Καμείρου. Διαθέτει θέση στάθμευσης. Γίνονται ευκολίες πληρωμής, δάνεια δεκτά.
ΠΩΛΕΙΤΑΙ Διαμέρισμα 50 τ.μ., 2άρι, πλησίον Καμείρου. Διαθέτει θέση στάθμευσης. Γίνονται ευκολίες πληρωμής, δάνεια δεκτά.
Επί της Βενετοκλέων **ΠΩΛΕΙΤΑΙ Διαμέρισμα** 97 τ.μ., 3άρι, σε πολύ καλή τιμή. Γίνονται ευκολίες πληρωμής, δάνεια δεκτά.
Επί της Πτολεμαίων **ΠΩΛΕΙΤΑΙ Διαμέρισμα** 120 τ.μ., ισόγειο, 4άρι, με αποκλειστική χρήση αυλής, lux κατασκευής, σε προσιτή τιμή. Γίνονται ευκολίες πληρωμής, δάνεια δεκτά.
Επί της Τσαλδάρη **ΠΩΛΕΙΤΑΙ Διαμέρισμα** 87 τ.μ., 3άρι. Τιμή 75.000 ευρώ (25.000.000). Δάνεια δεκτά.
Στην περιοχή Νέο Ροδίνι **ΠΩΛΕΙΤΑΙ** 55 τ.μ., 2άρι, σε πολύ καλή τιμή. Γίνονται ευκολίες πληρωμής. Δάνεια δεκτά.

• **ΚΟΣΚΙΝΟΥ**
ΠΩΛΕΙΤΑΙ Μεζονέτα 145 τ.μ. με 100 τ.μ. οικόπεδο σε προσιτή τιμή. Γίνονται ευκολίες πληρωμής, δάνεια δεκτά.

πωλησεις

συνέχεια από την προηγούμενη

PUB-ΚΑΦΕΤΕΡΙΑ στο τουριστικό κέντρο πλησίον νέου καζίνο. Πλήρως εξοπλισμένη, ανακαινισμένη, η καλύτερη στο είδος της. Συμβόλαιο 12ετές. Πληροφορίες άλλες δεν θα δοθούν τηλεφωνικώς. Πληρ. για συνεννόηση τηλ. 22410 78392, 6977339669, 6936607154 μετά τις 12 το μεσημέρι AO59552

ΟΙΚΟΠΕΔΟ στα Λιβάδια Τήλου, κοντά στη θάλασσα, με θέα πανοραμική στο κέντρο του οικισμού. Πληρ. τηλ. 2241028994, 6944760073 AO59465

ΠΩΛΕΙΤΑΙ παραδοσιακή μονοκατοικία 133 τ.μ. σε 325 τ.μ. οικόπεδο διώροφη στην Αγ. Αναστασία τιμή 180.000 ευρώ. Επίσης κατάστημα 60 τ.μ. με 60 τ.μ. υπόγειο ελεύθερο μίσθωσης στους Δασκάλους 124.000 ευρώ. Πληρ. ΑΙΓΑΙΟΚΤΗΜΑΤΙΚΗ τηλ. 2241022943, 2241028838, 6945466773 AO59109

ΕΥΚΑΙΡΙΑ: α) ΠΩΛΕΙΤΑΙ όροφος 8 γραφείων κοντά στην Ακαδημία 251 τ.μ. συν/κής επιφανείας μόνο 350.000 ευρώ, β) κατάστημα 100 τ.μ. στο Φαληράκι μισθωμένο 220.000 ευρώ, γ) κατάστημα 50 τ.μ. μισθωμένο στο Φαληράκι 120.000 ευρώ. Πληρ. ΑΙΓΑΙΟΚΤΗΜΑΤΙΚΗ τηλ. 2241022943, 2241028838, 6945466773 AO59106

ΠΩΛΟΥΝΤΑΙ: 1. 10.000 τ.μ. κύμα Λαχανιά 200 εκ. δρχ. 587.000 ευρώ, **2.** 19.200 τ.μ. Λαχανιά 230 εκ. δρχ. - 675.000 ευρώ 100 μ. από θάλασσα, **3.** 44.000 τ.μ. πανορ. Λαχανιά 130 εκ. δρχ. - 382.000 ευρώ 200 μ. από δρόμο. **4.** 75.000 τ.μ. πανορ. - Λαχανιά 550 εκ. δρχ. - 1.614.000 ευρώ 100 μ. από θάλασσα. **5.** 88.000 τ.μ. πανορ. - Γεννάδι 308 εκ. δρχ. - 903.000 ευρώ, **6.** 25.000 τ.μ. παρλαιακό 250 εκ. δρχ. - 734.000 ευρώ, **7.** 22.000 τ.μ. κέντρο - Κολύμπια 187 εκ. δρχ. - 549.000 ευρώ, **8.** 22.000 τ.μ. Τσαΐρι - αεροδρόμιο 180 εκ. δρχ. - 528.000 ευρώ πάνω στο δρόμο **9.** 12.000 τ.μ. Λαδικό 120. εκ. δρχ. - 352.000 ευρώ πάνω στο δρόμο **10.**34.000 τ.μ. Κιοτάρι - πανορ. 120 εκ. δρχ. - 350.000 ευρώ 100 μ. από δρόμο **11.** 16.000 τ.μ. Κιοτάρι - πανορ. 72 εκ. δρχ. - 211.000 ευρώ 300 μ. από δρόμο **12.** 20.000 τ.μ. Κιοτάρι - πανορ. 70 εκ. δρχ. - 205.000 ευρώ 400 μ. από δρόμο **13.** 22.000 τ.μ. πανορ. - Λαχανιά 66 εκ. δρχ. - 194.000 ευρώ 450 μ. από δρόμο **14.** 19.700 τ.μ. κύμα- Λαχανιά 300 εκ. δρχ. - 880.411 ευρώ. Πληρ. τηλ. 2241077122, 6944592908 κ. Νίκο XAO3041

ΕΠΙΧΕΙΡΗΣΗ καινούργια σάντουιτς-αναψυκτικά- καφέδες στο κέντρο κοντά στην αγορά, λόγω επείγουσας αναχώρησης στο εξωτερικό. Τιμή 25.000 ευρώ. Πληρ. Κος Πιπίνος τηλ. 2241023895 www.pipinos.gr XAO605

εργασιες

ΖΗΤΕΙΤΑΙ από Τεχνική Εταιρεία υπάλληλος για γραμματειακή υποστήριξη. Εμπειρία γνώση Η/Υ, λοιπές γνώσεις να δοθούν σε βιογραφικό. Πληρ. τηλ. 2241060450-1 ΤΕΧΝΕΡ ΑΤΕ AZ59665

ΣΕΡΒΙΤΟΡΑ για cafe στο Φαληράκι που να γνωρίζει άπταιστα Αγγλικά και Γερμανικά. Πληρ. τηλ. 2241085381 AZ59660

ΒΟΗΘΟΣ ΣΕΡΒΙΤΟΡΟΥ part time για εστιατόριο στην Ιξιά. Πληρ. τηλ. 2241098138 **WANTED** Dutch man or someone who speaks Dutch to work in a restaurant in the evening. Inf tel. 2241098138 AZ59657

Από σχολή Καταδύσεων **ΖΗΤΕΙΤΑΙ** γυναίκα ή άνδρας να μιλά άπταιστα Γερμανικά και Αγγλικά για δημόσιες σχέσεις. Πληρ. τηλ. 2241061115 ώρες 09.00-13.00 και 14.00-21.00 AZ59659

Από κεντρικό ψητοπωλείο **ΖΗΤΕΙΤΑΙ** διανομέας. Πληρ. τηλ. 2241070505 AZ59655

ΖΗΤΕΙΤΑΙ οικιακή βοηθός και baby sitter για παιδιά 3 και 4 χρονών που να μιλάει Ελληνικά και να μένει στο σπίτι, κατά προτίμηση 40-50 χρονών. Πληρ. τηλ. 6944529796 AZ59654

ΑΠΟ ΤΑΒΕΡΝΑ ΣΤΗΝ ΠΟΛΗ ΤΗΣ ΡΟΔΟΥ ΖΗΤΕΙΤΑΙ ΝΕΑΡΟΣ ΓΙΑ ΝΑ ΕΡΓΑΣΘΕΙ ΣΑΝ ΒΟΗΘΟΣ ΣΕΡΒΙΤΟΡΟΥ. ΜΟΝΙΜΗ ΑΠΑΣΧΟΛΗΣΗ. ΠΛΗΡ. ΤΗΛ. 2241021537, 2241065052 ΠΖ59616

ΚΟΠΕΛΑ νεαρή για να εργασθεί στο καφε μπαρ "ΕΠΩΝΥΜΟ". Πληρ. τηλ. 2241068550 μετά τις 12 μ.μ. AZ59649

ΚΟΠΕΛΑ που να μιλάει Αγγλικά για να εργασθεί σε κατάστημα γύρου- σάντουιτς στην πόλη της Ρόδου. Πληρ. κ. Γιώργο τηλ. 6936538366 AZ59648

ΠΙΤΣΙΡΙΚΑΣ για να εργασθεί σε τουριστικό μαγαζί στην Παλιά Πόλη να γνωρίζει Αγγλικά. Πληρ. τηλ. 2241076348 AZ59639

ΖΗΤΟΥΝΤΑΙ δύο σερβιτόροι για εστιατόριο - ψησταριά σε καλό πόστο στη Νέα Αγορά. Πληρ. τηλ. 2241024961 ώρα 9.00 π.μ.-11.00 μ.μ. AZ59634

ΚΟΠΕΛΕΣ για μπαργούμαν στην πόλη της Ρόδου. Μισθός ικανοποιητικός και με ασφάλεια. Βραδινές ώρες 22.00-03.00. Πληρ. τηλ. 6942220362 AZ59632

ΣΕΡΒΙΤΟΡΟΣ/Α για καφέ μπαρ εστιατόριο στην περιοχή Ιαλυσού. Γνώση Αγγλικών. Πληρ. τηλ. 2241094966, 6936609273 AZ59630

ΖΗΤΕΙΤΑΙ πεπειραμένος σοϋβλατζής. Πληρ. τηλ. 6944898416 AZ59647

CASTELLO DI RODI HOTEL. Ζητά συνεργάτη για κρατήσεις, αλληλογραφία και εξυπηρέτηση. 1. Ο/Η υποψήφιος θα πρέπει να γνωρίζει καλά Αγγλικά ώστε να απαντά στα ηλεκτρονικά ή γραπτά μηνύματα πελατών και συνεργατών, 2. Καταχώρηση κρατήσεων, 3. Εξυπηρέτηση πελατών, 4. Ωράριο μειωμένο ή πλήρες. Αμοιβή: κατόπιν συμφωνίας. Πληρ.: Ξενοδοχείο Castello di Rodi 5ο χλμ. Ρόδου-Καλλιθέας τηλ. 2241064856, κιν. 6932625353 AZ59612

CASTELLO DI RODI HOTEL ask companion for checking and service. Inf. tel. 2241064856, 6932625353 AZ59611

ΚΟΠΕΛΑ για βραδινή απασχόληση σε καφε μπαρ εντός πόλεως. Πληρ. 20.00-23.00, τηλ. 2241030518 AZ59600

ΑΤΟΜΑ νέοι και νέες από 20 ετών και άνω για μόνιμη (12μηνη) απασχόληση έχοντας γραμματικές γνώσεις Λυκείου, Γυμνασίου και γνωρίζοντας μία ξένη γλώσσα. Πληρ. τηλ. 6972211664 όλο το 24ωρο AZ59596

ΑΠΟ ΕΣΤΙΑΤΟΡΙΟ - ΨΗΤΟΠΩΛΕΙΟ ΖΗΤΟΥΝΤΑΙ ΝΕΟΙ - ΕΣ ΜΕ ΔΙΠΛΩΜΑ ΜΗΧΑΝΑΚΙ ΓΙΑ ΔΙΑΝΟΜΕΙΣ (DELIVERY) ΜΕΡΙΚΗ Ή ΠΛΗΡΗ ΑΠΑΣΧΟΛΗΣΗ, 12ΜΗΝΗ ΕΡΓΑΣΙΑ. ΜΙΣΘΟΣ - ΑΣΦΑΛΕΙΑ. ΠΛΗΡ. ΤΗΛ. 2241060030 ΠΖ59584

ΤΑ ΥΠΕΡΜΑΡΚΕΤ ΦΛΕΒΑΡΗΣ ΣΤΑ ΚΟΛΥΜΠΙΑ ΚΑΙ ΣΤΗΝ ΚΑΛΑΘΟ ΖΗΤΟΥΝ ΕΜΠΕΙΡΕΣ ΤΑΜΙΕΣ. ΠΛΗΡ. ΤΗΛ. 2241056083, 2244032165 ΠΖ59557

ΚΟΠΕΛΑ νεαρή εμφανίσιμη για το καφέ "Απόλαυση" στην Ανάληψη (με γνώσεις σέρβις και μπαρ). Πληρ. τηλ. 2241064287 AZ59576

Από Ιταλικό εστιατόριο στο Φαληράκι **ΖΗΤΟΥΝΤΑΙ** α) έμπειρος μάγειρας γνωρίζων αποκλειστικά Ιταλική κουζίνα, β) μπουφετζού έμπειρη. Πληρ. τηλ. 2241029268, 2241070505 AZ59582

ΔΕΣΠΟΙΝΙΔΑ ΖΗΤΑ απογευματινή εργασία part time. Πληρ. τηλ. 6942022860 ώρες 5-9 μ.μ. AZ59540

ΖΗΤΕΙΤΑΙ

σερβιτόρος

έμπειρος με προϋπηρεσία σε ala cart εστιατόριο με πολύ καλή γνώση της Αγγλικής και Ιταλικής γλώσσας για εργασία σε εστιατόριο εκτός πόλεως Ρόδου. Διαμονή εξασφαλισμένη.

Πληρ. τηλ. 2244091031

Nicolas
COIFFURE

Η μεγαλύτερη αλυσίδα κομμωτηρίων στην Ελλάδα για το νέο της κομμωτήριο στη Ρόδο

ΖΗΤΑ

- Κομμωτές/κομμώτριες
- Βοηθούς
- Ρεσεψιόν
- Αισθητικούς με γνώσεις μανικιούρ & χαλάουα

Για την έναρξη του πιο επώνυμου κομμωτηρίου

ΑΠΟΔΟΧΕΣ: Προσφέρονται άκρως ικανοποιητικά πακέτα αποδοχών, ασφάλιση, bonus, εκπαίδευση, ταξίδια στο εξωτερικό.

Τηλ. επικοινωνίας 210 6131892, 6937017977

Από το **CITY HALL RESTAURANT**

ΖΗΤΟΥΝΤΑΙ

διανομείς για πλήρη ή μερική απασχόληση.

Πληρ. τηλ. 2241070200 καθημερινά 11.00-16.00

Η εταιρεία SIXT - ΕΝΟΙΚΙΑΣΕΙΣ ΑΥΤΟΚΙΝΗΤΩΝ

ΖΗΤΑ ΥΠΑΛΛΗΛΟΥΣ

για παραδόσεις - παραλαβές αυτοκινήτων.
Ωράριο εργασίας σπαστό (πρωί - βράδυ)
Προϋποθέσεις: Δίπλωμα οδήγησης, απολυτήριο Λυκείου, καλή γνώση μιας ξένης γλώσσας - Γερμανικά ή Αγγλικά ή Γαλλικά.

Πληρ. τηλ. 2241093307 από 09.00-14.00

Από φροντιστήριο Μέσης Εκπαίδευσης
ΜΕΘΟΔΙΚΟ στην Κρεμαστή

ΖΗΤΟΥΝΤΑΙ

για συνεργασία Μαθηματικοί, Φυσικοί, Χημικοί, Φιλόλογοι, Βιολόγοι, Οικονομολόγοι

Πληρ. τηλ. 2241090233, 6976886822, 6948509039

Το ξενοδοχείο ΣΑΡΩΝΙΣ στην Μανδηλαρά 61

ΖΗΤΕΙ

άτομα των κάτωθι ειδικοτήτων

α) **Σερβιτόρους** με γνώση ξένων γλωσσών

β) **Μάγειρες - ψήστες** με γνώση πρωινού μπουφέ.

Πληρ. τηλ. 2241022811

Από το ξενοδοχείο ΠΗΓΑΣΟΣ στο Φαληράκι

ΖΗΤΟΥΝΤΑΙ

δεσποινίδα ή κυρία **υπάλληλος υποδοχής.** Απαραίτητη γνώση Γερμανικών-Ιταλικών-Γαλλικών

Πληρ. τηλ. 2241085103, 2241085125

ΖΗΤΕΙΤΑΙ

νέος απόφοιτος Γυμνασίου

με γνώσεις Αγγλικών και δίπλωμα αυτοκινήτου - μηχανάκι - να εργασθεί ως πωλητής -κόφτης αλλαντικών / τυριών.
Σπαστό ωράριο. 12μηνη απασχόληση.

Πληρ. **DELICATESSEN DANEZIS • τηλ. 6944790696**

ΖΗΤΟΥΝΤΑΙ

ΠΩΛΗΤΡΙΕΣ

από εμπορική εταιρεία με καταστήματα στο κέντρο της πόλης

- Προοπτικές εξέλιξης
- Αποδοχές πολύ καλές

Πληρ. τηλ. (22410)74443

ΖΗΤΕΙΤΑΙ

δεσποινίς - κυρία

για εμπορικό κατάστημα γυναικείων ενδυμάτων.
Ηλικία από 23-40 ετών
Γνώση Αγγλικής καθώς και επιπλέον γλωσσών θα εκτιμηθούν
Προϋπηρεσία θα ληφθεί υπ' όψιν. Μισθός ικανοποιητικός και ποσοστά αναλόγως των προσόντων.

Πληρ. τηλ. 2241038990

Αποστείλατε βιογραφικό σημείωμα στο **fax 2241038785**

ΞΕΝΟΔΟΧΕΙΟ KOLYMBIA BEACH

ΖΗΤΟΥΝΤΑΙ

Καμαριέρες

Πληρ. τηλ. 2241056247, 2241056311

ΖΗΤΟΥΝΤΑΙ

ΠΩΛΗΤΡΙΕΣ

για τουριστικό κατάστημα εντός πόλεως Ρόδου

- Ωράριο συνεχές 8ωρο
- Μισθός 800 ευρώ καθαρά

Πληρ. τηλ. (22410)25936, 74443

Από Μεγάλα Κέντρα Ξένων Γλωσσών

ΖΗΤΟΥΝΤΑΙ

Καθηγήτριες/τες Αγγλικής - Γερμανικής και Ισπανικής γλώσσας

Οι υποψήφιες/οι πρέπει να διαθέτουν ευχάριστη προσωπικότητα, ευχέρεια στην επικοινωνία και ανάλογη εμπειρία.

Πληρ. για ραντεβού συνέντευξης στο τηλ. 6944557415 ή αποστείλατε βιογραφικό σημείωμα στο fax 2241025800

Ανώνυμη Εταιρεία

ΖΗΤΑ

βοηθό λογιστή ΑΕΙ ή ΤΕΙ.

Αποστολή βιογραφικών στο fax **2241068034** και στο **email:rodoscar@mail.gr**

Τηλ. 2241061825/68033

Κος *Χρυσόστομος Χρυσοστομάκης*

ΚΑΤΑΣΚΕΥΕΣ–ΠΩΛΗΣΕΙΣ–ΑΝΤΙΠΑΡΟΧΕΣ

ΧΑΤΖΗΜΙΧΑΛΗΣ ΚΩΝΣΤΑΝΤΙΝΟΣ

ΔΟΜΙΚΟΣ
ΕΡΓΟΛΑΒΟΣ ΔΗΜΟΣΙΩΝ και ΙΔΙΩΤΙΚΩΝ ΕΡΓΩΝ

ΑΝΑΛΑΜΒΑΝΟΥΜΕ

ΕΡΓΑΣΙΕΣ ΜΠΕΤΟΝ-ΕΜΦΑΝΗ ΜΠΕΤΑ
ΚΤΙΣΙΜΑΤΑ-ΣΟΒΑΔΕΣ
ΤΟΠΟΘΕΤΗΣΕΙΣ-ΠΛΑΚΙΔΙΩΝ
ΕΛΑΙΟΧΡΩΜΑΤΙΣΜΟΥΣ
ΕΓΓΥΗΣΗ και ΣΥΝΕΠΕΙΑ ΕΡΓΑΣΙΩΝ
ΑΠΟ ΕΜΠΕΙΡΑ ΣΥΝΕΡΓΕΙΑ ΜΑΣ

ΕΥΚΟΛΙΕΣ ΠΛΗΡΩΜΗΣ

ΖΗΤΟΥΝΤΑΙ

για αξιοποίηση ΟΙΚΟΠΕΔΑ για ΑΝΤΙΠΑΡΟΧΗ ΜΕ ΤΙΣ ΚΑΛΥΤΕΡΕΣ ΠΡΟΥΠΟΘΕΣΕΙΣ

ΤΗΛ.: (22410) 21834, 6936609834, 6974198504

εργασιες

συνέχεια από την προηγούμενη

ΖΗΤΕΙΤΑΙ νεαρή κοπέλα να εργασθεί σε καφετέρια στην Ιαλυσό με λίγες γνώσεις Αγγλικών. Πληρ. τηλ. 2241093142 AZ59571

Από ξενοδοχείο στ' Αφάντου **ΖΗΤΟΥΝΤΑΙ** α) νυχτερινός ρεσεψιονίστ με γνώση Αγγλικής γλώσσας και β) καμαριέρα. Πληρ. τηλ. 6944342930, 2241051554 AZ59555

ΝΕΑ ΖΗΤΑ ΕΡΓΑΣΙΑ σε εστιατόριο - bar ή Λέσχη. Πληρ. τηλ. 6937364240 AZ59554

ΣΕΡΒΙΤΟΡΟΣ για εργασία με ποσοστά στο Μαντράκι. Αποκλείονται αλλοδαποί. Πληρ. τηλ. 2241022423, 2241027772 AZ59548

ATOMO να εργαστεί ως υπάλληλος σε κατάστημα Rent a motor στα Κολύμπια. Απαραίτητη η γνώση αγγλικής και γερμανικής γλώσσας καθώς και δίπλωμα μοτοποδηλάτου. Πληρ. τηλ. 6946704346 και 6946222782 AZ59550

ΖΗΤΕΙΤΑΙ Αγγλίδα ή κοπέλα που να γνωρίζει καλά Αγγλικά για να εργασθεί σε εστιατόριο στην Ιαλυσό. Πληρ. τηλ. 6947150895 AZ59533

Η "EUROCAMBIO ΑΝΤΑΛΛΑΚΤΗΡΙΟ ΣΥΝΑΛΛΑΓΜΑΤΟΣ ΚΑΙ ΤΟΥΡΙΣΤΙΚΕΣ ΕΠΙΧΕΙΡΗΣΕΙΣ Α.Ε" (μέλος του Ομίλου της Εγνατίας Τράπεζας) **Ζητά** για το κατάστημα της Ρόδου στο Φαληράκι και στο Καζίνο υπάλληλο γραφείου (ταμία) για εποχιακή απασχόληση. Προσόντα: α) απόφοιτος Λυκείου ή ΙΕΚ, β) γνώση χειρισμού Η/Υ (WIN 98, MICROSOFT OFFICE, INTERNET), γ) γνώση Αγγλικών, δ) ηλικία έως 30 ετών, ε) κάτοχος μεταφορικού μέσου (αυτοκινήτου ή μηχανής), στ) για τους άνδρες εκπληρωμένες στρατιωτικές υποχρεώσεις. Προσφέρονται: αποδοχές ανάλογως των προσόντων και ιδιωτική ασφάλιση. Αποστολή βιογραφικού στο φαξ 2241087709 υπ' όψη Κου Χίτου Αντωνίου τηλ. 2241087803. Ολα τα βιογραφικά θεωρούνται απολύτως εμπιστευτικά AZ59529

Το Φροντιστήριο Β'θμιας Εκπ/σης "ΣΥΓΧΡΟΝΟ" **ΖΗΤΑ** Μαθηματικό. Πληρ. τηλ. 6973226828. Αποστολή Βιογραφικών Τ.Θ. 33, 85101 Ιαλυσός AZ59519

ΖΗΤΕΙΤΑΙ από την Β. Αρφαράς Α.Ε. οδηγός κάτοχος Γ' επαγγελματικής άδειας οδήγησης, γνώστης της αγοράς για εργασία όλο το χρόνο. Πληρ κο Βασίλη τηλ. 2241031708, 2241077216 AZ59514

ΠΩΛΗΤΡΙΑ για το κατάστημα MORGAN γυναικείων ενδυμάτων. Πληρ. τηλ. 2241034326 βιογραφικό Λαμπράκη 46 AZ59506

Από ξενοδοχείο στο Παραδείσει **ΖΗΤΕΙΤΑΙ** κοπέλα για το poolbar. Ωράριο εργασίας 18.00-01.00. Πληρ. τηλ. 2241081855, 6932288057 AZ59543

ΚΟΠΕΛΑ έως 30 ετών που να γνωρίζει Η/Υ να εργασθεί στο DVD CLUB Moovie Kind στη Μ. Πετρίδη. Πληρ. τηλ. 2241060775 AZ59530

ΑΙΣΘΗΤΙΚΟΣ ή βοηθός για να εργαστεί σε σοβαρό ινστιτούτο στην Κάλυμνο σε άριστες συνθήκες (ασφάλεια). Καλοκαιρινή συνεργασία, πλεονέκτημα οι γνώσεις στα τεχνητά νύχια. Πληρ. τηλ. 6938197725 AZ59461

ΖΗΤΕΙΤΑΙ από επώνυμη εταιρία και ειδών ζαχαροπλαστικής πωλητής /τρια με άριστες γνώσεις στις πωλήσεις της αγοράς. Μισθός και ποσοστά. Απαραίτητο δίπλωμα οδήγησης. Πληρ.τηλ. 6937350709 AZ59501

ΖΗΤΕΙΤΑΙ barwoman για καφετέρια. Πληρ. τηλ. 6974928858 AZ59493

ΚΟΠΕΛΑ ελληνίδα για να εργσθεί σε κατάστημα μίνι-μάρκετ στην Παλιά Πόλη και να έχει γνώσεις ξένων γλωσσών. Πληρ. τηλ. 22410 37247, 6936699602 AZ59415

Rodos Palladium HOTEL

Εχοντας σαν αρχή μας την παροχή υπηρεσιών υψηλής ποιότητας επιθυμούμε να προσλάβουμε
μια υπάλληλο
Για το Τουριστικό κατάστημα εντός του ξενοδοχείου
Απαραίτητη η γνώση της Αγγλικής γλώσσας καθώς και της Γαλλικής ή Ιταλικής

Οι ενδιαφερόμενες παρακαλούμε να επικοινωνήσουν με την Υπεύθυνη του Τουριστικού καταστήματος **κ. Στυλιανού Μαρία** στο τηλ. 2241086004 (εσωτ. 6590) από Δευτέρα - Σάββατο (09.00-15.00)

Από το γυροπωλείο **ΡΩΞΑΝΗ**

ΖΗΤΟΥΝΤΑΙ

α) Οδηγοί DELIVERY
β) Βοηθός ψήστη

Πληρ. τηλ. 2241033969, 10 π.μ.-4 μ.μ.

Αν θέλετε να συνεργαστείτε με τους πιο επώνυμους Οίκους σε δερμάτινα είδη, είδη ταξιδίου και αξεσουάρ, όπως: **Delsey, Diesel, Kipling, Cerruti, Mandarino Duck, Tumi, κ.ά.** και να εξασφαλίσετε την επιτυχία, η αλυσίδα καταστημάτων **BAG STORIES**

ΖΗΤΑ ΣΥΝΕΡΓΑΤΗ

για νέο κατάστημα στη ΡΟΔΟ
Προϋποθέσεις:
• Κεφάλαιο της τάξης των 75.000 ευρώ
• Ιδιόκτητο ή ενοικιαζόμενο κατάστημα 70-100 τ.μ. σε εμπορικό σημείο.
Για πληροφορίες επικοινωνήστε με τον κ. Στ. Αϊδίνη
Τηλ. 2109478718, 6944145199

Τα Φροντιστήρια Β' θμιας εκπ/σης

ΟΡΟΣΗΜΟ ΘΕΜΕΛΙΟ ΣΥΓΧΡΟΝΑ ΦΡΟΝΤΙΣΤΗΡΙΑ

ΖΗΤΟΥΝ

• για το φροντιστήριο της Ρόδου **Φυσικό, Χημικό**
• για το νέο φροντιστήριο στον Αρχάγγελο **Μαθηματικό, Φυσικό, Χημικό, Φιλόλογο**

Πληρ. Τηλ. 2241075194 - 70611
Καθημερινά 11.00-13.00 & 15.00-21.00

ΖΗΤΕΙΤΑΙ

ΚΑΘΗΓΗΤΗΣ ΦΥΣΙΚΟΣ και **ΚΑΘΗΓΗΤΡΙΑ ΦΙΛΟΛΟΓΟΣ** (Κλασικής Φιλολογίας) για την νέα σχολική χρονιά από φροντιστήριο της πόλης.

Πληρ. στο τηλ. 6978205446

ΖΗΤΕΙΤΑΙ

ΥΠΑΛΛΗΛΟΣ για γραφείο Γενικού Τουρισμού με απαραίτητη προϋπηρεσία σε ανάλογη θέση (γνώστης του συστήματος GALILEO) θα ληφθούν σοβαρά υπ' όψιν οι γνώστες του εμπορικού προγράμματος "ΚΕΦΑΛΑΙΟ".

Βιογραφικό στο fax 22410 95630, τηλ. 22410 93630

ΤΟ ΞΕΝΟΔΟΧΕΙΟ
Blue Sky Beach Hotel
ΣΤΗΝ ΠΟΛΗ ΤΗΣ ΡΟΔΟΥ
ΖΗΤΕΙ

ΛΑΝΤΖΕΡΗ

Οι ενδιαφερόμενοι παρακαλούνται να επικοινωνήσουν με το λογιστήριό του καθημερινά εκτός Σαββάτου και Κυριακής στα τηλέφωνα 2241-033768 και 2241-033778:

blue sky BEACH HOTEL RHODOS

Blue Sky Beach Hotel
Πλατεία Ψαροπούλας
τηλ.: 22410-033768, 2241-033778

TUI

ΖΗΤΑ.

Οδηγούς τουριστικών λεωφορείων

Πληρ. τηλ. 22410 89501

Δευτέρα-Παρασκευή: από 09.00 έως 15.00 η ώρα

Αυστραλίας 114

ΕΤΑΙΡΕΙΑ ΚΛΙΜΑΤΙΣΜΟΥ
ΖΗΤΑ
ΤΕΧΝΙΚΟ - ΨΥΚΤΙΚΟ και ΗΛΕΚΤΡΟΛΟΓΟ
Για service, εγκαταστάσεις, επισκευές, κλιματιστικών μηχανημάτων.
Απαραίτητα: Δίπλωμα Οδήγησης

Πληρ. τηλ. 6977200960

ΖΗΤΟΥΝΤΑΙ

Από Φροντιστήριο Μέσης Εκπαίδευσης καθηγητές:
1. Μαθηματικοί
2. Φυσικοί
3. Φιλόλογοι
4. Πληροφορικής
5. Οικονομολόγοι
6. Βιολόγοι

Πληροφορίες καθημερινά 09.00-12.00 εκτός Σαββάτου και Κυριακής **τηλ. 2241074926**

AXON
ΔΙΕΘΝΕΣ ΔΙΚΤΥΟ ΣΠΟΥΔΩΝ

ΖΗΤΑ

Να προσλάβει για την ερχόμενη εκπαιδευτική περίοδο, καθηγητές Αγγλικής, Γερμανικής, Γαλλικής, Ιταλικής και Ισπανικής γλώσσας, όπως επίσης και καθηγητές Πληροφορικής με τα απαραίτητα προσόντα.

Βιογραφικό: fax 2241070903
email: axon-rodos@axon.gr
Follow up: 2241077656, 2241070902

Από την IMAGE Διαφημιστική - Εκδοτική
ΖΗΤΕΙΤΑΙ

έμπειρος γραφίστας-τρια για να αναλάβει το δημιουργικό τμήμα.

Πληρ. τηλ. 2241032822

Η εταιρεία **ΣΤΑΜΑΤΗΣ ΦΑΝΤΗΣ και ΣΙΑ Ο.Ε. (ΜΕΒΓΑΛ-ΚΑΤΣΕΛΗΣ)**
ΖΗΤΑ

ΟΔΗΓΟ-ΠΩΛΗΤΗ με δίπλωμα Γ' κατηγορίας μέχρι 35 ετών που να έχει ευχέρεια λόγου και να γνωρίζει την αγορά. Μισθός ικανοποιητικός. Αποκλείονται αλλοδαποί.

Πληρ. τηλ. 2241068087 & 2241069566
Υπεύθυνος Κος ΣΤΑΜΑΤΗΣ

Από γραφείο αντιπροσωπειών των εταιρειών **BIC-ADAMS-CADBURY'S-ΕΥΡΗΚΑ-ΚΑΛΑΣ**
ΖΗΤΕΙΤΑΙ

ΜΟΝΟ ΕΜΠΕΙΡΟΣ ΠΩΛΗΤΗΣ
γνώστης της αγοράς των super market για άμεση πρόσληψη

Απαραίτητα προσόντα:
- Ηλικία έως 30 ετών
- Δίπλωμα αυτοκινήτου
- Απόφοιτος Λυκείου

Παρέχονται:
- Εργασία όλο το χρόνο
- Πλήρης ασφαλιστική κάλυψη
- Αυτοκίνητο της εταιρείας
- Μισθός και ποσοστά

Πληρ. τηλ. 2241069450, 2241069451, κιν. 6945754255
Αποστολή βιογραφικού στο fax **2241069452**

Ο ΕΥΡΩΠΑΪΚΟΣ ΕΚΠΑΙΔΕΥΤΙΚΟΣ ΟΜΙΛΟΣ ΕΥΡΩΓΝΩΣΗ® με 200 Κέντρα Ξένων Γλωσσών,
ΖΗΤΑ

ικανούς **ΚΑΘΗΓΗΤΕΣ** Αγγλικής και Γερμανικής γλώσσας, με δυναμικό χαρακτήρα, μεγάλη μεταδοτικότητα, δημιουργικές, οργανωτικές και επικοινωνιακές ικανότητες. Πτυχίο ανωτάτης σχολής, διδακτική εμπειρία και σεμινάρια επικοινωνιακής κατεύθυνσης ή μεθοδολογίας θα θεωρηθούν επιπλέον προσόντα.
Προσφέρονται: άριστο περιβάλλον εργασίας, εκπαίδευση, προοπτικές εξέλιξης και αποδοχές αναλόγως προσόντων
Αποστολή βιογραφικών Εθνικής Αντίστασης 48 e-mail: eurorhodes1@acn.gr, eurorhodes2@acn.gr
Follow - up και ραντεβού συνέντευξης, τηλ. **2241073303, 2241033710**

ΚΑΘΗΓΗΤΗΣ / ΡΙΑ ΑΓΓΛΙΚΩΝ

Για κέντρο ξένων γλωσών με εμπειρία στις εξετάσεις επιπέδου LOWER με πλήρες ωράριο απασχόλησης.
- Πολύ ικανοποιητικός μισθός
- Εξασφαλισμένη εργασία
- Πλήρης ασφάλιση
- Αριστη συνεργασία

Αποστείλατε βιογραφικό σημείωμα στο τηλέφωνο **2241032336.**
Τηλέφωνα επικοινωνίας: **2241035289, 2241023973**

εργασιες

συνέχεια από την προηγούμενη

ΚΟΠΕΛΑ ελληνίδα για να εργασθεί σε INTERNET-CAFE εντός πόλεως. Πληρ. τηλ. 22410 25050, 6936699602 AZ59414

ΖΗΤΕΙΤΑΙ ΚΥΡΙΑ για να προσέχει παιδί 3 ετών και να βοηθάει στις δουλειές του σπιτιού. Πληρ. τηλ. 2241092744 AZ59370

ΕΡΓΑΣΙΑ ΑΠΟ ΤΟΝ ΧΩΡΟ ΣΑΣ. Ζητούνται άτομα δραστήρια και δυναμικά από μεγάλη εμπορική εταιρεία για άμεση κάλυψη θέσεων ανεξάρτητης συνεργασίας. Μερική απασχόληση 500-1500 ευρώ, πλήρης απασχόληση 1500-6000 ευρώ. Οχι πλασιέ - ντήλερ. Εξτρα μπόνους και προμήθειες. Πληρ. τηλ. 2241030078, 6977472091 AZ59362

ΑΠΟ ΒΙΟΜΗΧΑΝΙΚΑ ΠΛΥΝΤΗΡΙΑ ΖΗΤΟΥΝΤΑΙ: α) οδηγοί Γ' κατηγορίας, β) Γραμματέας με γνώσεις λογιστικής και κομπιούτερ για βοηθός, γ) κοπέλες για την τροφοδοσία μηχανών, γ) εργάτες για πλυντήρια. Πληρ. τηλ. 22410 92743 από 10.00-15.00 (κ. Αγγελική) AZ59130

ΚΟΠΕΛΑ για το κυλικείο του νοσοκομείου με προϋπηρεσία. Πληρ. τηλ. 2241080116 AZ59441

ΖΗΤΕΙΤΑΙ συνεργάτης - απόφοιτος σχολής διακοσμητών - σχεδιαστών που να διαθέτει άριστη γνώση χειρισμού Η/Υ (Word, Excel, Internet) και καλή γνώση ξένης γλώσσας κατά προτίμηση Ιταλικά - Αγγλικά. Απαραίτητες προϋποθέσεις το ομαδικό πνεύμα, η συνεργάσιμη συμπεριφορά και η υπευθυνότητα. Οι ενδιαφερόμενοι παρακαλούνται να αποστείλουν το Βιογραφικό τους σημείωμα στη διεύθυνση: add@aias.gr. Ολα τα Βιογραφικά θα θεωρηθούν εμπιστευτικά. ΧΑΖ086

ΖΗΤΟΥΝΤΑΙ α) κυρίες για να εργασθούν με ελεύθερο ωράριο σε λευκά είδη. Δίδονται δωρεάν προσπέκτους και μεγάλη υποστήριξη από την εταιρεία μας, β) κυρία (ελληνίδα) για ολιγόωρη απασχόληση σαν βοηθός σε πωλήσεις εισπράξεις με δικό μας μεταφορικό μέσο και οδηγό. Πληρ. τηλ. 2241066767, 6942445700 AZ58947

ΚΟΠΕΛΑ που να γνωρίζει Αγγλικά και Γερμανικά, για κατάστημα ρούχων. Πληρ. τηλ. 22410-21902 (ώρες κατ/των)

ΚΟΠΕΛΑ να εργασθεί σε κατάστημα κλιματιστικών. Απαραίτητη γνώση μηχανογράφησης και λογιστικής. Πληρ. τηλ. 6944508194 AZ58345

ΒΡΕΦΟΝΗΠΙΟΚΟΜΟΣ για απασχόληση σε Παιδικό σταθμό, κατά προτίμηση απόφοιτος ΙΕΚ-ΤΕΙ-Ιδιωτικών Σχολών, ηλικίας 20-28 ετών!! Πληρ. τηλ. 2241027492, 6977260212 πρωινές ώρες ΧΑΖ243

Η Οδική Βοήθεια Ρόδου HELLAS SERVICE **ΖΗΤΕΙ συνεργάτες** για την στελέχωση του τμήματος πωλήσεων. Απαραίτητα προσόντα: Ικανότητα επικοινωνίας, ευχάριστη προσωπικότητα, δίπλωμα οδήγησης οχήματος, προϋπηρεσία στο χώρο. Προσφέρονται: ανταγωνιστικό πακέτο αποδοχών (μισθός - προμήθεια - bonus), προοπτικές εξέλιξης, εξαιρετικό περιβάλλον εργασίας. Πληρ. Στ. Καζούλη 82, τηλ. (22410)22490 ΧΑΖ252

διαφορα

ΠΩΛΕΙΤΑΙ οικοσυσκευή λόγω αναχώρησης. Πληρ. τηλ. 2241027992, 6936710265 ΑΔ59666

ΠΩΛΕΙΤΑΙ ταχύπλοο σκάφος DRACO FIESTA 5,50 μέτρα μηχανή 90 HP TOHATSU άριστο τρέιλερ, κεντρική κονσόλα, πολλά εξτρά POWER TRIM ιδανικό για ψάρεμα και ταξίδια. Πληρ. τηλ. 6946657077 ΑΔ59656

ΖΗΤΩ ΝΑ ΑΓΟΡΑΣΩ αγρό μη άρτιο, μη οικοδομήσιμο (εκτός σχεδίου) μέχρι 2 στρ. Περιοχές: Κρεμαστή, Παστίδα, Μαριτσά, Παραδείσι. Πληρ. τηλ. 2241037194, 2241095759 ΑΔ59641

ΜΗΧΑΝΗ εξωλέμβρια Johnson 25 ίππων 2χρονη σε τιμή ευκαιρίας 600 ευρώ. Πληρ. τηλ. 2241032513 ΑΔ59618

ΠΩΛΟΥΝΤΑΙ χόρτα για τροφή ζώων. Πληρ. τηλ. 2244044614, 2244044338 ΑΔ59615

ΠΛΥΝΤΗΡΙΟ τύπου CANDY καινουργές. Πληρ. τηλ. 2241023804 ΑΔ59605

ΕΥΚΑΙΡΙΑ ΛΟΓΩ ΔΙΑΛΥΣΗΣ ΠΩΛΟΥΝΤΑΙ ΥΦΑΣΜΑΤΑ ΕΠΙΠΛΩΣΕΩΣ ΚΑΙ ΚΟΥΡΤΙΝΩΝ ΣΕ ΑΠΙΣΤΕΥΤΕΣ ΧΑΜΗΛΕΣ ΤΙΜΕΣ. ΜΟΝΟ ΜΕ ΣΥΝΟΛΙΚΗ ΑΓΟΡΑ. ΑΘΗΝΑΓΟΡΑ 47. ΠΛΗΡ. ΤΗΛ. 2241033731 ΠΔ59497

ΠΩΛΟΥΝΤΑΙ ντουλάπια κουζίνας εντοιχιζόμενη κουζίνα, πλυντήριο πιάτων BOSCH. Ολα σε άριστη κατάσταση. Πληρ. τηλ. 2241077939, κιν. 6974805023 ΑΔ59575

ΠΩΛΕΙΤΑΙ α) σαλόνι (3θέσιος, 2θέσιος, πόλυθρόνα), β) έπιπλο TV, γ) σιφονιέρα, δ) θερμοπομπός. Τιμές ευκαιρίας. Πληρ. τηλ. 2241026551 απογ. ώρες ΑΔ59567

Λόγω μεταθέσεως **ΠΩΛΟΥΝΤΑΙ** α παρακάτω: α) Σαλόνι (τριθέσιος καναπές - κρεβάτι, πολυθρόνα, τραπέζι) 220 ευρώ, β) σκρίνιο με καθρέφτη 60 ευρώ, Η/Υ PIII 800MHz με εκτυπωτή έπιπλο 250 ευρώ, γ) ηλεκτρικό φουρνάκι 60 ευρώ, δ) πλυντήριο ρούχων 150 ευρώ. Πληρ. κ. Ιορδάνης τηλ. 6937492422 ΑΔ59474

ΦΟΥΣΚΩΤΟ ΣΚΑΦΟΣ (ΟΣΤΡΙΑ) με καρίνα 4,80 μ. 75 HP MERCURY. Πληρ. τηλ. 2241022810 ΑΔ59335

ΠΩΛΟΥΝΤΑΙ ΕΠΑΓΓΕΛΜΑΤΙΚΑ ΨΥΓΕΙΑ - ΒΙΤΡΙΝΕΣ 2 ΜΕΤΡΑ ΚΑΙ 2,5 ΜΕΤΡΑ ΣΕ ΑΡΙΣΤΗ ΚΑΤΑΣΤΑΣΗ. ΠΛΗΡ. ΤΗΛ. 2241034490, 13.00-16.00 ΧΠΔ221

ΠΩΛΕΙΤΑΙ ΣΑΛΟΝΙ 3ΘΕΣΙΟΣ-2ΘΕΣΙΟΣ ΠΟΛΥΘΡΟΝΑ, ΝΕΟΚΛΑΣΙΚΟΥ ΣΤΥΛ, ΣΕ ΑΡΙΣΤΗ ΚΑΤΑΣΤΑΣΗ. ΠΛΗΡ. ΤΗΛ. 2241063425 ΧΠΔ2511

πωλησεις αυτοκινητων & μοτοσικλετων

ΠΩΛΕΙΤΑΙ FIAT PUNTO SPORTING 1250 cc μοντέλο 91, χρώματος ασημί με ζαντολάστιχα, spoiler, αεροτομές, air condition και ραδιοκασετόφωνο. Τιμή 8.700 μετρητοίς. Πληρ. τηλ. 6947903099 ΑΑ59668

ΦΟΡΤΗΓΑΚΙ δημόσιας χρήσεως 3 τόνων μεικτό βάρος σε άριστη κατάσταση. Πληρ. τηλ. 6946913513 ΑΑ59633

SEAT IBIZA 1.000 cc ασημί μεταλλικό 1997, 70.000 χλμ. κατάσταση: άριστη τιμή ευκαιρίας, ραδιο cd + ηχοσύστημα. Πληρ. τηλ. 6944145622 ΑΑ59586

ΠΩΛΟΥΝΤΑΙ δύο αυτοκίνητα α) ένα επιβατηγό FORD ESCORT 1400 cc μοντέλο '93 σε καλή κατάσταση με ζαντολάστιχα και ηλεκτρικά παράθυρα. Τιμή 2400 ευρώ, β) φορτηγάκι MAZDA Diesel 2200 cc κατάλληλο για εργολάβους, γεωργούς χωρίς πινακίδες σε άριστη κατάσταση. Τιμή 1300 ευρώ. Πληρ. τηλ. 2241026331, 2241060412, 6944991108 κ. Σωτήρη.ΑΑ59561

MITSUBISHI DIESEL Magnum μοντ. 2000 με full extra σε άριστη κατάσταση. Πληρ. τηλ. 2241092617 μετά 1 μ.μ., 6946815996 ΑΑ59515

MERCEDES 2228 6X2 με μουσαμά και υδραυλική πόρτα περασμένη από ΚΤΕΟ. Πληρ. ώρες 09.00-13.00 και 17.00-21.00 τηλ. 2241086600 κος Κυριάκος ΑΑ59541

ΜΗΧΑΝΗ HONDA TRANSALP λόγω αγοράς αυτοκινήτου. Δεκτός κάθε έλεγχος. Πληρ. τηλ. 6947269169 κ. Παναγιώτη ΑΑ59509

ΑΥΤΟΚΙΝΗΤΟ BMW316 μοντέλο 1998 σε καλή κατάσταση. Πληρ. τηλ. 2241063118, 6946003048 ΑΑ59502

ΠΩΛΟΥΝΤΑΙ ΜΕΤΑΧΕΙΡΙΣΜΕΝΑ ΦΟΡΤΗΓΑ ΑΥΤΟΚΙΝΗΤΑ ΕΙΣΑΓΩΓΗΣ ΟΛΩΝ ΤΩΝ ΤΥΠΩΝ, ΓΙΑ ΑΓΡΟΤΙΚΗ ΚΑΙ ΕΠΑΓΓΕΛΜΑΤΙΚΗ ΧΡΗΣΗ, ΚΑΘΩΣ ΕΠΙΣΗΣ ΚΑΙ Ι.Χ. ΕΠΙΒΑΤΙΚΑ. ΕΤΟΙΜΟΠΑΡΑΔΟΤΑ Ή ΚΑΤΟΠΙΝ ΠΑΡΑΓΓΕΛΙΑΣ. ΜΕ ΤΙΜΕΣ ΓΕΡΜΑΝΙΑΣ. ΠΑΡΕΧΟΥΜΕ ΓΡΑΠΤΗ ΕΓΓΥΗΣΗ ΕΝΟΣ ΧΡΟΝΟΥ. ΕΙΣΑΓΩΓΕΙΣ ΜΕΤΑΧΕΙΡΙΣΜΕΝΩΝ ΑΥΤΟΚΙΝΗΤΩΝ: Δ. ΜΠΟΥΝΤΟΥΡΗΣ-Ε. ΠΑΠΑΠΟΣΤΟΛΟΥ Ο.Ε. ΕΚΘΕΣΗ: ΕΘΝΙΚΗ ΟΔΟΣ ΛΑΡΙΣΑΣ-ΙΩΑΝΝΙΝΩΝ, ΤΡΙΚΑΛΑ ΘΕΣΣΑΛΙΑΣ, ΤΗΛΕΦΩΝΑ: 24310-74709, 24310-27008, ΚΙΝ.: 6974456200-6977395269 ΧΠΑ14110

ΠΩΛΟΥΝΤΑΙ τα ακόλουθα αυτοκίνητα σε άριστη κατάσταση και προσιτές τιμές με ευκολίες πληρωμής: FIAT SEICENTO μοντ. 2000 4.000 ευρώ, DAEWOO MATIZ μοντ. 2001 4.200 ευρώ, HYUNDAI ATOS PRIME μοντ. 2001 5.500 ευρώ, OPEL CORSA 1.0 μοντ. 2001 6.700 ευρώ, FIAT PUNTO 1.2 μοντ. 2001 6.500 ευρώ, OPEL CORSA 1.2 μοντ. 2001 7.200 ευρώ, SEAT CORDOBA 1.4 μοντ. 2001 7.500 ευρώ, SUZUKI JEEP SAMURAI 1.3 μοντ. 2000 7.500 ευρώ. Για πληρ. και test drive ή έλεγχο στα τηλ. 2241098200-3 και στο 12ο χλμ. Ρόδου-Καμείρου ΑΑ59110

WRANGLER αυτόματο, 4.000 κυβικά, φουλ έξτρα σκληρή οροφή με έξτρα καλοκαιρινό εξοπλισμό σε εξαιρετική κατάσταση 50000 χλμ. 26.000 ευρώ. Πληρ. τηλ. 6944617050 ΧΑΕ016

ΦΟΡΤΗΓΟ MERCEDES ΑΝΑΤΡΕΠΟΜΕΝΟ ΤΥΠΟΣ 1619 ΜΕΤΡΗΤΟΙΣ. ΠΛΗΡ. ΤΗΛ. 6942408464 ΧΠΑ171

μαθηματα

ΑΓΓΛΙΚΑ - ιδιαίτερα μαθήματα (σπίτι σας) για όλα τα επίπεδα και ηλικίες, αρχάριοι, προχωρημένοι, προετοιμασία εξετάσεων. Πληρ. τηλ. 2241029100, 6937429518 ΑΜ59574

ΕΚΜΕΤΑΛΛΕΥΤΕΙΤΕ με τον καλύτερο τρόπο τις διακοπές του καλοκαιριού. Δώστε στα παιδιά σας τη δυνατότητα να μάθουν να χειρίζονται με τον καλύτερο τρόπο τηννεοελληνική γλώσσα. **Ιδιαίτερα μαθήματα Εκθεσης - νεοελληνικής γλώσσας.** Τα παιδιά μπορούν να μάθουν σωστά να αναλύουν κάθε θέμα να αναπτύσσουν τις ιδέες τους και να τεκμηριώνουν με τον καλύτερο τρόπο ότι και να τους ζητηθεί. Ιδιαίτερα μαθήματα Εκθεσης - Νεοελληνικής γλώσσας. Πληρ. τηλ. 6947665924 ΑΜ59380

ΚΑΘΗΓΗΤΡΙΑ ΑΓΓΛΙΚΩΝ με 20ετή πείρα με μητρική γλώσσα την Αγγλική με άριστη προφορά, παραδίδει εντατικά καλοκαιρινά μαθήματα σε μεμονωμένους ή σε μικρά γκρουπ (4 ατόμων) ή σε ενήλικες ή στα παιδιά της πρώτης δημοτικού, με εξασφαλισμένη επιτυχία εξετάσεων (LOWER) FIRST CERTIFICATE, PROFICIENCY MICHIGAN και το ΚΡΑΤΙΚΟ ΠΙΣΤΟΠΟΙΗΤΙΚΟ ΓΛΩΣΣΟΜΑΘΕΙΑΣ. Οργανωμένη και άρτια διδακτική ύλη - προβολές VIDEO, υπολογιστή και κασέτα, συστηματική ενημέρωση γονέων, υπεύθυνη εργασία και τιμές λογικές. Πληρ. τηλ. 2241075959 κιν. 6972912196 ΑΜ59583

ΑΓΓΛΙΚΑ - ΙΤΑΛΙΚΑ - ΙΣΠΑΝΙΚΑ. Καθηγητής αριστούχος απόφοιτος (MASTER) Schiller International University. Παραδίδει μαθήματα **κατ' οίκον** σε αρχάριους, προχωρημένους ξενοδοχοϋπαλλήλους. Εξασφαλισμένη επιτυχία εξετάσεων FIRST CERTIFICATE, ECCE, CAMBRIDGE και MICHIGAN PROFICIENCY, EDEXCEL, TOEIC, TOEFL καθώς και Κρατικών πιστοποιητικών γλωσσομάθειας. Προετοιμασία εξετάσεων INICIAL, INTERMEDIO SUPERIOR Ισπανικής, CELI 1, 2, 3, 4, 5 Ιταλικής όπως και εισαγωγής σε Πανεπιστήμια εξωτερικού. Τιμές λογικές. Μεταφράσεις δεκτές. Πληρ. τηλ. 2241025133 ΑΜ59457

I'm a Greek teacher and also speak perfectly english. I can teach the greek language (grammar, pronunciation) to foreigners. Inf. tel. 6936206216 ΑΜ59597

προσφορες εργασιας

ΓΡΑΜΜΑΤΕΑΣ με προϋπηρεσία, χρήση Η/Υ **ζητεί** πρωινή εργασία. Πληρ. τηλ. 6937687704 ΑΡ59539

ΑΝΑΚΟΙΝΩΣΗ
ΜΑΘΗΜΑΤΑ
*** Computer ***
PROGRAM COMPUTER PM
ΕΓΓΡΑΦΕΣ
** ΤΩΡΑ **
Τμήματα για:
Παιδιά - Ενήλικες
Αρχάριους - Μαθητές
Επαγγελματίες
Ανεύρεση Εργασίας
Διδάσκει πτυχιούχος Πανεπιστημίου Αμερικής
ΜΑΝΩΛΗΣ Ι. ΣΟΦΙΛΑΣ
Κοδριγκτώνος 91
Τηλ. (22410) 31761
ΠΙΣΤΟΠΟΙΗΤΙΚΟ ΓΝΩΣΕΩΝ
ΕΠΙΣΗΜΟ ΕΞΕΤΑΣΤΙΚΟ ΚΕΝΤΡΟ ΤΗΣ ECDL HELLAS

ΣΧΟΛΗ ΟΔΗΓΩΝ
ΚΟΥΣΗ ΠΑΝΤΕΛΗ
● ΔΙΠΛΩΜΑΤΑ
● ΕΡΑΣΙΤΕΧΝΙΚΑ
● ΕΠΑΓΓΕΛΜΑΤΙΚΑ
● ΜΟΤΟΣΙΚΛΕΤΑΣ
● ΜΑΘΗΜΑΤΑ ΘΕΩΡΗΤΙΚΗΣ ΔΙΔΑΣΚΑΛΙΑΣ
-Επεκτάσεις όλων των κατηγοριών
-Αναθεωρήσεις ληγμένων αδειών
-Μετατροπές ξένων αδειών σε ελληνικές
Οδός Βαλαωρίτου 9
(έναντι HOTEL SEMIRAMIS ΠΙΣΩ ΑΠΟ ΤΟ ΠΑΛΑΙΟ ΝΟΣΟΚΟΜΕΙΟ
e-mail: kousisp@acn.gr
ΕΚΠΑΙΔΕΥΤΙΚΟ ΑΥΤΟΚΙΝΗΤΟ:
TOYOTA YARIS 1300 cc AIR CONDITIONED
(ΠΡΟΣΟΧΗ): ΜΑΘΗΜΑΤΑ
α. Μοτοσικλέτας μεγάλου κυβισμού από 125 cc έως ανεξαρτήτου
6. Μοτ/τας έως 125 cc
γ. Μοτοποδηλάτου 50 cc
Διαθέτουμε επίσης κι αυτόματες μοτοσικλέτες 125 cc
Πληρ. τηλ.
(22410)73820-94777,
fax: (22410)29157
ΚΑΙ ΑΝΑ ΠΑΣΑ ΣΤΙΓΜΗ ΣΤΑ ΚΙΝΗΤΑ τηλ.
6944/511313-6944/203343
Στην κατηγορία ανεξαρτήτου κυβισμού η εκπαίδευση γίνεται με μοτοσικλέτα 500 cc
Παραλαβή των μαθητών μας και από τις οικίες τους
"Η σωστή και μεθοδική εκπαίδευση στα σύγχρονα οχήματά μας, βάζει γερά θεμέλια για τη δημιουργία ενός καλού νέου οδηγού"
ΠΡΟΣΟΧΗ
Στη σχολή μας παραδίδονται και μαθήματα θεωρητικής διδασκαλίας
ΠΜ59352

ΕΚΠΑΙΔΕΥΣΗ ΣΤΟΥΣ ΥΠΟΛΟΓΙΣΤΕΣ
Anosis
Computer Learning
Ευρωπαϊκό Δίπλωμα Κατάρτισης Η/Υ
ΤΜΗΜΑΤΑ ΕΝΗΛΙΚΩΝ
► Ταχύρυθμα σεμινάρια 6 εβδομάδων επιπέδου ECDL Start
► Τρίμηνοι κύκλοι σπουδών για απόκτηση του Διπλώματος ECDL
► Επιδοτούμενα σεμινάρια επιχειρήσεων
Windows, Word, Excel, Powerpoint, Access, Internet, Frontpage, CorelDraw, κτλ
ΣΤ.ΚΩΤΙΑΔΗ 52 ΤΗΛ.78924
Υπεύθυνος Σπουδών
ΚΩΣΤΑΣ ΧΑΤΖΗΔΑΚΗΣ

ΠΩΛΕΙΤΑΙ
σκάφος SEARAY τύπος SORENTO 24 πόδια με μηχανή MARCRUISER 5,7LX 260 HP μόνο με 300 ώρες λειτουργίας, ποδάρι BRAVO ONE και ανοξείδωτη προπέλα. Αριστη κατάσταση - Ελεγχος δεκτός - Τιμή ευκαιρία.
Πληρ. τηλ. 6944386929

ΕΥΚΑΙΡΙΑ. ΠΩΛΕΙΤΑΙ
σκάφος καμπινάτο SEA MASTER μήκους 6,60 m, μηχανή έσω- έξω OMC 205 HP 6V σε άριστη κατάσταση, ποδάρι OMC COBRA υδραυλικό, FULL EXTRA: βυθόμετρο, VHF, πλήρες όργανο, υδραυλικά φλαπς, στερεοφωνικό, 2 INOX ντεπόζιτα, τέντα, τρέιλερ, 2 προπέλες, αυτοκινούμενο προβολέα.
Από 9 π.μ. έως 2 μ.μ. τηλ. **2241067214**

ΕΥΚΑΙΡΙΑ. ΠΩΛΕΙΤΑΙ
φουσκωτό σκάφος 7,10 με μηχανή έσω - έξω OMC COBRA 8V FULL INJECTION 225 HP, σε άριστη κατάσταση, ποδάρι OMC COBRA υδραυλικό, δύο INOX ντεπόζιτα με μεγάλη αυτονομία, τρέιλερ γαλβανιζέ HERCULES δυάξονο.
Από 9 π.μ. έως 2 μ.μ. τηλ. **2241032015, 2241067005**

Από φροντιστήριο Μέσης Εκπαίδευσης
ΜΕΘΟΔΙΚΟ στην Κρεμαστή
ΖΗΤΟΥΝΤΑΙ
για συνεργασία **Μαθηματικοί, Φυσικοί, Χημικοί, Φιλόλογοι, Βιολόγοι, Οικονομολόγοι**
Πληρ. τηλ. 2241090233, 6976886822, 6948509039

ΠΩΛΟΥΝΤΑΙ
ωραία **έπιπλα σαλονιού** (καναπές, πολυθρόνα, τραπέζι, καθρέπτης με τραπεζάκι, γραφείο), **έπιπλα κρεβατοκάμαρας** (κρεβάτι, σιφονιέρα) **ηλεκτρικά είδη** (κουζίνα, πλυντήριο, ψυγείο, φωτιστικά)
σε πολύ καλή κατάσταση και πολύ καλή τιμή.
Πληρ. τηλ. 2241034454

προσφ. εργασιας

συνέχεια από την προηγούμενη

ΕΛΑΙΟΧΡΩΜΑΤΙΣΤΗΣ αναλαμβάνει πάσης φύσεως εργασίες (βαψήματα-μερεμέτια κ.λπ.) σε πολύ καλές τιμές. Πληρ. τηλ. 6945243884 κ. Νεκτάριο AP59439

ΚΥΡΙΑ διπλωματούχος μασέρ κάνει θεραπευτικό, κλασικό, χαλαρωτικό, αθλητικό, αισθητικό μασάζ με αρωματοθεραπεία, reiky, siatsu και μασάζ αδυνατίσματος. Πληρ. τηλ. 2241020833, 6932501924, 6976457598 AP59556

ΚΥΡΙΑ διπλωματούχος μασέρ αναλαμβάνει σε χώρο σας ή στο δικό της μασάζ, χαλάρωση, ελαφρύ θεραπευτικό, αρωματοθεραπεία και με βότανα κατάλληλο και για ηλικιωμένους. Επίσης αναλαμβάνει και πεντικιούρ. Πληρ. τηλ. 6939183318 AP58971

ΞΥΛΟΥΡΓΙΚΕΣ ΕΡΓΑΣΙΕΣ
■ ΚΟΥΖΙΝΕΣ ■ ΠΕΡΚΟΛΕΣ ■ ΝΤΟΥΛΑΠΕΣ ■ ΠΟΡΤΕΣ ■ ΜΕΡΕΜΕΤΙΑ ■ ΛΟΥΣΤΡΑΡΙΣΜΑΤΑ Πληρ. τηλ. 6945491827 κ. Δημήτρη AP58991

γνωριμιες

Εμφανίσιμη κυρία **ΖΗΤΑΕΙ ΠΑΡΕΑ** με σοβαρό κύριο. Πληρ. τηλ. 6939323821 ΑΓ59635

ECDL

ΤΟ ΕΞΕΤΑΣΤΙΚΟ ΚΕΝΤΡΟ ΠΙΣΤΟΠΟΙΗΣΗΣ ΚΑΙ ΕΚΜΑΘΗΣΗΣ ΥΠΟΛΟΓΙΣΤΩΝ Computer & Art Studies (C.A.S.)

Προσφέρει

Ταχύρυθμα τμήματα εκμάθησης & Πιστοποίησης των 7 ενοτήτων του ECDL
✓ Με το πιο επαναστατικό σύστημα εκμάθησης μέσα σε 7 εβδομάδες
✓ Με σύγχρονα προγράμματα λογισμικού (Windows XP, OFFICE XP)
✓ Με έμπειρο διδακτικό προσωπικό
✓ Γρήγορη και εγγυημένη επιτυχία

Χορηγεί

Ευρωπαϊκό δίπλωμα σπουδών στους Η/Υ

Ολιγομελή τμήματα για μαθητές Δημοτικού, Γυμνασίου, Λυκείου

Ειδικά τμήματα για ενήλικες και εργαζόμενους.

Πληροφορίες
Θεσσαλονίκης 18-ΡΟΔΟΣ (ΠΕΡΙΟΧΗ ΜΗ.ΔΙΑ)
τηλ.: 22410-60554,
E-MAIL:cas@otenet.gr

Εκπαίδευση Ναυαγοσώστη
Επόπτη ασφαλείας

ΝΑΥΑΓΟΣΩΣΤΙΚΗ ΑΚΑΔΗΜΙΑ ΔΩΔΕΚΑΝΗΣΟΥ

Ο πρώτος φορέας ναυαγοσωστικής στη Δωδεκάνησο

✓ *Τμήματα παιδικά, ενηλίκων και εργαζομένων (ατομικά ή ομαδικά)*
✓ *Επιδοτούμενα σεμινάρια*

Πρόσθετες υπηρεσίες:
✓ Οργάνωση λουτρικών εγκαταστάσεων
✓ Προμήθεια ναυαγοσωστικού εξοπλισμού

• **Διάρκεια μαθημάτων** 4 εβδομάδες. Ταχύρυθμα σεμινάρια, ολιγομελή τμήματα, ανάλογα με τις ανάγκες των εκπαιδευομένων

Εγγραφές καθημερινά!!

Υπεύθυνοι προγραμμάτων:
Τσαβαρής Ν. - Καριοφυλλάκης Β.
Εμπ. Κέντρο Κρανίδη, Φαληράκι
Τηλ.: 2241086780,
fax: 2241069333

ΠΜ59319

ΚΥΝΟΤΡΟΦΕΙΟ "ΜΙΡΤΣΕΒ"



ΞΕΝΩΝΑΣ με αγάπη και φροντίδα σε ειδικά διαμορφωμένο χώρο **ΕΚΠΑΙΔΕΥΣΗ** - υπακοή άρνηση τροφής, φύλακας, σωματοφύλακας, διορθώσεις κ.λπ. **ΚΑΘΑΡΟΑΙΜΑ ΚΟΥΤΑΒΙΑ** - από το εξωτερικό με χαρτιά FSI όλες οι ράτσες **ΖΕΥΓΑΡΩΜΑΤΑ ΝΟΣΗΛΙΑ ΔΙΑΦΟΡΕΣ ΠΕΡΙΠΟΙΗΣΕΙΣ** (μπάνιο, κουρέματα κ.λπ.)

ΚΑΙ ΤΩΡΑ ΔΙΑΘΕΣΙΜΑ ΚΟΥΤΑΒΙΑ ΓΕΡΜΑΝΙΚΟ ΠΟΙΜΕΝΙΚΟ

Υπεύθυνος Μίρτσεβ Νίκος
Πληρ. τηλ. 6942404250

ΣΧΟΛΗ ΟΔΗΓΩΝ

L ΠΟΡΤΣΕΛΛΗΣ ΣΤΕΦΑΝΟΣ

Διπλ. εκπαιδευτής υποψηφίων οδηγών μέλος της Ε.Σ.Ο.Ρ. Ο.Ε.



- Διπλώματα αυτοκινήτου, μοτοσικλέτας,φορτηγού, λεωφορείου, νταλίκας
- Αναθεωρήσεις ληγμένων αδειών
- Θεωρητικά μαθήματα ΚΟΚ και Μηχανολογίας
- Μετατροπές ξένων διπλωμάτων σε ελληνικά
- Διπλώματα αυτόματου αυτοκινήτου

ΕΘΝΙΚΗΣ ΑΝΤΙΣΤΑΣΗΣ 73 (ΠΡΩΗΝ ΑΝΝΗΣ ΜΑΡΙΑΣ)
ΤΗΛ. 2241034497, 6945463635

κρικος αυτοκίνητα

ΚΑΙΝΟΥΡΓΙΑ

TOYOTA-MAZDA-CITROEN
SKODA-CHRYSLER-AUDI
VOLKS WAGEN-NISSAN-FORD

ΜΕΤΑΧΕΙΡΙΣΜΕΝΑ

*Αν θέλετε ένα αυτοκίνητο ελαφρά μεταχειρισμένο από ΓΕΡΜΑΝΙΑ επιβατικό ή φορτηγό... Μπορούμε να σας το φέρουμε **χωρίς καμία προκαταβολή** και αν πληροί τα συμφωνηθέντα, το πληρώνετε και το παίρνετε!*

1. OPEL CORSA
μοντ. 2002, 1.100 cc, αερόσακος οδηγού, υδραυλικό τιμόνι, ABS, A/C, ηχοσύστημα

2. HYUNDAI ATOS
μοντ. 2001, 1.000 cc, ηλεκτρ. παράθυρα εμπρός, υδραυλικό τιμόνι, A/C, ηχοσύστημα

3. MITSUBISHI L 200 TD 4X4 double Cab
μοντέλο 2000. Αερόσακος οδηγού- συνοδηγού, κεντρικό κλείδωμα, ηλεκτρ. παράθ. εμπρός - πίσω, A/C, ξύλινο ταμπλώ, ηχοσύστημα (εισαγ.)

4. TOYOTA Hi Ace 2,5 TN
μοντ. 1999 (εισαγ.)

5. HUNDAI ACCENT
μοντ. 2001, λευκό, 1.300c.c. A/B οδηγού, R/C, ηλ. παράθυρα εμπρός και πίσω

6. TOYOTA HIACE
2,5 TD μοντ. 1999, υπερυψωμένο, αερόσακος οδηγού-συνοδηγού, R/C (εισαγ.)

7. NISSAN NAVARA
2,5 cc, μοντ. 1998, διπλακάμπινο, συναγερμός, R/C, αερόσακος οδηγού (εισαγ.)

8. TOYOTA COROLLA ασημί
1,4 cc, μοντ. 2002, υδρ. τιμόνι, ηλεκτ. παράθυρα εμπρός, κεντρικό κλείδωμα, R/C, ABS

9. RENAULT SCENIC
1,6 cc, μοντ. 1998, υδραυλικό τιμόνι, κεντρικό κλείδωμα, ηλεκτρ. παράθυρα εμπρός, A/C, ηλεκτρ. καρθέπτες, αερόσακοι οδηγού, P/K

10. FIAT MAREA,
1.600 cc, μοντ. 1997, χρυσαφί, P/S, ηλεκτρικά παράθυρα, ηλεκτρικοί καθρέπτες, A/C, R/C, αερόσακος οδηγού, κεντρικό κλείδωμα, ζάντες αλουμινίου

11. CITROCEN SAXO 1.100
μοντ. 1999, μπλε, racing, A/C, R/C

12. CITROEN SAXO
1.100 cc, μοντ. 2000, λευκό, κεντρικό κλείδωμα, ηλεκτρικά παράθυρα εμπρός, P/S, A/C, R/C, αερόσακος οδηγού

13. SUZUKI JIMNY 1.300 c.c.
μοντ. 2001, λευκό, cabrio, A/B οδηγού-συνοδηγού, ηλεκτρικά παράθυρα

14. HYUNDAI ACCENT
Χρυσαφί, 1.300 c.c., μοντ. 2000, ηλ. κλειδαριές, ηλ. παράθυρα εμπρός/πίσω, υδραυλικό τιμόνι, A/C, ηλ. κλειδαριές, αερόσακος οδηγού, ηλ. κεραία.

15. SKODA FABIA
Μπλε, 1.400 c.c., μοντ. 2001. ηλ. παράθυρα εμπρός, υδραυλικό τιμόνι, κεντρ. κλείδωμα, αερόσακος οδηγού, A/C, R/K.

16. TOYOTA COROLLA
Πράσινο, 1.400 c.c., μοντ. 2001, ηλ. παράθυρα εμπρός, υδραυλικό τιμόνι, κεντρ. κλείδωμα, A/C, P/K.

17. OPEL ASTRA SW TD
Λευκό, 1.700 cc, επαγγελματικό., diesel

18. SKODA REFLEX
1.400cc, μπλε, μον. 2002, ηλεκ. παράθ. εμπρός, κεντρικό κλείδωμα, A/C, R/C.

19. VW GOLF 1.400cc
Ασημί, μον.2000, αερόσακοι οδηγού, συν/γού, πλευρικοί, Υ/Τ, ηλεκτ. παράθ., κεντρικό κλείδωμα, A/C, ABS, ηχοσύστημα.

20. CITROEN SAXO
1.400 cc, ασημί, μον.2002, αερόσακος οδηγού, ηλεκ. παράθ., R/C.

22. CITROEN XSARA H/B
1.400 cc, μοντ. 2001, υδραυλικό τιμόνι, A/C, R/C, ηλεκτρ. κλειδαριές, ηλεκτρ. παράθυρα εμπρός, αερόσακοι οδηγού-συνοδηγού

23. TOYOTA COROLLA SDN
Ασημί, 1300 cc, μοντ. του 1997, Υδρ. τιμόνι, Ηλ. κλειδαριές, Ηλ. παράθυρα, εμπρός, ABS, A/C, P/K

Αγορές αυτοκινήτων απολύτου μετρητοίς

Δεχόμαστε το αυτοκίνητο σας προς πώληση

13ο χλμ ΡΟΔΟΥ - ΑΕΡΟΔΡΟΜΙΟΥ
(Απέναντι από την HERTZ)
Τηλ: 22410-82222 Fax: 22410-82521

0% ΠΡΟΚΑΤΑΒΟΛΗ ΕΩΣ 72 ΔΟΣΕΙΣ

Audi

1. VW GOLF 1400 CC μοντ. 2000, 3ΘΥΡΟ, χρώμα ΜΑΥΡΟ
(ABS, υδρ.τιμόνι, 4 αερόσακοι, ηλ. παράθυρα, κεντρικό κλείδωμα, ηλεκ. καθρέπτες, **air condition,** ζάντες αλουμινίου, R/CD)

2. VW GOLF VARIANT - 1400 CC μοντ. 1996, 5ΘΥΡΟ, χρώμα ΜΠΛΕ
(υδρ. τιμόνι, R/C).

3. VW POLO - 1300 CC μοντ. 1995, ΧΡΩΜΑ ΛΕΥΚΟ 5ΘΥΡΟ

4. MAZDA 323-1400 CC μοντ. 2001, ΧΡΩΜΑ ΑΣΗΜΙ
(ABS, TC, υδρ. τιμόνι, 4 αερόσακοι, 2 ηλ. παράθυρα, κεντρικό κλείδωμα, ηλεκ. καθρέπτες, air condition, ηχοσύστημα, συναγερμός)

5. RENAULT CLIO - 1400 CC μοντ. 1996, ΧΡΩΜΑ ΜΠΛΕ, 5ΘΥΡΟ
(υδρ. τιμόνι, ηλ. παράθυρα, κεντρικό κλείδωμα, ηλεκ. air condition, ηχοσύστημα)

6. RENAULT CLIO - 1200 CC μοντ. 1995, ΧΡΩΜΑ ΜΠΛΕ, 5ΘΥΡΟ
(2 ηλ. παράθυρα, κεντρικό κλείδωμα, ζάντες αλουμινίου, R/CD).

7.PEUGEOT 307 -1400 CC μοντ. 2001, 5ΘΥΡΟ, χρώμα πράσινο
(ABS, υδρ. τιμόνι, ηλ. παράθυρα, κεντρικό κλείδωμα, ηλεκ. καθρέπτης, **air condition,** ηχοσύστημα)

8. PEUGEOT 405 -1600 CC μοντ. 1995, 4ΘΥΡΟ ΧΡΩΜΑ ΜΠΛΕ
(ABS, υδρ. τιμόνι, ηλ. παράθυρα, κεντρικό κλείδωμα, ηλεκ. καθρέπτες, **air condition,** ηχοσύστημα)

9. OPEL ASTRA - 1400 CC μοντ. 2000, ΧΡΩΜΑ ΜΠΛΕ
(υδρ. τιμόνι, 2 αερόσακοι, 2 ηλ. παράθυρα, κεντρικό κλείδωμα, air condition, ηχοσύστημα.)

10. FIAT MAREA 1400 CC μοντ. 1996 ΧΡΩΜΑ ΜΠΛΕ 4ΘΥΡΟ
(υδρ. τιμόνι, 2 ηλ. παράθυρα, κεντρικό κλείδωμα, R/C).

11. FIAT PUNTO 1250 CC ΑΥΤΟΜΑΤΟ μοντ. 2002, ΧΡΩΜΑ ΘΑΛΑΣΣΙ, 5ΘΥΡΟ
(υδρ. τιμόνι, 2 αερόσακοι, 2 ηλ. παράθυρα, κεντρ. κλείδωμα, **air condition,** ηχοσύστημα)

12. NISSAN MICRA -1000 CC μοντ. 1995, χρώμα ΜΠΛΕ
(ηχοσύστημα)

13. FIAT PUNTO 1250 CC 5ΘΥΡΟ ΧΡΩΜΑ ΒΥΣΣΙΝΙ
(2 ηλ. παράθυρο, κεντρικό κλείδωμα, ηχοσύστημα)

14. ROVER 416 GSI-1600 CC μοντ. 1992, 4ΘΥΡΟ χρώμα ΜΠΛΕ
(υδρ. τιμόνι, ηλ. παράθυρα, κεντρικό κλείδωμα, ηλιοροφή, **air condition,** ζάντες αλουμινίου, ηχοσύστημα)

15. TOYOTA YARIS 1300 CC μοντ. 1999, 3ΘΥΡΟ, χρώμα πράσινο
(υδρ. τιμόνι, ηλ. παράθυρα, κεντρικό κλείδωμα, **air condition,** ηχοσύστημα)

16. ALPHA ROMEO 155 - 1600 CC μοντ. 1996, χρώμα ΜΑΥΡΟ
(υδρ. τιμόνι, αερόσακος οδηγού, 2 ηλ. παράθυρα, κεντρικό κλείδωμα, **κλιματισμός,** ηχοσύστημα)

17. PEUGEOT PARTENER VAN -1200 CC μοντ. 1997, (επαγγελματικό ή αγροτικό)

CAR EXPERTS

ΞΕΝΑΚΗΣ ΑΥΤΟΚΙΝΗΤΑ ΑΕΒΕ
Εξουσιοδοτημένος Έμπορος Kosmocar A.E.
Πωλήσεις-Service-Ανταλλακτικά Λίνδου 238 τηλ. 2241061600

1 έτος γραπτή εγγύηση με δυνατότητα επέκτασης έως 3 έτη

0% ΠΡΟΚΑΤΑΒΟΛΗ ΕΩΣ 72 ΜΗΝΙΑΙΕΣ ΔΟΣΕΙΣ

AUTO ΕΠΙΛΟΓΕΣ

ΚΟΥΚΟΥΡΑΣ ΑΛΕΞΑΝΔΡΟΣ
ΛΕΩΦ. ΡΟΔΟΥ-ΛΙΝΔΟΥ 255 • ΤΗΛ. (22410)60910
www.autoepiloges.com

ΑΓΟΡΑ-ΠΩΛΗΣΗ-ΑΝΤΑΛΛΑΓΗ ΜΕΤΑΧΕΙΡΙΣΜΕΝΩΝ ΑΥΤΟΚΙΝΗΤΩΝ

1. MERCEDES E200 COMPRESSOR ELEGANCE, 163 HP, 2000 cc, μοντε. 2001, ασημί
- 8 αερόσακοι, ABS, ESP, klima, κεντρ. κλειδ., ηλ. παράθ., υδρ. τιμόνι, ζάντες αλουμινίου, ξύλινη επένδυση και ηχοσύστημα.

2. TOYOTA MR2, 1800cc, μοντ. 2003, 6.500 χλμ. γκρι
- αερόσακοι, ABS, ESP, klima, κεντρ. κλειδ. ηλ. παράθ., υδρ. τιμόνι, ζάντες αλουμινίου και ηχοσύστημα

3. BMW 320M LOOK, 2000 cc, 150 HP, μοντε. 2000 ασημί
- αερόσακος οδηγού - συνοδηγού, πλευρικοί αερόσακοι, ABS, klima, κεντρ. κλειδ., ηλ. παράθ., υδρ. τιμόνι πολλαπλών χρήσεων, ζάντες αλουμινίου 19" backet καθίσματα, ηλ. ηλιοροφή, προβ. ομίχλης, xenon, επενδύσεις αλουμινίου, αισθητήρας βροχής parktronic, ASC και ηχοσύστημα.

4. OPEL VECTRA CD 1600 c.c., μοντ. 2000, ασημί
- αερόσακος οδηγού-συνοδηγού, πλευρικοί αερόσακοι, air condition, ABS, κεντρ. κλειδ., ηλ. παράθ., υδρ. τιμόνι, ζάντες αλουμινίου και ηχοσύστημα

5. ALFA ROMEO 147, PROGRESSION 120 PH, 1600 cc, μοντ. 2002, μπορντώ
- κεντρ. κλειδ. ηλ. παράθ., υδρ. τιμόνι, αερόσακους, ABS, klima, ζάντες αλουμινίου και ηχοσύστημα.

6. TOYOTA CELICA 1800 cc, μοντ. 1994, κόκκινο
- αερoσ. οδηγού, ABS, air condition, κεντρ. κλειδ., ηλ. παράθ., υδρ. τιμόνι, ηλ. καθρέπτες και ηχοσύστημα.

7. TOYOTA COROLA L/B 1400 cc, μοντ. 2000, ασημί
- αερόσακοι, air condition, ABS, κεντρ. κλειδ., ηλ. παράθ., υδρ. τιμόνι, ζάντες αλουμινίου και ηχοσύστημα

8. BMW 316 1600 c.c., μοντ. 1994, άσπρο
- αερoσ. οδηγού, κεντρ. κλειδ., ηλ. παράθ., υδρ. τιμόνι, ζάντες αλουμινίου και ηχοσύστημα

9. MERCEDES E200 2000 cc, μοντ. 1993, μπλε, ΑΥΤΟΜΑΤΟ
- αερoσ. οδηγού, ABS, air condition, δερμ. σαλόνι, κεντρ. κλειδ., ηλ. παράθ., υδρ. τιμόνι, ζάντες αλουμινίου και ηχοσύστημα.

10. OPEL ASTRA 1400 c.c. ELEGANCE, μοντ. 1999, μαύρο
κεντρ. κλειδ., ηλ. παράθ., υδρ. τιμόνι, air condition, ABS, αερόσακους και ηχοσύστημα

11. PEUGEOT 206 1100 cc, 2001, μπλε
- αερόσακος οδηγού, air conditon και ηχοσύστημα

12. VW GOLF VR6 2800c.c., 194 HP, μοντ. 1992, μπλε
- κεντρ. κλειδ., ηλ. παράθ., υδρ. τιμόνι, air condition, ζάντες αλουμινίου BBS και ηχοσύστημα

13. OPEL ASTRA 1400 cc, μοντ. 1999, ασημί
- κεντρ. κλειδ., ηλ. παράθ., υδρ. τιμόνι, air condition, αερόσακοι και ηχοσύστημα

14 OPEL CORSA 1000 cc, μοντ. 2002, μπλε
- κεντρ. κλειδ., ηλ. παράθ., υδρ. τιμόνι, air condition και ηχοσύστημα

15. DAEWOO LANOS 1350 cc, μοντ. 2001, ασημί
- κεντρ. κλειδ., ηλ. παράθ., υδρ. τιμόνι, air condition και ηχοσύστημα

16. SEAT IBIZA 1400 cc, μοντ. 1999, ασημί
- κεντρ. κλειδ., ηλ. παράθ., υδρ. τιμόνι, air condition και ηχοσύστημα

17. DAEWOO LANOS 1350 cc, μοντ. 2002, ανθρακί
- κεντρ. κλειδ., ηλ. παράθ. υδρ. τιμόνι, air condition και ηχοσύστημα

18. OPEL VECTRA 1600 cc, μοντ. 1996, μπλε
- κεντρ. κλειδ. ηλ. παράθ., υδρ. τιμόνι, αερόσακους, air condition και ηχοσύστημα

19. DAEWOO MATIZ 800 c.c., μοντ. 2000, μαύρο
- air condition και ηχοσύστημα

20. KIA SEPHIA II 1500 cc, μοντ. 2000, ασημί
- αερόσακος, κεντρ. κλειδ., ηλ. παράθ., υδρ. τιμόνι, air condition και ηχοσύστημα

21. SUZUKI SWIFT GTI, 1300 cc , mont. 1996, μπλε
- κεντρ. κλειδ., ηλ. παράθ., υδρ. τιμόνι και ηχοσύστημα

22. FIAT BRAVO 1250 cc, μοντ. 2001, μπλε
- κεντρ. κλειδ., ηλ. παράθ., υδρ. τιμόνι, αερόσακοι, air condition και ηχοσύστημα

ΑΠΟ 0% ΠΡΟΚΑΤΑΒΟΛΗ ΕΩΣ 72 ΜΗΝΙΑΙΕΣ ΔΟΣΕΙΣ
ΜΕ ΤΑ ΧΑΜΗΛΟΤΕΡΑ ΕΠΙΤΟΚΙΑ ΤΗΣ ΑΓΟΡΑΣ

ΠΛΥΝΤΗΡΙΟ ΧΑΛΙΩΝ
Cleaning Pro



πλένουμε & φυλάμε:
• ΧΑΛΙΑ - ΜΟΚΕΤΕΣ - ΦΛΟΚΑΤΕΣ
• ΠΑΠΛΩΜΑΤΑ - ΚΟΥΒΕΡΤΕΣ

☎ 22410.60585

email: abonis@otenet.gr

ΙΔΙΟΚΤΗΤΕΣ ΕΙΔΙΚΕΣ ΕΓΚΑΤΑΣΤΑΣΕΙΣ:
ΝΙΚΗΦ. ΒΡΕΤΤΑΚΟΥ - ΑΣΓΟΥΡΟΥ

ΤΑΠΗΤΟΚΑΘΑΡΙΣΤΗΡΙΟ
Ο ΔΡΑΚΟΣ
Αναλαμβάνουμε υπεύθυνα καθαρισμό και φύλαξη
χαλιά • μοκέτες • φλοκάτες
Ειδικός καθαρισμός μεταξωτών και χειροποίητων χαλιών
Επί τόπου καθαρισμοί
μοκετών • σαλονιών • πούλμαν
με 20ετή πείρα.
Πληρ. τηλ. 22410/26805,22410/51024, 697/4208020

ΚΗΠΟΠΕΡΙΦΡΑΚΤΙΚΗ ΔΩΔ/ΣΟΥ
- Κατασκευές κήπων,
- Περιφράξεις,
- Κατασκευές γηπέδων 5Χ5
- Περιφράξεις τύπου πάνελ
- Κατασκευές γηπέδων τέννις και μπάσκετ

ΚΗΠΟΠΕΡΙΦΡΑΚΤΙΚΗ ΔΩΔ/ΣΟΥ
ΤΑΜΠΑΚΑΚΗΣ - ΧΑΡΙΤΟΣ
Μιχ. Πετρίδη 32 • Τηλ.-φαξ. 2241027518, 6944806506

γνωριμίες
συνέχεια από την προηγούμενη

ΤΡΑΒΕΣΤΙ 23 ετών ζητά γνωριμίες με σοβαρά άτομα. Μίνα. Πληρ. τηλ. 6947358507
ΑΓ59438

ΥΔΡΑΥΛΙΚΟΣ
- ΕΠΙΣΚΕΥΕΣ
- ΣΥΝΤΗΡΗΣΕΙΣ
- ΞΕΒΟΥΛΩΜΑΤΑ
- ΥΔΡΑΥΛΙΚΕΣ ΕΓΚΑΤΑΣΤΑΣΕΙΣ

Κ. Γιώργος
Πληρ. τηλ. 2241061761, 6938011515
ΠΡ59642

ΣΧΟΛΗ ΧΕΙΡΙΣΤΩΝ ΤΑΧΥΠΛΟΩΝ ΣΚΑΦΩΝ
Π. ΚΟΥΣΗΣ
τ. εκπαιδευτής αμφιβίων καταδρομών των Λ.Ο.Κ.
Βαλαωρίτου 9, Ρόδος (έναντι HOTEL ΚΥΠΡΙΩΤΗΣ, περιοχή Ψαροπούλας)
Τηλ. 2241073820, fax 2241029157
κιν.: 6944511313, 6972271960

Θεωρητικά και πρακτικά μαθήματα στη σχολή μας και σε εκπαιδευτικό ταχύπλοο σκάφος για την απόκτηση άδειας χειριστού ταχυπλόων σκαφών
ΠΜ59651

ΑΥΤΑΡΧΙΚΗ ΚΥΡΙΑ **ΖΗΤΑΕΙ ΓΝΩΡΙΜΙΑ** με κύριο χαμηλών τόνων. Πληρ. τηλ. 6997190495
ΑΓ59403

ΝΕΑΡΗ ΞΕΝΑΓΟΣ με νυχτερινές ανησυχίες, επιθυμεί κουβέντα και συνομιλία, και ό,τι προκύψει. Πάρε στο 9011314493
ΑΓ58729

ΥΔΡΑΥΛΙΚΑ – ΚΑΛΟΡΙΦΕΡ
Γιάννης ο Ατλάσης
ΕΓΚΑΤΑΣΤΑΣΕΙΣ
ΑΝΑΚΑΙΝΙΣΕΙΣ
ΣΥΝΤΗΡΗΣΕΙΣ
Πληρ. τηλ. 2241029898, 6973610779
ΠΡ59473

ΤΑΠΗΤΟΚΑΘΑΡΙΣΤΗΡΙΑ
ΠΑΝΕΛΛΑΔΙΚΟ ΔΙΚΤΥΟ
Art Clean EXPRESS
Είμαστε λίιιι...γο πιο μπρο-στά από τους άλλους!
ΠΛΥΣΙΜΟ-ΑΠΟΛΥΜΑΝΣΗ-ΦΥΛΑΞΗ
ΧΑΛΙΩΝ- ΜΟΚΕΤΩΝ - ΣΑΛΟΝΙΩΝ *(και επί τόπου)*
ΠΑΠΛΩΜΑΤΑ - ΚΟΥΒΕΡΤΕΣ - ΦΛΟΚΑΤΕΣ
ΣΤΕΓΝΟ ΓΙΑ ΜΕΤΑΞΩΤΑ ΚΑΙ ΧΕΙΡΟΠΟΙΗΤΑ
ΑΔΙΑΒΡΟΧΟΠΟΙΗΣΕΙΣ & ΕΠΙΔΙΟΡΘΩΣΕΙΣ ΤΑΠΗΤΩΝ
ΠΑΡΑΛΑΒΗ - ΠΑΡΑΔΟΣΗ ΚΑΤ' ΟΙΚΟΝ
ΑΛΑΦΑΚΗΣ ΤΑΣΟΣ
ΔΩΡΕΑΝ ΦΥΛΑΞΗ
ΤΗΛ. ΧΩΡΙΣ ΧΡΕΩΣΗ 80011400400
ΤΗΛ. 2241094815- ΚΙΝ. 6944350247
ΧΠΡ502

ΑΠΟΦΡΑΞΕΙΣ ΥΔΡΑΥΛΙΚΑ ΕΠΙΣΚΕΥΕΣ
Για την απόφραξη του δικτύου της πολυκατοικίας σας (φρεάτια, λεκάνες, νεροχύτες, νιπτήρες κ.λπ.) διαθέτουμε τα πιο σύγχρονα ηλεκτροκίνητα μηχανήματα. Χωρίς καμιά φθορά στις σωληνώσεις του κτιρίου σας

ΔΩΡΕΑΝ

Μετά από κάθε απόφραξη ο ψεκασμός των φρεατίων για έντομα και μικρόβια.
Ταχεία εξυπηρέτηση όλο το 24ωρο
Τηλ. 2241090540, Κιν. 6977678054
Χριστοδούλου Βαγιανός
ΠΡ59566

ΗΛΕΚΤΡΟΛΟΓΟΣ
- Αδειούχος αναλαμβάνει την **ηλεκτρολογική εγκατάσταση και ανακαίνιση** του καταστήματος, σπιτιού, ξενοδοχείου ή οποιουδήποτε χώρου σας.
- Επίσης την **τοποθέτηση ή την αντικατάσταση** της ηλεκτρολογικής εγκατάστασης (πίνακες, καλώδια, διακοπτες, πρίζες, φωτιστικά κ.ά.) κάνοντας το χώρο σας ασφαλές και λειτουργικό.
- **Επισκευές** θυροτηλεφώνων, θυροτηλεοράσεων, θερμοσιφώνων και ηλεκτρικών συσκευών.
- **Αναλαμβάνει** επανέλεγχους και τα σχέδια για τη ΔΕΗ

Χαμηλές τιμές και ευκολίες πληρωμής

Γερασιμίδης Γιάννης
Τηλ. 2241074424
κιν. 6944359606
ΠΡ59170

ΛΟΥΣΤΡΑΔΟΡΟΣ ΑΝΑΛΑΜΒΑΝΕΙ
ΟΛΑ ΤΑ ΕΠΙΠΛΑ του σπιτιού, του γραφείου ή της ξενοδοχειακής σας μονάδας, μπορούν να έχουν μια ΔΕΥΤΕΡΗ ΕΥΚΑΙΡΙΑ στην ομορφιά και στον χρόνο. Μοναδικές αναπαλαιώσεις, αλλαγές χρωμάτων, φρεσκαρίσματα, απεντομώσεις με τα καλύτερα υλικά.
ΕΓΓΥΗΣΗ η πολύχρονη πείρα μας.
Πληροφορίες στο τηλ. 22410 68274, κιν. 6937261512
Τελχινών 6 (Καρακόνερο)
ΠΡ59020

ΤΕΧΝΙΚΟ ΓΡΑΦΕΙΟ
ΑΝΑΣΤΑΣΗΣ ΒΑΡΕΛΗΣ
ΑΡΧΙΤΕΚΤΟΝΑΣ
Αναλαμβάνει:
- Οικοδομικές άδειες
- Μελέτες
- Επιβλέψεις
- Κατασκευές οικοδομικών έργων
- Την υποβολή δικαιολογητικών στην **ΔΕΥΑΡ**

για την σύνδεσή σας με το **ΑΠΟΧΕΤΕΥΤΙΚΟ ΔΙΚΤΥΟ**
• Αμεση εξυπηρέτηση
• Καλή δουλειά
•Οικονομικές λύσεις
για κάθε πληροφορία σας:
ΓΡΑΦΕΙΟ:
Μαδρίτης 20, Ρόδος
Τηλ. 22410-61502
κιν. 6977-305126
ΠΡ59226

ΑΠΟΦΡΑΞΕΙΣ
ΔΩΔΕΚΑΝΗΣΙΑΚΕΣ ΑΠΟΦΡΑΞΕΙΣ

"ΚΟΛΟΣΣΟΣ"
ΑΠΟΦΡΑΞΕΙΣ ΚΑΘΑΡΙΣΜΟΙ ΑΠΟΧΕΤΕΥΣΕΩΝ & ΒΟΘΡΩΝ

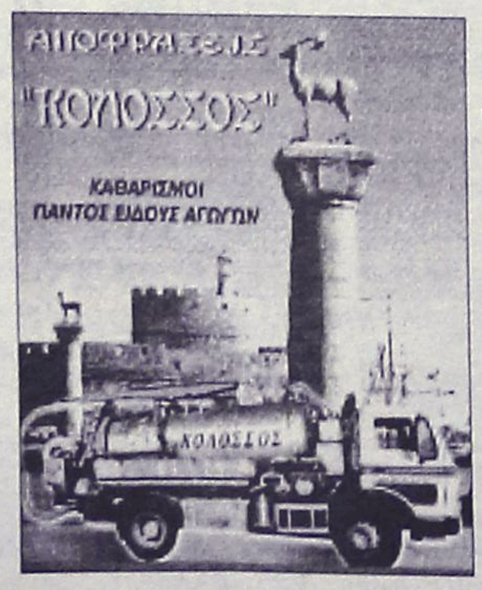

Αναλαμβάνουμε πάσης φύσεως αποφράξεις οποιουδήποτε μήκους και πλάτους
Αναλαμβάνουμε καθαρισμούς αποχετευτικών αγωγών ΔΗΜΩΝ, ΞΕΝ/ΧΕΙΩΝ στρατιωτικών μονάδων ΣΠΙΤΙΩΝ, ΠΟΛΥΚΑΤΟΙΚΙΩΝ καθώς
και καθαρισμούς βιολογικών μονάδων με μηχάνημα υψηλής πιέσεως σε όλη την Δωδ/σο

Κ. ΠΗΔΙΑΚΗΣ - Π. ΚΑΣΕΡΗΣ
Πληρ. τηλ. 2241047915-91881,
κιν. 6944/325234 και 6977/717048

ΑΠΟΦΡΑΞΕΙΣ-ΚΑΘΑΡΙΣΜΟΙ
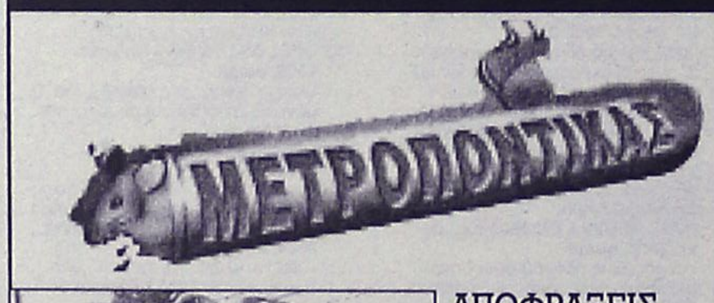



ΑΠΟΦΡΑΞΕΙΣ ΚΑΘΑΡΙΣΜΟΙ ΣΥΝΤΗΡΗΣΕΙΣ ΑΠΟΧΕΤΕΥΣΕΩΝ-ΕΠΙΦΑΝΕΙΩΝ-ΚΤΙΡΙΩΝ-ΠΛΟΙΩΝ-ΒΙΟΛΟΓΙΚΩΝ
Αναλαμβάνουμε ξενοδοχεία, Δήμους, πολ/κίες κ.λπ. Αντληση πετρελαιοειδών από πλοία καθώς και λιποσυλλεκτών και βιολογικών. ΜΕ ΜΟΝΑΔΙΚΑ ΣΕ ΥΨΟΣ ΠΙΕΣΗΣ ΚΑΙ ΑΝΑΡΡΟΦΗΣΗΣ. ΥΠΕΡΣΥΓΧΡΟΝΑ ΜΗΧΑΝΗΜΑΤΑ ΥΔΡΟΒΟΛΗΣ ΣΕ ΟΛΗ ΤΗ ΔΩΔΕΚΑΝΗΣΟ

ΟΛΟ ΤΟ 24ωρο
ΒΑΡΔΕΛΛΗ Μ. -ΚΡΑΣΟΠΟΥΛΟΣ Δ. Ο.Ε.
Τηλ. 2241035555, Fax: 2241073100, Κιν. 6944/395999
e-mail:metropontikas@excite.com.
ΣΤΙΣ ΠΙΟ ΧΑΜΗΛΕΣ ΤΙΜΕΣ

ΤΑ ΜΟΝΑΔΙΚΑ ΥΠΕΡΣΥΓΧΡΟΝΑ

ΤΑΠΗΤΟΚΑΘΑΡΙΣΤΗΡΙΑ
ΚΛΕΟΠΑΤΡΑ
Τέλος στα προβλήματα με το πλύσιμο των χαλιών σας.

Η εταιρία μας πρωτοπορεί με το ΝΕΟ υπερσύγχρονο Πλυντήριο Ταπήτων. Προσφέρουμε άψογο και προσεγμένο πλύσιμο, καθάρισμα, φύλαξη & επιδιορθώσεις σε όλους τους τύπους χαλιών, χειροποίητα χαλιά Μηχανής, ανατολίτικα, μοκέτες, καμπέ, μεταξωτά, φλοκάτες, παπλώματα

ΚΑΙ ΤΟ 2004 Η ΦΥΛΑΞΗ ΔΩΡΕΑΝ

- *Επιτόπου καθαρισμούς σαλονιών, μοκετών*
- *Παραλαβή & παράδοση κατ' οίκον σε όλη την Ρόδο.*
- *Ενημερωθείτε για την συντήρηση των χαλιών σας.*

Τηλ. **2241051996, κιν. 6945793626 , Φαξ: 2241051322**
ΚΟΥΦΑΛΑΚΗΣ ΣΤΑΥΡΟΣ
ΧΠΡ803

ΑΓΟΡΑΖΩ
- ΧΡΥΣΑΦΙΚΑ
- ΚΟΣΜΗΜΑΤΑ
- ΝΟΜΙΣΜΑΤΑ
- ΧΡΥΣΑ ΔΟΝΤΙΑ
- ΜΕΤΟΧΕΣ
- ΩΡΟΛΟΓΙΑ
- ΑΝΤΙΚΕΣ

Δάνεια επί ενεχύρω

«ΜΠΑΜΠΗΣ»

Δημ. Θεοδωράκη 15 (1ος όροφος) ΡΟΔΟΣ

ΧΠΡ407

ΤΟΠΙΚΟ ΠΟΔΟΣΦΑΙΡΟ

Βάζουν την σφραγίδα

• Τα τυπικά της ένταξής του στο ρόστερ του Κλεόβουλου για τη νέα χρονιά συζητάει σήμερα το πρωί ο Λουκάς Εγγλέζος με τον πρόεδρο του συλλόγου Μιχάλη Διακογεωργίου.



Σήμερα δίνουν τα χέρια (εκτός απροόπτων) Κλεόβουλος και Λουκάς Εγγλέζος

Σήμερα το πρωί αναμένεται να πραγματοποιηθεί η συνάντηση του προέδρου του Κλεόβουλου Μιχάλη Διακογεωργίου με τον ποδοσφαιριστή της ομάδας Λουκά Εγγλέζο για το ενδεχόμενο της επέκτασης της συνεργασίας τους και την νέα αγωνιστική περίοδο. Οι μέχρι τώρα πληροφορίες αναφέρουν πως οι δύο πλευρές βρίσκονται πολύ στο να δώσουν τα χέρια, αφού οι καλές σχέσεις που ανέπτυξαν κατά την διάρκεια της συνεργασίας τους αποτελεί βασικό παράγοντα για την συνέχιση. Η συμφωνία με τον Εγγλέζο αποτελεί πρωταρχικό στόχο για τον προπονητή της ομάδας Άκη Δελαπόρτα που θέλει στην ομάδα του ποδοσφαιριστή που έχει συνεχή επαφή με τα αντίπαλα δίκτυα ενώ θα πρέπει να σημειωθεί πως η θέση του στην ομάδα έχει ενισχυθεί από το ναυάγιο των διαπραγματεύσεων με τον Γιώργο Καρτάλη και τον Απόλλωνα Κ. που διαπραγματεύονταν την μεταγραφή του. Παράλληλα τις επόμενες ημέρες αναμένεται να ξεκαθαρίσει και το θέμα του παρτενέρ του Εγγλεζου στην γραμμή κρούσης του Κλεόβουλου, μετά την επίσημη ανακοίνωση του Διαγόρα για το θέμα του Πιζίμολα του οποίου έχει τα δικαιώματα. Αν δηλαδή οι κυανέρυθροι και ο προπονητής της ομάδας Ανδρέας Σταύρου προτίθεται να εντάξει στο δυναμικό τον νεαρό επιθετικό ή θα τον αφήσει για ακόμη μία χρονιά υπό την μορφή του δανεισμού στο Λινδιακό σύλλογο.

Αντίστροφη μέτρηση...

• Άκαρπες αποδείχθηκαν οι πρώτες συζητήσεις των παραγόντων του Διαγόρα με τους αντίστοιχους του Ηρακλή, για την ενδεχόμενη απόκτηση του Λευτέρη Σκυλά από τους Μαριτσενούς.

Σε κατάσταση διαπραγμάτευσης βρίσκεται από χθες ο Διαγόρας με τον Ηρακλή, για την μετακίνηση του τερματοφύλακα Λευτέρη Σκυλά στα Μαριτσά. Οι πρώτες συζητήσεις που πραγματοποιήθηκαν στην λέσχη των κυανέρυθρων δεν οδήγησαν σε αποτέλεσμα καθώς υπήρξαν σημεία που οι δύο πλευρές δεν μπόρεσαν να τα κλείσουν κατά την διάρκεια των συνομιλιών και επομένως η επαναδιαπραγμάτευση τις επόμενες ημέρες θα πρέπει να θεωρείται δεδομένη.



Ακόμη δεν έχει ξεκαθαρίσει πού θα αγωνίζεται τη νέα περίοδο ο Λευτέρης Σκυλάς

Ουσιαστικά ο Σκυλάς θα χειριστεί την μετακίνηση καθώς αυτή την εντολή φαίνεται να παίρνει από τους Μαριτσενούς που θέλουν να διαπραγματευτούν απευθείας με τον ποδοσφαιριστή τον οποίο και θα περιμένουν μέχρι το Σάββατο για να τους ανακοινώσει το αποτέλεσμα. «Σε περίπτωση που είναι αρνητικό θα εξετάσουν άλλες περιπτώσεις που έχουν στην διάθεση τους», δήλωσε σε τηλεφωνική επικοινωνία που είχε ο πρόεδρος της ομάδας Γιώργος Παπαδημήτρης με την "A.P"»

Υπόθεση επιβίωσης

• Γενική συνέλευση στον Δαμάγητο με θέμα την κάθοδό του στο πρωτάθλημα της γ' κατηγορίας ή όχι

Τα "σύννεφα" πάνω από την ομάδα του Δαμάγητου φαίνεται να πυκνώνουν, καθώς το μέλλον του δείχνει όσο περνάει ο καιρός να διαγράφεται δυσοίωνο.

Ωστόσο κάποια μέλη του Δ.Σ. προσπαθώντας να ξοδέψουν κάθε πιθανότητα έχουν προγραμματίσει για το ερχόμενο Σάββατο 26 Ιουνίου γενική συνέλευση, με θέμα συζήτησης την συμμετοχή της ομάδας στο πρωτάθλημα της γ' κατηγορίας ή όχι.

Η σχετική πρόσκληση της διοίκησης έχει ως εξής:

«Προς

1. Τα μέλη του Α.Π.Σ. Δαμάγητος

2. Τους ποδοσφαιριστές της ομάδας

Το Δ.Σ. του Α.Π.Σ. Δαμάγητος σας καλεί σε έκτακτη Γενική Συνελεύση Σάββατο 26 Ιουνίου 2004 και ώρα 21:30 με μοναδικό θέμα τη λήψη απόφασης για τη συμμετοχή ή όχι της ομάδας στο προσεχές πρωτάθλημα...

Η συνέλευση θα γίνει στο χώρο του **Πνευματικού Κέντρου** του χωριού και σε περίπτωση μη απαρτίας θα επαναληφθεί στον ίδιο χώρο την ίδια ώρα τη Δευτέρα 28 Ιουνίου 2004.

Με τιμή,

Στ. Νικολάου (πρόεδρος)

Ν. Νικολάου (γ. γραμματέας)

AUTO ΕΠΙΛΟΓΕΣ

ΕΚΘΕΣΗ ΕΜΠΟΡΙΑΣ ΕΠΙΛΕΓΜΕΝΟΥ ΜΕΤΑΧΕΙΡΙΣΜΕΝΟΥ ΑΥΤΟΚΙΝΗΤΟΥ

ΚΟΥΚΟΥΡΑΣ ΑΛΕΞΑΝΔΡΟΣ

ΛΕΩΦ. ΡΟΔΟΥ-ΛΙΝΔΟΥ 255

ΤΗΛ. 22410/60910,

FAX: 22410/60920

- Πώληση μεταχειρισμένων αυτοκινήτων ελεγμένα σε 70 σημεία.
- Αγορά μεταχειρισμένων αυτοκινήτων.
- Ανταλλαγή με οποιοδήποτε μοντέλο της αρεσκείας σας.
- Χρηματοδότηση με τα χαμηλότερα επιτόκια της αγοράς.

ΕΒΔΟΜΑΔΑ LG

ΑΠΟ ΤΟ ΚΑΤΑΣΤΗΜΑ ΒΟΛΑΣ ΣΤΗΝ ΚΡΕΜΑΣΤΗ

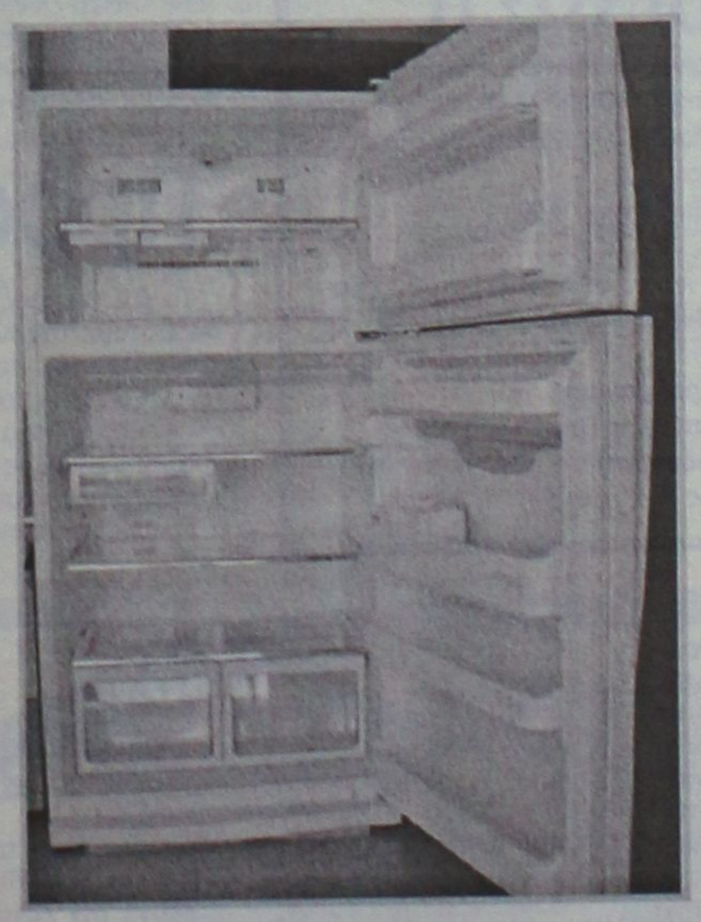

ΨΥΓΕΙΟ L.G.
(1,79Χ0,83Χ0,72)
20 Κ.Π.
ΣΥΝΟΛΙΚΗ ΧΩΡ/ΤΑ
(376+146) 522 Λ.

ΜΟΝΟ 549 €

πλαίσιο



ΗΛΕΚΤΡ. ΣΚΟΥΠΕΣ

ΑΠΟ 39 €

Μ. ΒΟΛΑΣ & ΥΙΟΙ Ο.Ε.
Λ. ΕΛΕΥΘΕΡΙΑΣ 43-45 ΚΡΕΜΑΣΤΗ ΡΟΔΟΣ - ΤΗΛ. (22410) 91275
FAX (22410) 94370 --- www.volas.net --- e-mail volas@hol.gr

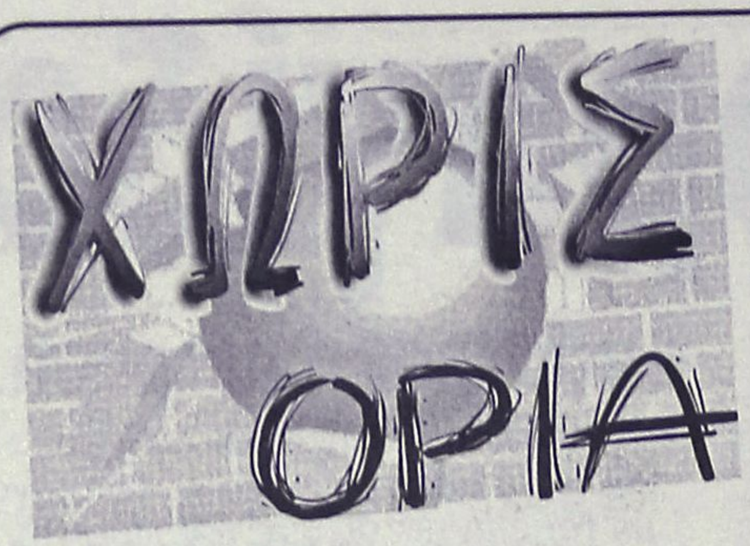

Ανέβηκε στο KORUP!

• Ο Βασίλης Λιάς παρά τα εξήντα του χρόνια συνεχίζει να τιμά τον ροδίτικο κλασικό αθλητισμό στο εξωτερικό.



Ηταν παρών και στην ανάβαση του KORUP ο Βασίλης Λιάς

Μια ξεχωριστή ροδίτικη συμμετοχή είχαμε σε αγώνες στίβου βετεράνων αθλητών στο Οντένσε της Δανίας που διεξήχθησαν στις 4 του περασμένου Απριλίου. Ο βετεράνος αθλητής του στίβου **Βασίλης Λιάς** συμμετείχε στην «Ανάβαση KORUP» συνολικής αποστάσεως 21.1 km.

Στη συγκεκριμένη διοργάνωση έλαβαν μέρος 424 αθλητές, 36 εξ αυτών στην κατηγορία 60-69 ετών, όπου συμμετείχε και ο ρόδιος παλαίμαχος αθλητής. Σ' αυτούς τους 36 ο **Βασίλης Λιάς**, υπηρέτης του στίβου αρκετές δεκαετίες τώρα, κατέλαβε την 15η θέση με συνολικό χρόνο 2 ώρες 14 λεπτά και 17 δευτερόλεπτα.

Στα 60 του χρόνια, ο **Βασίλης Λιάς** αποδεικνύει την αγάπη του για τον αθλητισμό και δη τον στίβο, αφού προσπαθεί να συμμετέχει σε τέτοιου είδους αθλητικές δραστηριότητες που διεξάγονται σε όλο τον κόσμο.

ΑΝΑΚΟΙΝΩΣΗ

Το Δ.Σ. του Α.Π.Σ. Απόλλων Απολλώνων καλεί τα μέλη του σε γενική συνέλευση το **Σάββατο 25-6-2004** και **ώρα 12.00** στην κοινοτική αίθουσα Απολλώνων, με θέματα:

1. Απολογισμός απερχόμενου Δ.Σ.
2. Αρχαιρεσίες για την ανάδειξη νέου Δ.Σ.
3. Διάφορα.

Σε περίπτωση μη απαρτίας η γενική συνέλευση θα πραγματοποιηθεί την **Κυριακή 26-6-2004** στον ίδιο χώρο και την ίδια ώρα.

Ο Γεν. Γραμματέας
Γιαννακόπουλος Παν.
Ο πρόεδρος
Γουμαράς Βαγγέλης

Κίνδυνος για Καραγκούνη

Ξαφνικό πρόβλημα με τον Γιώργο Καραγκούνη έχει δημιουργήσει πονοκεφάλους στην ελληνική αποστολή ενόψει του προημιτελικού με την Γαλλία. Ο διεθνής μέσος πανηγύρισε με τους άλλους παίκτες την πρόκριση στον αγωνιστικό χώρο μετά το τέλος του ματς με την Ρωσία, κάτι που απαγορεύεται από την ΟΥΕΦΑ για τιμωρημένο ποδοσφαιριστή.

Ο κανονισμός της ΟΥΕΦΑ απαγορεύει σε τιμωρημένο ποδοσφαιριστή να μπορεί να βρίσκεται εντός αγωνιστικού χώρου όχι μόνο κατά τη διάρκεια του παιχνιδιού αλλά και μετά τη λήξη του. Ο Καραγκούνης όμως παρότι ήταν τιμωρημένος στο παιχνίδι κόντρα στην Ρωσία, μπήκε στο γήπεδο αμέσως μετά τη λήξη του παιχνιδιού για να πανηγυρίσει την ιστορική πρόκριση.

Η κάμερα όμως της ΟΥΕΦΑ συνέλαβε τον Καραγκούνη να πανηγυρίζει και είναι πολύ πιθανόν να τιμωρηθεί από την Πειθαρχική Επιτροπή της ΟΥΕΦΑ. Οι πληροφορίες αναφέρουν ότι κατά πάσα πιθανότητα ο παίκτης της Ίντερ θα τιμωρηθεί με πρόστιμο και



θα είναι στην διάθεση του Ρεχάγκελ για το ματς με την Γαλλία. Από αυτό το παιχνίδι θα λείψει ο τιμωρημένος Βρύζας ενώ αγώνας δρόμου γίνεται για τον Γιαννακόπουλο.

Μαχαιριά στην «καρδιά» του Euro

Ενα θλιβερό περιστατικό ήλθε να στιγματίσει τη Δευτέρα το Ευρωπαϊκό Πρωτάθλημα της Πορτογαλίας. Ενας Αγγλος φίλαθλος μαχαιρώθηκε μέχρι θανάτου στο κέντρο της Λισαβώνας τα ξημερώματα της Τρίτης και ένας οπαδός της Κροατίας συνελήφθη, καθώς κρίθηκε ύποπτος για το φόνο. Τη συγκεκριμένη είδηση μετέδωσε το πορτογαλικό πρακτορείο ειδήσεων «Lusa», που ανέφερε ότι μετά τον αγώνα της Αγγλίας με την Κροατία, στην πλατεία Ρόσιο, περίπου στις 4.00 τα ξημερώματα, ο 27χρονος Αγγλος μαχαιρώθηκε και στο νοσοκομείο «Σάο Χοσέ», όπου μεταφέρθηκε αμέσως, απλά διαπιστώθηκε ο θάνατός του. Οι ταυτότητες τόσο του θύματος, όσο και του θύτη δεν έχουν γίνει γνωστές, ενώ προς το παρόν η αστυνομία δεν έχει δώσει λεπτομέρειες για το συμβάν. Οπως αναφέρουν οι πληροφορίες πάντως, το συγκεκριμένο περιστατικό ήταν το μοναδικό, σε μια νύχτα όπου οι Αγγλοι φίλαθλοι δεν δημιούργησαν προβλήματα. Αντίθετα γιόρτασαν με ειρηνικό τρόπο και παρέα με τους Κροάτες τη νίκη της ομάδας τους στην πλατεία Ρόσιο.

Προσκλητήριο

Το Δ.Σ της Δόξας Ψ. καλεί τα μέλη του συλλόγου να παραστούν την Κυριακή 27 του μήνα στην Γενική Συνέλευση που θα πραγματοποιηθεί στην αίθουσα πολλαπλών χρήσεων του Διαμερίσματος για να συζητήσουν τα ακόλουθα θέματα.

α)Απολογισμός της χρονιάς.
β)Ανάδειξη νέου Δ.Σ.

Η παρουσία των μελών θεωρείται απαραίτητη.

ΑΝΕΚΔΟΤΟ

Μια φορά ήταν ένα ζευγάρι αριστοκρατικό, το οποίο είχε έναν μπάτλερ στο σπίτι του. Ένα Σαββατοκύριακο που έπρεπε να λείψει το ζευγάρι, άφησαν τον μπάτλερ μόνο στο σπίτι να το προσέχει. Ξαφνικά, το βράδυ του Σαββάτου, χτυπά η πόρτα και τρέχει ο μπάτλερ ο John ν' ανοίξει την πόρτα. Ανοίγοντας βλέπει την κυρία και κοκαλώνει.

- Κυρία, σας περίμενα αύριο..

- Ναι, John αλλά τελικά ήρθαμε σήμερα... John, έλα μαζί μου στην κρεβατοκάμαρα.

Ο John ακολουθεί την κυρία, η οποία κλειδώνει πίσω της την πόρτα.

- John, βγάλε το φόρεμα μου

- Μάλιστα, κυρία

- John, βγάλε το σουτιέν μου.

- Μάλιστα, κυρία.

- John.βγάλε τις γόβες μου.

- Μάλιστα, κυρία.

- John, βγάλε το καλσόν μου.

- Μάλιστα, κυρία

- John, βγάλε το εσώρουχό μου.

- Μάλιστα, κυρία

- John, άλλη φορά να μη φοράς τα ρούχα μου όταν λείπω!!



Άκαθη

●●● Ψάχνω ένα θέμα που ίσως αποδειχθεί κελεπούρι. Αφορά μία μεγάλη -όπως πλασάρεται- διοργάνωση, που θρίσκεται στον αέρα και στον αφρό επειδή αυτοί που έχουν την αρμοδιότητα την θγάζουν μη νόμιμη.

●●● Κι' αν αυτό αποδειχθεί θα έχει μεγάλο ενδιαφέρον να ακούσουμε πώς στηρίχθηκε με την μορφή που παρουσιάστηκε από ορισμένους φορείς.

●●● Παίρνω αφορμή από αυτό που γράψαμε χθες για σκέψεις συγχώνευσης τριών ομάδων στην Κάμειρο.

●●● Ευτυχώς ή δυστυχώς, τέτοιες κινήσεις είναι στην σημερινή εποχή επιβεβλημένες αν θέλουμε να έχουμε στην καθημερινότητά μας ποδόσφαιρο.

●●● Κατ' αρχήν, όπως και να το δούμε, οι ομάδες είναι πολλές. Και ο Καποδίστριας έκανε την κατάσταση ακόμα πιο δύσκολη.

●●● Βάλτε τους Ολυμπιακούς αγώνες, τους κατά μία έννοια «ξερό ψωμί κι ελιά για τα δισέγγονά μας», βάλτε την κάνουλα της πολιτείας που έχει κλείσει, βάλτε το υψηλό κόστος ζωής και θα συμπεράνετε εύκολα πώς μία ομάδα δεν μπορεί να κρατηθεί από δύο τρία άτομα.

●●● Γιατί τόσοι είναι που ασχολούνται στην πλειοψηφία των σωματείων μας.

●●● Αυτός θα είναι ένας τρόπος να συγκεντρωθούν κάτω από μία στέγη παράγοντες με όρεξη, οι επιχορηγήσεις θα βγαίνουν πιο εύκολα και συνολικά οι ομάδες θα έχουν την ευκαιρία να δουλέψουν πιο οργανωμένα, πιο σοβαρά και πιο συγκροτημένα.

●●● Αρκεί να μην προκύψουν τσακωμοί για την ιστορία του κάθε σωματείου, την ονομασία και το έμβλημα. Να λείψουν οι εγωϊσμοί, γιατί τότε πάπαλα.

●●● Τις συγχωνεύσεις τις σκέφτονται πια όλο και περισσότεροι και εδώ που τα λέμε είναι και μία καλή ευκαιρία ν' ανοίξει λίγο η ψαλίδα και να καθαρίσει και ο χώρος.

●●● Εδώ σταματάει η ευθύνη των σωματείων και αρχίζει η ευθύνη της Κόδριγκτον.

●●● Αυτή είναι που οφείλει να διαμορφώσει την πολιτική για την ανάπτυξη του ποδοσφαίρου και να σκιστεί για να διεκδικήσει περισσότερα λεφτά.

●●● Καλημέρα.

WINDSURFING-ΡΕΠΟΡΤΑΖ

Ετάπ με Ζώη

• Ο Πανελληνιονίκης της Κατηγορίας παίρνει μέρος στους αγώνες που ξεκινούν σήμερα

Με την συμμετοχή του πανελλήνιου πρωταθλητή Θεοχάρη Ζώη θα πραγματοποιηθεί το πρώτο ετάπ του Παγκοσμίου πρωταθλήματος windsurfing της κατηγορίας formula στον θαλάσσιο χώρο μπροστά από το ξενοδοχείο Forum Beach. Ο Ελληνας αθλητής είναι και ο πρώτος της χώρας μας που ήδη βρίσκεται στο νησί μας και δηλώνει πανέτοιμος να αφήσει και φέτος την «σφραγίδα» του στην διοργάνωση. Εκτός απροόπτου πάντως δεν θα είναι και ο μοναδικός που θα πάρει μέρος στους αγώνες και αυτό διότι μέχρι σήμερα αναμένονται εκτός απροόπτου να βρίσκονται στο νησί μας και άλλοι οι οποίοι θα εκπροσωπήσουν την χώρα μας.

Οι δοκιμαστικές ιστιοδρομίες

Η αυλαία του αγωνιστικού μέρους του πρωταθλήματος ουσιαστικά ανοίγει σήμερα (Τετάρτη) στις 2 το μεσημέρι με τις πρώτες ιστιοδρομίες οι οποίες θα έχουν δοκιμαστικό χαρακτήρα.

Αυτό σημαίνει ότι οι διοργανωτές θα έχουν την ευκαιρία να τεστάρουν τον «στίβο» και να επιβεβαιώσουν ότι όλα είναι έτοιμα ενόψει της αυριανής ημέρας όπου θα ξεκινήσουν οι επίσημες «μάχες». Παράλληλα σήμερα μέχρι και τις 6 μ.μ όλοι οι συμμετέχοντες θα έχουν την ευκαιρία να γνωρίσουν από κοντά τον θαλάσσιο «στίβο» σε συνθήκες αγώνα..

Η προθεσμία υποβολής των δηλώσεων συμμετοχής εκπνέει σήμερα το απόγευμα, οπότε μέχρι το βράδυ θα γίνουν γνωστά τα ονόματα αυτών που θα αγωνιστούν. Σύμφωνα με τις εκτιμήσεις που υπάρχουν υπολογίζεται ότι γύρω στους σαράντα αθλητές θα πάρουν μέρος στις ιστιοδρομίες.

Επίδειξη ναυαγοσωστικής

Η «διάσωση του αθλητή» ήταν ο τίτλος του σεναρίου της άσκησης που έκαναν χθες τα μέλη της Ε.Ν.Α.Κ. στην παραλία της Ιαλυσού. Με την συνδρομή ενός αθλητή της Rhodes Windsurfing Academy οι διασώστες έκαναν αναπαράσταση όλων των βημάτων που θα πρέπει να ακολουθηθούν όταν ένας αθλητής βρεθεί σε κίνδυνο. Ήταν σίγουρα μια εποικοδομητική παρουσίαση την οποία παρακολούθησαν με πάρα πολύ μεγάλο ενδιαφέρον όλοι οι παρευρισκόμενοι.

• Σημαντική ήταν η συμβολή των τεχνικών υπηρεσιών του Δήμου Ιαλυσού και του ξενοδοχείου Forum Beach για τον καθαρισμό και την ετοιμασία της παραλίας ενόψει των αγώνων.

Την οργάνωση στηρίζουν:

ΥΠΟΥΡΓΕΙΟ ΤΟΥΡΙΣΜΟΥ, ΥΠΟΥΡΓΕΙΟ ΑΙΓΑΙΟΥ ΚΑΙ ΝΗΣΙΩΤΙΚΗΣ ΠΟΛΙΤΙΚΗΣ, ΠΕΡΙΦΕΡΕΙΑ ΝΟΤΙΟΥ ΑΙΓΑΙΟΥ, ΔΗΜΟΣ ΡΟΔΙΩΝ, ΔΗΜΟΣ ΙΑΛΥΣΟΥ

Κεντρικοί χορηγοί είναι οι ακόλουθοι:

ΚΑΤΑΣΤΗΜΑ ΑΦΟΡΟΛΟΓΗΤΩΝ ΕΙΔΩΝ ΑΕ, HYUNDAI, OXBOW, BOLLE, E.T.A., ΕΟΤ

ΜΕΓΑΣ ΧΟΡΗΓΟΣ ΕΠΙΚΟΙΝΩΝΙΑΣ: Όμιλος E.P.T

ΖΩΝΤΑΝΑ ΣΤΟ INTERNET WWW. RWA.GR ΑΠΟ ΤΗΝ CYBEX ΜΕ ΤΗΝ ΣΤΗΡΙΞΗ ΤΗΣ OTENET

ΟΡΓΑΝΩΣΗ: RHODES WINDSURFING ACADEMY

Οι τοπικοί χορηγοί είναι οι ακόλουθοι:

Ξενοδοχείο RODOS PALACE, P.O.T.A., E.N.A.K, ΚΟΚΑ ΚΟΛΑ 3Ε – ΝΕΡΟ ΑΥΡΑ, ΔΑΝΕ SEALINE, LIZARD sandals, CASINO RODOS, NAFTILOS BEACH BAR RESTAURANT, ES PARADIS CLUB, ALGIDA, EXTREME SPORTS SHOPS, COLORADO ENTERTAINMENT CENTER, BLUE STAR FERRIES – SKEVOS TRAVEL, ΚΕΝΤΡΙΚΟ ΛΙΜΕΝΑΡΧΕΙΟ ΡΟΔΟΥ,95 ΑΔΤΕ, ΣΩΜΑ ΣΑΜΑΡΕΙΤΩΝ, EXTREME JET BIKES, RADIO 1, ΧΑΛΚΙΑΣ ΑΕ, VERNIKOS YACHTS, UNIVERSITY PRESS

Ο αγώνας είναι αφιερωμένος στην μνήμη του ΣΑΒΒΑ ΓΕΡΑΒΕΛΗ



Ξεκινάει σήμερα το ΕΤΑΠ του Παγκοσμίου

ΕΚΡΗΚΤΙΚΗ Η ΖΗΤΗΣΗ!

• Δεκάδες Ροδίτες έχουν εκδηλώσει το ενδιαφέρον τους για να συμπαρασταθούν από κοντά στην προσπάθεια της Εθνικής μας ομάδας στον προημιτελικό της Παρασκευής κόντρα στην Γαλλία. Άλλα πέντε χιλιάδες εισιτήρια ζήτησε χθες η ΕΠΟ.

Χαμός! Η πρόκριση της Εθνικής Ελλάδος στην προημιτελική φάση του Πανευρωπαϊκού Πρωταθλήματος Ποδοσφαίρου της Πορτογαλίας δεν έβγαλε μόνο ολόκληρη την Ελλάδα στους δρόμους, αλλά παράλληλα έβαλε φωτιές σχεδόν σε όλα τα ταξιδιωτικά πρακτορεία, τα οποία και ψάχνουν τους τρόπους που θα μπορέσουν να εξυπηρετήσουν τους φιλάθλους στην προσπάθειά τους να ταξιδέψουν στην χώρα της Ιβηρικής και να συμπαρασταθούν στους ποδοσφαιριστές του αντιπροσωπευτικού μας συγκροτήματος στον μεγάλο ημιτελικό της Παρασκευής κόντρα στην Γαλλία. Φυσικά, εξαίρεση δεν θα μπορούσε να αποτελέσει ούτε η Ρόδος. Όπως αναφέρουν οι πληροφορίες, από την επομένη της πρόκρισης έγινε μία πραγματική έκρηξη ενδιαφέροντος και καθημερινά δεκάδες Ροδίτες ζητούν πληροφορίες για τον τρόπο που θα μπορέσουν να μεταβούν στην Πορτογαλία.

Πολλά ταξιδιωτικά πρακτορεία βρίσκονται σε επικοινωνία με την ΕΠΟ ώστε να εξασφαλίσουν την προμήθεια εισιτηρίων, όπως και με τα μεγάλα ταξιδιωτικά πρακτορεία της Αθήνας, τα οποία διοργανώνουν εκδρομές για τον προημιτελικό της Παρασκευής.

Η ζήτηση είναι τεράστια και τα περιθώρια όχι ιδιαίτερα μεγάλα, αν και οι πληροφορίες αναφέρουν πως χθες η ΕΠΟ ζήτησε άλλα πέντε χιλιάδες εισιτήρια πέραν των ήδη οκτώ χιλιάδων που έχει εξασφαλίσει.

Όπως είναι φυσικό, μέχρι αύριο στην διάθεση των Ρόδιων φιλάθλων θα υπάρχουν όλες οι πληροφορίες σχετικά με τις δυνατότητες που θα έχουν να κάνουν το όνειρό τους πραγματικότητα έστω και την τελευταία στιγμή.







ΜΠΑΣΚΕΤ

Θετικοί προς την κάλυψη

• Σήμερα αναμένονται περισσότερες εξελίξεις σχετικά με την τηλεοπτική μετάδοση των αγώνων κορασίδων από την Ιαλυσό ωστόσο τα πρώτα δείγματα είναι αρκετά ενθαρρυντικά!

• Το πλήρες πρόγραμμα της διοργάνωσης.

Ολοκληρώνονται σιγά – σιγά οι οργανωτικές λεπτομέρειες της τελικής φάσης του Πανελληνίου Πρωταθλήματος Κορασίδων που θα διεξαχθεί στο κλειστό γυμναστήριο της Ιαλυσού το διάστημα 29 Ιουνίου – 3 Ιουλίου. Οι υπεύθυνοι των αγώνων προετοιμάζονται με πυρετώδεις ρυθμούς και ασχολούνται εκτενώς με όλα τα θέματα της διοργάνωσης προκειμένου να είναι αντάξια της φήμης τόσο του νησιού της Ρόδου όσο και του Δήμου Ιαλυσού.

Ένα από τα πιο σημαντικά θέματα με τα οποία ασχολούνται ιδιαιτέρως το τελευταίο διάστημα είναι η εξασφάλιση τηλεοπτικής «στέγης». Με άλλα λόγια, γίνονται προσπάθειες για να βρεθεί στο γήπεδο συνεργείο από κρατικό κανάλι που θα αναλάβει την πανελλήνια προβολή της διοργάνωσης. Οι πιθανότητες είναι πολύ καλές για να μεταδοθούν οι αγώνες των κορασίδων ωστόσο οριστικές απαντήσεις αναμένονται σήμερα.

Η επιστολή προς τον προϊστάμενο ενημέρωσης της ΕΤ3 Γιώργου Φερέτη, αναφέρει τα εξής:

«Μετά από τηλεφωνική επικοινωνία που υπήρξε με τον Δήμαρχο Ιαλυσού κ. Στέργο Στάγκα σχετικά με την τηλεοπτική προβολή των τελικών αγώνων του Πανελληνίου Πρωταθλήματος Κορασίδων που διοργανώνεται από την Ελληνική Ομοσπονδία Καλαθοσφαίρισης και τον Δημοτικό Οργανισμό Άθλησης και Νεολαίας του Δήμου Ιαλυσού – Ρόδου από τις 29/6/2004 έως και 3/7/2004 στο δημοτικό κλειστό γυμναστήριο Ιαλυσού, με την συμμετοχή των ομάδων: ΜΕΝΤ Θεσ/νικης, ΓΣ Περιστερίου, Απόλλωνα Καρδίτσας, ΑΕ Εσπερίδων Γλυφάδας Καλλιθέας, ΟΑΑ Ηρακλείου και ΓΑΣ Ιάλυσου Ρόδου, παρακαλούμε όπως εξετάσετε τις παρακάτω προτάσεις μας:

1. Παρουσίαση του Πανελληνίου Πρωταθλήματος Κορασίδων
2. Παραχώρηση τηλεοπτικού χρόνου για καθημερινή παρουσίαση των αγώνων.
3. Μετακίνηση απαραίτητου τηλεοπτικού συνεργείου και παραμονή στο νησί μας, έξοδα των οποίων καλύπτονται από τον Δήμο μας».

ΟΙ ΑΓΩΝΕΣ

Την Τρίτη 29 Ιουνίου και ώρα 17.00' θα δοθεί το πρώτο επίσημο τζάμπολ της τελικής φάσης του πρωταθλήματος. Ο οικοδεσπότης Ιάλυσος θα «ανοίξει τον χορό» των αγώνων κόντρα στην ομάδα των Εσπερίδων. Αναμφίβολα, η πρεμιέρα δεν είναι και η ιδανικότερη της διοργάνωσης καθώς ο αθηναϊκός σύλλογος θεωρείται από τους πλέον ισχυρούς και από τα φαβορί για τον τίτλο. Η πρεμιέρα πάντως κρύβει πάντοτε εκπλήξεις ενώ για την ομάδα της Ρόδου υπάρχει και το αβαντάζ της έδρας. Αμέσως μετά θα ακολουθήσει ο αγώνας του Ηρακλείου με τη ΜΕΝΤ Θεσσαλονίκης, η τελετή έναρξης με πολλές και ευχάριστες εκπλήξεις από πλευράς διοργανωτών ενώ το πρόγραμμα της πρώτης μέρας θα ολοκληρώσει η αναμέτρηση του Απόλλωνα Καρδίτσας με το Περιστέρι.

Η ΜΕΝΤ, ο Απόλλων Καρδίτσας, το Περιστέρι και τέλος το Ηράκλειο είναι οι ομάδες που θα αντιμετωπίσει διαδοχικά ο Ιάλυσος στην συνέχεια της διοργάνωσης. Μάλιστα, το παιχνίδι με την ομάδα της Κρήτης θα πραγματοποιηθεί ως τελευταίο των αγώνων στο κλειστό των Τριαντών (Σάββατο 3 Ιουλίου και ώρα 20.30') για να ακολουθήσει η πανηγυρική τελετή λήξης. Όποια και να είναι η θέση των «ερυθροκίτρινων» στην τελική φάση του Πανελλήνιου Πρωταθλήματος, θα είναι επιτυχία καθώς ήδη βρίσκονται στις έξι καλύτερες ομάδες της Ελλάδας!

Το πλήρες πρόγραμμα των αγώνων:

Τρίτη 29 Ιουνίου

17.00' Ιάλυσος – Εσπερίδες



Σε ολόκληρη την Ελλάδα ενδέχεται να μεταδοθούν τα παιχνίδια του Ιάλυσου

18.45' Ηράκλειο – ΜΕΝΤ
20.15' ΤΕΛΕΤΗ ΕΝΑΡΞΗΣ
20.30' Απόλλων Καρδίτσας – Περιστέρι

Τετάρτη 30 Ιουνίου
17.00' Περιστέρι – Ηράκλειο
18.45' Εσπερίδες – Απόλλων Καρδίτσας
20.30' ΜΕΝΤ – Ιάλυσος

Πέμπτη 1 Ιουλίου
17.00' ΜΕΝΤ – Περιστέρι
18.45' Ιάλυσος – Απόλλων Καρδίτσας
20.30' Ηράκλειο – Εσπερίδες

Παρασκευή 2 Ιουλίου
17.00' Απόλλων Καρδίτσας – Ηράκλειο
18.45' Περιστέρι – Ιάλυσος
20.30' Εσπερίδες – ΜΕΝΤ

Σάββατο 3 Ιουλίου
17.00' ΜΕΝΤ – Απόλλων Καρδίτσας
18.45' Ιάλυσος – Ηράκλειο

ΤΕΛΕΤΗ ΛΗΞΗΣ

Όπως ανακοινώθηκε, οι διαιτητές που ορίστηκαν από την Κεντρική Επιτροπή Διαιτησίας είναι οι **Μανώλης Ζέππος, Γιάννης Λουκαράκης, Θανάσης Καραβίτης, Γιάννης Σιμητόπουλος** και **Αριστείδης Γιαμούζης.**

Την Γραμματεία των αγώνων θα απαρτίσουν τα μέλη του συνδέσμου διαιτητών και κριτών Δωδεκανήσου και τέλος η ιατρική κάλυψη θα είναι ευθύνη της κ. Μαρίας Ντουμπανάκη, της κ. Ανθούλας Κολιάδη ενώ στο γήπεδο θα βρίσκονται ακόμα οι Εθελοντές Σαμαρείτες Ρόδου και το ασθενοφόρο του ΕΚΑΒ.

Η ώρα των νεοφώτιστων

• Ο πρωταθλητής Ιβίσκος μπαίνει σήμερα το μεσημέρι στην κληρωτίδα για την διαμόρφωση του προγράμματος του νέου πρωταθλήματος της Γ' εθνικής κατηγορίας.

Σήμερα Τετάρτη 23 Ιουνίου και ώρα 12.00 το μεσημέρι θα πραγματοποιηθούν στα γραφεία της ΕΟΚ στην Αθήνα οι κληρώσεις των εξής πρωταθλημάτων για τη σεζόν 2004-2005.

* Γ Εθνική Κατηγορία Ανδρών (2 όμιλοι Νότου)
* Α2 Εθνική Κατηγορία Γυναικών (Όμιλος Νότου)

Αναλυτικά οι όμιλοι της Γ' εθνικής κατηγορίας ανδρών (Νότος):

Α' όμιλος: Απολλωνιάδα Πατρών, Ξυλόκαστρο, Κεραυνός Αιγίου, Δόξα / Τηλυκράτης, ΕΑ Πατρών, ΓΣ Μεσσήνης, Πήγασος Καρδίτσας

Β' όμιλος: Ιωνικός Λαμίας, ΟΦΗ, Κάδμος Θηβών, Κύδων Χανίων, Ιβίσκος Ρόδου, ΑΕΚΤ, ΚΑΠ, Αρδηττός, Ίκαρος Νέας Σμύρνης, Πανερυθραϊκός, Προοδευτική, Άτταλος, Λαύριο, Ταύρος.

Αξίζει να σημειωθεί πως στη θέση του ΟΦΗ που ενώθηκε με το Ηράκλειο αναμένεται να μπει η ομάδα που τερμάτισε δεύτερη στο ειδικό πρωτάθλημα ανόδου, πίσω από τον Ιβίσκο (Όμηρος Χίου).

ΝΑΥΤΙΚΗ ΕΤΑΙΡΕΙΑ
ΤΗΛΟΣ 21ος ΑΙΩΝΑΣ

ΠΡΟΓΡΑΜΜΑ ΤΟΥ "SEA STAR"

ΔΕΥΤΕΡΑ

ΛΙΜΑΝΙ	ΑΦΙΞΗ	ΑΝΑΧΩΡΗΣΗ
ΡΟΔΟΣ		09.00
ΤΗΛΟΣ	10.20	14.30
ΝΙΣΥΡΟΣ	15.00	17.30
ΤΗΛΟΣ	18.00	18.10
ΡΟΔΟΣ	19.30	

ΤΡΙΤΗ

ΛΙΜΑΝΙ	ΑΦΙΞΗ	ΑΝΑΧΩΡΗΣΗ
ΡΟΔΟΣ		09.00
ΧΑΛΚΗ	10.10	12.00
ΤΗΛΟΣ	12.40	17.00
ΡΟΔΟΣ	18.30	

ΤΕΤΑΡΤΗ

ΛΙΜΑΝΙ	ΑΦΙΞΗ	ΑΝΑΧΩΡΗΣΗ
ΡΟΔΟΣ		08.00
ΤΗΛΟΣ	09.20	09.30
ΡΟΔΟΣ	10.50	18.30
ΤΗΛΟΣ	19.50	20.00
ΡΟΔΟΣ	21.30	

ΠΕΜΠΤΗ

ΛΙΜΑΝΙ	ΑΦΙΞΗ	ΑΝΑΧΩΡΗΣΗ
ΡΟΔΟΣ		09.00
ΤΗΛΟΣ	10.20	17.00
ΡΟΔΟΣ	18.20	

ΠΑΡΑΣΚΕΥΗ

ΛΙΜΑΝΙ	ΑΦΙΞΗ	ΑΝΑΧΩΡΗΣΗ
ΡΟΔΟΣ		09.00
ΤΗΛΟΣ	10.20	14.00
ΝΙΣΥΡΟΣ	14.30	17.30
ΤΗΛΟΣ	18.00	18.10
ΡΟΔΟΣ	19.30	20.00
ΤΗΛΟΣ	21.30	

ΣΑΒΒΑΤΟ

ΛΙΜΑΝΙ	ΑΦΙΞΗ	ΑΝΑΧΩΡΗΣΗ
ΤΗΛΟΣ		07.00
ΡΟΔΟΣ	08.30	09.00
ΧΑΛΚΗ	10.10	10.20
ΤΗΛΟΣ	11.00	17.00
ΧΑΛΚΗ	17.40	17.50
ΡΟΔΟΣ	19.00	

ΚΥΡΙΑΚΗ

ΛΙΜΑΝΙ	ΑΦΙΞΗ	ΑΝΑΧΩΡΗΣΗ
ΡΟΔΟΣ		07.30
ΤΗΛΟΣ	08.50	09.00
ΡΟΔΟΣ	10.20	17.00
ΤΗΛΟΣ	18.20	18.30
ΡΟΔΟΣ	19.50	

ΠΛΗΡΟΦΟΡΙΕΣ: ΡΟΔΟΣ ΤΑΡΠΟΝ ΣΠΡΙΝΓΚΣ 44- ΤΗΛ. 2241078052-2241078053 ΚΙΝΗΤΟ 6938244523 ● ΤΗΛΟΣ Τηλ.: 2246044000



ΜΙΚΡΟΕΠΙΛΟΓΕΣ Επίπλων

Λόγω μεταφοράς

Επιλέξτε και κερδίστε!!!

...μόνο για 20 ημέρες!

...τις καλύτερες τιμές!!!

Στο κατάστημα Κωνστ. Τσαλδάρη

KYDON TOURS

Ποιότητα-Φροντίδα-Επιτυχία

Αεροπορική εκδρομή

ΡΩΜΗ-ΝΑΠΟΛΗ-ΚΑΤΩ ΙΤΑΛΙΑ

ΔΙΚΗΓΟΡΙΚΟΥ ΣΥΛΛΟΓΟΥ ΡΟΔΟΥ και ΦΙΛΩΝ

5/7-12/7/04

ΜΟΝΟ 1050€ σε δίκλινο δωμάτιο

ΠΕΡΙΛΑΜΒΑΝΕΙ

• Διανυκτερεύσεις 2 ΡΩΜΗ-1 ΝΑΠΟΛΗ-2 ΡΗΓΙΟ-2 ΚΑΤΑΝΙΑ ξενοδοχεία 4 αστέρων ημιδιατροφή ΝΑΠΟΛΗ ΚΑΤΩ ΙΤΑΛΙΑ
• Αεροπορικά εισιτήρια ΡΟΔΟ-ΑΘΗΝΑ-ΡΩΜΗ και ΚΑΤΑΝΙΑ ΡΩΜΗ ΑΘΗΝΑ ΡΟΔΟ
• Φόρους αεροδρομίων
• Πούλμαν πολυτελείας ξεναγήσεις περιηγήσεις και διαδρομή ΡΩΜΗ-ΝΑΠΟΛΗ-ΠΟΜΠΗΙΑ-ΣΟΡΕΝΤΟ-ΡΗΓΙΟ-ΕΛΛΗΝΟΦΩΝΑ ΧΩΡΙΑ-ΜΕΣΣΗΝΗ-ΤΑΟΡΜΙΝΑ-ΣΥΡΑΚΟΥΣΕΣ -------ΚΑΤΑΝΙΑ
• Τοπικός ξεναγός

ΣΥΝΟΔΟΣ Η κ. ΕΛΕΝΗ ΨΥΛΛΑΚΗ

ΠΑΡΙΣΙ EURODISNEY

29/7-5/8

ΑΝΑΧΩΡΗΣΗ ΓΚΡΟΥΠ ΑΠΟ ΡΟΔΟ

Δύο διανυκτερύσεις DISNEY 3 διανυκτερεύσεις Παρίσι

ΟΚΤΑΗΜΕΡΟ 18/7-25/7

ΚΩΝΣΤΑΝΤΙΝΟΥΠΟΛΗ

ΜΑΡΜΑΡΙΣ-ΜΟΥΓΛΑ ΑΪΔΙΝΙ-ΣΜΥΡΝΗ-BADIRMA ΚΩΝΣΤΑΝΤΙΝΟΥΠΟΛΗ-BADIRMA-ΣΜΥΡΝΗ-ΕΦΕΣΟΣ-ΚΟΥΣΑΝΤΑΣΙ-ΜΑΡΜΑΡΙΣ

ΠΕΡΙΛΑΜΒΑΝΕΙ:

• Εισιτήρια Καταμαράν: Ρόδος-Μαρμαρίς-Ρόδος και φόρους
• Ξενοδοχεία 4 και 5 αστέρων. Ημιδιατροφή
• 1 διανυκτέρευση Σμύρνη-5 διανυκτερεύσεις Κων/πολη-1 διανυκτέρευση Κουσάντασι
• Ξεναγήσεις-περιηγήσεις-πούλμαν πολυτελείας
Ελληνίδα ξεναγός στην ΠΟΛΗ
ΑΓΙΑ ΣΟΦΙΑ-ΜΠΛΕ ΤΖΑΜΙ-ΠΑΛΑΤΙΑ-ΠΑΤΡΙΑΡΧΕΙΟ-ΕΚΚΛΗΣΙΕΣ-ΜΠΑΛΟΥΚΛΙ-ΠΑΝΑΓΙΑ ΒΛΑΧΕΡΝΩΝ-ΜΟΝΗ ΤΗΣ ΧΩΡΑΣ-ΠΡΙΓΚΙΠΟΝΗΣΑ-ΣΚΕΠΑΣΤΗ ΑΓΟΡΑ (ΚΑΠΑΛΙ ΤΣΑΡΣΙ 4.000 μαγαζιά)-ΠΕΡΑΝ-ΒΟΣΠΟΡΟΣ

ΠΛΟΥΣΙΟ ΠΡΟΓΡΑΜΜΑ ΤΕΛΕΙΑ ΟΡΓΑΝΩΜΕΝΟ
Συνοδός η κ. ΕΛΕΝΗ ΨΥΛΛΑΚΗ

Η πείρα μας 30 ετών στη διάθεσή σας

ΠΡΑΚΤΟΡΕΙΟ ΚΥΔΩΝ

Τηλ. 22410-23000, 27900, 27722-Εθ. Δωδ/σίων 14

Ονόματα αριστούχων μαθητών

Και άλλα ονόματα αριστούχων μαθητών ανακοινώθηκαν χθες. Οι αριστούχοι μαθητές είναι οι παρακάτω:

3ο ΓΥΜΝΑΣΙΟ ΡΟΔΟΥ (ΒΕΝΕΤΟΚΛΕΙΟ)

Α' ΤΑΞΗ

– Παπακώστας Αντώνης	19 9/13
– Αργυρού Μαρία	19 7/13
– Χοσάδα Αννα-Μαρία	19 7/13
– Λάμπρου Παναγιώτης	19 5/13
– Στουραΐτης Κων/νος	19 4/12
– Παπαδόπουλος Χρήστος	19 4/13
– Στάγκα Παρασκευή	19 4/13
– Χανιωτάκης Γεώργιος	19
– Δασκαλάκης Αχιλλέας	18 11/13
– Κουλογιάννης Πέτρος	18 10/13
– Μπετείνη Αννα	18 10/13
– Κωνσταντινίδης Αλέξανδρος	18 9/12
– Γεροχρήστου Αθηνά	18 7/13
– Καραιτσάκη Μαρία	18 7/13
– Τζαφερζάδε Τζαν	18 6/12

Β' ΤΑΞΗ

– Κωσταράς Αρης-Ζαφείριος	19 12/13
– Πάσσαλη Μαρία	19 12/13
– Παπαστεφάνου Αναστασία	19 11/13
– Θυρή Αγάπη	19 10/13
– Σορδάκη Μαρτίνα	19 10/13
– Γιάκλου Αγγέλα	19 6/13
– Καθοπούλη Αγγελική	19 2/13
– Νισύριος Βασίλειος	19 2/13
– Χαλκίτου Δήμητρα	19 2/13
– Ανθουλιάς-Τόπας Αλέξανδρος	19 1/13
– Βασιλείου Ειρήνη	19
– Τρικοίλη Μαρία-Διονυσία	18 10/13
– Γιάννιας Κων/νος-Τσαμπ.	18 9/13
– Παπαμανώλης Γεώργιος-Εμμ.	18 9/13
– Δέτσης Γεώργιος	18 7/13
– Χατζηαντωνίου Αννα	18 7/13

Γ' ΤΑΞΗ

– Ασπρής Μιχάλης-Χρυσ.	20
– Ρώσσος Χρήστος	20
– Κουλογιάννη Ανδριάνα	19 12/13
– Παυλή Αννα-Μαρία	19 12/13
– Τσετσελή Ζωή-Αικατερ.	19 10/13
– Μπακαρου Μαρία	19 8/13
– Σανιός Βασίλειος-Τσαμπ.	19 7/13
– Κουλτινιού Στυλιανή	19 6/13
– Νικόπουλος Νεκτάριος	19 4/13
– Μαντικού Μαρία-Καθολ.	19 3/13
– Κάτρη Αννα	19 2/13
– Κυπραίος Κυριάκος	19 1/13
– Χατζηφώτης Νικόλαος	19 1/13
– Κολοκυθά Αλεξάνδρα	18 10/13
– Καλαϊτζής Γεώργιος-Μιχ.	18 8/13
– Ζελιχόβσκι Ιγκόρ	18 7/13
– Σαββαΐδης Αναστάσιος	18 7/13
– Σπανού Βαλασία	18 7/13
– Φιλίππου Αναστασία	18 7/13

4ο ΓΥΜΝΑΣΙΟ ΡΟΔΟΥ (ΚΑΖΟΥΛΕΙΟ)

Α' ΤΑΞΗ

– Πιννίκα Βασιλεία	20
– Θωμαΐδης Θωμάς	19 11/12
– Λάνδρου Ιωάννης	19 10/12
– Παπασταματίου Μαρία	19 10/12
– Τσατταλιού Ευσταθία	19 9/12
– Κατοίκα Ειρήνη	19 8/12
– Χατζήπαπας Αντώνιος	19 8/12
– Μοσχοβάκου Ελένη	19 7/12
– Κουτσομανώλης Πανορμίτης	19 6/12
– Μορφωπός Νικόλαος	19 5/11
– Σιφωνιού Φωτεινή	19 5/12
– Γρηγοριάδης Αντώνιος	19 3/12
– Τσιακερίδης Σωτήριος	19 3/12
– Γαλατάς Κυριάκος	19 2/12
– Δανελλάκης Μάριος	19 2/12
– Τριανταφύλλου Σοφία-Μιχαέλα	19 2/12
– Αρφαράς Ηλίας	19 1/12
– Γρηγοριάδης Νικόλαος-Σπυρ.	19 1/12
– Κατσαράς Πέτρος	19
– Αικατερινίδη Μαρία	18 11/12
– Βαβουλίδου Αλεξάνδρα	18 11/12
– Καραβελατζή Φλώρα	18 11/12
– Κουγιού Φαίη-Τσαρίνα	18 11/12
– Τσιρακάκης Ευθύμιος	18 11/12
– Καραχριστιανίδης Γεώργιος	18 10/12
– Σαρρή Αγγελική	18 10/12
– Σορωνιάτη Μαρία-Χρυσοβ.	18 9/12
– Μουζάκα Σιλβάνα	18 9/12
– Πουλαράκης Γεώργιος	18 8/12
– Θεουλάκης Αναστάσιος	18 8/12
– Μπάκης Εμμανουήλ	18 7/12
– Μόσχου Αστερόπη	18 7/12
– Φρόνα Βασιλεία	18 6/12
– Μίσκα Αλμπα-Σοφία	18 6/12
– Μπαρούτης Ευστάθιος	18 6/12
– Παπαστεφάνου Ελένη	18 6/12

Β' ΤΑΞΗ

– Λαγκάνη Φιλαρέτη-Αικατ.	19 11/12
– Ξάνθης Ιωάννης	19 11/12
– Θανασιά Παναγιώτα	19 10/12
– Λάσπα Δήμητρα	19 10/12
– Σαρούκος Νικόλαος	19 10/12
– Σωτηρόπουλος Γεράσιμος	19 9/12
– Σταύρου Μάριος	19 8/12
– Σαμαρτζή Μαρία-Δανάη	19 7/12
– Τσίμπου Τσαμπίκα	19 7/12
– Κωστομητσοπούλου Αριάδνη	19 6/12
– Ρεουλλά Αναστασία	19 6/12
– Στρατή Βαλασία	19 6/12
– Φράγκου Αικατερίνη	19 6/12
– Σοφίλλας Ιωάννης	19 5/12
– Ψαρός-Ανδριόπουλος Απόστ.	19 5/12
– Ευσταθιάδης Ιωάννης	19 4/12
– Κούρτη Δέσποινα	19 4/12
– Νικολάου Νικόλαος	19 4/12
– Ορφανός Αθανάσιος	19 4/12
– Τζωρτζής Δημήτριος	19 4/12
– Αντωνιάδη Μαρία	19 3/12
– Χρυσοχόος Βασίλειος	19 3/12
– Διακοαναστασίου Μαρία	19 2/12
– Φελέκη Αντιγόνη	19 2/12
– Αγγελής Αργύρης-Σταυρ.	19 1/12
– Συμεωνίδης Παναγιώτης	19 1/12
– Γρηγορά Μαρία-Ειρήνη	19
– Κλαδογένης Γεώργιος	19
– Παπακωνσταντίνου Μαρία	19
– Τσουκαλά Ευαγγελία	18 11/12
– Πουλή Ιωάννα-Αυγή	18 10/12
– Βογιατζή Κυριακή	18 9/12
– Γρηγορόπουλος Διονύσιος	18 9/12
– Χωρίτης Εμμανουήλ	18 8/11
– Κατσούδας Κωνσταντίνος	18 8/12
– Κουπάδη Κυριακή	18 8/12
– Μιχαηλίδης Γεώργιος	18 8/12
– Παπαμιχαήλ Βασίλειος	18 8/12
– Περατινός Σάββας	18 8/12
– Σκάρος Αντώνιος	18 7/12
– Τράντου Ειρήνη	18 7/12
– Βλασόπουλος Βασίλειος	18 6/12
– Κολιάδης Λουκάς	18 6/12

Γ' ΤΑΞΗ

– Καντή Γεωργία	20
– Μακρή Μαρία-Μαργ.	20
– Νικόλης Δημήτριος	19 9/13
– Γαβριηλίδης Αγαμέμνων	19 8/13
– Φραντζή Χαριτωμένη	19 8/13
– Χαραλαμπάκη Μαρία-Ειρ.	19 8/13
– Λέκκας Κωνσταντίνος	19 7/12
– Καλιδώνη Αθηνά-Αγγελ.	19 5/13
– Κορωναίου Σεβαστή	19 4/13
– Καρτσιούκας Θωμάς-Μιχαήλ	19 2/13
– Φιλιππάκος Φίλιππος	19 2/13
– Καμπούρη Παρασκευή	19 1/13
– Κουπάδης Σάββας	19 1/13
– Βασιλάκη Αννα	19
– Πολυταρίδη Βαλασία	19
– Παπαπαύλου Βαλασία	18 11/13
– Πολυταρίδης Νικόλαος	18 11/13
– Καραβελατζής Ευάγγελος	18 7/13
– Παπουρδάνου Μυρσίνη	18 7/13

5ο ΓΥΜΝΑΣΙΟ

ΤΑΞΗ Α'

– Ανδρονικάκη Αριστέα	19 2/13
– Αποστολόπουλος Αγγελος	19 1/13
– Καρακεντή Ζινέτ	18 11/12
– Βασίλη Ελευθερία	18 11/13
– Κούτσιας Ιωάννης	18 11/13
– Αυγουστή Σοφία-Τσαμ.	18 9/13
– Σακελλαρίου Ηβη	19 6/13
– Μηνά Ειρήνη	19 3/13
– Σταματάκη Ζωή	19 3/13
– Τσουκαλάς Ελευθέριος	19 3/13
– Ροδίτου Αρτεμις	19 1/13
– Σαρρής Σταύρος	19
– Χριστοφορίδη Ελένη	18 11/13
– Τσιλιγκίρη Φωτεινή	18 10/13
– Μπούξα Μαρτσέλ	18 7/13
– Ράδου Αρτεμις	18 7/13
– Κυριαζή Αικατερίνη	18 6/11
– Παπαντωνίου Αντώνιος	18 6/11

ΤΑΞΗ Β'

– Κέλλιου Παρασκευή	20
– Καραγιάννη Ελένη	19 2/13
– Καλαφατά Μαρία	19
– Γκιούντιτσε Τζώρτζια	18 7/13
– Καραβάσιλα Ραφαηλία-Α.	18 7/13
– Λενιού Αναστασία-Τ.	19 10/13
– Λογοθέτη Παρασκευή	19 4/13
– Κυριαζής Νικόλαος	19 2/12
– Μηλάς Νικόλαος	18 12/13
– Λιβισιάνος Αλέξανδρος	19 3/11
– Πίσσας Ηλίας	19 3/11
– Φερναντοπούλε Ελεονώρα	18 6/10
– Καρπαθάκης Ελευθέριος	18 6/11

ΤΑΞΗ Γ'

– Βακόντιου Αγγελική	19 12/13
– Δημητρούλη Ροδόπη	19 10/13
– Αυγουστής Κυριάκος	19 9/13
– Ζύγουρα Παναγιώτα	19 2/13
– Ζώη Ελένη	19 2/13
– Αντωνίου Μαρία	19
– Κιουρδής Μιχαήλ	19
– Παπαδάκη Αρεστούλα	20
– Καρακατσάνη Αγγέλα	19 12/13
– Μηνά Δέσποινα	19 9/13
– Παπαηλία Ιρένα	19 4/13
– Κότσιας Ενεας-Βασιλ.	18 12/13
– Πολυχρόνη Αικατερίνη	20
– Περγάντης Παναγιώτης	19 4/13
– Φασουλάκης Εμμανουήλ	19 3/13
– Τουρατζίδη Γεωργία	18 12/13

6ο ΓΥΜΝΑΣΙΟ

Α' ΤΑΞΗ

– Μαυρονικόλα Μαρία	20
– Μπουκουβάλα Αγγέλα	20
– Παπαδοπούλου Στέλλα	20
– Παπαμεντζέλου Αθανασία	20
– Παπασταματίου Ελλη-Ελευθερία	20
– Κρεμλή Αναστασία	19 12/13
– Μωραΐτη Αλίκη-Αννα	19 12/13
– Τερνέζη Θεοδώρα	19 12/13
– Βομβύλα Μαρία	19 11/13
– Γιώτα Σμαραγδή	19 11/13
– Λόγγος Βασίλειος	19 11/13

Συνέχεια στη σελ. 45

SAVVIOU TRAVEL

ΑΠΟΣΤΟΛΟΥ ΠΑΥΛΟΥ 8, ΑΝΑΛΗΨΗ ΡΟΔΟΣ
TEL. 22410 23728 & 32744 FAX 22410 39730

ΕΞΑΗΜΕΡΗ ΠΡΟΣΚΥΝΗΜΑΤΙΚΗ ΕΚΔΡΟΜΗ

ΣΤΟΝ **ΑΓΙΟ ΡΑΦΑΗΛ**
ΤΗΣ **ΜΥΤΙΛΗΝΗΣ**

ΑΝΑΧΩΡΗΣΗ ΑΕΡΟΠΟΡΙΚΩΣ
ΣΤΙΣ 14 ΙΟΥΛΙΟΥ ΗΜΕΡΑ ΤΕΤΑΡΤΗ
ΕΠΙΣΤΡΟΦΗ ΑΕΡΟΠΟΡΙΚΩΣ
ΣΤΙΣ 19 ΙΟΥΛΙΟΥ ΗΜΕΡΑ ΔΕΥΤΕΡΑ

ΤΙΜΗ ΚΑΤ' ΑΤΟΜΟ 350€

ΣΥΜΠΕΡΙΛΑΜΒΑΝΕΙ:
- ΑΕΡΟΠΟΡΙΚΑ ΕΙΣΙΤΗΡΙΑ ΡΟΔΟ-ΜΥΤΙΛΗΝΗ-ΡΟΔΟ
- ΜΕΤΑΦΟΡΕΣ ΑΠΟ ΚΑΙ ΠΡΟΣ ΑΕΡΟΔΡΟΜΙΟ
- 5 ΔΙΑΝΥΚΤΕΡΕΥΣΕΙΣ ΣΕ ΞΕΝΟΔΟΧΕΙΟ ΜΕ ΠΡΩΙΝΟ
- ΠΡΟΑΝΑΦΕΡΟΜΕΝΕΣ ΕΚΔΡΟΜΕΣ
- Φ.Π.Α. ΤΑΞΙΔΙΩΤΙΚΗ ΑΣΦΑΛΕΙΑ
- ΣΥΝΟΔΟΣ ΤΟΥ ΓΡΑΦΕΙΟΥ ΜΑΣ

ΘΕΣΕΙΣ ΠΕΡΙΟΡΙΣΜΕΝΕΣ

ΓΙΑ ΑΝΑΛΥΤΙΚΟ ΠΡΟΓΡΑΜΜΑ ΤΗΣ ΕΚΔΡΟΜΗΣ ΑΠΕΥΘΥΝΘΕΙΤΕ ΣΤΟ ΓΡΑΦΕΙΟ ΜΑΣ

Νέο βιβλίο του Μιλτ. Λογοθέτη

Την περασμένη Παρασκευή πραγματοποιήθηκε στην αίθουσα τελετών του Επιμελητηρίου Δωδ/σου η παρουσίαση του νέου βιβλίου του κ. Μιλτιάδη Λογοθέτη «ΔΩΔΕΚΑΝΗΣΑ: ΕΝΑ ΠΟΛΥΜΟΡΦΟ ΠΡΟΤΥΠΟ ΒΙΩΣΙΜΗΣ ΤΟΥΡΙΣΤΙΚΗΣ ΑΝΑΠΤΥΞΗΣ», που οργανώθηκε από το Επιμελητήριο, την Ένωση Ξενοδόχων και τη Στέγη Γραμμάτων και Τεχνών Δωδεκανήσου.

Τον συγγραφέα παρουσίασαν οι πρόεδροι των φορέων της εκδήλωσης, ο Ηλίας Κωτιάδης, ο Βασ. Μηναΐδης και ο Νίκος Νικολάου, οι οποίοι αναφέρθηκαν στο έργο του και γενικά στη συμβολή του, στη μελέτη της τοπικής οικονομίας και ιδιαίτερα του τουρισμού.

Την ανάλυση του βιβλίου έκαμαν η λέκτορας του Πανεπιστημίου Αιγαίου Πέρσα Φώκιαλη - Τσολακίδη και ο δικηγόρος και συγγραφέας Μανόλης Μακρής, η πρώτη παρουσίασε τις απόψεις του συγγραφέα στα θέματα της οικονομικής και τουριστικής ανάπτυξης της Δωδεκανήσου και ο δεύτερος ανέλυσε τις σχέσεις του τουρισμού, πολιτισμού και περιβάλλοντος στο αναπτυξιακό γίγνεσθαι της Δωδεκανήσου στα πλαίσια της βιώσιμης ανάπτυξης, που αποτελεί κυρίαρχο στοιχείο στα κείμενα του συγγραφέα.

Το βιβλίο αναφέρεται στα Δωδεκάνησα αλλά έχει πανελλήνια εμβέλεια γιατί η περιοχή αποτελεί ένα διεθνές κέντρο τουριστικής ανάπτυξης, που προσφέρεται ως περίπτωση μελέτης.

Των κειμένων προηγείται μια ιστορική αναδρομή, από όπου φαίνεται ότι η σημερινή τουριστική ανάπτυξη αποτελεί κατά τον συγγραφέα, μετεξέλιξη του ένδοξου ναυτικού, εμπορικού και πολιτισμικού παρελθόντος των νησιών και ιδιαίτερα της Ρόδου.

Τα κείμενα που ακολουθούν και συγκροτούν το βιβλίο αναφέρονται σε καίρια θέματα του τουρισμού που απασχολούν την περιοχή όπως η ανταγωνιστικότητα του τουριστικού προϊόντος, τα προβλήματα της τουριστικής εποχικότητας, οι σχέσεις τουρισμού και περιβάλλοντος, η ανάπτυξη χειμερινού τουρισμού, η προώθηση ειδικών μορφών τουρισμού, οι επιβαλλόμενες πολιτικές για την τουριστική ανάπτυξη των μικρών νησιών, η τουριστική εκπαίδευση και ο ρόλος του Πανεπιστημίου, η προστασία της παράκτιας ζώνης και ο επαναπροσδιορισμός της οργανωτικής δομής των φορέων του τουρισμού στα Δωδεκάνησα.

Στο βιβλίο υπάρχουν και κείμενα που αναφέρονται στην οικονομική ανάπτυξη των άλλων νησιών όπως της Κώ, που μεταλλάχθηκε από γεωργική σε τουριστική και των μικρών της «άγονης γραμμής», της Σύμης, της Αστυπάλαιας, της Κάσου και της Νισύρου, που στηρίζουν την οικονομική τους επιβίωση στον τουρισμό σε μια σχέση αλληλοτροφοδότησης και αλληλεγγύης με τα μεγάλα αναπτυγμένα νησιά, όπως υποστήριζε ο συγγραφέας του βιβλίου.

Σκοπός του βιβλίου είναι, όπως υποστηρίζει ο συγγραφέας του, να επαναφέρει στην επικαιρότητα καίρια προβλήματα του τόπου που δεν έχουν βρεί τη λύση τους με την ελπίδα ότι θα προβληματισθούν και θα αφυπνισθούν οι υπεύθυνοι να πάρουν τις αποφάσεις που πρέπει. Οι δύσκολες στιγμές που περνά ο τουρισμός αποτελεί «θετικό» στοιχείο για προβληματισμό και αφύπνιση, αφού, κατά τον Πλούταρχο είναι δυσκολότερο να πείσεις έναν άνθρωπο που ευημερεί, παρά έναν που υποφέρει.

Το βιβλίο δεν απευθύνεται μόνο στους εμπλεκόμενους άμεσα με τον τουρισμό, αλλά και στους μελετητές του τουριστικού φαινομένου, καθώς και στους φοιτητές που αναζητούν βοηθήματα για τις τουριστικές τους σπουδές.

Το βιβλίο διατίθεται από τα κεντρικά βιβλιοπωλεία και από τον συγγραφέα (Ένωση Ξενοδόχων Ρόδου).

VANIK TOURS

ΓΙΑΝΝΗΣ και ΣΕΒΑ ΒΑΛΣΑΜΙΔΗ
VANIK σημαίνει ΑΛΗΘΕΙΑ
ΑΚΤΗ ΚΑΝΑΡΗ 17, ΨΑΡΟΠΟΥΛΑ - ΑΝΕΤΟ ΠΑΡΚΙΝ
ΑΝΟΙΚΤΑ: ΔΕ-ΣΑ 08.30-14.00 και 16.30-20.30
Τηλ. 2241035191-37621 κιν.τό 6945-798148 FAX 2241029532
Το γραφείο μας πάντα πρώτο σε κρατήσεις ξενοδοχείων εξασφάλισε και σας προσφέρει καταπληκτικές τιμές για τα παρακάτω ξενοδοχεία σε ΠΑΚΕΤΑ (Έκδοση εισιτηρίων Ρ/Τ) από 1/4 - 31/10/2004

ΑΠΕΥΘΥΝΟΜΑΣΤΕ ΣΕ ΣΑΣ ΠΟΥ ΘΕΛΕΤΕ ΚΑΙ Η ΚΡΑΤΗΣΗ ΣΑΣ ΝΑ ΕΙΝΑΙ ΣΩΣΤΗ ΚΑΙ ΤΟ ΔΩΜΑΤΙΟ ΣΑΣ ΝΑ ΣΑΣ ΠΕΡΙΜΕΝΕΙ

1ον	**HOTEL PRESIDENT Α΄κατηγορίας**	
	Λεωφόρος Κηφισίας (ΟΛΑ ΑΝΑΚΑΙΝΙΣΜΕΝΑ)	
	ΜΟΝΟΚΛΙΝΟ	€ 70
	Δίκλινο για μονόκλινο	€ 75
	ΔΙΚΛΙΝΟ	€ 80
	ΤΡΙΚΛΙΝΟ	€ 105
2ον	**HOTEL ZAFOLIA Α΄κατηγορίας**	
	Λεωφόρος Αλεξάνδρας	
	ΜΟΝΟΚΛΙΝΟ	€ 142
	ΔΙΚΛΙΝΟ	€ 125
	ΤΡΙΚΛΙΝΟ	€ 150
3ον	**HOTEL ATHENS CYPRIA Α΄κατηγορίας**	
	Σύνταγμα	
	ΜΟΝΟΚΛΙΝΟ	€ 80
	ΔΙΚΛΙΝΟ	€ 100
	ΤΡΙΚΛΙΝΟ	€ 110
4ον	**HOTEL ASTOR Α΄κατηγορίας**	
	Σύνταγμα	
	ΜΟΝΟΚΛΙΝΟ	€ 81
	Δίκλινο για μονόκλινο	€ 90
	ΔΙΚΛΙΝΟ	€ 99
	ΤΡΙΚΛΙΝΟ	€ 119
5ον	**HOTEL ARETHOUSA Β΄ SUPERIOR**	
	Πλατεία Σύνταγμα	
6ον	**HOTEL ELLINIS Β΄κατηγορίας**	
	ΩΝΑΣΕΙΟ, Λεωφ. Συγγρού	
	ΜΟΝΟΚΛΙΝΟ	€ 60
	ΔΙΚΛΙΝΟ	€ 75
	ΤΡΙΚΛΙΝΟ	€ 85
7ον	**HOTEL TRITON Β΄κατηγορίας**	
	Κέντρο Πειραιάς	
	ΜΟΝΟΚΛΙΝΟ	€ 65
	ΔΙΚΛΙΝΟ	€ 80
	ΤΡΙΚΛΙΝΟ	€ 95
8ον	**HOTEL LILIA Β΄κατηγορίας**	
	Πασαλιμάνι Πειραιάς	
	ΜΟΝΟΚΛΙΝΟ	€ 60
	ΔΙΚΛΙΝΟ	€ 75
	ΤΡΙΚΛΙΝΟ	€ 100
9ον	**HOTEL ΕΓΝΑΤΙΑ Β΄κατηγορίας**	
	Θεσσαλονίκη Κέντρο, καινούργιο	
	ΜΟΝΟΚΛΙΝΟ	€ 70
	ΔΙΚΛΙΝΟ	€ 80
	ΤΡΙΚΛΙΝΟ	€ 90
10ον	**HOTEL EGNATIA PALACE Α΄κατηγορίας**	
	Θεσσαλονίκη Κέντρο, ολοκαίνουργιο	
	ΜΟΝΟΚΛΙΝΟ	€ 90
	ΔΙΚΛΙΝΟ	€ 100
	ΤΡΙΚΛΙΝΟ	€ 125

- Τα παραπάνω ξενοδοχεία διαθέτουν T.V. σε όλα τα δωμάτια
- Στις πιο πάνω τιμές συμπεριλαμβάνεται πρωινό σε μπουφέ
- Ακόμη σε μας θα βρείτε αεροπορικά και ατμοπλοϊκά εισιτήρια όλων των εταιριών.

MEDI ANATOMIC HEALTH
ΕΜΠΟΡΙΑ - ΔΙΑΝΟΜΕΣ, ΟΡΘΟΠΕΔΙΚΩΝ - ΑΘΛΗΤΙΑΤΡΙΚΩΝ
ΠΑΡΑΦΑΡΜΑΚΕΥΤΙΚΩΝ - ΚΑΛΛΥΝΤΙΚΩΝ ΕΙΔΩΝ

ΒΑΣ.ΗΡΑΚΛΕΙΟΥ-32- ΡΟΔΟΣ 85100 ΤΗΛ./FAX.2241036380
E-MAIL.stavrasj@otenet.gr
ΠΛΗΡΕΙΣ ΓΚΑΜΑ -ΟΡΘΟΠΕΔΙΚΩΝ ΕΙΔΩΝ-ΙΑΤΡΙΚΟΥ ΚΑΙ ΝΟΣΟΚΟΜΕΙΑΚΟΥ ΕΞΟΠΛΙΣΜΟΥ
ΠΙΣΤΟΠΟΙΗΤΙΚΟ ΔΙΑΣΦΑΛΙΣΗΣ ΠΟΙΟΤΗΤΑΣ –EN-ISO 9001 V - 306
ΜΕ ΕΠΑΓΓΕΛΜΑΤΙΚΗ ΣΥΝΕΙΔΗΣΗ ΚΑΙ ΑΞΙΟΠΡΕΠΕΙΑ ΓΙΑ ΟΛΕΣ ΤΙΣ ΑΝΑΓΚΕΣ ΣΑΣ ΚΟΝΤΑ ΣΑΣ
ΥΠΕΥΘΥΝΟΣ ΚΑΤΑΣΤΗΜΑΤΟΣ ΣΤΑΥΡΑΣ.Σ.ΙΩΑΝΝΗΣ Διπ/χος β/ς φαρμακοποιός



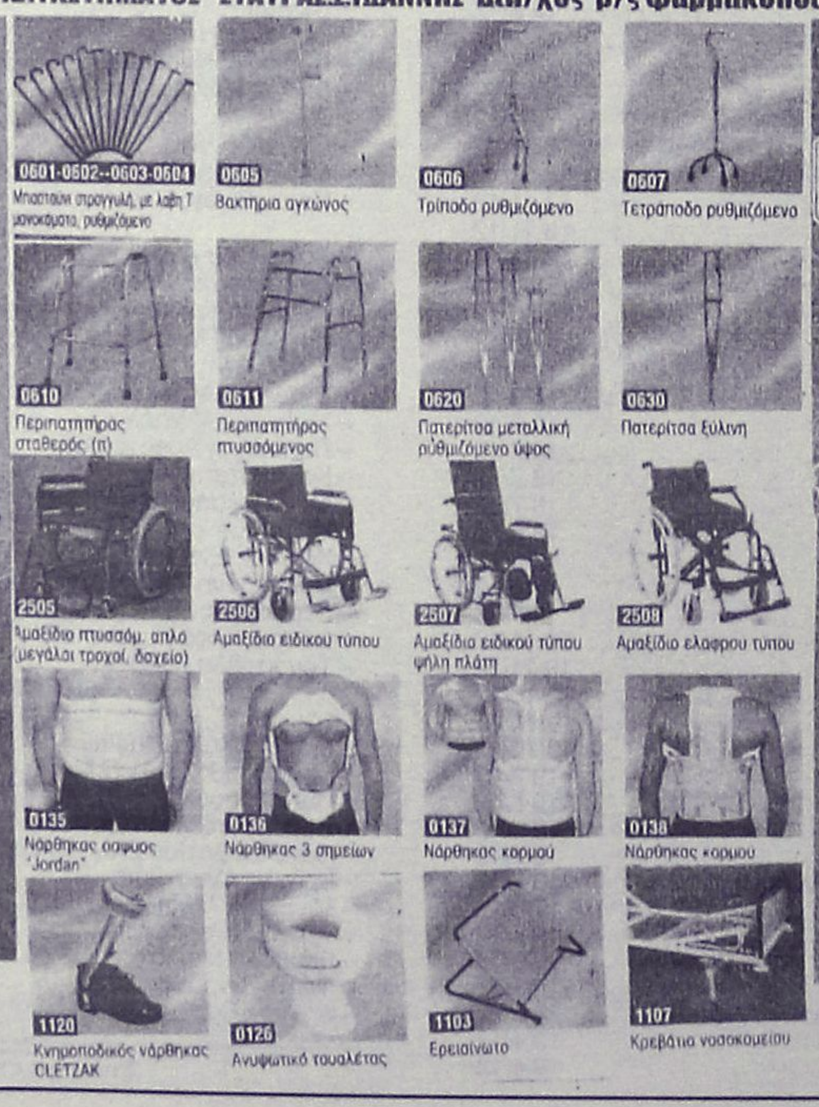

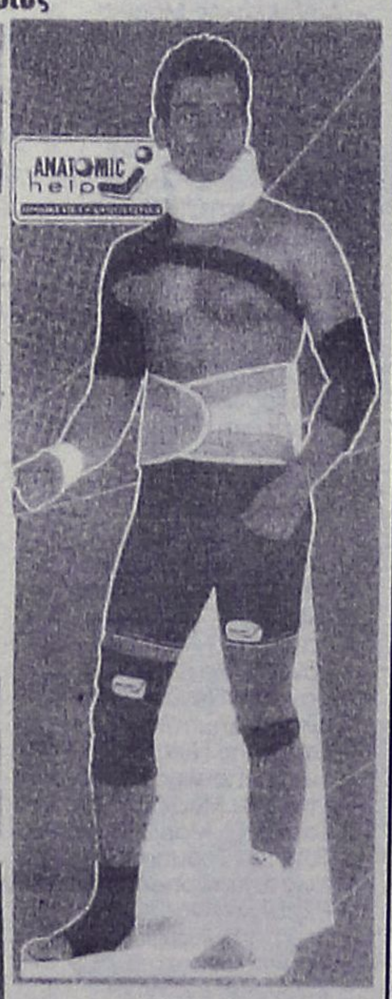



Η κεντρική θέρμανση είναι πολυτέλεια;;;

ΟΧΙ ΠΙΑ!!!

ΤΙΜΗ ΕΚΠΛΗΞΗ 1750 €

ΑΠΟ ΤΗΝ ΕΝΕΡΓΕΙΑ - ΒΟΛΑΣ

ΣΥΣΤΗΜΑ ΚΕΝΤΡΙΚΗΣ ΘΕΡΜΑΝΣΗΣ ΠΛΗΡΕΣ
6 σώματα panel Superia® 800X900, 800X750, 800X750, 600X1050, 600X900, 600X450
Λέβητας Siris 20.000 θερμίδων-καυστήρας Ecoflam-κυκλοφορητής Wilo ή Nocchi
Δεξαμενή 500 λίτρα, θερμοστάτης χώρου SIEMENS
& όλα τα υπόλοιπα εξαρτήματα πλην καμινάδας και σωληνώσεων.
(Στην τιμή περιλαμβάνεται και η μεταφορά στο χώρο σας)

Υπεύθυνοι: Σ. Βόλας Ηλ. Μηχ. BEng, MSc
Ν. Μάλιακκας Ηλ. Μηχ. ΑΠΘ
Τηλ. (22410) 98070 - 6973990806

www.volas.net

πλαίσιο



ΟΛΑ Τ' ΑΣΤΕΡΙΑ
στην οθόνη σας

ΑΠΟ ΤΟ AUDIO CLUB

ΕΠΑΓΓΕΛΜΑΤΙΚΟΣ ΗΧΟΣ - ΕΙΚΟΝΑ
Projector (βιντεοπροβολέας), και TV σε μεγάλες διαστάσεις!!!

MULTIMEDIA
DVD
CD RECEIVERS
MD RECEIVERS
SLAVE UNITS
CD CHANGERS
DVD NAVIGATION

ΓΙΑ ΤΟ ΑΥΤΟΚΙΝΗΤΟ
ΤΗΝ ΕΠΙΧΕΙΡΗΣΗ
ΤΟ ΓΡΑΦΕΙΟ
ΤΟ ΣΠΙΤΙ

ΣΕ ΜΟΝΑΔΙΚΕΣ ΤΙΜΕΣ!!!



ΧΡΗΜΑΤΟΔΟΤΗΣΗ ΕΩΣ ΚΑΙ 36 ΜΗΝΕΣ

AUDIO CLUB ...στα σίγουρα!

ΜΙΧΑΗΛ ΠΕΤΡΙΔΗ & ΠΕΙΡΑΙΩΣ ΓΩΝΙΑ ΤΗΛ. (22410) 21533

πλαίσιο

Αποφασισμένη να βάλει τάξη η κυβέρνηση

Αυστηροί κανόνες για τα "τηλεκουίζ"

"Νέα προσέγγιση" στο θέμα της αδειοδότησης των τηλεοπτικών σταθμών, δηλώνει ο κ. Ρουσόπουλος

Αυστηρό νομοθετικό πλαίσιο για τη διενέργεια των «τηλεκουίζ» θέτει η κυβέρνηση. Απαντώντας σε σχετική επίκαιρη ερώτηση του βουλευτή Ηλείας του ΠΑΣΟΚ Δ. Γεωργακόπουλου, ο υπουργός Επικρατείας Θ. Ρουσόπουλος ανακοίνωσε ότι το σοβαρό πρόβλημα που δημιουργείται από τα τηλεοπτικά παιχνίδια τα οποία διενεργούνται μέσω τηλεφωνικής γραμμής υψηλής χρέωσης θα αντιμετωπιστεί σύντομα με νομοθετική ρύθμιση. Ο κ. Ρουσόπουλος σημείωσε ότι μέχρις στιγμής το Εθνικό Συμβούλιο Ραδιοτηλεόρασης αντιμετωπίζει το θέμα εφαρμόζοντας αναλογικά τη διάταξη για τις τηλεπωλήσεις. Το ΕΣΡ, σημείωσε ο κ. Ρουσόπουλος επιβάλλει πρόστιμα στους σταθμούς που δεν αναγράφουν την τιμή χρέωσης με στοιχεία ιδίου μεγέθους με τον προβαλλόμενο αριθμό τηλεφώνου καθώς και ηθική κύρωση προβολής της ανακοίνωσης-προειδοποίησης του συμβουλίου ότι η συμμετοχή στο παιχνίδι μπορεί να επιφέρει στους παίχτες οικονομική ζημιά.

«Ήδη το ΕΣΡ ερευνά τη δυνατότητα νομικής θεμελίωσης αυστηρών κανόνων και δεν θα το αφήσουμε να βγάλει μόνο του τα κάστανα από τη φωτιά. Η κυβέρνηση θα παράσχει κάθε δυνατή βοήθεια ώστε να λυθεί νομοθετικά το θέμα» είπε ο κ. Ρουσόπουλος.



Από την πλευρά του, ο κ. Γεωργακόπουλος είπε ότι αυτά τα παιχνίδια πρέπει να απαγορευτούν καθώς εξαπατούν τους αφελείς τηλεθεατές. Ως παράδειγμα της «ληστείας» που πραγματοποιείται, ο κ. Γεωργακόπουλος ανέφερε περίπτωση εγκατάστασης τηλεφωνικού κέντρου για τέτοια παιχνίδια τη Θεσσαλονίκη, το οποίο κόστισε πέντε εκατομμύρια δραχμές, και που μετά από τρεις μέρες λειτουργίας του απέφερε κέρδη εβδομήντα εκατομμυρίων δραχμών. Δεν είναι δουλειά των τηλεοπτικών σταθμών - ένας σταθμός αφιερώνει 11 ώρες σε αυτά τα κουίζ- να έχουν τέτοια παιχνίδια, αλλιώς θα αυξάνεται καθημερινώς ο αριθμός των καναλιών, επαρχιακών και περιθωριακών, να μην κάνουν τίποτα άλλο από το να ληστεύουν τους αφελείς.

Στην ανταπάντησή του, ο κ. Ρουσόπουλος μίλησε και για το γενικότερο ραδιοτηλεοπτικό τοπίο, επισημαίνοντας ότι πολλά γεννήθηκαν άναρχα και παρέμειναν άναρχα επί σειρά ετών. «Για πρώτη φορά το λέω στη Βουλή, ότι η κυβέρνηση ετοιμάζεται να αντιμετωπίσει μια σειρά από τέτοια προβλήματα που έχει αφήσει πίσω της η δεκαπενταετία. Δεν λέω ότι δεν υπήρξαν νόμοι, αλλά ακόμα και σήμερα, 15 χρόνια από τη λειτουργία της ιδιωτικής τηλεόρασης δεν έχει υπάρξει αδειοδότητη των τηλεοπτικών σταθμών» είπε ο κ. Ρουσόπουλος και πρόσθεσε: Αυτό το άναρχο τοπίο, καλείται σήμερα η κυβέρνηση να βοηθήσει να επιλυθεί, σεβόμενη τον τηλεθεατή, τους κανόνες της αγοράς, τις επιχειρήσεις και τους εργαζόμενους.

Συζητώντας αργότερα με τους δημοσιογράφους, ο κ. Ρουσόπουλος είπε ότι στο θέμα της αδειοδότησης των τηλεοπτικών σταθμών θα υπάρξει «νέα προσέγγιση» ενώ ειδικότερα για το «βασικό μέτοχο», είπε ότι ισχύει η δέσμευση της ΝΔ για μείωση του σχετικού ποσοστού.

Πανήγυρη στην Απολακκιά για την Αγία Μαρίνα

Ο Πολιτιστικός και ο Αθλητικός σύλλογος σε συνεργασία με την εκκλησιαστική επιτροπή Αγίας Μαρίνας Απολακκιάς διοργανώνουν πανήγυρη το Σάββατο 26 Ιουνίου 2004 στον Άγιο Γεώργιο περιοχή Καλάμου Απολακκιάς με την ορχήστρα του Θεμιστοκλή Τριανταφύλλου.

Θα προηγηθεί πανηγυρικός εσπερινός χοροστατούντος του σεβασμιοτάτου μητροπολίτη Ρόδου κ. Κυρίλλου.

"Καλαφούνους" ανάβει το Λύκειο Ελληνίδων

Το Λύκειο Ελληνίδων "Εργάνη Αθηνά" καλεί, τα μέλη και τις φίλες του Λυκείου, σήμερα Τετάρτη 23 Ιουνίου 2004, στις 7.30 μ.μ. στο υπαίθριο Θέατρο του Νεστορίδειου ιδρύματος (εκατό χουρμαδιές), να γιορτάσουν μαζί, όπως κάθε χρόνο τον Κλήδονα.

Οι χορευτικές ομάδες του Λυκείου θα δώσουν την ετήσια μεγάλη παράστασή τους και στο τέλος θα καούν τα στεφάνια του Μάη.

Η είσοδος είναι ελεύθερη για το κοινό.

Εκδήλωση όμως διοργανώνει και ο Πολιτιστικός-Λαογραφικός Σύλλογος Σορωνής.

Συγκεκριμένα, θα πραγματοποιηθεί σήμερα Τετάρτη 23 Ιουνίου στις 8 το βράδυ στο Λαογραφικό Σπίτι Σορωνής, με σκοπό να γίνει η αναβίωση του παραδοσιακού εθίμου της "Καλαφούνας" του Αη-Γιαννιού.

Την εκδήλωση θα πλαισιώσουν τα χορευτικά τμήματα του συλλόγου με την συνοδεία ορχήστρας παραδοσιακής μουσικής και θα ακολουθήσουν κεράσματα με παραδοσιακούς μεζέδες και γλυκά.

ΣΩΜΑΤΙΚΟΙ ΠΟΝΟΙ ;

Υπάρχει Ελπίδα !

Δοκιμάστε BOWTECH

Η τεχνική BOWEN είναι μια ολιστική, ήπια, θεραπευτική μέθοδος με δυναμικά αποτελέσματα. Λειτουργεί σαν φυσικό αναλγητικό και φέρνει το σώμα σε ισορροπία. Κλείστε σήμερα ραντεβού για μια εξατομικευμένη θεραπεία.



Η τεχνική BOWEN Εφαρμόζεται κατ' αποκλειστικότητα στο κέντρο μας

Τερζόπουλος Τάσος
Φυσικοθεραπευτής
Αναγνωρισμένος Θεραπευτής BOWEN
Παπαλουκά 19 Α
Τηλ : 22410-20982
Κιν : 6932-560083



ΦΥΣΙΚΟΘΕΡΑΠΕΙΑ
ΜΕΘΟΔΟΣ McKENZIE

Η **μέθοδος McKenzie** είναι γνωστή παγκοσμίως ως η μέθοδος που εμπιστεύονται οι ασθενείς για τα μυοσκελετικά προβλήματα της Σπονδυλικής Στήλης & των Περιφερικών τους Αρθρώσεων και η μέθοδος που προτείνουν οι ορθοπεδικοί και χρησιμοποιούν οι φυσικοθεραπευτές για την αποθεραπεία αυτών των προβλημάτων.

Αναδεικνύει τις δυνατότητες του ασθενούς για θεραπεία **χωρίς φάρμακα κι ενέσεις, ζεστά ή κρύα επιθέματα, ηλεκτροθεραπεία, βελόνες, χειρουργείο** κερδίζοντας έτσι **χρόνο και χρήμα...**

Μπορείς κι εσύ να αρχίσεις να αγαπάς τη Σπονδυλική σου Στήλη και να της συμπεριφέρεσαι όπως πρέπει. Εξάλλου είναι κάτι που θα σε συντροφεύει για όλη σου τη ζωή...

Για πληροφορίες Ρόδου επικοινωνήστε με την:
Πούλιου Αλεξάνδρα
Φυσικοθεραπεύτρια, PT, cred. MDT
Πατρών 5 , 851 00 - Ρόδος
Τηλ. 2241-026960, 6945-786957
Δεκτά Ταμεία: ΤΑΞΥ-ΤΕΒΕ-ΤΑΕ-ΤΥΔΚΥ

ΑΚΟΥΣΤΙΚΑ ΒΑΡΗΚΟΪΑΣ

Από 380 €



Μοναδική Ευκαιρία:
ΑΠΟΣΥΡΕΤΕ
ΤΟ ΠΑΛΙΟ ΣΑΣ ΑΚΟΥΣΤΙΚΟ
ΚΑΙ ΑΠΟΚΤΗΣΤΕ
ΕΝΑ ΣΥΓΧΡΟΝΟ ΜΕ ΚΕΡΔΟΣ
ΜΕΧΡΙ **400 €**

ΚΕΝΤΡΟ ΙΑΤΡΙΚΩΝ ΒΟΗΘΗΜΑΤΩΝ
Εθνικής Αντιστάσεως 11 (πρώην Αννης Μαρίας)
Τηλ: 2241020359 Κιν: 6936.70.60.21
Συμβάσεις με όλα τα ταμεία. - Ειδικές Τιμές για Ο.Γ.Α
Σε 6 άτοκες δόσεις χωρίς Πιστωτική Κάρτα

Μόνο οι μετοχές του ΟΠΑΠ και της ΔΕΗ έκλεισαν με κέρδη

Εχασαν οι περισσότεροι

Μικρή άνοδος του Γενικού Δείκτη σε ποσοστό 0,25%

Με μικρή άνοδο έκλεισε ο Γενικός Δείκτης στη χθεσινή συνεδρίαση του χρηματιστηρίου, που υποστηρίχθηκε κυρίως από το αγοραστικό ενδιαφέρον για τις μετοχές του ΟΠΑΠ και της ΔΕΗ. Παρά την άνοδο του δείκτη, η μεγάλη πλειονότητα των μετοχών έκλεισε σε χαμηλότερα επίπεδα, καθώς συνεχίζεται η απαξίωση των μετοχών της μικρής και μεσαίας κεφαλαιοποίησης, ενώ σε χαμηλά επίπεδα παρέμεινε και ο όγκος των συναλλαγών.

Η δήλωση του υπουργού Οικονομίας και Οικονομικών κ. Γιώργου Αλογοσκούφη ότι η προστασία του μονοπωλίου του ΟΠΑΠ είναι απόλυτη προτεραιότητα της κυβερνητικής πολιτικής, οδήγησε τη μετοχή του ΟΠΑΠ σε άνοδο 3,25%, ενώ με σημαντικά κέρδη 2,93% έκλεισε και η μετοχή της ΔΕΗ. Σύμφωνα με τη Deutsche Bank, στα 15,7 ευρώ τίθεται η τιμή-στόχος για τον τίτλο του ΟΠΑΠ, ενώ και η σύσταση είναι ?διακράτηση?. Η CSFB διατήρησε την τιμή-στόχο στα 18 ευρώ και τη σύσταση σε "υπερ-απόδοση". Επίσης η Deutsche Bank δίνει τιμή-στόχο για την ΔΕΗ τα 22,7 ευρώ (έναντι σημερινού κλεισίματος 19,70), ενώ η σύσταση είναι για ?αγορά?.

Από τις μετοχές της υψηλής κεφαλαιοποίησης κέρδη 2,63% σημείωσε η Ελληνική Τεχνοδομική, ο ΟΤΕ έκλεισε με ποσοστό 1,37% και η Ιντρακόμ με κέρδη 1,51%. Με πτώση 0,20% και 0,99% αντιστοίχως σημείωσαν οι μετοχές της Alpha Bank και της Εθνικής.

Ο Γενικός Δείκτης έκλεισε στις 2.343,55 μονάδες έναντι 2.337,65 μονάδων της προηγουμένης μέρας, σημειώνοντας άνοδο 5,90 μονάδων ή σε ποσοστό 0,25%. Ο δείκτης FTSE/ASE 20 έκλεισε στις 1.245,55 μονάδες, με άνοδο σε ποσοστό 0,29%, ενώ ο δείκτης FTSE/ASE 40 έκλεισε στις 2.084,9 μονάδες με πτώση σε ποσοστό 0,50%. Ο δείκτης FTSE/ASE SMALLCAP 80 έκλεισε στις 503,11 μονάδες, με πτώση 0,61%, ενώ ο δείκτης FTSE 140 έκλεισε στις 2.715,47 μονάδες, ενισχυμένος σε ποσοστό 0,12%.

Οι επιμέρους δείκτες έκλεισαν ως εξής:

Τραπεζικός:	4.579,06	-0,39%
Τηλεπικοινωνιών:	894,36	+0,84%
Ασφαλειών:	471,78	-3,80%
Επενδύσεων:	851,88	-1,07%
Κατασκευαστικών:	690,88	-1,07%
Κλωστοϋφαντουργίας:	214,60	-0,97%
Βιομηχανιών:	1.178,80	-0,58%
Συμμετοχών:	1.259,87	+0,45%
Εκδόσεις Εκτυπώσεις:	336,39	-0,86%
Βασικών Μετάλλων:	380,47	-0,20%
Μη μεταλλικών Ορυκτών:	805,01	-0,73%
Λιανικού Εμπορίου:	1.042,18	-0,40%
Πληροφορικής:	350,62	-0,90%
Ειδών Λύσεων Πληροφορικής:	228,53	-2,76%
Χονδρικό εμπόριο:	502,73	+0,21%
Τρόφιμα- ποτά:	403,69	-0,08%
Παράλληλης Αγοράς:	139,71	+0,04%
Διυλιστήρια:	1.032,39	+0,30%
Ακίνητης Περιουσίας:	798,56	-0,10%

Αντιθέτως τις μεγαλύτερες απώλειες σημείωσαν οι μετοχές των εταιριών: Μπαλλής Χημικά -14,05%, ΒΙΣ (π) -10,08%, Κεραμεία Αλλατίνη -9,91%, Infoquest -9,55%, Σωληνουργεία Κορίνθου -8,86%, Χαλυβδοφύλλων -8,11%, Ξιφίας (κ) -8,0%, Q&R -6,17%, Fanco -5,68%, και Μύλοι Κεπενού -5,9%.

Η αξία των συναλλαγών ανήλθε στα 108,335 εκατ. ευρώ, εκ των οποίων τα 19,4 εκατ. ευρώ αφορούσαν προσυμφωνημένες συναλλαγές. Συγκεκριμένα, πραγματοποιήθηκαν ένα πακέτο 41.900 τεμάχια της ΔΕΗ στα 19,50 ευρώ, ένα πακέτο 114.770 τεμάχια της Cosmote στα 12,94 ευρώ, ένα πακέτο 200.000 τεμάχια της Αλουμίνιο της Ελλάδος στα 13,12 ευρώ και δύο πακέτα των 68.422 και 210.400 τεμαχίων στα 10,36 ευρώ. Ακόμα, ένα πακέτο 102.000 τεμάχια της Εθνικής στα 18,16 ευρώ, ένα πακέτο 3.980 τεμάχια της Intracom στα 4,10 ευρώ και ένα πακέτο 90.870 τεμάχια του ΟΠΑΠ στα 15,18 ευρώ. Μετά το τέλος της συνεδρίασης πραγματοποιήθηκε ένα πακέτο 480.000 τεμάχια της Eurobank στα 17,44 ευρώ.

Το μεγαλύτερο όγκο συναλλαγών κατέγραψαν οι μετοχές: ΟΠΑΠ με 780.535 τεμάχια, ΟΤΕ με 758.529, Eurobank με 705.158 και Εθνική με 628.410 τεμάχια. Την μεγαλύτερη αξία συναλλαγών σημείωσαν οι μετοχές των εταιριών: Eurobank με 12,319 εκατ. ευρώ, ΟΠΑΠ με 11,859, Εθνική με 11,361 και ΔΕΗ με 11,298 εκατ. ευρώ.

ΟΡΘΟΠΕΔΙΚΑ - ΙΑΤΡΙΚΑ

ΧΑΡΙΤΟΣ



Ορθοπεδικά είδη & κατασκευές

Εξοπλισμός Ιατρείου & αναλώσιμα



Είδη νοσηλείας κατ' οίκον & μηχανήματα οξυγονοθεραπείας

Ακουστικά Βαρηκοΐας



ΕΛΕΥΘ. ΒΕΝΙΖΕΛΟΥ 6 (Δίπλα στη Ροδιακή Επαυλη) - ΡΟΔΟΣ
Τηλ.: 22410 24112 Fax: 22410 75969 e-mail: orken@rho.forthnet.gr

INEMA

ΙΑΤΡΙΚΟΣ & ΝΟΣΟΚΟΜΕΙΑΚΟΣ ΕΞΟΠΛΙΣΜΟΣ

15 ΧΡΟΝΙΑ ΕΜΠΕΙΡΙΑΣ από το 1988

ΕΙΜΑΣΤΕ ΟΙ ΜΕΓΑΛΥΤΕΡΟΙ ΠΡΟΜΗΘΕΥΤΕΣ ΙΑΤΡΙΚΟΥ - ΟΡΘΟΠΕΔΙΚΟΥ ΚΑΙ ΝΟΣΟΚΟΜΕΙΑΚΟΥ ΥΛΙΚΟΥ ΣΤΗ ΔΩΔΕΚΑΝΗΣΟ ΕΜΠΙΣΤΕΥΘΕΙΤΕ ΜΑΣ!!!

ΠΙΣΤΟΠΟΙΗΣΗ ΠΟΙΟΤΗΤΑΣ ISO90002 EN4600 E3/833

ΛΕΜΕΣΣΟΥ 2 ΡΟΔΟΣ - ΤΗΛ. 2241032238- FAX 2241028484

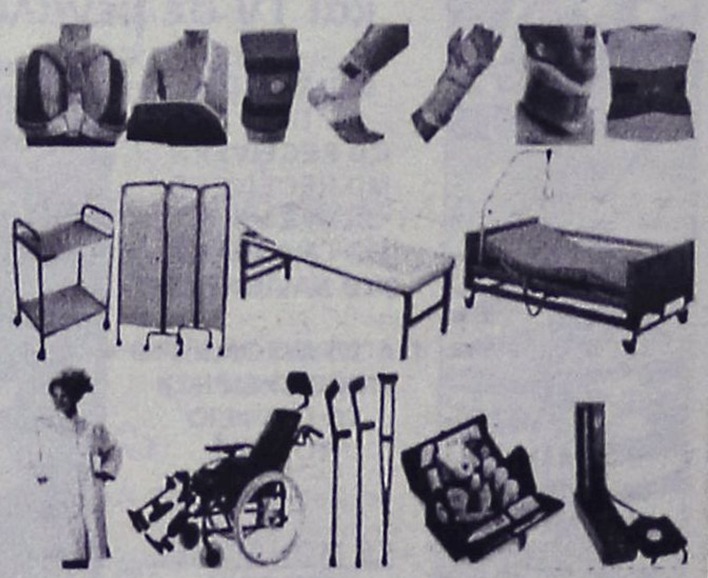

ΑΝΑΠΗΡΙΚΑ ΚΑΡΟΤΣΙΑ - ΒΑΔΙΣΤΙΚΑ ΒΟΗΘΗΜΑΤΑ - ΟΡΘΟΠΕΔΙΚΑ ΕΙΔΗ-ΜΠΛΟΥΖΕΣ ΙΑΤΡΙΚΕΣ ΚΑΛΤΣΕΣ ΦΛΕΒΙΤΙΔΑΣ-ΠΕΛΜΑΤΑ-ΟΡΘΟΠΕΔΙΚΑ ΜΑΞΙΛΑΡΙΑ-ΚΡΕΒΑΤΙΑ ΝΟΣΟΚΟΜΕΙΑΚΑ - ΙΑΤΡΙΚΟΣ ΕΞΟΠΛΙΣΜΟΣ ΚΑΙ ΑΝΑΛΩΣΙΜΑ - ΟΡΓΑΝΑ ΧΗΜΕΙΟΥ ΚΑΙ ΚΑΘΕ ΑΛΛΟ ΕΙΔΟΣ ΓΙΑ ΚΑΤ' ΟΙΚΟ ΝΟΣΗΛΕΙΑ.

Πάντα με υγείαν...

Οι φοβίες των παιδιών και η αντιμετώπισή τους

Β' ΜΕΡΟΣ

• Τάση για αποφυγή του αντικειμένου

• Προσκόλληση στον γονιό για διαβεβαίωση και καθησυχασμό.

• Ταραγμένος ύπνος και εφιάλτες

• Ενούρηση

Πώς μπορούν οι γονείς να βοηθήσουν το παιδί

• Να δείξουν κατανόηση και όχι μην υποτιμήσουν τον φόβο του παιδιού, λέγοντας, π.χ. "είναι χαζό να φοβάσαι".

• Να επεξεργαστούν οι ίδιοι τους φόβους τους, ώστε να μην προβάλλονται στο παιδί.

• Να είναι συνεπείς στη στάση τους, χωρίς να δίνουν διπλά μηνύματα: π.χ. στη θέα ενός σκύλου, η μητέρα λέει " μη φοβάσαι", παράλληλα όμως κρατά κοντά της το παιδί όταν πλησιάζει σκύλος

• Να εκθέσουν το παιδί σταδιακά στο αντικείμενο του φόβου του και όχι να το καθησυχάζουν απλά και μόνο με τα λόγια.

• Η άρνηση του συμπτώματος και η αποφυγή του φόβου επιδεινώνουν την εξέλιξη του προβλήματος. Οι περισσότερες φοβίες στους ενήλικους είναι ανεπεξέργαστες παιδικές φοβίες που ποτέ δεν αντιμετωπίστηκαν.

• Οταν οι φοβίες διαρκούν πάνω από 6 μήνες και επιπλέον είναι έντονες, αποδιοργανώνοντας τη ζωή του παιδιού, τότε προτείνεται η επαφή με έναν ψυχολόγο ή παιδοψυχίατρο και η έναρξη ψυχοθεραπευτικής παρέμβασης.

ΙΑΤΡΙΚΗ ΑΝΑΚΟΙΝΩΣΗ

Η ΟΔΟΝΤΙΑΤΡΟΣ

ΜΑΡΙΑ Ι. ΚΟΝΤΟΡΙΝΗ

Δέχεται κατόπιν ραντεβού
καθημερινά 09.30-13.00 και 17.00-21.00
Σάββατο: 10.00-13.00

Κ. Τσαλδάρη 1 και Εθνικής Αντιστάσεως γωνία
Τηλ. 2241077756 κιν. 6974326447

ΙΑΤΡΙΚΗ ΑΝΑΚΟΙΝΩΣΗ

Το ΜΙΚΡΟΒΙΟΛΟΓΙΚΟ ΕΡΓΑΣΤΗΡΙΟ
της ιατρού
ΚΑΤΕΡΙΝΑΣ ΡΑΚΑ - ΚΑΤΣΑΝΕΒΑΚΗ

θα παραμείνει κλειστό από **Δευτέρα 21 Ιουνίου** έως και **Παρασκευή 9 Ιουλίου.** Θα λειτουργήσει κανονικά από **Δευτέρα 12 Ιουλίου.**
Δ/νση: Π. Μελά 40 • τηλ. 2241074710

Κέντρο Συμβουλευτικής & Αξιολόγησης Προσωπικότητας Παιδιών & Ενηλίκων

ΠΑΠΑΓΕΩΡΓΙΟΥ ΘΑΝΟΣ
Ψυχολόγος – Ψυχοθεραπευτής
ΠΑΝΕΠΙΣΤΗΜΙΟΥ ΑΘΗΝΩΝ

- Διερεύνηση Προσωπικότητας (Προφίλ- Δεξιότητες-Αδυναμίες)
- Δείκτης Νοημοσύνης Παιδιών και Ενηλίκων
- Μαθησιακές Δυσκολίες και Δυσλεξία
- Θεραπευτική Αντιμετώπιση Φοβιών-Ειδικών Φοβιών, Κατάθλιψης, Διαταραχής πανικού, Ψυχοσωματικών προβλημάτων, Τραυματικών γεγονότων ζωής (πένθος, χωρισμός, σχολική αποτυχία), Συναισθηματικών διαταραχών, Διαταραχών Διατροφής (βουλιμία-ανορεξία).
- Αντιμετώπιση προβλημάτων συμπεριφοράς παιδιών σε σχολείο-σπίτι
- Ανάπτυξη Κοινωνικών Δεξιοτήτων
- Βελτίωση Σχέσεων-Πρόγραμμα Ελέγχου Συγκρούσεων
- Βελτίωση Αυτοεκτίμησης-Αυτοεικόνας
- Συμβουλευτική Οικογένιας & Ζεύγους

Κ. Παλαιολόγου 105 - Ρόδος
Τηλ:22410 78668- Κιν: 6947371250 - Μόνο με Ραντεβού

PROART

Εργαστήριο Κλινικής Ψυχολογίας

ΧΡΙΣΤΙΝΑ ΣΑΒΒΑΚΗ-ΓΚΡΑΝΖΑΝ
Κλινική Ψυχολόγος-Ψυχοπαθολόγος (DESS)
- Πτυχιούχος του Πανεπιστημίου Nancy Γαλλίας
- Μεταπτυχιακή ειδίκευση (DESS) στην Κλινική Ψυχολογία Ενηλίκου, Εφήβου καί Παιδιού στο Πανεπιστήμιο Reims Γαλλίας

Για τον ενήλικο
- Ψυχοδιαγνωστική
- Ψυχολογική υποστήριξη
- Ατομική και οικογενειακή συνέντευξη
- Ψυχοθεραπεία αναλυτικής εμπνεύσεως

Για το παιδί
- Αξιολόγηση προσωπικότητας (τεστ νοημοσύνης, προβολής)
- Διάγνωση μαθησιακών δυσκολιών και συμπεριφορικών διαταραχών
- Συμβουλευτική επαγγελματικού προσανατολισμού
- Ψυχοθεραπεία μέσω παιχνιδιού και εικαστικών

Δέχεται με ραντεβού
Εθνικής Αντίστασης 15
Τηλ.: 77350-Κιν. 6937684251

ΙΑΤΡΙΚΗ ΑΝΑΚΟΙΝΩΣΗ

ΗΛΙΑΣ Κ. ΑΜΠΛΙΑΝΙΤΗΣ
ΕΙΔΙΚΟΣ ΠΝΕΥΜΟΝΟΛΟΓΟΣ

ΔΕΧΕΤΑΙ
καθημερινά Δευτέρα - Παρασκευή
από 09.00-12.30, 17.00-20.00

ΙΑΤΡΕΙΟ: ΜΕΓ. ΚΩΝΣΤΑΝΤΙΝΟΥ 36 ΡΟΔΟΣ 85100
ΤΗΛ. 2241077190 ΚΙΝ. 6936954011

ΚΕΝΤΡΟ ΕΙΔΙΚΩΝ ΘΕΡΑΠΕΙΩΝ ΤΟΥ ΠΑΙΔΙΟΥ ΔΩΔΕΚΑΝΗΣΟΥ

ΚΩΝ/ΝΟΣ ΜΠΑΔΑΝΗΣ - ΣΟΥΖΗ ΓΕΩΡΓΙΛΟΠΟΥΛΟΥ

ΕΡΓΟΘΕΡΑΠΕΥΤΗΣ ΠΤΥΧΙΟΥΧΟΣ ΜΕΘΟΔΟΥ BOBATH N.D.T
ΜΕΘΟΔΟΣ PORTAGE
ΑΙΣΘΗΤΗΡΙΑΚΗΣ ΟΛΟΚΛΗΡΩΣΗΣ (S.I.)
ΜΕΤΕΚΠΑΙΔΕΥΣΗ ΣΤΙΣ ΝΕΥΡΟΛΟΓΙΚΕΣ ΚΑΙ ΚΙΝΗΤΙΚΕΣ ΔΙΑΤΑΡΑΧΕΣ

ΛΟΓΟΠΑΘΟΛΟΓΟΣ
ΜΕΤΑΠΤΥΧΙΑΚΟ ΑΚΟΥΟΛΟΓΙΑΣ

Αποστόλου Παύλου 84, Ρόδος 85100,
τηλ. / fax (22410)60999/60579

ΝΤΟΡΑ ΚΩΝΣΤΑΝΤΙΝΟΠΟΥΛΟΥ
ΨΥΧΟΛΟΓΟΣ

Πτυχιούχος του Πανεπιστημίου της Καλιφόρνιας-Λος Αντζελες (UCLA)-Μεταπτυχιακές σπουδές στο Pepperdine University-Malibu California.

✓ Αμεση ψυχολογική υποστήριξη και επαγγελματική φροντίδα από έμπειρη Ψυχολόγο και Οικογενειακή Σύμβουλο.
✓ Η σωστή θεραπευτική σχέση μπορεί να επιφέρει ρεαλιστικές λύσεις για πραγματικά προβλήματα σε θέματα: μοναξιάς, μελαγχολίας, στρες, ανυπομονησίας, φοβίας, εθισμού, οικογενειακών σχέσεων, διαζυγίου, κακομεταχείρισης, συναισθηματικών δυσκολιών, αυτοπεποίθησης, ανασφάλειες, μεταβατικά στάδια ζωής, βουλιμίας, ανορεξίας, απώλειας, πένθους.

Τηλεφωνείστε στα τηλέφωνα:
(22410)35163 και 6944/980550
για ραντεβού και άμεση εξυπηρέτηση.
Διεύθυνση: Καρίας 1 • Περιοχή Ροδίνι - Ρόδος

ΜΑΡΙΑ ΣΑΝΤΟΡΙΝΙΟΥ
ΚΛΙΝΙΚΗ ΨΥΧΟΛΟΓΟΣ-ΨΥΧΟΛΟΓΟΣ ΤΩΝ ΚΟΙΝΩΝΙΚΩΝ ΟΜΑΔΩΝ

Πτυχιούχος Κρατικού Πανεπιστημίου της Ρώμης «La Sapienza».

— Κλινική διάγνωση ψυχοπαθολογίας παιδιού, εφήβου και ενηλίκου.
— Ατομική και οικογενειακή ψυχολογική υποστήριξη και θεραπεία κατάθλιψης, φοβίας, κρίσης πανικού, μετατραυματικού στρες (διαζύγιο, πένθος, χωρισμός, αποτυχία, ασθένεια), βουλιμίας, ανορεξίας, διαταραχών προσωπικότητας, έλλειψη αυτοεκτίμησης, εθισμού, κακοποίησης.
— Ψυχολογική φροντίδα και προετοιμασία ανύπαντρης εγκύου και ζευγαριών, στην απόκτηση πρώτου παιδιού.

Επίσκεψη μόνο με ραντεβού.

Τηλέφωνα: 22410 28851 και 6946252407
Λάρνακας 6 (Εθν. Αντιστάσεως)

ΙΑΤΡΙΚΗ ΑΝΑΚΟΙΝΩΣΗ

Ο Ιατρός
ΓΕΩΡΓΙΟΣ Σ. ΔΡΑΚΙΟΥ
ΕΙΔΙΚΟΣ ΚΑΡΔΙΟΛΟΓΟΣ

Δέχεται: καθημερινά 09.00-13.00 και 17.30-20.30
Τετάρτη απόγευμα: με ραντεβού
Σάββατο απόγευμα: κλειστά
Ιατρείο: Εθνικής Αντίστασης (πρώην Αννης Μαρίας) και Καζαντζάκη 2 Ρόδος

Τηλ.: 2241074223, κιν. 6932732382

ΚΕΝΤΡΟ ΥΠΟΣΤΗΡΙΞΗΣ ΨΥΧΟΛΟΓΙΚΩΝ ΠΡΟΒΛΗΜΑΤΩΝ

ΣΙΑΓΚΑ ΚΩΝΣΤΑΝΤΙΝΑ
ΨΥΧΟΛΟΓΟΣ
Απόφοιτος Αριστοτελείου Πανεπιστημίου Θεσσαλονίκης
τηλ. 6936261736

ΚΥΠΡΙΩΤΗ ΑΛΕΞΙΑ
ΨΥΧΟΛΟΓΟΣ
ΨΥΧΟΛΟΓΟΣ ΥΓΕΙΑΣ
Απόφοιτος Πανεπιστημίου Κρήτης, MSC Surrey University of England
τηλ. 6944717520

Δέχονται κατόπιν ραντεβού
Στεφ. Καζούλη 18-1ος όροφος
τηλ. 2241022102

ΦΥΣΙΚΟΘΕΡΑΠΕΙΑ - ΧΕΙΡΟΠΡΑΚΤΙΚΗ

ΙΩΑΝΝΗΣ ΞΕΝΑΚΗΣ

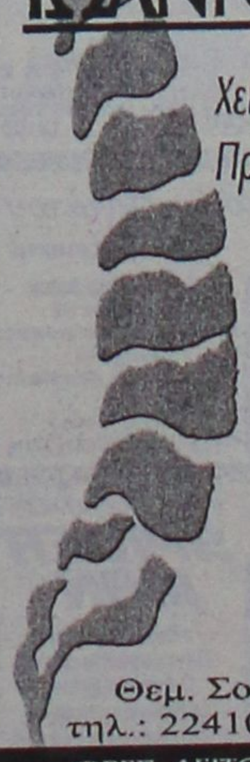

Χειροπρακτική Σπονδυλικής Στήλης
Πρόληψη και αντιμετώπιση Πόνων Αυχενικής, Θωρακικής Οσφυικής Μοίρας Σ.Σ.
Αποκατάσταση Ορθοπεδικών παθήσεων
Αποθεραπεία αθλητικών κακώσεων
Προσωπική εκγύμναση

Θεμ. Σοφούλη 117 - 1ος Όροφος
τηλ.: 22410 43848 - Κιν.:6945 173282

ΩΡΕΣ ΛΕΙΤΟΥΡΓΙΑΣ ΚΑΤΟΠΙΝ ΡΑΝΤΕΒΟΥ
ΔΕΥΤΕΡΑ - ΤΕΤΑΡΤΗ: 10.00-13.00 & 17.00-20.30
ΤΡΙΤΗ - ΠΕΜΠΤΗ - ΠΑΡΑΣΚΕΥΗ:10.00 - 17.00

MULTI • CINEMA
ODEON
METROPOL
Εβδομαδιαίο Πρόγραμμα \\ Weekly Program
18.06.2004 - 24.06.2004
Ενημερωθείτε στο Internet...www.RodosVitrina.gr/Metropol.htm



Κάθε Φορά, Πρώτη Φορά
50FIRSTDATES
ΣΕ 1η ΠΑΝΕΛΛΗΝΙΑ ΠΡΟΒΟΛΗ
Η Κωμωδία της χρονιάς...!!!
Όταν η αγαπημένη σου έχει αμνησία...
εσύ πρέπει να την ξανακερδίζεις κάθε μέρα.

Μετά τις ξεκαρδιστικές "Ασκήσεις Ηρεμίας" ο Πίτερ Σίγκαλ ξανασυναντά τον Άνταμ Σάντλερ σε μια πρωτότυπη κομεντί, γυρισμένη στην εξωτική Χαβάη. Συμπρωταγωνιστεί η γοητευτική Ντρου Μπάριμορ





New
ΑΙΘΟΥΣΑ 1
ΩΡΕΣ ΕΝΑΡΞΗΣ
SHOW TIMES
18:00 • 20:15 • 22:20



ΜΕΤΑ ΤΗΝ ΕΠΟΜΕΝΗ ΜΕΡΑ
THE DAY AFTER TOMORROW
Μετά τον θρίαμβο της "Μέρας Ανεξαρτησίας" αυτή την φορά ο "ΕΧΘΡΟΣ" είναι η τρομακτική δύναμη της "ΦΥΣΗΣ".
Εσύ που θα βρίσκεσαι;
Πρωταγωνιστούν:
Ντένις Κουέιντ, Τζέικ Γκίλενχαολ
ΑΙΘΟΥΣΑ 3
ΩΡΕΣ ΕΝΑΡΞΗΣ
SHOW TIMES
17:30 • 20:00 • 22:30



"STARSKY & HUTCH"
Το φοβερό δίδυμο...
ΜΠΕΝ ΣΤΙΛΛΕΡ & ΟΟΥΕΝ ΓΟΥΪΛΣΟΝ
Στην κωμική περιπέτεια δράσης
ΤΙΠΟΤΑ ΔΕΝ ΤΟΥΣ ΣΤΑΜΑΤΑΕΙ!
Πρωταγωνιστούν:
ΜΠΕΝ ΣΤΙΛΛΕΡ, ΟΟΥΕΝ ΓΟΥΪΛΣΟΝ
ΑΙΘΟΥΣΑ 2
ΩΡΕΣ ΕΝΑΡΞΗΣ
SHOW TIMES
20:30 • 22:45



Το σημάδι της φάλαινας
Ένα κοινωνικό αριστούργημα με την Κίσα Κασλ-Χιούζ που μόλις 13 χρονών είχε προταθεί για Όσκαρ Α' γυναικείου Ρόλου για "Το σημάδι της Φάλαινας"
Το πεπρωμένο της γράφτηκε στην ιστορία. Εκείνη τόλμησε να το αλλάξει!
ΑΙΘΟΥΣΑ 2
ΩΡΑ ΕΝΑΡΞΗΣ
SHOW TIME
18:00

COMING SOON COMING SOON COMING SOON COMING SOON
Ο ΤΙΜΩΡΟΣ
μια τέλεια οικογένεια...
μια τέλεια ζωή...
ένας εγκληματίας...
ΕΡΧΕΤΑΙ
Συνωμοσία θανάτου
the statement
ΕΡΧΕΤΑΙ
Ένα εξαιρετικό θρίλερ με έμπειρους και καταξιωμένους πρωταγωνιστές
Μάϊκλ Κέιν
Τίλντα Σουίντον, Αλάν Μπέιτς
Ένα έγκλημα...
Ένας φυγάς...Η ΚΑΤΑΔΙΚΗ!
COMING SOON COMING SOON COMING SOON COMING SOON
Το κορίτσι της διπλανής πόρτας
Μια νεανική κωμωδία! άφησε την φαντασία σου να οργιάσει...
ΕΡΧΕΤΑΙ
Πρωτ/στουν:
ΕΜΙΛΙ ΧΙΡΣ, ΕΛΙΖΑ ΚΑΘΜΠΕΡΤ
ΕΡΧΕΤΑΙ
Ο Καταπληκτικός
SPIDER MAN
Έρχεται σε 1η Παγκόσμια Προβολή
Ο σούπερ ήρωας άνθρωπος - αράχνη επιστρέφει στην οθόνη.
•3 LUXURY DESIGN SCREENS•
•DOLBY DIGITAL EX•FULLY AIR-CONDITIONED•
Πληροφορίες • Κρατήσεις 22410.28400

Cine Mania

ΕΠΙΜΕΛΕΙΑ: *ΚΥΡΙΑΚΗ ΠΕΤΡΙΔΟΥ*

Γλυκός Μπελάς (Jersey Girl)

Ρομαντική-κοινωνική κομεντί, σε σκηνοθεσία Κέβιν Σμιθ, η οποία προβάλλεται σε α' πανελλήνια προβολή, από το «Παλλάς 5 cinemas center».

Ο δημιουργός της ταινίας μας είναι γνωστός από το «Δόγμα» και το «Jersey Girl» βασίζεται σε προσωπικά του βιώματα.

Το πρωταγωνιστικό team της ταινίας είναι μία...παρέλαση από σταρ (σ.σ. που αποτελούν και το πιο δυνατό χαρτί της), αρχίζοντας από τον βραβευμένο με Όσκαρ σεναρίου για το «Ο Ξεχωριστός Γουίλ Χάντινγκ», Μπεν Άφλεκ («Περλ Χάρμπορ»). Δίπλα του εμφανίζεται η Λιβ Τάιλερ («Ο Άρχοντας των Δαχτυλιδιών»). Παίζουν, ακόμη, οι Ρέιτσελ Κάστρο, Τζορτζ Κάρλιν κ.α.

Ωστόσο, δεν είναι μόνο αυτοί οι ηθοποιοί αφού μία σειρά από διασημότητες κάνουν cameo εμφανίσεις στην ταινία με πρώτη-πρώτη την πρώην αγαπημένη του Άφλεκ, Τζένιφερ Λόπεζ, η οποία και εμφανίζεται στο μισό (περίπου) του πρώτου μέρους. Βέβαια, το πέρασμα αυτό έγινε, κατά κάποιο τρόπο, ως δώρο προς τον πρώην αγαπημένο της αλλά τα πράγματα εξελίχθηκαν έτσι που τελικά κανείς από τους δύο δεν εμφανίσθηκε στην πρεμιέρα. Εμφανίζεται, ακόμη, ο επιστήθιος φίλος του Άφλεκ με τον οποίον είχαν μοιρασθεί το Όσκαρ για το «Γουίλ Χάντινγκ», Ματ Ντέιμον καθώς και ο Τζέισον Λι.



Η γνώμη μας: Οι προθέσεις είναι καλές αλλά η συνταγή...απέτυχε. Τι άλλο να πούμε. Δυστυχώς η ταινία, αν δεν είχε μαζεμένα τόσα ονόματα δεν πιστεύουμε ότι θα ακουγόταν καν. Κι αυτό γιατί δεν πετυχαίνει ούτε στο «κοινωνική» ούτε στο «ρομαντική». Παρόλο που η ιστορία εξελίσσεται και διαθέτει όλα τα συστατικά ωστόσο το αποτέλεσμα είναι «χλιαρό», με την έννοια ότι σαφώς και έχουμε δει καλύτερες ταινίες του είδους που μπορεί να μην ήταν...αριστουργήματα αλλά τις ευχαριστηθήκαμε.

Στη συγκεκριμένη ταινία, η οποία είναι «φορτωμένη» με κλισέ του είδους, δηλαδή λίγο δράμα αλλά «ελαφρύ», λίγο ρομάντσο και μία πινελιά χιούμορ, ο θεατής μένει στο τέλος με την εντύπωση ότι τα συστατικά ήταν «άχρωμα» και «άγευστα» και επίσης όλο και κάτι ανατρεπτικό περιμένει να συμβεί που ποτέ, όμως, δεν έρχεται. Έχει κάποιες καλές σκηνές, ειδικά μία από τις τελευταίες με έναν σούπερ σταρ που κάνει cameo εμφάνιση αλλά δυστυχώς δεν αρκούν για να μας σώσουν από το να πούμε ότι δεν είδαμε τίποτα το καινούργιο. Επίσης, τρισχαριτωμένο είναι το μικρό κοριτσάκι.

Πιστεύουμε, τέλος, ότι η ταινία μπορεί να βρει ένα κοινό στις νεαρές ηλικίες και σε μεγαλύτερους που δεν έχουν ιδιαίτερες απαιτήσεις...

Η υπόθεση: Επιτυχημένος, εργασιομανής και υπερόπτης καλλιτεχνικός μάνατζερ χάνει τη γυναίκα του κατά τη γέννα της κόρης τους και στη συνέχεια χάνει τη δουλειά του μη μπορώντας να αντεπεξέλθει ως «single parent» στον απαιτητικό χώρο της showbiz. Το ταξίδι από τη Νέα Υόρκη στα πάτρια εδάφη του New Jersey, θα τον κάνει να επαναπροσδιορίσει τις προτεραιότητές του, να αφιερωθεί στην κόρη και τον πατέρα του και να εργαστεί πλέον στο δήμο περιορίζοντας κάθε φιλοδοξία του. Η συνάντησή του με νεαρή φοιτήτρια-υπάλληλο videoclub καθώς και η ευκαιρία να επανέλθει σε μια θέση παρόμοια με την παλιά θα τον φέρουν σε οριακό-κρίσιμο σημείο λήψης αποφάσεων και σε σύγκρουση με τους κοντινούς του ανθρώπους...

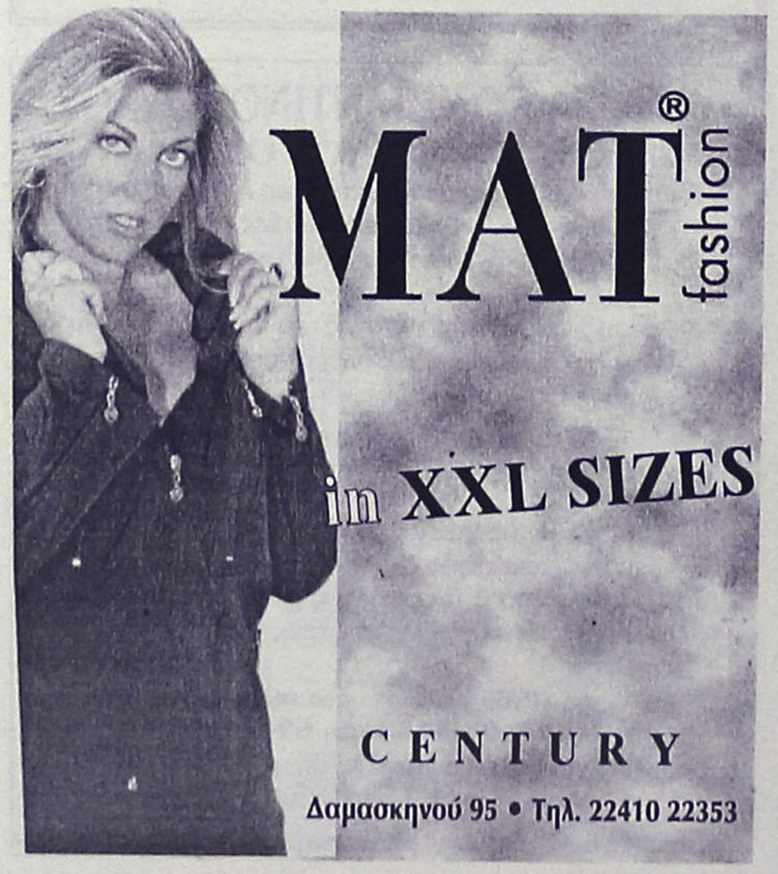

www.cinemapallas.gr
ΠΑΛΛΑΣ
5 CINEMAS CENTER
Πρόγραμμα Εβδομάδας // weekly programme
18/06/2004 - 24/06/2004

jerseygirl
Γλυκός Μπελάς
ΣΕ 1η ΠΑΝΕΛΛΗΝΙΑ ΠΡΟΒΟΛΗ
...μια κωμωδία με Ben Affleck, Jennifer Lopez, Lyv Tyler!!!
Αίθουσα 5 // ώρα έναρξης // *16:00 • 18:10 • 20:20 • 22:30
*Ειδική επιπλέον παράσταση, μόνο Σαββάτο & Κυριακή





HONEY
ΣΕ 1η ΠΑΝΕΛΛΗΝΙΑ ΠΡΟΒΟΛΗ
...ένα νεανικό ρομαντικό δράμα στον σύγχρονο κόσμο της μουσικής & του χορού!!!
Αίθουσα 2 // ώρα έναρξης // *16:00 • 18:00 • 20:10 • 22:20
*Ειδική επιπλέον παράσταση, μόνο Σαββάτο & Κυριακή

ΤΡΟΙΑ
Η ΥΠΕΡΠΑΡΑΓΩΓΗ ΤΩΝ ΡΕΚΟΡ!
• ΡΕΚΟΡ ΕΙΣΙΤΗΡΙΩΝ ΠΡΩΤΟΥ ΤΡΙΗΜΕΡΟΥ!
• ΡΕΚΟΡ ΑΡΙΘΜΟΥ ΑΙΘΟΥΣΩΝ ΤΑΥΤΟΧΡΟΝΗΣ ΠΡΟΒΟΛΗΣ ΣΤΗ ΡΟΔΟ!
• ΡΕΚΟΡ ΕΙΣΙΤΗΡΙΩΝ ΤΑΙΝΙΑΣ ΚΑΛΟΚΑΙΡΙΝΗΣ ΠΕΡΙΟΔΟΥ!
Αίθουσα 3 // ώρα έναρξης // 22:30
Αίθουσα 1 // ώρες έναρξης // 17:20 • 20:20



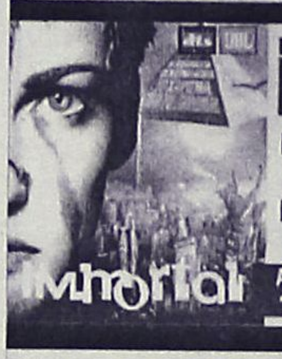

iMmortal
ΓΥΝΑΙΚΑ ΠΑΓΙΔΑ
Η ποιο εντυπωσιακή περιπέτεια φαντασίας μετά το Matrix! Με ήρωες του γνωστού κόμικ!
...Νέα Υόρκη 2095 μ.Χ.
Αίθουσα 3 // ώρες έναρξης // *16:10 • 18:15 • 20:20
*Ειδική επιπλέον παράσταση, μόνο Σαββάτο & Κυριακή

VAN HELSING
ΣΕ 1η ΠΑΓΚΟΣΜΙΑ ΠΡΟΒΟΛΗ
6η ΕΒΔΟΜΑΔΑ ΕΠΙΤΥΧΙΑΣ!
Μια ξέφρενη περιπέτεια τρόμου με τον Hugh Jackman (X MEN) κυνηγό τεράτων!
Η περιπέτεια ζει για πάντα!
Αίθουσα 4 // ώρες έναρξης // 19:50 • 22:30





Brother Bear
Ο ΑΔΕΛΦΟΣ ΜΟΥ Ο ΑΡΚΟΥΔΟΣ
κινούμενα σχέδια της Disney
*Με κάθε εισιτήριο, ΔΩΡΕΑΝ γρανίτα φράουλα ή ροδάκινο και Pop - Corn, σε κάθε μικρό μας φίλο!!! Ζητήστε τα στο Bar ΔΩΡΕΑΝ!!!
Αίθουσα 4 // ώρες έναρξης // *16:00 • 17:55
*Ειδική επιπλέον παράσταση, μόνο Σαββάτο & Κυριακή

ΠΡΟΣΕΧΩΣ - COMING SOON



INTERMISSION



DAWN OF THE DEAD



CONNIE AND CARLA



GODSEND



DUPLEX

ΧΟΡΗΓΟΙ
BACKSTAGE / NEOTEX
Κρατήσεις / Reservations
22410 24475 / 70670

Άρτος (;) & Θεάματα (;)...

... Και τηλεόραση (όπως λέμε τηλοψία...)

STAR

06.15 **Μέσα και έξω.** Ψυχαγωγική εκπομπή
06.45 **Κάθε μέρα, καλημέρα.** Ενημερωτική εκπομπή
10.00 **Λόγια Starata.** Ενημερωτική εκπομπή
12.00 **Εχω θέμα.** Ενημερωτική εκπομπή.
13.00 **Ειδήσεις**
14.00 **Super Star.** Ψυχαγωγική εκπομπή
16.20 **Ειδήσεις**
16.30 **Λουίζα, η κόρη του κηπουρού**
17.30 **Λάουρα.** Κοινωνική σειρά. Παίζουν: Σόνια Σμιθ, Ρομπέρτο Ματέος, Αλμπέρτο Ιζόλα, Καρίνα Καλμέ.
18.30 **Μονομάχος.** Τηλεπαιχνίδι Παρουσιάζει ο Χρήστος Φερεντίνος.
19.30 **Ειδήσεις**
20.40 **Αθλητικές ειδήσεις**
21.00 **Ελληνική ταινία.** «Γοργόνες και μάγκες». Μουσική κωμωδία παραγωγής 1968.
23.15 **Ξένη ταινία.** «Γλυκιά Ηβη 2: Λίλι». Ερωτικό θρίλερ, αμερικανικής παραγωγή ς 1995.
01.15 **Ειδήσεις**
01.30 **Ξένη ταινία.** «Η Εμμανουέλα στον κόσμο του έρωτα»
03.45 **Αστέρια στο πεντάγραμμο**

ALTER

06.00 **Alter kids.** Παιδικές σειρές κινουμένων σχεδίων.
11.00 **Οι πεταλούδες ελεύθερες πετούν**
12.00 **Αντζέλικα το κορίτσι του πάθους**
13.00 **Ειδήσεις**
14.00 **Αποκλειστικά.** Ενημερωτική εκπομπή με την Τατιάνα Στεφανίδου
16.30 **Ειδήσεις**
16.45 **Ελληνική ταινία.** «Ο Κώτσος στην ΕΟΚ». Ελληνική κωμωδία παραγωγής 1980.
18.45 **Το πρώτο θέμα**
19.00 **Ειδήσεις**
20.00 **Η φωνή του πολίτη**
20.55 **Auto Alter.** Αθλητική εκπομπή με τον Δημήτρη Παπανικολάου
21.00 **Σοβαρότης μηδέν** (Ε) Σατιρική εκπομπή
22.00 **Lifestyle.** Ψυχαγωγική εκπομπή
23.00 **Αϋπνίες.** Ψυχαγωγική εκπομπή
01.30 **Sex & the city.** Κοινωνική σειρά.
02.00 **Ξένη ταινία.** «Shiloh 2»
03.45 **Aphrodisia**
04.00 **Ξένη ταινία.** «Διαστημικό σεξ»

ΠΡΑΚΤΟΡΕΙΟ

STEFANAKIS TOURS-RODOS

ΔΡΟΜΟΛΟΓΙΑ ΙΕΡΑΠΕΤΡΑ/Β. ΚΟΡΝΑΡΟΣ

ΑΠΟ ΡΟΔΟ

ΚΑΘΕ ΚΥΡΙΑΚΗ
04.30 για ΧΑΛΚΗ - ΔΙΑΦΑΝΙ - ΠΗΓΑΔΙΑ - ΚΑΣΟ - ΣΗΤΕΙΑ - ΑΓ. ΝΙΚΟΛΑΟ - ΜΗΛΟ - ΠΕΙΡΑΙΑ

ΚΑΘΕ ΤΕΤΑΡΤΗ
04.30 για ΧΑΛΚΗ - ΔΙΑΦΑΝΙ - ΠΗΓΑΔΙΑ - ΚΑΣΟ - ΣΗΤΕΙΑ - ΑΓ. ΝΙΚΟΛΑΟ - ΜΗΛΟ - ΠΕΙΡΑΙΑ

ΚΑΘΕ ΠΕΜΠΤΗ
04.30 για ΧΑΛΚΗ - ΔΙΑΦΑΝΙ - ΠΗΓΑΔΙΑ - ΚΑΣΟ - ΣΗΤΕΙΑ - ΑΓ. ΝΙΚΟΛΑΟ - ΣΑΝΤΟΡΙΝΗ - ΜΗΛΟ -ΠΕΙΡΑΙΑ.

ΓΙΑ ΚΑΣΤΕΛΟΡΙΖΟ
ΚΑΘΕ ΤΡΙΤΗ - ΤΕΤΑΡΤΗ - ΣΑΒΒΑΤΟ 12 το μεσημέρι

ΚΑΘΕ ΣΑΒΒΑΤΟ
21.00 για ΚΩ - ΚΑΛΥΜΝΟ - ΣΑΜΟ - ΧΙΟ - ΜΥΤΙΛΗΝΗ - ΛΗΜΝΟ - ΑΛΕΞΑΝΔΡΟΥΠΟΛΗ.

ΑΛΕΞ. ΔΙΑΚΟΥ 38-ΡΟΔΟΣ
Τηλ.: 22410/20625-2241030054

ET-1

07.30 **Παιδικό πρόγραμμα**
10.15 **Βιογραφίες: μόδα** (Ε)
11.10 **Ιστορία** (Ε)
12.00 **Ταξιδεύοντας**
13.00 **Στο δρόμο των θαλασσοπόρων**
14.00 **Οι κήποι της Ευρώπης**
14.30 **Αποστολή: πλανήτης γη.** Ντοκιμαντέρ.
15.00 **Η ιστορία του ιταλικού σχεδίου**
15.30 **Πολύτιμοι λίθοι**
16.00 **Εχει γούστο**
18.00 **Μεγάλες αθλητικές μονομαχίες**
19.00 **Εκπομπή highlights**
21.00 **Pregame**
21.30 **Euro 2004-ποδόσφαιρο.** "Γερμανία-Τσεχία" Α' φάση. Προκριματικοί. Απευθείας μετάδοση από την Πορτογαλία.
23.45 **Post game.** Αθλητική εκπομπή.
01.45 **Ξένη ταινία.** «Dummy». Ρομαντική κωμωδία αμερικανικής παραγωγής 2002.

NET

05.45 **Πρώτη γραμμή.** Ενημερωτική εκπομπή
10.00 **Αλλη διάσταση.** Ενημερωτική εκπομπή με τον Αντώνη Αλαφογιώργο.
12.00 **Ειδήσεις**
13.00 **1 με δύο.** Ψυχαγωγική εκπομπή με τη Ρίκα Βαγιάννη και την Πόπη Τσαπανίδου.
14.50 **Σαν σήμερα στον 20ό αιώνα**
15.00 **Ειδήσεις**
16.00 **Ατίθασα νιάτα.** Νεανική αισθηματική - κοινωνική σειρά. Παίζουν: Πίτερ Μπέργκμαν, Τζιν Κούπερ.
17.00 **Χριστίνα, δικαίωμα στην αγάπη**
17.50 **Σαν σήμερα**
18.00 **Βαρδινογιάννεια.** Αγώνες στίβου με Ελληνες και ξένους αθλητές. (Ζ)
20.00 **Ειδήσεις**
21.00 **Pre game**
21.30 **Euro 2004.** "Ολλανδία-Λετονία". (Ζ)
23.45 **Post game.** Σε δίκτυο με την ΕΤ-1.
01.45 **Μάτλοκ**
02.45 **Ξένη ταινία.** «Ο χειρότερος της χρόνος».

ET-3

08.00 **Θεσσαλονίκης εγκώμιον**
08.30 **Δευτέρα Λυκείου-Αίθουσα Β'**
09.30 **Η ξυπόλητη χορεύτρια**
10.00 **Η άλλη μέρα**
12.00 **Το άξιον εστί στη Θεσσαλονίκη** (Ε)
13.00 **Ειδήσεις**
13.55 **Ο κόσμος των σπορ**
14.30 **Με μα τρίτη ματιά**
16.30 **Η ζωή είναι ωραία**
18.00 **Τίποτε δεν είναι για πέταμα**
18.30 **Αθλητικό ημίωρο**
19.00 **Περίμετρος**
19.30 **Υδρόγειος**
20.00 **Θάλασσα, ο υδάτινος κόσμος**
20.30 **Ειδήσεις**
21.30 **Μακρινές φιλίες**
22.00 **Προπονητήριο**
23.00 **Προσανατολισμοί**
24.00 **Ειδήσεις**
00.30 **Γαλάτειας και Πυγμαλίωνος**
01.00 **Το αηδόνι της Σμύρνης**
01.30 **Χάκερς**

FILMNET

05.35 **Ξένη ταινία.** «Ηρθε η σειρά σου να πεθάνεις».
07.20 **E! entertainment**
08.10 **Ξένη ταινία.** «Καλύτερα δεν γίνεται».
10.30 **Το φως του Απόλλωνα λάμπει**
10.45 **Ξένη ταινία.** «Οι δικηγόροι του Λος Αντζελες, η ταινία».
12.15 **Ξένη ταινία.** «Ο νέος είναι αλλιώς».
13.45 **Σκηνές από τον κινηματογράφο**
14.20 **Ξένη ταινία.** «Το αγόρι ιδιοφυΐα».
15.45 **Το φως του Απόλλωνα λάμπει**
16.00 **Φράνκλιν**
16.30 **Ταζμάνια**
16.55 **Ποπάι**
17.20 **Ντοκιμαντέρ για παιδιά από το Animal Planet**
17.55 **Ξένη ταινία.** «Επιχείρηση περιδέραιο». Δράμα εποχής του Τσαρλς Σάιερ
20.00 **Ξένη ταινία.** «Η τυφλή ζαριά του Νταν Μαχόουνι». Αστυνομικό δράμα του Ρ. Κβιετνιόφσκι, με τους Μίνι Ντράιβερ, Τζον Χαρτ.
21.45 **Το φως του Απόλλωνα λάμπει**
22.00 **Ξένη ταινία.** «Η ιστορία του Ρόμπερτ Χάνσεν».
23.35 **Preview**
23.55 **Ξένη ταινία.** «Το μυστικό της».
01.45 **Ξένη ταινία.** «Ιταλικά κόλπα».
03.25 **Ξένη ταινία.** «Ο βασιλιάς».

SUPER SPORT

17.00 **Ιπποδρομίες** (Ε)
19.30 **Αγώνες μπιλιάρδου.** Παγκόσμιο πρωτάθλημα τρισπόντων 2004.
21.00 **Champions zone.** Εκπομπή επικαιρότητας.
22.00 **Αγώνες μοτοσικλέτας**
23.00 **Στιγμιότυπα Wimbledon** (Ζ)
24.00 **Οποιος αντέξει**
02.00 **Copa America 2001** (Ε). "Χιλή-Μεξικό"

MEGA

05.45 **Πρωινό MEGA.** Ενημερωτική εκπομπή με τον Κώστα Αρβανίτη και τη Μάρω Λεονάρδου.
09.30 **Και μισή.** Ενημερωτική εκπομπή με τη Φωτεινή Πιπιλή.
10.00 **Τα μυστικά της Βέφας.** Πρωινή εκπομπή μαγειρικής με τη Βέφα Αλεξιάδου.
11.00 **Ομορφος κόσμος το πρωί.** Ψυχαγωγική εκπομπή με τον Γρηγόρη Αρναούτογλου
14.00 **Ειδήσεις**
15.00 **Δέκα λεπτά κήρυγμα** (Ε) Χιουμοριστική σειρά.
16.00 **Τα μυστικά της Βέφας** (Ε)
16.50 **Δύο ξένοι** (Ε) Κωμική σειρά. Παίζουν: Νίκος Σεργιανόπουλος, Εβελίνα Παπούλια.
18.00 **Ματιές στα γεγονότα**
18.10 **Απαγορευμένη αγάπη** Ελληνική κοινωνική σειρά
18.50 **Φιλοδοξίες.** Ελληνική κοινωνική σειρά. Παίζουν: Γιάννης Βούρος, Λίλα Καφαντάρη, Λουκία Παπαδάκη
19.20 **Σ' αγαπώ, μ' αγαπάς** (Ε)
20.00 **Κεντρικό δελτίο ειδήσεων**
21.00 **Η φάρμα ΙΙ**
22.10 **Ελληνική ταινία.** «Η ψεύτρα». Ελληνική κωμωδία παραγωγής 1963.
00.15 **Ειδήσεις**
00.30 **Ξένη ταινία.** «Επιχείρηση Delta force II: Καθαρός στόχος». Περιπέτεια.
02.30 **Τηλεμάρκετινγκ**
03.00 **Ξένη ταινία.** «Μικρές κυρίες». Δραματική ταινία, παραγωγής 1994, με τους Γουινόνα Ράιντερ, Γκάμπριελ Μπερν κ.ά.

ANT-1

06.00 **Οι περιπέτειες του Ολιβερ Τουίστ**
06.25 **Οι ειδήσεις του CBS**
06.50 **Καλημέρα Ελλάδα.** Ενημερωτική εκπομπή με τον Γιώργο Παπαδάκη.
10.00 **Πρωινός καφές.** Πρωινή εκπομπή με την Ελένη Μενεγάκη
13.05 **Super game.** Τηλεπαιχνίδι με την Ελίνα Κέφη
13.15 **Το πιο γλυκό μου ψέμα** (Ε). Κωμική σειρά. Παίζουν: Σοφία Αλιμπέρτη, Θανάσης Ευθυμιάδης.
14.00 **Τα νέα του ANT1**
14.50 **Εκείνες και εγώ** (Ε) Κωμική σειρά.
15.50 **Εγκλήματα** (Ε) Κωμική σειρά.
16.25 **Super game.** Τηλεπαιχνίδι.
16.30 **Κωνσταντίνου και Ελένης** (Ε) Κωμική σειρά. Παίζουν: Χάρης Ρώμας, Ελένη Ράντου, Βασίλης Κούκουρας, Μαρία Λεκάκη, Καλλιρόη Μυριαγκού.
17.30 **Ειδήσεις**
17.50 **Καλημέρα ζωή.** Καθημερινή κοινωνική σειρά.
18.40 **Θησαυροφυλάκιο.** Τηλεπαιχνίδι με τον Ανδρέα Μικρούτσικο.
19.20 **Η λάμψη.** Καθημερινή κοινωνική σειρά του Νίκου Φώσκολου.
20.00 **Τα νέα του ANT1**
21.00 **Fame story.** Ψυχαγωγική εκπομπή
22.00 **Ξένη ταινία.** «Κύματα αγάπης». Αισθηματική κομεντί, αμερικανικής παραγωγής 1998.
00.20 **Νυχτερινές ειδήσεις**
00.50 **Διάγνωση: Φόνος**
01.50 **2004.** Ενημερωτική εκπομπή με τον Ανδρέα Παναγόπουλο
02.50 **Fame story.** (Ε) Τηλεπαιχνίδι
03.50 **Mobile fun**

ALPHA

05.40 **Καινούργια ημέρα.** Η Ρίτσα Μπιζόγλη μας ενημερώνει καθημερινά για τα πρώτα γεγονότα της ημέρας που ξεκινά και μας μεταφέρει τον απόηχο της επικαιρότητας της ημέρας που πέρασε
06.50 **Καλημέρα σας.** Ενημερωτική εκπομπή με τον Γιώργο Αυτιά
10.00 **Καλώς τους.** Πρωινή εκπομπή με την Ρούλα Κορομηλά
13.00 **Μαριμάρ** (Ε). Κοινωνική σειρά.
14.00 **Ειδήσεις**
14.50 **Μαρία** (Ε) Κοινωνική σειρά.
15.30 **Νίνα.** Δραματική σειρά
16.20 **Ειδήσεις στη νοηματική γλώσσα**
16.30 **Μιράντα**
17.30 **Μπορώ.** Ενημερωτική εκπομπή με την Αννα Δρούζα
19.15 **Ολα εδώ πληρώνονται.** Τηλεπαιχνίδι με τον Θοδωρή Αθερίδη.
20.00 **Ειδήσεις**
21.00 **Ρεζερβέ.** Κωμική σειρά σε σκηνοθεσία Αντώνη Τέμπου. Παίζουν: Πέτρος Φιλιππίδης, Ντίνα Κώνστα, Χρήστος Χατζηπαναγιώτης.
22.00 **Μια αγάπη, μια ζωή.** Ελληνική δραματική σειρά. Παίζουν: Γιώργος Νινιός, Βάσια Παναγοπούλου
23.00 **Μυστικά και λάθη.** Δραματική σειρά.
24.00 **Talk show.** Ενημερωτική εκπομπή με τον Μανώλη Καψή.
01.00 **Ειδήσεις**
01.15 **Το καφενείο των φιλάθλων**
03.15 **Τηλεαγορές**
03.45 **Μπορώ (Ε)**

ΜΝΗΜΟΣΥΝΑ

Την 24η μηνός Ιουνίου, ημέρα Πέμπτη και ώρα 8.30 π.μ., εις τον Ιερό Ναό Ταξιαρχών Νεκροταφείου, τελούμε ετήσιο μνημόσυνο υπέρ αναπαύσεως της ψυχής του λατρευτού μας συζύγου, πατέρα, παππού, αδελφού και θείου

ΜΙΧΑΗΛ ΜΙΧΑΗΛΟΥ

Η σύζυγος: Μίνα
Τα παιδιά: Παναγιώτης-Αννα, Νίκος-Εντυτ, Αναστασία-Δημήτριος
Τα εγγόνια, τ' αδέλφια, τ' ανίψια και οι λοιποί συγγενείς

Την 24η μηνός Ιουνίου, ημέρα Πέμπτη και ώρα 8.30 π.μ., εις τον Ιερό Ναό Αγίας Ειρήνης (Ορφανοτροφείου Θηλέων), τελούμε 40ήμερο μνημόσυνο υπέρ αναπαύσεως της ψυχής της λατρευτής μας μητέρας, γιαγιάς, αδελφής και θείας

ΧΑΡΙΤΩΜΕΝΗΣ ΒΑΛΣΑΜΙΔΟΥ

Τα παιδιά, τα εγγόνια, τ' αδέλφια, τ' ανίψια και οι λοιποί συγγενείς



Την 25η μηνός Ιουνίου, ημέρα Παρασκευή και ώρα 8 π.μ., εις τον Ιερό Ναό Αγίου Δημητρίου (παλαιό Νεκροταφείο), τελούμε ετήσιο μνημόσυνο υπέρ αναπαύσεως της ψυχής της αγαπημένης μας μητέρας, γιαγιάς, προγιαγιάς και θείας

ΑΝΝΑΣ ΣΤ. ΧΑΤΖΗΣΤΑΜΑΤΗ

Τα παιδιά: Δέσποινα - Γιώργος Κασσαβέτης, Φαίδρα Χαρίτου, Ευαγγελία - Παλαιολόγος Καννής, Αναστασία-Μάριος Φρυδάς
Τα εγγόνια, τα δισέγγονα, τ' ανίψια και οι λοιποί συγγενείς.



Την 24η μηνός Ιουνίου, ημέρα Πέμπτη και ώρα 8.30 π.μ., εις τον Ιερό Ναό Αγίας Ειρήνης (Ορφανοτροφείο Θηλέων) τελούμε 3μηνο μνημόσυνο υπέρ αναπαύσεως της ψυχής του λατρευτού μας συζύγου, πατέρα, παππού, αδελφού και θείου

ΗΛΙΑ ΔΟΥΛΓΑΡΟΓΛΟΥ

Η σύζυγος: Αναστασία
Τα παιδιά: Χαρούλα-Δημήτρης Καλιουδάκη, Κική-Δημήτρης Χατζηδημητρίου
Τα εγγόνια, τ' αδέλφια, τ' ανίψια και οι λοιποί συγγενείς



Την 24η μηνός Ιουνίου, ημέρα Πέμπτη και ώρα 8 π.μ., εις τον Ιερό Ναό Αγίου Λουκά Σορωνής, τελούμε 40ήμερο μνημόσυνο υπέρ αναπαύσεως της ψυχής του λατρευτού μας συζύγου, πατέρα, παππού, αδελφού και θείου

ΠΑΡΑΣΚΕΥΑ ΠΑΠΑΚΩΝΣΤΑΝΤΙΝΟΥ

Η σύζυγος: Ελένη
Τα παιδιά: Μαρία - Ηλίας, Φλώρα - Γιώργος, Αναστασία - Μιχάλης.
Τα εγγόνια, τ' αδέλφια, τ' ανίψια και οι λοιποί συγγενείς.



Την 24η μηνός Ιουνίου, ημέρα Πέμπτη και ώρα 8.30 π.μ., στο μοναστήρι του Αη Γιάννη Αρνίθας, τελούμε 9ήμερο μνημόσυνο υπέρ αναπαύσεως της ψυχής του λατρευτού μας πατέρα, παππού, και θείου

ΟΔΥΣΣΕΑ ΟΛΥΣΣΑΙΟΥ

Τα παιδιά: Δημήτρης - Αννα
Τα εγγόνια: Οδυσσέας - Γιάννης
Τ' ανίψια και οι λοιποί συγγενείς.



Την 27η μηνός Ιουνίου, ημέρα Κυριακή και ώρα 8.30 π.μ., εις τον Ιερό Ναό Μητροπόλεως, τελούμε 40ήμερο μνημόσυνο υπέρ αναπαύσεως της ψυχής του λατρευτού μας συζύγου, πατέρα, αδελφού και θείου

ΕΜΜΑΝΟΥΗΛ ΠΑΠΑΚΩΝΣΤΑΝΤΙΝΟΥ

Η σύζυγος: Ελένη
Τα παιδιά: Στέλλα, Νικόλαος, Δημήτριος
Τ' αδέλφια: Τσαμπίκος-Νομική, Παναγιώτης-Καλλιόπη
Τ' ανίψια και οι λοιποί συγγενείς



Την 25η μηνός Ιουνίου, ημέρα Παρασκευή και ώρα 8 π.μ., εις τον Ιερό Ναό Αγίου Νικολάου πόλεως Ρόδου, τελούμε ετήσιο μνημόσυνο υπέρ αναπαύσεως της ψυχής του λατρευτού μας συζύγου, πατέρα, παππού, αδελφού και θείου

ΧΡΗΣΤΟΥ ΒΑΣΟΥΚΟΥ

Η σύζυγος: Αντωνία
Τα παιδιά: Αντώνιος-Μαρία, Φώτιος-Στεφανία, Στέφανος-Αννα
Τα εγγόνια: Κώστας, Βάλλια, Νίκος, Χρήστος, Φιλίτσα
Οι αδελφές: Δώρα, Ντίνα, Πόπη
Τ' ανίψια και οι λοιποί συγγενείς

ΕΛΛΗΝΙΚΗ ΔΗΜΟΚΡΑΤΙΑ
ΥΠΟΥΡΓΕΙΟ ΕΘΝΙΚΗΣ ΠΑΙΔΕΙΑΣ & ΘΡΗΣΚΕΥΜΑΤΩΝ
ΠΕΡΙΦΕΡΕΙΑΚΗ Δ/ΝΣΗ Α/ΘΜΙΑΣ & Β/ΘΜΙΑΣ ΕΚΠ/ΣΗΣ ΝΟΤ. ΑΙΓΑΙΟΥ
Δ/ΝΣΗ Α/ΘΜΙΑΣ ΕΚΠ/ΣΗΣ Ν. ΔΩΔ/ΣΟΥ
Γεωργίου Μαύρου 2-Ζέφυρος
85100 Ρόδος
Πληροφορίες: Θοδωρής Ηλιάδης
Τηλ. : 22410 55801-3
FAX: 22410 55821
E-mail: mail@dipe.dod.sch.gr

ΠΡΟΣΚΛΗΣΗ ΕΚΔΗΛΩΣΗΣ ΕΝΔΙΑΦΕΡΟΝΤΟΣ

Η Διεύθυνση Πρωτοβάθμιας Εκπαίδευσης Ν. Δωδεκανήσου προκειμένου να υλοποιήσει την πράξη «Ολοήμερα Δημοτικά Σχολεία» και ειδικότερα όσον αφορά την πρόσληψη του υπευθύνου για την μισθοδοσία των εκπαιδευτικών που συμμετέχουν σ΄ αυτό το έργο καλεί τους ενδιαφερόμενους Μόνιμους Εκπαιδευτικούς ή Ελεύθερους Επαγγελματίες να υποβάλλουν αίτηση εκδήλωσης ενδιαφέροντος για να αναλάβουν με ανάθεση έργου την υλοποίηση των παρακάτω:

Α) Την ηλεκτρονική καταχώρηση σε καθορισμένη ιστοσελίδα, που θα κοινοποιηθεί, όλων των στοιχείων που αφορούν την υλοποίηση του προγράμματος για κάθε τμήμα ολοήμερου σχολείου. (στοιχεία εκπαιδευτικών, ώρες ανά μήνα που εργάζονται, αριθμό μαθητών ανά τμήμα και σχολείο κ.λπ.)

Β) Τη μηχανογραφική έκδοση των μισθοδοτικών καταστάσεων για Ωρομισθίους και μόνιμους εκπαιδευτικούς (θα τους διατεθεί έτοιμη σε web περιβάλλον).

Γ) Την ηλεκτρονική υποβολή των Αναλυτικών Περιοδικών Δηλώσεων στο Ι.Κ.Α. μέσα στις ημερομηνίες που προβλέπονται (μέσω των Δ/νσεων Α/΄θμιας Εκπ/σης).

Δ) Την έκδοση των βεβαιώσεων αποδοχών σε τουλάχιστον δύο αντίγραφα, για την εφορία.

Ε) Τη δημιουργία του ηλεκτρονικού αρχείου (π.χ. της δισκέτας) με τις αμοιβές που καταβλήθηκαν σε κάθε εκπαιδευτικό για υποβολή στο ΚΕΠΥΟ σύμφωνα με τις διατάξεις της παραγράφου 1 του άρθρου 20 του Κ.Β.Σ.

ΣΤ) Κάθε άλλη αιτούμενη βεβαίωση από εκπαιδευτικό, εφ΄ όσον τα αιτούμενα στοιχεία είναι καταχωρημένα (μέσω των Δ/νσεων Α΄/θμιας Εκπ/σης).

Τα προσόντα του υπευθύνου πρέπει να είναι τα εξής:

- Η εμπειρία του σε αντίστοιχα έργα.
- Η αποδεδειγμένη δεξιότητά του στη χρήση Η/Υ και Ηλεκτρονικού Ταχυδρομείου.
- Η διαθεσιμότητα του κατάλληλου εξοπλισμού από πλευράς υπευθύνου.
- Η χρονική του διαθεσιμότητα.

Ο υπεύθυνος που θα επιλεγεί θα υποχρεούται όπως εντός 5 εργάσιμων ημερών από την κοινοποίηση σε αυτούς των σχετικών καταστάσεων από την οικεία Διεύθυνση Πρωτοβάθμιας Εκπαίδευσης να προβαίνει στην έκδοση των σχετικών αιτουμένων καταστάσεων.

Η αμοιβή του καθορίζεται κατά ανώτατο όριο στο ποσό του 1.50 ευρώ μεικτά ανά μισθοδοτούμενο ανά μήνα (Συμπεριλαμβάνονται και οι καταστάσεις των Αναλυτικών Περιοδικών Δηλώσεων στο ΙΚΑ, η έκδοση βεβαιώσεων αποδοχών για την εφορία και η δημιουργία ηλεκτρονικού αρχείου με τις αμοιβές που καταβλήθηκαν σε κάθε εκπαιδευτικό για υποβολή στο ΚΕΠΥΟ σύμφωνα με τις διατάξεις της παραγράφου 1 του άρθρου 20 του Κ.Β.Σ., για τις οποίες δεν θα υπολογιστεί επί πλέον αμοιβή. Οι καταστάσεις αυτές συμπεριλαμβάνονται στην αμοιβή του.)

Οι αιτήσεις εκδήλωσης ενδιαφέροντος θα υποβάλλονται στην Διεύθυνση Πρωτοβάθμιας Εκπαίδευσης Ν. Δωδεκανήσου έως 30/06/2004.

Ο ΔΙΕΥΘΥΝΤΗΣ Π. Ε. Ν. ΔΩΔΕΚΑΝΗΣΟΥ
Εμμανουήλ Θεουλάκης

ΕΛΛΗΝΙΚΗ ΔΗΜΟΚΡΑΤΙΑ
ΥΠΟΥΡΓΕΙΟ ΟΙΚΟΝΟΜΙΑΣ & ΟΙΚΟΝΟΜΙΚΩΝ
ΤΕΛΩΝΕΙΟ ΚΩ
ΑΚΤΗ ΚΟΥΝΤΟΥΡΙΩΤΗ 7
85300 ΚΩΣ
ΤΗΛ./FAX:22420-22612
ΠΛΗΡΟΦΟΡΙΕΣ: Α. ΑΔΑΜΙΔΗΣ

ΔΙΑΚΗΡΥΞΗ ΕΚΠΟΙΗΣΗΣ ΑΥΤΟΚΙΝΗΤΩΝ

Σας γνωρίζουμε ότι στις 13/7/2004 ημέρα Τρίτη στο Τελωνείο Κω διενεργείται δημοπρασία αυτοκινήτων κυριότητος Δημοσίου.

Τα δημοπρατούμενα αυτοκίνητα είναι στο σύνολό τους δύο (2).

Ο ΤΕΛΩΝΗΣ ΚΩ
ΑΓΓΕΛΗΣ ΖΕΡΒΟΣ
ΠΕ/Α'

ΕΝΩΣΗ ΑΓΡΟΤΙΚΩΝ ΣΥΝΕΤΑΙΡΙΣΜΩΝ ΔΩΔΕΚΑΝΗΣΟΥ

ΠΡΟΣΚΛΗΣΗ ΕΝΔΙΑΦΕΡΟΝΤΟΣ

Η ΕΝΩΣΗ ΑΓΡΟΤΙΚΩΝ ΣΥΝΕΤΑΙΡΙΣΜΩΝ ΔΩΔΕΚΑΝΗΣΟΥ ενδιαφέρεται να προσλάβει έμπειρο στέλεχος για να καλύψει τη θέση του Διευθυντή της Οργάνωσης.

Οι υποψήφιοι για τη θέση θα πρέπει να έχουν τα παρακάτω στοιχεία:

- Πτυχίο Α.Ε.Ι. Οικονομικής Κατεύθυνσης από αναγνωρισμένο Πανεπιστήμιο του Εσωτερικού ή του Εξωτερικού.
- Πενταετή τουλάχιστον επειρία σε θέση ευθύνης Οικονομικών Υπηρεσιών ή Διοίκησης Επιχειρήσεων ή Διαχείρισης Ανθρώπινων Πόρων.
- Ηλικία έως 40 ετών κατά προτίμηση.
- Προτιμητέα η κατοχή Μεταπτυχιακού Τίτλου Σπουδών στις Οικονομικές Επιστήμες.
- Γνώση τουλάχιστον μίας ξένης γλώσσας.

Οι ενδιαφερόμενοι θα πρέπει να καταθέσουν μέχρι την Τρίτη 20 Ιουλίου 2004 στα γραφεία της Ε.Α.Σ.Δ. (Κλ. Πέππερ 1, Ρόδος 85100) σχετική αίτηση για την θέση, συνοδευόμενη από αναλυτικό βιογραφικό σημείωμα, αποδεικτικά τίτλων σπουδών και αν κρίνεται σκόπιμο, από κάποια συστατική επιστολή. Για οποιαδήποτε πρόσθετη πληροφορία οι ενδιαφερόμενοι μπορούν να απευθύνονται στον κ. Κουνάκη (τηλ.: 241028375 ή 2241028376).

Από την
Ενωση Αγροτικών Συν/μών Δωδεκανήσου
Ο Πρόεδρος
Πιτροπάκης Εμμανουήλ



Την 26η μηνός Ιουνίου, ημέρα Σάββατο και ώρα 8 π.μ., εις τον Ιερό Ναό Αγίας Αναστασίας, τελούμε 40ήμερο μνημόσυνο υπέρ αναπαύσεως της ψυχής του λατρευτού μας συζύγου, πατέρα, αδελφού και θείου

ΜΙΧΑΗΛ Η. ΠΕΤΡΙΔΗ
ετών 67

Η σύζυγος: Αικατερίνη
Τα παιδιά: Κυριακή, Σοφία - Χρήστος
Τ' αδέλφια, τ' ανίψια και οι λοιποί συγγενείς.

ΕΛΛΗΝΙΚΑ ΤΟΥΡΙΣΤΙΚΑ ΑΚΙΝΗΤΑ Α.Ε.
ΥΠΟΚΑΤΑΣΤΗΜΑ: GOLF ΑΦΑΝΤΟΥ ΡΟΔΟΥ
85103 ΡΟΔΟΣ
Πληροφορίες: Γ. Σωτηρόπουλος
Τηλ.: 22410-51451
Φαξ: 22410-51122
Αριθ. Πρωτ. 281

ΠΕΡΙΛΗΨΗ ΑΝΑΚΟΙΝΩΣΗΣ

Η Α.Ε. ΕΛΛΗΝΙΚΑ ΤΟΥΡΙΣΤΙΚΑ ΑΚΙΝΗΤΑ, υποκατάστημα Golf Αφάντου Ρόδου που εδρεύει στη νήσο Ρόδο, ανακοινώνει ότι θα προσλάβει προσωπικό με σύμβαση εργασίας ιδιωτικού δικαίου ορισμένου χρόνου, συνολικού αριθμού επτά (7) ατόμων για την κάλυψη παροδικών αναγκών του Υποκαταστήματος Golf Αφάντου Ρόδου της Α.Ε. ΕΛΛΗΝΙΚΑ ΤΟΥΡΙΣΤΙΚΑ ΑΚΙΝΗΤΑ, για τις εξής κατά αριθμό ατόμων, ειδικότητες, με τα αντίστοιχα ειδικά προσόντα και για χρονική διάρκεια μέχρι οκτώ (8) μήνες.

Μία (1) θέση μπουφετζή (Δ.Ε.)
Δίπλωμα επαγγελματικής κατάρτισης (ΙΕΚ) τεχνικού μαγειρικής τέχνης ή πτυχίο ΤΕΣΤΕ ειδικότητας μαγείρου ή άλλης ισότιμης Σχολής Δευτεροβάθμιας Εκπαίδευσης της ημεδαπής ή αλλοδαπής με εμπειρία έξι (6) μηνών ως μπουφετζής.
Ελλείψει αυτών: Απολυτήριος τίτλος αναγνωρισμένης κατώτερης σχολής ειδικότητας μαγείρων και προϋπηρεσία ενός (1) έτους ως μπουφετζής.
Ελλείψει αυτών: Τίτλος υποχρεωτικής εκπαίδευσης και προϋπηρεσία δύο (2) τουλάχιστον ετών ως μπουφετζής.

Δύο (2) θέσεις Εργάτες (Υ.Ε.)
Δεν απαιτούνται ειδικά προσόντα.

Δύο (2) θέσεις Καθαριστές-στριες (Υ.Ε.)
Δεν απαιτούνται ειδικά προσόντα.

Μία (1) θέση Σερβιτόρος (Δ.Ε.)
Δίπλωμα επαγγελματικής κατάρτισης Ι.Ε.Κ. αντίστοιχης ειδικότητας ή πτυχίο ΒΕΣΤΕ ή ΤΕΣΤΕ ειδικότητας Ξενοδοχειακής-εστιατορικής τεχνικής.
Ελλείψει αυτών: Απολυτήριος τίτλος ΥΕ και προϋπηρεσία έξι (6) μηνών ως σερβιτόρος.

Μία (1) θέση Ηλεκτρολόγος Δ.Ε.)
α) Ο ομώνυμος ή αντίστοιχος τίτλος ΙΕΚ ή Τεχνικού Επαγγελματικού Εκπαιδευτηρίου Α' ή Β' κύκλου σπουδών ή Ενιαίου Πολυκλαδικού Λυκείου ή Τεχνικού Επαγγελματικού Λυκείου ή Τεχνικών Επαγγελματικών Σχολών ή σχολών μαθητείας του ΟΑΕΔ ή άλλοι ισότιμοι τίτλοι σχολικών μονάδων της ημεδαπής ή αλλοδαπής αντίστοιχης ειδικότητας.
Γίνεται επίσης δεκτός οποιοσδήποτε τίτλος ΙΕΚ ή δευτεροβάθμιας εκπαίδευσης ή άλλος ισότιμος και αντίστοιχος τίτλος σχολικών μονάδων της ημεδαπής ή αλλοδαπής, υπό την προϋπόθεση ότι ο υποψήφιος υποβάλλει βεβαίωση της αρμόδιας για την έκδοση της άδειας υπηρεσίας, ότι η άδεια άσκησης επαγγέλματος χορηγήθηκε βάσει του συγκεκριμένου τίτλου είτε αυτοτελώς είτε με συνυπολογισμό και εμπειρίας.
Ελλείψει αυτών ομώνυμο ή αντίστοιχο απολυτήριο αναγνωρισμένης κατώτερης Τεχνικής Σχολής της ημεδαπής ή αντίστοιχο τίτλο σχολής της αλλοδαπής.
Γίνεται επίσης δεκτός οποιοσδήποτε τίτλος αναγνωρισμένης κατώτερης τεχνικής σχολής της ημεδαπής, υπό την προϋπόθεση ότι ο υποψήφιος υποβάλλει βεβαίωση της αρμόδιας για την έκδοση της άδειας υπηρεσίας, ότι η άδεια άσκησης επαγγέλματος χορηγήθηκε βάσει του συγκεκριμένου τίτλου είτε αυτοτελώς είτε με συνυπολογισμό και εμπειρίας.
Ελλείψει αυτών απολυτήριο τίτλο τουλάχιστον υποχρεωτικής εκπαίδευσης (δηλαδή απολυτήριο τριταξίου γυμνασίου ή για υποψήφιους που έχουν αποφοιτήσει μέχρι και το 1980 απολυτήριο δημοτικού σχολείου) ή ισοδύναμο απολυτήριο τίτλο κατώτερης τεχνικής σχολής του Ν.Δ. 580/1970, ή απολυτήριο τίτλο εργαστηρίων ειδικής επαγγελματικής εκπαίδευσης & κατάρτισης του άρθρου 1 του Ν. 2817/2000 ή άλλος ισότιμος τίτλος της αλλοδαπής.
β) Προϋπηρεσία ενός (1) έτους.
γ) Αδεια ασκήσεως επαγγέλματος Γ' ειδικότητας πρώτης κατηγορίας 100 KW.
Οι υποψήφιοι πρέπει να έχουν ηλικία από 18 έως 65 ετών.
Οι ενδιαφερόμενοι, μπορούν να υποβάλλουν αίτηση στα γραφεία της Υπηρεσίας μας, που βρίσκονται στο ΓΚΟΛΦ ΑΦΑΝΤΟΥ ΡΟΔΟΥ εντός προθεσμίας δέκα (10) ημερών που αρχίζει από 24-06-2004 και λήγει στις 03-07-2004.
Αρμόδιος για πληροφορίες καθώς και για την παραλαβή των αιτήσεων θα είναι ο κ. Γεώργιος Σωτηρόπουλος καθημερινά από 10.00 έως 13.00 στα τηλ. 22410-51451 στα γραφεία του Γκολφ Αφάντου Ρόδου.
Τα δικαιολογητικά που πρέπει να υποβάλλουν οι υποψήφιοι βρίσκονται στο πλήρες κείμενο της ανακοίνωσης καθώς και τα επιπλέον, αναφέρονται στο επεξηγηματικό σημείωμα παραρτ. 2 που αποτελεί αναπόσπαστο μέρος της ανακοίνωσης η οποία θα βρίσκεται αναρτημένη στο υποκατάστημα της υπηρεσίας μας ΓΚΟΛΦ ΑΦΑΝΤΟΥ ΡΟΔΟΥ καθώς και στον πίνακα ανακοινώσεων του Δήμου Αφάντου Ρόδου.

Η προϊσταμένη
του Υποκαταστήματος
Αννα Καρακάση

ΠΑΓΚΑΡΠΑΘΙΑΚΟΣ ΣΥΛΛΟΓΟΣ ΡΟΔΟΥ

ΠΡΟΣΚΛΗΣΗ

*Ο Παγκαρπαθιακός Σύλλογος Ρόδου σας προσκαλεί στο Εθνικό Θέατρο Ρόδου, την **Παρασκευή 25-6-2004 και ώρα 20.30** για να παρακολουθήσετε την θεατρική μας παράσταση: **«Γάμος στην Κυρά Παναγιά. Η Συμβολή της Καρπάθου στον αγώνα του 1821».***
*Η παράσταση είναι βασισμένη στο ομώνυμο βιβλίο της **Πόπης Χιωτάκη-Σκευοφύλακα.***
Η παρουσία σας θα μας δώσει ιδιαίτερη χαρά.

Για το Δ.Σ.
Η πρόεδρος
Σοφία Κόνσολα-Παραγυιού

Ονόματα αριστούχων μαθητών

Συνέχεια από τη σελ. 37

- Μανουσάκη Χρυσή-Στέλλα 19 1013
- Χριστοδουλίδη Δέσποινα 19 10/13
- Σουντούκ Σερδζιου 19 8/13
- Μάρκου-Νίκανδρου Κων/νος 19 7/13
- Στεργάκη Μαρία 19 7/13
- Χατζηαναστάσης Εμμανουήλ 19 7/13
- Καρακατσάνη Ιωάννα 19 6/13
- Παπαδημήτρη Παναγιώτα 19 6/13
- Καμπέρη Δέσποινα-Ζαφείρω-Ν. 19 5/13
- Παπαδοπούλου Δικαία 19 5/13
- Κουλούρη Αλεξάνδρα 19 4/13
- Πίπου Σοφία 19 2/13
- Χατζηστρατής Θεόδωρος-Αγγ. 19 2/13
- Παπαντωνίου Αλεξία-Ελεονώρα 19
- Βεργωτή Αναστασία-Σπυριδ. 18 12/13
- Κοκκότης Θωμάς 18 12/13
- Τζίτζιο Εύα 18 11/13
- Χατζηχρυσού Ευθυμία-Μιχαλ. 18 11/13
- Χρυσοχόος Βασίλειος 18 10/13
- Τσερλικάκης Νικόλαος-Μιχαήλ 18 9/13
- Σωτήρη Μάλαμα 18 8/13
- Κολλίγρη Βασιλική-Δήμητρα 18 7/13
- Τοδουλάκης Γεώργιος 18 7/13

ΤΑΞΗ Β'

- Στάμου Αλίκη 20
- Περίδης Προμηθέας 19 12/13
- Χατζηαντωνίου Ιωάννα 19 10/13
- Αντώνογλου Αρχοντούλα 19 9/13
- Λόγγου Μαριέττα-Μαρίνα 19 9/13
- Κατράλη Χριστίνα 19 8/13
- Μαστρογιαννάκη Σεσίλια-Μαρία-Λουίζα 19 7/13
- Τσάκου Γεωργία 19 7/13
- Χριστοδούλου Ελευθερία 19 7/13
- Καρακωνσταντίνου Καλλιόπη 19 6/13
- Χρηστάκης Εμμανουήλ 19 6/13
- Φίλια Ειρήνη 19 5/13
- Κοτλίδα Μαρία 19 2/13
- Ψαράς ή Χατζηγεωργίου Τριαντάφυλλος-Τσαμ. 19 2/13
- Ρουμπέτης Γεώργιος 19 1/13
- Καμπούρη Νίκη 19
- Παρασκευάς Γεράσιμος 19
- Ξάνθος Νικόλαος-Γεώργιος 19 12/13
- Καραχάλιος Δημήτριος 18 11/13
- Νάκος Αριστείδης 18 11/13
- Ρούσσου Αννα 18 11/13
- Χήτα Λαμπρινή-Αννα 18 11/13
- Κοκκινάκος Δημήτριος 18 10/13
- Κεραμέα Πελαγία 18 9/12
- Χριστοφόρου Εμμανουήλ 18 8/13
- Βαλσάμη Ελευθερία-Αγγελική 18 7/13
- Μαριέττος Μιχαήλ 18 7/13
- Ρούσσου Μαρία 18 7/13

ΤΑΞΗ Γ'

- Καμπέρη Μικαέλα-Αλίκη 20
- Μίχαλου Μαρία-Μαργαρίτα 20
- Νικήταρη Σεβαστή 20
- Παπαδόπουλος Σταμάτιος 19 12/13
- Διακογιαννάκη Βασιλική 19 10/13
- Καμπούρη Μαρία-Αννα 19 10/13
- Καραβίδα Ελένη 19 7/13
- Τρικίλη Ευδοκία 19 7/13
- Τουρτούνης Δημήτριος 19 6/13
- Τριανταφυλλίδη Δέσποινα 19 6/13
- Κοσμάς Δημήτριος 19 5/13
- Παπαγεωργίου Μιχαήλ 19 5/13
- Κονταρίνης Αλέξιος 19 4/13
- Μάρκου-Νίκανδρου Γεώργιος-Μηνάς 19 4/13
- Γιοφτσίδης Νικόλαος 19 3/13
- Καραγεωργής Εμμανουήλ-Θεολόγος 19 3/13
- Κεχαγιά Φλώρα 19 1/13
- Μοράρη Μαρίνα 18 10/13
- Χατζηνικήτα Φαίδρα 18 10/13
- Κουτούζου Αθηνά 18 7/12
- Σκάρος Σταύρος 18 7/12
- Κρομμύδας Δημήτριος 18 7/13
- Μπιλανάκος Αλέξανδρος 18 7/13
- Τσαγκαλίδης Αχιλλεύς 18 7/13

ΛΥΚΕΙΟ ΣΟΡΩΝΗΣ

ΤΑΞΗ Α'

- Τομάζου Ελισάβετ-Σοφία 19 3/10
- Ζαμπελάκη Φωτεινή 18 1/10
- Υφαντή Βασιλεία Λουκία 18 1/10

ΤΕΧΝΙΚΟ ΕΠΑΓΓΕΛΜΑΤΙΚΟ ΕΚΠΑΙΔΕΥΤΗΡΙΟ ΒΟΗΘΩΝ ΝΟΣΟΚΟΜΩΝ

ΠΡΟΑΓΟΝΤΑΙ ΣΤΗ Β' ΤΑΞΗ

Αρφαρά Σωτούλα, Γκρόσλερ Κωνσταντίνα, Κλωνάρη Βασιλεία, Κοντουδάκη Μαρία, Κωστάκου Μαρία, Κωτσαδάμ Ειρήνη, Μαστροβασίλη Μαρία, Μήτσου Ευθυμία, Μοσκιού Πανορμίτης, Πανοβράκου Σωτηρία, Σαττά Αικατερίνη, Σφυρίου Μενέλαος.

ΑΡΙΣΤΕΥΣΑΝ

- Γκλόσλερ Κωνσταντίνα 19 9/15
- Αρφαρά Σωτούλα 19 6/15
- Κωτσαδάμ Ειρήνη 19 1/15
- Μαστροβασίλη Μαρία 19

ΑΠΟΛΥΟΝΤΑΙ

Αλεξίου Σταυρούλα-Βαλασία, Γιαννουράκη Σωτηρία-Δανάη, Γκιζέτη Μαρία, Ζερβού Αγγελική, Καστανάκου Ηλιάνα, Μπλάτσου Χριστίνα, Νικήτα Μαρία, Πιτροπάκη Γραμματική, Σταδιάτη Αικατερίνη, Τσαμπής Δημήτριος, Χαρτερού Ελένη, Ψυματάκη Παντελίτσα.

ΑΡΙΣΤΕΥΣΑΝ

- Ζερβού Αγγελική 18 10/11
- Αλεξίου Σταυρούλα-Βαλασία 18 8/11
- Μπλάτσου Χριστίνα 18 6/11
- Γιαννουράκη Σωτηρία-Δανάη 18 5/11

ΠΑΝΕΠΙΣΤΗΜΙΟ ΑΙΓΑΙΟΥ
ΚΕΝΤΡΙΚΗ ΟΙΚΟΝΟΜΙΚΗ ΥΠΗΡΕΣΙΑ
ΛΟΦΟΣ ΠΑΝΕΠΙΣΤΗΜΙΟΥ-ΚΤΙΡΙΟ ΔΙΟΙΚΗΣΗΣ
81100 ΜΥΤΙΛΗΝΗ
Αριθ. Πρωτ. 1087

ΠΕΡΙΛΗΨΗ ΤΗΣ ΑΡΙΘ. 1085/21.06.2004 ΠΡΟΚΗΡΥΞΗΣ ΔΙΕΘΝΟΥΣ ΑΝΟΙΚΤΟΥ ΔΙΑΓΩΝΙΣΜΟΥ

Το Πανεπιστήμιο Αιγαίου, με βάση την απόφαση του Πρυτανικού Συμβουλίου στην 18/19-5-04 συνεδρίασή του, με την οποία αποφασίζεται η προκήρυξη του ως άνω διαγωνισμού, καθώς και το ΠΔ 715/1979 (ΤΜΗΜΑ ΙΙΙ περί μισθώσεως ακινήτων)

ΠΡΟΚΗΡΥΣΣΕΙ

Διεθνή ανοικτό διαγωνισμό με κριτήριο κατακύρωσης την πιο συμφέρουσα προσφορά για την μίσθωση έως 100 κλινών για τη στέγαση ισάριθμων φοιτητών του Παν/μίου Αιγαίου στη Ρόδο.

Τα προς μίσθωση ξενοδοχεία ή δωμάτια θα βρίσκονται κατά προτίμηση σε σχετικά μικρή απόσταση από τα κεντρικά γραφεία του Πανεπιστημίου Αιγαίου στη Ρόδο.

Οι ενδιαφερόμενοι πρέπει να γνωρίζουν ότι τα προσφερόμενα καταλύματα θα είναι σύγχρονης κατασκευής, θα διαθέτουν εγκαταστάσεις ψύξης-θέρμανσης, ύδρευσης, τηλεφώνου και ατομικών χώρων υγιεινής, τα δωμάτια θα είναι μονόκλινα με ελάχιστη έκταση καθαρού χώρου 14-17 τ.μ. ή δίκλινα με ελάχιστη έκταση καθαρού χώρου 25-30 τ.μ. κατάλληλα για διαμονή φοιτητών και θα υπάρχει δημόσια συγκοινωνία.

Η διάρκεια της μίσθωσης θα είναι για τρία ακαδημαϊκά έτη (2004-05, 2005-06 και 2006-07) και θα αφορά το χρονικό διάστημα από 1/9 έως 30/6 κάθε ακαδ. έτους.

Οι ενδιαφερόμενοι θα υποβάλουν σφραγισμένους φακέλους προσφορών στο γραφείο Πρωτοκόλλου του Παν/μίου Αιγαίου στη Ρόδο μέχρι τις 21/07/2004 ώρα 11.00, ημερομηνία και ώρα μετά την οποία δεν θα γίνεται δεκτή καμία προσφορά και για κανένα λόγο. Ο διαγωνισμός θα διενεργηθεί την 21/07/2004 ημέρα Τετάρτη και ώρα 12.00 π.μ. στο κτίριο Β' του Πανεπιστημίου Αιγαίου στη Ρόδο.

Ο διαγωνισμός θα διεξαχθεί σύμφωνα με τις διατάξεις του Π.Δ. 715/79.

Οι εκμισθωτές θα βαρύνονται με τα έξοδα δημοσίευσης της παρούσας στον Τύπο.

Ειδικότεροι όροι της προκήρυξης και τα δικαιολογητικά που θα υποβληθούν με την προσφορά αναφέρονται στην διακήρυξη, την οποία οι ενδιαφερόμενοι μπορούν να λάβουν, όπως και κάθε σχετική πληροφορία από την Οικονομική Υπηρεσία του Πανεπιστημίου Αιγαίου, Λ. Δημοκρατίας 1, από την αρμόδια υπάλληλο κα Ποτσάκη Ειρήνη, τηλ. 2241099010.

Ιωάννης Σείμένης
Αντιπρύτανης Οικονομικού Προγραμματισμού και Ανάπτυξης

ΕΜΠΟΡΙΚΟΣ ΣΥΛΛΟΓΟΣ ΡΟΔΟΥ

ΠΡΟΣΚΛΗΣΗ
ΕΚΛΟΓΙΚΗΣ ΓΕΝΙΚΗΣ ΣΥΝΕΛΕΥΣΗΣ

Το Διοικητικό Συμβούλιο του Εμπορικού Συλλόγου Ρόδου, με την από 2 Ιουνίου 2004 απόφασή του προχωρεί σύμφωνα με το Νόμο και το καταστατικό του σε αρχαιρεσίες για την ανάδειξη νέων οργάνων διοίκησής του.

Οι αρχαιρεσίες του ΕΣΡ θα διεξαχθούν σε δύο ημέρες ως ακολούθως:

- 25 Ιουνίου 2004, ημέρα Παρασκευή και ώρα 20.00 έως 23.30 και
- 26 Ιουνίου 2004, ημέρα Σάββατο και ώρα 10.30 έως 14.30,

στην αίθουσα συνεδριάσεων του Επιμελητηρίου Δωδεκανήσου (Γρ. Λαμπράκη 8 - Ρόδος) με τα ακόλουθα θέματα ημερήσιας διάταξης:

1. Διοικητικός και Οικονομικός Απολογισμός, περιόδου από 21/6/2001 μέχρι σήμερα
2. Αρχαιρεσίες:
   α) Εκλογή Διοικητικού Συμβουλίου
   β) Εκλογή Ελεγκτικής Επιτροπής
   γ) Εκλογή Αντιπροσώπων στις Ομοσπονδίες.

Η Διοίκηση του Εμπορικού Συλλόγου Ρόδου, καλεί όλα τα μέλη του να συμμετάσχουν μαζικά στις εκλογικές διαδικασίες. Η συσπείρωση όλων μας αποτελεί τη μόνη αξιόπιστη απάντηση στις προκλήσεις και την επιχειρούμενη απαξίωση του εμπορικού κόσμου.

Ρόδος 22 Ιουνίου 2004

Εκ του Εμπορικού Συλλόγου Ρόδου

ΣΥΓΧΑΡΗΤΗΡΙΟ

Συγχαίρουμε την αγαπημένη μας εγγονή **Νεκταρία Υγειονομάκη** που αρίστευσε εις την Α' τάξη Γυμνασίου Κρεμαστής και της ευχόμαστε πάντα επιτυχίες.

Ο παππούς Ιερέας Νικόλαος Ζερβός
η γιαγιά Βασιλική Ζερβού

ΠΑΝΗΓΥΡΙΣ

Φέρεται εις γνώση του φιλοθρήσκου κοινού ότι την **24η Ιουνίου του 2004, ημέρα Πέμπτη**, πανηγυρίζει ο Ι.Ν. Αγίου Ιωάννου του Προδρόμου πόλεως Ρόδου. Την παραμονή **23/06/2004, ημέρα Τετάρτη και ώρα 7 μ.μ.** Μέγας Πανηγυρικός Αρχιερατικός Εσπερινός, το δε πρωί **24/06/2004**, Ορθρος και Αρχιερατική Θεία Λειτουργία μετ' αρτοκλασίας.

Εκ της εκκλησιαστικής επιτροπής του Ι.Ν. Αγίου Ιωάννου του Προδρόμου πόλεως Ρόδου

ΔΗΜΟΤΙΚΗ ΕΠΙΧΕΙΡΗΣΗ ΤΟΥΡΙΣΜΟΥ & ΑΝΑΨΥΧΗΣ ΚΑΜΕΙΡΟΥ
ΣΟΡΩΝΗ-ΔΗΜΟΣ ΚΑΜΕΙΡΟΥ
ΤΗΛ.: 2241042091, 2241041474
ΦΑΞ: 22410 -98115

Σορωνή 22/6/2004
Αριθμ. Πρωτ. 108

ΑΝΑΚΟΙΝΩΣΗ

Η Δημοτική Επιχείρηση Τουρισμού και Αναψυχής Καμείρου (Δ.Ε.Τ.Α.Κ.) μετά την αριθμό 7/24.5.2004 απόφαση του Διοικητικού Συμβουλίου, ανακοινώνει ότι την **4η** του μηνός **Ιουλίου** του έτους **2004** ημέρα **Κυριακή** και ώρα **10 π.μ.** στο χώρο του **Αγίου Σουλά,** θα γίνει διάθεση των χώρων σε μικροπωλητές και εκθέτες.

Οι ενδιαφερόμενοι πρέπει να παρευρίσκονται την ως άνω ημέρα και ώρα στον χώρο του Αγίου Σουλά.

Ο πρόεδρος
Νεοφύτου Λουκάς

ΧΑΘΗΚΕ

ΚΟΚΕΡ κανελί ακούρευτο με πράσινο λουράκι ονομάζεται **ΣΥΣΗ.**

Παρακαλώ αν τη δείτε επικοινωνήστε στο τηλέφωνο 693231320 ή 2241035609

Ευχαριστώ

ΑΠΩΛΕΙΑ

Χάθηκε σκύλος 2 μηνών στην περιοχή Καρακόνερο.
Ονομα: **Ρουτς**
Ράτσα: Κυνηγόσκυλο
Χρώμα: Μαύρο με λίγο καφέ στα πόδια και στο πρόσωπο.
Φοράει κόκκινο περιλαίμιο. Πολύ μεγάλα αυτιά.

Πληροφορίες στο 6946795691

ΚΑΛΛΙΤΕΧΝΙΚΗ ΠΡΟΣΚΛΗΣΗ

ΜΙΚΡΗ ΟΜΑΔΑ ΚΑΛΛΙΤΕΧΝΩΝ ΑΠΟΤΕΛΟΥΜΕΝΗ ΑΠΟ ΖΩΓΡΑΦΟΥΣ και ΔΗΜΙΟΥΡΓΟΥΣ ΛΑΪΚΗΣ ΤΕΧΝΗΣ ΕΝΔΙΑΦΕΡΕΤΑΙ ΝΑ ΔΙΕΥΡΥΝΕΙ ΤΟΝ ΚΥΚΛΟ ΤΗΣ ΚΑΙ ΜΕ ΑΛΛΟΥΣ ΚΑΛΛΙΤΕΧΝΕΣ ΜΕ ΣΚΟΠΟ ΤΗ ΣΥΣΤΑΣΗ ΟΜΙΛΟΥ ΓΙΑ ΔΗΜΙΟΥΡΓΙΑ ΕΚΘΕΣΕΩΝ ΚΑΙ ΕΚΔΗΛΩΣΕΩΝ

Σας καλούμε σε μία πρώτη γνωριμία την **Κυριακή 27 Ιουνίου 2004** και **ώρα από 11.00 έως 19.00** στην οδό **Τιμοκρέοντος 20 (πίσω από τη Τουρκική Βιβλιοθήκη) στην Π. Πόλη**

Πληροφορίες τηλ. 6945347411, Μυριάμ

ΣΥΝΕΤΑΙΡΙΣΤΙΚΗ ΤΡΑΠΕΖΑ ΔΩΔΕΚΑΝΗΣΟΥ Συν.Π.Ε.

ΠΡΟΣΚΛΗΣΗ 11ης ΤΑΚΤΙΚΗΣ Γ.Σ.

Καλούνται τα μέλη της ΣΥΝΕΤΑΙΡΙΣΤΙΚΗΣ ΤΡΑΠΕΖΑΣ ΔΩΔΕΚΑΝΗΣΟΥ Συν.Π.Ε. να λάβουν μέρος στην 11η Τακτική Γενική Συνέλευση που θα πραγματοποιηθεί στην Ρόδο, το **Σάββατο 26 Ιουνίου 2004** και **ώρα 9.30 το πρωί,** στην αίθουσα διαλέξων του **ΑΚΤΑΙΟΝ, (1ος όροφος)** στο Μανδράκι της Ρόδου, με τα παρακάτω θέματα ημερησίας διάταξης:

Θέμα 1ο: Εγκριση εισόδου στην Συνεταιριστική Τράπεζα Δωδεκανήσου όλων των Συνεταίρων που εγγράφησαν από τις 10/10/2003 μέχρι τις 31/05/2004, μετά από σχετικές αποφάσεις του Δ.Σ. της Τράπεζας.

Θέμα 2ο: Απολογισμός Δ.Σ. της διαχειριστικής περιόδου 01/01/2003-31/12/2003.

Θέμα 3ο: Εγκριση των Οικονομικών Καταστάσεων και της Διανομής των Αποτελεσμάτων της Τράπεζας της διαχειριστικής περιόδου 01/01/2003-31/12/2003.

Θέμα 4ο: Απαλλαγή των μελών των Δ.Σ. και του Ε.Σ. της Τράπεζας της περιόδου 01/01/2003-31/12/2003, από την ευθύνη της διαχείρισης για την διαχειριστική περίοδο 01/01/2003-31/12/2003.

Θέμα 5ο: Εγκριση προϋπολογισμού εσόδων-εξόδων της χρήσης 2004.

Θέμα 6ο: Ορισμός Ορκωτού Ελεγκτή για την χρήση 2004.

Από το Δ.Σ.

ΕΙΣΑΓΩΓΕΣ ΜΕΤΑΧΕΙΡΙΣΜΕΝΩΝ ΑΥΤΟΚΙΝΗΤΩΝ
ΑΓΟΡΕΣ-ΠΩΛΗΣΕΙΣ-ΑΝΤΑΛΛΑΓΕΣ
TOP CARS
ΑΠΟ 0 ΕΩΣ 72 ΔΟΣΕΙΣ!!!
✦ Για τον ιδιώτη
✦ Τον φίλο του σπορ αυτοκινήτου
✦ Τον επαγγελματία
✦ Τον ταξιτζή
✦ Τον αγρότη

πλαίσιο

ΕΝΑ ΧΡΟΝΟ ΕΓΓΥΗΣΗ
TOP CARS
Η καλύτερη λύση!
1ο κατάστημα:Λεωφ. Ελευθερίας 20 Κρεμαστή
τηλ. (22410) 96889 και 6972261775
ΝΕΟ
2ο κατάστημα: Λεωφ. Ρόδου-Λίνδου- τηλ. (22410) 69518
fax: (22410) 69517

ΝΤΕΤΕΚΤΙΒΣ
30 ΧΡΟΝΙΑ ΜΟΝΙΜΑ
ΚΑΙ ΣΤΗ ΡΟΔΟ
35354 - 28780
Π.Π. ΓΕΡΜΑΝΟΥ 6 (ΠΛ. ΦΩΚΙΑΛΗ)
Η ΛΥΣΗ!!!
ΣΕ ΚΑΘΕ ΣΑΣ ΠΡΟΒΛΗΜΑ
EXPRESS SECURITY


Delta
ΔΙΑΜΑΝΤΕ ΕΡΓΑΛΕΙΑ

ΚΟΦΤΗ ΧΕΙΡΟΣ
6ο χλμ.Ρόδου Λίνδου
Συγκρότημα Μανουσέλη
ΔΙΑΤΡΗΤΙΚΑ
ΔΙΑΜΑΝΤΟΤΡΥΠΟΤΕΧΝΙΚΗ ΡΟΔΟΥ
ΔΙΑΜΑΝΤΟΦΟΡΟΙ ΔΙΣΚΟΙ ΚΟΠΗΣ ΓΙΑ ΓΡΑΝΙΤΗ, ΜΑΡΜΑΡΟ ΤΟΥΒΛΟ κ.τ.λ.


ΑΡΜΟΚΟΦΤΕΣ
ΤΡΥΠΑΜΕ
ΚΟΒΟΥΜΕ
ΣΠΑΜΕ

ΧΩΡΙΣ ΣΚΟΝΕΣ
ΡΩΓΜΕΣ
ΜΕΡΕΜΕΤΙΑ
ΠΩΛΗΣΕΙΣ
&
ΕΚΤΕΛΕΣΕΙΣ ΕΡΓΑΣΙΩΝ
Η ΠΟΛΥΧΡΟΝΗ ΜΑΣ ΠΕΙΡΑ ΣΤΟ ΕΞΩΤΕΡΙΚΟ ΜΑΣ ΔΙΝΕΙ ΤΗ ΔΥΝΑΤΟΤΗΤΑ ΝΑ ΒΡΙΣΚΟΥΜΕ ΛΥΣΗ ΕΚΕΙ ΠΟΥ ΟΙ ΑΛΛΟΙ ΣΗΚΩΝΟΥΝ ΤΑ ΧΕΡΙΑ ΨΗΛΑ!
ΤΗΛΕΦΩΝΗΣΤΕ ΜΑΣ
22410 69022 - 77986
ΚΙΝΗΤΟ: 6944 380562
ΥΠΕΥΘΥΝΟΣ
Μαρκος Τσεσμετζής



Ρόδος: εἰκῆ καὶ ὡς ἔτυχε...

... Το λιωμένο μολύβι του Κλήδονα

Τώρα,
με το λιωμένο μολύβι του κλήδονα
το λαμπύρισμα του καλοκαιρινού πελάγου,
η γύμνια ολόκληρης της ζωής·
και το πέρασμα και το σταμάτημα και το πλάγιασμα
και το τίναγμα
τα χείλια το χαϊδεμένο δέρας,
όλα γυρεύουν να καούν.

Οπως το πεύκο καταμεσήμερα
κυριεμένο απ' το ρετσίνι
βιάζεται να γεννήσει φλόγα
και δε βαστά πια την παιδωμή-

φώναξε τα παιδιά να μαζέψουν τη στάχτη
και να τη σπείρουν.
Ο,τι πέρασε πέρασε σωστά.

Κι εκείνα ακόμη που δεν πέρασαν
πρέπει να καούν
τούτο το μεσημέρι που καρφώθηκε ο ήλιος
στην καρδιά του εκατόφυλλου ρόδου.

Γιώργος Σεφέρης: "Θερινό Ηλιοστάσι"

... Τουρκικά πολεμικά αεροπλάνα βολτάρουν πάνω από την Ρόδο

«Δεν απομένει καμία αμφιβολία ότι η ελληνική αεροπορία μπορεί να καταδιώξει ή και να συλλάβει ή και να καταρρίψει τα τουρκικά αεροπλάνα, που με τόση θρασύτητα παρεβίασαν τον ελληνικό εναέριο χώρο πάνω από την Ρόδο. Και τούτο γιατί τα τουρκικά αεροπλάνα δεν περιορίσθηκαν σε μια... επίσκεψη, αλλά αφού έκαναν την βόλτα τους πάνω και από άλλα νησιά, ξαναγύρισαν ανενόχλητα στη Ρόδο, για δεύτερη φορά! Γιατί, λοιπόν, δεν επενέβη η ελληνική αεροπορία;

Η απάντησις δεν μπορεί να είναι άλλη από το ότι δεν πήρε διαταγή από την κυβέρνηση. Και δεν πήρε διαταγή γιατί η κυβέρνησις προτιμά να ανέχεται τις προκλήσεις των Τούρκων σωβινιστών, από φόβο μήπως διαταραχθούν τα περιβόητα "συμμαχικά πλαίσια". Κι έτσι οι Τούρκοι εφαρμόζουν ανενόχλητοι εις βάρος της χώρας μας το αμερικανικό πρόγραμμα "ανοικτοί ουρανοί" - γνωστό, στην απλοελληνική γλώσσα, σαν ξέφραγο αμπέλι!».

"Αυγή", 12 Ιουνίου 1964

... Τουρκικές προσεγγίσεις στο Αγαθονήσι

Τις ακτές στο Αγαθονήσι προσέγγισαν δύο τουρκικά ελικόπτερα κατά τη διάρκεια νυχτερινής άσκησης, το ένα εκ των οποίων έκανε και την *"περαντζάδα"* του πάνω από νησί.

Από την μεριά του το Υπουργείο Αμυνας χαρακτήρισε αυτά τα καμώματα ως συνήθη πτητική δραστηριότητα, που κατ' αυτούς έγινε στον εθνικό εναέριο στην περιοχή του Αγαθονησιού.

Και σχολιάζει δηκτικά ο δημοσιογράφος **Λουκάς Δημάκας** στα *"Νέα"*:

... Οσοι εθίζονται στις παραβιάσεις τέτοιου είδους σίγουρα δεν μπορούν να κατηγορούν άλλους για ζημίωση των εθνικών συμφερόντων. Και αν το υποστηρίζουν πραγματικά μάλλον κοιτούν τον εαυτό τους στον καθρέπτη!



(Σκίτσο του Ηλία Μακρή, από την "Καθημερινή")

Με την αρνητική ψήφο των ***Γιάννη Παρασκευά*** και ***Κώστα Καϊσερλη*** ψηφίσθηκε τις προάλλες ο νέος *"τρομονόμος"* στην αρμόδια Κοινοβουλευτική Επιτροπή, ο οποίος προβλέπει και το ευρωπαϊκό ένταλμα σύλληψης.

Ο κ. Σκανδαλίδης ψήφισε μεν υπέρ, αλλά εξέφρασε τις *"επιφυλάξεις"* του.

... Βλέπετε δεν ήθελε να στεναχωρήσει τον κ. Γιώργο Παπανδρέου και τους αμερικανούς φίλους του που είχαν ταχθεί ενθέρμως υπέρ του "ναι".

... Επειτα είναι και η αρχηγομήτωρ η κα Μαργαρίτα, και για την θέση του "προϊσταμένου" στον "Ισταμε" έχει να αντιμετωπίσει πολλούς ανταγωνιστές!

ΝΤΕΤΕΚΤΙΒΣ ΑΘΗΝΩΝ
PRIVATE DETECTIVE
Αναλαμβάνουμε υποθέσεις ανηλίκων, προσωπικές, οικογενειακές εμπόροβιομηχανικές
Διαθέτουμε τα καλύτερα ηλεκτρονικά σύγχρονα οπτικοακουστικά μέσα
Εχεμύθεια 100%
Τα 30 χρόνια πείρα είναι η εγγύησή μας
ΤΗΛ. 6977 632963 & 6945 319796

ΜΟΛΙΣ ΚΥΚΛΟΦΟΡΗΣΕ
ΜΙΧΑΛΗΣ ΕΜΜ. ΑΡΦΑΡΑΣ:
Ιπποτικοί και Νεοκλασικοί Πύργοι Ιαλυσού Ρόδου


Γνωρίστε
● Την πολεοδομία και τη νεοκλασικίζουσα αρχιτεκτονική του τόπου, μέσα από φωτογραφίες και σχέδια
Μελετείστε
● Την τοπική ιστορία των πύργων, τη γενεαλογία των ιδιοκτητών, τους σπουδαίους λαϊκούς τεχνίτες κ.ά.
Χαρείτε
● Ενα πολυτελές έργο 26Χ35 εκ., σε πλάγιο σχήμα 224 σελίδων, εξολοκλήρου τετράχρωμο, με χειροποίητη χρυσοδερματόδετη βιβλιοδεσία.
ΠΩΛΗΣΗ ΣΕ ΕΠΙΛΕΓΜΕΝΑ ΒΙΒΛΙΟΠΩΛΕΙΑ και στο τηλ. 2102818842

(εκ)πολιτισμικά παίγνια

Μιλτιάδης Λογοθέτης

Δωδεκάνησα και βιώσιμη τουριστική ανάπτυξη

... κείμενα προβληματισμού και αφύπνισης

Κυκλοφόρησε πριν από λίγες μέρες το νέο βιβλίο του συμπολίτη μας **Μιλτιάδη Λογοθέτη** με τίτλο ***"Δωδεκάνησα: ένα πολύμορφο πρότυπο βιώσιμης τουριστικής ανάπτυξης"***, που αποτελεί το 18ο κατά σειρά πόνημά του με θέμα τα *"τουριστικά"* δρώμενα των νησιών μας.

«Ο Μιλτιάδης Λογοθέτης κατάγεται από τη Νίσυρο και ζει μόνιμα στη Ρόδο από το 1947, όταν ήρθε για να φοιτήσει στο Βενετόκλειο Γυμνάσιο. *Σπούδασε πολιτικές και οικονομικές επιστήμες και έκανε μεταπτυχιακές σπουδές στην οικονομική και περιφερειακή ανάπτυξη, στην έρευνα της αγοράς και στον τουρισμό, στον οποίο αφιέρωσε και τη διδακτορική του διατριβή.*

Διευθυντής του Επιμελητηρίου Δωδεκανήσου πάνω από 30 χρόνια, επιστημονικός συνεργάτης της Ενωσης Ξενοδόχων Ρόδου και διευθυντής στο Ινστιτούτο Τουριστικών και Ξενοδοχειακών Ερευνών. Συγγραφέας πολλών βιβλίων με περιεχόμενο την οικονομία, την περιφερειακή ανάπτυξη, τον τουρισμό και τη νεότερη πολιτική και οικονομική ιστορία της Δωδεκανήσου. Καθηγητής, για πολλά χρόνια μαθημάτων τουρισμού και οικονομίας στην ΑΣΤΕΡ, στη Σχολή Ξεναγών και σήμερα στο μεταπτυχιακό Τμήμα Διοίκησης Τουριστικών Επιχειρήσεων του Ελληνικού Ανοιχτού Πανεπιστημίου».



*** Μιλτιάδης Λογοθέτης: "Δωδεκάνησα: ένα πολύμορφο πρότυπο βιώσιμης τουριστικής ανάπτυξης", κείμενα προβληματισμού και αφύπνισης, ζωγραφικοί πίνακες και χαρακτικά: Βάλια Σεμερτζίδη, Τυπογραφείο "Τέχνη", σελ. 245, Ρόδος 2004**

...

Τα κείμενα που δημοσιεύονται στο νέο του βιβλίο αποτελούν εισηγήσεις της τελευταίας κυρίως πενταετίας και καλύπτουν θέματα που απασχολούν τον τουρισμό της Δωδεκανήσου και όχι μόνο, αφού σχεδόν όλα έχουν εθνική εμβέλεια στον βαθμό που η Δωδεκάνησος αποτελεί περίπτωση στη μελέτη του ελληνικού τουρισμού.

Οπως επισημαίνει ο κ. Λογοθέτης: *«τα θέματα που εξετάζονται καλύπτουν ένα ευρύ φάσμα και αναφέρονται στην ανταγωνιστικότητα του τουρισμού, στις εναλλακτικές μορφές τουρισμού, στις επιδράσεις του τουρισμού στο περιβάλλον, τον τουρισμό και την ανάπτυξη, στην τουριστική εκπαίδευση, στα ιδιαίτερα προβλήματα του νησιώτικου τουρισμού και στις διαφοροποιήσεις ανάμεσα στα ανεπτυγμένα και* ***"απομονωμένα"*** *νησιά της* ***"άγονης γραμμής"*** *και σε άλλα πιο εξειδικευμένα θέματα τουρισμού και οικονομικής ανάπτυξης. Ολα τα θέματα εξετάζονται υπό το πρίσμα των αρχών της βιώσιμης ανάπτυξης, που κυριαρχούν στα κείμενα.*

Των κειμένων αυτών προτάσσεται ένα εκτενές ***εισαγωγικό σημείωμα*** *που αναφέρεται στις ιστορικές και οικονομικοπολιτικές εξελίξεις της Δωδεκανήσου από τους αρχαιότατους χρόνους μέχρι σήμερα, για να τονισθεί εκείνο που υποστηρίζω, ότι η σημερινή τουριστική ανάπτυξη της περιοχής και ιδιαίτερα η διεθνής θέση και προβολή της Ρόδου αποτελεί μετεξελιγμένη μορφή και συνέχεια του ένδοξου πολιτικού, πολιτιστικού και ναυτικού παρελθόντος του νησιού. Επίσης στο τέλος παρατίθεται και ένα* ***στατιστικό παράρτημα*** *με δημοσιογραφικά, οικονομικά και τουριστικά δεδομένα, που τεκμηριώνουν τα όσα αναφέρονται στα κείμενα.*

Να σημειώσω ακόμα ότι αρκετά κείμενα αποτελούν ***εισηγήσεις*** *σε ημερίδες, συνέδρια και διασκέψεις που έγιναν και με την ιδιότητά μου του διευθυντή του Ινστιτούτου Τουριστικών και Ξενοδοχειακών Ερευνών ή του ειδικού συμβούλου της Ενωσης Ξενοδόχων Ρόδου καθώς και* ***άρθρα*** *στον τύπο της Δωδεκανήσου και της Αθήνας, όπως επίσης και* ***μονογραφίες*** *που συντάχθηκαν στα πλαίσια τοπικών αναπτυξιακών προγραμμάτων της περιοχής.*

Τα κείμενα αυτά, παρά το γεγονός ότι καλύπτουν μια πενταετία *διατηρούν την* ***επικαιρότητά*** *τους, γιατί έχουν το στοιχείο της* ***διαχρονικότητάς*** *στο βαθμό, που τα όσα με αυτά προτείνονται, εξακολουθούν να απασχολούν τον τουρισμό μας και μάλιστα κατά ένα πιο έντονο τρόπο, που επιτείνεται και από τη σημερινή* ***δυσμενή τουριστική συγκυρία.*** *Αυτός είναι και ο λόγος που πολλά πράγματα επαναλαμβάνονται σε κάθε ευκαιρία ως σύνδρομο* ***"εμμόνων ιδεών".***

Στόχος μας, λοιπόν, είναι να προβληματίσουμε και αφυπνίσουμε τους παράγοντες που εμπλέκονται στα τουριστικά μας πράγματα να αναλάβουν τις ευθύνες τους. Ενας στόχος που επισημαίνεται και στον υπότιτλο του βιβλίου: ***"Κείμενα προβληματισμού και αφύπνισης".*** *Αλλά ακόμα και αν δεν επιτευχθεί ο προσδοκώμενος προβληματισμός και η αφύπνιση αφού είναι γνωστό ότι "είναι δυσκολότερο να πείσεις έναν άνθρωπο που ευημερεί παρά έναν που υποφέρει" (Πλούταρχος), η πρόθεσή μας να εκδώσουμε τα κείμενα αυτά μπορεί να δικαιωθεί από τους μελετητές των σύγχρονων τουριστικών πραγμάτων, από τους μεταπτυχιακούς φοιτητές μου στο Ελληνικό Ανοικτό Πανεπιστήμιο, που αναζητούν βοηθήματα για τις τουριστικές τους σπουδές και ακόμα από εκείνους που διαβάζουν τα κείμενά μου και ενδεχομένως να συμφωνούν με τις απόψεις μου».*

«ΡΟΔΙΑΚΗ» ΑΠΟ ΤΟ 1915

Φλας στο παρελθόν


ΡΟΔΙΑΚΗ

PERIODICO SETTIMANALE

ΕΝ ΡΟΔΩ
ΠΕΜΠΤΗ 3 ΙΟΥΛΙΟΥ 1930
ΑΡΙΘΜ. ΦΥΛΛΟΥ 1127

ΣΧΟΛΙΚΗ ΤΕΛΕΤΗ

Την παρελθούσαν Κυριακήν η Κοινότης ημών ετέλεσε πανδήμως εν τω Ι. Μητροπολιτικώ ναώ ετήσιον αρχιερατικόν μνημόσυνον υπέρ αναπαύσεως της ψυχής του αειμνήστου αυτής Μεγάλου Ευεργέτου ΠΑΥΛΟΥ ΚΑΖΟΥΛΛΗ ιδρυτού του Καζουλλείου Παρθεναγωγείου.

Εις την επιμνημόσυνον τελετήν παρέστησαν ο εκλ. Πρόξενος της Ελλάδας κ. Δημ. Παππάς, ο αναπληρωτής του ελλ. Προξ. κ. Νικολ. Καραγιάννης, οι κ. έφοροι, το διδάσκον και διδασκόμενον προσωπικόν απάντων των Σχολών και αρκετός κόσμος φιλομούσων.

Μετά το μνημόσυνον επηκολούθησεν εν τη μεγάλη αιθούση του Βενετοκλείου σχολική τελετή επί τη λήξει του σχολικού έτους, παρισταμένων των εκπροσώπων της Διοικήσεως των κ.κ. Τζιουλιανίνι επόπτου της παιδείας εν Δωδεκανήσω και του ανθυπασπιστού α' τάξεως των Β. Καραβινοφόρων Ματσέη, του εκλ. Προξένου της Ελλάδος, της Μ. Ευεργέτιδος κ. Μ. Βενετοκλέους, των εφόρων και της λοιπής φιλομούσου Κοινωνίας μας.

Ανεγνωσθείσης της συνήθους ευχής υπό του Σεβ. Μητροπολίτου ελογοδότησεν επί της εν γένει λειτουργίας των σχολών του λήξαντος έτους και ωμίλησε μετά θαυμαστής εμβριθείας και ρητορικής τέχνης περί των κλασικών σπουδών τονίσας τας πολλαπλάς ωφελείας των και υποδείξας την εκ παραλλήλου ανάγκην πρακτικής μορφώσεως ο Γυμνασιάρχης κ. Δημ. Αναστασιάδης απηγγέλθησαν διάφορα ποιήματα υπό μαθητριών και μαθητών και διανεμήθησαν τα βραβεία εις τους αριστεύσαντας εις τα ελληνικά, Ιταλικά, την γυμναστικήν και τας Συνθέσεις. Εν τέλει ευχαρίστησε τους παρευρεθέντας εις την τελετήν ο Πρόεδρος της εφορείας κ. Αντώνιος Αγιακατσικάς και επήνεσε τον ζήλον και το έργον των διδαξάντων, προς ους και δημοσία απένειμε την ευαρέσκειαν της Εφορείας.

(Στα κείμενα από την παλιά "Ροδιακή" διατηρείται η γλώσσα της εποχής και οι τότε ονοματοθεσίες. Τότε η "Ροδιακή" εκδιδόταν υπό καθεστώς ιταλικής κατοχής).



ΑΜΕΣΗ ΕΞΥΠΗΡΕΤΗΣΗ
SERVICE
ΗΛΕΚΤΡΟΝΙΚΩΝ ΥΠΟΛΟΓΙΣΤΩΝ
ΜΗΧΑΝΩΝ ΓΡΑΦΕΙΟΥ
ΤΑΜ.ΜΗΧΑΝΩΝ-ΦΟΡΟΛ.ΜΗΧΑΝ.
Καλέστε τώρα 22410 65252

ΑΝΑΒΑΘΜΙΣΕΙΣ
ΕΓΚΑΤΑΣΤΑΣΕΙΣ
Η/Υ-ΔΙΚΤΥΩΝ-ΠΕΡΙΦΕΡΙΑΚΩΝ
ΜΗΧ.ΓΡΑΦΕΙΟΥ-ΤΑΜ.ΜΗΧΑΝΩΝ
ΠΡΟΓΡΑΜΜΑΤΩΝ - INTERNET

Alpha telcom
computer - internet services

Αθηνών 17 - Ανάληψη
85100 - Ρόδος
Τηλ./Φαξ 22410 65252
Κιν. 6974 106976 email: info@rho.com.gr

Athinon 17 - Analipsi
85100 - Rhodes
Tel./Fax: +30 22410 65252
mobile: +30 6974 106976

Αντίλαλοι
πολιτικοί και άλλοι...

Το πεζοδρόμιο

Κάποιοι από τους αρμόδιους του δήμου θα πρέπει να δουν το θέμα με τις λακκούβες που υπάρχουν στο πεζοδρόμιο της οδού Βύρωνος.

Η κατάσταση είναι τραγική, όπως καταγγέλλει συμπολίτης μας, αναφερόμενος μάλιστα σε πρόσφατο περιστατικό του οποίου ήταν αυτόπτης μάρτυρας, με τον τραυματισμό ενός μικρού κοριτσιού που βρισκόταν για διακοπές στη Ρόδο, με τους γονείς του.

Θα το δουν;

Λ. Μ.

Κάνουν ότι... μπορούν!

Κάποιοι έχουν βαλθεί να μετατρέψουν τις συνεδριάσεις του δημοτικού συμβουλίου Ρόδου **σε ...παιδική χαρά** και η αλήθεια είναι ότι καταβάλουν κάθε προσπάθεια για αυτό! Δίνουν πράγματι την εντύπωση ότι στις συνεδριάσεις δεν πηγαίνουν για να καταθέσουν τις δικές τους απόψεις και προτάσεις αναφορικά με τα προβλήματα της πόλης ή να ασκήσουν έντονη κριτική στην δημοτική αρχή για τα λάθη και τις παραλείψεις της δημοτικής αρχής, **αλλά για να διαλύσουν την συνεδρίαση είτε κωλυσιεργώντας είτε έχοντας λυμένο το ζωνάρι τους για καυγά.**

Δεν ξέρουμε αν το κάνουν συνειδητά ή ασυνείδητα η ουσία όμως είναι ότι όντως αυτή την εντύπωση δίνουν.

Προχθές το βράδυ πράγματι στην τελευταία συνεδρίαση του δημοτικού συμβουλίου η προσπάθεια τους ήταν εμφανής, παρά το γεγονός ότι **ακόμα και οι συνάδελφοί τους**(της ίδιας παράταξης) δυσανασχετούσαν με τα καμώματά τους. Αυτοί συνέχιζαν απτόητοι!

Λ.Μ.

Δεν πρόκειται

Το ξεκαθάρισε προχθές ο δήμαρχος Ρόδου κ. Γιαννόπουλος για την παράταση που απαιτούσαν οι καταστηματάρχες της Νέας Αγοράς σε ότι αφορά την ...μη εφαρμογή του νόμου **για τα μισθώματα**. Εάν δεν υπάρξει κάποιο χαρτί από τον αρμόδιο υπουργό που θα τον καλύπτει για την ολιγόμηνη παράταση, δεν πρόκειται να κάνει ο δήμαρχος σκόντο στην εφαρμογή του νόμου.

Και έχει έναν επιπρόσθετο και σοβαρό λόγο για την στάση του αυτή ο κ. Γιαννόπουλος. **Κινδυνεύει να βρεθεί κατηγορούμενος** για την μη εφαρμογή του νόμου και μάλιστα σε βαθμό κακουργήματος. Και σε τέτοιες περιπτώσεις ο νόμος λέει, ότι με το που θα παραλάβει το κλητήριο θέσπισμα ο δήμαρχος, εκπίπτει αμέσως του αξιώματός του χωρίς άλλες διαδικασίες.

Οπότε χωρίς χαρτί από τον αρμόδιο υπουργό, παράταση σιωπηρή **δεν πρόκειται** να υπάρξει!

Λ.Μ.

Ενδιαφέρον πείραμα

Είναι όντως ενδιαφέρον το πείραμα που πάει να γίνει στην λειτουργία της τοπικής επιτροπής της Νέας Δημοκρατίας **στην πόλη της Ρόδου** με την αναγκαστική συνεργασία των δύο στρατοπέδων, του κ. Παυλίδη και του κ. Καραμάριου. Υποχρεώνονται αναγκαστικά, από το εκλογικό αποτέλεσμα του περασμένου Σαββάτου, να συνυπάρξουν οπότε και αναμένεται με ιδιαίτερο ενδιαφέρον το αποτέλεσμα αυτής της συνύπαρξης.

Δύο βέβαια είναι οι εκδοχές :

ή θα συνεργαστούν τόσο καλά που και οι ίδιοι δεν θα ...πιστεύουν στα μάτια τους ή θα αρχίσουν τις εχθροπραξίες από την πρώτη βδομάδα και θα χάσει η μάνα το παιδί και το παιδί την μάνα!

Λ.Μ.

Το έριξε στις... βουτιές

Στη Ρόδο για να κάνει ολιγοήμερες διακοπές βρέθηκε την περασμένη Παρασκευή μαζί με την οικογένειά του, ο βουλευτής του ΠΑΣΟΚ **κ. Χρήστος Παπουτσής**, ο οποίος μάλιστα είχε την ευκαιρία να... **απολαύσει τις παραλίες** του νησιού μας.

Η επίσκεψη στη Ρόδο του κορυφαίου στελέχους του ΠΑΣΟΚ πάντως, φαίνεται να ήταν εξαιρετικά... **προσωπική, δεδομένου ότι επέλεξε να μην γνωρίζει κανείς** (από τα τοπικά στελέχη του ΠΑΣΟΚ) για την άφιξη και την ολιγοήμερη αυτή παραμονή του στο νησί της Ρόδου.

Τα... στελέχη βέβαια μπορεί να τα απέφυγε, έλα που όμως δεν... γλίτωσε και από τους ...απλούς ψηφοφόρους του ΠΑΣΟΚ, **οι οποίοι τον εντόπισαν στην παραλία του Γκολφ Αφάντου** το μεσημέρι του περασμένου Σαββάτου και ...του τα 'ψαλλαν ένα χεράκι. Για τα λάθη του ΠΑΣΟΚ, **για την έπαρση των στελεχών του**, για το γεγονός ότι αποκόπηκαν από τον απλό κόσμο και πολλά-πολλά άλλα.

Και το αποτέλεσμα, βεβαίως, ήταν στην συνέχεια απόλυτα φυσιολογικό: Ο πρώτην υπουργός και **πρωτοκλασάτο στέλεχος του ΠΑΣΟΚ**, άρχισε τις... **απανωτές βουτιές** στη θάλασσα. Δεν ξέρουμε αν... **κατάφερε να δροσιστεί** βεβαίως, μετά από όλα όσα άκουσε... ωστόσο όμως, **άλλη επιλογή δεν πρέπει να είχε..!**

Μιχ. Μ.



Φροντιστήριο ΠΥΘΑΓΟΡΑΣ
Στ. Κωτιάδη 2, Ρόδος
Τηλ : 22410 29593
Fax: 22410 76101

Από το 1975 πάντα επιτυχίες

ΑΝΑΚΟΙΝΩΣΗ
Περίοδος Εγγραφών : Από 17/5 έως 20/6

Ημερομηνίες Έναρξης Μαθημάτων

Τάξη	Ημερομηνία
Γ΄ Λυκείου	2 Αυγούστου
Β΄ Λυκείου	17 Αυγούστου
Α΄ Λυκείου	23 Αυγούστου
Γυμνάσια - ΤΕΕ	30 Αυγούστου

Εγγραφές καθημερινά στη Γραμματεία του φροντιστηρίου μας.
Ώρες Εγγραφών : 10:00 - 12:00 & 18:00 - 20:00
Διεύθυνση σπουδών: Μπουρνής Αποστόλης



Palermo
pizzeria spaghetteria
Ανοίξαμε...
Ενας καινούργιος καλοκαιρινός χώρος στη Μεσαιωνική μας πόλη, σας καλεί στον κόσμο των γεύσεων της αυθεντικής Ιταλικής κουζίνας!
Υπεύθ. Εστιατορίου
Γιάννης & Μίνα Μπαλαλή
ΙΠΠΟΔΑΜΟΥ 11, ΠΑΛΙΑ ΠΟΛΗ
Τηλέφωνα ρεζερβέ 2241024876
ΑΝΟΙΚΤΑ ΚΑΘΗΜΕΡΙΝΑ από 7 μ.μ.

Ο ΦΥΣΙΚΟΘΕΡΑΠΕΥΤΗΣ
ΜΑΓΚΛΑΡΑΣ ΚΩΝΣΤΑΝΤΙΝΟΣ
Θα απουσιάσει από 17/6/04 ως και 27/6/04 για **εκπαίδευση** από το Πανεπιστήμιο της **Ιατρικής Ακαδημίας της Μόσχας** σε προβλήματα:
Παθήσεων Σπονδυλικής Στήλης
Χρόνιες Αρθρίτιδες
Εγκεφαλικό επεισόδιο
Κυκλοφοριακά προβλήματα και
Αντιμετώπιση ανίατων ασθενειών



Το Φυσικοθεραπευτήριο θα λειτουργήσει κανονικά από 28/6/04

Αλ. Παναγούλη 16- (7 Βαγιές)
08.30-13.00 και 17.00-21.00
Μόνο με ραντεβού. Τηλ. 2241029459

ΠΡΟΣΚΛΗΣΗ
Ο Σύλλογος Ιδιοκτητών Κέντρων Ξένων Γλωσσών Δωδεκανήσου με την ευκαιρία
των 20 χρόνων
λειτουργίας του σας καλεί στην εορταστική του εκδήλωση που θα πραγματοποιηθεί το
Σάββατο 26 Ιουνίου 2004 στο Casino Ρόδου
και ώρα 8.30 μ.μ.



Την εκδήλωση πλαισιώνει με τραγούδια του ο
Παυχάλης
Προμήθευτείται έγκαιρα τις προσκλήσεις σας
Τιμή εισόδου με φαγητό και ποτά: 40 ευρώ
Σύλλογος Ι.Κ.Ξ.Γ. Δωδ/σου: Εργ. Αθηνάς 26
τηλ. 2241036620
www.palsadod.gr

Rodos Park
SUITES HOTEL



*Στον καταπράσινο κήπο του **Rodos Park** δίπλα στην πισίνα μας, σας προσφέρουμε μια ξεχωριστή πρόταση δροσιάς και μουσικής απόλαυσης*
ΜΑΡΘΑ και ΤΑΚΗΣ
Το μουσικό ξευγάρι που μαγεύει σε πλούσιο ρεπερτόριο όλων των εποχών
Από σήμερα και κάθε βράδυ, εκτός Δευτέρας
Rodos Park Suites Hotel – Ρήγα Φεραίου 12
Τηλ. 22410-89700