PAFFUTO
WINE MUSIC BAR
www.paffuto.com

Η ΡΟΔΙΑΚΗ

ΕΛΤΑ
ΚΥΡΙΑΚΗ
27 ΙΟΥΝΙΟΥ 2004
ΑΡ. ΦΥΛΛΟΥ 17.731
ΤΙΜΗ: ΕΥΡΩ 0,70

ΗΜΕΡΗΣΙΑ ΠΡΩΙΝΗ ΕΦΗΜΕΡΙΔΑ ΤΗΣ ΡΟΔΟΥ

ΕΞΩΘΟΥΝΤΑΙ ΣΕ ΞΕΣΗΚΩΜΟ

Απόγνωση ξενοδ/λων με 12 ρεπό το μήνα!

Η αρχή έγινε από μεγάλη ξενοδοχειακή μονάδα και τώρα εκφράζονται φόβοι για επέκταση του, όπως ονομάσθηκε, "πλαφόν εργασίας"!

ΣΕΛ. 4

ΕΠΙΣΗΜΗ ΕΝΑΡΞΗ ΣΤΙΣ 17 ΙΟΥΛΙΟΥ



Πλούσιο και το φετινό φεστιβάλ

Ετοιμο το πρόγραμμα, περιλαμβάνει πολλές εκδηλώσεις όλων των ειδών. Και ειδικά αφιερώματα στον αθλητισμό, λόγω Ολυμπιάδας. Την αυλαία θ' ανοίξει η Αλκηστη Πρωτοψάλτη.

ΣΕΛ. 8

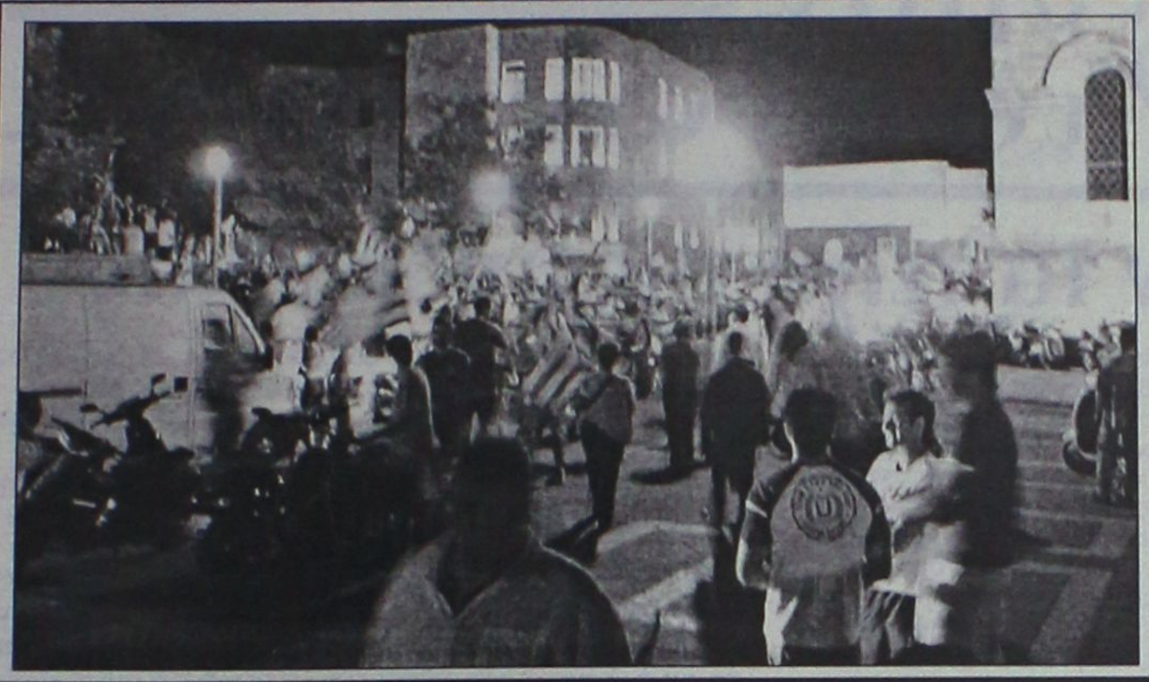

Πώς το ποδόσφαιρο οδηγεί σε εθνική ανάταση και υπερηφάνεια

Ως να έπεσε η Βαστίλη!

Χιλιάδες ροδίτες βγήκαν στους δρόμους με σημαίες και ψάλλοντας τον Εθνικό Ύμνο

Η νίκη της Εθνικής Ελλάδος επί της Εθνικής Γαλλίας ήταν περίπου ανέλπιστη, όπως ανέλπιστος ήταν και ο χειμαρρώδης ενθουσιασμός με τον οποίο γιορτάσθηκε (και) από τους Ροδίτες σ' όλο το νησί.

ΣΕΛ. 10-11

Ροδιτόπουλα 10 και 11 χρονών γλίστρησαν στον εθισμό

ΣΤΟ ΑΛΚΟΟΛ μετά το... γάλα!



Κοινωνική υποδομή πρώτης ανάγκης

• *Ανάχωμα στην εξάπλωση των ναρκωτικών με την απεξάρτηση των χρηστών στο ΟΚΑΝΑ*

ΣΕΛ. 9

ΛΟΓΩ ΠΑΛΑΙΩΝ ΧΡΕΩΝ ΤΟΥ ΥΠΟΥΡΓΕΙΟΥ



Η Πάτμος δεν δέχεται 41 λαθρομετανάστες



Αποβιβάσθηκαν στο Αγαθονήσι και εξακολουθούν να παραμένουν σε καΐκι, καθώς ο δήμος Πάτμου εμμένει για προκαταβολική κάλυψη των εξόδων διαμονής, διατροφής και περίθαλψής τους.

ΣΕΛ. 12

ΛΟΓΩ ΑΥΞΗΜΕΝΩΝ ΜΕΤΡΩΝ ΑΣΦΑΛΕΙΑΣ

Κίνδυνος ακύρωσης για κρουαζιερόπλοια



Το πρόγραμμα προβλέπει εβδομήντα κατάπλους, αλλά τον Ιούλιο αρχίζουν και τα ειδικά μέτρα λόγω Ολυμπιάδας. Το λιμάνι μας θα "ανταποκριθεί";

ΣΕΛ. 6

ΑΝΗΣΥΧΗΤΙΚΑ ΣΤΟΙΧΕΙΑ ΑΠΟ ΕΡΕΥΝΑ ΤΟΥ ΔΗΜΟΥ ΡΟΔΙΩΝ

Τα στοιχεία βρίσκονται στο στάδιο της επεξεργασίας, αλλά ήδη είναι φανερό ότι το πρόβλημα του αλκοολισμού στη Ρόδο είναι σοβαρό, καθώς "διαβρώνει" όχι μόνο ενήλικες, αλλά και μικρά παιδιά.

ΣΕΛ. 5

Rodos Park
SUITES HOTEL

Η Trattoria al Parco του Rodos Park
με μεσογειακές γεύσεις
κοντά σας και αυτό το καλοκαίρι.

Στον υπέροχο κήπο μας δίπλα στην πισίνα,
σας προσκαλούμε να δοκιμάσετε
νέες γεύσεις ωμηλιών απαιτήσεων.

Με Μουσική συντροφιά από
την Μάρθα & τον Τάκη

τα καλοκαιρινά σας βράδια γεμίζουν μελωδίες,
από ένα επιλεγμένο ρεπερτόριο.

Από Παρασκευή 25/06/04 και κάθε βράδυ,
εκτός Δευτέρας

Τηλέφωνο για κρατήσεις: 22410-89700

5 Χρόνια
1999 - 2004
CASINO RODOS
ΜΟΥΣΙΚΕΣ ΣΥΝΑΝΤΗΣΕΙΣ

Μ. ΛΙΔΑΚΗΣ
Δ. ΜΠΑΣΗΣ
ΚΥΡΙΑΚΗ 27 ΙΟΥΝΙΟΥ ΩΡΑ 21:30
ΣΤΟ ΚΑΖΙΝΟ ΡΟΔΟΥ
Εισιτήρια Προπωλούνται: Στο ΚΑΖΙΝΟ και στα Δισκοπωλεία:
MANUEL MUSIC CENTER - ΧΑΡΙΤΟΣ MUSICLAND - ΡΥΘΜΟΣ
ΕΠΙΜΕΛΕΙΑ ΠΑΡΑΓΩΓΗΣ: ΠΟΛΙΤΙΣΤΙΚΗ ΑΥΡΑ
Τηλ: 22410 97400



Λ. Ελευθερίας Κρεμαστή (πρώην ΒΑΒΕΛ)

ΗΜΕΡΟΛΟΓΙΟ

Κυριακή 27 Ιουνίου 2004
Σαμψών ξενοδ., Ιωάννας και Μαρίας
Ανατολή ηλίου: 05.04'
Δύση ηλίου: 19.52'
Σελήνη 10 ημερών

ΦΑΡΜΑΚΕΙΑ

Σήμερα διημερεύει το φαρμακείο του Γλεντή Κων/νου στην οδό Π. Μελά 40 και διανυκτερεύει το φαρμακείο του Περίδη Ιακώβου στην οδό Θ. Σοφούλη 139.

ΒΕΝΖΙΝΑΔΙΚΑ

Σήμερα διανυκτερεύουν τα βενζινάδικα: Ριζόπουλος Νικ. (Καναδά 1), Πασχαλίδης-Μοσχής (4ο χλμ. Ρόδου-Λίνδου), Τζωρτζής Ιωάννης (Ιαλυσός), Κοντομανώλης Μαν. (Κρεμαστή), Σαββάκης Μ. (Θεολόγος), Διακοστεργάκης Γ. (Μαντρικό), Δράκου Α. (Αφάντου), Νέγος Μ. (Μάσσαρι).

ΛΑΪΚΕΣ ΑΓΟΡΕΣ

Τετάρτη: στο Δημοτικό Νεκροταφείο.
Πέμπτη: στην οδό Βύρωνος
Παρασκευή: στην οδό Πτολεμαίων (Ανάληψη)
Σάββατο: στο Δημοτικό Νεκροταφείο.

ΔΡΟΜΟΛΟΓΙΑ ΠΛΟΙΩΝ

Σήμερα αναχωρεί το πλοίο "ΔΙΑΓΟΡΑΣ" στις 14.00 για Νίσυρο-Κω-Κάλυμνο-Λέρο-Πάτμο-Πειραιά.

ΑΕΡΟΠΟΡΙΚΑ ΔΡΟΜΟΛΟΓΙΑ

ΟΛΥΜΠΙΑΚΗ ΑΕΡΟΠΟΡΙΑ

Από Ρόδο-Αθήνα
- Καθημερινά 07.10, 13.40
- Πέμπτη 20.10, 22.45
- Καθημερινά πλην Πέμπτης 19.40, 22.25
- Καθημερινά πλην Κυριακής 10.40

Από Αθήνα-Ρόδο
- Καθημερινά 05.30,12.00
- Πέμπτη 18.30, 21.05
- Καθημερινά πλην Πέμπτης 18.00, 20.45
- Καθημερινά πλην Κυριακής 09.00

Από Ρόδο-Θεσσαλονίκη
- Δευτέρα - Τετάρτη 09.45
- Πέμπτη 10.45
- Σάββατο 15.15
- ΔΕΥ-ΤΕΤ-ΠΑΡ-ΚΥΡ 16.10

Από Ρόδο-Ηράκλειο
- Δευτέρα - Παρασκευή-Κυριακή 17.45
- Τρίτη - Πέμπτη 18.30
- Τετάρτη - Σάββατο 19.20

ΑΠΟ ΗΡΑΚΛΕΙΟ-ΡΟΔΟ
- Δευτέρα-Παρασκευή-Κυριακή 19.05
- Τρίτη-Πέμπτη 19.50
- Τετάρτη - Σάββατο 20.40

Από Ρόδο-ΚΑΡΠΑΘΟ
- ΔΕΥ-ΠΕΜ-ΠΑΡ-ΣΑΒ 07.00, 10.40
- Τετάρτη-Κυριακή 10.40, 14.20

Από Ρόδο-Κάσο
- ΔΕΥ-ΠΕΜ-ΠΑΡ-ΣΑΒ 07.00
- Τετάρτη-Κυριακή 10.40

Από Ρόδο-ΚΑΣΤΕΛΟΡΙΖΟ
- ΔΕΥ-ΤΕΤ-ΠΑΡ-ΣΑΒ-ΚΥΡ 07.10

ΑΠΟ ΡΟΔΟ-ΧΙΟ
- Τρίτη στις 10.40 και Πέμπτη στις 10.45'

Ρόδος-Μυτιλήνη
- Δευτέρα-Τετάρτη στις 09.45, Τρίτη στις 10.40', Πέμπτη στις 10.45' και Σάββατο στις 15.15

ΡΟΔΟΣ- ΣΑΜΟΣ
- Τρίτη στις 10.40', Σάββατο στις 15.15

Ρόδος-λήμνος
- Δευτέρα-Τετάρτη στις 09.45', Τρίτη στις 10.40', Πέμπτη στις 10.45' και Σάββατο στις 15.15'

AEGEAN AIRLINES & CRONUS

ΑΠΟ ΡΟΔΟ-ΑΘΗΝΑ
Καθημερινές πτήσεις 14.15-16.30-19.50-22.40

ΑΠΟ ΑΘΗΝΑ-ΡΟΔΟ
Καθημερινά πτήση 05.30-08.45-14.50-18.10-21.00

ΑΠΟ ΡΟΔΟ-ΗΡΑΚΛΕΙΟ
Καθημερινά πτήση 763-14.30

ΑΠΟ ΗΡΑΚΛΕΙΟ-ΡΟΔΟ
Καθημερινά πτήση 764-16.05

ΑΠΟ ΡΟΔΟ-ΘΕΣΣΑΛΟΝΙΚΗ
Καθημερινά πτήση 10.20

ΑΠΟ ΘΕΣΣΑΛΟΝΙΚΗ-ΡΟΔΟ
Καθημερινά πτήση 12.20

Χρήσιμα τηλέφωνα κρατήσεων: (22410) 24400.

Επώνυμον το ανώνυμον...

Ας πέσουν τα τείχη της υποκρισίας

Δεν χρειάζεται, βέβαια, η Παγκόσμια Ημέρα κατά των Ναρκωτικών για να ευαισθητοποιηθεί ο πολίτης σ' αυτό το πρόβλημα που, κοινότοπα αλλά όχι αδικαιολόγητα, χαρακτηρίζεται ως κοινωνική μάστιγα. Καθημερινός Γολγοθάς για τους χρήστες και τις οικογένειές τους, εφιάλτης απ' το μέλλον για πολύ περισσότερους, τα ναρκωτικά αντιπροσωπεύουν μια από τις πλέον ανθούσες «βιομηχανίες» ενός κόσμου που θρέφεται κυριολεκτικά από τις σάρκες του. Αλλά και μια από τις πιο αδυσώπητες μορφές πλανητικής «τρομοκρατίας», που ακρωτηριάζει συναισθηματικά εκατομμύρια γονείς, αναγκάζοντάς τους να βλέπουν με καχυποψία και εχθρότητα, ως δυνητική εστία του λευκού θανάτου, τον δημόσιο χώρο –το σχολείο, την πλατεία, το μπαρ, τη συναυλία– και να αναζητούν ενστικτωδώς την «ασφάλεια» στο Σιδερένιο Χέρι ενός σκληρού, κατασταλτικού Κράτους.

Ατέλειωτη η συζήτηση για τη δέουσα πολιτική των κυβερνώντων έναντι των εξαρτησιογόνων ουσιών, τον ρόλο των θεραπευτικών κοινοτήτων, τα προγράμματα απεξάρτησης, τη μεθαδόνη, τα «μαλακά» και τα «σκληρά» ναρκωτικά, την αντιμετώπιση των χρηστών από την Πολιτεία και τόσα άλλα. Το σημερινό ρεπορτάζ στρέφει την προσοχή σε μια άλλη, λιγότερο προβεβλημένη, αλλά ζωτικής σημασίας παράμετρο του προβλήματος: Τη στάση της ίδιας της οικογένειας που νοιώθει, κάποια μέρα, το έδαφος να χάνεται κάτω από τα πόδια της, ανακαλύπτοντας ότι το κακό έχει χτυπήσει και το δικό της σπίτι.

Είναι πολύ εύκολο –και ανέξοδο– για όποιον βρίσκεται έξω από το χορό να δίνει συμβουλές και νουθεσίες. Είναι απείρως πιο δύσκολο, ακόμη και για τους ειδικούς, που με ιεραποστολικό ζήλο έχουν αφιερώσει τη ζωή τους στην υποστήριξη των χρηστών, να βοηθήσουν τους γονείς τους να ξανασταθούν όρθιοι, ύστερα από ένα τέτοιο αστροπελέκι, αποφεύγοντας τις αντανακλαστικές αντιδράσεις στα δύο άκρα του εκκρεμούς – την υπερβολική σκληρότητα του πατέρα που πετάει στο δρόμο το παιδί του ή την κακώς νοούμενη στοργή, που επιτρέπει τα πάντα χωρίς να βοηθάει σε τίποτα. Αλλά το κυριότερο πρόβλημα, που επισημαίνουν οι ειδικοί επιστήμονες, είναι το αίσθημα ενοχής που βιώνουν πολλές οικογένειες χρηστών και που τις οδηγεί να κλείνονται στο μικροσκοπικό τους «όστρακο», να απομονώνονται από τον κοινωνικό τους περίγυρο, να κρύβουν το πρόβλημα και να κρύβονται από τους άλλους – όπως έκαναν τα παλιά χρόνια οι οικογένειες των λεπρών ή των φυματικών.

Μπορεί αυτή η στάση να εξηγείται από την πίεση ενός άκρως ανταγωνιστικού περιβάλλοντος, που έχει την τάση να μεταφράζει ως προσωπική αποτυχία το κοινωνικό πρόβλημα. Μπορεί, επίσης, να αποτελεί έκφραση ενός πολύ ευρύτερου «εθνικού στρουθοκαμηλισμού», που εθελοτυφλεί ενώπιον μύριων όσων προβλημάτων, από τη διαφθορά και την αναξιοκρατία μέχρι τη διαπλοκή και τη διασπάθιση του κοινωνικού πλούτου. Αλλά όταν ο νέος άνθρωπος βλέπει την ντροπή στα μάτια των ίδιων των γονιών του –με όση αγάπη και στοργή κι αν συνοδεύεται – τότε χάνει το τελευταίο γερό στήριγμα που μπορεί να τον σηκώσει έξω από την κινούμενη άμμο: Την αυτοεκτίμησή του. Η ελληνική κοινωνία και οι αρμόδιοι φορείς καλούνται να βοηθήσουν τους χρήστες και τις οικογένειές τους να γκρεμίσουν αυτές τις φριχτές, μικρές «Σπιναλόγγες» της εποχής μας, να ρίξουν τα τείχη της υποκρισίας και να δώσουν, στο φως της ημέρας, τη μάχη τους με τον κοινωνικό φασισμό που ενοχοποιεί το θύμα, εξοστρακίζει τον άρρωστο και τιμωρεί τον πόνο.

MEGAVISION
Advance Audio & Visual Systems



ΠΕΡΙΛΑΜΒΑΝΕΙ ΟΘΟΝΗ 60"MEGAVISION WIDE SCREEN - PROJECTOR SONY - HOME CINEMA SONY - VIDEO PLAYER RECORDER SONY

SONY
DISPLAY SOLUTION
MEGAVISION MV-60
ΟΘΟΝΗ ΠΡΟΒΟΛΗΣ 60"
ΣΥΣΤΗΜΑ ΠΡΟΒΟΛΗΣ
ΙΚΑΝΟ ΝΑ ΠΡΟΒΑΛΕΙ
ΚΑΙ ΤΗΝ ΗΜΕΡΑ

ΑΠΟΚΛΕΙΣΤΙΚΑ
ΣΤΟ ΚΑΤΑΣΤΗΜΑ
ΜΟΣΧΙΔΗΣ -ELECTRONET

Π.Π. ΓΕΡΜΑΝΟΥ-ΕΜΠΟΡΙΚΟ ΚΕΝΤΡΟ ΠΛΑΤΕΙΑ ΦΩΚΙΑΛΗ ΤΗΛ. (22410)35846

ELECTRONET
Πάνω απ'όλα φίλοι!

ΜΟΣΧΙΔΗΣ

ΔΙΑΤΙΘΕΤΑΙ ΓΙΑ ΠΩΛΗΣΗ ΚΑΙ ΓΙΑ ΕΝΟΙΚΙΑΣΗ
ΚΑΤΑ ΤΗ ΔΙΑΡΚΕΙΑ ΤΟΥ EURO 2004 ΚΑΙ ΤΩΝ ΟΛΥΜΠΙΑΚΩΝ ΑΓΩΝΩΝ

ΔΕΧΟΝΤΑΙ ΤΟ ΚΟΙΝΟ

Ο Νομάρχης Δωδεκανήσου Γιάννης Μαχαιρίδης και οι Βοηθοί Νομάρχη Στάθης Κουσουρνάς και Νίκος Ζαΐδης δέχονται το κοινό κάθε Τρίτη και Πέμπτη, από τις 11.00-13.00 το μεσημέρι.

ΤΑΞΙ

ΡΑΔΙΟ ΤΑΞΙ: 2241-0-64712, 2241-0-64790.

ΧΡΗΣΙΜΑ ΤΗΛΕΦΩΝΑ

ΝΟΣΟΚΟΜΕΙΟ:	2241-0-80000
ΑΜΕΣΗ ΔΡΑΣΗ ΠΥΡ/ΚΗΣ:	199
ΛΙΜΕΝΑΡΧΕΙΟ:	2241-0-22220, 2241-0-27695
ΒΛΑΒΕΣ Δ.Ε.Η.:	125
ΒΛΑΒΕΣ Ο.Τ.Ε.:	121
ΑΜΕΣΗ ΔΡΑΣΗ:	100
ΒΛΑΒΕΣ ΥΔΡΕΥΣΗΣ:	2241-0-68750, 2241-0-68755
ΝΟΜΑΡΧΙΑ:	2241-0-46502
ΠΕΡ/ΚΗ Δ/ΝΣΗ	2241-0-38174
ΔΗΜΟΣ:	2241-0-46200
ΔΗΜ. ΕΠΙΧ. ΚΑΘΑΡ.:	2241-0-77600
ΥΠΗΡ. ΑΠΟΚΟΜΙΔΗΣ:	2241-0-61057
ΤΡΟΧΑΙΑ:	2241-0-26480
ΠΛΗΡΟΦ. Ο.Τ.Ε:	131
ΔΕΛΤΙΟ ΚΑΙΡΟΥ:	149
ΛΑΧΕΙΑ:	1444
ΠΡΟΠΟ - ΛΟΤΤΟ:	1444
ΡΟΔΑ:	2241-0-26300
ΚΤΕΛ:	2241-0-27706
Ο.Α.Ε.Δ.:	2241-0-23265
Ι.Κ.Α.:	2241-0-64912
ΤΑΞ.Υ.:	2241-0-68701, 2241-0-68702
ΟΛΥΜΠΙΑΚΗ:	2241-0-24555
Δ.Α.Ν.Ε.:	2241-0-43150
ΕΡΓΑΤ. ΚΕΝΤΡΟ:	2241-0-24730
CRONUS AIRLINES	2241-0-25444
AEGEAN AIRLINES	2241-0-98345

ΚΤΕΟ

- **Από την 1η Μαΐου έως και τις 30 Ιουλίου, παντός είδους οχήματα με αριθμούς κυκλοφορίας ΡΟΒ 5001 έως και 5500.**
- **Σημειώνεται, επίσης, ότι θα ελέγχονται όσα οχήματα υποχρεούνται, βάσει παλιότερων προγραμμάτων πρόσκλησης.**
- **Κατά τον μήνα Αύγουστο δεν θα εκτελούνται τεχνικοί έλεγχοι οχημάτων από το ΚΤΕΟ.**

ΤΙΜΕΣ ΣΥΝΑΛΛΑΓΜΑΤΟΣ

ΔΟΛΛΑΡΙΟ Η.Π.Α	1,2134	1,211
ΛΙΡΑ ΑΓΓΛΙΑΣ	0,66877	0,66743
ΚΟΡΩΝΑ ΔΑΝΙΑΣ	7,4398	7,425
ΚΟΡΩΝΑ ΣΟΥΗΔΙΑΣ	9,178	9,1596
ΓΙΕΝ ΙΑΠΩΝΙΑΣ	130,45	130,19
ΦΡΑΓΚΟ ΕΛΒΕΤΙΑΣ	1,5145	1,5115
ΚΟΡΩΝΑ ΝΟΡΒΗΓΙΑΣ	8,3664	8,3496
ΛΙΡΑ ΚΥΠΡΟΥ	0,58208	0,58092
ΔΟΛΛΑΡΙΟ ΚΑΝΑΔΑ	1,6346	1,6314
ΔΟΛΛΑΡΙΟ ΑΥΣΤΡΑΛΙΑΣ	1,7429	1,7395

Η ΡΟΔΙΑΚΗ

Ημερήσια Εφημερίδα της Ρόδου
Έτος Ιδρύσεως 1915
ΙΔΡΥΤΗΣ
ΕΜΜ. ΚΑΛΑΜΠΙΧΗΣ
ΙΔΙΟΚΤΗΣΙΑ – ΕΚΔΟΣΗ
ΥΙΟΙ Σ. ΤΣΟΠΑΝΑΚΗ
Η. ΚΩΤΙΑΔΗΣ Ο.Ε.
ΔΙΕΥΘΥΝΤΗΣ
Αθ. Μαρασιώτης
ΣΥΝΤΑΞΗ
Λουκάς Μαστής
Μιχάλης Μαστής
Κυριακή Πετρίδου
Βαρβάρα Μπογδάνου
ΑΘΛΗΤΙΚΑ
Μανόλης Μπάτης,
Νικήτας Κουσκούσης
Κώστας Παντίδος
Παύλος Ντοκουόπιλ
ΓΡΑΦΕΙΑ ΣΥΝΤΑΞΗΣ
Μάρκου Μαλλιαράκη 11
Τηλ.2241-0- 24610,
2241-0-75640
Fax (22410) 75641
ΛΟΓΙΣΤΗΡΙΟ – ΔΙΑΦΗΜΙΣΕΙΣ
Μάρκου Μαλλιαράκη 11
Τηλ. 2241-0-22210
2241-0-75230
Fax (22410) 22471
http://www.rodiaki.gr.
Email: tsopd@otenet.gr & rodiaki@otenet.gr

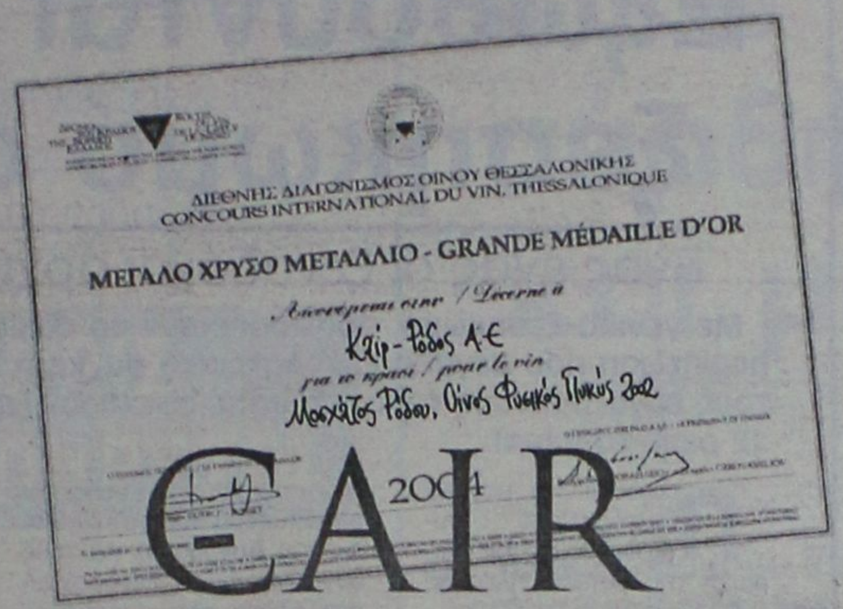

CAIR

THE WINNING QUALITY

Η ΠΟΙΟΤΗΤΑ ΠΟΥ ΚΕΡΔΙΖΕΙ

S.PEN!



Μοσχάτος Ρόδου *Χρυσό των Χρυσών**

* 4ος Διεθνής Διαγωνισμός Οίνου Θεσσαλονίκης / Οινόραμα 2004



Ρουβίνιο Ροζέ Ξηρός
*Χρυσό Μετάλλιο**



Αρχοντικό Ερυθρός Ξηρός
*Ασημένιο Μετάλλιο**



Αιγαιοπελαγίτικος Τοπικός Οίνος
*Ασημένιο Μετάλλιο**



Ρετσίνα Cair
*Χρυσό Μετάλλιο**

C·A·I·R
RODOS
δημιουργίες ποιότητας

CAIR A.E. Τηλ. 22410 68770-3 Fax: 22410 62575 e-mail: info@cair.gr

Grammy
ΠΑΙΔΙΚΑ - ΒΑΠΤΙΣΤΙΚΑ
ΚΑΛΟΚΑΙΡΙΝΑ ΠΑΚΕΤΑ ΒΑΠΤΙΣΗΣ
ΚΟΜΠΛΕ
ΦΟΡΕΜΑ/ΚΟΥΣΤΟΥΜΙ, ΠΑΠΟΥΤΣΙΑ, ΚΑΛΤΣΕΣ, ΠΕΤΣΕΤΕΣ
ΜΥΡΟΠΑΝΟ, ΕΣΩΡΟΥΧΑ, ΣΕΤ ΛΑΔΙΟΥ
ΛΑΜΠΑΔΑ, ΚΟΥΤΑ (ΑΠΛΗ - ΚΑΛΑΘΙ - ΒΑΛΙΤΣΑ)
1ο ΠΑΚΕΤΟ:
ΑΠΟ !!! 280€ ΔΩΡΟ!!!
30 ΤΕΜΑΧΙΑ ΜΠΟΜΠΟΝΙΕΡΕΣ
2ο ΠΑΚΕΤΟ:
ΑΠΟ !!! 330€ ΔΩΡΟ!!!
30 ΤΕΜΑΧΙΑ ΜΠΟΜΠΟΝΙΕΡΕΣ
2ο ΠΑΚΕΤΟ:
ΑΠΟ !!! 370€ ΔΩΡΟ!!!
40 ΤΕΜΑΧΙΑ ΜΠΟΜΠΟΝΙΕΡΕΣ
ΠΡΟΓΡΑΜΜΑΤΙΣΤΕ ΑΠΟ ΤΩΡΑ ΤΗΝ ΒΑΠΤΙΣΗ
ΠΟΥ ΠΡΟΚΕΙΤΑΙ ΝΑ ΚΑΝΕΤΕ ΤΟ ΚΑΛΟΚΑΙΡΙ
ΚΛΕΙΝΟΝΤΑΣ ΕΓΚΑΙΡΑ ΚΑΠΟΙΟ ΑΠΟ ΤΑ ΠΑΡΑΠΑΝΩ ΠΑΚΕΤΑ
Grammy
ΚΑΡΠΑΘΟΥ 6 ΡΟΔΟΣ (έναντι Στοάς Ροίκου)
Τηλ: 22410 28785

Καθιερώνεται πλαφόν εργασίας με 12 ρεπό το μήνα!

Εξωθούνται προς γενικό ξεσηκωμό οι ξενοδ/λοι

Ένας ένας οι ξενοδόχοι άρχισαν να εφαρμόζουν το μέτρο

Με γενικό ξεσηκωμό, προειδοποιούν τα σωματεία των ξενοδοχοϋπαλλήλων της Ρόδου στην περίπτωση που μεγάλο ξενοδοχειακό συγκρότημα της Ρόδου, συνεχίσει να ασκεί πιέσεις προς τους εργαζόμενούς τους, για να αποδεχθούν «πλαφόν εργασίας» το οποίο θα φθάνει έως και τα 12 ρεπό το μήνα!

Ρεπορτάζ:
Μιχάλης Μαστής
mastism@otenet.gr

Πρόκειται για μεγάλο ξενοδοχειακό συγκρότημα, στην περιοχή της δυτικής πλευράς Ρόδου, το οποίο σύμφωνα με καταγγελίες που δέχθηκε χθες αργά το μεσημέρι το σωματείο των ξενοδοχοϋπαλλήλων στη Ρόδο αλλά και το Εργατικό Κέντρο της Ρόδου, επιχειρεί να «νομιμοποιήσει» **την χρήση 12 ρεπό τον μήνα (ακόμα και για τον Ιούλιο και Αύγουστο)** για τους εργαζόμενους ξενοδοχοϋπάλληλους που απασχολεί. Το πρωτόγνωρο αυτό γεγονός για τα δεδομένα της Ρόδου, έχει προκαλέσει εκ των πραγμάτων ανησυχία αλλά και οργή στις τάξεις των εργαζομένων, όχι μόνο στο συγκεκριμένο ξενοδοχείο, καθώς εκτιμάται ότι αν κάτι τέτοιο συμβεί, τότε ουσιαστικά ανοίγει ο δρόμος για την πλήρη καταστρατήγηση κάθε έννοιας εργατικού δικαίου.

Μιλώντας χθες στη «Ροδιακή» ο γνωστός συνδικαλιστής από το χώρο των ξενοδοχοϋπαλλήλων κ. Γιώργος Ορφανός, επιβεβαίωσε την πληροφορία και μάλιστα, υπογράμμισε ότι με το ζήτημα αυτό, θα υπάρξουν μαζικές καταγγελίες προς κάθε κατεύθυνση, έτσι ώστε να συνετιστούν ορισμένοι εργοδότες που έχουν την εντύπωση ότι η Ρόδος και οι ξενοδοχοϋπάλληλοι του νησιού μας, μπορούν να δεχθούν τα πάντα αδιαμαρτύρητα.

«Κατανοούμε την κρίση στην τοπική μας οικονομία και τον τουρισμό, ας μην διανοηθούν όμως ορισμένοι να φορτώσουν και πρόσθετα οικονομικά βάρη στις πλάτες μας. Δηλαδή τώρα, θα αρχίσουμε να φοβόμαστε εάν θα συμπληρώσουμε και τον αριθμό των ημερομισθίων που απαιτείται για να πάρουμε την ανεργία μας το χειμώνα; Ως εδώ και μη παρέκει... - κατέληξε ο κ. Γιώργος Ορφανός.

Από αύριο το πρωί πάντως, ειδικά για το θέμα αυτό, αναμένεται να συνεδριάσουν εκτάκτων τα συνδικαλιστικά σωματεία (ενδεχομένως και η διοίκηση του εργατικού κέντρου της Ρόδου) καλώντας έτσι τους αρμόδιους φορείς και το Σώμα Επιθεωρητών Εργασίας, να πάρουν άμεσα θέση για το τεράστιο αυτό ζήτημα.

Νέα BMW Σειρά 5.
Κάποιος πρέπει να ηγείται.

Rodos Car AE
Μέλος του Επισήμου Δικτύου Εμπόρων BMW Hellas AE
3ο χλμ. Ρόδου - Καλλιθέας, 851 00 Ρόδος
Τηλ.: (22410) 64169, 68032 - 3, 61825
Fax : (22410) 68034

BMW Sheer Driving Pleasure

Νέα BMW Σειρά 5. Το αυτοκίνητο που θέτει νέα μέτρα σύγκρισης.
- Εξακύλινδροι κινητήρες.
- Ηλεκτρονικό σύστημα χειρισμού iDrive και σύστημα Head-Up Display, για την απεικόνιση ψηφιακών ενδείξεων στο παρμπρίζ.
- Ενεργό σύστημα διεύθυνσης Active Steering.
- Σύστημα ελέγχου ανάρτησης Dynamic Drive.
- Προσαρμοζόμενα Φώτα σε Στροφή και πλήθος άλλων τεχνολογικών καινοτομιών που σας εξασφαλίζουν γνήσια οδηγική απόλαυση.

Ελάτε σήμερα στη Rodos Car AE για ένα Test Drive και ζήστε μια πρωτόγνωρη οδηγική εμπειρία.
Για περισσότερες πληροφορίες τηλεφωνήστε στο (22410) 64169, 68032 - 3, 61825.
Νέα BMW Σειρά 5 - Κατανάλωση (lt/100km): Κύκλος πόλης 13.0/16.3 - Κύκλος εκτος πόλης 6.8/7.9 - Μεικτός κύκλος 9.0/10.9 - Εκπομπές CO_2 (gram/km): 219/264

Αύριο η αγωγή για τα δύο δισ

Αύριο το πρωί, αναμένεται να εξεταστεί ενώπιον του Τριμελούς Διοικητικού Πρωτοδικείου, η υπόθεση της αγωγής που έχει καταθέσει οικογένεια από το Δήμο Πεταλούδων σε βάρος του Νοσοκομείου της Ρόδου, ύψους 2 δισεκατομμυρίων δραχμών.

Πρόκειται για την πολύκροτη υπόθεση, η οποία μάλιστα απασχόλησε επί αρκετό καιρό την κοινή γνώμη της Ρόδου και αφορά την γνωστή υπόθεση αποζημίωσης μεγαλύτερης των δύο δις δραχμών, την οποία διεκδικούν οι γονείς ενός εξάχρονου αγοριού το οποίο πάσχει από σπαστική τετραπληγία και όπως υποστηρίζεται στην αγωγή, αιτία ήταν η μέθοδος που χρησιμοποιήθηκε από τους γιατρούς στην διάρκεια του τοκετού.

Οι γονείς, κατήγγειλαν το νοσοκομείο της Ρόδου για μια σειρά ιατρικών λαθών, που είχαν ως αποτέλεσμα να υποστεί το παιδί εγκεφαλική αιμορραγία και να παρουσιάζει μέχρι και σήμερα τεράστια προβλήματα.

ΓΡΑΦΕΙΟ ΣΥΝΟΙΚΕΣΙΩΝ & ΓΝΩΡΙΜΙΩΝ
"Harris"
Αθήνα · Ρόδος
Η πολυετής πείρα μας τώρα και στη Ρόδο, αλλά και σε όλη τη Δωδεκάνησο, σας εγγυάται επιλεγμένες γνωριμίες υψηλού επιπέδου με σκοπό το γάμο. Κύριοι και δεσποινίδες, κυρίες καλών οικογενειών, επιστήμονες, επιχειρηματίες, δημόσιοι υπάλληλοι, ιδιωτικοί υπάλληλοι, συνταξιούχοι κτλ. επιθυμούν γνωριμία, συμβίωση, γάμο. Δεκτοί και γονείς.
ΑΠΟΛΥΤΗ ΕΧΕΜΥΘΕΙΑ
Φιλικό, πολιτισμένο περιβάλλον.
Γραφεία Ρόδου:
Στ. Κωτιάδη 51 & Κων/νου Υδραίου γωνία
(είσοδος από Κωτιάδη)
Ώρες λειτουργίας από 09:00 έως 22:00
Ανοικτά και Σαββατοκύριακα
Τηλ. 22410 26013, 22410 24035
fax: 22410 24035, κιν. 6942-297109

ΛΑΙΚΗ ΤΡΑΠΕΖΑ

Η Λαϊκή Τράπεζα (Ελλάς) Α.Ε., προκειμένου να στηρίξει την επέκταση των εργασιών της στο Κατάστημα Ρόδου, επιθυμεί να προσλάβει:

ΠΡΟΣΩΠΙΚΟ ΧΩΡΙΣ ΤΡΑΠΕΖΙΚΗ ΠΡΟΫΠΗΡΕΣΙΑ

ΟΙ ΚΑΤΑΛΛΗΛΟΙ ΥΠΟΨΗΦΙΟΙ ΘΑ ΠΡΕΠΕΙ ΝΑ ΕΧΟΥΝ:

- Πτυχίο Ανώτατης ή Ανώτερης εκπαίδευσης ή απολυτήριο Λυκείου με βαθμό πάνω από 16. Πτυχίο ΑΕΙ ή ΤΕΙ οικονομικής κατεύθυνσης θα θεωρηθεί επιπλέον προσόν
- Πολύ καλή γνώση της Αγγλικής γλώσσας (τουλάχιστον Lower Certificate of Cambridge ή άλλο ισότιμο πτυχίο)
- Πολύ καλή γνώση χειρισμού ηλεκτρονικών υπολογιστών
- Ηλικία έως 30 ετών
- Ικανότητα επικοινωνίας και προώθησης πωλήσεων
- Ευελιξία, προσαρμοστικότητα και ικανότητα απόδοσης κάτω από συνθήκες πίεσης
- Εκπληρωμένες στρατιωτικές υποχρεώσεις (για τους άντρες υποψήφιους)

Η ΤΡΑΠΕΖΑ ΠΡΟΣΦΕΡΕΙ:

- Ανταγωνιστικό πακέτο αποδοχών
- Προοπτικές εξέλιξης σε ένα σύγχρονο και φιλικό περιβάλλον εργασίας
- Συνεχή επιμόρφωση και ανάπτυξη

Οι ενδιαφερόμενοι παρακαλούνται να στείλουν Βιογραφικό Σημείωμα, με συνημμένα απλά φωτοαντίγραφα τίτλων σπουδών και πρόσφατη φωτογραφία, στην παρακάτω διεύθυνση:

ΛΑΪΚΗ ΤΡΑΠΕΖΑ (ΕΛΛΑΣ) Α.Ε.
Υπόψιν Διεύθυνσης Ανθρώπινου Δυναμικού
Πανεπιστημίου 16, ΤΚ 106 72 Αθήνα

Για όλες τις αιτήσεις θα τηρηθεί απόλυτη εχεμύθεια

Για περισσότερες πληροφορίες σχετικά με την διαδικασία πρόσληψης επισκεφθείτε την ιστοσελίδα μας στη διεύθυνση

www.laiki.com

Ερευνα σοκ από την Πρόνοια του Δήμου

Στον αλκοολισμό σύρθηκαν ακόμη και μικρά παιδιά

Μείζον πρόβλημα όχι μόνο με ενήλικες αλλά και με ανήλικους!

Τσακίζει κόκαλα και στην Ρόδο το θέμα του αλκοολισμού το οποίο θεωρείται ένα από τα βασικά κοινωνικά προβλήματα που υπάρχουν τα τελευταία χρόνια, ἀπό αυτά πάντως που δεν αναδεικνύονται στο προσκήνιο και μένουν πίσω από κλειστές πόρτες. Σύμφωνα όμως με στοιχεία που υπάρχουν το μέγεθος του προβλήματος είναι άκρως ανησυχητικό, αν μάλιστα αναλογιστεί κανένας ότι δέσμιοι του αλκοόλ είναι πολλά νεαρά άτομα!

Από έρευνα μάλιστα που έγινε διαπιστώθηκε ότι είχαμε και περιπτώσεις παιδιών 10 και 11 ετών τα οποία είχαν εθιστεί στο αλκοόλ! Πρόκειται για ένα εντυπωσιακό στοιχείο που έχει ήδη ευαισθητοποιήσει τους αρμόδιους οι

Του **Λουκά Μαστή**
mastisloykas@yahoo.gr

οποίοι αναζητούν λύσεις για παρεμβάσεις έτσι ώστε να περιορίσουν το κακό.

Ιδιαίτερα ανησυχητικό είναι πράγματι το γεγονός πως το πρόβλημα πλήττει κυρίως τις μικρές ηλικίες με ότι αυτό συνεπάγεται. Ειδικοί που φαίνεται να γνωρίζουν τις διαστάσεις του προβλήματος ισχυρίζονται πως στην Ρόδο το πρόβλημα του αλκοολισμού είναι πολύ σοβαρότατο από ότι το πρόβλημα των ναρκωτικών τόσο στην έκτασή του όσο και στην εξάπλωση του!

Όπως έγινε γνωστό ήδη για το θέμα έχει γίνει έρευνα από κοινωνικούς λειτουργούς του Δημοτικού Οργανισμού Πρόνοιας και τα στοιχεία που προέκυψαν είναι ιδιαιτέρως ανησυχητικά. Προέκυψε από την έρευνα αυτή πως αρκετός κόσμος σε μικρό και μεγάλο βαθμό είναι δέσμιος του αλκοόλ με ότι συνεπάγεται κάτι τέτοιο.

Η ίδια έρευνα έδειξε πως ειδικά στους νέους, το πρόβλημα έχει πάρει εκρηκτικές διαστάσεις με ιδιαίτερα αυξανόμενους ρυθμούς τα τελευταία χρόνια επιβεβαιώνοντας τους φόβους που υπάρχουν

Εκεί που στην κυριολεξία έμειναν με ανοικτό το στόμα οι ειδικοί ήταν όταν διαπίστωσαν πως υπήρχε πρόβλημα αλκοολισμού και σε παιδιά ηλικίας 10 και 11 χρονών!

Τα συμπεράσματα της έρευνας αυτής βρίσκονται υπό επεξεργασία από τις αρμόδιες υπηρεσίες του Δημοτικού Οργανισμού Πρόνοιας του δήμου Ρόδου και πολύ σύντομα αναμένεται να αναπτυχθούν πρωτοβουλίες για την αντιμετώπιση της κατάστασης σε συνεργασία προφανώς και με άλλες υπηρεσίες και φορείς. Το πρόβλημα είναι υπαρκτό και δεν πρέπει να κλείνουμε τα μάτια σχολιάζουν οι αρμόδιοι παράγοντες θεωρώντας ότι έχουμε να κάνουμε με μείζον κοινωνικό πρόβλημα.

Βεβαίως το θέμα του αλκοολισμού είναι ένα ζήτημα που έχει πάρει εκρηκτικές διαστάσεις σε όλο τον κόσμο ειδικά τα τελευταία χρόνια και κυρίως στις νεαρές ηλικίες για αυτό άλλωστε και υπάρχουν αυστηρά μέτρα και κυρώσεις σε πολλές χώρες της Ευρώπης και στις ΗΠΑ.

Και σε τοπικό επίπεδο πάντως έχουν παρθεί μέτρα το τελευταίο χρονικό διάστημα με βάση τους προβληματισμούς και την ανησυχία που υπάρχει. Όπως είναι γνωστό η δημαρχιακή επιτροπή έχει απαγορεύσει την διοργάνωση παιδικών πάρτι που γινόταν από γυμνάσια σε διάφορα κέντρα διασκέδασης στην διάρκεια των οποίων έρεε άφθονο το αλκοόλ. Για το θέμα αυτό χρειάστηκε μάλιστα να υπάρξει και εισαγγελική παρέμβαση και τελικά υπήρξε αποτέλεσμα σε ότι αφορά το συγκεκριμένο ζήτημα.

Προσφάτως επίσης, ύστερα από καταγγελίες γονέων έγινε έφοδος της Αστυνομίας σε μπαρ της πόλης της Ρόδου και διαπιστώθηκε ότι είχε επιτραπεί σε αυτό η είσοδος ανηλίκων. Το συγκεκριμένο μάλιστα μπαρ , που δεν είναι το μόνο διαφήμιζε ως ξεχωριστό τμήμα μπαρ ...για ανήλικους, γεγονός που είχε υποπέσει στην αντίληψη γονέων που προέβησαν σε σχετικές καταγγελίες.

Εκ των πραγμάτων σε μια τουριστική περιοχή όπως η Ρόδος το πρόβλημα παίρνει διαστάσεις πιο εύκολα αυτό όμως δεν σημαίνει ότι δεν θα πρέπει να παρθούν μέτρα για την αντιμετώπισή τους. Σύμφωνα με όσα έγιναν γνωστά το πρόβλημα πρόκειται να βρεθεί στις προτεραιότητες του Δημοτικού Οργανισμού Πρόνοιας το επόμενο χρονικό διάστημα με συντονισμένες δράσεις και πρωτοβουλίες που θα γίνουν με την βοήθεια ειδικών επιστημόνων. Και για το θέμα αυτό όμως απαιτείται να υπάρχει ευαισθητοποίηση της ίδιας της κοινωνίας, χωρίς την οποία η όποια προσπάθεια είναι καταδικασμένη να αποτύχει.

RESTAURANT • BAR
WONDER

Καλό Καλοκαίρι!

Σας περιμένουμε **κάθε μέρα** ακόμη και τις **Κυριακές** από τις **7:00** το απόγευμα για δροσερές και γευστικές βραδυές στον κήπο μας.

SUMMER OPENING HOURS
Open daily from 19.00

Θαῦμα ἐν καιρῷ

Ελ. Βενιζέλου 16 -18, Ρόδος • Tel.: 2241039805 - Fax: 2241025569

Hotel Savelen

Αναλαμβάνουμε
γάμους - βαπτίσεις
σε ένα ειδυλλιακό περιβάλλον
στο χώρο της πισίνας
με πλούσιο μπουφέ
με περισσότερες από **20** διαφορετικές
ποικιλίες **και κυρίως**
γεύμα κατ' επιλογή.

Στην καταπληκτική τιμή των 11 ευρώ το άτομο

ΠΑΡΑΔΕΊΣΙ - ΡΌΔΟς

Πληρ. τηλ. κ. Καραγιάννη Μιχάλη
τηλ. 2241081855 και 6932288057



Οι καλοκαιρινές
"Δημιουργίες"
κοντά σας
καθημερινά
με **καινούργιες γεύσεις**
σε **ανακαινισμένο περιβάλλον**
για τους απαιτητικούς λάτρεις
της καλής κουζίνας.

Εκεί που συναντιέται η ποιότητα με την καλή κουζίνα

Για κρατήσεις: 22410 94950
Λ.Ηρακλειδών 82Α-Ιξιά
απέναντι από το Avra Beach



EKATERINI HOTEL APARTMENTS

Σαββατοκύριακο στο Κιοτάρι

Επιπλωμένα διαμερίσματα 4 ατόμων με κουζίνα, ψυγείο, κλιματισμό.
Ιδανικά για οικογένειες με παιδιά.
Πισίνα, Μπαρ και Σνακ μπαρ.

Τιμές Ιουνίου
30-35 ευρώ για Σάββατο
35-40 ευρώ για Παρασκευή - Σάββατο

Τηλ. επικοινωνίας: 22440-47139

ΚΑΘΗΜΕΡΙΝΑ ΟΛΑ ΤΑ ΝΕΑ ΤΗΣ ΔΩΔΕΚΑΝΗΣΟΥ ΣΤΟ INTERNET

www.rodiaki.gr

Πάνω από 70 προσεγγίσεις κρουαζιερόπλοιων τον Ιούλιο

Ελπίδες ότι τελικά θα πάνε όλα κατ' ευχήν

Μοναδικό πρόβλημα τυχόν εμπλοκή στην εφαρμογή των μέτρων ασφαλείας που αρχίζουν από 1η Ιουλίου

Θα ξεπεράσουν τις εβδομήντα, οι προσεγγίσεις κρουαζιεροπλοίων το μήνα Ιούλιο, στο νησί της Ρόδου, σύμφωνα με τα στοιχεία, που έχουν στα χέρια τους οι αρμόδιες αρχές.

Παρά το γεγονός ότι από 1η Ιουλίου, τίθενται σε εφαρμογή τα μέτρα ασφαλείας, με βάση τους διεθνείς κανονισμούς, και τα όσα λέγονται για την αδυναμία υλοποίησής τους από το λιμάνι μας, εντούτοις δε σημειώθηκαν από όσο γνωρίζουμε τουλάχιστον ακυρώσεις πλοίων.

Εκτός από δύο μόνο ακυρώσεις, (που δεν θεωρούνται άξιες λόγου) στο πλαίσιο των 74 προσεγγίσεων, **ο Ιούλιος θα έχει μία ικανοποιητική κίνηση**, εκτός κι αν παρουσιαστεί εμπλοκή με το θέμα των μέτρων ασφαλείας, που όλοι απεύχονται.

Πάντως, όλοι οι εμπλεκόμενοι φορείς και οι αρμόδιες υπηρεσίες που ασχολούνται με το θέμα, τελούν ως γνωστόν, εν αναμονή της απάντησης του υπουργείου Εμπορικής Ναυτιλίας, για τα ενδεικνυόμενα μέτρα ασφαλείας που πρέπει να παρθούν, για να ενισχύσουν τα ήδη υπάρχοντα.

Στο μεταξύ, όλοι οι εμπλεκόμενοι, φορείς έχουν καταρτίσει ήδη ένα **πρώτο πλάνο των μέτρων που θα εφαρμοστούν από 1η Ιουλίου**, μέχρι να πάρουν οι αρμόδιοι τις αποφάσεις τους.

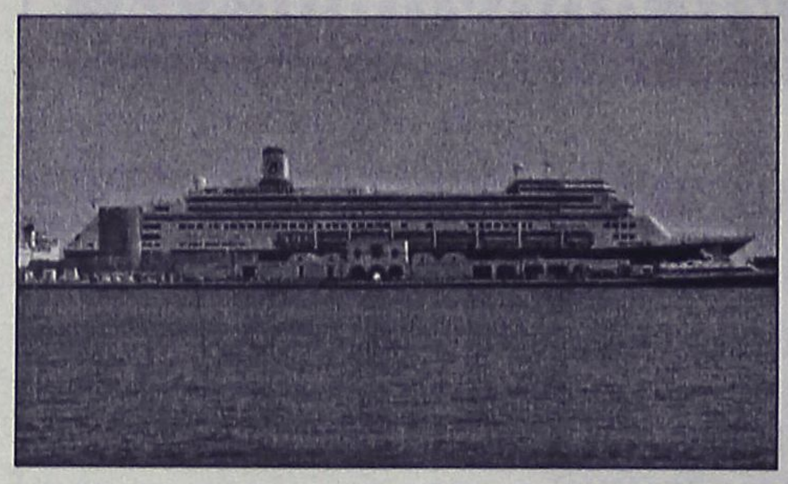

Κυρίως αφορούν το διαχωρισμό των χωρών με κιγκλιδώματα, ώστε να απομονωθούν οι επιβάτες των κρουαζιεροπλοίων, το κλείσιμο των πυλών εισόδου-εξόδου και τον έλεγχο των εισερχομένων, την απομάκρυνση των οχημάτων και την τροποποίηση της κίνησης μέσα στο λιμάνι με τον παράλληλο διαχωρισμό περιοχών για πρόσδεση, πλοίων της γραμμής και κρουαζιεροπλοίων.

ΤΟ ΠΡΟΓΡΑΜΜΑ

Σύμφωνα με το πρόγραμμα του Ιουλίου θα πραγματοποιηθούν οι εξής προσεγγίσεις στη Ρόδο:

Πέμπτη 1/7: AUSONIA, LYRICA

Παρασκευή 2/7: COSTA VICTORIA, CALYPSO.

Σάββατο 3/7: SERENADE, ATALANTE, TRITON, SALAMIS CLORY, CRYSTAL SERENITY.

Κυριακή 4/7: —

Δευτέρα 5/7: THE IRIS, STAR FLYER, SILVER WHISPER.

Τρίτη 6/7: CALYPSO.

Τετάρτη 7/7: TRITON, WORLD RENAISSANCE.

Πέμπτη 8/7: AIDA CARA, LYRICA, SEA WING.

Παρασκευή 9/7: COSTA VICTORIA, KARADENIZ.

Σάββατο 10/7: SERENADE, TRITON, SALAMIS CLORY.

Κυριακή 11/7: SILVER WIND.

Δευτέρα 12/7: THE IRIS, AUSONIA, NAUTICA.

Τρίτη 13/7: EMERALD, CALYPSO.

Τετάρτη 14/7: TRITON, WORLD RENAISSANCE, AEGEAN.

Πέμπτη 15/7: LYRICA, GALAXY.

Παρασκευή 16/7: COSTA VICTORIA.

Σάββατο 17/7: SERENADE, ATALANTE, TRITON, CLELIA II, SALAMIS GLORY.

Κυριακή 18/7: CLUB MED II.

Δευτέρα 19/7: THE IRIS, PR. MARISSA, STAR FLYER.

Τρίτη 20/7: —

Τετάρτη 21/7: TRITON, WORLD RENAISSANCE, CALYPSO, AEGEAN.

Πέμπτη 22/7: AUSONIA, AIDA CARA, LYRICA, ATALANTE, SEAWINNG.

Παρασκευή 23/7: COSTA VICTORIA.

Σάββατο 24/7: SERENADE, TRITON, NAUTICA.

Κυριακή 25/7: —

Δευτέρα 26/7: THE IRIS, JASMINE, AUSONIA, PR. MARISSA.

Τρίτη 27/7: EMERALD, SALAMIS GLORY, CALYPSO.

Τετάρτη 28/7: TRITON, WORLD RENAISSANCE, AEGEAN.

Πέμπτη 29/7: LYRICA

Παρασκευή 30/7: COSTA VICTORIA, CLELIA II.

Σάββατο 31/7: SERENADE, ATALANTE, TRITON, SALAMIS GLORY.

ΟΡΟΣΗΜΟ
ΘΕΜΕΛΙΟ
ΣΥΓΧΡΟΝΑ ΦΡΟΝΤΙΣΤΗΡΙΑ

Η διεύθυνση και οι καθηγητές του φροντιστηρίου θα θέλαμε να ευχηθούμε Καλά αποτελέσματα σε όλους τους μαθητές!!!

ΕΝΑΡΞΗ ΜΑΘΗΜΑΤΩΝ (Σχ. Έτους 2004-05)

Γ΄ Λυκείου	2 Αυγούστου
Β΄ Λυκείου	16 Αυγούστου
Α΄ Λυκείου	23 Αυγούστου
Γυμνάσιο – ΤΕΕ	30 Αυγούστου

ECDL
Πιστοποιημένο Εξεταστικό Κέντρο

Επίσης για τη δημιουργική αξιοποίηση του ελεύθερου χρόνου *κατά τη* ***θερινή*** *περίοδο λειτουργούν* ***τμήματα μαθητών*** *για την εκμάθηση* ***Ηλεκτρονικών Υπολογιστών.*** *Τα προγράμματά μας οδηγούν στην απόκτηση του έγκυρου πιστοποιητικού* ***ECDL****, το οποίο αποτελεί ένα πολύτιμο και απαραίτητο πλέον εφόδιο ζωής*

...το μέλλον ανήκει σ' αυτούς που το προετοιμάζουν!

Στ. Κωτιάδη 37, Ρόδος ② Τηλ: 2241075194 – 70611 • Fax: 2241076705 • www.orosimo-rho.gr

INTERACTIVE LEARNING
ΚΕΝΤΡΑ ΠΛΗΡΟΦΟΡΙΚΗΣ & ΤΕΧΝΟΛΟΓΙΑΣ

ΔΙΕΥΘΥΝΣΗ
Βυρίνης Αθανάσιος
Παπανικολάου Χρήστο
Φελίζδης Κων/νος



Η ολοκληρωμένη φροντίδα για τον οδηγό και το αυτοκίνητο, έχει αμέτρητες υπηρεσίες, αλλά ένα μόνο όνομα

3Τ ΑΕΒΕ

After sale service

Ανταλλακτικά, αξεσουάρ, σέρβις, φανοποιείο, βαφείο, πλυντήριο, βουλκανιζατέρ, ασφάλειες, οδική βοήθεια.

Πλήρες δίκτυο συνεργατών σε όλα τα Δωδεκάνησα

3Τ ΑΕΒΕ

Ολοκληρωμένο συγκρότημα εξυπηρέτησης οδηγών και αυτοκινήτων.

Και τώρα... ένα βήμα πιο κοντά στις ανάγκες σας...!
Σας δίνουμε αυτοκίνητο αντικατάστασης, αν το δικό σας χρειαστεί να μείνει περισσότερο από 2 μέρες στις εγκαταστάσεις μας.

3Τ ΑΕΒΕ

Ολοκληρωμένη φροντίδα για τον οδηγό και το αυτοκίνητο.

Εξουσιοδοτημένο σέρβις

CITROEN - CHRYSLER - MAZDA TOYOTA & SKODA

Και τώρα... φροντίδα **3Τ** και στο δικό σας αυτοκίνητο, ανεξαρτήτου μάρκας.

Δεκτές όλες οι πιστωτικές κάρτες.

3t α.ε.β.ε. *Στο 6ο χλμ. Ρόδου-Λίνδου, τηλ. (22410) 68000 • e-mail: info@3t.gr*



ΓΕΡΜΑΝΙΚΑ
Friedrich Schiller
ΠΡΟΤΥΠΑ ΚΕΝΤΡΑ ΞΕΝΩΝ ΓΛΩΣΣΩΝ
ΠΡΟΣΙΤΕΣ ΤΙΜΕΣ

ΕΝΑΡΞΗ ΕΝΤΑΤΙΚΩΝ ΤΜΗΜΑΤΩΝ
για ZERTIFIKAT & MITTELSTUFE
Από 1η Ιουλίου
Υπεύθυνη σπουδών
ΣΑΡΡΗ ΛΕΒΑΝΤΗ ΜΑΡΙΑ
Τηλ. για πληροφορίες 22410 76898

100% επιτυχία στις εξετάσεις

ΣΑΣ ΠΕΡΙΜΕΝΟΥΜΕ ΝΑ ΓΝΩΡΙΣΕΤΕ ΤΗΝ ΠΟΙΟΤΗΤΑ ΤΗΣ ΔΟΥΛΕΙΑΣ ΜΑΣ...
DEUTSCHES SPRACHINSTITUT: Friedrich Schiller
ΕΜΜ. ΖΑΝΗ 2 (κάθετος Κ. ΤΣΑΛΔΑΡΗ) ΑΝΑΛΗΨΗ
Τηλ.-fax: 22410-76898

ΓΙΟΡΤΑΖΕΙ ΤΑ ΔΕΚΑΤΑ ΓΕΝΕΘΛΙΑ ΤΟΥ

Με πλούσιο πρόγραμμα και φέτος το Φεστιβάλ Σύμης

Αφιερωμένο στον αθλητισμό και με καλλιτέχνες της κλασικής, της σύγχρονης και της παραδοσιακής μουσικής που προσφέρονται αφιλοκερδώς,συνεχίζει την πορεία του και γιορτάζει τα δέκα χρόνια του το Φεστιβάλ της Σύμης. Συνολικά θα πραγματοποιηθούν εβδομήντα εκδηλώσεις στη Σύμη, την Αθήνα, την Ελευσίνα και τη Ρόδο από τον Ιούλιο μέχρι τον Σεπτέμβριο.

Η επίσημη πρεμιέρα του Φεστιβάλ, θα γίνει στις 17 Ιουλίου με μεγάλη συναυλία της Άλκηστης Πρωτοψάλτη (με την υποστήριξη του Υπουργείου Πολιτισμού).

Στο 10 Φεστιβάλ παίρνουν μέρος (η σειρά είναι τυχαία): Διονύσης Τσακνής, Ευανθία Ρεμπούτσικα, Χρήστος Νικολόπουλος, Γιάννης Σπανός, Νατάσα Θεοδωρίδου, Μανώλης Φάμελλος, Νίκος Ζιώγαλας, Θοδωρής Οικονόμου, Θανάσης Πολυκανδριώτης, Κωνσταντίνα, Ηλίας Μακρής, Σοφία Παάζογλου, Γεράσιμος Ανδρεάτος, Νάσια Κονιτοπούλου, Γιάννης Μαθές, Έλσα Αφεντάκη, Μανώλης Καρπάθιος, Αγαπητός Πάχος, Γιάννης Γερογιάννης, Μαρία Πολυκανδριώτη, Ερατώ Αλακιοζίδου, η μεσόφωνος Cordelia Fish από την "Opera North", Μαρία Αράπογλου, Ευτυχία Δημητρακοπούλου, Σοφία Κοντώση, Βαγγέλης Μανιάτης.

Στο 10° Φεστιβάλ λαμβάνουν ακόμα μέρος το μουσικό σχήμα «LYRICO», το σύνολο μουσικής δωματίου Laskarina Chamber Players, το σχήμα SoNaMa, το συγκρότημα «TUMBLEWEED», μέλη της Ομάδας Λένας Γιγάντε, η Χορωδία Βυζαντινής και Εκκλησιαστικής Μουσικής του Φάρου Τυφλών Ελλάδος, μαθητές των εκπαιδευτηρίων «ΡΟΔΙΩΝ ΠΑΙΔΕΙΑ», ο Χορευτικός Σύλλογος Φοιτητών, το χορευτικό συγκρότημα ROMATITLAN από την Ιταλία, χορευτικό συγκρότημα από την Άγκυρα (έχει αποσπάσει το δεύτερο παγκόσμιο βραβείο χορού), αλλά και χορευτικά συγκροτήματα από τη Σύμη, τη Λακωνία και τη Λήμνο.

Στο πλαίσιο των κινηματογραφικών προβολών του Φεστιβάλ της Σύμης θα προβληθούν ελληνικές και ξένες ταινίες, ενώ το Συμιακό Θέατρο που συμπληρώνει φέτος 20 χρόνια πολιτιστικής παρουσίας με έργα στη Συμαϊκή διάλεκτο θα παρουσιάσει τις «Εκκλη - συμιάζουσες». Επίσης η Ένωση Γυναικών Σύμης θα παρουσιάσει την παράσταση «Συμιακός Γάμος».

Το πρόγραμμα περιλαμβάνει επίσης:

-Παρουσίαση του Μουσείου Nikola Telsa του Βελιγραδίου με την παρουσία του Υπουργού Πολιτισμού της Σερβίας

-Αφιέρωμα στους Ολυμπιακούς Αγώνες



-Αφιέρωμα στο Μάνο Χατζιδάκι

-Λογοτεχνική βραδιά, ημερίδες, εκθέσεις φωτογραφίας, ζωγραφικής, αγιογραφίας, λαϊκής τέχνης,

-Συμπόσιο με θέματα για τη Σύμη και τον Πανορμίτη

-Συμπόσιο με θέμα «Μεθοδολογίας της έρευνας στη Γενική Ιατρική»

-Σεμινάριο αυτοεκτίμησης και επικοινωνίας

-Παιδικά ψυχαγωγικά προγράμματα με ξυλοπόδαρους, κλόουν και εργαστήρια θεατρικής έκφρασης και αφήγησης ιστοριών,

-Πάρτι ποπ και ροκ μουσικής,

-Αθλητικές εκδηλώσεις.

Πληροφορίες: Δήμος Σύμης 22460 72444, 71817, 6945 596293, 6945 387244, 6972 428438.



CHINA VILLAGE

Γνωστοποιούμε
στους φίλους και πελάτες μας
ότι
από **22 Ιουνίου**
έως **και τέλος Ιουλίου**
θα παραμείνουμε
ΚΛΕΙΣΤΑ
λόγω ανακαίνισης..

Ευχαριστούμε για την προτίμησή σας

Κ. Ν. ΚΩΝΣΤΑΝΤΙΝΙΔΗ 8 - ΡΟΔΟΣ
τηλ. 2241021023



Εγιναν χθες τα εγκαίνιά του

Κοινωνική υποδομή πρώτης ανάγκης το παράρτημα του ΟΚΑΝΑ

Ανάχωμα στην εξάπλωση των ναρκωτικών με την απεξάρτηση των χρηστών

Βλέποντας μια μικρή ομάδα νεαρών χρηστών εξαρτησιογόνων ουσιών να χειροκροτούν, ενσυνείδητα και με φανατισμό θάλεγε κανείς, ένοιωθες την ικανοποίηση ότι αυτό που τους ανάγκασε να εξωτερικεύσουν τη χαρά τους ήταν κάτι το πολύ σημαντικό, αλλά και ταυτόχρονα ένοιωθες ενοχή γιατί αν και έχουν την ανάγκη σου, δεν τους πλησίαζες, δεν τους έδωσες χέρι βοηθείας επειδή, ίσως, ο αέρας του κοινωνικού φασισμού τον οποίο όλοι αναπνέουμε, δεν σου επέτρεψε, προκαλώντας βλάβες στις ευαίσθητες χορδές σου, να δεις κατάματα το πρόβλημα.

Και τα αισθήματα αυτά, τα νοιώσαμε όλοι, στη χθεσινή τελετή της παράδοσης του κτιρίου που έφτιαξε ο δήμος Ρόδου στον ΟΚΑΝΑ, για να λειτουργήσει ως Κέντρο Απεξάρτησης Ναρκομανών. Οταν δε λίγο αργότερα ο υπουργός Αιγαίου Αριστοτέλης Παυλίδης και ο δήμαρχος Ροδίων έδωσαν το ψαλίδι σ' ένα από τα άτομα αυτά για να κόψει την κορδέλλα των εγκαινίων, όταν ο νεαρός αυτός που τώρα βρίσκεται στο στάδιο της αποθεραπείας είπε με έμφαση απευθυνόμενος στους συγκεντρωμένους: "Βοηθείστε και εσείς όσο μπορείτε γιατί το πρόβλημα όπου νάναι θα κτυπήσει την πόρτα σας, όλοι μας καταλάβαμε τη σπουδαιότητα του έργου που μόλις είχε εγκαινιασθεί".

Και είναι πράγματι σπουδαίο έργο το Κέντρο Απεξάρτησης που έγινε στις εγκαταστάσεις του παλιού Νοσοκομείου, τόσο, μεγάλο, τόσο που να δικαιολογείται απόλυτα αυτό που ο δήμαρχος Ροδίων κ. Γιαννόπουλος είπε: "Χαλάλι τα 400.000 ευρώ που πλήρωσε ο Ροδιακός λαός για το έργο αυτό".

Η χθεσινή τελετή στο κτίριο του Παλιού Νοσοκομείου όπου στεγάζεται το κέντρο του ΟΚΑΝΑ είχε και συμβολικό χαρακτήρα αφού χθες, γιορτάζονταν η Παγκόσμια ημέρα κατά των Ναρκωτικών. Το Κέντρο θα λειτουργήσει τις αμέσως επόμενες ημέρες με την πρόσληψη τριών ακόμα θεραπευτών και ενός ακόμη γιατρού, ώστε να μπορεί να ανταποκριθεί πλήρως στις ανάγκες της περιοχής που όπως τονίστηκε και όπως δείχνουν στοιχεία είναι πολύ μεγαλύτερο απ' ότι μπορεί να φαντασθεί κανείς. Ο αριθμός των χρηστών σκληρών ναρκωτικών βρίσκεται εδώ και πολύ καιρό πάνω από την κόκκινη γραμμή κινδύνου και θα πρέπει να καταβληθούν ιδιαίτερες προσπάθειες απ' όλους τους τοπικούς φορείς για να αντιμετωπισθούν. Στην ανάγκη ενεργοποίησης της τοπικής κοινωνίας αναφέρθηκαν και όλοι οι ομιλητές αφού μόνο του το Κέντρο δεν μπορεί να δώσει τη λύση που όλοι επιθυμούσε.

Στη χθεσινή τελετή μίλησαν ο Σεβασμιώτατος Μητροπολίτης Ρόδου κ. Κύριλλος, ο δήμαρχος Ροδίων κ. Γ. Γιαννόπουλος, ο αντιδήμαρχος και πρόεδρος του Δημοτικού Οργανισμού Πρόνοιας κ. Μ. Γλυνός, ο αντιπρόεδρος του ΠΕΣΥ κ. Καραμαρίτης, η πρόεδρος του Συλλόγου γνωστών και φίλων Εξαρτημένων Ατόμων κ. Καρύδη, ο Γενικός Διευθυντής του ΟΚΑΝΑ, ένας πρώην χρήστης και ο υπουργός Αιγαίου κ. Παυλίδης, ο οποίος εξήγγειλε την εγγραφή κονδυλίων στον προϋπολογισμό του Υπουργείου για την ενίσχυση τέτοιων προσπαθειών. Να σημειωθεί ότι το Κέντρο ΟΚΑΝΑ στη Ρόδο είναι το πρώτο που γίνεται στην Περιφέρεια και μάλιστα με τη συνεργασία της Τοπικής Αυτοδιοίκησης.

Στη χθεσινή τελετή ήταν παρόντες και πολλοί άλλοι καλεσμένοι όπως ο βουλευτής κ. Β. Χρύσης, ο πρόεδρος του Δημοτικού Συμβουλίου Ρόδου κ. Τσιγάρος και Δημοτικοί Σύμβουλοι, ο Αστυνομικός Διευθυντής κ. Χαλυβόπουλος, ο πρόεδρος του Ιατρικού Συλλόγου κ. Φρόνας, εκπρόσωποι των στρατιωτικών αρχών και πολλοί άλλοι.

Θα πρέπει να σημειωθεί ότι με τη λειτουργία του Κέντρου σταματάει αυτόματα η εξυπηρέτηση των ναρκομανών από το Νοσοκομείο της Ρόδου.

ΤΟ ΙΚΑ

Παρών στη χθεσινή τελετή και ο Διευθυντής των Τεχνικών Υπηρεσιών του ΙΚΑ. Οπως δήλωσε ο κ. Αρ. Παυλίδης σκοπός της επισκέψεώς του είναι η προώθηση των διαδικασιών για την μεταφορά των υπηρεσιών του ΙΚΑ στο Παλιό Νοσοκομείο. Οπως τόνισε ο υπορχός σύντομα θα υπάρξουν εξελίξεις και το κτιριακό συγκρότημα του Παλιού Νοσοκομείου θα αξιοποιηθεί πλήρως.

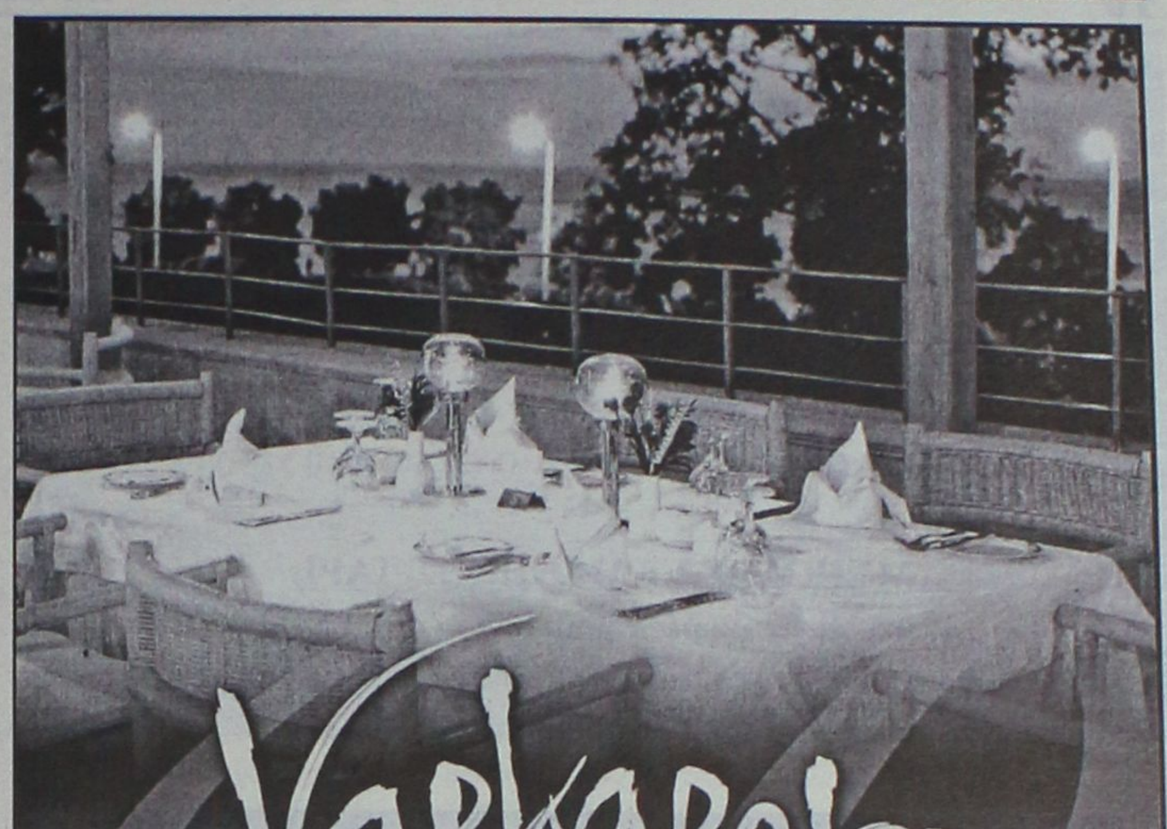

Ελάτε να απολαύσετε Ελληνικές και
Διεθνείς γεύσεις στους ήχους της μαγευτικής μουσικής των
Ηλία Καρακατσάνη & Σταύρου Χαρτοφύλη

R
RODIAN AMATHUS
BEACH · HOTEL
RHODES - GREECE
★ ★ ★ ★ ★

Κάθε βράδυ εκτός Δευτέρας & Τρίτης

Για κρατήσεις: Τηλ. 22410 89900
Λεωφόρος Ηρακλειδών 100, Ιξιά 85101 Ρόδος,
Internet:http://www.rodianamathus.gr e-mail: rodianamathus@rodosnet.gr

Καλώς ορίσατε ...
στο Mike's
Executive Catering.

Λάμψη, αριστοκρατεία, κομψότητα, φινέτσα.
Λέξεις που αποκτούν νόημα και ουσία στο Mike's Executive Catering, που αναλαμβάνει πλήρως και οργανωμένα τις σημαντικότερες εκδηλώσεις της ζωής σας. **Γαμήλια δεξίωση. Βάπτιση. Γενέθλια. Εγκαίνια.** Η όποια άλλη δική σας ιδιαίτερη στιγμή. Το άψογο σέρβις, η άριστη ποιότητα των εδεσμάτων, γλυκών και αλμυρών, η σημασία στη λεπτομέρεια, εγγυώνται την επιτυχία της εκδήλωσής σας.
Κοντά σας από την πρώτη στιγμή...
Γιατί...

Μια οικογένεια είμαστε!

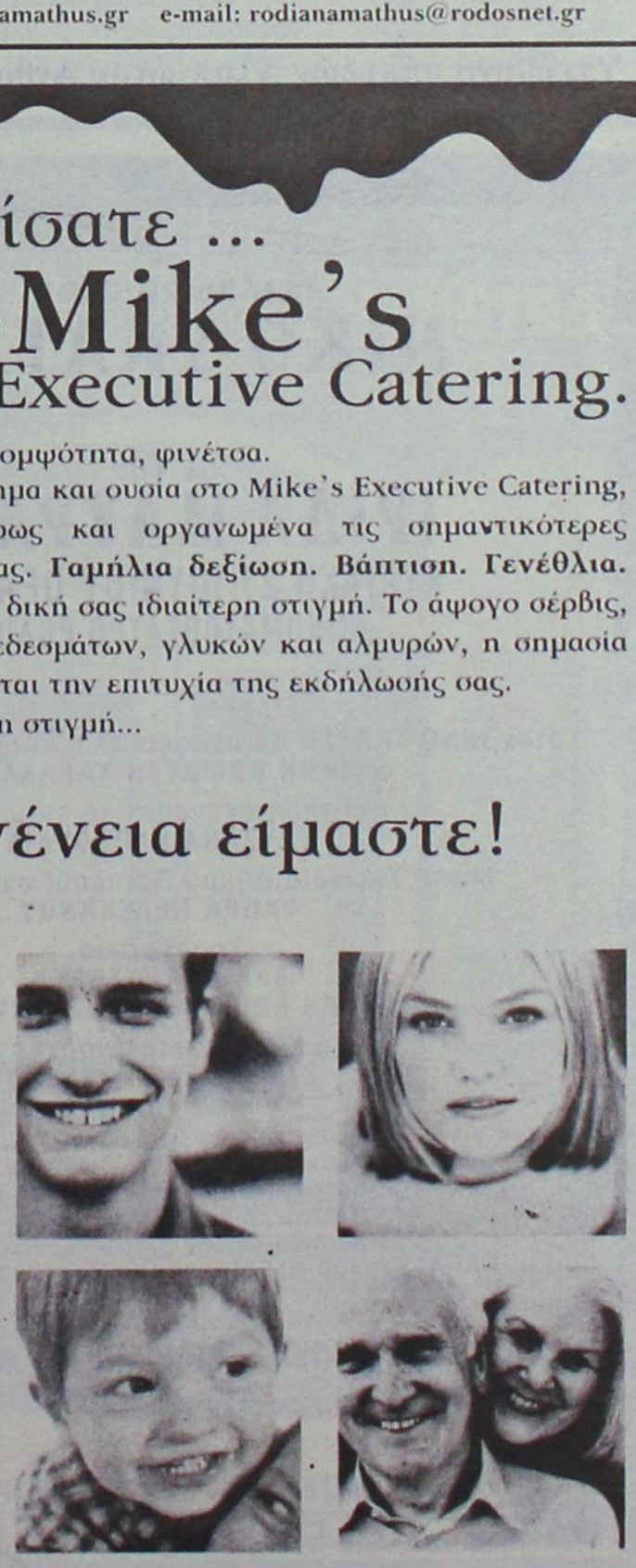

Γεωργίου Σεφέρη 108. Τηλ. 2241066510. Ρόδος.

ΚΕΝΤΡΑ ΞΕΝΩΝ ΓΛΩΣΣΩΝ

"ΘΕΜΕΛΙΟ ΓΛΩΣΣΑΣ"

Αυστραλίας 5-Ζέφυρος-Τηλ. 22410-70545, 6946501615

ΚΑΛΟΚΑΙΡΙΝΑ ΕΝΤΑΤΙΚΑ ΜΑΘΗΜΑΤΑ

από 21 Ιουνίου έως 5 Αυγούστου

Ευχάριστα και αποτελεσματικά μία διδακτική χρονιά

ΜΕΘΟΔΟΣ ΕΚΜΑΘΗΣΗΣ TAPL

Δηλώστε συμμετοχή για δωρεάν μαθήματα ώστε να γνωρίσετε την μέθοδο που καταργεί την "παραδοσιακή" τάξη και παρέχει άριστα αποτελέσματα σε 40 ώρες μόνο χωρίς μελέτη και κόπο

ΜΕΤΡΟΝ ΤΕΣΤ*

Κλείστε τώρα ραντεβού και μάθετε ποιό επάγγελμα σας ταιριάζει! Συμπληρώστε το μηχανογραφικό σας με επιτυχία

** Το Μέτρον Τεστ είναι προϊόν μελέτης ερευνητικών ομάδων του Πανεπιστημίου Πειραιά και του Οικονομικού Πανεπιστημίου Αθηνών (ΑΣΟΕΕ)* ***που αφορά τον επαγγελματικό προσανατολισμό***

Προσφέρουμε ξενόγλωσση εκπαίδευση με άριστα αποτελέσματα από το 1983 και πάντα πρωτοπορούμε

Υπεύθυνη σπουδών Αλακιώτου Ανθοπούλου Μαριτάνα

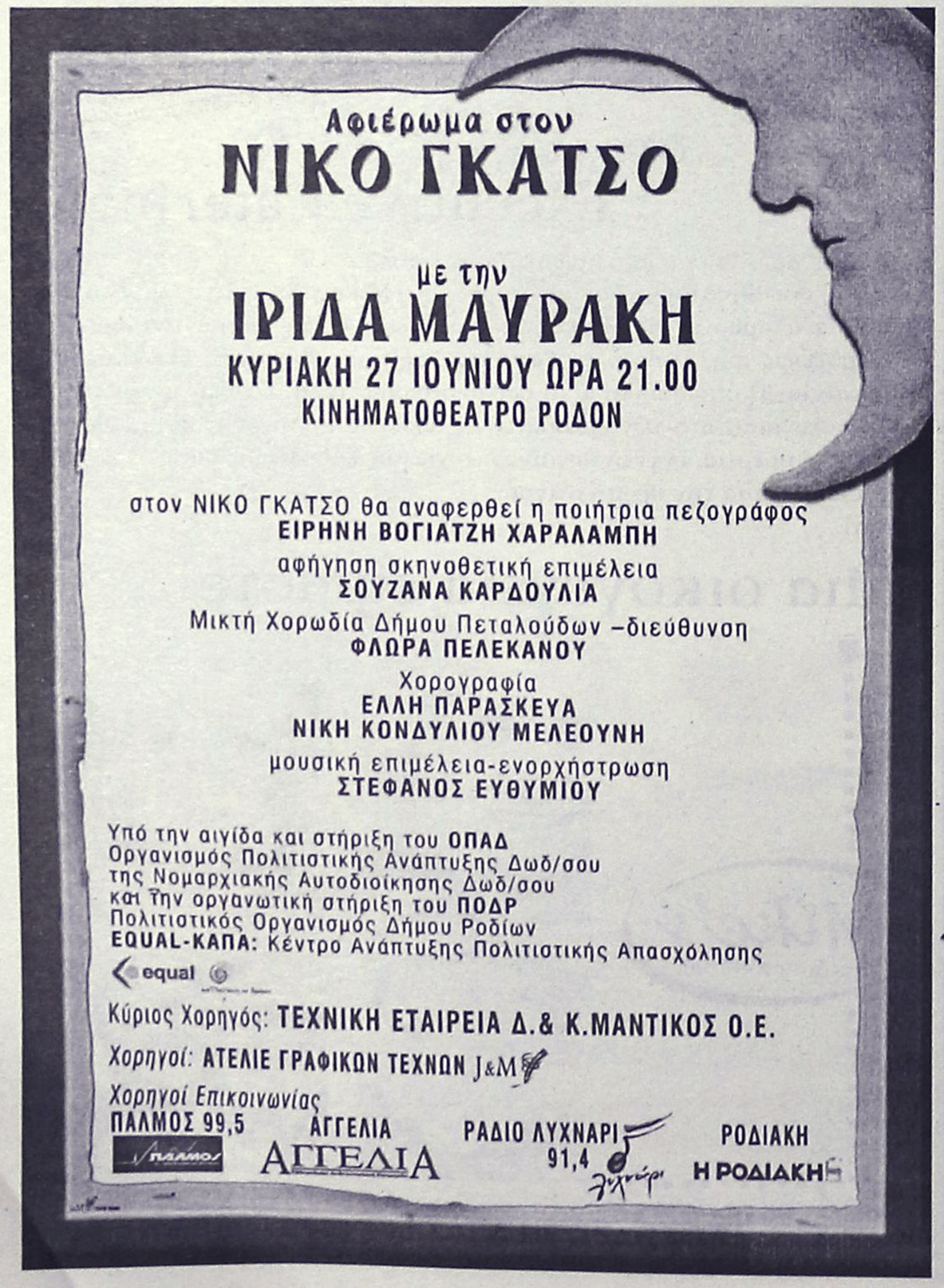

Αφιέρωμα στον

ΝΙΚΟ ΓΚΑΤΣΟ

με την

ΙΡΙΔΑ ΜΑΥΡΑΚΗ

ΚΥΡΙΑΚΗ 27 ΙΟΥΝΙΟΥ ΩΡΑ 21.00

ΚΙΝΗΜΑΤΟΘΕΑΤΡΟ ΡΟΔΟΝ

στον ΝΙΚΟ ΓΚΑΤΣΟ θα αναφερθεί η ποιήτρια πεζογράφος
ΕΙΡΗΝΗ ΒΟΓΙΑΤΖΗ ΧΑΡΑΛΑΜΠΗ

αφήγηση σκηνοθετική επιμέλεια
ΣΟΥΖΑΝΑ ΚΑΡΔΟΥΛΙΑ

Μικτή Χορωδία Δήμου Πεταλούδων –διεύθυνση
ΦΛΩΡΑ ΠΕΛΕΚΑΝΟΥ

Χορογραφία
ΕΛΛΗ ΠΑΡΑΣΚΕΥΑ
ΝΙΚΗ ΚΟΝΔΥΛΙΟΥ ΜΕΛΕΟΥΝΗ

μουσική επιμέλεια-ενορχήστρωση
ΣΤΕΦΑΝΟΣ ΕΥΘΥΜΙΟΥ

Υπό την αιγίδα και στήριξη του **ΟΠΑΔ**
Οργανισμός Πολιτιστικής Ανάπτυξης Δωδ/σου
της Νομαρχιακής Αυτοδιοίκησης Δωδ/σου
και την οργανωτική στήριξη του **ΠΟΔΡ**
Πολιτιστικός Οργανισμός Δήμου Ροδίων
EQUAL-ΚΑΠΑ: Κέντρο Ανάπτυξης Πολιτιστικής Απασχόλησης

Κύριος Χορηγός: **ΤΕΧΝΙΚΗ ΕΤΑΙΡΕΙΑ Δ.& Κ.ΜΑΝΤΙΚΟΣ Ο.Ε.**

Χορηγοί: **ΑΤΕΛΙΕ ΓΡΑΦΙΚΩΝ ΤΕΧΝΩΝ J&M**

Χορηγοί Επικοινωνίας
ΠΑΛΜΟΣ 99,5 ΑΓΓΕΛΙΑ ΡΑΔΙΟ ΛΥΧΝΑΡΙ 91,4 ΡΟΔΙΑΚΗ Η ΡΟΔΙΑΚΗ

Πώς ο αθλητισμός μπορεί να οδηγήσει

Ως να έπεσε

Χιλιάδες ροδίτες με σημαίες πανηγύ χωριά και τ' άλλα νησιά την επική

Ξέφρενο πανηγύρι, με συμμετοχή και ένταση τέτοια που η Ρόδος είχε να ζήσει πολλές δεκαετίες, στήθηκε προχθές αργά το βράδυ, σε ολόκληρο το νησί της Ρόδου, αμέσως μετά την εκπληκτική νίκη της Εθνικής μας ομάδας ποδοσφαίρου, επί της αντίστοιχης Εθνικής ομάδας της Γαλλίας.

Ρεπορτάζ:
Μιχάλης Μαστής
mastism@otenet.gr

Χιλιάδες Ροδίτες, κάθε ηλικιών, βγήκαν χθες στους δρόμους να πανηγυρίσουν με κάθε τρόπο την ιστορική αυτή πρόκριση, στις 4 καλύτερες ομάδες της Ευρώπης, δημιουργώντας έτσι πραγματικά ένα πρωτόγνωρο από κάθε άποψη κλίμα, γιορτάζοντας μέχρι τα ξημερώματα στο κέντρο της πόλης μας. Αντίστοιχες εκδηλώσεις για την ιστορική αυτή νίκη της εθνικής μας, στήθηκαν επίσης σε όλους τους υπόλοιπους Δήμους και τα χωριά του νησιού μας. Αμέσως μόλις ο διαιτητής σφύριξε τη λήξη του ιστορικού αυτού αγώνα, ολόκληρη η «Ρόδος» σηκώθηκε στην κυριολεξία στο πόδι και μέσα σε ελάχιστα λεπτά, **άνθρωποι κάθε ηλικίας βγήκαν στους δρόμους για να πανηγυρίσουν με τον τρόπο τους, την μοναδική και δίκαιη αυτή νίκη που έκανε κάτι παραπάνω από περήφανους τους έλληνες σε κάθε γωνιά του κόσμου.**



Εκατοντάδες αυτοκίνητα που ήταν γεμάτα με κόσμο, αλλά και χιλιάδες μοτοποδήλατα πλημμύρισαν στην κυριολεξία τους δρόμους και τις πλατείες του νησιού μας, κρατώντας στα χέρια τους γαλανόλευκες σημαίες και συμμετέχοντας έτσι στις αυθόρμητες αυτές εκδηλώσεις.

Το επίκεντρο των εκδηλώσεων αυτών, ήταν στο Μαντράκι όπου πραγματικά, ελάχιστα λεπτά μετά τη λήξη του ιστορικού αυτού αγώνα, εκτυλίχθηκαν συγκλονιστικές και μοναδικές στιγμές.

Άνθρωποι κάθε ηλικίας, παιδιά, νέοι, ακόμα και ηλικιωμένοι, οικογέ-

---

Θα συναντηθούν αύριο στην Αθήνα

Τη συνδρομή Αλογοσκούφη θα ζητήσει ο δήμαρχος Σύμης

Να αξιοποιήσει τους δεσμούς του υπουργού Οικονομίας Κ. Γιώργου Αλογοσκούφη με την Σύμη θα επιχειρήσει ο δήμαρχος Σύμης κ. Ελευθέριος Παπακαλοδούκας που θα συναντηθεί μαζί του αύριο Δευτέρα στην Αθήνα. Όπως είναι γνωστό η σύζυγος του κ. Αλογοσκούφη είναι από την Σύμη(κόρη του καθηγητή Αγαπητίδη) και ο ίδιος ο κ. υπουργός επισκέπτεται το νησί για αρκετά χρόνια κυρίως το καλοκαίρι. Η συνάντηση του υπουργού με τον δήμαρχο Σύμης είναι προγραμματισμένη για τις 2 το μεσημέρι και στην διάρκεια της ο κ. Παπακαλοδούκας θα εκθέσει τα προβλήματα του νησιού στον κ. Αλογοσκούφη και θα ζητήσει την βοήθεια του για συγκεκριμένα θέματα.



Οι παράγοντες του δήμου Σύμης ευελπιστούν βάσιμα στην βοήθεια του υπουργού Οικονομίας για να αντιμετωπίσουν τα προβλήματα και τις ανάγκες που έχει το νησί.

Την Δευτέρα επίσης, στις 10 ώρα το πρωί ο κ. Παπακαλοδούκας έχει προγραμματισμένη συνάντηση με τον υπουργό Αιγαίου κ. Αριστοτέλη Παυλίδη με τον οποίο θα συζητήσει θέματα αρμοδιότητας του υπουργείου του. Μεταξύ των θεμάτων αυτών θα είναι και το ζήτημα της επιδότησης της γραμμής Ρόδου-Σύμης το οποίο θα συζητηθεί αναλυτικά.

Ο δήμαρχος Σύμης θα παραμείνει στην Αθήνα για 5 περίπου μέρες και στο διάστημα αυτό θα έχει επαφές και με άλλους κυβερνητικούς παράγοντες με τους οποίους θα συζητήσει θέματα και ζητήματα που απασχολούν το νησί. Μαζί του θα είναι και οι δημοτικοί σύμβουλοι κ.κ. Σωκράτης Μαρούλης και Μιχάλης Ράμμος.

Σήμερα Κυριακή ο κ. Παπακαλοδούκας θα παραστεί στην έναρξη του Φεστιβάλ Σύμης που θα πραγματοποιηθεί στην πλατεία Κοραή στον Πειραιά.

σε εθνική ανάταση και υπερηφάνεια

η Βαστίλη!

ρισαν στην πόλη της Ρόδου, τα νίκη της Εθνικής μας επί της Γαλλίας



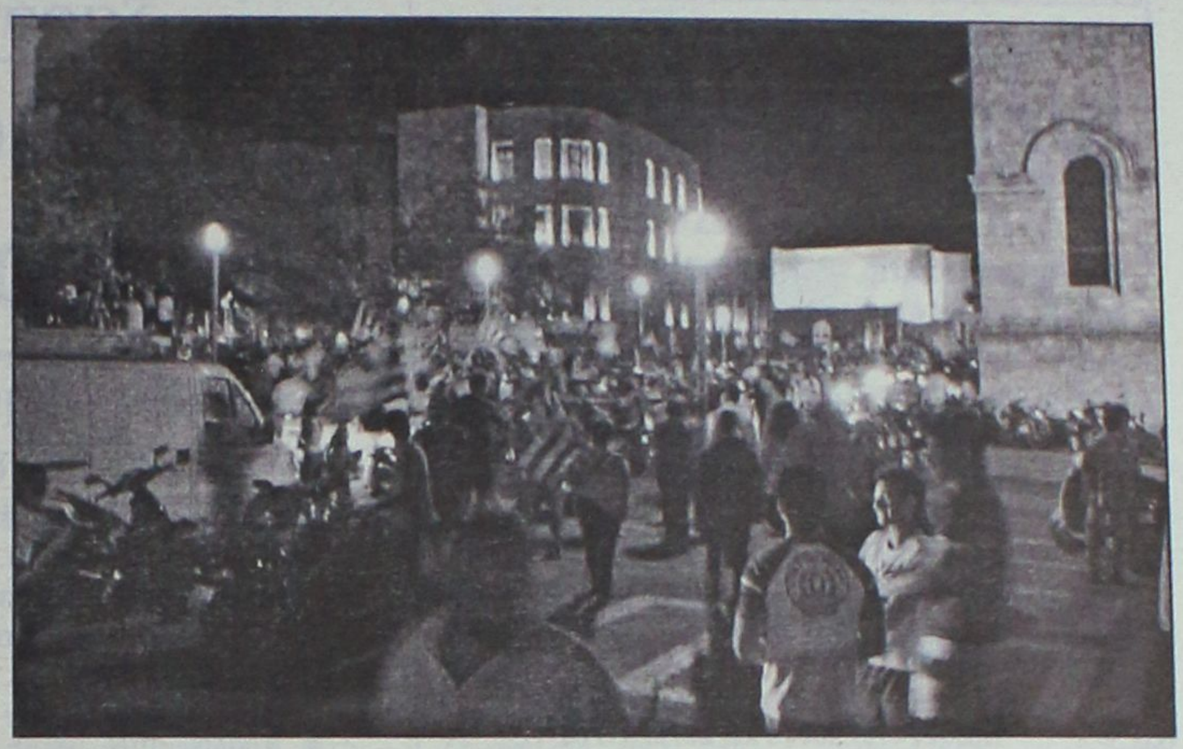

νειες που κατέβηκαν με τα παιδιά τους από κάθε γωνιά της πόλης αλλά και τα χωριά του νησιού μας, ακόμη και ξένοι τουρίστες που έκπληκτοι έβλεπαν τις εκδηλώσεις αυτές ενθουσιασμού πανηγύρισαν με κάθε τρόπο την δίκαιη νίκη και χαρά τους.

ΣΤΑ ΓΑΛΑΝΟΛΕΥΚΑ ΟΛΟΚΛΗΡΟ ΤΟ ΝΗΣΙ

Κυρίαρχο στοιχείο από τις αυθόρμητες αυτές εκδηλώσεις που συγκλόνισαν τη Ρόδο μέχρι και τις 4 τα ξημερώματα τουλάχιστον, ήταν το πάθος, ο ενθουσιασμός και η χαρά χιλιάδων κατοίκων του νησιού μας.

Οι νέοι ήταν αυτοί βεβαίως που **πρωταγωνίστησαν με συνθήματα, τραγούδια και ογκώδη πορεία στο κέντρο της Ρόδου**, μεταδίδοντας έτσι τον παλμό και στους υπόλοιπους παρευρισκόμενους.

Από την λαμπρή αυτή γιορτή, αξίζει να σημειωθεί ότι δεν έλειψαν ακόμα και γνωστοί και επώνυμοι συμπολίτες μας, οι οποίοι βγήκαν επίσης στους δρόμους για να συμμετάσχουν μαζί με τους υπόλοιπους, στο μεγάλο αυτό γλέντι.

Αξίζει να σημειωθεί ότι **κανείς από τους κατοίκους του νησιού μας που πήρε μέρος σε αυτές τις εκδηλώσεις, δεν έφερε... φανέλα αθλητικού συλ**λόγου (όπως συνηθίζονταν σε άλλους εθνικούς πανηγυρισμούς) και οι πάντες ήταν ντυμένοι στα γαλανόλευκα, τυλιγμένοι με την ελληνική σημαία.

Λίγο μετά τις 12 τα μεσάνυχτα, περισσότερα από 1.500 άτομα που βρέθηκαν από τους πρώτους στο κέντρο της Ρόδου, συγκεντρώθηκαν αυθόρμητα στην πλατεία ανάμεσα σε Δήμο και Νομαρχία **και κοιτώντας το βωμό της Δημοκρατίας,** κάτω από την γαλανόλευκη σημαία στη Νομαρχία, έψαλλαν μέσα σε συγκινητική ατμόσφαιρα τον Εθνικό μας ύμνο.

Από τη λαϊκή αυτή «εξέγερση» δεν έλειψαν βεβαίως και τα... πρωτότυπα, όπως **η ακινητοποίηση ενός τεράστιου φορτηγού**, έξω από το δικαστικό μέγαρο της Ρόδου, το... οποίο «κατέλαβαν» νεαροί, αναλαμβάνοντας έτσι να δώσουν περισσότερο παλμό και ένταση στο συγκεντρωμένο πλήθος.

Παρόμοια κατάσταση, με πανηγυρισμούς, πορείες οχημάτων στους δρόμους και μοναδικό εορταστικό κλίμα, επικράτησε επίσης και σε όλους τους υπόλοιπους Δήμους του νησιού μας, **σε κάθε γωνιά της Ρόδου, ενώ εκατοντάδες κάτοικοι** από περιοχές εκτός πόλεως Ρόδου, μαζί με τις οικογένειές τους, κατέβηκαν επίσης στο κέντρο της Ρόδου λίγο μετά τις 12.30 το βράδυ, για να πανηγυρίσουν έτσι κι αυτοί με την σειρά τους, μέχρι τις πρώτες πρωινές ώρες, την μεγάλη και ιστορική αυτή νίκη της Εθνικής Ομάδας Ποδοσφαίρου.

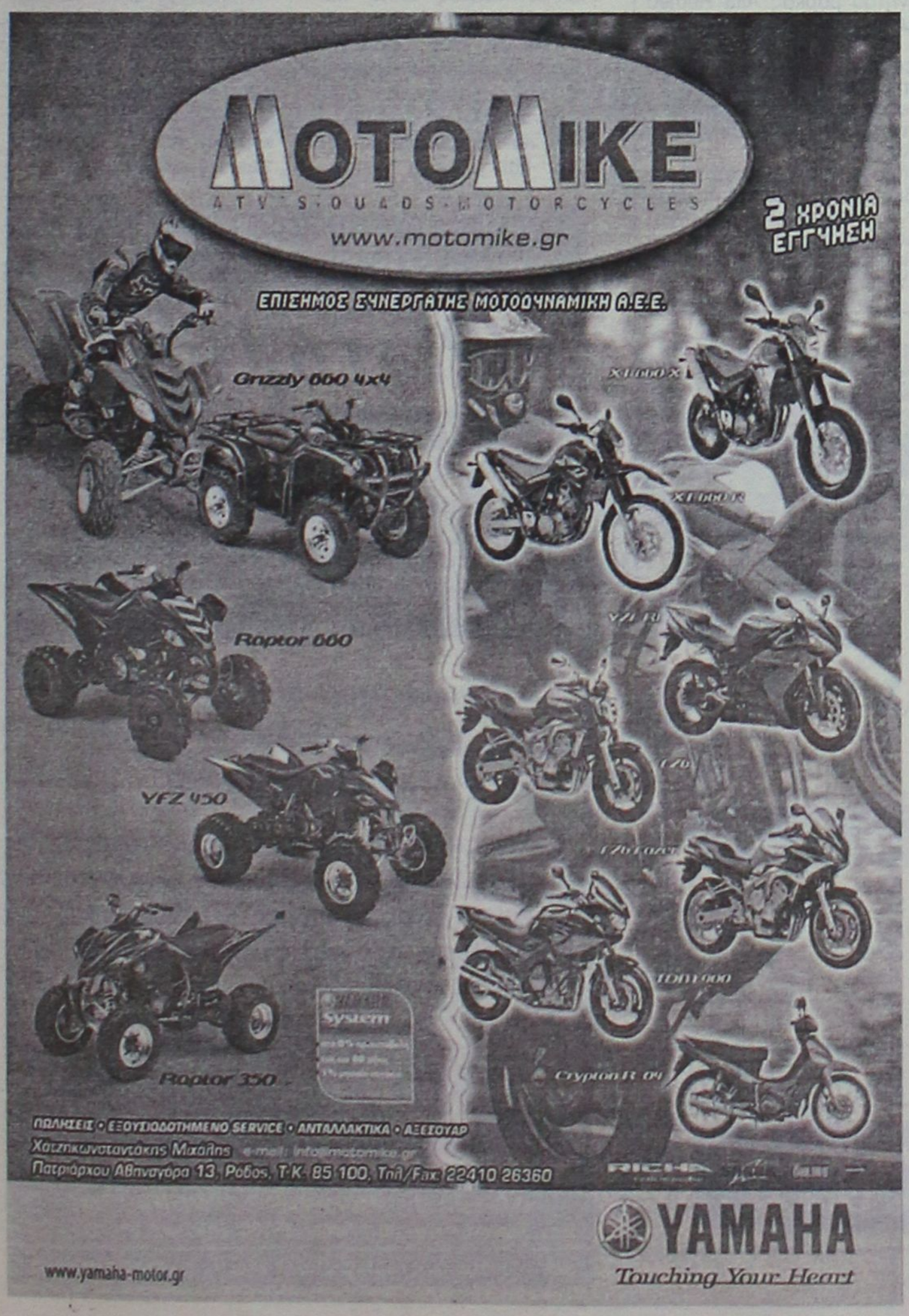



ΕΙΣΑΓΩΓΕΣ ΜΕΤΑΧΕΙΡΙΣΜΕΝΩΝ ΑΥΤΟΚΙΝΗΤΩΝ
ΑΓΟΡΕΣ-ΠΩΛΗΣΕΙΣ-ΑΝΤΑΛΛΑΓΕΣ
TOP CARS
ΑΠΟ 0 ΕΩΣ 72 ΔΟΣΕΙΣ!!!
✦ Για τον ιδιώτη
✦ Τον φίλο του σπορ αυτοκινήτου
✦ Τον επαγγελματία
✦ Τον ταξιτζή
✦ Τον αγρότη

πλαίσιο

ΕΝΑ ΧΡΟΝΟ ΕΓΓΥΗΣΗ
TOP CARS
Η καλύτερη λύση!
ΝΕΟ
1ο κατάστημα:Λεωφ. Ελευθερίας 20 Κρεμαστή
τηλ. (22410) 96889 και 6972261775
2ο κατάστημα: Λεωφ. Ρόδου-Λίνδου- τηλ. (22410) 69518
fax: (22410) 69517

ΗΛΙΑΚΑ SIEMENS

από 900 €
ΗΛΙΑΚΑ DURATHERM
από 700 €
ΞΥΛΟΣΟΜΠΕΣ ΤΖΑΚΙΑ ΜΑΤΕΜΕΝΙΑ

από 180 €
ΚΕΝΤΡΙΚΗ ΘΕΡΜΑΝΣΗ

από 1800 €
ΜΕ ΜΑΤΕΜΕΝΙΟ ΛΕΒΗΤΑ 30,000 KCL/H
5 ΣΩΜΑΤΑ ΠΑΝΕΛ 60Χ100
1 ΣΩΜΑ 45Χ45, ΚΑΥΣΤΗΡΑ ΚΥΚΛΟΦΟΡΗΤΗ, ΔΟΧΕΙΟ ΔΙΑΣΤΟΛΗΣ ΘΕΡΜΟΣΤΑΤΗ ΧΩΡΟΥ ΚΑΙ ΟΛΑ ΤΑ ΥΛΙΚΑ ΣΥΝΔΕΣΗΣ ΚΕΤΟΣ ΣΩΛΗΝΩΣΕΙΣ ΚΑΙ ΚΑΜΙΝΑΔΑ
• ΚΛΙΜΑΤΙΣΤΙΚΑ
• ΘΕΡΜΟΠΟΜΠΟΙ
• ΑΝΤΑΛΛΑΚΤΙΚΑ ΚΑΥΣΤΗΡΩΝ
ΣΥΝΤΗΡΗΣΕΙΣ ΚΑΥΣΤΗΡΩΝ
ΔΙΑΚΟΛΑΜΠΡΙΑΝΟΣ ΗΛΙΑΣ
Κ. ΤΣΑΛΔΑΡΗ 14 ΡΟΔΟΣ
ΤΗΛ. 22410-39420, ΚΙΝ. 6392853714

Σαράντα ένα άτομα μέσα σε μια βάρκα

Απόβαση λαθρομεταναστών τα ξημερώματα στο Αγαθονήσι!

Συνελήφθη ο Τούρκος δουλέμπορος • Δεν τους δέχεται στο νησί ο Δήμαρχος της Πάτμου

Μαζική απόβαση 41 λαθρομεταναστών, πραγματοποιήθηκε χθες τα ξημερώματα στο Αγαθονήσι, γεγονός που είχε ως αποτέλεσμα να συλληφθούν από το κλιμάκιο του στρατού που βρίσκεται στο νησί, τόσο οι λαθρομετανάστες όσο και ο τούρκος δουλέμπορος που ανέλαβε την μεταφορά τους από την Τουρκία στη χώρα μας.

Πρόκειται για 41 συνολικά άτομα, (Σομαλοί στην πλειοψηφία τους) ανάμεσα στα οποία 9 γυναίκες και 3 παιδιά οι οποίοι πλήρωσαν αδρά για μια ακόμα φορά στο Τουρκικό κύκλωμα διακίνησης λαθρομεταναστών, προκειμένου έτσι να αναζητήσουν καλύτερη τύχη στη χώρα μας.

Σύμφωνα με όσα έγιναν γνωστά, την ώρα που έγινε η αποβίβαση στο ακρωτήριο «Θόλος» στο Αγαθονήσι και ο δουλέμπορος επιχείρησε να φύγει με το αλιευτικό σκάφος του από την περιοχή, το κλιμάκιο των στρατιωτών που βρίσκονται στο νησί, έσπευσε επιτόπου και προσπάθησε να τον ακινητοποιήσει.



Ο 40χρονος τούρκος δουλέμπορος, μέσα στον πανικό του, επιχείρησε να διαφύγει γρήγορα, πλην όμως, παρουσιάστηκε σοβαρό μηχανικό πρόβλημα στην προπέλα του σκάφους, γεγονός που είχε ως αποτέλεσμα να συλληφθεί έτσι λίγο αργότερα από τις στρατιωτικές αρχές και να παραδοθεί έτσι στην συνέχεια στις λιμενικές αρχές που είχαν ειδοποιηθεί και έφθασαν εκεί από την Πάτμο.

Πληροφορίες πάντως, ανέφεραν χθες ότι ορισμένοι από τους Σομαλούς λαθρομετανάστες αλλά και τους 4 παλαιστίνιους που επέβαιναν στην φουρνιά που αποβιβάστηκε, αρνήθηκε να συμμορφωθεί στις υποδείξεις των στρατιωτικών και αστυνομικών αρχών και μάλιστα κάποιοι από αυτούς, διέφυγαν από το σημείο της παραλίας σε άλλα μέρη του νησιού, φοβούμενοι το ενδεχόμενο να τους υποχρεώσουν οι αρμόδιες αρχές να επιστρέψουν στα τουρκικά παράλια απ' όπου και ξεκίνησαν.

ΑΝΤΙΔΡΑΣΕΙΣ ΓΙΑ ΤΗΝ ΜΕΤΑΦΟΡΑ ΤΟΥΣ

Αμέσως μόλις έγινε γνωστή η νέα «μαζική αποβίβαση» λαθρομεταναστών, στο Αγαθονήσι, ξεκίνησε ένας μαραθώνιος διαβουλεύσεων ανάμεσα στις τοπικές αρχές, τη Νομαρχία, την Περιφέρεια Νοτίου Αιγαίου και τα αρμόδια υπουργεία, έτσι ώστε να βρεθεί άμεση λύση για το που θα πρέπει να μεταφερθούν στη συνέχεια οι 41 αυτοί άνθρωποι.

Ο δήμαρχος της Πάτμου πάντως, ξεκαθάρισε για μια ακόμη φορά προς κάθε αρμόδια αρχή, ότι ούτε ο ίδιος ούτε το νησί μπορεί να φιλοξενήσει τέτοιον αριθμό λαθρομεταναστών, αν προηγουμένως δεν διασφαλιστούν οι χώροι που απαιτούνται αλλά και τα οικονομικά κονδύλια (σίτισης κυρίως) για την φιλοξενία των ατόμων αυτών.

Αυτοκίνητο πήρε φωτιά

Αγιο είχε χθες λίγο μετά τις 3 το μεσημέρι, ένας 40χρονος συμπολίτης μας, το αυτοκίνητο του οποίου τυλίχθηκε ξαφνικά στις φλόγες, την ώρα που κινούνταν επί της εθνικής οδού Ρόδου-Λίνδου!

Το περιστατικό, που κινητοποίησε άμεσα την Πυροσβεστική υπηρεσία της Ρόδου, σημειώθηκε στο 6ο χιλιόμετρο της Εθνικής οδού, στην διασταύρωση προς Ασγούρου όταν κάτω απο αδιευκρίνιστες συνθήκες το μπροστινό μέρος του λευκού αυτοκινήτου μάρκας Alfa Romeo που κινούνταν ευτυχώς με μικρή ταχύτητα, τυλίχθηκε στις φλόγες.

Στο αυτοκίνητο, την ώρα εκείνη, βρίσκονταν μόνο ο οδηγός του, ο οποίος παρά την έκπληξη και τον πανικό που εκ των πραγμάτων αντιμετώπισε, κατάφερε να ακινητοποιήσει το όχημα και να το εγκαταλείψει πολύ γρήγορα, χωρίς ευτυχώς να κινδυνεύσει.

Επιτόπου έφθασαν δύο οχήματα της Πυροσβεστικής Υπηρεσίας Ρόδου με 6 πυροσβέστες οι οποίοι κατάφεραν να θέσουν πολύ γρήγορα την φωτιά υπό πλήρη έλεγχο. Ερευνα για τα αίτια που ξέσπασε η φωτιά στο αυτοκίνητο (εκτιμάται ότι προήλθε από διαρροή καυσίμου) ανέλαβε και διενεργεί η Πυροσβεστική Υπηρεσία της Ρόδου.

Δρομολόγια του Ταχύπλοου Καταμαράν "ΔΩΔΕΚΑΝΗΣΟΣ ΕΞΠΡΕΣ"
Από: 1-ΙΟΥΝ-2004 μέχρι 15-ΟΚΤ-2004
DODEKANISOS HAPTILIAKI
Αναχωρίσεις από την Κολώνα (Θαλασσινή πύλη)

ΚΥΡΙΑΚΗ		
ΛΙΜΑΝΙ	ΑΦΙΞΗ	ΑΝΑΧ.
ΡΟΔΟΣ		08.30
ΣΥΜΗ	09.20	09.25
ΚΩΣ	10.55	11.00
ΚΑΛΥΜΝΟΣ	11.40	11.50
ΛΕΡΟΣ	12.40	12.45
ΠΑΤΜΟΣ	13.25	13.40
ΛΕΙΨΟΙ	14.00	14.05
ΛΕΡΟΣ	14.25	14.30
ΚΑΛΥΜΝΟΣ	15.20	15.30
ΚΩΣ	16.10	16.20
ΣΥΜΗ	17.45	17.50
ΡΟΔΟΣ	18.30	

ΔΕΥΤΕΡΑ		
ΛΙΜΑΝΙ	ΑΦΙΞΗ	ΑΝΑΧ.
ΡΟΔΟΣ		08.30
ΚΑΣΤΕΛΟΡΙΖΟ	11.00	16.00
ΡΟΔΟΣ	18.30	

ΤΡΙΤΗ		
ΛΙΜΑΝΙ	ΑΦΙΞΗ	ΑΝΑΧ.
ΡΟΔΟΣ		08.30
ΚΩΣ	10.40	10.50
ΚΑΛΥΜΝΟΣ	11.30	11.40
ΛΕΡΟΣ	12.30	12.40
ΠΑΤΜΟΣ	13.20	13.30
ΛΕΙΨΟΙ	13.50	14.00
ΛΕΡΟΣ	14.20	14.30
ΚΑΛΥΜΝΟΣ	15.20	15.30
ΚΩΣ	16.10	16.20
ΡΟΔΟΣ	18.30	

ΤΕΤΑΡΤΗ		
ΛΙΜΑΝΙ	ΑΦΙΞΗ	ΑΝΑΧ.
ΡΟΔΟΣ		08.30
ΣΥΜΗ	09.20	09.30
ΚΩΣ	11.00	11.10
ΚΑΛΥΜΝΟΣ	11.50	12.00
ΛΕΡΟΣ	12.50	14.30
ΚΑΛΥΜΝΟΣ	15.20	15.30
ΚΩΣ	16.10	16.20
ΣΥΜΗ	17.40	17.50
ΡΟΔΟΣ	18.30	

ΠΕΜΠΤΗ		
ΛΙΜΑΝΙ	ΑΦΙΞΗ	ΑΝΑΧ.
ΡΟΔΟΣ		08.30
ΚΩΣ	10.40	10.50
ΚΑΛΥΜΝΟΣ	11.30	11.40
ΛΕΡΟΣ	12.30	12.40
ΛΕΙΨΟΙ	13.00	13.10
ΠΑΤΜΟΣ	13.30	13.40
ΛΕΡΟΣ	14.20	14.30
ΚΑΛΥΜΝΟΣ	15.20	15.30
ΚΩΣ	16.10	16.20
ΡΟΔΟΣ	18.30	

ΠΑΡΑΣΚΕΥΗ		
ΛΙΜΑΝΙ	ΑΦΙΞΗ	ΑΝΑΧ.
ΡΟΔΟΣ		08.30
ΣΥΜΗ	09.20	09.30
ΚΩΣ	11.00	11.10
ΚΑΛΥΜΝΟΣ	11.50	12.00
ΛΕΡΟΣ	12.50	14.30
ΚΑΛΥΜΝΟΣ	15.20	15.30
ΚΩΣ	16.10	16.20
ΣΥΜΗ	17.40	17.50
ΡΟΔΟΣ	18.30	

ΣΑΒΒΑΤΟ		
ΛΙΜΑΝΙ	ΑΦΙΞΗ	ΑΝΑΧ.
ΡΟΔΟΣ		08.30
ΚΩΣ	10.40	10.50
ΚΑΛΥΜΝΟΣ	11.30	11.40
ΛΕΡΟΣ	12.30	12.40
ΛΕΙΨΟΙ	13.00	13.10
ΠΑΤΜΟΣ	13.30	13.40
ΛΕΡΟΣ	14.20	14.30
ΚΑΛΥΜΝΟΣ	15.20	15.30
ΚΩΣ	16.10	16.20
ΡΟΔΟΣ	18.30	


• Ταξιδέψτε με το μάλλι την ώρα
• Fully air-conditioned
Πληροφορίες: Δωδεκάνησος Ναυτιλιακή Ν.Ε.
Αυστραλίας 3. 85100 Ρόδος
Τηλ: 22410 70 590 - Fax: 22410 70 591
Ηχος & Φως Sound & Light RHODES
website: www.12ne.gr
e-mail: info@12ne.gr

ΚΑΛΟΚΑΙΡΙΝΗ SUPER ΠΡΟΣΦΟΡΑ ΕΚΠΤΩΣΗ 50% ΣΕ ΟΛΑ ΤΑ ΠΡΟΓΡΑΜΜΑΤΑ ΠΡΟΣΩΠΟΥ-ΣΩΜΑΤΟΣ ΓΙΑ ΛΙΓΕΣ ΜΕΡΕΣ
Φωτόλυση
ΑΝΩΔΥΝΗ ΦΩΤΟ ΑΠΟΤΡΙΧΩΣΗ
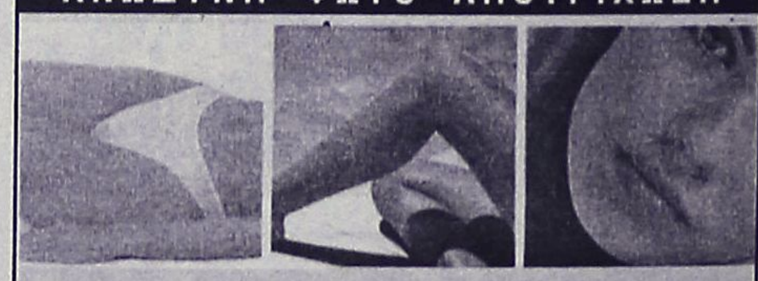
Ένα άγγιγμα φωτός αρκεί... για να κάνει το δέρμα σας βελούδινο μόνο σε 2 μήνες!.
Χωρίς πόνο, ερεθισμούς μόνο με την απαλή αλλά πανίσχυρη δύναμη του **παλμικού φωτός** και της **ζεστής ενέργειας**, οι επώδυνες και **αναποτελεσματικές λύσεις** των κλασικών μεθόδων & Λέϊζερ αποτρίχωσης, ανήκουν πια στο παρελθόν...
Katerina DAY SPA
LHE Light Heat Energy
ΚΕΝΤΡΟ ΥΓΕΙΑΣ ΚΑΙ ΟΜΟΡΦΙΑΣ
Κατερίνα Παπασάββα - Λαμπαδάκη
Μεγ. Κωνσταντίνου 30 - Ρόδος 85100 Τηλ./Fax: 22410 31016
Δεκτές πιστωτικές κάρτες, άτοκες δόσεις ευκολίες πληρωμής
APOPSIS DESIGN

Στην Κάρπαθο το Νομαρχιακό Συμβούλιο

Στο νησί της Καρπάθου πρόκειται να συνεδριάσει αύριο το νομαρχιακό συμβούλιο Δωδεκανήσου στο πλαίσιο των αποφάσεων που έχουν παρθεί για συνεδριάσεις και στα υπόλοιπα νησιά , πλην Ρόδου.

Εκ των πραγμάτων το βασικό θέμα της συνεδρίασης είναι αυτό που αφορά τα προβλήματα της επαρχίας Καρπάθου –Κάσου για τα οποία πρόκειται να γίνει αρκετός λόγος. Ευνόητο είναι μάλιστα πως από την πλευρά των παραγόντων της επαρχίας θα κατατεθούν συγκεκριμένες προτάσεις για την επίλυση των προβλημάτων αυτών .

Στην ημερήσια διάταξη της συνεδρίασης έχουν συμπεριληφθεί προς συζήτηση μια σειρά από άλλα θέματα που απασχολούν την Δωδεκάνησο, ενώ προ ημερησίας διάταξης είναι πιθανόν να τεθεί θέμα ακτοπλοϊκών συγκοινωνιών από τον νομάρχη κ. Γιάννη Μαχαιρίδη. Ήδη για το ζήτημα αυτό έχει ασχοληθεί το νομαρχιακό συμβούλιο αλλά θα υπάρξει ενημέρωση για τις τυχόν εξελίξεις που έχουμε, δεδομένου ότι οι προσπάθειες για την επίλυση του θέματος συνεχίζονται.

Από τα βασικά θέματα της ημερήσιας διάταξης είναι η πρόταση που έρχεται από την νομαρχιακή αρχή για την επιβολή φόρων και τελών σε μια σειρά από υπηρεσίες που παρέχει η νομαρχιακή αυτοδιοίκηση.

Στην πρωτεύουσα ο δ/ντής της σχολής

Επαφές στην Αθήνα για θέματα της ΑΣΤΕΡ

Θα συζητήσει όλα τα προβλήματα με τον Γενικό Διευθυντή κ. Κώστα Κραβαρίτη

Επαφές με το νέο γενικό δ/ντή των Τουριστικών Σχολών της χώρας κ. Κώστα Κραβαρίτη, θα έχει την ερχόμενη εβδομάδα, ο δ/ντής της Σχολής Τουριστικής Εκπαίδευσης Ρόδου κ. Θανάσης Στάμος.

Σύμφωνα με όσα έγιναν γνωστά, οι επαφές αυτές, θα αποτελούν συνέχεια, της συνεργασίας που είχαν τις προηγούμενες μέρες οι κ. κ. Κραβαρίτης και Στάμος για τα ζητήματα που απασχολούν τη σχολή στο νησί μας, με κυριότερο το χρόνιο αίτημα της ανωτατοποίησης.

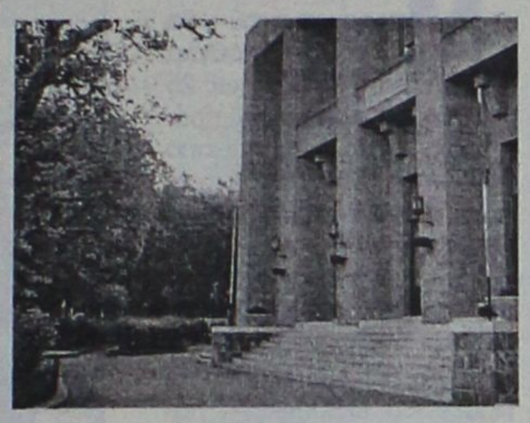

Η συνάντηση επρόκειτο να πραγματοποιηθεί στο τέλος της προηγούμενης εβδομάδας, όμως αναβλήθηκε, λόγω απουσίας του κ. Κραβαρίτη στο εξωτερικό.

Όπως έχει ξαναγράψει η "Η Ροδιακή" ο νέος γενικός δ/ντής, είναι γνωστός στο νησί, καθώς έχει γεννηθεί στη Ρόδο και μάλιστα αποφοίτησε από την τότε ΑΣΤΕΡ, ενώ θεωρείται καταξιωμένο στέλεχος του τουριστικού κλάδου, με διεθνή εμπειρία, και σημαντικό εκπαιδευτικό έργο.

Η Ένωση Δημοσιογράφων και Συγγραφέων Τουρισμού Ελλάδος (Ε.Δ.Σ.Τ.Ε) τον τίμησε δυο φορές για το συγγραφικό του έργο καθώς και το Εκπαιδευτικό Ινστιτούτο της Αμερικάνικης Ένωσης Ξενοδόχων για τη θετική συμβολή του στην υλοποίηση των εκπαιδευτικών του προγραμμάτων.

Αρθρογράφησε κατά καιρούς σε επαγγελματικά περιοδικά. Πραγματοποίησε ομιλίες και διαλέξεις τουριστικής θεματολογίας και συμμετείχε σε fora αντίστοιχου περιεχομένου.

Εντοπίσθηκαν από τις αρχές ασφαλείας

Σπείρα 6 ανήλικων έκλεβε "μηχανάκια"

Πουλούσαν τα εξαρτήματα • Παραπέμπονται να δικαστούν στο δικαστήριο Ανηλίκων

Στον Εισαγγελέα ανηλίκων Ρόδου κ. Γεώργιο Οικονόμου κλήθηκαν να παραστούν αύριο το μεσημέρι, οι γονείς 6 ανήλικων παιδιών οι οποίοι εντοπίστηκαν από τις αρχές ασφαλείας του νησιού μας, ως οι... πρωταγωνιστές σπείρας, που έκλεβε μοτοποδήλατα και εξαρτήματα από αυτά και τα παρέδιδε σε άλλους φίλους ή ακόμα και τα πωλούσε!

Σύμφωνα με όσα έγιναν γνωστά, μετά από πολυήμερες έρευνες, αστυνομικοί της υποδιεύθυνσης Ασφάλειας Ρόδου, κατάφεραν να εντοπίσουν 4 νεαρούς από την περιοχή της Κρεμαστής Ρόδου καθώς επίσης και 2 αλλοδαπούς (έναν αλβανικής κι έναν ρωσικής υπηκοότητας) ηλικίας από 14 έως και 17 ετών, οι οποίοι από κοινού τους τελευταίους μήνες, είχαν βάλει στο... στόχαστρό τους, μοτοποδήλατα και μοτοσικλέτες αφαιρώντας κυρίως εξαρτήματα από αυτές, τα οποία είτε παρέδιδαν σε άλλους φίλους τους, είτε κρατούσαν οι ίδιοι για να μπορούν έτσι να τα χρησιμοποιούν.

Οι ανήλικοι, είχαν καταφέρει επίσης να κλέψουν και μοτοποδήλατα από περιοχές της πόλεως Ρόδου, με τα οποία κυκλοφορούσαν οι ίδιοι, αφού αλλοίωναν προηγουμένως τα χαρακτηριστικά τους. Προχθές αργά το βράδυ όμως, οι αστυνομικοί της ασφάλειας, σε έλεγχο που έκαναν σε έναν από αυτούς, διαπίστωσαν ότι το μοτοποδήλατο που οδηγούσε δεν ανήκε σε αυτόν αλλά ήταν κλεμμένο. Αμέσως ξεκίνησαν οι έρευνες στο πλαίσιο της προανάκρισης και πράγματι λίγες ώρες αργότερα ο νεαρός ομολόγησε στους αστυνομικούς για τα... έργα και τις ημέρες και των υπολοίπων 5 ατόμων που εμπλέκονταν σε αυτή την ομάδα.

Σε βάρος τους, οι αστυνομικοί σχημάτισαν δικογραφία, την οποία παρέδωσαν στον προϊστάμενο της Εισαγγελίας Πλημμελειοδικών Ρόδου, ο οποίος (με την ιδιότητά του και ως εισαγγελέας ανηλίκων) αναμένεται αύριο να καλέσει τους γονείς των παιδιών αυτών τους οποίους και θα ενημερώσει αναλυτικά για τις συνέπειες που θα έχουν τόσο οι ίδιοι (στο πλαίσιο της παράβασης του νόμου περί εποπτείας ανηλίκων) όσο και τα παιδιά τους που βαρύνονται με τα συγκεκριμένα αδικήματα.

Ιούνιος προσφορά



Ανανέωση με Χαβιάρι 45 ευρώ

BOTTOX μόνο 50 ευρώ

Με υπερσύγχρονο εξοπλισμό από τη Roma στη Ρόδο

Caviar Refresh

Φροντίδα για την πιο λεία επιδερμίδα στη γυναίκα και τον άνδρα με την πιο φυσική μέθοδο

Ανανέωση προσώπου

- Ανανέωση κυττάρων με τη μέθοδο Dr Kleanthous (βιομοριακές μάσκες)
- Μικρολίφτινγκ προσώπου (μείωση ριτίδων)
- Αδυνάτισμα τοπικό - ολικό
- Μυική σύσφιγξη - τόνωση
- Καταπολέμηση κυτταρίτιδας & κατακράτησης υγρών
- Σύσφιγξη & ανόρθωση στήθους
- Ενυδατική κούρα ομορφιάς
- Χαλαρωτικό μασάζ

ΠΡΟΤΥΠΑ ΚΕΝΤΡΑ ΑΔΥΝΑΤΙΣΜΑΤΟΣ SALUS

Εμπορικό Κέντρο ΜΗΔΙΑ
Τηλ: 2241066140
email: salus@hellasnet.gr
www.salus.gr

Ροδίτικη Λαδόπιττα για σουβλάκι!

Οπως τότε... λεπτή & πεντανόστιμη!



Γυρίστε πίσω στο χρόνο!

Αφήστε τις αισθήσεις σας να δουν, να μυρίσουν και να γευθούν το χθες!
Και επιστρέφοντας στο σήμερα ν 'αναγνωρίσουν την ίδια γεύση!

Τη γεύση της Ροδίτικης Λαδόπιττας!

Τόσο νόστιμη,που θα την αναζητάτε παντού!
Σπιτική, αγνή, φρέσκια και απολαυστική!
Φτιαγμένη με την ίδια μυστική συνταγή!

Η μόνη που ψήνεται αμέσως στο πλατώ ή στα κάρβουνα, χωρίς να χρειάζεται επιπλέον λάδωμα !

Απαιτήστε την σε όλα τα καλά γυροπωλεία!

Παραγωγή – Διάθεση: Ατσαλάκης Δημήτριος και Σια Ο.Ε.
Εμπορικό Κέντρο Κρανίδη, Φαληράκι - Τηλέφωνο παραγγελιών: 22410 86 106

Η Ατσαλάκης Δ. & Σια Ο.Ε. τα τελευταία 12 χρόνια δραστηριοποιείται παράλληλα στο Γενικό Εμπόριο Τροφίμων και στην Εισαγωγή και Διάθεση ΑΓΓΛΙΚΩΝ ΠΡΟΪΟΝΤΩΝ.
τηλ. 22410 87111

Α.Ν.Ε.Σ.

ΑΝΩΝΥΜΗ ΝΑΥΤΙΛΙΑΚΗ ΕΤΑΙΡΕΙΑ ΣΥΜΗΣ

ΠΡΟΓΡΑΜΜΑ ΔΡΟΜΟΛΟΓΙΩΝ (ΩΡΕΣ ΑΝΑΧΩΡΗΣΕΩΝ)

ΑΠΟ 29 ΜΑΪΟΥ ΕΩΣ 06 ΙΟΥΝΙΟΥ 2004

	ΣΥΜΗ ΙΙ		Υ/Γ ΑΙΓΛΗ		ΠΑΝΟΡΜΙΤΗΣ	
ΗΜΕΡΟΜΗΝΙΑ	ΣΥΜΗ-ΡΟΔΟ	ΡΟΔΟ-ΣΥΜΗ	ΣΥΜΗ-ΡΟΔΟ	ΡΟΔΟ-ΣΥΜΗ	ΣΥΜΗ-ΡΟΔΟ	ΡΟΔΟ-ΣΥΜΗ
ΣΑΒΒΑΤΟ			17.00 (ΜΕΣΩ ΠΑΝΟΡΜΙΤΗ)	09.00	07.30, 17.00	09.00, 18.30
30/5 ΚΥΡΙΑΚΗ		18.30			07.30, 17.00	09.00
ΔΕΥΤΕΡΑ	06.00		10.30, 16.00	09.00, 14.30, 16.30	16.00	09.00 (ΜΕΣΩ ΠΑΝΟΡΜΙΤΗ)
ΤΡΙΤΗ			07.30, 16.00	09.00		18.30
ΤΕΤΑΡΤΗ	15.45	09.00 (ΜΕΣΩ ΠΑΝΟΡΜΙΤΗ)	10.30, 17.00	09.00, 14.30	07.30	18.30
ΠΕΜΠΤΗ			16.00	09.00, 18.30	07.30, 17.00	10.30 (ΜΕΣΩ ΠΑΝΟΡΜΙΤΗ)
ΠΑΡΑΣΚΕΥΗ		18.30	07.30, 16.00	09.00		
ΣΑΒΒΑΤΟ	06.00			09.00	17.00	09.00, 18.30
ΚΥΡΙΑΚΗ		18.30	15.30 (ΜΕΣΩ ΠΑΝΟΡΜΙΤΗ)		07.30, 17.00	09.00

ΑΠΟ 07 ΙΟΥΝΙΟΥ ΕΩΣ 31 ΑΥΓΟΥΣΤΟΥ 2004

	ΣΥΜΗ ΙΙ		Υ/Γ ΑΙΓΛΗ		ΠΑΝΟΡΜΙΤΗΣ	
ΗΜΕΡΟΜΗΝΙΑ	ΣΥΜΗ-ΡΟΔΟ	ΡΟΔΟ-ΣΥΜΗ	ΣΥΜΗ-ΡΟΔΟ	ΡΟΔΟ-ΣΥΜΗ	ΣΥΜΗ-ΡΟΔΟ	ΡΟΔΟ-ΣΥΜΗ
ΚΑΘΕ ΔΕΥΤΕΡΑ	07.00-17.00	14.30	10.30	09.00		10.30 (ΜΕΣΩ ΠΑΝΟΡΜΙΤΗ)
ΚΑΘΕ ΤΡΙΤΗ			16.00	09.00	07.30	18.30
ΚΑΘΕ ΤΕΤΑΡΤΗ			10.30, 17.00	09.00, 14.30	07.30	18.30
ΚΑΘΕ ΠΕΜΠΤΗ			16.00	09.00, 18.30	07.30, 17.00	10.30 (ΜΕΣΩ ΠΑΝΟΡΜΙΤΗ)
ΚΑΘΕ ΠΑΡΑΣΚΕΥΗ	17.00	14.30	07.30-16.00	09.00-18.30		
ΚΑΘΕ ΣΑΒΒΑΤΟ			07.30	09.00	17.00	09.00, 18.30
ΚΑΘΕ ΚΥΡΙΑΚΗ		18.30	15.30 (ΜΕΣΩ ΠΑΝΟΡΜΙΤΗ)		07.30, 17.00	09.00

Τα δρομολόγια μπορούν να τροποποιηθούν
λόγω εκτάκτων συγκοινωνιακών αναγκών ή καιρικών συνθηκών
Παρακαλούμε πριν ταξιδέψετε επικοινωνήστε με την Εταιρία:

Γραφείο ΣΥΜΗΣ Τηλ.: *(22460) 71444 - Φαξ: (22460) 71373*

Γραφείο ΡΟΔΟΥ Τηλ.: *(22410) 37769 - Φαξ: (22410) 34493*

www.anes.gr

MEDI ANATOMIC-HEALTH

ΕΜΠΟΡΙΑ - ΔΙΑΝΟΜΕΣ, ΟΡΘΟΠΕΔΙΚΩΝ - ΑΘΛΗΤΙΑΤΡΙΚΩΝ
ΠΑΡΑΦΑΡΜΑΚΕΥΤΙΚΩΝ - ΚΑΛΛΥΝΤΙΚΩΝ ΕΙΔΩΝ

ΒΑΣ.ΗΡΑΚΛΕΙΟΥ-32- ΡΟΔΟΣ-ΤΗΛ./FAX.22410.-.36380

ΑΝΑΤΟΜΙΚΟ ΜΑΞΙΛΑΡΙ ΥΠΝΟΥ
ΘΕΡΑΠΕΥΗ ΚΑΙ ΠΡΟΛΑΜΒΑΝΗ
ΝΕΥΡΑΛΓΙΕΣ - ΠΟΝΟΚΕΦΑΛΟΥΣ - ΑΥΧΕΝΙΚΟ ΣΥΝΔΡΟΜΟ
ΣΠΟΝΔΥΛΑΘΡΙΤΙΔΑ – ΚΕΦΑΛΑΛΓΙΕΣ.

Reform

ΤΑ ΑΠΟΤΕΛΕΣΜΑΤΑ ΤΟΥ ΕΓΓΥΩΝΤΑΙ ΚΟΡΥΦΑΙΟΙ ΣΤΟ ΕΙΔΟΣ ΤΟΥΣ ΙΑΤΡΟΙ ΚΑΙ ΦΥΣΙΟΘΕΡΑΠΕΥΤΕΣ ΤΗΣ ΑΜΕΡΙΚΗΣ



ΤΟ ΜΟΝΑΔΙΚΟ ΑΝΑΤΟΜΙΚΟ ΜΑΞΙΛΑΡΙ –ΜΕ ΜΑΞΙΛΑΡΟΘΗΚΗ ΑΠΟ ΒΑΜΒΑΚΕΡΟ ΥΦΑΣΜΑ –ΚΑΙ ΚΑΛΑΜΠΟΚΟΚΟΛΑ ΠΡΟΣ ΑΠΟΦΥΓΗ ΑΛΛΕΡΓΙΩΝ ΟΠΩΣ [ΕΠΙΠΕΦΥΚΙΤΗΔΕΣ ΚΑΙ ΑΛΛΕΡΓΙΕΣ ΔΕΡΜΑΤΟΣ] ΤΟ ΑΝΑΤΟΜΙΚΟ ΤΟΥ ΣΧΗΜΑ ΔΙΑΤΗΡΕΙ ΚΑΙ ΥΠΟΣΤΗΡΙΖΕΙ ΤΗ ΣΩΣΤΗ ΘΕΣΗ ΤΗΣ ΣΠΟΝΔΥΛΙΚΗΣ ΣΤΗΛΗΣ ΜΕ ΑΠΟΤΕΛΕΣΜΑ ΝΑ ΧΑΛΑΡΩΝΕΙ ΤΟΥΣ ΚΟΥΡΑΣΜΕΝΟΥΣ ΜΥΕΣ ΤΟΥ ΛΑΙΜΟΥ.ΝΑ ΒΟΗΘΑΕΙ ΣΤΗΝ ΑΙΜΑΤΩΣΗ ΤΩΝ ΑΝΩ ΑΚΡΩΝ ΚΑΙ ΝΑ ΞΕΚΟΥΡΑΖΕΙ ΤΟΥΣ ΜΕΣΟΣΠΟΝΔΥΛΙΟΥΣ ΔΙΣΚΟΥΣ.

ΘΑ ΤΟ ΒΡΕΙΤΕ ΣΤΑ ΕΠΙΛΕΓΜΕΝΑ ΦΑΡΜΑΚΕΙΑ ΜΑΣ Reform

Θα συγκεντρωθούν 5.000 απ' όλο τον κόσμο

Πρόσκληση σε ροδίτες προσκόπους για τα Μούγλα Τουρκίας

Και ανταπόδωση επίσκεψης αντιπροσωπείας του δήμου Καλλιθέας στο Μαρμαρίς

Μεγάλη εκδήλωση προσκοπισμού θα γίνει στα Μούγλα της Τουρκίας από 18 έως 25 Ιουλίου, με συμμετοχή προσκοπικού τμήματος και από την Αθήνα. Με την ευκαιρία αυτή το προξενείο της Τουρκίας στη Ρόδο καταβάλλει προσπάθειες για τη συμμετοχή ομάδας προσκόπων και από το νησί μας.

Για το θέμα αυτό, από το Προξενείο εκδόθηκε η παρακάτω ανακοίνωση:

«Η Ομοσπονδία Προσκοπισμού Τουρκίας στις ημερομηνίες 18-25 Ιουλίου 2004 θα είναι οικοδεσπότης της εκδήλωσης προσκοπισμού στις κατασκηνώσεις Προσκόπων Jalborette Anatolian 2004 στα Μούγλα. Σκοπός της κατασκήνωσης είναι η συνάθροιση των νέων από διάφορα μέρη του κόσμου και η περιήγηση των πολιτιστικών, ιστορικών και φυσικών τοποθεσιών της περιοχής Μούγλων.

Στην κατασκήνωση όπου αναμένεται συμμετοχή 2.000 ξένων και 3.000 στο σύνολο 5.000 προσκόπων θα πάρουν μέρος ορισμένες δραστηριότητες όπως κοινές εργασίες, περιηγήσεις, συναυλίες. Θα υπάρχουν χώροι σούπερ μάρκετς, καφέ, καταστήματα, περίπτερα τηλεπικοινωνιών, υποκατάστημα τράπεζας, χόμπι μάρκετς, ιντερνέτ καφέ και άλλες εγκαταστάσεις. Θα υπηρετεί προσωπικό γύρω στα 300 άτομα και θα υπάρχουν 25 διοικητικοί. Το σύνθημα της εκδήλωσης είναι: "Να βρεθούμε στον τόπο όπου συναντήθηκαν αρχαίοι πολιτισμοί". Οι εκδηλώσεις αυτές με διάφορες δραστηριότητες θα αποτελέσουν μία νεανική πανδαισία.



Η κατασκήνωση υποστηρίζεται από την Παγκόσμια Γραμματεία Προσκοπισμού και από την Οργάνωση Προσκοπισμού Ευρώπης.

Η τουρκική πλευρά, η οποία προσπαθεί να δημιουργήσει γέφυρα μεταξύ Ρόδου και Μούγλων επιθυμεί να έχει επαφές με Επιτροπές Προσκόπων Ρόδου και Δωδεκανήσων.

Πληροφορίες αναφορικά με την κατασκήνωση και όρους συμμετοχής μπορούν να εξασφαλιστούν:

Özgür Bayoglu, τηλ.: 00 90 252 4122410, φαξ: 00 90 252 4125665, e-mail: ozgurbayoglu@gencizci.com και Γενικό Προξενείο Τουρκίας, Ρόδος, τηλ.: 22410 23362.

Σημ.: Οι ενδιαφερόμενοι μπορούν να απευθυνθούν και προσωπικά.

Η προσπάθεια αυτή πιστεύεται ότι θα βοηθήσει την γνωριμία μεταξύ των νέων των δύο ακτών, θα εξαλείψει τις προκαταλήψεις και θα δημιουργήσει δεσμούς φιλίας».

Στο μεταξύ, από 22 έως 24 Ιουλίου θα μεταβεί στο Μαρμαρίς αντιπροσωπεία του δήμου Καλλιθέας σε ανταπόδοση επίσκεψης που πραγματοποίησε πριν από δύο εβδομάδες στη Ρόδο αντιπροσωπεία παιδιών από το Μαρμαρίς, συνοδευόμενοι και από δημοσιογράφους. Στην αντιπροσωπεία του δήμου Καλλιθέας θα μετέχει και χορευτικό συγκρότημα.

Εγκαινιάζεται παιδικός σταθμός στο Φαληράκι

Ο Παιδικός Σταθμός Φαληρακίου "Ο Αγιος Νεκτάριος" εγκαινιάζεται σήμερα Κυριακή στις 11 το πρωί από το Σεβασμιότατο Μητροπολίτη Ρόδου κ. Κύριλλο. Ο Παιδικός Σταθμός Φαληρακίου είναι αποτέλεσμα συνεργασίας Εκκλησίας και Αυτοδιοίκησης και ξεκίνησε με πρωτοβουλία της Εκκλησιαστικής Επιτροπής Φαληρακίου.

Σήμερα αυτό το Κέντρο Προσχολικής Ηλικίας, αναδεικνύεται σε μια σύγχρονη παιδική κυψέλη μέσα στην οποία τα παιδιά, αποκτούν, με τον κατάλληλο παιδαγωγικό τρόπο, τις πρώτες τους γνώσεις.

Είναι ένας άριστα διαμορφωμένος χώρος που προσφέρει όλα τα εχέγγυα για τον στόχο αυτό.

Σήμερα φοιτούν δεκάδες παιδιά του Δήμου υπό την αιγίδα και την επίβλεψη κατάλληλου εκπαιδευτικού και βοηθητικού προσωπικού, τα οποία παρακολουθούνται από γιατρό και ψυχολόγο.

ΜΠΟΥΤΙΚ **CHIC**
ΣΤ' ΑΦΑΝΤΟΥ
Περνού 80 ΑΦΑΝΤΟΥ, Τηλ. 2241052429

Λόγω ανακαίνισης όλα τ' ανδρικά ρούχα έως **-50%**

ΑΘΛΗΤΙΚΗ ΡΟΔΙΑΚΗ
ΚΥΡΙΑΚΗ
27 ΙΟΥΝΙΟΥ 2004

Εκλεισε κι ο Αραμπατζής

• Ερχεται στη Ρόδο αύριο το μεσημέρι για να βάλει κι αυτός τις υπογραφές του.

• Δύο ακόμα νέα αποκτήματα παρουσίασε χθες το απόγευμα.

• Συνάντηση αύριο με τον Κώστα Πάττα για αναπροσαρμογή συμβολαίου.

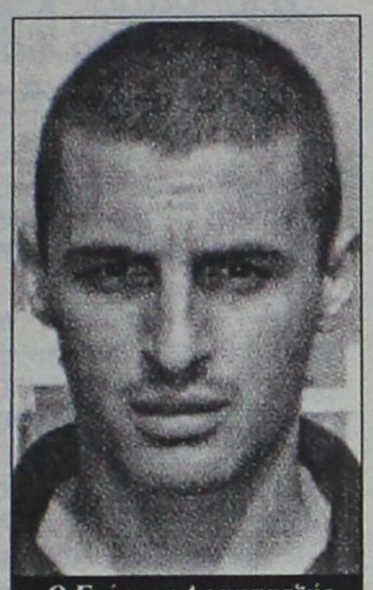

Ο Γιώργος Αραμπατζής έρχεται αύριο και υπογράφει.

Είναι ξεκάθαρο πώς ο νέος τεχνικός της Ρόδου ο **Αντώνης Μανίκας** έχει στίβα τα FAX με τις προτάσεις των μάνατζερ, αλλά δεν αφήνει τίποτα στην τύχη. «Ψάχνει» από κάθε πλευρά την οποιαδήποτε περίπτωση αντιμετωπίζει, καθώς η τελική επιλογή είναι δική του.

Χθες λοιπόν το απόγευμα η ΠΑΕ Ρόδος επρόκειτο να παρουσιάσει ακόμη δύο αποκτήματά της. Οπως ανέφεραν οι πληροφορίες ήδη ευρίσκοντο στη Ρόδο οι **Γκεοργκίεφ-Ράπτης-Νταμιάνοβιτς** για τις τελικές λεπτομέρειες. Οι δύο απ' αυτούς για τους οποίους είχε γράψει η «Α.Ρ.», επρόκειτο να παρουσιασθούν απ' την διοίκηση της εταιρείας χθες το απόγευμα στο πρες ρουμ του Δημοτικού Σταδίου της πόλης μας, αφού η περίπτωσή τους είχε ολοκληρωθεί.

ΕΡΧΕΤΑΙ ΚΙ Ο ΑΡΑΜΠΑΤΖΗΣ

Πέραν απ' τους **Γκεοργκίεφ-Ράπτη** που παρουσίασαν χθες οι ιθύνοντες της Ρόδου στο πρες ρουμ του δημοτικού σταδίου, οι μεταγραφικές κινήσεις της ΠΑΕ δεν σταματούν εκεί. Σύμφωνα με τις έγκυρες πηγές, έρχεται αύριο στη Ρόδο και υπογράφει, αφού η περίπτωσή του θεωρείται «τελειωμένη» ο **Γιώργος Αραμπατζής**. Για την απόκτησή του πρέπει να σημειωθεί πώς μπήκε «σφήνα» ο Εθνικός Αστέρας αλλά... έφτασε δεύτερος!

Επεται και συνέχεια πάντως και μάλιστα με «δικά τους» παιδιά:

— Ερχεται την Τετάρτη στη Ρόδο να συζητήσει την επανένταξή του στους «πράσινους» ο **Γιάννης Νικηφόρος**, ενώ το ίδιο αναμένεται να πράξει κι ο **Σάκης Ναλμπάντης.**

Η διοίκηση της ΠΑΕ αναμένεται να έχει αύριο μία εκ νέου συνάντηση με τον **Κώστα Πάττα**, του οποίου το συμβόλαιο δεν ανανεώθηκε... ηθελημένα! Κι ο λόγος της μη ανανέωσης είναι επειδή στον ποδοσφαιριστή η ΠΑΕ θέλει να κάνει αναπροσαρμογή του συμβολαίου του.

«ΣΦΗΝΑ» ΑΤΣΑΛΕΝΙΟΥ

Η περίπτωση **Βιτεβή** δεν έχει ολοκληρωθεί ακόμα για τη Ρόδο. Ο παίκτης έχει κάνει συζητήσεις με την ΠΑΕ αλλά για την περίπτωσή του μπήκε χθες «σφήνα» ο Ατσαλένιος.

Υπενθυμίζεται όμως προς κάθε ενδιαφερόμενο πώς ο **Βιτεβής** έχει συμβόλαιο μέχρι τον Δεκέμβριο.

Μαχλής-Κουρζής

• Αποτελούν δύο από τους βασικούς στόχους του Διαγόρα στην τρέχουσα μεταγραφική περίοδο.

Δίχτυα στη Ροδίτικη αγορά ρίχνει εδώ και λίγες μέρες η ομάδα του Διαγόρα. Οι κυανέρυθροι θέλουν πρώτα να "οργανωθούν" εδώ και στη συνέχεια να καλύψουν τα κενά που τυχόν να υπάρξουν με έμπειρους ποδοσφαιριστές που θα στηρίξουν τον κορμό της ομάδας. Είναι γνωστό πως ήδη έχει αποκτηθεί ο Σάσα Γιόνοβιτς ο οποίος με τις γνώσεις του και την εμπειρία θα βοηθήσει στην επίτευξη του στόχου του Διαγόρα.

Σύμφωνα με τις υπάρχουσες πληροφορίες η Διοίκηση των κυανέρυθρων έχει κάνει ήδη κρούση στον Απόλλωνα Καλυθιών για την απόκτηση του 19 χρόνου **Μιχάλη Μαχλή**. Ο ποδοσφαιριστής ανήκει στους κυανοκίτρινους και πέρυσι λόγω των σπουδών του φόρεσε με μεγάλη επιτυχία την φανέλα του Αίαντα Σαλαμίνας ο οποίος θέλει να συνεχίσει την συνεργασία μαζί του. Ο Μαχλής θεωρείται από τα πιο μεγάλα ταλέντα στην κατηγορία κάτω των 20 ετών. "Εκεί" εξάλλου θα παιχθεί το φετινό περιφερειακό πρωτάθλημα. Ο Διαγόρας έχει κάνει την πρότασή του και περιμένει την σχετική απάντηση από το Δ.Σ. του Απόλλωνα Καλυθιών.

ΚΡΟΥΣΗ ΚΑΙ ΓΙΑ ΚΟΥΡΖΗ

Οι ίδιες πηγές ανέφεραν χθές πως ο Διαγόρας ενδιαφέρεται για την απόκτηση του **Αντώνη Κουρζή**. Ο ποδοσφαιριστής είναι επιθετικός 18 ετών και φορούσε πέρυσι τη φανέλα του Ευαγόρα διακρινόμενος ιδιαίτερα. Η κρούση πάντως έγινε στην Δόξα Καρδάμαινας στην οποία ανήκει ο ποδοσφαιριστής.

Όπως όμως φυσιολογικά αναμένεται τα μεταγραφικά θέματα αναμένεται να "παγώσουν" λόγω του Σαββατοκύριακου.

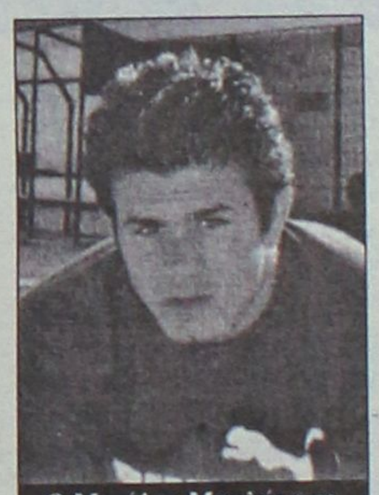

Ο Μιχάλης Μαχλής αποτελεί έναν από τους στόχους του Διαγόρα στις τάξεις των «μικρών». (ΒΙΚΤΩΡ-ΦΩΤΟ ΜΑΡΚΕΤ ΙΑΛΥΣΟΣ)

Τσάρτερ για Πορτογαλία!

• Το σκάφος βρέθηκε ενώ ο Κάλλιστος Διακογεωργίου ψάχνει για εισιτήρια.

*Το πρακτορείο του **Σάββα Σαή** μετά την προχθεσινή μεγάλη επιτυχία της Ελληνικής εθνικής ομάδας ποδοσφαίρου απέναντι στην αντίστοιχη της Γαλλίας και την πρόκρισή της στα ημιτελικά του Euro βάζει τσάρτερ για την Πορτογαλία. Σε μία προσπάθεια οι Ροδίτες φίλαθλοι της εθνικής να βρεθούν κοντά στην προσπάθεια της ομάδας μας για την πρόκριση στον τελικό της διοργάνωσης. Σ' αυτή την προσπάθεια συμμετέχει και ο συνεπίκουρος δημάρχου **Διακογεωργίου Κάλλιστος** ο οποίος βρίσκεται σε συνεχή επαφή με την ΕΠΟ για την εύρεση εισιτηρίων του επόμενου αγώνα της εθνικής μας, ώστε και οι Ροδίτες να βρεθούν δίπλα στην ομάδα μας στις μεγαλύτερες στιγμές που έχει ζήσει ποτέ το ελληνικό ποδόσφαιρο.*

Για οποιοδήποτε ενδιαφερόμενο και για πληροφορίες επικοινωνήστε με το Σαής Travel στο τηλ.: 22410-39781.



Πρόβλημα μαλλιών; Είμαστε εδώ!
ΚΑΝΑΔΑ 73 - ΠΛΑΤΕΙΑ ΑΓΙΟΥ ΝΙΚΟΛΑΟΥ - ΡΟΔΟΣ
ΤΗΛ. 22410 78 302 - 4
ΕΠΙΣΤΗΜΟΝΙΚΑ ΚΕΝΤΡΑ
BERGMANN KORD
ΚΛΙΝΙΚΗ ΜΑΛΛΙΩΝ
ΕΝΗΜΕΡΩΘΕΙΤΕ ΔΩΡΕΑΝ ΚΑΙ ΚΕΡΔΙΣΤΕ ΕΚΠΤΩΣΗ 20% • ΜΕΧΡΙ 30/07/2004
APOPSIS DESIGN

ΠΕΡΙΦΕΡΕΙΑΚΟ

Πρώτα τους έμπειρους

• Φεύγουν ορισμένοι αλλά ο Ιάλυσος θέλει να κρατήσει την ...πλειοψηφία

Πρώτος στόχος για τους ανθρώπους του Ιάλυσου αμέσως μετά την εκλογή της νέας Διοίκησης είναι να κρατήσει ορισμένους από τους παίκτες των οποίων η συνεργασία έχει λήξει με τον σύλλογο της Ιαλυσού.

Οι παίκτες αυτοί είναι αρκετοί. Ορισμένοι απ' αυτούς πάντως πρέπει ν' αποτελούν παρελθόν.

- **Αντώνης Γιακουμάκης** και **Κώστας Οίκουτας** οδεύουν προς τον Αστέρα Μασσάρων, ενώ
- Παρελθόν από τον Ιάλυσο πρέπει ν' αποτελεί και ο **Μιχάλης Κοσμάς.**
- Κανείς επίσης δεν γνωρίζει τι θα πράξει ο **Μπάμπης Κουφομανώλης.**

Σύμφωνα με τις υπάρχουσες πληροφορίες ο Ιάλυσος θέλει να διατηρήσει στο ρόστερ του ποδοσφαιριστές που είναι έμπειροι στην κατηγορία, αλλά να ενισχυθεί κιόλας. Όσον αφορά την δεύτερη περίπτωση είναι γνωστό πως ο Ιάλυσος έχει εκδηλώσει ενδιαφέρον να εντάξει στη δύναμή του τους έμπειρους **Λάζαρο Καλημέρη** και **Μιχάλη Πολιά.**



Στον Ιάλυσο θεωρούν αναγκαίο τον Κωνσταντάκη
(ΒΙΚΤΩΡ-ΦΩΤΟ ΜΑΡΚΕΤ-ΙΑΛΥΣΟΣ)

Ακόμη κύριο μέλημα των ανθρώπων του Ιάλυσου είναι η παραμονή των **Νίκου Αλαξανδρίδη, Λάκη Κακλαμάνου, Χρήστου Κούτρα, Μιχάλη Κωσταντάκη, Πάρι Δράκο, Βαγγέλη Ραΐο.**

Όλα βέβαια εξαρτώνται από την εκλογή του νέου Διοικητικού Συμβουλίου που θα γίνει αύριο στην αίθουσα της Δημοτικής Βιβλιοθήκης.

Σπύρου, η ελπίδα

• Μόνη λύση για την προεδρία της Α.Ε. Κω φαίνεται ο επιχειρηματίας κ. Σπύρου

• Σήμερα θα φανεί το μέλλον της ομάδας στην γενική συνέλευση στο Εργατικό Κέντρο της Κω

Στην σημερινή γενική συνέλευση που θα πραγματοποιηθεί στο Εργατικό Κέντρο της Κω θα διαφανεί το μέλλον της ΑΕ Κω.

Μετά την παραίτηση του κ. Βρεττού και την αποχώρηση του Χ"μάρκου οι λύσεις για την διοίκηση της ΑΕ Κω είναι ελάχιστες. Κανείς επιχειρηματίας δεν φαινόταν διατεθιμένος να ασχοληθεί με τα διοικητικά της ομάδας και το μέλλον της φαινόταν αβέβαιο.

Σύμφωνα με πληροφορίες τις τελευταίες μέρες έχει δείξει ενδιαφέρον για την ανάληψη της προεδρίας της ΑΕ Κω ο επιχειρηματίας κ. Σπύρου. Ο Σπύρου φαίνεται πως θέλει να ασχοληθεί με την ομάδα και να ρίξει λίγο φως στο μέχρι τώρα σκοτεινό τοπίο της ομάδας. Όμως δεν είναι τόσο εύκολο να προχωρήσει αυτή η περίπτωση καθώς θέλει να δραστηριοποιηθούν και άλλοι επιχειρηματίες ώστε να τον στηρίξουν για μια ισχυρή διοίκηση που θα βγάλει απ' το δεδομένο αδιέξοδο την ομάδα.

Η σημερινή γενική συνέλευση θεωρείται πολύ καθοριστική, καθώς αν φανεί και η λύση Σπύρου μη ικανή για δυνατή διοίκηση τότε είναι πολύ χλωμό το μέλλον της ΑΕ Κω αφού δεν υπάρχουν άλλες λύσεις.



"Ψάχνονται" όλοι οι παίκτες της ΑΕ Κω
(ΒΙΚΤΩΡ-ΦΩΤΟ ΜΑΡΚΕΤ-ΙΑΛΥΣΟ)

ALHAMBRA TRAVEL

ΚΡΟΥΑΖΙΕΡΑ-ΕΚΔΡΟΜΗ

4-10/7 ΜΕ ΤΟ SERENADE

ΡΟΔΟΣ/ ΛΕΜΕΣΟΣ/ ΠΟΡΤ ΣΑΪΝΤ/ ΚΑΪΡΟ/ ΑΛΕΞΑΝΔΡΕΙΑ/ ΠΟΡΤ ΣΑΪΝΤ/ΛΕΜΕΣΟΣ/ ΡΟΔΟΣ

4/7. Αναχώρηση από ΡΟΔΟ για ΛΕΜΕΣΟ με το SERENADE

5/7. Αφιξη στη Λεμεσό. Ελεύθερος χρόνος για ψώνια ή προαιρετική εκδρομή. Το απόγευμα αποχώρηση για ΠΟΡΤ ΣΑΪΝΤ.

6/7. Αφιξη στο ΠΟΡΤ ΣΑΪΝΤ. Μεταφορά με πούλμαν στο Κάιρο. Περιήγηση της πόλης του Καΐρου επίσκεψη στα αξιοθέατα. Επίσης επίσκεψη στις πυραμίδες της Γκίζας και σε εργοστάσιο παπύρων. Μεταφορά και τακτοποίηση στο ξενοδοχείο LE MERIDIAN PYRAMIDS. Το βράδυ κρουαζιέρα στον Νείλο με φαγητό και παραδοσιακούς ανατολίτικους χορούς.

7/7. Αναχώρηση για ΑΛΕΞΑΝΔΡΕΙΑ. Επίσκεψη στο Πατριαρχείο και στα αξιοθέατα της πόλης. Υποδοχή στην ελληνική λέσχη. Γεύμα και κατόπιν επίσκεψη της φημισμένης βιβλιοθήκης της Αλεξάνδρειας. Επιστροφή στο Κάιρο αργά το απόγευμα. Δείπνο και διανυκτέρευση στο ξενοδοχείο.

8/7. Μετά το πρωινό αναχώρηση από το ξενοδοχείο. Επίσκεψη της εκκλησίας του Αγίου Γεωργίου και σε παραδοσιακό ανατολίτικο παζάρι AL EL HALIL, Γεύμα και κατόπιν μετάβαση στο Πορτ Σάιντ όπου θα πάρουμε το πλοίο για Λεμεσό.

9/7. Αφιξη στη Λεμεσό. Ελεύθερος χρόνος. Το απόγευμα αναχώρηση για Ρόδο.

10/7. Αφιξη στη Ρόδο. Τέλος της εκδρομής.

Τιμή πακέτου από ευρώ 685,00 το άτομο

Θέσεις περιορισμένες

Δηλώσεις μέχρι 28 Ιουνίου

Αναλυτικά προγράμματα στο γραφείο μας

Πληροφορίες-Προγράμματα

ALHAMBRA TRAVEL

ΔΗΜ. ΘΕΟΔΩΡΑΚΗ 13

Τηλ. 2241037052, 2241025698

4ο ΠΑΝΕΛΛΗΝΙΟ ΠΡΩΤΑΘΛΗΜΑ

BEACH SOCCER

Το ποδοσφαιρικό γεγονός της χρονιάς

7-11 ΙΟΥΛΙΟΥ

ΣΤΗ ΡΟΔΟ

Η Golden Events Beach Soccer και ο Δήμος Ρόδου σας προσφέρουν το ποδοσφαιρικό γεγονός του Καλοκαιριού 2004.
Φανταστικά γκολ, βραζιλιάνικα ψαλίδια, ιπτάμενοι τερματοφύλακες και συναρπαστικές μονομαχίες κάτω από τον καλοκαιρινό ήλιο και πάνω στην καυτή άμμο! Και όλα αυτά κάτω από τους ήχους χορευτικής μουσικής που δεν σταματάει ούτε στιγμή!
Εάν είστε πάνω από15 ετών σχηματίστε την δική σας ομάδα, πάρτε το πρωτάθλημα και κερδίστε 3.000 ευρώ.
Δηλώστε συμμετοχή τώρα!!!
Στο Ολυμπιακό γραφείο.

Πληρ. στο τηλ. 2241 0 35240

ΜΕΖΕΔΟΠΩΛΕΙΟ ΨΗΣΤΑΡΙΑ "Η Αυλή"



ΣΤΗΝ ΚΡΕΜΑΣΤΗ

Σας περιμένουμε να απολαύσετε τα πλούσια ορεκτικά και μεζέδες της ελληνικής παραδοσιακής κουζίνας. Σαλατικά ολόφρεσκα, την σούβλα ημέρας, μια ποικιλία γεύσεων από διεθνή κουζίνα και διάφορα είδη σχάρας.

Διατίθεται για γάμους, βαπτίσεις κ.λπ. εκδηλώσεις μέχρι 80 άτομα

Σε ένα οικογενειακό καθαρό καταπράσινο χώρο, όπως είναι η αυλή μας. Ανοικτά και το μεσημέρι



ΔΙΕΥΘΥΝΣΗ:
ΙΚΑΡΩΝ 3, ΚΡΕΜΑΣΤΗ

ΤΟΠΙΚΟ ΠΟΔΟΣΦΑΙΡΟ

Θωράκιση σε δύο μέτωπα

• Να ενταχθεί στο πρώτο κύμα εφαρμογής του θεσμού της Κάρτας Υγείας του Ποδοσφαιριστή και να διερευνήσει τις πιθανότητες ασφάλισης των ποδοσφαιριστών της δύναμής της θα προσπαθήσει η ΕΠΣΔ πριν από το ξεκίνημα της νέας αγωνιστικής περιόδου.

Σε δύο μέτωπα θα επιχειρήσει να θωρακίσει η ΕΠΣΔ την υγεία των ποδοσφαιριστών των σωματείων της Δωδεκανήσου στα πρωταθλήματα της νέας αγωνιστικής περιόδου. Το πρώτο αφορά την Κάρτα Υγείας του Ποδοσφαιριστή, τον νέο θεσμό που προσπαθεί να προωθήσει η ΕΠΟ και να τον εφαρμόσει πιλοτικά σε τέσσερις Ενώσεις και το δεύτερο την ασφάλιση των ποδοσφαιριστών όλων των σωματείων της Δωδεκανήσου.

Σε ότι αφορά την Κάρτα Υγείας, η Ομοσπονδία δεν έχει αποφασίσει ακόμα ποιες Ενώσεις θα προσθέσει σε αυτές της Μακεδονίας και των Χανίων (είναι οι σίγουρες), όπως και δεν γνωρίζει αυτή την στιγμή πότε θα μπορέσει να θέσει σε εφαρμογή το σημαντικό εγχείρημα λόγω της οικονομικής στενότητας στην οποία αναμένεται να περιέλθει ο Ελληνικός αθλητισμός λόγω των Ολυμπιακών Αγώνων της Αθήνας. Βέβαια, η προηγούμενη πολιτική ηγεσία του αθλητισμού είχε δεσμευτεί να συμπαρασταθεί στην ΕΠΟ στην προσπάθειά της να βελτιωθούν οι συνθήκες στον τομέα της ασφάλειας των ποδοσφαιριστών μέσω του προγράμματος της Κάρτας Υγείας, όμως κανείς δεν μπορεί να πει με σιγουριά αν η παραπάνω δέσμευση ισχύει και σήμερα, αφού το ζήτημα δεν έχει τεθεί στις συζητήσεις που έχουν γίνει. Πάντως, οι άνθρωποι της ΕΠΣΔ εκτιμούν πως ειδικά στο συγκεκριμένο θέμα δεν πρόκειται να υπάρξουν εκπτώσεις και η Κάρτα Υγείας θα προχωρήσει, με έναν από τους πρώτους σταθμούς να είναι τα Δωδεκάνησα, όπως άλλωστε έχει δεσμευτεί να προσπαθήσει και ο Γενικός Γραμματέας της ΕΠΟ Γιάννης Οικονομίδης.

Κατά δεύτερο λόγο, λίγες μέρες πριν ξεκινήσει η νέα αγωνιστική περίοδος αναμένεται να τεθεί ξανά το ενδεχόμενο της ασφάλισης όλων των ποδοσφαιριστών που αγωνίζονται στα τοπικά πρωταθλήματα. Οι τραυματισμοί αποτελούν μία μεγάλη πληγή για τους παίκτες και τα σωματεία τους και μέσα από την ασφάλιση θα επιδιωχθεί να περικοπούν οι μεγάλες δαπάνες και να ανακουφιστούν τόσο οι ποδοσφαιριστές όσο και τα σωματεία. Η ασφάλιση των παικτών βρίσκεται μέσα στα πλάνα και της Ομοσπονδίας, στο πλαίσιο ενός προγράμματος το οποίο σχεδιάζει να εφαρμόσει με την συμπαράσταση του Υπουργείου Υγείας, όμως και εδώ το τοπίο είναι ρευστό λόγω της οικονομικής συγκυρίας. Έτσι, αν μέχρι την έναρξη των νέων πρωταθλημάτων δεν υπάρξουν ουσιαστικά νέα, η ΕΠΣΔ θα επαναφέρει το ζήτημα της ασφάλισης των ποδοσφαιριστών της δύναμής της, πάντα σε συνεννόηση με τα σωματεία.

Επιμένει στην αιμοδοσία

• Λίγες μέρες πριν ξεκινήσει η νέα αγωνιστική σεζόν θα ζητηθεί από τα σωματεία να στηρίξουν την προσπάθεια για την ίδρυση Τράπεζας Αίματος της ΕΠΣΔ.

Σειρά επαφών με τους εκπροσώπους των σωματείων θα ξεκινήσει σύντομα η Υγειονομική Επιτροπή της ΕΠΣΔ προκειμένου να πείσει για την αναγκαιότητα ίδρυσης Τράπεζας Αίματος, που θα εξυπηρετεί-αν ό μη γένοιτο χρειαστεί-τις ανάγκες των ποδοσφαιριστών και των συγγενικών τους προσώπων, αλλά και όλους όσους θα έχουν ανάγκη. Θυμίζουμε, πως πριν από κάποιους μήνες η πρόταση είχε τεθεί ξανά προς τα σωματεία, ωστόσο κανένα από αυτά δεν μπήκε στον κόπο να απαντήσει, πόσο μάλλον να δεχθεί. Όπως έλεγε πριν από λίγες μέρες ο πρόεδρος της Υγειονομικής Επιτροπής Μιχάλης Σαββάκης, τα σωματεία θα ενοχληθούν ξανά και μάλιστα εγγράφως λίγες μέρες πριν από το ξεκίνημα της νέας αγωνιστικής περιόδου, ώστε να ενημερωθούν για τις λεπτομέρειες του εγχειρήματος ,να πειστούν για την σπουδαιότητά του καθώς και για την αξία της συμμετοχής του. Το διοικητικό συμβούλιο της ΕΠΣΔ είναι ενήμερο για την νέα απόπειρα που θα γίνει και φυσικά θα προσπαθήσει να αξιοποιήσει την ευκαιρία ώστε να αναδειχθεί μέσα από το ποδόσφαιρο το κοινωνικό του πρόσωπο.

Εντονη δραστηριότητα

• Αρκετή δουλειά είχε την περίοδο που έληξε, η υγειονομική επιτροπή της ΕΠΣΔ.

Εντονη δραστηριότητα ανέπτυξε η Υγειονομική Επιτροπή της ΕΠΣΔ κατά της ποδ/κή περίοδο 2003-2004 με επικεφαλής τον ορθοπεδικό γιατρό **Μιχάλη Σαββάκη**.

Πριν την έναρξη των πρωταθλημάτων απέστειλε σε όλα τα σωματεία ικανή λίστα γιατρών οι οποίοι θα μπορούσαν να καλύπτουν τους αγώνες τους.

Επίσης για δεύτερη συνεχόμενη χρονιά όριζε γιατρούς αγώνων στα παιδικά και στα εφηβικά πρωταθλήματα.

Μετά από σχετικές εισηγήσεις της προς το Δ.Σ. και αφού εξέταζε λεπτομερώς τα προσκομιζόμενα δικαιολογητικά ενισχύθηκαν οικονομικά οι κάτωθι ποδ/στές:

1. **Κουρμαδιάς Βαγγέλης** του Αστέρα Μασ. με ποσόν 75 ευρώ.
2. **Πετρίδενας Σάββας** του Ηρακλή Μαριτσών με ποσό 75 ευρώ.
3. **Διακοφιλιππής Εμμανουήλ** του Ευκλή με ποσόν 75 ευρώ.
4. **Μικρόπουλος Ιωάννης** του Ευκλή, με ποσόν 75 ευρώ.
5. **Κούρος Σάββας** του Ηρακλή Μαριτσών με ποσό 75 ευρώ.
6. **Παπουτσάκης Ιωσήφ του** Ο.Φ.Ιστρίου με ποσόν 75 ευρώ.
7. **Κρητικός Ιωαν.** της Αναγέννησης Εμπ. με ποσόν 150 ευρώ (2Χ75).
8. **Κωνσταντάκης Ιωάν.** της Αναγέννησης Εμπ. με ποσόν150 ευρώ (2 Χ 75)
9. **Σκυλαράκης Χαρίδημος**, Αγ. Γεωργίου, με ποσόν 75 ευρώ.
10. **Στρατής Σάββας** του Αγ. Γεωργίου με ποσόν 75 ευρώ.
11. **Πολυχρόνης Δημ.** της Ασπίδας Σαλ. με ποσόν 75 ευρώ.

Επίσης η υγιεινομική επιτροπή της ΕΠΣΔ ενίσχυσε και ποδοσφαιριστές άλλων ΕΠΣΔ που αντιμετώπιζαν άμεση ανάγκη ύστερα από σχετικά αιτήματα.





Εκλεισε με πλεόνασμα

• Με +2.526 ευρώ έκλεισε το ταμείο της ΕΠΣΔ το πρώτο εξάμηνο του 2004, με τη Γ.Γ.Α. να της χρωστάει 91.400 ευρώ

Με πλεόνασμα έκλεισε το ταμείο της ΕΠΣΔ όσον αφορά το εξάμηνο 1/1/2004 - 3/6/2004. Για το συγκεκριμένο χρονικό διάστημα έγιναν οι παρακάτω ταμειακές - λογιστικές πράξεις ταμείου:

Για το ως άνω χρονικό διάστημα εξεδόθησαν συνολικά 667 γραμμάτια εισπράξεως που μαζί με το υπόλοιπο προηγούμενης χρήσης είναι συνολικού ποσού 635.241,36 ευρώ, επίσης εξεδόθησαν 97 χρηματικά εντάλματα, στα οποία επισυνάφθησαν και τα απαραίτητα παραστατικά δικαιολογητικά δαπανών, το ύψος των εξόδων ανήλθε στο ποσό των 541.314,91 ευρώ.

Υπόλοιπο προηγούμενης χρήσης	118.874,76
Εσοδα Χρήσης	516.366,60
Σύνολο εσόδων	635.241,36
Σύνολο εξόδων	-541.314,91
Απαίτηση από ΓΓΑ	-91.400,00
Υπόλοιπο ταμείου	2.526,45

(Το ποσό 91.400,00 της ΓΓΑ δεν εισπράχθηκε)

ΤΑΜΕΙΑΚΟΣ ΑΠΟΛΟΓΙΣΜΟΣ
1 Ιανουαρίου μέχρι 3 Ιουνίου 2004

Α. Εσοδα	
1. Επιχορήγηση από την ΕΠΟ	355.045,60
- Από ΓΓΑ	91.400,00
3. Από συνδρομές-συμμετοχές παράβολα ενστάσεων-πρόστιμα	24.745,00
4. Ποσοστά αγώνων	1.175,00
5. Επιχορηγήσεις μικτών από ΕΠΟ	23.311,00
6. Από διαιτησία	3.882,00
7. Διάφορα έσοδα έκτακτα	16.808,00
Υπόλοιπο παρελ. χρήσεως	118.874,76
Σύνολο Εσόδων	635.241,36
Β. Εξοδα	
Οικονομικές ενισχύσεις προς Σωματεία	
Για έξοδα μετακινήσεων πρωτ/των και τουρνουά Σωματεία Α', Β' και Γ' κατηγορίας	
Σύνολο	206.372,00
Οικονομικές ενισχύσεις από ΓΓΑ	
Σωματεία Α', Β', Γ' κατηγορίας	
Σύνολο	92.331,00
Δαπάνες Επιτροπών	
Τεχνική Επιτροπή	
Εξοδα μικτών ομάδων - αθλητικό υλικό	
Μισθοί προπονητών-φροντιστή	
Σύνολο	109.342,20
Δαπάνες αντιπροσώπων παρατηρητών	
Σύνολο	3.320,35
Επιτροπή Δημοσίων Σχέσεων	
Γιορτές - εκδηλώσεις	
Σύνολο	5.842,54
Υγειονομική Επιτροπή	
Τραυμ. ποδ/στές	
Λοιπά - ενισχύσεις	
Σύνολο	4.116,13
Δαπάνες προσωπικού	
Μισθός υπαλλήλων προσωπικού	
Εισφορές Ασφ. Ταμείων κ.λπ.	
Αποζημίωση καθαρίστριας	
Σύνολο	68.135,93
Γενικά έξοδα - κύπελλα, λάβαρα	
Τακτικές δαπάνες διοίκησης	
Δανείων εξόφληση	
Φωτισμός ΔΕΗ	
ΟΤΕ	
ΕΛΤΑ	
ΔΕΥΑΡ	
Γραφική ύλη - έντυπα	
ΤΤΑ	
Σύνολο	28.041,76
Εξοδα διαιτησίας	
Σύνολο	7.093,00
Εξοδα σχολής προπονητών (εισπ/ντα)	16.720,00
ΓΕΝΙΚΟ ΣΥΝΟΛΟ ΕΞΟΔΩΝ	541.314,91
ΑΝΑΚΕΦΑΛΑΙΩΣΗ	
Εσοδα παρούσης χρήσεως	635.241,36
Εξοδα παρούσης χρήσεως	541.314,91
Απαίτηση από τη ΓΓΑ	91.400,00
Υπόλοιπο για νέα χρήση 2003	**2.526,45**

Το ποσό 91.400,00 της ΓΓΑ δεν εισπράχθηκε.

Μικρές αντιδράσεις

• Μόνο έξι ενστάσεις εκδίκασε η Επιτροπή Κανονισμών

Λίγες ήταν οι ενστάσεις που απασχόλησαν την Επιτροπή Κανονισμών κατά την ποδοσφαιρική περίοδο 2003-2004 (6 τον αριθμό).

Εγιναν δεκτές οι ενστάσεις:

1. της Θύελλας Πυλ. κατά του κύρους του αγώνα Ξάνθου - Θύελλα Πυλ. (αντικανονική συμμετοχή - άρθρο 19 του ΚΑΠ)

2. του Φοίβου κατά του κύρους του αγώνα Φοίβου - ΑΕΡΑ (παράβαση σχετικής διάταξης προκήρυξης και του άρθρου 19 του ΚΑΠ).

3. του Ηρακλή Μαρ. κατά του κύρους του αγώνα του εφηβικού πρωταθλήματος Ηρακλή Μαρ. - Φοίβου (αντικανονική συμμετοχή - άρθρο 19 του ΚΑΠ).

4. του Ευκλή κατά του κύρους του αγώνα του παιδικού πρωτ/τος Φοίβου - Ευκλή (αντικανονική συμμετοχή - άρθρο 19 του ΚΑΠ).

5. του ΠΑΟ Διαγόρα κατά του κύρους του αγώνα του εφηβικού πρωτ/τος ΠΑΣ Ασκληπειού - ΠΑΟ Διαγόρα (πλαστοπροσωπία) άρθρο 23 του ΚΑΠ.

Αντίθετα απερρίφθη τύποις η ένσταση του ΑΕΡΑ κατά του κύρους του αγώνα ΑΕΡΑ - Πετρώνα για το εφηβικό πρωτάθλημα.

VANIK TOURS

ΓΙΑΝΝΗΣ και ΣΕΒΑ ΒΑΛΣΑΜΙΔΗ
VANIK σημαίνει ΑΛΗΘΕΙΑ
ΑΚΤΗ ΚΑΝΑΡΗ 17, ΨΑΡΟΠΟΥΛΑ - ΑΝΕΤΟ ΠΑΡΚΙΝ
ΑΝΟΙΚΤΑ: ΔΕ-ΣΑ 08.30-14.00 και 16.30-20.30
Τηλ. 2241035191-37621 κιν/τό 6945-798148 FAX 2241029532
Το γραφείο μας πάντα πρώτο σε κρατήσεις ξενοδοχείων εξασφάλισε και σας προσφέρει καταπληκτικές τιμές για τα παρακάτω ξενοδοχεία σε ΠΑΚΕΤΑ (Εκδοση εισιτηρίων R/T) από 1/4 - 31/10/2004

ΑΠΕΥΘΥΝΟΜΑΣΤΕ ΣΕ ΣΑΣ ΠΟΥ ΘΕΛΕΤΕ ΚΑΙ Η ΚΡΑΤΗΣΗ ΣΑΣ ΝΑ ΕΙΝΑΙ ΣΩΣΤΗ ΚΑΙ ΤΟ ΔΩΜΑΤΙΟ ΣΑΣ ΝΑ ΣΑΣ ΠΕΡΙΜΕΝΕΙ

1ον **HOTEL PRESIDENT Α΄ κατηγορίας**
Λεωφόρος Κηφισίας (ΟΛΑ ΑΝΑΚΑΙΝΙΣΜΕΝΑ)
ΜΟΝΟΚΛΙΝΟ € 70
Δίκλινο για μονόκλινο € 75
ΔΙΚΛΙΝΟ € 80
ΤΡΙΚΛΙΝΟ € 105

2ον **HOTEL ZAFOLIA Α΄ κατηγορίας**
Λεωφόρος Αλεξάνδρας
ΜΟΝΟΚΛΙΝΟ € 142
ΔΙΚΛΙΝΟ € 125
ΤΡΙΚΛΙΝΟ € 150

3ον **HOTEL ATHENS CYPRIA Α΄ κατηγορίας**
Σύνταγμα
ΜΟΝΟΚΛΙΝΟ € 80
ΔΙΚΛΙΝΟ € 100
ΤΡΙΚΛΙΝΟ € 110

4ον **HOTEL ASTOR Α΄ κατηγορίας**
Σύνταγμα
ΜΟΝΟΚΛΙΝΟ € 81
Δίκλινο για μονόκλινο € 90
ΔΙΚΛΙΝΟ € 99
ΤΡΙΚΛΙΝΟ € 119

5ον **HOTEL ARETHOUSA Β΄ SUPERIOR**
Πλατεία Σύνταγμα

6ον **HOTEL ELLINIS Β΄ κατηγορίας**
ΩΝΑΣΕΙΟ, Λεωφ. Συγγρού
ΜΟΝΟΚΛΙΝΟ € 60
ΔΙΚΛΙΝΟ € 75
ΤΡΙΚΛΙΝΟ € 85

7ον **HOTEL TRITON Β΄ κατηγορίας**
Κέντρο Πειραιάς
ΜΟΝΟΚΛΙΝΟ € 65
ΔΙΚΛΙΝΟ € 80
ΤΡΙΚΛΙΝΟ € 95

8ον **HOTEL LILIA Β΄ κατηγορίας**
Πασαλιμάνι Πειραιάς
ΜΟΝΟΚΛΙΝΟ € 60
ΔΙΚΛΙΝΟ € 75
ΤΡΙΚΛΙΝΟ € 100

9ον **HOTEL ΕΓΝΑΤΙΑ Β΄ κατηγορίας**
Θεσσαλονίκη Κέντρο, καινούργιο
ΜΟΝΟΚΛΙΝΟ € 70
ΔΙΚΛΙΝΟ € 80
ΤΡΙΚΛΙΝΟ € 90

10ον **HOTEL EGNATIA PALACE Α΄ κατηγορίας**
Θεσσαλονίκη Κέντρο, ολοκαίνουργιο
ΜΟΝΟΚΛΙΝΟ € 90
ΔΙΚΛΙΝΟ € 100
ΤΡΙΚΛΙΝΟ € 125

● Τα παραπάνω ξενοδοχεία διαθέτουν T.V. σε όλα τα δωμάτια
● Στις πιο πάνω τιμές συμπεριλαμβάνεται πρωινό σε μπουφέ
● Ακόμη σε μας θα βρείτε αεροπορικά και ατμοπλοϊκά εισιτήρια όλων των εταιριών.



STEFANAKIS TOURS-RODOS
Ομαδικά & ατομικά ταξίδια
Εγγυημένες αναχωρήσεις κάθε εβδομάδα

ΠΑΡΙΣΙ
4, 5 & 6 ΗΜΕΡΕΣ

ΙΤΑΛΙΑ 4 & 5 ΗΜΕΡΕΣ
Ρώμη-Φλωρεντία

ΛΟΝΔΙΝΟ
4 & 5 ΗΜΕΡΕΣ

ΠΡΑΓΑ
3, 4 & 5 ΗΜΕΡΕΣ

ΑΜΣΤΕΡΝΤΑΜ
4 & 5 ΗΜΕΡΕΣ

ΒΕΡΟΛΙΝΟ
4 & 5 ΗΜΕΡΕΣ

Ελσίνκι, Κρουαζιέρα Βαλτική, Τάλιν, Αγ. Πετρούπολη, Βερολίνο, Αμστερνταμ, Νίκαια, Βαρκελώνη, Μαδρίτη, Βουδαπέστη, Βιέννη, Βενετία, Αίγυπτος, Τυνησία, Μαρόκο-Κων/πολη

ΙΤΑΛΙΚΟ ΠΑΝΟΡΑΜΑ
ΚΟΥΑΖΙΕΡΑ ΑΔΡΙΑΤΙΚΗ
ΜΠΑΡΙ-ΠΟΜΠΗΪΑ-ΡΩΜΗ-ΦΛΩΡΕΝΤΙΑ-ΣΙΕΝΑ-ΒΕΝΕΤΙΑ ΜΙΝΙΑΤΟΥΡΑ
Ξενοδοχεία 4* Ημιδιατροφή
7 ημέρες αναχώρηση χάθε Δευτέρα
450€!!!

ΑΛΕΞ. ΔΙΑΚΟΥ 38-ΡΟΔΟΣ • *Τηλ.: 22410/20625-2241030054*

ΜΙΚΡΕΣ αγγελίες

ΟΙ ΑΓΓΕΛΙΕΣ ΤΗΣ ΡΟΔΙΑΚΗΣ παρουσιάζονται και στο site www.anaggelies.gr

ΜΕΤΑΦΕΡΘΗΚΑΜΕ!
Θα μας βρίσκετε στα κεντρικά μας γραφεία επί της Μαρ. Μαλλιαράκη 11 (τελευταία πάροδος Καναδά). Τα τηλέφωνα παραμένουν τα ίδια:
(22410) 22210, (22410) 75230



ΕΝΟΙΚΙΑΣΕΙΣ ΑΚΙΝΗΤΩΝ & ΕΠΙΧΕΙΡΗΣΕΩΝ

Στην Κρεμαστή **ΕΝΟΙΚΙΑΖΟΝΤΑΙ** καινούργια δυάρια για όλο το χρόνο σε όροφο επιπλωμένα με μεγάλες βεράντες, διπλά τζάμια ρολά, έπιπλα από κερασιά, νεροχύτες ανοξείδωτοι με θέα τη θάλασσα και θέση πάρκιν μέσα σε κήπο. Πληρ. τηλ. 2241094822, 6946671053 AE59750

ΓΡΑΦΕΙΑ στο κεντρικότερο σημείο της Ρόδου επί της πλατείας Κύπρου έναντι Τραπ. Πίστεως και Εθνικής 25 τ.μ. 55 τ.μ. και 80 τ.μ. κλιματιζόμενα (θέρμανση - ψύξη) πολυτελούς κατασκευής. Πληρ. τηλ. 2241026021, 6946020735 AE59609

ΖΗΤΕΙΤΑΙ ΔΙΑΜΕΡΙΣΜΑ με τρεις κρεβατοκάμαρες περιοχή Ροδίνι - Καρακόνερο. Πληρ. τηλ. (22410)33682, 74435 από 10 π.μ.-10 μ.μ. μέχρι α' όροφο κατά προτίμηση με κεντρική θέρμανση AE59739

ΔΙΑΜΕΡΙΣΜΑ 3άρι 100 τ.μ. 2ου ορόφου στην οδό Λίνδου 49. Πληρ. τηλ. 2241020671 AE59726

ΓΡΑΦΕΙΟ γωνιακό α' ορόφου 79 τ.μ. επί της οδού Τσαλδάρη πάνω από το κατάστημα Κωτσόβολος. Πληρ. τηλ. 6973984108, 2241094074 AE59737

ΔΙΑΜΕΡΙΣΜΑ α' ορόφου 3άρι (2 υπνοδωμάτια - σαλόνι - κουζίνα - μπάνιο) στην περιοχή Δασκάλων. Πληρ. τηλ. 6972267775, 2241036119 κ. Ζερβό Β. AE59717

ΚΡΕΜΑΣΤΗ, ενοικιάζεται πλήρως εξοπλισμένη STUDIO - γκαρσονιέρα (ενιαίος χώρος) διαμπερής, ηλιακός, βεράντες, άνετο πάρκινγκ. Πληρ. κ. Μάνος τηλ. 2241081478-88818 και 6938626179 AE59725

ΓΡΑΦΕΙΟ 1ου ορόφου με δικό του WC, 60 τ.μ επί της οδού Σοφοκλή Βενιζέλου 1 (100 μαγαζιά). Πληρ. τηλ. 2241076450 AE59723

ΕΝΟΙΚΙΑΖΟΝΤΑΙ διαμερίσματα εντός πόλεως Ρόδου διάρια-τριάρια-τεσσάρια σε διάφορες συνοικίες της Ρόδου Πληρ.Τηλ 22410-26281 AE59712

ΔΙΑΜΕΡΙΣΜΑ με 2 υπνοδωμάτια, σαλόνι, κουζίνα, επιπλωμένο. Επί της οδού Υψηλάντου 19, πλ. Αγ. Νικολάου. Πληρ. τηλ. 2241021172, ώρες 12.00-18.00 AE59727

STUDIO επιπλωμένο στο Ροδίνι. Πληρ. τηλ. 6944361899, 2241025447 AE59697

ΕΝΟΙΚΙΑΣΕΙΣ ΚΑΤΑΣΤΗΜΑΤΩΝ Διαθέτουμε μεγάλη γκάμα καταστημάτων κεντρικότατα και συνοικιακά σε διάφορες περιοχές της Ρόδου για οποιανδήποτε Εμπορική Βιοτεχνική και Επαγγελματική χρήση Πληροφ.Σαββαιδης Σάββας & Συνεργάτες Τηλ.22410-26281 AE59714

ΕΝΟΙΚΙΑΖΕΤΑΙ μονοκατοικία στο ΝΙΟΧΩΡΙ 182 τμ Πληρ.Τηλ 22410-26281 AE59713

ΣΩΚΡΑΤΟΥΣ (Π. ΠΟΛΗ)
ΕΝΟΙΚΙΑΖΕΤΑΙ
ΠΡΟΝΟΜΙΟΥΧΟ ΚΑΤΑΣΤΗΜΑ
επί της οδού Σωκράτους αρ. 6-8,
Ε=43 τ.μ. Ισόγειο & 43 τ.μ. Α' όροφος.
Μόνο Σοβαρές Προτάσεις
Πληρ Κο ΠΙΠΙΝΟ, τηλ. 2241023895 κιν. 6944676003

ΕΝΟΙΚΙΑΖΕΤΑΙ
ΧΩΡΟΣ ΔΥΟ ΔΩΜΑΤΙΩΝ
84 τ.μ. 1ος όροφος, ασανσέρ, air condition, WC, κουζίνα, κατάλληλο για ιατρείο ή παντός είδους γραφείο.
Γρ. Λαμπράκη 29 - Ρόδος • τηλ. (22410)68869-74098

ΕΝΟΙΚΙΑΖΕΤΑΙ
Διαμέρισμα στο Κέντρο της πόλης, οδός Αμμοχώστου αρ. 11, Β' όροφος, κατάλληλο και για επαγγελματική χρήση. Είναι Ε=140 τ.μ., και αποτελείται από 3 υπνοδωμάτια, σαλοτραπεζαρία, κουζίνα, λουτρό και W.C.
Μηνιαίο μίσθωμα: 650 ευρώ.
Πληρ. ΠΙΠΙΝΟΣ, τηλ. 2241023895, 6944676003.

ΕΝΟΙΚΙΑΖΕΤΑΙ
ΠΡΟΝΟΜΙΟΥΧΟ ΚΑΤΑΣΤΗΜΑ
260 τ.μ. επί της οδού Μεγ. Κων/νου και Καραϊσκάκη γωνία κατάλληλο για τράπεζα ή άλλου είδους εμπορική επιχείρηση.
Πληρ. τηλ. 2241085231, 6945461564

ΕΝΟΙΚΙΑΖΟΝΤΑΙ
Α. **ΚΑΤΑΣΤΗΜΑΤΑ** 1) Κατάστημα στη λεωφ.ΙΞΙΑΣ-ΙΑΛΥΣΟΥ 80 τμ με αυλή 400 τμ κατάλληλο για Εστιατόριο-Καφετέρια-Μπάρ-Ζαχαροπλαστείο-Αθλοπαιδιές-Κατάστημα τουριστικών ειδών και οποιαδήποτε άλλη εμπορική και επαγγελματική χρήση μηνιαίο μίσθωμα 1.700,00 € 2-Κατάστημα στη Κοδριγκτώνος 160 τμ κατάλληλο για οποιαδήποτε επαγγελματική και εμπορική χρήση μηνιαίο μίσθωμα 900,00€
Β. **ΔΙΑΜΕΡΙΣΜΑΤΑ** 1) Διαμερίσματα στο ΡΟΔΙΝΙ σε πολυκατοικία αρίστης κατασκευής με πανοραμική θέα α΄ορόφου 95 τμ μηνιαίο 390,00€ και 89 τμ μηνιαίο μίσθωμα 360,00€ β΄ορόφου 92 τμ μηνιαίο μίσθωμα 420,00€ και 89 τμ μηνιαίο μίσθωμα 400,00€ 2-Στη ΠΑΛΙΑ ΠΟΛΗ γκαρσονιέρες πολυτελούς κατασκευής πλήρως εξοπλισμένες και επιπλωμένες με μηνιαίο μίσθωμα 500,00€
Πληρ. Σάββας Σαββαΐδης & Συνεργάτες
τηλ. 2241026281

Vitzileos

ΚΤΗΜΑΤΟΜΕΣΙΤΙΚΟ ΓΡΑΦΕΙΟ - REAL ESTATE AGENCY

ΜΑΡΙΟΣ Κ. ΒΙΤΖΗΛΑΙΟΣ
Μεσίτης Αστικών Συμβάσεων - Real Estate agent

ΕΚΤΙΜΗΣΕΙΣ-ΑΓΟΡΕΣ-ΠΩΛΗΣΕΙΣ
ΚΑΤΑΣΤΗΜΑΤΑ
ΟΙΚΟΠΕΔΑ-ΧΩΡΑΦΙΑ
ΚΤΗΜΑΤΙΚΕΣ-ΣΥΜΒΟΥΛΕΣ
ΕΝΟΙΚΙΑΣΕΙΣ-ΔΙΑΧΕΙΡΙΣΕΙΣ
ΣΠΙΤΙΑ-ΔΙΑΜΕΡΙΣΜΑΤΑ

ΚΑΤΑΣΤΗΜΑΤΑ – ΓΡΑΦΕΙΑ – ΕΠΙΧΕΙΡΗΣΕΙΣ

	€
Επιχ/ση πλυντήρια-στεγνωτήρια σε πλήρη λειτουργία	20.000
15 τ.μ. κατάστημα στην Α. Διάκου	30.000
45 τ.μ. ισόγ.+90 τ.μ. υπογ. Καρακόνερο	88.000
50 τ.μ. μαγαζί κοντά στο Μαντράκι (νοικιασμένο)	294.000
144 τ.μ. διώροφο κατάστημα με αυλή, 300 τ.μ. στο Νιοχώρι	500.000
155 τ.μ. ακίνητο στην Ψαροπούλα, στην θάλασσα	220.000
165 τ.μ. διώροφο μαγαζί στην Π. Πόλη-της Κω, τουριστική περιοχή	300.000
170 τ.μ. αποθήκη σε μπετά. Καρακόνερο	71.000
170 τ.μ. αποθήκη με ράμπα στην Μ. Πετρίδη	71.000
180 τ.μ. αποθήκη στην οδό Π. Ροδίου	82.000
300 τ.μ. κατ/μα ετοιμοπ. σε 1000 τ.μ. οικόπ. Παστίδα, βιοτεχν. χώρος	147.000
1000 τ.μ. εργοστάσιο στον Καλαμώνα έτοιμο σε οικοπ. 6.400 τ.μ.	587.000
1155 τ.μ. ακίνητο σε οικόπ. 817 τ.μ. στο κέντρο της Ρόδου	763.000
12 apartmens πλήρως εξοπλισμένα στο Κιοτάρι	440.000
Ξενοδ. Α' κατ., στην πόλη, 180 κλίνες+4 καταστήματα	6.200.000
7 apart.X 2 δωμάτια πλήρως εξοπλισμένα και δύο μαγαζιά 250 τ.μ. στην παραλία Τριαντών, στην θάλασσα	338.000
Ξενοδ. Β' κατ. 95 δωμ. σε 13 στρέμ. στην παραλία Ιαλυσού	2.640.000
Ξενοδ. Γ' κατ. 37 δωμ., 74 κλίνες, δισκοθήκη 250 τ.μ., μπαρ, στην πόλη της Ρόδου, παραλία	1.261.922

ΔΙΑΜΕΡΙΣΜΑΤΑ

45 τ.μ. στην πλατεία Βάθης, Αθήνα, στον 5ο όροφο	39.000
50 τ.μ. στα Τριάντα γκαρσονιέρα με θέα	50.000
50 τ.μ. στο Γεννάδι με 2ο υπνοδωμ. Φανταστική θέα	44.000
60 τ.μ. στο Γεννάδι γκαρσονιέρα με θέα	47.000
82 τ.μ. στον 1ο όροφο σε διπλοκατοικία στην Π. Πόλη	88.000
110 τ.μ. με 3ο υπνοδωμ. ρετιρέ, στους δασκάλους	150.000
117 τ.μ. παραδοσιακό διαμέρισμα απέναντι Καζίνο	147.000

ΜΕΖΟΝΕΤΕΣ – ΜΟΝΟΚΑΤΟΙΚΙΕΣ

	€
62 τ.μ. μονοκατοικία με τζάκι και φανταστική θέα στην Π. Πόλη	125.000
80 τ.μ. μονοκατοικία σε 4000 τ.μ. οικόπεδο, πάνω στο κύμα, Γεννάδι	
130 τ.μ. μεζονέτα σε μπετά, οικοπ. 350 τ.μ. Τριάντα	110.000
167 τ.μ. ισόγειο-οροφοδιαμέρισμα σε διπλοκατοικία με 285 τ.μ. οικόπεδο στο κέντρο της πόλης, διατηρητέο. Πάρκιν	440.300
170 τ.μ. διατηρητέα μονοκατοικία σε οικόπεδο 605 τ.μ. στο κέντρο της πόλης	290.000
170 τ.μ. μεζονέτα σε μπετά, οικοπ. 450 τ.μ. Τριάντα	140.000
170 τ.μ. μεζονέτα+170 τ.μ. μεζονέτα+120 τ.μ. οροφοδιαμέρισμα σε οικοπ. 5000 τ.μ. εντός οικισμού στην Παστίδα	426.000
180 τ.μ. μονοκατ. ημιτελής στο Γεννάδι σε οικόπ. 750 τ.μ Φανταστική θέα	161.000
187 τ.μ. βίλα με οικόπεδο 4780 τ.μ. στην Παστίδα	310.000
210 τ.μ. Μονοκατοικία με αυλή στην Π. Πόλη	323.000
230 τ.μ. βίλα στην Λάρδο σε οικόπ. 7700 τ.μ. με 750 οπωροφ. δένδρα	323.000
240 τ.μ. μεζονέτα σε οικόπεδο 250 τ.μ. στα Κοσκινού, νεόκτιστη	290.000
250 τ.μ. ημιτελές τριώροφο ακίνητο σε οικόπεδο 250 τ.μ. στους δασκάλους	235.000
250 τ.μ. βίλα καινούργια, πολυτελούς κατασκευής στο κέντρο της Κω σε οικόπεδο 4000 τ.μ. με δένδρα και γκαράζ	352.000
272 τ.μ. μονοκατοικία σε οικόπ. 270 τ.μ., αποτελείται από 4 διαμερίσματα. Ψαροπούλα.	220.000
600 τ.μ. μονοκατοικία στο Ροδίνι, Lux κατασκευής, γκαράζ, κήπο, φανταστική θέα	500.000

ΟΙΚΟΠΕΔΑ

	€
412 τ.μ. στον Αγ. Νικόλαου Σ.Δ. 1.20	220.100
709 τ.μ. οικόπεδο με Σ.Δ.-1, με άδεια οικοδομής για 1000 τ.μ. στην πόλη	600.000
750 τ.μ. στο Γεννάδι, εντός σχεδίου	18.000
2000 τ.μ. στα Μαριτσά. Εντός σχεδίου, Σ.Δ.-0,50	120.000
2000 τ.μ. στα Τριάντα	147.000
2500 τ.μ. πάνω στο δρόμο Ελαιώνας-Φουρνάκι. Γεννάδι	24.000
3080 τ.μ. στο Πλημμύρι	23.500
4000 τ.μ. κοντά στο Βερόπουλο με φανταστική θέα	176.000
4100 τ.μ. στο Λειβάδι-Κρεμαστή	82.200
4120 τ.μ. στα Τριάντα, κοντά στον οικισμό	205.000
4400 τ.μ. στην Κρεμαστή	76.000
5000 τ.μ. στα Αφάντου	103.000
5500 τ.μ. στα Μαριτσά, εντός σχεδίου, Σ.Δ.=1	250.000
5800 τ.μ. στα Κανδυλί	117.000
6000 τ.μ. πάνω στο κύμα στα Τριάντα	352.000
6000 τ.μ. στην Παστίδα+αποθήκη	144.000
6500 τ.μ. στην λεωφόρο Ρόδου-Κρεμαστής	410.000
6500 τ.μ. στο Φαληράκι κοντά στη θάλασσα, προνομιακό	500.000
6720 τ.μ. στον Θόλαρο, Παραδείσι	82.200
8000 τ.μ. στο Φαληράκι	191.000
8300 τ.μ. στην Βληχά-Κάλαθος	367.000
8500 τ.μ.+6500 τ.μ. στην παραλία Αφάντου	18 το τ.μ.
9000 τ.μ. στα Μαριτσά, εντός ζώνης	132.000
9345 τ.μ. στα Ασγούρου με θέα	205.000
12000 τ.μ. στην Αφάντου, πάνω στο κύμα	520.000
13000 τ.μ. στα Μαριτσά	123.000
14000 τ.μ. το αγροτεμάχιο στην Διμυλιά	65.000
25000 τ.μ. στα Καλαβάρδα	295.000
30000 τ.μ. στο Τσαΐρι	352.000
32000 τ.μ. στην Θολό, πάνω στο κύμα	587.000
38000 τ.μ. στο Γεννάδι, πάνω στο κύμα	2.230.000
46000 τ.μ. στο Τσαΐρι	405.000
50000 τ.μ. στο Τσαΐρι	360.000

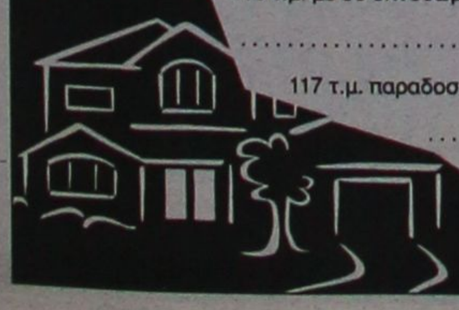

Εθν. Μακαρίου 45 (3ος όροφος • Τηλ.: 22410 24900, 25545 • Fax: 22410 25544 • Κιν.: 6932704919

ΕΝΟΙΚΙΑΖΟΝΤΑΙ

- **Γκαρσονιέρες** 60-65 τ.μ. στην περιοχή Ρόδου-Λίνδου, νεόδμητες με κεντρική θέρμανση και πάρκινγκ. Μηνιαίο μίσθωμα 300 ευρώ.
- **Στούντιος** πλήρως επιπλωμένα στην παραλία Ιαλυσού, με ιδιόχρηστο πάρκινγκ. Μηνιαίο μίσθωμα 275 ευρώ.
- **Στούντιος** πλήρως επιπλωμένα επί της Ρόδου-Λίνδου με ιδιόχρηστο πάρκιν. Μηνιαίο μίσθωμα 280 ευρώ.
- **Μεζονέτα** 105 τ.μ. με δύο υπνοδωμάτια, περιοχή Ρόδου-Λίνδου νεόδμητη, με πάρκινγκ, κεντρική θέρμανση. Μηνιαίο μίσθωμα 520 ευρώ.
- **Μεζονέτα** 150 τ.μ. συν σοφίτα στην Ιαλυσό, με (3) τρία υπνοδωμάτια, ηλιακό θερμοσίφωνα, τζάκι, αυτόνομη θέρμανση, κήπο, πάρκινγκ, ψησταριά, μεγάλες άνετες βεράντες. Μηνιαίο μίσθωμα 750 ευρώ
- **Διαμέρισμα** 105 τ.μ. με (2) δύο υπνοδωμάτια, επί της Μιχ. Πετρίδη, με εντιχοισμένη κουζίνα (ψυγείο, φούρνος, εστίες), με πάρκινγκ,με μεγάλες άνετες βεράντες. Μηνιαίο μίσθωμα 580 ευρώ.
- **Διαμέρισμα** 150 τ.μ. (3) τριών υπνοδωματίων στην Ιαλυσό, με κεντρική-αυτόνομη θέρμανση, ηλιακό θερμοσίφωνα, εντοιχισμένη κουζίνα με ψυγείο, φούρνο, πλυντήριο, μαρμάρινο τζάκι, με υπέροχη θέα. Μηνιαίο μίσθωμα 600 ευρώ.
- **Διαμερίσματα** 105 τ.μ. (3) τριών υπνοδωματίων στην Ιξιά, χωρίς έξοδα αποχέτευσης. Μηνιαίο μίσθωμα 365 ευρώ.
- **Διαμέρισμα** 80 τ.μ. (2) δύο υπνοδωματίων στην Ιξιά, χωρίς έξοδα αποχέτευσης. Μηνιαίο μίσθωμα 320 ευρώ.
- **Διαμέρισμα** πολυτελές 140 τ.μ. (2) δύο υπνοδωματίων, πλήρως επιπλωμένο στην οδό Χειμάρας με μεγάλες άνετες βεράντες, τζάκι, air condition, δύο μπάνια, ιδιόχρηστο πάρκιν. Μηνιαίο μίσθωμα 850 ευρώ.
- **Μονοκατοικία** 150 τ.μ. (3) τριών υπνοδωματίων νεόδμητη με τζάκι, μεγάλο κήπο, ηλιακό θερμοσίφωνα, στο 5ο χλμ. Τσαΐρι-Αεροδρομίου. Μηνιαίο μίσθωμα 800 ευρώ.

Πληρ. ΕΥΣΤΑΘΙΟΥ - ΕΥΡΩΚΤΗΜΑΤΙΚΗ,
Εθνικής Αντιστάσεως 83 (πρώην Αννης Μαρίας).
Τηλ. 22410 73819-74917, 6946/103929

ΕΝΟΙΚΙΑΣΕΙΣ

συνέχεια από την προηγούμενη

ΕΝΟΙΚΙΑΖΕΤΑΙ ΣΤΑ ΚΟΣΚΙΝΟΥ τριάρι 90 τ.μ. σε ισόγειο μονοκατοικία (2) διαμερισμάτων (μεζονέτα) 2 δωμάτια - κουζίνα - μπάνιο - WC - τζάκι με ξύλα - μεγάλη βεράντα - κήπο - πάρκιν - πλήρες επιπλωμένο ή μη - κατά προτίμηση ζευγάρι ή ζευγάρι με παιδιά. Μόνο σοβαρές προτάσεις. Πληρ. Μ. Αποστολίδη τηλ. 6944613818 ή 2241066160 AE59619

ΔΙΑΜΕΡΙΣΜΑΤΑ δύο υπνοδωματίων, επί της λεωφ. Ηρακλειδών (απέναντι από το Μίρα - Μάρε). Πληρ. τηλ. 6944775477 AE59696

RHODES-GREECE
CAIRO PALACE

ΕΝΟΙΚΙΑΖΟΝΤΑΙ
ΕΠΑΓΓΕΛΜΑΤΙΚΟΙ ΧΩΡΟΙ
στο κέντρο της πόλης
στο εμπορικό κέντρο Cairo Palace

- **Κατάστημα** ισόγειο 30 τ.μ. στην Εθ. Δωδεκανησίων
- **Γραφείο** 3ου ορόφου 135 τ.μ. στην Εθ. Δωδεκανησίων και Εθν. Μακαρίου
- **Γραφείο** 3ου ορόφου 190 τ.μ. στην Εθν. Μακαρίου και Εθ. Δωδεκανησίων
- **Γραφείο** 2ου ορόφου 190 τ.μ. στην Εθν. Μακαρίου και Εθ. Δωδεκανησίων
- **Γραφείο** 2ου ορόφου 90 τ.μ. στην Εθ. Δωδεκανησίων
- **Γραφείο** 3ου ορόφου 90 τ.μ. στην Εθ. Δωδεκανησίων

Πληρ. κ. Νιοτή Φράνσις
Τηλ.-φαξ 2241027600,
κιν. 6944618757, 6973572262

ΟΙΚΟΝΟΜΟΛΟΓΟΣ
ΜΕΣΙΤΗΣ ΑΣΤΙΚΩΝ ΣΥΜΒΑΣΕΩΝ
ΕΜΜΑΝΟΥΗΛ ΚΡΑΝΙΔΗΣ

ΕΝΟΙΚΙΑΖΟΝΤΑΙ

1. **ΕΝΟΙΚΙΑΖΕΤΑΙ ή ΠΩΛΕΙΤΑΙ** εστιατόριο στα Κολύμπια πλήρως εξοπλισμένο με καλή πελατεία.
2. Οροφοδιαμέρισμα 130 τ.μ. στο Δήμο Ιαλυσού επιπλωμένο.
3. Στα 100 Μαγαζιά κατάστημα 36 τ.μ. (επισκέψιμος χώρος) και 15 τ.μ. πατάρι για σοβαρούς επιχειρηματίες
4. 1.500 τ.μ. κτίριο στο Φαληράκι με πισίνα, για εστιατόριο, νυχτερινό κέντρο, bar
5. 3άρι διαμέρισμα-α' ορόφου με τα ηλεκτρικά και έπιπλα της κουζίνας, διαθέτει κλιματιστικό, τέντα στην βεράντα και έχει συνδεθεί με το αποχετευτικό της πόλης . Ευρίσκεται σε ήσυχη περιοχή και είναι επί της οδού Ναυπλίου.
6. 4άρι διαμέρισμα μερικώς επιπλωμένο επί της οδού Σκ. Ζερβού, διαθέτει κεντρική θέρμανση.
7. **Ενοικιάζεται** μονοκατοικία 3 υπν. με κήπο στην Παστίδα. Τιμή 800,00€
8. Μονοκατοικία 3 υπν. με κήπο στην Παστίδα. Τιμή 800,00€
9. Ενοικιάζεται κεντρική επιχείρηση - εστιατόριο στα 100 Μαγαζιά.
10. Ενοικιάζεται επιχείρηση - εστιατόριο στο Φαληράκι πάνω στον δρόμο.
11. Ενοικιάζεται κεντρικό εστιατόριο στη Ρόδο
12. Ενοικιάζεται κεντρικό κατάστημα 70 τ.μ. με 40 τ.μ. πατάρι επί της οδού Αλεξάνδρου Διάκου.

Πληρ. Μερκούρης Κρανίδης
27082-6944347405, 6942010248
Αμερικής 50-2ος όροφος, Ρόδος



Για τις δικές σας ανάγκες κρατάμε τη γη... ακίνητη!

Ευρωκτηματική. Η κτηματομεσιτική εταιρεία με σαφή προσανατολισμό στην ικανοποίηση των δικών σας αναγκών και με δυνατότητες που ξεπερνούν κάθε προσδοκία!

Με ικανά και **έμπειρα στελέχη** έτοιμα να προβούν στις πιο αξιόπιστες και υπεύθυνες επενδυτικές προτάσεις για την **ακίνητη περιουσία σας!**

Με δραστηριότητες που **ξεφεύγουν απ'τα όρια της Ρόδου** και επεκτείνονται με την **προώθηση των ακινήτων** σας στην Ελλάδα και Διεθνώς!

Με **πλήρεις υπηρεσίες**, υψηλό επαγγελματισμό και μια νέα αντίληψη που γίνεται εμφανής στα **σύγχρονα και λειτουργικά** κεντρικά γραφεία της.

Με τη δυνατότητα να εντοπίζει **την ιδανική γη,** κατοικία, ξενοδοχείο ή επαγγελματική στέγη για εσάς, ή τον **κατάλληλο αγοραστή** για το ακίνητο που πουλάτε!

ΞΕΝΟΔΟΧΕΙΑ, ΠΑΡΑΛΙΑΚΕΣ ΕΚΤΑΣΕΙΣ, ΚΕΝΤΡΙΚΑ ΑΚΙΝΗΤΑ
ΟΙΚΟΠΕΔΑ, ΜΟΝΟΚΑΤΟΙΚΙΕΣ, ΔΙΑΜΕΡΙΣΜΑΤΑ, ΑΓΡΟΤΕΜΑΧΙΑ
η ακίνητη αξία σας!

ευσταθίου
ΕΥΡΩΚΤΗΜΑΤΙΚΗ
ΚΤΗΜΑΤΟΜΕΣΙΤΙΚΟ ΓΡΑΦΕΙΟ

ΑΓΟΡΕΣ • ΠΩΛΗΣΕΙΣ • ΕΚΤΙΜΗΣΕΙΣ • ΑΝΤΙΠΑΡΟΧΕΣ • ΜΙΣΘΩΣΕΙΣ ΑΚΙΝΗΤΩΝ • ΕΠΕΝΔΥΤΙΚΕΣ ΠΡΟΤΑΣΕΙΣ • ΑΡΧΙΤΕΚΤΟΝΙΚΕΣ ΜΕΛΕΤΕΣ
ΕΘΝ. ΑΝΤΙΣΤΑΣΗΣ 83 - ΤΗΛ. 22410 73819, 74917 - ΚΙΝ. 6944 374546, 6945 292030 - FAX: 22410 38641- info@euroktimatiki.gr



Πωλείται **Μονοκατοικία** ετοιμοπαράδοτη **189** τ.μ. στην παραλία Ιαλυσού με σοφίτα, σε **300 τ.μ.** οικόπεδο, διαθέτει αρχιτεκτονικό σχεδιασμό, τζάκι, πλήρη θέρμανση, γρανίτες δάπεδα, ψευδοροφές με γυψοσανίδες. Αποτελείται από 4 υπν/τια, 3 μπάνια, σαλόνι, κουζίνα. Αξίας € **258.000,** δυνατότητα εκταμίευσης δανείου για Α΄ κατοικία
Πληροφορίες : ΕΥΣΤΑΘΙΟΥ - ΕΥΡΩΚΤΗΜΑΤΙΚΗ Εθνικής Αντιστάσεως 83 Τηλ. 22410 73819 – 74917 , 6944/374546 , 6945/292030



Πωλείται **Μονοκατοικία** ετοιμοπαράδοτη **200** τ.μ. στην παραλία Ιαλυσού με σοφίτα, σε **300** τ.μ. οικόπεδο, διαθέτει αρχιτεκτονικό σχεδιασμό, τζάκι, πλήρη θέρμανση, γρανίτες δάπεδα, ψευδοροφές με γυψοσανίδες. Αποτελείται από 4 υπν/τια , γραφείο, 3 μπάνια, σαλόνι, κουζίνα. Αξίας € **278.800,** δυνατότητα εκταμίευσης δανείου για Α΄ κατοικία

Πληροφορίες ΕΥΣΤΑΘΙΟΥ - ΕΥΡΩΚΤΗΜΑΤΙΚΗ Εθνικής Αντιστάσεως 83 Τηλ. 22410 73819 – 74917 6944/374546 , 6945/292030



Πωλείται **Μονοκατοικία** ετοιμοπαράδοτη **210** τ.μ. στην παραλία Ιαλυσού με σοφίτα, σε **300** τ.μ. οικόπεδο, διαθέτει αρχιτεκτονικό σχεδιασμό, τζάκι, πλήρη θέρμανση, γρανίτες δάπεδα, ψευδοροφές με γυψοσανίδες. Αποτελείται από 4 υπν/τια , γραφείο, 3 μπάνια, σαλόνι, κουζίνα. Αξίας € **293.470,** δυνατότητα εκταμίευσης δανείου για Α΄ κατοικία

Πληροφορίες ΕΥΣΤΑΘΙΟΥ - ΕΥΡΩΚΤΗΜΑΤΙΚΗ Εθνικής Αντιστάσεως 83 Τηλ. 22410 73819 – 74917 6944/374546 , 6945/292030

ΕΝΟΙΚΙΑΣΕΙΣ

συνέχεια από την προηγούμενη

ΕΝΟΙΚΙΑΖΕΤΑΙ α-διαμέρισμα στην οδό Ανθούλα Ζερβού περιοχή «ΨΑΡΟΠΟΥΛΑ» με 2 υπνοδωμάτια 1 σαλόνι κουζίνα λουτροκαμπινέ Γ΄ορόφου νεόκτιστο πολυτελούς κατασκευής μηνιαίο μίσθωμα 480 € β- Περιοχή ΡΟΔΙΝΙ ενοικιάζοντα διαμερίσματα σε νεόκτιστη πολυκατοικία αρίστης κατασκευής –α΄ορόφου 95 τμ μηνιαίο μίσθωμα 430€ και 89 τμ μηνιαίο μίσθωμα 400€ β΄ορόφου 92 τμ μηνιαίο μίσθωμα 460€ και 89 τμ μηνιαίο μίσθωμα 445€ - γ-Στη ΠΑΛΙΑ ΠΟΛΗ ενοικιάζονται γκαρσονιέρες πολυτελούς κατασκευής πλήρως εξοπλισμένες και επιπλομένες με μηνιαίο μίσθωμα 500€Πληρ.Τηλ 22410-26281 AE59711



Πωλείται **Οικόπεδο 4200 τ.μ.** στην Ιαλυσό θέση "Καστελοριζιοί", με άδεια οικοδομής, ρεύμα, νερό. Αξίας € **132.000.**
Πληροφορίες ΕΥΣΤΑΘΙΟΥ - ΕΥΡΩΚΤΗΜΑΤΙΚΗ Εθνικής Αντιστάσεως 83 Τηλ. 22410 73819 – 74917 6944/374546 , 6945/292030



Πωλείται **Οικόπεδο 2000 τ.μ.** στην Ιαλυσό θέση "Πηγή Μαχάνη" κατάλληλο για μονοκατοικία. Αξίας € **117.000.**
Πληροφορίες ΕΥΣΤΑΘΙΟΥ - ΕΥΡΩΚΤΗΜΑΤΙΚΗ Εθνικής Αντιστάσεως 83 Τηλ. 22410 73819 – 74917 6944/374546 , 6945/292030

ΕΝΟΙΚΙΑΣΕΙΣ ΓΡΑΦΕΙΩΝ Ενοικιάζονται γραφεία κεντρικά για όλες τις χρήσεις Πληροφ.Τηλ 22410-26281 AE59715

ΕΝΟΙΚΙΑΖΟΝΤΑΙ ΚΤΙΡΙΑ μικρά και μεγάλα σε διάφορες περιοχές της Ρόδου Πλ.Σαββαιδης & Συνεργάτες Τηλ.22410-26281 AE59716

ΕΝΟΙΚΙΑΖΟΝΤΑΙ σε ετήσια βάση επιπλωμένα μικρά διαμερίσματα και στούντιος στη βίλα Ολυμπία στο Κοσκινού. Θέα απεριόριστη. Μεγάλο πάρκιν, βεράντες 25 τ.μ. ηλιακός θερμοσίφωνας, απόλυτη ησυχία και πράσινο. Πληρ. τηλ. 2241062523 ώρες γραφείου AE59692



Πωλείται **Οικόπεδο 350** τ.μ. στην παραλία Ιαλυσού με άδεια οικοδομής για μονοκατοικία (72 τ.μ. ισόγειο και 72 τ.μ. Α όροφο) Αξίας € **102.000.**
Πληροφορίες ΕΥΣΤΑΘΙΟΥ - ΕΥΡΩΚΤΗΜΑΤΙΚΗ Εθνικής Αντιστάσεως 83 Τηλ. 22410 73819 – 74917 6944/374546 , 6945/292030

ΣΑΒΒΑΪΔΗΣ & Συνεργάτες
Μεσίτες & Σύμβουλοι Ακινήτων

ΠΩΛΗΣΕΙΣ ΑΚΙΝΗΤΩΝ

Το γραφείο μας διαθέτει σε αποκλειστικότητα μεγάλη γκάμα από επιλεγμένα ακίνητα

- Διαμέρισμα-Μονοκατοικίες-Μεζονέτες
- Οικόπεδα-Αγροτεμάχια
- Κεντρικά Καταστήματα - Γραφεία - Αυτοτελή Κτίρια
- Μισθωμένα ακίνητα εισοδήματος
- Ξενοδοχειακές Μονάδες

ΕΚΤΙΜΗΣΕΙΣ ΑΚΙΝΗΤΩΝ

Σε συνεργασία με διεθνή γραφεία συμβούλων ακίνητης περιουσίας και με βάση τα αυστηρά πρότυπα και την μεθολογία του Βρετανικού Ινστιτούτου Ορκωτών Πραγματογνόμων και Εκτιμητών (**Royal Institution of Charteted Surveyors**) αναλαμβάνουμε εκτιμήσεις ακίνητης περιουσίας.

Οι εν λόγω εκτιμήσεις μπορούν να χρησιμοποιηθούν σε τραπεζικούς και πιστωτικούς οργανισμούς ή σε δικαστικές πρακτικές τόσο στην Ελλάδα όσο και στο εξωτερικό.



SAVVAIDIS & Associates - a world of choice

Savvaidis & Associates is an independent real estate agency founded in 1983 and based in Rhodes island.

Our company offers professional real estate services for
Residential Properties (Holiday homes, traditional house)
Commercial Properties (shops, hotels, offices)
Property Evaluation - Property Management

Best Greek Estate Agent 2003

Γρ. Λαμπράκη 14 & Αμερικής, Ρόδος
Τηλ: 22410-26281, fax: 22410-34663

ΝΕΑ ΔΙΕΥΘΥΝΣΗ : ΓΡ. ΛΑΜΠΡΑΚΗ 14 & ΑΜΕΡΙΚΗΣ

We are members of FIABCI (International Federation of Real Estate Agencies), CEI (European Confederation of Real Estate Agents),NAEA - Overseas Member (National Association of Real Estate Agents - Great Britain)

For all your personal and professional real estate requirements please contact us at 22410-70017 or e-mail at info@rre.gr

SAVVAIDIS & Associates
Estate Agents & Consultants

ΠΩΛΟΥΝΤΑΙ

• **ΙΑΛΥΣΟΣ**

ΔΙΑΜΕΡΙΣΜΑ 80 τ.μ. σε κεντρικό σημείο πλήρως ανακατασκευασμένο. Τιμή: 94.000 ευρώ.

ΔΙΑΜΕΡΙΣΜΑΤΑ νεόδμητα αρίστης κατασκευής σε οικοδομή 2 διαμερισμάτων (1 ανά όροφο). Τιμή: 132.000 ευρώ.

ΜΕΖΟΝΕΤΕΣ στα μπετά στην περιοχή Κανδυλί 135 τ.μ. με 700 τ.μ. οικόπεδο. Τιμή: 103.000 ευρώ

ΕΠΙΧΕΙΡΗΣΗ ειδη δώρων στο κέντρο. Ετήσιος τζίρος: 25000 ευρώ. Πάγια: 15.000 ευρώ. Εμπορεύματα: 20.000 ευρώ. Ενοίκιο χαμηλό. Τιμή πώλησης: 30.000 ευρώ

ΟΙΚΟΠΕΔΑ στους Τρεις 2000-4000 τ.μ. 117.400 ευρώ και 234.800 ευρώ αντίστοιχα

• **ΡΟΔΟΣ**

ΔΙΑΜΕΡΙΣΜΑ 80 τ.μ. 20ετίας σε οικοδομή τριών διαμερισμάτων στην Ανάληψη. Τιμή: 97.000 ευρώ

ΔΙΑΜΕΡΙΣΜΑ 162 τ.μ. οροφοδιαμέρισμα ρετιρέ. Τιμή: 200.000 ευρώ

ΚΑΤΑΣΤΗΜΑ 200 τ.μ. και υπόγειο 150 τ.μ. στην περιοχή Αγίου Νικολάου. Τιμή: 200.000 ευρώ.

ΠΩΛΟΥΝΤΑΙ ΣΤΑ ΜΑΡΙΤΣΑ οικόπεδο 500-600-800 τ.μ. με δόμηση έκαστο 134 τ.μ. Τιμή από 25.000 ευρώ



eXcellence
real estate services

Τριαντών 1 • Ιαλυσός Ρόδος τηλ. γραφείου: 2241096801 κιν 6945393836 fax 2241096801
www.excellence-realtors.com • e-mail: excellence@rodosdata.gr

ενοικιάσεις

συνέχεια από την προηγούμενη

ΕΝΟΙΚΙΑΖΟΝΤΑΙ δίκλινα STUDIOS σε ένα οικογενειακό περιβάλλον με μεγάλο κήπο, γκαζόν, πισίνα παιδική, πισίνα, snack bar, ρεσεψιόν, αποτελούμενο από πολυκουζινάκι, ψυγείο, τουαλέτα, ντους και άνετες βεράντες, κατάλληλο για στρατιωτικούς, εργένηδες, φοιτητές, εμπόρους. Είναι 2 λεπτά από την στάση λεωφ. και 5' από την παραλία, στην αρχή Φαληρακίου. Πληρ. τηλ. 2241061004, 6947062430 AE56695

ΔΙΑΜΕΡΙΣΜΑ β' ορόφου στη Ν. Αγορά, Δ. Θεοδωράκη 15-17, 2 δωματίων, χωλ, κουζίνας. Πληρ. τηλ. 2241029060, 2241028941 AE59689

ΕΝΟΙΚΙΑΖΕΤΑΙ στα Τριάντα επί της Λεωφόρου Ηρακλειδών διαμέρισμα ενός υπνοδωματίου, σαλοτραπεζαρίας και λοιπών βοηθητικών χώρων. Πληρ. τηλ. 2241035324, 6942669693 AE59693

ΕΝΟΙΚΙΑΖΕΤΑΙ ΟΡΟΦΟΔΙΑΜΕΡΙΣΜΑ Γ' ΟΡΟΦΟΥ (ΡΕΤΙΡΕ) 3 ΥΠΝΟΔΩΜΑΤΙΩΝ ΚΑΙ ΛΟΙΠΩΝ ΧΩΡΩΝ ΜΕ ΑΠΕΡΙΟΡΙΣΤΗ ΘΕΑ ΣΕ ΒΟΥΝΟ ΚΑΙ ΘΑΛΑΣΣΑ (ΔΙΠΛΑ ΣΤΟ ΞΕΝΟΔΟΧΕΙΟ ΦΙΛΕΡΗΜΟΣ ΣΤΗΝ ΙΑΛΥΣΟ). ΕΝΟΙΚΙΟ 320 ΕΥΡΩ (ΧΩΡΙΣ ΚΟΙΝΟΧΡΗΣΤΑ). ΠΛΗΡ. ΤΗΛ. 6932643449 (ΜΟΝΟ ΑΠΟΓΕΥΜΑ ΑΠΟ 16.00 ΕΩΣ 22.00) ΧΠΕ086

ΕΝΟΙΚΙΑΖΟΝΤΑΙ ΕΥΡΥΧΩΡΑ ΚΑΙ ΑΝΕΤΑ ΕΠΙΠΛΩΜΕΝΑ ΔΙΑΜΕΡΙΣΜΑΤΑ ΣΤΗΝ ΙΑΛΥΣΟ ΓΙΑ ΟΛΟ ΤΟ ΧΡΟΝΟ. ΠΛΗΡ. ΤΗΛ. 6946135488 ΠΕ59682

ΞΕΝΟΔΟΧΕΙΑΚΑ ΔΙΑΜΕΡΙΣΜΑΤΑ και STUDIOS στις "7 Βαγιές" με τον μήνα σε συγκρότημα προσφάτως ανακαινισμένο πλήρως εξοπλισμένα με τηλεόραση, τηλέφωνο, ηλιακό, κλιματισμό, ψύξη, θέρμανση, καθαριότητα 2 φορές την εβδομάδα από την καμαριέρα του ξενοδοχείου, με πλήρη ρουχισμό και εξοπλισμό κουζίνας με χρήση της πισίνας, της πέργκολας και του σαλονιού / bar του ξενοδοχείου κλπ. Πληρ. τηλ. 2241036830 και 6932934562 AE59688

ΕΝΟΙΚΙΑΖΟΝΤΑΙ: α) δυάρι διαμέρισμα με εντοιχισμένη κουζίνα τιμή 300 ευρώ μηνιαίως μαζί με τα κοινόχρηστα και την αποχέτευση, β) στούντιο επιπλωμένο, τιμή 210 ευρώ. Στην τιμή συμπεριλαμβάνεται το νερό τα κοινόχρηστα και η αποχέτευση, γ) γκαρσονιέρα ενός δωματίου μεγάλου, επιπλωμένο, τιμή 220 ευρώ. Στην τιμή συμπεριλαμβάνονται τα κοινόχρηστα και η αποχέτευση. Ολα τα διαμερίσματα είναι ημιϋπόγεια ευάερα με μπρος και πίσω παράθυρα στην οδό Ν. Καραγιάννη 18 στην Ανάληψη. Πληρ. τηλ. 2241067663 AE59684

ΤΡΙΑΡΙ 4ου ορόφου (υπνοδωμάτιο, μπάνιο, WC, σαλόνι κ.λπ.) αιρ κοντίσιον Ηρώων Πολυτεχνείου 3. Πληρ. τηλ. 2241026079 κιν. 6974128196 ώρες 10.00-14.00 και 18.00-20.00 AE59677

ΧΩΡΟΣ κατάλληλα διαρρυθμισμένος και εξοπλισμένος για φροντιστήριο με μια αίθουσα διδασκαλίας. Πληρ. τηλ. 6942897609 AE59673

ΔΙΑΜΕΡΙΣΜΑ β' ορόφου καινούργιο με θέα 40 τ.μ. δύο χώρων πλήρως επιπλωμένο και εξοπλισμένο απέναντι από το Αθλητικό Κέντρο Ρόδου επί της οδού Φιλερήμου. Πληρ. τηλ. 6937430128 AE59685

ΔΙΑΜΕΡΙΣΜΑ 2άρι στην οδό Αναλήψεως εντελώς καινούργιο. Τιμή προσιτή. Πληρ. τηλ. 6972238558, 2241067158 AE59664

ΑΠΟΘΗΚΗ 200 τ.μ. υπερυψωμένη με τζαμαρία, κατάλληλη και για κατάστημα, επί της γωνίας Στ. Κωτιάδη και Κων. Υδραίου. Πληρ. τηλ. 6938938174, 2241047653 AE59683

ΠΙΠΙΝΟΣ
ΠΩΛΟΥΝΤΑΙ ΜΟΝΟΚΑΤΟΙΚΙΕΣ
125 τ.μ. με σοφίτα, σε οικόπεδο 300 τ.μ. στην Ιαλυσό
Πληρ. τηλ. 2241023895, 6944676003,6944390803
www.rhodes-top-properties.com



ΚΤΗΜΑΤΟΜΕΣΙΤΙΚΟ ΓΡΑΦΕΙΟ
ΑΙΓΑΙΟΚΤΗΜΑΤΙΚΗ
ΠΩΛΟΥΝΤΑΙ
- ΔΙΑΜΕΡΙΣΜΑΤΑ-ΜΟΝΟΚΑΤΟΙΚΙΕΣ
- (ΔΔ)=ΔΑΝΕΙΑ ΔΕΚΤΑ

- 38 τ.μ. Στοκχόλμης (21 εκ.) 62.000 €.
- 46 τ.μ. καινούργιο Αραπάκι (1 υπν.) α' ορ. (25,5 εκ.) 74.800 €.(ΔΔ)
- 55 τ.μ. β' ορ. καινούργιο Ανάληψη (36 εκ.)-105.000 € (ΔΔ)
- 55 τ.μ. α' ορ. καινούργιο - γκαράζ Μίρα Μάρε 87.000 € (ΔΔ)
- 70 τ.μ. μον/κία με 100 τ.μ. αυλή, κοντά στο Ρολόι, Π. Πόλη, (28 εκ.)-82.171 € (ΔΔ)
- 70 τ.μ. (β' ορ.) Ροδίνι καινούργιο (45,5 εκ.)-133.528 € (ΔΔ)
- 74 τ.μ. Πειραιώς ισόγειο (2 υπν.) (29 εκ.) 87.000 € (ΔΔ)
- 75 τ.μ. (υπ.) Δενδρινού με αυλή 65.000 €
- 75 τ.μ. υπερ λουξ (1 υπν.) ρετιρέ απ/στη θέα- Ροδίνι (50 εκ.) - 146.735 € (ΔΔ)
- 77 τ.μ. (2 υπν.) καινούργιο β' ορ. Καναδά (46 εκ), 134.996 € (ΔΔ).
- 80 τ.μ. μονοκατοικία Π. Πόλη Ρολόι (45 εκ.) - 132.061 € (ΔΔ)
- 80 τ.μ. θέρμανση - γκαράζ Ιξιά 127.000 € (ΔΔ)
- 75 τ.μ. Δενδρινού με αυλή (υπ.) (2 υπν.) 70.000 €
- 82 τ.μ. β' ορ. Ροδίνι (29,6 εκ.) - 87.000 €.(ΔΔ)
- 82 τ.μ. β' ορ. Καρακόνερο 100.000 €. (ΔΔ)
- 87 τ.μ. καινούργιο ρετιρέ β' ορ. 2 υπν. Αραπάκι 140.000 € (ΔΔ)
- 87 τ.μ. α' ορ. καινούργιο Ιαλυσό 138.000 € (ΔΔ)
- 80 τ.μ. μον/κία διώροφη (2 υπν.) Παραδείσι με τζάκι (22 εκ.) - 64.563 € (ΔΔ)
- 87 τ.μ. θέρμανση - γκαράζ Μίρα Μάρε 128.000 € (ΔΔ)
- 92 τ.μ. κανούργιο Ιαλυσό (42 εκ.) - 146.000 € (ΔΔ)
- 95 τ.μ. 2 υπν. Μιχ. Πετρίδη (ισ.) 35 εκ.-102.714 €
- 98 τ.μ. (α' ορ.) 3 υπν. Κέννεντυ (44.247 εκ.) 130.000 €(ΔΔ)
- 97 τ.μ., (3 υπν.) α' όρ., Μητρόπολη (33εκ.) 97.000 € (ΔΔ)
- 100 τ.μ. οροφ/σμα Γεννάδι καινούργιο (39 εκ.) 114.453 € (ΔΔ)
- 100 τ.μ. α' ορ. καινούργιο Μίρα Μάρε γκαράζ 159.000 € (ΔΔ)
- 107 τ.μ. καινούργιο ρετιρέ Αραπάκι (58.600 εκ.) 172.000 € (ΔΔ)
- 110 τ.μ. μεζ/τα Τσαΐρι σε 1.200 τ.μ. οικ/δο 147.000 € (ΔΔ)
- 112 τ.μ. (β' ορ.) 3 υπν. Κέννεντυ (47.700 εκ.)140.000 €
- 115 τ.μ. (3 υπν.) καινούργιο Αραπάκι (63 εκ.) 185.619 €.(ΔΔ)
- 116 τ.μ. (ισ. υπ/νο) 3 υπν. Πτολεμαίων (58 εκ.)-170.212 € (ΔΔ)
- 120 τ.μ. διώροφη καινούργια μον/κία Ροδίνι (80 εκ.) 234.776 € (ΔΔ)
- 120 τ.μ. καινούργιο Ροδίνι (78 εκ)-229.000 € (ΔΔ)
- 120 τ.μ. καινούργιο Δασκάλους ρετιρέ λουξ-θέα (3 υπν.) (75 εκ.)-220.000 €.(ΔΔ)
- 123 τ.μ. (3 υπν.) γ' ορ. καινούργιο Καναδά (73 εκ.)214.000 € (Δ.Δ.)
- 125 τ.μ. μπετά Μίρα Μάρε 42 εκ.. (ΔΔ)
- 142 τ.μ. μον/κία Νιοχώρι 150.000 € (ΔΔ)
- 145 τ.μ. μεζ/τα Κοσκινού καινούργια ετ/τη σε 2 στρ. οικ. (78 εκ.) 230.000 € (ΔΔ)
- 150 τ.μ. μον/κία Αγ. Αναστασία 260.000 €. (ΔΔ)
- 175 τ.μ. μεζ/τα μπετά στους Τρεις (44 εκ.)-129.126 € (ΔΔ)
- 180 τ.μ. α' ορ. Κοδριγκτώνος 205.000 € (ΔΔ)
- 185 τ.μ. (3 υπν.) Μιχ. Πετρίδη Ρετιρέ (85 εκ.)-249.449 ευρώ (ΔΔ).
- 185 τ.μ., μον/κίασε 2 στρ. Φιλέρημο (120 εκ.) - 352.000 € (ΔΔ)
- 200 τ.μ. μον/κία Ιξιά 280.000 € (ΔΔ)
- 203 τ.μ. διαμ/σμα β' ορ. Μήδεια (85 εκ.)-250.000 € (ΔΔ)
- 210 τ.μ. μον/κία σε 500 τ.μ. οικ/δο κοντά Κορδικτώνος (110 εκ.) 322.000 € (ΔΔ)
- 236 τ.μ., διώροφη μον/κία 20ο χιλιόμετρο Ρόδου-Καμείρου 322.817 € (100 εκ.) (ΔΔ)

ΚΑΤΑΣΤΗΜΑΤΑ-ΑΠΟΘΗΚΕΣ-ΓΡΑΦΕΙΑ -ΠΑΝΣΙΟΝ

- 48τ.μ. κατ/μα, Ιαλυσό, 55.000 €
- 50 τ.μ. κατ/μα μισθωμένο Φαληράκι 120.000 € (ΔΔ)
- 60 τ.μ. κατάστημα στ' Ασγούρου (22 εκ.)- 64.563 €
- 71 τ.μ. υπόγεια απ/η με ράμπα Αννης Μαρίας (8 εκ.) 23.477 €
- 80 τ.μ. υπ/γεια απ/κη Κένεντυ (12 εκ.) 35.216€
- 85 τ.μ. ημ/γεια με αυλή αποθήκη Καρακόνερο (15 εκ.)-44.020 €
- 90 τ.μ. ισόγεια απ/κη μαρ/βά Ροδίνι (15 εκ.) - 44.020 €.(ΔΔ)
- 100 τ.μ. κατάστημα μισθωμένο Φαληράκι 220.000 €.
- 118 τ.μ. κατάστημα Ακτή Κανάρη 350.000 €
- 122 τ.μ. κατάστημα Νιοχώρι 200.000 € (ΔΔ)
- 165 τ.μ. απ/κη Καρ/ρο 59.000 €.
- 190 τ.μ. κατάστημα με 110 τ.μ. πατάρι λεωφ. Ρόδου-Καλλιθέας 294.000 €
- 365τ.μ., ισόγ. ξυλουργείο, κτίριο και εξοπλισμός, 400.000 €
- 175 τ.μ. κατάστημα Λεωφ. Ρόδου-Λίνδου (70 εκ.)-205.429 € (ΔΔ)
- 261 τ.μ. όροφος 8 γραφείων κοντά Ακαδημία 350.000 €. (ΔΔ)

ΟΙΚΟΠΕΔΑ

- 4 στρ. Καρακόνερο 1.000.000 €
- 45 στρ. Γεννάδι 340.000 €
- 40 στρ. Λίνδο 500.000 €
- 28 στρ. Πλημμύρι 1.350.000 €
- 65 στρ. Κιοτάρι 1.530.000 ευρώ

- ΔΙΑΘΕΤΟΥΜΕ ΟΙΚΟΠΕΔΑ ΚΑΙ ΑΓΡΟΤΕΜΑΧΙΑ Σ' ΟΛΟ ΤΟ ΝΗΣΙ ΤΗΣ ΡΟΔΟΥ
ΑΝΑΛΑΜΒΑΝΟΥΜΕ ΤΗΝ ΕΝΟΙΚΙΑΣΗ ΤΟΥ ΔΙΑΜΕΡΙΣΜΑΤΟΣ ΣΑΣ ΣΕ ΠΟΛΥ ΣΥΝΤΟΜΟ ΧΡΟΝΙΚΟ ΔΙΑΣΤΗΜΑ
ΡΕΝΑ ΒΑΖΟΥΚΟΥ
(ΜΕΣΙΤΗΣ ΑΣΤΙΚΩΝ ΣΥΜΒΑΣΕΩΝ)
ΔΙΕΥΘ. ΓΡΑΦΕΙΟΥ ΔΗΜ. ΘΕΟΔΩΡΑΚΗ 3
9-1 το πρωί καθημερινά και 6.30-9 απ/τα (Δευτ. και Πέμπτης)
Τηλ. (22410) 22943-28838 FAX: 28838
email.irinivaz@yahoo.gr. ΡΟΔΟΣ

ΠΩΛΗΣΕΙΣ ΑΚΙΝΗΤΩΝ



○ ΗΜΙΤΕΛΗ ΔΙΑΜΕΡΙΣΜΑΤΑ
- Φαληράκι 220 τ.μ. (μπετά) με 1.300 τ.μ. οικόπεδο τουριστική ζώνη Κατάλληλα για στούντιος 50.000.000 δρχ. - 150.000 €
- Σύμη 120 τ.μ. 2 διαμερίσματα 45.000.000 δρχ.-132.061 €



○ ΔΙΑΜΕΡΙΣΜΑΤΑ
- Παλιά Πόλη γκαρσονιέρα 50 τ.μ. σε άριστη κατάσταση 25.000.000 δρχ. - 73.370 ευρώ
- Ιαλυσός 8 studios σε διώροφη οικοδομή 150 τ.μ. + 150 τ.μ. με οικόπεδο 2.250 τ.μ. 109.040.000 δρχ. - 320.000 ευρώ.
- Δασκάλους 83 τ.μ. λουξ κατασκευής 44.000.000 δρχ. - 129.130 €
- Αγιο Νικόλαο 85 τ.μ. λουξ κατασκευής 51.000.000 δρχ. - 150.00 ευρώ.
- Δασκάλους 110 τ.μ. λουξ κατασκευής 59.000.000 δρχ. - 173.150 ευρώ.
- Κοσκινού 115 τ.μ. λουξ κατασκευής με θέα 63.000.000 δρχ. - 184.890 €
- Κοσκινού 115 τ.μ. λουξ κατασκευής 57.500.000 δρχ. - 168.745 €
- Κοσκινού 110 τ.μ. λουξ κατασκευής 49.500.000 δρχ. - 145.270 €
- Δασκάλους 88 τ.μ. λουξ κατασκευής 44.000.000 δρχ.- 129.200 €
- Δασκάλους 50 τ.μ. λουξ κατασκευής 25.000.000 δρχ.-73.400 €
- Ιαλυσός 85 τ.μ. λουξ κατασκευής 43.000.000 δρχ. - 126.192 €
- Ιαλυσός 100 τ.μ. 45.000.000 δρχ.-132.061 €
- Ανάληψη, 116 τ.μ. + 30 τ.μ. γκαράζ 62.000.000 δρχ. λουξ κατασκευής -181,951 €



○ ΜΕΖΟΝΕΤΕΣ – ΜΟΝΟΚΑΤΟΙΚΙΕΣ
- Κοσκινού μεζονέτα 120 τ.μ. με οικόπεδο 200 μ. εντός οικισμού με θέα σε μπετά 34.000.000 δρχ. - 100.000 €
- Ιαλυσός μεζονέτες 120 τ.μ. + 30 τ.μ. σοφίτα με 300 μ. οικόπεδο λουξ κατασκευής 93.000.000 δρχ. - 273.000 €
- Κανδυλί 130 τ.μ. διώροφες μεζονέτες με 650 μ. οικόπεδο μέχρι χτισίματα 40.000.000 δρχ. -117.400 €
- Κοσκινού 60 τ.μ. λουξ κατασκευής 30.000.000 δρχ. -88.000 €
- 130 τ.μ. μεζονέτες με 400 μ. οικόπεδο στην Λαχανιά πολύ κοντά στην θάλασσα με απεριόριστη θέα 50.000.000 δρχ. 146.735 €
- 130 τ.μ. διώροφες μονοκατοικίες με 1000 μ. οικόπεδο στην περιοχή Λαχανιά πάνω στο κύμα λουξ κατασκευής



○ ΟΙΚΟΠΕΔΑ
- Κοσκινού 1000 τ.μ. με άδεια οικοδομής για 180 τ.μ.μεζονέτα 25.000.000 δρχ. - 73.370 ευρώ
- Λαχανιά 2.360 τ.μ. πάνω στον κεντρικό 50 μ. από θάλασσα με άδεια οικοδομής για 8 studios 32.000.000 δρχ. - 94.000 €
- Παραδείσι 218 τ.μ. εντός οικισμού 7.000.000 δρχ. -20.545 €
- Σγουρού 1.419 τ.μ. σε κεντρικό σημείο 34.000.000 δρχ.- 100.000 €
- Κατταβιά 2.150 τ.μ. πάνω στο δρόμο νερό-ρεύμα 5.500.000 δρχ. - 16.140 €
- Κατταβιά 900 τ.μ. εντός οικισμού 5.000.000δρχ. -14.673 €
- Γεννάδι 1000 τ.μ. με άδεια οικοδομής 8.500.000 δρχ.-24.944 €
- Κατταβιά 650 τ.μ. 4.500.000 δρχ.-13.206 €

○ ΚΑΤΑΣΤΗΜΑΤΑ
- Μαγαζί στους Δασκάλους 75 τ.μ. με υπόγειο 75 τ.μ. και αυλή 65 τ.μ. με όλο τον εξοπολισμό 40.000.000 δρχ. - 117.400 ευρώ
- Κατάστημα 123 τ.μ. στο Ροδίνι 68.000.000 δρχ. - 199.600 €
- Κατάστημα 73 τ.μ. στο Ροδίνι 40.500.000 δρχ. - 118.000 €
- Κατάστημα ημιτελή 100 τ.μ. περιοχή Κοσκινού 31.000.000 δρχ. -91.000 €
- Επιχείρηση παιδικών υποδημάτων, στο κέντρο της πόλης, 5.000.000 δρχ. - 15.000 €

○ ΚΤΗΜΑΤΑ
- Πλημμύρι 8 στρέμματα πάνω στο κύμα 80.000.000 δρχ. - 235.000 €
- Λαχανιά 63 στρέμματα σε ύψωμα 102.000.000 δρχ. - 300.000 € δίνεται και για αντιπαροχή.
- Θολός 10 στρέμματα εντός οικισμού 100.000.000 δρχ. - 300.000 €
- Λαχανιά 7.800 τ.μ. σε ύψωμα κοντά στον κεντρικό 31.200.000 δρχ. - 91.570 €
- Σορωνή 5 στρέμματα πάνω στο κύμα 34.000.000 δρχ. - 100.000 €
- Λαχανιά 9.160 τ.μ. σε ύψωμα κοντά στον κεντρικό, νερό - ρεύμα 54.000.000 δρχ. - 158.500 €
- Καβουράκια 5.600 τ.μ. 50 μ. από την θάλασσα 112.000.000 δρχ.-328.686 €
- Πλημμύρι 28 στρέμματα πάνω στο κύμα
- Καλλιθέα 7.600 τ.μ. κοντά στην θάλασσα 114.000.000 δρχ. - 334.556 €
- Γεννάδι 8 στρέμματα πάνω στο κύμα
- Κατταβιά 4.500 τ.μ. νερό-ρεύμα 6.000.000 δρχ. - 17.608 €
- Πλημμύρι 4.500 τ.μ. 7.500.000 δρχ. - 22.010 €
- Λαχανιά 2.390 τ.μ. 2.500.000 δρχ. - 7.336 €
- Λαχανιά 45 στρέμματα 200 μ. από την θάλασσα 135.000.000 δρχ.-396.184 €
- Κανδυλί 4.700 τ.μ. 33.000.000 δρχ.-96.845 €

○ ΑΠΟΘΗΚΕΣ
- Κοσκινού 220 τ.μ. ισόγεια 34.000.000 δρχ. -98.300 €
- Αννης Μαρίας 72 τ.μ. υπόγεια 7.000.000 δρχ. - 20.542 €

- **ΑΝΤΑΛΛΑΣΣΟΥΜΕ ΤΟ ΠΑΛΙΟ ΣΠΙΤΙ ΣΑΣ ΜΕ ΚΑΙΝΟΥΡΓΙΟ**
- **ΖΗΤΟΥΝΤΑΙ ΜΕΤΑΧΕΙΡΙΣΜΕΝΑ ΔΙΑΜΕΡΙΣΜΑΤΑ-ΑΜΕΣΗ ΠΩΛΗΣΗ**
- **ΠΩΛΟΥΝΤΑΙ** αποθήκες και βιοτεχνικοί χώροι.
- **ΔΑΝΕΙΑ ΔΕΚΤΑ - ΕΥΚΟΛΙΕΣ ΠΛΗΡΩΜΗΣ**
- **ΑΝΑΛΑΜΒΑΝΟΥΜΕ ΑΝΤΙΠΑΡΟΧΕΣ**

ΣΤΑΜΑΤΗΣ ΜΑΝΩΛΑΚΟΣ

ΩΡΕΣ ΓΡΑΦΕΙΟΥ 8.30-1.00 π.μ. και 5-8 μ.μ.
ΔΗΜ. ΑΝΑΣΤΑΣΙΑΔΗ 45 (παραπλεύρως ΥΠΕΡΑΓΟΡΑΣ ΠΑΠΑΚΥΡΙΑΚΟΥ-ΣΥΝΟΙΚΙΑ ΔΑΣΚΑΛΩΝ)
Τηλέφωνα: 2241023815-78275, 6944698056, 6945769958

ενοικιασεις

συνέχεια από την προηγούμενη

STUDIOS 22 τ.μ. πλήρως εξοπλισμένο (πολυκουζινάκι, κρεβάτι, τραπέζι, ψυγείο, ντουλάπα κ.λπ.) για τους καλοκαιρινούς μήνες, με την ημέρα ή το μήνα στην περιοχή Μητροπόλεως - Αγίας Αναστασίας (Μυστρά 34). Πληρ. τηλ. 2241025468 AE59675

ΓΚΑΡΣΟΝΙΕΡΑ καινούργια μόνο για Ελληνες σε ήσυχη περιοχή της Ρόδου, με ηλεκτρική κουζίνα, ψυγείο, διπλό κρεβάτι, καλοριφέρ, τηλεόραση, καρτοτηλέφωνο, και όλα τα οικιακά σκεύη. Προτιμούνται στρατιωτικοί, εκπαιδευτικοί, αστυνομικοί ή εργένηδες. Πληρ. τηλ. 2241065122, 6946278872 AE59669

ΓΚΑΡΣΟΝΙΕΡΑ στο κέντρο της Ιαλυσού, καινούργια, επιπλωμένη, προτιμούνται εκπαιδευτικοί, στρατιωτικοί, δημόσιοι υπάλληλοι. Πληρ. τηλ. 6944944831, 2241090382 AE59663

ΕΝΟΙΚΙΑΖΕΤΑΙ μεζονέτα 90 τ.μ. καινούργια σε ωραία περιοχή της Αναλήψεως με θέα θάλασσα 125 τ.μ. με 3 υπνοδωμάτια, 3 μπάνια με δικό του πάρκιν και ηλιακό θερμοσίφωνα. Τιμή 600 ευρώ. Πληρ. τηλ. 2241068433, 2243047568, 6977433315, 6974849833 AE59644

ΔΙΑΜΕΡΙΣΜΑ ΕΠΙΠΛΩΜΕΝΟ 2 ΔΩΜΑΤΙΩΝ 40 Τ.Μ. ΜΕ ΣΑΛΟΝΙ, ΚΟΥΖΙΝΑ, ΥΠΝΟΔΩΜΑΤΙΟ, WC, ΠΛΗΡΩΣ ΕΞΟΠΛΙΣΜΕΝΟ ΜΕ TV, ΔΙΠΟΡΤΟ ΨΥΓΕΙΟ, ΦΟΥΡΝΑΚΙ ΔΥΟ ΜΑΤΙΑ, ΑΠΟΡΡΟΦΗΤΗΡΑ, ΠΛΥΝΤΗΡΙΟ ΡΟΥΧΩΝ, ΧΡΗΜΑΤΟΚΙΒΩΤΙΟ, ΑΝΕΜΙΣΤΗΡΑ ΜΟΝΩΜΕΝΗ ΟΡΟΦΗ, ΒΕΡΑΝΤΑ 12 Τ.Μ. ΑΝΕΤΟ ΧΩΡΟ ΠΑΡΚΑΡΙΣΜΑΤΟΣ ΣΤΗΝ ΚΡΕΜΑΣΤΗ. ΠΛΗΡ. ΤΗΛ. 2241096742 ΚΙΝ. 6944819048 ΠΕ59667

ΔΙΑΜΕΡΙΣΜΑ ισόγειο διαμπερές 86 τ.μ. στην οδό Ηρ. Αναστασίας 30. Πληρ. τηλ. 2241023760 από 1-4 μ.μ. AE59636

STUDIOS σε ήσυχη περιοχή της Κρεμαστής, με το μήνα ή την ημέρα με πολυκουζινάκι, WC, άνετα μπαλκόνια. Χώρος ξεκούρασης σε κήπο με γκαζόν, πάρκιν, καθάρισμα 2 φορές την εβδομάδα. Τιμές studio 20 ευρώ/ημέρα, 160 ευρώ/μήνα. Πληρ. τηλ. 6937606824, 2241095695, 2241095487, 2241048038 AE59662

ΔΙΑΜΕΡΙΣΜΑ 95 τ.μ. στην περιοχή Μητρόπολης. Πληρ. τηλ. 2241028788, 2241030297 AE59661

ΔΙΑΜΕΡΙΣΜΑ 100 τ.μ. 3 υπνοδωμάτια, σαλόνι, κουζίνα με ηλιακό θερ/να και θέρμανση στον α' όροφο (διώροφης οικοδομής), επί της Κυρήνης αριθ. 16 στη Ρόδο. Πληρ. τηλ. 2241028727 AE59658

"ΑΡΧΑΓΓΕΛΟΣ" ΕΝΟΙΚΙΑΖΟΝΤΑΙ γκαρσονιέρες καινούργιες, πλήρως εξοπλισμένες και επιπλωμένες με κλιματισμό, τηλεόραση, ψυγείο, φούρνο - μάτια, θερμοσίφωνο, ντους, WC, εγκατάσταση για πλυντήριο ρούχων, σε ήσυχη περιοχή και άνετο πάρκιν, για όλο τον χρόνο. Πληρ. τηλ. 6972494339 AE59652

ΔΙΑΜΕΡΙΣΜΑ 100 τ.μ. στην πλατεία Ιαλυσού στην οδό Ιερού Λόχου. Διαθέτει τριφασικό ρεύμα, εντοιχισμένη κουζίνα και ηλιακό θερμοσίφωνα. Πληρ. τηλ. 2241025927, 6998465422 AE59653

ΔΙΑΜΕΡΙΣΜΑ καλό αποτελούμενο από 2 υπνοδωμάτια, σαλοτραπεζαρία και χώρος για γραφείο ή καθιστικό, με μεγάλες βεράντες στον 3ο όροφο επί της οδού Μιχ. Πετρίδη 90. Δίπλα από το Super Market "Σπανός". Πληρ. τηλ. 2241063536 AE59650

ΚΑΤΑΣΤΗΜΑ επί της οδού Γιαμαλή 7 (απέναντι από το 18ο Δημοτ. Σχολείο). Πληρ. τηλ. 2241068736 AE59645

ΓΚΑΡΣΟΝΙΕΡΑ επί της Κωνσταντινίδη 7 στην περιοχή Ζέφυρος δίπλα στην Εφορία. Πληρ. τηλ. 2241024527, 2241020252 AE59643

ΕΝΟΙΚΙΑΖΟΝΤΑΙ έναντι του Καζίνο δωμάτια επιπλωμένα, με δικό του καθένα μπάνιο, ψυγείο, κ.λπ. Πληρ. τηλ. 2241092425 AE59646

ΚΑΤΟΙΚΙΑ ανεξάρτητη επιπλωμένη ή μη, δίχωρη, θέρμανση, ηλιακός, με αυλή και θεά σε ήσυχη περιοχή μεταξύ Ιαλυσού-Κρεμαστής. Πληρ. τηλ. 2241037002 AE59640

ΓΚΑΡΣΟΝΙΕΡΑ πλήρως επιπλωμένη καινούργια κατασκευή, περιοχή Ιαλυσός. Πληρ. τηλ. 2241094850, 6978631342 AE59637

ΔΙΑΜΕΡΙΣΜΑ 100 τ.μ. τριάρι (2 υπνοδωμάτια, σαλοτραπεζαρία, κουζίνα, μπάνιο) στο β' όροφο διώροφης οικοδομής. Επίσης στην ίδια οικοδομή στο ισόγειο ενοικιάζεται δωμάτιο επιπλωμένο με WC. Πληρ. τηλ. 2241022139, 6944562502 AE59631

ΔΙΑΜΕΡΙΣΜΑ στην Κρεμαστή 2 υπνοδωμάτια, σαλόνι, κουζίνα και μπάνιο. Πληρ. τηλ. 2241093373 και 2241030522 AE59638

ΔΙΑΜΕΡΙΣΜΑ στην Κρεμαστή επιπλωμένο, μικρό, με ένα υπνοδωμάτιο, σαλόνι, κουζίνα, μπάνιο σε ήσυχη περιοχή. Πληρ. τηλ. 2241091435, 6945402153 AE59617

ΓΚΑΡΣΟΝΙΕΡΕΣ με την ημέρα ή και το μήνα, Σοφούλη και Ανάληψη. Επίσης παραλιακό διαμέρισμα με την ημέρα για τον μήνα Αύγουστο. Πληρ. τηλ. 2241064040 και 6947768604 AE59614

STUDIOS σε ήσυχη περιοχή στην Ιαλυσό με τον μήνα ή την ημέρα. Πληρ. τηλ. 6945077678 AE59282

ΜΟΝΟΚΑΤΟΙΚΙΑ-ΒΙΛΑ στην περιοχή της Κρεμαστής. Εχει εμβαδό 200 τ.μ. και πολύ μεγάλο κήπο και είναι μεταχειρισμένη. Ενοικιάζεται 1200 ευρώ. Πληρ. κ. Μανώλη τηλ. 6946163242 AE59621

ΔΙΑΜΕΡΙΣΜΑΤΑ λουξ πολυτελούς κατασκευής επιπλωμένα ενός υπνοδωματίου, σαλόνι, κουζίνας και λουτρού επί της οδού Αθηνών 110-112. Πληρ. τηλ. 2241023690, 6944265097 AE59613

ΓΚΑΡΣΟΝΙΕΡΑ επιπλωμένη 45 τ.μ. έναντι S.M. Βασιλόπουλος (Ασγούρου). Πληρ. τηλ. 6946001810 AE59610

STUDIOS ενοικιάζονται πλήρως επιπλωμένα 25 & 40 τ.μ. με ηχομόνωση, ανεξάρτητο WC, πολυκουζινάκι, ψυγείο, εγκατάσταση για TV και τηλέφωνο, αυλή, συχνή αστική συγκοινωνία, δωρεάν parking στα 150 μ. για 12 μήνες, το χρόνο. Κατάλληλα για εργένηδες, στρατιωτικούς, φοιτητές, σε λογική τιμή, χωρίς κοινόχρηστα και νερό, περιοχή Παραδείσι, Ρόδος. Πληρ. τηλ. 6972943946, ώρες 9.00 π.μ.-21.00 μ.μ. AE59606

ΕΝΟΙΚΙΑΖΟΝΤΑΙ: 1) Ισόγειο διαμέρισμα σε πολυτελή διώροφη οικοδομή στην περιοχή Ιαλυσού πλησίον θάλασσας, αποτελούμενη από 1 κρεβατοκάμαρα με μπάνιο και λίβινγκ-ρουμ με κουζίνα, βεράντα και κήπο. 2) Διαμέρισμα 2ου ορόφου στην περιοχή Ιαλυσού αποτελούμενο από κρεβατοκάμαρα με λουτρό, λίβινγκ-ρουμ με κουζίνα, και μία μεγάλη σοφίτα με WC και βεράντα, με εσωτερική σκάλα. Πληρ. τηλ. 6974437675 AE59588

ΓΚΑΡΣΟΝΙΕΡΕΣ ενοικιάζονται πλήρως επιπλωμένες για 12 μήνες, το χρόνο, κατάλληλα για ζευγάρια, εργένηδες, στρατιωτικούς, φοιτητές σε λογική τιμή, χωρίς κοινόχρηστα και νερό, περιοχή Παραδείσι Ρόδος. Πληρ. τηλ. 2241047159, 6972943946, ώρες 09.00 π.μ.-21.00 μ.μ. AE59607

ΚΑΤΑΣΤΗΜΑ 53 τ.μ. επί της Αλεξάνδρου Διάκου 45, κατάλληλο για οποιονδήποτε επαγγελματική χρήση. Σε πολύ καλή και προνομιακή θέση. Ενοίκιο λογικό. Πληρ. τηλ. 6946817619 AE59603

ΔΙΑΜΕΡΙΣΜΑ 85 τ.μ. 3άρι (2 υπνοδωμάτια, σαλόνι, κουζίνα (εντοιχισμένη), μπάνιο, μικρή αποθήκη) με ηλιακό θερμοσίφωνα και air condition, στην οδό Ηρώων Πολυτεχνείου κοντά στο καζίνο. Ενοίκιο 550€. Πληρ. τηλ. 6942407999 AE59599

ΠΙΠΙΝΟΣ
2 ΜΕΖΟΝΕΤΕΣ & 2 ΔΙΑΜΕΡΙΣΜΑΤΑ
στο Ροδίνι
Σε μικρή οικοδομή από 129.000 ευρώ έως 179.000 ευρώ
Πληρ. τηλ. 2241023895, 6944676003
www.rhodes-top-properties.com

ΠΩΛΕΙΤΑΙ ΟΙΚΟΠΕΔΟ
1.500 μ. στην επαρχιακή οδό Γενναδίου-Λαχανιάς
με άδεια οικοδομής 170 τ.μ., 100 μ. από τη θάλασσα.
Πληρ. τηλ. 6944777583

ΠΩΛΕΙΤΑΙ
στην οδό Σκεύου Ζερβού περιοχή Αγ. Νικολάου **διαμέρισμα** 85 τ.μ. α' ορόφου σε νεόκτιστη πολυκατοικία ετοιμοπαράδοτο πολυτελούς κατασκευής με εγκαταστάσεις θέρμανσης και άλλες προδιαγραφές.
Πληρ. Σάββας Σαββαΐδης & Συνεργάτες
τηλ. 2241026281

ΠΙΠΙΝΟΣ
ΜΟΝΟΚΑΤΟΙΚΙΕΣ στην Παστίδα
135 τ.μ. σε οικόπεδα 300 τ.μ. στην Παστίδα
195.000 ευρώ
Πληρ. τηλ. 2241023895, 6944676003
www.rhodes-top-properties.com



ΚΤΗΜΑΤΟΜΕΣΙΤΙΚΟ ΓΡΑΦΕΙΟ
ΔΩΔΕΚΑΝΗΣΙΑΚΗ ΚΤΗΜΑΤΙΚΗ
ΠΑΠΟΥΤΣΗΣ ΚΩΝ/ΝΟΣ

Π Ω Λ Ο Υ Ν Τ Α Ι

1. **Μεζονέτες** 176 τ.μ. σε μπετά στους Τρεις
2. **Γκαρσονιέρες** καινούργιες 20-46 τ.μ. στην Ιξιά
3. **Καταστήματα - Γραφεία** 42-48 τ.μ. στο Αραπάκι
4. **Οικόπεδο** 4 στρέμματα στ' Αφάντου
5. **Οικόπεδο** 4,5 στρέμματα στους Τρεις.
6. **Οικόπεδο** 1 στρ. στ' Αφάντου επί της Ρόδου - Λίνδου (παραπλεύρως αερογέφυρας)

Ε Ν Ο Ι Κ Ι Α Ζ Ο Ν Τ Α Ι

1. **Στούντιο** 40 τ.μ. επιπλωμένο α' ορόφου επί της οδού 28ης Οκτωβρίου.
2. **Επαγγελματικός χώρος** 120 τ.μ. α' ορόφου επί της οδού 28ης Οκτωβρίου

ΠΩΛΗΣΕΙΣ ΑΚΙΝΗΤΩΝ – ΟΙΚΟΠΕΔΩΝ
ΜΙΣΘΩΣΕΙΣ ΑΚΙΝΗΤΩΝ

ΩΡΕΣ ΓΡΑΦΕΙΟΥ 9.00-1.00 π.μ. και 5.00-9.00 μ.μ.

ΕΘΝΙΚΗΣ ΑΝΤΙΣΤΑΣΗΣ 45- 1ος ΟΡΟΦΟΣ
ΤΗΛ. - ΦΑΞ 2241025480 κιν. 6977855759
e-mail: papoutsisk@e-rodos.com

TOP PROPERTIES

GEORGE & SAVAS PIPINOS
ΓΕΩΡΓΙΟΣ & ΣΑΒΒΑΣ ΠΙΠΙΝΟΣ
ΣΥΜΒΟΥΛΟΙ ΚΑΙ ΕΚΤΙΜΗΤΕΣ ΑΚΙΝΗΤΩΝ
REAL ESTATE AGENTS • MEMBER OF F.I.A.B.C.I.-NAEA-C.E.I.
Email: *gpipinos@otenet.gr* ***URL:*** *www.rhodes-top-properties.com* ***and*** *www.pipinos.gr*

Από το 1971

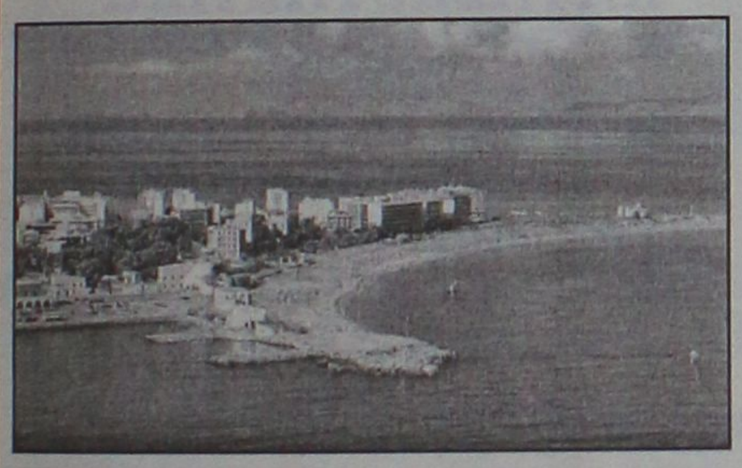

Η **"TOP PROPERTIES"** είναι ατομική επιχείρηση και ανήκει στους Γεώργιο και Σάββα Πιπίνο. Το γραφείο ασχολείται από το 1971 αποκλειστικά και μόνο με επενδύσεις και REAL ESTATE, στο νησί της Ρόδου και στην ευρύτερη περιοχή της Δωδεκανήσου.

ΑΠΕΥΘΥΝΟΜΑΣΤΕ: Στους **σοβαρούς, απαιτητικούς και επιλεκτικούς** επενδυτές-επιχειρηματίες, Ελληνες και ξένους που ενδιαφέρονται να κάνουν μια σοβαρή επένδυση προβολής στο νησί της Ρόδου.

ΠΡΟΣΦΕΡΟΥΜΕ: Α) Υπηρεσίες και πληροφορίες που γίνονται σε προσωπικό επίπεδο με εχεμύθεια, διακριτικότητα και σοβαρότητα.
Β) Μεγάλη γκάμα υψηλής ποιότητας, ακινήτων, όπως:1) Ξενοδοχεία Α' και Β' κατηγορίας των 600-500-350-300 κλινών, 2) Κεντρικά αστικά ακίνητα κατάλληλα για Τράπεζες-καταστήματα-γραφεία, 3) Παραλιακές εκτάσεις, κατάλληλες για τουριστικές επενδύσεις των 150.000-100.000-70.000-50.000-36.000 τ.μ. και 4) Διαμερίσματα και μεζονέτες προβολής, και 5) Αξιόλογες Παραθεριστικές κατοικίες.

ΣΤΟΧΟΣ ΜΑΣ ΕΙΝΑΙ: Να προσφέρουμε στο αγοραστικό μας κοινό υψηλής ποιότητας ακίνητα και ευκαιρίες στο νησί της Ρόδου. Η τριακονταετής και πλέον πείρα μας στον τομέα αυτό αποτελεί εγγύηση.

ΣΥΝΘΗΜΑ ΜΑΣ ΕΙΝΑΙ: Επενδύστε στη ΡΟΔΟ ΤΩΡΑ, σε ακίνητα που ΑΝΤΕΧΟΥΝ ΣΤΟ ΧΡΟΝΟ

Γεώργιος και Σάββας Πιπίνος
ΜΕΣΙΤΕΣ ΑΣΤΙΚΩΝ ΣΥΜΒΑΣΕΩΝ
Γιατί εμείς γνωρίζουμε καλύτερα!

Since 1971

TOP PROPERTIES is a father and son business. The senior, Mr George S. Pipinos, the founder of the office, has carved over the years a reputation for integrity and excellence in the world of Real Estate in the Dodecanese. The junior, Dr. Savas Pipinos, has returned from his studies in the UK to aid in his father´s footsteps.
AT TOP PROPERTIES we try hard to attract important and selective investors, high calibre businessmen/women and discerning professional people, both Greek and foreign, who wish to acquire substantial and valuable property on Rhodes.
We offer our expertise and advice privately, discreetly and in strict confidence.
We keep a comprehensive list of real estate of the highest specifications:
a. A' and B' class hotels (600, 500, 350, 300 beds capacity)
b. Centrally situated office buildings and other business premises.
c. Seaside land, ideal for development (hotels, holiday resorts, etc), of 150.000, 100.000, 70.000, 50.000, 36.000 square metres.
d. Villas, luxury apartments, detached, semi-detached and terraced houses.
e. Holiday and Retirement Homes.
Our aim is to give our clients the opportunity to acquire value for money, first class real estate on Rhodes. Our 30 and more years of experience is our warranty.
Our motto is Invest in Rhodes, Invest in property, It stands the test of time.



TOP PROPERTIES
George and Savas Pipinos
Because we know best

KENNENTY 38, ΡΟΔΟΣ, 85 100, ΤΗΛ. (22410) 23895,FAX: (22410) 20883
38 KENNEDY STR., RHODES, 85 100, TEL. (22410) 23895, FAX: (22410) 20883
U.K. Direct line: 08717115396

ενοικιασεις

συνέχεια από την προηγούμενη

ΓΚΑΡΣΟΝΙΕΡΑ μόνο για Ελληνες και για μόνιμα πλήρως επιπλωμένη και εξοπλισμένη σε άριστη κατάσταση για ένα άτομο στο Ροδίνι. Πληρ. τηλ. 2241061840 μετά τις 3 μ.μ.AE59602

ΑΝΕΞΑΡΤΗΤΕΣ ΕΞΟΧΙΚΕΣ γκαρσονιέρες επιπλωμένες ή μη στη Λεωφ. Ρόδου-Λίνδου (κοντά στο ΙΚΑ). Πληρ. τηλ. 22410 37264, 22410 66468, 6937278162 AE59590

ΕΠΙΧΕΙΡΗΣΗ επικερδής στο κέντρο της πόλης. Δίδεται και η δυνατότητα αλλαγής χρήσης. Πληρ. Μελεούνη Μαίρη New Age Reale Estate, τηλ. 2241023447, 6946808023 AE59565

ΔΙΑΜΕΡΙΣΜΑ 3άρι σε β' όροφο επί της Καρδίτσας 3 στην Ανάληψη. Πληρ. τηλ. 2241063597 AE59601

STUDIO επιπλωμένο Αρκαδίας 14 - έναντι Ξενοδ. Φαίδρα. Πληρ. τηλ. 2241025710 AE59559

ΣΤΗΝ ΙΑΛΥΣΟ ΙΣΟΓΕΙΟ διαμερισματάκι ενός υπνοδωματίου, μπάνιο και κουζίνα πλήρως επιπλωμένο με ηλιακό θερμοσίφωνα. Πληρ. τηλ. 22410 93016 AE59589

ΕΝΟΙΚΙΑΖΕΤΑΙ στο Πανόραμα Καλλιθέας ισόγειο διαμέρισμα 180 τ.μ. σε διώροφη μονοκατοικία εντός 5 στρεμμάτων με πανοραμική θέα, και λουξ κατασκευής, άριστη διαρρύθμιση, σαλοτραπεζαρία με τζάκι, 3 υπνοδωμάτια, εντοιχισμένη κουζίνα, αποθηκευτικό χώρο, πάτωμα με γρανίτες, ηλιακός θερμοσίφωνας. Ενοίκιο 675 ευρώ. Πληρ. τηλ. 2241069960 AE59558

ΟΡΟΦΟΔΙΑΜΕΡΙΣΜΑ στο κέντρο της πόλης πλήρως επιπλωμένο με θέα στη θάλασσα, άριστη κατάσταση. Πληρ. τηλ. 6977707095 AE59587

ΔΙΑΜΕΡΙΣΜΑ στ' Ασγούρου πίσω από την Γενική Τεχνική κοντά στον Αγ. Χριστόφορο σε α' όροφο με τρία υπνοδωμάτια, 2 μπάνια, 2 αποθήκες και ατομικό πάρκινκ. Πληρ. τηλ. 6936166172, 2241095309 AE59560

ΔΙΑΜΕΡΙΣΜΑ επί της οδού Ηρακλείου Κρήτης 5 (7 Βαγιές) σε μονοκατοικία ανεξάρτητη είσοδος, 2 υπνοδωμάτια, σαλοτραπεζαρία, κουζίνα, μπάνιο, αποθήκη, ανακαινισμένο. Πληρ. τηλ. 2241020183, 6942468643 AE59568

ΕΝΟΙΚΙΑΖΕΤΑΙ μία μεζονέτα και μία γκαρσονιέρα δύο δωματίων πλήρως εξοπλισμένο στο Ανω Ροδίνι, Στοκχόλμης 6. Πληρ. τηλ. 2241061628, 6942460831 AE59545

ΔΙΑΜΕΡΙΣΜΑ έναντι δημοτικού σχολείου Κρεμαστής. Πληρ. τηλ. 2241091021 AE59549

ΓΡΑΦΕΙΟ 54 τ.μ. στην οδό 25ης Μαρτίου, πάνω από το Δικηγορικό Σύλλογο Ρόδου. Πληρ. τηλ. 2241073335

ΕΝΟΙΚΙΑΖΕΤΑΙ καινούργιο διαμέρισμα 2άρι (ενός υπνοδωματίου, κουζίνας, σαλόνι, λουτρό) β' όροφος 2όροφης οικοδομή στην Κρεμαστή (δίπλα στο γήπεδο). Πληρ. τηλ. 2241093000 AE59492

STUDIOS καινούργια 35 τ.μ. στο 12ο χλμ. Ρόδου-Λίνδου. Πληρ. κ. Γιώργο τηλ. 6944288452 AE59423

ΚΑΤΑΣΤΗΜΑ γωνιακό 72 τ.μ. επί της Στρατηγού Ζήση με μηνιαίο μίσθωμα 500 ευρώ. Πληρ. τηλ. 2241027097 ή στο 6973061523 AE59460

Α) ΕΝΟΙΚΙΑΖΕΤΑΙ κατάστημα στην Παλιά Πόλη της Ρόδου 73 τ.μ., οδός Ερμού 11, με ευνοικούς όρους,
Β) **Ενοικιάζεται ή πωλείται** λόγω επείγουσας ανάγκης: - Κατάστημα στη Ψαροπούλα, οδός Ερυθρού Σταυρού 17, Ρόδος, 37 τ.μ. με πατάρι 18 τ.μ. Μίσθωμα 360€ και τιμή πώλησης 60.000€, Οροφοδιαμέρισμα 4άρων υπνοδωματίων (150 τ.μ.) στη Ψαροπούλα, οδός Αλ. Διάκου 55, Ρόδος (βλέπει στο πάρκο του παλιού νοσοκομείου). Μίσθωμα 580€ και τιμή πώλησης συζητήσιμη, ανάλογα με τον τρόπο πληρωμής. Πληρ. τηλ. 6944182565 και 2107723026 AE59427

ΕΝΟΙΚΙΑΖΕΤΑΙ ΕΠΙΠΛΩΜΕΝΟ ΙΣΟΓΕΙΟ ΔΙΑΜΕΡΙΣΜΑ 2 ΔΩΜΑΤΙΩΝ ΥΠΝΟΔΩΜΑΤΙΟ, ΣΑΛΟΝΙ, ΚΟΥΖΙΝΑ, WC, 40 Τ.Μ. ΜΕ TV ΔΙΠΟΡΤΟ ΨΥΓΕΙΟ, ΗΛΙΑΚΟ ΘΕΡΜΟΣΙΦΩΝΟ, ΦΟΥΡΝΟ ΜΕ ΔΥΟ ΕΣΤΙΕΣ, ΑΠΟΡΡΟΦΗΤΗΡΑ, ΣΟΜΠΑ ΥΓΡΑΕΡΙΟΥ, ΑΕΡΟΘΕΡΜΟ, ΧΡΗΜΑΤΟΚΙΒΩΤΙΟ, ΜΟΝΩΜΕΝΗ ΟΡΟΦΗ, ΧΩΡΟΙ ΑΠΟΘΗΚΕΥΣΗΣ ΕΝΟΙΚΙΑΖΟΝΤΑΙ ΠΕΡΙΦΡΑΓΜΕΝΟΙ, ΑΣΦΑΛΕΙΣ, ΥΠΑΙΘΡΙΟΙ, ΗΜΙΥΠΑΙΘΡΙΟΙ, ΚΑΙ ΚΛΕΙΣΤΟΙ ΚΑΤΑΛΛΗΛΟΙ ΓΙΑ ΑΠΟΘΗΚΕΥΣΗ ΕΝΟΙΚΙΑΖΟΜΕΝΩΝ ΑΥΤΟΚΙΝΗΤΩΝ ΚΑΙ ΠΟΥΛΜΑΝ. ΠΛΗΡ. ΤΗΛ. (22410)38400 ΩΡΕΣ 08.00-15.00 κ. ΓΙΩΤΑ ΧΠΕ1913

ΜΕΖΟΝΕΤΑ 140 τ.μ. με 3 υπνοδωμάτια κοντά στην Πτολεμαίων ενοίκιο 600 ευρώ. Επίσης αποθήκη ισόγεια (τούβλα και τερνίτη) 500 τ.μ. για αποθήκευση ειδών (όχι τροφίμων) στο 6ο χλμ. Ρόδου-Καλλιθέας, ενοίκιο 450 ευρώ. Πληρ. ΑΙΓΑΙΟΚΤΗΜΑΤΙΚΗ τηλ. 2241022943, 2241028838, 6945466773 AE59320

ΣΤ' ΑΦΑΝΤΟΥ διαμέρισμα δίχωρο επιπλωμένο καινούργιο, κατάλληλο για στρατιωτικούς και εκπαιδευτικούς. Πληρ. τηλ. 22410 55851, 25188, 6977904694 AE59292

ΚΑΤΑΣΤΗΜΑ στην Ιαλυσό 160 τ.μ. δίπλα στη σχολή χορού Μαίρης Βελιδάκη κατάλληλο για φροντιστήρια Ξένων Γλωσσών - Μέσης Εκπαίδευσης κ.λπ. με δυνατότητα διαχωρισμού αιθουσών. Πληρ. τηλ. 2241095815, 2241095657 AE59318

ΔΙΧΩΡΑ ΕΠΙΠΛΩΜΕΝΑ ΔΙΑΜΕΡΙΣΜΑΤΑ 50 τ.μ. στην περιοχή Ιξιάς, με χώρο στάθμευσης, κήπο, πισίνα, θέρμανση και ζεστό νερό. Ιδανικά για εκπαιδευτικούς. Πληρ. τηλ. 22410 93172, κιν. 6944658034

ΔΙΑΜΕΡΙΣΜΑ στην Κέννεντυ (3 υπνοδωμάτια και λοιπών χώρων)γ' όροφος. Πληρ. τηλ. 2241029968 AE59322

ΕΝΟΙΚΙΑΖΕΤΑΙ ΙΣΟΓΕΙΟΣ ΕΠΑΓΕΛΜΑΤΙΚΟΣ ΧΩΡΟΣ 120 Τ.Μ. ΜΕ ΥΠΟΓΕΙΟ 30 Τ.Μ. ΕΠΙ ΤΗΣ ΟΡΦΑΝΙΔΟΥ ΚΑΙ ΑΠΟΛΛΩΝΙΟΥ ΡΟΔΙΟΥ ΓΩΝΙΑ. ΠΛΗΡ. ΤΗΛ. 6945381842 ΧΠΕ2211

ΕΝΟΙΚΙΑΖΟΝΤΑΙ: α) ισόγειο κατάστημα 72 τ.μ. περίπου και ένα δωμάτιο 21 τ.μ. στον πρώτο όροφο, που βρίσκεται στην πόλη της Ρόδου και στην οδό Ορφανίδου αριθμ. 16 (Νιοχώρι), β) διώροφο κατάστημα 51 τ.μ. ισόγειο, 53 τ.μ. στον πρώτο όροφο, με βεράντα 31 τ.μ . που βρίσκεται στην πόλη της Ρόδου, οδός Γεωργίου Λέοντος αριθμ. 13 κοντά στο Ξενοδοχείο "Μανούσος". Πληρ. τηλ. 2241035450, 2241031450, κιν. 6976881111 AE59005

ΕΜΜΑΝΟΥΗΛ ΚΡΑΝΙΔΗΣ

ΟΙΚΟΝΟΜΟΛΟΓΟΣ
ΜΕΣΙΤΗΣ ΑΣΤΙΚΩΝ ΣΥΜΒΑΣΕΩΝ

ΠΩΛΟΥΝΤΑΙ

1) 4άρι διαμέρισμα 110 τ.μ. λουξ κατασκευής περιοχή Αγ. Δημητρίου με θέρμανση, κλειστή θέση στάθμευσης. Τιμή: 62 εκ. ή 182.000 ευρώ
2) 3άρι διαμέρισμα 85 τ.μ. κοντά στον Ηλ/κοσμο του Ξενάκη. Τιμή: 132.000 ευρώ ή 45 εκ.
3) 2άρι διαμέρισμα στην Ανάληψη 50 τ.μ. - Ισόγειο α' όροφο. Τιμή: 23 εκ. ή 67.500 ευρώ
4) 4άρι διαμέρισμα - 3 υπν. (2 WC) καινούργιο στο Ροδίνι, α' όροφος, μόνο 55 εκ. ή 162.000 ευρώ
5) 34 τ.μ. κατάστημα στην Ανάληψη - γωνιακό - ελεύθερο μίσθωσης.
6) 80 τ.μ. κατάστημα με πατάρι κοντά στην πλατεία Φώκιαλη
7) Μεζονέτα 162 τ.μ. με κήπο στα μπετά ή τελειωμένη κοντά στο Φυτώριο του Δήμου Ιαλυσού.
8) ΛΙΝΔΟΥ - 1400 τ.μ. οικόπεδο έτοιμο διώροφο κτίριο σε 6.000 τ.μ. με πρόσωπο
9) ΠΑΡΑΔΕΙΣΙ - 4.500 τ.μ. αγρός με άδειες δύο οικιών, διαθέτουν φως νερό
10) ΙΑΛΥΣΟΣ - 164 τ.μ. μεζονέτα έτοιμη με ωραίο κήπο 4 υπνοδωματίων και 3 WC με κεντρική θέρμανση
11) ΠΑΡΑΔΕΙΣΙ - οικόπεδο 540 τ.μ. εντός σχεδίου πόλεως

Μεσίτης
Πληρ. Εμμ. Κρανίδης
27082-6944347405, 6942010248
Αμερικής 50-2ος όροφος, Ρόδος

Vitzileos
ΚΤΗΜΑΤΟΜΕΣΙΤΙΚΟ ΓΡΑΦΕΙΟ - REAL ESTATE AGENCY
ΜΑΡΙΟΣ Κ. ΒΙΤΖΗΛΑΙΟΣ
Ακίνητων Αποκτων Συμβάσεων - Real Estate agent

ΠΩΛΟΥΝΤΑΙ

1. Διαμέρισμα 93 τ.μ. lux κατασκευής περιοχή Αγ. Δημητρίου με θέρμανση και air-cindition, δορυφορική κεραία, θέση πάρκιν. Τιμή 150.000 ευρώ.
2. Μεζονέτα διώροφη 197 τ.μ. σε οικόπεδο 2.000 τ.μ εντός οικισμού στην Παστίδα, πρωτότυπο αρχιτεκτονικό σχέδιο με 3 υπνοδωμάτια, 2 λουτρά και σάουνα, τζάκι, θέα προς την θάλασσα. Τιμή 220.000 ευρώ.
3. Μεζονέτα 200 τ.μ. σε μπετά σε οικόπεδο 350 τ.μ. στην Ιαλυσό, κοντά στην θάλασσα.Τιμή 132.000 ευρώ.
4. Στο Γεννάδι ξενοδοχείο σε οικόπεδο 4.100 τ.μ. δωμάτια 20 και μονοκατοικία 80 τ.μ. με σταθερούς πελάτες. Τιμή 440.000 ευρώ.
5. Στο Γεννάδι κτήριο Α.Ε. 1.100 τ.μ. σε οικόπεδο 1.000 τ.μ. εντός οικισμού, αποτελείται από 25 δωμάτια, νοικιασμένο, με απόδοση 48.000 ευρώ+ 32.000 ευρώ από κυλικείο το χρόνο. Πωλείται στην τιμή 1.163.000 ευρώ.
6. Στο Γεννάδι μονοκατοικία παραδοσιακή 125 τ.μ. αναπαλαιωμένη, με 2 μπάνια, τζάκι, αυλή-κήπος 45 τ.μ., ταράτσα με θέα και πολλά εξτρά και δυνατότητα κάλυψης 125 τ.μ. ακόμη. Τιμή 165.000 ευρώ.
7. Στην Ρόδο-κέντρο-Ψαροπούλα-4 διαμερίσματα σε διώροφο ιταλικό κτίριο 244 τ.μ. σε οικόπεδο 285 τ.μ. Κάθε διαμέρισμα έχει 2 υπνοδωμάτια, σαλόνι, κουζίνα και λουτροκαμπινέ και αποθήκη 10 τ.μ. Τιμή κτιρίου 191.000 ευρώ.
8. Φυτώριο στα Μαριτσά πλήρως οργανωμένο με 1.000 τ.μ. θερμοκήπιο σε 6.000 τ.μ. αγρόκτημα με γεώτρηση, 2 σπίτια, φορτηγό και αυτοκίνητο. Ολα σε τιμή 65.000 ευρώ, με πληθώρα δενδρυλλίων ετοιμοπαράδοτων.
9. Οικόπεδο στην Κάμειρο Σκάλα στο κύμα 2.680 τ.μ. εντός οικισμού. Τιμή 78.000 ευρώ.

Πληροφορίες τηλ. 22410-24900, 25545, 6932704919 Μάριος Βιτζηλαίος

ΠΩΛΕΙΤΑΙ ΜΟΝΟΚΑΤΟΙΚΙΑ



Πωλείται μονοκατοικία με υπερσύγχρονο εξοπλισμό και υπέροχη θέα στους πρόποδες Φιλερήμου.

Πληρ. τηλ. 2241091975, 6937168237

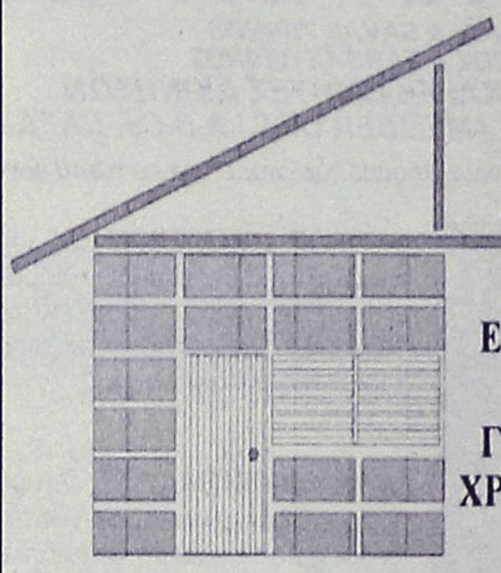

DECO
ΚΑΤΑΣΚΕΥΑΣΤΙΚΗ

ΔΙΑΜΟΡΦΩΣΕΙΣ
ΕΣΩΤΕΡΙΚΩΝ - ΕΞΩΤΕΡΙΚΩΝ ΧΩΡΩΝ
ΧΩΡΙΣΜΑΤΑ - ΨΕΥΔΟΡΟΦΕΣ
ΓΥΨΟΣΑΝΙΔΕΣ - ΤΣΙΜΕΝΤΟΣΑΝΙΔΕΣ
ΧΡΩΜΑΤΙΣΜΟΙ - ΜΟΝΩΣΕΙΣ - ΥΔΡΑΥΛΙΚΑ
ΞΥΛΟΥΡΓΙΚΕΣ ΕΡΓΑΣΙΕΣ

Με ένα τηλεφώνημα κοντά σας 6946-028644

ΠΑΡΟΧΗ ΟΛΟΚΛΗΡΩΜΕΝΩΝ ΥΠΗΡΕΣΙΩΝ ΥΨΗΛΗΣ ΠΟΙΟΤΗΤΑΣ
ΣΕ ΟΤΙΔΗΠΟΤΕ ΑΦΟΡΑ ΤΗΝ ΑΚΙΝΗΤΗ ΠΕΡΙΟΥΣΙΑ ΣΑΣ



Έξυπνες αγορές
Εχεμύθεια
Κοντά σας και μετά την πώληση
Συνεχής ενημέρωση αξίας



Διαπραγματεύσεις για την αντιπαροχή
Ανταλλαγές
Αποτελεσματικότητα

Πλήρης κάλυψη πριν και μετά την υπογραφή του συμβολαίου
Αξιοπιστία
Μισθώσεις ακινήτων
Προβολή και προώθηση



Σας ευχαριστούμε για την εμπιστοσύνη σας!

Σ.Π. ΧΑΤΖΗΛΑΖΑΡΟΥ
&
ΣΥΝΕΡΓΑΤΕΣ

LANDSCOPE
ΚΤΗΜΑΤΟΜΕΣΙΤΙΚΗ

ΕΘΝΙΚΗΣ ΑΝΤΙΣΤΑΣΗΣ & ΤΣΑΛΔΑΡΗ (πάνω απο τον Κωτσόβολο)
www.landscope.gr - ΤΗΛ/ΦΑΞ : 22410-28629 - ΚΙΝ : 6972257246

ενοικιασεις

συνέχεια από την προηγούμενη

ΕΝΟΙΚΙΑΖΟΝΤΑΙ STUDIOS ΜΕ ΤΟ ΜΗΝΑ Ή ΜΕ ΤΗΝ ΗΜΕΡΑ ΠΛΗΡΩΣ ΕΠΙΠΛΩΜΕΝΑ ΜΕ ΠΟΛΥΚΟΥΖΙΝΑΚΙ, ΨΥΓΕΙΟ, ΝΤΟΥΣ, WC, ΤΗΛΕΦΩΝΟ, ΜΠΑΛΚΟΝΙ, ΖΕΣΤΟ ΝΕΡΟ ΕΠΙ 24ΩΡΟΥ ΒΑΣΕΩΣ ΣΤΗΝ ΠΙΟ ΗΣΥΧΗ ΠΕΡΙΟΧΗ ΤΗΣ ΠΟΛΗΣ ΡΟΔΟΥ (ΠΕΡΙΟΧΗ ΔΑΣΚΑΛΩΝ), ΟΔΟΣ ΜΑΝΩΛΗ ΠΑΠΑΜΑΝΩΛΗ ΑΡΙΘΜ. 12 ΚΑΘΕΤΟΣ ΕΠΙ ΤΗΣ ΣΤΕΛΙΟΥ ΚΩΤΙΑΔΗ. ΠΛΗΡ. ΤΗΛ. (22410)37244 ΧΠΕ283

ΓΡΑΦΕΙΟ (ΦΡΟΝΤΙΣΤΗΡΙΟ) α' ορόφου 80 τ.μ. περίπου επί της οδού Λεμεσού, πλησίον Αννης Μαρίας. Πληρ. τηλ. 6944985612 ΧΑΕ144

ΕΝΟΙΚΙΑΖΟΝΤΑΙ 2 επιπλωμένες γκαρσονιέρες, σε ισόγειο πολυκατοικίας, με ανεξάρτητη είσοδο από κήπο, σε ήσυχη περιοχή, πάροδος Τσαλδάρη, στο ύψος S/M Μαρινόπουλος. Πληρ. τηλ. 22410-90038, 6945411099

ΑΠΟΘΗΚΕΣ ΣΤΗΝ ΙΑΛΥΣΟ, ΕΝΟΙΚΙΑΖΟΝΤΑΙ 1) ΑΠΟΘΗΚΕΥΤΙΚΟΙ ΧΩΡΟΙ ΑΠΟ 100 ΕΩΣ 2000 Τ.Μ. ΚΑΙ ΥΨΟΣ 8 Μ. ΑΣΦΑΛΕΙΣ ΜΕ ΜΕΓΑΛΟΥΣ ΧΩΡΟΥΣ ΔΙΑΚΙΝΗΣΗΣ ΦΟΡΤΩΣΗΣ ΚΑΙ ΕΚΦΟΡΤΩΣΗΣ ΠΡΟΪΟΝΤΩΝ, 2) ΥΠΑΙΘΡΙΟΙ ΧΩΡΟΙ ΠΕΡΙΦΡΑΓΜΕΝΟΙ, ΑΣΦΑΛΕΙΣ, ΚΑΤΑΛΛΗΛΟΙ ΓΙΑ ΑΠΟΘΗΚΕΥΣΗ ΠΡΟΪΟΝΤΩΝ ΣΕ ΠΑΛΕΤΕΣ. ΠΛΗΡ. ΤΗΛ. (22410)38400 ΑΠΟ ΔΕΥΤΕΡΑ ΕΩΣ ΠΑΡΑΣΚΕΥΗ 08.00-15.00 κ. ΓΙΩΤΑ ΧΠΕ1912

ΕΝΟΙΚΙΑΖΟΝΤΑΙ 4 ΠΟΛΥΤΕΛΗ STUDIOS ΓΙΑ ΕΝΑ Ή ΔΥΟ ΑΤΟΜΑ, ΣΤΗΝ ΠΑΡΑΛΙΑ ΙΑΛΥΣΟΥ, ΠΛΗΡΩΣ ΕΠΙΠΛΩΜΕΝΑ, ΕΥΡΥΧΩΡΑ, ΜΕ ΑΝΕΤΕΣ ΒΕΡΑΝΤΕΣ ΜΕ ΠΟΛΥΚΟΥΖΙΝΑΚΙ, AIR-CONDITION, ΗΛΙΑΚΟ ΘΕΡΜΟΣΙΦΩΝΑ, ΙΔΙΟΧΡΗΣΤΗ ΘΕΣΗ ΣΤΑΘΜΕΥΣΗΣ. ΜΗΝΙΑΙΟ ΜΙΣΘΩΜΑ 275 ΕΥΡΩ. ΠΛΗΡ. ΕΥΣΤΑΘΙΟΥ - ΕΥΡΩΚΤΗΜΑΤΙΚΗ, ΕΘΝΙΚΗΣ ΑΝΤΙΣΤΑΣΕΩΣ 83 (ΠΡΩΗΝ ΑΝΝΗΣ ΜΑΡΙΑΣ). ΤΗΛ. 22410 73819-74917, 6946/103929 ΧΠΕ091

ΕΝΟΙΚΙΑΖΕΤΑΙ ισόγειος επαγγελματικός χώρος 160 τ.μ. (ή δύο μικρότερα των 80 τ.μ.) κατάλληλος για κατάστημα - γραφείο - ιατρείο ή άλλη παρόμοια χρήση στην κεντρική πλατεία Ιαλυσού, πλατεία Αποστολίδη. Πληρ. τηλ. 2241094356, 6942553147 ΧΑΕ141

Για στρατιωτικούς και Δημοσίους Υπαλλήλους **ΕΝΟΙΚΙΑΖΟΝΤΑΙ** με ειδικές τιμές ωραιότατα στούντιο και διαμερίσματα των 35 και 50 τ.μ. με κλιματισμό (ψύξη-θέρμανση), ηλιακούς, βεράντες και εύκολο πάρκιν, πλήρως επιπλωμένα. Τοποθεσία: Παραδείσι. Πληρ. τηλ. 6947429235, 2241073807 AE58374

ΠΩΛΟΥΝΤΑΙ

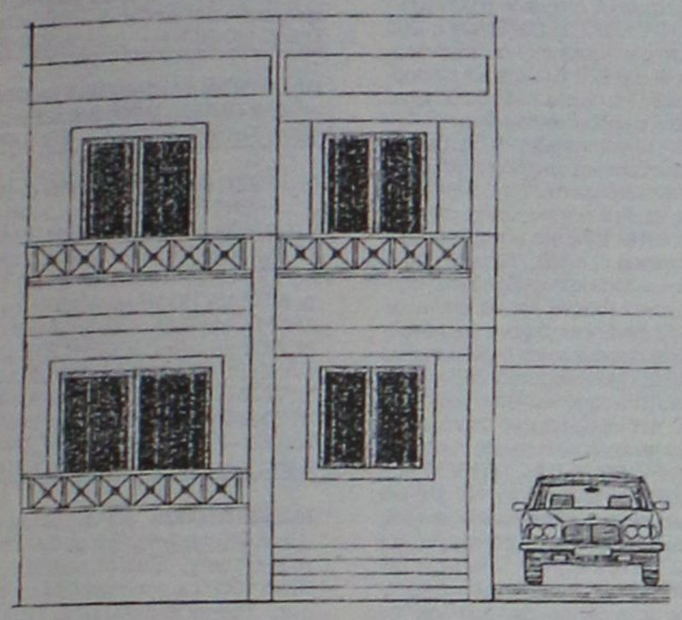

από ιδιώτη **μεζονέτες** 140 τ.μ. με υπόγειο και γκαράζ σε 1.000 τ.μ. οικόπεδο στους πρόποδες της Φιλερήμου με φανταστική θέα.

Πληρ. τηλ. 2241024695,2241047584

ΟΙΚΟΝΟΜΟΛΟΓΟΣ
ΜΕΣΙΤΗΣ ΑΣΤΙΚΩΝ ΣΥΜΒΑΣΕΩΝ

ΕΜΜΑΝΟΥΗΛ ΚΡΑΝΙΔΗΣ

ΠΩΛΟΥΝΤΑΙ

1. **ΑΝΑΛΗΨΗ** 4άρι διαμέρισμα 110 τ.μ. λουξ κατασκευής με ωραία κουζίνα, κεντρική θέρμανση, θέση στάθμευσης. Τιμή 182,00€
2. **ΞΕΝΑΚΗ** 3άρι διαμέρισμα 85 τ.μ. Τιμή 132,000€
3. **ΑΝΑΛΗΨΗ** 2άρι διαμέρισμα 50 τ.μ. ισόγειο α' όροφο. Τιμή 67,500€
4. **ΡΟΔΙΝΙ** 4άρι διαμέρισμα 3 υπν. (2 W.C.) καινούργιο στον α' όροφο μόνο 162,000€
5. **ΙΑΛΥΣΟΣ** διαμέρισμα μονόχωρο των 30 τ.μ. κοντά στην θάλασσα μόνο 35,00€
6. **ΑΝΑΛΗΨΗ** κατάστημα 34 τ.μ. γωνιακό-ελεύθερο μίσθωσης μόνο 20 εκ. ή 58,694€
7. **ΙΑΛΥΣΟΣ** μεζονέτα 162 τ.μ. με κήπο στα μπετά ή τελειωμένη κοντά στο Φυτώριο
8. **ΔΕΝΔΡΙΝΟΥ** 3άρι διαμέρισμα 3 ετών καλής κατασκευής-με γκαράζ
9. **ΑΝΝΗΣ ΜΑΡΙΑΣ** 3άρι διαμέρισμα-ισόγειο μεταχειρισμένο-δεκτά δάνεια Τραπεζών
10. **ΡΟΔΙΝΙ** μεζονέτα 124 τ.μ. καινούργια με κεντρική θέρμανση
11. **ΑΦΑΝΤΟΥ** μονοκατοικίες διώροφος των 100 τ.μ., σε ύψωμα με ωραία θέα
12. **ΚΟΛΥΜΠΙΑ** στον δρόμο προς Αρχίπολη αγρός 4.000 τ.μ. κοντά στις 7 πηγές-σε τιμή ευκαιρίας (φως-νερό-δρόμος)
13. **ΑΝΑΛΗΨΗ** 4άρι διαμέρισμα λουξ κατασκευής 1 έτους, τιμή 182,000€ δεκτά δάνεια
14. **ΚΡΕΜΑΣΤΗ** μονοκατοικία 80 τ.μ. με αυλή. Τιμή 90,000€
15. **ΡΟΔΝΙ** οικόπεδο 1.000 τ.μ. στο Σ.Δ. 0,40
16. **ΠΑΣΤΙΔΑ** διώροφη μεζονέτα στα μπετά, αποτελείται από υπόγειο 100 τ.μ. ισόγειο διαθέτει 2.000 τ.μ. Με κήπο και με ωραία θέα
17. **ΡΟΔΟΣ** κατάστημα 18 τ.μ. με W.C. και με πατάρι ελεύθερο μίσθωσης
18. **ΡΟΔΟΣ** πωλείται ξενοδοχείο 700 κλινών.
19. **ΛΙΝΔΟΥ** οικόπεδο 1.600 τ.μ. με δυνατότητα οικοδόμησης 180 τ.μ. σε δύο ορόφους με ωραία θέα.
20. **ΡΟΔΟΣ** 3άρι διαμέρισμα 2 υπνοδωματίων, με κεντρική θέρμανση και χώρο στάθμευσης.
21. **ΡΟΔΟΣ** Κων/νου Υδραίου 2άρι διαμέρισμα 55 τ.μ. αξίας 96.845
22. **ΡΟΔΟΣ** διαμέρισμα 83 τ.μ. κοντά Η/Κοσμο Ξενάκη
23. **ΡΟΔΟΣ** διαμέρισμα 83 τ.μ. καινούργιο με ωραία θέα στους Δασκάλους.
24. **ΚΟΣΚΙΝΟΥ** μονοκατοικία 200 τ.μ. με υπόγειο 100 τ.μ. και κήπο 4.500 τ.μ. με ωραία θέα

Μεσίτης
Πληρ. Εμμ. Κρανίδης
27082-6944347405, 6942010248
Αμερικής 50-2ος όροφος, Ρόδος

πωλησεις– αγορες ακινητων & επιχειρησεων

ΟΙΚΟΠΕΔΟ Ιαλυσός, εμβαδού 2.000 τ.μ. με άδεια οικοδομής (εντός ζώνης οικισμού). Τιμή: 194.000 ευρώ. Υπεύθυνοι: Χατζηλαζάρου Σ. & συνεργάτες **LandScope 2241028629** ΑΟ59749

ΟΙΚΟΠΕΔΟ Ιαλυσός εμβαδού 3000 τ.μ. άρτιο και οικοδομήσιμο (ζώνη οικισμού). Τιμή: 147.000 ευρώ. Υπεύθυνοι: Χατζηλαζάρου Σ. & συνεργάτες **LandScope 2241028629** ΑΟ59748

ΜΟΝΟΚΑΤΟΙΚΙΑ Ιαλυσός μοναδικής αρχιτεκτονικής 220 τ.μ., δύο επιπέδων επί οικοπέδου 1.000 τ.μ., άριστης θέσεως, υπερπολυτελούς κατασκευής, πλήρως εξοπλισμένη με ιδιαίτερα ηλεκτρονικά συστήματα υψηλής ασφαλείας, 4 υ/δ, 3 WC, playroom-καθιστικό, 2 θέσεις γκαράζ, βοηθητικοί χώροι. Τιμή: 410.000 ευρώ. Υπεύθυνοι: Χατζηλαζάρου Σ. & συνεργάτες **LandScope 2241028629** ΑΟ59747

ΟΙΚΟΠΕΔΟ Ιαλυσός - Φιλέρημο 4.400 τ.μ. επίπεδο, άριστη θέα. Τιμή: 264.000 ευρώ. Υπεύθυνοι: Χατζηλαζάρου Σ. & συνεργάτες **LandScope 2241028629** ΑΟ59746

ΜΟΝΟΚΑΤΟΙΚΙΑ Πρόποδες Φιλερήμου, υπό κατασκευή 170 τ.μ. 1ου-2ου ορόφου σε οικόπεδο 1.000 τ.μ. περιμετρικό τοιχείο, αποχέτευση, άνετοι χώροι, άριστη θέα. Τιμή: 191.000 ευρώ. Υπεύθυνοι: Χατζηλαζάρου Σ. & συνεργάτες **LandScope 2241028629** ΑΟ59745

ΜΟΝΟΚΑΤΟΙΚΙΑ Κοσκινού (σε μπετά) 155 τ.μ., 2 επίπεδα, σε οικόπεδο 230 τ.μ. **α' επίπεδο:** 85 τ.μ., ενιαίοι χώροι υποδοχής, τραπεζαρία, καθιστικό, WC, **6' επίπεδο:** 70 τ.μ. 3 (τρία) υπνοδωμάτια, 2 (δύο) μπάνια, μεγάλες βεράντες, άνετοι χώροι. Τιμή: 90.000 ευρώ. Υπεύθυνοι: Χατζηλαζάρου Σ. & συνεργάτες **LandScope 2241028629** ΑΟ59744

ΜΟΝΟΚΑΤΟΙΚΙΕΣ Ιαλυσός εμβαδού 164 τ.μ. επί οικοπέδου 249,59 τ.μ. άνετοι χώροι, 2 επίπεδα με 3 Υ/Δ, Ιταλική κουζίνα, 3 WC, κεντρική θέρμανση, σοφίτα, τζάκι, χώρος στάθμευσης, ήσυχο περιβάλλον. Τιμή: 258.000 ευρώ. Υπεύθυνοι: Χατζηλαζάρου Σ. & συνεργάτες **LandScope 2241028629** ΑΟ59743

ΚΑΤΑΣΤΗΜΑ Μαντράκι εμβαδού 45, άριστης θέσεως (WC, πατάρι). Υπεύθυνοι: Χατζηλαζάρου Σ. & συνεργάτες **LandScope 2241028629** ΑΟ59742

ΟΙΚΟΠΕΔΟ Ασγούρου - Κοσκινού 4000 τ.μ. άρτιο και οικοδομήσιμο με θέα. Τιμή: 155.000 ευρώ. Υπεύθυνοι: Χατζηλαζάρου Σ. & συνεργάτες **LandScope 2241028629** ΑΟ59741

ΠΩΛΕΙΤΑΙ παραλιακή ξενοδοχειακή μονάδα 400 κλινών κοντά στα όρια της πόλεως Ρόδου. Πληροφορίες μόνο σε επωνύμους. Πληρ. Εμμ. Κρανίδης τηλ. (22410)27082, 6944347405, 6942010248, Αμερικής 50, 2ος όροφος ΑΟ59736

ΠΩΛΕΙΤΑΙ στο Τσαΐρι αγρός 2000 τ.μ. με δικαίωμα ανέγερσης 140 τ.μ. ισογείου και 1ου ορόφου. Πληρ. Εμμ. Κρανίδης τηλ. (22410)27082, 6944347405, 6942010248, Αμερικής 50, 2ος όροφος ΑΟ59735

ΠΩΛΕΙΤΑΙ 3όροφη μονοκατοικία 165 τ.μ. κοντά στο Νέο Νοσοκομείο στα μπετά, μαρμαροσουβά ή τελειωμένο, δεκτά δάνεια. Πληρ. Εμμ. Κρανίδης τηλ. (22410)27082, 6944347405, 6942010248, Αμερικής 50, 2ος όροφος ΑΟ59734

ΠΩΛΕΙΤΑΙ μονοκατοικία 85 τ.μ. σε οικόπεδο 800 τ.μ. στον παραλιακό οικισμό. Πληρ. Εμμ. Κρανίδης τηλ. (22410)27082, 6944347405, 6942010248, Αμερικής 50, 2ος όροφος ΑΟ59733

ΠΩΛΕΙΤΑΙ 2όροφο βιομηχανικό κτίριο, 1800 τ.μ. σε αγρό 6000 τ.μ. με πρόσωπο στην Λεωφόρου Ρόδου-Λίνδου. Πληρ. Εμμ. Κρανίδης τηλ. (22410)27082, 6944347405, 6942010248, Αμερικής 50, 2ος όροφος ΑΟ59732

ΠΩΛΕΙΤΑΙ επί της οδού Κωνσταντίνου Τσαλδάρη 2άρι διαμέρισμα 55 τ.μ. /β' ορόφου. Δεκτά δάνεια. Πληρ. Εμμ. Κρανίδης τηλ. (22410)27082, 6944347405, 6942010248, Αμερικής 50, 2ος όροφος ΑΟ59731

ΕΠΙΧΕΙΡΗΣΗ ΚΟΜΜΩΤΗΡΙΟΥ με τον εξοπλισμό της στην περιοχή Σταδίου. Πληρ. τηλ. 2241075485, 2241083301 ΑΟ59728

ΚΤΗΜΑ στο Φυτώριο (περιοχή Κοσκινού) 7.500 τ.μ. μόνο 250.000 ευρώ. Πληρ. κ. Μανώλη τηλ. 6946163242 ΑΟ59722

ΠΩΛΕΙΤΑΙ 57 Τ.Μ. ΔΙΑΜΕΡΙΣΜΑ ΜΕ 1 ΥΠΝΟΔΩΜΑΤΙΟ, ΥΠΕΡΥΨΩΜΕΝΟ ΙΣΟΓΕΙΟ, ΣΤΗΝ ΟΔΟ ΚΑΝΕΛΟΠΟΥΛΟΥ (ΠΡΟΕΚΤΑΣΗ ΑΝΝΗΣ ΜΑΡΙΑΣ). ΑΞΙΑΣ 60.000 ΕΥΡΩ. ΠΛΗΡ. ΕΥΣΤΑΘΙΟΥ - ΕΥΡΩΚΤΗΜΑΤΙΚΗ, ΕΘΝΙΚΗΣ ΑΝΤΙΣΤΑΣΕΩΣ 83 ΤΗΛ. 2241073819, 74917, 6944/374546. 6945/292030 ΠΟ59729

ΟΙΚΟΠΕΔΟ 1200 τ.μ. σε φανταστική θέση στην περιοχή Κανδυλί (Ιξιά). Εχει άδεια οικοδομής για μονοκατοικία 150 τ.μ. Ευρίσκεται πάνω σε ασφαλτοστρωμένο δρόμο, με νερό, φως, τηλέφωνο. Τιμάται 118.000 ευρώ. Πληρ. κ. Μανώλη τηλ. 6946163242 ΑΟ59622

ΠΙΠΙΝΟΣ

ΠΩΛΟΥΝΤΑΙ ΔΙΑΜΕΡΙΣΜΑΤΑ

- 2 και 3 υπνοδωματίων πλησίον ΑΡΑΠΑΚΙ
- 2 υπνοδωματίων στην Ιαλυσό
- 1 και 2 υπνοδωματίων στην Ιξιά έναντι Μίρα Μάρε.

Πληρ. τηλ. 2241023895, 6944390803, 6944676003

www.rhodes-top-properties.com

ΠΩΛΟΥΝΤΑΙ παραθαλάσσιες βίλες



από ιδιώτη στην ωραιότερη και καθαρή παραλία ΓΚΟΛΦ ΑΦΑΝΤΟΥ.

Πληρ. τηλ. 2241034886, κινητό 6932 437145 - FAX 2241021927

κ. ΓΙΩΡΓΑΡΑ ΦΩΤΙΟ

NewAge Real Estate

Νέα Εποχή στο Χώρο του Ακινήτου

ΜΕΛΕΟΥΝΗ - ΚΕΧΑΓΙΑ ΜΑΙΡΗ

Με **Επαγγελματισμό, Μεθοδικότητα, Αποτελεσματικότητα**, αναλαμβάνουμε τη διαμεσολάβηση στην

ΑΓΟΡΑ ΠΩΛΗΣΗ ΕΝΟΙΚΙΑΣΗ ΑΚΙΝΗΤΩΝ

Με **Σοβαρότητα, Υπευθυνότητα, Εντιμότητα**, ερευνούμε για την ανεύρεση της ιδανικότερης λύσης για εσάς που

ΠΟΥΛΑΤΕ ΑΓΟΡΑΖΕΤΕ ΕΝΟΙΚΙΑΖΕΤΕ

Η χρήση της τεχνολογίας μας βοηθά να προωθήσουμε το ακίνητο ξεκινώντας από τη Ρόδο, στην υπόλοιπη Ελλάδα και σε όλο τον κόσμο.

www.newage-realestate.gr

ΠΩΛΟΥΝΤΑΙ

ΜΟΝΟΚΑΤΟΙΚΙΕΣ, ΜΕΖΟΝΕΤΕΣ, ΔΙΑΜΕΡΙΣΜΑΤΑ, ΟΙΚΟΠΕΔΑ, ΚΑΤΑΣΤΗΜΑΤΑ, ΞΕΝΟΔΟΧΕΙΑΚΕΣ ΜΟΝΑΔΕΣ

Θεμ. Σοφούλη 8 - 85100 Ρόδος Τηλ. & Fax: 22410 23447
Κιν. 6948 808023 - E-mail: info@newage-realestate.gr

TARGET

πωλησεις

συνέχεια από την προηγούμενη

ΔΙΑΜΕΡΙΣΜΑ στον β' όροφο μικρής οικοδομής στο Ροδίνι 85 τ.μ. Είναι αρίστης κατασκευής και έχει 2 υπνοδωμάτια, κεντρική θέρμανση, ασανσέρ, χώρο για πάρκιν και έξτρα ισόγεια αποθήκη 10 τ.μ. αποπερατωμένη. Τιμάται 152.000 ευρώ. Πληρ. κ. Μανώλη τηλ. 6946163242 ΑΟ59721

ΠΩΛΗΣΕΙΣ ΟΙΚΟΠΕΔΩΝ ΕΚΤΟΣ ΣΧΕΔΙΟΥ: Πωλούνται- Α) ΡΟΔΟ: 1-Στη Λεωφ.Ρόδου-Καλλιθέας 8.000-20.000-28.000 τμ κατάλληλα για Εμπορικά Κέντρα 2-Περιοχή «ΚΑΡΝΑΓΙΟ» 4.000 τμ για Εμπορική και Βιοτεχνική χρήση 3-Περιοχή ΑΓ.ΑΠΟΣΤΟΛΩΝ 2.000-4.000 τμ κατάλληλα για επαύλεις 4-ΑΓ.ΒΑΡΒΑΡΑ-ΤΣΑΙΡΙ 14.880 τμ. 5-ΤΣΑΙΡΙ 86.940 τμ 6-ΡΟΔΟΠΟΥΛΑ παραπλεύρως «Βερόπουλου» 2.000-4.000 τμ με πανοραμική θέα. 6-ΑΣΓΟΥΡΟΥ 4.750 τμ. Β) ΙΑΛΥΣΟ:1-ΚΑΝΔΥΛΙ 4.700-24.000-41.746 τμ 2-ΤΡΕΙΣ 4.000 τμ Γ) ΚΟΣΚΙΝΟΥ 4.080-5.000-8.686 τμ Δ-ΚΟΛΥΜΠΙΑ παραλιακά 4.520-9.000-19.770 Δ)ΘΕΟΛΟΓΟΣ παραλιακό στο «κύμα» 30.000 τμ Ε) ΦΑΝΕΣ παραλιακό στο κύμα 74.944 τμ ΣΤ) ΚΑΛΑΘΟΣ 1-ΒΛΗΧΑ 13.630 τμ με πανοραμική θέα 2-ΓΑΔΟΥΡΑ επί της Λεωφόρου Ρόδου Λίνδου 40.000 τμ Ζ) ΛΙΝΔΟ 1-ΒΛΗΧΑ 4.000-12.000 τμ παραλιακά 2-ΠΑΝΩ ΑΛΩΝΙΑ 3.540 τμ επί της επαρχιακής οδού Λίνδου-Πεύκοι 3-ΠΕΥΚΟΙ : α-Αγ. Θωμάς παραλιακό 1.420-1.580-1.800 τμ άρτια και οικοδομήσιμα β-ΦΩΚΙΑ 5.000 τμ γ-ΣΠΥΛΙΑ 5.880 τμ δ-ΑΛΩΘΙΑΡΙΚΑ 4.500 τμ επί της επαρχιακής οδού Πεύκοι-Λάρδο Η) ΛΑΧΑΝΙΑ-ΠΛΗΜΥΡΙ παραλιακό στο «κύμα» Πληροφ.Σαββαιδης & Συνεργάτες Τηλ.22410-26281 ΑΟ59702

ΟΙΚΟΠΕΔΑ των 1.330 τ.μ. με οικοδομική άδεια για 134 τ.μ. διώροφη μεζονέτα στους Τρεις. Τιμή 60.000 ευρώ. Επίσης πωλείται μεζονέτα 164 τ.μ. στους Τρεις σε μπετά. Τιμή 132.000 ευρώ με φανταστική θέα. Πληρ. ΑΙΓΑΙΟΚΤΗΜΑΤΙΚΗ τηλ. 2241022943, 2241028838, 6945466773 ΑΟ59679

ΟΙΚΟΠΕΔΟ στα Κολύμπια 4.500 τ.μ. Απέχει από τη θάλασσα μόνο 100 μέτρα, είναι στην τουριστική ζώνη σε φαρδύ δρόμο ασφαλτοστρωμένο. Είναι κατάλληλο για καταστήματα, τουριστική επιχείρηση ή οικία. Τιμάται 140.000 ευρώ. Πληρ. κ. Μανώλη τηλ. 6946163242 ΑΟ59720

ΠΩΛΗΣΕΙΣ ΟΙΚΟΠΕΔΩΝ ΕΝΤΟΣ ΣΧΕΔΙΟΥ Πωλούνται-Α) ΡΟΔΟ: 1-ΡΟΔΙΝΙ οδό Βιέννης 450 τμ με συντελεστή δόμησης 0,4 2-Μόσχας 1.000 τμ με συντελεστή δόμησης 0,4 3-Περιοχή ΚΟΒΑ 780 τμ με συντελεστή δόμησης 1 Β) ΚΟΣΚΙΝΟΥ 500 τμ στον οικισμό με συντελεστή δόμησης 1 Γ) ΛΙΝΔΟ 250 τμ στον οικισμό με πανοραμική θέα Δ) ΠΥΛΩΝΑ 400-365 τμ στον οικισμό με συντελεστή δόμησης 1 Ε) ΙΑΛΥΣΟ 2.385 τμ επί της λεωφόρου Ηρακλειδών με Συντελεστή δόμησης 0,4 ΣΤ) ΚΡΕΜΑΣΤΗ 191τμ στον οικισμό με συντελεστή δόμησης 1 Πληροφ.Σαββαιδης Σάββας & Συνεργάτες Τηλ 22410-26281 ΑΟ59703

ΠΩΛΗΣΕΙΣ ΔΙΑΜΕΡΙΣΜΑΤΩΝ Πωλούνται-Α) ΡΟΔΟ:1-ΡΟΔΙΝΙ α-ΟΙΚΙΣΜΟΣ ΧΑΛΚΙΤΩΝ 124 τμ γ ορόφ.νεόκτιστο αρίστης κατασκευής και με πανοραμική θέα β-ΠΕΡΑΙΑΣ 80 τμ β ορόφ. με πανοραμική θέα 2-ΑΝΑΛΗΨΗ α-ΟΛΥΜΠΟΥ ΚΑΡΠΑΘΟΥ 96 τμ αρίστης κατασκευής β-Ρόδου-Λίνδου 50 τμ Ισόγειο γ-ΣΕΛΛΑ 91 τμ α ορόφ.και με άριστες προδιαγραφές δ-ΑΠΟΣΤ.ΠΑΥΛΟΥ-ΑΙΣΧΙΝΗΣ 61-55-114-120 τμ υπό κατασκευή και με άριστες προδιαγραφές ε-ΑΙΣΧΙΝΗΣ 86-50-49 υπό κατασκευή και αρίστης κατασκευής στ.-ΜΙΧ.ΠΕΤΡΙΔΗ 85 τμ ημιισόγειο ε-ΚΟΡΙΝΘΟΥ 46-85-105 τμ υπό κατασκευή και με άριστες προδιαγραφές στ-Ρετιρέ 100 τμ με άριστες προδιαγραφές 3-ΝΙΟΧΩΡΙ α-ΑΚΤΗ ΜΙΑΟΥΛΗ 120 τμ β ορόφου πολυτελούς κατασκευής και με πανοραματική θέα β-ΒΑΛΑΩΡΙΤΟΥ 52 τμ α ορόφ.αρίστης κατασκευής με πανοραματική θέα 4-ΜΗΤΡΟΠΟΛΗ ΑΓ.ΓΕΩΡΓΙΟΣ α-ΑΓ.ΓΕΩΡΓΙΟΥ 67 τμ ισόγειο β-ΚΟΡΔΙΚΤΩΝΟΣ 180 τμ α όροφ.αρίστης προδιαγραφής γ-ΜΗΤΡΟΠΟΛΕΩΣ 87 τμ ισόγειο δ-ΣΤΡΑΤ. ΖΗΣΗ 85 τμ β όροφ.στ-ΑΓ. ΓΕΩΡΓΙΟΥ ΑΝΩ 69 τμ ισόγειο ε-ΚΟΡΔΙΚΤΩΝΟΣ 125 τμ ισόγειο ζ- Πάροδος ΑΓ.ΝΙΚΟΛΑΟΥ 75 τμ β ορόφ.η-ΣΚΕΥΟΥ ΖΕΡΒΟΥ 85 τμ α ορόφ.νεόκτιστο αρίστης διαγραφής θ-ΖΕΦΥΡΟ 98 τμ α ορ.και 132 τμ δ ορόφ, πολυτελούς κατασκευής ορόφ. 5-ΚΕΝΤΡΙΚΟ- 25ης Μαρτίου 104 τμ β ορόφου κατάλληλο και για-χρήση γραφείου 6-ΑΗ ΓΙΑΝΝΗΣ α-ΛΑΡΝΑΚΑΣ 118 τμ δ ορόφ.αρίστης κατασκευής και με πανοραμική θέα β-ΒΕΝΕΤΟΚΛΕΙΟ 72-82τμ υπό κατασκευή και με αρίστης κατασκευής 7-ΜΟΝΤΕ ΣΜΙΘ-ΚΕΝΕΝΤΥ Διαμερίσματα 120-130 τμ νεόκτιστα αρίστης κατασκευής και με πανοραματική θέα 8-Στη ΜΗΤΡΟΠΟΛΗ 80 τμ ισόγειοΒ) ΙΑΛΥΣΟΣ-α- ΕΝΤΟΣ ΣΧΕΔΙΟΥ διαμερίσματα 36-85-87-90-102 τμ αρίστης κατασκευής και προδιαγραφών Γ) ΦΑΛΗΡΑΚΙ 75 τμ α ορόφ. αρίστης κατασκευής Δ) ΚΟΣΚΙΝΟΥ 110-115 τμ νεόκτιστα με άριστες προδιαγραφές Πληροφ.Σαββαιδης Σάββας & Συνεργάτες Τηλ 22410-26281 ΑΟ59704

ΠΩΛΗΣΕΙΣ ΜΟΝΟΚΑΤΟΙΚΙΩΝ Πωλούνται-Α) ΡΟΔΟ:1-Αγ.ΑΝΑΣΤΑΣΙΑ σπίτι διατηρητέο 133 τμ παλιό με αυλή 324 τμ που χειάζονται ανακαίνιση 2-ΜΟΝΤΕ ΣΜΙΘ υπό κατασκευή 130 και 150 τμ με άριστες προδιαγραφές 3-ΑΝΑΛΗΨΗ 150 τμ άριστης κατασκευής 4-ΠΑΛΙΑ ΠΟΛΗ σπίτια διατηρητέα σε διάφορες περιοχές 54-65-100-140-149-152-283-300-440-500 και 700 τμ Β) ΙΑΛΥΣΟ:1-Λεωφ.Ιαλυσού-Κρεμαστής υπό κατασκευή 121 τμ με όλες τις προδιαγραφές 2- ΠΕΡΙΟΧΗ ΤΡΕΙΣ 236 τμ πολυτελούς κατασκευής με οικόπεδο 7.000 τμ 3-ΙΕΡΟΥ ΛΟΧΟΥ 150 τμ νεόκτιστο και ετοιμοπαράδοτο αρίστης κατασκευής 4-ΠΑΡΑΛΙΑΚΗ ΛΕΩΦΟΡΟ ΡΟΔΟΥ-ΙΑΛΥΣΟΥ μονοκατοικίες 350 τμ υψιλών προδιαγραφών αυτόνομες πολύ κοντά στη παραλία.5-ΒΑΛΑΩΡΙΤΟΥ μεζονέτες 180 τμ αρίστης κατασκευής 6-ΚΑΛΛΙΠΑΤΗΡΑ 220 τμ υπό κατασκευή με άριστες προδιαγραφές 7-ΙΞΙΑ 400 τμ με θαυμάσια αρχιτεχτονική κατασκευή πολυτελούς κατασκευής και με κήπο κατάλληλα διαμορφωμένο σε οικόπεδο 5.000 τμ 8-ΟΙΚΙΣΜΟ ΚΑΣΤΕΛΛΟΡΙΖΙΩΝ 180 τμ υπό κατασκευή με όλες τις προδιαγραφές συμπεριλαμβανομένου και του υπαίθριου χώρου 9-ΕΝΤΟΣ ΟΙΚΙΣΜΟΥ 164-175 τμ ετοιμοπαράδοτες και με άριστες προδιαγραφές 10-ΔΗΜΟΚΡΑΤΙΑΣ 135 τμ ετοιμοπαράδοτη με υψιλές προδιαγραφές και κήπο διακοσμημένο με καλλοπιστικά φυτά ιδιέτερα διαμορφομένος 11-ΚΑΝΔΥΛΙ 164 τμ μέχρι κτισίματα και σε οικόπεδο 4.232 τμ και με οικοδομικότητα επί πλέον 41 τμ Γ) ΠΑΣΤΙΔΑ α- μονοκατοικία 440 τμ υπό κατασκευή με άριστες προδιαγραφές β-μονοκατοικία 482 τμ πολυτελούς κατασκευής σε οικόπεδο 4.200 τμ Δ) ΚΟΣΚΙΝΟΥ 1-ΕΝΤΟΣ ΟΙΚΙΣΜΟΥ σπίτια παλιά παραδοσιακά 60-80 τμ που χρειάζονται αναπαλαίωση 2-ΞΕΡΟΚΑΜΠΟΣ 140 τμ υπό κατασκευή με άριστες προδιαγραφές σε οικόπεδο 2.000 τμ 3-ΚΑΛΛΙΘΕΑΣ 240 τμ σε μπετά και με οικόπεδο 5.000 τμ Ε) ΑΦΑΝΤΟΥ 1-ΕΚΤΟΣ ΟΙΚΙΣΜΟΥ α- 200 τμ αρίστης κατασκευής και με πανοραματική θέα β-220 τμ με άριστες προδιαγραφές και σε οικόπεδο 6.200 τμ με επί πλέον οικοδομικότητα 44 τμ ΣΤ ΚΟΛΥΜΠΙΑ μονοκατοικίες 107 τμ με άριστη παραδοσιακή αρχιτεκτονική η κάθε μιά αντιστοιχεί στο τύπο κάθε νησιού της Δωδεκανήσου κοντά στη θάλασσα κατάλληλο για μόνιμη και εξοχική κατοικία Ζ) ΛΙΝΔΟ Περιοχή ΠΕΥΚΟΙ Μονοκατοικία παραθαλάσσια πλήρως ανακαινισμένη και σε οικόπεδο 9.640 τμ δενδροφυτεμένο και κατάλληλα διαμορφομένο και διακοσμημένο Η) ΛΑΡΔΟ Μονοκατοικία 250 τμ άριστης κατασκευής και σε αγρόκτημα 10.000 τμ διαμορφομένο σε καλλοπιστικά φυτά και πολλά οπωροφόρα δένδρα Θ) ΓΕΝΝΑΔΙ 1-ΑΓ.ΓΕΩΡΓΙΟ Μονοκατοικίε αυτόνομες 95-110-115-και 120 τμ υψιλών προδιαγραφών με τρείς διαφορετικούς αρχιτεχτονικούς τύπους 2- ΕΝΤΟΣ ΖΩΝΗΣ ΟΙΚΙΣΜΟΥ μονοκατοικία 117 τμ πολυτελούς κατασκευής με πισίνα και διαμόρφωση του υπαίθριου χώρου 3-ΕΝΤΟΣ ΟΙΚΙΣΜΟΥ α-Παραδοσιακό σπίτι 175 τμ πλήρως ανακενισμένου α-Μονοκατοικία 150 τμ αρίστης κατασκευής 4-ΕΚΤΟΣ ΟΙΚΙΣΜΟΥ α-100 τμ παραθαλάσσια στό «κύμα» αρίστης κατασκευής σε οικόπεδο 5.000 τμ με επί πλέον οικοδομικότητα 120 τμ β-104 τμ υπό κατασκευή με όλες τις προδιαγραφές και άριστη κατασκευή κοντά στη παραλία Ι) ΛΑΧΑΝΙΑ 130 τμ πολυτελούς κατασκευής κοντά στη παραλία Πληροφ.Σαββαιδης Σάββας & Συνεργάτες Τηλ 22410-26281 ΑΟ59705

ΠΩΛΗΣΕΙΣ ΓΡΑΦΕΙΩΝ Πωλείται γραφείο στην 25η Μαρτίου 104 τμ Πλ.Τηλ 2241-026281 ΑΟ59707

ΠΩΛΗΣΕΙΣ ΚΤΗΡΙΩΝ Πωλούνται Εμπορικά Βιοτεχνικά και Επαγγελματικά κτίρια μεγάλα και μικρά για όλες τις χρήσειςΠλ.Σαββαιδης & Συνεργάτες Τηλ.22410-26281 ΑΟ59708

ΠΩΛΟΥΝΤΑΙ ΞΕΝΟΔΟΧΕΙΑ μικρά και μεγάλα Πληροφ.Σαββαιδης & Συνεργάτες Τηλ.22410-26281 ΑΟ59709

ΠΩΛΗΣΕΙΣ ΚΑΤΑΣΤΗΜΑΤΩΝ Α) ΡΟΔΟ 1-ΚΕΝΤΡΙΚΑ 15-45-50 τμ 2-28η ΟΚΤΩΒΡΙΟΥ 160 τμ 3-ΗΡΩΩΝ ΠΟΛΥΤΕΧΝΙΟΥ 317 τμ 4-ΕΡΥΘΡΟΥ ΣΤΑΥΡΟΥ 55 τμ 5-ΣΤΟΚΧΟΛΜΗΣ 109-123 τμ 6-ΠΑΛΙΑ ΠΟΛΗ κεντρικό 21 τμ 7-ΑΝΝΗΣ ΜΑΡΙΑΣ 176 τμ 8-ΚΩΝ.ΥΔΡΑΙΟΥ 75 τμ 9-Γ.ΣΕΦΕΡΗ 200 τμ Β) ΙΑΛΥΣΟ 1- ΠΑΡΑΘΑΛΑΣΣΙΟ 150 τμ 2-ΙΕΡΟΥ ΛΟΧΟΥ 49 τμ Γ) ΦΑΛΙΡΑΚΙ ΚΕΝΤΡΙΚΑ 50-80 τμ Πληροφ.Σαββαιδης Σάββας & Συνεργάτες Τηλ.22410-26281 ΑΟ59706

ΜΟΝΟΚΑΤΟΙΚΙΑ (ΒΙΛΑ) μεταχειρισμένη 120 τ.μ. στην Ιξιά, με δυνατότητα επέκτασης. Είναι σε οικόπεδο γωνιακό 1000 τ.μ. και παραδίδεται αμέσως. Τιμάται 210.000 ευρώ. Πληρ. κ. Μανώλη τηλ. 6946163242 ΑΟ59629

ΠΩΛΕΙΤΑΙ

ΜΕΖΟΝΕΤΑ διώροφη σε μπετά 110 τ.μ. στην Ιαλυσό με ιδιόχρηστο κήπο, ατομικό βόθρο και περιτοιχισμένο οικόπεδο. **Αξία 96.845 €** (με δυνατότητα εκταμίευσης δανείου).

Πληρ. ΕΥΣΤΑΘΙΟΥ - ΕΥΡΩΚΤΗΜΑΤΙΚΗ, Εθνικής Αντιστάσεως 83 • τηλ. 2241073819-74917, 6944/374546, 6945/292030

ΟΙΚΟΔΟΜΗ ΡΟΔΟΥ

ΤΕΧΝΙΚΗ–ΚΑΤΑΣΚΕΥΑΣΤΙΚΗ ΕΤΑΙΡΕΙΑ

ΠΩΛΟΥΝΤΑΙ

1) **Καταστήματα, διαμερίσματα και οροφοδιαμερίσματα** στην οδό Αμστερνταμ, Βερολίνου και Μαδρίτης στο Ροδίνι διαφόρων μεγεθών (σε συγκρότημα 9 πολυκατοικιών)
2) **Μονοκατοικίες** 150 τ.μ. η κάθε μία σε κτήμα 2.000 τ.μ. (υπό κατασκευή)
3) **Μονοκατοικίες** στο Κιοτάρι Ασκληπειού (στο κύμα) 120 τ.μ. σε κτήμα 1.300 τ.μ. εκάστη (υπό κατασκευή)
4) **Διώροφες μονοκατοικίες** των 100 τ.μ. στο Γεννάδι, 200 μέτρα από τη θάλασσα σε κτήμα 1.300 τ.μ. (υπό κατασκευή)

ΟΙΚΟΔΟΜΗ ΡΟΔΟΥ

Δεκτά δάνεια και ευκολίες πληρωμής έχουμε τις καλύτερες τιμές της αγοράς.

Καμύνδου 4- Ρόδος-85100 Τηλ.: 22410/60460- 2 Fax: 22410/60463

ΜΑΝΟΛΗΣ ΣΠΥΡΙΔΗΣ
Πολιτικός Μηχανικός Δ.Π.Θ.
(Κιν:693 6660460)

ΚΩΣΤΑΣ ΚΩΝΣΤΙΝΤΙΝΙΔΗΣ
εργολάβος
(ΚΙΝ.: 694 6999906)

ακίνητα

«ΚΤΗΜΑΤΙΚΗ ΠΡΟΟΠΤΙΚΗ»

ΜΑΡΙΝΑ ΣΤΥΛΙΑΝΟΥ

ΜΕΣΙΤΗΣ ΑΣΤΙΚΩΝ ΣΥΜΒΑΣΕΩΝ-ΚΛΑΥΔΙΟΥ ΠΕΠΕΡ 125
Α' ΟΡΟΦΟΣ, τηλ. 22410-37906 και 6972292958

○ **ΕΝΟΙΚΙΑΣΕΙΣ**
1) Γωνιακό κατάστημα στο συγκρότημα "Βασιλόπουλου" με πατάρι

○ **ΔΙΑΜΕΡΙΣΜΑΤΑ (ΠΩΛΟΥΝΤΑΙ)**
1) Επί της Ρόδου-Λίνδου διαμέρισμα 130 τ.μ. σε μαρμαροσουβά διαμορφωμένο για γκαρσονιέρες.
2) Στην Ιξιά, μεταχειρισμένο, 90 τ.μ. συν 20 τ.μ. γκαρσονιέρα πάνω στην θάλασσα με θέα.
3) Στου Κόβα 1 μεταχειρισμένο 80 τ.μ.
4) Περιοχή Μίρα Μάρε διαμερίσματα ενός και 2 υπνοδωματίων
5)Διαμέρισμα μεταχειρισμένο επί της Κορδιγκτώνος 180 τ.μ.
6) Στα Κοσκινού γκαρσονιέρα 56 τ.μ.
7) Στην περιοχή "7 Βαγιές" διαμέρισμα 110 τ.μ.

○ **ΟΙΚΟΠΕΔΑ**
1) Στην παραλία Ιαλυσού 7 στρέμματα.
2) Στα Μαριτσά 13 στρέμματα.
3) Στην Κρεμαστή 2 στρέμματα με παλιό σπίτι.
4) Στην Ιαλυσό οικόπεδο 1.500 τ.μ. και Σ.Δ 0.6
5) Στο Καντηλί 2 στρέμματα
6) Πωλείται στην Παλιά Πόλη οικόπεδο 980 τ.μ. με παλιό σπίτι Σ.Δ. 1
7) Πάνω στο δρόμο προς αεροδρόμιο 2 στρ.
8) Στους Τρεις οικόπεδο 4.700 τ.μ. με άδεια οικοδομής ή χωρίς την άδεια.
9) Στην βιοτεχνική ζώνη στο Τσαΐρι οικόπεδο 1 στρέμμα με άδεια οικοδομής.
10) Στην παραλία Φανών έκταση 75 στρέμματα.

○ **ΜΟΝΟΚΑΤΟΙΚΙΕΣ (ΠΩΛΟΥΝΤΑΙ)**
1) Στην Ιαλυσό 150 τ.μ. με κήπο ετοιμοπαράδοτες.
2) Στην Ιαλυσό 152 τ.μ., με 360 τ.μ. οικόπεδο, τελειωμένες ή μαρμαροσοβά.
3) Στην Ιαλυσό 150 τ.μ. σε 2 στρέμματα οικόπεδα.
4) Στην Ιαλυσό ετοιμοπαράδοτα 170-190.
5) Στο Μόντε Σμιθ μονοκατοικίες από 205 τ.μ. έως 240 τ.μ.
6) Στην Παστίδα μονοκατοικίες 160 τ.μ. σε μαρμαροσουβά εντός σχεδίου
7) Στην Αγία Αναστασία διατηρητέα διόροφη μονοκατοικία 300 τ.μ. εκτός υπόγειο.
8) Στα Κοσκινού 180 τ.μ. σε 600 τ. μ. οικόπεδο ετοιμοπαραδοτη.
9) Στην Ιξιά μονοκατοικία 200 τ.μ. σε 3 στρέμματα κήπο και παραδοσιακό σπίτι 54 τ.μ. μαζί.

○ **ΕΠΑΓΓΕΛΜΑΤΙΚΗ ΣΤΕΓΗ**
1) Επί της Ρόδου Λίνδου 500 τ.μ. σε μπετά.
2) 12 στούντιος στην παραλία Ιαλυσού.

Αναλαμβάνουμε την πώληση διαμερισμάτων, Μονοκατοικιών, καταστημάτων, οικοπέδων, καθώς και αντιπαροχές και μισθώσεις ακινήτων.
Ζητούνται: Οικόπεδα για αγορά ή αντιπαροχή.

ΤΣΟΥΡΟΥΝΑΚΗΣ
Κεφάλαιο
Κτηματομεσιτικό γραφείο

ΔΙΑΜΕΡΙΣΜΑΤΑ ΠΩΛΟΥΝΤΑΙ

❑41 τ.μ,ισόγειο,1 υπν/τιου , αυλή, καινούριο, Ανάληψη, 23 εκ-67.500 €

❑46 τ.μ,ισόγειο,1 υπν/τιου, καινούριο, πάρκιν, Ανάληψη 26εκ - 76.300€

❑ 53 τ.μ. ισόγειο, 1 υπν/τιου, καινούριο, πάρκιν, Ανάληψη, 29εκ - 85.106 €

❑ 77τ.μ. 2ου, 2 υπν/τιων, καινούριο,πάρκιν, Καναδά, 49 εκ-143.800€

❑ 80 τ.μ ,ισόγειο,2υπν/τιων, γκαράζ, καινούριο, Ιξιά 40 εκ-117.388 €

❑ 85τ.μ,ρετιρέ,2 υπν/τιων, καινούριο,πάρκιν Ανάλη-ψη, 48εκ - 140.865 €

❑ 87 τ.μ.,1ου, 2 υπν/τιων, καινούριο,πάρκινκ Ανάληψη, 48εκ - 140.865 €

❑ 90 τ.μ., 1ου, 2υπν/τιων, καινούριο,Τριάντα 45 εκ-132.061€

❑ 100 τ.μ ,1ου ,3υπν/τιων, γκαράζ ,καινούριο, Ιξιά 50 εκ-146.735 €

❑ 103 τ.μ ,οροφοδια/μα 1ου ,3υπν/τιων, καινούριο,πάρκιν, Καρακόνερο, 53εκ-155.539 €

❑115 τ.μ,1ου, 3 υπν/τιων , καινούριο,πάρκινκ, Ανάλη-ψη 63εκ - 184.886 €

❑116τ.μ., 1ου, 3υπν/τιων, καινούριο, πάρκιν, 34τ.μ Ανάληψη,63 εκ-184.886 €

❑117 τ.μ ,οροφοδια/μα ισόγειο,3υπν/τιων,καινούριο Ανάληψη 62εκ-181.951 €

❑123τ.μ,ισόγειο,3υπν/τιων, Ακαδημία , κατάλληλο για επαγγελματική χρήση 95 εκ –278.796 €

❑ 200 τ.μ ,μεζονέτα μ/σόβά , 3 υπν/τιων, 300 τ.μ οικόπεδο Τριάντα 56 εκ-164.343 €

❑203 τ.μ ,μεζονέτα, 3υπν/τιων, σε 2 στρέματα, Τριάντα 131εκ-384.446€

ΟΙΚΟΠΕΔΑ ΠΩΛΟΥΝΤΑΙ

❑ 2.000τ.μ,με την άδεια θέα , Κοσκινού 32εκ-93.910 €

❑ 4.100 τ.μ., θέα, Κοσκινού 60εκ-176.082 €

ΜΕΖΟΝΕΤΕΣ-ΜΟΝ/ΚΙΕΣ ΠΩΛΟΥΝΤΑΙ

❑ 130 τ.μ ,μεζονέτα , μπετά , 300 τ.μ αυλή Τριάντα 40 εκ-117.388 €

❑ 130 τ.μ ,μεζονέτα , μαρμαροσοβά, 300 τ.μ αυλή Τριάντα 47 εκ-137.931 €

❑ 170 τ.μ ,μεζονέτα ,μπετά σε 1.500 τ.μ οικόπεδο Κοσκινού 62εκ-181.951 €

❑ 176 τ.μ ,μεζονέτα ,μπετά σε 1.350 τ.μ οικόπεδο Τρείς 44εκ-129.126 €

❑ 187 τ.μ ,μεζονέτα , 3υπν/τιων , σε 2 στρέματα,Τριάντα 121εκ-355.099 €

ΕΠΙΧΕΙΡΗΣΕΙΣ & ΕΠΑΓΓΕΛΜΑΤΙΚΟΙ ΧΩΡΟΙ

❑ Κατάστημα 75 τ.μ κύρια χρήση συν 75 τ.μ αποθήκη συν 65 τ.μ αυλή,έτοιμο για εστιατόριο, Δασκάλους, 55 εκ-161.408 €

❑ Αποθήκη 95τ.μ ,σοβά ,ράμπα, Καρακόνερο 16 εκ-46.955 €

❑123τ.μ.,ισόγειο, διαμέρισμα,3υπν/τιων, Ακαδημία , κατάλληλο για επαγ/ματική χρήση 95 εκ –278.796 €

ΖΗΤΟΥΝΤΑΙ ΚΑΤΟΙΚΙΕΣ&ΟΙΚΟΠΕΔΑ ΕΝΤΟΣ&ΕΚΤΟΣ ΠΟΛΕΩΣ

ΤΣΟΥΡΟΥΝΑΚΗΣ Ι. ΑΝΤΩΝΙΟΣ (B.Sc.-MKT)

ΤΗΛ.: 22410 60060 (3 γραμμές)
FAX :22410 60062
Γ.Σεφέρη 12
(παραπλεύρως ΜΗΔΕΙΑ)
www.e-kefaleo.com

πωλησεις

συνέχεια από την προηγούμενη

ΠΩΛΗΣΕΙΣ ΑΠΟΘΗΚΩΝ Α) ΡΟΔΟ Σκεύου Ζερβού 22 τμ Β) Λεω.ΡΟΔΟΥ ΚΑΛΛΙΘΕΑΣ 220 τμ Τηλ.22410-26281 ΑΟ59710

ΜΟΝΟΚΑΤΟΙΚΙΑ 80 τ.μ. στην Π. Πόλη διώροφη με μικρή αυλή εσωτερική πάνω σε δρόμο κοντά στο Ρολόι κατάλληλο για κατοικία ή επαγγελματική στέγη. Τιμή 132.000 ευρώ. Επίσης διώροφη μονοκατοικία 70 τ.μμ. Τιμοκρέντος τιμή 82.000 ευρώ. Πληρ. ΑΙΓΑΙΟΚΤΗΜΑΤΙΚΗ τηλ. 2241022943, 2241028838, 6945466773, ώρες γραφείου ΑΟ59678

ΔΙΑΜΕΡΙΣΜΑ 126 τ.μ. καινούργιο και έτοιμο για κατοίκηση στην περιοχή ΜΗΔΕΙΑ. Εχει 3 υπνοδωμάτια, 2 μπάνια και θέρμανση. Τιμάται 235.000 ευρώ. Πληρ. κ. Μανώλη τηλ. 6946163242 ΑΟ59628

ΔΙΑΜΕΡΙΣΜΑ καινούργιο και έτοιμο για κατοίκηση. Είναι 116 τ.μ. με 3 υπνοδωμάτια και 2 μπάνια και θέρμανση. Τιμάται 182.000 ευρώ. Πληρ. κ. Μανώλη τηλ. 6946163242 ΑΟ59627

ΚΤΗΜΑ-ΟΙΚΟΠΕΔΟ 10 στρέμματα στο χωριό Θολός σε πολύ καλή θέση. Τιμάται 65.000 ευρώ. Πληρ. κ. Μανώλη τηλ. 6946163242 ΑΟ59526

ΟΙΚΟΠΕΔΟ 2100 τ.μ. σε φανταστική θέση στην περιοχή Κανδυλί (Ιξιά). Εχει άδεια οικοδομής για μονοκατοικία 200 τ.μ. Ευρίσκεται σε ασφαλτοστρωμένο δρόμο, με νερό, φως, τηλέφωνο. Τιμάται 190.000 ευρώ. Πληρ. κ. Μανώλη τηλ. 6946163242 ΑΟ59623

ΧΡΥΣΟΧΟΕΙΟ εντός μεγάλου ξενοδοχείου πλήρως εξοπλισμένο. Τιμή ευκαιρίας 14.000 ευρώ.λόγω αλλαγής επαγγέλματος. Πληρ. τηλ. 6942200358 ΑΟ59604

ΟΙΚΟΠΕΔΟ 160 τ.μ. οικοδομήσιμο στον οικισμό των Καστελοριζιών (Ιξιά). Τιμάται 75.000 ευρώ. Πληρ. κ. Μανώλη τηλ. 6946163242 ΑΟ59625

ΕΠΙΧΕΙΡΗΣΗ στο Μαντράκι σε προνομιακό σημείο. Υπεύθυνοι: Χατζηλαζάρου Σ. & Συνεργάτες **LandScope** **2241028629** ΑΟ59591

ΟΙΚΟΠΕΔΟ 402 τ.μ. στην περιοχή Δασκάλων οικοδομήσιμο με Σ.Δ. 1.0. Τιμάται 250.000 ευρώ. Πληρ. κ. Μανώλη τηλ. 6946163242 ΑΟ59624

ΟΙΚΟΠΕΔΟ 400 τ.μ. στην Ιαλυσό γωνιακό, κατάλληλο για καταστήματα και μονοκατοικία. Εχει Σ.Δ. 0,4 είναι σε φανταστική θέση και ταιμάται 120.000 ευρώ. Πληρ. κ. Μανώλη τηλ. 6946163242 ΑΟ59620

ΜΟΝΟΚΑΤΟΙΚΙΑ Γεννάδι, εμβαδού 155 τ.μ. σε οικόπεδο 450 τ.μ., εντός οικισμού σε 2 επίπεδα, 3 υ/δ, 2 WC, κουζίνα, σαλόνι, τζάκι, πάρκιν, κήπος, παραδοσιακή αρχιτεκτονική, ήσυχο περιβάλλον. Τιμή 191.000€. Υπεύθυνοι: Χατζηλαζάρου Σ. & Συνεργάτες **LandScope 2241028629** ΑΟ59592

ΠΩΛΕΙΤΑΙ ή ΕΝΟΙΚΙΑΖΕΤΑΙ η επιχείρηση εστιατόριο - μεζεδοπωλείο στο Ζέφυρο, με όλο τον εξοπλισμό, έτοιμο προς λειτουργία. Πληρ. τηλ. 6974329075 ΑΟ59608

ΟΙΚΟΠΕΔΟ Μεγάλη Γη (Κιοτάρι) 2.000 τ.μ. άρτιο και οικοδομήσιμο. Τιμή: 53.000 €. Υπεύθυνοι: Χατζηλαζάρου Σ. & Συνεργάτες **LandScope** **2241028629** ΑΟ59593

ΔΙΑΜΕΡΙΣΜΑΤΑ περιοχή Αγιος Νικόλαος 119,05 τ.μ. νεόκτιστα, 3 υ/δ, 2 WC, άνετοι χώροι, εντοιχιζόμενη (ιταλική) κουζίνα, ισόγεια θέση στάθμευσης. Πολυτελούς κατασκευής. Τιμή 230.000€. Υπεύθυνοι: Χατζηλαζάρου Σ. & Συνεργάτες **LandScope** **2241028629** ΑΟ59594

ΜΟΝΟΚΑΤΟΙΚΙΑ στον Αρχάγγελο (εντός οικισμού), υπό κατασκευή 95 τ.μ. σε οικόπεδο 110 τ.μ. άριστης θέσεως, υπερπολυτελούς κατασκευής. Τιμή 167.000 €. Υπεύθυνοι: Χατζηλαζάρου Σ. & Συνεργάτες **LandScope** **2241028629** ΑΟ59595

ΟΙΚΟΠΕΔΟ στο Τσαΐρι σε προνομιακή θέση. Τιμή 132.000 ευρώ. Πληρ. Μελεούνη Μαίρη New Age Reale Estate, τηλ. 2241023447, 6948808023 ΑΟ59564

ΔΙΑΜΕΡΙΣΜΑ στην Ανάληψη 117 τ.μ. 3 υπνοδωματίων, 3 WC, εντοιχισμένη κουζίνα, θέρμανση - ηλιακό θερμοσίφωνα, θέση parking. Τιμή 125.000 ευρώ. Πληρ. Μελεούνη Μαίρη New Age Reale Estate, τηλ. 2241023447, 6948808023 ΑΟ59562

ΟΙΚΟΠΕΔΟ Κολύμπια, εμβαδού 3.600 τ.μ. άρτιο και οικοδομήσιμο σε απόσταση 1.100 μ. από την θάλασσα, προσφέρεται για εξοχική κατοικία. Τιμή: 62.000 ευρώ. Υπεύθυνοι: Χατζηλαζάρου Σ. & Συνεργάτες **LandScope** **2241028629** ΑΟ59454

ΟΙΚΟΠΕΔΟ 1100 τ.μ. στην Απολακκιά. Πληρ. τηλ. 6974500219 ΑΟ59546

ΠΩΛΕΙΤΑΙ

ΟΙΚΟΠΕΔΟ 5.230 τ.μ. στον Αρχάγγελο στη θέση "Αναγρός" (πίσω από το πρώην Super Market Πίτση), άρτιο και οικοδομήσιμο σε ήσυχο περιβάλλον, ιδανικό για μονοκατοικία, αξίας 93.900 ευρώ.

Πληροφορίες ΕΥΣΤΑΘΙΟΥ-ΕΥΡΩΚΤΗΜΑΤΙΚΗ, Εθνικής Αντιστάσεως 83 Τηλ. (22410) 73819-74917, 6944/374546, 6945/292030

ΠΙΠΙΝΟΣ ΟΡΟΦΟΔΙΑΜΕΡΙΣΜΑΤΑ στην Ιαλυσό

Κοντά στην παραλία 78 τ.μ. σε τιμές 126.000 ευρώ

Πληρ. τηλ. 2241023895, 6944676003

www.rhodes-top-properties.com

SIDER-ΚΑΤΑΣΚΕΥΑΣΤΙΚΗ

ΤΖΟΓΙΑΣ ΦΙΛ. & ΤΖΟΓΙΑΣ ΕΥΘ. ΟΕ

ΠΩΛΟΥΝΤΑΙ

Διώροφες ανεξάρτητες μονοκατοικίες 120 τ.μ. στην πόλη της Ρόδου (περιοχή Ροδίνι) σε 250 τ.μ. οικόπεδο.

Πληρ. τηλ. 2241030069, κιν. 6944532903

ΑΦΟΙ ΜΑΘΙΟΥ Ο.Ε.



D & M HOMES

ΑΓΟΡΕΣ ΟΙΚΟΠΕΔΩΝ - ΠΩΛΗΣΕΙΣ ΚΑΤΟΙΚΙΩΝ

Αναλαμβάνουμε τη διεκπεραίωση του δικού σας ακινήτου

.... Με τους καλύτερους όρους της αγοράς

1) Διώροφες **μονοκατοικίες** λουξ κατασκευής των 110 τ.μ. με 330 τ.μ. οικόπεδο σε ονειρεμένη τοποθεσία, περιοχή Ανοιξη, υπό κατασκευή.
2) **Μεζονέτες** λουξ κατασκευής των 110 τ.μ. σε 330 τ.μ. οικόπεδο με φανταστική θέα, περιοχή Κοκκερου - Κοσκινού, υπό κατασκευή
3) **Μονοκατοικία** υπερλούξ κατασκευής με 1000 τ.μ. οικόπεδο (μόνο σοβαρές προτάσεις).

Με επιπελείο έμπειρων συνεργατών η εταιρία μας σας παρέχει την καλύτερη δική σας εξυπηρέτηση.

Αναλαμβάνουμε να διεκπεραιώσουμε τη διαχείριση του οικοπέδου σας με στόχο την καλύτερη αποδοσή του.

ΟΙΚΟΠΕΔΑ

ΑΝΤΙΠΑΡΟΧΕΣ

ΜΟΝΟΚΑΤΟΙΚΙΕΣ

ΖΗΤΟΥΝΤΑΙ ΟΙΚΟΠΕΔΑ

Βερολίνου 11 - Ροδίνι • τηλ.. 2241069515, κιν. 6945525475-6944370132

ΚΤΗΜΑΤΟΜΕΣΙΤΙΚΟ ΓΡΑΦΕΙΟ ΝΙΚΟΣ ΧΑΤΖΗΔΙΑΚΟΣ

ΚΩΝ. ΥΔΡΑΙΟΥ & ΣΤ. ΚΩΤΙΑΔΗ

ΤΗΛ. 2241032885, 2241032886, κιν. 6977570105

ΠΩΛΗΣΕΙΣ

- 120 τ.μ. κατ/μα παραλιακό - Φαληράκι
- 80 τ.μ. κατ/μα κεντρικό Φαληράκι
- 30 τ.μ. κατ/μα Μανδράκι πόλεως
- 65 τ.μ. κατ/μα περιοχή Αγ. Αναργύρων
- 120 τ.μ. κατ/μα παραλία Ιαλυσού
- 35+35 τ.μ. οικία Π. Πόλη
- 70+70 τ.μ. κατ/μα και οικία Καλυθιές
- 700 τ.μ. οικία - κατ/μα - επ. δωμάτια Π. Πόλη
- 240 τ.μ. σε τρεις ορόφους - μπετά Νιοχώρι
- 4Χ30 τ.μ. γκαρσονιέρες Δασκάλους με εισόδημα
- 4Χ30 τ.μ. γκαρσονιέρες Καστελοριζούς - εισόδημα
- 100 τ.μ. Λ. Φαληρακίου σε μπετά + 1000 τ.μ. οικόπεδο
- 85 τ.μ. διαμ/τα υπό κατασκευή - Ροδίνι
- 50 τ.μ., 100, 120 διαμ/τα υπό κατασκευή Δασκάλους
- 80, 85, 90, 100, 115 τ.μ. διαμ/τα μεταχειρισμένα - πόλη
- 85 τ.μ. διαμ/σμα κεντρικό - μετ/σμένο - ευκαιρία
- 70+70 τ.μ. σε μπετά- Ψίνθος - πανοραμικά 1000 τ.μ. οικοπ.
- 400 τ.μ. μπετά Φιλέρημος - θέα Παστίδα - Κρεμαστή σε 4.500 τ.μ. οικόπεδο
- 155 τ.μ. αποθήκη - Δασκάλους πολύ καλή τιμή
- 26 τ.μ. π. οικία Σάλακος - καλή τιμή
- 120 τ.μ. μονοκατοικία - Παστίδα καλή τιμή
- 2.500 τ.μ. οικοπ. Παραδείσι με άδεια οικοδ.
- 250 τ.μ. + 340 τ.μ. οικοπ. Αφάντου Σ.Δ. 0,8+1.0
- 2.500 τ.μ. αγροτεμάχιο - Καλυθιές
- 3000 τ.μ. οικοπ. Λεωφ. Κρεμαστής - Ιαλυσός
- 4.200 τ.μ. οικοπ. Αφάντου - κατοικήσιμη περιοχή
- 4.000+7.000 τ.μ. πανοραμικά οικόπεδα Φαληράκι
- 4.000 τ.μ. πανοραμικότατο οικόπεδο Φαληράκι κατοικήσιμη περιοχή
- 4.000 τ.μ. επί Λ. Ρόδου-Λίνδου με 200+200 τ.μ. οικοδομή + 200 υπ. με κόμβο
- 7.000 τ.μ. οικ. επί Λ. Φαληρακίου
- 8.500 τ.μ. με 1.200 τ.μ. οικοδομή Λ. Φαληρακίου - κόμβος
- 3.000 τ.μ. οικοπ. οικοδομήσιμο - Κολύμπια
- 5.000 τ.μ. οικοπ. Ατσιπά - Αφάντου
- 5.000 τ.μ. οικοπ. Φαληράκι κοντά σε ξενοδοχείο
- 7.500, 9.000, 12.000, 38.000 τ.μ. ευρύτερη περιοχή Φαληρακίου
- 36 ευρύχωρα στούντιος Λ. Ιαλυσού με bar - πισίνα
- 70 και 100 κλινών ξενοδοχεία κεντρικά πόλεως
- 65 κλινών επιπλ. ευρύχωρα studios - Νιοχώρι

ΕΝΟΙΚΙΑΣΕΙΣ

- 25 τ.μ. κατ/μα κεντρικότατο πόλη
- 80 τ.μ. κατ/μα Στ. Κωτιάδη
- 150 τ.μ. κατ/μα Κων. Υδραίου
- 150 τ.μ. αποθήκη Στ. Κωτιάδη

Στη διάθεσή σας για κάθε πληροφορία - ενημέρωση. Επίσης αναλαμβάνουμε πωλήσεις και ενοικιάσεις παντός ακινήτου σας, καθώς και μελέτες - αντιπαροχές με συνεργάτες σωστούς - έμπειρους και αξιόλογους.

ΚΤΗΜΑΤΟΜΕΣΙΤΙΚΟ ΓΡΑΦΕΙΟ

ΖΑΦΕΙΡΗΣ Μ. ΚΑΡΑΓΙΑΝΝΗΣ Δ. Ο.Ε.

Πωλήσεις ακινήτων. Τηλ. (2241060380-60381)

17.30-20.30 μ.μ. Δευτέρα-Παρασκευή

Fax: 2241060380 • e-mail: zafkar@hellasnet.gr

• Κατοικίες

- Εξοχική κατοικία 50 τ.μ. (υπό ανέγερση) εντός οικοπέδου 440 τ.μ. στην περιοχή Κολυμπίων
- Εξοχική κατοικία 70 τ.μ. (υπό ανέγερση) εντός οικοπέδου 500 τ.μ. στην περιοχή Κολυμπίων
- Μεζονέτα 105 τ.μ. (ημιτελής) εντός οικισμού στον Δήμο Αφάντου

• Ξενοδοχειακό συγκρότημα

- Ημιτελής σε μπετά ξενοδοχειακό συγκρότημα Α' κατηγορίας εντός οικοπέδου 22.400 τ.μ.

• Οικόπεδα

- Εντός οικισμού στον Δήμο Αφάντου 1250 τ.μ.
- Εντός οικισμού στον Δήμο Αφάντου 2000 τ.μ.
- Στον Δήμο Αφάντου 520 τ.μ. με άδεια οικοδομής 53 τ.μ.
- Στον Δήμο Αφάντου 1000 τ.μ. επί της εθνικής οδού Ρόδου-Λίνδου
- Στον Δήμο Αφάντου 866 τ.μ. επί της εθνικής οδού Ρόδου-Λίνδου
- Εντός οικισμού στην Παστίδα 2000 τ.μ.

• Αγροτεμάχια

- Στην περιοχή Κολυμπίων αγροτεμάχια 10.200 τ.μ. (πανοραμική θέα)
- Στην περιοχή Κολυμπίων αγροτεμάχιο 4.969 τ.μ.
- Στην περιοχή Ψίνθου αγροτεμάχιο 22.400 τ.μ.
- Στην περιοχή Ψίνθου αγροτεμάχιο 19.840 τ.μ.
- Στην περιοχή Τραπεζία αγροτεμάχιο 5.800 τ.μ.
- Στον Δήμο Αφάντου αγροτεμάχιο 6.120 τ.μ.
- Στον Δήμο Αφάντου αγροτεμάχιο 11.520 τ.μ.
- Στον Δήμο Αφάντου το 1/2 αγροτεμαχίου 5.080 τ.μ. με ελαιόδεντρα

ΠΩΛΕΙΤΑΙ



Αυτή η **μονοκατοικία** (3 ετών) που βρίσκεται σε ήσυχη περιοχή της Ιαλυσού (Δημοκρατίας 64Β) ανεξάρτητη σε οικόπεδο 355 τ.μ. που έχει διαμορφωθεί σε θαυμάσιο κήπο με σπάνια φυτά και δέντρα.
Αποτελείται από (κομπλέ κουζίνα) σαλόνι - 3 υπνοδωμάτια, 2 μπάνια (WC), 134 τ.μ. και σοφίτα με εσωτερική σκάλα 134 τ.μ. υπάρχουν air conditions σ' όλους τους χώρους και extra κεντρική θέρμανση - τζάκι στο σαλόνι - και λέβητα για ζεστό νερό, με ιδιωτικό πάρκιν.
Μόνο σοβαρές προτάσεις. Τιμή 260.000 ευρώ επιπλωμένο.

Πληρ. τηλ. 2241022791-2 όλο το 24ωρο
ΜΕΣΙΤΕΣ ΑΠΟΚΛΕΙΟΝΤΑΙ

ΚΤΗΜΑΤΙΚΕΣ ΣΥΝΑΛΛΑΓΕΣ

ΝΙΚΟΣ ΑΣΒΕΣΤΗΣ - ΓΙΑΝΝΗΣ ΚΩΤΗΣ

ΠΩΛΗΣΕΙΣ ΔΙΑΜ/ΣΜΑΤΩΝ - ΟΙΚΟΠΕΔΩΝ

Αγίου Ιωάννου 46

τηλ. 22410 32809, 6942695467, 6947848288

• ΤΡΙΑΝΤΑ

ΠΩΛΕΙΤΑΙ Διαμέρισμα 100 τ.μ. με θέρμανση, 4άρι 1ου ορόφου, lux κατασκευής, σε προσιτή τιμή. Γίνονται ευκολίες πληρωμής, δάνεια δεκτά.

ΠΩΛΕΙΤΑΙ Διαμέρισμα 100 τ.μ. 4άρι 1ου ορόφου, lux κατασκευής, σε προσιτή τιμή

ΠΩΛΕΙΤΑΙ Διαμέρισμα 87 τ.μ. 3άρι, 1ου ορόφου, lux κατασκευής, σε προσιτή τιμή

ΠΩΛΕΙΤΑΙ Μεζονέτα με μεγάλες αυλές, 192 τ.μ., lux κατασκευής σε τιμή ευχαιρίας. Γίνονται ευκολίες πληρωμής, δάνεια δεκτά.

• ΡΟΔΟΣ

ΠΩΛΕΙΤΑΙ Διαμέρισμα 87 τ.μ. 3άρι, πλησίον Καμείρου. Διαθέτει θέση στάθμευσης. Γίνονται ευκολίες πληρωμής, δάνεια δεκτά.

ΠΩΛΕΙΤΑΙ Διαμέρισμα 110 τ.μ., 4άρι, πλησίον Καμείρου. Διαθέτει θέση στάθμευσης. Γίνονται ευκολίες πληρωμής, δάνεια δεκτά.

ΠΩΛΕΙΤΑΙ Διαμέρισμα 50 τ.μ., 2άρι, πλησίον Καμείρου. Διαθέτει θέση στάθμευσης. Γίνονται ευκολίες πληρωμής, δάνεια δεκτά.

Επί της Βενετοκλέων **ΠΩΛΕΙΤΑΙ Διαμέρισμα** 97 τ.μ., 3άρι, σε πολύ καλή τιμή. Γίνονται ευκολίες πληρωμής, δάνεια δεκτά.

Επί της Πτολεμαίων **ΠΩΛΕΙΤΑΙ Διαμέρισμα** 120 τ.μ., ισόγειο, 4άρι, με αποκλειστική χρήση αυλής, lux κατασκευής, σε προσιτή τιμή. Γίνονται ευκολίες πληρωμής, δάνεια δεκτά.

Επί της Τσαλδάρη **ΠΩΛΕΙΤΑΙ Διαμέρισμα** 87 τ.μ., 3άρι. Τιμή 75.000 ευρώ (25.000.000). Δάνεια δεκτά.

Στην περιοχή Νέο Ροδίνι **ΠΩΛΕΙΤΑΙ** 55 τ.μ., 2άρι, σε πολύ καλή τιμή. Γίνονται ευκολίες πληρωμής. Δάνεια δεκτά.

• ΚΟΣΚΙΝΟΥ

ΠΩΛΕΙΤΑΙ Μεζονέτα 145 τ.μ. με 100 τ.μ. οικόπεδο σε προσιτή τιμή. Γίνονται ευκολίες πληρωμής, δάνεια δεκτά.

πωλήσεις

συνέχεια από την προηγούμενη

ΠΩΛΕΙΤΑΙ DVD CLUB με εξασφαλισμένη πελατεία λόγω φόρτου εργασίας. Πληρ. τηλ. 6936191820 AO59470

ΔΙΑΜΕΡΙΣΜΑ στην Μητρόπολη 110 τ.μ. καινούργιο. Τιμή 160.000 ευρώ. Πληρ. Μελεούνη Μαίρη New Age Reale Estate, τηλ. 2241023447, 6948808023 AO59563

ΜΟΝΟΚΑΤΟΙΚΙΑ Ιαλυσός στα μπετά 224 τ.μ. σε οικόπεδο 310 τ.μ. εντός οικισμού, **ισόγειο:** 66 τ.μ. ενιαίοι χώροι υποδοχής, **α' επίπεδο:** 66 τ.μ. κουζίνα, τραπεζαρία, καθιστικό, WC, **6' επίπεδο:** 66 τ.μ. 3 (τρία) υπνοδωμάτια, 1 (ένα) μπάνιο. **σοφίτα:** 26 τ.μ. μεγάλες βεράντες, άνετοι χώροι, θέα. Τιμή: 145.000 ευρώ. Υπεύθυνοι: Χατζηλαζάρου Σ. & Συνεργάτες **LandScope 2241028629** AO59452

ΜΟΝΟΚΑΤΟΙΚΙΑ Κοσκινού, υπό κατασκευή, 140 τ.μ. 2 επίπεδα σε οικόπεδο 1.500 τ.μ. **α' επίπεδο:** 69,64 τ.μ., ενιαίοι χώροι υποδοχής, κουζίνα με καθιστικό, WC, **6' επίπεδο:** 69,94 τ.μ. 3 (τρία) υπνοδωμάτια, 1 (ένα) μπάνιο, εντοιχιζόμενες ντουλάπες, μεγάλες βεράντες, άνετοι χώροι, θέα. Τιμή: 293.500 ευρώ - μπετά 184.000 ευρώ. Υπεύθυνοι: Χατζηλαζάρου Σ. & Συνεργάτες **LandScope 2241028629** AO59448

ΔΙΑΜΕΡΙΣΜΑ Περιοχή Ζέφυρος 132 τ.μ. πολυτελούς κατασκευής με άνετους χώρους, 3 υ/δ, 2 WC, ανελκυστήρα, σαλόνι, εντοιχιζόμενη κουζίνα, θέσεις πάρκιν. Τιμή: 200.000 ευρώ. Υπεύθυνοι: Χατζηλαζάρου Σ. & Συνεργάτες **LandScope 2241028629** AO59455

ΜΟΝΟΚΑΤΟΙΚΙΑ. Πρόποδες Φιλερήμου, υπό κατασκευή, εμβαδού 170 τ.μ. σε οικόπεδο 1000 τ.μ. σε δύο επίπεδα, περιμετρικό τοιχίο, αποχέτευση. Τιμή: 167.200 ευρώ (σε μπετά). Υπεύθυνοι: Χατζηλαζάρου Σ. & Συνεργάτες **LandScope 2241028629** AO59450

ΠΩΛΕΙΤΑΙ δυόροφο ανακαινισμένο σπίτι (μονοκατοικία) γωνιακό (με ιδιαίτερη διαρρύθμιση 2 σκάλες, 2 μπάνια, τζάκι κ.λπ.) χωρίς αυλή μέσα στο χωριό Παραδείσι 80 τ.μ. Ιδανικό για εργένη ή ζευγάρι. Τιμή 64.563 ευρώ. Πληρ. ΑΙΓΑΙΟΚΤΗΜΑΤΙΚΗ τηλ. 2241022943, 2241028838, 6945466773 AO59268

ΔΙΑΜΕΡΙΣΜΑ β' ορόφου στο Καρακόνερο 82 τ.μ. πολύ καλής κατασκευής με 2 υπνοδωμάτια μεταχειρισμένο. Τιμή 100.000 ευρώ. Πληρ. ΑΙΓΑΙΟΚΤΗΜΑΤΙΚΗ τηλ. 2241022943, 2241028838, 6945466773 AO59321

ΠΩΛΟΥΝΤΑΙ: 1. Μητρόπολις διαμέρισμα 110 τ.μ. με 3 Υ/Α, μπάνιο, WC, 1ος όροφος, τιμή 161.408 ευρώ -55 εκ. δρχ. Ρόδος περιοχή. **2.** Ρόδος οροφοδιαμέρισμα 117 τ.μ. περιοχή Ανάληψη με θέα 3 Υ/Α, μπάνιο, WC,. ισόγειο τιμή 176.082 ευρώ - 60 εκ. δρχ. **3.** Ρόδος υπό κατασκευή στην περιοχή Μήδεια 82 τ.μ. με 2 Υ/Α 156.420 ευρώ -53 εκ. δρχ. **4.** Ρόδος ισόγειο διαμέρισμα 98 τ.μ. με 35 τ.μ. υπόγειο περιοχή στάδιο Διαγόρα κατάλληλο και για επαγγελματική χρήση τιμή 155.539 ευρώ -53 εκ. δρχ. **5.** Ρόδος κατάστημα πλησίον Αννης Μαρίας 67 τ.μ. καθαρής επιφάνειας και 35 τ.μ. πατάρι κατάλληλο για κάθε χρήση τιμή 103.000 ευρώ - 35 εκ. δρχ. **6.** Ιαλυσός 76 τ.μ. το ισόγειο μιας μονοκατοικίας σε πολύ καλή τοποθεσία τιμή 126.192 ευρώ - 43 εκ. δρχ. **7.** Ιαλυσός 2000 τ.μ. οικόπεδο εντός ζώνης με άδεια οικοδομής 200 τ.μ. 176.000 ευρώ 60 εκ. δρχ. **8.** Κοσκινού σε 220 τ.μ. οικόπεδο διώροφη πανοραμική μονοκατοικία 140 τ.μ. τιμή σε μπετά 108.584 ευρώ ή 170.212 ευρώ τελειωμένη, **9.** Αφάντου σε 1500 τ.μ. διώροφη πανοραμική μονοκατοικία 145 τ.μ. πλησίον Γκολφ τιμή 235.000 ευρώ - 80 εκ. δρχ. **10.** Κιοτάρι 3000 τ.μ. οικόπεδο με 2 άδειες των 120 τ.μ. και 140 τ.μ. τιμή 73.367 ευρώ -25 εκ. δρχ. 400 μ. από την θάλασσα. **11.** Κιοτάρι 10800 τ.μ. πανοραμικό 500 μ. από την θάλασσα 161.408 ευρώ - 55 εκ. δρχ. **12.** Επιχείρηση στο Κιοτάρι εστιατόριο πωλείται με άδεια για 100 καθίσματα πάνω στη θάλασσα 35.000 ευρώ - 12 εκ. δρχ. **13.** Γεννάδι 40 τ.μ. κτίριο δωμάτιο 300 μ. από την θάλασσα 35.000 ευρώ - 12 εκ. δρχ. σε οικόπεδο 3000 τ.μ. Πληρ. τηλ. 2241077122, 6944592908 κος Νίκο XAO304

ΟΙΚΟΠΕΔΟ στα Λιβάδια Τήλου, κοντά στη θάλασσα, με θέα πανοραμική στο κέντρο του οικισμού. Πληρ. τηλ. 2241028994, 6944760073 AO59465

ΕΥΚΑΙΡΙΑ ΣΤΟ ΓΕΝΝΑΔΙ. ΠΩΛΟΥΝΤΑΙ α) αγρός 4.780 τ.μ. επί της παλαιάς επαρχιακής οδού Γεννάδι - Λαχανιά, β) αγρός 1.160 τ.μ. επί της παλαιάς επαρχιακής οδού Γεννάδι - Λαχανιά, γ) αγρός 5.320 τ.μ. με θέα προς θάλασσα, δ) αγρός 2.360 τ.μ. επί του επαρχιακού δρόμου Γεννάδι - Βάτι, σε πολύ καλή τιμή λόγω αναχωρήσεως στο εξωτερικό. Πληρ. τηλ. 6937225269 AO59356

ΜΟΝΟΚΑΤΟΙΚΙΑ Κοσκινού (σε μπετά) υπό κατασκευή 155 τ.μ., 2 επίπεδα σε οικόπεδο 230 τ.μ. **α' επίπεδο:** 85 τ.μ., ενιαίοι χώροι υποδοχής, τραπεζαρία, καθιστικό, WC, **6' επίπεδο:** 70 τ.μ. 3 (τρία) υπνοδωμάτια, 1 (ένα) μπάνιο, μεγάλες βεράντες, άνετοι χώροι. Τιμή: 117.000 ευρώ. Υπεύθυνοι: Χατζηλαζάρου Σ. & Συνεργάτες **LandScope 2241028629** AO59449

ΠΩΛΟΥΝΤΑΙ: 1. 10.000 τ.μ. κύμα Λαχανιά 200 εκ. δρχ. 587.000 ευρώ, **2.** 19.200 τ.μ. Λαχανιά 230 εκ. δρχ. - 675.000 ευρώ 100 μ. από θάλασσα, **3.** 44.000 τ.μ. πανορ. Λαχανιά 130 εκ. δρχ. - 382.000 ευρώ 200 μ. από δρόμο, **4.** 75.000 τ.μ. πανορ. - Λαχανιά 550 εκ. δρχ. - 1.614.000 ευρώ 100 μ. από θάλασσα. **5.** 88.000 τ.μ. πανορ. - Γεννάδι 308 εκ. δρχ. - 903.000 ευρώ, **6.** 25.000 τ.μ. παρλαιακό 250 εκ. δρχ. - 734.000 ευρώ, **7.** 22.000 τ.μ. κέντρο - Κολύμπια 187 εκ. δρχ. - 549.000 ευρώ, **8.** 22.000 τ.μ. Τσαΐρι - αεροδρόμιο 180 εκ. δρχ. - 528.000 ευρώ πάνω στο δρόμο **9.** 12.000 τ.μ. Λαδικό 120. εκ. δρχ. - 352.000 ευρώ πάνω στο δρόμο **10.** 34.000 τ.μ. Κιοτάρι - πανορ. 120 εκ. δρχ. - 350.000 ευρώ 100 μ. από δρόμο **11.** 16.000 τ.μ. Κιοτάρι - πανορ. 72 εκ. δρχ. - 211.000 ευρώ 300 μ. από δρόμο **12.** 20.000 τ.μ. Κιοτάρι - πανορ. 70 εκ. δρχ. - 205.000 ευρώ 400 μ. από δρόμο **13.** 22.000 τ.μ. πανορ. - Λαχανιά 66 εκ. δρχ. - 194.000 ευρώ 450 μ. από δρόμο **14.** 19.700 τ.μ. κύμα- Λαχανιά 300 εκ. δρχ. - 880.411 ευρώ. Πληρ. τηλ. 2241077122, 6944592908 κ. Νίκο XAO3041

ΟΙΚΟΠΕΔΟ 4 στρ. στο Καρακόνερο - Λεωφόρο Ρόδου-Καλλιθέας, περιοχή Βερόπουλου πάνω σε 2 δρόμους. Τιμή 1.000.000 ευρώ. Πληρ. ΑΙΓΑΙΟΚΤΗΜΑΤΙΚΗ τηλ. 2241022943, 2241028838, 6945466773 AO59269

ΕΠΙΧΕΙΡΗΣΗ καινούργια σάντουιτς-αναψυκτικά- καφέδες στο κέντρο κοντά στην αγορά, λόγω επείγουσας αναχώρησης στο εξωτερικό. Τιμή 25.000 ευρώ. Πληρ. Κος Πιπίνος τηλ. 2241023895 www.pipinos.gr XAO605

ΖΗΤΟΥΝΤΑΙ αισθητικοί, μασέρ - εζ, γυμναστές - στριες για αεροβική και βάρη από γνωστό κέντρο αδυνατίσματος και ομορφιάς. Πληρ. τηλ. 2241062481 AZ59738

ΑΙΣΘΗΤΙΚΟΣ και **ΦΥΣΙΚΟΘΕΡΑΠΕΥΤΗΣ** με άδεια ασκήσεως επαγγέλματος. Πληρ. τηλ. 2241062481 AZ59740

Από το ξενοδοχείο ΚΑΡΑΒΕΛ και εστιατόριο ΚΟΚΟΝΑΤ, στην Ιξιά, έναντι Μίρα Μάρε **ΖΗΤΟΥΝΤΑΙ** για το ξενοδοχείο, καμαριέρες με πείρα και για το εστιατόριο α) σερβιτόρος μερικής απασχόλησης (7 με 11 το βράδυ) με πείρα που να μιλάει Αγγλικά και Σκανδιναβικά και β) βοηθός σερβιτόρου για μερική ή ολική απασχόληση, που να μιλάει τουλάχιστον Αγγλικά. Πληρ. τηλ. 2241090880 και 2241094143 με τον κο Σάββα AZ59730

ΟΔΗΓΟΣ με δίπλωμα Γ' κατηγορίας. Επιθυμητή η προϋπηρεσία σε μάντρα οικοδομικών υλικών. Πληρ. τηλ. 2241091743, 2241096901 AZ59724

ΣΕΡΒΙΤΟΡΟΣ/Α με γνώση αγγλικής για να εργασθεί σε Ιταλική πιτσαρία - σπαγγετερία στην Π. Πόλη. (Ώρες εργασίας 5.30 μ.μ.-1.30 μ.μ.). Πληρ. τηλ. 2241021653, 2241024876, 6972717607 AZ59719

ΜΑΓΕΙΡΑΣ για απογευματινή απασχόληση μετά τις 5 για εστιατόριο πολυτελείας στο κέντρο της Ρόδου, χειμώνα - καλοκαίρι. Πληρ. τηλ. 6944534173 AZ59718

ΖΗΤΕΙΤΑΙ από Τεχνική Εταιρεία υπάλληλος για γραμματειακή υποστήριξη. Εμπειρία γνώση Η/Υ, λοιπές γνώσεις να δοθούν σε βιογραφικό. Πληρ. τηλ. 2241060450-1 ΤΕΧΝΕΡ ΑΤΕ AZ59665

εργασιες

NEO BAR στο Φαληράκι ζητάει εμφανίσιμες κοπέλες για βραδινή απασχόληση. Πληρ. τηλ. 2241030354 πρωινές ώρες, 2241086083 βραδινές ώρες AZ59751

ΖΗΤΕΙΤΑΙ

σερβιτόρος

έμπειρος με προϋπηρεσία σε ala cart εστιατόριο με πολύ καλή γνώση της Αγγλικής και Ιταλικής γλώσσας για εργασία σε εστιατόριο εκτός πόλεως Ρόδου. Διαμονή εξασφαλισμένη.

Πληρ. τηλ. 2244091031

Η εταιρεία SIXT - ΕΝΟΙΚΙΑΣΕΙΣ ΑΥΤΟΚΙΝΗΤΩΝ

ΖΗΤΑ ΥΠΑΛΛΗΛΟΥΣ

για παραδόσεις - παραλαβές αυτοκινήτων.
Ωράριο εργασίας σπαστό (πρωί - βράδυ)
Προϋποθέσεις: Δίπλωμα οδήγησης, απολυτήριο Λυκείου, καλή γνώση μιας ξένης γλώσσας - Γερμανικά ή Αγγλικά ή Γαλλικά.

Πληρ. τηλ. 2241093307 από 09.00-14.00

Από την εταιρεία Ταχυμεταφορική

ACS ...σημαίνει courier

ΖΗΤΕΙΤΑΙ

οδηγός κάτοχος διπλώματος Γ' κατηγορίας για βραδινή εργασία.

Πληρ. τηλ. 2241027666, 9-2 π.μ. και 5-9 μ.μ.

Από την εταιρεία

Auto Center

Μανώλης Κωστάκης α.ε.β.ε.

Ολοκληρωμένο συγκρότημα

LANCIA - FIAT - ALFA ROMEO

14ο χλμ. ΡΟΔΟΥ-ΑΕΡΟΔΡΟΜΙΟΥ, ΠΑΡΑΔΕΙΣΙ 85106 ΡΟΔΟΣ

ΖΗΤΕΙΤΑΙ

• **ΝΕΟΣ** για το τμήμα ανταλλακτικών

Για πληροφορίες παρακαλούμε να απευθύνεστε στον κύριο Μιχελιδάκη στο τηλ. 2241082000, καθημερινά από 9.00 π.μ.-16.00 μ.μ

FLOCAFE

Ζητείται προσωπικό για την κάλυψη των παρακάτω θέσεων:

ΣΕΡΒΙΣ

ΜΠΟΥΦΕ

Για υποβολή αιτήσεων & βιογραφικά σημειώματα:
Flocafe Ρόδου
Αλεξάνδρου Διάκου 16 - Ρόδος 85100
Τηλ.: 2241021271

Από φροντιστήριο Μέσης Εκπαίδευσης
ΜΕΘΟΔΙΚΟ στην Κρεμαστή

ΖΗΤΟΥΝΤΑΙ

για συνεργασία Μαθηματικοί, Φυσικοί, Χημικοί, Φιλόλογοι, Βιολόγοι, Οικονομολόγοι

Πληρ. τηλ. 2241090233, 6976886822, 6948509039

ΖΗΤΟΥΝΤΑΙ

1) έμπειρος **μπουφετζής/ού** για μερική ή πλήρη απασχόληση
2) έμπειρος **γυράς-ψήστης** για μερική ή πλήρη απασχόληση

Σε 12μηνη βάση-Μισθός ικανοποιητικός

Πληρ. τηλ. 2241060030

Το ξενοδοχείο ΣΑΡΩΝΙΣ στην Μανδηλαρά 61

ΖΗΤΕΙ

άτομα των κάτωθι ειδικοτήτων

α) **Σερβιτόρους** με γνώση ξένων γλωσσών

β) **Μάγειρες - ψήστες** με γνώση πρωινού μπουφέ.

Πληρ. τηλ. 2241022811

ΖΗΤΕΙΤΑΙ

νέος απόφοιτος Γυμνασίου

με γνώσεις Αγγλικών και δίπλωμα αυτοκινήτου - μηχανάκι - να εργασθεί ως πωλητής -κόφτης αλλαντικών / τυριών.
Σπαστό ωράριο. 12μηνη απασχόληση.

Πληρ. **DELICATESSEN DANEZIS • τηλ. 6944790696**

ΖΗΤΟΥΝΤΑΙ

ΠΩΛΗΤΡΙΕΣ

από εμπορική εταιρεία με καταστήματα στο κέντρο της πόλης

•Προοπτικές εξέλιξης
• Αποδοχές πολύ καλές

Πληρ. τηλ. (22410)74443

ΖΗΤΕΙΤΑΙ

δεσποινίς - κυρία

για εμπορικό κατάστημα γυναικείων ενδυμάτων.
Ηλικία από 23-40 ετών
Γνώση Αγγλικής καθώς και επιπλέον γλωσσών θα εκτιμηθούν
Προϋπηρεσία θα ληφθεί υπ' όψιν. Μισθός ικανοποιητικός και ποσοστά αναλόγως των προσόντων.

Πληρ. τηλ. 2241038990

Αποστείλατε βιογραφικό σημείωμα στο **fax 2241038785**

ΞΕΝΟΔΟΧΕΙΟ KOLYMBIA BEACH

ΖΗΤΟΥΝΤΑΙ

Καμαριέρες

Πληρ. τηλ. 2241056247, 2241056311

ΖΗΤΕΙΤΑΙ

κοπέλα για να εργασθεί σε μίνι μάρκετ εντός ξενοδοχείου στην Ιξιά.
Ωράριο σπαστό
Απαραίτητες Ξένες γλώσσες

Πληρ. τηλ. 2241024881 πρωινές ώρες

ΖΗΤΟΥΝΤΑΙ

ΠΩΛΗΤΡΙΕΣ

για τουριστικό κατάστημα εντός πόλεως Ρόδου
• Ωράριο συνεχές 8ωρο
• Μισθός 800 ευρώ καθαρά

Πληρ. τηλ. (22410)25936, 74443

Από Μεγάλα Κέντρα Ξένων Γλωσσών

ΖΗΤΟΥΝΤΑΙ

Καθηγήτριες/τες Αγγλικής - Γερμανικής και Ισπανικής γλώσσας

Οι υποψήφιες/οι πρέπει να διαθέτουν ευχάριστη προσωπικότητα, ευχέρεια στην επικοινωνία και ανάλογη εμπειρία.

Πληρ. για ραντεβού συνέντευξης στο τηλ. 6944557415 ή αποστείλατε βιογραφικό σημείωμα στο fax 2241025800

ΚΑΤΑΣΚΕΥΕΣ–ΠΩΛΗΣΕΙΣ–ΑΝΤΙΠΑΡΟΧΕΣ

ΧΑΤΖΗΜΙΧΑΛΗΣ ΚΩΝΣΤΑΝΤΙΝΟΣ

ΔΟΜΙΚΟΣ
ΕΡΓΟΛΑΒΟΣ ΔΗΜΟΣΙΩΝ και ΙΔΙΩΤΙΚΩΝ ΕΡΓΩΝ

ΑΝΑΛΑΜΒΑΝΟΥΜΕ

ΕΡΓΑΣΙΕΣ ΜΠΕΤΟΝ-ΕΜΦΑΝΗ ΜΠΕΤΑ
ΚΤΙΣΙΜΑΤΑ-ΣΟΒΑΔΕΣ
ΤΟΠΟΘΕΤΗΣΕΙΣ-ΠΛΑΚΙΔΙΩΝ
ΕΛΑΙΟΧΡΩΜΑΤΙΣΜΟΥΣ
ΕΓΓΥΗΣΗ και ΣΥΝΕΠΕΙΑ ΕΡΓΑΣΙΩΝ
ΑΠΟ ΕΜΠΕΙΡΑ ΣΥΝΕΡΓΕΙΑ ΜΑΣ

ΕΥΚΟΛΙΕΣ ΠΛΗΡΩΜΗΣ

ΖΗΤΟΥΝΤΑΙ
για αξιοποίηση ΟΙΚΟΠΕΔΑ για ΑΝΤΙΠΑΡΟΧΗ ΜΕ ΤΙΣ ΚΑΛΥΤΕΡΕΣ ΠΡΟΥΠΟΘΕΣΕΙΣ

ΤΗΛ.: (22410) 21834, 6936609834, 6974198504

εργασιες

συνέχεια από την προηγούμενη

Από εισαγωγική εταιρεία αλκοολούχων ποτών **ΖΗΤΕΙΤΑΙ ΟΔΗΓΟΣ-ΠΩΛΗΤΗΣ** με ευχάριστη εμφάνιση και γνώση της αγοράς της Ρόδου με δικό του μηχανάκι ή αυτοκίνητο. Πληρ. τηλ. 2241064378, 2241066507, 6936895500, 09.00-13.00 και 16.00-21.00 κ. Δημήτρη AZ59672

Από σχολή Καταδύσεων **ΖΗΤΕΙΤΑΙ** γυναίκα ή άνδρας να μιλά άπταιστα Γερμανικά και Αγγλικά για δημόσιες σχέσεις. Πληρ. τηλ. 2241061115 ώρες 09.00-13.00 και 14.00-21.00 AZ59659

ΔΙΑΝΟΜΕΑΣ για να εργασθεί σε πιτσαρία - εστιατόριο. Πληρ. τηλ. 2241067112 AZ59700

ΒΟΗΘΟΣ ΣΕΡΒΙΤΟΡΟΥ part time για εστιατόριο στην Ιξιά. Πληρ. τηλ. 2241098138 **WANTED** Dutch man or someone who speaks Dutch to work in a restaurant in the evening. Inf tel. 2241098138 AZ59657

ΚΟΠΕΛΕΣ για βραδινή απασχόληση στο καφε μπαρ "Δίδυμος". Πληρ. τηλ. 2241020282 AZ59681

ΖΗΤΕΙΤΑΙ χειριστής τοάπιας περιστροφικής και να δουλεύει φορτωτάκια. Πληρ. τηλ. 6946658789 κ. Παναγιώτης AZ59671

ΣΕΡΒΙΤΟΡΑ για cafe στο Φαληράκι που να γνωρίζει άπταιστα Αγγλικά και Γερμανικά. Πληρ. τηλ. 2241085381 AZ59660

Από κεντρικό ψητοπωλείο **ΖΗΤΕΙΤΑΙ** διανομέας. Πληρ. τηλ. 2241070505 AZ59655

ΖΗΤΕΙΤΑΙ οικιακή βοηθός και baby sitter για παιδιά 3 και 4 χρονών που να μιλάει Ελληνικά και να μένει στο σπίτι, κατά προτίμηση 40-50 χρονών. Πληρ. τηλ. 6944529796 AZ59654

ΑΠΟ ΤΑΒΕΡΝΑ ΣΤΗΝ ΠΟΛΗ ΤΗΣ ΡΟΔΟΥ ΖΗΤΕΙΤΑΙ ΝΕΑΡΟΣ ΓΙΑ ΝΑ ΕΡΓΑΣΘΕΙ ΣΑΝ ΒΟΗΘΟΣ ΣΕΡΒΙΤΟΡΟΥ. ΜΟΝΙΜΗ ΑΠΑΣΧΟΛΗΣΗ. ΠΛΗΡ. ΤΗΛ. 2241021537, 2241065052 ΠΖ59616

ΚΟΠΕΛΑ που να μιλάει Αγγλικά για να εργασθεί σε κατάστημα γύρου- σάντουϊτς στην πόλη της Ρόδου. Πληρ. κ. Γιώργο τηλ. 6936538366 AZ59648

ΖΗΤΕΙΤΑΙ πεπειραμένος σοβατζής. Πληρ. τηλ. 6944898416 AZ59647

ΚΟΠΕΛΑ νεαρή για να εργασθεί στο καφε μπαρ "ΕΠΩΝΥΜΟ". Πληρ. τηλ. 2241068550 μετά τις 12 μ.μ. AZ59649

ΠΙΤΣΙΡΙΚΑΣ για να εργασθεί σε τουριστικό μαγαζί στην Παλιά Πόλη να γνωρίζει Αγγλικά. Πληρ. τηλ. 2241076348 AZ59639

CASTELLO DI RODI HOTEL. Ζητά συνεργάτη για κρατήσεις, αλληλογραφία και εξυπηρέτηση. 1. Ο/Η υποψήφιος θα πρέπει να γνωρίζει καλά Αγγλικά ώστε να απαντά στα ηλεκτρονικά ή γραπτά μηνύματα πελατών και συνεργατών, 2. Καταχώρηση κρατήσεων, 3. Εξυπηρέτηση πελατών, 4. Ωράριο μειωμένο ή πλήρες. Αμοιβή: κατόπιν συμφωνίας. Πληρ.: Ξενοδοχείο Castello di Rodi 5ο χλμ. Ρόδου-Καλλιθέας τηλ. 2241064856, κιν. 6932625353 AZ59612

ΖΗΤΟΥΝΤΑΙ δύο σερβιτόροι για εστιατόριο - ψησταριά σε καλό πόστο στη Νέα Αγορά. Πληρ. τηλ. 2241024961 ώρα 9.00 π.μ.-11.00 μ.μ. AZ59634

ΔΕΣΠΟΙΝΙΔΑ ΖΗΤΑ απογευματινή εργασία part time. Πληρ. τηλ. 6942022860 ώρες 5-9 μ.μ. AZ59540

ΚΟΠΕΛΕΣ για μπαργούμαν στην πόλη της Ρόδου. Μισθός ικανοποιητικός και με ασφάλεια. Βραδινές ώρες 22.00-03.00. Πληρ. τηλ. 6942220362 AZ59632

ΣΕΡΒΙΤΟΡΟΣ/Α για καφέ μπαρ εστιατόριο στην περιοχή Ιαλυσού. Γνώση Αγγλικών. Πληρ. τηλ. 2241094966, 6936609273 AZ59630

CASTELLO DI RODI HOTEL ask companion for checking and service. Inf. tel. 2241064856, 6932625353 AZ59611

Το ξενοδοχείο των Ρόδων και Καζίνο της Ρόδου
ζητεί για τη στελέχωση του

ΒΟΗΘΟ ΠΡΟΪΣΤΑΜΕΝΗΣ ΚΑΘΑΡΙΟΤΗΤΑΣ

- Η προϋπηρεσία σε ξενοδοχεία πολυτελείας ή Α' κατηγορίας καθώς και η καλή γνώση των Αγγλικών θα ληφθούν υπόψη.

Για πληροφορίες - Αιτήσεις επικοινωνείστε με
ΚΑΖΙΝΟ ΡΟΔΟΥ Α.Ε.
Διεύθυνση Προσωπικού, Παπανικολάου 4, Ρόδος,
τηλ. (22410)97530, 97535, ΔΕΥ-ΠΑΡ (09.00-16.00)

ΖΗΤΕΙΤΑΙ

ΚΑΘΗΓΗΤΗΣ ΦΥΣΙΚΟΣ και **ΚΑΘΗΓΗΤΡΙΑ ΦΙΛΟΛΟΓΟΣ** (Κλασικής Φιλολογίας) για την νέα σχολική χρονιά από φροντιστήριο της πόλης.

Πληρ. στο τηλ.. 6978205446

Αν θέλετε να συνεργαστείτε με τους πιο επώνυμους Οίκους σε δερμάτινα είδη, είδη ταξιδίου και αξεσουάρ, όπως:
Delsey, Diesel, Kipling, Cerruti, Mandarino Duck, Tumi, κ.ά. και να εξασφαλίσετε την επιτυχία, η αλυσίδα καταστημάτων **BAG STORIES**

ΖΗΤΑ ΣΥΝΕΡΓΑΤΗ

για νέο κατάστημα στη ΡΟΔΟ
Προϋποθέσεις:
- Κεφάλαιο της τάξης των 75.000 ευρώ
- Ιδιόκτητο ή ενοικιαζόμενο κατάστημα 70-100 τ.μ. σε εμπορικό σημείο.

Για πληροφορίες επικοινωνήστε με τον κ. Στ. Αϊδίνη
Τηλ. 2109478718, 6944145199

Τα Φροντιστήρια Β' θμιας εκπ/σης
ΟΡΟΣΗΜΟ ΘΕΜΕΛΙΟ ΣΥΓΧΡΟΝΑ ΦΡΟΝΤΙΣΤΗΡΙΑ

ΖΗΤΟΥΝ

- για το φροντιστήριο της Ρόδου **Φυσικό, Χημικό**
- για το νέο φροντιστήριο στον Αρχάγγελο **Μαθηματικό, Φυσικό, Χημικό, Φιλόλογο**

Πληρ. Τηλ. 2241075194 - 70611
Καθημερινά 11.00-13.00 & 15.00-21.00

RODOS PALLADIUM HOTEL

Εχοντας σαν αρχή μας την παροχή υπηρεσιών υψηλής ποιότητας επιθυμούμε να προσλάβουμε
μια υπάλληλο
Για το Τουριστικό κατάστημα εντός του ξενοδοχείου
Απαραίτητη η γνώση της Αγγλικής γλώσσας καθώς και της Γαλλικής ή Ιταλικής

Οι ενδιαφερόμενες παρακαλούμε να επικοινωνήσουν με την Υπεύθυνη του Τουριστικού καταστήματος **κ. Στυλιανού Μαρία** στο τηλ. 2241086004 (εσωτ. 6590) από Δευτέρα - Σάββατο (09.00-15.00)

Από την αντιπροσωπεία αυτοκινήτων
ΠΑΡΑΣΚΕΥΑΣ ΕΠΕ

ΖΗΤΕΙΤΑΙ

α) έμπειρος **φανοποιός**
β) έμπειρος **βαφέας αυτοκινήτων**
Πληρ. τηλ. 2241031400, 2241035200

Από την IMAGE Διαφημιστική - Εκδοτική

ΖΗΤΕΙΤΑΙ

έμπειρος γραφίστας-τρια για να αναλάβει το δημιουργικό τμήμα.

Πληρ. τηλ. 2241032822

Από Τεχνική Εταιρία

ΖΗΤΟΥΝΤΑΙ

τεχνίτες καλουπατζήδες - βοηθοί σιδεράδες

Πληρ. τηλ. 6979798084, 6973322811

---

tui

ΖΗΤΑ

Οδηγούς τουριστικών λεωφορείων

Πληρ. τηλ. 22410 89501

Δευτέρα-Παρασκευή: από 09.00 έως 15.00 η ώρα

Αυστραλίας 114

ΕΤΑΙΡΕΙΑ ΚΛΙΜΑΤΙΣΜΟΥ

ΖΗΤΑ

ΤΕΧΝΙΚΟ - ΨΥΚΤΙΚΟ και ΗΛΕΚΤΡΟΛΟΓΟ
Για service, εγκαταστάσεις, επισκευές, κλιματιστικών μηχανημάτων.
Απαραίτητα: Δίπλωμα Οδήγησης

Πληρ. τηλ. 6977200960

ΖΗΤΟΥΝΤΑΙ

Από Φροντιστήριο Μέσης Εκπαίδευσης καθηγητές:
1. Μαθηματικοί
2. Φυσικοί
3. Φιλόλογοι
4. Πληροφορικής
5. Οικονομολόγοι
6. Βιολόγοι

Πληροφορίες καθημερινά 09.00-12.00 εκτός Σαββάτου και Κυριακής **τηλ. 2241074926**

AXON
ΔΙΕΘΝΕΣ ΔΙΚΤΥΟ ΣΠΟΥΔΩΝ

ΖΗΤΑ

Να προσλάβει για την ερχόμενη εκπαιδευτική περίοδο, καθηγητές Αγγλικής, Γερμανικής, Γαλλικής, Ιταλικής και Ισπανικής γλώσσας, όπως επίσης και καθηγητές Πληροφορικής με τα απαραίτητα προσόντα.
Βιογραφικό: fax 2241070903
email: axon-rodos@axon.gr
Follow up: 2241077656, 2241070902

ΚΑΘΗΓΗΤΗΣ / ΡΙΑ ΑΓΓΛΙΚΩΝ

Για κέντρο ξένων γλωσών με εμπειρία στις εξετάσεις επιπέδου LOWER με πλήρες ωράριο απασχόλησης.
- Πολύ ικανοποιητικός μισθός
- Εξασφαλισμένη εργασία
- Πλήρης ασφάλιση
- Αριστη συνεργασία

Αποστείλατε βιογραφικό σημείωμα στο τηλέφωνο **2241032336.**
Τηλέφωνα επικοινωνίας: **2241035289, 2241023973**

Ο ΕΥΡΩΠΑΪΚΟΣ ΕΚΠΑΙΔΕΥΤΙΚΟΣ ΟΜΙΛΟΣ ΕΥΡΩΓΝΩΣΗ® με 200 Κέντρα Ξένων Γλωσσών,

ΖΗΤΑ

ικανούς **ΚΑΘΗΓΗΤΕΣ** Αγγλικής και Γερμανικής γλώσσας, με δυναμικό χαρακτήρα, μεγάλη μεταδοτικότητα, δημιουργικές, οργανωτικές και επικοινωνιακές ικανότητες. Πτυχίο ανωτάτης σχολής, διδακτική εμπειρία και σεμινάρια επικοινωνιακής κατεύθυνσης ή μεθοδολογίας θα θεωρηθούν επιπλέον προσόντα.
Προσφέρονται: άριστο περιβάλλον εργασίας, εκπαίδευση, προοπτικές εξέλιξης και αποδοχές αναλόγως προσόντων
Αποστολή βιογραφικών Εθνικής Αντίστασης 48 e-mail: eurorhodes1@acn.gr, eurorhodes2@acn.gr
Follow - up και ραντεβού συνέντευξης, τηλ. **2241073303, 2241033710**

ΤΟ ΔΙΚΤΥΟ ΚΑΤΑΣΤΗΜΑΤΩΝ

multirama

που δραστηριοποιείται στον τομέα των Ηλεκτρονικών Υπολογιστών και Ψηφιακής Τεχνολογίας

ΖΗΤΑ ΝΑ ΠΡΟΣΛΑΒΕΙ

1. ΠΩΛΗΤΗ - ΠΩΛΗΤΡΙΑ

Ο κατάλληλος υποψήφιος -α πρέπει να διαθέτει τα εξής προσόντα:

- Γνώσεις στον τομέα της πληροφορικής
- Εμπειρία στις πωλήσεις θα θεωρηθεί επιπλέον προσόν
- Για τους άντρες εκπληρωμένες στρατιωτικές υποχρεώσεις
- Γνώση Αγγλικής γλώσσας

Η εταιρία προσφέρει ικανοποιητικό μισθό, ασφάλιση, συνεχή εκπαίδευση και δυνατότητες εξέλιξης σε μία συνεχώς αναπτυσσόμενη επιχείρηση

Οι ενδιαφερόμενοι παρακαλούνται να αποστείλουν - παραδώσουν Βιογραφικό Σημείωμα στην Δ/νση: Γρ. Λαμπράκη 30-32, Τηλ. 2241031604-5 ή στο ΦΑΞ 2241033917 ή στο email: mlr_rodou@germanos.gr

εργασιες

συνέχεια από την προηγούμενη

ΑΤΟΜΑ νέοι και νέες από 20 ετών και άνω για μόνιμη (12μηνη) απασχόληση έχοντας γραμματικές γνώσεις Λυκείου, Γυμνασίου και γνωρίζοντας μία ξένη γλώσσα. Πληρ. τηλ. 6972211664 όλο το 24ωρο AZ59596

ΚΟΠΕΛΑ για βραδινή απασχόληση σε καφε μπαρ εντός πόλεως. Πληρ. 20.00-23.00, τηλ. 2241030518 AZ59600

ΑΠΟ ΕΣΤΙΑΤΟΡΙΟ - ΨΗΤΟΠΩΛΕΙΟ ΖΗΤΟΥΝΤΑΙ ΝΕΟΙ - ΕΣ ΜΕ ΔΙΠΛΩΜΑ ΜΗΧΑΝΑΚΙ ΓΙΑ ΔΙΑΝΟΜΕΙΣ (DELIVERY) ΜΕΡΙΚΗ Ή ΠΛΗΡΗ ΑΠΑΣΧΟΛΗΣΗ, 12ΜΗΝΗ ΕΡΓΑΣΙΑ. ΜΙΣΘΟΣ - ΑΣΦΑΛΕΙΑ. ΠΛΗΡ. ΤΗΛ. 2241060030 ΠΖ59584

Από Ιταλικό εστιατόριο στο Φαληράκι **ΖΗΤΟΥΝΤΑΙ** α) έμπειρος μάγειρας γνωρίζων αποκλειστικά Ιταλική κουζίνα, β) μπουφετζού έμπειρη. Πληρ. τηλ. 2241029268, 2241070505 AZ59582

Το Φροντιστήριο Β'θμιας Εκπ/σης "ΣΥΓΧΡΟΝΟ" **ΖΗΤΑ** Μαθηματικό. Πληρ. τηλ. 6973226828. Αποστολή Βιογραφικών Τ.Θ. 33, 85101 Ιαλυσός AZ59519

ΠΩΛΗΤΡΙΑ για το κατάστημα MORGAN γυναικείων ενδυμάτων. Πληρ. τηλ. 2241034326 βιογραφικό Λαμπράκη 46 AZ59506

ΚΟΠΕΛΑ έως 30 ετών που να γνωρίζει Η/Υ να εργασθεί στο DVD CLUB Moovie Kind στη Μ. Πετρίδη. Πληρ. τηλ. 2241060775 AZ59530

ΑΙΣΘΗΤΙΚΟΣ ή βοηθός για να εργαστεί σε σοβαρό ινστιτούτο στην Κάλυμνο σε άριστες συνθήκες (ασφάλεια). Καλοκαιρινή συνεργασία, πλεονέκτημα οι γνώσεις στα τεχνητά νύχια. Πληρ. τηλ. 6938197725 AZ59461

ΖΗΤΕΙΤΑΙ barwoman για καφετέρια. Πληρ. τηλ. 6974928858 AZ59493

ΚΟΠΕΛΑ για το κυλικείο του νοσοκομείου με προϋπηρεσία. Πληρ. τηλ. 2241080116 AZ59441

ΕΡΓΑΣΙΑ ΑΠΟ ΤΟΝ ΧΩΡΟ ΣΑΣ. Ζητούνται άτομα δραστήρια και δυναμικά από μεγάλη εμπορική εταιρεία για άμεση κάλυψη θέσεων ανεξάρτητης συνεργασίας. Μερική απασχόληση 500-1500 ευρώ, πλήρης απασχόληση 1500-6000 ευρώ. Οχι πλασιέ - ντήλερ. Εξτρα μπόνους και προμήθειες. Πληρ. τηλ. 2241030078, 6977472091 AZ59362

ΑΠΟ ΒΙΟΜΗΧΑΝΙΚΑ ΠΛΥΝΤΗΡΙΑ ΖΗΤΟΥΝΤΑΙ: α) οδηγοί Γ' κατηγορίας, β) Γραμματέας με γνώσεις λογιστικής και κομπιούτερ για βοηθός, γ) κοπέλες για την τροφοδοσία μηχανών, γ) εργάτες για πλυντήρια. Πληρ. τηλ. 22410 92743 από 10.00-15.00 (κ. Αγγελική) AZ59130

ΖΗΤΕΙΤΑΙ ΚΥΡΙΑ για να προσέχει παιδί 3 ετών και να βοηθάει στις δουλειές του σπιτιού. Πληρ. τηλ. 2241092744 AZ59370

ΖΗΤΕΙΤΑΙ νεαρή κοπέλα να εργασθεί σε καφετέρια στην Ιαλυσό με λίγες γνώσεις Αγγλικών. Πληρ. τηλ. 2241093142 AZ59571

ΖΗΤΕΙΤΑΙ συνεργάτης - απόφοιτος σχολής διακοσμητών - σχεδιαστών που να διαθέτει άριστη γνώση χειρισμού Η/Υ (Word, Excel, Internet) και καλή γνώση ξένης γλώσσας κατά προτίμηση Ιταλικά - Αγγλικά. Απαραίτητες προϋποθέσεις το ομαδικό πνεύμα, η συνεργάσιμη συμπεριφορά και η υπευθυνότητα. Οι ενδιαφερόμενοι παρακαλούνται να αποστείλουν το Βιογραφικό τους σημείωμα στη διεύθυνση: add@aias.gr. Ολα τα Βιογραφικά θα θεωρηθούν εμπιστευτικά. ΧΑΖ086

ΚΟΠΕΛΑ να εργασθεί σε κατάστημα κλιματιστικών. Απαραίτητη γνώση μηχανογράφησης και λογιστικής. Πληρ. τηλ. 6944508194 AZ58345

ΒΡΕΦΟΝΗΠΙΟΚΟΜΟΣ για απασχόληση σε Παιδικό σταθμό, κατά προτίμηση απόφοιτος ΙΕΚ-ΤΕΙ-Ιδιωτικών Σχολών, ηλικίας 20-28 ετών!! Πληρ. τηλ. 2241027492, 6977260212 πρωινές ώρες ΧΑΖ243

Η Οδική Βοήθεια Ρόδου HELLAS SERVICE **ΖΗΤΕΙ συνεργάτες** για την στελέχωση του τμήματος πωλήσεων. Απαραίτητα προσόντα: Ικανότητα επικοινωνίας, ευχάριστη προσωπικότητα, δίπλωμα οδήγησης οχήματος, προϋπηρεσία στο χώρο. Προσφέρονται: ανταγωνιστικό πακέτο αποδοχών (μισθός - προμήθεια - bonus), προοπτικές εξέλιξης, εξαιρετικό περιβάλλον εργασίας. Πληρ. Στ. Καζούλη 82, τηλ. (22410)22490 ΧΑΖ252

διαφορα

Λόγω έκτακτης μετακόμισης **ΠΩΛΟΥΝΤΑΙ ΕΙΔΗ** νοικοκυριού έπιπλα, ηλεκτρικά, λοιπά αντικείμενα σε πολύ καλή κατάσταση και πολύ φτηνά. Πληρ. τηλ. 6937089786 ΑΔ59694

ΠΩΛΟΥΝΤΑΙ λόγω αναχώρησης έπιπλα τετραμελούς νοικοκυριού, ηλεκτρικές συσκευές, μπεμπέ κρεβατάκια και αλλαξιέρα. Πληρ. τηλ. 6942897609 ΑΔ59674

ΠΩΛΕΙΤΑΙ οικοσυσκευή λόγω αναχώρησης. Πληρ. τηλ. 2241027992, 6936710265 ΑΔ59666

ΠΩΛΕΙΤΑΙ ταχύπλοο σκάφος DRACO FIESTA 5,50 μέτρα μηχανή 90 HP TOHATSU άριστο τρέιλερ, κεντρική κονσόλα, πολλά εξτρά POWER TRIM ιδανικό για ψάρεμα και ταξίδια. Πληρ. τηλ. 6946657077 ΑΔ59656

ΖΗΤΩ ΝΑ ΑΓΟΡΑΣΩ αγρό μη άρτιο, μη οικοδομήσιμο (εκτός σχεδίου) μέχρι 2 στρ. Περιοχές: Κρεμαστή, Παστίδα, Μαριτσά, Παραδείσι. Πληρ. τηλ. 2241037194, 2241095759 ΑΔ59641

ΕΥΚΑΙΡΙΑ ΛΟΓΩ ΔΙΑΛΥΣΗΣ ΠΩΛΟΥΝΤΑΙ ΥΦΑΣΜΑΤΑ ΕΠΙΠΛΩΣΕΩΣ ΚΑΙ ΚΟΥΡΤΙΝΩΝ ΣΕ ΑΠΙΣΤΕΥΤΕΣ ΧΑΜΗΛΕΣ ΤΙΜΕΣ. ΜΟΝΟ ΜΕ ΣΥΝΟΛΙΚΗ ΑΓΟΡΑ. ΑΘΗΝΑΓΟΡΑ 47. ΠΛΗΡ. ΤΗΛ. 2241033731 ΠΔ59497

ΜΗΧΑΝΗ εξωλέμβρια Johnson 25 ίππων 2χρονη σε τιμή ευκαιρίας 600 ευρώ. Πληρ. τηλ. 2241032513ΑΔ59618

ΠΩΛΟΥΝΤΑΙ χόρτα για τροφή ζώων. Πληρ. τηλ. 2244044614, 2244044338 ΑΔ59615

ΠΛΥΝΤΗΡΙΟ τύπου CANDY καινουργές. Πληρ. τηλ. 2241023804 ΑΔ59605

ΠΩΛΕΙΤΑΙ α) σαλόνι (3θέσιος, 2θέσιος, πολυθρόνα), β) έπιπλο TV, γ) σιφονιέρα, δ) θερμοπομπός. Τιμές ευκαιρίας. Πληρ. τηλ. 2241026551 απογ. ώρες ΑΔ59567

ΦΟΥΣΚΩΤΟ ΣΚΑΦΟΣ (ΟΣΤΡΙΑ) με καρίνα 4,80 μ. 75 HP MERCURY. Πληρ. τηλ. 2241022810 ΑΔ59335

ΠΩΛΟΥΝΤΑΙ ΕΠΑΓΓΕΛΜΑΤΙΚΑ ΨΥ-

ΑΝΑΚΟΙΝΩΣΗ
ΜΑΘΗΜΑΤΑ
*** Computer ***
BOGRAM COMPUTER PM
ΕΓΓΡΑΦΕΣ
** ΤΩΡΑ **
Τμήματα για:
Παιδιά - Ενήλικες
Αρχάριους - Μαθητές
Επαγγελματίες
Ανεύρεση Εργασίας
Διδάσκει πτυχιούχος Πανεπιστημίου Αμερικής
ΜΑΝΩΛΗΣ Ι. ΣΟΦΙΛΛΑΣ
Κοδριγκτώνος 91
Τηλ. (22410) 31761
ΠΙΣΤΟΠΟΙΗΤΙΚΟ ΓΝΩΣΕΩΝ
ECDL
ΕΠΙΣΗΜΟ ΕΞΕΤΑΣΤΙΚΟ ΚΕΝΤΡΟ ΤΗΣ ECDL HELLAS

ΓΕΙΑ - ΒΙΤΡΙΝΕΣ 2 ΜΕΤΡΑ ΚΑΙ 2,5 ΜΕΤΡΑ ΣΕ ΑΡΙΣΤΗ ΚΑΤΑΣΤΑΣΗ. ΠΛΗΡ. ΤΗΛ. 2241034490, 13.00-16.00 ΧΠΔ221

ΠΩΛΕΙΤΑΙ ΣΑΛΟΝΙ 3ΘΕΣΙΟΣ-2ΘΕΣΙΟΣ ΠΟΛΥΘΡΟΝΑ, ΝΕΟΚΛΑΣΙΚΟΥ ΣΤΥΛ, ΣΕ ΑΡΙΣΤΗ ΚΑΤΑΣΤΑΣΗ. ΠΛΗΡ. ΤΗΛ. 2241063425 ΧΠΔ2511

πωλησεις αυτοκινητων & μοτοσικλετων

SEAT IBIZA 1000 CC ΑΣΗΜΙ ΜΕΤΑΛΛΙΚΟ 1997, 70.000 ΧΛΜ. ΚΑΤΑΣΤΑΣΗ ΑΡΙΣΤΗ, ΤΙΜΗ ΕΥΚΑΙΡΙΑΣ, ΡΑΔΙΟ CD ΚΑΙ ΗΧΟΣΥΣΤΗΜΑ. ΠΛΗΡ. ΤΗΛ. 6944145622 ΠΑ59752

APRILIA PEGASO 650 cc φουλ εξτρά 3700 ευρώ. Πληρ. τηλ. 6945949882 και 2241060060 AA59701

ΕΚΠΑΙΔΕΥΣΗ ΣΤΟΥΣ ΥΠΟΛΟΓΙΣΤΕΣ
@
Anosis
Computer Learning
ECDL
Ευρωπαϊκό Δίπλωμα Κατάρτισης Η/Υ
ΤΜΗΜΑΤΑ ΕΝΗΛΙΚΩΝ
► Ταχύρυθμα σεμινάρια 6 εβδομάδων επιπέδου ECDL Start
► Τρίμηνοι κύκλοι σπουδών για απόκτηση του Διπλώματος ECDL
► Επιδοτούμενα σεμινάρια επιχειρήσεων
Windows, Word, Excel, Powerpoint, Access, Internet, Frontpage, CorelDraw, κτλ
ΣΤ.ΚΩΤΣΙΑΔΗ 52 ΤΗΛ.78924
Υπεύθυνος Σπουδών
ΚΩΣΤΑΣ ΧΑΤΖΗΔΑΚΗΣ

ΜΗΧΑΝΗ BMW GS 1150 cc μοντέλο 2002. Πληρ. τηλ. 6937199233 AA59698

ΑΥΤΟΚΙΝΗΤΟ μάρκας Fiat Multipla 1600 cc, μοντέλο 1999 με 45.000 χλμ. με στάνταρ εξοπλισμό και σε άριστη κατάσταση. Τιμή ευκαιρίας. Πληρ. τηλ. 6974643679 AA59690

AVENSIS TOYOTA 1600 κυβ. χρώματος μπλε - μοντέλο 1/1/1999 με 87.000 χλμ. άριστη κατάσταση - δερμάτινο σαλόνι -αισθητήρας παρκαρίσματος. Πληρ. τηλ. 6936783577 AA59687

ΑΥΤΟΚΙΝΗΤΟ τύπου Jeep αυτόματο, Musso Sangyond Daewoo 3.2 cc, μοντέλο 98 και βάρκα με τρέιλερ. Πληρ. τηλ. 2241060323, 6944846101 AA59686

ΜΗΧΑΝΗ τύπου KTM LCA 640 cc SM - μοντέλο 2002 με 7000 χιλιόμετρα σε άριστη κατάσταση. Τιμή 6000 ευρώ. Πληρ. τηλ. 6944634201 AA59676

ΠΩΛΕΙΤΑΙ FIAT PUNTO SPORTING 1250 cc μοντέλο 2001, χρώματος ασημί με ζαντολάστιχα, spoiler, αεροτομές, air condition και ραδιοκασετόφωνο. Τιμή 8.700 μετρητοίς. Πληρ. τηλ. 6947903099 AA59668

ΦΟΡΤΗΓΑΚΙ δημόσιας χρήσεως 3 τόνων μεικτό βάρος σε άριστη κατάσταση. Πληρ. τηλ. 6946913513 AA59633

ΠΩΛΟΥΝΤΑΙ δύο αυτοκίνητα α) ένα επιβατηγό FORD ESCORT 1400 cc μοντέλο '93 σε καλή κατάσταση με ζαντολάστιχα και ηλεκτρικά παράθυρα. Τιμή 2400 ευρώ, β) φορτηγάκι MAZDA Diesel 2200 cc κατάλληλο για εργολάβους, γεωργούς χωρίς πινακίδες σε άριστη κατάσταση. Τιμή 1300 ευρώ. Πληρ. τηλ. 2241026331, 2241060412, 6944991108 κ. Σωτήρη. AA59561

MERCEDES 2228 6X2 με μουσαμά και υδραυλική πόρτα περασμένη από ΚΤΕΟ. Πληρ. ώρες 09.00-13.00 και 17.00-21.00 τηλ. 2241086600 κος Κυριάκος AA59541

ΠΩΛΟΥΝΤΑΙ ΜΕΤΑΧΕΙΡΙΣΜΕΝΑ ΦΟΡΤΗΓΑ ΑΥΤΟΚΙΝΗΤΑ ΕΙΣΑΓΩΓΗΣ ΟΛΩΝ ΤΩΝ ΤΥΠΩΝ, ΓΙΑ ΑΓΡΟΤΙΚΗ ΚΑΙ ΕΠΑΓΓΕΛΜΑΤΙΚΗ ΧΡΗΣΗ, ΚΑΘΩΣ ΕΠΙΣΗΣ ΚΑΙ Ι.Χ. ΕΠΙΒΑΤΙΚΑ. ΕΤΟΙΜΟΠΑΡΑΔΟΤΑ Ή ΚΑΤΟΠΙΝ ΠΑΡΑΓΓΕΛΙΑΣ. ΜΕ ΤΙΜΕΣ ΓΕΡΜΑΝΙΑΣ. ΠΑΡΕΧΟΥΜΕ ΓΡΑΠΤΗ ΕΓΓΥΗΣΗ ΕΝΟΣ ΧΡΟΝΟΥ. ΕΙΣΑΓΩΓΕΙΣ ΜΕΤΑΧΕΙΡΙΣΜΕΝΩΝ ΑΥΤΟΚΙΝΗΤΩΝ: Δ. ΜΠΟΥΝΤΟΥΡΗΣ-Ε. ΠΑΠΑΠΟΣΤΟΛΟΥ Ο.Ε. ΕΚΘΕΣΗ: ΕΘΝΙΚΗ ΟΔΟΣ ΛΑΡΙΣΑΣ-ΙΩΑΝΝΙΝΩΝ, ΤΡΙΚΑΛΑ ΘΕΣΣΑΛΙΑΣ, ΤΗΛΕΦΩΝΑ: 24310-74709, 24310-27008, ΚΙΝ.: 6974456200-6977395269 ΧΠΑ14110

WRANGLER αυτόματο, 4.000 κυβικά, φουλ έξτρα σκληρή οροφή με έξτρα καλοκαιρινό εξοπλισμό σε εξαιρετική κατάσταση 50000 χλμ. 26.000 ευρώ. Πληρ. τηλ. 6944617050 ΧΑΕ016

ΦΟΡΤΗΓΟ MERCEDES ΑΝΑΤΡΕΠΟΜΕΝΟ ΤΥΠΟΣ 1619 ΜΕΤΡΗΤΟΙΣ. ΠΛΗΡ. ΤΗΛ. 6942408464 ΧΠΑ171

μαθηματα

ΑΓΓΛΙΚΑ. Καθηγήτρια Αγγλικών, απόφοιτος Αγγλικού Πανεπιστημίου με MASTER, παραδίδει ιδιαίτερη μαθήματα σε μαθητές όλων των επιπέδων. Προετοιμασία για τις εξετάσεις Cambridge/Michigan. Τμήματα μονομελή - τριμελή. Τιμές λογικές. Πληρ. τηλ. 2241022886 AM59680

ΑΓΓΛΙΚΑ - ιδιαίτερα μαθήματα (σπίτι σας) για όλα τα επίπεδα και ηλικίες, αρχάριοι, προχωρημένοι, προετοιμασία εξετάσεων. Πληρ. τηλ. 2241029100, 6937429518 AM59574

ΕΚΜΕΤΑΛΛΕΥΤΕΙΤΕ με τον καλύτερο τρόπο τις διακοπές του καλοκαιριού. Δώστε στα παιδιά σας τη δυνατότητα να μάθουν να χειρίζονται με τον καλύτερο τρόπο τηννεοελληνική γλώσσα. **Ιδιαίτερα μαθήματα Εκθεσης - νεοελληνικής γλώσσας.** Τα παιδιά μπορούν να μάθουν σωστά να αναλύουν κάθε θέμα να αναπτύσσουν τις ιδέες τους και να τεκμηριώνουν με τον καλύτερο τρόπο ότι και να τους ζητηθεί. Ιδιαίτερα μαθήματα Εκθεσης - Νεοελληνικής γλώσσας. Πληρ. τηλ. 6947665924 AM59380

ΚΑΘΗΓΗΤΡΙΑ ΑΓΓΛΙΚΩΝ με 20ετή πείρα με μητρική γλώσσα την Αγγλική με άριστη προφορά, παραδίδει εντατικά καλοκαιρινά μαθήματα σε μεμονωμένους ή σε μικρά γκρουπ (4 ατόμων) ή σε ενήλικες ή στα παιδιά της πρώτης δημοτικού, με εξασφαλισμένη επιτυχία εξετάσεων (LOWER) FIRST CERTIFICATE, PROFICIENCY MICHIGAN και το ΚΡΑΤΙΚΟ ΠΙΣΤΟΠΟΙΗΤΙΚΟ ΓΛΩΣΣΟΜΑΘΕΙΑΣ. Οργανωμένη και άρτια διδακτική ύλη - προβολές VIDEO, υπολογιστή και κασέτα, συστηματική ενημέρωση γονέων, υπεύθυνη εργασία και τιμές λογικές. Πληρ. τηλ. 2241075959 κιν. 6972912196 AM59583

ΑΓΓΛΙΚΑ - ΙΤΑΛΙΚΑ - ΙΣΠΑΝΙΚΑ. Καθηγητής αριστούχος απόφοιτος (MASTER) Schiller International University. Παραδίδει μαθήματα **κατ' οίκον** σε αρχάριους, προχωρημένους ξενοδοχουπαλλήλους. Εξασφαλισμένη επιτυχία εξετάσεων FIRST CERTIFICATE, ECCE, CAMBRIDGE και MICHIGAN PROFICIENCY, EDEXCEL, TOEIC, TOEFL καθώς και Κρατικών πιστοποιητικών γλωσσομάθειας. Προετοιμασία εξετάσεων INICIAL,INTERMEDIO SUPERIOR Ισπανικής, CELI 1, 2, 3, 4, 5 Ιταλικής όπως και εισαγωγής σε Πανεπιστήμια εξωτερικού. Τιμές λογικές. Μεταφράσεις δεκτές. Πληρ. τηλ. 2241025133 AM59457

I'm a Greek teacher and also speak perfectly english. I can teach the greek language (grammar, pronunciation) to foreigners. Inf. tel. 6936206216 AM59597

προσφορες εργασιας

ΚΟΠΕΛΑ σοβαρή από τη Γερμανία ζητά εργασία. Πληρ. τηλ. 2241052415 AP59699

ΖΗΤΑΩ ΕΡΓΑΣΙΑ για απογευματινές ώρες (σ.σ. μετά τις 15.00 έως και τις 12.00 το βράδυ) ως: Ηλεκτροκολλητής, βοηθός πλακατζή, κηπουρός, μεταφορέας και διανομέας για εστιατόριο. Πληρ. τηλ. 2241064953AP59691

ΓΡΑΜΜΑΤΕΑΣ με προϋπηρεσία, χρήση Η/Υ **ζητεί** πρωινή εργασία. Πληρ. τηλ. 6937687704 AP59539

ΣΧΟΛΗ ΟΔΗΓΩΝ
ΚΟΥΣΗ ΠΑΝΤΕΛΗ
● ΔΙΠΛΩΜΑΤΑ
● ΕΡΑΣΙΤΕΧΝΙΚΑ
● ΕΠΑΓΓΕΛΜΑΤΙΚΑ
● ΜΟΤΟΣΙΚΛΕΤΑΣ
● ΜΑΘΗΜΑΤΑ ΘΕΩΡΗΤΙΚΗΣ ΔΙΔΑΣΚΑΛΙΑΣ
-Επεκτάσεις όλων των κατηγοριών
-Αναθεωρήσεις ληγμένων αδειών
-Μετατροπές ξένων αδειών σε ελληνικές
Οδός Βαλαωρίτου 9
(έναντι HOTEL SEMIRAMIS ΠΙΣΩ ΑΠΟ ΤΟ ΠΑΛΑΙΟ ΝΟΣΟΚΟΜΕΙΟ
e-mail: kousisp@acn.gr
ΕΚΠΑΙΔΕΥΤΙΚΟ ΑΥΤΟΚΙΝΗΤΟ:
TOYOTA YARIS 1300 cc
AIR CONDITIONED
(ΠΡΟΣΟΧΗ): ΜΑΘΗΜΑΤΑ
α. Μοτοσικλέτας μεγάλου κυβισμού από 125 cc έως ανεξαρτήτου
6. Μοτ/τας έως 125 cc
γ. Μοτοποδηλάτου 50 cc
Διαθέτουμε επίσης κι αυτόματες μοτοσικλέτες 125 cc
Πληρ. τηλ. (22410)73820-94777, fax: (22410)29157
ΚΑΙ ΑΝΑ ΠΑΣΑ ΣΤΙΓΜΗ ΣΤΑ ΚΙΝΗΤΑ τηλ. 6944/511313-6944/203343
Στην κατηγορία ανεξαρτήτου κυβισμού η εκπαίδευση γίνεται με μοτοσικλέτα 500 cc
Παραλαβή των μαθητών μας και από τις οικίες τους
"Η σωστή και μεθοδική εκπαίδευση στα σύγχρονα οχήματά μας, βάζει γερά θεμέλια για τη δημιουργία ενός καλού νέου οδηγού"
ΠΡΟΣΟΧΗ
Στη σχολή μας παραδίδονται και μαθήματα θεωρητικής διδασκαλίας
ΠΜ59352

ΠΩΛΕΙΤΑΙ
σκάφος SEARAY τύπος SORENTO 24 πόδια με μηχανή MARCRUISER 5,7LX 260 HP μόνο με 300 ώρες λειτουργίας, ποδάρι BRAVO ONE και ανοξείδωτη προπέλα. Αριστη κατάσταση - Ελεγχος δεκτός - Τιμή ευκαιρία.
Πληρ. τηλ. 6944386929

ΠΩΛΟΥΝΤΑΙ
ωραία **έπιπλα σαλονιού** (καναπές, πολυθρόνα, τραπέζι, καθρέπτης με τραπεζάκι, γραφείο),
έπιπλα κρεβατοκάμαρας (κρεβάτι, σιφονιέρα)
ηλεκτρικά είδη (κουζίνα, πλυντήριο, ψυγείο, φωτιστικά)
σε πολύ καλή κατάσταση και πολύ καλή τιμή.
Πληρ. τηλ.. 2241034454

ΕΥΚΑΙΡΙΑ. ΠΩΛΕΙΤΑΙ
σκάφος καμπινάτο SEA MASTER μήκους 6,60 m, μηχανή έσω- έξω OMC 205 HP 6V σε άριστη κατάσταση, ποδάρι OMC COBRA υδραυλικό, FULL EXTRA: βυθόμετρο, VHF, πλήρες όργανο, υδραυλικά φλαπς, στερεοφωνικό, 2 INOX ντεπόζιτα, τέντα, τρέιλερ, 2 προπέλες, αυτοκινούμενο προβολέα.
Από 9 π.μ. έως 2 μ.μ. τηλ. 2241067214

ΕΥΚΑΙΡΙΑ. ΠΩΛΕΙΤΑΙ
φουσκωτό σκάφος 7,10 με μηχανή έσω - έξω OMC COBRA 8V FULL INJECTION 225 HP, σε άριστη κατάσταση, ποδάρι OMC COBRA υδραυλικό, δύο INOX ντεπόζιτα με μεγάλη αυτονομία, τρέιλερ γαλβανιζέ HERCULES δυάξονο.
Από 9 π.μ. έως 2 μ.μ. τηλ. 2241032015, 2241067005

Από φροντιστήριο Μέσης Εκπαίδευσης
ΜΕΘΟΔΙΚΟ στην Κρεμαστή
ΖΗΤΟΥΝΤΑΙ
για συνεργασία **Μαθηματικοί, Φυσικοί, Χημικοί, Φιλόλογοι, Βιολόγοι, Οικονομολόγοι**
Πληρ. τηλ. 2241090233, 6976886822, 6948509039

ΧΡΥΣΟΥΛΑ ΧΑΠΙΠΗ - ΜΑΤΣΗ
Αρχιτέκτων Μηχανικός
BA (Hons) University of Plymouth
MA in Built Resource Studies
MSc in Energy Efficient Building
Oxford Brookes University
Αρχιτεκτονικές Μελέτες
Προτάσεις Εξοικονόμησης Ενέργειας
Βιοκλιματική Αρχιτεκτονική
ΟΔΥΣΣΕΑ ΕΛΥΤΗ 21, ΑΣΓΟΥΡΟΥ, ΡΟΔΟΣ
Τηλ./Fax: 2241067613 κιν. 6948272073
e-mail: chapi@otenet.gr

ECDL

ΤΟ ΕΞΕΤΑΣΤΙΚΟ ΚΕΝΤΡΟ ΠΙΣΤΟΠΟΙΗΣΗΣ ΚΑΙ ΕΚΜΑΘΗΣΗΣ ΥΠΟΛΟΓΙΣΤΩΝ Computer & Art Studies (C.A.S.)

Προσφέρει

Ταχύρυθμα τμήματα εκμάθησης & Πιστοποίησης των 7 ενοτήτων του ECDL
✓ Με το πιο επαναστατικό σύστημα εκμάθησης μέσα σε 7 εβδομάδες
✓ Με σύγχρονα προγράμματα λογισμικού (Windows XP, OFFICE XP)
✓ Με έμπειρο διδακτικό προσωπικό
✓ Γρήγορη και εγγυημένη επιτυχία

Χορηγεί

Ευρωπαϊκό δίπλωμα σπουδών στους Η/Υ
Ολιγομελή τμήματα για μαθητές Δημοτικού, Γυμνασίου, Λυκείου
Ειδικά τμήματα για ενήλικες και εργαζόμενους.

Πληροφορίες
Θεσσαλονίκης 18-ΡΟΔΟΣ (ΠΕΡΙΟΧΗ ΜΗ.ΔΙΑ)
τηλ.: 22410-60554,
E-MAIL:cas@otenet.gr

Εκπαίδευση Ναυαγοσώστη
Επόπτη ασφαλείας

ΝΑΥΑΓΟΣΩΣΤΙΚΗ ΑΚΑΔΗΜΙΑ ΔΩΔΕΚΑΝΗΣΟΥ

Ο πρώτος φορέας ναυαγοσωστικής στη Δωδεκάνησο

✓ *Τμήματα παιδικά, ενηλίκων και εργαζομένων (ατομικά ή ομαδικά)*
✓ *Επιδοτούμενα σεμινάρια*

Πρόσθετες υπηρεσίες:
✓ Οργάνωση λουτρικών εγκαταστάσεων
✓ Προμήθεια ναυαγοσωστικού εξοπλισμού

• **Διάρκεια μαθημάτων** 4 εβδομάδες. Ταχύρυθμα σεμινάρια, ολιγομελή τμήματα, ανάλογα με τις ανάγκες των εκπαιδευομένων

Εγγραφές καθημερινά!!

Υπεύθυνοι προγραμμάτων:
Τσαβαρής Ν. • Καριοφυλλάκης Β.
Εμπ. Κέντρο Κρανίδη, Φαληράκι
Τηλ.: 2241086780,
fax: 2241069333
ΠΜ59319

προσφ. εργασιας

συνέχεια από την προηγούμενη

ΚΥΡΙΑ διπλωματούχος μασέρ κάνει θεραπευτικό, κλασικό, χαλαρωτικό, αθλητικό, αισθητικό μασάζ με αρωματοθεραπεία, reiky, siatsu και μασάζ αδυνατίσματος. Πληρ. τηλ. 2241020833, 6932501924, 6976457598 ΑΡ59556

ΚΥΡΙΑ διπλωματούχος μασέρ αναλαμβάνει σε χώρο σας ή στο δικό της μασάζ, χαλάρωση, ελαφρύ θεραπευτικό, αρωματοθεραπεία και με βότανα κατάλληλο και για ηλικιωμένους. Επίσης αναλαμβάνει και πεντικιούρ. Πληρ. τηλ. 6939183318 ΑΡ58971

ΕΛΑΙΟΧΡΩΜΑΤΙΣΤΗΣ αναλαμβάνει πάσης φύσεως εργασίες (βαψήματα-μερεμέτια κ.λπ.) σε πολύ καλές τιμές. Πληρ. τηλ. 6945243884 κ. Νεκτάριο ΑΡ59439

γνωριμιες

ΤΡΑΒΕΣΤΙ 23 ετών ζητά γνωριμίες με σοβαρά άτομα. Μίνα. Πληρ. τηλ. 6947358507 ΑΓ59438

ΑΥΤΑΡΧΙΚΗ ΚΥΡΙΑ **ΖΗΤΑΕΙ ΓΝΩΡΙΜΙΑ** με κύριο χαμηλών τόνων. Πληρ. τηλ. 6997190495 ΑΓ59403

ΝΕΑΡΗ ΞΕΝΑΓΟΣ με νυχτερινές ανησυχίες, επιθυμεί κουβέντα και συνομιλία, και ό,τι προκύψει. Πάρε στο 9011314493 ΑΓ58729

Εμφανίσιμη κυρία **ΖΗΤΑΕΙ ΠΑΡΕΑ** με σοβαρό κύριο. Πληρ. τηλ. 6939323821 ΑΓ59635

ΣΧΟΛΗ ΟΔΗΓΩΝ
ΠΟΡΤΣΕΛΛΗΣ ΣΤΕΦΑΝΟΣ
Διπλ. εκπαιδευτής υποψηφίων οδηγών μέλος της Ε.Σ.Ο.Ρ. Ο.Ε.



• Διπλώματα αυτοκινήτου, μοτοσικλέτας,φορτηγού, λεωφορείου, νταλίκας
• Αναθεωρήσεις ληγμένων αδειών
• Θεωρητικά μαθήματα ΚΟΚ και Μηχανολογίας
• Μετατροπές ξένων διπλωμάτων σε ελληνικά
• Διπλώματα αυτόματου αυτοκινήτου

ΕΘΝΙΚΗΣ ΑΝΤΙΣΤΑΣΗΣ 73 (ΠΡΩΗΝ ΑΝΝΗΣ ΜΑΡΙΑΣ)
ΤΗΛ. 2241034497, 6945463635

ΚΥΝΟΤΡΟΦΕΙΟ "ΜΙΡΤΣΕΒ"



ΞΕΝΩΝΑΣ με αγάπη και φροντίδα σε ειδικά διαμορφωμένο χώρο **ΕΚΠΑΙΔΕΥΣΗ** - υπακοή άρνηση τροφής, φύλακας, σωματοφύλακας, διορθώσεις κ.λπ. **ΚΑΘΑΡΟΑΙΜΑ ΚΟΥΤΑΒΙΑ** - από το εξωτερικό με χαρτιά FSI όλες οι ράτσες **ΖΕΥΓΑΡΩΜΑΤΑ ΝΟΣΗΛΙΑ ΔΙΑΦΟΡΕΣ ΠΕΡΙΠΟΙΗΣΕΙΣ** (μπάνιο, κουρέματα κ.λπ.)

ΚΑΙ ΤΩΡΑ ΔΙΑΘΕΣΙΜΑ ΚΟΥΤΑΒΙΑ ΓΕΡΜΑΝΙΚΟ ΠΟΙΜΕΝΙΚΟ

Υπεύθυνος Μίρτσεβ Νίκος
Πληρ. τηλ. 6942404250

κρικος αυτοκίνητα

ΚΑΙΝΟΥΡΓΙΑ
TOYOTA-MAZDA-CITROEN
SKODA-CHRYSLER-AUDI
VOLKS WAGEN-NISSAN-FORD
ΜΕΤΑΧΕΙΡΙΣΜΕΝΑ

*Αν θέλετε ένα αυτοκίνητο ελαφρά μεταχειρισμένο από ΓΕΡΜΑΝΙΑ επιβατικό ή φορτηγό... Μπορούμε να σας το φέρουμε **χωρίς καμία προκαταβολή** και αν πληροί τα συμφωνηθέντα, το πληρώνετε και το παίρνετε!*

1. OPEL CORSA
μοντ. 2002, 1.100 cc, αερόσακος οδηγού, υδραυλικό τιμόνι, ABS, A/C, ηχοσύστημα

2. HYUNDAI ATOS
μοντ. 2001, 1.000 cc, ηλεκτρ. παράθυρα εμπρός, υδραυλικό τιμόνι, A/C, ηχοσύστημα

3. MITSUBISHI L 200 TD 4X4 double Cab
μοντέλο 2000. Αερόσακος οδηγού- συνοδηγού, κεντρικό κλείδωμα, ηλεκτρ. παράθ. εμπρός - πίσω, A/C, ξύλινο ταμπλώ, ηχοσύστημα (εισαγ.)

4. TOYOTA HI Ace 2,5 TN
μοντ. 1999 (εισαγ.)

5. HUNDAI ACCENT
μοντ. 2001, λευκό, 1.300c.c. A/B οδηγού, R/C, ηλ. παράθυρα εμπρός και πίσω

6. TOYOTA HIACE
2,5 TD μοντ. 1999, υπερυψωμένο, αερόσακος οδηγού-συνοδηγού, R/C (εισαγ.)

7. NISSAN NAVARA
2,5 cc, μοντ. 1998, διπλακάμπινο, συναγερμός, R/C, αερόσακος οδηγού (εισαγ.)

8. TOYOTA COROLLA ασημί
1,4 cc, μοντ. 2002, υδρ. τιμόνι, ηλεκτ. παράθυρα εμπρός, κεντρικό κλείδωμα, R/C, ABS

9. RENAULT SCENIC
1,6 cc, μοντ. 1998, υδραυλικό τιμόνι, κεντρικό κλείδωμα, ηλεκτρ. παράθυρα εμπρός, A/C, ηλεκτρ. καρθέπτες, αερόσακοι οδηγού, P/K

10. FIAT MAREA,
1.600 cc, μοντ. 1997, χρυσαφί, P/S, ηλεκτρικά παράθυρα, ηλεκτρικοί καθρέπτες, A/C, R/C, αερόσακος οδηγού, κεντρικό κλείδωμα, ζάντες αλουμινίου

11. CITROCEN SAXO 1.100
μοντ. 1999, μπλε, racing, A/C, R/C

12. CITROEN SAXO
1.100 cc, μοντ. 2000, λευκό, κεντρικό κλείδωμα, ηλεκτρικά παράθυρα εμπρός, P/S, A/C, R/C, αερόσακος οδηγού

13. SUZUKI JIMNY 1.300 c.c.
μοντ. 2001, λευκό, cabrio, A/B οδηγού-συνοδηγού, ηλεκτρικά παράθυρα

14. HYUNDAI ACCENT
Χρυσαφί, 1.300 c.c., μοντ. 2000, ηλ. κλειδαριές, ηλ. παράθυρα εμπρός/πίσω, υδραυλικό τιμόνι, A/C, ηλ. κλειδαριές, αερόσακος οδηγού, ηλ. κεραία.

15. SKODA FABIA
Μπλε, 1.400 c.c., μοντ. 2001. ηλ. παράθυρα εμπρός, υδραυλικό τιμόνι, κεντρ. κλείδωμα, αερόσακος οδηγού, A/C, R/K.

16. TOYOTA COROLLA
Πράσινο, 1.400 c.c., μοντ. 2001, ηλ. παράθυρα εμπρός, υδραυλικό τιμόνι, κεντρ. κλείδωμα, A/C, P/K.

17. OPEL ASTRA SW TD
Λευκό, 1.700 cc, επαγγελματικό., diesel

18. SKODA REFLEX
1.400cc, μπλε, μον. 2002, ηλεκ. παράθ. εμπρός, κεντρικό κλείδωμα, A/C, R/C.

19. VW GOLF 1.400cc
Ασημί, μον.2000, αερόσακοι οδηγού, συν/γού, πλευρικοί, Υ/Τ, ηλεκτ. παράθ., κεντρικό κλείδωμα, A/C, ABS, ηχοσύστημα.

20. CITROEN SAXO
1.400 cc, ασημί, μον.2002, αερόσακος οδηγού, ηλεκ. παράθ., R/C.

22. CITROEN XSARA H/B
1.400 cc, μοντ. 2001, υδραυλικό τιμόνι, A/C, R/C, ηλεκτρ. κλειδαριές, ηλεκτρ. παράθυρα εμπρός, αερόσακοι οδηγού-συνοδηγού

23. TOYOTA COROLLA SDN
Ασημί, 1300 cc, μοντ. του 1997, Υδρ. τιμόνι, Ηλ. κλειδαριές, Ηλ. παράθυρα, εμπρός, ABS, A/C, P/K

Αγορές αυτοκινήτων απολύτου μετρητοίς

Δεχόμαστε το αυτοκίνητο σας προς πώληση

13ο χλμ ΡΟΔΟΥ - ΑΕΡΟΔΡΟΜΙΟΥ
(Απέναντι από την HERTZ)
Τηλ: 22410-82222 Fax: 22410-82521

0% ΠΡΟΚΑΤΑΒΟΛΗ ΕΩΣ 72 ΔΟΣΕΙΣ

AUTO ΕΠΙΛΟΓΕΣ
ΚΟΥΚΟΥΡΑΣ ΑΛΕΞΑΝΔΡΟΣ
ΛΕΩΦ. ΡΟΔΟΥ-ΛΙΝΔΟΥ 255 • ΤΗΛ. (22410)60910
www.autoepiloges.com

ΑΓΟΡΑ-ΠΩΛΗΣΗ-ΑΝΤΑΛΛΑΓΗ ΜΕΤΑΧΕΙΡΙΣΜΕΝΩΝ ΑΥΤΟΚΙΝΗΤΩΝ

1. MERCEDES E200 COMPRESSOR ELEGANCE, 163 HP, 2000 cc, μοντ. 2001, ασημί
- 8 αερόσακοι, ABS, ESP, klima, κεντρ. κλειδ., ηλ. παράθ., υδρ. τιμόνι, ζάντες αλουμινίου, εξώλινη επένδυση και ηχοσύστημα.

2. TOYOTA MR2, 1800cc, μοντ. 2003, 6.500 χλμ. γκρι
- αερόσακοι, ABS, ESP, klima, κεντρ. κλειδ. ηλ. παράθ., υδρ. τιμόνι, ζάντες αλουμινίου και ηχοσύστημα

3. HYUNDAI COUPE, 1600 cc, μοντ. 2002, ασημί
- αερόσακος οδηγού- συνοδηγού, air condition, κεντρ. κλειδ., ηλ. παράθ., υδρ. τιμόνι, ζάντες αλουμινίου, προβ. ομίχλης και ηχοσύστημα

4. AUDI A4, 1600 μοντ. 2000, μπλε
- 4 αερόσακοι, klima, κεντρ. κλειδ., ηλ. παράθ., υδρ. τιμόνι, ζάντες αλουμινίου, προβ. ομίχλης και ηχοσύστημα

5. SUZUKI JIMNY 1300 cc, HARD TOP μοντ. 2000, ασημί
- αερσ. οδηγού, ABS, air condition, κεντρ. κλειδ., ηλ. παράθ., υδρ. τιμόνι, μπάρες, σκαλοπάτια, συναγερμός, ενισχυτής και ηχοσύστημα.

6. TOYOTA CELICA 1800 cc, μοντ. 1994, κόκκινο
- αερσ. οδηγού, ABS, air condition, κεντρ. κλειδ., ηλ. παράθ., υδρ. τιμόνι, ηλ. καθρέπτες και ηχοσύστημα.

7. TOYOTA COROLLA L/B 1400 cc, μοντ. 2000, ασημί
- αερόσακοι, air condition, ABS, κεντρ. κλειδ., ηλ. παράθ., υδρ. τιμόνι, ζάντες αλουμινίου και ηχοσύστημα

8. BMW 316 1600 c.c., μοντ. 1994, άσπρο
- αερσ. οδηγού, κεντρ. κλειδ., ηλ. παράθ., υδρ. τιμόνι, ζάντες αλουμινίου και ηχοσύστημα

9. FIAT BRAVO 1250 cc, μοντ. 2001, μπλε
- κεντρ. κλειδ., ηλ. παράθ., υδρ. τιμόνι, αερόσακοι, air condition και ηχοσύστημα

10. PEUGEOT 206 1600 cc, 2000, ασημί
- κεντρ. κλειδ., ηλ. παράθ, υδρ. τιμ. αερόσακος οδηγού, air condition, ηλ. ηλιοροφή και ηχοσύστημα

11. PEUGEOT 206 1100 cc, 2001, μπλε
- αερόσακος οδηγού, air condition και ηχοσύστημα

12. VW GOLF VR6 2800c.c., 194 HP, μοντ. 1992, μπλε
- κεντρ. κλειδ., ηλ. παράθ., υδρ. τιμόνι, air condition, ζάντες αλουμινίου BBS και ηχοσύστημα

13. OPEL ASTRA 1400 cc, μοντ. 1999, ασημί
- κεντρ. κλειδ., ηλ. παράθ., υδρ. τιμόνι, air condition, αερόσακοι και ηχοσύστημα

14 OPEL CORSA 1000 cc, μοντ. 2002, μπλε
- αερόσακος οδηγού, κεντρ. κλειδ., ηλ. παράθ., υδρ. τιμόνι, air condition και ηχοσύστημα

15. SEAT IBIZA 1400 cc, μοντ. 1999, ασημί
- κεντρ. κλειδ., ηλ. παράθ., υδρ. τιμόνι, air condition και ηχοσύστημα

16. DAEWOO LANOS 1350 cc, μοντ. 2002, ανθρακί
- κεντρ. κλειδ., ηλ. παράθ. υδρ. τιμόνι, air condition και ηχοσύστημα

17. OPEL VECTRA 1600 cc, μοντ. 1996, μπλε
- κεντρ. κλειδ. ηλ. παράθ., υδρ. τιμόνι, αερόσακους, air condition και ηχοσύστημα

18. KIA SEPHIA II 1500 cc, μοντ. 2000, ασημί
- αερόσακος, κεντρ. κλειδ., ηλ. παράθ., υδρ. τιμόνι, air condition και ηχοσύστημα

19.SUZUKI SWIFT GTI, 1300 cc , μοντ. 1996, μπλε
- κεντρ. κλειδ., ηλ. παράθ., υδρ. τιμόνι και ηχοσύστημα

ΑΠΟ 0% ΠΡΟΚΑΤΑΒΟΛΗ ΕΩΣ 72 ΜΗΝΙΑΙΕΣ ΔΟΣΕΙΣ
ΜΕ ΤΑ ΧΑΜΗΛΟΤΕΡΑ ΕΠΙΤΟΚΙΑ ΤΗΣ ΑΓΟΡΑΣ

Audi

1. VW GOLF 1400 CC μοντ. 2000, 3ΘΥΡΟ, χρώμα ΜΑΥΡΟ
(ABS, υδρ.τιμόνι, 4 αερόσακοι, ηλ. παράθυρα, κεντρικό κλείδωμα, ηλεκ. καθρέπτες, **air condition,** ζάντες αλουμινίου, R/CD)

2. VW GOLF VARIANT - 1400 CC μοντ. 1996, 5ΘΥΡΟ, χρώμα ΜΠΛΕ
(υδρ. τιμόνι, R/C).

3. VW POLO - 1300 CC μοντ. 1995, ΧΡΩΜΑ ΛΕΥΚΟ 5ΘΥΡΟ

4. MAZDA 323-1400 CC μοντ. 2001, ΧΡΩΜΑ ΑΣΗΜΙ
(ABS, TC, υδρ. τιμόνι, 4 αερόσακοι, 2 ηλ. παράθυρα, κεντρικό κλείδωμα, ηλεκ. καθρέπτες, air condition, ηχοσύστημα, συναγερμός)

5. RENAULT CLIO - 1400 CC μοντ. 1996, ΧΡΩΜΑ ΜΠΛΕ, 5ΘΥΡΟ
(υδρ. τιμόνι, ηλ. παράθυρα, κεντρικό κλείδωμα, ηλεκ. air condition, ηχοσύστημα)

6. RENAULT CLIO - 1200 CC μοντ. 1995, ΧΡΩΜΑ ΜΠΛΕ, 5ΘΥΡΟ
(2 ηλ. παράθυρα, κεντρικό κλείδωμα, ζάντες αλουμινίου, R/CD).

7.PEUGEOT 307 -1400 CC μοντ. 2001, 5ΘΥΡΟ, χρώμα πράσινο
(ABS, υδρ. τιμόνι, ηλ. παράθυρα, κεντρικό κλείδωμα, ηλεκ. καθρέπτης, **air condition,** ηχοσύστημα)

8. PEUGEOT 405 -1600 CC μοντ. 1995, 4ΘΥΡΟ ΧΡΩΜΑ ΜΠΛΕ
(ABS, υδρ. τιμόνι, ηλ. παράθυρα, κεντρικό κλείδωμα, ηλεκ. καθρέπτες, **air condition,** ηχοσύστημα)

9. OPEL ASTRA - 1400 CC μοντ. 2000, ΧΡΩΜΑ ΜΠΛΕ
(υδρ. τιμόνι, 2 αερόσακοι, 2 ηλ. παράθυρα, κεντρικό κλείδωμα, air condition, ηχοσύστημα.)

10. FIAT MAREA 1400 CC μοντ. 1996 ΧΡΩΜΑ ΜΠΛΕ 4ΘΥΡΟ
(υδρ. τιμόνι, 2 ηλ. παράθυρα, κεντρικό κλείδωμα, R/C).

11. FIAT PUNTO 1250 CC ΑΥΤΟΜΑΤΟ μοντ. 2002, ΧΡΩΜΑ ΘΑΛΑΣΣΙ, 5ΘΥΡΟ
(υδρ. τιμόνι, 2 αερόσακοι, 2 ηλ. παράθυρα, κεντρ. κλείδωμα, **air condition,** ηχοσύστημα)

12. NISSAN MICRA -1000 CC μοντ. 1995, χρώμα ΜΠΛΕ
(ηχοσύστημα)

13. FIAT PUNTO 1250 CC 5ΘΥΡΟ ΧΡΩΜΑ ΒΥΣΣΙΝΙ
(2 ηλ. παράθυρο, κεντρικό κλείδωμα, ηχοσύστημα)

14. ROVER 416 GSI-1600 CC μοντ. 1992, 4ΘΥΡΟ χρώμα ΜΠΛΕ
(υδρ. τιμόνι, ηλ. παράθυρα, κεντρικό κλείδωμα, ηλιοροφή, **air condition,** ζάντες αλουμινίου, ηχοσύστημα)

15. TOYOTA YARIS 1300 CC μοντ. 1999, 3ΘΥΡΟ, χρώμα πράσινο
(υδρ. τιμόνι, ηλ. παράθυρα, κεντρικό κλείδωμα, **air condition,** ηχοσύστημα)

16. ALPHA ROMEO 155 - 1600 CC μοντ. 1996, χρώμα ΜΑΥΡΟ
(υδρ. τιμόνι, αερόσακος οδηγού, 2 ηλ. παράθυρα, κεντρικό κλείδωμα, **κλιματισμός,** ηχοσύστημα)

17. PEUGEOT PARTENER VAN -1200 CC μοντ. 1997, (επαγγελματικό ή αγροτικό)

CAR EXPERTS

ΞΕΝΑΚΗΣ ΑΥΤΟΚΙΝΗΤΑ ΑΕΒΕ
Εξουσιοδοτημένος Έμπορος Kosmocar A.E.
Πωλήσεις-Service-Ανταλλακτικά Λίνδου 238 τηλ. 2241061600

1 έτος γραπτή εγγύηση με δυνατότητα επέκτασης έως 3 έτη

0% ΠΡΟΚΑΤΑΒΟΛΗ ΕΩΣ 72 ΜΗΝΙΑΙΕΣ ΔΟΣΕΙΣ

ΠΛΥΝΤΗΡΙΟ ΧΑΛΙΩΝ
Cleaning Pro



πλένουμε & φυλάμε:
• ΧΑΛΙΑ - ΜΟΚΕΤΕΣ - ΦΛΟΚΑΤΕΣ
• ΠΑΠΛΩΜΑΤΑ - ΚΟΥΒΕΡΤΕΣ

☎ 22410.60585

email: abonis@otenet.gr

ΙΔΙΟΚΤΗΤΕΣ ΕΙΔΙΚΕΣ ΕΓΚΑΤΑΣΤΑΣΕΙΣ:
ΝΙΚΗΦ. ΒΡΕΤΤΑΚΟΥ - ΑΣΓΟΥΡΟΥ

ΤΑΠΗΤΟΚΑΘΑΡΙΣΤΗΡΙΟ
Ο ΔΡΑΚΟΣ
Αναλαμβάνουμε υπεύθυνα καθαρισμό και φύλαξη
χαλιά • μοκέτες • φλοκάτες
Ειδικός καθαρισμός μεταξωτών και χειροποίητων χαλιών
Επί τόπου καθαρισμοί
μοκετών • σαλονιών • πούλμαν
με 20ετή πείρα.
Πληρ. τηλ. 22410/26805,22410/51024, 697/4208020

ΚΗΠΟΠΕΡΙΦΡΑΚΤΙΚΗ ΔΩΔ/ΣΟΥ
- Κατασκευές κήπων,
- Περιφράξεις,
- Κατασκευές γηπέδων 5Χ5
- Περιφράξεις τύπου πάνελ
- Κατασκευές γηπέδων τέννις και μπάσκετ

ΚΗΠΟΠΕΡΙΦΡΑΚΤΙΚΗ ΔΩΔ/ΣΟΥ
ΤΑΜΠΑΚΑΚΗΣ - ΧΑΡΙΤΟΣ
Μιχ. Πετρίδη 32 • Τηλ.-φαξ. 2241027518, 6944806506

ΑΠΟΦΡΑΞΕΙΣ
ΔΩΔΕΚΑΝΗΣΙΑΚΕΣ ΑΠΟΦΡΑΞΕΙΣ

"ΚΟΛΟΣΣΟΣ"
ΑΠΟΦΡΑΞΕΙΣ ΚΑΘΑΡΙΣΜΟΙ ΑΠΟΧΕΤΕΥΣΕΩΝ & ΒΟΘΡΩΝ



Αναλαμβάνουμε πάσης φύσεως αποφράξεις οποιουδήποτε μήκους και πλάτους
Αναλαμβάνουμε καθαρισμούς αποχετευτικών αγωγών ΔΗΜΩΝ, ΞΕΝ/ΧΕΙΩΝ στρατιωτικών μονάδων ΣΠΙΤΙΩΝ, ΠΟΛΥΚΑΤΟΙΚΙΩΝ καθώς και καθαρισμούς βιολογικών μονάδων με μηχάνημα υψηλής πιέσεως σε όλη την Δωδ/σο

Κ. ΠΗΔΙΑΚΗΣ - Π. ΚΑΣΕΡΗΣ
Πληρ. τηλ. 2241047915-91881,
κιν. 6944/325234 και 6977/717048

ΥΔΡΑΥΛΙΚΟΣ
- ΕΠΙΣΚΕΥΕΣ
- ΣΥΝΤΗΡΗΣΕΙΣ
- ΞΕΒΟΥΛΩΜΑΤΑ
- ΥΔΡΑΥΛΙΚΕΣ ΕΓΚΑΤΑΣΤΑΣΕΙΣ

Κ. Γιώργος
Πληρ. τηλ.
2241061761,
6938011515
ΠΡ59642

ΣΧΟΛΗ ΧΕΙΡΙΣΤΩΝ ΤΑΧΥΠΛΟΩΝ ΣΚΑΦΩΝ
Π. ΚΟΥΣΗΣ
τ. εκπαιδευτής αμφιβίων καταδρομών των Λ.Ο.Κ.
Βαλαωρίτου 9, Ρόδος
(έναντι HOTEL ΚΥΠΡΙΩΤΗΣ, περιοχή Ψαρόπουλας)
Τηλ. 2241073820,
fax 2241029157
ΚΙΝ.: 6944511313,
6972271960
Θεωρητικά και πρακτικά μαθήματα στη σχολή μας και σε εκπαιδευτικό ταχύπλοο σκάφος για την απόκτηση άδειας χειριστού ταχυπλόων σκαφών
ΓΙΜ59651

ΑΠΟΦΡΑΞΕΙΣ-ΚΑΘΑΡΙΣΜΟΙ





ΑΠΟΦΡΑΞΕΙΣ
ΚΑΘΑΡΙΣΜΟΙ
ΣΥΝΤΗΡΗΣΕΙΣ
ΑΠΟΧΕΤΕΥΣΕΩΝ-
ΕΠΙΦΑΝΕΙΩΝ-
ΚΤΙΡΙΩΝ-
ΠΛΟΙΩΝ-
ΒΙΟΛΟΓΙΚΩΝ
Αναλαμβάνουμε ξενοδοχεία, Δήμους, πολ/κίες κ.λπ. Αντληση πετρελαιοειδών από πλοία καθώς και λιποσυλλεκτών και βιολογικών. ΜΕ ΜΟΝΑΔΙΚΑ ΣΕ ΥΨΟΣ ΠΙΕΣΗΣ ΚΑΙ ΑΝΑΡΡΟΦΗΣΗΣ. ΥΠΕΡΣΥΓΧΡΟΝΑ ΜΗΧΑΝΗΜΑΤΑ ΥΔΡΟΒΟΛΗΣ ΣΕ ΟΛΗ ΤΗ ΔΩΔΕΚΑΝΗΣΟ
ΟΛΟ ΤΟ 24ωρο
ΒΑΡΔΕΛΛΗ Μ. -ΚΡΑΣΟΠΟΥΛΟΣ Δ. Ο.Ε.
Τηλ. 2241035555, Fax: 2241073100, Κιν. 6944/395999
e-mail:metropontikas@excite.com.
ΣΤΙΣ ΠΙΟ ΧΑΜΗΛΕΣ ΤΙΜΕΣ

ΥΔΡΑΥΛΙΚΑ – ΚΑΛΟΡΙΦΕΡ
Γιάννης ο Ατλάσης
ΕΓΚΑΤΑΣΤΑΣΕΙΣ
ΑΝΑΚΑΙΝΙΣΕΙΣ
ΣΥΝΤΗΡΗΣΕΙΣ
Πληρ. τηλ.
2241029898,
6973610779
ΠΡ59473

ΤΑΠΗΤΟΚΑΘΑΡΙΣΤΗΡΙΑ
ΠΑΝΕΛΛΑΔΙΚΟ ΔΙΚΤΥΟ
Art Clean EXPRESS
Είμαστε λίιιι...γο πιο μπροστά από τους άλλους!
ΠΛΥΣΙΜΟ-ΑΠΟΛΥΜΑΝΣΗ- ΦΥΛΑΞΗ
ΧΑΛΙΩΝ- ΜΟΚΕΤΩΝ - ΣΑΛΟΝΙΩΝ *(και επί τόπου)*
ΠΑΠΛΩΜΑΤΑ - ΚΟΥΒΕΡΤΕΣ - ΦΛΟΚΑΤΕΣ
ΣΤΕΓΝΟ ΓΙΑ ΜΕΤΑΞΩΤΑ ΚΑΙ ΧΕΙΡΟΠΟΙΗΤΑ
ΑΔΙΑΒΡΟΧΟΠΟΙΗΣΕΙΣ & ΕΠΙΔΙΟΡΘΩΣΕΙΣ ΤΑΠΗΤΩΝ
ΠΑΡΑΛΑΒΗ - ΠΑΡΑΔΟΣΗ ΚΑΤ' ΟΙΚΟΝ
ΑΛΑΦΑΚΗΣ ΤΑΣΟΣ
ΔΩΡΕΑΝ ΦΥΛΑΞΗ
ΤΗΛ. ΧΩΡΙΣ ΧΡΕΩΣΗ 80011400400
ΤΗΛ. 2241094815-
ΚΙΝ. 6944350247
ΧΠΡ502

ΤΑ ΜΟΝΑΔΙΚΑ ΥΠΕΡΣΥΓΧΡΟΝΑ
ΤΑΠΗΤΟΚΑΘΑΡΙΣΤΗΡΙΑ
ΚΛΕΟΠΑΤΡΑ
Τέλος στα προβλήματα με το πλύσιμο των χαλιών σας.
Η εταιρία μας πρωτοπορεί με το ΝΕΟ υπερσύγχρονο Πλυντήριο Ταπήτων. Προσφέρουμε άψογο και προσεγμένο πλύσιμο, καθάρισμα, φύλαξη & επιδιορθώσεις σε όλους τους τύπους χαλιών, χειροποίητα χαλιά Μηχανής, ανατολίτικα, μοκέτες, καμπέ, μεταξωτά, φλοκάτες, παπλώματα
ΚΑΙ ΤΟ 2004 Η ΦΥΛΑΞΗ ΔΩΡΕΑΝ
- *Επιτόπου καθαρισμούς σαλονιών, μοκετών*
- *Παραλαβή & παράδοση κατ' οίκον σε όλη την Ρόδο.*
- *Ενημερωθείτε για την συντήρηση των χαλιών σας.*

Τηλ. **2241051996,**
κιν. 6945793626 ,
Φαξ: 2241051322
ΚΟΥΦΑΛΑΚΗΣ ΣΤΑΥΡΟΣ
ΧΠΡ803

ΑΠΟΦΡΑΞΕΙΣ ΥΔΡΑΥΛΙΚΑ ΕΠΙΣΚΕΥΕΣ
Για την απόφραξη του δικτύου της πολυκατοικίας σας (φρεάτια, λεκάνες, νεροχύτες, νιπτήρες κ.λπ.) διαθέτουμε τα πιο σύγχρονα ηλεκτροκίνητα μηχανήματα. Χωρίς καμιά φθορά στις σωληνώσεις του κτιρίου σας
ΔΩΡΕΑΝ
Μετά από κάθε απόφραξη ο ψεκασμός των φρεατίων για έντομα και μικρόβια.
Ταχεία εξυπηρέτηση όλο το 24ωρο
Τηλ. 2241090540,
Κιν. 6977678054
Χριστοδούλου Βαγιανός
ΠΡ59566

ΗΛΕΚΤΡΟΛΟΓΟΣ
- Αδειούχος αναλαμβάνει την **ηλεκτρολογική εγκατάσταση και ανακαίνιση** του καταστήματος, σπιτιού, ξενοδοχείου ή οποιουδήποτε χώρου σας.
- Επίσης την **τοποθέτηση ή την αντικατάσταση** της ηλεκτρολογικής εγκατάστασης (πίνακες, καλώδια, διακόπτες, πρίζες, φωτιστικά κ.ά.) κάνοντας το χώρο σας ασφαλές και λειτουργικό.
- **Επισκευές** θυροτηλεφώνων, θυροτηλεοράσεων, θερμοσιφώνων και ηλεκτρικών συσκευών.
- **Αναλαμβάνει** επανέλεγχους και τα σχέδια για τη ΔΕΗ

Χαμηλές τιμές και ευκολίες πληρωμής

Γερασιμίδης Γιάννης
Τηλ. 2241074424
κιν. 6944359606
ΠΡ59170

ΛΟΥΣΤΡΑΔΟΡΟΣ ΑΝΑΛΑΜΒΑΝΕΙ
ΟΛΑ ΤΑ ΕΠΙΠΛΑ του σπιτιού, του γραφείου ή της ξενοδοχειακής σας μονάδας, μπορούν να έχουν μια ΔΕΥΤΕΡΗ ΕΥΚΑΙΡΙΑ στην ομορφιά και στον χρόνο. Μοναδικές αναπαλαιώσεις, αλλαγές χρωμάτων, φρεσκαρίσματα, απεντομώσεις με τα'καλύτερα υλικά.
ΕΓΓΥΗΣΗ η πολύχρονη πείρα μας.
Πληροφορίες
στο τηλ. 22410 68274,
κιν. 6937261512
Τελχινών 6 (Καρακόνερο)
ΠΡ59020

ΤΕΧΝΙΚΟ ΓΡΑΦΕΙΟ
ΑΝΑΣΤΑΣΗΣ ΒΑΡΕΛΗΣ
ΑΡΧΙΤΕΚΤΟΝΑΣ
Αναλαμβάνει:
- Οικοδομικές άδειες
- Μελέτες
- Επιβλέψεις
- Κατασκευές οικοδομικών έργων
- Την υποβολή δικαιολογητικών στην **ΔΕΥΑΡ**

για την σύνδεσή σας με το **ΑΠΟΧΕΤΕΥΤΙΚΟ ΔΙΚΤΥΟ**
• Αμεση εξυπηρέτηση
• Καλή δουλειά
•Οικονομικές λύσεις
για κάθε πληροφορία σας:
ΓΡΑΦΕΙΟ:
Μαδρίτης 20, Ρόδος
Τηλ. 22410-61502
κιν. 6977-305126
ΠΡ59226

ΑΓΟΡΑΖΩ
- ΧΡΥΣΑΦΙΚΑ
- ΚΟΣΜΗΜΑΤΑ
- ΝΟΜΙΣΜΑΤΑ
- ΧΡΥΣΑ ΔΟΝΤΙΑ
- ΜΕΤΟΧΕΣ
- ΩΡΟΛΟΓΙΑ
- ΑΝΤΙΚΕΣ

Δάνεια επί ενεχύρω

«ΜΠΑΜΠΗΣ»

Δημ. Θεοδωράκη 15
(1ος όροφος)
ΡΟΔΟΣ

ΧΠΡ407

ΤΟΠΙΚΟ ΠΟΔΟΣΦΑΙΡΟ

Σταθερή πορεία

Αρκετά καλή χαρακτηρίζεται η φετινή πορεία του Κλεόβουλου στην Α' Δωδεκανήσου.

Εχοντας μία σταθερή πορεία σχεδόν σ' όλη τη διάρκεια του πρωταθλήματος μπήκε στην πρώτη εξάδα έχοντας την τέταρτη καλύτερη επιθετική γραμμή.

Ξεκινώντας την διοργάνωση με έδρα αυτή της Καλάθου σημείωσε 9 νίκες - 4 ισοπαλίες - 2 ήττες (τα γκολ 27-12). Σαν φιλοξενούμενος πέτυχε 5 νίκες, απέσπασε 2 ισοπαλίες και γνώρισε την ήττα 8 φορές (21-23). Κατά μέσο όρο σκόραρε 1,6 ανά αγώνα ενώ αμυντικά ήταν 1,16 γκολ.

ΟΙ ΠΑΙΚΤΕΣ

Είκοσι τρεις παίκτες χρησιμοποίησε ο **Ακης Δελαπόρτας** με πέντε παίκτες να σπάνε το φράγμα των δύο χιλιάδων λεπτών συμμετοχής.



Ο Κλεόβουλος κατάφερε να τερματίσει στην 6η θέση έχοντας την 4η καλύτερη επίθεση

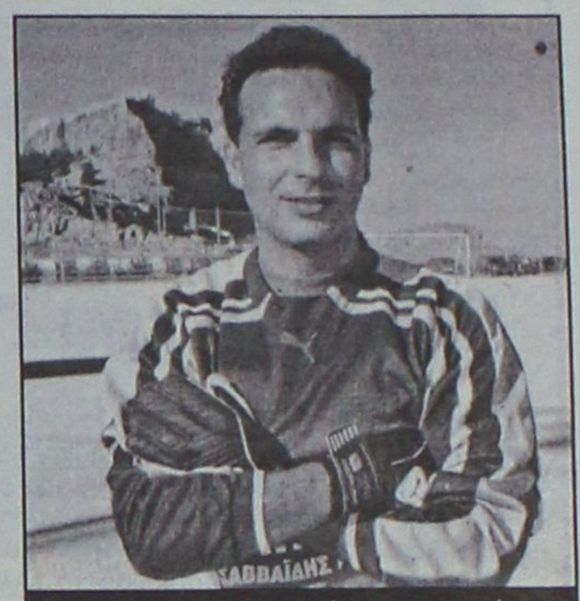

Ο Γιάννης Διάκουλας είχε τα περισσότερα λεπτά συμμετοχής



Ο Λουκάς Εγγλέζος αν κι έπαιξε 17 παιχνίδια, σημείωσε 16 γκολ

	ΣΥΜ	ΟΛ	ΑΛ	ΛΕΠΤΑ
1. Διάκουλας Ιωάν.	26	25	1	2335
2. Οικονομάκης Αντ.	26	22	3	2288
3. Λάμπης Κυριάκος	23	8	15	1386
4. Ξένος Διον.	24	10	14	1384
5. Τριανταφύλλου Στ.	23	18	4	2005
6. Ιωαννίδης Ευαγ.	26	19	7	2145
7. Χωρίτης Χρησ.	21	17	2	1781
8. Πιζήμολας Στεργ.	24	11	13	1872
9. Εγγλέζος Λουκάς	17	13	4	1460
10. Πόλος Ιωάννης	26	19	7	2223
11. Σακκάς Βασ.	19	14	3	1584
12. Διάκουλας Κωνστ.	22	5	17	1853
13. Κορνάρος Σάβ.	16	5	11	1008
14. Μαννάκης Εμμ.	12	3	9	576
15. Μιμιγιάννης Παναγ.	21	12	9	1494
16. Ψαρός Νικόλαος	7	1	6	246
17. Αθανασάς Παναγ.	11	-	11	282
18. Κουδούνης Μιχ.	20	9	11	1160
19. Ναούμ Θεόδ.	3	2	1	185
20. Χουίρης Παναγ.	3	1	2	154
21. Ιακωβίδης Κυρ.	3	-	3	42
22. Παρισίδης Αναστ.	2	-	2	97
23. Παραφέντης Εμμ.	1	-	1	90

ΟΙ ΣΚΟΡΕΡ

Ο **Λουκάς Εγγλέζος**, αν και σταμάτησε να αγωνίζεται από την 19η αγωνιστική, αναδείχθηκε τοπ σκόρερ της ομάδας και βρέθηκε στην πρώτη τριάδα της γενικής κατάταξης του πρωταθλήματος.

1. Εγγλέζος	16 (1π.-1α.π.)
2. Σακκάς	7
3. Κορνάρος	5 (1π.)
4. Πιζήμολας	4
5. Τριανταφύλλου	3 (1π.)
6. Ιωαννίδης	2
7. Χωρίτης	1
-. Οικονομάκης	1
-. Πόλος	1

ΟΙ ΤΕΡΜΑΤΟΦΥΛΑΚΕΣ

Γι' άλλη μία σεζόν ο **Γιάννης Διάκουλας** ήταν ο βασικός κάτω από τα δοκάρια των Λινδίων. Δέχθηκε 29 γκολ (1π.), ενώ απέκρουσε τρία πέναλτι.

Κατά μ.ό. είδε την μπάλα στα δίχτυα του μία φορά κάθε 81 λεπτά.

Ο **Θόδωρος Ναούμ** έπαιξε τρία ματς και δέχθηκε 6 γκολ.

ΟΙ ΑΤΑΚΤΟΙ

Τον δρόμο για τα αποδυτήρια πήραν οι **Χρήστος Χωρίτης, Βασίλης Σακκάς** (από δύο φορές), **Αντώνης Οικονομάκης, Στέργος Τριανταφύλλου.**

ΡΑΣΗΤ ΜΑΡΑΣΛΗΣ

AUTO ΕΠΙΛΟΓΕΣ
ΚΟΥΚΟΥΡΑΣ ΑΛΕΞΑΝΔΡΟΣ
ΕΚΘΕΣΗ ΕΜΠΟΡΙΑΣ ΕΠΙΛΕΓΜΕΝΟΥ ΜΕΤΑΧΕΙΡΙΣΜΕΝΟΥ ΑΥΤΟΚΙΝΗΤΟΥ
ΛΕΩΦ. ΡΟΔΟΥ-ΛΙΝΔΟΥ 255
ΤΗΛ. 22410/60910,
FAX: 22410/60920

- Πώληση μεταχειρισμένων αυτοκινήτων ελεγμένα σε 70 σημεία.
- Αγορά μεταχειρισμένων αυτοκινήτων.
- Ανταλλαγή με οποιοδήποτε μοντέλο της αρέσκειάς σας.
- Χρηματοδότηση με τα χαμηλότερα επιτόκια της αγοράς.

ΚΟΥΖΙΝΕΣ ΣΕ ΤΙΜΕΣ ΠΟΥ... ΠΡΟ - ΚΑΛΟΥΝ!



ΠΛΗΡΕΣ ΣΕΤ ΕΠΙΠΛΩΝ ΚΟΥΖΙΝΑΣ (14 μ. ΠΕΡΙΠΟΥ) ΜΕ ΤΡΟΦΟΘΗΚΗ ΚΑΙ ΜΗΧΑΝΙΣΜΟΥΣ
ΜΟΝΟ 2990 € (ΣΥΜΠΕΡΙΛΑΜΒΑΝΕΙ ΦΠΑ ΚΑΙ ΤΟΠΟΘΕΤΗΣΗ)
ΜΕΓΑΛΗ ΓΚΑΜΑ ΣΕ ΤΡΑΠΕΖΙΑ ΚΟΥΖΙΝΑΣ ΚΑΡΕΚΛΕΣ ΚΑΙ ΕΣΩΤΕΡΙΚΕΣ ΠΟΡΤΕΣ ΑΠΟ ΙΤΑΛΙΑ
ΔΩΡΟ ΤΡΑΠΕΖΙ ΑΝΟΙΓΟΜΕΝΟ 100Χ140+40 (MOD 7510)



ΑΞΙΑΣ 440 €
Ειδικά προγράμματα απόσυρσης. Ηλεκτρικές συσκευές σε χαμηλές τιμές.
ΒΟΛΑΣ ΚΟΥΖΙΝΕΣ
Μ. ΒΟΛΑΣ & ΥΙΟΙ Ο.Ε.
Λ. ΕΛΕΥΘΕΡΙΑΣ 43-45 ΚΡΕΜΑΣΤΗ ΡΟΔΟΣ - ΤΗΛ. (22410) 91275
FAX (22410) 94370 --- www.volas.net --- e-mail volas@hol.gr

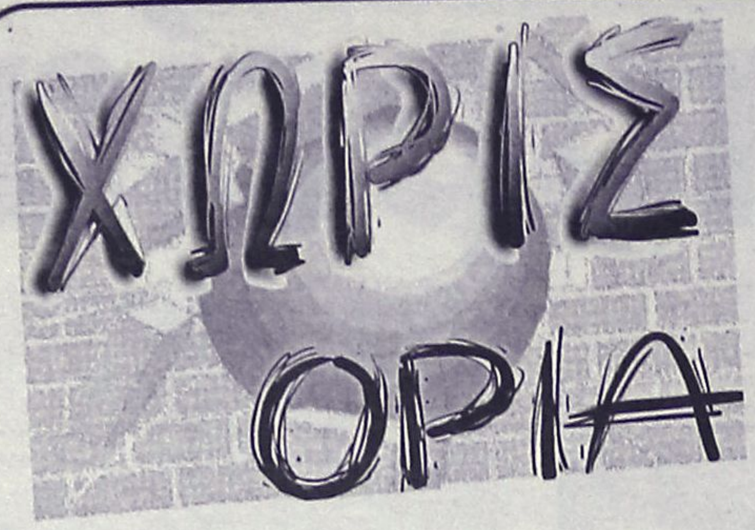

Οι ευχές του Γκάλη

Την "ηρωική" βραδιά της εθνικής ομάδας ποδοσφαίρου βίωσαν όλοι οι Έλληνες με πάθος και περηφάνια. Οι ευχές ενός ανθρώπου ξεχωριστού για τον ελληνικό αθλητισμό, όπως ο Νίκος Γκάλης, δεν θα μπορούσαν παρά να έχουν ξεχωριστό νόημα για την εθνική μας ομάδα.

Ο άνθρωπος που αναμόρφωσε το ελληνικό μπάσκετ, που οδήγησε την Ελλάδα στην πρώτη μεγάλη διάκριση σε συλλογικό άθλημα, ένας άνθρωπος που σπάνια χαρίζει τα λόγια του στο κοινό, "λύνει" τη σιωπή του για να ευχηθεί συγχαρητήρια και δύναμη στους διεθνείς.

"Το 1987 η Ελλάδα βγήκε στους δρόμους για να πανηγυρίσει τις επιτυχίες της εθνικής ομάδας μπάσκετ. Εγώ και τα υπόλοιπα παιδιά που αποτελούσαμε εκείνη την ομάδα νιώθαμε υπερήφανοι και ευτυχισμένοι που προσφέραμε χαρά σ' έναν ολόκληρο λαό. Το ίδιο υπερήφανοι θα πρέπει να νιώθετε κι εσείς τώρα", απηύθυνε μήνυμα στους διεθνείς ο Νίκος Γκάλης μέσω της επίσημης ιστοσελίδας της ΕΠΟ. "Δώσατε το δικαίωμα σε όλους μας να πιστεύουμε ότι μπορείτε να φτάσετε ακόμη ψηλότερα. Με την ελληνική ψυχή και το ταλέντο σας πιστεύω ότι μπορείτε να βγάλετε για δύο φορές ακόμα τους Έλληνες στους δρόμους. Σας εύχομαι κουράγιο και δύναμη μέχρι να σηκώσετε το τρόπαιο στον ουρανό της Λισσαβόνας. Μας υποχρεώσατε να πιστεύουμε ότι μπορείτε να τα καταφέρετε με τις έως τώρα επιτυχίες σας. Καλή επιτυχία και να ξέρετε ότι έχετε μαζί σας έναν ολόκληρο λαό", κατέληξε.

Συγκινητικές ήταν οι στιγμές και για έναν άλλο σπουδαίο Έλληνα αθλητή, τον αρσιβαρίστα Γιώργο Τζελίλη, ο οποίος περνά δύσκολες στιγμές μετά τον τραυματισμό του, που απειλεί να του κοστίσει τη συμμετοχή στους Ολυμπιακούς Αγώνες. Ο Τζελίλης παρακολούθησε από το νοσοκομείο, όπου νοσηλεύεται, το παιχνίδι με τη Γαλλία και με δάκρυα στα μάτια δεν μπορούσε να κρύψει τη συγκίνησή του για την επιτυχία, μοιράζοντας θερμά συγχαρητήρια από το κρεβάτι του πόνου.

«Παίξαμε καταπληκτικά»

Η πρόκριση στους "4" του Euro2004 έκανε μια χώρα ολόκληρη να τραντάζεται... Μια παθιασμένη γιορτή ξεκίνησε από το βράδυ της Παρασκευής και ο Οτο Ρεχάγκελ βλέποντας το παραλήρημα ομολογεί πως "είναι τρελοί αυτοί οι Έλληνες"...

"Όταν είμαι στην Ελλάδα και οδηγώ βλέπω ότι όλοι έχουν ανάγκη αυτή την επιτυχία. Οι Έλληνες είναι ευτυχισμένοι γιατί το ελληνικό ποδόσφαιρο δεν είχε επιτυχίες στο παρελθόν και αυτό που συμβαίνει εδώ το αντιμετωπίζουν ως θαύμα. Είναι λογικό να είναι ενθουσιασμένοι. Είναι απίστευτα τρελοί με το ποδόσφαιρο!", δήλωσε ο Γερμανός ομοσπονδιακός τεχνικός αμέσως μετά την ιστορική πρόκριση της Ελλάδας σε βάρος της πρωταθλήτριας Ευρώπης Γαλλίας.

Ο Ρεχάγκελ μίλησε πρώτα στη γερμανική τηλεόραση, που έσπευσε να αποσπάσει τις πρώτες δηλώσεις και ο προπονητής της εθνικής μας προσπάθησε να εξηγήσει το ελληνικό πάθος για το ποδόσφαιρο: "Αν βλέπατε το ντέρμπι Παναθηναϊκού - Ολυμπιακού κανείς σας δεν θα μπορούσε να καταλάβει τη θέρμη με την οποία συμμετέχουν στο παιχνίδι. Ετσι είναι πάντοτε... Όταν έρχεται μια επιτυχία όλα είναι τέλεια. Αν όχι... Είμαι ρεαλιστής και γνωρίζω καλά αυτό το μαγαζί."

Σε ερώτηση σχετικά με την παραίτηση του Ρούντι Φέλερ από τον πάγκο της εθνικής Γερμανίας και για το ενδεχόμενο να τον διαδεχθεί εκείνος στο πόστο, ο Ρεχάγκελ τόνισε: "Ο Φέλερ είναι πολύ φίλος μου, δεν έχω μιλήσει μαζί του, αλλά ούτως ή άλλως είμαι αποφασισμένος να μην κάνω κανένα σχόλιο."

Οσο για το παιχνίδι με τη Γαλλία, ο Γερμανός τεχνικός συνέκρινε τους "τρικολόρ" με τον... Μοχάμεντ Αλι: "Το να συναντάς τη Γαλλία είναι όπως στην πυγμαχία να πρέπει να σταθείς απέναντι στον Μοχάμεντ Αλι. Ακόμη όμως και οι μεγάλες ομάδες έρχονται στιγμές που χάνουν. Είχα πει στους παίκτες μου ότι η Γαλλία ήταν ώριμη να χάσει."

Για τον αγώνα ενάντια στους Ρώσους, ο Ρεχάγκελ ομολόγησε ότι του επεφύλασσε πρωτόγνωρα συναισθήματα: "Για πρώτη φορά από τότε που ανέλαβα την Ελλάδα απογοητεύτηκα αρχικά. Είπα στον εαυτό μου «Οτο δεν πάμε καλά». Ήξερα ότι ήμασταν κακοί και ότι οι Ρώσοι με γρήγορες κινήσεις έπαιζαν καλύτερα. Κάναμε την κριτική μας και είδαμε ότι υπάρχουν ομάδες που ενδιαφέρονται να κερδίσουν, άσχετα με το βαθμολογικό ενδιαφέρον. Ήταν μάθημα για μας. Δεν έχω όμως κανένα παράπονο και σήμερα (σ.σ. Παρασκευή) παίξαμε καταπληκτικά."



Ο Οτο Ρεχάγκελ εξάλλου μίλησε και για το... φλερτ με την εθνική, που όπως αποδεικνύεται κατέληξε σε έναν επιτυχημένο "γάμο", αποκαλύπτοντας μερικά συστατικά αυτής της επιτυχίας: "Οταν μου έγινε η πρόταση βρισκόμουν στην Αμερική κι έκανα διακοπές. Είπα στον εαυτό μου ότι η Αθήνα φαντάζει ωραία προοπτική. Είχα καταφέρει τα πάντα στο γερμανικό ποδόσφαιρο και σκέφτηκα ότι η πρόταση αυτή είναι μια περιπέτεια. Όταν πήγα στην Ελλάδα έπρεπε να αλλάξω μερικά πράγματα που έχουν σχέση με τη νοοτροπία. Στη Γερμανία συνηθίζουμε ο καθένας να κάνει συγκεκριμένα πράγματα. Αυτό δε υπάρχει στην Ελλάδα. Στην αρχή κάποιοι δυσανασχέτησαν και αυτό ήταν λογικό. Έπρεπε όμως να καταλάβουν ότι κάποιος που βρίσκεται σε ηγετική θέση πρέπει να παίρνει αποφάσεις που δεν ευχαριστούν πάντα τον κόσμο. Αυτό έπρεπε να γίνει με ένα διακριτικό και δημοκρατικό τρόπο." Όταν κλήθηκε να σχολιάσει το κλίμα... αλλοφροσύνης που επικρατεί ανάμεσα στους Ελληνες μετά την πρόκριση στα ημιτελικά σχολίασε: "Ετσι είναι στην Ελλάδα. Οι Έλληνες έχουν δόσεις υπερβολής. Όταν κερδίζεις το πρώτο παιχνίδι νομίζουν ότι θα πάρουν το πρωτάθλημα. Αν χάσουν δυο φορές θέλουν να πέσουν στη θάλασσα. Από την αρχαιότητα έτσι είναι τα πράγματα. Οι Γάλλοι πριν ξεκινήσει το παιχνίδι σκέφτηκαν οι Έλληνες είναι καλοί, αλλά εμείς είμαστε καλύτερη ομάδα. Μετά είδαν ότι ο αγώνας δυσκολεύει και αυτό διαρκούσε όλο και περισσότερο. Στο τέλος σταμάτησαν να παίζουν οργανωμένο ποδόσφαιρο. Έτρεχαν πανικόβλητοι στην επίθεση, για να σημειώσουν γκολ, χωρίς πράγματι να ξέρουν τι κάνουν."

Υποκλίνονται οι Γάλλοι

Ο Θεός δεν μπορούσε να τους ευνοεί άλλο, παραδέχονται οι Γάλλοι και οι παίκτες των "τρικολόρ" δεν μπορούσαν παρά να υποκλιθούν στο ελληνικό μεγαλείο όπως αυτό εμφανίστηκε στο τερέν του "Ζοσέ Αλβαλάδε" της Λισσαβόνας στην αναμέτρηση της Γαλλίας με την Ελλάδα.

Ο ομοσπονδιακός τεχνικός των "τρικολόρ", Ζακ Σαντινί, αποχαιρέτησε τον πάγκο της εθνικής του με ήττα, δηλώνοντας: "Στο πρώτο ημίχρονο, η Ελλάδα άξιζε να πετύχει ένα γκολ αλλά στο δεύτερο ημίχρονο έπρεπε να σκοράρουμε εμείς. Δεν είχαμε καθαρό μυαλό μέχρι το τέλος. Απλά ήμασταν στην επίθεση, χωρίς όμως να κάνουμε κάτι καλό. Είμαστε απογοητευμένοι, γιατί η περιπέτεια τελειώνει εδώ ενώ περιμέναμε να πάμε στον τελικό".

Ο Ρομπέρ Πιρές υποκλίθηκε και αυτός στο μεγαλείο της Ελλάδας: "Είχαμε σαν αντίπαλο μια πολύ καλή Ελλάδα. Ηταν πολύ δύσκολο για εμάς να βρούμε κενούς χώρους. Το μόνο που μπορούμε να κάνουμε είναι να χειροκροτήσουμε και να υποκλιθούμε στην Ελλάδα! Η επιτυχία της μπορεί να χαρακτηριστεί σπάνια. Αυτό που πέτυχαν δεν το έχουν ξανακάνει".

Από τη μεριά του, ο Ζινεντίν Ζιντάν έκανε την αυτοκριτική του και έπλεξε το εγκώμιο των μεγάλων θριαμβευτών: "Αποτύχαμε όλοι και δεν πιάσαμε την καλύτερή μας απόδοση. Είναι εμφανές ότι κάναμε ένα πολύ άσχημο πρώτο 45λεπτο. Αφυπνιστήκαμε μόνο όταν δεχτήκαμε το γκολ, αλλά τότε ήταν δύσκολο να αντιδράσουμε. Θα μπορούσαμε να είχαμε παίξει καλύτερα, αλλά μας έλειπε η αρμονία. Δεν ξέρω αν εδώ κλείνει ένα κύκλος, αλλά αυτό το βράδυ αποκλειστήκαμε όλοι μαζί κι αποκλειστήκαμε δίκαια".

Ο Ζερόμ Ροτέν συμπλήρωσε: "Ηταν πολύ δύσκολο να διασπάσουμε τους Ελληνες, που είχαν ατομικά μαρκαρίσματα. Στο δεύτερο ημίχρονο κάναμε ότι ήταν αναγκαίο για να τους 'ενοχλήσουμε' αλλά δεν τα καταφέραμε. Χάσαμε πολλές ευκαιρίες και δεχτήκαμε το γκολ από δικό μας λάθος. Αλλά στο δεύτερο ημίχρονο έπρεπε να κάνουμε ακόμη περισσότερα πράγματα".

Ο Φαμπιάν Μπαρτέζ, τέλος, παρομοίασε τον αποκλεισμό της ομάδας του με αυτόν στο Μουντιάλ του 2002 και υπογράμμισε: "Είχαμε πολλές ελπίδες, αλλά ήρθε μια μεγάλη απογοήτευση".

Άκαθλο

●●● **Αντε να θρεις τέτοιες στιγμές την διάθεση να γράψεις για να δικαιολογήσεις το όνομα της στήλης.**

●●● *Δεν γίνεται, είναι άδικο, είναι αχρείαστο, είναι μίζερο τέτοιες ώρες. Ας γίνεται χαμός, ας υπάρχουν ένα σωρό ανοιχτά μέτωπα, από τα οποία μπορούν να βγουν θέματα και θέματα. Ειλικρινά δεν με απασχολεί.*

●●● **Δεν με ενδιαφέρει, όπως δεν ενδιαφέρει κανέναν από σας. Και καλά κάνετε και δεν σας ενδιαφέρει.**

●●● *Είναι καιρός να ανεβάσουμε και τον πήχυ της καθημερινότητάς μας ψηλότερα. Σε όλα όσα κάνουμε, σε όλα αυτά με τα οποία ασχολούμαστε.*

●●● **Δεν υπήρχε μεγαλύτερη ηδονή από το να θλέπεις ολόκληρη την Ελλάδα καρφωμένη στις οθόνες να τρελαίνεται και να ξεχύνεται στους δρόμους.**

●●● *Μα το σπουδαιότερο, οι σημαίες βγήκαν στα μπαλκόνια πριν από την σέντρα! Με πίστη, με τρέλα, με περηφάνια!*

●●● **Αρα υπάρχει η πίστη και πράγματα πέρα από τις μικρότητες του καθενός μας. Υπάρχει η δίψα και η φλόγα για τα μεγαλύτερα.**

●●● *Πάντα υπήρχε και δεν το ξέραμε. Τώρα που βγήκε, έχουμε υποχρέωση να την κρατήσουμε σφιχτά.*

●●● **Αυτή η χαρά δεν είναι μόνο ποδόσφαιρο. Είναι η απόδειξη πως η ικανότητα και η πίστη είναι πάντα μέσα μας και χρειάζεται θέληση και ανοιχτό μυαλό για να έχουν αντίκρισμα.**

●●● *Απλά θέληση και ανοιχτό μυαλό, μακριά από εγωισμούς και μικροσυμφέροντα. Αυτά μας κατατρώνε τις σάρκες.*

●●● **Δεν μπορώ και δεν θέλω να γράψω τίποτα άλλο. Τα λέμε μόνο και μόνο επειδή έπρεπε.**

●●● *Συνεχίστε να το γλεντάτε. Μόλις αρχίσαμε!!!*

ISLAND GAMES

Επαφές με οδηγούς της F-1

• Τις κάνει ο Ανδρέας Χαλκιόπουλος για τους αγώνες επίδειξης. Πολλά γκάζια στις 29, 30, 31 Οκτωβρίου.



Δύο φορές σε διάστημα δέκα ημερών συνεδρίασε η Επιτροπή Πρωτοβουλίας Κατασκευής του Αυτοκινητοδρομίου της Ρόδου.

Τα μέλη της ασχολήθηκαν με τη διοργάνωση των αγώνων ταχύτητας αυτοκινήτων Formula-1 (κατασκευής έως και το 2002), καθώς και με τους Πανελλήνιους αγώνες αυτοκινήτου και μοτοσικλέτας που θα γίνουν στο αεροδρόμιο των Μαριτσών από 29 έως και 31 Οκτωβρίου 2004. Όπως είναι ήδη γνωστό, για τους αγώνες επίδειξης F1 θα έρθουν στη Ρόδο δέκα αυτοκίνητα από την Αγγλία. Η Επιτροπή εξετάζει τα ενδεχόμενα, τα αυτοκίνητα να έρθουν αεροπορικώς ή αν θα πρέπει να μεταφερθούν οδικώς. Επίσης, ασχολήθηκε με το θέμα οργάνωσης και προβολής των αγώνων της «Φόρμουλα» που θα πραγματοποιηθεί για πρώτη φορά στη Ρόδο.

Στο θέμα της καλύτερης προβολής, η Επιτροπή θα έχει συναντήσεις στην Αθήνα με τα κανάλια εθνικής εμβέλειας, προκειμένου να εξασφαλίσει την απευθείας μετάδοση των αγώνων. Έτσι, θα μπορέσει να βρεί περισσότερους χορηγούς, προκειμένου να καλυφθεί μέρος των εξόδων. Για τον ίδιο σκοπό αντιπροσωπεία της επιτροπής θα έχει προσωπικές επαφές με τους Υπουργούς Τουρισμού, Αιγαίου και Νησιωτικής Πολιτικής, τον Υφυπουργό Πολιτισμού, αρμόδιο για θέματα αθλητισμού, καθώς και με τον γενικό γραμματέα Αθλητισμού.

Η Επιτροπή Πρωτοβουλίας θα ενημερώσει την Πολιτεία για τις προσπάθειες κατασκευής του Αυτοκινητοδρομίου στο νησί της Ρόδου και βέβαια, θα καταθέσει τα επιχειρήματα με τα οποία αποδεικνύεται η αναγκαιότητα του έργου. Ακόμη, θα τονίσει ότι οι αγώνες, τα τέλη Οκτωβρίου στη Ρόδο, γίνονται στα πλαίσια της ευαισθητοποίησης όλων στην υλοποίηση της ιδέας του Αυτοκινητοδρομίου.

Μετά τον Δήμαρχο Νότιας Ρόδου κ. Μανόλη Σαββή, μέλος της Επιτροπής, που ετοιμάζει τον φάκελο προς τη νέα διοίκηση της Κτηματικής Εταιρείας του Δημοσίου (ΚΕΔ) και από την οποία ζητά την παραχώρηση συγκεκριμένης έκτασης, ο υπεύθυνος μάρκετινγκ της Επιτροπής κ. Γιάννης Φώτης εξουσιοδοτήθηκε να ετοιμάσει τον φάκελο που θα αναφέρεται στις γενικότερες ενέργειες της Επιτροπής Πρωτοβουλίας, όπως και στην εκδήλωση που ετοιμάζεται για τον Οκτώβριο, αναζητώντας την προβολή των πρωτοβουλιών της Επιτροπής και των χορηγών για τους αγώνες των Μαριτσών.

Τις επαφές με τους Άγγλους οδηγούς της F-1 κάνει ο κ. Ανδρέας Χαλκιόπουλος (μέλος της Επιτροπής), που θεωρεί πολύ σημαντική τη διεξαγωγή των αγώνων, αφού θα αναγκάσει όλη τη χώρα να στρέψει τα μάτια της προς τη Ρόδο, άρα και να ενημερωθεί για τις πρωτοβουλίες κατασκευής του Αυτοκινητοδρομίου και τα πολλά οφέλη του στην οικονομία της χώρας.

Ο πρόεδρος της Επιτροπής Πρωτοβουλίας Κατασκευής του Αυτοκινητοδρομίου κ. Κάλλιστος Διακογεωργίου, Συνεπίκουρος Δημάρχου Ροδίων, πιστεύει ότι οι αγώνες του Οκτωβρίου, που θα γίνουν με την συμπαράσταση και συνεργασία του Γενικού Επιτελείου Αεροπορίας, του Αεροπορικού Αποσπάσματος Ρόδου και της Υπηρεσίας Πολιτικής Αεροπορίας, αποτελούν μιας πρώτης τάξεως ευκαιρία για τη Ρόδο να αποδείξει ότι μπορεί και πρέπει να φτιάξει το δικό της Αυτοκινητοδρόμιο.

Συνάντηση την Πέμπτη

• Ο αντιπρόεδρος του ΡΟΑΝ προσκαλεί τους υπεύθυνους των μη διαδεδομένων αθλημάτων σε σύσκεψη την 1η Ιουλίου.

Προτεραιότητα του Ροδιακού Οργανισμού Αγώνων Νήσων είναι η ανάπτυξη και η διάδοση αθλημάτων πέρα από τα λαοφιλή όπως το ποδόσφαιρο, το μπάσκετ και τον στίβο.

Για τον σκοπό αυτό, ο αντιπρόεδρος του ΡΟΑΝ Στέλιος Ρηνιού καλεί σε συνάντηση τους υπευθύνους την Πέμπτη 1 Ιουλίου στο Δημαρχείο Καλλιθέας.

Η ΠΡΟΣΚΛΗΣΗ

«Στα πλαίσια του σχεδιασμού του Οργανισμού Αγώνων Νήσων σχετικά με την καλλιέργεια και ανάπτυξη των λιγότερο διαδεδομένων αθλημάτων καλεί σε συνάντηση τους πολιτικούς προϊσταμένους και υπηρεσιακά υπεύθυνους των Αθλητικών Οργανισμών ή των Αθλητικών Επιτροπών των Δήμων του νησιού της Ρόδου την ερχόμενη Πέμπτη 1 Ιουλίου και ώρα 20:00 στο Δημαρχείο Καλλιθέας προκειμένου να οριστικοποιήσουμε την διεξαγωγή Αθλητικών συναντήσεων, εκπαιδευτικών τουρνουά στα εξής αθλήματα:

- Τένις
- Μπάντμιντον
- Mountain bike
- Πινγκ-πονγκ
- Τοξοβολία.
- Ιστιοπλοΐα

Με αθλητικούς χαιρετισμούς
Ο αντιπρόεδρος του Οργανισμού
Στέλιος Ρηνιού»

Αξίζει βέβαια να σημειωθεί πως το τένις και η ιστιοπλοΐα δεν θα έπρεπε να θεωρούνται μη διαδεδομένα αθλήματα. Συγκεκριμένα, η Ρόδος έχει πανηγυρίσει κατάκτηση μεταλλίου στα Island Games ενώ στην ιστιοπλοΐα δεν έχουν περάσει ούτε δύο χρόνια από την διεξαγωγή του Aegean Regatta στα νησιά της Δωδεκανήσου.

EMPIRES MUSIC
CLUB - CAFÉ
EMPIRES CAFÉ
ΦΕΡΕΝΙΚΗΣ (ΠΑΡΑΛΙΑ ΙΑΛΥΣΟΥ) ΤΗΛ. 22410 - 91790

Live Score
GREECE CALL
ΣΤΕΙΛΤΕ Λ16 (κενό) ΚΑΙ
ΜΕΧΡΙ 8 ΚΩΔΙΚΟΥΣ ΣΤΟ 4571
ΓΙΑ ΑΜΕΣΗ ΕΝΗΜΕΡΩΣΗ ΤΩΝ ΑΓΩΝΩΝ
ΚΑΙ ΓΙΑ ΤΕΛΙΚΑ ΑΠΟΤΕΛΕΣΜΑΤΑ
(με κενό ανάμεσα τους)
ΠΑΡΑΔΕΙΓΜΑ:
Λ16 124 144 251 324 422 512 611 642 και αποστολή στο 4571
Greececall S.A. www.4571.gr 1€/SMS+ΦΠΑ

Ο ΗΛΙΑΚΟΣ ΘΕΡΜΟΣΙΦΩΝΑΣ
που τιμά ΔΙΕΘΝΩΣ την ΕΛΛΑΔΑ
MALTEZOS
από πραγματικά ανοξείδωτο ατσάλι A.I.S.I. 316 (πιστοποιητικό ISO 9002 & CE)
ΤΩΡΑ ΚΑΙ GLASS
ΧΩΡΙΣ ΠΡΟΚΑΤΑΒΟΛΗ
60 ΜΗΝΕΣ ΕΞΟΦΛΗΣΗ
ΑΠΟ 19 ΕΥΡΩ ΤΟ ΜΗΝΑ
ΠΩΛΗΣΕΙΣ 2004 ΣΕ ΤΙΜΕΣ ΤΟΥ 2001
Πληρ. Βενετοκλέων 71, Ρόδος • Τηλ. (22410)32802

ΠΑΝΕΛΛΗΝΙΟ ΚΟΡΑΣΙΔΩΝ

ΜΠΑΣΚΕΤ

Παησιάζει η πρεμιέρα

• Ελάχιστα 24ωρα απομένουν για την έναρξη της τελικής φάσης και οι αποστολές θα αρχίσουν από σήμερα να καταφθάνουν στο νησί της Ρόδου

• Παρουσίαση των Εσπερίδων, του Ηρακλείου και της ΜΕΝΤ



Σε ρυθμούς Πανελληνίου Πρωταθλήματος Κορασίδων θα κινείται τις επόμενες μέρες η Ρόδος. Την Τρίτη το απόγευμα (17.00') ξεκινάνε οι αγώνες της τελικής φάσης στο κλειστό γυμναστήριο της Ιαλυσού με τις Εσπερίδες, το Ηράκλειο, το Περιστέρι, τη ΜΕΝΤ, τον Απόλλωνα Καρδίτσας και φυσικά τον Ιάλυσο να συμμετέχουν και να διεκδικούν τον τίτλο.

Οι πέντε αποστολές θα αρχίσουν από σήμερα να φθάνουν στο νησί ενώ αύριο το μεσημέρι (13.30') θα δοθεί η Συνέντευξη Τύπου της διοργάνωσης στο ξενοδοχείο FORUM BEACH.

ΑΕ ΕΣΠΕΡΙΔΕΣ ΚΑΛΛΙΘΕΑΣ – ΓΛΥΦΑΔΑΣ

Δεκαπέντε αθλήτριες θα έχει στη διάθεσή του ο Πέτρος Αναγνωστόπουλος. Οι Εσπερίδες αποτελούνται από οχτώ κορίτσια 16 ετών, τέσσερα 15 ετών κάτι που σημαίνει ότι είναι η σχετικά πιο έμπειρη ομάδα του πρωταθλήματος μαζί με το Ηράκλειο. Επιπλέον, είναι ψηλή ομάδα με μόλις τρεις αθλήτριες κάτω από 1.70.

Αναλυτικά το ρόστερ των Εσπερίδων:

Ονομα (Ετος Γέν.)	Υψ.	Θέση
4. Πάνου Σοφία (1988)	1.75	1-2
5. Ξηρογιάννη Αντιγόνη (1991)	1.68	1
6. Κοντοδιού Σεβαστή (1988)	1.76	3
7. Ψυχογιού Ίριδα (1988)	1.70	2
8. Εξουζίδου Λουντμίλα (1988)	1.77	3
9. Πάνου Γεωργία (1991)	1.62	1
10. Μουζούκη Θεοδώρα - Άννα (1989)	1.70	1-2
11. Σιτώτη Αιμιλία (1989)	1.80	4
12. Καψή Βικεντία (1988)	1.83	5
13. Παπακωνσταντίνου Μαριάνα (1988)	1.78	4
14. Βελουδιού Στυλιανή (1989)	1.87	5
15. Παραγιού Έλενα (1988)	1.88	4-5
Κουκοπούλου Κλειώ (1988)	1.70	3
Κουρβού Ελένη (1989)	1.72	2
Καραμπούγκου Ναταλία (1990)	1.68	2

Προπονητής: Αναγνωστόπουλος Πέτρος

Έφορος: Παπακωνσταντίνου Τάσος, Ξηρογιάννης Γιώργος

ΗΡΑΚΛΕΙΟ ΟΑΑ

Οι περισσότερες αθλήτριες του Ηρακλείου απαρτίζουν την μικτή ομάδα της Κρήτης την οποία συνάντησαν το οικείο πρωτάθλημα τα κορίτσια της Δωδεκανήσου ενώ ο Γιώργος Χατζηκαλημέρης έχει συλλέξει πολλές χρήσιμες πληροφορίες από τον Βαγγέλη Αθανασιάδη. Το χαρακτηριστικό τους είναι ότι δεν υπάρχει αθλήτρια γεννημένη μετά το 1989. Εφτά έχουν γεννηθεί το '88 και πέντε το '89.

Αναλυτικά το ρόστερ του Ηρακλείου:

4. Κοιλάδη Ειρήνη (1988)	1.68	1
5. Μωραϊτάκη Δέσποινα (1988)	1.67	3-4
6. Βενιανάκη Αθηνά (1989)	1.67	2
7. Μωραϊτάκη Ειρήνη (1989)	1.65	2
8. Νιοτάκη Ιωάννα (1988)	1.60	1-2
9. Λαουμτζή Ιωάννα (1988)	1.73	1-2
10. Φυργάδη Έλλη (1988)	1.68	2-3
11. Καρακωνσταντάκη Καλλιόπη (1988)	1.74	5
12. Ζερβάκη Μαρία (1988)	1.78	4-5
13. Καρακωνσταντάκη Κρυσταλία (1989)	1.67	2
14. Ανδρουλάκη Εμμανουέλλα (1989)	1.88	5
15. Φωτιάδη Κωνσταντίνα (1989)	1.83	4-5

Προπονητής: Σαμαντούρα Γιασεμή

Βοηθός προπονητή: Σκόρδος Βασίλης

Έφορος: Λαουμτζή Ρίτσα

ΜΕΝΤ ΘΕΣΣΑΛΟΝΙΚΗΣ

Απουσιάζει η πολύ ψηλή αθλήτρια από το συγκρότημα του Κώστα Πάσχου ωστόσο η ΜΕΝΤ είναι έμπειρη και ανάμεσα στα φαβορί. Η παρουσία της στα προκριματικά ήταν σαρωτική και δικαίως βρίσκεται στην καλύτερα εξάδα του πανελληνίου πρωταθλήματος.

Αναλυτικά το ρόστερ της ΜΕΝΤ:

Ονομα (Ετος Γέν.)	Υψ.	Θέση
4. Καμπίτση Σοφία (1988)	1.68	1-2
5. Στρατόγλου Στέλλα (1988)	1.63	2
6. Μανούδη Εύη (1990)	1.68	1-2
7. Παλαμίδου Σοφία (1990)	1.73	4
8. Μπουσνάκη Μαρία (1989)	1.77	2-3
9. Κασάπη Σοφία (1989)	1.64	1-2
10. Παπαγεωργίου Εύη (1989)	1.70	3-4
11. Καρακώστα Λίτσα (1988)	1.76	4
12. Κεραμιδά Ελένη (1989)	1.70	2
13. Κοτζαμάνη Αργυρώ (1989)	1.71	4
14. Τσιάμη Φρίντα (1988)	1.77	4-5
15. Γαβριηλίδου Νάντια (1989)	1.73	4-5
Κοτζαμάνη Αργυρώ (1989)	1.71	4

Προπονητής: Πάσχος Κώστας

Βοηθός προπονητή: Χαραλαμπίδης Βασίλης

Γυμναστής: Βαρβίτσας Γεώργιος

Έφορος: Καμπίτσης Μιχάλης – Χατζημιχαηλίδης Απόστολος



VISA
TRAVEL CLUB

ΡΟΔΟ – ΒΡΥΞΕΛΛΕΣ

ΑΠΟ 99 .00€ !!!

ΗΜΕΡΟΜΗΝΙΕΣ ΑΝΑΧΩΡΗΣΕΩΝ
30/06, 01/07 ,02/07 , 04/07

ΡΟΔΟ-ΒΡΥΞΕΛΛΕΣ-ΡΟΔΟ

285.00€ !

ΑΝΑΧΩΡΗΣΗ 02/07 & ΕΠΙΣΤΡΟΦΗ 06/08
ΜΕ ΤΣΑΡΤΕΡ ΠΤΗΣΕΙΣ

ΚΟΠΕΝΧΑΓΗ

ΠΡΟΣΦΟΡΑ ΧΡΙΣΤΟΥΓΕΝΝΩΝ
21/22 ΔΕΚΕΜΒΡΙΟΥ ΑΘΗΝΑ - ΚΟΠΕΝΧΑΓΗ
04/05 ΙΑΝΟΥΑΡΙΟΥ ΚΟΠΕΝΧΑΓΗ - ΑΘΗΝΑ

140.00€ !

ΓΙΑ ΠΕΡΙΣΣΟΤΕΡΕΣ
ΠΛΗΡΟΦΟΡΙΕΣ ΕΠΙΣΚΕΦΘΕΙΤΕ ΜΑΣ

ΑΜ adv.

(Πλ. Ακαδημίας) Γρ. Λαμπράκη 54,1ος ΟΡΟΦΟΣ
Τηλ: 22410 33282, 22410 25737
www.visatravelclub.gr

PIAGGIO



0% προκαταβολή

ΕΩΣ 60 ΔΟΣΕΙΣ

Νέα VESPA 200 cc

2 χρόνια εγγύηση


ZIP 2T
ΑΠΟ 36€ το μήνα


LIBERTY 4T
ΑΠΟ 40€ το μήνα


VESPA ET4 50cc
ΑΠΟ 52€ το μήνα


RUNNER 50cc 2T
ΑΠΟ 50€ το μήνα

ΑΒΕΤΕ Κ. ΚΩΣΤΑΡΙΔΗΣ
Καναδά 12 • Τηλ.: 22410 78577

ΜΙΚΡΟ ΕΠΙΛΟΓΕΣ Επίπλων

Λόγω μεταφοράς

Επιλέξτε και κερδίστε!!!

...μόνο για 20 ημέρες!

...τις καλύτερες τιμές!!!

Στο κατάστημα Κωνστ. Τσαλδάρη

KYDON TOURS

Ποιότητα-Φροντίδα-Επιτυχία

Αεροπορική εκδρομή

ΡΩΜΗ-ΝΑΠΟΛΗ-ΚΑΤΩ ΙΤΑΛΙΑ

ΔΙΚΗΓΟΡΙΚΟΥ ΣΥΛΛΟΓΥ ΡΟΔΟΥ και ΦΙΛΩΝ

5/7-12/7/04

ΜΟΝΟ 1050€ σε δίκλινο δωμάτιο

ΠΕΡΙΛΑΜΒΑΝΕΙ

• Διανυκτερεύσεις 2 ΡΩΜΗ-1 ΝΑΠΟΛΗ-2 ΡΗΓΙΟ-2 ΚΑΤΑΝΙΑ ξενοδοχεία 4 αστέρων ημιδιατροφή ΝΑΠΟΛΗ ΚΑΤΩ ΙΤΑΛΙΑ
• Αεροπορικά εισιτήρια ΡΟΔΟ-ΑΘΗΝΑ-ΡΩΜΗ και ΚΑΤΑΝΙΑ ΡΩΜΗ ΑΘΗΝΑ ΡΟΔΟ
• Φόρους αεροδρομίων
• Πούλμαν πολυτελείας ξεναγήσεις περιηγήσεις και διαδρομή ΡΩΜΗ-ΝΑΠΟΛΗ-ΠΟΜΠΗΙΑ-ΣΟΡΕΝΤΟ-ΡΗΓΙΟ-ΕΛΛΗΝΟΦΩΝΑ ΧΩΡΙΑ-ΜΕΣΣΗΝΗ-ΤΑΟΡΜΙΝΑ-ΣΥΡΑΚΟΥΣΕΣ -------ΚΑΤΑΝΙΑ
• Τοπικός ξεναγός

ΣΥΝΟΔΟΣ Η κ. ΕΛΕΝΗ ΨΥΛΛΑΚΗ

ΠΑΡΙΣΙ EURODISNEY

29/7-5/8

ΑΝΑΧΩΡΗΣΗ ΓΚΡΟΥΠ ΑΠΟ ΡΟΔΟ

Δύο διανυκτερύσεις DISNEY 3 διανυκτερεύσεις Παρίσι

ΟΚΤΑΗΜΕΡΟ 18/7-25/7

ΚΩΝΣΤΑΝΤΙΝΟΥΠΟΛΗ

ΜΑΡΜΑΡΙΣ-ΜΟΥΓΛΑ ΑΪΔΙΝΙ-ΣΜΥΡΝΗ-BADIRMA ΚΩΝΣΤΑΝΤΙΝΟΥΠΟΛΗ-BADIRMA-ΣΜΥΡΝΗ-ΕΦΕΣΟΣ-ΚΟΥΣΑΝΤΑΣΙ-ΜΑΡΜΑΡΙΣ

ΠΕΡΙΛΑΜΒΑΝΕΙ:

• Εισιτήρια Καταμαράν: Ρόδος-Μαρμαρίς-Ρόδος και φόρους
• Ξενοδοχεία 4 και 5 αστέρων. Ημιδιατροφή
• 1 διανυκτέρευση Σμύρνη-5 διανυκτερεύσεις Κων/πολη-1 διανυκτέρευση Κουσάντασι
• Ξεναγήσεις-περιηγήσεις-πούλμαν πολυτελείας
Ελληνίδα ξεναγός στην ΠΟΛΗ
ΑΠΑ ΣΟΦΙΑ-ΜΠΛΕ ΤΖΑΜΙ-ΠΑΛΑΤΙΑ-ΠΑΤΡΙΑΡΧΕΙΟ-ΕΚΚΛΗΣΙΕΣ-ΜΠΑΛΟΥΚΛΙ-ΠΑΝΑΓΙΑ ΒΛΑΧΕΡΝΩΝ-ΜΟΝΗ ΤΗΣ ΧΩΡΑΣ-ΠΡΙΓΚΙΠΟΝΗΣΑ-ΣΚΕΠΑΣΤΗ ΑΓΟΡΑ (ΚΑΠΑΛΙ ΤΣΑΡΣΙ 4.000 μαγαζιά)-ΠΕΡΑΝ-ΒΟΣΠΟΡΟΣ

ΠΛΟΥΣΙΟ ΠΡΟΓΡΑΜΜΑ ΤΕΛΕΙΑ ΟΡΓΑΝΩΜΕΝΟ
Συνοδός η κ. ΕΛΕΝΗ ΨΥΛΛΑΚΗ

Η πείρα μας 30 ετών στη διάθεσή σας

ΠΡΑΚΤΟΡΕΙΟ ΚΥΔΩΝ

Τηλ. 22410-23000, 27900, 27722-Εθ. Δωδ/σίων 14

Πολιτιστικό καλοκαίρι 2004

Σημαντικές εκδηλώσεις την εβδομάδα που αρχίζει

Με σημαντικές εκδηλώσεις από τοπικούς παράγοντες θα κυλήσει το άμεσο πολιτιστικό πρόγραμμα της επόμενης εβδομάδας.

«Αφιέρωμα στον Νίκο Γκάτσο» τιτλοφορείται η συναυλία με την Ίριδα Μαυράκη, που θα πραγματοποιηθεί σήμερα 27 Ιουνίου, στις 21:00, στο ανοικτό κινηματοθέατρο ΡΟΔΟΝ.

Τα πρόγραμμα περιλαμβάνει αγαπημένα τραγούδια των Χατζιδάκι, Ξαρχάκου, Θεοδωράκη και Μούτση, μελοποιήσεις από ποιήματα του μεγάλου έλληνα στιχουργού Νίκου Γκάτσου, όπως τα "Χάρτινο το φεγγαράκι", "ΑΘΑΝΑΣΙΑ", "Ο εφιάλτης της Περσεφόνης", "Περιμπανού'" "Η μικρή Ραλλού'", "Χασάπικο 40", "Αύριο πάλι", "Η Βενετιά", "Είχα φυτέψει μια καρδιά", "Κουρασμένο παλικάρι"', "Μάννα μου Ελλάς'" κα

Στον σπουδαίο στιχουργό και το έργο του, θα αναφερθεί η ποιήτρια πεζογράφος Ειρήνη Βογιατζή – Χαραλάμπη. Την σκηνοθετική επιμέλεια έχει η Σουζάνα Καρδούλια, ενώ συμμετέχει η Μικτή Χορωδία Δήμου Πεταλούδων, υπό τη διεύθυνση της Φλώρας Πελεκάνου. Τις χορογραφίες έχει επιμεληθεί η Έλλη Παρασκευά και η Νίκη Κονδυλιού – Μελεούνη και την μουσική επιμέλεια και ενορχήστρωση έχει κάνει ο Στέφανος Ευθυμίου. Χορεύουν η Νίκη Κονδυλιού Μελεούνη και ο Βίκτωρ Μοράγκα και αφηγούνται η Σουζάνα Καρδούλια και ο Στάθης Ευαγγελινίδης.

Την Ίριδα Μαυράκη θα πλαισιώνει εξαμελές σχήμα από τους μουσικούς: Αποστόλη Ροδίτη (Μπουζούκι), Βασίλη Μπιλιά (Ηλεκτρικό Μπάσο), Κυριάκο Κωνσταντάκη (Ακορντεόν), Νίκο Χασάπη (Τύμπανα-κρουστά, Μεταλλόφωνο), Στέφανο Ευθυμίου (Πλήκτραπιάνο), Χρήστο Ανθούλα (Τραγούδι, Κιθάρα).

Η εκδήλωση τελεί υπό την Αιγίδα και στήριξη του Οργανισμού Πολιτιστικής Ανάπτυξης Δωδεκανήσου (Ο.Π.Α.Δ.) της Νομ/κής Αυτοδ/σης Δωδ/σου και την Οργανωτική Στήριξη του Πολιτιστικού Οργανισμού Δήμου Ροδίων και του Κέντρου Ανάπτυξης Πολιτιστικής Απασχόλησης EQUAL-ΚΑΠΑ.

ΕΚΔΗΛΩΣΗ ΓΙΑ ΤΗΝ ΤΗΝ Κ. ΛΑΜΠΑΔΑΡΙΟΥ

Μουσική εκδήλωση – αφιέρωμα στη μνήμη της συντοπίτισσάς μας πιανίστα κας Κλικλής Λαμπαδαρίου θα πραγματοποιηθεί την Τετάρτη 30 Ιουνίου, στις 8μ.μ., στο Εθνικό Θέατρο Ρόδου.

Η κα Κλικλή Λαμπαδαρίου υπήρξε το κύριο ιδρυτικό στέλεχος της πρώτης μουσικής σχολής που λειτούργησε στην πόλη της Ρόδου, του Μουσικού Δωδ/κου Ομίλου, ο οποίος για πολλά χρόνια στήριξε τη λειτουργία του τοπικού παραρτήματος του Εθνικού Ωδείου.

Ακόμη, η κα Λαμπαδαρίου υπήρξε υπεύθυνη του Τμήματος Καλλιτεχνικών Εκδηλώσεων του Δήμου Ροδίων επί δημαρχίας Μιχαήλ Πετρίδη, βοηθώντας στη δημιουργία των θεμελίων του μουσικού πολιτισμού στην πόλη μας και κατ' επέκταση στο νησί μας.

Την εκδήλωση προετοιμάζει η μαθήτρια και αργότερα στενή συνεργάτιδα της κας Λαμπαδαρίου, κα Ξένη Έμνερ – Παπαχαλκίτου. Θα συμμετάσχουν μαθητές της από την τάξη βιολιού του Ωδείου του Πολιτιστικού Οργανισμού Δήμου Ροδίων και της Μουσικής Σχολής Δωδ/κου Μουσικού Ομίλου και το Τμήμα Μαντολινάτας του Παιδαγωγικού Εργαστηρίου Τέχνης.

Η είσοδος είναι ελεύθερη για το κοινό και τελεί υπό την αιγίδα του Πολιτιστικού Οργανισμού Δήμου Ροδίων.

ΘΕΑΤΡΙΚΗ ΟΜΑΔΑ ΠΡΑΞΙΣ

Για 4 παραστάσεις θα ανέβει το έργο «Το τέλος του καλοκαιριού» του Γιώργου Ηλιόπουλου, από την ερασιτεχνική θεατρική ομάδα "Πράξις" στις 2, 3, 4 και 5 Ιουλίου, στις 9:30μ.μ., στο κινηματοθέατρο ΡΟΔΟΝ.

Η ομάδα 'Πράξις', η οποία κάθε χρόνο μας ξαφνιάζει ευχάριστα με τις παραστάσεις της, επέλεξε να ανεβάσει για φέτος, ένα σύγχρονο και σκληρό, αλλά συνάμα τρυφερό θεατρικό έργο, που καταπιάνεται με τις ανθρώπινες σχέσεις, τη βία και τον κοινωνικό ρατσισμό, όπως εμφανίζονται στη σύγχρονη κοινωνία, μέσα από μια παρέα που αποχαιρετά την αθωότητα ταυτόχρονα με το καλοκαίρι.

Τη σκηνοθεσία της παράστασης υπογράφει ο Κώστας Κατσουλάκης με βοηθό την Βάσω Ντελλάκη, τη μουσική έχει γράψει ο Μιχάλης Τούμπουρος, τα σκηνικά επιμελήθηκαν η Ανδρομάχη Μπατζούκη και ο Κώστας Κατσουλάκης ενώ τα κοστούμια επιμελήθηκαν η Μίσσυ Κώστα και ο Κώστας Κατσουλάκης.

Τους ρόλους ερμηνεύουν οι : Ρούλα Βασιλοπούλου, Ράνια Διζικιρίκη, Ιάκωβος Καμχής, Ελπίδα Κόκκοτα, Μίσσυ Κώστα, Βάσω Ντελλάκη, Δήμητρα Παπαγιάννη, Ντενίζ Τσαουσέλου, Γιάννης Χαριστής και Κώστας Χαρτοφύλλης.

Εκλογές στο Σύλλογο Περιβάλλοντος

Αρχαιρεσίες για την ανάδειξη νέου διοικητικού συμβουλίου και εξελεγκτικής επιτροπής, στο Σύλλογο Προστασίας Περιβάλλοντος Ρόδου θα πραγματοποιηθούν τη ερχόμενη Τετάρτη 30 Ιουνίου.

Σύμφωνα με όσα έγιναν γνωστά, τα μέλη του συλλόγου, θα πραγματοποιήσουν γενική συνέλευση στις 7 το απόγευμα της 30ης Ιουνίου, στην αίθουσα του ΔΟΝΑ (Αγ. Ιωάννου 1 και Διαγοριδών) με τα παρακάτω θέματα:

1. Διοικητικός απολογισμός πεπραγμένων της διετίας 2002-2003.
2. Οικονομικός απολογισμός και έκθεση της εξελεγκτικής επιτροπής.
3. Αρχαιρεσίες για την ανάδειξη του νέου Δ.Σ. και της εξελεγκτικής επιτροπής.

Σε περίπτωση μη απαρτίας η Γενική Συνέλευση θα γίνει την επόμενη Τετάρτη 7 Ιουλίου 2004 την ίδια ώρα και στον ίδιο χώρο.

INTERACTIVE LEARNING

ΕΚΜΑΘΗΣΗ ΠΛΗΡΟΦΟΡΙΚΗΣ & ΤΕΧΝΟΛΟΓΙΑΣ

ΕΡΓΑΣΤΗΡΙΑ ΕΛΕΥΘΕΡΩΝ ΣΠΟΥΔΩΝ

ΕΝΤΑΤΙΚΑ ΘΕΡΙΝΑ ΤΜΗΜΑΤΑ

ΓΙΑ ΕΚΜΑΘΗΣΗ ΗΛΕΚΤΡΟΝΙΚΩΝ ΥΠΟΛΟΓΙΣΤΩΝ

Εκμεταλλευτείτε τον ελεύθερο χρόνο σας...

Τα Κέντρα Πληροφορικής & Τεχνολογίας INTERACTIVE LEARNING οργανώνουν ειδικά θερινά τμήματα εκμάθησης Πληροφορικής για μαθητές διάρκειας 84 και 130 ωρών.

Πρόγραμμα 84 ωρών

ΕΝΟΤΗΤΕΣ
• Windows
• Word
• Excel
• Internet

ECDL

Πιστοποιημένο Εξεταστικό Κέντρο

Πρόγραμμα 130 ωρών

ΕΝΟΤΗΤΕΣ
• Εισαγωγή στους Η/Υ
• Windows
• Word
• Excel
• Access
• Power Point
• Internet

✧ Διδάσκουν **πτυχιούχοι ΑΕΙ** ειδικευμένοι στην Πληροφορική.
✧ Χρήση **διντεοπροβολέα** σε σύγχρονες αίθουσες
✧ Οι μαθητές μπορούν μετά από εξετάσεις να αποκτήσουν και το **ECDL(Start-Core)**.
✧ Στους μαθητές παρέχονται **βιβλία** θεωρίας & πρακτικών ασκήσεων **ΔΩΡΕΑΝ**.

Κάντε τη σωστή κίνηση !!

Πληροφορίες Καθημερινά 11:00 – 13:00 & 16:00 – 21:00
Στ. Κωτιάδη 37, Ρόδος – τηλ: 22410 70611
Γ. Παπανδρέου , Αρχάγγελος – τηλ: 22410 29335
www.interactive.gr

...Το μέλλον ανήκει σε αυτούς που το προετοιμάζουν!

ευρωδομικη α.ε.
eurodomiki s.a.

ΚΑΛΟΚΑΙΡΙ 2004
ΠΡΟΣΦΟΡΕΣ
ΜΟΝΟ ΣΤΗΝ ΕΥΡΩΔΟΜΙΚΗ

Makita



479€
HR4000C
ΚΡΟΥΣΤΙΚΟ ΠΕΡΙΣΤΡΟΦΙΚΟ
ΟΠΗ ΕΩΣ 40mm ΒΑΡΟΣ 6,2 Kgr
ΠΟΤΗΡΟΚΟΡΩΝΑ 105MM 1050W



65,90€
HP 1500
ΚΡΟΥΣΤΙΚΟ ΔΡΑΠΑΝΟ
ΟΠΗ ΕΩΣ 25 mm
ISXYS 550 W

2 ΔΩΡΑ



290€
6317 DWDE

+

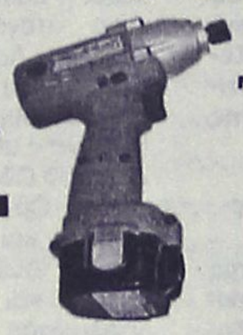

ΜΙΑ ΙΣΟΘΕΡΜΙΚΗ ΤΣΑΝΤΑ ΜΕ 6 ΜΠΥΡΕΣ TUBORG



ΔΡΑΠΑΝΟΚΑΤΣΑΒΙΔΟ ΜΠΑΤΑΡΙΑΣ 12V
ΡΥΘΜΙΖΟΜΕΝΗ ΡΟΠΗ
ΟΠΗ ΕΩΣ 26 mm
ΡΟΠΗ 60 ΜΠΑΤΑΡΙΑ 2,6 Ah

ΚΑΤΣΑΒΙΔΙ ΜΠΑΤΑΡΙΑΣ 12 V
ΜΠΟΥΛΟΝΙΑ MS-M12
ΜΠΑΤΑΡΙΑ 2,6Ah - ΡΟΠΗ 100 KW

ΓΕΝΝΗΤΡΙΕΣ

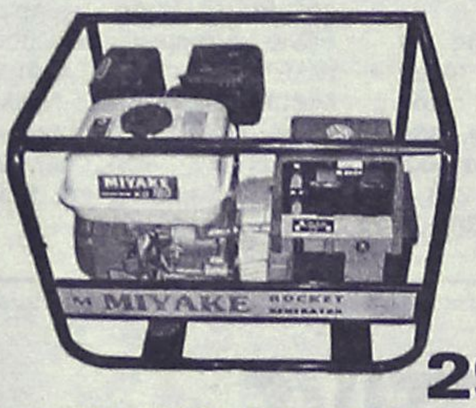

299€
ΓΕΝΝΗΤΡΙΑ 3,5 KVA, 6 HP, 181 cc,
ΑΥΤΟΝΟΜΙΑ 3,5 ΩΡΕΣ,ΗΛΕΚΤΟΝΙΚΗ
ΑΝΑΦΛΕΞΗ,ΕΞΟΔΟΣ 220V/12V



319€
MIYAKE 160
ΙΣΧΥΣ 1,7 hp
ΧΩΡΙΤΙΚΟΤ. 3,6 L.T
ΣΕ ΠΛΑΙΣΙΟ ΜΕ ΤΡΟΧΟΥΣ
ΕΞΟΔΟΣ 220 VOLT + 12 VOLT 60A
ΜΕ ΔΥΝΑΤΟΤΗΤΑ 3 ΕΛΑΙΟΡΑΒΔΥΣΤΙΚΑ

ΠΑΛΕΤΟΦΟΡΟ

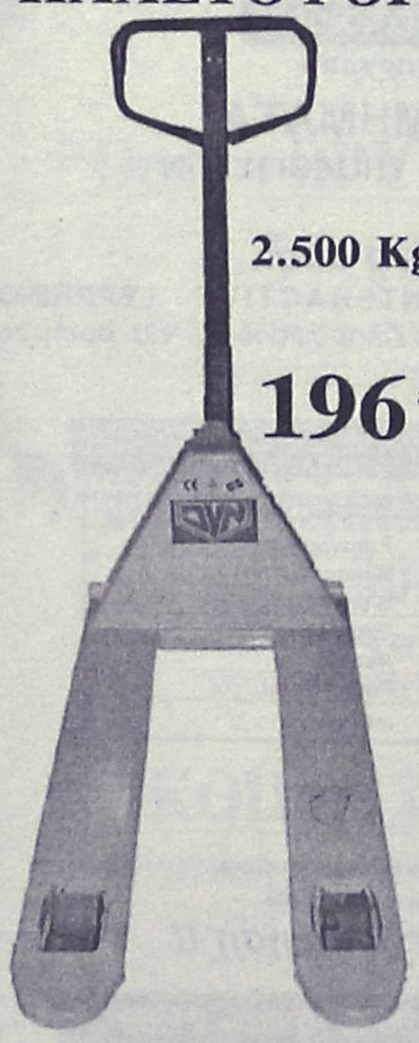

2.500 Kgr

196€

ΜΕ ΤΗΝ ΑΓΟΡΑ
10.000 ΚΑΡΦΙΩΝ 20mm
ΕΝΑ ΠΙΣΤΟΛΙ ΤΥΠΟΥ
Spit POULSA 700P

ΔΩΡΟ



1390 €

Οι τιμές ισχύουν μέχρι εξαντλήσεως των αποθεμάτων
Στις τιμές δεν περιλαμβάνεται το ΦΠΑ
Η εταιρεία δεν ευθύνεται για τυχόν τυπογραφικά λάθη

Λ.ΡΟΔΟΥ-ΛΙΝΔΟΥ 257,ΡΟΔΟΣ,
ΤΗΛ.22410 67300-1 * FAX .22410 66236
www.eurodomiki.gr

Προσοχή στον ήλιο

Το καλοκαίρι έφτασε και όλοι θα εξορμήσουμε στη θάλασσα. Χρειάζεται μεγάλη προσοχή κατά τη διάρκεια έκθεσης μας στον ήλιο. Η Υπεύθυνη του Γραφείου Ενημέρωσης Καταναλωτή κα. Λιλή Χριστοφάκη – Τρίπη συμβουλεύει «Μια ορισμένη ποσότητα ηλιακού φωτός φτάνει για να διατηρούμαι τη σωματική μας υγεία και για να έχουμε ζωτικότητα. Η παρατεταμένη έκθεση στον ήλιο προκαλεί βλάβες στο δέρμα και πρέπει να αποφεύγεται.»

Γιατί είναι σημαντικό να χρησιμοποιούμε αντηλιακό;

Η φθορά της επιδερμίδας από την έκθεση στον ήλιο, γίνεται σταδιακά, ανεξάρτητα από το αν προκαλείται ηλιακό έγκαυμα. Εκτός από τον καρκίνο του δέρματος και τα εγκαύματα, υπάρχουν και άλλες επιπτώσεις, όπως η πρόκληση ρυτίδων, η πρόωρη γήρανση και η "τραχιά" εμφάνιση του δέρματος. Μελέτες, επίσης, δείχνουν πως η διαρκής έκθεση στην υπεριώδη ακτινοβολία του ήλιου επηρεάζει το ανοσοποιητικό σύστημα του οργανισμού.

Τα ηλιακά εγκαύματα σχετίζονται με τα μικρότερα μήκη κύματος της υπεριώδους ακτινοβολίας, που είναι γνωστά και ως ακτίνες UVB. Τα μεγαλύτερα μήκη κύματος της υπεριώδους ακτινοβολίας, γνωστά και ως UVA μπορούν να διαπεράσουν το δέρμα και να βλάψουν τους συνδετικούς ιστούς σε μεγαλύτερα επίπεδα, ακόμα και όταν η επιφάνεια του δέρματος είναι δροσερή. Είναι σημαντική η μείωση της έκθεσής μας στις ακτίνες UVA και UVB.

Διαλέγοντας και χρησιμοποιώντας αντηλιακό

Στην ετικέτα των αντηλιακών υπάρχει ο δείκτης προστασίας, γνωστός και ως SPF (Sun Protection Factor). Όσο πιο υψηλός είναι αυτός ο δείκτης, τόσο μεγαλύτερη είναι η προστασία που προσφέρεται. Τα αντηλιακά εμποδίζουν τη διείσδυση των επικίνδυνων ακτίνων, αλλά κανένα δεν μπορεί να προσφέρει πλήρη προφύλαξη. Ακόμα και αυτά με τον μεγαλύτερο δείκτη, επιτρέπουν ελάχιστη έκθεση στις ακτίνες UVA και UVB. Ας διαλέξουμε τον κατάλληλο δείκτη προστασίας για την επιδερμίδα μας, με την βοήθεια των παρακάτω δεδομένων: Επιδερμίδα που "καίγεται" πολύ εύκολα - σχεδόν πάντα και σπάνια μαυρίζει - 20 έως 30

✔ Επιδερμίδα που "καίγεται" πολύ εύκολα - σχεδόν πάντα και μαυρίζει ελάχιστα - 10 έως 20

✔ Επιδερμίδα που "καίγεται" μέτρια και μαυρίζει σταδιακά - 8 έως 12

✔ Επιδερμίδα που "καίγεται" ελάχιστα και μαυρίζει γρήγορα - 4 έως 8

✔ Επιδερμίδα που σπάνια "καίγεται" και μαυρίζει πολύ - 2 έως 4

Πρέπει επίσης να:

✔ Προτιμήσουμε αδιάβροχα αντηλιακά, ειδικά αν παραμένουμε αρκετή ώρα μέσα στη θάλασσα ή στην πισίνα.

✔ Χρησιμοποιούμε αρκετή ποσότητα αντηλιακού, σε τακτά χρονικά διαστήματα.

✔ Επαναλαμβάνουμε τη χρήση αντηλιακού, μετά το σκούπισμα του σώματος με πετσέτα, μετά από παιχνίδι ή άσκηση, ακόμα και αν είμαστε κάτω από την ομπρέλα.

✔ Αυξήσουμε την ποσότητα, τη συχνότητα και το δείκτη προστασίας για τα παιδιά μας.

✔ Φορέσουμε αντηλιακό, 30 λεπτά, πριν "βγούμε" στον ήλιο.

✔ Ακόμα και εάν χρησιμοποιούμε ισχυρό αντηλιακό, δεν προστατευόμαστε πλήρως από τις επικίνδυνες ακτινοβολίες. Τα αντηλιακά παίζουν πολύ σημαντικό ρόλο στη μείωση των επικίνδυνων αποτελεσμάτων της έκθεσης στον ήλιο, αλλά πρέπει να συνδυάζονται με την περιορισμένη έκθεση στον ήλιο και την κατάλληλη ένδυση. Η υπεριώδης ακτινοβολία του ήλιου είναι πιο δυνατή από τις 10 π.μ. έως τις 4 μ.μ., ειδικά τους καλοκαιρινούς μήνες. Η αντανάκλαση του ήλιου στη θάλασσα ή το χιόνι αυξάνει την έκθεση μας στις υπεριώδεις ακτίνες.

(Γραφείο Ενημέρωσης Καταναλωτή Δήμου Ροδίων).

ΑΠΟΘΗΚΗ ΧΑΡΤΙΚΩΝ & ΑΝΑΛΩΣΙΜΩΝ Η/Υ

ΜΑΛΛΙΑΚΑΣ Ν.
ΕΜΜΑΝΟΥΗΛ

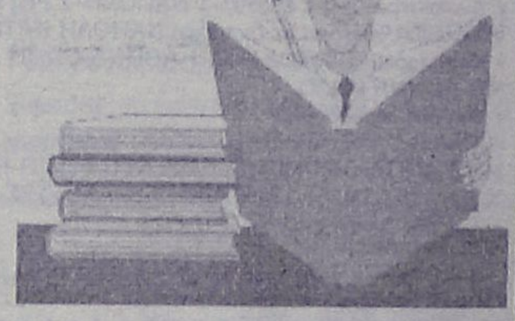

Ενημερώνουμε τους επαγγελματίες που ενδιαφέρονται να **μειώσουν** το **κόστος λειτουργίας** της επιχείρησης ή του γραφείου τους, ότι τα μελάνια για εκτυπωτές **LASER & INK-JET (HP,LEXMARK, EPSON, CANNON, BROTHER, OKI, M. TALLY, SAMSUNG, PANASONIC, MINOLTA, QMS, XEROX)** ξαναγεμίζουν έχοντας **εξοικονόμηση** χρημάτων από **30%** έως **70%.**

- **Πλήρης ανακατασκευή** των μερών που **φθείρονται** για **LASER TONER.**
- **Επεξεργασία & αναγόμωση** με τις πιο **σύγχρονες** μηχανές.
- Τέλος στις πρόχειρες μεθόδους γεμίσματος.
- **Πλήρης ανακατασκευή & γέμισμα** ακόμη και σε **έγχρωμα LASER**

Επίσης ενημερώνουμε την αξιότιμη πελατεία μας
"Εστιατόρια - Μπαρ - Καφετέριες - Σούπερ Μάρκετ - Τουριστικά μαγαζιά - Ξενοδοχειακές μονάδες κ.λπ. επιχ/σεις"
ότι σε μας θα προμηθευτείτε ό,τι χρειάζεστε
για την επιχείρησή σας:
Μπλοκ εστιατορίου - Κορδέλες ταμειακών μηχανών - Μελάνια για HP/Epson/Canon/ Lexmark - Φωτοτυπικό χαρτί - Χαρτί εκτυπωτή - Είδη γραφείου - Χρωματιστό χαρτί για τιμοκαταλόγους σε 80 & 160gr κ.λπ.

ΤΙΜΕΣ ΑΠΟΘΗΚΗΣ

Δίπλα στο ΙΚΑ Ρόδου, 4ο χλμ. Ρόδου - Λίνδου

ANETO PARKING

Ευχαριστούμε για την προτίμησή σας



Η κεντρική θέρμανση είναι πολυτέλεια;;;

ΟΧΙ ΠΙΑ!!!

πλαίσιο

ΤΙΜΗ ΕΚΠΛΗΞΗ 1750 €

ΑΠΟ ΤΗΝ ΕΝΕΡΓΕΙΑ - ΒΟΛΑΣ

ΣΥΣΤΗΜΑ ΚΕΝΤΡΙΚΗΣ ΘΕΡΜΑΝΣΗΣ ΠΛΗΡΕΣ
6 σώματα panel Superia® 800X900, 800X750, 800X750, 600X1050, 600X900, 600X450
Λέβητας Siris 20.000 θερμίδων-καυστήρας Ecoflam-κυκλοφορητής Wilo ή Nocchi
Δεξαμενή 500 λίτρα, θερμοστάτης χώρου SIEMENS & όλα τα υπόλοιπα εξαρτήματα πλην καμινάδας και σωληνώσεων.
(Στην τιμή περιλαμβάνεται και η μεταφορά στο χώρο σας)

Υπεύθυνοι: Σ. Βόλας Ηλ. Μηχ. BEng, MSc
Ν. Μάλιακκας Ηλ. Μηχ. ΑΠΘ
Τηλ. (22410) 98070 - 6973990806

www.volas.net



ΟΛΑ Τ' ΑΣΤΕΡΙΑ
στην οθόνη σας

ΑΠΟ ΤΟ AUDIO CLUB

ΕΠΑΓΓΕΛΜΑΤΙΚΟΣ ΗΧΟΣ - ΕΙΚΟΝΑ
Projector (βιντεοπροβολέας), και TV σε μεγάλες διαστάσεις!!!

MULTIMEDIA
DVD
CD RECEIVERS
MD RECEIVERS
SLAVE UNITS
CD CHANGERS
DVD NAVIGATION

ΓΙΑ ΤΟ ΑΥΤΟΚΙΝΗΤΟ
ΤΗΝ ΕΠΙΧΕΙΡΗΣΗ
ΤΟ ΓΡΑΦΕΙΟ
ΤΟ ΣΠΙΤΙ

ΣΕ ΜΟΝΑΔΙΚΕΣ ΤΙΜΕΣ!!!



ΧΡΗΜΑΤΟΔΟΤΗΣΗ ΕΩΣ ΚΑΙ 36 ΜΗΝΕΣ

AUDIO CLUB ...στα σίγουρα!

πλαίσιο

ΜΙΧΑΗΛ ΠΕΤΡΙΔΗ & ΠΕΙΡΑΙΩΣ ΓΩΝΙΑ ΤΗΛ. (22410) 21533

Στο Παρίσι για τη ρύθμιση του μεταπολεμικού κόσμου

27 Ιουνίου 1946, μέρα "σημαδιακή" για τη Δωδεκάνησο

Πώς ο Μολότωφ εξέπληξε τους άλλους υπουργούς Εξωτερικών των Μεγάλων Δυνάμεων

Μερικές κρίσιμες ιστορικές επέτειοι, αξίζει να επαναφέρονται στην επικαιρότητα, για να τις αναλογίζονται οι παλαιότεροι και να τις πληροφορούνται οι νεότεροι. Μία από αυτές είναι η 27η Ιουνίου 1946. Διότι, τον Απρίλιο 1946, είχε συνέλθει στο Παρίσι το Συμβούλιο των υπουργών των Εξωτερικών των Μεγάλων Δυνάμεων, για να αποφασίσει την ρύθμιση του μεταπολεμικού κόσμου.

Στο Συμβούλιο εκείνο είχε τεθεί και το ζήτημα της τύχης της Δωδεκανήσου. Οι εκπρόσωποι των ΗΠΑ, της Αγγλίας και της Γαλλίας, ήσαν σύμφωνοι να παραχωρηθεί στην Ελλάδα, αλλά αντιμετώπιζαν την άρνηση του Ρώσου αντιπροσώπου Μολότωφ, ο οποίος συνέδεε την λύση του ζητήματός μας με την λύση του ζητήματος της Λιβύης, για την οποία απέβλεπε να ανατεθεί εντολή στη Σοβιετική Ενωση. Ομως, κατά την συνεδρίαση της 27ης Ιουνίου 1946, συνέβη κάτι το απρόοπτο: ο Υπουργός των Εξωτερικών των ΗΠΑ, James Byrnes, ενθαρρυνθείς από μερικές λεπτομερειακές υποχωρήσεις του Μολότωφ, επρότεινε στο Συμβούλιο: "Ας συμπληρώσουμε το ικανοποιητικό αυτό απόγευμα με τον διακανονισμό του Δωδεκανησιακού". Προς γενική κατάπληξη των συνέδρων, ο Μολότωφ απάντησε: "Η Σοβιετική Ενωση δεν έχει αντίρρηση στην παραχώρηση αυτή". Ο αντιπρόσωπος της Αγγλίας, Bevin, διστάζων, δεν ήθελε να πιστεύσει τα αυτιά του, και ρώτησε, κατά πόσο ο Μολότωφ, με τα όσα είπε, εννοούσε ότι η Δωδεκάνησος έπρεπε να παραχωρηθεί στην Ελλάδα. Ο Ρώσος αντιπρόσωπος επιβεβαίωσε ότι αυτή ήτο η έννοια της δήλωσής του και κάλεσε τους συναδέλφους του να προχωρήσουν στην εξέταση του επόμενου θέματος. Τότε, ο αντιπρόσωπος των ΗΠΑ ανεφώνησε: "Αφήστε ένα-δύο λεπτά να συνέλθω". Αυτά αναφέρει ο υπουργός των Εξωτερικών των ΗΠΑ, JAMES BYRNES στο βιβλίο του "Speaking Frankly" (μιλώντας ειλικρινά).

Την 9η Ιανουαρίου 1948 εδημοσιεύθη στην εφημερίδα της κυβερνήσεως ο Νόμος 518 "Περί προσαρτήσεως της Δωδεκανήσου εις την Ελλάδα". Ο νόμος αυτός, μπορεί να χαρακτηρισθεί ως η Ληξιαρχική πράξη της Ενώσεως της Δωδεκανήσου με την Ελλάδα.

ΕΜ. Δ. ΠΑΠΑΪΩΑΝΝΟΥ

ΑΠΟ ΤΗΝ ΠΑΡΑΤΑΞΗ ΣΑΡΙΚΑ

Συνδικαλιστής του Ε.Κ.Ρ. προσχώρησε στη ΔΑΚΕ

Την απόφασή του να προσχωρήσει στις τάξεις της συνδικαλιστικής παράταξης ΔΑΚΕ (που πρόσκειται στη Ν.Δ.) ανακοίνωσε χθες ο αντιπρόεδρος του Εργατικού Κέντρου Ρόδου κ. Αθανάσιος Σταμούλης.

Η εξέλιξη αυτή που εν μέρει αποδυναμώνει τον πρόεδρο του Εργατικού Κέντρου κ. Γ. Σαρικά (με τον συνδυασμό του οποίου είχε εκλεγεί ο κ. Σταμούλης) καθορίζει νέο σκηνικό στα τοπικά συνδικαλιστικά πράγματα.

Ειδικότερα ο κ. Σταμούλης αναφέρει στην δήλωσή του τα εξής:

«Φίλοι συνάδελφοι,

Μετά από ώριμη σκέψη και νηφαλιότητα αποφάσισε να προσχωρήσω στις τάξεις της παράταξης ΔΑΚΕ.

Γιατί, στη δύσκολη αυτή καμπή του συνδικαλιστικού κινήματος, θεωρώ πολυτέλεια και αναποτελεσματική την αντιπαράθεση ανάμεσα στα στελέχη και τους φίλους της ΔΑΚΕ.

Αντίθετα, μέσα από μια πλούσια συζήτηση και πλουραλιστικό διάλογο, στο πλατύ πεδίο των αρχών της παράταξης της Νέας Δημοκρατίας και με πίστη στις αρχές του καταστατικού της ΔΑΚΕ, μπορούμε και πρέπει να οδηγήσουμε τις εξελίξεις στην κατεύθυνση που όλοι χρόνια τώρα επιδιώκουμε, για το καλό του κόμματος και την ευημερία των εργαζομένων.

Και στην κρίσιμη αυτή μάχη θεωρώ ότι κανένας μας δεν περισσεύει και κανένα δεν χαρίζουμε.

Γι' όλα τα παραπάνω θεωρώ υποχρέωσή μου να συστρατευτώ στις τάξεις της μεγάλης συνδικαλιστικής μας παράταξης, της ΔΑΚΕ Εργατικού Κέντρου και να δηλώσω επίσης ότι θα παραμείνω στο Δ.Σ. του Εργατικού Κέντρου Ρόδου για το καλό και το συμφέρον της εργατοϋπαλληλικής τάξης της περιοχής μας".

ΚΟΜΜΩΤΗΡΙΟ UNISEX

Natural Beauty



Χτενίσματα αέρινα, φίνα...
Χτενίσματα με άποψη. Νέες κουπ
με στυλ και προσθετική μαλλιών
με τη γνωστή υπογραφή της **Μαρίας**

& κατόπιν ραντεβού
ανοικτά από τις 9.00 έως 17.00

Επίσης για τα μικρά παιδιά ένα ευχάριστο κούρεμα μέσα στο παιδικό αυτοκινητάκι

Παφιάκη Μαρία

Στη νέα διεύθυνση: Ακραμίτου 16, Ρόδος • Τηλ. 32161
κάθετος Ατταβύρου και Λεωφόρου Καλλιθέας
(παλιά διεύθυνση: προέκταση Αννης Μαρίας)

Πρόβλημα
Κύφωσης-Σκολίωσης-Λόρδωσης;
η μέθοδος KLAPP είναι η Λύση!



Η μέθοδος KLAPP είναι ένα σύστημα
ΕΙΔΙΚΩΝ ΑΣΚΗΣΕΩΝ
που αναπτύχθηκαν κατόπιν παρατήρησης
και επιστημονικής έρευνας.

Τα παραπάνω προβλήματα αποτελούν αντικείμενο εργασίας εξειδικευμένων Φυσικοθεραπευτών

Τάσος Τερζόπουλος
Φυσικοθεραπευτής
Θεραπευτής Β.Τ.Α.Α - KLAPP

Παπαλούκά 19Α ΡΟΔΟΣ Τηλ. 22410 20982



ΦΥΣΙΚΟΘΕΡΑΠΕΙΑ
ΜΕΘΟΔΟΣ McKENZIE

Η **μέθοδος McKenzie** είναι γνωστή παγκοσμίως ως η μέθοδος που εμπιστεύονται οι ασθενείς για τα μυοσκελετικά προβλήματα της Σπονδυλικής Στήλης & των Περιφερικών τους Αρθρώσεων και η μέθοδος που προτείνουν οι ορθοπεδικοί και χρησιμοποιούν οι φυσικοθεραπευτές για την αποθεραπεία αυτών των προβλημάτων.

Αναδεικνύει τις δυνατότητες του ασθενούς για θεραπεία **χωρίς φάρμακα κι ενέσεις, ζεστά ή κρύα επιθέματα, ηλεκτροθεραπεία, θελόνες, χειρουργείο** κερδίζοντας έτσι **χρόνο και χρήμα...**

Μπορείς κι εσύ να αρχίσεις να αγαπάς τη Σπονδυλική σου Στήλη και να της συμπεριφέρεσαι όπως πρέπει. Εξάλλου είναι κάτι που θα σε συντροφεύει για όλη σου τη ζωή...

Για πληροφορίες Ρόδου
επικοινωνήστε με την:
Πούλιου Αλεξάνδρα
Φυσικοθεραπεύτρια, PT, cred. MDT
Πατρών 5 , 851 00 - Ρόδος
Τηλ. 2241-026960, 6945-786957
Δεκτά Ταμεία: ΤΑΞΥ-ΤΕΒΕ-ΤΑΕ-ΤΥΔΚΥ

ΑΚΟΥΣΤΙΚΑ ΒΑΡΗΚΟΪΑΣ
Από 380 €



Μοναδική Ευκαιρία:
ΑΠΟΣΥΡΕΤΕ
ΤΟ ΠΑΛΙΟ ΣΑΣ ΑΚΟΥΣΤΙΚΟ
ΚΑΙ ΑΠΟΚΤΗΣΤΕ
ΕΝΑ ΣΥΓΧΡΟΝΟ ΜΕ ΚΕΡΔΟΣ
ΜΕΧΡΙ 400 €

ΚΕΝΤΡΟ
ΙΑΤΡΙΚΩΝ
ΒΟΗΘΗΜΑΤΩΝ
Εθνικής Αντιστάσεως 11 (πρώην Αννης Μαρίας)
Τηλ: 2241020359 Κιν: 6936.70.60.21
Συμβάσεις με όλα τα ταμεία. - Ειδικές Τιμές για Ο.Γ.Α
Σε 6 άτοκες δόσεις χωρίς Πιστωτική Κάρτα

Για τρίτη συνεχή εβδομάδα το Χρηματιστήριο

Εκλεισε με σημαντικές απώλειες

Υποχώρηση 1,98% του γενικού δείκτη σε εβδομαδιαία βάση

Για τρίτη συνεχόμενη εβδομάδα η ελληνική αγορά έκλεισε με απώλειες 1,98% και με το Γενικό Δείκτη να διαμορφώνεται την Παρασκευή στις 2.313,50 μονάδες. Παράλληλα, ο μέσος ημερήσιος όγκος συναλλαγών παρουσίασε αύξηση 18,9% και διαμορφώθηκε στα 118,3 εκατ. ευρώ.

Μια από τις πιο οδυνηρές εβδομάδες για την μικρή κεφαλαιοποίηση (ο FTSE-80 υποχώρησε κατά 6,8%) ήταν αυτή που τελείωσε την Παρασκευή. Η έντονη αβεβαιότητα που επικράτησε όλη την εβδομάδα, τροφοδοτήθηκε από έντονη αρνητική φημολογία για τις ληξιπρόθεσμες υποχρεώσεις εισηγμένων ομίλων και είχε σαν αποτέλεσμα την αύξηση της προσφοράς τίτλων σε επίπεδα τιμών χαμηλότερα από τις 1.450 μονάδες για περισσότερες από 140 μετοχές, ενώ πλέον ο αριθμός των μετοχών που βρίσκεται χαμηλότερα από την αρχή του έτους, ξεπερνά τις 300.

Ανάλογη εικόνα επικράτησε και την Παρασκευή χωρίς να υπάρχει κάποιο γεγονός καθολικής αρνητικής σημασίας, με αποτέλεσμα την εκδήλωση πιέσεων που οδήγησαν ακόμα αρκετούς τίτλους σε βαρύτατες εβδομαδιαίες απώλειες, ενώ η ζήτηση παρέμενε σταθερά μειωμένη. Το ρόλο τους έπαιξαν σε κάποιο βαθμό και οι αποκοπές των δικαιωμάτων για την απόληψη μερισμάτων εντείνοντας τις πιέσεις ακόμα και σε δεικτοβαρείς τίτλους.

Η αγορά φαίνεται να εισέρχεται σε περίοδο αναδιαρθρώσεων που αφορούν το σύνολο των εμπλεκομένων με αυτή, μια διαδικασία που ενδεχομένως αγγίζει όλους τους φορείς, στοιχείο το οποίο θα μπορούσε να οδηγήσει σε εσωστρέφεια μέχρις ότου υπάρξει εκτόνωση στις εσωτερικές ανακατατάξεις της αγοράς.

Σε εβδομαδιαία βάση ο βασικός χρηματιστηριακός δείκτης κατέγραψε πτώση 46,84 μονάδων ή σε ποσοστό 1,98%, κλείνοντας στις 2.313,50 μονάδες, έναντι 2.360,34 μονάδων της περασμένης εβδομάδος.

Από τις αρχές του έτους ο Γενικός Δείκτης Τιμών καταγράφει κέρδη σε ποσοστό 2,21%.

Ο δείκτης FTSE/ASE 20 έκλεισε με πτώση σε ποσοστό 1,97%, ενώ ο δείκτης FTSE/ASE 40 έκλεισε με υποχώρηση σε ποσοστό 4,83%. Ο δείκτης FTSE/ASE SMALLCAP 80 έκλεισε με πτώση σε ποσοστό 6,58%.

Οι επιμέρους δείκτες έκλεισαν ως εξής: Τραπεζικός: πτώση 3,78%, Τηλεπικοινωνιών: πτώση 0,045, Ασφαλειών: πτώση 12,28%, Επενδύσεων: πτώση 2,95%, Κατασκευαστικών: πτώση 9,05%, Κλωστοϋφαντουργίας: πτώση 9,89%, Βιομηχανιών: πτώση 1,34%, Συμμετοχών: πτώση 3,89%, Βασικών Μετάλλων: πτώση 4,50%, Μη μεταλλικών Ορυκτών: πτώση 2,69%, Λιανικού Εμπορίου: πτώση 2,43%, Πληροφορικής: πτώση 4,70%, Ειδών-Λύσεων Πληροφορικής: πτώση 9,06%, Εκδόσεις-Εκτυπώσεις: πτώση 8,03%, Χονδρικό εμπόριο: πτώση 2,82%, Τρόφιμα-ποτά: πτώση 4,42%, Παράλληλης Αγοράς: πτώση 5,50%, Διυλιστήρια: άνοδος 5,29%, Ακίνητης Περιουσίας: πτώση 1,49%.

Η αξία των συναλλαγών στις συνεδριάσεις της εβδομάδος ανήλθε στα 591,877 εκατ. ευρώ, ενώ η μέση αξία συναλλαγών διαμορφώθηκε στα 118,375 εκατ ευρώ έναντι 95,06 εκατ. ευρώ της περασμένης εβδομάδος. Ενδεικτικό του κλίματος που επικράτησε την εβδομάδα αυτή στην αγορά, είναι και το γεγονός ότι μόλις 38 μετοχές έκλεισαν με άνοδο, 314 υποχώρησαν και 20 παρέμειναν σταθερές. Τη μεγαλύτερη άνοδο σημείωσαν οι τιμές των μετοχών: Ευρωπαϊκή Πίστη (πο) -12,11%, Βαράγκης -8,5%, ΕΛΠΕ +7,5% και Πήγασος +7,5%. Αντιθέτως, τις μεγαλύτερες απώλειες κατέγραψαν οι τιμές των μετοχών: Μπαλλής Χημικά -44,7%, Informatics -36,9%, Sex Form -36,0% και Εμφασις -31,8%.

ΕΒΔΟΜΑΔΙΑΙΑ ΜΕΤΑΒΟΛΗ ΔΕΙΚΤΩΝ

ΔΕΙΚΤΕΣ	25/6/2004	18/6/2004	ΜΕΤΑΒΟΛΗ
ΓΕΝΙΚΟΣ	2.313,50	2.360,34	-1,98%
FTSE 20	1.230,41	1.255,13	-1,97%
FTSE 40	2.023,23	2.125,99	-4,83%
FTSE 80	478,61	512,31	-6,58%
ΤΡΑΠΕΖΙΚΟΣ	4.497,71	4.674,45	-3,78%
ΑΣΦΑΛΕΙΩΝ	435,26	496,20	-12,28%
ΕΠΕΝΔΥΣΕΩΝ	849,55	875,38	-2,95%
ΒΙΟΜΗΧΑΝΙΚΟΣ	1.171,78	1.187,75	-1,34%
ΣΥΜΜΕΤΟΧΩΝ	1.222,43	1.271,93	-3,89%
ΚΑΤΑΣΚΕΥΩΝ	639,10	702,67	-9,05%
ΒΑΣΙΚΩΝ ΜΕΤΑΛΛΩΝ	375,29	392,99	-4,50%
ΛΥΣΕΩΝ ΠΛΗΡΟΦΟΡΙΚΗΣ	213,38	234,63	-9,06%
ΕΚΔΟΣΕΙΣ-ΕΚΤΥΠΩΣΕΙΣ	317,17	344,86	-8,03%
ΚΛΩΣΤΟΥΦΑΝΤΟΥΡΓΙΑΣ	199,25	221,13	-9,89%
ΛΙΑΝΙΚΟΥ ΕΜΠΟΡΙΟΥ	1.027,31	1.052,94	-2,43%
ΜΗ ΜΕΤΑΛΛΙΚΩΝ ΟΡΥΚΤΩΝ	789,34	811,18	-2,69%
ΠΛΗΡΟΦΟΡΙΚΗΣ	342,92	359,83	-4,70%
ΤΗΛΕΠΙΚΟΙΝΩΝΙΩΝ	890,68	891,04	-0,04%
ΤΡΟΦΙΜΩΝ	390,00	408,03	-4,42%
ΧΟΝΔΡΙΚΟΥ ΕΜΠΟΡΙΟΥ	495,36	509,77	-2,82%
REAL ESTATE	790,08	802,06	-1,49%
ΔΙΥΛΙΣΤΗΡΙΩΝ	1.084,64	1.030,12	+5,29%
ΠΑΡΑΛΛΗΛΗ	133,36	141,12	-5,50%

ΟΡΘΟΠΕΔΙΚΑ - ΙΑΤΡΙΚΑ
ΧΑΡΙΤΟΣ



Ορθοπεδικά είδη & κατασκευές
Εξοπλισμός Ιατρείου & αναλώσιμα



Είδη νοσηλείας κατ' οίκον & μηχανήματα οξυγονοθεραπείας
Ακουστικά Βαρηκοΐας



ΕΛΕΥΘ. ΒΕΝΙΖΕΛΟΥ 6 (Δίπλα στη Ροδιακή Έπαυλη) - ΡΟΔΟΣ
Τηλ.: 22410 24112 Fax: 22410 75969 e-mail: orken@rho.forthnet.gr

ΙΝΕΜΑ
ΙΑΤΡΙΚΟΣ & ΝΟΣΟΚΟΜΕΙΑΚΟΣ ΕΞΟΠΛΙΣΜΟΣ
15 ΧΡΟΝΙΑ ΕΜΠΕΙΡΙΑΣ από το 1988
ΕΙΜΑΣΤΕ ΟΙ ΜΕΓΑΛΥΤΕΡΟΙ ΠΡΟΜΗΘΕΥΤΕΣ
ΙΑΤΡΙΚΟΥ - ΟΡΘΟΠΕΔΙΚΟΥ ΚΑΙ ΝΟΣΟΚΟΜΕΙΑΚΟΥ
ΥΛΙΚΟΥ ΣΤΗ ΔΩΔΕΚΑΝΗΣΟ ΕΜΠΙΣΤΕΥΘΕΙΤΕ ΜΑΣ!!!
ΠΙΣΤΟΠΟΙΗΣΗ ΠΟΙΟΤΗΤΑΣ ISO90002 EN4600 E3/833
ΛΕΜΕΣΣΟΥ 2 ΡΟΔΟΣ - ΤΗΛ. 2241032238- FAX 2241028484

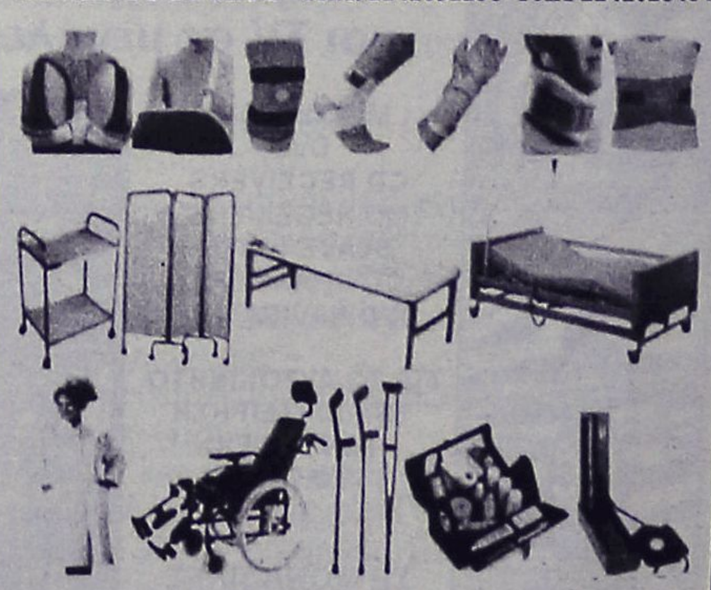

ΑΝΑΠΗΡΙΚΑ ΚΑΡΟΤΣΙΑ - ΒΑΔΙΣΤΙΚΑ ΒΟΗΘΗΜΑΤΑ - ΟΡΘΟΠΕΔΙΚΑ ΕΙΔΗ-ΜΠΛΟΥΖΕΣ ΙΑΤΡΙΚΕΣ ΚΑΛΤΣΕΣ ΦΛΕΒΙΤΙΔΑΣ-ΠΕΛΜΑΤΑ-ΟΡΘΟΠΕΔΙΚΑ ΜΑΞΙΛΑΡΙΑ-ΚΡΕΒΑΤΙΑ ΝΟΣΟΚΟΜΕΙΑΚΑ - ΙΑΤΡΙΚΟΣ ΕΞΟΠΛΙΣΜΟΣ ΚΑΙ ΑΝΑΛΩΣΙΜΑ - ΟΡΓΑΝΑ ΧΗΜΕΙΟΥ ΚΑΙ ΚΑΘΕ ΑΛΛΟ ΕΙΔΟΣ ΓΙΑ ΚΑΤ' ΟΙΚΟ ΝΟΣΗΛΕΙΑ.

Πάντα με υγείαν...

Επικίνδυνες αυξομειώσεις βάρους

Το αδυνάτισμα είναι καλό, αρκεί να γίνεται "μια κι έξω". Και αυτό, διότι οι αλλεπάλληλες αυξομειώσεις του σωματικού βάρους μπορεί να υπονομεύσουν το ανοσοποιητικό σύστημα, σύμφωνα με νέα μελέτη.

Η δρ. Κονρέλια Μ. Ούλριχ και οι συνεργάτες της, από το Κέντρο Μελέτης του Καρκίνου Φρεντ Χάτσινσον, στο Σιάτλ, μελέτησαν 114 υπέρβαρες αλλά υγιείς γυναίκες ηλικίας άνω των 50 ετών, οι μισές από τις οποίες είχαν χάσει τουλάχιστον 5 κιλά, δύο ή περισσότερες φορές στη διάρκεια της τελευταίας 20ετίας. Οι ερευνητές υπέβαλαν όλες τις γυναίκες σε εξετάσεις αίματος για να μετρήσουν τα επίπεδα ορισμένων κυττάρων του ανοσοποιητικού συστήματος που επιτίθενται στους ιούς και ενδέχεται να παίζουν ρόλο στην καταπολέμηση του καρκίνου. Ετσι, διαπίστωσαν πως όσες εθελόντριες είχαν χάσει πέντε ή περισσότερες φορές βάρος για να το ξαναπάρουν στη συνέχεια, διέθεταν τα χαμηλότερα επίπεδα από αυτά τα κύτταρα. Αντίθετα, τα υψηλότερα επίπεδα εντοπίστηκαν στις γυναίκες που είχαν διατηρήσει σταθερό το βάρος τους για χρόνια. «Τα ευρήματα αυτά υποδηλώνουν πως οι γυναίκες πρέπει να σταματήσουν τους πειραματισμούς και αν έχουν περιττά κιλά να τα χάσουν άπαξ δια παντός», τονίζει η δρ. Ούλριχ.

ΙΑΤΡΙΚΗ ΑΝΑΚΟΙΝΩΣΗ

Η ΟΔΟΝΤΙΑΤΡΟΣ
ΜΑΡΙΑ Ι. ΚΟΝΤΟΡΙΝΗ
Δέχεται κατόπιν ραντεβού
καθημερινά 09.30-13.00 και 17.00-21.00
Σάββατο: 10.00-13.00
Κ. Τσαλδάρη 1 και Εθνικής Αντιστάσεως γωνία
Τηλ. 2241077756 κιν. 6974326447

ΙΑΤΡΙΚΗ ΑΝΑΚΟΙΝΩΣΗ
Το ΜΙΚΡΟΒΙΟΛΟΓΙΚΟ ΕΡΓΑΣΤΗΡΙΟ
της ιατρού
ΚΑΤΕΡΙΝΑΣ ΡΑΚΑ - ΚΑΤΣΑΝΕΒΑΚΗ
θα παραμείνει κλειστό από Δευτέρα 21 Ιουνίου έως και Παρασκευή 9 Ιουλίου. Θα λειτουργήσει κανονικά από Δευτέρα 12 Ιουλίου.
Δ/νση: Π. Μελά 40 • τηλ. 2241074710

Κέντρο Συμβουλευτικής & Αξιολόγησης Προσωπικότητας Παιδιών & Ενηλίκων
ΠΑΠΑΓΕΩΡΓΙΟΥ ΘΑΝΟΣ
Ψυχολόγος – Ψυχοθεραπευτής
ΠΑΝΕΠΙΣΤΗΜΙΟΥ ΑΘΗΝΩΝ
- Διερεύνηση Προσωπικότητας (Προφίλ- Δεξιότητες-Αδυναμίες)
- Δείκτης Νοημοσύνης Παιδιών και Ενηλίκων
- Μαθησιακές Δυσκολίες και Δυσλεξία
- Θεραπευτική Αντιμετώπιση Φοβιών-Ειδικών Φοβιών, Κατάθλιψης, Διαταραχής πανικού, Ψυχοσωματικών προβλημάτων, Τραυματικών γεγονότων ζωής (πένθος, χωρισμός, σχολική αποτυχία), Συναισθηματικών διαταραχών, Διαταραχών Διατροφής (βουλιμία-ανορεξία).
- Αντιμετώπιση προβλημάτων συμπεριφοράς παιδιών σε σχολείο-σπίτι
- Ανάπτυξη Κοινωνικών Δεξιοτήτων
- Βελτίωση Σχέσεων-Πρόγραμμα Ελέγχου Συγκρούσεων
- Βελτίωση Αυτοεκτίμησης-Αυτοεικόνας
- Συμβουλευτική Οικογένιας & Ζεύγους
Κ. Παλαιολόγου 105 - Ρόδος
Τηλ:22410 78668- Κιν: 6947371250 - Μόνο με Ραντεβού

Εργαστήριο Κλινικής Ψυχολογίας
ΧΡΙΣΤΙΝΑ ΣΑΒΒΑΚΗ-ΓΚΡΑΝΖΑΝ
Κλινική Ψυχολόγος-Ψυχοπαθολόγος (DESS)
- Πτυχιούχος του Πανεπιστημίου Nancy Γαλλίας
- Μεταπτυχιακή ειδίκευση (DESS) στην Κλινική Ψυχολογία Ενηλίκου, Εφήβου και Παιδιού στο Πανεπιστήμιο Reims Γαλλίας
Για τον ενήλικο
- Ψυχοδιαγνωστική
- Ψυχολογική υποστήριξη
- Ατομική και οικογενειακή συνέντευξη
- Ψυχοθεραπεία αναλυτικής εμπνεύσεως
Για το παιδί
- Αξιολόγηση προσωπικότητας (τεστ νοημοσύνης, προβολής)
- Διάγνωση μαθησιακών δυσκολιών και συμπεριφορικών διαταραχών
- Συμβουλευτική επαγγελματικού προσανατολισμού
- Ψυχοθεραπεία μέσω παιχνιδιού και εικαστικών
Δέχεται με ραντεβού
Εθνικής Αντίστασης 15
Τηλ.: 77350-Κιν. 6937684251

ΙΑΤΡΙΚΗ ΑΝΑΚΟΙΝΩΣΗ
ΗΛΙΑΣ Κ. ΑΜΠΛΙΑΝΙΤΗΣ
ΕΙΔΙΚΟΣ ΠΝΕΥΜΟΝΟΛΟΓΟΣ
ΔΕΧΕΤΑΙ
καθημερινά Δευτέρα - Παρασκευή
από 09.00-12.30, 17.00-20.00
ΙΑΤΡΕΙΟ: ΜΕΓ. ΚΩΝΣΤΑΝΤΙΝΟΥ 36 ΡΟΔΟΣ 85100
ΤΗΛ. 2241077190 ΚΙΝ. 6936954011

ΚΕΝΤΡΟ ΕΙΔΙΚΩΝ ΘΕΡΑΠΕΙΩΝ ΤΟΥ ΠΑΙΔΙΟΥ ΔΩΔΕΚΑΝΗΣΟΥ
ΚΩΝ/ΝΟΣ ΜΠΑΔΑΝΗΣ - ΣΟΥΖΗ ΓΕΩΡΓΙΛΟΠΟΥΛΟΥ
ΕΡΓΟΘΕΡΑΠΕΥΤΗΣ ΠΤΥΧΙΟΥΧΟΣ ΜΕΘΟΔΟΥ BOBATH N.D.T
ΜΕΘΟΔΟΣ PORTAGE
ΑΙΣΘΗΤΗΡΙΑΚΗΣ ΟΛΟΚΛΗΡΩΣΗΣ (S.I.)
ΜΕΤΕΚΠΑΙΔΕΥΣΗ ΣΤΙΣ ΝΕΥΡΟΛΟΓΙΚΕΣ ΚΑΙ ΚΙΝΗΤΙΚΕΣ ΔΙΑΤΑΡΑΧΕΣ
ΛΟΓΟΠΑΘΟΛΟΓΟΣ ΜΕΤΑΠΤΥΧΙΑΚΟ ΑΚΟΥΟΛΟΓΙΑΣ
Αποστόλου Παύλου 84, Ρόδος 85100,
τηλ. / fax (22410)60999/60579

ΝΤΟΡΑ ΚΩΝΣΤΑΝΤΙΝΟΠΟΥΛΟΥ
ΨΥΧΟΛΟΓΟΣ
Πτυχιούχος του Πανεπιστημίου της Καλιφόρνιας-Λος Αντζελες (UCLA)-Μεταπτυχιακές σπουδές στο Pepperdine University-Malibu California.
✓ Αμεση ψυχολογική υποστήριξη και επαγγελματική φροντίδα από έμπειρη Ψυχολόγο και Οικογενειακή Σύμβουλο.
✓ Η σωστή θεραπευτική σχέση μπορεί να επιφέρει ρεαλιστικές λύσεις για πραγματικά προβλήματα σε θέματα: μοναξιάς, μελαγχολίας, στρες, ανυπομονησίας, φοβίας, εθισμού, οικογενειακών σχέσεων, διαζυγίου, κακομετακείρισης, συναισθηματικών δυσκολιών, αυτοπεποίθησης, ανασφάλειες, μεταβατικά στάδια ζωής, βουλιμίας, ανορεξίας, απώλειας, πένθους.
Τηλεφωνείστε στα τηλέφωνα:
(22410)35163 και 6944/980550
για ραντεβού και άμεση εξυπηρέτηση.
Διεύθυνση: Καρίας 1 • Περιοχή Ροδίνι - Ρόδος

ΜΑΡΙΑ ΣΑΝΤΟΡΙΝΙΟΥ
ΚΛΙΝΙΚΗ ΨΥΧΟΛΟΓΟΣ-ΨΥΧΟΛΟΓΟΣ ΤΩΝ ΚΟΙΝΩΝΙΚΩΝ ΟΜΑΔΩΝ
Πτυχιούχος Κρατικού Πανεπιστημίου της Ρώμης «La Sapienza».
— Κλινική διάγνωση ψυχοπαθολογίας παιδιού, εφήβου και ενηλίκου.
— Ατομική και οικογενειακή ψυχολογική υποστήριξη και θεραπεία κατάθλιψης, φοβίας, κρίσης πανικού, μετατραυματικού στρες (διαζύγιο, πένθος, χωρισμός, αποτυχία, ασθένεια), βουλιμίας, ανορεξίας, διαταραχών προσωπικότητας, έλλειψη αυτοεκτίμησης, εθισμού, κακοποίησης.
— Ψυχολογική φροντίδα και προετοιμασία ανύπαντρης εγκύου και ζευγαριών, στην απόκτηση πρώτου παιδιού.
Επίσκεψη μόνο με ραντεβού.
Τηλέφωνα: 22410 28851 και 6946252407
Λάρνακας 6 (Εθν. Αντιστάσεως)

ΙΑΤΡΙΚΗ ΑΝΑΚΟΙΝΩΣΗ
Ο Ιατρός
ΓΕΩΡΓΙΟΣ Σ. ΔΡΑΚΙΟΥ
ΕΙΔΙΚΟΣ ΚΑΡΔΙΟΛΟΓΟΣ
Δέχεται: καθημερινά 09.00-13.00 και 17.30-20.30
Τετάρτη απόγευμα: με ραντεβού
Σάββατο απόγευμα: κλειστά
Ιατρείο: Εθνικής Αντίστασης (πρώην Αννης Μαρίας) και Καζαντζάκη 2 Ρόδος
Τηλ.: 2241074223, κιν. 6932732382

ΚΕΝΤΡΟ ΥΠΟΣΤΗΡΙΞΗΣ ΨΥΧΟΛΟΓΙΚΩΝ ΠΡΟΒΛΗΜΑΤΩΝ
ΣΙΑΓΚΑ ΚΩΝΣΤΑΝΤΙΝΑ
ΨΥΧΟΛΟΓΟΣ
Απόφοιτος Αριστοτελείου Πανεπιστημίου Θεσσαλονίκης
τηλ. 6936261736
ΚΥΠΡΙΩΤΗ ΑΛΕΞΙΑ
ΨΥΧΟΛΟΓΟΣ
ΨΥΧΟΛΟΓΟΣ ΥΓΕΙΑΣ
Απόφοιτος Πανεπιστημίου Κρήτης, MSC Surrey University of England
τηλ. 6944717520
Δέχονται κατόπιν ραντεβού
Στεφ. Καζούλη 18-1ος όροφος
τηλ. 2241022102

ΦΥΣΙΚΟΘΕΡΑΠΕΙΑ - ΧΕΙΡΟΠΡΑΚΤΙΚΗ
ΙΩΑΝΝΗΣ ΞΕΝΑΚΗΣ
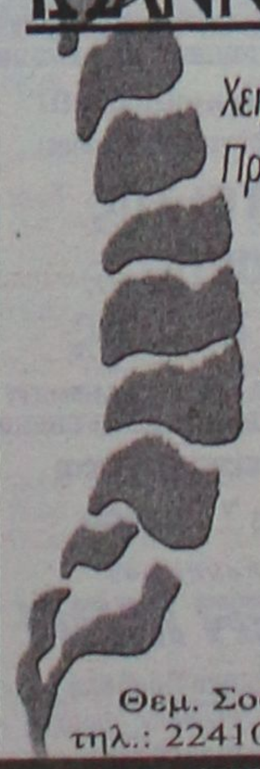
Χειροπρακτική Σπονδυλικής Στήλης
Πρόληψη και αντιμετώπιση Πόνων Αυχενικής, Θωρακικής Οσφυικής Μοίρας Σ.Σ.
Αποκατάσταση Ορθοπεδικών παθήσεων
Αποθεραπεία αθλητικών κακώσεων
Προσωπική εκγύμναση
Θεμ. Σοφούλη 117 - 1ος Όροφος
τηλ.: 22410 43848 - Κιν.:6945 173282
ΩΡΕΣ ΛΕΙΤΟΥΡΓΙΑΣ ΚΑΤΟΠΙΝ ΡΑΝΤΕΒΟΥ
ΔΕΥΤΕΡΑ - ΤΕΤΑΡΤΗ: 10.00-13.00 & 17.00-20.30
ΤΡΙΤΗ - ΠΕΜΠΤΗ - ΠΑΡΑΣΚΕΥΗ: 10.00 - 17.00

MULTI • CINEMA
ODEON
METROPOL
Εβδομαδιαίο Πρόγραμμα \\ Weekly Program
25.06.2004 - 01.07.2004
Ενημερωθείτε στο Internet...www.RodosVitrina.gr/Metropol.htm

Συνωμοσία θανάτου
Ένα εξαιρετικό θρίλερ με καταξιωμένους πρωταγωνιστές Μάϊκλ Κέιν, Τίλντα Σουίντον, Αλάν Μπεϊτς.



Σκηνοθεσία:
Ο τριπλά υποψήφιος για ΟΣΚΑΡ σκηνοθέτης
ΝΟΡΜΑΝ ΤΖΟΥΪΣΟΝ

Μυστηριώδεις δολοφόνοι αποφασισμένοι για να σκοτώσουν





New
ΑΙΘΟΥΣΑ 2
ΩΡΕΣ ΕΝΑΡΞΗΣ
SHOW TIMES
18:00 • 20:30 • 22:45



ΜΕΤΑ ΤΗΝ ΕΠΟΜΕΝΗ ΜΕΡΑ
THE DAY AFTER TOMORROW
Μετά τον θρίαμβο της "Μέρας Ανεξαρτησίας" αυτή την φορά ο "ΕΧΘΡΟΣ" είναι η τρομακτική δύναμη της "ΦΥΣΗΣ".
Το υπερθέαμα συνεχίζεται για 5η εβδομάδα..!!!
Πρωταγωνιστούν:
Ντένις Κουέιντ, Τζέικ Γκίλενχααλ
ΑΙΘΟΥΣΑ 3
ΩΡΕΣ ΕΝΑΡΞΗΣ
SHOW TIMES
17:30 • 20:00 • 22:30



Κάθε Φορά, Πρώτη Φορά
ΣΕ 1η ΠΑΝΕΛΛΗΝΙΑ ΠΡΟΒΟΛΗ
Η Κωμωδία της χρονιάς...!!!
Όταν η αγαπημένη σου έχει αμνησία... εσύ πρέπει να την ξανακερδίζεις κάθε μέρα.
50FIRSTDATES
Με το πιο ερωτικό ζευγάρι
Άνταμ Σάντλερ, Ντρού Μπάριμορ
ΑΙΘΟΥΣΑ 1
ΩΡΕΣ ΕΝΑΡΞΗΣ
SHOW TIMES
18:00 • 20:15 • 22:20



μια τέλεια οικογένεια,
μια τέλεια ζωή...
ένας εγκληματίας...
ΕΡΧΕΤΑΙ
μια περιπέτεια με ασταμάτητη δράση
Ο ΤΙΜΩΡΟΣ
THE PUNISHER
Πρωταγωνιστούν: Τζον Τραβόλτα, Τόμας Τσεϊν

COMING SOON COMING SOON COMING SOON COMING SOON



Μια νεανική κωμωδία!!!
άφησε την φαντασία σου να οργιάσει...
Το κορίτσι της διπλανής πόρτας
ΕΡΧΕΤΑΙ
Πρωταγωνιστούν: ΕΜΙΛ ΧΙΡΣ, ΕΛΙΖΑ ΚΑΘΜΠΕΡΤ

COMING SOON COMING SOON COMING SOON COMING SOON



Ετοιμαστείτε έρχεται
Τετάρτη 7 Ιουλίου
Ο Καταπληκτικός
SPIDER MAN
Σε 1η Παγκόσμια Προβολή
Ο σούπερ ήρωας άνθρωπος - αράχνη επιστρέφει στην οθόνη.

• 3 LUXURY DESIGN SCREENS •
• DOLBY DIGITAL EX • FULLY AIR-CONDITIONED •
Πληροφορίες • Κρατήσεις 22410.28400

Cine Mania

ΕΠΙΜΕΛΕΙΑ: *ΚΥΡΙΑΚΗ ΠΕΤΡΙΔΟΥ*

Πάμε σινεμά το καλοκαίρι;

Τα πράγματα απ' ότι φαίνεται δεν πάνε καλά για τον κινηματογράφο φέτος το καλοκαίρι. Τουλάχιστον έτσι λένε οι ειδικοί, συγκρίνοντας με τις περυσινές αντίστοιχες εξόδους καλοκαιρινών «ανάλαφρων» ταινιών αλλά και πολυαναμενόμενων blockbuster που είθισται τα τελευταία χρόνια να κάνουν πρεμιέρα μες το κατακαλόκαιρο.

Άκρως διαφωτιστικό για την πτώση που παρατηρείται φέτος όσο αφορά στην προσέλευση του κοινού στις σκοτεινές αίθουσες, είναι το άρθρο που δημοσιεύει το www.cine.gr, απόσπασμα του οποίου παραθέτουμε:

Περίπτωση Α: Starsky & Hutch, ή αλλιώς η ταινία που συνδυάζει το πιο ταιριαστό, κατά την προσωπική μου εκτίμηση, κωμικό δίδυμο στο σημερινό Hollywood (Stiller+Wilson), με μια ακριβή απεικόνιση της πιο ευπρόσδεκτα κιτς δεκαετίας, των '70s. Η συγκεκριμένη παραγωγή απέτυχε όχι μόνο να κάνει νούμερα αντίστοιχα του Anger Management - Ασκήσεις Ηρεμίας, (επίσης κωμωδία, που άνοιξε σε συναφές χρονικό σημείο πέρσι -αρχές Ιουνίου, από την ίδια εταιρία διανομής **-Προοπτική,** πριν φτάσει στον εξαιρετικό αριθμό των 161.000 πανελλαδικών, καλοκαιρινών εισιτηρίων), αλλά δυσκολεύεται να ακολουθήσει τους ρυθμούς του άνευρου Bringing down the House των λιγότερων από 50.000 εισιτηρίων στην επικράτεια.

Περίπτωση Β: Dawn of the Dead ή αλλιώς, πώς η ιστορία του Romero, ακόμα και χωρίς τις πινελιές κοινωνικής σάτιρας που χαρακτήριζε την αυθεντική δημιουργία, μπορεί να εκμοντερνισθεί με πετυχημένο τρόπο. Εδώ τα πράγματα, αν και καθόλου ευχάριστα, ήταν μάλλον αναμενόμενα. Σε μια χώρα όπου οι ταινίες τρόμου, ακόμα και οι καλύτερες από αυτές (βλέπε The House of 1000 Corpses ή The Texas Chainsaw Massacre) θεωρούνται πετυχημένες αρκεί να κόψουν πάνω από 30.000 χαρτάκια, τι τύχη να έχει μια παραγωγή σαν το Ξύπνημα των Νεκρών; 8 μόνο αίθουσες προβολής σε ολόκληρη την Αθήνα (το σαφώς χαμηλότερου προφίλ The Statement άνοιγε την ίδια στιγμή σε 9 αίθουσες), 9.000 μόνο πανελλαδικά εισιτήρια πρώτου τριημέρου, με αποτέλεσμα μια λογική 4η θέση στον κατάλογό μας. Μόνο.

Αντί-περίπτωση Γ: 50 First Dates ή αλλιώς η ευκαιρία σας να δείτε έναν σχεδόν συμπαθητικό Sandler, παρότι η κεντρική ιδέα, δεν μπορεί, θα σας θυμίσει την κλασική, πια, Ημέρα της Μαρμότας. Το πρόθεμα «αντί» προστέθηκε μόνο και μόνο γιατί η συγκεκριμένη, γλυκιά κατά τα άλλα, κωμωδία κατάφερε να κατακτήσει στην κορυφή. Τα κατάφερε, όμως, ή απλά βρέθηκε εκεί ελλείψει αντιπάλου; Πάντως, τα 12.300 εισιτήρια που κόπηκαν συνιστούν τον χαμηλότερο αριθμό για νο.1 εδώ και 2 ½ μήνες, όταν και είχαμε τα 12.000 χαρτάκια της πρεμιέρας του Gothika. Τα συμπεράσματα δικά σας.

Πάλι καλά που η Τροία, αν και εξουθενωμένη πλέον, βλέπει το στόχο των 900.000 εισιτηρίων να πλησιάζει (άλλες 40 χιλιάδες μείνανε), ή το The Day after tomorrow, έχοντας ξεπεράσει τα 168.000 χαρτάκια στην πρωτεύουσα, μπαίνει με την αξία του στο, μέχρι στιγμής, τοπ-5 της φετινής χρονιάς.

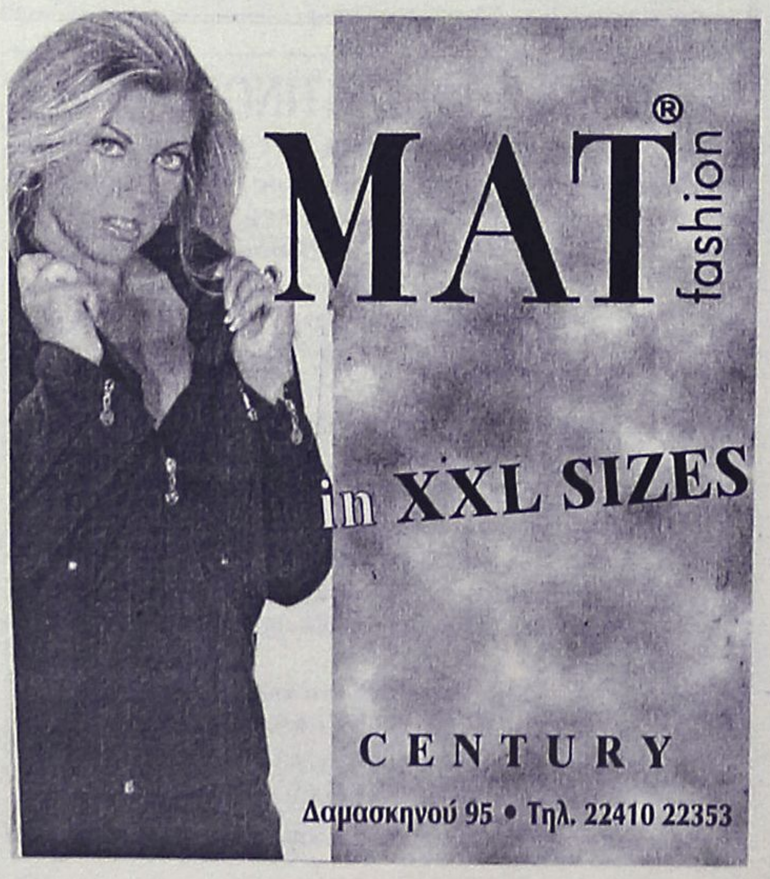

www.cinemapallas.gr
ΠΑΛΛΑΣ
5 CINEMAS CENTER
Πρόγραμμα Εβδομάδας // weekly programme
25/06/2004 - 01/07/2004

DAWN OF THE DEAD
ΤΟ ΞΥΠΝΗΜΑ ΤΩΝ ΝΕΚΡΩΝ
Το σαρωτικό θρίλλερ τρόμου του George A. Romero διασκευασμένο από τον James Gunn!!!
....όταν η κόλαση γεμίσει,
...οι νεκροί θα περπατήσουν στη γη!!!
Αίθουσα 5 // ώρες έναρξης // 17:40 • 20:00 • 22:35





jerseygirl
Γλυκός Μπελάς
ΣΕ 1η ΠΑΝΕΛΛΗΝΙΑ ΠΡΟΒΟΛΗ
...μια κωμωδία με Ben Affleck, Jennifer Lopez, Lyv Tyler!!!
Αίθουσα 2 // ώρες έναρξης // 17:50 • 20:10 • 22:30

ΤΡΟΙΑ
Η ΥΠΕΡΠΑΡΑΓΩΓΗ ΤΩΝ ΡΕΚΟΡ!
• ΡΕΚΟΡ ΕΙΣΙΤΗΡΙΩΝ ΠΡΩΤΟΥ ΤΡΙΗΜΕΡΟΥ!
• ΡΕΚΟΡ ΑΡΙΘΜΟΥ ΑΙΘΟΥΣΩΝ ΤΑΥΤΟΧΡΟΝΗΣ ΠΡΟΒΟΛΗΣ ΣΤΗ ΡΟΔΟ!
• ΡΕΚΟΡ ΕΙΣΙΤΗΡΙΩΝ ΤΑΙΝΙΑΣ ΚΑΛΟΚΑΙΡΙΝΗΣ ΠΕΡΙΟΔΟΥ!
Αίθουσα 3 // ώρα έναρξης // 22:30
Αίθουσα 1 // ώρες έναρξης // 17:30 • 20:30

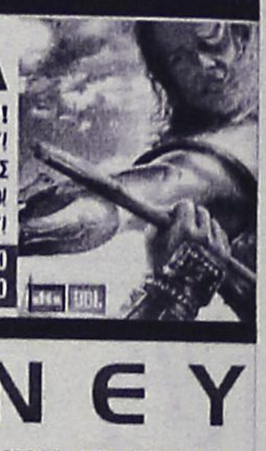



HONEY
ΣΕ 1η ΠΑΝΕΛΛΗΝΙΑ ΠΡΟΒΟΛΗ
...ένα νεανικό ρομαντικό δράμα στον σύγχρονο κόσμο της μουσικής & του χορού!!!
Αίθουσα 3 // ώρες έναρξης // 18:00 • 20:10

VAN HELSING
ΣΕ 1η ΠΑΓΚΟΣΜΙΑ ΠΡΟΒΟΛΗ
8η ΕΒΔΟΜΑΔΑ ΕΠΙΤΥΧΙΑΣ!
Μια ξέφρενη περιπέτεια τρόμου με τον Hugh Jackman (X MEN) κυνηγό τεράτων!
Η περιπέτεια ζει για πάντα!
Αίθουσα 4 // ώρες έναρξης // 19:50 • 22:30





Brother Bear
Ο ΑΔΕΛΦΟΣ ΜΟΥ Ο ΑΡΚΟΥΔΟΣ
κινούμενα σχέδια της Disney
ΜΕΤΑΓΛΩΤΤΙΣΜΕΝΗ ΣΤΑ ΕΛΛΗΝΙΚΑ
*Με κάθε εισιτήριο, ΔΩΡΕΑΝ γρανίτα φράουλα ή ροδάκινο και Pop - Corn, σε κάθε μικρό μας φίλο!!! Ζητήστε το στο Bar ΔΩΡΕΑΝ!!!
Αίθουσα 4 // ώρα έναρξης // 17:30

ΠΡΟΣΕΧΩΣ - COMING SOON


INTERMISSION


CONNIE AND CARLA



GODSEND



DUPLEX


LAWS OF ATTRACTION

ΧΟΡΗΓΟΙ
BACKSTAGE / NEOTEX
Κρατήσεις / Reservations
22410 24475 / 70670

Άρτος (;) Θεάματα (;)...

... Και τηλεόραση (όπως λέμε τηλοψία...)

STAR

07.00 **Μπομπ, ο μάστορας**
07.30 **Σέιλορμουν**
08.00 **Κλίφορντ**
08.30 **Μπαμπάρ**
09.00 **Ο Ιάσονας και οι θεοί του Ολύμπου**
09.30 **Ακσιον Μαν**
10.00 **Μπέιμπι Λούνεϊ Τουνς**
10.30 **Ντέξτερ**
11.00 **Σούπερμαν**
11.30 **Πόκεμον-Η επόμενη γενιά**
12.00 **Γιου-Γκι-Ο.**
12.30 **Τα στρουμφάκια**
13.00 **Ειδήσεις**
14.00 **Νίκι.** Κωμική σειρά.
14.30 **Στον έβδομο ουρανό.** Οικογενειακή
15.00 **Τα φιλαράκια**
16.00 **Ξένη ταινία.** «Οι αστυνομικίνες». Κωμωδία.
17.29 **Ειδήσεις**
17.30 **Ξένη ταινία.** «Ο μπάτσος της μαμάς». Κωμωδία.
19.30 **Ειδήσεις**
21.00 **Θέατρο.** «Αρμεγε λαγούς και κούρευε χελώνες». Επιθεώρηση.
00.45 **Ξένη ταινία.** «Εκρηξη στο Χρηματιστήριο». Δραματική περιπέτεια.
02.45 **Ξένη ταινία.** «Στο παρθεναγωγείο». Μουσική κωμωδία.
05.00 **Αστέρια στο πεντάγραμμο**

ALTER

06.15 **Σάντοκαν**
06.45 **Totally spies**
07.15 **Ντρέικ: Το κυνήγι του χαμένου θησαυρού**
07.45 **Μαρσουπιλάμι**
08.15 **Νόντι**
08.30 **Μπομπ, ο μάστορας**
08.45 **Φλίπερ**
09.15 **Μπίμπι Μπλοξ**
09.45 **Mary Kate and Ashley in action**
10.15 **Σούπερ Ντούπερ Σούμος**
10.30 **Καπετάν Τρομάρας**
10.45 **Ντρέικ: το κυνήγι του χαμένου θησαυρού**
11.00 **Μαγκάιβερ**
12.00 **Starhunter**
13.00 **Bandstand**
13.30 **Lifestyle**
14.30 **Ελληνική ταινία.** «Τα τρία μωρά». Κωμωδία. Παίζουν: Κώστας Χατζηχρήστος, Μιχάλης Μπούχλης
16.15 **Παρατράγουδα με την Αννίτα Πάνια**
18.45 **Το πρώτο θέμα**
20.00 **Η φωνή του πολίτη**
21.00 **VIP**
22.00 **Μητσιχώστα**
23.00 **Κίτρινος Τύπος**
01.30 **Ξένη ταινία.** «Η κληρονομιά του Χολκροφτ»
03.15 **Aphrodisia**
03.30 **Ξένη ταινία.**

ΠΡΑΚΤΟΡΕΙΟ

STEFANAKIS TOURS-RODOS

ΔΡΟΜΟΛΟΓΙΑ ΙΕΡΑΠΕΤΡΑ/Β. ΚΟΡΝΑΡΟΣ

ΑΠΟ ΡΟΔΟ

ΚΑΘΕ ΚΥΡΙΑΚΗ
04.30 για ΧΑΛΚΗ - ΔΙΑΦΑΝΙ - ΠΗΓΑΔΙΑ - ΚΑΣΟ - ΣΗΤΕΙΑ - ΑΓ. ΝΙΚΟΛΑΟ - ΜΗΛΟ - ΠΕΙΡΑΙΑ

ΚΑΘΕ ΤΕΤΑΡΤΗ
04.30 για ΧΑΛΚΗ - ΔΙΑΦΑΝΙ - ΠΗΓΑΔΙΑ - ΚΑΣΟ - ΣΗΤΕΙΑ - ΑΓ. ΝΙΚΟΛΑΟ - ΜΗΛΟ - ΠΕΙΡΑΙΑ

ΚΑΘΕ ΠΕΜΠΤΗ
04.30 για ΧΑΛΚΗ - ΔΙΑΦΑΝΙ - ΠΗΓΑΔΙΑ - ΚΑΣΟ - ΣΗΤΕΙΑ - ΑΓ. ΝΙΚΟΛΑΟ - ΣΑΝΤΟΡΙΝΗ - ΜΗΛΟ -ΠΕΙΡΑΙΑ.

ΓΙΑ ΚΑΣΤΕΛΟΡΙΖΟ .
ΚΑΘΕ ΤΡΙΤΗ - ΤΕΤΑΡΤΗ - ΣΑΒΒΑΤΟ 12 το μεσημέρι

ΚΑΘΕ ΣΑΒΒΑΤΟ
21.00 για ΚΩ - ΚΑΛΥΜΝΟ - ΣΑΜΟ - ΧΙΟ - ΜΥΤΙΛΗΝΗ - ΛΗΜΝΟ - ΑΛΕΞΑΝΔΡΟΥΠΟΛΗ.

ΑΛΕΞ. ΔΙΑΚΟΥ 38-ΡΟΔΟΣ
Τηλ.: 22410/20625-2241030054

ET 1

07.00 **Κλασική μουσική**
08.00 **Θεία Λειτουργία**
10.00 **Αρχονταρίκι**
11.00 **Μουσική παράδοση**
11.30 **Mediterraneo**
12.00 **Βουλή των Ελλήνων**
13.00 **Στον κόσμο της οικονομίας**
13.30 **Ευρωκεντρικότητες**
14.00 **Ολυμπιάδα 2004: η αντίστροφη μέτρηση** Με τον Γιάννη Τρουπή. Αρχισυνταξία: Αλέξανδρος Λαχανάς.
15.00 **Ιχνηλάτες**
16.00 **Η εποχή των εικόνων.** Πολιτιστική εκπομπή.
17.00 **Ξένη ταινία.** «Ινδιάνικο αίμα». Περιπέτεια.
18.30 **Μνήμη και μέλλον της μεσογείου**
19.00 **Μεγάλες αθλητικές μονομαχίες**
20.00 **Εκπομπή highligts**
21.00 **Pre game**
21.30 **Euro 2004 - ποδόσφαιρο.**
23.45 **Post game**
01.45 **Ξένη ταινία.** «Ο θαυμαστής»

NET

07.00 **Κάτσε φρόνιμα**
09.00 **Σαββατοκύριακο.** Με τον Τάκη Σπηλιόπουλο
12.00 **Ειδήσεις**
13.00 **Εβδομη μέρα.** Με τον Νίκο Χασαπόπουλο
14.00 **Η ιστορία της Νέας Υόρκης**
15.00 **Ειδήσεις**
16.00 **World league volley**
17.50 **Η φλόγα**
18.00 **Ειδήσεις**
18.30 **Χονδρός - Λιγνός**
19.00 **Ελληνική ταινία.** «Το κορίτσι της γειτονιάς». Δραματική. Παίζουν: Σμαρούλα Γιούλη, Γιώργος Φούντας, Ορέστης Μαρκής
20.50 **Η φλόγα**
21.00 **Ειδήσεις**
22.00 **Εξάντας.** Παρουσιάζει ο Γιώργος Αυγερόπουλος
23.00 **Ξένη ταινία.** «Seven». Αστυνομική. Παίζουν: Μπραντ Πιτ, Μόργκαν Φρίμαν, Γκοίνεθ Πάλτροου, Κέβιν Σπέισι.
01.00 **Ειδήσεις**
01.30 **Ξένη ταινία.** «Μάχη με τις φλόγες». Περιπέτεια.

ET 3

08.30 **Θεία Λειτουργία**
10.00 **Ζιζέλ**
11.00 **Ενεργειακό πεδίο**
11.30 **Υπεραστικές διαδρομές**
12.30 **Κάλυμνος**
13.00 **Ειδήσεις**
13.30 **Ρεπό**
15.00 **Οικονομική επιθεώρηση**
15.30 **+10 Μεγάλη διεύρυνση**
16.00 **Ιερό ινδιάνικο πνεύμα**
17.00 **Η μικρή Ελλάδα στη Μόσχα**
17.30 **Με κομμένη την ανάσα**
18.00 **Μικροί Ολυμπιονίκες**
18.30 **Ταξιδιώτες**
19.00 **Επί τροχών**
19.30 **Πιστολάδες της Δύσης**
20.30 **Ειδήσεις**
21.30 **Μαύρη σημαία**
22.30 **Σπορ στο 3**
24.00 **Ειδήσεις**
00.30 **Σκηνές από ένα γάμο**
01.30 **Μουσικό πρόγραμμα**
02.30 **Ασιατικές παραδόσεις: για μια κούπα γεμάτη ρύζι**
03.00 **Ρεπό** (Ε)
04.30 **Ντοκιμαντέρ** (Ε)

FILMNET

05.00 **Ξένη ταινία.** «Απόλυτο σκοτάδι». Τρόμου.
06.45 **Ξένη ταινία.** «Διακοπές για παντρεμένους» Κωμωδία. Παίζουν: Τραρλς Μπέρλινγκ, Ζαν Πιέρ Νταρουσέν
08.45 **Ξένη ταινία.** «Πολύ χοντρός ψεύτης». Κωμωδία. Παίζουν: Φράνκι Μιούνιτς, Πολ Τζιάματι
10.15 **Ξένη ταινία.** «Ο ιπτάμενος Ντάνι». Ρομαντική κομεντί. Παίζουν: Ρις Αϊφανς, Μιράντα Οτο, Τζάστιν Κλαρκ.
12.00 **Dreamweek**
12.40 **Leaders & Life**
13.45 **U.S. : Οι καλύτερες ταινίες της εβδομάδας**
14.20 **Ξένη ταινία.** «Το ημερολόγιο της Εσμεράλδα Σαντιάγκο». Δραματική.
16.00 **Ξένη ταινία.** «Ματίλντα».
17.45 **Ξένη ταινία.** «4 κηδείες για ένα γάμο»
19.35 **Ξένη ταινία.** «Σπάιντερμαν» Περιπέτεια φαντασίας.
21.35 **Preview.** Ψυχαγωγική εκπομπή.
22.00 **Ξένη ταινία.** «Solaris». Επιστημονικής φαντασίας. Παίζουν: Τζορτζ Κλούνεϊ, Νατάσα ΜακΕλόουν
23.45 **Ξένη ταινία.** «Ο γάμος είναι της μόδας». Κωμωδία.
01.35 **Ξένη ταινία.** «Το σημείο Q»
03.20 **Ξένη ταινία.** «Μαθήματα γοητείας»

SUPER SPORT

15.00 **Αγώνες αυτοκινήτου**
16.30 **Αγώνες μπιλιάρδου**
17.30 **Μηχανοκίνητα**
19.30 **Υδάτινα σπορ**
20.30 **Οι θρύλοι του Wimbledon**
21.30 **Αγώνες πυγμαχίας**
23.00 **Wimbledon**
24.00 **Στίβος**
02.30 **Copa America**

MEGA

07.00 **Παιδικό πρόγραμμα**
09.50 **Το παιδί μου κι εγώ**
10.30 **Δεν ξέρεις τι σου γίνεται.** Κωμική σειρά.
11.00 **Οι πύλες του ουρανού.** Σειρά μυστηρίου.
12.00 **Νεανικές ανησυχίες**
13.00 **Backstage**
14.00 **Ειδήσεις**
14.50 **Η φάρμα ΙΙ** (Ε)
15.50 **Ξένη ταινία.** «Επιστροφή στη Γαλάζια Λίμνη». Νεανική αισθηματική περιπέτεια.
18.00 **Ειδήσεις**
18.10 **Ελληνική ταινία.** «Κρίμα το μπόι σου». Κωμωδία. Παίζουν: Λάμπρος Κωνσταντάρας, Μάρω Κοντού, Ανδρέας Μπάρκουλης, Μάκης Δεμίρης
20.00 **Ειδήσεις**
21.00 **Η φάρμα ΙΙ** Ριάλιτι τηλεπαιχνίδι. Οι παίκτες καλούνται να επιβιώσουν στερούμενοι των ανέσεων της σύγχρονης ζωής σε μια πρωτότυπη και απομονωμένη φάρμα. Παρουσιάζει ο Ηλίας Βαλάσης.
22.45 **Ελληνική ταινία.** «Κάτι να καίει». Κωμωδία. Παίζουν: Ντίνος Ηλιόπουλος, Ρένα Βλαχοπούλου, Χλόη Λιάσκου, Μάρθα Καραγιάννη, Ελενα Ναθαναήλ, Κώστας Βουτσάς, Χριστόφορος Νέγκας
00.15 **Ειδήσεις**
00.30 **Ελληνική ταινία** (Σ)
01.30 **Ξένη ταινία.** «Μαθήματα ζωής». Κοινωνική περιπέτεια.
04.00 **Τηλεμάρκετινγκ**
04.30 **Ξένη ταινία.** «Ed».

ANT 1

06.00 **Οι περιπέτειες του Ολιβερ Τουίστ**
06.25 **Οι ειδήσεις του CBS**
06.50 **Στούντιο με θέα.** Ενημερωτική εκπομπή με τον Νίκο Μάνεση και τη Φαίη Μαυραγάνη
10.30 **Πάουερ Ρέιντζερς**
11.00 **Δρ. Κουίν: Μόνη στην Αγρια Δύση**
11.00 **Δρ Κουίν: Μόνη στην Αγρια Δύση.** Κοινωνική δραματική σειρά. Παίζουν: Τζέιν Σέιμουρ, Τζο Λάντο, Τσαντ Αλεν, Ερικα Φλόρες, Σον Τουρβεϊ κ.ά.
12.00 **Εκείνες και εγώ.** (Ε). Κωμική σειρά Παίζουν: Γιάννης Μπέζος, Πάνος Χαζηκουτσέλης.
12.55 **Super game**
13.00 **Κωνσταντίνου και Ελένης** (Ε) Κωμική σειρά. Παίζουν: Χάρης Ρώμας, Ελένη Ράντου, Μαρία Λεκάκη, Βασίλης Κούκουρας, Καλλιρόη Μυριαγκού.
14.00 **Ειδήσεις**
14.40 **Ξένη ταινία.** «That thing you do». Μουσική κομεντί.
16.45 **Ελληνική σειρά** (Ε)
17.30 **Ειδήσεις**
17.40 **Ελληνική σειρά** (Ε)
18.00 **Ελληνική ταινία**
21.00 **Fame story.** Σόου ταλέντων με τον Ανδρέα Μικρούτσικο.
22.00 **Ξένη ταινία.** «Τζένη - Τζένη». Κωμωδία.
00.15 **Νυχτερινές ειδήσεις**
00.30 **Ξένη ταινία.**«Μια αλλιώτικη ζωή». Αισθηματική κομεντί.
02.30 **Beach volley 2004**
03.50 **Ο άρχοντας . των ζώων.** Περιπετειώδης σειρά φαντασίας.

ALPHA

06.45 **Πρωινές σελίδες.** Ενημερωτική εκπομπή με τον Γιώργο Οικονομέα
10.00 **7 ημέρες ALPHA.** Ενημερωτική εκπομπή με την Βασιλική Παναγιωτοπουλου.
11.00 **Λόγω ζωής.** Εκπομπή για την υγεία, με τη Βίκυ Χατζηβασιλείου.
12.00 **Ωραίοι ως Ελληνες.** Με τη Σοφία Τσιλιγιάννη
13.00 **Music Market.**
14.00 **Ειδήσεις**
15.00 **Εικόνες.** Μια δημοσιογραφική αποστολή του Τάσου Δούση, σε διαφορετικούς προορισμούς και με διαφορετικές εικόνες.
16.00 **Ξένη ταινία.** «Το προξενιό». Ρομαντική κωμωδία. Παίζουν: Τζανίν Φκαροφάλο, Ντέιβιντ Ο' Χάρα, Ρόζαλον Λίνκαν.
17.50 **Ειδήσεις**
18.00 **Ελληνική ταινία.** «Ενα βότσαλο στη λίμνη». Κωμωδία.
20.00 **Ειδήσεις**
21.00 **Ελληνική ταινία.** «Δεσποινίς διευθυντής». Κωμωδία. Παίζουν: Τζένη Καρέζη, Αλέκος Αλεξανδράκης, Διονύσης Παπαγιαννόπουλος, Λίλη Παπαγιάννη
23.00 **Ενας τρελός, τρελός πλανήτης.** Ψυχαγωγική εκπομπή του Νίκου Μαστοράκη με τα πιο αστεία βίντεο του κόσμου.
00.30 **Ειδήσεις**
00.45 **Το καφενείο των φιλάθλων.** Αθλητική εκπομπή με τον Γιώργο Γεωργίου.
03.30 **Ωραίοι ως Ελληνες** (Ε) Με τη Σοφία Τσιλιγιάννη.
04.30 **Τηλεαγοράς**

ΜΝΗΜΟΣΥΝΑ

Την 29η μηνός Ιουνίου, ημέρα Τρίτη και ώρα 8.30 π.μ., εις τον Ιερό Ναό Αγίας Ειρήνης Ορφανοτροφείου Θηλέων, τελούμε 40ήμερο μνημόσυνο υπέρ αναπαύσεως της ψυχής του αγαπημένου μας συζύγου, πατέρα, υιού και αδελφού

ΦΩΤΕΙΝΟΥ Β. ΦΩΤΑΚΗ

Η σύζυγος: Πόπη
Τα παιδιά: Μαίρη και Βασίλης
Η μητέρα: Μαίρη
Τ' αδέλφια και οι λοιποί συγγενείς.



Την 28η μηνός Ιουνίου, ημέρα Δευτέρα και ώρα 6.30 μ.μ., εις τον Ιερό Ναό Αγίου Ιωάννου Προδρόμου Φανών, τελούμε 40ήμερο μνημόσυνο υπέρ αναπαύσεως της ψυχής της λατρευτής μας μητέρας, γιαγιάς, προγιαγιάς και θείας

ΑΙΚΑΤΕΡΙΝΗΣ Γ. ΧΑΤΖΗΠΑΠΑ

Τα παιδιά: Ελευθέριος - Ελένη, Ιωάννης - Φλώρα, Βασίλειος - Ουρανία.
Τα εγγόνια, τα δισέγγονα, τ' ανίψια και οι λοιποί συγγενείς.



Την 29η μηνός Ιουνίου, ημέρα Τρίτη και ώρα 8.30 π.μ., εις τον Ιερό Ναό Αγ. Φανουρίου πόλεως Ρόδου, τελούμε 3ετές μνημόσυνο υπέρ αναπαύσεως της ψυχής της λατρευτής μας μητέρας, γιαγιάς, αδελφής και θείας

ΕΥΑΓΓΕΛΙΣΤΡΙΑΣ ΑΝΑΣΤΑΣΙΑΔΗ

Τα παιδιά, τα εγγόνια, τ' αδέλφια, τ' ανίψια και οι λοιποί συγγενείς

ΟΤΑΝ Η ΕΛΛΑΣ ΔΟΝΕΙΤΑΙ ΑΠΟ ΕΝΘΟΥΣΙΑΣΜΟ ΟΙ ΕΛΛΗΝΕΣ ΥΨΩΝΟΥΝ ΤΗΝ ΣΗΜΑΙΑ. ΤΗΝ ΓΑΛΑΝΟΛΕΥΚΗ ΜΕ ΤΟΝ ΣΤΑΥΡΟ

Παρασκευή βράδυ η Εθνική Ελλάδος κατοχυρώνει την νίκη εναντίον της Γαλλίας με ένα γκολ που αναστατώνει την Ελλάδα και σαστίζει τον κόσμο. Το τί ακολούθησε μετά το τέλος του Αγώνα είναι κάτι πρωτόγνωρο. Ολοι οι Ελληνες στην Ελλάδα και στον κόσμο πανηγύριζαν τυλιγμένοι με την Ελληνική σημία, ή ανεμίζοντας αυτήν με διάφορους τρόπους. Το ίδιο έγινε κι εδώ στην Ρόδο μας. Πράγματι όσοι κατεβήκαμε στους δρόμους, στο Μαντράκι... θα είδαμε ίσως για πρώτη φορά τόσες πολλές σημαίες. Σε αμάξια, σε νταλίκες, σε φορτηγά, σε μερσεντές, σε τζιπ, σε μηχανάκια, μικρές, μεγάλες, σε κοντάρια ή στα χέρια, ή τυλιγμένες σαν μανδύα...
Η Σημαία το Εθνικό μας σύμβολο. Στο αντίκρισμα της όλοι οι Ελληνες βλέπουμε την πατρίδα την Ελλάδα μας. Και μαζί με την Ελλάδα κι όλα όσα για αιώνες σήμαιναν Ελλάδα: Ελευθερία, Δημοκρατία, όσια και ιερά... Δονήθηκαν οι Ελληνικές Ψυχές στο σύνθημα Ελλάς-Ελλάς. Οπως και στους Ολυμπιακούς και σε όλους τους αγώνες, οι αθλητές μας διδάσκουν ότι χωρίς αγώνα και θυσίες δεν μπορούμε να επιτύχουμε διακρίσεις και να φτάσουμε σε επιτυχίες.
Κυρίαρχη σ' όλο τον Ελληνισμό απανταχού της Γης η Γαλανόλευκη. Στην πρώτη Εθνική Συνέλευση των Ελλήνων στην Επίδαυρο (1-1-1822) ψηφίστηκε το πρώτο σύνταγμα και καθορίστηκε ευθύς αμέσως η Ελληνική σημαία. Μια σημαία καθολική για όλη απ' άκρη σ' άκρη την επαναστατημένη Ελλάδα κι όλους τους Ελληνες που πολεμούσαν για του Χριστού την πίστη την Αγία και για της Πατρίδας την Ελευθερία. Οι σύνεδροι κατέληξαν τότε στο γαλανό και λευκό χρώμα με τον Σταυρό. Το Λευκό συμβολίζει την αθωότητα της Επανάστασης κατά της Τούρκικης τυραννίας, τον πάναγνο πόθο τους για λευτεριά. Το Γαλάζιο, τα ιδανικά του Ελληνα, που τα κρατάει ψηλά στους αιώνες. Κι ο Σταυρός, την πίστη τους στο Θεό-σημάδι ορατό, ότι ο Μεγαλοδύναμος είναι μαζί τους, κι έχει υπογράψει τα εθνικά δίκαια τους.
Αλλά τα χρώματα της Ελληνικής σημαίας τάχει και στη φύση της η πατρίδα μας. Το Γαλάζιο του Ουρανού και το ασπρογάλαζο κύμα που τη λούζει. Τάχει και στην Ιστορία της από αιώνες: Κυανόλευκος ήταν ο πέπλος της Αθηνάς, της πολιούχου της Αθήνας. Κυανά και λευκά είναι τα επικρατέστερα χρώματα στα ενδύματα των αρχαίων προγόνων μας, στα έργα της τέχνης τους. Μέσα στο κυανό και στο λευκό τους είδαν και τους εγνώρισαν οι άλλοι λαοί. Κι έτσι τους ανεγνώριζαν και τους ξεχώριζαν, όταν τους συναντούσαν τους Ελληνες. Μάλιστα συνέβη οι Ιουδαίοι να κατηγορήσουν τους μαθητές τοῦ Χριστού κάποτε ως Ελληνίζοντες, επειδή φορούσαν λευκά κι είχαν στην μέση τους κυανά περιζώματα. Κυανές και λευκές κι οι βασιλικές στολές των ευγενών τα οικόσημα στην χιλιόχρονη Βυζαντινή Αυτοκρατορία μας. Κυανόλευκη και η σημαία του Βυζαντινού Αυτοκράτορα Νικηφόρου Φωκά και των απόγονων των Καλέργηδων στην Κρήτη.
Τώρα θα μου πει κάποιος: Γιατί τόσες ιστορικές αναφορές. Απάντηση: Γιατί η Ιστορία είναι ο καλύτερος δάσκαλος και πάντα πολύ σοφός. Εμείς οι Ελληνες που έχουμε ιστορία εξήντα τουλάχιστον Αιώνων, πρέπει να ανατρέχουμε σ' αυτήν και να διδασκόμαστε, να παίρνουμε έμπνευση και να προχωρούμε μπροστά και ποτέ πίσω. Το έχω ξαναγράψει: Οι Λαοί και τα ξθνη που λησμονούν την ιστορία τους είναι καταδικασμένοι σε Αφανισμό. Γι' αυτό ευχόμαστε κι άλλες νίκες. Κλείσε μέσα στην ψυχή σου την Ελλάδα και θα αισθανθείς μέσα σου κάθε είδους Μεγαλείο.

ΑΝΤΩΝΟΓΛΟΥ ΙΑΚΩΒΟΣ (Ο ΡΟΔΙΟΣ)

ΧΑΘΗΚΕ

ΚΟΚΕΡ κανελί ακούρευτο με πράσινο λουράκι ονομάζεται ΣΥΣΗ.

Παρακαλώ αν τη δείτε επικοινωνήστε στο τηλέφωνο 693231320 ή 2241035609

Ευχαριστώ

ΠΑΝΗΓΥΡΙΣ

Την 28ην Ιουνίου 2004, ημέρα Δευτέρα και ώρα 7.30 μ.μ. παραμονή της εορτής των **Αγίων Αποστόλων Πέτρου και Παύλου**, στον Ιερό Ναό των **Αγίων Αποστόλων στο μικρό λιμανάκι της Λίνδου** και ακριβώς στο σημείο που αποβιβάστηκε πριν από δύο χιλιάδες χρόνια περίπου ο Απόστολος των Εθνών, θα τελεσθεί ο καθιερωμένος **ΜΕΓΑΣ ΕΣΠΕΡΙΝΟΣ**, χοροστατούντος του Σεβασμιοτάτου Μητροπολίτου Ρόδου κ.κ. Κυρίλλου.
Στην συνέχεια και στην ίδια περιοχή σε ειδικά διαμορφωθέντα χώρο θα γιορτασθεί το πανηγύρι, με ολονύκτια χοροεσπερίδα που διοργανώνει ο **Αθλητικός Σύλλογος Λίνδου "ΚΛΕΟΒΟΥΛΟΣ".**

Η Εκκλησιαστική Επιτροπή Λίνδου

ΑΠΩΛΕΙΑ

Χάθηκε σκύλος 2 μηνών στην περιοχή Καρακόνερο.
Ονομα: **Ρουτς**
Ράτσα: Κυνηγόσκυλο
Χρώμα: Μαύρο με λίγο καφέ στα πόδια και στο πρόσωπο.
Φοράει κόκκινο περιλαίμιο. Πολύ μεγάλα αυτιά.

Πληροφορίες στο 6946795691

ΣΚΕΨΗ ΤΗΣ ΕΒΔΟΜΑΔΑΣ

Ω ΥΙΕ ΤΗΣ ΣΚΟΝΗΣ!
Σοφοί είναι αυτοί που δε μιλούν αν δεν ακούγονται, όπως ο οινοχόος, που δεν προσφέρει το κύπελλό του έως ότου βρει έναν αναζητητή, και ο εραστής, που δε φωνάζει από τα βάθη της καρδιάς του, πριν αντικρίσει την ομορφιά της καρδιάς του, πριν αντικρίσει την ομορφιά της αγαπημένης του.
Επομένως, σπείρε τους καρπούς της σοφίας και της γνώσης στο αγνό χώμα της καρδιάς και φύλαξέ τους κρυφούς, μέχρις ότου οι νάκινθοι της θείας σοφίας ξεπηδήσουν από την καρδιά και όχι από το βάλτο και λάσπη.

(από τις Μπαχάι Γραφές)
Μπαχάι Κοινότητα Ρόδου
Τ.Θ. 156
85100 Ρόδος
email: bahairhodes@hotmail.com
www.gr.bahai.org

ΜΗΝΥΜΑΤΑ ΤΟΥ ΙΗΣΟΥ ΧΡΙΣΤΟΥ ΓΙΑ ΟΛΟ ΤΟΝ ΚΟΣΜΟ

Η ΑΛΗΘΙΝΗ ΕΝ ΘΕΩ ΖΩΗ

Ο 9ος τόμος έχει εκδοθεί και είναι διαθέσιμος στο βιβλιοπωλείο το «ΔΕΝΤΡΟ»

ΠΡΟΣΕΥΧΕΣΤΕ ΓΙΑ ΤΟΥΣ ΙΕΡΕΙΣ ΣΑΣ
7 Αυγούστου, 1994 - Ρόδος

- Κύριε, η χλιαρότητα είναι αφόρητη εδώ - πρόσεξες το αποτέλεσμα της τρέλας μου; Βλέπεις τις απειλές που δέχομαι από το ραδιόφωνο; Είδες πώς βγάλανε όλα αυτά τα ψέματα; Αν ζούσα στο μεσαίωνα, θα με είχα λιθοβολήσει μέχρι θανάτου, ή θα με είχαν κάψει στην πυρά!
- Στέκομαι εμπρός σου διαρκώς - στο τέλος θα θριαμβεύσω, μη φοβάσαι λοιπόν... Σε υιοθέτησα, σε ανύψωσα για να δοξάσεις το Ονομά Μου. Ο άνθρωπος της ειρήνης θα καταλάβει το δικό Μου Μήνυμα Ειρήνης. Μέσα στα Μηνύματά Μου υπάρχουν αποσπάσματα που είναι καλά κρυμμένα και δυσνόητα, αλλ' αυτά αφορούν εκείνους για τους οποίους μίλησε ο προφήτης Ησαΐας: "θα ακούτε με τ' αυτιά σας αλλά δεν θα καταλαβαίνετε, θα βλέπετε με τα μάτια σας αλλά δεν θα διακρίνετε..." Αυτοί οι άνθρωποι είναι ακατοίκητοι. Επιπλέον διαστρεβλώνουν τις Γραφές. Υπενθύμισε σε όλους ότι δεν μπορούν να υπηρετούν δύο κυρίους. Τον κύριο του κόσμου και Εμένα. Εγώ, που είμαι ο Κύριος των Ουρανών, τους υπενθυμίζω ότι πρέπει να θέσουν σε εφαρμογή ό,τι έχουν διδαχθεί από Εμένα. Μην προτιμάτε τη δική σας ευχαρίστηση από το Θεό. Είμαι Άγιος και θέλω να ζείτε άγια. Πρέπει να είστε συνεχώς σταθεροί και όχι πότε - πότε... Ο διάβολος σας περιτριγυρίζει και έχει ορκιστεί να σας εξαπατήσει όλους.
Προσεύχεστε για τους ιερείς σας που είναι τόσο αδύναμοι! Κοιτάζουν χωρίς να βλέπουν και ακούνε χωρίς να αντιλαμβάνονται - σ' αυτήν την κατάσταση το μυαλό τους έχει διαφθαρεί, γι' αυτό στερούνται αυτό το Μήνυμα. Μην ξαφνιάζεστε λοιπόν που δυσπιστούν για σας και αμφισβητούν τα Λόγια Μου - Μου είναι το ίδιο ακριβοί μ' εσάς και τους αγαπώ όσο αγαπώ όλους εσάς. Να τους σέβεστε και να προσεύχεστε γι' αυτούς.
Θα καταλήξω λέγοντας: φυλάξτε τους Άγιους Κανόνες Μου και απέχετε από όσα σας προσφέρει ο κόσμος - μη δίνετε αφορμή στον Εχθρό. Μην τρέφεστε με πράγματα που δεν είναι άγια, αυτή είναι η δεύτερη προειδοποίησή Μου. Η πρώτη δόθηκε προφορικά από το στόμα εκείνης που γράφει τον Ύμνο της Αγάπης Μου... Να έχετε ακεραιότητα και αυτοκυριαρχία ώστε να παραμείνετε μέσα στη χάρη Μου - αυτοί είναι οι όροι Μου για να Με ακολουθήσετε. Μη Με υποχρεώσετε κάποια μέρα να σας πω: "δεν ήσασταν σωστοί." Τώρα γνωρίζετε καλά τους όρους Μου - αν υποτάσσεστε σε Μένα, ακολουθήστε Με. Ποτέ μην καταστρέφετε το έργο που έχω κάνει στους άλλους. Μετανοήστε! και αναζητήστε την φιλαλήθεια. Αλήθεια σας λέω: εκείνοι που φέρονται σαν ειδωλολάτρες θα

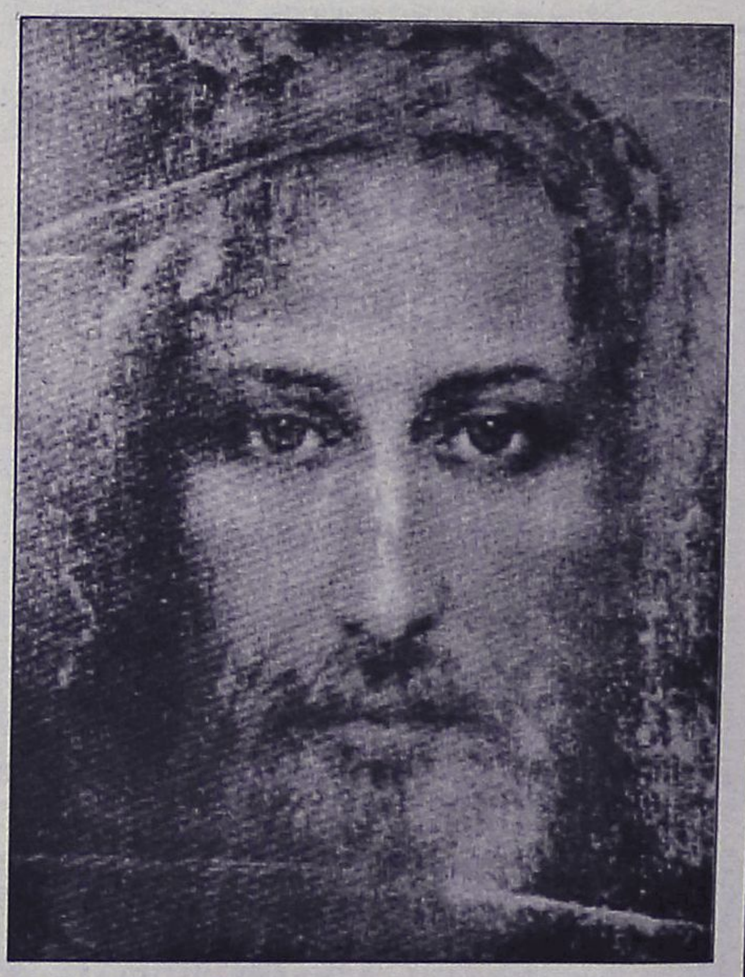

λάβουν το μερίδιό τους γιατί όχι μόνον φέρονται σαν ειδωλολάτρες αλλά επιδοκιμάζουν και τους άλλους που τους ακολουθούν. Αν δεν σας επιπλήξω Εγώ που σας αγαπώ, ποιος θα το κάνει; Σας έδωσα όλες αυτές τις οδηγίες για να φρεσκάρω τη μνήμη σας και να σας υπενθυμίσω ότι ο Ων είναι Άγιος. ΙΣ.
Ησαΐας: " Από τους ανθρώπους του λαού μου ούτε ένας δεν ήταν μαζί Μου." Αφού οι Ελληνικές ομάδες προσευχής δεν έχουν πνευματικό οδηγό (ιερέα) επειδή κανείς δεν θέλει να τους ποιμάνει, ο ίδιος ο Ιησούς Χριστός έρχεται να τους ποιμάνει. Όλοι οι ιερείς στράφηκαν κατά των δύο ομάδων προσευχής αποκαλώντας τες αιρετικές.

ΟΡΘΟΔΟΞΟΣ ΣΥΛΛΟΓΟΣ ΕΙΡΗΝΗΣ ΚΑΙ ΑΓΑΠΗΣ
ΑΙΟΛΟΥ 10 Τ.Κ. 17561 Π. ΦΑΛΗΡΟ – ΑΘΗΝΑ
Τηλ: 2109939604
ΡΟΔΟΣ Τηλ.: 22410-77762
www.tlig.org & e-mail tlighellas@in.gr

ΤΟ ΕΥΑΓΓΕΛΙΟ ΤΗΣ ΚΥΡΙΑΚΗΣ

Σωτήρια δύναμη η πίστη

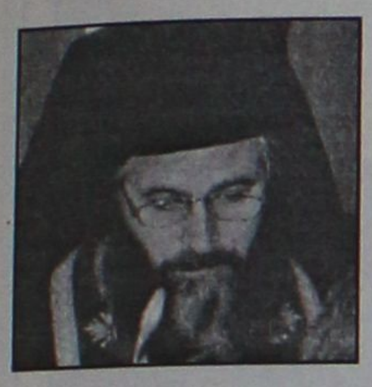

Του **ΠΑΪΣΙΟΥ ΑΡΑΒΑΝΤΙΝΟΥ**
πρωτοσυγκέλλου
Ι.Μ. Ρόδου

Οταν δε ο Ιησούς μπήκε στην Καπερναούμ, τον πλησίασε ένας εκατόνταρχος, που τον παρακαλούσε και του έλεγε: "Κύριε, ο δούλος μου είναι κατάκοιτος στο σπίτι, παραλυτικός και βασανίζεται τρομερά". Και ο Ιησούς του λέει: "Εγώ θα έλθω και θα τον θεραπεύσω". Και ο εκατόνταρχος αποκρίθηκε και είπε: "Κύριε δεν είμαι άξιος για να σε δεχθώ στο σπίτι μου, αλλά μόνον πες ένα λόγο και θα γίνει καλά ο δούλος μου. Γιατί κι εγώ, που είμαι άνθρωπος κάτω από την εξουσία των ανωτέρων μου έχω στις διαταγές μου στρατιώτες και λέω στον ένα στρατιώτη "Πήγαινε" και πηγαίνει και στον άλλον "Ελα" και έρχεται και στο δούλο μου "Κάνε αυτό" και το κάνει. Οταν άκουσε δε αυτά ο Ιησούς, θαύμασε και είπε σ' εκείνους που τον ακολουθούσαν: "Σας διαβεβαιώνω ότι ούτε στους Ισραηλίτες δεν βρήκα τόσο μεγάλη πίστη. Και λέγω ότι πολλοί θα έρθουν από την Ανατολή και τη Δύση και θα καθίσουν μαζί με τον Αβραάμ και τον Ισαάκ και το Ιακώβ στο τραπέζι της βασιλείας των ουρανών, ενώ τα παιδιά της βασιλείας θα πεταχθούν έξω στο σκοτάδι. Εκεί θα κλαίνε και θα τρίζουν τα δόντια τους". Και είπε ο Ιησούς στον εκαντόταρχο: "Πήγαινε, και ας γίνει αυτό, όπως πίστεψες". Και έγινε καλά ο δούλος του εκείνη την ώρα.

Μεγάλη και σωτήριος η δύναμις της πίστης στον εν Τριάδι Θεώ, αλλά και μεγάλα και εξαίσια τα αγαθά που πηγάζουν από αυτή. Η τελεία και θερμή πίστις βουνά μετακινεί, νεκρούς ανασταίνει, δαίμονες εκδιώκει, λεπρούς καθαρίζει, και κάθε αρρώστεια θεραπεύει. Οσο θερμή, ζέουσα και τελειοτέρη είναι η πίστις του ανθρώπου προς τον Θεό, τόσο μεγάλα και πλούσια είναι οι δωρεές του Θεού Πατρός προς τον άνθρωπο.

Αυτό ακριβώς το γεγονός των πλουσίων δωρεών στον άνθρωπο καταγράφεται στη σημερινή ευαγγελική περικοπή. Ο εκατόνταρχος ο οποίος είχε τελεία και ζέουσα πίστη στην παντοδυναμία του Ιησού Χριστού ζητά τη θεραπεία του δούλου του, ζητά ο Κύριος των κυριευόντων και Βασιλεύς των βασιλευόντων να θεραπεύσει τον άνθρωπο εκείνο που τον υπηρετούσε πιστά "Κύριε, ο παις μου βέβληται εν τη οικία παραλυτικός, δεινώς βασανιζόμενος".

Και ο Μέγας ιατρός της ψυχής και του σώματος ακούει την παράκληση του εκατοντάρχου και λέγει σ' αυτό, "εγώ ελθών θεραπεύσω αυτόν", και ώ του θαύματος, ο Κύριος αφού είδε την πίστη, την αυθόρμητο πίστη του, με ένα λόγο Του, "ύπαγε, και ως επίστευσας, γενηθήτω σοι" ο άλλοτε παράλυτος ξαναβρίσκει τη πολύτιμο υγεία του, ο άλλοτε παράλυτος μπορεί πλέον να βγει έξω από το σπίτι του πόνου και της δυστυχίας.

Ο εκατόνταρχος αφού επίστευσε στον Ιησού Χριστό, τον οποίον έστειλε στον κόσμο ο Θεός, ο Πατήρ των οικτιρμών και του ελέους, για την σωτηρία του ανθρωπίνου γένους, όχι μόνο έλαβε την θεραπεία του δούλου του, αλλά και της αιωνίου ζωής αξιώθηκε, καθώς ακριβώς μας το διαβεβαιώνει ο θεάνθρωπος Ιησούς, "λέγω δε υμίν ότι πολλοί από ανατολών και δυσμών ήξουσι και ανακλιθήσονται μετά Αβραάμ, και Ισαάκ και Ιακώβ εν τη βασιλεία των ουρανών. Οι δε υιοί της βασιλείας εκβληθήσονται εις το σκότος το εξώτερον, εκεί έσται ο κλαυθμός και ο βρυγμός των οδόντων".

Αυτόν τον εκατόνταρχο, αυτό τον άνθρωπο της πίστης καλούμεθα και εμείς να μιμηθούμε εάν πραγματικά θέλουμε και επιζητούμε να είναι κοντά μας και να μας ευεργετεί ο των όλων Κύριος και τούτο γιατί και εμείς στην εποχή που ζούμε, έχουμε απομακρυνθεί από τον θεόν Πατέρα μας και προπάντων η πίστης μας είναι χαλαρή, δεν είναι ζεστή δεν είναι τέλεια.

Ας προσπαθήσουμε και εμείς να ζήσουμε μια χριστιανική ζωή, ζωή πίστης και αγάπης, σεβασμού και ελπίδας και να μη λησμονούμε ότι ο Κύριος της Δόξης Χριστός έγινε άνθρωπος για να σώσει τον άνθρωπο από την αμαρτία. Ο Χριστιανός όσο και αμαρτωλός και αν είναι δεν πρέπει να χάνει την πίστη του προς τον Θεό "παρ' ου πάσα δόσις αγαθή και παν δώρημα τέλειον".

ΣΥΛΛΟΓΟΣ ΠΡΟΣΤΑΣΙΑΣ ΠΕΡΙΒΑΛΛΟΝΤΟΣ ΝΗΣΟΥ ΡΟΔΟΥ
ASSOCIATION FOR THE PROTECTION OF THE ENVIRONMENT OF RODOS

ΠΡΟΣΚΛΗΣΗ ΓΕΝΙΚΗΣ ΣΥΝΕΛΕΥΣΗΣ

Ο Σύλλογος Προστασίας Περιβάλλοντος Νήσου Ρόδου προσκαλεί τα μέλη του σε Γενική Συνέλευση την **Τετάρτη 30 Ιουνίου 2004 στις 19.00 στην αίθουσα του ΔΟΝΑ,** Αγ. Ιωάννου 1 και Διαγοριδών, πλησίον του ΠΙΚΠΑ με τα εξής θέματα:

1. Διοικητικός απολογισμός πεπραγμένων της διετίας 2002-2003.
2. Οικονομικός απολογισμός και έκθεση της εξελεγκτικής επιτροπής.
3. Αρχαιρεσίες για την ανάδειξη του νέου Δ.Σ. και της εξελεγκτικής επιτροπής.

Σε περίπτωση μη απαρτίας η Γενική Συνέλευση θα γίνει την επόμενη **Τετάρτη 7 Ιουλίου 2004**, την ίδια ώρα και στον ίδιο χώρο.

Ο πρόεδρος του Δ.Σ.

ΚΑΛΛΙΤΕΧΝΙΚΗ ΠΡΟΣΚΛΗΣΗ

ΜΙΚΡΗ ΟΜΑΔΑ ΚΑΛΛΙΤΕΧΝΩΝ ΑΠΟΤΕΛΟΥΜΕΝΗ ΑΠΟ ΖΩΓΡΑΦΟΥΣ και ΔΗΜΙΟΥΡΓΟΥΣ ΛΑΪΚΗΣ ΤΕΧΝΗΣ ΕΝΔΙΑΦΕΡΕΤΑΙ ΝΑ ΔΙΕΥΡΥΝΕΙ ΤΟΝ ΚΥΚΛΟ ΤΗΣ ΚΑΙ ΜΕ ΑΛΛΟΥΣ ΚΑΛΛΙΤΕΧΝΕΣ ΜΕ ΣΚΟΠΟ ΤΗ ΣΥΣΤΑΣΗ ΟΜΙΛΟΥ ΓΙΑ ΔΗΜΙΟΥΡΓΙΑ ΕΚΘΕΣΕΩΝ ΚΑΙ ΕΚΔΗΛΩΣΕΩΝ

Σας καλούμε σε μία πρώτη γνωριμία την **Κυριακή 27 Ιουνίου 2004** και **ώρα από 11.00 έως 19.00** στην οδό **Τιμοκρέοντος 20 (πίσω από τη Τουρκική Βιβλιοθήκη) στην Π. Πόλη**

Πληροφορίες τηλ. 6945347411, Μυριάμ

ΣΥΓΧΑΡΗΤΗΡΙΟ

Την αγαπημένη μας εγγονή **ΑΡΤΕΜΙΣ ΡΟΔΙΤΟΥ** που αρίστευσε με 19 3/13 στην Α' τάξη του Γυμνασίου συγχαίρουμε θερμά και της ευχόμαστε και εις ανώτερα.

Ο παππούς και η γιαγιά
ΜΙΧΑΛΗΣ-ΑΡΤΕΜΙΣ
ΕΛΕΥΘΕΡΙΑΔΟΥ

ΣΥΓΧΑΡΗΤΗΡΙΑ

Συγχαίρουμε την κόρη μας και αδελφή μας **Χρυσούλα Καραγεωργίου** για την εκλογή της ως Λέκτορα στο Πανεπιστήμιο του Αιγαίου στο τμήμα Επιστημών της προσχολικής Αγωγής και των επιστημών.

Οι γονείς:
Μιχάλης και Μαίρη Σκουμπουρδή
τ' αδέλφια Νικόλος Σκουμπουρδής,
Κώστας και Μάνια Χρυσοχοΐδη

ΜΕΘΟΔΟΛΟΓΙΑ ΕΚΘΕΣΗΣ

Αγαπητοί γονείς
Με απόλυτη αίσθηση ευθύνης προς τα νέα παιδιά, που δίνουν την μάχη τους, για την εισαγωγή τους σε ΑΕΙ και ΤΕΙ σας γνωστοποιούμε, ότι λειτουργεί στη Ρόδο, ένα αληθινό εργαστήρι εκμάθησης του λόγου, εμπλουτισμού των γνώσεων με αντικείμενο την έκθεση ιδεών, σε πολλαπλά επίπεδα έρευνας, γραμματολογικά, συντακτικά, τεχνοτροπίας, ώστε ο νέος να αποκτά όλα εκείνα τα εφόδια, που απαιτούνται για να επιτύχει τους στόχους του.

Εγγύηση αποτελεί η δωδεκάχρονη απόλυτα επιτυχής φροντιστηριακή παρουσία μας στη Ρόδο

Λειτουργούν τμήματα έκθεσης
Α'-Β'-Γ' Γυμνασίου
Εκθεσης και Ιστορίας
Α'-Β'-Γ' Λυκείου
καθώς και τμήματα από μαθητές που φοιτούν στα ΤΕΕ

Υπεύθυνη σπουδών
Θεοδώρα Β. Κανδύλη-Καραμαρίτη
Φιλόλογος-Εκθεσιολόγος
τ. συνεργάτης φροντιστηρίου "Μεθοδικό" πλατεία Κάνιγγος Αθήνα, κολλέγιο Αηδονόπουλου-Αθήνα

Εγγραφές καθημερινά 9-1 π.μ., 5-8 μ.μ.
τηλ. 22410 69111, 29579, 6934772415, 6945437181

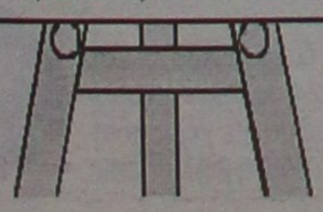

Πρόσκληση

Το Διεθνές Κέντρο Λογοτεχνών και Μεταφραστών Ρόδου σας προσκαλεί τη Δευτέρα 28 Ιουνίου 2004 και ώρα 7.30 μ.μ. στο αίθριο του Νεστοριδείου Μελάθρου, όπου θα πραγματοποιηθεί εκδήλωση προς τιμήν του διαπρεπούς ακαδημαϊκού, συγγραφέα και μεταφραστή, κ. Edmund Keeley.

Ο εξέχων συγγραφέας θα αναφερθεί στη μακροχρόνια μελέτη του Ελληνικού κόσμου και πώς αυτή επηρέασε ολόκληρο το έργο του. Ιδιαίτερη αναφορά θα γίνει στο τελευταίο του έργο με τίτλο "Λίγο Κρασί για τη Θύμιση", "Some Wine for Rememberence".

Η είσοδος είναι ελεύθερη για το κοινό

ΑΚΟΥΣΤΙΚΑ ΒΑΡΗΚΟΪΑΣ
ΕΠΙΣΚΕΨΗ ΣΤΗ ΡΟΔΟ

ΠΕΜΠΤΗ 1 ΙΟΥΛΙΟΥ-ΠΑΡΑΣΚΕΥΗ 2 ΙΟΥΛΙΟΥ

Ξενοδοχείο "ΔΕΣΠΩ" τηλ. 22410 22571

Νέα αφανή και μικροσκοπικά μοντέλα ακουστικών, αυτάκια και όλο μέσα στο αυτί για όλες τις παθήσεις και για παιδικές βαρηκοΐες. ΑΜΕΡΙΚΑΝΙΚΩΝ ΚΑΙ ΕΥΡΩΠΑΪΚΩΝ εργοστασίων.

ΚΩΝΣΤΑΝΤΙΝΟΣ Χ. ΓΑΛΙΩΤΟΣ
ΑΘΗΝΑ: ΒΕΡΑΝΖΕΡΟΥ 22 (3ος όροφος)
τηλ. 2105220747

ΣΥΝΕΤΑΙΡΙΣΤΙΚΗ ΤΡΑΠΕΖΑ ΔΩΔΕΚΑΝΗΣΟΥ Συν..Π.Ε.

ΕΝΤΑΞΗ ΣΤΟ ΣΥΣΤΗΜΑ ΔΙΑΤΡΑΠΕΖΙΚΩΝ ΠΛΗΡΩΜΩΝ ΔΙΑΣ ΑΠΟ 1 ΙΟΥΛΙΟΥ 2004

Η ΣΥΝΕΤΑΙΡΙΣΤΙΚΗ ΤΡΑΠΕΖΑ ΔΩΔΕΚΑΝΗΣΟΥ, στα πλαίσια της εναρμόνισής της με τα σύγχρονα δεδομένα του τραπεζικού χώρου, από την 1η Ιουλίου 2004 εντάσσεται στο σύστημα διατραπεζικών πληρωμών ΔΙΑΣ. Η εξέλιξη αυτή πέρα από **την αυθημερόν, αυτόματη εκκαθάριση των επιταγών της Τράπεζας σε ολόκληρο τον Ελλαδικό χώρο**, θα δώσει την δυνατότητα για μία σειρά συμπληρωματικών υπηρεσιών, όπως η αυτόματη εξόφληση λογαριασμών ΔΕΗ, ΟΤΕ και Υδρευσης, η εξόφληση φόρου εισοδήματος και ΦΠΑ, η πληρωμή ΑΠΔ, ΙΚΑ κ.τ.λ., οι οποίες θεωρούνται πλέον απαραίτητες για τη λειτουργία των επιχειρήσεων, αλλά και για την καθημερινότητα των ιδιωτών.

Η συνεργασία μας με το διατραπεζικό σύστημα ΔΙΑΣ, η ανάπτυξη του δικτύου των ΑΤΜ και η έναρξη λειτουργίας των υπηρεσιών internet-banking, που αναμένεται να εφαρμοσθούν μέχρι το τέλος του έτους, είναι χαρακτηριστικά της σύγχρονης και δυναμικής εξέλιξης της Τράπεζάς μας, που στόχο πάντα έχει την ενίσχυση της ανταγωνιστικότητας της Τράπεζάς μας και την καλύτερη και ταχύτερη εξυπηρέτηση του συνεταίρου/πελάτη μας.

Από το Δ.Σ.

ΝΤΕΤΕΚΤΙΒΣ

Συνταξιούχος Αστυνομικός Ασφάλειας
ΑΝΑΛΑΜΒΑΝΟΥΜΕ
Υποθέσεις ανηλίκων,
οικογενειακές, προσωπικές κ.τλ.
ΔΙΑΘΕΤΟΥΜΕ ΤΑ ΠΛΕΟΝ
ΣΥΓΧΡΟΝΑ ΟΠΤΙΚΟΑΚΟΥΣΤΙΚΑ
ΣΥΣΤΗΜΑΤΑ
100% ΕΧΕΜΥΘΕΙΑ
ΡΩΜΗΣ 22 - ΡΟΔΙΝΙ
ΚΙΝ.6946997967

ΝΤΕΤΕΚΤΙΒΣ
30 ΧΡΟΝΙΑ ΜΟΝΙΜΑ
ΚΑΙ ΣΤΗ ΡΟΔΟ
35354 - 28780
Π.Π. ΓΕΡΜΑΝΟΥ 6 (ΠΛ. ΦΩΚΙΑΛΗ)
- Η ΛΥΣΗ!!!
ΣΕ ΚΑΘΕ ΣΑΣ ΠΡΟΒΛΗΜΑ
EXPRESS SECURITY

ΝΑΥΤΙΚΗ ΕΤΑΙΡΕΙΑ
ΤΗΛΟΣ 21ος ΑΙΩΝΑΣ

ΠΡΟΓΡΑΜΜΑ ΤΟΥ "SEA STAR"

ΔΕΥΤΕΡΑ

ΛΙΜΑΝΙ	ΑΦΙΞΗ	ΑΝΑΧΩΡΗΣΗ
ΡΟΔΟΣ		09.00
ΤΗΛΟΣ	10.20	14.30
ΝΙΣΥΡΟΣ	15.00	17.30
ΤΗΛΟΣ	18.00	18.10
ΡΟΔΟΣ	19.30	

ΤΡΙΤΗ

ΛΙΜΑΝΙ	ΑΦΙΞΗ	ΑΝΑΧΩΡΗΣΗ
ΡΟΔΟΣ		09.00
ΧΑΛΚΗ	10.10	12.00
ΤΗΛΟΣ	12.40	17.00
ΡΟΔΟΣ	18.30	

ΤΕΤΑΡΤΗ

ΛΙΜΑΝΙ	ΑΦΙΞΗ	ΑΝΑΧΩΡΗΣΗ
ΡΟΔΟΣ		08.00
ΤΗΛΟΣ	09.20	09.30
ΡΟΔΟΣ	10.50	18.30
ΤΗΛΟΣ	19.50	20.00
ΡΟΔΟΣ	21.30	

ΠΕΜΠΤΗ

ΛΙΜΑΝΙ	ΑΦΙΞΗ	ΑΝΑΧΩΡΗΣΗ
ΡΟΔΟΣ		09.00
ΤΗΛΟΣ	10.20	17.00
ΡΟΔΟΣ	18.20	

ΠΑΡΑΣΚΕΥΗ

ΛΙΜΑΝΙ	ΑΦΙΞΗ	ΑΝΑΧΩΡΗΣΗ
ΡΟΔΟΣ		09.00
ΤΗΛΟΣ	10.20	14.00
ΝΙΣΥΡΟΣ	14.30	17.30
ΤΗΛΟΣ	18.00	18.10
ΡΟΔΟΣ	19.30	20.00
ΤΗΛΟΣ	21.30	

ΣΑΒΒΑΤΟ

ΛΙΜΑΝΙ	ΑΦΙΞΗ	ΑΝΑΧΩΡΗΣΗ
ΤΗΛΟΣ		07.00
ΡΟΔΟΣ	08.30	09.00
ΤΗΛΟΣ	10.20	17.00
ΡΟΔΟΣ	18.20	Δ.

ΚΥΡΙΑΚΗ

ΛΙΜΑΝΙ	ΑΦΙΞΗ	ΑΝΑΧΩΡΗΣΗ
ΡΟΔΟΣ		07.30
ΤΗΛΟΣ	08.50	09.00
ΡΟΔΟΣ	10.20	17.00
ΤΗΛΟΣ	18.20	18.30
ΡΟΔΟΣ	19.50	

ΠΛΗΡΟΦΟΡΙΕΣ: ΡΟΔΟΣ ΤΑΡΠΟΝ ΣΠΡΙΝΓΚΣ 44- ΤΗΛ. 2241078052-2241078053 ΚΙΝΗΤΟ 6938244523 ● ΤΗΛΟΣ Τηλ.: 2246044000



Ρόδος: εἰκῆ καὶ ὡς ἔτυχε...

... Το απόλυτο μηδέν

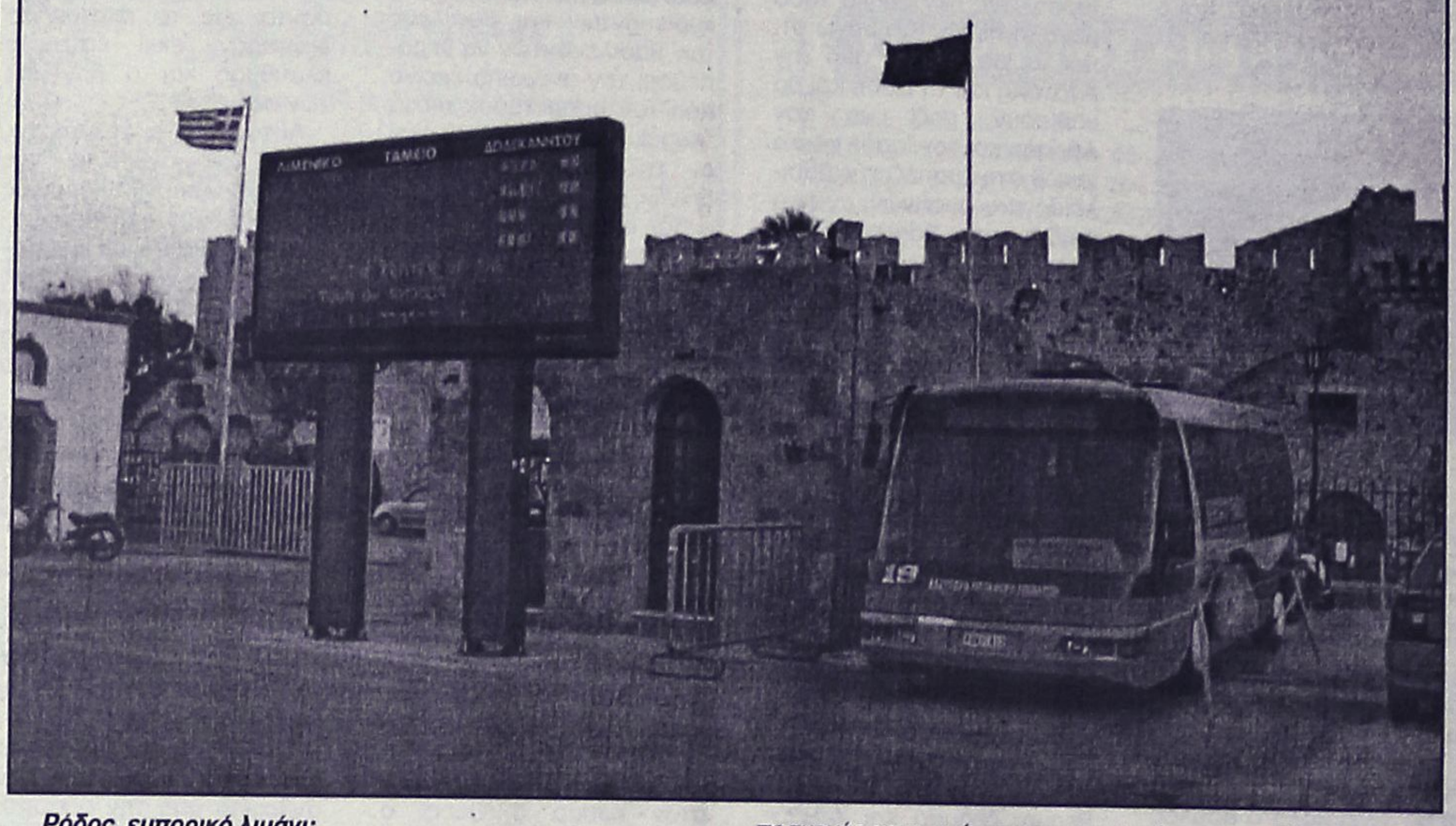

Ρόδος, εμπορικό λιμάνι:

- Το ηλεκτρονικό ταμπλώ πληροφοριών όταν δεν "σιωπά" εκκωφαντικά, βγάζει κάτι άναρθρα γραφήματα που τα καταλαβαίνουν μόνον τα "ούφο"!

- Δίπλα του στέκει ακούνητο το ειδικό λεωφορείο που θεωρητικά έχει προορισμό να μεταφέρει τους επιβάτες και τις αποσκευές τους από και προς τους χώρους αποβίβασης και επιβίβασης!

... Με φόντο πίσω τους, την δωδεκάκτινη μπαντιέρα της Ευρωπαϊκής Ενωσης, να διαβεβαιώνει τους ξένους τουρίστες, τους ημεδαπούς επισκέπτες, και τους ντόπιους ιθαγνείς, ότι απαρεγκλίτως έχουμε γίνει "γιουροπίανς"!

... Μη Κυβερνητικές Οργανώσεις

Εναν από τα *"κόλπα"* που εφεύραν οι προύχοντες του εκσυγχρονιστικού και συμμετοχικού "σοσιαλισμού" για να τα *"αυγατίσουν"*, ήταν οι ***"μη κυβερνητικές οργανώσεις"***, που πλουσιοπάροχα επιδοτούντο από το υπουργείο Εξωτερικών, στο οποίο προϊστατο ο άρχοντας, το ***Γιωργάκη***.

Για παράδειγμα μια απ' αυτές είχε στην αποστολή την εξουδετέρωση των ναρκών, που ο Σαντάμ και Αμερικάνοι είχαν σπείρει παντού στο πολύπαθο Ιράκ. Μετά την λήξη του πολέμου οι Αμερικάνοι τις δικές τους δεν τις χρειάζονταν πια, του Σαντάμ τους ήταν εμπόδιο και αντί να τις βγάλουν οι ίδιοι τις εξουδετερώνουν οι ειδικευμένοι *"μισθοφόροι"* των μη κυβερνητικών οργανώσεων τους οποίους χρυσοπληρώνουν οι Ελληνες πολίτες.

... Και τους "μισθοφόρους" και τις μη κυβερνητικές οργανώσεις για την μεσιτεία!

Ενα άλλο παράδειγμα της λεηλασίας που υφίστατο το Ελληνικό κράτος ήταν όσα θλιβερά διαδραματίσθηκαν για την αποστολή της ανθρωπιστικής βοήθειας προς τον λαό του Ιράκ, που οι Ελληνες πολίτες συνέλεξαν από το υστέρημά τους.

Την δουλειά την καπάρωσε μια μη κυβερνητική οργάνωση, μόνο που αντί να προωθήσει την βοήθεια στο Ιράκ, την άφησε και σάπισε στους αποθηκευτικούς χώρους του λιμανιού του Περαιά.

Φυσικά τα χρήματα για το *"αγώι"* τα είχανε προεισπράξει.

Για όσα αφορούν την Ροδίτικη βοήθεια προς το Ιράκ, η παρτίδα με τα φάρμακα κατάφερε να φθάσει στην Βαγδάτη, όμως τα εμφιαλωμένα νερά κατέληξαν στην Λευκάδα, ως βοήθεια της κυβέρνησης για τους σεισμοπαθείς και ο ρουχισμός στην Αρχιεπισκοπή Αθηνών, που τα μοίρασε σε οικονομικούς λαθρομετανάστες.

Μετά την κατάρρευση του Πασοκικού καθεστώτος το υπουργείο Εξωτερικών έβαλε κάποιο φρένο στις ασυδοσίες και τις *"χουβαρδωσύνες"*, αλλά οι προστατευόμενοι του Γιωργάκη βρήκαν νέο πρόθυμο συμπαραστάτη, τον Αμερικανό πρέσβυ.

....Ο οποίος διαμαρτυρήθηκε εντονότατα και "έβρισε" τον κ. Μολυβιάτη γιατί ο υφυπουργός Ευριπίδης Στυλιανίδης, έχει "παγώσει" τις ανεξέλεγκτες χρηματοδοτήσεις στις διάφορες μη κυβερνητικές οργανώσεις μέχρι να φέρουν πλήρη απολογισμό των ενεργειών και δράσεών τους!

ΝΤΕΤΕΚΤΙΒΣ ΑΘΗΝΩΝ

PRIVATE DETECTIVE

Αναλαμβάνουμε υποθέσεις ανηλίκων, προσωπικές, οικογενειακές εμπόροβιομηχανικές
Διαθέτουμε τα καλύτερα ηλεκτρονικά σύγχρονα οπτικοακουστικά μέσα

Εχεμύθεια 100%
Τα 30 χρόνια πείρα είναι η εγγύησή μας

ΤΗΛ. 6977 632963 & 6945 319796

ΜΟΛΙΣ ΚΥΚΛΟΦΟΡΗΣΕ

ΜΙΧΑΛΗΣ ΕΜΜ. ΑΡΦΑΡΑΣ:
Ιπποτικοί και Νεοκλασικοί Πύργοι Ιαλυσού Ρόδου



Γνωρίστε
● Την πολεοδομία και τη νεοκλασικίζουσα αρχιτεκτονική του τόπου, μέσα από φωτογραφίες και σχέδια

Μελετείστε
● Την τοπική ιστορία των πύργων, τη γενεαλογία των ιδιοκτητών, τους σπουδαίους λαϊκούς τεχνίτες κ.ά.

Χαρείτε
● Ενα πολυτελές έργο 26Χ35 εκ., σε πλάγιο σχήμα 224 σελίδων, εξολοκλήρου τετράχρωμο, με χειροποίητη χρυσοδερματόδετη βιβλιοδεσία.

ΠΩΛΗΣΗ ΣΕ ΕΠΙΛΕΓΜΕΝΑ ΒΙΒΛΙΟΠΩΛΕΙΑ και στο τηλ. 2102818842

(εκ)πολιτισμικά παίγνια

Ιρις Μαυράκη

Αφιέρωμα στον Νίκο Γκάτσο

συναυλία στο "Ρόδον" απόψε το βράδυ

«Αλλάζουν οι καιροί περνάν τα χρόνια
του κόσμου το ποτάμι είναι θολό
μα εγώ θα βγω στου ονείρου τα μπαλκόνια
για να σε δω σκυμμένο στον πηλό
καράβια να κεντάς και χελιδόνια»
Νίκος Γκάτσος, "Τραγούδι του παλιού καιρού", αφιερωμένο στον Γιώργο Σεφέρη

...

Απόψε το βράδυ στις 9, στο Θερινό "Ρόδον", η ***Ιριδα Μαυράκη*** συναντά τον ποιητή ***Νίκο Γκάτσο*** σε μια συναυλία αφιερωμένη αποκλειστικά σε τραγούδια που έχουν μελοποιηθεί με δικούς του στίχους.

Μαζί με την ***Ιριδα*** τραγουδά ο ***Χρήστος Ανθούλας*** και η ***Μικτή Χορωδία*** Πολιτιστικού Οργανισμού Δήμου Πεταλούδων και την συνοδεύουν οι μουσικοί:

Αποστόλης Ροδίτης, Βασίλης Μπιλιάς, Κυριάκος Κωνσταντάκης, Νίκος Χασάπης, Στέφανος Ευθυμίου και Χρήστος Ανθούλας.

Με μια και μοναδική αλλά κορυφαία ποιητική κατάθεση, ο Νίκος Γκάτσος ισορρόπησε με τέχνη στο μεταίχμιο μεταξύ στιχουργίας και ποίησης. *Ποιητής με αφετηρία και τέλος ένα πολυσχιδές ποίημα την* ***"Αμοργό"****, τελεσίδικη ποιητική έξαρση και έκφραση, όπου η λόγια, λαϊκή και εκκλησιαστική ελληνική παράδοση συγχωνεύεται με αναφορές της καθημερινότητας, ο* ***Ν. Γκάτσος*** *έφερε στο τραγούδι πνοή ανανέωσης και διευρυμένες προοπτικές. Τα τραγούδια του, μοναδικές απεικονίσεις κοινών βιωμάτων, μετατρέπουν σε ποίηση τη μυθολογία της καθημερινότητας. Φορείς της λαϊκής σοφίας και αλήθειας, αφουγκράζονται και απηχούν τον παλμό της ζωής, συμφιλιώνουν την ελαφρότητα με το βάθος.*

Οι στίχοι του με μαεστρία διεκδικούν μία επίπλαστη αλλά ιδιαίτερα υποβλητική φυσικότητα. Ο ***Ν. Γκάτσος*** *μας παρέδωσε στιγμές ζωντανές, εγκιβωτισμένες σε στίχους, όπου τα προσωπικά ερεθίσματα συναιρούνται με τα συλλογικά. Διέτρεξε την ελληνική ιστορία με όλους τους μύθους που τη συνθέτουν, χάραξε με οδηγό τη δική του ιδιοσυστασία μονοπάτια συλλογικής έκφρασης, μετέφερε την αίσθηση ενός ρευστού σύμπαντος γεμάτου από αρχέγονα σύμβολα, τραγούδησε εντέλει ένα κοινό όραμα, τα ανθρώπινα πάθη και τους πόθους.*

Τα τραγούδια του ωστόσο που εγγράφηκαν ανεξίτηλα στη μνήμη *έχουν ως σημείο εκκίνησης τον ουτοπικό και περίκλειστο χώρο της* ***"Αμοργού"****. Αποκύημα παραληρήματος, σύνθεση αυτόματης και αυθόρμητης γραφής, ιδιοφυής έμπνευση ή καύχημα του υπερρεαλισμού το θαυμαστό ως σύλληψη αυτό ποίημα στάθηκε το καθοριστικό στιγμιότυπο, το ορόσημο του στιχουργού. Η θρυλική σιωπή που ακολούθησε, ιδιόμορφη και ανερμήνευτη όπως το ίδιο το έργο, μοιάζει να ενισχύει την τελειότητά της. Η* ***"Αμοργός"*** *αναπαριστά ένα μύχιο απροσπέλαστο τοπίο. Ο Ν. Γκάτσος αφομοιώνει τα πολύμορφα δάνειά του στο προσωπικό του ύφος, μετατρέποντας σε απόλυτα δικό του μικρόκοσμο μια μεγάλη παράδοση που ξεκινάει από τον* ***Ομηρο,*** *περνάει στο δημοτικό τραγούδι και παγιώνεται με τις κατακτήσεις του ευρωπαϊκού πνεύματος. Η* ***"Αμοργός"****, άχρονη και διαχρονική, βρίσκει την ιδανική αποκρυπτογράφησή της στους στίχους των τραγουδιών που εμπεριέχουν τον πλούτο και τις εμπνεύσεις της ποιητικής του.*



● Νίκος Γκάτσος, ο ποιητής του τραγουδιού

Για τον ***Νίκο Γκάτσο*** (1911-1992), τον ποιητή του τραγουδιού, ο μουσικοκριτικός και συγγραφέας ***Κώστας Μυλωνάς*** επισημαίνει:

«Ο στιχουργός, ο τραγουδοποιός Ν. Γκάτσος προέρχεται από τον ποιητή. *Ολα τα πανάκριβα και θεμελιώδη στοιχεία της ποίησής του περιέχονται με ποικίλους ευρηματικούς τρόπους στα θαυμάσια τραγούδια του. Τραγούδια που αφύπνισαν τη νεοελληνική ευαισθησία έτσι όπως κειτόταν μισοπεθαμένη στο άγονο έδαφος της στείρας αισθηματολογίας των στιχουργικών φληναφημάτων της επιθεώρησης, της οπερέτας και της μετέπειτα περιόδου. Η διαφορά του Ν. Γκάτσου από τους άλλους ομότεχνούς του-παλιούς και νέους-έγκειται στο γεγονός ότι όταν αυτός γράφει στίχους για να κάνει τραγούδια, παραμένει ποιητής, ενώ οι άλλοι, κι όταν ακόμα προσπαθούν με τους στίχους τους να πλησιάσουν την ποίηση, παραμένουν στιχουργοί.*

Ο Ν. Γκάτσος άνοιξε νέους δρόμους στο ελληνικό τραγούδι, *διεύρυνε τους ορίζοντές του, ανανέωσε τη μορφή και το περιεχόμενό του, προσκομίζοντας μια εντελώς νέα αισθητική άποψη και ποιότητα.*

Οσο αφορά τη μορφή, *τα τραγούδια του έχουν ρυθμική ποικιλία που είναι αποτέλεσμα πολλαπλών συνδυασμών των μετρικών σχημάτων. Δεν περιορίζονται μόνο στην πάγια και σταθερή μετρική αντίληψη που υποτάσσεται στο κλασικό τετράστιχο των οκτώ και επτά συλλαβών ανά στίχο αντίστοιχα: κάτι δηλαδή που χαρακτηρίζει την πλειονότητα των ελληνικών τραγουδιών. Στα τραγούδια του Ν. Γκάτσου συναντάμε πεντάστιχα, εξάστιχα, επτάστιχα, οκτάστιχα, ακόμα και εννιάστιχα με πλήθος συνδυασμών όσον αφορά τον αριθμό των συλλαβών ανά στίχο. Αυτές οι μετρικές ποικιλίες, διευθετημένες με άριστο τρόπο και άψογη τεχνική, δημιουργούν νέες προσωδίες και προσθέτουν νέες δυνατότητες στη μελοποίηση.*

Ενα άλλο στοιχείο, *επίσης, που συντελεί στη μορφολογική αρτιότητα των τραγουδιών του είναι η απόλυτη ομοιοκαταληξία. Ο Ν. Γκάτσος είναι ένας απαράμιλλος τεχνίτης της ρίμας που στοχεύει πάντα στην ουσία της λειτουργίας του τραγουδιού, άλλοτε με ευρηματικό οίστρο και άλλοτε με παιγνιώδη διάθεση. Και είναι αυτό ακριβώς το ανεξάντλητο παιχνίδι της ρίμας που προσδίδει στα τραγούδια του γνήσια λαϊκότητα.*

Το μεγαλείο όμως των τραγουδιών *του κορυφαίου μας στιχουργού βρίσκεται στο περιεχόμενο. Τα θέματά τους και ο τρόπος που δίνονται είναι σε πλήρη διάσταση με οτιδήποτε προηγούμενο. Με τη στιχουργική του Ν. Γκάτσου πραγματοποιήθηκε το νέο τραγούδι που περισσότερο από κάθε άλλη φορά δίνει κυρίαρχη θέση στην ποίηση, την αφήνει να προπορεύεται. Το νόημα, ο μύθος, το συναίσθημα, η κεντρική άποψη, ο άνθρωπος, η φύση μετατοπίστηκαν στο εσωτερικό του τραγουδιού. Δεν προπορεύονται. Ακολουθούν την ποίηση, η οποία μας προσφέρεται άφθονη, πυκνή, άμεση...».*

«ΡΟΔΙΑΚΗ» ΑΠΟ ΤΟ 1915

ΦΛΑΣ ΣΤΟ ΠΑΡΕΛΘΟΝ


ΡΟΔΙΑΚΗ
PERIODICO SETTIMANALE

ΕΝ ΡΟΔΩ
ΠΕΜΠΤΗ 3 ΙΟΥΛΙΟΥ 1930
ΑΡΙΘΜ. ΦΥΛΛΟΥ 1127

ΜΝΗΜΟΣΥΝΟΝ

Την προσεχήν Κυριακήν 16 τρέχοντος τελούντες, ετήσιον μνημόσυνον υπέρ αναπαύσεως της ψυχής του αειμνήστου και πολυκλαύστου υιού και αδελφού μας

ΠΑΝΑΓΙΩΤΑΚΗ

Παρακαλούμεν πάντας τους τιμώντας την μνήμην του όπως προσέλθωσιν εν τω Ιερώ Ναώ του Νεοχωρίου και ενώσωσι μεθ' ημών τας προς τον Υψιστον δεήσεις των.

Εν Ρόδω τη 3 Ιουλίου 1930

ΟΙ ΓΟΝΕΙΣ
Κατίνα Ι. Παπαδοπούλου
Ιωάννης Κ. Παπαδόπουλος

ΟΙ ΑΔΕΛΦΟΙ
Ευαγγελία Ν. Κοτζιά
Σταματία Δ. Περρωτής
Νίκος Ι. Κοτζιάς
Δημ. Ι. Περρωτής
Κώστας Ι. Παπαδόπουλος

ΣΥΓΧΑΡΗΤΗΡΙΟΝ

Εις την αγαπητήν μου αδελφήν Πηνελόπην τελέσασαν εν Αθήναις τους γάμους της μετά του κ. Νίκου Τσιμά εύχομαι πάσαν ευτυχίαν.

Γ. Παπαϊωάννου

ΓΑΜΟΙ

Πληροφορούμεθα ευχαρίστως ότι ετελέσθησαν εν Αθήναις τη 22 λήξαντος οι γάμοι της σεμνοπρεπούς αδελφής των εν Αβυσσηνία Πατριωτών και Αδελφών ΓΑΝΩΤΑΚΗ ΠΗΝΕΛΟΠΗΣ μετά του κ. ΝΙΚΟΛΑΟΥ ΤΣΙΜΑ εμπόρου εν Βόλω.

Συγχαίροντες θερμώς τοις ευχόμεθα μακρόβιον και ευδαίμονα τον συζυγικόν βίον.

(Στα κείμενα από την παλιά "Ροδιακή" διατηρείται η γλώσσα της εποχής και οι τότε ονοματοθεσίες. Τότε η "Ροδιακή" εκδιδόταν υπό καθεστώς παλικής κατοχής).


ΑΜΕΣΗ ΕΞΥΠΗΡΕΤΗΣΗ
SERVICE
ΗΛΕΚΤΡΟΝΙΚΩΝ ΥΠΟΛΟΓΙΣΤΩΝ
ΜΗΧΑΝΩΝ ΓΡΑΦΕΙΟΥ
ΤΑΜ.ΜΗΧΑΝΩΝ-ΦΟΡΟΛ.ΜΗΧΑΝ.
Καλέστε τώρα 22410 65252
ΑΝΑΒΑΘΜΙΣΕΙΣ
ΕΓΚΑΤΑΣΤΑΣΕΙΣ
Η/Υ-ΔΙΚΤΥΩΝ-ΠΕΡΙΦΕΡΙΑΚΩΝ
ΜΗΧ.ΓΡΑΦΕΙΟΥ-ΤΑΜ.ΜΗΧΑΝΩΝ
ΠΡΟΓΡΑΜΜΑΤΩΝ - INTERNET
Alpha net.com
computer - internet services
Αθηνών 17 - Ανάληψη
85100 - Ρόδος
Τηλ./Φαξ 22410 65252
Κιν. 6974 106976
Athinon 17 - Analipsi
85100 - Rhodes
Tel./Fax: +30 22410 65252
email: info@rho.com.gr
mobile: +30 6974 106976

Αντίλαλοι
πολιτικοί και άλλοι...

Μέχρι τα ξημερώματα

Μέχρι τα ξημερώματα κράτησαν και στην Ρόδο οι πανηγυρισμοί για τον θρίαμβο της Εθνικής Ελλάδος οι οποίοι ήταν πράγματι πρωτόγνωροι. Χιλιάδες Ροδίτες κάθε ηλικίας θρέθηκαν στους δρόμους με σημαίες για να πανηγυρίσουν και για να εκδηλώσουν την χαρά τους.

Το τι έγινε στο Μανδράκι δεν μπορεί να περιγραφεί με λόγια αφού η ατμόσφαιρα που επικρατούσε ήταν πράγματι καταπληκτική τόσο από πλευράς συμμετοχής, όσο και από πλευράς ενθουσιασμού του κόσμου.

Ο κόσμος, όπως άλλωστε και στις άλλες πόλεις ήθελε να εκδηλώσει την χαρά του και θγήκε στους δρόμους ευχόμενος να έχει το θέμα των πανηγυρισμών και συνέχεια.

Λ.Μ.

Στους 36 βαθμούς

Στους ...36 βαθμούς αναμένεται πως θα φθάσει το θερμόμετρο στην Ρόδο την Τρίτη σύμφωνα με τις προβλέψεις **της Μετεωρολογίας** και φαίνεται πως πιάνει για καλά πλέον το καλοκαίρι.

Ήδη οι παραλίες είναι γεμάτες εδώ και μερικές εβδομάδες μόνο που οι επισκέπτες του νησιού δεν είναι και τόσοι που θα θέλαμε.

Λ.Μ.

Οχημα η Ν.Δ.

Πριν από αρκετούς μήνες η Ροδιακή είχε αναφερθεί στην προσπάθεια μιας ομαδούλας να χρησιμοποιήσει το κόμμα της Νέας Δημοκρατίας σε τοπικό επίπεδο ως όχημα **για τις επιχειρηματικές και πολιτικές της φιλοδοξίες** αφού ...αλλιώς δεν γινόταν!

Η σούπα λοιπόν έχει ετοιμαστεί και είναι έτοιμοι οι ενδιαφερόμενοι για να ολοκληρώσουν την προσπάθειά τους. **Αν τα καταφέρουν ...μπράβο τους!**

Λ.Μ.

Τα ξαναβρήκαν

Παρέα παρακολούθησαν την τελευταία συνεδρίαση του δημοτικού συμβουλίου Καλλιθέας ο δήμαρχος Αρχαγγέλου **κ. Παπουράς** και ο πρόεδρος του δημοτικού συμβουλίου **κ. Βαρέλης**, προφανώς για να διαψεύσουν τα δημοσιεύματα των προηγούμενων ημερών για τις κακές σχέσεις που είχαν μεταξύ τους.

Και αστειάκια έκαναν μεταξύ τους και πράγματι φαίνεται ότι τα ξαναβρήκαν οι δύο άνδρες.

Λ.Μ.

Γιορτάζουν!

Σήμερα 27 Ιουνίου, οι **ξενοδόχοι** θα γιορτάσουν τον προστάτη - άγιό τους, τον **Οσιο Σαμψών**. Εχουν προγραμματιστεί να γίνουν εκδηλώσεις στο **Αργος**, στις οποίες θα δώσουν το παρών, αρκετά μέλη του κλάδου απ' όλη τη χώρα. Πάντως ειδικά φέτος, οι ξενοδόχοι θα πρέπει να κάνουν κανένα σταυρό παραπάνω, - γιατί όχι και προσευχή - μήπως και καλυτερέψουν τα πράγματα...

Β.Μ.

Αφού ουδείς συγκινείται...

Με συνοπτικές διαδικασίες και χωρίς... πολλές - πολλές διατυπώσεις, δρομολογείται όπως μαθαίνουμε το **"ξεπούλημα" του ιστορικού συγκροτήματος της Λέσχης του ΟΤΕ**, το οποίο έχει περιέλθει (όπως αποκαλύψαμε πριν από λίγες μέρες) στην κυριότητα μιας θυγατρικής εταιρείας του ΟΤΕ, η οποία έχει μάλιστα διεθνή εξειδίκευση σε τέτοιου είδους αγοραπωλησίες.

Δεν είναι επιλήψιμο βέβαια, ούτε και κακό να προωθηθεί διαδικασία αξιοποίησης των περιουσιακών στοιχείων μιας εταιρείας, ενός φορέα, ή ενός οργανισμού όπως είναι ο ΟΤΕ, αρκεί τα πάντα να γίνονται με απόλυτη διαφάνεια και καθαρότητα. Διότι, εδώ **φημολογείται ότι και... αγοραστής έχει βρεθεί και το τίμημα έχει συμφωνηθεί** (κάπου 3 δις ακούγεται) και... στον ύπνο θα πιαστούν και πάλι (όπως συμβαίνει συνήθως δηλαδή) και οι εκπρόσωποι της τοπικής μας κοινωνίας και όλοι μας.

Να τολμήσουμε να προβλέψουμε ότι οι... όποιες διαμαρτυρίες θα... αρχίσουν να καταγράφονται κατόπιν... εορτής;

Μιχ. Μ.

TOYOTA
Για ένα **σέρβις** του αυτοκινήτου σας πραγματικά της **ποιότητας ΤΟΥΟΤΑ** με **γνήσια ανταλλακτικά** και **αξεσουάρ**
ελάτε σε εμάς
ΞΕΝΑΚΗΣ Α.Ε.Β.Ε.
εξουσιοδοτημένος έμπορος και after sales ΤΟΥΟΤΑ στα Δωδεκάνησα
Λεωφόρος Ρόδου-Λίνδου 226
δίπλα στο ΙΚΑ • **τηλ. 2241062200**

BAR
CHAPLIN'S
Κυριακή 27/6 ώρα 4 μ.μ.
παρουσίαση μαγιό - εσώρουχα 2004
by LUST
FALIRAKI (22410)87902
sponsor: RODOSMIRROR.COM

ΠΛ. ΚΥΠΡΟΥ. ΕΝΟΙΚΙΑΖΟΝΤΑΙ
για επαγγελματική στέγη, γραφεία στο Μανδράκι γωνιακά α' και β' ορόφου των 60 τ.μ.-70 τ.μ. και 130 τ.μ. με διπλά τζάμια 25 μέτρα, ενιαίοι χώροι με γυψοσανίδα οροφή, φωτισμό, κλιματισμό ψύξη-θέρμανση, πυρανάγνωση, συναγερμό εγκατάσταση, αντηλιακά stop, ασανσέρ.
α' όροφος επιφάνειας 135 τ.μ.
β' όροφος επιφάνειας 110 τ.μ.
Πληροφορίες κ. Δανέζη 6944790696



Πρόσκληση
Το ΚΕΝΤΡΟ ΣΠΟΥΔΩΝ ΧΟΡΟΥ
ΜΑΙΡΗΣ ΜΑΡΚΟΥ-ΒΕΛΙΔΑΚΗ
παρουσιάζει την παράσταση για το 2004
"Το θαύμα του Σύμπαντος"
στο
SHOW CENTER PALACE
θα μας τιμήσετε με την παρουσία σας
Κυριακή 27 Ιουνίου και ώρα 7.30 μ.μ.

TOYOTA
Για αυτό το μήνα **αποκτήστε** το **YARIS κερδίζοντας** από **800** έως **1000** ευρώ και το **HI-LUX 4X2** **800** ευρώ
ΞΕΝΑΚΗΣ Α.Ε.Β.Ε.
εξουσιοδοτημένος έμπορος και after sales ΤΟΥΟΤΑ στα Δωδεκάνησα
Λεωφόρος Ρόδου-Λίνδου 220
Τηλ. 2241062211