PAFFUTO
WINE MUSIC BAR
www.paffuto.com

Η ΡΟΔΙΑΚΗ

ΕΛΤΑ

ΠΕΜΠΤΗ
1 ΙΟΥΛΙΟΥ 2004
ΑΡ. ΦΥΛΛΟΥ 17.734
ΤΙΜΗ: ΕΥΡΩ 0,70

ΗΜΕΡΗΣΙΑ ΠΡΩΙΝΗ ΕΦΗΜΕΡΙΔΑ ΤΗΣ ΡΟΔΟΥ

ΚΑΙ ΕΠΙΚΙΝΔΥΝΑ ΤΑ ΑΥΘΑΙΡΕΤΑ

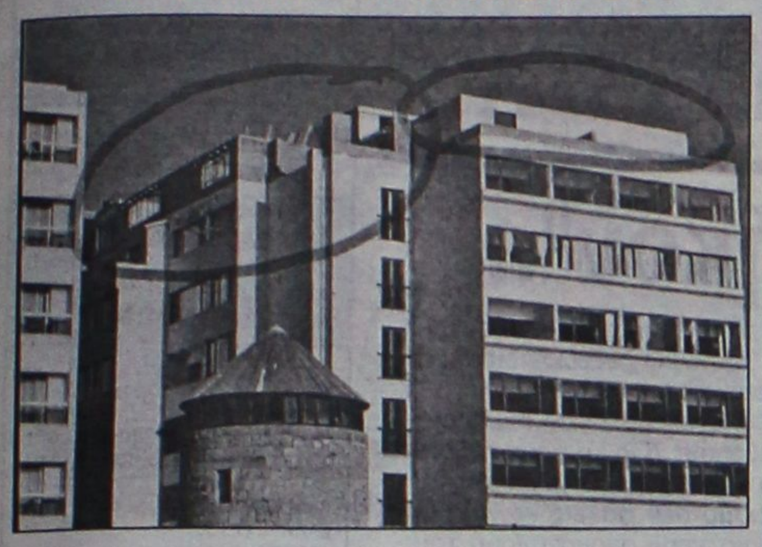

Ποινική δίωξη κατά Μήτση για το "Κοράλ"

Θα υπάρξει και συνέχεια για άλλα κρούσματα πολύ πιο σοβαρά. Αναζήτηση ευθυνών και σε αρμόδιες υπηρεσίες. ΣΕΛ. 4

Θα δημιουργηθούν στη Ρόδο και την Κω

Κέντρα υποδοχής λαθρομεταναστών



ΣΥΜΦΩΝΗΣΑΝ ΥΠ. ΕΣΩΤΕΡΙΚΩΝ ΚΑΙ ΝΟΜΑΡΧΙΑ ΔΩΔ/ΣΟΥ

Η λύση προωθείται ως η μόνη που μπορεί να μη δημιουργούνται προβλήματα στα μικρά νησιά, όπου οι υποδομές είναι ανύπαρκτες. Στην πράξη, όμως, θα φανεί αν είναι απαλλαγμένη παρενεργειών. ΣΕΛΙΔΑ 8

Δριμεία επίθεση του Εργ. Κέντρου κατά των εργοδοτών

ΚΑΤΗΓΟΡΩ για τα βάσανα των εργαζομένων!



Ακραία φαινόμενα καταστρατήγησης των νόμων χωρίς αιδώ!

ΖΗΤΕΙΤΑΙ ΠΑΡΕΜΒΑΣΗ ΤΩΝ ΑΡΜΟΔΙΩΝ

"Φθάσαμε στο σημείο οι εργαζόμενοι να εξαναγκάζονται να υπογράφουν σε βάρος των μισθών τους. Μέχρι και 16 ρεπό το μήνα! Επιβλήθηκε ετσιθελικά μερική απασχόληση. Η κατάσταση είναι τραγική και απαράδεκτη. Θα ξεσπάσει κοινωνική αναταραχή".

ΣΕΛΙΔΑ 6

ΣΕ ΚΑΥΤΑ ΠΡΟΒΛΗΜΑΤΑ ΤΗΣ ΡΟΔΟΥ



Προσέγγιση θετική από υπουργούς

Ικανοποιημένη επέστρεψε από την Αθήνα αντιπροσωπεία του Εμπορικού και Βιομηχανικού Επιμελητηρίου Δωδ/σου. Σοβαρές ελπίδες για λύσεις. ΣΕΛΙΔΑ 3



SOFITEL CAPSIS HOTEL RHODES
... στο ανακαινισμένο "News Bar" • ΙΞΙΑ • ΤΗΛ.: 22410 25 015
Απολαύστε τις στον ειδικά διαμορφωμένο χώρο ...
• Προβολή σε Γιγαντοοθόνη & Σύστημα Πολλαπλών Οθονών
• Μαγευτικό περιβάλλον με μεγάλη συλλογή πούρων
• Συνοδεία μοναδικών γεύσεων φαγητού και ποτού

11 Χρόνια
ΕΛΕΓΧΟΣ ΣΤΗΝ ΕΞΟΥΣΙΑ!
11 ΧΡΟΝΙΑ δυναμικής παρουσίας!
11 ΧΡΟΝΙΑ "κεντρί"ζοντας την επικαιρότητα!
Ενημέρωση, κριτική, παρεμβάσεις, ψυχαγωγία!
11 ΧΡΟΝΙΑ 959 ΝΕΟΙ ΟΡΙΖΟΝΤΕΣ!
Τώρα με ακόμη μεγαλύτερη εμβέλεια για να μας ακούτε...καθαρά!
ΝΕΟΙ ΟΡΙΖΟΝΤΕΣ 95,9
FM STEREO RODOS
Σε συνεργασία με τον ΑΘΗΝΑ 9.84
Στους 96,2 για την πόλη τη Ρόδου, και στους 95,9 για το νησί της Ρόδου
Αγ. Αναστασίας 113 - Τηλ: 22410 78959-26563
Fax: 22410 33359
APOPSIS DESIGN

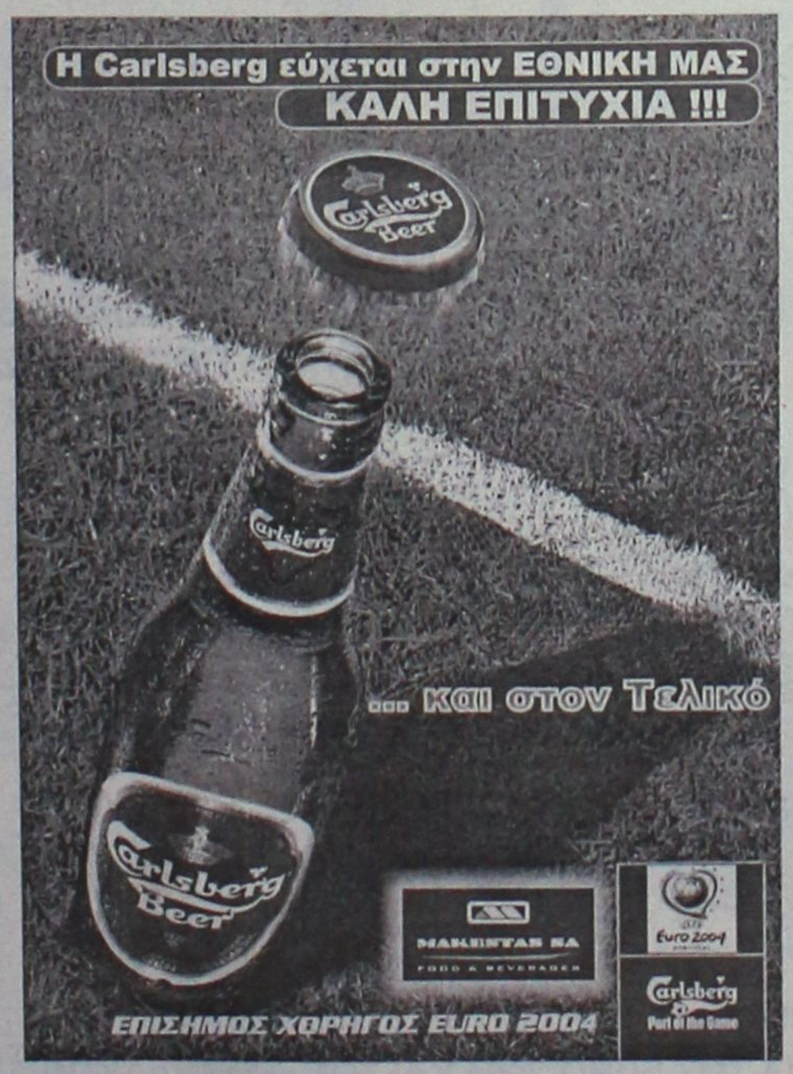

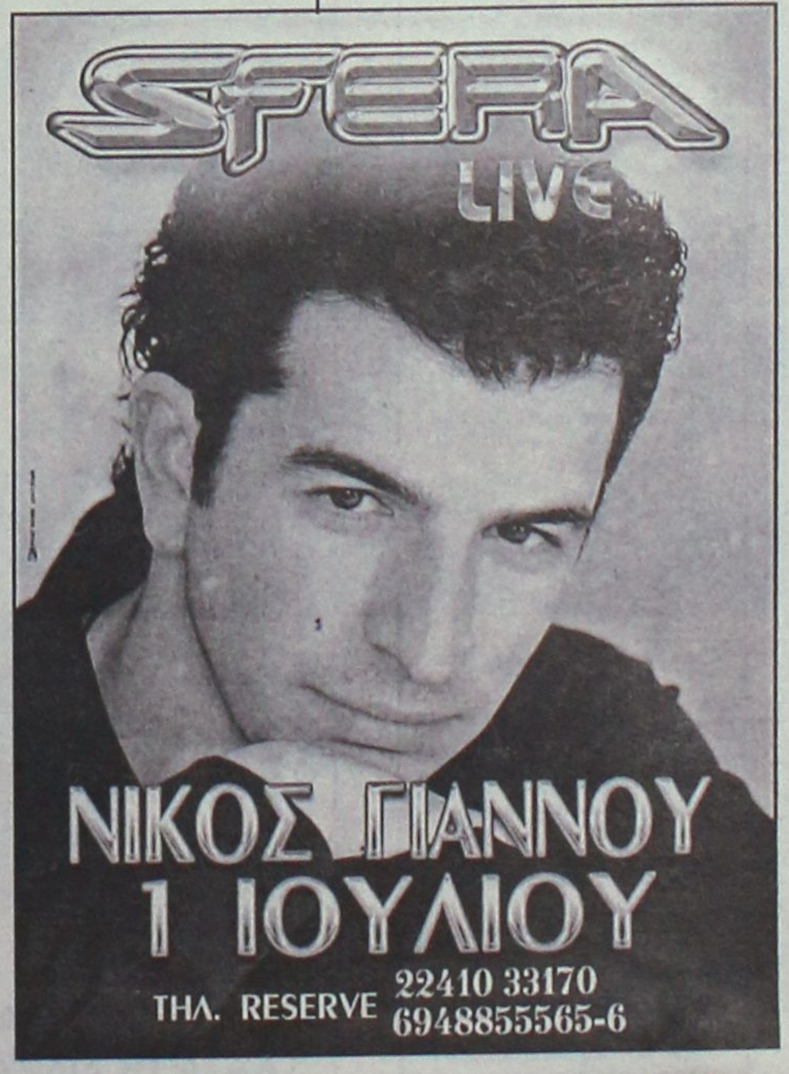

ΗΜΕΡΟΛΟΓΙΟ

Πέμπτη 1 Ιουλίου 2004
Κοσμά και Δαμιανού Αναργύρων
Ανατολή ηλίου: 05.06'
Δύση ηλίου: 19.52'
Σελήνη 14 ημερών

ΦΑΡΜΑΚΕΙΑ

Σήμερα διαμερεύει το φαρμακείο της Γανωτάκη Χαρ. στην οδό Γ. Ευσταθίου 7 και διανυκτερεύει το φαρμακείο της Μιώκου Μίνας στην οδό Μεγ. Κων/νου 45

ΒΕΝΖΙΝΑΔΙΚΑ

Σήμερα διανυκτερεύουν τα βενζινάδικα: Γκινάκης Απ. (Αυστραλίας), Σαμουράκης Α (Λ. Καλλιθέας), Παναγιωτίδης Δ(Κρεμαστή), Πισσαδάκη Σεβαστή (Παραδείσι), Νικολίτση Αικ. (Φάνες), Διακοστεργάκης Γ. (Μαντρικό), Σαλαμαστράκης (Φαληράκι), Καλλιθενός Π. (Αρχάγγελος)

ΛΑΪΚΕΣ ΑΓΟΡΕΣ

Τετάρτη: στο Δημοτικό Νεκροταφείο.
Πέμπτη: στην οδό Βύρωνος
Παρασκευή: στην οδό Πτολεμαίων (Ανάληψη)
Σάββατο: στο Δημοτικό Νεκροταφείο.

ΔΡΟΜΟΛΟΓΙΑ ΠΛΟΙΩΝ

Σήμερα δεν αναχωρεί πλοίο της ΔΑΝΕ για νησιά-Πειραιά.

ΑΕΡΟΠΟΡΙΚΑ ΔΡΟΜΟΛΟΓΙΑ

ΟΛΥΜΠΙΑΚΗ ΑΕΡΟΠΟΡΙΑ

ΑΠΟ ΡΟΔΟ-ΑΘΗΝΑ
- Καθημερινά 07.10, 13.40
- Πέμπτη 20.10, 22.45
- Καθημερινά πλην Πέμπτης 19.40, 22.25
- Καθημερινά πλην Κυριακής 10.40

ΑΠΟ ΑΘΗΝΑ-ΡΟΔΟ
- Καθημερινά 05.30,12.00
- Πέμπτη 18.30, 21.05
- Καθημερινά πλην Πέμπτης 18.00, 20.45
- Καθημερινά πλην Κυριακής 09.00

ΑΠΟ ΡΟΔΟ-ΘΕΣΣΑΛΟΝΙΚΗ
- Δευτέρα - Τετάρτη 09.45
- Πέμπτη 10.45
- Σάββατο 15.15
- ΔΕΥ-ΤΕΤ-ΠΑΡ-ΚΥΡ 16.10

ΑΠΟ ΡΟΔΟ-ΗΡΑΚΛΕΙΟ
- Δευτέρα - Παρασκευή-Κυριακή 17.45
- Τρίτη - Πέμπτη 18.30
- Τετάρτη - Σάββατο 19.20

ΑΠΟ ΗΡΑΚΛΕΙΟ-ΡΟΔΟ
- Δευτέρα-Παρασκευή-Κυριακή 19.05
- Τρίτη-Πέμπτη 19.50
- Τετάρτη - Σάββατο 20.40

ΑΠΟ ΡΟΔΟ-ΚΑΡΠΑΘΟ
- ΔΕΥ-ΠΕΜ-ΠΑΡ-ΣΑΒ 07.00, 10.40
- Τετάρτη-Κυριακή 10.40, 14.20

ΑΠΟ ΡΟΔΟ-ΚΑΣΟ
- ΔΕΥ-ΠΕΜ-ΠΑΡ-ΣΑΒ 07.00
- Τετάρτη-Κυριακή 10.40

ΑΠΟ ΡΟΔΟ-ΚΑΣΤΕΛΟΡΙΖΟ
- ΔΕΥ-ΤΕΤ-ΠΑΡ-ΣΑΒ-ΚΥΡ 07.10

ΑΠΟ ΡΟΔΟ-ΧΙΟ
- Τρίτη στις 10.40 και Πέμπτη στις 10.45'

ΡΟΔΟΣ-ΜΥΤΙΛΗΝΗ
- Δευτέρα-Τετάρτη στις 09.45, Τρίτη στις 10.40', Πέμπτη στις 10.45' και Σάββατο στις 15.15

ΡΟΔΟΣ- ΣΑΜΟΣ
- Τρίτη στις 10.40', Σάββατο στις 15.15

ΡΟΔΟΣ-ΛΗΜΝΟΣ
- Δευτέρα-Τετάρτη στις 09.45', Τρίτη στις 10.40', Πέμπτη στις 10.45' και Σάββατο στις 15.15'

AEGEAN AIRLINES & CRONUS

ΑΠΟ ΡΟΔΟ-ΑΘΗΝΑ
Καθημερινές πτήσεις 14.15-16.30-19.50-22.40

ΑΠΟ ΑΘΗΝΑ-ΡΟΔΟ
Καθημερινά πτήση 05.30-08.45-14.50-18.10-21.00

ΑΠΟ ΡΟΔΟ-ΗΡΑΚΛΕΙΟ
Καθημερινά πτήση 763-14.30

ΑΠΟ ΗΡΑΚΛΕΙΟ-ΡΟΔΟ
Καθημερινά πτήση 764-16.05

ΑΠΟ ΡΟΔΟ-ΘΕΣΣΑΛΟΝΙΚΗ
Καθημερινά πτήση 10.20

ΑΠΟ ΘΕΣΣΑΛΟΝΙΚΗ-ΡΟΔΟ
Καθημερινά πτήση 12.20

Χρήσιμα τηλέφωνα κρατήσεων: (22410) 24400.

Επώνυμον το ανώνυμον...

Ταπεινά, ως θλιβερό "καθήκον"...

Η χθεσινή ημέρα θα 'πρεπε να είναι ιστορική για το ΠΑΣΟΚ. Ωστόσο στην πολιτική τα ιστορικά γεγονότα πολλές φορές συντελούνται σιωπηρά, χωρίς τυμπανοκρουσίες και εορτασμούς. Χθες, λοιπόν, ο νέος αρχηγός του κόμματος αυτού και πρωτότοκος υιός του ιδρυτού του, παρουσίασε τους βασικούς άξονες της πολιτικής και ιδεολογικής φυσιογνωμίας του ΠΑΣΟΚ. Βεβαίως η ιστορική σημαντικότης δεν αφορά τις νέες ιδέες, αρχές και θέσεις που θα διακηρύξει ο κ. Γιώργος Παπανδρέου. Αυτές είναι, μέχρι στιγμής, άγνωστες και συνεπώς δεν μπορεί να εκτιμηθεί η αξία τους. Η χθεσινή ημέρα καταγράφεται ως ιστορική για το ΠΑΣΟΚ, διότι με το κείμενο που θα παρουσιάσει ο νέος αρχηγός του, «αντικαθίσταται ουσιαστικά και τυπικά η Ιδρυτική Διακήρυξη της 3ης του Σεπτέμβρη 1974», όπως γράφουν οι φιλικές του εφημερίδες.

Ναι, έτσι ακριβώς έχουν τα πράγματα. Στα τριάντα χρόνια λειτουργίας του ΠΑΣΟΚ, εκ των οποίων τα είκοσι διανύθηκαν στην κυβέρνηση, δεν υπήρξε κανένα καταστατικό κείμενο που να αναθεωρεί, να αναπροσαρμόζει, να εκσυγχρονίζει την περιβόητη αρχική Διακήρυξη. Οι σημερινοί τριαντάρηδες και σαραντάρηδες ασφαλώς θα αγνοούν ότι με τη διακήρυξη εκείνη το ΠΑΣΟΚ αυτοπροσδιοριζόταν ως σοσιαλιστικό κόμμα τριτοκοσμικού τύπου, ότι ερωτοτροπούσε ανοιχτά με το μονοκομματικό κοινωνικό σύστημα, έχοντας ως πρότυπα τα καθεστώτα Καντάφι, Τίτο, Χότζα, ότι διακήρυττε την κατάλυση των δεσμών της χώρας μας με τη Δύση, ότι προανήγγελλε την αποχώρησή μας από το ΝΑΤΟ και την ΕΟΚ κλπ. κλπ.

Και δικαίως οι νεώτεροι αγνοούν την «ιστορική διακήρυξη». Διότι ευτυχώς δεν βίωσαν τις συνέπειες από την τυχόν εφαρμογή της. Οι αρχές και οι θέσεις της διακηρύξεως, ιδιαίτερα στον τομέα των εξωτερικών σχέσεων της χώρας μας, είτε καταστρατηγήθηκαν ωμά, είτε εγκατελείφθησαν σιωπηρά, αφότου ανέλαβε το ΠΑΣΟΚ την εξουσία. (Για το πόσο ετηρήθησαν στον οικονομικό-κοινωνικό τομέα έχουμε μιλήσει επανειλημμένα. Με εξωτερικό δανεισμό δεν ασκείς κοινωνική πολιτική, ούτε επιτυγχάνεις «δικαιότερη» ανακατανομή του εθνικού εισοδήματος. Μακροπροθέσμως επιβαρύνεις επαχθέστατα –και σχεδόν μονομερώς– τις ασθενέστερες οικονομικώς τάξεις, όπως κατέδειξε η πολιτική της 10ετίας του '80).

Στην πραγματικότητα, λοιπόν, το ΠΑΣΟΚ κυβέρνησε επί είκοσι ολόκληρα χρόνια τον τόπο χωρίς να βασίζεται σ' ένα σαφές και σταθερό ιδεολογικοπολιτικό πιστεύω. Αυτή είναι η δυσάρεστη αλήθεια για το ΠΑΣΟΚ. Ετσι, το πλαίσιο αρχών που παρουσίασε ο κ. Γιώργος Παπανδρέου δεν πρόκειται να «αντικαταστήσει» τη «Διακήρυξη της 3ης του Σεπτέμβρη 1974». Γιατί, απλούστατα, αυτή ουδέποτε ίσχυσε, ώστε να μετατραπούν τα οράματα σε εφιάλτες. Στην ουσία ο υιός του ιδρυτού του ΠΑΣΟΚ καλείται, με το νέο του κείμενο, να καλύψει ένα χαίνον –επί τριάντα χρόνια– κενό, τερματίζοντας την ιδεολογικοπολιτική ρευστότητα και σύγχυση του κόμματός του. Πρόκειται για ένα πράγματι «ετεροχρονισμένο» και κρισιμότατο εγχείρημα, το οποίο δεν μπορεί, φυσικά, να συνοδεύεται από τυμπανοκρουσίες και εορταστικές φιέστες. Συνεπώς είναι απολύτως φυσικό η «αντικατάσταση» της «Διακήρυξης της 3ης του Σεπτέμβρη» να συντελείται από τον κ. Γιώργο Παπανδρέου σιγανά και ταπεινά, ως θλιβερό καθήκον...



ΔΕΧΟΝΤΑΙ ΤΟ ΚΟΙΝΟ

Ο Νομάρχης Δωδεκανήσου Γιάννης Μαχαιρίδης και οι Βοηθοί Νομάρχα Σπύρος Κουσουρνάς και Νίκος Ζαΐδης δέχονται το κοινό κάθε Τρίτη και Πέμπτη, από τις 11.00-13.00 το μεσημέρι.

ΤΑΞΙ

ΡΑΔΙΟ ΤΑΞΙ: 2241-0-64712, 2241-0-64790.

ΧΡΗΣΙΜΑ ΤΗΛΕΦΩΝΑ

ΝΟΣΟΚΟΜΕΙΟ:	2241-0-80000
ΑΜΕΣΗ ΔΡΑΣΗ ΠΥΡ/ΚΗΣ:	199
ΛΙΜΕΝΑΡΧΕΙΟ:	2241-0-22220, 2241-0-27695
ΒΛΑΒΕΣ Δ.Ε.Η.:	125
ΒΛΑΒΕΣ Ο.Τ.Ε.:	121
ΑΜΕΣΗ ΔΡΑΣΗ:	100
ΒΛΑΒΕΣ ΥΔΡΕΥΣΗΣ:	2241-0-68750, 2241-0-68755
ΝΟΜΑΡΧΙΑ:	2241-0-46502
ΠΕΡ/ΚΗ Δ/ΝΣΗ	2241-0-38174
ΔΗΜΟΣ:	2241-0-46200
ΔΗΜ. ΕΠΙΧ. ΚΑΘΑΡ.:	2241-0-77600
ΥΠΗΡ. ΑΠΟΚΟΜΙΔΗΣ:	2241-0-61057
ΤΡΟΧΑΙΑ:	2241-0-26480
ΠΛΗΡΟΦ. Ο.Τ.Ε.:	131
ΔΕΛΤΙΟ ΚΑΙΡΟΥ:	149
ΛΑΧΕΙΑ:	1444
ΠΡΟΠΟ - ΛΟΤΤΟ:	1444
ΡΟΔΑ:	2241-0-26300
ΚΤΕΛ:	2241-0-27706
Ο.Α.Ε.Δ.:	2241-0-23265
Ι.ΚΑ.:	2241-0-64912
ΤΑΞ.Υ.:	2241-0-68701, 2241-0-68702
ΟΛΥΜΠΙΑΚΗ:	2241-0-24555
Δ.Α.Ν.Ε.:	2241-0-43150
ΕΡΓΑΤ. ΚΕΝΤΡΟ:	2241-0-24730
CRONUS AIRLINES	2241-0-25444
AEGEAN AIRLINES	2241-0-98345

ΚΤΕΟ

- **Από την 1η Μαΐου έως και τις 30 Ιουλίου, παντός είδους οχήματα με αριθμούς κυκλοφορίας ΡΟΒ 5001 έως και 5500.**
- **Σημειώνεται, επίσης, ότι θα ελέγχονται όσα οχήματα υποχρεούνται, βάσει παλιότερων προγραμμάτων πρόσκλησης.**
- **Κατά τον μήνα Αύγουστο δεν θα εκτελούνται τεχνικοί έλεγχοι οχημάτων από το ΚΤΕΟ.**

ΤΙΜΕΣ ΣΥΝΑΛΛΑΓΜΑΤΟΣ

ΔΟΛΛΑΡΙΟ Η.Π.Α	1,222	1,2196
ΛΙΡΑ ΑΓΓΛΙΑΣ	0,66727	0,66593
ΚΟΡΩΝΑ ΔΑΝΙΑΣ	7,4395	7,4247
ΚΟΡΩΝΑ ΣΟΥΗΔΙΑΣ	9,1584	9,1402
ΓΙΕΝ ΙΑΠΩΝΙΑΣ	131,72	131,46
ΦΡΑΓΚΟ ΕΛΒΕΤΙΑΣ	1,5226	1,5196
ΚΟΡΩΝΑ ΝΟΡΒΗΓΙΑΣ	8,3228	8,3062
ΛΙΡΑ ΚΥΠΡΟΥ	0,58208	0,58092
ΔΟΛΛΑΡΙΟ ΚΑΝΑΔΑ	1,6458	1,6426
ΔΟΛΛΑΡΙΟ ΑΥΣΤΡΑΛΙΑΣ	1,7474	1,744

Η ΡΟΔΙΑΚΗ

Ημερήσια Εφημερίδα της Ρόδου
Έτος Ιδρύσεως 1915
ΙΔΡΥΤΗΣ
ΕΜΜ. ΚΑΛΑΜΠΙΧΗΣ
ΙΔΙΟΚΤΗΣΙΑ – ΕΚΔΟΣΗ
ΥΙΟΙ Σ. ΤΣΟΠΑΝΑΚΗ
Η. ΚΩΤΙΑΔΗΣ Ο.Ε.
ΔΙΕΥΘΥΝΤΗΣ
ΑΘ. ΜΑΡΑΣΙΩΤΗΣ
ΣΥΝΤΑΞΗ
Λουκάς Μαστής
Μιχάλης Μαστής
Κυριακή Πετρίδου
Βαρβάρα Μπογδάνου
ΑΘΛΗΤΙΚΑ
Μανόλης Μπάτης,
Νικήτας Κουσκούσης
Κώστας Παντίδος
Παύλος Ντοκουόπιλ
ΓΡΑΦΕΙΑ ΣΥΝΤΑΞΗΣ
Μάρκου Μαλλιαράκη 11
Τηλ.2241-0- 24610,
2241-0-75640
Fax (22410) 75641
ΛΟΓΙΣΤΗΡΙΟ – ΔΙΑΦΗΜΙΣΕΙΣ
Μάρκου Μαλλιαράκη 11
Τηλ. 2241-0-22210
2241-0-75230
Fax (22410) 22471
http://www.rodiaki.gr.
Email: tsopd@otenet.gr & lrodiaki@otenet.gr

Ικανοποιημένη επέστρεψε από την Αθήνα η αντιπροσωπεία του Επιμελητηρίου

Θετική προσέγγιση των «καυτών» προβλημάτων της Ρόδου από υπουργούς

Ενοίκια Ν. Αγοράς και Ν.Π.Δ.Δ., επιδότηση επιτοκίου σε δάνεια εμπορικών επιχειρήσεων, τί γίνεται με τα πολυκαταστήματα, τα βραχιολάκια και το ακτοπλοϊκό

Αισιόδοξοι, κυρίως σε ό,τι αφορά την αντιμετώπιση που είχαν από τους κυβερνητικούς παράγοντες με τους οποίους συναντήθηκαν, επέστρεψαν από την Αθήνα οι εκπρόσωποι του Επιμελητηρίου Δωδεκανήσου. Στις συναντήσεις αυτές, με τον υφυπουργό Ανάπτυξης κ. Γ. Παπαθανασίου και με τον υφυπουργό Οικονομικών κ. Π. Δούκα, τέθηκαν προβλήματα που απασχολούν τις παραγωγικές τάξεις του νομού. Για κάποια εξ αυτών, διεφάνη ότι δρομολογούνται λύσεις, γεγονός που προκάλεσε ικανοποίηση.

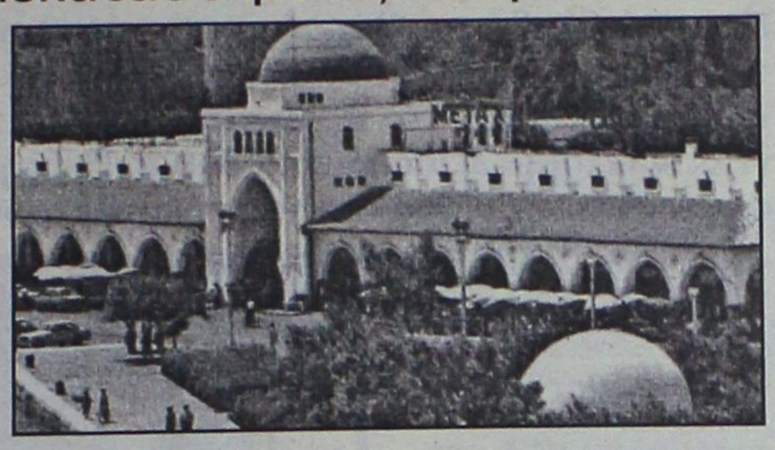

Για τις συναντήσεις αυτές, ενημέρωσε χθες τους δημοσιογράφους, ο πρόεδρος του Επιμελητηρίου κ. Ηλίας Κωτιάδης, που έκανε λόγο για κατ' αρχήν θετική στάση που υπήρξε από τους εκπροσώπους της κυβέρνησης.

Ειδικότερα ο κ. Κωτιάδης, τόνισε τα εξής:

«Το Επιμελητήριο Δωδεκανήσου, στα πλαίσια της συνεχούς προσπάθειας που καταβάλλει για την εντιμετώπιση των θεμάτων που απασχολούν τον επιχειρηματικό κόσμο της περιοχής μας (τα οποία και παρουσιάζουν έξαρση σε μία περίοδο ύφεσης που διέρχεται η τοπική μας οικονομία), εγκαινιάζει μία νέα πολιτική προσέγγισης, που συνίσταται στην συνεχή επαφή με εκπροσώπους της κεντρικής διοίκησης, ούτως ώστε να μεταφερθεί με ακρίβεια και τεκμηριωμένα, το σύνολο των προβλημάτων που μας απασχολούν παράλληλα με την κατάθεση των προτεινομένων λύσεων.

Στα πλαίσια της προσπάθειας αυτής, αντιπροσωπεία του Επιμελητηρίου Δωδεκανήσου αποτελούμενη από τους κ.κ.:

- Κωτιάδη Ηλία,
- Παρασκευά Σίμο,
- Χατζημάρκο Γιώργο,
- Μπόνη Ευθύμιο και
- Παπασταματίου Νικόλαο,

συναντήθηκε στις 29-06-04 στην Αθήνα με τον υφυπουργό Ανάπτυξης κ. Παπαθανασίου Ιωάννη και τον υφυπουργό Οικονομικών κ. Δούκα Πέτρο, παρουσία και του βουλευτή Δωδεκανήσου κ. Καραμάριου Αναστάσιου.

Στις ανωτέρω συναντήσεις τέθηκε και συζητήθηκε με τους κυβερνητικούς παράγοντες, σειρά θεμάτων που απασχολούν την περιοχή μας, με έμφαση στην προσπάθεια μεταφοράς του επιχειρηματικού κλίματος που σήμερα επικρατεί και το οποίο είναι αρνητικό.

Δύο θέματα προκρίθηκαν από το Επιμελητήριο Δωδεκανήσου, τα οποία είναι επίκαιρα και σοβαρά, και τα οποία είναι τα εξής:

1. Το γνωστό πρόβλημα που υπάρχει για αρκετά χρόνια σε εκκρεμότητα και αφορά τα μισθωτήρια συμβόλαια των καταστημάτων που ανήκουν στους ΟΤΑ και σε ΝΠΔΔ, και συγκεκριμένα το αίτημα του Επιμελητηρίου Δωδεκανήσου να δοθεί λύση στο παραπάνω πρόβλημα με μείωση του ετησίου μισθώματος σε 6% από 10% της αντικειμενικής τους αξίας.

2. Το πρόβλημα που έχει ανακύψει με τις από 02/06/03 και 10/12/03 αποφάσεις του τ. υπουργού κ. Χριστοδουλάκη Νικολάου, και αφορά την κατάργηση από 01-01-05 της επιδότησης του επιτοκίου δανεισμού των εμπορικών και βιοτεχνικών επιχειρήσεων της περιοχής μας.

Στις παραπάνω συναντήσεις τέθηκαν από την αντιπροσωπεία του Επιμελητηρίου Δωδεκανήσου οι λόγοι που επιβάλλουν την άμεση αντιμετώπιση των παραπάνω προβλημάτων, και συμφωνήθηκε με τους κ.κ. υφυπουργούς να επανέλθουμε στα παραπάνω ζητήματα έχοντας την κατ' αρχήν θετική τους στάση, δρομολογώντας νέα σειρά επαφών, και αφού προηγουμένως τους εφοδιάσουμε με τα πρόσθετα στοιχεία και τις πληροφορίες που μας ζητήθηκαν».

Ειδικά για το θέμα των ενοικίων των καταστημάτων ιδιοκτησίας ΟΤΑ και ΝΠΔΔ ο κ. Κωτιάδης είπε ότι η πρόταση που εξετάζεται είναι να μειωθεί ο συντελεστής παλαιότητας από 8% σε 4% πράγμα που αν συμβεί θα εξομαλύνει σε λογικά επίπεδα τα ενοίκια.

Ικανοποιημένος για την προσέγγιση του θέματος από τον υφυπουργό κ. Παπαθανασίου δήλωσε και ο Οικονομικός Επόπτης του Επιμελητηρίου **κ. Ευθ. Μπόνης**.

Εχοντας συζητήσει το θέμα και με τους προηγούμενους υφυπουργούς η εντύπωσή μου είναι ότι ο κ. Παπαθανασίου αντιλήφθηκε αμέσως το θέμα και το πρόβλημα που υπάρχει, τόνισε χαρακτηριστικά.

Ο κ. Κωτιάδης πάντως, για το ίδιο ζήτημα επεσήμανε ότι υπάρχει μια κατ' αρχήν θετική εξέλιξη, έχει όμως αγώνα η όλη ιστορία.

Απαντώντας σε σχετικές ερωτήσεις ο πρόεδρος του Επιμελητηρίου τόνισε:

— **για το ακτοπλοϊκό πρόβλημα του νομού** ο κ. Κωτιάδης εξέφρασε την δυσαρέσκειά του για την κατάσταση που επικρατεί, επικροτώντας την προχθεσινή διαμαρτυρία της νομαρχίας, επισημαίνοντας ότι θα μπορούσαν να την συνυπογράψουν όλοι οι φορείς.

— **για την λειτουργία καταστήματος της αλυσίδας LIDL στο Φαληράκι** ο κ. Κωτιάδης ερωτηθείς δήλωσε ότι δεν μπορεί να γίνει τίποτα, αφού είναι εντός των προδιαγραφών που θέτει ο νομάρχης. Δεν μπορούμε πάντως να λέμε όχι σε πράγματα που ισχύουν σε όλη την Ευρώπη, τόνισε ο κ. Κωτιάδης.

— **ερωτηθείς επίσης για το θέμα με τα ξενοδοχεία που εφαρμόζουν το σύστημα με τα «βραχιολάκια»** (το all-inclusive) ο κ. Κωτιάδης παραδέχθηκε ότι δημιουργεί πρόβλημα στην τοπική αγορά επεσήμανε όμως ότι υπάρχει συγκεκριμένη τάση στην αγορά, που δεν μπορεί να αγνοηθεί.

Τα πρώτα ξενοδοχεία που πουλιούνται είναι αυτά του all inclusive και είναι χαρακτηριστικό ότι το 65% των ξενοδοχείων της Τουρκίας έχει υιοθετήσει το σύστημα αυτό.

Προέβλεψε μάλιστα, ότι από του χρόνου, ακόμα περισσότερα ξενοδοχεία στη Ρόδο, θα ενταχθούν στο σύστημα αυτό, και όπως είπε δεν πρέπει να παραβλέπει κανείς τις συνθήκες έντονου ανταγωνισμού σε εθνικό και παγκόσμιο επίπεδο που υπάρχουν.

Ενημέρωσε επίσης τους δημοσιογράφους ότι το Επιμελητήριο έχει σε εξέλιξη αυτή την περίοδο 3 σημαντικές πρωτοβουλίες που είναι οι εξής:

— την ίδρυση ηλεκτρονικού κέντρου επιχειρηματικότητας Δωδεκανήσου.

— το πρόγραμμα καινοτόμων ενεργειών «ΙΣΤΟΣ» για το οποίο το Επιμελητήριο θα είναι φορέας διαχείρισης.

— και το γεωγραφικό σύστημα πληροφοριών για την διαχείριση του μητρώου επιχειρήσεων του Επιμελητηρίου.

ΤΖΑΚ ΠΟΤ ΣΤΗΝ ΚΛΗΡΩΣΗ ΤΟΥ

ΛΑΪΚΟΥ ΛΑΧΕΙΟΥ

ΤΗΣ 29/6/2004

ΤΟ ΛΑΪΚΟ ΛΑΧΕΙΟ ΚΛΗΡΩΝΕΙ ΚΑΘΕ ΤΡΙΤΗ
ΕΝΑΣ ΣΤΟΥΣ ΕΠΤΑ ΚΕΡΔΙΖΕΙ

71% ΤΟΥ ΚΑΘΑΡΟΥ ΤΖΙΡΟΥ ΣΤΟΥΣ ΤΥΧΕΡΟΥΣ

ΜΕ 1,5 € ΚΕΡΔΗ ΜΕΧΡΙ 2.600.000 €
ΚΕΡΔΗ ΤΖΑΚ-ΠΟΤ ΜΕΧΡΙ 3.000.000 €

ΧΙΛΙΑΔΕΣ ΑΛΛΟΙ ΤΥΧΕΡΟΙ
ΜΕ ΜΙΚΡΑ ΚΑΙ ΜΕΓΑΛΑ ΚΕΡΔΗ



ΟΙΩΝΟΣ ΠΛΑΤΩΝΟΣ 18 ΠΑΛΙΑ ΠΟΛΗ - ΤΗΛ 22410-28457

Υπάρχει ένας χώρος μέσα στην Παλιά Πόλη της Ρόδου, που μοιάζει σαν να τον έχει αγγίξει κάποιο μαγικό ραβδάκι και έχει μεταμορφωθεί σ' ένα ατμοσφαιρικό, παρεΐστικο στέκι που φαίνεται να αιωρείται μεταξύ γης και ουρανού. Αυτός ο χώρος είναι ο ΟΙΩΝΟΣ. Παραδοσιακό καφενείο με όλη την σημασία της λέξης, με πανοραμική εντυπωσιακή θέα στην πανέμορφη Παλιά Πόλη. Λειτουργεί από το μεσημέρι ως το βράδυ, παραδοσιακή αξία πλέον, για καφέ, ποτό και γευστικούς μεζέδες.
Οσο για την κονσόλα του, μας ιντριγκάρει με τον ήχο της, καθώς ανέβασε ελαφρώς τα beats και μας διασκεδάζει ως το ξημέρωμα, με τραγούδια έντεχνα, ρεμπέτικα, λαϊκά και παραδοσιακά, παντρεύοντας αγαπημένες μελωδίες προηγούμενων δεκαετιών με δυνατά ακούσματα του σήμερα.

Grammy
ΠΑΙΔΙΚΑ - ΒΑΠΤΙΣΤΙΚΑ
ΚΑΛΟΚΑΙΡΙΝΑ ΠΑΚΕΤΑ ΒΑΠΤΙΣΗΣ
ΚΟΜΠΛΕ
ΦΟΡΕΜΑ/ΚΟΥΣΤΟΥΜΙ, ΠΑΠΟΥΤΣΙΑ, ΚΑΛΤΣΕΣ, ΠΕΤΣΕΤΕΣ
ΜΥΡΟΠΑΝΟ, ΕΣΩΡΟΥΧΑ, ΣΕΤ ΛΑΔΙΟΥ
ΛΑΜΠΑΔΑ, ΚΟΥΤΑ (ΑΠΛΗ - ΚΑΛΑΘΙ - ΒΑΛΙΤΣΑ)

1ο ΠΑΚΕΤΟ:
ΑΠΟ !!! 280€ ΔΩΡΟ!!! 30 ΤΕΜΑΧΙΑ ΜΠΟΜΠΟΝΙΕΡΕΣ

2ο ΠΑΚΕΤΟ:
ΑΠΟ !!! 330€ ΔΩΡΟ!!! 30 ΤΕΜΑΧΙΑ ΜΠΟΜΠΟΝΙΕΡΕΣ

2ο ΠΑΚΕΤΟ:
ΑΠΟ !!! 370€ ΔΩΡΟ!!! 40 ΤΕΜΑΧΙΑ ΜΠΟΜΠΟΝΙΕΡΕΣ

ΠΡΟΓΡΑΜΜΑΤΙΣΤΕ ΑΠΟ ΤΩΡΑ ΤΗΝ ΒΑΠΤΙΣΗ
ΠΟΥ ΠΡΟΚΕΙΤΑΙ ΝΑ ΚΑΝΕΤΕ ΤΟ ΚΑΛΟΚΑΙΡΙ
ΚΛΕΙΝΟΝΤΑΣ ΕΓΚΑΙΡΑ ΚΑΠΟΙΟ ΑΠΟ ΤΑ ΠΑΡΑΠΑΝΩ ΠΑΚΕΤΑ

Grammy
ΚΑΡΠΑΘΟΥ 6 ΡΟΔΟΣ (έναντι Στοάς Ροίκου)
Τηλ: 22410 28785

Hotel Savelen

Αναλαμβάνουμε
γάμους - βαπτίσεις σε ένα ειδυλλιακό περιβάλλον στο χώρο της πισίνας
με πλούσιο μπουφέ
με περισσότερες από 20 διαφορετικές ποικιλίες και κυρίως γεύμα κατ' επιλογή.

ΚΑΘΕ ΣΑΒΒΑΤΟ
ΕΛΛΗΝΙΚΗ ΒΡΑΔΥΑ
ΑΠΟ ΤΙΣ 21.00

Στην καταπληκτική τιμή των 11 ευρώ το άτομο

ΠΑΡΑΔΕΙΣΙ-ΡΟΔΟΣ

Πληρ. κ. Καραγιάννη Μιχάλη
τηλ. 2241081855 και 6932288057

Ενώ θα διερευνηθούν και άλλα κατορθώματά του

Ποινική δίωξη κατά Μήτση για το "Κοράλ"

Εντολή για αναζήτηση πιθανών ευθυνών στην Πολεοδομία, την Πυροσβεστική και το Αστυνομικό Τμήμα

Ποινική δίωξη σε βάρος των υπευθύνων του ξενοδοχειακού συγκροτήματος «Κοράλ», των υπευθύνων μηχανικών καθώς επίσης και κατά παντός υπευθύνου, άσκησε χθες το πρωί σύμφωνα με πληροφορίες, ο προϊστάμενος της Εισαγγελίας Πλημμελειοδικών Ρόδου κ. Γεώργιος Οικονόμου, μετά από την ολοκλήρωση του πρώτου κύκλου της έρευνας που ξεκίνησε πριν από μερικές εβδομάδες.

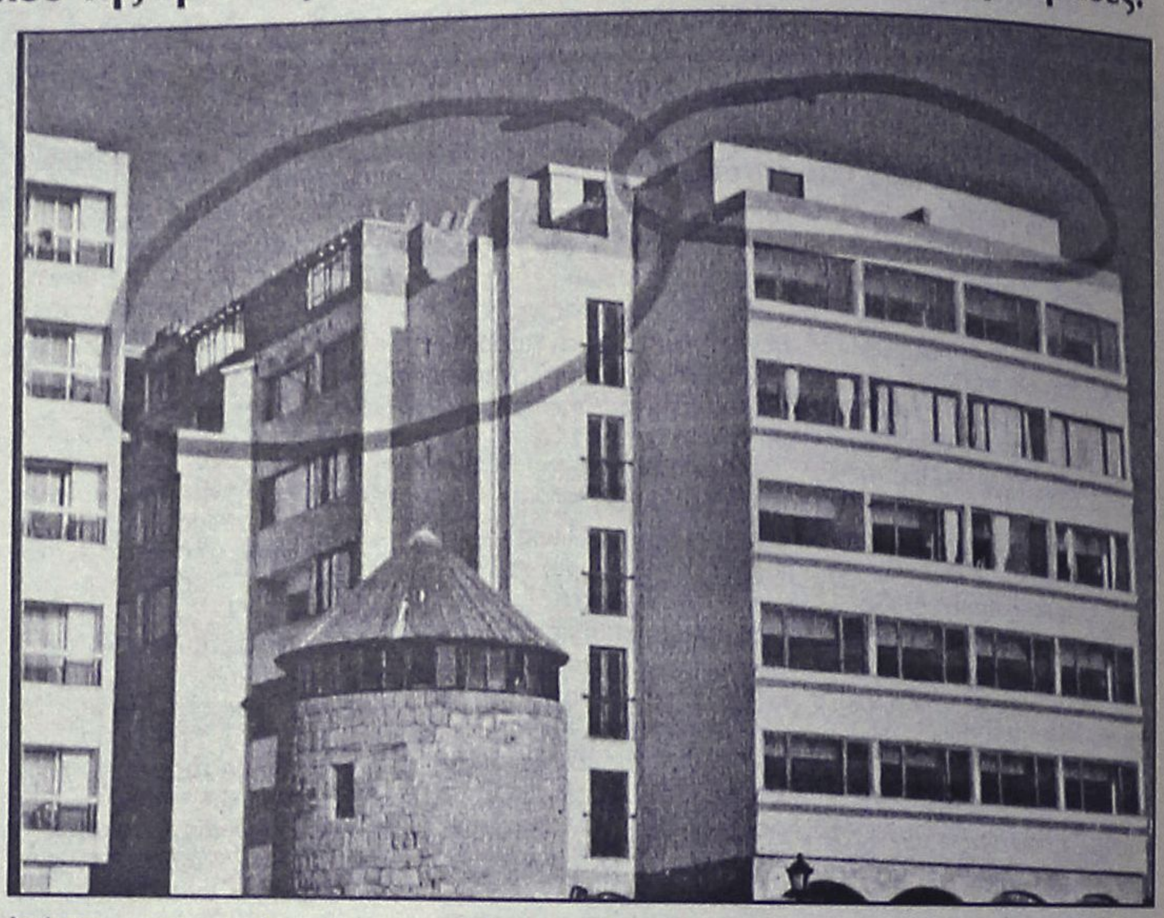

Ο αρμόδιος εισαγγελέας, μετά την κοινοποίηση σχετικού εγγράφου της Διεύθυνσης Τουρισμού Δωδεκανήσου, άσκησε ποινική δίωξη κατά του εκπροσώπου του ξενοδοχειακού συγκροτήματος κ. Κ. Μήτση, καθώς επίσης και σε βάρος των υπευθύνων μηχανικών που εκπόνησαν τις σχετικές μελέτες.

Η ποινική αυτή δίωξη, αφορά:

1) Την παρεμπόδιση αποτροπής κοινού κινδύνου και

2) Την παράβαση των κανόνων της οικοδομής.

Επιπλέον, κατά του ιδιοκτήτη ασκήθηκε ποινική δίωξη για λειτουργία ξενοδοχειακής μονάδας χωρίς το απαραίτητο σήμα του ΕΟΤ καθώς επίσης και παράνομη εκτέλεση των οικοδομικών εργασιών.

Από τα έγγραφα του ΕΟΤ που έχει στα χέρια του ο αρμόδιος εισαγγελέας, προκύπτει ότι υπάρχει κίνδυνος για την ασφάλεια του προσωπικού καθώς επίσης και των ενοίκων, για εργασίες οικοδομικές που εκτελούνται στον τελευταίο όροφο.

Από τα πρώτα στοιχεία της εισαγγελικής αυτής έρευνας, που οδήγησαν τον Εισαγγελέα να ασκήσει διώξεις, προέκυψε ότι δεν ισχύει κανένα ειδικό σήμα του ΕΟΤ, διότι το ξενοδοχειακό συγκρότημα στερείται πιστοποιητικού πυρασφάλειας και δεν έχει την προβλεπόμενη κατάταξη σε αστέρια, όπως ορίζεται από τις σχετικές αποφάσεις του ΕΟΤ.

Η δικογραφία διαβιβάστηκε χθες αργά το μεσημέρι στον αρμόδιο πταισματοδίκη Ρόδου κ. Παύλο Σαλαμούρα, ενώ με την ίδια εισαγγελική εντολή παραγγέλθηκε επίσης να διερευνηθεί με την κατεπείγουσα διαδικασία και το ενδεχόμενο της παράβασης καθήκοντος για τους αρμοδίους της Πολεοδομίας του Δήμου Ροδίων, της Πυροσβεστικής Υπηρεσίας Ρόδου καθώς επίσης και του Αστυνομικού Τμήματος Ρόδου αντίστοιχα.

ΚΑΤΑΣΚΕΥΑΖΟΝΤΑΙ ΠΡΟΣ ΠΩΛΗΣΗ,
ΜΕΤΑ ΑΠΟ ΑΝΤΙΜΕΤΩΠΙΣΗ ΚΑΙ ΤΩΝ ΠΛΕΟΝ ΑΥΣΤΗΡΩΝ ΑΠΑΙΤΗΣΕΩΝ ΣΑΣ,
ΑΝΕΞΑΡΤΗΤΕΣ ΜΟΝΟΚΑΤΟΙΚΙΕΣ ΣΤΗΝ ΠΑΡΑΛΙΑ ΙΑΛΥΣΟΥ

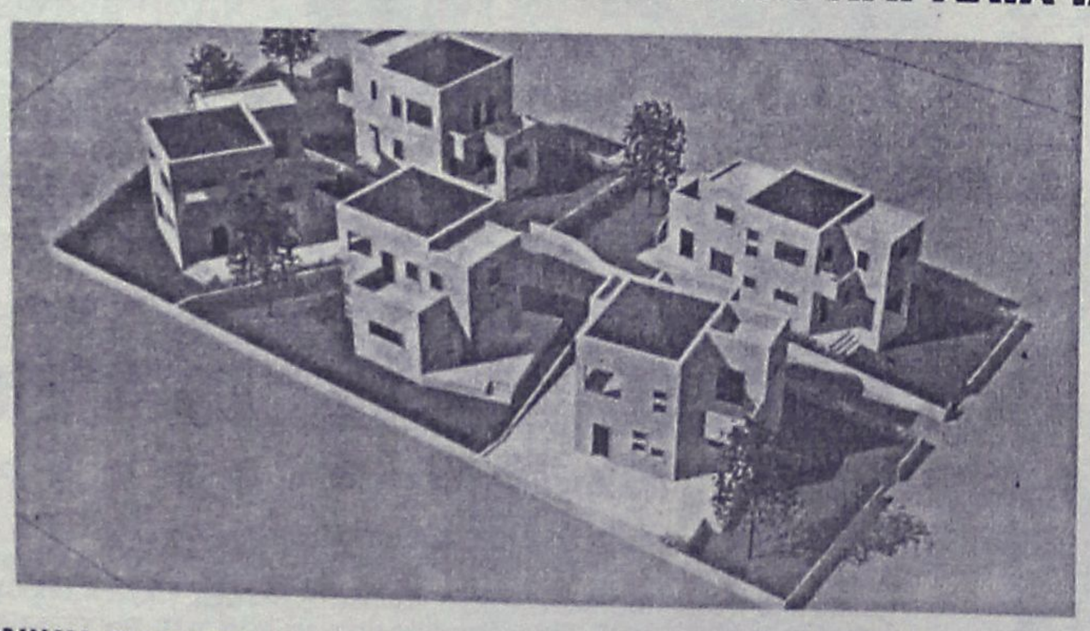

ΦΕΡΕΝΙΚΗ ΒΑΡΔΕΛΛΗ - ΑΡΧΙΤΕΚΤΩΝ ΜΗΧΑΝΙΚΟΣ Α.Π.Θ., MSc,
ΑΝΑΣΤΑΣΙΟΣ ΦΩΤΙΟΥ - ΠΟΛΙΤΙΚΟΣ ΜΗΧΑΝΙΚΟΣ Ε.Μ.Π
ΗΛΙΑΣ ΠΑΠΑΝΙΚΟΛΑΟΥ - ΑΓΡ. ΤΟΠΟΓΡΑΦΟΣ ΜΗΧΑΝΙΚΟΣ Α.Π.Θ.

ΤΗΛ. 2241031431- 6972308509

ΓΡΑΦΕΙΟ ΣΥΝΟΙΚΕΣΙΩΝ & ΓΝΩΡΙΜΙΩΝ
"Harris"
Αθήνα - Ρόδος

Η πολυετής πείρα μας τώρα και στη Ρόδο, αλλά και σε όλη τη Δωδεκάνησο, σας εγγυάται επιλεγμένες γνωριμίες υψηλού επιπέδου με σκοπό το γάμο. Κύριοι και δεσποινίδες, κυρίες καλών οικογενειών, επιστήμονες, επιχειρηματίες, δημόσιοι υπάλληλοι, ιδιωτικοί υπάλληλοι, συνταξιούχοι κτλ. επιθυμούν γνωριμία, συμβίωση, γάμο. Δεκτοί και γονείς.

ΑΠΟΛΥΤΗ ΕΧΕΜΥΘΕΙΑ
Φιλικό, πολιτισμένο περιβάλλον.
Γραφεία Ρόδου:
Στ. Κωτιάδη 51 & Κων/νου Υδραίου γωνία
(είσοδος από Κωτιάδη)
Ώρες λειτουργίας από 09:00 έως 22:00
Ανοικτά και Σαββατοκύριακα
Τηλ. 22410 26013, 22410 24035
fax: 22410 24035, κιν. 6942-297109

CITROËN





CITROËN C2

από 8.750€

CITROËN SUMMER FUN

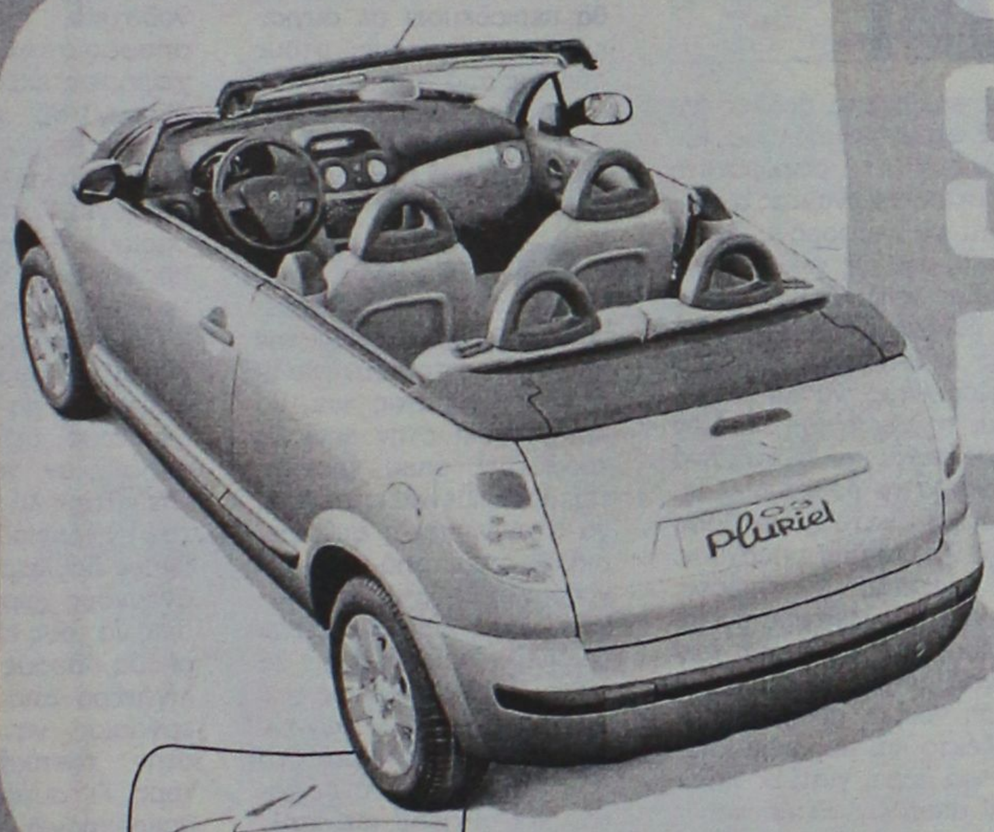

CITROËN C3 Pluriel

από 13.440€



CITROËN C3

από 8.750€

-1.500€

Αυτό το καλοκαίρι όλοι οι δρόμοι οδηγούν στη CITROËN. CITROËN SUMMER FUN! Τώρα τα CITROËN C2, C3 και C3 PLURIEL με έκπτωση έως 1.500 ευρώ! Αποκτήστε τα από 8.750 ευρώ. Καλές διακοπές και ...καλές διαδρομές!

ΕΠΙΣΗΜΟΣ ΔΙΑΝΟΜΕΑΣ CITROËN

3t Α.Ε.Β.Ε.: 6ο χλμ. Ρόδου - Λίνδου, Τ.Κ. 85100 Ρόδος, Τηλ.: 22410-68 000, Fax: 22410-68 010, email: citroen@3t.gr
5ο χλμ. Κω - Χωριών, Τ.Κ: 85300, Τηλ: 22420-68 688, e-mail: Kos@3t.gr

Εκπομπή ρύπων: (CO_2): 112 - 170gr/km, κατανάλωση καυσίμων (μικτός κύκλος): 4.3 - 7.1 lt/100km

Η πορεία στην ταχύτητα σταθεροποιείται μια ταχύτητα μεγαλύτερη από 50 χιλιόμετρα την ώρα

LOWE ATHENS

ΕΚΔΡΟΜΗ ΣΤΗΝ

ΤΗΝΟ

ΙΕΡΟ ΠΡΟΣΚΥΝΗΜΑ
ΣΤΗΝ ΜΕΓΑΛΟΧΑΡΗ
ΜΕ ΤΟ *BLUE STAR 1*

ΑΝΑΧΩΡΗΣΗ ΑΠΟ ΡΟΔΟ
ΤΡΙΤΗ 20/7/2004 ΚΑΙ ΩΡΑ 20.00
ΕΠΙΣΤΡΟΦΗ ΣΤΗ ΡΟΔΟ
ΣΑΒΒΑΤΟ 24/7/2004 ΚΑΙ ΩΡΑ 07.45

ΜΟΝΟ ΜΕ 220€

ΣΤΗΝ ΤΙΜΗ ΠΕΡΙΛΑΜΒΑΝΟΝΤΑΙ:
1. ΤΑ ΑΚΤΟΠΛΟΪΚΑ ΕΙΣΙΤΗΡΙΑ ΡΟΔΟ-ΜΥΚΟΝΟ-ΤΗΝΟ-ΜΥΚΟΝΟ-ΡΟΔΟ ΣΕ Γ' ΘΕΣΗ (ΑΕΡΟΠΟΡΙΚΟΥ ΤΥΠΟΥ ΚΑΘΙΣΜΑΤΑ-ΣΑΛΟΝΙΑ).
2. ΤΡΕΙΣ ΔΙΑΝΥΚΤΕΡΕΥΣΕΙΣ ΣΕ ΕΠΙΛΕΓΜΕΝΑ ΞΕΝΟΔΟΧΕΙΑ ΣΤΗΝ ΤΗΝΟ ΣΕ ΔΙΚΛΙΝΑ-ΤΡΙΚΛΙΝΑ ΔΩΜΑΤΙΑ, ΜΕ ΠΡΩΪΝΟ.
3. ΜΙΑ ΟΛΟΗΜΕΡΗ ΕΚΔΡΟΜΗ ΣΤΗΝ ΤΗΝΟ (ΓΥΡΟΣ ΝΗΣΙΟΥ).
4. ΟΙ ΜΕΤΑΦΟΡΕΣ ΛΙΜΑΝΙ-ΞΕΝΟΔΟΧΕΙΟ-ΛΙΜΑΝΙ ΣΤΗΝ ΤΗΝΟ.

Δηλώστε αμέσως συμμετοχή - Θέσεις περιορισμένες

Πληροφορίες-εγγραφές-κρατήσεις
ΚΥΡΙΑΚΟΣ Μ. ΜΑΧΑΙΡΑΚΗΣ
ISIS TRAVEL -ΓΡΑΦΕΙΟ ΓΕΝΙΚΟΥ ΤΟΥΡΙΣΜΟΥ
ΤΗΛ. 22410 87595

SAVVIOU TRAVEL
ΑΠΟΣΤΟΛΟΥ ΠΑΥΛΟΥ 8, ΑΝΑΛΗΨΗ ΡΟΔΟΣ
TEL. 22410 23728 & 32744 FAX 22410 39730

ΕΞΑΗΜΕΡΗ ΠΡΟΣΚΥΝΗΜΑΤΙΚΗ ΕΚΔΡΟΜΗ
ΣΤΟΝ ΑΓΙΟ ΡΑΦΑΗΛ
ΤΗΣ ΜΥΤΙΛΗΝΗΣ

ΑΝΑΧΩΡΗΣΗ ΑΕΡΟΠΟΡΙΚΩΣ
ΣΤΙΣ 14 ΙΟΥΛΙΟΥ ΗΜΕΡΑ ΤΕΤΑΡΤΗ
ΕΠΙΣΤΡΟΦΗ ΑΕΡΟΠΟΡΙΚΩΣ
ΣΤΙΣ 19 ΙΟΥΛΙΟΥ ΗΜΕΡΑ ΔΕΥΤΕΡΑ

ΤΙΜΗ ΚΑΤ' ΑΤΟΜΟ 350€

ΣΥΜΠΕΡΙΛΑΜΒΑΝΕΙ:
- ΑΕΡΟΠΟΡΙΚΑ ΕΙΣΙΤΗΡΙΑ ΡΟΔΟ-ΜΥΤΙΛΗΝΗ-ΡΟΔΟ
- ΜΕΤΑΦΟΡΕΣ ΑΠΟ ΚΑΙ ΠΡΟΣ ΑΕΡΟΔΡΟΜΙΟ
- 5 ΔΙΑΝΥΚΤΕΡΕΥΣΕΙΣ ΣΕ ΞΕΝΟΔΟΧΕΙΟ ΜΕ ΠΡΩΙΝΟ
- ΠΡΟΑΝΑΦΕΡΟΜΕΝΕΣ ΕΚΔΡΟΜΕΣ
- Φ.Π.Α. ΤΑΞΙΔΙΩΤΙΚΗ ΑΣΦΑΛΕΙΑ
- ΣΥΝΟΔΟΣ ΤΟΥ ΓΡΑΦΕΙΟΥ ΜΑΣ

ΘΕΣΕΙΣ ΠΕΡΙΟΡΙΣΜΕΝΕΣ

ΓΙΑ ΑΝΑΛΥΤΙΚΟ ΠΡΟΓΡΑΜΜΑ ΤΗΣ ΕΚΔΡΟΜΗΣ ΑΠΕΥΘΥΝΘΕΙΤΕ ΣΤΟ ΓΡΑΦΕΙΟ ΜΑΣ

Ε.Κ.Ρ.: Πολλοί δεν θα πάρουν ούτε επίδομα ανεργίας

Πολλοί ακόμη οι άνεργοι, δραματικά τα αδιέξοδα!

Παραβιάζεται συστηματικά η νομοθεσία σε βάρος των εργαζομένων • Ζητείται η επέμβαση των αρμοδίων

Τραγική χαρακτηρίζει την κατάσταση που επικρατεί στο χώρο της αγοράς εργασίας η διοίκηση του Εργατικού Κέντρου Ρόδου, που συνεδρίασε προχθές και εξέτασε το θέμα. Μάλιστα στον τομέα του επισιτισμού-τουρισμού, απαιτείται η λήψη μέτρων, ενώ όπως τονίζει σε ανακοίνωσή του, σε ορισμένα ξενοδοχεία η κατάσταση είναι ακραία, και όλα τα δικαιώματα των εργαζομένων καταπατούνται.

Υπάρχουν βέβαια και εξαιρέσεις, αλλά οι περισσότερες επιχειρήσεις, παραβαίνουν συστηματικά τους νόμους. Το ΕΚΡ, ζήτησε την παρέμβαση των αρμοδίων και επεσήμανε ότι από σήμερα κλιμάκια ελέγχου, θα περιοδεύουν στους χώρους εργασίας.

Μάλιστα, έκανε έκκληση στους εργαζομένους να καταγγέλλουν οποιαδήποτε αυθαιρεσία, και προανήγγειλε προειδοποιητική απεργία αν δεν βελτιωθεί η κατάσταση.

Σε σχετική ανακοίνωση αναφέρει τα εξής:

«Συνεδρίασε χθες η ολομέλεια της διοίκησης του ΕΚΡ και ασχολήθηκε αποκλειστικά με την κατάσταση που υπάρχει στην αγορά εργασίας των εποχιακών κλάδων και ειδικότερα του επισιτισμού-τουρισμού. Γενική εκτίμηση όλων υπήρξε ότι η κατάσταση είναι σε ορισμένες περιπτώσεις τραγική και χρήζει της λήψης άμεσων μέτρων. Ειδικά σε ορισμένα ξενοδοχεία η κατάσταση είναι ακραία και χαρακτηρίζεται από την επιθετικότητα των εργοδοτών να αντιμετωπίσουν τη μειωμένη κίνηση με ισοπέδωση όλων των δικαιωμάτων των εργαζομένων. Με εξαίρεση ορισμένες επιχειρήσεις που αξίζουν μνείας, οι οποίες με νηφαλιότητα και ψυχραιμία διατηρούν σε καλό επίπεδο τις εργασιακές σχέσεις, σεβόμενες την εργατική νομοθεσία και τις συλλογικές συμβάσεις, πολλές άλλες έχουν εξαπολύσει κυριολεκτικά σφοδρότατη επίθεση, μειώνοντας αυθαίρετα με διάφορους ακροβατισμούς τις αμοιβές εργασίας ενώ υποχρεώνουν με διάφορες πιέσεις σε άλλες περιπτώσεις τους εργαζόμενους να αποδέχονται τη χορήγηση πολλών ρεπό μέχρι και 16 το μήνα ή ακόμα να δουλεύουν τετράωρα κατά παράβαση των νόμων που υπάρχουν. Σε αρκετές περιπτώσεις δε, με τις φοβέρες υφαρπάζουν την υπογραφή των εργαζομένων για την κατάλυση νόμων, πράγμα απαράδεκτο και παράνομο πέρα για πέρα, γιατί οι νόμοι δεν μπορούν να καταλύονται μ' αυτού του είδους τις συμφωνίες.



Η διοίκηση του ΕΚΡ ήδη έχει ζητήσει από το υπουργείο Απασχόλησης, άμεσα να παρέμβει και μάλιστα σε ξενοδοχειακές επιχειρήσεις, όπου υπάρχουν αυτά τα ακραία φαινόμενα και ευελπιστούμε ότι άμεσα θα υπάρξει ανταπόκριση πριν υπάρξουν άλλου είδους εξελίξεις. Ακόμα από την 1η Ιουλίου και μετά τη συγκρότηση σε σώμα του σωματείου των εργαζομένων στα ξενοδοχεία και στα επισιτιστικά καταστήματα καθώς και με το σωματείο των Μαγείρων, συνδικαλιστικά στελέχη συνοδευόμενα από μεικτό ελεγκτικό κλιμάκιο (ΣΕΠΕ, ΙΚΑ, κ.λπ.) θα περιοδεύσει σε συγκεκριμένους χώρους, στους οποίους από τη στιγμή που θα διαπιστώνονται παραβιάσεις της νομοθεσίας, θα υποβάλλονται άμεσα μηνυτήριες αναφορές.

Θεωρούμε ότι το ΣΕΠΕ Ρόδου, όπως και τα προηγούμενα χρόνια, θα στηρίξει την προσπάθεια του συνδικαλιστικού κινήματος και θα προχωρήσει στην επιβολή κυρώσεων, όπου χρειάζεται, προκειμένου επιτέλους να σταματήσει η αυθαιρεσία. Ζητούμε από τους εργαζόμενους στα ξενοδοχεία, όπου διαπιστώνονται ορισμένα προβλήματα, τα οποία έχουν ποινικές κυρώσεις, να τηλεφωνούν στο Εργατικό Κέντρο, στο τηλ. 24730 και στα σωματεία του κλάδου, στα τηλ. 32220, 31871 και να ενημερώνουν σχετικά. Να θυμίσουμε ότι οι εργοδότες υποχρεώνονται να δίνουν αναλυτικό σημείωμα των αποδοχών σε κάθε μισθοδοσία, να μη χορηγούν περισσότερα από δύο ρεπό την εβδομάδα, να μην εργάζονται οι ξενοδοχοϋπάλληλοι σπαστό ωράριο πλην εκείνων των ειδικοτήτων που προβλέπονται από τη σύμβαση, να εργάζονται μέχρι 8 ώρες την ημέρα, εκτός από τις καμαριέρες, που από χρόνια ισχύει η συμφωνία για ημερήσιο ωράριο εργασίας 6.40 ωρών, να μην αποδέχονται ακόμα μειωμένο ή ελαστικό ωράριο, που είναι έξω από τους όρους της σύμβασής τους. Ακόμα να μην εργάζονται σε αλλότρια καθήκοντα έξω απ' αυτά για τα οποία προσελήφθησαν.

Τέλος ζητούμε για τις περιπτώσεις κακής και αντιδημοκρατικής συμπεριφοράς από όποιον κι αν προέρχονται στους χώρους δουλειάς να καταγγέλλεται. Από την 1η του Ιούλη και μετά στην κάθε επιχείρηση που θα διαπιστώνονται οι παραπάνω συμπεριφορές, θα δημοσιοποιούνται ανοιχτά, θα καταγγέλλονται και θα λαμβάνονται μέτρα απεργιακά, προκειμένου οι επιχειρήσεις αυτές να συμμορφώνονται προς τη νομοθεσία.

Η διοίκηση του ΕΚΡ καλεί την Ενωση Ξενοδόχων Ρόδου, κάτω και από τη συνεννόηση για το ξεπέρασμα των προβλημάτων όσο πιο ανώδυνα γίνεται και για τους εργαζόμενους στα ξενοδοχεία, να παρέμβει αποφασιστικά προς τις επιχειρήσεις εκείνες που δεν θέλουν να κατανοήσουν ότι δεν θα είναι και πάλι οι ξενοδοχοϋπάλληλοι τα υποζύγια, πάνω στους οποίους θα ακουμπήσουν, προκειμένου να μη θιγούν τα κέρδη τους.

Καλούμε την πολιτεία και ειδικά το υπουργείο Απασχόλησης για όσους εργαζόμενους δεν επαναπροσλήφθηκαν, να παρατείνει την καταβολή του επιδόματος ανεργίας μέχρι να βρουν δουλειά. Τους νέους άνεργους χωρίς προϋποθέσεις να τους επιδοτήσει και ακόμα όσους εργαστούν λιγότερο από 100 ημέρες εργασίας να προχωρήσει στην τακτική επιδότησή τους. Γι' αυτούς που είναι μακροχρόνια άνεργοι να καταβληθεί έκτακτο βοήθημα 600 ευρώ μέχρι τέλος του χρόνου. Τα δε ασφαλιστικά ταμεία να θεωρήσουν και για τον επόμενο χρόνο τα βιβλιάρια ασθενείας χωρίς προϋποθέσεις.

Κλείνοντας η ολομέλεια της διοίκησης τις εργασίες της αποφάσισε ομόφωνα την πραγματοποίηση προειδοποιητικής απεργιακής κινητοποίησης την αμέσως προσεχή περίοδο σε συνεννόηση και με τα κλαδικά σωματεία και αφού διαπιστωθεί ότι η κατάσταση που επικρατεί στους χώρους των ξενοδοχείων δεν έχει βελτιωθεί.

Οι εργαζόμενοι του κλάδου να κάνουν την κινητοποίηση αυτή, η οποία θα εξειδικευτεί σε επόμενη συνεδρίαση, δική τους υπόθεση, γιατί αν και οι ίδιοι με τη δική τους συμμετοχή, με το δικό τους αγώνα δεν αποτρέψουν όλα αυτά που γίνονται σε βάρος τους, κανείς δεν θα είναι σε θέση να τα αποτρέψει. Είναι η ώρα της ευθύνης για όλους. Η διοίκηση του ΕΚΡ θα κάνει κάθε δυνατή οργανωτική προσπάθεια για να πετύχει η κινητοποίηση αυτή και να περάσει ένα άλλο κλίμα στους χώρους δουλειάς».



Εφοδος σε κέντρα διασκέδασης

Έφοδο σε δύο κέντρα διασκέδασης της πόλεως Ρόδου τα οποία λειτουργούσαν από τις 5 μέχρι τις 6 τα ξημερώματα χθες, έκαναν οι αστυνομικοί του ΑΤ Ρόδου, συλλαμβάνοντας έτσι τους υπεύθυνους λειτουργίας τους. Σε βάρος τους, εφαρμόστηκε η προβλεπόμενη από τις διατάξεις του νόμου διαδικασία και χθες το πρωί οδηγήθηκαν στον Εισαγγελέα, ο οποίος άσκησε σε βάρος τους ποινικές διώξεις παραπέμποντάς τους έτσι να δικαστούν στο αυτόφωρο δικαστήριο. Οι έλεγχοι, σε ότι αφορά το ωράριο λειτουργίας, την ένταση της μουσικής αλλά και την είσοδο ανηλίκων στα καταστήματα διασκέδασης της πόλεως Ρόδου, θα συνεχιστούν με πιο εντατικούς ρυθμούς μέσα στις επόμενες μέρες, σε ολόκληρο το νησί της Ρόδου.

Η Διαιτησία έδωσε λύση στη διάσταση απόψεων με τους ξενοδόχους

Συν 6% στους ξενοδοχ/λους

Θα δοθούν το 4% αναδρομικά και το 2% από την 1η Ιουλίου

«Πλουσιότεροι» κατά 6% τουλάχιστον θα... γίνουν οι ξενοδοχοϋπάλληλοι της περιοχής μας, καθώς με σχετική απόφαση που ελήφθη χθες το πρωί από την «διαιτησία» στην οποία είχε καταλήξει η διαδικασία των αυξήσεων, καθορίστηκε να χορηγηθούν - και αναδρομικά μάλιστα - οι αυξήσεις αυτές, στους μισθούς τους.

Σύμφωνα με την σχετική απόφαση, η οποία ουσιαστικά «ανοίγει τον δρόμο» για την διεκδίκηση από την πλευρά των ξενοδοχοϋπαλλήλων και της «τοπικής συμφωνίας» αποφασίστηκε:

Να χορηγηθεί αναδρομικά από την 1η Ιανουαρίου αύξηση της τάξης του 4% για τους ξενοδοχοϋπάλληλους και επιπλέον αύξηση της τάξης του 2% (αντί για 3% που είχε προτείνει ο μεσολαβητής) από την 1η Ιουλίου 2004.

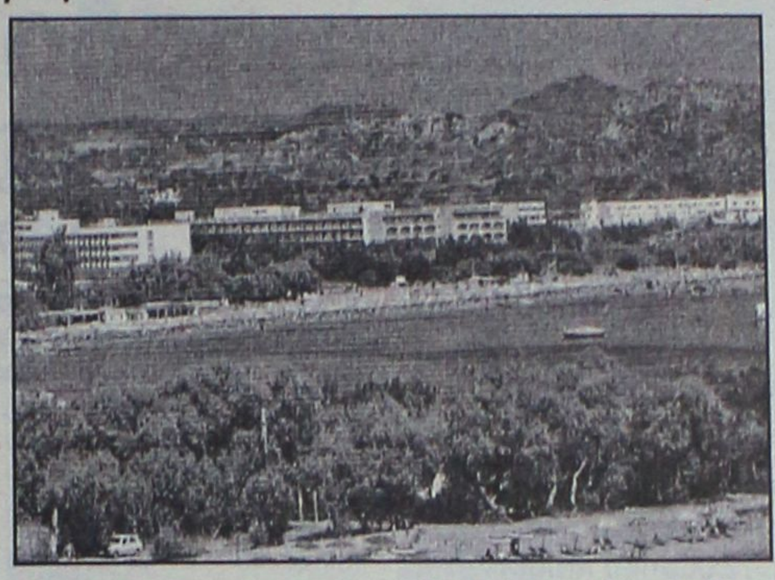

Η απόφαση της διαιτησίας που εκδόθηκε αξίζει να σημειωθεί ότι καθίσταται πλέον οριστική.

Με την ίδια απόφαση αυξάνεται και το χρονοεπίδομα από 3,86 ευρώ σε 4,10 ευρώ (6,20%). Μέχρι το τέλος της εβδομάδας, αντιπροσωπεία από τα συνδικαλιστικά στελέχη του Σωματείου των Εργαζομένων στα Ξενοδοχεία, αναμένεται να έχει την πρώτη συνάντηση με τους εκπροσώπους της Ένωσης Ξενοδόχων Ρόδου στο πλαίσιο των προσπαθειών που θα γίνουν για την υπογραφή της τοπικής συμφωνίας.





Μελέτη Κατασκευή Συντήρηση

Κήπων & Πάρκων

- Λειτουργική & αισθητική οργάνωση εξωτερικών χώρων
- Εργασίες διαμόρφωσης
- Εγκατάσταση συστημάτων αυτόματου ποτίσματος
- Φύτευση, εγκατάσταση χλοοτάπητα
- Μεταφυτεύσεις μεγάλων φοινικόδεντρων
- Συντήρηση κήπων

ΚΗΠΟΤΕΧΝΙΑ
ΑΡΧΙΤΕΚΤΟΝΙΚΗ ΚΗΠΩΝ

Απολλωνίων 27 Ρόδος, τηλ.. & fax: (22410)73332
κιν.: 6945 851997, 6977509799, www.kipotexnia.gr

ΜΕΘΟΔΟΛΟΓΙΑ ΕΚΘΕΣΗΣ

Αγαπητοί γονείς
Με απόλυτη αίσθηση ευθύνης προς τα νέα παιδιά, που δίνουν την μάχη τους, για την εισαγωγή τους σε ΑΕΙ και ΤΕΙ σας γνωστοποιούμε, ότι λειτουργεί στη Ρόδο, ένα αληθινό εργαστήρι εκμάθησης του λόγου, εμπλουτισμού των γνώσεων με αντικείμενο την έκθεση ιδεών, σε πολλαπλά επίπεδα έρευνας, γραμματολογικά, συντακτικά, τεχνοτροπίας, ώστε ο νέος να αποκτά όλα εκείνα τα εφόδια, που απαιτούνται για να επιτύχει τους στόχους του.

Εγγύηση αποτελεί η δωδεκάχρονη απόλυτα επιτυχής φροντιστηριακή παρουσία μας στη Ρόδο

Λειτουργούν τμήματα έκθεσης
Α'-Β'-Γ' Γυμνασίου
Εκθεσης και Ιστορίας
Α'-Β'-Γ' Λυκείου
καθώς και τμήματα από μαθητές που φοιτούν στα ΤΕΕ

Υπεύθυνη σπουδών
Θεοδώρα Β. Κανδύλη-Καραμαρίτη
Φιλόλογος-Εκθεσιολόγος
τ. συνεργάτης φροντιστηρίου "Μεθοδικό" πλατεία Κάνιγγος Αθήνα, κολλέγιο Αηδονόπουλου-Αθήνα

Εγγραφές καθημερινά 9-1 π.μ., 5-8 μ.μ.
τηλ. 22410 69111, 29579, 6934772415, 6945437181



ΓΕΡΜΑΝΙΚΑ
Friedrich Schiller
ΠΡΟΤΥΠΑ ΚΕΝΤΡΑ ΞΕΝΩΝ ΓΛΩΣΣΩΝ
ΠΡΟΣΙΤΕΣ ΤΙΜΕΣ

ΕΝΑΡΞΗ ΕΝΤΑΤΙΚΩΝ ΤΜΗΜΑΤΩΝ

για ZERTIFIKAT & MITTELSTUFE

100% επιτυχία στις εξετάσεις

Από 1η Ιουλίου
Υπεύθυνη σπουδών
ΣΑΡΡΗ ΛΕΒΑΝΤΗ ΜΑΡΙΑ
Τηλ. για πληροφορίες 22410 76898

ΣΑΣ ΠΕΡΙΜΕΝΟΥΜΕ ΝΑ ΓΝΩΡΙΣΕΤΕ ΤΗΝ ΠΟΙΟΤΗΤΑ ΤΗΣ ΔΟΥΛΕΙΑΣ ΜΑΣ...

DEUTSCHES SPRACHINSTITUT: Friedrich Schiller
ΕΜΜ. ΖΑΝΝΗ 2 (κάθετος Κ. ΤΣΑΛΔΑΡΗ) ΑΝΑΛΗΨΗ
Τηλ.-fax: 22410-76898

CHINA VILLAGE

Γνωστοποιούμε
στους φίλους και πελάτες μας
ότι
από **22 Ιουνίου**
έως **και τέλος Ιουλίου**
θα παραμείνουμε
ΚΛΕΙΣΤΑ
λόγω ανακαίνισης.

Ευχαριστούμε για την προτίμησή σας

Κ. Ν. ΚΩΝΣΤΑΝΤΙΝΙΔΗ 8 - ΡΟΔΟΣ
τηλ. 2241021023

Συμφώνησαν γ.γ. του Υπουργείου Εσωτερικών και νομάρχης

Δημιουργείται μόνιμο Κέντρο υποδοχής Λαθρομεταναστών

Σύσκεψη στην Αθήνα για το θέμα της μετεγκατάστασης του ΙΚΑ στο παλιό Νοσοκομείο

Το θέμα με τους λαθρομετανάστες που κατακλύζουν τα νησιά μας ερχόμενοι από τις απέναντι τουρκικές ακτές, έθεσε στον γενικό γραμματέα του υπουργείου Εσωτερικών κ. Βερζυγιάννη, ο νομάρχης Δωδεκανήσου κ. Γ. Μαχαιρίδης.

Σε συνάντηση που έγινε χθες στην Αθήνα, παρουσία και του περιφερειάρχη κ. Χαράλαμπου Κόκκινου, ο κ. Μαχαιρίδης ενημέρωσε για το σοβαρότατο πρόβλημα που υπάρχει με την υποδοχή και την φιλοξενία... λαθρομεταναστών.

Με δεδομένο μάλιστα ότι την θερινή περίοδο υπάρχει έξαρση του προβλήματος ο κ. Μαχαιρίδης ζήτησε να παρθούν άμεσα μέτρα.

Οπως ανακοινώθηκε αρμοδίως ο γενικός γραμματέας του υπουργείου Εσωτερικών δεσμεύτηκε για την άμεση εξόφληση των χρεών που υπάρχουν από την φιλοξενία λαθρομεταναστών και υποσχέθηκε ότι θα εξεταστεί σοβαρά το θέμα δημιουργίας **μόνιμου Κέντρου Υποδοχής Λαθρομεταναστών.**

Προτεραιότητα δίδεται στα νησιά Ρόδο, Κω και Λέρο, και την επόμενη εβδομάδα οι κύριοι Μαχαιρίδης και Κόκκινος θα συζητήσουν όλες τις υπάρχουσες επιλογές.

Παράλληλα, ιατρική ομάδα θα επισκεφθεί τους λαθρομετανάστες που αποβιβάστηκαν στους Λειψούς για να τους παρασχεθεί κάθε δυνατή βοήθεια.

Ο κ. Μαχαιρίδης έθεσε στον γ.γ. του ΥΠΕΣΔΑ το θέμα της πλήρωσης κενών θέσεων στις υπηρεσίες της Νομαρχίας, υπογραμμίζοντας την ανάγκη να προχωρήσουν οι προσλήψεις του εποχικού προσωπικού. Ταυτόχρονα, υπεβλήθη για μία ακόμα φορά το αίτημα για την προμήθεια απαραίτητων μηχανημάτων για τη Νομαρχία Δωδεκανήσου.

τοχή του διοικητή του ΙΚΑ κ. Γ. Βαρθολομαίου, υπηρεσιακούς παράγοντες του Ιδρύματος και φυσικά με τη συμμετοχή του Νομάρχη. Εκτιμάται, ότι κατά τη σύσκεψη αυτή θα ληφθούν αποφάσεις τέτοιες που θα επιταχύνουν τις διαδικασίες μετεγκατάστασης, οι οποίες έχουν «παγώσει» το τελευταίο διάστημα.



Επαφές του κ. Μαχαιρίδη με κυβερνητικούς παράγοντες

Η ΜΕΤΕΓΚΑΤΑΣΤΑΣΗ ΤΟΥ ΙΚΑ ΡΟΔΟΥ

Χθες επίσης ο κ. Μαχαιρίδης είχε συνάντηση με τον υπουργό Αιγαίου κ. Αρ. Παυλίδη για το θέμα της μετεγκατάστασης του ΙΚΑ στο χώρο του παλιού νοσοκομείου.

Οπως έγινε γνωστό, εντός των ημερών προγραμματίζεται σύσκεψη στην Αθήνα, με τη συμμε-

Τέθηκε επίσης το μείζον πρόβλημα της ακτοπλοϊκής σύνδεσης των νησιών μας, με τον κ. Μαχαιρίδη να ζητεί από από τον υπουργό Αιγαίου να επιμείνει στο θέμα με έντονες και συνεχείς παραστάσεις προς το υπουργείο Εμπορικής Ναυτιλίας. Νωρίτερα ο Νομάρχης είχε συνεχή ενημέρωση για τις εξελίξεις που αφορούν στο «ΔΙΑΓΟΡΑΣ» και παράγοντες της ΔΑΝΕ εκτιμούσαν ότι η επιστολή του κ. Γ. Μαχαιρίδη προς τον ΥΕΝ Μ. Κεφαλογιάννη «μπορεί να λειτουργήσει καταλυτικά για τη θετική έκβαση της υπόθεσης».

Αργά το μεσημέρι ο Νομάρχης έκλεισε τον κύκλο των επαφών του συζητώντας με παράγοντες του υπουργείου Οικονομικών, στους οποίους έθεσε μεταξύ άλλων για πολλοστή φορά το θέμα των οφειλόμενων πόρων προς τη Νομαρχιακή Αυτοδιοίκηση Δωδεκανήσου.

ΤΟΥΡΙΣΤΙΚΗ ΠΡΟΒΟΛΗ

Ο κ. Μαχαιρίδης πήρε επίσης μέρος σε σύσκεψη που έγινε με την υφυπουργό Τουρισμού κ. Αν. Λιάσκο, στην διάρκεια της οποίας ο κ. υφυπουργός ανέπτυξε την τουριστική πολιτική και τις προτεραιότητες που θέτει η κυβέρνηση ανακοινώνοντας παράλληλα την αύξηση κατανομής πόρων προς τις νομαρχιακές αυτοδιοικήσεις.

• Ο ΝΟΜΑΡΧΗΣ Δωδεκανήσου διαπίστωσε πως τα κονδύλια που αναλογούν στην περιοχή μας παραμένουν τα ίδια σε σχέση με την περυσινή περίοδο, γεγονός που προκάλεσε την έντονη διαμαρτυρία του. Ο κ. Μαχαιρίδης ζήτησε να επαναξεταστεί η περίπτωση της Δωδεκανήσου, με το σκεπτικό ότι «δεν είναι δυνατόν ένας νομός που αποτελεί κατ' εξοχήν τουριστικό προορισμό της χώρας να αντιμετωπίζεται με τα ίδια μέτρα και σταθμά συγκριτικά με άλλες περιοχές».

Υπενθυμίζεται, ότι ανάλογη διαμαρτυρία εξέφρασε εγγράφως ο Νομάρχης και στην προηγούμενη ηγεσία του υπουργείου Ανάπτυξης, κάτι που επεσήμανε στον κ. Λιάσκο, στον οποίο – όπως του είπε και στη χθεσινή συνάντηση – θα αποστείλει την ίδια ακριβώς επιστολή με αποδέκτη τότε τον πρώην υφυπουργό κ. Γεωργακόπουλο.

MULTIBETON ΘΕΡΜΑΝΣΗ ΔΑΠΕΔΟΥ
Η πρωτοπόρος

...Η ΘΕΡΜΑΝΣΗ ΠΟΥ ΑΠΕΥΘΥΝΕΤΑΙ ΣΤΟΥΣ ΑΠΑΙΤΗΤΙΚΟΥΣ

ΠΛΕΟΝΕΚΤΗΜΑΤΑ ΜΕ ΤΗ ΘΕΡΜΑΝΣΗ ΔΑΠΕΔΟΥ MULTIBETON®

1. ΥΓΙΕΙΝΟΤΕΡΗ ΘΕΡΜΑΝΣΗ
2. ΑΠΟΛΥΤΗ ΕΛΕΥΘΕΡΙΑ ΣΤΗ ΔΙΑΡΡΥΘΜΙΣΗ & ΔΙΑΚΟΣΜΗΣΗ ΧΩΡΟΥ
3. ΠΑΝΩ ΑΠΟ 25% ΕΞΟΙΚΟΝΟΜΗΣΗ ΕΝΕΡΓΕΙΑΣ
4. ΕΓΓΥΗΜΕΝΗ ΜΕΛΕΤΗ & ΕΓΚΑΤΑΣΤΑΣΗ ΜΕ ΠΙΣΤΟΠΟΙΗΣΗ ISO 9002
5. ΔΥΝΑΤΟΤΗΤΑ ΧΡΗΣΙΜΟΠΟΙΗΣΗΣ ΚΑΘΕ ΠΗΓΗΣ ΕΝΕΡΓΕΙΑΣ



ISO 9002
TÜV CERT

Η ΘΕΡΜΑΝΣΗ ΔΑΠΕΔΟΥ ΜΠΑΙΝΕΙ ΠΑΝΤΟΥ

• Μονοκατοικίες • Αίθουσες με κινητά χωρίσματα • Μεγάλα καταστήματα
• Γυμναστήρια • Σχολεία • Πολυώροφα κτίρια • Πισίνες • Εκκλησίες
• Διάδρομοι - Αεροδρομίων • Πεζόδρομοι

ΓΡΑΠΤΗ ΕΓΓΥΗΣΗ ΓΙΑ: ΜΕΛΕΤΗ • ΥΛΙΚΑ • ΤΟΠΟΘΕΤΗΣΗ

ΣΠΑΡΤΑΛΗΣ Ε. ΣΤΑΥΡΟΣ
Δ. ΑΝΑΣΤΑΣΙΑΔΗ 1, ΡΟΔΟΣ • ΤΗΛ.: 22410 33640, Κιν. 6944 721573
http://www.multibeton.gr e-mail: info@multibeton.gr

MULTIBETON

ΕΙΣΑΓΩΓΕΣ ΜΕΤΑΧΕΙΡΙΣΜΕΝΩΝ ΑΥΤΟΚΙΝΗΤΩΝ
ΑΓΟΡΕΣ-ΠΩΛΗΣΕΙΣ-ΑΝΤΑΛΛΑΓΕΣ

TOP CARS

ΑΠΟ 0 ΕΩΣ 72 ΔΟΣΕΙΣ!!!

- Για τον ιδιώτη
- Τον φίλο του σπορ αυτοκινήτου
- Τον επαγγελματία
- Τον ταξιτζή
- Τον αγρότη



πλαισιο



ΕΝΑ ΧΡΟΝΟ ΕΓΓΥΗΣΗ

TOP CARS
Η καλύτερη λύση!

ΝΕΟ
1ο κατάστημα:Λεωφ. Ελευθερίας 20 Κρεμαστή
τηλ. (22410) 96889 και 6972261775
2ο κατάστημα: Λεωφ. Ρόδου-Λίνδου- τηλ. (22410) 69518
fax: (22410) 69517

Απόφαση του Συμβουλίου της Επικρατείας

Νόμιμα δόθηκε άδεια σε βενζινάδικο στ' Ασγούρου

Είχε δοθεί από τη Νομαρχία αλλά είχε ανακληθεί από την κ. Μ. Σημαντώνη

Την νομαρχιακή αυτοδιοίκηση Δωδεκανήσου δικαίωσε το Συμβούλιο της Επικρατείας αναφορικά με την άδεια που είχε χορηγήσει για την ίδρυση πρατηρίου υγρών καυσίμων στ' Ασγούρου (στον επιχειρηματία κ. Μπίλλη).

Για την άδεια αυτή είχε υπάρξει μετωπική σύγκρουση του αντινομάρχη κ. Νίκου Ζωΐδη, με τον σύλλογο ιδιοκτητών πρατηρίων, που είχε υποστηρίξει ότι ήταν παράνομη.

Στην διαμάχη είχε παρέμβει η τότε περιφερειάρχης κ. Μάρθα Σημαντώνη, η οποία με απόφασή της ανακάλεσε την άδεια που είχε δώσει η νομαρχιακή αυτοδιοίκηση.

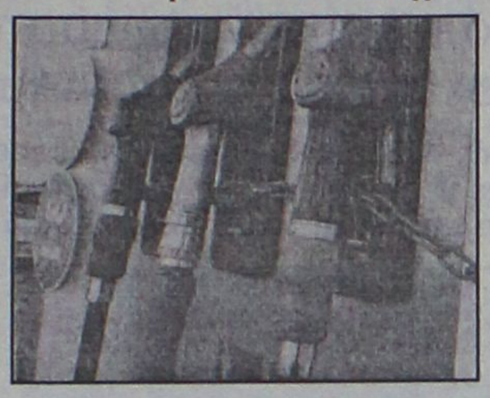

Το Συμβούλιο της Επικρατείας, στο οποίο έφθασε στην συνέχεια το θέμα, δικαίωσε την νομαρχία Δωδεκανήσου, κρίνοντας ότις νομίμως δόθηκε η συγκεκριμένη άδεια στον κ. Μπίλλη.

Επί του θέματος, σε σχετικές δηλώσεις του έκανε χθες ο αντινομάρχης κ. Νίκος Ζωΐδης εξέφρασε την ικανοποίησή του, για την εξέλιξη αυτή, επειδή πράγματι για το ζήτημα αυτό είχε ακούσει αρκετά και σε προσωπικό επίπεδο.

«Δικαιώνονται οι θέσεις της νομαρχίας», τόνισε ο κ. αντινομάρχης, ο οποίος έκανε λόγο **και για πολιτικό θέμα**. Θα πρέπει είπε τα μετακλητά όργανα (όπως στην συγκεκριμένη περίπτωση η περιφερειάρχης) να μην κρίνουν ή να ανακαλούν αποφάσεις αιρετών οργάνων, με ελαφρά την καρδία.

Επισήμως πάντως η απόφαση δεν έχει κοινοποιηθεί ακόμα στη Νομαρχιακή Αυτοδιοίκηση Δωδεκανήσου, κάτι που αναμένεται να γίνει μέσα στις προσεχείς μέρες.

Με απόφαση της Περιφέρειας

Τρία έργα εντάχθηκαν στα ΠΕΠ Νοτίου Αιγαίου

Αφορούν δράσεις για ανάπτυξη της υπαίθρου

Τρία νέα έργα που αφορούν το νησί της Ρόδου, εντάχθηκαν στο Περιφερειακό Επιχειρησιακό Πρόγραμμα Νοτίου Αιγαίου, στο πλαίσιο των δράσεων ανάπτυξης της υπαίθρου και της ενίσχυσης των νησιωτικών περιοχών χαμηλής οικονομικής ανάπτυξης.

Οπως ανακοινώθηκε από την Περιφέρεια, το πρώτο έργο αφορά την καλλιέργεια των πηγών Μαλενού στο δημοτικό διαμέρισμα Ασκληπειού στο Δήμο Νότιας Ρόδου, και είναι συνολικού προϋπολογισμού 340.000 ευρώ.

Πιο συγκεκριμένα θα γίνουν έργα υδροληψίας στην πηγή του χειμάρρου "Μαλενός" ούτως ώστε να αρδεύονται αποτελεσματικότερα οι αγροτικές καλλιέργειες της περιοχής.

Σε συμπλήρωση του παραπάνω έργου, εγκρίθηκε η κατασκευή δεξαμενής άρδευσης στην περιοχή "Κουναράς" στο ίδιο δημοτικό διαμέρισμα, με συνολικό

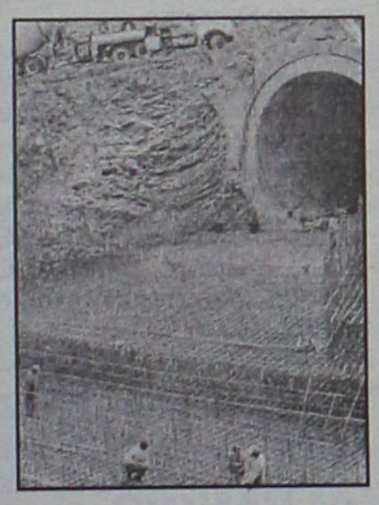

προϋπολογισμό 200.000 ευρώ. Τα δύο έργα αναμένεται να βοηθήσουν ιδιαίτερα τους αγρότες της περιοχής του Κουναρά, που διακρίνεται για την υψηλή παραγωγικότητά της.

Παράλληλα θα επιτραπεί και η τουριστική ανάπτυξη της Νότιας Ρόδου, λόγω της δυνατότητας μετατόπισης των αγροτικών δραστηριοτήτων και της ορθολογικότερης ανάπτυξής τους.

Το τρίτο έργο που εντάχθηκε στο ΠΕΠ Νοτίου Αιγαίου είναι η Βελτίωση του δικτύου άρδευσης στο δημοτικό διαμέρισμα Λαχανιάς του Δήμου Νότιας Ρόδου. Είναι συνολικού προϋπολογισμού 250.000 ευρώ. Αναμένεται να συμβάλλει στην καλύτερη διαχείριση των υδάτινων πόρων και στη μείωση της κατανάλωσης ηλεκτρικής ενέργειας που απαιτείται σήμερα λόγω της ανάγκης άντλησης νερού από τις υφιστάμενες γεωτρήσεις, ωφελώντας σημαντικά τους αγρότες της περιοχής.

Ολα τα παραπάνω έργα θα χρηματοδοτηθούν κατά 75% από το Ευρωπαϊκό Γεωργικό Ταμείο Προσανατολισμού και Εγγυήσεων-Τμήμα Προσανατολισμού, και κατά 25% από εθνικούς πόρους.

Αναμένεται να είναι έτοιμα στο πρώτο εξάμηνο του 2005.

Μέχρι σήμερα στο ΠΕΠ Νοτίου Αιγαίου έχουν ενταχθεί 284 έργα, συνολικού προϋπολογισμού 349,1 εκ. ευρώ.

Ανεβλήθη η έκτακτη συνέλευση της ΔΑΝΕ

Για τον Ιούλιο ανεβλήθη η προγραμματισμένη για χθες έκτακτη γενική συνέλευση των μετόχων της ΔΑΝΕ, λόγω έλλειψης απαρτίας.

Η συνέλευση επρόκειτο να πραγματοποιηθεί χθες το πρωί στην αίθουσα του «ΑΚΤΑΙΟΝ» αλλά απαρτία δεν υπήρξε και ανεβλήθη πιθανότατα για τις 17 Ιουλίου οπότε και αναμένεται να επιτευχθεί απαρτία.

Σημειώνεται ότι για να υπάρξει απαρτία έπρεπε να έχουν κατατεθεί τα δύο τρίτα του μετοχικού κεφαλαίου και αυτό δεν κατέστη δυνατόν.

Βασικό θέμα της έκτακτης γενικής συνέλευσης ήταν, ως γνωστόν, η λήψη απόφασης για το άρθρο 47 περί λύσης της εταιρείας καθώς το μετοχικό της κεφάλαιο έχει συρρικνωθεί στο μισό.



Η πολυεθνική εταιρεία Finstral είναι ο μεγαλύτερος κατασκευαστής κουφωμάτων με 12 εργοστάσια σε όλη την Ευρώπη! Τα κουφώματα Finstral είναι εξ'ολοκλήρου εισαγώμενα με την καλύτερη θερμοηχομόνωση εργαστηριακά αποδεδειγμένη.
Η Finstral είναι η μόνη που σας προσφέρει 15 χρόνια γραπτή εγγύηση για όλα τα εξαρτήματα με προσωπική κάρτα εγγύησης για κάθε πελάτη.
KUNSTSTOFF ΣΥΣΤΗΜΑΤΑ ΚΟΥΦΩΜΑΤΩΝ · SCHÜCO INTERNATIONAL · SMANIA CULTURA DEGLI INTERNI · Del Tongo
Λ. Ελευθερίας 2Α, 85104, Κρεμαστή, Ρόδος • Τηλ: 22410 95076 - 96645 Fax: 22410 93775
e-mail: karaniki@otenet.gr • e-mail: casaviva@otenet.gr



Επωφεληθείτε τώρα
από την τριπλή προσφορά σε όλα τα Επαγγελματικά Fiat
1 5 χρόνια εγγύηση
2 Απόσυρση / ανταλλαγή με όφελος έως € 1.300*
3 10% προκαταβολή, εξόφληση σε 60 μήνες
* Εναλλακτικά προσφέρεται δωρεάν Air Condition.

5 Χρόνια γραπτή Εγγύηση
www.fiaticv.gr
FIAT Επαγγελματικά Αυτοκίνητα
AUTO CENTER ΜΑΝΩΛΗΣ ΚΩΣΤΑΚΗΣ ΑΕΒΕ
14ο χλμ. Ρόδου - Αεροδρομίου - 85106 - ΡΟΔΟΣ • ΤΗΛ. 22410 82000

Με παρέμβαση του υπουργού Αιγαίου

Ρυθμίσθηκε το θέμα των ελαιοπαραγωγών

Θα γίνει κανονικά η χαρτογράφηση των ελαιοκτημάτων σε Μαλώνα και Μάσαρι

Αντιμετωπίστηκε από το υπουργείο Γεωργικής Ανάπτυξης, ύστερα από παρέμβαση του υπουργού Αιγαίου κ. Αρ. Παυλίδη το πρόβλημα που υπήρχε με την μη ακριβή γεωγραφική κατάταξη κτημάτων των ελαιοπαραγωγών Μαλώνας και Μασάρων, κατά την σύνταξη του ελαιοκομικού μητρώου.

Ηδη ο κ. Παυλίδης ενημέρωσε τους ενδιαφερόμενους για την επίλυση του θέματος και επειδή πιθανολογείται ότι θα προκύψει παρόμοιο θέμα με το αμπελουργικό μητρώο, δόθηκαν ανάλογες οδηγίες.

Για το πώς έχει το θέμα, δόθηκε στην δημοσιότητα σχετικό ενημερωτικό σημείωμα, στο οποίο αναφέρονται τα εξής:

«Από τις αναμενόμενες 16.000 δηλώσεις του ελαιοκομικού μητρώου συμπληρώθηκαν 14.973 ποσοστό 93% που βρίσκεται μέσα στους στόχους που τέθηκαν σε επίπεδο Νομού.

Το πρόβλημα που δημιουργήθηκε στα δημοτικά διαμερίσματα Μαλώνας και Μασάρων οφείλεται στο ότι ο εντοπισμός επί χάρτου ήταν δύσκολος και δεν μπορούσαν οι παραγωγοί να υποδείξουν τα χωράφια τους ώστε να λάβουν χαρτογραφικό υπόβαθρο. Το ίδιο πρόβλημα έχει παρατηρηθεί και στους δήμους Καλύμνου και Καρπάθου.

Το συνεργείο παρέμεινε στα δημοτικά διαμερίσματα



για 2 μήνες και ακολούθως αποχώρησαν λόγω των προαναφερομένων δυσκολιών.

Ακολούθως το υπουργείο και επειδή τα μητρώα είναι δυναμική διεργασία έδωσε εντολή στις κατά τόπους Ενώσεις Γεωργικών Συνεταιρισμών και για χρονικό διάστημα πέρα των δύο μηνών να δέχεται τροποποιήσεις καθώς και αιτήσεις παραγωγών που δεν είχαν υποβάλει δηλώσεις.

Η Ε.Α.Σ.Δ. δέχθηκε 500 αιτήσεις μεταβολών οι οποίες διαβιβάσθηκαν ηλεκτρονικά στο υπουργείο Γεωργίας και Τροφίμων και αναμένουμε τα αποτελέσματα του διαγωνισμού για να πληροφορηθούμε ποιός ανάδοχος θα αναλάβει την χαρτογράφηση των ελαιοκτημάτων.

Από τις 1.500 αιτήσεις οι 300 ανήκουν στα δημοτικά διαμερίσματα Μαλώνας και Μασάρων και σύμφωνα με τα στοιχεία μας έχουν καλυφθεί όλοι οι παραγωγοί. Για την φετινή χρονιά δεν θα υπάρξει πρόβλημα οικονομικής ενίσχυσης ή αυτό θα είναι μικρής κλίμακας διότι δεν υπάρχει σημαντική παραγωγή ελαιολάδου.

Προτείνουμε για λύση την επίσπευση των διαδικασιών ανάθεσης ώστε να μην τρέχουμε του χρόνου πίσω από τις ημερομηνίες».

Με συμμετοχή 5.000 συνέδρων

Πανευρωπαϊκό ιατρικό συνέδριο στη Ρόδο

Σύσκεψη αύριο στο Δήμο για την καλύτερη οργάνωσή του

Συνέδριο στο οποίο θα συμμετάσχουν 5.000 άτομα, πρόκειται να πραγματοποιηθεί στο νησί της Ρόδου τον Σεπτέμβριο. Πρόκειται για το 5ο Πανευρωπαϊκό συνέδριο Ωτορυνολαρυγγολόγων που θα γίνει από τις 11 ως τις 16 Σεπτεμβρίου, με συμμετοχή συνέδρων από όλες τις χώρες της Ευρώπης.

Για την καλύτερη οργάνωση του συνεδρίου και την εξυπηρέτηση των συνέδρων, πρόκειται να γίνει αύριο στον δήμο σύσκεψη με πρωτοβουλία του αντιδημάρχου κ. Νίκου Χαραλάμπη.

Στην σύσκεψη έχουν κληθεί ο πρόεδρος του συνεδρίου κ. Σπ. Παπασπύρου, η πρόεδρος του ΝΑΟΔ κ. Ανδρ. Μπαφίτη, ο αντιπρόεδρος της ΔΕΚΡ κ. Δ. Καρατζιάς, ο πρόεδρος του ΠΟΔΡ Κ. Εμμ. Αντώνογλου, ο συνεπίκουρος δημάρχου, ο επικεφαλής της δημοτικής αστυνομίας κ. Ελ. Αυγερινού κ.ά.

ΞΥΛΟΤΕΧΝΟΥΡΓΗΜΑΤΑ

Η ΣΑΟΥΝΑ δεν είναι πολυτέλεια-είναι υγεία και ομορφιά

Αποκτήστε μια γνήσια φιλανδική σάουνα στις διαστάσεις που επιθυμείτε.

Λύσεις για κάθε ιδιωτικό και επαγγελματικό χώρο.

Τιμές από 2900 ευρώ.

ΕΚΘΕΣΗ ΞΥΛΟΤΕΧΝΟΥΡΓΗΜΑΤΑ

Εμπορικό Κέντρο Φώκιαλη

ΤΗΛ. 2241035091, 2241025135 6944355694

ΕΚΔΡΟΜΗ ΣΤΗΝ ΠΑΝΕΜΟΡΦΗ

ΜΥΤΙΛΗΝΗ

ΠΡΟΣΚΥΝΗΜΑ ΣΤΟΝ ΑΓΙΟ ΡΑΦΑΗΛ

ΠΡΟΓΡΑΜΜΑ

07/07/04 ΤΕΤ. ΡΟΔΟΣ -ΜΥΤΙΛΗΝΗ

Ωρα 10.45 αναχώρηση από Ρόδο με πτήση της Ολυμπιακής. Ωρα 11.55 άφιξη στη ΜΥΤΙΛΗΝΗ, επιβίβαση σε πολυτελές πούλμαν και μεταφορά μας στο κέντρο της πόλης όπου θα επισκεφθούμε τον Ιερό Ναό του Αγίου Θεράποντα και τον Μητροπολιτικό Ναό, κάνοντας και την βόλτα μας στα στενά γραφικά δρομάκια της αγοράς. Στη συνέχεια μεταφορά και τακτοποίηση στο ξενοδοχείο μας. Γεύμα. Το απόγευμα μεταφορά στον Αγιο Ραφαήλ για να παρακολουθήσουμε τον εσπερινό και τον παρακλητικό κανόνα προς τιμή των Αγίων Ραφαήλ, Νικολάου και Ειρήνης. Το βραδάκι θα πιούμε το ουζάκι μας στο γραφικό λιμανάκι της "Παναγιούδας". Αργά το βράδυ επιστροφή στο ξενοδοχείο μας. Διανυκτέρευση.

08/07/04 ΠΕΜ. ΜΥΤΙΛΗΝΗ

Μετά το πρωινό μετάβαση στο Μοναστήρι του Αγίου Ραφαήλ όπου και θα παρακολουθήσουμε την Θεία Λειτουργία. Στη συνέχεια θα επισκεφθούμε το χωριό ΜΑΝΤΑΜΑΔΟ, για να προσκυνήσουμε την θαυματουργή εικόνα του ΤΑΞΙΑΡΧΗ και στη συνέχεια τα πανέμορφα χωριουδάκια ΠΕΤΡΑ, ΜΟΛΥΒΟ και το ξακουστό Μοναστήρι του Αγίου Ιγνατίου (Μονή Λειμώνος). Αργά το απόγευμα επιστροφή στο ξενοδοχείο μέσω ΚΑΛΛΟΝΗΣ. Δείπνο. Διανυκτέρευση.

09/07/04 ΠΑΡ. ΜΥΤΙΛΗΝΗ

Μετά το πρωινό ολοήμερη εκδρομή στην ΑΓΙΑΣΟ όπου θα δούμε την πανέμορφη εκκλησιά του χωριού, και θα πιούμε καφέ στα γραφικά καφενεδάκια του. Στη συνέχεια θα επισκεφθούμε το ξακουστό για το ούζο του ΠΛΩΜΑΡΙ και θα επιστρέψουμε αργά το απόγευμα στο ξενοδοχείο μας, μέσω ΚΟΛΠΟΥ ΤΗΣ ΓΕΡΑΣ. Δείπνο. Διανυκτέρευση.

10/07/04 ΣΑΒ. ΜΥΤΙΛΗΝΗ-ΡΟΔΟΣ

Πρόγευμα. Ωρα 09.15 αναχώρηση στη ΜΥΤΙΛΗΝΗ για ΡΟΔΟ. Ωρα 11.10 άφιξη στη ΡΟΔΟ.

Δηλώστε αμέσως συμμετοχή - Θέσεις περιορισμένες

Πληροφορίες-εγγραφές-κρατήσεις

ΚΥΡΙΑΚΟΣ Μ. ΜΑΧΑΙΡΑΚΗΣ

ISIS TRAVEL -ΓΡΑΦΕΙΟ ΓΕΝΙΚΟΥ ΤΟΥΡΙΣΜΟΥ

ΤΗΛ. 22410 87595, 2241022400

Κλείστε τα μάτια και...
φανταστείτε τον εαυτό σας όπως
θα θέλατε να είναι....

Αδυνατίστε με ένα ισορροπημένο και πλήρες πρόγραμμα διατροφής.

ΔΙΑΤΡΟΦΟΛΟΓΙΚΟ

ΒΙΟΧΗΜΙΚΟ ΚΕΝΤΡΟ

- Εξατομικευμένα Προγράμματα Διατροφής.
- Έτοιμα Φαγητά Διαίτης στο χώρο σας.

Υπεύθυνη: Ματίνα Πουλλή
Πτυχιούχος Βιοχημικός
Ειδίκευση στη Διατροφολογία

Ατταβύρου 35 , Ρόδος ☎ 2241076830
Email: diatrof@hotmail.com

GLASS CLEANING

ΟΛΟΚΛΗΡΩΜΕΝΑ ΣΥΣΤΗΜΑΤΑ ΚΑΘΑΡΙΣΜΟΥ

ΤΑ ΠΑΝΤΑ ΓΙΑ ΤΗΝ ΚΑΘΑΡΙΟΤΗΤΑ

ASR ISO 9001/2000 HACCP



ΑΠΟΡΡΥΠΑΝΤΙΚΑ - ΧΑΡΤΙΚΑ

ΜΗΧΑΝΕΣ ΚΑΘΑΡΙΣΜΟΥ

Κατάστημα Glass Cleaning

Καναβά 21 - Ρόδος

τηλ.: 22410 22.893

Επαγγελματικά προϊόντα ιδανικά και για το σπίτι

Ιδιοκτήτης Καταστήματος: Ζαγκότσης Κωνσταντίνος

GLASS CLEANING ABEE

ΟΛΟΚΛΗΡΩΜΕΝΑ ΣΥΣΤΗΜΑΤΑ ΚΑΘΑΡΙΣΜΟΥ

www.glasscleaning.gr rhodos@glasscleaning.gr

Εξι από τους 12 κατηγορούμενους

Καταδικάστηκαν για τα παράνομα στοιχήματα

Ποινές φυλάκισης από 5 έως 6 μήνες

Με ποινές φυλάκισης από 5 έως 6 μήνες και χρηματική ποινή έως και 3.000 ευρώ στον πρωταγωνιστή της υπόθεσης που... εφάρμοσε το «πάμε στοίχημα» σε απαγορευμένους καιρούς, έκλεισε χθες αργά το μεσημέρι στο Τριμελές Πλημμελειοδικείο της Ρόδου, η υπόθεση που είχε απασχολήσει το 1997 και την περιοχή μας.

Στο εδώλιο του κατηγορουμένου για τον παράνομο τζόγο, κάθισαν τελικά οι 6 από τους 12 εμπλεκόμενους. Το αρμόδιο δικαστήριο, μετά από πολύωρη ακροαματική διαδικασία, αθώωσε την ιδιοκτήτρια του καφενείου στο οποίο είχαν συλληφθεί αρχικά μέλη που δοκίμασαν την τύχη τους στο παράνομο «στοίχημα».

Ο πρωταγωνιστής της υπόθεσης αυτής, ένας 38χρονος από τον Πειραιά καταδικάστηκε σε ποινή φυλάκισης 6 μηνών και χρηματικό πρόστιμο 3.000 ευρώ, ενώ σε ποινή φυλάκισης 5 και 6 μηνών αντίστοιχα, με τριετή αναστολή καταδικάστηκαν επίσης άλλοι 4 από τους 12 εμπλεκόμενους.

Για τους υπόλοιπους 6 που καταδικάστηκαν ερήμην, το δικαστήριο επέβαλε ποινή φυλάκισης 5 μηνών, εξαγοράσιμη προς 4,40 ευρώ ημερησίως.

Σε βάρος των ατόμων αυτών, είχαν ασκηθεί ποινικές διώξεις πριν από αρκετά χρόνια, επειδή συμμετείχαν σε κύκλωμα παράνομου «στοιχήματος».

Η υπόθεση που, διαδραματίστηκε το τρίτο δεκαήμερο του Νοεμβρίου του 1997 και αφορούσε διεθνές κύκλωμα παράνομων στοιχημάτων που είχε επεκτείνει τα πλοκάμια του σε άλλες περιοχές της ελληνικής επικράτειας αλλά και το εξωτερικό.

Για την εξάρθρωση του κυκλώματος αυτού, στο οποίο τελικά μπλέχτηκαν και αρκετοί ροδίτες, πρωταγωνιστικό ρόλο είχε παίξει η Υποδιεύθυνση Ασφαλείας Ρόδου, ο τότε προϊστάμενος της Εισαγγελίας Πλημμελειοδικών Ρόδου κ. Ιωάννης Τζαγκουρνής, καθώς επίσης και κλιμάκιο του Τμήματος Οικονομικών Εγκλημάτων της Διεύθυνσης Ασφαλείας Αττικής, επίλεκτα στελέχη του οποίου είχαν έρθει στη Ρόδο στα μέσα Νοεμβρίου του 1997, καταφέρνοντας έτσι να εντοπίσουν και να συλλάβουν τα 12 αυτά άτομα. Οι εκπρόσωποι της εταιρίας, διάλεγαν τους παίκτες μεταξύ των περιοχών που επέλεγαν να... αναπτύξουν τις δραστηριότητές τους και στην συνέχεια αφού τους ζητούσαν μικρά κυρίως ποσά τους υποχρέωναν να παίρνουν μέρος στα στοιχήματα αυτά τα οποία βασίζονταν σε ποδοσφαιρικούς αγώνες.

Από την προανάκριση των αρμοδίων αστυνομικών υπηρεσιών, προέκυψε επίσης ότι ο εβδομαδιαίος τζίρος για τα παράνομα αυτά ζητήματα, ξεπερνούσε τα 2 εκατομμύρια δραχμές, ενώ η... πελατεία στην περιοχή της Ρόδου, εκτιμάται ότι ξεπερνούσε τα 25 άτομα.

Πουλούσαν επαγγελματικά περιοδικά "μαϊμού"

Ζευγάρι απατεώνων

Πιάστηκαν στα πράσα από την Αστυνομία

Ζευγάρι απατεώνων που είχαν καταφέρει να εξαπατήσουν 37 επιχειρηματίες και βιοτέχνες της Ρόδου, τους οποίους έπεισαν να εγγραφούν ως... μέλη επαγγελματικού περιοδικού που εκδίδει τάχα η Πανελλήνια Ομοσπονδία τους, χωρίς ωστόσο να έχουν σχέση με αυτό, αποσπώντας παράλληλα ποσά (ως ετήσιες συνδρομές) της τάξης των 3.500 ευρώ, συνέλαβαν προχθές αργά το απόγευμα οι αστυνομικοί της Ασφάλειας Ρόδου, μετά από συντονισμένη επιχείρηση.

Πρόκειται για έναν 62χρονο και μια 55χρονη αντίστοιχα, κατοίκους Αθηνών, οι οποίοι ήρθαν στη Ρόδο πριν από μερικές μέρες, και παρουσιάζονταν ψευδώς ως εκπρόσωποι – εισπράκτορες του περιοδικού «Ξύλο και Έπιπλο» καταφέρνοντας έτσι να αποσπάσουν από αρκετούς επαγγελματίες της Ρόδου, διάφορα χρεωστικά ποσά ως ετήσια συνδρομή. Από την έρευνα που διενήργησαν οι αρμόδιοι αστυνομικοί της Ασφάλειας Ρόδου, προέκυψε ότι μόνο στη Ρόδο, το τελευταίο δεκαήμερο είχαν εξαπατήσει με τον τρόπο αυτό 37 επαγγελματίες του κλάδου, εισπράττοντας έτσι συνολικά το ποσό των 3.500 ευρώ.

Οι αστυνομικοί μετά από έρευνα που έκαναν στο αυτοκίνητο της 55χρονης βρήκαν και κατέσχεσαν μέσα σε αυτό 27 μπλοκ αποδείξεων συνδρομών 1.000 τουλάχιστων επαγγελματιών από όλη τη χώρα(!) από τους οποίους συνολικά εισέπραξαν το ποσό των 60.000 ευρώ! Οι αστυνομικοί, μέσα στο όχημα βρήκαν και κατέσχεσαν επίσης, τέσσερις σφραγίδες με τίτλους «Εφημερίδες Αλουμινοκατασκευών, περιοδικό Κρεοπωλών, Εφημερίς Επαγγελματιών – βιοτεχνών ξυλουργών επίπλου, μια κάρτα αναλήψεων τραπέζης, ενώ στην κατοχή του δράστη, βρέθηκε επίσης και το χρηματικό ποσό των 170 ευρώ. Σε βάρος τους, σχηματίστηκε ήδη δικογραφία και παραπέμφθηκαν στον αρμόδιο εισαγγελέα, ενώ άμεσα ενημερώθηκαν όλες οι αρμόδιες αστυνομικές αρχές, στην πρωτεύουσα οι οποίες αναζητούν αντίστοιχα πρόσθετα στοιχεία για την παράνομη δράση των δύο αυτών ατόμων σε ολόκληρη τη χώρα.

Νέα διάρρηξη σε σπίτι

Χρυσαφικά, κοσμήματα και προσωπικά είδη, αξίας τουλάχιστον 5.000 ευρώ, κατάφεραν να αφαιρέσουν άγνωστοι δράστες από οικία του Δήμου Αρχαγγέλου τα ξημερώματα της περασμένης Κυριακής, εκμεταλλευόμενοι την απουσία της ιδιοκτήτριας. Η νέα «χρυσοφόρα» διάρρηξη, καταγγέλθηκε προχθές στις 7 το απόγευμα από την ιδιοκτήτρια του σπιτιού Δ.Σ του Γ. 32 ετών, η οποία διαπίστωσε ότι στο συγκεκριμένο χρονικό διάστημα είχαν κάνει... φτερά από το σπίτι της όλα τα χρυσαφικά και τα κοσμήματα που είχε. Οι δράστες, σύμφωνα με τις πρώτες εκτιμήσεις της αστυνομίας, κατάφεραν να μπουν στην οικία της, αφού παραβίασαν το παράθυρο και αναχώρησαν με την ησυχία τους αφού προηγουμένως εντόπισαν και πήραν μαζί τους, χρυσαφικά και κοσμήματα (βραχιόλια, δαχτυλίδια, αλυσίδες χεριού – λαιμού κ.ά.) αξίας 5.000 ευρώ τουλάχιστον. Έρευνες για τον εντοπισμό και την σύλληψη των δραστών, πραγματοποιεί το αστυνομικό τμήμα Αρχαγγέλου, στο πλαίσιο της σχετικής προανάκρισης.





ΜΑΘΗΜΑΤΙΚΑ

Χρήστος Εκτ. Ηρακλείδης
Μαθηματικός Εθνικού και Καποδιστριακού Πανεπιστημίου Αθηνών

Δεκτοί μαθητές Γυμνασίου – Λυκείου και φοιτητές ΤΕΙ – ΑΕΙ. Παραδίδονται ειδικά μαθήματα σε:
- φοιτητές του Πανεπιστημίου Αιγαίου (μαθήματα Εξαμήνων και Κατατακτήριες)
- φοιτητές Ανοικτού Πανεπιστημίου, ΓΥΣ
- υποψήφιους διαγωνισμών Δημοσίου (ΑΣΕΠ, τράπεζες).

Υπεύθυνη γνώση, μεθοδικότητα, παραστατικότητα και παροχή δακτυλογραφημένων σημειώσεων.
Μαθήματα αποκλειστικά ιδιαίτερα ή ιδιαίτερα σε γκρουπ.
✆ **22410 76896-34703 και 6938 492 429**

ΗΛΙΑΚΑ SIEMENS

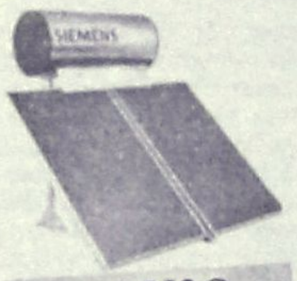

από 900 €

ΗΛΙΑΚΑ DURATHERM

από 700 €

ΞΥΛΟΣΟΜΠΕΣ ΤΖΑΚΙΑ ΜΑΤΕΜΕΝΙΑ



από 180 €

ΚΕΝΤΡΙΚΗ ΘΕΡΜΑΝΣΗ



από 1800 €

ΜΕ ΜΑΤΕΜΕΝΙΟ ΛΕΒΗΤΑ 30,000 KCL/H
5 ΣΩΜΑΤΑ ΠΑΝΕΛ 60Χ100
1 ΣΩΜΑ 45Χ45, ΚΑΥΣΤΗΡΑ ΚΥΚΛΟΦΟΡΗΤΗ, ΔΟΧΕΙΟ ΔΙΑΣΤΟΛΗΣ ΘΕΡΜΟΣΤΑΤΗ ΧΩΡΟΥ ΚΑΙ ΟΛΑ ΤΑ ΥΛΙΚΑ ΣΥΝΔΕΣΗΣ ΚΕΤΟΣ ΣΩΛΗΝΩΣΕΙΣ ΚΑΙ ΚΑΜΙΝΑΔΑ

- **ΚΛΙΜΑΤΙΣΤΙΚΑ**
- **ΘΕΡΜΟΠΟΜΠΟΙ**
- **ΑΝΤΑΛΛΑΚΤΙΚΑ ΚΑΥΣΤΗΡΩΝ**

ΣΥΝΤΗΡΗΣΕΙΣ ΚΑΥΣΤΗΡΩΝ

ΔΙΑΚΟΛΑΜΠΡΙΑΝΟΣ ΗΛΙΑΣ
Κ. ΤΣΑΛΔΑΡΗ 14 ΡΟΔΟΣ
ΤΗΛ. 22410-39420, ΚΙΝ. 6392853714

Οι ακτοπλόοι στα εισιτήρια των πλοίων τους

Μονομερώς προχωρούν σε αύξηση 10% των εισιτηρίων

Αντίθετο το Υπουργείο, αναμένονται κόντρες

Ακριβότερα κατά 10% ενδέχεται να πωλούνται από σήμερα τα εισιτήρια των ακτοπλοϊκών γραμμών, καθώς οι πλοιοκτήτες προχώρησαν σε μονομερή αύξηση του ναυλολογίου, επικαλούμενοι την απελευθέρωση των θαλασσίων συγκοινωνιών και τις πρόσφατες αυξήσεις στις τιμές των καυσίμων.

Την πρόθεσή τους για τις αυξήσεις την έκανε γνωστή στον υπουργό Εμπορικής Ναυτιλίας Μανώλη Κεφαλογιάννη, με έγγραφό της, η Ένωση Εφοπλιστών Ακτοπλοΐας, η οποία μάλιστα τη δικαιολογεί υποστηρίζοντας το χρόνιο «πάγωμα των ναύλων», ενώ κάνει λόγο για την τεράστια οικονομική ζημιά που έχουν υποστεί οι ακτοπλοϊκές εταιρίες.

Συγκεκριμένα, στο έγγραφο της ΕΕΑ, που φέρει τις υπογραφές του προέδρου της Στέλιου Σαρρή και του γ.γ. Αντώνη Αγαπητού, τονίζονται, μεταξύ άλλων, τα εξής:

«Ήδη, με την πρόσφατη ξαφνική αύξηση της τιμής των καυσίμων - λιπαντικών κατα 25% τουλάχιστον, προκύπτει πρόσθετη επιβάρυνση του κόστους εκμετάλλευσης των Ε/Γ-Α/Κ πλοίων κατά 4,866% και συνακόλουθα η αναπροσαρμογή των ναύλων πρέπει να ανέλθει κατά μέσο όρο σε ποσοστό 14,866%».

»Η σημερινή τιμή των ναύλων είναι κατά 62% τουλάχιστον χαμηλότερη, έναντι εκείνης στην οποία θα έπρεπε να έχει διαμορφωθεί, λόγω των αυθαιρέτων περικοπών που έγιναν στις δικαιούμενες αυξήσεις που ζητήθηκαν με απόλυτα τεκμηριωμένα στοιχεία, των αυξήσεων των συντελεστών σύνθεσης του κόστους εκμετάλλευσης των Ε/Γ-Α/Κ πλοίων (καύσιμα, μισθοί, ασφάλιστρα, συντήρηση, γενικά έξοδα) κατά τη δεκαετία 1993-2003».

»Επίσης, η τιμή των ναύλων, με βάση τη μιλιομετρική απόσταση, είναι 4 φορές μικρότερη της αντίστοιχης τιμής ναύλων στην Ευρωπαϊκή Ένωση».



Η τιμή των ναύλων είναι κατά 62% χαμηλότερη έναντι εκείνης της οποίας θα έπρεπε να είναι, λέει η ΕΕΑ

Και καταλήγει το έγγραφο της ΕΕΑ: «Επειδή θα πρέπει να ενημερώσουμε τα μέλη μας για την οριστική σας θέση, ώστε να ενεργήσουν σύμφωνα με τις αποφάσεις της έκτακτης Γενικής Συνέλευσης [στις 10 Ιουνίου για μονομερείς αυξήσεις ύψους 10%] παρακαλούμε να έχουμε μια άμεση απάντησή σας».

Πάντως, αν και το έγγραφο της ΕΕΑ οριστικοποιεί την πρόθεση των πλοιοκτητών, οι περισσότερες εταιρείες δεν έχουν ακόμα ενημερωθεί, ενώ ο γ.γ. της ΕΕΑ Αντώνης Αγαπητός τόνισε στο ΑΠΕ ότι «δεν είναι απαραίτητο ότι η απελευθέρωση θα σημαίνει και αυξήσεις σε όλες τις δρομολογιακές γραμμές» και κάλεσε τους επιβάτες να ερευνούν την αγορά προτού αγοράσουν εισιτήρια.

Δρομολόγια του Ταχύπλοου Καταμαράν "ΔΩΔΕΚΑΝΗΣΟΣ ΕΞΠΡΕΣ"
Από: 1-ΙΟΥΝ-2004 μέχρι 15-ΟΚΤ-2004

DODEKANISOS NAFTILIAKI
Αναχωρίσεις από την Κολώνα (Θαλασσινή πύλη)

ΚΥΡΙΑΚΗ		
ΛΙΜΑΝΙ	ΑΦΙΞΗ	ΑΝΑΧ.
ΡΟΔΟΣ		08.30
ΣΥΜΗ	09.20	09.25
ΚΩΣ	10.55	11.00
ΚΑΛΥΜΝΟΣ	11.40	11.50
ΛΕΡΟΣ	12.40	12.45
ΠΑΤΜΟΣ	13.25	13.40
ΛΕΙΨΟΙ	14.00	14.05
ΛΕΡΟΣ	14.25	14.30
ΚΑΛΥΜΝΟΣ	15.20	15.30
ΚΩΣ	16.10	16.20
ΣΥΜΗ	17.45	17.50
ΡΟΔΟΣ	18.30	

ΔΕΥΤΕΡΑ		
ΛΙΜΑΝΙ	ΑΦΙΞΗ	ΑΝΑΧ.
ΡΟΔΟΣ		08.30
ΚΑΣΤΕΛΟΡΙΖΟ	11.00	16.00
ΡΟΔΟΣ	18.30	

ΤΡΙΤΗ		
ΛΙΜΑΝΙ	ΑΦΙΞΗ	ΑΝΑΧ.
ΡΟΔΟΣ		08.30
ΚΩΣ	10.40	10.50
ΚΑΛΥΜΝΟΣ	11.30	11.40
ΛΕΡΟΣ	12.30	12.40
ΠΑΤΜΟΣ	13.20	13.30
ΛΕΙΨΟΙ	13.50	14.00
ΛΕΡΟΣ	14.20	14.30
ΚΑΛΥΜΝΟΣ	15.20	15.30
ΚΩΣ	16.10	16.20
ΡΟΔΟΣ	18.30	

ΤΕΤΑΡΤΗ		
ΛΙΜΑΝΙ	ΑΦΙΞΗ	ΑΝΑΧ.
ΡΟΔΟΣ		08.30
ΣΥΜΗ	09.20	09.30
ΚΩΣ	11.00	11.10
ΚΑΛΥΜΝΟΣ	11.50	12.00
ΛΕΡΟΣ	12.50	14.30
ΚΑΛΥΜΝΟΣ	15.20	15.30
ΚΩΣ	16.10	16.20
ΣΥΜΗ	17.40	17.50
ΡΟΔΟΣ	18.30	

ΠΕΜΠΤΗ		
ΛΙΜΑΝΙ	ΑΦΙΞΗ	ΑΝΑΧ.
ΡΟΔΟΣ		08.30
ΚΩΣ	10.40	10.50
ΚΑΛΥΜΝΟΣ	11.30	11.40
ΛΕΡΟΣ	12.30	12.40
ΛΕΙΨΟΙ	13.00	13.10
ΠΑΤΜΟΣ	13.30	13.40
ΛΕΡΟΣ	14.20	14.30
ΚΑΛΥΜΝΟΣ	15.20	15.30
ΚΩΣ	16.10	16.20
ΡΟΔΟΣ	18.30	

ΠΑΡΑΣΚΕΥΗ		
ΛΙΜΑΝΙ	ΑΦΙΞΗ	ΑΝΑΧ.
ΡΟΔΟΣ		08.30
ΣΥΜΗ	09.20	09.30
ΚΩΣ	11.00	11.10
ΚΑΛΥΜΝΟΣ	11.50	12.00
ΛΕΡΟΣ	12.50	14.30
ΚΑΛΥΜΝΟΣ	15.20	15.30
ΚΩΣ	16.10	16.20
ΣΥΜΗ	17.40	17.50
ΡΟΔΟΣ	18.30	

ΣΑΒΒΑΤΟ		
ΛΙΜΑΝΙ	ΑΦΙΞΗ	ΑΝΑΧ.
ΡΟΔΟΣ		08.30
ΚΩΣ	10.40	10.50
ΚΑΛΥΜΝΟΣ	11.30	11.40
ΛΕΡΟΣ	12.30	12.40
ΛΕΙΨΟΙ	13.00	13.10
ΠΑΤΜΟΣ	13.30	13.40
ΛΕΡΟΣ	14.20	14.30
ΚΑΛΥΜΝΟΣ	15.20	15.30
ΚΩΣ	16.10	16.20
ΡΟΔΟΣ	18.30	



- *Ταξιδέψτε με το μέγα την ώρα*
- *Fully air-conditioned*

Πληροφορίες: Δωδεκάνησος Ναυτιλιακή Ν.Ε.
Αυστραλίας 3. 85100 Ρόδος
Τηλ: 22410 70 590 - Fax: 22410 70 591

Ηχος & Φως Sound & Light

website: www.12ne.gr
e-mail: info@12ne.gr

ΚΑΛΟΚΑΙΡΙΝΗ SUPER ΠΡΟΣΦΟΡΑ ΕΚΠΤΩΣΗ 50% ΣΕ ΟΛΑ ΤΑ ΠΡΟΓΡΑΜΜΑΤΑ ΠΡΟΣΩΠΟΥ-ΣΩΜΑΤΟΣ ΓΙΑ ΛΙΓΕΣ ΜΕΡΕΣ

ΠΡΙΝ

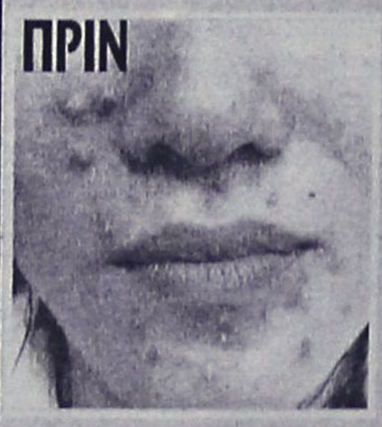

ΜΕΤΑ



Τώρα και στη Ρόδο

Θεραπεία ακμής Clear Touch
Η νέα γρήγορη μέθοδος στη θεραπεία της ακμής
χωρίς φάρμακα και παρενέργειες
ανώδυνα με ένα **ολοκαίνουριο παλμικό φώς**
που σκοτώνει το βακτηρίδιο της ακμής
γρήγορα και ασφαλή.

Καθαρό πρόσωπο χωρίς ακμή σε λίγες μόνο εβδομάδες.

Katerina DAY SPA

ΚΕΝΤΡΟ ΥΓΕΙΑΣ ΚΑΙ ΟΜΟΡΦΙΑΣ
Κατερίνα Παπασάββα - Λαμπαδάκη
Μεγ. Κωνσταντίνου 30 - Ρόδος 85100 - Τηλ./Fax: 22410 31016

Για να σταματήσουν τα διάφορα...αλισβερίσια

Ελαστικότερα μέτρα για τα νυχτερινά κέντρα

Υπό επανεξέταση και το όριο των τριών παραβάσεων

Επανεξετάζεται το καθεστώς λειτουργίας των κέντρων διασκέδασης και το σύστημα των κυρώσεων για πιθανές παρατυπίες, καθώς -όπως διαπιστώνει το υπουργείο Εσωτερικών- το υφιστάμενο νομοθετικό πλαίσιο είναι και ανεφάρμοστο, αλλά δημιουργεί, και κύκλωμα άνομων συναλλαγών.

Στην κατεύθυνση αυτή το υπουργείο Εσωτερικών, προωθεί προς υπογραφή Προεδρικό Διάταγμα το οποίο παρατείνει μέχρι 31 Μαρτίου του επόμενου χρόνου το υφιστάμενο καθεστώς όσον αφορά τους χώρους στάθμευσης των κέντρων διασκέδασης, προκειμένου στο διάστημα αυτό να τροποποιηθεί Διάταγμα του 2001, που τρία χρόνια μετά παραμένει ανεφάρμοστο.

Σύμφωνα με το Διάταγμα αυτό (257/2001), προκειμένου τα κέντρα διασκέδασης να αποκτούν ή να ανανεώνουν την άδεια λειτουργίας τους θα πρέπει να διαθέτουν σε ακτίνα, όχι μεγαλύτερη των 100 μέτρων από το κτίριο του κέντρου, χώρους στάθμευσης, χωρητικότητας που προκύπτει από την αναλογία, μία θέση στάθμευσης ανά έξι καθίσματα.

Καθώς η ρύθμιση αυτή δεν εφαρμόστηκε ποτέ, σε συνδυασμό με το γεγονός ότι η συντριπτική πλειονότητα των κέντρων διασκέδασης δεν διαθέτουν χώρους στάθμευσης, θα έπρεπε οι δήμοι να προχωρήσουν στη διακοπή της λειτουργίας τους.

Ηδη στο υπουργείο Εσωτερικών έγιναν οι πρώτες συσκέψεις με τις αρμόδιες επαγγελματικές οργανώσεις, προκειμένου να εκλογικευθούν οι ρυθμίσεις για τους χώρους στάθμευσης. Στο νέο Προεδρικό Διάταγμα αναμένεται να διπλασιαστεί από 100 σε 200 μέτρα, η απόσταση στην οποία οι ιδιοκτήτες των κέντρων θα διαθέτουν χώρους στάθμευσης, ενώ θα δίνεται η δυνατότητα στους ιδιοκτήτες, αν δεν υπάρχουν ελεύθεροι χώροι να προσκομίζουν συμβόλαια μίσθωσης χώρων στάθμευσης σε πάρκινγκ που λειτουργούν στην περιοχή.

Ωστόσο, θεωρείται βέβαιο, ότι κέντρα διασκέδασης που λειτουργούν σε κορεσμένες οικιστικά περιοχές θα οδηγηθούν σε διακοπή της λειτουργίας τους, καθώς οι περιοχές αυτές δεν διαθέτουν ούτε ελεύθερους χώρους ούτε οργανωμένους χώρους στάθμευσης. Αυτό αναμένεται να «πλήξει» κυρίως περιοχές της Αθήνας στις οποίες τα τελευταία χρόνια παρατηρείται υπερσυγκέντρωση κέντρων διασκέδασης με ανύπαρκτη υποδομή. Από το υπουργείο Εσωτερικών επανεξετάζεται επίσης και η ρύθμιση που προβλέπει ότι ο δήμος πρέπει να προχωρεί στη διακοπή λειτουργίας ενός κέντρου στην περίπτωση που υποβληθούν εναντίον του ιδιοκτήτη τρεις μηνύσεις για παντός είδους παρανομίες. Το σύστημα αυτό πρέπει να εκλογικευθεί, δηλώνει ο υφυπουργός κ. Νάκος, καθώς υπάρχουν περιπτώσεις όπου μηνύσεις υποβάλλονται από ανταγωνιστές, τα κέντρα δεν κλείνουν και δήμαρχοι καταδικάζονται για πλημμελή άσκηση των καθηκόντων τους.

ΠΑΝΕΛΛΑΔΙΚΕΣ ΕΞΕΤΑΣΕΙΣ

Αυξομειώσεις στις βάσεις

Τί δείχνουν οι βαθμοί

Τα βαθμολογικά στοιχεία των φετινών πανελλαδικών εξετάσεων έδωσε στη δημοσιότητα το υπουργείο Παιδείας. Σύμφωνα με αυτά οι βαθμολογίες των μαθητών εμφανίζονται εξισορροπημένες, ωστόσο με κάθε επιφύλαξη μπορεί κανένας να εκτιμήσει οτι θα υπάρξουν μεγάλες αυξομοιώσεις στις βαθμολογικές βάσεις των Σχολών σε όλα τα πεδία.

Η βελτίωση του βαθμού πρόσβασης των μαθητών οδηγεί στα συμπεράσματα για ελαφρά άνοδο σε ορισμένες σχολές αλλά αυτό είναι κάτι που δεν μπορεί να προβλεφθεί αυτή τη στιγμή καθώς δεν έχουν ακόμη δηλώσει οι υποψήφιοι τις προτιμήσεις τους όπως επισήμανε και ο γ.γ του υπουργείου Παιδείας Ανδρέας Καραμάνος.

Τα μαθήματα στα οποία οι μαθητές αρίστευσαν σε μεγαλύτερο ποσοστό είναι Μαθηματικά γενικής κατεύθυνσης, Βιολογία, Μαθηματικά και Χημεία θετικής κατεύθυνσης. Στα μαθήματα στα οποία απέτυχαν σε μεγάλο ποσοστό ήταν Φυσική γενικής παιδείας, Αρχαία Θεωρητικής, Λατινικά θεωρητικής και Ιστορια θεωρητικής. Ενα πρώτο συμπέρασμα είναι ότι οι μαθητές της θετικής κατεύθυνσης συνεχίζουν την παράδοση των τελευταίων χρόνων και γράφουν καλά σε αντίθεση με τους μαθητές της θεωρητικής κατεύθυνσης και απέτυχαν για αλλη μια φορά σε μαθήματα οπως η Ιστορία και τα Αρχαία.

Πάντως το υπουργείο Παιδείας προβληματίζεται ιδιαίτερα για το γεγονός οτι καθε χρόνο μπαίνουν στις σχολές υποψήφιοι με βαθμολογία κάτω απο τη βάση. Ετσι, φαίνεται ότι μελετάται ακόμη το να τεθεί πλαφόν ώστε να εξαλειφθεί το φαινόμενο. Πάντως ο γ.γ. είπε οτι είναι πολύ πρόωρο να συζητάμε τέτοια θέματα.

Απο 8-20 Ιουλίου πάντως, οι υποψήφιοι θα συμπληρώσουν και θα καταθεσουν το μηχανογραφικό τους δελτίο για την επιλογή στις σχολές ενώ οι βάσεις των Σχολών και τα ονόματα των επιτυχόντων αναμένονται το τελευταίο δεκαήμερο του Αυγούστου.

Ιούνιος προσφορά



Ανανέωση με Χαβιάρι 45 ευρώ

BOTTOX μόνο 50 ευρώ

Με υπερσύγχρονο εξοπλισμό από τη Roma στη Ρόδο

Caviar Refresh

Φροντίδα για την πιο λεία επιδερμίδα στη γυναίκα και τον άνδρα με την πιο φυσική μέθοδο

Ανανέωση προσώπου

- Ανανέωση κυττάρων με τη μέθοδο Dr Kleanthous (βιομοριακές μάσκες)
- Μικρολίφτινγκ προσώπου (μείωση ριτίδων)
- Αδυνάτισμα τοπικό - ολικό
- Μυική σύσφιγξη - τόνωση
- Καταπολέμηση κυτταρίτιδας & κατακράτησης υγρών
- Σύσφιγξη & ανόρθωση στήθους
- Ενυδατική κούρα ομορφιάς
- Χαλαρωτικό μασάζ

ΠΡΟΤΥΠΑ ΚΕΝΤΡΑ ΑΔΥΝΑΤΙΣΜΑΤΟΣ SALUS

Εμπορικό Κέντρο ΜΗΔΙΑ
Τηλ: 2241066140
email: salus@hellasnet.gr
www.salus.gr

ΔΕΗ

ΔΗΜΟΣΙΑ ΕΠΙΧΕΙΡΗΣΗ ΗΛΕΚΤΡΙΣΜΟΥ Α.Ε. ΑΝΑΚΟΙΝΩΣΗ

Η ΔΗΜΟΣΙΑ ΕΠΙΧΕΙΡΗΣΗ ΗΛΕΚΤΡΙΣΜΟΥ Α.Ε. που εδρευει στη Χαλκοκονδύλη 30, με το υπ' αριθ. 2688/17.6.04 έγγραφο, προτίθεται να συναψει Συμβάσεις Μίσθωσης Έργου για δεκα (10) μήνες με εικοσι δυο (22) Ιατρούς για παροχή υπηρεσιών Ιατρικής της Εργασίας για τις ανάγκες της Επιχείρησης στις περιοχές που αναφέρονται στο συνημμενο Πινακα 1.

Σύμφωνα με τις προϋποθέσεις που θέτει η κείμενη νομοθεσία, οι υποψήφιοι πρέπει:

α. Να είναι Ιατροί μέλη του οικείου Ιατρικού Συλλόγου.

β. κατέχουν και να ασκούν την ειδικότητα της Ιατρικής της Εργασίας όπως πιστοποιείται από τον οικείο Ιατρικό Σύλλογο.

γ. Να έχουν (οι άνδρες) εκπληρώσει τις στρατιωτικές τους υποχρεώσεις ή να έχουν νόμιμα απαλλαγεί από αυτές.

Σε περίπτωση που αποδεικνύεται από σχετική βεβαίωση του οικείου Ιατρικού Συλλόγου ότι δεν υπηρετεί στην περιφέρειά του Ιατρός με τίτλο ειδικότητος Ιατρικής της Εργασίας υποψηφιότητα μπορούν να υποβάλλουν Ιατροί όπως ορίζεται από τους νόμους 3144/03 (Αρθρο 9, παρ.1) και 3227/2004 (Αρθρο 29).

Το αντικειμενο της απασχόλησης του Ιατρου Εργασίας θα ειναι το οριζόμενο από τις διατάξεις του Ν. 1568/85, του Π.Δ. 17/96 και των σχετικών κανονιστικών αποφάσεων.

Οι ασκουντες με σύμβαση μίσθωσης έργου καθήκοντα Ιατρού Εργασίας θα έχουν ως έδρα απασχόλησης τις μοναδες της Επιχείρησης που βρισκονται εντος των γεωγραφικών ορίων των Νομαρχιών απασχόλησης που αναφέρονται στον Πινακα.

Οι ασκουντες με συμβαση μίσθωσης έργου καθήκοντα Ιατρού Εργασίας θα απασχολουνται και στις αναφερόμενες γειτνιάζουσες Νομαρχίες δυναμει ειδικού όρου που θα συμφωνηθεί και περιληφθεί στη συμβαση μίσθωσης έργου κατόπιν εγκρίσεως του τοπικου Ιατρικου Συλλόγου της Νομαρχίας που υπάγονται.

Οι αιτήσεις συνοδευόμενες με τα απαραίτητα δικαιολογητικά θα πρέπει να υποβληθούν ή να αποσταλούν με συστημένη επιστολή από 5.7.04 έως και 20.7.04 από τους ενδιαφερόμενους Ιατρούς στη ΔΕΗ/ΔΥΑΕ (Αραχώβης 32, 106 81 Αθήνα) και στους κατά τόπους Ιατρικούς Συλλόγους.

Οι Ιατρικοί Σύλλογοι με μεριμνά τους καλούνται να εισηγηθούν στη ΔΥΑΕ εντός εύλογης προθεσμίας (πέντε ημέρες μετά τη λήξη προθεσμίας εκδήλωσης ενδιαφερόντος) τους/τις υποψήφιους/ες Ιατρους μεταξύ των ενδιαφερομένων μελών τους που πληρουν τις προυποθέσεις-προσόντα της Ανακοίνωσης.

Σε περίπτωση που δεν ανταποκριθούν εμπρόθεσμα οι Ιατρικοί Σύλλογοι ή και δεν υπάρχει ενδιαφέρον από Ιατρούς, η ΔΥΑΕ θα απευθυνθεί στις Δ/νσεις της ΔΕΗ Α.Ε. που εδρεύουν στις αντίστοιχες γεωγραφικές περιοχές για έρευνα της επιτόπιας προσφοράς υπηρεσιών Ιατρικής της Εργασίας.

Η επιλογή θα γίνει από Επιτροπή που θα συσταθεί στη ΔΕΗ για το σκοπό αυτό και η οποία θα προβεί στην αξιολόγηση των υποψηφίων με βάση τα απαιτούμενα προσόντα, την επιστημονική τους κατάρτιση και εμπειρία στο αντικείμενο της Ιατρικής της εργασίας λαμβάνοντας υπόψη τις εισηγήσεις των Ιατρικων Συλλόγων εφόσον υπάρχουν. Η Επιτροπή δύναται να ζητήσει προσωπικές συνεντεύξεις από τους υποψήφιους.

Απαραίτητα δικαιολογητικά που θα συνυποβληθούν μαζί με την αίτηση:

1. Πτυχίο ή Διπλωμα Ιατρικης Σχολής ΑΕΙ της ημεδαπής ή ισότιμο και αντίστοιχο της αλλοδαπής.
2. Αδεια Ασκησης Ιατρικού Επαγγέλματος.
3. Βεβαίωση Μέλους Ιατρικού Συλλόγου.
4. Πιστοποιητικό Ποινικού Μητρώου.
5. Αδεια Τίτλου Ειδικότητας της Ιατρικής της Εργασίας όπως πιστοποιείται από τον οικείο Ιατρικό Σύλλογο ή αποδεικτικά στοιχεία ότι πληρούνται οι προυποθέσεις της κείμενης νομοθεσίας (Ν. 3144/03. Αρθρο 9, Παρ. 1 και Ν. 3227/04. Αρθρο 29)
6. Πιστοποιητικό του Ιατρικού Συλλόγου ότι ο υποψήφιος δεν έχει τιμωρηθεί πειθαρχικά.
7. Υπεύθυνη δήλωση ότι δεν παρέχει υπηρεσίες πλήρους και αποκλειστικής απασχόλησης σε νομικο προσωπο του δημοσιου τομέα.
8. Εφοσον υπάρχει εμπειρία, βεβαίωση της αρμοδιας αρχής της Επιθεώρησης Εργασίας (ΚΕ.Π.Ε.Κ) για απασχόληση σε καθήκοντα ιατρού εργασίας.
9. Βιογραφικό σημείωμα.

Ολα τα δικαιολογητικά πρέπει να είναι πρωτότυπα ή επικυρωμένα φωτοαντίγραφά τους.

Η παρουσα ανακοίνωση κοινοποιείται για να δημοσιευτεί στον Πανελλήνιο και Τοπικό Ημερήσιο Τύπο και για να αναρτηθεί στους Ιατρικους Συλλόγους που συμμένου Πινακα 2.

ΠΙΝΑΚΑΣ 1

Α/Α	ΝΟΜΑΡΧΙΕΣ ΑΠΑΣΧΟΛΗΣΗΣ	ΓΕΙΤΝΙΑΖΟΥΣΕΣ ΝΟΜΑΡΧΙΕΣ	ΑΡ. ΙΑΤΡΩΝ
1	ΑΘΗΝΩΝ		1
2	ΑΙΤΩΛΝΙΑΣ	ΛΕΥΚΑΔΑΣ	1
3	ΑΡΚΑΔΙΑΣ		1
4	ΑΡΤΑΣ	ΠΡΕΒΕΖΑΣ	1
5	ΔΩΔΕΚΑΝΗΣΟΥ		1
6	ΕΒΡΟΥ		1
7	ΕΥΒΟΙΑΣ	ΒΟΙΩΤΙΑΣ	1
8	ΗΡΑΚΛΕΙΟΥ	ΛΑΣΙΘΙΟΥ	1
9	ΙΩΑΝΝΙΝΩΝ	ΘΕΣΠΡΩΤΙΑΣ-ΚΕΡΚΥΡΑΣ	1
10	ΚΑΒΑΛΑΣ	ΔΡΑΜΑΣ	1
11	ΚΟΖΑΝΗΣ	ΓΡΕΒΕΝΩΝ	1
12	ΚΥΚΛΑΔΩΝ		1
13	ΛΕΣΒΟΥ		1
14	ΜΑΓΝΗΣΙΑΣ	ΛΑΡΙΣΑΣ	1
15	ΜΕΣΣΗΝΙΑΣ	ΛΑΚΩΝΙΑΣ	1
16	ΞΑΝΘΗΣ	ΡΟΔΟΠΗΣ	1
17	ΣΕΡΡΩΝ	ΚΙΛΚΙΣ	1
18	ΤΡΙΚΑΛΩΝ	ΚΑΡΔΙΤΣΑΣ	1
19	ΦΘΙΩΤΙΔΑΣ	ΦΩΚΙΔΑΣ-ΕΥΡΥΤΑΝΙΑΣ	1
20	ΦΛΩΡΙΝΑΣ	ΚΑΣΤΟΡΙΑΣ	1
21	ΧΑΝΙΩΝ	ΡΕΘΥΜΝΟΥ	1
22	ΧΙΟΥ	ΣΑΜΟΥ	1
	ΣΥΝΟΛΑ		22

ΔΕΗ Α. Ε./ ΔΥΑΕ

ΑΡΑΧΩΒΗΣ 32 • 106 81 ΑΘΗΝΑ ΤΗΛ. 210 3800211-214 • FAX: 210 3819366

Α.Ν.Ε.Σ.

ΑΝΩΝΥΜΗ ΝΑΥΤΙΛΙΑΚΗ ΕΤΑΙΡΕΙΑ ΣΥΜΗΣ

ΠΡΟΓΡΑΜΜΑ ΔΡΟΜΟΛΟΓΙΩΝ (ΩΡΕΣ ΑΝΑΧΩΡΗΣΕΩΝ)

ΑΠΟ 29 ΜΑΪΟΥ ΕΩΣ 06 ΙΟΥΝΙΟΥ 2004

	ΣΥΜΗ ΙΙ		Υ/Γ ΑΙΓΛΗ		ΠΑΝΟΡΜΙΤΗΣ	
ΗΜΕΡΟΜΗΝΙΑ	ΣΥΜΗ-ΡΟΔΟ	ΡΟΔΟ-ΣΥΜΗ	ΣΥΜΗ-ΡΟΔΟ	ΡΟΔΟ-ΣΥΜΗ	ΣΥΜΗ-ΡΟΔΟ	ΡΟΔΟ-ΣΥΜΗ
ΣΑΒΒΑΤΟ			17.00 (ΜΕΣΩ ΠΑΝΟΡΜΙΤΗ)	09.00	07.30, 17.00	09.00, 18.30
30/5 ΚΥΡΙΑΚΗ		18.30			07.30, 17.00	09.00
ΔΕΥΤΕΡΑ	06.00		10.30, 16.00	09.00, 14.30, 16.30	16.00	09.00 (ΜΕΣΩ ΠΑΝΟΡΜΙΤΗ)
ΤΡΙΤΗ			07.30, 16.00	09.00		18.30
ΤΕΤΑΡΤΗ	15.45	09.00 (ΜΕΣΩ ΠΑΝΟΡΜΙΤΗ)	10.30, 17.00	09.00, 14.30	07.30	18.30
ΠΕΜΠΤΗ			16.00	09.00, 18.30	07.30, 17.00	10.30 (ΜΕΣΩ ΠΑΝΟΡΜΙΤΗ)
ΠΑΡΑΣΚΕΥΗ		18.30	07.30, 16.00	09.00		
ΣΑΒΒΑΤΟ	06.00			09.00	17.00	09.00, 18.30
ΚΥΡΙΑΚΗ		18.30	15.30 (ΜΕΣΩ ΠΑΝΟΡΜΙΤΗ)		07.30, 17.00	09.00

ΑΠΟ 07 ΙΟΥΝΙΟΥ ΕΩΣ 31 ΑΥΓΟΥΣΤΟΥ 2004

	ΣΥΜΗ ΙΙ		Υ/Γ ΑΙΓΛΗ		ΠΑΝΟΡΜΙΤΗΣ	
ΗΜΕΡΟΜΗΝΙΑ	ΣΥΜΗ-ΡΟΔΟ	ΡΟΔΟ-ΣΥΜΗ	ΣΥΜΗ-ΡΟΔΟ	ΡΟΔΟ-ΣΥΜΗ	ΣΥΜΗ-ΡΟΔΟ	ΡΟΔΟ-ΣΥΜΗ
ΚΑΘΕ ΔΕΥΤΕΡΑ	07.00-17.00	14.30	10.30	09.00		10.30 (ΜΕΣΩ ΠΑΝΟΡΜΙΤΗ)
ΚΑΘΕ ΤΡΙΤΗ			16.00	09.00	07.30	18.30
ΚΑΘΕ ΤΕΤΑΡΤΗ			10.30, 17.00	09.00, 14.30	07.30	18.30
ΚΑΘΕ ΠΕΜΠΤΗ			16.00	09.00, 18.30	07.30, 17.00	10.30 (ΜΕΣΩ ΠΑΝΟΡΜΙΤΗ)
ΚΑΘΕ ΠΑΡΑΣΚΕΥΗ	17.00	14.30	07.30-16.00	09.00-18.30		
ΚΑΘΕ ΣΑΒΒΑΤΟ			07.30	09.00	17.00	09.00, 18.30
ΚΑΘΕ ΚΥΡΙΑΚΗ		18.30	15.30 (ΜΕΣΩ ΠΑΝΟΡΜΙΤΗ)		07.30, 17.00	09.00

Τα δρομολόγια μπορούν να τροποποιηθούν λόγω εκτάκτων συγκοινωνιακών αναγκών ή καιρικών συνθηκών

Παρακαλούμε πριν ταξιδέψετε επικοινωνήστε με την Εταιρία:

Γραφείο ΣΥΜΗΣ Τηλ.: *(22460) 71444 - Φαξ: (22460) 71373*

Γραφείο ΡΟΔΟΥ Τηλ.: *(22410) 37769 - Φαξ: (22410) 34493*

www.anes.gr

Ανακαλύψτε

με τα Blue Star Ferries

το καλύτερο ταξίδι!

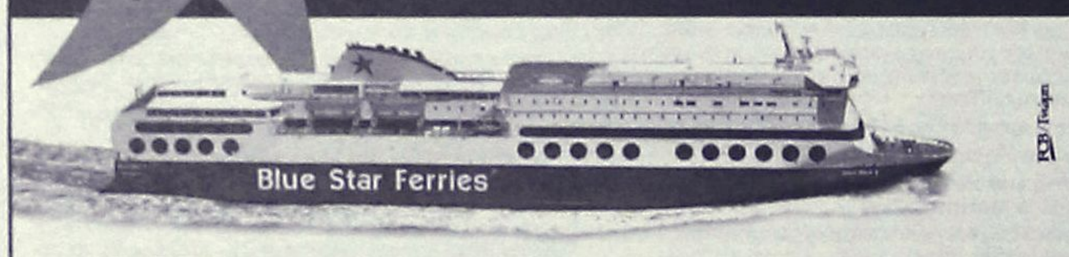

ΠΡΟΣ ΠΕΙΡΑΙΑ

	ΑΝΑΧΩΡΗΣΗ ΑΠΟ						ΑΦΙΞΗ ΠΕΙΡΑΙΑ
ΡΟΔΟ	ΚΩ	ΛΕΡΟ	ΠΑΤΜΟ	ΜΥΚΟΝΟ	ΣΥΡΟ	ΑΜΟΡΓΟ/ΚΑΤΑΠΟΛΑ	
ΤΡΙΤΗ 20:00	ΤΡΙΤΗ 22:55	...	...	ΤΕΤΑΡΤΗ 03:30	...	...	ΤΕΤΑΡΤΗ 07:20
ΠΕΜΠΤΗ 20:00	ΠΕΜΠΤΗ 22:55	ΠΑΡΑΣΚΕΥΗ 00:35	ΠΑΡΑΣΚΕΥΗ 01:45	...	ΠΑΡΑΣΚΕΥΗ 05:20	...	ΠΑΡΑΣΚΕΥΗ 08:40
ΣΑΒΒΑΤΟ 10:00	ΣΑΒΒΑΤΟ 12:50	...	...	...	...	ΣΑΒΒΑΤΟ 16:20	ΣΑΒΒΑΤΟ 21:30
ΚΥΡΙΑΚΗ 18:30	ΚΥΡΙΑΚΗ 21:25	ΚΥΡΙΑΚΗ 23:05	ΔΕΥΤΕΡΑ 00:15	...	ΔΕΥΤΕΡΑ 03:45	...	ΔΕΥΤΕΡΑ 07:05

ΑΠΟ ΠΕΙΡΑΙΑ

ΑΝΑΧΩΡΗΣΗ ΑΠΟ ΠΕΙΡΑΙΑ	ΑΦΙΞΗ						
	ΣΥΡΟ	ΜΥΚΟΝΟ	ΑΜΟΡΓΟ/ΚΑΤΑΠΟΛΑ	ΠΑΤΜΟ	ΛΕΡΟ	ΚΩ	ΡΟΔΟ
ΔΕΥΤΕΡΑ 20:00	ΔΕΥΤΕΡΑ 23:20	...	...	...	...	ΤΡΙΤΗ 04:10	ΤΡΙΤΗ 07:10
ΤΕΤΑΡΤΗ 20:00	ΤΕΤΑΡΤΗ 23:20	...	...	ΠΕΜΠΤΗ 02:50	ΠΕΜΠΤΗ 04:00	ΠΕΜΠΤΗ 05:40	ΠΕΜΠΤΗ 08:35
ΠΑΡΑΣΚΕΥΗ 20:00	...	ΠΑΡΑΣΚΕΥΗ 23:50	...	...	...	ΣΑΒΒΑΤΟ 04:20	ΣΑΒΒΑΤΟ 07:15
ΣΑΒΒΑΤΟ 23:30	...	...	ΚΥΡΙΑΚΗ 04:45	ΚΥΡΙΑΚΗ 07:00	ΚΥΡΙΑΚΗ 08:10	ΚΥΡΙΑΚΗ 09:50	ΚΥΡΙΑΚΗ 12:45

SKEVO'S TRAVEL AGENCY

ΚΑΝΤΕ ΚΡΑΤΗΣΗ ΤΩΡΑ!

ΠΛΗΡΟΦΟΡΙΕΣ ΚΑΙ ΚΡΑΤΗΣΕΙΣ ΘΕΣΕΩΝ ΣΤΟΝ ΤΑΞΙΔΙΩΤΙΚΟ ΣΑΣ ΠΡΑΚΤΟΡΑ Ή SKEVO'S TRAVEL AGENCY: ΑΜΕΡΙΚΗΣ 111, ΡΟΔΟΣ, ΤΗΛ. ΚΡΑΤΗΣΕΩΝ ΕΠΙΒΑΤΩΝ ΚΑΙ Ι.Χ.: 22410-22461, 22410-75655, 22410-75310, ΤΗΛ. ΚΡΑΤΗΣΕΩΝ ΦΟΡΤΗΓΩΝ: 22410-76600

"Ανυπόστατες και τρισάθλιες οι κατηγορίες"

Απάντηση Σαρικά στη σκληρή κριτική για το σωματείο Ξεν/λων

"Εγώ έκανα αντιπρόεδρο τον κ. Σταμούλη κατά παράκλησή του. Ηταν δυστυχώς λάθος μου"

Αιχμηρή απάντηση – ανακοίνωση στα όσα καταλόγισε σε βάρος του προέδρου του Εργατικού Κέντρου της Ρόδου, με επιστολή που έδωσε χθες στην δημοσιότητα ο αντιπρόεδρος του ΕΚ κ. Θανάσης Σταμούλης, εξέδωσε χθες ο κ. Γιάννης Σαρικάς.

Ο πρόεδρος του Εργατικού Κέντρου, εμμέσως αφήνει ανοικτό το ενδεχόμενο να προσφύγει ακόμη και στην δικαιοσύνη, εάν ο κ. Σταμούλης δεν διευκρινίσει άμεσα τι ακριβώς εννοούσε ότι «θα βγάλει τα άπλυτά του στη φόρα» ενώ ταυτόχρονα ζητά την παραίτηση του ίδιου από την θέση του αντιπροέδρου της διοίκησης του Εργατικού Κέντρου της Ρόδου, καταλογίζοντάς του πράξη σφετερισμού της παράταξης που τον ανέδειξε.

Αναφέρει συγκεκριμένα στην ανακοίνωσή του ο κ. Γιάννης Σαρικάς:

«Κύριε Διευθυντή,

Δεν συνηθίζω να απαντώ προσωπικά σε θέσεις ή απόψεις ακόμα και επιστολές συνδικαλιστικού περιεχομένου όσο απαράδεκτες, ανυπόστατες και τρισάθλιες να είναι. Κι αυτό γιατί έχω μάθει στο επίπεδο της συνδικαλιστικής μου ζωής να κινούμαι συλλογικά και κατ' αυτόν τον τρόπο να τοποθετούμαι απέναντι σε διάφορα ζητήματα που προκύπτουν, με βάση τις αρχές ιδεολογικοπολιτικές και συνδικαλιστικές που με διακρίνουν. Ακόμα έχω μάθει μέσα στα όργανα που συμμετέχω, όποια και να είναι αυτά, να λέω καθαρά και συγκεκριμένα τις απόψεις μου με βάση τις αρχές του ταξικού συνδικαλιστικού κινήματος, που αυτό έχει συγκεκριμένο περιεχόμενο.

Υποχρεώνομαι εκ των πραγμάτων να τοποθετηθώ στην επιστολή που δημοσιεύθηκε του Θανάση Σταμούλη, που κατέχει το αξίωμα του αντιπροέδρου του ΕΚΡ και μέλους της νέας διοίκησης που προέκυψε στο ενοποιημένο Σωματείο των Εργαζομένων στα Ξενοδοχεία, όχι για κανέναν άλλο λόγο, αλλά γιατί στη μικρή κοινωνία που ζούμε όλοι γνωριζόμαστε και δεν μπορούμε να κρυφτούμε από κανένα, αλλά γιατί πέρα από τα διάφορα χαμερπή που περιέχει η επιστολή

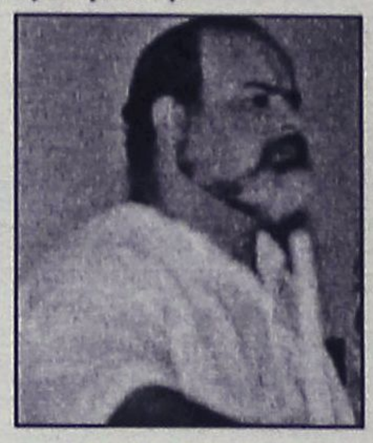

αυτή, βρίθει διαφόρων ψεμάτων, ανακριβειών και συνειδητής παραποίησης όλων όσων συντελέστηκαν την τελευταία περίοδο στο Εργατικό Κέντρο και στο ενοποιημένο σωματείο των Ξενοδοχοϋπαλλήλων.

Καταρχήν, εάν δεν προσδιορίσει ο κύριος Σταμούλης, γιατί δεν μπορούμε από δω και πέρα να τον χαρακτηρίζουμε συνάδελφο και το "κύριος" πολύ του πάει, τι εννοεί με "τα άπλυτα που θα βγάλει στη φόρα" και μάλιστα άμεσα, θα κληθεί εκεί που χρειάζεται να το διευκρινίσει. Ας μην βάζει στην περίπτωση αυτή συγγενείς και φίλους να ζητούν επιείκεια. Οι αποφάσεις όλων των οργάνων είναι γραμμένες στα πρακτικά και οποιαδήποτε διοικητική και οικονομική διαχείριση υπάρχει, έχει ελεγχθεί από τις εξελεγκτικές επιτροπές και τις γενικές συνελεύσεις, πράγμα που θα γίνεται πάντα στις διαδικασίες όλων των οργανώσεων του εργατικού, συνδικαλιστικού κινήματος. Αυτό βέβαια που κατάφερε, έστω και για λίγο, ο κύριος Σταμούλης είναι αντί η Διοίκηση του Εργατικού Κέντρου και το σωματείο των εργαζομένων στα ξενοδοχεία να ασχοληθούν με το πως θα ξεπεραστούν τα προβλήματα των εργαζομένων να ασχολούνται με την προσωπικότητά του δίνοντας αίγλη στην ελάχιστη συμβολή και δράση του στο συνδικαλιστικό κίνημα τη περιοχής.

Για τα άλλα ζητήματα που μνημονεύει ο συγκεκριμένος κύριος, θα έπρεπε κανείς να του θυμίσει, αλλά φαίνεται πως αυτός που του έγραψε τη συγκεκριμένη επιστολή είναι τόσο εμπαθής που δεν θυμάται τίποτα, ότι οι τοπικές εφημερίδες έχουν γράψει και στο προηγούμενο, αλλά και στο πιο προηγούμενο συνέδριο για τις αποσκιρτήσεις από τη ΔΕΑΣ του κυρίου Σταμούλη, τις οποίες σχολίασαν με σκωπτικό τρόπο.

Αλήθεια, τι άλλαξε από τότε, όταν πριν τρεις μήνες εύχαρις ο κύριος Σταμούλης εκλεγόταν με τους πριμοδοτούμενους ψήφους της ΔΕΑΣ στη διοίκηση του ΕΚΡ και στη συνέχεια ύστερα από έκκλησή του προς την παράταξη να τον κάνει αντιπρόεδρο, πράγμα που έγινε, έστω κι αν και κάποιοι θυμόντουσαν το παρελθόν του και είχαν άλλη άποψη. Τότε ήταν καλός ο "πατρόνος" του, ο Σαρικάς, που τον υπεδείκνυε για αντιπρόεδρο του ΕΚΡ και τον έστελλε μάλιστα να εκπροσωπήσει το Εργατικό Κέντρο σε διάφορα όργανα προετοιμάζοντάς τον ανάλογα;

Δεν θέλω να σκεφτώ ότι η τοπική ηγεσία της ΔΑΚΕ και η Νομαρχιακή Επιτροπή της Νέας Δημοκρατίας τον έβαλαν να λειτουργήσει ως Δούρειο Ιππο μέσα στις γραμμές της ΔΕΑΣ, προκειμένου η συνδικαλιστική αυτή παράταξη να έχει περισσότερους από έναν συμβούλους στη Διοίκηση του Εργατικού Κέντρου, που με βάση το συσχετισμό των αντιπροσώπων δεν είχε.

Το λάθος το δικό μου, το οποίο ως πρόταση η ΔΕΑΣ το δέχθηκε, ήταν να αναδειχθεί πριμοδοτούμενος ο κ. Σταμούλης στη Διοίκηση του ΕΚΡ, γιατί, αφενός προερχόταν από ένα σημαντικό κλάδο των εργαζομένων στα ξενοδοχεία και από την άλλη γιατί είχε ξεκαθαρίσει ότι δεν είχε σχέση με τη ΔΑΚΕ και πως εκτιμούσε το γεγονός ότι η ΔΕΑΣ είναι μια πλατειά συνδικαλιστική παράταξη,

Συνέχεια στη σελ. 45

ΜΠΟΥΤΙΚ **CHIC**

ΣΤ' ΑΦΑΝΤΟΥ

Περνού 80 ΑΦΑΝΤΟΥ, Τηλ.. 2241052429

Λόγω ανακαίνισης **1+1** *δώρο*

πληρώνεις 1 και παίρνεις 2

ΑΘΛΗΤΙΚΗ ΡΟΔΙΑΚΗ
ΠΕΜΠΤΗ
1 ΙΟΥΛΙΟΥ 2004

Κυανέρυθρος ο Μπαλογιάννης!

• Ηρθε στη Ρόδο συζήτησε, συμφώνησε και υπέγραψε στον Διαγόρα

• Ο Αιολικός έδειξε ενδιαφέρον για τον Αντώνη Ξύπα.

• Λεπτομέρειες απομένουν για την περίπτωση Μαχλή

Μετά τον **Σάσα Γιόνοβιτς**, την ανανέωση της συνεργασίας με **Πέτρο Ρουτζιέρη, Παναγιώτη Αγγελόπουλο** και **Γιώργο Καστρουνή**, ο Διαγόρας ενέταξε χθες στο ρόστερ του ένα ακόμη ποδοσφαιριστή. Ο 27χρονος **Φώτης Μπαλογιάννης** θα φοράει την νέα περίοδο τη φανέλα του Διαγόρα και θα τον ενισχύσει στην προσπάθειά του για άνοδο στην Γ' εθνική κατηγορία.

Ο παίκτης ήρθε στη Ρόδο συζήτησε με την Διοίκηση των κυανερύθρων και συμφώνησε σε μικρό χρονικό διάστημα, ολοκληρώνοντας και τυπικά την διαδικασία ένταξής του στον Διαγόρα, υπογράφοντας το νέο του δελτίο στον γηραιό. Οπως



Από χθες κυανέρυθρος ο Φώτης Μπαλογιάννης (ΒΙΚΤΩΡ-ΦΩΤΟ ΜΑΡΚΕΤ-ΙΑΛΥΣΟΣ)

χαρακτηριστικά ανέφερε χθες το ρεπορτάζ της "Α.Ρ." ο παίκτης ξεκίνησε την ποδοσφαιρική του πορεία από τον Ατρόμητο Αθηνών.

Αγωνίσθηκε μέχρι το 2003 εκεί και πέρυσι έπαιξε την μισή περίοδο στον Θρασύβουλο και την υπόλοιπη στην Θήβα που αγωνίσθηκε πέρυσι στη Δ' Εθνική.

-ΣΥΖΗΤΗΣΕΙΣ ΓΙΑ "ΦΟΥΝΤΑΡΙΣΤΟ"-

Πέραν του **Μπαλογιάννη** όπως έγινε ήδη γνωστό ο Διαγόρας έχει ξεκινήσει συζητήσεις με ποδοσφαιριστές ένας εκ των οποίων θα καλύψει το κενό που άφησε ο **Στάθης Καραμαλίκης** φεύγοντας. Για το θέμα αυτό ακολουθείται σχετικός προγραμματισμός και ζητούνται λεπτομερείς πληροφορίες για τον καθένα ξεχωριστά.

-ΚΑΙ Ο ΑΙΟΛΙΚΟΣ ΓΙΑ ΞΥΠΑ-

Στο μεταξύ πέραν του ενδιαφέροντος της ομάδας της Ζακύνθου ακόμα μία θέλει να εντάξει στο ρόστερ της τον **Αντώνη Ξύπα**. Πρόκειται για τον Αιολικό της Μυτιλήνης. Αν τελικά ο κυανέρυθρος επιθετικός πάει στην "αντίζηλο" του Διαγόρα οι κυανέρυθροι θα τον βρούν αντίπαλο στο φετεινό πρωτάθλημα.

- Η ΣΥΝΕΔΡΙΑΣΗ-

Το Δ.Σ. του Διαγόρα συνήλθε σε συνεδρίαση στις 29 του μήνα. Τα μέλη του Διοικητικού Συμβουλίου μίλησαν για στόχους, μπάτζετ και προγραμματισμό το καθένα ξεχωριστά τα τμήματα του συλλόγου. Καθώς όμως υπάρχει οργασμός δουλειάς στο ποδοσφαιρικό τμήμα αποφασίσθηκε να πέσει το βάρος εκεί.

- ΛΕΠΤΟΜΕΡΕΙΕΣ ΑΠΟΜΕΝΟΥΝ ΓΙΑ ΤΟΝ ΜΑΧΛΗ-

Στο μεταξύ σύμφωνα με όσα έγιναν γνωστά χθες Διαγόρας και Απόλλων Καλυθιών έχουν προχωρήσει πολύ τις συζητήσεις για την ένταξη του **Μιχάλη Μαχλή** στους κυανέρυθρους. Απομένει μόνο μία συνάντηση των δύο Διοικήσεων με την οποία και θα "τελειώσει" όπως κι ο ποδοσφαιριστής-επιθυμούν την μεταγραφή του 19χρονου νεαρού. Το θέμα της μεταγραφής του **Μαχλή** αναμένεται να κλείσει μέχρι αύριο.

Θέλει δύο επιθετικούς

• Συζήτησε με τον Πέτρο Ζουρούδη ο Αντώνης Μανίκας

• Συναντήθηκαν και θέτουν την απαρχής συνεργασία Ντουρουτλής και Πάττας

• Ενδιαφέρον Αιολικού για τον Γιάννη Βιτεβή

Με κάθε σοβαρότητα αλλά και με λεπτομερή αναζήτηση η ΠΑΕ Ρόδος αναζητεί τον διάδοχο του **Μιχάλη Κλοκίδη** στην επίθεσή της. Οι "πράσινοι" χρειάζονται οπωσδήποτε παίκτη της ίδιας κλάσης για να μετουσιώνονται σε γκολ οι προσπάθειες της ομάδας που διατηρεί με τις μεταγραφές που κάνει, τις υψηλές προδιαγραφές στην Κατηγορία.

Οι ίδιες πληροφορίες ανέφεραν χθες πώς υπάρχει η περίπτωση η Ρόδος ν' αποκτήσει δύο επιθετικούς κι όχι ένα. Ολα βέβαια εξαρτώνται από τις εισηγήσεις του **Αντώνη Μανίκα** που συμμετέχει στις προτάσεις και τις συζητήσεις με υπό μεταγραφή ποδοσφαιριστές.

Ο ίδιος ο τεχνικός της Ρόδου όπως αναφέρουν έγκυρες πηγές εξ Αθηνών είχε τις επαφές με τον Ρόδιο 25χρονο επιθετικό του Θρασύβουλου **Πέτρο Ζουρούδη** για τον οποίο ισχύει το ενδιαφέρον.

Οι επαφές γίνονται καθημερινά με πολλούς ποδοσφαιριστές ενώ το θέμα του Αγγου τελειώνει οριστικά, αφού ο παίκτης πήγε στην Δόξα Δράμας.



Ο Βιτεβής σκοράρει με την φανέλα της Ρόδου (ΒΙΚΤΩΡ-ΦΩΤΟ ΜΑΡΚΕΤ-ΙΑΛΥΣΟΣ)

-ΑΠΟ ΤΗΝ ΑΡΧΗ-

Στο μεταξύ ο **Μάκης Ντουρουτλής** συναντήθηκε χθες με τον **Κώστα Πάττα** κι είχε ιδιαίτερη συνομιλία μαζί του.

Ο Διευθυντής του ποδοσφαιρικού τμήματος κι ο ποδοσφαιριστής έθεσαν σαν πρώτο θέμα την ανανέωση της συνεργασίας με την απ' αρχής δημιουργία συμβολαίου και σε νέες βάσεις.

Πρέπει να σημειωθεί πώς ο ποδοσφαιριστής συνομίλησε και με τον νέο τεχνικό της ομάδας **Αντώνη Μανίκα** και πήρε μία πρόγευση από τις διαθέσεις του προπονητή του. Τίποτα όμως δεν είναι ακόμη οριστικό. **Ντουρουτλής** και **Πάττας** επρόκειτο να μιλήσουν και πάλι χθες βράδυ.

-ΑΙΟΛΙΚΟΣ ΓΙΑ ΒΙΤΕΒΗ-

Σύμφωνα με έγκυρες πληροφορίες ο Αιολικός καλοβλέπει τον **Γιάννη Βιτεβή** και θέλει να εντάξει στο ρόστερ του τον επιθετικό της Ρόδου. Σημειώνεται πάντως πώς ο επιθετικός των "πρασίνων" έχει συμβόλαιο με τη Ρόδο μέχρι τον Δεκέμβριο κι εκεί πρέπει να απευθυνθεί η ομάδα της Μυτιλήνης.

Πρώτα η Γεν. Συνέλευση

• Την Κυριακή στις 18.30 η επαναληπτική της Αθλητικής Ενωσης Κω

ΚΩΣ (Του ανταποκριτού μας Γιώργου Αναγνώστου)

Την Κυριακή τα σπουδαία για την ΑΕ Κω. Στις 4 Ιουλίου στην αίθουσα του Εργατικού Κέντρου της πόλης θα πραγματοποιηθεί η τρίτη κατά σειρά Γενική Συνέλευση των "βυσσινί".

Στις 18.30 το απόγευμα της Κυριακής θα ξέρουν όλοι αν οι "βυσσινί" έχουν μέλλον ή όχι. Εκεί θα φανεί το αποτέλεσμα των προσπαθειών της τετραμελής επιτροπής που επελέγη την περασμένη Κυριακή και διενεργεί επαφές με επώνυμα μέλη της Κοινωνίας του νησιού που θέλουν να προσφέρουν στα κοινά και να βγάλουν απ' την κατηγορία αυτή την ΑΕ Κω.

Μέχρι στιγμής είναι όλα άγνωστα στους βυσσινί που πρέπει απαραίτητα να αποκτήσουν πριν απ' όλα σταθερή Διοίκηση να βρουν προπονητή και να ενισχύσουν το ρόστερ της ΑΕ Κω που έχει μείνει στην κατηγορία μόνο με τρεις ποδοσφαιριστές όπως έχει ήδη δηλώσει ο απερχόμενος πρόεδρος **Τ. Βρεττός.**

Η εκλογή του νέου Δ.Σ. θα σημάνει κατ' επέκταση και την είσοδο στην τελική ευθεία του προγραμματισμού της επόμενης περιόδου. Την Κυριακή λοιπόν οι εξελίξεις.

Πρόβλημα μαλλιών; Είμαστε εδώ!
ΚΑΝΑΔΑ 73 - ΠΛΑΤΕΙΑ ΑΓΙΟΥ ΝΙΚΟΛΑΟΥ - ΡΟΔΟΣ
ΤΗΛ. 22410 78 302 - 4
ΕΠΙΣΤΗΜΟΝΙΚΑ ΚΕΝΤΡΑ
BERGMANN KORD
ΚΛΙΝΙΚΗ ΜΑΛΛΙΩΝ
ΕΝΗΜΕΡΩΘΕΙΤΕ ΔΩΡΕΑΝ ΚΑΙ ΚΕΡΔΙΣΤΕ ΕΚΠΤΩΣΗ 20% • ΜΕΧΡΙ 30/07/2004
APOPSIS DESIGN

ΤΟΠΙΚΟ ΠΟΔΟΣΦΑΙΡΟ

Μπήκε στο... πλύσιμο!

• Πρωτάθλημα-μινιατούρα για τα σωματεία της Β' κατηγορίας αποφάσισε να διοργανώσει η ΕΠΣΔ. Δύο μικτοί όμιλοι των οκτώ ομάδων και μόλις δεκατέσσερις αγωνιστικές δράσης συνθέτουν το σκηνικό.

• Πρόκειται για μεταβατική λύση, καθώς του χρόνου η Β' κατηγορία επιστρέφει στον ενιαίο όμιλο όχι των δεκαέξι, αλλά των δεκατεσσάρων ομάδων. Υποβιβάζονται περισσότεροι. Διατήρηση του ενιαίου ομίλου πρότειναν οι Κάτρης και Βεργωτής.

Μετά από πολλές εβδομάδες συζητήσεων και εξονυχιστικής εξέτασης όλων των πιθανών ενδεχομένων, ο κύβος για την Β' κατηγορία ερρίφθη, με τρόπο μάλλον αναμενόμενο. Όπως αποφάσισε χθες το διοικητικό συμβούλιο της ΕΠΣΔ, το επόμενο πρωτάθλημα θα διεξαχθεί σε δύο ομίλους των οκτώ ομάδων, ενώ πρόκειται ουσιαστικά για μία μεταβατική περίοδο, αφού στην προκήρυξη θα προβλέπεται η επάνοδος από την μεθεπόμενη σεζόν στο καθεστώς του ενός ομίλου όχι των δεκαέξι, αλλά των δεκατεσσάρων ομάδων.

ΝΑΥΑΓΗΣΕ Η ΔΙΑΙΡΕΣΗ

Σίγουρα δεν είναι δυνατόν να προκαλέσει έκπληξη η αδυναμία της Ένωσης να προχωρήσει στην διαίρεση του πρωταθλήματος με την δημιουργία ενός ομίλου Ρόδου των δώδεκα ομάδων και ενός δεύτερου των οκτώ ομάδων από τα νησιά του Βορείου Συγκροτήματος. Η υλοποίηση του εγχειρήματος της ΕΠΣΔ σκόνταψε στην διαφωνία ενός μικρού αριθμού σωματείων, που αρνήθηκαν να αποδεχτούν την αύξηση των ομάδων στην Β' κατηγορία. Γεγονός, που βάσει των όσων έχει ήδη επισημάνει σε παλιότερα φύλλα της η «Α.Ρ.» ήταν απολύτως αναμενόμενο. Τόσο ο Αντίμαχος, όσο και ο Ξάνθος, απάντησαν αρνητικά στο ερώτημα που τους έθεσε η ΕΠΣΔ, ενώ το Πυλί και ο Νικαγόρας δεν μπήκαν καν στον κόπο να επικοινωνήσουν, κάτι που σχολιάστηκε αρνητικά. Με τον ίδιο τρόπο σχολιάστηκε και η στάση του Πήγασου αλλά και της Τήλου, που δεν έδωσαν σημεία ζωής. Τα υπόλοιπα σωματεία της Ρόδου, καθώς και αυτά της Καλύμνου και της Λέρου τοποθετήθηκαν ξεκάθαρα υπέρ της δημιουργίας δύο γεωγραφικών ομίλων, ωστόσο η σύμπραξή τους αποδείχτηκε ανούσια. Η πρόταση θα περνούσε μόνο με την αποδοχή της από το σύνολο των σωματείων.

ΔΥΟ ΠΡΟΤΑΣΕΙΣ

Από την στιγμή που το αίτημα της πλειοψηφίας των σωματείων δεν ήταν δυνατόν να ικανοποιηθεί, το Δ.Σ. ήταν υποχρεωμένο να βρει την λύση στο πλαίσιο του αριθμού των δεκαέξι ομάδων καθώς και της ανάγκης για μειωμένα έξοδα. Η πρώτη πρόταση ήταν αυτή του προέδρου Κλεόβουλου Χατζηγεωργίου και αφορούσε την δημιουργία δύο μικτών ομίλων των οκτώ ομάδων, που θα βρουν την θέση τους μέσα από την διαδικασία της κλήρωσης, με την σαφέστατη διευκρίνιση πως πρόκειται για μία προσωρινή λύση που αποσκοπεί στο να ανακουφίσει τα σωματεία από τα έξοδα στην οικονομική εξαιρετικά δύσκολη χρονιά που ακολουθεί. Ο Χατζηγεωργίου προανήγγειλε την επιστροφή στον ενιαίο όμιλο με την παράλληλη μείωση του αριθμού των ομάδων από τις δεκαέξι στις δεκατέσσερις, κάτι που σημαίνει πως φέτος θα υποβιβαστούν περισσότερες! Σχετικά με τον αριθμό, τα πάντα θα εξαρτηθούν από την πορεία των ομάδων στο Περιφερειακό πρωτάθλημα. Αν σωθούν όλες και ο πρωταθλητής της Α κατηγορίας προβιβαστεί, από την Β στην Γ κατηγορία θα υποβιβαστούν πέντε ομάδες, ενώ με την ίδια λογική ο αριθμός των ομάδων που θα πέσουν στην Γ μπορεί να φτάσει ακόμα και στις έξι! Αν προκύψει μονός αριθμός, η τελευταία άτυχη ομάδα θα προκύψει μέσα από αγώνα μπαράζ, ενώ το ίδιο ισχύει και στον προβιβασμό από την Β στην Α κατηγορία. Οι πρωταθλήτριες των δύο ομίλων ανεβαίνουν απ' ευθείας και οι δευτεραθλήτριες θα παίξουν παιχνίδι μπαράζ για να διεκδικήσουν την τρίτη προνομιούχο θέση. Εκτός κι αν σωθούν όλοι οι εκπρόσωποί μας στο Περιφερειακό, οπότε θα ανέβουν απ' ευθείας δύο ομάδες από κάθε όμιλο.

Αυτό είναι το πλάνο το οποίο θα καθορίσει την νέα προκήρυξη, αφού η πρόταση του Κλεόβουλου Χατζηγεωργίου πέρασε με ψήφους επτά υπέρ και δύο κατά.

Ο πρόεδρος της ΕΠΣΔ είχε να αντιμετωπίσει την πρόταση του Γιάννη Κάτρη, που υποστηρίχθηκε από τον Μιχάλη Βεργωτή. Οι δύο παράγοντες, που απουσίασαν από τις προηγούμενες συζητήσεις λόγω της παρουσίας τους στους αγώνες του EURO 2004 στην Πορτογαλία, υποστήριξαν πως ο αριθμός των δεκατεσσάρων αγωνιστικών που προκύπτουν από τους δύο μικτούς ομίλους των οκτώ είναι απελπιστικά μικρός και οδηγεί σε σαφέστατη υποβάθμιση του ποδοσφαίρου. Στις θέσεις τους επέμειναν μέχρι το τέλος και γι' αυτό και προέκυψε ψηφοφορία, αν και ο πρόεδρος της Ένωσης προσπαθούσε να τους αλλάξει άποψη. Όπως επαναλάμβανε συνεχώς, ο ενιαίος όμιλος είναι ιδανικός, όμως ο ίδιος δεν μπορεί να διακινδυνέψει το να φανεί αφερέγγυος προς τα σωματεία, αφού στο οικονομικό τα πράγματα προμηνύονται ζοφερά. Όπως τόνισε, πολλά σωματεία θα εγκατέλειπαν στην μέση της χρονιάς, από την στιγμή που ακόμα κι αν η ΕΠΟ έδινε τις διαβεβαιώσεις της για την αποστολή περισσότερων χρημάτων (με σκοπό την αύξηση της επιχορήγησης από τα 500 στα 700 Ευρώ), δεν θα τα έστελνε τα λεφτά στην ώρα τους και θα έμενε υπόλοιπο για την επόμενη αγωνιστική περίοδο. Τέλος, το Δ.Σ. της ΕΠΣΔ θα συνεδριάσει ξανά την ερχόμενη Τετάρτη με αντικείμενο συζήτησης την πιθανότητα να προστεθεί στο νέο πρωτάθλημα η διαδικασία των πλέι οφς, ώστε να παραταθεί ο χρόνος διεξαγωγής του.

Συνεχίζεται η ενίσχυση

• Η Κατταβιά απέκτησε τους Νίκα και Αργυρό του Ζευς ενώ κατέθεσε πρόταση για τον Τριπολίτη.

Μετά την άνοδο της στην Α' κατηγορία μετά από 10 χρόνια η Α.Ε. Κατταβιάς φαίνεται πώς έχει στόχο την ενίσχυση της ομάδας με νέους ποδοσφαιριστές αλλά και την παραμονή έμπειρων που θα συγκροτήσουν ένα αξιόλογο σύνολο.

Ετσι, μετά τις ανανεώσεις των **Σβύνου, Καβουκλή, Παπαϊωάννου** αλλά και την απόκτηση του έμπειρου τερματοφύλακα **Γιάννη Λορέντζου**, η Κατταβιά ενέταξε στο ρόστερ της άλλους 2 ποδοσφαιριστές.

Συγκεκριμένα, απέκτησε απ' τον Ζευς τους **Θωμά Αργυρό** και τον **Σταύρο Νίκα**. Ο πρώτος αγωνίζεται στη μεσαία γραμμή και είχε μείνει ελεύθερος απ' τον Ζευς, ενώ ο **Νίκας** και αυτός μέσος, παραχωρήθηκε με την μορφή δανεισμού για ένα χρόνο στην ομάδα της Κατταβιάς.

Εκτός των δύο προαναφερομένων η Κατταβιά επιθυμεί να αποκτήσει άλλον ένα παίκτη του Ζευς και συγκεκριμένα τον **Τριπολίτη Ικαρο**, και έκανε επίσημη πρόταση για την απόκτησή του.

Ο νεαρός επιθετικός αγωνιζόταν την περσινή χρονιά στις υπερακαδημίες της ΠΑΕ Ρόδος με την μορφή δανεισμού. Η διοίκηση τους Ζευς δεν έχει πρόβλημα στην παραχώρηση του **Τριπολίτη**, όμως τίποτα δεν είναι σίγουρο καθώς η ΠΑΕ Ρόδος δεν έχει ξεκαθαρίσει τις προθέσεις της για τον ποδοσφαιριστή.

Τέλος, εκτός από μεταγραφές υπάρχουν και αποδεσμεύσεις στο στρατόπεδο της Κατταβιάς, καθώς αποτελεί παρελθόν ο **Παντερής** αφού δεν συμφώνησαν οι δύο πλευρές, ενώ σύμφωνα με πληροφορίες υπάρχει διάσταση απόψεων με τον έμπειρο ποδοσφαιριστή **Πέτρου**.

4ο ΠΑΝΕΛΛΗΝΙΟ ΠΡΩΤΑΘΛΗΜΑ

BEACH SOCCER

Το ποδοσφαιρικό γεγονός της χρονιάς

7-11 ΙΟΥΛΙΟΥ

ΣΤΗ ΡΟΔΟ

Η Golden Events Beach Soccer και ο Δήμος Ρόδου σας προσφέρουν το ποδοσφαιρικό γεγονός του Καλοκαιριού 2004.
Φανταστικά γκολ, βραζιλιάνικα ψαλίδια, ιπτάμενοι τερματοφύλακες και συναρπαστικές μονομαχίες κάτω από τον καλοκαιρινό ήλιο και πάνω στην καυτή άμμο! Και όλα αυτά κάτω από τους ήχους χορευτικής μουσικής που δεν σταματάει ούτε στιγμή!
Εάν είστε πάνω από15 ετών σχηματίστε την δική σας ομάδα, πάρτε το πρωτάθλημα και κερδίστε 3.000 ευρώ.
Δηλώστε συμμετοχή τώρα!!!
Στο Ολυμπιακό γραφείο.
Πληρ. στο τηλ. 2241 0 35240





ΤΟΠΙΚΟ ΠΟΔΟΣΦΑΙΡΟ

Παραίτηση λόγω...αναμνήσεων!

• Τους πάντες αιφνιδίασε χθες ο γενικός γραμματέας της ΕΠΣΔ Μιχάλης Βεργωτής. Ανακοίνωσε την παραίτησή του από το Δ.Σ. για επαγγελματικούς και προσωπικούς λόγους, αλλά και επειδή έζησε στην Πορτογαλία το πραγματικό ποδόσφαιρο!

• Το Δ.Σ. δεν έκανε την παραίτηση αποδεκτή, ωστόσο ο Βεργωτής εμφανιζόταν μέχρι χθες αργά το βράδυ ανένδοτος. Νέα προσπάθεια θα κάνει σήμερα ο Κλεόβουλος Χατζηγεωργίου για να τον μεταπείσει!

Βόμβα μεγατόνων έριξε χθες κατά την διάρκεια της συνεδρίασης του διοικητικού συμβουλίου της ΕΠΣΔ ο γενικός της γραμματέας **Μιχάλης Βεργωτής**, που δήλωσε αιφνιδιαστικά την παραίτησή του από το Δ.Σ.!!! Η συνεδρίαση, που αφορούσε σχεδόν αποκλειστικά την λήψη μίας οριστικής απόφασης για τον τρόπο διεξαγωγής του νέου πρωταθλήματος της Β' κατηγορίας πλησίαζε στο τέλος της, όταν ο **Μιχάλης Βεργωτής** ζήτησε και πήρε τον λόγο, αρχίζοντας να διηγείται τις εμπειρίες του από το ταξίδι του στην Πορτογαλία, όπου παρακολούθησε μαζί με τον Α' αντιπρόεδρο **Γιάννη Κάτρη** τους τέσσερις πρώτους αγώνες της Εθνικής μας ομάδας στο EURO 2004. Αφού ευχαρίστησε την ΕΠΟ για την ευκαιρία που του έδωσε να κάνει το ταξίδι, άρχισε να ευχαριστεί τα μέλη του Δ.Σ. για την συνεργασία, ανακοινώνοντας την απόφαση-βόμβα! «Μετά από πολύ σκέψη αποφάσισα να φύγω από τον χώρο του ποδοσφαίρου» είπε ο γενικός γραμματέας της Ένωσης, αιφνιδιάζοντας τους πάντες. «Θέλω να μείνω με τις αναμνήσεις της Πορτογαλίας. Ευχαριστώ τα σωματεία και όλους σας για την πολυετή συνεργασία μας. Εύχομαι να συνεχίσετε το επιτυχημένο σας έργο», συνέχισε ο **Μιχάλης Βεργωτής**, κάνοντας αναφορά και σε επαγγελματικές υποχρεώσεις αλλά όχι μόνο σε αυτές, καθώς όπως είπε, πρόσφατα εξελέγη στο διοικητικό συμβούλιο του Εμπορικού Συλλόγου της Ρόδου και θέλει χρόνο ώστε να μπορέσει να αφοσιωθεί στα νέα του καθήκοντα. Όπως αναφέρουν οι πληροφορίες, ακόμα και στην Πορτογαλία αλλά και αμέσως μετά την επιστροφή του, ο **Μιχάλης Βεργωτής** δήλωνε εντυπωσιασμένος από το πραγματικό ποδόσφαιρο που είχε την τύχη να βιώσει. Ποδόσφαιρο, το οποίο σε νοοτροπία ουδεμία σχέση έχει με αυτό που παρακολουθούμε στον νομό μας και κάνοντας την σύγκριση, ο γενικός γραμματέας έφτασε στην απόφαση πως καλύτερα θα είναι να εγκαταλείψει.

Ο **Μιχάλης Βεργωτής** κατέθεσε την παραίτησή του και εγγράφως. Το κείμενο το οποίο ήδη έλαβαν τα σωματεία είναι το ακόλουθο:

«Αγαπητοί παράγοντες σωματείων

Θέλω μέσα από την καρδιά μου να σας ευχαριστήσω γιατί με την ψήφο σας με φέρατε στο διοικητικό συμβούλιο της ΕΠΣΔ.

Ελπίζω με την μέχρι τώρα προσφορά μου να στάθηκα στο πλευρό σας προσπαθώντας να λύσω όλα τα προβλήματα που σας απασχολούσαν. Δυστυχώς, σήμερα αποφάσισα να παραιτηθώ από το διοικητικό συμβούλιο της ΕΠΣΔ κυρίως για επαγγελματικούς λόγους αλλά και προσωπικούς. Ευχαρίστησα τους συνεργάτες μου για την συνεργασία που είχαμε αλλά έχω την υποχρέωση να ευχαριστήσω και εσάς. Σας εύχομαι καλή συνέχεια στο δύσκολο έργο σας αφού εσείς είστε οι αιμοδότες του ερασιτεχνικού ποδοσφαίρου». Την ώρα που ο **Μιχάλης Βεργωτής** ανακοίνωνε την απόφασή του, τα υπόλοιπα μέλη του Δ.Σ. τον παρακολουθούσαν μάλλον με αμήχανα χαμόγελα, καθώς κανένας δεν πίστεψε πως επρόκειτο για μία απόφαση οριστική και αμετάκλητη.

Ο πρόεδρος της Ένωσης **Κλεόβουλος Χατζηγεωργίου** πήρε αμέσως τον λόγο και ζήτησε ξανά και ξανά από τον γενικό γραμματέα να αποσύρει αμέσως την παραίτησή του, λέγοντας χαρακτηριστικά «ξεκινήσαμε όλοι μαζί, θα τελειώσουμε όλοι μαζί». Μάλιστα, ζήτησε να τηρηθούν οι διαδικασίες φέρνοντας το θέμα ενώπιον του Δ.Σ., το οποίο δεν έκανε την παραίτηση του **Βεργωτή** αποδεκτή.

Ο τελευταίος, πάντως, επέμενε, τονίζοντας πως η απόφασή του δεν πρόκειται να αλλάξει.

Όπως αναφέρουν οι πληροφορίες, σήμερα θα πραγματοποιηθεί συνάντηση ανάμεσα στον **Κλεόβουλο Χατζηγεωργίου** και τον **Μιχάλη Βεργωτή**, σε μία ακόμα προσπάθεια ο πρόεδρος της ΕΠΣΔ να καταφέρει να τον μεταπείσει, αν και ακόμα και χθες το βράδυ ο γενικός γραμματέας εμφανιζόταν ανένδοτος.

Με νέα...κεφαλή

• Ο Μιχάλης Καφετζής ο νέος πρόεδρος του Ερμή που μαζί με Κωβαίο, Τάσο Κώστα και τα παλιά μέλη, εδραιώνουν το νέο Δ.Σ.

Δεν έλειψαν οι όποιες αλλαγές της τάξεις του Ερμή μετά τις εκλογές που έγιναν την προηγούμενη Κυριακή. Νέος πρόεδρος της ομάδας είναι πλέον ο **Μιχάλης Καφεντζής** (πρώην πρόεδρος του Απόλλωνα Κ.) που αντικατέστησε τον **Σάββα Νικολό** ο οποίος λόγω φόρτου εργασίας δεν συμπεριλαμβάνεται στο νέο Δ.Σ., ωστόσο όμως θα είναι κοντά στην ομάδα και θα λειτουργεί ως εξωδιοικητικός παράγοντας. Στο νέο διοικητικό συμβούλιο μπήκαν και άλλοι δύο πρώην παράγοντες του συντοπίτη, Απόλλωνα.

Πρόκειται για τον **Γιώργο Κωβαίο** και τον **Τάσο Κώστα** που μαζί με τα μέλη της προηγούμενης διοίκησης του Ερμή αποτελούν το νέο Δ.Σ.

Αναλυτικά το νέο Δ.Σ. του Ερμή έχει ως μέλη:

Πρόεδρος: **Καφεντζής Μιχάλης**

Αντιπρόεδρος: **Κωβαίος Γιώργος**

Γραμματέας: **Σαββάκης Μιχάλης**

Γενικοί αρχηγοί και τμήματα ακαδημίας: **Χ"γεωργίου Μιχάλης** και **Συμιακός Μιχάλης.**

Υπεύθυνος Τύπου και Δημοσίων Σχέσεων: **Κώστας Τάσος**

Ταμίας: **Πολυχρόνης Πολυχρόνης**

Μέλη: **Καθουσανάκης Γιώργος, Σεντεμέντες Περικλής, Υψηλάντης Γιώργος.**

Παράλληλα, η διοίκηση του Ερμή επιθυμεί ως προπονητικό τιμ το δίδυμο των **Παπαδιά Αργύρη** και **Σταυρή Λευτέρη** και αναμένονται επαφές μαζί τους απ' την Δευτέρα. Τέλος, οι διοικούντες του Ερμή θα περιμένουν τις διοικητικές εξελίξεις στον συντοπίτη Απόλλων ώστε να συνεργαστούν σε όλα τα θέματα.





ΤΟΠΙΚΟ ΠΟΔΟΣΦΑΙΡΟ

Εκλεισε θετικά

• Ο Αγαπητός Αμπελάς θα είναι και τη νέα περίοδο ποδοσφαιριστής του Φοίβου

• Μέχρι την Κυριακή θα περιμένει τον Πολυχρονίου ο Φοίβος

Για ακόμη μία χρονιά την φανέλα του Φοίβου θα φοράει ο εικοσιτριάχρονος μέσος Αγαπητός Αμπελάς, που απάντησε θετικά στην πρόταση του συλλόγου για την επέκταση της συνεργασίας και για την νέα περίοδο. Η εξασφάλιση της υπογραφής του ποδοσφαιριστή απέβαλε ένα βάρος από τις "πλάτες" των διοικούντων που γνώριζαν πως τον ποδοσφαιριστή διεκδικούσαν και άλλες ομάδες. Τις επόμενες ημέρες κατά πάσα πιθανότητα την Παρασκευή θα ανακοινωθεί η μορφή του αποτελέσματος της επιστροφής των Πάρη και Λευτέρη Δράκου, αν δηλαδή απαντήσουν θετικά ή αρνητικά στην πρόταση που ήδη έχουν στα χέρια τους. Οι Κρεμαστενοί πάντως είναι αρκετά αισιόδοξοι για την έκβαση του θέματος και ήδη έχουν συμπεριλάβει τα αδέλφια στο δυναμικό του συλλόγου. Όσον αφορά την περίπτωση του Ορφανίδη τα πάντα αναμένεται να κριθούν σήμερα κατά την διάρκεια της συνάντησης των παραγόντων του συλλόγου με τους αντίστοιχους του Διαγόρα. Όπως γίνεται αντιληπτό, τα μεταγραφικά θέματα του συλλόγου σιγά σιγά παίρνουν ένα τέλος, πέραν της περίπτωσης του Κώστα Πολυχρονίου που ακόμη δεν έχει ξεκαθαρίσει την θέση του. Οι προτάσεις που του έχουν κατατεθεί παραμένουν αναπάντητες και το γεγονός αυτό αρχίζει να δημιουργεί αρνητικές εντυπώσεις στα μέλη της διοίκησης, που θα περιμένουν μέχρι και την Κυριακή την απάντηση του ποδοσφαιριστή. Από εκεί και ύστερα θα συνεχίσουν με πιο έντονο ενδιαφέρον τις επαφές με τις εναλλακτικές λύσεις που έχουν στον χώρο της επίθεσης. Απρόσμενη εξέλιξη είχε η περίπτωση του τερματοφύλακα Κουμνάκη που ζήτησε να μείνει ελεύθερος από τον σύλλογο επικαλούμενος προσωπικό πρόβλημα. Το αίτημά του έγινε δεκτό και ο ποδοσφαιριστής την νέα περίοδο θα αγωνίζεται και πάλι με τα χρώματα του Α.Ε.Ρ.Α. Επομένως η ανανέωση της συνεργασίας με τον Τάκη Σταματιού αποτελεί μονόδρομο και οι επαφές αναμένονται να ξεκινήσουν στις αρχές της εβδομάδας. Τέλος στον Φοίβο ανήκει από χθες ο δωδεκάχρονος Σορωνιάτης, Γιώργος Τομάζος, που θα ενταχθεί στα τμήματα υποδομής του συλλόγου.

Και επίσημα

• Την απόκτηση τεσσάρων ποδοσφαιριστών ανακοίνωσε χθες ο Κλεόβουλος

Και επίσημα την νέα περίοδο στην ομάδα του Κλεόβουλου θα αγωνίζονται οι Μιχάλης Πιτσουρδάκης(Απόλλων Κ.) Μιχάλης Τσακίρης (Α.Ε.Ρ.Α), Κώστας Οίκουτας (Ιάλυσος) και ο Βασίλης Φαρμακαλής (Διαγόρα Β.) που συμφώνησαν σε όλα με την διοίκηση και τον πρόεδρο του Κλεόβουλου Μιχάλη Διακογεωργίου. Τα παραπάνω ονόματα και η επικείμενη συμφωνία τους είναι κομμάτι της επίσημης ανακοίνωσης του Κλεόβουλου που εξέδωσε με αφορμή το γεγονός. Συγκεκριμένα: « Ο Κλεόβουλος Λίνδου καλωσορίζει τα νέα μέλη στις τάξεις του και τους εύχεται πέραν από υγεία, οι προσωπικοί τους στόχοι να υλοποιηθούν με την παρουσία της ομάδας στο νέο πρωτάθλημα. Η απόκτησή τους ήταν αποτέλεσμα της καλής αγωνιστικής παρουσίας τους στα πρωταθλήματα η οποία συνοδεύτηκε τις περισσότερες φορές από θετικές κριτικές».

Μπήκε σε λιτότητα

• Οι εξελίξεις και η ενασχόληση του Γιώργου Παρασκευά με τα κοινά της Ρόδου, επηρέασαν αρνητικά τον Πήγασο

Η μείωση αποδοχών σε όλα τα ενεργά μέλη (ποδοσφαιριστές –προπονητή) του Πήγασου είναι η είδηση που πηγάζει τις τελευταίες ημέρες από το στρατόπεδο του συλλόγου καθώς αντιμετωπίζετε οικονομικό πρόβλημα. Η "φυγή" του Προέδρου Γιώργου Παρασκευά και η συμμετοχή του στα κοινά της Ρόδου έφεραν σε δεύτερη μοίρα τον σύλλογο που αδυνατεί πλέον να ανταποκριθεί στα όσα υποσχέθηκε σε αυτούς στην αρχή της περιόδου, αφού το οικονομικό βάρος έχει πέσει πάνω στην Ρόδο. Η λύση μία!! «Μείωση αποδοχών σε όλους τους ποδοσφαιριστές και στον προπονητή, προκειμένου να περιορισθεί ο αρχικός προϋπολογισμός» που έγινε όταν ο Παρασκευάς βρίσκονταν στον Πήγασο, αφού πλέον τα χρήματα που είναι διαθέσιμα για τον σύλλογο είναι περιορισμένα. Τα αποτελέσματα αναμένονται να γίνουν γνωστά τις επόμενες ημέρες όπου τα ενεργά μέλη θα πρέπει να αποφασίσουν την επόμενη τους κίνηση που ενδέχεται να φέρει και πολλές ανακατατάξεις στα εσωτερικά της ομάδας. Πρώτα απ' όλα αυτή του προπονητή Κώστα Φτάκλα που αναμένεται να απαντήσει το Σάββατο στην νέα πρόταση του Πήγασου, ενώ διορία θα πάρουν και αρκετοί ποδοσφαιριστές. Στα μεταγραφικά θα πρέπει να θεωρείται δεδομένη η απόκτηση του Στέφανου Λινάρδου, ενώ ακόμη δεν έχει γνωστή η τροπή που θα πάρει το θέμα του Γιώργου Καράμπη που φλέρταρε το τελευταίο διάστημα με τον σύλλογο, μαζί με τον Ματθαίο. Λίγο μετά το τέλος του αγώνα μεταξύ του Πήγασου κόντρα στον Ροδιακό στο γήπεδο τον Αγ. Αποστόλων για τα πλαίσια της τελευταίας αγωνιστικής σε συνέντευξη του στην «Α.Γ.» ο Παρασκευάς έκανε λόγο «και για την διεκδίκηση του Πρωταθλήματος της Β΄ τοπικής κατηγορίας». Το πόσο παραμένουν ίδιοι οι στόχοι θα φανούν τις επόμενες ημέρες.

EMPIRES MUSIC

CLUB - CAFÉ

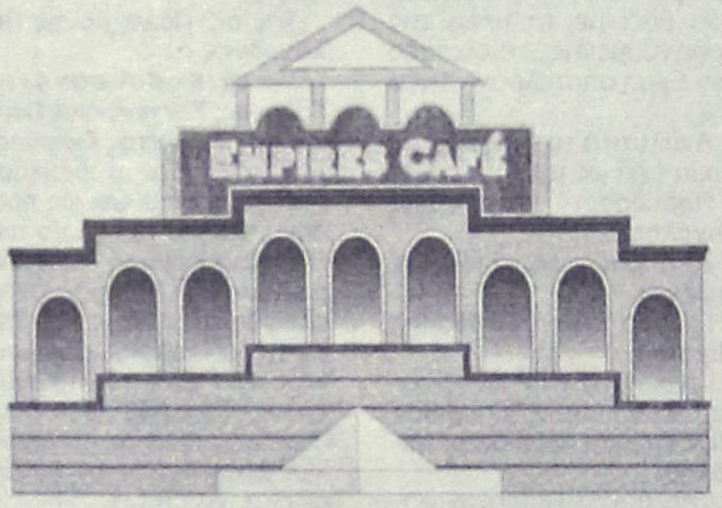

ΦΕΡΕΝΙΚΗΣ (ΠΑΡΑΛΙΑ ΙΑΛΥΣΟΥ) ΤΗΛ. 22410 - 91790

ΕΛΛΗΝΙΚΗ ΟΜΟΣΠΟΝΔΙΑ ΚΑΛΑΘΟΣΦΑΙΡΙΣΗΣ
ΔΗΜΟΣ ΙΑΛΥΣΟΥ Δ.Ο.Α.Ν.



ΤΕΛΙΚΗ ΦΑΣΗ
ΠΑΝΕΛΛΗΝΙΟΥ ΠΡΩΤΑΘΛΗΜΑΤΟΣ
ΚΟΡΑΣΙΔΩΝ
ΙΑΛΥΣΟΣ 29/06-3/07/2004
ΔΗΜΟΤΙΚΟ ΚΛΕΙΣΤΟ ΓΥΜΝΑΣΤΗΡΙΟ ΙΑΛΥΣΟΥ
ΔΙΟΡΓΑΝΩΣΗ: Ε.Ο.Κ. - Τ.Ε. Ε.Ο.Κ. - Δ.Ο.Α.Ν. ΙΑΛΥΣΟΥ

VANIK TOURS

ΓΙΑΝΝΗΣ και ΣΕΒΑ ΒΑΛΣΑΜΙΔΗ
VANIK σημαίνει ΑΛΗΘΕΙΑ
ΑΚΤΗ ΚΑΝΑΡΗ 17, ΨΑΡΟΠΟΥΛΑ - ΑΝΕΤΟ ΠΑΡΚΙΝ
ΑΝΟΙΚΤΑ: ΔΕ-ΣΑ 08.30-14.00 και 16.30-20.30
Τηλ. 2241035191-37621 κιν.τό 6945-798148 FAX 2241029532
Το γραφείο μας πάντα πρώτο σε κρατήσεις ξενοδοχείων εξασφάλισε και σας προσφέρει καταπληκτικές τιμές για τα παρακάτω ξενοδοχεία σε ΠΑΚΕΤΑ (Εκδοση εισιτηρίων R/T) από 1/4 - 31/10/2004

ΑΠΕΥΘΥΝΟΜΑΣΤΕ ΣΕ ΣΑΣ ΠΟΥ ΘΕΛΕΤΕ ΚΑΙ Η ΚΡΑΤΗΣΗ ΣΑΣ ΝΑ ΕΙΝΑΙ ΣΩΣΤΗ ΚΑΙ ΤΟ ΔΩΜΑΤΙΟ ΣΑΣ ΝΑ ΣΑΣ ΠΕΡΙΜΕΝΕΙ

1ον	**HOTEL PRESIDENT Α΄κατηγορίας** Λεωφόρος Κηφισίας (ΟΛΑ ΑΝΑΚΑΙΝΙΣΜΕΝΑ)	
	ΜΟΝΟΚΛΙΝΟ	€ 70
	Δίκλινο για μονόκλινο	€ 75
	ΔΙΚΛΙΝΟ	€ 80
	ΤΡΙΚΛΙΝΟ	€ 105
2ον	**HOTEL ZAFOLIA Α΄κατηγορίας** Λεωφόρος Αλεξάνδρας	
	ΜΟΝΟΚΛΙΝΟ	€ 142
	ΔΙΚΛΙΝΟ	€ 125
	ΤΡΙΚΛΙΝΟ	€ 150
3ον	**HOTEL ATHENS CYPRIA Α΄κατηγορίας** Σύνταγμα	
	ΜΟΝΟΚΛΙΝΟ	€ 80
	ΔΙΚΛΙΝΟ	€ 100
	ΤΡΙΚΛΙΝΟ	€ 110
4ον	**HOTEL ASTOR Α΄κατηγορίας** Σύνταγμα	
	ΜΟΝΟΚΛΙΝΟ	€ 81
	Δίκλινο για μονόκλινο	€ 90
	ΔΙΚΛΙΝΟ	€ 99
	ΤΡΙΚΛΙΝΟ	€ 119
5ον	**HOTEL ARETHOUSA Β΄ SUPERIOR** Πλατεία Σύνταγμα	
6ον	**HOTEL ELLINIS Β΄κατηγορίας** ΩΝΑΣΕΙΟ, Λεωφ. Συγγρού	
	ΜΟΝΟΚΛΙΝΟ	€ 60
	ΔΙΚΛΙΝΟ	€ 75
	ΤΡΙΚΛΙΝΟ	€ 85
7ον	**HOTEL TRITON Β΄κατηγορίας** Κέντρο Πειραιάς	
	ΜΟΝΟΚΛΙΝΟ	€ 65
	ΔΙΚΛΙΝΟ	€ 80
	ΤΡΙΚΛΙΝΟ	€ 95
8ον	**HOTEL LILIA Β΄κατηγορίας** Πασαλιμάνι Πειραιάς	
	ΜΟΝΟΚΛΙΝΟ	€ 60
	ΔΙΚΛΙΝΟ	€ 75
	ΤΡΙΚΛΙΝΟ	€ 100
9ον	**HOTEL ΕΓΝΑΤΙΑ Β΄κατηγορίας** Θεσσαλονίκη Κέντρο, καινούργιο	
	ΜΟΝΟΚΛΙΝΟ	€ 70
	ΔΙΚΛΙΝΟ	€ 80
	ΤΡΙΚΛΙΝΟ	€ 90
10ον	**HOTEL EGNATIA PALACE Α΄κατηγορίας** Θεσσαλονίκη Κέντρο, ολοκαίνουργιο	
	ΜΟΝΟΚΛΙΝΟ	€ 90
	ΔΙΚΛΙΝΟ	€ 100
	ΤΡΙΚΛΙΝΟ	€ 125

● Τα παραπάνω ξενοδοχεία διαθέτουν T.V. σε όλα τα δωμάτια
● Στις πιο πάνω τιμές συμπεριλαμβάνεται πρωινό σε μπουφέ
● Ακόμη σε μας θα βρείτε αεροπορικά και ατμοπλοϊκά εισιτήρια όλων των εταιριών.

STEFANAKIS TOURS-RODOS
Ομαδικά & ατομικά ταξίδια
Εγγυημένες αναχωρήσεις κάθε εβδομάδα

ΠΑΡΙΣΙ
4, 5 & 6 ΗΜΕΡΕΣ

ΙΤΑΛΙΑ 4 & 5 ΗΜΕΡΕΣ
Ρώμη-Φλωρεντία

ΛΟΝΔΙΝΟ
4 & 5 ΗΜΕΡΕΣ

ΠΡΑΓΑ
3, 4 & 5 ΗΜΕΡΕΣ

ΑΜΣΤΕΡΝΤΑΜ
4 & 5 ΗΜΕΡΕΣ

ΒΕΡΟΛΙΝΟ
4 & 5 ΗΜΕΡΕΣ

Ελσίνκι, Κρουαζιέρα Βαλτική, Τάλιν, Αγ. Πετρούπολη, Βερολίνο, Αμστερνταμ, Νίκαια, Βαρκελώνη, Μαδρίτη, Βουδαπέστη, Βιέννη, Βενετία, Αίγυπτος, Τυνησία, Μαρόκο-Κων/πολη

ΙΤΑΛΙΚΟ ΠΑΝΟΡΑΜΑ
ΚΟΥΑΖΙΕΡΑ ΑΔΡΙΑΤΙΚΗ
ΜΠΑΡΙ-ΠΟΜΠΗΪΑ-ΡΩΜΗ-ΦΛΩΡΕΝΤΙΑ-ΣΙΕΝΑ-ΒΕΝΕΤΙΑ ΜΙΝΙΑΤΟΥΡΑ
Ξενοδοχεία 4* Ημιδιατροφή
7 ημέρες αναχώρηση κάθε Δευτέρα
450€!!!

ΑΛΕΞ. ΔΙΑΚΟΥ 38-ΡΟΔΟΣ • Τηλ.: 22410/20625-2241030054

ΜΙΚΡΕΣ αγγελίες

ΟΙ ΑΓΓΕΛΙΕΣ ΤΗΣ ΡΟΔΙΑΚΗΣ παρουσιάζονται και στο site www.anaggelies.gr

ΜΕΤΑΦΕΡΘΗΚΑΜΕ!
Θα μας βρίσκετε στα κεντρικά μας γραφεία επί της Μαρ. Μαλλιαράκη 11 (τελευταία πάροδος Καναδά). Τα τηλέφωνα παραμένουν τα ίδια: (22410) 22210, (22410) 75230



ΣΤΗΝ ΙΑΛΥΣΟ ΔΙΑΜΕΡΙΣΜΑ 100 τ.μ. και μια γκαρσονιέρα επιπλωμένη στην οδό 9ης Μαΐου 60. Πληρ. τηλ. 22410 92644, 22410 92617 AE59822

ΙΣΟΓΕΙΟ ΔΙΑΜΕΡΙΣΜΑ 2 υπνοδωματίων με σαλόνι-κουζίνα-μπάνιο και μεγάλη αυλή επί της οδού Βασιλέως Ηρακλείου 39 (πλησίον Πανεπιστημίου Αιγαίου). Πληρ. τηλ. 22410 36292, 22410 27471 AE59824

ΔΙΑΜΕΡΙΣΜΑ 3άρι 90 τ.μ. επί της Μεσολογγίου 3 δίπλα στο Πανεπιστήμιο Αιγαίου. Τιμή 380€. Πληρ. τηλ. 22410 23100 AE59823

ΕΝΟΙΚΙΑΖΟΝΤΑΙ: α) διαμέρισμα ισόγειο με 2 μεγάλα υπνοδωμάτια, πολύ μεγάλο σαλόνι, κουζίνα, μπάνιο, κήπο, ευάερο, ηλιακός θερμοσίφωνας, νυχτερινό ρεύμα, στην Παύλου Μελά, Ρόδος, β) **πωλείται** φορτηγό TOYOTA DYNA 150 πετρέλαιο επαγγελματικό, καθώς και ένα ανυψωτικό 1500 κιλών. Πληρ. τηλ. (22410)33661 και 30427 AE59821

ΕΝΟΙΚΙΑΖΕΤΑΙ 50 μέτρα από την λεωφόρο Ρόδου-αεροδρομίου στην Ιαλυσό, γκαρσονιέρα ισόγεια με υπνοδωμάτιο, κουζίνα και μπάνιο, με όλα τα σκεύη και τα έπιπλα. Πληρ. τηλ. 2241092441 AE59800

ΓΚΑΡΣΟΝΙΕΡΑ μόνο για Ελληνες και για μόνιμα, πλήρως επιπλωμένη και εξοπλισμένη σε άριστη κατάσταση για ένα άτομο στο Ροδίνι. Πληρ. τηλ. 2241061840 μετά τις 3.30 AE59788

ΣΤΗΝ ΙΑΛΥΣΟ ΙΣΟΓΕΙΟ διαμερισματάκι ενός υπνοδωματίου, μπάνιο και κουζίνα πλήρως επιπλωμένο με ηλιακό θερμοσίφωνα και θέση πάρκιν. Πληρ. τηλ. 22410 93016 AE59789

ΔΙΧΩΡΟ STUDIO ΕΠΙΠΛΩΜΕΝΟ ΣΤΟ ΧΑΡΑΚΙ ΚΟΝΤΑ ΣΤΗ ΘΑΛΑΣΣΑ ΜΕ ΠΟΛΥΚΟΥΖΙΝΑ, ΞΕΧΩΡΙΣΤΟ ΧΩΡΟ ΥΠΝΟΥ, ΚΑΙΝΟΥΡΓΙΑΣ ΚΑΤΑΣΚΕΥΗΣ ΜΕ ΤΟ ΜΗΝΑ Ή ΓΙΑ ΟΛΗ ΤΗ ΣΑΙΖΟΝ. ΠΛΗΡ. ΤΗΛ. ΚΙΝ. 6972718731 ΠΕ59790

ΕΝΟΙΚΙΑΖΕΤΑΙ ΔΥΑΡΙ ΣΤΗΝ ΚΡΕΜΑΣΤΗ ΣΕ ΚΑΙΝΟΥΡΓΙΑ ΟΙΚΟΔΟΜΗ ΜΕ ΜΕΓΑΛΕΣ ΒΕΡΑΝΤΕΣ, ΧΩΡΟ ΣΤΑΘΜΕΥΣΗΣ ΣΤΗΝ ΤΙΜΗ 320 ΕΥΡΩ. ΠΛΗΡ. ΤΗΛ. 6976687817 ΠΕ59786

ΓΚΑΡΣΟΝΙΕΡΑ ισόγεια ανεξάρτητη σε μονοκατοικία. Πληρ. τηλ. 2241038411 AE59784

ΕΝΟΙΚΙΑΖΕΤΑΙ ΣΕ ΕΤΗΣΙΑ ΒΑΣΗ ΕΝΑ STUDIO 25 Τ.Μ. ΠΛΗΡΩΣ ΕΠΙΠΛΩΜΕΝΟ ΜΕ AIR CONDITION ΣΕ ΑΡΙΣΤΗ ΚΑΤΑΣΤΑΣΗ (1ΟΣ ΟΡΟΦΟΣ) ΚΟΝΤΑ ΣΤΟ ΚΕΝΤΡΟ ΤΗΣ ΠΟΛΗΣ ΚΑΙ ΤΟ ΠΑΝΕΠΙΣΤΗΜΙΟ 150 ΜΕΤΡΑ ΑΠΟ ΤΗΝ ΑΚΤΗ ΣΤΗΝ Ο-ΔΟ ΠΑΠΑΛΟΥΚΑ 49Β' ΡΟΔΟΣ. ΠΛΗΡ. ΤΗΛ. 6978649388, 6942449393 ΠΕ59782

ΜΟΝΟΚΑΤΟΙΚΙΑ-ΒΙΛΑ στην περιοχή Κρεμαστής. Εχει εμβαδόν 200 τ.μ. περίπου και πολύ μεγάλο κήπο. Είναι μεταχειρισμένη και ενοικιάζεται 1200 ευρώ. Πληρ. κ. Μανώλη τηλ. 6946163242 AE59820

ΕΝΟΙΚΙΑΖΕΤΑΙ

ΓΡΑΦΕΙΟ γωνιακό α' ορόφου 79 τ.μ. επί της οδού Τσαλδάρη πάνω από το κατάστημα Κωτσόβολος

Πληρ. τηλ. 6973984108, 2241094074

ΣΩΚΡΑΤΟΥΣ (Π. ΠΟΛΗ) ΕΝΟΙΚΙΑΖΕΤΑΙ

ΠΡΟΝΟΜΙΟΥΧΟ ΚΑΤΑΣΤΗΜΑ

επί της οδού Σωκράτους αρ. 6-8,
Ε=43 τ.μ. Ισόγειο & 43 τ.μ. Α' όροφος.
Μόνο Σοβαρές Προτάσεις

Πληρ Κο ΠΙΠΙΝΟ, τηλ.. 2241023895 κιν. 6944676003

ΕΝΟΙΚΙΑΖΕΤΑΙ

Διαμέρισμα στο Κέντρο της πόλης, οδός Αμμοχώστου αρ. 11, Β' όροφος, κατάλληλο και για επαγγελματική χρήση. Είναι Ε=140 τ.μ., και αποτελείται από 3 υπνοδωματια, σαλοτραπεζαρία, κουζίνα, λουτρό και W.C.
Μηνιαίο μίσθωμα: 650 ευρώ.

Πληρ. ΠΙΠΙΝΟΣ, τηλ. 2241023895, 6944676003.

ΕΝΟΙΚΙΑΖΕΤΑΙ

ΧΩΡΟΣ ΔΥΟ ΔΩΜΑΤΙΩΝ

84 τ.μ. 1ος όροφος, ασανσέρ, air condition, W.C, κουζίνα, κατάλληλο για ιατρείο ή παντός είδους γραφείο.

Γρ. Λαμπράκη 29 - Ρόδος • τηλ.. (22410)68869-74098

ΕΝΟΙΚΙΑΖΕΤΑΙ

ΠΡΟΝΟΜΙΟΥΧΟ ΚΑΤΑΣΤΗΜΑ

260 τ.μ. επί της οδού Μεγ. Κων/νου και Καραϊσκάκη γωνία κατάλληλο για τράπεζα ή άλλου είδους εμπορική επιχείρηση.

Πληρ. τηλ. 2241085231, 6945461564

ΕΝΟΙΚΙΑΖΟΝΤΑΙ

Α. **ΚΑΤΑΣΤΗΜΑΤΑ** 1) Κατάστημα στη λεωφ.ΙΞΙΑΣ-ΙΑΛΥΣΟΥ 80 τμ με αυλή 400 τμ κατάλληλο για Εστιατόριο-Καφετέρια-Μπάρ-Ζαχαροπλαστείο-Αθλοπαιδιές-Κατάστημα τουριστικών ειδών και οποιαδήποτε άλλη εμπορική και επαγγελματική χρήση μηνιαίο μίσθωμα 1.700,00 € 2-Κατάστημα στη Κοδριγκτώνος 160 τμ κατάλληλο για οποιαδήποτε επαγγελματική και εμπορική χρήση μηνιαίο μίσθωμα 900,00€

Β. **ΔΙΑΜΕΡΙΣΜΑΤΑ** 1) Διαμερίσματα στο ΡΟΔΙΝΙ σε πολυκατοικία αρίστης κατασκευής με πανοραμική θέα α΄ορόφου 95 τμ μηνιαίο 390,00€ και 89 τμ μηνιαίο μίσθωμα 360,00€ β΄ορόφου 92 τμ μηνιαίο μίσθωμα 420,00€ και 89 τμ μηνιαίο μίσθωμα 400,00€ 2-Στη ΠΑΛΙΑ ΠΟΛΗ γκαρσονιέρες πολυτελούς κατασκευής πλήρως εξοπλισμένες και επιπλωμένες με μηνιαίο μίσθωμα 500,00€

Πληρ. Σάββας Σαββαΐδης & Συνεργάτες
τηλ. 2241026281

TOP PROPERTIES

GEORGE & SAVAS PIPINOS
ΓΕΩΡΓΙΟΣ & ΣΑΒΒΑΣ ΠΙΠΙΝΟΣ
ΣΥΜΒΟΥΛΟΙ ΚΑΙ ΕΚΤΙΜΗΤΕΣ ΑΚΙΝΗΤΩΝ
REAL ESTATE AGENTS • MEMBER OF F.I.A.B.C.I.-NAEA-C.E.I.

Email: *gpipinos@otenet.gr* ***URL:*** *www.rhodes-top-properties.com* ***and*** *www.pipinos.gr*

Από το 1971

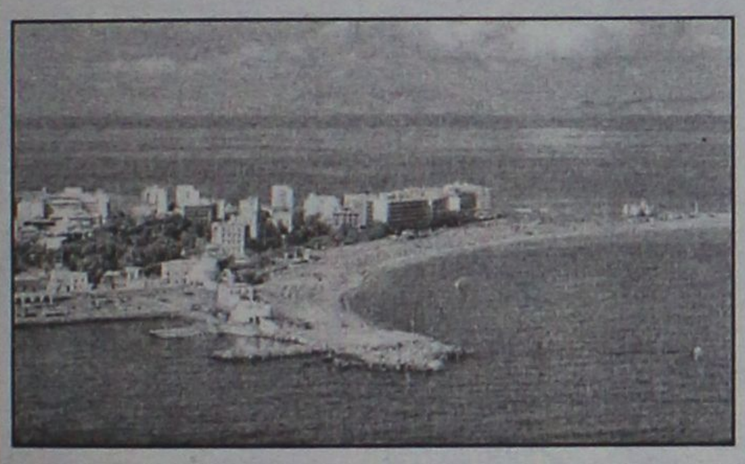

Η **"TOP PROPERTIES"** είναι ατομική επιχείρηση και ανήκει στους Γεώργιο και Σάββα Πιπίνο. Το γραφείο ασχολείται από το 1971 αποκλειστικά και μόνο με επενδύσεις και REAL ESTATE, στο νησί της Ρόδου και στην ευρύτερη περιοχή της Δωδεκανήσου.

ΑΠΕΥΘΥΝΟΜΑΣΤΕ: Στους **σοβαρούς, απαιτητικούς και επιλεκτικούς** επενδυτές-επιχειρηματίες, Ελληνες και ξένους που ενδιαφέρονται να κάνουν μια σοβαρή επένδυση προβολής στο νησί της Ρόδου.

ΠΡΟΣΦΕΡΟΥΜΕ: Α) Υπηρεσίες και πληροφορίες που γίνονται σε προσωπικό επίπεδο με εχεμύθεια, διακριτικότητα και σοβαρότητα.
Β) Μεγάλη γκάμα υψηλής ποιότητας, ακινήτων, όπως:1) Ξενοδοχεία Α' και Β' κατηγορίας των 600-500-350-300 κλινών, 2) Κεντρικά αστικά ακίνητα κατάλληλα για Τράπεζες-καταστήματα-γραφεία, 3) Παραλιακές εκτάσεις, κατάλληλες για τουριστικές επενδύσεις των 150.000-100.000-70.000-50.000-36.000 τ.μ. και 4) Διαμερίσματα και μεζονέτες προβολής, και 5) Αξιόλογες Παραθεριστικές κατοικίες.

ΣΤΟΧΟΣ ΜΑΣ ΕΙΝΑΙ: Να προσφέρουμε στο αγοραστικό μας κοινό υψηλής ποιότητας ακίνητα και ευκαιρίες στο νησί της Ρόδου. Η τριακονταετής και πλέον πείρα μας στον τομέα αυτό αποτελεί εγγύηση.

ΣΥΝΘΗΜΑ ΜΑΣ ΕΙΝΑΙ: Επενδύστε στη ΡΟΔΟ ΤΩΡΑ, σε ακίνητα που ΑΝΤΕΧΟΥΝ ΣΤΟ ΧΡΟΝΟ

Γεώργιος και Σάββας Πιπίνος
ΜΕΣΙΤΕΣ ΑΣΤΙΚΩΝ ΣΥΜΒΑΣΕΩΝ
Γιατί εμείς γνωρίζουμε καλύτερα!

Since 1971

TOP PROPERTIES is a father and son business. The senior, Mr George S. Pipinos, the founder of the office, has carved over the years a reputation for integrity and excellence in the world of Real Estate in the Dodecanese. The junior, Dr. Savas Pipinos, has returned from his studies in the UK to aid in his father´s footsteps.
AT TOP PROPERTIES we try hard to attract important and selective investors, high calibre businessmen/women and discerning professional people, both Greek and foreign, who wish to acquire substantial and valuable property on Rhodes.
We offer our expertise and advice privately, discreetly and in strict confidence.
We keep a comprehensive list of real estate of the highest specifications:
a. A' and B' class hotels (600, 500, 350, 300 beds capacity)
b. Centrally situated office buildings and other business premises.
c. Seaside land, ideal for development (hotels, holiday resorts, etc), of 150.000, 100.000, 70.000, 50.000, 36.000 square metres.
d. Villas, luxury apartments, detached, semi-detached and terraced houses.
e. Holiday and Retirement Homes.
Our aim is to give our clients the opportunity to acquire value for money, first class real estate on Rhodes. Our 30 and more years of experience is our warranty.
Our motto is Invest in Rhodes, Invest in property, It stands the test of time.

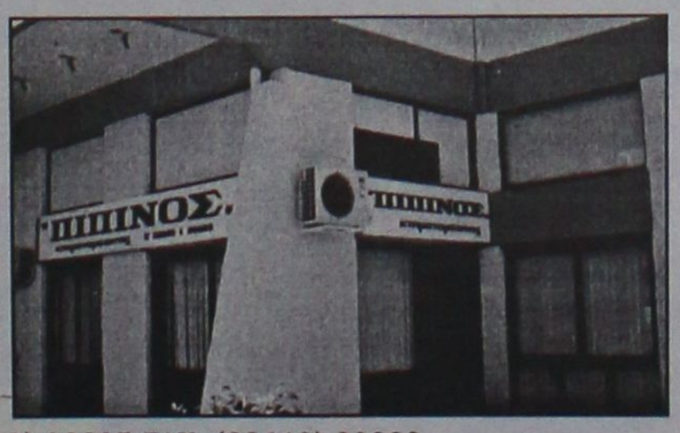

TOP PROPERTIES
George and Savas Pipinos
Because we know best

ΚΕΝΝΕΝΤΥ 38, ΡΟΔΟΣ, 85 100, ΤΗΛ. (22410) 23895,FAX: (22410) 20883
38 KENNEDY STR., RHODES, 85 100, TEL. (22410) 23895, FAX: (22410) 20883
U.K. Direct line: 08717115396

ΕΝΟΙΚΙΑΖΟΝΤΑΙ

- **Γκαρσονιέρες** 60-65 τ.μ. στην περιοχή Ρόδου-Λίνδου, νεόδμητες με κεντρική θέρμανση και πάρκινγκ. Μηνιαίο μίσθωμα 300 ευρώ.
- **Στούντιος** πλήρως επιπλωμένα στην παραλία Ιαλυσού, με ιδιόχρηστο πάρκινγκ. Μηνιαίο μίσθωμα 275 ευρώ.
- **Στούντιος** πλήρως επιπλωμένα επί της Ρόδου-Λίνδου με ιδιόχρηστο πάρκιν. Μηνιαίο μίσθωμα 280 ευρώ.
- **Μεζονέτα** 105 τ.μ. με δύο υπνοδωμάτια, περιοχή Ρόδου-Λίνδου νεόδμητη, με πάρκινγκ, κεντρική θέρμανση. Μηνιαίο μίσθωμα 520 ευρώ.
- **Μεζονέτα** 150 τ.μ. συν σοφίτα στην Ιαλυσό, με (3) τρία υπνοδωμάτια, ηλιακό θερμοσίφωνα, τζάκι, αυτόνομη θέρμανση, κήπο, πάρκινγκ, ψησταριά, μεγάλες άνετες βεράντες. Μηνιαίο μίσθωμα 750 ευρώ
- **Διαμέρισμα** 105 τ.μ. με (2) δύο υπνοδωμάτια, επί της Μιχ. Πετρίδη, με εντοιχισμένη κουζίνα (ψυγείο, φούρνος, εστίες), με πάρκινγκ,με μεγάλες άνετες βεράντες. Μηνιαίο μίσθωμα 580 ευρώ.
- **Διαμέρισμα** 150 τ.μ. (3) τριών υπνοδωματίων στην Ιαλυσό, με κεντρική-αυτόνομη θέρμανση, ηλιακό θερμοσίφωνα, εντοιχισμένη κουζίνα με ψυγείο, φούρνο, πλυντήριο, μαρμάρινο τζάκι, με υπέροχη θέα. Μηνιαίο μίσθωμα 600 ευρώ.
- **Διαμερίσματα** 105 τ.μ. (3) τριών υπνοδωματίων στην Ιξιά, χωρίς έξοδα αποχέτευσης. Μηνιαίο μίσθωμα 365 ευρώ.
- **Διαμέρισμα** 80 τ.μ. (2) δύο υπνοδωματίων στην Ιξιά, χωρίς έξοδα αποχέτευσης. Μηνιαίο μίσθωμα 320 ευρώ.
- **Διαμέρισμα** πολυτελές 140 τ.μ. (2) δύο υπνοδωματίων, πλήρως επιπλωμένο στην οδό Χειμάρας με μεγάλες άνετες βεράντες, τζάκι, air condition, δύο μπάνια, ιδιόχρηστο πάρκιν. Μηνιαίο μίσθωμα 850 ευρώ.
- **Μονοκατοικία** 150 τ.μ. (3) τριών υπνοδωματίων νεόδμητη με τζάκι, μεγάλο κήπο, ηλιακό θερμοσίφωνα, στο 5ο χλμ. Τσαΐρι-Αεροδρομίου. Μηνιαίο μίσθωμα 800 ευρώ.

Πληρ. ΕΥΣΤΑΘΙΟΥ - ΕΥΡΩΚΤΗΜΑΤΙΚΗ,
Εθνικής Αντιστάσεως 83 (πρώην Αννης Μαρίας).
Τηλ. 22410 73819-74917, 6946/103929

ΕΝΟΙΚΙΑΣΕΙΣ

συνέχεια από την προηγούμενη

ΔΙΑΜΕΡΙΣΜΑΤΑ λουξ 2κλινα, 3κλινα, 4κλινα με την ημέρα ή τον μήνα έως 30 Οκτωβρίου, A/C, TV, ηλιακό, και όλα τα οικιακά σκεύη. περιοχή Μητροπόλεως. Πληρ. τηλ. 2241029452, 6977896444 AE59783

ΔΙΑΜΕΡΙΣΜΑ 50 τ.μ. καινούργιας κατασκευής στην οδό Αθηνών 120. Πληρ. τηλ. 2241061712 AE59774

RHODES-GREECE
CAIRO PALACE

ΕΝΟΙΚΙΑΖΟΝΤΑΙ
ΕΠΑΓΓΕΛΜΑΤΙΚΟΙ ΧΩΡΟΙ

στο κέντρο της πόλης
στο εμπορικό κέντρο Cairo Palace

- **Κατάστημα** ισόγειο 30 τ.μ. στην Εθ. Δωδεκανησίων
- **Γραφείο** 3ου ορόφου 135 τ.μ. στην Εθ. Δωδεκανησίων και Εθν. Μακαρίου
- **Γραφείο** 3ου ορόφου 190 τ.μ. στην Εθν. Μακαρίου και Εθ. Δωδεκανησίων
- **Γραφείο** 2ου ορόφου 190 τ.μ. στην Εθν. Μακαρίου και Εθ. Δωδεκανησίων
- **Γραφείο** 2ου ορόφου 90 τ.μ. στην Εθ. Δωδεκανησίων
- **Γραφείο** 3ου ορόφου 90 τ.μ. στην Εθ. Δωδεκανησίων

Πληρ. κ. Νιοτή Φράνσις
Τηλ.-φαξ 2241027600,
κιν. 6944618757, 6973572262

ΟΙΚΟΝΟΜΟΛΟΓΟΣ
ΜΕΣΙΤΗΣ ΑΣΤΙΚΩΝ ΣΥΜΒΑΣΕΩΝ
ΕΜΜΑΝΟΥΗΛ ΚΡΑΝΙΔΗΣ

ΕΝΟΙΚΙΑΖΟΝΤΑΙ

1. **ΕΝΟΙΚΙΑΖΕΤΑΙ ή ΠΩΛΕΙΤΑΙ** εστιατόριο στα Κολύμπια πλήρως εξοπλισμένο με καλή πελατεία.
2. Οροφοδιαμέρισμα 130 τ.μ. στο Δήμο Ιαλυσού επιπλωμένο.
3. Στα 100 Μαγαζιά κατάστημα 36 τ.μ. (επισκέψιμος χώρος) και 15 τ.μ. πατάρι για σοβαρούς επιχειρηματίες
4. 1.500 τ.μ.,κτίριο στο Φαληράκι με πισίνα, για εστιατόριο, νυχτερινό κέντρο, bar
5. 3άρι διαμέρισμα-α' ορόφου με τα ηλεκτρικά και έπιπλα της κουζίνας, διαθέτει κλιματιστικό, τέντα στην βεράντα και έχει συνδεθεί με το αποχετευτικό της πόλης . Ευρίσκεται σε ήσυχη περιοχή και είναι επί της οδού Ναυπλίου.
6. 4άρι διαμέρισμα μερικώς επιπλωμένο επί της οδού Σκ. Ζερβού, διαθέτει κεντρική θέρμανση.
7. **Ενοικιάζεται** μονοκατοικία 3 υπν. με κήπο στην Παστίδα. Τιμή 800,00€
8. Μονοκατοικία 3 υπν. με κήπο στην Παστίδα. Τιμή 800,00€
9. Ενοικιάζεται κεντρική επιχείρηση - εστιατόριο στα 100 Μαγαζιά.
10. Ενοικιάζεται επιχείρηση - εστιατόριο στο Φαληράκι πάνω στον δρόμο.
11. Ενοικιάζεται κεντρικό εστιατόριο στη Ρόδο
12. Ενοικιάζεται κεντρικό κατάστημα 70 τ.μ. με 40 τ.μ. πατάρι επί της οδού Αλεξάνδρου Διάκου.

Πληρ. Μερκούρης Κρανίδης
27082-6944347405, 6942010248
Αμερικής 50-2ος όροφος, Ρόδος

ΣΑΒΒΑΪΔΗΣ & Συνεργάτες
Μεσίτες & Σύμβουλοι Ακινήτων

ΠΩΛΗΣΕΙΣ ΑΚΙΝΗΤΩΝ

Το γραφείο μας διαθέτει σε αποκλειστικότητα μεγάλη γκάμα από επιλεγμένα ακίνητα

- Διαμέρισμα-Μονοκατοικίες-Μεζονέτες
- Οικόπεδα-Αγροτεμάχια
- Κεντρικά Καταστήματα - Γραφεία - Αυτοτελή Κτίρια
- Μισθωμένα ακίνητα εισοδήματος
- Ξενοδοχειακές Μονάδες

ΕΚΤΙΜΗΣΕΙΣ ΑΚΙΝΗΤΩΝ

Σε συνεργασία με διεθνή γραφεία συμβούλων ακίνητης περιουσίας και με βάση τα αυστηρά πρότυπα και την μεθολογία του Βρετανικού Ινστιτούτου Ορκωτών Πραγματογνόμων και Εκτιμητών **(Royal Institution of Charteted Surveyors)** αναλαμβάνουμε εκτιμήσεις ακίνητης περιουσίας.

Οι εν λόγω εκτιμήσεις μπορούν να χρησιμοποιηθούν σε τραπεζικούς και πιστωτικούς οργανισμούς ή σε δικαστικές πρακτικές τόσο στην Ελλάδα όσο και στο εξωτερικό.



SAVVAIDIS & Associates - a world of choice

Savvaidis & Associates is an independent real estate agency founded in 1983 and based in Rhodes island.

Our company offers professional real estate services for
Residential Properties (Holiday homes, traditional house)
Commercial Properties (shops, hotels, offices)
Property Evaluation - Property Management

Best Greek Estate Agent 2003

Γρ. Λαμπράκη 14 & Αμερικής, Ρόδος
Τηλ: 22410-26281, fax: 22410-34663

ΝΕΑ ΔΙΕΥΘΥΝΣΗ : ΓΡ. ΛΑΜΠΡΑΚΗ 14 & ΑΜΕΡΙΚΗΣ

We are members of FIABCI (International Federation of Real Estate Agencies), CEI (European Confederation of Real Estate Agents),NAEA - Overseas Member (National Association of Real Estate Agents - Great Britain)

For all your personal and professional real estate requirements please contact us at 22410-70017 or e-mail at info@rre.gr

SAVVAIDIS & Associates
Estate Agents & Consultants



Πωλείται **Μονοκατοικία** ετοιμοπαράδοτη **189** τ.μ. στην παραλία Ιαλυσού με σοφίτα, σε **300 τ.μ.** οικόπεδο, διαθέτει αρχιτεκτονικό σχεδιασμό, τζάκι, πλήρη θέρμανση, γρανίτες δάπεδα, ψευδοροφές με γυψοσανίδες. Αποτελείται από 4 υπν/τια, 3 μπάνια, σαλόνι, κουζίνα. Αξίας € **258.000,** δυνατότητα εκταμίευσης δανείου για Α΄ κατοικία

Πληροφορίες : ΕΥΣΤΑΘΙΟΥ - ΕΥΡΩΚΤΗΜΑΤΙΚΗ
Εθνικής Αντιστάσεως 83
Τηλ. 22410 73819 – 74917 , 6944/374546 , 6945/292030

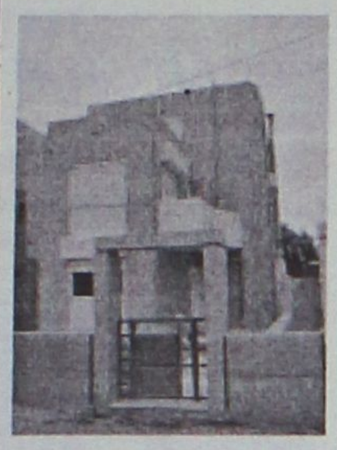

Πωλείται **Μονοκατοικία** ετοιμοπαράδοτη **200** τ.μ. στην παραλία Ιαλυσού με σοφίτα, σε **300** τ.μ. οικόπεδο, διαθέτει αρχιτεκτονικό σχεδιασμό, τζάκι, πλήρη θέρμανση, γρανίτες δάπεδα, ψευδοροφές με γυψοσανίδες. Αποτελείται από 4 υπν/τια , γραφείο, 3 μπάνια, σαλόνι, κουζίνα. Αξίας € **278.800,** δυνατότητα εκταμίευσης δανείου για Α΄ κατοικία

Πληροφορίες ΕΥΣΤΑΘΙΟΥ - ΕΥΡΩΚΤΗΜΑΤΙΚΗ
Εθνικής Αντιστάσεως 83
Τηλ. 22410 73819 – 74917
6944/374546 , 6945/292030



Πωλείται **Μονοκατοικία** ετοιμοπαράδοτη **210** τ.μ. στην παραλία Ιαλυσού με σοφίτα, σε **300** τ.μ. οικόπεδο, διαθέτει αρχιτεκτονικό σχεδιασμό, τζάκι, πλήρη θέρμανση, γρανίτες δάπεδα, ψευδοροφές με γυψοσανίδες. Αποτελείται από 4 υπν/τια , γραφείο, 3 μπάνια, σαλόνι, κουζίνα. Αξίας € **293.470,** δυνατότητα εκταμίευσης δανείου για Α΄ κατοικία

Πληροφορίες ΕΥΣΤΑΘΙΟΥ - ΕΥΡΩΚΤΗΜΑΤΙΚΗ
Εθνικής Αντιστάσεως 83
Τηλ. 22410 73819 – 74917
6944/374546 , 6945/292030

ΕΝΟΙΚΙΑΣΕΙΣ

συνέχεια από την προηγούμενη

ΓΚΑΡΣΟΝΙΕΡΑ προνομιακή ισόγεια επιπλωμένη: ενιαίος άνετος χώρος ύπνου-καθιστικού, κουζίνα μεγάλη, ντους/WC, εύκολη περιοχή κέντρο-απόκεντρο. Ενοίκιο 290 ευρώ. Πληρ. τηλ. 6972812184 ώρες γραφείου AE59781

ΕΝΟΙΚΙΑΖΕΤΑΙ καινούργιο διαμπερές γωνιακό διαμέρισμα α' ορόφου με τρία υπνοδωμάτια σαλόνι - κουζίνα (εντοιχισμένες ηλεκτρικές συσκευές), ηλιακό θερμοσίφωνα, επί της οδού Αντιοχείας. Πληρ. τηλ. 6974123146 AE59778

ΓΙΑ ΣΤΡΑΤΙΩΤΙΚΟΥΣ, ΕΚΠΑΙΔΕΥΤΙΚΟΥΣ, ΔΗΜΟΣΙΟΥΣ ΥΠΑΛΛΗΛΟΥΣ ΕΝΟΙΚΙΑΖΟΝΤΑΙ φθηνά ωραιότατα διαμερισματάκια μονόχωρα και δίχωρα στο Παραδείσι Ρόδου. Επιπλωμένα πλήρως, με ηλιακούς και κλιματισμό (ψύξη-θέρμανση). Πληρ. τηλ. 2241073807, 6947429235 AE58374



Πωλείται **Οικόπεδο 4200 τ.μ.** στην Ιαλυσό θέση "Καστελοριζιοί" , με άδεια οικοδομής, ρεύμα, νερό.
Αξίας € **132.000.**
Πληροφορίες ΕΥΣΤΑΘΙΟΥ - ΕΥΡΩΚΤΗΜΑΤΙΚΗ
Εθνικής Αντιστάσεως 83
Τηλ. 22410 73819 – 74917
6944/374546 , 6945/292030



Πωλείται **Οικόπεδο 2000 τ.μ.** στην Ιαλυσό θέση "Πηγή Μαχάνη" κατάλληλο για μονοκατοικία.
Αξίας € **117.000.**
Πληροφορίες ΕΥΣΤΑΘΙΟΥ - ΕΥΡΩΚΤΗΜΑΤΙΚΗ
Εθνικής Αντιστάσεως 83
Τηλ. 22410 73819 – 74917
6944/374546 , 6945/292030



Πωλείται **Οικόπεδο 350** τ.μ. στην παραλία Ιαλυσού με άδεια οικοδομής για μονοκατοικία (72 τ.μ. ισόγειο και 72 τ.μ. Ά όροφο)
Αξίας € **102.000.**
Πληροφορίες ΕΥΣΤΑΘΙΟΥ - ΕΥΡΩΚΤΗΜΑΤΙΚΗ
Εθνικής Αντιστάσεως 83
Τηλ. 22410 73819 – 74917
6944/374546 , 6945/292030



Για τις δικές σας ανάγκες κρατάμε τη γη... ακίνητη!

Ευρωκτηματική. Η κτηματομεσιτική εταιρεία με σαφή προσανατολισμό στην ικανοποίηση των δικών σας αναγκών και με δυνατότητες που ξεπερνούν κάθε προσδοκία!

Με ικανά και **έμπειρα στελέχη** έτοιμα να προβούν στις πιο αξιόπιστες και υπεύθυνες επενδυτικές προτάσεις για την **ακίνητη περιουσία σας!**

Με δραστηριότητες που **ξεφεύγουν απ'τα όρια της Ρόδου** και επεκτείνονται με την **προώθηση των ακινήτων** σας στην Ελλάδα και Διεθνώς!

Με **πλήρεις υπηρεσίες**, υψηλό επαγγελματισμό και μια νέα αντίληψη που γίνεται εμφανής στα **σύγχρονα και λειτουργικά** κεντρικά γραφεία της.

Με τη δυνατότητα να εντοπίζει **την ιδανική γη,** κατοικία, ξενοδοχείο ή επαγγελματική στέγη για εσάς, ή τον **κατάλληλο αγοραστή** για το ακίνητο που πουλάτε!

ΞΕΝΟΔΟΧΕΙΑ, ΠΑΡΑΛΙΑΚΕΣ ΕΚΤΑΣΕΙΣ, ΚΕΝΤΡΙΚΑ ΑΚΙΝΗΤΑ
ΟΙΚΟΠΕΔΑ, ΜΟΝΟΚΑΤΟΙΚΙΕΣ, ΔΙΑΜΕΡΙΣΜΑΤΑ, ΑΓΡΟΤΕΜΑΧΙΑ
η ακίνητη αξία σας!

ευσταθίου
ΕΥΡΩΚΤΗΜΑΤΙΚΗ
ΚΤΗΜΑΤΟΜΕΣΙΤΙΚΟ ΓΡΑΦΕΙΟ

ΑΓΟΡΕΣ • ΠΩΛΗΣΕΙΣ • ΕΚΤΙΜΗΣΕΙΣ • ΑΝΤΙΠΑΡΟΧΕΣ • ΜΙΣΘΩΣΕΙΣ ΑΚΙΝΗΤΩΝ • ΕΠΕΝΔΥΤΙΚΕΣ ΠΡΟΤΑΣΕΙΣ • ΑΡΧΙΤΕΚΤΟΝΙΚΕΣ ΜΕΛΕΤΕΣ
ΕΘΝ. ΑΝΤΙΣΤΑΣΗΣ 83 - ΤΗΛ. 22410 73819, 74917 - ΚΙΝ. 6944 374546, 6945 292030 - FAX: 22410 38641- info@euroktimatiki.gr

ΠΩΛΟΥΝΤΑΙ

• ΙΑΛΥΣΟΣ

ΔΙΑΜΕΡΙΣΜΑ 80 τ.μ. σε κεντρικό σημείο πλήρως ανακατασκευασμένο. Τιμή: 94.000 ευρώ.

ΔΙΑΜΕΡΙΣΜΑΤΑ νεόδμητα αρίστης κατασκευής σε οικοδομή 2 διαμερισμάτων (1 ανά όροφο). Τιμή: 132.000 ευρώ.

ΜΕΖΟΝΕΤΕΣ στα μπετά στην περιοχή Κανδυλί 135 τ.μ. με 700 τ.μ. οικόπεδο. Τιμή: 103.000 ευρώ

ΕΠΙΧΕΙΡΗΣΗ ειδη δώρων στο κέντρο. Ετήσιος τζίρος: 25000 ευρώ. Πάγια: 15.000 ευρώ. Εμπορεύματα: 20.000 ευρώ. Ενοίκιο χαμηλό. Τιμή πώλησης: 30.000 ευρώ

ΟΙΚΟΠΕΔΑ στους Τρεις 2000-4000 τ.μ. 117.400 ευρώ και 234.800 ευρώ αντίστοιχα

• ΡΟΔΟΣ

ΔΙΑΜΕΡΙΣΜΑ 80 τ.μ. 20ετίας σε οικοδομή τριών διαμερισμάτων στην Ανάληψη. Τιμή: 97.000 ευρώ

ΔΙΑΜΕΡΙΣΜΑ 162 τ.μ. οροφοδιαμέρισμα ρετιρέ. Τιμή: 200.000 ευρώ

ΚΑΤΑΣΤΗΜΑ 200 τ.μ. και υπόγειο 150 τ.μ. στην περιοχή Αγίου Νικολάου. Τιμή: 200.000 ευρώ.

ΠΩΛΟΥΝΤΑΙ ΣΤΑ ΜΑΡΙΤΣΑ οικόπεδο 500-600-800 τ.μ. με δόμηση έκαστο 134 τ.μ. Τιμή από 25.000 ευρώ



eXcellence
real estate services

Τριαντών 1 • Ιαλυσός Ρόδος τηλ. γραφείου: 2241096801 κιν 6945393836 fax 2241096801
www.excellence-realtors.com • e-mail: excellence@rodosdata.gr

ΕΝΟΙΚΙΑΣΕΙΣ

συνέχεια από την προηγούμενη

ΕΝΟΙΚΙΑΖΟΝΤΑΙ επί της Λ. Ηρακλειδών έναντι Μίρα - Μάρε studios των 45 τ.μ. πλήρως εξοπλισμένα. Μηνιαίο μίσθωμα 350 ευρώ. Πληρ. τηλ. 2241020105, 2241073694, 6942402303 AE59771

STUDIOS επιπλωμένα με πολυκουζινάκι και μπάνιο σε ήσυχο μέρος της Κρεμαστής με 150 ευρώ το μήνα. Πληρ. τηλ. 6944100186 όλες τις ώρες AE59776

ΔΙΑΜΕΡΙΣΜΑΤΑΚΙ επιπλωμένο στη Ρόδο, Αλ. Παναγούλη 16. Πληρ. τηλ. 2241062579 AE59773

ΓΚΑΡΣΟΝΙΕΡΑ επιπλωμένη στο Ροδίνι (έναντι Αγ. Δημητρίου). Πληρ. τηλ. 22410 61560 AE59754

Στην Κρεμαστή **ΕΝΟΙΚΙΑΖΟΝΤΑΙ** καινούργια δυάρια για όλο το χρόνο σε όροφο επιπλωμένα με μεγάλες βεράντες, διπλά τζάμια ρολά, έπιπλα από κερασιά, νεροχύτες ανοξείδωτοι με θέα τη θάλασσα και θέση πάρκιν μέσα σε κήπο. Πληρ. τηλ. 2241094822, 6946671053 AE59750

ΔΩΜΑΤΙΑ με A/C στη Λίνδο Ρόδου για Σαββατοκύριακο ή την εβδομάδα. Πληρ. τηλ. 6948895557 AE59753

ΔΙΑΜΕΡΙΣΜΑ β' ορόφου 100 τ.μ., 2 υπνοδωματίων, κουζίνα, σαλόνι επί της οδού Λεωφόρου Καμείρου αριθ. 43. Πληρ. τηλ. 6972309826, 2241026441 από 2.30 μ.μ. έως 6 μ.μ. AE59765

ΔΙΑΜΕΡΙΣΜΑ 65 τ.μ. στην Ιξιά (δίπλα στο σούπερ μάρκετ ΠΑΠΠΟΥ) αποτελούμενο (από σαλόνι, υπνοδωμάτιο, κουζίνα, μπάνιο, χωλ). Πληρ. τηλ. 22410 90245 AE59766

ΔΙΑΜΕΡΙΣΜΑ 50 τ.μ. 1 υπνοδωματίου επιπλωμένο, με air condition και τηλεόραση στο Νιοχώρι επί της Δηλμπεράκη, στην τιμή 420,00 ευρώ. Οχι για εποχιακή χρήση. Πληρ. τηλ. 6944353206 AE59767

ΡΕΤΙΡΕ επιπλωμένο δύο (2) δωματίων και λοιπών βοηθητικών χώρων στην οδό Βενετοκλέων 111στο ύψος κινηματογράφου ΜΕΤΡΟΠΟΛ. Πληρ. τηλ. 22410 94968, 22410 25728, κιν. 6974570879 AE59758

ΚΑΤΑΣΤΗΜΑ γωνιακό στο συγκρότημα Βασιλόπουλου. Πληρ. κα Μαρίνα Κτηματική Προοπτική τηλ. 22410 37906, 6972292958 AE59757

ΓΡΑΦΕΙΑ στο κεντρικότερο σημείο της Ρόδου επί της πλατείας Κύπρου έναντι Τραπ. Πίστεως και Εθνικής 25 τ.μ. 55 τ.μ. και 80 τ.μ. κλιματιζόμενα (θέρμανση - ψύξη) πολυτελούς κατασκευής. Πληρ. τηλ. 2241026021, 6946020735 AE59609

ΠΩΛΗΣΕΙΣ ΑΚΙΝΗΤΩΝ



○ ΗΜΙΤΕΛΗ ΔΙΑΜΕΡΙΣΜΑΤΑ
- Φαληράκι 220 τ.μ. (μπετά) με 1.300 τ.μ. οικόπεδο τουριστική ζώνη Κατάλληλα για στούντιος 50.000.000 δρχ. - 150.000 €
- Σύμη 120 τ.μ. 2 διαμερίσματα 45.000.000 δρχ.-132.061 €

○ ΔΙΑΜΕΡΙΣΜΑΤΑ

- Παλιά Πόλη γκαρσονιέρα 50 τ.μ. σε άριστη κατάσταση 25.000.000 δρχ. - 73.370 ευρώ
- Ιαλυσός 8 studios σε διώροφη οικοδομή 150 τ.μ. + 150 τ.μ. με οικόπεδο 2.250 τ.μ. 109.040.000 δρχ. - 320.000 ευρώ.
- Δασκάλους 83 τ.μ. λουξ κατασκευής 44.000.000 δρχ. - 129.130 €
- Αγιο Νικόλαο 85 τ.μ. λουξ κατασκευής 51.000.000 δρχ. - 150.00 ευρώ.
- Δασκάλους 110 τ.μ. λουξ κατασκευής 59.000.000 δρχ. - 173.150 ευρώ.
- Κοσκινού 115 τ.μ. λουξ κατασκευής με θέα 63.000.000 δρχ. - 184.890 €



- Κοσκινού 115 τ.μ. λουξ κατασκευής 57.500.000 δρχ. - 168.745 €
- Κοσκινού 110 τ.μ. λουξ κατασκευής 49.500.000 δρχ. - 145.270 €
- Δασκάλους 88 τ.μ. λουξ κατασκευής 44.000.000 δρχ.- 129.200 €
- Δασκάλους 50 τ.μ. λουξ κατασκευής 25.000.000 δρχ.-73.400 €
- Ιαλυσός 85 τ.μ. λουξ κατασκευής 43.000.000 δρχ. - 126.192 €
- Ιαλυσός 100 τ.μ. 45.000.000 δρχ.-132.061 €
- Ανάληψη, 116 τ.μ. + 30 τ.μ. γκαράζ 62.000.000 δρχ. λουξ κατασκευής -181,951 €



○ ΜΕΖΟΝΕΤΕΣ – ΜΟΝΟΚΑΤΟΙΚΙΕΣ
- Κοσκινού μεζονέτα 120 τ.μ. με οικόπεδο 200 μ. εντός οικισμού με θέα σε μπετά 34.000.000 δρχ. - 100.000 €
- Ιαλυσός μεζονέτες 120 τ.μ. + 30 τ.μ. σοφίτα με 300 μ. οικόπεδο λουξ κατασκευής 93.000.000 δρχ. - 273.000 €
- Κανδυλί 130 τ.μ. διώροφες μεζονέτες με 650 μ. οικόπεδο μέχρι χτισίματα 40.000.000 δρχ. -117.400 €
- Κοσκινού 60 τ.μ. λουξ κατασκευής 30.000.000 δρχ. -88.000 €
- 130 τ.μ. μεζονέτες με 400 μ. οικόπεδο στην Λαχανιά πολύ κοντά στην θάλασσα με απεριόριστη θέα 50.000.000 δρχ. 146.735 €
- 130 τ.μ. διώροφες μονοκατοικίες με 1000 μ. οικόπεδο στην περιοχή Λαχανιά πάνω στο κύμα λουξ κατασκευής



○ ΟΙΚΟΠΕΔΑ
- Κοσκινού 1000 τ.μ. με άδεια οικοδομής για 180 τ.μ.μεζονέτα 25.000.000 δρχ. - 73.370 ευρώ
- Λαχανιά 2.360 τ.μ. πάνω στον κεντρικό 50 μ. από θάλασσα με άδεια οικοδομής για 8 studios 32.000.000 δρχ. - 94.000 €
- Παραδείσι 218 τ.μ. εντός οικισμού 7.000.000 δρχ. -20.545 €
- Σγουρού 1.419 τ.μ. σε κεντρικό σημείο 34.000.000 δρχ.- 100.000 €
- Κατταβιά 2.150 τ.μ. πάνω στο δρόμο νερό-ρεύμα 5.500.000 δρχ. - 16.140 €
- Κατταβιά 900 τ.μ. εντός οικισμού 5.000.000δρχ. -14.673 €
- Γεννάδι 1000 τ.μ. με άδεια οικοδομής 8.500.000 δρχ.-24.944 €
- Κατταβιά 650 τ.μ. 4.500.000 δρχ.-13.206 €

○ ΚΑΤΑΣΤΗΜΑΤΑ
- Μαγαζί στους Δασκάλους 75 τ.μ. με υπόγειο 75 τ.μ. και αυλή 65 τ.μ. με όλο τον εξοπολισμό 40.000.000 δρχ. - 117.400 ευρώ
- Κατάστημα 123 τ.μ. στο Ροδίνι 68.000.000 δρχ. - 199.600 €
- Κατάστημα 73 τ.μ. στο Ροδίνι 40.500.000 δρχ. - 118.000 €
- Κατάστημα ημιτελή 100 τ.μ. περιοχή Κοσκινού 31.000.000 δρχ. -91.000 €
- Επιχείρηση παιδικών υποδημάτων, στο κέντρο της πόλης, 5.000.000 δρχ. - 15.000 €

○ ΚΤΗΜΑΤΑ
- Πλημμύρι 8 στρέμματα πάνω στο κύμα 80.000.000 δρχ. - 235.000 €
- Λαχανιά 63 στρέμματα σε ύψωμα 102.000.000 δρχ. - 300.000 € δίνεται και για αντιπαροχή.
- Θολός 10 στρέμματα εντός οικισμού 100.000.000 δρχ. - 300.000 €
- Λαχανιά 7.800 τ.μ. σε ύψωμα κοντά στον κεντρικό 31.200.000 δρχ. - 91.570 €
- Σορωνή 5 στρέμματα πάνω στο κύμα 34.000.000 δρχ. - 100.000 €
- Λαχανιά 9.160 τ.μ. σε ύψωμα κοντά στον κεντρικό, νερό - ρεύμα 54.000.000 δρχ. - 158.500 €
- Καβουράκια 5.600 τ.μ. 50 μ. από την θάλασσα 112.000.000 δρχ.-328.686 €
- Πλημμύρι 28 στρέμματα πάνω στο κύμα
- Καλλιθέα 7.600 τ.μ. κοντά στην θάλασσα 114.000.000 δρχ. - 334.556 €
- Γεννάδι 8 στρέμματα πάνω στο κύμα
- Κατταβιά 4.500 τ.μ. νερό-ρεύμα 6.000.000 δρχ. - 17.608 €
- Πλημμύρι 4.500 τ.μ. 7.500.000 δρχ. - 22.010 €
- Λαχανιά 2.390 τ.μ. 2.500.000 δρχ. - 7.336 €
- Λαχανιά 45 στρέμματα 200 μ. από την θάλασσα 135.000.000 δρχ.-396.184 €
- Κανδυλί 4.700 τ.μ. 33.000.000 δρχ.-96.845 €

○ ΑΠΟΘΗΚΕΣ
- Κοσκινού 220 τ.μ. ισόγεια 34.000.000 δρχ. -98.300 €
- Αννης Μαρίας 72 τ.μ. υπόγεια 7.000.000 δρχ. - 20.542 €

● ΑΝΤΑΛΛΑΣΣΟΥΜΕ ΤΟ ΠΑΛΙΟ ΣΠΙΤΙ ΣΑΣ ΜΕ ΚΑΙΝΟΥΡΓΙΟ
● ΖΗΤΟΥΝΤΑΙ ΜΕΤΑΧΕΙΡΙΣΜΕΝΑ ΔΙΑΜΕΡΙΣΜΑΤΑ-ΑΜΕΣΗ ΠΩΛΗΣΗ
● ΠΩΛΟΥΝΤΑΙ αποθήκες και βιοτεχνικοί χώροι.
● ΔΑΝΕΙΑ ΔΕΚΤΑ - ΕΥΚΟΛΙΕΣ ΠΛΗΡΩΜΗΣ
● ΑΝΑΛΑΜΒΑΝΟΥΜΕ ΑΝΤΙΠΑΡΟΧΕΣ

ΣΤΑΜΑΤΗΣ ΜΑΝΩΛΑΚΟΣ

ΩΡΕΣ ΓΡΑΦΕΙΟΥ 8.30-1.00 π.μ. και 5-8 μ.μ.
ΔΗΜ. ΑΝΑΣΤΑΣΙΑΔΗ 45 (παραπλεύρως ΥΠΕΡΑΓΟΡΑΣ ΠΑΠΑΚΥΡΙΑΚΟΥ-ΣΥΝΟΙΚΙΑ ΔΑΣΚΑΛΩΝ)
Τηλέφωνα: 2241023815-78275, 6944698056, 6945769958

ΠΙΠΙΝΟΣ
ΠΩΛΟΥΝΤΑΙ ΜΟΝΟΚΑΤΟΙΚΙΕΣ

125 τ.μ. με σοφίτα, σε οικόπεδο 300 τ.μ. στην Ιαλυσό
Πληρ. τηλ. 2241023895, 6944676003,6944390803
www.rhodes-top-properties.com

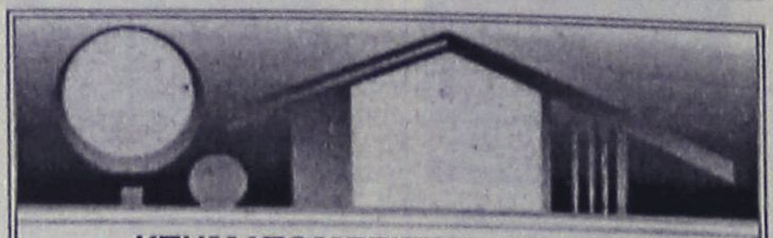

ΚΤΗΜΑΤΟΜΕΣΙΤΙΚΟ ΓΡΑΦΕΙΟ
ΑΙΓΑΙΟΚΤΗΜΑΤΙΚΗ
ΠΩΛΟΥΝΤΑΙ

- ΔΙΑΜΕΡΙΣΜΑΤΑ-ΜΟΝΟΚΑΤΟΙΚΙΕΣ
- (ΔΔ)=ΔΑΝΕΙΑ ΔΕΚΤΑ

- 38 τ.μ. Στοκχόλμης (21 εκ.) 62.000 €.
- 46 τ.μ. καινούργιο Αραπάκι (1 υπν.) α' ορ. (25,5 εκ.) 74.800 €.(ΔΔ)
- 55 τ.μ. β' ορ. καινούργιο Ανάληψη (36 εκ.)-105.000 € (ΔΔ)
- 55 τ.μ. α' ορ. καινούργιο - γκαράζ Μίρα Μάρε 87.000 € (ΔΔ)
- 70 τ.μ. μον/κία με 100 τ.μ. αυλή, κοντά στο Ρολόι, Π. Πόλη, (28 εκ.)-82.171 € (ΔΔ)
- 70 τ.μ. (β' ορ.) Ροδίνι καινούργιο (45,5 εκ.)-133.528 € (ΔΔ)
- 74 τ.μ. Πειραιώς ισόγειο (2 υπν.) (29 εκ.) 87.000 € (ΔΔ)
- 75 τ.μ. (υπ.) Δενδρινού με αυλή 65.000 €
- 75 τ.μ. υπερ λουξ (1 υπν.) ρετιρέ απ/στη θέα- Ροδίνι (50 εκ.) - 146.735 € (ΔΔ)
- 76 τ.μ. Ροδίνι καινούργιο 129.000 € (ΔΔ).
- 77 τ.μ. (2 υπν.) καινούργιο β' ορ. Καναδά (46 εκ), 134.996 € (ΔΔ).
- 80 τ.μ. μονοκατοικία Π. Πόλη Ρολόι (45 εκ.) - 132.061 € (ΔΔ)
- 80 τ.μ. θέρμανση - γκαράζ Ιξιά 127.000 € (ΔΔ)
- 75 τ.μ. Δενδρινού με αυλή (υπ.) (2 υπν.) 70.000 €
- 82 τ.μ. β' ορ. Ροδίνι (29,6 εκ.) - 87.000 €.(ΔΔ)
- 82 τ.μ. β' ορ. Καρακόνερο 100.000 €. (ΔΔ)
- 87 τ.μ. καινούργιο ρετιρέ β' ορ. 2 υπν. Αραπάκι 140.000 € (ΔΔ)
- 87 τ.μ. α' ορ. καινούργιο Ιαλυσό 138.000 € (ΔΔ)
- 80 τ.μ. μον/κία διώροφη (2 υπν.) Παραδείσι με τζάκι (22 εκ.) - 64.563 € (ΔΔ)
- 87 τ.μ. θέρμανση - γκαράζ Μίρα Μάρε 128.000 € (ΔΔ)
- 92 τ.μ. κανούργιο Ιαλυσό (42 εκ.) - 146.000 € (ΔΔ)
- 95 τ.μ. 2 υπν. Μιχ. Πετρίδη (ισ.) 35 εκ.-102.714 €
- 98 τ.μ. (α' ορ.) 3 υπν. Κέννεντυ (44.247 εκ.) 130.000 €(ΔΔ)
- 97 τ.μ., (3 υπν.) α' όρ., Μητρόπολη (33εκ.) 97.000 € (ΔΔ)
- 100 τ.μ. οροφ/σμα Γεννάδι καινούργιο (39 εκ.) 114.453 € (ΔΔ)
- 100 τ.μ. α' ορ. καινούργιο Μίρα Μάρε γκαράζ 159.000 € (ΔΔ)
- 107 τ.μ. καινούργιο ρετιρέ Αραπάκι (58.600 εκ.) 172.000 € (ΔΔ)
- 110 τ.μ. μον/κία Κοσκινού 200.000 € (ΔΔ).
- 110 τ.μ. μεζ/τα Τσαΐρι σε 1.200 τ.μ. οικ/δο 147.000 € (ΔΔ)
- 110 τ.μ.διώροφο Π. Πόλη κοντά σε Εβραίων Μαρτύρων 206.000 € (ΔΔ).
- 112 τ.μ. (β' ορ.) 3 υπν. Κέννεντυ (47.700 εκ.)140.000 €
- 115 τ.μ. (3 υπν.) καινούργιο Αραπάκι (63 εκ.) 185.619 €.(ΔΔ)
- 116 τ.μ. (ισ. υπ/νο) 3 υπν. Πτολεμαίων (58 εκ.)-170.212 € (ΔΔ)
- 120 τ.μ. α' ορ. Μιχ. Πετρίδη (3 υπν.) 150.000 € (ΔΔ).
- 120 τ.μ. διώροφη καινούργια μον/κία Ροδίνι (80 εκ.) 234.776 € (ΔΔ)
- 120 τ.μ. καινούργιο Ροδίνι (78 εκ)-229.000 € (ΔΔ)
- 120 τ.μ. καινούργιο Δασκάλους ρετιρέ λουξ-θέα (3 υπν.) (75 εκ.)-220.000 €.(ΔΔ)
- 123 τ.μ. (3 υπν.) γ' ορ. καινούργιο Καναδά (73 εκ.)214.000 € (Δ.Δ.)
- 125 τ.μ. μπετά Μίρα Μάρε 42 εκ.. (ΔΔ)
- 135 τ.μ. μεζονέτα καινούργια Ροδίνι 200.000 €
- 140 τ.μ. μεζ/τα μπετά Παστίδα 100.000 € (ΔΔ).
- 142 τ.μ. μον/κία Νιοχώρι 150.000 € (ΔΔ)
- 145 τ.μ. μεζ/τα Κοσκινού καινούργια ετ/τη σε 2 στρ. οικ. (78 εκ.) 230.000 € (ΔΔ)
- 133 τ.μ. διατηρητέο σε 324 τ.μ. οικ/δο
- 175 τ.μ. μεζονέτα καινούργια Ροδίνι 235.000 € (ΔΔ).
- 175 τ.μ. μεζ/τα μπετά στους Τρεις (44 εκ.)-129.126 € (ΔΔ)
- 180 τ.μ. α' ορ. Κοδριγκτώνος 205.000 € (ΔΔ)
- 185 τ.μ. (3 υπν.) Μιχ. Πετρίδη Ρετιρέ (85 εκ.)-249.449 ευρώ (ΔΔ).
- 185 τ.μ., μον/κίασε 2 στρ. Φιλέρημο (120 εκ.) - 352.000 € (ΔΔ)
- 200 τ.μ. μον/κία Ιξιά 280.000 € (ΔΔ)
- 203 τ.μ. διαμ/σμα β' ορ. Μήδεια (85 εκ.)-250.000 € (ΔΔ)
- 210 τ.μ. μον/κία σε 500 τ.μ. οικ/δο κοντά Κορδικτώνος (110 εκ.) 322.000 € (ΔΔ)
- 236 τ.μ., διώροφη μον/κία 20ο χιλιόμετρο Ρόδου-Καμείρου 322.817 € (100 εκ.) (ΔΔ)

ΚΑΤΑΣΤΗΜΑΤΑ-ΑΠΟΘΗΚΕΣ-ΓΡΑΦΕΙΑ -ΠΑΝΣΙΟΝ

- 40 τ.μ. κατ/μα με 70 τ.μ. απ/κη - πρ/ση Αννης Μαρίας 118.000 € (ΔΔ).
- 48τ.μ. κατ/μα, Ιαλυσό, 55.000 €
- 50 τ.μ. κατ/μα μισθωμένο Φαληράκι 120.000 € (ΔΔ)
- 60 τ.μ. κατάστημα στ' Ασγούρου (22 εκ.)- 64.563 €
- 71 τ.μ. υπόγεια απ/η με ράμπα πρ/ση Αννης Μαρίας (8 εκ.) 23.477 €
- 80 τ.μ. υπ/γεια απ/κη Κέννεντυ (12 εκ.) 35.216€
- 85 τ.μ. ημ/γεια με αυλή αποθήκη Καρακόνερο (15 εκ.)-44.020 €
- 90 τ.μ. ισόγεια απ/κη μαρ/βά Ροδίνι (15 εκ.) - 44.020 €.(ΔΔ)
- 100 τ.μ. κατάστημα μισθωμένο Φαληράκι 220.000 €.
- 118 τ.μ. κατάστημα Ακτή Κανάρη 350.000 €
- 122 τ.μ. κατάστημα Νιοχώρι 200.000 € (ΔΔ)
- 165 τ.μ. απ/κη Καρ/ρο 59.000 €.
- 190 τ.μ. κατάστημα με 110 τ.μ. πατάρι λεωφ. Ρόδου-Καλλιθέας 294.000 €
- 365τ.μ., ισόγ. ξυλουργείο, κτίριο και εξοπλισμός, 400.000 €
- 175 τ.μ. κατάστημα Λεωφ. Ρόδου-Λίνδου (70 εκ.)-205.429 € (ΔΔ)
- 261 τ.μ. όροφος 8 γραφείων κοντά Ακαδημία 350.000 €. (ΔΔ)

ΟΙΚΟΠΕΔΟ

- 1.330 τ.μ. με άδεια για 167 τ.μ.-μεζ/τα 60.000 ευρώ στους Τρεις

- ΔΙΑΘΕΤΟΥΜΕ ΟΙΚΟΠΕΔΑ ΚΑΙ ΑΓΡΟΤΕΜΑΧΙΑ Σ' ΟΛΟ ΤΟ ΝΗΣΙ ΤΗΣ ΡΟΔΟΥ

ΑΝΑΛΑΜΒΑΝΟΥΜΕ ΤΗΝ ΕΝΟΙΚΙΑΣΗ ΤΟΥ ΔΙΑΜΕΡΙΣΜΑΤΟΣ ΣΑΣ ΣΕ ΠΟΛΥ ΣΥΝΤΟΜΟ ΧΡΟΝΙΚΟ ΔΙΑΣΤΗΜΑ

ΡΕΝΑ ΒΑΖΟΥΚΟΥ

(ΜΕΣΙΤΗΣ ΑΣΤΙΚΩΝ ΣΥΜΒΑΣΕΩΝ)
ΔΙΕΥΘ. ΓΡΑΦΕΙΟΥ ΔΗΜ. ΘΕΟΔΩΡΑΚΗ 3
9-1 το πρωί καθημερινά και 6.30-9 απ/τα (Δευτ. και Πέμπτης)
Τηλ. (22410) 22943-28838 FAX: 28838
email.irinivaz@yahoo.gr. ΡΟΔΟΣ

ενοικιασεις

συνέχεια από την προηγούμενη

ΔΙΑΜΕΡΙΣΜΑ με 2 υπνοδωμάτια, σαλόνι, κουζίνα, επιπλωμένο. Επί της οδού Υψηλάντου 19, πλ. Αγ. Νικολάου. Πληρ. τηλ. 2241021172, ώρες 12.00-18.00 AE59727

ΖΗΤΕΙΤΑΙ ΔΙΑΜΕΡΙΣΜΑ με τρεις κρεβατοκάμαρες περιοχή Ροδίνι - Καρακόνερο. Πληρ. τηλ. (22410)33682, 74435 από 10 π.μ.-10 μ.μ. μέχρι α' όροφο κατά προτίμηση με κεντρική θέρμανση AE59739

ΔΙΑΜΕΡΙΣΜΑ 3άρι 100 τ.μ. 2ου ορόφου στην οδό Λίνδου 49. Πληρ. τηλ. 2241020671 AE59726



ΚΤΗΜΑΤΟΜΕΣΙΤΙΚΟ ΓΡΑΦΕΙΟ

ΔΩΔΕΚΑΝΗΣΙΑΚΗ ΚΤΗΜΑΤΙΚΗ

ΠΑΠΟΥΤΣΗΣ ΚΩΝ/ΝΟΣ

ΠΩΛΟΥΝΤΑΙ

1. **Μεζονέτα** 176 τ.μ. διόροφη με υπόγειο και 1500 τ.μ. οικόπεδο πίσω από Αγίους Αποστόλους. Τιμή: 132.000 ευρώ.
2. **Μονοκατοικία** σχεδόν αποπερατωμένη 290 τ.μ. με 3,5 στρέμματα οικόπεδο σε Αφάντου. Τιμή: 220.000 ευρώ.
3. **Μονοκατοικία** 78 τ.μ. νεόδμητη, με 890 τ.μ. οικόπεδο σε Αφάντου. Τιμή: 100.000 ευρώ.
4. **Γκαρσονιέρα** νεόδμητη 20 τ.μ. στην Ιξιά αξίας 32.300 ευρώ.
5. **Γκαρσονιέρα** νεόδμητη 37 τ.μ. στην Ιξιά. Τιμή: 44.000 ευρώ.
6. **Γκαρσονιέρα** νεόδμητη 38 τ.μ. στην Ιξιά. Τιμή: 45.500 ευρώ.
7. **Γκαρσονιέρα** νεόδμητη 46 τ.μ. στην Ιξιά. Τιμή: 48.500 ευρώ.
8. **Κατάστημα** νεόδμητο 42 τ.μ. στο Αραπάκι. Τιμή: 73.000 ευρώ.
9. **Κατάστημα** νεόδμητο 48 τ.μ. στο Αραπάκι. Τιμή: 85.000 ευρώ.
10. **Οικόπεδο** 4,5 στρέμματα στ' Αφάντου. Τιμή 65.000 ευρώ
11. **Οικόπεδο** 1 στρ. στ' Αφάντου επί της Ρόδου - Λίνδου (παραπλεύρως αερογέφυρας). Τιμή: 59.000 ευρώ
12. **Οικόπεδο** 4,5 στρέμματα στους Τρεις. Τιμή: 88.000 ευρώ
13. **Οικόπεδο** 840 τ.μ. άρτιο και οικοδομήσιμο σε Μαστιχάρι Κω. Τιμή 50.000 ευρώ.

ΕΝΟΙΚΙΑΖΟΝΤΑΙ

1. **Στούντιο** 40 τ.μ. επιπλωμένο α' ορόφου επί της οδού 28ης Οκτωβρίου. Τιμή: 250 ευρώ.
2. **Επαγγελματικός χώρος** 120 τ.μ. α' ορόφου επί της οδού 28ης Οκτωβρίου Τιμή: 600 ευρώ.

ΠΩΛΗΣΕΙΣ ΑΚΙΝΗΤΩΝ – ΟΙΚΟΠΕΔΩΝ– ΜΙΣΘΩΣΕΙΣ ΑΚΙΝΗΤΩΝ

ΩΡΕΣ ΓΡΑΦΕΙΟΥ 9.00-1.00 π.μ. και 5.00-9.00 μ.μ.

ΕΘΝΙΚΗΣ ΑΝΤΙΣΤΑΣΗΣ 45- 1ος ΟΡΟΦΟΣ • ΤΗΛ. - ΦΑΞ

2241025480 κιν. 6977855759 • e-mail: papoutsisk@e-rodos.com

ΚΡΕΜΑΣΤΗ, ενοικιάζεται πλήρως εξοπλισμένη STUDIO - γκαρσονιέρα (ενιαίος χώρος) διαμπερής, ηλιακός, βεράντες, άνετο πάρκινγκ. Πληρ. κ. Μάνος τηλ. 2241081478-88818 και 6938626179 AE59725

ΕΝΟΙΚΙΑΣΕΙΣ ΚΑΤΑΣΤΗΜΑΤΩΝ Διαθέτουμε μεγάλη γκάμα καταστημάτων κεντρικότατα και συνοικιακά σε διάφορες περιοχές της Ρόδου για οποιανδήποτε Εμπορική Βιοτεχνική και Επαγγελματική χρήση Πληροφ.Σαββαιδης Σάββας & Συνεργάτες Τηλ.22410-26281 AE59714

ΓΡΑΦΕΙΟ 1ου ορόφου με δικό του WC, 60 τ.μ επί της οδού Σοφοκλή Βενιζέλου 1 (100 μαγαζιά). Πληρ. τηλ. 2241076450 AE59723

ΕΝΟΙΚΙΑΖΟΝΤΑΙ διαμερίσματα εντός πόλεως Ρόδου διάριατριάρια-τεσσάρια σε διάφορές συνοικίες της Ρόδου Πληρ.Τηλ 22410-26281 AE59712

ΔΙΑΜΕΡΙΣΜΑΤΑ δύο υπνοδωματίων, επί της λεωφ. Ηρακλειδών (απέναντι από το Μίρα - Μάρε). Πληρ. τηλ. 6944775477 AE59696

ΕΝΟΙΚΙΑΖΕΤΑΙ ΣΤΑ ΚΟΣΚΙΝΟΥ τριάρι 90 τ.μ. σε ισόγειο μονοκατοικία (2) διαμερισμάτων (μεζονέτα) 2 δωμάτια - κουζίνα - μπάνιο - WC - τζάκι με ξύλα - μεγάλη βεράντα - κήπο - πάρκιν - πλήρες επιπλωμένο ή μη - κατά προτίμηση ζευγάρι ή ζευγάρι με παιδιά. Μόνο σοβαρές προτάσεις. Πληρ. Μ. Αποστολίδη τηλ. 6944613818 ή 2241066160 AE59619

ΕΝΟΙΚΙΑΖΕΤΑΙ μονοκατοικία στο ΝΙΟΧΩΡΙ 182 τμ Πληρ.Τηλ 22410-26281 AE59713

ΕΝΟΙΚΙΑΣΕΙΣ ΓΡΑΦΕΙΩΝ Ενοικιάζονται γραφεία κεντρικά για όλες τις χρήσεις Πληροφ.Τηλ 22410-26281 AE59715

ΕΝΟΙΚΙΑΖΕΤΑΙ α-διαμέρισμα στην οδό Ανθούλα Ζερβού περιοχή «ΨΑΡΟΠΟΥΛΑ» με 2 υπνοδωμάτια 1 σαλόνι κουζίνα λουτροκαμπινέ Γ ορόφου νεόκτιστο πολυτελούς κατασκευής μηνιαίο μίσθωμα 480 € β- Περιοχή ΡΟΔΙΝΙ ενοικιάζοντα διαμερίσματα σε νεόκτιστη πολυκατοικία αρίστης κατασκευής –α΄ορόφου 95 τμ μηνιαίο μίσθωμα 430€ και 89 τμ μηνιαίο μίσθωμα 400€ β΄ορόφου 92 τμ μηνιαίο μίσθωμα 460€ και 89 τμ μηνιαίο μίσθωμα 445€ - γ-Στη ΠΑΛΙΑ ΠΟΛΗ ενοικιάζονται γκαρσονιέρες πολυτελούς κατασκευής πλήρως εξοπλισμένες και επιπλομένες με μηνιαίο μίσθωμα 500€Πληρ.Τηλ 22410-26281 AE59711

ΕΝΟΙΚΙΑΖΟΝΤΑΙ σε ετήσια βάση επιπλωμένα μικρά διαμερίσματα και στούντιος στη βίλα Ολυμπία στο Κοσκινού. Θέα απεριόριστη. Μεγάλο πάρκιν, βεράντες 25 τ.μ. ηλιακός θερμοσίφωνας, απόλυτη ησυχία και πράσινο. Πληρ. τηλ. 2241062523 ώρες γραφείου AE59692

ΕΝΟΙΚΙΑΖΟΝΤΑΙ δίκλινα STUDIOS σε ένα οικογενειακό περιβάλλον με μεγάλο κήπο, γκαζόν, πισίνα παιδική, πισίνα, snack bar, ρεσεψιόν, αποτελούμενο από πολυκουζινάκι, ψυγείο, τουαλέτα, ντους και άνετες βεράντες, κατάλληλο για στρατιωτικούς, εργένηδες, φοιτητές, εμπόρους. Είναι 2 λεπτά από την στάση λεωφ. και 5' από την παραλία, στην αρχή Φαληρακίου. Πληρ. τηλ. 2241061004, 6947062430 AE56695

ΕΝΟΙΚΙΑΖΟΝΤΑΙ ΚΤΙΡΙΑ μικρά και μεγάλα σε διάφορες περιοχές της Ρόδου Πλ.Σαββαιδης & Συνεργάτες Τηλ.22410-26281 AE59716

ΞΕΝΟΔΟΧΕΙΑΚΑ ΔΙΑΜΕΡΙΣΜΑΤΑ και STUDIOS στις "7 Βαγιές" με τον μήνα σε συγκρότημα προσφάτως ανακαινισμένο πλήρως εξοπλισμένα με τηλεόραση, τηλέφωνο, ηλιακό, κλιματισμό, ψύξη, θέρμανση, καθαριότητα 2 φορές την εβδομάδα από την καμαριέρα του ξενοδοχείου, με πλήρη ρουχισμό και εξοπλισμό κουζίνας με χρήση της πισίνας, της πέργκολας και του σαλονιού / bar του ξενοδοχείου κλπ. Πληρ. τηλ. 2241036830 και 6932934562 AE59688

ΠΩΛΕΙΤΑΙ

στην οδό Σκεύου Ζερβού περιοχή Αγ. Νικολάου **διαμέρισμα** 85 τ.μ. α' ορόφου σε νεόκτιστη πολυκατοικία ετοιμοπαράδοτο πολυτελούς κατασκευής με εγκαταστάσεις θέρμανσης και άλλες προδιαγραφές.

Πληρ. Σάββας Σαββαΐδης & Συνεργάτες

τηλ. 2241026281

ΠΙΠΙΝΟΣ

2 ΜΕΖΟΝΕΤΕΣ & 2 ΔΙΑΜΕΡΙΣΜΑΤΑ

στο Ροδίνι

Σε μικρή οικοδομή από 129.000 ευρώ έως 179.000 ευρώ

Πληρ. τηλ. 2241023895, 6944676003

www.rhodes-top-properties.com

ΠΙΠΙΝΟΣ

ΜΟΝΟΚΑΤΟΙΚΙΕΣ στην Παστίδα

135 τ.μ. σε οικόπεδα 300 τ.μ. στην Παστίδα 195.000 ευρώ

Πληρ. τηλ. 2241023895, 6944676003

www.rhodes-top-properties.com

Vitzileos

ΚΤΗΜΑΤΟΜΕΣΙΤΙΚΟ ΓΡΑΦΕΙΟ - REAL ESTATE AGENCY

ΜΑΡΙΟΣ Κ. ΒΙΤΖΗΛΑΙΟΣ

Μεσίτης Ασικών Συμβάσεων - Real Estate agent

ΕΚΤΙΜΗΣΕΙΣ-ΑΓΟΡΕΣ-ΠΩΛΗΣΕΙΣ
ΚΑΤΑΣΤΗΜΑΤΑ
ΟΙΚΟΠΕΔΑ-ΧΩΡΑΦΙΑ
ΚΤΗΜΑΤΙΚΕΣ-ΣΥΜΒΟΥΛΕΣ
ΕΝΟΙΚΙΑΣΕΙΣ-ΔΙΑΧΕΙΡΙΣΕΙΣ
ΣΠΙΤΙΑ-ΔΙΑΜΕΡΙΣΜΑΤΑ

ΚΑΤΑΣΤΗΜΑΤΑ – ΓΡΑΦΕΙΑ – ΕΠΙΧΕΙΡΗΣΕΙΣ €

Επιχ/ση πλυντήρια-στεγνωτήρια σε πλήρη λειτουργία 20.000
15 τ.μ. κατάστημα στην Α. Διάκου 30.000
45 τ.μ. ισόγ.+90 τ.μ. υπογ. Καρακόνερο 88.000
50 τ.μ. μαγαζί κοντά στο Μαντράκι (νοικιασμένο) 294.000
144 τ.μ. διώροφο κατάστημα με αυλή, 300 τ.μ. στο Νιοχώρι 500.000
155 τ.μ. ακίνητο στην Ψαροπούλα, στην θάλασσα 220.000
165 τ.μ. διώροφο μαγαζί στην Π. Πόλη της Κω, τουριστική περιοχή ...300.000
170 τ.μ. αποθήκη σε μπετά. Καρακόνερο 71.000
170 τ.μ. αποθήκη με ράμπα στην Μ. Πετρίδη 71.000
180 τ.μ. αποθήκη στην οδό Π. Ροδίου 82.000
300 τ.μ. κατ/μα ετοιμοπ. σε 1000 τ.μ. οικόπ. Παστίδα, βιοτεχν. χώρος .147.000
1000 τ.μ. εργοστάσιο στον Καλαμώνα έτοιμο σε οικοπ. 6.400 τ.μ. 587.000
1155 τ.μ. ακίνητο σε οικόπ. 817 τ.μ. στο κέντρο της Ρόδου 763.000
12 apartmens πλήρως εξοπλισμένα στο Κιοτάρι 440.000
Ξενοδ. Α' κατ., στην πόλη, 180 κλίνες+4 καταστήματα 6.200.000
7 apart.Χ 2 δωμάτια πλήρως εξοπλισμένα και δύο μαγαζιά 250 τ.μ. στην παραλία Τριαντών, στην θάλασσα 338.000
Ξενοδ. Β' κατ. 95 δωμ. σε 13 στρέμ. στην παραλία Ιαλυσού 2.640.000
Ξενοδ. Γ' κατ. 37 δωμ., 74 κλίνες, δισκοθήκη 250 τ.μ., μπαρ, στην πόλη της Ρόδου, παραλία 1.261.922

ΔΙΑΜΕΡΙΣΜΑΤΑ

45 τ.μ. στην πλατεία Βάθης, Αθήνα, στον 5ο όροφο 39.000
50 τ.μ. στα Τριάντα γκαρσονιέρα με θέα 50.000
50 τ.μ. στο Γεννάδι με 2ο υπνοδωμ. Φανταστική θέα ...44.000
60 τ.μ. στο Γεννάδι γκαρσονιέρα με θέα 47.000
82 τ.μ. στον 1ο όροφο σε διπλοκατοικία στην Π. Πόλη88.000
110 τ.μ. με 3ο υπνοδωμ. ρετιρέ, στους δασκάλους .....
.....150.000
117 τ.μ. παραδοσιακό διαμέρισμα απέναντι Καζίνο .
.....147.000

ΜΕΖΟΝΕΤΕΣ – ΜΟΝΟΚΑΤΟΙΚΙΕΣ €

62 τ.μ. μονοκατοικία με τζάκι και φανταστική θέα στην Π. Πόλη ...
.....125.000
80 τ.μ. μονοκατοικία σε 4000 τ.μ. οικόπεδο, πάνω στο κύμα, Γεννάδι
130 τ.μ. μεζονέτα σε μπετά, οικοπ. 350 τ.μ. Τριάντα 110.000
167 τ.μ. ισόγειο-οροφοδιαμέρισμα σε διπλοκατοικία με 285 τ.μ. οικόπεδο στο κέντρο της πόλης, διατηρητέο. Πάρκιν 440.300
170 τ.μ. διατηρητέα μονοκατοικία σε οικόπεδο 605 τ.μ. στο κέντρο της πόλης 290.000
170 τ.μ. μεζονέτα σε μπετά, οικοπ. 450 τ.μ. Τριάντα 140.000
170 τ.μ. μεζονέτα+170 τ.μ. μεζονέτα+120 τ.μ. οροφοδιαμέρισμα σε οικοπ. 5000 τ.μ. εντός οικισμού στην Παστίδα 426.000
180 τ.μ. μονοκατ. ημιτελής στο Γεννάδι σε οικόπ. 750 τ.μ
Φανταστική θέα 161.000
187 τ.μ. βίλα με οικόπεδο 4780 τ.μ. στην Παστίδα 310.000
210 τ.μ. Μονοκατοικία με αυλή στην Π. Πόλη 323.000
230 τ.μ. βίλα στην Λάρδο σε οικόπ. 7700 τ.μ. με 750 οπωροφ. δένδρα 323.000
240 τ.μ. μεζονέτα σε οικόπεδο 250 τ.μ. στα Κοσκινού, νεόκτιστη ..
.....290.000
250 τ.μ. ημιτελές τριώροφο ακίνητο σε οικόπεδο 250 τ.μ. στους δασκάλους 235.000
250 τ.μ. βίλα καινούργια, πολυτελούς κατασκευής στο κέντρο της Κω σε οικόπεδο 4000 τ.μ. με δένδρα και γκαράζ 352.000
272 τ.μ. μονοκατοικία σε οικόπ. 270 τ.μ., αποτελείται από 4 διαμερίσματα. Ψαροπούλα. 220.000
600 τ.μ. μονοκατοικία στο Ροδίνι, Lux κατασκευής, γκαράζ, κήπο, φανταστική θέα 500.000

ΟΙΚΟΠΕΔΑ €

412 τ.μ. στον Αγ. Νικόλαου Σ.Δ. 1.20 .....220.100
709 τ.μ. οικόπεδο με Σ.Δ.-1, με άδεια οικοδομής για 1000 τ.μ. στην πόλη 600.000
750 τ.μ. στο Γεννάδι, εντός σχεδίου 18.000
2000 τ.μ. στα Μαριτσά. Εντός σχεδίου, Σ.Δ.-0,50 .....120.000
2000 τ.μ. στα Τριάντα 147.000
2500 τ.μ. πάνω στο δρόμο Ελαιώνας-Φουρνάκι. Γεννάδι 24.000
3080 τ.μ. στο Πλημύρι 23.500
4000 τ.μ. κοντά στο Βερόπουλο με φανταστική θέα 176.000
4100 τ.μ. στο Λειβάδι-Κρεμαστή 82.200
4120 τ.μ. στα Τριάντα, κοντά στον οικισμό 205.000
4400 τ.μ. στην Κρεμαστή 76.000
5000 τ.μ. στα Αφάντου 103.000
5500 τ.μ. στα Μαριτσά, εντός σχεδίου, Σ.Δ.=1 .250.000
5800 τ.μ. στα Κανδυλί 117.000
6000 τ.μ. πάνω στο κύμα στα Τριάντα 352.000
6000 τ.μ. στην Παστίδα+αποθήκη 144.000
6500 τ.μ. στην λεωφόρο Ρόδου-Κρεμαστής ...410.000
6500 τ.μ. στο Φαληράκι κοντά στη θάλασσα, προνομιακό 500.000
6720 τ.μ. στον Θόλαρο, Παραδείσι 82.200
8000 τ.μ. στο Φαληράκι 191.000
8300 τ.μ. στην Βληχά-Κάλαθος 367.000
8500 τ.μ.+6500 τ.μ. στην παραλία Αφάντου ..18 το τ.μ.
9000 τ.μ. στα Μαριτσά, εντός ζώνης 132.000
9345 τ.μ. στα Ασγούρου με θέα 205.000
12000 τ.μ. στην Αφάντου, πάνω στο κύμα 520.000
13000 τ.μ. στα Μαριτσά 123.000
14000 τ.μ. το αγροτεμάχιο στην Διμυλιά 65.000
25000 τ.μ. στα Καλαβάρδα 295.000
30000 τ.μ. στο Τσαΐρι 352.000
32000 τ.μ. στην Θολό, πάνω στο κύμα 587.000
38000 τ.μ. στο Γεννάδι, πάνω στο κύμα 2.230.000
46000 τ.μ. στο Τσαΐρι 405.000
50000 τ.μ. στο Τσαΐρι 360.000

Εθν. Μακαρίου 45 (3ος όροφος • Τηλ.: 22410 24900, 25545 • Fax: 22410 25544 • Κιν.: 6932704919

ΕΝΟΙΚΙΑΣΕΙΣ

συνέχεια από την προηγούμενη

ΔΙΑΜΕΡΙΣΜΑ β' ορόφου στη Ν. Αγορά, Δ. Θεοδωράκη 15-17, 2 δωματίων, χωλ, κουζίνας. Πληρ. τηλ. 2241029060, 2241028941 AE59689

ΕΝΟΙΚΙΑΖΕΤΑΙ στα Τριάντα επί της Λεωφόρου Ηρακλειδών διαμέρισμα ενός υπνοδωματίου, σαλοτραπεζαρίας και λοιπών βοηθητικών χώρων. Πληρ. τηλ. 2241035324, 6942669693 AE59693

ΕΝΟΙΚΙΑΖΟΝΤΑΙ ΕΥΡΥΧΩΡΑ ΚΑΙ ΑΝΕΤΑ ΕΠΙΠΛΩΜΕΝΑ ΔΙΑΜΕΡΙΣΜΑΤΑ ΣΤΗΝ ΙΑΛΥΣΟ ΓΙΑ ΟΛΟ ΤΟ ΧΡΟΝΟ. ΠΛΗΡ. ΤΗΛ. 6946135488 ΠΕ59682

ΔΙΑΜΕΡΙΣΜΑ ΕΠΙΠΛΩΜΕΝΟ 2 ΔΩΜΑΤΙΩΝ 40 Τ.Μ. ΜΕ ΣΑΛΟΝΙ, ΚΟΥΖΙΝΑ, ΥΠΝΟΔΩΜΑΤΙΟ, WC, ΠΛΗΡΩΣ ΕΞΟΠΛΙΣΜΕΝΟ ΜΕ TV, ΔΙΠΟΡΤΟ ΨΥΓΕΙΟ, ΦΟΥΡΝΑΚΙ ΔΥΟ ΜΑΤΙΑ, ΑΠΟΡΡΟΦΗΤΗΡΑ, ΠΛΥΝΤΗΡΙΟ ΡΟΥΧΩΝ, ΧΡΗΜΑΤΟΚΙΒΩΤΙΟ, ΑΝΕΜΙΣΤΗΡΑ ΜΟΝΩΜΕΝΗ ΟΡΟΦΗ, ΒΕΡΑΝΤΑ 12 Τ.Μ. ΑΝΕΤΟ ΧΩΡΟ ΠΑΡΚΑΡΙΣΜΑΤΟΣ ΣΤΗΝ ΚΡΕΜΑΣΤΗ. ΠΛΗΡ. ΤΗΛ. 2241096742 ΚΙΝ. 6944819048 ΠΕ59667

ΧΩΡΟΣ κατάλληλα διαρρυθμισμένος και εξοπλισμένος για φροντιστήριο με μια αίθουσα διδασκαλίας. Πληρ. τηλ. 6942897609 AE59673

ΔΙΑΜΕΡΙΣΜΑ καλό αποτελούμενο από 2 υπνοδωμάτια, σαλοτραπεζαρία και χώρος για γραφείο ή καθιστικό, με μεγάλες βεράντες στον 3ο όροφο επί της οδού Μιχ. Πετρίδη 90. Δίπλα από το Super Market "Σπανός". Πληρ. τηλ. 2241063536 AE59650

ΑΠΟΘΗΚΗ 200 τ.μ. υπερυψωμένη με τζαμαρία, κατάλληλη και για κατάστημα, επί της γωνίας Στ. Κωτιάδη και Κων. Υδραίου. Πληρ. τηλ. 6938938174, 2241047653 AE59683

STUDIOS 22 τ.μ. πλήρως εξοπλισμένο (πολυκουζινάκι, κρεβάτι, τραπέζι, ψυγείο, ντουλάπα κ.λπ.) για τους καλοκαιρινούς μήνες, με την ημέρα ή το μήνα στην περιοχή Μητροπόλεως - Αγίας Αναστασίας (Μυστρά 34). Πληρ. τηλ. 2241025468 AE59675

"ΑΡΧΑΓΓΕΛΟΣ" ΕΝΟΙΚΙΑΖΟΝΤΑΙ γκαρσονιέρες καινούργιες, πλήρως εξοπλισμένες και επιπλωμένες με κλιματισμό, τηλεόραση, ψυγείο, φούρνο - μάτια, θερμοσίφωνο, ντους, WC, εγκατάσταση για πλυντήριο ρούχων, σε ήσυχη περιοχή και άνετο πάρκιν, για όλο τον χρόνο. Πληρ. τηλ. 6972494339 AE59652

ΔΙΑΜΕΡΙΣΜΑ 100 τ.μ. τριάρι (2 υπνοδωμάτια, σαλοτραπεζαρία, κουζίνα, μπάνιο) στο β' όροφο διώροφης οικοδομής. Επίσης στην ίδια οικοδομή στο ισόγειο ενοικιάζεται δωμάτιο επιπλωμένο με WC. Πληρ. τηλ, 2241022139, 6944562502 AE59631

ΓΚΑΡΣΟΝΙΕΡΑ επί της Κωνσταντινίδη 7 στην περιοχή Ζέφυρος δίπλα στην Εφορία. Πληρ. τηλ. 2241024527, 2241020252 AE59643

ΕΝΟΙΚΙΑΖΟΝΤΑΙ έναντι του Καζίνο δωμάτια επιπλωμένα, με δικό του καθένα μπάνιο, ψυγείο, κ.λπ. Πληρ. τηλ. 2241092425 AE59646

ΓΚΑΡΣΟΝΙΕΡΑ πλήρως επιπλωμένη καινούργια κατασκευή, περιοχή Ιαλυσός. Πληρ. τηλ. 2241094850, 6978631342 AE59637

ΔΙΑΜΕΡΙΣΜΑ στην Κρεμαστή επιπλωμένο, μικρό, με ένα υπνοδωμάτιο, σαλόνι, κουζίνα, μπάνιο σε ήσυχη περιοχή. Πληρ. τηλ. 2241091435, 6945402153 AE59617

ΓΚΑΡΣΟΝΙΕΡΕΣ με την ημέρα ή και το μήνα, Σοφούλη και Ανάληψη. Επίσης παραλιακό διαμέρισμα με την ημέρα για τον μήνα Αύγουστο. Πληρ. τηλ. 2241064040 και 6947768604 AE59614

STUDIOS σε ήσυχη περιοχή στην Ιαλυσό με τον μήνα ή την ημέρα. Πληρ. τηλ. 6945077678 AE59282

ΓΚΑΡΣΟΝΙΕΡΑ επιπλωμένη 45 τ.μ. έναντι S.M. Βασιλόπουλος (Ασγούρου). Πληρ. τηλ. 6946001810 AE59610

ΔΙΑΜΕΡΙΣΜΑΤΑ λουξ πολυτελούς κατασκευής επιπλωμένα ενός υπνοδωματίου, σαλόνι, κουζίνας και λουτρού επί της οδού Αθηνών 110-112. Πληρ. τηλ. 2241023690, 6944265097 AE59613

ΓΡΑΦΕΙΟ 54 τ.μ. στην οδό 25ης Μαρτίου, πάνω από το Δικηγορικό Σύλλογο Ρόδου. Πληρ. τηλ. 2241073335

ΓΚΑΡΣΟΝΙΕΡΕΣ ενοικιάζονται πλήρως επιπλωμένες για 12 μήνες, το χρόνο, κατάλληλα για ζευγάρια, εργένηδες, στρατιωτικούς, φοιτητές σε λογική τιμή, χωρίς κοινόχρηστα και νερό, περιοχή Παραδείσι Ρόδος. Πληρ. τηλ. 2241047159, 6972943946, ώρες 09.00 π.μ.-21.00 μ.μ. AE59607

ΟΙΚΟΝΟΜΟΛΟΓΟΣ
ΜΕΣΙΤΗΣ ΑΣΤΙΚΩΝ ΣΥΜΒΑΣΕΩΝ
ΕΜΜΑΝΟΥΗΛ ΚΡΑΝΙΑΗΣ

ΠΩΛΟΥΝΤΑΙ

1) 4άρι διαμέρισμα 110 τ.μ. λουξ κατασκευής με ωραία κουζίνα, κεντρική θέρμανση, κλειστή θέση στάθμευσης. Τιμή: 62 εκ. ή 182.000 ευρώ
2) 3άρι διαμέρισμα 85 τ.μ. κοντά στον Ηλ/κοσμο του Ξενάκη. Τιμή: 132.000 ευρώ ή 45 εκ.
3) 2άρι διαμέρισμα στην Ανάληψη 50 τ.μ. - Ισόγειο α' όροφο. Τιμή: 23 εκ. ή 67.500 ευρώ
4) 4άρι διαμέρισμα - 3 υπν. (2 WC) καινούργιο στο Ροδίνι, α' όροφος, μόνο 55 εκ. ή 162.000 ευρώ
5) 34 τ.μ. κατάστημα στην Ανάληψη - γωνιακό - ελεύθερο μίσθωσης.
6) 80 τ.μ. κατάστημα με πατάρι κοντά στην πλατεία Φώκιαλη
7) Μεζονέτα 162 τ.μ. με κήπο στα μπετά ή τελειωμένη κοντά στο Φυτώριο του Δήμου Ιαλυσού.
8) ΛΙΝΔΟΥ - 1400 τ.μ. οικόπεδο έτοιμο διώροφο κτίριο σε 6.000 τ.μ. με πρόσωπο
9) ΠΑΡΑΔΕΙΣΙ - 4.500 τ.μ. αγρός με άδειες δύο οικιών, διαθέτουν φως νερό
10) ΙΑΛΥΣΟΣ - 164 τ.μ. μεζονέτα έτοιμη με ωραίο κήπο 4 υπνοδωματίων και 3 WC με κεντρική θέρμανση
11) ΠΑΡΑΔΕΙΣΙ - οικόπεδο 540 τ.μ. εντός σχεδίου πόλεως

Μεσίτης
Πληρ. Εμμ. Κρανίδης
27082-6944347405, 6942010248
Αμερικής 50-2ος όροφος, Ρόδος

Vitzilaios ΜΑΡΙΟΣ Κ. ΒΙΤΖΗΛΑΙΟΣ
Μεσίτης Δικαίων Ξαμβάκων - Real Estate agent
ΚΤΗΜΑΤΟΜΕΣΙΤΙΚΟ ΓΡΑΦΕΙΟ - REAL ESTATE AGENCY

ΠΩΛΟΥΝΤΑΙ

1. Διαμέρισμα 93 τ.μ. lux κατασκευής περιοχή Αγ. Δημητρίου με θέρμανση και air-cindition, δορυφορική κεραία, θέση πάρκιν. Τιμή 150.000 ευρώ.
2. Μεζονέτα διώροφη 197 τ.μ. σε οικόπεδο 2.000 τ.μ εντός οικισμού στην Παστίδα, πρωτότυπο αρχιτεκτονικό σχέδιο με 3 υπνοδωμάτια, 2 λουτρά και σάουνα, τζάκι, θέα προς την θάλασσα. Τιμή 220.000 ευρώ.
3. Μεζονέτα 200 τ.μ. σε μπετά σε οικόπεδο 350 τ.μ. στην Ιαλυσό, κοντά στην θάλασσα.Τιμή 132.000 ευρώ.
4. Στο Γεννάδι ξενοδοχείο σε οικόπεδο 4.100 τ.μ. δωμάτια 20 και μονοκατοικία 80 τ.μ. με σταθερούς πελάτες. Τιμή 440.000 ευρώ.
5. Στο Γεννάδι κτήριο Α.Ε. 1.100 τ.μ. σε οικόπεδο 1.000 τ.μ. εντός οικισμού, αποτελείται από 25 δωμάτια, νοικιασμένο, με απόδοση 48.000 ευρώ+ 32.000 ευρώ από κυλικείο το χρόνο. Πωλείται στην τιμή 1.163.000 ευρώ.
6. Στο Γεννάδι μονοκατοικία παραδοσιακή 125 τ.μ. αναπαλαιωμένη, με 2 μπάνια, τζάκι, αυλή-κήπος 45 τ.μ., ταράτσα με θέα και πολλά εξτρά και δυνατότητα κάλυψης 125 τ.μ. ακόμη. Τιμή 165.000 ευρώ.
7. Στην Ρόδο-κέντρο-Ψαροπούλα-4 διαμερίσματα σε διώροφο ιταλικό κτίριο 244 τ.μ. σε οικόπεδο 285 τ.μ. Κάθε διαμέρισμα έχει 2 υπνοδωμάτια, σαλόνι, κουζίνα και λουτροκαμπινέ και αποθήκη 10 τ.μ. Τιμή κτιρίου 191.000 ευρώ.
8. Φυτώριο στα Μαριτσά πλήρως οργανωμένο με 1.000 τ.μ. θερμοκήπιο σε 6.000 τ.μ. αγρόκτημα με γεώτρηση, 2 σπίτια, φορτηγό και αυτοκίνητο. Ολα σε τιμή 65.000 ευρώ, με πληθώρα δενδρυλλίων ετοιμοπαράδοτων.
9. Οικόπεδο στην Κάμειρο Σκάλα στο κύμα 2.680 τ.μ. εντός οικισμού. Τιμή 78.000 ευρώ.

Πληροφορίες τηλ. 22410-24900, 25545, 6932704919 Μάριος Βιτζηλαίος

ΠΩΛΕΙΤΑΙ ΜΟΝΟΚΑΤΟΙΚΙΑ

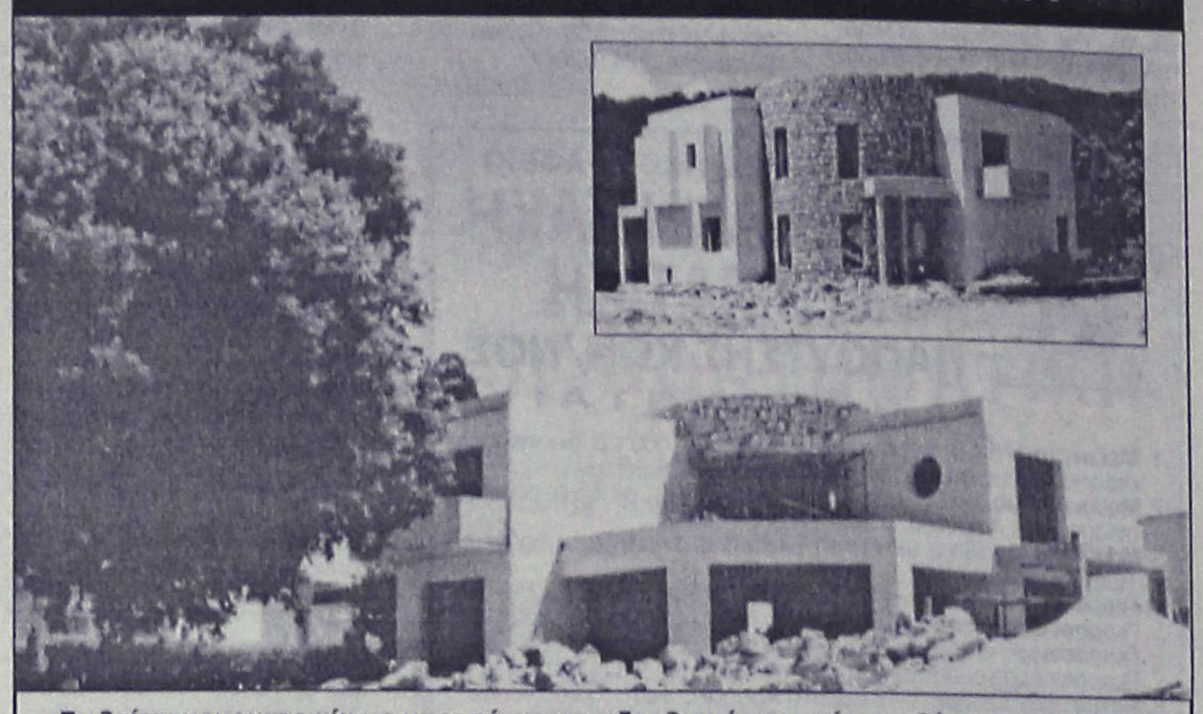

Πωλείται μονοκατοικία με υπερσύγχρονο εξοπλισμό και υπέροχη θέα στους πρόποδες Φιλερήμου.

Πληρ. τηλ. 2241091975, 6937168237

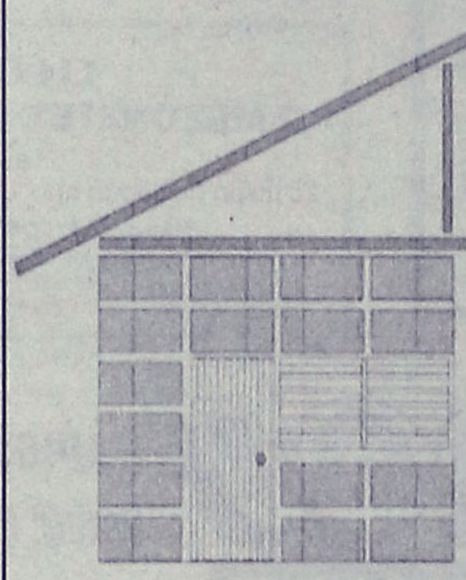

DECO
ΚΑΤΑΣΚΕΥΑΣΤΙΚΗ

ΔΙΑΜΟΡΦΩΣΕΙΣ
ΕΣΩΤΕΡΙΚΩΝ - ΕΞΩΤΕΡΙΚΩΝ ΧΩΡΩΝ
ΧΩΡΙΣΜΑΤΑ - ΨΕΥΔΟΡΟΦΕΣ
ΓΥΨΟΣΑΝΙΔΕΣ - ΤΣΙΜΕΝΤΟΣΑΝΙΔΕΣ
ΧΡΩΜΑΤΙΣΜΟΙ - ΜΟΝΩΣΕΙΣ - ΥΔΡΑΥΛΙΚΑ
ΞΥΛΟΥΡΓΙΚΕΣ ΕΡΓΑΣΙΕΣ

Με ένα τηλεφώνημα κοντά σας **6946-028644**

ΠΑΡΟΧΗ ΟΛΟΚΛΗΡΩΜΕΝΩΝ ΥΠΗΡΕΣΙΩΝ ΥΨΗΛΗΣ ΠΟΙΟΤΗΤΑΣ
ΣΕ ΟΤΙΔΗΠΟΤΕ ΑΦΟΡΑ ΤΗΝ ΑΚΙΝΗΤΗ ΠΕΡΙΟΥΣΙΑ ΣΑΣ



Έξυπνες αγορές
Εχεμύθεια
Κοντά σας και μετά την πώληση
Συνεχής ενημέρωση αξίας



Διαπραγματεύσεις για την αντιπαροχή
Ανταλλαγές
Αποτελεσματικότητα

Πλήρης κάλυψη πριν και μετά την υπογραφή του συμβολαίου
Αξιοπιστία
Μισθώσεις ακινήτων
Προβολή και προώθηση



Σας ευχαριστούμε για την εμπιστοσύνη σας!

Σ.Π. ΧΑΤΖΗΛΑΖΑΡΟΥ & ΣΥΝΕΡΓΑΤΕΣ
LANDSCOPE ΚΤΗΜΑΤΟΜΕΣΙΤΙΚΗ
ΕΘΝΙΚΗΣ ΑΝΤΙΣΤΑΣΗΣ & ΤΣΑΛΔΑΡΗ (πάνω απο τον Κωτσόβολο)
www.landscope.gr - ΤΗΛ/ΦΑΞ : 22410-28629 - ΚΙΝ : 6972257246

ενοικιάσεις

συνέχεια από την προηγούμενη

STUDIOS ενοικιάζονται πλήρως επιπλωμένα 25 & 40 τ.μ. με ηχομόνωση, ανεξάρτητο WC, πολυκουζινάκι, ψυγείο, εγκατάσταση για TV και τηλέφωνο, αυλή, συχνή αστική συγκοινωνία, δωρεάν parking στα 150 μ. για 12 μήνες, το χρόνο. Κατάλληλα για εργένηδες, στρατιωτικούς, φοιτητές, σε λογική τιμή, χωρίς κοινόχρηστα και νερό, περιοχή Παραδείσι, Ρόδος. Πληρ. τηλ. 6972943946, ώρες 9.00 π.μ.-21.00 μ.μ. AE59606

ΚΑΤΑΣΤΗΜΑ 53 τ.μ. επί της Αλεξάνδρου Διάκου 45, κατάλληλο για οποιονδήποτε επαγγελματική χρήση. Σε πολύ καλή και προνομιακή θέση. Ενοίκιο λογικό. Πληρ. τηλ. 6946817619 AE59603

ΑΝΕΞΑΡΤΗΤΕΣ ΕΞΟΧΙΚΕΣ γκαρσονιέρες επιπλωμένες ή μη στη Λεωφ. Ρόδου-Λίνδου (κοντά στο ΙΚΑ). Πληρ. τηλ. 22410 37264, 22410 66468, 6937278162 AE59590

STUDIO επιπλωμένο Αρκαδίας 14 - έναντι Ξενοδ. Φαίδρα. Πληρ. τηλ. 2241025710 AE59559

STUDIOS καινούργια 35 τ.μ. στο 12ο χλμ. Ρόδου-Λίνδου. Πληρ. κ. Γιώργο τηλ. 6944288452 AE59423

ΕΝΟΙΚΙΑΖΕΤΑΙ ΕΠΙΠΛΩΜΕΝΟ ΙΣΟΓΕΙΟ ΔΙΑΜΕΡΙΣΜΑ 2 ΔΩΜΑΤΙΩΝ ΥΠΝΟΔΩΜΑΤΙΟ, ΣΑΛΟΝΙ, ΚΟΥΖΙΝΑ, WC, 40 Τ.Μ. ΜΕ TV ΔΙΠΟΡΤΟ ΨΥΓΕΙΟ, ΗΛΙΑΚΟ ΘΕΡΜΟΣΙΦΩΝΟ, ΦΟΥΡΝΟ ΜΕ ΔΥΟ ΕΣΤΙΕΣ, ΑΠΟΡΡΟΦΗΤΗΡΑ, ΣΟΜΠΑ ΥΓΡΑΕΡΙΟΥ, ΑΕΡΟΘΕΡΜΟ, ΧΡΗΜΑΤΟΚΙΒΩΤΙΟ, ΜΟΝΩΜΕΝΗ ΟΡΟΦΗ, ΧΩΡΟΙ ΑΠΟΘΗΚΕΥΣΗΣ ΕΝΟΙΚΙΑΖΟΝΤΑΙ ΠΕΡΙΦΡΑΓΜΕΝΟΙ, ΑΣΦΑΛΕΙΣ, ΥΠΑΙΘΡΙΟΙ, ΗΜΙΥΠΑΙΘΡΙΟΙ, ΚΑΙ ΚΛΕΙΣΤΟΙ ΚΑΤΑΛΛΗΛΟΙ ΓΙΑ ΑΠΟΘΗΚΕΥΣΗ ΕΝΟΙΚΙΑΖΟΜΕΝΩΝ ΑΥΤΟΚΙΝΗΤΩΝ ΚΑΙ ΠΟΥΛΜΑΝ. ΠΛΗΡ. ΤΗΛ. (22410)38400 ΩΡΕΣ 08.00-15.00 κ. ΓΙΩΤΑ ΧΠΕ1913

ΜΕΖΟΝΕΤΑ 140 τ.μ. με 3 υπνοδωμάτια κοντά στην Πτολεμαίων ενοίκιο 600 ευρώ. Επίσης αποθήκη ισόγεια (τούβλα και τερνίτη) 500 τ.μ. για αποθήκευση ειδών (όχι τροφίμων) στο 6ο χλμ. Ρόδου-Καλλιθέας, ενοίκιο 450 ευρώ. Πληρ. ΑΙΓΑΙΟΚΤΗΜΑΤΙΚΗ τηλ. 2241022943, 2241028838, 6945466773 AE59320

ΕΝΟΙΚΙΑΖΕΤΑΙ ΙΣΟΓΕΙΟΣ ΕΠΑΓΓΕΛΜΑΤΙΚΟΣ ΧΩΡΟΣ 120 Τ.Μ. ΜΕ ΥΠΟΓΕΙΟ 30 Τ.Μ. ΕΠΙ ΤΗΣ ΟΡΦΑΝΙΔΟΥ ΚΑΙ ΑΠΟΛΛΩΝΙΟΥ ΡΟΔΙΟΥ ΓΩΝΙΑ. ΠΛΗΡ. ΤΗΛ. 6945381842 ΧΠΕ2211

ΕΝΟΙΚΙΑΖΟΝΤΑΙ: α) ισόγειο κατάστημα 72 τ.μ. περίπου και ένα δωμάτιο 21 τ.μ. στον πρώτο όροφο, που βρίσκεται στην πόλη της Ρόδου και στην οδό Ορφανίδου αριθμ. 16 (Νιοχώρι), β) διώροφο κατάστημα 51 τ.μ. ισόγειο, 53 τ.μ. στον πρώτο όροφο, με βεράντα 31 τ.μ . που βρίσκεται στην πόλη της Ρόδου, οδός Γεωργίου Λέοντος αριθμ. 13 κοντά στο ξενοδοχείο "Μανούσος". Πληρ. τηλ. 2241035450, 2241031450, κιν. 6976881111 AE59005

ΕΝΟΙΚΙΑΖΟΝΤΑΙ STUDIOS ΜΕ ΤΟ ΜΗΝΑ Ή ΜΕ ΤΗΝ ΗΜΕΡΑ ΠΛΗΡΩΣ ΕΠΙΠΛΩΜΕΝΑ ΜΕ ΠΟΛΥΚΟΥΖΙΝΑΚΙ, ΨΥΓΕΙΟ, ΝΤΟΥΣ, WC, ΤΗΛΕΦΩΝΟ, ΜΠΑΛΚΟΝΙ, ΖΕΣΤΟ ΝΕΡΟ ΕΠΙ 24ΩΡΟΥ ΒΑΣΕΩΣ ΣΤΗΝ ΠΙΟ ΗΣΥΧΗ ΠΕΡΙΟΧΗ ΤΗΣ ΠΟΛΗΣ ΡΟΔΟΥ (ΠΕΡΙΟΧΗ ΔΑΣΚΑΛΩΝ), ΟΔΟΣ ΜΑΝΩΛΗ ΠΑΠΑΜΑΝΩΛΗ ΑΡΙΘΜ. 12 ΚΑΘΕΤΟΣ ΕΠΙ ΤΗΣ ΣΤΕΛΙΟΥ ΚΩΤΙΑΔΗ. ΠΛΗΡ. ΤΗΛ. (22410)37244 ΧΠΕ283

ΓΡΑΦΕΙΟ (ΦΡΟΝΤΙΣΤΗΡΙΟ) α' ορόφου 80 τ.μ. περίπου επί της οδού Λεμεσού, πλησίον Αννης Μαρίας. Πληρ. τηλ. 6944985612 ΧΑΕ144

ΕΝΟΙΚΙΑΖΟΝΤΑΙ 2 επιπλωμένες γκαρσονιέρες, σε ισόγειο πολυκατοικίας, με ανεξάρτητη είσοδο από κήπο, σε ήσυχη περιοχή, πάροδος Τσαλδάρη, στο ύψος S/M Μαρινόπουλος. Πληρ. τηλ. 22410-90038, 6945411099

ΕΝΟΙΚΙΑΖΕΤΑΙ ισόγειος επαγγελματικός χώρος 160 τ.μ. (ή δύο μικρότερα των 80 τ.μ.) κατάλληλος για κατάστημα - γραφείο - ιατρείο ή άλλη παρόμοια χρήση στην κεντρική πλατεία Ιαλυσού, πλατεία Αποστολίδη. Πληρ. τηλ. 2241094356, 6942553147 ΧΑΕ141

ΑΠΟΘΗΚΕΣ ΣΤΗΝ ΙΑΛΥΣΟ, ΕΝΟΙΚΙΑΖΟΝΤΑΙ 1) ΑΠΟΘΗΚΕΥΤΙΚΟΙ ΧΩΡΟΙ ΑΠΟ 100 ΕΩΣ 2000 Τ.Μ. ΚΑΙ ΥΨΟΣ 8 Μ. ΑΣΦΑΛΕΙΣ ΜΕ ΜΕΓΑΛΟΥΣ ΧΩΡΟΥΣ ΔΙΑΚΙΝΗΣΗΣ ΦΟΡΤΩΣΗΣ ΚΑΙ ΕΚΦΟΡΤΩΣΗΣ ΠΡΟΪΟΝΤΩΝ, 2) ΥΠΑΙΘΡΙΟΙ ΧΩΡΟΙ ΠΕΡΙΦΡΑΓΜΕΝΟΙ, ΑΣΦΑΛΕΙΣ, ΚΑΤΑΛΛΗΛΟΙ ΓΙΑ ΑΠΟΘΗΚΕΥΣΗ ΠΡΟΪΟΝΤΩΝ ΣΕ ΠΑΛΕΤΕΣ. ΠΛΗΡ. ΤΗΛ. (22410)38400 ΑΠΟ ΔΕΥΤΕΡΑ ΕΩΣ ΠΑΡΑΣΚΕΥΗ 08.00-15.00 κ. ΓΙΩΤΑ ΧΠΕ1912

ΕΝΟΙΚΙΑΖΟΝΤΑΙ 4 ΠΟΛΥΤΕΛΗ STUDIOS ΓΙΑ ΕΝΑ 'Η ΔΥΟ ΑΤΟΜΑ, ΣΤΗΝ ΠΑΡΑΛΙΑ ΙΑΛΥΣΟΥ, ΠΛΗΡΩΣ ΕΠΙΠΛΩΜΕΝΑ, ΕΥΡΥΧΩΡΑ, ΜΕ ΑΝΕΤΕΣ ΒΕΡΑΝΤΕΣ ΜΕ ΠΟΛΥΚΟΥΖΙΝΑΚΙ, AIR-CONDITION, ΗΛΙΑΚΟ ΘΕΡΜΟΣΙΦΩΝΟ, ΙΔΙΟΧΡΗΣΤΗ ΘΕΣΗ ΣΤΑΘΜΕΥΣΗΣ. ΜΗΝΙΑΙΟ ΜΙΣΘΩΜΑ 275 ΕΥΡΩ. ΠΛΗΡ. ΕΥΣΤΑΘΙΟΥ - ΕΥΡΩΚΤΗΜΑΤΙΚΗ, ΕΘΝΙΚΗΣ ΑΝΤΙΣΤΑΣΕΩΣ 83 (ΠΡΩΗΝ ΑΝΝΗΣ ΜΑΡΙΑΣ). ΤΗΛ. 22410 73819-74917, 6946/103929 ΧΠΕ091

πωλήσεις–αγορες ακινητων & επιχειρησεων

ΟΙΚΟΠΕΔΟ 1100 τ.μ. στην Απολακκιά. Πληρ. τηλ. 6974500219 AO59832

ΚΑΤΑΣΤΗΜΑ ΜΙΣΘΩΜΕΝΟ 29 Τ.Μ. ΣΤΗΝ Τ. ΣΠΡΙΓΚΣ, ΑΡΙΣΤΗΣ ΘΕΣΕΩΣ. ΑΞΙΑΣ 167.000 €. ΠΛΗΡ. ΕΥΣΤΑΘΙΟΥ-ΕΥΡΩΚΤΗΜΑΤΙΚΗ, ΕΘΝΙΚΗΣ ΑΝΤΙΣΤΑΣΕΩΣ 83, ΤΗΛ. 22410 73819, 74917, 6944374546, 6945292030 ΠΟ59827

ΜΟΝΟΚΑΤΟΙΚΙΑ ΣΕ ΜΠΕΤΑ ΣΤΟΥΣ ΠΡΟΠΟΔΕΣ ΦΙΛΕΡΗΜΟΥ ΥΠΟ ΚΑΤΑΣΚΕΥΗ, 170 Τ.Μ. ΑΠΟΤΕΛΟΥΜΕΝΗ ΑΠΟ ΙΣΟΓΕΙΟ ΚΑΙ Α' ΟΡΟΦΟ ΣΕ ΟΙΚΟΠΕΔΟ 1.000 Τ.Μ. ΜΕ ΑΤΟΜΙΚΗ ΑΠΟΧΕΤΕΥΣΗ, ΠΕΡΙΜΕΤΡΙΚΟ ΤΟΙΧΙΟ, ΑΝΕΤΟΥΣ ΧΩΡΟΥΣ, ΑΡΙΣΤΗ ΘΕΑ. ΑΞΙΑΣ 176.000€. ΠΛΗΡ. ΕΥΣΤΑΘΙΟΥ-ΕΥΡΩΚΤΗΜΑΤΙΚΗ, ΕΘΝΙΚΗΣ ΑΝΤΙΣΤΑΣΕΩΣ 83, ΤΗΛ. 22410 73819, 74917, 6944374546, 6945292030 ΠΟ59828

ΟΙΚΟΠΕΔΟ 2.000 Τ.Μ. ΣΤΑ ΑΣΓΟΥΡΟΥ ΜΕ ΑΔΕΙΑ ΟΙΚΟΔΟΜΗΣ ΚΑΤΑΛΛΗΛΟ ΓΙΑ ΟΠΟΙΑΔΗΠΟΤΕ ΧΡΗΣΗ. ΠΛΗΡ. ΕΥΣΤΑΘΙΟΥ-ΕΥΡΩΚΤΗΜΑΤΙΚΗ, ΕΘΝΙΚΗΣ ΑΝΤΙΣΤΑΣΕΩΣ 83, ΤΗΛ. 22410 73819, 74917, 6944374546, 6945292030 ΠΟ59829

ΚΑΤΑΣΤΗΜΑ 68 Τ.Μ. ΣΤΟ ΡΟΔΙΝΙ ΜΙΣΘΩΜΕΝΟ (ΜΕ ΜΗΝΙΑΙΟ ΜΙΣΘΩΜΑ €700), ΜΕ ΑΠΟΚΛΕΙΣΤΙΚΗ ΧΡΗΣΗ ΑΥΛΗΣ 66 Τ.Μ. ΑΞΙΑΣ 130.000€. ΠΛΗΡ. ΕΥΣΤΑΘΙΟΥ-ΕΥΡΩΚΤΗΜΑΤΙΚΗ, ΕΘΝΙΚΗΣ ΑΝΤΙΣΤΑΣΕΩΣ 83, ΤΗΛ. 22410 73819, 74917, 6944374546, 6945292030 ΠΟ59830

ΚΑΤΑΣΤΗΜΑ 27 Τ.Μ. ΣΤΟ ΡΟΔΙΝΙ ΜΙΣΘΩΜΕΝΟ (ΜΕ ΜΗΝΙΑΙΑ ΑΠΟΔΟΣΗ 240 €), ΜΕ ΑΠΟΚΛΕΙΣΤΙΚΗ ΧΡΗΣΗ ΑΥΛΗΣ 25 Τ.Μ. ΑΞΙΑΣ 47.000€. ΠΛΗΡ. ΕΥΣΤΑΘΙΟΥ-ΕΥΡΩΚΤΗΜΑΤΙΚΗ, ΕΘΝΙΚΗΣ ΑΝΤΙΣΤΑΣΕΩΣ 83, ΤΗΛ. 22410 73819, 74917, 6944374546, 6945292030 ΠΟ59831

ΟΙΚΟΠΕΔΟ στην Ιαλυσό 400 τ.μ. γωνιακό οικοδομήσιμο και άρτιο. Εχει Σ.Δ. 0,4 και είναι κατάλληλο και για κατάστημα. Τιμάται 120.000 ευρώ. Πληρ. κ. Μανώλη τηλ. 6946163242 AO59808

ΠΙΠΙΝΟΣ

ΠΩΛΟΥΝΤΑΙ ΔΙΑΜΕΡΙΣΜΑΤΑ

- 2 και 3 υπνοδωματίων πλησίον ΑΡΑΠΑΚΙ
- 2 υπνοδωματίων στην Ιαλυσό
- 1 και 2 υπνοδωματίων στην Ιξιά έναντι Μίρα Μάρε.

Πληρ. τηλ. 2241023895, 6944390803, 6944676003

www.rhodes-top-properties.com

ΟΙΚΟΝΟΜΟΛΟΓΟΣ
ΜΕΣΙΤΗΣ ΑΣΤΙΚΩΝ ΣΥΜΒΑΣΕΩΝ

ΕΜΜΑΝΟΥΗΛ ΚΡΑΝΙΔΗΣ

ΠΩΛΟΥΝΤΑΙ

1. **ΑΝΑΛΗΨΗ** 4άρι διαμέρισμα 110 τ.μ. λουξ κατασκευής με ωραία κουζίνα, κεντρική θέρμανση, θέση στάθμευσης. Τιμή 182,00€
2. **ΞΕΝΑΚΗ** 3άρι διαμέρισμα 85 τ.μ. Τιμή 132,000€
3. **ΑΝΑΛΗΨΗ** 2άρι διαμέρισμα 50 τ.μ. ισόγειο α' όροφο. Τιμή 67,500€
4. **ΡΟΔΙΝΙ** 4άρι διαμέρισμα 3 υπν. (2 W.C.) καινούργιο στον α' όροφο μόνο 162,000€
5. **ΙΑΛΥΣΟΣ** διαμέρισμα μονόχωρο των 30 τ.μ. κοντά στην θάλασσα μόνο 35,00€
6. **ΑΝΑΛΗΨΗ** κατάστημα 34 τ.μ. γωνιακό-ελεύθερο μίσθωσης μόνο 20 εκ. ή 58,694€
7. **ΙΑΛΥΣΟΣ** μεζονέτα 162 τ.μ. με κήπο στα μπετά ή τελειωμένη κοντά στο Φυτώριο
8. **ΔΕΝΔΡΙΝΟΥ** 3άρι διαμέρισμα 3 ετών καλής κατασκευής-με γκαράζ
9. **ΑΝΝΗΣ ΜΑΡΙΑΣ** 3άρι διαμέρισμα-ισόγειο μεταχειρισμένο-δεκτά δάνεια Τραπεζών
10. **ΡΟΔΙΝΙ** μεζονέτα 124 τ.μ. καινούργια με κεντρική θέρμανση
11. **ΑΦΑΝΤΟΥ** μονοκατοικίες διώροφος των 100 τ.μ., σε ύψωμα με ωραία θέα
12. **ΚΟΛΥΜΠΙΑ** στον δρόμο προς Αρχίπολη αγρός 4.000 τ.μ. κοντά στις 7 πηγές-σε τιμή ευκαιρίας (φως-νερό-δρόμος)
13. **ΑΝΑΛΗΨΗ** 4άρι διαμέρισμα λουξ κατασκευής 1 έτους, τιμή 182,000€ δεκτά δάνεια
14. **ΚΡΕΜΑΣΤΗ** μονοκατοικία 80 τ.μ. με αυλή. Τιμή 90,000€
15. **ΡΟΔΝΙ** οικόπεδο 1.000 τ.μ. στο Σ.Δ. 0,40
16. **ΠΑΣΤΙΔΑ** διώροφη μεζονέτα στα μπετά, αποτελείται από υπόγειο 100 τ.μ. ισόγειο διαθέτει 2.000 τ.μ. Με κήπο και με ωραία θέα
17. **ΡΟΔΟΣ** κατάστημα 18 τ.μ. με W.C. και με πατάρι ελεύθερο μίσθωσης
18. **ΡΟΔΟΣ** πωλείται ξενοδοχείο 700 κλινών.
19. **ΛΙΝΔΟΥ** οικόπεδο 1.600 τ.μ. με δυνατότητα οικοδόμησης 180 τ.μ. σε δύο ορόφους με ωραία θέα.
20. **ΡΟΔΟΣ** 3άρι διαμέρισμα 2 υπνοδωματίων, με κεντρική θέρμανση και χώρο στάθμευσης.
21. **ΡΟΔΟΣ** Κων/νου Υδραίου 2άρι διαμέρισμα 55 τ.μ. αξίας 96.845
22. **ΡΟΔΟΣ** διαμέρισμα 83 τ.μ. κοντά Η/Κοσμο Ξενάκη
23. **ΡΟΔΟΣ** διαμέρισμα 83 τ.μ. καινούργιο με ωραία θέα στους Δασκάλους.
24. **ΚΟΣΚΙΝΟΥ** μονοκατοικία 200 τ.μ. με υπόγειο 100 τ.μ. και κήπο 4.500 τ.μ. με ωραία θέα

Μεσίτης
Πληρ. Εμμ. Κρανίδης
27082-6944347405, 6942010248
Αμερικής 50-2ος όροφος, Ρόδος



από ιδιώτη στην ωραιότερη και καθαρή παραλία ΓΚΟΛΦ ΑΦΑΝΤΟΥ.
Πληρ. τηλ. 2241034886, κινητό 6932 437145 - FAX 2241021927
κ. ΓΙΩΡΓΑΡΑ ΦΩΤΙΟ

NewAge Real Estate

Νέα Εποχή στο Χώρο του Ακινήτου

ΜΕΛΕΟΥΝΗ - ΚΕΧΑΓΙΑ ΜΑΙΡΗ

Με **Επαγγελματισμό, Μεθοδικότητα, Αποτελεσματικότητα**, αναλαμβάνουμε τη διαμεσολάβηση στην

ΑΓΟΡΑ ΠΩΛΗΣΗ ΕΝΟΙΚΙΑΣΗ ΑΚΙΝΗΤΩΝ

Με **Σοβαρότητα, Υπευθυνότητα, Εντιμότητα**, ερευνούμε για την ανεύρεση της ιδανικότερης λύσης για εσάς που

ΠΟΥΛΑΤΕ ΑΓΟΡΑΖΕΤΕ ΕΝΟΙΚΙΑΖΕΤΕ

Η χρήση της τεχνολογίας μας βοηθά να προωθήσουμε το ακίνητο ξεκινώντας από τη Ρόδο, στην υπόλοιπη Ελλάδα και σε όλο τον κόσμο.

www.newage-realestate.gr

ΠΩΛΟΥΝΤΑΙ

ΜΟΝΟΚΑΤΟΙΚΙΕΣ, ΜΕΖΟΝΕΤΕΣ, ΔΙΑΜΕΡΙΣΜΑΤΑ, ΟΙΚΟΠΕΔΑ, ΚΑΤΑΣΤΗΜΑΤΑ, ΞΕΝΟΔΟΧΕΙΑΚΕΣ ΜΟΝΑΔΕΣ

Θεμ. Σοφούλη 8 - 85100 Ρόδος Τηλ. & Fax: 22410 23447
Κιν. 6948 808023 - E-mail: info@newage-realestate.gr

TARGET

πωλήσεις

συνέχεια από την προηγούμενη

ΟΙΚΟΠΕΔΟ στους Καστελοριζιούς (Ιξιά) 160 τ.μ. οικοδομήσιμο και άρτιο. Πληρ. κ. Μανώλη τηλ. 6946163242 ΑΟ59807

ΜΟΝΟΚΑΤΟΙΚΙΑ στην Ιξιά σε πολύ καλή θέση. Εχει εμβαδόν 150 τ.μ. και κτίζεται σε οικόπεδο 400 τ.μ. περίπου θα παραδοθεί τελειωμένη σε λουξ κατασκευή. Πληρ. κ. Μανώλη τηλ. 6946163242 ΑΟ59805

ΟΙΚΟΠΕΔΟ στους Δασκάλους 402 τ.μ. με Σ.Δ. 1,0 και είναι οικοδομήσιμο και άρτιο. Πληρ. κ. Μανώλη τηλ. 6946163242 ΑΟ59806

ΔΙΑΜΕΡΙΣΜΑ β' ορόφου στο Ροδίνι 85 τ.μ. Η οικοδομή είναι πολύ μικρή έχει ασανσέρ και κεντρική θέρμανση, αποθήκη εξτρά 10 τ.μ. και εξωτερικό γκαράζ. Τιμάται 152.000 ευρώ. Πληρ. κ. Μανώλη τηλ. 6946163242 ΑΟ59804

ΜΟΝΟΚΑΤΟΙΚΙΑ (ΒΙΛΑ) μεταχειρισμένη 120 τ.μ. στην Ιξιά με δυνατότητα επέκτασης. Είναι σε οικόπεδο 1000 τ.μ. γωνιακό και παραδίδεται αμέσως. Τιμάται 210.000 ευρώ. Πληρ. κ. Μανώλη τηλ. 6946163242 ΑΟ59803

ΔΙΑΜΕΡΙΣΜΑ καινούργιο και ετοιμοπαράδοτο 126 τ.μ. στην περιοχή ΜΗΔΕΙΑ. Είναι πολύ καλής κατασκευής και έχει 3 υπνοδωμάτα, 2 μπάνια, κεντρική θέρμανση, ηλιακό θερμοσίφωνο, εσωτερικό γκαράζ και φανταστική θέα. Πληρ. κ. Μανώλη τηλ. 6946163242. ΑΟ59802

ΔΙΑΜΕΡΙΣΜΑ καινούργιο και ετοιμοπαράδοτο 116 τ.μ. στην Ανάληψη. Είναι πολύ καλής κατασκευής και έχει 3 υπνοδωμάτια, 2 μπάνια, κεντρική θέρμανση, ηλιακό θερμοσίφωνα και γκαράζ. Πληρ. κ. Μανώλη τηλ. 6946163242 ΑΟ59801

ΚΑΤΑΣΤΗΜΑ 50 τ.μ. και με πατάρι σε κεντρικό δρόμο στο Μανδράκι. Δεκτές μόνο σοβαρές προτάσεις. Πληρ. κ. Μανώλη τηλ. 6946163242 ΑΟ59819

ΜΟΝΟΚΑΤΟΙΚΙΑ στο Κανδυλί 180 τ.μ. Είναι σε φανταστική θέση λουξ κατασκευής και έχει οικόπεδο 800 τ.μ. περίπου. Ευρίσκεται σε ασφαλτοστρωμένο δρόμο και τιμάται 270.000 ευρώ. Πληρ. κ. Μανώλη τηλ. 6946163242 ΑΟ59818

ΜΟΝΟΚΑΤΟΙΚΙΑ στην περιοχή Κοσκινού 120 τ.μ. έχει καλή θέα και είναι κτισμένη σε οικόπεδο 250 τ.μ. Είναι πολύ καλής κατασκευής και τιμάται 205.000 ευρώ. Πληρ. κ. Μανώλη τηλ. 6946163242 ΑΟ59817

ΜΟΝΟΚΑΤΟΙΚΙΑ διώροφη 140 τ.μ. στην Παστίδα. Είναι υπό κατασκευή αλλά θα παραδοθεί αποπερατωμένη. Είναι σε φανταστική θέση, λουξ κατασκευής και κτίζεται σε οικόπεδο 300 τ.μ. περίπου. Τιμάται 210.000 ευρώ. Πληρ. κ. Μανώλη τηλ. 6946163242 ΑΟ59816

ΜΟΝΟΚΑΤΟΙΚΙΑ 120 τ.μ. στην Παστίδα σε φανταστική θέση. Είναι διώροφη και υπό κατασκευή (παραδίδεται αποπερατωμένη). Εχει οικόπεδο 300 τ.μ. περίπου και έχει λουξ κατασκευή. Τιμάται 180.000 ευρώ. Πληρ. κ. Μανώλη τηλ. 6946163242 ΑΟ59815

ΚΤΗΜΑ 4 στρέμματα στην περιοχή Αφάντου (περιοχή Τραπέζια). Ευρίσκεται πάνω σε δρομο και έχει πολύ καλή θέα. Τιμάται 59.000 ευρώ. Πληρ. κ. Μανώλη τηλ. 6946163242 ΑΟ59814

ΚΤΗΜΑ 7,5 στρέμματα στην περιοχή Κοσκινού σε πολύ καλή θέση και τιμάται 250.000 ευρώ. Πληρ. κ. Μανώλη τηλ. 6946163242 ΑΟ59813

ΟΙΚΟΠΕΔΟ στα Κολύμπια 4.500 τ.μ. Είναι στον τουριστικό τομέα και πολύ κοντά στη θάλασσα. Ευρίσκεται σε κεντρικό ασφαλτοστρωμένο δρόμο και είναι κατάλληλο για καταστήματα, τουριστική επιχείρηση ή κατοικία. Τιμάται 140.000 ευρώ. Πληρ. κ. Μανώλη τηλ. 6946163242 ΑΟ59812

ΚΤΗΜΑ 10 στρέμματα στη Θολό. Είναι καλλιεργημένο και έχει 130 μεγάλα ελαιόδεντρα. Ευρίσκεται σε ασφαλτοστρωμένο δρόμο και έχει δυνατότητα για νερό και φως. Τιμάται 65.000 ευρώ. Πληρ. κ. Μανώλη τηλ. 6946163242 ΑΟ59811

ΟΙΚΟΠΕΔΟ 2100 τ.μ. στο Κανδυλί (Ιξιά) σε πολύ καλή θέση και πάνω σε δύο δρόμους ασφαλτοστρωμένους. Είναι οικοδομήσιμο και έχει άδεια για μονοκατοικία 200 τ.μ. πλέον υπόγειο. Εχει νερό, φως, τηλέφωνο. Πληρ. κ. Μανώλη τηλ. 6946163242 ΑΟ59810

ΟΙΚΟΠΕΔΟ 1.200 τ.μ. στο Κανδυλί (Ιξιά) σε φανταστική θέση οικοδομήσιμο. Ευρίσκεται σε κεντρικό δρόμο, ασφαλτοστρωμένο και έχει νερό, φως και γραμμές τηλέφωνου. Εχει άδεια οικοδομής για μονοκατοικία 150 τ.μ. πλέον υπόγειο. Πληρ. κ. Μανώλη τηλ. 6946163242 ΑΟ59809

4ΑΡΙ 4 ετών, β' ορόφου στην Ανάληψη, με κεντρική θέρμανση, χώρο στάθμευσης, κουζίνα αξίας 5.000.000, σε τιμή ευκαιρίας. Πληρ. τηλ. 6944347405, 22410 27082 κ. Εμμ. Κρανίδη ΑΟ59791

3ΑΡΙ 8 ετών ισόγειο, με μεγάλες βεράντες σε άριστη κατάσταση, δεκτά δάνεια. Πληρ. τηλ. 6944347405, 22410 27082 κ. Εμμ. Κρανίδη ΑΟ59792

ΟΙΚΟΠΕΔΟ 1.500 μ. στην επαρχιακή οδό Γενναδίου-Λαχανιάς με άδεια οικοδομής 170 τ.μ. 100 μ. από τη θάλασσα. Πληρ. τηλ. 6944777583 ΑΟ59793

3 ΓΚΑΡΣΟΝΙΕΡΕΣ πλήρως επιπλωμένες και εξοπλισμένες σε άριστη κατάσταση νοικιασμένες στο Ροδίνι και **2 καταστήματα** σε άριστη κατάσταση νοικιασμένα. Πληρ. τηλ. 6947317339 ΑΟ59785

ΜΑΡΙΤΣΑ ΕΝΤΟΣ ΟΙΚΙΣΜΟΥ κτήμα 3.200 τ.μ. σε πολύ καλή θέση δίπλα στον κεντρικό δρόμο. Πληρ. τηλ. 6944313324 ΑΟ59777

ΣΤΟ ΚΕΝΤΡΟ ΤΟΥ ΧΩΡΙΟΥ ΠΥΛΩΝΑ διώροφη οικοδομή 140 τ.μ. σε μπετά σε οικόπεδο 320 τ.μ. Τιμή 82.000 ευρώ. Πληρ. τηλ. 2102853623, 6944137238 ΑΟ59768

ΕΠΙΧΕΙΡΗΣΗ με άδεια λειτουργίας bar-κέντρο διασκέδασης. Πληρ. τηλ. 6932690881, 2244023683 ΑΟ59759

ΜΟΝΟΚΑΤΟΙΚΙΑ Ιαλυσός μοναδικής αρχιτεκτονικής 220 τ.μ., δύο επιπέδων επί οικοπέδου 1.000 τ.μ., άριστης θέσεως, υπερπολυτελούς κατασκευής, πλήρως εξοπλισμένη με ιδιαίτερα ηλεκτρονικά συστήματα υψηλής ασφαλείας, 4 υ/δ, 3 WC, playroom-καθιστικό, 2 θέσεις γκαράζ, βοηθητικοί χώροι. Τιμή: 410.000 ευρώ. Υπεύθυνοι: Χατζηλαζάρου Σ. & συνεργάτες **LandScope 2241028629** ΑΟ59747

ΠΩΛΕΙΤΑΙ

ΜΕΖΟΝΕΤΑ διώροφη σε μπετά 110 τ.μ. στην Ιαλυσό με ιδιόχρηστο κήπο, ατομικό βόθρο και περιτοιχισμένο οικόπεδο. **Αξία 96.845 €** (με δυνατότητα εκταμίευσης δανείου).

Πληρ. ΕΥΣΤΑΘΙΟΥ - ΕΥΡΩΚΤΗΜΑΤΙΚΗ, Εθνικής Αντιστάσεως 83 • τηλ. 2241073819-74917, 6944/374546, 6945/292030

ΟΙΚΟΔΟΜΗ ΡΟΔΟΥ

ΤΕΧΝΙΚΗ–ΚΑΤΑΣΚΕΥΑΣΤΙΚΗ ΕΤΑΙΡΕΙΑ

ΠΩΛΟΥΝΤΑΙ

1) **Καταστήματα, διαμερίσματα και οροφοδιαμερίσματα** στην οδό Αμστερνταμ, Βερολίνου και Μαδρίτης στο Ροδίνι διαφόρων μεγεθών (σε συγκρότημα 9 πολυκατοικιών)
2) **Μονοκατοικίες** 150 τ.μ. η κάθε μία σε κτήμα 2.000 τ.μ. (υπό κατασκευή)
3) **Μονοκατοικίες** στο Κιοτάρι Ασκληπειού (στο κύμα) 120 τ.μ. σε κτήμα 1.300 τ.μ. εκάστη (υπό κατασκευή)
4) **Διώροφες μονοκατοικίες** των 100 τ.μ. στο Γεννάδι, 200 μέτρα από τη θάλασσα σε κτήμα 1.300 τ.μ. (υπό κατασκευή)

Δεκτά δάνεια και ευκολίες πληρωμής έχουμε τις καλύτερες τιμές της αγοράς.

ΟΙΚΟΔΟΜΗ ΡΟΔΟΥ

Καμύνδου 4- Ρόδος-85100 Τηλ.: 22410/60460- 2 Fax: 22410/60463

ΜΑΝΟΛΗΣ ΣΠΥΡΙΔΗΣ Πολιτικός Μηχανικός Δ.Π.Θ. (Κιν:693 6660460)

ΚΩΣΤΑΣ ΚΩΝΣΤΙΝΤΙΝΙΔΗΣ εργολάβος (ΚΙΝ.: 694 6999906)

«ΚΤΗΜΑΤΙΚΗ ΠΡΟΟΠΤΙΚΗ»

ΜΑΡΙΝΑ ΣΤΥΛΙΑΝΟΥ

ΜΕΣΙΤΗΣ ΑΣΤΙΚΩΝ ΣΥΜΒΑΣΕΩΝ-ΚΛΑΥΔΙΟΥ ΠΕΠΕΡ 125 Α' ΟΡΟΦΟΣ, τηλ. 22410-37906 και 6972292958

○ **ΕΝΟΙΚΙΑΣΕΙΣ**

1) Γωνιακό κατάστημα στο συγκρότημα "Βασιλόπουλου" με πατάρι

○ **ΔΙΑΜΕΡΙΣΜΑΤΑ (ΠΩΛΟΥΝΤΑΙ)**

1) Επί της Ρόδου-Λίνδου διαμέρισμα 130 τ.μ. σε μαρμαροσουβά διαμορφωμένο για γκαρσονιέρες.
2) Στην Ιξιά, μεταχειρισμένο, 90 τ.μ. συν 20 τ.μ. γκαρσονιέρα πάνω στην θάλασσα με θέα.
3) Στου Κόβα 1 μεταχειρισμένο 80 τ.μ.
4) Περιοχή Μίρα Μάρε διαμερίσματα ενός και 2 υπνοδωματίων
5)Διαμέρισμα μεταχειρισμένο επί της Κορδιγκτώνος 180 τ.μ.
6) Στα Κοσκινού γκαρσονιέρα 56 τ.μ.
7) Στην περιοχή "7 Βαγιές" διαμέρισμα 110 τ.μ.

○ **ΟΙΚΟΠΕΔΑ**

1) Στην παραλία Ιαλυσού 7 στρέμματα.
2) Στα Μαριτσά 13 στρέμματα.
3) Στην Κρεμαστή 2 στρέμματα με παλιό σπίτι.
4) Στην Ιαλυσό οικόπεδο 1.500 τ.μ. και Σ.Δ 0.6
5) Στο Καντηλί 2 στρέμματα
6) Πωλείται στην Παλιά Πόλη οικόπεδο 980 τ.μ. με παλιό σπίτι Σ.Δ. 1
7) Πάνω στο δρόμο προς αεροδρόμιο 2 στρ.
8) Στους Τρεις οικόπεδο 4.700 τ.μ. με άδεια οικοδομής ή χωρίς την άδεια.
9) Στην βιοτεχνική ζώνη στο Τσαΐρι οικόπεδο 1 στρέμμα με άδεια οικοδομής.
10) Στην παραλία Φανών έκταση 75 στρέμματα.

○ **ΜΟΝΟΚΑΤΟΙΚΙΕΣ (ΠΩΛΟΥΝΤΑΙ)**

1) Στην Ιαλυσό 150 τ.μ. με κήπο ετοιμοπαράδοτες.
2) Στην Ιαλυσό 152 τ.μ., με 360 τ.μ. οικόπεδο, τελειωμένες ή μαρμαροσοβά.
3) Στην Ιαλυσό 150 τ.μ. σε 2 στρέμματα οικόπεδα.
4) Στην Ιαλυσό ετοιμοπαράδοτα 170-190.
5) Στο Μόντε Σμιθ μονοκατοικίες από 205 τ.μ. έως 240 τ.μ.
6) Στην Παστίδα μονοκατοικίες 160 τ.μ. σε μαρμαροσουβά εντός σχεδίου
7) Στην Αγία Αναστασία διατηρητέα διόροφη μονοκατοικία 300 τ.μ. εκτός υπόγειο.
8) Στα Κοσκινού 180 τ.μ. σε 600 τ. μ. οικόπεδο ετοιμοπαραδοτη.
9) Στην Ιξιά μονοκατοικία 200 τ.μ. σε 3 στρέμματα κήπο και παραδοσιακό σπίτι 54 τ.μ. μαζί.

○ **ΕΠΑΓΓΕΛΜΑΤΙΚΗ ΣΤΕΓΗ**

1) Επί της Ρόδου Λίνδου 500 τ.μ. σε μπετά.
2) 12 στούντιος στην παραλία Ιαλυσού.

Αναλαμβάνουμε την πώληση διαμερισμάτων, Μονοκατοικιών, καταστημάτων, οικοπέδων, καθώς και αντιπαροχές και μισθώσεις ακινήτων.

Ζητούνται: Οικόπεδα για αγορά ή αντιπαροχή.

ακίνητα

ΤΣΟΥΡΟΥΝΑΚΗΣ

Κεφάλαιο

Κτηματομεσιτικό γραφείο

ΔΙΑΜΕΡΙΣΜΑΤΑ ΠΩΛΟΥΝΤΑΙ

❑ 41 τ.μ,ισόγειο,1 υπν/τιου , αυλή, καινούριο, Ανάληψη, 23 εκ-67.500 €

❑ 46 τ.μ,ισόγειο,1 υπν/τιου, καινούριο, πάρκιν, Ανάληψη 26εκ - 76.300€

❑ 53 τ.μ. ισόγειο, 1 υπν/τιου, καινούριο, πάρκιν, Ανάληψη, 29εκ - 85.106 €

❑ 77τ.μ. 2ου, 2 υπν/τιων, καινούριο,πάρκιν, Καναδά, 49 εκ-143.800€

❑ 80 τ.μ ,ισόγειο,2υπν/τιων, γκαράζ, καινούριο, Ιξιά 40 εκ-117.388 €

❑ 85τ.μ,ρετιρέ,2 υπν/τιων, καινούριο,πάρκιν Ανάλη-ψη, 48εκ - 140.865 €

❑ 87 τ.μ.,1ου, 2 υπν/τιων, καινούριο,πάρκινκ Ανάληψη, 48εκ - 140.865 €

❑ 90 τ.μ., 1ου, 2υπν/τιων, καινούριο,Τριάντα 45 εκ-132.061€

❑ 100 τ.μ ,1ου ,3υπν/τιων, γκαράζ ,καινούριο, Ιξιά 50 εκ-146.735 €

❑ 103 τ.μ ,οροφοδια/μα 1ου ,3υπν/τιων, καινούριο,πάρκιν, Καρακόνερο, 53εκ-155.539 €

❑ 115 τ.μ,1ου, 3 υπν/τιων , καινούριο,πάρκινκ, Ανάλη-ψη 63εκ - 184.886 €

❑ 116τ.μ., 1ου, 3υπν/τιων, καινούριο, πάρκιν, 34τ.μ Ανάληψη,63 εκ-184.886 €

❑ 117 τ.μ ,οροφοδια/μα ισόγειο,3υπν/τιων,καινούριο Ανάληψη 62εκ-181.951 €

❑ 123τ.μ,ισόγειο,3υπν/τιων, Ακαδημία , κατάλληλο για επαγγελματική χρήση 95 εκ –278.796 €

❑ 200 τ.μ ,μεζονέτα μ/σοβά , 3 υπν/τιων, 300 τ.μ οικόπεδο Τριάντα 56 εκ-164.343 €

❑ 203 τ.μ ,μεζονέτα, 3υπν/τιων, σε 2 στρέματα, Τριάντα 131εκ-384.446€

ΜΕΖΟΝΕΤΕΣ-ΜΟΝ/ΚΙΕΣ ΠΩΛΟΥΝΤΑΙ

❑ 130 τ.μ ,μεζονέτα , μπετά , 300 τ.μ αυλή Τριάντα 40 εκ-117.388 €

❑ 130 τ.μ ,μεζονέτα , μαρμαροσοβά, 300 τ.μ αυλή Τριάντα 47 εκ-137.931 €

❑ 170 τ.μ ,μεζονέτα ,μπετά σε 1.500 τ.μ οικόπεδο Κοσκινού 62εκ-181.951 €

❑ 176 τ.μ ,μεζονέτα ,μπετά σε 1.350 τ.μ οικόπεδο Τρείς 44εκ-129.126 €

❑ 187 τ.μ ,μεζονέτα , 3υπν/τιων , σε 2 στρέματα,Τριάντα 121εκ-355.099 €

ΟΙΚΟΠΕΔΑ ΠΩΛΟΥΝΤΑΙ

❑ 2.000τ.μ,με την άδεια θέα , Κοσκινού 32εκ-93.910 €

❑ 4.100 τ.μ., θέα, Κοσκινού 60εκ-176.082 €

ΕΠΙΧΕΙΡΗΣΕΙΣ & ΕΠΑΓΓΕΛΜΑΤΙΚΟΙ ΧΩΡΟΙ

❑ Κατάστημα 75 τ.μ κύρια χρήση συν 75 τ.μ αποθήκη συν 65 τ.μ αυλή,έτοιμο για εστιατόριο, Δασκάλους, 55 εκ-161.408 €

❑ Αποθήκη 95τ.μ ,σοβά ,ράμπα, Καρακόνερο 16 εκ-46.955 €

❑ 123τ.μ.,ισόγειο, διαμέρισμα,3υπν/τιων, Ακαδημία , κατάλληλο για επαγ/ματική χρήση 95 εκ –278.796 €

ΖΗΤΟΥΝΤΑΙ ΚΑΤΟΙΚΙΕΣ&ΟΙΚΟΠΕΔΑ ΕΝΤΟΣ&ΕΚΤΟΣ ΠΟΛΕΩΣ

ΤΣΟΥΡΟΥΝΑΚΗΣ Ι. ΑΝΤΩΝΙΟΣ (B.Sc.-MKT)

ΤΗΛ.: 22410 60060 (3 γραμμές)
FAX :22410 60062
www.e-kefaleo.com
Γ.Σεφέρη 12 (παραπλεύρως ΜΗΔΕΙΑ)

πωλήσεις

συνέχεια από την προηγούμενη

ΟΙΚΟΠΕΔΟ Ιαλυσός, εμβαδού 2.000 τ.μ. με άδεια οικοδομής (εντός ζώνης οικισμού). Τιμή: 194.000 ευρώ. Υπεύθυνοι: Χατζηλαζάρου Σ. & συνεργάτες **LandScope 2241028629**
ΑΟ59749

ΟΙΚΟΠΕΔΟ Ιαλυσός εμβαδού 3000 τ.μ. άρτιο και οικοδομήσιμο (ζώνη οικισμού). Τιμή: 147.000 ευρώ. Υπεύθυνοι: Χατζηλαζάρου Σ. & συνεργάτες **LandScope 2241028629**
ΑΟ59748

ΟΙΚΟΠΕΔΟ Ιαλυσός - Φιλέρημο 4.400 τ.μ. επίπεδο, άριστη θέα. Τιμή: 264.000 ευρώ. Υπεύθυνοι: Χατζηλαζάρου Σ. & συνεργάτες **LandScope 2241028629**
ΑΟ59746

ΜΟΝΟΚΑΤΟΙΚΙΑ Πρόποδες Φιλερήμου, υπό κατασκευή 170 τ.μ. 1ου-2ου ορόφου σε οικόπεδο 1.000 τ.μ. περιμετρικό τοιχείο, αποχέτευση, άνετοι χώροι, άριστη θέα. Τιμή: 191.000 ευρώ. Υπεύθυνοι: Χατζηλαζάρου Σ. & συνεργάτες **LandScope 2241028629**
ΑΟ59745

ΜΟΝΟΚΑΤΟΙΚΙΑ Κοσκινού (σε μπετά) 155 τ.μ., 2 επίπεδα, σε οικόπεδο 230 τ.μ. **α' επίπεδο:** 85 τ.μ., ενιαίοι χώροι υποδοχής, τραπεζαρία, καθιστικό, WC, **β' επίπεδο:** 70 τ.μ. 3 (τρία) υπνοδωμάτια, 2 (δύο) μπάνια, μεγάλες βεράντες, άνετοι χώροι. Τιμή: 90.000 ευρώ. Υπεύθυνοι: Χατζηλαζάρου Σ. & συνεργάτες **LandScope 2241028629**
ΑΟ59744

ΠΩΛΕΙΤΑΙ στο Τσαΐρι αγρός 2000 τ.μ. με δικαίωμα ανέγερσης 140 τ.μ. ισογείου και 1ου ορόφου. Πληρ. Εμμ. Κρανίδης τηλ. (22410)27082, 6944347405, 6942010248, Αμερικής 50, 2ος όροφος
ΑΟ59735

ΜΟΝΟΚΑΤΟΙΚΙΕΣ Ιαλυσός εμβαδού 164 τ.μ. επί οικοπέδου 249,59 τ.μ. άνετοι χώροι, 2 επίπεδα με 3 Υ/Δ, Ιταλική κουζίνα, 3 WC, κεντρική θέρμανση, σοφίτα, τζάκι, χώρος στάθμευσης, ήσυχο περιβάλλον. Τιμή: 258.000 ευρώ. Υπεύθυνοι: Χατζηλαζάρου Σ. & συνεργάτες **LandScope 2241028629**
ΑΟ59743

ΚΑΤΑΣΤΗΜΑ Μαντράκι εμβαδού 45, άριστης θέσεως (WC, πατάρι). Υπεύθυνοι: Χατζηλαζάρου Σ. & συνεργάτες **LandScope 2241028629**
ΑΟ59742

ΟΙΚΟΠΕΔΟ Ασγούρου - Κοσκινού 4000 τ.μ. άρτιο και οικοδομήσιμο με θέα. Τιμή: 155.000 ευρώ. Υπεύθυνοι: Χατζηλαζάρου Σ. & συνεργάτες **LandScope 2241028629**
ΑΟ59741

ΠΩΛΕΙΤΑΙ παραλιακή ξενοδοχειακή μονάδα 400 κλινών κοντά στα όρια της πόλεως Ρόδου. Πληροφορίες μόνο σε επωνύμους. Πληρ. Εμμ. Κρανίδης τηλ. (22410)27082, 6944347405, 6942010248, Αμερικής 50, 2ος όροφος
ΑΟ59736

ΠΩΛΕΙΤΑΙ 3όροφη μονοκατοικία 165 τ.μ. κοντά στο Νέο Νοσοκομείο στα μπετά, μαρμαροσουβά ή τελειωμένο, δεκτά δάνεια. Πληρ. Εμμ. Κρανίδης τηλ. (22410)27082, 6944347405, 6942010248, Αμερικής 50, 2ος όροφος
ΑΟ59734

ΕΠΙΧΕΙΡΗΣΗ ΚΟΜΜΩΤΗΡΙΟΥ με τον εξοπλισμό της στην περιοχή Σταδίου. Πληρ. τηλ. 2241075485, 2241083301
ΑΟ59728

ΠΩΛΕΙΤΑΙ μονοκατοικία 85 τ.μ. σε οικόπεδο 800 τ.μ. στον παραλιακό οικισμό. Πληρ. Εμμ. Κρανίδης τηλ. (22410)27082, 6944347405, 6942010248, Αμερικής 50, 2ος όροφος
ΑΟ59733

ΠΩΛΕΙΤΑΙ 2όροφο βιομηχανικό κτίριο, 1800 τ.μ. σε αγρό 6000 τ.μ. με πρόσωπο στην Λεωφόρου Ρόδου-Λίνδου. Πληρ. Εμμ. Κρανίδης τηλ. (22410)27082, 6944347405, 6942010248, Αμερικής 50, 2ος όροφος
ΑΟ59732

ΠΩΛΕΙΤΑΙ επί της οδού Κωνσταντίνου Τσαλδάρη 2άρι διαμέρισμα 55 τ.μ. /β' ορόφου. Δεκτά δάνεια. Πληρ. Εμμ. Κρανίδης τηλ. (22410)27082, 6944347405, 6942010248, Αμερικής 50, 2ος όροφος
ΑΟ59731

ΚΤΗΜΑ στο Φυτώριο (περιοχή Κοσκινού) 7.500 τ.μ. μόνο 250.000 ευρώ. Πληρ. κ. Μανώλη τηλ. 6946163242 ΑΟ59722

ΠΩΛΕΙΤΑΙ 57 Τ.Μ. ΔΙΑΜΕΡΙΣΜΑ ΜΕ 1 ΥΠΝΟΔΩΜΑΤΙΟ, ΥΠΕΡΥΨΩΜΕΝΟ ΙΣΟΓΕΙΟ, ΣΤΗΝ ΟΔΟ ΚΑΝΕΛΟΠΟΥΛΟΥ (ΠΡΟΕΚΤΑΣΗ ΑΝΝΗΣ ΜΑΡΙΑΣ). ΑΞΙΑΣ 60.000 ΕΥΡΩ. ΠΛΗΡ. ΕΥΣΤΑΘΙΟΥ - ΕΥΡΩΚΤΗΜΑΤΙΚΗ, ΕΘΝΙΚΗΣ ΑΝΤΙΣΤΑΣΕΩΣ 83 ΤΗΛ. 2241073819, 74917, 6944/374546. 6945/292030
ΠΟ59729

ΔΙΑΜΕΡΙΣΜΑ στον β' όροφο μικρής οικοδομής στο Ροδίνι 85 τ.μ. Είναι αρίστης κατασκευής και έχει 2 υπνοδωμάτια, κεντρική θέρμανση, ασανσέρ, χώρο για πάρκιν και έξτρα ισόγεια αποθήκη 10 τ.μ. αποπερατωμένη. Τιμάται 152.000 ευρώ. Πληρ. κ. Μανώλη τηλ. 6946163242
ΑΟ59721

ΠΩΛΕΙΤΑΙ

ΟΙΚΟΠΕΔΟ 5.230 τ.μ. στον Αρχάγγελο στη θέση "Αναγρός" (πίσω από το πρώην Super Market Πίτση), άρτιο και οικοδομήσιμο σε ήσυχο περιβάλλον, ιδανικό για μονοκατοικία, αξίας 93.900 ευρώ.

Πληροφορίες ΕΥΣΤΑΘΙΟΥ-ΕΥΡΩΚΤΗΜΑΤΙΚΗ, Εθνικής Αντιστάσεως 83 Τηλ. (22410) 73819-74917, 6944/374546, 6945/292030

ΠΙΠΙΝΟΣ
ΟΡΟΦΟΔΙΑΜΕΡΙΣΜΑΤΑ στην Ιαλυσό

Κοντά στην παραλία 78 τ.μ. σε τιμές 126.000 ευρώ

Πληρ. τηλ. 2241023895, 6944676003
www.rhodes-top-properties.com

SIDER KAT

ΤΕΧΝΙΚΗ ΕΤΑΙΡΙΑ

ΠΩΛΟΥΝΤΑΙ

- Ανεξάρτητη διώροφη μονοκατοικία 120 τ.μ. εντός πόλεως Ρόδου (Περιοχή Ανω Ροδίνι)
- Ανεξάρτητες διώροφες μονοκατοικίες εντός οικοπέδου 1.300 τ.μ. με θέα την πόλη της Ρόδου (Εξω από τα Κοσκινού)

ΤΖΟΓΙΑΣ ΦΙΛ. & ΤΖΟΓΙΑΣ ΕΥΘ. Ο.Ε.
Τηλ. 22410 30069
Κιν. 6944532903

ΑΦΟΙ ΜΑΘΙΟΥ Ο.Ε.



D & M HOMES

ΑΓΟΡΕΣ ΟΙΚΟΠΕΔΩΝ - ΠΩΛΗΣΕΙΣ ΚΑΤΟΙΚΙΩΝ

Αναλαμβάνουμε τη διεκπεραίωση του δικού σας ακινήτου

.... Με τους καλύτερους όρους της αγοράς

1) Διώροφες **μονοκατοικίες** λουξ κατασκευής των 110 τ.μ. με 330 τ.μ. οικόπεδο σε ονειρεμένη τοποθεσία, περιοχή Ανοιξη, υπό κατασκευή.
2) **Μεζονέτες** λουξ κατασκευής των 110 τ.μ. σε 330 τ.μ. οικόπεδο με φανταστική θέα, περιοχή Κοκκερου - Κοσκινού, υπό κατασκευή
3) **Μονοκατοικία** υπερλούξ κατασκευής με 1000 τ.μ. οικόπεδο (μόνο σοβαρές προτάσεις).

Με επτελείο έμπειρων συνεργατών η εταιρία μας σας παρέχει την καλύτερη δική σας εξυπηρέτηση.
Αναλαμβάνουμε να διεκπεραιώσουμε τη διαχείριση του οικοπέδου σας με στόχο την καλύτερη αποδοσή του.

ΟΙΚΟΠΕΔΑ
ΑΝΤΙΠΑΡΟΧΕΣ
ΜΟΝΟΚΑΤΟΙΚΙΕΣ

ΖΗΤΟΥΝΤΑΙ ΟΙΚΟΠΕΔΑ

Βερολίνου 11 - Ροδίνι • τηλ. 2241069515, κιν. 6945525475-6944370132

ΚΤΗΜΑΤΟΜΕΣΙΤΙΚΟ ΓΡΑΦΕΙΟ
ΝΙΚΟΣ ΧΑΤΖΗΔΙΑΚΟΣ

ΚΩΝ. ΥΔΡΑΙΟΥ & ΣΤ. ΚΩΤΙΑΔΗ
ΤΗΛ. 2241032885, 2241032886, κιν. 6977570105

ΠΩΛΗΣΕΙΣ

- 120 τ.μ. κατ/μα παραλιακό - Φαληράκι
- 80 τ.μ. κατ/μα κεντρικό Φαληράκι
- 30 τ.μ. κατ/μα Μανδράκι πόλεως
- 65 τ.μ. κατ/μα περιοχή Αγ. Αναργύρων
- 120 τ.μ. κατ/μα παραλία Ιαλυσού
- 35+35 τ.μ. οικία Π. Πόλη
- 70+70 τ.μ. κατ/μα και οικία Καλυθιές
- 700 τ.μ. οικία - κατ/μα - επ. δωμάτια Π. Πόλη
- 240 τ.μ. σε τρεις ορόφους - μπετά Νιοχώρι
- 4Χ30 τ.μ. γκαρσονιέρες Δασκάλους με εισόδημα
- 4Χ30 τ.μ. γκαρσονιέρες Καστελοριζούς - εισόδημα
- 100 τ.μ. Λ. Φαληρακίου σε μπετά + 1000 τ.μ. οικόπεδο
- 85 τ.μ. διαμ/τα υπό κατασκευή - Ροδίνι
- 50 τ.μ., 100, 120 διαμ/τα υπό κατασκευή Δασκάλους
- 80, 85, 90, 100, 115 τ.μ. διαμ/τα μεταχειρισμένα - πόλη
- 85 τ.μ. διαμ/σμα κεντρικό - μετ/σμένο - ευκαιρία
- 70+70 τ.μ. σε μπετά- Ψίνθος - πανοραμικά 1000 τ.μ. οικοπ.
- 400 τ.μ. μπετά Φιλέρημος - θέα Παστίδα - Κρεμαστή σε 4.500 τ.μ. οικόπεδο
- 155 τ.μ. αποθήκη - Δασκάλους πολύ καλή τιμή
- 26 τ.μ. π. οικία Σάλακος - καλή τιμή
- 120 τ.μ. μονοκατοικία - Παστίδα καλή τιμή
- 2.500 τ.μ. οικοπ. Παραδείσι με άδεια οικοδ.
- 250 τ.μ. + 340 τ.μ. οικοπ. Αφάντου Σ.Δ. 0,8+1.0
- 2.500 τ.μ. αγροτεμάχιο - Καλυθιές
- 3000 τ.μ. οικοπ. Λεωφ. Κρεμαστής - Ιαλυσός
- 4.200 τ.μ. οικοπ. Αφάντου - κατοικήσιμη περιοχή
- 4.000+7.000 τ.μ. πανοραμικά οικόπεδα Φαληράκι
- 4.000 τ.μ. πανοραμικότατο οικόπεδο Φαληράκι κατοικήσιμη περιοχή
- 4.000 τ.μ. επί Λ. Ρόδου-Λίνδου με 200+200 τ.μ. οικοδομή + 200 υπ. με κόμβο
- 7.000 τ.μ. οικ. επί Λ. Φαληρακίου
- 8.500 τ.μ. με 1.200 τ.μ. οικοδομή Λ. Φαληρακίου - κόμβος
- 3.000 τ.μ. οικοπ. οικοδομήσιμο - Κολύμπια
- 5.000 τ.μ. οικοπ. Ατσιπά - Αφάντου
- 5.000 τ.μ. οικοπ. Φαληράκι κοντά σε ξενοδοχείο
- 7.500, 9.000, 12.000, 38.000 τ.μ. ευρύτερη περιοχή Φαληρακίου
- 36 ευρύχωρα στούντιος Λ. Ιαλυσού με bar - πισίνα
- 70 και 100 κλινών ξενοδοχεία κεντρικά πόλεως
- 65 κλινών επιπλ. ευρύχωρα studios - Νιοχώρι

ΕΝΟΙΚΙΑΣΕΙΣ

- 25 τ.μ. κατ/μα κεντρικότατο πόλη
- 80 τ.μ. κατ/μα Στ. Κωτιάδη
- 150 τ.μ. κατ/μα Κων. Υδραίου
- 150 τ.μ. αποθήκη Στ. Κωτιάδη

Στη διάθεσή σας για κάθε πληροφορία - ενημέρωση. Επίσης αναλαμβάνουμε πωλήσεις και ενοικιάσεις παντός ακινήτου σας, καθώς και μελέτες - αντιπαροχές με συνεργάτες σωστούς - έμπειρους και αξιόλογους.

ΚΤΗΜΑΤΟΜΕΣΙΤΙΚΟ ΓΡΑΦΕΙΟ
ΖΑΦΕΙΡΗΣ Μ. ΚΑΡΑΓΙΑΝΝΗΣ Δ. Ο.Ε.

Πωλήσεις ακινήτων. Τηλ. (2241060380-60381)
17.30-20.30 μ.μ. Δευτέρα-Παρασκευή
Fax: 2241060380 • e-mail: zafkar@hellasnet.gr

• Κατοικίες
- Εξοχική κατοικία 50 τ.μ. (υπό ανέγερση) εντός οικοπέδου 440 τ.μ. στην περιοχή Κολυμπίων
- Εξοχική κατοικία 70 τ.μ. (υπό ανέγερση) εντός οικοπέδου 500 τ.μ. στην περιοχή Κολυμπίων
- Μεζονέτα 105 τ.μ. (ημιτελής) εντός οικισμού στον Δήμο Αφάντου

• Ξενοδοχειακό συγκρότημα
- Ημιτελής σε μπετά ξενοδοχειακό συγκρότημα Α' κατηγορίας εντός οικοπέδου 22.400 τ.μ.

• Οικόπεδα
- Εντός οικισμού στον Δήμο Αφάντου 1250 τ.μ.
- Εντός οικισμού στον Δήμο Αφάντου 2000 τ.μ.
- Στον Δήμο Αφάντου 520 τ.μ. με άδεια οικοδομής 53 τ.μ.
- Στον Δήμο Αφάντου 1000 τ.μ. επί της εθνικής οδού Ρόδου-Λίνδου
- Στον Δήμο Αφάντου 866 τ.μ. επί της εθνικής οδού Ρόδου-Λίνδου
- Εντός οικισμού στην Παστίδα 2000 τ.μ.

• Αγροτεμάχια
- Στην περιοχή Κολυμπίων αγροτεμάχια 10.200 τ.μ. (πανοραμική θέα)
- Στην περιοχή Κολυμπίων αγροτεμάχιο 4.969 τ.μ.
- Στην περιοχή Ψίνθου αγροτεμάχιο 22.400 τ.μ.
- Στην περιοχή Ψίνθου αγροτεμάχιο 19.840 τ.μ.
- Στην περιοχή Τραπεζία αγροτεμάχιο 5.800 τ.μ.
- Στον Δήμο Αφάντου αγροτεμάχιο 6.120 τ.μ.
- Στον Δήμο Αφάντου αγροτεμάχιο 11.520 τ.μ.
- Στον Δήμο Αφάντου το 1/2 αγροτεμαχίου 5.080 τ.μ. με ελαιόδεντρα

ΚΤΗΜΑΤΙΚΕΣ ΣΥΝΑΛΛΑΓΕΣ
ΝΙΚΟΣ ΑΣΒΕΣΤΗΣ - ΓΙΑΝΝΗΣ ΚΩΤΗΣ

ΠΩΛΗΣΕΙΣ ΔΙΑΜ/ΣΜΑΤΩΝ - ΟΙΚΟΠΕΔΩΝ
Αγίου Ιωάννου 46
τηλ. 22410 32809, 6942695467, 6947848288

• ΤΡΙΑΝΤΑ

ΠΩΛΕΙΤΑΙ Διαμέρισμα 100 τ.μ. με θέρμανση, 4άρι 1ου ορόφου, lux κατασκευής, σε προσιτή τιμή. Γίνονται ευκολίες πληρωμής, δάνεια δεκτά.

ΠΩΛΕΙΤΑΙ Διαμέρισμα 100 τ.μ. 4άρι 1ου ορόφου, lux κατασκευής, σε προσιτή τιμή

ΠΩΛΕΙΤΑΙ Διαμέρισμα 87 τ.μ. 3άρι, 1ου ορόφου, lux κατασκευής, σε προσιτή τιμή

ΠΩΛΕΙΤΑΙ Μεζονέτα με μεγάλες αυλές, 192 τ.μ., lux κατασκευής σε τιμή ευκαιρίας. Γίνονται ευκολίες πληρωμής, δάνεια δεκτά.

• ΡΟΔΟΣ

ΠΩΛΕΙΤΑΙ Διαμέρισμα 87 τ.μ. 3άρι, πλησίον Καμείρου. Διαθέτει θέση στάθμευσης. Γίνονται ευκολίες πληρωμής, δάνεια δεκτά.

ΠΩΛΕΙΤΑΙ Διαμέρισμα 110 τ.μ., 4άρι, πλησίον Καμείρου. Διαθέτει θέση στάθμευσης. Γίνονται ευκολίες πληρωμής, δάνεια δεκτά.

ΠΩΛΕΙΤΑΙ Διαμέρισμα 50 τ.μ., 2άρι, πλησίον Καμείρου. Διαθέτει θέση στάθμευσης. Γίνονται ευκολίες πληρωμής, δάνεια δεκτά.

Επί της Βενετοκλέων **ΠΩΛΕΙΤΑΙ Διαμέρισμα** 97 τ.μ., 3άρι, σε πολύ καλή τιμή. Γίνονται ευκολίες πληρωμής, δάνεια δεκτά.

Επί της Πτολεμαίων **ΠΩΛΕΙΤΑΙ Διαμέρισμα** 120 τ.μ., ισόγειο, 4άρι, με αποκλειστική χρήση αυλής, lux κατασκευής, σε προσιτή τιμή. Γίνονται ευκολίες πληρωμής, δάνεια δεκτά.

Επί της Τσαλδάρη **ΠΩΛΕΙΤΑΙ Διαμέρισμα** 87 τ.μ., 3άρι. Τιμή 75.000 ευρώ (25.000.000): Δάνεια δεκτά.

Στην περιοχή Νέο Ροδίνι **ΠΩΛΕΙΤΑΙ** 55 τ.μ., 2άρι, σε πολύ καλή τιμή. Γίνονται ευκολίες πληρωμής. Δάνεια δεκτά.

• ΚΟΣΚΙΝΟΥ

ΠΩΛΕΙΤΑΙ Μεζονέτα 145 τ.μ. με 100 τ.μ. οικόπεδο σε προσιτή τιμή. Γίνονται ευκολίες πληρωμής, δάνεια δεκτά.

πωλήσεις

συνέχεια από την προηγούμενη

ΠΩΛΗΣΕΙΣ ΟΙΚΟΠΕΔΩΝ ΕΚΤΟΣ ΣΧΕΔΙΟΥ: Πωλούνται- Α) ΡΟΔΟ: 1-Στη Λεωφ.Ρόδου-Καλλιθέας 8.000-20.000-28.000 τμ κατάλληλα για Εμπορικά Κέντρα 2-Περιοχή «ΚΑΡΝΑΓΙΟ» 4.000 τμ για Εμπορική και Βιοτεχνική χρήση 3-Περιοχή ΑΓ.ΑΠΟΣΤΟΛΩΝ 2.000-4.000 τμ κατάλληλα για επαύλεις 4-ΑΓ.ΒΑΡΒΑΡΑ-ΤΣΑΙΡΙ 14.880 τμ. 5-ΤΣΑΙΡΙ 86.940 τμ 6-ΡΟΔΟΠΟΥΛΑ παραπλεύρως «Βερόπουλου» 2.000-4.000 τμ με πανοραμική θέα. 6-ΑΣΓΟΥΡΟΥ 4.750 τμ. Β) ΙΑΛΥΣΟ:1-ΚΑΝΔΥΛΙ 4.700-24.000-41.746 τμ 2-ΤΡΕΙΣ 4.000 τμ Γ) ΚΟΣΚΙΝΟΥ 4.080-5.000-8.686 τμ Δ-ΚΟΛΥΜΠΙΑ παραλιακά 4.520-9.000-19.770 Δ)ΘΕΟΛΟΓΟΣ παραλιακό στο «κύμα» 30.000 τμ Ε) ΦΑΝΕΣ παραλιακό στο κύμα 74.944 τμ ΣΤ) ΚΑΛΑΘΟΣ 1-ΒΛΗΧΑ 13.630 τμ με πανοραμική θέα 2-ΓΑΔΟΥΡΑ επί της Λεωφόρου Ρόδου Λίνδου 40.000 τμ Ζ) ΛΙΝΔΟ 1-ΒΛΗΧΑ 4.000-12.000 τμ παραλιακά 2-ΠΑΝΩ ΑΛΩΝΙΑ 3.540 τμ επί της επαρχιακής οδού Λίνδου-Πεύκοι 3-ΠΕΥΚΟΙ : α-Αγ. Θωμάς παραλιακό 1.420-1.580-1.800 τμ άρτια και οικοδομήσιμα β-ΦΩΚΙΑ 5.000 τμ γ-ΣΠΥΛΙΑ 5.880 τμ δ-ΑΛΩΘΙΑΡΙΚΑ 4.500 τμ επί της επαρχιακής οδού Πεύκοι-Λάρδο Η) ΛΑΧΑΝΙΑ-ΠΛΗΜΥΡΙ παραλιακό στο «κύμα» Πληροφ.Σαββαιδης & Συνεργάτες Τηλ.22410-26281 ΑΟ59702

ΟΙΚΟΠΕΔΑ των 1.330 τ.μ. με οικοδομική άδεια για 134 τ.μ. διώροφη μεζονέτα στους Τρεις. Τιμή 60.000 ευρώ. Επίσης πωλείται μεζονέτα 164 τ.μ. στους Τρεις σε μπετά. Τιμή 132.000 ευρώ με φανταστική θέα. Πληρ. ΑΙΓΑΙΟΚΤΗΜΑΤΙΚΗ τηλ. 2241022943, 2241028838, 6945466773

ΑΟ59679

ΠΩΛΗΣΕΙΣ ΟΙΚΟΠΕΔΩΝ ΕΝΤΟΣ ΣΧΕΔΙΟΥ Πωλούνται-Α) ΡΟΔΟ: 1-ΡΟΔΙΝΙ οδό Βιέννης 450 τμ με συντελεστή δόμησης 0,4 2-Μόσχας 1.000 τμ με συντελεστή δόμησης 0,4 3-Περιοχή ΚΟΒΑ 780 τμ με συντελεστή δόμησης 1 Β) ΚΟΣΚΙΝΟΥ 500 τμ στον οικισμό με συντελεστή δόμησης 1 Γ) ΛΙΝΔΟ 250 τμ στον οικισμό με πανοραμική θέα Δ) ΠΥΛΩΝΑ 400-365 τμ στον οικισμό με συντελεστή δόμησης 1 Ε) ΙΑΛΥΣΟ 2.385 τμ επί της λεωφόρου Ηρακλειδών με Συντελεστή δόμησης 0,4 ΣΤ) ΚΡΕΜΑΣΤΗ 191τμ στον οικισμό με συντελεστή δόμησης 1 Πληροφ.Σαββαιδης Σάββας & Συνεργάτες Τηλ 22410-26281

ΑΟ59703

ΠΩΛΗΣΕΙΣ ΚΑΤΑΣΤΗΜΑΤΩΝ Α) ΡΟΔΟ 1-ΚΕΝΤΡΙΚΑ 15-45-50 τμ 2-28η ΟΚΤΩΒΡΙΟΥ 160 τμ 3-ΗΡΩΩΝ ΠΟΛΥΤΕΧΝΙΟΥ 317 τμ 4-ΕΡΥΘΡΟΥ ΣΤΑΥΡΟΥ 55 τμ 5-ΣΤΟΚΧΟΛΜΗΣ 109-123 τμ 6-ΠΑΛΙΑ ΠΟΛΗ κεντρικό 21 τμ 7-ΑΝΝΗΣ ΜΑΡΙΑΣ 176 τμ 8-ΚΩΝ.ΥΔΡΑΙΟΥ 75 τμ 9-Γ.ΣΕΦΕΡΗ 200 τμ Β) ΙΑΛΥΣΟ 1- ΠΑΡΑΘΑΛΑΣΣΙΟ 150 τμ 2-ΙΕΡΟΥ ΛΟΧΟΥ 49 τμ Γ) ΦΑΛΙΡΑΚΙ ΚΕΝΤΡΙΚΑ 50-80 τμ Πληροφ.Σαββαιδης Σάββας & Συνεργάτες Τηλ.22410-26281

ΑΟ59706

ΠΩΛΗΣΕΙΣ ΓΡΑΦΕΙΩΝ Πωλείται γραφείο στην 25η Μαρτίου 104 τμ Πλ.Τηλ 2241-026281

ΑΟ59707

ΠΩΛΗΣΕΙΣ ΚΤΗΡΙΩΝ Πωλούνται Εμπορικά Βιοτεχνικά και Επαγγελματικά κτίρια μεγάλα και μικρά για όλες τις χρήσειςΠλ.Σαββαιδης & Συνεργάτες Τηλ.22410-26281

ΑΟ59708

ΟΙΚΟΠΕΔΟ στα Κολύμπια 4.500 τ.μ. Απέχει από τη θάλασσα μόνο 100 μέτρα, είναι στην τουριστική ζώνη σε φαρδύ δρόμο ασφαλτοστρωμένο. Είναι κατάλληλο για καταστήματα, τουριστική επιχείρηση ή οικία. Τιμάται 140.000 ευρώ. Πληρ. κ. Μανώλη τηλ. 6946163242

ΑΟ59720

ΠΩΛΗΣΕΙΣ ΔΙΑΜΕΡΙΣΜΑΤΩΝ Πωλούνται-Α) ΡΟΔΟ:1-ΡΟΔΙΝΙ α-ΟΙΚΙΣΜΟΣ ΧΑΛΚΙΤΩΝ 124 τμ γ ορόφ.νεόκτιστο αρίστης κατασκευής και με πανοραμική θέα β-ΠΕΡΑΙΑΣ 80 τμ β ορόφ. με πανοραμική θέα 2-ΑΝΑΛΗΨΗ α-ΟΛΥΜΠΟΥ ΚΑΡΠΑΘΟΥ 96 τμ αρίστης κατασκευής β-Ρόδου-Λίνδου 50 τμ Ισόγειο γ-ΣΕΛΛΑ 91 τμ α ορόφ.και με άριστες προδιαγραφές δ-ΑΠΟΣΤ.ΠΑΥΛΟΥ-ΑΙΣΧΙΝΗΣ 61-55-114-120 τμ υπό κατασκευή και με άριστες προδιαγραφές ε-ΑΙΣΧΙΝΗΣ 86-50-49 υπό κατασκευή και αρίστης κατασκευής στ.-ΜΙΧ.ΠΕΤΡΙΔΗ 85 τμ ημιισόγειο ε-ΚΟΡΙΝΘΟΥ 46-85-105 τμ υπό κατασκευή και με άριστες προδιαγραφές στ-Ρετιρέ 100 τμ με άριστες προδιαγραφές 3-ΝΙΟΧΩΡΙ α-ΑΚΤΗ ΜΙΑΟΥΛΗ 120 τμ β ορόφου πολυτελούς κατασκευής και με πανοραματική θέα β-ΒΑΛΑΩΡΙΤΟΥ 52 τμ α ορόφ.αρίστης κατασκευής με πανοραματική θέα 4-ΜΗΤΡΟΠΩΛΗ ΑΓ.ΓΕΩΡΓΙΟΣ α- ΑΓ.ΓΕΩΡΓΙΟΥ 67 τμ ισόγειο β-ΚΟΡΔΙΚΤΩΝΟΣ 180 τμ α όροφ.αρίστης προδιαγραφής γ-ΜΗΤΡΟΠΟΛΕΩΣ 87 τμ ισόγειο δ-ΣΤΡΑΤ. ΖΗΣΗ 85 τμ β όροφ.στ-ΑΓ. ΓΕΩΡΓΙΟΥ ΑΝΩ 69 τμ ισόγειο ε-ΚΟΡΔΙΚΤΩΝΟΣ 125 τμ ισόγειο ζ- Πάροδος ΑΓ.ΝΙΚΟΛΑΟΥ 75 τμ β ορόφ.η-ΣΚΕΥΟΥ ΖΕΡΒΟΥ 85 τμ α ορόφ.νεόκτιστο αρίστης διαγραφής θ-ΖΕΦΥΡΟ 98 τμ α ορ.και 132 τμ δ ορόφ, πολυτελούς κατασκευής ορόφ. 5-ΚΕΝΤΡΙΚΟ- 25ης Μαρτίου 104 τμ β ορόφου κατάλληλο και για χρήση γραφείου 6-ΑΗ ΓΙΑΝΝΗΣ α-ΛΑΡΝΑΚΑΣ 118 τμ δ ορόφ.αρίστης κατασκευής και με πανοραμική θέα β-ΒΕΝΕΤΟΚΛΕΙΟ 72-82τμ υπό κατασκευή και με αρίστης κατασκευής 7-ΜΟΝΤΕ ΣΜΙΘ-ΚΕΝΕΝΤΥ Διαμερίσματα 120-130 τμ νεόκτιστα αρίστης κατασκευής και με πανοραματική θέα 8-Στη ΜΗΤΡΟΠΟΛΗ 80 τμ ισόγειοΒ) ΙΑΛΥΣΟΣ-α- ΕΝΤΟΣ ΣΧΕΔΙΟΥ διαμερίσματα 36-85-87-90-102 τμ αρίστης κατασκευής και προδιαγραφών Γ) ΦΑΛΗΡΑΚΙ 75 τμ α ορόφ. αρίστης κατασκευής Δ) ΚΟΣΚΙΝΟΥ 110-115 τμ νεόκτιστα με άριστες προδιαγραφές Πληροφ.Σαββαιδης Σάββας & Συνεργάτες Τηλ 22410-26281

ΑΟ59704

ΠΩΛΟΥΝΤΑΙ ΞΕΝΟΔΟΧΕΙΑ μικρά και μεγάλα Πληροφ.Σαββαιδης & Συνεργάτες Τηλ.22410-26281 ΑΟ59709

ΠΩΛΗΣΕΙΣ ΑΠΟΘΗΚΩΝ Α) ΡΟΔΟ Σκεύου Ζερβού 22 τμ Β) Λεω.ΡΟΔΟΥ ΚΑΛΛΙΘΕΑΣ 220 τμ Τηλ.22410-26281 ΑΟ59710

ΜΟΝΟΚΑΤΟΙΚΙΑ 80 τ.μ. στην Π. Πόλη διώροφη με μικρή αυλή εσωτερική πάνω σε δρόμο κοντά στο Ρολόι κατάλληλο για κατοικία ή επαγγελματική στέγη. Τιμή 132.000 ευρώ. Επίσης διώροφη μονοκατοικία 70 τ.μμ. Τιμοκρέντος τιμή 82.000 ευρώ. Πληρ. ΑΙΓΑΙΟΚΤΗΜΑΤΙΚΗ τηλ. 2241022943, 2241028838, 6945466773, ώρες γραφείου

ΑΟ59678

ΧΡΥΣΟΧΟΕΙΟ εντός μεγάλου ξενοδοχείου πλήρως εξοπλισμένο. Τιμή ευκαιρίας 14.000 ευρώ λόγω αλλαγής επαγγέλματος. Πληρ. τηλ. 6942200358

ΑΟ59604

ΟΙΚΟΠΕΔΟ Κολύμπια, εμβαδού 3.600 τ.μ. άρτιο και οικοδομήσιμο σε απόσταση 1.100 μ. από την θάλασσα, προσφέρεται για εξοχική κατοικία. Τιμή: 62.000 ευρώ. Υπεύθυνοι: Χατζηλαζάρου Σ. & Συνεργάτες **LandScope 2241028629**

ΑΟ59454

ΕΥΚΑΙΡΙΑ ΣΤΟ ΓΕΝΝΑΔΙ. ΠΩΛΟΥΝΤΑΙ α) αγρός 4.780 τ.μ. επί της παλαιάς επαρχιακής οδού Γεννάδι - Λαχανιά, β) αγρός 1.160 τ.μ. επί της παλαιάς επαρχιακής οδού Γεννάδι - Λαχανιά, γ) αγρός 5.320 τ.μ. με θέα προς θάλασσα, δ) αγρός 2.360 τ.μ. επί του επαρχιακού δρόμου Γεννάδι - Βάτι, σε πολύ καλή τιμή λόγω αναχωρήσεως στο εξωτερικό. Πληρ. τηλ. 6937225269

ΑΟ59356

ΜΟΝΟΚΑΤΟΙΚΙΑ Ιαλυσός στα μπετά 224 τ.μ. σε οικόπεδο 310 τ.μ. εντός οικισμού, **ισόγειο:** 66 τ.μ. ενιαίοι χώροι υποδοχής, **α' επίπεδο:** 66 τ.μ. κουζίνα, τραπεζαρία, καθιστικό, WC, **6' επίπεδο:** 66 τ.μ. 3 (τρία) υπνοδωμάτια, 1 (ένα) μπάνιο. **σοφίτα:** 26 τ.μ. μεγάλες βεράντες, άνετοι χώροι, θέα. Τιμή: 145.000 ευρώ. Υπεύθυνοι: Χατζηλαζάρου Σ. & Συνεργάτες **LandScope 2241028629**

ΑΟ59452

Από την εταιρεία Ταχυμεταφορική

ACS ...σημαίνει courier

ΖΗΤΕΙΤΑΙ

οδηγός κάτοχος διπλώματος Γ' κατηγορίας για βραδινή εργασία.

Πληρ. τηλ. 2241027666, 9-2 π.μ. και 5-9 μ.μ.

Πολυεθνική Εταιρία Ενοικιάσεων Αυτοκινήτων
επιθυμεί να προσλάβει

ΣΤΕΛΕΧΟΣ ΠΩΛΗΣΕΩΝ

Το Στέλεχος θα είναι μέλος της ομάδας πωλήσεων και υπεύθυνο για την εξυπηρέτηση πελατών.

Απαραίτητα Προσόντα:

- Προυπηρεσία στο χώρο των ενοικιάσεων αυτ/των.
- Ικανότητα διαπραγμάτευσης και επικοινωνίας.
- Ομαδικό πνεύμα συνεργασίας.
- Καλή γνώση Η/Υ.
- Καλή γνώση της **Ιταλικής** και Αγγλικής γλώσσας.
- Ηλικία 24 –32 ετών.

Η εταιρία προσφέρει ευχάριστο περιβάλλον εργασίας και προοπτική επαγγελματικής εξέλιξης

Οι ενδιαφερόμενοι/ες μπορούν να στείλουν βιογραφικό στο Fax: 22410 82312 ή να επικοινωνήσουν στο Τηλ: 22410 82313

ΖΗΤΕΙΤΑΙ

από Μακεδονικές γραμμές
οδηγός με δίπλωμα Γ' κατηγορίας

Πληρ. τηλ. 2241060345

EUROPE TRAVEL

Ζητείται
Ιταλόφωνος συνοδός

για πρόγραμμα εκδρομών, για μερική απασχόληση κατά την διάρκεια της σεζόν.

Απαιτούμενα προσόντα:

- Να ομιλεί άψογα την Ιταλική γλώσσα
- Προηγούμενη πείρα σε τουριστικό γραφείο θα ληφθεί υπ' όψη.
- Ευέλικτο ωράριο.

Τηλεφωνήστε στην Κα. Ρένα Καλαϊτζή στο 2241068869

ΤΑ ΖΑΧΑΡΟΠΛΑΣΤΕΙΑ ΣΤΑΝΗ ΖΗΤΟΥΝ

ΠΩΛΗΤΡΙΕΣ

Απαραίτητα προσόντα:

- Απόφοιτη Λυκείου
- Ξένη γλώσσα

Τυπικές γνώσεις Ηλεκτρονικού Υπολογιστή θα εκτιμηθούν.

Αιτήσεις καθημερινά στο κεντρικό κατάστημα επί της οδού Αγ. Αναστασίας 28 (Εμπορικό Κέντρο Φώκιαλη)

Ωρες αιτήσεων: 8 π.μ.-4 μ.μ.

Πληρ. τηλ. 2241032267/31991

ΖΗΤΕΙΤΑΙ

υπάλληλος για rent a car ωράριο συνεχές 8 π.μ.-3μ.μ.
Απαραίτητα προσόντα να γνωρίζει αγγλικά και να κατέχει δίπλωμα οδήγησης

Πληρ. τηλ. 2241081800, 6944637377

Από φροντιστήριο Μέσης Εκπαίδευσης
ΜΕΘΟΔΙΚΟ στην Κρεμαστή

ΖΗΤΟΥΝΤΑΙ

για συνεργασία Μαθηματικοί, Φυσικοί, Χημικοί, Φιλόλογοι, Βιολόγοι, Οικονομολόγοι
Πληρ. τηλ. 2241090233, 6976886822, 6948509039

ΖΗΤΕΙΤΑΙ

δεσποινίς - κυρία
για εμπορικό κατάστημα γυναικείων ενδυμάτων.
Ηλικία από 23-40 ετών
Γνώση Αγγλικής καθώς και επιπλέον γλωσσών θα εκτιμηθούν
Προϋπηρεσία θα ληφθεί υπ' όψιν. Μισθός ικανοποιητικός και ποσοστά αναλόγως των προσόντων.
Πληρ. τηλ. 2241038990
Αποστείλατε βιογραφικό σημείωμα στο **fax 2241038785**

Το ξενοδοχείο μας

COLOSSOS BEACH HOTEL ΖΗΤΕΙ

για τις ανάγκες του εστιατορίου και μπαρ άτομα τετραώρου απασχολήσεως με εμπειρία στο SERVICE.
Πρωινές και απογευματινές ώρες, άνδρες γυναίκες.

Οι ενδιαφερόμενοι για τις ανωτέρω θέσεις μπορούν να απευθύνονται στα τηλ. 22410 85502-85524 από τις 08.00-15.00

ΖΗΤΕΙΤΑΙ

κοπέλα για να εργασθεί σε μίνι μάρκετ εντός ξενοδοχείου στην Ιξιά.
Ωράριο σπαστό
Απαραίτητες ξένες γλώσσες

Πληρ. τηλ. 2241024881 πρωινές ώρες

ΖΗΤΟΥΝΤΑΙ

ΠΩΛΗΤΡΙΕΣ

για τουριστικό κατάστημα εντός πόλεως Ρόδου

- Ωράριο συνεχές 8ωρο
- Μισθός 800 ευρώ καθαρά

Πληρ. τηλ. (22410)25936, 74443

Από Μεγάλα Κέντρα Ξένων Γλωσσών

ΖΗΤΟΥΝΤΑΙ

Καθηγήτριες/τες Αγγλικής - Γερμανικής και Ισπανικής γλώσσας

Οι υποψήφιες/οι πρέπει να διαθέτουν ευχάριστη προσωπικότητα, ευχέρεια στην επικοινωνία και ανάλογη εμπειρία.

Πληρ. για ραντεβού συνέντευξης στο τηλ. 6944557415 ή αποστείλατε βιογραφικό σημείωμα στο fax 2241025800

ΚΑΤΑΣΚΕΥΕΣ–ΠΩΛΗΣΕΙΣ–ΑΝΤΙΠΑΡΟΧΕΣ

ΧΑΤΖΗΜΙΧΑΛΗΣ ΚΩΝΣΤΑΝΤΙΝΟΣ

ΔΟΜΙΚΟΣ
ΕΡΓΟΛΑΒΟΣ ΔΗΜΟΣΙΩΝ και ΙΔΙΩΤΙΚΩΝ ΕΡΓΩΝ

ΑΝΑΛΑΜΒΑΝΟΥΜΕ

ΕΡΓΑΣΙΕΣ ΜΠΕΤΟΝ-ΕΜΦΑΝΗ ΜΠΕΤΑ
ΚΤΙΣΙΜΑΤΑ-ΣΟΒΑΔΕΣ
ΤΟΠΟΘΕΤΗΣΕΙΣ-ΠΛΑΚΙΔΙΩΝ
ΕΛΑΙΟΧΡΩΜΑΤΙΣΜΟΥΣ
ΕΓΓΥΗΣΗ και ΣΥΝΕΠΕΙΑ ΕΡΓΑΣΙΩΝ
ΑΠΟ ΕΜΠΕΙΡΑ ΣΥΝΕΡΓΕΙΑ ΜΑΣ

ΕΥΚΟΛΙΕΣ ΠΛΗΡΩΜΗΣ

ΖΗΤΟΥΝΤΑΙ
για αξιοποίηση ΟΙΚΟΠΕΔΑ για ΑΝΤΙΠΑΡΟΧΗ ΜΕ ΤΙΣ ΚΑΛΥΤΕΡΕΣ ΠΡΟΥΠΟΘΕΣΕΙΣ

ΤΗΛ.: (22410) 21834, 6936609834, 6974198504

πωλησεις

συνέχεια από την προηγούμενη

ΠΩΛΗΣΕΙΣ ΜΟΝΟΚΑΤΟΙΚΙΩΝ Πωλούνται-Α) ΡΟΔΟ:1-Αγ.ΑΝΑΣΤΑΣΙΑ σπίτι διατηρητέο 133 τμ παλιό με αυλή 324 τμ που χειάζονται ανακαίνιση 2-ΜΟΝΤΕ ΣΜΙΘ υπό κατασκευή 130 και 150 τμ με άριστες προδιαγραφές 3-ΑΝΑΛΗΨΗ 150 τμ άριστης κατασκευής 4-ΠΑΛΙΑ ΠΟΛΗ σπίτια διατηρητέα σε διάφορες περιοχές 54-65-100-140-149-152-283-300-440-500 και 700 τμ Β) ΙΑΛΥΣΟ:1-Λεωφ.Ιαλυσού-Κρεμαστής υπό κατασκευή 121 τμ με όλες τις προδιαγραφές 2- ΠΕΡΙΟΧΗ ΤΡΕΙΣ 236 τμ πολυτελούς κατασκευής με οικόπεδο 7.000 τμ 3-ΙΕΡΟΥ ΛΟΧΟΥ 150 τμ νεόκτιστο και ετοιμοπαράδοτο αρίστης κατασκευής 4-ΠΑΡΑΛΙΑΚΗ ΛΕΩΦΟΡΟ ΡΟΔΟΥ-ΙΑΛΥΣΟΥ μονοκατοικίες 350 τμ υψιλών προδιαγραφών αυτόνομες πολύ κοντά στη παραλία.5-ΒΑΛΑΩΡΙΤΟΥ μεζονέτες 180 τμ αρίστης κατασκευής 6-ΚΑΛΛΙΠΑΤΗΡΑ 220 τμ υπό κατασκευή με άριστες προδιαγραφές 7-ΙΞΙΑ 400 τμ με θαυμάσια αρχιτεχτονική κατασκευή πολυτελούς κατασκευής και με κήπο κατάλληλα διαμορφωμένο σε οικόπεδο 5.000 τμ 8-ΟΙΚΙΣΜΟ ΚΑΣΤΕΛΛΟΡΙΖΙΩΝ 180 τμ υπό κατασκευή με όλες τις προδιαγραφές συμπεριλαμβανομένου και του υπαίθριου χώρου 9-ΕΝΤΟΣ ΟΙΚΙΣΜΟΥ 164-175 τμ ετοιμοπαράδοτες και με άριστες προδιαγραφές 10-ΔΗΜΟΚΡΑΤΙΑΣ 135 τμ ετοιμοπαράδοτη με υψιλές προδιαγραφές και κήπο διακοσμημένο με καλλοπιστικά φυτά ιδιέτερα διαμορφομένος 11-ΚΑΝΔΥΛΙ 164 τμ μέχρι κτισίματα και σε οικόπεδο 4.232 τμ και με οικοδομικότητα επί πλέον 41 τμ Γ) ΠΑΣΤΙΔΑ α- μονοκατοικία 440 τμ υπό κατασκευή με άριστες προδιαγραφές β-μονοκατοικία 482 τμ πολυτελούς κατασκευής σε οικόπεδο 4.200 τμ Δ) ΚΟΣΚΙΝΟΥ 1-ΕΝΤΟΣ ΟΙΚΙΣΜΟΥ σπίτια παλιά παραδοσιακά 60-80 τμ που χρειάζονται αναπαλαίωση 2-ΞΕΡΟΚΑΜΠΟΣ 140 τμ υπό κατασκευή με άριστες προδιαγραφές σε οικόπεδο 2.000 τμ 3-ΚΑΛΛΙΘΕΑΣ 240 τμ σε μπετά και με οικόπεδο 5.000 τμ Ε) ΑΦΑΝΤΟΥ 1-ΕΚΤΟΣ ΟΙΚΙΣΜΟΥ α- 200 τμ αρίστης κατασκευής και με πανοραματική θέα β-220 τμ με άριστες προδιαγραφές και σε οικόπεδο 6.200 τμ με επί πλέον οικοδομικότητα 44 τμ ΣΤ ΚΟΛΥΜΠΙΑ μονοκατοικίες 107 τμ με άριστη παραδοσιακή αρχιτεκτονική η κάθε μιά αντιστοιχεί στο τύπο κάθε νησιού της Δωδεκανήσου κοντά στη θάλασσα κατάλληλο για μόνιμη και εξοχική κατοικία Ζ) ΛΙΝΔΟ Περιοχή ΠΕΥΚΟΙ Μονοκατοικία παραθαλάσσια πλήρως ανακαινισμένη και σε οικόπεδο 9.640 τμ δενδροφυτεμένο και κατάλληλα διαμορφομένο και διακοσμημένο Η) ΛΑΡΔΟ Μονοκατοικία 250 τμ άριστης κατασκευής και σε αγρόκτημα 10.000 τμ διαμορφομένο σε καλλοπιστικά φυτά και πολλά οπωροφόρα δένδρα Θ) ΓΕΝΝΑΔΙ 1-ΑΓ.ΓΕΩΡΓΙΟ Μονοκατοικίε αυτόνομες 95-110-115-και 120 τμ υψιλών προδιαγραφών με τρείς διαφορετικούς αρχιτεχτονικούς τύπους 2- ΕΝΤΟΣ ΖΩΝΗΣ ΟΙΚΙΣΜΟΥ μονοκατοικία 117 τμ πολυτελούς κατασκευής με πισίνα και διαμόρφωση του υπαίθριου χώρου 3-ΕΝΤΟΣ ΟΙΚΙΣΜΟΥ α-Παραδοσιακό σπίτι 175 τμ πλήρως ανακενισμένου α-Μονοκατοικία 150 τμ αρίστης κατασκευής 4-ΕΚΤΟΣ ΟΙΚΙΣΜΟΥ α-100 τμ παραθαλάσσια στό «κύμα» αρίστης κατασκευής σε οικόπεδο 5.000 τμ με επί πλέον οικοδομικότητα 120 τμ β-104 τμ υπό κατασκευή με όλες τις προδιαγραφές και άριστη κατασκευή κοντά στη παραλία Ι) ΛΑΧΑΝΙΑ 130 τμ πολυτελούς κατασκευής κοντά στη παραλία Πληροφ.Σαββαιδης Σάββας & Συνεργάτες Τηλ 22410-26281 ΑΟ59705

ΔΙΑΜΕΡΙΣΜΑ Περιοχή Ζέφυρος 132 τ.μ. πολυτελούς κατασκευής με άνετους χώρους, 3 υ/δ, 2 WC, ανελκυστήρα, σαλόνι, εντοιχιζόμενη κουζίνα, θέσεις πάρκιν. Τιμή: 200.000 ευρώ. Υπεύθυνοι: Χατζηλαζάρου Σ. & Συνεργάτες **LandScope 2241028629** ΑΟ59455

ΔΙΑΜΕΡΙΣΜΑ β' ορόφου στο Καρακόνερο 82 τ.μ. πολύ καλής κατασκευής με 2 υπνοδωμάτια μεταχειρισμένο. Τιμή 100.000 ευρώ. Πληρ. ΑΙΓΑΙΟΚΤΗΜΑΤΙΚΗ τηλ. 2241022943, 2241028838, 6945466773 ΑΟ59321

ΜΟΝΟΚΑΤΟΙΚΙΑ. Πρόποδες Φιλερήμου, υπό κατασκευή, εμβαδού 170 τ.μ. σε οικόπεδο 1000 τ.μ. σε δύο επίπεδα, περιμετρικό τοιχίο, αποχέτευση. Τιμή: 167.200 ευρώ (σε μπετά). Υπεύθυνοι: Χατζηλαζάρου Σ. & Συνεργάτες **LandScope 2241028629** ΑΟ59450

ΠΩΛΕΙΤΑΙ δυόροφο ανακαινισμένο σπίτι (μονοκατοικία) γωνιακό (με ιδιαίτερη διαρρύθμιση 2 σκάλες, 2 μπάνια, τζάκι κ.λπ.) χωρίς αυλή μέσα στο χωριό Παραδείσι 80 τ.μ. Ιδανικό για εργένη ή ζευγάρι. Τιμή 64.563 ευρώ. Πληρ. ΑΙΓΑΙΟΚΤΗΜΑΤΙΚΗ τηλ. 2241022943, 2241028838, 6945466773 ΑΟ59268

ΕΠΙΧΕΙΡΗΣΗ καινούργια σάντουιτς-αναψυκτικά- καφέδες στο κέντρο κοντά στην αγορά, λόγω επείγουσας αναχώρησης στο εξωτερικό. Τιμή 25.000 ευρώ. Πληρ. Κος Πιπίνος τηλ. 2241023895 www.pipinos.gr ΧΑΟ605

ΠΩΛΟΥΝΤΑΙ: 1. Μητρόπολις διαμέρισμα 110 τ.μ. με 3 Υ/Α, μπάνιο, WC, 1ος όροφος, τιμή 161.408 ευρώ -55 εκ. δρχ. Ρόδος περιοχή. **2.** Ρόδος οροφοδιαμέρισμα 117 τ.μ. περιοχή Ανάληψη με θέα 3 Υ/Α, μπάνιο, WC,. ισόγειο τιμή 176.082 ευρώ - 60 εκ. δρχ. **3.** Ρόδος υπό κατασκευή στην περιοχή Μήδεια 82 τ.μ. με 2 Υ/Α 156.420 ευρώ -53 εκ. δρχ. **4.** Ρόδος ισόγειο διαμέρισμα 98 τ.μ. με 35 τ.μ. υπόγειο περιοχή στάδιο Διαγόρα κατάλληλο και για επαγγελματική χρήση τιμή 155.539 ευρώ -53 εκ. δρχ. **5.** Ρόδος κατάστημα πλησίον Αννης Μαρίας 67 τ.μ. καθαρής επιφάνειας και 35 τ.μ. πατάρι κατάλληλο για κάθε χρήση τιμή 103.000 ευρώ - 35 εκ. δρχ. **6.** Ιαλυσός 76 τ.μ. το ισόγειο μιας μονοκατοικίας σε πολύ καλή τοποθεσία τιμή 126.192 ευρώ - 43 εκ. δρχ. **7.** Ιαλυσός 2000 τ.μ. οικόπεδο εντός ζώνης με άδεια οικοδομής 200 τ.μ. 176.000 ευρώ 60 εκ. δρχ. **8.** Κοσκινού σε 220 τ.μ. οικόπεδο διώροφη πανοραμική μονοκατοικία 140 τ.μ. τιμή σε μπετά 108.584 ευρώ ή 170.212 ευρώ τελειωμένη, **9.** Αφάντου σε 1500 τ.μ. διώροφη πανοραμική μονοκατοικία 145 τ.μ. πλησίον Γκολφ τιμή 235.000 ευρώ - 80 εκ. δρχ. **10.** Κιοτάρι 3000 τ.μ. οικόπεδο με 2 άδειες των 120 τ.μ. και 140 τ.μ. τιμή 73.367 ευρώ -25 εκ. δρχ. 400 μ. από την θάλασσα. **11.** Κιοτάρι 10800 τ.μ. πανοραμικό 500 μ. από την θάλασσα 161.408 ευρώ - 55 εκ. δρχ. **12.** Επιχείρηση στο Κιοτάρι εστιατόριο πωλείται με άδεια για 100 καθίσματα πάνω στη θάλασσα 35.000 ευρώ - 12 εκ. δρχ. **13.** Γεννάδι 40 τ.μ. κτίριο δωμάτιο 300 μ. από την θάλασσα 35.000 ευρώ - 12 εκ. δρχ. σε οικόπεδο 3000 τ.μ. Πληρ. τηλ. 2241077122, 6944592908 κος Νίκο ΧΑΟ304

ΠΩΛΟΥΝΤΑΙ: 1. 10.000 τ.μ. κύμα Λαχανιά 200 εκ. δρχ. 587.000 ευρώ, **2.** 19.200 τ.μ. Λαχανιά 230 εκ. δρχ. - 675.000 ευρώ 100 μ. από θάλασσα, **3.** 44.000 τ.μ. πανορ. Λαχανιά 130 εκ. δρχ. - 382.000 ευρώ 200 μ. από δρόμο. **4.** 75.000 τ.μ. πανορ. - Λαχανιά 550 εκ. δρχ. - 1.614.000 ευρώ 100 μ. από θάλασσα. **5.** 88.000 τ.μ. πανορ. - Γεννάδι 308 εκ. δρχ. - 903.000 ευρώ, **6.** 25.000 τ.μ. παρλαιακό 250 εκ. δρχ. - 734.000 ευρώ, **7.** 22.000 τ.μ. κέντρο - Κολύμπια 187 εκ. δρχ. - 549.000 ευρώ, **8.** 22.000 τ.μ. Τσαΐρι - αεροδρόμιο 180 εκ. δρχ. - 528.000 ευρώ πάνω στο δρόμο **9.** 12.000 τ.μ. Λαδικό 120. εκ. δρχ. - 352.000 ευρώ πάνω στο δρόμο **10.**34.000 τ.μ. Κιοτάρι - πανορ. 120 εκ. δρχ. - 350.000 ευρώ 100 μ. από δρόμο **11.** 16.000 τ.μ. Κιοτάρι - πανορ. 72 εκ. δρχ. - 211.000 ευρώ 300 μ. από δρόμο **12.** 20.000 τ.μ. Κιοτάρι - πανορ. 70 εκ. δρχ. - 205.000 ευρώ 400 μ. από δρόμο **13.** 22.000 τ.μ. πανορ. - Λαχανιά 66 εκ. δρχ. - 194.000 ευρώ 450 μ. από δρόμο **14.** 19.700 τ.μ. κύμα-Λαχανιά 300 εκ. δρχ. - 880.411 ευρώ. Πληρ. τηλ. 2241077122, 6944592908 κ. Νίκο ΧΑΟ3041

ΟΙΚΟΠΕΔΟ 4 στρ. στο Καρακόνερο - Λεωφόρο Ρόδου-Καλλιθέας, περιοχή Βερόπουλου πάνω σε 2 δρόμους. Τιμή 1.000.000 ευρώ. Πληρ. ΑΙΓΑΙΟΚΤΗΜΑΤΙΚΗ τηλ. 2241022943, 2241028838, 6945466773 ΑΟ59269

εργασιες

ΑΠΟ ΚΑΦΕΤΕΡΙΑ εντός πόλεως Ρόδου **ζητείται** ευπαρουσίαστη κοπέλα Ελληνίδα. πληρ. τηλ. 6948583974 ΑΖ59825

ΠΕΠΕΙΡΑΜΕΝΗ κομμώτρια. Πληρ. τηλ. 22410 28278, κιν. 6944284165 ΑΖ59826

ΠΩΛΗΤΡΙΑ για να εργασθεί σε χρυσοχείο στην Π. Πόλη. Απαραίτητη η γνώση ξένων γλωσσών. Πληρ. τηλ. 2241022704 ΑΖ59799

ΠΩΛΗΤΗΣ για το Σουηδικό φούρνο KRINGLAN. Πληρ. τηλ. 22410 39090 ΑΖ59794

ΤΕΧΝΙΚΗ ΕΤΑΙΡΕΙΑ με έδρα την πόλη της Ρόδου **ζητά** να προσλάβει υπάλληλο γραφείου για γραμματειακή υποστήριξη με γνώσεις χειρισμού Η/Υ (Word, Excel). Ξένη γλώσσα και μεταφορικό μέσο θα συνεκτιμηθούν. Ωράριο σπαστό με έμφαση τις απογευματινές ώρες. Πληρ. για αποστολή βιογραφικού και συνέντευξη στα τηλ. 22410 96086, 6973990806, 6947445780 ΑΖ59795

Απο την εταιρία ΑΣΦΑΛΕΙΕΣ ΚΑΡΥΔΑΚΗ ΕΠΕ, **ΖΗΤΕΙΤΑΙ ΥΠΑΛΛΗΛΟΣ** γραφείου με ασφαλιστική προυπηρεσία, απαλλαγμένος στρατιωτικών υποχρεώσεων, και με άδεια οδήγησης αυτοκινήτου και μοτοποδηλάτου. Βιογραφικό και συστάσεις απαραίτητα. Τηλέφωνα επικοινωνίας 22410 77000, e-mail: info@in-kar.gr. ΑΖ59780

Το ξενοδοχείο SUMMERLAND στην Ιξιά Ιαλυσού **ΖΗΤΑ** νέα κοπέλα με όρεξη για δουλειά, καλή γνώση Αγγλικών, για την θέση του snack bar, άμεση πρόσληψη. Πληρ. τηλ. 2241095693 (κα Μίνα) από τις 11.00 έως τις 13.00 ΑΖ59772

ATOMA για DELIVERY για γυράδικο στο κέντρο της πόλης. Απαραίτητη προϋπηρεσία. Πληρ. τηλ. 22410 70520 ΑΖ59769

ΚΑΘΗΓΗΤΗΣ / ΡΙΑ ΑΓΓΛΙΚΩΝ

Για κέντρο ξένων γλωσών με εμπειρία στις εξετάσεις επιπέδου LOWER με πλήρες ωράριο απασχόλησης.

- Πολύ ικανοποιητικός μισθός
- Εξασφαλισμένη εργασία
- Πλήρης ασφάλιση
- Αριστη συνεργασία

Αποστείλατε βιογραφικό σημείωμα στο τηλέφωνο **2241032336.**

Τηλέφωνα επικοινωνίας: **2241035289, 2241023973**

Ο ΕΥΡΩΠΑΪΚΟΣ ΕΚΠΑΙΔΕΥΤΙΚΟΣ ΟΜΙΛΟΣ ΕΥΡΩΓΝΩΣΗ® με 200 Κέντρα Ξένων Γλωσσών,

ΖΗΤΑ

ικανούς **ΚΑΘΗΓΗΤΕΣ** Αγγλικής και Γερμανικής γλώσσας, με δυναμικό χαρακτήρα, μεγάλη μεταδοτικότητα, δημιουργικές, οργανωτικές και επικοινωνιακές ικανότητες. Πτυχίο ανωτάτης σχολής, διδακτική εμπειρία και σεμινάρια επικοινωνιακής κατεύθυνσης ή μεθοδολογίας θα θεωρηθούν επιπλέον προσόντα.

Προσφέρονται: άριστο περιβάλλον εργασίας, εκπαίδευση, προοπτικές εξέλιξης και αποδοχές αναλόγως προσόντων

Αποστολή βιογραφικών Εθνικής Αντίστασης 48 e-mail: eurorhodes1@acn.gr, eurorhodes2@acn.gr

Follow - up και ραντεβού συνέντευξης, τηλ. **2241073303, 2241033710**

Η εταιρεία RODOS CAR AE αντιπροσωπεία της BMW

ΖΗΤΑ

κοπέλα για την υπδοοχή του τμήματος πελατών

Απαραίτητα προσόντα:

- Πολύ καλή γνώση Η/Υ
- Ικανότητες εμπορικής αλληλογραφίας
- Καλή γνώση Αγγλικής γλώσσας

Αποστολή βιογραφικών μέσω e-mail

Στη διεύθυνση: rodoscar@mail.gr

Καθώς και με fax στο **2241068034**

υπόψη κας **Ειρήνης Μπαλτά**

Από την αντιπροσωπεία αυτοκινήτων

ΠΑΡΑΣΚΕΥΑΣ ΕΠΕ

ΖΗΤΕΙΤΑΙ

α) έμπειρος **φανοποιός**

β) έμπειρος **βαφέας αυτοκινήτων**

Πληρ. τηλ. 2241031400, 2241035200

Από Τεχνική Εταιρία

ΖΗΤΟΥΝΤΑΙ

τεχνίτες καλουπατζήδες - βοηθοί σιδεράδες

Πληρ. τηλ. 6979798084, 6973322811

ΕΤΑΙΡΕΙΑ ΚΛΙΜΑΤΙΣΜΟΥ

ΖΗΤΑ

ΤΕΧΝΙΚΟ - ΨΥΚΤΙΚΟ και ΗΛΕΚΤΡΟΛΟΓΟ

Για service, εγκαταστάσεις, επισκευές, κλιματιστικών μηχανημάτων.

Απαραίτητα: Δίπλωμα Οδήγησης

Πληρ. τηλ. 6977200960

Τα Φροντιστήρια Β' θμιας εκπ/σης

ΟΡΟΣΗΜΟ ΘΕΜΕΛΙΟ ΣΥΓΧΡΟΝΑ ΦΡΟΝΤΙΣΤΗΡΙΑ

ΖΗΤΟΥΝ

- για το φροντιστήριο της Ρόδου **Φυσικό, Χημικό**
- για το νέο φροντιστήριο στον Αρχάγγελο **Μαθηματικό, Φυσικό, Χημικό, Φιλόλογο**

Πληρ. Τηλ. 2241075194 - 70611

Καθημερινά 11.00-13.00 & 15.00-21.00

AXON

ΔΙΕΘΝΕΣ ΔΙΚΤΥΟ ΣΠΟΥΔΩΝ

ΖΗΤΑ

Να προσλάβει για την ερχόμενη εκπαιδευτική περίοδο, καθηγητές Αγγλικής, Γερμανικής, Γαλλικής, Ιταλικής και Ισπανικής γλώσσας, όπως επίσης και καθηγητές Πληροφορικής με τα απαραίτητα προσόντα.

Βιογραφικό: fax 2241070903

email: axon-rodos@axon.gr

Follow up: 2241077656, 2241070902

ΤΟ ΔΙΚΤΥΟ ΚΑΤΑΣΤΗΜΑΤΩΝ

multirama

που δραστηριοποιείται στον τομέα των Ηλεκτρονικών Υπολογιστών και Ψηφιακής Τεχνολογίας

ΖΗΤΑ ΝΑ ΠΡΟΣΛΑΒΕΙ

1. ΠΩΛΗΤΗ - ΠΩΛΗΤΡΙΑ

Ο κατάλληλος υποψήφιος -α πρέπει να διαθέτει τα εξής προσόντα:

- Γνώσεις στον τομέα της πληροφορικής
- Εμπειρία στις πωλήσεις θα θεωρηθεί επιπλέον προσόν
- Για τους άντρες εκπληρωμένες στρατιωτικές υποχρεώσεις
- Γνώση Αγγλικής γλώσσας

Η εταιρία προσφέρει ικανοποιητικό μισθό, ασφάλιση, συνεχή εκπαίδευση και δυνατότητες εξέλιξης σε μία συνεχώς αναπτυσσόμενη επιχείρηση

Οι ενδιαφερόμενοι παρακαλούνται να αποστείλουν - παραδώσουν Βιογραφικό Σημείωμα στην Δ/νση: Γρ. Λαμπράκη 30-32, Τηλ. 2241031604-5 ή στο ΦΑΞ 2241031917 ή στο email: mlr_rodou@germanos.gr

εργασιες

συνέχεια από την προηγούμενη

ΑΠΟ ΚΑΤΑΣΤΗΜΑ ΓΡΗΓΟΡΗΣ ΕΣΠΙΑΣΗΣ ΖΗΤΟΥΝΤΑΙ: ΚΟΠΕΛΕΣ ΚΑΙ ΝΕΑΡΟΙ ΓΙΑ ΜΠΟΥΦΕ, ΒΟΗΘΟΙ ΠΙΤΣΑΔΟΡΟΥ, ΩΡΑΡΙΑ ΒΡΑΔΙΝΑ. ΠΛΗΡ. ΤΗΛ. 2241030823 ΑΠΟ 10.00-14.00
ΠΖ59770

DELIVERY. ΖΗΤΟΥΝΤΑΙ ΑΤΟΜΑ ΑΠΟ ΤΗΝ ΠΕΡΙΟΧΗ ΤΗΣ ΙΑΛΥΣΟΥ Ή ΑΤΟΜΑ ΠΟΥ ΓΝΩΡΙΖΟΥΝ ΚΑΛΑ ΤΗΝ ΕΥΡΥΤΕΡΗ ΠΕΡΙΟΧΗ ΤΩΝ ΤΡΙΑΝΤΩΝ. ΠΛΗΡ. ΤΗΛ. 22410 92382, 6973668685 ΠΖ59760

FAST FOOD ΣΤΗΝ ΙΑΛΥΣΟ ΖΗΤΕΙ ΨΗΣΤΗ-ΤΥΛΙΧΤΗ ΕΜΠΕΙΡΟ ΣΤΟΝ ΓΥΡΟ ΚΑΘΩΣ ΚΑΙ ΑΤΟΜΟ ΓΙΑ ΠΡΩΙΝΗ ΑΠΑΣΧΟΛΗΣΗ 10.00-15.00 ΜΕ ΣΤΟΙΧΕΙΩΔΕΙΣ ΓΝΩΣΕΙΣ ΜΑΓΕΙΡΙΚΗΣ. ΠΛΗΡ. ΤΗΛ. 22410 92382, 6973668685
ΠΖ59761

ΚΟΠΕΛΕΣ για CAFE BAR για βραδυνή απασχόληση με ποσοστά και μεροκάματο. Πληρ. τηλ. 6944818744, 6944428679
AZ59755

Γνωστό και μεγάλο εστιατόριο στην πόλη **αναζητεί** έμπειρο ψήστη και ένα άτομο για την θέση του μπουφετζή (προϋπηρεσία απαραίτητη σε Salad Bar). Οι ενδιαφερόμενοι να επικοινωνήσουν με το τηλέφωνο 22410 33077
AZ59762

ΑΙΣΘΗΤΙΚΟΣ και **ΦΥΣΙΚΟΘΕΡΑΠΕΥΤΗΣ** με άδεια ασκήσεως επαγγέλματος. Πληρ. τηλ. 2241062481 AZ59740

Από το ξενοδοχείο ΚΑΡΑΒΕΛ και εστιατόριο ΚΟΚΟΝΑΤ, στην Ιξιά, έναντι Μίρα Μάρε **ΖΗΤΟΥΝΤΑΙ** για το ξενοδοχείο, καμαριέρες με πείρα και για το εστιατόριο α) σερβιτόρος μερικής απασχόλησης (7 με 11 το βράδυ) με πείρα που να μιλάει Αγγλικά και Σκανδιναβικά και β) βοηθός σερβιτόρου για μερική ή ολική απασχόληση, που να μιλάει τουλάχιστον Αγγλικά. Πληρ. τηλ. 2241090880 και 2241094143 με τον κο Σάββα
AZ59730

ΣΕΡΒΙΤΟΡΟΣ/Α με γνώση αγγλικής για να εργασθεί σε Ιταλική πιτσαρία - σπαγγετερία στην Π. Πόλη. (Ωρες εργασίας 5.30 μ.μ.-1.30 μ.μ.). Πληρ. τηλ. 2241021653, 2241024876, 6972717607 AZ59719

ΠΙΤΣΑΓΙΟΛΟΣ για ιταλική πιτσαρία στην Π. Πόλη. Ωρες εργασίας 5.30 μ.μ.-1.30 π.μ. Πληρ. τηλ. 22410 21653, 22410-24876, κιν. 6972717607
AZ59756

ΝΕΟ BAR στο Φαληράκι ζητάει εμφανίσιμες κοπέλες για βραδινή απασχόληση. Πληρ. τηλ. 2241030954 πρωινές ώρες, 2241086083 βραδινές ώρες
AZ59751

ΖΗΤΟΥΝΤΑΙ αισθητικοί, μασέρ - εζ, γυμναστές - στριες για αεροβική και βάρη από γνωστό κέντρο αδυνατίσματος και ομορφιάς. Πληρ. τηλ. 2241062481
AZ59738

ΟΔΗΓΟΣ με δίπλωμα Γ κατηγορίας. Επιθυμητή η προϋπηρεσία σε μάντρα οικοδομικών υλικών. Πληρ. τηλ. 2241091743, 2241096901 AZ59724

ΣΕΡΒΙΤΟΡΑ για cafe στο Φαληράκι που να γνωρίζει άπταιστα Αγγλικά και Γερμανικά. Πληρ. τηλ. 2241085381 AZ59660

ΜΑΓΕΙΡΑΣ για απογευματινή απασχόληση μετά τις 5 για εστιατόριο πολυτελείας στο κέντρο της Ρόδου, χειμώνα - καλοκαίρι. Πληρ. τηλ. 6944534173
AZ59718

Από εισαγωγική εταιρεία αλκοολούχων ποτών **ΖΗΤΕΙΤΑΙ ΟΔΗΓΟΣ-ΠΩΛΗΤΗΣ** με ευχάριστη εμφάνιση και γνώση της αγοράς της Ρόδου με δικό του μηχανάκι ή αυτοκίνητο. Πληρ. τηλ. 2241064378, 2241066507, 6936895500, 09.00-13.00 και 16.00-21.00 κ. Δημήτρη
AZ59672

Από σχολή Καταδύσεων **ΖΗΤΕΙΤΑΙ** γυναίκα ή άνδρας να μιλά άπταιστα Γερμανικά και Αγγλικά για δημόσιες σχέσεις. Πληρ. τηλ. 2241061115 ώρες 09.00-13.00 και 14.00-21.00
AZ59659

ΔΙΑΝΟΜΕΑΣ για να εργασθεί σε πιτσαρία - εστιατόριο. Πληρ. τηλ. 2241067112 AZ59700

ΖΗΤΕΙΤΑΙ χειριστής τσάπας περιστροφικής και να δουλεύει φορτωτάκια. Πληρ. τηλ. 6946658789 κ. Παναγιώτης
AZ59671

Από κεντρικό ψητοπωλείο **ΖΗΤΕΙΤΑΙ** διανομέας. Πληρ. τηλ. 2241070505 AZ59655

ΚΟΠΕΛΑ που να μιλάει Αγγλικά για να εργασθεί σε κατάστημα γύρου- σάντουιτς στην πόλη της Ρόδου. Πληρ. κ. Γιώργο τηλ. 6936538366 AZ59648

ΚΟΠΕΛΑ νεαρή για να εργασθεί στο καφε μπαρ "ΕΠΩΝΥΜΟ". Πληρ. τηλ. 2241068550 μετά τις 12 μ.μ. AZ59649

CASTELLO DI RODI HOTEL. Ζητά συνεργάτη για κρατήσεις, αλληλογραφία και εξυπηρέτηση. 1. Ο/Η υποψήφιος θα πρέπει να γνωρίζει καλά Αγγλικά ώστε να απαντά στα ηλεκτρονικά ή γραπτά μηνύματα πελατών και συνεργατών, 2. Καταχώρηση κρατήσεων, 3. Εξυπηρέτηση πελατών, 4. Ωράριο μειωμένο ή πλήρες. Αμοιβή: κατόπιν συμφωνίας. Πληρ.: Ξενοδοχείο Castello di Rodi 5ο χλμ. Ρόδου-Καλλιθέας τηλ. 2241064856, κιν. 6932625353 AZ59612

ΚΟΠΕΛΕΣ για μπαργούμαν στην πόλη της Ρόδου. Μισθός ικανοποιητικός και με ασφάλεια. Βραδινές ώρες 22.00-03.00. Πληρ. τηλ. 6942220362
AZ59632

CASTELLO DI RODI HOTEL ask companion for checking and service. Inf. tel. 2241064856, 6932625353 AZ59611

ΖΗΤΕΙΤΑΙ barwoman για καφετέρια. Πληρ. τηλ. 6974928858
AZ59493

ΚΟΠΕΛΑ για βραδινή απασχόληση σε καφε μπαρ εντός πόλεως. Πληρ. 20.00-23.00, τηλ. 2241030518 AZ59600

Το Φροντιστήριο Β'θμιας Εκπ/σης "ΣΥΓΧΡΟΝΟ" **ΖΗΤΑ** Μαθηματικό. Πληρ. τηλ. 6973226828. Αποστολή Βιογραφικών Τ.Θ. 33, 85101 Ιαλυσός AZ59519

ΕΡΓΑΣΙΑ ΑΠΟ ΤΟΝ ΧΩΡΟ ΣΑΣ. Ζητούνται άτομα δραστήρια και δυναμικά από μεγάλη εμπορική εταιρεία για άμεση κάλυψη θέσεων ανεξάρτητης συνεργασίας. Μερική απασχόληση 500-1500 ευρώ, πλήρης απασχόληση 1500-6000 ευρώ. Οχι πλασιέ - ντήλερ. Εξτρα μπόνους και προμήθειες. Πληρ. τηλ. 2241030078, 6977472091

AZ59362

ΖΗΤΕΙΤΑΙ νεαρή κοπέλα να εργασθεί σε καφετέρια στην Ιαλυσό με λίγες γνώσεις Αγγλικών. Πληρ. τηλ. 2241093142
AZ59571

ΖΗΤΕΙΤΑΙ συνεργάτης - απόφοιτος σχολής διακοσμητών - σχεδιαστών που να διαθέτει άριστη γνώση χειρισμού Η/Υ (Word, Excel, Internet) και καλή γνώση ξένης γλώσσας κατά προτίμηση Ιταλικά - Αγγλικά. Απαραίτητες προϋποθέσεις το ομαδικό πνεύμα, η συνεργάσιμη συμπεριφορά και η υπευθυνότητα. Οι ενδιαφερόμενοι παρακαλούνται να αποστείλουν το Βιογραφικό τους σημείωμα στη διεύθυνση: add@aias.gr. Ολα τα Βιογραφικά θα θεωρηθούν εμπιστευτικά. ΧΑΖ086

ΒΡΕΦΟΝΗΠΙΟΚΟΜΟΣ για απασχόληση σε Παιδικό σταθμό, κατά προτίμηση απόφοιτος ΙΕΚ-ΤΕΙ-Ιδιωτικών Σχολών, ηλικίας 20-28 ετών!! Πληρ. τηλ. 2241027492, 6977260212 πρωινές ώρες
ΧΑΖ243

Η Οδική Βοήθεια Ρόδου HELLAS SERVICE **ΖΗΤΕΙ συνεργάτες** για την στελέχωση του τμήματος πωλήσεων. Απαραίτητα προσόντα: Ικανότητα επικοινωνίας, ευχάριστη προσωπικότητα, δίπλωμα οδήγησης οχήματος, προϋπηρεσία στο χώρο. Προσφέρονται: ανταγωνιστικό πακέτο αποδοχών (μισθός - προμήθεια - bonus), προοπτικές εξέλιξης, εξαιρετικό περιβάλλον εργασίας. Πληρ. Στ. Καζούλη 82, τηλ. (22410)22490
ΧΑΖ252

διαφορα

ΕΠΙΠΛΑ ΠΛΑΤΗΣ: ΠΑΡΑΛΑΒΑΜΕ ΣΑΛΟΝΙΑ ΑΠΟ 480€, ΚΑΝΑΠΕΔΕΣ ΚΡΕΒΑΤΙ ΑΠΟ 200€, ΚΡΕΒΑΤΙΑ, ΣΤΡΩΜΑΤΑ, ΣΥΡΤΑΡΙΕΡΕΣ, ΝΤΟΥΛΑΠΕΣ, ΠΑΠΟΥΤΣΟΘΗΚΕΣ, ΤΡΑΠΕΖΙΑ, ΚΑΡΕΚΛΕΣ, ΓΡΑΦΕΙΑ ΚΑΙ ΑΛΛΑ ΣΤΙΣ ΧΑΜΗΛΟΤΕΡΕΣ ΤΙΜΕΣ ΤΗΣ ΑΓΟΡΑΣ. 5ο χλμ. ΡΟΔΟΥ-ΛΙΝΔΟΥ, ΤΗΛ. 22410 62037, 65065 ΠΔ59797

ΤΑΧΥΠΛΟΟ 4,20 με ΥΑΜΑΗΑ 30 και τρέιλερ μοντέλο 2003 με βυθόμετρο GPS βοηθητική Tohatsu 5, με full extra. Πληρ. τηλ. 6978895213 ΑΔ59798

ΠΩΛΕΙΤΑΙ κρεβατοκάμαρα με σκάλισμα και μαρκετερί σε άριστη κατάσταση. Αποτελείται από κρεβάτι, δύο κομοδίνα και τουαλέτα. Πληρ. τηλ. 2241026553 ΑΔ59787

ΠΩΛΕΙΤΑΙ σκάφος 8 μέτρα motor sailing με 2 καμπίνες κουζίνα και μπάνιο, μηχανή diesel 50 HP. Τιμή 14.000 ευρώ. Πληρ. τηλ. 6946674558 ΑΔ59775

Λόγω έκτακτης μετακόμισης **ΠΩΛΟΥΝΤΑΙ ΕΙΔΗ** νοικοκυριού έπιπλα, ηλεκτρικά, λοιπά αντικείμενα σε πολύ καλή κατάσταση και πολύ φτηνά. Πληρ. τηλ. 6937089786 ΑΔ59694

ΠΩΛΟΥΝΤΑΙ λόγω αναχώρησης έπιπλα τετραμελούς νοικοκυριού, ηλεκτρικές συσκευές, μπεμπέ κρεβατάκια και αλλαξιέρα. Πληρ. τηλ. 6942897609
ΑΔ59674

ΠΩΛΕΙΤΑΙ οικοσυσκευή λόγω αναχώρησης. Πληρ. τηλ. 2241027992, 6936710265
ΑΔ59666

ΠΩΛΕΙΤΑΙ ταχύπλοο σκάφος DRACO FIESTA 5,50 μέτρα μηχανή 90 HP TOHATSU άριστο τρέιλερ, κεντρική κονσόλα, πολλά εξτρά POWER TRIM ιδανικό για ψάρεμα και ταξίδια. Πληρ. τηλ. 6946657077
ΑΔ59656

ΜΗΧΑΝΗ εξωλέμβρια Johnson 25 ίππων 2χρονη σε τιμή ευκαιρίας 600 ευρώ. Πληρ. τηλ. 2241032513 ΑΔ59618

ΠΩΛΟΥΝΤΑΙ χόρτα για τροφή ζώων. Πληρ. τηλ. 2244044614, 2244044338 ΑΔ59615

ΠΩΛΕΙΤΑΙ α) σαλόνι (3θέσιος, 2θέσιος, πολυθρόνα), β) έπιπλο TV, γ) σιφονιέρα, δ) θερμοπομπός. Τιμές ευκαιρίας. Πληρ. τηλ. 2241026551 απογ. ώρες
ΑΔ59567

ΠΩΛΟΥΝΤΑΙ ΕΠΑΓΓΕΛΜΑΤΙΚΑ ΨΥΓΕΙΑ - ΒΙΤΡΙΝΕΣ 2 ΜΕΤΡΑ ΚΑΙ 2,5 ΜΕΤΡΑ ΣΕ ΑΡΙΣΤΗ ΚΑΤΑΣΤΑΣΗ. ΠΛΗΡ. ΤΗΛ. 2241034490, 13.00-16.00
ΧΠΔ221

ΠΩΛΕΙΤΑΙ ΣΑΛΟΝΙ 3ΘΕΣΙΟΣ-2ΘΕΣΙΟΣ ΠΟΛΥΘΡΟΝΑ, ΝΕΟΚΛΑΣΙΚΟΥ ΣΤΥΛ, ΣΕ ΑΡΙΣΤΗ ΚΑΤΑΣΤΑΣΗ. ΠΛΗΡ. ΤΗΛ. 2241063425
ΧΠΔ2511



πωλησεις αυτοκινητων & μοτοσικλετων

PEUGEOT RALLY 1.600 c.c.-16V-133 HP, λευκό, μοντ. '99, λευκό ατρακάριστο, full extra. Δεκτός κάθε έλεγχος. Καλή τιμή. Πληρ. τηλ. 22410 95350, 6946657550 κ. Σάκη
AA59796

ΑΥΤΟΚΙΝΗΤΟ MERCEDES C200, μοντ. '97, 64.000 χλμ., άριστη κατάσταση, μολυβί χρώμα. Τιμή 25000 ευρώ. Πληρ. τηλ. 6945795642, 2241039177 κ. Βασίλης
ΧΑΑ296

ΑΥΤΟΚΙΝΗΤΟ μάρκας HONDA CIVIC χρώματος λευκού 1500 cc, 90 ίπποι μοντέλο 1994 με υδραυλικό τιμόνι, ηλεκτρικά παράθυρα και κλειδαριές σε άριστη κατάσταση. Πληρ. τηλ. 2241052788, 6932772716
AA59779

ΚΛΟΥΒΑ MITSUBISHI μον. L300 σε άριστη κατάσταση. Επίσης σίδερο- σκαλωσιές, μαδέρια, μπετονιέρα σχεδόν καινούργια και για μερακλήδες είδη ψαρικής. Πληρ. τηλ. πρωινές ώρες 6932277771 κ. Τάσος, 22410 92607 απογευματινές ώρες
AA59764

SEAT IBIZA 1000 CC ΑΣΗΜΙ ΜΕΤΑΛΛΙΚΟ 1997, 70.000 ΧΛΜ. ΚΑΤΑΣΤΑΣΗ ΑΡΙΣΤΗ, ΤΙΜΗ ΕΥΚΑΙΡΙΑΣ, ΡΑΔΙΟ CD ΚΑΙ ΗΧΟΣΥΣΤΗΜΑ. ΠΛΗΡ. ΤΗΛ. 6944145622
ΠΑ59752

APRILIA PEGASO 650 cc φουλ εξτρά 3700 ευρώ. Πληρ. τηλ. 6945949882 και 2241060060
AA59701

ΜΗΧΑΝΗ BMW GS 1150 cc μοντέλο 2002. Πληρ. τηλ. 6937199233
AA59698

ΠΩΛΟΥΝΤΑΙ

παλαιά έπιπλα και αντίκες νεοκλασσικής κατοικίας λόγω ανακαινίσεως της, σε τιμές προσιτές.

Οι ενδιαφερόμενοι μπορούν να απευθύνονται στο τηλ. 2241037405 πρωινές και βραδινές ώρες

ΠΩΛΕΙΤΑΙ

σκάφος SEARAY τύπος SORENTO 24 πόδια με μηχανή MARCRUISER 5,7LX 260 HP μόνο με 300 ώρες λειτουργίας, ποδάρι BRAVO ONE και ανοξείδωτη προπέλα. Αριστη κατάσταση - Ελεγχος δεκτός - Τιμή ευκαιρία.

Πληρ. τηλ. 6944386929

ΠΩΛΟΥΝΤΑΙ

ωραία **έπιπλα σαλονιού** (καναπές, πολυθρόνα, τραπέζι, καθρέπτης με τραπεζάκι, γραφείο), **έπιπλα κρεβατοκάμαρας** (κρεβάτι, σιφονιέρα) **ηλεκτρικά είδη** (κουζίνα, πλυντήριο, ψυγείο, φωτιστικά)
σε πολύ καλή κατάσταση και πολύ καλή τιμή.

Πληρ. τηλ.. 2241034454

ΕΥΚΑΙΡΙΑ. ΠΩΛΕΙΤΑΙ

σκάφος καμπινάτο SEA MASTER μήκους 6,60 m, μηχανή έσω- έξω OMC 205 HP 6V σε άριστη κατάσταση, ποδάρι OMC COBRA υδραυλικό, FULL EXTRA: βυθόμετρο, VHF, πλήρες όργανο, υδραυλικά φλαπς, στερεοφωνικό, 2 INOX ντεπόζιτα, τέντα, τρέιλερ, 2 προπέλες, αυτοκινούμενο προβολέα.
Από 9 π.μ. έως 2 μ.μ. τηλ. **2241067214**

ΕΥΚΑΙΡΙΑ. ΠΩΛΕΙΤΑΙ

φουσκωτό σκάφος 7,10 με μηχανή έσω - έξω OMC COBRA 8V FULL INJECTION 225 HP, σε άριστη κατάσταση, ποδάρι OMC COBRA υδραυλικό, δύο INOX ντεπόζιτα με μεγάλη αυτονομία, τρέιλερ γαλβανιζέ HERCULES δυάξονο.
Από 9 π.μ. έως 2 μ.μ. τηλ. **2241032015, 2241067005**

ΑΝΑΚΟΙΝΩΣΗ
ΜΑΘΗΜΑΤΑ
*** Computer ***
BUG-RAM COMPUTER PM
ΕΓΓΡΑΦΕΣ
** ΤΩΡΑ **
Τμήματα για:
Παιδιά - Ενήλικες
Αρχάριους - Μαθητές
Επαγγελματίες
Ανεύρεση Εργασίας
Διδάσκει πτυχιούχος Πανεπιστημίου Αμερικής
ΜΑΝΩΛΗΣ Ι. ΣΟΦΙΛΑΣ
Κοδριγκτώνος 91
Τηλ. (22410) 31761
ΠΙΣΤΟΠΟΙΗΤΙΚΟ ΓΝΩΣΕΩΝ
ΕΠΙΣΗΜΟ ΕΞΕΤΑΣΤΙΚΟ ΚΕΝΤΡΟ ΤΗΣ ECDL HELLAS

ΕΚΠΑΙΔΕΥΣΗ ΣΤΟΥΣ ΥΠΟΛΟΓΙΣΤΕΣ
Anosis
Computer Learning
ECDL
Ευρωπαϊκό Δίπλωμα Κατάρτισης Η/Υ
ΤΜΗΜΑΤΑ ΕΝΗΛΙΚΩΝ
▸ Ταχύρυθμα σεμινάρια 6 εβδομάδων επιπέδου ECDL Start
▸ Τρίμηνοι κύκλοι σπουδών για απόκτηση του Διπλώματος ECDL
▸ Επιδοτούμενα σεμινάρια επιχειρήσεων
Windows, Word, Excel, Powerpoint, Access, Internet, Frontpage, CorelDraw, κτλ
ΣΤ.ΚΩΤΙΑΔΗ 52 ΤΗΛ.78924
Υπεύθυνος Σπουδών
ΚΩΣΤΑΣ ΧΑΤΖΗΔΑΚΗΣ

ΣΧΟΛΗ ΟΔΗΓΩΝ
ΚΟΥΣΗ ΠΑΝΤΕΛΗ
- ΔΙΠΛΩΜΑΤΑ
- ΕΡΑΣΙΤΕΧΝΙΚΑ
- ΕΠΑΓΓΕΛΜΑΤΙΚΑ
- ΜΟΤΟΣΙΚΛΕΤΑΣ
- ΜΑΘΗΜΑΤΑ ΘΕΩΡΗΤΙΚΗΣ ΔΙΔΑΣΚΑΛΙΑΣ

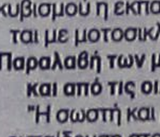

-Επεκτάσεις όλων των κατηγοριών
-Αναθεωρήσεις ληγμένων αδειών
-Μετατροπές ξένων αδειών σε ελληνικές

Οδός Βαλαωρίτου 9
(έναντι HOTEL SEMIRAMIS ΠΙΣΩ ΑΠΟ ΤΟ ΠΑΛΑΙΟ ΝΟΣΟΚΟΜΕΙΟ
e-mail: kousisp@acn.gr
ΕΚΠΑΙΔΕΥΤΙΚΟ ΑΥΤΟΚΙΝΗΤΟ:
TOYOTA YARIS 1300 cc AIR CONDITIONED
(ΠΡΟΣΟΧΗ): ΜΑΘΗΜΑΤΑ
α. Μοτοσικλέτας μεγάλου κυβισμού από 125 cc έως ανεξαρτήτου
β. Μοτ/τας έως 125 cc
γ. Μοτοποδηλάτου 50 cc
Διαθέτουμε επίσης κι αυτόματες μοτοσικλέτες 125 cc
Πληρ. τηλ. (22410)73820-94777, fax: (22410)29157
ΚΑΙ ΑΝΑ ΠΑΣΑ ΣΤΙΓΜΗ ΣΤΑ ΚΙΝΗΤΑ τηλ. **6944/511313-6944/203343**
Στην κατηγορία ανεξαρτήτου κυβισμού η εκπαίδευση γίνεται με μοτοσικλέτα 500 cc
Παραλαβή των μαθητών μας και από τις οικίες τους
"Η σωστή και μεθοδική εκπαίδευση στα σύγχρονα οχήματά μας, βάζει γερά θεμέλια για τη δημιουργία ενός καλού νέου οδηγού"
ΠΡΟΣΟΧΗ
Στη σχολή μας παραδίδονται και μαθήματα θεωρητικής διδασκαλίας
ΠΜ59352

ΤΟ ΕΞΕΤΑΣΤΙΚΟ ΚΕΝΤΡΟ ΠΙΣΤΟΠΟΙΗΣΗΣ ΚΑΙ ΕΚΜΑΘΗΣΗΣ ΥΠΟΛΟΓΙΣΤΩΝ Computer & Art Studies (C.A.S.)

Προσφέρει

Ταχύρυθμα τμήματα εκμάθησης & Πιστοποίησης των 7 ενοτήτων του ECDL

✓ Με το πιο επαναστατικό σύστημα εκμάθησης μέσα σε 7 εβδομάδες
✓ Με σύγχρονα προγράμματα λογισμικού (Windows XP, OFFICE XP)
✓ Με έμπειρο διδακτικό προσωπικό
✓ Γρήγορη και εγγυημένη επιτυχία

Χορηγεί

Ευρωπαϊκό δίπλωμα σπουδών στους Η/Υ

Ολιγομελή τμήματα για μαθητές Δημοτικού, Γυμνασίου, Λυκείου

Ειδικά τμήματα για ενήλικες και εργαζόμενους.

Πληροφορίες
Θεσσαλονίκης 18-ΡΟΔΟΣ (ΠΕΡΙΟΧΗ ΜΗ.ΔΙΑ)
τηλ.: 22410-60554,
E-MAIL:cas@otenet.gr

Εκπαίδευση Ναυαγοσώστη
Επόπτη ασφαλείας

Ο πρώτος φορέας ναυαγοσωστικής στη Δωδεκάνησο

✓ *Τμήματα παιδικά, ενηλίκων και εργαζομένων (ατομικά ή ομαδικά)*
✓ *Επιδοτούμενα σεμινάρια*

Πρόσθετες υπηρεσίες:
✓ Οργάνωση λουτρικών εγκαταστάσεων
✓ Προμήθεια ναυαγοσωστικού εξοπλισμού

• **Διάρκεια μαθημάτων** 4 εβδομάδες. Ταχύρυθμα σεμινάρια, ολιγομελή τμήματα, ανάλογα με τις ανάγκες των εκπαιδευομένων

Εγγραφές καθημερινά!!

Υπεύθυνοι προγραμμάτων:
Τσαβαρής Ν. · Καριοφυλλάκης Β.
Εμπ. Κέντρο Κρανίδη, Φαληράκι
τηλ.: 2241086780,
fax: 2241069333
ΠΜ59319

ΦΟΡΤΗΓΑΚΙ δημόσιας χρήσεως 3 τόνων μεικτό βάρος σε άριστη κατάσταση. Πληρ. τηλ. 6946913513 AA59633

ΑΥΤΟΚΙΝΗΤΟ μάρκας Fiat Multipla 1600 cc, μοντέλο 1999 με 45.000 χλμ. με στάνταρ εξοπλισμό και σε άριστη κατάσταση. Τιμή ευκαιρίας. Πληρ. τηλ. 6974643679 AA59690

AVENSIS TOYOTA 1600 κυβ. χρώματος μπλε - μοντέλο 1/1/1999 με 87.000 χλμ. άριστη κατάσταση - δερμάτινο σαλόνι - αισθητήρας παρκαρίσματος. Πληρ. τηλ. 6936783577 AA59687

ΑΥΤΟΚΙΝΗΤΟ τύπου Jeep αυτόματο, Musso Sangyond Daewoo 3.2 cc, μοντέλο 98 και βάρκα με τρέιλερ. Πληρ. τηλ. 2241060323, 6944846101 AA59686

ΠΩΛΕΙΤΑΙ FIAT PUNTO SPORTING 1250 cc μοντέλο 2001, χρώματος ασημί με ζαντολάστιχα, spoiler, αεροτομές, air condition και ραδιοκασετόφωνο. Τιμή 8.700 μετρητοίς. Πληρ. τηλ. 6947903099 AA59668

MERCEDES 2228 6X2 με μουσαμά και υδραυλική πόρτα περασμένη από ΚΤΕΟ. Πληρ. ώρες 09.00-13.00 και 17.00-21.00 τηλ. 2241086600 κος Κυριάκος AA59541

ΠΩΛΟΥΝΤΑΙ ΜΕΤΑΧΕΙΡΙΣΜΕΝΑ ΦΟΡΤΗΓΑ ΑΥΤΟΚΙΝΗΤΑ ΕΙΣΑΓΩΓΗΣ ΟΛΩΝ ΤΩΝ ΤΥΠΩΝ, ΓΙΑ ΑΓΡΟΤΙΚΗ ΚΑΙ ΕΠΑΓΓΕΛΜΑΤΙΚΗ ΧΡΗΣΗ, ΚΑΘΩΣ ΕΠΙΣΗΣ ΚΑΙ Ι.Χ. ΕΠΙΒΑΤΙΚΑ. ΕΤΟΙΜΟΠΑΡΑΔΟΤΑ Ή ΚΑΤΟΠΙΝ ΠΑΡΑΓΓΕΛΙΑΣ. ΜΕ ΤΙΜΕΣ ΓΕΡΜΑΝΙΑΣ. ΠΑΡΕΧΟΥΜΕ ΓΡΑΠΤΗ ΕΓΓΥΗΣΗ ΕΝΟΣ ΧΡΟΝΟΥ. ΕΙΣΑΓΩΓΕΙΣ ΜΕΤΑΧΕΙΡΙΣΜΕΝΩΝ ΑΥΤΟΚΙΝΗΤΩΝ: Δ. ΜΠΟΥΝΤΟΥΡΗΣ-Ε. ΠΑΠΑΠΟΣΤΟΛΟΥ Ο.Ε. ΕΚΘΕΣΗ: ΕΘΝΙΚΗ ΟΔΟΣ ΛΑΡΙΣΑΣ-ΙΩΑΝΝΙΝΩΝ, ΤΡΙΚΑΛΑ ΘΕΣΣΑΛΙΑΣ, ΤΗΛΕΦΩΝΑ: 24310-74709, 24310-27008, ΚΙΝ.: 6974456200-6977395269 ΧΠΑ14110

ΦΟΡΤΗΓΟ MERCEDES ΑΝΑΤΡΕΠΟΜΕΝΟ ΤΥΠΟΣ 1619 ΜΕΤΡΗΤΟΙΣ. ΠΛΗΡ. ΤΗΛ. 6942408464 ΧΠΑ171

μαθηματα

ΑΓΓΛΙΚΑ - ιδιαίτερα μαθήματα (σπίτι σας) για όλα τα επίπεδα και ηλικίες, αρχάριοι, προχωρημένοι, προετοιμασία εξετάσεων. Πληρ. τηλ. 2241029100, 6937429518 AM59574

ΚΑΘΗΓΗΤΡΙΑ ΑΓΓΛΙΚΩΝ με 20ετή πείρα με μητρική γλώσσα την Αγγλική με άριστη προφορά, παραδίδει εντατικά καλοκαιρινά μαθήματα σε μεμονωμένους ή σε μικρά γκρουπ (4 ατόμων) ή σε ενήλικες ή στα παιδιά της πρώτης δημοτικού, με εξασφαλισμένη επιτυχία εξετάσεων (LOWER) FIRST CERTIFICATE, PROFICIENCY MICHIGAN και το ΚΡΑΤΙΚΟ ΠΙΣΤΟΠΟΙΗΤΙΚΟ ΓΛΩΣΣΟΜΑΘΕΙΑΣ. Οργανωμένη και άρτια διδακτική ύλη - προβολές VIDEO, υπολογιστή και κασέτα, συστηματική ενημέρωση γονέων, υπεύθυνη εργασία και τιμές λογικές. Πληρ. τηλ. 2241075959 κιν. 6972912196 AM59583

ΑΓΓΛΙΚΑ - ΙΤΑΛΙΚΑ - ΙΣΠΑΝΙΚΑ. Καθηγητής αριστούχος απόφοιτος (MASTER) Schiller International University. Παραδίδει μαθήματα **κατ' οίκον** σε αρχάριους, προχωρημένους ξενοδοχοϋπαλλήλους. Εξασφαλισμένη επιτυχία εξετάσεων FIRST CERTIFICATE, ECCE, CAMBRIDGE και MICHIGAN PROFICIENCY, EDEXCEL, TOEIC, TOEFL καθώς και Κρατικών πιστοποιητικών γλωσσομάθειας.

Προετοιμασία εξετάσεων INICIAL, INTERMEDIO SUPERIOR Ισπανικής, CELI 1, 2, 3, 4, 5 Ιταλικής όπως και εισαγωγής σε Πανεπιστήμια εξωτερικού. Τιμές λογικές. Μεταφράσεις δεκτές. Πληρ. τηλ. 2241025133 AM59457

ΣΧΟ47ΛΗ ΟΔΗΓΩΝ
L ΠΟΡΤΣΕΛΛΗΣ ΣΤΕΦΑΝΟΣ
Διπλ. εκπαιδευτής υποψηφίων οδηγών μέλος της Ε.Σ.Ο.Ρ. Ο.Ε.



- Διπλώματα αυτοκινήτου, μοτοσικλέτας,φορτηγού, λεωφορείου, νταλίκας
- Αναθεωρήσεις ληγμένων αδειών
- Θεωρητικά μαθήματα ΚΟΚ και Μηχανολογίας
- Μετατροπές ξένων διπλωμάτων σε ελληνικά
- Διπλώματα αυτόματου αυτοκινήτου

ΕΘΝΙΚΗΣ ΑΝΤΙΣΤΑΣΗΣ 73 (ΠΡΩΗΝ ΑΝΝΗΣ ΜΑΡΙΑΣ)
ΤΗΛ. 2241034497, 6945463635

κρικος αυτοκίνητα

ΚΑΙΝΟΥΡΓΙΑ
TOYOTA-MAZDA-CITROEN
SKODA-CHRYSLER-AUDI
VOLKS WAGEN-NISSAN-FORD
ΜΕΤΑΧΕΙΡΙΣΜΕΝΑ

*Αν θέλετε ένα αυτοκίνητο ελαφρά μεταχειρισμένο από ΓΕΡΜΑΝΙΑ επιβατικό ή φορτηγό... Μπορούμε να σας το φέρουμε **χωρίς καμία προκαταβολή** και αν πληροί τα συμφωνηθέντα, το πληρώνετε και το παίρνετε!*

1. OPEL CORSA
μοντ. 2002, 1.100 cc, αερόσακος οδηγού, υδραυλικό τιμόνι, ABS, A/C, ηχοσύστημα

2. HYUNDAI ATOS
μοντ. 2001, 1.000 cc, ηλεκτρ. παράθυρα εμπρός, υδραυλικό τιμόνι, A/C, ηχοσύστημα

3. MITSUBISHI L 200 TD 4X4 double Cab
μοντέλο 2000. Αερόσακος οδηγού- συνοδηγού, κεντρικό κλείδωμα, ηλεκτρ. παράθ. εμπρός - πίσω, A/C, ξύλινο ταμπλώ, ηχοσύστημα (εισαγ.)

4. TOYOTA Hi Ace 2,5 TN
μοντ. 1999 (εισαγ.)

5. HUNDAI ACCENT
μοντ. 2001, λευκό, 1.300c.c. A/B οδηγού, R/C, ηλ. παράθυρα εμπρός και πίσω

6. TOYOTA HIACE
2,5 TD μοντ. 1999, υπερυψωμένο, αερόσακος οδηγού-συνοδηγού, R/C (εισαγ.)

7. NISSAN NAVARA
2,5 cc, μοντ. 1998, διπλακάμπινο, συναγερμός, R/C, αερόσακος οδηγού (εισαγ.)

8. TOYOTA COROLLA ασημί
1,4 cc, μοντ. 2002, υδρ. τιμόνι, ηλεκτ. παράθυρα εμπρός, κεντρικό κλείδωμα, R/C, ABS

9. RENAULT SCENIC
1,6 cc, μοντ. 1998, υδραυλικό τιμόνι, κεντρικό κλείδωμα, ηλεκτρ. παράθυρα εμπρός, A/C, ηλεκτρ. καρθέπτες, αερόσακοι οδηγού, P/K

10. FIAT MAREA,
1.600 cc, μοντ. 1997, χρυσαφί, P/S, ηλεκτρικά παράθυρα, ηλεκτρικοί καθρέπτες, A/C, R/C, αερόσακος οδηγού, κεντρικό κλείδωμα, ζάντες αλουμινίου

11. CITROCEN SAXO 1.100
μοντ. 1999, μπλε, racing, A/C, R/C

12. CITROEN SAXO
1.100 cc, μοντ. 2000, λευκό, κεντρικό κλείδωμα, ηλεκτρικά παράθυρα εμπρός, P/S, A/C, R/C, αερόσακος οδηγού

13. SUZUKI JIMNY 1.300 c.c.
μοντ. 2001, λευκό, cabrio, A/B οδηγού-συνοδηγού, ηλεκτρικά παράθυρα

14. HYUNDAI ACCENT
Χρυσαφί, 1.300 c.c., μοντ. 2000, ηλ. κλειδαριές, ηλ. παράθυρα εμπρός/πίσω, υδραυλικό τιμόνι, A/C, ηλ. κλειδαριές, αερόσακος οδηγού, ηλ. κεραία.

15. SKODA FABIA
Μπλε, 1.400 c.c., μοντ. 2001. ηλ. παράθυρα εμπρός, υδραυλικό τιμόνι, κεντρ. κλείδωμα, αερόσακος οδηγού, A/C, R/K.

16. TOYOTA COROLLA
Πράσινο, 1.400 c.c., μοντ. 2001, ηλ. παράθυρα εμπρός, υδραυλικό τιμόνι, κεντρ. κλείδωμα, A/C, P/K.

17. OPEL ASTRA SW TD
Λευκό, 1.700 cc, επαγγελματικό., diesel

18. SKODA REFLEX
1.400cc, μπλε, μον. 2002, ηλεκ. παράθ. εμπρός, κεντρικό κλείδωμα, A/C, R/C.

19. VW GOLF 1.400cc
Ασημί, μον.2000, αερόσακοι οδηγού, συν/γού, πλευρικοί, Υ/Τ, ηλεκτ. παράθ., κεντρικό κλείδωμα, A/C, ABS, ηχοσύστημα.

20. CITROEN SAXO
1.400 cc, ασημί, μον.2002, αερόσακος οδηγού, ηλεκ. παράθ., R/C.

22. CITROEN XSARA H/B
1.400 cc, μοντ. 2001, υδραυλικό τιμόνι, A/C, R/C, ηλεκτρ. κλειδαριές, ηλεκτρ. παράθυρα εμπρός, αερόσακοι οδηγού-συνοδηγού

23. TOYOTA COROLLA SDN
Ασημί, 1300 cc, μοντ. του 1997, Υδρ. τιμόνι, Ηλ. κλειδαριές, Ηλ. παράθυρα, εμπρός, ABS, A/C, P/K

Αγορές αυτοκινήτων απολύτου μετρητοίς

Δεχόμαστε το αυτοκίνητο σας προς πώληση

13ο χλμ ΡΟΔΟΥ - ΑΕΡΟΔΡΟΜΙΟΥ
(Απέναντι από την HERTZ)
Τηλ: 22410-82222 Fax: 22410-82521

0% ΠΡΟΚΑΤΑΒΟΛΗ ΕΩΣ 72 ΔΟΣΕΙΣ

Audi

1. VW GOLF 1400 CC μοντ. 2000, 3ΘΥΡΟ, χρώμα ΜΑΥΡΟ
(ABS, υδρ.τιμόνι, 4 αερόσακοι, ηλ. παράθυρα, κεντρικό κλείδωμα, ηλεκ. καθρέπτες, **air condition,** ζάντες αλουμινίου, R/CD)

2. VW GOLF VARIANT - 1400 CC μοντ. 1996, 5ΘΥΡΟ, χρώμα ΜΠΛΕ
(υδρ. τιμόνι, R/C).

3. VW POLO - 1300 CC μοντ. 1995, ΧΡΩΜΑ ΛΕΥΚΟ 5ΘΥΡΟ

4. MAZDA 323-1400 CC μοντ. 2001, ΧΡΩΜΑ ΑΣΗΜΙ
(ABS, TC, υδρ. τιμόνι, 4 αερόσακοι, 2 ηλ. παράθυρα, κεντρικό κλείδωμα, ηλεκ. καθρέπτες, air condition, ηχοσύστημα, συναγερμός)

5. RENAULT CLIO - 1400 CC μοντ. 1996, ΧΡΩΜΑ ΜΠΛΕ, 5ΘΥΡΟ
(υδρ. τιμόνι, ηλ. παράθυρα, κεντρικό κλείδωμα, ηλεκ. air condition, ηχοσύστημα)

6. RENAULT CLIO - 1200 CC μοντ. 1995, ΧΡΩΜΑ ΜΠΛΕ, 5ΘΥΡΟ
(2 ηλ. παράθυρα, κεντρικό κλείδωμα, ζάντες αλουμινίου, R/CD).

7.PEUGEOT 307 -1400 CC μοντ. 2001, 5ΘΥΡΟ, χρώμα πράσινο
(ABS, υδρ. τιμόνι, ηλ. παράθυρα, κεντρικό κλείδωμα, ηλεκ. καθρέπτης, **air condition,** ηχοσύστημα)

8. PEUGEOT 405 -1600 CC μοντ. 1995, 4ΘΥΡΟ ΧΡΩΜΑ ΜΠΛΕ
(ABS, υδρ. τιμόνι, ηλ. παράθυρα, κεντρικό κλείδωμα, ηλεκ. καθρέπτες, **air condition,** ηχοσύστημα)

9. OPEL ASTRA - 1400 CC μοντ. 2000, ΧΡΩΜΑ ΜΠΛΕ
(υδρ. τιμόνι, 2 αερόσακοι, 2 ηλ. παράθυρα, κεντρικό κλείδωμα, air condition, ηχοσύστημα.)

10. FIAT MAREA 1400 CC μοντ. 1996 ΧΡΩΜΑ ΜΠΛΕ 4ΘΥΡΟ
(υδρ. τιμόνι, 2 ηλ. παράθυρα, κεντρικό κλείδωμα, R/C).

11. FIAT PUNTO 1250 CC ΑΥΤΟΜΑΤΟ μοντ. 2002, ΧΡΩΜΑ ΘΑΛΑΣΣΙ, 5ΘΥΡΟ
(υδρ. τιμόνι, 2 αερόσακοι, 2 ηλ. παράθυρα, κεντρ. κλείδωμα, **air condition,** ηχοσύστημα)

12. NISSAN MICRA -1000 CC μοντ. 1995, χρώμα ΜΠΛΕ
(ηχοσύστημα)

13. FIAT PUNTO 1250 CC 5ΘΥΡΟ ΧΡΩΜΑ ΒΥΣΣΙΝΙ
(2 ηλ. παράθυρο, κεντρικό κλείδωμα, ηχοσύστημα)

14. ROVER 416 GSI-1600 CC μοντ. 1992, 4ΘΥΡΟ χρώμα ΜΠΛΕ
(υδρ. τιμόνι, ηλ. παράθυρα, κεντρικό κλείδωμα, ηλιοροφή, **air condition,** ζάντες αλουμινίου, ηχοσύστημα)

15. TOYOTA YARIS 1300 CC μοντ. 1999, 3ΘΥΡΟ, χρώμα πράσινο
(υδρ. τιμόνι, ηλ. παράθυρα, κεντρικό κλείδωμα, **air condition,** ηχοσύστημα)

16. ALPHA ROMEO 155 - 1600 CC μοντ. 1996, χρώμα ΜΑΥΡΟ
(υδρ. τιμόνι, αερόσακος οδηγού, 2 ηλ. παράθυρα, κεντρικό κλείδωμα, **κλιματισμός,** ηχοσύστημα)

17. PEUGEOT PARTENER VAN -1200 CC μοντ. 1997, (επαγγελματικό ή αγροτικό)

CAR EXPERTS

ΞΕΝΑΚΗΣ ΑΥΤΟΚΙΝΗΤΑ ΑΕΒΕ
Εξουσιοδοτημένος Έμπορος Kosmocar A.E.
Πωλήσεις-Service-Ανταλλακτικά Λίνδου 238 τηλ. 2241061600

1 έτος γραπτή εγγύηση με δυνατότητα επέκτασης έως 3 έτη

0% ΠΡΟΚΑΤΑΒΟΛΗ ΕΩΣ 72 ΜΗΝΙΑΙΕΣ ΔΟΣΕΙΣ

AUTO ΕΠΙΛΟΓΕΣ

ΚΟΥΚΟΥΡΑΣ ΑΛΕΞΑΝΔΡΟΣ
ΛΕΩΦ. ΡΟΔΟΥ-ΛΙΝΔΟΥ 255 • ΤΗΛ. (22410)60910
www.autoepiloges.com

ΑΓΟΡΑ-ΠΩΛΗΣΗ-ΑΝΤΑΛΛΑΓΗ ΜΕΤΑΧΕΙΡΙΣΜΕΝΩΝ ΑΥΤΟΚΙΝΗΤΩΝ

1. MERCEDES E200 COMPRESSOR ELEGANCE, 163 HP, 2000 cc, μοντ. 2001, ασημί
- 8 αερόσακοι, ABS, ESP, klima, κεντρ. κλειδ., ηλ. παράθ., υδρ. τιμόνι, ζάντες αλουμινίου, ξύλινη επένδυση και ηχοσύστημα.

2. TOYOTA MR2, 1800cc, μοντ. 2003, 6.500 χλμ. γκρι
- αερόσακοι, ABS, ESP, klima, κεντρ. κλειδ. ηλ. παράθ., υδρ. τιμόνι, ζάντες αλουμινίου και ηχοσύστημα

3. HYUNDAI COUPE, 1600 cc, μοντ. 2002, ασημί
- αερόσακος οδηγού- συνοδηγού, air condition, κεντρ. κλειδ., ηλ. παράθ., υδρ. τιμόνι, ζάντες αλουμινίου, προβ. ομίχλης και ηχοσύστημα

4. AUDI A4, 1600 μοντ. 2000, μπλε
- 4 αερόσακοι, klima, κεντρ. κλειδ., ηλ. παράθ., υδρ. τιμόνι, ζαντες αλουμινίου, προβ. ομίχλης και ηχοσύστημα

5. SUZUKI JIMNY 1300 cc, HARD TOP μοντ. 2000, ασημί
αερόσ. οδηγού, ABS, air condition, κεντρ. κλειδ., ηλ. παράθ. υδρ. τιμόνι, μπάρες, σκαλοπατια, συναγερμός, ενισχυτής και ηχοσύστημα.

6. TOYOTA CELICA 1800 cc, μοντ. 1994, κόκκινο
αερόσ. οδηγού, ABS, air condition, κεντρ. κλειδ., ηλ. παράθ. υδρ. τιμόνι, ηλ. καθρέπτες και ηχοσύστημα.

7. TOYOTA COROLLA L/B 1400 cc, μοντ. 2000, ασημί
αερόσακοι, air condition, ABS, κεντρ. κλειδ., ηλ. παράθ., υδρ. τιμόνι, ζάντες αλουμινίου και ηχοσύστημα

8. BMW 316 1600 c.c., μοντ. 1994, άσπρο
αερόσ. οδηγού, κεντρ. κλειδ., ηλ. παράθ., υδρ. τιμόνι, ζάντες αλουμινίου και ηχοσύστημα

9. FIAT BRAVO 1250 cc, μοντ. 2001, μπλε
- κεντρ. κλειδ., ηλ. παράθ., υδρ. τιμόνι, αερόσακοι, air condition και ηχοσύστημα

10. PEUGEOT 206 1600 cc, 2000, ασημί
- κεντρ. κλειδ., ηλ. παράθ, υδρ. τιμ. αερόσακος οδηγού, air condition, ηλ. ηλιοροφή και ηχοσύστημα

11. PEUGEOT 206 1100 cc, 2001, μπλε
- αερόσακος οδηγού, air condition και ηχοσύστημα

12. VW GOLF VR6 2800c.c., 194 HP, μοντ. 1992, μπλε
- κεντρ. κλειδ., ηλ. παράθ., υδρ. τιμόνι, air condition, ζάντες αλουμινίου BBS και ηχοσύστημα

13. OPEL ASTRA 1400 cc, μοντ. 1999, ασημί
- κεντρ. κλειδ., ηλ. παράθ., υδρ. τιμόνι, air condition, αερόσακοι και ηχοσύστημα

14 OPEL CORSA 1000 cc, μοντ. 2002, μπλε
- αερόσακος οδηγού, κεντρ. κλειδ., ηλ. παράθ., υδρ. τιμόνι, air condition και ηχοσύστημα

15. SEAT IBIZA 1400 cc, μοντ. 1999, ασημί
- κεντρ. κλειδ., ηλ. παράθ., υδρ. τιμόνι, air condition και ηχοσύστημα

16. DAEWOO LANOS 1350 cc, μοντ. 2002, ανθρακί
- κεντρ. κλειδ., ηλ. παράθ. υδρ. τιμόνι, air condition και ηχοσύστημα

17. OPEL VECTRA 1600 cc, μοντ. 1996, μπλε
- κεντρ. κλειδ. ηλ. παράθ., υδρ. τιμόνι, αερόσακους, air condition και ηχοσύστημα

18. KIA SEPHIA II 1500 cc, μοντ. 2000, ασημί
- αερόσακος, κεντρ. κλειδ., ηλ. παράθ., υδρ. τιμόνι, air condition και ηχοσύστημα

19.SUZUKI SWIFT GTI, 1300 cc , μοντ. 1996, μπλε
- κεντρ. κλειδ., ηλ. παράθ., υδρ. τιμόνι και ηχοσύστημα

ΑΠΟ 0% ΠΡΟΚΑΤΑΒΟΛΗ ΕΩΣ 72 ΜΗΝΙΑΙΕΣ ΔΟΣΕΙΣ
ΜΕ ΤΑ ΧΑΜΗΛΟΤΕΡΑ ΕΠΙΤΟΚΙΑ ΤΗΣ ΑΓΟΡΑΣ

μαθηματα

συνέχεια από την προηγούμενη

ΑΓΓΛΙΚΑ. Καθηγήτρια Αγγλικών, απόφοιτος Αγγλικού Πανεπιστημίου με MASTER, παραδίδει ιδιαίτερη μαθήματα σε μαθητές όλων των επιπέδων. Προετοιμασία για τις εξετάσεις Cambridge/Michigan. Τμήματα μονομελή - τριμελή. Τιμές λογικές. Πληρ. τηλ. 2241022886
AM59680

ΕΚΜΕΤΑΛΛΕΥΤΕΙΤΕ με τον καλύτερο τρόπο τις διακοπές του καλοκαιριού. Δώστε στα παιδιά σας τη δυνατότητα να μάθουν να χειρίζονται με τον καλύτερο τρόπο τη νεοελληνική γλώσσα. **Ιδιαίτερα μαθήματα Εκθεσης - νεοελληνικής γλώσσας.** Τα παιδιά μπορούν να μάθουν σωστά να αναλύουν κάθε θέμα να αναπτύσσουν τις ιδέες τους και να τεκμηριώνουν με τον καλύτερο τρόπο ότι και να τους ζητηθεί. Ιδιαίτερα μαθήματα Εκθεσης - Νεοελληνικής γλώσσας. Πληρ. τηλ. 6947665924
AM59380

προσφορές εργασίας

ΚΟΠΕΛΑ σοβαρή από τη Γερμανία ζητά εργασία. Πληρ. τηλ. 2241052415 AP59699

ΖΗΤΑΩ ΕΡΓΑΣΙΑ για απογευματινές ώρες (σ.σ. μετά τις 15.00 έως και τις 12.00 το βράδυ) ως: Ηλεκτροκολλητής, βοηθός πλακατζή, κηπουρός, μεταφορέας και διανομέας για εστιατόριο. Πληρ. τηλ. 2241064953 AP59691

ΚΥΡΙΑ διπλωματούχος μασέρ κάνει θεραπευτικό, κλασικό, χαλαρωτικό, αθλητικό, αισθητικό μασάζ με αρωματοθεραπεία, reiky, siatsu και μασάζ αδυνατίσματος. Πληρ. τηλ. 2241020833, 6932501924, 6976457598
AP59556

γνωριμιες

35χρονη εμφανίσιμη **ΖΗΤΑ ΠΑΡΕΑ** με σοβαρό κύριο. Πληρ. τηλ. 6946814009
ΑΓ59763

ΝΕΑΡΗ ΞΕΝΑΓΟΣ με νυχτερινές ανησυχίες, επιθυμεί κουβέντα και συνομιλία, και ό,τι προκύψει. Πάρε στο 9011314493 ΑΓ58729

Εμφανίσιμη κυρία **ΖΗΤΑΕΙ ΠΑΡΕΑ** με σοβαρό κύριο. Πληρ. τηλ. 6939323821
ΑΓ59635

ΠΛΥΝΤΗΡΙΟ ΧΑΛΙΩΝ
Cleaning Pro



πλένουμε & φυλάμε:
• ΧΑΛΙΑ - ΜΟΚΕΤΕΣ - ΦΛΟΚΑΤΕΣ
• ΠΑΠΛΩΜΑΤΑ - ΚΟΥΒΕΡΤΕΣ

☎ 22410.60585

email: abonis@otenet.gr

ΙΔΙΟΚΤΗΤΕΣ ΕΙΔΙΚΕΣ ΕΓΚΑΤΑΣΤΑΣΕΙΣ:
ΝΙΚΗΦ. ΒΡΕΤΤΑΚΟΥ - ΑΣΓΟΥΡΟΥ

ΤΑΠΗΤΟΚΑΘΑΡΙΣΤΗΡΙΟ
Ο ΔΡΑΚΟΣ
Αναλαμβάνουμε υπεύθυνα καθαρισμό και φύλαξη
χαλιά • μοκέτες • φλοκάτες
Ειδικός καθαρισμός μεταξωτών και χειροποίητων χαλιών
Επί τόπου καθαρισμοί
μοκετών • σαλονιών • πούλμαν
με 20ετή πείρα.
Πληρ. τηλ. 22410/26805,22410/51024, 697/4208020

ΣΧΟΛΗ ΧΕΙΡΙΣΤΩΝ ΤΑΧΥΠΛΟΩΝ ΣΚΑΦΩΝ
Π. ΚΟΥΣΗΣ
τ. εκπαιδευτής αμφιβίων καταδρομών των Λ.Ο.Κ.
Βαλαωρίτου 9, Ρόδος
(έναντι HOTEL ΚΥΠΡΙΩΤΗΣ, περιοχή Ψαρόπουλας)
Τηλ. 2241073820,
fax 2241029157
κιν.: 6944511313,
6972271960
Θεωρητικά και πρακτικά μαθήματα στη σχολή μας και σε εκπαιδευτικό ταχύπλοο σκάφος για την απόκτηση άδειας χειριστού ταχυπλόων σκαφών
ΠΜ59651

ΤΑΠΗΤΟΚΑΘΑΡΙΣΤΗΡΙΑ
ΠΑΝΕΛΛΑΔΙΚΟ ΔΙΚΤΥΟ
***Art Clean* EXPRESS**
Είμαστε λίιιι...γο πιο μπροστά από τους άλλους!
ΠΛΥΣΙΜΟ-ΑΠΟΛΥΜΑΝΣΗ- ΦΥΛΑΞΗ
ΧΑΛΙΩΝ- ΜΟΚΕΤΩΝ - ΣΑΛΟΝΙΩΝ *(και επί τόπου)*
ΠΑΠΛΩΜΑΤΑ - ΚΟΥΒΕΡΤΕΣ - ΦΛΟΚΑΤΕΣ
ΣΤΕΓΝΟ ΓΙΑ ΜΕΤΑΞΩΤΑ ΚΑΙ ΧΕΙΡΟΠΟΙΗΤΑ
ΑΔΙΑΒΡΟΧΟΠΟΙΗΣΕΙΣ & ΕΠΙΔΙΟΡΘΩΣΕΙΣ ΤΑΠΗΤΩΝ
ΠΑΡΑΛΑΒΗ - ΠΑΡΑΔΟΣΗ ΚΑΤ' ΟΙΚΟΝ
ΑΛΑΦΑΚΗΣ ΤΑΣΟΣ
ΔΩΡΕΑΝ ΦΥΛΑΞΗ
ΤΗΛ. ΧΩΡΙΣ ΧΡΕΩΣΗ 80011400400
ΤΗΛ. 2241094815- ΚΙΝ. 6944350247
ΧΠΡ502

ΥΔΡΑΥΛΙΚΑ – ΚΑΛΟΡΙΦΕΡ
Γιάννης ο Ατλάσης
ΕΓΚΑΤΑΣΤΑΣΕΙΣ
ΑΝΑΚΑΙΝΙΣΕΙΣ
ΣΥΝΤΗΡΗΣΕΙΣ
Πληρ. τηλ.
2241029898,
6973610779
ΠΡ59473

ΑΠΟΦΡΑΞΕΙΣ ΥΔΡΑΥΛΙΚΑ ΕΠΙΣΚΕΥΕΣ
Για την απόφραξη του δικτύου της πολυκατοικίας σας (φρεάτια, λεκάνες, νεροχύτες, νιπτήρες κ.λπ.) διαθέτουμε τα πιο σύγχρονα ηλεκτροκίνητα μηχανήματα. Χωρίς καμιά φθορά στις σωληνώσεις του κτιρίου σας
ΔΩΡΕΑΝ
Μετά από κάθε απόφραξη ο ψεκασμός των φρεατίων για έντομα και μικρόβια.
Ταχεία εξυπηρέτηση όλο το 24ωρο
Τηλ. 2241090540,
Κιν. 6977678054
Χριστοδούλου Βαγιανός
ΠΡ59566

ΥΔΡΑΥΛΙΚΟΣ
• ΕΠΙΣΚΕΥΕΣ
• ΣΥΝΤΗΡΗΣΕΙΣ
• ΞΕΒΟΥΛΩΜΑΤΑ
• ΥΔΡΑΥΛΙΚΕΣ ΕΓΚΑΤΑΣΤΑΣΕΙΣ
Κ. Γιώργος
Πληρ. τηλ.
2241061761,
6938011515
ΠΡ59642

ΤΕΧΝΙΚΟ ΓΡΑΦΕΙΟ
ΑΝΑΣΤΑΣΗΣ ΒΑΡΕΛΗΣ
ΑΡΧΙΤΕΚΤΟΝΑΣ
Αναλαμβάνει:
- Οικοδομικές άδειες
- Μελέτες
- Επιβλέψεις
- Κατασκευές οικοδομικών έργων
- Την υποβολή δικαιολογητικών στην **ΔΕΥΑΡ**

για την σύνδεσή σας με το **ΑΠΟΧΕΤΕΥΤΙΚΟ ΔΙΚΤΥΟ**
• Αμεση εξυπηρέτηση
• Καλή δουλειά
•Οικονομικές λύσεις
για κάθε πληροφορία σας:
ΓΡΑΦΕΙΟ:
Μαδρίτης 20, Ρόδος
Τηλ. 22410-61502
κιν. 6977-305126
ΠΡ59226

ΑΠΟΦΡΑΞΕΙΣ
ΔΩΔΕΚΑΝΗΣΙΑΚΕΣ ΑΠΟΦΡΑΞΕΙΣ

"ΚΟΛΟΣΣΟΣ"
ΑΠΟΦΡΑΞΕΙΣ ΚΑΘΑΡΙΣΜΟΙ ΑΠΟΧΕΤΕΥΣΕΩΝ & ΒΟΘΡΩΝ



Αναλαμβάνουμε πάσης φύσεως αποφράξεις οποιουδήποτε μήκους και πλάτους Αναλαμβάνουμε καθαρισμούς αποχετευτικών αγωγών ΔΗΜΩΝ, ΞΕΝ/ΧΕΙΩΝ στρατιωτικών μονάδων ΣΠΙΤΙΩΝ, ΠΟΛΥΚΑΤΟΙΚΙΩΝ καθώς και καθαρισμούς βιολογικών μονάδων με μηχάνημα υψηλής πιέσεως σε όλη την Δωδ/σο

Κ. ΠΗΔΙΑΚΗΣ - Π. ΚΑΣΕΡΗΣ
Πληρ. τηλ. 2241047915-91881,
κιν. 6944/325234 και 6977/717048

ΑΠΟΦΡΑΞΕΙΣ-ΚΑΘΑΡΙΣΜΟΙ





ΑΠΟΦΡΑΞΕΙΣ ΚΑΘΑΡΙΣΜΟΙ ΣΥΝΤΗΡΗΣΕΙΣ ΑΠΟΧΕΤΕΥΣΕΩΝ- ΕΠΙΦΑΝΕΙΩΝ- ΚΤΙΡΙΩΝ- ΠΛΟΙΩΝ- ΒΙΟΛΟΓΙΚΩΝ
Αναλαμβάνουμε ξενοδοχεία, Δήμους, πολ/κές κ.λπ. Αντληση πετρελαιοειδών από πλοία καθώς και λιποσυλλεκτών και βιολογικών. ΜΕ ΜΟΝΑΔΙΚΑ ΣΕ ΥΨΟΣ ΠΙΕΣΗΣ ΚΑΙ ΑΝΑΡΡΟΦΗΣΗΣ. ΥΠΕΡΣΥΓΧΡΟΝΑ ΜΗΧΑΝΗΜΑΤΑ ΥΔΡΟΒΟΛΗΣ ΣΕ ΟΛΗ ΤΗ ΔΩΔΕΚΑΝΗΣΟ
ΟΛΟ ΤΟ 24ωρο
ΒΑΡΔΕΛΛΗ Μ. -ΚΡΑΣΟΠΟΥΛΟΣ Δ. Ο.Ε.
Τηλ. 2241035555, Fax: 2241073100, Κιν. 6944/395999
e-mail:metropontikas@excite.com.
ΣΤΙΣ ΠΙΟ ΧΑΜΗΛΕΣ ΤΙΜΕΣ

ΤΑ ΜΟΝΑΔΙΚΑ ΥΠΕΡΣΥΓΧΡΟΝΑ
ΤΑΠΗΤΟΚΑΘΑΡΙΣΤΗΡΙΑ
ΚΛΕΟΠΑΤΡΑ
Τέλος στα προβλήματα με το πλύσιμο των χαλιών σας.
Η εταιρία μας πρωτοπορεί με το ΝΕΟ υπερσύγχρονο Πλυντήριο Ταπήτων. Προσφέρουμε άψογο και προσεγμένο πλύσιμο, καθάρισμα, φύλαξη & επιδιορθώσεις σε όλους τους τύπους χαλιών, χειροποίητα χαλιά Μηχανής, ανατολίτικα, μοκέτες, καμπέ, μεταξωτά, φλοκάτες, παπλώματα
ΚΑΙ ΤΟ 2004 Η ΦΥΛΑΞΗ ΔΩΡΕΑΝ
• *Επιτόπου καθαρισμούς σαλονιών, μοκετών*
• *Παραλαβή & παράδοση κατ' οίκον σε όλη την Ρόδο.*
• *Ενημερωθείτε για την συντήρηση των χαλιών σας.*
Τηλ. **2241051996,**
κιν. 6945793626 ,
Φαξ: 2241051322
ΚΟΥΦΑΛΑΚΗΣ ΣΤΑΥΡΟΣ
ΧΠΡ803

ΑΓΟΡΑΖΩ
➪ ΧΡΥΣΑΦΙΚΑ
➪ ΚΟΣΜΗΜΑΤΑ
➪ ΝΟΜΙΣΜΑΤΑ
➪ ΧΡΥΣΑ ΔΟΝΤΙΑ
➪ ΜΕΤΟΧΕΣ
➪ ΩΡΟΛΟΓΙΑ
➪ ΑΝΤΙΚΕΣ
Δάνεια επί ενεχύρω
«ΜΠΑΜΠΗΣ»
Δημ. Θεοδωράκη 15
(1ος όροφος)
ΡΟΔΟΣ
ΧΠΡ407

ΙΣΤΙΟΠΛΟΪΑ

Προσφορά στην κοινωνία

• Γεγονός με πολύπλευρη αθλητική και πολιτιστική σημασία είναι το "Ρόδος Καπ 2004" του ΑΣΙΑΘΡ, που ξεκινάει το ερχόμενο Σάββατο

Αναγνωρίζοντας την τεράστια προσφορά του στο κοινωνικό σύνολο, την προσπάθεια διάδοσης της ιστιοπλοΐας και προβολής των νησιών μας στην Ελλάδα και το εξωτερικό, ο Νομάρχης Δωδεκανήσου κ. Γιώννης Μαχαιρίδης, ο Δήμαρχος Ροδίων κ. Γιώργος Γιαννόπουλος και ο Συνεπίκουρος Δημάρχου και Σύμβουλος του Γραφείου Ολυμπιακής Υποστήριξης του νομού κ. Κάλλιστος Διακογεωργίου, παραβρέθηκαν στην παρουσίαση του Αθλητικού Συλλόγου Ιστιοπλόων Ανοικτής Θάλασσας Ρόδου, σχετικά με το διεθνή αγώνα «Ρόδος Καπ 2004», συνολικής απόστασης 140 ναυτικών μιλίων.

Η παρουσίαση πραγματοποιήθηκε στις νέες εγκαταστάσεις του ΑΣΙΑΘ Ρόδου στον Ζέφυρο και αφορούσε την κορυφαία ετήσια αγωνιστική εκδήλωση του Συλλόγου τα τελευταία οκτώ χρόνια. Το «Ρόδος Καπ 2004» θα έχει πρεμιέρα το Σάββατο 3 Ιουλίου 2004, με τα σκάφη να ξεκινούν από τον κόλπο του Ζέφυρου, με πρώτο προορισμό τον Πανορμίτη (23ν.μ.).

Ακολουθούν οι διαδρομές:

Κυριακή 04-07-2004: Πανορμίτης - Κώς, 36ν.μ.

Τρίτη 06-07-2004: Κως - Τήλος, 30 ν.μ.

Πέμπτη 08-07-2004: Τήλος -Σύμη, 30 ν.μ.

Παρασκευή 09-07-2004: Σύμη - Ρόδος, 21 ν.μ.

Το Σάββατο 10 Ιουλίου 2004 στο ξενοδοχείο «PARADISE» θα πραγματοποιηθεί η δεξίωση του αγώνα, που περιλαμβάνει και τις απονομές των επάθλων στους νικητές.

Χορηγός του «Ρόδος Καπ 2004» είναι ο Οργανισμός Προώθησης Ροδιακού Τουρισμού (ΠΡΟΤΟΥΡ), που στην συγκέντρωση της Τρίτης εκπροσώπησε ο γενικός διευθυντής του κ. Χαράλαμπος Παλογιαννίδης, ιστιοπλόος, μέλος της οικογένειας του ΑΣΙΑΘ Ρόδου. Λίγο πριν την παρουσίαση του διεθνούς αγώνα, ο Νομάρχης εγκαινίασε την έκθεση μικροναυπηγικής του αείμνηστου ιστιοπλόου Γιώργου Ζωάννου, που θα λειτουργήσει στα γραφεία του Συλλόγου έως τις 11 Ιουλίου 2004. Ανάμεσα στους επίσημα προσκεκλημένους ήταν, ο Λιμενάρχης Ρόδου κ. Παναγιώτης Γαλάνης και ο διοικητής του Ναυτικού Κλιμακίου Ρόδου κ. Αλέξανδρος Μπογιάνος. Κεντρικός ομιλητής της εκδήλωσης ήταν ο πρόεδρος του ΑΣΙΑΘ Ρόδου κ. Σταμάτης Σταύρας.

Την έκθεση του Γιώργου Ζωάννου προλόγισε ο αντιπρόεδρος του Συλλόγου κ. Νίκος Κουμνάκης, ενώ η παρουσίαση του «Ρόδος Καπ 2004» έγινε από το μέλος του δ.σ. του ΑΣΙΑΘ Ρόδου κ. Γιάννη Κλείδωνα.

ΟΜΙΛΙΑ ΣΤΑΥΡΑ

Ιδιαίτερα ενδιαφέρουσα είναι η τοποθέτηση των προέδρων του ΑΣΙΑΘΡ Σταμάτη Σταύρα, ο οποίος προλόγισε το «Ρόδος Καπ 2004».

«Στις 3 Ιουλίου ανοίγει πανιά στα Δωδεκάνησα ο Διεθνής ιστιοπλοϊκός αγώνας «Ρόδος Καπ 2004» που διοργανώνει για 8η συνεχή χρονιά ο σύλλογός μας.

Ο ιστιοπλοϊκός αυτός αγώνας είναι εγκεκριμένος και καταχωρημένος στο καλαντάρι της Ε.Ι.Ο. και στο αντίστοιχο της Διεθνούς Ιστιοπλοϊκής Ομοσπονδίας.

Πέρυσι, ζήσαμε ένα ακόμη ιστιοπλοϊκό γεγονός, σε μια επιτυχημένη προσπάθεια συνεργασίας των προσπαθειών του Συλλόγου μας, όλων των τοπικών φορέων και του χορηγού μας.

Στην περσινη τελετή απονομής βραβεύσαμε και θαυμάσαμε τις συντονισμένες προσπάθειες όλων μας, που σκοπούς μοναδικούς είχαν και έχουν να στηρίξουν την Ρόδο μας και τα Δωδεκάνησα, αθλητικά και πολιτιστικά στην διεθνή επικαιρότητα συμμετέχοντας έτσι, ενεργά στις προσπάθειες των αρχών του τόπου, βοηθώντας παράλληλα και τα μικρότερα νησιά. Ο συνδυασμός της καλής οργάνωσης με επιτροπές αξιόλογες και στίβο με καλές καιρικές συνθήκες αποτελούν αντικείμενα σημαντικά για τους συμμετέχοντες και για την επιτυχία του αγώνα.

Στην AEGEAN REGATTA 2004 ο Σύλλογός μας θα εκπροσωπηθεί με τα σκάφη Πανορμίτης, Νεφέλη και X-COOL.

Μας έχει ανατεθεί η οργανωτική και τεχνική υποστήριξη μέρους του αγώνα ODYSSEY SAIL 2004 ο οποίος είναι μια από τις μεγαλύτερες προολυμπιακές εκδηλώσεις ως επίσης και του AEGEAN REGATTA το 2005. Οι εκκινήσεις και τερματισμοί στο Καστελόριζο, στην Ρόδο και την Χάλκη θα πραγματοποιηθούν από κλιμάκια του Α.Σ.Ι.Α.Θ. Ρόδου.

Στην ODYSSEY SAIL 2004 ο Σύλλογός μας θα εκπροσωπηθεί με το σκάφος Πανορμίτης και πλήρωμα αθλητές εκπροσώπους των υπολοίπων σκαφών του συλλόγου μας.

Για το 2007 μας έχει ανατεθεί η οργανωτική και τεχνική υποστήριξη των αγώνων ιστιοπλοΐας των ISLAND GAMES.

Εδώ στις εγκαταστάσεις μας θα φιλοξενούνται οι επιτροπές και οι αθλητές τεσσάρων αθλημάτων που θα πραγματοποιηθούν στην ευρύτερη περιοχή, εκτός των αγώνων ιστιοπλοΐας που θα πραγματοποιηθούν στον κόλπο του Ζέφυρος. Φέτος τα συμμετέχοντα σκάφη αναμένονται να είναι 12 από τον Α.Σ.Ι.Α.Θ.Ρ. και 2 από τον ΝΑΤΟΛ.

Οι δηλώσεις συμμετοχής θα λήξουν την Παρασκευή 2 Ιουλίου. Στόχος του αγώνα αυτού είναι, μέσα από την σύζευξη Αθλητισμού Πολιτισμού, η ανάδειξη και η Διεθνής προβολή του Αρχιπελάγους, αλλά και την δημιουργία προϋποθέσεων για οικονομική, κοινωνική και πολιτιστική ανάπτυξη των νησιών.

Υπενθυμίζοντας παράλληλα, ότι ένας Ιστιοπλοϊκός διεθνής αγώνας θα είναι η μεγαλύτερη διαργάνωση πού μπορεί να πραγματοποιείται στην νησιωτική περιοχή μας εάν και εφόσον θα υπάρξει η ανάλογη στήριξη.

Για φέτος θα επισκεφθούμε τα λιμάνια του Πανορμίτη, της Κω, της Τήλου, και της Σύμης, ξεκινώντας και τερματίζοντας στην Ρόδο. Σε καθ' ένα απ' αυτά οργανώνονται εκδηλώσεις με την προσφορά και συμπαράσταση των εκεί Δήμων και εξασφαλίζοντας την πλήρη φιλοξενία των σκαφών με τα πληρώματά τους. Τα σκάφη θα καλύψουν 150 ν.μ. Ο αγώνας μας έχει τεθεί υπό την αιγίδα του Υπουργείου Εθνικής Άμυνας, της Νομαρχιακής Αυτοδιοίκησης Δωδεκανήσου και του Δήμου Ρόδου. Ο κεντρικός χορηγός μας είναι ο ΠΡΟΤΟΥΡ.

Τελειώνοντας να ενημερώσω τους φίλους δημοσιογράφους για την ανάγκη της κάλυψης του αγώνα λειτουργεί γραφείο Τύπου επανδρωμένο με κομπιούτερ, fax, τηλέφωνο και Internet, στο γραφείο μας στην Μαρίνα του Μανδρακίου. Οι υπεύθυνοί του, από αύριο θα εκδίδουν καθημερινά δελτία Τύπου.

Για τις τηλεοράσεις θα πρέπει να πω ότι η διοίκηση έχει φροντίσει να έχουν σε καθημερινή βάση, όλες τις ημέρες του αγώνα, ένα μικρό video από την κάθε διαδρομή. Αυτό για την εξυπηρέτησή τους.

Τον αγώνα θα καλύψει τηλεοπτικά το ΙΡΙΔΑ.

Το γραφείο Τύπου εξοπλίζει ο Γιάννης Κλείδωνας.

Το site μας στο internet είναι www.asiathr.gr. Από το site αυτό μπορείτε να παίρνετε πληροφορίες και τα προσωρινά αποτελέσματα από όλες τις διαδρομές και τα τελικά».

AUTO ΕΠΙΛΟΓΕΣ

ΕΚΘΕΣΗ ΕΜΠΟΡΙΑΣ ΕΠΙΛΕΓΜΕΝΟΥ ΜΕΤΑΧΕΙΡΙΣΜΕΝΟΥ ΑΥΤΟΚΙΝΗΤΟΥ

ΚΟΥΚΟΥΡΑΣ ΑΛΕΞΑΝΔΡΟΣ

ΛΕΩΦ. ΡΟΔΟΥ-ΛΙΝΔΟΥ 255

ΤΗΛ. 22410/60910,

FAX: 22410/60920

- Πώληση μεταχειρισμένων αυτοκινήτων ελεγμένα σε 70 σημεία.
- Αγορά μεταχειρισμένων αυτοκινήτων.
- Ανταλλαγή με οποιοδήποτε μοντέλο της αρεσκείας σας.
- Χρηματοδότηση με τα χαμηλότερα επιτόκια της αγοράς.

ΚΟΥΖΙΝΕΣ ΣΕ ΤΙΜΕΣ ΠΟΥ... ΠΡΟ - ΚΑΛΟΥΝ!



ΠΛΗΡΕΣ ΣΕΤ ΕΠΙΠΛΩΝ ΚΟΥΖΙΝΑΣ (14 μ. ΠΕΡΙΠΟΥ) ΜΕ ΤΡΟΦΟΘΗΚΗ ΚΑΙ ΜΗΧΑΝΙΣΜΟΥΣ

ΜΟΝΟ 2990 € (ΣΥΜΠΕΡΙΛΑΜΒΑΝΕΙ ΦΠΑ ΚΑΙ ΤΟΠΟΘΕΤΗΣΗ)

ΜΕΓΑΛΗ ΓΚΑΜΑ ΣΕ ΤΡΑΠΕΖΙΑ ΚΟΥΖΙΝΑΣ ΚΑΡΕΚΛΕΣ ΚΑΙ ΕΣΩΤΕΡΙΚΕΣ ΠΟΡΤΕΣ ΑΠΟ ΙΤΑΛΙΑ

ΔΩΡΟ ΤΡΑΠΕΖΙ ΑΝΟΙΓΟΜΕΝΟ 100Χ140+40 (MOD 7510)



ΑΞΙΑΣ 440 €

Ειδικά προγράμματα απόσυρσης. Ηλεκτρικές συσκευές σε χαμηλές τιμές.

ΒΟΛΑΣ ΚΟΥΖΙΝΕΣ

Μ. ΒΟΛΑΣ & ΥΙΟΙ Ο.Ε.

Λ. ΕΛΕΥΘΕΡΙΑΣ 43-45 ΚΡΕΜΑΣΤΗ ΡΟΔΟΣ - ΤΗΛ. (22410) 91275

FAX (22410) 94370 --- www.volas.net --- e-mail volas@hol.gr

ΧΩΡΙΣ ΟΡΙΑ



Για νέες εμπειρίες

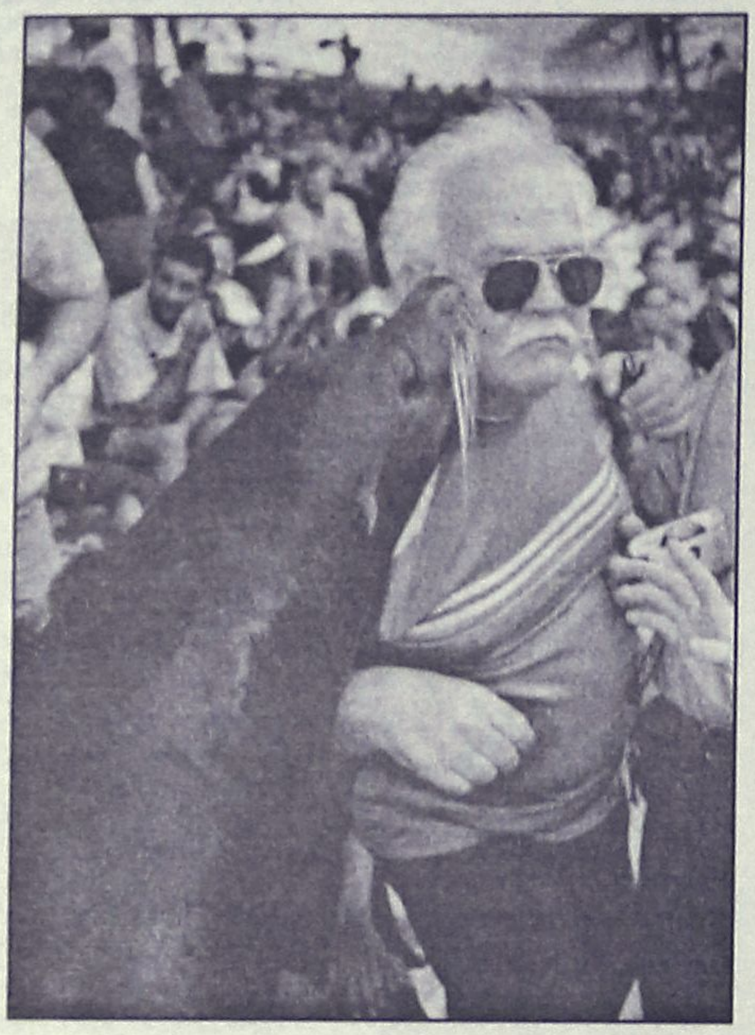

Στην Πορτογαλία βρέθηκε για 10 ημέρες ο «παπούς» παρακολουθώντας τα 4 πρώτα ματς της Εθνικής μας.

Ομως εκεί ανακάλυψε νέες πτυχές του εαυτού του.

Εξαντλώντας όλες τις εμπειρίες με το γυναικείο (ανθρώπινο) φύλο, τώρα δοκιμάζει νέες εμπειρίες σε νέο θηλυκό... είδος!!!

Ευχετήριο

Η διοίκηση του Κολοσσού συγχαίρει την νέα διοίκηση του Διαγόρα για την ανάληψη των καθηκόντων της και της εύχεται κάθε επιτυχία στο έργο της.

Ηταν "όαση"

• Τελείωσε με επιτυχία το Δωδεκάνησος basketball camp 2004

Την Παρασκευή 25 Ιουνίου 2004 έκλεισε η αυλαία του Δωδεκάνησος Basketball camp 2004. Μια ολόκληρη εβδομάδα πάνω από 130 παιδιά ηλικίας 9-16 ετών είχαν την ευκαιρία να ζήσουν όμορφες μπασκετικές στιγμές. Ηταν πραγματική όαση για τα παιδιά, που πριν από λίγες μέρες εγκατέλειψαν τα μαθητικά θρανία και τις σχολικές έννοιες. Μεγάλα ονόματα προπονητών λάμπρυναν τη μεγάλη γιορτή του μπάσκετ, δίδαξαν, έπαιξαν και ψυχαγώγισαν τα παιδιά.

Ο ΝΑΟΔ και ιδιαίτερα η πρόεδρος κ. **Μπαφίτη Ανδριάνα**, νομαρχιακή σύμβουλος, ο Σύνδεσμος Ελλήνων Προπονητών Δωδεκανήσου και η ΤΕ ΕΟΚ Δωδ/σου ευχαριστούν τους προπονητές **Γιώργο Καλαφατάκη, Τάκη Μπακογιώργο** και **Βασίλη Φραγκιά** που διέθεσαν τον χρόνο τους και ανταποκρίθηκαν στην πρόσκληση.

Επίσης ευχαριστούμε τα διεθνή αστέρια **Νέστορα Κόμματο και Παναγιώτη Παναγιωταράκο** που ξεσήκωσαν τα παιδιά με την παρουσία τους. Ευχαριστούμε τους ροδίτες προπονητές που δίδαξαν στο camp, οι οποίοι είναι: **Αρφαράς Γιάννης, Δόσπρας Κώστας, Θωμίδης Βενέτης, Κανέλλη Νίκος, Κουταλιανός Μιχάλης, Κουτσούκος Στέφανος, Κωνσταντινίδης Στέλιος, Σαμαράς Αντώνης, Τσακίρης Γιάννης, Φραγκεσκάκης Νίκος** και τους συντονιστές **Αθανασιάδη Βαγγέλη και Δράκου Αργυρώ.** Ευχαριστούμε τη διοίκηση του κλειστού γυμναστηρίου για την παραχώρηση του γηπέδου και το προσωπικό και όσους βοήθησαν στο να πετύχει για άλλη μια χρονιά το camp. Ενα μεγάλο ευχαριστώ στο Σώμα Εθελοντών Σαμαρειτών Ε.Ε.Σ. Ρόδου που περιθάλψανε τα παιδιά και σ' αυτή την αθλητική εκδήλωση.

Επίσης τον κ. **Κολιάδη Θεοδόση**, πρόεδρο της ΤΕ ΕΟΚ Δωδ/σου και τον κ. **Γκογκίδη Πασχάλη.** Ιδιαίτερα ευχαριστούμε τους χορηγούς για τη σημαντική οικονομική τους ενίσχυση:

Χρυσοί: ΒΑΠ Π. Κουγιός ΑΒΕΕ, Reebok, Φροντιστήρια Πυθαγόρας.

Ασημένιοι: Alfa Sport Αθλητικά Είδη, Violet Travel - Κατσικανταής Γεώργιος (Πρακτορείο Ταξιδίων, Piaggio-Κωσταρίδης.

Χάλκινοι: Stadium Αθλητικά Είδη - Olympia Αθλητικά είδη, Club αθλητικά είδη - Γ. Κόλλιας, Marilina Tours - DANESea Lines, Galileo Cafe - Love N.R.G. Ραδιοφωνικός σταθμός.

Ανοίγει το «Στέκι»

Ο Ηρακλής Μ. ενημερώνει πως αύριο ανοίγει το "Στέκι" στην Μονή του Σωτήρα και οι φίλοι της ομάδας θα μπορούν κάθε μέρα να απολαμβάνουν το εξαιρετικό σουβλάκι παρέα με μπύρα και τον καθαρό αέρα.

Ευχαριστήριο-ευχετήριο

Ο Γιώργος Τσακίρης ευχαριστεί την διοίκηση, τον προπονητή και τους συμπαίκτες του στον ΑΕΡΑ, για τον ένα χρόνο συνεργασίας που είχαν και εύχεται στην πρώην του ομάδα καλή συνέχεια.

ΕΡΓΑΣΙΑΚΟ ΤΟΥΡΝΟΥΑ

Προβάδισμα για δύο

Συνεχίσθηκε την Τρίτη το Τουρνουά Ποδοσφαίρου 5Χ5 Υπηρεσιών και επιχειρήσεων που διοργανώνει ο ΔΟΝΑ Ροδίων με τους αγώνες της 5ης αγωνιστικής του Α' ομίλου με τα εξής αποτελέσματα:

Νομαρχία - Λιμενεργάτες	5-2
Ολυμπιακή - ΔΟΝΑ/Τεχνικές	3-5
ΔΕΥΑΡ - ΔΕΗ Ρόδου	5-5

Το τουρνουά συνεχίζεται με τους αγώνες της 5ης αγωνιστικής του Β' ομίλου, η οποία θα γίνει αύριο Παρασκευή αντί για σήμερα, όπως αρχικά είχε προγραμματισθεί.

Οι αγώνες έχουν ως ακολούθως:

- Ωρα 19.00: Καφέ Amir - ΔΕΗ Σορωνής
- Ωρα 20.30: Coca Cola 3Ε - Μεσαιωνική
- Ωρα 22.00: Αρχαιολογία - ΕΛΤΑ

Μετά και την 5η αγωνιστική του Α' ομίλου η βαθμολογία διαμορφώθηκε ως εξής:

	ΑΓ	Ν	Η	Ι	ΒΑΘ	ΤΕΡΜ
1. ΔΕΚΡ	4	4	0	0	12	21-5
2. ΔΟΝΑ/Τεχνικές	4	4	0	0	12	19-12
3. Νομαρχία	5	3	2	0	9	20-18
4. ΔΕΥΑΡ	4	1	2	1	4	12-12
5. ΔΕΗ Ρόδου	4	1	2	1	4	23-24
6. Λιμενεργάτες	5	1	4	0	3	15-15
7. Ολυμπιακή	4	0	4	0	0	6-30

Ολοι οι αγώνες διεξάγονται στα γήπεδα 5Χ5 ΠανεπιστημίουΑιγαίου - Δήμου Ροδίων, χορηγός δε του τουρνουά είναι η Coca Cola 3Ε εργοστάσιο Ρόδου.

ΑΝΕΚΔΟΤΟ

Δυο πολύ κολλητά φιλαράκια, ο Τόμι κι ο Φρεντ ήταν απ' τους φανατικότερους οπαδούς τους μπέιζ μπολ, εκεί στις ΗΠΑ... Όλη τους την ενήλικη ζωή, ο Τόμι κι ο Φρεντ, μιλούσαν για την ιστορία του μπέιζ μπολ τους χειμώνες και τα καλοκαίρια δεν άφηναν αγώνα για αγώνα... Πήγαιναν σε 60 αγώνες το χρόνο. Είχαν φτάσει στο σημείο να συμφωνήσουν, όποιος πέθαινε πρώτος, θα εμφανιζόταν στον ύπνο του άλλου για να του πει αυτό που όλη τους τη ζωή αγωνιούσαν να μάθουν: Υπάρχει μπέιζ μπολ στην άλλη ζωή; Ένα καλοκαιριάτικο βράδυ, ο Τόμι πέθανε άσυχα στον ύπνο του, αφού είχε παρακολουθήσει την εκπληκτική νίκη των Γιάνκις... Πέθανε ευτυχισμένος. Λίγες νύχτες αργότερα, ο φίλος του ο Φρεντ ξύπνησε από τη φωνή του Τόμι απ' το υπερπέραν...

- Τόμι! Τόμι, εσύ είσαι; Ρώτησε.

- Φυσικά.

- Απίστευτο, θαύμασε ο Φρεντ. Πες μου! Πες μου! Υπάρχει μπέιζμπολ εκεί;

- Έχω να σου πω και όμορφα και άσχημα νέα, του είπε ο Τόμι. Ποια θέλεις ν' ακούσεις πρώτα;

- Πες μου πρώτα τα καλά!

- Λοιπόν, τα καλά νέα είναι ότι, ναι! Υπάρχει μπέιζμπολ εδώ!

- Υπέροχα! Τι θα μπορούσε να 'ναι το άσχημο νέο τότε;

- Παίζεις κι εσύ στον αγώνα αύριο



Αγκαθι

●●● Ολο εκπλήξεις έχει τούτη η περίοδος. Από το απίστευτο, στο απίστευτο κυλάνε τα πράγματα.

●●● Η Εθνική φτάνει τετράδα, με την ευχή ολόκληρου του Ελληνισμού το παλεύει για το απόλυτο μεγαλείο, και ο ρολογάς δήλωσε παραίτηση από την Κόδριγκτον!

●●● Οποιος τολμούσε να το πει πριν από έναν μήνα θα τον είχαμε για γιαούρτι. Οποιος προέβλεπε και τα δύο, άσπρη μπλούζα με τρία μέτρα μανίκι και χάπια της ξεκούρασης.

●●● Στην αρχή νόμιζαν ότι ο ρολογάς τους έκανε πλάκα. Μετά πίστευαν ότι ήταν απλά μία παρόρμηση της στιγμής.

●●● Οταν, όμως, τον άκουσαν να επιμένει, άναψαν φωτιές και ο Κλεό δεν ήξερε που να βρει πυροσβεστήρα.

●●● Το πράγμα τρίζει. Το προηγούμενο καλοκαίρι, όταν παραιτήθηκε ο Φώσκολος, ο ένας μετά τον άλλον, οι επιλαχόντες την έκαναν.

●●● Στο τσακ ο Γιαννικούρ έκανε την γυριστή και η Κόδριγκτον γλίτωσε τις συμπληρωματικές.

●●● Τώρα, πίσω από το όνομα του Γιαννικούρ υπάρχει το χάος και έναν χρόνο πριν την λήξη της θητείας της, η Κόδριγκτον βρίσκεται ξαφνικά μπροστά στο ενδεχόμενο εκλογών. Εστω και συμπληρωματικών.

●●● Φοβερό δεν είναι; Τόσες φουρτούνες πέρασε ο Κλεό, για να την βρει τώρα από το Euro και την αλλαγή του ρολογά.

●●● Βέβαια, όλα αυτά είναι τα όσα ακούστηκαν μπροστά. Δεν μπορώ να βρίσκομαι μέσα στο μυαλό του ρολογά για να ξέρω τί ακριβώς σκέφτεται.

●●● Δεν μπορείς να στερήσεις από κανέναν άνθρωπο το δικαίωμα να είναι συναισθηματικός και ιδεολόγος. Αυτός ο τρόπος σκέψης μπορεί να μην είναι σύγχρονος και επίκαιρος, αλλά είναι διαχρονικά ντόμπρος και γοητευτικός.

●●● Ούτε μπορείς να στερήσεις από έναν άνθρωπο το δικαίωμα να αποκτά νέες εμπειρίες, να βλέπει το φως το αληθινό, να το συγκρίνει με αυτό που ασχολείται και να τα βροντάει.

●●● Οπότε βλέποντας το πράγμα καλοπροαίρετα. Μαγκιά του.

●●● Είναι κρίμα, πάντως να έχουμε μάθει τόσα χρόνια πώς ναι μεν το ποδόσφαιρο είναι συναίσθημα, όμως η καρέκλα ψυχρή λογική και σκοπιμότητα.

●●● Και ειδικά σε μία περίοδο που πλησιάζει στην ώρα της ανανέωσης της καρέκλας και μάλιστα από άνθρωπο που τόσα χρόνια έχει την φιλοδοξία να αναλάβει τα ηνία. Και την έχει εκφράσει ποικιλοτρόπως.

●●● Οπότε θα μου επιτρέψετε να μην βιαστώ να βγάλω συμπεράσματα, αλλά να περιμένω, χωρίς προς το παρόν να αμφισβητώ αλλά και να αποδέχομαι.

●●● Α, και κάτι άλλο. Δεν ξέρω πώς θα αντιδρούσατε εσείς, αλλά όντως παθαίνεις κάτι όταν πας στο EURO ζεις αυτό το μεγαλείο, και ξαφνικά γυρίζεις για να δεις...

●●● Τί; Τον τυρή να κάνει ολόκληρη φασαρία και να τσακώνεται με τον ψηλό επειδή δεν προλάβαινε στην συζήτηση που γινόταν για την βου και ο ίδιος δεν μπορούσε να αναπτύξει το σκεπτικό του (ανοιχτή κουβέντα ήταν, αλλά κάποιοι πρέπει να ακουστούν για να ακουστούν) και τον ψηλό με τον δάσκαλο να καρφώνουν τον ρολογά και τον Λάμπρο επειδή γράφτηκε στην εφημερίδα μας ότι θα προτείνουν έναν όμιλο.

●●● Ο δεύτερος να τα χώνει στον Λάμπρο και να του λέει πώς τα είπε για να γραφτεί στις εφημερίδες και ο πρώτος να λέει στον ρολογά πώς έχει σκοπιμότητες.

●●● Φρικάρεις ή δεν φρικάρεις;

ΠΑΝΕΛΛΗΝΙΟ ΚΟΡΑΣΙΔΩΝ

Τους αξίζουν συγχαρητήρια

• Μία από τις καλύτερες τελετές έναρξης (αν όχι η καλύτερη μέχρι τώρα στην Ρόδο) ήταν η προχθεσινή στο κλειστό της Ιαλυσού για την τελική φάση του Πανελληνίου Πρωταθλήματος Κορασίδων



Δύσκολη ήταν η αποστολή των κοριτσιών του Ιαλύσου στο πρώτο τους παιχνίδι

Μιλούσαν για εκπλήξεις οι διοργανωτές στην τελετή έναρξης αλλά αυτό που παρακολούθησαν οι δεκάδες φίλαθλοι το βράδυ της Τρίτης ήταν αναμφίβολα φαντασμαγορικό!

Οι έξι ομάδες που συμμετέχουν παρέλασαν στο παρκέ με σειρά έχοντας για οδηγούς τρεις παγκορασίδες του Ιάλυσου ντυμένες Φερενίκες με πινακίδα που έγραφε το όνομα κάθε συλλόγου. Μετά την παράταξή τους στο γήπεδο, μία μεγάλη οθόνη παρουσίασε ηλεκτρονικά κάθε ομάδα ξεχωριστά και ακόμα πιο συγκεκριμένα κάθε αθλήτρια με προσωπική φωτογραφία. Το μπακ γκράουντ ήταν ένα σχεδιασμένο γήπεδο ενώ κατά τη διάρκεια της παρουσίασης, η ηχητική υπόκρουση ήταν από «κλασσικά» κομμάτια που έχουν ακουστεί σε μεγάλες αθλητικές επιτυχίες.

Κάτι πραγματικά ξεχωριστό που δύσκολα μπορεί να εξηγήσει κανείς με απλά λόγια.

Τον δικό τους χαιρετισμό έκαναν ο πρόεδρος της Τοπικής Επιτροπής ΕΟΚ Δωδεκανήσου Θεοδόσης Κολιάδης, ο αντιπρόεδρος της Ελληνικής Ομοσπονδίας Μιχάλης Βιντζηλαίος και ο Δήμαρχος Ιαλυσού Στέργος Στάγκας.

Επαιξε σαν αουτσάιντερ

• Σε ένα ακόμα παιχνίδι, το Περιστέρι έδειξε τον κακό του εαυτό και υποτάχθηκε στο Ηράκλειο με 46-55.

• Σε αντίθεση με την ομάδα των δυτικών προαστείων, οι Κρητικές έχουν 2Χ2 και πάνε φουλ για τίτλο

Τα δεδομένα έχουν αλλάξει κατά πολύ τις δύο πρώτες μέρες του Πανελληνίου Πρωταθλήματος Κορασίδων στο κλειστό της Ιαλυσού. Το Περιστέρι είχε παρουσιαστεί ως η ομάδα που μαζί με τις Εσπερίδες και τη ΜΕΝΤ θα διεκδικούσαν τον τίτλο. Το συγκρότημα των δυτικών προαστείων της Αθήνας μετράει ήδη δύο ήττες σε ισάριθμα παιχνίδια και μένει ουσιαστικά εκτός διεκδίκησης. Δεν είναι όμως μόνο τα αρνητικά αποτελέσματα που απογοητεύουν όσο οι κακές εμφανίσεις των «κυανοκιτρίνων». Στο χθεσινό ματς έπαιξε σημαντικό ρόλο πάντως ο τραυματισμός της Χαραλαμπάκη που εύλογα έμεινε μακριά από τις συνηθισμένες αποδόσεις της στο παρκέ αλλά και η αποβολή της Πετράκη με πέντε φάουλ στα μισά του τρίτου δεκαλέπτου.

Το Ηράκλειο αν και αγωνίστηκε με μόλις έξι παίκτριες, ήταν ψυχωμένο και άντεχε στα ξεσπάσματα του Περιστερίου. Στο μεγαλύτερο διάστημα του αγώνα, το ματς ήταν ντέρμπι αλλά με τις Κρητικές να έχουν φανερά το πάνω χέρι. Η διαφορά ξέφυγε ελάχιστα λεπτά πριν το φινάλε όταν το 42-43 έγινε πολύ γρήγορα 42-52 με αιχμή την Φωτιάδη.

Η Ανδρουλάκη στο πρώτο ημίχρονο και η Φωτιάδη του β' μαζί με την Λαουμτζή που έδωσε λύσεις, ήταν οι κορυφαίες για τις νικήτριες ενώ από το Περιστέρι που έπαιξε πραγματικάν σαν άουτ σάιντερ ξεχώρισε η Παυλοπούλου και η Χριστοδούλου χωρίς ωστόσο να κάνουν την διαφορά από τις υπόλοιπες συμπαίκτριές τους.

Δεκάλεπτα: 10-15, 24-27(ημιχρ.), 36-40, 46-55

Διαιτητές: Γιαμούζης – Σιμητόπουλος

Περιστέρι (Μπακογιάννης): Παυλοπούλου 12, Χριστοδούλου 10, Πιστόλα 2, Κιτσανέλη 2, Χρονοπούλου Ε., Περιστέρη, Πετράκη 3, Αντωνογιαννάκη 4, Χαραλαμπάκη 11.

Ηράκλειο (Σαμαντούρα): Κοιλάδη 6, Λαουμτζή 13(2), Φυργάδη 4, Ζερβάκη, Ανδρουλάκη 18, Φωτιάδη 14.

Το καλύτερο για το τέλος!

• Σε ένα πολύ αμφίρροπο και ενδιαφέρον παιχνίδι της πρώτης μέρας του πρωταθλήματος, ο Απόλλων έκανε το «μπαμ» και έστειλε στο καναβάτσο το Περιστέρι επικρατώντας με 54-47.

• Ομάδα με τα όλα της η Καρδίτσα, ήταν η καλύτερη από τις έξι στην πρεμιέρα της τελικής φάσης!

Ήταν το τελευταίο παιχνίδι της πρώτης μέρας του Πανελληνίου Πρωταθλήματος Κορασίδων αλλά και το καλύτερο! Ο Απόλλων αντιμετώπισε το θεωρητικά επικίνδυνο Περιστέρι και πριν το τζάμπολ τα προγνωστικά ήθελαν φαβορί την ομάδα των δυτικών προαστείων. Όμως η Καρδίτσα ήταν εκείνη που έπαιξε σαν... Περιστέρι και πανηγύρισε δίκαια μία πολύ καλή νίκη με τελικό σκορ 54-47.

Δεν ήταν μόνο οι δύο βαθμοί της νίκης που άφησαν τόσο καλές εντυπώσεις για το συγκρότημα του Κώστα Ναούμ όσο η εξαιρετική εμφάνιση των κοριτσιών του. Το ματς ήταν αμφίρροπο μέχρι τα τελευταία δευτερόλεπτα και το ενδιαφέρον έμενε αμείωτο έως το τελικό άκουσμα της κόρνας. Άξιζε τον κόπο να μείνει κανείς στις εξέδρες του κλειστού γυμναστηρίου και να το παρακολουθήσει αλλά μόλις έληξε η τελετή έναρξης οι περισσότεροι φίλαθλοι αποχώρησαν.

ΤΟ ΠΑΙΧΝΙΔΙ

Με ένα σερί 7-0, το Περιστέρι πέρασε μπροστά και έκανε το σκορ 6-9 και 7-14 λίγο πριν συμπληρωθούν τα πρώτα δέκα λεπτά της αναμέτρησης. Από την αρχή του αγώνα φάνηκε ότι έστω και δύσκολα η ομάδα των Αθηνών θα έφτανε στη νίκη (22-28 στο ημίχρονο). Οι Χαραλαμπάκη και Παυλοπούλου ήταν «όλα τα λεφτά» για το Περιστέρι αν και έλειπε χαρακτηριστικά το μακρινό σουτ. Κάτι που είχε ο Απόλλων και έγειρε την πλάστιγγα υπέρ του.

Στην επανάληψη η Καρελά «άνοιξε πυρ» και ισοφάρισε το παιχνίδι (32-32) για να δώσει το σύνθημα της αντεπίθεσης (41-37 στο 30'). Στο τέταρτο δεκάλεπτο, το Περιστέρι έκανε την ύστατη προσπάθεια (41-43) αλλά οι Καρελλά, Μερισιώτη οδηγούσαν εκ του ασφαλούς την ομάδα τους. Άτυχη στιγμή για τις «κυανοκίτρινες» ο τραυματισμός της Χαραλαμπάκη στο 38' (45-43). Τριάντα δευτερόλεπτα πριν το φινάλε (51-45) η Παυλοπούλου έκλεψε την μπάλα και βγήκε στον αιφνιδιασμό αλλά έχασε το λέι απ. Η Χριστοδούλου που την ακολουθούσε, πήρε την μπάλα και έκανε το σουτ κερδίζοντας παράλληλα το φάουλ από την Μερισιώτη (51-47). Η βολή της όμως ήταν άστοχη μοιράζοντας τρελά χτυποκάρδια στην ομάδα της. Αμέσως έγινε φάουλ στην Ψυχογιού αλλά ήταν άστοχη διατηρώντας το 51-47 εφτά δεύτερα πριν την λήξη. Η μπάλα πήρε περίεργη τροχιά στην δεύτερη βολή για να καταλήξει και πάλι στα χέρια της Ψυχογιού η οποία δεν δίστασε να σουτάρει από τα 6.25 και να κάνει το τελικό 54-47 σχεδόν στην εκπνοή του αγώνα. Ένα τρίποντο που μπορεί να στοιχίσει σε περίπτωση ισοβαθμίας.

Δεκάλεπτα: 11-18, 22-28(ημιχρ.), 41-37, 54-47

Διαιτητές: Γιαμουζής – Ζέππος

Απόλλων Καρδίτσας (Ναούμ): Καρελλά 18(4), Ψυχογιού 8(1), Λάππα 6, Μερισιώτη 16, Μπαλτά 6, Τσιάστα.

Περιστέρι (Μπακογιάννης): Παυλοπούλου 11, Μανωλιουδάκη, Χριστοδούλου 6, Πιστόλα, Κιτσανέλη, Χρονοπούλου Ε., Περιστέρη, Πετράκη 9, Αντωνογιαννάκη 2, Χαραλαμπάκη 17.





ΜΠΑΣΚΕΤ

Νωρίτερα τα τζάμπολ

• Στις 16.00' και όχι στις 17.00' θα ξεκινήσουν οι σημερινοί αγώνες των κορασίδων λόγω των υποχρεώσεων της εθνικής στην Πορτογαλία.

• Τον πολύ καλό Απόλλωνα Καρδίτσας αντιμετωπίζει ο Ιάλυσος στις 17.45'.

Ένα άκρως ενδιαφέρον πρόγραμμα περιλαμβάνει η τρίτη μέρα του Πανελληνίου Πρωταθλήματος Κορασίδων. Η ΜΕΝΤ Θεσσαλονίκης αντιμετωπίζει το Περιστέρι, ομάδες που απογοήτευσαν στην πρεμιέρα της τελικής φάσης και ξεκίνησαν με ήττα τις εμφανίσεις τους στην Ιαλυσό. Αμέσως μετά ο οικοδεσπότης θα βρεθεί απέναντι στην ομάδα – έκπληξη της διοργάνωσης τον Απόλλωνα Καρδίτσας και το βράδυ θα κοντραριστούν το Ηράκλειο με τις Εσπερίδες. Το πιο σημαντικό είναι η αλλαγή των ωρών διεξαγωγής.

Λόγω του ημιτελικού αγώνα του Πανευρωπαικού Πρωταθλήματος ποδοσφαίρου στην Πορτογαλία ανάμεσα στην υπέροχη εθνική μας και το πανίσχυρο αντιπροσωπευτικό συγκρότημα της Τσεχίας, τα παιχνίδια των κορασίδων θα ξεκινήσουν μία ώρα νωρίτερα προκειμένου να προλάβουν όλοι οι συμμετέχοντες να βρίσκονται προ των τηλεοπτικών τους δεκτών.

Το σημερινό πρόγραμμα:

16.00' ΜΕΝΤ – Περιστέρι

17.45' Ιάλυσος – Απόλλων Καρδίτσας

19.30' Ηράκλειο – Εσπερίδες

Προπονητής: Ναούμ Κώστας

Βοηθός προπονητή: Παπάς Σπύρος

Έφορος: Φαλούτσου Κωνσταντίνα

Το ρόστερ του Απόλλωνα Καρδίτσας:

ΑΡΙΘΜ.	ΟΝΟΜΑ	ΕΤΟΣ ΓΕΝ.	ΥΨΟΣ	ΘΕΣΗ
4.	Μήνου Άννα	1991	1.65	2-3
5.	Κωστοπούλου Λαμπρινή	1991	1.65	1-2
6.	Μίγκου Έφη	1989	1.68	2-3
7.	Καρελλά Βάσια	1988	1.65	1
8.	Ναούμ Ευγενία	1992	1.70	3
9.	Θεοδώρου Βαγιάννα	1989	1.67	2
10.	Ψυχογιού Μαντώ	1989	1.70	3-4
11.	Λάππα Κατερίνα	1988	1.87	5
12.	Γιαννακοπούλου Κατερίνα	1990	1.80	3-4
13.	Μερισιώτη Βάια	1989	1.85	3-4
14.	Μπαλτά Κατερίνα	1988	1.75	1-2
15.	Τσιάστα Δάφνη	1988	1.72	2-3

Η Κρήτη είναι εδώ

• Μεγάλη νίκη για το Ηράκλειο κόντρα στην ΜΕΝΤ με 47-35



Με νίκη ξεκίνησε τις υποχρεώσεις του στην τελική φάση του Πανελληνίου Πρωταθλήματος Κορασίδων το Ηράκλειο. Στο προχθεσινό ματς κόντρα στην ΜΕΝΤ επικράτησε με 47-35, νίκη που πανηγυρίστηκε έξαλλα από τα κορίτσια της **Γιασεμής Σαμαντούρα**. Η ΜΕΝΤ παρουσιάστηκε "θολή" αν και προσπάθησε στο τέλος να ανατρέψει την εις βάρος της διαφορά και να πάρει το ροζ φύλλο.

Είναι χαρακτηριστικό πως στο ξεκίνημα του 4ου δεκαλέπτου έκαναν το 40-25, 40-31 με διαδοχικά τρίποντα της Κασάπη. Στη συνέχεια όμως και φορτωμένη με φάουλ, υπέκυψε στην αστοχία της και στην ανωτερότητα των Κρητικών.

Στο πρώτο δεκάλεπτο το παιχνίδι ήταν ντέρμπι αλλά από το 12' και μετά τα πράγματα απλουστεύτηκαν για το Ηράκλειο.

Χάρη στους "δίδυμους Πύργους" (**Ανδρουλάκη-Φωτιάδη**), η ρακέτα στοίχειωσε και ήταν σχεδόν ανέφικτο το "εύκολο καλάθι" για τις Θεσσαλονικές.

Η διαφορά που "χτίστηκε" έμεινε στο μεγαλύτερο διάστημα του αγώνα πάνω από τους 10 πόντους και μόνο στο 4ο δεκάλεπτο μειώθηκε στους εννιά (40-31).

Δεκάλεπτα: 12-13, 28-19 (ημιχρ.), 40-25, 47-35

Διαιτητές: Κουνελλές Ηλ.-Καραβίτης

ΗΡΑΚΛΕΙΟ (Σαμαντάρα): *Κοιλάδη 5 (1), Νιοτάκη, Λαουμτζή 7 (1), Φυργάδη 4, Ζερβάκη 2, Καρακωνσταντάκη Κρυσ., Ανδρουλάκη 14, Φωτιάδη 15*

ΜΕΝΤ (Πάσχος): *Καμπίτση, Μενούδη 6, Μπουσνάκη 11, Κασάπη 8 (2), Παπαγεωργίου, Καρακώστα 4, Τσιάμη 6*

3η αγωνιστική

ΜΕΝΤ	16.00'	Περιστέρι
Ιάλυσος	17.45'	Απόλλων
Ηράκλειο	19.30'	Εσπερίδες

2ο Basketball Camp Κολοσσός

Συνδιοργανωτής: Δήμος Ροδίων

5 έως 10 Ιουλίου 2004

Δημοτικό Στάδιο Ρόδου "Διαγόρας"

Δημοτικό Κλειστό Γυμναστήριο "Βενετόκλειο"





Τηλ. επικοινωνίας 2241031843 & 6944588272, κος Σταυρόπουλος Μπάμπης.

ΚΟΛΛΕΓΙΟ ΡΟΔΟΥ

Κύριος Χορηγός Camp

Υποστηρικτές Camp

Χορηγοί ΚΟΛΟΣΣΟΥ

Χορηγός Επικοινωνίας: Εφημερίδα ΡΟΔΙΑΚΗ - TOP FM - LOVE NRG

ΑΔΑ 224103710

PIAGGIO

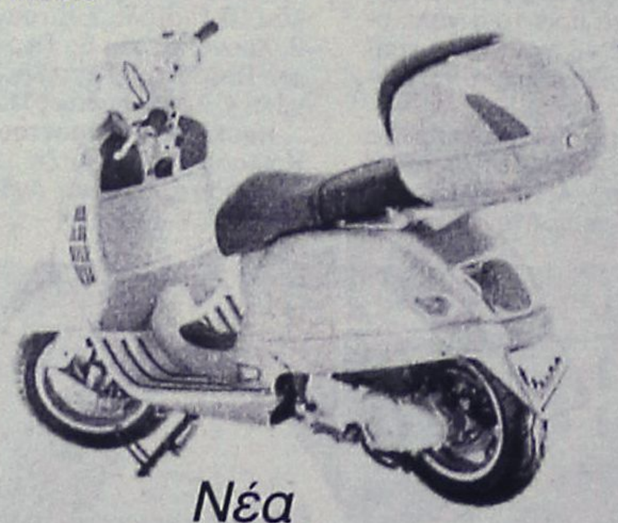

0% προκαταβολή

ΕΩΣ 60 ΔΟΣΕΙΣ

Νέα VESPA 200 cc

2 χρόνια εγγύηση



ZIP 2T ΑΠΟ 36€ το μήνα



LIBERTY 4T ΑΠΟ 40€ το μήνα



VESPA ET4 50cc ΑΠΟ 52€ το μήνα



RUNNER 50cc 2T ΑΠΟ 50€ το μήνα

ΑΒΕΤΕ Κ. ΚΩΣΤΑΡΙΔΗΣ

Καναδά 12 • Τηλ.: 22410 78577

ΜΙΚΡΟ ΕΠΙΛΟΓΕΣ Επίπλων

Λόγω μεταφοράς

Επιλέξτε και κερδίστε!!!

...μόνο για 20 ημέρες!

...τις καλύτερες τιμές!!!

Στο κατάστημα Κωνστ. Τσαλδάρη

KYDON TOURS

Ποιότητα-Φροντίδα-Επιτυχία

Αεροπορική εκδρομή

ΡΩΜΗ-ΝΑΠΟΛΗ-ΚΑΤΩ ΙΤΑΛΙΑ

ΔΙΚΗΓΟΡΙΚΟΥ ΣΥΛΛΟΓΟΥ ΡΟΔΟΥ και ΦΙΛΩΝ

5/7-12/7/04

ΜΟΝΟ 1050€ σε δίκλινο δωμάτιο

ΠΕΡΙΛΑΜΒΑΝΕΙ

• Διανυκτερεύσεις 2 ΡΩΜΗ-1 ΝΑΠΟΛΗ-2 ΡΗΓΙΟ-2 ΚΑΤΑΝΙΑ ξενοδοχεία 4 αστέρων ημιδιατροφή ΝΑΠΟΛΗ ΚΑΤΩ ΙΤΑΛΙΑ
• Αεροπορικά εισιτήρια ΡΟΔΟ-ΑΘΗΝΑ-ΡΩΜΗ και ΚΑΤΑΝΙΑ ΡΩΜΗ ΑΘΗΝΑ ΡΟΔΟ
• Φόρους αεροδρομίων
• Πούλμαν πολυτελείας ξεναγήσεις περιηγήσεις και διαδρομή ΡΩΜΗ-ΝΑΠΟΛΗ-ΠΟΜΠΗΙΑ-ΣΟΡΕΝΤΟ-ΡΗΓΙΟ-ΕΛΛΗΝΟΦΩΝΑ ΧΩΡΙΑ-ΜΕΣΣΗΝΗ-ΤΑΟΡΜΙΝΑ-ΣΥΡΑΚΟΥΣΕΣ -------ΚΑΤΑΝΙΑ
• Τοπικός ξεναγός

ΣΥΝΟΔΟΣ Η κ. ΕΛΕΝΗ ΨΥΛΛΑΚΗ

ΠΑΡΙΣΙ EURODISNEY

29/7-5/8

ΑΝΑΧΩΡΗΣΗ ΓΚΡΟΥΠ ΑΠΟ ΡΟΔΟ

Δύο διανυκτερύσεις DISNEY 3 διανυκτερεύσεις Παρίσι

ΟΚΤΑΗΜΕΡΟ 18/7-25/7

ΚΩΝΣΤΑΝΤΙΝΟΥΠΟΛΗ

ΜΑΡΜΑΡΙΣ-ΜΟΥΓΛΑ ΑΪΔΙΝΙ-ΣΜΥΡΝΗ-BADIRMA ΚΩΝΣΤΑΝΤΙΝΟΥΠΟΛΗ-BADIRMA-ΣΜΥΡΝΗ-ΕΦΕΣΟΣ-ΚΟΥΣΑΝΤΑΣΙ-ΜΑΡΜΑΡΙΣ

ΠΕΡΙΛΑΜΒΑΝΕΙ:

• Εισιτήρια Καταμαράν: Ρόδος-Μαρμαρίς-Ρόδος και φόρους
• Ξενοδοχεία 4 και 5 αστέρων. Ημιδιατροφή
• 1 διανυκτέρευση Σμύρνη-5 διανυκτερεύσεις Κων/πολη-1 διανυκτέρευση Κουσάνταση
• Ξεναγήσεις-περιηγήσεις-πούλμαν πολυτελείας Ελληνίδα ξεναγός στην ΠΟΛΗ ΑΓΙΑ ΣΟΦΙΑ-ΜΠΛΕ ΤΖΑΜΙ-ΠΑΛΑΤΙΑ-ΠΑΤΡΙΑΡΧΕΙΟ-ΕΚΚΛΗΣΙΕΣ-ΜΠΑΛΟΥΚΛΙ-ΠΑΝΑΓΙΑ ΒΛΑΧΕΡΝΩΝ-ΜΟΝΗ ΤΗΣ ΧΩΡΑΣ-ΠΡΙΓΚΙΠΟΝΗΣΑ-ΣΚΕΠΑΣΤΗ ΑΓΟΡΑ (ΚΑΠΑΛΙ ΤΣΑΡΣΙ 4.000 μαγαζιά)-ΠΕΡΑΝ-ΒΟΣΠΟΡΟΣ

ΠΛΟΥΣΙΟ ΠΡΟΓΡΑΜΜΑ ΤΕΛΕΙΑ ΟΡΓΑΝΩΜΕΝΟ
Συνοδός η κ. ΕΛΕΝΗ ΨΥΛΛΑΚΗ

Η πείρα μας 30 ετών στη διάθεσή σας

ΠΡΑΚΤΟΡΕΙΟ ΚΥΔΩΝ

Τηλ. 22410-23000, 27900, 27722-Εθ. Δωδ/σίων 14

Επανέρχονται στο θέμα του συλλόγου Ανάπτυξης

Επανέρχονται στο θέμα του Συλλόγου Αναπτύξεως Ρόδου οι κ. Μιχ. Χατζηνικόλας και Ευθ. Πίτσας (ιδρυτικά μέλη του) και ζητούν από τη διοίκησή του να προχωρήσει άμεσα στην επανεργοποίησή του, προκειμένου να συμβάλει στην επίλυση προβλημάτων του νησιού μας, τα οποία συνεχώς αυξάνονται και διογκώνονται.

ΑΝΑΛΥΤΙΚΑ, στην επιστολή τους, οι κ. Χατζηνικόλας και Ευθ. Πίτσας αναφέρουν τα εξής:

«Κύριε διευθυντή.

Πέρασαν ήδη αρκετές μέρες αφότου στην εφημερίδας σας την 11-6-2004 δημοσιεύτηκε επιστολή μας που αφορούσε την αδράνεια του συλλόγου αναπτύξεως Ρόδου.

Μέχρι σήμερα δεν είδαμε και δεν μάθαμε αν έγιναν κάποιες ενέργειες για τη δραστηριοποίηση του συλλόγου ή για τη σύγκληση γενικής συνέλευσης των μελών.

Επανερχόμενοι παρακαλούμε και ζητούμε από τη διοίκηση του συλλόγου και ιδιαίτερα από τον πρόεδρο του που σαν νομικός που είναι, γνωρίζει περισσότερο από τον καθένα σε ποιές ενέργειες πρέπει να προβεί για να βγει ο σύλλογος από τη νάρκη που βρίσκεται.

Κι αυτό γιατί ενώ τα προβλήματα της περιοχής είναι τόσα και τέτοια που ο σύλλογος θα έπρεπε να πρωτοστατεί στην προσπάθεια για την επίλυσή τους, αυτός, με υπαιτιότητα κατά κύριο λόγο της διοίκησης του, έχει εξαφανιστεί από το προσκήνιο».

Κυκλοφοριακές ρυθμίσεις στον Αρχάγγελο

Σε κυκλοφοριακές ρυθμίσεις για να αντιμετωπίσει το πρόβλημα που υπάρχει στο κέντρο της πόλης, αποφάσισε το δημοτικό συμβούλιο Αρχαγγέλου με πρόσφατη απόφασή του.

Οι ρυθμίσεις αυτές, όπως ανακοινώθηκε αρμοδίως είναι οι εξής:

- να πεζοδρομηθεί ο δρόμος από το κατάστημα Μαρκογιαννάκη έως το εστιατόριο Mama' s Pizza και των παρόδων που οδηγούν σ' αυτόν κατά τις ώρες 18.00-23.30 για την θερινή περίοδο (μέχρι 31-10-2004).

- να αλλάξει η κατεύθυνση της κυκλοφορίας της οδού Νικ. Χατζηγρηγορίου (μονοδρόμηση) από το δημαρχείο μέχρι το ζαχαροπλαστείο Αντ. Καραολάνη με κατεύθυνση προς το ζαχαροπλαστείο.

Για την υλοποίηση των αποφάσεων αυτών ο δήμος ζήτησε την συνδρομή του Αστυνομικού Τμήματος Αρχαγγέλου.

Αριστούχοι Λυκείων της Ρόδου

Νέα ονόματα αριστούχων Λυκείων ανακοινώθηκαν χθες. Οι αριστούχοι είναι οι παρακάτω:

ΕΚΠΑΙΔΕΥΤΗΡΙΑ ΡΟΔΙΩΝ ΠΑΙΔΕΙΑ

Β' ΤΑΞΗ

Θανασιά Δέσποινα	19,6
Οικονομίδη Χριστιάνα	19,5
Κουτσομανώλης Δημοσθένης	19,4
Ανθοπούλου Ολγα	19,1
Φωτεινής Ιωάννης	18,9
Αγαλιανού Αναστασία	18,7
Διαμαντής Γεώργιος	18,7
Κατσιδώνη Βασιλεία-Χρυσο	18,6
Μανούσος-Σωτηρόπουλος Αντ.	18,4
Κυπραίος Ηλίας	18,3
Κέφας Αχιλλεύς-Μιχαήλ	18,2
Κορναρόπουλος Ευγένιος	18,2
Κεχαγιά Ζανέττα-Ζωή	18,1

ΕΝΙΑΙΟ ΛΥΚΕΙΟ ΣΟΡΩΝΗΣ

Β' ΤΑΞΗ

Καρελλάκη Δάφνη	19
Παπαστεργής Στέργος	19
Πελλέρα Φραντσέσκα	18 4/10
Τομάζου Μιράντα	18 4/10
Παπαστεργής Γεώργιος	18 3/10

Γ' ΤΑΞΗ

Μπονιάτης Εμμαουήλ	18 8/10
Χριστοδούλου Αναστασία	18 5/10

ΕΝΙΑΙΟ ΛΥΚΕΙΟ ΑΦΑΝΤΟΥ

Β' ΤΑΞΗ

Τριανταφύλλα Μοσχούλα	19 2/10
Γεωργιλά Κυριακή	19 1/10
Κατσιδώνη Σταματία-Καθολ.	18 6/10
Παπαβασιλείου Ιωάν.-Χρήστος	18 6/10
Παπαβασιλείου Καθολική	18 4/10
Δοντά Βαλασία	18 3/10
Πουλή Σεβαστή-Χριστίνα	18 1/10

Γ' ΤΑΞΗ

Αυγουστής Ιωάννης	19 2/10
Παπαβασιλείου Βασιλική-Γεω.	18 6/10
Τσουρδιού Μαγδαληνή	18 6/10
Χαρτερού Σταυριανή	18 5/10
Χατζαντώνης Γεώργιος	18 4/10
Τσακίρη Δέσποινα	18 2/10

ΧΑΡΑΛΑΜΠΑΚΗΣ

ΗΛΕΚΤΡΙΚΑ ΕΙΔΗ

ΕΘΝΙΚΗΣ ΑΝΤΙΣΤΑΣΕΩΣ 75 • ΤΗΛ. 2241032117

1750 €

ΔΩΡΟ ΤΟ ΤΡΑΠΕΖΑΚΙ

SONY 41 PX2

1250 €

43VJ33P

ΤΙΜΗ ΕΚΠΛΗΞΗ!

TOSHIBA 61PH18

PHILIPS PLASMA 42PF9945

3699 €

670 €

SONY PLASMA TS2

SONY DCR-HCI8E

840 €

SONY DCR-DVD91E

ΕΓΓΡΑΦΗ ΑΠΕΥΘΕΙΑΣ ΣΕ DVD

4499 €

ΑΣΥΓΚΡΙΤΕΣ ΠΡΟΣΦΟΡΕΣ

ΔΩΡΑ

ΠΟΛΥΜΗΧΑΝΗΜΑ HP1210
ΨΗΦΙΑΚΗ ΚΑΜΕΡΑ HP 433
8 ΜΗΝΕΣ ΙΝΤΕΡΝΕΤ

ΛΙΑΝΙΚΗ ΤΙΜΗ

1099 €

ΜΕΓΑΛΕΣ ΕΥΚΟΛΙΕΣ ΠΛΗΡΩΜΗΣ, ΠΡΩΤΗ ΔΟΣΗ ΕΝΑ ΧΡΟΝΟ ΜΕΤΑ ΚΑΙ ΥΠΕΥΘΥΝΗ ΤΕΧΝΙΚΗ ΥΠΟΣΤΗΡΙΞΗ

PELLOS TRAVEL

ΠΟΙΟΤΗΤΑ -ΟΡΓΑΝΩΣΗ-ΕΥΤΥΧΙΑ

ΚΑΛΟΚΑΙΡΙΝΕΣ ΕΚΔΡΟΜΕΣ

ΙΟΥΛΙΟΣ 2004

30/6-5/7

ΕΞΑΗΜΕΡΗ ΕΚΔΡΟΜΗ

ΣΤΗΝ ΚΩΝΣΤΑΝΤΙΝΟΥΠΟΛΗ-ΠΡΙΓΚΗΠΟΝΗΣΣΑ

ΡΟΔΟΣ-ΜΑΡΜΑΡΙΣ-ΕΦΕΣΣΟΣ-ΣΜΥΡΝΗ-ΠΡΟΥΣΑ-ΚΩΝΣΤΑΝΤΙΝΟΥΠΟΛΗ-ΒΑΝΤΙΡΜΑ-ΣΜΥΡΝΗ-ΑΥΔΙΝΙ-ΜΑΡΜΑΡΙΣ-ΡΟΔΟΣ

ΜΟΝΟ ΜΕ 295 ΕΥΡΩ ΤΟ ΑΤΟΜΟ

Περιλαμβάνονται:
2 ΔΙΑΝΥΚΤΕΡΕΥΣΕΙΣ ΣΤΗ ΣΜΥΡΝΗ ΚΑΙ 3 ΚΩΝΣΤΑΝΤΙΝΟΥΠΟΛΗ
ΕΙΣΙΤΗΡΙΑ ΡΟΔΟΣ-ΜΑΡΜΑΡΙΣ-ΡΟΔΟΣ, ΦΟΡΟΙ ΤΟΥΡΚΙΑΣ, ΞΕΝΑΓΗΣΕΙΣ, ΜΕΤΑΦΟΡΕΣ ΜΕ ΚΛΙΜΑΤΙΖΟΜΕΝΑ ΠΟΥΛΜΑΝ, ΞΕΝΟΔΟΧΕΙΑ 4****ΚΑΙ 3*** ΑΣΤΕΡΩΝ ΣΥΝΟΔΟΣ ΓΡΑΦΕΙΟΥ-ΤΑΞΙΔΙΩΤΙΚΗ ΑΣΦΑΛΕΙΑ-Φ.Π.Α
ΔΕΝ ΠΕΡΙΛΑΜΒΑΝΟΝΤΑΙ
ΑΡΧΑΙΟΛΟΓΙΚΟΙ ΧΩΡΟΙ-ΕΙΣΙΤΗΡΙΑ ΠΛΟΙΩΝ ΥΑΛΟΒΑ-ΚΩΝΣΤΑΝΤΙΝΟΥΠΟΛΗ-ΒΑΝΤΙΡΜΑ.ΕΙΣΙΤΗΡΙΑ ΚΡΟΥΑΖΙΕΡΑΣ ΣΤΑ ΠΡΙΓΚΗΠΟΝΗΣΣΑ –ΔΙΑΣΚΕΔΑΣΗ

ΤΕΤΡΑΗΜΕΡΗ ΕΚΔΡΟΜΗ

ΜΕ BLUE STAR FERRIES

ΙΕΡΟ ΠΡΟΣΚΥΝΗΜΑ ΣΤΗΝ ΤΗΝΟ-ΠΑΡΟ

ΠΑΝΑΓΙΑ ΤΗΣ ΤΗΝΟΥ-ΕΚΑΤΟΝΤΑΠΥΛΙΑΝΗ ΤΗΣ ΠΑΡΟΥ

ΑΝΑΧΩΡΗΣΗ 15/7 ΣΤΙΣ 20.00 ΜΜ

ΕΠΙΣΤΡΟΦΗ ΣΤΙΣ18/7 ΣΤΙΣ 13.00 Μ.Μ

ΤΙΜΗ ΜΟΝΟ ΜΕ 195 ΕΥΡΩ ΤΟ ΑΤΟΜΟ

Περιλαμβάνονται:
ΕΙΣΙΤΗΡΙΑ ΜΕ BLUE STAR FERRIES ΣΕ Γ ΘΕΣΗ ΡΟΔΟΣ-ΣΥΡΟΣ-ΤΗΝΟΣ-ΠΑΡΟΣ, ΜΕΤΑΦΟΡΕΣ ΜΕ ΚΛΙΜΑΤΙΖΟΜΕΝΑ ΠΟΥΛΜΑΝ, ΞΕΝΟΔΟΧΕΙΑ ΜΕ ΠΡΩΙΝΟ, ΕΚΔΡΟΜΗ ΤΗΝΟΥ ΚΑΙ ΠΑΡΟΥ, ΣΥΝΟΔΟΣ ΓΡΑΦΕΙΟΥ, ΤΑΞΙΔΙΩΤΙΚΗ ΑΣΦΑΛΕΙΑ, Φ.Π.Α

15/7-20/7

ΕΞΑΜΕΡΗ ΕΚΔΡΟΜΗ

ΜΕ BLUE STAR FERRIES

ΣΑΝΤΟΡΙΝΗ-ΠΑΡΟΣ-ΜΥΚΟΝΟΣ-ΤΗΝΟΣ-ΣΥΡΟΣ

ΑΝΑΧΩΡΗΣΗ .15/7 .ΣΤΙΣ 20.00 ΜΜ ΒΡΑΔΥ ΗΜΕΡΑ ΠΕΜΠΤΗ ΜΕ BLUE STAR 1

ΕΠΙΣΤΡΟΦΗ 20/7 ΣΤΙΣ 0.7.00 Α.Μ ΤΟ ΠΡΩΙ ΗΜΕΡΑ ΤΡΙΤΗ ΜΕ BLUE STAR 1.

ΠΕΡΙΛΑΜΒΑΝΟΝΤΑΙ
ΕΙΣΙΤΗΡΙΑ ΡΟΔΟΣ-ΣΥΡΟΣ-ΠΑΡΟΣ-ΣΑΝΤΟΡΙΝΗ-ΜΥΚΟΝΟΣ-ΤΗΝΟΣ-ΣΥΡΟΣ-ΡΟΔΟΣ ΣΕ Γ.ΘΕΣΗ
ΞΕΝΟΔΟΧΕΙΑ ΜΕ ΠΡΩΙΝΟ Β ΚΑΤΗΓΟΡΙΑΣ ΣΤΗ ΠΑΡΟ
ΕΚΔΡΟΜΕΣ ΣΤΗ ΣΑΝΤΟΡΙΝΗ-ΜΥΚΟΝΟ-ΤΗΝΟ-ΠΑΡΟ-ΣΥΡΟ
ΜΕΤΑΦΟΡΕΣ ΜΕ ΠΟΥΛΜΑΝ-ΞΕΝΑΓΗΣΕΙΣ-ΤΑΞΙΔΙΩΤΙΚΗ ΑΣΦΑΛΕΙΑ-Φ.Π.Α
ΔΕΝ ΠΕΡΙΛΑΜΒΑΝΟΝΤΑΙ **ΑΡΧΑΙΟΛΟΓΙΚΟΙ ΧΩΡΟΙ-ΔΙΑΣΚΕΔΑΣΗ ΣΕ ΚΕΝΤΡΟ**

ΤΙΜΗ 289 ΕΥΡΩ ΤΟ ΑΤΟΜΟ

18/7-25/7

ΟΚΤΑΗΜΕΡΗ ΕΚΔΡΟΜΗ

ΓΥΡΟΣ ΕΛΛΑΔΟΣ

ΡΟΔΟΣ-ΠΕΙΡΑΙΑΣ- ΠΑΤΡΑ- ΜΕΣΟΛΟΓΓΙ- ΙΩΑΝΝΙΝΑ ΜΕΤΕΩΡΑ-ΘΕΣΣΑΛΟΝΙΚΗ- ΚΑΤΑΡΡΑΚΤΕΣ ΕΔΕΣΣΑΣ-ΒΕΡΓΙΝΑ-ΝΑΟΥΣΑ- ΠΑΝΑΓΙΑ ΣΟΥΜΕΛΑ-ΤΕΜΠΗ- ΛΑΡΙΣΣΑ-ΠΕΙΡΑΙΑΣ

22/7-25/7

ΤΕΤΡΑΗΜΕΡΗ ΕΚΔΡΟΜΗ

ΜΕ BLUE STAR FERRIES

ΣΥΡΟΣ-ΝΑΞΟΣ-ΑΜΟΡΓΟΣ

ΜΟΝΟ ΜΕ 215 ΕΥΡΩ ΤΟ ΑΤΟΜΟ

22/7-27/7

ΕΞΑΗΜΕΡΗ ΕΚΔΡΟΜΗ

ΣΤΗΝ ΚΩΝΣΤΑΝΤΙΝΟΥΠΟΛΗ-ΠΡΙΓΚΗΠΟΝΗΣΣΑ

ΡΟΔΟΣ-ΜΑΡΜΑΡΙΣ-ΕΦΕΣΣΟΣ-ΣΜΥΡΝΗ-ΠΡΟΥΣΑ-ΚΩΝΣΤΑΝΤΙΝΟΥΠΟΛΗ-ΒΑΝΤΙΡΜΑ-ΣΜΥΡΝΗ-ΑΥΔΙΝΙ-ΜΑΡΜΑΡΙΣ-ΡΟΔΟΣ

ΜΟΝΟ ΜΕ 295 ΕΥΡΩ ΤΟ ΑΤΟΜΟ

ΠΕΡΙΛΑΜΒΑΝΟΝΤΑΙ
2 ΔΙΑΝΥΚΤΕΡΕΥΣΕΙΣ ΣΤΗ ΣΜΥΡΝΗ ΚΑΙ 3 ΚΩΝΣΤΑΝΤΙΝΟΥΠΟΛΗ
ΕΙΣΙΤΗΡΙΑ ΡΟΔΟΣ-ΜΑΡΜΑΡΙΣ-ΡΟΔΟΣ x ΦΟΡΟΙ ΤΟΥΡΚΙΑΣ-ΞΕΝΑΓΗΣΕΙΣ-ΜΕΤΑΦΟΡΕΣ ΜΕ ΚΛΙΜΑΤΙΖΟΜΕΝΑ ΠΟΥΛΜΑΝ-ΞΕΝΟΔΟΧΕΙΑ 4****Και 3*** ΑΣΤΕΡΩΝ .ΣΥΝΟΔΟΣ ΓΡΑΦΕΙΟΥ-ΤΑΞΙΔΙΩΤΙΚΗ ΑΣΦΑΛΕΙΑ-Φ.Π.Α
ΔΕΝ ΠΕΡΙΛΑΜΒΑΝΟΝΤΑΙ
ΑΡΧΑΙΟΛΟΓΙΚΟΙ ΧΩΡΟΙ-ΕΙΣΙΤΗΡΙΑ ΠΛΟΙΩΝ ΥΑΛΟΒΑ-ΚΩΝΣΤΑΝΤΙΝΟΥΠΟΛΗ-ΒΑΝΤΙΡΜΑ.ΕΙΣΙΤΗΡΙΑ ΚΡΟΥΑΖΙΕΡΑΣ ΣΤΑ ΠΡΙΓΚΗΠΟΝΗΣΣΑ –ΔΙΑΣΚΕΔΑΣΗ

ΜΟΝΟ ΜΕ 295 ΕΥΡΩ ΤΟ ΑΤΟΜΟ

24/7-27/7

ΤΕΤΡΑΗΜΕΡΗ ΕΚΔΡΟΜΗ

ΙΕΡΟ ΠΡΟΣΚΥΝΗΜΑ

ΑΓΙΟΣ ΠΑΦΝΗΛ ΜΥΤΙΛΗΝΗΣ-ΑΓΙΑ ΜΑΡΚΕΛΑ ΧΙΟΥ

ΣΤΗ ΕΚΔΡΟΜΗ ΠΕΡΙΛΑΜΒΑΝΟΝΤΑΙ
ΕΙΣΙΤΗΡΙΑ ΠΛΟΙΩΝ ΡΟΔΟΣ-ΜΥΤΙΛΗΝΗ-ΧΙΟΣ-ΡΟΔΟΣ Γ.ΘΕΣΗ
ΠΕΡΙΗΓΗΣΕΙΣ-ΕΚΔΡΟΜΕΣ-ΜΕΤΑΦΟΡΕΣ ΜΕ ΠΟΥΛΜΑΝ-Ξ/Δ ΜΕ ΠΡΩΙΝΟ-ΣΥΝΟΔΟΣ ΓΡΑΦΕΙΟΥ-ΤΑΞΙΔΙΩΤΙΚΗ ΑΣΦΑΛΕΙΑ-Φ.Π.Α
ΔΕΝ ΠΕΡΙΛΑΜΒΑΝΟΝΤΑΙ .ΑΡΧΑΙΟΛΟΓΙΚΟΙ ΧΩΡΟΙ-ΔΙΑΣΚΕΔΑΣΗ

29/7-2/8

ΠΕΝΘΗΜΕΡΗ ΕΚΔΡΟΜΗ

ΚΑΠΠΑΔΟΚΙΑ-ΠΑΜΜΟΥΚΑΛΕ-ΙΚΟΝΙΟ-ΙΕΡΑΠΟΛΙΣ

ΡΟΔΟΣ-ΜΑΡΜΑΡΙΣ-ΜΟΥΓΛΑ-ΠΑΜΜΟΥΚΑΛΕ-ΙΚΟΝΙΟ-ΚΑΠΠΑΔΟΚΙΑ-ΜΑΡΜΑΡΙΣ-ΡΟΔΟΣ

31/7-3/8

ΤΕΤΡΑΗΜΕΡΗ ΕΚΔΡΟΜΗ

ΑΜΟΡΓΟΣ-ΣΑΝΤΟΡΙΝΗ

ΕΙΣΙΤΗΡΙΑ ΜΕ ΟΑ, AEGEAN ΚΑΙ CHARTER ΓΙΑ ΟΛΟ ΤΟΝ ΚΟΣΜΟ ΑΕΡΟΠΟΡΙΚΑ ΕΙΣΙΤΗΡΙΑ ΜΕ CHARTER ΓΙΑ UK (ΓΙΑ ΟΛΕΣ ΤΙΣ ΠΟΛΕΙΣ ΤΗΣ ΑΓΓΛΙΑΣ), GERMANY, AUSTRIA, SWEDEN, ITALY

... Από 60 ΕΥΡΩ ΕΙΣΙΤΗΡΙΑ ΑΚΤΟΠΛΟΪΚΑ

ΕΙΔΙΚΑ ΠΑΚΕΤΑ ΓΙΑ ΜΕΜΟΝΩΜΕΝΟΥΣ, ΣΥΛΛΟΓΟΥΣ, ΝΕΟΝΥΜΦΟΥΣ ΓΙΑ ΕΛΛΑΔΑ, ΕΥΡΩΠΗ ΚΑΙ ΓΙΑ ΟΛΟ ΤΟΝ ΚΟΣΜΟ

ΓΙΑ ΠΕΡΙΣΣΟΤΕΡΕΣ ΠΛΗΡΟΦΟΡΙΕΣ, ΚΡΑΤΗΣΕΙΣ ΚΑΙ ΑΝΑΛΥΤΙΚΑ ΠΡΟΓΡΑΜΜΑΤΑ ΣΤΟ ΠΡΑΚΤΟΡΕΙΟ ΓΕΝΙΚΟΥ ΤΟΥΡΙΣΜΟΥ:

PELLOS TRAVEL

ΛΕΩΦΟΡΟΣ ΚΑΛΛΙΘΕΑΣ, ΦΑΛΗΡΑΚΙ, ΡΟΔΟΣ
ΤΗΛ. 2241087615, 2241086298 FAX 2241087616
e-mail pellostravel@hellasnet.gr

Ο Φίλιππος Τσαλαχούρης στο Ελληνικό Χορόδραμα

Ζωντανά στο πιάνο όπως άλλοτε ο Μάνος Χατζιδάκις

"Σμύρνη η πόλη που ταξίδευσε στον ουρανό..."

Το Ελληνικό Χορό-δραμα ζει και συνεχίζει, με τον σπόρο της καλλιτεχνικής ιδιοφυΐας της ιδρύτριάς του, αείμνηστης Ραλλούς Μάνου, να του εξασφαλίζει τη συνέχεια με τα δικά της αξεπέραστα χοροδράματα, αλλά και με νέα, στ' αχνάρια των δικών της εμπνεύσεων. Αυτό το ευοίωνο συμπέρασμα βγαίνει από την εξαιρετική βραδιά που έζησαν όλοι όσοι βρέθηκαν στα εγκαίνια του αμφιθεάτρου, στο νέο κτίριο του Μουσείου Μπενάκη, στην Πειραιώς 138, στην Αθήνα.

Με αφιέρωμα στη Ραλλού Μάνου, και με την παρουσίαση του νέου έργου «Σμύρνη... η πόλη που ταξίδευε στον ουρανό!», συνδυάστηκαν αυτά τα πραγματικά ξεχωριστά εγκαίνια, που έδωσαν μια πρώτη ευκαιρία για να ξανανθίσουν τα χοροδράματα της Ραλλούς Μάνου. Η Έλλη Σολομωνίδου - Μπαλάνου, που την έζησε από κοντά και συνεργάστηκε μαζί της ήταν εκεί: «Πρωτοπόρος πρωτότυπη και γεμάτη ελληνικό όραμα -γράφει η Έλλη- η Ραλλού Μάνου επηρέασε όλους τους χορογράφους ζωγράφους σκηνογράφους μουσικούς που είχε μαζέψει γύρω της. Το Αφιέρωμα άρχισε με ένα φιλμάκι «ντοκιμαντέρ» για τη ζωή της και τη δουλειά της, μαζί με όλους... Ελύτης, Χατζιδάκις, Χατζηκυριάκος – Γκίκας, Μόραλης, Σπύρος Βασιλείου, Νίκος Νικολάου, Τσαγκάρης, Τσαρούχη και πόσοι άλλοι, είναι το καλλιτεχνικό μελίσσι που έδωσε τις ανυπέρβλητες παραστάσεις του ελληνικού χοροδράματος.

Για να τονιστεί ακριβώς η συνέχεια στο όραμα της Μάνου, ακολούθησε η παράσταση «Σμύρνη, η πόλη που ταξίδευε στον ουρανό», σε μουσική του Φίλιππου Τσαλαχούρη, ο οποίος, όπως άλλοτε ο Μάνος Χατζιδάκις, συνόδευε ζωντανά στο πιάνο, όπως και στο φιλμάκι με την αναδρομή των παλιών κλασικών χορογραφιών της - «Καταραμένο Φίδι», «Έξι λαϊκές ζωγραφιές», «Μαρσύας» κ.ά.

«Είδες ποτέ σου πολιτεία να σηκώνεται ψηλά;» γράφει ο Κοσμάς Πολίτης στο μυθιστόρημα «στου Χατζηφράγκου». «Ε, λοιπόν, ούτε είδες ούτε θα ματαδείς ένα τέτοιο θάμα. Από του Χατζηφράγκου το αλάνι κι από κάθε δώμα κι από κάθε ταρλά (οικόπεδο) του μαχαλά της πολιτείας αμολάγανε τσερκένια-χαρταετούς. Πήχτρα ο ουρανός. Τόσο, που δεν βρίσκανε Θέση τα πουλιά. Ολάκερη τη Μεγάλη Σαρακοστή, κάθε Κυριακή και σκόλη, η πολιτεία ταξίδευε στον ουρανό. Ανέβαινε στα ουράνια και τη βλόγαγε ο Θεός... Κι όπως κοιτάγαμε όλο ψηλά, τα μάτια μας γεμίζανε ουρανό, ανασαίναμε ουρανό, φαρδαίνανε τα στέρνα μας και κάναμε παρέα με αγγέλοι». Γραμμένο στο ιδίωμα όπως ακριβώς μιλούσαν οι Σμυρνιοί, το κείμενο του Κοσμά Πολίτη από το μικρό, αλλά ποιοτικό και άριστα ενημερωτικό Πρόγραμμα του Αφιερώματος, εξηγεί τον τίτλο του νέου χοροδράματος που οφείλει πολλά στη μουσική του Φίλιππου Τσαλαχούρη, ο οποίος αντλεί έμπνευση από τις σελίδες του Κοσμά Πολίτη, από τη μνήμη κι από έναν δικό του βραδινό περίπατο στη σημερινή προκυμαία της Σμύρνης.



Και το Αφιέρωμα στη Ραλλού Μάνου, όπως το είδε η Ελλη Σολομωνίδου - Μπαλάνου, με τον Φίλιππο Τσαλαχούρη να συνοδεύει ζωντανά τον χορό στο πιάνο, όπως άλλοτε ο Μάνος Χατζιδάκις.

Όπως ήταν πριν από το περίφημο «Και» της Σμύρνης, εκεί μας ταξιδεύει με τη ζωγραφική του ο Αλέκος Φασιανός, με τα τσερκένια και τους χαρταετούς να κάνουν παρέα με τα πουλιά και τα σύννεφα σε τοπίο γαλήνης και προκοπής, με τις μουσικές από τα κέντρα να αντηχούν απ' άκρη σ' άκρη, όπως τις έζησε και τις θυμάται κάθε Σμυρνιός που έφυγε από τις Φλόγες της Καταστροφής, τότε που, αλίμονο, με τους κανόνες, η Σμύρνη ανελήφθη στους ουρανούς.

Η ελληνική Σμύρνη, γιατί η άλλη, η σημερινή, είναι μόνον τόπος, δεν είναι πατρίδα... Με αυτήν την υπόμνηση συγκίνηση ο Τήλεφος (Σ.σ. η συνάδελφος Ελένη Μπίστικα) εκφράζει τις δικές του ευχαριστίες στα παιδιά της Ραλλούς, τον Κωνσταντίνο και τη Σοφία Μυλωνά, που κρατούν ζωντανή και αλώβητη τη μνήμη του έρ-γου της, καθώς και στο Μουσείο Μπενάκη, που στηρίζει τη συνέχεια.

Όπως σημειώνει η πρόεδρος του Δ.Σ. του Σωματείου «Ελληνικό Χορόδραμα», Σοφία Μυλωνά: «στο νέο του ξεκίνημα το Ελληνικό Χορόδραμα, που πάντοτε αντλούσε την πνοή και τη δύναμή του από τους φίλους και συνεργάτες -αυτοί ήταν η μεγάλη του περιουσία- το Μουσείο Μπενάκη ανταποκρίθηκε από τους πρώτου με την ολόψυχη στήριξή του».

ΑΠΟΘΗΚΗ ΧΑΡΤΙΚΩΝ & ΑΝΑΛΩΣΙΜΩΝ Η/Υ

ΜΑΛΛΙΑΚΑΣ Ν. ΕΜΜΑΝΟΥΗΛ



Ενημερώνουμε τους επαγγελματίες που ενδιαφέρονται να **μειώσουν** το **κόστος λειτουργίας** της επιχείρησης ή του γραφείου τους, ότι τα μελάνια για εκτυπωτές **LASER & INK-JET (HP,LEXMARK, EPSON, CANNON, BROTHER, OKI, M. TALLY, SAMSUNG, PANASONIC, MINOLTA, QMS, XEROX)** **ξαναγεμίζουν** έχοντας **εξοικονόμηση** χρημάτων από **30%** έως **70%.**

- **Πλήρης ανακατασκευή** των μερών που **φθείρονται** για **LASER TONER.**
- **Επεξεργασία & αναγόμωση** με τις πιο **σύγχρονες** μηχανές.
- Τέλος στις πρόχειρες μεθόδους γεμίσματος.
- **Πλήρης ανακατασκευή & γέμισμα** ακόμη και σε **έγχρωμα LASER**

Επίσης ενημερώνουμε την αξιότιμη πελατεία μας

"Εστιατόρια - Μπαρ - Καφετέριες - Σούπερ Μάρκετ - Τουριστικά μαγαζιά - Ξενοδοχειακές μονάδες κ.λπ. επιχ/σεις"

ότι σε μας θα προμηθευτείτε ό,τι χρειάζεστε για την επιχείρησή σας:

Μπλοκ εστιατορίου - Κορδέλες ταμειακών μηχανών - Μελάνια για HP/Epson/Canon/ Lexmark - Φωτοτυπικό χαρτί - Χαρτί εκτυπωτή - Είδη γραφείου - Χρωματιστό χαρτί για τιμοκαταλόγους σε 80 & 160gr κ.λπ.

ΤΙΜΕΣ ΑΠΟΘΗΚΗΣ

Δίπλα στο ΙΚΑ Ρόδου, 4ο χλμ. Ρόδου - Λίνδου

ANETO PARKING

Ευχαριστούμε για την προτίμησή σας

ΕΜΜΑΝΟΥΗΛ ΜΑΛΛΙΑΚΑΣ

Οι εργαζόμενοι στον «Αγιο Ανδρέα» για τον Αν. Αρφαρά

Απαραίτητη η παρουσία του

Ζητούν από τον υπουργό Υγείας να παραμείνει πρόεδρος

Απαραίτητη κρίνει την παρουσία του γιατρού κ. Αντώνη Αρφαρά στη θέση του προέδρου του Θεραπευτηρίου Χρονίων Παθήσεων "Άγιος Ανδρέας" το σωματείο εργαζομένων στο ίδρυμα.

Με επιστολή που έστειλε στην υπουργό Υγείας τον χαρακτηρίζει έντιμο και ικανό με διάθεση προσφοράς, ζητώντας να παραμείνει στη θέση αυτή. Μάλιστα αναφέρεται η προσπάθεια και οι πρωτοβουλίες του για την οργάνωση και λειτουργία του ιδρύματος.

Ειδικότερα η επιστολή αναφέρει τα εξής:

«Αξιότιμε κύριε Υπουργέ,

Γνωρίζοντας την ευαισθησία που σας διακρίνει σε θέματα που αφορούν τα άτομα με ειδικές ανάγκες, το Σωματείο μας μετά από τα δημοσιεύματα που αφορούν το διορισμό του ιατρού Αντώνη Αρφαρά στη θέση του προέδρου της Επιτροπής Δ/νσης του Θερ/ρίου μας παίρνει την πρωτοβουλία να σας εκθέσει τους λόγους για τους οποίους κρίνει απαραίτητη την παρουσία του στη θέση αυτή.

Το 1993 το Θεραπευτήριό μας ξεκίνησε να λειτουργεί με πρόεδρο τον κο Αρφαρά Αντώνη. Το χρονικό διάστημα που διετέλεσε πρόεδρος ήταν μικρό αλλά αρκετό για να καταξιωθεί στις συνειδήσεις μας με την ηθική, την εντιμότητα και την ικανότητα που τον διακρίνει.

Μαζί στήσαμε την συγκεκριμένη δομή, μαζί θέσαμε στόχους για την ομαλή προσαρμογή των παιδιών, μαζί οραματιστήκαμε τη ζωή και το μέλλον των παιδιών που φιλοξενούμε παρόλο που η θητεία του στη θέση του προέδρου ήταν μικρή (9 μήνες).

Έντιμος, απλός, ικανός με έντονη κοινωνική δράση και διάθεση προσφοράς αποτέλεσε για μας παράδειγμα ανθρωπιάς και ηθικής.

Είναι τιμή για μας ο καταξιωμένος άνθρωπος, ιατρός, πολιτικός να αναλάβει πρόεδρος της επιτροπής διοίκησης του Θερ/ρίου μας και γι' αυτό παρακαλούμε να εισακουστεί η άποψή μας».

Σήμερα το μεσημέρι με συμμετοχή δημάρχων

Σύσκεψη στη Νομαρχία για την καθαριότητα

Θα ακολουθήσει συνέντευξη Τύπου

Ευρεία σύσκεψη για τη συντονισμένη εκστρατεία καθαριότητας στην περιοχή μας, πρόκειται να πραγματοποιηθεί σήμερα στις 12 το μεσημέρι στο γραφείο του Νομάρχη Δωδεκανήσου.

Εκτός από τον ίδιο και τον αντινομάρχη, κ. Στάθη Κουσουρνά, στη σύσκεψη παρόντες θα είναι και οι δήμαρχοι του νησιού της Ρόδου.

Στη συνέχεια, στη 1 το μεσημέρι, θ' ακολουθήσει συνέντευξη Τύπου του Νομάρχη και του αντινομάρχη, για να καθοριστούν οι τελευταίες λεπτομέρειες της εκστρατείας καθαριότητας του επαρχιακού και εθνικού οδικού δικτύου της Ρόδου που οργανώνει την ερχόμενη Κυριακή 4 Ιουλίου η Νομαρχιακή Αυτοδιοίκηση Δωδεκανήσου, σε συνεργασία με τους δήμους του νησιού.

Εκλογές απόστρατων αξιωματικών της Ν.Δ.

Συγκροτήθηκε σε σώμα το νέο Δ.Σ.

Εσωκομματικές εκλογές για την ανάδειξη νέων αιρετών οργάνων της Ειδικής Κομματικής Οργάνωσης (ΕΚΟ) αποστράτων αξιωματικών, της ΝΔ, πραγματοποιήθηκαν το περασμένο Σαββάτο στο γραφεία της νομαρχιακής επιτροπής.

Στις εκλογές ψήφισαν 51 μέλη (από τα 59 εγγεγραμμένα και σε σύνολο 50 έγκυρων ψηφοδελτίων, τα αποτελέσματα ήταν:

Γραμματέας επανεκλέχθηκε ο μοναδικός υποψήφιος

-Κασιδάκης Χαρίλαος του Αθανασίου 50

Μέλη Δ.Σ.

-Φλώρος Βασίλειος του Νικολάου 29

-Φουρλής Ιωάννης του Βασιλείου 23

-Καλαντζής Δημήτριος του Αναστασίου 15

-Χατζημαργαρίτης Βασίλειος του Κλεάνθη 14

-Μαυρουλέας Μιχαήλ του Δημητρίου 13

-Γούλος Αναστάσιος του Θεοδώρου 10

-Ταρατίτος Παναγιώτης του Κυριάκου 9

-Φρουζάκης Ιωάννης του Γεωργίου 8

-Αδαμάκης Εμμανουήλ του Γεωργίου 7

-Ρηγάκος Σπυρίδων του Γεωργίου 6

Επιλαχόντες

-Δουζανιώτης Ιωάννης του Γεωργίου 5

-Μάρκογλου Κωνσταντίνος του Περικλή 4

-Χατζημιχαήλ Εμμανουήλ του Νικήτα 3

-Χωλίδης Ευθύμιος του Κωνσταντίνου 3

Μετά την ανακοίνωση των αποτελεσμάτων ασπό την εφορευτική επιτροπή, συνήλθε στον ίδιο χώρο, το νεοεκλεγέν συμβούλιο της ΕΚΟ, σε έκτακτη συνεδρίαση, για την συγκρότηση της ΕΚΟ σε σώμα.

Έγιναν δύο (2) μυστικές ψηφοφορίες μία (1) για την εκλογή του Αναπληρωτή Γραμματέα και μια (1) για την εκλογή του Ειδικού Γραμματέα.

Εκλέχθηκαν ψηφιζόμενοι απ' όλους, οι μοναδικοί υποψήφιοι: Αναπληρωτής Γραμματέας της ΕΚΟ Χατζημαργαρίτης Βασίλειος και Ειδικός Γραμματέας της ΕΚΟ: Φλώρος Βασίλειος του Νικ.

Αποφασίστηκε, την ΕΚΟ μας, στη Ν.Ε. ΔΩΔ-ΣΟΥ, θα την εκπροσωπούν:

α. Κασιδάκης Χαρίλαος του Αθανασίου

β. Φουρλής Ιωάννης του Βασιλείου

γ. Φλώρος Βασίλειος του Νικολάου.

Βραβεύθηκε ασφαλιστής

Ολοκληρώθηκε το ετήσιο συνέδριο πωλήσεων της ING Ελλάδας, το οποίο πραγματοποιήθηκε πρόσφατα στο νέο διεθνές συνεδριακό κέντρο του Μεγάρου Μουσικής Αθηνών. Το συνέδριο απευθύνθηκε στο σύνολο των ασφαλιστικών συμβούλων και συνεργατών της εταιρείας, καθώς και σε ομάδα σημαντικών εκπροσώπων της ασφαλιστικής αγοράς από τον ιδιωτικό και δημόσιο τομέα. Στο πλαίσιο του Συνεδρίου παρουσιάστηκε ο απολογισμός των οικονομικών και επιχειρηματικών αποτελεσμάτων του 2003, οι στρατηγικές επιλογές και η πολιτική ανάπτυξη της εταιρείας για την τρέχουσα χρονιά, καθώς και οι τάσεις και οι εξελίξεις που θα επηρεάσουν την πορεία της εταιρείας στα χρόνια που έρχονται.

Στα πλαίσια του Συνεδρίου έγιναν και οι βραβεύσεις των πλέον παραγωγικών ασφαλιστών της εταιρείας.

Το γραφείο της Ρόδου του οποίου προϊστάμενος είναι ο κος ο Γιώργος Δικαστόπουλος βραβεύτηκε στα κάτωθι:

-1ο UNIT σε νέα παραγωγή στον κλάδο Ζωής εκτός Αθηνών

-1ο UNIT στο κλάδο Πυρός εκτός Αθηνών

-1ο UNIT στις Γενικές Ασφαλίσεις (Πανελλαδικά)

-2ο γραφείο στον κλάδο Ζωής εκτός Αθηνών

όταν χρειάζονται εμβόλια...

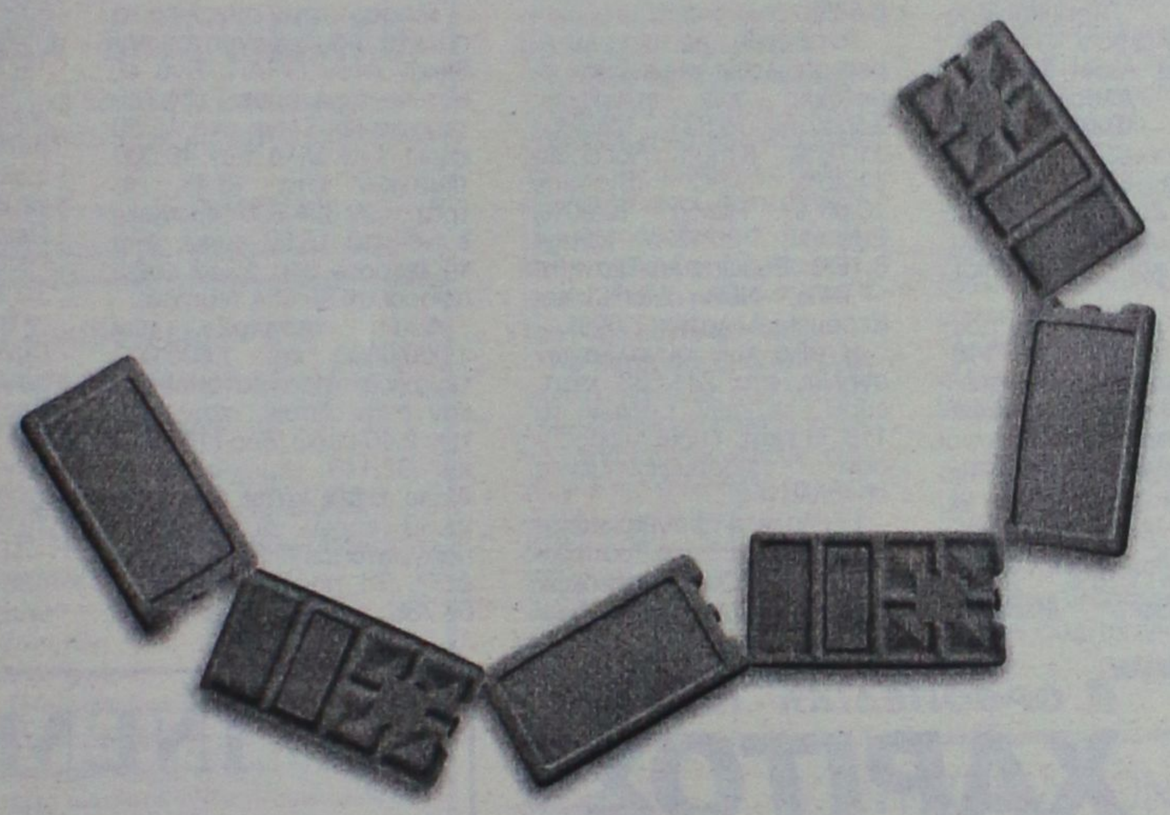

...πάμε με μια αλυσίδα*

(*) Την «αλυσίδα κρύου» που σχεδιάζεται από εξειδικευμένο προσωπικό της οργάνωσης, έτσι ώστε να εξασφαλιστεί η μεταφορά των εμβολίων στον προορισμό τους σε συνθήκες ψύξης.

Η αλυσίδα κρυου είνα. μία μόνο από τις δεκάδες εξειδικευμένες μεθόδους που χρησιμοποιούν οι Γιατροί Χωρίς Σύνορα για να βοηθήσουν ανθρώπους που απειλούνται από επιδημίες, φυσικές καταστροφές, εξαθλίωση...

Γιατί όταν κινδυνεύουν ανθρώπινες ζωές έχουμε μόνο μία επιλογή:

Να είμαστε αποτελεσματικοί!

Η δική σας συμβολή μας είναι απαραίτητη για να συνεχίσουμε.

Παρακαλούμε συμπληρώστε τα στοιχεία σας και στείλτε μας το απόκομμα για να σας ενημερώνουμε για τη δράση μας.

Ονοματεπώνυμο:.....

Οδός:..... Αριθμός:..... ΤΚ:.....

Πόλη / Περιοχή:..... Τηλ.:.....

E-mail:..... Έτος Γέννησης:.....

ΓΙΑΤΡΟΙ ΧΩΡΙΣ ΣΥΝΟΡΑ

Αθήνα: Ξενίας 15, ΤΚ: 115 27, τηλ.: 210 5 200 500

Θεσσαλονίκη: Κατούνη 4, ΤΚ: 546 25, τηλ.: 2310 556176

www.msf.gr

Η ΚΑΤΑΧΩΡΙΣΗ ΕΙΝΑ. ΠΡΟΣΦΟΡΑ

Πρόβλημα
Κύφωσης-Σκολίωσης-Λόρδωσης;
η μέθοδος KLAPP είναι η Λύση!

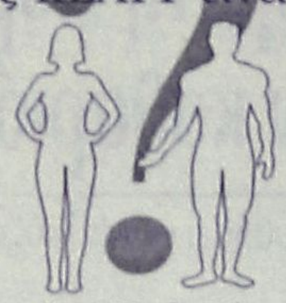

Η μέθοδος KLAPP είναι ένα σύστημα
ΕΙΔΙΚΩΝ ΑΣΚΗΣΕΩΝ
που αναπτύχθηκαν κατόπιν παρατήρησης
και επιστημονικής έρευνας.

Τα παραπάνω προβλήματα αποτελούν αντικείμενο εργασίας εξειδικευμένων Φυσικοθεραπευτών

Τάσος Τερζόπουλος
Φυσικοθεραπευτής
Θεραπευτής B.T.A.A - KLAPP

Παπαλουκά 19Α ΡΟΔΟΣ Τηλ. 22410 20982



ΦΥΣΙΚΟΘΕΡΑΠΕΙΑ
ΜΕΘΟΔΟΣ McKENZIE

Η **μέθοδος McKenzie** είναι γνωστή παγκοσμίως ως η μέθοδος που εμπιστεύονται οι ασθενείς για τα μυοσκελετικά προβλήματα της Σπονδυλικής Στήλης & των Περιφερικών τους Αρθρώσεων και η μέθοδος που προτείνουν οι ορθοπεδικοί και χρησιμοποιούν οι φυσικοθεραπευτές για την αποθεραπεία αυτών των προβλημάτων.

Αναδεικνύει τις δυνατότητες του ασθενούς για θεραπεία **χωρίς φάρμακα κι ενέσεις, ζεστά ή κρύα επιθέματα, ηλεκτροθεραπεία, θελόνες, χειρουργείο** κερδίζοντας έτσι **χρόνο και χρήμα...**

Μπορείς κι εσύ να αρχίσεις να αγαπάς τη Σπονδυλική σου Στήλη και να της συμπεριφέρεσαι όπως πρέπει. Εξάλλου είναι κάτι που θα σε συντροφεύει για όλη σου τη ζωή...

Για πληροφορίες Ρόδου επικοινωνήστε με την:
Πούλιου Αλεξάνδρα
Φυσικοθεραπεύτρια, PT, cred. MDT
Πατρών 5 , 851 00 - Ρόδος
Τηλ. 2241-026960, 6945-786957
Δεκτά Ταμεία: ΤΑΞΥ-ΤΕΒΕ-ΤΑΕ-ΤΥΔΚΥ

ΑΚΟΥΣΤΙΚΑ ΒΑΡΗΚΟΪΑΣ
Από 380 €



Μοναδική Ευκαιρία:
ΑΠΟΣΥΡΕΤΕ
ΤΟ ΠΑΛΙΟ ΣΑΣ ΑΚΟΥΣΤΙΚΟ
ΚΑΙ ΑΠΟΚΤΗΣΤΕ
ΕΝΑ ΣΥΓΧΡΟΝΟ ΜΕ ΚΕΡΔΟΣ
ΜΕΧΡΙ 400 €

ΚΕΝΤΡΟ
ΙΑΤΡΙΚΩΝ
ΒΟΗΘΗΜΑΤΩΝ
Εθνικής Αντιστάσεως 11 (πρώην Αννης Μαρίας)
Τηλ: 2241020359 Κιν: 6936.70.60.21
Συμβάσεις με όλα τα ταμεία. - Ειδικές Τιμές για Ο.Γ.Α
Σε 6 άτοκες δόσεις χωρίς Πιστωτική Κάρτα

Επενδυτικό ενδιαφέρον για τις μετοχές των Τραπεζών

Σημάδια ανάκαμψης χθες

Ανοδος του Γενικού Δείκτη σε ποσοστό 0,43%

Με άνοδο έκλεισε η χρηματιστηριακή αγορά κατά την τελευταία συνεδρίαση του μήνα με τις μετοχές των τραπεζών και των τηλεπικοινωνιών να βρίσκονται στο επίκεντρο του επενδυτικού ενδιαφέροντος και τον όγκο των συναλλαγών να παρουσιάζει σημαντική αύξηση λόγω αρκετών πακέτων που «άλλαξαν χέρια».

Το επενδυτικό ενδιαφέρον για μετοχές της υψηλής κεφαλαιοποίησης δικαιολογείται σε σημαντικό βαθμό και στη λήξη του εξαμήνου, ενώ σε μηνιαία βάση ο βασικός χρηματιστηριακός δείκτης κατέγραψε υποχώρηση σε ποσοστό 3,08%. Σημαντικά κέρδη κατέγραψαν οι μετοχές της Cosmote (2,54%), του ΟΤΕ (2,10%), της EFG Eurobank (2,40%) και της Πειραιώς (3,23%)

Αντιθέτως με σημαντικές απώλειες έκλεισαν οι μετοχές των ΕΛΠΕ(-3,92%), της Folli Follie (-1,72%), της Ελληνικής Τεχνοδομικής (-2,78%) και της Εμπορικής (-0,93%).

Ο Γενικός Δείκτης έκλεισε στις 2.349,16 μονάδες έναντι 2.339,17 μονάδων της προηγουμένης, σημειώνοντας άνοδο 9,99 μονάδων ή σε ποσοστό Τη μεγαλύτερη ποσοστιαία άνοδο σημείωσαν οι μετοχές των εταιρειών: Τσουκαρίδης +11,76%, Κέκροψ +11,18%, Alpha Trust Asset Manager +10,00%, Αλυσίδα (κ) +8,72%, Σωληνουργεία Κορίνθου +8,70%, Δίας Επενδυτική +8,51%, ΒΙΣ (κ) +7,22%, Ζάμπα +6,99%, Δέλτα Συμμετοχών (κ) +6,69% και Intersonic+ 6,58%.

Από τις 362 μετοχές που διαπραγματεύθηκαν, 115 κινήθηκαν ανοδικά, 178 πτωτικά, ενώ η τιμή69 μετοχών παρέμεινε αμετάβλητη.

Τη μεγαλύτερη ποσοστιαία άνοδο σημείωσαν οι μετοχές των εταιρειών: Τσουκαρίδης +11,76%, Κέκροψ +11,18%, Alpha Trust Asset Manager +10,00%, Αλυσίδα (κ) +8,72%, Σωληνουργεία Κορίνθου +8,70%, Δίας Επενδυτική +8,51%, ΒΙΣ (κ) +7,22%, Ζάμπα +6,99%, Δέλτα Συμμετοχών (κ) +6,69% και Intersonic+ 6,58%.

Αντιθέτως τις μεγαλύτερες απώλειες σημείωσαν οι μετοχές των εταιρειών: Σαραντής 16,33%, Medicon 11,76%, Κτήμα Λαζαρίδη 11,30%, PC Systems 10,00%, Hitech 10,00%, Εμφασις 8,21%, Lannet 8,18%, Ευρωπαϊκή Πίστη(π) 7,84%, ΝΕΛ 7,84% και Κεραμεία Αλλατίνη 7,69%.

Η αξία των συναλλαγών ανήλθε στα 241,633 εκατ. ευρώ, εκ των οποίων τα 118,30 εκατ. ευρώ, αφορούσαν προσυμφωνημένες συναλλαγές.

Εξι πακέτα πραγματοποιήθηκαν στην Εθνική Τράπεζα: Ένα των 425.014 τεμαχίων στα 17,88 ευρώ, ένα των 74.200 τεμαχίων στα 18,04 ευρώ, ένα των 75.000 και ένα των 60.000 τεμαχίων στα 17,90 ευρώ, καθώς και δύο των 75.000 τεμαχίων έκαστο, στα 17,80 και τα 18 ευρώ.

Τέσσερα ήταν συνολικά τα πακέτα που πραγματοποιήθηκαν στον ΟΠΑΠ. Ένα εξ αυτών αφορούσε 134.780 τεμάχια και έγινε στα 15,50 ευρώ, ένα άλλο των 46.000 τεμαχίων στα 15.48, το τρίτο, των 604.750 τεμαχίων, έγινε στα 15,50 ευρώ, ενώ το τέταρτο στα 15,52 ευρώ αφορούσε 90.654 τεμάχια.

Δύο πακέτα των 1.000.0000 και 1.600.000 τεμαχίων πραγματοποιήθηκαν στην Arrow, στην τιμή των 2,40 ευρώ, δύο (150.224 και 32.140 τεμάχια) στην Alpha Bank, στην τιμή των 20,90 ευρώ. Δύο πακέτα πραγματοποιήθηκαν στη ΔΕΗ. Το πρώτο αφορούσε 63.736 τεμάχια και έγινε στην τιμή των 19,60 ευρώ, ενώ το δεύτερο έγινε στα 19,63 ευρώ και αφορούσε 92.000 τεμάχια

Επίσης έγινε ένα πακέτο 139.909 τεμαχίων έγινε στη Eurobank, στην τιμή των 17.92 ευρώ και ένα άλλο, 133.182 τεμαχίων στην Cosmote, πραγματοποιήθηκε στην τιμή των 12,90 ευρώ.

Ακόμη έγιναν τρία πακέτα των 316.900 205.771 και 90.800 τεμαχίων πραγματοποιήθηκαν στον ΟΤΕ στην τιμή των 10,70, 10.68 και 10,68 ευρώ, αντίστοιχα. Ακόμη, ένα πακέτο 1.707.606 τεμαχίων πραγματοποιήθηκε στην Πειραιώς Leasing (7,25 ευρώ), ένα 38.000 τεμαχίων έγινε στη Βωβός, στα 16,14 ευρώ, ένα των 630.000 τεμαχίων στη Sea Farm (1,83 ευρώ), ένα 40.000 μετοχών στο Γερμανό (23.80 ευρώ), ένα 618 τεμαχίων στην Coca Cola 3E στα 20,12 ευρώ και ένα 10 τεμαχίων στη Unibrain, στην τιμή των 2.06 ευρώ.

Το μεγαλύτερο όγκο συναλλαγών κατέγραψαν οι μετοχές: Επενδύσεις Χαρτοφυλακίου με 15.404.725 τεμάχια, Arrow με 2.627.890, Πειραιώς με 1.710.142 και Πειραιώς leasing με 1.710.142 τεμάχια.

Την μεγαλύτερη αξία συναλλαγών σημείωσαν οι μετοχές των εταιρειών: Επενδύσεις χαρτοφυλακίου με 37,895 εκατ. ευρώ, Εθνική με 25,071, ΟΠΑΠ με 20,850 και Πειραιώς με 19,092 εκατ. ευρώ.

Η συνολική κεφαλαιοποίηση της αγοράς διαμορφώνεται στα 83,185 δις. Ευρώ.

Οι επιμέρους δείκτες έκλεισαν ως εξής:		
Τραπεζικός	4.661,13	+1,53%
Τηλεπικοινωνιών:	905,54	+2,21%
Ασφαλειών:	444,92	0,09%
Επενδύσεων:	857,55	?0,37%
Κατασκευαστικών:	608,06	?2,10%
Κλωστοϋφαντουργίας:	207,24	+0,98%
Βιομηχανιών:	1.156,34	?1,48%
Συμμετοχών:	1.247,38	+0,14%
Εκδόσεις Εκτυπώσεις:	318,79	?0,73%
Βασικών Μετάλλων:	381,80	+1,06%
Μη μεταλλικών Ορυκτών:	805,03	+0,22%
Λιανικού Εμπορίου:	1.040,39	+1,26%
Πληροφορικής:	345,74	+0,19%
Ειδών Λύσεων Πληροφορικής:	214,03	+0,34%
Χονδρικό εμπόριο:	492,02	+0,03%
Τρόφιμα- ποτά:	382,07	+0,80%
Παράλληλης Αγοράς:	132,90	?0,29%
Διυλιστήρια:	1.088,96	?2,48%
Ακίνητης Περιουσίας:	797,85	?0,53%

ΟΡΘΟΠΕΔΙΚΑ - ΙΑΤΡΙΚΑ
ΧΑΡΙΤΟΣ



Ορθοπεδικά είδη & κατασκευές
Εξοπλισμός Ιατρείου & αναλώσιμα
Είδη νοσηλείας κατ' οίκον & μηχανήματα οξυγονοθεραπείας
Ακουστικά Βαρηκοΐας

ΕΛΕΥΘ. ΒΕΝΙΖΕΛΟΥ 6 (Δίπλα στη Ροδιακή Έπαυλη) - ΡΟΔΟΣ
Τηλ.: 22410 24112 Fax: 22410 75969 e-mail: orken@rho.forthnet.gr

INEMA
ΙΑΤΡΙΚΟΣ & ΝΟΣΟΚΟΜΕΙΑΚΟΣ ΕΞΟΠΛΙΣΜΟΣ
15 ΧΡΟΝΙΑ ΕΜΠΕΙΡΙΑΣ από το 1988
ΕΙΜΑΣΤΕ ΟΙ ΜΕΓΑΛΥΤΕΡΟΙ ΠΡΟΜΗΘΕΥΤΕΣ
ΙΑΤΡΙΚΟΥ - ΟΡΘΟΠΕΔΙΚΟΥ ΚΑΙ ΝΟΣΟΚΟΜΕΙΑΚΟΥ
ΥΛΙΚΟΥ ΣΤΗ ΔΩΔΕΚΑΝΗΣΟ ΕΜΠΙΣΤΕΥΘΕΙΤΕ ΜΑΣ!!!
ΠΙΣΤΟΠΟΙΗΣΗ ΠΟΙΟΤΗΤΑΣ ISO90002 EN4600 E3/833
ΛΕΜΕΣΣΟΥ 2 ΡΟΔΟΣ - ΤΗΛ. 2241032238- FAX 2241028484



ΑΝΑΠΗΡΙΚΑ ΚΑΡΟΤΣΙΑ - ΒΑΔΙΣΤΙΚΑ
ΒΟΗΘΗΜΑΤΑ - ΟΡΘΟΠΕΔΙΚΑ ΕΙΔΗ-ΜΠΛΟΥΖΕΣ
ΙΑΤΡΙΚΕΣ ΚΑΛΤΣΕΣ ΦΛΕΒΙΤΙΔΑΣ-ΠΕΛΜΑΤΑ-
ΟΡΘΟΠΕΔΙΚΑ ΜΑΞΙΛΑΡΙΑ-ΚΡΕΒΑΤΙΑ
ΝΟΣΟΚΟΜΕΙΑΚΑ - ΙΑΤΡΙΚΟΣ ΕΞΟΠΛΙΣΜΟΣ ΚΑΙ
ΑΝΑΛΩΣΙΜΑ - ΟΡΓΑΝΑ ΧΗΜΕΙΟΥ ΚΑΙ ΚΑΘΕ ΑΛΛΟ
ΕΙΔΟΣ ΓΙΑ ΚΑΤ' ΟΙΚΟ ΝΟΣΗΛΕΙΑ.

Πάντα με υγείαν...

Νερό, το πολύτιμο

Β' ΜΕΡΟΣ

ΤΟ ΚΑΛΟΚΑΙΡΙ Ο ΟΡΓΑΝΙΣΜΟΣ ΜΑΣ ΔΙΨΑΕΙ ΠΕΡΙΣΣΟΤΕΡΟ

Αν το χειμώνα 8 ποτήρια νερό (1 λίτρο) είναι αρκετά, το καλοκαίρι μπορεί να αυξηθούν σε 12 ή και περισσότερα, ανάλογα με τη σωματική δραστηριότητα του καθένα (χειρωνακτική εργασία, σπορ κ.α.). Οι ασκούμενοι, λόγου χάρη, χρειάζονται πολύ περισσότερο νερό. Ειδικά το καλοκαίρι πρέπει να πίνουν διπλή και τριπλή ποσότητα σε σχέση με τα υγρά που πίνει κάποιος που δεν αθλείται.

Ετσι, λοιπόν, επειδή κάθε 15 θερμίδες που καίμε αντιστοιχούν σε ένα κουταλάκι νερό, αν για παράδειγμα κάψουμε 2.000 θερμίδες, τότε οι 133 κουταλιές νερό ισοδυναμούν με τα 8 ποτήρια νερό που συνιστούν να πίνουμε οι ειδικοί. Στις ποσότητες, βέβαια, αυτές συμπεριλαμβάνεται το νερό που παρέχουν τα φρούτα και τα λαχανικά. Επομένως, κάποιες ποσότητες νερού μπορεί να αντικατασταθούν από φυσικούς χυμούς φρούτων και λαχανικών, όχι, όμως, από αναψυκτικά ή αλκοολούζα ποτά, γιατί αυτά περιέχουν και ζάχαρη ή καφεΐνη (ιδιαίτερα διουρητική), που δεν είναι ό,τι καλύτερο για μια υγιεινή διατροφή.

Επίσης, εκτός από το καλοκαίρι-στη διάρκεια του οποίου ο οργανισμός μας χάνει επιπλέον 0,5 λίτρα νερό με την εφίδρωση, στην προσπάθειά του να διατηρήσει σταθερή τη θερμοκρασία του σώματος-οι απαιτήσεις νερό αυξάνονται στη διάρκεια της εγκυμοσύνης και του θηλασμού, στα αεροπορικά ταξίδια και με τη γυμναστική.

Αν, βέβαια, πάσχει κανείς από κάποια ασθένεια, θα του συστήσει ο γιατρός του τα υγρά και τις ποσότητες που πρέπει να πίνει (σε περίπτωση), για παράδειγμα, αρχόμενης νεφρικής ανεπάρκειας, χρειάζεται να πίνει 2-2,5 λίτρα νερό καθημερινά).

Για τα παιδιά, υπάρχει ένας γενικός κανόνας που λέει ότι χρειάζονται περισσότερα υγρά από τους μεγάλους, γιατί είναι πιο ευαίσθητα στην αφυδάτωση. Η απαραίτητη ποσότητα εξαρτάται από την ηλικία, το ύψος και το βάρος τους.

ΕΜΦΙΑΛΩΜΕΝΟ Ή ΝΕΡΟ ΤΗΣ ΒΡΥΣΗΣ;

Το εμφιαλωμένο νερό, ανάλογα με την πηγή προέλευσής του, περιέχει διαφορετικά συστατικά, που το κάνουν άλλοτε γλυκό, στυφό ή πιο γλυφό. Πάντως, αυτού του τύπου τα νερά, επειδή προέρχονται από κάποια πηγή και πιθανόν να έχουν υποστεί βελτιώσεις, είναι πάντα καθαρά, έχουν σταθερή σύσταση και γεύση και είναι σωστά φιλτραρισμένα. Ομως, παρ' όλο που δεν περιέχουν παθογόνους μικροοργανισμούς, αυτό δεν σημαίνει ότι είναι αποστειρωμένα.

Γι' αυτό μπορεί να αναπτύξουν βακτηρίδια, σε περίπτωση που δεν τα καταναλώσουμε πριν από την ημερομηνία λήξης τους, αν δεν τα διατηρούμε σε δροσερό μέρος ή σε περίπτωση που τα αφήνουμε ανοιχτά για μέρες έξω από το ψυγείο.

Το νερός της βρύσης μπορεί να είναι εξίσου καλό με το εμφιαλωμένο, εκτός κι αν υπάρχει κάποιο πρόβλημα στο τοπικό δίκτυο.

Χρειάζεται, λοιπόν, μεγάλη προσοχή, αν περάσετε τις διακοπές σας σε κάποια περιοχή, της οποίας το νερό δε θεωρείται ασφαλές, γιατί μπορεί να πάθει κανείς δηλητηρίαση αν πιεί νερό που δεν φιλτράρεται καλά ή που περνά μέσα από ακατάλληλο δίκτυο παροχής ή από μολυσμένα εδάφη. Για παράδειγμα, ακατάλληλο θεωρείται το νερό που περιέχει πάνω από 50mg/λίτρο ή 20mg/λίτρο, για τα βρέφη, νιτρικό αλάτι, που χρησιμοποιείται στα λιπάσματα.

ΙΑΤΡΙΚΗ ΑΝΑΚΟΙΝΩΣΗ

Το ΜΙΚΡΟΒΙΟΛΟΓΙΚΟ ΕΡΓΑΣΤΗΡΙΟ της ιατρού

ΚΑΤΕΡΙΝΑΣ ΡΑΚΑ - ΚΑΤΣΑΝΕΒΑΚΗ

θα παραμείνει κλειστό από **Δευτέρα 21 Ιουνίου** έως και **Παρασκευή 9 Ιουλίου.** Θα λειτουργήσει κανονικά από **Δευτέρα 12 Ιουλίου.**

Δ/νση: Π. Μελά 40 • τηλ. 2241074710

ΜΑΡΙΑ ΣΑΝΤΟΡΙΝΙΟΥ

ΚΛΙΝΙΚΗ ΨΥΧΟΛΟΓΟΣ-ΨΥΧΟΛΟΓΟΣ ΤΩΝ ΚΟΙΝΩΝΙΚΩΝ ΟΜΑΔΩΝ

Πτυχιούχος Κρατικού Πανεπιστημίου της Ρώμης «La Sapienza».

— Κλινική διάγνωση ψυχοπαθολογίας παιδιού, εφήβου και ενηλίκου.
— Ατομική και οικογενειακή ψυχολογική υποστήριξη και θεραπεία κατάθλιψης, φοβίας, κρίσης πανικού, μετατραυματικού στρες (διαζύγιο, πένθος, χωρισμός, αποτυχία, ασθένεια), βουλιμίας, ανορεξίας, διαταραχών προσωπικότητας, έλλειψη αυτοεκτίμησης, εθισμού, κακοποίησης.
— Ψυχολογική φροντίδα και προετοιμασία ανύπαντρης εγκύου και ζευγαριών, στην απόκτηση πρώτου παιδιού.

Επίσκεψη μόνο με ραντεβού.

Τηλέφωνα: 22410 28851 και 6946252407
Λάρνακας 6 (Εθν. Αντιστάσεως)

ΙΑΤΡΙΚΗ ΑΝΑΚΟΙΝΩΣΗ

Ο Ιατρός

ΓΕΩΡΓΙΟΣ Σ. ΔΡΑΚΙΟΥ

ΕΙΔΙΚΟΣ ΚΑΡΔΙΟΛΟΓΟΣ

Δέχεται: καθημερινά 09.00-13.00 και 17.30-20.30
Τετάρτη απόγευμα: με ραντεβού
Σάββατο απόγευμα: κλειστά

Ιατρείο: Εθνικής Αντίστασης (πρώην Αννης Μαρίας) και Καζαντζάκη 2 Ρόδος

Τηλ.: 2241074223, κιν. 6932732382

Κέντρο Συμβουλευτικής & Αξιολόγησης Προσωπικότητας Παιδιών & Ενηλίκων

ΠΑΠΑΓΕΩΡΓΙΟΥ ΘΑΝΟΣ

Ψυχολόγος – Ψυχοθεραπευτής

ΠΑΝΕΠΙΣΤΗΜΙΟΥ ΑΘΗΝΩΝ

- Διερεύνηση Προσωπικότητας (Προφίλ- Δεξιότητες-Αδυναμίες)
- Δείκτης Νοημοσύνης Παιδιών και Ενηλίκων
- Μαθησιακές Δυσκολίες και Δυσλεξία
- Θεραπευτική Αντιμετώπιση Φοβιών-Ειδικών Φοβιών, Κατάθλιψης, Διαταραχής πανικού, Ψυχοσωματικών προβλημάτων, Τραυματικών γεγονότων ζωής (πένθος, χωρισμός, σχολική αποτυχία), Συναισθηματικών διαταραχών, Διαταραχών Διατροφής (βουλιμία-ανορεξία).
- Αντιμετώπιση προβλημάτων συμπεριφοράς παιδιών σε σχολείο-σπίτι
- Ανάπτυξη Κοινωνικών Δεξιοτήτων
- Βελτίωση Σχέσεων-Πρόγραμμα Ελέγχου Συγκρούσεων
- Βελτίωση Αυτοεκτίμησης-Αυτοεικόνας
- Συμβουλευτική Οικογένιας & Ζεύγους

PROART

Κ. Παλαιολόγου 105 - Ρόδος
Τηλ:22410 78668- Κιν: 6947371250 - Μόνο με Ραντεβού

ΚΕΝΤΡΟ ΥΠΟΣΤΗΡΙΞΗΣ ΨΥΧΟΛΟΓΙΚΩΝ ΠΡΟΒΛΗΜΑΤΩΝ

ΣΙΑΓΚΑ ΚΩΝΣΤΑΝΤΙΝΑ
ΨΥΧΟΛΟΓΟΣ
Απόφοιτος Αριστοτελείου Πανεπιστημίου Θεσσαλονίκης
τηλ. 6936261736

ΚΥΠΡΙΩΤΗ ΑΛΕΞΙΑ
ΨΥΧΟΛΟΓΟΣ
ΨΥΧΟΛΟΓΟΣ ΥΓΕΙΑΣ
Απόφοιτος Πανεπιστημίου Κρήτης, MSC Surrey University of England
τηλ. 6944717520

Δέχονται κατόπιν ραντεβού
Στεφ. Καζούλη 18-1ος όροφος
τηλ. 2241022102

ΚΕΝΤΡΟ ΕΙΔΙΚΩΝ ΘΕΡΑΠΕΙΩΝ ΤΟΥ ΠΑΙΔΙΟΥ ΔΩΔΕΚΑΝΗΣΟΥ

ΚΩΝ/ΝΟΣ ΜΠΑΔΑΝΗΣ - ΣΟΥΖΗ ΓΕΩΡΓΙΛΟΠΟΥΛΟΥ

ΕΡΓΟΘΕΡΑΠΕΥΤΗΣ ΠΤΥΧΙΟΥΧΟΣ ΜΕΘΟΔΟΥ BOBATH N.D.T ΜΕΘΟΔΟΣ PORTAGE ΑΙΣΘΗΤΗΡΙΑΚΗΣ ΟΛΟΚΛΗΡΩΣΗΣ (S.I.) ΜΕΤΕΚΠΑΙΔΕΥΣΗ ΣΤΙΣ ΝΕΥΡΟΛΟΓΙΚΕΣ ΚΑΙ ΚΙΝΗΤΙΚΕΣ ΔΙΑΤΑΡΑΧΕΣ

ΛΟΓΟΠΑΘΟΛΟΓΟΣ ΜΕΤΑΠΤΥΧΙΑΚΟ ΑΚΟΥΟΛΟΓΙΑΣ

Αποστόλου Παύλου 84, Ρόδος 85100, τηλ. / fax (22410)60999/60579

ΦΥΣΙΚΟΘΕΡΑΠΕΙΑ - ΧΕΙΡΟΠΡΑΚΤΙΚΗ

ΙΩΑΝΝΗΣ ΞΕΝΑΚΗΣ

Χειροπρακτική Σπονδυλικής Στήλης
Πρόληψη και αντιμετώπιση Πόνων Αυχενικής, Θωρακικής Οσφυικής Μοίρας Σ.Σ.
Αποκατάσταση Ορθοπεδικών παθήσεων
Αποθεραπεία αθλητικών κακώσεων
Προσωπική εκγύμναση

Θεμ. Σοφούλη 117 - 1ος Όροφος
τηλ.: 22410 43848 - Κιν.:6945 173282

ΩΡΕΣ ΛΕΙΤΟΥΡΓΙΑΣ ΚΑΤΟΠΙΝ ΡΑΝΤΕΒΟΥ
ΔΕΥΤΕΡΑ - ΤΕΤΑΡΤΗ: 10.00-13.00 & 17.00-20.30
ΤΡΙΤΗ - ΠΕΜΠΤΗ - ΠΑΡΑΣΚΕΥΗ:10.00 - 17.00

Εργαστήριο Κλινικής Ψυχολογίας

ΧΡΙΣΤΙΝΑ ΣΑΒΒΑΚΗ-ΓΚΡΑΝΖΑΝ

Κλινική Ψυχολόγος-Ψυχοπαθολόγος (DESS)

- Πτυχιούχος του Πανεπιστημίου Nancy Γαλλίας
- Μεταπτυχιακή ειδίκευση (DESS) στην Κλινική Ψυχολογία Ενηλίκου, Εφήβου και Παιδιού στο Πανεπιστήμιο Reims Γαλλίας

Για τον ενήλικο
- Ψυχοδιαγνωστική
- Ψυχολογική υποστήριξη
- Ατομική και οικογενειακή συνέντευξη
- Ψυχοθεραπεία αναλυτικής εμπνεύσεως

Για το παιδί
- Αξιολόγηση προσωπικότητας (τεστ νοημοσύνης, προβολής)
- Διάγνωση μαθησιακών δυσκολιών και συμπεριφορικών διαταραχών
- Συμβουλευτική επαγγελματικού προσανατολισμού
- Ψυχοθεραπεία μέσω παιχνιδιού και εικαστικών

Δέχεται με ραντεβού
Εθνικής Αντίστασης 15
Τηλ.: 77350-Κιν. 6937684251

ΝΤΟΡΑ ΚΩΝΣΤΑΝΤΙΝΟΠΟΥΛΟΥ

ΨΥΧΟΛΟΓΟΣ

Πτυχιούχος του Πανεπιστημίου της Καλιφόρνιας-Λος Αντζελες (UCLA)-Μεταπτυχιακές σπουδές στο Pepperdine University-Malibu California.

✓ Αμεση ψυχολογική υποστήριξη και επαγγελματική φροντίδα από έμπειρη Ψυχολόγο και Οικογενειακή Σύμβουλο.
✓ Η σωστή θεραπευτική σχέση μπορεί να επιφέρει ρεαλιστικές λύσεις για πραγματικά προβλήματα σε θέματα: μοναξιάς, μελαγχολίας, στρες, ανυπομονησίας, φοβίας, εθισμού, οικογενειακών σχέσεων, διαζυγίου, κακομεταχείρισης, συναισθηματικών δυσκολιών, αυτοπεποίθησης, ανασφάλειες, μεταβατικά στάδια ζωής, βουλιμίας, ανορεξίας, απώλειας, πένθους.

Τηλεφωνείστε στα τηλέφωνα:
(22410)35163 και 6944/980550
για ραντεβού και άμεση εξυπηρέτηση.
Διεύθυνση: Καρίας 1 • Περιοχή Ροδίνι - Ρόδος

MULTI • CINEMA
ODEON
METROPOL
Εβδομαδιαίο Πρόγραμμα \\ Weekly Program
25.06.2004 - 01.07.2004
Ενημερωθείτε στο Internet...www.RodosVitrina.gr/Metropol.htm

Συνωμοσία θανάτου
Ένα εξαιρετικό θρίλερ με καταξιωμένους πρωταγωνιστές Μάϊκλ Κέιν, Τίλντα Σουίντον, Αλάν Μπεϊτς.



Σκηνοθεσία: Ο τριπλά υποψήφιος για ΟΣΚΑΡ σκηνοθέτης ΝΟΡΜΑΝ ΤΖΟΥΙΣΟΝ

Μυστηριώδεις δολοφόνοι αποφασισμένοι για να σκοτώσουν





New
ΑΙΘΟΥΣΑ 2
ΩΡΕΣ ΕΝΑΡΞΗΣ
SHOW TIMES
18:00 • 20:30 • 22:45



ΜΕΤΑ ΤΗΝ ΕΠΟΜΕΝΗ ΜΕΡΑ
THE DAY AFTER TOMORROW
Μετά τον θρίαμβο της "Μέρας Ανεξαρτησίας" αυτή την φορά ο "ΕΧΘΡΟΣ" είναι η τρομακτική δύναμη της "ΦΥΣΗΣ".
Το υπερθέαμα συνεχίζεται για 5η εβδομάδα...!!!
Πρωταγωνιστούν: Ντένις Κουέιντ, Τζέικ Γκίλενχααλ
ΑΙΘΟΥΣΑ 3
ΩΡΕΣ ΕΝΑΡΞΗΣ
SHOW TIMES
17:30 • 20:00 • 22:30



Κάθε Φορά, Πρώτη Φορά
ΣΕ 1η ΠΑΝΕΛΛΗΝΙΑ ΠΡΟΒΟΛΗ
Η Κωμωδία της χρονιάς...!!!
Όταν η αγαπημένη σου έχει αμνησία... εσύ πρέπει να την ξανακερδίζεις κάθε μέρα.
50FIRSTDATES
Με το πιο ερωτικό ζευγάρι Άνταμ Σάντλερ, Ντρού Μπάριμορ
ΑΙΘΟΥΣΑ 1
ΩΡΕΣ ΕΝΑΡΞΗΣ
SHOW TIMES
18:00 • 20:15 • 22:20



μια τέλεια οικογένεια,
μια τέλεια ζωή...
ένας εγκληματίας...
μια περιπέτεια με ασταμάτητη δράση
ΕΡΧΕΤΑΙ
Ο ΤΙΜΩΡΟΣ
THE PUNISHER
Πρωταγωνιστούν: Τζον Τραβόλτα, Τόμας Τσεϊν

COMING SOON COMING SOON COMING SOON COMING SOON



Μια νεανική κωμωδία!!!
άφησε την φαντασία σου να οργιάσει...
Το κορίτσι της διπλανής πόρτας
ΕΡΧΕΤΑΙ
Πρωταγωνιστούν: ΕΜΙΛ ΧΙΡΣ, ΕΛΙΖΑ ΚΑΘΜΠΕΡΤ

COMING SOON COMING SOON COMING SOON COMING SOON



Ετοιμαστείτε έρχεται Τετάρτη 7 Ιουλίου
Ο Καταπληκτικός
SPIDER MAN
Σε 1η Παγκόσμια Προβολή
Ο σούπερ ήρωας άνθρωπος - αράχνη επιστρέφει στην οθόνη.
ΕΡΧΕΤΑΙ

•3 LUXURY DESIGN SCREENS•
•DOLBY DIGITAL EX•FULLY AIR-CONDITIONED•
Πληροφορίες • Κρατήσεις 22410.28400

Cine Mania

ΕΠΙΜΕΛΕΙΑ: *ΚΥΡΙΑΚΗ ΠΕΤΡΙΔΟΥ*

Οι ταινίες της Παρασκευής

Πλούσια σε εξόδους και αρκετά ενδιαφέρουσα είναι για τη Ρόδο η νέα κινηματογραφική εβδομάδα που ξεκινάει από αύριο αφού τρεις ταινίες κάνουν πρεμιέρα στις σκοτεινές αίθουσες της πόλης ενώ την ερχόμενη Τετάρτη 7 Ιουλίου έχουμε και την πολυαναμενόμενη πρεμιέρα του σίκουελ του «Spiderman», σε α' παγκόσμια προβολή!

Συνολικά, κατά την εβδομάδα που ξεκινάει από αύριο Παρασκευή 2 Ιουλίου έως και την Τρίτη 6 του μηνός, στα σινεμά της Ρόδου θα προβάλλονται δέκα ταινίες ενώ την Τετάρτη 7 και Πέμπτη 8 Ιουλίου εννέα (σ.σ. λόγω της αναπροσαρμογής του προγράμματος του «Μετροπόλ» για την πρεμιέρα του «Spiderman».

Αναλυτικά:

• Από το «Μετροπόλ Odeon»

Η πρεμιέρα του «Spiderman 2», παράλληλα με τον υπόλοιπο κόσμο, θα γίνει από το πολυσινεμά την Τετάρτη 7 Ιουλίου ενώ από αύριο πρεμιέρα κάνει μία ακόμα μία ταινία και παράλληλα συνεχίζεται η προβολή άλλων τριών μέχρι και την ερχόμενη Τρίτη. Συγκεκριμένα:

-Spiderman 2

Πρόκειται για την πολυαναμενόμενη συνέχεια της κινηματογραφικής μεταφοράς του σούπερ ήρωα της ***Marvel,*** του ανθρώπου-αράχνη. Στη σκηνοθεσία επιστρέφει ο ***Σαμ Ράιμι*** («Το Χάρισμα») ο οποίος αποδείχθηκε ιδιαίτερα επιτυχημένος και στο πρώτο μέρος. Τον υπερ-ήρωα ερμηνεύει και πάλι ο ***Τόμπι Μαγκουάιερ*** («Το Μεγάλο Φαβορί») αλλά και στον ρόλο της αγαπημένης του επιστρέφει η ***Κίρστεν Ντανστ*** («Αυτόχειρες Παρθένοι»). Παίζουν, ακόμη, οι ***Άλφρεντ Μολίνα*** («Φρίντα») και ***Τζέιμς Φράνκο***.

Η υπόθεση: Ο ντροπαλός μαθητής, φωτορεπόρτερ και περιστασιακά... υπέρ-ήρωας, Πήτερ Πάρκερ, σπουδάζει τώρα σ' ένα κολέγιο της Νέας Υόρκης. Οι περιστάσεις θα τον φέρουν αντιμέτωπο με τον σατανικό δόκτορα Οκτάβιους, που κάποιοι αποκαλούν και δόκτορα Οκτάπους, εξαιτίας των τεσσάρων φονικών μεταλλικών χεριών που διαθέτει...

(Σ.Σ. Η ταινία θα προβάλλεται από την Τετάρτη 7 Ιουλίου σε α' παγκόσμια προβολή και καλύτερα είναι να κάνετε από τώρα κρατήσεις θέσεων αφού ο κινηματογράφος της έχει ανοίξει ήδη και υπάρχει μεγάλη ζήτηση).

- Χαλαρά και Ψύχραιμα (Chill Out)

Ισπανική κωμωδία σε παραγωγή ***Πέδρο Αλμοδόβαρ*** («Μίλα της») και σκηνοθεσία των ***Ντούνα Αγιάσο*** και ***Φελίς Σαμπρόσο***. Πρωταγωνιστούν: ***Πεπόν Νιέτο, Καντέλα Πένια, Λόλες Λεόν.***

Η υπόθεση: Ο Justo Santos είναι επίδοξος ηθοποιός που επιζεί δουλεύοντας στο καμπαρέ του αδελφού του. Η ζωή του Justo και της γυναίκας του Iris ζουν μια απλή ζωή χωρίς υψηλές απαιτήσεις, όμως όλα θα ανατραπούν όταν ένα βράδυ στο καμπαρέ θα εμφανιστεί ο πετυχημένος σκηνοθέτης Aitor. Τα πράγματα θα έρθουν έτσι ώστε ο Aitor να προτείνει στον Justo την ευκαιρία της ζωής του: τον πρώτο ρόλο σε μια μεγάλη κινηματογραφική παραγωγή. Όλα θα ανατραπούν όμως όταν τη βραδιά που το συμβόλαιο θα υπογραφεί, ο σκηνοθέτης πεθαίνει στο σπίτι του Justo και της Iris. Από το σημείο αυτό οι βασικοί ήρωες θα προσπαθήσουν να μπαλώσουν την κατάσταση.....

- Παράλληλα, από το «Μετροπόλ», συνεχίζεται η προβολή των ταινιών: ***«Συνομωσία Θανάτου»*** (σ.σ. μέχρι την Τρίτη 6/6), ***«Κάθε Φορά Πρώτη Φορά»*** (σ.σ. μέχρι την Τρίτη 6/6) και ***«Μετά την Επόμενη Ημέρα»*** (για έκτη εβδομάδα).

• Από το «ΠΑΛΛΑΣ 5 cinemas center»

Δύο ταινίες που χρωστάει το Ροδιακό κινηματογραφόφιλο κοινό κάνουν πρεμιέρα από τον πολυκινηματογράφο την ερχόμενη εβδομάδα και παράλληλα συνεχίζεται η προβολή τεσσάρων ακόμη ταινιών. Συγκεκριμένα:

- Connie and Carla

Κωμωδία, σε σκηνοθεσία ***Μάικλ Λεμπέκ*** και με την συμπατριώτισσά μας και δημιουργό του ***«Γάμος αλά...ελληνικά», Νία Βαρντάλος***. Παίζουν, ακόμη, οι ***Τόνι Κολέτ*** («Έκτη Αίσθηση»), ***Ντέιβιντ Ντουκόβνι*** («The X Files»), ***Στίβεν Σπινιέλα, Κρίστοφερ Λόγκαν*** κ.α.

Η υπόθεση: Δυο τραγουδίστριες σε παραστάσεις της...κακιάς ώρας, βρίσκονται κυνηγημένες όταν γίνονται μάρτυρες δολοφονίας που κάνει η μαφία. Προκειμένου να καλύψουν τα ίχνη τους, μεταμφιέζονται σε...drag queens!..

- Intermission

Ιρλανδική κοινωνική σπονδυλωτή ταινία σε σκηνοθεσία του πρωτοεμφανιζόμενου ***Τζον Κρόουλι.*** Παίζουν***: Κόλιν Φάρελ, Κέλι ΜακΝτόναλντ, Σίρλεϊ Χέντερσον*** κ.α.

Η υπόθεση: Έντεκα χαρακτήρες της καθημερινότητας θα δουν τις ζωές τους να περιπλέκονται μετά το χωρισμό του John με την Deirdre. Ο νεαρός εραστής και ο κολλητός του, ένας διψασμένος για σεξ εργένης, ο ανορθόδοξος αστυνόμος, και ο αδίστακτος μικρό διαρρήκτης, το όμορφο κορίτσι που τα φτιάχνει μ' έναν μεγαλύτερο παντρεμένο άνδρα, ο φιλόδοξος τηλεοπτικός παραγωγός, ο κλεμμένος και εγκαταλελειμμένος αραβωνιαστικός και ένας εννιάχρονος χούλιγκαν. Όλα θα ξεκινήσουν όταν το σχέδιο για χωρισμό που καταστρώνει ο John πάει στραβά, ραγίζοντας την καρδιά της και οδηγώντας τον στη μοναξιά...

- Παράλληλα, από το «Παλλάς», συνεχίζεται η προβολή των ταινιών: ***«Down of the Dead»*** (για 2η εβδομάδα), ***«Γλυκός Μπελάς»*** (για 3η εβδομάδα), «Τροία» (για 8η εβδομάδα) και ***«Ψάχνοντας τον Νέμο»*** (σ.σ. μόνο στη μεταγλωττισμένη βερσιόν).

www.cinemapallas.gr
ΠΑΛΛΑΣ
5 CINEMAS CENTER
Πρόγραμμα Εβδομάδας // weekly programme
25/06/2004 - 01/07/2004

DAWN OF THE DEAD
ΤΟ ΞΥΠΝΗΜΑ ΤΩΝ ΝΕΚΡΩΝ
Το σαρωτικό θρίλλερ τρόμου του George A. Romero διασκευασμένο από τον James Gunn!!!
....όταν η κόλαση γεμίσει, ...οι νεκροί θα περπατήσουν στη γη!!!
Αίθουσα 5 // ώρες έναρξης // 17:40 • 20:00•22:35





jersey girl
jerseygirl
Γλυκός Μπελάς
ΣΕ 1η ΠΑΝΕΛΛΗΝΙΑ ΠΡΟΒΟΛΗ
...μια κωμωδία με Ben Affleck, Jennifer Lopez, Lyv Tyler!!!
Αίθουσα 2 // ώρες έναρξης // 17:50 • 20:10 • 22:30

ΤΡΟΙΑ
Η ΥΠΕΡΠΑΡΑΓΩΓΗ ΤΩΝ ΡΕΚΟΡ!
• ΡΕΚΟΡ ΕΙΣΙΤΗΡΙΩΝ ΠΡΩΤΟΥ ΤΡΙΗΜΕΡΟΥ!
• ΡΕΚΟΡ ΑΡΙΘΜΟΥ ΑΙΘΟΥΣΩΝ ΤΑΥΤΟΧΡΟΝΗΣ ΠΡΟΒΟΛΗΣ ΣΤΗ ΡΟΔΟ!
• ΡΕΚΟΡ ΕΙΣΙΤΗΡΙΩΝ ΤΑΙΝΙΑΣ ΚΑΛΟΚΑΙΡΙΝΗΣ ΠΕΡΙΟΔΟΥ!
Αίθουσα 3 // ώρα έναρξης // 22:30
Αίθουσα 1 // ώρες έναρξης // 17:30 • 20:30





HONEY
ΣΕ 1η ΠΑΝΕΛΛΗΝΙΑ ΠΡΟΒΟΛΗ
...ένα νεανικό ρομαντικό δράμα στον σύγχρονο κόσμο της μουσικής & του χορού!!!
Αίθουσα 3 // ώρες έναρξης // 18:00 • 20:10

VAN HELSING
ΣΕ 1η ΠΑΓΚΟΣΜΙΑ ΠΡΟΒΟΛΗ
8η ΕΒΔΟΜΑΔΑ ΕΠΙΤΥΧΙΑΣ!
Μια ξέφρενη περιπέτεια τρόμου με τον Hugh Jackman (X MEN) κυνηγό τεράτων!
Η περιπέτεια ζει για πάντα!
Αίθουσα 4 // ώρες έναρξης // 19:50 • 22:30





Brother Bear
Ο ΑΔΕΛΦΟΣ ΜΟΥ Ο ΑΡΚΟΥΔΟΣ
Κινούμενα σχέδια της Disney
ΜΕΤΑΓΛΩΤΤΙΣΜΕΝΗ ΣΤΑ ΕΛΛΗΝΙΚΑ
*Με κάθε εισιτήριο, ΔΩΡΕΑΝ γρανίτα φραουλα ή ροδάκινο και Pop - Corn, σε καθε μικρό μας φιλο!!! Ζητήστε τα στο Bar ΔΩΡΕΑΝ!!!
Αίθουσα 4 // ώρα έναρξης // 17:30

ΠΡΟΣΕΧΩΣ - COMING SOON









DUPLEX



LAWS OF ATTRACTION

ΧΟΡΗΓΟΙ
BACKSTAGE / NEOTEX
Κρατήσεις / Reservations
22410 24475 / 70670

Άρτος (;) & Θεάματα (;)...

... Και τηλεόραση (όπως λέμε τηλοψία...)

STAR

06.00 **Παιδικό πρόγραμμα**
09.00 **Θάντερκατς**
09.30 **Πόκεμον**
10.00 **Οι πεταλούδες ελεύθερες πετούν**
12.30 **Δίδυμος μπελάς**
13.00 **Ειδήσεις**
14.00 **Super Star.** Ψυχαγωγική εκπομπή με τη Χριστίνα Λαμπίρη
16.20 **Ειδήσεις στη νοηματική**
16.30 **Λουίζα, η κόρη του κηπουρού**
17.30 **Λάουρα**
18.10 **Δελτίο ειδήσεων στη νοηματική γλώσσα**
18.30 **Μονομάχος.** Τηλεπαιχνίδι με τον Χρήστο Φερεντίνο.
19.30 **Ειδήσεις**
21.00 **Ξένη ταινία.** «Ο φυγάς 3». Αστυνομική περιπέτεια, αμερικανικής παραγωγής 1993.
23.45 **Ξένη ταινία.** «Η πίσω πόρτα της κολάσεως».
01.45 **Ειδήσεις**
02.00 **Ξένη ταινία.** «Παιχνίδι, έρωτας και μπάσκετ»
04.30 **Αστέρια στο πεντάγραμμο**

ALTER

06.00 **Alter kids.** Παιδικές σειρές κινουμένων σχεδίων.
11.00 **Οι πεταλούδες ελεύθερες πετούν**
12.00 **Αντζέλικα, το κορίτσι του πάθους**
13.00 **Ειδήσεις**
14.00 **Αποκλειστικά.** Ενημερωτική εκπομπή με την Τατιάνα Στεφανίδου
16.30 **Ειδήσεις**
16.45 **Ελληνική ταινία.** «Σερίφης, ο μηχανοφάγος».
18.45 **Το πρώτο θέμα.** Ενημερωτική εκπομπή με τον Νίκο Ευαγγελάτο.
19.00 **Ειδήσεις**
20.00 **Η φωνή του πολίτη.** Ενημερωτική εκπομπή
21.00 **Μήτσι - Χώστα.** Ψυχαγωγική εκπομπή
22.15 **Αϋπνίες** (Ε)
00.15 **Sex & the city.** Ξένη κοινωνική σειρά. Παίζουν: Σάρα Τζέσικα Πάρκετ, Κιμ Κατράλ, Κρίστιν Ντέιβις
00.45 **Ξένη ταινία.** «Η απέναντι όχθη».
02.45 **Aphrodisia**
03.00 **Ξένη ταινία.** «Μαφιόζοι αριστοκράτες»

ΠΡΑΚΤΟΡΕΙΟ

STEFANAKIS TOURS-RODOS

ΔΡΟΜΟΛΟΓΙΑ ΙΕΡΑΠΕΤΡΑ/Β. ΚΟΡΝΑΡΟΣ

ΑΠΟ ΡΟΔΟ

ΚΑΘΕ ΚΥΡΙΑΚΗ
04.30 για ΧΑΛΚΗ - ΔΙΑΦΑΝΙ - ΠΗΓΑΔΙΑ - ΚΑΣΟ - ΣΗΤΕΙΑ - ΑΓ. ΝΙΚΟΛΑΟ - ΜΗΛΟ - ΠΕΙΡΑΙΑ

ΚΑΘΕ ΤΕΤΑΡΤΗ
04.30 για ΧΑΛΚΗ - ΔΙΑΦΑΝΙ - ΠΗΓΑΔΙΑ - ΚΑΣΟ - ΣΗΤΕΙΑ - ΑΓ. ΝΙΚΟΛΑΟ - ΜΗΛΟ - ΠΕΙΡΑΙΑ

ΚΑΘΕ ΠΕΜΠΤΗ
04.30 για ΧΑΛΚΗ - ΔΙΑΦΑΝΙ - ΠΗΓΑΔΙΑ - ΚΑΣΟ - ΣΗΤΕΙΑ - ΑΓ. ΝΙΚΟΛΑΟ - ΣΑΝΤΟΡΙΝΗ - ΜΗΛΟ -ΠΕΙΡΑΙΑ.

ΓΙΑ ΚΑΣΤΕΛΟΡΙΖΟ
ΚΑΘΕ ΤΡΙΤΗ - ΤΕΤΑΡΤΗ - ΣΑΒΒΑΤΟ 12 το μεσημέρι

ΚΑΘΕ ΣΑΒΒΑΤΟ
21.00 για ΚΩ - ΚΑΛΥΜΝΟ - ΣΑΜΟ - ΧΙΟ - ΜΥΤΙΛΗΝΗ - ΛΗΜΝΟ - ΑΛΕΞΑΝΔΡΟΥΠΟΛΗ.

ΑΛΕΞ. ΔΙΑΚΟΥ 38-ΡΟΔΟΣ
Τηλ.: 22410/20625-2241030054

ET 1

07.30 **Παιδικό πρόγραμμα**
10.15 **Βιογραφίες: Ντίζι Γκολέσπι**(Ε)
11.10 **Ιστορία**(Ε)
12.00 **Μια φορά ένα νησί.** «Ινδικός Ωκεανός».
13.00 **Ο θαυμαστός κόσμος**
14.00 **Οι κήποι της Ευρώπης**
14.30 **Αποστολή: πλανήτης γη**
15.00 **Ο Ολιβερ μαγειρεύει** (Ε)
16.00 **Εχει γούστο**
18.00 **Η ιστορία της Ποπ**
19.00 **Ολυμπιακά ντοκιμαντέρ**
20.00 **Εκπομπή highlights**
21.00 **Pregame.** Αθλητική εκπομπή.
21.30 **Euro 2004-ποδόσφαιρο.** Π2-Π4. Γ' φάση. Ημιτελικοί αγώνες. Απευθείας μετάδοση από την Πορτογαλία.
23.45 **Postgame.** Αθλητική εκπομπή.
01.45 **Ξένη ταινία.** «Wentigo». Θρίλερ, αμερικανικής παραγωγής 2001.

NET

05.45 **Πρώτη γραμμή.** Ενημερωτική εκπομπή
10.00 **Αλλη διάσταση.** Ενημερωτική εκπομπή
12.00 **Ειδήσεις**
13.00 **1 με δύο.** Ψυχαγωγική εκπομπή με τη Ρίκα Βαγιάννη και την Πόπη Τσαπανίδου.
15.00 **Ειδήσεις**
16.00 **Ατίθασα νιάτα.** Νεανική αισθηματική - κοινωνική σειρά. Παίζουν: Πίτερ Μπέργκμαν, Τζιν Κούπερ.
17.00 **Χριστίνα, δικαίωμα στην αγάπη**
17.50 **Η φλόγα**
18.00 **Ειδήσεις**
18.30 **Ελληνική ταινία**
20.00 **Στην εντατική.** Δραματική σειρά αμερικανικής παραγωγής 2000.
20.50 **Η φλόγα**
21.00 **Ειδήσεις**
22.00 **Ξένη ταινία.** «Διαγραφή ταυτότητας». Αστυνομική περιπέτεια παραγωγής 2001 σε σκηνοθεσία Αντονι Χίκοξ, με τους Αρμάντ Ασάντε, Αντζελα Φεδερστόουν, Ντάινα Μέιγερ κ.ά.
24.00 **Αστυνομικές ιστορίες**
01.00 **Ειδήσεις**
01.15 **Μάτλοκ**

ET 3

08.30 **Δευτέρα Λυκείου-Αίθουσα Β'**
09.00 **Η ξυπόλητη χορεύτρια**
10.00 **Η άλλη μέρα**
12.00 **Αγριοι τόποι του Λορν Γκριν**
12.30 **Αγνωστη γη**
13.00 **Ειδήσεις**
13.55 **Ο κόσμος των σπορ.** Αθλητική εκπομπή
14.30 **Με μια τρίτη ματιά.** Ενημερωτική εκπομπή
16.30 **Η ζωή είναι ωραία.** Κοινωνική εκπομπή με την Εύα Αντωνοπούλου.
18.00 **Τίποτε δεν είναι για πέταμα**
18.30 **Αθλητικό ημίωρο**
19.00 **Περίμετρος**
19.30 **Υδρόγειος**
20.00 **Θάλασσα, ο υδάτινος κόσμος**
20.30 **Ειδήσεις**
21.30 **Μακρινές φιλίες**
22.00 **Mixer: Στις δύο πλευρές του Αιγαίου**
23.00 **Τεχνόπολις**
24.00 **Ειδήσεις**
00.30 **Επι τροχών** (Ε)
01.00 **Το αηδόνι της Σμύρνης**
01.30 **Σεσίλια**
02.30 **Με μια τρίτη ματιά** (Ε)
04.30 **Η άλλη μέρα** (Ε)

FILMNET

05.40 **Ξένη ταινία.** «Τα κακά παιδιά».
07.40 **Ξένη ταινία.** «Απόφαση ζωής».
09.15 **Το φως του Απόλλωνα λάμπει**
09.25 **Ξένη ταινία.** «Τέξας Ρέιντζερς».
10.55 **E! entertainment**
11.30 **Ξένη ταινία.** «Ερωτική ψύχωση».
12.55 **Στα παρασκήνια του Χόλιγουντ**
13.30 **Ξένη ταινία.** «Ψίθυροι γυναικών».
15.45 **Το φως του Απόλλωνα λάμπει**
16.00 **Το μικρό αρκουδάκι**
16.30 **Ταζμάνια**
16.55 **Ζορό**
17.20 **Ποπάι**
18.05 **Ξένη ταινία.** «Γαμπρός με το ζόρι».
19.40 **Ξένη ταινία.** «Απόλυτος κίνδυνος».
21.45 **Το φως του Απόλλωνα λάμπει**
22.00 **Ξένη ταινία.** «Η οικιακή βοηθός».
24.00 **Ξένη ταινία.** «Amazonsex».
01.45 **Ξένη ταινία.** «Λαντάνα».
03.50 **Ξένη ταινία.** «Μάικ Μπάσετ: απατεώνας ή ιδιοφυΐα».

SUPER SPORT

18.00 **Τρελά και απίθανα σπορ απ' όλο τον κόσμο**
19.00 **V.I.P.**
20.15 **Women in sports**
21.00 **Champions zone**
22.00 **Αγώνες μοτοσικλέτας**
23.00 **Στιγμιότυπα Wimbledon** (Ζ)
24.00 **Οποιος αντέξει**
02.00 **Τουρνουά τένις Wimbledon 2004**

MEGA

05.45 **Πρωινό MEGA.** Ενημερωτική εκπομπή με τον Κώστα Αρβανίτη και τη Μάρω Λεονάρδου.
09.30 **Και μισή.** Ενημερωτική εκπομπή με τη Φωτεινή Πιπιλή.
10.00 **Τα μυστικά της Βέφας.** Πρωινή εκπομπή μαγειρικής με τη Βέφα Αλεξιάδου.
11.00 **Ομορφος κόσμος το πρωί.** Ψυχαγωγική εκπομπή με τον Γρηγόρη Αρναούτογλου
14.00 **Ειδήσεις**
15.00 **Δέκα λεπτά κήρυγμα** (Ε)
16.00 **Τα μυστικά της Βέφας** (Ε)
17.00 **Δύο ξένοι** (Ε) Κωμική σειρά.
18.00 **Ματιές στα γεγονότα**
18.10 **Απαγορευμένη αγάπη** Ελληνική κοινωνική σειρά
18.50 **Φιλοδοξίες.** Ελληνική κοινωνική σειρά. Παίζουν: Γιάννης Βούρος, Λίλα Καφαντάρη, Λουκία Παπαδάκη
19.20 **Σ' αγαπώ, μ' αγαπάς**
20.00 **Κεντρικό δελτίο ειδήσεων**
21.00 **Σαββατογεννημένες.** Κωμική σειρά με τους Ελένη Ράντου, Κατιάνα Μπαλανίκα, Ράνια Σχιζά, Σάκη Μπουλά κ.ά.
22.00 **Ελληνική ταινία.** «Η Ρένα είναι οφ σάιντ». Ελληνική κωμωδία παραγωγής 1972, του Αλέκου Σακελλαρίου, με τους Ρένα Βλαχοπούλου, Νίκο Γαλανό, Βασίλη Τσιβιλίκα κ.ά.
24.00 **Τελευταία γεγονότα**
00.20 **World idol 2003**
03.00 **Τηλεμάρκετινγκ**
03.30 **Ξένη ταινία.** «Κρυφές σελίδες». Περιπέτεια αμερικανικής παραγωγής 1999.

ANT1

06.00 **Οι περιπέτειες του Ολιβερ Τουίστ**
06.25 **Οι ειδήσεις του CBS**
06.50 **Καλημέρα Ελλάδα.** Ενημερωτική εκπομπή με τον Γιώργο Παπαδάκη.
10.00 **Πρωινός καφές.** Πρωινή εκπομπή με την Ελένη Μενεγάκη
13.05 **Super game.** Τηλεπαιχνίδι με την Ελίνα Κέφη
13.15 **Το πιο γλυκό μου ψέμα** (Ε). Κωμική σειρά
14.00 **Τα νέα του ANT1**
14.50 **Εκείνες κι εγώ** (Ε)
15.50 **Εγκλήματα** (Ε) Κωμική σειρά.
16.25 **Super game**
16.30 **Κωνσταντίνου και Ελένης** (Ε) Κωμική σειρά.
17.30 **Ειδήσεις**
17.50 **Καλημέρα ζωή.** Καθημερινή κοινωνική σειρά.
18.40 **Θησαυροφυλάκιο.** Τηλεπαιχνίδι με τον Ανδρέα Μικρούτσικο.
19.20 **Η λάμψη.** Καθημερινή κοινωνική σειρά του Νίκου Φώσκολου.
20.00 **Τα νέα του ANT1**
21.00 **Το πιο γλυκό μου ψέμα**
21.45 **Φιλί ζωής.** Κοινωνική σειρά, του Στράτου Μαρκίδη, με τους Γεωργία Αποστόλου, Σταύρο Ζαλμά, Αλεξάνδρα Παλαιολόγου.
24.00 **Ολυμπιακοί Αγώνες: Από τη Βαρκελώνη στην Αθήνα.** Ντοκιμαντέρ με τον Αργύρη Ντινόπουλο.
01.00 **Ειδήσεις**
01.10 **Ξένη ταινία.** «Χαμένη μάχη». Δικαστικό δράμα αμερικανικής παραγωγής 1993, με τους Μερ Γουίνιν-χαμ, Κλερ Μπράουν κ.ά.
03.00 **Ξένη ταινία.** «Αόρατος δολοφόνος».

ALPHA

05.40 **Καινούργια ημέρα.** Η Ρίτσα Μπιζόγλη μας ενημερώνει καθημερινά για τα πρώτα γεγονότα της ημέρας που ξεκινά και μας μεταφέρει τον απόηχο της επικαιρότητας της ημέρας που πέρασε
06.50 **Καλημέρα σας.** Ενημερωτική εκπομπή με τον Γιώργο Αυτιά
10.00 **Καλώς τους.** Πρωινή εκπομπή με την Ρούλα Κορομηλά
13.00 **Μαριμάρ** (Ε). Κοινωνική σειρά.
14.00 **Ειδήσεις**
14.50 **Μαρία** (Ε) Κοινωνική σειρά.
15.30 **Νίνα.** Δραματική σειρά
16.20 **Ειδήσεις στη νοηματική γλώσσα**
16.30 **Εσμεράλδα** (Ε)
17.30 **Μπορώ.** Ενημερωτική εκπομπή με την Αννα Δρούζα
19.15 **Ολα εδώ πληρώνονται.** Τηλεπαιχνίδι με τον Θοδωρή Αθερίδη.
20.00 **Ειδήσεις**
21.00 **Ρεζερβέ**
22.00 **Μια αγάπη μια ζωή** (Ε)
23.00 **Κόκκινος κύκλος** (Ε)
00.45 **Ειδήσεις**
01.00 **Το καφενείο των φιλάθλων.** Αθλητική εκπομπή με τον Γιώργο Γεωργίου.
03.15 **Τηλεαγορές** (Ε)
03.45 **Μπορώ** (Ε)

ΜΝΗΜΟΣΥΝΑ

Την 2α μηνός Ιουλίου, ημέρα Παρασκευή και ώρα 8 π.μ., εις τον Ιερό Ναό Ταξιαρχών (νεκροταφείο Ρόδου), τελούμε 9ήμερο μνημόσυνο υπέρ αναπαύσεως της ψυχής της λατρευτής μας συζύγου, θυγατέρας, μητέρας και αδελφής

ΕΛΙΖΑΣ ΚΟΛΙΑ

Ο σύζυγος, η μητέρα, τα παιδιά, τ' αδέλφια και οι λοιποί συγγενείς



Την 2α μηνός Ιουλίου, ημέρα Παρασκευή και ώρα 8 π.μ., εις τον Ιερό Ναό Ταξιαρχών (νεκροταφείο Ρόδου), τελούμε 9ήμερο μνημόσυνο υπέρ αναπαύσεως της ψυχής της λατρευτής μας μητέρας, γιαγιάς, προγιαγιάς, αδελφής και θείας

ΜΑΡΘΑΣ ΜΟΝΤΙΑΔΗ
(ετών 79)

Τα παιδιά: Σωτήριος-Ιρένε, Ελευθέριος-Αννα, Ειρήνη-Ηλίας Κυπραίος, Κων/νος-Στεργία, Δημήτρης-Αννα, Μιχάλης, Ηλίας-Χαριτωμένη, Βασίλειος-Μαριώ, Ανδρέας-Ερμα

Τα εγγόνια, τα δισέγγονα, τ' αδέλφια, τ' ανίψια και οι λοιποί συγγενείς



Το Σάββατο 3 Ιουλίου και ώρα 7.30 π.μ., εις τον Ιερό Ναό Παναγίας Τσαμπίκας Αρχαγγέλου τελούμε 9ήμερο μνημόσυνο υπέρ αναπαύσεως της ψυχής του πολυαγαπημένου μας φίλου

ΓΕΩΡΓΙΟΥ ΧΑΤΖΗΔΑΚΗ

Οι φίλοι του



Την 2α μηνός Ιουλίου, ημέρα Παρασκευή και ώρα 7 μ.μ., εις τον Ιερό Ναό Αγίου Ιωάννου Φανών, τελούμε 6μηνο μνημόσυνο υπέρ αναπαύσεως της ψυχής της λατρευτής μας μητέρας, γιαγιάς και θείας

ΚΑΘΟΛΙΚΗΣ ΠΑΠΑΪΩΑΝΝΟΥ

Τα παιδιά: Ιωάννης-Ειρήνη, Λευτέρης, Μαίρη

Τα εγγόνια: Εμμανουήλ, Αναστασία, τ' ανίψια και οι λοιποί συγγενείς

ΟΛΥΜΠΙΑΚΗ ΑΕΡΟΠΟΡΙΑ-ΥΠΗΡΕΣΙΕΣ Α.Ε.

ΠΕΡΙΛΗΨΗ ΠΡΟΚΗΡΥΞΗΣ

Η ΟΛΥΜΠΙΑΚΗ ΑΕΡΟΠΟΡΙΑ-ΥΠΗΡΕΣΙΕΣ Α.Ε. έχοντας υπόψη:

1. Τις διατάξεις του άρθρου 21 του Ν. 2190/94, όπως ισχύει μετά τις τροποποιήσεις και συμπληρώσεις των Ν.2225/1994, 2247/1994, 2266/1994, 2349/1995, 2527/1997, 2738/1999, 3051/2002, 3146/2003 και 3174/2003.
2. Τις υπ' αριθμ. ΔΙΠΠ/Φ.ΕΓΚΡ.17/72/2686/10-02-04, ΔΙΠΠ/Φ.ΕΓΚΡ.17/84/7763/30-04-04 και ΔΙΠΠ/Φ.ΕΓΚΡ. 17/85/7761/30-04-04 εγκριτικές της πρόσληψης Πράξεις της τριμελούς εξ Υπουργών Επιτροπής της παρ. 1 του άρθρου 2 της υπ' αριθμ. 55/1998 ΠΥΣ "Αναστολή διορισμών και προσλήψεων στο Δημόσιο Τομέα (ΦΕΚ 252Α/12.11.1998/τ.Α'), όπως ισχύει.
3. Την παρ. 6 της υπ' αριθμ. 55/1998 ΠΥΣ όπως ισχύει (Προκειμένου για επιχειρήσεις των ΟΤΑ, της παρ. 3 του άρθρου 1 του Ν. 2527/1997).
4. Τον 2602/1998 Κανονισμό της ΟΛΥΜΠΙΑΚΗΣ ΑΕΡΟΠΟΡΙΑΣ Α.Ε.
5. Το υπ' αριθμ. 81/2003 Π.Δ. (ΦΕΚ 77/02-04-2003), σχετικά με τη συμφωνία πλαίσιο για την εργασία ορισμένου χρόνου

Ανακοινώνει-Επαναπροκηρύσσει

Την πρόσληψη προσωπικού με σύμβαση εργασίας ιδιωτικού δικαίου ορισμένου χρόνου, συνολικού αριθμού **10 ατόμων** για την κάλυψη παροδικών αναγκών των υπηρεσιών στον **Α/Σ ΡΟΔΟΥ** για τις εξής, κατά αριθμό ατόμων, ειδικότητες, με τα αντίστοιχα τυπικά προσόντα και την αντίστοιχη χρονική περίοδο (4 μήνες).

Τόπος απασχόλησης: Α/Σ Ρόδου.
Ειδικότητα: Εργάτες.
Αριθμός θέσεων: 10.
Οριο ηλικίας: 18ο έτος έως 55ο έτος.

ΤΥΠΙΚΑ ΠΡΟΣΟΝΤΑ

1. Για τις θέσεις των Εργατών οι υποψήφιοι θα πρέπει να διαθέτουν Απολυτήριο τίτλο Υποχρεωτικής Εκπαίδευσης (Απολυτήριο τριταξίου Γυμνασίου ή για όσους έχουν αποφοιτήσει μέχρι και το 1980 απολυτήριο Δημοτικού Σχολείου).

Αν δεν βρεθούν υποψήφιοι με τα ανωτέρω τυπικά προσόντα θα γίνουν δεκτές αιτήσεις υποψηφίων χωρίς βασικό τίτλο υποχρεωτικής εκπαίδευσης.

Η αναλυτική προκήρυξη έχει αναρτηθεί στον Α/Σ Ρόδου και στο χώρο ανακοινώσεων του Δημοτικού καταστήματος.

Οι αναλυτικοί όροι και προϋποθέσεις συμμετοχής καθορίζονται στη σχετική αναλυτική προκήρυξη.

Ειδικό έντυπο αίτησης διατίθεται στον Α/Σ Ρόδου από ώρες 09.00 έως 14.00.

Από τη Διοίκηση της Ο.Α.

ΙΑΤΡΙΚΟΣ ΣΥΛΛΟΓΟΣ ΡΟΔΟΥ

ΨΗΦΙΣΜΑ

Στην αναγγελία θανάτου του
Νικολάου Νικολού,
πατέρα του συναδέλφου Χαράλαμπου Νικολού μέλους του Ι.Σ.Ρ το Δ.Σ. αποφάσισε ομόφωνα τα κάτωθι:

1. Να εκφράσει τα θερμά συλλυπητήρια στην οικογένεια του συναδέλφου για την απώλεια του προσφιλούς του πατέρα.
2. Να παραστεί αντιπροσωπεία του Δ.Σ στην εξώδιο ακολουθία.
3. Να κατατεθεί στο ίδρυμα Αγίας Ειρήνης « Η ορφανοτρόφος» το ποσό των 80 ευρώ στην μνήμη του πατέρα του συναδέλφου μας.
4. Το παρόν ψήφισμα να δημοσιευθεί σε όλο τον τοπικό Τύπο και στην εφημερίδα του συλλόγου μας.

Για το Δ.Σ

Ο Πρόεδρος — **Δρ. Νίκος Τ. Φρόνας**
Ο Γενικός Γραμματέας — **Χρήστος Απ. Μαντάς**

ΠΡΟΣΚΛΗΣΗ

Ο **Δωδεκανησιακός Σύλλογος Ελλήνων του Κογκό** καλεί τα μέλη και τους φίλους του στις **04/07/2004** σε μια ολοήμερη εκδρομή στην **ΤΗΛΟ.**

Πληροφορίες τηλ. 2241031996, 2241056501, 2241025656

ΖΗΤΑ ΒΟΗΘΕΙΑ

Ο 13χρονος Ζήσης Χρυσοβαλάντης είναι τυφλός από το ένα μάτι και αντιμετωπίζει άλλα προβλήματα υγείας όπως οστεοπόρωση, ψευδογλοίωμα κλπ.
Χρειάζεται οικονομική βοήθεια, και για τον λόγο αυτό έχει ανοιχθεί λογαριασμός στην "Αλφα Μπανγκ" με αριθμό 640-002 101-331151

Γυναίκες Χωρίς Σύνορα 2007 ΡΟΔΟΣ - RHODOS Women Without Frontiers

ΕΚΔΗΛΩΣΕΙΣ ΕΙΡΗΝΗΣ

Η διεθνής οργάνωση ΓΥΝΑΙΚΕΣ ΧΩΡΙΣ ΣΥΝΟΡΑ στα πλαίσια της Ολυμπιακής εκεχειρίας συγκαλεί στη Ρόδο τη "ΣΥΝΑΝΤΗΣΗ ΕΙΡΗΝΗΣ" όπου θα πάρουν μέρος διάσημες γυναίκες για να μιλήσουν για την ΕΙΡΗΝΗ.
Σας καλούμε να παρακολουθήσετε την τελετή έναρξης την **Παρασκευή 2 Ιουλίου 2004** στο **αρχαίο στάδιο της Ρόδου στις 7 μ.μ.** με πλούσιο πολιτιστικό και καλλιτεχνικό πρόγραμμα.

Με τιμή από το Δ.Σ. της Διεθνούς Οργάνωσης

Η πρόεδρος — **Χρυσούλα Καϊλλή** — **τηλ. 6944948159**
Η γραμματέας — **Χαρ. Γιασιράνη** — **τηλ. 6977616153**

ΓΡΑΦΕΙΟ ΤΕΛΕΤΩΝ & ΜΝΗΜΟΣΥΝΩΝ ΡΟΔΟΥ ΣΤΕΦΑΝΑ-ΣΤΟΛΙΣΜΟΙ

ΑΜΕΣΗ ΕΞΥΠΗΡΕΤΗΣΗ ΟΛΟ ΤΟ 24 ΩΡΟ

"ΑΜΕΡΙΚΑΝΟΥ"

Αναλαμβάνουμε την τελετή και με τα έξοδα που χορηγούν τα ταμεία χωρίς καμία επιβάρυνση. ΙΚΑ, ΤΕΒΕ, ΤΑΞΥ, ΔΗΜΟΣΙΟΥ, ΛΙΜΕΝΙΚΩΝ, ΟΓΑ και λοιπά ταμεία. Τους ΑΠΟΡΟΥΣ ΔΩΡΕΑΝ.

Πλατεία Βρούχου στην Μητρόπολη
τηλέφωνα: 22410-28901-33400

ΣΥΓΧΑΡΗΤΗΡΙΟ

Στον αγαπημένο μας Μανώλη Τσιάρτα του Ηρακλή και της Αθηνάς που απεφοίτησε από το οικονομικό τμήμα του Αμερικάνικου Κολλεγίου (DEREE), θερμά συγχαρητήρια και καλή σταδιοδρομία.

Οικογένεια Νίκου και Εφης Μοσχή
Οικογένεια Μιχάλη και Βούλας Κασσανή

ΣΥΓΧΑΡΗΤΗΡΙΟ

Στην κόρη του αδελφικού μας φίλου **Νίκου Κολιού, Στεργούλα**, που αρίστευσε στη Β' Λυκείου Αρχαγγέλου, ευχόμαστε συγχαρητήρια και πάντα επιτυχίες.
Νίκο, να χαιρόμαστε την έξυπνη και επιμελή Στεργούλα μας.

Οι αδελφικοί σου φίλοι
Φαίδρα και Κώστας Σαρρής

ΣΥΓΧΑΡΗΤΗΡΙΟ

Τον αγαπημένο μας **Μανώλη Τσιάρτα** του Ηρακλή και της Αθηνάς, συγχαίρουμε θερμά για την απόκτηση του Πτυχίου Οικονομικών Επιστημών από το Αμερικάνικο κολλέγιο "DEREE" και του ευχόμαστε καλή σταδιοδρομία και πάντα επιτυχίες στη ζωή του.

Οι νονοί του
Γιάννης-Μαίρη Μαυρονικόλα

ΣΥΓΧΑΡΗΤΗΡΙΟ

Φωτεινούλα μας
Γνωρίζοντας τις απόψεις και τα πιστεύω σου, καθώς και την προσπάθεια που έκαμες, δεν έμενε τίποτ' άλλο παρά να αριστεύσεις.
Εμείς είμαστε ευχαριστημένοι γιατί απολαμβάνεις τους καρπούς των κόπων σου και σου ευχόμαστε το ίδιο συναίσθημα μέχρι τα βαθειά σου γεράματα.

Με ιδιαίτερη αγάπη
Οι θείοι σου
Κώστας Σαρρής
Φαίδρα Σαρρή

ΕΛΛΑΔΑ 2004 — ΠΑΙΔΕΙΑ ΜΠΡΟΣΤΑ 2ο Επιχειρησιακό Πρόγραμμα Εκπαίδευσης και Αρχικής Επαγγελματικής Κατάρτισης

ΠΑΝΕΠΙΣΤΗΜΙΟ ΑΙΓΑΙΟΥ

ΣΧΟΛΗ ΑΝΘΡΩΠΙΣΤΙΚΩΝ ΕΠΙΣΤΗΜΩΝ
ΤΜΗΜΑ ΔΗΜΟΤΙΚΗΣ ΕΚΠΑΙΔΕΥΣΗΣ
ΠΡΟΣΚΛΗΣΗ ΕΚΔΗΛΩΣΗΣ ΕΝΔΙΑΦΕΡΟΝΤΟΣ

Στο Παιδαγωγικό Τμήμα Δημοτικής Εκπαίδευσης του Πανεπιστημίου Αιγαίου θα λειτουργήσει από το ακαδημαϊκό έτος 2004-05 Πρόγραμμα Μεταπτυχιακών Σπουδών (ΠΜΣ) με ειδίκευση στις **Επιστήμες της Αγωγής - Εκπαίδευση με Χρήση Νέων Τεχνολογιών,** το οποίο οδηγεί:

1) σε Μεταπτυχιακό Δίπλωμα Ειδίκευσης (Μ.Δ.Ε.)
2) σε Διδακτορικό Δίπλωμα (Δ.Δ.)

Η ελάχιστη χρονική διάρκεια για την απόκτηση Μ.Δ.Ε. είναι 12 μήνες διαρκούς φοίτησης. Στο Π.Μ.Σ. γίνονται δεκτοί πτυχιούχοι των ΑΕΙ, ΤΕΙ, Ανωτάτων Στρατιωτικών Σχολών της ημεδαπής και αντιστοίχων αναγνωρισμένων Πανεπιστημιακών Ιδρυμάτων της αλλοδαπής και κατά προτίμηση πτυχιούχοι των Παιδαγωγικών Τμημάτων και Τμημάτων που σχετίζονται με τις Νέες Τεχνολογίες.

Οι αιτήσεις θα γίνονται δεκτές από τη Γραμματεία του ΠΤΔΕ του Πανεπιστημίου Αιγαίου, στη Ρόδο, Λεωφ. Δημοκρατίας 1, Τ.Κ. 85100, υπόψη κας Κατσαρά Σμαρούλας **μέχρι τις 20 Ιουλίου 2004 (σφραγίδα ΕΛΤΑ).**

Οι ενδιαφερόμενοι μπορούν να ενημερώνονται και να προμηθεύονται την αίτηση εγγραφής τους από την ιστοσελίδα του Π.Τ.Δ.Ε. Πανεπιστημίου Αιγαίου **www.rhodes.aegean.gr/ptde**
Πληροφορίες στο 22410/99275.

Ο ΕΠΙΣΤΗΜΟΝΙΚΟΣ ΥΠΕΥΘΥΝΟΣ ΤΟΥ ΠΜΣ
Στυλιανός Χιωτάκης Καθηγητής

ΚΑΘΗΜΕΡΙΝΑ ΟΛΑ ΤΑ ΝΕΑ ΤΗΣ ΔΩΔΕΚΑΝΗΣΟΥ ΣΤΟ INTERNET

www.rodiaki.gr

Τελετή για τη Γαλάζια Σημαία στο "Ρόδος Ρουαγιάλ"

Με τελετουργικό τρόπο και κάθε επισημότητα πραγματοποιήθηκε η επίσημη τελετή έπαρσης της «Γαλάζιας Σημαίας» στο ξενοδοχειακό συγκρότημα της «GRECOTEL Rhodos Royal» στο πλαίσιο της περιβαλλοντικής πολιτικής, που έχει καθιερώσει η συγκεκριμένη εταιρία.



Η εκδήλωση που έγινε πριν από μερικές μέρες, πραγματοποιήθηκε με σκοπό την έπαρση της σημαίας και την ενημέρωση των παρευρισκομένων σχετικά με τις προσπάθειες που οφείλουμε να καταβάλλουμε



όλοι μας, έτσι ώστε να συνεχίσουμε να απολαμβάνουμε καθαρές παραλίες και ένα πολιτισμένο περιβάλλον.

Η εκδήλωση πραγματοποιήθηκε στην παραλία του ξενοδοχείου και παρέστει πλήθος κόσμου, κυρίως πελάτες του ξενοδοχείου και των γύρω καταλυμάτων καθώς και το προσωπικό του ξενοδοχείου. Σε όλους τους παρευρισκόμενους δόθηκε έντυπο ενημερωτικό υλικό σχετικά με το πρόγραμμα της Γαλάζιας Σημαίας ενώ ακολούθησε ανοιχτή δεξίωση.

Το 6ο ΣΤΗΝ ΚΑΡΠΑΘΟ ΣΤΙΣ 11 ΙΟΥΛΙΟΥ

Πολιτιστικό Συναπάντημα

Στις 11 Ιουλίου, ξεκινά στην Κάρπαθο, το 6ο Πολιτιστικό Συναπάντημα, το οποίο περιλαμβάνει πλήθος εκδηλώσεων κάθε είδους. Χαρακτηριστικά αναφέρεται ότι θα γίνει συναυλία με το Μίμη Πλέσσα, και το Μίλτο Πασχαλίδη, ενώ προγραμματίστηκε να πραγματοποιηθεί διάλεξη από την πρόεδρο του Πανεπιστημίου της Ευρώπης Ελένη Γλύκατζη-Αρβελέρ.

Οι εκδηλώσεις του 6ου Πολιτιστικού Συναπαντήματος που θα ολοκληρωθούν την 1η Σεπτεμβρίου, έχουν ως εξής:

• **11 Ιουλίου:** Εγκαίνια έκθεσης "Ακρίτες της Ευρώπης" και διάλεξη από την κ. Ελένη Γλύκατζη-Αρβελέρ, πρόεδρο του Πανεπιστημίου της Ευρώπης.

• **12 Ιουλίου:** Περιμένοντας την Ολυμπιακή Φλόγα-μουσικό πολυθέαμα

• **13 Ιουλίου:** Πρωί-Υποδοχή της Ολυμπιακής Φλόγας.

Απόγευμα-Καρπάθικο γλέντι (Λ.Ε.Κ.)

• **17 Ιουλίου:** Παιδική θεατρική παράσταση "Ονειρο θερινής νυκτός", του Σαίξπηρ

• **24 Ιουλίου:** Αφιέρωμα στο Μάνο Λοΐζο με τους Μίλτο Πασχαλίδη και Κώστα Θωμαΐδη.

• **30 Ιουλίου:** Θεατρική παράσταση-Πανκαρπαθιακός Σύλλογος Ρόδου "Γάμος στην Κυρά Παναγιά" (παρουσίαση παραδοσιακού εθίμου).

• **7 Αυγούστου:** Μουσική συναυλία-Μίμης Πλέσσας

• **18 Αυγούστου:** Παραδοσιακά τραγούδια της Ολύμπου

• **21 Αυγούστου:** Ροκ Συναυλία με τοπικά ροκ συγκροτήματα

• **1 Σεπτεμβρίου:** Παραδοσιακοί χοροί και τραγούδια της Καρπάθου (Λ.Ε.Κ.)

Η ΦΛΟΓΑ

Οπως είναι γνωστό, η Ολυμπιακή Φλόγα, θα περάσει και από την Κάρπαθο, στο πλαίσιο περιοδείας πριν την άφιξή της στο στάδιο της Αθήνας για τους αγώνες.

Για το σκοπό αυτό, ο αντιδήμαρχος Καρπάθου Ηλίας Λάμπρος ζήτησε από τους κατοίκους να συμβάλουν στον ευπρεπισμό της πόλης τονίζοντας με ανακοίνωση τα εξής:

"Φέτος οι Ολυμπιακοί Αγώνες επιστρέφουν στην Ελλάδα, τη χώρα όπου γεννήθηκαν και αναβίωσαν.

Η Κάρπαθος περιλαμβάνεται στους σταθμούς του ελληνικού σκέλους της διαδρομής της Ολυμπιακής Φλόγας, πριν την άφιξή της στο Ολυμπιακό Στάδιο της Αθήνας για την τελετή έναρξης των Αγώνων της 28ης Ολυμπιάδας.

Η έλευση της Ολυμπιακής Φλόγας από το νησί μας στις **13 Ιουλίου ημέρα Τρίτη** αποτελεί αναμφισβήτητα ένα σημαντικό γεγονός.

Πρόκειται για μια μοναδική ευκαιρία για μας τους κατοίκους αλλά και τους επισκέπτες να γιορτάσουμε την επιστροφή των Ολυμπιακών Αγώνων στην γενέθλια γη.

Οφείλουμε όλοι μαζί να αναδείξουμε τα μηνύματα ανθρωπισμού, ειρήνης και γιορτής που συμβολίζουν οι Αγώνες.

Ωστόσο, η επιτυχής διέλευση της Φλόγας από το νησί μας εξαρτάται και από σας. Για αυτό παρακαλείσθε να μεριμνήσετε για την όσο το δυνατόν ομορφότερη εικόνα της πόλης μας με τον γενικό σημαιοστολισμό κατοικιών και επιχειρήσεων, με τον παράλληλο ευπρεπισμό, άσπρισμα και καθαριότητά τους.

Στηριζόμαστε στην ενεργό συμμετοχή σας και την πολύτιμη ευαισθησία σας στην επιτυχία της άφιξης της Φλόγας στο νησί μας.

"Για να είμαστε και εμείς Ολυμπιονίκες στην καθαριότητα".

Σύντομα τα αποκαλυπτήρια προτομής του γυμνασιάρχη Δημ. Αναστασιάδη

Και άλλες αποφάσεις της Εταιρίας Ροδιακών Μελετών

Το Διοικητικό Συμβούλιο της Εταιρείας Ροδιακών Μελετών, το οποίο συνεδρίασε την 26η Ιουνίου ε.έ. αποφάσισε:

Να μεριμνήσει για την ολοκλήρωση των έργων που απαιτούνται για να στηθεί η προτομή του γυμνασιάρχη Δημητρίου Αναστασιάδη, η οποία έχει ήδη φιλοτεχνηθεί και να γίνουν τα αποκαλυπτήρια.

Να ζητήσει από την αρμόδια Εφορεία Αρχαιοτήτων Δωδεκανήσου την άδεια να τοποθετήσει την πινακίδα, η οποία είχε εντοιχισθεί από τους Ιταλούς στην Πύλη Κοσκινού (Κόκκινη Πόρτα), στην οποία ανεγράφετο το ιστορικό της εισόδου των Ιταλών στην πόλη μας, την 5η Μαΐου 1912. Θα πρέπει να αναφερθεί ότι υπάρχει και μία άλλη ιστορική πινακίδα, σε μία άλλη πύλη εισόδου στην Παλαιά Πόλη, είναι εκείνη της οποίας η έξοδος οδηγεί προς τον Ι.Ναό του Αγίου Φραγκίσκου. Αξίζει να αναφερθεί το ιστορικό της πινακίδας αυτής, διότι έχει κάποια ιδιαίτερη σημασία.

Το 1922, είχαν συμπληρωθεί 400 χρόνια από την πολιορκία της Ρόδου από τους Τούρκους, οι οποίοι είχαν εισέλθει στην πόλη μας από την Πύλη, της οποίας η έξοδος οδηγούσε προς την περιοχή όπου έχει ανεγερθεί ο Ι. Ναός του Αγίου Φραγκίσκου. Οταν, όμως, μπήκε στην πόλη μας ο Σουλτάνος Σουλεϊμάν ο Μεγαλοπρεπής, διέταξε να παραμείνει κλειστή, για να μη εισέλθη άλλος κατακτητής.

Οταν έγινε συζήτηση μεταξύ των αρμοδίων της Ιταλικής Κυβέρνησης πως θα έπρεπε να εορτασθεί το γεγονός, τότε ο Εφορος Αρχαιοτήτων Δωδεκανήσου Amedeo Maiuri, επρότεινε να ανοιχθεί η Πύλη, να γεφυρωθεί η τάφρος, η οποία είχε μείνει ακάλυπτη και να αποδοθεί στην κοινή χρήση. Η πρότασή του έγινε δεκτή, σε λίγο καιρό επραγματοποιήθη και σε ανάμνηση ετοποθετήθη η ακόλουθη πινακίδα στη Λατινική, την οποία απέδωσε στην Ελληνική ο αείμνηστος δικηγόρος Αχιλλέας Κωνσταντινίδης:

«Υπέρ υγείας
Βίκτωρος Εμμανουήλ Γ' Βασιλέως Ιταλίας
έτος ηγεμονίας κι ευδαιμόνως άγονος
Αλέξανδρος Δε Βοσντάρι κόμης
Ρόδου Καστελλορίζου Φρουρίου τε και δύο
και δέκα νήσων Κυβερνήτης
γεφύρας βάθροις καινισθείσης
πύλην του της Αγγλίας προμαχώνος
Σουλεϊμάν Αυτοκράτωρ τοίχω απεπεφράγει
εις δημοσίαν τοις διευλαύνουσι χρήσιν
έτει αSκβ' από πολιορκίας
απέδωσε».

Εκτός από τα παραπάνω, το Διοικητικό Συμβούλιο της Ε.Ρ.Με. ασχολήθηκε και με το δημογραφικό ζήτημα, το οποίο αποτελεί ένα από τα φλέγοντα προβλήματα, το οποιο πρέπει να μας απασχολεί όλους σοβαρά, αφού συνδέεται με την επιβίωση της Πύλης.

ΕΜΜ. Δ. ΠΑΠΑΪΩΑΝΝΟΥ

Απάντηση Σαρικά στη σκληρή κριτική για το σωματείο Ξεν/λων

Συνέχεια από τη σελ. 14

που κινείται με βάση ορισμένες αρχές και σ' αυτές συσπειρώνονται συνδικαλιστές που μπορούν πολιτικά να ανήκουν σε όποιο κόμμα θέλουν, αλλά στη δράση τους μέσα στο κίνημα ακολουθούν τις αρχές του ταξικού συνδικαλιστικού κινήματος. Δυστυχώς διαψεύστηκα, έχω ήδη κάνει την αυτοκριτική μου στην παράταξη για την ευπιστία μου απέναντι σε τέτοιους συνδικαλιστές, όπως ο συγκεκριμένος, που πρόδωσε την ψήφο των ανθρώπων που τον εμπιστεύθηκαν, καθώς θα έπρεπε, αν είχε τσίπα, να δώσει την παραίτησή του από τη Διοίκηση του Εργατικού Κέντρου, αφού βγήκε με τις ψήφους τους και δεν μπορεί να εκφράζει άλλους τώρα. Πάνω σ' αυτό περιμένω την τοποθέτηση της ΔΑΚΕ, για να δούμε επιτέλους και τις διαπαραταξιακές μας σχέσεις.

Τώρα, σχετικά με τη συγκρότηση του προεδρείου στο ενοποιημένο σωματείο, που δεν επετεύχθη γιατί την τορπίλισε ο κ. Σταμούλης, κάτω από την καθοδήγηση κάποιου άλλου, όπως ισχυρίζονται εκλεγμένα μέλη του Δ.Σ. Αλήθεια, ποιού άραγε; Αυτό θα έπρεπε να το διευκρινίσει ο κ. Σταμούλης. Γιατί δεν το δηλώνει; Μήπως έχει κι αυτός το δικό του "πατρόνο";

Προσωπικά δεν έκρυψα την άποψή μου και την πρόταση, που δεν μπορούσε να είναι διαφορετική, ότι ο πρώτος συνδυασμός της Δημοκρατικής Συνεργασίας που υποστήριζα, με επικεφαλής το Γιώργο τον Ορφανό, να πάρει την προεδρεία, πρακτική που συνηθίζεται όταν δεν υπάρχει αυτοδυναμία σ' ένα διοικητικό συμβούλιο, γενικός γραμματέας ο επικεφαλής του δεύτερου συνδυασμού, που είναι ο Γιώργος Μανέττας και αντιπρόεδρος ο επικεφαλής του τρίτου συνδυασμού, που είναι ο Θανάσης ο Σταμούλης. Τα υπόλοιπα αξιώματα δε κατ' αναλογία των συνδυασμών. Την πρόταση αυτή, που συζητήθηκε και μεταξύ των τριών συνδυασμών, αλλά και των παρατάξεων του Εργατικού Κέντρου, είναι που τορπίλισε ο κ. Σταμούλης με την καθοδήγηση προφανώς άλλου, χωρίς κανείς να μάθει τι ακριβώς ήθελε αυτός και η παράταξή του και πως θα έπρεπε να είναι το νέο προεδρείο. Τώρα με την επιστολή του ο κ. Σταμούλης προσπαθεί να αποσείσει τις ευθύνες που έχει για τη μη συγκρότηση του προεδρείου, βάζει και λίγο κομμουνιστικό δάχτυλο στις αιτιάσεις του, έτσι για να δημιουργήσει ατμόσφαιρα, καθυβρίζει τον Ορφανό, που χρόνια ολόκληρα τον κανάκευε και τον είχε και αντιπρόεδρό του, για να βγει στο προσκήνιο ως μια νέα προσωπικότητα. Δεν ξέρει ο ανιστόρητος ότι όλοι σ' αυτην εδώ την κοινωνία γνωριζόμαστε όχι μόνο πολύ καλά αλλά και το τι καπνό φουμάρουμε;

Καμιά αναφορά δεν πρόκειται να ξαναγίνει για τον παραπάνω κύριο, τον οποίο περιμένουμε στην επόμενη συνεδρίαση του ΕΚΡ, να 'ρθει καταρχήν για να δώσει την παραίτησή του από τη Διοίκηση, αφού δεν μπορεί να σφετερίζεται τις ψήφους της ΔΕΑΣ που τον ανέδειξε, καθώς είναι πέρα για πέρα ανήθικο να διατηρεί ιδιότητα που του δόθηκε από άλλη παράταξη και αποστατώντας απ' αυτήν να πηγαίνει σε άλλη για να την εκπροσωπήσει και ακόμα αν νιώθει την ανάγκη στη συνέχεια να μιλήσει για τα προβλήματα του κλάδου που εκπροσωπεί και φυσικά όχι για τις φαντασιώσεις που έχει. Είναι απαραίτητο κλείνοντας να ζητήσω συγνώμη και από την εφημερίδα για την κατάχρηση που κάνω του χώρου της, αλλά κυρίως από τους συναδέλφους που υποφέρουν αυτή την περίοδο στους χώρους δουλειάς από την κακή σεζόν που διανύουμε, τους οποίους, ενώ έπρεπε να έχουμε στο κέντρο της προσοχής μας, εμείς ασχολούμαστε με φληναφήματα. Να σας ευχαριστήσω θερμά για τη φιλοξενία υποσχόμενος πως δεν θα επανέλθω, γιατί δεν αξίζει. Στο κάτω - κάτω όλοι κρινόμαστε και η ζωή του καθενός είναι αψευδής μάρτυρας για το τι έχει ή κατέχει. Κι εγώ ούτε έχω ούτε κατέχω».

ΝΤΕΤΕΚΤΙΒΣ
Συνταξιούχος Αστυνομικός Ασφάλειας
ΑΝΑΛΑΜΒΑΝΟΥΜΕ
Υποθέσεις ανηλίκων, οικογενειακές, προσωπικές κ.τλ.
ΔΙΑΘΕΤΟΥΜΕ ΤΑ ΠΛΕΟΝ ΣΥΓΧΡΟΝΑ ΟΠΤΙΚΟΑΚΟΥΣΤΙΚΑ ΣΥΣΤΗΜΑΤΑ
100% ΕΧΕΜΥΘΕΙΑ
ΡΩΜΗΣ 22 - ΡΟΔΙΝΙ
ΚΙΝ.6946997967

ΝΤΕΤΕΚΤΙΒΣ
30 ΧΡΟΝΙΑ ΜΟΝΙΜΑ ΚΑΙ ΣΤΗ ΡΟΔΟ
35354 - 28780
Π.Π. ΓΕΡΜΑΝΟΥ 6 (ΠΛ. ΦΩΚΙΑΛΗ)
- Η ΛΥΣΗ!!! ΣΕ ΚΑΘΕ ΣΑΣ ΠΡΟΒΛΗΜΑ
EXPRESS SECURITY

ΝΑΥΤΙΚΗ ΕΤΑΙΡΕΙΑ
ΤΗΛΟΣ 21ος ΑΙΩΝΑΣ
ΠΡΟΓΡΑΜΜΑ ΤΟΥ "SEA STAR"

ΔΕΥΤΕΡΑ

ΛΙΜΑΝΙ	ΑΦΙΞΗ	ΑΝΑΧΩΡΗΣΗ
ΡΟΔΟΣ		09.00
ΤΗΛΟΣ	10.20	14.30
ΝΙΣΥΡΟΣ	15.00	17.30
ΤΗΛΟΣ	18.00	18.10
ΡΟΔΟΣ	19.30	

ΤΡΙΤΗ

ΛΙΜΑΝΙ	ΑΦΙΞΗ	ΑΝΑΧΩΡΗΣΗ
ΡΟΔΟΣ		09.00
ΧΑΛΚΗ	10.10	12.00
ΤΗΛΟΣ	12.40	17.00
ΡΟΔΟΣ	18.30	

ΤΕΤΑΡΤΗ

ΛΙΜΑΝΙ	ΑΦΙΞΗ	ΑΝΑΧΩΡΗΣΗ
ΡΟΔΟΣ		08.00
ΤΗΛΟΣ	09.20	09.30
ΡΟΔΟΣ	10.50	18.30
ΤΗΛΟΣ	19.50	20.00
ΡΟΔΟΣ	21.30	

ΠΕΜΠΤΗ

ΛΙΜΑΝΙ	ΑΦΙΞΗ	ΑΝΑΧΩΡΗΣΗ
ΡΟΔΟΣ		09.00
ΤΗΛΟΣ	10.20	17.00
ΡΟΔΟΣ	18.20	

ΠΑΡΑΣΚΕΥΗ

ΛΙΜΑΝΙ	ΑΦΙΞΗ	ΑΝΑΧΩΡΗΣΗ
ΡΟΔΟΣ		09.00
ΤΗΛΟΣ	10.20	14.00
ΝΙΣΥΡΟΣ	14.30	17.30
ΤΗΛΟΣ	18.00	18.10
ΡΟΔΟΣ	19.30	20.00
ΤΗΛΟΣ	21.30	

ΣΑΒΒΑΤΟ

ΛΙΜΑΝΙ	ΑΦΙΞΗ	ΑΝΑΧΩΡΗΣΗ
ΤΗΛΟΣ		07.00
ΡΟΔΟΣ	08.30	09.00
ΤΗΛΟΣ	10.20	17.00
ΡΟΔΟΣ	18.20	Δ.

ΚΥΡΙΑΚΗ

ΛΙΜΑΝΙ	ΑΦΙΞΗ	ΑΝΑΧΩΡΗΣΗ
ΡΟΔΟΣ		07.30
ΤΗΛΟΣ	08.50	09.00
ΡΟΔΟΣ	10.20	17.00
ΤΗΛΟΣ	18.20	18.30
ΡΟΔΟΣ	19.50	

ΠΛΗΡΟΦΟΡΙΕΣ: ΡΟΔΟΣ ΤΑΡΠΟΝ ΣΠΡΙΝΓΚΣ 44- ΤΗΛ. 2241078052-2241078053 ΚΙΝΗΤΟ 6938244523 ● ΤΗΛΟΣ Τηλ.: 2246044000



Ρόδος: εἰκῇ καὶ ὡς ἔτυχε...

... Αρχίζει το ματς



(Σκίτσο του Κώστα Μητόπουλου, από τα "Νέα")

... Ιούλιος ο φουσκομηνάς



Προσωποποίηση του Ιουλίου με στάχυα και δρεπάνι (τέλος 5ου αι.μ.Χ.) σε παλαιοχριστιανική βασιλική στην Τεγέα.

Στην χώρα μας ο ***Ιούλιος*** ονομάζεται ονομάζεται *"Αλωνάρης"* ή *"Αλωνιστής"* γιατί στον μήνα αυτό γίνεται το αλώνισμα των δημητριακών.

*...Στο νησί μας, ο Ιούλιος λέγεται και **"Φουσκομηνάς"** ή **"Χασκόμηνας"**, γιατί τότε φουσκώνουν και ανοίγουν, τα σύκα!*

... Ευτυχώς και ο Εβερτ

«Ευτυχώς που υπάρχει και ο κ. Εβερτ κι επιμένει. *Κι ακόμα πιο ευτυχώς: ευτυχώς που θα συνεχίσει να επιμένει!*

Οσο για την προσπάθεια "ακύρωσης" της στάσης του, με εξυπνάδες του στιλ ότι "όλα αυτά τα λέει επειδή δεν τον έκαναν υπουργό". - αυτές ακριβώς οι εξυπνάδες αυτός ακριβώς ο τρόπος σκέψης, υπήρξε χαρακτηριστικός της πασοκικής μικροπολιτικής, που μας τα λάνισε επί εικοσαετίαν.

Οταν όλα εξηγούνται "επικοινωνιακώς", όταν γίνεται μια διαρκής "δίκη προθέσεων", όταν όλα κρύβουν ένα τρικ ώστε το προφανές να χάνεται διότι - δεν μπορεί - κάτι άλλο θα συμβαίνει.

Τρίχες. Ο κ. Εβερτ θυμίζει αυτά που έλεγε προεκλογικώς η Ν.Δ. και δεν κάνει. Τελεία και παύλα - έτσι απλά και γενναία».

Στάθης, σκιτσογράφος

ΝΤΕΤΕΚΤΙΒΣ ΑΘΗΝΩΝ
PRIVATE DETECTIVE
Αναλαμβάνουμε υποθέσεις ανηλίκων, προσωπικές, οικογενειακές εμπορομηχανικές
Διαθέτουμε τα καλύτερα ηλεκτρονικά σύγχρονα οπτικοακουστικά μέσα
Εχεμύθεια 100%
Τα 30 χρόνια πείρα είναι η εγγύησή μας
ΤΗΛ. 6977 632963 & 6945 319796

ΜΟΛΙΣ ΚΥΚΛΟΦΟΡΗΣΕ
ΜΙΧΑΛΗΣ ΕΜΜ. ΑΡΦΑΡΑΣ:
Ιπποτικοί και Νεοκλασικοί Πύργοι Ιαλυσού Ρόδου



Γνωρίστε
● Την πολεοδομία και τη νεοκλασικίζουσα αρχιτεκτονική του τόπου, μέσα από φωτογραφίες και σχέδια

Μελετείστε
● Την τοπική ιστορία των πύργων, τη γενεαλογία των ιδιοκτητών, τους σπουδαίους λαϊκούς τεχνίτες κ.ά.

Χαρείτε
● Ενα πολυτελές έργο 26Χ35 εκ., σε πλάγιο σχήμα 224 σελίδων, εξολοκλήρου τετράχρωμο, με χειροποίητη χρυσοδερματόδετη βιβλιοδεσία.

ΠΩΛΗΣΗ ΣΕ ΕΠΙΛΕΓΜΕΝΑ ΒΙΒΛΙΟΠΩΛΕΙΑ και στο τηλ. 2102818842

(εκ)πολιτισμικά παίγνια

Παντελή Μπουκάλα

"Όλη η Ελλάδα προσκυνά σώβρακα και φανέλες"

... το ψηλοκρεμαστό σουτ και η χάρις του κ. Χαριστέα

«Με κάθε αθλητική διοργάνωση στην οποία συμμετέχουν εθνικές ομάδες, με τους Ολυμπιακούς, το Μουντιάλ ή το Ευρωπρωτάθλημα, οπότε εκατομμύρια άνθρωποι καθηλώνονται μπροστά στην τηλεόραση, οι λαοί έρχονται προσωρινά λίγο πιο κοντά. Οι Ελληνες διαβάζουν, ακούνε και μιλάνε για τους Πορτογάλους και τους Ισπανούς, οι Ιταλοί για τους Σουηδούς και τους Δανούς, οι Βρετανοί για τους Ολλανδούς, κι όλοι κουβεντιάζουν για τις ομάδες (άρα και τους λαούς) που κάνουν την έκπληξη στη μία ή την άλλη διοργάνωση. Αυτήν τη φορά η έκπληξη είχε το όνομα της ελληνικής ομάδας, και κατά δεύτερο λόγο της λεττονικής· στο Μουντιάλ της Απω Ανατολής είχε το όνομα της Τουρκίας, στο δε Ευρωπρωτάθλημα του 1998 το όνομα της Κροατίας· τότε μάλιστα οι Κροάτες είχαν θεωρήσει την ποδοσφαιρική τους επιτυχία (την τρίτη θέση στην τελική κατάταξη) ισοδύναμη της επικύρωσής τους ως κράτους και ως εθνότητας στη διεθνή σκηνή. Τα «έπη» και η συναφής υπερβολή -η μετάφραση δηλαδή μιας περιστασιακής και πιθανόν συμπτωματικής αθλητικής επιτυχίας σε πιστοποιητικό εθνικής ποιότητας ή και φυλετικής υπεροχής- δεν αποτελούν ελληνική αποκλειστικότητα, δεν επιδέχονται κοπιράιτ. Η αναζήτηση τού «εμείς» προτιμά συνήθως τους πιο βατούς δρόμους.

Τροφοδοτημένοι λοιπόν από τις ίδιες εικόνες και από την ποδοσφαιρική εσπεράντο, οι λαοί έρχονται ελάχιστα πιο κοντά αλλά ίσα ίσα για να συνειδητοποιήσουν πόσο λίγα γνωρίζει ο ένας για τον άλλον, και πόσο δεσμευμένα από τα στερεότυπα είναι όσα γνωρίζουν ή νομίζουν ότι γνωρίζουν. Πεπεισμένοι από μιας αρχής ότι *«οι Πορτογάλοι είναι μελαγχολικοί», «οι Γερμανοί πειθαρχημένοι», «οι Ιταλοί ατομιστές», «οι Ισπανοί αυτοκαταστροφικοί αρτίστες», «οι Γάλλοι επηρμένοι», «οι Σουηδοί σκληροτράχηλοι», «οι Αγγλοι φλεγματικοί», «οι Ρώσοι ρέμπελοι, αφού δεν ξέρουν καν τα λόγια του καινούργιου εθνικού τους ύμνου»*, κ.ο.κ., βλέπουμε στο ποδόσφαιρό τους και τις υπόλοιπες ομαδικές εκδηλώσεις τους αυτό που έχουμε ήδη προετοιμαστεί να δούμε: τον ατομισμό, τη σιδερένια πειθαρχία, την αυτοκαταστροφική επιπολαιότητα, τη μαχητικότητα και το πείσμα ή την επιδειξιομανία. Βλέπουμε, δηλαδή, κάθε λαό μέσα σε ένα προκατασκευασμένο σχήμα, δυσφορώντας με τις εκπλήξεις και αποστρέφοντας το βλέμμα μας απ' ό,τι απιστεί προς τον κανόνα και απειλεί τις ακλόνητες πεποιθήσεις μας.

Φυσικό είναι, λοιπόν, το λεξιλόγιό μας *και τα σχήματα του λόγου που χρησιμοποιούμε όταν αναφερόμαστε στον ένα ή τον άλλον λαό, να εξαρτώνται ασφυκτικά από αυτά ακριβώς τα στερεότυπα, από τα πέντε δέκα πράγματα που έχουμε καταλήξει να πιστεύουμε ότι αποτελούν στοιχεία της ταυτότητάς του: Δεν γίνεται να μιλήσουμε για το γερμανικό ποδόσφαιρο χωρίς να αναφερθούμε στα «πάντσερ», όσο οχληρές κι αν είναι πια για όλους αυτές οι μεταφορές. Δεν γίνεται να μιλήσουμε για την πορεία της ισπανικής ομάδας ή για την Ισπανία εν γένει χωρίς να κάνουμε τα συνήθη λογοπαίγνια με την αρένα, τις ταυρομαχίες ή το φλαμένκο. Δεν γίνεται να μη συμπεριλάβουμε στην αναπαράσταση της «ιταλικότητας» ολίγον Δάντη, ιδίως αν η ιταλική εθνική οδεύει προς την κόλαση ακολουθώντας την πεπατημένη της.*

Τι εισπράττουμε εμείς οι Ελληνες σαν αντιγύρισμα; Το αναμενόμενο: Τα στερεότυπα *«Ολυμπος», «ελληνική τραγωδία», «φοβού τους Δαναούς», «άθλοι του Ηρακλέους»* είναι η πρώτη (και ενίοτε και η τελευταία) ύλη με την οποία συντάσσουν τις περί Ελλάδος αναφορές τους τα ξένα μέσα ενημέρωσης. Στη δική τους *«ελληνοκεντρική»* αναπαράσταση ο χρόνος εμφανίζεται ακινητοποιημένος, σαν μη συνέβη τίποτε σε τούτα δω τα μέρη μετά την εποχή των μύθων, ή έστω μετά την Κλασική Ελλάδα. Ευφάνταστοι οι Γερμανοί δημοσιογράφοι, και κυρίως ενθουσιασμένοι από την επιτυχία μιας ομάδας που την προπονεί συμπατριώτης τους, ο Οτο Ρεχάγκελ, ξεσκόνισαν τον Νίτσε, τον Χέλντερλιν και τον Βιλαμόβιτς και επιχείρησαν να ανανεώσουν το φθαρμένο από την πολυχρησία ρεπερτόριο της ελληνολογίας και να εμπλουτίσουν τη διεθνή εικόνα μας. Με ακατάσχετη λογοπαικτική διάθεση, λοιπόν (η οποία διακρίνει γενικώς τα αθλητικά φύλλα, και τα ημεδαπά), σκάρωσαν τον *«Οτοκράτη», την «Οτόπολη», τον «Οταγόρα»* και τον *«Ρεχακλή»*. Για να μην κατακριθούν δε για αρχαιοπληξία θυμήθηκαν και το συρτάκι και τον Αντονι Κουίν και έδωσαν έτσι στην αναπαράστασή τους κάποιο χρονικό βάθος, βάζοντας τον κ. Ρεχάγκελ να χορεύει στο φωτομοντάζ τους.

Ολη αυτή η ρητορική που λατρεύει τα κλισέ *απορρέει από το διεθνώς αγαπητό δόγμα σύμφωνα με το οποίο τα βαθύτερα ψυχικά και πνευματικά γνωρίσματα κάθε λαού, η ίδια του η βιοθεωρία, μορφοποιούνται και εκδηλώνονται με πιστότητα στον τρόπο που παίζει ποδόσφαιρο η εθνική του ομάδα (αποκλειστικά ποδόσφαιρο· τα υπόλοιπα σπορ σπα-*

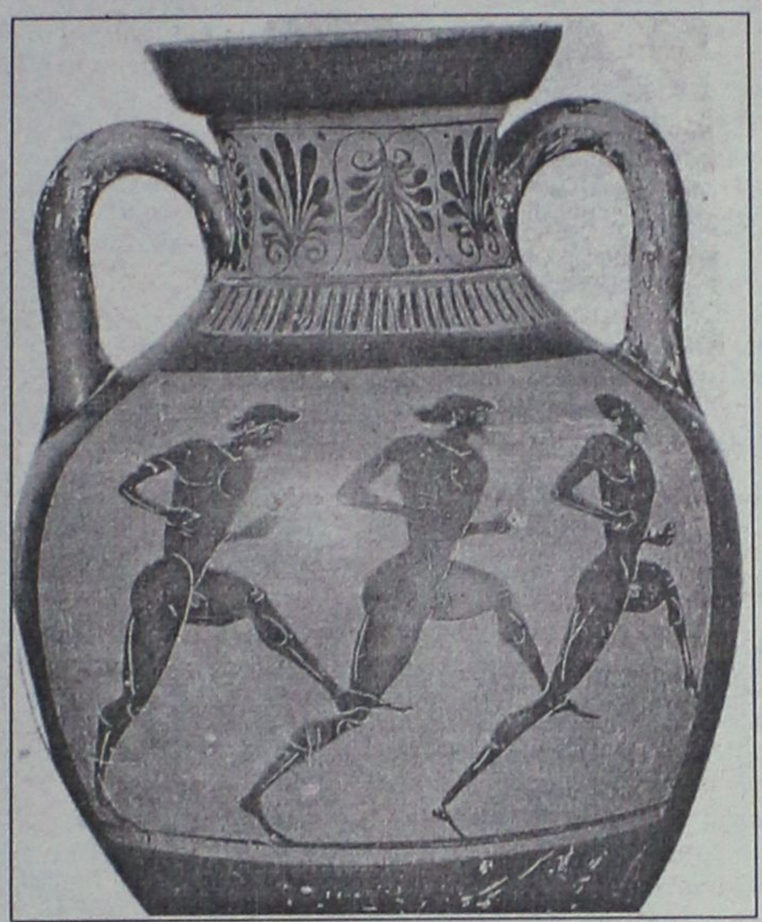

Αγώνας δρόμου δολίχου ανδρών (δρόμος αντοχής 4.000 μ.). *Ψευδοπαναθηναϊκός αμφορέας του ζωγράφου της Οξφόρδης, περ. 500 π.Χ., από την Κάμειρο της Ρόδου*

νιότατα μετράνε σ' αυτήν την «εθνοκοινωνιολογία»). Για να υποστυλώσουμε όμως αυτό το αξίωμα, βιαζόμαστε να παραγνωρίσουμε ή και να παραγράψουμε μερικά κρίσιμα κεφάλαια της πρόσφατης ιστορίας. Το πρώτο κεφάλαιο αναφέρεται στην πολυφυλετική πλέον συγκρότηση αρκετών εθνικών ομάδων, συγκρότηση για την οποία περηφανεύονται οι Γάλλοι αλλά και οι Ολλανδοί. Γάλλος είναι βέβαια ο Ζινεντίν Ζιντάν (γιος Αλγερινών), Γάλλος ο Πατρίκ Βιεϊρά (γεννημένος στη Σενεγάλη), Γάλλος ο Μαρσέλ Ντεσαγί (με καταγωγή από την Γκάνα) αλλά όλοι τους είναι φορείς και συνδιαμορφωτές μιας νέου τύπου «γαλλικότητας», η οποία δεν ενθουσιάζει τους λεπενικούς οπαδούς της «καθαρότητας»· αρκετοί Γάλλοι διεθνείς άλλωστε είναι δραστήριοι αντιρατσιστές».

Παντελής Μπουκάλας: "Το ψηλοκρεμαστό σουτ και η "εθνική νοοτροπία", από την "Καθημερινή"

Πτυχές της Μεσαιωνικής Ρόδου και Καρπάθου

Ο ***Αλέξιος Γ. Κ. Σαβίδης,*** αναπληρωτής καθηγητής στο Πανεπιστήμιο Αιγαίου-Τμήμα Μεσογειακών Σπουδών, στο βιβλίο του ***"Βυζάντιο, Μεσαιωνικός Κόσμος, Ισλάμ-Είκοσι πέντε δοκίμια Ιστορίας και Παιδείας"*** (εκδόσεις "Παπαζήσης", σελ. 262, τρίτη έκδοση) έχει χωρίσει τις μελέτες του σε πέντε βασικές θεματικές ενότητες.

«Ιστοριογραφία, Βυζάντιο και Βαλκάνια, Μεσαιωνική Δύση και Σταυροφορίες, Ισλάμ (Αραβες και Τούρκοι) και τοπική ιστορία».

Ο βιβλιοκριτικός ***Βασίλειος Κ. Καλαμαράς*** στην *"Βιβλιοθήκη"* της "Ελευθεροτυπίας" παρουσιάζει συνοπτικά το περιεχόμενό τους:

*«Πραγματεύεται, μεταξύ άλλων, τη ζωή και το έργο σημαντικών ιστορικών (π.χ. Κ. Παπαρρηγόπουλος, Α. Βακαλόπουλος), την παρερμηνεία του όρου "Βυζάντιο" στην εποχή μας, την οικονομική-φορολογική κατάσταση στη βαλκανική αυτοκρατορία, το βαλκανικό μέτωπο της τελευταίας ως την εποχή της οθωμανικής κατάκτησης, σημαντικά θέματα και προσωπικότητες του δυτικοευρωπαϊκού Μεσαίωνα (Αγία Ρωμαϊκή Αυτοκρατορία, Πεπίνος ο Βραχύς κ.α.), τις μεσαιωνολογικές σπουδές ισλαμικής Ιστορίας στην Ελλάδα και καίρια ζητήματα της μεσαιωνικής αραβικής και τουρκικής Ιστορίας (Χαλιφάτοι, Ασσασίνοι, Πίρι Ρέις), καθώς και διάφορες πτυχές της μεσαιωνικής ελληνικής τοπικής Ιστορίας (**Ρόδος, Κάρπαθος,** Πρέβεζα, Γιούρα, Νάξος).*

«ΡΟΔΙΑΚΗ» ΑΠΟ ΤΟ 1915

Φλας στο Παρελθον


ΡΟΔΙΑΚΗ
PERIODICO SETTIMANALE

ΕΝ ΡΟΔΩ
ΔΕΥΤΕΡΑ 7 ΙΟΥΛΙΟΥ 1930
ΑΡΙΘΜ. ΦΥΛΛΟΥ 1128

ΜΝΗΜΟΣΥΝΟΝ ΕΥΕΡΓΕΤΙΔΟΣ

Ετελέσθη την παρελθούσαν Τετάρτην εν τω ιερώ ναώ του Νεκροταφείου το ειθισμένον ετήσιον αρχιερατικόν μνημόσυνον εκ μέρους της Κοινότητάς μας, υπέρ αναπαύσεως της ψυχής της αοιδίμου Ευεργέτιδος αυτής.

ΘΕΑΝΟΥΣ ΧΑΛΚΙΟΠΟΥΛΟΥ

Παρέστησαν κατ' αυτό ο Πρ. της Εφορείας κ. Α. Αγιακατσικάς, ο κ. Δημ. Αναστασιάδης Γυμνασιάρχης μετά του καθηγητικού Συλλόγου του Βενετοκλείου, ο κ. Αντ. Σταματίου διευθυντής της Ασικής Σχολής μεθ' ολοκλήρου του προσωπικού, ο κ. Γ. Π"Ιωάννου διευθυντής του Καζουλλείου, ο κος και η Κα Ιππ. Λέοντος, και πολλοί φίλοι και συγγενείς της αοιδίμου.

ΔΗΜΑΡΧΙΑΚΑΙ ΕΚΛΟΓΑΙ

Διεξήχθησαν χθες εκλογαί δια την ανάδειξιν δημοτικών και κοινοτικών συμβουλίων εις τας κοινότητας Απόλλωνα, Αρχίπολιν, Δαματριάν, Ιστριον Λαχανιάν, Μαλώναν, Μεσαναγρόν, Πυλώνα, Προφύλιαν, Αγ. Ισίδωρον, Σιάννα, Θολόν και Βιλλανόβαν.

Τα αποτέλεσματα θα δημοσιευθώσι μετά την έγκρισίν των εκ μέρους της Α.Ε. του Γεν. Διοικητού.

ΛΗΞΙΑΡΧΙΚΟΝ ΓΡΑΦΕΙΟΝ ΡΟΔΟΥ

Κατά τον λήξαντα μήνα Ιούνιον εδηλώθησαν εις το Ληξιαρχικόν Γραφείον οι εξής Ληξιαρχικαί πράξεις:

Γεννήσεις εν όλω 17 ήτοι θήλ. 8 και άρρενα 9 εξ ων τα δύο νεκρά.

Γάμοι εν όλω 4 και Θάνατοι 9 εξ ων αρρ. 6 και θηλ 8.

(Εκ του Ληξιαρχικού Γραφείου Ρόδου)

(Στα κείμενα από την παλιά "Ροδιακή" διατηρείται η γλώσσα της εποχής και οι τότε ονοματοθεσίες. Τότε η "Ροδιακή" εκδιδόταν υπό καθεστώς ιταλικής κατοχής).


ΑΜΕΣΗ ΕΞΥΠΗΡΕΤΗΣΗ
SERVICE
ΗΛΕΚΤΡΟΝΙΚΩΝ ΥΠΟΛΟΓΙΣΤΩΝ
ΜΗΧΑΝΩΝ ΓΡΑΦΕΙΟΥ
ΤΑΜ.ΜΗΧΑΝΩΝ-ΦΟΡΟΛ.ΜΗΧΑΝ.
Καλέστε τώρα 22410 65252

ΑΝΑΒΑΘΜΙΣΕΙΣ
ΕΓΚΑΤΑΣΤΑΣΕΙΣ
Η/Υ-ΔΙΚΤΥΩΝ-ΠΕΡΙΦΕΡΙΑΚΩΝ
ΜΗΧ.ΓΡΑΦΕΙΟΥ-ΤΑΜ.ΜΗΧΑΝΩΝ
ΠΡΟΓΡΑΜΜΑΤΩΝ - INTERNET

Alpha netcom
computer - internet services

Αθηνών 17 - Ανάληψη
85100 - Ρόδος
Τηλ./Φαξ 22410 65252
Κιν. 6974 106976 email: info@rho.com.gr

Athinon 17 - Analipsi
85100 - Rhodes
Tel./Fax: +30 22410 65252
mobile: +30 6974 106976

Αντίλαλοι

πολιτικοί και άλλοι...

Δεν το πίστευε

Με... ανοικτό το στόμα έμεινε ο **υφυπουργός Ανάπτυξης κ. Γ. Παπαθανασίου**, όταν άκουσε σε ποιο ύψος θα διαμορφωθούν τα μισθώματα των καταστημάτων της Νέας Αγοράς, με την εφαρμογή του νόμου.

Οταν μάλιστα ο οικονομικός επόπτης του Επιμελητηρίου κ. Ευθ. Μπόνης, του ανέφερε **2-3 χαρακτηριστικά παραδείγματα**, για το πόσο είναι το μίσθωμα και σε τι ύψος θα φθάσει, ο κ. υφυπουργός αρχικά νόμιζε **ότι ήταν... ετήσιο το μίσθωμα!**

Και βέβαια σαν επιχειρηματίας που είναι ο κ. Παπαθανασίου, κατάλαβε το πρόβλημα αμέσως, γεγονός που δημιουργεί εύλογες προσδοκίες για την επίλυσή του.

Λ. Μ.

Γιατί τέτοια αυστηρότητα;

Σε πλήρη απόγνωση βρίσκεται όπως μαθαίνουμε κάτοικος από την περιοχή της Λίνδου, καθώς ο ίδιος **είχε επενδύσει τους κόπους μιας ολόκληρης ζωής, σε ένα μικρό σπιτάκι** που κατάφερε να κατασκευάσει στην περιοχή «Ψάλτος» σε οικόπεδο που του είχε παραχωρήσει η εκκλησία.

Πριν από μερικές μέρες, έλαβε κατεπείγον ειδοποιητήριο, έτσι ώστε να... εγκαταλείψει το σπίτι, το οποίο σημειωτέον κατέχει εδώ και 30 ολόκληρα χρόνια! Ο ίδιος βεβαίως, δεν προτίθεται να παραδώσει «ότι έχει και δεν έχει» μέσα σε μια νύχτα, την στιγμή μάλιστα, που όπως καταγγέλλει ο ίδιος, στην ευρύτερη περιοχή της Λίνδου, **καταστήματα και επιχειρήσεις που ανήκουν επίσης στην εκκλησιαστική περιουσία,** παραμένουν πέραν και μακριά από οποιονδήποτε έλεγχο και επιβολή των κυρώσεων.

Αραγε, να ισχύουν δυο μέτρα και δυο σταθμά, ανάμεσα στις συγκεκριμένες περιπτώσεις; Η μήπως τηρήθηκε υπερβολική αυστηρότητα επειδή επρόκειτο για έναν μη επώνυμο ανθρωπάκο;

Μιχ. Μ.

Θα σταματήσει!



Εισακούστηκε τελικά, το αίτημα του δημάρχου Ιαλυσού κ. Στάγκα, να σταματήσει η Ολυμπιακή Φλόγα στο δήμο, κατά τη διαδρομή της στην πόλη της Ρόδου. Για λίγα λεπτά θα γίνει αυτό, σύμφωνα με το πρόγραμμα, όμως κάτι είναι κι αυτό, από το να μην σταματήσει καθόλου...

Β.Μ.

Τρέχει και η Ντόρα

*Εκεί που προχθές στην Αθήνα η αντιπροσωπεία **του Επιμελητηρίου Δωδεκανήσου** έτρεχε από υπουργείο σε υπουργείο για την επίλυση διαφόρων προβλημάτων που απασχολούν τις επιχειρήσεις έπεσε πάνω στην δήμαρχο Αθηναίων **κ. Ντόρα Μπακογιάννη**.*

Και πριν πρόλάβει ο κ. Κωτιάδης και οι συνεργάτες του να πουν τα παράπονά τους... άκουσαν αυτά της κ. Μπακογιάννη που λόγω Ολυμπιακών Αγώνων τρέχει και δεν προλαβαίνει.

*Ευκαιρίας δοθείσης, τα μέλη του Επιμελητηρίου **προσκάλεσαν την δήμαρχο Αθηναίων** για διακοπές στα Δωδεκάνησα, αμέσως μετά τους Ολυμπιακούς αγώνες, και εκείνη δέχθηκε.*

Λ. Μ.

Η εταιρεία GeoDATA
Σύμβουλοι για τη βιώσιμη ανάπτυξη

στο πλαίσιο των δραστηριοτήτων της στον τομέα των γεωγραφικών πληροφοριακών συστημάτων **(GIS)** οργανώνει σε συνεργασία με την Marathon Data Systems εκπαιδευτικό σεμινάριο στη χρήση του Γεωγραφικού Συστήματος Πληροφοριών

ARCVIEW 8.3 της ESRI

από Τετάρτη 7-7-2004 ως Παρασκευή 9-7-2004
από τις 10.00 πμ – 15.00 μμ.

Οι ενδιαφερόμενοι μπορούν να δηλώσουν συμμετοχή μέχρι την Παρασκευή 2-7-2004. Ο αριθμός των θέσεων είναι περιορισμένος, γι' αυτό θα ληφθεί υπ' όψιν η σειρά προτεραιότητας δήλωσης συμμετοχής.

Για περισσότερες πληροφορίες επικοινωνήστε με την κ. Θ. Ηλιακοπούλου, υπεύθυνη σεμιναρίων, στο τηλέφωνο 2241070592.

Μεζεδοπωλείο **Λευτεράς**

Με 100 μεζέδες στο τραπέζι σας ελάτε να γνωρίσετε πρωτόγνωρες γεύσεις.

Ευδόχου 49, Π. Πόλη, Ρόδος
Τηλ. 22410 38597

ΕΝΟΙΚΙΑΖΕΤΑΙ

Κατάστημα 160 τ.μ.
στη ΛΙΝΔΟ
ή (100 τ.μ. και 60 τ.μ.)

Τηλ. 6932 296983
22410 23271

ΠΛ. ΚΥΠΡΟΥ. ΕΝΟΙΚΙΑΖΟΝΤΑΙ

για επαγγελματική στέγη, γραφεία στο Μανδράκι γωνιακά α' και β' ορόφου των 60 τ.μ.-70 τ.μ. και 130 τ.μ. με διπλά τζάμια 25 μέτρα, ενιαίοι χώροι με γυψοσανίδα οροφή, φωτισμό, κλιματισμό ψύξη-θέρμανση, πυρανάγνωση, συναγερμό εγκατάσταση, αντηλιακά stop, ασανσέρ.
α' όροφος επιφάνειας 135 τ.μ.
β' όροφος επιφάνειας 110 τ.μ.

Πληροφορίες κ. Δανέζη 6944790696

Rodos Park SUITES HOTEL

Η Trattoria al Parco του Rodos Park με μεσογειακές γεύσεις κοντά σας και αυτό το καλοκαίρι.

Στον υπέροχο κήπο μας δίπλα στην πισίνα, σας προσκαλούμε να δοκιμάσετε νέες γεύσεις υψηλών απαιτήσεων.

Με Μουσική συντροφιά από

την Μάρθα & τον Τάκη

τα καλοκαιρινά σας βράδια γεμίζουν μελωδίες, από ένα επιλεγμένο ρεπερτόριο.

Από Παρασκευή 25/06/04 και κάθε βράδυ, εκτός Δευτέρας

Τηλέφωνο για κρατήσεις: 22410-89700



SKODA AUTO

Νέα **SKODA** - πρώτη παρουσίαση **FABIA SPORT - OCTAVIA RS**

Αν **θέλετε** να **νιώσετε** την **spor δύναμη** που **απογειώνει**, δεν έχετε παρά να... οδηγήσετε τα **116 άλογα** της νέας **FABIA SPORT EDITION 1,4** και τα **210 άλογα** της νέας **OCTAVIA R.S 1.8 TURBO**

Επισκεφθείτε μας το Σάββατο 3 Ιουλίου για ένα test drive από τις 10 το πρωί έως τις 5 το απόγευμα

SKODA SIMPLY CLEVER

AUTOMARKET SKODA 7ο χλμ. Λεωφόρου Ρόδου-Λίνδου τηλ. 22410 69135, Ρόδος