PAFFUTO
WINE MUSIC BAR
www.paffuto.com

Η ΡΟΔΙΑΚΗ

ΗΜΕΡΗΣΙΑ ΠΡΩΙΝΗ ΕΦΗΜΕΡΙΔΑ ΤΗΣ ΡΟΔΟΥ

ΤΡΙΤΗ
6 ΙΟΥΛΙΟΥ 2004
ΑΡ. ΦΥΛΛΟΥ 17.738
ΤΙΜΗ: ΕΥΡΩ 0,70

Χιλιάδες κάτοικοι της πρωτεύουσας με εντολή ολόκληρου του ελληνικού λαού

ΓΚΡΕΜΙΣΑΝ ΤΑ ΤΕΙΧΗ

Αποθεωτική υποδοχή στους ήρωες ποδοσφαιριστές της Εθνικής ποδοσφαιρικής ομάδας και τον προπονητή τους Οτο Ρεχάγκελ • Κοσμοσυρροή στο Παναθηναϊκό

ΞΕΝΥΧΤΙΣΕ Η ΡΟΔΟΣ • ΠΡΩΤΟΓΝΩΡΗ ΣΥΓΚΕΝΤΡΩΣΗ ΣΤΟ ΜΑΝΤΡΑΚΙ ΤΟ ΒΡΑΔΥ ΤΗΣ ΝΙΚΗΣ



Την αποθέωση γνώρισαν οι ποδοσφαιριστές της Εθνικής Ελλάδος και ο προπονητής τους κατά την άφιξή τους χθες στην Αθήνα. Το πούλμαν με τους ποδοσφαιριστές λόγω της συγκέντρωσης χιλιάδων κόσμου στους δρόμους, έφθασε με δύο ώρες καθυστέρηση στο Παναθηναϊκό Στάδιο όπου έγινε η επίσημη υποδοχή. Στη Ρόδο το πανηγύρι κράτησε μέχρι το πρωί. Στο Μαντράκι συγκεντρώθηκαν χιλιάδες ροδίτες που πανηγύρισαν την μεγάλη νίκη. Τα συγχαρητήρια βροχή απ' όλο τον κόσμο. Η Ελλάδα μεγαλούργησε για μια ακόμη φορά.

ΣΕΛ. 3, 4, 8, 9 και 38



ΚΟΜΠΑΡΣΟΙ!!

ΖΗΤΟΥΝΤΑΙ
ΚΟΜΠΑΡΣΟΙ
για γερμανική ταινία
από 18-50 χρόνων

Τηλ.: 6976674229, κ. ΤΟΥΛΙΑΤΟΣ
και 6978881646, κα ΤΟΥΛΙΑΤΟΥ

ΣΤΟΝ ΔΙΑΓΩΝΙΣΜΟ ΤΟΥ ΑΣΕΠ ΓΙΑ ΤΟ ΔΗΜΟΣΙΟ

Συνωστισμός υποψηφίων

1.784 νέοι και νέες διεκδικούν μόλις 120 θέσεις στη Δωδ/σο

Συνωστισμός υποψηφίων για μια θέση στον ...ήλιο του δημόσιου τομέα. Για τις 120 θέσεις διαφόρων ειδικοτήτων που προκηρύχθηκαν κατέθεσαν αίτηση και συμμετέχουν στο διαγωνισμό 1.784 νέοι και νέες.

ΣΕΛΙΔΑ 5



Η νέα ηγεσία στην Ν.Ε. της Ν.Δ. Δωδ/σου

Νέα Νομαρχιακή Επιτροπή εξελέγη στη Νέα Δημοκρατία μετά τις εσωκομματικές εκλογές που έγιναν. ΣΕΛ. 6

Αυστηρά τα μέτρα στο λιμάνι της Ρόδου

Υπομονή συνιστούν οι υπεύθυνοι σε όσους ταλαιπωρούνται από τα αυστηρά μέτρα που εφαρμόζονται στο λιμάνι της Ρόδου. ΣΕΛ. 7

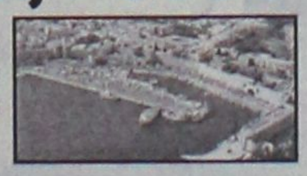

ΑΓΓΛΙΚΑ · ΙΤΑΛΙΚΑ · ΓΕΡΜΑΝΙΚΑ · ΓΑΛΛΙΚΑ · ΙΣΠΑΝΙΚΑ
ΚΕΝΤΡΑ ΕΚΠΑΙΔΕΥΣΗΣ ΞΕΝΩΝ ΓΛΩΣΣΩΝ
LA LINGUA
www.lalingua.gr
η δυναμη ΣΤΗΝ ΞΕΝΟΓΛΩΣΣΗ ΕΚΠΑΙΔΕΥΣΗ!
ΡΟΔΟΣ: ΒΕΝΕΤΟΚΛΕΩΝ 37α, Τηλ.: 22074, 25800
ΙΑΛΥΣΟΣ: ΔΗΜΟΚΡΑΤΙΑΣ 60, τηλ.: 90133

* ΣΤΟΡΙΑ - μεταλλικά-ξύλινα-υφασμάτινα
* ΚΟΥΡΤΙΝΟΒΕΡΓΕΣ - INOX (Casa Valentina)
* ROMAN - ο τελειότερος νέος μηχανισμός
* ΚΟΡΝΙΖΕΣ - ΑΦΙΣΕΣ - ΒΙΤΡΩ - ΨΗΦΙΔΩΤΑ
* ΠΡΟΪΟΝΤΑ μη ανταγωνιστικά στην ελληνική αγορά
ΑΤΣΑΣ Α.Σ. εμπ. κεν. ΜΗΔΕΙΑ 22410 63602-66339

SFERA LIVE

ΝΙΚΟΣ ΓΙΑΝΝΟΥ
1 ΙΟΥΛΙΟΥ
ΤΗΛ. RESERVE 22410 33170
6948855565-6

ΗΜΕΡΟΛΟΓΙΟ

Τρίτη 6 Ιουλίου 2004
Σιούη μεγ., Φιλήμονος, Ονησίμου, Αρχίππου
Ανατολή ηλίου: 05.09'
Δύση ηλίου: 19.51'
Σελήνη 19 ημερών

ΦΑΡΜΑΚΕΙΑ

Σήμερα διημερεύει το φαρμακείο της Ευσταίου Ρούσας στην οδό Στεφ. Καζούλη 22, και διανυκτερεύει το φαρμακείο της Γρεβενιώτου Βασιλικής στην οδό Ηρώων Πολυτεχνείου 21 (Ακαδημία).

ΒΕΝΖΙΝΑΔΙΚΑ

Σήμερα διανυκτερεύουν τα βενζινάδικα: Σταυριανάκης Π. (Φαροπούλα), Τζωρτζάς Γ. (Ροδίνι), Κορωναίος Δημ. (Ιαλυσός), Πισσαδάκης Δ. (Παραδείσι), Καραγιάννης Ευστ. (Σορωνή), Φλοσκάκης Κ. (Εμπωνα), Παπαοικονόμου Μ. (Αφάντου), Νέογος Μ. (Μάσαρι).

ΛΑΪΚΕΣ ΑΓΟΡΕΣ

Τετάρτη : στο Δημοτικό Νεκροταφείο.
Πέμπτη: στην οδό Βύρωνος
Παρασκευή: στην οδό Πτολεμαίων (Ανάληψη)
Σάββατο: στο Δημοτικό Νεκροταφείο.

ΔΡΟΜΟΛΟΓΙΑ ΠΛΟΙΩΝ

Σήμερα δεν αναχωρεί πλοίο της ΔΑΝΕ για νησιά-Πειραιά.

ΑΕΡΟΠΟΡΙΚΑ ΔΡΟΜΟΛΟΓΙΑ

ΟΛΥΜΠΙΑΚΗ ΑΕΡΟΠΟΡΙΑ

Από Ρόδο-Αθήνα
- Καθημερινά 07.10, 13.40
- Πέμπτη 20.10, 22.45
- Καθημερινά πλην Πέμπτης 19.40, 22.25
- Καθημερινά πλην Κυριακής 10.40

Από Αθήνα-Ρόδο
- Καθημερινά 05.30,12.00
- Πέμπτη 18.30, 21.05
- Καθημερινά πλην Πέμπτης 18.00, 20.45
- Καθημερινά πλην Κυριακής 09.00

Από Ρόδο-Θεσσαλονίκη
- Δευτέρα - Τετάρτη 09.45
- Πέμπτη 10.45
- Σάββατο 15.15
- ΔΕΥ-ΤΕΤ-ΠΑΡ-ΚΥΡ 16.10

Από Ρόδο-Ηράκλειο
- Δευτέρα - Παρασκευή-Κυριακή 17.45
- Τρίτη - Πέμπτη 18.30
- Τετάρτη - Σάββατο 19.20

ΑΠΟ ΗΡΑΚΛΕΙΟ-ΡΟΔΟ
- Δευτέρα-Παρασκευή-Κυριακή 19.05
- Τρίτη-Πέμπτη 19.50
- Τετάρτη - Σάββατο 20.40

Από Ρόδο-ΚΑΡΠΑΘΟ
- ΔΕΥ-ΠΕΜ-ΠΑΡ-ΣΑΒ 07.00, 10.40
- Τετάρτη-Κυριακή 10.40, 14.20

Από Ρόδο-Κάσο
- ΔΕΥ-ΠΕΜ-ΠΑΡ-ΣΑΒ 07.00
- Τετάρτη-Κυριακή 10.40

Από Ρόδο-ΚΑΣΤΕΛΟΡΙΖΟ
- ΔΕΥ-ΤΕΤ-ΠΑΡ-ΣΑΒ-ΚΥΡ 07.10

ΑΠΟ ΡΟΔΟ-ΧΙΟ
- Τρίτη στις 10.40 και Πέμπτη στις 10.45'

Ρόδος-Μυτιλήνη
- Δευτέρα-Τετάρτη στις 09.45, Τρίτη στις 10.40', Πέμπτη στις 10.45' και Σάββατο στις 15.15

ΡΟΔΟΣ- ΣΑΜΟΣ
- Τρίτη στις 10.40', Σάββατο στις 15.15

Ρόδος-Λήμνος
- Δευτέρα-Τετάρτη στις 09.45', Τρίτη στις 10.40', Πέμπτη στις 10.45' και Σάββατο στις 15.15'

AEGEAN AIRLINES & CRONUS

ΑΠΟ ΡΟΔΟ-ΑΘΗΝΑ
Καθημερινές πτήσεις 14.15-16.30-19.50-22.40
ΑΠΟ ΑΘΗΝΑ-ΡΟΔΟ
Καθημερινά πτήση 05.30-08.45-14.50-18.10-21.00
ΑΠΟ ΡΟΔΟ-ΗΡΑΚΛΕΙΟ
Καθημερινά πτήση 763-14.30
ΑΠΟ ΗΡΑΚΛΕΙΟ-ΡΟΔΟ
Καθημερινά πτήση 764-16.05
ΑΠΟ ΡΟΔΟ-ΘΕΣΣΑΛΟΝΙΚΗ
Καθημερινά πτήση 10.20
ΑΠΟ ΘΕΣΣΑΛΟΝΙΚΗ-ΡΟΔΟ
Καθημερινά πτήση 12.20

Χρήσιμα τηλέφωνα κρατήσεων: (22410) 24400.

Επώνυμον το ανώνυμον...

Δεν φτάνει ένα απλό ευχαριστώ...

Κι αι να που και τα πιο απίστευτα όνειρα επαληθεύονται, τα πιο αδιανόητα θαύματα βγαίνουν καμιά φορά. Γιατί για όνειρο και για θαύμα πρέπει να μιλάμε αν αναλογιστούμε πώς και από πού ξεκινήσαμε, ποιές συγκρατημένες φιλοδοξίες τρέφαμε και σε ποιά θέση βρισκόμαστε από χθες τα μεσάνυχτα, θρονιασμένοι στην κορυφή της ποδοσφαιρικής Ευρώπης.

Και ούτε συμπωματικά, ούτε από κάποιο χαμόγελο της τύχης, αλλά μέσα από μια συγκλονιστική πορεία στη διάρκεια της οποίας τα παιδιά της εθνικής ομάδας ποδοσφαίρου παρέσυραν όποιον βρήκαν μπροστά τους. Ελάχιστες είναι οι περιπτώσεις στο παρελθόν-μόλις δύο φορές-που γηπεδούχος ομάδα, η οποία έφτασε στον τελικό διοργάνωσης τέτοιου επιπέδου, δεν κατέκτησε και τη νίκη. Η μέχρι προ ημερών ανυπόληπτη ποδοσφαιρική Ελλάδα είναι η τρίτη.

Κι από κει και πέρα όλα φυσιολογικά είναι. Και τα λόγια ελάχιστα, ανίκανα να περιγράψουν τα συναισθήματα, τις αντιδράσεις, το ξέσπασμα χαράς κι ευτυχίας όχι απλώς ενός λαού, αλλά ενός έθνους. Γιατί αν αυτό που συντελέστηκε στην Πορτογαλία ήταν ένα ποδοσφαιρικό, αθλητικό θαύμα, αυτό το προχθεσινοβραδινό ξέσπασμα του Ελληνισμού σ' όλα τα μήκη και τα πλάτη της υφηλίου είναι ένα φαινόμενο που δεν έχει ν' αντιπαρατάξει άλλο έθνος. Δεν υπήρξε χώρα που να χτυπάει ελληνική καρδιά, η οποία να μην ξενύχτησε προχθές το βράδυ γιορτάζοντας τη μεγαλύτερη στιγμή του ελληνικού αθλητισμού.

Και χθες η μεγάλη επιστροφή και η μεγάλη υποδοχή σ' αυτά τα παιδιά και στον προπονητή τους, που αυτή την ώρα είναι αδύνατο να εκτιμήσει κανείς πόσα πολλά τους χρωστάμε και ως λαός και ως χώρα. Πλημμύρισαν οι δρόμοι, απλώθηκε το πλήθος από το αεροδρόμιο μέχρι το Παναθηναϊκό Στάδιο, περίσσεψαν οι εκδηλώσεις αγάπης και λατρείας σ' αυτούς τους μεγάλους πρωταγωνιστές της ιστορικής επιτυχίας.

Φτάνει-κι αυτό δεν θα πάψουμε να το επαναλαμβάνουμε-να είναι τούτη η αφορμή για να συνειδητοποιήσουν όποιοι έχουν τη δυνατότητα να ρυθμίζουν τις εξελίξεις στη χώρα μας πως αυτή την ιδιότητα των πρωταγωνιστών, που απέδειξαν τα παιδιά της Εθνικής ότι τη δικαιούνται, θα την κατοχυρώσουν με μέτρα και αποφάσεις, τα οποία θα βγάλουν το ποδόσφαιρό μας από τον βάλτο της ανυποληψίας και θα του επιτρέψουν να πορευτεί στον δρόμο των επιτυχιών, όπως μπορεί και δικαιούται.

MEGAVISION
Advance Audio & Visual Systems



SONY
DISPLAY SOLUTION
MEGAVISION MV-60
ΟΘΟΝΗ ΠΡΟΒΟΛΗΣ 60"
ΣΥΣΤΗΜΑ ΠΡΟΒΟΛΗΣ
ΙΚΑΝΟ ΝΑ ΠΡΟΒΑΛΕΙ
ΚΑΙ ΤΗΝ ΗΜΕΡΑ

ΑΠΟΚΛΕΙΣΤΙΚΑ
ΣΤΟ ΚΑΤΑΣΤΗΜΑ
ΜΟΣΧΙΔΗΣ -ELECTRONET

ΠΕΡΙΛΑΜΒΑΝΕΙ ΟΘΟΝΗ 60"MEGAVISION WIDE SCREEN - PROJECTOR SONY - HOME CINEMA SONY - VIDEO PLAYER RECORDER SONY

Π.Π. ΓΕΡΜΑΝΟΥ-ΕΜΠΟΡΙΚΟ ΚΕΝΤΡΟ
ΠΛΑΤΕΙΑ ΦΩΚΙΑΛΗ
ΤΗΛ. (22410)35846

ELECTRONET
Πάνω απ'όλα φίλοι!
ΜΟΣΧΙΔΗΣ

ΔΙΑΤΙΘΕΤΑΙ ΓΙΑ ΠΩΛΗΣΗ ΚΑΙ ΓΙΑ ΕΝΟΙΚΙΑΣΗ
ΚΑΤΑ ΤΗ ΔΙΑΡΚΕΙΑ ΤΟΥ EURO 2004 ΚΑΙ ΤΩΝ ΟΛΥΜΠΙΑΚΩΝ ΑΓΩΝΩΝ

ΔΕΧΟΝΤΑΙ ΤΟ ΚΟΙΝΟ

Ο Νομάρχης Δωδεκανήσου Γιάννης Μαχαιρίδης και οι Βοηθοί Νομάρχη Στάθης Κουσουρνάς και Νίκος Ζωίδης δέχονται το κοινό κάθε Τρίτη και Πέμπτη, από τις 11.00-13.00 το μεσημέρι.

ΤΑΞΙ

ΡΑΔΙΟ ΤΑΞΙ: 2241-0-64712, 2241-0-64790.

ΧΡΗΣΙΜΑ ΤΗΛΕΦΩΝΑ

ΝΟΣΟΚΟΜΕΙΟ:	2241-0-80000
ΑΜΕΣΗ ΔΡΑΣΗ ΠΥΡ/ΚΗΣ:	199
ΛΙΜΕΝΑΡΧΕΙΟ:	2241-0-22220, 2241-0-27695
ΒΛΑΒΕΣ Δ.Ε.Η.:	125
ΒΛΑΒΕΣ Ο.Τ.Ε.:	121
ΑΜΕΣΗ ΔΡΑΣΗ:	100
ΒΛΑΒΕΣ ΥΔΡΕΥΣΗΣ:	2241-0-68750, 2241-0-68755
ΝΟΜΑΡΧΙΑ:	2241-0-46502
ΠΕΡ/ΚΗ Δ/ΝΣΗ	2241-0-38174
ΔΗΜΟΣ:	2241-0-46200
ΔΗΜ. ΕΠΙΧ. ΚΑΘΑΡ.:	2241-0-77600
ΥΓΙΗΡ. ΑΠΟΚΟΜΙΔΗΣ:	2241-0-61057
ΤΡΟΧΑΙΑ:	2241-0-26480
ΠΛΗΡΟΦ. Ο.Τ.Ε :	131
ΔΕΛΤΙΟ ΚΑΙΡΟΥ:	149
ΛΑΧΕΙΑ:	1444
ΠΡΟΠΟ - ΛΟΤΤΟ:	1444
ΡΟΔΑ:	2241-0-26300
ΚΤΕΛ:	2241-0-27706
Ο.Α.Ε.Δ.:	2241-0-23265
Ι.Κ.Α.:	2241-0-64912
ΤΑΞ.Υ.:	2241-0-68701, 2241-0-68702
ΟΛΥΜΠΙΑΚΗ:	2241-0-24555
Δ.Α.Ν.Ε.:	2241-0-43150
ΕΡΓΑΤ. ΚΕΝΤΡΟ:	2241-0-24730
CRONUS AIRLINES	2241-0-25444
AEGEAN AIRLINES	2241-0-98345

ΚΤΕΟ

- **Από την 1η Μαΐου έως και τις 30 Ιουλίου, παντός είδους οχήματα με αριθμούς κυκλοφορίας ΡΟΒ 5001 έως και 5500.**
- **Σημειώνεται, επίσης, ότι θα ελέγχονται όσα οχήματα υποχρεούνται, βάσει παλιότερων προγραμμάτων πρόσκλησης.**
- **Κατά τον μήνα Αύγουστο δεν θα εκτελούνται τεχνικοί έλεγχοι οχημάτων από το ΚΤΕΟ.**

ΤΙΜΕΣ ΣΥΝΑΛΛΑΓΜΑΤΟΣ

ΔΟΛΛΑΡΙΟ Η.Π.Α	1,23	1,2276
ΛΙΡΑ ΑΓΓΛΙΑΣ	0,67117	0,66983
ΚΟΡΩΝΑ ΔΑΝΙΑΣ	7,4441	7,4293
ΚΟΡΩΝΑ ΣΟΥΗΔΙΑΣ	9,1951	9,1767
ΓΙΕΝ ΙΑΠΩΝΙΑΣ	134,11	133,85
ΦΡΑΓΚΟ ΕΛΒΕΤΙΑΣ	1,5197	1,5167
ΚΟΡΩΝΑ ΝΟΡΒΗΓΙΑΣ	8,4975	8,4805
ΛΙΡΑ ΚΥΠΡΟΥ	0,58248	0,58132
ΔΟΛΛΑΡΙΟ ΚΑΝΑΔΑ	1,6288	1,6256
ΔΟΛΛΑΡΙΟ ΑΥΣΤΡΑΛΙΑΣ	1,7249	1,7215

Η ΡΟΔΙΑΚΗ

Ημερήσια Εφημερίδα της Ρόδου
Ετος Ιδρύσεως 1915
ΙΔΡΥΤΗΣ
ΕΜΜ. ΚΑΛΑΜΠΙΧΗΣ
ΙΔΙΟΚΤΗΣΙΑ – ΕΚΔΟΣΗ
ΥΙΟΙ Σ. ΤΣΟΠΑΝΑΚΗ Η. ΚΩΤΙΑΔΗΣ Ο.Ε.
ΔΙΕΥΘΥΝΤΗΣ
Αθ. Μαρασιώτης
ΣΥΝΤΑΞΗ
Λουκάς Μαστής
Μιχάλης Μαστής
Κυριακή Πετρίδου
Βαρβάρα Μπαγδάνου
ΑΘΛΗΤΙΚΑ
Μανόλης Μπάτης,
Νικήτας Κουσκούσης
Κώστας Παντίδος
Παύλος Ντοκουόπιλ
ΓΡΑΦΕΙΑ ΣΥΝΤΑΞΗΣ
Μάρκου Μαλλιαράκη 11
Τηλ.2241-0- 24610,
2241-0-75640
Fax (22410) 75641
ΛΟΓΙΣΤΗΡΙΟ – ΔΙΑΦΗΜΙΣΕΙΣ
Μάρκου Μαλλιαράκη 11
Τηλ. 2241-0-22210
2241-0-75230
Fax (22410) 22471
http://www.rodiaki.gr.
Email: tsopd@otenet.gr & irodiaki@otenet.gr

Εξαλλοι πανηγυρισμοί στο Μαντράκι και όχι μόνο, για το θρίαμβο της Εθνικής ποδοσφαίρου

Και οι ροδίτες... τρελάθηκαν!

Χιλιάδες λαού σε μια συγκέντρωση που δεν ξαναείδε το νησί μας

«Ζαγοράκη, Ζαγοράκη, φέρε μας την κούπα στο Μαντράκι»! Το σύνθημα αυτό περιγράφει ίσως καλύτερα από οποιοδήποτε άλλο το αποκορύφωμα των πανηγυρισμών στη Ρόδο το βράδυ της Κυριακής οπότε και κάθε Έλληνας αισθάνθηκε έστω και για λίγο...Βραζιλιάνος όταν η Ελλάδα στέφθηκε, από το πουθενά, πρωταθλήτρια Ευρώπης στο ποδόσφαιρο. Χιλιάδες εκστασιασμένοι Ροδίτες, σαν να είχαν πιει όλοι από το ίδιο μεθυστικό ποτό, έδωσαν σιωπηλά ραντεβού στην πλατεία και την... «έκαψαν» μόλις ο διαιτητής σφύριξε τη λήξη του αγώνα!

Ρεπορτάζ
ΚΥΡΙΑΚΗ ΠΕΤΡΙΔΟΥ

Δεν είναι υπερβολή να πούμε ότι οι στιγμές που ζήσαμε χθες τα ξημερώματα στην Πλατεία Δημαρχείου μπορούν να συγκριθούν μόνο με την...απελευθέρωση, απ' ότι λένε τουλάχιστον οι παλαιότεροι:

Η μεγαλύτερη συγκέντρωση στην ιστορία της Ρόδου, με την πιο μαζική συμμετοχή και τους πιο ξέφρενους πανηγυρισμούς. Το πιο ετερόκλητο κοινό με τον πιο ευφάνταστο τρόπο εκδήλωσε τα απερίγραπτα συναισθήματα του και την πρωτόγνωρα ανιδιοτελή χαρά που μόνο σε στιγμές εθνικής υπερηφάνειας μπορεί να ενώσει έτσι ένα έθνος και μάλιστα διασκορπισμένο σε όλο τον πλανήτη.

Φορτηγά, τρακτέρ, πυροσβεστικά οχήματα, αυτοκίνητα σημαιοστολισμένα, μηχανές, μηχανάκια, φωτοβολίδες, βεγγαλικά, βαρελότα, γιγαντοοθόνες και όλα αυτά με φόντο την πανέμορφη Ρόδο και τα ιστορικά κτίριά της και με το μπλε να κυριαρχεί παντού, δημιούργησαν μια εικόνα που ακόμα και όσοι την έζησαν δεν μπορούσαν να τη συνειδητοποιήσουν μέχρι που την είδαν από την τηλεόραση μιας και οι πανηγυρισμοί των Ροδιτών προτιμήθηκαν από τα Αθηναϊκά κανάλια. Ας πάρουμε, όμως τα πράγματα από την αρχή:

Τα...προεόρτια

Το αποτέλεσμα οι Ροδίτες το...ήξεραν μαζί με όλους τους Έλληνες. Περίμεναν την κούπα και η μόνη τους έγνοια ήταν που θα δουν τον αγώνα και πως θα γιορτάσουν μετά. Α, και πως θα πρωτοτυπούσαν. Ειδικά η πιτσιρακαρία το ανήγαγε σε...επιστήμη. Ούτε και οι παλαιότεροι, όμως, πήγαν πίσω. **Μία εικόνα που έκανε το γύρω σε όλα τα κανάλια είναι τα...συμπαθή γαϊδουράκια στη Λίνδο βαμμένα μπλε, όπως επίσης και τα καρπούζια στα χρώματα της ελληνικής σημαίας! Μέχρι και σε σκυλάκια είχαν βάλει ελληνική σημαία!**

Η προετοιμασία, εν είδει...ιεροτελεστίας είχε ξεκινήσει από το απόγευμα του Σαββάτου. Μέχρι εκεί

Συνέχεια στις σελ. 8-9



Ροδίτες στην Λισαβώνα λίγο πριν τον αγώνα με την Πορτογαλία



Η πλατεία ήταν γεμάτη

Ένα όνειρο, ένα παραμύθι που έγινε πραγματικότητα, έζησαν και απόλαυσαν χθες, πολλές χιλιάδες ροδιτών, που μέχρι τα ξημερώματα, πανηγύρισαν σε ξέφρενους ρυθμούς την ιστορική κατάκτηση του Ευρωπαϊκού Κυπέλλου Ποδοσφαίρου.

Μετά το καρδιοχτύπι, την αγωνία και την ένταση του αγώνα, που **«γονάτισε» εκατομμύρια έλληνες σε ολόκληρο τον κόσμο**, ακολούθησε το ξέσπασμα της χαράς, σε κάθε γωνιά της γης, όπου υπήρχε έλληνας και ελληνισμός.

Η «Ρόδος» στις μοναδικές αυτές ιστορικές στιγμές, **άφησε το δικό της αποτύπωμα**, καθώς τα ιδιωτικά τηλεοπτικά κανάλια σε απευθείας συνδέσεις που έκαναν με το νησί μας, έδειξαν το μέγεθος της μαζικότητας, **το πάθος αλλά και τον μοναδικό παλμό με τον οποίο οι ροδίτες αλλά και οι φιλοξενούμενοί μας, γιόρτασαν** αμέσως μετά την κατάκτηση του κυπέλλου. Στοιχείο ενδεικτικό της μεγάλης γιορτής που στήθηκε στη Ρόδο, ήταν ότι ο γνωστός σε όλους μας Μανώλης Μαυρομάτης, που συμμετείχε στο ενημερωτικό τμήμα του τηλεοπτικού "MEGA" ζήτησε αρκετές φορές από τους τεχνικούς του καναλιού, **να συνδεθούν απευθείας με την «γιορτή της Ρόδου»** για να θαυμάσουμε όλοι, τον χώρο αλλά και τον μοναδικό τρόπο με τον οποίο πανηγύριζαν οι συγκεντρωμένοι, φίλαθλοι ροδίτες.

Ρεπορταζ:
Μιχάλης Μαστής
mastism@otenet.g

Με κάθε μέσο και από κάθε γωνιά της Ρόδου, εκατοντάδες άνθρωποι όλων των ηλικιών ξεχύθηκαν στους δρόμους.

Ήταν η πιο μαζική συνάντηση, απ' όλες τις προηγούμενες. Η νύχτα, έγινε μέρα στο κέντρο της Ρόδου αλλά και ολόκληρο το νησί μας. **Η αγωνία έγινε χαρά και η ένταση ξέσπασμα θριάμβου, που όμοιό του δεν είχαμε ζήσει ποτέ.**

Η Ρόδος, όπως και στην αρχαιότητα, απέδωσε χθες τον δικό της «φόρο τιμής» στα παλικάρια της Εθνικής μας, που μας γέμισαν με υπερηφάνεια και θαυμασμό, με την μεγαλειώδη συγκέντρωση. **Η Ρόδος, με την συγκέντρωση αυτή, «γκρέμισε τα τείχη της» για να υποδεχτεί τους θριαμβευτές της Πορτογαλίας, τους πρωταθλητές Ευρώπης.**





ΟΙΩΝΟΣ ΠΛΑΤΩΝΟΣ 18 ΠΑΛΙΑ ΠΟΛΗ - ΤΗΛ 22410-28457

Υπάρχει ένας χώρος μέσα στην Παλιά Πόλη της Ρόδου, που μοιάζει σαν να τον έχει αγγίξει κάποιο μαγικό ραβδάκι και έχει μεταμορφωθεί σ' ένα ατμοσφαιρικό, παρεΐστικο στέκι που φαίνεται να αιωρείται μεταξύ γης και ουρανού. Αυτός ο χώρος είναι ο ΟΙΩΝΟΣ. Παραδοσιακό καφενείο με όλη την σημασία της λέξης, με πανοραμική εντυπωσιακή θέα στην πανέμορφη Παλιά Πόλη. Λειτουργεί από το μεσημέρι ως το βράδυ, παραδοσιακή αξία πλέον, για καφέ, ποτό και γευστικούς μεζέδες.
Οσο για την κονσόλα του, μας ιντριγκάρει με τον ήχο της, καθώς ανέβασε ελαφρώς τα beats και μας διασκεδάζει ως το ξημέρωμα, με τραγούδια έντεχνα, ρεμπέτικα, λαϊκά και παραδοσιακά, παντρεύοντας αγαπημένες μελωδίες προηγούμενων δεκαετιών με δυνατά ακούσματα του σήμερα.

Grammy
ΠΑΙΔΙΚΑ - ΒΑΠΤΙΣΤΙΚΑ
ΚΑΛΟΚΑΙΡΙΝΑ ΠΑΚΕΤΑ ΒΑΠΤΙΣΗΣ
ΚΟΜΠΛΕ
ΦΟΡΕΜΑ/ΚΟΥΣΤΟΥΜΙ, ΠΑΠΟΥΤΣΙΑ, ΚΑΛΤΣΕΣ, ΠΕΤΣΕΤΕΣ
ΜΥΡΟΠΑΝΟ, ΕΣΩΡΟΥΧΑ, ΣΕΤ ΛΑΔΙΟΥ
ΛΑΜΠΑΔΑ, ΚΟΥΤΑ (ΑΠΛΗ - ΚΑΛΑΘΙ - ΒΑΛΙΤΣΑ)
1ο ΠΑΚΕΤΟ:
ΑΠΟ !!! 280€ ΔΩΡΟ!!! 30 ΤΕΜΑΧΙΑ ΜΠΟΜΠΟΝΙΕΡΕΣ
2ο ΠΑΚΕΤΟ:
ΑΠΟ !!! 330€ ΔΩΡΟ!!! 30 ΤΕΜΑΧΙΑ ΜΠΟΜΠΟΝΙΕΡΕΣ
2ο ΠΑΚΕΤΟ:
ΑΠΟ !!! 370€ ΔΩΡΟ!!! 40 ΤΕΜΑΧΙΑ ΜΠΟΜΠΟΝΙΕΡΕΣ
ΠΡΟΓΡΑΜΜΑΤΙΣΤΕ ΑΠΟ ΤΩΡΑ ΤΗΝ ΒΑΠΤΙΣΗ
ΠΟΥ ΠΡΟΚΕΙΤΑΙ ΝΑ ΚΑΝΕΤΕ ΤΟ ΚΑΛΟΚΑΙΡΙ
ΚΛΕΙΝΟΝΤΑΣ ΕΓΚΑΙΡΑ ΚΑΠΟΙΟ ΑΠΟ ΤΑ ΠΑΡΑΠΑΝΩ ΠΑΚΕΤΑ
Grammy
ΚΑΡΠΑΘΟΥ 6 ΡΟΔΟΣ (έναντι Στοάς Ροίκου)
Τηλ: 22410 28785

Hotel Savelen
Αναλαμβάνουμε
γάμους - βαπτίσεις σε ένα ειδυλλιακό περιβάλλον στο χώρο της πισίνας
με πλούσιο μπουφέ
με περισσότερες από 20 διαφορετικές ποικιλίες και κυρίως γεύμα κατ' επιλογή.
ΚΑΘΕ ΣΑΒΒΑΤΟ
ΕΛΛΗΝΙΚΗ ΒΡΑΔΙΑ
ΑΠΟ ΤΙΣ 21.00
Στην καταπληκτική τιμή των 11 ευρώ το άτομο
ΠΑΡΑΔΕΙΣΙ-ΡΟΔΟΣ
Πληρ. κ. Καραγιάννη Μιχάλη
τηλ. 2241081855 και 6932288057

Υποδοχή ηρώων στους παίκτες της Εθνικής

Ο λαός της Αθήνας γκρέμισε τα τείχη

Χιλιάδες λαού στους δρόμους και στο Παναθηναϊκό Στάδιο όπου έγινε η επίσημη υποδοχή



Στο αεροδρόμιο «Ελευθέριος Βενιζέλος» έφτασε το απόγευμα της Δευτέρας (19:20) το αεροπλάνο με τους διεθνείς μας που επέστρεψαν θριαμβευτές από τα γήπεδα της Πορτογαλίας. Χιλιάδες Έλληνες τους επιφύλαξαν υποδοχή ηρώων, ενώ ήδη είναι γεμάτο το Καλλιμάρμαρο, όπου θα πραγματοποιηθεί η μεγάλη γιορτή προς τιμή της Εθνικής μας ομάδας.

Στις 7:20 το απόγευμα άρχισε η αποβίβαση. Στην αρχή κατέβηκαν οι οικογένειες των ποδοσφαιριστών, τα μέλη της αποστολής και οι παράγοντες της ΕΠΟ, που ταξίδεψαν μαζί με τους διεθνείς στην Πορτογαλία και στη συνέχεια έκαναν την εμφάνισή τους οι θριαμβευτές της Λισαβώνας.

Πρώτοι βγήκαν ο πρόεδρος της ΕΠΟ Βασίλης Γκαγκάτσης και ο αρχηγός της Εθνικής, Θοδωρής Ζαγοράκης, κρατώντας στα χέρια τους το βαρύτιμο κύπελλο. Αμέσως μετά κατέβηκε ο Ότο Ρεχάγκελ και ακολούθησαν οι υπόλοιποι ποδοσφαιριστές, οι οποίοι φορούσαν στο στήθος το χρυσό μετάλλιο του πρωταθλητή.

«Νάτοι, νάτοι οι πρωταθλητές» φώναζε το συγκεντρωμένο πλήθος και τραγουδούσε τον εθνικό ύμνο. Οι παίκτες κατευθύνθηκαν προς το πούλμαν της εθνικής ομάδας, το οποίο θα τους μεταφέρει στο Παναθηναϊκό Στάδιο, όπου ήδη βρίσκονται εδώ και τρεις ώρες τουλάχιστον 60.000 φίλαθλοι, που θα τους αποθεώσουν.

Στην αίθουσα υποδοχής η αναπληρώτης υπουργός Πολιτισμού Φάνη Πάλλη Πετραλιά και ο υφυπουργός Αθλητισμού, Γιώργος Ορφανός, υποδέχτηκαν την Εθνική ομάδα και πρόσφεραν ανθοδέσμες στα μέλη της αποστολής. Λίγη ώρα μετά οι διεθνείς ποδοσφαιριστές επιβιβάστηκαν στο λεωφορείο και ξεκίνησαν τη διαδρομή για το Παναθηναϊκό Στάδιο.

«Υποδεχόμαστε τους πρώτους της Ευρώπης γιατί μας έκαναν υπερήφανους. Θέλουμε με αυτόν τον τρόπο να δηλώσουμε τη μεγάλη μας αγάπη σε αυτούς που μας έδειξαν ότι στους Έλληνες ταιριάζουν οι κορυφές. Σε αυτούς που έκαναν το όνειρο πραγματικότητα. Σας ευχαριστούμε μέσα από την καρδιά μας και ελπίζουμε να το ξαναζήσουμε» δήλωσε ο κ.Ορφανός.

Ολόκληρη πομπή δημιουργήθηκε στην Αττική οδό και στη διαδρομή προς το Παναθηναϊκό Στάδιο, με επίκεντρο το λεωφορείο που μετέφερε τους πρωταθλητές Ευρώπης. Χιλιάδες κόσμου, είχαν μαζευτεί έξω από το αεροδρόμιο «Ελευθέριος Βενιζέλος», αλλά και στην Αττική οδό, για να αποθεώσει τον Ότο Ρεχάγκελ και τους ποδοσφαιριστές του. Σημαίες, καπνογόνα και συνθήματα δημιούργησαν ανεπανάληπτες εικόνες.

Στην αρχή το λεωφορείο κινήθηκε με πολύ μεγάλη δυσκολία. Ο κόσμος δεν το άφηνε να προχωρήσει. Έπεφτε πάνω του σαν να ήθελε να το σηκώσει στα χέρια, οπότε κάθε λίγα μέτρα αναγκαζόταν ο οδηγός να σταματήσει. Μέσα από τα παράθυρα, ο Ρεχάγκελ και οι παίκτες δεν μπορούσαν να πιστέψουν στα μάτια τους με αυτό που έβλεπαν και συγκινημένοι χαιρετούσαν το πλήθος.

Ακριβώς επειδή δημιουργήθηκε πολύ μεγάλο μποτιλιάρισμα και το λεωφορείο αδυνατούσε να προχωρήσει, άλλαξε κατεύθυνση, κινήθηκε προς τη Λεωφόρο Λαυρίου και από εκεί βγήκε τελικά στην Αττική οδό, όπου συνοδεία μοτοσυκλετιστών κατάφερε να αναπτύξει ταχύτητα και να φύγει για το Παναθηναϊκό Στάδιο.

Στο Στάδιο όπου στο μεταξύ βρισκόταν ο πρωθυπουργός, ο αρχιεπίσκοπος Αθηνών, όλη η πολιτική ηγεσία και πάνω από 100.000 κόσμος έφτασε με καθυστέρηση 2 ωρών! Και εκεί έγινε η αποθέωση! Ο λαός της Αθήνας με εντολή ολόκληρου του Ελληνικού Λαού γκρέμισε τα τείχη...

ΚΑΤΑΣΚΕΥΑΖΟΝΤΑΙ ΠΡΟΣ ΠΩΛΗΣΗ,
ΜΕΤΑ ΑΠΟ ΑΝΤΙΜΕΤΩΠΙΣΗ ΚΑΙ ΤΩΝ ΠΛΕΟΝ ΑΥΣΤΗΡΩΝ ΑΠΑΙΤΗΣΕΩΝ ΣΑΣ,
ΑΝΕΞΑΡΤΗΤΕΣ ΜΟΝΟΚΑΤΟΙΚΙΕΣ ΣΤΗΝ ΠΑΡΑΛΙΑ ΙΑΛΥΣΟΥ
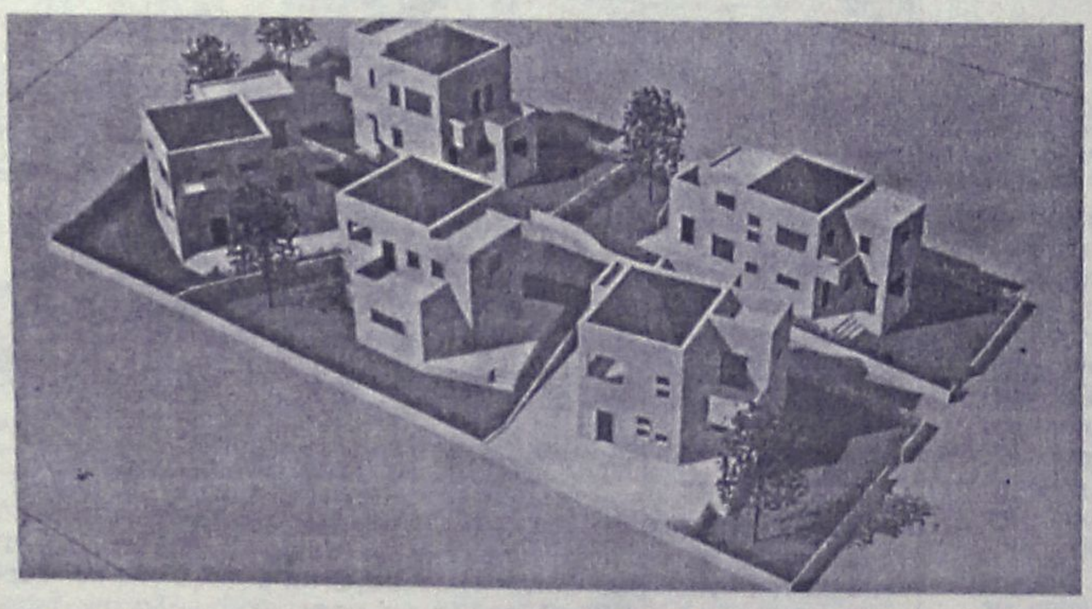
ΦΕΡΕΝΙΚΗ ΒΑΡΔΕΛΛΗ - ΑΡΧΙΤΕΚΤΩΝ ΜΗΧΑΝΙΚΟΣ Α.Π.Θ., MSc,
ΑΝΑΣΤΑΣΙΟΣ ΦΩΤΙΟΥ - ΠΟΛΙΤΙΚΟΣ ΜΗΧΑΝΙΚΟΣ Ε.Μ.Π
ΗΛΙΑΣ ΠΑΠΑΝΙΚΟΛΑΟΥ - ΑΓΡ. ΤΟΠΟΓΡΑΦΟΣ ΜΗΧΑΝΙΚΟΣ Α.Π.Θ.
ΤΗΛ. 2241031431- 6972308509

ΜΑΘΗΜΑΤΙΚΑ
Χρήστος Εκτ. Ηρακλείδης
Μαθηματικός Εθνικού και Καποδιστριακού Πανεπιστημίου Αθηνών
Δεκτοί μαθητές Γυμνασίου – Λυκείου και φοιτητές ΤΕΙ – ΑΕΙ. Παραδίδονται ειδικά μαθήματα σε:
- φοιτητές του Πανεπιστημίου Αιγαίου (μαθήματα Εξαμήνων και Κατατακτήριες)
- φοιτητές Ανοικτού Πανεπιστημίου, ΓΥΣ
- υποψήφιους διαγωνισμών Δημοσίου (ΑΣΕΠ, τράπεζες).
Υπεύθυνη γνώση, μεθοδικότητα, παραστατικότητα και παροχή δακτυλογραφημένων σημειώσεων.
Μαθήματα αποκλειστικά ιδιαίτερα ή ιδιαίτερα σε γκρουπ.
✆ 22410 76896-34703 και 6938 492 429

"Πανζουρλισμός" στις εξετάσεις του ΑΣΕΠ

Αγώνας για μια θέση στο δημόσιο τομέα!

Για 120 θέσεις που προκηρύχθηκαν στη Δωδεκάνησο δίνουν εξετάσεις 1785 άτομα!



Ξεπερνά κάθε όριο η συμμετοχή των Δωδεκανησίων στον πανελλήνιο διαγωνισμό του ΑΣΕΠ, για προσλήψεις στο δημόσιο!

Ο διαγωνισμός θα γίνει το ερχόμενο Σαββατοκύριακο (10 και 11 Ιουλίου) και αναμένεται κοσμοσυρροή!

Εχουν δηλώσει συμμετοχή 1785(!) Δωδεκανήσιοι ενώ ανάλογα υψηλή είναι η συμμετοχή σε όλη την χώρα.

Για πρώτη φορά πάντως σε τοπικό επίπεδο η συμμετοχή είναι τόσο μεγάλη, γεγονός που αποδεικνύει ότι ο δημόσιος τομέας εξακολουθεί να είναι κατεξοχήν ελκυστικός σε ότι αφορά την επαγγελματική αποκατάσταση.

Οι θέσεις που έχουν προκηρυχθεί στην Δωδεκάνησο είναι περί τις 120 (όλων των ειδικοτήτων) και εξυπακούεται ότι οι τυχεροί που θα πετύχουν θα είναι ελάχιστοι σε σχέση με αυτούς που συμμετέχουν.

Ειδικότερα κατά κατηγορία εκπαίδευσης οι Δωδεκανήσιοι που έχουν δηλώσει συμμετοχή στον διαγωνισμό είναι:

- Στην κατηγορία Πανεπιστημιακής Εκπαίδευσης (ΠΕ) δήλωσαν συμμετοχή 294 υποψήφιοι,
- Στην κατηγορία Τεχνολογικής Εκπαίδευσης (ΤΕ) δήλωσαν συμμετοχή 229 υποψήφιοι.
- Στην κατηγορία Δευτεροβάθμιας Εκπαίδευσης (ΔΕ) δήλωσαν συμμετοχή 1261 υποψήφιοι. Εκ των πραγμάτων μάλιστα στην κατηγορία αυτή θα γίνει και η μεγαλύτερη "σφαγή".

Ηδη οι αλφαβητικές καταστάσεις των 1785 υποψηφίων της Δωδεκανήσου έχουν αναρτηθεί στα εξεταστικά κέντρα, και στο ΚΕΠ της νομαρχίας.

Οπως είναι γνωστό ως εξεταστικά κέντρα για την περιοχή μας έχουν οριστεί το 2ο Ενιαίο Λύκειο Ρόδου, το 3ο Ενιαίο Λύκειο Ρόδου, το 4ο Ενιαίο Λύκειο Ρόδου και το 1ο ΤΕΕ Ρόδου.

ΤΟ ΠΡΟΓΡΑΜΜΑ ΕΞΕΤΑΣΕΩΝ

Το πρόγραμμα εξετάσεων του πανελλήνιου γραπτού διαγωνισμού έχει ως εξής:

Για την κατηγορία Πανεπιστημιακής Εκπαίδευσης:
Σάββατο 10 Ιουλίου 2004
Ώρα προσέλευσης 08.00
Ώρα έναρξης: 9.00
ΜΑΘΗΜΑΤΑ
1) 1.1 Κατανόηση Κειμένου , 2) 1.2 Συνοπτική απόδοση Κειμένου.
Διάρκεια εξέτασης: 3 ώρες
Ώρα προσέλευσης: 14.00
Ώρα έναρξης: 15.00
1) 1.7 Δημόσια Οικονομική & Δημοσιονομικό Δίκαιο
Διάρκεια εξέτασης: 1 1/2 ώρα
Κυριακή 11 Ιουλίου 2004
Ώρα προσέλευσης: 8.00
Ώρα έναρξης: 9.00
1) 1.3 Δημόσιο Δίκαιο, 2) 1.4 Ιδιωτικό Δίκαιο.
Διάρκεια 3 ώρες.
Ώρα προσέλευσης 14.00
Ώρα έναρξης 15.00
1) 1.5 Οικονομική, 2) 1.6 Λογιστική.
Διάρκεια εξέτασης: 3 ώρες

ΓΙΑ ΤΗΝ ΚΑΤΗΓΟΡΙΑ ΤΕΧΝΟΛΟΓΙΚΗΣ ΕΚΠΑΙΔΕΥΣΗΣ
Σάββατο 10 Ιουλίου 2004
Ώρα προσέλευσης: 8.00
Ώρα έναρξης: 9.00
ΜΑΘΗΜΑΤΑ
1) 2.1 Κατανόηση Κειμένου
2) 2.2 Συνοπτική απόδοση Κειμένου
Διάρκεια εξέτασης: 3 ώρες.
Κυριακή 11 Ιουλίου 2004
Ώρα προσέλευσης: 8.00
Ώρα έναρξης: 9.00
ΜΑΘΗΜΑΤΑ
1) 2.3 Δημόσιο Δίκαιο
2) 2.4 Ιδιωτικό Δίκαιο
Διάρκεια εξέτασης 3ώρες.
Ώρα προσέλευσης 14.00
Ώρα έναρξης 15.00
Μαθήματα
1) 2.5 Οικονομική
2) Λογιστική.
Διάρκεια εξέτασης 3 ώρες.

ΓΙΑ ΤΗΝ ΚΑΤΗΓΟΡΙΑ ΔΕΥΤΕΡΟΒΑΘΜΙΑΣ ΕΚΠΑΙΔΕΥΣΗΣ
Σάββατο 10 Ιουλίου 200
Ώρα προσέλευσης 8.00
Ώρα έναρξης 9.00
ΜΑΘΗΜΑΤΑ
1) 3.3. Πολιτικοί θεσμοί και Οργάνωση του Κράτους
2) 3.4 Μαθηματικές γνώσεις και δεξιότητες.
Διάρκεια εξέτασης 3 ώρες
Ώρα προσέλευσης 14.00
Ώρα έναρξης 15.00
1) 3.1 Νεοελληνική Γλώσσα
2) 3.2 Συνοπτική απόδοση Κειμένου
Διάρκεια εξέτασης 3 ώρες





ΕΚΔΡΟΜΗ ΣΤΗΝ

ΤΗΝΟ

ΙΕΡΟ ΠΡΟΣΚΥΝΗΜΑ
ΣΤΗΝ ΜΕΓΑΛΟΧΑΡΗ
ΜΕ ΤΟ *BLUE STAR 1*

ΑΝΑΧΩΡΗΣΗ ΑΠΟ ΡΟΔΟ
ΤΡΙΤΗ 20/7/2004 ΚΑΙ ΩΡΑ 20.00
ΕΠΙΣΤΡΟΦΗ ΣΤΗ ΡΟΔΟ
ΣΑΒΒΑΤΟ 24/7/2004 ΚΑΙ ΩΡΑ 07.45

ΜΟΝΟ ΜΕ 220€

ΣΤΗΝ ΤΙΜΗ ΠΕΡΙΛΑΜΒΑΝΟΝΤΑΙ:

1. ΤΑ ΑΚΤΟΠΛΟΪΚΑ ΕΙΣΙΤΗΡΙΑ ΡΟΔΟ-ΜΥΚΟΝΟ-ΤΗΝΟ-ΜΥΚΟΝΟ-ΡΟΔΟ ΣΕ Γ' ΘΕΣΗ (ΑΕΡΟΠΟΡΙΚΟΥ ΤΥΠΟΥ ΚΑΘΙΣΜΑΤΑ-ΣΑΛΟΝΙΑ).
2. ΤΡΕΙΣ ΔΙΑΝΥΚΤΕΡΕΥΣΕΙΣ ΣΕ ΕΠΙΛΕΓΜΕΝΑ ΞΕΝΟΔΟΧΕΙΑ ΣΤΗΝ ΤΗΝΟ ΣΕ ΔΙΚΛΙΝΑ-ΤΡΙΚΛΙΝΑ ΔΩΜΑΤΙΑ, ΜΕ ΠΡΩΪΝΟ.
3. ΜΙΑ ΟΛΟΗΜΕΡΗ ΕΚΔΡΟΜΗ ΣΤΗΝ ΤΗΝΟ (ΓΥΡΟΣ ΝΗΣΙΟΥ).
4. ΟΙ ΜΕΤΑΦΟΡΕΣ ΛΙΜΑΝΙ-ΞΕΝΟΔΟΧΕΙΟ-ΛΙΜΑΝΙ ΣΤΗΝ ΤΗΝΟ.

Δηλώστε αμέσως συμμετοχή - Θέσεις περιορισμένες

Πληροφορίες-εγγραφές-κρατήσεις
ΚΥΡΙΑΚΟΣ Μ. ΜΑΧΑΙΡΑΚΗΣ
ISIS TRAVEL -ΓΡΑΦΕΙΟ ΓΕΝΙΚΟΥ ΤΟΥΡΙΣΜΟΥ
ΤΗΛ. 22410 87595

ΓΝΩΡΙΖΕΤΕ ΟΤΙ...

- Στους ηλεκτρονικούς υπολογιστές η υποστήριξη είναι το σημαντικότερο
- Επισκευή, συντήρηση, εγκατάσταση, διανομή αναλώσιμων στην έδρα σας
- Πολύ καλές προσφορές σε νέους Η/Υ και περιφερειακά
- Αγοράζοντας από εμάς δίνουμε την δυνατότητα μελλοντικής απόσυρσης
- Οποιοδήποτε σέρβις Η/Υ είναι υπόθεση ως επί το πλείστον της ίδιας ημέρας
- Στην έδρα μας ο τεχνικός έλεγχος και διάγνωση προβλημάτων είναι δωρεάν
- Μεταφερθήκαμε στο νέο μας κατάστημα στην Τηλιακού 92, πριν από το Ταχυδρομείο έναντι του ξενοδοχείου CONGO, στο Ζέφυρος
- Τα τηλέφωνά μας 2241034374, 22410 34379 πάντα στην διάθεσή σας
- Το μοναδικό service με χαμόγελο
- Το όνομα τα λέει όλα

COMPUTER & SERVICE
ΠΑΝΝΗΣ ΖΟΥΜΠΟΥΡΛΗΣ

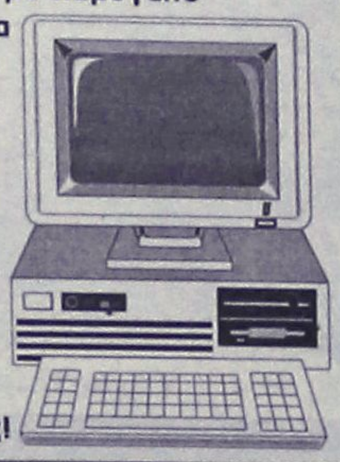

ΟΙ ΠΕΛΑΤΕΣ ΜΑΣ ΤΟ ΞΕΡΟΥΝ ΗΔΗ
γνωρίστε το και εσείς!

Μετά τις εσωκομματικές εκλογές της Κυριακής

Η σύνθεση της νέας Ν.Ε. της Νέας Δημοκρατίας

Πρόεδρος εξελέγη ο κ. Τώνης Μαρτίνης

Νέα ηγεσία απέκτησε η Νομαρχιακή Επιτροπή της Νέας Δημοκρατίας. Πρόεδρος της Ν.Ε. εξελέγη ο κ. Τώνης Μαρτίνης με 188 ψήφους, έναντι 142 ψήφων του κ. Μανώλη Παλλά.

Μέλη στη νέα Νομαρχιακή Επιτροπή της Ν.Δ. εκλέγονται (κατ' αλφαθητική σειρά) οι:

— Αλεξίου Γεώργιος	53	(Ρόδος)
— Βαλιανάτου Αφροδίτη	42	(Ρόδος)
— Βρεττός Νικήτας	5	(Κάρπαθος)
— Καλαθιανάκης Αγγελος	5	(Κάλυμνος)
— Κουγιός Βασίλειος	56	(Ρόδος)
— Κούρτη Μαρία	47	(Ρόδος)
— Κρητικός Ιωάννης	47	(Κως)
— Κωστάκης Αντώνιος	59	(Ρόδος)
— Λαμπροπούλου-Παζάκου Καλ.	1	(Κάλυμνος)
— Μακρυλλός Εμμανουήλ	7	(Κάλυμνος)
— Μαραγκός Σωτήριος	37	(Κως)
— Νισύριος Εμμανουήλ	6	(Κάρπαθος)
— Νυστάζος Εμμανουήλ	5	(Κάλυμνος)
— Παπαμιχαήλ Αθανάσιος	45	(Ρόδος)
— Παπασταματίου Κωνσταντίνος	41	(Ρόδος)
— Σιρτσάκου-Σωτηράκη Πελαγία	54	(Ρόδος)
— Ταρασλιάς Κωνσταντίνος	41	(Ρόδος)
— Τριομμάτης Τσαμπίκος	84	(Ρόδος)
— Χατζηνικολάου Αλκιβιάδης	45	(Κως)

- Για τη Γραμματεία Τοπικής Αυτοδιοίκησης εξελέγη ο **Νικ. Καραμαρίτης με 219 ψήφους,** έναντι 97 του Δημ. Ζανεττούλη.
- Για τη Γραμματεία Συνδικαλιστικού εξελέγη ο **Μηνάς Νικολάου με 223 ψήφους,** έναντι 71 του Νικ. Γκορίτσα.
- Για τη Γραμματεία Αγροτικού Τομέα εξελέγη ο **Σάββας Γιαννίκης με 245 ψήφους,** (άλλος υποψήφιος δεν υπήρχε).
- Για τη Γραμματεία Επιστημονικού Τομέα εξελέγη ο **Χαρ. Στεργιάδης με 166 ψήφους,** έναντι 133 του Πέτρου Σύρμου.

Ο κ. ΜΑΡΤΙΝΗΣ

Την ικανοποίησή του για την εκλογή του στην θέση του προέδρου της ΝΟΔΕ εκφράζει με δήλωσή του ο κ. Τώνης Μαρτίνης, επισημαίνοντας ότι πρώτη προτεραιότητα είναι να πάψουν οι έριδες που ταλανίζουν τις τοπικές κομματικές οργανώσεις της Ν.Δ.

Ειδικότερα αναφέρει τα εξής:

«Χαιρετίζω την δημοκρατική εκδήλωση των οργανωμένων στελεχών του κόμματος που με αίσθημα ευθύνης ψήφισαν την Κυριακή και ανέδειξαν την νέα Νομαρχιακή Επιτροπή της Ν.Δ. Δωδεκανήσου.

Μετά την εκλογή μου στη θέση του προέδρου της ΝΟΔΕ, πρώτη προτεραιότητα που βάζω είναι να πάψουν οι έριδες και τα διχαστικά διλήμματα του παρελθόντος.

Η Ν.Δ. είναι το μεγαλύτερο κόμμα της χώρας και η Νομαρχιακή Επιτροπή στα Δωδεκάνησα, θα πρέπει να εκφράζει όλους τους Νεοδημοκράτες. Τα βουλευτικά γραφεία θα πρέπει να είναι για τους φίλους και ψηφοφόρους των βουλευτών τα γραφεία του κόμματος θα είναι για την Ν.Δ.! Οι εκλογές έγιναν με απόλυτα δημοκρατικό τρόπο, η συμμετοχή ήταν πρωτοφανής.

Για μένα είναι μεγάλη τιμή που αναλαμβάνω την προεδρεία της νομαρχιακής γιατί ξεκίνησα από το μαθητικό σαν πρώτος εκλεγμένος πρόεδρος της ΜΑΚΙ και κατόπιν διετέλεσα για έξι χρόνια πρόεδρος της ΟΝΝΕΔ στα Δωδεκάνησα.

Η Ν.Δ. στον νόμο χρειάζεται σκληρή δουλειά για να κάνουμε πράξη τις θέσεις του προέδρου μας: Θα επαναλειτουργήσουν οι ειδικές κομματικές οργανώσεις, θα δραστηριοποιηθούμε σε όλες τις κοινωνικές εκδηλώσεις και θα είναι για μας πρόκληση η κοινωνική συμμετοχή ακόμα και στα κινήματα πολιτών.

Θα έχουμε θέση και θα εκφράζουμε, σαν Νομαρχιακή Επιτροπή, άποψη για όλα τα τρέχοντα ζητήματα του τόπου.

Θα μπούμε βαθιά και παντού. Το σημαντικότερο, θα ανοίξουν οι πόρτες των γραφείων της Ν.Δ. για όλους, θα αναπτυχθεί η Περιφερειακή Οργάνωση και θα γίνουν τοπικές επιτροπές, όπου δεν υπάρχουν, αναδεικνύοντας νέα πρόσωπα στην πολιτική ζωή του τόπου...

ΕΚΛΟΓΗ ΓΙΑ ΤΟ ΣΥΝΕΔΡΙΟ

Το Σάββατο (10 Ιουλίου) τα στελέχη της Νέας Δημοκρατίας καλούνται εκ νέου στις κάλπες για να εκλέξουν τους αντιπροσώπους τους, που θα πάρουν μέρος στο συνέδριο του κόμματος.

Η εκλογική διαδικασία θα πραγματοποιηθεί στο ξενοδοχείο «Ρόδος Πάλας» και σε σχετική ανακοίνωση αναφέρονται τα εξής:

Ο πρόεδρος της ΝΟΔΕ Δωδεκανήσου καλεί:

1. Τα μέλη της Νομαρχιακής Συνέλευσης Ν.Δ. (του άρθρου 29 του Καταστατικού).
2. Τους εκλεγμένους δημάρχους και προέδρους κοινοτήτων, τους δημοτικούς και κοινοτικούς συμβούλους, καθώς και τους προέδρους και τα μέλη των διαμερισματικών και τοπικών συμβουλίων.
3. Τα μέλη των Δ.Σ. των Πρωτοβάθμιων Συνεταιριστικών Οργανώσεων καθώς και τους αντιπροσώπους στις Ενώσεις Γεωργικών Συνεταιρισμών και στις Ομοσπονδίες Αγροτικών Συλλόγων (ΟΔΑΣ) μέλη του κόμματος, όπως προσέλθουν το Σάββατο 10 Ιουλίου 2004 στις 11.30 στο ξενοδοχείο «RODOS PALACE» για την εκλογή αντιπροσώπων: της Περιφερειακής Οργάνωσης, των Γυναικών, της Τοπικής Αυτοδιοίκησης και των Συνεταιριστικών και Αγροτοσυνδικαλιστών για το Συνέδριο του κόμματος σύμφωνα με τις διατάξεις του Καταστατικού και την σχετική εγκύκλιο της οργανωτικής Επιτροπής του Συνεδρίου.

ΓΝΩΜΩΝ
ΦΡΟΝΤΙΣΤΗΡΙΑ
Μ. ΓΙΑΝΝΙΚΟΥΡΗΣ

Με υπευθυνότητα και εμπειρία συνεχίζουμε, εντατικά εδώ και 31 χρόνια, να προσφέρουμε στο χώρο της φροντιστηριακής εκπαίδευσης

✓ Δημιουργούμε ΑΥΣΤΗΡΩΣ ολιγομελή τμήματα
4μελή 5μελή 6μελή

✓ Εφαρμόζουμε ειδικές μεθόδους διδασκαλίας, εξασφαλίζοντας έγκαιρα την πλήρη εκμάθηση της ύλης.

✓ Ελέγχουμε την απόδοση μαθητών με προγραμματισμένα διαγωνίσματα στο πνεύμα των **ΠΑΝΕΛΛΗΝΙΩΝ ΕΞΕΤΑΣΕΩΝ** και εκτός των ωρών διδασκαλίας.

✓ Δίνουμε έμφαση στις Γυμνασιακές τάξεις στις οποίες διδάσκουν οι βασικοί καθηγητές του φροντιστηρίου.

✓ Ενημερώνουμε και συνεργαζόμαστε στενά με τους γονείς για να μπορούμε **ΟΛΟΙ ΜΑΖΙ** να εξασφαλίσουμε την επιτυχία των παιδιών μας.

31 χρόνια δημιουργικής προσφοράς ! **... ΚΑΙ ΣΥΝΕΧΙΖΟΥΜΕ**

ΕΓΓΡΑΦΕΣ – ΠΛΗΡΟΦΟΡΙΕΣ: Καθημερινά 10-1 το πρωί και 7-10 το απόγευμα
ΧΕΙΜΑΡΑΣ 117 – Τηλ: 22410 25700 – 25250 – 25252, Κιν: 694 88 89 689

ΔΙΔΑΣΚΟΥΝ

Μαθηματικά
Μανώλης Γιαννικουρής

Φυσική – Χημεία
Νέστωρ Οικονόμου

Φιλολογικά
Ειρήνη Αναγνώστου

Α.Ο.Θ. – Α.Ο.Δ.Ε.
Βεατρίκη Σέρβου

ΕΝΑΡΞΗ ΜΑΘΗΜΑΤΩΝ

Β'- Γ' Λυκείου
Δευτέρα 9 Αυγούστου

Α' Λυκ. Α'ΒΤ' Γυμνασίου
Δευτέρα 30 Αυγούστου

Γ' ΤΕΕ -Τμήμα Αποφοίτων
Δευτέρα 6 Σεπτεμβρίου

Διεύθυνση Σπουδών
Μ. Γιαννικουρής



Δεν μπορεί να περάσει ούτε... κουνούπι

Αυστηρά μέτρα στο λιμάνι της Ρόδου!

Την κατανόηση των πολιτών ζήτησε ο αντιδήμαρχος κ. Νίκος Χαραλάμπης

Κατανόηση πρέπει να δείξουν, οι πολίτες της Ρόδου στην εφαρμογή των μέτρων ασφαλείας στο λιμάνι, σύμφωνα με όσα προβλέπουν οι διεθνείς κανόνες.

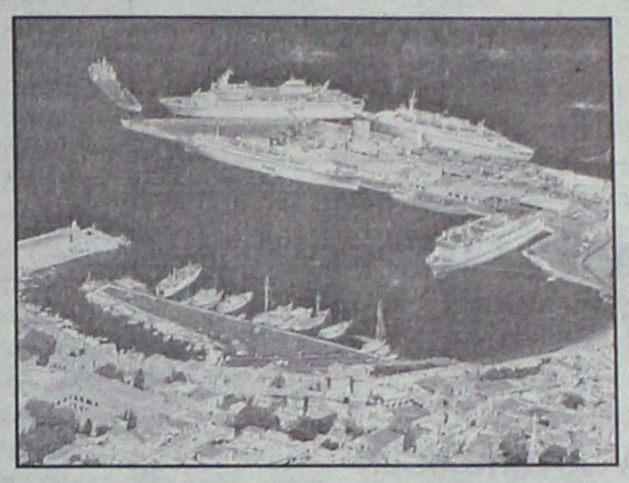

Οπως είναι γνωστό, από 1η Ιουλίου, τέθηκαν σε εφαρμογή αυστηρά μέτρα ασφαλείας για τον έλεγχο των διερχομένων στο λιμάνι και τις εγκαταστάσεις του, τα οποία δημιούργησαν αναμενόμενη αναταραχή.

Επί του θέματος, ο αντιδήμαρχος Ροδίων και αντιπρόεδρος του δημοτικού λιμενικού Ταμείου Νότιας Δωδεκανήσου **κ. Νίκος Χαραλάμπης**, δήλωσε ότι παράπονα δεν πρέπει να υπάρχουν γιατί όλα όσα εφαρμόζονται, αφορούν εντολές αρμοδίων. Οπως τόνισε, όλα αυτά γίνονται για να αποτραπούν έκνομες ενέργειες, και αποσκοπούν στο να προστατέψουν όλους τους επισκέπτες, τη Ρόδο και φυσικά την Ελλάδα.

Σύμφωνα με όσα έγιναν γνωστά τα μέτρα που εφαρμόζονται, είναι κάτω από την ευθύνη του Κεντρικού Λιμεναρχείου Ρόδου, το οποίο πήρε σχετική εντολή από το υπουργείο Εμπορικής Ναυτιλίας, μέχρι να ετοιμαστεί η σχετική μελέτη από τις υπηρεσίες του, γύρω από τα μέτρα που επιβάλλεται να ισχύσουν. Αυτό θα γίνει μέχρι τον Αύγουστο, ενώ για το υπόλοιπο χρονικό διάστημα τα μέτρα θα εφαρμόζονται με βάση τις διεθνείς συγκυρίες και καταστάσεις.

Οταν οι αρμόδιοι του υπουργείου, ετοιμάσουν τη μελέτη, θα καλέσουν για ενημέρωση τους εκπροσώπους της Ρόδου, ώστε να δοθούν και οι ανάλογες οδηγίες.

ΤΑ ΚΑΤΑΣΤΗΜΑΤΑ ΦΩΤΙΣΤΙΚΩΝ
ΚΑΙ ΗΛΕΚΤΡΟΛΟΓΙΚΟΥ ΥΛΙΚΟΥ
ΝΙΚΟΣ Π. ΜΑΝΝΑΚΗΣ Α.Ε.

ΠΟΥ ΕΠΙ 20 ΣΥΝΑΠΤΑ ΕΤΗ ΠΡΟΣΦΕΡΟΜΕΝ ΤΗΝ ΣΤΗΡΙΞΗ ΣΤΟΝ ΕΠΑΓΓΕΛΜΑΤΙΑ ΚΑΙ ΙΔΙΩΤΗ ΚΑΙ ΠΑΡΑΛΛΗΛΑ ΣΑΣ ΔΩΣΑΜΕ ΤΑ ΧΕΡΙΑ ΤΗΣ ΕΙΛΙΚΡΙΝΟΥΣ ΒΟΗΘΕΙΑΣ ΜΑΣ

ΓΙ' ΑΥΤΟ ΣΑΣ ΠΡΟΣΦΕΡΟΥΜΕ ΚΑΙ ΠΑΛΙ ΤΑ ΧΕΡΙΑ ΤΩΡΑ ΣΤΑ ΔΥΣΚΟΛΑ



ΚΑΙ ΤΟ ΜΕΓΑΛΟ ΕΥΧΑΡΙΣΤΩ ΜΑΣ

ΓΙΑΤΙ ΟΙ ΦΙΛΟΙ ΚΑΙ ΚΑΛΟΙ ΣΥΝΕΡΓΑΤΕΣ ΣΤΑ ΔΥΣΚΟΛΑ ΦΑΙΝΟΝΤΑΙ

ΠΡΟΣ ΟΛΟΥΣ ΕΣΑΣ ΠΟΥ ΜΑΣ ΣΤΗΡΙΞΑΤΕ ΚΑΙ ΜΑΣ ΠΡΟΤΙΜΑΤΕ ΠΑΝΤΑ

ΜΕΤΑ ΤΙΜΗΣ
ΝΙΚΟΣ Π. ΜΑΝΝΑΚΗΣ Α.Ε.
ΜΕ ΤΡΙΑ ΚΑΤΑΣΤΗΜΑΤΑ ΣΤΗΝ ΔΙΑΘΕΣΗ ΣΑΣ ΠΑΝΤΑ
ΕΥΧΕΣ ΓΙΑ ΤΗΝ ΣΑΙΖΟΝ ΝΑ ΕΙΝΑΙ Η ΚΑΛΥΤΕΡΗ ΓΙΑ ΟΛΟΥΣ ΜΑΣ

DANCE SCHOOL

ΔΙΕΘΝΗΣ ΕΠΙΤΥΧΙΑ

Με πέντε κύπελλα επέστρεψε από την Αθήνα η σχολή χορού της κυρίας **Κων/νας Νταλαμάγκα-Μιρόσαβιτς.** Για τρίτη συνεχόμενη χρονιά, προκρίθηκε στον 4ο Διεθνή Διαγωνισμό Χορού HELLAS 2004 που έγινε στην Αθήνα στις 23-30 Ιουνίου, υπό την αιγίδα της Δημοτικής Επιχείρησης Πολιτιστικής Ανάπτυξης Δήμου Πειραιά. Είναι η πρώτη σχολή χορού στην Ρόδο που συμμετέχει σε Διεθνής διαγωνισμούς χορού και προσφέρει στα παιδιά όλων των ηλικιών μια τέτοια εμπειρία και διάκριση για τον τόπο μας. Κατέλαβαν την

1η θέση στην κατηγορία παιδιών κάτω των 10 ετών, στο ελεύθερο ομαδικό
2η θέση στην κατηγορία παιδιών 10-12 ετών, στο ελεύθερο ομαδικό
3η θέση στην κατηγορία παιδιών 10-12 ετών στο μπαλέτο, ομαδικό
3η θέση στην κατηγορία παιδιών 10-12 ετών στο σύγχρονο ομαδικό
3η θέση στην κατηγορία παιδιών των 10 ετών και κάτω στο μπαλέτο, Dueto

Συγχαρητήρια στις μαθήτριες

1. **ΜΟΥΣΤΑΚΑ ΜΑΡΙΑ**
2. **ΑΝΔΡΙΚΟΥ ΑΝΝΑ ΣΟΦΙΑ**
3. **ΚΟΝΤΟΓΙΑΝΝΗ ΤΣΑΜΠΙΚΑ**
4. **ΝΤΡΟΥΜΠΟΓΙΑΝΝΗ ΓΕΩΡΓΙΑ**
5. **ΒΟΛΑ ΠΑΡΑΣΚΕΥΗ**
6. **ΠΑΠΑΔΟΠΟΥΛΟΥ ΕΛΕΝΗ**
7. **ΚΑΤΣΑΡΑ ΧΡΙΣΤΙΝΑ**
8. **ΜΑΝΙΑ ΣΤΕΡΓΟΥΛΑ**
9. **ΒΕΡΒΕΡΟΓΛΟΥ ΜΑΡΙΑ**
10. **ΒΕΡΒΕΡΟΓΛΟΥ ΞΕΝΙΑ**
11. **ΚΑΣΙΩΤΗ ΔΕΣΠΟΙΝΑ**
12. **ΜΙΧΕΛΑΡΑΚΗ ΡΑΦΑΕΛΑ**
13. **ΝΤΡΟΥΜΠΟΓΙΑΝΝΗ ΒΙΟΛΕΤΑ**
14. **ΜΑΛΙΩΤΑΚΗ ΒΑΣΙΛΕΙΑ**
15. **ΦΥΣΤΙΚΑΚΗ ΣΤΑΜΑΤΙΑ**
16. **ΜΟΥΣΤΑΚΗ ΧΡΥΣΑΝΘΗ**
17. **ΠΑΠΑΔΟΠΟΥΛΟΥ ΕΛΠΙΔΑ**
18. **ΠΑΤΤΕΛΑΚΗ ΜΑΡΙΑ**
19. **ΠΑΠΑΝΙΚΟΛΑ ΝΙΚΗ**
20. **ΚΛΑΔΑΚΗ ΜΑΡΙΑ**

Και στην δασκάλα τους την κυρία **Κων/να Νταλαμάγκα** που για άλλη μια φορά μας έκαναν περήφανους... Μπράβο και πάντα διακρίσεις



ΓΕΡΜΑΝΙΚΑ
Friedrich Schiller
ΠΡΟΤΥΠΑ ΚΕΝΤΡΑ ΞΕΝΩΝ ΓΛΩΣΣΩΝ
ΠΡΟΣΙΤΕΣ ΤΙΜΕΣ

ΕΝΑΡΞΗ ΕΝΤΑΤΙΚΩΝ ΤΜΗΜΑΤΩΝ
για ZERTIFIKAT & MITTELSTUFE
Από 1η Ιουλίου
Υπεύθυνη σπουδών
ΣΑΡΡΗ ΛΕΒΑΝΤΗ ΜΑΡΙΑ
Τηλ. για πληροφορίες 22410 76898
100% επιτυχία στις εξετάσεις

ΣΑΣ ΠΕΡΙΜΕΝΟΥΜΕ ΝΑ ΓΝΩΡΙΣΕΤΕ ΤΗΝ ΠΟΙΟΤΗΤΑ ΤΗΣ ΔΟΥΛΕΙΑΣ ΜΑΣ...
DEUTSCHES SPRACHINSTITUT: Friedrich Schiller
ΕΜΜ. ΖΑΝΝΗ 2 (κάθετος Κ. ΤΣΑΛΔΑΡΗ) ΑΝΑΛΗΨΗ
Τηλ.-fax: 22410-76898

CHINA VILLAGE

Γνωστοποιούμε
στους φίλους και πελάτες μας
ότι
από **22 Ιουνίου**
έως **και τέλος Ιουλίου**
θα παραμείνουμε
ΚΛΕΙΣΤΑ
λόγω ανακαίνισης.

Ευχαριστούμε για την προτίμησή σας

Κ. Ν. ΚΩΝΣΤΑΝΤΙΝΙΔΗ 8 - ΡΟΔΟΣ
τηλ. 2241021023

Και οι ροδίτες... τρελάθηκαν!

Συνέχεια από τη σελ. 3



που έφθανε το μάτι, όλα ήταν μπλε. Η Ρόδος ζούσε στους παλμούς του απανταχού ελληνισμού και ως γνώστόν οι Ροδίτες είναι ιδιαίτερα θερμοί στις εκδηλώσεις του και ειδικά οι φίλαθλοι. Ενδεικτικό είναι ότι στην πλατεία της Λισαβόνας είδαμε πανό από την Παστίδα και την Κρεμαστή, ενώ αρκετές φορές η κάμερα στην Πορτογαλία «συνέλαβε» Ροδίτες.

Σε κάθε γωνιά της πόλης, όπου υπήρχε καφετέρια, καφενείο, εστιατόριο, μπαρ, ξενοδοχείο ή ακόμα και οποιοδήποτε είδος καταστήματος υπήρχε και μια μικρή ή μεγάλη οθόνη και βέβαια η ελληνική σημαία. Σαν να συμμετείχαμε όλοι σε ένα δικό μας, κατάδικό μας πανηγύρι και η γαλανόλευκη ήταν ο...κώδικας συνεννόησής μας!

Την Κυριακή, από νωρίς το απόγευμα ακόμη, η πόλη ζούσε σε άλλους ρυθμούς. Η κίνηση ήταν ασυνήθιστα μεγάλη, σε κάθε γωνιά υπήρχαν πλανόδιοι που πουλούσαν σημαίες, μπλουζάκια και όλα τα απαραίτητα γαλανόλευκα... αξεσουάρ. Μουσικές ακούγονταν απ' άκρη σ' άκρη, δυνατές ομιλίες που έλεγαν βέβαια προγνωστικά και πάντα κατέληγαν στο ότι θα...το σηκώσουμε, όλοι ντυμένοι στα γαλανόλευκα (σ.σ. ακόμα και στις παραλίες!) και με μια ελληνική σημαία στο χέρι και μετρούσαν αντίστροφα για να δείξει το ρολόι εννιάμιση το βράδυ!

Ειδικά όταν ο Δήμος έστησε τις γιγαντοοθόνες και οι τεράστιες σημαίες «κάλυψαν» το «Ακταίον» και στόλισαν το Δημαρχείο, όλοι ήξεραν ότι το βράδυ της Κυριακής θα γινόμασταν...Λισαβόνα!

Κυριακή μία ώρα πριν την έναρξη του τελικού: Στο «Μαντράκι επικρατούσε ήδη «πανικός». Η κούπα ήταν δική μας και δεν θα μπορούσε να γίνει διαφορετικά. Τα αυτοκίνητα σημαιοστολισμένα κόρναραν, ο κόσμος ήδη κατέβαινε και με τα πόδια κρατώντας σημαίες να πιάσει θέση μπροστά από τις γιγαντοοθόνες και στις καφετέριες της πόλης και η κίνηση των οχημάτων ήδη γινόταν με δυσκολία. Όλα προμήνυαν ότι θα ήταν ένα ιστορικό βράδυ και για τη Ρόδο που-όπως απεδείχθη-ξέρει να ζει μεγάλες στιγμές.

«Πανικός» επικρατούσε εκείνη την ώρα και στα «φαγάδικα» στα «Εκατό μαγαζιά» που δεν προλάβαιναν να παίρνουν παραγγελίες και ήταν ίσως οι πιο άτυχοι από όλους αφού δεν μπόρεσαν να απολαύσουν τον αγώνα, δίχως να σημαίνει αυτό ότι δεν ζούσαν στους ρυθμούς του τελικού.



Όταν μπήκε το γκοοοολ όλη η πόλη έγινε ένα....μπαλκόνι.. Μισή ώρα αργότερα η πόλη ήταν στους δρόμους και δεν...κοιμήθηκε ποτέ. Οι ουρές από τα αυτοκίνητα ξεκινούσαν από το...Παρα-

MULTIBETON ΘΕΡΜΑΝΣΗ ΔΑΠΕΔΟΥ
Η πρωτοπόρος
...Η ΘΕΡΜΑΝΣΗ ΠΟΥ ΑΠΕΥΘΥΝΕΤΑΙ ΣΤΟΥΣ ΑΠΑΙΤΗΤΙΚΟΥΣ

ΠΛΕΟΝΕΚΤΗΜΑΤΑ ΜΕ ΤΗ ΘΕΡΜΑΝΣΗ ΔΑΠΕΔΟΥ MULTIBETON®
1. ΥΓΙΕΙΝΟΤΕΡΗ ΘΕΡΜΑΝΣΗ
2. ΑΠΟΛΥΤΗ ΕΛΕΥΘΕΡΙΑ ΣΤΗ ΔΙΑΡΡΥΘΜΙΣΗ & ΔΙΑΚΟΣΜΗΣΗ ΧΩΡΟΥ
3. ΠΑΝΩ ΑΠΟ 25% ΕΞΟΙΚΟΝΟΜΗΣΗ ΕΝΕΡΓΕΙΑΣ
4. ΕΓΓΥΗΜΕΝΗ ΜΕΛΕΤΗ & ΕΓΚΑΤΑΣΤΑΣΗ ΜΕ ΠΙΣΤΟΠΟΙΗΣΗ ISO 9002
5. ΔΥΝΑΤΟΤΗΤΑ ΧΡΗΣΙΜΟΠΟΙΗΣΗΣ ΚΑΘΕ ΠΗΓΗΣ ΕΝΕΡΓΕΙΑΣ

Η ΘΕΡΜΑΝΣΗ ΔΑΠΕΔΟΥ ΜΠΑΙΝΕΙ ΠΑΝΤΟΥ
• Μονοκατοικίες • Αίθουσες με κινητά χωρίσματα • Μεγάλα καταστήματα
• Γυμναστήρια • Σχολεία • Πολυώροφα κτίρια • Πισίνες • Εκκλησίες
• Διάδρομοι - Αεροδρομίων • Πεζόδρομοι

ΓΡΑΠΤΗ ΕΓΓΥΗΣΗ ΓΙΑ: ΜΕΛΕΤΗ • ΥΛΙΚΑ • ΤΟΠΟΘΕΤΗΣΗ



ΣΠΑΡΤΑΛΗΣ Ε. ΣΤΑΥΡΟΣ
Δ. ΑΝΑΣΤΑΣΙΑΔΗ 1, ΡΟΔΟΣ • ΤΗΛ.: 22410 33640, κιν. 6944 721573
http://www.multibeton.gr e-mail: info@multibeton.gr

ΕΙΣΑΓΩΓΕΣ ΜΕΤΑΧΕΙΡΙΣΜΕΝΩΝ ΑΥΤΟΚΙΝΗΤΩΝ
ΑΓΟΡΕΣ-ΠΩΛΗΣΕΙΣ-ΑΝΤΑΛΛΑΓΕΣ
TOP CARS
ΑΠΟ 0 ΕΩΣ 72 ΔΟΣΕΙΣ!!!
✦ Για τον ιδιώτη
✦ Τον φίλο του σπορ αυτοκινήτου
✦ Τον επαγγελματία
✦ Τον ταξιτζή
✦ Τον αγρότη





ΕΝΑ ΧΡΟΝΟ ΕΓΓΥΗΣΗ
TOP CARS
Η καλύτερη λύση!

ΝΕΟ
1ο κατάστημα:Λεωφ. Ελευθερίας 20 Κρεμαστή
τηλ. (22410) 96889 και 6972261775
2ο κατάστημα: Λεωφ. Ρόδου-Λίνδου- τηλ. (22410) 69518
fax: (22410) 69517



δεισι και έφθαναν σημειωτόν στο Μαντράκι. Ο Δήμος Νότιας Ρόδου έθεσε στη διάθεση των πολιτών του σχολικό λεωφορείο για κατεθάσει όσους ήθελαν



στη Ρόδο!

Γίναμε πάλι όλοι ένα κουβάρι και όχι μόνο δεν

ρά δημιούργησαν όλο το εφέ. Το τρακτέρ ήρθε να συμπληρώσει την εικόνα όπως, βέβαια, και τα οχήματα της πυροσβεστικής, ένα από τα οποία σήκωσε το γερανό και ανέβασε την ελληνική σημαία στα ουράνια. Τα συνθήματα και τα

στις ταράτσες, έκανε το γύρο της Ελλάδας.

Θα πρέπει να πούμε ότι διακριτική αλλά αρκετά συμβολική ήταν η συμμετοχή Δήμου και Νομαρχίας στη γιορτή της Κυριακής. Μέχρι τα ξημερώματα έμεινε ανοιχτό το Νομαρχιακό Μέγαρο ενώ ολοφώτιστο

ΦΩΤΟ ΑΝΤ. ΠΑΧΟΣ

ήταν και το Δημαρχείο. Από εκεί παρακολούθησε το μεγάλο πανηγύρι και ο Δήμαρχος, ντυμένος, μάλιστα, στα γαλανόλευκα! Σημειώνεται ότι ο Δήμος...επιστράτευσε και τη Φιλαρμονική.

Αφού φώναξαν και εκτονώθηκαν οι Ροδίτες άρχισαν την πορεία με αυτοκίνητα μηχανάκια και ό,τι άλλο μέσο είχαν, σε ολόκληρη την πόλη, η οποία βέ-



είμασταν κουρασμένοι από τους πανηγυρισμούς αλλά αυτή τη φορά ο κόσμος που κατέκλυσε το κέντρο της πόλης δεν είχε προηγούμενο. Έθλεπες την εκδηλωτική πιτσιρικαρία αλλά και τις μαμάδες με μικρά παιδιά, ηλικιωμένους, άντρες, γυναίκες και τουρίστες όλοι μία μάζα, να ζουν σε ένα ντελίριο που δεν έλεγε να ξεφουντώσει.

Τα φορτηγά έκαναν «κατάληψη» στην πλατεία από νωρίς και για άλλη μια φο-

«όλε» ανάμεσα στις δύο πλευρές της πλατείας έδιναν κι έπαιρναν και βέβαια τα καπνογόνα δημιουργούσαν μια εικόνα απερίγραπτη που συνδυασμό με τα βεγγαλικά που έριξε ο Δήμος Ροδίων δημιούργησαν μια εικόνα παραμυθένια στην οποία δεν μπορούσε να μείνει αμέτοχος ακόμα κι ο πιο απαθής. Η εικόνα τώρα της Νομαρχίας με τον κόσμο να έχει κάνει κατάληψη και να έχει σηκώσει τη γαλανόλευκη μέχρι και

θαια κάθε άλλο παρά κοιμόταν. Στις γειτονιές ο κόσμος είχε βγει έξω και κρατώντας ελληνικές σημαίες χαιρετούσε την πομπή και έμοιαζε να την περίμενε.

Εννοείται ότι ούτε φανάρια υπήρχαν, ούτε σήμανση ούτε...πεζοδρόμια αλλά όπως είπε κάποιος «σήμερα αυτά επιτρέπονται». Και πώς να βάλεις σε...κουστούμι το συναίσθημα όταν ξεχειλίζει και αισθάνεσαι τυχερός μόνο και μόνο που σου έτυχε να το ζήσεις!..

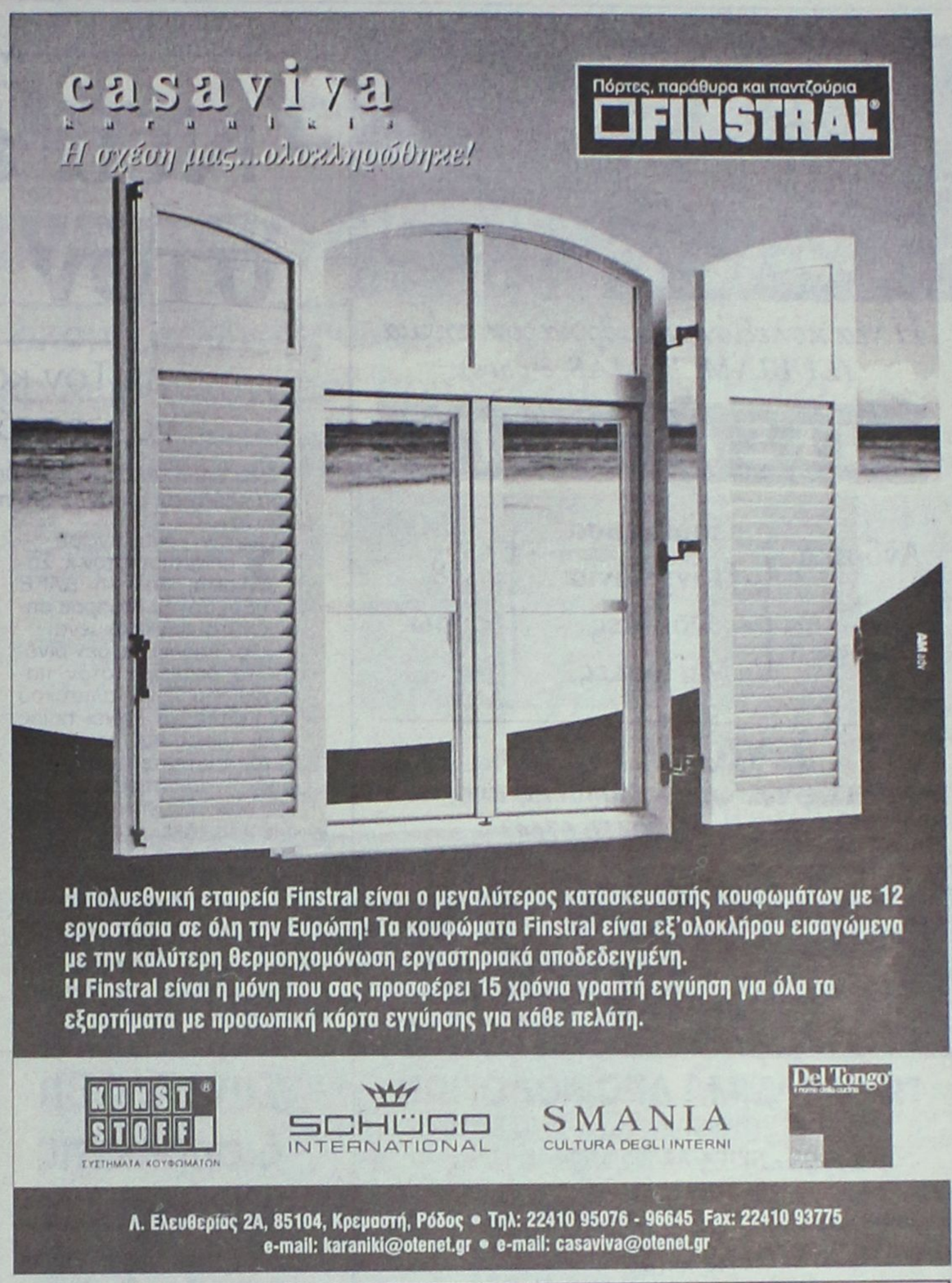





Η νέα κολεξιόν σε ανδρικά κοστούμια (LUBIAM, TOMAS, e-phos).

ΜΙΣΗ ΤΙΜΗ

Ανδρικά + Γυναικεία } Πουκάμισα Παντελόνια Φούστες Μπλούζες } 18 ευρώ

UNIQUE Fashion
Αλεξ/πόλεως και Παπαδιαμάντη
(Ανάληψη) 22410 67643

SAN A FERRIES

ΠΡΟΓΡΑΜΜΑ ΔΡΟΜΟΛΟΓΙΩΝ
Ε/Γ-Ο/Γ ΑΝΘΗ ΜΑΡΙΝΑ-Ε/Γ-Ο/Γ ΜΑΡΙΝΑ -Ε/Γ-Ο/Γ ΡΟΔΑΝΘΗ
ΡΟΔΟΣ - ΠΕΙΡΑΙΑΣ (06/07/04-18/07/04)

		ΤΡΙΤΗ 06/07
ΑΝΘΗ-ΜΑΡΙΝΑ	17.00	ΚΩ(20.30)-ΛΕΡΟ(22.40)-ΠΑΤΜΟ(23.50)-ΠΕΙΡΑΙΑ(09.30)
		ΤΕΤΑΡΤΗ 07/07
ΜΑΡΙΝΑ	14.00	ΣΥΜΗ(15.35)-ΤΗΛΟ(19.45)-ΝΙΣΥΡΟ(19.10)-ΚΩ(20.55)-ΚΑΛΥΜΝΟ(22.15)-ΛΕΡΟ(23.35)-ΠΑΤΜΟ(01.05)-ΠΕΙΡΑΙΑ(12.00)
ΡΟΔΑΝΘΗ	17.00	ΚΩ(20.50)-ΚΑΛΥΜΝΟ(22.10)-ΠΕΙΡΑΙΑ(09.00)
		ΠΕΜΠΤΗ 08/07
ΑΝΘΗ-ΜΑΡΙΝΑ	17.00	ΚΩ(20.30)-ΜΥΚΟΝΟ(02.00)-ΠΕΙΡΑΙΑ(06.50)
		ΠΑΡΑΣΚΕΥΗ 09/07
ΜΑΡΙΝΑ	16.00	ΣΥΜΗ(17.35)-ΤΗΛΟ(19.45)-ΝΙΣΥΡΟ(21.10)-ΚΩ(22.55)-ΚΑΛΥΜΝΟ (00.15)-ΠΕΙΡΑΙΑ(10.45)
		ΣΑΒΒΑΤΟ 10/07
ΑΝΘΗ-ΜΑΡΙΝΑ	17.00	ΚΩ(20.50)-ΛΕΡΟ(23.00)-ΠΑΤΜΟ(00.20)-ΠΕΙΡΑΙΑ(09.20)
		ΚΥΡΙΑΚΗ 11/07
ΜΑΡΙΝΑ	14.00	ΚΩ(18.10)-ΚΑΛΥΜΝΟ(19.30)-ΑΣΤΥΠΑΛΑΙΑ(22.20)-ΚΑΤΑΠΟΛΑ(01.30)-ΠΕΙΡΑΙΑ(09.00)
		ΔΕΥΤΕΡΑ 12/07
ΡΟΔΑΝΘΗ	16.00	ΣΥΜΗ(16.35)-ΤΗΛΟ(18.45)-ΝΙΣΥΡΟ(20.10)-ΚΩ(21.55)-ΚΑΛΥΜΝΟ(22.15)-ΛΕΡΟ(23.35)-ΠΑΤΜΟ(02.05)-ΠΕΙΡΑΙΑ (11.00)
		ΤΡΙΤΗ 13/07
ΑΝΘΗ-ΜΑΡΙΝΑ	17.00	ΚΩ(20.30)-ΠΕΙΡΑΙΑ(06.15)
		ΤΕΤΑΡΤΗ 14/07
ΜΑΡΙΝΑ	14.00	ΣΥΜΗ(15.35)-ΤΗΛΟ(19.45)-ΝΙΣΥΡΟ(19.10)-ΚΩ(20.55)-ΚΑΛΥΜΝΟ(22.15)-ΛΕΡΟ(23.35)-ΠΑΤΜΟ(01.05)-ΠΕΙΡΑΙΑ(12.00)
		ΠΕΜΠΤΗ 15/07
ΑΝΘΗ-ΜΑΡΙΝΑ	17.00	ΚΩ(20.30)-ΜΥΚΟΝΟ(02.00)-ΠΕΙΡΑΙΑ(06.50)
		ΠΑΡΑΣΚΕΥΗ 16/07
ΜΑΡΙΝΑ	16.00	ΣΥΜΗ(17.35)-ΤΗΛΟ(19.45)-ΝΙΣΥΡΟ(21.10)-ΚΩ(22.55)-ΚΑΛΥΜΝΟ (00.15)-ΠΕΙΡΑΙΑ(10.45)
		ΣΑΒΒΑΤΟ 17/07
ΑΝΘΗ-ΜΑΡΙΝΑ	17.00	ΚΩ(20.50)-ΛΕΡΟ(23.00)-ΠΑΤΜΟ(00.20)-ΠΕΙΡΑΙΑ(09.20)
		ΚΥΡΙΑΚΗ 18/07
ΜΑΡΙΝΑ	14.00	ΚΩ(18.10)-ΚΑΛΥΜΝΟ(19.30)-ΑΣΤΥΠΑΛΑΙΑ(22.20)-ΚΑΤΑΠΟΛΑ(01.30)-ΠΕΙΡΑΙΑ(09.00)

ΠΡΟΣΦΟΡΑ

Πακέτα εισιτηρίων άνω των 300,00 ευρώ, μπορείτε να τα εξοφλήσετε σε 4 άτοκες μηνιαίες δόσεις με την πιστωτική σας κάρτα VISA ή MASTER!

* Η εταιρεία μας βρίσκεται στην ευχάριστη θέση να σας ενημερώσει ότι:
1. Θα προσφέρονται ειδικές τιμές σε όλες τις θέσεις για οικογενειακά πακέτα
2. Εισιτήρια μετ' επιστροφής, ειδικές τιμές.
3. Πολλαπλά εισιτήρια minimum 5, 50% έκπτωση.

Πληροφορίες στο κεντρικό πρακτορείο
TSAGARIS TRAVEL
και στον ταξιδιωτικό σας πράκτορα.
Τηλ. (22410) 36170-30406, FAX: 22410-28597

Με βαρείς και πάλι χαρακτηρισμούς

Νέα επίθεση της ΔΑΚΕ στον πρόεδρο του Ε.Κ.!

Τον κατηγορεί ότι "ξεγελά" συνδικαλιστές για να περνά γραμμή της παράταξης στην οποία ανήκει

Νέα επίθεση στον πρόεδρο του Εργατικού Κέντρου της Ρόδου κ. Γιάννη Σαρικά, εξαπέλυσε χθες με ανακοίνωση που εξέδωσε η συνδικαλιστική παράταξη της ΔΑΚΕ.

Στην ανακοίνωση – απάντηση στον κ. Σαρικά, από τη ΔΑΚΕ του Εργατικού Κέντρου σημειώνεται συγκεκριμένα:

«Δεν μπορεί και δεν δίνεται το δικαίωμα στον πατρόνο του Συνδικαλιστικού Κινήματος να κρίνει ποιος είναι κύριος και ποιος όχι. Εκτός αν πιστεύει ότι «κύριος» χαρακτηρίζεται αυτός που στις επιθυμίες του άρχοντα λέει «Yes man» και μη, αυτός που τον κρίνει.

Γνώριζε ο κ. Σαρικάς ότι η ΔΑΚΕ πρότεινε την διαγραφή του κ. Σταμούλη από τους κόλπους της μετά την συμπαράταξη του στο ψηφοδέλτιο της ΔΕΑΣ.

Γνωρίζει επίσης ο κ. Σαρικάς πόσους προσωπικους ψήφους απέσπασε χάριν του κ. Σταμούλη από ψηφοφόρους που ανήκουν στο χώρο της ΔΑΚΕ όπως και από άλλους συνδικαλιστές, έχοντάς τους στο ψηφοδέλτιο της ΔΕΑΣ υποσχόμενος θέσεις στο δήθεν ανεξάρτητο ψηφοδέλτιό του; Και ο κ. Σταμούλης εκφράζει τους ψηφοφόρους που τον στήριξαν και τον ακολούθησαν δίνοντάς την πλειοψηφία στον κ. Σαρικά, καθιστώντας τον πρόεδρο του Εργατικού Κέντρου.

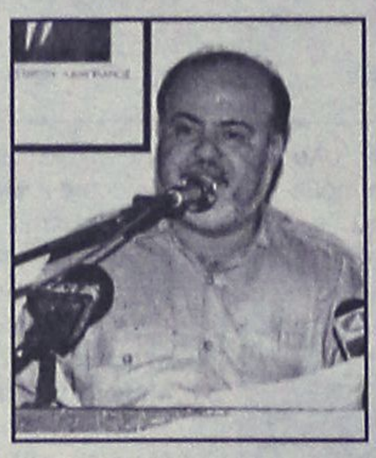

Έτσι αν ζητά ευθιξία από τον κ. Σταμούλη, να παραιτηθεί από την θέση του αντιπροέδρου, έπρεπε πρώτα από όλα να το πράξει ο ίδιος από την θέση του προέδρου, άλλως αν πιστεύει ότι ελέγχει τους συνδικαλιστές και γνωρίζει τι ψηφίζει ο καθένας, τότε του αρμόζει ο χαρακτηρισμός του πατρόνου.

Αν θέλει καθαρό ταξικό ψηφοδέλτιο, (του ΠΑΜΕ) ας ασχοληθεί με τους συνδικαλιστές που πιστεύουν με αυτό, οπότε θα έχει και την απαίτηση να τον στηρίζουν σε κάθε πρότασή του και όχι να δημιουργεί διλήμματα ανεξαρτήτου ψηφοδελτίου (ΔΕΑΣ) αλλά να περνάνε γραμμές ΠΑΜΕ.

Το κάθε άτομο που αποφασίζει να συνδικαλιστεί το κάνει με μοναδικό σκοπό την προσφορά στον κλάδο που εκπροσωπεί και αυτό έδειξε μέχρι σήμερα ο κ. Σταμούλης και οι συνδικαλιστές της ΔΑΚΕ».

Συνελήφθη διαρρήκτης στα πράσα

Άμεση ήταν η κινητοποίηση των ανδρών του Αστυνομικού Σταθμού Φαληρακίου, στην έκκληση 34χρονης τουρίστριας η οποία αντιλήφθηκε τον δράστη που λίγη ώρα νωρίτερα είχε αφαιρέσει από το δωμάτιό της το ποσό των 290 ευρώ.

Το περιστατικό, σημειώθηκε το μεσημέρι του περασμένου Σαββάτου και οι αστυνομικοί, πρόλαβαν και συνέλαβαν επιτόπου τον δράστη σε μικρή απόσταση από την περιοχή που έγινε η διάρρηξη. Στην περιοχή του Φαληρακίου επίσης, σε μεγάλο ξενοδοχειακό συγκρότημα, καταγγέλθηκε και κλοπή από δωμάτιο που διέμενε ένας Σλοβένος, προχθές τα ξημερώματα. Σύμφωνα με την καταγγελία, οι δράστες αφαίρεσαν 7 χαρτονομίσματα Σλοβακίας και το χρηματικό ποσό των 390 ευρώ. Ερευνες για τον εντοπισμό των δραστών ανέλαβε το ΑΤ Αρχαγγέλου.

Την περασμένη εβδομάδα

Εξαρση παρουσίασαν τα τροχαία ατυχήματα

Δύο νεκροί και 9 συνολικά τραυματίες

Έξαρση παρουσίασαν τα τροχαία ατυχήματα στην περιοχή μας κατά την διάρκεια της περασμένης εβδομάδας, καθώς σε σύνολο 8 τροχαίων, είχαμε 2 νεκρούς 2 σοβαρά τραυματίες και 9 ελαφρά τραυματισμένους.

Σύμφωνα με όσα ανακοίνωσε η Αστυνομική Διεύθυνση Δωδεκανήσου, τα ατυχήματα αυτά σημειώθηκαν στο χρονικό διάστημα, από τις 28 Ιουνίου έως και τις 5 Ιουλίου αντίστοιχα.

Σύμφωνα με τις εκτιμήσεις των αρμοδίων αστυνομικών αρχών, τα αίτια των τροχαίων αυτών ατυχημάτων, ήταν η έλλειψη προσοχής, η μη τήρηση απόστασης ασφαλείας, η υπερβολική ταχύτητα, η είσοδος πεζού στο οδόστρωμα χωρίς έλεγχο και η υπερβολική κατανάλωση αλκοόλ.

Στο ίδιο χρονικό διάστημα, οι έλεγχοι που διενεργήθηκαν και αντίστοιχα οι παραβάσεις που βεβαιώθηκαν από τις εξορμήσεις των τροχονόμων, έχουν ως εξής:

Για μέθη:
Από 21 συνεργεία, ελέχθησαν 357 οδηγοί οχημάτων. Βεβαιώθηκαν αντίστοιχα 23 παραβάσεις και επιβλήθηκαν τα πρόστιμα που προβλέπονται. Σε δύο περιπτώσεις μάλιστα ακολουθήθηκε η διαδικασία του αυτόφωρου.

Για ταχύτητα:
Από 2 συνεργεία, ελέγχθηκε επίσης μεγάλος αριθμός οδηγών πάσης φύσεως οχημάτων και αντίστοιχα βεβαιώθηκαν 58 παραβάσεις.

Το πανέρι

Κοντά σας ανακαινισμένο με νέα διεύθυνση σας κάνει μια πρόταση ζωής: ΒΙΟΛΟΓΙΚΑ ΠΡΟΪΟΝΤΑ!! Χωρίς χημικά-ορμόνες ή συντηρητικά, ουσίες επικίνδυνες για την υγεία μας και την υγεία των παιδιών μας.



Στο πανέρι θα βρείτε: τα πάντα για την υγιεινή διατροφή-φυσικά προϊόντα δίαιτας-γαλακτοκομικά προϊόντα-φρέσκα φρούτα και λαχανικά-φυτικά καλλυντικά-αιθέρια έλαια-μεγάλη ποικιλία βοτάνων-βιβλία-βιταμίνες και συμπληρώματα διατροφής.

ΓΙΑΤΙ ΗΡΘΕ Η ΩΡΑ ΝΑ ΝΟΙΑΣΤΟΥΜΕ ΤΙ ΦΤΑΝΕΙ ΣΤΟ ΤΡΑΠΕΖΙ ΜΑΣ-ΓΙΑ ΝΑ ΞΑΝΑΘΥΜΗΘΟΥΜΕ ΠΑΛΙΕΣ ΞΕΧΑΣΜΕΝΕΣ ΓΕΥΣΕΙΣ-ΓΙΑΤΙ ΥΓΕΙΑ ΣΗΜΑΙΝΕΙ ΠΑΝΩ ΑΠΟ ΟΛΑ ΥΓΙΕΙΝΗ ΔΙΑΤΡΟΦΗ!!

"Πανέρι" ΠΑΥΛΟΥ ΜΕΛΑ 17
ΤΗΛ. 2241035877



PELLOS TRAVEL
ΠΟΙΟΤΗΤΑ -ΟΡΓΑΝΩΣΗ-ΕΓΓΥΗΣΗ

ΚΑΛΟΚΑΙΡΙΝΕΣ ΕΚΔΡΟΜΕΣ

ΙΟΥΛΙΟΣ 2004
30/6-5/7
ΕΞΑΗΜΕΡΗ ΕΚΔΡΟΜΗ
ΣΤΗΝ ΚΩΝΣΤΑΝΤΙΝΟΥΠΟΛΗ-ΠΡΙΓΚΗΠΟΝΗΣΣΑ
ΡΟΔΟΣ-ΜΑΡΜΑΡΙΣ-ΕΦΕΣΣΟΣ-ΣΜΥΡΝΗ-ΠΡΟΥΣΑ-ΚΩΝΣΤΑΝΤΙΝΟΥΠΟΛΗ-ΒΑΝΤΙΡΜΑ-ΣΜΥΡΝΗ-ΑΥΔΙΝΙ-ΜΑΡΜΑΡΙΣ-ΡΟΔΟΣ
ΜΟΝΟ ΜΕ 295 ΕΥΡΩ ΤΟ ΑΤΟΜΟ
Περιλαμβάνονται:
2 ΔΙΑΝΥΚΤΕΡΕΥΣΕΙΣ ΣΤΗ ΣΜΥΡΝΗ ΚΑΙ 3 ΚΩΝΣΤΑΝΤΙΝΟΥΠΟΛΗ
ΕΙΣΙΤΗΡΙΑ ΡΟΔΟΣ-ΜΑΡΜΑΡΙΣ-ΡΟΔΟΣ, ΦΟΡΟΙ ΤΟΥΡΚΙΑΣ, ΞΕΝΑΓΗΣΕΙΣ, ΜΕΤΑΦΟΡΕΣ ΜΕ ΚΛΙΜΑΤΙΖΟΜΕΝΑ ΠΟΥΛΜΑΝ, ΞΕΝΟΔΟΧΕΙΑ 4****ΚΑΙ 3*** ΑΣΤΕΡΩΝ .ΣΥΝΟΔΟΣ ΓΡΑΦΕΙΟΥ-ΤΑΞΙΔΙΩΤΙΚΗ ΑΣΦΑΛΕΙΑ-Φ.Π.Α
ΔΕΝ ΠΕΡΙΛΑΜΒΑΝΟΝΤΑΙ
ΑΡΧΑΙΟΛΟΓΙΚΟΙ ΧΩΡΟΙ-ΕΙΣΙΤΗΡΙΑ ΠΛΟΙΩΝ ΥΑΛΟΒΑ-ΚΩΝΣΤΑΝΤΙΝΟΥΠΟΛΗ-ΒΑΝΤΙΡΜΑ.ΕΙΣΙΤΗΡΙΑ ΚΡΟΥΑΖΙΕΡΑΣ ΣΤΑ ΠΡΙΓΚΗΠΟΝΗΣΣΑ –ΔΙΑΣΚΕΔΑΣΗ

ΤΕΤΡΑΗΜΕΡΗ ΕΚΔΡΟΜΗ
ME BLUE STAR FERRIES
ΙΕΡΟ ΠΡΟΣΚΥΝΗΜΑ ΣΤΗΝ ΤΗΝΟ-ΠΑΡΟ
ΠΑΝΑΓΙΑ ΤΗΣ ΤΗΝΟΥ-ΕΚΑΤΟΝΤΑΠΥΛΙΑΝΗ ΤΗΣ ΠΑΡΟΥ
ΑΝΑΧΩΡΗΣΗ 15/7 ΣΤΙΣ 20.00 ΜΜ
ΕΠΙΣΤΡΟΦΗ ΣΤΙΣ18/7 ΣΤΙΣ 13.00 Μ.Μ
ΤΙΜΗ ΜΟΝΟ ΜΕ 195 ΕΥΡΩ ΤΟ ΑΤΟΜΟ
Περιλαμβάνονται:
ΕΙΣΙΤΗΡΙΑ ΜΕ BLUE STAR FERRIES ΣΕ Γ ΘΕΣΗ ΡΟΔΟΣ-ΣΥΡΟΣ-ΤΗΝΟΣ-ΠΑΡΟΣ, ΜΕΤΑΦΟΡΕΣ ΜΕ ΚΛΙΜΑΤΙΖΟΜΕΝΑ ΠΟΥΛΜΑΝ, ΞΕΝΟΔΟΧΕΙΑ ΜΕ ΠΡΩΙΝΟ, ΕΚΔΡΟΜΗ ΤΗΝΟΥ ΚΑΙ ΠΑΡΟΥ, ΣΥΝΟΔΟΣ ΓΡΑΦΕΙΟΥ, ΤΑΞΙΔΙΩΤΙΚΗ ΑΣΦΑΛΕΙΑ, Φ.Π.Α

15/7-20/7
ΕΞΑΜΕΡΗ ΕΚΔΡΟΜΗ
ME BLUE STAR FERRIES
ΣΑΝΤΟΡΙΝΗ-ΠΑΡΟΣ-ΜΥΚΟΝΟΣ-ΤΗΝΟΣ-ΣΥΡΟΣ
ΑΝΑΧΩΡΗΣΗ .15/7 .ΣΤΙΣ 20.00 ΜΜ ΒΡΑΔΥ ΗΜΕΡΑ ΠΕΜΠΤΗ ΜΕ BLUE STAR 1
ΕΠΙΣΤΡΟΦΗ 20/7 ΣΤΙΣ 0.7.00 Α.Μ ΤΟ ΠΡΩΙ ΗΜΕΡΑ ΤΡΙΤΗ ΜΕ BLUE STAR 1.
ΠΕΡΙΛΑΜΒΑΝΟΝΤΑΙ.
ΕΙΣΙΤΗΡΙΑ ΡΟΔΟΣ-ΣΥΡΟΣ-ΠΑΡΟΣ-ΣΑΝΤΟΡΙΝΗ-ΜΥΚΟΝΟΣ-ΤΗΝΟΣ-ΣΥΡΟΣ-ΡΟΔΟΣ ΣΕ Γ.ΘΕΣΗ
ΞΕΝΟΔΟΧΕΙΑ ΜΕ ΠΡΩΙΝΟ Β ΚΑΤΗΓΟΡΙΑΣ ΣΤΗ ΠΑΡΟ
ΕΚΔΡΟΜΕΣ ΣΤΗ ΣΑΝΤΟΡΙΝΗ-ΜΥΚΟΝΟ-ΤΗΝΟ-ΠΑΡΟ-ΣΥΡΟ
ΜΕΤΑΦΟΡΕΣ ΜΕ ΠΟΥΛΜΑΝ-ΞΕΝΑΓΗΣΕΙΣ-ΤΑΞΙΔΙΩΤΙΚΗ ΑΣΦΑΛΕΙΑ-Φ.Π.Α
ΔΕΝ ΠΕΡΙΛΑΜΒΑΝΟΝΤΑΙ. ΑΡΧΑΙΟΛΟΓΙΚΟΙ ΧΩΡΟΙ-ΔΙΑΣΚΕΔΑΣΗ ΣΕ ΚΕΝΤΡΟ
ΤΙΜΗ 289 ΕΥΡΩ ΤΟ ΑΤΟΜΟ

18/7-25/7
ΟΚΤΑΗΜΕΡΗ ΕΚΔΡΟΜΗ
ΓΥΡΟΣ ΕΛΛΑΔΟΣ
ΡΟΔΟΣ-ΠΕΙΡΑΙΑΣ- ΠΑΤΡΑ- ΜΕΣΟΛΟΓΓΙ- ΙΩΑΝΝΙΝΑ ΜΕΤΕΩΡΑ-ΘΕΣΣΑΛΟΝΙΚΗ- ΚΑΤΑΡΡΑΚΤΕΣ ΕΔΕΣΣΑΣ-ΒΕΡΓΙΝΑ- ΝΑΟΥΣΑ- ΠΑΝΑΓΙΑ ΣΟΥΜΕΛΑ-ΤΕΜΠΗ-ΛΑΡΙΣΣΑ-ΠΕΙΡΑΙΑΣ

22/7-25/7
ΤΕΤΡΑΗΜΕΡΗ ΕΚΔΡΟΜΗ
ME BLUE STAR FERRIES
ΣΥΡΟΣ-ΝΑΞΟΣ-ΑΜΟΡΓΟΣ
ΜΟΝΟ ΜΕ 215 ΕΥΡΩ ΤΟ ΑΤΟΜΟ

22/7-27/7
ΕΞΑΗΜΕΡΗ ΕΚΔΡΟΜΗ
ΣΤΗΝ ΚΩΝΣΤΑΝΤΙΝΟΥΠΟΛΗ-ΠΡΙΓΚΗΠΟΝΗΣΣΑ
ΡΟΔΟΣ-ΜΑΡΜΑΡΙΣ-ΕΦΕΣΣΟΣ-ΣΜΥΡΝΗ-ΠΡΟΥΣΑ-ΚΩΝΣΤΑΝΤΙΝΟΥΠΟΛΗ-ΒΑΝΤΙΡΜΑ-ΣΜΥΡΝΗ-ΑΥΔΙΝΙ-ΜΑΡΜΑΡΙΣ-ΡΟΔΟΣ
ΜΟΝΟ ΜΕ 295 ΕΥΡΩ ΤΟ ΑΤΟΜΟ
ΠΕΡΙΛΑΜΒΑΝΟΝΤΑΙ
2 ΔΙΑΝΥΚΤΕΡΕΥΣΕΙΣ ΣΤΗ ΣΜΥΡΝΗ ΚΑΙ 3 ΚΩΝΣΤΑΝΤΙΝΟΥΠΟΛΗ
ΕΙΣΙΤΗΡΙΑ ΡΟΔΟΣ-ΜΑΡΜΑΡΙΣ-ΡΟΔΟΣ x ΦΟΡΟΙ ΤΟΥΡΚΙΑΣ-ΞΕΝΑΓΗΣΕΙΣ-ΜΕΤΑΦΟΡΕΣ ΜΕ ΚΛΙΜΑΤΙΖΟΜΕΝΑ ΠΟΥΛΜΑΝ-ΞΕΝΟΔΟΧΕΙΑ 4****Και 3*** ΑΣΤΕΡΩΝ .ΣΥΝΟΔΟΣ ΓΡΑΦΕΙΟΥ-ΤΑΞΙΔΙΩΤΙΚΗ ΑΣΦΑΛΕΙΑ-Φ.Π.Α
ΔΕΝ ΠΕΡΙΛΑΜΒΑΝΟΝΤΑΙ
ΑΡΧΑΙΟΛΟΓΙΚΟΙ ΧΩΡΟΙ-ΕΙΣΙΤΗΡΙΑ ΠΛΟΙΩΝ ΥΑΛΟΒΑ-ΚΩΝΣΤΑΝΤΙΝΟΥΠΟΛΗ-ΒΑΝΤΙΡΜΑ.ΕΙΣΙΤΗΡΙΑ ΚΡΟΥΑΖΙΕΡΑΣ ΣΤΑ ΠΡΙΓΚΗΠΟΝΗΣΣΑ –ΔΙΑΣΚΕΔΑΣΗ
ΜΟΝΟ ΜΕ 295 ΕΥΡΩ ΤΟ ΑΤΟΜΟ

24/7-27/7
ΤΕΤΡΑΗΜΕΡΗ ΕΚΔΡΟΜΗ
ΙΕΡΟ ΠΡΟΣΚΥΝΗΜΑ
ΑΓΙΟΣ ΠΑΦΝΑ ΜΥΤΙΛΗΝΗΣ-ΑΓΙΑ ΜΑΡΚΕΛΑ ΧΙΟΥ
ΣΤΗ ΕΚΔΡΟΜΗ ΠΕΡΙΛΑΜΒΑΝΟΝΤΑΙ
ΕΙΣΙΤΗΡΙΑ ΠΛΟΙΩΝ ΡΟΔΟΣ-ΜΥΤΙΛΗΝΗ-ΧΙΟΣ-ΡΟΔΟΣ Γ.ΘΕΣΗ
ΠΕΡΙΗΓΗΣΕΙΣ-ΕΚΔΡΟΜΕΣ-ΜΕΤΑΦΟΡΕΣ ΜΕ ΠΟΥΛΜΑΝ-Ξ/Δ ΜΕ ΠΡΩΙΝΟ-ΣΥΝΟΔΟΣ ΓΡΑΦΕΙΟΥ-ΤΑΞΙΔΙΩΤΙΚΗ ΑΣΦΑΛΕΙΑ-Φ.Π.Α
ΔΕΝ ΠΕΡΙΛΑΜΒΑΝΟΝΤΑΙ .ΑΡΧΑΙΟΛΟΓΙΚΟΙ ΧΩΡΟΙ-ΔΙΑΣΚΕΔΑΣΗ

29/7-2/8
ΠΕΝΘΗΜΕΡΗ ΕΚΔΡΟΜΗ
ΚΑΠΠΑΔΟΚΙΑ-ΠΑΜΜΟΥΚΑΛΕ-ΙΚΟΝΙΟ-ΙΕΡΑΠΟΛΙΣ
ΡΟΔΟΣ-ΜΑΡΜΑΡΙΣ-ΜΟΥΓΛΑ-ΠΑΜΜΟΥΚΑΛΕ-ΙΚΟΝΙΟ-ΚΑΠΠΑΔΟΚΙΑ-ΜΑΡΜΑΡΙΣ-ΡΟΔΟΣ

31/7-3/8
ΤΕΤΡΑΗΜΕΡΗ ΕΚΔΡΟΜΗ
ΑΜΟΡΓΟΣ-ΣΑΝΤΟΡΙΝΗ
ΕΙΣΙΤΗΡΙΑ ΜΕ ΟΑ, AEGEAN ΚΑΙ CHARTER ΓΙΑ ΟΛΟ ΤΟΝ ΚΟΣΜΟ
ΑΕΡΟΠΟΡΙΚΑ ΕΙΣΙΤΗΡΙΑ ΜΕ CHARTER ΓΙΑ UK (ΓΙΑ ΟΛΕΣ ΤΙΣ ΠΟΛΕΙΣ ΤΗΣ ΑΓΓΛΙΑΣ), GERMANY, AUSTRIA, SWEDEN, ITALY
... Από 60 ΕΥΡΩ ΕΙΣΙΤΗΡΙΑ ΑΚΤΟΠΛΟΪΚΑ
ΕΙΔΙΚΑ ΠΑΚΕΤΑ ΓΙΑ ΜΕΜΟΝΩΜΕΝΟΥΣ, ΣΥΛΛΟΓΟΥΣ, ΝΕΟΝΥΜΦΟΥΣ ΓΙΑ ΕΛΛΑΔΑ, ΕΥΡΩΠΗ ΚΑΙ ΓΙΑ ΟΛΟ ΤΟΝ ΚΟΣΜΟ
ΓΙΑ ΠΕΡΙΣΣΟΤΕΡΕΣ ΠΛΗΡΟΦΟΡΙΕΣ, ΚΡΑΤΗΣΕΙΣ ΚΑΙ ΑΝΑΛΥΤΙΚΑ ΠΡΟΓΡΑΜΜΑΤΑ ΣΤΟ ΠΡΑΚΤΟΡΕΙΟ ΓΕΝΙΚΟΥ ΤΟΥΡΙΣΜΟΥ:
PELLOS TRAVEL
ΛΕΩΦΟΡΟΣ ΚΑΛΛΙΘΕΑΣ, ΦΑΛΗΡΑΚΙ, ΡΟΔΟΣ
ΤΗΛ. 2241087615, 2241086298 FAX 2241087616
e-mail pellostravel@hellasnet.gr

Πήραν μέρος γυναικείες προσωπικότητες από 30 χώρες

Μεγάλη η επιτυχία της Συνάντησης Ευρώπης

Μια ακόμη πρωτοβουλία της οργάνωσης "Γυναίκες Χωρίς Σύνορα" που εδρεύει στη Ρόδο

Το Σάββατο 3 Ιουλίου 2004 έληξαν οι εργασίες της Συνάντησης Ειρήνης με θέμα "Γυναίκες και Ειρήνη στο Σταυροδρόμι των Πολιτισμών" με πρωτοβουλία της μητρικής της διεθνούς οργάνωσης ΓΧΣ στο ξενοδοχείο Rhodian Amathus στη Ρόδο.

Η πρόεδρος της διεθνούς οργάνωσης κ. Χρυσούλα Καϊλλή καλωσορίζοντας τις συνέδρους κατά την τελετή έναρξης τόνισε ότι το μήνυμα της Ειρήνης φεύγει από τη Ρόδο για να φτάσει σε όλο τον κόσμο, ελευθερώνοντας 12 λευκά περιστέρια τη στιγμή που η **Καίτη Κληρίδου** και **Oya Talat** με κλαδιά ελιάς στα χέρια αγκάλιαζαν η μία την άλλη.

Οι εργασίες της συνάντησης ολοκληρώθηκαν με μεγάλη επιτυχία και παραγωγικά συμπεράσματα.

Οι ΓΧΣ έδωσαν τα χέρια για να εργαστούν με πάθος για την οικοδόμηση της Ειρήνης στην ταραγμένη περιοχή της Ανατολικής Μεσογείου.

Δεσμεύτηκαν ότι η Ολυμπιακή Εκεχειρία θα γίνει μόνιμη πρακτική της οργάνωσης και θα ανοίξουν δίαυλους επικοινωνίας μεταξύ των λαών που βρέχει η Μεσόγειος και όχι μόνο.

Ιδιαίτερη έμφαση δόθηκε στο Κυπριακό και το πώς οι γυναίκες μπορούν να παρέμβουν και να επηρεάσουν τις εξελίξεις για τη λύση του.

Παραδέχθηκαν ότι τα παραδοσιακά, συντηρητικά μοντέλα εκπαίδευσης δεν βοηθούν την προσέγγιση των λαών, γι' αυτό πρέπει να υιοθετηθούν νέα μοντέλα για μια ανοιχτόμυαλη παιδεία που θα φέρνει τους ανθρώπους κοντά προβάλλοντας τα κοινά στοιχεία και όχι τις διαφορές.

Χαιρέτησαν την απόφαση της ολομέλειας του Ευρωπαϊκού κοινοβουλίου της 8/3/04 (πρόταση του Ρ. Πρόντι) να περιληφθεί στο σχέδιο του Ευρωπαϊκού Συντάγματος, τα κράτη μέλη να καταρτίζουν λίστες με άνδρες και γυναίκες για το διορισμό Επιτροπών που όμως οι γυναίκες να αντιστοιχούν τουλάχιστον στο 1/3 των μελών της Επιτροπής.



Τέλος αποφάσισαν ότι είναι μονόδρομος η Ειρήνη για να εξασφαλίσουμε ένα καλύτερο κόσμο για τα παιδιά μας που είναι το μέλλον μας.

ΕΠΙΤΥΧΙΑ

Η πραγματοποίηση της Συνάντησης Ειρήνης, σημείωσε τεράστια επιτυχία, καθώς σ' αυτήν πήραν μέρος γυναικείες προσωπικότητες από 30 χώρες του κόσμου.

Θα πρέπει να τονιστεί ότι, η εκπρόσωπος του παραρτήματος του Κουβέιτ κ. **Μπουθαΐνα Αλ Οθμαν** (κόρη του Σεΐχή του Κουβέιτ) που παρέστη στις εργασίες της συνάντησης, μετέδωσε μέσω internet, το μήνυμα της διοργάνωσης αυτής, την ώρα ακριβώς της διεξαγωγής της το οποίο μεταδόθηκε από το CNN.

Το γεγονός αυτό, είχε σαν αποτέλεσμα να προβληθεί η συνάντηση ειρήνης και να διαφημιστεί το νησί της Ρόδου.

Ιδιαίτερα ικανοποιημένη αναχώρησε προχθές από τη Ρόδο και η σύζυγος του πρωθυπουργού των κατεχομένων της Κύπρου-πρόεδρος του Πατριωτικού Συλλόγου Γυναικών Β. Κύπρου **Όγια Ταλάτ,** ενώ καθ' όλη τη διάρκεια των εργασιών κατέφθαναν συγχαρητήρια τηλεγραφήματα.

Αξίζει να σημειωθεί ότι, το γεγονός αυτό, συνέβαλε στο να υπάρξει μεγάλο ενδιαφέρον, για τη δημιουργία νέων παραρτημάτων στον κόσμο.

Μάλιστα όπως έγινε γνωστό, η πρόεδρος της Διεθνούς οργάνωσης **Χρυσούλα Καϊλλή** κλήθηκε να παρευρεθεί στη δημιουργία παραρτημάτων στο Μόντρεαλ και το Τορόντο του Καναδά, ενώ πολύ σύντομα παραρτήματα θα δημιουργηθούν και στην Αίγυπτο. Ηδη, η προσπάθεια αυτή έχει ταχθεί υπό την αιγίδα της συζύγου του Προέδρου της Αιγύπτου. Η κ. **Σ. Μουμπάρακ** θα αναλάβει δράση, μόλις επιστρέψει από το εξωτερικό.

Η πρόεδρος της οργάνωσης, κλήθηκε να παραστεί στο συνέδριο Γ' Ηλικίας που θα διεξαχθεί στο Πεκίνο το φθινόπωρο και στο συνέδριο για τα παιδιά που θα γίνει στο Λίβανο.

ΗΛΙΑΚΑ SIEMENS



από 900 €

ΗΛΙΑΚΑ DURATHERM
από 700 €

ΞΥΛΟΣΟΜΠΕΣ ΤΖΑΚΙΑ ΜΑΤΕΜΕΝΙΑ



από 180 €

ΚΕΝΤΡΙΚΗ ΘΕΡΜΑΝΣΗ



από 1800 €

ΜΕ ΜΑΤΕΜΕΝΙΟ ΛΕΒΗΤΑ 30,000 KCL/H 5 ΣΩΜΑΤΑ ΠΑΝΕΛ 60X100 1 ΣΩΜΑ 45X45, ΚΑΥΣΤΗΡΑ ΚΥΚΛΟΦΟΡΗΤΗ, ΔΟΧΕΙΟ ΔΙΑΣΤΟΛΗΣ ΘΕΡΜΟΣΤΑΤΗ ΧΩΡΟΥ ΚΑΙ ΟΛΑ ΤΑ ΥΛΙΚΑ ΣΥΝΔΕΣΗΣ ΚΕΤΟΣ ΣΩΛΗΝΩΣΕΙΣ ΚΑΙ ΚΑΜΙΝΑΔΑ

• ΚΛΙΜΑΤΙΣΤΙΚΑ
• ΘΕΡΜΟΠΟΜΠΟΙ
• ΑΝΤΑΛΛΑΚΤΙΚΑ ΚΑΥΣΤΗΡΩΝ

ΣΥΝΤΗΡΗΣΕΙΣ ΚΑΥΣΤΗΡΩΝ

ΔΙΑΚΟΛΑΜΠΡΙΑΝΟΣ ΗΛΙΑΑ
Κ. ΤΣΑΛΔΑΡΗ 14 ΡΑΔΟΣ
ΤΗΛ. 22410-39420, ΚΙΝ. 6392853714

ΝΕΑ ΤΑΚΤΙΚΗ ΓΡΑΜΜΗ ΚΟΝΤΕΙΝΕΡ
ΑΠΕΥΘΕΙΑΣ ΡΟΔΟ ΑΠΟ ΒΟΡΕΙΟ ΕΥΡΩΠΗ

ΑΜΒΕΡΣΑ - ΡΟΤΕΡΝΤΑΜ - ΡΟΔΟ
ΦΟΡΤΩΣΗ 14/6/2004 και κάθε 14 του ΜΗΝΑ
ΠΑΡΑΔΟΣΗ 8-10 ΗΜΕΡΕΣ

Ενημερώνουμε τους αξιότιμους εμπόρους/εισαγωγείς της Δωδεκανήσου ότι από 14/6 ξεκινάει η νέα απευθείας γραμμή ΚΟΝΤΕΙΝΕΡ από Βόρεια Ευρώπη

Αναλαμβάνουμε τη μεταφορά container 20'+40' καθώς και χύμα φορτίο σε κιβώτια ή παλέτες.

ΠΛΗΡΟΦΟΡΙΕΣ ΝΑΥΛΩΝ / ΚΡΑΤΗΣΕΙΣ
RODOS SHIPPING AGENCY
ΜΙΧΑΛΗΣ ΡΟΔΙΤΗΣ
ΤΗΛ. 2241031933 ΦΑΞ 2241031933 e-mail:
mroditis@hol.gr
ΚΙΝΗΤΟ: 6937144633

ΚΑΘΗΜΕΡΙΝΑ ΟΛΑ ΤΑ ΝΕΑ ΤΗΣ ΔΩΔΕΚΑΝΗΣΟΥ ΣΤΟ INTERNET

www.rodiaki.gr

SAVVIOU TRAVEL

ΑΠΟΣΤΟΛΟΥ ΠΑΥΛΟΥ 8, ΑΝΑΛΗΨΗ ΡΟΔΟΣ
TEL. 22410 23728 & 32744 FAX 22410 39730

ΕΞΑΗΜΕΡΗ ΠΡΟΣΚΥΝΗΜΑΤΙΚΗ ΕΚΔΡΟΜΗ

ΣΤΟΝ ΑΓΙΟ ΡΑΦΑΗΛ
ΤΗΣ ΜΥΤΙΛΗΝΗΣ

ΑΝΑΧΩΡΗΣΗ ΑΕΡΟΠΟΡΙΚΩΣ
ΣΤΙΣ 14 ΙΟΥΛΙΟΥ ΗΜΕΡΑ ΤΕΤΑΡΤΗ
ΕΠΙΣΤΡΟΦΗ ΑΕΡΟΠΟΡΙΚΩΣ
ΣΤΙΣ 19 ΙΟΥΛΙΟΥ ΗΜΕΡΑ ΔΕΥΤΕΡΑ

ΤΙΜΗ ΚΑΤ' ΑΤΟΜΟ 350€

ΣΥΜΠΕΡΙΛΑΜΒΑΝΕΙ:
- ΑΕΡΟΠΟΡΙΚΑ ΕΙΣΙΤΗΡΙΑ ΡΟΔΟ-ΜΥΤΙΛΗΝΗ-ΡΟΔΟ
- ΜΕΤΑΦΟΡΕΣ ΑΠΟ ΚΑΙ ΠΡΟΣ ΑΕΡΟΔΡΟΜΙΟ
- 5 ΔΙΑΝΥΚΤΕΡΕΥΣΕΙΣ ΣΕ ΞΕΝΟΔΟΧΕΙΟ ΜΕ ΠΡΩΙΝΟ
- ΠΡΟΑΝΑΦΕΡΟΜΕΝΕΣ ΕΚΔΡΟΜΕΣ
- Φ.Π.Α. ΤΑΞΙΔΙΩΤΙΚΗ ΑΣΦΑΛΕΙΑ
- ΣΥΝΟΔΟΣ ΤΟΥ ΓΡΑΦΕΙΟΥ ΜΑΣ

ΘΕΣΕΙΣ ΠΕΡΙΟΡΙΣΜΕΝΕΣ

ΓΙΑ ΑΝΑΛΥΤΙΚΟ ΠΡΟΓΡΑΜΜΑ ΤΗΣ ΕΚΔΡΟΜΗΣ
ΑΠΕΥΘΥΝΘΕΙΤΕ ΣΤΟ ΓΡΑΦΕΙΟ ΜΑΣ

Με αρκετά θέματα στην Ημερήσια διάταξη

Συνεδριάζει την Παρασκευή το Δημοτικό Συμβούλιο

Τα περισσότερα είναι θέματα ρουτίνας

Αρκετά θέματα πρόκειται να συζητηθούν στην ερχόμενη συνεδρίαση του δημοτικού συμβουλίου Ρόδου, που θα πραγματοποιηθεί την Παρασκευή 9 Ιουλίου.

Η ημερήσια διάταξη εκδόθηκε χθες και τα θέματα που συμπεριελήφθησαν σ' αυτήν για να συζητηθούν είναι τα εξής:

• Ενημέρωση δημάρχου και δημοτικών συμβούλων.

• Εγκριση οικονομοτεχνικής μελέτης, τρόπου εκτέλεσης, τροποποίηση προϋπ/σμού, ψήφιση και διάθεση πίστωσης των παρακάτω έργων:

– Αποκατάσταση τεμένους ALI XHLMI.

– Ανακατασκευή πυργίσκου στο κτίριο ΒΚ 110 πλατεία Μ. Αλεξάνδρου.

– Εορταστικός διακοσμητικός φωτισμός.

• Εγκριση μελέτης, τρόπου εκτέλεσης, εξειδίκευση και διάθεση πίστωσης, τροποποίηση τεχνικού προγράμματος και προϋπολογισμού των έργων:

– Αποπεράτωση φωτεινής σηματοδότησης κόμβου θαλασσινής πύλης.

– Ανέγερση μεταλλικής εξέδρας θεατών στο δημοτικό χώρο αθλητικών εγκαταστάσεων περιοχής «ΕΛΛΗ».

• Εγκριση των παρακάτω αποφάσεων της δημαρχιακής επιτροπής:

– Αριθ. 335/04 που αφορά «Πρακτικό φανερής πλειοδοτικής επαναληπτικής δημοπρασίας εκποίησης τμήματος 4.000 τ.μ. της ΚΜ 75 C Γαιών Ρόδου.

– Αριθ. 336/04 που αφορά «Πρακτικό φανερής πλειοδοτικής επαναληπτικής δημοπρασίας εκποίησης τμήματος 1,070 τ.μ. της ΚΜ 75 C Γαιών Ρόδου.

– Αριθ. 337/04 που αφορά «Πρακτικό φανερής πλειοδοτικής επαναληπτικής δημοπρασίας εκποίησης τμήματος 1.675 τ.μ. της ΚΜ 75 C Γαιών Ρόδου».

– Αριθ. 338/04 που αφορά τη διεξαγωγή επαναληπτικής δημοπρασίας εκμίσθωσης του υπ' αριθ. 4 κατ/τος περιοχής Αγ. Αποστόλων Κάτω.

– Αριθ. 339/04 απόφαση της Δημ. Επιτροπής για τη διεξαγωγή επαναληπτικής δημοπρασίας εκμίσθωσης δύο (2) θέσεων αιγιαλού και παραλίας για την εκμετάλλευση θαλασσίων μέσων αναψυχής.

– Αριθ. 238/04, 38Α/04,334/04 που αφορούν τη φύλαξη Μεσαιωνικής Πόλης.



• Αποδοχή παραχώρησης χρήσης χώρου για την κατασκευή Βρεφονηπιακού Σταθμού στο Νέο Γενικό Περιφερειακό Νοσοκομείο Ρόδου.

• Παραχώρηση της χρήσης του κυλικείου του Νεκροταφείου της πόλεως Ρόδου στην ΑΔΕΚΤ.

• Προγραμματική σύμβαση με αντικείμενο τη λειτουργία «Γραφείο Παροχής Κοινωνικών Υποστηρικτών Υπηρεσιών Δήμου Ροδίων».

• Αύξηση πίστωσης προϋπολογισμού έτους 2004 για το πρόγραμμα «δράσεις για την καταπολέμηση του διαχωρισμού στο χώρο εργασίας» της Κοινοτικής Πρωτοβουλίας Equal-ΑΝΔΡΟΜΕΔΑ, υποπρόγραμμα 4, μέτρο 4,2.

• Λήψη απόφασης για αύξηση πίστωσης που αφορά τη «Νησιωτική Συμπολιτεία-ισότιμη πρόσβαση», ενέργεια ΙΙ, για την υλοποίηση του προγράμματος.

• Εγκριση μετάβασης και διαμονής στα πλαίσια του έργου «Νησιωτική Συμπολιτεία-ισότιμη πρόσβαση» της Κ.Π. «EQUAL».

• Εγκριση μετάβασης και διαμονής στα πλαίσια του έργου «δράσεις για την καταπολέμηση του διαχωρισμού στο χώρο εργασίας της Κ.Π. «EQUAL».

• Υπογραφή πρωτοκόλλου συνεργασίας με την πόλη ΓΕΛΑ της Σικελίας.

• Διαγραφή βεβαιωμένων ποσών:

– Αίτηση της εταιρείας Θ. Μανούσος-Φαληράκι ΞΤΕΕ Α.Ε.

– Αίτηση Χατζησταματίου Κυριακής του Δημητρίου.

• Αποδοχή επιχορήγησης από το ταμείο παρακαταθηκών και δανείων ποσού 17.581,59 ευρώ και διάθεση στο 1ο ΚΑΠΗ για το πρόγραμμα «Βοήθεια στο σπίτι».

• Κατανομή φόρου εισοδήματος ποσού 1.239.320,54 ευρώ και διάθεση στην ΤΕΔΚ Δωδ/σου ποσού 398.802,29 ευρώ.

Δρομολόγια του Ταχύπλοου Καταμαράν "ΔΩΔΕΚΑΝΗΣΟΣ ΕΞΠΡΕΣ"
Από: 1-ΙΟΥΝ-2004 μέχρι 15-ΟΚΤ-2004

DODEKANISOS ΝΑΥΤΙΛΙΑΚΗ
Αναχωρίσεις από την Κολώνα (Θαλασσινή πύλη)

ΚΥΡΙΑΚΗ		
ΛΙΜΑΝΙ	ΑΦΙΞΗ	ΑΝΑΧ.
ΡΟΔΟΣ		08.30
ΣΥΜΗ	09.20	09.25
ΚΩΣ	10.55	11.00
ΚΑΛΥΜΝΟΣ	11.40	11.50
ΛΕΡΟΣ	12.40	12.45
ΠΑΤΜΟΣ	13.25	13.40
ΛΕΙΨΟΙ	14.00	14.05
ΛΕΡΟΣ	14.25	14.30
ΚΑΛΥΜΝΟΣ	15.20	15.30
ΚΩΣ	16.10	16.20
ΣΥΜΗ	17.45	17.50
ΡΟΔΟΣ	18.30	

ΔΕΥΤΕΡΑ		
ΛΙΜΑΝΙ	ΑΦΙΞΗ	ΑΝΑΧ.
ΡΟΔΟΣ		08.30
ΚΑΣΤΕΛΟΡΙΖΟ	11.00	16.00
ΡΟΔΟΣ	18.30	

ΤΡΙΤΗ		
ΛΙΜΑΝΙ	ΑΦΙΞΗ	ΑΝΑΧ.
ΡΟΔΟΣ		08.30
ΚΩΣ	10.40	10.50
ΚΑΛΥΜΝΟΣ	11.30	11.40
ΛΕΡΟΣ	12.30	12.40
ΠΑΤΜΟΣ	13.20	13.30
ΛΕΙΨΟΙ	13.50	14.00
ΛΕΡΟΣ	14.20	14.30
ΚΑΛΥΜΝΟΣ	15.20	15.30
ΚΩΣ	16.10	16.20
ΡΟΔΟΣ	18.30	

ΤΕΤΑΡΤΗ		
ΛΙΜΑΝΙ	ΑΦΙΞΗ	ΑΝΑΧ.
ΡΟΔΟΣ		08.30
ΣΥΜΗ	09.20	09.30
ΚΩΣ	11.00	11.10
ΚΑΛΥΜΝΟΣ	11.50	12.00
ΛΕΡΟΣ	12.50	14.30
ΚΑΛΥΜΝΟΣ	15.20	15.30
ΚΩΣ	16.10	16.20
ΣΥΜΗ	17.40	17.50
ΡΟΔΟΣ	18.30	

ΠΕΜΠΤΗ		
ΛΙΜΑΝΙ	ΑΦΙΞΗ	ΑΝΑΧ.
ΡΟΔΟΣ		08.30
ΚΩΣ	10.40	10.50
ΚΑΛΥΜΝΟΣ	11.30	11.40
ΛΕΡΟΣ	12.30	12.40
ΛΕΙΨΟΙ	13.00	13.10
ΠΑΤΜΟΣ	13.30	13.40
ΛΕΡΟΣ	14.20	14.30
ΚΑΛΥΜΝΟΣ	15.20	15.30
ΚΩΣ	16.10	16.20
ΡΟΔΟΣ	18.30	

ΠΑΡΑΣΚΕΥΗ		
ΛΙΜΑΝΙ	ΑΦΙΞΗ	ΑΝΑΧ.
ΡΟΔΟΣ		08.30
ΣΥΜΗ	09.20	09.30
ΚΩΣ	11.00	11.10
ΚΑΛΥΜΝΟΣ	11.50	12.00
ΛΕΡΟΣ	12.50	14.30
ΚΑΛΥΜΝΟΣ	15.20	15.30
ΚΩΣ	16.10	16.20
ΣΥΜΗ	17.40	17.50
ΡΟΔΟΣ	18.30	

ΣΑΒΒΑΤΟ		
ΛΙΜΑΝΙ	ΑΦΙΞΗ	ΑΝΑΧ.
ΡΟΔΟΣ		08.30
ΚΩΣ	10.40	10.50
ΚΑΛΥΜΝΟΣ	11.30	11.40
ΛΕΡΟΣ	12.30	12.40
ΛΕΙΨΟΙ	13.00	13.10
ΠΑΤΜΟΣ	13.30	13.40
ΛΕΡΟΣ	14.20	14.30
ΚΑΛΥΜΝΟΣ	15.20	15.30
ΚΩΣ	16.10	16.20
ΡΟΔΟΣ	18.30	



• Ταξιδέψτε με το μέλλον στην πόρτα
• Fully air-conditioned

Πληροφορίες: Δωδεκάνησος Ναυτιλιακή Ν.Ε.
Αυστραλίας 3. 85100 Ρόδος
Τηλ: 22410 70 590 - Fax: 22410 70 591

Ηχος & Φως Sound & Light RHODES

website: www.12ne.gr
e-mail: info@12ne.gr

ΚΑΛΟΚΑΙΡΙΝΗ SUPER ΠΡΟΣΦΟΡΑ ΕΚΠΤΩΣΗ 50% ΣΕ ΟΛΑ ΤΑ ΠΡΟΓΡΑΜΜΑΤΑ ΠΡΟΣΩΠΟΥ-ΣΩΜΑΤΟΣ ΓΙΑ ΛΙΓΕΣ ΜΕΡΕΣ

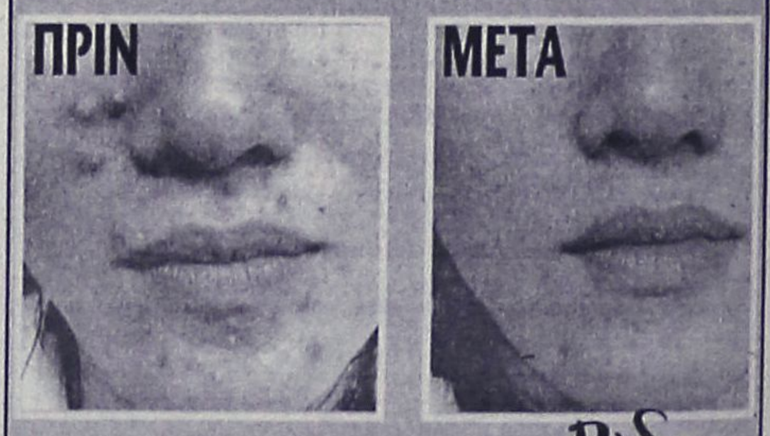

Τώρα και στη Ρόδο

Θεραπεία ακμής Clear Touch
Η νέα γρήγορη μέθοδος στη θεραπεία της ακμής
χωρίς φάρμακα και παρενέργειες
ανώδυνα με ένα **ολοκαίνουριο παλμικό φώς**
που σκοτώνει το βακτηρίδιο της ακμής
γρήγορα και ασφαλή.

Καθαρό πρόσωπο χωρίς ακμή
σε λίγες μόνο εβδομάδες.

Katerina DAY SPA

ΚΕΝΤΡΟ ΥΓΕΙΑΣ ΚΑΙ ΟΜΟΡΦΙΑΣ
Κατερίνα Παπασάββα - Λαμπαδάκη
Μεγ. Κωνσταντίνου 30 - Ρόδος 85100 - Τηλ./Fax: 22410 31016

ΑΡΧΑΙΑ ΔΕΣΠΟΙΝΙΣ

Από τον βουλευτή Γ. Παρασκευά

Αντιρρήσεις για την μεταφορά του ΙΚΑ

Ζητά συνολική αντιμετώπιση του θέματος της μεταφοράς υπηρεσιών

Να επανέρθει στο προσκήνιο η αξιοποίηση του κτιριακού συγκροτήματος του παλιού νοσοκομείου, ζητά ο βουλευτής κ. Γιάννης Παρασκευάς, ο οποίος προτείνει στο νομάρχη κ. Γ. Μαχαιρίδη να αναλάβει πρωτοβούλια προς αυτή την κατεύθυνση

Όπως είναι γνωστό ο κ. Παρασκευάς και στο παρελθόν έχει εκφράσει την αντίθεσή του για την μεταφορά των υπηρεσιών του ΙΚΑ στον χώρο του παλιού νοσοκομείου, αντιπροτείνοντας να μεταφερθούν στον συγκεκριμένο χώρο τα δικαστήρια και άλλες υπηρεσίες (σ.σ. οι άλλοι τοπικοί παράγοντες και φορείς, στο σύνολό τους πάντως, έχουν απορρίψει την πρόταση του κ. Παρασκευά).

Επανερχόμενος στο θέμα, με επιστολή του στο νομάρχη κ. Μαχαιρίδη, ο κ. Παρασκευάς αναφέρει τα εξής:

«Κύριε Νομάρχη,

Στη τελευταία συνεδρίαση του Νομαρχιακού συμβουλίου που πραγματοποιήθηκε στη Κάρπαθο συζητήθηκε το θέμα της μεταστέγασης των Υπηρεσιών του Ι.Κ.Α. στα κτίρια του παλαιού νοσοκομείου.

Το πρόβλημα της στέγασης των Υπηρεσιών του



Ζητά να συγκληθεί νέα σύσκεψη

Ι.Κ.Α. μας ταλανίζει από το 1992.

Αποφάσεις επί αποφάσεων, προτάσεις μη υλοποιήσιμες, μελέτες επί μελετών για την επάρκεια και καταλληλότητα του παλιού κτιρίου του Ι.Κ.Α. έστελναν στις "καλένδες" τη λύση του προβλήματος.

Κατά την προσωπική μου άποψη θεωρώ ότι το θέμα της στέγασης διάφορων Υπηρεσιών θα πρέπει να αντιμετωπισθεί συνολικά (ΙΚΑ, Δικαστήρια, Κτηματολόγιο, Πυροσβεστική, κ.λ.π.) με αντικειμενικούς στόχους α) την εύρυθμη λειτουργία της πόλης και την αναβάθμισή της και β) την καλύτερη παροχή Υπηρεσιών προς τους πολίτες.

κ. Νομάρχη,

Ίσως θα έπρεπε να αναλάβετε μια καινούργια πρωτοβουλία και να προκαλέσετε μια σύσκεψη με την συμμετοχή όλων των εμπλεκομένων φορέων για τη λήψη κοινών-οριστικών και υλοποιήσιμων αποφάσεων.

Μ' εκτίμηση
Γιάννης Παρασκευάς
Βουλευτής Δωδ/σου».



Στα **46** χρόνια κατασκευαστές...

ΕΓΓΥΗΣΗ *Ζωής σε χρώμα που εσείς προτιμάτε (ξύλου, μπλε, πράσινο κ.λπ.), από αθάνατο ξύλο οξιάς εισαγωγής για επαγγελματική και όχι μόνο χρήση. Σε τιμές εργοστασίου χωρίς μεσάζοντες*

6932 410389, Βαγιανάκης Γιάννης-ΣΑΛΑΚΟΣ ΡΟΔΟΣ
2246 0 22389 • 2246 0 22237

ΕΠΙΣΗΣ ΚΑΤΑΣΚΕΥΑΖΟΥΜΕ ΤΡΑΠΕΖΙΑ ΟΛΩΝ ΤΩΝ ΤΥΠΩΝ ΚΑΙ ΜΕΓΕΘΩΝ



Η κεντρική θέρμανση είναι πολυτέλεια;;;

ΟΧΙ ΠΙΑ!!!

πλαίσιο

ΤΙΜΗ ΕΚΠΛΗΞΗ 1750 €

ΑΠΟ ΤΗΝ ΕΝΕΡΓΕΙΑ - ΒΟΛΑΣ

ΣΥΣΤΗΜΑ ΚΕΝΤΡΙΚΗΣ ΘΕΡΜΑΝΣΗΣ ΠΛΗΡΕΣ
6 σώματα panel Superia® 800X900, 800X750, 800X750, 600X1050, 600X900, 600X450
Λέβητας Siris 20.000 θερμίδων-καυστήρας Ecoflam-κυκλοφορητής Wilo ή Nocchi
Δεξαμενή 500 λίτρα, θερμοστάτης χώρου SIEMENS
& όλα τα υπόλοιπα εξαρτήματα πλην καμινάδας και σωληνώσεων.
(Στην τιμή περιλαμβάνεται και η μεταφορά στο χώρο σας)

Υπεύθυνοι: Σ. Βόλας Ηλ. Μηχ. BEng, MSc
Ν. Μάλιακκας Ηλ. Μηχ. ΑΠΘ
Τηλ. (22410) 98070 - 6973990806

www.volas.net

ΑΠΟΘΗΚΗ ΧΑΡΤΙΚΩΝ & ΑΝΑΛΩΣΙΜΩΝ Η/Υ

ΜΑΛΛΙΑΚΑΣ Ν. ΕΜΜΑΝΟΥΗΛ

Ενημερώνουμε τους επαγγελματίες που ενδιαφέρονται να **μειώσουν** το **κόστος λειτουργίας** της επιχείρησης ή του γραφείου τους, ότι τα μελάνια για εκτυπωτές **LASER & INK-JET (HP,LEXMARK, EPSON, CANNON, BROTHER, OKI, M. TALLY, SAMSUNG, PANASONIC, MINOLTA, QMS, XEROX)** ξαναγεμίζουν έχοντας **εξοικονόμηση** χρημάτων από **30%** έως **70%.**

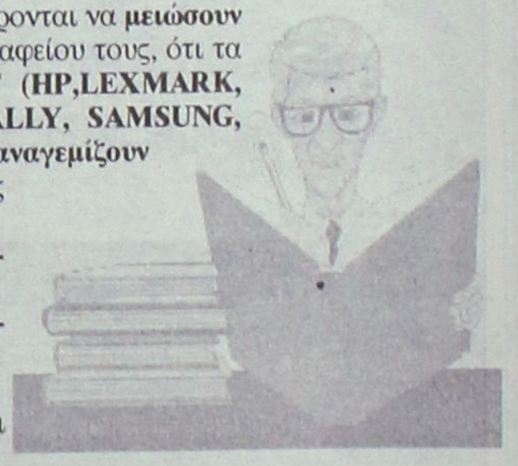

- **Πλήρης ανακατασκευή** των μερών που **φθείρονται** για **LASER TONER.**
- **Επεξεργασία & αναγόμωση** με τις πιο **σύγχρονες** μηχανές.
- Τέλος στις πρόχειρες μεθόδους γεμίσματος.
- **Πλήρης ανακατασκευή & γέμισμα** ακόμη και σε **έγχρωμα LASER**

Επίσης ενημερώνουμε την αξιότιμη πελατεία μας
"Εστιατόρια - Μπαρ - Καφετέριες - Σούπερ Μάρκετ - Τουριστικά μαγαζιά - Ξενοδοχειακές μονάδες κ.λπ. επιχ/σεις"
ότι σε μας θα προμηθευτείτε ό,τι χρειάζεστε για την επιχείρησή σας:
Μπλοκ εστιατορίου - Κορδέλες ταμειακών μηχανών - Μελάνια για HP/Epson/Canon/ Lexmark - Φωτοτυπικό χαρτί - Χαρτί εκτυπωτή - Είδη γραφείου - Χρωματιστό χαρτί για τιμοκαταλόγους σε 80 & 160gr κ.λπ.

ΠΡΟΣΦΟΡΑ ΓΙΑ ΤΟ ΜΗΝΑ ΙΟΥΛΙΟ

Για εστιατόρια-μπαρ-καφετέριες

1. Δελτίο παραγγελίας εστιατορίου (διπλότυπο αυτογραφικό)	0,50€
2. Δελτίο παραγγελίας εστιατορίου (τριπλότυπο αυτογραφικό)	0,90€
3. Δελτίο παραγγελίας εστιατορίου (διπλότυπο απλό)	0,30€
4. Κλασέρ πλαστικό 8/32 (ποικιλία χρωμάτων)	1,23€
5. Χαρτί φωτοτυπικό Α4, 80 γρ. (πακέτο 500 φύλλων)	2,20€
6. Χαρτί εκτυπωτή 9,5X11 λευκό (με οπές αρχειοθέτησης)	5,70€
7. Στυλό BIC CRYSTAL (μπλε-μαύρο-κόκκινο), τεμάχιο	0,12€

Στις τιμές δεν συμπεριλαμβάνεται το ΦΠΑ

ΤΙΜΕΣ ΑΠΟΘΗΚΗΣ

Δίπλα στο ΙΚΑ Ρόδου, 4ο χλμ. Ρόδου - Λίνδου
ANETO PARKING

Ευχαριστούμε για την προτίμησή σας

ΕΜΜΑΝΟΥΗΛ ΜΑΛΛΙΑΚΑΣ

Α.Ν.Ε.Σ.

ΑΝΩΝΥΜΗ ΝΑΥΤΙΛΙΑΚΗ ΕΤΑΙΡΕΙΑ ΣΥΜΗΣ

ΠΡΟΓΡΑΜΜΑ ΔΡΟΜΟΛΟΓΙΩΝ (ΩΡΕΣ ΑΝΑΧΩΡΗΣΕΩΝ)

ΑΠΟ 29 ΜΑΪΟΥ ΕΩΣ 06 ΙΟΥΝΙΟΥ 2004

	ΣΥΜΗ ΙΙ		Υ/Γ ΑΙΓΑΙ		ΠΑΝΟΡΜΙΤΗΣ	
ΗΜΕΡΟΜΗΝΙΑ	ΣΥΜΗ-ΡΟΔΟ	ΡΟΔΟ-ΣΥΜΗ	ΣΥΜΗ-ΡΟΔΟ	ΡΟΔΟ-ΣΥΜΗ	ΣΥΜΗ-ΡΟΔΟ	ΡΟΔΟ-ΣΥΜΗ
ΣΑΒΒΑΤΟ			17.00 (ΜΕΣΩ ΠΑΝΟΡΜΙΤΗ)	09.00	07.30, 17.00	09.00, 18.30
30/5 ΚΥΡΙΑΚΗ		18.30			07.30, 17.00	09.00
ΔΕΥΤΕΡΑ	06.00		10.30, 16.00	09.00, 14.30, 16.30	16.00	09.00 (ΜΕΣΩ ΠΑΝΟΡΜΙΤΗ)
ΤΡΙΤΗ			07.30, 16.00	09.00		18.30
ΤΕΤΑΡΤΗ	15.45	09.00 (ΜΕΣΩ ΠΑΝΟΡΜΙΤΗ)	10.30, 17.00	09.00, 14.30	07.30	18.30
ΠΕΜΠΤΗ			16.00	09.00, 18.30	07.30, 17.00	10.30 (ΜΕΣΩ ΠΑΝΟΡΜΙΤΗ)
ΠΑΡΑΣΚΕΥΗ		18.30	07.30, 16.00	09.00		
ΣΑΒΒΑΤΟ	06.00			09.00	17.00	09.00, 18.30
ΚΥΡΙΑΚΗ		18.30	15.30 (ΜΕΣΩ ΠΑΝΟΡΜΙΤΗ)		07.30, 17.00	09.00

ΑΠΟ 07 ΙΟΥΝΙΟΥ ΕΩΣ 31 ΑΥΓΟΥΣΤΟΥ 2004

	ΣΥΜΗ ΙΙ		Υ/Γ ΑΙΓΑΙ		ΠΑΝΟΡΜΙΤΗΣ	
ΗΜΕΡΟΜΗΝΙΑ	ΣΥΜΗ-ΡΟΔΟ	ΡΟΔΟ-ΣΥΜΗ	ΣΥΜΗ-ΡΟΔΟ	ΡΟΔΟ-ΣΥΜΗ	ΣΥΜΗ-ΡΟΔΟ	ΡΟΔΟ-ΣΥΜΗ
ΚΑΘΕ ΔΕΥΤΕΡΑ	07.00-17.00	14.30	10.30	09.00		10.30 (ΜΕΣΩ ΠΑΝΟΡΜΙΤΗ)
ΚΑΘΕ ΤΡΙΤΗ			16.00	09.00	07.30	18.30
ΚΑΘΕ ΤΕΤΑΡΤΗ			10.30, 17.00	09.00, 14.30	07.30	18.30
ΚΑΘΕ ΠΕΜΠΤΗ			16.00	09.00, 18.30	07.30, 17.00	10.30 (ΜΕΣΩ ΠΑΝΟΡΜΙΤΗ)
ΚΑΘΕ ΠΑΡΑΣΚΕΥΗ	17.00	14.30	07.30-16.00	09.00-18.30		
ΚΑΘΕ ΣΑΒΒΑΤΟ			07.30	09.00	17.00	09.00, 18.30
ΚΑΘΕ ΚΥΡΙΑΚΗ		18.30	15.30 (ΜΕΣΩ ΠΑΝΟΡΜΙΤΗ)		07.30, 17.00	09.00

Τα δρομολόγια μπορούν να τροποποιηθούν λόγω εκτάκτων συγκοινωνιακών αναγκών ή καιρικών συνθηκών

Παρακαλούμε πριν ταξιδέψετε επικοινωνήστε με την Εταιρία:

Γραφείο ΣΥΜΗΣ Τηλ.: *(22460) 71444 - Φαξ: (22460) 71373*

Γραφείο ΡΟΔΟΥ Τηλ.: *(22410) 37769 - Φαξ: (22410) 34493*

www.anes.gr



ΠΡΟΣ ΠΕΙΡΑΙΑ

ΑΝΑΧΩΡΗΣΗ ΑΠΟ							ΑΦΙΞΗ ΠΕΙΡΑΙΑ
ΡΟΔΟ	ΚΩ	ΛΕΡΟ	ΠΑΤΜΟ	ΜΥΚΟΝΟ	ΣΥΡΟ	ΑΜΟΡΓΟ/ΚΑΤΑΠΟΛΑ	
ΤΡΙΤΗ 20:00	ΤΡΙΤΗ 22:55	...	...	ΤΕΤΑΡΤΗ 03:30	...	...	ΤΕΤΑΡΤΗ 07:20
ΠΕΜΠΤΗ 20:00	ΠΕΜΠΤΗ 22:55	ΠΑΡΑΣΚΕΥΗ 00:35	ΠΑΡΑΣΚΕΥΗ 01:45	...	ΠΑΡΑΣΚΕΥΗ 05:20	...	ΠΑΡΑΣΚΕΥΗ 08:40
ΣΑΒΒΑΤΟ 10:00	ΣΑΒΒΑΤΟ 12:50	...	...	...	...	ΣΑΒΒΑΤΟ 16:20	ΣΑΒΒΑΤΟ 21:30
ΚΥΡΙΑΚΗ 18:30	ΚΥΡΙΑΚΗ 21:25	ΚΥΡΙΑΚΗ 23:05	ΔΕΥΤΕΡΑ 00:15	...	ΔΕΥΤΕΡΑ 03:45	...	ΔΕΥΤΕΡΑ 07:05

ΑΠΟ ΠΕΙΡΑΙΑ

ΑΝΑΧΩΡΗΣΗ ΑΠΟ ΠΕΙΡΑΙΑ	ΑΦΙΞΗ						
	ΣΥΡΟ	ΜΥΚΟΝΟ	ΑΜΟΡΓΟ/ΚΑΤΑΠΟΛΑ	ΠΑΤΜΟ	ΛΕΡΟ	ΚΩ	ΡΟΔΟ
ΔΕΥΤΕΡΑ 20:00	ΔΕΥΤΕΡΑ 23:20	...	...	...	...	ΤΡΙΤΗ 04:10	ΤΡΙΤΗ 07:10
ΤΕΤΑΡΤΗ 20:00	ΤΕΤΑΡΤΗ 23:20	...	...	ΠΕΜΠΤΗ 02:50	ΠΕΜΠΤΗ 04:00	ΠΕΜΠΤΗ 05:40	ΠΕΜΠΤΗ 08:35
ΠΑΡΑΣΚΕΥΗ 20:00	...	ΠΑΡΑΣΚΕΥΗ 23:50	...	...	...	ΣΑΒΒΑΤΟ 04:20	ΣΑΒΒΑΤΟ 07:15
ΣΑΒΒΑΤΟ 23:30	...	...	ΚΥΡΙΑΚΗ 04:45	ΚΥΡΙΑΚΗ 07:00	ΚΥΡΙΑΚΗ 08:10	ΚΥΡΙΑΚΗ 09:50	ΚΥΡΙΑΚΗ 12:45

SKEVO'S TRAVEL AGENCY

ΚΑΝΤΕ ΚΡΑΤΗΣΗ ΤΩΡΑ!

ΠΛΗΡΟΦΟΡΙΕΣ ΚΑΙ ΚΡΑΤΗΣΕΙΣ ΘΕΣΕΩΝ ΣΤΟΝ ΤΑΞΙΔΙΩΤΙΚΟ ΣΑΣ ΠΡΑΚΤΟΡΑ Ή SKEVO'S TRAVEL AGENCY: ΑΜΕΡΙΚΗΣ 111, ΡΟΔΟΣ, ΤΗΛ. ΚΡΑΤΗΣΕΩΝ ΕΠΙΒΑΤΩΝ ΚΑΙ Ι.Χ.: 22410-22461, 22410-75655, 22410-75310, ΤΗΛ. ΚΡΑΤΗΣΕΩΝ ΦΟΡΤΗΓΩΝ: 22410-76600

Δημότης με επιστολή της

Καταγγέλλει τον Δήμαρχο Ιαλυσού κ. Σ. Στάγκα

Υποστηρίζει ότι έγιναν προσλήψεις στα κρυφά και χωρίς διαγωνισμό

Τον Δήμαρχο Ιαλυσού καταγγέλλει δημότης Ιαλυσού για τις προσλήψεις που έγιναν σε Δημοτική Επιχείρηση. Συγκεκριμένα καταγγέλλεται ότι προσλήφθηκαν άτομα χωρίς διαγωνισμό και στα κρυφά.

Η επιστολή καταγγελίας έχει ως εξής: "Οργή έχει προκαλέσει στην κοινωνία του δήμου Ιαλυσού, η ανάρμοστη σε άρχοντα πόλης, συμπεριφορά του δημάρχου του κυρίου Στάγκα, ο οποίος σε μια νύχτα αποφάσισε να διορίσει προσωπικό για την υπό ίδρυση δημοτική επιχείρηση, της οποίας είναι πρόεδρος και Διευθύνων Σύμβουλος. Αυτό βέβαια που έχει εξοργίσει τους δημότες είναι ότι καμιά ανακοίνωση (προκήρυξη) δεν δημοσιεύθηκε για την πλήρωση των παραπάνω θέσεων, ότι όσοι ρώτησαν για τις ημερομηνίες που



θα προκηρυχθούν οι θέσεις έλαβαν αρνητικές απαντήσεις και κυρίως ότι τελικά η πλειοψηφία των διορισθέντων είναι παιδιά ή στενοί συγγενείς των δημοτικών συμβούλων του συνδυασμού του. Από ό,τι φαίνεται πρόκειται μάλλον για άτυπες συμφωνίες που πραγματοποιήθηκαν προκειμένου να εξασφαλιστεί η συμμετοχή των εν λόγω συμβούλων στον επόμενο συνδυασμό του κ. Στάγκα. Δεν υπολόγισε φαίνεται ότι την δύναμη σ' αυτούς τους ανθρώπους την έδωσαν όλοι αυτοί που σήμερα βρίσκονται αδικημένοι. Και εμείς αναρωτιόμαστε, πως σε δύο χρόνια όλοι αυτοί θα ξαναζητήσουν την ψήφο του λαού;

Μήπως έχουν παρεξηγήσει τελικά την σημασία του να πολιτεύεται κανείς;

Χριστίνα Κυριακού".

Εκτακτες περιπολίες Αστυνομικών

Ολονύκτιες περιπολίες πραγματοποίησαν χθες αστυνομικοί της Ασφάλειας Ρόδου σε ολόκληρο το νησί, προκειμένου έτσι να αποτρέψουν το ενδεχόμενο διαρρήξεων, την ώρα που χιλιάδες ροδίτες βρίσκονταν στους δρόμους για να πανηγυρίσουν την κατάκτηση του Ευρωπαϊκού Κυπέλλου Ποδοσφαίρου.

Ειδικά στο κρίσιμο χρονικό διάστημα από τις 12 παρά τέταρτο έως και τις 2 τα ξημερώματα τουλάχιστον όπου χιλιάδες ροδίτες, βρίσκονταν στους δρόμους για να πανηγυρίσουν, υπήρχε σοβαρός κίνδυνος να σημειωθούν διαρρήξεις σε διαμερίσματα της πόλης και για το λόγο αυτό, αποφασίστηκε από τους αρμόδιους αστυνομικούς να αυξηθούν οι περιπολίες εντός κι εκτός πόλεως Ρόδου.

Οι περιπολίες και οι αυξημένοι έλεγχοι των αστυνομικών, αξίζει να σημειωθεί ότι διήρκεσαν μέχρι και τα ξημερώματα χθες και συνοδεύτηκαν ακόμη και με ελέγχους σε άτομα που κρίθηκε να κινούνται ύποπτα σε διάφορα σημεία της Ρόδου και του Φαληρακίου.

Ο ΟΤΕ κόβει τηλέφωνα

Από τον ΟΤΕ έγινε γνωστό ότι στις 8 Ιουνίου θα διακοπούν οι τηλεφωνικές συνδέσεις όσων δεν έχουν εξοφλήσει τους λογαριασμούς τους. Η ειδοποίηση αφορά τους ιδιοκτήτες τηλεφωνικών συνδέσεων με αριθμό κλήσεως από:

2241050000-2241053999
2241056000-2241056999
2241060000-2241069999
2241084000-2241087999
2246044000-2246045999
2246049000-2246049999

και για οφειλόμενο ποσό άνω των 59 ευρώ. Όπως επισημαίνει ο ΟΤΕ οι πελάτες θα πρέπει να εξοφλήσουν τους λογαριασμούς τους μέχρι τις 7 Ιουλίου.

Εξέτασε την πορεία των έργων

Επίσκεψη Νομάρχη στη Νίσυρο χθες

Μεγάλο θέμα η ανεξέλεγκτη βοσκή

Την Νίσυρο επισκέφθηκε χθές ο νομάρχης κ. Γ. Μαχαιρίδης, συνοδευόμενος από τους αντινομάρχες κ.κ. Στ. Κουσουρνά και Ν. Ζωίδη. Ο κ. Μαχαιρίδης ασχολήθηκε με ζητήματα του νησιού και ενημερώθηκε για την πορεία των έργων που βρίσκονται σε εξέλιξη.

Το βασικό όμως θέμα που συζητήθηκε στην διάρκεια συνεδρίασης του δημοτικού συμβουλίου ήταν το θέμα της κτηνοτροφίας στο νησί και κυρίως το ζήτημα με τα αδέσποτα ζώα. Όπως είναι γνωστό η Νίσυρος αντιμετωπίζει σοβαρό πρόβλημα στον τομέα αυτό αφού εκτός από τα αιγοπρόβατα, στο νησί κυκλοφορούν 600 αδέσποτα γουρούνια κι άλλες τόσες αγελάδες! Ήδη για το θέμα αυτό ο δήμος Νισύρου έχει ζητήσει την παρέμβαση των αρμοδίων υπηρεσιών και στο πλαίσιο αυτό έγινε η συζήτηση στην χθεσινή συνεδρίαση του δημοτικού συμβουλίου, παρουσία του νομάρχη, σε μια προσπάθεια να βρεθεί λύση.

Δέχθηκε σφαίρα στο πόδι

Ροδίτισσα τραυματίσθηκε την ώρα του αγώνα

Και άλλοι μικροτραυματισμοί στο Μαντράκι

Μια δυσάρεστη έκπληξη επεφύλασσε ο χθεσινοθραδινός αγώνας για μια 54χρονη Ροδίτισσα, καθώς στην εκπνοή του ιστορικού αυτού αγώνα και αμέσως μόλις η εθνική μας πέτυχε το «χρυσό γκολ» τραυματίσθηκε στο γόνατο από σφαίρα!

Η 54χρονη παρακολουθούσε τον αγώνα στον εξώστη της μονοκατοικίας όπου διαμένει στην περιοχή Καρακόνερο, όταν στις 11:45 άγνωστο πως, αφού δεν ακούσθηκε πυροβολισμός , δέχθηκε μια σφαίρα πυροβόλου όπλου στο δεξί της γόνατο, με αποτέλεσμα να μεταφερθεί αμέσως από τους συγγενείς της στο νοσοκομείο της Ρόδου, όπου και νοσηλεύεται εκτός κινδύνου. Για το περιστατικό, ενημερώθηκε άμεσα και η υποδιεύθυνση ασφάλειας Ρόδου, αστυνομικοί της οποίας από τα πρώτα στοιχεία που συγκέντρωσαν εκτιμούν ότι ο τραυματισμός προήλθε από εξοστρακισμό σφαίρας από πυροβόλο όπλο. Μικροτραυματισμοί –χωρίς ιδιαίτερη σημασία - σημειώθηκαν επίσης και κατά την διάρκεια των πανηγυρισμών, στο κέντρο της πόλης. Μια 35χρονη ροδίτισσα τραυματίστηκε ελαφρά στα πόδια από κροτίδα που έπεσε δίπλα της, (και μεταφέρθηκε προληπτικά στο νοσοκομείο) ενώ μια νεαρή κοπέλα, γλίστρησε και έπεσε στο έδαφος όπου και τραυματίστηκε ελαφρά στο κεφάλι.

ΜΠΟΥΤΙΚ CHIC ΣΤ' ΑΦΑΝΤΟΥ

Περνού 80 ΑΦΑΝΤΟΥ, Τηλ.. 2241052429

Λόγω ανακαίνισης μαγιό 1+1 δώρο

*Εσώρουχα: με κάθε αγορά σουτιέν **δώρο** το σλιπ*

ΑΘΛΗΤΙΚΗ ΡΟΔΙΑΚΗ
ΤΡΙΤΗ
6 ΙΟΥΛΙΟΥ 2004

Υποδοχή ηρώων στο Καλλιμάρμαρο!



• Γιορτή αντάξια της επιτυχίας της ελληνικής ομάδας στα γήπεδα της Πορτογαλίας στήθηκε χθες στο Παναθηναϊκό Στάδιο

Σαν ήρωες υποδέχθηκαν χθες το βράδυ οι Έλληνες τους Πρωταθλητές Ευρώπης στην Αθήνα! **Οι δρόμοι έκλεισαν, το αεροδρόμιο πλημμύρισε από χιλιάδες Έλληνες** προκειμένου να ζήσουν από κοντά την λάμψη του βαρύτιμου τροπαίου!!! Το αεροπλάνο που μετέφερε τους Έλληνες Θεούς, τον Βασιλιά Όττο και το...τιμημένο έφτασε στο αεροδρόμιο «Ελ. Βενιζέλος» γύρω στις 20:00.

Από εκεί και με την συνοδεία του κόσμου, οι κατακτητές της Ευρώπης κατευθύνθηκαν προς το **Καλλιμάρμαρο**, όπου και πραγματοποιήθηκε η αποθεωτική υποδοχή για τους διεθνείς μας οι οποίοι έκαναν υπερήφανο ένα ολόκληρο έθνος, στέλνοντας εκατομμύρια Έλληνες σε ολόκληρο τον κόσμο στους επτά ουρανούς.

Η τελετή που έχει οργανωθεί από το Υπουργείο Πολιτισμού, είχε προγραμματιστεί για τις 20:30 αλλά επειδή ...έκλεισε η Αττική οδός, η άφιξη του πούλμαν που μετέφερε τα τιμημένα παιδιά του Αυτοκράτορα της Ευρώπης και πρωτομάστορα της ελληνικής επιτυχίας, Όττο Ρεχάγκελ, έφτασε αργοπορημένα στο Παναθηναϊκό Στάδιο.

Το πρόγραμμα της φιέστας:

Στις 18:30 προσγειώθηκε το αεροσκάφος. Στην αίθουσα VIP του αεροδρομίου δόθηκε μια μικρή χρονικά συνέντευξη Τύπου και στη συνέχεια τρία λεωφορεία με την ομάδα, τους συγγενείς των παικτών και τους παράγοντες της ΕΠΟ διέσχισαν τον περιφερειακό του Υμηττού, την Κατεχάκη και τη Μεσογείων μέχρι να φτάσουν στο Παναθηναϊκό Στάδιο, όπου στις 20:30 επρόκειτο να ξεκινήσει η τελετή υποδοχής. Μια εξέδρα είχε στηθεί για να καθίσουν οι πρωταθλητές Ευρώπης. Ο Αλέξης Κωστάλας παρουσίασε την εκδήλωση και κάλεσε τον πρωθυπουργό Κώστα Καραμανλή, τον αρχιεπίσκοπο Χριστόδουλο, την αναπληρωτή υπουργό Πολιτισμού Φάνη Πάλη Πετραλιά, τη Δήμαρχο Αθηναίων Ντόρα Μπακογιάννη και την πρόεδρο του ΑΘΗΝΑ 2004, Γιάννα Αγγελοπούλου να απευθύνουν σύντομους χαιρετισμούς, ενώ το βαρύτιμο τρόπαιο τοποθετήθηκε σε περίοπτη θέση.

«Oh, captain my captain»!!!

• Πολυτιμότερος ποδοσφαιριστής στο EURO 2004 ανεδείχθη ο αρχηγός της εθνικής μας Θοδωρής Ζαγοράκης!

• Συνολικά πέντε διεθνείς συμπεριελήφθησαν στην ιδανική ομάδα της διοργάνωσης (Ζαγοράκης, Νικοπολίδης, Σεϊταρίδης, Δέλλας, Χαριστέας).

Η απόλυτη καταξίωση για τον captain της Εθνικής ομάδας. Ο Θοδωρής Ζαγοράκης αναδείχθηκε πολυτιμότερος παίκτης του EURO 2004, σύμφωνα με την επιτροπή της UEFA και την ψήφο του κοινού στο επίσημο site του Ευρωπαϊκού Πρωταθλήματος. Η απονομή του βραβείου θα γίνει στις 26 Αυγούστου στο Μονακό.

Ο αρχηγός στα 33 του χρόνια ένιωσε την μεγαλύτερη τιμή και όπως όλα δείχνουν το όνειρο τώρα αρχίζει. Η επιτροπή της UEFA που αποτελείται από τους Ρόι Χόντγκσον, Ζεράρ Ουγιέ, Ανχελ Ιορντανέσκου, Γκιόργκι Μεζέι, Χόλγκερ Όσιεκ, Γιόζεφ Βέγκλος, Μπέρτι Φόγκτς και ο Αντι Ρόξμπερ. Όλοι είχαν από μία ψήφο και το κοινο του EURO 2004 άλλη μία.

Ο πρώην προπονητής της Λίβερπουλ μάλιστα με δηλώσεις του έπλεξε το εγκώμιο του Τεό λέγοντας:

"Είναι ο αρχηγός, πολυτιμότερος παίκτης στο πρώτο και στο τελευταίο παιχνίδι. Έδειξε αυτοπεποίθηση και ηγετική ικανότητα, που οι μεγάλες τεχνικές του ικανότητες φάνηκαν στον τελικό".

Καθολική αναγνώριση

Πέντε Έλληνες συμπεριλαμβάνονται στην All Star ομάδα του EURO 2004, η σύνθεση της οποίας ανακοινώθηκε την Δευτέρα στην Λισσαβόνα. Οι διεθνείς μας που συμπεριλήφθηκαν στην καλύτερη 23άδα της διοργάνωσης είναι οι Νικοπολίδης, Δέλλας, Σεϊταρίδης, Ζαγοράκης και Χαριστέας.

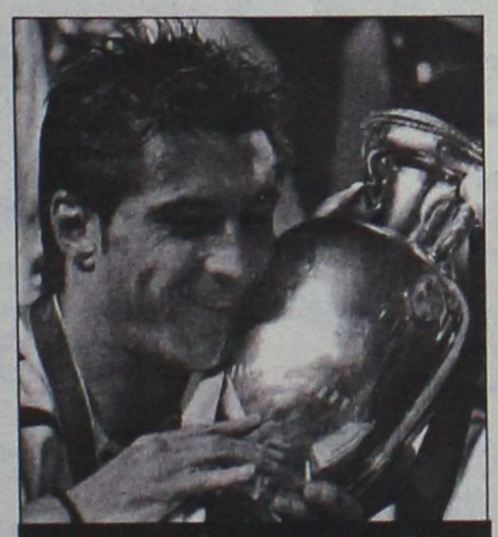

Αλλο ένα τρόπαιο περιμένει τον Θοδωρή Ζαγοράκη: αυτό του καλύτερου παίκτη της διοργάνωσης.

Η "Ολ Σταρ" ομάδα του EURO 2004 έχει ως εξής:

Τερματοφύλακας Πετρ Τσεχ Τσεχία
Τερματοφύλακας Αντώνης Νικοπολίδης Ελλάδα
Αμυντικός Σολ Κάμπελ Αγγλία
Αμυντικός Ασλεϊ Κόουλ Αγγλία
Αμυντικός Τραϊανός Δέλλας Ελλάδα
Αμυντικός Ολοφ Μέλμπεργκ Σουηδία
Αμυντικός Ρικάρντο Καρβάλιο Πορτογαλία
Αμυντικός Γιούρκας Σεϊταρίδης Ελλάδα
Αμυντικός Τζιανλούκα Ζαμπρότα Ιταλία
Μέσος Μίκαελ Μπάλακ Γερμανία
Μέσος Λουίς Φίγκο Πορτογαλία
Μέσος Φρανκ Λάμπαρντ Αγγλία
Μέσος Μανίς Πορτογαλία
Μέσος Πάβελ Νέντβεντ Τσεχία
Μέσος Θοδωρής Ζαγοράκης Ελλάδα
Μέσος Ζινεντίν Ζιντάν Γαλλία
Επιθετικός Μίλαν Μπάρος Τσεχία
Επιθετικός Άγγελος Χαριστέας Ελλάδα
Επιθετικός Χένρικ Λάρσον Σουηδία
Επιθετικός Κριστιάνο Ρονάλντο Πορτογαλία
Επιθετικός Γουέιν Ρούνι Αγγλία
Επιθετικός Γιόν Νταλ Τόμασον Δανία
Επιθετικός Ρούουντ Φαν Νίστελροι Ολλανδία



Πρόβλημα μαλλιών; Είμαστε εδώ!
ΚΑΝΑΔΑ 73 - ΠΛΑΤΕΙΑ ΑΓΙΟΥ ΝΙΚΟΛΑΟΥ - ΡΟΔΟΣ
ΤΗΛ. 22410 78 302 - 4
ΕΠΙΣΤΗΜΟΝΙΚΑ ΚΕΝΤΡΑ
BERGMANN KORD
ΚΛΙΝΙΚΗ ΜΑΛΛΙΩΝ
ΕΝΗΜΕΡΩΘΕΙΤΕ ΔΩΡΕΑΝ ΚΑΙ ΚΕΡΔΙΣΤΕ ΕΚΠΤΩΣΗ 20% • ΜΕΧΡΙ 30/07/2004
APOPSIS DESIGN

Γ' ΕΘΝΙΚΗ

Σχέδιο ερασιτέχνη

- *Σε καμμία περίπτωση δεν θα εγκαταλειφθεί η υπερακαδημία.*
- *"Σε καλό δρόμο η απόσπαση του Αντώνη Μανίκα"*
- *"Πράσινο φως" απ' τον Αντώνη Μανίκα για Νικηφόρο-Ναλμπάντη*

Δεν υπάρχει καμία περίπτωση εγκατάλειψης της υπερακαδημίας" τόνισε χθές κορυφαίο στέλεχος της ΠΑΕ Ρόδος, απαντώντας χθές σε δημοσιεύματα του Τύπου, που αφορούσαν το θέμα της συνέχισης της λειτουργίας ή όχι της υπερακαδημίας της ομάδας.

"Τα ΤΕΠ αποτελούν τον αιμοδότη των ΠΑΕ και συνεπώς θα ήταν έγκλημα η διακοπή της λειτουργίας του. Επαναλαμβάνω προς όλους πως δεν υπάρχει τέτοια περίπτωση".

ΥΠΑΡΧΕΙ ΣΧΕΔΙΟ

Κι αν ακόμα τόνισε το στέλεχος της διοίκησης δεν ευδοκιμήσει η τωρινή οργανωτική λειτουργία της ομάδας..."υπάρχει σχέδιο" για την αναβάθμιση του θεσμου των ΤΕΠ. Θα λειτουργήσει υπό την αιγίδα του ΑΣ Ρόδος καθώς όπως ορίζει ο νόμος είναι ξεχωριστό κομμάτι η ΠΑΕ και ξεχωριστό η ερασιτεχνική ομάδα. Θα προκηρυχθούν εκλογές από τον ΑΣ, θα εκλεγεί διοίκηση πέραν αυτής της ΠΑΕ κι η Ρόδος θα συνεχίσει να διατηρεί κατά τον καλύτερο τρόπο την ομάδα των Νέων της.

Θα ήταν φυσικά πλήγμα για κάτι τέτοιο, αν δηλαδή για οικονομικούς κυρίως λόγους ολόκληρη Ρόδος δεν συνεχίσει να λειτουργεί το μεγαλύτερο τμήμα ποδοσφαιρικής υποδομής της.

ΕΞΕΛΙΞΕΙΣ ΑΠΟ ΣΗΜΕΡΑ

Πέραν όλων των άλλων πάντως αναμένονται εξελίξεις σήμερα σε ό,τι αφορά τα θέμα του βοηθού του Αντώνη Μανίκα, στο θέμα της απόσπασής του, αλλά και στα μεταγραφικά.

- Σε ό,τι αφορά το θέμα του βοηθού υπήρχαν φήμες χθές που μιλούσαν για συνεργάτη του νέου τεχνικού της Ρόδου τον Ενωσιακό προπονητή της Ρόδου Χρήστο Καλαϊτζίδη. Η διοίκηση της ΠΑΕ δεν γνώριζε το θέμα ενώ κάποιες άλλες πηγές μιλούσαν για μια πρώτη επαφή των δύο ανδρών.

- "Το θέμα της απόσπασης του Αντώνη Μανίκα στην εδώ Πυροσβεστική είναι σε πολύ καλό δρόμο" αναφερε χθές ο Μάκης Ντουρουτλής αμέσως μετά την επιστροφή του απ' την Πορτογαλία όπου βρέθηκε για τους τελικούς του EURO 2004.

"Είναι καθαρά θέμα διαδικαστικό και γραφειοκρατικό" τόνισε χαρακτηριστικά.

ΝΙΚΗΦΟΡΟΣ-ΝΑΛΜΠΑΝΤΗΣ

Στον μεταγραφικό τομέα αναμένεται από σήμερα η ανάληψη δραστηριοτήτων για την ολοκλήρωση της παραμονής στην ομάδα του Γιάννη Νικηφόρου και του Σάκη Ναλμπάντη. Κι οι δύο σύμφωνα με έγκυρες πληροφορίες έχουν το ο.κ. του Αντώνη Μανίκα για την παραμονή τους στην Ρόδο.



Θα συνεχίσει να λειτουργεί η υπερακαδημία, αφού πρώτα αποκτήσει Διοίκηση ο "ερασιτέχνης"
(ΒΙΚΤΩΡ-ΦΩΤΟ ΜΑΡΚΕΤ-ΙΑΛΥΣΟΣ)

ΡΟΔΟΣ 7-11 ΙΟΥΛΙΟΥ
(Παραλία Ελλη, στα γήπεδα τένις)
4ο ΠΑΝΕΛΛΗΝΙΟ ΠΡΩΤΑΘΛΗΜΑ
BEACH SOCCER

ΠΑΙΞΤΕ ΜΕ ΤΟΥΣ SUPER STARS

ΔΗΛΩΣΕΙΣ ΣΥΜΜΕΤΟΧΗΣ ΜΕΧΡΙ ΔΕΥΤΕΡΑ
ΤΗΛ. 22410 35240 (ΓΡΑΦΕΙΟ ΟΛΥΜΠΙΑΚΗΣ ΥΠΟΣΤΗΡΙΞΗΣ)

ANA FERRIES
ΤΑΞΙΔΕΨΤΕ ΜΕ ΤΟ ΝΕΟ ΜΑΣ ΠΛΟΙΟ
Ε/Γ-ΟΓ ΑΝΘΗ ΜΑΡΙΝΑ
ΓΡΗΓΟΡΑ - ΑΝΕΤΑ - ΕΥΧΑΡΙΣΤΑ
ΜΟΝΟ ΣΕ 13 ΩΡΕΣ!!!
* Από ΡΟΔΟ προς ΠΕΙΡΑΙΑ
Κάθε ΤΡΙΤΗ - ΠΕΜΠΤΗ - ΣΑΒΒΑΤΟ
* Από ΠΕΙΡΑΙΑ προς ΡΟΔΟ
Κάθε ΔΕΥΤΕΡΑ - ΤΕΤΑΡΤΗ - ΠΑΡΑΣΚΕΥΗ
ΠΡΟΣΦΟΡΑ
ΟΛΑ ΤΑ ΑΤΟΜΙΚΑ ΕΙΣΙΤΗΡΙΑ
ΣΕ ΜΙΣΗ ΤΙΜΗ!
• ΕΠΙΒΑΤΗΣ: 16,90 ευρώ
* Εκδόσεις εισιτηρίων σε όλα τα ταξιδιωτικά πρακτορεία
Κεντρικό πρακτορείο
TSAGARIS TRAVEL
Ακτή Σαχτούρη 5
Τηλ. (22410) 36170, 28597, 35066, 30406
FAX: 22410-39839



Ξανά κοντά σας
με ανανεωμένο πρόγραμμα
ΑΝΟΙΚΤΑ ΚΑΘΗΜΕΡΙΝΑ
Φερενίκης 7 Ιαλυσός Ρόδος • τηλ. 2241098333


VISA
TRAVEL CLUB
ΡΟΔΟ – ΒΡΥΞΕΛΛΕΣ
ΑΠΟ 99 .00€ !!!
ΗΜΕΡΟΜΗΝΙΕΣ ΑΝΑΧΩΡΗΣΕΩΝ
30/06, 01/07 ,02/07 , 04/07
ΡΟΔΟ-ΒΡΥΞΕΛΛΕΣ-ΡΟΔΟ
285.00€ !
ΑΝΑΧΩΡΗΣΗ 02/07 & ΕΠΙΣΤΡΟΦΗ 06/08
ΜΕ ΤΣΑΡΤΕΡ ΠΤΗΣΕΙΣ
ΚΟΠΕΝΧΑΓΗ
ΠΡΟΣΦΟΡΑ ΧΡΙΣΤΟΥΓΕΝΝΩΝ
21/22 ΔΕΚΕΜΒΡΙΟΥ ΑΘΗΝΑ - ΚΟΠΕΝΧΑΓΗ
04/05 ΙΑΝΟΥΑΡΙΟΥ ΚΟΠΕΝΧΑΓΗ - ΑΘΗΝΑ
140.00€ !
ΠΕΡΙΟΡΙΣΜΕΝΟΣ ΑΡΙΘΜΟΣ ΘΕΣΕΩΝ
ΓΙΑ ΠΕΡΙΣΣΟΤΕΡΕΣ
ΠΛΗΡΟΦΟΡΙΕΣ ΕΠΙΣΚΕΦΘΕΙΤΕ ΜΑΣ
AM adv.
(Πλ. Ακαδημίας) Γρ. Λαμπράκη 54,1ος ΟΡΟΦΟΣ
Τηλ: 22410 33282, 22410 25737
www.visatravelclub.gr

ΠΕΡΙΦΕΡΕΙΑΚΟ

Επαναδραστηριοποίηση...

• Ξανά στη μάχη του μεταγραφικού παζαριού ο Διαγόρας. Πλην της ολοκλήρωσης των μεταγραφών των Μαχλή-Μιχαλάκη ο γηραιός κυνηγάει αριστερό οπισθοφύλακα και φορ κρούσεως.

Επαναδραστηριοποίηση της επιτροπής μεταγραφών αναμενόταν χθες στο στρατόπεδο του Διαγόρα. Οι κυανέρυθροι όπως έχει ήδη γνωστοποιηθεί θα ξεκινήσουν την προετοιμασία γύρω στις 19-20 Ιουλίου.

Μέχρι τότε πρώτος στόχος της επιτροπής και κατ' επέκταση της Διοίκησης του Διαγόρα είναι να έχουν τελειώσει όλα και νάναι έτοιμα για να ξεκινήσει ο γηραιός το α' στάδιο της φετινής περιόδου.

Στόχος χθες της Επιτροπής ήταν:

- Αφ' ενός η συνάντηση με την Διοίκηση του Απόλλωνα Καλυθιών για να "τελειώσει" οριστικά το θέμα της απόκτησης του **Μιχάλη Μαχλή** για τον οποίο ο τεχνικός του Διαγόρα έχει δώσει προ πολλού το "πράσινο φως".

- Και αφ' ετέρου το κλείσιμο της συνάντησης με την Διοίκηση του Απόλλωνα Απ. για την ολοκλήρωση της μεταγραφής και του **Χρήστου Μιχαλάκη.**

ΤΙ ΑΠΟΜΕΝΕΙ

Ο Διαγόρας πέρα απ' τους δύο προαναφερόμενους "μικρούς" θα κυνηγήσει ακόμη:

- Έναν "μικρό" κάτω των 20 ετών πού να καλύψει τη θέση του αριστερού οπισθοφύλακα.

- Αλλά κι έναν φορ κρούσεως που να καλύψει το κενό που άφησε η φυγή του **Στάθη Καραμαλίκη.**

Σύμφωνα με έγκυρες πληροφορίες η περίπτωση του επιθετικού βρίσκεται σε επίπεδο αναζήτησης.

Αυτό που θέλει ο **Ανδρέας Σταύρου** αλλά κι ο επίσημος Διαγόρας είναι ο παίκτης αυτός να κάνει την διαφορά.



Την απόκτηση αριστερού οπισθοφύλακα και φουνταριστού εισηγήθηκε ο Ανδρέας Σταύρου
(ΒΙΚΤΩΡ-ΦΩΤΟ ΜΑΡΚΕΤ-ΙΑΛΥΣΟΣ)

Επιτέλους βρέθηκε λύση...

• Συγκροτήθηκε σε Σώμα το νέο Δ.Σ. της ΑΕ Κω την περασμένη Κυριακή με νέο πρόεδρο τον Αρβανιτάκη Σταύρο

• Στόχος της ομάδας η παραμονή στην κατηγορία με ντόπιους προπονητή και ποδοσφαιριστές

ΚΩΣ (Ανταπόκριση Γ. Αναγνώστου)

Επιτέλους βρέθηκε λύση στα διοικητικά της ΑΕ Κως.

Στην επαναληπτική γενική συνέλευση που έλαβε μέρος την περασμένη Κυριακή στο Εργατικό Κέντρο της Κω, υπήρχε απαρτία και μάλιστα συγκροτήθηκε και το νέο Δ.Σ.

Συγκεκριμένα το νέο Δ.Σ. έχει ως εξής:

Πρόεδρος: **Αρβανιτάκης Σταύρος**

Αντιπρόεδρος: **Παπαγεωργίου Αντώνης**

Γενικός Γραμμ.: **Χ"μάρκος Θανάσης**

Ταμίας: **Κέτσιος Παναγιώτης**

Α' Γεν. Αρχηγός: **Πέτσιος Πέτρος**

Β' Γεν. Αρχηγός και Εφορος Υλικού: **Δρόσος Μιχάλης**

Υπεύθυνος Τύπου: **Αγγελίδης Μιχάλης**

Μέλη: **Χονδρός Παρασκευάς, Γιακουμής Μανώλης**

Αναπληρ. Μέλη: **Καλαφάτης Γιώργος**
Τσάπεκ Τάκης
Διαμαντής Πολυχρόνης
Σπύρου Γιώργος

Ερωτηματικό υπάρχει στην ανάληψη της θέσης του Α' Γενικού Αρχηγού με βασικό υποψήφιο όμως τον **Πέτσιο Πέτρο.**

Εκτός της συγκρότησης Δ.Σ. οι διοικούντες της Α.Ε. Κω οριοθέτησαν και τους στόχους της ομάδας για τη νέα χρονιά.

Μετά από δηλώσεις του νέου προέδρου **Αρβανιτάκη Σταύρου** στον συνεργάτη μας **Γ. Αναγνώστου,** στόχος της ομάδας είναι η παραμονή στην κατηγορία, ενώ δεν θα γίνουν μεταγραφές ποδοσφαιριστών μη ντόπιων εκτός βέβαια από κάποιες περιπτώσεις "μικρών".

Η ομάδα θα αποτελείται καθαρά από ντόπιους ποδοσφαιριστές και μάλιστα με Κώο προπονητή σ' αντίθεση με τα προηγούμενα χρόνια.

Τέλος, χθες βράδυ θα συνεδρίαζαν ξανά ώστε να συζητήσουν και το θέμα του προπονητή.

Σύμφωνα με πληροφορίες, φαβορί για την τεχνική ηγεσία της ΑΕ Κω αποτελεί ο **Γιώργος Σταμάτης** προπονητής μέχρι πρότινος του Αντίμαχου.





BEACH SOCCER

Γιορτή στην άμμο

• Περισσότερες από 18 ομάδες θα λάβουν μέρος στο 3ο τουρνουά του 4ου Πανελλήνιου Πρωταθλήματος Beach Soccer, το οποίο ξεκινάει αύριο

• Παρατάθηκε η προθεσμία για τις δηλώσεις συμμετοχής. Σήμερα διεξάγεται η τεχνική σύσκεψη



Αύριο στις 5 ο απόγευμα θα ανοίξει η αυλαία του 3ου τουρνουά του 4ου Πανελλήνιου Πρωταθλήματος Beach Soccer, το οποίο συνδιοργανώνουν στις μόνιμες εγκαταστάσεις καλοκαιρινών αθλημάτων η Golden Events και ο Δήμος Ροδίων.

Βάσει του αρχικού προγραμματισμού η προθεσμία για την υποβολή των δηλώσεων συμμετοχής έπρεπε να λήξει χθες στις 6 το απόγευμα, ωστόσο παρά το γεγονός ότι ο αριθμός των 18 ομάδων που είχε συγκεντρωθεί χαρακτηρίζεται ως εξαιρετικά μεγάλος, οι διοργανωτές υποχρεώθηκαν να δώσουν παράταση μέχρι σήμερα στις 8:30 το βράδυ, καθώς αρκετές ακόμα ομάδες δεν πρόλαβαν να καταθέσουν την αίτησή τους. Μέχρι χθες το απόγευμα, την συμμετοχή τους είχαν πιστοποιήσει οι παρακάτω:

Ray, Αχαΐρευτοι, Colorado, Επιγραφές Διακοαναστάση, Famus, Τεχνικές Υπηρεσίες, Κηφήνες, Santos, Κούκος, Αδιαφόρετοι, Auto Center Δράκος, Stadium Sport, Red King, Δήμος Ροδίων, Palermo, Villanova, Χαράκι Beach, Πίθηκοι.

Οι αρχηγοί των παραπάνω δεκαοκτώ ομάδων αλλά και των συγκροτημάτων που θα δηλώσουν την συμμετοχή τους σήμερα καλούνται να βρίσκονται στις 8:30 το βράδυ στην αίθουσα συνεδριάσεων του Δημοτικού Συμβουλίου της Ρόδου προκειμένου να παραβρεθούν στην τεχνική σύσκεψη και να ενημερωθούν για τους κανονισμούς και τον τρόπο διεξαγωγής του τουρνουά. Επί τόπου θα διεξαχθεί και η κλήρωση του προγράμματος των αγώνων του τουρνουά, με το σύστημα να προβλέπει τουλάχιστον δύο παιχνίδια για την κάθε ομάδα, αφού ο αποκλεισμός θα έρχεται μόνο μετά από δύο ήττες.

Όσο για το γήπεδο στο οποίο θα φιλοξενηθεί το τουρνουά του 4ου Πανελλήνιου Πρωταθλήματος Beach Soccer, είναι πανέτοιμο. Θυμίζουμε, πως η νικήτρια ομάδα της διοργάνωσης θα αντιμετωπίσει στον αγώνα επίδειξης που θα ακολουθήσει τον τελικό την Εθνική μας ομάδα, ενώ από τις 20 έως τις 25 Ιουλίου θα βρεθεί στην Πάρο για να λάβει μέρος στην τελική φάση του Πανελλήνιου Πρωταθλήματος, με χρηματικό έπαθλο το ποσό των 3 χιλιάδων ευρώ.

EMPIRES MUSIC

CLUB - CAFÉ

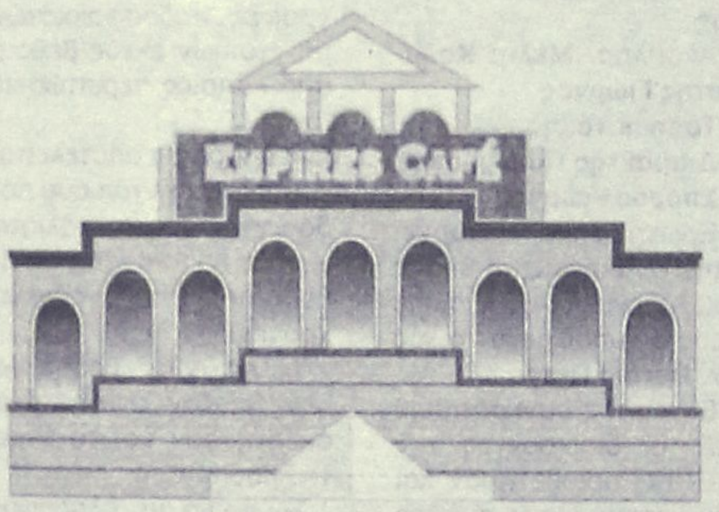

ΦΕΡΕΝΙΚΗΣ (ΠΑΡΑΛΙΑ ΙΑΛΥΣΟΥ) ΤΗΛ. 22410 - 91790

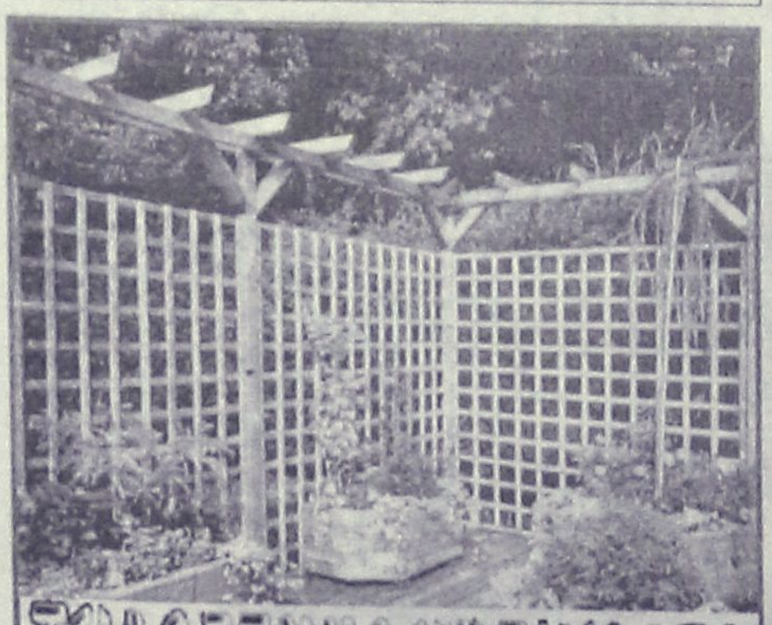

ΞΥΛΟΤΕΧΝΟΥΡΓΗΜΑΤΑ

ΕΜΠΟΤΙΣΜΕΝΗΣ ΞΥΛΕΙΑΣ
ΚΗΠΟΥ - ΒΕΡΑΝΤΑΣ
Προτάσεις & Λύσεις στο χώρο σας
ΕΞΟΦΛΗΣΗ ΕΩΣ ΚΑΙ 36 ΔΟΣΕΙΣ
ΥΠΕΥΘΥΝΟΣ ΚΑΤΑΣΚΕΥΩΝ:
ΣΤΕΦΑΝΗΣ ΑΠΟΣΤΟΛΟΣ· ΤΗΛ. 6946 903331
ΥΠΕΥΘΥΝΟΣ ΠΩΛΗΣΕΩΝ:
ΣΤΕΦΑΝΗΣ ΠΕΤΡΟΣ 6944355694
Δ/ΝΣΗ ΚΑΤΑΣΤΗΜΑΤΟΣ ΕΝΤΟΣ ΕΜΠΟΡ. ΚΕΝΤΡ. ΦΩΚΙΑΛΗ
ΤΗΛ. 2241035091, 2241025135

VANIK TOURS

ΓΙΑΝΝΗΣ και ΣΕΒΑ ΒΑΛΣΑΜΙΔΗ
VANIK σημαίνει ΑΛΗΘΕΙΑ
ΑΚΤΗ ΚΑΝΑΡΗ 17, ΨΑΡΟΠΟΥΛΑ - ΑΝΕΤΟ ΠΑΡΚΙΝ
ΑΝΟΙΚΤΑ: ΔΕ-ΣΑ 08.30-14.00 και 16.30-20.30
Τηλ. 2241035191-37621 κιν.τό 6945-798148 FAX 2241029532
Το γραφείο μας πάντα πρώτο σε κρατήσεις ξενοδοχείων εξασφάλισε και σας προσφέρει καταπληκτικές τιμές για τα παρακάτω ξενοδοχεία σε ΠΑΚΕΤΑ (Εκδοση εισιτηρίων R/T) από 1/4 - 31/10/2004

ΑΠΕΥΘΥΝΟΜΑΣΤΕ ΣΕ ΣΑΣ ΠΟΥ ΘΕΛΕΤΕ ΚΑΙ Η ΚΡΑΤΗΣΗ ΣΑΣ ΝΑ ΕΙΝΑΙ ΣΩΣΤΗ ΚΑΙ ΤΟ ΔΩΜΑΤΙΟ ΣΑΣ ΝΑ ΣΑΣ ΠΕΡΙΜΕΝΕΙ

1ον	**HOTEL PRESIDENT Α΄κατηγορίας** Λεωφόρος Κηφισίας (ΟΛΑ ΑΝΑΚΑΙΝΙΣΜΕΝΑ)	
	ΜΟΝΟΚΛΙΝΟ	€ 70
	Δίκλινο για μονόκλινο	€ 75
	ΔΙΚΛΙΝΟ	€ 80
	ΤΡΙΚΛΙΝΟ	€ 105
2ον	**HOTEL ZAFOLIA Α΄κατηγορίας** Λεωφόρος Αλεξάνδρας	
	ΜΟΝΟΚΛΙΝΟ	€ 142
	ΔΙΚΛΙΝΟ	€ 125
	ΤΡΙΚΛΙΝΟ	€ 150
3ον	**HOTEL ATHENS CYPRIA Α΄κατηγορίας** Σύνταγμα	
	ΜΟΝΟΚΛΙΝΟ	€ 80
	ΔΙΚΛΙΝΟ	€ 100
	ΤΡΙΚΛΙΝΟ	€ 110
4ον	**HOTEL ASTOR Α΄κατηγορίας** Σύνταγμα	
	ΜΟΝΟΚΛΙΝΟ	€ 81
	Δίκλινο για μονόκλινο	€ 90
	ΔΙΚΛΙΝΟ	€ 99
	ΤΡΙΚΛΙΝΟ	€ 119
5ον	**HOTEL ARETHOUSA Β΄ SUPERIOR** Πλατεία Σύνταγμα	
6ον	**HOTEL ELLINIS Β΄κατηγορίας** ΩΝΑΣΕΙΟ, Λεωφ. Συγγρού	
	ΜΟΝΟΚΛΙΝΟ	€ 60
	ΔΙΚΛΙΝΟ	€ 75
	ΤΡΙΚΛΙΝΟ	€ 85
7ον	**HOTEL TRITON Β΄κατηγορίας** Κέντρο Πειραιάς	
	ΜΟΝΟΚΛΙΝΟ	€ 65
	ΔΙΚΛΙΝΟ	€ 80
	ΤΡΙΚΛΙΝΟ	€ 95
8ον	**HOTEL LILIA Β΄κατηγορίας** Πασαλιμάνι Πειραιάς	
	ΜΟΝΟΚΛΙΝΟ	€ 60
	ΔΙΚΛΙΝΟ	€ 75
	ΤΡΙΚΛΙΝΟ	€ 100
9ον	**HOTEL ΕΓΝΑΤΙΑ Β΄κατηγορίας** Θεσσαλονίκη Κέντρο, καινούργιο	
	ΜΟΝΟΚΛΙΝΟ	€ 70
	ΔΙΚΛΙΝΟ	€ 80
	ΤΡΙΚΛΙΝΟ	€ 90
10ον	**HOTEL EGNATIA PALACE Α΄κατηγορίας** Θεσσαλονίκη Κέντρο, ολοκαίνουργιο	
	ΜΟΝΟΚΛΙΝΟ	€ 90
	ΔΙΚΛΙΝΟ	€ 100
	ΤΡΙΚΛΙΝΟ	€ 125

● Τα παραπάνω ξενοδοχεία διαθέτουν T.V. σε όλα τα δωμάτια
● Στις πιο πάνω τιμές συμπεριλαμβάνεται πρωινό σε μπουφέ
● Ακόμη σε μας θα βρείτε αεροπορικά και ατμοπλοϊκά εισιτήρια όλων των εταιριών.

STEFANAKIS TOURS-RODOS

Ομαδικά & ατομικά ταξίδια

Εγγυημένες αναχωρήσεις κάθε εβδομάδα

ΠΑΡΙΣΙ
4, 5 & 6 ΗΜΕΡΕΣ

ΙΤΑΛΙΑ 4 & 5 ΗΜΕΡΕΣ
Ρώμη-Φλωρεντία

ΛΟΝΔΙΝΟ
4 & 5 ΗΜΕΡΕΣ

ΠΡΑΓΑ
3, 4 & 5 ΗΜΕΡΕΣ

ΑΜΣΤΕΡΝΤΑΜ
4 & 5 ΗΜΕΡΕΣ

ΒΕΡΟΛΙΝΟ
4 & 5 ΗΜΕΡΕΣ

Ελσίνκι, Κρουαζιέρα Βαλτική, Τάλιν, Αγ. Πετρούπολη, Βερολίνο, Αμστερνταμ, Νίκαια, Βαρκελώνη, Μαδρίτη, Βουδαπέστη, Βιέννη, Βενετία, Αίγυπτος, Τυνησία, Μαρόκο-Κων/πολη

ΙΤΑΛΙΚΟ ΠΑΝΟΡΑΜΑ
ΚΟΥΑΖΙΕΡΑ ΑΔΡΙΑΤΙΚΗ
ΜΠΑΡΙ-ΠΟΜΠΗΪΑ-ΡΩΜΗ-ΦΛΩΡΕΝΤΙΑ-ΣΙΕΝΑ-ΒΕΝΕΤΙΑ ΜΙΝΙΑΤΟΥΡΑ
Ξενοδοχεία 4* Ημιδιατροφή
7 ημέρες αναχώρηση κάθε Δευτέρα
450€!!!

ΑΛΕΞ. ΔΙΑΚΟΥ 38-ΡΟΔΟΣ • Τηλ.: 22410/20625-2241030054

ΜΙΚΡΕΣ αγγελίες

ΟΙ ΑΓΓΕΛΙΕΣ ΤΗΣ ΡΟΔΙΑΚΗΣ παρουσιάζονται και στο site www.anaggelies.gr

ΜΕΤΑΦΕΡΘΗΚΑΜΕ!
Θα μας βρίσκετε στα κεντρικά μας γραφεία επί της Μαρ. Μαλλιαράκη 11 (τελευταία πάροδος Καναδά). Τα τηλέφωνα παραμένουν τα ίδια:
(22410) 22210, (22410) 75230

ενοικιασεις ακινητων & επιχειρησεων

2ΑΡΙ στην Αθήνα - Παγκράτι περιοχή Βύρωνα, ευάερο, ευήλιο, μερικώς εξοπλισμένο. Προτιμούνται φοιτητές. Πληρ. τηλ. 6932039163, 2241020827 AE59914

ΕΝΟΙΚΙΑΖΟΝΤΑΙ επιπλωμένες γκαρσονιέρες. Πληρ. τηλ. 2241074813 AE59890

ΔΙΑΜΕΡΙΣΜΑ στην Κέννεντυ (3 υπνοδωμάτια και λοιπών χώρων) γ' όροφος. Πληρ. τηλ. 2241029968 ΧΑΕ067

ΓΚΑΡΣΟΝΙΕΡΑ 45 τ.μ. υπνοδωμάτιο και κουζίνα πλήρως επιπλωμένη με αιρκοντίσιον και TV περιοχή Ιαλυσός. Πληρ. τηλ. 2241094850, 6978631342 AE59912

ΕΝΟΙΚΙΑΖΕΤΑΙ ΣΤΑ ΚΟΣΚΙΝΟΥ 2ΑΡΙ 90 Τ.Μ. 2 ΔΩΜΑΤΙΑ, ΚΟΥΖΙΝΑ, ΜΠΑΝΙΟ, WC, ΤΖΑΚΙ - ΒΕΡΑΝΤΑ 20 Τ.Μ. ΚΗΠΟ ΣΕ ΙΣΟΓΕΙΟ ΜΟΝΟΚΑΤΟΙΚΙΑΣ 2 ΔΙΑΜΕΡΙΣΜΑΤΩΝ (ΜΕΖΟΝΕΤΑ) ΚΑΤΑ ΠΡΟΤΙΜΗΣΗ ΖΕΥΓΟΣ ΕΠΙΠΛΩΜΕΝΟ Ή ΜΗ. ΠΛΗΡ. ΚΟ ΜΙΧΑΛΗ ΤΗΛ. 6944613818 ΣΤΑΘΕΡΟ 14.00-16.00 2241066160 ΠΕ59898

ΕΝΟΙΚΙΑΖΕΤΑΙ α-διαμέρισμα στην οδό Ανθούλα Ζερβού περιοχή «ΨΑΡΟΠΟΥΛΑ» με 2 υπνοδωμάτια 1 σαλόνι κουζίνα λουτροκαμπινέ Γ ορόφου νεόκτιστο πολυτελούς κατασκευής μηνιαίο μίσθωμα 480 € β- Περιοχή ΡΟΔΙΝΙ ενοικιάζοντα διαμερίσματα σε νεόκτιστη πολυκατοικία αρίστης κατασκευής –α΄ ορόφου 95 τμ μηνιαίο μίσθωμα 430€ και 89 τμ μηνιαίο μίσθωμα 400€ β΄ ορόφου 92 τμ μηνιαίο μίσθωμα 460€ και 89 τμ μηνιαίο μίσθωμα 445€ - γ-Στη ΠΑΛΙΑ ΠΟΛΗ ενοικιάζονται γκαρσονιέρες πολυτελούς κατασκευής πλήρως εξοπλισμένες και επιπλομένες με μηνιαίο μίσθωμα 500€. Πληρ.Τηλ 22410-26281 ΑΕ59880

STUDIO με WC δικό του στην Καλλιθέα στο 6ο χλμ. Ρόδου-Καλλιθέας για όλο το χρόνο. Ενοίκιο 200 ευρώ (ζητάμε 2 ενοίκια ως εγγύηση). Αποκλείονται οι αλλοδαποί. Πληρ. τηλ. 2241022943, 10 με 1 το πρωί AE59900

ΕΝΟΙΚΙΑΖΕΤΑΙ στην Κρεμαστή επιπλωμένο μικρό διαμερισματάκι 1 υπνοδωματίου, σαλόνι, κουζίνα, μπάνιο σε ήσυχη περιοχή. Πληρ. τηλ. 2241091435, 6945402153 AE59907

ΔΙΑΜΕΡΙΣΜΑΤΑ επιπλωμένα έως τεσσάρων ατόμων έναντι Miramare με το μήνα. Πληρ. τηλ. 6977656668, 2241075662 AE59895

ΔΙΑΜΕΡΙΣΜΑ στην Ανάληψη 85 τ.μ. Πληρ. τηλ. 2241039415 AE59894

ΓΚΑΡΣΟΝΙΕΡΑ δίχωρη πλήρως επιπλωμένη (ψυγείο, κουζίνα, ηλιακό θερμοσίφωνα). Πληρ. τηλ. 2241066475, 6936131015, 6936131019 AE59892

ΖΗΤΕΙΤΑΙ ΓΙΑ ΕΝΟΙΚΙΑΣΗ διαμέρισμα ή μικρό σπίτι το ολιγότερον 3 δωμάτια με θέα στην θάλασσα και κήπο δια ένα έτος από Κάλαθο έως Κατταβιά. Πληρ. ATRIUM PALACE reception tel. 2244031601 fax 2244031602 AE59887

ΓΚΑΡΣΟΝΙΕΡΑ επιπλωμένη καινούργια σε ήσυχη περιοχή. Διαθέτει ηλιακό θερμοσίφωνα, parking. Τιμή 190 ευρώ. Πληρ. τηλ. 6946163747 μετά τις 6 μ.μ. AE59889

ΔΙΑΜΕΡΙΣΜΑΤΑ ΕΠΙΠΛΩΜΕΝΑ ΠΟΛΥΤΕΛΕΙΑΣ ΜΕ ΘΕΑ ΤΗ ΘΑΛΑΣΣΑ. ΠΛΗΡ. ΤΗΛ. 2241067203, 6937599248 ΠΕ59860

ΕΝΟΙΚΙΑΖΕΤΑΙ STUDIO ΡΕΤΙΡΕ, ΠΛΗΡΩΣ ΕΠΙΠΛΩΜΕΝΟ, ΕΠΙ ΤΗΣ ΟΔΟΥ ΣΚΕΥΟΥ ΖΕΡΒΟΥ 28. ΠΡΟΤΙΜΑΤΑΙ ΕΝΑ ΑΤΟΜΟ. ΤΙΜΗ 270 ΕΥΡΩ. ΠΛΗΡ. ΤΗΛ. 2241034959 ΠΕ59850

ΕΝΟΙΚΙΑΣΕΙΣ ΚΑΤΑΣΤΗΜΑΤΩΝ Διαθέτουμε μεγάλη γκάμα καταστημάτων κεντρικότατα και συνοικιακά σε διάφορες περιοχές της Ρόδου για οποιανδήποτε Εμπορική Βιοτεχνική και Επαγγελματική χρήση Πληροφ.Σαββαιδης Σάββας & Συνεργάτες Τηλ.22410-26281 AE59882

TOP PROPERTIES

GEORGE & SAVAS PIPINOS
ΓΕΩΡΓΙΟΣ & ΣΑΒΒΑΣ ΠΙΠΙΝΟΣ
ΣΥΜΒΟΥΛΟΙ ΚΑΙ ΕΚΤΙΜΗΤΕΣ ΑΚΙΝΗΤΩΝ
REAL ESTATE AGENTS • MEMBER OF F.I.A.B.C.I.-NAEA-C.E.I.

Από το 1971

Email: *gpipinos@otenet.gr* ***URL:*** *www.rhodes-top-properties.com* ***and*** *www.pipinos.gr*



Η **"TOP PROPERTIES"** είναι ατομική επιχείρηση και ανήκει στους Γεώργιο και Σάββα Πιπίνο. Το γραφείο ασχολείται από το 1971 αποκλειστικά και μόνο με επενδύσεις και REAL ESTATE, στο νησί της Ρόδου και στην ευρύτερη περιοχή της Δωδεκανήσου.

ΑΠΕΥΘΥΝΟΜΑΣΤΕ: Στους **σοβαρούς, απαιτητικούς και επιλεκτικούς** επενδυτές-επιχειρηματίες, Ελληνες και ξένους που ενδιαφέρονται να κάνουν μια σοβαρή επένδυση προβολής στο νησί της Ρόδου.

ΠΡΟΣΦΕΡΟΥΜΕ: Α) Υπηρεσίες και πληροφορίες που γίνονται σε προσωπικό επίπεδο με εχεμύθεια, διακριτικότητα και σοβαρότητα.
Β) Μεγάλη γκάμα υψηλής ποιότητας, ακινήτων, όπως:1) Ξενοδοχεία Α' και Β' κατηγορίας των 600-500-350-300 κλινών, 2) Κεντρικά αστικά ακίνητα κατάλληλα για Τράπεζες-καταστήματα-γραφεία, 3) Παραλιακές εκτάσεις, κατάλληλες για τουριστικές επενδύσεις των 150.000-100.000-70.000-50.000-36.000 τ.μ. και 4) Διαμερίσματα και μεζονέτες προβολής, και 5) Αξιόλογες Παραθεριστικές κατοικίες.

ΣΤΟΧΟΣ ΜΑΣ ΕΙΝΑΙ: Να προσφέρουμε στο αγοραστικό μας κοινό υψηλής ποιότητας ακίνητα και ευκαιρίες στο νησί της Ρόδου. Η τριακονταετής και πλέον πείρα μας στον τομέα αυτό αποτελεί εγγύηση.

ΣΥΝΘΗΜΑ ΜΑΣ ΕΙΝΑΙ: Επενδύστε στη ΡΟΔΟ ΤΩΡΑ, σε ακίνητα που ΑΝΤΕΧΟΥΝ ΣΤΟ ΧΡΟΝΟ

Γεώργιος και Σάββας Πιπίνος
ΜΕΣΙΤΕΣ ΑΣΤΙΚΩΝ ΣΥΜΒΑΣΕΩΝ
Γιατί εμείς γνωρίζουμε καλύτερα!

Since 1971

TOP PROPERTIES is a father and son business. The senior, Mr George S. Pipinos, the founder of the office, has carved over the years a reputation for integrity and excellence in the world of Real Estate in the Dodecanese. The junior, Dr. Savas Pipinos, has returned from his studies in the UK to aid in his father´s footsteps.
AT TOP PROPERTIES we try hard to attract important and selective investors, high calibre businessmen/women and discerning professional people, both Greek and foreign, who wish to acquire substantial and valuable property on Rhodes.
We offer our expertise and advice privately, discreetly and in strict confidence.
We keep a comprehensive list of real estate of the highest specifications:
a. A' and B' class hotels (600, 500, 350, 300 beds capacity)
b. Centrally situated office buildings and other business premises.
c. Seaside land, ideal for development (hotels, holiday resorts, etc), of 150.000, 100.000, 70.000, 50.000, 36.000 square metres.
d. Villas, luxury apartments, detached, semi-detached and terraced houses.
e. Holiday and Retirement Homes.
Our aim is to give our clients the opportunity to acquire value for money, first class real estate on Rhodes. Our 30 and more years of experience is our warranty.
Our motto is Invest in Rhodes, Invest in property, It stands the test of time.



TOP PROPERTIES
George and Savas Pipinos
Because we know best

KENNENTY 38, ΡΟΔΟΣ, 85 100, ΤΗΛ. (22410) 23895,FAX: (22410) 20883
38 KENNEDY STR., RHODES, 85 100, TEL. (22410) 23895, FAX: (22410) 20883
U.K. Direct line: 08717115396

ΕΝΟΙΚΙΑΖΟΝΤΑΙ

ΔΩΜΑΤΙΑ με Α/C στη Λίνδο Ρόδου
για Σαββατοκύριακο ή την εβδομάδα.
Πληρ. τηλ. 6948895557

ΕΝΟΙΚΙΑΖΕΤΑΙ

ΧΩΡΟΣ ΔΥΟ ΔΩΜΑΤΙΩΝ
84 τ.μ. 1ος όροφος, ασανσέρ, air condition, WC, κουζίνα, κατάλληλο για ιατρείο ή παντός είδους γραφείο.
Γρ. Λαμπράκη 29 - Ρόδος • τηλ. (22410)68869-74098

ΕΝΟΙΚΙΑΖΕΤΑΙ

ΠΡΟΝΟΜΙΟΥΧΟ ΚΑΤΑΣΤΗΜΑ

260 τ.μ. επί της οδού Μεγ. Κων/νου και Καραϊσκάκη γωνία κατάλληλο για τράπεζα ή άλλου είδους εμπορική επιχείρηση.
Πληρ. τηλ. 2241085231, 6945461564

ΕΝΟΙΚΙΑΖΕΤΑΙ

προνομιακό εμπορικό ακίνητο
στην τουριστική πόλη της Ρόδου, Γ, Παπανικολάου 20. Διαθέτει ισότειο 220 τ.μ., υπόγειο 155 τ.μ., όροφο 155 τ.μ. καθώς επίσης και αυλή 262 τ.μ. ιδανικό για κάθε είδους εμπορική εκμετάλλευση.

Πληροφορίες Σαββαΐδης & Συνεργάτες
Τηλ. 22410-26281

ΕΝΟΙΚΙΑΖΟΝΤΑΙ

- **Μονοκατοικία** εντός πόλεως(περιοχή Εθνικής Αντιστάσεως) 135 τ.μ. δύο υπνοδωμάτια, μεγάλες άνετες βεράντες, air condition. Μηνιαίο μίσθωμα 620 ευρώ.
- **Γκαρσονιέρες** 60-65 τ.μ. στην περιοχή Ρόδου-Λίνδου, νεόδμητες με κεντρική θέρμανση και πάρκινγκ. Μηνιαίο μίσθωμα 300 ευρώ.
- **Στούντιος** πλήρως επιπλωμένα στην παραλία Ιαλυσού, με ιδιόχρηστο πάρκινγκ. Μηνιαίο μίσθωμα 275 ευρώ.
- **Διαμέρισμα** 105 τ.μ. με (2) δύο υπνοδωμάτια, επί της Μιχ. Πετρίδη, με εντιχοισμένη κουζίνα (ψυγείο, φούρνος, εστίες), με πάρκινγκ,με μεγάλες άνετες βεράντες. Μηνιαίο μίσθωμα 580 ευρώ.
- **Διαμέρισμα** 150 τ.μ. (3) τριών υπνοδωματίων στην Ιαλυσό, με κεντρική-αυτόνομη θέρμανση, ηλιακό θερμοσίφωνα, εντοιχισμένη κουζίνα με ψυγείο, φούρνο, πλυντήριο, μαρμάρινο τζάκι, με υπέροχη θέα. Μηνιαίο μίσθωμα 550 ευρώ.
- **Διαμερίσματα** 105 τ.μ. (3) τριών υπνοδωματίων στην Ιξιά, χωρίς έξοδα αποχέτευσης. Μηνιαίο μίσθωμα 370 ευρώ.
- **Διαμέρισμα** 80 τ.μ. (2) δύο υπνοδωματίων στην Ιξιά, χωρίς έξοδα αποχέτευσης. Μηνιαίο μίσθωμα 340 ευρώ.
- **Διαμέρισμα** πολυτελές 140 τ.μ. (2) δύο υπνοδωματίων, πλήρως επιπλωμένο στην οδό Χειμάρας με μεγάλες άνετες βεράντες, τζάκι, air condition, δύο μπάνια, ιδιόχρηστο πάρκιν. Μηνιαίο μίσθωμα 850 ευρώ.
- **Μονοκατοικία** 150 τ.μ. (3) τριών υπνοδωματίων νεόδμητη με τζάκι, μεγάλο κήπο, ηλιακό θερμοσίφωνα, στο 5ο χλμ. Τσαΐρι-Αεροδρομίου. Μηνιαίο μίσθωμα 800 ευρώ.

Πληρ. ΕΥΣΤΑΘΙΟΥ - ΕΥΡΩΚΤΗΜΑΤΙΚΗ,
Εθνικής Αντιστάσεως 83 (πρώην Αννης Μαρίας).
Τηλ. 22410 73819-74917, 6946/103929

ΣΩΚΡΑΤΟΥΣ (Π. ΠΟΛΗ)
ΕΝΟΙΚΙΑΖΕΤΑΙ
ΠΡΟΝΟΜΙΟΥΧΟ ΚΑΤΑΣΤΗΜΑ
επί της οδού Σωκράτους αρ. 6-8,
Ε=43 τ.μ. Ισόγειο & 43 τ.μ. Α' όροφος.
Μόνο Σοβαρές Προτάσεις
Πληρ Κο ΠΙΠΙΝΟ, τηλ. 2241023895 κιν. 6944676003

RHODES-GREECE
CAIRO PALACE

ΕΝΟΙΚΙΑΖΟΝΤΑΙ
ΕΠΑΓΓΕΛΜΑΤΙΚΟΙ ΧΩΡΟΙ
στο κέντρο της πόλης
στο εμπορικό κέντρο Cairo Palace

- **Κατάστημα** ισόγειο 30 τ.μ. στην Εθ. Δωδεκανησίων
- **Γραφείο** 3ου ορόφου 135 τ.μ. στην Εθ. Δωδεκανησίων και Εθν. Μακαρίου
- **Γραφείο** 3ου ορόφου 190 τ.μ. στην Εθν. Μακαρίου και Εθ. Δωδεκανησίων
- **Γραφείο** 2ου ορόφου 190 τ.μ. στην Εθν. Μακαρίου και Εθ. Δωδεκανησίων
- **Γραφείο** 2ου ορόφου 90 τ.μ. στην Εθ. Δωδεκανησίων
- **Γραφείο** 3ου ορόφου 90 τ.μ. στην Εθ. Δωδεκανησίων

Πληρ. κ. Νιοτή Φράνσις
Τηλ.-φαξ 2241027600,
κιν. 6944618757, 6973572262

ΟΙΚΟΝΟΜΟΛΟΓΟΣ
ΜΕΣΙΤΗΣ ΑΣΤΙΚΩΝ ΣΥΜΒΑΣΕΩΝ
ΕΜΜΑΝΟΥΗΛ ΚΡΑΝΙΔΗΣ

ΕΝΟΙΚΙΑΖΟΝΤΑΙ

1. **ΕΝΟΙΚΙΑΖΕΤΑΙ ή ΠΩΛΕΙΤΑΙ** εστιατόριο στα Κολύμπια πλήρως εξοπλισμένο με καλή πελατεία.
2. Οροφοδιαμέρισμα 130 τ.μ. στο Δήμο Ιαλυσού επιπλωμένο.
3. Στα 100 Μαγαζιά κατάστημα 36 τ.μ. (επισκέψιμος χώρος) και 15 τ.μ. πατάρι για σοβαρούς επιχειρηματίες
4. 1.500 τ.μ. κτίριο στο Φαληράκι με πισίνα, για εστιατόριο, νυχτερινό κέντρο, bar
5. 3άρι διαμέρισμα-α' ορόφου με τα ηλεκτρικά και έπιπλα της κουζίνας, διαθέτει κλιματιστικό, τέντα στην βεράντα και έχει συνδεθεί με το αποχετευτικό της πόλης . Ευρίσκεται σε ήσυχη περιοχή και είναι επί της οδού Ναυπλίου.
6. 4άρι διαμέρισμα μερικώς επιπλωμένο επί της οδού Σκ. Ζερβού, διαθέτει κεντρική θέρμανση.
7. **Ενοικιάζεται** μονοκατοικία 3 υπν. με κήπο στην Παστίδα. Τιμή 800,00€
8. Μονοκατοικία 3 υπν. με κήπο στην Παστίδα. Τιμή 800,00€
9. Ενοικιάζεται κεντρική επιχείρηση - εστιατόριο στα 100 Μαγαζιά.
10. Ενοικιάζεται επιχείρηση - εστιατόριο στο Φαληράκι πάνω στον δρόμο.
11. Ενοικιάζεται κεντρικό εστιατόριο στη Ρόδο
12. Ενοικιάζεται κεντρικό κατάστημα 70 τ.μ. με 40 τ.μ. πατάρι επί της οδού Αλεξάνδρου Διάκου.

Πληρ. Μερκούρης Κρανίδης
27082-6944347405, 6942010248
Αμερικής 50-2ος όροφος, Ρόδος

ΣΑΒΒΑΪΔΗΣ & Συνεργάτες
Μεσίτες & Σύμβουλοι Ακινήτων

ΠΩΛΗΣΕΙΣ ΑΚΙΝΗΤΩΝ

Το γραφείο μας διαθέτει σε αποκλειστικότητα μεγάλη γκάμα από επιλεγμένα ακίνητα

- Διαμέρισμα-Μονοκατοικίες-Μεζονέτες
- Οικόπεδα-Αγροτεμάχια
- Κεντρικά Καταστήματα - Γραφεία - Αυτοτελή Κτίρια
- Μισθωμένα ακίνητα εισοδήματος
- Ξενοδοχειακές Μονάδες

ΕΚΤΙΜΗΣΕΙΣ ΑΚΙΝΗΤΩΝ

Σε συνεργασία με διεθνή γραφεία συμβούλων ακίνητης περιουσίας και με βάση τα αυστηρά πρότυπα και την μεθολογία του Βρετανικού Ινστιτούτου Ορκωτών Πραγματογνόμων και Εκτιμητών **(Royal Institution of Charteted Surveyors)** αναλαμβάνουμε εκτιμήσεις ακίνητης περιουσίας.

Οι εν λόγω εκτιμήσεις μπορούν να χρησιμοποιηθούν σε τραπεζικούς και πιστωτικούς οργανισμούς ή σε δικαστικές πρακτικές τόσο στην Ελλάδα όσο και στο εξωτερικό.



SAVVAIDIS & Associates - a world of choice

Savvaidis & Associates is an independent real estate agency founded in 1983 and based in Rhodes island.

Our company offers professional real estate services for
Residential Properties (Holiday homes, traditional house)
Commercial Properties (shops, hotels, offices)
Property Evaluation - Property Management

International PROPERTY ★★★★★ Best Greek Estate Agent 2003

Γρ. Λαμπράκη 14 & Αμερικής, Ρόδος
Τηλ: 22410-26281, fax: 22410-34663

ΝΕΑ ΔΙΕΥΘΥΝΣΗ : ΓΡ. ΛΑΜΠΡΑΚΗ 14 & ΑΜΕΡΙΚΗΣ

We are members of FIABCI (International Federation of Real Estate Agencies), CEI (European Confederation of Real Estate Agents),NAEA - Overseas Member (National Association of Real Estate Agents - Great Britain)

For all your personal and professional real estate requirements please contact us at 22410-70017 or e-mail at info@rre.gr

NAEA FIABCI

SAVVAIDIS & Associates
Estate Agents & Consultants



Πωλείται **Μονοκατοικία** ετοιμοπαράδοτη **189** τ.μ. στην παραλία Ιαλυσού με σοφίτα, σε **300 τ.μ.** οικόπεδο, διαθέτει αρχιτεκτονικό σχεδιασμό, τζάκι, πλήρη θέρμανση, γρανίτες δάπεδα, ψευδοροφές με γυψοσανίδες. Αποτελείται από 4 υπν/τια, 3 μπάνια, σαλόνι, κουζίνα. Αξίας € **258.000,** δυνατότητα εκταμίευσης δανείου για Α΄ κατοικία

Πληροφορίες :
ΕΥΣΤΑΘΙΟΥ - ΕΥΡΩΚΤΗΜΑΤΙΚΗ
Εθνικής Αντιστάσεως 83
Τηλ. 22410 73819 – 74917 ,
6944/374546 , 6945/292030



Πωλείται **Μονοκατοικία** ετοιμοπαράδοτη **200** τ.μ. στην παραλία Ιαλυσού με σοφίτα, σε **300** τ.μ. οικόπεδο, διαθέτει αρχιτεκτονικό σχεδιασμό, τζάκι, πλήρη θέρμανση, γρανίτες δάπεδα, ψευδοροφές με γυψοσανίδες. Αποτελείται από 4 υπν/τια , γραφείο, 3 μπάνια, σαλόνι, κουζίνα. Αξίας € **278.800,** δυνατότητα εκταμίευσης δανείου για Α΄ κατοικία

Πληροφορίες
ΕΥΣΤΑΘΙΟΥ - ΕΥΡΩΚΤΗΜΑΤΙΚΗ
Εθνικής Αντιστάσεως 83
Τηλ. 22410 73819 – 74917
6944/374546 , 6945/292030

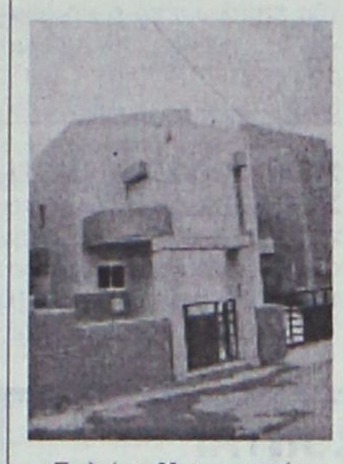

Πωλείται **Μονοκατοικία** ετοιμοπαράδοτη **210** τ.μ. στην παραλία Ιαλυσού με σοφίτα, σε **300** τ.μ. οικόπεδο, διαθέτει αρχιτεκτονικό σχεδιασμό, τζάκι, πλήρη θέρμανση, γρανίτες δάπεδα, ψευδοροφές με γυψοσανίδες. Αποτελείται από 4 υπν/τια , γραφείο, 3 μπάνια, σαλόνι, κουζίνα. Αξίας € **293.470,** δυνατότητα εκταμίευσης δανείου για Α΄ κατοικία

Πληροφορίες
ΕΥΣΤΑΘΙΟΥ - ΕΥΡΩΚΤΗΜΑΤΙΚΗ
Εθνικής Αντιστάσεως 83
Τηλ. 22410 73819 – 74917
6944/374546 , 6945/292030

ΕΝΟΙΚΙΑΣΕΙΣ

συνέχεια από την προηγούμενη

ΕΝΟΙΚΙΑΖΟΝΤΑΙ ΔΙΑΜΕΡΙΣΜΑΤΑ εντός πόλεως Ρόδου διάρια-τριάρια-τεσσάρια σε διάφορές συνοικίες



Πωλείται **Οικόπεδο 2000 τ.μ.** στην Ιαλυσό θέση "Πηγή Μαχάνη" κατάλληλο για μονοκατοικία. Αξίας € **117.000.**

Πληροφορίες
ΕΥΣΤΑΘΙΟΥ - ΕΥΡΩΚΤΗΜΑΤΙΚΗ
Εθνικής Αντιστάσεως 83
Τηλ. 22410 73819 – 74917
6944/374546 , 6945/292030

της Ρόδου Πληρ.Τηλ 22410-26281 AE59881

ΕΝΟΙΚΙΑΣΕΙΣ ΓΡΑΦΕΙΩΝ Ενοικιάζονται γραφεία κεντρικά για όλες τις χρήσεις Πληροφ.Τηλ 22410-26281 AE59883

ΕΝΟΙΚΙΑΖΟΝΤΑΙ ΚΤΙΡΙΑ μικρά και μεγάλα σε διάφορες περιοχές της Ρόδου



Πωλείται **Οικόπεδο 350** τ.μ. στην παραλία Ιαλυσού με άδεια οικοδομής για μονοκατοικία (72 τ.μ. ισόγειο και 72 τ.μ. Ά όροφο) Αξίας € **102.000.**

Πληροφορίες
ΕΥΣΤΑΘΙΟΥ - ΕΥΡΩΚΤΗΜΑΤΙΚΗ
Εθνικής Αντιστάσεως 83
Τηλ. 22410 73819 – 74917
6944/374546 , 6945/292030

Πλ.Σαββαιδης & Συνεργάτες Τηλ.22410-26281 AE59884

ΓΚΑΡΑΖ εσώκλειστο στο κέντρο της πόλης περιοχή Ψαροπούλα. Πληρ. τηλ. 22410 35965 AE59847

ΕΝΟΙΚΙΑΖΕΤΑΙ δίχωρο επιπλωμένο διαμέρισμα με air condition στο κέντρο της πόλης. Πληρ. τηλ. 2241038932 AE59868

ΕΝΟΙΚΙΑΖΕΤΑΙ για ένα άτομο. επιπλωμένο δωμάτιο, με κουζίνα εξοπλισμένη, και μπάνιο. Ζεστό νερό από ηλιακό θερμοσίφωνα, περιοχή 7 Βαγιές. Τιμή 165 ευρώ. Πληρ. τηλ. 6936570851, ώρες 7 π.μ.-10 μ.μ. και 5 μ.μ.-7 μ.μ. AE59871

ΔΙΑΜΕΡΙΣΜΑ 2ου ορόφου με 3 υπνοδωμάτια, μεγάλη κουζίνα και βεράντες. Πληρ. τηλ. 6973753556, 6972764614 AE59867



ΕΝΟΙΚΙΑΣΕΙΣ

συνέχεια από την προηγούμενη

ΕΝΟΙΚΙΑΖΕΤΑΙ στο Πανόραμα Καλλιθέας ισόγειο διαμέρισμα 180 τ.μ. σε διώροφη μονοκατοικία εντός 5 στρεμμάτων με πανοραμική θέα και λουξ κατασκευής, άριστη διαρρύθμιση, μεγάλη σαλοτραπεζαρία με τζάκι, 3 υπνοδωμάτια, εντοιχισμένη κουζίνα, αποθηκευτικούς χώρους, πάτωμα με γρανίτες και ηλιακός θερμοσίφωνας. Ενοίκιο 675 ευρώ. Πληρ. τηλ. 2241069960 AE59866

ΕΝΟΙΚΙΑΖΟΝΤΑΙ ισόγειες αποθήκες των 60 και 40 τ.μ. πλακόστρωτες με ρεύμα και τουαλέτα επί της οδού Καζαντζάκη και Ολύμπου Καρπάθου. Πληρ. τηλ. 2241024584, 6934578670 AE59864

ΓΚΑΡΣΟΝΙΕΡΑ με δύο δωμάτια, κουζίνα και μπάνιο στον β' όροφο στην πόλη της Ρόδου Στοκχόλμης 6 Ανω Ροδίνι. Πληρ. τηλ. 2241061628, 6942460831 AE59858

Στους Πεύκους περιοχή **ΛΟΘΙΑΡΙΚΑ - ΕΝΟΙΚΙΑΖΕΤΑΙ** σπίτι μονόχωρο με μεγάλο κήπο, κοντά στη θάλασσα, πλήρως επιπλωμένο και εξοπλισμένο με air condition. Πληρ. τηλ. 2241061011, 6974015401 AE59863

ΕΝΟΙΚΙΑΖΕΤΑΙ στην **Αθήνα** διαμέρισμα 50 τ.μ. στην περιοχή Ηλυσία (Ζωγράφου). Πληρ. τηλ. 2241077241, 2241025348 AE59854

ΔΙΑΜΕΡΙΣΜΑΤΑ επιπλωμένα ισόγειο με δική του αυλή και κατάστημα με μεγάλη αυλή στην περιοχή BLUE BAY. Πληρ. τηλ. 2241095894, 6932238884 AE59861

ΔΙΑΜΕΡΙΣΜΑ αποτελούμενο από μπάνιο, σαλόνι, κουζίνα, 1 κρεβατοκάμαρα, κατάλληλο για δύο άτομα επί της οδού Β. Ηρακλείου 68. Πληρ. εντός κ. Χαρτοφύλη AE59855

ΔΙΑΜΕΡΙΣΜΑ 3άρι (κουζίνα εντοιχισμένη) 4ου ορόφου,με ηλιακό θερμοσίφωνα και air condition, στην οδό Ηρώων Πολυτεχνείου κοντά στο καζίνο. Πληρ. τηλ. 6942407999AE59848

ΓΚΑΡΣΟΝΙΕΡΑ επιπλωμένη κοντά στο πανεπιστήμιο, Σοφούλη 103, 1ος όροφος. Πληρ. τηλ. 22410 33488, ώρες καταστήματος AE59843

ΑΘΗΝΑ, ΕΝΟΙΚΙΑΖΕΤΑΙ από Ροδίτη ιδιοκτήτη διαμέρισμα 50 τ.μ. στον πεζόδρομο Ματζάρου 3ος όροφος στο Κολωνάκι (απέναντι στην Νομική) για **φοιτητές** επιπλωμένο ή μη (ψυγείο, κουζίνα, πλυντήριο ρούχων). Πληρ. τηλ. 6938070160 AE59836

ΣΤΗΝ ΙΑΛΥΣΟ ΔΙΑΜΕΡΙΣΜΑ 100 τ.μ. και μια γκαρσονιέρα επιπλωμένη στην οδό 9ης Μαΐου 60. Πληρ. τηλ. 22410 92644, 22410 92617 AE59822

ΕΝΟΙΚΙΑΖΟΝΤΑΙ

Α. **ΚΑΤΑΣΤΗΜΑΤΑ** 1- Κατάστημα στη λεωφ. ΙΞΙΑΣ-ΙΑΛΥΣΟΥ 80 τμ με αυλή 400 τμ κατάλληλο για Εστιατόριο-Καφετέρια-Μπάρ-Ζαχαροπλαστείο-Αθλοπαιδιές-Κατάστημα τουριστικών ειδών και οποιαδήποτε άλλη εμπορική και επαγγελματική χρήση μηνιαίο μίσθωμα 1.700,00 € 2- Κατάστημα στη Κοδριγκτώνος 160 τμ κατάλληλο για οποιαδήποτε επαγγελματική και εμπορική χρήση μηνιαίο μίσθωμα 900,00 € 3- Κατάστημα στην οδό Αμερικής 20 τμ και πατάρι 4- Νεοκλασσικό χαρακτηριζόμενο ως έργο τέχνης 182 τμ, με όροφο, σοφίτα και αυλή, ιδανικό για κάθε είδους εμπορική εκμετάλλευση 5- Κατάστημα στην Λίνδου, σε δρόμο ευρείας κυκλοφορίας αποτελούμενο από 72 τμ ισόγειο, 55 τμ πατάρι και ράμπα.

Β. **ΔΙΑΜΕΡΙΣΜΑΤΑ** 1- Διαμερίσματα σε πολυκατοικία αρίστης κατασκευής-α΄ορόφου 95 τμ μηνιαίο 390,00€, 92 τμ 410,00 € και 89 τμ μηνιαίο μίσθωμα 360,00€ β΄ορόφου 89 τμ μηνιαίο μίσθωμα 400,00€ 2-Στη ΠΑΛΙΑ ΠΟΛΗ γκαρσονιέρες πολυτελούς κατασκευής πλήρως εξοπλισμένες και επιπλωμένες από 450,00€ - 500,00€

Πληροφορίες Σαββαΐδης & Συνεργάτες
Τηλ. 22410-26281

ΠΩΛΗΣΕΙΣ ΑΚΙΝΗΤΩΝ

ΗΜΙΤΕΛΗ ΔΙΑΜΕΡΙΣΜΑΤΑ
- Φαληράκι 220 τ.μ. (μπετά) με 1.300 τ.μ. οικόπεδο τουριστική ζώνη Κατάλληλα για στούντιος 50.000.000 δρχ. - 150.000 €
- Σύμη 120 τ.μ. 2 διαμερίσματα 45.000.000 δρχ.-132.061 €

ΔΙΑΜΕΡΙΣΜΑΤΑ
- Παλιά Πόλη γκαρσονιέρα 50 τ.μ. σε άριστη κατάσταση 25.000.000 δρχ. - 73.370 ευρώ
- Ιαλυσός 8 studios σε διώροφη οικοδομή 150 τ.μ. + 150 τ.μ. με οικόπεδο 2.250 τ.μ. 109.040.000 δρχ. - 320.000 ευρώ.
- Δασκάλους 83 τ.μ. λουξ κατασκευής 44.000.000 δρχ. - 129.130 €
- Αγιο Νικόλαο 85 τ.μ. λουξ κατασκευής 51.000.000 δρχ. - 150.00 ευρώ.
- Δασκάλους 110 τ.μ. λουξ κατασκευής 59.000.000 δρχ. - 173.150 ευρώ.
- Κοσκινού 115 τ.μ. λουξ κατασκευής με θέα 63.000.000 δρχ. - 184.890 €
- Κοσκινού 115 τ.μ. λουξ κατασκευής 57.500.000 δρχ. - 168.745 €
- Κοσκινού 110 τ.μ. λουξ κατασκευής 49.500.000 δρχ. - 145.270 €
- Δασκάλους 88 τ.μ. λουξ κατασκευής 44.000.000 δρχ.- 129.200 €
- Δασκάλους 50 τ.μ. λουξ κατασκευής 25.000.000 δρχ.-73.400 €
- Ιαλυσός 85 τ.μ. λουξ κατασκευής 43.000.000 δρχ. - 126.192 €
- Ιαλυσός 100 τ.μ. 45.000.000 δρχ.-132.061 €
- Ανάληψη, 116 τ.μ. + 30 τ.μ. γκαράζ 62.000.000 δρχ. λουξ κατασκευής -181,951 €

ΜΕΖΟΝΕΤΕΣ – ΜΟΝΟΚΑΤΟΙΚΙΕΣ
- Κοσκινού μεζονέτα 120 τ.μ. με οικόπεδο 200 μ. εντός οικισμού με θέα σε μπετά 34.000.000 δρχ. - 100.000 €
- Ιαλυσός μεζονέτες 120 τ.μ. + 30 τ.μ. σοφίτα με 300 μ. οικόπεδο λουξ κατασκευής 93.000.000 δρχ. - 273.000 €
- Κανδυλί 130 τ.μ. διώροφες μεζονέτες με 650 μ. οικόπεδο μέχρι χτισίματα 40.000.000 δρχ. -117.400 €
- Κοσκινού 60 τ.μ. λουξ κατασκευής 30.000.000 δρχ. -88.000 €
- 130 τ.μ. μεζονέτες με 400 μ. οικόπεδο στην Λαχανιά πολύ κοντά στην θάλασσα με απεριόριστη θέα 50.000.000 δρχ. 146.735 €
- 130 τ.μ. διώροφες μονοκατοικίες με 1000 μ. οικόπεδο στην περιοχή Λαχανιά πάνω στο κύμα λουξ κατασκευής

ΟΙΚΟΠΕΔΑ
- Κοσκινού 1000 τ.μ. με άδεια οικοδομής για 180 τ.μ.μεζονέτα 25.000.000 δρχ. - 73.370 ευρώ
- Λαχανιά 2.360 τ.μ. πάνω στον κεντρικό 50 μ. από θάλασσα με άδεια οικοδομής για 8 studios 32.000.000 δρχ. - 94.000 €
- Παραδείσι 218 τ.μ. εντός οικισμού 7.000.000 δρχ. -20.545 €
- Σγουρού 1.419 τ.μ. σε κεντρικό σημείο 34.000.000 δρχ.- 100.000 €
- Κατταβιά 2.150 τ.μ. πάνω στο δρόμο νερό-ρεύμα 5.500.000 δρχ. - 16.140 €
- Κατταβιά 900 τ.μ. εντός οικισμού 5.000.000δρχ. -14.673 €
- Γεννάδι 1000 τ.μ. με άδεια οικοδομής 8.500.000 δρχ.-24.944 €
- Κατταβιά 650 τ.μ. 4.500.000 δρχ.-13.206 €

ΚΑΤΑΣΤΗΜΑΤΑ
- Μαγαζί στους Δασκάλους 75 τ.μ. με υπόγειο 75 τ.μ. και αυλή 65 τ.μ. με όλο τον εξοπολισμό 40.000.000 δρχ. - 117.400 ευρώ
- Κατάστημα 123 τ.μ. στο Ροδίνι 68.000.000 δρχ. - 199.600 €
- Κατάστημα 73 τ.μ. στο Ροδίνι 40.500.000 δρχ. - 118.000 €
- Κατάστημα ημιτελή 100 τ.μ. περιοχή Κοσκινού 31.000.000 δρχ. -91.000 €
- Επιχείρηση παιδικών υποδημάτων, στο κέντρο της πόλης, 5.000.000 δρχ. - 15.000 €

ΚΤΗΜΑΤΑ
- Πλημμύρι 8 στρέμματα πάνω στο κύμα 80.000.000 δρχ. - 235.000 €
- Λαχανιά 63 στρέμματα σε ύψωμα 102.000.000 δρχ. - 300.000 € δίνεται και για αντιπαροχή.
- Θολός 10 στρέμματα εντός οικισμού 100.000.000 δρχ. - 300.000 €
- Λαχανιά 7.800 τ.μ. σε ύψωμα κοντά στον κεντρικό 31.200.000 δρχ. - 91.570 €
- Σορωνή 5 στρέμματα πάνω στο κύμα 34.000.000 δρχ. - 100.000 €
- Λαχανιά 9.160 τ.μ. σε ύψωμα κοντά στον κεντρικό, νερό - ρεύμα 54.000.000 δρχ. - 158.500 €
- Καβουράκια 5.600 τ.μ. 50 μ. από την θάλασσα 112.000.000 δρχ.-328.686 €
- Πλημμύρι 28 στρέμματα πάνω στο κύμα
- Καλλιθέα 7.600 τ.μ. κοντά στην θάλασσα 114.000.000 δρχ. - 334.556 €
- Γεννάδι 8 στρέμματα πάνω στο κύμα
- Κατταβιά 4.500 τ.μ. νερό-ρεύμα 6.000.000 δρχ. - 17.608 €
- Πλημμύρι 4.500 τ.μ. 7.500.000 δρχ. - 22.010 €
- Λαχανιά 2.390 τ.μ. 2.500.000 δρχ. - 7.336 €
- Λαχανιά 45 στρέμματα 200 μ. από την θάλασσα 135.000.000 δρχ.-396.184 €
- Κανδυλί 4.700 τ.μ. 33.000.000 δρχ.-96.845 €

ΑΠΟΘΗΚΕΣ
- Κοσκινού 220 τ.μ. ισόγεια 34.000.000 δρχ. -98.300 €
- Αννης Μαρίας 72 τ.μ. υπόγεια 7.000.000 δρχ. - 20.542 €

- ΑΝΤΑΛΛΑΣΣΟΥΜΕ ΤΟ ΠΑΛΙΟ ΣΠΙΤΙ ΣΑΣ ΜΕ ΚΑΙΝΟΥΡΓΙΟ
- ΖΗΤΟΥΝΤΑΙ ΜΕΤΑΧΕΙΡΙΣΜΕΝΑ ΔΙΑΜΕΡΙΣΜΑΤΑ-ΑΜΕΣΗ ΠΩΛΗΣΗ
- ΠΩΛΟΥΝΤΑΙ αποθήκες και βιοτεχνικοί χώροι.
- ΔΑΝΕΙΑ ΔΕΚΤΑ - ΕΥΚΟΛΙΕΣ ΠΛΗΡΩΜΗΣ
- ΑΝΑΛΑΜΒΑΝΟΥΜΕ ΑΝΤΙΠΑΡΟΧΕΣ

ΣΤΑΜΑΤΗΣ ΜΑΝΩΛΑΚΟΣ

ΩΡΕΣ ΓΡΑΦΕΙΟΥ 8.30-1.00 π.μ. και 5-8 μ.μ.
ΔΗΜ. ΑΝΑΣΤΑΣΙΑΔΗ 45 (παραπλεύρως ΥΠΕΡΑΓΟΡΑΣ ΠΑΠΑΚΥΡΙΑΚΟΥ-ΣΥΝΟΙΚΙΑ ΔΑΣΚΑΛΩΝ)
Τηλέφωνα: 2241023815-78275, 6944698056, 6945769958

ΠΙΠΙΝΟΣ
ΠΩΛΟΥΝΤΑΙ ΜΟΝΟΚΑΤΟΙΚΙΕΣ

125 τ.μ. με σοφίτα, σε οικόπεδο 300 τ.μ. στην Ιαλυσό
Πληρ. τηλ. 2241023895, 6944676003,6944390803
www.rhodes-top-properties.com



ΚΤΗΜΑΤΟΜΕΣΙΤΙΚΟ ΓΡΑΦΕΙΟ
ΑΙΓΑΙΟΚΤΗΜΑΤΙΚΗ
ΠΩΛΟΥΝΤΑΙ

- ΔΙΑΜΕΡΙΣΜΑΤΑ-ΜΟΝΟΚΑΤΟΙΚΙΕΣ
- (ΔΔ)=ΔΑΝΕΙΑ ΔΕΚΤΑ

- 38 τ.μ. Στοκχόλμης (21 εκ.) 62.000 €.
- 46 τ.μ. καινούργιο Αραπάκι (1 υπν.) α' ορ. (25,5 εκ.) 74.800 €.(ΔΔ)
- 55 τ.μ. β' ορ. καινούργιο Ανάληψη (36 εκ.)-105.000 € (ΔΔ)
- 55 τ.μ. α' ορ. καινούργιο - γκαράζ Μίρα Μάρε 87.000 € (ΔΔ)
- 70 τ.μ. μον/κία με 100 τ.μ. αυλή, κοντά στο Ρολόι, Π. Πόλη, (28 εκ.)-82.171 € (ΔΔ)
- 70 τ.μ. (β' ορ.) Ροδίνι καινούργιο (45,5 εκ.)-133.528 € (ΔΔ)
- 74 τ.μ. Πειραιώς ισόγειο (2 υπν.) (29 εκ.) 87.000 € (ΔΔ)
- 75 τ.μ. (υπ.) Δενδρινού με αυλή 65.000 €
- 75 τ.μ. υπερ λουξ (1 υπν.) ρετιρέ απ/στη θέα- Ροδίνι (50 εκ.) - 146.735 € (ΔΔ)
- 76 τ.μ. Ροδίνι καινούργιο 129.000 € (ΔΔ).
- 77 τ.μ. (2 υπν.) καινούργιο β' ορ. Καναδά (46 εκ), 134.996 € (ΔΔ).
- 80 τ.μ. μονοκατοικία Π. Πόλη Ρολόι (45 εκ.) - 132.061 € (ΔΔ)
- 80 τ.μ. θέρμανση - γκαράζ Ιξιά 127.000 € (ΔΔ)
- 75 τ.μ. Δενδρινού με αυλή (υπ.) (2 υπν.) 70.000 €
- 82 τ.μ. β' ορ. Ροδίνι (29,6 εκ.) - 87.000 €.(ΔΔ)
- 82 τ.μ. β' ορ. Καρακόνερο 100.000 €. (ΔΔ)
- 87 τ.μ. καινούργιο ρετιρέ β' ορ. 2 υπν. Αραπάκι 140.000 € (ΔΔ)
- 87 τ.μ. α' ορ. καινούργιο Ιαλυσό 138.000 € (ΔΔ)
- 80 τ.μ. μον/κία διώροφη (2 υπν.) Παραδείσι με τζάκι (22 εκ.) - 64.563 € (ΔΔ)
- 87 τ.μ. θέρμανση - γκαράζ Μίρα Μάρε 128.000 € (ΔΔ)
- 92 τ.μ. καινούργιο Ιαλυσό (42 εκ.) - 146.000 € (ΔΔ)
- 95 τ.μ. 2 υπν. Μιχ. Πετρίδη (ισ.) 35 εκ.-102.714 €
- 98 τ.μ. (α' ορ.) 3 υπν. Κέννεντυ (44.247 εκ.) 130.000 €(ΔΔ)
- 97 τ.μ., (3 υπν.) α' όρ., Μητρόπολη (33εκ.) 97.000 € (ΔΔ)
- 100 τ.μ. οροφ/σμα Γεννάδι καινούργιο (39 εκ.) 114.453 € (ΔΔ)
- 100 τ.μ. α' ορ. καινούργιο Μίρα Μάρε γκαράζ 159.000 € (ΔΔ)
- 107 τ.μ. καινούργιο ρετιρέ Αραπάκι (58.600 εκ.) 172.000 € (ΔΔ)
- 110 τ.μ. μον/κία Κοσκινού 200.000 € (ΔΔ).
- 110 τ.μ. μεζ/τα Τσαΐρι σε 1.200 τ.μ. οικ/δο 147.000 € (ΔΔ)
- 110 τ.μ.διώροφο Π. Πόλη κοντά σε Εβραίων Μαρτύρων 206.000 € (ΔΔ).
- 112 τ.μ. (β' ορ.) 3 υπν. Κέννεντυ (47.700 εκ.)140.000 €
- 115 τ.μ. (3 υπν.) καινούργιο Αραπάκι (63 εκ.) 185.619 €.(ΔΔ)
- 116 τ.μ. (ισ. υπ/νο) 3 υπν. Πτολεμαίων (58 εκ.)-170.212 € (ΔΔ)
- 120 τ.μ. α' ορ. Μιχ. Πετρίδη (3 υπν.) 150.000 € (ΔΔ).
- 120 τ.μ. διώροφη καινούργια μον/κία Ροδίνι (80 εκ.) 234.776 € (ΔΔ)
- 120 τ.μ. καινούργιο Ροδίνι (78 εκ)-229.000 € (ΔΔ)
- 120 τ.μ. καινούργιο Δασκάλους ρετιρέ λουξ-θέα (3 υπν.) (75 εκ.)-220.000 €.(ΔΔ)
- 123 τ.μ. (3 υπν.) γ' ορ. καινούργιο Καναδά (73 εκ.)214.000 € (Δ.Δ.)
- 125 τ.μ. μπετά Μίρα Μάρε 42 εκ., (ΔΔ)
- 135 τ.μ. μεζονέτα καινούργια Ροδίνι 200.000 €
- 140 τ.μ. μεζ/τα μπετά Παστίδα 100.000 € (ΔΔ).
- 142 τ.μ. μον/κία Νιοχώρι 150.000 € (ΔΔ)
- 145 τ.μ. μεζ/τα Κοσκινού καινούργια ετ/τη σε 2 στρ. οικ. (78 εκ.) 230.000 € (ΔΔ)
- 133 τ.μ. διατηρητέο σε 324 τ.μ. οικ/δο
- 175 τ.μ. μεζονέτα καινούργια Ροδίνι 235.000 € (ΔΔ).
- 175 τ.μ. μεζ/τα μπετά στους Τρεις (44 εκ.)-129.126 € (ΔΔ)
- 180 τ.μ. α' ορ. Κοδριγκτώνος 205.000 € (ΔΔ)
- 185 τ.μ. (3 υπν.) Μιχ. Πετρίδη Ρετιρέ (85 εκ.)-249.449 ευρώ (ΔΔ).
- 185 τ.μ., μον/κίασε 2 στρ. Φιλέρημο (120 εκ.) - 352.000 € (ΔΔ)
- 200 τ.μ. μον/κία Ιξιά 280.000 € (ΔΔ)
- 203 τ.μ. διαμ/σμα β' ορ. Μήδεια (85 εκ.)-250.000 € (ΔΔ)
- 210 τ.μ. μον/κία σε 500 τ.μ. οικ/δο κοντά Κορδικτώνος (110 εκ.) 322.000 € (ΔΔ)
- 236 τ.μ., διώροφη μον/κία 20ο χιλιόμετρο Ρόδου-Καμείρου 322.817 € (100 εκ.) (ΔΔ)

ΚΑΤΑΣΤΗΜΑΤΑ-ΑΠΟΘΗΚΕΣ-ΓΡΑΦΕΙΑ -ΠΑΝΣΙΟΝ
- 40 τ.μ. κατ/μα με 70 τ.μ. απ/κη - πρ/ση Αννης Μαρίας 118.000 € (ΔΔ).
- 48τ.μ. κατ/μα, Ιαλυσό, 55.000 €
- 50 τ.μ. κατ/μα μισθωμένο Φαληράκι 120.000 € (ΔΔ)
- 60 τ.μ. κατάστημα στ' Ασγούρου (22 εκ.)- 64.563 €
- 71 τ.μ. υπόγεια απ/η με ράμπα πρ/ση Αννης Μαρίας (8 εκ.) 23.477 €
- 80 τ.μ. υπ/γεια απ/κη Κένεντυ (12 εκ.) 35.216€
- 85 τ.μ. ημ/γεια με αυλή αποθήκη Καρακόνερο (15 εκ.)-44.020 €
- 90 τ.μ. ισόγεια απ/κη μαρ/βά Ροδίνι (15 εκ.) - 44.020 €.(ΔΔ)
- 100 τ.μ. κατάστημα μισθωμένο Φαληράκι 220.000 €.
- 118 τ.μ. κατάστημα Ακτή Κανάρη 350.000 €
- 122 τ.μ. κατάστημα Νιοχώρι 200.000 € (ΔΔ)
- 165 τ.μ. απ/κη Καρ/ρο 59.000 €.
- 190 τ.μ. κατάστημα με 110 τ.μ. πατάρι λεωφ. Ρόδου-Καλλιθέας 294.000 €
- 365τ.μ., ισόγ. ξυλουργείο, κτίριο και εξοπλισμός, 400.000 €
- 175 τ.μ. κατάστημα Λεωφ. Ρόδου-Λίνδου (70 εκ.)-205.429 € (ΔΔ)
- 261 τ.μ. όροφος 8 γραφείων κοντά Ακαδημία 350.000 €. (ΔΔ)

ΟΙΚΟΠΕΔΟ
- 1.330 τ.μ. με άδεια για 167 τ.μ. μεζ/τα 60.000 ευρώ στους Τρεις

- ΔΙΑΘΕΤΟΥΜΕ ΟΙΚΟΠΕΔΑ ΚΑΙ ΑΓΡΟΤΕΜΑΧΙΑ Σ' ΟΛΟ ΤΟ ΝΗΣΙ ΤΗΣ ΡΟΔΟΥ

ΑΝΑΛΑΜΒΑΝΟΥΜΕ ΤΗΝ ΕΝΟΙΚΙΑΣΗ ΤΟΥ ΔΙΑΜΕΡΙΣΜΑΤΟΣ ΣΑΣ ΣΕ ΠΟΛΥ ΣΥΝΤΟΜΟ ΧΡΟΝΙΚΟ ΔΙΑΣΤΗΜΑ

ΡΕΝΑ ΒΑΖΟΥΚΟΥ
(ΜΕΣΙΤΗΣ ΑΣΤΙΚΩΝ ΣΥΜΒΑΣΕΩΝ)
ΔΙΕΥΘ. ΓΡΑΦΕΙΟΥ ΔΗΜ. ΘΕΟΔΩΡΑΚΗ 3
9-1 το πρωί καθημερινά και 6.30-9 απ/τα (Δευτ. και Πέμπτης)
Τηλ. (22410) 22943-28838 FAX: 28838
email.irinivaz@yahoo.gr. ΡΟΔΟΣ

ΕΝΟΙΚΙΑΣΕΙΣ

συνέχεια από την προηγούμενη

ΕΠΙ ΤΗΣ ΣΤ. ΚΩΤΙΑΔΗ 44 γκαρσονιέρα με πολυκουζινάκι-ηλιακό θερμοσίφωνο, κατάλληλο για φοιτητές, στρατιωτικούς κ.λπ. (χωρίς κοινόχρηστα). Πληρ. τηλ. 22410 28006 AE59844

ΔΥΑΡΙ σε άριστη κατάσταση με ηλιακό, μεγάλες βεράντες και πάρκινκ κατάλληλο για ένα ή δύο άτομα που βρίσκεται επί της λεωφ. Κρεμαστής (παλιό αεροδρόμιο) έναντι "ΟΜΟΡΦΟΥ". Πληρ. τηλ. 22410 94398 AE59835

ΙΣΟΓΕΙΟ ΔΙΑΜΕΡΙΣΜΑ 2 υπνοδωματίων με σαλόνι-κουζίνα-μπάνιο και μεγάλη αυλή επί της οδού Βασιλέως Ηρακλείου 39 (πλησίον Πανεπιστημίου Αιγαίου). Πληρ. τηλ. 22410 36292, 22410 27471 AE59824

ΤΡΙΑΡΙ ΕΠΙΠΛΩΜΕΝΟ ΔΙΑΜΕΡΙΣΜΑ σε όροφο μονοκατοικίας στο Παραδείσι μόνο για στρατιωτικούς-εκπαιδευτικούς. Πληρ. τηλ. 22410 81096, 6948804123 AE59834

ΔΙΑΜΕΡΙΣΜΑ 3άρι 90 τ.μ. επί της Μεσολογγίου 3 δίπλα στο Πανεπιστήμιο Αιγαίου. Τιμή 380€. Πληρ. τηλ. 22410 23100AE59823

ΓΚΑΡΣΟΝΙΕΡΑ ισόγεια ανεξάρτητη σε μονοκατοικία. Πληρ. τηλ. 2241038411 AE59784

ΕΝΟΙΚΙΑΖΕΤΑΙ 50 μέτρα από την λεωφόρο Ρόδου-αεροδρομίου στην Ιαλυσό, γκαρσονιέρα ισόγεια με υπνοδωμάτιο, κουζίνα και μπάνιο, με όλα τα σκεύη και τα έπιπλα. Πληρ. τηλ. 2241092441 AE59800

ΕΝΟΙΚΙΑΖΟΝΤΑΙ: α) διαμέρισμα ισόγειο με 2 μεγάλα υπνοδωμάτια, πολύ μεγάλο σαλόνι, κουζίνα, μπάνιο, κήπο, ευάερο, ηλιακός θερμοσίφωνας, νυχτερινό ρεύμα, στην Παύλου Μελά, Ρόδος, β) **πωλείται** φορτηγό ΤΟΥΟΤΑ DYNA 150 πετρέλαιο επαγγελματικό, καθώς και ένα ανυψωτικό 1500 κιλών. Πληρ. τηλ. (22410)33661 και 30427 AE59821

ΕΝΟΙΚΙΑΖΕΤΑΙ ΔΥΑΡΙ ΣΤΗΝ ΚΡΕΜΑΣΤΗ ΣΕ ΚΑΙΝΟΥΡΓΙΑ ΟΙΚΟΔΟΜΗ ΜΕ ΜΕΓΑΛΕΣ ΒΕΡΑΝΤΕΣ, ΧΩΡΟ ΣΤΑΘΜΕΥΣΗΣ ΣΤΗΝ ΤΙΜΗ 320 ΕΥΡΩ. ΠΛΗΡ. ΤΗΛ. 6976687817 ΠΕ59786

ΓΙΑ ΣΤΡΑΤΙΩΤΙΚΟΥΣ, ΕΚΠΑΙΔΕΥΤΙΚΟΥΣ, ΔΗΜΟΣΙΟΥΣ ΥΠΑΛΛΗΛΟΥΣ ΕΝΟΙΚΙΑΖΟΝΤΑΙ φθηνά ωραιότατα διαμερισματάκια μονόχωρα και δίχωρα στο Παραδείσι Ρόδου. Επιπλωμένα πλήρως, με ηλιακούς και κλιματισμό (ψύξη-θέρμανση). Πληρ. τηλ. 2241073807, 6947429235 AE58374

ΔΙΧΩΡΟ STUDIO ΕΠΙΠΛΩΜΕΝΟ ΣΤΟ ΧΑΡΑΚΙ ΚΟΝΤΑ ΣΤΗ ΘΑΛΑΣΣΑ ΜΕ ΠΟΛΥΚΟΥΖΙΝΑ, ΞΕΧΩΡΙΣΤΟ ΧΩΡΟ ΥΠΝΟΥ, ΚΑΙΝΟΥΡΓΙΑΣ ΚΑΤΑΣΚΕΥΗΣ ΜΕ ΤΟ ΜΗΝΑ Η ΓΙΑ ΟΛΗ ΤΗ ΣΑΙΖΟΝ. ΠΛΗΡ. ΤΗΛ. ΚΙΝ. 6972718731 ΠΕ59790



ΚΤΗΜΑΤΟΜΕΣΙΤΙΚΟ ΓΡΑΦΕΙΟ

ΔΩΔΕΚΑΝΗΣΙΑΚΗ ΚΤΗΜΑΤΙΚΗ

ΠΑΠΟΥΤΣΗΣ ΚΩΝ/ΝΟΣ

ΠΩΛΟΥΝΤΑΙ

1. **Μεζονέτα** 176 τ.μ. διόροφη με υπόγειο και 1500 τ.μ. οικόπεδο σε μπετά πίσω από Άγιους Αποστόλους. Τιμή: 132.000 ευρώ.
2. **Μονοκατοικία** σχεδόν αποπερατωμένη 290 τ.μ. με 3,5 στρέμματα οικόπεδο σε Αφάντου. Τιμή: 220.000 ευρώ.
3. **Μονοκατοικία** 78 τ.μ. νεόδμητη, με 890 τ.μ. οικόπεδο σε Αφάντου. Τιμή: 100.000 ευρώ.
4. **Γκαρσονιέρα** νεόδμητη 20 τ.μ. στην Ιξιά αξίας 32.300 ευρώ.
5. **Γκαρσονιέρα** νεόδμητη 37 τ.μ. στην Ιξιά. Τιμή: 44.000 ευρώ.
6. **Γκαρσονιέρα** νεόδμητη 38 τ.μ. στην Ιξιά. Τιμή: 45.500 ευρώ.
7. **Γκαρσονιέρα** νεόδμητη 46 τ.μ. στην Ιξιά. Τιμή: 48.500 ευρώ.
8. **Κατάστημα** νεόδμητο 42 τ.μ. στο Αραπάκι. Τιμή: 73.000 ευρώ.
9. **Κατάστημα** νεόδμητο 48 τ.μ. στο Αραπάκι. Τιμή: 85.000 ευρώ.
10. **Οικόπεδο** 4,5 στρέμματα στ' Αφάντου. Τιμή 65.000 ευρώ
11. **Οικόπεδο** 1 στρ. στ' Αφάντου επί της Ρόδου - Λίνδου (παραπλεύρως αερογέφυρας). Τιμή: 59.000 ευρώ
12. **Οικόπεδο** 4,5 στρέμματα στους Τρεις. Τιμή: 88.000 ευρώ
13. **Οικόπεδο** 840 τ.μ. άρτιο και οικοδομήσιμο σε Μαστιχάρι Κω. Τιμή 50.000 ευρώ.

ΕΝΟΙΚΙΑΖΟΝΤΑΙ

1. **Στούντιο** 40 τ.μ. επιπλωμένο α' ορόφου επί της οδού 28ης Οκτωβρίου. Τιμή: 250 ευρώ.
2. **Επαγγελματικός χώρος** 120 τ.μ. α' ορόφου επί της οδού 28ης Οκτωβρίου Τιμή: 600 ευρώ.

ΠΩΛΗΣΕΙΣ ΑΚΙΝΗΤΩΝ – ΟΙΚΟΠΕΔΩΝ– ΜΙΣΘΩΣΕΙΣ ΑΚΙΝΗΤΩΝ

ΩΡΕΣ ΓΡΑΦΕΙΟΥ 9.00-1.00 π.μ. και 5.00-9.00 μ.μ.

ΕΘΝΙΚΗΣ ΑΝΤΙΣΤΑΣΗΣ 45- 1ος ΟΡΟΦΟΣ • ΤΗΛ. - ΦΑΞ

2241025480 κιν. 6977855759 • e-mail: papoutsisk@e-rodos.com

ΠΩΛΟΥΝΤΑΙ

διαμερίσματα στην οδό Δρακίδου Ά όροφος 80 τμ, ΄Β όροφος 75 τμ και ΄Γ όροφος 80 τμ, μαζί ή ξεχωριστά, ιδανικά και για επένδυση.

Πληρ. Σάββας Σαββαΐδης & Συνεργάτες

τηλ. 2241026281

ΠΩΛΕΙΤΑΙ

στην οδό Σκεύου Ζερβού περιοχή Αγ. Νικολάου **διαμέρισμα** 85 τ.μ. α' ορόφου σε νεόκτιστη πολυκατοικία ετοιμοπαράδοτο πολυτελούς κατασκευής με εγκαταστάσεις θέρμανσης και άλλες προδιαγραφές.

Πληρ. Σάββας Σαββαΐδης & Συνεργάτες

τηλ. 2241026281

ΠΙΠΙΝΟΣ

2 ΜΕΖΟΝΕΤΕΣ & 2 ΔΙΑΜΕΡΙΣΜΑΤΑ

στο Ροδίνι

Σε μικρή οικοδομή από 129.000 ευρώ έως 179.000 ευρώ

Πληρ. τηλ. 2241023895, 6944676003

www.rhodes-top-properties.com

ΠΙΠΙΝΟΣ

ΜΟΝΟΚΑΤΟΙΚΙΕΣ στην Παστίδα

135 τ.μ. σε οικόπεδα 300 τ.μ. στην Παστίδα 195.000 ευρώ

Πληρ. τηλ. 2241023895, 6944676003

www.rhodes-top-properties.com

Vitzileos

ΚΤΗΜΑΤΟΜΕΣΙΤΙΚΟ ΓΡΑΦΕΙΟ - REAL ESTATE AGENCY

ΜΑΡΙΟΣ Κ. ΒΙΤΖΗΛΑΙΟΣ

Μεσίτης Αστικών Συμβάσεων - Real Estate agent

ΕΚΤΙΜΗΣΕΙΣ-ΑΓΟΡΕΣ-ΠΩΛΗΣΕΙΣ
ΚΑΤΑΣΤΗΜΑΤΑ
ΟΙΚΟΠΕΔΑ-ΧΩΡΑΦΙΑ
ΚΤΗΜΑΤΙΚΕΣ-ΣΥΜΒΟΥΛΕΣ
ΕΝΟΙΚΙΑΣΕΙΣ-ΔΙΑΧΕΙΡΙΣΕΙΣ
ΣΠΙΤΙΑ-ΔΙΑΜΕΡΙΣΜΑΤΑ

ΚΑΤΑΣΤΗΜΑΤΑ – ΓΡΑΦΕΙΑ – ΕΠΙΧΕΙΡΗΣΕΙΣ €

Επιχ/ση πλυντήρια-στεγνωτήρια σε πλήρη λειτουργία 20.000
15 τ.μ. κατάστημα στην Α. Διάκου 30.000
45 τ.μ. ισόγ.+90 τ.μ. υπογ. Καρακόνερο 88.000
50 τ.μ. μαγαζί κοντά στο Μαντράκι (νοικιασμένο) 294.000
144 τ.μ. διώροφο κατάστημα με αυλή, 300 τ.μ. στο Νιοχώρι 500.000
155 τ.μ. ακίνητο στην Ψαροπούλα, στην θάλασσα 220.000
165 τ.μ. διώροφο μαγαζί στην Π. Πόλη της Κω, τουριστική περιοχή ...300.000
170 τ.μ. αποθήκη σε μπετά. Καρακόνερο 71.000
170 τ.μ. αποθήκη με ράμπα στην Μ. Πετρίδη 71.000
180 τ.μ. αποθήκη στην οδό Π. Ροδίου 82.000
300 τ.μ. κατ/μα ετοιμοπ. σε 1000 τ.μ. οικόπ. Παστίδα, βιοτεχν. χώρος .147.000
1000 τ.μ. εργοστάσιο στον Καλαμώνα έτοιμο σε οικοπ. 6.400 τ.μ. 587.000
1155 τ.μ. ακίνητο σε οικόπ. 817 τ.μ. στο κέντρο της Ρόδου 763.000
12 apartmens πλήρως εξοπλισμένα στο Κιοτάρι 440.000
Ξενοδ. Α' κατ., στην πόλη, 180 κλίνες+4 καταστήματα 6.200.000
7 apart.Χ 2 δωμάτια πλήρως εξοπλισμένα και δύο μαγαζιά 250 τ.μ. στην παραλία Τριαντών, στην θάλασσα 338.000
Ξενοδ. Β' κατ. 95 δωμ. σε 13 στρέμ. στην παραλία Ιαλυσού 2.640.000
Ξενοδ. Γ' κατ. 37 δωμ., 74 κλίνες, δισκοθήκη 250 τ.μ., μπαρ, στην πόλη της Ρόδου, παραλία 1.261.922

ΔΙΑΜΕΡΙΣΜΑΤΑ

45 τ.μ. στην πλατεία Βάθης, Αθήνα, στον 5ο όροφο 39.000
50 τ.μ. στα Τριάντα γκαρσονιέρα με θέα 50.000
50 τ.μ. στο Γεννάδι με 2ο υπνοδωμ. Φανταστική θέα ...44.000
60 τ.μ. στο Γεννάδι γκαρσονιέρα με θέα 47.000
82 τ.μ. στον 1ο όροφο σε διπλοκατοικία στην Π. Πόλη88.000
110 τ.μ. με 3ο υπνοδωμ. ρετιρέ, στους δασκάλους 150.000
117 τ.μ. παραδοσιακό διαμέρισμα απέναντι Καζίνο 147.000

ΜΕΖΟΝΕΤΕΣ – ΜΟΝΟΚΑΤΟΙΚΙΕΣ €

62 τ.μ. μονοκατοικία με τζάκι και φανταστική θέα στην Π. Πόλη 125.000
80 τ.μ. μονοκατοικία σε 4000 τ.μ. οικόπεδο, πάνω στο κύμα, Γεννάδι
130 τ.μ. μεζονέτα σε μπετά, οικοπ. 350 τ.μ. Τριάντα 110.000
167 τ.μ. ισόγειο-οροφοδιαμέρισμα σε διπλοκατοικία με 285 τ.μ. οικόπεδο στο κέντρο της πόλης, διατηρητέο. Πάρκιν 440.300
170 τ.μ. διατηρητέα μονοκατοικία σε οικόπεδο 605 τ.μ. στο κέντρο της πόλης 290.000
170 τ.μ. μεζονέτα σε μπετά, οικοπ. 450 τ.μ. Τριάντα 140.000
170 τ.μ. μεζονέτα+170 τ.μ. μεζονέτα+120 τ.μ. οροφοδιαμέρισμα σε οικοπ. 5000 τ.μ. εντός οικισμού στην Παστίδα 426.000
180 τ.μ. μονοκατ. ημιτελής στο Γεννάδι σε οικόπ. 750 τ.μ Φανταστική θέα 161.000
187 τ.μ. βίλα με οικόπεδο 4780 τ.μ. στην Παστίδα 310.000
210 τ.μ. Μονοκατοικία με αυλή στην Π. Πόλη 323.000
230 τ.μ. βίλα στην Λάρδο σε οικόπ. 7700 τ.μ. με 750 οπωροφ. δένδρα 323.000
240 τ.μ. μεζονέτα σε οικόπεδο 250 τ.μ. στα Κοσκινού, νεόκτιστη 290.000
250 τ.μ. ημιτελές τριώροφο ακίνητο σε οικόπεδο 250 τ.μ. στους δασκάλους 235.000
250 τ.μ. βίλα καινούργια, πολυτελούς κατασκευής στο κέντρο της Κω σε οικόπεδο 4000 τ.μ. με δένδρα και γκαράζ 352.000
272 τ.μ. μονοκατοικία σε οικόπ. 270 τ.μ., αποτελείται από 4 διαμερίσματα. Ψαροπούλα. 220.000
600 τ.μ. μονοκατοικία στο Ροδίνι, Lux κατασκευής, γκαράζ, κήπο, φανταστική θέα 500.000

ΟΙΚΟΠΕΔΑ €

412 τ.μ. στον Αγ. Νικόλαου Σ.Δ. 1.20 .....220.100
709 τ.μ. οικόπεδο με Σ.Δ.-1, με άδεια οικοδομής για 1000 τ.μ. στην πόλη 600.000
750 τ.μ. στο Γεννάδι, εντός σχεδίου 18.000
2000 τ.μ. στα Μαριτσά. Εντός σχεδίου, Σ.Δ.-0,50 .....120.000
2000 τ.μ. στα Τριάντα 147.000
2500 τ.μ. πάνω στο δρόμο Ελαιώνας-Φουρνάκι. Γεννάδι 24.000
3080 τ.μ. στο Πλημύρι 23.500
4000 τ.μ. κοντά στο Βερόπουλο με φανταστική θέα 176.000
4100 τ.μ. στο Λειβάδι-Κρεμαστή 82.200
4120 τ.μ. στα Τριάντα, κοντά στον οικισμό 205.000
4400 τ.μ. στην Κρεμαστή 76.000
5000 τ.μ. στα Αφάντου 103.000
5500 τ.μ. στα Μαριτσά, εντός σχεδίου, Σ.Δ.=1 .250.000
5800 τ.μ. στα Κανδυλί 117.000
6000 τ.μ. πάνω στο κύμα στα Τριάντα 352.000
6000 τ.μ. στην Παστίδα+αποθήκη 144.000
6500 τ.μ. στην λεωφόρο Ρόδου-Κρεμαστής ...410.000
6500 τ.μ. στο Φαληράκι κοντά στη θάλασσα, προνομιακό 500.000
6720 τ.μ. στον Θόλαρο, Παραδείσι 82.200
8000 τ.μ. στο Φαληράκι 191.000
8300 τ.μ. στην Βληχά-Κάλαθος 367.000
8500 τ.μ.+6500 τ.μ. στην παραλία Αφάντου ..18 το τ.μ.
9000 τ.μ. στα Μαριτσά, εντός ζώνης 132.000
9345 τ.μ. στα Ασγούρου με θέα 205.000
12000 τ.μ. στην Αφάντου, πάνω στο κύμα 520.000
13000 τ.μ. στα Μαριτσά 123.000
14000 τ.μ. το αγροτεμάχιο στην Διμυλιά 65.000
25000 τ.μ. στα Καλαβάρδα 295.000
30000 τ.μ. στο Τσαΐρι 352.000
32000 τ.μ. στην Θολό, πάνω στο κύμα 587.000
38000 τ.μ. στο Γεννάδι, πάνω στο.κύμα 2.230.000
46000 τ.μ. στο Τσαΐρι 405.000
50000 τ.μ. στο Τσαΐρι 360.000

Εθν. Μακαρίου 45 (3ος όροφος • Τηλ.: 22410 24900, 25545 • Fax: 22410 25544 • Κιν.: 6932704919

ΕΝΟΙΚΙΑΣΕΙΣ

συνέχεια από την προηγούμενη

ΓΚΑΡΣΟΝΙΕΡΑ μόνο για Ελληνες και για μόνιμα, πλήρως επιπλωμένη και εξοπλισμένη σε άριστη κατάσταση για ένα άτομο στο Ροδίνι. Πληρ. τηλ. 2241061840 μετά τις 3.30 ΑΕ59788

ΕΝΟΙΚΙΑΖΕΤΑΙ ΣΕ ΕΤΗΣΙΑ ΒΑΣΗ ΕΝΑ STUDIO 25 Τ.Μ. ΠΛΗΡΩΣ ΕΠΙΠΛΩΜΕΝΟ ΜΕ AIR CONDITION ΣΕ ΑΡΙΣΤΗ ΚΑΤΑΣΤΑΣΗ (1ΟΣ ΟΡΟΦΟΣ) ΚΟΝΤΑ ΣΤΟ ΚΕΝΤΡΟ ΤΗΣ ΠΟΛΗΣ ΚΑΙ ΤΟ ΠΑΝΕΠΙΣΤΗΜΙΟ 150 ΜΕΤΡΑ ΑΠΟ ΤΗΝ ΑΚΤΗ ΣΤΗΝ ΟΔΟ ΠΑΠΑΛΟΥΚΑ 49Β' ΡΟΔΟΣ. ΠΛΗΡ. ΤΗΛ. 6978649388, 6942449393 ΠΕ59782

ΣΤΗΝ ΙΑΛΥΣΟ ΙΣΟΓΕΙΟ διαμερισματάκι ενός υπνοδωματίου, μπάνιο και κουζίνα πλήρως επιπλωμένο με ηλιακό θερμοσίφωνα και θέση πάρκιν. Πληρ. τηλ. 22410 93016 ΑΕ59789

ΔΙΑΜΕΡΙΣΜΑΤΑ λουξ 2κλινα, 3κλινα, 4κλινα με την ημέρα ή τον μήνα έως 30 Οκτωβρίου, A/C, TV, ηλιακό, και όλα τα οικιακά σκεύη. περιοχή Μητροπόλεως. Πληρ. τηλ. 2241029452, 6977896444 ΑΕ59783

ΜΟΝΟΚΑΤΟΙΚΙΑ-ΒΙΛΑ στην περιοχή Κρεμαστής. Εχει εμβαδόν 200 τ.μ. περίπου και πολύ μεγάλο κήπο. Είναι μεταχειρισμένη και ενοικιάζεται 1200 ευρώ. Πληρ. κ. Μανώλη τηλ. 6946163242 ΑΕ59820

ΓΚΑΡΣΟΝΙΕΡΑ προνομιακή ισόγεια επιπλωμένη: ενιαίος άνετος χώρος ύπνου-καθιστικού, κουζίνα μεγάλη, ντους/WC, εύκολη περιοχή κέντρο-απόκεντρο. Ενοίκιο 290 ευρώ. Πληρ. τηλ. 6972812184 ώρες γραφείου ΑΕ59781

ΔΙΑΜΕΡΙΣΜΑ 65 τ.μ. στην Ιξιά (δίπλα στο σούπερ μάρκετ ΠΑΠΠΟΥ) αποτελούμενο (από σαλόνι, υπνοδωμάτιο, κουζίνα, μπάνιο, χωλ). Πληρ. τηλ. 22410 90245 ΑΕ59766

ΕΝΟΙΚΙΑΖΕΤΑΙ καινούργιο διαμπερές γωνιακό διαμέρισμα α' ορόφου με τρία υπνοδωμάτια σαλόνι - κουζίνα (εντοιχισμένες ηλεκτρικές συσκευές), ηλιακό θερμοσίφωνα, επί της οδού Αντιοχείας. Πληρ. τηλ. 6974123146 ΑΕ59778

ΓΚΑΡΣΟΝΙΕΡΑ επιπλωμένη στο Ροδίνι (έναντι Αγ. Δημητρίου). Πληρ. τηλ. 22410 61560 ΑΕ59754

STUDIOS επιπλωμένα με πολυκουζινάκι και μπάνιο σε ήσυχο μέρος της Κρεμαστής με 150 ευρώ το μήνα. Πληρ. τηλ. 6944100186 όλες τις ώρες ΑΕ59776

ΔΙΑΜΕΡΙΣΜΑ β' ορόφου 100 τ.μ., 2 υπνοδωματίων, κουζίνα, σαλόνι επί της οδού Λεωφόρου Καμείρου αριθ. 43. Πληρ. τηλ. 6972309826, 2241026441 από 2.30 μ.μ. έως 6 μ.μ. ΑΕ59765

ΔΙΑΜΕΡΙΣΜΑ 50 τ.μ. 1 υπνοδωματίου επιπλωμένο, με air condition και τηλεόραση στο Νιοχώρι επί της Δηλμπεράκη, στην τιμή 420,00 ευρώ. Οχι για εποχιακή χρήση. Πληρ. τηλ. 6944353206 ΑΕ59767

PETIPE επιπλωμένο δύο (2) δωματίων και λοιπών βοηθητικών χώρων στην οδό Βενετοκλέων 111στο ύψος κινηματογράφου ΜΕΤΡΟΠΟΛ. Πληρ. τηλ. 22410 94968, 22410 25728, κιν. 6974570879 ΑΕ59758

Στην Κρεμαστή **ΕΝΟΙΚΙΑΖΟΝΤΑΙ** καινούργια δυάρια για όλο το χρόνο σε όροφο επιπλωμένα με μεγάλες βεράντες, διπλά τζάμια ρολά, έπιπλα από κερασιά, νεροχύτες ανοξείδωτοι με θέα τη θάλασσα και θέση πάρκιν μέσα σε κήπο. Πληρ. τηλ. 2241094822, 6946671053 ΑΕ59750

ΚΑΤΑΣΤΗΜΑ γωνιακό στο συγκρότημα Βασιλόπουλου. Πληρ. κα Μαρίνα Κτηματική Προοπτική τηλ. 22410 37906, 6972292958 ΑΕ59757

ΠΩΛΕΙΤΑΙ ΜΟΝΟΚΑΤΟΙΚΙΑ

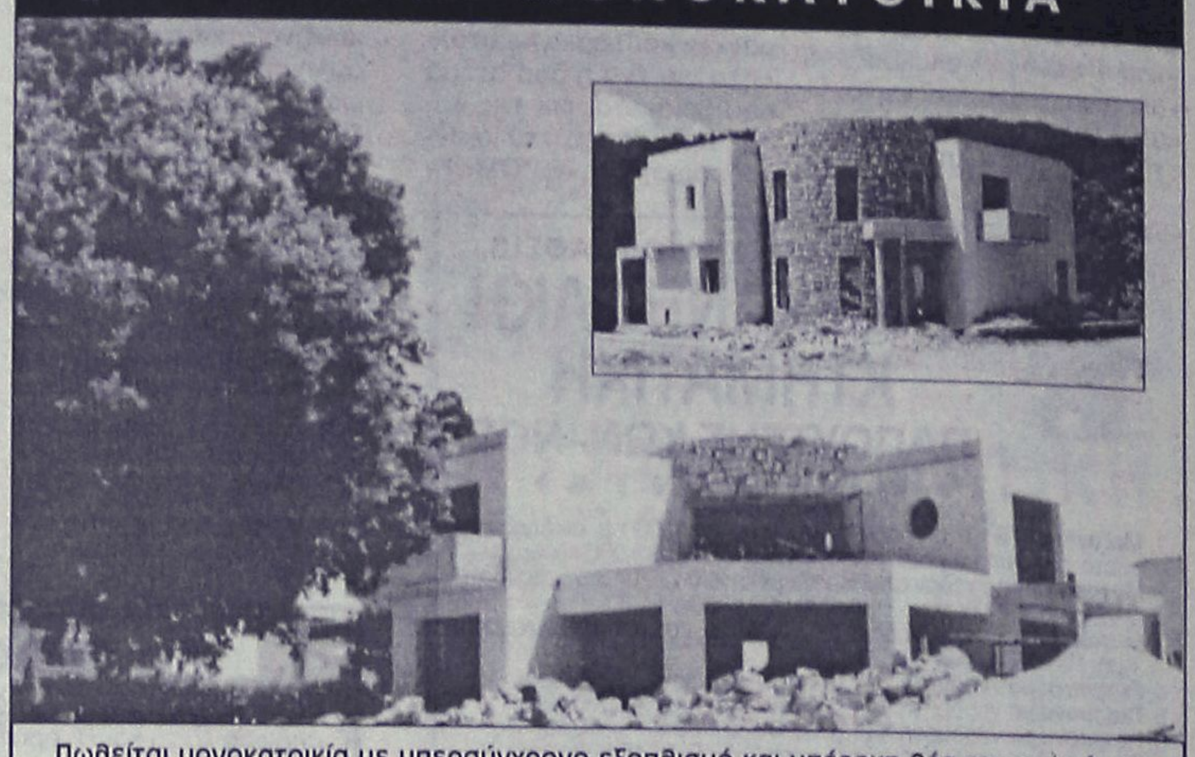

Πωλείται μονοκατοικία με υπερσύγχρονο εξοπλισμό και υπέροχη θέα στους πρόποδες Φιλερήμου.

Πληρ. τηλ. 2241091975, 6937168237

ΟΙΚΟΝΟΜΟΛΟΓΟΣ
ΜΕΣΙΤΗΣ ΑΣΤΙΚΩΝ ΣΥΜΒΑΣΕΩΝ
ΕΜΜΑΝΟΥΗΛ ΚΡΑΝΙΔΗΣ

ΠΩΛΟΥΝΤΑΙ

1) 4άρι διαμέρισμα 110 τ.μ. λουξ κατασκευής με ωραία κουζίνα, κεντρική θέρμανση, κλειστή θέση στάθμευσης. Τιμή: 62 εκ. ή 182.000 ευρώ
2) 3άρι διαμέρισμα 85 τ.μ. κοντά στον Ηλ/κοσμο του Ξενάκη. Τιμή: 132.000 ευρώ ή 45 εκ.
3) 2άρι διαμέρισμα στην Ανάληψη 50 τ.μ. - Ισόγειο α' όροφο. Τιμή: 23 εκ. ή 67.500 ευρώ
4) 4άρι διαμέρισμα - 3 υπν. (2 WC) καινούργιο στο Ροδίνι, α' όροφος, μόνο 55 εκ. ή 162.000 ευρώ
5) 34 τ.μ. κατάστημα στην Ανάληψη - γωνιακό - ελεύθερο μίσθωσης.
6) 80 τ.μ. κατάστημα με πατάρι κοντά στην πλατεία Φώκιαλη
7) Μεζονέτα 162 τ.μ. με κήπο στα μπετά ή τελειωμένη κοντά στο Φυτώριο του Δήμου Ιαλυσού.
8) ΛΙΝΔΟΥ - 1400 τ.μ. οικόπεδο έτοιμο διώροφο κτίριο σε 6.000 τ.μ. με πρόσωπο
9) ΠΑΡΑΔΕΙΣΙ - 4.500 τ.μ. αγρός με άδειες δύο οικιών, διαθέτουν φως νερό
10) ΙΑΛΥΣΟΣ - 164 τ.μ. μεζονέτα έτοιμη με ωραίο κήπο 4 υπνοδωματίων και 3 WC με κεντρική θέρμανση
11) ΠΑΡΑΔΕΙΣΙ - οικόπεδο 540 τ.μ. εντός σχεδίου πόλεως

Μεσίτης
Πληρ. Εμμ. Κρανίδης
27082-6944347405, 6942010248
Αμερικής 50-2ος όροφος, Ρόδος

DECO
ΚΑΤΑΣΚΕΥΑΣΤΙΚΗ
ΔΙΑΜΟΡΦΩΣΕΙΣ
ΕΣΩΤΕΡΙΚΩΝ - ΕΞΩΤΕΡΙΚΩΝ ΧΩΡΩΝ
ΧΩΡΙΣΜΑΤΑ - ΨΕΥΔΟΡΟΦΕΣ
ΓΥΨΟΣΑΝΙΔΕΣ - ΤΣΙΜΕΝΤΟΣΑΝΙΔΕΣ
ΧΡΩΜΑΤΙΣΜΟΙ - ΜΟΝΩΣΕΙΣ - ΥΔΡΑΥΛΙΚΑ
ΞΥΛΟΥΡΓΙΚΕΣ ΕΡΓΑΣΙΕΣ
Με ένα τηλεφώνημα κοντά σας 6946-028644

Vitzilaios ΜΑΡΙΟΣ Κ. ΒΙΤΖΗΛΑΙΟΣ
ΚΤΗΜΑΤΟΜΕΣΙΤΙΚΟ ΓΡΑΦΕΙΟ - REAL ESTATE AGENCY

ΠΩΛΟΥΝΤΑΙ

1. Διαμέρισμα 93 τ.μ. lux κατασκευής περιοχή Αγ. Δημητρίου με θέρμανση και air-cindition, δορυφορική κεραία, θέση πάρκιν. Τιμή 150.000 ευρώ.
2. Μεζονέτα διώροφη 197 τ.μ. σε οικόπεδο 2.000 τ.μ εντός οικισμού στην Παστίδα, πρωτότυπο αρχιτεκτονικό σχέδιο με 3 υπνοδωμάτια, 2 λουτρά και σάουνα, τζάκι, θέα προς την θάλασσα. Τιμή 220.000 ευρώ.
3. Μεζονέτα 200 τ.μ. σε μπετά σε οικόπεδο 350 τ.μ. στην Ιαλυσό, κοντά στην θάλασσα.Τιμή 132.000 ευρώ.
4. Στο Γεννάδι ξενοδοχείο σε οικόπεδο 4.100 τ.μ. δωμάτια 20 και μονοκατοικία 80 τ.μ. με σταθερούς πελάτες. Τιμή 440.000 ευρώ.
5. Στο Γεννάδι κτήριο Α.Ε. 1.100 τ.μ. σε οικόπεδο 1.000 τ.μ. εντός οικισμού, αποτελείται από 25 δωμάτια, νοικιασμένο, με απόδοση 48.000 ευρώ+ 32.000 ευρώ από κυλικείο το χρόνο. Πωλείται στην τιμή 1.163.000 ευρώ.
6. Στο Γεννάδι μονοκατοικία παραδοσιακή 125 τ.μ. αναπαλαιωμένη, με 2 μπάνια, τζάκι, αυλή-κήπος 45 τ.μ., ταράτσα με θέα και πολλά εξτρά και δυνατότητα κάλυψης 125 τ.μ. ακόμη. Τιμή 165.000 ευρώ.
7. Στην Ρόδο-κέντρο-Ψαροπούλα-4 διαμερίσματα σε διώροφο ιταλικό κτίριο 244 τ.μ. σε οικόπεδο 285 τ.μ. Κάθε διαμέρισμα έχει 2 υπνοδωμάτια, σαλόνι, κουζίνα και λουτροκαμπινέ και αποθήκη 10 τ.μ. Τιμή κτιρίου 191.000 ευρώ.
8. Φυτώριο στα Μαριτσά πλήρως οργανωμένο με 1.000 τ.μ. θερμοκήπιο σε 6.000 τ.μ. αγρόκτημα με γεώτρηση, 2 σπίτια, φορτηγό και αυτοκίνητο. Ολα σε τιμή 65.000 ευρώ, με πληθώρα δενδρυλλίων ετοιμοπαράδοτων.
9. Οικόπεδο στην Κάμειρο Σκάλα στο κύμα 2.680 τ.μ. εντός οικισμού. Τιμή 78.000 ευρώ.

Πληροφορίες τηλ. 22410-24900, 25545, 6932704919 Μάριος Βιτζηλαίος

ΠΑΡΟΧΗ ΟΛΟΚΛΗΡΩΜΕΝΩΝ ΥΠΗΡΕΣΙΩΝ ΥΨΗΛΗΣ ΠΟΙΟΤΗΤΑΣ
ΣΕ ΟΤΙΔΗΠΟΤΕ ΑΦΟΡΑ ΤΗΝ ΑΚΙΝΗΤΗ ΠΕΡΙΟΥΣΙΑ ΣΑΣ



Έξυπνες αγορές
Εχεμύθεια
Κοντά σας και μετά την πώληση
Συνεχής ενημέρωση αξίας



Διαπραγματεύσεις για την αντιπαροχή
Ανταλλαγές
Αποτελεσματικότητα

Πλήρης κάλυψη πριν και μετά την υπογραφή του συμβολαίου
Αξιοπιστία
Μισθώσεις ακινήτων
Προβολή και προώθηση



Σας ευχαριστούμε για την εμπιστοσύνη σας!

Σ.Π. ΧΑΤΖΗΛΑΖΑΡΟΥ & ΣΥΝΕΡΓΑΤΕΣ
LANDSCOPE ΚΤΗΜΑΤΟΜΕΣΙΤΙΚΗ
ΕΘΝΙΚΗΣ ΑΝΤΙΣΤΑΣΗΣ & ΤΣΑΛΔΑΡΗ (πάνω απο τον Κωτσόβολο)
www.landscope.gr - ΤΗΛ/ΦΑΞ : 22410-28629 - ΚΙΝ : 6972257246

ΕΝΟΙΚΙΑΣΕΙΣ

συνέχεια από την προηγούμενη

ΖΗΤΕΙΤΑΙ ΔΙΑΜΕΡΙΣΜΑ με τρεις κρεβατοκάμαρες περιοχή Ροδίνι - Καρακόνερο. Πληρ. τηλ. (22410)33682, 74435 από 10 π.μ.-10 μ.μ. μέχρι α' όροφο κατά προτίμηση με κεντρική θέρμανση AE59739

ΑΝΕΞΑΡΤΗΤΕΣ ΕΞΟΧΙΚΕΣ γκαρσονιέρες επιπλωμένες ή μη στη Λεωφ. Ρόδου-Λίνδου (κοντά στο ΙΚΑ). Πληρ. τηλ. 22410 37264, 22410 66468, 6937278162 AE59590

ΕΝΟΙΚΙΑΖΕΤΑΙ ΣΤΑ ΚΟΣΚΙΝΟΥ τριάρι 90 τ.μ. σε ισόγειο μονοκατοικία (2) διαμερισμάτων (μεζονέτα) 2 δωμάτια - κουζίνα - μπάνιο - WC - τζάκι με ξύλα - μεγάλη βεράντα - κήπο - πάρκιν - πλήρες επιπλωμένο ή μη - κατά προτίμηση ζευγάρι ή ζευγάρι με παιδιά. Μόνο σοβαρές προτάσεις. Πληρ. Μ. Αποστολίδη τηλ. 6944613818 ή 2241066160 AE59619

ΕΝΟΙΚΙΑΖΟΝΤΑΙ δίκλινα STUDIOS σε ένα οικογενειακό περιβάλλον με μεγάλο κήπο, γκαζόν, πισίνα παιδική, πισίνα, snack bar, ρεσεψιόν, αποτελούμενο από πολυκουζινάκι, ψυγείο, τουαλέτα, ντους και άνετες βεράντες, κατάλληλο για στρατιωτικούς, εργένηδες, φοιτητές, εμπόρους. Είναι 2 λεπτά από την στάση λεωφ. και 5' από την παραλία, στην αρχή Φαληρακίου. Πληρ. τηλ. 2241061004, 6947062430 AE56695

ΕΝΟΙΚΙΑΖΟΝΤΑΙ σε ετήσια βάση επιπλωμένα μικρά διαμερίσματα και στούντιος στη βίλα Ολυμπία στο Κοσκινού. Θέα απεριόριστη. Μεγάλο πάρκιν, βεράντες 25 τ.μ. ηλιακός θερμοσίφωνας, απόλυτη ησυχία και πράσινο. Πληρ. τηλ. 2241062523 ώρες γραφείου AE59692

STUDIOS 22 τ.μ. πλήρως εξοπλισμένο (πολυκουζινάκι, κρεβάτι, τραπέζι, ψυγείο, ντουλάπα κ.λπ.) για τους καλοκαιρινούς μήνες, με την ημέρα ή το μήνα στην περιοχή Μητροπόλεως - Αγίας Αναστασίας (Μυστρά 34). Πληρ. τηλ. 2241025468 AE59675

ΞΕΝΟΔΟΧΕΙΑΚΑ ΔΙΑΜΕΡΙΣΜΑΤΑ και STUDIOS στις "7 Βαγιές" με τον μήνα σε συγκρότημα προσφάτως ανακαινισμένο πλήρως εξοπλισμένα με τηλεόραση, τηλέφωνο, ηλιακό, κλιματισμό, ψύξη, θέρμανση, καθαριότητα 2 φορές την εβδομάδα από την καμαριέρα του ξενοδοχείου, με πλήρη ρουχισμό και εξοπλισμό κουζίνας με χρήση της πισίνας, της πέργκολας και του σαλονιού / bar του ξενοδοχείου κλπ. Πληρ. τηλ. 2241036830 και 6932934562 AE59688

ΔΙΑΜΕΡΙΣΜΑ ΕΠΙΠΛΩΜΕΝΟ 2 ΔΩΜΑΤΙΩΝ 40 Τ.Μ. ΜΕ ΣΑΛΟΝΙ, ΚΟΥΖΙΝΑ, ΥΠΝΟΔΩΜΑΤΙΟ, WC, ΠΛΗΡΩΣ ΕΞΟΠΛΙΣΜΕΝΟ ΜΕ TV, ΔΙΠΟΡΤΟ ΨΥΓΕΙΟ, ΦΟΥΡΝΑΚΙ ΔΥΟ ΜΑΤΙΑ, ΑΠΟΡΡΟΦΗΤΗΡΑ, ΠΛΥΝΤΗΡΙΟ ΡΟΥΧΩΝ, ΧΡΗΜΑΤΟΚΙΒΩΤΙΟ, ΑΝΕΜΙΣΤΗΡΑ ΜΟΝΩΜΕΝΗ ΟΡΟΦΗ, ΒΕΡΑΝΤΑ 12 Τ.Μ. ΑΝΕΤΟ ΧΩΡΟ ΠΑΡΚΑΡΙΣΜΑΤΟΣ ΣΤΗΝ ΚΡΕΜΑΣΤΗ. ΠΛΗΡ. ΤΗΛ. 2241096742 ΚΙΝ. 6944819048 ΠΕ59667

"ΑΡΧΑΓΓΕΛΟΣ" ΕΝΟΙΚΙΑΖΟΝΤΑΙ γκαρσονιέρες καινούργιες, πλήρως εξοπλισμένες και επιπλωμένες με κλιματισμό, τηλεόραση, ψυγείο, φούρνο - μάτια, θερμοσίφωνο, ντους, WC, εγκατάσταση για πλυντήριο ρούχων, σε ήσυχη περιοχή και άνετο πάρκιν, για όλο τον χρόνο. Πληρ. τηλ. 6972494339 AE59652

ΓΚΑΡΣΟΝΙΕΡΕΣ ενοικιάζονται πλήρως επιπλωμένες για 12 μήνες, το χρόνο, κατάλληλα για ζευγάρια, εργένηδες, στρατιωτικούς, φοιτητές σε λογική τιμή, χωρίς κοινόχρηστα και νερό, περιοχή Παραδείσι Ρόδος. Πληρ. τηλ. 2241047159, 6972943946, ώρες 09.00 π.μ.-21.00 μ.μ. AE59607

ΓΚΑΡΣΟΝΙΕΡΑ επιπλωμένη 45 τ.μ. έναντι S.M. Βασιλόπουλος (Ασγούρου). Πληρ. τηλ. 6946001810 AE59610

ΔΙΑΜΕΡΙΣΜΑΤΑ λουξ πολυτελούς κατασκευής επιπλωμένα ενός υπνοδωματίου, σαλόνι, κουζίνας και λουτρού επί της οδού Αθηνών 110-112. Πληρ. τηλ. 6944265097 AE59613

ΓΡΑΦΕΙΟ 54 τ.μ. στην οδό 25ης Μαρτίου, πάνω από το Δικηγορικό Σύλλογο Ρόδου. Πληρ. τηλ. 2241073335

STUDIOS ενοικιάζονται πλήρως επιπλωμένα 25 & 40 τ.μ. με ηχομόνωση, ανεξάρτητο WC, πολυκουζινάκι, ψυγείο, εγκατάσταση για TV και τηλέφωνο, αυλή, συχνή αστική συγκοινωνία, δωρεάν parking στα 150 μ. για 12 μήνες, το χρόνο. Κατάλληλα για εργένηδες, στρατιωτικούς, φοιτητές, σε λογική τιμή, χωρίς κοινόχρηστα και νερό, περιοχή Παραδείσι, Ρόδος. Πληρ. τηλ. 6972943946, ώρες 9.00 π.μ.-21.00 μ.μ. AE59606

ΕΝΟΙΚΙΑΖΕΤΑΙ ΚΑΤΑΣΤΗΜΑ 53 τ.μ. επί της Αλεξάνδρου Διάκου 45, κατάλληλο για οποιανδήποτε επαγγελματική χρήση. Σε πολύ καλή και προνομιακή θέση. Ενοίκιο λογικό. Πληρ. τηλ. 6946817619 AE59603

ΕΝΟΙΚΙΑΖΕΤΑΙ ΕΠΙΠΛΩΜΕΝΟ ΙΣΟΓΕΙΟ ΔΙΑΜΕΡΙΣΜΑ 2 ΔΩΜΑΤΙΩΝ ΥΠΝΟΔΩΜΑΤΙΟ, ΣΑΛΟΝΙ, ΚΟΥΖΙΝΑ, WC, 40 Τ.Μ. ΜΕ TV ΔΙΠΟΡΤΟ ΨΥΓΕΙΟ, ΗΛΙΑΚΟ ΘΕΡΜΟΣΙΦΩΝΟ, ΦΟΥΡΝΟ ΜΕ ΔΥΟ ΕΣΤΙΕΣ, ΑΠΟΡΡΟΦΗΤΗΡΑ, ΣΟΜΠΑ ΥΓΡΑΕΡΙΟΥ, ΑΕΡΟΘΕΡΜΟ, ΧΡΗΜΑΤΟΚΙΒΩΤΙΟ, ΜΟΝΩΜΕΝΗ ΟΡΟΦΗ, ΧΩΡΟΙ ΑΠΟΘΗΚΕΥΣΗΣ ΕΝΟΙΚΙΑΖΟΝΤΑΙ ΠΕΡΙΦΡΑΓΜΕΝΟΙ, ΑΣΦΑΛΕΙΣ, ΥΠΑΙΘΡΙΟΙ, ΗΜΙΥΠΑΙΘΡΙΟΙ, ΚΑΙ ΚΛΕΙΣΤΟΙ ΚΑΤΑΛΛΗΛΟΙ ΓΙΑ ΑΠΟΘΗΚΕΥΣΗ ΕΝΟΙΚΙΑΖΟΜΕΝΩΝ ΑΥΤΟΚΙΝΗΤΩΝ ΚΑΙ ΠΟΥΛΜΑΝ. ΠΛΗΡ. ΤΗΛ. (22410)38400 ΩΡΕΣ 08.00-15.00 κ. ΓΙΩΤΑ ΧΠΕ1913

ΕΝΟΙΚΙΑΖΟΝΤΑΙ 2 επιπλωμένες γκαρσονιέρες, σε ισόγειο πολυκατοικίας, με ανεξάρτητη είσοδο από κήπο, σε ήσυχη περιοχή, πάροδος Τσαλδάρη, στο ύψος S/M Μαρινόπουλος. Πληρ. τηλ. 22410-90038, 6945411099

ΠΙΠΙΝΟΣ

ΠΩΛΟΥΝΤΑΙ ΔΙΑΜΕΡΙΣΜΑΤΑ

- 2 και 3 υπνοδωματίων πλησίον ΑΡΑΠΑΚΙ
- 2 υπνοδωματίων στην Ιαλυσό
- 1 και 2 υπνοδωματίων στην Ιξιά έναντι Μίρα Μάρε.

Πληρ. τηλ. 2241023895, 6944390803, 6944676003

www.rhodes-top-properties.com

ΕΜΜΑΝΟΥΗΛ ΚΡΑΝΙΔΗΣ

ΟΙΚΟΝΟΜΟΛΟΓΟΣ
ΜΕΣΙΤΗΣ ΑΣΤΙΚΩΝ ΣΥΜΒΑΣΕΩΝ

ΠΩΛΟΥΝΤΑΙ

1. **ΑΝΑΛΗΨΗ** 4άρι διαμέρισμα 110 τ.μ. λουξ κατασκευής με ωραία κουζίνα, κεντρική θέρμανση, θέση στάθμευσης. Τιμή 182,00€
2. **ΞΕΝΑΚΗ** 3άρι διαμέρισμα 85 τ.μ. Τιμή 132,000€
3. **ΑΝΑΛΗΨΗ** 2άρι διαμέρισμα 50 τ.μ. ισόγειο α' όροφο. Τιμή 67,500€
4. **ΡΟΔΙΝΙ** 4άρι διαμέρισμα 3 υπν. (2 W.C.) καινούργιο στον α' όροφο μόνο 162,000€
5. **ΙΑΛΥΣΟΣ** διαμέρισμα μονόχωρο των 30 τ.μ. κοντά στην θάλασσα μόνο 35,00€
6. **ΑΝΑΛΗΨΗ** κατάστημα 34 τ.μ. γωνιακό-ελεύθερο μίσθωσης μόνο 20 εκ. ή 58,694€
7. **ΙΑΛΥΣΟΣ** μεζονέτα 162 τ.μ. με κήπο στα μπετά ή τελειωμένη κοντά στο Φυτώριο
8. **ΔΕΝΔΡΙΝΟΥ** 3άρι διαμέρισμα 3 ετών καλής κατασκευής-με γκαράζ
9. **ΑΝΝΗΣ ΜΑΡΙΑΣ** 3άρι διαμέρισμα-ισόγειο μεταχειρισμένο-δεκτά δάνεια Τραπεζών
10. **ΡΟΔΙΝΙ** μεζονέτα 124 τ.μ. καινούργια με κεντρική θέρμανση
11. **ΑΦΑΝΤΟΥ** μονοκατοικίες διώροφος των 100 τ.μ., σε ύψωμα με ωραία θέα
12. **ΚΟΛΥΜΠΙΑ** στον δρόμο προς Αρχίπολη αγρός 4.000 τ.μ. κοντά στις 7 πηγές-σε τιμή ευκαιρίας (φως-νερό-δρόμος)
13. **ΑΝΑΛΗΨΗ** 4άρι διαμέρισμα λουξ κατασκευής 1 έτους, τιμή 182,000€ δεκτά δάνεια
14. **ΚΡΕΜΑΣΤΗ** μονοκατοικία 80 τ.μ. με αυλή. Τιμή 90,000€
15. **ΡΟΔΝΙ** οικόπεδο 1.000 τ.μ. στο Σ.Δ. 0,40
16. **ΠΑΣΤΙΔΑ** διώροφη μεζονέτα στα μπετά, αποτελείται από υπόγειο 100 τ.μ. ισόγειο διαθέτει 2.000 τ.μ. Με κήπο και με ωραία θέα
17. **ΡΟΔΟΣ** κατάστημα 18 τ.μ. με W.C. και με πατάρι ελεύθερο μίσθωσης
18. **ΡΟΔΟΣ** πωλείται ξενοδοχείο 700 κλινών.
19. **ΛΙΝΔΟΥ** οικόπεδο 1.600 τ.μ. με δυνατότητα οικοδόμησης 180 τ.μ. σε δύο ορόφους με ωραία θέα.
20. **ΡΟΔΟΣ** 3άρι διαμέρισμα 2 υπνοδωματίων, με κεντρική θέρμανση και χώρο στάθμευσης.
21. **ΡΟΔΟΣ** Κων/νου Υδραίου 2άρι διαμέρισμα 55 τ.μ. αξίας 96.845
22. **ΡΟΔΟΣ** διαμέρισμα 83 τ.μ. κοντά Η/Κοσμο Ξενάκη
23. **ΡΟΔΟΣ** διαμέρισμα 83 τ.μ. καινούργιο με ωραία θέα στους Δασκάλους.
24. **ΚΟΣΚΙΝΟΥ** μονοκατοικία 200 τ.μ. με υπόγειο 100 τ.μ. και κήπο 4.500 τ.μ. με ωραία θέα

Μεσίτης
Πληρ. Εμμ. Κρανίδης
27082-6944347405, 6942010248
Αμερικής 50-2ος όροφος, Ρόδος

ΠΩΛΟΥΝΤΑΙ
παραθαλάσσιες βίλες



με απέραντη θέα τη θάλασσα

από ιδιώτη στην ωραιότερη και καθαρή παραλία ΓΚΟΛΦ ΑΦΑΝΤΟΥ.
Πληρ. τηλ. 2241034886, κινητό 6932 437145 - FAX 2241021927
κ. ΓΙΩΡΓΑΡΑ ΦΩΤΙΟ

NewAge Real Estate

Νέα Εποχή στο Χώρο του Αμυνίτου

ΜΕΛΕΟΥΝΗ - ΚΕΧΑΓΙΑ ΜΑΙΡΗ

Με **Επαγγελματισμό, Μεθοδικότητα, Αποτελεσματικότητα**, αναλαμβάνουμε τη διαμεσολάβηση στην

ΑΓΟΡΑ ΠΩΛΗΣΗ ΕΝΟΙΚΙΑΣΗ ΑΚΙΝΗΤΩΝ

Με **Σοβαρότητα, Υπευθυνότητα, Εντιμότητα**, ερευνούμε για την ανεύρεση της ιδανικότερης λύσης για εσάς που

ΠΟΥΛΑΤΕ ΑΓΟΡΑΖΕΤΕ ΕΝΟΙΚΙΑΖΕΤΕ

Η χρήση της τεχνολογίας μας βοηθά να προωθήσουμε το ακίνητο ξεκινώντας από τη Ρόδο, στην υπόλοιπη Ελλάδα και σε όλο τον κόσμο.

www.newage-realestate.gr

ΠΩΛΟΥΝΤΑΙ

ΜΟΝΟΚΑΤΟΙΚΙΕΣ, ΜΕΖΟΝΕΤΕΣ, ΔΙΑΜΕΡΙΣΜΑΤΑ, ΟΙΚΟΠΕΔΑ, ΚΑΤΑΣΤΗΜΑΤΑ, ΞΕΝΟΔΟΧΕΙΑΚΕΣ ΜΟΝΑΔΕΣ

Θεμ. Σοφούλη 8 - 85100 Ρόδος Τηλ. & Fax: 22410 23447
Κιν. 6948 808023 - E-mail: info@newage-realestate.gr

TARGET

ενοικιασεις

συνέχεια από την προηγούμενη

STUDIOS καινούργια 35 τ.μ. στο 12ο χλμ. Ρόδου-Λίνδου. Πληρ. κ. Γιώργο τηλ. 6944288452 ΑΕ59423

ΜΕΖΟΝΕΤΑ 140 τ.μ. με 3 υπνοδωμάτια κοντά στην Πτολεμαίων ενοίκιο 600 ευρώ. Επίσης αποθήκη ισόγεια (τούβλα και τερνίτη) 500 τ.μ. για αποθήκευση ειδών (όχι τροφίμων) στο 6ο χλμ. Ρόδου-Καλλιθέας, ενοίκιο 450 ευρώ. Πληρ. ΑΙΓΑΙΟΚΤΗΜΑΤΙΚΗ τηλ. 2241022943, 2241028838, 6945466773 ΑΕ59320

ΕΝΟΙΚΙΑΖΕΤΑΙ ΙΣΟΓΕΙΟΣ ΕΠΑΓΕΛΜΑΤΙΚΟΣ ΧΩΡΟΣ 120 Τ.Μ. ΜΕ ΥΠΟΓΕΙΟ 30 Τ.Μ. ΕΠΙ ΤΗΣ ΟΡΦΑΝΙΔΟΥ ΚΑΙ ΑΠΟΛΛΩΝΙΟΥ ΡΟΔΙΟΥ ΓΩΝΙΑ. ΠΛΗΡ. ΤΗΛ. 6945381842 ΧΠΕ2211

ΕΝΟΙΚΙΑΖΟΝΤΑΙ: α) ισόγειο κατάστημα 72 τ.μ. περίπου και ένα δωμάτιο 21 τ.μ. στον πρώτο όροφο, που βρίσκεται στην πόλη της Ρόδου και στην οδό Ορφανίδου αριθμ. 16 (Νιοχώρι), β) διώροφο κατάστημα 51 τ.μ. ισόγειο, 53 τ.μ. στον πρώτο όροφο, με βεράντα 31 τ.μ . που βρίσκεται στην πόλη της Ρόδου, οδός Γεωργίου Λέοντος αριθμ. 13 κοντά στο ξενοδοχείο "Μανούσος". Πληρ. τηλ. 2241035450, 2241031450, κιν. 6976881111 ΑΕ59005

ΕΝΟΙΚΙΑΖΟΝΤΑΙ STUDIOS ΜΕ ΤΟ ΜΗΝΑ Ή ΜΕ ΤΗΝ ΗΜΕΡΑ ΠΛΗΡΩΣ ΕΠΙΠΛΩΜΕΝΑ ΜΕ ΠΟΛΥΚΟΥΖΙΝΑΚΙ, ΨΥΓΕΙΟ, ΝΤΟΥΣ, WC, ΤΗΛΕΦΩΝΟ, ΜΠΑΛΚΟΝΙ, ΖΕΣΤΟ ΝΕΡΟ ΕΠΙ 24ΩΡΟΥ ΒΑΣΕΩΣ ΣΤΗΝ ΠΙΟ ΗΣΥΧΗ ΠΕΡΙΟΧΗ ΤΗΣ ΠΟΛΗΣ ΡΟΔΟΥ (ΠΕΡΙΟΧΗ ΔΑΣΚΑΛΩΝ), ΟΔΟΣ ΜΑΝΩΛΗ ΠΑΠΑΜΑΝΩΛΗ ΑΡΙΘΜ. 12 ΚΑΘΕΤΟΣ ΕΠΙ ΤΗΣ ΣΤΕΛΙΟΥ ΚΩΤΙΑΔΗ. ΠΛΗΡ. ΤΗΛ. (22410)37244 ΧΠΕ283

ΑΠΟΘΗΚΕΣ ΣΤΗΝ ΙΑΛΥΣΟ, ΕΝΟΙΚΙΑΖΟΝΤΑΙ 1) ΑΠΟΘΗΚΕΥΤΙΚΟΙ ΧΩΡΟΙ ΑΠΟ 100 ΕΩΣ 2000 Τ.Μ. ΚΑΙ ΥΨΟΣ 8 Μ. ΑΣΦΑΛΕΙΣ ΜΕ ΜΕΓΑΛΟΥΣ ΧΩΡΟΥΣ ΔΙΑΚΙΝΗΣΗΣ ΦΟΡΤΩΣΗΣ ΚΑΙ ΕΚΦΟΡΤΩΣΗΣ ΠΡΟΪΟΝΤΩΝ, 2) ΥΠΑΙΘΡΙΟΙ ΧΩΡΟΙ ΠΕΡΙΦΡΑΓΜΕΝΟΙ, ΑΣΦΑΛΕΙΣ, ΚΑΤΑΛΛΗΛΟΙ ΓΙΑ ΑΠΟΘΗΚΕΥΣΗ ΠΡΟΪΟΝΤΩΝ ΣΕ ΠΑΛΕΤΕΣ. ΠΛΗΡ. ΤΗΛ. (22410)38400 ΑΠΟ ΔΕΥΤΕΡΑ ΕΩΣ ΠΑΡΑΣΚΕΥΗ 08.00-15.00 κ. ΓΙΩΤΑ ΧΠΕ1912

ΕΝΟΙΚΙΑΖΕΤΑΙ ισόγειος επαγγελματικός χώρος 160 τ.μ. (ή δύο μικρότερα των 80 τ.μ.) κατάλληλος για κατάστημα - γραφείο - ιατρείο ή άλλη παρόμοια χρήση στην κεντρική πλατεία Ιαλυσού, πλατεία Αποστολίδη. Πληρ. τηλ. 2241094356, 6942553147 ΧΑΕ141

STUDIO επιπλωμένο Αρκαδίας 14 - έναντι Ξενοδ. Φαίδρα. Πληρ. τηλ. 2241025710 ΑΕ59559

ΕΝΟΙΚΙΑΖΟΝΤΑΙ 4 ΠΟΛΥΤΕΛΗ STUDIOS ΓΙΑ ΕΝΑ Ή ΔΥΟ ΑΤΟΜΑ, ΣΤΗΝ ΠΑΡΑΛΙΑ ΙΑΛΥΣΟΥ, ΠΛΗΡΩΣ ΕΠΙΠΛΩΜΕΝΑ, ΕΥΡΥΧΩΡΑ, ΜΕ ΑΝΕΤΕΣ ΒΕΡΑΝΤΕΣ ΜΕ ΠΟΛΥΚΟΥΖΙΝΑΚΙ, AIR-CONDITION, ΗΛΙΑΚΟ ΘΕΡΜΟΣΙΦΩΝΑ, ΙΔΙΟΧΡΗΣΤΗ ΘΕΣΗ ΣΤΑΘΜΕΥΣΗΣ. ΜΗΝΙΑΙΟ ΜΙΣΘΩΜΑ 275 ΕΥΡΩ. ΠΛΗΡ. ΕΥΣΤΑΘΙΟΥ - ΕΥΡΩΚΤΗΜΑΤΙΚΗ, ΕΘΝΙΚΗΣ ΑΝΤΙΣΤΑΣΕΩΣ 83 (ΠΡΩΗΝ ΑΝΝΗΣ ΜΑΡΙΑΣ). ΤΗΛ. 22410 73819-74917, 6946/103929 ΧΠΕ091

ΓΡΑΦΕΙΟ (ΦΡΟΝΤΙΣΤΗΡΙΟ) α' ορόφου 80 τ.μ. περίπου επί της οδού Λεμεσού, πλησίον Αννης Μαρίας. Πληρ. τηλ. 6944985612 ΧΑΕ144

πωλησεις– αγορες ακινητων & επιχειρησεων

ΜΕΖΟΝΕΤΑ διώροφη Χ 80 τ.μ. στην Παστίδα (προς Κρεμαστή) σε μαρμαροσουβά. Τιμή ελκυστική σε οικόπεδο 350 τ.μ. Πληρ. τηλ. 6944223382, 6942255848, 2241029480 ΑΟ59915

ΠΩΛΟΥΝΤΑΙ α) στα Κοσκινού διαμερίσματα καινούργια 115 τ.μ. τιμή από 132.000 έως 147.000 ευρώ, β) στο Ροδίνι διαμερίσματα 85 τ.μ. καινούργια 12 τ.μ. αποθήκη και θέση πάρκιν γ) στην Παστίδα παλιά μονοκατοικία 120 τ.μ. με υπόλοιπο δόμησης άλλο ένα όροφο, δ) διαμερίσματα 120 τ.μ. κοντά στην Ατταβύρου και καταστήματα 130-160 τ.μ., ε) 3 συνεχόμενα καταστήματα 170 τ.μ. στην Καποδιστρίου. Πληρ. κα Μαρίνα "ΚΤΗΜΑΤΙΚΗ ΠΡΟΟΠΤΙΚΗ" τηλ. 2241037906, 6972292958 ΑΟ59906

ΒΙΛΑ καινούργια ετοιμοπαράδοτη στη Θολό 236 τ.μ. σε οικόπεδο 2.174 τ.μ. με εξτρά Σ.Δ. 764 τ.μ. ακόμα να κτίσει υπέροχη θέα όλο τον κάμπο ή θάλασσα. Τιμή 330.000 ευρώ. Πληρ. ΑΙΓΑΙΟΚΤΗΜΑΤΙΚΗ τηλ. 2241022943, 2241028838, 6945466773 ΑΟ59904

ΠΩΛΟΥΝΤΑΙ κατ' αποκλειστικότητα γραφεία κοντά στην Ακαδημία (κέντρο) των 80 τ.μ. με δυνατότητα ενοποίησης αυτών για μεγαλύτερα προς 2.500 ευρώ το τ.μ. Ιδανικά για δικηγορικά γραφεία, αρχιτεκτονικά κ.λπ. Πληρ. ΑΙΓΑΙΟΚΤΗΜΑΤΙΚΗ τηλ. 2241022943, 2241028838, 6945466773 ΑΟ59903

ΚΑΤΑΣΤΗΜΑ κενό 40 τ.μ. με δική του υπόγεια αποθήκη με ράμπα 71 τ.μ. προέκταση Αννης Μαρίας τιμή 118.000 ευρώ. Επίσης 50 τ.μ. κατάστημα μισθωμένο στο Φαληράκι 120.000 ευρώ. Πληρ. ΑΙΓΑΙΟΚΤΗΜΑΤΙΚΗ τηλ. 2241022943, 2241028838, 6945466773 (10-1 το πρωί και 7-9 το απόγευμα) ΑΟ59902

ΧΩΡΑΦΙ 5.600 τ.μ. με ελιές μέσα σε απομακρυσμένη περιοχή στον Αγ. Σουλά. Τιμή 15.000 ευρώ. Πληρ. τηλ. 2241022943, 10-1 το πρωί ΑΟ59901

ΠΩΛΕΙΤΑΙ από ιδιώτη προνομιακό οικόπεδο 17.000 τ.μ. στην Εθνική οδό Τσαΐρι - Αεροδρόμιο, δίπλα ακριβώς από την εταιρεία ΘΡΑΚΗ με ήδη εγκεκριμένο και κατασκευασμένο κόμβο, παροχές νερού, τηλεφώνου και ρεύματος. Εχει πρόσοψη με την Εθνική οδό 200 μ. οι υπόγειοι χώροι έχουν πρόσοψη και ίδια στάθμη με την κοινοτική οδό στην πίσω πλευρά του οικοπέδου και η συνολική του δόμηση είναι 21.600 τ.μ. Πληρ. τηλ. 2241048303 ΑΟ59888

Στο κέντρο της πόλεως Ρόδου στο Νιοχώρι **ΠΩΛΕΙΤΑΙ** διώροφο κτίσμα επιφανείας 165 τ.μ. αποτελούμενο από δύο καταστήματα στο ισόγειο, δύο διαμερίσματα στον όροφο, με εσωτερική αυλή, ανατολικομεσημβρινό, ηλιόλουστο, στην τιμή των 160.000 ευρώ. Πληρ. τηλ. 6946472476 ΑΟ59891

ΑΓΡΟΣ 18000 τ.μ. μεταξύ Ψίνθου και Αφάντου. Τιμή 30.000 ευρώ κατάλληλο για κτηνοτροφική μονάδα. Πληρ. Εμμ. Κρανίδης τηλ. 2241027082, 6944347405 ΑΟ59886

ΜΟΝΟΚΑΤΟΙΚΙΑ διώροφη 180 τ.μ. στην περιοχή Καντυλί (Ιξιά). Ευρίσκεται σε κεντρικό ασφαλτοστρωμένο δρόμο με φανταστική θέα. Κτίζεται σε οικόπεδο 2000 τ.μ. και είναι λουξ κατασκευής. Τιμάται 280.000 ευρώ. Πληρ. κ. Μανώλη τηλ. 6946163242 ΑΟ59857

ΠΩΛΗΣΕΙΣ ΟΙΚΟΠΕΔΩΝ ΕΚΤΟΣ ΣΧΕΔΙΟΥ Πωλούνται- Α) ΡΟΔΟ: 1-Στη Λεωφ.Ρόδου-Καλλιθέας 8.000-20.000-28.000 τμ κατάλληλα για Εμπορικά Κέντρα 2-Περιοχή «ΚΑΡΝΑΓΙΟ» 4.000 τμ για Εμπορική και Βιοτεχνική χρήση 3-Περιοχή ΑΓ.ΑΠΟΣΤΟΛΩΝ 2.000-4.000 τμ κατάλληλα για επαύλεις 4-ΑΓ.ΒΑΡΒΑΡΑ-ΤΣΑΙΡΙ 14.880 τμ. 5-ΤΣΑΙΡΙ 86.940 τμ 6-ΡΟΔΟΠΟΥΛΑ παραπλεύρως «Βερόπουλου» 2.000-4.000 τμ με πανοραματική θέα. 6-ΑΣΓΟΥΡΟΥ 4.750 τμ. Β) ΙΑΛΥΣΟ:1-ΚΑΝΔΥΛΙ 4.700-24.000-41.746 τμ 2-ΤΡΕΙΣ 4.000 τμ Γ) ΚΟΣΚΙΝΟΥ 4.080-5.000-8.686 τμ Δ-ΚΟΛΥΜΠΙΑ παραλιακά 4.520-9.000-19.770 Δ)ΘΕΟΛΟΓΟΣ παραλιακό στο «κύμα» 30.000 τμ Ε) ΦΑΝΕΣ παραλιακό στο κύμα 74.944 τμ ΣΤ) ΚΑΛΑΘΟΣ 1-ΒΛΗΧΑ 13.630 τμ με πανοραμική θέα 2-ΓΑΔΟΥΡΑ επί της Λεωφόρου Ρόδου Λίνδου 40.000 τμ Ζ) ΛΙΝΔΟ 1-ΒΛΗΧΑ 4.000-12.000 τμ παραλιακά 2-ΠΑΝΩ ΑΛΩΝΙΑ 3.540 τμ επί της επαρχιακής οδού Λίνδου-Πεύκοι 3-ΠΕΥΚΟΙ : α-Αγ,Θωμάς παραλιακό 1.420-1.580-1.800 τμ άρτια και οικοδομήσιμα β-ΦΩΚΙΑ 5.000 τμ γ-ΣΠΥΛΙΑ 5.880 τμ δ-ΑΛΩΘΙΑΡΙΚΑ 4.500 τμ επί της επαρχιακής οδού Πεύκοι-Λάρδο Η) ΛΑΧΑΝΙΑ-ΠΛΥΜΙΡΙ παραλιακό στο «κύμα» Θ) ΚΑΛΑΒΑΡΔΑ 500 μέτρα από τον οικισμό παραθαλάσσιο, 3,080 τμ, πωλείται μαζί με την αδεία οικοδόμισης Ι) ΓΕΝΝΑΔΙ 1,950 τμ μαζί με την άδεια οικοδόμισης. Πληροφ.Σαββαιδης & Συνεργάτες Τηλ.22410-26281 ΑΟ59872

ΠΩΛΕΙΤΑΙ

ΜΕΖΟΝΕΤΑ διώροφη σε μπετά 110 τ.μ. στην Ιαλυσό με ιδιόχρηστο κήπο, ατομικό βόθρο και περιτοιχισμένο οικόπεδο. **Αξία 96.845 €** (με δυνατότητα εκταμίευσης δανείου).

Πληρ. ΕΥΣΤΑΘΙΟΥ - ΕΥΡΩΚΤΗΜΑΤΙΚΗ, Εθνικής Αντιστάσεως 83 • τηλ. 2241073819-74917, 6944/374546, 6945/292030

ΟΙΚΟΔΟΜΗ ΡΟΔΟΥ

ΤΕΧΝΙΚΗ–ΚΑΤΑΣΚΕΥΑΣΤΙΚΗ ΕΤΑΙΡΕΙΑ

ΠΩΛΟΥΝΤΑΙ

1) **Καταστήματα, διαμερίσματα και οροφοδιαμερίσματα** στην οδό Αμστερνταμ, Βερολίνου και Μαδρίτης στο Ροδίνι διαφόρων μεγεθών (σε συγκρότημα 9 πολυκατοικιών)
2) **Μονοκατοικίες** 150 τ.μ. η κάθε μία σε κτήμα 2.000 τ.μ. (υπό κατασκευή)
3) **Μονοκατοικίες** στο Κιοτάρι Ασκληπειού (στο κύμα) 120 τ.μ. σε κτήμα 1.300 τ.μ. εκάστη (υπό κατασκευή)
4) **Διώροφες μονοκατοικίες** των 100 τ.μ. στο Γεννάδι, 200 μέτρα από τη θάλασσα σε κτήμα 1.300 τ.μ. (υπό κατασκευή)

Δεκτά δάνεια και ευκολίες πληρωμής έχουμε τις καλύτερες τιμές της αγοράς.

ΟΙΚΟΔΟΜΗ ΡΟΔΟΥ

Καμύνδου 4- Ρόδος-85100 Τηλ.: 22410/60460- 2 Fax: 22410/60463

ΜΑΝΟΛΗΣ ΣΠΥΡΙΔΗΣ Πολιτικός Μηχανικός Δ.Π.Θ. (Κιν:693 6660460)

ΚΩΣΤΑΣ ΚΩΝΣΤΙΝΤΙΝΙΔΗΣ εργολάβος (ΚΙΝ.: 694 6999906)

ακίνητα

ΤΣΟΥΡΟΥΝΑΚΗΣ Κεφάλαιο

Κτηματομεσιτικό γραφείο

ΔΙΑΜΕΡΙΣΜΑΤΑ ΠΩΛΟΥΝΤΑΙ

- 41 τ.μ,ισόγειο,1 υπν/τιου , αυλή, καινούριο, Ανάληψη, 23 εκ-67.500 €
- 46 τ.μ,ισόγειο,1 υπν/τιου, καινούριο, πάρκιν, Ανάληψη 26εκ - 76.300€
- 53 τ.μ. ισόγειο, 1 υπν/τιου, καινούριο, πάρκιν, Ανάληψη, 29εκ - 85.106 €
- 77τ.μ. 2ου, 2 υπν/τιων, καινούριο,πάρκιν, Καναδά, 49 εκ-143.800€
- 80 τ.μ ,ισόγειο,2υπν/τιων, γκαράζ, καινούριο, Ιξιά 40 εκ-117.388 €
- 85τ.μ,ρετιρέ,2 υπν/τιων, καινούριο,πάρκιν Ανάλη-ψη, 48εκ - 140.865 €
- 87 τ.μ.,1ου, 2 υπν/τιων, καινούριο,πάρκινκ Ανάληψη, 48εκ - 140.865 €
- 90 τ.μ., 1ου, 2υπν/τιων, καινούριο,Τριάντα 45 εκ-132.061€
- 100 τ.μ ,1ου ,3υπν/τιων, γκαράζ ,καινούριο, Ιξιά 50 εκ-146.735 €
- 103 τ.μ ,οροφοδια/μα 1ου ,3υπν/τιων, καινούριο,πάρκιν, Καρακόνερο, 53εκ-155.539 €
- 115 τ.μ,1ου, 3 υπν/τιων , καινούριο,πάρκινκ, Ανάλη-ψη 63εκ - 184.886 €
- 116τ.μ., 1ου, 3υπν/τιων, καινούριο, πάρκιν, 34τ.μ Ανάληψη,63 εκ-184.886 €
- 117 τ.μ ,οροφοδια/μα ισόγειο,3υπν/τιων,καινούριο Ανάληψη 62εκ-181.951 €
- 123τ.μ,ισόγειο,3υπν/τιων, Ακαδημία , κατάλληλο για επαγγελματική χρήση 95 εκ –278.796 €

ΜΕΖΟΝΕΤΕΣ-ΜΟΝ/ΚΙΕΣ ΠΩΛΟΥΝΤΑΙ

- 130 τ.μ ,μεζονέτα , μπετά , 300 τ.μ αυλή Τριάντα 40 εκ-117.388 €
- 130 τ.μ ,μεζονέτα , μαρμαροσοβά, 300 τ.μ αυλή Τριάντα 47 εκ-137.931 €
- 170 τ.μ ,μεζονέτα ,μπετά σε 1.500 τ.μ οικόπεδο Κοσκινού 62εκ-181.951 €
- 176 τ.μ ,μεζονέτα ,μπετά σε 1.350 τ.μ οικόπεδο Τρείς 44εκ-129.126 €
- 187 τ.μ ,μεζονέτα , 3υπν/τιων , σε 2 στρέματα,Τριάντα 121εκ-355.099 €
- 200 τ.μ ,μεζονέτα μ/σοβά , 3 υπν/τιων, 300 τ.μ οικόπεδο ,τριάντα 56 εκ-164.343 €
- 203 τ.μ ,μεζονέτα, 3υπν/τιων, σε 2 στρέματα, Τριάντα 131εκ-384.446€

ΟΙΚΟΠΕΔΑ ΠΩΛΟΥΝΤΑΙ

- 2.000τ.μ,με την άδεια θέα , Κοσκινού 32εκ-93.910 €
- 4.100 τ.μ., θέα, Κοσκινού 60εκ-176.082 €

ΕΠΙΧΕΙΡΗΣΕΙΣ & ΕΠΑΓΓΕΛΜΑΤΙΚΟΙ ΧΩΡΟΙ

- Κατάστημα 75 τ.μ κύρια χρήση συν 75 τ.μ αποθήκη συν 65 τ.μ αυλή,έτοιμο για εστιατόριο, Δασκάλους, 55 εκ-161.408 €
- Αποθήκη 95τ.μ ,σοβά ,ράμπα, Καρακόνερο 16 εκ-46.955 €
- 123τ.μ.,ισόγειο, διαμέρισμα,3υπν/τιων, Ακαδημία , κατάλληλο για επαγ/ματική χρήση 95 εκ –278.796 €

ΖΗΤΟΥΝΤΑΙ ΚΑΤΟΙΚΙΕΣ&ΟΙΚΟΠΕΔΑ ΕΝΤΟΣ&ΕΚΤΟΣ ΠΟΛΕΩΣ

ΤΣΟΥΡΟΥΝΑΚΗΣ Ι. ΑΝΤΩΝΙΟΣ (B.Sc.-MKT)

ΤΗΛ.: 22410 60060 (3 γραμμές)
FAX :22410 60062
www.e-kefaleo.com

Γ.Σεφέρη 12 (παραπλεύρως ΜΗΔΕΙΑ)

πωλήσεις

συνέχεια από την προηγούμενη

ΠΩΛΗΣΕΙΣ ΟΙΚΟΠΕΔΩΝ ΕΝΤΟΣ ΣΧΕΔΙΟΥ Πωλούνται-Α) ΡΟΔΟ: 1-ΡΟΔΙΝΙ οδό Βιέννης 450 τμ με συντελεστή δόμησης 0,4 2-Μόσχας 1.000 τμ με συντελεστή δόμησης 0,4 3-Περιοχή ΚΟΒΑ 780 τμ με συντελεστή δόμησης 1 Β) ΚΟΣΚΙΝΟΥ 500 τμ στον οικισμό με συντελεστή δόμησης 1 Γ) ΛΙΝΔΟ 250 τμ στον οικισμό με πανοραμική θέα Δ) ΠΥΛΩΝΑ 400-365 τμ στον οικισμό με συντελεστή δόμησης 1 Ε) ΙΑΛΥΣΟ 2.385 τμ επί της λεωφόρου Ηρακλειδών με Συντελεστή δόμησης 0,4 ΣΤ) ΚΡΕΜΑΣΤΗ 191τμ στον οικισμό με συντελεστή δόμησης 1 Ζ) Στον ΑΡΧΑΓΓΕΛΟ 1,850 τμ Πληροφ.Σαββαιδης Σάββας & Συνεργάτες Τηλ 22410-26281ΑΟ59873

ΚΑΤΑΣΤΗΜΑ στην πλατεία Κύπρου 20 τ.μ. ελεύθερο μίσθωσης. Πληρ Εμμ. Κρανίδης τηλ. 2241027082, 6944347405 ΑΟ59885

ΠΩΛΗΣΕΙΣ ΔΙΑΜΕΡΙΣΜΑΤΩΝ Πωλούνται-Α) ΡΟΔΟ:1-ΡΟΔΙΝΙ α-ΟΙΚΙΣΜΟΣ ΧΑΛΚΙΤΩΝ 124 τμ γ ορόφ.νεόκτιστο αρίστης κατασκευής και με πανοραμική θέα β-ΠΕΡΑΙΑΣ 80 τμ β ορόφ. με πανοραμική θέα γ-ΜΟΣΧΑΣ 92 τμ γ ορόφου με πανοραμική θέα 2-ΑΝΑΛΗΨΗ α-ΟΛΥΜΠΟΥ ΚΑΡΠΑΘΟΥ 96 τμ αρίστης κατασκευής β-Ρόδου-Λίνδου 50 τμ Ισόγειο γ-ΣΕΛΛΑ 91 τμ α ορόφ.και με άριστες προδιαγραφές δ-ΑΠΟΣΤ.ΠΑΥΛΟΥ-ΑΙΣΧΙΝΗΣ 61-55-114-120 τμ υπό κατασκευή και με άριστες προδιαγραφές ε-ΑΙΣΧΙΝΗΣ 86-50-49 υπό κατασκευή και αρίστης κατασκευής στ.-ΜΙΧ.ΠΕΤΡΙΔΗ 85 τμ ημιισόγειο ε-ΚΟΡΙΝΘΟΥ 46-85-105 τμ υπ[ό κατασκευή και με άριστες προδιαγραφές στ-Ρετιρέ 100 τμ με άριστες προδιαγραφές 3-ΝΙΟΧΩΡΙ α-ΑΚΤΗ ΜΙΑΟΥΛΗ 120 τμ β ορόφου πολυτελούς κατασκευής και με πανοραματική θέα β-ΒΑΛΑΩΡΙΤΟΥ 52 τμ α ορόφ.αρίστης κατασκευής με πανοραματική θέα 4-ΜΗΤΡΟΠΩΛΗ ΑΓ.ΓΕΩΡΓΙΟΣ α- ΑΓ.ΓΕΩΡΓΙΟΥ 67 τμ ισόγειο β-ΚΟΡΔΙΚΤΩΝΟΣ 180 τμ α όροφ.αρίστης προδιαγραφής γ-ΜΗΤΡΟΠΟΛΕΩΣ 87 τμ ισόγειο δ-ΣΤΡΑΤ.ΖΗΣΗ 85 τμ β όροφ.στ-ΑΓ. ΓΕΩΡΓΙΟΥ ΑΝΩ 69 τμ ισόγειο ε-ΚΟΡΔΙΚΤΩΝΟΣ 125 τμ ισόγειο ζ- Πάροδος ΑΓ.ΝΙΚΟΛΑΟΥ 75 τμ β ορόφ.η-ΣΚΕΥΟΥ ΖΕΡΒΟΥ 85 τμ α ορόφ.νεόκτιστο αρίστης διαγραφής θ-ΖΕΦΥΡΟ 98 τμ α ορ.και 132 τμ δ ορόφ, πολυτελούς κατασκευής ορόφ. 5-ΚΕΝΤΡΙΚΟ- 25ης Μαρτίου 104 τμ β ορόφου κατάλληλο και για χρήση γραφείου 6-ΑΗ ΓΙΑΝΝΗΣ α-ΛΑΡΝΑΚΑΣ 118 τμ δ ορόφ.αρίστης κατασκευής και με πανοραματική θέα β-ΒΕΝΕΤΟΚΛΕΙΟ 72-82τμ υπό κατασκευή και με αρίστης κατασκευής 7-ΜΟΝΤΕ ΣΜΙΘ-ΚΕΝΕΝΤΥ Διαμερίσματα 120-130 τμ νεόκτιστα αρίστης κατασκευής και με πανοραματική θέα 8-Στη ΜΗΤΡΟΠΟΛΗ 80 τμ ισόγειοΒ) ΙΑΛΥΣΟΣ-α- ΕΝΤΟΣ ΣΧΕΔΙΟΥ διαμερίσματα 36-85-87-90-102 τμ αρίστης κατασκευής και προδιαγραφών Γ) ΦΑΛΙΡΑΚΗ 75 τμ α ορόφ. αρίστης κατασκευής Δ) ΚΟΣΚΙΝΟΥ 110-115 τμ νεόκτιστα με άριστες προδιαγραφές Πληροφ.Σαββαιδης Σάββας & Συνεργάτες Τηλ 22410-26281 ΑΟ59874

ΟΙΚΟΠΕΔΟ 1100 τ.μ. στην Απολακκιά. Πληρ. τηλ. 6974500219 ΑΟ59832

ΠΩΛΗΣΕΙΣ ΜΟΝΟΚΑΤΟΙΚΙΩΝ Πωλούνται-Α) ΡΟΔΟ:1-Αγ.ΑΝΑΣΤΑΣΙΑ σπίτι διατηρητέο 133 τμ παλιό με αυλή 324 τμ που χειάζονται ανακαίνιση 2-ΜΟΝΤΕ ΣΜΙΘ υπό κατασκευή 130 και 150 τμ με άριστες προδιαγραφές 3-ΑΝΑΛΗΨΗ 150 τμ άριστης κατασκευής 4-ΠΑΛΙΑ ΠΟΛΗ σπίτια διατηρητέα σε διάφορες περιοχές 54-65-100-140-149-152-283-300-440-500 και 700 τμ 5- ΑΗ ΓΙΑΝΝΗΣ πετρόχτιστο διατηρητέο 250 τμ με κήπο Β) ΙΑΛΥΣΟ:1-Λεωφ.Ιαλυσού-Κρεμαστής υπό κατασκευή 121 τμ με όλες τις προδιαγραφές 2- ΠΕΡΙΟΧΗ ΤΡΕΙΣ 236 τμ πολυτελούς κατασκευής με οικόπεδο 7.000 τμ 3-ΙΕΡΟΥ ΛΟΧΟΥ 150 τμ νεόκτιστο και ετοιμοπαράδοτο αρίστης κατασκευής 4-ΠΑΡΑΛΙΑΚΗ ΛΕΩΦΟΡΟ ΡΟΔΟΥ-ΙΑΛΥΣΟΥ μονοκατοικίες 350 τμ υψιλών προδιαγραφών αυτόνομες πολύ κοντά στη παραλία.5-ΒΑΛΑΩΡΙΤΟΥ μεζονέτες 180 τμ αρίστης κατασκευής 6-ΚΑΛΛΙΠΑΤΗΡΑ 220 τμ υπό κατασκευή με άριστες προδιαγραφές 7-ΙΞΙΑ 400 τμ με θαυμάσια αρχιτεχτονική κατασκευή πολυτελούς κατασκευής και με κήπο κατάλληλα διαμορφωμένο σε οικόπεδο 5.000 τμ 8-ΟΙΚΙΣΜΟ ΚΑΣΤΕΛΛΟΡΙΖΙΩΝ 180 τμ υπό κατασκευή με όλες τις προδιαγραφές συμπεριλαμβανομένου και του υπαίθριου χώρου 9-ΕΝΤΟΣ ΟΙΚΙΣΜΟΥ 164-175 τμ ετοιμοπαράδοτες και με άριστες προδιαγραφές 10-ΔΗΜΟΚΡΑΤΙΑΣ 135 τμ ετοιμοπαράδοτη με υψιλές προδιαγραφές και κήπο διακοσμημένο με καλλοπιστικά φυτά ιδιέτερα διαμορφομένος 11-ΚΑΝΔΥΛΙ 164 τμ μέχρι κτισίματα και σε οικόπεδο 4.232 τμ και με οικοδομικότητα επί πλέον 41 τμ Γ) ΠΑΣΤΙΔΑ α-μονοκατοικία 440 τμ υπό κατασκευή με άριστες προδιαγραφές β-μονοκατοικία 482 τμ πολυτελούς κατασκευής σε οικόπεδο 4.200 τμ Δ) ΚΟΣΚΙΝΟΥ 1-ΕΝΤΟΣ ΟΙΚΙΣΜΟΥ σπίτια παλιά παραδοσιακά 60-80 τμ που χρειάζονται αναπαλαίωση 2-ΞΕΡΟΚΑΜΠΟΣ 140 τμ υπό κατασκευή με άριστες προδιαγραφές σε οικόπεδο 2.000 τμ 3-ΚΑΛΛΙΘΕΑΣ 240 τμ σε μπετά και με οικόπεδο 5.000 τμ Ε) ΑΦΑΝΤΟΥ 1-ΕΚΤΟΣ ΟΙΚΙΣΜΟΥ α- 200 τμ αρίστης κατασκευής και με πανοραματική θέα β-220 τμ με άριστες προδιαγραφές και σε οικόπεδο 6.200 τμ με επί πλέον οικοδομικότητα 44 τμ ΣΤ ΚΟΛΥΜΠΙΑ μονοκατοικίες 107 τμ με άριστη παραδοσιακή αρχιτεκτονική η κάθε μιά αντιστοιχεί στο τύπο κάθε νησιού της Δωδεκανήσου κοντά στη θάλασσα κατάλληλο για μόνιμη και εξοχική κατοικία Ζ) ΛΙΝΔΟ Περιοχή ΠΕΥΚΟΙ Μονοκατοικία παραθαλάσσια πλήρως ανακαινισμένη και σε οικόπεδο 9.640 τμ δενδροφυτεμένο και κατάλληλα διαμορφομένο και διακοσμημένο Η) ΛΑΡΔΟ Μονοκατοικία 250 τμ άριστης κατασκευής και σε αγρόκτημα 10.000 τμ διαμορφομένο σε καλλοπιστικά φυτά και πολλά οπωροφόρα δένδρα Θ) ΓΕΝΝΑΔΙ 1-ΑΓ.ΓΕΩΡΓΙΟ Μονοκατοικίε αυτόνομες 95-110-115-και 120 τμ υψιλών προδιαγραφών με τρείς διαφορετικούς αρχιτεχτονικούς τύπους 2- ΕΝΤΟΣ ΖΩΝΗΣ ΟΙΚΙΣΜΟΥ μονοκατοικία 117 τμ πολυτελούς κατασκευής με πισίνα και διαμόρφωση του υπαίθριου χώρου 3-ΕΝΤΟΣ ΟΙΚΙΣΜΟΥ α-Παραδοσιακό σπίτι 175 τμ πλήρως ανακενισμένου α-Μονοκατοικία 150 τμ αρίστης κατασκευής 4-ΕΚΤΟΣ ΟΙΚΙΣΜΟΥ α-100 τμ παραθαλάσσια στό «κύμα» αρίστης κατασκευής σε οικόπεδο 5.000 τμ με επί πλέον οικοδομικότητα 120 τμ β-104 τμ υπό κατασκευή με όλες τις προδιαγραφές και άριστη κατασκευή κοντά στη παραλία Ι) ΛΑΧΑΝΙΑ 130 τμ πολυτελούς κατασκευής κοντά στη παραλία Πληροφ.Σαββαιδης Σάββας & Συνεργάτες Τηλ 22410-26281 ΑΟ59875

ΜΟΝΟΚΑΤΟΙΚΙΑ τριώροφη 180 τ.μ. σε μπετόν μόνο 132.000 ευρώ ή τελειωμένη 280.000 ευρώ. Είναι στην περιοχή Κανδυλί (Ιξιά) πάνω σε κεντρικό δρόμο και έχει 1000 τ.μ. οικόπεδο. Πληρ. κ. Μανώλη τηλ. 6946163242 ΑΟ59856

ΠΙΠΙΝΟΣ
ΟΡΟΦΟΔΙΑΜΕΡΙΣΜΑΤΑ στην Ιαλυσό
Κοντά στην παραλία 78 τ.μ. σε τιμές 126.000 ευρώ
Πληρ. τηλ. 2241023895, 6944676003
www.rhodes-top-properties.com

ΤΕΧΝΙΚΗ ΕΤΑΙΡΙΑ
ΠΩΛΟΥΝΤΑΙ
SIDER • KAT
- Ανεξάρτητη διώροφη μονοκατοικία 120 τ.μ. εντός πόλεως Ρόδου (Περιοχή Ανω Ροδίνι)
- Ανεξάρτητες διώροφες μονοκατοικίες εντός οικοπέδου 1.300 τ.μ. με θέα την πόλη της Ρόδου (Εξω από τα Κοσκινού)

ΤΖΟΓΙΑΣ ΦΙΛ. & ΤΖΟΓΙΑΣ ΕΥΘ. Ο.Ε.
Τηλ. 22410 30069
Κιν. 6944532903

ΑΦΟΙ ΜΑΘΙΟΥ Ο.Ε.
D & M HOMES
ΑΓΟΡΕΣ ΟΙΚΟΠΕΔΩΝ - ΠΩΛΗΣΕΙΣ ΚΑΤΟΙΚΙΩΝ
Αναλαμβάνουμε τη διεκπεραίωση του δικού σας ακινήτου
.... Με τους καλύτερους όρους της αγοράς
1) Διώροφες **μονοκατοικίες** λουξ κατασκευής των 120 τ.μ. με 330 τ.μ. οικόπεδο σε ονειρεμένη τοποθεσία, περιοχή Ανοιξη, υπό κατασκευή.
2) **Μεζονέτες** λουξ κατασκευής των 140 τ.μ. σε 330 τ.μ. οικόπεδο με φανταστική θέα, περιοχή Κοκκερου - Κοσκινού, υπό κατασκευή
3) **Διαμερίσματα** των 130 τ.μ. -120 τ.μ.-110 τ.μ. στα Κοσκινού
4) **Οικόπεδο** 4.200 τ.μ. στο Τσαΐρι
5) **Μονοκατοικία** υπερλούξ κατασκευής με 1000 τ.μ. οικόπεδο (μόνο σοβαρές προτάσεις).
Με επτελείο έμπειρων συνεργατών η εταιρία μας σας παρέχει την καλύτερη δική σας εξυπηρέτηση.
Αναλαμβάνουμε να διεκπεραιώσουμε τη διαχείριση του οικοπέδου σας με στόχο την καλύτερη αποδοσή του.
ΟΙΚΟΠΕΔΑ
ΑΝΤΙΠΑΡΟΧΕΣ
ΜΟΝΟΚΑΤΟΙΚΙΕΣ
ΖΗΤΟΥΝΤΑΙ ΟΙΚΟΠΕΔΑ
Βερολίνου 11 - Ροδίνι • τηλ.. 2241069515, κιν. 6945525475-6944370132

ΚΤΗΜΑΤΟΜΕΣΙΤΙΚΟ ΓΡΑΦΕΙΟ
ΖΑΦΕΙΡΗΣ Μ. ΚΑΡΑΓΙΑΝΝΗΣ Δ. Ο.Ε.
Πωλήσεις ακινήτων. Τηλ. (2241060380-60381)
17.30-20.30 μ.μ. Δευτέρα-Παρασκευή
Fax: 2241060380 • e-mail: zafkar@hellasnet.gr
• **Κατοικίες**
- Εξοχική κατοικία 50 τ.μ. (υπό ανέγερση) εντός οικοπέδου 440 τ.μ. στην περιοχή Κολυμπίων
- Εξοχική κατοικία 70 τ.μ. (υπό ανέγερση) εντός οικοπέδου 500 τ.μ. στην περιοχή Κολυμπίων
- Μεζονέτα 105 τ.μ. (ημιτελής) εντός οικισμού στον Δήμο Αφάντου

• **Ξενοδοχειακό συγκρότημα**
- Ημιτελής σε μπετά ξενοδοχειακό συγκρότημα Α' κατηγορίας εντός οικοπέδου 22.400 τ.μ.

• **Οικόπεδα**
- Εντός οικισμού στον Δήμο Αφάντου 1250 τ.μ.
- Εντός οικισμού στον Δήμο Αφάντου 2000 τ.μ.
- Στον Δήμο Αφάντου 520 τ.μ. με άδεια οικοδομής 53 τ.μ.
- Στον Δήμο Αφάντου 1000 τ.μ. επί της εθνικής οδού Ρόδου-Λίνδου
- Στον Δήμο Αφάντου 866 τ.μ. επί της εθνικής οδού Ρόδου-Λίνδου
- Εντός οικισμού στην Παστίδα 2000 τ.μ.

• **Αγροτεμάχια**
- Στην περιοχή Κολυμπίων αγροτεμάχια 10.200 τ.μ. (πανοραμική θέα)
- Στην περιοχή Κολυμπίων αγροτεμάχιο 4.969 τ.μ.
- Στην περιοχή Ψίνθου αγροτεμάχιο 22.400 τ.μ.
- Στην περιοχή Ψίνθου αγροτεμάχιο 19.840 τ.μ.
- Στην περιοχή Τραπεζία αγροτεμάχιο 5.800 τ.μ.
- Στον Δήμο Αφάντου αγροτεμάχιο 6.120 τ.μ.
- Στον Δήμο Αφάντου αγροτεμάχιο 11.520 τ.μ.
- Στον Δήμο Αφάντου το 1/2 αγροτεμαχίου 5.080 τ.μ. με ελαιόδεντρα

ΚΤΗΜΑΤΙΚΕΣ ΣΥΝΑΛΛΑΓΕΣ
ΝΙΚΟΣ ΑΣΒΕΣΤΗΣ - ΓΙΑΝΝΗΣ ΚΩΤΗΣ
ΠΩΛΗΣΕΙΣ ΔΙΑΜ/ΣΜΑΤΩΝ - ΟΙΚΟΠΕΔΩΝ
Αγίου Ιωάννου 46
τηλ. 22410 32809, 6942695467, 6947848288

• **ΤΡΙΑΝΤΑ**
ΠΩΛΕΙΤΑΙ Διαμέρισμα 100 τ.μ. με θέρμανση, 4άρι 1ου ορόφου, lux κατασκευής, σε προσιτή τιμή. Γίνονται ευκολίες πληρωμής, δάνεια δεκτά.
ΠΩΛΕΙΤΑΙ Διαμέρισμα 100 τ.μ. 4άρι 1ου ορόφου, lux κατασκευής, σε προσιτή τιμή
ΠΩΛΕΙΤΑΙ Διαμέρισμα 87 τ.μ. 3άρι, 1ου ορόφου, lux κατασκευής, σε προσιτή τιμή
ΠΩΛΕΙΤΑΙ Μεζονέτα με μεγάλες αυλές, 192 τ.μ., lux κατασκευής σε τιμή ευκαιρίας. Γίνονται ευκολίες πληρωμής, δάνεια δεκτά.

• **ΡΟΔΟΣ**
ΠΩΛΕΙΤΑΙ Διαμέρισμα 87 τ.μ. 3άρι, πλησίον Καμείρου. Διαθέτει θέση στάθμευσης. Γίνονται ευκολίες πληρωμής, δάνεια δεκτά.
ΠΩΛΕΙΤΑΙ Διαμέρισμα 110 τ.μ., 4άρι, πλησίον Καμείρου. Διαθέτει θέση στάθμευσης. Γίνονται ευκολίες πληρωμής, δάνεια δεκτά.
ΠΩΛΕΙΤΑΙ Διαμέρισμα 50 τ.μ., 2άρι, πλησίον Καμείρου. Διαθέτει θέση στάθμευσης. Γίνονται ευκολίες πληρωμής, δάνεια δεκτά.
Επί της Βενετοκλέων **ΠΩΛΕΙΤΑΙ Διαμέρισμα** 97 τ.μ., 3άρι, σε πολύ καλή τιμή. Γίνονται ευκολίες πληρωμής, δάνεια δεκτά.
Επί της Πτολεμαίων **ΠΩΛΕΙΤΑΙ Διαμέρισμα** 120 τ.μ., ισόγειο, 4άρι, με αποκλειστική χρήση αυλής, lux κατασκευής, σε προσιτή τιμή. Γίνονται ευκολίες πληρωμής, δάνεια δεκτά.
Επί της Τσαλδάρη **ΠΩΛΕΙΤΑΙ Διαμέρισμα** 87 τ.μ., 3άρι. Τιμή 75.000 ευρώ (25.000.000). Δάνεια δεκτά.
Στην περιοχή Νέο Ροδίνι **ΠΩΛΕΙΤΑΙ** 55 τ.μ., 2άρι, σε πολύ καλή τιμή. Γίνονται ευκολίες πληρωμής. Δάνεια δεκτά.

• **ΚΟΣΚΙΝΟΥ**
ΠΩΛΕΙΤΑΙ Μεζονέτα 145 τ.μ. με 100 τ.μ. οικόπεδο σε προσιτή τιμή. Γίνονται ευκολίες πληρωμής, δάνεια δεκτά.

πωλήσεις

συνέχεια από την προηγούμενη

ΠΩΛΗΣΕΙΣ ΚΑΤΑΣΤΗΜΑΤΩΝ Α) ΡΟΔΟ 1-ΚΕΝΤΡΙΚΑ 15-45-50 τμ 2-28η ΟΚΤΩΒΡΙΟΥ 160 τμ 3-ΗΡΩΩΝ ΠΟΛΥΤΕΧΝΙΟΥ 317 τμ 4-ΕΡΥΘΡΟΥ ΣΤΑΥΡΟΥ 55 τμ 5-ΣΤΟΚΧΟΛΜΗΣ 109-123 τμ 6-ΠΑΛΙΑ ΠΟΛΗ κεντρικό 21 τμ 7-ΑΝΝΗΣ ΜΑΡΙΑΣ 176 τμ 8-ΚΩΝ.ΥΔΡΑΙΟΥ 75 τμ 9-Γ.ΣΕΦΕΡΗ 200 τμ Β) ΙΑΛΥΣΟ 1- ΠΑΡΑΘΑΛΑΣΣΙΟ 150 τμ 2-ΙΕΡΟΥ ΛΟΧΟΥ 49 τμ Γ) ΦΑΛΙΡΑΚΙ ΚΕΝΤΡΙΚΑ 50-80 τμ Δ) Κατάστημα στην Λίνδου, σε δρόμο ευρείας κυκλοφορίας αποτελούμενο από 72 τμ ισόγειο, 55 τμ πατάρι και ράμπα. Πληροφ.Σαββαιδης Σάββας & Συνεργάτες Τηλ.22410-26281 ΑΟ59876

ΠΩΛΗΣΕΙΣ ΚΤΗΡΙΩΝ Πωλούνται Εμπορικά Βιοτεχνικά και Επαγγελματικά κτίρια μεγάλα και μικρά για όλες τις χρήσειςΠλ.Σαββαιδης & Συνεργάτες Τηλ.22410-26281ΑΟ59877

ΠΩΛΟΥΝΤΑΙ ΞΕΝΟΔΟΧΕΙΑ μικρά και μεγάλα Πληροφ.Σαββαιδης & Συνεργάτες Τηλ.22410-26281 ΑΟ59878

ΠΩΛΗΣΕΙΣ ΑΠΟΘΗΚΩΝ Α) ΡΟΔΟ Σκεύου Ζερβού 22 τμ Β) Λεω.ΡΟΔΟΥ ΚΑΛΛΙΘΕΑΣ 220 τμ Τηλ.22410-26281 ΑΟ59879

ΕΠΙΧΕΙΡΗΣΗ ζαχαροπλαστείο-εργαστήριο με καινούργιο εξοπλισμό πρατηρίου. Πληρ. τηλ. 22410 20082 ΑΟ59837

1) ΠΩΛΟΥΝΤΑΙ ΣΤΗΝ ΠΑΣΤΙΔΑ μονοκατοικίες 160 τ.μ. με 300-350 τ.μ. οικόπεδο σε μπετά, μαρμαροσοβά και τελειωμένες. **2) ΠΩΛΟΥΝΤΑΙ ΜΟΝΟΚΑΤΟΙΚΙΕΣ** στην Ιαλυσό παραλία 153 μέτρα με 360 τ.μ. οικόπεδο. **3) ΠΩΛΕΙΤΑΙ ΣΤΑ ΚΟΣΚΙΝΟΥ** καινούργια μονοκατοικία 180 τ.μ. σε 600μέτρα οικόπεδο ετοιμοπαράδοτη με θέρμανση τζάκι, σάουνα, εξοπλισμό κουζίνας (ηλεκτρικά είδη). **4) ΣΤΟΥΣ ΤΡΕΙΣ** οικόπεδο 4.700 με άδεια οικοδομής. **5) ΣΤΗΝ ΑΓΙΑ ΑΝΑΣΤΑΣΙΑ** διατηρητέα διώροφη μονοκατοικία 300 τ.μ. εκτός υπόγειο. Πληρ. κ. Μαρίνα "ΚΤΗΜΑΤΙΚΗ ΠΡΟΟΠΤΙΚΗ", τηλ. 22410 37906, 6972292958 ΑΟ59845

ΟΙΚΟΠΕΔΟ στην Θολό 5 στρ. σε λόφο με θέα την θάλασσα. Πληρ. τηλ. 22410 82317, 22410 81811 ΑΟ59833

ΜΟΝΟΚΑΤΟΙΚΙΑ στην Ιξιά σε πολύ καλή θέση. Εχει εμβαδόν 150 τ.μ. και κτίζεται σε οικόπεδο 400 τ.μ. περίπου θα παραδοθεί τελειωμένη σε λουξ κατασκευή. Πληρ. κ. Μανώλη τηλ. 6946163242 ΑΟ59805

ΜΟΝΟΚΑΤΟΙΚΙΑ ΣΕ ΜΠΕΤΑ ΣΤΟΥΣ ΠΡΟΠΟΔΕΣ ΦΙΛΕΡΗΜΟΥ ΥΠΟ ΚΑΤΑΣΚΕΥΗ, 170 Τ.Μ. ΑΠΟΤΕΛΟΥΜΕΝΗ ΑΠΟ ΙΣΟΓΕΙΟ ΚΑΙ Α' ΟΡΟΦΟ ΣΕ ΟΙΚΟΠΕΔΟ 1.000 Τ.Μ. ΜΕ ΑΤΟΜΙΚΗ ΑΠΟΧΕΤΕΥΣΗ, ΠΕΡΙΜΕΤΡΙΚΟ ΤΟΙΧΙΟ, ΑΝΕΤΟΥΣ ΧΩΡΟΥΣ, ΑΡΙΣΤΗ ΘΕΑ. ΑΞΙΑΣ 176.000€. **ΠΛΗΡ. ΕΥΣΤΑΘΙΟΥ-ΕΥΡΩΚΤΗΜΑΤΙΚΗ, ΕΘΝΙΚΗΣ ΑΝΤΙΣΤΑΣΕΩΣ 83, ΤΗΛ. 22410 73819, 74917, 6944374546, 6945292030 ΠΟ59828**

ΟΙΚΟΠΕΔΟ 2.000 Τ.Μ. ΣΤΑ ΑΣΓΟΥΡΟΥ ΜΕ ΑΔΕΙΑ ΟΙΚΟΔΟΜΗΣ ΚΑΤΑΛΛΗΛΟ ΓΙΑ ΟΠΟΙΑΔΗΠΟΤΕ ΧΡΗΣΗ. ΑΞΙΑΣ 146.000€. **ΠΛΗΡ. ΕΥΣΤΑΘΙΟΥ-ΕΥΡΩΚΤΗΜΑΤΙΚΗ, ΕΘΝΙΚΗΣ ΑΝΤΙΣΤΑΣΕΩΣ 83, ΤΗΛ. 22410 73819, 74917, 6944374546, 6945292030 ΠΟ59829**

ΚΑΤΑΣΤΗΜΑ 68 Τ.Μ. ΣΤΟ ΡΟΔΙΝΙ ΜΙΣΘΩΜΕΝΟ (ΜΕ ΜΗΝΙΑΙΟ ΜΙΣΘΩΜΑ €700), ΜΕ ΑΠΟΚΛΕΙΣΤΙΚΗ ΧΡΗΣΗ ΑΥΛΗΣ 66 Τ.Μ. ΑΞΙΑΣ 130.000€. **ΠΛΗΡ. ΕΥΣΤΑΘΙΟΥ-ΕΥΡΩΚΤΗΜΑΤΙΚΗ, ΕΘΝΙΚΗΣ ΑΝΤΙΣΤΑΣΕΩΣ 83, ΤΗΛ. 22410 73819, 74917, 6944374546, 6945292030 ΠΟ59830**

ΚΑΤΑΣΤΗΜΑ ΜΙΣΘΩΜΕΝΟ 29 Τ.Μ. ΣΤΗΝ Τ. ΣΠΡΙΓΚΣ, ΑΡΙΣΤΗΣ ΘΕΣΕΩΣ. ΑΞΙΑΣ 167.000 €. **ΠΛΗΡ. ΕΥΣΤΑΘΙΟΥ-ΕΥΡΩΚΤΗΜΑΤΙΚΗ, ΕΘΝΙΚΗΣ ΑΝΤΙΣΤΑΣΕΩΣ 83, ΤΗΛ. 22410 73819, 74917, 6944374546, 6945292030 ΠΟ59827**

ΚΑΤΑΣΤΗΜΑ 27 Τ.Μ. ΣΤΟ ΡΟΔΙΝΙ ΜΙΣΘΩΜΕΝΟ (ΜΕ ΜΗΝΙΑΙΑ ΑΠΟΔΟΣΗ 240 €), ΜΕ ΑΠΟΚΛΕΙΣΤΙΚΗ ΧΡΗΣΗ ΑΥΛΗΣ 25 Τ.Μ. ΑΞΙΑΣ 47.000€. **ΠΛΗΡ. ΕΥΣΤΑΘΙΟΥ-ΕΥΡΩΚΤΗΜΑΤΙΚΗ, ΕΘΝΙΚΗΣ ΑΝΤΙΣΤΑΣΕΩΣ 83, ΤΗΛ. 22410 73819, 74917, 6944374546, 6945292030 ΠΟ59831**

ΚΑΤΑΣΤΗΜΑ 50 τ.μ. και με πατάρι σε κεντρικό δρόμο στο Μανδράκι. Δεκτές μόνο σοβαρές προτάσεις. Πληρ. κ. Μανώλη τηλ. 6946163242 ΑΟ59819

ΟΙΚΟΠΕΔΟ στην Ιαλυσό 400 τ.μ. γωνιακό οικοδομήσιμο και άρτιο. Εχει Σ.Δ. 0,4 και είναι κατάλληλο και για κατάστημα. Τιμάται 120.000 ευρώ. Πληρ. κ. Μανώλη τηλ. 6946163242 ΑΟ59808

ΜΟΝΟΚΑΤΟΙΚΙΑ (ΒΙΛΑ) μεταχειρισμένη 120 τ.μ. στην Ιξιά με δυνατότητα επέκτασης. Είναι σε οικόπεδο 1000 τ.μ. γωνιακό και παραδίδεται αμέσως. Τιμάται 210.000 ευρώ. Πληρ. κ. Μανώλη τηλ. 6946163242 ΑΟ59803

ΜΟΝΟΚΑΤΟΙΚΙΑ διώροφη 140 τ.μ. στην Παστίδα. Είναι υπό κατασκευή αλλά θα παραδοθεί αποπερατωμένη. Είναι σε φανταστική θέση, λουξ κατασκευής και κτίζεται σε οικόπεδο 300 τ.μ. περίπου. Τιμάται 210.000 ευρώ. Πληρ. κ. Μανώλη τηλ. 6946163242 ΑΟ59816

ΔΙΑΜΕΡΙΣΜΑ β' ορόφου στο Ροδίνι 85 τ.μ. Η οικοδομή είναι πολύ μικρή έχει ασανσέρ και κεντρική θέρμανση, αποθήκη εξτρά 10 τ.μ. και εξωτερικό γκαράζ. Τιμάται 152.000 ευρώ. Πληρ. κ. Μανώλη τηλ. 6946163242 ΑΟ59804

ΟΙΚΟΠΕΔΟ στους Καστελοριζιούς (Ιξιά) 160 τ.μ. οικοδομήσιμο και άρτιο. Πληρ. κ. Μανώλη τηλ. 6946163242 ΑΟ59807

ΔΙΑΜΕΡΙΣΜΑ καινούργιο και ετοιμοπαράδοτο 126 τ.μ. στην περιοχή ΜΗΔΕΙΑ. Είναι πολύ καλής κατασκευής και έχει 3 υπνοδωμάτα, 2 μπάνια, κεντρική θέρμανση, ηλιακό θερμοσίφωνο, εσωτερικό γκαράζ και φανταστική θέα. Πληρ. κ. Μανώλη τηλ. 6946163242. ΑΟ59802

ΔΙΑΜΕΡΙΣΜΑ καινούργιο και ετοιμοπαράδοτο 116 τ.μ. στην Ανάληψη. Είναι πολύ καλής κατασκευής και έχει 3 υπνοδωμάτια, 2 μπάνια, κεντρική θέρμανση, ηλιακό θερμοσίφωνα και γκαράζ. Πληρ. κ. Μανώλη τηλ. 6946163242 ΑΟ59801

ΟΙΚΟΠΕΔΟ στους Δασκάλους 402 τ.μ. με Σ.Δ. 1,0 και είναι οικοδομήσιμο και άρτιο. Πληρ. κ. Μανώλη τηλ. 6946163242ΑΟ59806

ΜΟΝΟΚΑΤΟΙΚΙΑ στην περιοχή Κοσκινού 120 τ.μ. έχει καλή θέα και είναι κτισμένη σε οικόπεδο 250 τ.μ. Είναι πολύ καλής κατασκευής και τιμάται 205.000 ευρώ. Πληρ. κ. Μανώλη τηλ. 6946163242ΑΟ59817

ΚΤΗΜΑ 7,5 στρέμματα στην περιοχή Κοσκινού σε πολύ καλή θέση και τιμάται 250.000 ευρώ. Πληρ. κ. Μανώλη τηλ. 6946163242 ΑΟ59813

ΜΟΝΟΚΑΤΟΙΚΙΑ 120 τ.μ. στην Παστίδα σε φανταστική θέση. Είναι διώροφη και υπό κατασκευή (παραδίδεται αποπερατωμένη). Εχει οικόπεδο 300 τ.μ. περίπου και έχει λουξ κατασκευή. Τιμάται 180.000 ευρώ. Πληρ. κ. Μανώλη τηλ. 6946163242 ΑΟ59815

ΟΙΚΟΠΕΔΟ 2100 τ.μ. στο Κανδυλί (Ιξιά) σε πολύ καλή θέση και πάνω σε δύο δρόμους ασφαλτοστρωμένους. Είναι οικοδομήσιμο και έχει άδεια για μονοκατοικία 200 τ.μ. πλέον υπόγειο. Εχει νερό, φως, τηλέφωνο. Πληρ. κ. Μανώλη τηλ. 6946163242ΑΟ59810

ΚΤΗΜΑ 4 στρέμματα στην περιοχή Αφάντου (περιοχή Τραπέζια). Ευρίσκεται πάνω σε δρομο και έχει πολύ καλή θέα. Τιμάται 59.000 ευρώ. Πληρ. κ. Μανώλη τηλ. 6946163242ΑΟ59814

ΟΙΚΟΠΕΔΟ στα Κολύμπια 4.500 τ.μ. Είναι στον τουριστικό τομέα και πολύ κοντά στη θάλασσα. Ευρίσκεται σε κεντρικό ασφαλτοστρωμένο δρόμο και είναι κατάλληλο για καταστήματα, τουριστική επιχείρηση ή κατοικία. Τιμάται 140.000 ευρώ. Πληρ. κ. Μανώλη τηλ. 6946163242 ΑΟ59812

ΚΤΗΜΑ 10 στρέμματα στη Θολό. Είναι καλλιεργημένο και έχει 130 μεγάλα ελαιόδεντρα. Ευρίσκεται σε ασφαλτοστρωμένο δρόμο και έχει δυνατότητα για νερό και φως. Τιμάται 65.000 ευρώ. Πληρ. κ. Μανώλη τηλ. 6946163242ΑΟ59811

ΟΙΚΟΠΕΔΟ 1.200 τ.μ. στο Κανδυλί (Ιξιά) σε φανταστική θέση οικοδομήσιμο. Ευρίσκεται σε κεντρικό δρόμο, ασφαλτοστρωμένο και έχει νερό, φως και γραμμές τηλέφωνου. Εχει άδεια οικοδομής για μονοκατοικία 150 τ.μ. πλέον υπόγειο. Πληρ. κ. Μανώλη τηλ. 6946163242 ΑΟ59809

3 ΓΚΑΡΣΟΝΙΕΡΕΣ πλήρως επιπλωμένες και εξοπλισμένες σε άριστη κατάσταση νοικιασμένες στο Ροδίνι και **2 καταστήματα** σε άριστη κατάσταση νοικιασμένα. Πληρ. τηλ. 6947317339 ΑΟ59785

ΜΑΡΙΤΣΑ ΕΝΤΟΣ ΟΙΚΙΣΜΟΥ κτήμα 3.200 τ.μ. σε πολύ καλή θέση δίπλα στον κεντρικό δρόμο. Πληρ. τηλ. 6944313324 ΑΟ59777

ΣΤΟ ΚΕΝΤΡΟ ΤΟΥ ΧΩΡΙΟΥ ΠΥΛΩΝΑ διώροφη οικοδομή 140 τ.μ. σε μπετά σε οικόπεδο 320 τ.μ. Τιμή 82.000 ευρώ. Πληρ. τηλ. 2102853623, 6944137238 ΑΟ59768

Από την εταιρεία Ταχυμεταφορική

ACS σημαίνει courier

ΖΗΤΕΙΤΑΙ

οδηγός κάτοχος διπλώματος Γ' κατηγορίας για βραδινή εργασία.

Πληρ. τηλ. 2241027666, 9-2 π.μ. και 5-9 μ.μ.

Πολυεθνική Εταιρία Ενοικιάσεων Αυτοκινήτων

επιθυμεί να προσλάβει

ΣΤΕΛΕΧΟΣ ΠΩΛΗΣΕΩΝ

Το Στέλεχος θα είναι μέλος της ομάδας πωλήσεων και υπεύθυνο για την εξυπηρέτηση πελατών.

Απαραίτητα Προσόντα:

- Προϋπηρεσία στο χώρο των ενοικιάσεων αυτ/των.
- Ικανότητα διαπραγμάτευσης και επικοινωνίας.
- Ομαδικό πνεύμα συνεργασίας.
- Καλή γνώση Η/Υ.
- Καλή γνώση της **Ιταλικής** και Αγγλικής γλώσσας.
- Ηλικία 24 –32 ετών.

Η εταιρία προσφέρει ευχάριστο περιβάλλον εργασίας και προοπτική επαγγελματικής εξέλιξης

Οι ενδιαφερόμενοι/ες μπορούν να στείλουν βιογραφικό στο Fax: 22410 82312 ή να επικοινωνήσουν στο Τηλ: 22410 82313

EUROPE TRAVEL

Ζητείται

Ιταλόφωνος συνοδός

για πρόγραμμα εκδρομών, για μερική απασχόληση κατά την διάρκεια της σεζόν.

Απαιτούμενα προσόντα:

- Να ομιλεί άψογα την Ιταλική γλώσσα
- Προηγούμενη πείρα σε τουριστικό γραφείο θα ληφθεί υπ' όψη.
- Ευέλικτο ωράριο.

Τηλεφωνήστε στην Κα. Ρένα Καλαΐτζή στο 2241068869

ΤΑ ΖΑΧΑΡΟΠΛΑΣΤΕΙΑ ΣΤΑΝΗ ΖΗΤΟΥΝ

ΠΩΛΗΤΡΙΕΣ

Απαραίτητα προσόντα:

- Απόφοιτη Λυκείου
- Ξένη γλώσσα

Τυπικές γνώσεις Ηλεκτρονικού Υπολογιστή θα εκτιμηθούν.

Αιτήσεις καθημερινά στο κεντρικό κατάστημα επί της οδού Αγ. Αναστασίας 28 (Εμπορικό Κέντρο Φώκιαλη)

Ωρες αιτήσεων: 8 π.μ.-4 μ.μ.

Πληρ. τηλ. 2241032267/31991

ΖΗΤΕΙΤΑΙ

δεσποινίς - κυρία

για εμπορικό κατάστημα γυναικείων ενδυμάτων.
Ηλικία από 23-40 ετών
Γνώση Αγγλικής καθώς και επιπλέον γλωσσών θα εκτιμηθούν
Προϋπηρεσία θα ληφθεί υπ' όψιν. Μισθός ικανοποιητικός και ποσοστά αναλόγως των προσόντων.

Πληρ. τηλ. 2241038990

Αποστείλατε βιογραφικό σημείωμα στο **fax 2241038785**

ΖΗΤΕΙΤΑΙ

από Μακεδονικές γραμμές

οδηγός με δίπλωμα Γ' κατηγορίας

Πληρ. τηλ. 2241060345

ΖΗΤΟΥΝΤΑΙ

ΠΩΛΗΤΡΙΕΣ

για τουριστικό κατάστημα εντός πόλεως Ρόδου

- Ωράριο συνεχές 8ωρο
- Μισθός 800 ευρώ καθαρά

Πληρ. τηλ. (22410)25936, 74443

Από Μεγάλα Κέντρα Ξένων Γλωσσών

ΖΗΤΟΥΝΤΑΙ

Καθηγήτριες/τες Αγγλικής - Γερμανικής και Ισπανικής γλώσσας

Οι υποψήφιες/οι πρέπει να διαθέτουν ευχάριστη προσωπικότητα, ευχέρεια στην επικοινωνία και ανάλογη εμπειρία.

Πληρ. για ραντεβού συνέντευξης στο τηλ. 6944557415 ή αποστείλατε βιογραφικό σημείωμα στο fax 2241025800

πωλήσεις

συνέχεια από την προηγούμενη

ΕΠΙΧΕΙΡΗΣΗ με άδεια λειτουργίας bar-κέντρο διασκέδασης. Πληρ. τηλ. 6932690881, 2244023683 ΑΟ59759

ΕΠΙΧΕΙΡΗΣΗ ΚΟΜΜΩΤΗΡΙΟΥ με τον εξοπλισμό της στην περιοχή Σταδίου. Πληρ. τηλ. 2241075485, 2241083301 ΑΟ59728

ΠΩΛΕΙΤΑΙ 57 Τ.Μ. ΔΙΑΜΕΡΙΣΜΑ ΜΕ 1 ΥΠΝΟΔΩΜΑΤΙΟ, ΥΠΕΡΥΨΩΜΕΝΟ ΙΣΟΓΕΙΟ, ΣΤΗΝ ΟΔΟ ΚΑΝΕΛΟΠΟΥΛΟΥ (ΠΡΟΕΚΤΑΣΗ ΑΝΝΗΣ ΜΑΡΙΑΣ). ΑΞΙΑΣ 60.000 ΕΥΡΩ. ΠΛΗΡ. ΕΥΣΤΑΘΙΟΥ - ΕΥΡΩΚΤΗΜΑΤΙΚΗ, ΕΘΝΙΚΗΣ ΑΝΤΙΣΤΑΣΕΩΣ 83 ΤΗΛ. 2241073819, 74917, 6944/374546. 6945/292030 ΠΟ59729

ΟΙΚΟΠΕΔΑ των 1.330 τ.μ. με οικοδομική άδεια για 134 τ.μ. διώροφη μεζονέτα στους Τρεις. Τιμή 60.000 ευρώ. Επίσης πωλείται μεζονέτα 164 τ.μ. στους Τρεις σε μπετά. Τιμή 132.000 ευρώ με φανταστική θέα. Πληρ. ΑΙΓΑΙΟΚΤΗΜΑΤΙΚΗ τηλ. 2241022943, 2241028838, 6945466773 ΑΟ59679

ΜΟΝΟΚΑΤΟΙΚΙΑ 80 τ.μ. στην Π. Πόλη διώροφη με μικρή αυλή εσωτερική πάνω σε δρόμο κοντά στο Ρολόι κατάλληλο για κατοικία ή επαγγελματική στέγη. Τιμή 132.000 ευρώ. Επίσης διώροφη μονοκατοικία 70 τ.μμ. Τιμοκρέντος τιμή 82.000 ευρώ. Πληρ. ΑΙΓΑΙΟΚΤΗΜΑΤΙΚΗ τηλ. 2241022943, 2241028838, 6945466773, ώρες γραφείου ΑΟ59678

ΧΡΥΣΟΧΟΕΙΟ εντός μεγάλου ξενοδοχείου πλήρως εξοπλισμένο. Τιμή ευκαιρίας 14.000 ευρώ λόγω αλλαγής επαγγέλματος. Πληρ. τηλ. 6942200358 ΑΟ59604

ΠΩΛΟΥΝΤΑΙ: 1. Μητρόπολις διαμέρισμα 110 τ.μ. με 3 Υ/Α, μπάνιο, WC, 1ος όροφος, τιμή 161.408 ευρώ -55 εκ. δρχ. Ρόδος περιοχή. **2.** Ρόδος οροφοδιαμέρισμα 117 τ.μ. περιοχή Ανάληψη με θέα 3 Υ/Α, μπάνιο, WC,. ισόγειο τιμή 176.082 ευρώ - 60 εκ. δρχ. **3.** Ρόδος υπό κατασκευή στην περιοχή Μήδεια 82 τ.μ. με 2 Υ/Α 156.420 ευρώ -53 εκ. δρχ. **4.** Ρόδος ισόγειο διαμέρισμα 98 τ.μ. με 35 τ.μ. υπόγειο περιοχή στάδιο Διαγόρα κατάλληλο και για επαγγελματική χρήση τιμή 155.539 ευρώ -53 εκ. δρχ. **5.** Ρόδος κατάστημα πλησίον Αννης Μαρίας 67 τ.μ. καθαρής επιφάνειας και 35 τ.μ. πατάρι κατάλληλο για κάθε χρήση τιμή 103.000 ευρώ - 35 εκ. δρχ. **6.** Ιαλυσός 76 τ.μ. το ισόγειο μιας μονοκατοικίας σε πολύ καλή τοποθεσία τιμή 126.192 ευρώ - 43 εκ. δρχ. **7.** Ιαλυσός 2000 τ.μ. οικόπεδο εντός ζώνης με άδεια οικοδομής 200 τ.μ. 176.000 ευρώ 60 εκ. δρχ. **8.** Κοσκινού σε 220 τ.μ. οικόπεδο διώροφη πανοραμική μονοκατοικία 140 τ.μ. τιμή σε μπετά 108.584 ευρώ ή 170.212 ευρώ τελειωμένη, **9.** Αφάντου σε 1500 τ.μ. διώροφη πανοραμική μονοκατοικία 145 τ.μ. πλησίον Γκολφ τιμή 235.000 ευρώ - 80 εκ. δρχ. **10.** Κιοτάρι 3000 τ.μ. οικόπεδο με 2 άδειες των 120 τ.μ. και 140 τ.μ. τιμή 73.367 ευρώ -25 εκ. δρχ. 400 μ. από την θάλασσα. **11.** Κιοτάρι 10800 τ.μ. πανοραμικό 500 μ. από την θάλασσα 161.408 ευρώ - 55 εκ. δρχ. **12.** Επιχείρηση στο Κιοτάρι εστιατόριο πωλείται με άδεια για 100 καθίσματα πάνω στη θάλασσα 35.000 ευρώ - 12 εκ. δρχ. **13.** Γεννάδι 40 τ.μ. κτίριο δωμάτιο 300 μ. από την θάλασσα 35.000 ευρώ - 12 εκ. δρχ. σε οικόπεδο 3000 τ.μ. Πληρ. τηλ. 2241077122, 6944592908 κος Νίκο ΧΑΟ304

ΔΙΑΜΕΡΙΣΜΑ β' ορόφου στο Καρακόνερο 82 τ.μ. πολύ καλής κατασκευής με 2 υπνοδωμάτια μεταχειρισμένο. Τιμή 100.000 ευρώ. Πληρ. ΑΙΓΑΙΟΚΤΗΜΑΤΙΚΗ τηλ. 2241022943, 2241028838, 6945466773 ΑΟ59321

ΕΥΚΑΙΡΙΑ ΣΤΟ ΓΕΝΝΑΔΙ. ΠΩΛΟΥΝΤΑΙ α) αγρός 4.780 τ.μ. επί της παλαιάς επαρχιακής οδού Γεννάδι - Λαχανιά, β) αγρός 1.160 τ.μ. επί της παλαιάς επαρχιακής οδού Γεννάδι - Λαχανιά, γ) αγρός 5.320 τ.μ. με θέα προς θάλασσα, δ) αγρός 2.360 τ.μ. επί του επαρχιακού δρόμου Γεννάδι - Βάτι, σε πολύ καλή τιμή λόγω αναχωρήσεως στο εξωτερικό. Πληρ. τηλ. 6937225269 ΑΟ59356

ΕΠΙΧΕΙΡΗΣΗ καινούργια σάντουιτς-αναψυκτικά- καφέδες στο κέντρο κοντά στην αγορά, λόγω επείγουσας αναχώρησης στο εξωτερικό. Τιμή 25.000 ευρώ. Πληρ. Κος Πιπίνος τηλ. 2241023895 www.pipinos.gr ΧΑΟ605

ΠΩΛΟΥΝΤΑΙ: 1. 10.000 τ.μ. κύμα Λαχανιά 200 εκ. δρχ. 587.000 ευρώ, **2.** 19.200 τ.μ. Λαχανιά 230 εκ. δρχ. - 675.000 ευρώ 100 μ. από θάλασσα, **3.** 44.000 τ.μ. πανορ. Λαχανιά 130 εκ. δρχ. - 382.000 ευρώ 200 μ. από δρόμο. **4.** 75.000 τ.μ. πανορ. - Λαχανιά 550 εκ. δρχ. - 1.614.000 ευρώ 100 μ. από θάλασσα. **5.** 88.000 τ.μ. πανορ. - Γεννάδι 308 εκ. δρχ. - 903.000 ευρώ, **6.** 25.000 τ.μ. παρλαιακό 250 εκ. δρχ. - 734.000 ευρώ, **7.** 22.000 τ.μ. κέντρο - Κολύμπια 187 εκ. δρχ. - 549.000 ευρώ, **8.** 22.000 τ.μ. Τσαΐρι - αεροδρόμιο 180 εκ. δρχ. - 528.000 ευρώ πάνω στο δρόμο **9.** 12.000 τ.μ. Λαδικό 120. εκ. δρχ. - 352.000 ευρώ πάνω στο δρόμο **10.**34.000 τ.μ. Κιοτάρι - πανορ. 120 εκ. δρχ. - 350.000 ευρώ 100 μ. από δρόμο **11.** 16.000 τ.μ. Κιοτάρι - πανορ. 72 εκ. δρχ. - 211.000 ευρώ 300 μ. από δρόμο **12.** 20.000 τ.μ. Κιοτάρι - πανορ. 70 εκ. δρχ. - 205.000 ευρώ 400 μ. από δρόμο **13.** 22.000 τ.μ. πανορ. - Λαχανιά 66 εκ. δρχ. - 194.000 ευρώ 450 μ. από δρόμο **14.** 19.700 τ.μ. κύμα- Λαχανιά 300 εκ. δρχ. - 880.411 ευρώ. Πληρ. τηλ. 2241077122, 6944592908 κ. Νίκο ΧΑΟ3041

εργασιες

Από Τουριστική Εταιρεία **ΖΗΤΕΙΤΑΙ** α) Συνοδός Εκδρομών. Για απασχόληση κατά την διάρκεια της σεζόν. Απαιτείται άριστη γνώση και της Αγγλικής. Προηγούμενη πείρα σε τουριστικό Γραφείο θα ληφθεί υπ' όψη, β) Υπάλληλος τουριστικού γραφείου με ανάλογη εμπειρία. Πληρ. τηλ. 6978733214 βιογραφικό fax 2241030109 ΑΖ59913

ΖΗΤΕΙΤΑΙ Ελληνίδα κυρία έως 45 ετών για φύλαξη μωρού εννέα μηνών από τις πρωινές ώρες ως το απόγευμα. Πληρ. τηλ. 6946060297 ΑΖ59911

ΖΗΤΕΙΤΑΙ σχεδιαστής - σχεδιάστρια για πλήρης απασχόληση σε Τεχνικό Γραφείο. Απαραίτητες γνώσεις AUTOCAD και αρχιτεκτονικό σχέδιο. Πληρ. τηλ. 2241065469 ώρες γραφείου ΑΖ59897

ΠΩΛΗΤΡΙΑ για το κατάστημα "Ασήμι Χρυσό" όσο πατάει η γάτα". Πληρ. τηλ. 2241033570 ΑΖ59896

ΖΗΤΕΙΤΑΙ συνέταιρος για μεζεδοπωλείο - εστιατόριο στο Ζέφυρο. Πληρ. τηλ. 6974329075 ΑΖ59870

Κεντρικό ψητοπωλείο Ρόδου **ΖΗΤΕΙ** έμπειρο κόφτη - τυλιχτή γύρου. Πληρ. τηλ. 2241029268, 6944285976 ΑΖ59865

ΚΟΠΕΛΑ να εργασθεί σε καφε μπαρ εκτός πόλεως. Πληρ. τηλ. 6947079630 ΑΖ59862

ΖΗΤΟΥΝΤΑΙ κοπέλες για βραδινή απασχόληση. Πληρ. τηλ. 2241020282, 2241077951 ΑΖ59853

ΥΠΑΛΛΗΛΟΣ 13-14 ετών τίμιος και ευγενικός για το κυλικείο του Δικαστηρίου χειμώνα - καλοκαίρι. Προϋπόθεση να πηγαίνει νυχτερινό σχολείο. Ωράριο 07.30-14.30 Πληρ. τηλ. 2241025982 ΑΖ59849

ΛΑΝΤΖΙΕΡΑ, ΜΠΟΥΦΕΤΖΟΥ για το εστιατόριο LOOT στην Ακτή Κανάρη 17 Ψαροπούλα. Πληρ. τηλ. 2241078067 ΑΖ59839

ΚΟΠΕΛΑ για SNACK CAFE. Πληρ. τηλ. 22410 37850, 20812 ΑΖ59838

ΑΝΩΝΥΜΗ ΕΤΑΙΡΕΙΑ ΖΗΤΕΙ για το υποκατάστημα της Ρόδου υπάλληλο γραφείου, 25-35 ετών με γνώσεις λογιστικής και άριστο χειρισμό υπολογιστών. Πληρ. τηλ. 2310753232 ΑΖ59841

ΥΠΑΛΛΗΛΟΣ για βουλκανιζατέρ. Πληρ. τηλ. 2241062050, 6936113001 ΑΖ59840

ΟΔΗΓΟΣ με δίπλωμα Γ' κατηγορίας. Επιθυμητή η προϋπηρεσία σε μάντρα οικοδομικών υλικών. Πληρ. τηλ. 2241091743, 2241096901 ΑΖ59724

ΑΠΟ ΚΑΦΕΤΕΡΙΑ εντός πόλεως Ρόδου **ζητείται** εμπαρουσίαστη κοπέλα Ελληνίδα. πληρ. τηλ. 6948583974 ΑΖ59825

ΠΕΠΕΙΡΑΜΕΝΗ κομμώτρια. Πληρ. τηλ. 22410 28278, κιν. 6944284165 ΑΖ59826

ΠΩΛΗΤΗΣ για το Σουηδικό φούρνο KRINGLAN. Πληρ. τηλ. 22410 39090ΑΖ59794

Απο την εταιρία **ΑΣΦΑΛΕΙΕΣ ΚΑΡΥΔΑΚΗ ΕΠΕ, ΖΗΤΕΙΤΑΙ ΥΠΑΛΛΗΛΟΣ** γραφείου με ασφαλιστική προυπηρεσία, απαλλαγμένος στρατιωτικών υποχρεώσεων, και με άδεια οδήγησης αυτοκινήτου και μοτοποδηλάτου. Βιογραφικό και συστάσεις απαραίτητα. Τηλέφωνα επικοινωνίας 22410 77000, e-mail: info@in-kar.gr. ΑΖ59780

ΑΤΟΜΑ για DELIVERY για γυράδικο στο κέντρο της πόλης. Απαραίτητη προϋπηρεσία. Πληρ. τηλ. 22410 70520 ΑΖ59769

DELIVERY. ΖΗΤΟΥΝΤΑΙ ΑΤΟΜΑ ΑΠΟ ΤΗΝ ΠΕΡΙΟΧΗ ΤΗΣ ΙΑΛΥΣΟΥ Ή ΑΤΟΜΑ ΠΟΥ ΓΝΩΡΙΖΟΥΝ ΚΑΛΑ ΤΗΝ ΕΥΡΥΤΕΡΗ ΠΕΡΙΟΧΗ ΤΩΝ ΤΡΙΑΝΤΩΝ. ΠΛΗΡ. ΤΗΛ. 22410 92382, 6973668685 ΠΖ59760

Αν θέλετε να συνεργαστείτε με τους πιο επώνυμους Οίκους σε δερμάτινα είδη, είδη ταξιδίου και αξεσουάρ, όπως: **Delsey, Diesel, Kipling, Cerruti, Mandarino Duck, Tumi, κ.ά.** και να εξασφαλίσετε την επιτυχία, η αλυσίδα καταστημάτων **BAG STORIES**

ΖΗΤΑ ΣΥΝΕΡΓΑΤΗ

για νέο κατάστημα στη ΡΟΔΟ

Προϋποθέσεις:

- Κεφάλαιο της τάξης των 75.000 ευρώ
- Ιδιόκτητο ή ενοικιαζόμενο κατάστημα 70-100 τ.μ. σε εμπορικό σημείο.

Για πληροφορίες επικοινωνήστε με τον κ. Στ. Αϊδίνη **Τηλ. 2109478718, 6944145199**

Η εταιρεία RODOS CAR AE αντιπροσωπεία της BMW

ΖΗΤΑ

κοπέλα για την υπδοοχή του τμήματος πελατών

Απαραίτητα προσόντα:

- Πολύ καλή γνώση Η/Υ
- Ικανότητες εμπορικής αλληλογραφίας
- Καλή γνώση Αγγλικής γλώσσας

Αποστολή βιογραφικών μέσω e-mail Στη διεύθυνση: rodoscar@mail.gr Καθώς και με fax στο **2241068034** υπόψη κας **Ειρήνης Μπαλτά**

Τα Φροντιστήρια Β' θμιας εκπ/σης

ΟΡΟΣΗΜΟ ΘΕΜΕΛΙΟ ΣΥΓΧΡΟΝΑ ΦΡΟΝΤΙΣΤΗΡΙΑ

ΖΗΤΟΥΝ

- για το φροντιστήριο της Ρόδου **Φυσικό, Χημικό**
- για το νέο φροντιστήριο στον Αρχάγγελο **Μαθηματικό, Φυσικό, Χημικό, Φιλόλογο**

Πληρ. Τηλ. 2241075194 - 70611 Καθημερινά 11.00-13.00 & 15.00-21.00

Από την αντιπροσωπεία αυτοκινήτων **ΠΑΡΑΣΚΕΥΑΣ ΕΠΕ**

ΖΗΤΕΙΤΑΙ

α) έμπειρος **φανοποιός**

β) έμπειρος **βαφέας αυτοκινήτων**

Πληρ. τηλ. 2241031400, 2241035200

Από Τεχνική Εταιρία

ΖΗΤΟΥΝΤΑΙ

τεχνίτες καλουπατζήδες - βοηθοί σιδεράδες

Πληρ. τηλ. 6979798084, 6973322811

ΕΤΑΙΡΕΙΑ ΚΛΙΜΑΤΙΣΜΟΥ

ΖΗΤΑ

ΤΕΧΝΙΚΟ - ΨΥΚΤΙΚΟ και ΗΛΕΚΤΡΟΛΟΓΟ

Για service, εγκαταστάσεις, επισκευές, κλιματιστικών μηχανημάτων.

Απαραίτητα: Δίπλωμα Οδήγησης

Πληρ. τηλ. 6977200960

ΚΑΘΗΓΗΤΗΣ / ΡΙΑ ΑΓΓΛΙΚΩΝ

Για κέντρο ξένων γλωσών με εμπειρία στις εξετάσεις επιπέδου LOWER με πλήρες ωράριο απασχόλησης.

- Πολύ ικανοποιητικός μισθός
- Εξασφαλισμένη εργασία
- Πλήρης ασφάλιση
- Αριστη συνεργασία

Αποστείλατε βιογραφικό σημείωμα στο τηλέφωνο **2241032336.**

Τηλέφωνα επικοινωνίας: **2241035289, 2241023973**

Ο ΕΥΡΩΠΑΪΚΟΣ ΕΚΠΑΙΔΕΥΤΙΚΟΣ ΟΜΙΛΟΣ ΕΥΡΩΓΝΩΣΗ® με 200 Κέντρα Ξένων Γλωσσών,

ΖΗΤΑ

ικανούς **ΚΑΘΗΓΗΤΕΣ** Αγγλικής και Γερμανικής γλώσσας, με δυναμικό χαρακτήρα, μεγάλη μεταδοτικότητα, δημιουργικές, οργανωτικές και επικοινωνιακές ικανότητες. Πτυχίο ανωτάτης σχολής, διδακτική εμπειρία και σεμινάρια επικοινωνιακής κατεύθυνσης ή μεθοδολογίας θα θεωρηθούν επιπλέον προσόντα.

Προσφέρονται: άριστο περιβάλλον εργασίας, εκπαίδευση, προοπτικές εξέλιξης και αποδοχές αναλόγως προσόντων **Αποστολή βιογραφικών** Εθνικής Αντίστασης 48 e-mail: eurorhodes1@acn.gr, eurorhodes2@acn.gr **Follow - up και ραντεβού συνέντευξης,** τηλ. **2241073303, 2241033710**

εργασιες

συνέχεια από την προηγούμενη

FAST FOOD ΣΤΗΝ ΙΑΛΥΣΟ ΖΗΤΕΙ ΨΗΣΤΗ-ΤΥΛΙΧΤΗ ΕΜΠΕΙΡΟ ΣΤΟΝ ΓΥΡΟ ΚΑΘΩΣ ΚΑΙ ΑΤΟΜΟ ΓΙΑ ΠΡΩΙΝΗ ΑΠΑΣΧΟΛΗΣΗ 10.00-15.00 ΜΕ ΣΤΟΙΧΕΙΩΔΕΙΣ ΓΝΩΣΕΙΣ ΜΑΓΕΙΡΙΚΗΣ. ΠΛΗΡ. ΤΗΛ. 22410 92382, 6973668685 ΠΖ59761

ΠΩΛΗΤΡΙΑ για να εργασθεί σε χρυσοχείο στην Π. Πόλη. Απαραίτητη η γνώση ξένων γλωσσών. Πληρ. τηλ. 2241022704 ΑΖ59799

Γνωστό και μεγάλο εστιατόριο στην πόλη **αναζητεί** έμπειρο ψήστη και ένα άτομο για την θέση του μπουφετζή (προϋπηρεσία απαραίτητη σε Salad Bar). Οι ενδιαφερόμενοι να επικοινωνήσουν με το τηλέφωνο 22410 33077 ΑΖ59762

Από το ξενοδοχείο ΚΑΡΑΒΕΛ και εστιατόριο ΚΟΚΟΝΑΤ, στην Ιξιά, έναντι Μίρα Μάρε **ΖΗΤΟΥΝΤΑΙ** για το ξενοδοχείο, καμαριέρες με πείρα και για το εστιατόριό α) σερβιτόρος μερικής απασχόλησης (7 με 11 το βράδυ) με πείρα που να μιλάει Αγγλικά και Σκανδιναβικά και β) βοηθός σερβιτόρου για μερική ή ολική απασχόληση, που να μιλάει τουλάχιστον Αγγλικά. Πληρ. τηλ. 2241090880 και 2241094143 με τον κο Σάββα ΑΖ59730

ΠΙΤΣΑΓΙΟΛΟΣ για ιταλική πιτσαρία στην Π. Πόλη. Ωρες εργασίας 5.30 μ.μ.-1.30 π.μ. Πληρ. τηλ. 22410 21653, 22410-24876, κιν. 6972717607 ΑΖ59756

ΑΙΣΘΗΤΙΚΟΣ και **ΦΥΣΙΚΟΘΕΡΑΠΕΥΤΗΣ** με άδεια ασκήσεως επαγγέλματος. Πληρ. τηλ. 2241062481 ΑΖ59740

CASTELLO DI RODI HOTEL. Ζητά συνεργάτη για κρατήσεις, αλληλογραφία και εξυπηρέτηση. 1. Ο/Η υποψήφιος θα πρέπει να γνωρίζει καλά Αγγλικά ώστε να απαντά στα ηλεκτρονικά ή γραπτά μηνύματα πελατών και συνεργατών, 2. Καταχώρηση κρατήσεων, 3. Εξυπηρέτηση πελατών, 4. Ωράριο μειωμένο ή πλήρες. Αμοιβή: κατόπιν συμφωνίας. Πληρ.: Ξενοδοχείο Castello di Rodi 5ο χλμ. Ρόδου-Καλλιθέας τηλ. 2241064856, κιν. 6932625353 ΑΖ59612

ΒΡΕΦΟΝΗΠΙΟΚΟΜΟΣ για απασχόληση σε Παιδικό σταθμό, κατά προτίμηση απόφοιτος ΙΕΚ-ΤΕΙ-Ιδιωτικών Σχολών, ηλικίας 20-28 ετών!! Πληρ. τηλ. 2241027492, 6977260212 πρωινές ώρες ΧΑΖ243

Από σχολή Καταδύσεων **ΖΗΤΕΙΤΑΙ** γυναίκα ή άνδρας να μιλά άπταιστα Γερμανικά και Αγγλικά για δημόσιες σχέσεις. Πληρ. τηλ. 2241061115 ώρες 09.00-13.00 και 14.00-21.00 ΑΖ59659

ΖΗΤΕΙΤΑΙ χειριστής τσάπας περιστροφικής και να δουλεύει φορτωτάκια. Πληρ. τηλ. 6946658789 κ. Παναγιώτης ΑΖ59671

CASTELLO DI RODI HOTEL ask companion for checking and service. Inf. tel. 2241064856, 6932625353 ΑΖ59611

ΖΗΤΕΙΤΑΙ barwoman για καφετέρια. Πληρ. τηλ. 6974928858 ΑΖ59493

ΕΡΓΑΣΙΑ ΑΠΟ ΤΟΝ ΧΩΡΟ ΣΑΣ. Ζητούνται άτομα δραστήρια και δυναμικά από μεγάλη εμπορική εταιρεία για άμεση κάλυψη θέσεων ανεξάρτητης συνεργασίας. Μερική απασχόληση 500-1500 ευρώ, πλήρης απασχόληση 1500-6000 ευρώ. Οχι πλασιέ - ντήλερ. Εξτρα μπόνους και προμήθειες. Πληρ. τηλ. 2241030078, 6977472091 ΑΖ59362

ΖΗΤΕΙΤΑΙ συνεργάτης - απόφοιτος σχολής διακοσμητών - σχεδιαστών που να διαθέτει άριστη γνώση χειρισμού Η/Υ (Word, Excel, Internet) και καλή γνώση ξένης γλώσσας κατά προτίμηση Ιταλικά - Αγγλικά. Απαραίτητες προϋποθέσεις το ομαδικό πνεύμα, η συνεργάσιμη συμπεριφορά και η υπευθυνότητα. Οι ενδιαφερόμενοι παρακαλούνται να αποστείλουν το Βιογραφικό τους σημείωμα στη διεύθυνση: add@aias.gr. Ολα τα Βιογραφικά θα θεωρηθούν εμπιστευτικά. ΧΑΖ086

Η Οδική Βοήθεια Ρόδου HELLAS SERVICE **ΖΗΤΕΙ συνεργάτες** για την στελέχωση του τμήματος πωλήσεων. Απαραίτητα προσόντα: Ικανότητα επικοινωνίας, ευχάριστη προσωπικότητα, δίπλωμα οδήγησης οχήματος, προϋπηρεσία στο χώρο. Προσφέρονται: ανταγωνιστικό πακέτο αποδοχών (μισθός - προμήθεια - bonus), προοπτικές εξέλιξης, εξαιρετικό περιβάλλον εργασίας. Πληρ. Στ. Καζούλη 82, τηλ. (22410)22490 ΧΑΖ252

διαφορα

ΠΩΛΕΙΤΑΙ ΠΛΗΡΗΣ ΕΞΟΠΛΙΣΜΟΣ SNACK BAR ΑΞΙΑΣ 40.000 ΕΥΡΩ. ΜΟΝΟ ΜΕ 15.000 ΕΥΡΩ ΛΟΓΩ ΑΛΛΑΓΗΣ ΧΡΗΣΕΩΣ. ΜΟΝΟ ΣΟΒΑΡΕΣ ΠΡΟΤΑΣΕΙΣ. ΠΛΗΡ. ΤΗΛ. 6944985905 ΠΔ59859

ΠΩΛΟΥΝΤΑΙ: κρεβατοκάμαρα σουηδική (διπλό κρεβάτι και κομοδίνο), τραπεζαρία κουζίνας με 6 καρέκλες, μικρή βιβλιοθήκη, γραφείο Η/Υ, ηλεκτρική κουζίνα και άλλα μικροέπιπλα. Τιμές προσιτές. Πληρ. τηλ. - 2241032866, 6977351867 ΑΔ59852

ΠΩΛΕΙΤΑΙ ταχύπλοο σκάφος DRACO FIESTA 5,50 μέτρα μηχανή 90 HP TOHATSU άριστο τρέιλερ, κεντρική κονσόλα, πολλά εξτρά POWER TRIM ιδανικό για ψάρεμα και ταξίδια. Πληρ. τηλ. 6946657077 ΑΔ59656

ΒΙΤΡΙΝΑ-ΨΥΓΕΙΟ πομπέ 1,30Χ1,00 σε μισή τιμή. Πληρ.τηλ. 22410 23306 ΑΔ59842

ΕΠΙΠΛΑ ΠΛΑΤΗΣ: ΠΑΡΑΛΑΒΑΜΕ ΣΑΛΟΝΙΑ ΑΠΟ 480€, ΚΑΝΑΠΕΔΕΣ ΚΡΕΒΑΤΙ ΑΠΟ 200€, ΚΡΕΒΑΤΙΑ, ΣΤΡΩΜΑΤΑ, ΣΥΡΤΑΡΙΕΡΕΣ, ΝΤΟΥΛΑΠΕΣ, ΠΑΠΟΥΤΣΟΘΗΚΕΣ, ΤΡΑΠΕΖΙΑ, ΚΑΡΕΚΛΕΣ, ΓΡΑΦΕΙΑ ΚΑΙ ΑΛΛΑ ΣΤΙΣ ΧΑΜΗΛΟΤΕΡΕΣ ΤΙΜΕΣ ΤΗΣ ΑΓΟΡΑΣ. 5ο χλμ. ΡΟΔΟΥ-ΛΙΝΔΟΥ, ΤΗΛ. 22410 62037, 65065 ΠΔ59797

ΠΩΛΕΙΤΑΙ κρεβατοκάμαρα με σκάλισμα και μαρκετερί σε άριστη κατάσταση. Αποτελείται από κρεβάτι, δύο κομοδίνα και τουαλέτα. Πληρ. τηλ. 2241026553 ΑΔ59787

ΠΩΛΕΙΤΑΙ σκάφος 8 μέτρα motor sailing με 2 καμπίνες κουζίνα και μπάνιο, μηχανή diesel 50 HP. Τιμή 14.000 ευρώ. Πληρ. τηλ. 6946674558 ΑΔ59775

Λόγω έκτακτης μετακόμισης **ΠΩΛΟΥΝΤΑΙ ΕΙΔΗ** νοικοκυριού έπιπλα, ηλεκτρικά, λοιπά αντικείμενα σε πολύ καλή κατάσταση και πολύ φτηνά. Πληρ. τηλ. 6937089786 ΑΔ59694

ΠΩΛΟΥΝΤΑΙ χόρτα για τροφή ζώων. Πληρ. τηλ. 2244044614, 2244044338 ΑΔ59615

ΠΩΛΟΥΝΤΑΙ ΕΠΑΓΓΕΛΜΑΤΙΚΑ ΨΥΓΕΙΑ - ΒΙΤΡΙΝΕΣ 2 ΜΕΤΡΑ ΚΑΙ 2,5 ΜΕΤΡΑ ΣΕ ΑΡΙΣΤΗ ΚΑΤΑΣΤΑΣΗ. ΠΛΗΡ. ΤΗΛ. 2241034490, 13.00-16.00 ΧΠΔ221

ΠΩΛΕΙΤΑΙ ΣΑΛΟΝΙ 3ΘΕΣΙΟΣ-2ΘΕΣΙΟΣ ΠΟΛΥΘΡΟΝΑ, ΝΕΟΚΛΑΣΙΚΟΥ ΣΤΥΛ, ΣΕ ΑΡΙΣΤΗ ΚΑΤΑΣΤΑΣΗ. ΠΛΗΡ. ΤΗΛ. 2241063425 ΧΠΔ2511

πωλησεις αυτοκινητων & μοτοσικλετων

BMW cabrio μοντέλο του '99, 16 V, χρώματος κίτρινο, Look M3 με φουλ εξτρά λόγω αναχωρήσεως. Σε τιμή ευκαιρίας. Πληρ. τηλ. 6932964250 Λευτέρης ΑΑ59909

ALFA ROMEO 146 1700 cc μοντέλο '96 με full extra. Πληρ. τηλ. 6946336192 ΑΑ59908

ALFA ROMEO 156 μοντέλο '99, 1,60 LT, μπλε μεταλλικό, άριστη κατάσταση sport Look & Drive. Τιμή: 14.000 ευρώ. Πληρ. τηλ. 6945558407 κ. Νίκο. Δάνεια και χρηματοδότηση δεκτά ΑΑ59899

ΠΩΛΟΥΝΤΑΙ από ιδιώτη: α) CITROEN AVANTAGE μοντέλο '93 λευκό ατρακάριστο, β) MITSUBISHI LANCER μοντέλο '97 ασημί, ατρακάριστο. Πληρ. τηλ. 6944674353 ΑΑ59869

ΑΥΤΟΚΙΝΗΤΟ τύπου Jeep αυτόματο, Musso Sangyond Daewoo 3.2 cc, μοντέλο 98 και βάρκα με τρέιλερ. Πληρ. τηλ. 2241060323, 6944846101 ΑΑ59846

PEUGEOT RALLY 1.600 c.c.-16V-133 HP, λευκό, μοντ. '99, λευκό ατρακάριστο, full extra. Δεκτός κάθε έλεγχος. Καλή τιμή. Πληρ. τηλ. 22410 95350, 6946657550 κ. Σάκη ΑΑ59796

ΑΥΤΟΚΙΝΗΤΟ MERCEDES C200, μοντ. '97, 64.000 χλμ., άριστη κατάστση, μολυβί χρώμα. Τιμή 25000 ευρώ. Πληρ. τηλ. 6945795642, 2241039177 κ. Βασίλης ΧΑΑ296

ΑΥΤΟΚΙΝΗΤΟ μάρκας HONDA CIVIC χρώματος λευκού 1500 cc, 90 ίπποι μοντέλο 1994 με υδραυλικό τιμόνι, ηλεκτρικά παράθυρα και κλειδαριές σε άριστη κατάσταση. Πληρ. τηλ. 2241052788, 6932772716 ΑΑ59779

ΚΛΟΥΒΑ MITSUBISHI μον. L300 σε άριστη κατάσταση. Επίσης σίδερο- σκαλωσιές, μαδέρια, μπετονιέρα σχεδόν καινούργια και για μερακλήδες είδη ψαρικής. Πληρ. τηλ. πρωινές ώρες 6932277771 κ. Τάσος, 22410 92607 απογευματινές ώρες ΑΑ59764

SEAT IBIZA 1000 CC ΑΣΗΜΙ ΜΕΤΑΛΛΙΚΟ 1997, 70.000 ΧΛΜ. ΚΑΤΑΣΤΑΣΗ ΑΡΙΣΤΗ, ΤΙΜΗ ΕΥΚΑΙΡΙΑΣ, ΡΑΔΙΟ CD ΚΑΙ ΗΧΟΣΥΣΤΗΜΑ. ΠΛΗΡ. ΤΗΛ. 6944145622 ΠΑ59752

APRILIA PEGASO 650 cc φουλ εξτρά 3700 ευρώ. Πληρ. τηλ. 6945949882 και 2241060060 ΑΑ59701

ΠΩΛΕΙΤΑΙ FIAT PUNTO SPORTING 1250 cc μοντέλο 2001, χρώματος ασημί με ζαντολάστιχα, spoiler, αεροτομές, air condition και ραδιοκασετόφωνο. Τιμή 8.700 μετρητοίς. Πληρ. τηλ. 6947903099 ΑΑ59668

MERCEDES 2228 6X2 με μουσαμά και υδραυλική πόρτα περασμένη από ΚΤΕΟ. Πληρ. ώρες 09.00-13.00 και 17.00-21.00 τηλ. 2241086600 κος Κυριάκος ΑΑ59541

ΠΩΛΟΥΝΤΑΙ ΜΕΤΑΧΕΙΡΙΣΜΕΝΑ ΦΟΡΤΗΓΑ ΑΥΤΟΚΙΝΗΤΑ ΕΙΣΑΓΩΓΗΣ ΟΛΩΝ ΤΩΝ ΤΥΠΩΝ, ΓΙΑ ΑΓΡΟΤΙΚΗ ΚΑΙ ΕΠΑΓΓΕΛΜΑΤΙΚΗ ΧΡΗΣΗ, ΚΑΘΩΣ ΕΠΙΣΗΣ ΚΑΙ Ι.Χ. ΕΠΙΒΑΤΙΚΑ. ΕΤΟΙΜΟΠΑΡΑΔΟΤΑ Ή ΚΑΤΟΠΙΝ ΠΑΡΑΓΓΕΛΙΑΣ. ΜΕ ΤΙΜΕΣ ΓΕΡΜΑΝΙΑΣ. ΠΑΡΕΧΟΥΜΕ ΓΡΑΠΤΗ ΕΓΓΥΗΣΗ ΕΝΟΣ ΧΡΟΝΟΥ. ΕΙΣΑΓΩΓΕΙΣ ΜΕΤΑΧΕΙΡΙΣΜΕΝΩΝ ΑΥΤΟΚΙΝΗΤΩΝ: Δ. ΜΠΟΥΝΤΟΥΡΗΣ-Ε. ΠΑΠΑΠΟΣΤΟΛΟΥ Ο.Ε. ΕΚΘΕΣΗ: ΕΘΝΙΚΗ ΟΔΟΣ ΛΑΡΙΣΑΣ-ΙΩΑΝΝΙΝΩΝ, ΤΡΙΚΑΛΑ ΘΕΣΣΑΛΙΑΣ, ΤΗΛΕΦΩΝΑ: 24310-74709, 24310-27008, ΚΙΝ.: 6974456200-6977395269 ΧΠΑ14110

ΑΝΑΚΟΙΝΩΣΗ ΜΑΘΗΜΑΤΑ
*** Computer ***
BUGRAM PM COMPUTER
ΕΓΓΡΑΦΕΣ ** ΤΩΡΑ **
Τμήματα για:
Παιδιά - Ενήλικες
Αρχάριους - Μαθητές
Επαγγελματίες
Ανεύρεση Εργασίας
Διδάσκει πτυχιούχος Πανεπιστημίου Αμερικής
ΜΑΝΩΛΗΣ Ι. ΣΟΦΙΛΑΣ
Κοδριγκτώνος 91
Τηλ. (22410) 31761
ΠΙΣΤΟΠΟΙΗΤΙΚΟ ΓΝΩΣΕΩΝ
ΕΠΙΣΗΜΟ ΕΞΕΤΑΣΤΙΚΟ ΚΕΝΤΡΟ ΤΗΣ ECDL HELLAS

ΕΚΠΑΙΔΕΥΣΗ ΣΤΟΥΣ ΥΠΟΛΟΓΙΣΤΕΣ
Anosis Computer Learning

Ευρωπαϊκό Δίπλωμα Κατάρτισης Η/Υ
ΤΜΗΜΑΤΑ ΕΝΗΛΙΚΩΝ
- Ταχύρυθμα σεμινάρια 6 εβδομάδων επιπέδου ECDL Start
- Τρίμηνοι κύκλοι σπουδών για απόκτηση του Διπλώματος ECDL
- Επιδοτούμενα σεμινάρια επιχειρήσεων

Windows, Word, Excel, Powerpoint, Access, Internet, Frontpage, CorelDraw, κτλ
ΣΤ.ΚΩΤΣΙΑΔΗ 52 ΤΗΛ.78924
Υπεύθυνος Σπουδών ΚΩΣΤΑΣ ΧΑΤΖΗΔΑΚΗΣ

ΣΧΟΛΗ ΟΔΗΓΩΝ ΚΟΥΣΗ ΠΑΝΤΕΛΗ
- **ΔΙΠΛΩΜΑΤΑ**
- **ΕΡΑΣΙΤΕΧΝΙΚΑ**
- **ΕΠΑΓΓΕΛΜΑΤΙΚΑ**
- **ΜΟΤΟΣΙΚΛΕΤΑΣ**
- **ΜΑΘΗΜΑΤΑ ΘΕΩΡΗΤΙΚΗΣ ΔΙΔΑΣΚΑΛΙΑΣ**


-Επεκτάσεις όλων των κατηγοριών
-Αναθεωρήσεις ληγμένων αδειών
-Μετατροπές ξένων αδειών σε ελληνικές

Οδός Βαλαωρίτου 9
(έναντι HOTEL SEMIRAMIS ΠΙΣΩ ΑΠΟ ΤΟ ΠΑΛΑΙΟ ΝΟΣΟΚΟΜΕΙΟ
e-mail: kousisp@acn.gr
ΕΚΠΑΙΔΕΥΤΙΚΟ ΑΥΤΟΚΙΝΗΤΟ:
TOYOTA YARIS 1300 cc AIR CONDITIONED
(ΠΡΟΣΟΧΗ): ΜΑΘΗΜΑΤΑ
α. Μοτοσικλέτας μεγάλου κυβισμού από 125 cc έως ανεξαρτήτου
β. Μοτ/τας έως 125 cc
γ. Μοτοποδηλάτου 50 cc
Διαθέτουμε επίσης κι αυτόματες μοτοσικλέτες 125 cc
Πληρ. τηλ. (22410)73820-94777, fax: (22410)29157
ΚΑΙ ΑΝΑ ΠΑΣΑ ΣΤΙΓΜΗ ΣΤΑ ΚΙΝΗΤΑ τηλ.
6944/511313-6944/203343
Στην κατηγορία ανεξαρτήτου κυβισμού η εκπαίδευση γίνεται με μοτοσικλέτα 500 cc
Παραλαβή των μαθητών μας και από τις οικίες τους
"Η σωστή και μεθοδική εκπαίδευση στα σύγχρονα οχήματά μας, βάζει γερά θεμέλια για τη δημιουργία ενός καλού νέου οδηγού"
ΠΡΟΣΟΧΗ
Στη σχολή μας παραδίδονται και μαθήματα θεωρητικής διδασκαλίας
ΠΜ59352

ΠΩΛΟΥΝΤΑΙ
παλαιά έπιπλα και αντίκες νεοκλασσικής κατοικίας λόγω ανακαινίσεώς της, σε τιμές προσιτές.
Οι ενδιαφερόμενοι μπορούν να απευθύνονται στο τηλ. 2241037405 πρωινές και βραδινές ώρες

ΕΥΚΑΙΡΙΑ. ΠΩΛΕΙΤΑΙ
σκάφος καμπινάτο SEA MASTER μήκους 6,60 m, μηχανή έσω- έξω OMC 205 HP 6V σε άριστη κατάσταση, ποδάρι OMC COBRA υδραυλικό, FULL EXTRA: βυθόμετρο, VHF, πλήρες όργανο, υδραυλικά φλαπς, στερεοφωνικό, 2 INOX ντεπόζιτα, τέντα, τρέιλερ, 2 προπέλες, αυτοκινούμενο προβολέα.
Από 9 π.μ. έως 2 μ.μ. τηλ. **2241067214**

ΕΥΚΑΙΡΙΑ. ΠΩΛΕΙΤΑΙ
φουσκωτό σκάφος 7,10 με μηχανή έσω - έξω OMC COBRA 8V FULL INJECTION 225 HP, σε άριστη κατάσταση, ποδάρι OMC COBRA υδραυλικό, δύο INOX ντεπόζιτα με μεγάλη αυτονομία, τρέιλερ γαλβανιζέ HERCULES δυάξονο.
Από 9 π.μ. έως 2 μ.μ. τηλ. **2241032015, 2241067005**

ECDL

ΤΟ ΕΞΕΤΑΣΤΙΚΟ ΚΕΝΤΡΟ ΠΙΣΤΟΠΟΙΗΣΗΣ ΚΑΙ ΕΚΜΑΘΗΣΗΣ ΥΠΟΛΟΓΙΣΤΩΝ Computer & Art Studies (C.A.S.)

Προσφέρει

Ταχύρυθμα τμήματα εκμάθησης & Πιστοποίησης των 7 ενοτήτων του ECDL

✓ Με το πιο επαναστατικό σύστημα εκμάθησης μέσα σε 7 εβδομάδες
✓ Με σύγχρονα προγράμματα λογισμικού (Windows XP, OFFICE XP)
✓ Με έμπειρο διδακτικό προσωπικό
✓ Γρήγορη και εγγυημένη επιτυχία

Χορηγεί

Ευρωπαϊκό δίπλωμα σπουδών στους Η/Υ

Ολιγομελή τμήματα για μαθητές Δημοτικού, Γυμνασίου, Λυκείου

Ειδικά τμήματα για ενήλικες και εργαζόμενους.

Πληροφορίες
Θεσσαλονίκης 18-ΡΟΔΟΣ (ΠΕΡΙΟΧΗ ΜΗ.ΔΙΑ)
τηλ.: 22410-60554,
E-MAIL:cas@otenet.gr

Εκπαίδευση Ναυαγοσώστη
Επόπτη ασφαλείας

ΝΑΥΑΓΟΣΩΣΤΙΚΗ ΑΚΑΔΗΜΙΑ ΔΩΔΕΚΑΝΗΣΟΥ

Ο πρώτος φορέας ναυαγοσωστικής στη Δωδεκάνησο

✓ *Τμήματα παιδικά, ενηλίκων και εργαζομένων (ατομικά ή ομαδικά)*
✓ *Επιδοτούμενα σεμινάρια*

Πρόσθετες υπηρεσίες:
✓ Οργάνωση λουτρικών εγκαταστάσεων
✓ Προμήθεια ναυαγοσωστικού εξοπλισμού

• **Διάρκεια μαθημάτων** 4 εβδομάδες. Ταχύρυθμα σεμινάρια, ολιγομελή τμήματα, ανάλογα με τις ανάγκες των εκπαιδευομένων

Εγγραφές καθημερινά!!

Υπεύθυνοι προγραμμάτων:
Τσαβαρής Ν. - Καριοφυλλάκης Β.
Εμπ. Κέντρο Κρανίδη, Φαληράκι
Τηλ.: 2241086780,
fax: 2241069333

ΠΜ59319

auto-moto

συνέχεια από την προηγούμενη

ΦΟΡΤΗΓΟ MERCEDES ΑΝΑΤΡΕΠΟΜΕΝΟ ΤΥΠΟΣ 1619 ΜΕΤΡΗΤΟΙΣ. ΠΛΗΡ. ΤΗΛ. 6942408464 ΧΠΑ171

μαθηματα

ΑΓΓΛΙΚΑ - ιδιαίτερα μαθήματα (σπίτι σας) για όλα τα επίπεδα και ηλικίες, αρχάριοι, προχωρημένοι, προετοιμασία εξετάσεων. Πληρ. τηλ. 2241029100, 6937429518 AM59574

ΑΓΓΛΙΚΑ - ΙΤΑΛΙΚΑ - ΙΣΠΑΝΙΚΑ. Καθηγητής αριστούχος απόφοιτος (MASTER) Schiller International University. Παραδίδει μαθήματα **κατ' οίκον** σε αρχάριους, προχωρημένους ξενοδοχοϋπαλλήλους. Εξασφαλισμένη επιτυχία εξετάσεων FIRST CERTIFICATE, ECCE, CAMBRIDGE και MICHIGAN PROFICIENCY, EDEXCEL, TOEIC, TOEFL καθώς και Κρατικών πιστοποιητικών γλωσσομάθειας. Προετοιμασία εξετάσεων INICIAL,INTERMEDIO SUPERIOR Ισπανικής, CELI 1, 2, 3, 4, 5 Ιταλικής όπως και εισαγωγής σε Πανεπιστήμια εξωτερικού. Τιμές λογικές. Μεταφράσεις δεκτές. Πληρ. τηλ. 2241025133 AM59457

ΑΓΓΛΙΚΑ. Καθηγήτρια Αγγλικών, απόφοιτος Αγγλικού Πανεπιστημίου με MASTER, παραδίδει ιδιαίτερη μαθήματα σε μαθητές όλων των επιπέδων. Προετοιμασία για τις εξετάσεις Cambridge/Michigan. Τμήματα μονομελή - τριμελή. Τιμές λογικές. Πληρ. τηλ. 2241022886 AM59680

ΣΧΟΛΗ ΟΔΗΓΩΝ

L ΠΟΡΤΣΕΛΛΗΣ ΣΤΕΦΑΝΟΣ

Διπλ. εκπαιδευτής υποψηφίων οδηγών μέλος της Ε.Σ.Ο.Ρ. Ο.Ε.



- Διπλώματα αυτοκινήτου, μοτοσικλέτας,φορτηγού, λεωφορείου, νταλίκας
- Αναθεωρήσεις ληγμένων αδειών
- Θεωρητικά μαθήματα ΚΟΚ και Μηχανολογίας
- Μετατροπές ξένων διπλωμάτων σε ελληνικά
- Διπλώματα αυτόματου αυτοκινήτου

ΕΘΝΙΚΗΣ ΑΝΤΙΣΤΑΣΗΣ 73 (ΠΡΩΗΝ ΑΝΝΗΣ ΜΑΡΙΑΣ)
ΤΗΛ. 2241034497, 6945463635

κρικος αυτοκίνητα

ΚΑΙΝΟΥΡΓΙΑ

TOYOTA-MAZDA-CITROEN
SKODA-CHRYSLER-AUDI
VOLKS WAGEN-NISSAN-FORD

ΜΕΤΑΧΕΙΡΙΣΜΕΝΑ

*Αν θέλετε ένα αυτοκίνητο ελαφρά μεταχειρισμένο από ΓΕΡΜΑΝΙΑ επιβατικό ή φορτηγό... Μπορούμε να σας το φέρουμε **χωρίς καμία προκαταβολή** και αν πληροί τα συμφωνηθέντα, το πληρώνετε και το παίρνετε!*

1. OPEL CORSA
μοντ. 2002, 1.100 cc, αερόσακος οδηγού, υδραυλικό τιμόνι, ABS, A/C, ηχοσύστημα

2. HYUNDAI ATOS
μοντ. 2001, 1.000 cc, ηλεκτρ. παράθυρα εμπρός, υδραυλικό τιμόνι, A/C, ηχοσύστημα

3. MITSUBISHI L 200 TD 4X4 double Cab
μοντέλο 2000. Αερόσακος οδηγού-συνοδηγού, κεντρικό κλείδωμα, ηλεκτρ. παράθ. εμπρός - πίσω, A/C, ξύλινο ταμπλώ, ηχοσύστημα (εισαγ.)

4. TOYOTA HI Ace 2,5 TN
μοντ. 1999 (εισαγ.)

5. HUNDAI ACCENT
μοντ. 2001, λευκό, 1.300c.c.
A/B οδηγού, R/C, ηλ. παράθυρα εμπρός και πίσω

6. TOYOTA HIACE
2,5 TD μοντ. 1999, υπερυψωμένο, αερόσακος οδηγού-συνοδηγού, R/C (εισαγ.)

7. NISSAN NAVARA
2,5 cc, μοντ. 1998, διπλακάμπινο, συναγερμός, R/C, αερόσακος οδηγού (εισαγ.)

8. TOYOTA COROLLA ασημί
1,4 cc, μοντ. 2002, υδρ. τιμόνι, ηλεκτ. παράθυρα εμπρός, κεντρικό κλείδωμα, R/C, ABS

9. RENAULT SCENIC
1,6 cc, μοντ. 1998, υδραυλικό τιμόνι, κεντρικό κλείδωμα, ηλεκτρ. παράθυρα εμπρός, A/C, ηλεκτρ. καρθέπτες, αερόσακοι οδηγού, P/K

10. FIAT MAREA,
1.600 cc, μοντ. 1997, χρυσαφί, P/S, ηλεκτρικά παράθυρα, ηλεκτρικοί καθρέπτες, A/C, R/C, αερόσακος οδηγού, κεντρικό κλείδωμα, ζάντες αλουμινίου

11. CITROCEN SAXO 1.100
μοντ. 1999, μπλε, racing, A/C, R/C

12. CITROEN SAXO
1.100 cc, μοντ. 2000, λευκό, κεντρικό κλείδωμα, ηλεκτρικά παράθυρα εμπρός, P/S, A/C, R/C, αερόσακος οδηγού

13. SUZUKI JIMNY 1.300 c.c.
μοντ. 2001, λευκό, cabrio, A/B οδηγού-συνοδηγού, ηλεκτρικά παράθυρα

14. HYUNDAI ACCENT
Χρυσαφί, 1.300 c.c., μοντ. 2000, ηλ. κλειδαριές, ηλ. παράθυρα εμπρός/πίσω, υδραυλικό τιμόνι, A/C, ηλ. κλειδαριές, αερόσακος οδηγού, ηλ. κεραία.

15. SKODA FABIA
Μπλε, 1.400 c.c., μοντ. 2001. ηλ. παράθυρα εμπρός, υδραυλικό τιμόνι, κεντρ. κλείδωμα, αερόσακος οδηγού, A/C, R/K.

16. TOYOTA COROLLA
Πράσινο, 1.400 c.c., μοντ. 2001, ηλ. παράθυρα εμπρός, υδραυλικό τιμόνι, κεντρ. κλείδωμα, A/C, P/K.

17. OPEL ASTRA SW TD
Λευκό, 1.700 cc, επαγγελματικό., diesel

18. SKODA REFLEX
1.400cc, μπλε, μον. 2002, ηλεκ. παράθ. εμπρός, κεντρικό κλείδωμα, A/C, R/C.

19. VW GOLF 1.400cc
Ασημί, μον.2000, αερόσακοι οδηγού, συν/γού, πλευρικοί, Υ/Τ, ηλεκτ. παράθ., κεντρικό κλείδωμα, A/C, ABS, ηχοσύστημα.

20. CITROEN SAXO
1.400 cc, ασημί, μον.2002, αερόσακος οδηγού, ηλεκ. παράθ., R/C.

22. CITROEN XSARA H/B
1.400 cc, μοντ. 2001, υδραυλικό τιμόνι, A/C, R/C, ηλεκτρ. κλειδαριές, ηλεκτρ. παράθυρα εμπρός, αερόσακοι οδηγού-συνοδηγού

23. TOYOTA COROLLA SDN
Ασημί, 1300 cc, μοντ. του 1997, Υδρ. τιμόνι, Ηλ. κλειδαριές, Ηλ. παράθυρα, εμπρός, ABS, A/C, P/K

Αγορές αυτοκινήτων απολύτου μετρητοίς

Δεχόμαστε το αυτοκίνητο σας προς πώληση

13ο χλμ ΡΟΔΟΥ - ΑΕΡΟΔΡΟΜΙΟΥ
(Απέναντι από την HERTZ)
Τηλ: 22410-82222 Fax: 22410-82521

0% ΠΡΟΚΑΤΑΒΟΛΗ ΕΩΣ 72 ΔΟΣΕΙΣ

AUTO ΕΠΙΛΟΓΕΣ

ΚΟΥΚΟΥΡΑΣ ΑΛΕΞΑΝΔΡΟΣ

ΛΕΩΦ. ΡΟΔΟΥ-ΛΙΝΔΟΥ 255 • ΤΗΛ. (22410)60910
www.autoepiloges.com

ΑΓΟΡΑ-ΠΩΛΗΣΗ-ΑΝΤΑΛΛΑΓΗ ΜΕΤΑΧΕΙΡΙΣΜΕΝΩΝ ΑΥΤΟΚΙΝΗΤΩΝ

1. MERCEDES E200 COMPRESSOR ELEGANCE, 163 HP, 2000 cc, μοντ. 2001, ασημί
- 8 αερόσακοι, ABS, ESP, klima, κεντρ. κλειδ., ηλ. παράθ., υδρ. τιμόνι, ζάντες αλουμινίου, ξύλινη επένδυση και ηχοσύστημα.

2. TOYOTA MR2, 1800cc, μοντ. 2003, 6.500 χλμ. γκρι
- αερόσακοι, ABS, ESP, klima, κεντρ. κλειδ. ηλ. παράθ., υδρ. τιμόνι, ζάντες αλουμινίου και ηχοσύστημα

3. HYUNDAI COUPE, 1600 cc, μοντ. 2002, ασημί
- αερόσακος οδηγού- συνοδηγού, air condition, κεντρ. κλειδ., ηλ. παράθ., υδρ. τιμόνι, ζάντες αλουμινίου, προβ. ομίχλης και ηχοσύστημα

4. AUDI A4, 1600 μοντ. 2000, μπλε
- 4 αερόσακοι, klima, κεντρ. κλειδ., ηλ. παράθ., υδρ. τιμόνι, ζάντες αλουμινίου, προβ. ομίχλης και ηχοσύστημα

5. SUZUKI JIMNY 1300 cc, HARD TOP μοντ. 2000, ασημί
- αεροσ. οδηγού, ABS, air condition, κεντρ. κλειδ., ηλ. παράθ., υδρ. τιμόνι, μπάρες, σκαλοπάτια, συναγερμός, ενισχυτής και ηχοσύστημα.

6. TOYOTA CELICA 1800 cc, μοντ. 1994, κόκκινο
- αεροσ. οδηγού, ABS, air condition, κεντρ. κλειδ., ηλ. παράθ., υδρ. τιμόνι, ηλ. καθρέπτες και ηχοσύστημα.

7. TOYOTA COROLLA L/B 1400 cc, μοντ. 2000, ασημί
- αερόσακοι, air condition, ABS, κεντρ. κλειδ., ηλ. παράθ., υδρ. τιμόνι, ζάντες αλουμινίου και ηχοσύστημα

8. BMW 316 1600 c.c., μοντ. 1994, άσπρο
- αεροσ. οδηγού, κεντρ. κλειδ., ηλ. παράθ., υδρ. τιμόνι, ζάντες αλουμινίου και ηχοσύστημα

9. FIAT BRAVO 1250 cc, μοντ. 2001, μπλε
- κεντρ. κλειδ., ηλ. παράθ., υδρ. τιμόνι, αερόσακοι, air condition και ηχοσύστημα

10. PEUGEOT 206 1600 cc, 2000, ασημί
- κεντρ. κλειδ., ηλ. παράθ, υδρ. τιμ. αερόσακος οδηγού, air condition, ηλ. ηλιοροφή και ηχοσύστημα

11. PEUGEOT 206 1100 cc, 2001, μπλε
- αερόσακος οδηγού, air condition και ηχοσύστημα

12. VW GOLF VR6 2800c.c., 194 HP, μοντ. 1992, μπλε
- κεντρ. κλειδ., ηλ. παράθ., υδρ. τιμόνι, air condition, ζάντες αλουμινίου BBS και ηχοσύστημα

13. OPEL ASTRA 1400 cc, μοντ. 1999, ασημί
- κεντρ. κλειδ., ηλ. παράθ., υδρ. τιμόνι, air condition, αερόσακοι και ηχοσύστημα

14 OPEL CORSA 1000 cc, μοντ. 2002, μπλε
- αερόσακος οδηγού, κεντρ. κλειδ., ηλ. παράθ., υδρ. τιμόνι, air condition και ηχοσύστημα

15. SEAT IBIZA 1400 cc, μοντ. 1999, ασημί
- κεντρ. κλειδ., ηλ. παράθ., υδρ. τιμόνι, air condition και ηχοσύστημα

16. DAEWOO LANOS 1350 cc, μοντ. 2002, ανθρακί
- κεντρ. κλειδ., ηλ. παράθ. υδρ. τιμόνι, air condition και ηχοσύστημα

17. OPEL VECTRA 1600 cc, μοντ. 1996, μπλε
- κεντρ. κλειδ. ηλ. παράθ., υδρ. τιμόνι, αερόσακους, air condition και ηχοσύστημα

18. ΚΙΑ SEPHIA II 1500 cc, μοντ. 2000, ασημί
- αερόσακος, κεντρ. κλειδ., ηλ. παράθ., υδρ. τιμόνι, air condition και ηχοσύστημα

19.SUZUKI SWIFT GTI, 1300 cc , μοντ. 1996, μπλε
- κεντρ. κλειδ., ηλ. παράθ., υδρ. τιμόνι και ηχοσύστημα

ΑΠΟ 0% ΠΡΟΚΑΤΑΒΟΛΗ ΕΩΣ 72 ΜΗΝΙΑΙΕΣ ΔΟΣΕΙΣ
ΜΕ ΤΑ ΧΑΜΗΛΟΤΕΡΑ ΕΠΙΤΟΚΙΑ ΤΗΣ ΑΓΟΡΑΣ

CAR EXPERTS

Audi

1. VW GOLF 1400 CC μοντ. 2000, 3ΘΥΡΟ, χρώμα ΜΑΥΡΟ
(ABS, υδρ.τιμόνι, 4 αερόσακοι, ηλ. παράθυρα, κεντρικό κλείδωμα, ηλεκ. καθρέπτες, **air condition,** ζάντες αλουμινίου, R/CD)

2. VW GOLF VARIANT - 1400 CC μοντ. 1996, 5ΘΥΡΟ, χρώμα ΜΠΛΕ
(υδρ. τιμόνι, R/C).

3. VW POLO - 1300 CC μοντ. 1995, ΧΡΩΜΑ ΛΕΥΚΟ 5ΘΥΡΟ

4. MAZDA 323-1400 CC μοντ. 2001, ΧΡΩΜΑ ΑΣΗΜΙ
(ABS, TC, υδρ. τιμόνι, 4 αερόσακοι, 2 ηλ. παράθυρα, κεντρικό κλείδωμα, ηλεκ. καθρέπτες, air condition, ηχοσύστημα, συναγερμός)

5. RENAULT CLIO - 1400 CC μοντ. 1996, ΧΡΩΜΑ ΜΠΛΕ, 5ΘΥΡΟ
(υδρ. τιμόνι, ηλ. παράθυρα, κεντρικό κλείδωμα, ηλεκ. air condition, ηχοσύστημα)

6. RENAULT CLIO - 1200 CC μοντ. 1995, ΧΡΩΜΑ ΜΠΛΕ, 5ΘΥΡΟ
(2 ηλ. παράθυρα, κεντρικό κλείδωμα, ζάντες αλουμινίου, R/CD).

7.PEUGEOT 307 -1400 CC μοντ. 2001, 5ΘΥΡΟ, χρώμα πράσινο
(ABS, υδρ. τιμόνι, ηλ. παράθυρα, κεντρικό κλείδωμα, ηλεκ. καθρέπτης, **air condition,** ηχοσύστημα)

8. PEUGEOT 405 -1600 CC μοντ. 1995, 4ΘΥΡΟ ΧΡΩΜΑ ΜΠΛΕ
(ABS, υδρ. τιμόνι, ηλ. παράθυρα, κεντρικό κλείδωμα, ηλεκ. καθρέπτες, **air condition,** ηχοσύστημα)

9. OPEL ASTRA - 1400 CC μοντ. 2000, ΧΡΩΜΑ ΜΠΛΕ
(υδρ. τιμόνι, 2 αερόσακοι, 2 ηλ. παράθυρα, κεντρικό κλείδωμα, air condition, ηχοσύστημα.)

10. FIAT MAREA 1400 CC μοντ. 1996 ΧΡΩΜΑ ΜΠΛΕ 4ΘΥΡΟ
(υδρ. τιμόνι, 2 ηλ. παράθυρα, κεντρικό κλείδωμα, R/C).

11. FIAT PUNTO 1250 CC ΑΥΤΟΜΑΤΟ μοντ. 2002, ΧΡΩΜΑ ΘΑΛΑΣΣΙ, 5ΘΥΡΟ
(υδρ. τιμόνι, 2 αερόσακοι, 2 ηλ. παράθυρα, κεντρ. κλείδωμα, **air condition,** ηχοσύστημα)

12. NISSAN MICRA -1000 CC μοντ. 1995, χρώμα ΜΠΛΕ
(ηχοσύστημα)

13. FIAT PUNTO 1250 CC 5ΘΥΡΟ ΧΡΩΜΑ ΒΥΣΣΙΝΙ
(2 ηλ. παράθυρο, κεντρικό κλείδωμα, ηχοσύστημα)

14. ROVER 416 GSI-1600 CC μοντ. 1992, 4ΘΥΡΟ χρώμα ΜΠΛΕ
(υδρ. τιμόνι, ηλ. παράθυρα, κεντρικό κλείδωμα, ηλιοροφή, **air condition,** ζάντες αλουμινίου, ηχοσύστημα)

15. TOYOTA YARIS 1300 CC μοντ. 1999, 3ΘΥΡΟ, χρώμα πράσινο
(υδρ. τιμόνι, ηλ. παράθυρα, κεντρικό κλείδωμα, **air condition,** ηχοσύστημα)

16. ALPHA ROMEO 155 - 1600 CC μοντ. 1996, χρώμα ΜΑΥΡΟ
(υδρ. τιμόνι, αερόσακος οδηγού, 2 ηλ. παράθυρα, κεντρικό κλείδωμα, **κλιματισμός,** ηχοσύστημα)

17. PEUGEOT PARTENER VAN -1200 CC μοντ. 1997, (επαγγελματικό ή αγροτικό)

ΞΕΝΑΚΗΣ ΑΥΤΟΚΙΝΗΤΑ ΑΕΒΕ
Εξουσιοδοτημένος Έμπορος Kosmocar A.E.
Πωλήσεις-Service-Ανταλλακτικά Λίνδου 238 τηλ. 2241061600

1 έτος γραπτή εγγύηση με δυνατότητα επέκτασης έως 3 έτη

0% ΠΡΟΚΑΤΑΒΟΛΗ ΕΩΣ 72 ΜΗΝΙΑΙΕΣ ΔΟΣΕΙΣ

auto-moto

συνέχεια από την προηγούμενη

ΕΚΜΕΤΑΛΛΕΥΤΕΙΤΕ με τον καλύτερο τρόπο τις διακοπές του καλοκαιριού. Δώστε στα παιδιά σας τη δυνατότητα να μάθουν να χειρίζονται με τον καλύτερο τρόπο τη νεοελληνική γλώσσα. **Ιδιαίτερα μαθήματα Εκθεσης - νεοελληνικής γλώσσας.** Τα παιδιά μπορούν να μάθουν σωστά να αναλύουν κάθε θέμα να αναπτύσσουν τις ιδέες τους και να τεκμηριώνουν με τον καλύτερο τρόπο ότι και να τους ζητηθεί. Ιδιαίτερα μαθήματα Εκθεσης - Νεοελληνικής γλώσσας. Πληρ. τηλ. 6947665924ΑΜ59380

προσφορές εργασίας

ΚΥΡΙΑ διπλωματούχος μασέρ κάνει θεραπευτικό, κλασικό, χαλαρωτικό, αθλητικό, αισθητικό μασάζ με αρωματοθεραπεία, reiky, siatsu και μασάζ αδυνατίσματος. Πληρ. τηλ. 2241020833, 6932501924, 6976457598 ΑΡ59556

γνωριμιες

ΚΥΡΙΑ διπλωματούχος μασέρ αναλαμβάνει σε χώρο σας ή στο δικό της μασάζ, χαλάρωση, ελαφρύ θεραπευτικό, αρωματοθεραπεία και με βότανα κατάλληλο και για ηλικιωμένους. Επίσης αναλαμβάνει και πεντικιούρ. Πληρ. τηλ. 6939183318 ΑΡ59910

ΤΡ... ζητά παρέα. Πληρ. τηλ. 6947358507 ΑΓ59851

ΝΕΑΡΗ ΞΕΝΑΓΟΣ με νυχτερινές ανησυχίες, επιθυμεί κουβέντα και συνομιλία, και ό,τι προκύψει. Πάρε στο 9011314493 ΑΓ58729

Εμφανίσιμη κυρία **ΖΗΤΑΕΙ ΠΑΡΕΑ** με σοβαρό κύριο. Πληρ. τηλ. 6939323821 ΑΓ59635

ΠΛΥΝΤΗΡΙΟ ΧΑΛΙΩΝ
Cleaning Pro



πλένουμε & φυλάμε:
• ΧΑΛΙΑ - ΜΟΚΕΤΕΣ - ΦΛΟΚΑΤΕΣ
• ΠΑΠΛΩΜΑΤΑ - ΚΟΥΒΕΡΤΕΣ

☎ 22410.60585

email: abonis@otenet.gr

ΙΔΙΟΚΤΗΤΕΣ ΕΙΔΙΚΕΣ ΕΓΚΑΤΑΣΤΑΣΕΙΣ:
ΝΙΚΗΦ. ΒΡΕΤΤΑΚΟΥ - ΑΣΓΟΥΡΟΥ

ΚΗΠΟΠΕΡΙΦΡΑΚΤΙΚΗ ΔΩΔ/ΣΟΥ

• Κατασκευές κήπων,
• Περιφράξεις,
• Κατασκευές γηπέδων 5Χ5
• Περιφράξεις τύπου πάνελ
• Κατασκευές γηπέδων τέννις και μπάσκετ

ΚΗΠΟΠΕΡΙΦΡΑΚΤΙΚΗ ΔΩΔ/ΣΟΥ
ΤΑΜΠΑΚΑΚΗΣ - ΧΑΡΙΤΟΣ
Μιχ. Πετρίδη 32 • Τηλ.-φαξ. 2241027518, 6944806506

ΣΧΟΛΗ ΧΕΙΡΙΣΤΩΝ ΤΑΧΥΠΛΟΩΝ ΣΚΑΦΩΝ

Π. ΚΟΥΣΗΣ
ι. εκπαιδευτής αμφιβίων καταδρομών των Λ.Ο.Κ.
Βαλαωρίτου 9, Ρόδος
(έναντι HOTEL ΚΥΠΡΙΩΤΗΣ, περιοχή Ψαροπούλας)
Τηλ. 2241073820,
fax 2241029157
κιν.: 6944511313,
6972271960

Θεωρητικά και πρακτικά μαθήματα στη σχολή μας και σε εκπαιδευτικό ταχύπλοο σκάφος για την απόκτηση άδειας χειριστού ταχυπλόων σκαφών
ΠΜ59651

ΤΑΠΗΤΟΚΑΘΑΡΙΣΤΗΡΙΑ

ΠΑΝΕΛΛΑΔΙΚΟ ΔΙΚΤΥΟ
Art Clean EXPRESS

Είμαστε λίιι...γο πιο μπροστά από τους άλλους!
ΠΛΥΣΙΜΟ-ΑΠΟΛΥΜΑΝΣΗ- ΦΥΛΑΞΗ
ΧΑΛΙΩΝ- ΜΟΚΕΤΩΝ - ΣΑΛΟΝΙΩΝ *(και επί τόπου)*
ΠΑΠΛΩΜΑΤΑ - ΚΟΥΒΕΡΤΕΣ - ΦΛΟΚΑΤΕΣ
ΣΤΕΓΝΟ ΓΙΑ ΜΕΤΑΞΩΤΑ ΚΑΙ ΧΕΙΡΟΠΟΙΗΤΑ
ΑΔΙΑΒΡΟΧΟΠΟΙΗΣΕΙΣ & ΕΠΙΔΙΟΡΘΩΣΕΙΣ ΤΑΠΗΤΩΝ
ΠΑΡΑΛΑΒΗ - ΠΑΡΑΔΟΣΗ ΚΑΤ' ΟΙΚΟΝ
ΑΛΑΦΑΚΗΣ ΤΑΣΟΣ

ΔΩΡΕΑΝ ΦΥΛΑΞΗ

ΤΗΛ. ΧΩΡΙΣ ΧΡΕΩΣΗ 80011400400
ΤΗΛ. 2241094815- ΚΙΝ. 6944350247
ΧΠΡ502

ΥΔΡΑΥΛΙΚΑ – ΚΑΛΟΡΙΦΕΡ
Γιάννης ο Ατλάσης
ΕΓΚΑΤΑΣΤΑΣΕΙΣ
ΑΝΑΚΑΙΝΙΣΕΙΣ
ΣΥΝΤΗΡΗΣΕΙΣ
Πληρ. τηλ.
2241029898,
6973610779
ΠΡ59473

ΑΠΟΦΡΑΞΕΙΣ ΥΔΡΑΥΛΙΚΑ ΕΠΙΣΚΕΥΕΣ
Για την απόφραξη του δικτύου της πολυκατοικίας σας (φρεάτια, λεκάνες, νεροχύτες, νιπτήρες κ.λπ.) διαθέτουμε τα πιο σύγχρονα ηλεκτροκίνητα μηχανήματα. Χωρίς καμιά φθορά στις σωληνώσεις του κτιρίου σας
ΔΩΡΕΑΝ
Μετά από κάθε απόφραξη ο ψεκασμός των φρεατίων για έντομα και μικρόβια.
Ταχεία εξυπηρέτηση όλο το 24ωρο
Τηλ. 2241090540,
Κιν. 6977678054
Χριστοδούλου Βαγιανός
ΠΡ59566

ΥΔΡΑΥΛΙΚΟΣ
• ΕΠΙΣΚΕΥΕΣ
• ΣΥΝΤΗΡΗΣΕΙΣ
• ΞΕΒΟΥΛΩΜΑΤΑ
• ΥΔΡΑΥΛΙΚΕΣ ΕΓΚΑΤΑΣΤΑΣΕΙΣ

Κ. Γιώργος
Πληρ. τηλ.
2241061761,
6938011515
ΠΡ59642

ΤΕΧΝΙΚΟ ΓΡΑΦΕΙΟ
ΑΝΑΣΤΑΣΗΣ ΒΑΡΕΛΗΣ
ΑΡΧΙΤΕΚΤΟΝΑΣ
Αναλαμβάνει:
- Οικοδομικές άδειες
- Μελέτες
- Επιβλέψεις
- Κατασκευές οικοδομικών έργων
- Την υποβολή δικαιολογητικών στην **ΔΕΥΑΡ**

για την σύνδεσή σας με το **ΑΠΟΧΕΤΕΥΤΙΚΟ ΔΙΚΤΥΟ**
• Αμεση εξυπηρέτηση
• Καλή δουλειά
•Οικονομικές λύσεις
για κάθε πληροφορία σας:
ΓΡΑΦΕΙΟ:
Μαδρίτης 20, Ρόδος
Τηλ. 22410-61502
κιν. 6977-305126
ΠΡ59226

ΑΠΟΦΡΑΞΕΙΣ
ΔΩΔΕΚΑΝΗΣΙΑΚΕΣ ΑΠΟΦΡΑΞΕΙΣ
"ΚΟΛΟΣΣΟΣ"
ΑΠΟΦΡΑΞΕΙΣ ΚΑΘΑΡΙΣΜΟΙ ΑΠΟΧΕΤΕΥΣΕΩΝ & ΒΟΘΡΩΝ



Αναλαμβάνουμε πάσης φύσεως αποφράξεις οποιουδήποτε μήκους και πλάτους Αναλαμβάνουμε καθαρισμούς αποχετευτικών αγωγών ΔΗΜΩΝ, ΞΕΝ/ΧΕΙΩΝ στρατιωτικών μονάδων ΣΠΙΤΙΩΝ, ΠΟΛΥΚΑΤΟΙΚΙΩΝ καθώς και καθαρισμούς βιολογικών μονάδων με μηχάνημα υψηλής πιέσεως σε όλη την Δωδ/σο

Κ. ΠΗΔΙΑΚΗΣ - Π. ΚΑΣΕΡΗΣ
Πληρ. τηλ. 2241047915-91881,
κιν. 6944/325234 και 6977/717048

ΑΠΟΦΡΑΞΕΙΣ-ΚΑΘΑΡΙΣΜΟΙ





ΑΠΟΦΡΑΞΕΙΣ ΚΑΘΑΡΙΣΜΟΙ ΣΥΝΤΗΡΗΣΕΙΣ ΑΠΟΧΕΤΕΥΣΕΩΝ-ΕΠΙΦΑΝΕΙΩΝ-ΚΤΙΡΙΩΝ-ΠΛΟΙΩΝ-ΒΙΟΛΟΓΙΚΩΝ
Αναλαμβάνουμε ξενοδοχεία, Δήμους, πολ/κίες κ.λπ. Αντληση πετρελαιοειδών από πλοία καθώς και λιποσυλλεκτών και βιολογικών. ΜΕ ΜΟΝΑΔΙΚΑ ΣΕ ΥΨΟΣ ΠΙΕΣΗΣ ΚΑΙ ΑΝΑΡΡΟΦΗΣΗΣ. ΥΠΕΡΣΥΓΧΡΟΝΑ ΜΗΧΑΝΗΜΑΤΑ ΥΔΡΟΒΟΛΗΣ ΣΕ ΟΛΗ ΤΗ ΔΩΔΕΚΑΝΗΣΟ

ΟΛΟ ΤΟ 24ωρο
ΒΑΡΔΕΛΛΗ Μ. -ΚΡΑΣΟΠΟΥΛΟΣ Δ. Ο.Ε.
Τηλ. 2241035555, Fax: 2241073100, Κιν. 6944/395999
e-mail:metropontikas@excite.com.
ΣΤΙΣ ΠΙΟ ΧΑΜΗΛΕΣ ΤΙΜΕΣ

ΤΑ ΜΟΝΑΔΙΚΑ ΥΠΕΡΣΥΓΧΡΟΝΑ
ΤΑΠΗΤΟΚΑΘΑΡΙΣΤΗΡΙΑ
ΚΛΕΟΠΑΤΡΑ
Τέλος στα προβλήματα με το πλύσιμο των χαλιών σας.

Η εταιρία μας πρωτοπορεί με το ΝΕΟ υπερσύγχρονο Πλυντήριο Ταπήτων. Προσφέρουμε άψογο και προσεγμένο πλύσιμο, καθάρισμα, φύλαξη & επιδιορθώσεις σε όλους τους τύπους χαλιών, χειροποίητα χαλιά Μηχανής, ανατολίτικα, μοκέτες, καμπέ, μεταξωτά, φλοκάτες, παπλώματα

ΚΑΙ ΤΟ 2004 Η ΦΥΛΑΞΗ ΔΩΡΕΑΝ

- *Επιτόπου καθαρισμούς σαλονιών, μοκετών*
- *Παραλαβή & παράδοση κατ' οίκον σε όλη την Ρόδο.*
- *Ενημερωθείτε για την συντήρηση των χαλιών σας.*

Τηλ. **2241051996,**
κιν. 6945793626 ,
Φαξ: 2241051322
ΚΟΥΦΑΛΑΚΗΣ ΣΤΑΥΡΟΣ
ΧΠΡ803

ΑΓΟΡΑΖΩ
- ΧΡΥΣΑΦΙΚΑ
- ΚΟΣΜΗΜΑΤΑ
- ΝΟΜΙΣΜΑΤΑ
- ΧΡΥΣΑ ΔΟΝΤΙΑ
- ΜΕΤΟΧΕΣ
- ΩΡΟΛΟΓΙΑ
- ΑΝΤΙΚΕΣ

Δάνεια επί ενεχύρω

«ΜΠΑΜΠΗΣ»

Δημ. Θεοδωράκη 15
(1ος όροφος)
ΡΟΔΟΣ

ΧΠΡ407

ΤΟΠΙΚΟ ΠΟΔΟΣΦΑΙΡΟ

Τουρνουά "Άγιος Σουλάς 2004"

• Προβάδισμα για Ευαγόρα στον α' όμιλο ενώ επικράτησαν τα φαβορί και στους άλλους δύο ομίλους

Την έναρξη του παιδικού τουρνουά "Άγιος Σουλάς 2004" είχαμε το Σαββατοκύριακο, όπου εξελίχθηκαν τα παιχνίδια της 1ης αγωνιστικής των τριών ομίλων καθώς και τα παιχνίδια της 2ης αγωνιστικής μόνο για τον α' όμιλο. Τα παιχνίδια της α' φέτος γίνονται στο γήπεδο του γυμνασίου Σορωνής και στην πρεμιέρα σημειώθηκαν αρκετά γκόλ.

Στον α' όμιλο ο Ευαγόρας με 2 νίκες ξεχώρισε στην βαθμολογία ενώ τους άλλους δύο ομίλους Αστέρας Π., Κλεάνθης (β' όμιλος) και Διαγόρας, Ευκλής (γ' όμιλος) ξεκίνησαν με νίκες.

Αναλυτικά τα παιχνίδια του διημέρου και οι βαθμολογίες:

Α' όμιλος

1η Αγωνιστική (Σάββατο)

1)Αναγέννηση Εμπ. -Ευαγόρας =1-6
Τζέκα=0-1
Τσιώνης=0-2
Τσομάνι=0-3
Χουρδάκης=1-3
Χρηστάκης=1-4
Φράγκος=1-5
Φράγκος=1-6
2)Φοίβος -Ηρακλής Μαριτσών=2-2
Μάργαρης Παν.=0-1
Δελαπόρτας= 1-1
Μάργαρης Παν.= 1-2
Μπιλιάς Μ.= 2-2
Ρεπό ο Άγιος Ισίδωρος

2η Αγωνιστική (Κυριακή)

1) Αναγέννηση Εμπ. -Φοίβος= 0-6
Κόντος= 0-1
Αξιώτης= 0-2
Μπιλιάς= 0-3
Μπιλιάς= 0-4
Αξιώτης= 0-4
Αξιώτης= 0-6
2) Ευαγόρας -Άγιος Ισίδωρος= 6-1
Τσομάνι= 1-0
Φράγκος= 2-0
Φράγκος= 3-0
Τσομάνι= 4-0
Φράγκος= 5-0
Κιαουρτζής= 5-1
Φράγκος= 6-1
Ρεπό ο Ηρακλής Μ.

Η ΒΑΘΜΟΛΟΓΙΑ

	ΑΓ	ΤΕΙΜ	ΒΑΘΜ
1) Ευαγόρας	2	12-2	6
2)Φοίβος	2	8-2	4
3) Ηρακλής Μαρ.	1	2-2	1
4)Άγιος Ισίδωρος	1	1-6	0
5) Αναγέννηση Εμπ.	2	1-12	0

Β' ΟΜΙΛΟΣ

1)Απόλλων Απολλώνων -Αστέρας Παστίδας= 0-6
Αυγενικός Μιχ.= 0-1
Πάττας Αντ.= 0-2
Κυρίτσης= 0-3
Αθανασίου Αντ.= 0-4
Αθανασίου Αντ.= 0-5
Αθανασίου Αντ.= 0-6

2) Ήλιος Ιαλυσού -Κλεάνθης= 0-1
Λέκα= 0-1

Ρεπό ο Δωριέας

Η ΒΑΘΜΟΛΟΓΙΑ

	ΑΓ	ΤΕΙΜ	ΒΑΘΜ
1) Αστέρας Παστίδας	1	6-0	3
2) Κλεάνθης	1	1-0	3
3) Ήλιος Ιαλυσού	1	0-1	0
4) Απόλλων Απολλώνων	1	0-6	0
5) Δωριέας	0	0-0	0

Γ' όμιλος

1) ΠΑΣ Ασκληπειού - ΠΑΟ Διαγόρας= 0-7
Γκέζο Κοσμ.= 0-1
Γκέζο Κοσμ.= 0-2
Πίσσας= 0-3
Γκέζο Κοσμ.= 0-4
Φασάκης= 0-5
Γκέζο Πολύδ.= 0-6
Γκέζο Πολύδ.= 0-7
2) Ευκλής -Νίκη Ρόδου= 4-3
Σέντης= 0-1
Κακιαντώνης= 0-2
Κοκιαντώνης= 0-3
Μαριεττής= 1-2
Μαριεττής= 2-3
Μαριέττης= 3-3
Κατέρης Αλ.= 4-3

Η ΒΑΘΜΟΛΟΓΙΑ

	ΑΓ	ΤΕΙΜ	ΒΑΘΜ
1) ΠΑΟ Διαγόρας	1	7-0	3
2) Ευκλής	1	4-3	3
3) Νίκη Ρόδου	1	3-4	0
4) ΠΑΣ Ασκληπειού	1	0-7	0

ΟΙ ΑΓΩΝΕΣ ΤΟΥ ΣΑΒΒΑΤΟΚΥΡΙΑΚΟΥ 10-11 ΙΟΥΛΙΟΥ

ΓΗΠΕΔΟ ΓΥΜΝΑΣΙΟΥ ΣΟΡΩΝΗΣ

ΣΑΒΒΑΤΟ 10 ΙΟΥΛΙΟΥ

Ώρα 16.30: Απόλλων Απολλώνων-Ήλιος
Ώρα 17.30: Αστέρας Παστίδ.-Δωριέας
Ώρα 18.30: Ευαγόρας-Φοίβος
Ώρα 19.30: Ηρακλής Μαρ.-Αγ. Ισίδωρος

ΚΥΡΙΑΚΗ 11 ΙΟΥΛΑΙΟΥ

Ώρα 16:30 Αστέρας Παστίδας -Ήλιος
Ώρα 17:30 Κλεάνθης -Δωριέας
Ώρα 18:30 ΠΑΣ Ασκληπειού -Ευκλής
Ώρα 19:30 ΠΑΟ Διαγόρας -Νίκη Ρόδου

Ο ΠΙΝΑΚΑΣ ΤΩΝ ΣΚΟΡΕΡΣ

Στο πίνακα των σκόρερς προηγείται ο Μιχάλης Φράγκος του Ευαγόρα με 4 γκόλ και ακολουθούν:

3 γκόλ= Αξιώτης (Φοίβου), Μπιλιάς (Φοίβου), Τσομάνι (Ευαγόρα), Αθανασίου (Αστέρα), Γκέζο Κοσμά (ΠΑΟ Διαγόρα), Μαριέττης (Ευκλή)

2 γκόλ= Κοκιαντώνης (Νίκη), Γκέζο Πολ. (ΠΑΟ Διαγόρα), Μάργαρης (Ηρακλής Μ.)

ΔΙΑΜΑΡΤΥΡΙΑ ΑΣ ΝΙΚΗ ΡΟΔΟΥ

Το Δ.Σ. του Α.Σ. ΝΙΚΗ ΡΟΔΟΥ διαμαρτύρεται για την απαράδεκτη συμπεριφορά μέρους των θεατών στον ποδοσφαιρικό αγώνα μεταξύ των ομάδων του Ευκλή Σορωνής και του σωματείου μας οι οποίοι προπηλάκισαν τους παίκτες και τον πρόεδρο του σωματείου μας και όταν το σκόρ ήταν 3-0 υπέρ του σωματείου μας κατά την διάρκεια του παιδικού ποδοσφαιρικού τουρνουά που διεξάγεται στην Σορωνή. Ακόμα και μετά από διάλογο που έκανε μαζί τους ο πρόεδρός μας αυτοί συνέχισαν να βρίζουν τους νεαρούς ποδοσφαιριστές του σωματείου μας. Ευτυχώς και αξίζουν συγχαρητήρια στους διοργανωτές για αυτό έβαλαν τους ταραχοποιούς στην θέση τους και όλα κύλησαν ομαλά έως ότου χάσαμε το παιχνίδι με 4-3 από δικά μας λάθη. Θα πρέπει τέλος πάντων κάποιοι που θέλουν να λέγονται φιλαθλοι να καταλάβουν ότι τουλάχιστον στα παιδικά πρωταθλήματα θα πρέπει να επιδεικνύουν ήθος και αξιοπρέπεια. Με την ευκαιρία να συγχαρούμε τα παιδιά και τον προπονητή της Εθνικής μας ομάδος ποδοσφαίρου για την τεράστια σε μέγεθος επιτυχία τους και ελπίζουμε αυτή να έχει θετικό αντίκτυπο στις συνειδήσεις όλων όσων ασχολούμαστε με το ποδόσφαιρο και να το δούμε να ανεβαίνει σε όλα τα επίπεδα.

AUTO ΕΠΙΛΟΓΕΣ

ΕΚΘΕΣΗ ΕΜΠΟΡΙΑΣ ΕΠΙΛΕΓΜΕΝΟΥ ΜΕΤΑΧΕΙΡΙΣΜΕΝΟΥ ΑΥΤΟΚΙΝΗΤΟΥ

ΚΟΥΚΟΥΡΑΣ ΑΛΕΞΑΝΔΡΟΣ

ΛΕΩΦ. ΡΟΔΟΥ-ΛΙΝΔΟΥ 255
ΤΗΛ. 22410/60910,
FAX: 22410/60920

- *Πώληση μεταχειρισμένων αυτοκινήτων ελεγμένα σε 70 σημεία.*
- *Αγορά μεταχειρισμένων αυτοκινήτων.*
- *Ανταλλαγή με οποιοδήποτε μοντέλο της αρεσκείας σας.*
- *Χρηματοδότηση με τα χαμηλότερα επιτόκια της αγοράς.*

ΚΟΥΖΙΝΕΣ ΣΕ ΤΙΜΕΣ ΠΟΥ... ΠΡΟ - ΚΑΛΟΥΝ!



πλαίσιο

ΠΛΗΡΕΣ ΣΕΤ ΕΠΙΠΛΩΝ ΚΟΥΖΙΝΑΣ (14 μ. ΠΕΡΙΠΟΥ) ΜΕ ΤΡΟΦΟΘΗΚΗ ΚΑΙ ΜΗΧΑΝΙΣΜΟΥΣ

ΜΟΝΟ 2990 € (ΣΥΜΠΕΡΙΛΑΜΒΑΝΕΙ ΦΠΑ ΚΑΙ ΤΟΠΟΘΕΤΗΣΗ)

ΜΕΓΑΛΗ ΓΚΑΜΑ ΣΕ ΤΡΑΠΕΖΙΑ ΚΟΥΖΙΝΑΣ ΚΑΡΕΚΛΕΣ ΚΑΙ ΕΣΩΤΕΡΙΚΕΣ ΠΟΡΤΕΣ ΑΠΟ ΙΤΑΛΙΑ

ΔΩΡΟ ΤΡΑΠΕΖΙ ΑΝΟΙΓΟΜΕΝΟ 100Χ140+40 (MOD 7510)



Kod 7510

ΑΞΙΑΣ 440 €

Ειδικά προγράμματα απόσυρσης. Ηλεκτρικές συσκευές σε χαμηλές τιμές.

ΒΟΛΑΣ ΚΟΥΖΙΝΕΣ

Μ. ΒΟΛΑΣ & ΥΙΟΙ Ο.Ε.

Λ. ΕΛΕΥΘΕΡΙΑΣ 43-45 ΚΡΕΜΑΣΤΗ ΡΟΔΟΣ - ΤΗΛ. (22410) 91275
FAX (22410) 94370 --- www.volas.net --- e-mail volas@hol.gr



Φιλικό αδελφοποίησης

Η ομάδα του συνδέσμου παλαιμάχων Λέρου, αύριο στις 16:30 στο γήπεδο της Λέρου θα υποδεχθεί σε φιλικό παιχνίδι την ομάδα παλαιμάχων "Άγιος Γεώργιος" Λεμεσού της Κύπρου, στο πλαίσιο της αδελφοποίησης των δύο συνδέσμων.

Επί την ευκαιρία ο σύνδεσμος παλαιμάχων της Λέρου συγχαίρει την Εθνική ομάδα για την κατάκτηση του ευρωπαϊκού πρωταθλήματος.

Βροντερό παρών...

Ισχυρή ήταν η παρουσία Ροδίων φιλάθλων στα γήπεδα της Πορτογαλίας συμπαραστεκόμενοι στην προσπάθεια των ποδοσφαιριστών της Εθνικής μας ομάδας, κι ιδιαίτερα στα δύο τελευταία παιχνίδια, στον ημιτελικό με την Τσεχία και στον τελικό με την διοργανώτρια Πορτογαλία.



Παρέα Ροδίων φιλάθλων μέσα από το γήπεδο Ντα Λουζ κατά τη διάρκεια του τελικού



Ροδίτες στο αεροδρόμιο της Λισσαβώνας κατά την επιστροφή τους στην Ελλάδα

Όλοι Euro!

• Νέο ρεκόρ τηλεθέασης για τον μεγάλο τελικό της διοργάνωσης. Το 80% των τηλεοπτικών δεκτών ήταν συντονισμένο στην ΕΤ1.

Το συγκλονιστικό 90λεπτο της Εθνικής μας ομάδας προς την κορυφή της Ευρώπης και την κατάκτηση του Euro 2004 όπως ήταν λογικό καθήλωσε τους Έλληνες φιλάθλους στις τηλεοράσεις τους, πετυχαίνοντας νέο ρεκόρ τηλεθέασης για αθλητικό γεγονός από το 1990 με τηλεθέαση κατά μέσο όρο 32,9% (περισσότεροι από 3,5 εκατομμύρια άνθρωποι έβλεπαν την Εθνική στην Ελλάδα) και τηλεμερίδιο 80,6%, ξεπερνώντας τον τελικό μπάσκετ του Κυπέλλου Πρωταθλητριών ανάμεσα στη Ρεάλ Μαδρίτης και τον Ολυμπιακό το 1995 (30,3% και 61,1% αντίστοιχα).

Μάλιστα, τα νούμερα που κατέγραψαν το βράδυ της Κυριακής τα μηχανάκια της AGB κατατάσσουν τον τελικό ως τη δεύτερη υψηλότερη σε τηλεθέαση εκπομπή από το 1990 πίσω από την φετινή Eurovision και τον Σάκη Ρουβά, αλλά την πρώτη σε τηλεμερίδιο, αφού από τους ανοικτούς δέκτες το 80,6% ήταν συντονισμένο στην ΕΤ1. Βέβαια αν αναλογιστεί κανείς ότι πάρα πολλοί ήταν αυτοί που μαζεύτηκαν σε καφετέριες και σε μέρη που είχαν στηθεί γιγαντοοθόνες, τότε καταλαβαίνετε ότι το εκπληκτικό με τα νούμερα της τηλεθέασης.

Οι 10 πρώτες εκπομπές από 1/1/1990 έως 4/7/2004

1. ΓΙΟΥΡΟΒΙΖΙΟΝ 2004 ΝΕΤ 15/5/2004 34,2 75,5
2. ΤΕΛΙΚΟΣ EURO 2004 ΕΤ1 4/7/2004 32,9 80,6
3. ΨΙΘΥΡΟΙ ΚΑΡΔΙΑΣ MEGA 9/2/1998 32,7 62,6
4. ΟΙ ΤΡΕΙΣ ΧΑΡΙΤΕΣ MEGA 5/2/1991 32,3 -
5. ΕΛΛΗΝΙΚΑ ΚΑΛΛΙΣΤΕΙΑ 1992 ΑΝΤ1 30/3/1992 31,9 68,8
6. ΜΠΑΣΚΕΤ ΡΕΑΛ-ΟΛΥΜΠΙΑΚΟΣ ΕΤ1 13/4/1995 30,3 61,1
7. ΡΑΝΤΕΒΟΥ ΣΤΑ ΤΥΦΛΑ MEGA 9/3/1992 30,1 68,6
8. ΟΙ ΑΠΑΡΑΔΕΚΤΟΙ MEGA 11/3/1992 29,4 73,0
9. ΤΟ ΡΕΤΙΡΕ MEGA 13/2/1991 29,3 -
10. ΑΝΑΣΤΑΣΙΑ MEGA 10/1/1994 29,2 63,8

* Τηλεθέαση (ποσοστό ως προς τον πληθυσμό).
Τηλεμερίδιο (ποσοστό ως προς την συνολική τηλεθέαση).

ΣΥΓΧΑΡΗΤΗΡΙΟ ΤΗΣ ΕΠΣΔ ΠΡΟΣ ΤΗΝ ΕΠΟ

Η Διοίκηση της ΕΠΣΔ απέστειλε στην ΕΠΟ το ακόλουθο συγχαρητήριο τηλεγράφημα.

"Κύριε πρόεδρε,

Δεχθείτε τα θερμά συγχαρητήρια μας για την κατάκτηση από την ΕΘΝΙΚΗ μας ΟΜΑΔΑ της πρώτης θέσης του EYRO 2004.

Συγχαρητήρια σε όλους τους ποδ/στές και στον προπονητή μας, συγχαρητήρια στην Τεχνική Επιτροπή και όλο το Διοικητικό σας Συμβούλιο.

Σύσσωμη η υφήλιος μιλά για έκπληξη αλλά και θαυμασμό. Η συλλογική και μεθοδική δουλειά από όλους σας είχε το αξιοθαύμαστο αποτέλεσμα.

Ευχή μας, το φωτεινό παράδειγμα της ΕΘΝΙΚΗΣ μας, να αποτελέσει την απαρχή της αναγέννησης του ποδ/ρου τόσο σε τοπικό, όσο και σε πανελλήνιο επίπεδο".

Η ΣΥΝΕΔΡΙΑΣΗ του Δ.Σ. της ΕΠΣΔ

Η συνεδρίαση του Δ.Σ. της ΕΠΣΔ θα γίνει της ΤΕΤΑΡΤΗ 7 ΙΟΥΛΙΟΥ και ώρα 15:30 με θέμα την προκήρυξη των πρωταθλημάτων για την ποδ/κή περίοδο 2004-2005.

ΣΥΓΧΑΡΗΤΗΡΙΟ

Ο πρόεδρος **Βιτζηλαίος Μιχάλης** και το Δ.Σ. του Α.Σ. Νίκη Ρόδου θερμά συγχαίρουν τους α) **Λοΐζου Φωτεινή** πρώτη στα 1000μ. ΠΚ, **Μουτσά Ελένη** 5η στον ακοντισμό ΠΚ και Κότσια Εννέα 12ο την Σφύρα στο Πανελλήνιο πρωτάθλημα Παμπαίδων-Παγκορασίδων. Επίσης συγχαίρει την πρωταθλήτρια του συλλόγου **Παρδαλού Μαρία** για την τέταρτη θέση που κατέλαβε στο Βαλκανικό πρωτάθλημα με νέο πανελλήνιο ρεκόρ στα 300μ. στίπλ κατηγορίας νέων με χρόνο 11:22:24.

ΕΥΧΑΡΙΣΤΗΡΙΟ

Ο Πανδωδεκανησιακός Σύνδεσμος Ελλήνων προπονητών ποδοσφαίρου, μετά την επιτυχημένη διεξαγωγή του σεμιναρίου για προπονητές που διοργάνωσε το τριήμερο 17-18 και 19 Ιουνίου, εκφράζει και δημόσια τις ευχαριστίες του σε όλους όσους βοήθησαν και στήριξαν υλικά και ηθικά την προσπάθεια του Δ.Σ.

ΝΑΟΔ
ΤΕΔΚ
ΔΗΜΟ ΡΟΔΙΩΝ
ΔΟΝΑ ΡΟΔΟΥ
ΔΟΑΝ ΙΑΛΥΣΟΥ
ΕΠΑΡΧΕΙΟ ΚΑΡΠΑΘΟΥ -ΚΑΣΟΥ
ΔΕΠΑΤΑΛ ΔΗΜΟΥ ΛΙΝΔΙΩΝ
ΔΟΑΝ ΑΡΧΑΓΓΕΛΟΥ
ΔΟΝΑ ΔΗΜΟΥ ΚΑΛΛΙΘΕΑΣ
ΔΟΝΑ ΔΗΜΟΥ Ν. ΡΟΔΟΥ
ΣΠΑΝΟΣ ΥΠΕΡΜΑΡΚΕΤ
SUPER SOCCER 5Χ5 ΚΟΥΜΝΑΚΗΣ -ΧΟΣΑΔΑΣ
WATCH CENTER ΒΕΡΓΩΤΗΣ
PLANET TRAVEL -ΤΣΟΠΑΝΑΚΗΣ ΔΗΜΗΤΡΙΟΣ
ΤΥΠΟΓΡΑΦΕΙΟ ΧΑΤΖΗΚΑΛΗΜΕΡΗΣ
Α.Σ. ΤΗΛΟΥ
ΕΠΣΔ
Σ.Δ.Π.Δ.
ΑΝΕΛΚΥΣΤΗΡΕΣ ΜΑΧΛΗΣ ΣΤΑΜΑΤΗΣ
TOP CARS
EMPIRES CAFE BAR.

Ακαθη

●●● Δηλαδή για να καταλάθω τί περιμένετε να διαβάσετε σήμερα; Ποιός είναι σε θέση να γράψει και να διαθάζει αυτές τις μέρες;

●●● Λόγια δεν υπάρχουν ούτε για αυτά τα παλικάρια, αυτούς τους Ελληνες, ούτε για όλους εκείνους, τα εκατομμύρια, σε κάθε γωνιά της γης που φώναξαν, που δάκρυσαν, που ένιωσαν την υπέρτατη ευτυχία και περηφάνεια.

●●● Αυτός είναι παιδιά ο Ελληνισμός. Αυτή είναι η πατρίδα μας. Η μάνα που έχουμε στα όνειρά μας.

●●● Θα κάνουμε πολύ καιρό να συνειδητοποιήσουμε τις διαστάσεις αυτού του Επους.

●●● Και αυτό είναι το πρώτο, μεγαλύτερο και ιερότερο καθήκον που έχει πέσει στις πλάτες ΟΛΩΝ ΜΑΣ.

●●● Να καταλάβουμε, να αξιολογήσουμε και να χτίσουμε πάνω σε αυτή την τεράστια κληρονομιά που δεν αφορά μόνο το ποδόσφαιρό μας, αλλά και την κοινωνία μας, την καθημερινότητά μας, τα μάτια με τα οποία βλέπουμε τον κόσμο.

●●● Τεράστιο κοινωνικό φαινόμενο το ποδόσφαιρο. Φωτογραφία της κοινωνίας. Αναδεικνύει αξίες, αποτυπώνει οράματα, γεμίζει με συναισθήματα τις ψυχές.

●●● Ετσι το μεγαλείο το παλικαριών μας και του Ελληνάρα Γερμανού που φωτίζει τις ψυχές μας, είναι ο οδηγός για όλους μας.

●●● Τίποτα δεν είναι ίδιο σε σχέση με χθες. Τίποτα. Και την κληρονομιά που απλόχερα μας χαρίστηκε, πρέπει να την φυλάξουμε για πάντα σαν κόρη οφθαλμού.

●●● Γιατί αυτό θα είναι το πραγματικό μας ευχαριστώ στους ήρωες. Ας ζήσουμε για τα οράματα, για να έρθουν τα θαύματα αδέλφια.

●●● Ευχαριστούμε που μας ξυπνήσατε την δύναμη να ονειρευόμαστε.

●●● Είναι στα γονίδια του γένους μας και αυτά τα παλικάρια βρήκαν το κλειδί.

●●● Ας κρατήσουν οι χοροί, λοιπόν, κι ας γίνουν παντοτινοί. Στο χέρι μας είναι και δεν θέλω να σκέφτομαι τούτες τις ώρες, που τα μάτια μας είναι ακόμα υγρά, πως θα κάνουμε το έγκλημα να ξεχάσουμε.

●●● Ο δρόμος για την Ιθάκη είναι μακρύς. Ομως από προχθές υπάρχει. Ας ταξιδέψουμε.

ΑΝΕΚΔΟΤΟ

Ο (ατυχής) πατέρας του φοιτητή βρίσκεται στην πόλη που σπουδάζει ο γιος του για δουλειά και αποφασίζει να του κάνει μια ξαφνική επίσκεψη, για να διαπιστώσει πώς τα περνάει. Όταν έφτασε όμως στο σπίτι που έμενε ο γιος του, μαζί με άλλους φοιτητές, ήταν αργά το βράδυ. Χτυπάει, ξαναχτυπάει τίποτα.

Με τα πολλά, μια φωνή ακούγεται από ένα παράθυρο του επάνω ορόφου:

-Ποιος είσαι και τι θες;

-Εδώ μένει ο Νίκος Ποταπόπουλος; ρωτάει ο πατέρας.

-Ναι. Ας τον μπροστά στην πόρτα και θα τον μαζέψουμε το πρωί.



ΤΟΠΙΚΟ ΠΟΔΟΣΦΑΙΡΟ

Ναυάγησε του Στάππα

• Άκαρπες αποδείχθηκαν οι διαπραγματεύσεις του Φοίβου με τον επιθετικό Γιώργο Στάππα, καθώς οι επαγγελματικοί λόγοι του ποδοσφαιριστή του στερούν την συμμετοχή του στην Α' κατηγορία. Πιθανός αντικαταστάτης ο Γιώργος Παπαγεωργίου.

• Την ίδια τύχη αναμένεται να έχει και η περίπτωση του Σταματίου, αφού οι προσανατολισμοί του συλλόγου φέρνουν στο προσκήνιο τους τρεις νεαρούς τερματοφύλακες που ανήκουν στο σωματείο.

Σε ναυάγιο οδήγησε το ενδιαφέρον της απόκτησης του έμπειρου επιθετικού Γιώργου Στάππα από τον Φοίβο, καθώς οι επαγγελματικές υποχρεώσεις του ποδοσφαιριστή του στέρησαν την συμμετοχή του στο πρωτάθλημα της Α΄ τοπικής Κατηγορίας. Διοίκηση και παίκτης προσπαθούσαν να ξεπεράσουν το πρόβλημα για να μπορέσουν να συνεργαστούν την νέα περίοδο χωρίς όμως επιτυχία αφού δεν βρέθηκε λύση και η εξέλιξη αυτή απομάκρυνε τον ποδοσφαιριστή από τον σύλλογο. Βέβαια στην Κρεμαστή είχαν προβλέψει το ενδεχόμενο του ναυαγίου, καθώς υπήρχαν σε εξέλιξη συνομιλίες με ακόμη έναν ποδοσφαιριστή που αγωνίζεται στην ίδια γραμμή. Πρόκειται για τον πρώην ποδοσφαιριστή του Α.Ε.Ρ.Α Γιώργο Παπαγεωργίου που στο παρελθόν είχε φορέσει την κυανοκίτρινη φανέλα και χθες είχε συνάντηση με τα μέλη του Δ.Σ. για το ενδεχόμενο της μεταγραφής του στο Κρεμαστενό σωματείο χωρίς όμως να έχει ανακοινωθεί το αποτέλεσμα των συνομιλιών. Αν η υπόθεση Παπαγεωργίου έχει αίσιο τέλος θα σημαίνει και το τέλος της μεταγραφικής περιόδου για τους Κρεμαστενούς που θα έχουν καλύψει τις ανάγκες τους για την νέα περίοδο σε ποδοσφαιριστές που έχουν υπερβεί το εικοστό έτος της ηλικίας τους.

Επενδύουν στο μέλλον

Απρόσμενη εξέλιξη θα έχει όπως αναφέρουν οι πληροφορίες και το θέμα Σταματίου, καθώς υπάρχει σκέψη της αξιοποίησης των τριών νεαρών τερματοφυλάκων που ανήκουν στο σωματείο. Καϊκας, Μάτσης και Τζουμάκας από ότι φαίνεται θα έχουν τον πρώτο λόγο κάτω από τα δοκάρια του Φοίβου καθώς και η μοναδική περίπτωση που δεν έχει αποκλειστεί (απόκτηση έμπειρου τερματοφύλακα, προκειμένου να βοηθήσει τους τρεις) δεν πρόκειται να τους φέρει σε δεύτερη μοίρα.

Αν όλα κυλήσουν ομαλά στο θέμα Παπαγεωργίου το βλέμμα του συλλόγου στρέφεται στην απόκτηση των ποδοσφαιριστών που βρίσκονται κάτω των είκοσι και εκεί αναμένεται να πέσει όλο το βάρος. Αριθμός δεν έχει αναφερθεί αλλά οι πληροφορίες αναφέρουν πως οι του Φοίβου θα κινηθούν για την απόκτηση όσο γίνεται περισσοτέρων ποδοσφαιριστών.

Υπέγραψαν πέντε...

• Ενώ απομένουν οι περιπτώσεις Σκυλλά, Κολιάδη και Κίτσου στον Αστέρα Μ.

Και επίσημα από την Κυριακή το απόγευμα στο δυναμικό του Αστέρα Μ. για την νέα αγωνιστική περίοδο ανήκουν οι Γιακουμάκης, Αμύγδαλος, Λαμπριανός, Κούτρης και Γερακούδης που συμφώνησαν σε όλα με την διοίκηση του συλλόγου και αποτελούν τα νέα μέλη του.

Τα μεταγραφικά ενδιαφέροντα του Αστέρα δεν περιορίζονται μόνο στην απόκτηση των πέντε προαναφερθέντων προσώπων, καθώς συνεχίζονται σε εντατικούς ρυθμούς οι επαφές των ιθυνόντων και άλλα υποψήφια μεταγραφικά αποκτήματα. Η ημέρα που έχει ορισθεί για να επισημοποιηθούν ή να ναυαγήσουν οι μετακινήσεις έχει ορισθεί για την Τετάρτη όπου οι Σκυλλάς, Κολιάδης και ο Κίτσος αναμένεται να απαντήσουν και επίσημα στην επίσημη πρόταση που κρατάει ο καθένας στα χέρια του.

Ερωτηματικό αποτελεί η περίπτωση του Σταυρίδη που ακόμη δεν έχει ξεκαθαρίσει τουλάχιστον επίσημα αν θα μπορέσει να βρίσκεται στην διάθεση του Στέργου Λαμπριανού, μετά το πρόβλημα που έχει προκύψει στις επαγγελματικές του υποχρεώσεις, που μέχρι στιγμής τουλάχιστον τον κρατάνε μακριά από την ομάδα. Το ίδιο πρόβλημα φαίνεται πως αντιμετωπίζει και ο Σιδεράτος, αλλά οι μέχρι τώρα πληροφορίες κάνουν λόγο πως στο τέλος θα βρεθεί η φόρμουλα και ο ποδοσφαιριστής θα συνεχίσει να είναι από τα στελέχη του Αστέρα.

Συζητά με Ρόδο

Το τέλος των άκαρπων όπως αποδείχθηκαν διαπραγματεύσεων του Δημήτρη Πέρου με τον Διαγόρα, ξεκίνησε ένα νέο μπαράζ συνομιλιών αυτή την φορά με την Ρόδο για το ενδεχόμενο της απόκτησης του ταλαντούχου ποδοσφαιριστή από τα ελάφια. Μέχρι τώρα δεν έχει ανακοινωθεί κάποιο επίσημο αποτέλεσμα, κάτι που αναμένεται να γίνει τις επόμενες ημέρες.

Από την πλευρά του η Διοίκηση του Αστέρα παρακολουθεί στενά την υπόθεση και περιμένει τις τελικές αποφάσεις. Η ευχή όλων στα Μάσσαρι είναι να πραγματοποιηθεί η μεταγραφή του στην Ρόδο, αλλά αν κάτι δεν πάει καλά θα του καταθέσουν επίσημη πρόταση για να παραμείνει και την νέα περίοδο στην ομάδα.

Ετοιμοι για την υποδοχή...

• Της Ολυμπιακής Φλόγας, οι βετεράνοι Ρόδου και Διαγόρα.

Ο σύλλογος Βετεράνων Ρόδου Διαγόρα ετοίμασε το πρόγραμμά του για την υποδοχή της Ολυμπιακής φλόγας που θα γίνει στις 11 Ιουλίου.

Το πρόγραμμα των εκδηλώσεων της υποδοχής της Ολυμπιακής φλόγας:

18:00 Α) Παρέλαση ομάδων με την συνοδεία της φιλαρμονικής Δήμου ΚΑΛΛΙΘΕΑΣ την οποία θα διευθύνει ο μαέστρος Μαλωΐνας Γεώργιος.

Β) Έπαρση Ελληνικής σημαίας -Έπαρση ολυμπιακής σημαίας.

Γ) Χαιρετισμός από εκπρόσωπο 2004.

Χαιρετισμός από τον υπεύθυνο γραφείου Υποστήριξης Ολυμπιακής φλόγας.

Χαιρετισμός από τον Πρόεδρο Βετεράνων Ρόδου και Διαγόρα.

Κήρυξη έναρξης εκδηλώσεων από τον Δήμαρχο Ροδίων.

18:15 Έναρξη παιδικού Τουρνουά από ομάδες των Δήμων του Νησιού.

19:45 Παρουσία της φιλαρμονικής του Δήμου Ροδίων.

20:15 Απονομή επάθλου FAIR PLAY.

20:30 Παρουσίαση βιβλίου Παπαϊωάννου Μίμη με θέμα ραντεβού στον αέρα από τον Νομάρχη Δωδεκανήσου κ. Μαχαιρίδη. Βράβευση του Διεθνούς παίκτη ως ο καλύτερος ποδοσφαιριστής του 20ου αιώνα.

21:00 Έναρξη πολιτιστικών εκδηλώσεων με χορευτικά συγκροτήματα από τους Δήμους Δωδεκανήσου.

22:00 Λύση εκδηλώσεων.

Ο Γραμματέας
Παπαοικονόμου Κωνσταντίνος
Ο Πρόεδρος
Τανίδης Γεώργιος

Πήρε το χρίσμα

• Και επίσημα ο Γιώργος Σταυριάς θα είναι ο νέος πρόεδρος του Δαμάγητου για την επόμενη περίοδο.

Σάρκα και οστά πήρε από την Κυριακή το απόγευμα η κίνηση που έγινε από τον πρώην και νυν πλέον πρόεδρο του Δαμάγητου Γιώργο Σταυριάς να αναλάβει και πάλι την ηγεσία του συλλόγου, μετά την παραίτηση του πρώην Προέδρου Στέργου Νικολάου. Κατά την διάρκεια της Γ.Σ. το νέο Δ.Σ καταρτίστηκε σε σώμα με την εξής μορφή:

Πρόεδρος Γιώργος Σταυριάς, Αντιπρόεδρος Γρηγοριάδης Δημήτρης, Γεν. Γραμματέας Νίκος Νικολάου, Ειδ. Γραμματέας Γιώργος Κάλλας, Ταμίας Γιώργος Στρατής, Γενικός Αρχηγός Στέργος Νικολάου, Έφορος Υλικού Στέφανος Χατζηστεφάνου, Μέλη Αναστάσιος Σταυριάς & Στέλιος Ιακωβίδης.

Η πρώτη του επίσημη ενέργεια πραγματοποιήθηκε από το Δ.Σ είναι η αποδέσμευση του Σταμάτη Χατζηνικόλα από τον σύλλογο, καθώς ο ποδοσφαιριστής συμφώνησε να αγωνίζεται την νέα χρονιά στα Αφάντου με την ομάδα του Α.Ε.Ρ.Α ενώ η δεύτερη αναμένεται να πραγματοποιηθεί εντός της εβδομάδας με την πρόσληψη του νέου προπονητή.

Δεν τη δέχτηκε

• Ο Μιχάλης Ψύλλος απάντησε αρνητικά στον Απόλλωνα Απ. σε πρόταση που του έγινε ως ποδοσφαιριστής κι όχι ως προπονητής.

Τη διοικητική λύση της ομάδας του Απόλλων Απ. περίμενε ο Μιχάλης Ψύλλος, καθώς είχε δεχθεί πρόταση που του έγινε από τον Τζούλη Μαχραμά για ν' αναλάβει προπονητής.

Αφού τελικά βγήκε νέο διοικητικό συμβούλιο, του έγινε νέα πρόταση από τα νέα μέλη να μεταγραφεί στον Απόλλωνα ως ποδοσφαιριστής μόνο καθώς υπάρχει το σκεπτικό να αναλάβει προπονητής άτομο από το χωριό. Ως φυσικό ο Μιχάλης Ψύλλας δεν δέχθηκε και πλέον βρίσκεται σ' αναζήτηση ομάδας, όχι ως προπονητής (εκτός κι αν προκύψει) αλλά ως ποδοσφαιριστής.





ΣΤΙΒΟΣ-ΜΠΑΣΚΕΤ

Χρυσό στην σκυταλοδρομία

• Η ομάδα παγκορασίδων του ΑΣ Κάλυμνος 2000 πήρε την πρώτη θέση στο Πανελλήνιο Πρωτάθλημα ΠΠ – ΠΚ στην Κόρινθο

• Χάλκινα μετάλλια για Ευθυμίου και Σκούμπρου στο τριπλούν και την σφαίρα αντίστοιχα.

Τελείωσε την Κυριακή το πανελλήνιο πρωτάθλημα Παμπαίδων - Παγκορασίδων που έγινε στο στάδιο της Κορίνθου το Σαββατοκύριακο 3-4/7.

Πρωταθλητής σύλλογος αναδείχτηκε στις παγκορασίδες η ΓΕ Ηρακλείου που συγκέντρωσε 114 βαθμούς. Την δεύτερη θέση πήρε ο ΑΣ Πελασγός Λάρισας με 66 βαθμούς και τρίτος ήταν ο ΑΣ Φίλιππος Βέροιας με 62 βαθμούς.

Στους Παμπαίδες πρωταθλητής αναδείχτηκε ο Πανελλήνιος ΓΣ με 80,5 βαθμούς την δεύτερη θέση πήρε ο ΓΣ Λιβυκός Ιεράπετρας με 74 και τρίτος ήταν ο ΟΦΚΑ Οδυσσέας με 62 βαθμούς.

Από πλευράς δωδεκανήσιων αθλητών και αθλητριών, ξεχώρισε την δεύτερη μέρα της διοργάνωσης το χρυσό μετάλλιο της ομάδας σκυταλοδρομίας των παγκορασίδων της Καλύμνου 2000 ενώ στην ίδια κούρσα, έβδομη ήταν η ομάδα του ΓΣ Νέων Λέρου και δέκατη του Ιπποκράτη. Το χάλκινο μετάλλιο κατέκτησε ο Ευθυμίου στο τριπλούν και η Σκούμπρου στην σφαιροβολία.

Αναλυτικά τα αποτελέσματα της 2ης μέρας:

150μ. ΠΚ
1. ΒΑΣΙΛΕΙΟΥ ΓΕ ΗΡΑΚΛΕΙΟΥ 18.74
2. ΛΙΒΑ ΒΟΙΩΤΙΑ 19.19
3. ΖΗΣΗ ΓΑΣ ΤΡΙΚΑΛΩΝ Ο ΖΕΥΣ 19.80
4. ΠΕΤΡΟΜΙΧΕΛΗ ΕΛ.ΒΕΝΙΖΕΛΟΣ 19.86
5. ΛΟΥΚΑ ΓΣ ΝΕΩΝ ΛΙΟΣΙΩΝ-ΙΛΙΟ 20.22
6. ΤΣΙΑΓΚΟΥ ΠΕΛΑΣΓΟΣ ΛΑΡΙΣΑΣ 20.24
7. ΠΑΡΛΑΠΑΝΗ ΓΑΣ ΚΟΥΦΑΛΙΩΝ 20.27
8. ΨΑΛΤΑΚΗ ΓΕ ΗΡΑΚΛΕΙΟΥ 20.41
9. ΓΙΑΤΡΟΥΔΑΚΗ ΕΛ.ΒΕΝΙΖΕΛΟΣ 20.52
10. ΖΟΥΝΗ ΙΠΠΟΚΡΑΤΗΣ ΚΩ 20.53
11. ΚΑΤΣΙΚΟΓΙΑΝΝΗ ΚΗΦΙΣΙΑ 20.57
12. ΤΣΕΡΕΠΑ ΑΝΑΓΕΝΝΗΣΗ ΣΑΜΟΥ 20.82

ΑΚΟΝΤΙΟ ΠΚ
1. ΑΝΘΡΩΠΑΚΗ ΣΕΡΡΕΣ 93 39.92
2. ΚΟΚΟΤΗ ΓΣΦΑ ΑΡΓΟΥΣ ΑΡΙΣΤΕΑΣ 38.00
3. ΓΕΟΡΓΙΕΒΑ ΑΣΦ ΣΤΙΒ-ΑΡ.Β.ΜΥΡΜΥΔ 36.85
4. ΤΣΑΒΙΔΗ ΦΙΛΙΠΠΟΣ ΒΕΡΟΙΑΣ 36.79
5. ΑΠΟΣΤΟΛΑΚΗ ΓΕ ΗΡΑΚΛΕΙΟΥ 36.50
6. ΜΟΥΤΣΑΙ Η ΝΙΚΗ ΤΗΣ ΡΟΔΟΥ 36.15
7. ΔΟΥΛΓΕΡΗ ΣΕΡΡΕΣ 93 35.78
8. ΓΕΩΡΓΙΑΔΟΥ ΔΡΑΜΑ 34.50
9. ΑΡΓΥΡΗ ΓΑΣ ΤΡΙΚΑΛΩΝ Ο ΖΕΥΣ 32.70
10. ΜΙΧΑΗΛΟΥΔΗ "ΓΑΣ ΝΙΓΡΙΤΑΣ ""ΒΙΣΑΛΤ" 32.53
11. ΚΟΦΦΑ ΒΟΛΟΣ 31.91
12. ΚΟΥΚΟΥΛΙΑΤΡΑ ΑΣΤΕΡΑΣ ΠΡΕΒΕΖΗΣ 30.31

ΣΦΑΙΡΑ ΠΚ
1. ΤΖΗΚΑ ΓΡΕΒΕΝΑ 13.36
2. ΙΣΜΑΗΛΙΔΟΥ ΓΑΣ ΚΟΥΦΑΛΙΩΝ 12.69
3. ΣΚΟΥΜΠΡΟΥ ΔΙΑΓΟΡΑΣ ΡΟΔΟΥ 12.41
4. ΖΑΧΑΡΑΚΗ ΓΑΣ ΤΡΙΚΑΛΩΝ Ο ΖΕΥΣ 12.20
5. ΚΙΚΡΙΛΗ ΑΣΤΕΡΑΣ'90 ΑΙΓΑΛΕ 11.92
6. ΤΣΟΝΙΔΟΥ ΣΕΡΡΕΣ 93 11.59
7. ΑΝΑΓΝΩΣΤΟΥ ΒΟΙΩΤΙΑ 11.25
8. ΝΙΩΤΗ ΑΙΟΛΟΣ ΜΑΚΕΔΟΝΙΑΣ 10.94
9. ΤΣΙΡΙΓΩΤΑΚΗ ΕΛ.ΒΕΝΙΖΕΛΟΣ 10.87
10. ΠΟΤΟΥΡΙΔΗ ΓΕ ΗΡΑΚΛΕΙΟΥ 10.58
11. ΚΑΓΙΑΛΙΚΟΥ ΛΗΜΝΟΣ 10.43
12. ΣΩΤΗΡΗ ΓΣ ΔΕΣΚΑΤΗΣ 10.43
13. ΤΖΙΚΑ ΕΛ.ΒΕΝΙΖΕΛΟΣ 10.31
14. ΣΠΕΝΤΖΙΚΟΠΟΥΛΟΥ ΠΡΩΤΕΑΣ ΑΛΕΞ/ΠΟΛ 10.12
15. ΤΣΟΧΑΝΤΑΡΙΔΟΥ ΤΙΤΑΝ ΣΕΡΒΙΩΝ 10.08

ΤΡΙΠΛΟΥΝ ΠΠ
1. ΜΠΕΛΑΓΙΑΝΝΗΣ ΑΛΕΞΑΝΔΡΕΙΑ 13.96
2. ΦΡΑΝΤΖΗΣ ΑΕ ΜΕΣΟΓΕΙΩΝ ΑΜΕΙΝΙΑ 13.59
3. ΕΥΘΥΜΙΟΥ ΓΣ ΝΕΩΝ ΛΕΡΟΥ 13.45
4. ΧΑΤΖΗΚΩΣΤΑΣ ΑΡΧΕΛΑΟΣ ΚΑΤΕΡΙΝ 13.43
5. ΑΝΤΩΝΑΚΑΚΗΣ Ο.Φ.Η. 12.94
6. ΔΗΜΟΠΟΥΛΟΣ ΝΑΟΥΣΑ 12.55
7. ΝΤΕΝΤΕ ΠΙΝΔΑΡΟΣ ΘΗΒΩΝ 12.43
8. ΓΕΩΡΓΙΟΥ ΠΑΝΕΛΛΗΝΙΟΣ 12.27
9. ΒΑΣΙΛΕΙΑΔΗΣ ΑΝΑΓΕΝΝΗΣΗ ΛΑΜΙΑΣ 11.87
10. ΤΣΟΡΜΠΑΤΖΗΣ Π.Α.Ο.Κ. 11.69
11. ΛΙΟΣΗΣ ΠΑΝΕΥΒΟΙΚΟΣ 11.59
12. ΚΑΡΒΕΛΑΣ ΕΥΒΟΙΚΟΣ 11.45
13. ΚΑΠΕΤΑΝΑΚΗΣ Ο.Φ.Η. 11.36

ΣΚΥΤΑΛΟΔΡΟΜΙΑ ΠΚ
1. ΑΣ ΚΑΛΥΜΝΟΣ 2000 2:51.85 26
ΜΑΝΙΑ Α.(1989) - ΖΑΓΟΡΙΑΝΟΥ Α.(1989)
ΝΤΟΥΝΙΑ Φ.(1989) - ΚΛΕΟΥΔΗ Μ.(1990)
2. ΚΕΡΚΥΡΑΙΚΟΣ ΓΣ 2:54.89 22
3. ΜΕΣΣΗΝΙΑΚΟΣ ΓΣ 2:55.02 20
4. ΠΑΝΙΩΝΙΟΣ ΓΣ 2:56.03 18
5. ΓΣ ΝΕΩΝ ΛΙΟΣΙΩΝ-ΙΛΙΟ 2:57.87 16
6. ΓΣ ΕΔΕΣΣΑΣ 2:58.16 14
7. ΓΣ ΝΕΩΝ ΛΕΡΟΥ 2:59.87 12
ΡΕΜΠΟΥΛΗ Ο.(1989) - ΗΛΙΑ Α.(1990)
ΗΛΙΑ Σ.(1989) - ΠΑΝΤΕΛΟΥ Α.(1990)
8. ΠΑΝΕΛΛΗΝΙΟΣ ΓΣ 3:00.44 10
9. ΓΣ ΑΝΑΓΕΝΝΗΣΗ ΛΑΜΙΑΣ 3:00.99 8
10. ΑΣ ΙΠΠΟΚΡΑΤΗΣ ΚΩ 3:01.91 6
ΤΟΥΜΠΑΖΗ Μ.(1990) - ΚΑΛΣΑΤΟΥ Α.(1989)
ΚΑΛΣΑΤΟΥ Σ.(1989) - ΖΟΥΝΗ Ρ.(1989)
11. ΟΚΑ ΑΡΚΑΔΙ 3:02.78 4
12. ΣΑΠΚ ΝΕΑΠΟΛΗΣ 3:03.11 2
13. ΓΣ ΓΛΥΦΑΔΑΣ 3:04.39
14. ΓΣ ΔΕΣΚΑΤΗΣ 3:04.41
15. ΓΣ ΕΛ.ΒΕΝΙΖΕΛΟΣ 3:04.49
16. ΓΕ ΗΡΑΚΛΕΙΟΥ 3:05.41
17. ΕΘΝΙΚΟΣ ΓΣ 3:06.29
18. ΓΣ ΔΡΑΜΑΣ 3:07.86
19. ΑΣ ΚΟΡΟΙΒΟΣ ΑΜΑΛΙΑΔΑ 3:08.08
20. ΦΑΣ ΝΑΟΥΣΑ 3:10.03
21. ΓΣ ΑΡΚΑΔΙΑΣ 3:15.67
22. ΓΣ ΣΕΡΡΕΣ 93 3:17.39
23. ΑΓΣ ΙΩΑΝΝΙΝΩΝ 3:24.71

ΤΕΛΙΚΕΣ ΒΑΘΜΟΛΟΓΙΕΣ
ΠΑΜΠΑΙΔΩΝ
1. ΠΑΝΕΛΛΗΝΙΟΣ ΓΣ 80.5
2. ΓΣ ΛΙΒΥΚΟΣ ΙΕΡΑΠΕΤΡΑΣ 74.0
3. ΟΦΚΑ ΟΔΥΣΣΕΑΣ 62.0
4. ΕΥΒΟΙΚΟΣ ΓΑΣ 56.0
5. ΑΟ ΚΥΔΩΝ ΧΑΝΙΩΝ 55.0
6. ΟΚΑ ΑΡΚΑΔΙ 53.0
7. ΓΑΣ Μ.ΑΛΕΞΑΝΔΡΟΣ ΓΙΑΝΝΙΤΣ 51.0
8. ΓΣ ΗΡΑΚΛΗΣ ΘΕΣ/ΝΙΚΗΣ 48.0
9. ΕΑ ΠΗΓΑΣΟΣ ΛΑΡΙΣΑΣ 47.0
28. ΓΣ ΝΕΩΝ ΛΕΡΟΥ 19.0
54. ΑΣ ΚΑΖΩΝΗΣ ΚΑΛΥΜΝΟΥ 10.0
76. ΠΑΟ ΔΙΑΓΟΡΑΣ ΡΟΔΟΥ 8.0
105. ΑΣ Η ΝΙΚΗ ΤΗΣ ΡΟΔΟΥ 1.0

ΠΑΓΚΟΡΑΣΙΔΩΝ
1. ΓΕ ΗΡΑΚΛΕΙΟΥ 114.0
2. ΑΣ ΠΕΛΑΣΓΟΣ ΛΑΡΙΣΑΣ 66.0
3. ΑΣ ΦΙΛΙΠΠΟΣ ΒΕΡΟΙΑΣ 62.0
4. ΓΣ ΕΔΕΣΣΑΣ 58.0
5. ΚΕΡΚΥΡΑΙΚΟΣ ΓΣ 55.5
6. ΓΕ ΑΙΟΛΟΣ ΜΑΚΕΔΟΝΙΑΣ 53.0
7. ΓΕ ΓΡΕΒΕΝΩΝ 50.5
8. ΠΑΝΕΛΛΗΝΙΟΣ ΓΣ 49.0
9. ΓΣ ΕΛ.ΒΕΝΙΖΕΛΟΣ 46.0
ΑΣ ΚΑΛΥΜΝΟΣ 2000 46.0
14. ΓΣ ΝΕΩΝ ΛΕΡΟΥ 34.0
26. ΑΣ Η ΝΙΚΗ ΤΗΣ ΡΟΔΟΥ 20.0
41. ΠΑΟ ΔΙΑΓΟΡΑΣ ΡΟΔΟΥ 14.0
47. ΑΣ ΙΠΠΟΚΡΑΤΗΣ ΚΩ 11.0
82. ΓΑΣ Η ΥΓΕΙΑ ΡΟΔΟΥ 2.0

2ο Basketball camp Κολοσσού

Ικανοποιημένοι από την συμμετοχή και το ενδιαφέρον που έδειξαν τα μικρά παιδιά για το 2ο basketball camp που διοργανώνει και φέτος ο σύλλογος, έμειναν οι υπεύθυνοι του Κολοσσού.

Το camp ξεκίνησε χθες το πρωί ενώ το απόγευμα ο Μανώλης Παπαμακάριος μίλησε στους νεαρούς αθλητές στο γήπεδο μπάσκετ του Δημοτικού Σταδίου «Διαγόρας» ενώ έκανε και μία επίδειξη για τους πιο προχωρημένους στο κλειστό του Βενετοκλείου.

Ο Παπαμακάριος θα είναι και σήμερα παρών στο camp ενώ από αύριο παίρνουν σειρά ο Γιάννης Γκαγκαλούδης (Τετάρτη), ο Μέμος Ιωάννου (Πέμπτη) και ο Μάνος Μανουσέλης (Παρασκευή). Οι ομιλίες των επίσημων προσκεκλημένων έχουν προγραμματιστεί για τις 17.30'.

2ο Basketball Camp Κολοσσός
Συνδιοργανωτής: Δήμος Ροδίων
5 έως 10 Ιουλίου 2004
Δημοτικό Στάδιο Ρόδου "Διαγόρας"
Δημοτικό Κλειστό Γυμναστήριο "Βενετόκλειο"
Αδ 2241076710



Τηλ. επικοινωνίας 2241031843 & 6944588272, κος Σταυρόπουλος Μπάμπης.
ΚΟΛΛΕΓΙΟ ΡΟΔΟΥ
Κύριος Χορηγός Camp
Υποστηρικτές Camp
Χορηγοί ΚΟΛΟΣΣΟΥ
Χορηγός Επικοινωνίας: Εφημερίδα ΡΟΔΙΑΚΗ - TOP FM - LOVE NRG

PIAGGIO

0% προκαταβολή
ΕΩΣ 60 ΔΟΣΕΙΣ
Νέα VESPA 200 cc
2 χρόνια εγγύηση

ZIP 2T
ΑΠΟ 36€ το μήνα

LIBERTY 4T
ΑΠΟ 40€ το μήνα

VESPA ET4 50cc
ΑΠΟ 52€ το μήνα

RUNNER 50cc 2T
ΑΠΟ 50€ το μήνα
ΑΒΕΤΕ Κ. ΚΩΣΤΑΡΙΔΗΣ
Καναδά 12 • Τηλ.: 22410 78577

ΜΙΚΡΟ ΕΠΙΛΟΓΕΣ
Επίπλων

Λόγω μεταφοράς

Επιλέξτε και κερδίστε!!!
...μόνο για 20 ημέρες!
...τις καλύτερες τιμές!!!

Στο κατάστημα Κωνστ. Τσαλδάρη

KYDON TOURS

Ποιότητα-Φροντίδα-Επιτυχία

ΟΚΤΑΗΜΕΡΟ 18/7-25/7
ΚΩΝΣΤΑΝΤΙΝΟΥΠΟΛΗ
ΜΑΡΜΑΡΙΣ-ΜΟΥΓΛΑ ΑΪΔΙΝΙ-ΣΜΥΡΝΗ-BADIRMA ΚΩΝΣΤΑΝΤΙΝΟΥΠΟΛΗ-BADIRMA-ΣΜΥΡΝΗ-ΕΦΕΣΟΣ-ΚΟΥΣΑΝΤΑΣΙ-ΜΑΡΜΑΡΙΣ

ΠΕΡΙΛΑΜΒΑΝΕΙ:
• Εισιτήρια Καταμαράν: Ρόδος-Μαρμαρίς-Ρόδος και φόρους
• Ξενοδοχεία 4 και 5 αστέρων. Ημιδιατροφή
• 1 διανυκτέρευση Σμύρνη-5 διανυκτερεύσεις Κων/πολη-1 διανυκτέρευση Κουσάνταση
• Ξεναγήσεις-περιηγήσεις-πούλμαν πολυτελείας
Ελληνίδα ξεναγός στην ΠΟΛΗ
ΑΓΙΑ ΣΟΦΙΑ-ΜΠΛΕ ΤΖΑΜΙ-ΠΑΛΑΤΙΑ-ΠΑΤΡΙΑΡΧΕΙΟ-ΕΚΚΛΗΣΙΕΣ-ΜΠΑΛΟΥΚΛΙ-ΠΑΝΑΓΙΑ ΒΛΑΧΕΡΝΩΝ-ΜΟΝΗ ΤΗΣ ΧΩΡΑΣ-ΠΡΙΓΚΙΠΟΝΗΣΑ-ΣΚΕΠΑΣΤΗ ΑΓΟΡΑ (ΚΑΠΑΛΙ ΤΣΑΡΣΙ 4.000 μαγαζιά)-ΠΕΡΑΝ-ΒΟΣΠΟΡΟΣ
ΠΛΟΥΣΙΟ ΠΡΟΓΡΑΜΜΑ ΤΕΛΕΙΑ ΟΡΓΑΝΩΜΕΝΟ
Συνοδός η κ. ΕΛΕΝΗ ΨΥΛΛΑΚΗ

ΕΠΤΑΗΜΕΡΟ 18/7-24/7
ΜΑΡΜΑΡΙΣ - ΣΜΥΡΝΗ - ΕΦΕΣΟΣ - ΚΟΥΣΑΝΤΑΣΙ
ΠΛΟΥΣΙΟ ΠΡΟΓΡΑΜΜΑ

ΠΑΡΙΣΙ EURODISNEY 29/7-5/8
Κάντε το δώρο στα παιδιά σας!!!
Διανυκτερεύσεις 2 Disney - 3 Παρίσι
Hotels 3 αστέρων, πρωινό, ξενάγηση Παρίσι - Βερσαλίες.
Κρουαζιέρα Σηκουάνα - Λούβρο.
Πλούσιο πρόγραμμα. Συνοδός η κ. ΕΛΕΝΗ ΨΥΛΛΑΚΗ

ΠΑΡΙΣΙ EURODISNEY
Κάθε εβδομάδα groups

2004 ΟΔΙΚΕΣ και ΑΕΡΟΠΟΡΙΚΕΣ εκδρομές με φαντασία και ποιότητα
ΙΤΑΛΙΑ - ΕΛΒΕΤΙΑ - ΒΑΡΚΕΛΩΝΗ - ΝΙΚΑΙΑ - ΜΑΔΡΙΤΗ - ΑΝΔΑΛΟΥΣΙΑ - ΒΟΥΔΑΠΕΣΤΗ - ΠΡΑΓΑ - ΒΙΕΝΝΗ - ΔΡΕΣΔΗ - ΒΕΡΟΛΙΝΟ - ΠΡΑΓΑ - ΠΑΝΟΡΑΜΑ ΑΥΣΤΡΙΑΣ/ΤΣΕΧΙΑΣ - ΚΥΑΝΗ ΑΚΤΗ - ΠΑΡΙΣΙ - ΒΡΥΞΕΛΛΕΣ - ΤΑΫΛΑΝΔΗ/ΣΙΓΚΑΠΟΥΡΗ/ΜΠΑΛΙ

ΕΛΑΤΕ ΓΙΑ ΠΡΟΓΡΑΜΜΑΤΑ
• ΝΕΟΝΥΜΦΟΙ οργανώνουμε το ταξίδι των ονείρων σας
• ΟΜΑΔΙΚΑ και ΑΤΟΜΙΚΑ ταξίδια - πακέτα
Η πείρα μας 30 ετών στη διάθεσή σας
Στο γραφείο μας θα βρείτε εισιτήρια για όλες τις ΑΕΡΟΠΟΡΙΚΕΣ και ΑΚΤΟΠΛΟΪΚΕΣ εταιρείες ΙΑΤΑ
• WESTERN UNION. Αποστολή χρημάτων σε όλο τον κόσμο σε 10 λεπτά.

ΠΡΑΚΤΟΡΕΙΟ ΚΥΔΩΝ
1974-2004. 30 χρόνια σας ταξιδεύει με εγγύηση
Τηλ. 22410-23000, 27900, 27722
Εθ. Δωδ/σίων 14 • Ακτή Σαχτούρη 8

Ευκαιρίες για κάτι διαφορετικό και αυτή την εβδομάδα

Οι πολιτιστικές εκδηλώσεις ποιότητας συνεχίζονται

Καταπληκτική η βραδιά με την Χάρις Αλεξίου

Μια καταπληκτική βραδιά μας χάρισε η Χάρις Αλεξίου και οι συνεργάτες της, το Σάββατο που μας πέρασε, στη συναυλία που διοργάνωσε ο Δωδ/κός Σύλλογος Ατόμων με Αναπηρίες, με τη στήριξη του Π.Ο.Δ.Ρ. Σε μια ζεστή ατμόσφαιρα, στο κατάμεστο Θέατρο της Μεσαιωνικής Τάφρου, μια «Χαρούλα» απ' τα παλιά μας χάρισε μοναδικές στιγμές. Μ' ένα πρόγραμμα που ξεκίνησε με τις καινούργιες τρυφερές της μπαλάντες και κορυφώθηκε με τις γνωστές παλιές της επιτυχίες με τις οποίες συνεπήρε τα πλήθη. Η συναυλία έκλεισε με την προσδοκία του κόσμου, σύντομα να απολαύσει και πάλι την αγαπημένη Καλλιτέχνιδα.

Το πολιτιστικό πρόγραμμα συνεχίζεται με εκδηλώσεις που θα εντυπωσιάσουν τόσο τους μικρούς όσο και τους μεγάλους φίλους του θεάματος.

Σήμερα Τρίτη 6 Ιουλίου, στις 9μ.μ. θα πραγματοποιηθεί η δεύτερη και τελευταία παράσταση των Κινέζων Ακροβατών – Ισορροπιστών, στο Θέατρο Μεσαιωνικής Τάφρου.

Χωρίς προστατευτικά δίχτυα θα προσπαθήσουν να ξεπεράσουν κάθε γήινο νόμο, αφήνοντας το κοινό που θα σπεύσει να τους παρακολουθήσει, εκστατικό.

Οι Κινέζοι ακροβάτες ισορροπιστές είχαν αφήσει τις καλύτερες εντυπώσεις και ένα κοινό άναυδο, ανήμερα την Πρωτοχρονιά του 2004, στις δύο παραστάσεις που έδωσαν στο κατάμεστο Εθνικό μας Θέατρο. Αυτή τη φορά, 22 ακροβάτες μας υπόσχονται μια αξέχαστη καλοκαιρινή νυχτιά με πολύ σασπένς, γέλιο και ένταση.

Η ακροβατική τέχνη των Κινέζων, έχει πολύ παλιά ιστορία. Παραστάσεις ακροβατικών διασώζονται από την εποχή των πρώτων αυτοκρατορικών Δυναστειών της Κίνας. Η ακροβατική τέχνη του κινέζικου λαού ένωσε πολλές γενιές στην προσπάθειά του να αποδείξει ότι αυτή αποτελεί μια μορφή ψυχαγωγίας και άσκησης του πνεύματος και του σώματος, πέρα από κάθε γήινο νόμο. Σήμερα



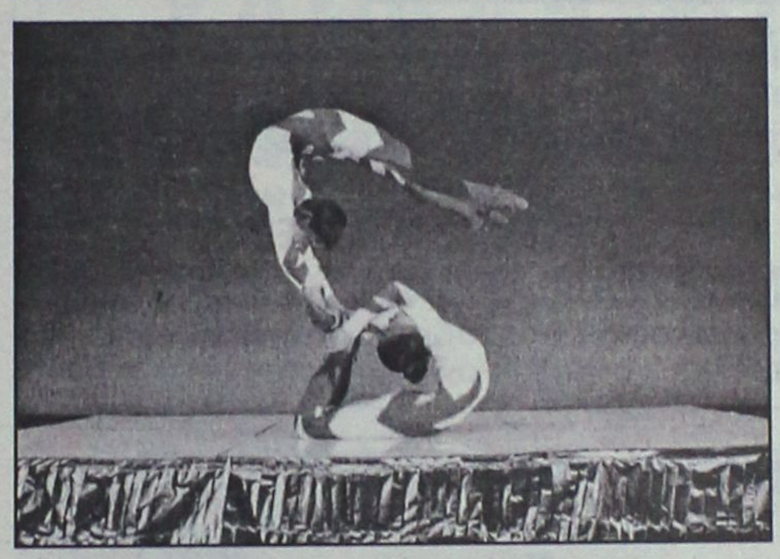

είναι μια έκφραση της γνήσιας Κινέζικης λαϊκής παράδοσης, ένα στοιχείο που ενώνει τον Ανατολικό με τον Δυτικό πολιτισμό. Η παράσταση αυτή αποτελεί την γέφυρα μεταξύ της οργάνωσης δυο Ολυμπιακών Αγώνων ΑΘΗΝΑ 2004 - ΠΕΚΙΝΟ 2008

Το Σάββατο 10 Ιουλίου, στις 9μ.μ., στο Θέατρο Μεσαιωνικής Τάφρου, θα πραγματοποιηθεί η θεατρική παράσταση 'Ηρακλής – ο Ιδρυτής των Ολυμπιακών Αγώνων', σε σενάριο και σκηνοθεσία Κάρμεν Ρουγγέρη.

Μεγάλο ενδιαφέρον παρουσιάζει η παράσταση της Κάρμεν Ρουγγέρη. Κορυφαίοι δημοσιογράφοι από τα μεγαλύτερα ευρωπαϊκά κανάλια θα κάνουν γυρίσματα από την παράσταση του "ΗΡΑΚΛΗ", τα οποία θα προβάλλονται την ώρα που η Ολυμπιακή Φλόγα θα περνά την γέφυρα του Ρίο Αντίριο.

Η γνωστή σκηνοθέτιδα θεατρικών έργων για παιδιά επανέρχεται στην πόλη μας και φέτος, μετά τις επιτυχημένες παραστάσεις ΟΔΥΣΣΕΙΑ, Η ΧΙΟΝΑΤΗ ΚΑΙ ΟΙ ΕΠΤΑ ΨΗΛΟΙ ΝΑΝΟΙ, ΤΟ ΠΑΡΑΜΥΘΙ ΜΕ ΤΑ ΠΑΡΑΜΥΘΙΑ κλπ, για να καλέσει τους μικρούς φίλους του θεάτρου να γνωρίσουν τον Ηρακλή, τον πιο ξακουστό για τη δύναμή του, ήρωα της ανθρωπότητας. Τους καλεί να τον γνωρίσουν σε μια ακριβή αλλά και παραμυθένια απόδοση, ώστε τα παιδιά να αποκτήσουν μια σαφή εικόνα του: Να μάθουν για τη γέννηση και τη ζωή του ήρωα, τους άθλους του, την καθιέρωση των Ολυμπιακών Αγώνων, το θάνατό του και τη μετάβασή του στον Όλυμπο όπου έζησε ίσος με τους 12 Θεούς.

Το Σάββατο 17 Ιουλίου, 21:30, στο Θέατρο Μεσαιωνικής Τάφρου, θα πραγματοποιηθεί η θεατρική παράσταση "Πλούτος"' του Αριστοφάνη.

Προπώληση των εισιτηρίων για τις παραπάνω εκδηλώσεις πραγματοποιείται στο κινηματοθέατρο ΡΟΔΟΝ, 09:00-13:00 και 18:00-21:00.

ΑΛΦΑ ΜΕΓΑ

ΑΝΑΓΝΩΡΙΣΜΕΝΟ ΑΠΟ ΤΟ ΚΡΑΤΟΣ
ΙΔΙΩΤΙΚΟ ΕΠΑΓΓΕΛΜΑΤΙΚΟ ΕΚΠΑΙΔΕΥΤΗΡΙΟ
(ΦΕΚ.584/Β.Τ93)

ΕΙΔΙΚΟΤΗΤΕΣ
○ ΚΟΜΜΩΤΙΚΗΣ
○ ΑΙΣΘΗΤΙΚΗΣ
○ ΤΟΥΡΙΣΤΙΚΩΝ ΕΠΑΓΓΕΛΜΑΤΩΝ

ΙΔΙΩΤΙΚΟ ΤΕΧΝΙΚΟ ΕΠΑΓΓΕΛΜΑΤΙΚΟ ΕΚΠΑΙΔΕΥΤΗΡΙΟ
ΑΛΦΑ - ΜΕΓΑ
ΑΝΑΓΝΩΡΙΣΜΕΝΟ ΑΠΟ ΤΟ ΚΡΑΤΟΣ
(Φ.Ε.Κ. 584/Β Τ/93)

Οι εγγραφές άρχισαν
Α' ΚΥΚΛΟΣ 1109 ΤΒ 23-08-2001
Β' ΚΥΚΛΟΣ 1278 ΤΒ 01-10-2002

ΡΟΔΟΣ ΙΩΝΟΣ ΔΡΑΓΟΥΜΗ 7
ΤΗΛ. (22410) 20730-86502 ΚΙΝ. 6932647367

ΟΙ ΔΥΟ ΤΡΟΧΟΙ
ΑΝΤΙΠΡΟΣΩΠΕΙΑ ΤΗΣ
DERBI
ΣΚΟΥΤΕΡ ΚΑΙ ΜΟΤΟΣΥΚΛΕΤΕΣ
Αποκτήστε τα μοναδικά ΣΚΟΥΤΕΡ DERBI
τις ΜΟΤΟΣΥΚΛΕΤΕΣ 50 cc και 125 cc
καθώς και τα
ΤΕΤΡΑΤΡΟΧΑ ATV 50 cc και 100 cc
ΕΙΔΙΚΕΣ ΠΡΟΣΦΟΡΕΣ ΓΙΑ ΕΝΟΙΚΙΑΣΤΕΣ
ATLANTIS
REDBULET
aprilia ΠΩΛΗΣΕΙΣ-ΕΞΟΥΣΙΟΔΟΤΗΜΕΝΟ ΣΥΝΕΡΓΕΙΟ
• Ολα τα μοντέλα με 0% προκαταβολή έως 60 δόσεις
• 2 χρόνια εγγύηση
• Πλήρης τεχνική υποστήριξη με ηλεκτρονικά μέσα
ΠΩΛΗΣΕΙΣ - ΑΝΤΑΛΛΑΚΤΙΚΑ - ΣΥΝΕΡΓΕΙΟ
ΕΜΜ. ΠΑΠΑΜΑΝΩΛΗΣ-ΙΩΑΝ. ΜΑΓΚΑΦΑΣ Ο.Ε.
Μητροπολίτου Αποστόλου 52 (πάροδος Κοδριγκτώνος)
Τηλ./Fax 2241024788 / email:twowheel@otenet.gr



«Μας κάνατε υπερήφανους»

Συγχαρητήρια μηνύματα για τους θριαμβευτές

Ευχαριστίες στους ποδοσφαιριστές και στον προπονητή Οτο Ρεχάγκελ

Σύσσωμη η πολιτική ηγεσία της χώρας συνεχάρη τους παίκτες της εθνικής ομάδας για τον ανεπανάληπτο θρίαμβο. Ευχαριστούμε τα παιδιά της Εθνικής, τον προπονητή Οτο Ρεχάγκελ για την επιτυχία που μας χάρισαν, δήλωσε ο πρωθυπουργός, Κώστας Καραμανλής, ο οποίος βρισκόταν στο στάδιο «Ντα Λουζ».

Ο πρόεδρος της ΝΔ ευχαρίστησε επίσης τους Ελληνες που συμπαραστάθηκαν στην εθνική ομάδα όσο καιρό διεξαγόταν το Ευρωπαϊκό Πρωτάθλημα στην Πορτογαλία.

«Μας κάνατε υπερήφανους. Περιμένουμε σημαντικές επιδόσεις και από τους Ελληνες αθλητές στους Ολυμπιακούς Αγώνες» τόνισε ο πρωθυπουργός.

Ερωτηθείς για ενδεχόμενη επιστροφή του Οτο Ρεχάγκελ στη Γερμανία για την ανάληψη της τεχνικής ηγεσίας της εθνικής της χώρας του, ο πρωθυπουργός είπε ότι δεν τίθεται τέτοιο θέμα.

Ο υφυπουργός Πολιτισμού, αρμόδιος για θέματα Αθλητισμού, Γιώργος Ορφανός, μετά τη λήξη του ιστορικού αγώνα που μας χάρισε τον τίτλο της Πρωταθλήτριας Ευρώπης, από τη Λισαβόνα, έκανε την παρακάτω δήλωση:

«Η εθνική μας, μας έκανε υπερήφανους. Δεκαπέντε χιλιάδες στο Ντα Λουζ και 17 εκατομμύρια, σε όλο τον κόσμο, πανηγυρίζουν την τεράστια επιτυχία. Συγχαίρω τους παίκτες, τον προπονητή και όλους όσους βοήθησαν σε αυτή την εκπληκτική πορεία».

»Μας δίδεται μία μεγάλη ευκαιρία. Δε θα τη χάσουμε. Εκείνο που έχει σημασία είναι να δημιουργήσουμε συνθήκες μόνιμης παρουσίας του ελληνικού ποδοσφαίρου στις κορυφές. Καλούμε όλους τους Ελληνες να βρεθούν στην υποδοχή των μεγάλων αθλητών, στο Καλλιμάρμαρο τη Δευτέρα στις 8:30 μ.μ.».

Τους παίκτες της Εθνικής συνεχάρη και ο πρόεδρος του ΠΑΣΟΚ, Γιώργος Παπανδρέου, επισημαίνοντας ταυτόχρονα ότι η μεγάλη επιτυχία της Ελλάδας είναι απάντηση στα αρνητικά δημοσιεύματα των τελευταίων εβδομάδων σχετικά με τη διεξαγωγή των Ολυμπιακών Αγώνων στην Αθήνα.

«Τα παιδιά φέρανε την άνοιξη στο ποδόσφαιρο και τον ελληνικό αθλητισμό και αυτό αποτελεί το καλύτερο ξεκίνημα για τους Ολυμπιακούς Αγώνες» τόνισε ο αρχηγός της αξιωματικής αντιπολίτευσης.

Κατά τον πρόεδρο του ΠΑΣΟΚ, ο θρίαμβος αυτός της εθνικής ομάδας ποδοσφαίρου σημαίνει επίσης ότι η χώρα έχει αλλάξει «είναι ανάμεσα στους πρώτους σε πολλά επίπεδα» και θα πρέπει επιτέλους να ξεφύγουμε από τη μιζέρια και να πιστέψουμε στις δυνατότητές μας, όπως ανέφερε χαρακτηριστικά ο κ.Παπανδρέου, ο οποίος παρακολούθησε τον αγώνα από το στάδιο «Ντα Λουζ» μαζί με τη σύζυγό του, Αντα.

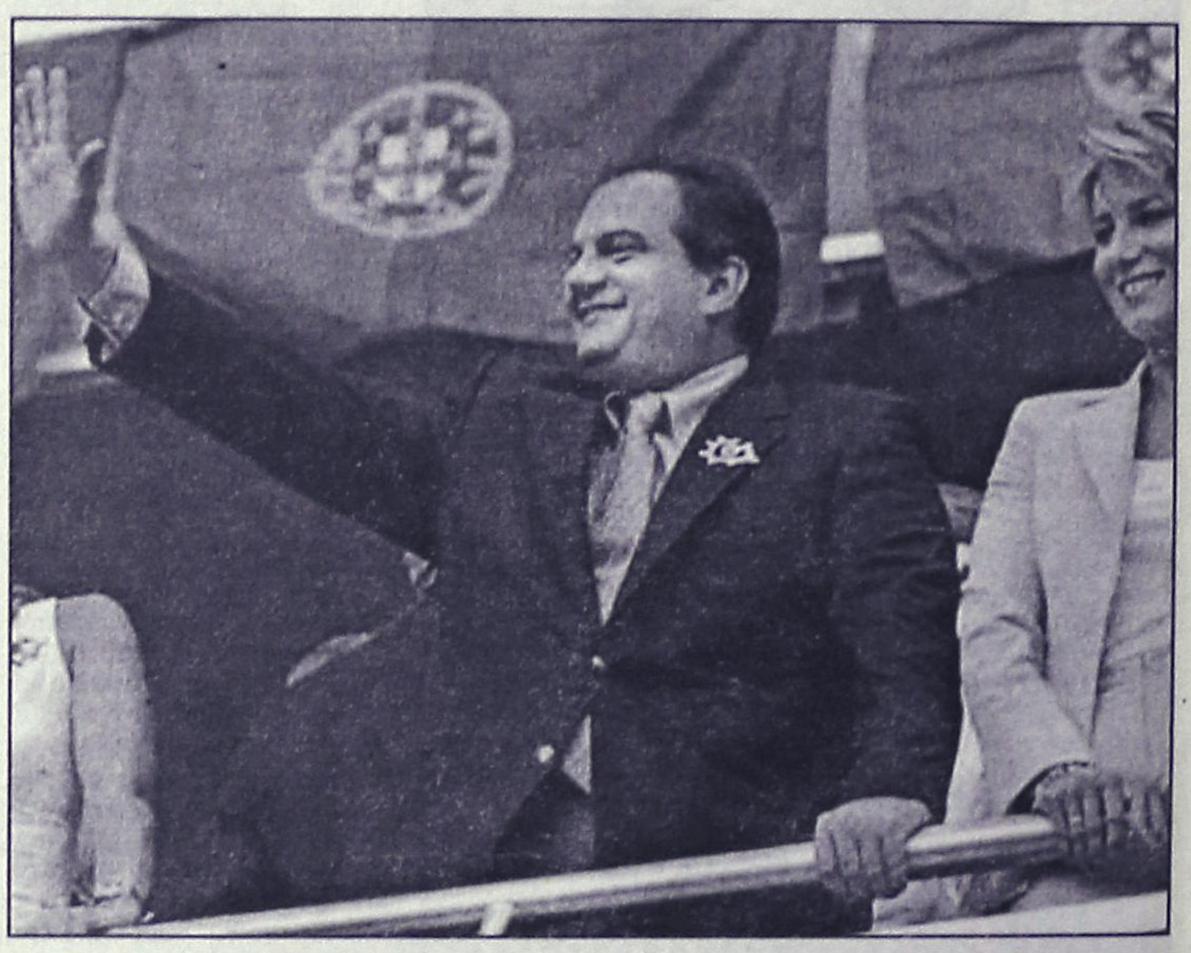

«Τα παιδιά αυτά δόξασαν τα χρώματα της Ελλάδος και έδωσαν χαρά σε όλους τους Ελληνες» είπε ο πρωθυπουργός, ο οποίος επισήμανε ότι η επιτυχία αυτή του ποδοσφαίρου μπορεί να αποτελέσει εφαλτήριο για ακόμη μεγαλύτερες επιτυχίες στους Ολυμπιακούς Αγώνες της Αθήνας.

«Θεωρώ ότι αυτά τα παιδιά προχθές - και όλες αυτές τις μέρες - έδωσαν ένα μάθημα για το τι μπορούμε να πετυχαίνουμε οι Ελληνες, όταν πραγματικά πιστεύουμε κάτι, είμαστε ενωμένοι και έχουμε αυτοπεποίθηση, δυναμισμό και μέθοδο στο να το επιδιώξουμε».

»Πράγματι, αυτό είναι το καλύτερο διαβατήριο, το καλύτερο προσκλητήριο για τους Ολυμπιακούς Αγώνες. Γιατί το σπουδαίο αυτό ελληνικό καλοκαίρι συνεχίζεται σε ενάμισι μήνα, με τους Ολυμπιακούς Αγώνες. Και πιστεύω ότι, μετά από αυτή την τεράστια επιτυχία της Εθνικής, φερε χαρακτηριστικά ο κ.Παπανδρέου, ο οποίος παρακολούθησε τον αγώνα από το στάδιο «Ντα Λουζ» μαζί με τη σύζυγό του, Αντα.

Συγχαρητήρια για τη μεγάλη νίκη έδωσε από το Φανάρι και ο Οικουμενικός Πατριάρχης Βαρθολομαίος: «Σήμερα το πρωί δεν θα μπορούσε να γίνει οποιαδήποτε συνάντηση μεταξύ Ελλήνων, χωρίς να είναι πρώτο θέμα η έκφραση της χαράς και της ικανοποίησης για τη μεγάλη νίκη της εθνικής ομάδας» δήλωσε, υποδεχόμενος ομάδα προσκυνητών από τη Νεάπολη της Θεσσαλονίκης.

Τέλος, ο αρχιεπίσκοπος Χριστόδουλος δήλωσε ότι οι παίκτες «απέδειξαν με την επίπονη πειθαρχημένη προσπάθεια τους ότι οι Ελληνες μπορούν -όταν θέλουν- αξιοποιώντας τα παραδοσιακά τους οράματα, να κερδίζουν και να νικούν», ενώ συγχαρητήρια μηνύματα, έστειλαν και οι άλλοι πολιτικοί αρχηγοί και άλλες οργανώσεις.

Στις τριήμερες πολιτιστικές εκδηλώσεις

Εμφάνιση στα Ιωάννινα του Λυκείου Ελληνίδων

Μετέφεραν την παράδοσή μας στην Ηπειρο

Το Λύκειο των Ελληνίδων Ρόδου "Εργάνη Αθηνά" προσκεκλημένο από το Λύκειο των Ελληνίδων Ιωαννίνων στις τριήμερες Πολιτιστικές εκδηλώσεις του, ανέδειξε το αυθεντικό στοιχείο που περικλείει η παράδοση του τόπου μας.

Λιτότητα στην έκφραση, απλότητα και δυναμισμός στην κίνηση ίσως είναι τα μυστικά που κάνουν τόσο ελκυστικούς τους χορούς της Δωδεκανήσου.

Η ζωή και η παράδοση του τόπου μας, μέσα από χορούς και τραγούδια του γλεντιού, του έρωτα, της χαράς, του ξενιτεμού ζωντάνεψε επί σκηνής, από άντρες και γυναίκες, μαζί με τους μουσικούς που φροντίζουν και ποτίζουν τα λουλουδάκια, των εθίμων της γενέθλιας γης στους "μοντέρνους καιρούς".

Τα ωραία φωνητικά των γυναικών, τραγούδια με βιολί, λαούτο, σαντούρι μετέφεραν όλους τους θεατές στα Δωδεκάνησα, συνεχίστηκε το ταξίδι με συρτό, ίσο, πεντοζάλη Κω, Χάλκη, Τήλο, Λέρο, Κάλυμνο, Σύμη, Ροδίτικο πηδηχτό, απτάλικο, Σούστα.

Το χειροκρότημα ήταν συνεχές και συχνά στο ρυθμό της μουσικής, τρανή απόδειξη πως η ελληνική παράδοση, η ψυχή της Ελλάδας ενδυνάμωσε τη συνείδηση του Έλληνα όσον αφορά τη διατήρηση της Εθνικής μας ταυτότητας και της ιδιαίτερης φυσιογνωμίας του λαού μας.

Η παράδοσή μας, η μαγική ουσία που έχει μέσα της αυτή η Ελλάδα και κάνει τον κόσμο να νοιώθει σαν δική του ιστορία την ιστορία της. Είναι αυτό το άπιαστο πνεύμα που έχουμε μέσα μας όλοι οι Ελληνες, αυτό το ήθος που μας δώρισε ο Θεός.

Αυτή η Ελληνική Παράδοση είναι το θησαυροφυλάκιο που κλείνει μέσα του και φυλάγει στον Αιώνα της αθάνατης ψυχής μας, την αθάνατη καρδιά μας.

Σήμερα που η χώρα μας κάνει αισθητή τη παρουσία της στο διεθνή στίβο, πρέπει να προβάλλεται με τα δικά της πολιτιστικά εφόδια.

Τέτοιο εφόδιο κατεξοχήν, που όλοι το αναγνωρίζουν, είναι η πολιτιστική κληρονομιά μας, όποιος αγαπά την Ελλάδα δεν μπορεί να μην αγαπά και κάθε τι με το οποίο φανερώνεται η εξαίσια ψυχή της Ελλάδας, δηλαδή η παράδοσή μας.

Στη Κω με κουζινομάχαιρο

Βρετανός μαχαίρωσε ένα συμπατριώτη του

Επιτέθηκε και σε υπάλληλο του ξενοδοχείου

Με ένα κουζινομάχαιρο, επιτέθηκε σε κατάσταση υστερίας και τραυμάτισε χθες τα ξημερώματα στην Κω 35χρονος Βρετανός, έναν ηλικιωμένο συμπατριώτη του και τον «ρεσεψιονίστ» ξενοδοχείου στο Τιγκάκι, επειδή... ενοχλήθηκε από τον συζυγικό καυγά στο διπλανό δωμάτιο!

Το περιστατικό, που θα φέρει αντιμέτωπο τον... θερμόαιμο Βρετανό, τουρίστα με την δικαιοσύνη, σημειώθηκε σε ξενοδοχείο του νησιού λίγο μετά την 1.15 χθες τα ξημερώματα. Ο 35χρονος ενοχλημένος από τον καυγά του ενός ζευγαριού που ακούγονταν από το διπλανό δωμάτιο, αρχικά συνεπλάκη φραστικά με τον 69χρονο συμπατριώτη του και στην συνέχεια (επειδή συνεχίστηκε ο καυγάς) πήρε ένα μαχαίρι και επιτέθηκε στον συμπατριώτη του, τραυματίζοντάς τον έτσι ελαφρά, στην πλάτη, στο αριστερό χέρι και στο κεφάλι.

Τη νύφη πλήρωσε λίγη ώρα αργότερα και ο υπάλληλος υποδοχής του ξενοδοχείου, τον οποίο ο δράστης θεώρησε υπεύθυνο επειδή δεν μπόρεσε να... επιβάλλει την τάξη νωρίτερα και να κάνει το ζευγάρι να σταματήσει τον καυγά. Με το ίδιο μαχαίρι κατάφερε να τραυματίσει και τον 30χρονο υπάλληλο του ξενοδοχείου στο δεξί χέρι.

Οι δύο τραυματίες μεταφέρθηκαν στο νοσοκομείο, ενώ ο 35χρονος στην ασφάλεια της Κω για να προσαχθεί σήμερα ενώπιον της δικαιοσύνης.

Συνεδριάζει η Διοικούσα Επιτροπή του ΤΕΕ

Τρέχοντα θέματα πρόκειται να απασχολήσουν την προγραμματισμένη για σήμερα το βράδυ συνεδρίαση της διοικούσας επιτροπής του ΤΕΕ Δωδεκανήσου.

Ειδικότερα, σύμφωνα με την ημερήσια διάταξη τα θέματα που θα συζητηθούν είναι τα εξής:

1. Ενημέρωση
2. Εισήγηση Δ.Ε στη 2η Συνεδρίαση της Αντιπροσωπείας ΤΕΕ Τμ. Δωδ/σου
3. Οργάνωση πιστοποιημένου σεμιναρίου κατάρτισης Τεχνικών Ασφαλείας
4. Καθορισμός αμοιβής πραγματογνώμονα ΤΕΕ
5. Συγκρότηση οργανωτικής επιτροπής για την ημερίδα Χωροταξικού - Πολεοδομικού Σχεδιασμού
6. Οργάνωση ημερίδας Γεωτεχνικής Μηχανικής
7. Διάφορα

ΧΑΡΑΛΑΜΠΑΚΗΣ

ΗΛΕΚΤΡΙΚΑ ΕΙΔΗ

ΕΘΝΙΚΗΣ ΑΝΤΙΣΤΑΣΕΩΣ 75 • ΤΗΛ. 2241032117



1750 €

ΔΩΡΟ ΤΟ ΤΡΑΠΕΖΑΚΙ

SONY 41 PX2

1250 €

43VJ33P

ΤΙΜΗ ΕΚΠΛΗΞΗ!

TOSHIBA 61PH18





PHILIPS PLASMA 42PF9945

3699 €

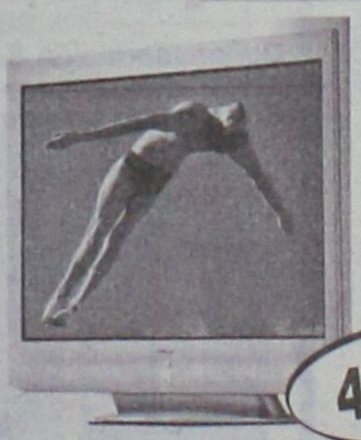

4499 €

SONY PLASMA TS2

670 €



SONY DCR-HCI8E

840 €



SONY DCR-DVD91E

ΕΓΓΡΑΦΗ ΑΠΕΥΘΕΙΑΣ ΣΕ DVD

ΑΣΥΓΚΡΙΤΕΣ ΠΡΟΣΦΟΡΕΣ



ΔΩΡΑ

ΠΟΛΥΜΗΧΑΝΗΜΑ HP1210

ΨΗΦΙΑΚΗ ΚΑΜΕΡΑ HP 433

8 ΜΗΝΕΣ ΙΝΤΕΡΝΕΤ

ΛΙΑΝΙΚΗ ΤΙΜΗ

1099 €

ΜΕΓΑΛΕΣ ΕΥΚΟΛΙΕΣ ΠΛΗΡΩΜΗΣ, ΠΡΩΤΗ ΔΟΣΗ ΕΝΑ ΧΡΟΝΟ ΜΕΤΑ ΚΑΙ ΥΠΕΥΘΥΝΗ ΤΕΧΝΙΚΗ ΥΠΟΣΤΗΡΙΞΗ

SUBARU

Think. Feel. Drive.

4-κίνητος... πειρασμός

1,6 lt - 150hp & 180hp

Η εμπιστοσύνη που σου χαρίζει η ασφάλεια της μόνιμης τετρα-κίνησης μεταβάλλεται σε ενθουσιασμό και απόλαυση της σπορ οδήγησης. Όλα είναι πάντα υπό έλεγχο, στις κλειστές στροφές αλλά και σε ολισθηρές συνθήκες. Η κορυφαία τεχνολογία της μόνιμης συμμετρικής τετρα-κίνησης είναι η πηγή ασφάλειας της ενεργητικής οδήγησης των πανίσχυρων Impreza 1.6 lt. Συνδυάζοντας μοναδικά τον σπορ χαρακτήρα με το οικογενειακό αυτοκίνητο, sedan ή sports-wagon.

www.subaru.gr

SYMMETRICAL AWD

IMPREZA

Νίκη SUBARU στο FIA WRC ράλι Ακρόπολις



3 χρόνια εργοστασιακή εγγύηση

ΧΡΗΜΑΤΟΔΟΤΗΣΗ Allcredit

Προκαταβολή 40% - 36 άτοκες δόσεις

AUTO CENTER ΜΑΝΩΛΗΣ ΚΩΣΤΑΚΗΣ Α.Ε.Β.Ε.

ΕΠΙΣΗΜΟΣ ΔΙΑΝΟΜΕΑΣ SUBARU

14ο χλμ. Ρόδου - Αεροδρομίου, Παραδείσι, ΡΟΔΟΣ Τηλ.: 2241 082 000

Πρόβλημα
Κύφωσης-Σκολίωσης-Λόρδωσης;
η μέθοδος KLAPP είναι η Λύση!



Η μέθοδος KLAPP είναι ένα σύστημα
ΕΙΔΙΚΩΝ ΑΣΚΗΣΕΩΝ
που αναπτύχθηκαν κατόπιν παρατήρησης
και επιστημονικής έρευνας.

Τα παραπάνω προβλήματα αποτελούν αντικείμενο εργασίας εξειδικευμένων Φυσικοθεραπευτών

Τάσος Τερζόπουλος
Φυσικοθεραπευτής
Θεραπευτής Β.Τ.Α.Α - KLAPP

Παπαλουκά 19Α ΡΟΔΟΣ Τηλ. 22410 20982



ΦΥΣΙΚΟΘΕΡΑΠΕΙΑ
ΜΕΘΟΔΟΣ McKENZIE

Η **μέθοδος McKenzie** είναι γνωστή παγκοσμίως ως η μέθοδος που εμπιστεύονται οι ασθενείς για τα μυοσκελετικά προβλήματα της Σπονδυλικής Στήλης & των Περιφερικών τους Αρθρώσεων και η μέθοδος που προτείνουν οι ορθοπεδικοί και χρησιμοποιούν οι φυσικοθεραπευτές για την αποθεραπεία αυτών των προβλημάτων.

Αναδεικνύει τις δυνατότητες του ασθενούς για θεραπεία **χωρίς φάρμακα κι ενέσεις, ζεστά ή κρύα επιθέματα, ηλεκτροθεραπεία, θελόνες, χειρουργείο** κερδίζοντας έτσι **χρόνο και χρήμα...**

Μπορείς κι εσύ να αρχίσεις να αγαπάς τη Σπονδυλική σου Στήλη και να της συμπεριφέρεσαι όπως πρέπει. Εξάλλου είναι κάτι που θα σε συντροφεύει για όλη σου τη ζωή...

Για πληροφορίες Ρόδου επικοινωνήστε με την:
Πούλιου Αλεξάνδρα
Φυσικοθεραπεύτρια, PT, cred. MDT
Πατρών 5 , 851 00 - Ρόδος
Τηλ. 2241-026960, 6945-786957
Δεκτά Ταμεία: ΤΑΞΥ-ΤΕΒΕ-ΤΑΕ-ΤΥΔΚΥ

ΑΚΟΥΣΤΙΚΑ ΒΑΡΗΚΟΪΑΣ
Από 380 €



Μοναδική Ευκαιρία:
ΑΠΟΣΥΡΕΤΕ
ΤΟ ΠΑΛΙΟ ΣΑΣ ΑΚΟΥΣΤΙΚΟ
ΚΑΙ ΑΠΟΚΤΗΣΤΕ
ΕΝΑ ΣΥΓΧΡΟΝΟ ΜΕ ΚΕΡΔΟΣ
ΜΕΧΡΙ 400 €

ΚΕΝΤΡΟ
ΙΑΤΡΙΚΩΝ
ΒΟΗΘΗΜΑΤΩΝ
Εθνικής Αντιστάσεως 11 (πρώην Αννης Μαρίας)
Τηλ: 2241020359 Κιν: 6936.70.60.21
Συμβάσεις με όλα τα ταμεία. - Ειδικές Τιμές για Ο.Γ.Α
Σε 6 άτοκες δόσεις χωρίς Πιστωτική Κάρτα

Ανύπαρκτο το επενδυτικό ενδιαφέρον στο ΧΑΑ

Συνεδρίαση χωρίς επενδυτές

Μικρή υποχώρηση του Γενικού Δείκτη σε ποσοστό 0,17%

Το ανύπαρκτο επενδυτικό ενδιαφέρον χαρακτήρισε την εικόνα της χρηματιστηριακής αγοράς, στην πρώτη συνεδρίαση της εβδομάδος, σε μία ιδιαίτερα υποτονική συνεδρίαση, γεγονός που αποτυπώνεται και στην αξία των συναλλαγών, η οποία σημείωσε νέο αρνητικό ρεκόρ έτους.

Η ελληνική αγορά συνεχίζει να κινείται χωρίς κατεύθυνση, ενώ το επενδυτικό αίσθημα παραμένει «ουδέτερο» κινούμενο εντός περιορισμένου εύρους διακύμανση.

Η πλειοψηφία των μετοχών έκλεισε σε χαμηλότερα επίπεδα, ενώ η τιμή 24 μετοχών σημείωσε νέο χαμηλό έτους.

Από τις τραπεζικές μετοχές ξεχώρισε η μετοχή της Εθνικής (+0,46%), ενώ με σημαντικές απώλειες έκλεισαν η Alpha Bank(-2,04%), η Πειραιώς(-1,49%)

Με σημαντικά κέρδη έκλεισε η Coca Cola (+2,20%) και η Γερμανός (+1,09%), καταγράφοντας νέο υψηλό έτους.

Από τις μετοχές της υψηλής κεφαλαιοποίησης με θετικό πρόσημο έκλεισαν επίσης οι εμτοχές του ΟΠΑΠ (+0,38%), της Ελληνικής Τεχνοδομικής (+1,16%), της Τιτάν (+0,20%), της Cosmote (+0,31%) και της ΔΕΗ (+0,11%).

Ο Γενικός Δείκτης έκλεισε στις 2.329,40 μονάδες έναντι 2.333,33 μονάδων της προηγουμένης, σημειώνοντας μικρή υποχώρηση 3,93 μονάδων ή σε ποσοστό 0,17%.

Ο δείκτης FTSE/ASE 20 έκλεισε στις 1.242,71 μονάδες, με πτώση σε ποσοστό 0,30%, ενώ ο δείκτης FTSE/ASE 40 έκλεισε στις 2.041,30 μονάδες με πτώση σε ποσοστό 0,22%.

Ο δείκτης FTSE/ASE SMALLCAP 80 έκλεισε στις 477,03 μονάδες, με πτώση 0,67%, ενώ ο δείκτης FTSE 140 έκλεισε στις 2.692,49 μονάδες, μειωμένος σε ποσοστό 0,32%.

Από τις 350 μετοχές που διαπραγματεύθηκαν, 83 κινήθηκαν ανοδικά, 187 πτωτικά, ενώ η τιμή 80 μετοχών παρέμεινε αμετάβλητη.

Τη μεγαλύτερη ποσοστιαία άνοδο σημείωσαν οι μετοχές των εταιρειών: Δέλτα Projects +17,8%, Κεραμεία Αλλατίνη +12,00%, Microland +11,76%, Εργάς +10,71%, Ιντεάλ(κ) +7,69%, Γκάλης +6,86%, Τζιρακιάν Προφίλ (κ) +6,12%, Αττικές Εκδόσεις -5,60%, Μηχανοπλαστική -5,36% και Εμφασις -5,31%.

Αντιθέτως τις μεγαλύτερες απώλειες σημείωσαν οι μετοχές των εταιρειών: Ευρωπαϊκή Πίστη (κ) -15,35%, ΒΙΣ (κ) -11,99%, ΚΟΡΦΙΛ (κο) -11,11%, Εμπορικός Δεσμός (κο) -10,64%, Infoquest -8,40%, Ξιφίας (κ) -8,33%, Ελλατέξ -7,89%, Μπαλλής Χημικά -7,33%, Fitco -6,54% και Καραμολέγκος -6,42% .

Η αξία των συναλλαγών ανήλθε στα 46,179 εκατ. ευρώ, εκ των οποίων τα4,5 εκατ. ευρώ, αφορούσαν προσυμφωνημένες συναλλαγές.

Συγκεκριμένα πραγματοποιήθηκαν τρία πακέτα στη μετοχή της Coca Cola 3Ε. Ενα πακέτο 50.000 τεμαχίων στην τιμή των 19,20 ευρώ, ένα άλλο 40.000 τεμαχίων στην τιμή των 19,46 ευρώ, ενώ ένα τρίτο που έγινε στην τιμή των 19,60 ευρώ, αφορούσε 235 τεμάχια.

Ακόμη, πραγματοποιήθηκε ένα πακέτο 107.010 τεμαχίων του Τιτάνα, στην τιμή των 19,70 ευρώ, αλλά και ένα πακέτο 46.500 τεμαχίων της Eurobank στην τιμή των 17,40 ευρώ.

Το μεγαλύτερο όγκο συναλλαγών κατέγραψαν οι μετοχές: Informatics με 888.780 τεμάχια, Ασπίς Πρόνοια(κ) με 786.849, Marfin Financial Group με 531.746 και ΟΠΑΠ με 390.605 τεμάχια.

Την μεγαλύτερη αξία συναλλαγών σημείωσαν οι μετοχές των εταιρειών: ΟΠΑΠ με 6,224 εκατ. ευρώ, Cosmote με 4,282, Τιτάν (κ) με 2,795.και Alpha Bank με 2,785 εκατ. ευρώ.

Η συνολική κεφαλαιοποίηση της αγοράς διαμορφώνεται στα 82,278 δις. ευρώ.

Οι επιμέρους δείκτες έκλεισαν ως εξής:

Τραπεζικός:	4.518,37	-0,60%
Τηλεπικοινωνιών:	909,49	-0,29%
Ασφαλειών:	430,63	-1,49%
Επενδύσεων:	835,71	-0,53%
Κατασκευαστικών:	612,49	+0,32%
Κλωστοϋφαντουργίας:	199,20	-1,54%
Βιομηχανιών:	1.157,21	+0,05%
Συμμετοχών:	1.271,79	+0,76%
Εκδόσεις Εκτυπώσεις:	314,73	-1,24%
Βασικών Μετάλλων:	362,13	-1,38%
Μη μεταλλικών Ορυκτών:	816,96	-0,09%
Λιανικού Εμπορίου:	1.027,21	-0,83%
Πληροφορικής:	324,35	-0,95%
Ειδών Λύσεων Πληροφορικής:	210,60	-1,74%
Χονδρικό εμπόριο:	492,20	-0,18%
Τρόφιμα- ποτά:	384,79	-0,29%
Παράλληλης Αγοράς:	132,45	-0,62%
Διυλιστήρια:	1.083,79	-1,37%
Ακίνητης Περιουσίας:	786,56	-0,25%

ΟΡΘΟΠΕΔΙΚΑ - ΙΑΤΡΙΚΑ
ΧΑΡΙΤΟΣ



Ορθοπεδικά είδη & κατασκευές
Εξοπλισμός Ιατρείου & αναλώσιμα



Είδη νοσηλείας κατ' οίκον & μηχανήματα οξυγονοθεραπείας
Ακουστικά Βαρηκοΐας



ΕΛΕΥΘ. ΒΕΝΙΖΕΛΟΥ 6 (Δίπλα στη Ροδιακή Έπαυλη) - ΡΟΔΟΣ
Τηλ.: 22410 24112 Fax: 22410 75969 e-mail: orken@rho.forthnet.gr

INEMA
ΙΑΤΡΙΚΟΣ & ΝΟΣΟΚΟΜΕΙΑΚΟΣ ΕΞΟΠΛΙΣΜΟΣ
15 ΧΡΟΝΙΑ ΕΜΠΕΙΡΙΑΣ από το 1988
ΕΙΜΑΣΤΕ ΟΙ ΜΕΓΑΛΥΤΕΡΟΙ ΠΡΟΜΗΘΕΥΤΕΣ
ΙΑΤΡΙΚΟΥ - ΟΡΘΟΠΕΔΙΚΟΥ ΚΑΙ ΝΟΣΟΚΟΜΕΙΑΚΟΥ
ΥΛΙΚΟΥ ΣΤΗ ΔΩΔΕΚΑΝΗΣΟ ΕΜΠΙΣΤΕΥΘΕΙΤΕ ΜΑΣ!!!
ΠΙΣΤΟΠΟΙΗΣΗ ΠΟΙΟΤΗΤΑΣ ISO90002 EN4600 E3/833
ΛΕΜΕΣΣΟΥ 2 ΡΟΔΟΣ - ΤΗΛ. 2241032238- FAX 2241028484



ΑΝΑΠΗΡΙΚΑ ΚΑΡΟΤΣΙΑ - ΒΑΔΙΣΤΙΚΑ
ΒΟΗΘΗΜΑΤΑ - ΟΡΘΟΠΕΔΙΚΑ ΕΙΔΗ-ΜΠΛΟΥΖΕΣ
ΙΑΤΡΙΚΕΣ ΚΑΛΤΣΕΣ ΦΛΕΒΙΤΙΔΑΣ-ΠΕΛΜΑΤΑ-
ΟΡΘΟΠΕΔΙΚΑ ΜΑΞΙΛΑΡΙΑ-ΚΡΕΒΑΤΙΑ
ΝΟΣΟΚΟΜΕΙΑΚΑ - ΙΑΤΡΙΚΟΣ ΕΞΟΠΛΙΣΜΟΣ ΚΑΙ
ΑΝΑΛΩΣΙΜΑ - ΟΡΓΑΝΑ ΧΗΜΕΙΟΥ ΚΑΙ ΚΑΘΕ ΑΛΛΟ
ΕΙΔΟΣ ΓΙΑ ΚΑΤ' ΟΙΚΟ ΝΟΣΗΛΕΙΑ.

Πάντα με υγείαν...

Παιδικές κατασκηνώσεις

Αν το παιδί σας είναι προσκολλημένο σε σας ή αν δεν μπορείτε να κάνετε φέτος όλοι μαζί διακοπές, σκεφτήκατε ότι υπάρχει και η λύση της κατασκήνωσης; Μια λύση που σίγουρα θα ευχαριστήσει πολλούς μικρούς μαθητές και θα ικανοποιήσει τη διάθεσή τους για ομαδική ζωή και συλλογικά παιχνίδια;

Είναι αλήθεια ότι τον ευαίσθητο ρόλο της οργανωμένης ομαδικής ζωής, που βοηθά στην ψυχοσωματική ανάπτυξη των παιδιών, τον έχει αναλάβει-εδώ και πολλά χρόνια-η παιδική κατασκήνωση! Και πως να μην είναι έτσι, αφού τα παιδιά, στις 20 περίπου ημέρες παραμονής τους στην κατασκήνωση, μαθαίνουν όχι μόνο να σέβονται τα δικαιώματα των άλλων αλλά να τηρούν και τις υποχρεώσεις τους;

Παλαιός θεσμός στη χώρα μας, οι κατασκηνώσεις λειτούργησαν και λειτουργούν υπό την αρμοδιότητα υπουργείων, οργανώσεων δήμων και ιδιωτικής πρωτοβουλίας, έχοντας την τάση να ανανεώνονται συνεχώς και να προσαρμόζονται στις εξελίξεις της εποχής, προσδοκώντας έτσι τη συμμετοχή των παιδιών και την εμπιστοσύνη των γονέων. Οι περισσότερες δέχονται τα παιδιά σχεδόν δωρεάν ή με κάποιο συμβολικό ποσόν.

Ομως, προσοχή! Οσο θετικά κι αν ακούγονται όλα τα σχετικά με την κατασκήνωση, στείλτε τα παιδιά σας σ' αυτήν μόνον αν το θέλουν τα ίδια. Χωρίς πιέσεις και εξαναγκασμούς... Γιατί τότε, η χαρούμενη και δημιουργική εμπειρία της κατασκήνωσης ίσως καταλήξει σε έναν εφιάλτη για τα παιδιά. Επίσης, μην ξεχνάτε ότι η κατασκήνωση δεν είναι μια λύση ανάγκης, στην οποία στέλνουμε τα παιδιά για να ...απαλλαγούμε από αυτά! Και αυτό είναι κάτι που πρέπει οπωσδήποτε να το καταλάβει το παιδί.

ΑΥΡΙΟ ΤΟ Β' ΜΕΡΟΣ

ΜΑΡΙΑ ΣΑΝΤΟΡΙΝΙΟΥ

ΚΛΙΝΙΚΗ ΨΥΧΟΛΟΓΟΣ-ΨΥΧΟΛΟΓΟΣ ΤΩΝ ΚΟΙΝΩΝΙΚΩΝ ΟΜΑΔΩΝ

Πτυχιούχος Κρατικού Πανεπιστημίου της Ρώμης «La Sapienza».

— Κλινική διάγνωση ψυχοπαθολογίας παιδιού, εφήβου και ενηλίκου.
— Ατομική και οικογενειακή ψυχολογική υποστήριξη και θεραπεία κατάθλιψης, φοβίας, κρίσης πανικού, μετατραυματικού στρες (διαζύγιο, πένθος, χωρισμός, αποτυχία, ασθένεια), βουλιμίας, ανορεξίας, διαταραχών προσωπικότητας, έλλειψη αυτοεκτίμησης, εθισμού, κακοποίησης.
— Ψυχολογική φροντίδα και προετοιμασία ανύπαντρης εγκύου και ζευγαριών, στην απόκτηση πρώτου παιδιού.

Επίσκεψη μόνο με ραντεβού.

Τηλέφωνα: 22410 28851 και 6946252407
Λάρνακας 6 (Εθν. Αντιστάσεως)

ΙΑΤΡΙΚΗ ΑΝΑΚΟΙΝΩΣΗ

Το ΜΙΚΡΟΒΙΟΛΟΓΙΚΟ ΕΡΓΑΣΤΗΡΙΟ της ιατρού

ΚΑΤΕΡΙΝΑΣ ΡΑΚΑ - ΚΑΤΣΑΝΕΒΑΚΗ

θα παραμείνει κλειστό από **Δευτέρα 21 Ιουνίου** έως και **Παρασκευή 9 Ιουλίου.** Θα λειτουργήσει κανονικά από **Δευτέρα 12 Ιουλίου.**

Δ/νση: Π. Μελά 40 • τηλ. 2241074710

ΙΑΤΡΙΚΗ ΑΝΑΚΟΙΝΩΣΗ

Το ιατρείο του Δερματολόγου-Αφροδισιολόγου

ΓΕΩΡΓΑΚΗ Ε. ΛΑΖΑΡΟΥ

(Αμερικής 7, 1ος όροφος)

θα παραμείνει κλειστό από **6/7 ως 10/7** λόγω συμμετοχής στο 10ο Παγκόσμιο Συνέδριο Παιδιατρικής Δερματολογίας

ΙΑΤΡΙΚΗ ΑΝΑΚΟΙΝΩΣΗ

Ο Ιατρός

ΓΕΩΡΓΙΟΣ Σ. ΔΡΑΚΙΟΥ

ΕΙΔΙΚΟΣ ΚΑΡΔΙΟΛΟΓΟΣ

Δέχεται: καθημερινά 09.00-13.00 και 17.30-20.30
Τετάρτη απόγευμα: με ραντεβού
Σάββατο απόγευμα: κλειστά
Ιατρείο: Εθνικής Αντίστασης (πρώην Αννης Μαρίας) και Καζαντζάκη 2 Ρόδος

Τηλ.: 2241074223, κιν. 6932732382

Κέντρο Συμβουλευτικής & Αξιολόγησης Προσωπικότητας Παιδιών & Ενηλίκων

ΠΑΠΑΓΕΩΡΓΙΟΥ ΘΑΝΟΣ
Ψυχολόγος – Ψυχοθεραπευτής
ΠΑΝΕΠΙΣΤΗΜΙΟΥ ΑΘΗΝΩΝ

- Διερεύνηση Προσωπικότητας (Προφίλ- Δεξιότητες-Αδυναμίες)
- Δείκτης Νοημοσύνης Παιδιών και Ενηλίκων
- Μαθησιακές Δυσκολίες και Δυσλεξία
- Θεραπευτική Αντιμετώπιση Φοβιών-Ειδικών Φοβιών, Κατάθλιψης, Διαταραχής πανικού, Ψυχοσωματικών προβλημάτων, Τραυματικών γεγονότων ζωής (πένθος, χωρισμός, σχολική αποτυχία), Συναισθηματικών διαταραχών, Διαταραχών Διατροφής (βουλιμία-ανορεξία).
- Αντιμετώπιση προβλημάτων συμπεριφοράς παιδιών σε σχολείο-σπίτι
- Ανάπτυξη Κοινωνικών Δεξιοτήτων
- Βελτίωση Σχέσεων-Πρόγραμμα Ελέγχου Συγκρούσεων
- Βελτίωση Αυτοεκτίμησης-Αυτοεικόνας
- Συμβουλευτική Οικογένειας & Ζεύγους

Κ. Παλαιολόγου 105 - Ρόδος
Τηλ:22410 78668- Κιν: 6947371250 - Μόνο με Ραντεβού

ΕΡΓΟΘΕΡΑΠΕΙΑ

Αναλαμβάνονται θεραπείες κατ' οίκον σε παιδιά με:
• Μυοσκελετικές διαταραχές
• Νευρομυικές διαταραχές
• Εγκεφαλική παράλυση, υδροκεφαλία, μυικές δυστροφίες
• Αναπτυξιακές ψυχοκινητικές διαταραχές
• Νοητική υστέρηση, αυτισμός, διαταραχές αισθητηριακής ολοκλήρωσης, γενετικές και χρωμοσωμικές διαταραχές.

Εργοθεραπεύτρια Ελενα Ζαγοριανού
Τηλ.: 22410-63117, 6936832200

ΚΕΝΤΡΟ ΥΠΟΣΤΗΡΙΞΗΣ ΨΥΧΟΛΟΓΙΚΩΝ ΠΡΟΒΛΗΜΑΤΩΝ

ΣΙΑΓΚΑ ΚΩΝΣΤΑΝΤΙΝΑ
ΨΥΧΟΛΟΓΟΣ
Απόφοιτος Αριστοτελείου Πανεπιστημίου Θεσσαλονίκης
τηλ. 6936261736

ΚΥΠΡΙΩΤΗ ΑΛΕΞΙΑ
ΨΥΧΟΛΟΓΟΣ ΨΥΧΟΛΟΓΟΣ ΥΓΕΙΑΣ
Απόφοιτος Πανεπιστημίου Κρήτης, MSC Surrey University of England
τηλ. 6944717520

Δέχονται κατόπιν ραντεβού
Στεφ. Καζούλη 18-1ος όροφος
τηλ. 2241022102

ΚΕΝΤΡΟ ΕΙΔΙΚΩΝ ΘΕΡΑΠΕΙΩΝ ΤΟΥ ΠΑΙΔΙΟΥ ΔΩΔΕΚΑΝΗΣΟΥ

ΚΩΝ/ΝΟΣ ΜΠΑΔΑΝΗΣ - ΣΟΥΖΗ ΓΕΩΡΓΙΛΟΠΟΥΛΟΥ

ΕΡΓΟΘΕΡΑΠΕΥΤΗΣ ΠΤΥΧΙΟΥΧΟΣ ΜΕΘΟΔΟΥ BOBATH N.D.T
ΜΕΘΟΔΟΣ PORTAGE
ΑΙΣΘΗΤΗΡΙΑΚΗΣ ΟΛΟΚΛΗΡΩΣΗΣ (S.I.)
ΜΕΤΕΚΠΑΙΔΕΥΣΗ ΣΤΙΣ ΝΕΥΡΟΛΟΓΙΚΕΣ ΚΑΙ ΚΙΝΗΤΙΚΕΣ ΔΙΑΤΑΡΑΧΕΣ
ΛΟΓΟΠΑΘΟΛΟΓΟΣ ΜΕΤΑΠΤΥΧΙΑΚΟ ΑΚΟΥΟΛΟΓΙΑΣ

Αποστόλου Παύλου 84, Ρόδος 85100, τηλ. / fax (22410)60999/60579

ΦΥΣΙΚΟΘΕΡΑΠΕΙΑ - ΧΕΙΡΟΠΡΑΚΤΙΚΗ

ΙΩΑΝΝΗΣ ΞΕΝΑΚΗΣ

Χειροπρακτική Σπονδυλικής Στήλης
Πρόληψη και αντιμετώπιση Πόνων Αυχενικής, Θωρακικής Οσφυικής Μοίρας Σ.Σ.
Αποκατάσταση Ορθοπεδικών παθήσεων
Αποθεραπεία αθλητικών κακώσεων
Προσωπική εκγύμναση

Θεμ. Σοφούλη 117 - 1ος Όροφος
τηλ.: 22410 43848 - Κιν.:6945 173282

ΩΡΕΣ ΛΕΙΤΟΥΡΓΙΑΣ ΚΑΤΟΠΙΝ ΡΑΝΤΕΒΟΥ
ΔΕΥΤΕΡΑ - ΤΕΤΑΡΤΗ: 10.00-13.00 & 17.00-20.30
ΤΡΙΤΗ - ΠΕΜΠΤΗ - ΠΑΡΑΣΚΕΥΗ: 10.00 - 17.00

Εργαστήριο Κλινικής Ψυχολογίας

ΧΡΙΣΤΙΝΑ ΣΑΒΒΑΚΗ-ΓΚΡΑΝΖΑΝ
Κλινική Ψυχολόγος-Ψυχοπαθολόγος (DESS)
- Πτυχιούχος του Πανεπιστημίου Nancy Γαλλίας
- Μεταπτυχιακή ειδίκευση (DESS) στην Κλινική Ψυχολογία Ενηλίκου, Εφήβου και Παιδιού στο Πανεπιστήμιο Reims Γαλλίας

Για τον ενήλικο
- Ψυχοδιαγνωστική
- Ψυχολογική υποστήριξη
- Ατομική και οικογενειακή συνέντευξη
- Ψυχοθεραπεία αναλυτικής εμπνεύσεως

Για το παιδί
- Αξιολόγηση προσωπικότητας (τεστ νοημοσύνης, προβολής)
- Διάγνωση μαθησιακών δυσκολιών και συμπεριφορικών διαταραχών
- Συμβουλευτική επαγγελματικού προσανατολισμού
- Ψυχοθεραπεία μέσω παιχνιδιού και εικαστικών

Δέχεται με ραντεβού
Εθνικής Αντίστασης 15
Τηλ.: 77350-Κιν. 6937684251

ΝΤΟΡΑ ΚΩΝΣΤΑΝΤΙΝΟΠΟΥΛΟΥ
ΨΥΧΟΛΟΓΟΣ
Πτυχιούχος του Πανεπιστημίου της Καλιφόρνιας-Λος Αντζελες (UCLA)-Μεταπτυχιακές σπουδές στο Pepperdine University-Malibu California.

✓ Αμεση ψυχολογική υποστήριξη και επαγγελματική φροντίδα από έμπειρη Ψυχολόγο και Οικογενειακή Σύμβουλο.
✓ Η σωστή θεραπευτική σχέση μπορεί να επιφέρει ρεαλιστικές λύσεις για πραγματικά προβλήματα σε θέματα: μοναξιάς, μελαγχολίας, στρες, ανυπομονησίας, φοβίας, εθισμού, οικογενειακών σχέσεων, διαζυγίου, κακομεταχείρισης, συναισθηματικών δυσκολιών, αυτοπεποίθησης, ανασφάλειες, μεταβατικά στάδια ζωής, βουλιμίας, ανορεξίας, απώλειας, πένθους.

Τηλεφωνείστε στα τηλέφωνα:
(22410)35163 και 6944/980550
για ραντεβού και άμεση εξυπηρέτηση.
Διεύθυνση: Καρίας 1 • Περιοχή Ροδίνι - Ρόδος

MULTI • CINEMA
ODEON
METROPOL
Εβδομαδιαίο Πρόγραμμα \\ Weekly Program
02.07.2004 - 08.07.2004
Ενημερωθείτε στο Internet...www.RodosVitrina.gr/Metropol.htm

SPIDER MAN 2
Σε Πρώτη Παγκόσμια Προβολή
Ο σούπερ ήρωας άνθρωπος - αράχνη επιστρέφει στην οθόνη. (New)

Ετοιμαστείτε έρχεται Τετάρτη 7 Ιουλίου
ΑΙΘΟΥΣΑ 1
ΩΡΕΣ ΕΝΑΡΞΗΣ SHOW TIMES
17:20 • 20:00 • 22:40

ΜΕΤΑ ΤΗΝ ΕΠΟΜΕΝΗ ΜΕΡΑ
THE DAY AFTER TOMORROW
Μετά τον θρίαμβο της "Μέρας Ανεξαρτησίας" αυτή την φορά ο "ΕΧΘΡΟΣ" είναι η τρομακτική δύναμη της "ΦΥΣΗΣ".
Το υπερθέαμα συνεχίζεται για 6η εβδομάδα...!!!
Πρωταγωνιστούν: Ντένις Κουέιντ, Τζέικ Γκίλενχααλ
ΑΙΘΟΥΣΑ 3
ΩΡΕΣ ΕΝΑΡΞΗΣ SHOW TIMES
17:20 • 19:50 • 22:20

ΧΑΛΑΡΑ & ΨΥΧΡΑΙΜΑ
CHILL OUT
Μια θεότρελη κωμωδία από την εταιρία παραγωγής του Πέδρο Αλμοδοβάρ. (New)
Εσύ τι θα έκανες για να μην χάσεις την ευκαιρία της ζωής σου μέσα από τα χέρια σου;
ΑΙΘΟΥΣΑ 2
ΩΡΕΣ ΕΝΑΡΞΗΣ SHOW TIMES
18:45 • 20:45 • 22:45

Κάθε Φορά, Πρώτη Φορά
ΣΕ 1η ΠΑΝΕΛΛΗΝΙΑ ΠΡΟΒΟΛΗ
Η Κωμωδία της χρονιάς...!!!
50FIRSTDATES
Προβολές μέχρι & Τρίτη 06/07
Όταν η αγαπημένη σου έχει αμνησία... εσύ πρέπει να την ξανακερδίζεις κάθε μέρα.
ΑΙΘΟΥΣΑ 1
ΩΡΕΣ ΕΝΑΡΞΗΣ SHOW TIMES
18:00 • 20:20

Συνωμοσία θανάτου
the statement
Ένα έγκλημα... Ένας φυγάς... Η ΚΑΤΑΔΙΚΗ!
Προβολές μέχρι & Τρίτη 06/07
Πρωταγωνιστές Μάικλ Κέιν, Τίλντα Σουίντον, Αλάν Μπέιτς.
ΑΙΘΟΥΣΑ 1
ΩΡΕΣ ΕΝΑΡΞΗΣ SHOW TIME
22:15
COMING SOON COMING SOON COMING SOON COMING SOON

Μια τέλεια οικογένεια, μια τέλεια ζωή...ένας εγκληματίας!
Ο ΤΙΜΩΡΟΣ
THE PUNISHER
ΕΡΧΕΤΑΙ
Πρωταγωνιστούν: Τζον Τραβόλτα, Τόμας Τζέιν

Μια νεανική κωμωδία!!!
Το κορίτσι της διπλανής πόρτας
ΕΡΧΕΤΑΙ
άφησε την φαντασία σου να οργιάσει...

Η μεγάλη συνέχεια της επιτυχημένης ταινίας τρόμου
Jeepers Creepers 2
ΕΡΧΕΤΑΙ Ο τρόμος τους είναι...το ορεκτικό του!

• 3 LUXURY DESIGN SCREENS •
• DOLBY DIGITAL EX • FULLY AIR-CONDITIONED •
Πληροφορίες • Κρατήσεις 22410.28400

Cine Mania

ΕΠΙΜΕΛΕΙΑ: *ΚΥΡΙΑΚΗ ΠΕΤΡΙΔΟΥ*

Αποχαιρετισμός σε έναν μύθο...

Τελευταία παράσταση... Τα φώτα σβήνουν και το Χόλιγουντ πλέον φαντάζει λιγότερο λαμπερό. Σκηνοθέτες, παραγωγοί και συνάδελφοι αποχαιρετούν με το δικό τους τρόπο τον αξέχαστο Μάρλον Μπράντο ή «τη μεγαλύτερη ερμηνευτική ιδιοφυΐα της γενιάς μας» όπως εύστοχα είπε ο Αλ Πατσίνο.

Μπορεί να έπαιξε σε περισσότερες από 40 ταινίες, όμως ο ρόλος που έμεινε ανεξίτηλα χαραγμένος στις μνήμες όλων των σινεφίλ ήταν αυτός του ηγέτη της Μαφίας Ντον Κορλεόνε, στο κλασικό αριστούργημα *Ο Νονός*, του **Φράνσις Φορντ Κόπολα**.



Ο διάσημος σκηνοθέτης ήταν από τους πρώτους που έσπευσαν να εκφράσουν τη λύπη τους για το χαμό του Μπράντο. «***Στον Μάρλον δεν θα άρεσε καθόλου η σκέψη ότι ο κόσμος κλαίει για το χαμό του και κάνει δηλώσεις γι' αυτό. Το μόνο που μπορώ να πω είναι πως είμαι λυπημένος που έφυγε από κοντά μας***» ανέφερε.

Ένας από τους μεγαλύτερους εν ζωή ηθοποιούς, ο **Αλ Πατσίνο**, δήλωσε «σοκαρισμένος» από τα άσχημα νέα και αναγνώρισε το ερμηνευτικό μεγαλείο του 80χρονου Μπράντο. «Τι θα κάνουμε τώρα χωρίς τον Μάρλον σε αυτόν τον κόσμο;» είπε χαρακτηριστικά.

Σε ένα λογοπαίγνιο με την ταινία που χάρισε στον Μπράντο το δεύτερο Όσκαρ, ο τότε συμπρωταγωνιστής του, **Ρόμπερτ Ντιβάλ**, δήλωσε χαρακτηριστικά ότι «ήταν κάτι σαν 'νονός' για πολλούς νέους ηθοποιούς σε όλο τον κόσμο, αλλά ιδιαίτερα στις ΗΠΑ. Η ηθοποιία του είχε τεράστια θετική επίδραση στους νεότερους ανθρώπους του χώρου μας».

Στο ίδιο σημείο, την επιρροή δηλαδή του Μάρλον Μπράντο στη νεότερη γενιά ηθοποιών στάθηκε και ο **Τζέιμς Κάαν**, που επίσης εμφανιζόταν στο *Νονό*.

«Ήταν ίσως ο μοναδικός πραγματικά αληθινός θρύλος που έζησε ποτέ» είπε με δάκρυα στα μάτια ο μεγάλος δημιουργός **Μπερνάρντο Μπερτολούτσι**, που είχε την ευτυχία να σκηνοθετήσει τον Μπράντο το 1972, στο πολύκροτο για την τολμηρότητα των ερωτικών του σκηνών -τότε- φιλμ, *Τελευταίο τανγκό στο Παρίσι*.

Ο Τύπος

Ο αμερικανός τύπος αποτίει φόρο τιμής στον Μπράντο αφιερώνοντας τα πρωτοσέλιδα του σε ιστορίες από τη ζωή του μεγάλου σταρ και γράφει διθυραμβικά σχόλια για την καλλιτεχνική του πορεία.

Η εφημερίδα Τάιμς της Νέας Υόρκης γράφει **: *"Ας το θέσουμε απλά, στην υποκριτική του κινηματογράφου υπάρχει η εποχή πριν το Μπράντο και μετά τον Μπράντο".***

Οι Τάιμς του Λος Άντζελες σημειώνουν ότι είχε το προσόν "να ξεχωρίζει, να κατορθώνει το ακατόρθωτο και να είναι ο επικεφαλής στην "τάξη του".

Στο φύλλο του Σαββάτου η εφημερίδα ***Ουάσινγκτον Ποστ*** χαρακτηρίζει τον Μπράντο " ο χαρισματικός επαναστάτης" που "μεταμόρφωνε τις ταινίες".

Στη Σικάγο Σαν Τάιμς, ο κριτικός κινηματογράφου ***Ρότζερ Εμπερτ*** τον θυμάται ως τον "πιο τον ηθοποιό που επηρέασε καθοριστικά την ιστορία του κινηματογράφου " και συνεχίζει " ήταν ένας ποιητής μέχρι το τέλος, ήταν απίστευτα λιτός, αλλά σε κάθε στιγμή της ζωής του ήταν αλάνθαστος, απείθαρχος, ήταν ο λαμπρός Μάρλον Μπράντο". ***(Πηγή: www.in.gr, ΑΠΕ)***



www.cinemapallas.gr
ΠΑΛΛΑΣ
5 CINEMAS CENTER
Πρόγραμμα Εβδομάδας // weekly programme
02/07/2004 - 08/07/2004

CONNIE and CARLA
ΣΕ 1η ΠΑΝΕΛΛΗΝΙΑ ΠΡΟΒΟΛΗ
Μετά από την τεράστια επιτυχία του "Γάμος Αλά Ελληνικά" η Nia Vardalos επιστρέφει με την νέα της κωμωδία.
Αίθουσα 5 // ώρες έναρξης // 17:30 • 19:50 • 22:30

intermission
ΣΕ 1η ΠΑΝΕΛΛΗΝΙΑ ΠΡΟΒΟΛΗ
Μία περιπέτεια με χιούμορ, δράση και...Colin Farrell
Τέσσερις ιστορίες που κινούνται παράλληλα, διαπλέκονται, κλιμακώνονται, καταρρέουν,
Αίθουσα 1 // ώρες έναρξης // 17:40 • 20:00 • 22:35

DAWN OF THE DEAD
ΤΟ ΞΥΠΝΗΜΑ ΤΩΝ ΝΕΚΡΩΝ
Το σαρωτικό θρίλλερ τρόμου του George A. Romero διασκευασμένο από τον James Gunn!!!
....όταν η κόλαση γεμίσει,
...οι νεκροί θα περπατήσουν στη γη!!!
Αίθουσα 2 // ώρες έναρξης // 18:00 • 20:20 • 22:40

ΤΡΟΙΑ
Η ΥΠΕΡΠΑΡΑΓΩΓΗ ΤΩΝ ΡΕΚΟΡ!
• ΡΕΚΟΡ ΕΙΣΙΤΗΡΙΩΝ ΠΡΩΤΟΥ ΤΡΙΗΜΕΡΟΥ!
• ΡΕΚΟΡ ΑΡΙΘΜΟΥ ΑΙΘΟΥΣΩΝ ΤΑΥΤΟΧΡΟΝΗΣ ΠΡΟΒΟΛΗΣ ΣΤΗ ΡΟΔΟ!
• ΡΕΚΟΡ ΕΙΣΙΤΗΡΙΩΝ ΤΑΙΝΙΑΣ ΚΑΛΟΚΑΙΡΙΝΗΣ ΠΕΡΙΟΔΟΥ!
Αίθουσα 4 // ώρες έναρξης // 19:40 • 22:30

jersey girl
jerseygirl
Γλυκός Μπελάς
ΣΕ 1η ΠΑΝΕΛΛΗΝΙΑ ΠΡΟΒΟΛΗ
...μια κωμωδία με Ben Affleck, Jennifer Lopez, Lyv Tyler!!!
Αίθουσα 3 // ώρες έναρξης // 17:30 • 20:00 • 22:20

Finding Nemo
Ψάχνοντας τον Nemo
Κινούμενα σχέδια της Disney
ΜΕΤΑΓΛΩΤΤΙΣΜΕΝΗ ΣΤΑ ΕΛΛΗΝΙΚΑ
*Με κάθε εισιτήριο, ΔΩΡΕΑΝ γρανίτα φράουλα ή ροδάκινο και Pop - Corn, σε κάθε μικρό μας φίλο!!! Ζητήστε τα στο Bar ΔΩΡΕΑΝ!!!
Αίθουσα 4 // ώρα έναρξης // 17:30

ΠΡΟΣΕΧΩΣ - COMING SOON
ΤΗΝ ΠΑΡΑΣΚΕΥΗ 09/07/04
GODSEND
THE NOTEBOOK
Duplex
Laws of Attraction
ΧΟΡΗΓΟΙ
BACKSTAGE / NEOTEX
Κρατήσεις / Reservations
22410 24475 / 70670

Άρτος (;) Θεάματα (;)...

... Και τηλεόραση (όπως λέμε τηλοψία...)

STAR

06.00 **Σουσάμι άνοιξε**
06.30 **Παγίδα για παπιά**
07.00 **Η γκαφατζού μάγισσα**
07.30 **Οδηγοί πίστας**
08.00 **Οι περιπέτειες της Νίκι**
08.30 **Σέιλορμουν**
09.00 **Θάντερκατς.** Κινούμενα σχέδια.
09.30 **Πόκεμον.** Κινούμενα σχέδια.
10.00 **Οι πεταλούδες ελεύθερες πετούν.** Νεανική σειρά.
12.30 **Δίδυμος μπελάς.** Νεανική σειρά.
13.00 **Ειδήσεις**
14.00 **Super Star.** Ψυχαγωγική εκπομπή με τη Χριστίνα Λαμπίρη
16.20 **Ειδήσεις στη νοηματική**
16.30 **Λουίζα, η κόρη του κηπουρού.** Κοινωνική σειρά
17.30 **Λάουρα.** Κοινωνική σειρά περουβιανής παραγωγής.
18.30 **Μονομάχος.** Τηλεπαιχνίδι με τον Χρήστο Φερεντίνο.
19.30 **Ειδήσεις**
20.40 **Αθλητικές ειδήσεις**
21.00 **Ξένη ταινία.** «Ολέθρια σύγκρουση».
23.30 **Ξένη ταινία.** «Η περιπλάνηση». Νεανική περιπέτεια.
01.30 **Ειδήσεις**
01.45 **Ξένη ταινία.** «Θύμα βιασμού». Δραματική.
04.00 **Αστέρια στο πεντάγραμμο**

ALTER

06.00 **Alter kids.** Παιδικές σειρές κινουμένων σχεδίων.
11.00 **Οι πεταλούδες ελεύθερες πετούν**
12.00 **Αντζέλικα, το κορίτσι του πάθους**
12.55 **Τα μυστικά της υγείας**
13.00 **Ειδήσεις**
14.00 **Αποκλειστικά.** Ενημερωτική εκπομπή με την Τατιάνα Στεφανίδου
16.30 **Ειδήσεις**
16.45 **Ελληνική ταινία.** «Ο εραστής της γυναίκας μου». Κωμωδία.
18.45 **Το πρώτο θέμα**
19.00 **Ειδήσεις**
20.00 **Η φωνή του πολίτη**
20.55 **Auto Alter.** Αθλητική εκπομπή με τον Δημήτρη Παπανικολάου
21.00 **Ελληνική ταινία.**
23.00 **Αθέατος κόσμος.** Ενημερωτική εκπομπή με τον Κώστα Χαρδαβέλλα
01.30 **Ξένη ταινία.** «Κολλητοί μέχρι θανάτου». Δράμα.
03.15 **Sex and the city.** Κοινωνική σειρά.
03.45 **Aphrodisia**
04.00 **Ξένη ταινία.**

ΠΡΑΚΤΟΡΕΙΟ
STEFANAKIS TOURS-RODOS

ΔΡΟΜΟΛΟΓΙΑ ΙΕΡΑΠΕΤΡΑ/Β. ΚΟΡΝΑΡΟΣ

ΑΠΟ ΡΟΔΟ
ΚΑΘΕ ΚΥΡΙΑΚΗ
04.30 για ΧΑΛΚΗ - ΔΙΑΦΑΝΙ - ΠΗΓΑΔΙΑ - ΚΑΣΟ - ΣΗΤΕΙΑ - ΑΓ. ΝΙΚΟΛΑΟ - ΜΗΛΟ - ΠΕΙΡΑΙΑ

ΚΑΘΕ ΤΕΤΑΡΤΗ
04.30 για ΧΑΛΚΗ - ΔΙΑΦΑΝΙ - ΠΗΓΑΔΙΑ - ΚΑΣΟ - ΣΗΤΕΙΑ - ΑΓ. ΝΙΚΟΛΑΟ - ΜΗΛΟ - ΠΕΙΡΑΙΑ

ΚΑΘΕ ΠΕΜΠΤΗ
04.30 για ΧΑΛΚΗ - ΔΙΑΦΑΝΙ - ΠΗΓΑΔΙΑ - ΚΑΣΟ - ΣΗΤΕΙΑ - ΑΓ. ΝΙΚΟΛΑΟ - ΣΑΝΤΟΡΙΝΗ - ΜΗΛΟ - ΠΕΙΡΑΙΑ.

ΓΙΑ ΚΑΣΤΕΛΟΡΙΖΟ
ΚΑΘΕ ΤΡΙΤΗ - ΤΕΤΑΡΤΗ - ΣΑΒΒΑΤΟ 12 το μεσημέρι

ΚΑΘΕ ΣΑΒΒΑΤΟ
21.00 για ΚΩ - ΚΑΛΥΜΝΟ - ΣΑΜΟ - ΧΙΟ - ΜΥΤΙΛΗΝΗ - ΛΗΜΝΟ - ΑΛΕΞΑΝΔΡΟΥΠΟΛΗ.

ΑΛΕΞ. ΔΙΑΚΟΥ 38-ΡΟΔΟΣ
Τηλ.: 22410/20625-2241030054

ΕΤ-1

07.30 **Τα διδυμάκια**
08.00 **Κουκλομέγαλοι και πολυσπόρια**
10.15 **Ταξίδα στη μνήμη**
11.10 **Σαν παραμύθι**
12.00 **Μια φορά ένα νησί.**
13.00 **Εραστές της περιπέτειας.** Ντοκιμαντέρ.
14.00 **Οι κήποι της Ευρώπης.** Ντοκιμαντέρ.
14.30 **Η άγνωστη Αφρική.** Ντοκιμαντέρ.
15.00 **Οι ατρόμητοι** (Ε) Παιδική σειρά.
16.00 **Τσικιτίτας** (Ε) Παιδική σειρά.
17.00 **Λίζι Μαγκουάιρ** (Ε)
18.00 **Τελική ευθεία**
19.00 **Κλήρωση Λαϊκού Λαχείου**
20.00 **Εραστές της περιπέτειας.**
21.00 **Βιογραφίες**
22.00 **Ιστορία: Πρωτοπόροι και εξερευνητές.** Ξένο ντοκιμαντέρ.
22.00 **Ιστορία**
23.00 **Ειδήσεις**
24.00 **Ου τόπος - ιστορίες της πόλης.** Σειρά εκπομπών που αναφέρεται στους πρόσφυγες
00.30 **Ελληνική ταινία.** «Το μυστικό του Νοέμβρη».

NET

05.45 **Πρώτη γραμμή.** Ενημερωτική εκπομπή
10.00 **Αλλη διάσταση.** Ενημερωτική εκπομπή. Παρουσιάζει ο Αντώνης Αλαφογιώργος
12.00 **Ειδήσεις**
13.00 **1 με δύο.** Ψυχαγωγική εκπομπή με τη Ρίκα Βαγιάννη και την Πόπη Τσαπανίδου.
15.00 **Ειδήσεις**
16.00 **Ατίθασα νιάτα.** Νεανική αισθηματική - κοινωνική σειρά. Παίζουν: Πίτερ Μπέργκμαν, Τζιν Κούπερ.
17.00 **Χριστίνα, δικαίωμα στην αγάπη.** Κοινωνική σειρά.
17.50 **Η φλόγα**
18.00 **Ειδήσεις**
18.30 **Ελληνική ταινία.**
20.00 **Στην εντατική**
20.50 **Η φλόγα**
21.00 **Ειδήσεις**
22.00 **Μαμά και γιος.** Κωμική σειρά.
23.00 **Ξένη ταινία.** «Οικογένεια Περέζ». Κωμωδία. Παίζουν: Μαρίζα Τομέι, Αλφρεντ Μολίνο, Αντζέλικα Χιούστον
01.00 **Ειδήσεις**
01.15 **Σοπράνος** (Ε)
02.15 **Μάτλοκ.** Αστυνομική δικαστική σειρά.

ΕΤ-3

08.00 **Τόποι ζωής**
08.30 **Δευτέρα Λυκείου-Αίθουσα Β'**
09.00 **Η ξυπόλητη χορεύτρια**
10.00 **Καινοτομίες**
11.00 **Η μέρα του παιδιού**
11.30 **Λήμνος - Αϊ Στράτης, νύχτα της πανσέληνου του πελάγους**
12.30 **Αγνωστη γη**
13.00 **Ειδήσεις**
14.00 **Τίποτα δεν είναι για πέταμα**
14.30 **Από την πλευρά του πατέρα**
15.30 **Εικόνες του παγκόσμου πολιτισμού**
16.30 **Η ζωή είναι ωραία**
18.00 **Θάλασσα, ο υδάτινος κόσμος**
20.30 **Ειδήσεις**
21.30 **Μακρινές φιλίες**
21.40 **Στόχος το 2004**
22.00 **Ξένη ταινία.** «Το δέντρο των Χριστουγέννων»
24.00 **Ειδήσεις**
00.30 **Γαλάτειας και Πυγμαλίωνας**
01.00 **Το αηδόνι της Σμύρνης**

FILMNET

05.55 **Ξένη ταινία.** «Ο αντίζηλος». Δραματική.
08.05 **Ξένη ταινία.** «Μόνος στο σπίτι 4». Οικογενειακή κωμωδία.
09.30 **Το φως του Απόλλωνα λάμπει**
09.40 **Ξένη ταινία.** «Η οικιακή βοηθός». Δραματική κομεντί.
11.15 **Ξένη ταινία.** «Εγώ ο κατάσκοπος». Κωμική περιπέτεια.
13.35 **Προσεχώς στο σινεμά**
14.00 **Ξένη ταινία.** «Οικογενειακή απώλεια»
15.45 **Το φως του Απόλλωνα λάμπει**
16.00 **Η Λίζα και ο Πουφ**
16.30 **Ταζμάνια ΙΙ**
16.55 **Ζορό**
17.20 **Ποπάι**
18.25 **Ξένη ταινία.** «Ερωτική ψύχωση»
19.55 **Ξένη ταινία.** «Ο γάμος είναι της μόδας». Κωμωδία.
21.45 **Το φως του Απόλλωνα λάμπει**
22.00 **Ξένη ταινία.** «Καυτή πέτρα». Αστυνομική κομεντί.
23.50 **Ξένη ταινία.** «Η ώρα της αποκάλυψης»
01.30 **Ξένη ταινία.** «Το είδωλο»
03.25 **Ξένη ταινία.** «Οι μαχητές των αιθέρων»

SUPERSPORT

17.00 **Αγώνες μπιλιάρδου.** Παγκόσμιο τουρνουά γαλλικού μπιλιάρδου.
18.00 **Υδάτινα σπορ**
19.30 **Μηχανοκίνητα**
21.30 **Copa America 2004.**
22.30 **Στιγμιότυπα Wimbledon** (Ζ)
01.30 **Copa America 2004.**
03.30 **Μπιτς σόκερ**
04.15 **Copa America 2004.** Περού-Βολιβία
06.15 **X-games**

MEGA

05.45 **Πρωινό MEGA.** Ενημερωτική εκπομπή με τον Αντώνη Λιάρο και τη Λίζα Δουκακάρου.
09.30 **Και μισή.** Ενημερωτική εκπομπή με τη Φωτεινή Πιπιλή.
10.00 **Τα μυστικά της Βέφας.** Πρωινή εκπομπή μαγειρικής με τη Βέφα Αλεξιάδου.
11.00 **Ομορφος κόσμος το πρωί.** Ψυχαγωγική εκπομπή με τον Γρηγόρη Αρναούτογλου
14.00 **Ειδήσεις**
15.00 **Δέκα λεπτά κήρυγμα** (Ε) Κωμική σειρά.
16.00 **Τα μυστικά της Βέφας** (Ε) Εκπομπή μαγειρικής με τη Βέφα Αλεξιάδου.
16.50 **Δύο ξένοι** (Ε) Κωμική σειρά. Παίζουν: Εβελίνα Παπαντωνίου, Νίκος Σεργιανόπουλος, Χρυσούλα Διαβάτη, Ντίνα Κώνστα.
18.00 **Ματιές στα γεγονότα**
18.10 **Απαγορευμένη αγάπη** Ελληνική κοινωνική-δραματική σειρά
18.50 **Φιλοδοξίες.** Ελληνική κοινωνική-δραματική σειρά. Παίζουν: Γιάννης Βούρος, Λίλα Καφαντάρη, Λουκία Παπαδάκη
19.20 **Σ' αγαπώ, μ' αγαπάς** (Ε) Κωμική σειρά. Παίζουν: Δήμητρα Παπαδοπούλου, Θοδωρής Αθερίδης.
20.00 **Κεντρικό δελτίο ειδήσεων**
21.00 **Φάε τη σοκολάτα σου** (Ε) Κωμική σειρά. Παίζουν: Αννα Παναγιωτοπούλου, Νίκος Σεργιανόπουλος, Τζένη Ιωακειμίδου.
21.00 **Επτά θανάσιμες πεθερές** (Ε) Κωμική σειρά.
22.50 **Ξένη ταινία.** «Οι μάγισσες». Τρόμου.
00.15 **Τελευταία γεγονότα**
00.30 **Ξένη ταινία.** (Σ)
01.30 **Bar** (Ε)

ANT-1

06.00 **Δεσποινίς Μαργαρίτα** (Ε)
06.50 **Καλημέρα με τον ANT1** Ενημερωτική εκπομπή.
10.00 **Πρωινός καφές - Best of.** Πρωινή εκπομπή με την Ελένη Μενεγάκη
13.05 **Super game.** Τηλεπαιχνίδι με την Ελίνα Κέφη
13.15 **Δανεικός πατέρας** (Ε). Κωμική σειρά
14.00 **Τα νέα του ANT1**
14.50 **Εγκλήματα** (Ε) Κωμική σειρά.
15.30 **Fame story** (Ε)
16.25 **Super game**
16.30 **Κωνσταντίνου και Ελένης** (Ε) Ελληνική κωμική σειρά. Παίζουν: Χάρης Ρώμας, Ελένη Ράντου.
17.30 **Ειδήσεις**
17.40 **Ο καιρός της εβδομάδας**
17.45 **Super game**
17.50 **Καλημέρα ζωή.** Καθημερινή κοινωνική σειρά.
18.40 **Θησαυροφυλάκιο.** Τηλεπαιχνίδι με τον Ανδρέα Μικρούτσικο.
19.20 **Η λάμψη.** Καθημερινή κοινωνική σειρά του Νίκου Φώσκολου.
20.00 **Τα νέα του ANT1**
21.00 **Το καφέ της Χαράς** (Ε) Κωμωδία ηθών. Παίζουν: Χάρης Ρώμας, Ρένια Λουιζίδου, Τζόυς Ευείδη, Γεράσιμος Σκιαδαρέσης
22.00 **Ελλάς, το μεγαλείο σου** (Ε) Κωμική σειρά. Παίζουν: Γιώργος Παρτσαλάκης, Υρώ Μανέ, Κώστας Κόκλας, Θεοδώρα Σιάρκου.
23.00 **Οι στάβλοι της Εριέτας Ζαΐμη** (Ε) Κοινωνική σάτιρα.
24.00 **Νυχτερινές ειδήσεις**
00.30 **Ξένη ταινία.** «Νοκ άουτ». Κωμωδία. παίζουν: Σάμιουελ Τζάκσον, Πίτερ Μπεργκ, Τζεφ Φκόλντμπλου, Τζέιμι Φοξ
02.30 **Ξένη ταινία.** «Ματωμένο Σικάγο». Περιπέτεια.
04.15 **Mobile fun.**

ALPHA

05.40 **Καινούργια ημέρα.** Η Ρίτσα Μπιζόγλη μας ενημερώνει καθημερινά για τα πρώτα γεγονότα της ημέρας που ξεκινά και μας μεταφέρει τον απόηχο της επικαιρότητας της ημέρας που πέρασε
06.50 **Καλημέρα σας.** Ενημερωτική εκπομπή με τον Γιώργο Αυτιά
10.00 **Καλώς τους.** Πρωινή εκπομπή με την Ρούλα Κορομηλά
13.00 **Μαριμάρ** (Ε). Κοινωνική σειρά.
14.00 **Ειδήσεις**
14.50 **Μαρία** (Ε) Κοινωνική σειρά.
15.30 **Νίνα.** Δραματική σειρά
16.20 **Ειδήσεις στη νοηματική γλώσσα**
16.30 **Μιράντα** (Ε) Κοινωνική σειρά.
17.30 **Μπορώ.** Ενημερωτική εκπομπή με την Αννα Δρούζα
19.00 **Εσμεράλντα** (Ε) Κοινωνική σειρά.
20.00 **Ειδήσεις**
21.00 **Για πάντα φίλες.** (Ε) Κωμική σειρά.
22.00 **Ακροβατώντας.** (Ε) Δραματική σειρά.
23.00 **Μυστικά και λάθη** (Ε) Δραματική σειρά.
24.00 **Ειδήσεις**
00.15 **Ενας τρελός, τρελός πλανήτης**
02.00 **Eurogoal**
02.30 **Επί του καναπέως** (Ε) Ψυχαγωγική εκπομπή
03.30 **Τηλεαγορές**
04.00 **Μπορώ** (Ε)

ΚΗΔΕΙΑ



Την λατρευτή μας αδελφή, θεία και εξαδέλφη
ΣΜΑΡΑΓΔΗ ΒΛΑΣΤΟΥ
ετών 85
θανούσα, κηδεύουμε σήμερα Τρίτη 6 Ιουλίου 2004 και ώρα 11 π.μ. από τον Ιερό Ναό Αγίας Αναστασίας Ρόδου.
Η νύφη σου: Δέσποινα Βλαστού
Ευαγγελία-Μηνάς Νικολάου
Τ' ανίψια, τα εξαδέλφια και οι λοιποί συγγενείς.

ΜΝΗΜΟΣΥΝΑ

Την 7η μηνός Ιουλίου ημέρα Τετάρτη και ώρα 8.00 π.μ. εις τον Ιερό Ναό Αγίου Γεωργίου (Θεμ. Σοφούλη), τελούμε 2ετές μνημόσυνο υπέρ αναπαύσεως της ψυχής της λατρευτής μας μητέρας, αδελφής και θείας
ΕΙΡΗΝΗΣ ΠΟΥΛΑΚΗ
Η κόρη: Αννα
Τ' αδέλφια, τ' ανίψια και οι λοιποί συγγενείς

Την 10η μηνός Ιουλίου, ημέρα Σάββατο και ώρα 8.30 π.μ., εις τον Ιερό Ναό της Αγίας Ειρήνης Ορφανοτροφείου Θηλέων Ρόδου, τελούμε ετήσιο μνημόσυνο υπέρ αναπαύσεως της ψυχής της λατρευτής μας συζύγου, μητέρας, γιαγιάς, αδελφής και θείας
ΑΝΝΑΣ ΑΧ. ΠΗΛΕΙΔΗ
Ο σύζυγος: Αχιλλέας
Τα παιδιά: Μάνος-Δώρα, Γιάννης-Μαρία
Τ' αδέλφια: Μηνάς-Ελένη, Ευδοξία-Γιάννης
Τα εγγόνια, τ' ανίψια και οι λοιποί συγγενείς



Την 7η μηνός Ιουλίου, ημέρα Τετάρτη και ώρα 7.30 π.μ., εις τον Ιερό Ναό Ταξιαρχών Νεκροταφείου τελούμε ετήσιο μνημόσυνο υπέρ αναπαύσεως της ψυχής του λατρευτού μας υιού, αδελφού, εγγονού και ανιψιού
ΚΩΝ/ΝΟΥ ΑΓΑΠΗΤΑΚΗ
Η μητέρα: Καλλιόπη
Τ' αδέλφια: Αθανασία, Ειρήνη-Κώστας, Αντώνης
Ο παππούς
Η γιαγιά
Οι θείοι, οι θείες και οι λοιποί συγγενείς



Την 7η μηνός Ιουλίου, ημέρα Τετάρτη και ώρα 8 π.μ., εις τον Ιερό Ναό Αγίας Ειρήνης (Ορφανοτροφείου Θηλέων) τελούμε 5ετές μνημόσυνο υπέρ αναπαύσεως της ψυχής του λατρευτού μας συζύγου, πατέρα, γαμπρού, αδελφού και θείου
ΒΑΓΙΑΝΟΥ ΒΑΤΕΝΟΥ
Η σύζυγος: Τσαμπίκα
Η κόρη: Ειρήνη
Η πεθερά: Ευριδίκη
Τ' αδέλφια, τ' ανίψια και οι λοιποί συγγενείς



Την 9η μηνός Ιουλίου, ημέρα Παρασκευή και ώρα 8.30 π.μ., εις τον Ιερό Ναό Αγίας Μαρκέλλας Παστίδας τελούμε 3μηνο μνημόσυνο υπέρ αναπαύσεως της ψυχής του λατρευτού μας συζύγου, πατέρα, αδελφού και θείου
ΝΙΚΟΥ ΚΛΩΝΑΡΗ
Η σύζυγος: Βασιλεία
Τα παιδιά: Αντώνης-Βασιλή, Γιώργος
Τ' αδέλφια, τ' ανίψια και οι λοιποί συγγενείς



Την 9η μηνός Ιουλίου, ημέρα Παρασκευή και ώρα 7.30 π.μ., εις τον Ιερό Ναό Αγίου Νικολάου (Καλυθιές), τελούμε 40ήμερο μνημόσυνο υπέρ αναπαύσεως της ψυχής του λατρευτού μας συζύγου, πατέρα, αδελφού και θείου
ΑΝΤΩΝΙΟΥ ΑΝΑΣΤΑΣΙΟΥ
ετών 55
Η σύζυγος: Αικατερίνη
Η μητέρα: Μαρία
Τα παιδιά: Μιχαήλ, Ιωάννης, Μαρία
Τ' αδέλφια: Χρυσάνθη, Παρασκευή, Ιωάννης
Τ' ανίψια και οι λοιποί συγγενείς



Την 8η μηνός Ιουλίου, ημέρα Πέμπτη και ώρα 8 π.μ., εις τον Ιερό Ναό Αγίας Ειρήνης (Ορφανοτροφείου Θηλέων) τελούμε 9μηνο μνημόσυνο υπέρ αναπαύσεως της ψυχής του λατρευτού μας συζύγου, πατέρα, αδελφού, παππού και θείου
ΑΝΤΩΝΙΟΥ ΚΑΚΑ
Η σύζυγος: Καλλιόπη
Τα παιδιά: Ευαγγελία-Θεολόγος, Γεωργία-Γιάννης, Παρασκευάς
Τα εγγόνια, τ' αδέλφια, τ' ανίψια και οι λοιποί συγγενείς.



Την 7η μηνός Ιουλίου, ημέρα Τετάρτη και ώρα 7.30 π.μ., εις τον Ιερό Ναό Αγίας Ειρήνης Ορφανοτροφείου Θηλέων Ρόδου, τελούμε 6ετές μνημόσυνο υπέρ αναπαύσεως της ψυχής του λατρευτού μας υιού και αδελφού
ΠΑΝΑΓΙΩΤΗ ΜΠΑΡΒΑ
του ΓΕΩΡΓΙΟΥ
Οι γονείς: Γεώργιος-Κατερίνα
Τ' αδέλφια: Σωτήρης-Δήμητρα, Φίλιππας-Θαρρούλα
Και οι λοιποί συγγενείς



Την 8η μηνός Ιουλίου, ημέρα Πέμπτη και ώρα 8 π.μ., εις τον Ιερό Ναό Αγίου Νικολάου Παραδεισίου, τελούμε 40ήμερο μνημόσυνο υπέρ αναπαύσεως της ψυχής της λατρευτής μας μητέρας
ΚΑΛΛΙΟΠΗΣ ΣΤΡΑΓΑΛΑ
Τα παιδιά: Ηλίας-Daniella Στραγαλά, Δέσποινα, Λεων, Ναπολεώνης



Την 8η μηνός Ιουλίου, ημέρα Πέμπτη και ώρα 8 π.μ., εις τον Ιερό Ναό Αγίου Δημητρίου παλαιό νεκροταφείο, τελούμε 3μηνο μνημόσυνο υπέρ αναπαύσεως της ψυχής της αγαπημένης μας μητέρας, γιαγιάς, αδελφής και θείας
ΒΑΣΙΛΙΚΗΣ Φ. ΤΡΙΑΝΤΑΦΥΛΛΟΥ
Η οικογένειά της

ΕΥΧΑΡΙΣΤΗΡΙΟ ΠΕΝΘΟΥΣ

Ολους όσους παρακολούθησαν την κηδεία, τους καταθέσαντας στεφάνους ή δωρεάς και εν γένει όσους συμπαραστάθησαν στο βαρύ πένθος μας για τον θάνατο της λατρευτής μας μητέρας, γιαγιάς, αδελφής και θείας
ΚΑΛΛΙΟΠΗΣ ΣΤΡΑΓΑΛΑ
θερμά ευχαριστούμε
Η οικογένειά της

ΓΡΑΦΕΙΟ ΤΕΛΕΤΩΝ & ΜΝΗΜΟΣΥΝΩΝ ΡΟΔΟΥ ΣΤΕΦΑΝΑ-ΣΤΟΛΙΣΜΟΙ

ΑΜΕΣΗ ΕΞΥΠΗΡΕΤΗΣΗ ΟΛΟ ΤΟ 24 ΩΡΟ

"ΑΜΕΡΙΚΑΝΟΥ"

Αναλαμβάνουμε την τελετή και με τα έξοδα που χορηγούν τα ταμεία χωρίς καμία επιβάρυνση. ΙΚΑ, ΤΕΒΕ, ΤΑΞΥ, ΔΗΜΟΣΙΟΥ, ΛΙΜΕΝΙΚΩΝ, ΟΓΑ και λοιπά ταμεία. Τους ΑΠΟΡΟΥΣ ΔΩΡΕΑΝ

Πλατεία Βρούχου στην Μητρόπολη
τηλέφωνα: 22410-28901-33400

ΕΛΛΗΝΙΚΗ ΔΗΜΟΚΡΑΤΙΑ
ΔΗΜΟΣ ΡΟΔΟΥ
ΕΠΑΡΧΙΑ ΡΟΔΟΥ
ΝΟΜΟΣ ΔΩΔΕΚΑΝΗΣΟΥ

ΓΝΩΣΤΟΠΟΙΗΣΗ ΓΑΜΟΥ

Γνωστοποιείται, σύμφωνα με το άρθρο 1369 του Αστικού Κώδικα, όπως τροποποιήθηκε με το Ν. 1250/1982, ότι:
Ο **Χασαναλή Τσινγκήρ** του **Αχμέτ** και της **Σελμά** που γεννήθηκε στην Ρόδο του Νομού Δωδ/σου και κατοικεί στην Ρόδο του Νομού Δωδ/σου επαγγέλματος ιδιωτικός υπάλληλος και η **Σταυρούλα Δημητρέα** του **Ηλία** και της **Ελένης** που γεννήθηκε στην Μελβούρνη Αυστραλίας και κατοικεί στην Ρόδο επαγγέλματος ελεύθερη επαγγελματίας πρόκειται να παντρευθούν στο Δημαρχείο του Δήμου Ρόδου.
Ρόδος 1/7/2004
Ο Δήμαρχος
Γεώργιος Γιαννόπουλος

ΚΥΝΗΓΕΤΙΚΟΣ ΣΥΛΛΟΓΟΣ
ΚΑΡΠΑΘΟΥ ΚΑΙ ΚΑΣΟΥ
"Ο ΚΕΡΑΥΝΟΣ"
Αριθ. Πρωτ. 298/2004

ΑΝΑΚΟΙΝΩΣΗ

Ο Κυνηγετικός Σύλλογος Καρπάθου και Κάσου Ο ΚΕΡΑΥΝΟΣ προκειμένου να καλύψει τις ανάγκες για θηροφύλαξη και γενικότερα για την προστασία του περιβάλλοντος θα προχωρήσει στην πρόσληψη ενός (1) εποχιακού ιδιωτικού θηροφύλακα. Η πρόσληψη θα γίνει με θέση εργασίας του Κυνηγετικού Συλλόγου Καρπάθου και Κάσου Ο ΚΕΡΑΥΝΟΣ.
Οι υποψήφιοι μπορούν να υποβάλλουν τις αιτήσεις προσλήψεώς τους μαζί με τα απαιτούμενα δικαιολογητικά, όπως αναφέρεται στην σχετική προκήρυξή μας, μέχρι και την **15 Ιουλίου 2004 ημέρα Τετάρτη** κατά τις εργάσιμες ημέρες και από **ώρα 19.00 έως 21.00** στην έδρα του Κυνηγετικού Συλλόγου Καρπάθου και Κάσου στο υπόγειο, απέναντι από την Εμπορική Τράπεζα και δίπλα στο καφενείο "Του Συντρόφου", **τηλ. 2245022234, 6978203121, 6976271399.**
Οι ενδιαφερόμενοι να προμηθευτούν την σχετική προκήρυξή μας καθώς επίσης και να απευθύνονται στον Κυνηγετικό Σύλλογο Καρπάθου και Κάσου.

Ο Πρόεδρος
ΝΙΚΗΤΑΣ ΛΟΓΟΘΕΤΗΣ

Ο Γεν. Γραμματέας
ΠΙΚΟΣ ΓΕΩΡΓΙΟΣ

ΕΝΩΣΗ ΑΓΡΟΤΙΚΩΝ ΣΥΝΕΤΑΙΡΙΣΜΩΝ ΔΩΔΕΚΑΝΗΣΟΥ

ΠΡΟΣΚΛΗΣΗ ΕΝΔΙΑΦΕΡΟΝΤΟΣ

Η ΕΝΩΣΗ ΑΓΡΟΤΙΚΩΝ ΣΥΝΕΤΑΙΡΙΣΜΩΝ ΔΩΔΕΚΑΝΗΣΟΥ ενδιαφέρεται να προσλάβει **έμπειρο στέλεχος για να καλύψει τη θέση του Διευθυντή της Οργάνωσης.**

Οι υποψήφιοι για τη θέση πρέπει να έχουν τα παρακάτω στοιχεία:
- Πτυχίο Α.Ε.Ι. Οικονομικής Κατεύθυνσης από αναγνωρισμένο Πανεπιστήμιο του Εσωτερικού ή του Εξωτερικού.
- Πενταετή τουλάχιστον εμπειρία σε θέση ευθύνης Οικονομικών Υπηρεσιών ή Διοίκησης Επιχειρήσεων ή Διαχείρισης Ανθρώπινων Πόρων
- Ηλικία έως 40 ετών κατά προτίμηση
- Προτιμητέα κατοχή Μεταπτυχιακού Τίτλου Σπουδών στις Οικονομικές Επιστήμες
- Γνώση τουλάχιστον μίας ξένης γλώσσας.

Οι ενδιαφερόμενοι θα πρέπει να καταθέσουν μέχρι την Τρίτη 20 Ιουλίου 2004 στα γραφεία της Ε.Α.Σ.Δ. (Κλ. Πέππερ 1, Ρόδος, Τ.Κ. 85 100, σχετική αίτηση για την θέση, συνοδευόμενη από αναλυτικό βιογραφικό σημείωμα, αποδεικτικό τίτλων σπουδών και αν κρίνεται σκόπιμο, από κάποια συστατική επιστολή.
Για οποιαδήποτε πρόσθετη πληροφορία, οι ενδιαφερόμενοι μπορούν να αποταθούν στον κ. Κουνάκη τηλ. 2241028375 ή 2241028376).

Για την
ΕΝΩΣΗ ΑΓΡΟΤΙΚΩΝ ΣΥΝ/ΜΩΝ ΔΩΔΕΚΑΝΗΣΟΥ
Ο πρόεδρος
ΠΙΤΡΟΠΑΚΗΣ ΕΜΜΑΝΟΥΗΛ

ΚΑΘΗΜΕΡΙΝΑ ΟΛΑ ΤΑ ΝΕΑ ΤΗΣ ΔΩΔΕΚΑΝΗΣΟΥ ΣΤΟ INTERNET

www.rodiaki.gr

ΕΛΛΗΝΙΚΗ ΔΗΜΟΚΡΑΤΙΑ
ΠΕΡΙΦΕΡΕΙΑ ΝΟΤΙΟΥ ΑΙΓΑΙΟΥ
ΕΠΑΡΧΕΙΟ ΚΑΡΠΑΘΟΥ
ΚΟΙΝΟΤΗΤΑ ΟΛΥΜΠΟΥ
Αριθ. Πρωτ. 1291

ΠΕΡΙΛΗΨΗ ΔΙΑΚΗΡΥΞΗΣ ΓΙΑ ΤΟΠΟΘΕΤΗΣΗ ΚΑΘΙΣΜΑΤΩΝ ΚΑΙ ΟΜΠΡΕΛΩΝ ΣΕ ΚΟΙΝΟΧΡΗΣΤΟ ΧΩΡΟ ΑΙΓΙΑΛΟΥ ΚΑΙ ΠΑΡΑΛΙΑΣ ΤΗΣ ΚΟΙΝΟΤΗΤΑΣ ΟΛΥΜΠΟΥ ΚΑΡΠΑΘΟΥ

Ο πρόεδρος της Κοινότητας Ολύμπου Καρπάθου.
Εχοντας υπόψη:
Την απόφαση του Κ.Σ. της Κοινότητας Ολύμπου Καρπάθου αρ. 59/2004 με θέμα: «Αίτηση Καρελλά Κων/νου για παραχώρηση χώρου παραλίας Φίλιους για τοποθέτηση ομπρελών».
Διακηρύσσει ότι:
Εκτίθεται σε πλειοδοτική φανερή και προφορική δημοπρασία η εκμίσθωση θέσεων κοινόχρηστου χώρου αιγιαλού και παραλίας της περιοχής Φίλιους της Κοινότητας Ολύμπου, συνολικού εμβαδού μέχρι 400 τ.μ., για τοποθέτηση καθισμάτων και ομπρελών.
Προϋπόθεση συμμετοχής-δικαιολογητικά:
1) Η μη άσκηση άλλης εργασίας ή επαγγέλματος κατά τη διάρκεια της μίσθωσης όπως θα βεβαιώνεται από υπεύθυνη δήλωση του Ν. 1599/1986,
2) Η αποδοχή με υπεύθυνη δήλωση του Ν. 1599/1986 ότι σε περίπτωση που η εκμετάλλευση του μισθίου, θα γίνει με συμμετοχή σε κοινοπραξία. Η κοινοπραξία θα ευθύνεται σε ολόκληρο για την εκπλήρωση των μισθωτικών υποχρεώσεων της μίσθωσης.
3) Υπεύθυνη δήλωση ότι έλαβαν γνώση του Σχετικού Κανονισμού του Λιμένος και πληρούν τις σχετικές προϋποθέσεις για χορήγηση σχετικής άδειας.
4) Βεβαίωση ότι δεν είναι οφειλέτες της Κοινότητας Ολύμπου Καρπάθου.
5) Φορολογική ενημερότητα.
Η διάρκεια της μίσθωσης ορίζεται για ένα έτος.
Ο διαγωνισμός θα διεξαχθεί στο Κοινοτικό Κατάστημα της Κοινότητας Ολύμπου, ενώπιον της αρμόδιας επιτροπής την 14η του μήνα Ιουλίου του έτους 2004 ημέρα Τετάρτη. Ως ελάχιστο όριο προσφοράς μισθώματος ορίζεται το ποσό των δύο (2)€ ανά τμ.μ.
Ωρα έναρξης της δημοπρασίας 9 π.μ.

Ο Πρόεδρος της Κοινότητας
ΝΙΚΟΛΑΟΣ ΚΑΝΑΚΗΣ

ΕΥΧΑΡΙΣΤΗΡΙΟ

Στην αγαπημένη μας κυρία **Κωνσταντίνα** ένα μεγάλο ευχαριστώ για την εμπειρία και τις πρωτιές που μας χάρισε στο διαγωνισμό χορού.

Με αγάπη
Μουστάκα Μαρία, Κασιώτη Δέσποινα, Παπανικόλα Νίκη, Ανδρικού Λίτσα και Αννα, Βόλα Εύη, Βερβέρογλου Μαρία και Ξένια, Κατσαρά Χριστίνα, Στεργούλα Μανιά, Τσαμπίκα Κοντογιάννη, Ματίνα Φυστικάκη, Ραφαέλα Μιχελαράκη, Μαρία Κλαδάκη





ΣΥΓΧΑΡΗΤΗΡΙΟ

Τα συγχαρητήριά μας στην **Αννα** και στον **Παναγιώτη ΣΤΕΦΑΝΑΚΟ** για τους βαθμούς που πήραν στις εξετάσεις τους αντίστοιχα 19 2/10 από τη Γ' Λυκείου για το Πανεπιστήμιο και 19 από την Α' για την Β' Γυμνασίου, ευχόμενοι και εις ανώτερα.
Εις τους γονείς του Δημήτρη και Μαριγούλα Στεφανάκου, εκλεκτούς κι αγαπητούς μας φίλους, ευχόμαστε πάντα να τους χαίρονται και να τους καμαρώνουν.

Γιάννης και Ιωάννα Ν. Κοτζιά
Αρχιτέκτων Μηχανικός Ε.Μ.Π.

ΒΡΕΦΟΝΗΠΙΑΚΟΣ ΣΤΑΘΜΟΣ
"ΠΑΙΖΩ & ΜΑΘΑΙΝΩ"

ΕΥΧΑΡΙΣΤΗΡΙΟ

Ευχαριστούμε όλους, όσους συντέλεσαν στην άψογη οργάνωση της καλοκαιρινής μας γιορτής, που έγινε το Σάββατο 26/7/04.
Επίσης ευχαριστούμε όλους τους γονείς των παιδιών μας, καθώς και όλους τους παρευρισκομένους που μας τίμησαν με την παρουσία τους και συντέλεσαν στην ενίσχυση του ιδρύματος ΕΛΠΙΔΑ, τους επίσημους προσκεκλημένους μας και τον πρόεδρο δημοτικού παιδικού σταθμού Κρεμαστής κ. Χατζηαλεξίου:
Ευχαριστούμε επίσης και τους μεγάλους χορηγούς μας:
Κανάλι Τ.V. 4
Γενικές ασφάλειες ΔΟΝΤΑΣ ΘΩΜΑΣ
Επιπλα ΠΑΠΑΚΥΡΙΑΚΟΥ - ΚΑΡΑΓΙΑΝΝΗΣ
Φροντιστήριο ξένων γλωσσών ΧΑΡΗ ΜΙΧΑΗΛ
Ξυλουργικές εργασίες ΜΑΣΤΡΟΣΑΒΒΑ ΘΕΟΔΩΡΟ
Μοκέτες, χαλιά, ταπετσαρίες ΚΑΝΤΗ ΚΥΡΙΑΚΟ
Σύμβολο επιχειρήσεων, φοροτεχνικό γραφείο ΜΠΟΤΣΑΡΗΣ Γ. ΑΝΤΩΝΙΟΣ
Υποδήματα ΕΠΙΛΕΚΤΟ
Σχολικά, παιχνίδια, αθλητικά ΣΑΧΙΝΗΣ ΓΕΩΡΓΙΟΣ
Τυπογραφία ΝΙΚΟΛΑΟΥ ΧΑΤΖΗΚΑΛΗΜΕΡΗ
Κινητή τηλεφωνία ΣΑΚΕΛΛΑΡΙΔΗΣ Α. & Θ. Ε.Π.Ε.
Ξυλουργικές εργασίες ΔΙΑΚΟΓΕΩΡΓΙΟΥ ΓΕΩΡΓΙΟ
Μηχανολόγο ΚΑΤΣΑΡΑΣ ΣΩΤΗΡΗΣ
Ηλεκτρολογικές εργασίες ΚΑΤΣΑΡΑΣ ΜΙΧΑΗΛ

Εκ της Διευθύσεως
ΝΑΚΚΑ ΚΑΤΣΑΡΑ ΜΑΤΙΝΑ
ΝΑΚΚΑ - ΠΑΠΑΚΥΡΙΑΚΟΥ ΒΑΣΩ

Κερδίστε χρόνο κα εξυπηρέτηση

WESTERN UNION MONEY TRANSFER
"The fastest way to send money worldwide."

Αποστολή χρημάτων σ' όλο τον κόσμο μέσα σε λίγα λεπτά!!!

50.000 καταστήματα σε 165 χώρες του κόσμου είναι έτοιμα να σας εξυπηρετήσουν σε διευρυμένα ωράρια

Γονείς φοιτητών εξωτερικού εμπιστευθείτε μας

PLANET HOLIDAYS
Δημήτρης Τσοπανάκης
Γαλλίας 6 - Ρόδος - Τηλ. 22410-27327

PELLOS TRAVEL
ΠΟΙΟΤΗΤΑ -ΟΡΓΑΝΩΣΗ-ΕΓΓΥΗΣΗ

ME BLUE STAR FERRIES
ΕΞΑΗΜΕΡΗ ΕΚΔΡΟΜΗ
ΣΑΝΤΟΡΙΝΗ-ΠΑΡΟΣ-ΜΥΚΟΝΟΣ-ΤΗΝΟΣ-ΣΥΡΟΣ

Αναχώρηση 15/7/2004 στις 20:00 το βράδυ ΜΕ BLUE STAR1
Επιστροφή 20/7/2004 στις 07:00 το πρωί ΜΕ BLUE STAR1

Τιμή 289, 00 ευρώ το άτομο

ΠΡΟΓΡΑΜΜΑ ΕΚΔΡΟΜΗΣ

15/7. Αναχώρηση από Ρόδο το πρωί στις 20:00 για Σύρο με "Blue Star1".
16/7. Άφιξη στη Σύρο στις 5.15 το πρωί. Αναχώρηση με πούλμαν για το Γύρο της Σύρου, επιστροφή στο λιμάνι και αναχώρηση με Blue Star για Μύκονο στις 11:30, άφιξη στις 12.45. Αναχώρηση με πούλμαν για το Γύρο της Μυκόνου. Επιστροφή στο λιμάνι, ελεύθερος χρόνος για βόλτα στην πόλη και αναχώρηση για Πάρο στις 21.10, άφιξη στη Πάρο στις 22.30μμ. Τακτοποίηση στο Ξενοδοχείο. Διανυκτέρευση.
17/7. Πρωινό στο Ξ/Δ. Ελεύθερος χρόνος για βόλτα στην πόλη και αναχώρηση στις 12.00 το μεσημέρι με Blue Star για Σαντορίνη. Άφιξη στη Σαντορίνη στις 15:00. Επιβίβαση σε πούλμαν για το Γύρο της Σαντορίνης. Επιστροφή στο λιμάνι και αναχώρηση για Πάρο στις 20.00, άφιξη στην Πάρο αργά το βράδυ. Επιβίβαση σε πούλμαν, άφιξη στο Ξ/Δ. Διανυκτέρευση
18/7. Πρωινό στο Ξ/Δ. Επιβίβαση σε πούλμαν, για το Γύρο της Πάρου. Επιστροφή το απόγευμα στις 14.00 στο Ξ/Δ. Ελεύθερος χρόνος το απόγευμα για ψώνια, βόλτα στην πόλη. Βράδυ προαιρετική νυχτερινή διασκέδαση σε κέντρο της Πάρου με νησιώτικα τραγούδια. Επιστροφή στο Ξ/Δ. Διανυκτέρευση
19/7. Πρωινό στο Ξ/Δ. Αναχώρηση με πούλμαν για το λιμάνι της Πάρου Αναχώρηση με Blue Star για Τήνο στις 11:00 το πρωί, άφιξη το μεσημέρι στην Τήνο στις 12:15. Επιβίβαση σε πούλμαν, εκδρομή «Μικρός γύρος Τήνου, Αγια Πελαγία » και επιστροφή στις 14:30. Ελεύθερος χρόνος για φαγητό και για επίσκεψη στην εκκλησία της Μεγαλόχαρης της Τήνου. Το απόγευμα στις 18:00 αναχώρηση για Σύρο με Blue star Ferries. Άφιξη στη Σύρο στις 18:45, ελεύθερος χρόνος για βόλτα, ψώνια στην πόλη της Σύρου και για βραδινό, φαγητό. Αναχώρηση για Ρόδο στις 23:30 με το Blue star1. Διαν/ση εν πλω.
20/7 Άφιξη στη Ρόδο στις 7:00 το πρωί. Τέλος εκδρομής.

Στην τιμή περιλαμβάνονται:
1. Εισιτήρια πλοίου σε Γ' θέση με Blue star.
2. Ξενοδοχεία με πρωινό Β κατηγορίας στην Πάρο.
3. Μεταφορές με πούλμαν.
4. Ταξιδιωτική ασφάλεια.
5. Συνοδός του γραφείου .
6. Φ.Π.Α
7. ΕΚΔΡΟΜΕΣ: Γύρος Μυκόνου, Σύρου, Γύρος Σαντορίνης, Γύρος Πάρου, Τήνου

Δεν περιλαμβάνονται:
1. Προαιρετική διασκέδαση σε κέντρο.
2. Φιλοδωρήματα, τηλέφωνα.
3. Επιβάρυνση μονόκλινου 40 ευρω

- **Εισιτήρια ατμοπλοϊκά. Εισιτήρια με ΟΑ, Aegean και Charter για όλες τις πόλεις της Αγγλίας), Germany, Austria, από 60 ΕΥΡΩ για όλο τον κόσμο.**
- **Ειδικά πακέτα για μεμονωμένους, συλλόγους, νεόνυμφους για Ελλάδα, Ευρώπη και για όλο τον κόσμο.**

Για περισσότερες πληροφορίες, κρατήσεις και αναλυτικά προγράμματα στο πρακτορείο γενικού τουρισμού:

PELLOS TRAVEL
ΛΕΩΦΟΡΟΣ ΚΑΛΛΙΘΕΑΣ ΦΑΛΗΡΑΚΙ
ΤΗΛ 2241087615, 2241086298, FAX 2241087616
e-mail pellostravel@hellasnet.gr

Διαφημιστικά δώρα...



πολλών αρωμάτων!

Έξυπνα δωράκια για εστιατόρια, αντιπροσωπείες αυτοκινήτων κ.τ.λ.
Τιμή τεμαχίου με κορδονάκι: 1€.
Τιμή τεμαχίου με κρίκο: 0,91€
(Στη τιμή συμπεριλαμβάνεται & η έγχρωμη εκτύπωση).

add-Διαφημιστικό δώρο
Λεμεσού 34, Ρόδος, Τηλ./Fax. 2241076710, 39618 e-mail: add@aias.gr

ΝΤΕΤΕΚΤΙΒΣ
Συνταξιούχος Αστυνομικός Ασφάλειας
ΑΝΑΛΑΜΒΑΝΟΥΜΕ
Υποθέσεις ανηλίκων,
οικογενειακές, προσωπικές κ.τλ.
ΔΙΑΘΕΤΟΥΜΕ ΤΑ ΠΛΕΟΝ
ΣΥΓΧΡΟΝΑ ΟΠΤΙΚΟΑΚΟΥΣΤΙΚΑ
ΣΥΣΤΗΜΑΤΑ
100% ΕΧΕΜΥΘΕΙΑ
ΡΩΜΗΣ 22 - ΡΟΔΙΝΙ
ΚΙΝ.6946997967

ΝΤΕΤΕΚΤΙΒΣ
30 ΧΡΟΝΙΑ ΜΟΝΙΜΑ
ΚΑΙ ΣΤΗ ΡΟΔΟ
35354 - 28780
Π.Π. ΓΕΡΜΑΝΟΥ 6 (ΠΛ. ΦΩΚΙΑΛΗ)
Η ΛΥΣΗ!!!
ΣΕ ΚΑΘΕ ΣΑΣ ΠΡΟΒΛΗΜΑ
EXPRESS SECURITY

ΝΑΥΤΙΚΗ ΕΤΑΙΡΕΙΑ
ΤΗΛΟΣ 21ος ΑΙΩΝΑΣ
ΠΡΟΓΡΑΜΜΑ ΤΟΥ "SEA STAR"

ΔΕΥΤΕΡΑ

ΛΙΜΑΝΙ	ΑΦΙΞΗ	ΑΝΑΧΩΡΗΣΗ
ΡΟΔΟΣ		09.00
ΤΗΛΟΣ	10.20	14.30
ΝΙΣΥΡΟΣ	15.00	17.30
ΤΗΛΟΣ	18.00	18.10
ΡΟΔΟΣ	19.30	

ΤΡΙΤΗ

ΛΙΜΑΝΙ	ΑΦΙΞΗ	ΑΝΑΧΩΡΗΣΗ
ΡΟΔΟΣ		09.00
ΧΑΛΚΗ	10.10	12.00
ΤΗΛΟΣ	12.40	17.00
ΡΟΔΟΣ	18.30	

ΤΕΤΑΡΤΗ

ΛΙΜΑΝΙ	ΑΦΙΞΗ	ΑΝΑΧΩΡΗΣΗ
ΡΟΔΟΣ		08.00
ΤΗΛΟΣ	09.20	09.30
ΡΟΔΟΣ	10.50	18.30
ΤΗΛΟΣ	19.50	20.00
ΡΟΔΟΣ	21.30	

ΠΕΜΠΤΗ

ΛΙΜΑΝΙ	ΑΦΙΞΗ	ΑΝΑΧΩΡΗΣΗ
ΡΟΔΟΣ		09.00
ΤΗΛΟΣ	10.20	17.00
ΡΟΔΟΣ	18.20	

ΠΑΡΑΣΚΕΥΗ

ΛΙΜΑΝΙ	ΑΦΙΞΗ	ΑΝΑΧΩΡΗΣΗ
ΡΟΔΟΣ		09.00
ΤΗΛΟΣ	10.20	14.00
ΝΙΣΥΡΟΣ	14.30	17.30
ΤΗΛΟΣ	18.00	18.10
ΡΟΔΟΣ	19.30	20.00
ΤΗΛΟΣ	21.30	

ΣΑΒΒΑΤΟ

ΛΙΜΑΝΙ	ΑΦΙΞΗ	ΑΝΑΧΩΡΗΣΗ
ΤΗΛΟΣ		07.00
ΡΟΔΟΣ	08.30	09.00
ΤΗΛΟΣ	10.20	17.00
ΡΟΔΟΣ	18.20	Δ.

ΚΥΡΙΑΚΗ

ΛΙΜΑΝΙ	ΑΦΙΞΗ	ΑΝΑΧΩΡΗΣΗ
ΡΟΔΟΣ		07.30
ΤΗΛΟΣ	08.50	09.00
ΡΟΔΟΣ	10.20	17.00
ΤΗΛΟΣ	18.20	18.30
ΡΟΔΟΣ	19.50	

ΠΛΗΡΟΦΟΡΙΕΣ: ΡΟΔΟΣ ΤΑΡΠΟΝ ΣΠΡΙΝΓΚΣ 44- ΤΗΛ. 2241078052-2241078053 ΚΙΝΗΤΟ 6938244523 ● ΤΗΛΟΣ Τηλ.: 2246044000



Ρόδος: εἰκῆ καὶ ὡς ἔτυχε...

... Πράσινο να φάνε και οι κότες



Οδός Ηρακλείου, διαχωριστικό όριο μεταξύ των συνοικιών Αγίου Ιωάννου και Αγίων Αναργύρων, δέκα λεπτά από το Δημαρχιακό κατάστημα:

- Πριν από ένα - δυό χρόνια (ποιος νοιάζεται πλέον), ξερίζωσαν τα ***"μυγάκια"***, σύμφωνα με τους ειδήμονες, είχαν γεράσει. Μεταξύ μας, κόπηκαν και κάμποσα δέντρα για να *"εξυπηρετηθούν"* κάποιοι ημέτεροι και άφησαν πίσω τους τις *"τρύπες"* με τις λακκούβες.

- Στη συνέχεια άνοιξαν νέες, φρέσκες "τρύπες" και εκεί φύτεψαν τα νέα δέντρα, ***"Ιούδες"*** τα λένε, αν δεν κάνουμε λάθος.

- Μετά από δυό - τρία χρόνια από τις *"τρύπες"* των μυγακιών *"ξενεμμίζουν"* νέα φυτά και οι λακκούβες αρχίζουν να γίνονται *"παγίδες"* για τους πεζούς και τα παιδιά καθώς έχουν γίνει πια αόρατες.

- Πέρυσι - πρόπερσι "κούρεψαν" τα νέα "μυγάκια", αλλά μόνον για το μισό τμήμα του δρόμου.

- Φέος ελπίζουμε ότι κάποιος από τους αρμόδιους θα ευαρεστηθεί να δώσει μια κάποια λύση στον τραγέλαφο που έχουν δημιουργήσει.

- Ηδη οι παραφυάδες των "μυγακιών" φουντωτές, καμαρωτές και ζωηρούλες, έχουν αρχίσει να φτάνουν στο ύψος τους ***"Ιούδες"*** που φύτεψαν.

... Βλέπετε ήταν και λίγο καχεκτικά τα καϋμένα!

... Αναδιανομές "ιδιαιτέρων" φροντιστηρίων

"Κάθετα" αντιδρούν οι καθηγητές των Λυκείων για τις προτάσεις του Παιδαγωγικού Ινστιτούτου, που αφορούν την μείωση των εξεταστέων μαθημάτων στις Πανελλήνιες από εννιά σε έξι, από το μεθεπόμενο έτος.

... Και είναι λογικό αφού προβλέπεται μείωση των ιδιαιτέρων φροντιστηρίων κατά 30% περίπου με ανάλογη πτώση του τζίρου!

Ομως, στο πλαίσιο της παραοικονομίας, τα συνολικά μεγέθη δεν θα αλλοιωθούν γιατί οι "εξετάσεις" επανεισάγονται στο Δημοτικό, ένα πείραμα που απέτυχε παταγωδώς όταν τις εισήγαγε πριν από 15 χρόνια ο κ. Κοντογιαννόπουλος, υπουργός τότε του κ. Μητσοτάκη.

... Μόνο που τώρα τα "ιδιαίτερα" θα τα κάνουν οι δάσκαλοι!

ΝΤΕΤΕΚΤΙΒΣ ΑΘΗΝΩΝ
PRIVATE DETECTIVE
Αναλαμβάνουμε υποθέσεις ανηλίκων, προσωπικές, οικογενειακές εμπορομηχανικές
Διαθέτουμε τα καλύτερα ηλεκτρονικά σύγχρονα οπτικοακουστικά μέσα
Εχεμύθεια 100%
Τα 30 χρόνια πείρα είναι η εγγύησή μας
ΤΗΛ. 6977 632963 & 6945 319796

ΜΟΛΙΣ ΚΥΚΛΟΦΟΡΗΣΕ
ΜΙΧΑΛΗΣ ΕΜΜ. ΑΡΦΑΡΑΣ:
Ιπποτικοί και Νεοκλασικοί Πύργοι Ιαλυσού Ρόδου


Γνωρίστε
● Την πολεοδομία και τη νεοκλασικίζουσα αρχιτεκτονική του τόπου, μέσα από φωτογραφίες και σχέδια
Μελετείστε
● Την τοπική ιστορία των πύργων, τη γενεαλογία των ιδιοκτητών, τους σπουδαίους λαϊκούς τεχνίτες κ.ά.
Χαρείτε
● Ενα πολυτελές έργο 26Χ35 εκ., σε πλάγιο σχήμα 224 σελίδων, εξολοκλήρου τετράχρωμο, με χειροποίητη χρυσοδερματόδετη βιβλιοδεσία.
ΠΩΛΗΣΗ ΣΕ ΕΠΙΛΕΓΜΕΝΑ ΒΙΒΛΙΟΠΩΛΕΙΑ και στο τηλ. 2102818842

(εκ)πολιτισμικά παίγνια

Γιάννη Σχίζα

Ψυχογραφώντας μια ποδοσφαιρική πανδαισία

«Ο συμβατικός λόγος αναφέρεται στο "ευ αγωνίζεσθαι", στην αξία που έχει μόνο η συμμετοχή κ.λπ. Κατά πως δείχνει όμως και το πιο στοιχειώδες ψυχογράφημα, το ποδόσφαιρο εκτρέφει μια βουλημική επιθυμία για νίκες και επιτυχίες επί παντός αντιπάλου. Η σχέση του ποδοσφαιρόφιλου με την ήττα θυμίζει τη σχέση του κοινού θνητού με το θάνατο: Που γνωρίζει μεν ότι ο θάνατος είναι αναπόφευκτος, όμως τον μεταθέτει στο απώτερο μέλλον...



... Οι σκέψεις αυτές επέχουν θέση εμβολιασμού απέναντι στην αναπόφευκτα επερχόμενη ήττα-είτε νικήσουμε προσεχώς την μικτή Ευρώπης, είτε το *"αντιπροσωπευτικό συγκρότημα"* του πλανήτη ολόκληρου! Η ήττα θα είναι παρούσα κάποτε, και τότε θα πρέπει να είμαστε σε θέση να αναπτύξουμε ωριμότερες σκέψεις, να δούμε την ομαλότητα του παιχνιδιού, να δούμε τη διαδοχή της επιτυχίας και της αποτυχίας, να αναγνωρίσουμε το δικαίωμα των άλλων στη χαρά και στη νίκη.

Κυρίως και προπάντων, να αναγνωρίσουμε ότι το παιχνίδι δεν είναι η ζωή, ότι οι νίκες στα πλαίσιά του δεν είναι Ρωμαϊκοί θρίαμβοι και οι ήττες δεν είναι *"εθνικές τραγωδίες"*. Να αναγνωρίσουμε ότι το παιχνίδι είναι παιχνίδι, τίποτε περισσότερο ή λιγότερο. Να αντισταθούμε στη ρητορεία και μεγαλοστομία πάσης φύσεως και προελεύσεως, να αποκαθηλώσουμε τον Ρεχάγκελ από το εθνικό εικονοστάσι και τον Χαριστέα από το ρόλο του Αγίου Γεωργίου του Τροπαιοφόρου, να αρνηθούμε την αυτοσκιαγράφησή μας ως *"ευρωεπιτυχημένων"*.

Η υπόθεση των επιτυχιών της εθνικής ποδοσφαίρου παράγει φαινόμενα με τέτοια ένταση, ώστε επιτρέπει να γίνονται *"ορατά δια γυμνού οφθαλμού"* διάφορα στοιχεία της κοινωνικής ψυχοσύνθεσης. Και πριν απ' όλα: Τα παραληρούντα πλήθη με τις γαλανόλευκες, τις χρωματικές επικαλύψεις και τα χοροπηδήματα, με την έξαλλη χαρά και τη συναδέλφωση, μας παραπέμπουν σε ένα από τα μεγάλα ελλείμματα της κοινωνικής ζωής μέσα σε συνθήκες γενικευμένου ανταγωνισμού και *"μοναχικού καταναλωτισμού"*: Δηλαδή στις μεγάλες, ανοιχτές, παγκοινωνικές γιορτές, τις γιορτές του καθενός και ολωνών μαζί, που απουσιάζουν γενικώς ή βιώνονται σπάνια.

Ο λαός που γεμίζει τις πλατείες και τους δρόμους διαδηλώνει υπογείως πλην σαφώς υπέρ της *"Μέθεξης"*, υπέρ μιας συλλογικής ζωής, υπέρ της αδελφοσύνης. Η λαοθάλασσα των πανηγυριστών που διακατέχεται από το σύμπλεγμα Δαβίδ εναντίον Γολιάθ, είναι αυτή που έχει βιώσει την αυθαιρεσία και την έπαρση των ισχυρών-που έχει ταπενωθεί και καταφρονηθεί από *"μεγάλους αδελφούς"*, που ζητάει μια κατά φαντασία ισοφάριση: Είναι κι αυτό έλλειμμα της κοινωνικής μας υπόστασης, που κάποτε-κάποτε εξωτερικεύεται. Βέβαια κοντά σε όλα αυτά έρχεται και ο εθνικός μας ναρκισσισμός, που δεν είναι απλά και μόνο μια αυτοκατάφαση ως αντίδραση στην έξωθεν ή ενδογενή ταπείνωση, αλλά και κάτι πολύ περισσότερο.

Κάτι που βάλλει εναντίον των *"άλλων"* και κανοναρχείται από μια αίσθηση *"περιούσιου λαού"*, που σημαίνεται με κουβέντες του τύπου *"το δαιμόνιο της φυλής"*, η *"εθνική ανωτερότητα"* και άλλα ηχηρά παρόμοια. Ευτυχώς ο επιθετικός ναρκισσισμός αποδείχθηκε στις πρόσφατες συνθήκες ως μ άλλον μειοψηφικό αίσθημα σε σχέση με το αίσθημα της *"εθνικής υπερηφάνειας"*: Που είναι αίσθημα αυτοερωτικό, κινείται στα όρια του *"μέτρου"* και επιτρέπει στον κομιστή του να τρέφει υπέρτερες του *"εγώ"* αξίες.

Ο ποδοσφαιρικός πυρετός έχει "παράπλευρες" απώλειες στο επίπεδο της κοινωνικής συνείδησης, γίνεται σε ορισμένο βαθμό αποπροσανατολιστικός σχετικά με τα μεγάλα κοινωνικά προβλήματα (που δεν αντιμετωπίζονται με σουτ και επιτυχείς κεφαλιές...), συνδυάζεται με απίθανες δόσεις μπουρδολογίας και νοητικών ακροβασιών (με ιστορικές αναφορές από τα Δερβενάκια μέχρι το Μάη του '68!), συνευρίσκεται με τη σνομπαρία κάποιων που δεν αντέχουν την υφ' ημών *"καθυπόταξη"* της Γαλλίας *("ίσα μωρή χαμούρα", που θάλεγε ο Χάρυ Κλυν, εν προκειμένω...)*.

Επιπλέον όμως έχει οφέλη, κεντρίζει αφάνταστα τις διαθέσεις αυτογνωσίας και αυτοανάλυσης: Γιατί μας *"προπονεί"* στο να προεγγίσουμε το πνεύμα της επερχόμενης Ολυμπιάδας όχι σαν ανεγκέφαλοι παλαμακιστές ή σαν μίζεροι αντιρρησίες, γιατί μας κάνει αγώγιμους στη χαρά των σπορ χωρίς παραχωρήσεις στο πνεύμα του παραγοντισμού και των μεγάλων αφεντικών.

Γιατί μας αποκαλύπτει την κολοσσιαία κοινωνική ενέργεια του παιχνιδιού, της φαντασίας, της συμμετοχικότητας, του ερωτισμού, που υποκρύπτεται και ζητάει διεξόδους και καταστάσεις για να εκφραστεί. Γιατί μας πείθει ότι η πρώτη ύλη για έναν άλλο κόσμο υπάρχει...».

Γιάννης Σχίζας, από την "Εποχή"

... Η βασιλεία των γηπέδων

«Οι πιτσιρικάδες που κατέκλυσαν τους δρόμους δεν ανέμιζαν απλώς μια ελληνική σημαία· ανέμιζαν την ψυχούλα τους, τη λαχτάρα τους να συνδεθούν με κάτι που υπερβαίνει το μεροδούλι-μεροφάι, το σπίτι-σχολείο-φροντιστήριο, το σπίτι-δουλειά ή το σπίτι-ανεργία. Για ποιό φιλελευθερισμό, για ποιό κοινωνικό κράτος, για ποιό σοσιαλισμό να πανηγυρίσουν όλα αυτά τα παιδιά;

Ομως το ιδεολόγημα περί "ελληνικής ψυχής" τα χωράει όλα, ενώ το Γιούρο 2004 μοιάζει να λέει ότι όλα είναι δυνατά, ότι εφόσον η "υπέρβαση" και η "ανατροπή" συντελούνται στο περιφραγμένο γήπεδο του ποδοσφαίρου, τίποτα δεν αποκλείει να συμβούν και στην πραγματική ζωή.

Η χριστιανική θρησκεία υπόσχεται τη βασιλεία των ουρανών. Η θρησκεία του ποδοσφαίρου υπόσχεται τη βασιλεία των γηπέδων-μια παρηγοριά για την ανασφάλεια και την πολύχρωμη σκλαβιά της εκτός γηπέδου ζωής».

Μαριάννα Τζανεζή, από το "Πριν"

«ΡΟΔΙΑΚΗ» ΑΠΟ ΤΟ 1915

ΦΛΑΣ ΣΤΟ ΠΑΡΕΛΘΟΝ


ΡΟΔΙΑΚΗ

PERIODICO SETTIMANALE

ΡΟΔΙΑΚΗ 14 ΟΚΤΩΒΡΙΟΥ 1917
ΑΡΙΘΜ. ΦΥΛΛΟΥ 109

ΚΑΡΠΑΘΙΑΚΑ
Περιοδεία Μητροπολίτου

Επανέκαμψεν ενταύθα εκ της ανα τα χωρία Ολυμπος, Μεσοχώριον και Σπώα περιοδείας του η Α.Π. ο Μητροπολίτης ημών κ.κ. Γερμανός και επεσκέφθη το χωρίον Πύλας και τελευταίως την Αρκάσαν ενθα ετέλεσεν την θεία λειτουργίαν την 24 Σεπτεμβρίου οπόθεν και επέστρεψεν την 10ην π.μ. της επομένης.

Προσεχώς δε θα επισκεφθή και τα χωρία Μενεταίς, Οθος, Βολάδα, Πηγάδια και ούτως θα λήξη και δι' εφέτος η ανά τα χωρία της νήσου ετησία του ποιμαντορική περιοδεία.

Αναχωρήσεις

Δια του ιστιοφόρου του Ηλία Φιλίππου ανεχώρησαν εντεύθεν εις Ρόδον την παρελθούσαν Παρασκευήν 21ην Σεπτεμβρίου οι κ.κ. Νικόλαος Πολίτης, Βρασίδας Φιλιππίδης, Νικόλαος Χατζαντώνης Σακελλαρίδης, Π.Ν. Ποθητός μαθηταί της Γαλλικής σχολής των Φρέρει και του Βενετοκλείου Γυμνασίου.

Μενεταί

Εκτός του δημοδιδασκάλου κ. Αριστείδου Χατζηκωστή η Εφορεία της Κοινότητος ταύτης προσέλαβεν επίσης διδασκάλισαν και την ελλ. κ. Μαρίαν Ι. Γιαννάκι και τον Μ. Οικονομίδην δ.φ. εις ον ανέθεσε και την διεύθυνσιν της επτατάκτου Σχολής ην απεφάσισε να διατηρήση δια το σχολικόν τούτο έτος.

Επληροφορήθημεν ότι η Α.Π. ο Μητροπολίτης μας με νέαν αναβολήν ώρισε πλέον ως ημέραν συγκλήσεως της Επαρχιακής Συνελεύσεως την 10ην Οκτωβρίου Κυριακή.

Εν Απερείω Καρπάθου τη 25 Σεπτεμβρίου 1917
Β.Λυριστάκις

(Στα κείμενα από την παλιά "Ροδιακή" διατηρείται η γλώσσα της εποχής και οι τότε ονοματοθεσίες. Τότε η "Ροδιακή" εκδιδόταν υπό καθεστώς παλικής κατοχής).


ΑΜΕΣΗ ΕΞΥΠΗΡΕΤΗΣΗ
SERVICE
ΗΛΕΚΤΡΟΝΙΚΩΝ ΥΠΟΛΟΓΙΣΤΩΝ
ΜΗΧΑΝΩΝ ΓΡΑΦΕΙΟΥ
ΤΑΜ.ΜΗΧΑΝΩΝ-ΦΟΡΟΛ.ΜΗΧΑΝ.
Καλέστε τώρα 22410 65252

ΑΝΑΒΑΘΜΙΣΕΙΣ
ΕΓΚΑΤΑΣΤΑΣΕΙΣ
Η/Υ-ΔΙΚΤΥΩΝ-ΠΕΡΙΦΕΡΙΑΚΩΝ
ΜΗΧ.ΓΡΑΦΕΙΟΥ-ΤΑΜ.ΜΗΧΑΝΩΝ
ΠΡΟΓΡΑΜΜΑΤΩΝ - INTERNET

Alpha net.com
computer - internet services

Αθηνών 17 - Ανάληψη
85100 - Ρόδος
Τηλ./Φαξ 22410 65252
Κιν. 6974 106976 email: info@rho.com.gr

Athinon 17 - Analipsi
85100 - Rhodes
Tel./Fax: +30 22410 65252
mobile: +30 6974 106976

Αντίλαλοι

πολιτικοί και άλλοι...

Εδωσαν... ρέστα



ΦΩΤΟ ΑΝΤΩΝΗΣ ΠΑΧΟΣ

Με τον δικό τους τρόπο πανηγύρισαν το βράδυ της Κυριακής, ο κ. Γιάννης Παρασκευάς, Γ. Μαχαιρίδης, Δημ. Κρεμαστινός και Ν. Ζωΐδης, την ιστορική κατάκτηση του Ευρωπαϊκού Κυπέλλου από τη χώρα μας.

Μετά την σαμπάνια, ξεχύθηκαν σαν μικρά παιδιά στην «πλατεία που ήταν γεμάτη» και γιόρτασαν μαζί με τις χιλιάδες των συμπολιτών μας την απίστευτη ελληνική επιτυχία. **Μιχ. Μ.**

Το επεισόδιο

Προκάλεσε αίσθηση η είδηση που δημοσίευσε η «Ροδιακή» για το επεισόδιο που έγινε με αλλοδαπό τουρίστα την Παρασκευή βράδυ, **στη Νέα Αγορά**.

Οπως όμως έγινε γνωστό, το επεισόδιο αυτό δεν έγινε από καταστηματάρχη, ούτε στον χώρο του καταστήματός του, **και αδίκως** δέχθηκε τα πυρά των συναδέλφων του.

Ο εν λόγω αλλοδαπός μάλιστα ήταν αυτός που χαστούκισε αναιτίως **μία κοπέλα**, με αποτέλεσμα ν' ανάψουν τα αίματα και να γίνει σχετική φασαρία. **Λ. Μ.**

Ειδική αναφορά για τη Ρόδο, τρεις ή τέσσερις φορές έκανε από το «MEGA» ο Μανώλης Μαυρομάτης, ζητώντας -επιτακτικά- σύνδεση με το νησί της Ρόδου, για να δει και ν' απολαύσει τη Ρόδο και τους Ροδίτες. Κι η αλήθεια είναι ότι η εικόνα της Ρόδου, με τα χιλιάδες νέα παιδιά που είχαν ξεχυθεί στους δρόμους, ήταν πραγματικά ξεχωριστή.



Μιχ. Μ.

Και στη... Μελβούρνη

Στις 4 τα ξημερώματα χρειάστηκε να ξυπνήσουν (λόγω διαφοράς ώρας) οι Ροδίτες που μένουν στη **Μελβούρνη** της Αυστραλίας, για να δουν την Εθνική να παίζει στον τελικό. Παρά το γεγονός ότι σε λίγες ώρες έπρεπε να πάνε στη δουλειά (ξημέρωνε Δευτέρα) προτίμησαν να μαζευτούν στο διάσημο δρόμο με τα ελληνικά μαγαζιά να το **γλεντήσουν**, και να πιάσουν δουλειά **καθυστερημένα!**

Β.Μ.

Οχι, όχι οι προχθεσινοβραδυνοί πανηγυρισμοί στους δρόμους της πόλης... δεν ήταν για την εκλογή της νέας νομαρχιακής επιτροπής της Νέας Δημοκρατίας! Για την νίκη της Εθνικής ομάδας ποδοσφαίρου ήταν!

Λ. Μ.

ΦΡΟΝΤΙΣΤΗΡΙΟ ΜΕΣΗΣ ΕΚΠΑΙΔΕΥΣΗΣ

Η ΔΟΜΗ

ΔΙΕΥΘΥΝΣΗ:
ΝΙΚΗΤΑΣ ΧΑΤΖΗΚΩΝΣΤΑΝΤΙΝΟΥ
ΛΟΥΚΑΣ ΚΩΣΤΑΣ

ΣΥΝΕΡΓΑΤΕΣ (αλφαβητικά):
ΜΙΧΑΛΗΣ ΖΥΡΙΧΙΑΗΣ
ΒΑΣΙΛΗΣ ΚΑΤΣΑΡΑΣ
ΚΩΣΤΑΣ ΚΩΛΕΤΣΗΣ
ΤΖΕΝΗ ΟΡΦΑΝΟΥ
ΜΙΧΑΛΗΣ ΠΑΝΑΓΟΣ
ΕΙΡΗΝΗ ΣΑΒΒΙΓΚΟΥ
ΠΑΥΛΟΣ ΧΑΤΖΗΚΩΝΣΤΑΝΤΙΝΟΥ
ΜΙΧΑΛΗΣ ΧΑΤΖΗΝΙΚΟΛΑΣ

ΕΝΑΡΞΗ ΜΑΘΗΜΑΤΩΝ:

ΕΝΙΑΙΟ ΛΥΚΕΙΟ

1) Β' & Γ' (γενικής παιδείας & όλες οι κατευθύνσεις): 16 Αυγούστου
Διδάσκονται: ΜΑΘΗΜΑΤΙΚΑ - ΦΥΣΙΚΗ - ΧΗΜΕΙΑ - ΒΙΟΛΟΓΙΑ - ΦΙΛΟΛΟΓΙΚΑ - ΑΡΧΕΣ ΟΙΚΟΝΟΜΙΚΗΣ ΘΕΩΡΙΑΣ - ΟΡΓ. & ΔΙΟΙΚ. ΕΠΙΧΕΙΡΗΣΕΩΝ - ΑΝΑΠΤΥΞΗ ΕΦΑΡΜ. ΣΕ ΠΡΟΓΡΑΜ/ΚΟ ΠΕΡΙΒΑΛΛΟΝ

2) Α' : 1 Σεπτέμβρη
Διδάσκονται: ΜΑΘΗΜΑΤΙΚΑ - ΦΥΣΙΚΗ - ΧΗΜΕΙΑ - ΦΙΛΟΛΟΓΙΚΑ - ΑΡΧΕΣ ΟΙΚΟΝΟΜΙΑΣ - ΕΦΑΡΜΟΓΕΣ ΠΛΗΡΟΦΟΡΙΚΗΣ

ΓΥΜΝΑΣΙΟ

Τάξεις α' - β' - γ': 1 Σεπτέμβρη
Διδάσκονται: ΜΑΘΗΜΑΤΙΚΑ - ΦΥΣΙΚΗ - ΧΗΜΕΙΑ - ΦΙΛΟΛΟΓΙΚΑ

ΤΕΕ (Β' κύκλος - εξετάσεις εθνικού επιπέδου): 1 Σεπτέμβρη
Διδάσκονται: ΜΑΘΗΜΑΤΙΚΑ - ΝΕΑ ΕΛΛΗΝΙΚΑ

ΕΓΓΡΑΦΕΣ: από 1 Αυγούστου, καθημερινά, 9-1π.μ. και 6-8 μ.μ., στο τηλέφωνο **2241033988**
Υπεύθυνη γραμματείας: Πόπη Παθιάκη - Μπουρδαντωνάκη
Για τα τμήματα πληροφορικής και ΑΟΘ: έως 1/9
ΔΙΕΥΘΥΝΣΗ ΦΡΟΝΤΙΣΤΗΡΙΟΥ
ΔΩΔΕΚΑΝΗΣΙΑΚΗΣ ΝΕΟΛΑΙΑΣ 12, κοντά στον κιν/φο ΠΑΛΛΑΣ

Rodos Park SUITES HOTEL

Η Trattoria al Parco του Rodos Park
με μεσογειακές γεύσεις
κοντά σας και αυτό το καλοκαίρι.

Στον υπέροχο κήπο μας δίπλα στην πισίνα,
σας προσκαλούμε να δοκιμάσετε
νέες γεύσεις υψηλών απαιτήσεων.

Με Μουσική συντροφιά από

την Μάρθα & τον Τάκη

τα καλοκαιρινά σας βράδια γεμίζουν μελωδίες,
από ένα επιλεγμένο ρεπερτόριο.

Από Παρασκευή 25/06/04 και κάθε βράδυ,
εκτός Δευτέρας

Τηλέφωνο για κρατήσεις: 22410-89700

ΚΑΘΗΜΕΡΙΝΑ ΟΛΑ ΤΑ ΝΕΑ ΤΗΣ ΔΩΔΕΚΑΝΗΣΟΥ ΣΤΟ INTERNET

www.rodiaki.gr

ΠΛ. ΚΥΠΡΟΥ. ΕΝΟΙΚΙΑΖΟΝΤΑΙ

για επαγγελματική στέγη, γραφεία στο Μανδράκι γωνιακά α' και β' ορόφου των 60 τ.μ.-70 τ.μ. και 130 τ.μ. με διπλά τζάμια 25 μέτρα, ενιαίοι χώροι με γυψοσανίδα οροφή, φωτισμό, κλιματισμό ψύξη-θέρμανση, πυρανάγνωση, συναγερμό εγκατάσταση, αντηλιακά stop, ασανσέρ.
α' όροφος επιφάνειας 135 τ.μ.
β' όροφος επιφάνειας 110 τ.μ.

Πληροφορίες κ. Δανέζη 6944790696

ΠΡΟΣΚΛΗΣΗ ΕΠΑΓΓΕΛΜΑΤΙΚΟΥ ΕΝΔΙΑΦΕΡΟΝΤΟΣ
ΕΜΠΟΡΙΚΟ ΚΕΝΤΡΟ "ΚΟΥΡΟΣ" ΠΕΥΚΟΙ-ΛΙΝΔΟΥ

Εάν σας ενδιαφέρει μια εξασφαλισμένη, επιτυχή, μακροχρόνια και εξαιρετικά κερδοφόρα, τουριστική ή οποιαδήποτε επιχείρηση, έως μίνι-γκόλφ και μεγάλο club, ο κ. Κούρος Ιωάννης

ΚΑΛΕΙ

κάθε σοβαρό ενδιαφερόμενο για μια συνάντηση συνεργασίας με δείπνο στο εξαιρετικά οργανωμένο Εμπορικό του Κέντρο, στην οποία θα αναπτυχθούν οι σημερινές και μέλλουσες μεγάλες προσοδοφόρες αποδόσεις.
Οι ενδιαφερόμενοι θα διαπιστώσουν προσωπικά, επί τόπου, από τα ήδη λειτουργούντα πολλά καταστήματα, του μεγάλου Εμπορικού Κέντρου στην καρδιά των Πεύκων, λόγω της καλής ποιότητας των τουριστών, την τρομερή εμπορικότητα και την μεγάλη αγοραστική δύναμη της περιοχής.
Σημειωτέον ότι στους Πεύκους είναι αδύνατον να επεκταθεί το ALL INCLUSIVE, γιατί όλα τα τουριστικά καταλύματα είναι μικρά και δεν το δικαιολογούν.
ΠΡΟΣΦΟΡΑ μας, εκτός των άλλων είναι, σε περίπτωση που θα ενοικιασθεί κατάστημα, και λειτουργήσει αμέσως, το ενοίκιο θα αρχίζει από την 1η Απριλίου 2005.

Με τιμή ΙΩΑΝΝΗΣ ΚΟΥΡΟΣ
Τηλ. 2244029300-2244048170-κιν. 6944436963

TOYOTA

Για ένα **σέρβις** του αυτοκινήτου σας πραγματικά της **ποιότητας TOYOTA** με **γνήσια ανταλλακτικά** και **αξεσουάρ**

ελάτε σ' εμάς

ΞΕΝΑΚΗΣ Α.Ε.Β.Ε.
εξουσιοδοτημένος έμπορος και after sales TOYOTA στα Δωδεκάνησα
3ο χλμ. Λεωφ. Ρόδου-Λίνδου
(αμέσως μετά το ΙΚΑ) • **τηλ. 2241062200**

ΤΟ ΠΑΛΑΤΑΚΙ
παιδικός σταθμός νηπιαγωγείο



Τώρα και μαθήματα κολύμβησης σε πισίνα

Computer-Αγγλικά-Γυμναστική-Μουσική
Εκπαιδευτικές εκδρομές

ΠΛΗΡΟΦΟΡΙΕΣ
ΒΑΛΑΣΙΑ ΒΑΡΔΕΛΛΗ-ΝΗΠΙΑΓΩΓΟΣ
ΤΗΛ.: (22410) 39739, 6972007352