PAFFUTO
WINE MUSIC BAR
www.paffuto.com

Η ΡΟΔΙΑΚΗ

ΕΛΤΑ

ΠΕΜΠΤΗ
8 ΙΟΥΛΙΟΥ 2004
ΑΡ. ΦΥΛΛΟΥ 17.740
ΤΙΜΗ: ΕΥΡΩ 0,70

ΗΜΕΡΗΣΙΑ ΠΡΩΙΝΗ ΕΦΗΜΕΡΙΔΑ ΤΗΣ ΡΟΔΟΥ

50% η παραβατικότητα κατά το 2003

Στη μαύρη λίστα του ΣΔΟΕ έχει καταγραφεί η Ρόδος!



ΕΙΚΟΝΙΚΗ ΠΡΑΓΜΑΤΙΚΟΤΗΤΑ, ΑΠΑΝΤΟΥΝ ΟΙ ΤΟΠΙΚΟΙ ΦΟΡΕΙΣ

Φυσικά, το γεγονός αυτό δεν προοιωνίζει και καλές εξελίξεις. Ομως άλλο η στατιστική των αριθμών και άλλο η σκληρή πραγματικότητα, ειδικά φέτος που αναμφισβήτητα η τοπική οικονομία διέρχεται βαθύτατη κρίση

ΣΕΛΙΔΑ 3

Ερχονται μέρες καύσωνα

Στο κόκκινο ο υδράργυρος

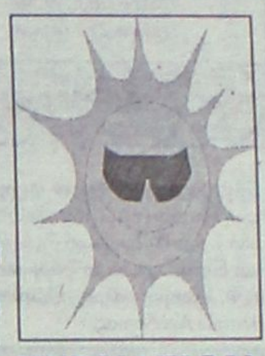

ΠΡΟΣΟΧΗ ΚΑΙ ΓΙΑ ΠΡΟΚΛΗΣΗ ΠΥΡΚΑΓΙΩΝ

Ταυτόχρονα αναμένεται σημαντική άνοδος και της υγρασίας. Ιδανικές συνθήκες για πρόκληση πυρκαγιών στα δάση μας. Απαιτείται προσοχή απ' όλους.

ΣΕΛΙΔΑ 3

ΤΙ ΘΑ ΓΙΝΕΙ ΑΝ ΣΥΜΒΕΙ ΚΑΠΟΙΟ ΣΟΒΑΡΟ ΑΤΥΧΗΜΑ;



Επικίνδυνα παιχνίδια με τα ημερόπλοια

Σοβαρές καταγγελίες του κ. Γ. Σπανού για σκάφη με μπαλώματα και... γαζιά στα σκαριά που μεταφέρουν καθημερινά εκατοντάδες ανθρώπους.

ΣΕΛΙΔΑ 10

ΑΠΟ ΤΟΥΣ ΚΑΡΠΑΘΙΟΥΣ

Υπογραφές για μητροπολίτη

• Αν φύγει ο Αμβρόσιος θέλουν μόνο τον πρωτοσύγκελλό τους. ΣΕΛΙΔΑ 12

Αντιμετωπίζουν δραματικό βιοποριστικό πρόβλημα

Η ΟΥΝΡΑ αναβιώνει (!) για τους ξενοδοχοϋπαλλήλους



Εκκληση προς το υπουργείο Κοινωνικής Αλληλεγγύης για έκτακτο βοήθημα επιβίωσης

ΣΕ ΚΑΤΑΣΤΑΣΗ ΠΕΝΙΑΣ ΚΗΡΥΣΣΕΤΑΙ Ο ΚΛΑΔΟΣ!

Η Διοίκηση του Εργατοϋπαλληλικού Κέντρου Ρόδου διαπιστώνοντας την εξαιρετικά δύσκολη θέση που βρίσκονται οι εργαζόμενοι στα ξενοδοχεία της Ρόδου και σε συναφείς κλάδους, λόγω της κακής τουριστικής περιόδου που διανύουμε και της μη ύπαρξης εναλλακτικής λύσης ως προς τη δυνατότητα απασχόλησης και ασφάλισής τους, σας καλεί να πάρετε έκτακτα μέτρα για την αντιμετώπιση ακόμα και των πιο απλών βιοποριστικών τους αναγκών.

ΣΕΛΙΔΑ 6

ΤΗΝ ΠΡΟΣΕΧΗ ΤΡΙΤΗ

ΑΘΗΝΑ 2004

Θα κλείσει η μισή πόλη για τη Φλόγα

Θα προκύψουν δυσκολίες στο κυκλοφοριακό, αλλά τα μέτρα είναι απαραίτητα για την προετοιμαζόμενη λαμπρή τελετή.

ΣΕΛΙΔΑ 35

ΣΥΣΚΕΨΗ ΧΘΕΣ, ΑΛΛΑ...

Γόρδιος δεσμός οι λύσεις για λαθρομετανάστες

Δεν υπάρχει υποδομή για υποδοχή μεγάλου αριθμού, αλλά και τα έξοδα είναι πολλά...

ΣΕΛΙΔΑ 4

ΑΝΑΚΟΙΝΩΣΗ
ΟΙ ΜΑΚΕΔΟΝΙΚΕΣ ΓΡΑΜΜΕΣ ΤΣΙΜΕΝΙΔΗΣ Α.Ε.

Πληροφορούν τους
εμπόρους - βιοτέχνες - καταστηματάρχες
ότι η **εταιρεία μας ξεκίνησε την λειτουργία πρότυπου κέντρου ψυχόμενων εμπορευμάτων**
(κατάψυξη - συντήρηση)
στο **15ο χλμ. Λεωφ. Λίνδου** επιφάνειας 1.500 τ.μ.

✓ **Αναλαμβάνουμε την μεταφορά - αποθήκευση και διαμονή** ψυχόμενων φορτίων από Θεσσαλονίκη και Αθήνα.
✓ Η φύλαξη των εμπορευμάτων για 15 ημέρες είναι **δωρεάν**

Τηλ. επικοινωνίας
Ρόδος 2241060345
Αθήνα 2105582240
Θεσσαλονίκη 2310753267

* ΣΤΟΡΙΑ - μεταλλικά-ξύλινα-υφασμάτινα
* ΚΟΥΡΤΙΝΟΒΕΡΓΕΣ - INOX (Casa Valentina)
* ROMAN - ο τελειότερος νέος μηχανισμός
* ΚΟΡΝΙΖΕΣ - ΑΦΙΣΕΣ - ΒΙΤΡΩ - ΨΗΦΙΔΩΤΑ
* ΠΡΟΪΟΝΤΑ μη ανταγωνιστικά στην ελληνική αγορά
ΑΤΣΑΣ Α.Σ. εμπ. κεν. ΜΗΔΕΙΑ 22410 63602-66339

ΔΕΝ ΕΠΕΙΣΕ Η ΑΠΑΝΤΗΣΗ ΤΟΥ ΔΗΜΑΡΧΟΥ

Βράζει η ιαλυσός για τις προσλήψεις

Με τα ονόματα που έδωσε στη δημοσιότητα ο κ. Στάγκας, είπε τη μισή αλήθεια. Υπάρχουν ονόματα που δεν ανακοινώθηκαν και τα οποία πραγματικά σκανδαλίζουν.

ΣΕΛ. 8

ΚΟΜΠΑΡΣΟΙ!!

ΖΗΤΟΥΝΤΑΙ ΚΟΜΠΑΡΣΟΙ
για γερμανική ταινία
από **18-50 χρόνων**

Τηλ.: **6976674229,** κ. ΤΟΥΛΙΑΤΟΣ
και **6978881646,** κα ΤΟΥΛΙΑΤΟΥ

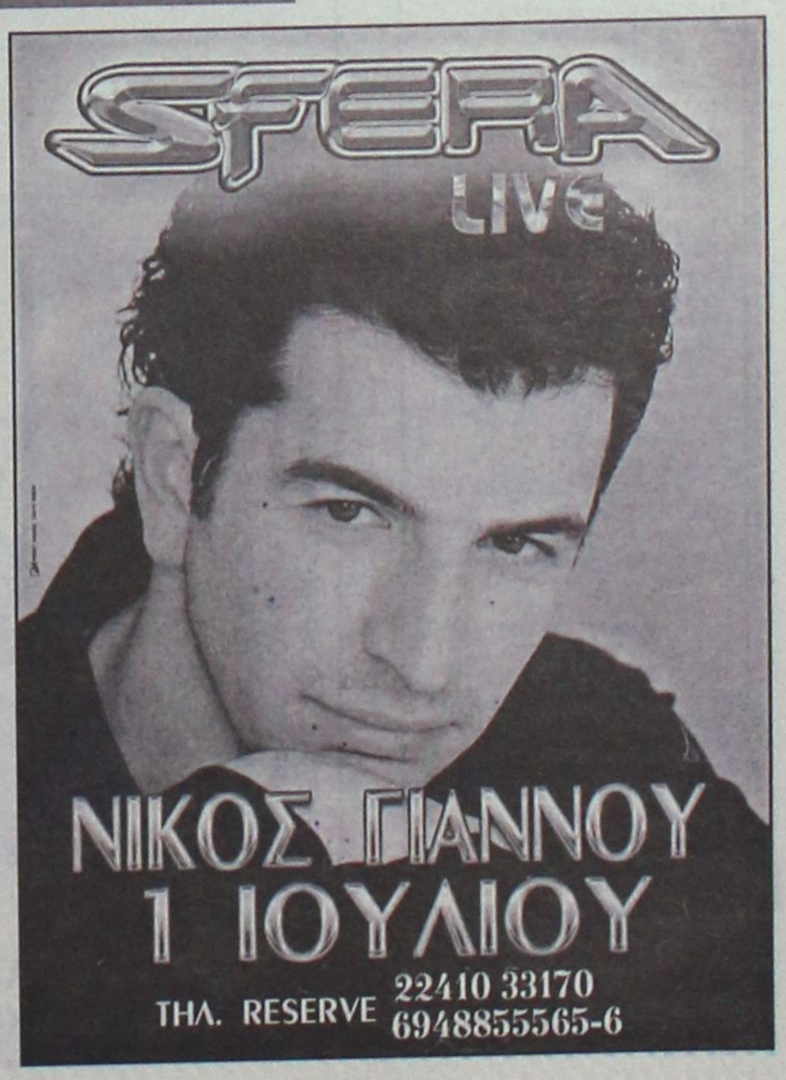

ΗΜΕΡΟΛΟΓΙΟ

Πέμπτη 8 Ιουλίου 2004
Προκοπίου μεγαλομ.
Θεοφίλου οσ. μυροβλ.
Ανατολή ηλίου: 05.10'
Δύση ηλίου: 19.50'
Σελήνη 21 ημερών

ΦΑΡΜΑΚΕΙΑ

Σήμερα διημερεύει το φαρμακείο του Παπαμιχαήλ Βασιλείου στην οδό Ι. και Β. Τσαβαρά 7 (Ανάληψη) και διανυκτερεύει το φαρμακείο του Σ.Φ. Σταυράκουλου - Πάππου στην πλατεία Ακαδημίας.

ΒΕΝΖΙΝΑΔΙΚΑ

Σήμερα διανυκτερεύουν τα βενζινάδικα: Σταυριανάκης Αθ. (Ν. Αγορά), Χατζηπανώλης Εμμ. (Ασγούρου), Πίπος Σταμάτης (Ιξιά), Παπαστέργου Ανδρ. (Κρεμαστή), Αρφαράς Ν. (Φάνες), Θεουλάκης Ι. (Εμπωνα), Σαλαμαστράκης (Φαληράκι), Οίκουτας Μ. (Αρχάγγελος).

ΛΑΪΚΕΣ ΑΓΟΡΕΣ

Τετάρτη: στο Δημοτικό Νεκροταφείο.
Πέμπτη: στην οδό Βύρωνος
Παρασκευή: στην οδό Πτολεμαίων (Ανάληψη)
Σάββατο: στο Δημοτικό Νεκροταφείο.

ΔΡΟΜΟΛΟΓΙΑ ΠΛΟΙΩΝ

Σήμερα δεν αναχωρεί πλοίο της ΔΑΝΕ για νησιά-Πειραιά.

ΑΕΡΟΠΟΡΙΚΑ ΔΡΟΜΟΛΟΓΙΑ

ΟΛΥΜΠΙΑΚΗ ΑΕΡΟΠΟΡΙΑ

ΑΠΟ ΡΟΔΟ-ΑΘΗΝΑ
- Καθημερινά 07.10, 13.40
- Πέμπτη 20.10, 22.45
- Καθημερινά πλην Πέμπτης 19.40, 22.25
- Καθημερινά πλην Κυριακής 10.40

ΑΠΟ ΑΘΗΝΑ-ΡΟΔΟ
- Καθημερινά 05.30,12.00
- Πέμπτη 18.30, 21.05
- Καθημερινά πλην Πέμπτης 18.00, 20.45
- Καθημερινά πλην Κυριακής 09.00

ΑΠΟ ΡΟΔΟ-ΘΕΣΣΑΛΟΝΙΚΗ
- Δευτέρα - Τετάρτη 09.45
- Πέμπτη 10.45
- Σάββατο 15.15
- ΔΕΥ-ΤΕΤ-ΠΑΡ-ΚΥΡ 16.10

ΑΠΟ ΡΟΔΟ-ΗΡΑΚΛΕΙΟ
- Δευτέρα - Παρασκευή-Κυριακή 17.45
- Τρίτη - Πέμπτη 18.30
- Τετάρτη - Σάββατο 19.20

ΑΠΟ ΗΡΑΚΛΕΙΟ-ΡΟΔΟ
- Δευτέρα-Παρασκευή-Κυριακή 19.05
- Τρίτη-Πέμπτη 19.50
- Τετάρτη - Σάββατο 20.40

ΑΠΟ ΡΟΔΟ-ΚΑΡΠΑΘΟ
- ΔΕΥ-ΠΕΜ-ΠΑΡ-ΣΑΒ 07.00, 10.40
- Τετάρτη-Κυριακή 10.40, 14.20

ΑΠΟ ΡΟΔΟ-ΚΑΣΟ
- ΔΕΥ-ΠΕΜ-ΠΑΡ-ΣΑΒ 07.00
- Τετάρτη-Κυριακή 10.40

ΑΠΟ ΡΟΔΟ-ΚΑΣΤΕΛΟΡΙΖΟ
- ΔΕΥ-ΤΕΤ-ΠΑΡ-ΣΑΒ-ΚΥΡ 07.10

ΑΠΟ ΡΟΔΟ-ΧΙΟ
- Τρίτη στις 10.40 και Πέμπτη στις 10.45'

ΡΟΔΟΣ-ΜΥΤΙΛΗΝΗ
- Δευτέρα-Τετάρτη στις 09.45, Τρίτη στις 10.40', Πέμπτη στις 10.45' και Σάββατο στις 15.15

ΡΟΔΟΣ- ΣΑΜΟΣ
- Τρίτη στις 10.40', Σάββατο στις 15.15

ΡΟΔΟΣ-ΛΗΜΝΟΣ
- Δευτέρα-Τετάρτη στις 09.45', Τρίτη στις 10.40', Πέμπτη στις 10.45' και Σάββατο στις 15.15'

AEGEAN AIRLINES & CRONUS

ΑΠΟ ΡΟΔΟ-ΑΘΗΝΑ
Καθημερινές πτήσεις 14.15-16.30-19.50-22.40

ΑΠΟ ΑΘΗΝΑ-ΡΟΔΟ
Καθημερινά πτήσεις 05.30-08.45-14.50-18.10-21.00

ΑΠΟ ΡΟΔΟ-ΗΡΑΚΛΕΙΟ
Καθημερινά πτήσεις 763-14.30

ΑΠΟ ΗΡΑΚΛΕΙΟ-ΡΟΔΟ
Καθημερινά πτήσεις 764-16.05

ΑΠΟ ΡΟΔΟ-ΘΕΣΣΑΛΟΝΙΚΗ
Καθημερινά πτήσεις 10.20

ΑΠΟ ΘΕΣΣΑΛΟΝΙΚΗ-ΡΟΔΟ
Καθημερινά πτήσεις 12.20

Χρήσιμα τηλέφωνα κρατήσεων: (22410) 24400.

Επώνυμον το ανώνυμον...

Κύμα άμβλυνσης των διαφορών

Και το πλήθος ήταν μεγάλο και το πάθος πολύ και η χαρά ασυγκράτητη. Πιο πολύ όμως ήταν το ξέσπασμα ενός λαού. Δεν πρόκειται μόνο για την Αθήνα, τη Θεσσαλονίκη και τις άλλες μεγάλες πόλεις. Σε χωριά των 50 και 100 κατοίκων βγήκαν στα παράθυρα, τα μεσάνυχτα, και κρεμούσαν ελληνικές σημαίες. Σαν κάποιος να έδωσε το σύνθημα της μεγάλης γιορτής. Μόνο σε στιγμές εθνικής έξαρσης συνέβη κάτι ανάλογο, αυτό το κύμα συνένωσης και άμβλυνσης των διαφορών.

Ηταν το ποδόσφαιρο και η νίκη, αλλά δεν ήταν μόνο η νίκη στο ποδόσφαιρο. Θέλαμε λαϊκούς ήρωες και η νίκη στο ποδόσφαιρο μας τους προσέφερε. Ολοι είδαμε πώς ο κόσμος παρακολουθούσε τη διαδρομή και πώς πλαισίωνε το λεωφορείο με τους παίκτες. Ηταν δικοί του. Στο Καλλιμάρμαρο το πλήθος με τον ενθουσιασμό του, τα δικά του συνθήματα και την αστείρευτη φαντασία του, ενίοτε ευτράπελη αλλά κανέναν δεν ενόχλησε, ανέτρεψε την εθιμοτυπική τάξη και τον επίσημο καθωσπρεπισμό. Και καλά έκανε. Εχουμε ανάγκη από περισσότερη ειλικρίνεια και περισσότερο αυθορμητισμό.

Επειτα είναι η νίκη στην Ευρώπη, όπου οι μορφές κοινής συνάθροισης, κοινής ζωής και κοινών συγκινήσεων μεταξύ των πολιτών διαμορφώνουν ίσως αποτελεσματικότερα κοινή συνείδηση παρά η διακρατική συνθήκη για το Ευρωπαϊκό Σύνταγμα. Σε αυτήν, λοιπόν, την Ευρώπη, σε όλους σχεδόν τους τομείς, σε όλες τις δραστηριότητες, οι επιδόσεις κατατάσσουν τη χώρα μας στις τελευταίες θέσεις. Και να που εντελώς αναπάντεχα και ανέλπιστα αυτά τα παιδιά μας έφεραν στην πρώτη θέση. Για το ποδόσφαιρο; Εστω για το ποδόσφαιρο! Εχουμε ανάγκη από μια καθαρή και αναγνωρισμένη νίκη για να αρχίσουμε να πιστεύουμε στον εαυτό μας και στις δυνάμεις μας. Η Ευρώπη δεν είναι κήπος με λουλούδια, είναι στίβος και γήπεδο, όπου θα δώσουμε μάχες, όπου εκείνο που μετράει είναι η θέληση να αγωνιστείς με πίστη στη νίκη.

Στο ποδόσφαιρο δεν ήμασταν οι καλύτεροι, όπως και σε πολλούς άλλους τομείς δεν είμαστε οι καλύτεροι. Από τις δεκαέξι ομάδες που προκρίθηκαν να συμμετάσχουν στην τελική φάση του Ευρωπαϊκού Πρωταθλήματος στην Πορτογαλία, η δική μας ήταν από τις δυο - τρεις πιο αδύναμες. Ηταν, όμως, αποφασισμένη να δώσει τη μάχη με όλες τις δυμάμεις της και είχε επεξεργαστεί συγκεκριμένη τακτική για να αντιμετωπίσει δυνάμεις ποδοσφαιρικά υπέρτερες. Το τελευταίο το οφείλουμε στον Γερμανό προπονητή, τον Οτο Ρεχάγκελ. Δεν άφησε τους αντιπάλους να αναπτύξουν πλήρως τα πλεονεκτήματά τους και κατόρθωσε να επωφεληθεί από στιγμιαίες αδυναμίες τους.

Δεν είναι μόνο το ποδόσφαιρο. Σε όλους τους τομείς όπου οι αδυναμίες μας είναι προφανείς υπάρχει τρόπος (δεν μπορεί να μην υπάρχει) να αγωνιστούμε. Αρκεί να θέλουμε και να το πιστέψουμε.



ΔΕΧΟΝΤΑΙ ΤΟ ΚΟΙΝΟ

Ο Νομάρχης Δωδεκανήσου Γιάννης Μαχαιρίδης και οι Βοηθοί Νομάρχη Στάθης Κουσουρνάς και Νίκος Ζωίδης δέχονται το κοινό κάθε Τρίτη και Πέμπτη, από τις 11.00-13.00 το μεσημέρι.

ΤΑΞΙ

ΡΑΔΙΟ ΤΑΞΙ: 2241-0-64712, 2241-0-64790.

ΧΡΗΣΙΜΑ ΤΗΛΕΦΩΝΑ

ΝΟΣΟΚΟΜΕΙΟ:	2241-0-80000
ΑΜΕΣΗ ΔΡΑΣΗ ΠΥΡ/ΚΗΣ:	199
ΔΗΜΑΡΧΕΙΟ:	2241-0-22220, 2241-0-27695
ΒΑΛΒΕΣ Δ.Ε.Η.:	125
ΒΑΛΒΕΣ Ο.Τ.Ε.:	121
ΑΜΕΣΗ ΔΡΑΣΗ:	100
ΒΑΛΒΕΣ ΥΔΡΕΥΣΗΣ:	2241-0-68750, 2241-0-68755
ΝΟΜΑΡΧΙΑ:	2241-0-46502
ΠΕΡ/ΚΗ Δ/ΝΣΗ	2241-0-38174
ΔΗΜΟΣ:	2241-0-46200
ΔΗΜ. ΕΠΙΧ. ΚΑΘΑΡ.:	2241-0-77600
ΥΠΗΡ. ΑΠΟΚΟΜΙΔΗΣ:	2241-0-61057
ΤΡΟΧΑΙΑ:	2241-0-26480
ΠΛΗΡΟΦ. Ο.Τ.Ε.:	131
ΔΕΛΤΙΟ ΚΑΙΡΟΥ:	149
ΛΑΧΕΙΑ:	1444
ΠΡΟΠΟ - ΛΟΤΤΟ:	1444
ΡΟΔΑ:	2241-0-26300
ΚΤΕΛ:	2241-0-27706
Ο.Α.Ε.Δ.:	2241-0-23265
Ι.Κ.Α.:	2241-0-64912
ΤΑΞ.Υ.:	2241-0-68701, 2241-0-68702
ΟΛΥΜΠΙΑΚΗ:	2241-0-24555
Δ.Α.Ν.Ε.:	2241-0-43150
ΕΡΓΑΤ. ΚΕΝΤΡΟ:	2241-0-24730
CRONUS AIRLINES	2241-0-25444
AEGEAN AIRLINES	2241-0-98345

ΚΤΕΟ

- **Από την 1η Μαΐου έως και τις 30 Ιουλίου, παντός είδους οχήματα με αριθμούς κυκλοφορίας ΡΟΒ 5001 έως και 5500.**
- **Σημειώνεται, επίσης, ότι θα ελέγχονται όσα οχήματα υποχρεούνται, βάσει παλιότερων προγραμμάτων πρόσκλησης.**
- **Κατά τον μήνα Αύγουστο δεν θα εκτελούνται τεχνικοί έλεγχοι οχημάτων από το ΚΤΕΟ.**

ΤΙΜΕΣ ΣΥΝΑΛΛΑΓΜΑΤΟΣ

ΔΟΛΛΑΡΙΟ Η.Π.Α	1,23	1,2276
ΛΙΡΑ ΑΓΓΛΙΑΣ	0,67117	0,66983
ΚΟΡΩΝΑ ΔΑΝΙΑΣ	7,4441	7,4293
ΚΟΡΩΝΑ ΣΟΥΗΔΙΑΣ	9,1951	9,1767
ΓΙΕΝ ΙΑΠΩΝΙΑΣ	134,11	133,85
ΦΡΑΓΚΟ ΕΛΒΕΤΙΑΣ	1,5197	1,5167
ΚΟΡΩΝΑ ΝΟΡΒΗΓΙΑΣ	8,4975	8,4805
ΛΙΡΑ ΚΥΠΡΟΥ	0,58248	0,58132
ΔΟΛΛΑΡΙΟ ΚΑΝΑΔΑ	1,6288	1,6256
ΔΟΛΛΑΡΙΟ ΑΥΣΤΡΑΛΙΑΣ	1,7249	1,7215

Η ΡΟΔΙΑΚΗ

Ημερήσια Εφημερίδα της Ρόδου
Έτος Ιδρύσεως 1915
ΙΔΡΥΤΗΣ
ΕΜΜ. ΚΑΛΑΜΠΙΧΗΣ
ΙΔΙΟΚΤΗΣΙΑ – ΕΚΔΟΣΗ
ΥΙΟΙ Σ. ΤΣΟΠΑΝΑΚΗ
Η. ΚΩΤΙΑΔΗΣ Ο.Ε.
ΔΙΕΥΘΥΝΤΗΣ
ΑΘ. ΜΑΡΑΣΙΩΤΗΣ
ΣΥΝΤΑΞΗ
Λουκάς Μαστής
Μιχάλης Μαστής
Κυριακή Πετρίδου
Βαρβάρα Μπογδάνου
ΑΘΛΗΤΙΚΑ
Μανόλης Μπάτης,
Νικήτας Κουσκούσης
Κώστας Παντίδος
Παύλος Ντοκουόπιλ
ΓΡΑΦΕΙΑ ΣΥΝΤΑΞΗΣ
Μάρκου Μαλλιαράκη 11
Τηλ.2241-0- 24610,
2241-0-75640
Fax (22410) 75641
ΛΟΓΙΣΤΗΡΙΟ – ΔΙΑΦΗΜΙΣΕΙΣ
Μάρκου Μαλλιαράκη 11
Τηλ. 2241-0-22210
2241-0-75230
Fax (22410) 22471
http://www.rodiaki.gr.
Email: tsopd@otenet.gr & irodiaki@otenet.gr

Ανοδος υδραργύρου από σήμερα

Στο κόκκινο οι προβλέψεις για καύσωνα

Προσοχή χρειάζεται και για τον κίνδυνο πρόκλησης πυρκαγιών

«Κόκκινο» θα χτυπήσει ο υδράργυρος από σήμερα έως και το Σάββατο, με το θερμόμετρο να σκαρφαλώνει και στην περιοχή μας σε επίπεδα μεγαλύτερα των 35 βαθμών, γεγονός που εκ των πραγμάτων δημιουργεί επικίνδυνα δεδομένα για την εκδήλωση πυρκαγιάς.

Η θερμοκρασία σύμφωνα με την πρόβλεψη της ΕΜΥ αναμένεται από σήμερα να καταγράψει άνοδο σε ολόκληρη τη χώρα ενώ στο νότιο Αιγαίο και την περιοχή της Δωδεκανήσου, αναμένεται να επικρατήσουν και ισχυροί άνεμοι οι οποίοι όμως θα εξασθενήσουν γρήγορα. Η Γενική Γραμματεία Πολιτικής Προστασίας, ενημέρωσε πάντως τις κρατικές υπηρεσίες, καθώς και τους Οργανισμούς Τοπικής και Νομαρχιακής Αυτοδιοίκησης, να βρίσκονται σε αυξημένη ετοιμότητα, προκειμένου να αντιμετωπίσουν άμεσα τυχόν επεισόδια πυρκαγιών.

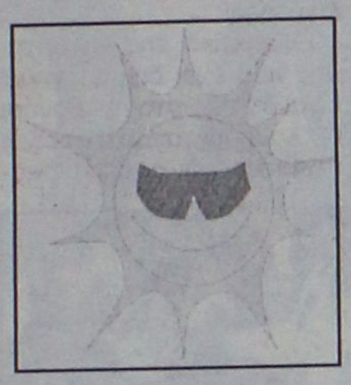

Με βάση τα προβλεπόμενα, παρακαλούνται οι πολίτες να αποφύγουν ενέργειες στην ύπαιθρο που μπορεί να προκαλέσουν πυρκαγιά από αμέλεια, όπως κάψιμο ξερών χόρτων και κλαδιών, χρήση μηχανημάτων που προκαλούν σπινθήρες (δισκοπρίονα, συσκευές συγκόλλησης, κλπ.), ρίψη αναμμένων τσιγάρων.

Ειδικότερα, οι εκδρομείς παρακαλούνται:

- Να αποφύγουν το άναμμα φωτιάς για οποιοδήποτε λόγο στην ύπαιθρο και να σεβαστούν τα απαγορευτικά πρόσβασης σε περιοχές υψηλού κινδύνου.
- Να ειδοποιήσουν αμέσως το κέντρο της Πυροσβεστικής Υπηρεσίας στον αριθμό κλήσης 199 σε περίπτωση που αντιληφθούν πυρκαγιά.
- Να απομακρυνθούν έγκαιρα σε περίπτωση πυρκαγιάς, εάν δεν μπορούν να βοηθήσουν στην καταστολή της κατά το αρχικό στάδιο, για τη δική τους ασφάλεια αλλά και για να μην παρεμποδίσουν το έργο των Πυροσβεστικών δυνάμεων καθώς αυτές θα καταφθάνουν.

Λόγω αυξημένης παραβατικότητας κατά το 2003

Στη μαύρη λίστα του ΣΔΟΕ έχει καταγραφεί η Ρόδος!

Για εικονική πραγματικότητα κάνουν λόγο οι τοπικοί φορείς

Στη μαύρη λίστα του ΣΔΟΕ βρίσκονται οι επιχειρήσεις της Ρόδου, διότι σύμφωνα με τα ετήσια απολογιστικά στοιχεία, στο νησί μας παρουσιάζεται η μεγαλύτερη παραβατικότητα! Πρόκειται για ένα στοιχείο ιδιαίτερα εντυπωσιακό, αλλά συγχρόνως και ανησυχικό.

Του ΛΟΥΚΑ ΜΑΣΤΗ

Κυρίως όμως το δεδομένο αυτό προκαλεί ευνόητες παρενέργειες αφού η Ρόδος, όπως και τ' άλλα νησιά της Δωδεκανήσου, εκ των πραγμάτων θα βρεθούν και φέτος στο στόχαστρο του ΣΔΟΕ με ό,τι αυτό συνεπάγεται.

Σύμφωνα με τα στοιχεία που έγιναν αρμοδίως γνωστά, και αφορούν όλη την διάρκεια του 2003, στο νησί της Ρόδου τα ποσοστά παραβατικότητας αγγίζουν το 50% που σημαίνει ότι η μία στις δύο επιχειρήσεις φοροδιαφεύγει!

Είναι όντως εντυπωσιακό, διότι μόνο στη Ρόδο προκύπτει αυτός ο συσχετισμός, ενώ αντίθετα στα άλλα νησιά και στις άλλες περιοχές της χώρας το ποσοστό παραβατικότητας είναι της τάξης του 20% έως 25%.

Από πολλές πλευρές εκτιμάται ότι πράγματι υπάρχει μια σοβαρή αδικία σε βάρος των επιχειρήσεων της Ρόδου. Τα απολογιστικά στοιχεία σε καμμία περίπτωση δεν αντικατοπτρίζουν την πραγματικότητα και είναι πράγματι απορίας άξιον πώς προκύπτουν.

Οπως επισημαίνουν παράγοντες της αγοράς, τα στοιχεία αυτά αποτελούν εικονική πραγματικότητα. Δεν αποκλείεται μάλιστα να οφείλονται στο γνωστό κόμπλεξ των μανδαρίνων και των παρεκλοκένταυρων που έχουν απέναντι στη Ρόδο.

Είναι πιθανόν μάλιστα, ύστερα από την αποκάλυψη που κάνει σήμερα η "Ροδιακή" οι τοπικοί παράγοντες (βουλευτές, νομάρχης, επιμελητήριο) να ζητήσουν αναλυτικά στοιχεία από την νέα ηγεσία του υπουργείου Οικονομικών και του ΣΔΟΕ, για το πώς τεκμηριώνεται το ποσοστό παραβατικότητας των επιχειρήσεων της Ρόδου, διότι υπάρχει έντονη αμφισβήτητη.

Το γεγονός ότι οι επιχειρήσεις της Ρόδου παρουσιάζουν το μεγαλύτερο ποσοστό παραβατικότητας τις καθιστά εκ των πραγμάτων πρώτο στόχο των θερινών ελέγχων του ΣΔΟΕ, που ήδη έχουν ξεκινήσει. Αναμένεται δηλαδή ότι και φέτος θα υπάρξει έντονη παρουσία των "ράμπο" της ΣΔΟΕ στην αγορά, με ό,τι αυτό συνεπάγεται.

Με δεδομένο μάλιστα ότι φέτος η χρονιά είναι ιδιαίτερα δύσκολη, ευνόητες θα είναι και οι συνέπειες.

Στο πλαίσιο των ίδιων απολογιστικών στοιχείων προκύπτει ότι τα υψηλότερα ποσοστά παραβατικότητας εντοπίζονται κυρίως στις επιχειρήσεις του τουριστικού τομέα (ενοικιαζόμενα δωμάτια, είδη δώρων κ.ά.) και καταστήματα μαζικής εστίασης (καφέ μπαρ, εστιατόρια, καφετέριες) ενώ στο 15-20% φθάνουν τα ποσοστά παραβατικότητας στα συνεργεία αυτοκινήτων.

Η Ρόδος πάντως, όπως και τ' άλλα νησιά της Δωδεκανήσου αναμένεται ότι και φέτος θα βρεθούν στο επίκεντρο των θερινών ελέγχων του ΣΔΟΕ, όπως δυστυχώς έχει συμβεί και τα προηγούμενα χρόνια.

Μαϊμού επώνυμα σε πανάκριβες τιμές!

Σαρωτικούς ελέγχους σε καταστήματα που πωλούν –τάχα- επώνυμα και πανάκριβα εμπορεύματα τα οποία όμως κάθε άλλο παρά αυθεντικά είναι, πραγματοποιούν το τελευταίο διήμερο οι αστυνομικοί της Ασφάλειας Ρόδου.

Ειδικότερα, τις μέρες αυτές, βρίσκονται στη Ρόδο εκπρόσωποι της γνωστής εταιρίας «Λουίς Βιττόν» (νομικοί και άλλοι) οι οποίοι με την συνδρομή των διωκτικών αρχών, πραγματοποιούν σειρά ελέγχων σε καταστήματα της Ρόδου τα οποία πωλούν τις πανάκριβες αυτές τσάντες, οι οποίες όμως δεν είναι γνήσιες.

Μάλιστα, σε βάρος ενός επιχειρηματία, σχηματίστηκε δικογραφία για την παραπομπή του στη δικαιοσύνη, ενώ οι έλεγχοι θα συνεχιστούν.

Σημειώνεται ότι αντίστοιχοι έλεγχοι είχαν πραγματοποιηθεί και πριν από μερικούς μήνες και πάλι στο νησί της Ρόδου, με ανάλογα αποτελέσματα.



ΟΙΩΝΟΣ ΠΛΑΤΩΝΟΣ 18 ΠΑΛΙΑ ΠΟΛΗ - ΤΗΛ 22410-28457

Υπάρχει ένας χώρος μέσα στην Παλιά Πόλη της Ρόδου, που μοιάζει σαν να τον έχει αγγίξει κάποιο μαγικό ραβδάκι και έχει μεταμορφωθεί σ' ένα ατμοσφαιρικό, παρεΐστικο στέκι που φαίνεται να αιωρείται μεταξύ γης και ουρανού. Αυτός ο χώρος είναι ο ΟΙΩΝΟΣ. Παραδοσιακό καφενείο με όλη την σημασία της λέξης, με πανοραμική εντυπωσιακή θέα στην πανέμορφη Παλιά Πόλη. Λειτουργεί από το μεσημέρι ως το βράδυ, παραδοσιακή αξία πλέον, για καφέ, ποτό και γευστικούς μεζέδες.
Οσο για την κονσόλα του, μας ιντριγκάρει με τον ήχο της, καθώς ανέβασε ελαφρώς τα beats και μας διασκεδάζει ως το ξημέρωμα, με τραγούδια έντεχνα, ρεμπέτικα, λαϊκά και παραδοσιακά, παντρεύοντας αγαπημένες μελωδίες προηγούμενων δεκαετιών με δυνατά ακούσματα του σήμερα.

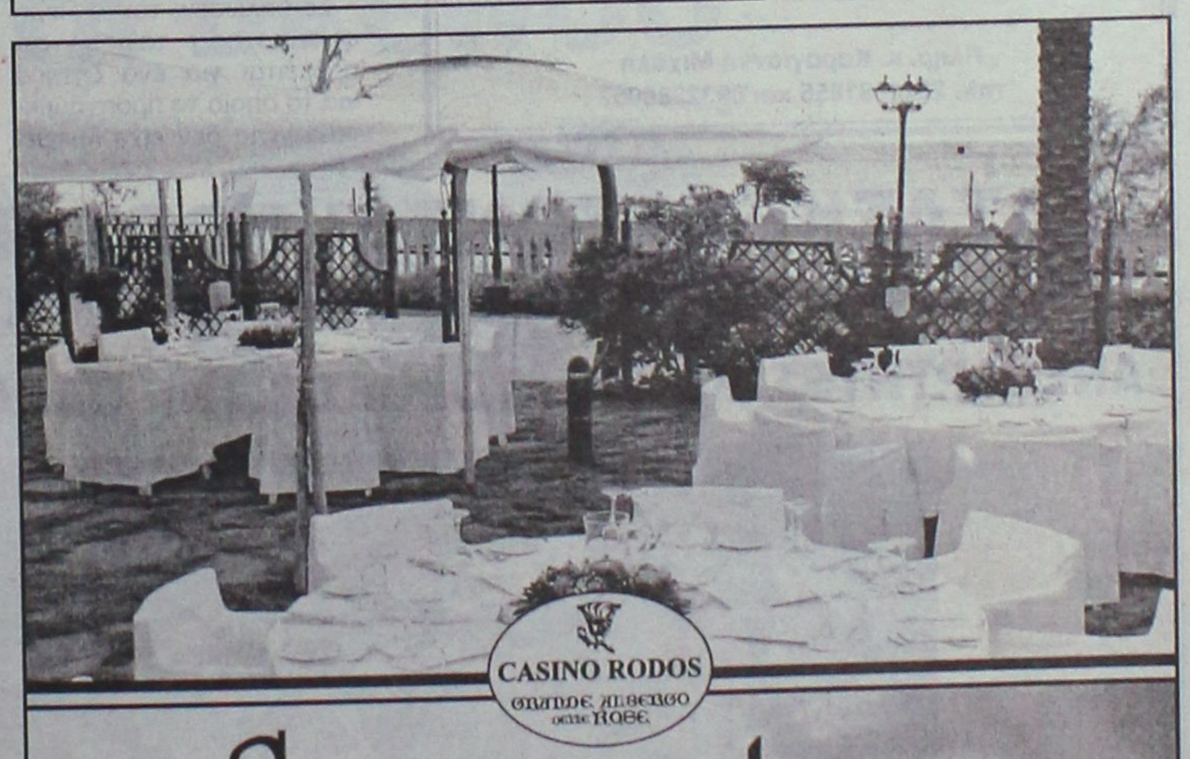

Socrates
Garden Cafe
Ο αγαπημένος σας χώρος δίπλα στη θάλασσα
Με ζωντανή μουσική
από τις 19:00 έως τις 01:00
Γ. Παπανικολάου 4, Ρόδος, 85100, Τηλ.:22410 97400, www.casinorodos.gr

Grammy
ΠΑΙΔΙΚΑ - ΒΑΠΤΙΣΤΙΚΑ
ΚΑΛΟΚΑΙΡΙΝΑ ΠΑΚΕΤΑ ΒΑΠΤΙΣΗΣ
ΚΟΜΠΛΕ
ΦΟΡΕΜΑ/ΚΟΥΣΤΟΥΜΙ, ΠΑΠΟΥΤΣΙΑ, ΚΑΛΤΣΕΣ, ΠΕΤΣΕΤΕΣ
ΜΥΡΟΠΑΝΟ, ΕΣΩΡΟΥΧΑ, ΣΕΤ ΛΑΔΙΟΥ
ΛΑΜΠΑΔΑ, ΚΟΥΤΑ (ΑΠΛΗ - ΚΑΛΑΘΙ - ΒΑΛΙΤΣΑ)
1ο ΠΑΚΕΤΟ: ΑΠΟ !!! 280€ ΔΩΡΟ!!! 30 ΤΕΜΑΧΙΑ ΜΠΟΜΠΟΝΙΕΡΕΣ
2ο ΠΑΚΕΤΟ: ΑΠΟ !!! 330€ ΔΩΡΟ!!! 30 ΤΕΜΑΧΙΑ ΜΠΟΜΠΟΝΙΕΡΕΣ
2ο ΠΑΚΕΤΟ: ΑΠΟ !!! 370€ ΔΩΡΟ!!! 40 ΤΕΜΑΧΙΑ ΜΠΟΜΠΟΝΙΕΡΕΣ
ΠΡΟΓΡΑΜΜΑΤΙΣΤΕ ΑΠΟ ΤΩΡΑ ΤΗΝ ΒΑΠΤΙΣΗ
ΠΟΥ ΠΡΟΚΕΙΤΑΙ ΝΑ ΚΑΝΕΤΕ ΤΟ ΚΑΛΟΚΑΙΡΙ
ΚΛΕΙΝΟΝΤΑΣ ΕΓΚΑΙΡΑ ΚΑΠΟΙΟ ΑΠΟ ΤΑ ΠΑΡΑΠΑΝΩ ΠΑΚΕΤΑ
Grammy
ΚΑΡΠΑΘΟΥ 6 ΡΟΔΟΣ (έναντι Στοάς Ροίκου)
Τηλ: 22410 28785

Hotel Savelen
Αναλαμβάνουμε
γάμους - βαπτίσεις σε ένα ειδυλλιακό περιβάλλον στο χώρο της πισίνας
με πλούσιο μπουφέ
με περισσότερες από 20 διαφορετικές ποικιλίες και κυρίως γεύμα κατ' επιλογή.
ΚΑΘΕ ΣΑΒΒΑΤΟ
ΕΛΛΗΝΙΚΗ ΒΡΑΔΙΑ
ΑΠΟ ΤΙΣ 21.00
Στην καταπληκτική τιμή των 11 ευρώ το άτομο
ΠΑΡΑΔΕΙΣΙ-ΡΟΔΟΣ
Πληρ. κ. Καραγιάννη Μιχάλη
τηλ. 2241081855 και 6932288057

Οξύτατο το πρόβλημα των λαθρομεταναστών

Μέτρα και... ευχές για μια οριστική λύση!

Περισσότερα σκάφη του Λιμενικού στα θαλάσσια σύνορά μας • Αναζητείται χώρος για τη φιλοξενία τους

Σε οριακά επίπεδα έχουν φθάσει πλέον οι αντοχές της Δωδεκανήσου όσον αφορά στην υποδοχή και τη φιλοξενία οικονομικών λαθρομεταναστών που το τελευταίο διάστημα καταφθάνουν στις ακτές μας μέρα παρά μέρα και από τις αρμόδιες αρχές αναζητείται χώρος για να τους φιλοξενεί προσωρινά ενώ παράλληλα γίνεται σαφές και προς την κεντρική Διοίκηση ότι εκείνο που επιθυμούμε είναι η προώθησή τους στην Ηπειρωτική Ελλάδα.

Το παραπάνω ήταν το αντικείμενο διαρκούς σύσκεψης που πραγματοποιήθηκε χθες το πρωί στα γραφεία της Περιφέρειας Νοτίου Αιγαίου στη Ρόδο, μετά από πρωτοβουλία του περιφερειάρχη, κ. Χαράλαμπου Κόκκινου και με τη συμμετοχή του νομάρχη Δωδεκανήσου κ. Γιάννη Μαχαιρίδη, του βουλευτή Δωδεκανήσου κ. Βασίλη Χρύση, του αστυνομικού διευθυντή Δωδεκανήσου κ. Ηλία Χαλυβόπουλου καθώς και του λιμενάρχη Ρόδου κ. Παναγιώτη Γαλάνη.

Εκείνο που προέκυψε είναι αφενός η επισήμανση του προβλήματος το οποίο έχει οξυνθεί αισθητά αλλά και οι προσπάθειες για την εξεύρεση ενός κατάλληλου χώρου για τη φιλοξενία των λαθρομεταναστών.

Παράλληλα, ο κ. Κόκκινος, ζήτησε την εντατικοποίηση των μέτρων φύλαξης και ελέγχου από σκάφη του Λιμενικού αλλά και από τις αστυνομικές δυνάμεις ενώ συμφωνήθηκε η ανάληψη άμεσων πρωτοβουλιών και δράσεων για εξεύρεση μόνιμης και βιώσιμης λύσης στο μείζον αυτό ζήτημα.

Σε δηλώσεις του ο Περιφερειάρχης, τόνισε ότι πρόκειται για ένα ζήτημα για το οποίο τα προηγούμενα χρόνια δεν είχε ληφθεί μέριμνα και ούτε υπήρξε μακροχρόνιος σχεδιασμός για την αντιμετώπισή του.

Παρά τις συντονισμένες προσπάθειες που γίνονται από όλους τους φορείς-συνέχισε ο κ. Κόκκινος, τις τελευταίες ημέρες παρατηρείται ένα μεγάλο κύμα λαθρομετανάστευσης και παρά τον ανθρώπινο παράγοντα αποτελεί ένα σοβαρό πρόβλημα για το οποίο αυτές τις ημέρες αναζητούνται επισταμένως λύσεις.



Εκτός από τους χώρους που πρέπει να εξευρεθούν για τη φιλοξενία τους, υπάρχουν βεβαίως και άλλα θέματα όπως αυτό της σίτισης για την οποία το κόστος έχει αναλάβει το υπουργείο Δημόσιας Τάξης αλλά της φύλαξής τους και βέβαια οι διαδικασίες που πρέπει να ακολουθηθούν μόλις καταφθάνει εδώ ένας λαθρομετανάστης (σ.σ. ανακρίσεις, ιατρικές εξετάσεις κτλ.).

Αυτή τη στιγμή, σε ολόκληρη τη Δωδεκάνησο, φιλοξενούνται 256 λαθρομετανάστες οι οποίοι βρίσκονται στην Κω, τους Λειψούς, το Αγαθονήσι, το Φαρμακονήσι, τη Λέρο και 5 στην Πάτμο που είναι και οι λιγότεροι.

Ενδεικτικό της κατάστασης που έχει δημιουργηθεί είναι ότι π.χ. στο Αγαθονήσι οι λαθρομετανάστες είναι περισσότεροι από τους κατοίκους και φθάνουν τους 84 στους οποίους βέβαια οι κάτοικοι φέρονται άψογα. Επίσης, στη «Φωνή της Αμερικής» στ' Αφάντου όπου μέχρι πρότινος γινόταν η υποδοχή λαθρομεταναστών στη Ρόδο, πληροφορήθηκαν ότι εγκαταστάθηκε εργολάβος.

Σύμφωνα με τον κ. Κόκκινο, στόχος τους είναι να δώσουν βιώσιμη και μακροχρόνια λύση στο πρόβλημα και όχι να το αντιμετωπίσουν με ημίμετρα δεδομένου ότι είμαστε και τουριστική περιοχή.

Ο περιφερειάρχης διαβεβαίωσε, πάντως, πως ό,τι και να γίνει δεν θα λειτουργήσει επιβαρυντικά στον τουρισμό ή στους κατοίκους του νησιού, όποιο κι αν είναι αυτό. Έμφαση επίσης θα δοθεί και στην περιφρούρησή τους. «Δεν αφήνουμε το πρόβλημα να λιμνάσει. Κοιτάζουμε να δώσουμε λύση», είπε χαρακτηριστικά ο γενικός γραμματέας της Περιφέρειας και συμπλήρωσε ότι όλοι είναι συνυπεύθυνοι και δεν κοιτάει ο ένας να επιρρίψει ευθύνες στον άλλο και αναγνωρίζουν ότι οι δήμαρχοι αντιμετωπίζουν μεγάλα προβλήματα με το συγκεκριμένο θέμα.

Ο κ. Μαχαιρίδης, από την πλευρά του, τόνισε ότι υπάρχει κίνδυνος εκτροπής της όλης κατάστασης και δυσφήμισης της χώρας και ότι είναι απαραίτητη η δημιουργία υποδομών για την υποδοχή των λαθρομεταναστών. Προσανατολίζονται, μάλιστα, στην εξεύρεση παλιών ξενοδοχείων σε νησιά όπου να μπορούν να φιλοξενούνται εκεί. Άλλωστε πρόκειται για συνανθρώπους μας οι οποίοι φυλάσσονται από τη στιγμή που συλλαμβάνονται επειδή εισέρχονται παράνομα στη χώρα. Ο ίδιος, μάλιστα, προτίθεται να στείλει επιστολή και στον αρμόδιο υπουργό για να του εκθέσει το πρόβλημα σε όλη την έκτασή του.

Ο κ. Χρύσης, τέλος, ο οποίος ήταν παρών, μίλησε κι αυτός για τις μεγάλες διαστάσεις που έχει πάρει το πρόβλημα και τις επιπτώσεις του στον τουρισμό και εξέφρασε την αντίθεσή του ως προς τη χρησιμοποίηση του χώρου στη «Φωνή της Αμερικής» αφού πρόκειται για μία περιοχή στην οποία συντελείται τουριστική αναβάθμιση.

ΚΑΤΑΣΚΕΥΑΖΟΝΤΑΙ ΠΡΟΣ ΠΩΛΗΣΗ,
ΜΕΤΑ ΑΠΟ ΑΝΤΙΜΕΤΩΠΙΣΗ ΚΑΙ ΤΩΝ ΠΛΕΟΝ ΑΥΣΤΗΡΩΝ ΑΠΑΙΤΗΣΕΩΝ ΣΑΣ,
ΑΝΕΞΑΡΤΗΤΕΣ ΜΟΝΟΚΑΤΟΙΚΙΕΣ ΣΤΗΝ ΠΑΡΑΛΙΑ ΙΑΛΥΣΟΥ
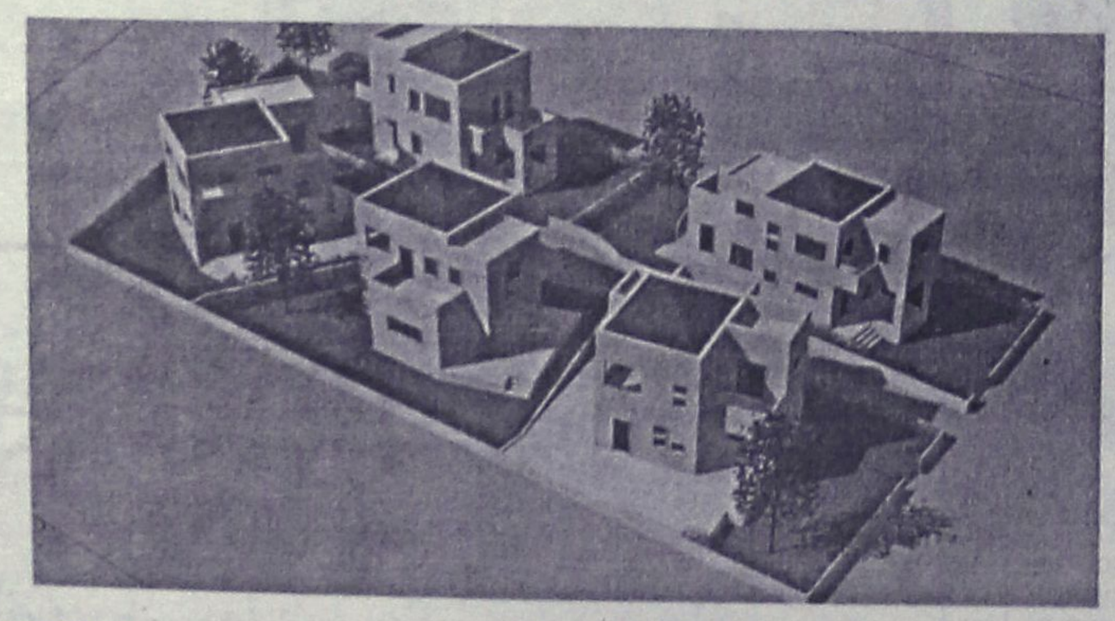
ΦΕΡΕΝΙΚΗ ΒΑΡΔΕΛΛΗ - ΑΡΧΙΤΕΚΤΩΝ ΜΗΧΑΝΙΚΟΣ Α.Π.Θ., MSc,
ΑΝΑΣΤΑΣΙΟΣ ΦΩΤΙΟΥ - ΠΟΛΙΤΙΚΟΣ ΜΗΧΑΝΙΚΟΣ Ε.Μ.Π
ΗΛΙΑΣ ΠΑΠΑΝΙΚΟΛΑΟΥ - ΑΓΡ. ΤΟΠΟΓΡΑΦΟΣ ΜΗΧΑΝΙΚΟΣ Α.Π.Θ.
ΤΗΛ. 2241031431- 6972308509

ΜΑΘΗΜΑΤΙΚΑ
Χρήστος Εκτ. Ηρακλείδης
Μαθηματικός Εθνικού και Καποδιστριακού Πανεπιστημίου Αθηνών
Δεκτοί μαθητές Γυμνασίου – Λυκείου και φοιτητές ΤΕΙ – ΑΕΙ. Παραδίδονται ειδικά μαθήματα σε:
- φοιτητές του Πανεπιστημίου Αιγαίου (μαθήματα Εξαμήνων και Κατατακτήριες)
- φοιτητές Ανοικτού Πανεπιστημίου, ΓΥΣ
- υποψήφιους διαγωνισμών Δημοσίου (ΑΣΕΠ, τράπεζες).
Υπεύθυνη γνώση, μεθοδικότητα, παραστατικότητα και παροχή δακτυλογραφημένων σημειώσεων.
Μαθήματα αποκλειστικά ιδιαίτερα ή ιδιαίτερα σε γκρουπ.
✆ 22410 76896-34703 και 6938 492 429

DAEWOO
ΠΑΡΑΣΚΕΥΑΣ ΕΠΕ

ΚΑΛΟΚΑΙΡΙΝΗ ΠΡΟΣΦΟΡΑ
ΓΙΑ ΟΛΑ ΑΝΕΞΑΙΡΕΤΩΣ ΤΑ ΑΥΤΟΚΙΝΗΤΑ DAEWOO

ΓΕΝΙΚΟ ΣΕΡΒΙΣ **49,00 €** ΜΕ ΦΠΑ

(ΛΙΠΑΝΤΙΚΑ - ΦΙΛΤΡΟ ΛΑΔΙΟΥ - ΦΙΛΤΡΟ ΑΕΡΟΣ - ΜΠΟΥΖΙ - ΦΙΛΤΡΟ ΒΕΝΖΙΝΗΣ ΚΑΙ ΕΡΓΑΣΙΑ)

- ΜΟΝΑΔΙΚΗ ΕΞΟΥΣΙΟΔΟΤΗΜΕΝΗ ΕΤΑΙΡΕΙΑ ΑΝΤΙΠΡΟΣΩΠΕΥΣΗΣ ΤΩΝ ΑΥΤΟΚΙΝΗΤΩΝ DAEWOO ΓΙΑ ΤΗ ΡΟΔΟ
- ΜΟΝΑΔΙΚΟ ΕΞΟΥΣΙΟΔΟΤΗΜΕΝΟ ΣΥΝΕΡΓΕΙΟ ΓΙΑ ΑΥΤΟΚΙΝΗΤΑ DAEWOO ΣΤΗ ΡΟΔΟ ΜΕ ΑΠΟΚΛΕΙΣΤΙΚΗ ΔΥΝΑΤΟΤΗΤΑ ΠΑΡΟΧΗΣ ΤΩΝ ΜΕΓΑΛΩΝ ΕΓΓΥΗΣΕΩΝ ΤΗΣ DAEWOO
- ΠΛΗΡΩΣ ΕΞΟΠΛΙΣΜΕΝΟ ΦΑΝΟΠΟΙΕΙΟ - ΒΑΦΕΙΟ ΜΕ ΑΡΙΣΤΑ ΕΙΔΙΚΕΥΜΕΝΟ ΠΡΟΣΩΠΙΚΟ

ΚΟΛΟΚΟΤΡΩΝΗ 10, ΡΟΔΟΣ • ΤΗΛ. 2241031400, FAX: 2241025566 email: daewoorh@otenet.gr

ΕΚΔΡΟΜΗ ΣΤΗΝ

ΤΗΝΟ

ΙΕΡΟ ΠΡΟΣΚΥΝΗΜΑ
ΣΤΗΝ ΜΕΓΑΛΟΧΑΡΗ
ΜΕ ΤΟ *BLUE STAR 1*

ΑΝΑΧΩΡΗΣΗ ΑΠΟ ΡΟΔΟ
ΤΡΙΤΗ 20/7/2004 ΚΑΙ ΩΡΑ 20.00
ΕΠΙΣΤΡΟΦΗ ΣΤΗ ΡΟΔΟ
ΣΑΒΒΑΤΟ 24/7/2004 ΚΑΙ ΩΡΑ 07.45

ΜΟΝΟ ΜΕ 220€

ΣΤΗΝ ΤΙΜΗ ΠΕΡΙΛΑΜΒΑΝΟΝΤΑΙ:

1. ΤΑ ΑΚΤΟΠΛΟΪΚΑ ΕΙΣΙΤΗΡΙΑ ΡΟΔΟ-ΜΥΚΟΝΟ-ΤΗΝΟ-ΜΥΚΟΝΟ-ΡΟΔΟ ΣΕ Γ' ΘΕΣΗ (ΑΕΡΟΠΟΡΙΚΟΥ ΤΥΠΟΥ ΚΑΘΙΣΜΑΤΑ-ΣΑΛΟΝΙΑ).
2. ΤΡΕΙΣ ΔΙΑΝΥΚΤΕΡΕΥΣΕΙΣ ΣΕ ΕΠΙΛΕΓΜΕΝΑ ΞΕΝΟΔΟΧΕΙΑ ΣΤΗΝ ΤΗΝΟ ΣΕ ΔΙΚΛΙΝΑ-ΤΡΙΚΛΙΝΑ ΔΩΜΑΤΙΑ, ΜΕ ΠΡΩΪΝΟ.
3. ΜΙΑ ΟΛΟΗΜΕΡΗ ΕΚΔΡΟΜΗ ΣΤΗΝ ΤΗΝΟ (ΓΥΡΟΣ ΝΗΣΙΟΥ).
4. ΟΙ ΜΕΤΑΦΟΡΕΣ ΛΙΜΑΝΙ-ΞΕΝΟΔΟΧΕΙΟ-ΛΙΜΑΝΙ ΣΤΗΝ ΤΗΝΟ.

Δηλώστε αμέσως συμμετοχή - Θέσεις περιορισμένες

Πληροφορίες-εγγραφές-κρατήσεις
ΚΥΡΙΑΚΟΣ Μ. ΜΑΧΑΙΡΑΚΗΣ
ISIS TRAVEL -ΓΡΑΦΕΙΟ ΓΕΝΙΚΟΥ ΤΟΥΡΙΣΜΟΥ
ΤΗΛ. 22410 87595

ΓΝΩΡΙΖΕΤΕ ΟΤΙ...

- Στους ηλεκτρονικούς υπολογιστές η υποστήριξη είναι το σημαντικότερο
- Επισκευή, συντήρηση, εγκατάσταση, διανομή αναλώσιμων στην έδρα σας
- Πολύ καλές προσφορές σε νέους Η/Υ και περιφερειακά
- Αγοράζοντας από εμάς δίνουμε την δυνατότητα μελλοντικής απόσυρσης
- Οποιοδήποτε σέρβις Η/Υ είναι υπόθεση ως επί το πλείστον της ίδιας ημέρας
- Στην έδρα μας ο τεχνικός έλεγχος και διάγνωση προβλημάτων είναι δωρεάν
- Μεταφερθήκαμε στο νέο μας κατάστημα στην Τηλιακού 92, πριν από το Ταχυδρομείο έναντι του ξενοδοχείου CONGO, στο Ζέφυρος
- Τα τηλέφωνά μας 2241034374, 22410 34379 πάντα στην διάθεσή σας
- Το μοναδικό service με χαμόγελο
- Το όνομα τα λέει όλα

COMPUTER & SERVICE
ΠΑΝΝΗΣ ΖΟΥΜΠΟΥΡΛΗΣ

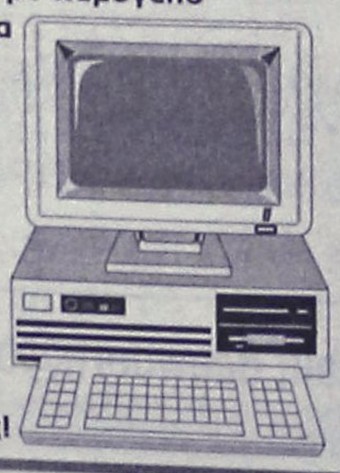

ΟΙ ΠΕΛΑΤΕΣ ΜΑΣ ΤΟ ΞΕΡΟΥΝ ΗΔΗ
γνωρίστε το και εσείς!

Με επιστολή στο υπ. Απασχόλησης και Κοινωνικής Αλληλεγγύης

Για νέα "Ούνρα" (!)κάνει έκκληση το Εργ. Κέντρο

Λήψη έκτακτων μέτρων για την αντιμετώπιση των πλέον απλών βιοποριστικών αναγκών των άνεργων ξεν/λων

Τη λήψη έκτακτων μέτρων, για την αντιμετώπιση των βιοποριστικών αναγκών, που ταλανίζουν τους εργαζόμενους στα ξενοδοχεία της περιοχής, ζητά από το υπουργείο Απασχόλησης και Κοινωνικής Αλληλεγγύης, το Εργατικό Κέντρο Ρόδου.

Η τραγική κατάσταση στην οποία έχουν περιέλθει οι εργαζόμενοι της Ρόδου, οδήγησε τη διοίκηση, να στείλει επιστολή στον υπουργό, ώστε να παραταθεί η ανεργία, όσων δεν έχουν επαναπροσληφθεί, και να χορηγηθεί έκτακτο βοήθημα.

Η επιστολή την οποία υπογράφουν ο πρόεδρος Γ. Σαρικάς και ο γραμματέας Σ. Δρακιού έχει ως εξής:

"Κύριε Υπουργέ,

Η Διοίκηση του Εργατοϋπαλληλικού Κέντρου Ρόδου διαπιστώνοντας την εξαιρετικά δύσκολη θέση που βρίσκονται οι εργαζόμενοι στα ξενοδοχεία της Ρόδου και σε συναφείς κλάδους, λόγω της κακής τουριστικής περιόδου που διανύουμε και της μη ύπαρξης εναλλακτικής λύσης ως προς τη δυνατότητα απασχόλησης και ασφάλισής τους, σας καλεί να πάρετε **έκτακτα μέτρα για την αντιμετώπιση ακόμα και των πιο απλών βιοποριστικών τους αναγκών.**

Ζητούμε από το Υπουργείο να προχωρήσει σε ειδική ρύθμιση, ούτως ώστε όσοι εργαζόμενοι εποχιακά δεν επαναπροσλήφθηκαν φέτος στα ξενοδοχεία ή σε συναφείς δραστηριότητες, **να παραταθεί η ανεργία τους, μέχρις ότου επαναπροσληφθούν.**

Οι νέοι άνεργοι να ενταχθούν χωρίς προϋποθέσεις στο σύστημα επιδότησης ανεργίας. Για όσους απασχοληθούν και δεν συμπληρώσουν τις εκατό ημέρες εργασίας, ή τις ανάλογες που θέλει ο νόμος κατά τη διάρκεια της φετινής περιόδου να επιδοτηθούν κανονικά.

Ευελπιστούμε ότι όλοι όσοι παραμείνουν άνεργοι φέτος με ειδικά μέτρα που πρέπει να πάρει το Υπουργείο, την επόμενη τουριστική περίοδο να απορροφηθούν στην αγορά εργασίας και να μην διαταραχθεί ο εργασιακός και ασφαλιστικό τους βίος, πράγμα που συνεπάγεται και περαιτέρω αρνητικές παρενέργειες.

Τέλος σας καλούμε να εγκρίνετε τη χορήγηση **εκτάκτου βοηθήματος** με βάση τα 600 και οροφή τα 900 ευρώ σ' εκείνους τους εργαζόμενους στα ξενοδοχεία και σε συναφείς δραστηριότητες που δεν θα πραγματοποιήσουν ικανό αριθμό ημερών εργασίας, προκειμένου να διαβιώσουν με αξιοπρέπεια το χειμώνα που επέρχεται. Η άποψή μας πάνω σ' αυτό είναι τα 900 ευρώ να δοθούν σ' εκείνους που δεν θα πραγματοποιήσουν καμία ημέρα εργασίας και τα 600 σ' εκείνους που θα φθάσουν τα 100-120 ημερομίσθια. Εξυπακούεται ότι αυτό το εφάπαξ βοήθημα είναι πέρα από την πρόταση που καταθέτουμε για τη χορήγηση μηνιαίας ανεργίας σ' όλους τους παραπάνω εργαζόμενους στα ξενοδοχεία και στα επισιτιστικά καταστήματα. Κι αυτό γιατί είναι γνωστό ότι το επίδομα ανεργίας είναι τόσο πενιχρό, που δεν μπορεί να διαβιώσει μ' αυτό μια εργατοϋπαλληλική οικογένεια.

Με την ευκαιρία αυτή να σας υπενθυμίσουμε και να ξαναζητήσουμε το επίδομα ανεργίας να φθάσει στο 80% της ΕΓΣΣΕ, έτσι ώστε μια οικογένεια να μπορεί να ικανοποιεί τις ελάχιστες βιοποριστικές ανάγκες της με το ποσό αυτό".



"Και μη λησμονείτε ότι το επίδομα ανεργίας πρέπει να φθάσει στο 80% της Εθνικής Συλλογικής Σύμβασης Εργασίας"

ΓΝΩΜΩΝ
ΦΡΟΝΤΙΣΤΗΡΙΑ
Μ. ΓΙΑΝΝΙΚΟΥΡΗΣ

Με υπευθυνότητα και εμπειρία συνεχίζουμε, εντατικά εδώ και 31 χρόνια, να προσφέρουμε στο χώρο της φροντιστηριακής εκπαίδευσης

✓ Δημιουργούμε ΑΥΣΤΗΡΩΣ ολιγομελή τμήματα
4μελή 5μελή 6μελή

✓ Εφαρμόζουμε ειδικές μεθόδους διδασκαλίας, εξασφαλίζοντας έγκαιρα την πλήρη εκμάθηση της ύλης.

✓ Ελέγχουμε την απόδοση μαθητών με προγραμματισμένα διαγωνίσματα στο πνεύμα των ΠΑΝΕΛΛΗΝΙΩΝ ΕΞΕΤΑΣΕΩΝ και εκτός των ωρών διδασκαλίας.

✓ Δίνουμε έμφαση στις Γυμνασιακές τάξεις στις οποίες διδάσκουν οι βασικοί καθηγητές του φροντιστηρίου.

✓ Ενημερώνουμε και συνεργαζόμαστε στενά με τους γονείς για να μπορούμε ΟΛΟΙ ΜΑΖΙ να εξασφαλίσουμε την επιτυχία των παιδιών μας.

31 χρόνια δημιουργικής προσφοράς ! **... ΚΑΙ ΣΥΝΕΧΙΖΟΥΜΕ**

ΕΓΓΡΑΦΕΣ – ΠΛΗΡΟΦΟΡΙΕΣ: Καθημερινά 10-1 το πρωί και 7-10 το απόγευμα
ΧΕΙΜΑΡΑΣ 117 – Τηλ: 22410 25700 – 25250 – 25252, Κιν: 694 88 89 689

ΔΙΔΑΣΚΟΥΝ

Μαθηματικά
Μανώλης Γιαννικουρής

Φυσική – Χημεία
Νέστωρ Οικονόμου

Φιλολογικά
Ειρήνη Αναγνώστου

Α.Ο.Θ. – Α.Ο.Δ.Ε.
Βεατρίκη Σέρβου

ΕΝΑΡΞΗ ΜΑΘΗΜΑΤΩΝ

Β΄- Γ΄ Λυκείου
Δευτέρα 9 Αυγούστου

Α΄ Λυκ. Α΄Β΄Γ΄ Γυμνασίου
Δευτέρα 30 Αυγούστου

Γ΄ ΤΕΕ -Τμήμα Αποφοίτων
Δευτέρα 6 Σεπτεμβρίου

Διεύθυνση Σπουδών
Μ. Γιαννικουρής

ΠΛΗΡΟΦΟΡΙΕΣ: ΠΑΤΕΛΑ 1, ΚΑΛΛΙΘΕΑ, ΤΗΛ. 22410 24.000

"Θυμώνει" το σωματείο ξενοδοχ/λων

ΔΕΝ θα πληρώσουμε εμείς τα σπασμένα της τουριστικής κρίσης

"Οι εργοδότες οφείλουν να τηρούν τους νόμους και να μοιρασθούν τα βάρη"

«Δεν θα πληρώσουμε εμείς τα «σπασμένα» της τουριστικής κρίσης» προειδοποιούν οι ξενοδοχοϋπάλληλοι της Ρόδου, με ανακοίνωση που έδωσαν χθες στη δημοσιότητα, καλώντας παράλληλα τους εργαζόμενους στα ξενοδοχεία να σταθούν στο ύψος των περιστάσεων και να μην αποδεχθούν ούτε στο ελάχιστο, υποχρεώσεις που δεν τους αναλογούν!

Με κοινή ανακοίνωση που υπογράφεται από την διοίκηση του Εργατικού Κέντρου της Ρόδου αλλά και το σωματείο ξενοδοχοϋπαλλήλων «Η ενότητα» επισημαίνεται ότι οι εργοδότες είναι υποχρεωμένοι να δίνουν αναλυτικό σημείωμα αποδοχών σε κάθε εργαζόμενο κι επίσης να μην χορηγούν περισσότερα από 8 ρεπό τον μήνα.

Τονίζεται συγκεκριμένα στην ανακοίνωση:

«Η διοίκηση του Εργατικού Κέντρου της Ρόδου και το Σωματείο Εργαζομένων στα ξενοδοχεία και τα επισιτιστικά Καταστήματα Ρόδου «Η ενότητα» ενημερώνουν τους εργαζόμενους και τις εργαζόμενες των ξενοδοχείων της περιοχής μας, όποια ειδικότητα και να έχουν, ότι από την προσεχή εβδομάδα και καθημερινά θα δημοσιεύονται στις τοπικές εφημερίδες όλες οι μισθοδοσίες που προβλέπονται από την κλαδική και τοπική Συλλογική Σύμβαση Εργασίας τους.

Θα περιλαμβάνονται όλες οι περιπτώσεις (πενθήμερης, 6ήμερης και 7ήμερης εργασίας) και όσα ειδικά ορίζονται σε σχέση με τα διάφορα επιδόματα. Θα αναφέρονται τόσο οι μικτές όσο και οι καθαρές αποδοχές και προπάντων όλες εκείνες οι λεπτομέρειες, προκειμένου οι εργαζόμενοι να ξέρουν τι χρήματα δικαιούνται να εισπράξουν από τη δουλειά τους στο τέλος του μήνα.

Υπενθυμίζουμε ότι οι εργοδότες, υποχρεώνονται να δίνουν αναλυτικό σημείωμα αποδοχών σε κάθε μισθοδοσία. Να μην χορηγούν περισσότερα από 8 ρεπό το μήνα. Να μην εργάζονται οι ξενοδοχοϋπάλληλοι «σπαστό ωράριο», πλην εκείνων για τους οποίους προβλέπεται από τη συλλογική σύμβαση εργασίας (σερβιτόροι κλπ). Το ημερήσιο ωράριο εργασίας είναι 8 ώρες εκτός από τις καμαριέρες, που με παλιά τοπική συμφωνία πρέπει να απασχολούνται 6 ώρες και 40 λεπτά ημερησίως.

Να μην εργάζονται σε αλλότρια καθήκοντα, έξω από αυτά για τα οποία προσελήφθησαν και τέλος να μην αποδέχονται μειωμένο ή ελαστικό ωράριο ή την χορήγηση πολλών ρεπό, που είναι έξω από τους όρους της εποχικής τους σύμβασης, γιατί έτσι θέλει η επιχείρηση που τους απασχολεί.

Η διοίκηση του Εργατικού Κέντρου της Ρόδου και το Σωματείο Εργαζομένων στα Ξενοδοχεία και στα Επισιτιστικά Καταστήματα Ρόδου, «Η ΕΝΟΤΗΤΑ» κατανοούν τις δυσκολίες που υπάρχουν τη φετινή τουριστική περίοδο. Αυτό που ωστόσο σε καμία περίπτωση δεν αποδέχονται είναι οι ξενοδοχοϋπάλληλοι να υποστούν το κόστος αυτής της κακής χρονιάς».

Δεν υπάρχει καμιά προστασία για τους εργαζόμενους

Ειδική Υπηρεσία για τα εργατικά ατυχήματα

Πλήρης ασυδοσία σ' όλα τα νησιά της Δωδεκανήσου

Αναγκαιότητα για την περιοχή, θεωρούν τα μέλη της διοίκησης του Εργατικού Κέντρου Ρόδου, την άμεση σύσταση Τεχνικής και Υγειονομικής Επιθεώρησης Εργασίας στα Δωδ/σα, με έδρα τη Ρόδο.

Το γεγονός ότι τελευταία, είχαν σημειωθεί πολλά εργατικά ατυχήματα, επαναφέρει το αίτημα της τοπικής κοινωνίας, καθώς επιβάλλεται να δημιουργηθεί μια υπηρεσία, με τον απαραίτητο εξοπλισμό, που θα μπορέσει να ελέγξει τις περίπου 15.000 επιχειρήσεις.

Για το θέμα αυτό εστάλη στον υπουργό Απασχόλησης επιστολή, με την οποία ζητείται η συμβολή του, στην υλοποίηση των αιτημάτων του ΕΚΡ.

Αναφέρει συγκεκριμένα η επιστολή τα εξής:

"Κύριε Υπουργέ,

Τα τελευταία εργατικά ατυχήματα, που συνέβησαν στην περιοχή της Ρόδου, επαναφέρουν επιτακτικά στην επικαιρότητα το αίτημα που υπέβαλλε διαρκώς όλα τα προηγούμενα χρόνια από την ίδρυση του ΣΕΠΕ και μετά το Εργατικό Κέντρο Ρόδου στην προηγούμενη πολιτική ηγεσία του Υπουργείου.

Ζητούμε άμεσα τη σύσταση Τεχνικής και Υγειονομικής Επιθεώρησης Εργασίας στη Δωδεκάνησο με έδρα τη **Ρόδο**, τη στελέχωση και καλή λειτουργία των Κοινωνικών Επιθεωρήσεων **Κω, Καλύμνου, Καρπάθου** και ειδικά τον άμεσο διπλασιασμό των Επιθεωρητών Εργασίας στην **Κοινωνική Επιθεώρηση Ρόδου** και την αναβάθμισή της σε Διεύθυνση.

Στα παραπάνω ζητούμε να προστεθεί η απαραίτητη χορήγηση όλου εκείνου του εξοπλισμού (αυτοκίνητα, εργαλεία κ.λπ.), προκειμένου το ελεγκτικό έργο να γίνεται με αρτιότητα και προπάντων οι εργαζόμενοι να προσβλέπουν σ' αυτό με εμπιστοσύνη.

Κύριε Υπουργέ,

Δεν είναι δυνατό σε μια περιοχή **με 40.000 και πλέον εργατοϋπαλλήλους,** με πάνω από **15.000 επιχειρήσεις** όλων σχεδόν των οικονομικών κλάδων και των μεγεθών το Υπουργείο να απαιτεί από το ΣΕΠΕ της Ρόδου να κάνει όλους εκείνους τους ποιοτικούς ελέγχους που θα 'θελε και που εμείς επιθυμούμε. Παρόλα αυτά το έργο που γίνεται από την υπηρεσία στη Ρόδο, σε καμία περίπτωση δεν είναι αμελητέο και προπάντων δεν το υποτιμούμε.

Επιθυμούμε πράγματι να κάνει το κάτι παραπάνω. Για να επιτευχθεί όμως αυτό χρειάζεται και τη δική σας συνδρομή, η οποία κατά τη γνώμη μας, εάν κινηθεί στην κατεύθυνση ικανοποίησης του αιτήματός μας, θα είναι θετικότατη.

Ευελπιστούμε στη δική σας παρουσία στο Υπουργείο και στη δική σας πρόθεση να βοηθήσετε τους εργαζόμενους της Ρόδου σε μια εξαιρετικά δύσκολη περίοδο γι' αυτούς".

Μικρή αύξηση στα πλοία

Αυξήσεις στα ακτοπλοϊκά εισιτήρια οικονομικής θέσης από 17 λεπτά έως ένα ευρώ (ποσοστό 3%), ανακοίνωσε χθες ο υπουργός Εμπορικής Ναυτιλίας, Μανώλης Κεφαλογιάννης.

Όπως δήλωσε ο υπουργός η κυβέρνηση ικανοποίησε το αίτημα των εφοπλιστών ακτοπλοίας και ενέκρινε αύξηση στα εισιτήρια των πλοίων, με γνώμονα το συμφέρον του επιβατικού κοινού.

Η αύξηση, όπως δήλωσε ο κ. Κεφαλογιάννης, «δεν θα επηρεάσει αρνητικά τους επιβάτες των πλοίων της Ακτοπλοΐας». «Δεν είμαστε εχθρός της Ακτοπλοΐας, αλλά συμπαραστάτες της, έτσι ώστε να μην επαναληφθεί το φαινόμενο της κρουαζιέρας», πρόσθεσε.

Υπενθυμίζεται πως οι ακτοπλόοι είχαν ζητήσει αναπροσαρμογή των ναύλων της οικονομικής θέσης κατά 10%, διότι σε διαφορετική περίπτωση η λειτουργία των πλοίων καθίσταται προβληματική. Ως επιχείρημα προέταξαν την πρόσφατη αύξηση της τιμής των καυσίμων-λιπαντικών κατά 25%, από την οποία προκύπτει πρόσθετη επιβάρυνση των κόστους εκμετάλλευσης των επιβατηγών πλοίων κατά 4,86%.

ΦΡΟΝΤΙΣΤΗΡΙΟ ΠΡΟΤΥΠΟ

ΠΛΗΡΟΦΟΡΙΕΣ: ΠΛΑΤΕΙΑ ΑΓΙΟΥ ΝΙΚΟΛΑΟΥ 19 - ΡΟΔΟΣ - Τηλ.(22410)25911

- ΠΟΛΥΕΤΗΣ ΕΜΠΕΙΡΙΑ
- ΥΨΗΛΑ ΠΟΣΟΣΤΑ ΕΠΙΤΥΧΙΑΣ
- ΟΛΙΓΟΜΕΛΗ ΤΜΗΜΑΤΑ
- ΜΕΘΟΔΙΚΗ ΔΙΔΑΣΚΑΛΙΑ
- ΠΡΟΣΙΤΑ ΔΙΔΑΚΤΡΑ
- ΣΥΧΝΗ ΕΝΗΜΕΡΩΣΗ ΓΟΝΕΩΝ

ΕΝΑΡΞΗ ΜΑΘΗΜΑΤΩΝ

• Γ' ΛΥΚΕΙΟΥ	2 ΑΥΓΟΥΣΤΟΥ
• Β' ΛΥΚΕΙΟΥ	16 ΑΥΓΟΥΣΤΟΥ
• Α'-Β'-Γ' ΓΥΜΝΑΣΙΟΥ	1 ΣΕΠΤΕΜΒΡΙΟΥ
• Α' ΛΥΚΕΙΟΥ	1 ΣΕΠΤΕΜΒΡΙΟΥ
• Τ.Ε.Ε	1 ΣΕΠΤΕΜΒΡΙΟΥ

ΔΙΕΥΘΥΝΣΗ

ΝΙΚΗΤΑΣ ΨΥΛΛΑΚΗΣ: *Φυσικός* ΑΘΑΝΑΣΙΑ ΓΙΑΝΝΕΖΟΥ: *Μαθηματικός*

Εχετε δει το

NEO BEST SELLER

της **TOYOTA;**

Αν όχι

***σας περιμένει** στην έκθεσή μας!*

*να το **γνωρίσετε** και να το **οδηγήσετε!***

ΝΕΟ TOYOTA COROLLA

ΞΕΝΑΚΗΣ α.ε.β.ε.

*Εξουσιοδοτημένος έμπορος και after sales **TOYOTA** στα Δωδεκάνησα*

Λεωφόρος Ρόδου-Λίνδου 220 • Τηλ. 2241062211

ΓΕΡΜΑΝΙΚΑ
Friedrich Schiller
ΠΡΟΤΥΠΑ ΚΕΝΤΡΑ ΞΕΝΩΝ ΓΛΩΣΣΩΝ
ΠΡΟΣΙΤΕΣ ΤΙΜΕΣ
ΕΝΑΡΞΗ ΕΝΤΑΤΙΚΩΝ ΤΜΗΜΑΤΩΝ
για ZERTIFIKAT & MITTELSTUFE
Από 1η Ιουλίου
Υπεύθυνη σπουδών
ΣΑΡΡΗ ΛΕΒΑΝΤΗ ΜΑΡΙΑ
Τηλ. για πληροφορίες 22410 76898
100% επιτυχία στις εξετάσεις
ΣΑΣ ΠΕΡΙΜΕΝΟΥΜΕ ΝΑ ΓΝΩΡΙΣΕΤΕ ΤΗΝ ΠΟΙΟΤΗΤΑ ΤΗΣ ΔΟΥΛΕΙΑΣ ΜΑΣ...
DEUTSCHES SPRACHINSTITUT: Friedrich Schiller
ΕΜΜ. ΖΑΝΝΗ 2 (κάθετος Κ. ΤΣΑΛΔΑΡΗ) ΑΝΑΛΗΨΗ
Τηλ.-fax: 22410-76898

CHINA VILLAGE
Γνωστοποιούμε
στους φίλους και πελάτες μας
ότι
από 22 Ιουνίου
έως και τέλος Ιουλίου
θα παραμείνουμε
ΚΛΕΙΣΤΑ
λόγω ανακαίνισης.
Ευχαριστούμε για την προτίμησή σας
Κ. Ν. ΚΩΝΣΤΑΝΤΙΝΙΔΗ 8 - ΡΟΔΟΣ
τηλ. 2241021023

Για τις προσλήψεις που έγιναν πρόσφατα

Νέες αντιδράσεις στον Δήμο Ιαλυσού

Ολα έγιναν νόμιμα λέει ο δήμαρχος • Να ανακοινωθούν τα ονόματα, ανταπαντούν οι καταγγέλλοντες

Κλιμακώνονται οι αντιδράσεις για τον Δήμο Ιαλυσού, αναφορικά με την διαδικασία των προσλήψεων που ακολουθήθηκε από την Δημοτική Αρχή, τους τελευταίους μήνες.

Από την πλευρά του, ο δήμαρχος Ιαλυσού κ. Στέργος Στάγκας, υποστηρίζει ότι οι προσλήψεις σε όλες τις ειδικότητες και τις θέσεις, έγιναν με βάση τις ισχύουσες διατάξεις, εγκρίθηκαν από το δ.σ. της ΔΕΥΑΙ και παράλληλα εγκρίθηκαν και από την Περιφέρεια Νοτίου Αιγαίου. Για το θέμα αυτό υπήρξαν και νέες διαμαρτυρίες όμως χθες από δημότες της Ιαλυσού, οι οποίοι επισημαίνουν ότι ανάμεσα στα ονόματα που παρέλειψε να αναφέρει ο δήμαρχος στην απάντησή του, υπάρχουν προσληφθέντες οι οποίοι ανήκουν στο στενό συγγενικό περιβάλλον των δημοτικών συμβούλων και της δημοτικής αρχής γενικότερα.

Οι διαμαρτυρόμενοι, επισημαίνουν ότι θα προσφύγουν για το λόγο αυτό σε κάθε αρμόδια αρχή, που θα κληθεί εκ των πραγμάτων να διερευνήσει αν και κατά πόσο τηρήθηκαν τα προβλεπόμενα ενώ με την σειρά του ο δήμαρχος Ιαλυσού κ. Στέργος Στάγκας, ξεκαθάρισε χθες με δηλώσεις που έκανε ότι οι αποφάσεις για προσλήψεις που πάρθηκαν, (με σύμβαση έργου 24 μηνών) είναι καθ' όλα νομότυπες και αφορούν εξειδικευμένες κατηγορίες εργαζομένων, τις οποίες ενέκρινε και η ΔΕΥΑΙ και η Περιφέρεια νοτίου Αιγαίου.

Ο κ. Στάγκας, διευκρίνισε επίσης ότι για τα άτομα αυτά (με σύμβαση έργου) δεν προβλέπεται μεταξύ των άλλων, ούτε επίδομα αδείας, ούτε δώρα (Πάσχα και Χριστουγέννων) ούτε ακόμα και η σχετική ετήσια άδεια και κατά συνέπεια, κάθε άλλο παρά... προνομιούχα δεν είναι η συγκεκριμένη κατηγορία των εργαζομένων αυτών.



ΑΠΑΝΤΗΣΗ ΑΠΟ ΧΡΙΣΤΙΝΑ ΚΥΡΙΑΚΟΥ

Σε απάντηση της σημερινής επιστολής – απάντησης του δημάρχου Ιαλυσού κ. Στέργου Στάγκα, η κ. Χριστίνα Κυριάκου αναφέρει με νέα επιστολή της:

«Κύριε διευθυντά, πραγματικά είναι άξια θαυμασμού η προσπάθεια του κ. Στάγκα να δημιουργήσει εντυπώσεις και να παραποιήσει την αλήθεια προκειμένου να δικαιολογήσει τα αδικαιολόγητα. Πολύ λυπάμαι που καλούμαι να επανέλθω απαντώντας στον κ. Δήμαρχο και μάλιστα καταθέτοντας ονόματα συμπολιτών μου που πραγματικά δεν θα ήθελα.

Σας γνωρίζουμε λοιπόν ότι η κατηγορία που «ενδιαφέρει το γιό μου» όπως ο ίδιος αναφέρει χαρακτηριστικά, περιλαμβάνει 30 ονόματα προσληφθέντων και όχι 13. Το σύνολο των ονομάτων αυτών όπως μου προσκομίστηκαν έπειτα από αίτησή μου και η σχέση αυτών με τον κ. Στάγκα ή τους δημοτικούς συμβούλους, (υποψήφιους ή εκλεγμένους)

Στην αίτησή μου, ζητώ να μου γνωστοποιηθούν επίσης τα ονόματα των διοικητικών υπαλλήλων που προσλήφθηκαν. Γεγονός που πιστεύω ότι αποδεικνύει ότι η καταγγελία μου δεν αφορά μόνο το προσωπικό μου όφελος, ή του γιού μου, αλλά και το κοινωνικό μου ενδιαφέρον καθώς και έκφραση αγανάκτησης σε κάθε ενέργεια που διακρίνει τους κατοίκους του δήμου μας σε προνομιούχους και μη. Από την πλευρά του ο κ. Στάγκας αποφεύγει την δημοσιοποίησή τους. Γιατί άραγε; Εάν όπως επικαλείται οι προσλήψεις έγιναν με το γράμμα του νόμου και την αξιολόγηση προσόντων, γιατί τέτοια μυστικοπάθεια;

Και τέλος, επειδή πολλά λέγονται για τη δημιουργία εντυπώσεων, θα ήθελα κλείνοντας να κάνω μια πρόταση στον κ. Στάγκα η οποία θα αποδείξει αν τα όσα λέει περί αξιοκρατίας, προτεραιότητας πρόσληψης και ευαισθητοποίησης που τον διακρίνει στέκουν και επιπλέον δεν θα μπορεί κανείς, ακόμα κι εγώ, να αναφέρω ο,τιδήποτε σε βάρος μου.

Γιατί δεν καλεί όσους εκ των ενδιαφερομένων του Δήμου του επιθυμούν να δηλώσουν ενδιαφέρον για τις «επίμαχες» θέσεις και να προβεί στη συνέχεια στις ανάλογες αξιολογήσεις;

Έτσι, ούτε κι εγώ ούτε ο γιός μου αλλά πολύ περισσότερο κανένας από τους εκατοντάδες πολίτες που έχουν εξαγριωθεί με τις ενέργειές του δεν θα έχει λόγο να τον κατηγορήσει για ο,τιδήποτε... Ας μας αποδείξει επιτέλους με έργα, και όχι με φανφάρες και λόγια, πόσο αξιοκράτης είναι!»

Νέα διοίκηση στον Εμπορικό Σύλλογο

Συγκροτήθηκε σε σώμα χθες το μεσημέρι το νεοεκλεγέν διοικητικό συμβούλιο του Εμπορικού Συλλόγου Ρόδου.

Πρόεδρος εξελέγη ο κ. Π. Καραγιάννης, αντιπρόεδρος ο κ. Ν. Κουκούλης, γραμματέας ο κ. Μιχ. Φτακλάκης και ταμίας ο κ. Μιχ. Βεργωτής. Μέλη του διοικητικού συμβουλίου οι κ.κ. Ευθ. Μπόνης, Γ. Σάρλης, Γ. Κόλιας, Ν. Μπόνης και Κ. Παπασταματίου.

MULTIBETON ΘΕΡΜΑΝΣΗ ΔΑΠΕΔΟΥ
Η πρωτοπόρος
...Η ΘΕΡΜΑΝΣΗ ΠΟΥ ΑΠΕΥΘΥΝΕΤΑΙ ΣΤΟΥΣ ΑΠΑΙΤΗΤΙΚΟΥΣ
ΠΛΕΟΝΕΚΤΗΜΑΤΑ ΜΕ ΤΗ ΘΕΡΜΑΝΣΗ ΔΑΠΕΔΟΥ MULTIBETON®
1. ΥΓΙΕΙΝΟΤΕΡΗ ΘΕΡΜΑΝΣΗ
2. ΑΠΟΛΥΤΗ ΕΛΕΥΘΕΡΙΑ ΣΤΗ ΔΙΑΡΡΥΘΜΙΣΗ & ΔΙΑΚΟΣΜΗΣΗ ΧΩΡΟΥ
3. ΠΑΝΩ ΑΠΟ 25% ΕΞΟΙΚΟΝΟΜΗΣΗ ΕΝΕΡΓΕΙΑΣ
4. ΕΓΓΥΗΜΕΝΗ ΜΕΛΕΤΗ & ΕΓΚΑΤΑΣΤΑΣΗ ΜΕ ΠΙΣΤΟΠΟΙΗΣΗ ISO 9002
5. ΔΥΝΑΤΟΤΗΤΑ ΧΡΗΣΙΜΟΠΟΙΗΣΗΣ ΚΑΘΕ ΠΗΓΗΣ ΕΝΕΡΓΕΙΑΣ
ISO 9002
TÜV CERT
Η ΘΕΡΜΑΝΣΗ ΔΑΠΕΔΟΥ ΜΠΑΙΝΕΙ ΠΑΝΤΟΥ
• Μονοκατοικίες • Αίθουσες με κινητά χωρίσματα • Μεγάλα καταστήματα
• Γυμναστήρια • Σχολεία • Πολυώροφα κτίρια • Πισίνες • Εκκλησίες
• Διάδρομοι - Αεροδρομίων • Πεζόδρομοι
ΓΡΑΠΤΗ ΕΓΓΥΗΣΗ ΓΙΑ: ΜΕΛΕΤΗ • ΥΛΙΚΑ • ΤΟΠΟΘΕΤΗΣΗ
ΣΠΑΡΤΑΛΗΣ Ε. ΣΤΑΥΡΟΣ
Δ. ΑΝΑΣΤΑΣΙΑΔΗ 1, ΡΟΔΟΣ • ΤΗΛ.: 22410 33640, κιν. 6944 721573
http://www.multibeton.gr e-mail: info@multibeton.gr
MULTIBETON

ΕΙΣΑΓΩΓΕΣ ΜΕΤΑΧΕΙΡΙΣΜΕΝΩΝ ΑΥΤΟΚΙΝΗΤΩΝ
ΑΓΟΡΕΣ-ΠΩΛΗΣΕΙΣ-ΑΝΤΑΛΛΑΓΕΣ
TOP CARS
ΑΠΟ 0 ΕΩΣ 72 ΔΟΣΕΙΣ!!!
✦ Για τον ιδιώτη
✦ Τον φίλο του σπορ αυτοκινήτου
✦ Τον επαγγελματία
✦ Τον ταξιτζή
✦ Τον αγρότη
πλαίσιο
ΕΝΑ ΧΡΟΝΟ ΕΓΓΥΗΣΗ
TOP CARS
Η καλύτερη λύση!
ΝΕΟ
1ο κατάστημα:Λεωφ. Ελευθερίας 20 Κρεμαστή
τηλ. (22410) 96889 και 6972261775
2ο κατάστημα: Λεωφ. Ρόδου-Λίνδου- τηλ. (22410) 69518
fax: (22410) 69517

Την προσεχή Δευτέρα 12 Ιουλίου

Τραβούν... χειρόφρενο οι εκπαιδευτές οδηγών

Αιτία η έλλειψη εξεταστών • Πάνω από 600 άτομα περιμένουν 4 μήνες για να εξετασθούν

Χειρόφρενο τραβάνε την Δευτέρα 12 Ιουλίου, οι εκπαιδευτές οδηγών της Δωδεκανήσου διαμαρτυρόμενοι για την κατάσταση που επικρατεί σε τοπικό επίπεδο, σε ότι αφορά τις εξετάσεις για τα διπλώματα.

Ενδεικτικό του προβλήματος που υπάρχει είναι ότι στην ουρά, για να δώσουν εξετάσεις βρίσκονται... 604 άτομα, οι οποίοι θα πρέπει να περιμένουν 4 και πλέον μήνες!

Για τον λόγο αυτό, ο Σύλλογος Εκπαιδευτών Οδηγών Δωδεκανήσου, προχωρεί σε απεργία την Δευτέρα 12 Ιουλίου, αφήνοντας ανοικτό το ενδεχόμενο και για νέες κινητοποιήσεις στην συνέχεια.

Επί του θέματος, σε ανακοίνωση που εξέδωσε ο σύλλογος, γίνονται γνωστά τα εξής:

"Καλοί μας μαθητές υποψήφιοι οδηγοί, αξιότιμοι κύριοι γονείς, αγαπητό και προσφιλές Ροδιακό κοινό.

Κάναμε ό,τι είναι ανθρωπίνως δυνατόν ως ΣΕΔ ούτως ώστε να ικανοποιηθεί το δίκαιο αίτημά σας και να δώσετε εξετάσεις, εσείς οι 100άδες αναμένοντες στις λίστες αναμονών και έχοντας ολοκληρώσει την κατά νόμο υποχρεωτική εκπαίδευσή σας. (Μια τελευταία καταμέτρηση ομιλεί για 604 άτομα στην "ουρά" που περιμένουν επί 4μηνον και πλέον).



Είναι ακόμα νωπό το μελάνι από τις δεκάδες επιστολές που στείλαμε σε όλους τους φορείς-ακόμα και στον κ. Υπουργό ΥΜΕ-ατέλειωτα τα ΦΑΞ "άπειρα" τα τηλέφωνα.

Σας ζητάμε συγνώμη!!!

Ισως να νομίσαμε και εμείς ότι τελικώς θα πραγματοποιούντο οι μαζικές εξετάσεις και θα επέρχοταν ο πολυπόθητος αποσυνωστισμός.

Σας ζητάμε συγνώμη για αυτήν την απίστευτη ταλαιπωρία αλλά πιστέψτε μας, εμείς οι εκπαιδευτές σας, δεν φέρουμε καμία απολύτως ευθύνη.

Ως ύστατη ελπίδα μας και για να διατηρήσουμε, τουλάχιστον, την στοιχειώδη η αξιοπρέπειά μας, γιατί φτάσαμε στο σημείο να μην σηκώνουμε τα τηλέφωνά μας, να κρυβόμαστε γιατί δεν ξέραμε τι να σας απαντήσουμε, κατεβαίνουμε σε μονοήμερη αρχικά απεργία την Δευτέρα 12 Ιουλίου 2004 και με τον απόλυτο σεβασμό και ταπεινότητα και αγάπη προς το πρόσωπό του κ. Νομάρχη Δωδ/σου ζητάμε την παρέμβασή του, ώστε να γίνουν αποδεκτές οι προτάσεις του Δ/ντή Δ/νσης Συγκοινωνιών κ. Κασαπίδη Ιωάννη καθώς και του Αντινομάρχη μας κ. Ζωίδη Νικόλαου.

Οι οποίες, ως γνωστόν, αυτές προτάσεις προέβλεπαν την περαιτέρω αμοιβή των κ. εξεταστών μας, ούτως ώστε να "βγουν" για εξετάσεις περισσότερον του καθορισθέντος και να επιτευχθεί ο απαιτούμενος αποσυμφορισμός.

Και αυτό θα συνέβαινε μόνον περίπου για ένα μήνα, διότι μετά τις μαζικές αυτές εξετάσεις θα περιερχόμασταν σε καθεστώς πλήρους νομιμότητας και ευταξίας.

Αξιότιμε κ. Νομάρχα είστε η μόνη μας ελπίδα!!!

Γνωρίζουμε άριστα ότι και εσείς από τότε που αναλάβατε βοηθήσατε τον κλάδο μας. ΜΑΚΡΑΝ ΗΜΩΝ Η ΑΧΑΡΙΣΤΙΑ.

Τα προβλήματά μας προυπήρχαν πριν την εκλογή σας.

Εσείς βοηθήσατε τα μάλα για την επίλυσή τους. Αυτό δεν το ξεχνάμε ΠΟΤΕ.

Από 3 εξεταστές που είχαν απομείνει τους κάνατε 20.

Μας παραχωρήσατε τον χώρο του ΚΤΕΟ για να εκπαιδεύουμε τα βαρέα οχήματά μας και τα δίκυκλα.

Πάντα η πόρτα σας και ειδικώς του βοηθού Νομάρχου κ. Ζωίδη ήταν "ανοικτή" προς τον ΣΕΔ.

Και εδώ επιτρέψτε μου να εξάρω το ήθος, την ευγένεια και την απλότητα του κ. Αντινομάρχου Νικόλαου Ζωίδη ο οποίος τιμά με την παρουσία του, όπως και εσείς φυσικά, την Δωδεκάνησο.

Πάντως μας υποδέχτηκε με το χαμόγελο και πάντα κατάφερνε να μας μεταδίδει με πραότητα θετικές και μόνιμες σκέψεις και προτάσεις. Πάντα μας καλοδέχτηκε στο γραφείο του και ενέσκυψε με ενδιαφέρον στα προβλήματά μας.

Τα απόλυτά μας συγχαρητήρια γι' αυτόν τον τοπικό άρχοντα.

Επανερχόμενοι στο θέμα μας και ως επίλογο, επιτρέψτε μας να σας πούμε ότι την απεργία την κάνουμε για να γνωρίσουμε στους υποψηφίους μαθητές μας την μη ευθύνη μας γι' αυτές τις μεγάλες καθυστερήσεις.

Κατά τα άλλα αναγνωρίζουμε ότι οι κ. Νομάρχης-Αντινομάρχης και ο Δ/ντής κ. Κασαπίδης έκαναν και θα κάνουν το παν ούτως ώστε να συγκεντρωθούν χρήματα και να πραγματοποιηθούν αυτές οι πολλαπλές εξετάσεις.

Επίσης κάλλιστα γνωρίζουμε στην Ελλάδα μας, που υπεραγαπούμε, δύσκολα ανευρίσκονται κονδύλια από το Δημόσιο για τον όποιο, έστω δίκαιο, σκοπό.

Κλείνοντας, διασταυρώνουμε τους πάντες την αγάπη μας και τον απόλυτο σεβασμό μας προς όλους τους τοπικούς μας άρχοντες. Είμαστε βέβαιοι ότι θα μας βοηθήσουν στον δίκαιο αγώνα μας γιατί με το να επιλύσουν τα δικά μας αιτήματα βοηθούν και 100άδες ροδίτικες οικογένειες που περιμένουν καρτερικά. Το δίκιο το δικό μας είναι δίκιο χιλιάδων οικογενειών ροδιτών μαθητών μας. Ευχαριστούμε για την υπομονή και ζητούμε συγνώμη για την αναστάτωση που μπορεί να επιφέρει η ΑΠΕΡΓΙΑ μας.

Με εντολή της Γ.Σ. του ΣΕΔ και του Δ.Σ.
Ο πρόεδρος
Κούσης Παντελής
Ο Γενικός Γραμματέας
Αφεντούλης Κων/νος"

Είχε συλλογή από 120 μαχαίρια και στιλέτα!

Έκπληκτοι έμειναν οι αστυνομικοί της ασφάλειας Ρόδου όταν μετά από έφοδο που έκαναν σε σπίτι Ροδίτη ο οποίος είχε επεισόδιο με συγγενικό του πρόσωπο, βρήκαν μέσα σε αυτό ένα μονόκαννο κυνηγετικό όπλο το οποίο ήταν κλέμμένο, καθώς επίσης και 120 μαχαίρια και στιλέτα διαφόρων διαστάσεων(!) τα οποία διατηρούσε ο δράστης.

Σε βάρος του ο αρμόδιος Εισαγγελέας Ρόδου άσκησε χθες το μεσημέρι ποινική δίωξη και τον παρέπεμψε στην αρμόδια ανακρίτρια για ν' απολογηθεί.

Η έρευνα των αστυνομικών του Τμήματος Τάξης Ρόδου και της Υποδιεύθυνσης Ασφάλειας Ρόδου, ξεκίνησε όταν ο αδελφός του τον κατήγγειλε για επίθεση και τραυματισμο σε βάρος του με μαχαίρι. Οι αστυνομικοί, συνέλαβαν τον 40χρονο λίγες ώρες μετά την καταγγελία του 35χρονου αδελφού του, και σε έρευνα που ακολούθησε στο σπίτι όπου διέμενε βρέθηκε ο εντυπωσιακός αριθμός των μαχαιριών και των στιλέτων.

Το κυνηγετικό όπλο επίσης, διαπιστώθηκε ότι είχε κλαπεί από αποθήκη στην περιοχή των Κοσκινού και οι αρμόδιοι αστυνομικοί, συνεχίζουν την σχετική έρευνα αναφορικά με τον συγκεκριμένο δράστη.

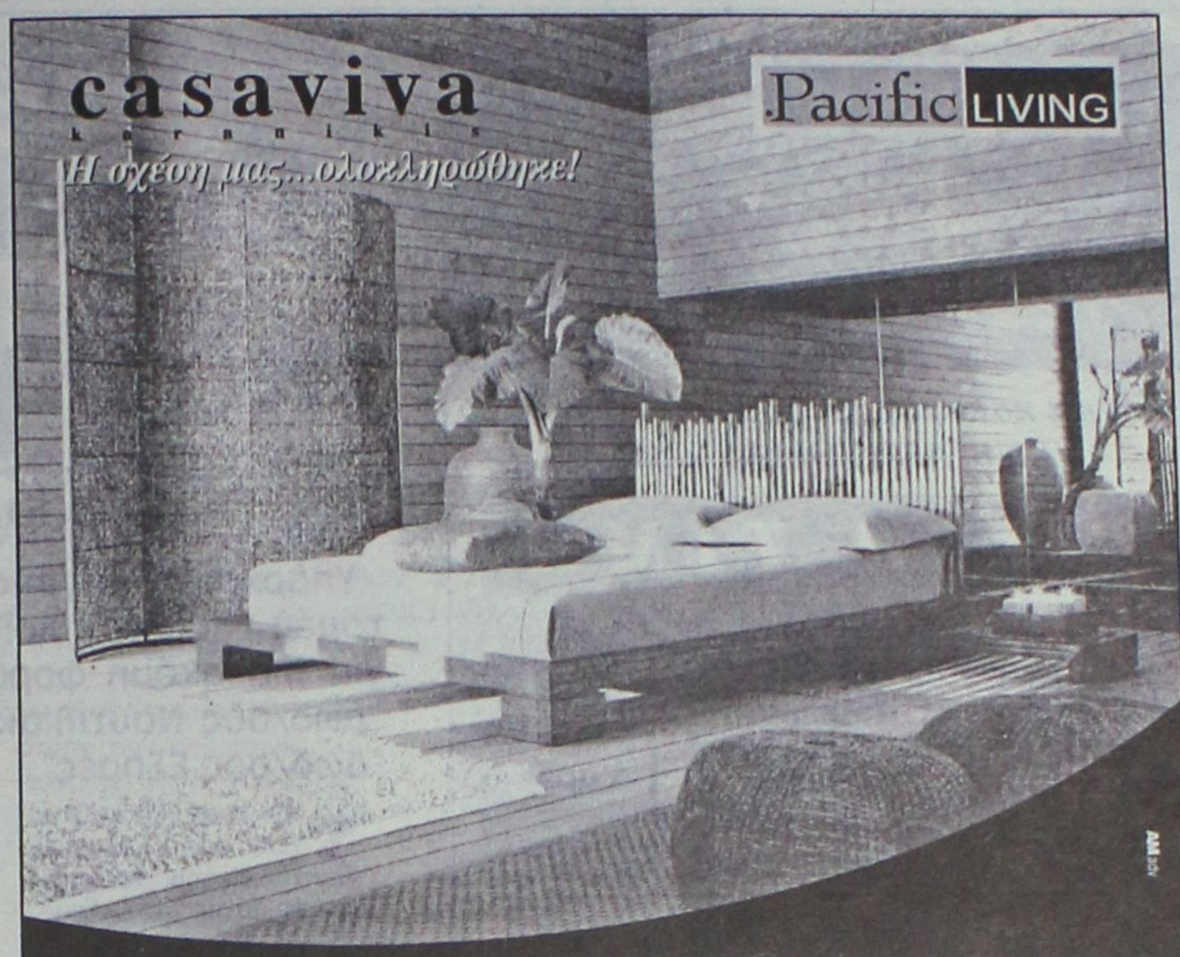

Σκαμπώ από φύλλα μπανανιάς, δερμάτινη τραπεζαρία, σαλόνι ratan, κρεβατοκάμαρα από φοίνικα...

Κουλτούρα και διαφορετική άποψη με τη μεγαλύτερη συλλογή σε εθνικ έπιπλα!

KUNST STOFF ΣΥΣΤΗΜΑΤΑ ΚΟΥΦΩΜΑΤΩΝ · SCHÜCO INTERNATIONAL · SMANIA CULTURA DEGLI INTERNI · Πόρτες, παράθυρα και παντζούρια FINSTRAL · Del Tongo

Λ. Ελευθερίας 2Α, 85104, Κρεμαστή, Ρόδος • Τηλ: 22410 95076 - 96645 Fax: 22410 93775
e-mail: karaniki@otenet.gr • e-mail: casaviva@otenet.gr



Επωφεληθείτε τώρα από την τριπλή προσφορά σε όλα τα Επαγγελματικά Fiat

1. **5 χρόνια** εγγύηση
2. **Απόσυρση / ανταλλαγή** με όφελος έως **€ 1.300***
3. **10% προκαταβολή,** εξόφληση σε **60 μήνες**

* Εναλλακτικά προσφέρεται δωρεάν Air Condition.



5 χρόνια γενική Εγγύηση

www.fiaticv.gr

FIAT Επαγγελματικά Αυτοκίνητα

AUTO CENTER ΜΑΝΩΛΗΣ ΚΩΣΤΑΚΗΣ ΑΕΒΕ
14ο χλμ. Ρόδου - Αεροδρομίου - 85106 - ΡΟΔΟΣ • ΤΗΛ. 22410 82000



Η νέα κολεξιόν σε ανδρικά κοστούμια
(LUBIAM, TOMAS, e-phos).

ΜΙΣΗ ΤΙΜΗ

Ανδρικά + Γυναικεία | Πουκάμισα Παντελόνια Φούστες Μπλούζες | 18 ευρώ

UNIQUE Fashion
Αλεξ/πόλεως και Παπαδιαμάντη
(Ανάληψη) 22410 67643

ANEK LINES
FERRIES

ΠΡΟΓΡΑΜΜΑ ΔΡΟΜΟΛΟΓΙΩΝ
Ε/Γ-Ο/Γ ΑΝΘΗ ΜΑΡΙΝΑ-Ε/Γ-Ο/Γ ΜΑΡΙΝΑ -Ε/Γ-Ο/Γ ΡΟΔΑΝΘΗ
ΡΟΔΟΣ - ΠΕΙΡΑΙΑΣ (06/07/04-18/07/04)

ΠΕΜΠΤΗ 08/07
ΑΝΘΗ-ΜΑΡΙΝΑ 17.00 ΚΩ(20.30)-ΜΥΚΟΝΟ(02.00)-ΠΕΙΡΑΙΑ(06.50)
ΠΑΡΑΣΚΕΥΗ 09/07
ΜΑΡΙΝΑ 11.00 ΣΥΜΗ(12.10)
15.00 ΝΙΣΥΡΟ(18.20)-ΚΩ(20.00) ΚΑΛΥΜΝΟ (21.30)-ΛΕΡΟ (22.50)-ΠΑΤΜΟ (00.20)-ΠΕΙΡΑΙΑ(09.40)
ΣΑΒΒΑΤΟ 10/07
ΑΝΘΗ-ΜΑΡΙΝΑ 17.00 ΚΩ(20.50)-ΛΕΡΟ(23.00)-ΠΑΤΜΟ(00.20)-ΠΕΙΡΑΙΑ(09.20)
ΚΥΡΙΑΚΗ 11/07
ΜΑΡΙΝΑ 15.00 ΚΩ(19.10)-ΚΑΛΥΜΝΟ(20.30)-ΑΣΤΥΠΑΛΑΙΑ(23.20)-ΚΑΤΑΠΟΛΑ(02.40)-ΠΕΙΡΑΙΑ(10.25)
ΔΕΥΤΕΡΑ 12/07
ΡΟΔΑΝΘΗ 15.00 ΣΥΜΗ(16.35)-ΤΗΛΟ(18.35)-ΝΙΣΥΡΟ(19.50)-ΚΩ(21.50)-ΚΑΛΥΜΝΟ(23.00)-ΛΕΡΟ(00.35)-ΠΑΤΜΟ(01.50)-ΠΕΙΡΑΙΑ (11.00)
ΤΡΙΤΗ 13/07
ΑΝΘΗ-ΜΑΡΙΝΑ 17.00 ΚΩ(20.30)-ΛΕΡΟ (22.40)-ΠΑΤΜΟ (23.50)-ΠΕΙΡΑΙΑ(23.50)
ΤΕΤΑΡΤΗ 14/07
ΜΑΡΙΝΑ 14.00 ΣΥΜΗ(15.35)-ΤΗΛΟ(19.45)-ΝΙΣΥΡΟ(19.10)-ΚΩ(20.55)-ΚΑΛΥΜΝΟ(22.15) ΠΕΙΡΑΙΑ (09.00)
ΡΟΔΑΝΘΗ 17.00 ΛΕΡΟ(23.10)- ΠΑΤΜΟ(00.40)-ΠΕΙΡΑΙΑ(09.40)
ΠΕΜΠΤΗ 15/07
ΑΝΘΗ-ΜΑΡΙΝΑ 17.00 ΚΩ(20.30)-ΜΥΚΟΝΟ(02.00)-ΠΕΙΡΑΙΑ(06.50)
ΠΑΡΑΣΚΕΥΗ 16/07
ΜΑΡΙΝΑ 11.00 ΣΥΜΗ(12.10)
15.00 ΝΙΣΥΡΟ(18.20)-ΚΩ(20.00) ΚΑΛΥΜΝΟ (21.35)-ΠΕΙΡΑΙΑ(10.45)
ΣΑΒΒΑΤΟ 17/07
ΑΝΘΗ-ΜΑΡΙΝΑ 17.00 ΚΩ(20.50)-ΛΕΡΟ(23.00)-ΠΑΤΜΟ(00.20)-ΠΕΙΡΑΙΑ(09.20)
ΚΥΡΙΑΚΗ 18/07
ΜΑΡΙΝΑ 15.00 ΚΩ(20.10)-ΚΑΛΥΜΝΟ(21.30)-ΑΣΤΥΠΑΛΑΙΑ(00.20)-ΚΑΤΑΠΟΛΑ(03.40)-ΠΕΙΡΑΙΑ(11.25)
ΔΕΥΤΕΡΑ 19/074
ΡΟΔΑΝΘΗ 15.00 ΣΥΜΗ(16.35)-ΤΗΛΟ(18.35)-ΝΙΣΥΡΟ(20.100)-ΚΩ(21.55)-ΚΑΛΥΜΝΟ(23.15)-ΛΕΡΟ(00.35)-ΠΑΤΜΟ(01.50)-ΠΕΙΡΑΙΑ (11.00)
ΤΡΙΤΗ 20/07
ΑΝΘΗ-ΜΑΡΙΝΑ 17.00 ΚΩ(20.30)-ΛΕΡΟ (22.40)-ΠΑΤΜΟ (23.50)-ΠΕΙΡΑΙΑ(08.15)

ΠΡΟΣΦΟΡΑ
Πακέτα εισιτηρίων άνω των 300,00 ευρώ, μπορείτε να τα εξοφλήσετε σε 4 άτοκες μηνιαίες δόσεις με την πιστωτική σας κάρτα VISA ή MASTER!

* Η εταιρεία μας βρίσκεται στην ευχάριστη θέση να σας ενημερώσει ότι:
1. Θα προσφέρονται ειδικές τιμές σε όλες τις θέσεις για οικογενειακά πακέτα
2. Εισιτήρια μετ' επιστροφής, ειδικές τιμές.
3. Πολλαπλά εισιτήρια minimum 5, 50% έκπτωση.

Πληροφορίες στο κεντρικό πρακτορείο
TSAGARIS TRAVEL
και στον ταξιδιωτικό σας πράκτορα
Τηλ. (22410) 36170-30406, FAX: 22410-28597

Τί θα γίνει αν συμβεί κάποιο σοβαρό ατύχημα;

Επικίνδυνα παιχνίδια (και) με τα ημερόπλοια

Βαρυσήμαντες καταγγελίες για το Λιμεναρχείο

Υπάρχουν άραγε κάποιες αόρατες δυνάμεις που συντηρούν την περατεία στο τομέα της ακτοπλοΐας και ειδικά των ημεροπλοίων; Το ερώτημα αυτό διατυπώνει για μια ακόμη φορά ο κ. Γ. Σπανός, προέδρος και διευθύνων σύμβουλος της "Δωδ/σος Ναυτιλιακή Α.Ε.", ιδιοκτήτρια του νεότευκτου, ταχύπλοου καταμαράν "Δωδ/σος Εξπρές".

Στην επιστολή καταγγελία του ο κ. Γ. Σπανός επισημαίνει ότι οι λιμενικές αρχές "για άλλους διυλίζουν τον κώνωπα και για άλλους καταπίνουν την κάμηλον!". Με ονόματα και επιχειρήματα (όπως πάντα πράττει) ο κ. Γ. Σπανός λέει πικρές αλήθειες, με βάση επιστολή που δημοσιεύθηκε προ ολίγων ημερών σε άλλη εφημερίδα. Και βέβαια, το ερώτημα που τίθεται είναι μέχρι πότε θα συντηρείται στα ημερόπλοια ένα καθεστώς επικίνδυνο για το επιβατικό κοινό. Αλήθεια, μέχρι πότε κύριοι αρμόδιοι;

• Συγκεκριμένα, στην επιστολή του ο κ. Γ. Σπανός της "Δωδ/σος Ναυτιλιακή Α.Ε." αναφέρει τα εξής:

"Δεν είχαμε σκοπό να ασχοληθούμε ξανά με τα του Λιμεναρχείου Ρόδου, και όχι μόνο, και γενικά με τα όσα σοβαρά και εξόχως ανησυχητικά συμβαίνουν στο χώρο της τοπικής ακτοπλοΐας και της ημερήσιας κρουαζιέρας, αν δεν διαβάζαμε την επιστολή τεσσάρων πολιτών στην "Πρόοδο" (7-7-2004) για τα "σημεία και τέρατα" που συμβαίνουν στον ...αγγελικό κόσμο της μαϊμουνόσκαλας.

Σπεύδουμε να διευκρινίσουμε εξαρχής ότι δεν γνωρίζουμε κανέναν από τους επιστολογράφους, προς άρση τυχόν συσχετισμών ή παρεξηγήσεων. Μας ακούμπησε, όμως, η επιστολή τους γιατί χωρίς περιστροφές κατονόμασαν τους πρωταγωνιστές μιας απαράδεκτης κατάστασης που επικρατεί ως προς την εφαρμογή της ισχύουσας νομοθεσίας σχετικά με την επιθεώρηση των εμπορικών και τουριστικών πλοίων. Μια νομοθεσία πολύ αυστηρή, πρέπει να πούμε, που γίνεται ολοένα αυστηρότερη - και σωστά- υπό τις συνεχείς οδηγίες της Ευρωπαικής Ενωσης.

Μας ακούμπησε η επιστολή των τεσσάρων πολιτών με τις καταγγελίες για τον τρόπο με τον οποίο λειτουργούν οι υπηρεσίες του Λιμεναρχείου αλλά και την ανυπαρξία, όπως χαρακτηριστικά αναφέρουν, της Λιμενικής ηγεσίας μας, ήτοι του Λιμενάρχη, Υπολιμενάρχη κ.λπ.

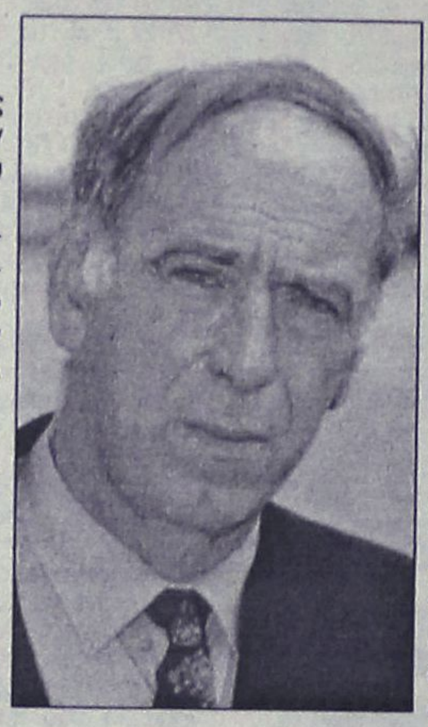

Γιατί μας θύμισε τον Γολγοθά που τραβήξαμε, και -δυστυχώς- τραβάμε, από το 2000 όταν ιδρύθηκε και λειτούργησε η "Δωδεκάνησος Ναυτιλιακή Ν.Ε." με την δρομολόγηση του νεότευκτου, ταχύπλοου καταμαράν "Δωδεκάνησος Εξπρές".

Από τις πρώτες μέρες συνειδητοποιήσαμε ότι "χρυσός κανόνας" της Λιμενικής Αρχής ήταν το "διυλίζομεν τον κώνωπα και καταπίνουμε την κάμηλον".

Είχαμε το πιο σύγχρονο ταχύπλοο καταμαράν σε όλη την Ελλάδα, είχαμε την πιο άρτια οργανωμένη ναυτιλιακή εταιρεία που εφάρμοσε πρώτη σε όλη τη χώρα το ΔΗΚΣΘΕΕΑ, που πρώτη ευθυγραμμίσθηκε απόλυτα με τους κανόνες των ταχύπλοων σκαφών του ΙΜΟ, που πρώτη έβαλε το VDR (μαύρο κουτί) κ.ά. Για μας... διύλιζαν τον κώνωπα! Για τους άλλους... κατάπιναν την κάμηλον!

Επειδή, πιστεύουμε, είχαμε το "θράσος" να καταγγείλουμε ενώπιον των πολιτικών αρχών και συγκεκριμένα των υπουργείων Εμπορικής Ναυτιλίας και Αιγαίου, αλλά και με αναφορά μας στην Ευαγγελική Αρχή, την κατάσταση πειρατείας που επικρατούσε, και επικρατεί, στην τοπική ακτοπλοΐα και στον χώρο των ημερόπλοιων.

Καταγγείλαμε, επωνύμως πάντοτε και με ντοκουμέντα, τις μαϊμούδες- "δελφίνια" και τις γρηγοράδες που γίνονταν με τις επισκευές και συντηρήσεις τους, από ανειδίκευτους εργάτες (Ρώσους, Αλβανούς και άλλους παράνομους μετανάστες) σε παράνομες ναυπηγοεπισκευαστικές ζώνες, όπως στην μαρίνα Ρόδου, στη μαρίνα Κω, στην ΥΝΤΕΛ Λέρου και αλλού.

Σήμερα οι τέσσερις επιστολογράφοι καταγγέλλουν κάτι ακόμα πιο συγκλονιστικό και αποκαλυπτικό: Αλλάζουν ονόματα στα κουφάρια των δελφινιών, τοποθετούν όπως όπως άλλες μηχανές, συγκολλούν πτερύγια, καλαφατίζουν και βάφουν τα κουφάρια και έτοιμα να ...ανοίξουν πανιά για ...απίθανες κρουαζιέρες. Και αν πνιγούν άνθρωποι, γιατί στα κουφάρια δεν μπαίνουν ζώα αλλά άνθρωποι; Ψιλά γράμματα τέτοια αγωνιώδη ερωτήματα που θέταμε για τους άρχοντες του Λιμεναρχείου.

Καταγγείλαμε, επωνύμως και δημόσια πάντοτε, πως και γιατί τα πλοία "Sea Star" και "Πανορμίτης", ενώ έχουν πιστοποιητικά συμβατικών πλοίων λειτουργούν ως ταχύπλοα, χωρίς καν να ανταποκρίνονται στις διατάξεις ασφάλειας του Κώδικα ταχυπλόων σκαφών. Αλλά σιγά μην κακοκαρδίσουν τον δήμαρχο Τήλου και τον δήμαρχο Σύμης και τους προστάτες τους.

Και τί δεν καταγγείλαμε σ' αυτά τα πέντε χρόνια στην αγωνία μας να προστατεύσουμε την επένδυσή μας από τους πειρατές των θαλασσών της Δωδεκανήσου. Και πάντοτε το Λιμεναρχείο Ρόδου... Πόντιος Πιλάτος! Πού και πού μας φοβέριζε κιόλας μπας και γίνουμε καλά παιδιά, μπας και πάψουμε να είμαστε ενοχλητικοί!..

Δεν γνωρίζουμε αν υπάρχουν αόρατα νήματα και ποιοί τα κινούν ώστε να βασιλεύει η πειρατεία σ' αυτόν τον ευαίσθητο τομέα. Και να η διαπλοκή με τις γαλιφιές και τους εκβιασμούς της βρίσκει πάντα τον τρόπο να επιπλέει. Αυτά ας τα εξετάσουν (καιρός είναι) οι υψηλά ιστάμενοι στα συναρμόδια υπουργεία.

Εμείς απλώς νιώθουμε την ανάγκη να συγχαρούμε τους επιστολογράφους για την τόλμη τους και μόνο να πουν τα πράγματα με το όνομά τους.

Γιατί έτσι είναι, δυστυχώς.

Και ακόμη να προειδοποιήσουμε ότι, αν -ο μη γένοιτο- κάποιο κουφάρι πλοίου βουλιάξει σαν το "Σαμίνα", εδώ στα νερά μας, η κοινή γνώμη να γνωρίζει από πριν του ενόχους.

Αν θέλουν ας το δουν και οι νέοι υπουργοί Εμπορικής Ναυτιλίας και Αιγαίου. Μην αποσυρθούν από τις τεμενάδες και τις υποκλίσεις και πουν "όλα καλά και όλα ωραία".

Το Λιμεναρχείο Ρόδου... μπάζει νερά.

Για την "Δωδεκάνησος Ναυτιλιακή"
Σπανός Γεώργιος
πρόεδρος"

Δευτέρα ξεκίνησε η πρώτη κατασκηνωτική περίοδος

Στις 5 Ιουλίου ημέρα Δευτέρα ξεκίνησε η πρώτη κατασκηνωτική περίοδος της παιδικής εξοχής του Προφήτη Ηλία του θέρους 2004.

Η ανταπόκριση των γονέων και η προσέλευση των παιδιών στην κατασκήνωση ήταν πέραν των αναμενόμενων επιτυχής, ζητώντας συγνώμη από τους γονείς για την καθυστερημένη ενημέρωση για τη λειτουργία της παιδικής εξοχής, τους ευχαριστούμε θερμά για την εμπιστοσύνη που μας έδειξαν φέρνοντας και φέτος τα παιδιά τους στην κατασκήνωση του Προφήτη Ηλία.

Ενημερώνοντάς τους δε ότι το καλοκαίρι του 2004 θα λειτουργήσουν άλλες τρείς κατασκηνωτικές περίοδοι ως εξής:

Β' κατασκηνωτική περίοδος 14/07/2004 έως 23/07/2004

Γ' κατασκηνωτική περίοδος 23/07/2004 έως 1/08/2004

Δ' κατασκηνωτική περίοδος 1/08/2004 έως 10/08/2004

Υπενθυμίζουμε στους μπαμπάδες ότι την Κυριακή το απόγευμα 11 Ιουλίου τους περιμένουμε για τον ποδοσφαιρικό αγώνα μπαμπάδες-γιοί της Α' κατασκηνωτικής περιόδου.

PELLOS TRAVEL

ΠΟΙΟΤΗΤΑ -ΟΡΓΑΝΩΣΗ-ΕΓΓΥΗΣΗ

ΚΑΛΟΚΑΙΡΙΝΕΣ ΕΚΔΡΟΜΕΣ

ΙΟΥΛΙΟΣ 2004

ΤΕΤΡΑΗΜΕΡΗ ΕΚΔΡΟΜΗ

ME BLUE STAR FERRIES

ΙΕΡΟ ΠΡΟΣΚΥΝΗΜΑ ΣΤΗΝ ΤΗΝΟ-ΠΑΡΟ
ΠΑΝΑΓΙΑ ΤΗΣ ΤΗΝΟΥ-ΕΚΑΤΟΝΤΑΠΥΛΙΑΝΗ ΤΗΣ ΠΑΡΟΥ
ΑΝΑΧΩΡΗΣΗ 15/7 ΣΤΙΣ 20.00 ΜΜ
ΕΠΙΣΤΡΟΦΗ ΣΤΙΣ18/7 ΣΤΙΣ 13.00 Μ.Μ

ΤΙΜΗ ΜΟΝΟ ΜΕ 195 ΕΥΡΩ ΤΟ ΑΤΟΜΟ

Περιλαμβάνονται:
ΕΙΣΙΤΗΡΙΑ ΜΕ BLUE STAR FERRIES ΣΕ Γ ΘΕΣΗ ΡΟΔΟΣ-ΣΥΡΟΣ-ΤΗΝΟΣ-ΠΑΡΟΣ, ΜΕΤΑΦΟΡΕΣ ΜΕ ΚΑΙΜΑΤΙΖΟΜΕΝΑ ΠΟΥΛΜΑΝ, ΞΕΝΟΔΟΧΕΙΑ ΜΕ ΠΡΩΙΝΟ, ΕΚΔΡΟΜΗ ΤΗΝΟΥ ΚΑΙ ΠΑΡΟΥ, ΣΥΝΟΔΟΣ ΓΡΑΦΕΙΟΥ, ΤΑΞΙΔΙΩΤΙΚΗ ΑΣΦΑΛΕΙΑ, Φ.Π.Α

15/7-20/7

ΕΞΑΜΕΡΗ ΕΚΔΡΟΜΗ

ME BLUE STAR FERRIES

ΣΑΝΤΟΡΙΝΗ-ΠΑΡΟΣ-ΜΥΚΟΝΟΣ-ΤΗΝΟΣ-ΣΥΡΟΣ

ΑΝΑΧΩΡΗΣΗ .15/7 .ΣΤΙΣ 20.00 ΜΜ ΒΡΑΔΥ ΗΜΕΡΑ ΠΕΜΠΤΗ ΜΕ BLUE STAR 1
ΕΠΙΣΤΡΟΦΗ 20/7 ΣΤΙΣ 0.7.00 Α.Μ ΤΟ ΠΡΩΙ ΗΜΕΡΑ ΤΡΙΤΗ ΜΕ BLUE STAR 1.
ΠΕΡΙΛΑΜΒΑΝΟΝΤΑΙ.
ΕΙΣΙΤΗΡΙΑ ΡΟΔΟΣ-ΣΥΡΟΣ-ΠΑΡΟΣ-ΣΑΝΤΟΡΙΝΗ-ΜΥΚΟΝΟΣ-ΤΗΝΟΣ-ΣΥΡΟΣ-ΡΟΔΟΣ ΣΕ Γ.ΘΕΣΗ
ΞΕΝΟΔΟΧΕΙΑ ΜΕ ΠΡΩΙΝΟ Β ΚΑΤΗΓΟΡΙΑΣ ΣΤΗ ΠΑΡΟ
ΕΚΔΡΟΜΕΣ ΣΤΗ ΣΑΝΤΟΡΙΝΗ-ΜΥΚΟΝΟ-ΤΗΝΟ-ΠΑΡΟ-ΣΥΡΟ
ΜΕΤΑΦΟΡΕΣ ΜΕ ΠΟΥΛΜΑΝ-ΞΕΝΑΓΗΣΕΙΣ-ΤΑΞΙΔΙΩΤΙΚΗ ΑΣΦΑΛΕΙΑ-Φ.Π.Α
ΔΕΝ ΠΕΡΙΛΑΜΒΑΝΟΝΤΑΙ. **ΑΡΧΑΙΟΛΟΓΙΚΟΙ ΧΩΡΟΙ-ΔΙΑΣΚΕΔΑΣΗ ΣΕ ΚΕΝΤΡΟ**

ΤΙΜΗ 289 ΕΥΡΩ ΤΟ ΑΤΟΜΟ

18/7-25/7

ΟΚΤΑΗΜΕΡΗ ΕΚΔΡΟΜΗ
ΓΥΡΟΣ ΕΛΛΑΔΟΣ

ΡΟΔΟΣ-ΠΕΙΡΑΙΑΣ- ΠΑΤΡΑ- ΜΕΣΟΛΟΓΓΙ- ΙΩΑΝΝΙΝΑ ΜΕΤΕΩΡΑ-ΘΕΣΣΑΛΟΝΙΚΗ- ΚΑΤΑΡΡΑΚΤΕΣ ΕΔΕΣΣΑΣ-ΒΕΡΓΙΝΑ- ΝΑΟΥΣΑ- ΠΑΝΑΓΙΑ ΣΟΥΜΕΛΑ-ΤΕΜΠΗ-ΛΑΡΙΣΣΑ-ΠΕΙΡΑΙΑΣ

22/7-25/7

ΤΕΤΡΑΗΜΕΡΗ ΕΚΔΡΟΜΗ

ME BLUE STAR FERRIES

ΣΥΡΟΣ-ΝΑΞΟΣ-ΑΜΟΡΓΟΣ
ΜΟΝΟ ΜΕ 215 ΕΥΡΩ ΤΟ ΑΤΟΜΟ

22/7-27/7

ΕΞΑΗΜΕΡΗ ΕΚΔΡΟΜΗ
ΣΤΗΝ ΚΩΝΣΤΑΝΤΙΝΟΥΠΟΛΗ-ΠΡΙΓΚΗΠΟΝΗΣΣΑ
ΡΟΔΟΣ-ΜΑΡΜΑΡΙΣ-ΕΦΕΣΣΟΣ-ΣΜΥΡΝΗ-ΠΡΟΥΣΑ-ΚΩΝΣΤΑΝΤΙΝΟΥΠΟΛΗ-ΒΑΝΤΙΡΜΑ-ΣΜΥΡΝΗ-ΑΥΔΙΝΙ-ΜΑΡΜΑΡΙΣ-ΡΟΔΟΣ

ΜΟΝΟ ΜΕ 295 ΕΥΡΩ ΤΟ ΑΤΟΜΟ

ΠΕΡΙΛΑΜΒΑΝΟΝΤΑΙ
2 ΔΙΑΝΥΚΤΕΡΕΥΣΕΙΣ ΣΤΗ ΣΜΥΡΝΗ ΚΑΙ 3 ΚΩΝΣΤΑΝΤΙΝΟΥΠΟΛΗ
ΕΙΣΙΤΗΡΙΑ ΡΟΔΟΣ-ΜΑΡΜΑΡΙΣ-ΡΟΔΟΣ + ΦΟΡΟΙ ΤΟΥΡΚΙΑΣ-ΞΕΝΑΓΗΣΕΙΣ-ΜΕΤΑΦΟΡΕΣ ΜΕ ΚΛΙΜΑΤΙΖΟΜΕΝΑ ΠΟΥΛΜΑΝ-ΞΕΝΟΔΟΧΕΙΑ 4****Και 3*** ΑΣΤΕΡΩΝ .ΣΥΝΟΔΟΣ ΓΡΑΦΕΙΟΥ-ΤΑΞΙΔΙΩΤΙΚΗ ΑΣΦΑΛΕΙΑ-Φ.Π.Α
ΔΕΝ ΠΕΡΙΛΑΜΒΑΝΟΝΤΑΙ
ΑΡΧΑΙΟΛΟΓΙΚΟΙ ΧΩΡΟΙ-ΕΙΣΙΤΗΡΙΑ ΠΛΟΙΩΝ ΥΑΛΟΒΑ-ΚΩΝΣΤΑΝΤΙΝΟΥΠΟΛΗ-ΒΑΝΤΙΡΜΑ.ΕΙΣΙΤΗΡΙΑ ΚΡΟΥΑΖΙΕΡΑΣ ΣΤΑ ΠΡΙΓΚΗΠΟΝΗΣΣΑ –ΔΙΑΣΚΕΔΑΣΗ

ΜΟΝΟ ΜΕ 295 ΕΥΡΩ ΤΟ ΑΤΟΜΟ

24/7-27/7

ΤΕΤΡΑΗΜΕΡΗ ΕΚΔΡΟΜΗ
ΙΕΡΟ ΠΡΟΣΚΥΝΗΜΑ
ΑΓΙΟΣ ΠΑΦΑΗΛ ΜΥΤΙΛΗΝΗΣ-ΑΓΙΑ ΜΑΡΚΕΛΑ ΧΙΟΥ

ΣΤΗ ΕΚΔΡΟΜΗ ΠΕΡΙΛΑΜΒΑΝΟΝΤΑΙ
ΕΙΣΙΤΗΡΙΑ ΠΛΟΙΩΝ ΡΟΔΟΣ-ΜΥΤΙΛΗΝΗ-ΧΙΟΣ-ΡΟΔΟΣ Γ.ΘΕΣΗ
ΠΕΡΙΗΓΗΣΕΙΣ-ΕΚΔΡΟΜΕΣ-ΜΕΤΑΦΟΡΕΣ ΜΕ ΠΟΥΛΜΑΝ-Ξ/Δ ΜΕ ΠΡΩΙΝΟ-ΣΥΝΟΔΟΣ ΓΡΑΦΕΙΟΥ-ΤΑΞΙΔΙΩΤΙΚΗ ΑΣΦΑΛΕΙΑ-Φ.Π.Α
ΔΕΝ ΠΕΡΙΛΑΜΒΑΝΟΝΤΑΙ .ΑΡΧΑΟΛΟΓΙΚΟΙ ΧΩΡΟΙ-ΔΙΑΣΚΕΔΑΣΗ

29/7-2/8

ΠΕΝΘΗΜΕΡΗ ΕΚΔΡΟΜΗ
ΚΑΠΠΑΔΟΚΙΑ-ΠΑΜΜΟΥΚΑΛΕ-ΙΚΟΝΙΟ-ΙΕΡΑΠΟΛΙΣ
ΡΟΔΟΣ-ΜΑΡΜΑΡΙΣ-ΜΟΥΓΛΑ-ΠΑΜΜΟΥΚΑΛΕ-ΙΚΟΝΙΟ-ΚΑΠΠΑΔΟΚΙΑ-ΜΑΡΜΑΡΙΣ-ΡΟΔΟΣ

31/7-3/8

ΤΕΤΡΑΗΜΕΡΗ ΕΚΔΡΟΜΗ
ΑΜΟΡΓΟΣ-ΣΑΝΤΟΡΙΝΗ
ΕΙΣΙΤΗΡΙΑ ΜΕ ΟΑ, AEGEAN ΚΑΙ CHARTER ΓΙΑ ΟΛΟ ΤΟΝ ΚΟΣΜΟ
ΑΕΡΟΠΟΡΙΚΑ ΕΙΣΙΤΗΡΙΑ ΜΕ CHARTER ΓΙΑ UK (ΓΙΑ ΟΛΕΣ ΤΙΣ ΠΟΛΕΙΣ ΤΗΣ ΑΓΓΛΙΑΣ), GERMANY, AUSTRIA, SWEDEN, ITALY
... Από 60 ΕΥΡΩ ΕΙΣΙΤΗΡΙΑ ΑΚΤΟΠΛΟΪΚΑ
ΕΙΔΙΚΑ ΠΑΚΕΤΑ ΓΙΑ ΜΕΜΟΝΩΜΕΝΟΥΣ, ΣΥΛΛΟΓΟΥΣ, ΝΕΟΝΥΜΦΟΥΣ ΓΙΑ ΕΛΛΑΔΑ, ΕΥΡΩΠΗ ΚΑΙ ΓΙΑ ΟΛΟ ΤΟΝ ΚΟΣΜΟ

ΓΙΑ ΠΕΡΙΣΣΟΤΕΡΕΣ ΠΛΗΡΟΦΟΡΙΕΣ, ΚΡΑΤΗΣΕΙΣ ΚΑΙ ΑΝΑΛΥΤΙΚΑ ΠΡΟΓΡΑΜΜΑΤΑ ΣΤΟ ΠΡΑΚΤΟΡΕΙΟ ΓΕΝΙΚΟΥ ΤΟΥΡΙΣΜΟΥ:

PELLOS TRAVEL
ΛΕΩΦΟΡΟΣ ΚΑΛΛΙΘΕΑΣ, ΦΑΛΗΡΑΚΙ, ΡΟΔΟΣ
ΤΗΛ. 2241087615, 2241086298 FAX 2241087616
e-mail pellostravel@hellasnet.gr

Επίσκεψη του δημάρχου χθες στην περιοχή

Δόθηκε λύση για την οδό Ίωνος Δραγούμη

Πεζοδρόμηση τις απογευματινές ώρες και εναλλάξ στάθμευση κατά μήκος της οδού

Στην...άμεση δημοκρατία κατέφυγε ο δήμαρχος Ρόδου, κ. Γιώργος Γιαννόπουλος, προκειμένου να μάθει από πρώτο χέρι τα προβλήματα που αντιμετωπίζουν οι καταστηματάρχες της οδού Ίωνος Δραγούμη στο Νιοχώρι σε συνάρτηση με τη μετατροπή της Μανδηλαρά σε πεζόδρομο και μετά από επίσκεψη που έκανε ο ίδιος στην περιοχή, χθες το πρωί και συζήτηση που είχε με τους ίδιους, προέκυψε ότι άμεσα θα ισχύσουν ειδικές ρυθμίσεις για την κυκλοφορία και τη στάθμευση των οχημάτων επί της οδού.

Οι καταστηματάρχες της οδού διαμαρτύρονται και ζήτησαν να τους επισκεφθεί ο δήμαρχος-όπως και έγινε-επειδή, εδώ και δύο χρόνια περίπου που έχει γίνει πεζόδρομος η Μανδηλαρά, η Ιωνος Δραγούμη επωμίζεται όλο το «βάρος» με την κίνηση των οχημάτων αλλά και του θορύβου, σε σημείο που η κατάσταση για τους περίοικους και κυρίως όσους διατηρούν εκεί καταστήματα υγειονομικού ενδιαφέροντος, να είναι ανυπόφορη.

Το πρόβλημα εστιάζεται κυρίως στα μοτοποδήλατα τα οποία κάνουν υπερβολικό θόρυβο και μάλιστα όταν οι αναβάτες είναι νεαρά άτομα και επιδίδονται και σε...σούζες!

Ακόμα, υποστηρίζουν οι καταστηματάρχες, η οδός έχει μετατραπεί πλέον σε...πάρκινκ της Μανδηλαρά αφού σ' αυτήν σταθμεύουν όλα τα οχήματα όσων επισκέπτονται τη συγκεκριμένη οδό ενώ γίνεται και η στάση των οχημάτων τροφοδοσίας των καταστημάτων που βρίσκονται στη Μανδηλαρά.

Οι καταστηματάρχες που συγκεντρώθηκαν με το δήμαρχο να βρίσκεται στη μέση και την περισσότερη ώρα να ακούει αυτά που έχουν να του πουν και μάλιστα συνοδευόμενος από αρμοδίους του Δήμου, του μετέφεραν μία ζοφερή εικόνα η οποία έχει επιπτώσεις στα καταστήματά τους αφού λόγω του θορύβου και της...αδύνατης στάθμευσης των οχημάτων, η κίνηση ολοένα και μειώνεται.

Ο δήμαρχος τότε τους έκανε μία πρόταση την οποία βρήκαν ικανοποιητική και συμφώνησαν να εφαρμοσθεί. Σε δηλώσεις του ο κ. Γιαννόπουλος, αναγνώρισε ότι υπάρχει πρόβλημα στη περιοχή, «εν μέρει αναμενόμενο» όπως είπε χαρακτηριστικά αλλά και «περισσότερο διογκωμένο φέτος απ' ότι έπρεπε».

Για τον λόγο αυτό η πρόταση που τους έγινε για το φετινό μεσοδιάστημα και η οποία αναμένεται να τεθεί σε εφαρμογή άμεσα, πιθανότατα από τον Αύγουστο, είναι να γίνει η στάθμευση επί της οδού ελεύθερη (σ.σ. οι γραμμές θα γίνουν άσπρες και δεν θα πληρώνουν όσοι σταθμεύουν) αλλά θα εξακολουθήσει να είναι ελεγχόμενη με την έννοια ότι ανά μήνα θα επιτρέπεται η στάση και στάθμευση των οχημάτων μόνο στη μία πλευρά του δρόμου.

Παράλληλα, για κάποιες ώρες, τότε δηλαδή που παρουσιάζεται και η αυξημένη κίνηση αλλά είναι και ώρες αιχμής για τα καταστήματα, η οδός θα λειτουργεί ως πεζόδρομος. Προτείνεται οι ώρες που θα απαγορεύεται η κυκλοφορία των οχημάτων να είναι από τις 6 το απόγευμα έως και τις 12 το βράδυ.

Την Κυριακή θα γίνει η ΝΣ της ΝΔ Δωδ/σου

Την Κυριακή 11 Ιουλίου στις 10 το πρωί στο ξενοδοχείο Rhodes Palace θα συνέλθει η Νομαρχιακή Συνέλευση Δωδεκανήσου της Νέας Δημοκρατίας, με θέμα την εκλογή αντιπροσώπων από την περιφερειακή οργάνωση, για το Συνέδριο του Κόμματος.

Οι υποψηφιότητες θα κατατίθενται στην Εφορευτική Επιτροπή ή στον πρόεδρο της ΝΟΔΕ με απλή αίτηση, μέχρι τις 8 το βράδυ της Παρασκευής 9 Ιουλίου.

Οι αιτήσεις θα παραλαμβάνονται στα γραφεία της ΝΟΔΕ Δωδεκανήσου.

MEDI-ANATOMIC-HEALTH
ΚΕΝΤΡΟ-ΟΡΘΟΠΕΔΙΚΟΥ-ΥΠΟΔΗΜΑΤΟΣ
ΣΤΑΥΡΑΣ.Σ.ΙΩΑΝΝΗΣ

ΕΜΠΟΡΙΑ-ΔΙΑΝΟΜΕΣ-ΟΡΘΟΠΕΔΙΚΩΝ-ΑΘΛΗΤΙΑΤΡΙΚΩΝ-ΠΑΡΑΦΑΡΜΑΚΕΥΤΙΚΩΝ-ΚΑΛΛΥΝΤΙΚΩΝ-ΕΙΔΩΝ
ΒΑΣ.ΗΡΑΚΛΕΙΟΥ-32-ΡΟΔΟΣ-85100-ΤΗΛ/FAX.2241036380.ΑΦΜ.016348256 ΔΟΥ.ΡΟΔΟΥ e.mail.stavrasj@otenet.gr

ΠΛΗΡΗΣ ΓΚΑΜΑ –ΟΡΘΟΠΕΔΙΚΩΝ ΕΙΔΩΝ-ΙΑΤΡΙΚΟΥ ΚΑΙ ΝΟΣΟΚΟΜΕΙΑΚΟΥ ΕΞΩΠΛΙΣΜΟΥ-
ΠΙΣΤΟΠΟΙΗΤΙΚΟ ΔΙΑΣΦΑΛΙΣΗΣ ΠΟΙΟΤΗΤΑΣ –EN-ISO-9001 V-306.
ΜΕ ΕΠΑΓΓΕΛΜΑΤΙΚΗ ΣΥΝΕΙΔΗΣΗ ΚΑΙ ΑΞΙΟΠΡΕΠΕΙΑ ΓΙΑ ΟΛΕΣ ΤΙΣ ΑΝΑΓΓΕΣ ΣΑΣ ΚΟΝΤΑ ΣΑΣ
Η ΓΚΑΜΑ ΤΩΝ ΟΡΘΟΠΕΔΙΚΩΝ ΕΙΔΩΝ ΤΗΣ ANATOMIC HELP ΘΑ ΤΗΝ ΒΡΗΤΕ ΚΑΙ ΣΤΑ ΦΑΡΜΑΚΕΙΑ ΣΑΣ







ΚΑΘΗΜΕΡΙΝΑ ΟΛΑ ΤΑ ΝΕΑ ΤΗΣ ΔΩΔΕΚΑΝΗΣΟΥ ΣΤΟ INTERNET
www.rodiaki.gr

SAVVIOU TRAVEL
ΑΠΟΣΤΟΛΟΥ ΠΑΥΛΟΥ 8, ΑΝΑΛΗΨΗ ΡΟΔΟΣ
TEL. 22410 23728 & 32744 FAX 22410 39730

ΕΞΑΗΜΕΡΗ ΠΡΟΣΚΥΝΗΜΑΤΙΚΗ ΕΚΔΡΟΜΗ
ΣΤΟΝ ΑΓΙΟ ΡΑΦΑΗΛ
ΤΗΣ ΜΥΤΙΛΗΝΗΣ

ΑΝΑΧΩΡΗΣΗ ΑΕΡΟΠΟΡΙΚΩΣ
ΣΤΙΣ 14 ΙΟΥΛΙΟΥ ΗΜΕΡΑ ΤΕΤΑΡΤΗ
ΕΠΙΣΤΡΟΦΗ ΑΕΡΟΠΟΡΙΚΩΣ
ΣΤΙΣ 19 ΙΟΥΛΙΟΥ ΗΜΕΡΑ ΔΕΥΤΕΡΑ

ΤΙΜΗ ΚΑΤ' ΑΤΟΜΟ 350€

ΣΥΜΠΕΡΙΛΑΜΒΑΝΕΙ:
- ΑΕΡΟΠΟΡΙΚΑ ΕΙΣΙΤΗΡΙΑ ΡΟΔΟ-ΜΥΤΙΛΗΝΗ-ΡΟΔΟ
- ΜΕΤΑΦΟΡΕΣ ΑΠΟ ΚΑΙ ΠΡΟΣ ΑΕΡΟΔΡΟΜΙΟ
- 5 ΔΙΑΝΥΚΤΕΡΕΥΣΕΙΣ ΣΕ ΞΕΝΟΔΟΧΕΙΟ ΜΕ ΠΡΩΙΝΟ
- ΠΡΟΑΝΑΦΕΡΟΜΕΝΕΣ ΕΚΔΡΟΜΕΣ
- Φ.Π.Α. ΤΑΞΙΔΙΩΤΙΚΗ ΑΣΦΑΛΕΙΑ
- ΣΥΝΟΔΟΣ ΤΟΥ ΓΡΑΦΕΙΟΥ ΜΑΣ

ΘΕΣΕΙΣ ΠΕΡΙΟΡΙΣΜΕΝΕΣ

ΓΙΑ ΑΝΑΛΥΤΙΚΟ ΠΡΟΓΡΑΜΜΑ ΤΗΣ ΕΚΔΡΟΜΗΣ
ΑΠΕΥΘΥΝΘΕΙΤΕ ΣΤΟ ΓΡΑΦΕΙΟ ΜΑΣ

Τον πρωτοσύγκελλό τους, αντί του κ. Παΐσιου

"Δικό τους" μητροπολίτη προτείνουν οι Καρπάθιοι

Συγκέντρωση υπογραφών από φορείς και πολίτες, στην περίπτωση που μετατεθεί ο κ. Αμβρόσιος

Νέα σελίδα στα προβλήματα των μητροπόλεων της Δωδ/σου ανοίγει επιστολή κατοίκων της Καρπάθου, οι οποίοι τοποθετούνται ευθέως στο ενδεχόμενο μετακίνησης του μητροπολίτη τους κ. Αμβρόσιου και την τοποθέτηση νέου από το Πατριαρχείο.

Την επιστολή υπογράφουν (σε 11 σελίδες) και παράγοντες της Καρπάθου με πρώτο τον Επαρχο κ. Μιχάλη Ερωτόκριτο. Υπογράφουν ακόμη αντιδήμαρχοι, δημοτικοί σύμβουλοι, δάσκαλοι, εκκλησιαστικοί επίτροποι και άλλοι με τη σημείωση: Ενα μικρό ενδεικτικό δείγμα από τα Πηγάδια Καρπάθου.

Οι υπογράφοντες υποστηρίζουν ότι αν μετακινηθεί ο μητροπολίτης κ. Αμβρόσιος, στη θέση του πρέπει να τοποθετηθεί ο πρωτοσύγκελλος της μητρόπολης Καρπάθου και όχι ο πρωτοσύγκελλος της μητρόπολης Ρόδου κ. Παΐσιος.

Αναλυτικά, στην επιστολή αναφέρονται τα εξής:

"Διαβάζοντας δημοσίευμα (σε άλλη εφημερίδα) την Παρασκευή 11 Ιουνίου 2004 στο άρθρο σας με επικεφαλίδα "Φήμες για νέες αλλαγές στις Μητροπόλεις Δωδεκανήσου" αισθανθήκαμε την ανάγκη να σας απαντήσουμε και να διαμαρτυρηθούμε για το σημείο που αναφέρεστε και γράφετε τα εξής: "Στην Κάρπαθο και Κάσο περιμένουν να διορισθεί Μητροπολίτης ο Πρωτοσύγκελος Ρόδου κ. Παΐσιος και διαμηνύουν ότι, αν αυτό δεν γίνει, δεν θα επιτρέψουν την εγκατάσταση άλλου Μητροπολίτη "ότι και αν γίνει".





Εμείς ως λαός της Καρπάθου ξαφνιαστήκαμε γιατί δεν γνωρίζουμε καθόλου τον πατέρα Παΐσιο, επομένως πώς θα μπορούσαμε να διαμηνύουμε ότι δήποτε. Χωρίς βέβαια αυτό να σημαίνει ότι αμφιβάλουμε για την αξία και τα προσόντα του.

- Δεν διαμηνύουμε τίποτα, γιατί: πρώτον εδώ και 20 χρόνια έχουμε τον καλύτερο για εμάς Μητροπολίτη, τον κ. Αμβρόσιο, που σεβόμαστε, αγαπούμε και εκτιμούμε βαθύτατα και θέλουμε να τον έχουμε πάντοτε κοντά μας, γιατί έφερε την Πνευματική άνοιξη στο νησί μας.

Αν όμως εκείνος θελήσει να μας αφήσει ή το Σεπτό Οικουμενικό μας Πατριαρχείο τον εκλέξει Μητροπολίτη Κω (όπως αναφέρεται στο πιο πάνω άρθρο σας), τότε και εμείς επιθυμούμε να γίνει Μητροπολίτης μας ο Πρωτοσύγκελλος της Ιεράς Μητροπόλεώς μας, Αρχιμανδρίτης π. Ναθαναήλ Διακοπαναγιώτης και δικός μας πνευματικός πατέρας. Ο οποίος εδώ και είκοσι χρόνια αγωνίστηκε και αγωνίζεται στο νησί μας, και την πνευματικά άγονη Κάρπαθο την καλλιέργησε και συνεχίζει να την καλλιεργεί, ώστε να ανθίζει και να καρποφορεί πνευματικά.

Ολες οι ηλικίες έχουν πολλά να πουν και να θυμηθούν για την αγάπη του, τη στοργή του, για τα κατηχητικά μικρών, μεγάλων, τις κατανυκτικές θείες Λειτουργίες, τις αγρυπνίες, τις παρακλήσεις, το Ιεραποστολικό και φιλανθρωπικό του έργο. Για την λειτουργία της Πνευματικής Εστίας, για την καθιέρωση πάνω από 10 χρόνια του κυριακάτικου καφέ για όλο το εκκλησίασμα.

Τον ακούραστο ηγούμενο της Ιεράς Πατριαρχικής Σταυροπηγιακής Μονής Αγίου Γεωργίου Βασσών που την βρήκε έρημη και της έδωσε και της δίνει νέα ζωή. Τον άνθρωπο, που άφησε την ιδιαίτερη πατρίδα του, την καλή του οικογένεια και αγκάλιασε όλους μας και μας έκανε δική του οικογένεια. Για όλα αυτά και για άλλα πολλά, που ο καθένας μας έχει να πει.

Αν όμως ο θεός θέλει αλλά και η απόφαση του Σεπτού Οικουμενικού Πατριαρχείου είναι να έλθει οποιοσδήποτε άλλος Μητροπολίτης στο νησί μας, εμείς θα υπακούσουμε και θα τον υποδεχθούμε με αγάπη".

Δρομολόγια του Ταχύπλοου Καταμαράν "ΔΩΔΕΚΑΝΗΣΟΣ ΕΞΠΡΕΣ"
Από: 1-ΙΟΥΝ-2004 μέχρι 15-ΟΚΤ-2004

DODEKANISOS NAFTILIAKI
Αναχωρίσεις από την Κολώνα (Θαλασσινή πύλη)

ΚΥΡΙΑΚΗ		
ΛΙΜΑΝΙ	ΑΦΙΞΗ	ΑΝΑΧ.
ΡΟΔΟΣ		08.30
ΣΥΜΗ	09.20	09.25
ΚΩΣ	10.55	11.00
ΚΑΛΥΜΝΟΣ	11.40	11.50
ΛΕΡΟΣ	12.40	12.45
ΠΑΤΜΟΣ	13.25	13.40
ΛΕΙΨΟΙ	14.00	14.05
ΛΕΡΟΣ	14.25	14.30
ΚΑΛΥΜΝΟΣ	15.20	15.30
ΚΩΣ	16.10	16.20
ΣΥΜΗ	17.45	17.50
ΡΟΔΟΣ	18.30	

ΔΕΥΤΕΡΑ		
ΛΙΜΑΝΙ	ΑΦΙΞΗ	ΑΝΑΧ.
ΡΟΔΟΣ		08.30
ΚΑΣΤΕΛΟΡΙΖΟ	11.00	16.00
ΡΟΔΟΣ	18.30	

ΤΡΙΤΗ		
ΛΙΜΑΝΙ	ΑΦΙΞΗ	ΑΝΑΧ.
ΡΟΔΟΣ		08.30
ΚΩΣ	10.40	10.50
ΚΑΛΥΜΝΟΣ	11.30	11.40
ΛΕΡΟΣ	12.30	12.40
ΠΑΤΜΟΣ	13.20	13.30
ΛΕΙΨΟΙ	13.50	14.00
ΛΕΡΟΣ	14.20	14.30
ΚΑΛΥΜΝΟΣ	15.20	15.30
ΚΩΣ	16.10	16.20
ΡΟΔΟΣ	18.30	

ΤΕΤΑΡΤΗ		
ΛΙΜΑΝΙ	ΑΦΙΞΗ	ΑΝΑΧ.
ΡΟΔΟΣ		08.30
ΣΥΜΗ	09.20	09.30
ΚΩΣ	11.00	11.10
ΚΑΛΥΜΝΟΣ	11.50	12.00
ΛΕΡΟΣ	12.50	14.30
ΚΑΛΥΜΝΟΣ	15.20	15.30
ΚΩΣ	16.10	16.20
ΣΥΜΗ	17.40	17.50
ΡΟΔΟΣ	18.30	

ΠΕΜΠΤΗ		
ΛΙΜΑΝΙ	ΑΦΙΞΗ	ΑΝΑΧ.
ΡΟΔΟΣ		08.30
ΚΩΣ	10.40	10.50
ΚΑΛΥΜΝΟΣ	11.30	11.40
ΛΕΡΟΣ	12.30	12.40
ΛΕΙΨΟΙ	13.00	13.10
ΠΑΤΜΟΣ	13.30	13.40
ΛΕΡΟΣ	14.20	14.30
ΚΑΛΥΜΝΟΣ	15.20	15.30
ΚΩΣ	16.10	16.20
ΡΟΔΟΣ	18.30	

ΠΑΡΑΣΚΕΥΗ		
ΛΙΜΑΝΙ	ΑΦΙΞΗ	ΑΝΑΧ.
ΡΟΔΟΣ		08.30
ΣΥΜΗ	09.20	09.30
ΚΩΣ	11.00	11.10
ΚΑΛΥΜΝΟΣ	11.50	12.00
ΛΕΡΟΣ	12.50	14.30
ΚΑΛΥΜΝΟΣ	15.20	15.30
ΚΩΣ	16.10	16.20
ΣΥΜΗ	17.40	17.50
ΡΟΔΟΣ	18.30	

ΣΑΒΒΑΤΟ		
ΛΙΜΑΝΙ	ΑΦΙΞΗ	ΑΝΑΧ.
ΡΟΔΟΣ		08.30
ΚΩΣ	10.40	10.50
ΚΑΛΥΜΝΟΣ	11.30	11.40
ΛΕΡΟΣ	12.30	12.40
ΛΕΙΨΟΙ	13.00	13.10
ΠΑΤΜΟΣ	13.30	13.40
ΛΕΡΟΣ	14.20	14.30
ΚΑΛΥΜΝΟΣ	15.20	15.30
ΚΩΣ	16.10	16.20
ΡΟΔΟΣ	18.30	



• Ταξιδέψτε με το μάτια την ώρα
• Fully air-conditioned

Πληροφορίες: Δωδεκάνησος Ναυτιλιακή Ν.Ε.
Αυστραλίας 3. 85100 Ρόδος
Τηλ: 22410 70 590 - Fax: 22410 70 591

Ηχος & Φως Sound & Light RHODES

website: www.12ne.gr
e-mail: info@12ne.gr

Κλείστε τα μάτια και...
φανταστείτε τον εαυτό σας όπως
θα θέλατε να είναι....

Αδυνατίστε με ένα ισορροπημένο και πλήρες πρόγραμμα διατροφής.

ΔΙΑΤΡΟΦΟΛΟΓΙΚΟ
ΒΙΟΧΗΜΙΚΟ ΚΕΝΤΡΟ

- Εξατομικευμένα Προγράμματα Διατροφής.
- Έτοιμα Φαγητά Διαίτης στο χώρο σας.

Υπεύθυνη: Ματίνα Πουλλή
Πτυχιούχος Βιοχημικός
Ειδίκευση στη Διατροφολογία

Ατταβύρου 35 , Ρόδος ☎ 2241076830
Email: diatrof@hotmail.com

Από τη Δευτεροβάθμια Εκπαίδευση

"Οδηγίες" για τον διαγωνισμό του ΑΣΕΠ

Τί επιτρέπεται και τί απαγορεύεται

Οδηγίες σχετικά με τη διεξαγωγή του διαγωνισμού του ΑΣΕΠ, που απευθύνονται σε όσους πάρουν μέρος σ' αυτόν, εξέδωσε η Δ/νση Β' βάθμιας Εκπαίδευσης Δωδ/σου. Οπως είναι γνωστό, ο διαγωνισμός θα είναι διήμερης διάρκειας και θα διεξαχθεί στις 10 και 11 Ιουλίου.

Ο πρ/μενος της Δ/νσης Τάσος Μαυρόπουλος επισημαίνει συγκεκριμένα τα εξής:

1. Οι υποψήφιοι πρέπει να βρίσκονται στο εξεταστικό κέντρο στο οποίο εξετάζονται στις 08.00 για την πρωινή εξέταση και στις 14.00 για την απογευματινή εξέταση.

2. Για τη διαπίστωση της ταυτότητάς τους, οι υποψήφιοι πρέπει να έχουν μαζί τους την αστυνομική τους ταυτότητα ή το διαβατήριο ή άλλο επίσημο έγγραφο παραστατικό της ταυτότητας του προσώπου, εφόσον τούτο φέρει επικυρωμένη φωτογραφία (π.χ. άδεια οδήγησης).Εάν δεν διαπιστώνεται η ταυτότητα του υποψηφίου, δεν θα του επιτραπεί η είσοδός του στην αίθουσα.

3. Κανένας υποψήφιος δεν θα γίνει δεκτός σε άλλο εξεταστικό κέντρο από εκείνο που πρέπει να διαγωνιστεί σύμφωνα με τους σχετικούς πίνακες.

4. Οι υποψήφιοι πρέπει να έχουν μαζί τους στυλό διαρκείας (μπλε ή μαύρο), μία γομολάστιχα, καθώς και ένα θερμός με νερό ή αναψυκτικό, εάν το επιθυμούν.

Δεν επιτρέπεται να έχουν μαζί τους βιβλία, σημειώσεις ή άλλου είδους βοηθήματα καθώς και κινητά τηλέφωνα ή άλλα συστήματα τηλεπικοινωνίας. Δεν επιτρέπεται η χρήση διορθωτικού (blanco) καθώς και η χρήση οιασδήποτε υπολογιστικής μηχανής. Το κάπνισμα κατά τη διάρκεια παραμονής στην αίθουσα εξετάσεων δεν επιτρέπεται.

5. Η διάρκεια της εξέτασης του κάθε μαθήματος αναγράφεται στο πρόγραμμα και αρχίζει με την διανομή των θεμάτων στους υποψηφίους. Η έξοδος δεν επιτρέπεται στους υποψηφίους αν δεν έχει περάσει μία (1) ώρα από την έναρξη της εξέτασης. Μετά τη λήξη της εξέτασης , οι υποψήφιοι είναι υποχρεωμένοι να παραδώσουν το τετράδιο ή το απαντητικό φύλλο μαζί με όλο το άλλο γραπτό υλικό , που τους έχει δοθεί (θέματα, οδηγίες, πρόχειρο).

6. Υποψήφιοι που δεν παραδίδουν τετράδιο ή χρησιμοποιούν βοηθήματα ή αλληλοβοηθούνται ή επιθέτουν στο τετράδιο σημεία αναγνωρίσεως και γενικώς δεν συμμορφώνονται με τις υποδείξεις-οδηγίες των υπευθύνων της αίθουσας ή διαταράσσουν την τάξη ή χρησιμοποιούν μέσα επικοινωνίας ή δολιεύονται την εξέταση , αποβάλλονται από την αίθουσα και αποκλείονται από τον διαγωνισμό.

• Τέλος , με την ευκαιρία αυτή , υπενθυμίζουμε ότι :

α) όλοι οι υποψήφιοι της κατηγορίας Πανεπιστημιακής Εκπαίδευσης (ΠΕ), θα εξετασθούν στο 2ο Λύκειο Ρόδου (Καζούλλειο)

β) όλοι οι υποψήφιοι της κατηγορίας Τεχνολογικής Εκπαίδευσης (ΤΕ) , θα εξετασθούν στο 3ο Λύκειο Ρόδου (Καπνοβιομηχανία)

γ) οι υποψήφιοι της κατηγορίας Δευτεροβάθμιας Εκπ/σης (ΔΕ) από Αβράμπου Μαρία μέχρι και Κλαδάκη Τσαμπίκα θα εξετασθούν στο 1ο Λύκειο Ρόδου (Βενετόκλειο)

δ) οι υποψήφιοι της κατηγορίας Δευτεροβάθμιας Εκπ/σης (ΔΕ) από Κλωνάρη Αναστασία μέχρι και Παπουτσή Αγγελική, θα εξετασθούν στο 4ο Λύκειο Ρόδου (Μέγγαβλη)

ε) οι υποψήφιοι της κατηγορίας Δευτεροβάθμιας Εκπαίδευσης (ΔΕ) , από Παραδείση Ειρήνη μέχρι και Ψυχογιό Αντώνιο, θα εξετασθούν στο 1ο ΤΕΕ Ρόδου

Ιούλιος προσφορά

Με υπερσύγχρονο εξοπλισμό από τη Roma στη Ρόδο

-35%

Εκπτωση δροσιάς

Φίνο σώμα και λεία επιδερμίδα στη γυναίκα και τον άνδρα με τις πιο φυσικές μεθόδους

Σε όλα τα προγράμματα

- Ανανέωση κυττάρων με τη μέθοδο Dr Kleanthous (βιομοριακές μάσκες)
- Μικρολίφτινγκ προσώπου (μείωση ριτίδων)
- Αδυνάτισμα τοπικό - ολικό
- Μυική σύσφιγξη - τόνωση
- Καταπολέμηση κυτταρίτιδας & κατακράτησης υγρών
- Σύσφιγξη & ανόρθωση στήθους
- Ενυδατική κούρα ομορφιάς
- Χαλαρωτικό μασάζ

ΠΡΩΤΟΠΟΡΙΑ ΚΕΝΤΡΑ ΑΔΥΝΑΤΙΣΜΑΤΟΣ SALUS

Εμπορικό Κέντρο ΜΗΔΙΑ
Τηλ: 2241066140
email: salus@hellasnet.gr
www.salus.gr

ΑΠΟΘΗΚΗ ΧΑΡΤΙΚΩΝ & ΑΝΑΛΩΣΙΜΩΝ Η/Υ

ΜΑΛΛΙΑΚΑΣ Ν. ΕΜΜΑΝΟΥΗΛ

Ενημερώνουμε τους επαγγελματίες που ενδιαφέρονται να **μειώσουν** το **κόστος λειτουργίας** της επιχείρησης ή του γραφείου τους, ότι τα μελάνια για εκτυπωτές **LASER & INK-JET (HP,LEXMARK, EPSON, CANNON, BROTHER, OKI, M. TALLY, SAMSUNG, PANASONIC, MINOLTA, QMS, XEROX)** ξαναγεμίζουν έχοντας **εξοικονόμηση** χρημάτων από **30%** έως **70%.**

- **Πλήρης ανακατασκευή** των μερών που **φθείρονται** για **LASER TONER.**
- **Επεξεργασία & αναγόμωση** με τις πιο **σύγχρονες** μηχανές.
- Τέλος στις πρόχειρες μεθόδους γεμίσματος.
- **Πλήρης ανακατασκευή & γέμισμα** ακόμη και σε **έγχρωμα LASER**

Επίσης ενημερώνουμε την αξιότιμη πελατεία μας
"Εστιατόρια - Μπαρ - Καφετέριες - Σούπερ Μάρκετ - Τουριστικά μαγαζιά - Ξενοδοχειακές μονάδες κ.λπ. επιχ/σεις"
ότι σε μας θα προμηθευτείτε ό,τι χρειάζεστε για την επιχείρησή σας:
Μπλοκ εστιατορίου - Κορδέλες ταμειακών μηχανών - Μελάνια για HP/Epson/Canon/ Lexmark - Φωτοτυπικό χαρτί - Χαρτί εκτυπωτή - Είδη γραφείου - Χρωματιστό χαρτί για τιμοκαταλόγους σε 80 & 160gr κ.λπ.

ΠΡΟΣΦΟΡΑ ΓΙΑ ΤΟ ΜΗΝΑ ΙΟΥΛΙΟ

Για εστιατόρια-μπαρ-καφετέριες

1. Δελτίο παραγγελίας εστιατορίου (διπλότυπο αυτογραφικό)	0,50€
2. Δελτίο παραγγελίας εστιατορίου (τριπλότυπο αυτογραφικό)	0,90€
3. Δελτίο παραγγελίας εστιατορίου (διπλότυπο απλό)	0,30€
4. Κλασέρ πλαστικό 8/32 (ποικιλία χρωμάτων)	1,23€
5. Χαρτί φωτοτυπικό Α4, 80 γρ. (πακέτο 500 φύλλων)	2,20€
6. Χαρτί εκτυπωτή 9,5Χ11 λευκό (με οπές αρχειοθέτησης)	5,70€
7. Στυλό BIC CRYSTAL (μπλε-μαύρο-κόκκινο), τεμάχιο	0,12€

Στις τιμές δεν συμπεριλαμβάνεται το ΦΠΑ

ΤΙΜΕΣ ΑΠΟΘΗΚΗΣ
Δίπλα στο ΙΚΑ Ρόδου, 4ο χλμ. Ρόδου - Λίνδου
ANETO PARKING
Ευχαριστούμε για την προτίμησή σας
ΕΜΜΑΝΟΥΗΛ ΜΑΛΛΙΑΚΑΣ

MEDI - ANATOMIC - HEALTH ΣΤΑΥΡΑΣ.ΙΩΑΝΝΗΣ-

ΚΕΝΤΡΟ-ΟΡΘΟΠΕΔΙΚΟΥ-ΥΠΟΔΗΜΑΤΟΣ

ANALYSIS PELMA TOS

ΗΛΕΚΤΡΟΝΙΚΟΣ - ΠΕΛΜΑΤΟΓΡΑΦΟΣ -ΚΑΤΩ ΑΚΡΩΝ

ΚΑΤΑΦΡΑΦΗ ΤΩΝ ΠΡΟΒΛΗΜΑΤΩΝ ΤΟΥ ΑΚΡΟΥ ΠΟΔΟΣ



ΑΠΟΚΛΕΙΣΤΙΚΟΣ ΑΝΤΙΠΡΟΣΩΠΟΣ ΔΩΔΕΚΑΝΗΣΟΥ

ΣΤΑ ΟΡΘΟΠΕΔΙΚΑ ΥΠΟΔΗΜΑΤΑ ΕΙΔΙΚΗΣ ΚΑΤΑΣΚΕΥΗΣ ΜΕ ΑΠΟΣΠΟΜΕΝΟ ΠΑΤΟ

DRUCKER

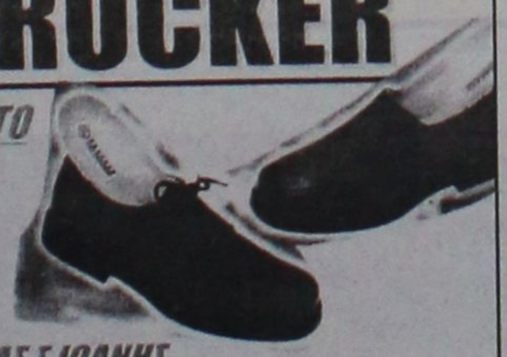

ΥΠΕΥΘΥΝΟΣ ΟΡΘΟΠΕΔΙΚΟΥ ΚΕΝΤΡΟΥ- ΣΤΑΥΡΑΣ.Σ.ΙΩΑΝΗΣ

ΒΑΣ.ΗΡΑΚΛΕΙΟΥ -32 ΠΕΡΙΟΧΗ ΑΓ.ΑΝΑΡΓΥΡΟΙ ΡΟΔΟΣ-85100 ΤΗΛ.2241036380

Α.Ν.Ε.Σ.

ΑΝΩΝΥΜΗ ΝΑΥΤΙΛΙΑΚΗ ΕΤΑΙΡΕΙΑ ΣΥΜΗΣ

ΠΡΟΓΡΑΜΜΑ ΔΡΟΜΟΛΟΓΙΩΝ (ΩΡΕΣ ΑΝΑΧΩΡΗΣΕΩΝ)

ΑΠΟ 29 ΜΑΪΟΥ ΕΩΣ 06 ΙΟΥΝΙΟΥ 2004

	ΣΥΜΗ ΙΙ		Υ/Γ ΑΙΓΛΗ		ΠΑΝΟΡΜΙΤΗΣ	
ΗΜΕΡΟΜΗΝΙΑ	ΣΥΜΗ-ΡΟΔΟ	ΡΟΔΟ-ΣΥΜΗ	ΣΥΜΗ-ΡΟΔΟ	ΡΟΔΟ-ΣΥΜΗ	ΣΥΜΗ-ΡΟΔΟ	ΡΟΔΟ-ΣΥΜΗ
ΣΑΒΒΑΤΟ			17.00 (ΜΕΣΩ ΠΑΝΟΡΜΙΤΗ)	09.00	07.30, 17.00	09.00, 18.30
30/5 ΚΥΡΙΑΚΗ		18.30			07.30, 17.00	09.00
ΔΕΥΤΕΡΑ	06.00		10.30, 16.00	09.00, 14.30, 16.30	16.00	09.00 (ΜΕΣΩ ΠΑΝΟΡΜΙΤΗ)
ΤΡΙΤΗ			07.30, 16.00	09.00		18.30
ΤΕΤΑΡΤΗ	15.45	09.00 (ΜΕΣΩ ΠΑΝΟΡΜΙΤΗ)	10.30, 17.00	09.00, 14.30	07.30	18.30
ΠΕΜΠΤΗ			16.00	09.00, 18.30	07.30, 17.00	10.30 (ΜΕΣΩ ΠΑΝΟΡΜΙΤΗ)
ΠΑΡΑΣΚΕΥΗ		18.30	07.30, 16.00	09.00		
ΣΑΒΒΑΤΟ	06.00			09.00	17.00	09.00, 18.30
ΚΥΡΙΑΚΗ		18.30	15.30 (ΜΕΣΩ ΠΑΝΟΡΜΙΤΗ)		07.30, 17.00	09.00

ΑΠΟ 07 ΙΟΥΝΙΟΥ ΕΩΣ 31 ΑΥΓΟΥΣΤΟΥ 2004

	ΣΥΜΗ ΙΙ		Υ/Γ ΑΙΓΛΗ		ΠΑΝΟΡΜΙΤΗΣ	
ΗΜΕΡΟΜΗΝΙΑ	ΣΥΜΗ-ΡΟΔΟ	ΡΟΔΟ-ΣΥΜΗ	ΣΥΜΗ-ΡΟΔΟ	ΡΟΔΟ-ΣΥΜΗ	ΣΥΜΗ-ΡΟΔΟ	ΡΟΔΟ-ΣΥΜΗ
ΚΑΘΕ ΔΕΥΤΕΡΑ	07.00-17.00	14.30	10.30	09.00		10.30 (ΜΕΣΩ ΠΑΝΟΡΜΙΤΗ)
ΚΑΘΕ ΤΡΙΤΗ			16.00	09.00	07.30	18.30
ΚΑΘΕ ΤΕΤΑΡΤΗ			10.30, 17.00	09.00, 14.30	07.30	18.30
ΚΑΘΕ ΠΕΜΠΤΗ			16.00	09.00, 18.30	07.30, 17.00	10.30 (ΜΕΣΩ ΠΑΝΟΡΜΙΤΗ)
ΚΑΘΕ ΠΑΡΑΣΚΕΥΗ	17.00	14.30	07.30-16.00	09.00-18.30		
ΚΑΘΕ ΣΑΒΒΑΤΟ			07.30	09.00	17.00	09.00, 18.30
ΚΑΘΕ ΚΥΡΙΑΚΗ		18.30	15.30 (ΜΕΣΩ ΠΑΝΟΡΜΙΤΗ)		07.30, 17.00	09.00

Τα δρομολόγια μπορούν να τροποποιηθούν λόγω εκτάκτων συγκοινωνιακών αναγκών ή καιρικών συνθηκών

Παρακαλούμε πριν ταξιδέψετε επικοινωνήστε με την Εταιρία:

Γραφείο ΣΥΜΗΣ Τηλ.: *(22460) 71444 - Φαξ: (22460) 71373*

Γραφείο ΡΟΔΟΥ Τηλ.: *(22410) 37769 - Φαξ: (22410) 34493*

www.anes.gr

Ανακαλύψτε

με τα Blue Star Ferries

το καλύτερο ταξίδι!

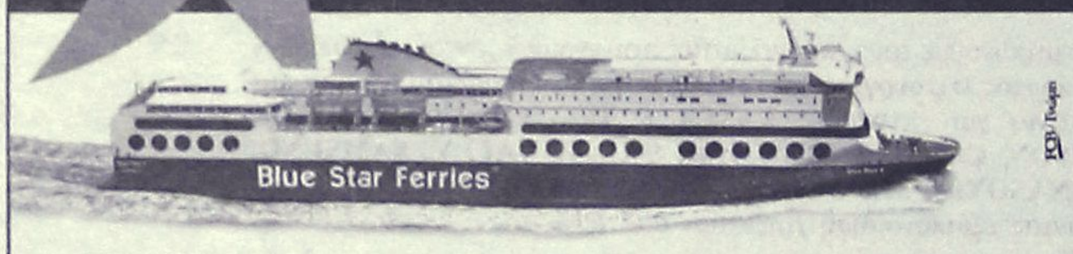

ΠΡΟΣ ΠΕΙΡΑΙΑ

ΑΝΑΧΩΡΗΣΗ ΑΠΟ							ΑΦΙΞΗ ΠΕΙΡΑΙΑ
ΡΟΔΟ	ΚΩ	ΛΕΡΟ	ΠΑΤΜΟ	ΜΥΚΟΝΟ	ΣΥΡΟ	ΑΜΟΡΓΟ/ΚΑΤΑΠΟΛΑ	
ΤΡΙΤΗ 20:00	ΤΡΙΤΗ 22:55	...	...	ΤΕΤΑΡΤΗ 03:30	...	...	ΤΕΤΑΡΤΗ 07:20
ΠΕΜΠΤΗ 20:00	ΠΕΜΠΤΗ 22:55	ΠΑΡΑΣΚΕΥΗ 00:35	ΠΑΡΑΣΚΕΥΗ 01:45	...	ΠΑΡΑΣΚΕΥΗ 05:20	...	ΠΑΡΑΣΚΕΥΗ 08:40
ΣΑΒΒΑΤΟ 10:00	ΣΑΒΒΑΤΟ 12:50	...	...	...	...	ΣΑΒΒΑΤΟ 16:20	ΣΑΒΒΑΤΟ 21:30
ΚΥΡΙΑΚΗ 18:30	ΚΥΡΙΑΚΗ 21:25	ΚΥΡΙΑΚΗ 23:05	ΔΕΥΤΕΡΑ 00:15	...	ΔΕΥΤΕΡΑ 03:45	...	ΔΕΥΤΕΡΑ 07:05

ΑΠΟ ΠΕΙΡΑΙΑ

ΑΝΑΧΩΡΗΣΗ ΑΠΟ ΠΕΙΡΑΙΑ	ΑΦΙΞΗ						
	ΣΥΡΟ	ΜΥΚΟΝΟ	ΑΜΟΡΓΟ/ΚΑΤΑΠΟΛΑ	ΠΑΤΜΟ	ΛΕΡΟ	ΚΩ	ΡΟΔΟ
ΔΕΥΤΕΡΑ 20:00	ΔΕΥΤΕΡΑ 23:20	...	...	...	...	ΤΡΙΤΗ 04:10	ΤΡΙΤΗ 07:10
ΤΕΤΑΡΤΗ 20:00	ΤΕΤΑΡΤΗ 23:20	...	...	ΠΕΜΠΤΗ 02:50	ΠΕΜΠΤΗ 04:00	ΠΕΜΠΤΗ 05:40	ΠΕΜΠΤΗ 08:35
ΠΑΡΑΣΚΕΥΗ 20:00	...	ΠΑΡΑΣΚΕΥΗ 23:50	...	...	...	ΣΑΒΒΑΤΟ 04:20	ΣΑΒΒΑΤΟ 07:15
ΣΑΒΒΑΤΟ 23:30	...	...	ΚΥΡΙΑΚΗ 04:45	ΚΥΡΙΑΚΗ 07:00	ΚΥΡΙΑΚΗ 08:10	ΚΥΡΙΑΚΗ 09:50	ΚΥΡΙΑΚΗ 12:45

SKEVO'S TRAVEL AGENCY

ΚΑΝΤΕ ΚΡΑΤΗΣΗ ΤΩΡΑ!

ΠΛΗΡΟΦΟΡΙΕΣ ΚΑΙ ΚΡΑΤΗΣΕΙΣ ΘΕΣΕΩΝ ΣΤΟΝ ΤΑΞΙΔΙΩΤΙΚΟ ΣΑΣ ΠΡΑΚΤΟΡΑ Ή SKEVO'S TRAVEL AGENCY: ΑΜΕΡΙΚΗΣ 111, ΡΟΔΟΣ, ΤΗΛ. ΚΡΑΤΗΣΕΩΝ ΕΠΙΒΑΤΩΝ ΚΑΙ Ι.Χ.: 22410-22461, 22410-75655, 22410-75310, ΤΗΛ. ΚΡΑΤΗΣΕΩΝ ΦΟΡΤΗΓΩΝ: 22410-76600



Δραματική πτώση βάσεων και ποιότητας

Και με βαθμό...4 θα εισαχθούν σε παν/κές σχολές!

Οι επιδόσεις στα ειδικά μαθήματα και οι βαθμολογίες των αποφοίτων ΤΕΕ

Καλύτερες επιδόσεις κατέγραψαν εφέτος σε σχέση με πέρυσι οι υποψήφιοι στα Αγγλικά, πτωτικά κινήθηκαν οι βαθμολογίες στα μαθήματα του Σχεδίου, «βυθίστηκαν» οι επιδόσεις στα Ιταλικά, με αποτέλεσμα στις Ιταλικές Φιλολογίες να μείνουν κενές θέσεις, ενώ θα επαναληφθεί το φαινόμενο να εισαχθούν υποψήφιοι με συνολικό βαθμό... περίπου 4. Ενδεικτικό της αποτυχίας (αλλά και του επιπέδου) είναι ότι στα Ιταλικά ένας στους τέσσερις υποψηφίους (25,27%) δεν ξεπέρασε τον βαθμό 5... Τα συμπεράσματα αυτά προκύπτουν από τις βαθμολογίες στα ειδικά μαθήματα των πανελλαδικών εξετάσεων, οι οποίες δημοσιοποιήθηκαν από το υπουργείο Παιδείας. Επίσης, ανακοινώθηκαν οι βαθμολογίες των αποφοίτων των ΤΕΕ, οι οποίοι διεκδικούν μία από τις 6.527 θέσεις. Για μία ακόμη φορά οι επιδόσεις ήταν... ιδιαίτερα χαμηλές, αφού οι επτά στους δέκα (69,68%) στο μάθημα των Νέων Ελληνικών δεν ξεπέρασαν τη βάση, ενώ αντίστοιχη ήταν η κατάσταση στα Μαθηματικά (το 62,52% έγραψε κάτω από τη βάση). Μάλιστα, λόγω των κακών επιδόσεων και στα μαθήματα ειδικοτήτων αναμένεται να μείνουν περίπου 700 έως και 1.000 κενές θέσεις στα ΤΕΙ, οι οποίες θα διατεθούν -όπως προβλέπεται- στους υποψηφίους των Ενιαίων Λυκείων.

Πιο συγκεκριμένα, στα εννέα ειδικά μαθήματα συμμετείχαν συνολικά 23.893 τελειόφοιτοι και απόφοιτοι του Ενιαίου Λυκείου. Από τις επιδόσεις τους ανά μάθημα (να σημειωθεί ότι απαιτείται ο υποψήφιος να «πιάσει» τουλάχιστον τη βάση στο ειδικό μάθημα για να εισαχθεί στα αντίστοιχα τμήματα ΑΕΙ και ΤΕΙ, όπου απαιτείται σχετική εξέταση) προκύπτουν τα ακόλουθα:

— Καλύτερες σε σχέση με πέρυσι ήταν οι επιδόσεις στο Ελεύθερο Σχέδιο (71,71% φέτος πάνω από τη βάση, 66,53% πέρυσι) και χειρότερες στο Γραμμικό Σχέδιο (61,03% φέτος, 77,36% πέρυσι). Με δεδομένο, όμως, ότι η πτώση των βαθμολογιών στο Γραμμικό Σχέδιο είναι μεγαλύτερη σε σχέση με τη βελτίωση των επιδόσεων στο Ελεύθερο Σχέδιο, αναμένεται να πιεστούν πτωτικά οι βάσεις στις αντίστοιχες σχολές και τμήματα ΑΕΙ-ΤΕΙ, όπως είναι αυτά της Αρχιτεκτονικής.

— Την πτώση (για σχολές όπως Αγγλικές Φιλολογίες, Διεθνών και Ευρωπαικών Σπουδών, ΜΜΕ κ.ά.) που προκύπτει από τα εννέα υποχρεωτικά μαθήματα, θα μειώσουν οι καλύτερες φετινές σε σχέση με πέρυσι επιδόσεις στα Αγγλικά. Φέτος στο μάθημα το 56,45% των υποψηφίων ξεπέρασε το 10, ενώ πέρυσι το 46,74%. Επίσης, πέρυσι το 14,67% των υποψηφίων έγραψε πάνω από 15, ενώ φέτος το αντίστοιχο ποσοστό έφθασε στο 20,46%.

— Στα Γαλλικά μειώθηκαν τα γραπτά πάνω από τη βάση (60,37% φέτος, 66,62% πέρυσι). Φέτος διατίθενται 470 θέσεις για τις οποίες τον πρώτο λόγο έχουν οι 633 υποψήφιοι (ποσοστό 43,45%) που έγραψαν πάνω από 12. Πέρυσι, πάνω από 12 είχε βαθμολογηθεί το 46,11% των υποψηφίων.

— Κενές θέσεις αναμένεται να υπάρξουν στις Ιταλικές και τις Ισπανικές Φιλολογίες. Και αυτό διότι ενδεικτικά στα Ιταλικά 120 υποψήφιοι (44,60% ενώ πέρυσι το ποσοστό ήταν 60,75%) ξεπέρασαν τη βάση, ενώ οι διατιθέμενες θέσεις είναι 180. Λόγω της αποτυχίας στα ειδικά μαθήματα, αναμένεται να εισαχθούν υποψήφιοι με χαμηλές βαθμολογίες, με τον γενικό βαθμό εισαγωγής να κυμανθεί κοντά στο 4. Αντίστοιχη είναι η εικόνα για τα τμήματα Ισπανικών, όπου 75 υποψήφιοι ξεπέρασαν τη βάση. Πάντως, φέτος το ποσοστό των υποψηφίων που ξεπέρασαν τη βάση στα Ισπανικά βελτιώθηκε συγκριτικά με πέρυσι (89,28%, 85% αντίστοιχα).

— Καλύτερες συγκριτικά με πέρυσι είναι οι φετινές επιδόσεις στα Γερμανικά, καθώς το 47,14% των υποψηφίων βαθμολογήθηκε πάνω από τη βάση, ενώ πέρυσι το 38,15%.

— Χειρότερες ήταν φέτος οι επιδόσεις στην Αρμονία (44,71% πάνω από τη βάση, 47,86% πέρυσι) και τον Ελεγχο Μουσικών Ακουστικών Ικανοτήτων (72,96% - 78,70% αντίστοιχα). Αυτό οδηγεί στην πρόβλεψη ότι οι βάσεις στα μουσικά τμήματα ΑΕΙ και ΤΕΙ θα πέσουν.

Μεγάλη ήταν η αποτυχία των αποφοίτων ΤΕΕ για τις 6.527 θέσεις στα ΤΕΙ. Ενδεικτικά, από τους 26.351 αποφοίτους μόλις οι 7.988 (ποσοστό 30,31%) ξεπέρασαν τη βάση στα Νέα Ελληνικά. Για την εισαγωγή ο υποψήφιος πρέπει να πιάσει τουλάχιστον 1.200 μόρια (άριστα τα 2.400 μόρια) και στα τρία μαθήματα (Νέα Ελληνικά, Μαθηματικά και μάθημα ειδικότητας).

ΜΠΟΥΤΙΚ CHIC ΣΤ' ΑΦΑΝΤΟΥ

Περνού 80 ΑΦΑΝΤΟΥ, Τηλ.. 2241052429

Λόγω ανακαίνισης μαγιό 1+1 δώρο

Εσώρουχα: με κάθε αγορά σουτιέν **δώρο** *το σλιπ*

ΑΘΛΗΤΙΚΗ ΡΟΔΙΑΚΗ
ΠΕΜΠΤΗ
8 ΙΟΥΛΙΟΥ 2004

Δεν υπάρχει ανησυχία!

• Η ειδικότητα του Αντώνη Μανίκα δεν "μπλοκάρεται" από την Ολυμπιάδα

• Ζουρούδης και Ναλμπάντης ήρθαν και συζήτησαν με την διοίκηση της ΠΑΕ

Δεν πρέπει ν' ανησυχεί κανείς στη Ρόδο για την απόσπαση του προπονητή των "πρασίνων" **Αντώνη Μανίκα**. Πρέπει όμως να μπούν τα πράγματα στη θέση τους και η σειρά τους έχει ως εξής:

- Ο **Αντώνης Μανίκας** υπηρετεί στο Πυροσβεστικό Σώμα σε μονάδα των Αθηνών. Η διοίκηση της ΠΑΕ κάνει ακόμα και τώρα το παν για ν' αποσπασθεί ο έγκριτος τεχνικός στη Ρόδο και να δουλέψει απρόσκοπτα με την νέα του ομάδα.

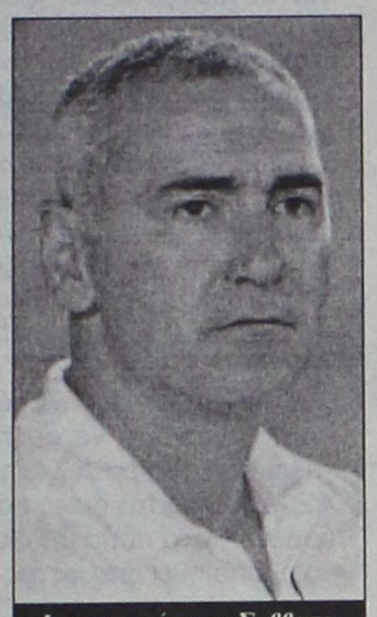

Ισως και μέχρι το Σαββατοκύριακο να είναι στη Ρόδο (ΒΙΚΤΩΡ - ΦΩΤΟ ΜΑΡΚΕΤ - ΙΑΛΥΣΟΣ)

Πληροφορίες απ' την Αθήνα όμως ανέφεραν χθές πως "οποιουδήποτε τύπου αποσπάσεις και μεταθέσεις σ' όλα τα σώματα θα τεθούν σε διαδικασία μετά το τέλος των Ολυμπιακών Αγώνων του 2004".

Η Ρόδος πρέπει να σημειωθεί πως έχει κινητοποιήσει ένα ολόκληρο μηχανισμό. Έχει αποτανθεί ακόμα και σε πολιτικά πρόσωπα προκειμένου να επιτευχθεί το ποθούμενο κι ο προπονητής της ομάδας να είναι στη Ρόδο και να προγραμματίσει και να οργανώσει την προετοιμασία της ομάδας.

Σύμφωνα πάντα με την διοίκηση της ΠΑΕ δεν υπάρχει καμία ανησυχία, αφού όπως τόνισαν οι πηγές της διοίκησης ο **Αντώνης Μανίκας** δεν έχει την ειδικότητα που εν καιρώ Ολυμπιάδας χρήζει "μπλοκαρίσματος". Συνεπώς είναι πολύ πιθανόν και μέχρι το ερχόμενο Σαββατοκύριακο να βρίσκεται στη Ρόδο ο προπονητής της ομάδας και να ξεκινήσει απρόσκοπα την προετοιμασία.

-ΖΟΥΡΟΥΔΗΣ ΝΑΛΜΠΑΝΤΗΣ-

Ο **Πέτρος Ζουρούδης** ήταν χθές στη Ρόδο κι είχε συνάντηση με τους διοικούντες της ομάδας.

Σύμφωνα με τις ίδιες πληροφορίες ο Ρόδιος φορτόνισε πως έχει ακόμα ένα χρόνο συμβόλαιο με την ομάδα του Θρασύβουλου αλλά οι ίδιες πηγές τόνισαν πως...

Η Ρόδος θα επιμείνει για την απόκτησή του κι αν ισχύσουν οι υπάρχουσες πληροφορίες τότε αναμένονται εξελίξεις εντός των ημερών. Με την διοίκηση της ΠΑΕ μίλησε κι ο **Σάκης Ναλμπαντής**, ο οποίος βρίσκεται μέρες στο νησί μας.

Ο ποδοσφαιριστής πήρε την εντολή να περάσει από ιατρικές εξετάσεις και σήμερα να υπογράψει την ανανέωση συνεργασίας με την Ρόδο.

Πρεμιέρα στις 26 Σεπτεμβρίου

• Καταργούνται από την ΕΠΑΕ όλοι οι αγώνες μπαράζ σε Α', Β' και Γ' Εθνική

• Οι δύο πρωταθλητές των ομίλων και ο καλύτερος δευτεραθλητής σε βαθμούς ανεβαίνουν στην Β' Εθνική

Αποφάσεις με ιδιαίτερη βαρύτητα που ενδιαφέρουν και το Ροδίτικο ποδόσφαιρο ανακοίνωσε το Δ.Σ. της ΠΑΕ μετά την συνεδρίαση της Τρίτης. Η νέα προκήρυξη που εγκρίθηκε από την ΕΠΑΕ για την αγωνιστική περίοδο 2004-2005, αναμένεται να αλλάξει σημαντικά τη μορφή των επαγγελματικών πρωταθλημάτων καθώς αποφασίσθηκε να καταργηθούν όλοι οι αγώνες μπαράζ (κατάταξης), είτε αφορούν προβιβασμό, είτε υποβιβασμό.

Καταρχάς ορίσθηκε ο τρόπος προβιβασμού και υποβιβασμού των ομάδων στις επαγγελματικές κατηγορίες.

-ΤΙ ΛΕΕΙ Η ΠΡΟΚΗΡΥΞΗ-

Πιό συγκεκριμένα, από την Α' Εθνική θα υποβιβαστούν απευθείας στη Β' Εθνική οι τρείς τελευταίες ομάδες του βαθμολογικού πίνακα, ενώ αντιστοίχως από τη Β' στην Α' θα προβιβαστούν οι συλλόγοι που θα τερματίσουν στις τρείς πρώτες θέσεις της κατάταξης.

Από τη Β' Εθνική θα υποβιβαστούν τρείς ομάδες στη Γ' Εθνική, ενώ από την τρίτη τη τάξει επαγγελματική κατηγορία θα προβιβαστούν στη Β' οι δύο πρωταθλητές των δύο ομίλων, συν την καλύτερη δευτεραθλήτρια. Καλύτερη δευτεραθλήτρια θα ανακηρυχθεί αυτή που θα συγκεντρώσει τους περισσότερους βαθμούς, ενώ σε περίπτωση απόλυτης ισιβαθμίας θα ισχύσουν τα κριτήρια ισοβαθμίας που προβλέπει ο Κανονισμός Αγώνων Ποδοσφαίρου.

-Τι προβλέπει η Οικονομική Εγκύκλιος

Το διοικητικό συμβούλιο της ΕΠΑΕ ενέκρινε επίσης την Οικονομική Εγκύκλιο για την αγωνιστική περίοδο 2004-2005, σύμφωνα με την οποία κάθε φιλοξενούμενη ομάδα θα δικαιούται ως ελάχιστο ποσοστό το 5% της χωρητικότητας του γηπέδου στον εκάστοτε αγώνα.

Επιπροσθέτως σημειώνεται, ότι το ποσοστό αυτό μπορεί να αυξηθεί, κατόπιν συνεννόησης της φιλοξενούμενης με τη γηπεδούχο ομάδα και εφόσον η τελευταία συνηγορήσει επ' αυτού. Η εν λόγω πρόταση είχε γίνει καταρχήν από την ΠΑΕ Παναθηναϊκός. Αξίζει να σημειωθεί ότι στην παραπάνω πρόταση αντέδρασε η ΠΑΕ Ολυμπιακός, η οποία επιθυμούσε να μην υπάρχει μίνιμουμ ποσοστό εισιτηρίων για την φιλοξενούμενη ομάδα, όμως οι εν λόγω αντιράσεις δεν είχαν ουσιαστικό αποτέλεσμα.

Ως κατώτερη τιμή των εισιτηρίων ορίστηκε το ποσό των 20 ευρώ.

• Η κλήρωση των πρωταθλημάτων Α' και Β' Εθνικής κατηγορίας θα πραγματοποιηθεί τη Δευτέρα 12 Ιουλίου και ώρα 8:45 μ.μ. στο ξενοδοχείο «CARAVEL».

Όπως είναι γνωστό η Ετήσια Τακτική Γενική Συνέλευση της ΕΠΑΕ θα διεξαχθεί την ίδια ημέρα και στον ίδιο χώρο και θα αρχίσει στις 10:30 μ.μ.

• Το πρωτάθλημα της Γ' Εθνικής κατηγορίας θα ξεκινήσει στις 26 Σεπτεμβρίου. Ο καταρτισμός των ομίλων και η κλήρωση του πρωταθλήματος θα γίνει το πρώτο δεκαήμερο του Σεπτεμβρίου.

• Η ασφαλιστική εταιρεία «LA VIE» θα καλύψει και την περίοδο 2004-2005 την ασφάλιση των ποδοσφαιριστών.

• Η ΕΠΑΕ ενέκρινε και την καθιέρωση μικτής ζώνης σε όλους τους αγώνες του πρωταθλήματος της Α' Εθνικής κατηγορίας.

"Φωτιά" τα χρέη του μπάσκετ!!!

• Με εξώδικο ζητήθηκαν από τον πρόεδρο του Ιάλυσου 11 χιλ. ευρώ. Τα πάντα έχουν "παγώσει" στον Ιάλυσο

• Σημαντική εθεωρείτο η χθεσινοβραδυνή σύσκεψη των παραγόντων

Στο Ιάλυσο... δεν κουνιέται φύλλο! Η κατάσταση "μπέρδεψε" και όλα πλέον εξαρτώνται από τα χείλη του Δημάρχου **Στέργου Στάγκα**, ο οποίος είναι εκ των πραγμάτων υποχρεωμένος να καλέσει το Δ.Σ. του Ιάλυσου και να προβεί σε κάποιες εξαγγελίες.

Ο **Μιχάλης Ατσικνούδας** και οι συνεργάτες του μπορεί να είχαν έτοιμα πλάνα αλλά εδώ και μερικές μέρες έχουν "απομακρυνθεί" από την ενασχόλησή τους με τα ποδοσφαιρικά κοινά του Ιάλυσου. Στην Ιαλυσό τόνισαν και χθές οι διοικούντες πως "αν δεν υπήρχαν τα χρέη του μπάσκετ τότε όλα θα είχαν τελειώσει για το ποδοσφαιρικό τμήμα". Όταν μάλιστα επιμελητές κτυπούν την πόρτα του προέδρου και του ζητούν με εξώδικο 11χιλ. ευρώ (με τις προσαυξήσεις πήγαν 34χιλ.) για χρέη παρελθόντων ετών του τμήματος μπάσκετ τότε... η "χημεία" οδηγεί σε έκρηξη!!! Και κανείς δεν είναι δυνατόν ν' αναλάβει τέτοιες ευθύνες, αφού δεν σχετίζεται μ' αυτού του είδους τις συναλλαγές.

Απομακρύνθηκαν λοιπόν όλοι και επρόκειτο να συσκεφθούν χθές βράδυ στις 21:30 για να αποφασίσουν το τι μέλλει γεννέσθαι, περιμένοντας παράλληλα την "τοποθέτηση" του Δημάρχου. Και κανείς δεν μπορεί να γνωρίζει ποιά είναι η τύχη της ομάδας. Η ουσία είναι πως...την πληρώνει ο Ιάλυσος.

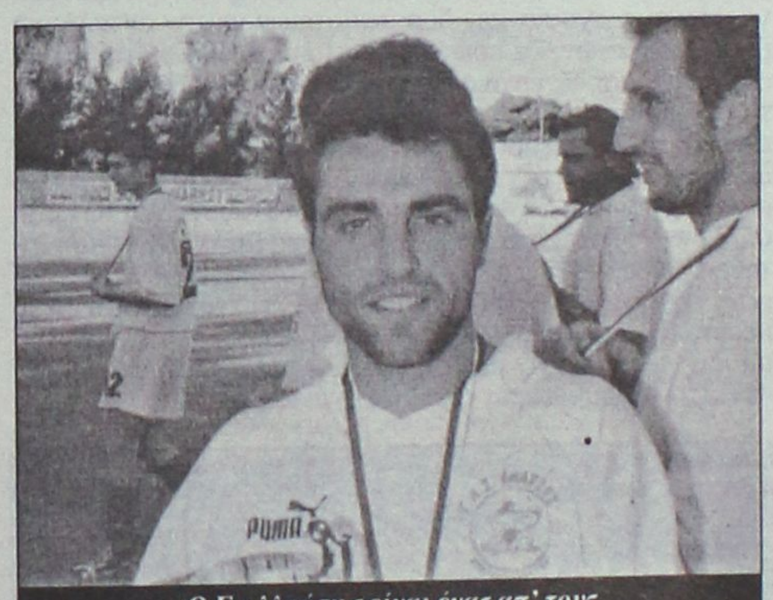

Ο Γιαλλούσης είναι ένας απ' τους έντεκα που έμειναν ελεύθεροι (ΒΙΚΤΩΡ-ΦΩΤΟ ΜΑΡΚΕΤ-ΙΑΛΥΣΟΣ)

Στον αγωνιστικό τομέα ένας-ένας οι παίκτες φεύγουν:

- **Οίκουτας, Γιακουμάκης, Γιαλλούσης, Κούτρας, Αθανασίου, Μυλωνάς, Τονίδης, Κωνσταντάκης, Δράκος** και δύο Κύπριοι παίκτες που δεν αγωνίσθηκαν καθόλου πέρυσι είναι ήδη ελεύθεροι.

- Τον ίδιο δρόμο σύμφωνα με πληροφορίες θέλουν ν' ακολουθήσουν και οι **Κοσμάς** και **Χ"καλημέρης** ενώ

- Παραμένει άγνωστο το τί θα πράξουν οι **Αλεξανδρίδης - Κακλαμάνος**.

Τους τελευταίους τέσσερις πάντως θέλει να τους κρατήσει στον κορμό του ο Ιάλυσου και αναμένεται να ξανασυναντηθεί μαζί τους.

Πρόβλημα μαλλιών; Είμαστε εδώ!
ΚΑΝΑΔΑ 73 - ΠΛΑΤΕΙΑ ΑΓΙΟΥ ΝΙΚΟΛΑΟΥ - ΡΟΔΟΣ
ΤΗΛ. 22410 78 302 - 4
ΕΠΙΣΤΗΜΟΝΙΚΑ ΚΕΝΤΡΑ
BERGMANN KORD
ΚΛΙΝΙΚΗ ΜΑΛΛΙΩΝ
ΕΝΗΜΕΡΩΘΕΙΤΕ ΔΩΡΕΑΝ ΚΑΙ ΚΕΡΔΙΣΤΕ ΕΚΠΤΩΣΗ 20% • ΜΕΧΡΙ 30/07/2004
APOPSIS DESIGN

ΤΟΠΙΚΟ ΠΟΔΟΣΦΑΙΡΟ

Πρότεινε συνεργασία

• Ο απερχόμενος πρόεδρος του Ανταγόρα, Θανάσης Δρόσος ζήτησε από την ΑΕ Κω συνεργασία

ΚΩΣ (Γιώργος Αναγνώστου)

Απογοητευτική ήταν η εικόνα που μπορούσε να αντικρύσει κανείς το Σάββατο και την Κυριακή στα γραφεία του ιστορικότερου συλλόγου της Κω του ΠΑΣ Ανταγόρα, όπου είχε οριστεί να πραγματοποιηθεί η εκλογοαπολογιστική γενική συνέλευση του.

Μόλις 8 άτομα το Σάββατο και 5 τη Κυριακή (!) έδωσαν το παρόν για να συζητήσουν το μέλλον του, αναδεικνύοντας για άλλη μία φορά το τεράστιο πρόβλημα που υπάρχει τα τελευταία χρόνια στη στελέχωση των Διοικητικών Συμβουλίων από παράγοντες.

Ο πρόεδρος του απερχόμενου Δ.Σ. **Θανάσης Δρόσος**, μαζί με τον Γενικό Γραμματέα **Βαγγέλη Κανελλόπουλο** και τον Γενικό Αρχηγό **Μανόλη Χαραπά,** παρευρέθησαν στη γενική συνέλευση της ΑΕ Κω, όπου έκαναν την πρόταση για συνεργασία των δύο συλλόγων.

"Μας κούρασε και τον κουράσαμε τον Ανταγόρα" είπε χαρακτηριστικά ο κ. **Δρόσος** προτείνοντας ότι πρέπει να βρεθεί κάποια οριστική λύση για να βγουν από το αδιέξοδο που έχουν περιέλθει όλες οι ομάδες τα τελευταία χρόνια.

Η πρόταση του κ. **Δρόσου** αναμένεται να συζητηθεί από το νέο Δ.Σ. της ΑΕ Κω άγνωστο όμως παραμένει κατά πόσο μπορεί να υλοποιηθεί από φέτος.

Δοκιμασμένη συνταγή...

• Για τρίτη φορά προπονητής στον Δαμάγητο αναλαμβάνει ο Σταμάτης Κούρος που είναι ο εκλεχτός του Δ.Σ.

Την τρίτη του προσπάθεια στον Δαμάγητο αναμένεται να πραγματοποιήσει φέτος ο νέος πλέον προπονητής της ομάδας Σταμάτης Κούρος που συμφώνησε προχθές το βράδυ με την διοίκηση για να αναλάβει την ομάδα. Η πρόταση αυτή βγήκε ομόφωνα από το Δ.Σ του συλλόγου κατά την διάρκεια της προχθεσινής προγραμματισμένης συνεδρίασης στηριζόμενη στο έργο και την προσφορά του Κούρο στις δύο πρώτες παρουσίες του στον πάγκο του Δαμάγητου. Το τέλος έφερε σε επικοινωνία τον πρόεδρο **Γιώργο Σταυριά** με τον νέο προπονητή που του ανακοίνωσε το αποτέλεσμα, ενώ χθες αναμένονταν και η μεταξύ τους συνάντηση για να θέσουν τους στόχους για την νέα περίοδο.

Σύμφωνα με πληροφορίες υπάρχει σκέψη που πηγάζει από τα κοινά στοιχεία που έχουν τα δύο σωματεία (ανήκουν στον ίδιο Δήμο) αλλά και της καλής σχέσης που έχει ο Πρόεδρος του Ηρακλή και Δημοτικός Σύμβουλος **Γιώργος Παπαδημήτρης** με τον Αντιδήμαρχο **Φιλήμωνα Καρίκη** να γίνει πρόταση για την συνεργασία των δύο σωματείων με την ανταλλαγή ποδοσφαιριστών. Τα πρώτα ονόματα που αναμένεται να πέσουν στο τραπέζι είναι αυτά του **Μανόλη Σιδηρόπουλου** και του **Πάρη Μπολοβίνου**, ενώ θα ζητηθεί να παραχωρηθεί στον Δαμάγητο και ο νεαρός τερματοφύλακας **Μανόλης Κοσμάς**, ως αντάλλαγμα της μετακίνησης του νεαρού Μέμα στα Μαριτσά. Η μόνη περίπτωση να χαλάσει το αλισβερίσι των δύο συλλόγων ακούει στο όνομα του **Γιάννη Παπασάββα** που ζητήθηκε επίσημα από τον Αστέρα Π. Το ενδεχόμενο της παραχώρησής του αφήνει τον Ηρακλή με δύο τερματοφύλακες περίπτωση που θέλει να αποφύγει Παπαδημήτρης καθώς η ομάδα του θα μείνει με δύο τερματοφύλακες, σενάριο που κάνει την παραχώρηση του Κοσμά απίθανη.

Βρέθηκε λύση

• Μετά από τρεις Γ.Σ. αποφάσισαν στο Πυλί για εκλογές την ερχόμενη Κυριακή 11/7

Κως (Γιώργος Αναγνώστου)

Υστερα από τρεις Γενικές Συνελεύσεις, που πραγματοποιήθηκαν στο Πυλί, φαίνεται ότι βρέθηκε η λύση στο διοικητικό πρόβλημα που δημιουργήθηκε στην ομάδα του ΑΟΠ, μετά την δήλωση των μελών του απερχόμενου Δ.Σ. ότι δεν θα θέσουν και πάλι υποψηφιότητα, για τη νέα διοίκηση.

Στις τελευταίες δύο γενικές συνελεύσεις, που έγιναν παρουσία του Δημάρχου Δικαίου **Βασίλη Χατζηγιακουμή**, η προσέλευση ήταν ικανοποιητική (στην πρώτη συγκέντρωση υπήρχε ελάχιστος κόσμος) και εκδηλώθηκε το ενδιαφέρον, από πέντε άτομα, να συμμετέχουν στην νέα διοίκηση.

Στην κουβέντα που έγινε ο δήμαρχος έδωσε τη διαβεβαίωση ότι ο Δήμος θα συνεχίζει να στηρίζει οικονομικά τον ΑΟΠ (όπως και την άλλη ομάδα του Δήμου, την Αναγέννηση Ασφενδίου), ενώ η μεγάλη προσπάθεια που καταβάλει αυτό τον καιρό είναι η ολοκλήρωση των διαδικασιών για την έναρξη κατασκευής του νέου σταδίου στην περιοχή του Λινοποτίου.

Οι μετέχοντες στη Γενική Συνέλευση τόνισαν ότι η ομάδα πρέπει να χαράξει νέα πορεία, στηριζόμενη κυρίως σε μικρά παιδιά, αλλά και ντόπιους ποδοσφαιριστές που θέλουν να αγωνιστούν για τη φανέλα και όχι για τα χρήματα. Αρμόδιο όμως για το πώς θα λειτουργήσει ο Αθλητικός Ομιλος Πυλίου, την επόμενη περίοδο θα είναι το νέο Διοικητικό Συμβούλιο που θα προκύψει από τις εκλογές που ορίστηκαν να διεξαχθούν την ερχόμενη Κυριακή 11 Ιουλίου στις 7.30 το απόγευμα στην αίθουσα του Αγ. Γεωργίου Πυλίου.

Ανακοινώνει ονόματα

• Οχτώ νέα αποκτήματα ανακοίνωσε ο πρόεδρος του Απόλλωνα Απ. Τζούλης Μαχραμάς.

Την απόκτηση οχτώ ποδοσφαιριστών ανακοίνωσε χθες ο πρόεδρος του Απόλλωνα Απ., **Τζούλης Μαχραμάς** σε τηλεφωνική επικοινωνία που είχε με την "Α.Ρ." Συγκεκριμένα: «Από την νέα περίοδο στην ομάδα των Απολλώνων θα αγωνίζονται οι **Πέτρου** (Κατταβιά), **Χαρίτος** (Κλεόβουλος), **Σάββενας** (Αγ. Ισίδωρος) **Διακαναστάσης** (Απόλλων Κ.), **Τονίδης** και **Μυλωνάς** (Ιάλυσος) **Μπρόκος** (Αναγέννηση Εμπ.) και ο **Λουκάς Εγγλέζος** από τον Κλεόβουλο.

Παράλληλα το σωματείο του Απόλλωνα βρίσκεται σε διαπραγματεύσεις για ενδεχόμενη ένταξη με τους **Κοκώνη** (Διγενής) **Κούτρα**, και **Κοσμά** από τον Ιάλυσο».Σε τηλεφωνική επικοινωνία που είχε η "Α.Ρ." με τον **Εγγλέζο** δεν διέψευσε την ύπαρξη της πρότασης του Απόλλωνα, αλλά διέψευσε ότι έχει συμφωνήσει με τον σύλλογο.

Επικρατεί αδιαφορία

• Μοναδική ελπίδα στη Δόξα Ψ. ν' αναλάβει ο πρώην πρόεδρος Θαρρενός Τσούλος

Πλήρη αδιαφορία συνεχίζει να επικρατεί στο "στρατόπεδο" της Δόξας Ψ. παρά την ανακοίνωση του νυν προέδρου, **Μανώλη Μιχαλάκη** ότι εγκαταλείπει την ομάδα, λόγω επαγγελματικών υποχρεώσεων.

Οπως αναφερθήκαμε και σε προηγούμενο ρεπορτάζ για την ομάδα της Ψίνθου, ο **Μιχαλάκης** φέρεται αποφασισμένος ακόμη και να μην κατεβάσει τη Δόξα στο προσεχές πρωτάθλημα αν δεν βρεθεί αντικαταστάτης του.

Μοναδική ελπίδα στο πρόβλημα που έχει προκύψει αποτελεί το μέλος του Δ.Σ. και πρώην πρόεδρος της Δόξας, **Θαρρενός Τσούλος** του οποίου το όνομα έχει συνδεθεί με επιτυχίες καθώς η Δόξα επί των ημερών του είχε ανεβεί στην μεγάλη τοπική κατηγορία. Εάν δεν αναλάβει αυτός τότε παραμένει άγνωστο το μέλλον της ομάδας.







ΤΟΠΙΚΟ ΠΟΔΟΣΦΑΙΡΟ

Έτοιμες οι προκηρύξεις

• Η «Α.Ρ» παρουσιάζει τις ημερομηνίες έναρξης των αγωνιστικών υποχρεώσεων της νέας περιόδου. Η αυλαία ανοίγει στις 28 Αυγούστου με την διεξαγωγή του Σούπερ Καπ ανάμεσα σε Ιάλυσο και Διαγόρα.

Στις ημερομηνίες των κληρώσεων και της έναρξης των πρωταθλημάτων, του Κυπέλλου και του Σέβεν Σάιντ κατέληξε η ΕΠΣΔ. Η κλήρωση των προγραμμάτων της Α και της Β κατηγορίας (μαζί με την κλήρωση για την σύνθεση των δύο μικτών ομίλων των οκτώ ομάδων) θα πραγματοποιηθεί στις 11 Αυγούστου, των δύο ομίλων της Ρόδου στις 11 και του ομίλου Νήσων στις 22 Σεπτεμβρίου (στην Κάλυμνο).

Οι δηλώσεις συμμετοχής θα γίνονται δεκτές μέχρι και δύο μέρες πριν από την διεξαγωγή των κληρώσεων, ενώ το παράβολο συμμετοχής είναι αυξημένο κατά 20 Ευρώ σε σχέση με το αντίστοιχο περσινό. Οι ομάδες της Α' κατηγορίας θα πληρώσουν 160 Ευρώ, της Β 120 Ευρώ και της Γ' 100 Ευρώ.

Το πρωτάθλημα της Α' κατηγορίας θα ξεκινήσει το Σαββατοκύριακο 18-19 Σεπτεμβρίου και της Β' το διήμερο 30-31 Σεπτεμβρίου. Όσο για την Γ' κατηγορία, οι ομάδες των δύο ομίλων της Ρόδου θα μπουν στα γήπεδα στις 16-17 Οκτωβρίου και του ομίλου Νήσων στις 23-24 του ίδιου μήνα.

Το Σέβεν Σάιντ θα διεξαχθεί και φέτος σε δύο φάσεις. Η πρώτη θα διοργανωθεί 5 Σεπτεμβρίου και η τελική στις του μηνός, ενώ οι ίδιες ημερομηνίες ισχύουν και για τις ομάδες των νησιών, που θα ταξιδέψουν στην Κάλυμνο μόνο αν συμπληρώσουν ικανοποιητικό αριθμό.

Όσο για το Κύπελλο, υποχρεωτική είναι η συμμετοχή για της ομάδες του Περιφερειακού και της Α' κατηγορίας και προαιρετική για τις υπόλοιπες (60 Ευρώ είναι το παράβολο της συμμετοχής). Η κλήρωση των αγώνων της πρώτης φάσης θα διεξαχθεί στις 9 Αυγούστου για τις ομάδες της Ρόδου και στις 11 για τις ομάδες των νησιών. Οι αγώνες της πρώτης φάσης θα παιχθούν την Τετάρτη, 6 Οκτωβρίου, ενώ ως έδρα διεξαγωγής του τελικού ορίστηκε το γήπεδο των Μαριτσών, την Πέμπτη 24 Μαρτίου. Τέλος, το Σούπερ Καπ ανάμεσα στον Ιάλυσο και τον Διαγόρα θα πραγματοποιηθεί το Σάββατο, 28 Αυγούστου στο Δημοτικό Στάδιο της Ρόδου «ο Διαγόρας». Η ώρα θα οριστεί. Θυμίζουμε, πως στους αγώνες όλων των πρωταθλημάτων οι ομάδες είναι υποχρεωμένες να χρησιμοποιούν καθ όλη την διάρκεια του αγώνα δύο ποδοσφαιριστές γεννηθέντες από 1.1 1984 και νεότερους, με μοναδικές εξαιρέσεις (σχετική απόφαση έλαβε χθες το Δ.Σ. της ΕΠΣΔ) τις ομάδες της Τήλου και τους Λειψούς, που αντιμετωπίζουν δημογραφικό πρόβλημα. Στους αγώνες των παραπάνω ομάδων και οι αντίπαλοι απαλλάσσονται από την υποχρέωση των νεαρών.

Το μέτρο δεν ισχύει για τους αγώνες του Κυπέλλου.

Δεσμεύει την ΕΠΟ

Έγγραφο προς την ΕΠΟ μέσα από το οποίο θα ζητάει την δεσμευτική της απάντηση σχετικά με την ακριβή ημερομηνία έναρξης των εργασιών για την κατασκευή του Ενωσιακού γηπέδου στο Καρακόνερο αποφάσισε να αποστείλει η ΕΠΣΔ. Είναι πλέον φανερό πως τα μέλη του Δ.Σ. είναι εξαιρετικά ενοχλημένα από τις συνεχείς αναβολές και τις κενές περιεχομένου ημερομηνίες τις οποίες τους δίνει συχνά πυκνά η Ομοσπονδία αλλά και ανήσυχα, καθώς ο χρόνος συνεχίζει να κυλάει χωρίς την παραμικρή θετική εξέλιξη, οπότε τώρα πλέον θέλουν να εξασφαλίσουν μία έγγραφη δέσμευση για να φέρουν την ΕΠΟ προ των ευθυνών της.

Προκηρύσσει τις θέσεις

• Τις αιτήσεις των υποψηφίων Ενωσιακών προπονητών θα αρχίσει να δέχεται από αύριο η ΕΠΣΔ.

Στην προκήρυξη δύο θέσεων για τους υποψήφιους Ενωσιακούς προπονητές θα προχωρήσει σήμερα και επίσημα η ΕΠΣΔ. Τόσο ο πρόεδρος της Ένωσης Κλεόβουλος Χατζηγεωργίου, όσο και ο πρόεδρος της Τεχνικής Επιτροπής **Γιάννης Κάτρης** επικοινώνησαν με την αρμόδια επιτροπής της ΕΠΟ, η οποία τους έθεσε ως προϋποθέσεις για την σύνταξη των όρων της προκήρυξης την κατάθεση εκ μέρους των υποψηφίων του διπλώματος προπονητή ή Καθηγητή Φυσικής Αγωγής με ειδικότητα το ποδόσφαιρο και της άδειας εξάσκησης επαγγέλματος. Οι δηλώσεις ενδιαφέροντος για τις δύο θέσεις θα γίνονται δεκτές μέχρι και τις 6 Αυγούστου, ενώ η επιλογή θα γίνει στις 9 του ίδιου μήνα. Όπως ξεκαθάρισε ο **Κλεόβουλος Χατζηγεωργίου,** θα πρόκειται για επιλογή της Τεχνικής Επιτροπής. Οι νέοι Ενωσιακοί θα πιάσουν επίσημα δουλειά την 1η Σεπτεμβρίου, η σύμβασή τους θα έχει διάρκεια δέκα μηνών και δεν θα έχουν το δικαίωμα να εργάζονται παράλληλα σε σωματείο.

Δεν έγινε αποδεκτή

• Με απόλυτο τρόπο στήριξαν τον Μιχάλη Βεργωτή τα μέλη του Δ.Σ. της ΕΠΣΔ και ελπίζουν πως σήμερα θα ανακαλέσει την παραίτησή του.

Η εξέλιξη ήταν ούτε λίγο, ούτε πολύ η αναμενόμενη. Με το που διάβασε ο πρόεδρος της ΕΠΣΔ **Κλεόβουλος Χατζηγεωργίου** την λιτή επιστολή του γενικού γραμματέα **Μιχάλη Βεργωτή,** μέσα από την οποία ανακοίνωνε την παραίτησή του από το διοικητικό συμβούλιο για προσωπικούς και επαγγελματικούς λόγους, τόσο ο ίδιος, όσο και τα υπόλοιπα μέλη της διοίκησης της Ένωσης δεν μπήκαν καν στην διαδικασία της σκέψης και είπαν με ένα στόμα πως η παραίτηση δεν γίνεται αποδεκτή, καθώς είναι απαραίτητος για την λειτουργία της Ένωσης. Μάλιστα, ο πρόεδρος της Ένωσης **Κλεόβουλος Χατζηγεωργίου** εξέφρασε ξανά την βεβαιότητά του πως σήμερα ο γενικός γραμματέας θα υπαναχωρήσει, καλώντας τα υπόλοιπα μέλη της διοίκησης να εντείνουν την προσπάθειά τους στο πλαίσιο των νέων τεράστιων υποχρεώσεων που δημιούργησε ο θρίαμβος της Εθνικής μας ομάδας στα γήπεδα της Πορτογαλίας.

Οριστικά με πλέι οφς

• Πρόσθετους αγώνες κατάταξης για τις θέσεις της ανόδου αλλά και του υποβιβασμού θα περιλαμβάνει το νέο πρωτάθλημα της Β' κατηγορίας. Ποια είναι η οριστική του μορφή.

Η διαδικασία των πλέι οφς θα εμπλουτίσει το νέο πρωτάθλημα της Β' κατηγορίας, όπως αποφάσισε χθες το Δ.Σ. της ΕΠΣΔ. Ρυθμιστικός παράγοντας για τον αριθμό των ομάδων που θα προβιβάζονται και θα υποβιβάζονται θα είναι το Περιφερειακό Πρωτάθλημα και η τύχη των εκπροσώπων της Δωδεκανήσου. Σε περίπτωση που πέσει μία ομάδα, θα συμπαρασύρει και τέταρτη από την Α κατηγορία, άρα πέμπτη από την Β κατηγορία (στο πλαίσιο της επιστροφής του χρόνου στον ενιαίο όμιλο των δεκατεσσάρων ομάδων), ενώ αν υποβιβαστούν δύο ή και οι τρεις από το περιφερειακό, ο αριθμός αυξάνεται αντίστοιχα για τις δύο παρακάτω κατηγορίες.

Ο σταθερός αριθμός των ομάδων που θα ανέβουν από την Β' στην Α' είναι οι τρεις και οι πρωταθλητές των δύο μικτών ομίλων των οκτώ ομάδων προβιβάζονται απ' ευθείας. Η τρίτη τυχερή ομάδα θα προκύψει μέσα από τα πλέι οφς. Ο δεύτερος του πρώτου ομίλου θα αντιμετωπίσει σε ένα και μοναδικό παιχνίδι στην έδρα του τον τρίτο του δεύτερου ομίλου και αντίστοιχα ο δεύτερος του δεύτερου ομίλου στην έδρα του με τον τρίτο του πρώτου. Η νικητές θα αναμετρηθούν μεταξύ τους σε ουδέτερη έδρα με κέρδος την άνοδο. Σε περίπτωση που σωθούν και οι τρεις του Περιφερειακού θα προκύψει μία επιπλέον θέση ανόδου από την Β' στην Α' κατηγορία.

Οι πρωταθλητές θα ανέβουν και πάλι απ' ευθείας, με τους δεύτερους και τους τρίτους να παίζουν πλέι οφς σύμφωνα με τα παραπάνω. Πάνω κάτω τα ίδια ισχύουν και για την περίπτωση του υποβιβασμού. Οι τελευταίοι θα πέφτουν απ΄ ευθείας σε κάθε περίπτωση.

Αν υποβιβαστούν τέσσερις, οι δύο προτελευταίοι θα παίξουν στις έδρες τους χιαστοί με τους τρίτους των άλλων ομίλων και οι ηττημένοι θα ακολουθούν τους τελευταίους στην Γ' κατηγορία. Αν υποβιβαστούν πέντε ομάδες, θα πέφτουν απ' ευθείας και οι προτελευταίοι των δύο ομίλων και οι τρίτοι από το τέλος θα δώσουν μεταξύ τους αγώνα μπαράζ σε ουδέτερη έδρα. Αν, δε, προκύψει η απίθανη υποχρέωση της ΕΠΣΔ να υποβιβάσει έξι ομάδες, θα πέσουν απ' ευθείας οι τελευταίοι και οι προτελευταίοι και οι τρίτοι από το τέλος θα δώσουν στις έδρες τους αγώνες με αντιπάλους τις ομάδες που θα τερματίσουν στις πέμπτες θέσεις του απέναντι ομίλου.

Η νέα δομή της Β' κατηγορίας θίγει άμεσα την Γ', καθώς σε κάθε περίπτωση θα προβιβαστούν μόνο οι πρωταθλήτριες των τριών ομίλων.

Θα πρέπει να σημειωθεί, πως την παραπάνω εισήγηση του **Κλεόβουλου Χατζηγεωργίου** ψήφισαν όλα τα μέλη του Δ.Σ. πλην του **Γιώργου Νικολουδάκη,** ο οποίος επέμενε να μην ενσωματωθούν τα πλέι οφς και το πρωτάθλημα να τελειώσει με την συμπλήρωση των δεκατεσσάρων αγωνιστικών.





ΤΟΠΙΚΟ ΠΟΔΟΣΦΑΙΡΟ

Αντιδράσεων συνέχεια

• Με επιστολή του, το μέλος του ΡΟΑ Γιώργος Σουλούνιας εκφράζει την διαμαρτυρία του με αφορμή την μετατροπή του γηπέδου στο Ελλη σε μόνιμες εγκαταστάσεις καλοκαιρινών αθλημάτων

Θέση στο θέμα της μετατροπής του αθλητικού χώρου στην παραλία Έλλη (φιλοξενεί αυτό το διάστημα το 3ο τουρνουά του 4ου πανελλήνιου πρωταθλήματος Beach Soccer) παίρνει με μακροσκελή επιστολή του, που απευθύνεται στον δήμαρχο Ροδίων **Γιώργο Γιαννόπουλο** και στον συνεπικουρού του στα θέματα αθλητισμού **Κάλλιστο Διακογεωργίου** το μέλος του Ροδιακού Ομίλου Αντισφαίρισης **Γιώργος Σουλούνιας**. Παραθέτουμε αυτούσιο το περιεχόμενό της:

"Κύριε Δήμαρχε,

με την παρούσα επιστολή εγώ μέλος του ΡΟΑ που προτιμούσα αρχικώς να κρατήσω την ανωνυμία μου έρχομαι σε επαφή μαζί σας ώστε να αποσαφηνισθεί ποιά είναι η επίσημη θέση του Δήμου Ροδίων σχετικά με τα γήπεδα του ΡΟΑ επί της οδού Ν.Σάββα στο Έλλη. Ο ΡΟΑ γνωρίζετε ότι κατέχει τα γήπεδα αυτά από το 1949 όπου και ιδρύθηκε, ανελλιπώς, με μόνη εξαίρεση την περίοδο της δικτατορίας όταν ορισμένοι επιτήδειοι αποπειράθηκαν να οικειοποιηθούν την συγκεκριμένη περιοχή. Ταυτόχρονα με τα γήπεδα ο ΡΟΑ διαχειριζόταν και το κυλικείο στο παρακείμενο κτίριο του ΒΑΚΟΥΦ, από όπου και αντλούσε τα έσοδα εκείνα τα οποία κατά την διάρκεια της 55χρονης ιστορίας του σωματείου, του επέτρεψαν να αναδείξει και να προωθήσει το ευγενές άθλημα της αντισφαίρισης στη νεολαία της Ρόδου. Είναι γνωστό ότι από τους κόλπους του ΡΟΑ έχουν αναδειχθεί αθλητές που τίμησαν το νησί μας με τίτλους πανελλαδικών πρωταθλημάτων, με διεθνείς διακρίσεις, με χρυσά μετάλλια στα Island Games, ενώ κάθε χρόνο 150 παιδιά μυούνται στο άθλημα από τους προπονητές του ομίλου μας. Πέρυσι το ΔΣ του ΡΟΑ αφού ερωτήθηκε προφορικά από τον κ. Διακογεωργίου, έδωσε τη συγκατάθεσή του για την προσωρινή εγκατάσταση των προπονητηρίων του beach volley για να διευκολυνθεί η διοργάνωση του σημαντικού για την προβολή του νησιού μας αθλητικού συμβάντος. Δυστυχώς η καλόπιστη αυτή πράξη του ΡΟΑ θεωρήθηκε από μερικούς αθλητικούς παράγοντες, δημοσιογράφους και άλλους ως αδυναμία του ΡΟΑ με αποτέλεσμα να συμπεριφέρονται και να δραστηριοποιούνται ερήμην του ομίλου θεωρώντας ότι η έκταση στην οποία βρισκόμαστε από το 1949 έχει γίνει αυτοδικαίως δική τους. Έτσι φέτος με λύπη μας βλέπουμε τον Δήμο Ροδίων ότι προέβει στην εγκατάσταση των προπονητηρίων του beach volley κ.α. στα γήπεδα μας χωρίς ούτε καν για τους τύπους να ερωτηθεί ο ΡΟΑ. Βέβαια όταν αντέδρασε ο ΡΟΑ ο κ. Διακογεωργίου έστειλε ευχαριστήρια επιστολή στο ΔΣ όπως πληροφορήθηκα, για την παραχώρηση των χώρων του Ελλη μέχρι την περάτωση των αγώνων που ήδη πρέπει να έχουν ξεκινήσει. Μια από τις δικαιολογίες που ακούμε, προφορικά αρχικώς και μόλις πρόσφατα επισήμως από τον Τύπο είναι ότι εγκαταλείψαμε τα γήπεδα. Για την εγκατάλειψη όμως δεν ευθυνόμαστε μόνο εμείς. Εδώ και λίγα χρόνια οι υπηρεσίες σας σταμάτησαν να χορηγούν άδεια λειτουργίας στην επιχείρηση που δραστηριοποιούταν στο χώρο για διάφορους λόγους. Έτσι όμως ο ΡΟΑ στερήθηκε σημαντικότατα έσοδα που στην ουσία συντηρούσαν και τις εκεί εγκαταστάσεις αλλά και αυτές στο Καρακόνερο. Περιέργως όμως όταν ο ΡΟΑ βρήκε άλλον σοβαρό επενδυτή που θα αναστύλωνε το κτίριο του ΒΑΚΟΥΦ και θα κατασκεύαζε δύο νέα γήπεδα green set (που θα χρησιμοποιούνταν και για τα Island Games απαλλάσοντας από έξοδα και τον Δήμο) στάθηκε αδύνατον να κλείσουμε ραντεβού μαζί σας κ. Δήμαρχε, μιας και όσες φορές το προσπαθήσαμε είχατε άλλες υποχρεώσεις σημαντικότερες.....εκτός αν είχε ήδη αποφασισθεί η τύχη των γηπέδων και γι' αυτό αποφεύγατε το ΔΣ του ΡΟΑ. Εκ των υστερων συμπεραίνω (υποθέτω) πως υπήρχε ακριβώς αυτή η πρόθεση να φανούν εγκαταλειμμένα τα γήπεδα ποντάροντας στην οικονομική δυσκολία του σωματείου.

Ο κ. **Διακογεωργίου** διαπιστώνω ότι τελικά για πολύ καιρό δεν ήταν ειλικρινής προς το ΡΟΑ, άλλα λέει στο ΔΣ του ΡΟΑ και άλλα στο Ροδιακό λαό μέσω του τοπικού Τύπου που προφανώς έχει με το μέρος του. Ξαφνικά όταν κάποιο μέλος του ΡΟΑ αντέδρασε εκείνος το έριξε στον «εκβιασμό», απειλώντας να απορροφήσει και να περιλάβει διοικητικά τα γήπεδα του ΡΟΑ στο Καρακόνερο στο παρακείμενο ΕΑΚ. Θα διώξει λέει δικαστικώς το ΡΟΑ για την εγκατάλειψη που βρήκε στο Έλλη, το διαβόητο κέντρο ναρκομανών της Ρόδου όπως πρόσφατα διάβασα με έκπληξή μου. Φαντάζομαι το ίδιο θα κάνει και στο ΒΑΚΟΥΦ για όλα τα παρακείμενα εγκατελειμμένα κτίρια αλλά και για κάθε εγκατελειμένο κτίριο στην πόλη της Ρόδου....Κύριε Διακογεωργίου, όντως κατά καιρούς βοηθήσατε το ΡΟΑ και σας ευχαριστούμε ειλικρινά γι' αυτό, κανείς δεν το αμφισβητεί. Αν όμως όλη αυτή η μέχρι τώρα βοήθεια και η σύνδεση των γηπέδων του Καρακόνερου με το ΕΑΚ, σε ό,τι αφορά την υδροδότηση και ηλεκτροδότησή τους που είχατε αναγγείλει στα εγκαίνια του νέου γηπέδου «Ε.Σταματίου» ήταν αντάλλαγμα για το Έλλη, νομίζω ότι θα ήταν πιο έντιμο από μέρους σας να το συζητήσετε επίσημα με το ΡΟΑ και όχι με το πλάγιο τρόπο που ενεργούσατε από την αρχή μέχρι πρόσφατα που δείξατε ξεκάθαρα τις προθέσεις σας. Το ιδιοκτησιακό καθεστώς του Ελλη είναι περίπλοκο νομικά αλλά όπως έχω αντιληφθεί ο χώρος ανήκει στο Δήμο όσο ανήκει και στο ΡΟΑ και μάλλον ο ΡΟΑ έχει περισσότερα δικαιώματα μιας και είναι χρήστης του χώρου για πάνω από 5 δεκαετίες. Η παραχώρηση των ΕΤΑ φαίνεται πως είναι άκυρη σύμφωνα με απόφαση του Συμβουλίου Επικρατείας (που θα την αναζητήσει ο ΡΟΑ), αλλά για το Δήμο το ίδιο κάνει, μάλλον δεν τον πολυνοιάζει ο ταπεινός ΡΟΑ που επί 55 έτη είναι στην Α' Εθνική κατηγορία. Ας μου θυμίσει κάποιος παρακαλώ αν υπάρχει άλλο τέτοιο σωματείο στη Ρόδο με τόσες διακρίσεις πανελληνίως αλλά και διεθνώς. Κύριε Δήμαρχε, τόσο το ΔΣ του ΡΟΑ όσο και τα μέλη του, πιστεύουν ότι ο ΡΟΑ υπονομεύθηκε από τις κινήσεις αυτές. Για να λήξει αυτή η «κόντρα» περιμένουμε την επίσημη θέση -πρόταση σας ως εκπροσώπου του Δήμου Ροδίων, για την τύχη των γηπέδων του Έλλη ειδικά τώρα που διάβασα στον Τύπο πως θα γίνει και δημοτικό συμβούλιο με θέμα την έγκριση μεγάλου κονδυλίου για κατασκευή κερκίδων στο χώρο των γηπέδων μας. Πήρα το θάρρος να συντάξω αυτή την επιστολή όχι εκπροσωπώντας επίσημα το ΡΟΑ αλλά σαν απλό μέλος του σωματείου και θέλοντας η κοινή γνώμη να έχει μια σφαιρικότερη άποψη για την κατάσταση εκεί. Δεν νομίζω βέβαια πως ουσιαστικά διαφωνεί κανείς από το ΡΟΑ, είτε απλό μέλος είναι είτε «παράγοντας» του. Το δε ΔΣ στο οποίο ανήκω βρίσκεται σε δύσκολη θέση απέναντι στα μέλη του μιας και αυτά παρεξηγούν τη φαινομενική αδράνεια του ΔΣ έναντι των ενεργειών του Δήμου, η οποία οφειλόταν ακριβώς στην προασπάθεια του ΔΣ να μην πέσει στη δυσμένεια του Δήμου, να μην έρθει σε έντονη τουλάχιστον προστριβή. Τα δε μέλη του ΡΟΑ απαιτούν, την έντονη αντίδραση του ΔΣ στην κατάληψη του χώρου των γηπέδων μας.

Την στιγμή που συντάσσω την επιστολή αυτή το ΔΣ θα επιχειρούσε για άλλη μια φορά συνάντηση με τον κ. Δήμαρχο παρουσία και του συνεπίκουρού του. Ελπίζω πως όταν δημοσιευθεί η παρούσα πολλά από τα αναγραφόμενα παραπάνω δεν θα ισχύουν μιας και θεωρώ τον Δήμαρχο μας έξυπνο, λογικό και φωτισμένο άνθρωπο που θα τηρήσει κάποιες κοινά αποδεκτές ισορροπίες στον επίμαχο χώρο.

Με εκτίμηση,
Σουλούνιας Α. Γιώργος
ως απλό μέλος του ΡΟΑ»

EMPIRES MUSIC
CLUB - CAFÉ
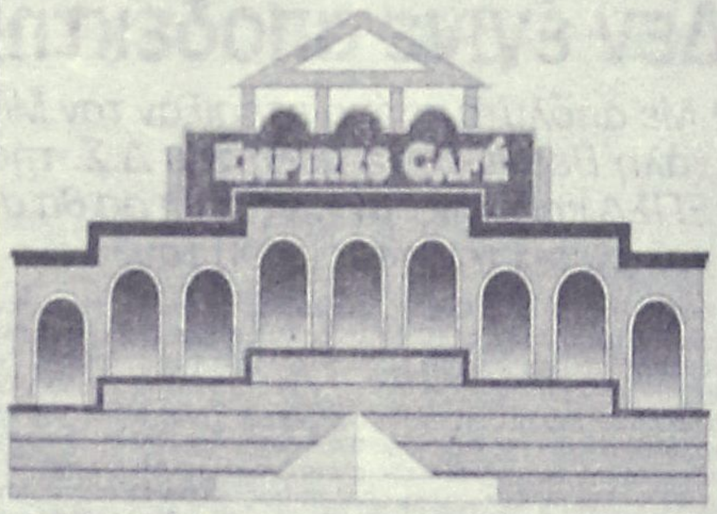

ΦΕΡΕΝΙΚΗΣ (ΠΑΡΑΛΙΑ ΙΑΛΥΣΟΥ) ΤΗΛ. 22410 - 91790

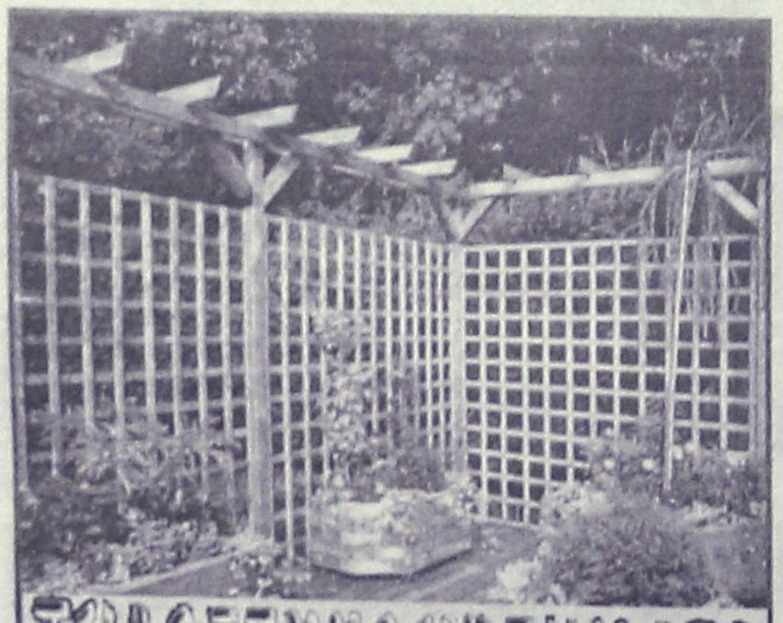
ΞΥΛΟΤΕΧΝΟΥΡΓΗΜΑΤΑ
ΕΜΠΟΤΙΣΜΕΝΗΣ ΞΥΛΕΙΑΣ
ΚΗΠΟΥ - ΒΕΡΑΝΤΑΣ
Προτάσεις & Λύσεις στο χώρο σας
ΕΞΟΦΛΗΣΗ ΕΩΣ ΚΑΙ 36 ΔΟΣΕΙΣ
ΥΠΕΥΘΥΝΟΣ ΚΑΤΑΣΚΕΥΩΝ:
ΣΤΕΦΑΝΗΣ ΑΠΟΣΤΟΛΟΣ· ΤΗΛ. 6946 903331
ΥΠΕΥΘΥΝΟΣ ΠΩΛΗΣΕΩΝ:
ΣΤΕΦΑΝΗΣ ΠΕΤΡΟΣ 6944355694
Δ/ΝΣΗ ΚΑΤΑΣΤΗΜΑΤΟΣ ΕΝΤΟΣ ΕΜΠΟΡ. ΚΕΝΤΡ. ΦΩΚΙΑΛΗ
ΤΗΛ. 2241035091, 2241025135

VANIK TOURS
ΓΙΑΝΝΗΣ και ΣΕΒΑ ΒΑΛΣΑΜΙΔΗ
VANIK σημαίνει ΑΛΗΘΕΙΑ
ΑΚΤΗ ΚΑΝΑΡΗ 17, ΨΑΡΟΠΟΥΛΑ - ΑΝΕΤΟ ΠΑΡΚΙΝ
ΑΝΟΙΚΤΑ: ΔΕ-ΣΑ 08.30-14.00 και 16.30-20.30
Τηλ. 2241035191-37621 κιν.τό 6945-798148 FAX 2241029532
Το γραφείο μας πάντα πρώτο σε κρατήσεις ξενοδοχείων εξασφάλισε και σας προσφέρει καταπληκτικές τιμές για τα παρακάτω ξενοδοχεία σε ΠΑΚΕΤΑ (Εκδοση εισιτηρίων R/T) από 1/4 - 31/10/2004

ΑΠΕΥΘΥΝΟΜΑΣΤΕ ΣΕ ΣΑς ΠΟΥ ΘΕΛΕΤΕ ΚΑΙ Η ΚΡΑΤΗΣΗ ΣΑς ΝΑ ΕΙΝΑΙ ΣΩΣΤΗ ΚΑΙ ΤΟ ΔΩΜΑΤΙΟ ΣΑς ΝΑ ΣΑς ΠΕΡΙΜΕΝΕΙ

1ον	**HOTEL PRESIDENT Α΄κατηγορίας**	
	Λεωφόρος Κηφισίας (ΟΛΑ ΑΝΑΚΑΙΝΙΣΜΕΝΑ)	
	ΜΟΝΟΚΛΙΝΟ	€ 70
	Δίκλινο για μονόκλινο	€ 75
	ΔΙΚΛΙΝΟ	€ 80
	ΤΡΙΚΛΙΝΟ	€ 105
2ον	**HOTEL ZAFOLIA Α΄κατηγορίας**	
	Λεωφόρος Αλεξάνδρας	
	ΜΟΝΟΚΛΙΝΟ	€ 142
	ΔΙΚΛΙΝΟ	€ 125
	ΤΡΙΚΛΙΝΟ	€ 150
3ον	**HOTEL ATHENS CYPRIA Α΄κατηγορίας**	
	Σύνταγμα	
	ΜΟΝΟΚΛΙΝΟ	€ 80
	ΔΙΚΛΙΝΟ	€ 100
	ΤΡΙΚΛΙΝΟ	€ 110
4ον	**HOTEL ASTOR Α΄κατηγορίας**	
	Σύνταγμα	
	ΜΟΝΟΚΛΙΝΟ	€ 81
	Δίκλινο για μονόκλινο	€ 90
	ΔΙΚΛΙΝΟ	€ 99
	ΤΡΙΚΛΙΝΟ	€ 119
5ον	**HOTEL ARETHOUSA Β΄ SUPERIOR**	
	Πλατεία Σύνταγμα	
6ον	**HOTEL ELLINIS Β΄κατηγορίας**	
	ΩΝΑΣΕΙΟ, Λεωφ. Συγγρού	
	ΜΟΝΟΚΛΙΝΟ	€ 60
	ΔΙΚΛΙΝΟ	€ 75
	ΤΡΙΚΛΙΝΟ	€ 85
7ον	**HOTEL TRITON Β΄κατηγορίας**	
	Κέντρο Πειραιάς	
	ΜΟΝΟΚΛΙΝΟ	€ 65
	ΔΙΚΛΙΝΟ	€ 80
	ΤΡΙΚΛΙΝΟ	€ 95
8ον	**HOTEL LILIA Β΄κατηγορίας**	
	Πασαλιμάνι Πειραιάς	
	ΜΟΝΟΚΛΙΝΟ	€ 60
	ΔΙΚΛΙΝΟ	€ 75
	ΤΡΙΚΛΙΝΟ	€ 100
9ον	**HOTEL ΕΓΝΑΤΙΑ Β΄κατηγορίας**	
	Θεσσαλονίκη Κέντρο, καινούργιο	
	ΜΟΝΟΚΛΙΝΟ	€ 70
	ΔΙΚΛΙΝΟ	€ 80
	ΤΡΙΚΛΙΝΟ	€ 90
10ον	**HOTEL EGNATIA PALACE Α΄κατηγορίας**	
	Θεσσαλονίκη Κέντρο, ολοκαίνουργιο	
	ΜΟΝΟΚΛΙΝΟ	€ 90
	ΔΙΚΛΙΝΟ	€ 100
	ΤΡΙΚΛΙΝΟ	€ 125

● Τα παραπάνω ξενοδοχεία διαθέτουν T.V. σε όλα τα δωμάτια
● Στις πιο πάνω τιμές συμπεριλαμβάνεται πρωινό σε μπουφέ
● Ακόμη σε μας θα βρείτε αεροπορικά και ατμοπλοϊκά εισιτήρια όλων των εταιριών.

STEFANAKIS TOURS-RODOS
Ομαδικά & ατομικά ταξίδια
Εγγυημένες αναχωρήσεις κάθε εβδομάδα
ΠΑΡΙΣΙ
4, 5 & 6 ΗΜΕΡΕΣ
ΙΤΑΛΙΑ 4 & 5 ΗΜΕΡΕΣ
Ρώμη-Φλωρεντία
ΛΟΝΔΙΝΟ
4 & 5 ΗΜΕΡΕΣ
ΠΡΑΓΑ
3, 4 & 5 ΗΜΕΡΕΣ
ΑΜΣΤΕΡΝΤΑΜ
4 & 5 ΗΜΕΡΕΣ
ΒΕΡΟΛΙΝΟ
4 & 5 ΗΜΕΡΕΣ
Ελσίνκι, Κρουαζιέρα Βαλτική, Τάλιν, Αγ. Πετρούπολη, Βερολίνο, Αμστερνταμ, Νίκαια, Βαρκελώνη, Μαδρίτη, Βουδαπέστη, Βιέννη, Βενετία, Αίγυπτος, Τυνησία, Μαρόκο-Κων/πολη
ΙΤΑΛΙΚΟ ΠΑΝΟΡΑΜΑ
ΚΟΥΑΖΙΕΡΑ ΑΔΡΙΑΤΙΚΗ
ΜΠΑΡΙ-ΠΟΜΠΗΪΑ-ΡΩΜΗ-ΦΛΩΡΕΝΤΙΑ-ΣΙΕΝΑ-ΒΕΝΕΤΙΑ
ΜΙΝΙΑΤΟΥΡΑ
Ξενοδοχεία 4* Ημιδιατροφή
7 ημέρες αναχώρηση κάθε Δευτέρα
450€!!!
ΑΛΕΞ. ΔΙΑΚΟΥ 38-ΡΟΔΟΣ • Τηλ.: 22410/20625-2241030054

ΜΙΚΡΕΣ αγγελίες

ΟΙ ΑΓΓΕΛΙΕΣ ΤΗΣ ΡΟΔΙΑΚΗΣ παρουσιάζονται και στο site www.anaggelies.gr

ΜΕΤΑΦΕΡΘΗΚΑΜΕ!
Θα μας βρίσκετε στα κεντρικά μας γραφεία επί της Μαρ. Μαλλιαράκη 11 (τελευταία πάροδος Καναδά). Τα τηλέφωνα παραμένουν τα ίδια:
(22410) 22210, (22410) 75230

ΕΝΟΙΚΙΑΣΕΙΣ ΑΚΙΝΗΤΩΝ & ΕΠΙΧΕΙΡΗΣΕΩΝ

ΕΝΟΙΚΙΑΖΟΝΤΑΙ δύο δυάρια και ένα μικρό παραδοσιακό σπίτι επί της Παρθενόπης 8. Πληρ. τηλ. 2241022455 ώρες 13.30-16.00 AE59979

ΕΝΟΙΚΙΑΖΟΝΤΑΙ: α) Δυάρι διαμέρισμα, β) Γκαρσονιέρα ενός δωματίου 30 τ.μ. και γ) στούντιο 20 τ.μ. Ολα επιπλωμένα στην Ανάληψη στην οδό Ν. Καραγιάννη 18. Πληρ. τηλ. 2241067663 AE59976

ΔΙΑΜΕΡΙΣΜΑ 3άρι 112 τ.μ. επί της Γ. Παπανδρέου 80 (πλατεία Ανάληψης). Πληρ. τηλ. 2241064412, 2241023967 AE59974

ΕΝΟΙΚΙΑΖΕΤΑΙ ΟΙΚΙΑ ΣΤΗΝ ΠΟΛΗ ΤΗΣ ΡΟΔΟΥ ΕΠΙ ΤΗΣ ΟΔΟΥ ΚΑΡΑΪΣΚΑΚΗ (ΠΑΡΑΠΛΕΥΡΩΣ ΒΕΝΕΤΟΚΛΕΙΟΥ ΣΧΟΛΕΙΟΥ) ΜΕ 2 Υ-ΠΝΟΔΩΜΑΤΙΑ, ΚΟΥΖΙΝΑ, ΣΑΛΟΝΙ, ΜΠΑΝΙΟ ΣΕ ΠΟΛΥ ΚΑΛΗ ΚΑΤΑΣΤΑ-ΣΗ ΑΠΟ 1Η ΑΥΓΟΥΣΤΟΥ. ΠΛΗΡ. ΤΗΛ. 6944557415 ΧΠΕ707

ΔΙΑΜΕΡΙΣΜΑ τέρμα Χειμάρας 150 τ.μ. με ατομική θέρμανση μεγάλες βεράντες κ.λπ. Πληρ. τηλ. 2241020749 AE59972

ΣΤΗΝ ΔΙΑΣΤΑΥΡΩΣΗ ΤΩΝ ΟΔΩΝ ΠΑΝΑΓΙΩΤΟΥ ΡΟΔΙΟΥ ΚΑΙ ΛΕΜΕΣ-ΣΟΥ (ΠΛΗΣΙΟΝ ΒΕΝΕΤΟΚΛΕΙΟΥ ΓΥ-ΜΝΑΣΙΟΥ) ΕΝΟΙΚΙΑΖΕΤΑΙ ΙΣΟΓΕΙΟ ΔΙΑΜΕΡΙΣΜΑ 90 Τ.Μ. (ΣΑΛΟΝΙ- 2 Υ-ΠΝΟΔΩΜΑΤΙΑ - ΚΟΥΖΙΝΑ - ΜΠΑΝΙΟ) ΚΑΤΑΛΛΗΛΟ ΓΙΑ ΕΜΠΟΡΙΚΗ ΧΡΗΣΗ. ΠΛΗΡ. ΤΗΛ. 2241023301 ΚΑΙ ΩΡΑ 5 Μ.Μ.-8 Μ.Μ. ΚΙΝ. 6945003905 ΠΕ59944

ΔΩΜΑΤΙΑ μεταξύ Φαληράκι - Καλυθιές πλήρως επιπλωμένα ψυγείο - κουζίνα - ηλιακό θερμοσίφωνα WC μεγάλο, μπαλκόνι με πανοραμική θέα όλο το Φαληράκι και θάλασσα άνετο πάρκιν και σε πολύ ήσυχο μέρος με καταπράσινο γκαζόν 1000 τ.μ. τον μήνα 200 ευρώ. Πληρ. τηλ. 2241096463, 2241086180, 2241085239, 6976263809 AE59973

ΕΝΟΙΚΙΑΖΟΝΤΑΙ επιπλωμένα λουξ studio, γκαρσονιέρες, δυάρια και τριάρια με τον μήνα έως Οκτώβριο και για φοιτητές για την φετινή περίοδο έως 30 Ιουνίου 2005 με air condition, ηλιακό, στην περιοχή Μητροπόλεως. **ΕΝΟΙΚΙΑΖΕΤΑΙ** στο Ηράκλειο επιπλωμένο διαμέρισμα για φοιτητές με air condition, πλυντήριο και όλα τα οικιακά σκεύη στην περιοχή Καμαράκη Πληρ. τηλ. 6977896444 AE59971

ΔΙΑΜΕΡΙΣΜΑ 3άρι στη Λεωφ. Ηρακλειδών αριθμ. 10 (Ιαλυσός), A/C, ηλιακός, πλήρως επιπλωμένο, αυτόνομη θέρμανση. Πληρ. τηλ. 2241023057, 6972211227 AE59966

ΓΚΑΡΣΟΝΙΕΡΑ για ένα άτομο πλήρως επιπλωμένη και εξοπλισμένη σε άριστη κατάσταση στο Ροδίνι. Πληρ. τηλ. 2241061840 μετά τις 3ώρα έως βράδυ AE59961

ΕΠΙΧΕΙΡΗΣΗ επικερδής στο κέντρο της πόλης. Δίδεται η δυνατότητα αλλαγής χρήσης. Πληρ. Μαίρη Μελεούνη NEW AGE REAL ESTATE. τηλ. 2241023447, 6948808023 AE59958

ΚΑΤΑΣΤΗΜΑ 50 τ.μ. στη Στέλιου Κωτιάδη. Τιμή 410 ευρώ. Πληρ. Μαίρη Μελεούνη NEW AGE REAL ESTATE. τηλ. 2241023447, 6948808023 AE59957

ΚΑΤΑΣΤΗΜΑ 90 τ.μ. στην Εθνικής Αντίστασης. Πληρ. Μαίρη Μελεούνη NEW AGE REAL ESTATE. τηλ. 2241023447, 6948808023 AE59956

ΔΙΑΜΕΡΙΣΜΑ 85 τ.μ. στην οδό Αθηνών 14 και Θεσσαλονίκης 26 γωνία (2 υπνοδωμάτια, σαλόνι, κουζίνα, μπάνιο) με ηλιακούς θερμοσίφωνες. Ενοίκιο 470 ευρώ (συμπεριλαμβανομένων κοινόχρηστα + ΦΠΑ). Πληρ. τηλ. 2241035000, 2241067643 AE59948

ΔΙΑΜΕΡΙΣΜΑ μικρό, επί της οδού Αταβύρου 16. Πληρ. τηλ. 6946571465 AE59945

STUDIO μεγάλο επιπλωμένο με δικό του WC, ψυγείο, κουζίνα, ηλιακό θερμοσίφωνα μέσα σε κήπο και με φανταστική θέα στα Κοσκινού. Πληρ. τηλ. 2241060235 AE59939

ΔΙΑΜΕΡΙΣΜΑ 110 τ.μ. στο Ροδίνι με 3 Υ/Δ. Πληρ. τηλ. 2241062275AE59937

ΔΙΑΜΕΡΙΣΜΑ επί της Ρωμανού Μελωδού (2 υπνοδωματίων, σαλόνι, κουζίνα, μπάνιο). Πληρ. τηλ. 2241029108, 6945490190 AE59936

ΔΙΑΜΕΡΙΣΜΑ στην Μανώλη Παπαναστάση 18 περιοχή Δασκάλων. Αποτελείται από 1 υπνοδωμάτιο, ενιαίος χώρος κουζίνα-σαλόνι, αποθήκη. Πληρ. τηλ. 6947076520 AE59926

ΕΝΟΙΚΙΑΖΕΤΑΙ έναντι του Καζίνο δωμάτιο επιπλωμένο με δικό του μπάνιο, ψυγείο κ.λπ. Πληρ. τηλ. 2241092425 AE59927

ΕΝΟΙΚΙΑΖΕΤΑΙ στην Κοδριγκτώνος και Πατριάρχου Αθηναγόρα 49, διαμέρισμα με αυλή. Αποτελείται από 2 υπνοδωμάτια (πολλές ντουλάπες) σαλόνι, χωλ, κουζίνα συνεχόμενα, 2 WC (το ένα με θέρμανση) χωρίς κοινόχρηστα με σύνδεση στο αποχετευτικό, κατάλληλο για οικογένεια, συγκατοίκηση 2 φοιτητριών, για κατοικία και επαγγελματική χρήση συγχρόνως. Μόνο Ελληνες. Πληρ. τηλ. 2241029933 AE59923

STUDIOS σε ήσυχη περιοχή της Ιαλυσού με την ημέρα ή τον μήνα. Πληρ.τηλ. 6945077678 AE59938

ΔΙΑΜΕΡΙΣΜΑ στην Κορδιγκτώνος 49 α' ορόφου. Αποτελείται από υπνοδωμάτιο, σαλόνι, κουζίνα, WC, με θέρμανση χωρίς κοινόχρηστα με σύνδεση στο αποχετευτικό. Μόνο Ελληνες. Κατάλληλο για κατοικία ή επαγγελματική χρήση. Πληρ. τηλ. 2241029933 AE59922

ΔΙΑΜΕΡΙΣΜΑ καλό αποτελούμενο από 2 υπνοδωμάτια, σαλοτραπεζαρία και χώρος για γραφείο ή καθιστικό, με μεγάλες βεράντες στον 3ο όροφο επί της οδού Μιχ. Πετρίδη 90. Δίπλα από το Super Market "Σπανός". Πληρ. τηλ. 2241063536 AE59920

ΔΙΑΜΕΡΙΣΜΑ τριάρι επιπλωμένο επί της οδού Πετράκη Γιαλλούρη 14 (περιοχή Αγ. Γεωργίου κάτω). Πληρ. τηλ. 2241021642 AE59919

2ΑΡΙ στην Αθήνα - Παγκράτι περιοχή Βύρωνα, ευάερο, ευήλιο, μερικώς εξοπλισμένο. Προτιμούνται φοιτητές. Πληρ. τηλ. 6932039163, 2241020827 AE59914

ΕΝΟΙΚΙΑΖΟΝΤΑΙ επιπλωμένες γκαρσονιέρες. Πληρ. τηλ. 2241074813 AE59890

ΕΝΟΙΚΙΑΖΕΤΑΙ ΣΤΑ ΚΟΣΚΙΝΟΥ 2ΑΡΙ 90 Τ.Μ. 2 ΔΩΜΑΤΙΑ, ΚΟΥΖΙΝΑ, ΜΠΑΝΙΟ, WC, ΤΖΑΚΙ - ΒΕΡΑΝΤΑ 20 Τ.Μ. ΚΗΠΟ ΣΕ ΙΣΟΓΕΙΟ ΜΟΝΟΚΑ-ΤΟΙΚΙΑΣ 2 ΔΙΑΜΕΡΙΣΜΑΤΩΝ (ΜΕΖΟ-ΝΕΤΑ) ΚΑΤΑ ΠΡΟΤΙΜΗΣΗ ΖΕΥΓΟΣ ΕΠΙΠΛΩΜΕΝΟ Ή ΜΗ. ΠΛΗΡ. ΚΟ ΜΙΧΑΛΗ ΤΗΛ. 6944613818 ΣΤΑΘΕΡΟ 14.00-16.00 2241066160 ΠΕ59898

ΔΙΑΜΕΡΙΣΜΑ στην Κέννεντυ (3 υπνοδωμάτια και λοιπών χώρων) γ' όροφος. Πληρ. τηλ. 2241029968 ΧΑΕ067

ΓΚΑΡΣΟΝΙΕΡΑ 45 τ.μ. υπνοδωμάτιο και κουζίνα πλήρως επιπλωμένη με αιρκοντίσιον και TV περιοχή Ιαλυσός. Πληρ. τηλ. 2241094850, 6978631342 AE59912

ΔΙΑΜΕΡΙΣΜΑΤΑ επιπλωμένα έως τεσσάρων ατόμων έναντι Miramare με το μήνα. Πληρ. τηλ. 6977656668, 2241075662 AE59895

TOP PROPERTIES

GEORGE & SAVAS PIPINOS
ΓΕΩΡΓΙΟΣ & ΣΑΒΒΑΣ ΠΙΠΙΝΟΣ
ΣΥΜΒΟΥΛΟΙ ΚΑΙ ΕΚΤΙΜΗΤΕΣ ΑΚΙΝΗΤΩΝ
REAL ESTATE AGENTS • MEMBER OF F.I.A.B.C.I.-NAEA-C.E.I.
Email: *gpipinos@otenet.gr* ***URL:*** *www.rhodes-top-properties.com* ***and*** *www.pipinos.gr*

Από το 1971

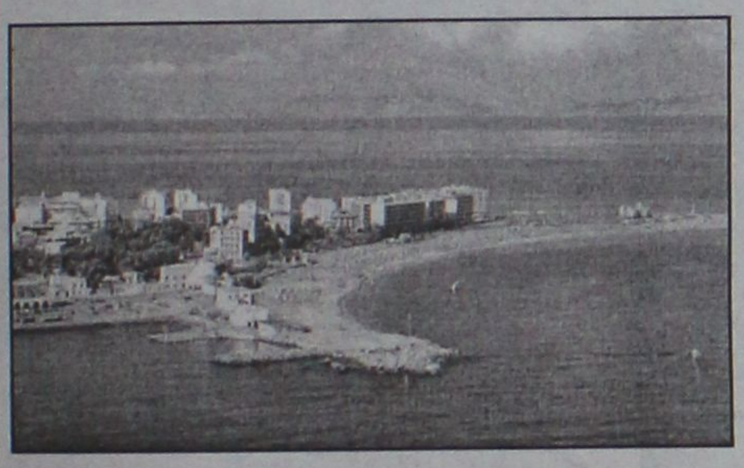

Η **"TOP PROPERTIES"** είναι ατομική επιχείρηση και ανήκει στους Γεώργιο και Σάββα Πιπίνο. Το γραφείο ασχολείται από το 1971 αποκλειστικά και μόνο με επενδύσεις και REAL ESTATE, στο νησί της Ρόδου και στην ευρύτερη περιοχή της Δωδεκανήσου.

ΑΠΕΥΘΥΝΟΜΑΣΤΕ: Στους **σοβαρούς, απαιτητικούς και επιλεκτικούς** επενδυτές-επιχειρηματίες, Ελληνες και ξένους που ενδιαφέρονται να κάνουν μια σοβαρή επένδυση προβολής στο νησί της Ρόδου.

ΠΡΟΣΦΕΡΟΥΜΕ: Α) Υπηρεσίες και πληροφορίες που γίνονται σε προσωπικό επίπεδο με εχεμύθεια, διακριτικότητα και σοβαρότητα.
Β) Μεγάλη γκάμα υψηλής ποιότητας, ακινήτων, όπως:1) Ξενοδοχεία Α' και Β' κατηγορίας των 600-500-350-300 κλινών, 2) Κεντρικά αστικά ακίνητα κατάλληλα για Τράπεζες-καταστήματα-γραφεία, 3) Παραλιακές εκτάσεις, κατάλληλες για τουριστικές επενδύσεις των 150.000-100.000-70.000-50.000-36.000 τ.μ. και 4) Διαμερίσματα και μεζονέτες προβολής, και 5) Αξιόλογες Παραθεριστικές κατοικίες.

ΣΤΟΧΟΣ ΜΑΣ ΕΙΝΑΙ: Να προσφέρουμε στο αγοραστικό μας κοινό υψηλής ποιότητας ακίνητα και ευκαιρίες στο νησί της Ρόδου. Η τριακονταετής και πλέον πείρα μας στον τομέα αυτό αποτελεί εγγύηση.
ΣΥΝΘΗΜΑ ΜΑΣ ΕΙΝΑΙ: Επενδύστε στη ΡΟΔΟ ΤΩΡΑ, σε ακίνητα που ΑΝΤΕΧΟΥΝ ΣΤΟ ΧΡΟΝΟ

Γεώργιος και Σάββας Πιπίνος
ΜΕΣΙΤΕΣ ΑΣΤΙΚΩΝ ΣΥΜΒΑΣΕΩΝ
Γιατί εμείς γνωρίζουμε καλύτερα!

Since 1971

TOP PROPERTIES is a father and son business. The senior, Mr George S. Pipinos, the founder of the office, has carved over the years a reputation for integrity and excellence in the world of Real Estate in the Dodecanese. The junior, Dr. Savas Pipinos, has returned from his studies in the UK to aid in his father´s footsteps.
AT TOP PROPERTIES we try hard to attract important and selective investors, high calibre businessmen/women and discerning professional people, both Greek and foreign, who wish to acquire substantial and valuable property on Rhodes.
We offer our expertise and advice privately, discreetly and in strict confidence.
We keep a comprehensive list of real estate of the highest specifications:
a. A' and B' class hotels (600, 500, 350, 300 beds capacity)
b. Centrally situated office buildings and other business premises.
c. Seaside land, ideal for development (hotels, holiday resorts, etc), of 150.000, 100.000, 70.000, 50.000, 36.000 square metres.
d. Villas, luxury apartments, detached, semi-detached and terraced houses.
e. Holiday and Retirement Homes.
Our aim is to give our clients the opportunity to acquire value for money, first class real estate on Rhodes. Our 30 and more years of experience is our warranty.
Our motto is Invest in Rhodes, Invest in property, It stands the test of time.



TOP PROPERTIES
George and Savas Pipinos
Because we know best

KENNENTY 38, ΡΟΔΟΣ, 85 100, ΤΗΛ. (22410) 23895,FAX: (22410) 20883
38 KENNEDY STR., RHODES, 85 100, TEL. (22410) 23895, FAX: (22410) 20883
U.K. Direct line: 08717115396

ΕΝΟΙΚΙΑΖΟΝΤΑΙ

ΔΩΜΑΤΙΑ με A/C στη Λίνδο Ρόδου
για Σαββατοκύριακο ή την εβδομάδα.
Πληρ. τηλ. 6948895557

ΕΝΟΙΚΙΑΖΕΤΑΙ

ΧΩΡΟΣ ΔΥΟ ΔΩΜΑΤΙΩΝ
84 τ.μ. 1ος όροφος, ασανσέρ, air condition, WC, κουζίνα, κατάλληλο για ιατρείο ή παντός είδους γραφείο.
Γρ. Λαμπράκη 29 - Ρόδος • τηλ. (22410)68869-74098

ΕΝΟΙΚΙΑΖΕΤΑΙ

ΠΡΟΝΟΜΙΟΥΧΟ ΚΑΤΑΣΤΗΜΑ

260 τ.μ. επί της οδού Μεγ. Κων/νου και Καραϊσκάκη γωνία κατάλληλο για τράπεζα ή άλλου είδους εμπορική επιχείρηση.
Πληρ. τηλ. 2241085231, 6945461564

ΕΝΟΙΚΙΑΖΕΤΑΙ

προνομιακό εμπορικό ακίνητο
στην τουριστική πόλη της Ρόδου, Γ, Παπανικολάου 20. Διαθέτει ισότειο 220 τ.μ., υπόγειο 155 τ.μ., όροφο 155 τ.μ. καθώς επίσης και αυλή 262 τ.μ. ιδανικό για κάθε είδους εμπορική εκμετάλλευση.

Πληροφορίες Σαββαΐδης & Συνεργάτες
Τηλ. 22410-26281

ΕΝΟΙΚΙΑΖΟΝΤΑΙ

- **Μονοκατοικία** εντός πόλεως(περιοχή Εθνικής Αντιστάσεως) 135 τ.μ. δύο υπνοδωμάτια, μεγάλες άνετες βεράντες, air condition. Μηνιαίο μίσθωμα 620 ευρώ.
- **Γκαρσονιέρες** 60-65 τ.μ. στην περιοχή Ρόδου-Λίνδου, νεόδμητες με κεντρική θέρμανση και πάρκινγκ. Μηνιαίο μίσθωμα 300 ευρώ.
- **Στούντιος** πλήρως επιπλωμένα στην παραλία Ιαλυσού, με ιδιόχρηστο πάρκινγκ. Μηνιαίο μίσθωμα 275 ευρώ.
- **Διαμέρισμα** 105 τ.μ. με (2) δύο υπνοδωμάτια, επί της Μιχ. Πετρίδη, με εντιχοισμένη κουζίνα (ψυγείο, φούρνος, εστίες), με πάρκινγκ,με μεγάλες άνετες βεράντες. Μηνιαίο μίσθωμα 580 ευρώ.
- **Διαμέρισμα** 150 τ.μ. (3) τριών υπνοδωματίων στην Ιαλυσό, με κεντρική-αυτόνομη θέρμανση, ηλιακό θερμοσίφωνα, εντοιχισμένη κουζίνα με ψυγείο, φούρνο, πλυντήριο, μαρμάρινο τζάκι, με υπέροχη θέα. Μηνιαίο μίσθωμα 550 ευρώ.
- **Διαμερίσματα** 105 τ.μ. (3) τριών υπνοδωματίων στην Ιξιά, χωρίς έξοδα αποχέτευσης. Μηνιαίο μίσθωμα 370 ευρώ.
- **Διαμέρισμα** 80 τ.μ. (2) δύο υπνοδωματίων στην Ιξιά, χωρίς έξοδα αποχέτευσης. Μηνιαίο μίσθωμα 340 ευρώ.
- **Διαμέρισμα** πολυτελές 140 τ.μ. (2) δύο υπνοδωματίων, πλήρως επιπλωμένο στην οδό Χειμάρας με μεγάλες άνετες βεράντες, τζάκι, air condition, δύο μπάνια, ιδιόχρηστο πάρκιν. Μηνιαίο μίσθωμα 850 ευρώ.
- **Μονοκατοικία** 150 τ.μ. (3) τριών υπνοδωματίων ,νεόδμητη με τζάκι, μεγάλο κήπο, ηλιακά θερμοσίφωνα, στο 5ο χλμ. Τσαΐρι-Αεροδρομίου. Μηνιαίο μίσθωμα 800 ευρώ.

Πληρ. ΕΥΣΤΑΘΙΟΥ - ΕΥΡΩΚΤΗΜΑΤΙΚΗ,
Εθνικής Αντιστάσεως 83 (πρώην Αννης Μαρίας).
Τηλ. 22410 73819-74917, 6946/103929

ΣΩΚΡΑΤΟΥΣ (Π. ΠΟΛΗ)
ΕΝΟΙΚΙΑΖΕΤΑΙ
ΠΡΟΝΟΜΙΟΥΧΟ ΚΑΤΑΣΤΗΜΑ
επί της οδού Σωκράτους αρ. 6-8,
Ε=43 τ.μ. Ισόγειο & 43 τ.μ. Α' όροφος.
Μόνο Σοβαρές Προτάσεις
Πληρ Κο ΠΙΠΙΝΟ, τηλ. 2241023895 κιν. 6944676003

RHODES-GREECE
CAIRO PALACE

ΕΝΟΙΚΙΑΖΟΝΤΑΙ
ΕΠΑΓΓΕΛΜΑΤΙΚΟΙ ΧΩΡΟΙ
στο κέντρο της πόλης
στο εμπορικό κέντρο Cairo Palace

- **Κατάστημα** ισόγειο 30 τ.μ. στην Εθ. Δωδεκανησίων
- **Γραφείο** 3ου ορόφου 135 τ.μ. στην Εθ. Δωδεκανησίων και Εθν. Μακαρίου
- **Γραφείο** 3ου ορόφου 190 τ.μ. στην Εθν. Μακαρίου και Εθ. Δωδεκανησίων
- **Γραφείο** 2ου ορόφου 190 τ.μ. στην Εθν. Μακαρίου και Εθ. Δωδεκανησίων
- **Γραφείο** 2ου ορόφου 90 τ.μ. στην Εθ. Δωδεκανησίων
- **Γραφείο** 3ου ορόφου 90 τ.μ. στην Εθ. Δωδεκανησίων

Πληρ. κ. Νιοτή Φράνσις
Τηλ.-φαξ 2241027600,
κιν. 6944618757, 6973572262

ΟΙΚΟΝΟΜΟΛΟΓΟΣ
ΜΕΣΙΤΗΣ ΑΣΤΙΚΩΝ ΣΥΜΒΑΣΕΩΝ

ΕΜΜΑΝΟΥΗΛ ΚΡΑΝΙΔΗΣ

ΕΝΟΙΚΙΑΖΟΝΤΑΙ

1. **ΕΝΟΙΚΙΑΖΕΤΑΙ ή ΠΩΛΕΙΤΑΙ** εστιατόριο στα Κολύμπια πλήρως εξοπλισμένο με καλή πελατεία.
2. Οροφοδιαμέρισμα 130 τ.μ. στο Δήμο Ιαλυσού επιπλωμένο.
3. Στα 100 Μαγαζιά κατάστημα 36 τ.μ. (επισκέψιμος χώρος) και 15 τ.μ. πατάρι για σοβαρούς επιχειρηματίες
4. 1.500 τ.μ. κτίριο στο Φαληράκι με πισίνα, για εστιατόριο, νυχτερινό κέντρο, bar
5. 3άρι διαμέρισμα-α' ορόφου με τα ηλεκτρικά και έπιπλα της κουζίνας, διαθέτει κλιματιστικό, τέντα στην βεράντα και έχει συνδεθεί με το αποχετευτικό της πόλης . Ευρίσκεται σε ήσυχη περιοχή και είναι επί της οδού Ναυπλίου.
6. 4άρι διαμέρισμα μερικώς επιπλωμένο επί της οδού Σκ. Ζερβού, διαθέτει κεντρική θέρμανση.
7. **Ενοικιάζεται** μονοκατοικία 3 υπν. με κήπο στην Παστίδα. Τιμή 800,00€
8. Μονοκατοικία 3 υπν. με κήπο στην Παστίδα. Τιμή 800,00€
9. Ενοικιάζεται κεντρική επιχείρηση - εστιατόριο στα 100 Μαγαζιά.
10. Ενοικιάζεται επιχείρηση - εστιατόριο στο Φαληράκι πάνω στον δρόμο.
11. Ενοικιάζεται κεντρικό εστιατόριο στη Ρόδο
12. Ενοικιάζεται κεντρικό κατάστημα 70 τ.μ. με 40 τ.μ. πατάρι επί της οδού Αλεξάνδρου Διάκου.

Πληρ. Μερκούρης Κρανίδης
27082-6944347405, 6942010248
Αμερικής 50-2ος όροφος, Ρόδος

ΣΑΒΒΑΪΔΗΣ & Συνεργάτες
Μεσίτες & Σύμβουλοι Ακινήτων

ΠΩΛΗΣΕΙΣ ΑΚΙΝΗΤΩΝ

Το γραφείο μας διαθέτει σε αποκλειστικότητα μεγάλη γκάμα από επιλεγμένα ακίνητα

- Διαμέρισμα-Μονοκατοικίες-Μεζονέτες
- Οικόπεδα-Αγροτεμάχια
- Κεντρικά Καταστήματα - Γραφεία - Αυτοτελή Κτίρια
- Μισθωμένα ακίνητα εισοδήματος
- Ξενοδοχειακές Μονάδες

ΕΚΤΙΜΗΣΕΙΣ ΑΚΙΝΗΤΩΝ

Σε συνεργασία με διεθνή γραφεία συμβούλων ακίνητης περιουσίας και με βάση τα αυστηρά πρότυπα και την μεθολογία του Βρετανικού Ινστιτούτου Ορκωτών Πραγματογνόμων και Εκτιμητών **(Royal Institution of Charteted Surveyors)** αναλαμβάνουμε εκτιμήσεις ακίνητης περιουσίας.

Οι εν λόγω εκτιμήσεις μπορούν να χρησιμοποιηθούν σε τραπεζικούς και πιστωτικούς οργανισμούς ή σε δικαστικές πρακτικές τόσο στην Ελλάδα όσο και στο εξωτερικό.



SAVVAIDIS & Associates - a world of choice

Savvaidis & Associates is an independent real estate agency founded in 1983 and based in Rhodes island.

Our company offers professional real estate services for
Residential Properties (Holiday homes, traditional house)
Commercial Properties (shops, hotels, offices)
Property Evaluation - Property Management

International PROPERTY ★★★★★ Best Greek Estate Agent 2003

Γρ. Λαμπράκη 14 & Αμερικής, Ρόδος
Τηλ: 22410-26281, fax: 22410-34663

ΝΕΑ ΔΙΕΥΘΥΝΣΗ : ΓΡ. ΛΑΜΠΡΑΚΗ 14 & ΑΜΕΡΙΚΗΣ

We are members of FIABCI (International Federation of Real Estate Agencies), CEI (European Confederation of Real Estate Agents),NAEA - Overseas Member (National Association of Real Estate Agents - Great Britain)

For all your personal and professional real estate requirements please contact us at 22410-70017 or e-mail at info@rre.gr

SAVVAIDIS & Associates
Estate Agents & Consultants



Πωλείται **Μονοκατοικία** ετοιμοπαράδοτη **189** τ.μ. στην παραλία Ιαλυσού με σοφίτα, σε **300 τ.μ.** οικόπεδο, διαθέτει αρχιτεκτονικό σχεδιασμό, τζάκι, πλήρη θέρμανση, γρανίτες δάπεδα, ψευδοροφές με γυψοσανίδες. Αποτελείται από 4 υπν/τια, 3 μπάνια, σαλόνι, κουζίνα. Αξίας € **258.000,** δυνατότητα εκταμίευσης δανείου για Α΄ κατοικία
Πληροφορίες : ΕΥΣΤΑΘΙΟΥ - ΕΥΡΩΚΤΗΜΑΤΙΚΗ
Εθνικής Αντιστάσεως 83
Τηλ. 22410 73819 – 74917 , 6944/374546 , 6945/292030



Πωλείται **Μονοκατοικία** ετοιμοπαράδοτη **200** τ.μ. στην παραλία Ιαλυσού με σοφίτα, σε **300** τ.μ. οικόπεδο, διαθέτει αρχιτεκτονικό σχεδιασμό, τζάκι, πλήρη θέρμανση, γρανίτες δάπεδα, ψευδοροφές με γυψοσανίδες. Αποτελείται από 4 υπν/τια , γραφείο, 3 μπάνια, σαλόνι, κουζίνα. Αξίας € **278.800,** δυνατότητα εκταμίευσης δανείου για Α΄ κατοικία

Πληροφορίες ΕΥΣΤΑΘΙΟΥ - ΕΥΡΩΚΤΗΜΑΤΙΚΗ
Εθνικής Αντιστάσεως 83
Τηλ. 22410 73819 – 74917
6944/374546 , 6945/292030



Πωλείται **Μονοκατοικία** ετοιμοπαράδοτη **210** τ.μ. στην παραλία Ιαλυσού με σοφίτα, σε **300** τ.μ. οικόπεδο, διαθέτει αρχιτεκτονικό σχεδιασμό, τζάκι, πλήρη θέρμανση, γρανίτες δάπεδα, ψευδοροφές με γυψοσανίδες. Αποτελείται από 4 υπν/τια , γραφείο, 3 μπάνια, σαλόνι, κουζίνα. Αξίας € **293.470,** δυνατότητα εκταμίευσης δανείου για Α΄ κατοικία

Πληροφορίες ΕΥΣΤΑΘΙΟΥ - ΕΥΡΩΚΤΗΜΑΤΙΚΗ
Εθνικής Αντιστάσεως 83
Τηλ. 22410 73819 – 74917
6944/374546 , 6945/292030

ενοικιάσεις

συνέχεια από την προηγούμενη

ΕΝΟΙΚΙΑΖΕΤΑΙ στην Κρεμαστή επιπλωμένο μικρό διαμερισματάκι 1 υπνοδωματίου, σαλόνι, κουζίνα, μπάνιο σε ήσυχη περιοχή. Πληρ. τηλ. 2241091435, 6945402153 AE59907



Πωλείται **Οικόπεδο 2000 τ.μ.** στην Ιαλυσό θέση "Πηγή Μαχάνη" κατάλληλο για μονοκατοικία. Αξίας € **117.000.**
Πληροφορίες ΕΥΣΤΑΘΙΟΥ - ΕΥΡΩΚΤΗΜΑΤΙΚΗ
Εθνικής Αντιστάσεως 83
Τηλ. 22410 73819 – 74917
6944/374546 , 6945/292030

STUDIO με WC δικό του στην Καλλιθέα στο 6ο χλμ. Ρόδου-Καλλιθέας για όλο το χρόνο. Ενοίκιο 200 ευρώ (ζητάμε 2 ενοίκια ως εγγύηση). Αποκλείονται οι αλλοδαποί. Πληρ. τηλ. 2241022943, 10 με 1 το πρωί AE59900

ΕΝΟΙΚΙΑΖΕΤΑΙ α-διαμέρισμα στην οδό Ανθούλα Ζερβού περιοχή «ΨΑΡΟΠΟΥΛΑ» με 2 υπνοδωμάτια 1 σαλόνι κουζίνα λουτροκαμπινέ Γ ορόφου νεόκτιστο πολυτελούς κατασκευής μηνιαίο μίσθωμα 480 € β- Περιοχή ΡΟΔΙΝΙ ενοικιάζοντα διαμερίσματα σε νεόκτιστη πολυκατοικία αρίστης κατασκευής –α΄ ορόφου 95 τμ μηνιαίο μίσθωμα 430€ και 89 τμ μηνιαίο μίσθωμα 400€



Πωλείται **Οικόπεδο 350** τ.μ. στην παραλία Ιαλυσού με άδεια οικοδομής για μονοκατοικία (72 τ.μ. ισόγειο και 72 τ.μ. Ά όροφο) Αξίας € **102.000.**
Πληροφορίες ΕΥΣΤΑΘΙΟΥ - ΕΥΡΩΚΤΗΜΑΤΙΚΗ
Εθνικής Αντιστάσεως 83
Τηλ. 22410 73819 – 74917
6944/374546 , 6945/292030

β΄ ορόφου 92 τμ μηνιαίο μίσθωμα 460€ και 89 τμ μηνιαίο μίσθωμα 445€ - γ-Στη ΠΑΛΙΑ ΠΟΛΗ ενοικιάζονται γκαρσονιέρες πολυτελούς κατασκευής πλήρως εξοπλισμένες και επιπλομένες με μηνιαίο μίσθωμα 500€. Πληρ.Τηλ 22410-26281 AE59880

ΔΙΑΜΕΡΙΣΜΑΤΑ ΕΠΙΠΛΩΜΕΝΑ ΠΟΛΥΤΕΛΕΙΑΣ ΜΕ ΘΕΑ ΤΗ ΘΑΛΑΣΣΑ. ΠΛΗΡ. ΤΗΛ. 2241067203, 6937599248 ΠΕ59860

ΔΙΑΜΕΡΙΣΜΑ στην Ανάληψη 85 τ.μ. Πληρ. τηλ. 2241039415 AE59894

ΓΚΑΡΣΟΝΙΕΡΑ δίχωρη πλήρως επιπλωμένη (ψυγείο, κουζίνα, ηλιακό θερμοσίφωνα). Πληρ. τηλ. 2241066475, 6936131015, 6936131019 AE59892

STUDIOS στ' Αφάντου, δίπλα στο «HOTEL OASIS». Πληρ. τηλ. 22410 35186 και 22410 53069. AE59942

ΖΗΤΕΙΤΑΙ ΓΙΑ ΕΝΟΙΚΙΑΣΗ διαμέρισμα ή μικρό σπίτι το ολιγότερον 3 δωμάτια με θέα στην θάλασσα και κήπο δια ένα έτος από Κάλαθο έως Κατταβιά. Πληρ. ATRIUM PALACE reception tel. 2244031601 fax 2244031602 AE59887

ΓΚΑΡΣΟΝΙΕΡΑ επιπλωμένη καινούργια σε ήσυχη περιοχή. Διαθέτει ηλιακό θερμοσίφωνα, parking. Τιμή 190 ευρώ. Πληρ. τηλ. 6946163747 μετά τις 6 μ.μ. AE59889

ΕΝΟΙΚΙΑΖΕΤΑΙ STUDIO ΡΕΤΙΡΕ, ΠΛΗΡΩΣ ΕΠΙΠΛΩΜΕΝΟ, ΕΠΙ ΤΗΣ ΟΔΟΥ ΣΚΕΥΟΥ ΖΕΡΒΟΥ 28. ΠΡΟΤΙΜΑΤΑΙ ΕΝΑ ΑΤΟΜΟ. ΤΙΜΗ 270 ΕΥΡΩ. ΠΛΗΡ. ΤΗΛ. 2241034959 ΠΕ59850



Για τις δικές σας ανάγκες κρατάμε τη γη... ακίνητη!

Ευρωκτηματική. Η κτηματομεσιτική εταιρεία με σαφή προσανατολισμό στην ικανοποίηση των δικών σας αναγκών και με δυνατότητες που ξεπερνούν κάθε προσδοκία!

Με ικανά και **έμπειρα στελέχη** έτοιμα να προβούν στις πιο αξιόπιστες και υπεύθυνες επενδυτικές προτάσεις για την **ακίνητη περιουσία σας!**

Με δραστηριότητες που **ξεφεύγουν απ'τα όρια της Ρόδου** και επεκτείνονται με την **προώθηση των ακινήτων** σας στην Ελλάδα και Διεθνώς!

Με **πλήρεις υπηρεσίες**, υψηλό επαγγελματισμό και μια νέα αντίληψη που γίνεται εμφανής στα **σύγχρονα και λειτουργικά** κεντρικά γραφεία της.

Με τη δυνατότητα να εντοπίζει **την ιδανική γη,** κατοικία, ξενοδοχείο ή επαγγελματική στέγη για εσάς, ή τον **κατάλληλο αγοραστή** για το ακίνητο που πουλάτε!

ΞΕΝΟΔΟΧΕΙΑ, ΠΑΡΑΛΙΑΚΕΣ ΕΚΤΑΣΕΙΣ, ΚΕΝΤΡΙΚΑ ΑΚΙΝΗΤΑ
ΟΙΚΟΠΕΔΑ, ΜΟΝΟΚΑΤΟΙΚΙΕΣ, ΔΙΑΜΕΡΙΣΜΑΤΑ, ΑΓΡΟΤΕΜΑΧΙΑ
η ακίνητη αξία σας!

ευσταθίου
ΕΥΡΩΚΤΗΜΑΤΙΚΗ
ΚΤΗΜΑΤΟΜΕΣΙΤΙΚΟ ΓΡΑΦΕΙΟ

ΑΓΟΡΕΣ • ΠΩΛΗΣΕΙΣ • ΕΚΤΙΜΗΣΕΙΣ • ΑΝΤΙΠΑΡΟΧΕΣ • ΜΙΣΘΩΣΕΙΣ ΑΚΙΝΗΤΩΝ • ΕΠΕΝΔΥΤΙΚΕΣ ΠΡΟΤΑΣΕΙΣ • ΑΡΧΙΤΕΚΤΟΝΙΚΕΣ ΜΕΛΕΤΕΣ
ΕΘΝ. ΑΝΤΙΣΤΑΣΗΣ 83 - ΤΗΛ. 22410 73819, 74917 - ΚΙΝ. 6944 374546, 6945 292030 - FAX: 22410 38641- info@euroktimatiki.gr

ΕΝΟΙΚΙΑΣΕΙΣ

συνέχεια από την προηγούμενη

ΕΝΟΙΚΙΑΣΕΙΣ ΓΡΑΦΕΙΩΝ Ενοικιάζονται γραφεία κεντρικά για όλες τις χρήσεις Πληροφ.Τηλ 22410-26281 AE59883

ΕΝΟΙΚΙΑΖΟΝΤΑΙ ΔΙΑΜΕΡΙΣΜΑΤΑ εντός πόλεως Ρόδου διάρια-τριάρια-τεσσάρια σε διάφορές συνοικίες της Ρόδου Πληρ.Τηλ 22410-26281 AE59881

ΕΝΟΙΚΙΑΣΕΙΣ ΚΑΤΑΣΤΗΜΑΤΩΝ Διαθέτουμε μεγάλη γκάμα καταστημάτων κεντρικότατα και συνοικιακά σε διάφορες περιοχές της Ρόδου για οποιανδήποτε Εμπορική Βιοτεχνική και Επαγγελματική χρήση Πληροφ.Σαββαϊδης Σάββας & Συνεργάτες Τηλ.22410-26281 AE59882

ΕΝΟΙΚΙΑΖΟΝΤΑΙ ΚΤΙΡΙΑ μικρά και μεγάλα σε διάφορες περιοχές της Ρόδου Πλ.Σαββαϊδης & Συνεργάτες Τηλ.22410-26281 AE59684

ΕΝΟΙΚΙΑΖΕΤΑΙ δίχωρο επιπλωμένο διαμέρισμα με air condition στο κέντρο της πόλης. Πληρ. τηλ. 2241038932 AE59868

ΕΝΟΙΚΙΑΖΕΤΑΙ για ένα άτομο. επιπλωμένο δωμάτιο, με κουζίνα εξοπλισμένη, και μπάνιο. Ζεστό νερό από ηλιακό θερμοσίφωνα, περιοχή 7 Βαγιές. Τιμή 165 ευρώ. Πληρ. τηλ. 6936570851, ώρες 7 π.μ.-10 μ.μ. και 5 μ.μ.-7 μ.μ. AE59871

ΔΙΑΜΕΡΙΣΜΑ 2ου ορόφου με 3 υπνοδωμάτια, μεγάλη κουζίνα και βεράντες. Πληρ. τηλ. 6973753556, 6972764614 AE59867

ΕΝΟΙΚΙΑΖΕΤΑΙ στο Πανόραμα Καλλιθέας ισόγειο διαμέρισμα 180 τ.μ. σε διώροφη μονοκατοικία εντός 5 στρεμμάτων με πανοραμική θέα και λουξ κατασκευής, άριστη διαρρύθμιση, μεγάλη σαλοτραπεζαρία με τζάκι, 3 υπνοδωμάτια, εντοιχισμένη κουζίνα, αποθηκευτικούς χώρους, πάτωμα με γρανίτες και ηλιακός θερμοσίφωνας. Ενοίκιο 675 ευρώ. Πληρ. τηλ. 2241069960 AE59866

ΓΚΑΡΑΖ εσωκλειστο στο κέντρο της πόλης περιοχή Ψαροπούλα. Πληρ. τηλ. 22410 35965 AE59847

ΓΚΑΡΣΟΝΙΕΡΑ με δύο δωματια, κουζίνα και μπάνιο στον β' όροφο στην πόλη της Ρόδου Στοκχόλμης 6 Ανω Ροδίνι. Πληρ. τηλ. 2241061628, 6942460831 AE59858

Στους Πευκους περιοχή **ΛΟΘΙΑΡΙΚΑ - ΕΝΟΙΚΙΑΖΕΤΑΙ** σπίτι μονόχωρο με μεγαλο κήπο, κοντά στη θάλασσα, πλήρως επιπλωμένο και εξοπλισμένο με air condition. Πληρ. τηλ. 2241061011, 6974015401 AE59863

ΔΙΑΜΕΡΙΣΜΑ αποτελούμενο από μπάνιο, σαλόνι, κουζίνα, 1 κρεβατοκάμαρα, κατάλληλο για δύο άτομα επί της οδού Β. Ηρακλείου 68. Πληρ. εντός κ. Χαρτοφύλλη AE59855

ΕΝΟΙΚΙΑΖΕΤΑΙ στην **Αθήνα** διαμέρισμα 50 τ.μ. στην περιοχή Ηλυσία (Ζωγράφου). Πληρ. τηλ. 2241077241, 2241025348 AE59854

ΔΙΑΜΕΡΙΣΜΑΤΑ επιπλωμένα ισόγειο με δική του αυλή και κατάστημα με μεγάλη αυλή στην περιοχή BLUE BAY. Πληρ. τηλ. 2241095894, 6932238884 AE59861

ΔΙΑΜΕΡΙΣΜΑ 3άρι (κουζίνα εντοιχισμένη) 4ου ορόφου,με ηλιακό θερμοσίφωνα και air condition, στην οδό Ηρώων Πολυτεχνείου κοντά στο καζίνο. Πληρ. τηλ. 6942407999 AE59848

ΑΘΗΝΑ, ΕΝΟΙΚΙΑΖΕΤΑΙ από Ροδίτη ιδιοκτήτη διαμέρισμα 50 τ.μ. στον πεζόδρομο Ματζάρου 3ος όροφος στο Κολωνάκι (απέναντι στην Νομική) για **φοιτητές** επιπλωμένο ή μη (ψυγείο, κουζίνα, πλυντήριο ρούχων). Πληρ. τηλ. 6938070160 AE59836

ΕΠΙ ΤΗΣ ΣΤ. ΚΩΤΙΑΔΗ 44 γκαρσονιέρα με πολυκουζινάκι-ηλιακό θερμοσίφωνο, κατάλληλο για φοιτητές, στρατιωτικούς κ.λπ. (χωρίς κοινόχρηστα). Πληρ. τηλ. 22410 28006 AE59844

ΕΝΟΙΚΙΑΖΟΝΤΑΙ ισόγειες αποθήκες των 60 και 40 τ.μ. πλακόστρωτες με ρευμα και τουαλέτα επί της οδού Καζαντζάκη και Ολύμπου Καρπάθου. Πληρ. τηλ. 2241024584, 6934578670 AE59864

ΔΥΑΡΙ σε άριστη κατάσταση με ηλιακό, μεγάλες βεράντες και πάρκινκ κατάλληλο για ένα ή δύο άτομα που βρίσκεται επί της λεωφ. Κρεμαστής (παλιό αεροδρόμιο) έναντι "ΟΜΟΡΦΟΥ". Πληρ. τηλ. 22410 94398 AE59835

ΓΚΑΡΣΟΝΙΕΡΑ επιπλωμένη κοντά στο πανεπιστήμιο, Σοφούλη 103, 1ος όροφος. Πληρ. τηλ. 22410 33488, ώρες καταστήματος AE59843

ΤΡΙΑΡΙ ΕΠΙΠΛΩΜΕΝΟ ΔΙΑΜΕΡΙΣΜΑ σε όροφο μονοκατοικίας στο Παραδείσι μόνο για στρατιωτικους-εκπαιδευτικούς. Πληρ. τηλ. 22410 81096, 6948804123 AE59834

ΕΝΟΙΚΙΑΖΟΝΤΑΙ

Α. **ΚΑΤΑΣΤΗΜΑΤΑ** 1- Κατάστημα στη λεωφ. ΙΞΙΑΣ-ΙΑΛΥΣΟΥ 80 τμ με αυλή 400 τμ κατάλληλο για Εστιατόριο-Καφετέρια-Μπάρ-Ζαχαροπλαστείο-Αθλοπαιδιές-Κατάστημα τουριστικών ειδών και οποιαδήποτε άλλη εμπορική και επαγγελματική χρήση μηνιαίο μίσθωμα 1.700,00 € 2- Κατάστημα στη Κοδριγκτώνος 160 τμ κατάλληλο για οποιαδήποτε επαγγελματική και εμπορική χρήση μηνιαίο μίσθωμα 900,00 € 3- Κατάστημα στην οδό Αμερικής 20 τμ και πατάρι 4- Νεοκλασσικό χαρακτηριζόμενο ως έργο τέχνης 182 τμ, με όροφο, σοφίτα και αυλή, ιδανικό για κάθε είδους εμπορική εκμετάλλευση 5- Κατάστημα στην Λίνδου, σε δρόμο ευρείας κυκλοφορίας αποτελούμενο από 72 τμ ισόγειο, 55 τμ πατάρι και ράμπα.

Β. **ΔΙΑΜΕΡΙΣΜΑΤΑ** 1- Διαμερίσματα σε πολυκατοικία αρίστης κατασκευής-α΄ορόφου 95 τμ μηνιαίο 390,00€, 92 τμ 410,00 € και 89 τμ μηνιαίο μίσθωμα 360,00€ β΄ορόφου 89 τμ μηνιαίο μίσθωμα 400,00€ 2-Στη ΠΑΛΙΑ ΠΟΛΗ γκαρσονιέρες πολυτελούς κατασκευής πλήρως εξοπλισμένες και επιπλωμένες από 450,00€ - 500,00€

Πληροφορίες Σαββαΐδης & Συνεργάτες
Τηλ. 22410-26281

ΠΩΛΗΣΕΙΣ ΑΚΙΝΗΤΩΝ



○ ΗΜΙΤΕΛΗ ΔΙΑΜΕΡΙΣΜΑΤΑ
- Φαληράκι 220 τ.μ. (μπετά) με 1.300 τ.μ. οικόπεδο τουριστική ζώνη Κατάλληλα για στούντιος 50.000.000 δρχ. - 150.000 €
- Σύμη 120 τ.μ. 2 διαμερίσματα 45.000.000 δρχ.-132.061 €



○ ΔΙΑΜΕΡΙΣΜΑΤΑ
- Παλιά Πόλη γκαρσονιέρα 50 τ.μ. σε άριστη κατάσταση 25.000.000 δρχ. - 73.370 ευρώ
- Ιαλυσός 8 studios σε διώροφη οικοδομή 150 τ.μ. + 150 τ.μ. με οικόπεδο 2.250 τ.μ. 109.040.000 δρχ. - 320.000 ευρώ.
- Δασκάλους 83 τ.μ. λουξ κατασκευής 44.000.000 δρχ. - 129.130 €
- Αγιο Νικόλαο 85 τ.μ. λουξ κατασκευής 51.000.000 δρχ. - 150.00 ευρώ.
- Δασκάλους 110 τ.μ. λουξ κατασκευής 59.000.000 δρχ. - 173.150 ευρώ.
- Κοσκινού 115 τ.μ. λουξ κατασκευής με θέα 63.000.000 δρχ. - 184.890 €
- Κοσκινού 115 τ.μ. λουξ κατασκευής 57.500.000 δρχ. - 168.745 €
- Κοσκινού 110 τ.μ. λουξ κατασκευής 49.500.000 δρχ. - 145.270 €
- Δασκάλους 88 τ.μ. λουξ κατασκευής 44.000.000 δρχ.- 129.200 €
- Δασκάλους 50 τ.μ. λουξ κατασκευής 25.000.000 δρχ.-73.400 €
- Ιαλυσός 85 τ.μ. λουξ κατασκευής 43.000.000 δρχ. - 126.192 €
- Ιαλυσός 100 τ.μ. 45.000.000 δρχ.-132.061 €

○ ΜΕΖΟΝΕΤΕΣ – ΜΟΝΟΚΑΤΟΙΚΙΕΣ
- Ιαλυσός μεζονέτες 150 τ.μ. διώροφες με υπόγειο εντός σχεδίου λουξ κατασκευής 75.000.000 δρχ. - 220.100 €
- Ιαλυσός μεζονέτες 140 τ.μ. διώροφες με υπόγειο εντός σχεδίου λουξ κατασκευής 65.000.000 δρχ. - 190.750 €
- Λαχανιά μονοκατοικία 70 τ.μ. πάνω στο κύμα 25.000.000 δρχ. - 73.370 €
- Κοσκινού μεζονέτα 120 τ.μ. με οικόπεδο 200 μ. εντός οικισμού με θέα σε μπετά 34.000.000 δρχ. - 100.000 €
- Ιαλυσός μεζονέτες 120 τ.μ. + 30 τ.μ. σοφίτα με 300 μ. οικόπεδο λουξ κατασκευής 93.000.000 δρχ. - 273.000 €
- Κανδυλί 130 τ.μ. διώροφες μεζονέτες με 650 μ. οικόπεδο μέχρι χτισίματα 40.000.000 δρχ. -117.400 €
- 130 τ.μ. μεζονέτες με 400 μ. οικόπεδο στην Λαχανιά πολύ κοντά στην θάλασσα με απεριόριστη θέα 50.000.000 δρχ. 146.735 €



○ ΟΙΚΟΠΕΔΑ
- Λίνδος 250 τ.μ. εντός σχεδίου 45.000.000 δρχ. - 132.000 €
- Κοσκινού 1000 τ.μ. με άδεια οικοδομής για 180 τ.μ.μεζονέτα 25.000.000 δρχ. - 73.370 ευρώ
- Λαχανιά 2.360 τ.μ. πάνω στον κεντρικό 50 μ. από θάλασσα με άδεια οικοδομής για 8 studios 32.000.000 δρχ. - 94.000 €
- Παραδείσι 218 τ.μ. εντός οικισμού 7.000.000 δρχ. -20.545 €
- Σγουρού 1.419 τ.μ. σε κεντρικό σημείο 34.000.000 δρχ.- 100.000 €
- Κατταβιά 2.150 τ.μ. πάνω στο δρόμο νερό-ρεύμα 5.500.000 δρχ. - 16.140 €
- Κατταβιά 900 τ.μ. εντός οικισμού 5.000.000δρχ. -14.673 €
- Γεννάδι 1000 τ.μ. με άδεια οικοδομής 8.500.000 δρχ.-24.944 €
- Κατταβιά 650 τ.μ. 4.500.000 δρχ.-13.206 €

○ ΚΑΤΑΣΤΗΜΑΤΑ
- Μαγαζί στους Δασκάλους 75 τ.μ. με υπόγειο 75 τ.μ. και αυλή 65 τ.μ. με όλο τον εξοπολισμό 40.000.000 δρχ. - 117.400 ευρώ
- Κατάστημα 123 τ.μ. στο Ροδίνι 68.000.000 δρχ. - 199.600 €
- Κατάστημα 73 τ.μ. στο Ροδίνι 40.500.000 δρχ. - 118.000 €
- Κατάστημα ημιτελή 100 τ.μ. περιοχή Κοσκινού 31.000.000 δρχ. -91.000 €

○ ΚΤΗΜΑΤΑ
- Πλημμύρι 8 στρέμματα πάνω στο κύμα 80.000.000 δρχ. - 235.000 €
- Λαχανιά 63 στρέμματα σε ύψωμα 102.000.000 δρχ. - 300.000 € δίνεται και για αντιπαροχή.
- Θολός 10 στρέμματα εντός οικισμού 100.000.000 δρχ. - 300.000 €
- Λαχανιά 7.800 τ.μ. σε ύψωμα κοντά στον κεντρικό 31.200.000 δρχ. - 91.570 €
- Σορωνή 5 στρέμματα πάνω στο κύμα 34.000.000 δρχ. - 100.000 €
- Λαχανιά 9.160 τ.μ. σε ύψωμα κοντά στον κεντρικό, νερό - ρεύμα 54.000.000 δρχ. - 158.500 €
- Καβουράκια 5.600 τ.μ. 50 μ. από την θάλασσα 112.000.000 δρχ.-328.686 €
- Πλημμύρι 28 στρέμματα πάνω στο κύμα
- Καλλιθέα 7.600 τ.μ. κοντά στην θάλασσα 114.000.000 δρχ. - 334.556 €
- Γεννάδι 8 στρέμματα πάνω στο κύμα
- Κατταβιά 4.500 τ.μ. νερό-ρεύμα 6.000.000 δρχ. - 17.608 €
- Πλημμύρι 4.500 τ.μ. 7.500.000 δρχ. - 22.010 €
- Λαχανιά 2.390 τ.μ. 2.500.000 δρχ. - 7.336 €
- Λαχανιά 45 στρέμματα 200 μ. από την θάλασσα 135.000.000 δρχ.-396.184 €
- Κανδυλί 4.700 τ.μ. 33.000.000 δρχ.-96.845 €

○ ΑΠΟΘΗΚΕΣ
- Κοσκινού 220 τ.μ. ισόγεια 34.000.000 δρχ. -98.300 €
- Αννης Μαρίας 72 τ.μ. υπόγεια 7.000.000 δρχ. - 20.542 €

- **ΑΝΤΑΛΛΑΣΣΟΥΜΕ ΤΟ ΠΑΛΙΟ ΣΠΙΤΙ ΣΑΣ ΜΕ ΚΑΙΝΟΥΡΓΙΟ**
- **ΖΗΤΟΥΝΤΑΙ ΜΕΤΑΧΕΙΡΙΣΜΕΝΑ ΔΙΑΜΕΡΙΣΜΑΤΑ-ΑΜΕΣΗ ΠΩΛΗΣΗ**
- **ΠΩΛΟΥΝΤΑΙ** αποθήκες και βιοτεχνικοί χώροι.
- **ΔΑΝΕΙΑ ΔΕΚΤΑ - ΕΥΚΟΛΙΕΣ ΠΛΗΡΩΜΗΣ**
- **ΑΝΑΛΑΜΒΑΝΟΥΜΕ ΑΝΤΙΠΑΡΟΧΕΣ**

ΣΤΑΜΑΤΗΣ ΜΑΝΩΛΑΚΟΣ

ΩΡΕΣ ΓΡΑΦΕΙΟΥ 8.30-1.00 π.μ. και 5-8 μ.μ.

ΔΗΜ. ΑΝΑΣΤΑΣΙΑΔΗ 45 (παραπλεύρως ΥΠΕΡΑΓΟΡΑΣ ΠΑΠΑΚΥΡΙΑΚΟΥ-ΣΥΝΟΙΚΙΑ ΔΑΣΚΑΛΩΝ)
Τηλέφωνα: 2241023815-78275, 6944698056, 6945769958

ΠΙΠΙΝΟΣ
ΠΩΛΟΥΝΤΑΙ ΜΟΝΟΚΑΤΟΙΚΙΕΣ

125 τ.μ. με σοφίτα, σε οικόπεδο 300 τ.μ. στην Ιαλυσό
Πληρ. τηλ. 2241023895, 6944676003,6944390803
www.rhodes-top-properties.com



ΚΤΗΜΑΤΟΜΕΣΙΤΙΚΟ ΓΡΑΦΕΙΟ

ΑΙΓΑΙΟΚΤΗΜΑΤΙΚΗ
ΠΩΛΟΥΝΤΑΙ

- ΔΙΑΜΕΡΙΣΜΑΤΑ-ΜΟΝΟΚΑΤΟΙΚΙΕΣ
- (ΔΔ)=ΔΑΝΕΙΑ ΔΕΚΤΑ

- 38 τ.μ. Στοκχόλμης (21 εκ.) 62.000 €.
- 46 τ.μ. καινούργιο Αραπάκι (1 υπν.) α' ορ. (25,5 εκ.) 74.800 €.(ΔΔ)
- 55 τ.μ. β' ορ. καινούργιο Ανάληψη (36 εκ.)-105.000 € (ΔΔ)
- 55 τ.μ. α' ορ. καινούργιο - γκαράζ Μίρα Μάρε 87.000 € (ΔΔ)
- 70 τ.μ. μον/κία με 100 τ.μ. αυλή, κοντά στο Ρολόι, Π. Πόλη, (28 εκ.)-82.171 € (ΔΔ)
- 70 τ.μ. (β' ορ.) Ροδίνι καινούργιο (45,5 εκ.)-133.528 € (ΔΔ)
- 74 τ.μ. Πειραιώς ισόγειο (2 υπν.) (29 εκ.) 87.000 € (ΔΔ)
- 75 τ.μ. (υπ.) Δενδρινού με αυλή 65.000 €
- 75 τ.μ. υπερ λουξ (1 υπν.) ρετιρέ απ/στη θέα- Ροδίνι (50 εκ.) - 146.735 € (ΔΔ)
- 76 τ.μ. Ροδίνι καινούργιο 129.000 € (ΔΔ).
- 77 τ.μ. (2 υπν.) καινούργιο β' ορ. Καναδά (46 εκ), 134.996 € (ΔΔ).
- 80 τ.μ. μονοκατοικία Π. Πόλη Ρολόι (45 εκ.) - 132.061 € (ΔΔ)
- 80 τ.μ. θέρμανση - γκαράζ Ιξιά 127.000 € (ΔΔ)
- 75 τ.μ. Δενδρινού με αυλή (υπ.) (2 υπν.) 70.000 €
- 82 τ.μ. β' ορ. Ροδίνι (29,6 εκ.) - 87.000 €.(ΔΔ)
- 82 τ.μ. β' ορ. Καρακόνερο 100.000 €. (ΔΔ)
- 87 τ.μ. καινούργιο ρετιρέ β' ορ. 2 υπν. Αραπάκι 140.000 € (ΔΔ)
- 87 τ.μ. α' ορ. καινούργιο Ιαλυσό 138.000 € (ΔΔ)
- 80 τ.μ. μον/κία διώροφη (2 υπν.) Παραδείσι με τζάκι (22 εκ.) - 64.563 € (ΔΔ)
- 87 τ.μ. θέρμανση - γκαράζ Μίρα Μάρε 128.000 € (ΔΔ)
- 92 τ.μ. κανούργιο Ιαλυσό (42 εκ.) - 146.000 € (ΔΔ)
- 95 τ.μ. 2 υπν. Μιχ. Πετρίδη (ισ.) 35 εκ.-102.714 €
- 98 τ.μ. (α' ορ.) 3 υπν. Κέννεντυ (44.247 εκ.) 130.000 €(ΔΔ)
- 97 τ.μ., (3 υπν.) α' όρ., Μητρόπολη (33εκ.) 97.000 € (ΔΔ)
- 100 τ.μ. οροφ/σμα Γεννάδι καινούργιο (39 εκ.) 114.453 € (ΔΔ)
- 100 τ.μ. α' ορ. καινούργιο Μίρα Μάρε γκαράζ 159.000 € (ΔΔ)
- 107 τ.μ. καινούργιο ρετιρέ Αραπάκι (58.600 εκ.) 172.000 € (ΔΔ)
- 110 τ.μ. μον/κία Κοσκινού 200.000 € (ΔΔ).
- 110 τ.μ. μεζ/τα Τσαΐρι σε 1.200 τ.μ. οικ/δο 147.000 € (ΔΔ)
- 110 τ.μ.διώροφο Π. Πόλη κοντά σε Εβραίων Μαρτύρων 206.000 € (ΔΔ).
- 112 τ.μ. (β' ορ.) 3 υπν. Κέννεντυ (47.700 εκ.)140.000 €
- 115 τ.μ. (3 υπν.) καινούργιο Αραπάκι (63 εκ.) 185.619 €.(ΔΔ)
- 116 τ.μ. (ισ. υπ/νο) 3 υπν. Πτολεμαίων (58 εκ.)-170.212 € (ΔΔ)
- 120 τ.μ. α' ορ. Μιχ. Πετρίδη (3 υπν.) 150.000 € (ΔΔ).
- 120 τ.μ. διώροφη καινούργια μον/κία Ροδίνι (80 εκ.) 234.776 € (ΔΔ)
- 120 τ.μ. καινούργιο Ροδίνι (78 εκ)-229.000 € (ΔΔ)
- 120 τ.μ. καινούργιο Δασκάλους ρετιρέ λουξ-θέα (3 υπν.) (75 εκ.)-220.000 €.(ΔΔ)
- 123 τ.μ. (3 υπν.) γ' ορ. καινούργιο Καναδά (73 εκ.)214.000 € (Δ.Δ.)
- 125 τ.μ. μπετά Μίρα Μάρε 42 εκ.. (ΔΔ)
- 135 τ.μ. μεζονέτα καινούργια Ροδίνι 200.000 €
- 140 τ.μ. μεζ/τα μπετά Παστίδα 100.000 € (ΔΔ).
- 142 τ.μ. μον/κία Νιοχώρι 150.000 € (ΔΔ)
- 145 τ.μ. μεζ/τα Κοσκινού καινούργια ετ/τη σε 2 στρ. οικ. (78 εκ.) 230.000 € (ΔΔ)
- 133 τ.μ. διατηρητέο σε 324 τ.μ. οικ/δο
- 175 τ.μ. μεζονέτα καινούργια Ροδίνι 235.000 € (ΔΔ).
- 175 τ.μ. μεζ/τα μπετά στους Τρεις (44 εκ.)-129.126 € (ΔΔ)
- 180 τ.μ. α' ορ. Κοδριγκτώνος 205.000 € (ΔΔ)
- 185 τ.μ. (3 υπν.) Μιχ. Πετρίδη Ρετιρέ (85 εκ.)-249.449 ευρώ (ΔΔ).
- 185 τ.μ., μον/κίασε 2 στρ. Φιλέρημο (120 εκ.) - 352.000 € (ΔΔ)
- 200 τ.μ. μον/κία Ιξιά 280.000 € (ΔΔ)
- 203 τ.μ. διαμ/σμα β' ορ. Μήδεια (85 εκ.)-250.000 € (ΔΔ)
- 210 τ.μ. μον/κία σε 500 τ.μ. οικ/δο κοντά Κορδικτώνος (110 εκ.) 322.000 € (ΔΔ)
- 236 τ.μ., διώροφη μον/κία 20ο χιλιόμετρο Ρόδου-Καμείρου 322.817 € (100 εκ.) (ΔΔ)

ΚΑΤΑΣΤΗΜΑΤΑ-ΑΠΟΘΗΚΕΣ-ΓΡΑΦΕΙΑ -ΠΑΝΣΙΟΝ

- 40 τ.μ. κατ/μα με 70 τ.μ. απ/κη - πρ/ση Αννης Μαρίας 118.000 € (ΔΔ).
- 48τ.μ. κατ/μα, Ιαλυσό, 55.000 €
- 50 τ.μ. κατ/μα μισθωμένο Φαληράκι 120.000 € (ΔΔ)
- 60 τ.μ. κατάστημα στ' Ασγούρου (22 εκ.)- 64.563 €
- 71 τ.μ. υπόγεια απ/η με ράμπα πρ/ση Αννης Μαρίας (8 εκ.) 23.477 €
- 80 τ.μ. υπ/γεια απ/κη Κένεντυ (12 εκ.) 35.216€
- 85 τ.μ. ημ/γεια με αυλή αποθήκη Καρακόνερο (15 εκ.)-44.020 €
- 90 τ.μ. ισόγεια απ/κη μαρ/βά Ροδίνι (15 εκ.) - 44.020 €.(ΔΔ)
- 100 τ.μ. κατάστημα μισθωμένο Φαληράκι 220.000 €.
- 118 τ.μ. κατάστημα Ακτή Κανάρη 350.000 €
- 122 τ.μ. κατάστημα Νιοχώρι 200.000 € (ΔΔ)
- 165 τ.μ. απ/κη Καρ/ρο 59.000 €.
- 190 τ.μ. κατάστημα με 110 τ.μ. πατάρι λεωφ. Ρόδου-Καλλιθέας 294.000 €
- 365τ.μ., ισόγ. ξυλουργείο, κτίριο και εξοπλισμός, 400.000 €
- 175 τ.μ. κατάστημα Λεωφ. Ρόδου-Λίνδου (70 εκ.)-205.429 € (ΔΔ)
- 261 τ.μ. όροφος 8 γραφείων κοντά Ακαδημία 350.000 €. (ΔΔ)

ΟΙΚΟΠΕΔΟ

- 1.330 τ.μ. με άδεια για 167 τ.μ. μεζ/τα 60.000 ευρώ στους Τρεις

- ΔΙΑΘΕΤΟΥΜΕ ΟΙΚΟΠΕΔΑ ΚΑΙ ΑΓΡΟΤΕΜΑΧΙΑ Σ' ΟΛΟ ΤΟ ΝΗΣΙ ΤΗΣ ΡΟΔΟΥ

ΑΝΑΛΑΜΒΑΝΟΥΜΕ ΤΗΝ ΕΝΟΙΚΙΑΣΗ ΤΟΥ ΔΙΑΜΕΡΙΣΜΑΤΟΣ ΣΑΣ ΣΕ ΠΟΛΥ ΣΥΝΤΟΜΟ ΧΡΟΝΙΚΟ ΔΙΑΣΤΗΜΑ

ΡΕΝΑ ΒΑΖΟΥΚΟΥ

(ΜΕΣΙΤΗΣ ΑΣΤΙΚΩΝ ΣΥΜΒΑΣΕΩΝ)
ΔΙΕΥΘ. ΓΡΑΦΕΙΟΥ ΔΗΜ. ΘΕΟΔΩΡΑΚΗ 3
9-1 το πρωί καθημερινά και 6.30-9 απ/τα (Δευτ. και Πέμπτης)
Τηλ. (22410) 22943-28838 FAX: 28838
email.irinivaz@yahoo.gr. ΡΟΔΟΣ

ΕΝΟΙΚΙΑΣΕΙΣ

συνέχεια από την προηγούμενη

ΔΙΑΜΕΡΙΣΜΑ 3άρι 90 τ.μ. επί της Μεσολογγίου 3 δίπλα στο Πανεπιστήμιο Αιγαίου. Τιμή 380€. Πληρ. τηλ. 22410 23100 AE59823

ΕΝΟΙΚΙΑΖΟΝΤΑΙ: α) διαμέρισμα ισόγειο με 2 μεγάλα υπνοδωμάτια, πολύ μεγάλο σαλόνι, κουζίνα, μπάνιο, κήπο, ευάερο, ηλιακός θερμοσίφωνας, νυχτερινό ρεύμα, στην Παύλου Μελά, Ρόδος, β) **πωλείται** φορτηγό TOYOTA DYNA 150 πετρέλαιο επαγγελματικό, καθώς και ένα ανυψωτικό 1500 κιλών. Πληρ. τηλ. (22410)33661 και 30427 AE59821

ΓΙΑ ΣΤΡΑΤΙΩΤΙΚΟΥΣ, ΕΚΠΑΙΔΕΥΤΙΚΟΥΣ, ΔΗΜΟΣΙΟΥΣ ΥΠΑΛΛΗΛΟΥΣ ΕΝΟΙΚΙΑΖΟΝΤΑΙ φθηνά ωραιότατα διαμερισματάκια μονόχωρα και δίχωρα στο Παραδείσι Ρόδου. Επιπλωμένα πλήρως, με ηλιακούς και κλιματισμό (ψύξη-θέρμανση). Πληρ. τηλ. 2241073807, 6947429235 AE58374

ΔΙΧΩΡΟ STUDIO ΕΠΙΠΛΩΜΕΝΟ ΣΤΟ ΧΑΡΑΚΙ ΚΟΝΤΑ ΣΤΗ ΘΑΛΑΣΣΑ ΜΕ ΠΟΛΥΚΟΥΖΙΝΑ, ΞΕΧΩΡΙΣΤΟ ΧΩΡΟ ΥΠΝΟΥ, ΚΑΙΝΟΥΡΓΙΑΣ ΚΑΤΑΣΚΕΥΗΣ ΜΕ ΤΟ ΜΗΝΑ Ή ΓΙΑ ΟΛΗ ΤΗ ΣΑΙΖΟΝ. ΠΛΗΡ. ΤΗΛ. ΚΙΝ. 6972718731 ΠΕ59790

ΣΤΗΝ ΙΑΛΥΣΟ ΙΣΟΓΕΙΟ διαμερισματάκι ενός υπνοδωματίου, μπάνιο και κουζίνα πλήρως επιπλωμένο με ηλιακό θερμοσίφωνα και θέση πάρκιν. Πληρ. τηλ. 22410 93016 AE59789

ΚΑΤΑΣΤΗΜΑ γωνιακό στο συγκρότημα Βασιλόπουλου. Πληρ. κα Μαρίνα Κτηματική Προοπτική τηλ. 22410 37906, 6972292958 AE59757

ΔΙΑΜΕΡΙΣΜΑΤΑ λουξ 2κλινα, 3κλινα, 4κλινα με την ημέρα ή τον μήνα έως 30 Οκτωβρίου, A/C, TV, ηλιακό, και όλα τα οικιακά σκεύη. περιοχή Μητροπόλεως. Πληρ. τηλ. 2241029452, 6977896444 AE59783

ΓΚΑΡΣΟΝΙΕΡΑ προνομιακή ισόγεια επιπλωμένη: ενιαίος άνετος χώρος ύπνου-καθιστικού, κουζίνα μεγάλη, ντους/WC, εύκολη περιοχή κέντρο-απόκεντρο. Ενοίκιο 290 ευρώ. Πληρ. τηλ. 6972812184 ώρες γραφείου AE59781

ΡΕΤΙΡΕ επιπλωμένο δύο (2) δωματίων και λοιπών βοηθητικών χώρων στην οδό Βενετοκλέων 111στο ύψος κινηματογράφου ΜΕΤΡΟΠΟΛ. Πληρ. τηλ. 22410 94968, 22410 25728, κιν. 6974570879 AE59758

ΑΝΕΞΑΡΤΗΤΕΣ ΕΞΟΧΙΚΕΣ γκαρσονιέρες επιπλωμένες ή μη στη Λεωφ. Ρόδου-Λίνδου (κοντά στο ΙΚΑ). Πληρ. τηλ. 22410 37264, 22410 66468, 6937278162 AE59590

ΕΝΟΙΚΙΑΖΟΝΤΑΙ δίκλινα STUDIOS σε ένα οικογενειακό περιβάλλον με μεγάλο κήπο, γκαζόν, πισίνα παιδική, πισίνα, snack bar, ρεσεψιόν, αποτελούμενο από πολυκουζινάκι, ψυγείο, τουαλέτα, ντους και άνετες βεράντες, κατάλληλο για στρατιωτικούς, εργένηδες, φοιτητές, εμπόρους. Είναι 2 λεπτά από την στάση λεωφ. και 5' από την παραλία, στην αρχή Φαληρακίου. Πληρ. τηλ. 2241061004, 6947062430 AE56695

ΕΝΟΙΚΙΑΖΕΤΑΙ καινούργιο διαμπερές γωνιακό διαμέρισμα α' ορόφου με τρία υπνοδωμάτια σαλόνι - κουζίνα (εντοιχισμένες ηλεκτρικές συσκευές), ηλιακό θερμοσίφωνα, επί της οδού Αντιοχείας. Πληρ. τηλ. 6974123146 AE59778

ΓΚΑΡΣΟΝΙΕΡΑ επιπλωμένη στο Ροδίνι (έναντι Αγ. Δημητρίου). Πληρ. τηλ. 22419 61560 AE59754

STUDIOS επιπλωμένα με πολυκουζινάκι και μπάνιο σε ήσυχο μέρος της Κρεμαστής με 150 ευρώ το μήνα. Πληρ. τηλ. 6944100186 όλες τις ώρες AE59776

ΞΕΝΟΔΟΧΕΙΑΚΑ ΔΙΑΜΕΡΙΣΜΑΤΑ και STUDIOS στις "7 Βαγιές" με τον μήνα σε συγκρότημα προσφάτως ανακαινισμένο πλήρως εξοπλισμένα με τηλεόραση, τηλέφωνο, ηλιακό, κλιματισμό, ψύξη, θέρμανση, καθαριότητα 2 φορές την εβδομάδα από την καμαριέρα του ξενοδοχείου, με πλήρη ρουχισμό και εξοπλισμό κουζίνας με χρήση της πισίνας, της πέργκολας και του σαλονιού / bar του ξενοδοχείου κλπ. Πληρ. τηλ. 2241036830 και 6932934562 AE59688

"ΑΡΧΑΓΓΕΛΟΣ" ΕΝΟΙΚΙΑΖΟΝΤΑΙ γκαρσονιέρες καινούργιες, πλήρως εξοπλισμένες και επιπλωμένες με κλιματισμό, τηλεόραση, ψυγείο, φούρνο - μάτια, θερμοσίφωνο, ντους, WC, εγκατάσταση για πλυντήριο ρούχων, σε ήσυχη περιοχή και άνετο πάρκιν, για όλο τον χρόνο. Πληρ. τηλ. 6972494339 AE59652

STUDIOS ενοικιάζονται πλήρως επιπλωμένα 25 & 40 τ.μ. με ηχομόνωση, ανεξάρτητο WC, πολυκουζινάκι, ψυγείο, εγκατάσταση για TV και τηλέφωνο, αυλή, συχνή αστική συγκοινωνία, δωρεάν parking στα 150 μ. για 12 μήνες, το χρόνο. Κατάλληλα για εργένηδες, στρατιωτικούς, φοιτητές, σε λογική τιμή, χωρίς κοινόχρηστα και νερό, περιοχή Παραδείσι, Ρόδος. Πληρ. τηλ. 6972943946, ώρες 9.00 π.μ.-21.00 μ.μ. AE59606

ΓΚΑΡΣΟΝΙΕΡΑ επιπλωμένη 45 τ.μ. έναντι S.M. Βασιλόπουλος (Ασγούρου). Πληρ. τηλ. 6946001810 AE59610



ΚΤΗΜΑΤΟΜΕΣΙΤΙΚΟ ΓΡΑΦΕΙΟ

ΔΩΔΕΚΑΝΗΣΙΑΚΗ ΚΤΗΜΑΤΙΚΗ

ΠΑΠΟΥΤΣΗΣ ΚΩΝ/ΝΟΣ

ΠΩΛΟΥΝΤΑΙ

1. **Μεζονέτα** 176 τ.μ. διόροφη με υπόγειο και 1500 τ.μ. οικόπεδο σε μπετά πίσω από Αγίους Αποστόλους. Τιμή: 132.000 ευρώ.
2. **Μονοκατοικία** σχεδόν αποπερατωμένη 290 τ.μ. με 3,5 στρέμματα οικόπεδο σε Αφάντου. Τιμή: 220.000 ευρώ.
3. **Μονοκατοικία** 78 τ.μ. νεόδμητη, με 890 τ.μ. οικόπεδο σε Αφάντου. Τιμή: 100.000 ευρώ.
4. **Γκαρσονιέρα** νεόδμητη 20 τ.μ. στην Ιξιά αξίας 32.300 ευρώ.
5. **Γκαρσονιέρα** νεόδμητη 37 τ.μ. στην Ιξιά. Τιμή: 44.000 ευρώ.
6. **Γκαρσονιέρα** νεόδμητη 38 τ.μ. στην Ιξιά. Τιμή: 45.500 ευρώ.
7. **Γκαρσονιέρα** νεόδμητη 46 τ.μ. στην Ιξιά. Τιμή: 48.500 ευρώ.
8. **Κατάστημα** νεόδμητο 42 τ.μ. στο Αραπάκι. Τιμή: 73.000 ευρώ.
9. **Κατάστημα** νεόδμητο 48 τ.μ. στο Αραπάκι. Τιμή: 85.000 ευρώ.
10. **Οικόπεδο** 4,5 στρέμματα στ' Αφάντου. Τιμή 65.000 ευρώ
11. **Οικόπεδο** 1 στρ. στ' Αφάντου επί της Ρόδου - Λίνδου (παραπλεύρως αερογέφυρας). Τιμή: 59.000 ευρώ
12. **Οικόπεδο** 4,5 στρέμματα στους Τρεις. Τιμή: 88.000 ευρώ
13. **Οικόπεδο** 840 τ.μ. άρτιο και οικοδομήσιμο σε Μαστιχάρι Κω. Τιμή 50.000 ευρώ.

ΕΝΟΙΚΙΑΖΟΝΤΑΙ

1. **Στούντιο** 40 τ.μ. επιπλωμένο α' ορόφου επί της οδού 28ης Οκτωβρίου. Τιμή: 250 ευρώ.
2. **Επαγγελματικός χώρος** 120 τ.μ. α' ορόφου επί της οδού 28ης Οκτωβρίου Τιμή: 600 ευρώ.

ΠΩΛΗΣΕΙΣ ΑΚΙΝΗΤΩΝ – ΟΙΚΟΠΕΔΩΝ– ΜΙΣΘΩΣΕΙΣ ΑΚΙΝΗΤΩΝ

ΩΡΕΣ ΓΡΑΦΕΙΟΥ 9.00-1.00 π.μ. και 5.00-9.00 μ.μ.

ΕΘΝΙΚΗΣ ΑΝΤΙΣΤΑΣΗΣ 45- 1ος ΟΡΟΦΟΣ • ΤΗΛ. - ΦΑΞ

2241025480 κιν. 6977855759 • e-mail: papoutsisk@e-rodos.com

ΠΩΛΟΥΝΤΑΙ

διαμερίσματα στην οδό Δρακίδου Α όροφος 80 τμ, Β όροφος 75 τμ και Γ όροφος 80 τμ, μαζί ή ξεχωριστά, ιδανικά και για επένδυση.

Πληρ. Σάββας Σαββαΐδης & Συνεργάτες

τηλ. 2241026281

ΠΩΛΕΙΤΑΙ

στην οδό Σκεύου Ζερβού περιοχή Αγ. Νικολάου **διαμέρισμα** 85 τ.μ. α' ορόφου σε νεόκτιστη πολυκατοικία ετοιμοπαράδοτο πολυτελούς κατασκευής με εγκαταστάσεις θέρμανσης και άλλες προδιαγραφές.

Πληρ. Σάββας Σαββαΐδης & Συνεργάτες

τηλ. 2241026281

ΠΙΠΙΝΟΣ

2 ΜΕΖΟΝΕΤΕΣ & 2 ΔΙΑΜΕΡΙΣΜΑΤΑ

στο Ροδίνι

Σε μικρή οικοδομή από 129.000 ευρώ έως 179.000 ευρώ

Πληρ. τηλ. 2241023895, 6944676003

www.rhodes-top-properties.com

ΠΙΠΙΝΟΣ

ΜΟΝΟΚΑΤΟΙΚΙΕΣ στην Παστίδα

135 τ.μ. σε οικόπεδα 300 τ.μ. στην Παστίδα

195.000 ευρώ

Πληρ. τηλ. 2241023895, 6944676003

www.rhodes-top-properties.com

Vitzileos

ΚΤΗΜΑΤΟΜΕΣΙΤΙΚΟ ΓΡΑΦΕΙΟ - REAL ESTATE AGENCY

ΜΑΡΙΟΣ Κ. ΒΙΤΖΗΛΑΙΟΣ

Μεσίτης Αστικών Συμβάσεων - Real Estate agent

ΕΚΤΙΜΗΣΕΙΣ-ΑΓΟΡΕΣ-ΠΩΛΗΣΕΙΣ
ΚΑΤΑΣΤΗΜΑΤΑ
ΟΙΚΟΠΕΔΑ-ΧΩΡΑΦΙΑ
ΚΤΗΜΑΤΙΚΕΣ-ΣΥΜΒΟΥΛΕΣ
ΕΝΟΙΚΙΑΣΕΙΣ-ΔΙΑΧΕΙΡΙΣΕΙΣ
ΣΠΙΤΙΑ-ΔΙΑΜΕΡΙΣΜΑΤΑ

ΚΑΤΑΣΤΗΜΑΤΑ – ΓΡΑΦΕΙΑ – ΕΠΙΧΕΙΡΗΣΕΙΣ €

Επιχ/ση πλυντήρια-στεγνωτήρια σε πλήρη λειτουργία 20.000
15 τ.μ. κατάστημα στην Α. Διάκου 30.000
45 τ.μ. ισόγ.+90 τ.μ. υπογ. Καρακόνερο 88.000
50 τ.μ. μαγαζί κοντά στο Μαντράκι (νοικιασμένο) 294.000
144 τ.μ. διώροφο κατάστημα με αυλή, 300 τ.μ. στο Νιοχώρι 500.000
155 τ.μ. ακίνητο στην Ψαροπούλα, στην θάλασσα 220.000
165 τ.μ. διώροφο μαγαζί στην Π. Πόλη της Κω, τουριστική περιοχή ...300.000
170 τ.μ. αποθήκη σε μπετά. Καρακόνερο 71.000
170 τ.μ. αποθήκη με ράμπα στην Μ. Πετρίδη 71.000
180 τ.μ. αποθήκη στην οδό Π. Ροδίου 82.000
300 τ.μ. κατ/μα ετοιμοπ. σε 1000 τ.μ. οικόπ. Παστίδα, βιοτεχν. χώρος .147.000
1000 τ.μ. εργοστάσιο στον Καλαμώνα έτοιμο σε οικοπ. 6.400 τ.μ. 587.000
1155 τ.μ. ακίνητο σε οικόπ. 817 τ.μ. στο κέντρο της Ρόδου 763.000
12 apartmens πλήρως εξοπλισμένα στο Κιοτάρι 440.000
Ξενοδ. Α' κατ., στην πόλη, 180 κλίνες+4 καταστήματα 6.200.000
7 apart.Χ 2 δωμάτια πλήρως εξοπλισμένα και δύο μαγαζιά 250 τ.μ. στην παραλία Τριαντών, στην θάλασσα 338.000
Ξενοδ. Β' κατ. 95 δωμ. σε 13 στρέμ. στην παραλία Ιαλυσού 2.640.000
Ξενοδ. Γ' κατ. 37 δωμ., 74 κλίνες, δισκοθήκη 250 τ.μ., μπαρ, στην πόλη της Ρόδου, παραλία 1.261.922

ΔΙΑΜΕΡΙΣΜΑΤΑ

45 τ.μ. στην πλατεία Βάθης, Αθήνα, στον 5ο όροφο 39.000
50 τ.μ. στα Τριάντα γκαρσονιέρα με θέα 50.000
50 τ.μ. στο Γεννάδι με 2ο υπνοδωμ. Φανταστική θέα ...44.000
60 τ.μ. στο Γεννάδι γκαρσονιέρα με θέα 47.000
82 τ.μ. στον 1ο όροφο σε διπλοκατοικία στην Π. Πόλη88.000
110 τ.μ. με 3ο υπνοδωμ. ρετιρέ, στους δασκάλους 150.000
117 τ.μ. παραδοσιακό διαμέρισμα απέναντι Καζίνο 147.000

ΜΕΖΟΝΕΤΕΣ – ΜΟΝΟΚΑΤΟΙΚΙΕΣ €

62 τ.μ. μονοκατοικία με τζάκι και φανταστική θέα στην Π. Πόλη 125.000
80 τ.μ. μονοκατοικία σε 4000 τ.μ. οικόπεδο, πάνω στο κύμα, Γεννάδι
130 τ.μ. μεζονέτα σε μπετά, οικοπ. 350 τ.μ. Τριάντα 110.000
167 τ.μ. ισόγειο-οροφοδιαμέρισμα σε διπλοκατοικία με 285 τ.μ. οικόπεδο στο κέντρο της πόλης, διατηρητέο. Πάρκιν 440.300
170 τ.μ. διατηρητέα μονοκατοικία σε οικόπεδο 605 τ.μ. στο κέντρο της πόλης 290.000
170 τ.μ. μεζονέτα σε μπετά, οικοπ. 450 τ.μ. Τριάντα 140.000
170 τ.μ. μεζονέτα+170 τ.μ. μεζονέτα+120 τ.μ. οροφοδιαμέρισμα σε οικοπ. 5000 τ.μ. εντός οικισμού στην Παστίδα 426.000
180 τ.μ. μονοκατ. ημιτελής στο Γεννάδι σε οικόπ. 750 τ.μ Φανταστική θέα 161.000
187 τ.μ. βίλα με οικόπεδο 4780 τ.μ. στην Παστίδα 310.000
210 τ.μ. Μονοκατοικία με αυλή στην Π. Πόλη 323.000
230 τ.μ. βίλα στην Λάρδο σε οικόπ. 7700 τ.μ. με 750 οπωροφ. δένδρα 323.000
240 τ.μ. μεζονέτα σε οικόπεδο 250 τ.μ. στα Κοσκινού, νεόκτιστη 290.000
250 τ.μ. ημιτελές τριώροφο ακίνητο σε οικόπεδο 250 τ.μ. στους δασκάλους 235.000
250 τ.μ. βίλα καινούργια, πολυτελούς κατασκευής στο κέντρο της Κω σε οικόπεδο 4000 τ.μ. με δένδρα και γκαράζ 352.000
272 τ.μ. μονοκατοικία σε οικόπ. 270 τ.μ., αποτελείται από 4 διαμερίσματα. Ψαροπούλα. 220.000
600 τ.μ. μονοκατοικία στο Ροδίνι, Lux κατασκευής, γκαράζ, κήπο, φανταστική θέα 500.000

ΟΙΚΟΠΕΔΑ €

412 τ.μ. στον Αγ. Νικόλαου Σ.Δ. 1.20 .....220.100
709 τ.μ. οικόπεδο με Σ.Δ.-1, με άδεια οικοδομής για 1000 τ.μ. στην πόλη 600.000
750 τ.μ. στο Γεννάδι, εντός σχεδίου 18.000
2000 τ.μ. στα Μαριτσά. Εντός σχεδίου, Σ.Δ.-0,50 .....120.000
2000 τ.μ. στα Τριάντα 147.000
2500 τ.μ. πάνω στο δρόμο Ελαιώνας-Φουρνάκι. Γεννάδι 24.000
3080 τ.μ. στο Πλημύρι 23.500
4000 τ.μ. κοντά στο Βερόπουλο με φανταστική θέα 176.000
4100 τ.μ. στο Λειβάδι-Κρεμαστή 82.200
4120 τ.μ. στα Τριάντα, κοντά στον οικισμό 205.000
4400 τ.μ. στην Κρεμαστή 76.000
5000 τ.μ. στα Αφάντου 103.000
5500 τ.μ. στα Μαριτσά, εντός σχεδίου, Σ.Δ.=1 .250.000
5800 τ.μ. στα Κανδυλί 117.000
6000 τ.μ. πάνω στο κύμα στα Τριάντα 352.000
6000 τ.μ. στην Παστίδα+αποθήκη 144.000
6500 τ.μ. στην λεωφόρο Ρόδου-Κρεμαστής ...410.000
6500 τ.μ. στο Φαληράκι κοντά στη θάλασσα, προνομιακό 500.000
6720 τ.μ. στον Θόλαρο, Παραδείσι 82.200
8000 τ.μ. στο Φαληράκι 191.000
8300 τ.μ. στην Βληχά-Κάλαθος 367.000
8500 τ.μ.+6500 τ.μ. στην παραλία Αφάντου ..18 το τ.μ.
9000 τ.μ. στα Μαριτσά, εντός ζώνης 132.000
9345 τ.μ. στα Ασγούρου με θέα 205.000
12000 τ.μ. στην Αφάντου, πάνω στο κύμα 520.000
13000 τ.μ. στα Μαριτσά 123.000
14000 τ.μ. το αγροτεμάχιο στην Διμυλιά 65.000
25000 τ.μ. στα Καλαβάρδα 295.000
30000 τ.μ. στο Τσαΐρι 352.000
32000 τ.μ. στην Θολό, πάνω στο κύμα 587.000
38000 τ.μ. στο Γεννάδι, πάνω στο κύμα 2.230.000
46000 τ.μ. στο Τσαΐρι 405.000
50000 τ.μ. στο Τσαΐρι 360.000

Εθν. Μακαρίου 45 (3ος όροφος • Τηλ.: 22410 24900, 25545 • Fax: 22410 25544 • Κιν.: 6932704919

ΕΝΟΙΚΙΑΣΕΙΣ

συνέχεια από την προηγούμενη

ΓΚΑΡΣΟΝΙΕΡΕΣ ενοικιάζονται πλήρως επιπλωμένες για 12 μήνες, το χρόνο, κατάλληλα για ζευγάρια, εργένηδες, στρατιωτικούς, φοιτητές σε λογική τιμή, χωρίς κοινόχρηστα και νερό, περιοχή Παραδείσι Ρόδος. Πληρ. τηλ. 2241047159, 6972943946, ώρες 09.00 π.μ.-21.00 μ.μ. ΑΕ59607

ΔΙΑΜΕΡΙΣΜΑΤΑ λουξ πολυτελούς κατασκευής επιπλωμένα ενός υπνοδωματίου, σαλόνι, κουζίνας και λουτρού επί της οδού Αθηνών 110-112. Πληρ. τηλ. 6944265097 ΑΕ59613

ΓΡΑΦΕΙΟ 54 τ.μ. στην οδό 25ης Μαρτίου, πάνω από το Δικηγορικό Σύλλογο Ρόδου. Πληρ. τηλ. 2241073335

ΕΝΟΙΚΙΑΖΕΤΑΙ ΕΠΙΠΛΩΜΕΝΟ ΙΣΟΓΕΙΟ ΔΙΑΜΕΡΙΣΜΑ 2 ΔΩΜΑΤΙΩΝ ΥΠΝΟΔΩΜΑΤΙΟ, ΣΑΛΟΝΙ, ΚΟΥΖΙΝΑ, WC, 40 Τ.Μ. ΜΕ TV ΔΙΠΟΡΤΟ ΨΥΓΕΙΟ, ΗΛΙΑΚΟ ΘΕΡΜΟΣΙΦΩΝΟ, ΦΟΥΡΝΟ ΜΕ ΔΥΟ ΕΣΤΙΕΣ, ΑΠΟΡΡΟΦΗΤΗΡΑ, ΣΟΜΠΑ ΥΓΡΑΕΡΙΟΥ, ΑΕΡΟΘΕΡΜΟ, ΧΡΗΜΑΤΟΚΙΒΩΤΙΟ, ΜΟΝΩΜΕΝΗ ΟΡΟΦΗ, ΧΩΡΟΙ ΑΠΟΘΗΚΕΥΣΗΣ ΕΝΟΙΚΙΑΖΟΝΤΑΙ ΠΕΡΙΦΡΑΓΜΕΝΟΙ, ΑΣΦΑΛΕΙΣ, ΥΠΑΙΘΡΙΟΙ, ΗΜΙΥΠΑΙΘΡΙΟΙ, ΚΑΙ ΚΛΕΙΣΤΟΙ ΚΑΤΑΛΛΗΛΟΙ ΓΙΑ ΑΠΟΘΗΚΕΥΣΗ ΕΝΟΙΚΙΑΖΟΜΕΝΩΝ ΑΥΤΟΚΙΝΗΤΩΝ ΚΑΙ ΠΟΥΛΑΜΑΝ. ΠΛΗΡ. .ΤΗΛ. (22410)38400 ΩΡΕΣ 08.00-15.00 κ. ΓΙΩΤΑ ΧΠΕ1913

ΕΝΟΙΚΙΑΖΕΤΑΙ ΚΑΤΑΣΤΗΜΑ 53 τ.μ. επί της Αλεξάνδρου Διάκου 45, κατάλληλο για οποιανδήποτε επαγγελματική χρήση. Σε πολύ καλή και προνομιακή θέση. Ενοίκιο λογικό. Πληρ. τηλ. 6946817619 ΑΕ59603

ΕΝΟΙΚΙΑΖΟΝΤΑΙ 2 επιπλωμένες γκαρσονιέρες, σε ισόγειο πολυκατοικίας, με ανεξάρτητη είσοδο από κήπο, σε ησυχη περιοχή, πάροδος Τσαλδάρη, στο ύψος S/M Μαρινόπουλος. Πληρ. τηλ. 22410-90038, 6945411099

STUDIOS καινούργια 35 τ.μ. στο 12ο χλμ. Ρόδου-Λίνδου. Πληρ. κ. Γιώργο τηλ. 6944288452 ΑΕ59423

ΕΝΟΙΚΙΑΖΕΤΑΙ ΙΣΟΓΕΙΟΣ ΕΠΑΓΓΕΛΜΑΤΙΚΟΣ ΧΩΡΟΣ 120 Τ.Μ. ΜΕ ΥΠΟΓΕΙΟ 30 Τ.Μ. ΕΠΙ ΤΗΣ ΟΡΦΑΝΙΔΟΥ ΚΑΙ ΑΠΟΛΛΩΝΙΟΥ ΡΟΔΙΟΥ ΓΩΝΙΑ. ΠΛΗΡ. ΤΗΛ. 6945381842 ΧΠΕ2211

ΕΝΟΙΚΙΑΖΟΝΤΑΙ: α) ισόγειο κατάστημα 72 τ.μ. περίπου και ένα δωμάτιο 21 τ.μ. στον πρώτο όροφο, που βρίσκεται στην πόλη της Ρόδου και στην οδό Ορφανίδου αριθμ. 16 (Νισχώρι), β) διώροφο κατάστημα 51 τ.μ. ισόγειο, 53 τ.μ. στον πρώτο όροφο, με βεράντα 31 τ.μ . που βρίσκεται στην πόλη της Ρόδου, οδός Γεωργίου Λέοντος αριθμ. 13 κοντά στο ξενοδοχείο "Μανούσος". Πληρ. τηλ. 2241035450, 2241031450, κιν. 6976881111 ΑΕ59005

ΕΝΟΙΚΙΑΖΟΝΤΑΙ STUDIOS ΜΕ ΤΟ ΜΗΝΑ Ή ΜΕ ΤΗΝ ΗΜΕΡΑ ΠΛΗΡΩΣ ΕΠΙΠΛΩΜΕΝΑ ΜΕ ΠΟΛΥΚΟΥΖΙΝΑΚΙ, ΨΥΓΕΙΟ, ΝΤΟΥΣ, WC, ΤΗΛΕΦΩΝΟ, ΜΠΑΛΚΟΝΙ, ΖΕΣΤΟ ΝΕΡΟ ΕΠΙ 24ΩΡΟΥ ΒΑΣΕΩΣ ΣΤΗΝ ΠΙΟ ΗΣΥΧΗ ΠΕΡΙΟΧΗ ΤΗΣ ΠΟΛΗΣ ΡΟΔΟΥ (ΠΕΡΙΟΧΗ ΔΑΣΚΑΛΩΝ), ΟΔΟΣ ΜΑΝΩΛΗ ΠΑΠΑΜΑΝΩΛΗ ΑΡΙΘΜ. 12 ΚΑΘΕΤΟΣ ΕΠΙ ΤΗΣ ΣΤΕΛΙΟΥ ΚΩΤΙΑΔΗ. ΠΛΗΡ. ΤΗΛ. (22410)37244 ΧΠΕ283

ΑΠΟΘΗΚΕΣ ΣΤΗΝ ΙΑΛΥΣΟ, ΕΝΟΙΚΙΑΖΟΝΤΑΙ 1) ΑΠΟΘΗΚΕΥΤΙΚΟΙ ΧΩΡΟΙ ΑΠΟ 100 ΕΩΣ 2000 Τ.Μ. ΚΑΙ ΥΨΟΣ 8 Μ. ΑΣΦΑΛΕΙΣ ΜΕ ΜΕΓΑΛΟΥΣ ΧΩΡΟΥΣ ΔΙΑΚΙΝΗΣΗΣ ΦΟΡΤΩΣΗΣ ΚΑΙ ΕΚΦΟΡΤΩΣΗΣ ΠΡΟΪΟΝΤΩΝ, 2) ΥΠΑΙΘΡΙΟΙ ΧΩΡΟΙ ΠΕΡΙΦΡΑΓΜΕΝΟΙ, ΑΣΦΑΛΕΙΣ, ΚΑΤΑΛΛΗΛΟΙ ΓΙΑ ΑΠΟΘΗΚΕΥΣΗ ΠΡΟΪΟΝΤΩΝ ΣΕ ΠΑΛΕΤΕΣ. ΠΛΗΡ. ΤΗΛ. (22410)38400 ΑΠΟ ΔΕΥΤΕΡΑ ΕΩΣ ΠΑΡΑΣΚΕΥΗ 08.00-15.00 κ. ΓΙΩΤΑ ΧΠΕ1912

ΕΝΟΙΚΙΑΖΕΤΑΙ ισόγειος επαγγελματικός χώρος 160 τ.μ. (ή δύο μικρότερα των 80 τ.μ.) κατάλληλος για κατάστημα - γραφείο - ιατρείο ή άλλη παρόμοια χρήση στην κεντρική πλατεία Ιαλυσού, πλατεία Αποστολίδη. Πληρ. τηλ. 2241094356, 6942553147 ΧΑΕ141

STUDIO επιπλωμένο Αρκαδίας 14 - έναντι Ξενοδ. Φαίδρα. Πληρ. τηλ. 2241025710 ΑΕ59559

ΕΝΟΙΚΙΑΖΟΝΤΑΙ 4 ΠΟΛΥΤΕΛΗ STUDIOS ΓΙΑ ΕΝΑ Ή ΔΥΟ ΑΤΟΜΑ, ΣΤΗΝ ΠΑΡΑΛΙΑ ΙΑΛΥΣΟΥ, ΠΛΗΡΩΣ ΕΠΙΠΛΩΜΕΝΑ, ΕΥΡΥΧΩΡΑ, ΜΕ ΑΝΕΤΕΣ ΒΕΡΑΝΤΕΣ ΜΕ ΠΟΛΥΚΟΥΖΙΝΑΚΙ, AIR-CONDITION, ΗΛΙΑΚΟ ΘΕΡΜΟΣΙΦΩΝΑ, ΙΔΙΟΧΡΗΣΤΗ ΘΕΣΗ ΣΤΑΘΜΕΥΣΗΣ. ΜΗΝΙΑΙΟ ΜΙΣΘΩΜΑ 275 ΕΥΡΩ. ΠΛΗΡ. ΕΥΣΤΑΘΙΟΥ - ΕΥΡΩΚΤΗΜΑΤΙΚΗ, ΕΘΝΙΚΗΣ ΑΝΤΙΣΤΑΣΕΩΣ 83 (ΠΡΩΗΝ ΑΝΝΗΣ ΜΑΡΙΑΣ). ΤΗΛ. 22410 73819-74917, 6946/103929 ΧΠΕ091

ΓΡΑΦΕΙΟ (ΦΡΟΝΤΙΣΤΗΡΙΟ) α' ορόφου 80 τ.μ. περίπου επί της οδού Λεμεσού, πλησίον Αννης Μαρίας. Πληρ. τηλ. 6944985612 ΧΑΕ144

πωλησεις-αγορες ακινητων & επιχειρησεων

ΠΩΛΕΙΤΑΙ από ιδιώτη στη Σύμη. 1ον σπίτι παραδοσιακό λουξ, 2ον οικόπεδο 90 τ.μ. 3ον γιαπί 145 τ.μ. διώροφο. Πληρ. τηλ. 2246071806 **ΠΩΛΕΙΤΑΙ** από ιδιώτη οικόπεδο 450 τ.μ. στο Ροδίνι γωνιακό. Πληρ. τηλ. 2246071806 ΑΟ59970

ΕΠΙΧΕΙΡΗΣΗ ετοίμων ενδυμάτων με ή χωρίς το εμπόρευμα. Τιμή διαπραγματεύσιμη. Πληρ. τηλ. 2241023774 ΑΟ59969

ΜΟΝΟΚΑΤΟΙΚΙΑ 70 τ.μ. με δύο υπνοδωμάτια, σαλόνι, κουζίνα, αποθήκη και τζάκι με 900 μ. οικόπεδο πάνω στο κύμα στην περιοχή της Λαχανιάς, τιμή 73.370 ευρώ. Πληρ. τηλ. 2241023815, 2241078275, 6945769958 Σταμάτης Μανωλάκος ΑΟ59965

ΔΙΩΡΟΦΗ ΟΙΚΟΔΟΜΗ 300 τ.μ. αποτελούμενη από 8 studios με οικόπεδο 2.250 τ.μ. στην Ιαλυσό. Τιμή 320.000 ευρώ. Πληρ. τηλ. 2241023815, 6945769958 Σταμάτης Μανωλάκος ΑΟ59964

ΜΕΖΟΝΕΤΕΣ των 150 τ.μ. και 140 τ.μ. λουξ κατασκευής εντός σχεδίου στην Ιαλυσό. Πληρ. τηλ. 2241023815, 6945769958 Σταμάτης Μανωλάκος ΑΟ59963

3 ΓΚΑΡΣΟΝΙΕΡΕΣ + 2 ΚΑΤΑΣΤΗΜΑΤΑ όλα νοικιασμένα σε άριστη κατάσταση πλήρως επιπλωμένες και εξοπλισμένες. Πληρ. τηλ. 6947317339 ΑΟ59960

ΔΙΑΜΕΡΙΣΜΑ στη Μητρόπολη 110 τ.μ. 3 υπνοδωματίων καινούργιο. Τιμή 161.400 ευρω. Πληρ. Μαίρη Μελεούνη NEW AGE REAL ESTATE, τηλ. 2241023447, 6948808023 ΑΟ59955

ΟΙΚΟΝΟΜΟΛΟΓΟΣ
ΜΕΣΙΤΗΣ ΑΣΤΙΚΩΝ ΣΥΜΒΑΣΕΩΝ
ΕΜΜΑΝΟΥΗΛ ΚΡΑΝΙΔΗΣ

ΠΩΛΟΥΝΤΑΙ

1) 4άρι διαμέρισμα 110 τ.μ. λουξ κατασκευής με ωραία κουζίνα, κεντρική θέρμανση, κλειστή θέση στάθμευσης. Τιμή: 62 εκ. ή 182.000 ευρώ
2) 3άρι διαμέρισμα 85 τ.μ. κοντά στον Ηλ/κοσμο του Ξενάκη. Τιμή: 132.000 ευρώ ή 45 εκ.
3) 2άρι διαμέρισμα στην Ανάληψη 50 τ.μ. - Ισόγειο α' όροφο. Τιμή: 23 εκ. ή 67.500 ευρώ
4) 4άρι διαμέρισμα - 3 υπν. (2 WC) καινούργιο στο Ροδίνι, α' όροφος, μόνο 55 εκ. ή 162.000 ευρώ
5) 34 τ.μ. κατάστημα στην Ανάληψη - γωνιακό - ελεύθερο μίσθωσης.
6) 80 τ.μ. κατάστημα με πατάρι κοντά στην πλατεία Φώκιαλη
7) Μεζονέτα 162 τ.μ. με κήπο στα μπετά ή τελειωμένη κοντά στο Φυτώριο του Δήμου Ιαλυσού.
8) ΛΙΝΔΟΥ - 1400 τ.μ. οικόπεδο έτοιμο διώροφο κτίριο σε 6.000 τ.μ. με πρόσωπο
9) ΠΑΡΑΔΕΙΣΙ - 4.500 τ.μ. αγρός με άδειες δύο οικιών, διαθέτουν φως νερό
10) ΙΑΛΥΣΟΣ - 164 τ.μ. μεζονέτα έτοιμη με ωραίο κήπο 4 υπνοδωματίων και 3 WC με κεντρική θέρμανση
11) ΠΑΡΑΔΕΙΣΙ - οικόπεδο 540 τ.μ. εντός σχεδίου πόλεως

Μεσίτης
Πληρ. Εμμ. Κρανίδης
27082-6944347405, 6942010248
Αμερικής 50-2ος όροφος, Ρόδος

Vitzileos
ΜΑΡΙΟΣ Κ. ΒΙΤΖΗΛΑΙΟΣ
Μεσίτης Αστικών Συμβάσεων - Real Estate agent
ΚΤΗΜΑΤΟΜΕΣΙΤΙΚΟ ΓΡΑΦΕΙΟ · REAL ESTATE AGENCY

ΠΩΛΟΥΝΤΑΙ

1. Διαμέρισμα 93 τ.μ. lux κατασκευής περιοχή Αγ. Δημητρίου με θέρμανση και air-cindition, δορυφορική κεραία, θέση πάρκιν. Τιμή 150.000 ευρώ.
2. Μεζονέτα διώροφη 197 τ.μ. σε οικόπεδο 2.000 τ.μ εντός οικισμού στην Παστίδα, πρωτότυπο αρχιτεκτονικό σχέδιο με 3 υπνοδωμάτια, 2 λουτρά και σάουνα, τζάκι, θέα προς την θάλασσα. Τιμή 220.000 ευρώ.
3. Μεζονέτα 200 τ.μ. σε μπετά σε οικόπεδο 350 τ.μ. στην Ιαλυσό, κοντά στην θάλασσα. Τιμή 132.000 ευρώ.
4. Στο Γεννάδι ξενοδοχείο σε οικόπεδο 4.100 τ.μ. δωμάτια 20 και μονοκατοικία 80 τ.μ. με σταθερούς πελάτες. Τιμή 440.000 ευρώ.
5. Στο Γεννάδι κτήριο Α.Ε. 1.100 τ.μ. σε οικόπεδο 1.000 τ.μ. εντός οικισμού, αποτελείται από 25 δωμάτια, νοικιασμένο, με απόδοση 48.000 ευρώ+ 32.000 ευρώ από κυλικείο το χρόνο. Πωλείται στην τιμή 1.163.000 ευρώ.
6. Στο Γεννάδι μονοκατοικία παραδοσιακή 125 τ.μ. αναπαλαιωμένη, με 2 μπάνια, τζάκι, αυλή-κήπος 45 τ.μ., ταράτσα με θέα και πολλά εξτρά και δυνατότητα κάλυψης 125 τ.μ. ακόμη. Τιμή 165.000 ευρώ.
7. Στην Ρόδο-κέντρο-Ψαροπούλα-4 διαμερίσματα σε διώροφο ιταλικό κτίριο 244 τ.μ. σε οικόπεδο 285 τ.μ. Κάθε διαμέρισμα έχει 2 υπνοδωμάτια, σαλόνι, κουζίνα και λουτροκαμπινέ και αποθήκη 10 τ.μ. Τιμή κτιρίου 191.000 ευρώ.
8. Φυτώριο στα Μαριτσά πλήρως οργανωμένο με 1.000 τ.μ. θερμοκήπιο σε 6.000 τ.μ. αγρόκτημα με γεώτρηση, 2 σπίτια, φορτηγό και αυτοκίνητο. Ολα σε τιμή 65.000 ευρώ, με πληθώρα δενδρυλλίων ετοιμοπαράδοτων.
9. Οικόπεδο στην Κάμειρο Σκάλα στο κύμα 2.680 τ.μ. εντός οικισμού. Τιμή 78.000 ευρώ.

Πληροφορίες τηλ. 22410-24900, 25545, 6932704919 Μάριος Βιτζηλαίος

ΠΩΛΕΙΤΑΙ ΜΟΝΟΚΑΤΟΙΚΙΑ

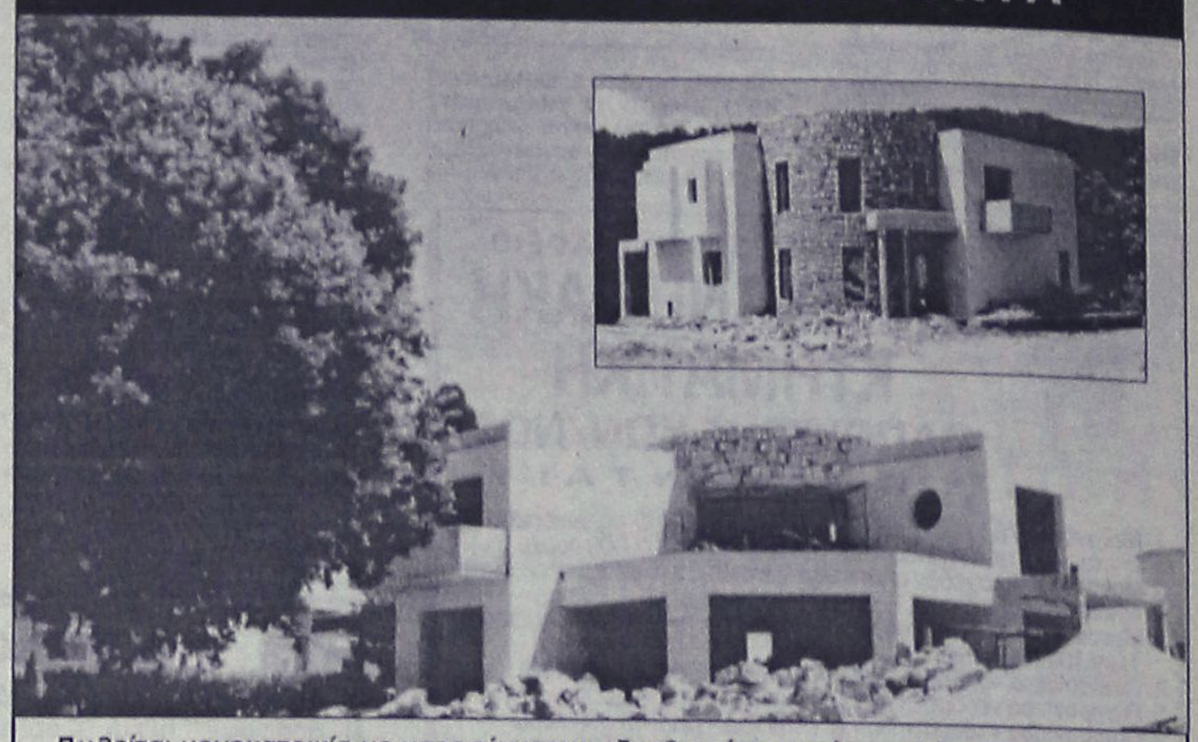

Πωλείται μονοκατοικία με υπερσύγχρονο εξοπλισμό και υπέροχη θέα στους πρόποδες Φιλερήμου.

Πληρ. τηλ. 2241091975, 6937168237

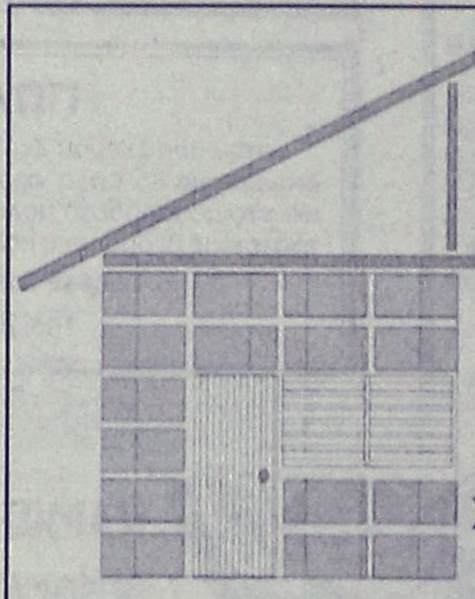

DECO
ΚΑΤΑΣΚΕΥΑΣΤΙΚΗ
ΔΙΑΜΟΡΦΩΣΕΙΣ
ΕΣΩΤΕΡΙΚΩΝ - ΕΞΩΤΕΡΙΚΩΝ ΧΩΡΩΝ
ΧΩΡΙΣΜΑΤΑ - ΨΕΥΔΟΡΟΦΕΣ
ΓΥΨΟΣΑΝΙΔΕΣ - ΤΣΙΜΕΝΤΟΣΑΝΙΔΕΣ
ΧΡΩΜΑΤΙΣΜΟΙ - ΜΟΝΩΣΕΙΣ - ΥΔΡΑΥΛΙΚΑ
ΞΥΛΟΥΡΓΙΚΕΣ ΕΡΓΑΣΙΕΣ
Με ένα τηλεφώνημα κοντά σας 6946-028644

ΠΑΡΟΧΗ ΟΛΟΚΛΗΡΩΜΕΝΩΝ ΥΠΗΡΕΣΙΩΝ ΥΨΗΛΗΣ ΠΟΙΟΤΗΤΑΣ
ΣΕ ΟΤΙΔΗΠΟΤΕ ΑΦΟΡΑ ΤΗΝ ΑΚΙΝΗΤΗ ΠΕΡΙΟΥΣΙΑ ΣΑΣ



Έξυπνες αγορές
Εχεμύθεια
Κοντά σας και μετά την πώληση
Συνεχής ενημέρωση αξίας



Διαπραγματεύσεις για την αντιπαροχή
Ανταλλαγές
Αποτελεσματικότητα

Πλήρης κάλυψη πριν και μετά την υπογραφή του συμβολαίου
Αξιοπιστία
Μισθώσεις ακινήτων
Προβολή και προώθηση



Σας ευχαριστούμε για την εμπιστοσύνη σας!

Σ.Π. ΧΑΤΖΗΛΑΖΑΡΟΥ & ΣΥΝΕΡΓΑΤΕΣ
LANDSCOPE
ΚΤΗΜΑΤΟΜΕΣΙΤΙΚΗ
ΕΘΝΙΚΗΣ ΑΝΤΙΣΤΑΣΗΣ & ΤΣΑΛΔΑΡΗ (πάνω απο τον Κωτσόβολο)
www.landscope.gr · ΤΗΛ/ΦΑΞ : 22410-28629 · ΚΙΝ : 6972257246

πωλήσεις

συνέχεια από την προηγούμενη

ΟΙΚΟΠΕΔΟ 4.000 τ.μ. στο Τσαΐρι σε προνομιακή θέση. Τιμή 132.000 ευρώ. Πληρ. τηλ. 2241023447, 6948808023 AO59954

ΕΠΙΧΕΙΡΗΣΗ (χρυσοχοείο) σε κεντρικό σημείο στην Παλιά Πόλη. Πληρ. τηλ. 6944326533 AO59932

ΔΙΑΜΕΡΙΣΜΑ 80 τ.μ. 2 υπνοδωματίων στην Ανάληψη. Τιμή 90.000 ευρώ. Πληρ. Μαίρη Μελεούνη NEW AGE REAL ESTATE. τηλ. 2241023447, 6948808023 AO59953

ΠΩΛΕΙΤΑΙ από ιδιοκτήτη μεζονέτα σε μπετά των 250 τ.μ. σε οικόπεδο 1000 τ.μ. μέσα σε καταπράσινη περιοχή κοντά στους Τρεις. Πληρ. τηλ. 2241095148, 6973375415 AO59347

ΠΩΛΕΙΤΑΙ κοκτέιλ καφέ bar στην οδό Γρίβα σε τιμή ευκαιρίας πλήρως εξοπλισμένο εν λειτουργία. Πληρ. τηλ. 2241077971, 19.00-23.00 ή όλες τις ώρες 6932227500 AE59946

ΔΙΑΜΕΡΙΣΜΑ α' ορόφου στην Μητρόπολη με 3 υπνοδωμάτια μόνο 97.000 ευρώ. Επίσης 74 τ.μ. ισόγειο στην Πειραιώς 87.000 ευρώ. Πληρ. ΑΙΓΑΙΟΚΤΗΜΑΤΙΚΗ τηλ. 2241022943, 2241028838, 6945466773 AO59935

ΒΙΛΑ 400 τ.μ. σε οικόπεδο 5 στρεμμάτων στην Ιξιά Ρόδου. Πληρ. τηλ. 6944326533 AO59931

ΚΤΗΡΙΟ 15 διαμερισμάτων 950 τ.μ. με άδεια ξενοδοχείου στην Ιξιά Ρόδου. Πληρ. τηλ. 6944326533 AO59930

ΠΩΛΕΙΤΑΙ στην Ιαλυσό γκαρσονιέρα στην ταράτσα οικοδομής με αποκλειστική χρήση της ταράτσας και επέκταση. Πληρ. τηλ. 2241033926AO59918

ΜΕΖΟΝΕΤΑ διώροφη Χ 80 τ.μ. στην Παστίδα (προς Κρεμαστή) σε μαρμαροσουβά. Τιμή ελκυστική σε οικόπεδο 350 τ.μ. Πληρ. τηλ. 6944223382, 6942255848, 2241029480 AO59915

ΠΩΛΟΥΝΤΑΙ α) στα Κοσκινού διαμερίσματα καινούργια 115 τ.μ. τιμή από 132.000 έως 147.000 ευρώ, β) στο Ροδίνι διαμερίσματα 85 τ.μ. καινούργια 12 τ.μ. αποθήκη και θέση πάρκιν γ) στην Παστίδα παλιά μονοκατοικία 120 τ.μ. με υπόλοιπο δόμησης άλλο ένα όροφο, δ) διαμερίσματα 120 τ.μ. κοντά στην Ατταβύρου και καταστήματα 130-160 τ.μ., ε) 3 συνεχόμενα καταστήματα 170 τ.μ. στην Καποδιστρίου. Πληρ. κα Μαρίνα "ΚΤΗΜΑΤΙΚΗ ΠΡΟΟΠΤΙΚΗ" τηλ. 2241037906, 6972292958 AO59906

ΒΙΛΑ καινούργια ετοιμοπαράδοτη στη Θολό 236 τ.μ. σε οικόπεδο 2.174 τ.μ. με εξτρά Σ.Δ. 764 τ.μ. ακόμα να κτίσει υπέροχη θέα όλο τον κάμπο ή θάλασσα. Τιμή 330.000 ευρώ. Πληρ. ΑΙΓΑΙΟΚΤΗΜΑΤΙΚΗ τηλ. 2241022943, 2241028838, 6945466773 AO59904

ΠΩΛΟΥΝΤΑΙ κατ' αποκλειστικότητα γραφεία κοντά στην Ακαδημία (κέντρο) των 20 τ.μ. με δυνατότητα ενοποίησης αυτών για μεγαλύτερα προς 2.500 ευρώ το τ.μ. Ιδανικά για δικηγορικά γραφεία, αρχιτεκτονικά κ.λπ. Πληρ. ΑΙΓΑΙΟΚΤΗΜΑΤΙΚΗ τηλ. 2241022943, 2241028838, 6945466773 AO59903

ΚΑΤΑΣΤΗΜΑ κενό 40 τ.μ. με δική του υπόγεια αποθήκη με ράμπα 71 τ.μ. προέκταση Αννης Μαρίας τιμή 118.000 ευρώ. Επίσης 50 τ.μ. κατάστημα μισθωμένο στο Φαληράκι 120.000 ευρώ. Πληρ. ΑΙΓΑΙΟΚΤΗΜΑΤΙΚΗ τηλ. 2241022943, 2241028838, 6945466773 (10-1 το πρωί και 7-9 το απόγευμα) AO59902

ΧΩΡΑΦΙ 5.600 τ.μ. με ελιές μέσα σε απομακρυσμένη περιοχή στον Αγ. Σουλά. Τιμή 15.000 ευρώ. Πληρ. τηλ. 2241022943, 10-1 το πρωί AO59901

ΠΩΛΕΙΤΑΙ από ιδιώτη προνομιακό οικόπεδο 17.000 τ.μ. στην Εθνική οδό Τσαΐρι - Αεροδρόμιο, δίπλα ακριβώς από την εταιρεία ΘΡΑΚΗ με ήδη εγκεκριμένο και κατασκευασμένο κόμβο, παροχές νερού, τηλεφώνου και ρεύματος. Έχει πρόσοψη με την Εθνική οδό 200 μ. οι υπόγειοι χώροι έχουν πρόσοψη και ίδια στάθμη με την κοινοτική οδό στην πίσω πλευρά του οικοπέδου και η συνολική του δόμηση είναι 21.600 τ.μ. Πληρ. τηλ. 2241048303 AO59888

Στο κέντρο της πόλεως Ρόδου στο Νιοχώρι **ΠΩΛΕΙΤΑΙ** διώροφο κτίσμα επιφανείας 165 τ.μ. αποτελούμενο από δύο καταστήματα στο ισόγειο, δύο διαμερίσματα στον όροφο, με εσωτερική αυλή, ανατολικομεσημβρινό, ηλιόλουστο, στην τιμή των 160.000 ευρώ. Πληρ. τηλ. 6946472476 AO59891

ΠΩΛΗΣΕΙΣ ΟΙΚΟΠΕΔΩΝ ΕΝΤΟΣ ΣΧΕΔΙΟΥ Πωλούνται-Α) ΡΟΔΟ: 1-ΡΟΔΙΝΙ οδό Βιέννης 450 τμ με συντελεστή δόμησης 0,4 2-Μόσχας 1.000 τμ με συντελεστή δόμησης 0,4 3-Περιοχή ΚΟΒΑ 780 τμ με συντελεστή δόμησης 1 Β) ΚΟΣΚΙΝΟΥ 500 τμ στον οικισμό με συντελεστή δόμησης 1 Γ) ΛΙΝΔΟ 250 τμ στον οικισμό με πανοραμική θέα Δ) ΠΥΛΩΝΑ 400-365 τμ στον οικισμό με συντελεστή δόμησης 1 Ε) ΙΑΛΥΣΟ 2.385 τμ επί της λεωφόρου Ηρακλειδών με Συντελεστή δόμησης 0,4 ΣΤ) ΚΡΕΜΑΣΤΗ 191τμ στον οικισμό με συντελεστή δόμησης 1 Ζ) Στον ΑΡΧΑΓΓΕΛΟ 1,850 τμ Πληροφ.Σαββαιδης Σάββας & Συνεργάτες Τηλ 22410-26281 AO59873

ΜΟΝΟΚΑΤΟΙΚΙΑ διώροφη 180 τ.μ. στην περιοχή Κανδυλί (Ιξιά). Ευρίσκεται σε κεντρικό ασφαλτοστρωμένο δρόμο με φανταστική θέα. Κτίζεται σε οικόπεδο 2000 τ.μ. και είναι λουξ κατασκευής. Τιμάται 280.000 ευρώ. Πληρ. κ. Μανώλη τηλ. 6946163242 AO59857

ΠΩΛΗΣΕΙΣ ΟΙΚΟΠΕΔΩΝ ΕΚΤΟΣ ΣΧΕΔΙΟΥ Πωλούνται- Α) ΡΟΔΟ: 1-Στη Λεωφ.Ρόδου-Καλλιθέας 8.000-20.000-28.000 τμ κατάλληλα για Εμπορικά Κέντρα 2-Περιοχή «ΚΑΡΝΑΓΙΟ» 4.000 τμ για Εμπορική και Βιοτεχνική χρήση 3-Περιοχή ΑΓ.ΑΠΟΣΤΟΛΩΝ 2.000-4.000 τμ κατάλληλα για επαύλεις 4-ΑΓ.ΒΑΡΒΑΡΑ-ΤΣΑΙΡΙ 14.880 τμ. 5-ΤΣΑΙΡΙ 86.940 τμ 6-ΡΟΔΟΠΟΥΛΑ παραπλεύρως «Βερόπουλου» 2.000-4.000 τμ με πανοραματική θέα. 6-ΑΣΓΟΥΡΟΥ 4.750 τμ. Β) ΙΑΛΥΣΟ:1-ΚΑΝΔΥΛΙ 4.700-24.000-41.746 τμ 2-ΤΡΕΙΣ 4.000 τμ Γ) ΚΟΣΚΙΝΟΥ 4.080-5.000-8.686 τμ Δ-ΚΟΛΥΜΠΙΑ παραλιακά 4.520-9.000-19.770 Δ)ΘΕΟΛΟΓΟΣ παραλιακό στο «κύμα» 30.000 τμ Ε) ΦΑΝΕΣ παραλιακό στο κύμα 74.944 τμ ΣΤ) ΚΑΛΑΘΟΣ 1-ΒΛΗΧΑ 13.630 τμ με πανοραμική θέα 2-ΓΑΔΟΥΡΑ επί της Λεωφόρου Ρόδου Λίνδου 40.000 τμ Ζ) ΛΙΝΔΟ 1-ΒΛΗΧΑ 4.000-12.000 τμ παραλιακά 2-ΠΑΝΩ ΑΛΩΝΙΑ 3.540 τμ επί της επαρχιακής οδού Λίνδου-Πεύκοι 3-ΠΕΥΚΟΙ : α-Αγ,Θωμάς παραλιακό 1.420-1.580-1.800 τμ άρτια και οικοδομήσιμα β-ΦΩΚΙΑ 5.000 τμ γ-ΣΠΥΛΙΑ 5.880 τμ δ-ΑΛΩΘΙΑΡΙΚΑ 4.500 τμ επί της επαρχιακής οδού Πεύκοι-Λάρδο Η) ΛΑΧΑΝΙΑ-ΠΛΥΜΙΡΙ παραλιακό στο «κύμα» Θ) ΚΑΛΑΒΑΡΔΑ 500 μέτρα από τον οικισμό παραθαλάσσιο, 3,080 τμ, πωλείται μαζί με την αδεία οικοδόμισης Ι) ΓΕΝΝΑΔΙ 1,950 τμ μαζί με την άδεια οικοδόμισης. Πληροφ.Σαββαιδης & Συνεργάτες Τηλ.22410-26281 AO59872

ΟΙΚΟΠΕΔΟ 1100 τ.μ. στην Απολακκιά. Πληρ. τηλ. 6974500219 AO59832

ΠΩΛΗΣΕΙΣ ΚΑΤΑΣΤΗΜΑΤΩΝ Α) ΡΟΔΟ 1-ΚΕΝΤΡΙΚΑ 15-45-50 τμ 2-28η ΟΚΤΩΒΡΙΟΥ 160 τμ 3-ΗΡΩΩΝ ΠΟΛΥΤΕΧΝΙΟΥ 317 τμ 4-ΕΡΥΘΡΟΥ ΣΤΑΥΡΟΥ 55 τμ 5-ΣΤΟΚΧΟΛΜΗΣ 109-123 τμ 6-ΠΑΛΙΑ ΠΟΛΗ κεντρικό 21 τμ 7-ΑΝΝΗΣ ΜΑΡΙΑΣ 176 τμ 8-ΚΩΝ.ΥΔΡΑΙΟΥ 75 τμ 9-Γ.ΣΕΦΕΡΗ 200 τμ Β) ΙΑΛΥΣΟ 1- ΠΑΡΑΘΑΛΑΣΣΙΟ 150 τμ 2-ΙΕΡΟΥ ΛΟΧΟΥ 49 τμ Γ) ΦΑΛΙΡΑΚΙ ΚΕΝΤΡΙΚΑ 50-80 τμ Δ) Κατάστημα στην Λίνδου, σε δρόμο ευρείας κυκλοφορίας αποτελούμενο από 72 τμ ισόγειο, 55 τμ πατάρι και ράμπα. Πληροφ.Σαββαιδης Σάββας & Συνεργάτες Τηλ.22410-26281 AO59876

ΠΩΛΗΣΕΙΣ ΚΤΗΡΙΩΝ Πωλούνται Εμπορικά Βιοτεχνικά και Επαγγελματικά κτίρια μεγάλα και μικρά για όλες τις χρήσειςΠλ.Σαββαιδης & Συνεργάτες Τηλ.22410-26281 AO59877

ΚΑΤΑΣΤΗΜΑ στην πλατεία Κύπρου 20 τ.μ. ελεύθερο μίσθωσης. Πληρ Εμμ. Κρανίδης τηλ. 2241027082, 6944347405 AO59885

ΑΓΡΟΣ 18000 τ.μ. μεταξύ Ψίνθου και Αφάντου. Τιμή 30.000 ευρώ κατάλληλο για κτηνοτροφική μονάδα. Πληρ. Εμμ. Κρανίδης τηλ. 2241027082, 6944347405 AO59886

ΠΙΠΙΝΟΣ
ΟΡΟΦΟΔΙΑΜΕΡΙΣΜΑΤΑ στην Ιαλυσό
Κοντά στην παραλία 78 τ.μ. σε τιμές 126.000 ευρώ
Πληρ. τηλ. 2241023895, 6944676003
www.rhodes-top-properties.com

ΠΙΠΙΝΟΣ
ΠΩΛΟΥΝΤΑΙ ΔΙΑΜΕΡΙΣΜΑΤΑ
- 2 και 3 υπνοδωματίων πλησίον ΑΡΑΠΑΚΙ
- 2 υπνοδωματίων στην Ιαλυσό
- 1 και 2 υπνοδωματίων στην Ιξιά έναντι Μίρα Μάρε.

Πληρ. τηλ. 2241023895, 6944390803, 6944676003
www.rhodes-top-properties.com

ΟΙΚΟΝΟΜΟΛΟΓΟΣ
ΜΕΣΙΤΗΣ ΑΣΤΙΚΩΝ ΣΥΜΒΑΣΕΩΝ
ΕΜΜΑΝΟΥΗΛ ΚΡΑΝΙΔΗΣ
ΠΩΛΟΥΝΤΑΙ

1. **ΑΝΑΛΗΨΗ** 4άρι διαμέρισμα 110 τ.μ. λουξ κατασκευής με ωραία κουζίνα, κεντρική θέρμανση, θέση στάθμευσης. Τιμή 182,00€
2. **ΞΕΝΑΚΗ** 3άρι διαμέρισμα 85 τ.μ. Τιμή 132,000€
3. **ΑΝΑΛΗΨΗ** 2άρι διαμέρισμα 50 τ.μ. ισόγειο α' όροφο. Τιμή 67,500€
4. **ΡΟΔΙΝΙ** 4άρι διαμέρισμα 3 υπν. (2 W.C.) καινούργιο στον α' όροφο μόνο 162,000€
5. **ΙΑΛΥΣΟΣ** διαμέρισμα μονόχωρο των 30 τ.μ. κοντά στην θάλασσα μόνο 35,00€
6. **ΑΝΑΛΗΨΗ** κατάστημα 34 τ.μ. γωνιακό-ελεύθερο μίσθωσης μόνο 20 εκ. ή 58,694€
7. **ΙΑΛΥΣΟΣ** μεζονέτα 162 τ.μ. με κήπο στα μπετά ή τελειωμένη κοντά στο Φυτώριο
8. **ΔΕΝΔΡΙΝΟΥ** 3άρι διαμέρισμα 3 ετών καλής κατασκευής-με γκαράζ
9. **ΑΝΝΗΣ ΜΑΡΙΑΣ** 3άρι διαμέρισμα-ισόγειο μεταχειρισμένο-δεκτά δάνεια Τραπεζών
10. **ΡΟΔΙΝΙ** μεζονέτα 124 τ.μ. καινούργια με κεντρική θέρμανση
11. **ΑΦΑΝΤΟΥ** μονοκατοικίες διώροφος των 100 τ.μ., σε ύψωμα με ωραία θέα
12. **ΚΟΛΥΜΠΙΑ** στον δρόμο προς Αρχίπολη αγρός 4.000 τ.μ. κοντά στις 7 πηγές-σε τιμή ευκαιρίας (φως-νερό-δρόμος)
13. **ΑΝΑΛΗΨΗ** 4άρι διαμέρισμα λουξ κατασκευής 1 έτους, τιμή 182,000€ δεκτά δάνεια
14. **ΚΡΕΜΑΣΤΗ** μονοκατοικία 80 τ.μ. με αυλή. Τιμή 90,000€
15. **ΡΟΔΝΙ** οικόπεδο 1.000 τ.μ. στο Σ.Δ. 0,40
16. **ΠΑΣΤΙΔΑ** διώροφη μεζονέτα στα μπετά, αποτελείται από υπόγειο 100 τ.μ. ισόγειο διαθέτει 2.000 τ.μ. Με κήπο και με ωραία θέα
17. **ΡΟΔΟΣ** κατάστημα 18 τ.μ. με W.C. και με πατάρι ελεύθερο μίσθωσης
18. **ΡΟΔΟΣ** πωλείται ξενοδοχείο 700 κλινών.
19. **ΛΙΝΔΟΥ** οικόπεδο 1.600 τ.μ. με δυνατότητα οικοδόμησης 180 τ.μ. σε δύο ορόφους με ωραία θέα.
20. **ΡΟΔΟΣ** 3άρι διαμέρισμα 2 υπνοδωματίων, με κεντρική θέρμανση και χώρο στάθμευσης.
21. **ΡΟΔΟΣ** Κων/νου Υδραίου 2άρι διαμέρισμα 55 τ.μ. αξίας 96.845
22. **ΡΟΔΟΣ** διαμέρισμα 83 τ.μ. κοντά Η/Κοσμο Ξενάκη
23. **ΡΟΔΟΣ** διαμέρισμα 83 τ.μ. καινούργιο με ωραία θέα στους Δασκάλους.
24. **ΚΟΣΚΙΝΟΥ** μονοκατοικία 200 τ.μ. με υπόγειο 100 τ.μ. και κήπο 4.500 τ.μ. με ωραία θέα

Μεσίτης
Πληρ. Εμμ. Κρανίδης
27082-6944347405, 6942010248
Αμερικής 50-2ος όροφος, Ρόδος

SIDER ● KAT
ΤΕΧΝΙΚΗ ΕΤΑΙΡΙΑ
ΠΩΛΟΥΝΤΑΙ
● Ανεξάρτητη διώροφη μονοκατοικία 120 τ.μ. εντός πόλεως Ρόδου (Περιοχή Ανω Ροδίνι)
● Ανεξάρτητες διώροφες μονοκατοικίες εντός οικοπέδου 1.300 τ.μ. με θέα την πόλη της Ρόδου (Εξω από τα Κοσκινού)
ΤΖΟΓΙΑΣ ΦΙΛ. & ΤΖΟΓΙΑΣ ΕΥΘ. Ο.Ε.
Τηλ. 22410 30069
Κιν. 6944532903

ΠΩΛΟΥΝΤΑΙ
παραθαλάσσιες βίλες

με απέραντη θέα τη θάλασσα
από ιδιώτη στην ωραιότερη και καθαρή παραλία ΓΚΟΛΦ ΑΦΑΝΤΟΥ.
Πληρ. τηλ. 2241034886, κινητό 6932 437145 - FAX 2241021927
κ. ΓΙΩΡΓΑΡΑ ΦΩΤΙΟ

NewAge Real Estate
Νέα Εποχή στο Χώρο του Ακινήτου
ΜΕΛΕΟΥΝΗ - ΚΕΧΑΓΙΑ ΜΑΙΡΗ

Με **Επαγγελματισμό, Μεθοδικότητα, Αποτελεσματικότητα**, αναλαμβάνουμε τη διαμεσολάβηση στην
ΑΓΟΡΑ ΠΩΛΗΣΗ ΕΝΟΙΚΙΑΣΗ ΑΚΙΝΗΤΩΝ

Με **Σοβαρότητα, Υπευθυνότητα, Εντιμότητα**, ερευνούμε για την ανεύρεση της ιδανικότερης λύσης για εσάς που
ΠΟΥΛΑΤΕ ΑΓΟΡΑΖΕΤΕ ΕΝΟΙΚΙΑΖΕΤΕ

Η χρήση της τεχνολογίας μας βοηθά να προωθήσουμε το ακίνητο ξεκινώντας από τη Ρόδο, στην υπόλοιπη Ελλάδα και σε όλο τον κόσμο.
www.newage-realestate.gr
ΠΩΛΟΥΝΤΑΙ
ΜΟΝΟΚΑΤΟΙΚΙΕΣ, ΜΕΖΟΝΕΤΕΣ, ΔΙΑΜΕΡΙΣΜΑΤΑ, ΟΙΚΟΠΕΔΑ, ΚΑΤΑΣΤΗΜΑΤΑ, ΞΕΝΟΔΟΧΕΙΑΚΕΣ ΜΟΝΑΔΕΣ
Θεμ. Σοφούλη 8 - 85100 Ρόδος Τηλ. & Fax: 22410 23447
Κιν. 6948 808023 - E-mail: info@newage-realestate.gr
TARGET

πωλήσεις

συνέχεια από την προηγούμενη

ΠΩΛΗΣΕΙΣ ΔΙΑΜΕΡΙΣΜΑΤΩΝ Πωλούνται-Α) ΡΟΔΟ:1-ΡΟΔΙΝΙ α-ΟΙΚΙΣΜΟΣ ΧΑΛΚΙΤΩΝ 124 τμ γ ορόφ.νεόκτιστο αρίστης κατασκευής και με πανοραμική θέα β-ΠΕΡΑΙΑΣ 80 τμ β ορόφ. με πανοραμική θέα γ-ΜΟΣΧΑΣ 92 τμ γ ορόφου με πανοραμική θέα 2-ΑΝΑΛΗΨΗ α-ΟΛΥΜΠΟΥ ΚΑΡΠΑΘΟΥ 96 τμ αρίστης κατασκευής β-Ρόδου-Λίνδου 50 τμ ισόγειο γ-ΣΕΛΛΑ 91 τμ α ορόφ.και με άριστες προδιαγραφές δ-ΑΠΟΣΤ.ΠΑΥΛΟΥ-ΑΙΣΧΙΝΗΣ 61-55-114-120 τμ υπό κατασκευή και με άριστες προδιαγραφές ε-ΑΙΣΧΙΝΗΣ 86-50-49 υπό κατασκευή και αρίστης κατασκευής στ.-ΜΙΧ.ΠΕΤΡΙΔΗ 85 τμ ημιισόγειο ε-ΚΟΡΙΝΘΟΥ 46-85-105 τμ υπόγειο κατασκευή και με άριστες προδιαγραφές στ-Ρετιρέ 100 τμ με άριστες προδιαγραφές 3-ΝΙΟΧΩΡΙ α-ΑΚΤΗ ΜΙΛΟΥΛΗ 120 τμ β ορόφου πολυτελούς κατασκευής και με πανοραματική θέα β-ΒΑΛΑΩΡΙΤΟΥ 52 τμ α ορόφ.αρίστης κατασκευής με πανοραματική θέα 4-ΜΗΤΡΟΠΟΛΗ ΑΓ.ΓΕΩΡΓΙΟΣ α-ΑΓ.ΓΕΩΡΓΙΟΥ 67 τμ ισόγειο β-ΚΟΡΔΙΚΤΩΝΟΣ 180 τμ α όροφ.αρίστης προδιαγραφής γ-ΜΗΤΡΟΠΟΛΕΩΣ 87 τμ ισόγειο δ-ΣΤΡΑΤ.ΖΗΣΗ 85 τμ β όροφ.στ-ΑΓ. ΓΕΩΡΓΙΟΥ ΑΝΩ 69 τμ ισόγειο ε-ΚΟΡΔΙΚΤΩΝΟΣ 125 τμ ισόγειο ζ- Πάροδος ΑΓ.ΝΙΚΟΛΑΟΥ 75 τμ β ορόφ.η-ΣΚΕΥΟΥ ΖΕΡΒΟΥ 85 τμ α ορόφ.νεόκτιστο αρίστης διαγραφής θ-ΖΕΦΥΡΟ 98 τμ α ορ.και 132 τμ δ ορόφ, πολυτελούς κατασκευής ορόφ. 5-ΚΕΝΤΡΙΚΟ- 25ης Μαρτίου 104 τμ β ορόφου κατάλληλο και για χρήση γραφείου 6-ΑΗ ΓΙΑΝΝΗΣ α-ΛΑΡΝΑΚΑΣ 118 τμ δ ορόφ.αρίστης κατασκευής και με πανοραματική θέα β-ΒΕΝΕΤΟΚΛΕΙΟ 72-82τμ υπό κατασκευή και με αρίστης κατασκευής 7-ΜΟΝΤΕ ΣΜΙΘ-ΚΕΝΕΝΤΥ Διαμερίσματα 120-130 τμ νεόκτιστα αρίστης κατασκευής και με πανοραματική θέα 8-Στη ΜΗΤΡΟΠΟΛΗ 80 τμ ισόγειοΒ) ΙΑΛΥΣΟΣ-α- ΕΝΤΟΣ ΣΧΕΔΙΟΥ διαμερίσματα 36-85-87-90-102 τμ αρίστης κατασκευής και προδιαγραφών Γ) ΦΑΛΙΡΑΚΗ 75 τμ α ορόφ. αρίστης κατασκευής Δ) ΚΟΣΚΙΝΟΥ 110-115 τμ νεόκτιστα με άριστες προδιαγραφές Πληροφ.Σαββαίδης Σάββας & Συνεργάτες Τηλ 22410-26281 ΑΟ59874

ΠΩΛΟΥΝΤΑΙ ΞΕΝΟΔΟΧΕΙΑ μικρά και μεγάλα Πληροφ.Σαββαίδης & Συνεργάτες Τηλ.22410-26281 ΑΟ59878

ΜΟΝΟΚΑΤΟΙΚΙΑ τριώροφη 180 τ.μ. σε μπετόν μόνο 132.000 ευρώ ή τελειωμένη 280.000 ευρώ. Είναι στην περιοχή Κανδυλί (Ιξιά) πάνω σε κεντρικό δρόμο και έχει 1000 τ.μ. οικόπεδο. Πληρ. κ. Μανώλη τηλ. 6946163242 ΑΟ59856

ΠΩΛΗΣΕΙΣ ΑΠΟΘΗΚΩΝ Α) ΡΟΔΟ Σκεύου Ζερβού 22 τμ Β) Λεω.ΡΟΔΟΥ ΚΑΛΛΙΘΕΑΣ 220 τμ Τηλ.22410-26281 ΑΟ59879

ΠΩΛΗΣΕΙΣ ΜΟΝΟΚΑΤΟΙΚΙΩΝ Πωλούνται-Α) ΡΟΔΟ:1-Αγ.ΑΝΑΣΤΑΣΙΑ σπίτι διατηρητέο 133 τμ παλιό με αυλή 324 τμ που χειάζονται ανακαίνιση 2-ΜΟΝΤΕ ΣΜΙΘ υπό κατασκευή 130 και 150 τμ με άριστες προδιαγραφές 3-ΑΝΑΛΗΨΗ 150 τμ άριστης κατασκευής 4-ΠΑΛΙΑ ΠΟΛΗ σπίτια διατηρητέα σε διάφορες περιοχές 54-65-100-140-149-152-283-300-440-500 και 700 τμ 5-ΑΗ ΓΙΑΝΝΗΣ πετρόχτιστο διατηρητέο 250 τμ με κήπο Β) ΙΑΛΥΣΟ:1-Λεωφ.Ιαλυσού-Κρεμαστής υπό κατασκευή 121 τμ με όλες τις προδιαγραφές 2-ΠΕΡΙΟΧΗ ΤΡΕΙΣ 236 τμ πολυτελούς κατασκευής με οικόπεδο 7.000 τμ 3-ΙΕΡΟΥ ΛΟΧΟΥ 150 τμ νεόκτιστο και ετοιμοπαράδοτο αρίστης κατασκευής 4-ΠΑΡΑΛΙΑΚΗ ΛΕΩΦΟΡΟ ΡΟΔΟΥ-ΙΑΛΥΣΟΥ μονοκατοικίες 350 τμ υψιλών προδιαγραφών αυτόνομες πολύ κοντά στη παραλία.5-ΒΑΛΑΩΡΙΤΟΥ μεζονέτες 180 τμ αρίστης κατασκευής 6-ΚΑΛΛΙΠΑΤΗΡΑ 220 τμ υπό κατασκευή με άριστες προδιαγραφές 7-ΙΞΙΑ 400 τμ με θαυμάσια αρχιτεχτονική κατασκευή πολυτελούς κατασκευής και με κήπο κατάλληλα διαμορφωμένο σε οικόπεδο 5.000 τμ 8-ΟΙΚΙΣΜΟ ΚΑΣΤΕΛΟΡΙΖΙΩΝ 180 τμ υπό κατασκευή με όλες τις προδιαγραφές συμπεριλαμβανομένου και του υπαίθριου χώρου 9-ΕΝΤΟΣ ΟΙΚΙΣΜΟΥ 164-175 τμ ετοιμοπαράδοτες και με άριστες προδιαγραφές 10-ΔΗΜΟΚΡΑΤΙΑΣ 135 τμ ετοιμοπαράδοτη με υψιλές προδιαγραφές και κήπο διακοσμημένο με καλλοπιστικά φυτά ιδιέτερα διαμορφομένος 11-ΚΑΝΔΥΛΙ 164 τμ μέχρι κτισίματα και σε οικόπεδο 4.232 τμ και με οικοδομικότητα επί πλέον 41 τμ Γ) ΠΑΣΤΙΔΑ α- μονοκατοικία 440 τμ υπό κατασκευή με άριστες προδιαγραφές β-μονοκατοικία 482 τμ πολυτελούς κατασκευής σε οικόπεδο 4.200 τμ Δ) ΚΟΣΚΙΝΟΥ 1-ΕΝΤΟΣ ΟΙΚΙΣΜΟΥ σπίτια παλιά παραδοσιακά 60-80 τμ που χρειάζονται αναπαλαίωση 2-ΞΕΡΟΚΑΜΠΟΣ 140 τμ υπό κατασκευή με άριστες προδιαγραφές σε οικόπεδο 2.000 τμ 3-ΚΑΛΛΙΘΕΑΣ 240 τμ σε μπετά και με οικόπεδο 5.000 τμ Ε) ΑΦΑΝΤΟΥ 1-ΕΚΤΟΣ ΟΙΚΙΣΜΟΥ α- 200 τμ αρίστης κατασκευής και με πανοραματική θέα β-220 τμ με άριστες προδιαγραφές και σε οικόπεδο 6.200 τμ με επί πλέον οικοδομικότητα 44 τμ ΣΤ ΚΟΛΥΜΠΙΑ μονοκατοικίες 107 τμ με άριστη παραδοσιακή αρχιτεκτσνική η κάθε μιά αντιστοιχεί στο τύπο κάθε νησιού της Δωδεκανήσου κοντά στη θάλασσα κατάλληλο για μόνιμη και εξοχική κατοικία Ζ) ΛΙΝΔΟ Περιοχή ΠΕΥΚΟΙ Μονοκατοικία παραθαλάσσια πλήρως ανακαινισμένη και σε οικόπεδο 9.640 τμ δενδροφυτεμένο και κατάλληλα διαμορφομένο και διακοσμημένο Η) ΛΑΡΔΟ Μονοκατοικία 250 τμ άριστης κατασκευής και σε αγρόκτημα 10.000 τ.μ. διαμορφωμένο σε καλλωπιστικά φυτά και πολλά οπωροφόρα δένδρα Θ) ΓΕΝΝΑΔΙ 1-ΑΓ.ΓΕΩΡΓΙΟ Μονοκατοικίε αυτόνομες 95-110-115-και 120 τμ υψιλών προδιαγραφών με τρείς διαφορετικούς αρχιτεχτονικούς τύπους 2- ΕΝΤΟΣ ΖΩΝΗΣ ΟΙΚΙΣΜΟΥ μονοκατοικία 117 τμ πολυτελούς κατασκευής με πισίνα και διαμόρφωση του υπαίθριου χώρου 3-ΕΝΤΟΣ ΟΙΚΙΣΜΟΥ α-Παραδοσιακό σπίτι 175 τμ πλήρως ανακενισμένου α-Μονοκατοικία 150 τμ αρίστης κατασκευής 4-ΕΚΤΟΣ ΟΙΚΙΣΜΟΥ α-100 τμ παραθαλάσσια στό «κύμα» αρίστης κατασκευής σε οικόπεδο 5.000 τμ με επί πλέον οικοδομικότητα 120 τμ β-104 τμ υπό κατασκευή με όλες τις προδιαγραφές και άριστη κατασκευή κοντά στη παραλία Ι) ΛΑΧΑΝΙΑ 130 τμ πολυτελούς κατασκευής κοντά στη παραλία Πληροφ.Σαββαίδης Σάββας & Συνεργάτες Τηλ 22410-26281 ΑΟ59875

1) ΠΩΛΟΥΝΤΑΙ ΣΤΗΝ ΠΑΣΤΙΔΑ μονοκατοικίες 160 τ.μ. με 300-350 τ.μ. οικόπεδο σε μπετά, μαρμαροσοβά και τελειωμένες. **2) ΠΩΛΟΥΝΤΑΙ ΜΟΝΟΚΑΤΟΙΚΙΕΣ** στην Ιαλυσό παραλία 153 μέτρα με 360 τ.μ. οικόπεδο. **3) ΠΩΛΕΙΤΑΙ ΣΤΑ ΚΟΣΚΙΝΟΥ** καινούργια μονοκατοικία 180 τ.μ. σε 600μέτρα οικόπεδο ετοιμοπαράδοτη με θέρμανση τζάκι, σάουνα, εξοπλισμό κουζίνας (ηλεκτρικά είδη). **4) ΣΤΟΥΣ ΤΡΕΙΣ** οικόπεδο 4.700 με άδεια οικοδομής. **5) ΣΤΗΝ ΑΓΙΑ ΑΝΑΣΤΑΣΙΑ** διατηρητέα διώροφη μονοκατοικία 300 τ.μ. εκτός υπόγειο. Πληρ. κ. Μαρίνα "ΚΤΗΜΑΤΙΚΗ ΠΡΟΟΠΤΙΚΗ", τηλ. 22410 37906, 6972292958 ΑΟ59845

ΟΙΚΟΠΕΔΟ στην Θολό 5 στρ. σε λόφο με θέα την θάλασσα. Πληρ. τηλ. 22410 82317, 22410 81811 ΑΟ59833

ΜΟΝΟΚΑΤΟΙΚΙΑ ΣΕ ΜΠΕΤΑ ΣΤΟΥΣ ΠΡΟΠΟΔΕΣ ΦΙΛΕΡΗΜΟΥ ΥΠΟ ΚΑΤΑΣΚΕΥΗ, 170 Τ.Μ. ΑΠΟΤΕΛΟΥΜΕΝΗ ΑΠΟ ΙΣΟΓΕΙΟ ΚΑΙ Α' ΟΡΟΦΟ ΣΕ ΟΙΚΟΠΕΔΟ 1.000 Τ.Μ. ΜΕ ΑΤΟΜΙΚΗ ΑΠΟΧΕΤΕΥΣΗ, ΠΕΡΙΜΕΤΡΙΚΟ ΤΟΙΧΙΟ, ΑΝΕΤΟΥΣ ΧΩΡΟΥΣ, ΑΡΙΣΤΗ ΘΕΑ. ΑΞΙΑΣ 176.000€. **ΠΛΗΡ. ΕΥΣΤΑΘΙΟΥ-ΕΥΡΩΚΤΗΜΑΤΙΚΗ, ΕΘΝΙΚΗΣ ΑΝΤΙΣΤΑΣΕΩΣ 83, ΤΗΛ. 22410 73819, 74917, 6944374546, 6945292030**
ΠΟ59828

ΟΙΚΟΠΕΔΟ 2.000 Τ.Μ. ΣΤΑ ΑΣΓΟΥΡΟΥ ΜΕ ΑΔΕΙΑ ΟΙΚΟΔΟΜΗΣ ΚΑΤΑΛΛΗΛΟ ΓΙΑ ΟΠΟΙΑΔΗΠΟΤΕ ΧΡΗΣΗ. ΑΞΙΑΣ 146.000€. **ΠΛΗΡ. ΕΥΣΤΑΘΙΟΥ-ΕΥΡΩΚΤΗΜΑΤΙΚΗ, ΕΘΝΙΚΗΣ ΑΝΤΙΣΤΑΣΕΩΣ 83, ΤΗΛ. 22410 73819, 74917, 6944374546, 6945292030**
ΠΟ59829

ΚΑΤΑΣΤΗΜΑ ΜΙΣΘΩΜΕΝΟ 29 Τ.Μ. ΣΤΗΝ Τ. ΣΠΡΙΓΚΣ, ΑΡΙΣΤΗΣ ΘΕΣΕΩΣ. ΑΞΙΑΣ 167.000 €. **ΠΛΗΡ. ΕΥΣΤΑΘΙΟΥ-ΕΥΡΩΚΤΗΜΑΤΙΚΗ, ΕΘΝΙΚΗΣ ΑΝΤΙΣΤΑΣΕΩΣ 83, ΤΗΛ. 22410 73819, 74917, 6944374546, 6945292030**
ΠΟ59827

ΠΩΛΕΙΤΑΙ

ΜΕΖΟΝΕΤΑ διώροφη σε μπετά 110 τ.μ. στην Ιαλυσό με ιδιόχρηστο κήπο, ατομικό βόθρο και περιτοιχισμένο οικόπεδο. **Αξία 96.845 €** (με δυνατότητα εκταμίευσης δανείου).

Πληρ. ΕΥΣΤΑΘΙΟΥ - ΕΥΡΩΚΤΗΜΑΤΙΚΗ, Εθνικής Αντιστάσεως 83 • τηλ. 2241073819-74917, 6944/374546, 6945/292030

ΚΑΤΑΣΚΕΥΕΣ- ΠΩΛΗΣΕΙΣ - ΑΝΤΙΠΑΡΟΧΕΣ

ΧΑΤΖΗΜΙΧΑΛΗΣ ΚΩΝΣΤΑΝΤΙΝΟΣ

ΔΟΜΙΚΟΣ

ΕΡΓΟΛΑΒΟΣ ΟΙΚΟΔΟΜΙΚΩΝ ΕΡΓΑΣΙΩΝ

ΑΝΑΛΑΜΒΑΝΟΥΜΕ

Εργασίες μπετόν - εμφανή μπετά
Κτίσματα - σοβάδες
Τοποθετήσεις πλαιδίων
Ελαιοχρωματισμούς

ΕΓΓΥΗΣΗ και ΣΥΝΕΠΕΙΑ ΕΡΓΑΣΙΩΝ από έμπειρα συνεργεία μας

ΕΥΚΟΛΙΕΣ ΠΛΗΡΩΜΗΣ

ΖΗΤΟΥΝΤΑΙ

ΟΙΚΟΠΕΔΑ για ΑΝΤΙΠΑΡΟΧΗ για αξιοποίηση με τις καλύτερες προϋποθέσεις

Πληρ. τηλ. (22410)21834, 6936609834, 6974198504

ΚΤΗΜΑΤΙΚΕΣ ΣΥΝΑΛΛΑΓΕΣ

ΝΙΚΟΣ ΑΣΒΕΣΤΗΣ - ΓΙΑΝΝΗΣ ΚΩΤΗΣ

ΠΩΛΗΣΕΙΣ ΔΙΑΜ/ΣΜΑΤΩΝ - ΟΙΚΟΠΕΔΩΝ

Αγίου Ιωάννου 46

τηλ. 22410 32809, 6942695467, 6947848288

• ΤΡΙΑΝΤΑ

ΠΩΛΕΙΤΑΙ Διαμέρισμα 100 τ.μ. με θέρμανση, 4άρι 1ου ορόφου, lux κατασκευής, σε προσιτή τιμή. Γίνονται ευκολίες πληρωμής, δάνεια δεκτά.

ΠΩΛΕΙΤΑΙ Διαμέρισμα 100 τ.μ. 4άρι 1ου ορόφου, lux κατασκευής, σε προσιτή τιμή

ΠΩΛΕΙΤΑΙ Διαμέρισμα 87 τ.μ. 3άρι, 1ου ορόφου, lux κατασκευής, σε προσιτή τιμή

ΠΩΛΕΙΤΑΙ Μεζονέτα με μεγάλες αυλές, 192 τ.μ., lux κατασκευής σε τιμή ευκαιρίας. Γίνονται ευκολίες πληρωμής, δάνεια δεκτά.

• ΡΟΔΟΣ

ΠΩΛΕΙΤΑΙ Διαμέρισμα 87 τ.μ. 3άρι, πλησίον Καμείρου. Διαθέτει θέση στάθμευσης. Γίνονται ευκολίες πληρωμής, δάνεια δεκτά.

ΠΩΛΕΙΤΑΙ Διαμέρισμα 110 τ.μ., 4άρι, πλησίον Καμείρου. Διαθέτει θέση στάθμευσης. Γίνονται ευκολίες πληρωμής, δάνεια δεκτά.

ΠΩΛΕΙΤΑΙ Διαμέρισμα 50 τ.μ., 2άρι, πλησίον Καμείρου. Διαθέτει θέση στάθμευσης. Γίνονται ευκολίες πληρωμής, δάνεια δεκτά.

Επί της Βενετοκλέων **ΠΩΛΕΙΤΑΙ Διαμέρισμα** 97 τ.μ., 3άρι, σε πολύ καλή τιμή. Γίνονται ευκολίες πληρωμής, δάνεια δεκτά.

Επί της Πτολεμαίων **ΠΩΛΕΙΤΑΙ Διαμέρισμα** 120 τ.μ., ισόγειο, 4άρι, με αποκλειστική χρήση αυλής, lux κατασκευής, σε προσιτή τιμή. Γίνονται ευκολίες πληρωμής, δάνεια δεκτά.

Επί της Τσαλδάρη **ΠΩΛΕΙΤΑΙ Διαμέρισμα** 87 τ.μ., 3άρι. Τιμή 75.000 ευρώ (25.000.000). Δάνεια δεκτά.

Στην περιοχή Νέο Ροδίνι **ΠΩΛΕΙΤΑΙ** 55 τ.μ., 2άρι, σε πολύ καλή τιμή. Γίνονται ευκολίες πληρωμής. Δάνεια δεκτά.

• ΚΟΣΚΙΝΟΥ

ΠΩΛΕΙΤΑΙ Μεζονέτα 145 τ.μ. με 100 τ.μ. οικόπεδο σε προσιτή τιμή. Γίνονται ευκολίες πληρωμής, δάνεια δεκτά.

ΟΙΚΟΔΟΜΗ ΡΟΔΟΥ

ΤΕΧΝΙΚΗ–ΚΑΤΑΣΚΕΥΑΣΤΙΚΗ ΕΤΑΙΡΕΙΑ

ΠΩΛΟΥΝΤΑΙ

1) **Καταστήματα, διαμερίσματα και οροφοδιαμερίσματα** στην οδό Αμστερνταμ, Βερολίνου και Μαδρίτης στο Ροδίνι διαφόρων μεγεθών (σε συγκρότημα 9 πολυκατοικιών)
2) **Μονοκατοικίες** 150 τ.μ. η κάθε μία σε κτήμα 2.000 τ.μ. (υπό κατασκευή)
3) **Μονοκατοικίες** στο Κιοτάρι Ασκληπειού (στο κύμα) 120 τ.μ. σε κτήμα 1.300 τ.μ. εκάστη (υπό κατασκευή)
4) **Διώροφες μονοκατοικίες** των 100 τ.μ. στο Γεννάδι, 200 μέτρα από τη θάλασσα σε κτήμα 1.300 τ.μ. (υπό κατασκευή)

ΟΙΚΟΔΟΜΗ ΡΟΔΟΥ

Δεκτά δάνεια και ευκολίες πληρωμής έχουμε τις καλύτερες τιμές της αγοράς.

Καμύνδου 4- Ρόδος-85100 Τηλ.: 22410/60460- 2 Fax: 22410/60463

ΜΑΝΟΛΗΣ ΣΠΥΡΙΔΗΣ
Πολιτικός Μηχανικός Δ.Π.Θ.
(Κιν:693 6660460)

ΚΩΣΤΑΣ ΚΩΝΣΤΙΝΤΙΝΙΔΗΣ
εργολάβος
(ΚΙΝ.: 694 6999906)

ακίνητα

ΤΣΟΥΡΟΥΝΑΚΗΣ

Κεφάλαιο

Κτηματομεσιτικό γραφείο

ΔΙΑΜΕΡΙΣΜΑΤΑ ΠΩΛΟΥΝΤΑΙ

❑41 τ.μ,ισόγειο,1 υπν/τιου , αυλή, καινούριο, Ανάληψη, 23 εκ-67.500 €

❑46 τ.μ,ισόγειο,1 υπν/τιου, καινούριο, πάρκιν, Ανάληψη 26εκ - 76.300€

❑ 53 τ.μ. ισόγειο, 1 υπν/τιου, καινούριο, πάρκιν, Ανάληψη, 29εκ - 85.106 €

❑ 77τ.μ. 2ου, 2 υπν/τιων, καινούριο,πάρκιν, Καναδά, 49 εκ-143.800€

❑ 80 τ.μ ,ισόγειο,2υπν/τιων, γκαράζ, καινούριο, Ιξιά 40 εκ-117.388 €

❑ 85τ.μ,ρετιρέ,2 υπν/τιων, καινούριο,πάρκιν Ανάλη-ψη, 48εκ - 140.865 €

❑ 87 τ.μ.,1ου, 2 υπν/τιων, καινούριο,πάρκινκ Ανάληψη, 48εκ - 140.865 €

❑ 90 τ.μ., 1ου, 2υπν/τιων, καινούριο,Τριάντα 45 εκ-132.061€

❑ 100 τ.μ ,1ου ,3υπν/τιων, γκαράζ ,καινούριο, Ιξιά 50 εκ-146.735 €

❑ 103 τ.μ ,οροφοδια/μα 1ου ,3υπν/τιων, καινούριο,πάρκιν, Καρακόνερο, 53εκ-155.539 €

❑115 τ.μ,1ου, 3 υπν/τιων , καινούριο,πάρκινκ, Ανάλη-ψη 63εκ - 184.886 €

❑116τ.μ., 1ου, 3υπν/τιων, καινούριο, πάρκιν, 34τ.μ Ανάληψη,63 εκ-184.886 €

❑117 τ.μ ,οροφοδια/μα ισόγειο,3υπν/τιων,καινούριο Ανάληψη 62εκ-181.951 €

❑123τ.μ,ισόγειο,3υπν/τιων, Ακαδημία , κατάλληλο για επαγγελματική χρήση 95 εκ –278.796 €

ΜΕΖΟΝΕΤΕΣ-ΜΟΝ/ΚΙΕΣ ΠΩΛΟΥΝΤΑΙ

❑ 130 τ.μ ,μεζονέτα , μπετά , 300 τ.μ αυλή Τριάντα 40 εκ-117.388 €

❑ 130 τ.μ ,μεζονέτα , μαρμαροσοβά, 300 τ.μ αυλή Τριάντα 47 εκ-137.931 €

❑ 170 τ.μ ,μεζονέτα ,μπετά σε 1.500 τ.μ οικόπεδο Κοσκινού 62εκ-181.951 €

❑ 176 τ.μ ,μεζονέτα ,μπετά σε 1.350 τ.μ οικόπεδο Τρείς 44εκ-129.126 €

❑ 187 τ.μ ,μεζονέτα , 3υπν/τιων , σε 2 στρέματα,Τριάντα 121εκ-355.099 €

❑ 200 τ.μ ,μεζονέτα μ/σοβά , 3 υπν/τιων, 300 τ.μ οικόπεδο Τριάντα 56 εκ-164.343 €

❑203 τ.μ ,μεζονέτα, 3υπν/τιων, σε 2 στρέματα, Τριάντα 131εκ-384.446€

ΟΙΚΟΠΕΔΑ ΠΩΛΟΥΝΤΑΙ

❑ 2.000τ.μ,με την άδεια θέα , Κοσκινού 32εκ-93.910 €

❑ 4.100 τ.μ., θέα, Κοσκινού 60εκ-176.082 €

ΕΠΙΧΕΙΡΗΣΕΙΣ & ΕΠΑΓΓΕΛΜΑΤΙΚΟΙ ΧΩΡΟΙ

❑ Κατάστημα 75 τ.μ κύρια χρήση συν 75 τ.μ αποθήκη συν 65 τ.μ αυλή,έτοιμο για εστιατόριο, Δασκάλους, 55 εκ-161.408 €

❑ Αποθήκη 95τ.μ ,σοβά ,ράμπα, Καρακόνερο 16 εκ-46.955 €

❑123τ.μ.,ισόγειο, διαμέρισμα,3υπν/τιων, Ακαδημία , κατάλληλο για επαγ/ματική χρήση 95 εκ –278.796 €

ΖΗΤΟΥΝΤΑΙ ΚΑΤΟΙΚΙΕΣ&ΟΙΚΟΠΕΔΑ ΕΝΤΟΣ&ΕΚΤΟΣ ΠΟΛΕΩΣ

ΤΣΟΥΡΟΥΝΑΚΗΣ Ι. ΑΝΤΩΝΙΟΣ (B.Sc.-ΜΚΤ)

ΤΗΛ.: 22410 60060 (3 γραμμές)
FAX :22410 60062
Γ.Σεφέρη 12
(παραπλεύρως ΜΗΔΕΙΑ)
www.e-kefaleo.com

πωλήσεις

συνέχεια από την προηγούμενη

ΚΑΤΑΣΤΗΜΑ 68 Τ.Μ. ΣΤΟ ΡΟΔΙΝΙ ΜΙΣΘΩΜΕΝΟ (ΜΕ ΜΗΝΙΑΙΟ ΜΙΣΘΩΜΑ €700), ΜΕ ΑΠΟΚΛΕΙΣΤΙΚΗ ΧΡΗΣΗ ΑΥΛΗΣ 66 Τ.Μ. ΑΞΙΑΣ 130.000€. **ΠΛΗΡ. ΕΥΣΤΑΘΙΟΥ-ΕΥΡΩΚΤΗΜΑΤΙΚΗ, ΕΘΝΙΚΗΣ ΑΝΤΙΣΤΑΣΕΩΣ 83, ΤΗΛ. 22410 73819, 74917, 6944374546, 6945292030** ΠΟ59830

ΕΠΙΧΕΙΡΗΣΗ ζαχαροπλαστείο-εργαστήριο με καινούργιο εξοπλισμό πρατηρίου. Πληρ. τηλ. 22410 20082 ΑΟ59837

ΚΑΤΑΣΤΗΜΑ 27 Τ.Μ. ΣΤΟ ΡΟΔΙΝΙ ΜΙΣΘΩΜΕΝΟ (ΜΕ ΜΗΝΙΑΙΑ ΑΠΟΔΟΣΗ 240 €), ΜΕ ΑΠΟΚΛΕΙΣΤΙΚΗ ΧΡΗΣΗ ΑΥΛΗΣ 25 Τ.Μ. ΑΞΙΑΣ 47.000€. **ΠΛΗΡ. ΕΥΣΤΑΘΙΟΥ-ΕΥΡΩΚΤΗΜΑΤΙΚΗ, ΕΘΝΙΚΗΣ ΑΝΤΙΣΤΑΣΕΩΣ 83, ΤΗΛ. 22410 73819, 74917, 6944374546, 6945292030** ΠΟ59831

3 ΓΚΑΡΣΟΝΙΕΡΕΣ πλήρως επιπλωμένες και εξοπλισμένες σε άριστη κατάσταση νοικιασμένες στο Ροδίνι και **2 καταστήματα** σε άριστη κατάσταση νοικιασμένα. Πληρ. τηλ. 6947317339 ΑΟ59785

ΠΩΛΕΙΤΑΙ 57 Τ.Μ. ΔΙΑΜΕΡΙΣΜΑ ΜΕ 1 ΥΠΝΟΔΩΜΑΤΙΟ, ΥΠΕΡΥΨΩΜΕΝΟ ΙΣΟΓΕΙΟ, ΣΤΗΝ ΟΔΟ ΚΑΝΕΛΟΠΟΥΛΟΥ (ΠΡΟΕΚΤΑΣΗ ΑΝΝΗΣ ΜΑΡΙΑΣ). ΑΞΙΑΣ 60.000 ΕΥΡΩ. ΠΛΗΡ. ΕΥΣΤΑΘΙΟΥ - ΕΥΡΩΚΤΗΜΑΤΙΚΗ, ΕΘΝΙΚΗΣ ΑΝΤΙΣΤΑΣΕΩΣ 83 ΤΗΛ. 2241073819, 74917, 6944/374546. 6945/292030 ΠΟ59729

ΜΑΡΙΤΣΑ ΕΝΤΟΣ ΟΙΚΙΣΜΟΥ κτήμα 3.200 τ.μ. σε πολύ καλή θέση δίπλα στον κεντρικό δρόμο. Πληρ. τηλ. 6944313324 ΑΟ59777

ΟΙΚΟΠΕΔΑ των 1.330 τ.μ. με οικοδομική άδεια για 134 τ.μ. διώροφη μεζονέτα στους Τρεις. Τιμή 60.000 ευρώ. Επίσης πωλείται μεζονέτα 164 τ.μ. στους Τρεις σε μπετά. Τιμή 132.000 ευρώ με φανταστική θέα. Πληρ. ΑΙΓΑΙΟΚΤΗΜΑΤΙΚΗ τηλ. 2241022943, 2241028838, 6945466773 ΑΟ59679

ΜΟΝΟΚΑΤΟΙΚΙΑ 80 τ.μ. στην Π. Πόλη διώροφη με μικρή αυλή εσωτερική πάνω σε δρόμο κοντά στο Ρολόι κατάλληλο για κατοικία ή επαγγελματική στέγη. Τιμή 132.000 ευρώ. Επίσης διώροφη μονοκατοικία 70 τ.μμ. Τιμοκρέντος τιμή 82.000 ευρώ. Πληρ. ΑΙΓΑΙΟΚΤΗΜΑΤΙΚΗ τηλ. 2241022943, 2241028838, 6945466773, ώρες γραφείου ΑΟ59678

ΧΡΥΣΟΧΟΕΙΟ εντός μεγάλου ξενοδοχείου πλήρως εξοπλισμένο. Τιμή ευκαιρίας 14.000 ευρώ λόγω αλλαγής επαγγέλματος. Πληρ. τηλ. 6942200358 ΑΟ59604

ΠΩΛΟΥΝΤΑΙ: 1. Μητρόπολις διαμέρισμα 110 τ.μ. με 3 Υ/Α, μπάνιο, WC, 1ος όροφος, τιμή 161.408 ευρώ -55 εκ. δρχ. Ρόδος περιοχή. **2.** Ρόδος ορόφοδιαμέρισμα 117 τ.μ. περιοχή Ανάληψη με θέα 3 Υ/Α, μπάνιο, WC,. ισόγειο τιμή 176.082 ευρώ - 60 εκ. δρχ. **3.** Ρόδος υπό κατασκευή στην περιοχή Μήδεια 82 τ.μ. με 2 Υ/Α 156.420 ευρώ -53 εκ. δρχ. **4.** Ρόδος ισόγειο διαμέρισμα 98 τ.μ. με 35 τ.μ. υπόγειο περιοχή στάδιο Διαγόρα κατάλληλο και για επαγγελματική χρήση τιμή 155.539 ευρώ -53 εκ. δρχ. **5.** Ρόδος κατάστημα πλησίον Αννης Μαρίας 67 τ.μ. καθαρής επιφάνειας και 35 τ.μ. πατάρι κατάλληλο για κάθε χρήση τιμή 103.000 ευρώ - 35 εκ. δρχ. **6.** Ιαλυσός 76 τ.μ. το ισόγειο μιας μονοκατοικίας σε πολύ καλή τοποθεσία τιμή 126.192 ευρώ - 43 εκ. δρχ. **7.** Ιαλυσός 2000 τ.μ. οικόπεδο εντός ζώνης με άδεια οικοδομής 200 τ.μ. 176.000 ευρώ 60 εκ. δρχ. **8.** Κοσκινού σε 220 τ.μ. οικόπεδο διώροφη πανοραμική μονοκατοικία 140 τ.μ. τιμή σε μπετά 108.584 ευρώ ή 170.212 ευρώ τελειωμένη, **9.** Αφάντου σε 1500 τ.μ. διώροφη πανοραμική μονοκατοικία 145 τ.μ. πλησίον Γκολφ τιμή 235.000 ευρώ - 80 εκ. δρχ. **10.** Κιοτάρι 3000 τ.μ. οικόπεδο με 2 άδειες των 120 τ.μ. και 140 τ.μ. τιμή 73.367 ευρώ -25 εκ. δρχ. 400 μ. από την θάλασσα. **11.** Κιοτάρι 10800 τ.μ. πανοραμικό 500 μ. από την θάλασσα 161.408 ευρώ - 55 εκ. δρχ. **12.** Επιχείρηση στο Κιοτάρι εστιατόριο πωλείται με άδεια για 100 καθίσματα πάνω στη θάλασσα 35.000 ευρώ - 12 εκ. δρχ. **13.** Γεννάδι 40 τ.μ. κτίριο δωμάτιο 300 μ. από την θάλασσα 35.000 ευρώ - 12 εκ. δρχ. σε οικόπεδο 3000 τ.μ. Πληρ. τηλ. 2241077122, 6944592908 κος Νίκο ΧΑΟ304

ΕΥΚΑΙΡΙΑ ΣΤΟ ΓΕΝΝΑΔΙ. ΠΩΛΟΥΝΤΑΙ α) αγρός 4.780 τ.μ. επί της παλαιάς επαρχιακής οδού Γεννάδι - Λαχανιά, β) αγρός 1.160 τ.μ. επί της παλαιάς επαρχιακής οδού Γεννάδι - Λαχανιά, γ) αγρός 5.320 τ.μ. με θέα προς θάλασσα, δ) αγρός 2.360 τ.μ. επί του επαρχιακού δρόμου Γεννάδι - Βάτι, σε πολύ καλή τιμή λόγω αναχωρήσεως στο εξωτερικό. Πληρ. τηλ. 6937225269 ΑΟ59356

ΕΠΙΧΕΙΡΗΣΗ καινούργια σάντουιτς-αναψυκτικά- καφέδες στο κέντρο κοντά στην αγορά, λόγω επείγουσας αναχώρησης στο εξωτερικό. Τιμή 25.000 ευρώ. Πληρ. Κος Πιπίνος τηλ. 2241023895 www.pipinos.gr ΧΑΟ605

ΠΩΛΟΥΝΤΑΙ: 1. 10.000 τ.μ. κύμα Λαχανιά 200 εκ. δρχ. 587.000 ευρώ, **2.** 19.200 τ.μ. Λαχανιά 230 εκ. δρχ. - 675.000 ευρώ 100 μ. από θάλασσα, **3.** 44.000 τ.μ. πανορ. Λαχανιά 130 εκ. δρχ. - 382.000 ευρώ 200 μ. από δρόμο. **4.** 75.000 τ.μ. πανορ. - Λαχανιά 550 εκ. δρχ. - 1.614.000 ευρώ 100 μ. από θάλασσα. **5.** 88.000 τ.μ. πανορ. - Γεννάδι 308 εκ. δρχ. - 903.000 ευρώ, **6.** 25.000 τ.μ. παραλιακό 250 εκ. δρχ. - 734.000 ευρώ, 7. 22.000 τ.μ. κέντρο - Κολύμπια 187 εκ. δρχ. - 549.000 ευρώ, **8.** 22.000 τ.μ. Τσαΐρι - αεροδρόμιο 180 εκ. δρχ. - 528.000 ευρώ πάνω στο δρόμο **9.** 12.000 τ.μ. Λαδικό 120. εκ. δρχ. - 352.000 ευρώ πάνω στο δρόμο **10.** 34.000 τ.μ. Κιοτάρι - πανορ. 120 εκ. δρχ. - 350.000 ευρώ 100 μ. από δρόμο **11.** 16.000 τ.μ. Κιοτάρι - πανορ. 72 εκ. δρχ. - 211.000 ευρώ 300 μ. από δρόμο **12.** 20.000 τ.μ. Κιοτάρι - πανορ. 70 εκ. δρχ. - 205.000 ευρώ 400 μ. από δρόμο **13.** 22.000 τ.μ. πανορ. - Λαχανιά 66 εκ. δρχ. - 194.000 ευρώ 450 μ. από δρόμο **14.** 19.700 τ.μ. κύμα- Λαχανιά 300 εκ. δρχ. - 880.411 ευρώ. Πληρ. τηλ. 2241077122, 6944592908 κ. Νίκο ΧΑΟ3041

μαθηματα

PRIVATE TEACHER OF ENGLISH LANGUAGE. Καθηγητής Αγγλικής Γλώσσας. ANDREW WAPPLINGTON ESQ TEACHER. Ικανός να διδάξει παιδιά κατά τη διάρκεια των διακοπών τους . Για παιδιά με μέτρια γνώση Αγγλικών που θέλουν να βελτιώσουν τη γνώση Αγγλικών τους. 7,00 ευρώ την ώρα. Tel 6993185277 ΑΜ59968

ΔΑΣΚΑΛΑ παραδίδει ιδιαίτερα μαθήματα σε παιδιά Δημοτικού - Γυμνασίου. Πληρ. τηλ. 6937316626 ΑΜ59950

ΚΑΘΗΓΗΤΡΙΑ ΑΓΓΛΙΚΩΝ με 20ετή πείρα με μητρική γλώσσα την Αγγλική με άριστη προφορά, παραδίδει εντατικά καλοκαιρινά μαθήματα σε μεμονωμένους ή σε μικρά γκρουπ (4 ατόμων) ή σε ενήλικες ή στα παιδιά της πρώτης δημοτικού, με εξασφαλισμένη επιτυχία εξετάσεων (LOWER) FIRST CERTIFICATE, PROFICIENCY MICHIGAN και το ΚΡΑΤΙΚΟ ΠΙΣΤΟΠΟΙΗΤΙΚΟ ΓΛΩΣΣΟΜΑΘΕΙΑΣ. Οργανωμένη και άρτια διδακτική ύλη - προβολές VIDEO, υπολογιστή και κασέτα, συστηματική ενημέρωση γονέων, υπεύθυνη εργασία και τιμές λογικές. Πληρ. τηλ. 2241075959 κιν. 6972912196 ΑΜ59916

ΑΓΓΛΙΚΑ - ΙΤΑΛΙΚΑ - ΙΣΠΑΝΙΚΑ. Καθηγητής αριστούχος απόφοιτος (MASTER) Schiller International University. Παραδίδει μαθήματα **κατ' οίκον** σε αρχάριους, προχωρημένους ξενοδοχοϋπαλλήλους. Εξασφαλισμένη επιτυχία εξετάσεων FIRST CERTIFICATE, ECCE, CAMBRIDGE και MICHIGAN PROFICIENCY, EDEXCEL, TOEIC, TOEFL καθώς και Κρατικών πιστοποιητικών γλωσσομάθειας. Προετοιμασία εξετάσεων INICIAL,INTERMEDIO SUPERIOR Ισπανικής, CELI 1, 2, 3, 4, 5 Ιταλικής όπως και εισαγωγής σε Πανεπιστήμια εξωτερικού. Τιμές λογικές. Μεταφράσεις δεκτές. Πληρ. τηλ. 2241025133 ΑΜ59457

ΑΓΓΛΙΚΑ. Καθηγήτρια Αγγλικών, απόφοιτος Αγγλικού Πανεπιστημίου με MASTER, παραδίδει ιδιαίτερη μαθήματα σε μαθητές όλων των επιπέδων. Προετοιμασία για τις εξετάσεις Cambridge/Michigan. Τμήματα μονομελή - τριμελή. Τιμές λογικές. Πληρ. τηλ. 2241022886 ΑΜ59680

ΕΚΜΕΤΑΛΛΕΥΤΕΙΤΕ με τον καλύτερο τρόπο τις διακοπές του καλοκαιριού. Δώστε στα παιδιά σας τη δυνατότητα να μάθουν να χειρίζονται με τον καλύτερο τρόπο τη νεοελληνική γλώσσα. **Ιδιαίτερα μαθήματα Εκθεσης - νεοελληνικής γλώσσας.** Τα παιδιά μπορούν να μάθουν σωστά να αναλύουν κάθε θέμα να αναπτύσσουν τις ιδέες τους και να τεκμηριώνουν με τον καλύτερο τρόπο ότι και να τους ζητηθεί. Ιδιαίτερα μαθήματα Εκθεσης - Νεοελληνικής γλώσσας. Πληρ. τηλ. 6947665924 ΑΜ59380

εργασιες

ΖΗΤΕΙΤΑΙ ΣΕΡΒΙΤΟΡΟΣ ΠΟΥ ΝΑ ΓΝΩΡΙΖΕΙ ΚΑΛΑ ΞΕΝΕΣ ΓΛΩΣΣΕΣ ΓΙΑ ΝΑ ΕΡΓΑΣΘΕΙ ΣΕ ΣΟΒΑΡΟ ΕΣΤΙΑΤΟΡΙΟ - ΜΠΑΡ ΠΟΥ ΒΡΙΣΚΕΤΑΙ ΣΤΗΝ ΤΟΥΡΙΣΤΙΚΗ ΖΩΝΗ ΙΑΛΥΣΟΥ. ΩΡΑΡΙΟ ΠΛΗΡΕΣ Ή ΓΙΑ ΜΕΡΙΚΗ ΑΠΑΣΧΟΛΗΣΗ. ΑΛΛΟΔΑΠΟΙ ΑΠΟΚΛΕΙΟΝΤΑΙ. ΠΛΗΡ. ΤΗΛ. 2241091220 ΠΖ59975

ΕΠΩΝΥΜΗ ΕΤΑΙΡΕΙΑ ΚΑΛΛΥΝΤΙΚΩΝ, ΖΗΤΑ ΑΙΣΘΗΤΙΚΟ, ΓΙΑ ΤΟΝ ΧΩΡΟ ΤΟΥ ΦΑΡΜΑΚΕΙΟΥ. ΤΗΛΕΦΩΝΟ ΕΠΙΚΟΙΝΩΝΙΑΣ: Κα ΧΑΡΙΤΟΥ 6944472278 ΠΖ59967

ΜΑΓΕΙΡΑΣ με γνώσεις για μεζεδοπωλείο - ουζερί, στο Ζέφυρο ώρες εργασίας 7 μ.μ.-12 π.μ. Πληρ. τηλ. 6974329075 ΑΖ59952

ΖΗΤΕΙΤΑΙ ΚΥΡΙΑ για να προσέχει παιδί 3 ετών και να βοηθάει στις δουλειές του σπιτιού. Πληρ. τηλ. 2241092744 ΑΖ59934

ΛΟΓΙΣΤΗΣ ή ΒΟΗΘΟΣ ΛΟΓΙΣΤΗ από εμπορική επιχείρηση για μόνιμη απασχόληση. Πληρ. τηλ. 2241067200 ΑΖ59933

ΝΥΧΤΟΦΥΛΑΚΑΣ για ξενοδοχείο στ' Αφάντου. Πληρ. τηλ. 2241051554 ΑΖ59928

ΖΗΤΟΥΝΤΑΙ νηπιαγωγοί και βρεφοκόμοι πτυχιούχοι ΑΕΙ ή ΤΕΙ. Πληρ. τηλ. 2241077276 ΑΖ59925

ΣΕΡΒΙΤΟΡΟΣ πεπειραμένος και βοηθός σερβιτόρου για το SOCRATOUS GARDEN. Πληρ. εντός Σωκράτους 124 Παλιά Πόλη, τηλ. 2241076955 ΑΖ59924

Το κατάστημα 5' ΜΑΡΙΝΟΠΟΥΛΟΣ στο Παραδείσι **ΕΠΙΘΥΜΕΙ ΝΑ ΠΡΟΣΛΑΒΕΙ** για το κατάστημα στο Παραδείσι υπαλλήλους ή μερικής απασχόλησης για τα παρακάτω τμήματα: Τυροκομικά, Αλλαντικά, Παντοπωλείο. Απαραίτητα προσόντα: Δυνατότητα εργασίας σε βάρδιες. Απολυτήριο Λυκείου ή Γυμνασίου. Παρακαλούνται οι ενδιαφερόμενοι να καταθέσουν άμεσα το βιογραφικό τους με πρόσφατη φωτογραφία στο Παραδείσι ΑΖ59917

ΖΗΤΕΙΤΑΙ έμπειρος γυράς (ψήστης) 12μηνη απασχόληση. Μισθός και ασφάλεια ικανοποιητικά. Πληρ. τηλ. 2241060030 ΑΖ59941

Από Τουριστική Εταιρεία **ΖΗΤΕΙΤΑΙ** α) Συνοδός Εκδρομών. Για απασχόληση κατά την διάρκεια της σεζόν. Απαιτείται άριστη γνώση και της Αγγλικής. Προηγούμενη πείρα σε τουριστικό Γραφείο θα ληφθεί υπ' όψη, β) Υπάλληλος τουριστικού γραφείου με ανάλογη εμπειρία. Πληρ. τηλ. 6978733214 βιογραφικό fax 2241030109 ΑΖ59913

ΖΗΤΕΙΤΑΙ Ελληνίδα κυρία έως 45 ετών για φύλαξη μωρού εννέα μηνών από τις πρωινές ώρες ως το απόγευμα. Πληρ. τηλ. 6946060297 ΑΖ59911

ΖΗΤΕΙΤΑΙ σχεδιαστής - σχεδιάστρια για πλήρης απασχόληση σε Τεχνικό Γραφείο. Απαραίτητες γνώσεις AUTOCAD και αρχιτεκτονικό σχέδιο. Πληρ. τηλ. 2241065469 ώρες γραφείου ΑΖ59897

ΠΩΛΗΤΡΙΑ για το κατάστημα "Ασήμι Χρυσό" όσο πατάει η γάτα". Πληρ. τηλ. 2241033570 ΑΖ59896

ΖΗΤΕΙΤΑΙ συνέταιρος για μεζεδοπωλείο - εστιατόριο στο Ζέφυρο. Πληρ. τηλ. 6974329075 ΑΖ59870

Κεντρικό ψητοπωλείο Ρόδου **ΖΗΤΕΙ** έμπειρο κόφτη - τυλιχτή γύρου. Πληρ. τηλ. 2241029268, 6944285976 ΑΖ59865

ΚΟΠΕΛΑ να εργασθεί σε καφε μπαρ εκτός πόλεως. Πληρ. τηλ. 6947079630 ΑΖ59862

ΥΠΑΛΛΗΛΟΣ 13-14 ετών τίμιος και ευγενικός για το κυλικείο του Δικαστηρίου χειμώνα - καλοκαίρι. Προϋπόθεση να πηγαίνει νυχτερινό σχολείο. Ωράριο 07.30-14.30 Πληρ. τηλ. 2241025982 ΑΖ59849

ΖΗΤΟΥΝΤΑΙ κοπέλες για βραδινή απασχόληση. Πληρ. τηλ. 2241020282, 2241077951 ΑΖ59853

ΛΑΝΤΖΙΕΡΑ, ΜΠΟΥΦΕΤΖΟΥ για το εστιατόριο LOOT στην Ακτή Κανάρη 17 Ψαροπούλα. Πληρ. τηλ. 2241078067 ΑΖ59839

ΚΟΠΕΛΑ για SNACK CAFE. Πληρ. τηλ. 22410 37850, 20812 ΑΖ59838

ΑΝΩΝΥΜΗ ΕΤΑΙΡΕΙΑ ΖΗΤΕΙ για το υποκατάστημα της Ρόδου υπάλληλο γραφείου, 25-35 ετών με γνώσεις λογιστικής και άριστο χειρισμό υπολογιστών. Πληρ. τηλ. 2310753232 ΑΖ59841

ΥΠΑΛΛΗΛΟΣ για βουλκανιζατέρ. Πληρ. τηλ. 2241062050, 6936113001 ΑΖ59840

ΟΔΗΓΟΣ με δίπλωμα Γ' κατηγορίας. Επιθυμητή η προϋπηρεσία σε μάντρα οικοδομικών υλικών. Πληρ. τηλ. 2241091743, 2241096901 ΑΖ59724

ΑΠΟ ΚΑΦΕΤΕΡΙΑ εντός πόλεως Ρόδου **ζητείται** ευπαρουσίαστη κοπέλα Ελληνίδα. πληρ. τηλ. 6948583974 ΑΖ59825

Απο την εταιρία ΑΣΦΑΛΕΙΕΣ ΚΑΡΥΔΑΚΗ ΕΠΕ, **ΖΗΤΕΙΤΑΙ ΥΠΑΛΛΗΛΟΣ** γραφείου με ασφαλιστική προυπηρεσία, απαλλαγμένος στρατιωτικων υποχρεώσεων, και με άδεια οδήγησης αυτοκινήτου και μοτοποδηλάτου. Βιογραφικό και συστάσεις απαραίτητα. Τηλέφωνα επικοινωνίας 22410 77000, e-mail: info@in-kar.gr. ΑΖ59780

ΖΗΤΕΙΤΑΙ χειριστής τσάπας περιστροφικής και να δουλεύει φορτωτάκια. Πληρ. τηλ. 6946658789 κ. Παναγιώτης ΑΖ59671

DELIVERY. ΖΗΤΟΥΝΤΑΙ ΑΤΟΜΑ ΑΠΟ ΤΗΝ ΠΕΡΙΟΧΗ ΤΗΣ ΙΑΛΥΣΟΥ Ή ΑΤΟΜΑ ΠΟΥ ΓΝΩΡΙΖΟΥΝ ΚΑΛΑ ΤΗΝ ΕΥΡΥΤΕΡΗ ΠΕΡΙΟΧΗ ΤΩΝ ΤΡΙΑΝΤΩΝ. ΠΛΗΡ. ΤΗΛ. 22410 92382, 6973668685 ΠΖ59760

FAST FOOD ΣΤΗΝ ΙΑΛΥΣΟ ΖΗΤΕΙ ΨΗΣΤΗ-ΤΥΛΙΧΤΗ ΕΜΠΕΙΡΟ ΣΤΟΝ ΓΥΡΟ ΚΑΘΩΣ ΚΑΙ ΑΤΟΜΟ ΓΙΑ ΠΡΩΙΝΗ ΑΠΑΣΧΟΛΗΣΗ 10,00-15.00 ΜΕ ΣΤΟΙΧΕΙΩΔΕΙΣ ΓΝΩΣΕΙΣ ΜΑΓΕΙΡΙΚΗΣ. ΠΛΗΡ. ΤΗΛ. 22410 92382, 6973668685 ΠΖ59761

ΠΩΛΗΤΡΙΑ για να εργασθεί σε χρυσοχείο στην Π. Πόλη. Απαραίτητη η γνώση ξένων γλωσσών. Πληρ. τηλ. 2241022704 ΑΖ59799

ΠΙΤΣΑΓΙΟΛΟΣ για ιταλική πιτσαρία στην Π. Πόλη. Ωρες εργασίας 5.30 μ.μ.-1.30 π.μ. Πληρ. τηλ. 22410 21653, 22410-24876, κιν. 6972717607 ΑΖ59756

ΑΙΣΘΗΤΙΚΟΣ και **ΦΥΣΙΚΟΘΕΡΑΠΕΥΤΗΣ** με άδεια ασκήσεως επαγγέλματος. Πληρ. τηλ. 2241062481 ΑΖ59740

CASTELLO DI RODI HOTEL. Ζητά συνεργάτη για κρατήσεις, αλληλογραφία και εξυπηρέτηση. 1. Ο/Η υποψήφιος θα πρέπει να γνωρίζει καλά Αγγλικά ώστε να απαντά στα ηλεκτρονικά ή γραπτά μηνύματα πελατών και συνεργατών, 2. Καταχώρηση κρατήσεων, 3. Εξυπηρέτηση πελατών, 4. Ωράριο μειωμένο ή πλήρες. Αμοιβή: κατόπιν συμφωνίας. Πληρ.: Ξενοδοχείο Castello di Rodi 5ο χλμ. Ρόδου-Καλλιθέας τηλ. 2241064856, κιν. 6932625353 ΑΖ59612

ΒΡΕΦΟΝΗΠΙΟΚΟΜΟΣ για απασχόληση σε Παιδικό σταθμό, κατά προτίμηση απόφοιτος ΙΕΚ-ΤΕΙ-Ιδιωτικών Σχολών, ηλικίας 20-28 ετών!! Πληρ. τηλ. 2241027492, 6977260212 πρωινές ώρες ΧΑΖ243

CASTELLO DI RODI HOTEL ask companion for checking and service. Inf. tel. 2241064856, 6932625353 ΑΖ59611

ΕΡΓΑΣΙΑ ΑΠΟ ΤΟΝ ΧΩΡΟ ΣΑΣ. Ζητούνται άτομα δραστήρια και δυναμικά από μεγάλη εμπορική εταιρεία για άμεση κάλυψη θέσεων ανεξάρτητης συνεργασίας. Μερική απασχόληση 500-1500 ευρώ, πλήρης απασχόληση 1500-6000 ευρώ. Οχι πλασιέ - ντήλερ. Εξτρα μπόνους και προμήθειες. Πληρ. τηλ. 2241030078, 6977472091 ΑΖ59362

ΖΗΤΕΙΤΑΙ συνεργάτης - απόφοιτος σχολής διακοσμητών - σχεδιαστών που να διαθέτει άριστη γνώση χειρισμού Η/Υ (Word, Excel, Internet) και καλή γνώση ξένης γλώσσας κατά προτίμηση Ιταλικά - Αγγλικά. Απαραίτητες προυποθέσεις το ομαδικό πνεύμα, η συνεργάσιμη συμπεριφορά και η υπευθυνότητα. Οι ενδιαφερόμενοι παρακαλούνται να αποστείλουν το Βιογραφικό τους σημείωμα στη διεύθυνση: add@aias.gr. Ολα τα Βιογραφικά θα θεωρηθούν εμπιστευτικά. ΧΑΖ086

ΚΤΗΜΑΤΟΜΕΣΙΤΙΚΟ ΓΡΑΦΕΙΟ
ΖΑΦΕΙΡΗΣ Μ. ΚΑΡΑΓΙΑΝΝΗΣ Δ. Ο.Ε.
Πωλήσεις ακινήτων. Τηλ. (2241060380-60381)
17.30-20.30 μ.μ. Δευτέρα-Παρασκευή
Fax: 2241060380 • e-mail: zafkar@hellasnet.gr

• **Κατοικίες**
- Εξοχική κατοικία 50 τ.μ. (υπό ανέγερση) εντός οικοπέδου 440 τ.μ. στην περιοχή Κολυμπίων
- Εξοχική κατοικία 70 τ.μ. (υπό ανέγερση) εντός οικοπέδου 500 τ.μ. στην περιοχή Κολυμπίων
- Μεζονέτα 105 τ.μ. (ημιτελής) εντός οικισμού στον Δήμο Αφάντου

• **Ξενοδοχειακό συγκρότημα**
- Ημιτελής σε μπετά ξενοδοχειακό συγκρότημα Α' κατηγορίας εντός οικοπέδου 22.400 τ.μ.

• **Οικόπεδα**
- Εντός οικισμού στον Δήμο Αφάντου 1250 τ.μ.
- Εντός οικισμού στον Δήμο Αφάντου 2000 τ.μ.
- Στον Δήμο Αφάντου 520 τ.μ. με άδεια οικοδομής 53 τ.μ.
- Στον Δήμο Αφάντου 1000 τ.μ. επί της εθνικής οδού Ρόδου-Λίνδου
- Στον Δήμο Αφάντου 866 τ.μ. επί της εθνικής οδού Ρόδου-Λίνδου
- Εντός οικισμού στην Παστίδα 2000 τ.μ.

• **Αγροτεμάχια**
- Στην περιοχή Κολυμπίων αγροτεμάχια 10.200 τ.μ. (πανοραμική θέα)
- Στην περιοχή Κολυμπίων αγροτεμάχιο 4.969 τ.μ.
- Στην περιοχή Ψίνθου αγροτεμάχιο 22.400 τ.μ.
- Στην περιοχή Ψίνθου αγροτεμάχιο 19.840 τ.μ.
- Στην περιοχή Τραπεζία αγροτεμάχιο 5.800 τ.μ.
- Στον Δήμο Αφάντου αγροτεμάχιο 6.120 τ.μ.
- Στον Δήμο Αφάντου αγροτεμάχιο 11.520 τ.μ.
- Στον Δήμο Αφάντου το 1/2 αγροτεμαχίου 5.080 τ.μ. με ελαιόδεντρα

ΑΦΟΙ ΜΑΘΙΟΥ Ο.Ε.
D & M HOMES
ΑΓΟΡΕΣ ΟΙΚΟΠΕΔΩΝ - ΠΩΛΗΣΕΙΣ ΚΑΤΟΙΚΙΩΝ
Αναλαμβάνουμε τη διεκπεραίωση του δικού σας ακινήτου
.... Με τους καλύτερους όρους της αγοράς

1) Διώροφες **μονοκατοικίες** λουξ κατασκευής των 120 τ.μ. με 330 τ.μ. οικόπεδο σε ονειρεμένη τοποθεσία, περιοχή Ανοιξη, υπό κατασκευή.
2) **Μεζονέτες** λουξ κατασκευής των 140 τ.μ. σε 330 τ.μ. οικόπεδο με φανταστική θέα, περιοχή Κοκκερου - Κοσκινού, υπό κατασκευή
3) **Διαμερίσματα** των 130 τ.μ. -120 τ.μ.-110 τ.μ. στα Κοσκινού
4) **Οικόπεδο** 4.200 τ.μ. στο Τσαΐρι
5) **Μονοκατοικία** υπερλούξ κατασκευής με 1000 τ.μ. οικόπεδο (μόνο σοβαρές προτάσεις).

Με επιπελείο έμπειρων συνεργατών η εταιρία μας σας παρέχει την καλύτερη δική σας εξυπηρέτηση.
Αναλαμβάνουμε να διεκπεραιώσουμε τη διαχείριση του οικοπέδου σας με στόχο την καλύτερη αποδοσή του.

ΟΙΚΟΠΕΔΑ
ΑΝΤΙΠΑΡΟΧΕΣ
ΜΟΝΟΚΑΤΟΙΚΙΕΣ
ΖΗΤΟΥΝΤΑΙ ΟΙΚΟΠΕΔΑ
Βερολίνου 11 - Ροδίνι • τηλ. 2241069515, κιν. 6945525475-6944370132

ΕΚΠΑΙΔΕΥΣΗ ΣΤΟΥΣ ΥΠΟΛΟΓΙΣΤΕΣ
Anosis
Computer Learning

ECDL
Ευρωπαϊκό Δίπλωμα Κατάρτισης Η/Υ
ΤΜΗΜΑΤΑ ΕΝΗΛΙΚΩΝ
- Ταχύρυθμα σεμινάρια 6 εβδομάδων επιπέδου ECDL Start
- Τρίμηνοι κύκλοι σπουδών για απόκτηση του Διπλώματος ECDL
- Επιδοτούμενα σεμινάρια επιχειρήσεων

Windows, Word, Excel, Powerpoint, Access, Internet, Frontpage, CorelDraw, κτλ
ΣΤ.ΚΩΤΣΙΑΔΗ 52 ΤΗΛ.78924
Υπεύθυνος Σπουδών ΚΩΣΤΑΣ ΧΑΤΖΗΔΑΚΗΣ

ΑΝΑΚΟΙΝΩΣΗ ΜΑΘΗΜΑΤΑ
*** Computer ***
PROGRAM COMPUTER PM
ΕΓΓΡΑΦΕΣ ΤΩΡΑ
Τμήματα για: Παιδιά - Ενήλικες Αρχάριους - Μαθητές Επαγγελματίες
Ανεύρεση Εργασίας
Διδάσκει πτυχιούχος Πανεπιστημίου Αμερικής
ΜΑΝΩΛΗΣ Ι. ΣΟΦΙΛΑΣ
Κοδριγκτώνος 91
Τηλ. (22410) 31761
ΠΙΣΤΟΠΟΙΗΤΙΚΟ ΓΝΩΣΕΩΝ
ΕΠΙΣΗΜΟ ΕΞΕΤΑΣΤΙΚΟ ΚΕΝΤΡΟ ΤΗΣ ECDL HELLAS

εργασίες

συνέχεια από την προηγούμενη

Η Οδική Βοήθεια Ρόδου HELLAS SERVICE **ΖΗΤΕΙ συνεργάτες** για την στελέχωση του τμήματος πωλήσεων. Απαραίτητα προσόντα: Ικανότητα επικοινωνίας, ευχάριστη προσωπικότητα, δίπλωμα οδήγησης οχήματος, προϋπηρεσία στο χώρο. Προσφέρονται: ανταγωνιστικό πακέτο αποδοχών (μισθός - προμήθεια - bonus), προοπτικές εξέλιξης, εξαιρετικό περιβάλλον εργασίας. Πληρ. Στ. Καζούλη 82, τηλ. (22410)22490 ΧΑΖ252

διαφορα

ΕΥΚΑΙΡΙΑ ΠΩΛΟΥΝΤΑΙ περί 400 έργα DVD καινούργια σε καταπληκτική τιμή λόγω ανακαίνισης. Πληρ. τηλ. 2241039005, 6972506946 ΑΔ59978

ΠΩΛΕΙΤΑΙ ΛΥΚΟΣΚΥΛΟ βελγικό καθαρόαιμο, ολόμαυρο εμβολιασμένο 3 1/2 μηνών 200 ευρώ. Πληρ. τηλ. 6938233461

ΦΟΥΣΚΩΤΟ ΣΚΑΦΟΣ ZODIAK EAST ROLLER με Jonson 15 HP και τρέιλερ γαλβανιζέ, μοντέλο 2001. Πωλούνται 3.500 ευρώ. Πληρ. τηλ. 6938233461 ΑΔ59977

ΠΩΛΕΙΤΑΙ ΠΛΗΡΗΣ ΕΞΟΠΛΙΣΜΟΣ SNACK BAR ΑΞΙΑΣ 40.000 ΕΥΡΩ. ΜΟΝΟ ΜΕ 15.000 ΕΥΡΩ ΛΟΓΩ ΑΛΛΑΓΗΣ ΧΡΗΣΕΩΣ. ΜΟΝΟ ΣΟΒΑΡΕΣ ΠΡΟΤΑΣΕΙΣ. ΠΛΗΡ. ΤΗΛ. 6944985905 ΠΔ59859

ΠΩΛΕΙΤΑΙ ΥΠΟΛΟΓΙΣΤΗΣ ALTEC με τα εξής: Intel Pentium 4 processor 1700 MHz, RAM 128 MB, Hard Disk 30 GB, κάρτα οθόνης με TV out, Κάρτα Ηχου, DVD 16X, Internal Modem PCI 56K, Ηχεία 160W, Οθόνη Sony E220 Trinitron 17 ιντσών, ποντίκι Genius, Πληκτρολόγιο, Microsoft Windows XP, (Word, excel, powerpoint, access, internet explorer, net-meeting κ.ά.) Εκτυπωτής Hewlett Packard 840 C, Κάμερα Philips PCVC 720K, όλα σε άριστη κατάσταση, λόγω μικρής διάρκειας χρήσης. Δεκτός κάθε έλεγχος. Τιμή 750 ευρώ. Πληρ. τηλ. 6972943946, ώρες 9.00 π.μ.-21.00 μ.μ. ΑΔ59959

ΒΙΤΡΙΝΑ-ΨΥΓΕΙΟ πομπέ 1,30Χ1,00 σε μισή τιμή. Πληρ.τηλ. 22410 23306 ΑΔ59842

ΠΩΛΕΙΤΑΙ ράδιο PANASONIC με 5 cds, 2 κασέτες και ηχεία super woofer. Πληρ. τηλ. 6945316667 Βασίλης ΑΔ59943

ΠΩΛΟΥΝΤΑΙ: κρεβατοκάμαρα σουηδική (διπλό κρεβάτι και κομοδίνο), τραπεζαρία κουζίνας με 6 καρέκλες, μικρή βιβλιοθήκη, γραφείο Η/Υ, ηλεκτρική κουζίνα και άλλα μικροέπιπλα. Τιμές προσιτές. Πληρ. τηλ. 2241032866, 6977351867 ΑΔ59852

ΕΠΙΠΛΑ ΠΛΑΤΗΣ: ΠΑΡΑΛΑΒΑΜΕ ΣΑΛΟΝΙΑ ΑΠΟ 480€, ΚΑΝΑΠΕΔΕΣ ΚΡΕΒΑΤΙ ΑΠΟ 200€, ΚΡΕΒΑΤΙΑ, ΣΤΡΩΜΑΤΑ, ΣΥΡΤΑΡΙΕΡΕΣ, ΝΤΟΥΛΑΠΕΣ, ΠΑΠΟΥΤΣΟΘΗΚΕΣ, ΤΡΑΠΕΖΙΑ, ΚΑΡΕΚΛΕΣ, ΓΡΑΦΕΙΑ ΚΑΙ ΑΛΛΑ ΣΤΙΣ ΧΑΜΗΛΟΤΕΡΕΣ ΤΙΜΕΣ ΤΗΣ ΑΓΟΡΑΣ. 5ο χλμ. ΡΟΔΟΥ-ΛΙΝΔΟΥ, ΤΗΛ. 22410 62037, 65065 ΠΔ59797

ΠΩΛΕΙΤΑΙ ταχύπλοο σκάφος DRACO FIESTA 5,50 μέτρα μηχανή 90 HP TOHATSU άριστο τρέιλερ, κεντρική κονσόλα, πολλά εξτρά POWER TRIM ιδανικό για ψάρεμα και ταξίδια. Πληρ. τηλ. 6946657077 ΑΔ59656

ΠΩΛΕΙΤΑΙ σκάφος 8 μέτρα motor sailing με 2 καμπίνες κουζίνα και μπάνιο, μηχανή diesel 50 HP. Τιμή 14.000 ευρώ. Πληρ. τηλ. 6946674558 ΑΔ59775

ΠΩΛΟΥΝΤΑΙ χόρτα για τροφή ζώων. Πληρ. τηλ. 2244044614, 2244044338 ΑΔ59615

ΠΩΛΟΥΝΤΑΙ ΕΠΑΓΓΕΛΜΑΤΙΚΑ ΨΥΓΕΙΑ - ΒΙΤΡΙΝΕΣ 2 ΜΕΤΡΑ ΚΑΙ 2,5 ΜΕΤΡΑ ΣΕ ΑΡΙΣΤΗ ΚΑΤΑΣΤΑΣΗ. ΠΛΗΡ. ΤΗΛ. 2241034490, 13.00-16.00 ΧΠΔ221

ΠΩΛΕΙΤΑΙ ΣΑΛΟΝΙ 3ΘΕΣΙΟΣ-2ΘΕΣΙΟΣ ΠΟΛΥΘΡΟΝΑ, ΝΕΟΚΛΑΣΙΚΟΥ ΣΤΥΛ, ΣΕ ΑΡΙΣΤΗ ΚΑΤΑΣΤΑΣΗ. ΠΛΗΡ. ΤΗΛ. 2241063425 ΧΠΔ2511

πωλήσεις αυτοκινήτων & μοτοσικλέτων

ΠΩΛΕΙΤΑΙ ΚΑΝΤΙΝΑ ΚΙΝΗΤΗ ΠΛΗΡΩΣ ΕΞΟΠΛΙΣΜΕΝΗ ΜΕ ΓΕΝΝΗΤΡΙΑ - ΤΡΕΙΛΕΡ ΣΕ ΑΡΙΣΤΗ ΚΑΤΑΣΤΑΣΗ. ΠΛΗΡ. ΤΗΛ. 2241023017, 6944607864 ΠΑ59921

NISSAN 100 NX 2000 κυβικά 150 άλογα με συναγερμό και πολλά έξτρα σε άριστη κατάσταση. Φυλλάσσεται σε γκαράζ. Πληρ. τηλ. 6974584750 ΑΑ59929

BMW cabrio μοντέλο του '99, 16 V, χρώματος κίτρινο, Look M3 με φουλ εξτρά λόγω αναχωρήσεως. Σε τιμή ευκαιρίας. Πληρ. τηλ. 6932964250 Λευτέρης ΑΑ59909

ΖΗΤΕΙΤΑΙ

Καθηγητής, Φυσικός

για την νέα σχολική χρονιά για μερική απασχόληση από φροντιστήριο της πολης.

Πληρ. τηλ. 6978205446

Από την αντιπροσωπεία αυτοκινήτων

ΠΑΡΑΣΚΕΥΑΣ ΕΠΕ

ΖΗΤΕΙΤΑΙ

α) έμπειρος **φανοποιός**

β) έμπειρος **βαφέας αυτοκινήτων**

Πληρ. τηλ. 2241031400, 2241035200

Από Τεχνική Εταιρία

ΖΗΤΟΥΝΤΑΙ

τεχνίτες καλουπατζήδες - βοηθοί σιδεράδες

Πληρ. τηλ. 6979798084, 6973322811

ΕΤΑΙΡΕΙΑ ΚΛΙΜΑΤΙΣΜΟΥ

ΖΗΤΑ

ΤΕΧΝΙΚΟ - ΨΥΚΤΙΚΟ και ΗΛΕΚΤΡΟΛΟΓΟ

Για service, εγκαταστάσεις, επισκευές, κλιματιστικών μηχανημάτων.

Απαραίτητα: Δίπλωμα Οδήγησης

Πληρ. τηλ. 6977200960

Από την εταιρεία Ταχυμεταφορική

ACS σημαίνει courier

ΖΗΤΕΙΤΑΙ

οδηγός κάτοχος διπλώματος Γ' κατηγορίας για βραδινή εργασία.

Πληρ. τηλ. 2241027666, 9-2 π.μ. και 5-9 μ.μ.

Πολυεθνική Εταιρία Ενοικιάσεων Αυτοκινήτων

επιθυμεί να προσλάβει

ΣΤΕΛΕΧΟΣ ΠΩΛΗΣΕΩΝ

Το Στέλεχος θα είναι μέλος της ομάδας πωλήσεων και υπεύθυνο για την εξυπηρέτηση πελατών.

Απαραίτητα Προσόντα:

- Προϋπηρεσία στο χώρο των ενοικιάσεων αυτ/των.
- Ικανότητα διαπραγμάτευσης και επικοινωνίας.
- Ομαδικό πνεύμα συνεργασίας.
- Καλή γνώση Η/Υ.
- Καλή γνώση της **Ιταλικής** και Αγγλικής γλώσσας.
- Ηλικία 24 –32 ετών.

Η εταιρία προσφέρει ευχάριστο περιβάλλον εργασίας και προοπτική επαγγελματικής εξέλιξης

Οι ενδιαφερόμενοι/ες μπορούν να στείλουν βιογραφικό στο Fax: 22410 82312 ή να επικοινωνήσουν στο Τηλ: 22410 82313

ΖΗΤΟΥΝΤΑΙ

βρεφονηπιοκόμοι

απόφοιτοι Τ.Ε.Ι. ή Ι.Ε.Κ. με εμπειρία

Πληρ. τηλ. 6936898821

ΚΑΘΗΓΗΤΗΣ / ΡΙΑ ΑΓΓΛΙΚΩΝ

Για κέντρο ξένων γλωσών με εμπειρία στις εξετάσεις επιπέδου LOWER με πλήρες ωράριο απασχόλησης.

- Πολύ ικανοποιητικός μισθός
- Εξασφαλισμένη εργασία
- Πλήρης ασφάλιση
- Αριστη συνεργασία

Αποστείλατε βιογραφικό σημείωμα στο τηλέφωνο **2241032336.**

Τηλέφωνα επικοινωνίας: **2241035289, 2241023973**

Ο ΕΥΡΩΠΑΪΚΟΣ ΕΚΠΑΙΔΕΥΤΙΚΟΣ ΟΜΙΛΟΣ ΕΥΡΩΓΝΩΣΗ® με 200 Κέντρα Ξένων Γλωσσών,

ΖΗΤΑ

ικανούς **ΚΑΘΗΓΗΤΕΣ** Αγγλικής και Γερμανικής γλώσσας, με δυναμικό χαρακτήρα, μεγάλη μεταδοτικότητα, δημιουργικές, οργανωτικές και επικοινωνιακές ικανότητες. Πτυχίο ανωτάτης σχολής, διδακτική εμπειρία και σεμινάρια επικοινωνιακής κατεύθυνσης ή μεθοδολογίας θα θεωρηθούν επιπλέον προσόντα.

Προσφέρονται: άριστο περιβάλλον εργασίας, εκπαίδευση, προοπτικές εξέλιξης και αποδοχές αναλόγως προσόντων

Αποστολή βιογραφικών Εθνικής Αντίστασης 48 e-mail: eurorhodes1@acn.gr, eurorhodes2@acn.gr

Follow - up και ραντεβού συνέντευξης, τηλ. **2241073303, 2241033710**

Pizza Hut

Το κατάστημα PIZZA HUT Ρόδου

ΖΗΤΑ

σερβιτόρους - ες.

Πληρ. τηλ. 2241078570

EUROPE TRAVEL

Ζητείται

Ιταλόφωνος συνοδός

για πρόγραμμα εκδρομών, για μερική απασχόληση κατά την διάρκεια της σεζόν.

Απαιτούμενα προσόντα:

- Να ομιλεί άψογα την Ιταλική γλώσσα
- Προηγούμενη πείρα σε τουριστικό γραφείο θα ληφθεί υπ' όψη.
- Ευέλικτο ωράριο.

Τηλεφωνήστε στην Κα. Ρένα Καλαΐτζή στο 2241068869

ΖΗΤΕΙΤΑΙ

δεσποινίς - κυρία

για εμπορικό κατάστημα γυναικείων ενδυμάτων.

Ηλικία από 23-40 ετών

Γνώση Αγγλικής καθώς και επιπλέον γλωσσών θα εκτιμηθούν

Προϋπηρεσία θα ληφθεί υπ' όψιν. Μισθός ικανοποιητικός και ποσοστά αναλόγως των προσόντων.

Πληρ. τηλ. 2241038990

Αποστείλατε βιογραφικό σημείωμα στο **fax 2241038785**

ΚΟΛΛΕΓΙΟ ΡΟΔΟΥ "Ο ΠΥΘΑΓΟΡΑΣ"

ΖΗΤΟΥΝΤΑΙ

- Βοηθός Λογιστή
- Νοσηλεύτρια
- Οδηγοί (με δίπλωμα Δ' κατηγορίας)
- Συνοδοί
- Προσωπικό εστιατορίου
- Κηπουρός
- Προσωπικό καθαριότητας
- Προσωπικό φύλαξης
- Συντηρητής
- Αποθηκάριος
- Βιβλιοθηκονόμος

Οι αιτήσεις θα πρέπει να συμπληρωθούν έως τις **15/7/2004** στα γραφεία:

Κων/νου Παλαιολόγου 44, Ρόδος. Τηλ.: 22410 25933

Τα Φροντιστήρια Β' θμιας εκπ/σης

ΟΡΟΣΗΜΟ ΘΕΜΕΛΙΟ ΣΥΓΧΡΟΝΑ ΦΡΟΝΤΙΣΤΗΡΙΑ

ΖΗΤΟΥΝ

- για το φροντιστήριο της Ρόδου **Φυσικό, Χημικό**
- για το νέο φροντιστήριο στον Αρχάγγελο **Μαθηματικό, Φυσικό, Χημικό, Φιλόλογο**

Πλήρ. Τηλ. 2241075194 - 70611

Καθημερινά 11.00-13.00 & 15.00-21.00

KRINGLAN Ο 1ος ΣΟΥΗΔΙΚΟΣ ΦΟΥΡΝΟΣ

Από το KRINGLAN σουηδικό φούρνο

ΖΗΤΕΙΤΑΙ

φουρνάρης

Πληρ. τηλ. 6948070855

ΖΗΤΟΥΝΤΑΙ

ΠΩΛΗΤΡΙΕΣ

για τουριστικό κατάστημα εντός πόλεως Ρόδου

- Ωράριο συνεχές 8ωρο
- Μισθός 800 ευρώ καθαρά

Πληρ. τηλ. (22410)25936, 74443

Από Μεγάλα Κέντρα Ξένων Γλωσσών

ΖΗΤΟΥΝΤΑΙ

Καθηγήτριες/τες Αγγλικής - Γερμανικής και Ισπανικής γλώσσας

Οι υποψήφιες/οι πρέπει να διαθέτουν ευχάριστη προσωπικότητα, ευχέρεια στην επικοινωνία και ανάλογη εμπειρία.

Πληρ. για ραντεβού συνέντευξης στο τηλ. 6944557415 ή αποστείλατε βιογραφικό σημείωμα στο fax 2241025800

ECDL HELLAS

ΤΟ ΕΞΕΤΑΣΤΙΚΟ ΚΕΝΤΡΟ ΠΙΣΤΟΠΟΙΗΣΗΣ ΚΑΙ ΕΚΜΑΘΗΣΗΣ ΥΠΟΛΟΓΙΣΤΩΝ Computer & Art Studies (C.A.S.)

Προσφέρει

Ταχύρυθμα τμήματα εκμάθησης & Πιστοποίησης των 7 ενοτήτων του ECDL

✓ Με το πιο επαναστατικό σύστημα εκμάθησης μέσα σε 7 εβδομάδες
✓ Με σύγχρονα προγράμματα λογισμικού (Windows XP, OFFICE XP)
✓ Με έμπειρο διδακτικό προσωπικό
✓ Γρήγορη και εγγυημένη επιτυχία

Χορηγεί

Ευρωπαϊκό δίπλωμα σπουδών στους Η/Υ

Ολιγομελή τμήματα για μαθητές Δημοτικού, Γυμνασίου, Λυκείου

Ειδικά τμήματα για ενήλικες και εργαζόμενους.

Πληροφορίες

Θεσσαλονίκης 18-ΡΟΔΟΣ (ΠΕΡΙΟΧΗ ΜΗ.ΔΙΑ)
τηλ.: 22410-60554,
E-MAIL:cas@otenet.gr

auto-moto

συνέχεια από την προηγούμενη

KAWASAKI KDX 200 κατάλληλο και για enduro - motocross. Τιμή 1500 ευρώ. Πληρ. τηλ. 6947925929AA59949

ALFA ROMEO 156 μοντέλο '99, 1,60 LT, μπλε μεταλλικό, άριστη κατάσταση sport Look & Drive. Τιμή: 14.000 ευρώ. Πληρ. τηλ. 6945558407 κ. Νίκο. Δάνεια και χρηματοδότηση δεκτά AA59899

ALFA ROMEO 146 1700 cc μοντέλο '96 με full extra. Πληρ. τηλ. 6946336192 AA59908

ΠΩΛΟΥΝΤΑΙ από ιδιώτη: α) CITROEN AVANTAGE μοντέλο '93 λευκό ατρακάριστο, β) MITSUBISHI LANCER μοντέλο '97 ασημί, ατρακάριστο. Πληρ. τηλ. 6944674353 AA59869

ΑΥΤΟΚΙΝΗΤΟ τύπου Jeep αυτόματο, Musso Sangyond Daewoo 3.2 cc, μοντέλο 98 και βάρκα με τρέιλερ. Πληρ. τηλ. 2241060323, 6944846101 AA59846

PEUGEOT RALLY 1.600 c.c.-16V-133 HP, λευκό, μοντ. '99, λευκό ατρακάριστο, full extra. Δεκτός κάθε έλεγχος. Καλή τιμή. Πληρ. τηλ. 22410 95350, 6946657550 κ. Σάκη AA59796

ΑΥΤΟΚΙΝΗΤΟ MERCEDES C200, μοντ. '97, 64.000 χλμ., άριστη κατάστση, μολυβί χρώμα. Τιμή 25000 ευρώ. Πληρ. τηλ. 6945795642, 2241039177 κ. Βασίλης XAA296

ΚΛΟΥΒΑ MITSUBISHI μον. L300 σε άριστη κατάσταση. Επίσης σίδερο- σκαλωσιές, μαδέρια, μπετονιέρα σχεδόν καινούργια και για μερακλήδες είδη ψαρικής. Πληρ. τηλ. πρωινές ώρες 6932277771 κ. Τάσος, 22410 92607 απογευματινές ώρες AA59764

MERCEDES 2228 6X2 με μουσαμά και υδραυλική πόρτα περασμένη από ΚΤΕΟ. Πληρ. ώρες 09.00-13.00 και 17.00-21.00 τηλ. 2241086600 κος Κυριάκος AA59541

ΠΩΛΟΥΝΤΑΙ ΜΕΤΑΧΕΙΡΙΣΜΕΝΑ ΦΟΡΤΗΓΑ ΑΥΤΟΚΙΝΗΤΑ ΕΙΣΑΓΩΓΗΣ ΟΛΩΝ ΤΩΝ ΤΥΠΩΝ, ΓΙΑ ΑΓΡΟΤΙΚΗ ΚΑΙ ΕΠΑΓΓΕΛΜΑΤΙΚΗ ΧΡΗΣΗ, ΚΑΘΩΣ ΕΠΙΣΗΣ ΚΑΙ Ι.Χ. ΕΠΙΒΑΤΙΚΑ. ΕΤΟΙΜΟΠΑΡΑΔΟΤΑ Ή ΚΑΤΟΠΙΝ ΠΑΡΑΓΓΕΛΙΑΣ. ΜΕ ΤΙΜΕΣ ΓΕΡΜΑΝΙΑΣ. ΠΑΡΕΧΟΥΜΕ ΓΡΑΠΤΗ ΕΓΓΥΗΣΗ ΕΝΟΣ ΧΡΟΝΟΥ. ΕΙΣΑΓΩΓΕΙΣ ΜΕΤΑΧΕΙΡΙΣΜΕΝΩΝ ΑΥΤΟΚΙΝΗΤΩΝ: Δ. ΜΠΟΥΝΤΟΥΡΗΣ-Ε. ΠΑΠΑΠΟΣΤΟΛΟΥ Ο.Ε. ΕΚΘΕΣΗ: ΕΘΝΙΚΗ ΟΔΟΣ ΛΑΡΙΣΑΣ-ΙΩΑΝΝΙΝΩΝ, ΤΡΙΚΑΛΑ ΘΕΣΣΑΛΙΑΣ, ΤΗΛΕΦΩΝΑ: 24310-74709, 24310-27008, ΚΙΝ.: 6974456200-6977395269 ΧΠΑ14110

ΦΟΡΤΗΓΟ MERCEDES ΑΝΑΤΡΕΠΟΜΕΝΟ ΤΥΠΟΣ 1619 ΜΕΤΡΗΤΟΙΣ. ΠΛΗΡ. ΤΗΛ. 6942408464 ΧΠΑ171

προσφορές εργασίας

ΔΙΠΛΩΜΑΤΟΥΧΟΣ ΜΑΣΕΡ με ειδικότητα στο κλασικό μασάζ, μασάζ για αδυνάτισμα, κ.ά. καθαρισμός προσώπου, μάσκες. Για ραντεβού να απευθύνεστε στο τηλ. 2241023344, 6932024975 AP59951

ΚΥΡΙΑ διπλωματούχος μασέρ αναλαμβάνει σε χώρο σας ή στο δικό της μασάζ, χαλάρωση, ελαφρύ θεραπευτικό, αρωματοθεραπεία και με βότανα κατάλληλο και για ηλικιωμένους. Επίσης αναλαμβάνει και πεντικιούρ. Πληρ. τηλ. 6939183318 AP59910

ΠΩΛΟΥΝΤΑΙ

παλαιά έπιπλα και αντίκες νεοκλασσικής κατοικίας λόγω ανακαινίσεως της, σε τιμές προσιτές.

Οι ενδιαφερόμενοι μπορούν να απευθύνονται στο τηλ. 2241037405 πρωινές και βραδινές ώρες

ΕΥΚΑΙΡΙΑ. ΠΩΛΕΙΤΑΙ

σκάφος καμπινάτο SEA MASTER μήκους 6,60 m, μηχανή έσω- έξω OMC 205 HP 6V σε άριστη κατάσταση, ποδάρι OMC COBRA υδραυλικό, FULL EXTRA: βυθόμετρο, VHF, πλήρες όργανο, υδραυλικά φλαπς, στερεοφωνικό, 2 INOX ντεπόζιτα, τέντα, τρέιλερ, 2 προπέλες, αυτοκινούμενο προβολέα.
Από 9 π.μ. έως 2 μ.μ. τηλ. **2241067214**

ΕΥΚΑΙΡΙΑ. ΠΩΛΕΙΤΑΙ

φουσκωτό σκάφος 7,10 με μηχανή έσω - έξω OMC COBRA 8V FULL INJECTION 225 HP, σε άριστη κατάσταση, ποδάρι OMC COBRA υδραυλικό, δύο INOX ντεπόζιτα με μεγάλη αυτονομία, τρέιλερ γαλβανιζέ HERCULES δυάξονο.
Από 9 π.μ. έως 2 μ.μ. τηλ. **2241032015, 2241067005**

ΣΧΟΛΗ ΟΔΗΓΩΝ

ΠΟΡΤΣΕΛΛΗΣ ΣΤΕΦΑΝΟΣ

Διπλ. εκπαιδευτής υποψηφίων οδηγών μέλος της Ε.Σ.Ο.Ρ. Ο.Ε.



- Διπλώματα αυτοκινήτου, μοτοσικλέτας,φορτηγού, λεωφορείου, νταλίκας
- Αναθεωρήσεις ληγμένων αδειών
- Θεωρητικά μαθήματα ΚΟΚ και Μηχανολογίας
- Μετατροπές ξένων διπλωμάτων σε ελληνικά
- Διπλώματα αυτόματου αυτοκινήτου

ΕΘΝΙΚΗΣ ΑΝΤΙΣΤΑΣΗΣ 73 (ΠΡΩΗΝ ΑΝΝΗΣ ΜΑΡΙΑΣ)
ΤΗΛ. 2241034497, 6945463635

κρικος αυτοκίνητα

ΚΑΙΝΟΥΡΓΙΑ

TOYOTA-MAZDA-CITROEN
SKODA-CHRYSLER-AUDI
VOLKS WAGEN-NISSAN-FORD

ΜΕΤΑΧΕΙΡΙΣΜΕΝΑ

*Αν θέλετε ένα αυτοκίνητο ελαφρά μεταχειρισμένο από ΓΕΡΜΑΝΙΑ επιβατικό ή φορτηγό... Μπορούμε να σας το φέρουμε **χωρίς καμία προκαταβολή** και αν πληροί τα συμφωνηθέντα, το πληρώνετε και το παίρνετε!*

1. OPEL CORSA
μοντ. 2002, 1.100 cc, αερόσακος οδηγού, υδραυλικό τιμόνι, ABS, A/C, ηχοσύστημα

2. HYUNDAI ATOS
μοντ. 2001, 1.000 cc, ηλεκτρ. παράθυρα εμπρός, υδραυλικό τιμόνι, A/C, ηχοσύστημα

3. MITSUBISHI L 200 TD 4X4 double Cab
μοντέλο 2000. Αερόσακος οδηγού- συνοδηγού, κεντρικό κλείδωμα, ηλεκτρ. παράθ. εμπρός - πίσω, A/C, έξλινο ταμπλώ, ηχοσύστημα (εισαγ.)

4. TOYOTA HI Ace 2,5 TN
μοντ. 1999 (εισαγ.)

5. HUNDAI ACCENT
μοντ. 2001, λευκό, 1.300c.c. A/B οδηγού, R/C, ηλ. παράθυρα εμπρός και πίσω

6. TOYOTA HIACE
2,5 TD μοντ. 1999, υπερυψωμένο, αερόσακος οδηγού-συνοδηγού, R/C (εισαγ.)

7. NISSAN NAVARA
2,5 cc, μοντ. 1998, διπλακάμπινο, συναγερμός, R/C, αερόσακος οδηγού (εισαγ.)

8. TOYOTA COROLLA ασημί
1,4 cc, μοντ. 2002, υδρ. τιμόνι, ηλεκτ. παράθυρα εμπρός, κεντρικό κλείδωμα, R/C, ABS

9. RENAULT SCENIC
1,6 cc, μοντ. 1998, υδραυλικό τιμόνι, κεντρικό κλείδωμα, ηλεκτρ. παράθυρα εμπρός, A/C, ηλεκτρ. καρθέπτες, αερόσακοι οδηγού, P/K

10. FIAT MAREA,
1.600 cc, μοντ. 1997, χρυσαφί, P/S, ηλεκτρικά παράθυρα, ηλεκτρικοί καθρέπτες, A/C, R/C, αερόσακος οδηγού, κεντρικό κλείδωμα, ζάντες αλουμινίου

11. CITROCEN SAXO 1.100
μοντ. 1999, μπλε, racing, A/C, R/C

12. CITROEN SAXO
1.100 cc, μοντ. 2000, λευκό, κεντρικό κλείδωμα, ηλεκτρικά παράθυρα εμπρός, P/S, A/C, R/C, αερόσακος οδηγού

13. SUZUKI JIMNY 1.300 c.c.
μοντ. 2001, λευκό, cabrio, A/B οδηγού-συνοδηγού, ηλεκτρικά παράθυρα

14. HYUNDAI ACCENT
Χρυσαφί, 1.300 c.c., μοντ. 2000, ηλ. κλειδαριές, ηλ. παράθυρα εμπρός/πίσω, υδραυλικό τιμόνι, A/C, ηλ. κλειδαριές, αερόσακος οδηγού, ηλ. κεραία.

15. SKODA FABIA
Μπλε, 1.400 c.c., μοντ. 2001. ηλ. παράθυρα εμπρός, υδραυλικό τιμόνι, κεντρ. κλείδωμα, αερόσακος οδηγού, A/C, R/K.

16. TOYOTA COROLLA
Πράσινο, 1.400 c.c., μοντ. 2001, ηλ. παράθυρα εμπρός, υδραυλικό τιμόνι, κεντρ. κλείδωμα, A/C, P/K.

17. OPEL ASTRA SW TD
Λευκό, 1.700 cc, επαγγελματικό., diesel

18. SKODA REFLEX
1.400cc, μπλε, μον. 2002, ηλεκ. παράθ. εμπρός, κεντρικό κλείδωμα, A/C, R/C.

19. VW GOLF 1.400cc
Ασημί, μον.2000, αερόσακοι οδηγού, συν/γού, πλευρικοί, Y/T, ηλεκτ. παράθ., κεντρικό κλείδωμα, A/C, ABS, ηχοσύστημα.

20. CITROEN SAXO
1.400 cc, ασημί, μον.2002, αερόσακος οδηγού, ηλεκ. παράθ., R/C.

22. CITROEN XSARA H/B
1.400 cc, μοντ. 2001, υδραυλικό τιμόνι, A/C, R/C, ηλεκτρ. κλειδαριές, ηλεκτρ. παράθυρα εμπρός, αερόσακοι οδηγού-συνοδηγού

23. TOYOTA COROLLA SDN
Ασημί, 1300 cc, μοντ. του 1997, Υδρ. τιμόνι, Ηλ. κλειδαριές, Ηλ. παράθυρα, εμπρός, ABS, A/C, P/K

Αγορές αυτοκινήτων απολύτου μετρητοίς

Δεχόμαστε το αυτοκίνητο σας προς πώληση

13ο χλμ ΡΟΔΟΥ - ΑΕΡΟΔΡΟΜΙΟΥ
(Απέναντι από την HERTZ)
Τηλ: 22410-82222 Fax: 22410-82521

0% ΠΡΟΚΑΤΑΒΟΛΗ ΕΩΣ 72 ΔΟΣΕΙΣ

CAR EXPERTS

Audi

1. VW GOLF 1400 CC μοντ. 2000, 3ΘΥΡΟ, χρώμα ΜΑΥΡΟ
(ABS, υδρ.τιμόνι, 4 αερόσακοι, ηλ. παράθυρα, κεντρικό κλείδωμα, ηλεκ. καθρέπτες, **air condition,** ζάντες αλουμινίου, R/CD)

2. VW GOLF VARIANT - 1400 CC μοντ. 1996, 5ΘΥΡΟ, χρώμα ΜΠΛΕ
(υδρ. τιμόνι, R/C).

3. VW POLO - 1300 CC μοντ. 1995, ΧΡΩΜΑ ΛΕΥΚΟ 5ΘΥΡΟ

4. MAZDA 323-1400 CC μοντ. 2001, ΧΡΩΜΑ ΑΣΗΜΙ
(ABS, TC, υδρ. τιμόνι, 4 αερόσακοι, 2 ηλ. παράθυρα, κεντρικό κλείδωμα, ηλεκ. καθρέπτες, air condition, ηχοσύστημα, συναγερμός)

5. RENAULT CLIO - 1400 CC μοντ. 1996, ΧΡΩΜΑ ΜΠΛΕ, 5ΘΥΡΟ
(υδρ. τιμόνι, ηλ. παράθυρα, κεντρικό κλείδωμα, ηλεκ. air condition, ηχοσύστημα)

6. RENAULT CLIO - 1200 CC μοντ. 1995, ΧΡΩΜΑ ΜΠΛΕ, 5ΘΥΡΟ
(2 ηλ. παράθυρα, κεντρικό κλείδωμα, ζάντες αλουμινίου, R/CD).

7.PEUGEOT 307 -1400 CC μοντ. 2001, 5ΘΥΡΟ, χρώμα πράσινο
(ABS, υδρ. τιμόνι, ηλ. παράθυρα, κεντρικό κλείδωμα, ηλεκ. καθρέπτης, **air condition,** ηχοσύστημα)

8. PEUGEOT 405 -1600 CC μοντ. 1995, 4ΘΥΡΟ ΧΡΩΜΑ ΜΠΛΕ
(ABS, υδρ. τιμόνι, ηλ. παράθυρα, κεντρικό κλείδωμα, ηλεκ. καθρέπτες, **air condition,** ηχοσύστημα)

9. OPEL ASTRA - 1400 CC μοντ. 2000, ΧΡΩΜΑ ΜΠΛΕ
(υδρ. τιμόνι, 2 αερόσακοι, 2 ηλ. παράθυρα, κεντρικό κλείδωμα, air condition, ηχοσύστημα.)

10. FIAT MAREA 1400 CC μοντ. 1996 ΧΡΩΜΑ ΜΠΛΕ 4ΘΥΡΟ
(υδρ. τιμόνι, 2 ηλ. παράθυρα, κεντρικό κλείδωμα, R/C).

11. FIAT PUNTO 1250 CC ΑΥΤΟΜΑΤΟ μοντ. 2002, ΧΡΩΜΑ ΘΑΛΑΣΣΙ, 5ΘΥΡΟ
(υδρ. τιμόνι, 2 αερόσακοι, 2 ηλ. παράθυρα, κεντρ. κλείδωμα, **air condition,** ηχοσύστημα)

12. NISSAN MICRA -1000 CC μοντ. 1995, χρώμα ΜΠΛΕ
(ηχοσύστημα)

13. FIAT PUNTO 1250 CC 5ΘΥΡΟ ΧΡΩΜΑ ΒΥΣΣΙΝΙ
(2 ηλ. παράθυρο, κεντρικό κλείδωμα, ηχοσύστημα)

14. ROVER 416 GSI-1600 CC μοντ. 1992, 4ΘΥΡΟ χρώμα ΜΠΛΕ
(υδρ. τιμόνι, ηλ. παράθυρα, κεντρικό κλείδωμα, ηλιοροφή, **air condition,** ζάντες αλουμινίου, ηχοσύστημα)

15. TOYOTA YARIS 1300 CC μοντ. 1999, 3ΘΥΡΟ, χρώμα πράσινο
(υδρ. τιμόνι, ηλ. παράθυρα, κεντρικό κλείδωμα, **air condition,** ηχοσύστημα)

16. ALPHA ROMEO 155 - 1600 CC μοντ. 1996, χρώμα ΜΑΥΡΟ
(υδρ. τιμόνι, αερόσακος οδηγού, 2 ηλ. παράθυρα, κεντρικό κλείδωμα, **κλιματισμός,** ηχοσύστημα)

17. PEUGEOT PARTENER VAN -1200 CC μοντ. 1997, (επαγγελματικό ή αγροτικό)

ΞΕΝΑΚΗΣ ΑΥΤΟΚΙΝΗΤΑ ΑΕΒΕ
Εξουσιοδοτημένος Έμπορος Kosmocar A.E.
Πωλήσεις-Service-Ανταλλακτικά Λίνδου 238 τηλ. 2241061600

1 έτος γραπτή εγγύηση με δυνατότητα επέκτασης έως 3 έτη

0% ΠΡΟΚΑΤΑΒΟΛΗ ΕΩΣ 72 ΜΗΝΙΑΙΕΣ ΔΟΣΕΙΣ

ΑΥΤΟ ΕΠΙΛΟΓΕΣ

ΚΟΥΚΟΥΡΑΣ ΑΛΕΞΑΝΔΡΟΣ
ΛΕΩΦ. ΡΟΔΟΥ-ΛΙΝΔΟΥ 255 • ΤΗΛ. (22410)60910
www.autoepiloges.com

ΑΓΟΡΑ-ΠΩΛΗΣΗ-ΑΝΤΑΛΛΑΓΗ ΜΕΤΑΧΕΙΡΙΣΜΕΝΩΝ ΑΥΤΟΚΙΝΗΤΩΝ

1. MERCEDES E200 COMPRESSOR ELEGANCE, 163 HP, 2000 cc, μοντ. 2001, ασημί
- 8 αερόσακοι, ABS, ESP, klima, κεντρ. κλειδ., ηλ. παράθ., υδρ. τιμόνι, ζάντες αλουμινίου, έξλινη επένδυση και ηχοσύστημα.

2. TOYOTA MR2, 1800cc, μοντ. 2003, γκρι
- αερόσακοι, ABS, ESP, klima, κεντρ. κλειδ. ηλ. παράθ., υδρ. τιμόνι, ζάντες αλουμινίου και ηχοσύστημα

3. MITSUBISHI OUTLANDER JEEP, 2000 cc, μοντ. 2004, μπλε
- αερόσακος οδηγού- συνοδηγού, air condition, κεντρ. κλειδ., ηλ. παράθ., υδρ. τιμόνι, ζάντες αλουμινίου, προβ. ομίχλης και ηχοσύστημα.

4. LAND ROVER FREELANDER 1800 cc, μοντ. 2000, ασημί
- αερόσ. οδηγού-συνοδηγού, ABS, air condition, κεντρ. κλειδ., ηλ. παράθ., υδρ. τιμόνι, ζάντες αλουμινίου και ηχοσύστημα.

5. SUZUKI JIMNY 1300 cc, μοντ. 2002, λευκό
- αερόσ. οδηγού-συνοδηγού, κεντρ. κλειδ., ηλ. παράθ., υδρ. τιμόνι και ηχοσύστημα.

6. AUDI A4, 1600 μοντ. 2003, γκρι
- 8 αερόσακοι, ABS, ESP, klima, κεντρ. κλειδ., ηλ. παράθ., υδρ. τιμόνι, ζάντες αλουμινίου, προβ. ομίχλης και ηχοσύστημα

7. AUDI A4, 1600 μοντ. 2000, μπλε
- 4 αερόσακοι, klima, κεντρ. κλειδ., ηλ. παράθ., υδρ. τιμόνι, ζάντες αλουμινίου, προβ. ομίχλης και ηχοσύστημα

8. OPEL VECTRA 1600 cc, 125 HP, μοντ. 2001, κυπαρισσί
- 4 αερόσακοι, ABS, klima, κεντρ. κλειδ., ηλ. παράθ., υδρ. τιμόνι, ζάντες αλουμινίου και ηχοσύστημα

9. CITROEN SAXO VTS 1600 cc 120 HP, μοντ. 2000, ασημί
- αερόσ. οδηγού, air condition, κεντρ. κλειδ., ηλ. παράθ., υδρ. τιμόνι, ζάντες αλουμινίου και ηχοσύστημα

10. RENAULT MEGAN COUPE 1600 cc, μοντ. 2001, μαύρο
- 4 αερόσακοι, ABS, κεντρ. κλειδ., ηλ. παράθ., υδρ. τιμόνι, ζάντες αλουμινίου και ηχοσύστημα

11. OPEL ASTRA M SPORT 1400 cc, μοντ. 2000, ασημί
- 4 αερόσακοι, ABS, κεντρ. κλειδ., ηλ. παράθ., υδρ. τιμόνι, ζάντες αλουμινίου και ηχοσύστημα

12. ROVER 45 1400 cc, 103 HP, μοντ. 2000, κυπαρισσί
- αερόσακος οδηγού- συνοδηγού, κεντρ. κλειδ., ηλ. παράθ., υδρ. τιμόνι, air condition, ABS, συναγερμός και ηχοσύστημα

13. OPEL ASTRA 1400 cc, μοντ. 1999, ασημί
- κεντρ. κλειδ., ηλ. παράθ., υδρ. τιμόνι, air condition, αερόσακοι και ηχοσύστημα

14. SEAT IBIZA 1400 cc, 119 HP, μοντ. 2001, ασημί
- κεντρ. κλειδ., ηλ. παράθ., υδρ. τιμόνι, air condition, συναγερμός viper, ζάντες αλουμινίου, σπόιλερ, αεροτομή, τσιπάκι seat force και ηχοσύστημα

15. VW GOLF VR6 2800c.c., 194 HP, μοντ. 1992, μπλε
- ABS, κεντρ. κλειδ., ηλ. παράθ., υδρ. τιμόνι, air condition, ζάντες αλουμινίου BBS και ηχοσύστημα

16. TOYOTA CELICA 1800 cc, μοντ. 1994, κόκκινο
- αερόσ. οδηγού, ABS, air condition, κεντρ. κλειδ., ηλ. παράθ., υδρ. τιμόνι, ηλ. καθρέπτες και ηχοσύστημα.

17. BMW 316 1600 c.c., μοντ. 1994, άσπρο
- αερόσ. οδηγού, κεντρ. κλειδ., ηλ. παράθ., υδρ. τιμόνι, ζάντες αλουμινίου και ηχοσύστημα

18. OPEL VECTRA 1600 cc, μοντ. 1996, μπλε
- κεντρ. κλειδ. ηλ. παράθ., υδρ. τιμόνι, αερόσακους, air condition και ηχοσύστημα

19. PEUGEOT 206 1600 cc, 2000, ασημί
- κεντρ. κλειδ., ηλ. παράθ, υδρ. τιμ. αερόσακος οδηγού, air condition, ηλ. ηλιοροφή και ηχοσύστημα

20. SEAT IBIZA 1400 cc, μοντ. 1999, ασημί
- κεντρ. κλειδ., ηλ. παράθ., υδρ. τιμόνι, air condition και ηχοσύστημα

21. PEUGEOT 206 1100 cc, 2001, μπλε
- αερόσακος οδηγού, air condition και ηχοσύστημα

22. DAEWOO LANOS 1350 cc, μοντ. 2002, ανθρακί
- κεντρ. κλειδ., ηλ. παράθ. υδρ. τιμόνι, air condition και ηχοσύστημα

23. DAEWOO LANOS SEDAN 1350 cc, μοντ. 2001, λευκό
- air condition, κεντρ. κλειδ., ηλ. παράθ. υδρ. τιμόνι, και ηχοσύστημα

24. PEUGEOT 106 1100 cc, 1999, μπλε
- κεντρ., κλειδ., ηλ. παράθ., air condition, ζάντες αλουμινίου και ηχοσύστημα

25 KIA SEPHIA II 1500 cc, μοντ. 2000, ασημί
- αερόσακος, κεντρ. κλειδ., ηλ. παράθ., υδρ. τιμόνι, air condition και ηχοσύστημα

26. SUZUKI SWIFT GTI, 1300 cc , μοντ. 1996, μπλε
- κεντρ. κλειδ., ηλ. παράθ., υδρ. τιμόνι και ηχοσύστημα

ΑΠΟ 0% ΠΡΟΚΑΤΑΒΟΛΗ ΕΩΣ 72 ΜΗΝΙΑΙΕΣ ΔΟΣΕΙΣ ΜΕ ΤΑ ΧΑΜΗΛΟΤΕΡΑ ΕΠΙΤΟΚΙΑ ΤΗΣ ΑΓΟΡΑΣ

ΥΔΡΑΥΛΙΚΑ – ΚΑΛΟΡΙΦΕΡ
Γιάννης ο Ατλάσης
ΕΓΚΑΤΑΣΤΑΣΕΙΣ
ΑΝΑΚΑΙΝΙΣΕΙΣ
ΣΥΝΤΗΡΗΣΕΙΣ
Πληρ. τηλ.
2241029898,
6973610779
ΠΡ59473

ΥΔΡΑΥΛΙΚΟΣ
- ΕΠΙΣΚΕΥΕΣ
- ΣΥΝΤΗΡΗΣΕΙΣ
- ΞΕΒΟΥΛΩΜΑΤΑ
- ΥΔΡΑΥΛΙΚΕΣ ΕΓΚΑΤΑΣΤΑΣΕΙΣ

Κ. Γιώργος
Πληρ. τηλ.
2241061761,
6938011515
ΠΡ59642

ΠΛΥΝΤΗΡΙΟ ΧΑΛΙΩΝ
Cleaning Pro

πλένουμε & φυλάμε:
• ΧΑΛΙΑ - ΜΟΚΕΤΕΣ - ΦΛΟΚΑΤΕΣ
• ΠΑΠΛΩΜΑΤΑ - ΚΟΥΒΕΡΤΕΣ
☎ *22410.60585*
email: abonis@otenet.gr
ΙΔΙΟΚΤΗΤΕΣ ΕΙΔΙΚΕΣ ΕΓΚΑΤΑΣΤΑΣΕΙΣ:
ΝΙΚΗΦ. ΒΡΕΤΤΑΚΟΥ - ΑΣΓΟΥΡΟΥ

ΚΗΠΟΠΕΡΙΦΡΑΚΤΙΚΗ ΔΩΔ/ΣΟΥ
- Κατασκευές κήπων,
- Περιφράξεις,
- Κατασκευές γηπέδων 5Χ5
- Περιφράξεις τύπου πάνελ
- Κατασκευές γηπέδων τέννις και μπάσκετ

ΚΗΠΟΠΕΡΙΦΡΑΚΤΙΚΗ ΔΩΔ/ΣΟΥ
ΤΑΜΠΑΚΑΚΗΣ - ΧΑΡΙΤΟΣ
Μιχ. Πετρίδη 32 • Τηλ.-φαξ. 2241027518, 6944806506

προσφορες

ΣΧΟΛΗ ΟΔΗΓΩΝ ΚΟΥΣΗ ΠΑΝΤΕΛΗ
- **ΔΙΠΛΩΜΑΤΑ**
- **ΕΡΑΣΙΤΕΧΝΙΚΑ**
- **ΕΠΑΓΓΕΛΜΑΤΙΚΑ**
- **ΜΟΤΟΣΙΚΛΕΤΑΣ**
- **ΜΑΘΗΜΑΤΑ ΘΕΩΡΗΤΙΚΗΣ ΔΙΔΑΣΚΑΛΙΑΣ**

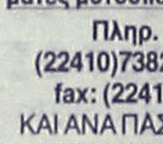
-Επεκτάσεις όλων των κατηγοριών -Αναθεωρήσεις ληγμένων αδειών -Μετατροπές ξένων αδειών σε ελληνικές

Οδός Βαλαωρίτου 9
(έναντι HOTEL SEMIRAMIS ΠΙΣΩ ΑΠΟ ΤΟ ΠΑΛΑΙΟ ΝΟΣΟΚΟΜΕΙΟ
e-mail: kousisp@acn.gr
ΕΚΠΑΙΔΕΥΤΙΚΟ ΑΥΤΟΚΙΝΗΤΟ:
TOYOTA YARIS 1300 cc
AIR CONDITIONED
(ΠΡΟΣΟΧΗ): ΜΑΘΗΜΑΤΑ
α. Μοτοσικλέτας μεγάλου κυβισμού από 125 cc έως ανεξαρτήτου
6. Μοτ/τας έως 125 cc
γ. Μοτοποδηλάτου 50 cc
Διαθέτουμε επίσης κι αυτόματες μοτοσικλέτες 125 cc
Πληρ. τηλ.
(22410)73820-94777,
fax: (22410)29157
ΚΑΙ ΑΝΑ ΠΑΣΑ ΣΤΙΓΜΗ ΣΤΑ ΚΙΝΗΤΑ τηλ.
6944/511313-6944/203343
Στην κατηγορία ανεξαρτήτου κυβισμού η εκπαίδευση γίνεται με μοτοσικλέτα 500 cc
Παραλαβή των μαθητών μας και από τις οικίες τους
"Η σωστή και μεθοδική εκπαίδευση στα σύγχρονα οχήματά μας, βάζει γερά θεμέλια για τη δημιουργία ενός καλού νέου οδηγού"
ΠΡΟΣΟΧΗ
Στη σχολή μας παραδίδονται και μαθήματα θεωρητικής διδασκαλίας
ΠΜ59352

συνέχεια από την προηγούμενη

ΚΥΡΙΑ διπλωματούχος μασέρ κάνει θεραπευτικό, χαλαρωτικό, αθλητικό μασάζ με αρωματοθεραπεία αδυνατίσματος. Πληρ. τηλ. 6948553306
AP59962

ΚΥΡΙΑ με άριστες συστάσεις και γνώσεις Αγγλικών και Γερμανικών προσφέρεται για φύλαξη παιδιών απογευματινές και βραδινές ώρες 17.00-24.00. Πληρ. τηλ. 6993197408
AP59940

ΤΑΠΗΤΟΚΑΘΑΡΙΣΤΗΡΙΑ
ΠΑΝΕΛΛΑΔΙΚΟ ΔΙΚΤΥΟ
Art Clean EXPRESS
Είμαστε λίιι...γο πιο μπροστά από τους άλλους!
ΠΛΥΣΙΜΟ-ΑΠΟΛΥΜΑΝΣΗ- ΦΥΛΑΞΗ
ΧΑΛΙΩΝ- ΜΟΚΕΤΩΝ - ΣΑΛΟΝΙΩΝ *(και επί τόπου)*
ΠΑΠΛΩΜΑΤΑ - ΚΟΥΒΕΡΤΕΣ - ΦΛΟΚΑΤΕΣ
ΣΤΕΓΝΟ ΓΙΑ ΜΕΤΑΞΩΤΑ ΚΑΙ ΧΕΙΡΟΠΟΙΗΤΑ
ΑΔΙΑΒΡΟΧΟΠΟΙΗΣΕΙΣ & ΕΠΙΔΙΟΡΘΩΣΕΙΣ ΤΑΠΗΤΩΝ
ΠΑΡΑΛΑΒΗ - ΠΑΡΑΔΟΣΗ ΚΑΤ' ΟΙΚΟΝ
ΑΛΑΦΑΚΗΣ ΤΑΣΟΣ
ΔΩΡΕΑΝ ΦΥΛΑΞΗ
ΤΗΛ. ΧΩΡΙΣ ΧΡΕΩΣΗ
80011400400
ΤΗΛ. 2241094815-
ΚΙΝ. 6944350247
ΧΠΡ502

γνωριμιες

ΤΡ... ζητά παρέα. Πληρ. τηλ. 6947358507
ΑΓ59851

ΝΕΑΡΗ ΞΕΝΑΓΟΣ με νυχτερινές ανησυχίες, επιθυμεί κουβέντα και συνομιλία, και ό,τι προκύψει. Πάρε στο 9011314493
ΑΓ58729

Εμφανίσιμη κυρία **ΖΗΤΑΕΙ ΠΑΡΕΑ** με σοβαρό κύριο. Πληρ. τηλ. 6939323821
ΑΓ59635

ΣΧΟΛΗ ΧΕΙΡΙΣΤΩΝ ΤΑΧΥΠΛΟΩΝ ΣΚΑΦΩΝ
Π. ΚΟΥΣΗΣ
τ. εκπαιδευτής αμφιβίων καταδρομών των Λ.Ο.Κ.
Βαλαωρίτου 9, Ρόδος
(έναντι HOTEL ΚΥΠΡΙΩΤΗΣ, περιοχή Ψαροπούλας)
Τηλ. 2241073820,
fax 2241029157
ΚΙΝ.: 6944511313,
6972271960
Θεωρητικά και πρακτικά μαθήματα στη σχολή μας και σε εκπαιδευτικό ταχύπλοο σκάφος για την απόκτηση άδειας χειριστού ταχυπλόων σκαφών
ΠΜ59651

ΤΑ ΜΟΝΑΔΙΚΑ ΥΠΕΡΣΥΓΧΡΟΝΑ
ΤΑΠΗΤΟΚΑΘΑΡΙΣΤΗΡΙΑ
ΚΛΕΟΠΑΤΡΑ
Τέλος στα προβλήματα με το πλύσιμο των χαλιών σας.
Η εταιρία μας πρωτοπορεί με το ΝΕΟ υπερσύγχρονο Πλυντήριο Ταπήτων. Προσφέρουμε άψογο και προσεγμένο πλύσιμο, καθάρισμα, φύλαξη & επιδιορθώσεις σε όλους τους τύπους χαλιών, χειροποίητα χαλιά Μηχανής, ανατολίτικα, μοκέτες, καμπέ, μεταξωτά, φλοκάτες, παπλώματα
- *Επιτόπου καθαρισμούς σαλονιών, μοκετών*
- *Παραλαβή & παράδοση κατ' οίκον σε όλη την Ρόδο.*
- *Ενημερωθείτε για την συντήρηση των χαλιών σας.*

ΚΑΙ ΤΟ 2004 Η ΦΥΛΑΞΗ ΔΩΡΕΑΝ

Τηλ. **2241051996,**
κιν. 6945793626 ,
Φαξ: 2241051322
ΚΟΥΦΑΛΑΚΗΣ ΣΤΑΥΡΟΣ
ΧΠΡ803

ΑΠΟΦΡΑΞΕΙΣ ΥΔΡΑΥΛΙΚΑ ΕΠΙΣΚΕΥΕΣ
Για την απόφραξη του δικτύου της πολυκατοικίας σας (φρεάτια, λεκάνες, νεροχύτες, νιπτήρες κ.λπ.) διαθέτουμε τα πιο σύγχρονα ηλεκτροκίνητα μηχανήματα. Χωρίς καμιά φθορά στις σωληνώσεις του κτιρίου σας
ΔΩΡΕΑΝ
Μετά από κάθε απόφραξη ο ψεκασμός των φρεατίων για έντομα και μικρόβια.
Ταχεία εξυπηρέτηση όλο το 24ωρο
Τηλ. 2241090540,
Κιν. 6977678054
Χριστοδούλου Βαγιανός
ΠΡ59566

ΤΕΧΝΙΚΟ ΓΡΑΦΕΙΟ
ΑΝΑΣΤΑΣΗΣ ΒΑΡΕΛΗΣ
ΑΡΧΙΤΕΚΤΟΝΑΣ
Αναλαμβάνει:
- Οικοδομικές άδειες
- Μελέτες
- Επιβλέψεις
- Κατασκευές οικοδομικών έργων
- Την υποβολή δικαιολογητικών στην **ΔΕΥΑΡ**

για την σύνδεσή σας με το **ΑΠΟΧΕΤΕΥΤΙΚΟ ΔΙΚΤΥΟ**
• Αμεση εξυπηρέτηση
• Καλή δουλειά
•Οικονομικές λύσεις
για κάθε πληροφορία σας:
ΓΡΑΦΕΙΟ:
Μαδρίτης 20, Ρόδος
Τηλ. 22410-61502
κιν. 6977-305126
ΠΡ59226

ΑΓΟΡΑΖΩ
- ΧΡΥΣΑΦΙΚΑ
- ΚΟΣΜΗΜΑΤΑ
- ΝΟΜΙΣΜΑΤΑ
- ΧΡΥΣΑ ΔΟΝΤΙΑ
- ΜΕΤΟΧΕΣ
- ΩΡΟΛΟΓΙΑ
- ΑΝΤΙΚΕΣ

Δάνεια επί ενεχύρω
«ΜΠΑΜΠΗΣ»
Δημ. Θεοδωράκη 15
(1ος όροφος)
ΡΟΔΟΣ
ΧΠΡ407

ΑΠΟΦΡΑΞΕΙΣ
ΔΩΔΕΚΑΝΗΣΙΑΚΕΣ ΑΠΟΦΡΑΞΕΙΣ

"ΚΟΛΟΣΣΟΣ"
ΑΠΟΦΡΑΞΕΙΣ ΚΑΘΑΡΙΣΜΟΙ ΑΠΟΧΕΤΕΥΣΕΩΝ & ΒΟΘΡΩΝ


Αναλαμβάνουμε πάσης φύσεως αποφράξεις οποιουδήποτε μήκους και πλάτους Αναλαμβάνουμε καθαρισμούς αποχετευτικών αγωγών ΔΗΜΩΝ, ΞΕΝ/ΧΕΙΩΝ στρατιωτικών μονάδων ΣΠΙΤΙΩΝ, ΠΟΛΥΚΑΤΟΙΚΙΩΝ καθώς και καθαρισμούς βιολογικών μονάδων με μηχάνημα υψηλής πιέσεως, σε όλη την Δωδ/σο
Κ. ΠΗΔΙΑΚΗΣ - Π. ΚΑΣΕΡΗΣ
Πληρ. τηλ. 2241047915-91881,
κιν. 6944/325234 και 6977/717048

ΑΠΟΦΡΑΞΕΙΣ-ΚΑΘΑΡΙΣΜΟΙ
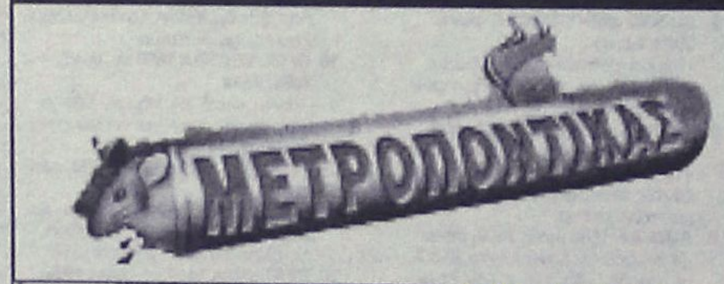


ΑΠΟΦΡΑΞΕΙΣ ΚΑΘΑΡΙΣΜΟΙ ΣΥΝΤΗΡΗΣΕΙΣ ΑΠΟΧΕΤΕΥΣΕΩΝ-ΕΠΙΦΑΝΕΙΩΝ-ΚΤΙΡΙΩΝ-ΠΛΟΙΩΝ-ΒΙΟΛΟΓΙΚΩΝ
Αναλαμβάνουμε ξενοδοχεία, Δήμους, πολ/κίες κ.λπ. Αντληση πετρελαιοειδών από πλοία καθώς και λιποσυλλεκτών και βιολογικών. ΜΕ ΜΟΝΑΔΙΚΑ ΣΕ ΥΨΟΣ ΠΙΕΣΗΣ ΚΑΙ ΑΝΑΡΡΟΦΗΣΗΣ. ΥΠΕΡΣΥΓΧΡΟΝΑ ΜΗΧΑΝΗΜΑΤΑ ΥΔΡΟΒΟΛΗΣ ΣΕ ΟΛΗ ΤΗ ΔΩΔΕΚΑΝΗΣΟ
ΟΛΟ ΤΟ 24ωρο
ΒΑΡΔΕΛΛΗ Μ. -ΚΡΑΣΟΠΟΥΛΟΣ Δ. Ο.Ε.
Τηλ. 2241035555, Fax: 2241073100, Κιν. 6944/395999
e-mail:metropontikas@excite.com.
ΣΤΙΣ ΠΙΟ ΧΑΜΗΛΕΣ ΤΙΜΕΣ

ISLAND GAMES

Στο Σέτλαντ η Ρόδος

• Μέλη της Οργανωτικής Επιτροπής και του Ροδιακού Οργανισμού Αγώνων Νήσων αναχώρησαν για το νησί της Σκοτίας όπου θα γίνουν τα Island Games του 2005. Από αύριο και έως την Δευτέρα 12 του μηνός θα πραγματοποιηθεί η σημαντικότατη Γενική Συνέλευση της IGA.

Για το Σέτλαντ της Σκοτίας αναχώρησε αντιπροσωπεία της Ρόδου προκειμένου να πάρει μέρος στην Ετήσια Γενική Συνέλευση του Διεθνούς Οργανισμού. Η ετήσια Γενική Συνέλευση πραγματοποιείται από αύριο Παρασκευή 09 έως 12/07/04 στο νησί που θα πραγματοποιηθούν οι Αγώνες του 2005, το Σέτλαντ, προκειμένου οι αντιπρόσωποι των νησιών να ενημερωθούν και να ξεναγηθούν στους χώρους που θα γίνουν οι Αγώνες, τις μετακινήσεις, τις διαμονές και ότι άλλο ενδιαφέρει κάθε αποστολή.

Θέμα της συνέλευσης είναι βέβαια και οι Αγώνες του 2007 σε δυο σημεία:

• η έκθεση της Ε.Ε. από την επίσκεψη της στην Ρόδο τον περασμένο Μάρτιο

• η έκθεση προόδου για το 2007 που θα γίνει από την Πρόεδρο της Οργανωτικής Επιτροπής κ. **Λή Μηναΐδη.**

Από πλευράς Ρόδου θα παρευρεθούν ακόμα στην συνέλευση οι **Στέλιος Ρηνιού** (αντιπρόεδρος ΡΟΑΝ), **Παντελής Γεωργάκης** (μέλος Ο.Ε. 2007), **Γιάννης Μαστορίδης** (υπεύθυνος αθλημάτων), **Τάκης Μιχαηλίδης** (Διευθυντής) και **Δημοσθένης Ζησίμου** (εκπρόσωπος ΔΟΝΑ Ροδίων – παρατηρητής).

Άλλα θέματα της Συνέλευσης είναι:

• Ετήσιος απολογισμός της Εκτελεστικής Επιτροπής

• ενημέρωση για την πορεία του σχεδιασμού που αφορά την διετία 2004-5,

• οικονομικός απολογισμός και έγκριση του

• προϋπολογισμός 2004-5 και Απολογισμός Γ. Γραμματέα.

Σημαντικό θέμα είναι η παρουσίαση «Οι ναρκωτικές ουσίες στον αθλητισμό» και η «υιοθέτηση» από την συνέλευση της νέας Λίστας απαγορευμένων ουσιών, γνωστή ως WADA που προωθείται από την Διεθνή Ολυμπιακή Επιτροπή. Ενημέρωση θα υπάρξει και για την προετοιμασία του συνεδρίου, που οργανώνει ο Οργανισμός του Γκότλαντ, με θέμα « Τα συμπληρώματα διατροφής». Το μεγάλο και χρονοβόρο θέμα θα είναι αυτό που έχει να κάνει με το μέλλον των Αγώνων. Μέσα από διάφορες αλλαγές, συμπληρώσεις και βελτιώσεις του καταστατικού γίνεται προσπάθεια να διασφαλιστεί η διοργάνωση των Αγώνων από όλα τα νησιά, μικρά η μεγάλα, όπως είναι, ο μικρότερος δυνατός αριθμός αθλημάτων και η μείωση των αγωνισμάτων.

Οι προτάσεις είναι τρεις: η μια για 16 αθλήματα, η άλλη για 18, και μια τρίτη από την Ε.Ε. που ζητά την εξουσιοδότηση να αποφασίσει μέχρι την επόμενη Γ.Σ. του 2005. Στην πρώτη περίπτωση δεν συμπεριλαμβάνεται το τζούντο, πράγμα που σημαίνει ότι δεν θα είναι στο πρόγραμμα των αγώνων το 2007 εάν περάσει η παραπάνω πρόταση. Θα υπάρξει μια σειρά παρουσιάσεων και εκθέσεων, όπως η τελική Έκθεση για τους Αγώνες του 2003, η Έκθεση προόδου για το 2005 και έκθεση για την εξέλιξη του προγράμματος που επιδοτεί την ανάπτυξη των αθλημάτων και αξιοποιείται για τρίτη φορά από τον ΡΟΑΝ για τα αθλήματα του πινγκ-πονγκ και της ορεινής ποδηλασίας.

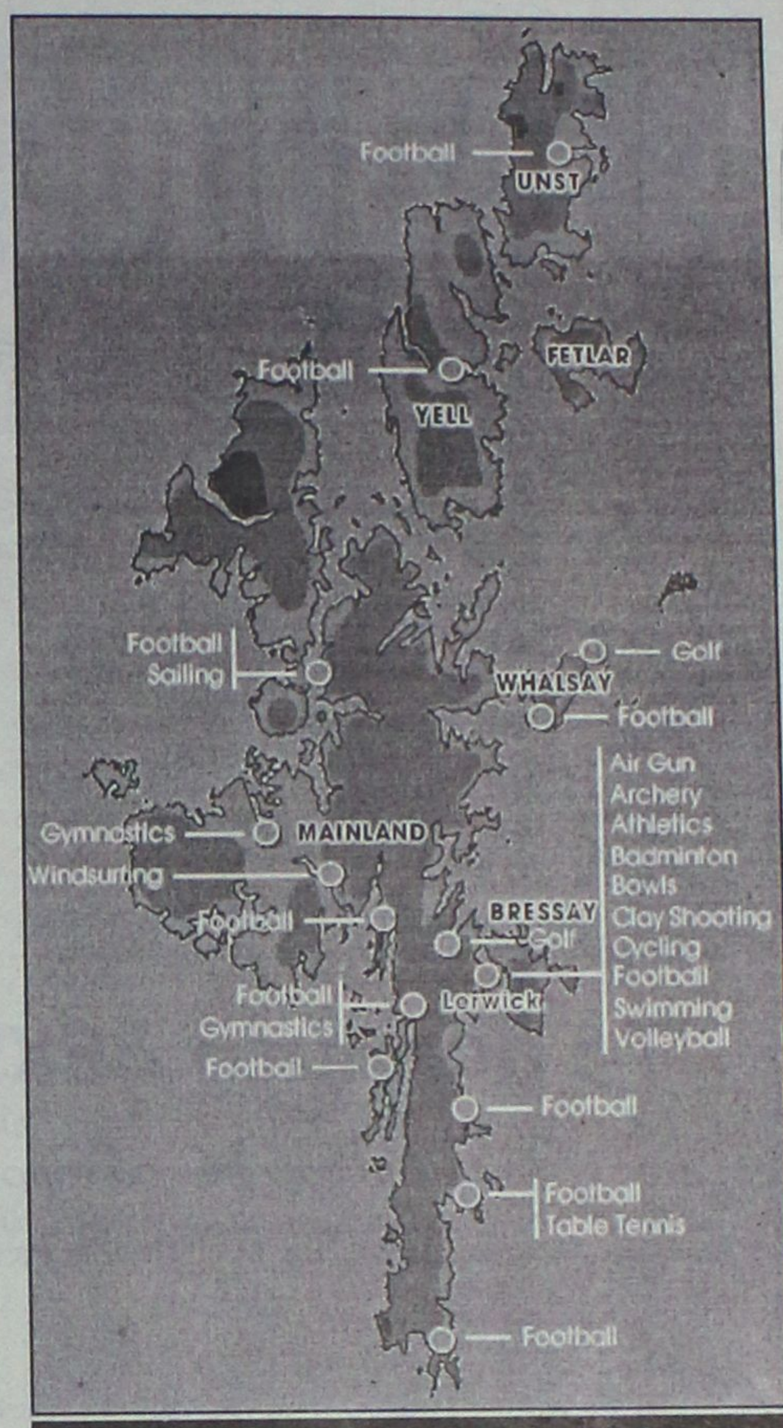

Το νησί του Shetland και οι πόλεις που θα φιλοξενούν τα αθλήματα των Αγώνων του 2005.

AUTO ΕΠΙΛΟΓΕΣ

ΕΚΘΕΣΗ ΕΜΠΟΡΙΑΣ ΕΠΙΛΕΓΜΕΝΟΥ ΜΕΤΑΧΕΙΡΙΣΜΕΝΟΥ ΑΥΤΟΚΙΝΗΤΟΥ

ΚΟΥΚΟΥΡΑΣ ΑΛΕΞΑΝΔΡΟΣ
ΛΕΩΦ. ΡΟΔΟΥ-ΛΙΝΔΟΥ 255
ΤΗΛ. 22410/60910,
FAX: 22410/60920

- Πώληση μεταχειρισμένων αυτοκινήτων ελεγμένα σε 70 σημεία.
- Αγορά μεταχειρισμένων αυτοκινήτων.
- Ανταλλαγή με οποιοδήποτε μοντέλο της αρεσκείας σας.
- Χρηματοδότηση με τα χαμηλότερα επιτόκια της αγοράς.

ΚΟΥΖΙΝΕΣ ΣΕ ΤΙΜΕΣ ΠΟΥ... ΠΡΟ - ΚΑΛΟΥΝ!



ΠΛΗΡΕΣ ΣΕΤ ΕΠΙΠΛΩΝ ΚΟΥΖΙΝΑΣ (14 μ. ΠΕΡΙΠΟΥ) ΜΕ ΤΡΟΦΟΘΗΚΗ ΚΑΙ ΜΗΧΑΝΙΣΜΟΥΣ

ΜΟΝΟ 2990 € (ΣΥΜΠΕΡΙΛΑΜΒΑΝΕΙ ΦΠΑ ΚΑΙ ΤΟΠΟΘΕΤΗΣΗ)

ΔΩΡΟ ΤΡΑΠΕΖΙ ΑΝΟΙΓΟΜΕΝΟ 100Χ140+40 (MOD 7510)



ΑΞΙΑΣ 440 €

ΜΕΓΑΛΗ ΓΚΑΜΑ ΣΕ ΤΡΑΠΕΖΙΑ ΚΟΥΖΙΝΑΣ ΚΑΡΕΚΛΕΣ ΚΑΙ ΕΣΩΤΕΡΙΚΕΣ ΠΟΡΤΕΣ ΑΠΟ ΙΤΑΛΙΑ

Ειδικά προγράμματα απόσυρσης. Ηλεκτρικές συσκευές σε χαμηλές τιμές.

ΒΟΛΑΣ ΚΟΥΖΙΝΕΣ

Μ. ΒΟΛΑΣ & ΥΙΟΙ Ο.Ε.
Λ. ΕΛΕΥΘΕΡΙΑΣ 43-45 ΚΡΕΜΑΣΤΗ ΡΟΔΟΣ - ΤΗΛ. (22410) 91275
FAX (22410) 94370 --- www.volas.net --- e-mail volas@hol.gr



Εκλογές στον Ασκληπιό Κω

Την Γενική του Συνέλευση θα πραγματοποιήσει και ο Α.Γ.Σ. Ασκληπιός Κω, το ερχόμενο Σάββατο 10 Ιουλίου, στις 7 το απόγευμα στο ξενοδοχείο "Μαριτίνα", με θέματα συζήτησης: α) τον απολογισμό απερχόμενου Δ.Σ. και β) τον καθορισμό ημερομηνίας διεξαγωγής εκλογών για την ανάδειξη νέου Δ.Σ.

Σε περίπτωση μη απαρτίας η Γ.Σ. θα πραγματοποιηθεί το επόμενο Σάββατο στον ίδιο χώρο και την ίδια ώρα.

Επιστρέφουν τα σκάφη

• Αναχώρησαν στις 10.30 το πρωί από την Κω για τη Σύμη

Η τέταρτη ιστιοδρομία του 8ου Διεθνή Ιστιοπλοϊκού Αγώνα «Ρόδος Καπ 2004», ξεκίνησε χθες Πέμπτη στις 10:30 το πρωί με προορισμό το λιμάνι της Σύμης, απόσταση 30 ν.μ.

Ωστόσο τα πράγματα δεν είναι και τόσο ρόδινα όσον αφορά τις καιρικές συνθήκες, αφού οι άνεμοι με το ζόρι έφθαναν την ώρα της εκκίνησης τα 3 μποφόρ με τάσεις συνεχούς εξασθένισης, ενώ σύμφωνα με τις μετεωρολογικές προβλέψεις η κατάσταση θα γίνει απελπιστική αργά το βράδυ, όπου αναμένονται συνθήκες πλήρους άπνοιας. Η ίδια σχεδόν κατάσταση θα τηρηθεί και την Παρασκευή, όπου μετά το μεσημέρι αναμένεται να φρεσκάρει ο καιρός, χωρίς ωστόσο να ξεπερνά τα 4 μποφόρ. Το γεγονός έχει πανικοβάλει τα διαγωνιζόμενα πληρώματα, που ελπίζουν σε κάποια τοπική εξαίρεση για να συνεχιστεί ομαλά ο αγώνας. Κατά τα λοιπά έγιναν χθές το βράδυ οι απονομές των επάθλων στους νικητές του 3ου μπράτσου κατά τη διάρκεια εκδήλωσης που διοργάνωσε ο Δήμος Τήλου. Νωρίτερα τα πληρώματα είχαν την ευκαιρία να χαλαρώσουν από την αγωνιστική ένταση, απολαμβάνοντας τις δαντελένιες παραλίες του νησιού.

Οι νικητές της 3ης ιστιοδρομίας

1. ΑΛΟΥΣΤΙΝΑ
2. ΕΣΤΕΛΛΑ
3. ΠΑΝΟΡΜΙΤΗΣ
4. ΝΕΦΕΛΗ
5. ΚΑΠΕΤΑΝ ΜΑΝΩΛΗΣ
6. Χ"COOL
7. ΜΟΥΣΜΟΥΛΟ
8. ΚΑΛΗΜΕΡΑ

Να σημειωθεί ότι τα σκάφη ΤΟΤΕΜ, ΚΑΙΚΙΑΣ, ΣΠΕΤΣΕΣ και ΑΠΟΛΛΩΝ δεν τερμάτισαν και βαθμολογήθηκαν ως d.n.f. (do not finis- hed).

Η βαθμολογία
(σε 3 ιστιοδρομίες)

1.ΕΣΤΕΛΛΑ, 5 βαθμοί
2. ΝΕΦΕΛΗ, 10 βαθμοί
3. ΜΟΥΣΜΟΥΛΟ, 13 βαθμοί
4. ΠΑΝΟΡΜΙΤΗΣ, 13 βαθμοί
5. ΚΑΠΕΤΑΝ ΜΑΝΩΛΗΣ, 13 βαθμοί
6. ΛΑΟΥΣΤΙΝΑ, 14 βαθμοί
7. Χ"COOL, 18 βαθμοί
8. ΚΑΛΗΜΕΡΑ, 26 βαθμοί
9. ΣΠΕΤΣΕΣ, 32 βαθμοί
10. ΑΠΟΛΛΩΝ, ΚΑΙΚΙΑΣ, ΤΟΤΕΜ, 36 βαθμοί

Τον 8ο διεθνή ιστιοπλοϊκό αγώνα «Ρόδος Καπ 2004» στηρίζουν η Νομαρχιακή Αυτοδιοίκηση Δωδεκανήσου, ο Δήμος Ροδίων, οι Δήμοι Σύμης και Τήλου, οι Ένοπλες Δυνάμεις και η ΚΩΣ Επενδυτική Α.Ε., ενώ εκτός από τον Α.Σ.Ι.Α.Θ Ρόδου, αθλοθέτες είναι: Ο Δήμος Πεταλούδων για τη διαδρομή Ρόδος- Πανορμίτης και ο Όμιλος Επιχειρήσεων Ιωάννη Σπανού Α.Ε. για τη διαδρομή Τήλος- Σύμη.

Το απόλυτο ΔΕΚΡ, ΔΟΝΑ

• Πέτυχαν την 5η τους συνεχή νίκη και προηγούνται στον α' όμιλο του εργασιακού τουρνουά 5Χ5

Συνεχίσθηκε προχθές Τρίτη το τουρνουά ποδοσφαίρου 5Χ5 Υπηρεσιών Επιχειρήσεων που διοργανώνει ο Δ.Ο.Ν.Α. Ροδίων με τους αγώνες της 6ης αγωνιστικής του Α' Ομίλου με τα εξής αποτελέσματα:

ΟΛΥΜΠΙΑΚΗ - ΝΟΜΑΡΧΙΑ	2-5
ΔΟΝΑ/ΤΕΧΝΙΚΕΣ - Δ.Ε.Υ.Α.Ρ	6-1
Δ.Ε.Κ.Ρ. - ΔΕΗ ΡΟΔΟΥ	10-3

Το τουρνουά συνεχίζεται την Τρίτη 13/07/2004 με τους αγώνες της 7ης και τελευταίας αγωνιστικής του Α' Ομίλου ως ακολούθως:

Ώρα 19:00: Δ.Ε.Υ.Α.Ρ. - ΟΛΥΜΠΙΑΚΗ
Ώρα 20:30: ΔΕΗ ΡΟΔΟΥ - ΛΙΜΕΝΕΡΓΑΤΕΣ
Ώρα 22:00: Δ.Ε.Κ.Ρ. - ΔΟΝΑ/ΤΕΧΝΙΚΕΣ
Ρεπό έχει η ομάδα της ΝΟΜΑΡΧΙΑΣ

Μετά δε και την 6η αγωνιστική του Α' Ομίλου η βαθμολογία διαμορφώθηκε ως εξής:

	ΑΓΩΝΕΣ	Ν.	Ι.	Η.	ΒΑΘΜΟΙ	ΤΕΡΜΑΤΑ
1.Δ.Ε.Κ.Ρ.	5	5	0	0	15	31-8
2.ΔΟΝΑ/ΤΕΧΝΙΚΕΣ	5	5	0	0	15	25-13
3.ΝΟΜΑΡΧΙΑ	6	4	0	2	12	25-20
4.Δ.Ε.Υ.Α.Ρ.	5	1	1	3	4	13-18
5.ΔΕΗ ΡΟΔΟΥ	5	1	1	3	4	26-34
6.ΛΙΜΕΝΕΡΓΑΤΕΣ	5	1	0	4	3	15-15
7.ΟΛΥΜΠΙΑΚΗ	5	0	0	5	0	8-35

Όλοι οι αγώνες διεξάγονται στα γήπεδα 5Χ5 Πανεπιστημίου Αιγαίου - Δήμου Ροδίων χορηγός δε του τουρνουά είναι η coca-cola 3Ε εργοστάσιο Ρόδου.

ΤΕΝΙΣ

Νυχτερινό τουρνουά

Μία ακόμη ευχάριστη αθλητική βραδιά υπόσχεται ο Ρ.Ο.Α. στους φίλους του τένις και όχι μόνο στα πλαίσια του νυχτερινού τουρνουά που αργανώνει την Παρασκευή 09/07/04 στις εγκαταστάσεις του στο Καρακόνερο.

Οι αγώνες θα διεξαχθούν στο μονό ή στο διπλό ανάλογα με τον αριθμό των συμμετοχών.

Η συμμετοχή είναι ανοιχτή καθώς δεν υπάρχουν περιορισμοί ηλικίας, φύλου αλλά και ικανοτήτων.

Ορίζεται σαν παράβολο συμμετοχής, το ποσό των 5 ευρώ μόνο για τους ενήλικες.

Φυσικά, όπως και κάθε φορά άλλωστε, οι παρευρισκόμενοι θα έχουν την ευκαιρία να «αγωνιστούν» και γαστρονομικά απολαμβάνοντας το καθιερωμένο barbecue!!!!! Δηλώσεις συμμετοχής στο τηλέφωνο του ομίλου 22410-20960.

ΕΥΧΕΤΗΡΙΟ

Ταχεία ανάρρωση στον άτυχο **Μιχάλη Πινίκα** που πριν από μερικές ημέρες είχε αυτοκινητιστικό ατύχημα εύχεται σύσσωμο το Δ.Σ. του Απόλλωνα Απ. και ο πρόεδρός του **Τζούλης Μαχραμάς**.

Α-Καθ

●●● Από που να αρχίσω και που να τελειώσω. Ακόμα και τα μικρά παιδιά κατάλαβαν πώς το Επος της Εθνικής μας άνοιξε τα μάτια και μας έδειξε τον δρόμο. Το λέμε και το ξαναλέμε.

●●● Και χθες στην Κόδριγκτον φαγώθηκε ώρα για να πλακωθεί ο Σάβιτς με τον Νικόλ. Επειδή ο δεύτερος είπε στον πρώτο ότι το κατάντησε ταμείο ανεργίας για τους συναδέλφους του.

●●● Ο Σάβιτς απείλησε με παραίτηση και μετά την σχετική βαθούρα ο Κλεό επέβαλε την τάξη με κυριλέ "ντά".

●●● Ακούστε τι αναγκάστηκε να πεί ο άνθρωπος. "Εσύ Νικόλ, ανακάλεσε και εσύ Σάβιτς στις διοργανώσεις θα μπαίνεις στο γήπεδο να προσφέρεις υπηρεσίες για να μην διπλοπληρώνουμε. Συμβουλές επιπέδου για τα αυτονόητα.

●●● Και ο Σάβιτς νωρίτερα είχε πει το εκπληκτικό. Οτι πηγαίνει στα γήπεδα και...προΐσταται των συναδέλφων του και τους ελέγχει...

●●● Και ότι δεν μπορεί να δεσμεύεται ότι θα πηγαίνει από την αρχή των αγώνων και το γύρισε στον Νικόλ ότι πηγαίνει όποτε θέλει.

●●● Και τον Νικόλ να απαντάει ότι αυτόν και το ρολογά τους παίρνουν τηλέφωνα Κυριακάτικα από τις 5 τα χαράματα και τρώει τρελές ώρες στην επίτροπή του.

●●● Και άλλες τέτοιες ομορφιές για το ποιός δουλεύει περισσότερο. Και να πετάγεται στην μέση και ο δάσκαλος και να λέει ότι έφτασε ο 21ος αιώνας και πρέπει να αλλάξει η νοοτροπία.

●●● Τέτοιο θέατρο μόλις τρείς μέρες από την Αγια μέρα της κούπας. Συζήτηση που χανόταν ο χρόνος και ο τόπος.

●●● Να προσπαθεί να εξηγήσει ο Κλεό πώς οι πρωταθλητές της βου ανεβαίνουν απ' ευθείας και μετά από μισή ώρα να πετάγεται ο Σάβιτς και να προτείνει μπαράζ των πρώτων με τους τέταρτους, αφού είχαν χιλιοπεί νωρίτερα πώς αυτό δεν γίνεται.

●●● Μία ώρα κουβέντα για τα αυτονόητα και τα απλά. Να λαμβάνεται μία απόφαση και μετά από λίγο να έρχεται πρόταση που την ανατρέπει.

●●● Το συμπέρασμα είναι ένα. Αν δεν μπουν στην άκρη οι εγωϊσμοί του καθενός και οι προσπάθειες να δείξουν κενό μπλα μπλά ότι έχουν θέση και ύπαρξη θα επιβεβαιώνεται ότι αυτά τα εκπληκτικά που ζήσαμε δεν τα αξίζουμε.

●●● Ξέχωρα από τις προθέσεις του ο ρολογάς είχε δίκιο που μίλησε για δουλειά και στην Κόδριγκτον για ανθρώπους με όραμα.

●●● Με αυτά που βλέπει καλά λέει άσχετα αν σήμερα τον βλέπω να γυρίζει.

●●● Α και κάτι άλλο. Ερχεται η ώρα για την επιλογή των Ενωσιακών. Ο Κλεό είπε πώς θα αποφασίσει η Τεχνική.

●●● Οπως πέρυσι, που την έκανε ο ρολογάς και σήμερα ζητάει να μας οδηγήσει το όραμά; Ετσι για να μην ξεχνιώμαστε.

ΜΠΑΣΚΕΤ

Με αυριανούς αντιπάλους του!

• Ο πρωταθλητής Παναθηναϊκός, ο Πανιώνιος και ο Πανελλήνιος θα είναι οι τρεις ομάδες που θα συμμετάσχουν στο τουρνουά του Κολοσσού «Τάσος Κουταλιανός» το διάστημα 17-19 Σεπτεμβρίου

Εντονο άρωμα από Α1 θα έχει το καθιερωμένο πλέον τουρνουά «Τάσος Κουταλιανός» που διοργανώνει ο Κολοσσός κάθε χρόνο. Και οι τρεις ομάδες θα είναι από την κορυφαία επαγγελματική κατηγορία του ελληνικού μπάσκετ!

Ο πρωταθλητής Ελλάδας Παναθηναϊκός, ο Πανιώνιος και ο νεοφώτιστος Πανελλήνιος είναι οι συμμετέχοντες, ομάδες που πολύ σύντομα θα βρει στον δρόμο του ο Κολοσσός σε επίσημο πρωτάθλημα, όπως είναι η ευχή όλων.

Ο Βασίλης Φραγκιάς είχε τηλεφωνική επικοινωνία με τον Ζέλιμιρ Ομπράντοβιτς ο οποίος βρίσκεται με την εθνική Γιουγκοσλαβίας στο τελικό στάδιο προετοιμασίας για τους Ολυμπιακούς Αγώνες. Στην αρχή οι πιθανότητες ήταν μοιρασμένες ωστόσο χθες οριστικοποιήθηκε η συμμετοχή των «πρασίνων» στο τουρνουά.

Η παρουσία του Γιώργου Καλαφατάκη στη Ρόδο για το camp που διοργάνωσε ο ΝΑΟΔ με τον σύνδεσμο προπονητών Δωδεκανήσου και την ΤΕ αλλά και οι φιλικές σχέσεις που έχει με τους «θαλασσί» εξασφάλισε το «ΟΚ» από πλευράς Πανιωνίου ενώ ο Πανελλήνιος θεωρεί γούρικη τη Ρόδο. Η συμμετοχή των «ολυμπιονικών» στο περσινό τουρνουά συνοδεύτηκε από τον τίτλο του πρωταθλητή στην Α2 ενώ ο Μάνος Μανουσέλης θα έρθει στο «σμαραγδένιο» νησί αύριο για το camp του Κολοσσού.

Το τουρνουά «Τάσος Κουταλιανός» θα διεξαχθεί στο κλειστό γυμναστήριο του Βενετοκλείου το διάστημα 17-19 Σεπτεμβρίου.

Η ισχύς εν τη ενώσει

• Την συγχώνευση των τμημάτων τους εξετάζουν ο Ιάλυσος με τον Διγενή Κοσκινού προκειμένου να παρουσιάσουν ένα ενιαίο και ισχυρό σύνολο στο νέο πρωτάθλημα της Α' κατηγορίας!

Το έδαφος είναι πρόσφορο για τέτοια εγχειρήματα και τα αποτελέσματα δεν μπορούν παρά να είναι θετικά. Από τη μία πλευρά, υπάρχει ο Ιάλυσος ο οποίος μετά από έναν χρόνο ...απόσυρσης καλείται να ανασυγκροτήσει τις δυνάμεις του και να κατέβει στο νέο πρωτάθλημα. Από την άλλη, είναι ο Διγενής ο οποίος τα τελευταία χρόνια έχει μία παρουσία στην Α' κατηγορία που ξεκινάει καλά αλλά τελειώνει με ίχνη ...διάλυσης. Κοινός στόχων η όσο το δυνατόν πιο ευπρεπής παρουσία την νέα χρονιά.

«Δεν θα ήταν καλύτερα να ενώσουμε τις δυνάμεις μας και να παρουσιάσουμε ένα καλό σύνολο, τόσο αγωνιστικό όσο και διοικητικό;» φαίνεται να σκέφτηκαν οι άνθρωποι των δύο συλλόγων και εδώ και καιρό εξετάζουν την περίπτωση της συγχώνευσης όχι των σωματείων αλλά των τμημάτων τους. Αυτό σημαίνει ότι τουλάχιστον ο ΓΑΣ θα λειτουργεί πλέον αυτόνομα από το ποδοσφαιρικό τμήμα στην κυριολεξία και όχι υποτυπωδώς όπως γίνεται τα δύο τελευταία χρόνια.

Το μπάσκετ στον Δήμο Ιαλυσού αλλά και στον Δήμο Καλλιθέας (ίσως και στον Δήμο Πεταλουδών που δεν αποκλείεται να μπει επίσης στο ...χορό) θα δουλεύει σε άλλες βάσεις και σαφέστατα θα έχει καλύτερα αποτελέσματα.

Άνθρωποι να στηρίξουν την συγκεκριμένη απόπειρα υπάρχουν με διάθεση και όρεξη ωστόσο η είδηση για ένωση προκάλεσε και τις πρώτες αντιδράσεις από πλευράς ΓΑΣ. Φαίνεται πως δεν καλοβλέπουν όλοι την αρμονική συνύπαρξη των τμημάτων μπάσκετ των δύο σωματείων.

Το θέμα δεν έχει εγκαταλειφθεί και προς το παρόν γίνονται συζητήσεις επί συζητήσεων.

Αν δεν υλοποιηθεί η σκέψη, τότε ο Διγενής θα πορευτεί όπως κάνει τα τελευταία χρόνια και ο Ιάλυσος θα εναποθέσει τις ελπίδες του σε παλαιούς αθλητές της ομάδας. Αυτό φυσικά δεν κάνει καλό σε κανέναν, πόσο μάλλον στο μπάσκετ.

Άξιο αναφοράς είναι το παράδειγμα των Εσπερίδων με την ομάδα της Γλυφάδας στο γυναικείο. Δύο σύλλογοι με μακρόχρονη πορεία και μεγάλες επιτυχίες που όμως θεώρησαν ότι η ένωση θα φέρει πιο καλά αποτελέσματα. Όπως και έγινε δηλαδή. Η νέα ομάδα πρωταγωνιστεί σε όλα τα επίπεδα του γυναικείου μπάσκετ (πρόσφατα κατέκτησε το πρωτάθλημα κορασίδων και όπως φαίνεται κατακτά και των νεανίδων) ενώ στην μεγάλη κατηγορία έχασε το πρωτάθλημα από τον Σπόρτιγκ στην ισοβαθμία. Η λειτουργία είναι ομαλή και σίγουρα ουδείς μετάνιωσε για την κίνηση αυτή.

ΤΟ ΓΥΝΑΙΚΕΙΟ

Όσον αφορά στο γυναικείο μπάσκετ της Ρόδου, έχουν ήδη δει το φως της δημοσιότητας οι προτάσεις του Γιώργου Χατζηκαλημέρη οι οποίες περιλαμβάνουν την συνεργασία των σωματείων του νησιού. Ο προπονητής του Ιάλυσου έχει έρθει σε επικοινωνία με τους συναδέρφους του στις ομάδες που έχουν γυναικεία τμήματα όπως ο Χρήστος Μπίλιας (Ιβίσκος), ο Γιάννης Τσακίρης (Διαγόρας) και ο Γιάννης Αρφαράς (Νίκη Ρόδου). Η ανταπόκριση ήταν θετική και από τους τρεις που συμφώνησαν με την πρόταση συνεργασίας ωστόσο είναι θέμα προέδρων των συλλόγων (Μελλίνης, Μαρκουλής και Βιτζηλαίος) να πουν το οριστικό «ΟΚ».

Συνεχίζει με Μέμο

• Ο Μέμος Ιωάννου θα βρίσκεται από σήμερα το πρωί στη Ρόδο για το camp του Κολοσσού

Τέταρτη μέρα διεξαγωγής του 2ου basketball camp που διοργανώνει ο Κολοσσός στα γήπεδα μπάσκετ του Δημοτικού Σταδίου «Διαγόρας» και στο Βενετόκλειο. Επικεφαλής είναι ο κόουτς των «θαλασσί» Βασίλης Φραγκιάς ενώ τα μυστικά της πορτοκαλί θεάς διδάσκουν ακόμα οι Βενέτης Θωμίδης, Κυριάκος Μάγος, Μιχάλης Κουταλιανός, Νίκος Φραγκεσκάκης, Αργυρώ Δράκου, Θοδωρής Γεωργίτσης, Πάνος Παναγιωταράκος και Δημήτρης Σιλιόγκας. Μάλιστα, ο τελευταίος προέρχεται από την Αθήνα με πολύχρονη θητεία στα τμήματα υποδομής ενώ δεν αποκλείεται να τον δούμε μέλος της ομάδας προπονητών στις ακαδημίες του συλλόγου από την προσεχή χρονιά.

Μετά τους Μανώλη Παπαμακάριο και Γιάννη Γκαγκαλούδη, σημερινός καλεσμένος και φυσικά ομιλητής στο camp θα είναι ο Μέμος Ιωάννου ο οποίος φτάνει στο νησί το πρωί. Ο έμπειρος προπονητής θα μιλήσει στους νεαρούς αθλητές και αθλήτριες στις 17.30'.

Το πρόγραμμα:

09.00' – 09.45' jump shoot
10.00' – 10.45' ξεμαρκάρισμα και lay up
11.00' – 11.45' ξεμαρκάρισμα και jump shoot
12.00' – 12.45' σύνθετες ασκήσεις
17.30' – 18.15' ομιλία Μέμου Ιωάννου
18.30' – 19.15' διαγωνιστικά παιχνίδια
19.30' – 21.00' εσωτερικό πρωτάθλημα

Αξίζει να σημειωθεί πως τόσο ο Παπαμακάριος όσο και ο Γκαγκαλούδης έμειναν εντυπωσιασμένοι από το camp, το ίδιο το νησί αλλά και την οργάνωση του Κολοσσού ενώ ο παίκτης του Μακεδονικού «διαφημίζει» την ομάδα και τη Ρόδο σε συμπαίκτες και φίλους του μπασκετμπολίστες.

Μα πώς ταξίδεψε;

Ο Γιάννης Γκαγκαλούδης, κατά τη διάρκεια της χθεσινής του ομιλίας στους νεαρούς συμμετέχοντες του camp, παραδέχθηκε ότι όχι μόνο είναι Παναθηναϊκός από τα γεννοφάσκια του αλλά είναι «άρρωστος Παναθηναϊκός», όπως χαρακτηριστικά δήλωσε.

Η απάντησή του προκάλεσε απορία σε έναν πιτσιρικά που τον ρώτησε: «Κ. Γκαγκαλούδη, αφού είστε άρρωστος πώς ήρθατε στη Ρόδο;» Εννοείται ότι ακολούθησαν τρελά γέλια από τους παρεβρισκόμενους από την αντίδραση του μικρού.



Ξεφαντώστε με ένα κεφάτο πρόγραμμα
με τους ΜΙΧΑΛΗ ΘΕΟΔΟΣΙΟΥ τραγούδι μπαγλαμά,
ΜΟΥΣΤΑΦΑΣ μπουζούκι,
ΜΑΡΙΑ τραγούδι, ΕΚΡΕΜ τουμπερλέκι.
στο όργανο και καλλιτεχνική διεύθυνση ΣΤΡΑΤΟΣ
ΑΝΟΙΚΤΑ ΚΑΘΕ ΜΕΡΑ
ΜΟΥΣΙΚΗ ΠΑΡΑΣΚΕΥΗ-ΣΑΒΒΑΤΟ- ΚΥΡΙΑΚΗ
Ολες οι εκδηλώσεις μέχρι 220 άτομα
Μεταφερθήκαμε σε νέο χώρο στο 2ο χλμ. Ρόδου-Καλλιθέας για περισσότερα γλέντια
ΤΗΛ. 67674 • Κιν. 6932635007

Ο ΗΛΙΑΚΟΣ ΘΕΡΜΟΣΙΦΩΝΑΣ
ΠΟΥ ΤΙΜΑ ΔΙΕΘΝΩΣ ΤΗΝ ΕΛΛΑΔΑ


από πραγματικά ανοξείδωτο ατσάλι A.I.S.I. 316 (πιστοποιητικό ISO 9002 & CE)
ΤΩΡΑ ΚΑΙ GLASS
ΧΩΡΙΣ ΠΡΟΚΑΤΑΒΟΛΗ
60 ΜΗΝΕΣ ΕΞΟΦΛΗΣΗ
ΑΠΟ 19 ΕΥΡΩ ΤΟ ΜΗΝΑ
ΠΩΛΗΣΕΙΣ 2004 ΣΕ ΤΙΜΕΣ ΤΟΥ 2001
Πληρ. Βενετοκλέων 71, Ρόδος • Τηλ. (22410)32802



ΜΠΑΣΚΕΤ

Εγκωμίων συνέχεια

• Σειρά του Περιστερίου να ευχαριστήσει τους διοργανωτές του Πανελληνίου Πρωταθλήματος Κορασίδων

Δύο ξεχωριστές επιστολές έφτασαν στους διοργανωτές της τελικής φάσης του Πανελληνίου Πρωταθλήματος Κορασίδων από τον Γυμναστικό Σύλλογο Περιστερίου. Η μία απευθυνόταν στον Δήμαρχο Ιαλυσού Στέργο Στάγκα και η άλλη στον υπεύθυνο της διοργάνωσης Γιώργο Χατζηκαλημέρη.

Οι δύο επιστολές αφορούσαν, όπως και η αντίστοιχη των Εσπερίδων, στην θερμή φιλοξενία και στην άρτια διοργάνωση που πραγματοποιήθηκε στο κλειστό γυμναστήριο της Ιαλυσού. Συγκεκριμένα αναφέρουν:

1. «Κύριε Δήμαρχε,

ο πρόεδρος και τα μέλη του ΔΣ του ΓΣ Περιστερίου αισθάνονται την υποχρέωση να απευθύνουν σε εσάς και τους συνεργάτες σας τα πιο θερμά τους συγχαρητήρια για την – κατά γενική ομολογία – άψογη διοργάνωση των αγώνων της τελικής φάσης του Πανελληνίου Πρωταθλήματος των Κορασίδων που με την αιγίδα σας

Αρχισαν τα... παρατράγουδα

Γκρίνιες για το μέτρο της παράτασης ωραρίου

"Απειλεί" ο σύλλογος μονίμων κατοίκων

Αποφασισμένος να πάρει πίσω την υπογραφή του, για την παράταση του ωραρίου μουσικής στα νυχτερινά κέντρα και μπαρ, δηλώνει ο πρόεδρος του συλλόγου μόνιμων κατοίκων της Παλιάς Πόλης κ. Ηλίας Κούτρας!

Τόσο ο ίδιος όσο και τα άλλα μέλη του συλλόγου είναι έντονα δυσαρεστημένοι από το γεγονός ότι δεν τηρούνται αυτά που συμφωνήθηκαν, με αποτέλεσμα να υπάρχουν πάλι τα γνωστά προβλήματα, τόσο για την ηχορύπανση, όσο και για τις καταλήψεις κοινοχρήστων χώρων.

Οπως είναι γνωστό ο σύλλογος κατοίκων συναίνεσε στην παράταση ωραρίου μουσικής με συγκεκριμένους όρους και προϋποθέσεις. Με βάση αυτή την συναίνεση ο δήμος Ρόδου έδωσε σχετική άδεια στους καταστηματάρχες, αλλά ...τα προβλήματα εξακολουθούν να υπάρχουν.

Οπως πράγματι δήλωσε χθες ο κ. Κούτρας δεν τηρούνται τα συμφωνηθέντα, με αποτέλεσμα να είναι έντονα τα παράπονα των κατοίκων της Παλιάς Πόλης.

Επανήλθαν στο προσκήνιο τα γνωστά προβλήματα και για τον λόγο αυτό ο κ. Κούτρας δηλώνει αποφασισμένος να αποσύρει την συναίνεσή του.

Εάν πράγματι αυτό γίνει



και μάλιστα την συγκεκριμένη χρονική περίοδο, τα προβλήματα που θα προκληθούν θα είναι τεράστια και θα επιδεινώσουν την ήδη προβληματική κατάσταση που υπάρχει.

Το θέμα, αναμένεται να τεθεί σε προσεχή συνεδρίαση της ειδικής επιτροπής που έχει συγκροτήσει για το ζήτημα αυτό ο δήμος Ρόδου, η οποία απαρτίζεται από δύο εκπροσώπους των επιχειρηματιών, δύο εκπροσώπους του σωματείου μονίμων κατοίκων Παλιάς Πόλης και την δημοτική σύμβουλο κ. Μαρίνα Μπόνη.

Σε μια τέτοια περίπτωση θα επανέλθει το παλιό καθεστώς στο ωράριο της μουσικής που ουσιαστικά θα οδηγήσει σε κλείσιμο τα νυχτερινά κέντρα και μπαρ, με ό,τι αυτό συνεπάγεται για τους επιχειρηματίες αλλά και για την νυχτερινή διασκέδαση του νησιού.

Για τον λόγο αυτό, έχει αρχίσει και αναπτύσσεται για το θέμα μια γενικότερη κινητικότητα, με αντικειμενικό σκοπό να ισχύσει και στην πράξη αυτά που έχουν συμφωνηθεί. Αν όντως ισχύσουν (κάτι που δεν γίνεται) θα συνεχιστεί το ισχύον καθεστώς που δίνει λύσεις στα αδιέξοδα που υπάρχουν. Σε αντίθετη περίπτωση θα έχουμε μια από τα ίδια!

Λόγω της άφιξης της Ολυμπιακής φλόγας

Κλειστή για οχήματα η πόλη μας την Τρίτη

Απαγόρευση στάσης και στάθμευσης στους περισσότερους κεντρικούς δρόμους

Η συνδρομή και η κατανόηση των πολιτών αλλά κυρίως των οδηγών κάθε τύπου οχήματος, θα είναι καθοριστικό στοιχείο για την επιτυχία των εκδηλώσεων που έχουν προγραμματιστεί στις 13 Ιουλίου στη Ρόδο, για την τελετή άφιξης της Ολυμπιακής φλόγας και την λαμπαδηδρομία που θα ακολουθήσει στην συνέχεια.

Με κοινή ανακοίνωση που εξέδωσαν χθες η Αστυνομική Διεύθυνση Δωδεκανήσου, το τμήμα Τροχαίας Ρόδου και η Δημοτική Αστυνομία, επισημαίνεται συγκεκριμένα:

«Σας γνωρίζουμε ότι λόγω διέλευσης της πομπής της Ολυμπιακής Λαμπαδηδρομίας **την Τρίτη 13 Ιουλίου 2004, απαγορεύεται**:

Α) Στη διαδρομή: Αεροδρόμιο – επαρχιακή οδός Ρόδου Καμείρου – Ηλιάδων (Μήδεια)

1) η στάση – στάθμευση οχημάτων από τις 3 μμ έως και τις 8μμ

2) η κυκλοφορία των οχημάτων από 6μμ έως 8μμ

Β) Στη διαδρομή Ησιόδου – Ακροπόλεως – Διαγοριδών – Θεμ. Σοφούλη – Εθνικής Αντίστασης – Λίνδου – Στ. Καζούλη – Δημοκρατίας – Πύλη Αμπουάζ – Μεσαιωνική Πόλη – Ορφέως – Ιπποτών – Απελλού – Σωκράτους – Πλατεία Ιπποκράτους – Θαλασσινή Πύλη – Ακτή Σαχτούρη – 7ης Μαρτίου – Γαλλίας – Γρ. Λαμπράκη –Πλατεία Ακαδημίας – 28ης Οκτωβρίου – Κόμβο Ψαροπούλας – Ακτή Μιαούλη – Καλύμνου – Κω-Παπανικολάου.

1) Η στάση – στάθμευση οχημάτων από 3μμ έως 9μμ

2) Η κυκλοφορία των οχημάτων από 7μμ έως 9 μμ

Γ) Στην πλατεία Ελευθερίας (μπροστά στο Δημαρχείο) η στάση – στάθμευση οχημάτων από 3μμ της 13ης Ιουλίου έως τις 8 το πρωί της 14ης Ιουλίου 2004.

Δ) Η πρόσβαση στον αερολιμένα Ρόδου θα γίνεται μέσω της ΝΕΟ Τσαΐρι Αεροδρομίου όπου στην διασταύρωση της με την Επαρχιακή Οδό Ρόδου Καμείρου θα υπάρξει διακοπή της κυκλοφορίας από τις 7.05 μμ έως τις 7.15 μμ.

Η απαγόρευση στάσης – στάθμευσης ισχύει και για τις δύο πλευρές των οδών σε περίπτωση δε μη συμμόρφωσης τα οχήματα θα απομακρύνονται με γερανοφόρα οχήματα.

Παρακαλούνται οι οδηγοί να δείξουν την απαραίτητη κατανόηση και να συμμορφώνονται στις υποδείξεις των τροχονόμων, επιλέγοντας να μεταβούν στην διαδρομή της λαμπαδηδρομίας, είτε με τα μέσα μαζικής μεταφοράς είτε πεζοί, προς αποφυγήν του κυκλοφοριακού προβλήματος.»





Το πανέρι

Κοντά σας ανακαινισμένο με νέα διεύθυνση σας κάνει μια πρόταση ζωής: ΒΙΟΛΟΓΙΚΑ ΠΡΟΪΟΝΤΑ!! Χωρίς χημικά-ορμόνες ή συντηρητικά, ουσίες επικίνδυνες για την υγεία μας και την υγεία των παιδιών μας.



Στο πανέρι θα βρείτε: τα πάντα για την υγιεινή διατροφή-φυσικά προϊόντα δίαιτας-γαλακτοκομικά προϊόντα-φρέσκα φρούτα και λαχανικά-φυτικά καλλυντικά-αιθέρια έλαια-μεγάλη ποικιλία βοτάνων-βιβλία-βιταμίνες και συμπληρώματα διατροφής.

ΓΙΑΤΙ ΗΡΘΕ Η ΩΡΑ ΝΑ ΝΟΙΑΣΤΟΥΜΕ ΤΙ ΦΤΑΝΕΙ ΣΤΟ ΤΡΑΠΕΖΙ ΜΑΣ-ΓΙΑ ΝΑ ΞΑΝΑΘΥΜΗΘΟΥΜΕ ΠΑΛΙΕΣ ΞΕΧΑΣΜΕΝΕΣ ΓΕΥΣΕΙΣ-ΓΙΑΤΙ ΥΓΕΙΑ ΣΗΜΑΙΝΕΙ ΠΑΝΩ ΑΠΟ ΟΛΑ ΥΓΙΕΙΝΗ ΔΙΑΤΡΟΦΗ!!

"Πανέρι" ΠΑΥΛΟΥ ΜΕΛΑ 17
ΤΗΛ. 2241035877

PELLOS TRAVEL
ΠΟΙΟΤΗΤΑ -ΟΡΓΑΝΩΣΗ-ΕΓΓΥΗΣΗ

ΜΕ BLUE STAR FERRIES

ΕΞΑΗΜΕΡΗ ΕΚΔΡΟΜΗ ΣΑΝΤΟΡΙΝΗ-ΠΑΡΟΣ-ΜΥΚΟΝΟΣ-ΤΗΝΟΣ-ΣΥΡΟΣ

Αναχώρηση 15/7/2004 στις 20:00 το βράδυ ΜΕ BLUE STAR1
Επιστροφή 20/7/2004 στις 07:00 το πρωί ΜΕ BLUE STAR1

Τιμή 289, 00 ευρώ το άτομο

ΠΡΟΓΡΑΜΜΑ ΕΚΔΡΟΜΗΣ

15/7. Αναχώρηση από Ρόδο το πρωί στις 20:00 για Σύρο με "Blue Star1".
16/7. Άφιξη στη Σύρο στις 5.15 το πρωί. Αναχώρηση με πούλμαν για το Γύρο της Σύρου, επιστροφή στο λιμάνι και αναχώρηση με Blue Star για Μύκονο στις 11:30, άφιξη στις 12.45. Αναχώρηση με πούλμαν για το Γύρο της Μυκόνου. Επιστροφή στο λιμάνι, ελεύθερος χρόνος για βόλτα στην πόλη και αναχώρηση για Πάρο στις 21.10, άφιξη στη Πάρο στις 22.30μμ. Τακτοποίηση στο Ξενοδοχείο. Διανυκτέρευση.
17/7. Πρωινό στο Ξ/Δ. Ελεύθερος χρόνος για βόλτα στην πόλη και αναχώρηση στις 12.00 το μεσημέρι με Blue Star για Σαντορίνη. Άφιξη στη Σαντορίνη στις 15:00. Επιβίβαση σε πούλμαν για το Γύρο της Σαντορίνης. Επιστροφή στο λιμάνι και αναχώρηση για Πάρο στις 20.00, άφιξη στην Πάρο αργά το βράδυ. Επιβίβαση σε πούλμαν, άφιξη στο Ξ/Δ. Διανυκτέρευση
18/7. Πρωινό στο Ξ/Δ. Επιβίβαση σε πούλμαν, για το Γύρο της Πάρου. Επιστροφή το απόγευμα στις 14.00 στο Ξ/Δ. Ελεύθερος χρόνος το απόγευμα για ψώνια, βόλτα στην πόλη. Βράδυ προαιρετική νυχτερινή διασκέδαση σε κέντρο της Πάρου με νησιώτικα τραγούδια. Επιστροφή στο Ξ/Δ. Διανυκτέρευση
19/7. Πρωινό στο Ξ/Δ. Αναχώρηση με πούλμαν για το λιμάνι της Πάρου Αναχώρηση με Blue Star για Τήνο στις 11:00 το πρωί, άφιξη το μεσημέρι στην Τήνο στις 12:15. Επιβίβαση σε πούλμαν, εκδρομή «Μικρός γύρος Τήνου, Αγια Πελαγία » και επιστροφή στις 14:30. Ελεύθερος χρόνος για φαγητό και για επίσκεψη στην εκκλησία της Μεγαλόχαρης της Τήνου. Το απόγευμα στις 18:00 αναχώρηση για Σύρο με Blue star Ferries. Άφιξη στη Σύρο στις 18:45, ελεύθερος χρόνος για βόλτα, ψώνια στην πόλη της Σύρου και για βραδινό, φαγητό. Αναχώρηση για Ρόδο στις 23:30 με το Blue star1. Διαν/ση εν πλω.
20/7 Άφιξη στη Ρόδο στις 7:00 το πρωί. Τέλος εκδρομής.

Στην τιμή περιλαμβάνονται:
1. Εισιτήρια πλοίου σε Γ' θέση με Blue star.
2. Ξενοδοχεία με πρωινό Β κατηγορίας στην Πάρο.
3. Μεταφορές με πούλμαν.
4. Ταξιδιωτική ασφάλεια.
5. Συνοδός του γραφείου .
6. Φ.Π.Α
7. ΕΚΔΡΟΜΕΣ: Γύρος Μυκόνου, Σύρου, Γύρος Σαντορίνης, Γύρος Πάρου, Τήνου

Δεν περιλαμβάνονται:
1. Προαιρετική διασκέδαση σε κέντρο.
2. Φιλοδωρήματα, τηλέφωνα.
3. Επιβάρυνση μονόκλινου 40 ευρω

- **Εισιτήρια ατμοπλοϊκά. Εισιτήρια με ΟΑ, Aegean και Charter για όλες τις πόλεις της Αγγλίας), Germany, Austria, από 60 ΕΥΡΩ για όλο τον κόσμο.**
- **Ειδικά πακέτα για μεμονωμένους, συλλόγους, νεόνυμφους για Ελλάδα, Ευρώπη και για όλο τον κόσμο.**

Για περισσότερες πληροφορίες, κρατήσεις και αναλυτικά προγράμματα στο πρακτορείο γενικού τουρισμού:

PELLOS TRAVEL
ΛΕΩΦΟΡΟΣ ΚΑΛΛΙΘΕΑΣ ΦΑΛΗΡΑΚΙ
ΤΗΛ 2241087615, 2241086298, FAX 2241087616
e-mail pellostravel@hellasnet.gr

Η εκστρατεία καθαριότητας από τη Νομαρχία και η αποτυχία της

Πρέπει να ντρεπόμαστε...



Του ΑΘ. ΔΗΛΑΝΑ μηχανολόγου-μηχανικού, πρώην Δ/ντή ΔΕΗ Σορωνής

Όπως έγινε γνωστό από τα μέσα ενημέρωσης, η Νομαρχία Δωδεκανήσου ανέλαβε την πρωτοβουλία να οργανώσει εκστρατεία καθαριότητας των εθνικών οδών και των παραλιών σε συνεργασία με όλους τους Δήμους του νησιού. Συμφωνα με την ανακοίνωση καλούνταν να λάβουν μέρος οι πολίτες όλων των Δήμων, Οργανώσεις, Φορείς κ.λ.π. Για τη πόλη της Ρόδου η συγκέντρωση των εθελοντών θα γίνονταν στη πλατεία του Δημαρχείου.

Επειδή έχω κατά καιρούς ασχοληθεί και αρθρογραφήσει για το θέμα της καθαριότητας των εθνικών οδών, διαφόρων άλλων περιοχών της πόλης και όχι μόνο, δεν έπρεπε να απουσιάσω από αυτή την εκστρατεία. Δεν είναι σωστό από την μια να κάνεις υποδείξεις και κριτική μέσω των εφημερίδων για τα θέματα της καθαριότητας και να απέχεις όταν γίνεται κάποια κινητοποίηση για την εφαρμογή τους.

Όταν έφθασα στην πλατεία του Δημαρχείου περί ώρα 09.00, που ήταν η ώρα της συνάντησης, έπεσα κυριολεκτικά από τα σύννεφα.

Όσοι ήταν εκεί ήταν υπάλληλοι της Δημοτικής Επιχείρησης Καθαριότητας Ρόδου (ΔΕΚΡ). Από πλευράς πολιτών , Οργανώσεων και Φορέων ήταν περίπου 10-12 άτομα.

Κανένας νομαρχιακός σύμβουλος πλην του Αντινομάρχη κ. Σ. Κουσουρνά.

Κανένας υπάλληλος της Νομαρχίας πλην του κ. Άρη Σκιαδόπουλου με τα δυο παιδιά του.

Κανένας δημοτικός σύμβουλος, ούτε καν ο Δήμαρχος.

Κανένας υπάλληλος του Δήμου Ρόδου.

Κανένας από το περιβόητο Σύλλογο Προστασίας Περιβάλλοντος.

Την ίδια αδιαφορία έδειξαν η Ένωση Ξενοδόχων, ο Εμπορικός Σύλλογος και όλοι οι επαγγελματίες που ζουν από το τουρισμό.

Αυτοί είναι όμως οι πρώτοι που διαμαρτύρονται για τα προβλήματα της Ρόδου και βέβαια και για την καθαριότητα

Η ομάδα στην οποία συμμετείχα μεταφέρθηκε στο τόπο του καθαρισμού με λεωφορείο. Αποτελούνταν από περίπου 18 άτομα που στην πλειοψηφία ήταν προσωπικό της ΔΕΚΡ. Από πλευράς εθελοντών ήμασταν 4 άτομα. Ο κ. Σκιαδόπουλος με τα δύο παιδιά του και εγώ.

Το μέρος που έπρεπε να καθαρίσουμε ήταν ο δρόμος από την διασταύρωση της Ρόδου –Λίνδου μέχρι την είσοδο της παλαιάς χωματερής (περίπου 1.5 χιλιόμετρα)

Δουλέψαμε από 09.45 μέχρι τις 12.00 μόνο με μία 10-λεπτή διακοπή . Γεμίσαμε ένα ολόκληρο φορτηγό με σκουπίδια μέχρι επάνω.

Το ερώτημα είναι που βρέθηκαν τόσα πολλά σκουπίδια σε 1,5 χιλιόμετρο δρόμο.

Για μένα η απάντηση είναι γνωστή από πολλά χρόνια. Έχω ήδη επί του συγκεκριμένου θέματος αρθρογραφήσει τουλάχιστον δυο φορές (2001 και 2003) και εξηγούσα στα άρθρα μου την κύρια αιτία ρύπανσης των δρόμων εντός και εκτός πόλεων και χωριών.

Τα σκουπίδια αυτά δεν προέρχονται μόνον από τους ασυνείδητους συμπολίτες μας που πετάνε από τα παράθυρα των αυτοκινήτων ότι θέλουν να ξεφορτωθούν. Κατά τη γνώμη μου το ποσοστό αυτών των σκουπιδιών (που πετιούνται από τα παράθυρα) δε ξεπερνά το 20%.του συνολικού όγκου που βλέπουμε στους δρόμους. Για τη συγκεκριμένη περιοχή που καθαρίσαμε είμαι απολύτως βέβαιος ότι το 80% προέρχονταν από τα φορτηγά και τα ημιφορτηγά που μεταφέρουν σκουπίδια στην χωματερή, είναι συνήθως φορτωμένα μέχρι επάνω και πολλά από αυτά δεν έχουν ούτε πόρτα στο πίσω μέρος της καροσσερί. Λόγω της ταχύτητας με την οποία κινούνται, με τη βοήθεια του ανέμου και των στροφών τα σκουπίδια πέφτουν από τα οχήματα. Από τα εν λόγω φορτηγά δεν εξαιρούνται ούτε τα αυτοκίνητα της ΔΕΚΡ ούτε τα αυτοκίνητα της γεωπονικής υπηρεσίας του Δήμου.

Κατά τον καθαρισμό διαπίστωσα ότι ο μεγαλύτερος όγκος των σκουπιδιών ήταν συγκεντρωμένος σε μια αριστερή στροφή που υπάρχει λίγο πριν από την είσοδο της χωματερής. Ερώτησα τον υπεύθυνο της ΔΕΚΡ πως εξηγεί αυτή τη συσσώρευση και επειδή δεν μπορούσε να μου απαντήσει του έδωσα εγώ την εξήγηση.

Όλα τα οχήματα που προαναφέρα κυκλοφορούν σε όλο το νησί ξεσκέπαστα και διαμοιράζουν την πραμάτεια τους ανάλογα με την ταχύτητά τους, τις στροφές των δρόμων και τους επικρατούντες άνεμους που συνήθως είναι ισχυροί. Τα παλαιότερα άρθρα αγνοήθηκαν παντελώς από τους **αρμοδίους!!!** (Φωνή βοώντος εν τη ερήμω).

Ελπίζω αυτή τη φορά η νομαρχιακή αυτοδιοίκηση που είναι ευασθητοποιημένη στα θέματα του περιβάλλοντος να ακούσει τη φωνή του βοώντος και να επιβάλει στους αρμόδιους φορείς (Δήμους, δημοτικές επιχειρήσεις καθαριότητας, δημοτική αστυνομία και τροχαία) να εφαρμόσουν επιτέλους τον κώδικα οδικής κυκλοφορίας που προβλέπει ότι τέτοια φορτία πρέπει να μεταφέρονται σκεπασμένα.

Το απόγευμα της ίδιας μέρας πήγα για μπάνιο στην ανατολική πλευρά του νησιού (Αφάντου).

Η εθνική οδός από την διασταύρωση που το πρωί αρχίσαμε το καθαρισμό προς τη χωματερή μέχρι του Αφάντου είναι γεμάτη σκουπίδια. Η αιτία είναι η ίδια που προανέφερα. Τα περισσότερα φεύγουν από τα ξεσκέπαστα φορτηγά και ημιφορτηγά.

Μετά από προαναφερθέντα πρέπει όλοι να ντρεπόμαστε για τους 4 παρακάτω λόγους:

1. Επειδή αδιαφορούμε και πετάμε σκουπίδια από τα αυτοκίνητά μας
2. Επειδή αδιαφορούμε και μεταφέρουμε μπάζα και σκουπίδια με ξεσκέπαστα φορτηγά και ημιφορτηγά.
3. Επειδή αδιαφορούν οι αρμόδιες αρχές να επιβάλλουν την εφαρμογή του ΚΟΚ.
4. Επειδή αδιαφορούμε όταν κληθούμε να συμμετάσχουμε σε μια εκστρατεία καθαριότητας για να φτιάξουμε, έστω και μερικώς, αυτά που εμείς οι ίδιοι χαλάσαμε .

Σημείωση: Το άρθρο αυτό δεν αφορά μόνο την πόλη της Ρόδου αλλά ολόκληρο το νησί και όχι μόνο. Πιστεύω ότι και στους άλλους Δήμους ο εθελοντισμός δεν είχε καλύτερη τύχη από αυτή που είχε στην πόλη της Ρόδου. Μακάρι να μην ήταν έτσι.



Delta

ΔΙΑΜΑΝΤΕ ΕΡΓΑΛΕΙΑ
6ο χλμ.Ρόδου Λίνδου
Συγκρότημα Μανουσέλη



ΚΟΦΤΗ ΧΕΙΡΟΣ — ΔΙΑΤΡΗΤΙΚΑ

ΔΙΑΜΑΝΤΟΤΡΥΠΟΤΕΧΝΙΚΗ ΡΟΔΟΥ

ΑΔΑΜΑΝΤΟΦΟΡΟΙ ΔΙΣΚΟΙ ΚΟΠΗΣ ΓΙΑ ΓΡΑΝΙΤΗ, ΜΑΡΜΑΡΟ ΤΟΥΒΛΟ κ.τ.λ.





ΑΡΜΟΚΟΦΤΕΣ

ΤΡΥΠΑΜΕ
ΚΟΒΟΥΜΕ
ΣΠΑΜΕ



ΧΩΡΙΣ ΣΚΟΝΕΣ
ΡΩΓΜΕΣ
ΜΕΡΕΜΕΤΙΑ

ΠΩΛΗΣΕΙΣ
&
ΕΚΤΕΛΕΣΕΙΣ ΕΡΓΑΣΙΩΝ

Η ΠΟΛΥΧΡΟΝΗ ΜΑΣ ΠΕΙΡΑ ΣΤΟ ΕΞΩΤΕΡΙΚΟ ΜΑΣ ΔΙΝΕΙ ΤΗ ΔΥΝΑΤΟΤΗΤΑ ΝΑ ΒΡΙΣΚΟΥΜΕ ΛΥΣΗ ΕΚΕΙ ΠΟΥ ΟΙ ΑΛΛΟΙ ΣΗΚΩΝΟΥΝ ΤΑ ΧΕΡΙΑ ΨΗΛΑ!

ΤΗΛΕΦΩΝΗΣΤΕ ΜΑΣ
22410 69022 - 77986
ΚΙΝΗΤΟ: 0944 380562

ΥΠΕΥΘΥΝΟΣ
Μαρκος Τσεσμετζής

ΝΕΑ ΤΑΚΤΙΚΗ ΓΡΑΜΜΗ ΚΟΝΤΕΙΝΕΡ
ΑΠΕΥΘΕΙΑΣ ΡΟΔΟ ΑΠΟ ΒΟΡΕΙΟ ΕΥΡΩΠΗ

ΑΜΒΕΡΣΑ - ΡΟΤΕΡΝΤΑΜ - ΡΟΔΟ
ΦΟΡΤΩΣΗ 14/6/2004 και κάθε 14 του ΜΗΝΑ
ΠΑΡΑΔΟΣΗ 8-10 ΗΜΕΡΕΣ

Ενημερώνουμε τους αξιότιμους εμπόρους/εισαγωγείς της Δωδεκανήσου ότι από 14/6 ξεκινάει η νέα απευθείας γραμμή ΚΟΝΤΕΙΝΕΡ από Βόρεια Ευρώπη

Αναλαμβάνουμε τη μεταφορά container 20'+40' καθώς και χύμα φορτίο σε κιβώτια ή παλέτες.

ΠΛΗΡΟΦΟΡΙΕΣ ΝΑΥΛΩΝ / ΚΡΑΤΗΣΕΙΣ
RODOS SHIPPING AGENCY
ΜΙΧΑΛΗΣ ΡΟΔΙΤΗΣ
ΤΗΛ. 2241031933 ΦΑΞ 2241031933 e-mail: mroditis@hol.gr
ΚΙΝΗΤΟ: 6937144633

Η αχλαδιά της Μαχάνης

Στην περιοχή Καντηλί, στο κέντρο ενός χωραφιού ιδιοκτησίας της οικογένειας μου που το δυτικό του σύνορο έφτανε μέχρι την άκρη του τελευταίου κομματιού του στρωμένου με αμμοχάλικο χωματόδρομου ο οποίος οδηγούσε στην βρύση της Μαχάνης, έστεκε μια αχλαδιά.

Του ΑΓΚΟΣΤΙΝΟ ΝΟΜΠΙΛΕ*

Ήταν ένα μεγάλο, φουντωτό δέντρο, αρκετά ψηλό, που το αντίκριζε όποιος πήγαινε, καβάλα σε γαϊδουράκι ή μουλάρι, να γεμίσει τις στάμνες του στην βρύση της Μαχάνης με το φημισμένο στη Ρόδο για την καθαρότητα και την ελαφράδα του νερό που ανάβλυζε από κάτι βράχους στην πλαγιά του ομώνυμου λόφου.

Η αχλαδιά χτυπούσε στο μάτι γιατί δεν υπήρχαν κοντά της άλλα δέντρα, ήταν στη μέση ενός αμπελιού που η πράσινη επιφάνεια του έμοιαζε με χαλί από το οποίο πρόβαλλε επιβλητική, χωρίς πολλές αξιώσεις από το έδαφος και το κλίμα, και αντιστεκόταν με επιτυχία τόσο στη ζέστη του καλοκαιριού όσο και στο κρύο του χειμώνα.

Αρχικά ήταν ένα άγριο δέντρο που είχε μπολιαστεί με τρεις διαφορετικές ποικιλίες αχλαδιάς και το αποτέλεσμα ήταν αυτό το ανεπτυγμένο, πολύ εύρωστο και μακρόβιο δέντρο. Οι τρεις ποικιλίες αχλαδιών που παρήγε διακρίνονταν από την εποχή που ωρίμαζαν, από το σχήμα, από το μέγεθος και από το χρώμα της φλούδας. Έτσι τα καλοκαιρινά αχλάδια, όταν ωρίμαζαν τον Ιούλιο, είχαν χρώμα κιτρινωπό με κόκκινες βούλες και ήταν γλυκά και νόστιμα, τα φθινοπωρινά είχαν ανοιχτό πράσινο χρώμα και ωρίμαζαν τον Οκτώβριο, τα χειμωνιάτικα ωρίμαζαν τον Δεκέμβριο, είχαν βαθύ πράσινο χρώμα, καμπύλο σχήμα σαν το γιαταγάνι και τρώγονταν συνήθως ψητά. Έτσι μπορούσαμε να απολαμβάνουμε αχλάδια όλο τον χρόνο.

Ο Χουσνή, ο τούρκος αγρότης που φρόντιζε το αμπέλι, ήταν ιδιαίτερα αφοσιωμένος σ'αυτό το δέντρο γιατί, ενώ σ' εκείνη την περιοχή αφθονούσαν άλλα οπωροφόρα δέντρα, προπαντός συκιές, οι αχλαδιές ήταν ελάχιστες. Κατά διαστήματα, τρεις φορές τον χρόνο μας έφερνε με το γαϊδουράκι του, σ' ένα μεγάλο καλάθι, τον καρπό εκείνης της αχλαδιάς για το μερίδιο που μας αναλογούσε στη μοιρασιά των προϊόντων του χωραφιού.

Για μένα η γεύση των αχλαδιών όπως και του νερού της Μαχάνης, έχει τη γεύση της νιότης μου, τώρα, κάθε φορά που τυχαίνει να φάω αχλάδια, μου έρχεται στο νου η χαρούμενη εικόνα του γαϊδουριού του Χουσνή με το καλάθι γεμάτο από εκείνα τα φρούτα που είχαν κάθε φορά διαφορετικό χρώμα αλλά πάντα εξαιρετική γεύση.

Αναθυμήθηκα εκείνο το καλάθι και όταν διάβασα την τρίτη σάτιρα του Κόιντου Οράτιου Φλάκκου όπου αυτός διηγείται ότι σ' ένα από τους πολλούς σταθμούς της Αππίας οδού στο ταξίδι του από την Ρώμη στο Μπρίντιζι που κράτησε τρεις μήνες, ένας γεωργός, φίλος του, αφού τον φιλοξένησε με όλη την συνοδεία του, θέλησε να του χαρίσει κι' ένα καλάθι με αχλάδια.

Ο Οράτιος αρνιόταν να τα δεχτεί γιατί, θεωρώντας τα, όπως κι'εγώ τα θεωρούσα πάντα, ένα από τα εκλεκτότερα φρούτα, δεν ήθελε, παίρνοντας τα, να καταχραστεί της γενναιόδωρης φιλοξενίας του φίλου του, ο οποίος, για να τον πείσει να δεχτεί το δώρο, του είπε με την αφοπλιστική ευθύτητα που χαρακτηρίζει τους ανθρώπους της υπαίθρου, ότι αν δεν τα δεχόταν, θα τα πετούσε στους χοίρους.

Χρόνο με το χρόνο εκείνη η αχλαδιά όλο κι' ομόρφαινε και η ολόδροση φυλλωσιά της, πυκνή και πλούσια σε αποχρώσεις του πράσινου, έμοιαζε με τα χυτά μαλλιά κάποιου όμορφου κοριτσιού της Ρόδου στο άνθος της ηλικίας του.

Όμως, μια χειμωνιάτικη μέρα, την χτύπησε ένα αστροπελέκι κι' έσκισε τον κορμό της.

Θυμούμαι ακόμα τον ουρανό σκεπασμένο από σκούρα γκρίζα σύννεφα και την ηλεκτροφορτισμένη ατμόσφαιρα, εκείνο τον κεραυνό με την εκτυφλωτική λάμψη, εκείνη την έκρηξη και την έντονη, μακρόσυρτη βοή της βροντής που ακολούθησε και την συντριβή μου όταν είδα πώς είχε καταντήσει η αχλαδιά που τόσο αγαπούσα. Απόμεναν ακόμα στα κλαδιά της τα αχλάδια που ωρίμαζαν τον Δεκέμβριο, αρκετά αχλάδια, σχεδόν ώριμα που τώρα κείτονταν στο έδαφος.

Όταν ήμουν μικρός η μάμμη μου η Μαριγώ μου μιλούσε για τα καμώματα των θεών του Ολύμπου και μου έλεγε ότι ο κεραυνός ήταν μία από τις ιδιότητες του Δία και ότι οι άνθρωποι έδιναν μεγάλη σημασία στις εκδηλώσεις του για την ερμηνεία των θεϊκών βουλών. Δεν μπορούσα να καταλάβω την μυστηριακή σημασία όλων αυτών, ωστόσο αυτή η μυθολογική διήγηση με είχε μαγέψει και με είχε κατά κάποιο τρόπο τρομοκρατήσει. Μόνο αργότερα, έμαθα με κάποια απογοήτευση, ότι το φαινόμενο δεν ήταν θεϊκής φύσεως αλλά ηλεκτρικής, και ότι στηρίζεται σε ερμηνεύσιμες αρχές στο πλαίσιο της ηλεκτροστατικής, δηλαδή ότι ο κεραυνός χτυπά κυρίως τους καλούς αγωγούς του ηλεκτρισμού που προεξέχουν αισθητά από το έδαφος, όπως η αχλαδιά μου.

Με τον θάνατο της αχλαδιάς, κάτι χάθηκε από τον παραμυθένιο κόσμο της παιδικής μου ηλικίας.

*(*Ο Αγκοστίνο Νόμπιλε, ιταλός που έζησε στη Ρόδο, θερμός φιλέλληνας)*

ΜΙΚΡΟΕΠΙΛΟΓΕΣ Επίπλων

Λόγω μεταφοράς

Επιλέξτε και κερδίστε!!!

...μόνο για 20 ημέρες!

...τις καλύτερες τιμές!!!

Στο κατάστημα Κωνστ. Τσαλδάρη

KYDON TOURS

Ποιότητα-Φροντίδα-Επιτυχία

ΟΚΤΑΗΜΕΡΟ 18/7-25/7
ΚΩΝΣΤΑΝΤΙΝΟΥΠΟΛΗ
ΜΑΡΜΑΡΙΣ-ΜΟΥΓΛΑ ΑΪΔΙΝΙ-ΣΜΥΡΝΗ-BADIRMA ΚΩΝΣΤΑΝΤΙΝΟΥΠΟΛΗ-BADIRMA-ΣΜΥΡΝΗ-ΕΦΕΣΟΣ-ΚΟΥΣΑΝΤΑΣΙ-ΜΑΡΜΑΡΙΣ

ΠΕΡΙΛΑΜΒΑΝΕΙ:
• Εισιτήρια Καταμαράν: Ρόδος-Μαρμαρίς-Ρόδος και φόρους
• Ξενοδοχεία 4 και 5 αστέρων. Ημιδιατροφή
• 1 διανυκτέρευση Σμύρνη-5 διανυκτερεύσεις Κων/πολη-1 διανυκτέρευση Κουσάνταση
• Ξεναγήσεις-περιηγήσεις-πούλμαν πολυτελείας
Ελληνίδα ξεναγός στην ΠΟΛΗ
ΑΠΑ ΣΟΦΙΑ-ΜΠΛΕ ΤΖΑΜΙ-ΠΑΛΑΤΙΑ-ΠΑΤΡΙΑΡΧΕΙΟ-ΕΚΚΛΗΣΙΕΣ-ΜΠΑΛΟΥΚΛΙ-ΠΑΝΑΓΙΑ ΒΛΑΧΕΡΝΩΝ-ΜΟΝΗ ΤΗΣ ΧΩΡΑΣ-ΠΡΙΓΚΙΠΟΝΗΣΑ-ΣΚΕΠΑΣΤΗ ΑΓΟΡΑ (ΚΑΠΑΛΙ ΤΣΑΡΣΙ 4.000 μαγαζιά)-ΠΕΡΑΝ-ΒΟΣΠΟΡΟΣ
ΠΛΟΥΣΙΟ ΠΡΟΓΡΑΜΜΑ ΤΕΛΕΙΑ ΟΡΓΑΝΩΜΕΝΟ
Συνοδός η κ. ΕΛΕΝΗ ΨΥΛΛΑΚΗ

ΕΠΤΑΗΜΕΡΟ 18/7-24/7
ΜΑΡΜΑΡΙΣ - ΣΜΥΡΝΗ - ΕΦΕΣΟΣ - ΚΟΥΣΑΝΤΑΣΙ
ΠΛΟΥΣΙΟ ΠΡΟΓΡΑΜΜΑ

ΠΑΡΙΣΙ EURODISNEY 29/7-5/8
Κάντε το δώρο στα παιδιά σας!!!
Διανυκτερεύσεις 2 Disney - 3 Παρίσι
Hotels 3 αστέρων, πρωινό, ξενάγηση Παρίσι - Βερσαλίες. Κρουαζιέρα Σηκουάνα - Λούβρο.
Πλούσιο πρόγραμμα. Συνοδός η κ. ΕΛΕΝΗ ΨΥΛΛΑΚΗ

ΠΑΡΙΣΙ EURODISNEY
Κάθε εβδομάδα groups

2004 ΟΔΙΚΕΣ και ΑΕΡΟΠΟΡΙΚΕΣ εκδρομές με φαντασία και ποιότητα
ΙΤΑΛΙΑ - ΕΛΒΕΤΙΑ - ΒΑΡΚΕΛΩΝΗ - ΝΙΚΑΙΑ - ΜΑΔΡΙΤΗ - ΑΝΔΑΛΟΥΣΙΑ - ΒΟΥΔΑΠΕΣΤΗ - ΠΡΑΓΑ - ΒΙΕΝΝΗ - ΔΡΕΣΔΗ - ΒΕΡΟΛΙΝΟ - ΠΡΑΓΑ - ΠΑΝΟΡΑΜΑ ΑΥΣΤΡΙΑΣ/ΤΣΕΧΙΑΣ - ΚΥΑΝΗ ΑΚΤΗ - ΠΑΡΙΣΙ - ΒΡΥΞΕΛΛΕΣ - ΤΑΫΛΑΝΔΗ/ΣΙΓΚΑΠΟΥΡΗ/ΜΠΑΛΙ

ΕΛΑΤΕ ΓΙΑ ΠΡΟΓΡΑΜΜΑΤΑ
• ΝΕΟΝΥΜΦΟΙ οργανώνουμε το ταξίδι των ονείρων σας
• ΟΜΑΔΙΚΑ και ΑΤΟΜΙΚΑ ταξίδια - πακέτα

Η πείρα μας 30 ετών στη διάθεσή σας

Στο γραφείο μας θα βρείτε εισιτήρια για όλες τις ΑΕΡΟΠΟΡΙΚΕΣ και ΑΚΤΟΠΛΟΪΚΕΣ εταιρείες ΙΑΤΑ
• WESTERN UNION. Αποστολή χρημάτων σε όλο τον κόσμο σε 10 λεπτά.

ΠΡΑΚΤΟΡΕΙΟ ΚΥΔΩΝ
1974-2004. 30 χρόνια σας ταξιδεύει με εγγύηση
Τηλ. 22410-23000, 27900, 27722

ΑΛΦΑ ΜΕΓΑ

ΑΝΑΓΝΩΡΙΣΜΕΝΟ ΑΠΟ ΤΟ ΚΡΑΤΟΣ
ΙΔΙΩΤΙΚΟ ΕΠΑΓΓΕΛΜΑΤΙΚΟ ΕΚΠΑΙΔΕΥΤΗΡΙΟ
(ΦΕΚ.584/Β.Τ93)

ΕΙΔΙΚΟΤΗΤΕΣ
○ ΚΟΜΜΩΤΙΚΗΣ
○ ΑΙΣΘΗΤΙΚΗΣ
○ ΤΟΥΡΙΣΤΙΚΩΝ ΕΠΑΓΓΕΛΜΑΤΩΝ

ΙΔΙΩΤΙΚΟ ΤΕΧΝΙΚΟ ΕΠΑΓΓΕΛΜΑΤΙΚΟ ΕΚΠΑΙΔΕΥΤΗΡΙΟ
ΑΛΦΑ - ΜΕΓΑ
ΑΝΑΓΝΩΡΙΣΜΕΝΟ ΑΠΟ ΤΟ ΚΡΑΤΟΣ
(Φ.Ε.Κ. 584/Β'Τ/93)

Οι εγγραφές άρχισαν

Α' ΚΥΚΛΟΣ 1109 ΤΒ 23-08-2001
Β' ΚΥΚΛΟΣ 1278 ΤΒ 01-10-2002

ΡΟΔΟΣ ΙΩΝΟΣ ΔΡΑΓΟΥΜΗ 7
ΤΗΛ. (22410) 20730-86502 ΚΙΝ. 6932647367

ΟΙ ΔΥΟ ΤΡΟΧΟΙ
ΑΝΤΙΠΡΟΣΩΠΕΙΑ ΤΗΣ
DERBI
ΣΚΟΥΤΕΡ ΚΑΙ ΜΟΤΟΣΥΚΛΕΤΕΣ
Αποκτήστε τα μοναδικά ΣΚΟΥΤΕΡ DERBI
τις ΜΟΤΟΣΥΚΛΕΤΕΣ 50 cc και 125 cc
καθώς και τα
ΤΕΤΡΑΤΡΟΧΑ ATV 50 cc και 100 cc
ΕΙΔΙΚΕΣ ΠΡΟΣΦΟΡΕΣ ΓΙΑ ΕΝΟΙΚΙΑΣΤΕΣ
ATLANTIS
REDBULET
aprilia ΠΩΛΗΣΕΙΣ-ΕΞΟΥΣΙΟΔΟΤΗΜΕΝΟ ΣΥΝΕΡΓΕΙΟ
• Ολα τα μοντέλα με 0% προκαταβολή έως 60 δόσεις
• 2 χρόνια εγγύηση
• Πλήρης τεχνική υποστήριξη με ηλεκτρονικά μέσα
ΠΩΛΗΣΕΙΣ - ΑΝΤΑΛΛΑΚΤΙΚΑ - ΣΥΝΕΡΓΕΙΟ
ΕΜΜ. ΠΑΠΑΜΑΝΩΛΗΣ-ΙΩΑΝ. ΜΑΓΚΑΦΑΣ Ο.Ε.
Μητροπολίτου Αποστόλου 52 (πάροδος Κοδριγκτώνος)
Τηλ./Fax 2241024788 / email:twowheel@otenet.gr



MOTOMIKE
ATV S-QUADS-MOTORCYCLES
www.motomike.gr
2 ΧΡΟΝΙΑ ΕΓΓΥΗΣΗ
ΕΠΙΣΗΜΟΣ ΣΥΝΕΡΓΑΤΗΣ ΜΟΤΟΟΥΝΑΜΙΚΗ Α.Ε.Ε.
Grizzly 660 4x4
Raptor 660
YFZ 450
Raptor 350
ΠΩΛΗΣΕΙΣ • ΕΞΟΥΣΙΟΔΟΤΗΜΕΝΟ SERVICE • ΑΝΤΑΛΛΑΚΤΙΚΑ • ΑΞΕΣΟΥΑΡ
Χατζηκωνσταντάκης Μιχάλης e-mail: info@motomike.gr
Πατριάρχου Αθηναγόρα 13 Ρόδος, Τ.Κ. 85 100, Τηλ./Fax 22410 26360
YAMAHA
Touching Your Heart
www.yamaha-motor.gr

Ενα βήμα μπροστά στην Παιδιατρική

Πυρήνας εκπαίδευσης για "διασώστες παιδιών" στη Ρόδο

Διείσδυση σε περιπτώσεις σοβαρών ασθενειών, ακόμη και ετοιμοθάνατων παιδιών

Η Παιδιατρική Κλινική του Νοσοκομείου Ρόδου σε συνεργασία με τον Ιατρικό Σύλλογο Ρόδου, το Β' ΠΕΣΥ Ν. Αιγαίου, την Παιδοχειρουργική Κλινική του Πανεπιστημιακού Γενικού Νοσοκομείου Ηρακλείου, Ελληνικό Τμήμα του APLS και το **ADVANCED LIFE SUPPORT GROUP**, του Ηνωμένου Βασιλείου, διοργάνωσαν στη Ρόδο από 18 έως 20 Ιουνίου 2004, ΣΕΜΙΝΑΡΙΟ ΕΞΕΙΔΙΚΕΥΜΕΝΗΣ ΥΠΟΣΤΗΡΙΞΗΣ ΤΗΣ ΖΩΗΣ ΣΤΑ ΠΑΙΔΙΑ (ADVANCED PEDIATRIC LIFE SUPPORT COURSE, APLS), για ΔΙΑΣΩΣΤΕΣ (PROVIDER COURSE).

Τα σεμινάρια διοργανώνονται με την υποστήριξη του Ευρωπαικού Συμβουλίου Αναζωογόνησης (European Resuscitation Council, ERC), και υπ' αυτήν την έννοια οι υποψήφιοι, μετά την επιτυχή παρακολούθησή τους, καθίστανται **Διαπιστευμένοι Διασώστες Παιδιών** (APLS Providers), από το Advanced Life Support Group, που είναι ο διαπιστευμένος από το Ευρωπαικό Συμβούλιο Αναζωογόνησης, φορέας Εκπαίδευσης στην Αναζωογόνηση. Αξίζει να σημειωθεί ότι το Σεμινάριο Εκπαίδευσης Διασωστών (APLS-Provider Course) ήταν το έκτο που διοργανώθηκε στην Ελλάδα και είναι η ακριβής μεταφορά του αντιστοίχου APLS του ALSG, Manchester,UK.

Απευθύνεται σε ειδικούς και ειδικευόμενους γιατρούς οι οποίοι εμπλέκονται σε διαδικασίες Αναζωογόνησης και Εξειδικευμένης Υποστήριξης της Ζωής Παιδιών και Βρεφών και γίνεται στην Ελληνική γλώσσα.

Το πρόγραμμα διδάσκει μια αυστηρά δομημένη και συστηματική προσέγγιση του βαριά άρρωστου ή ετοιμοθάνατου παιδιού, προσπαθώντας να εγκαταστήσει μια κοινή γλώσσα διαγνωστικής προσέγγισης και επείγουσας θεραπευτικής αντιμετώπισης, με σκοπό αυτή να υιοθετηθεί από όλα τα επίπεδα Υπηρεσιών Υγείας, από το Περιφερειακό Ιατρείο μέχρι τη Μονάδα Εντατικής Θεραπείας.

Ακολουθείται επίσης, μια αυστηρή ως προς την δομή της μέθοδος διδασκαλίας η οποία εκτός του θεωρητικού της υποβάθρου, έχει έντονα βιωματικό χαρακτήρα περιλαμβάνοντας εκπαίδευση σε εικονικά σενάρια και σε σταθμούς πρακτικών δεξιοτήτων με άφθονο ρεαλιστικό εποπτικό υλικό.

Ο χώρος του Σεμιναρίου ήταν το Β΄ΠΕΣΥ Ν. Αιγαίου και διήρκεσε τρεις ημέρες.

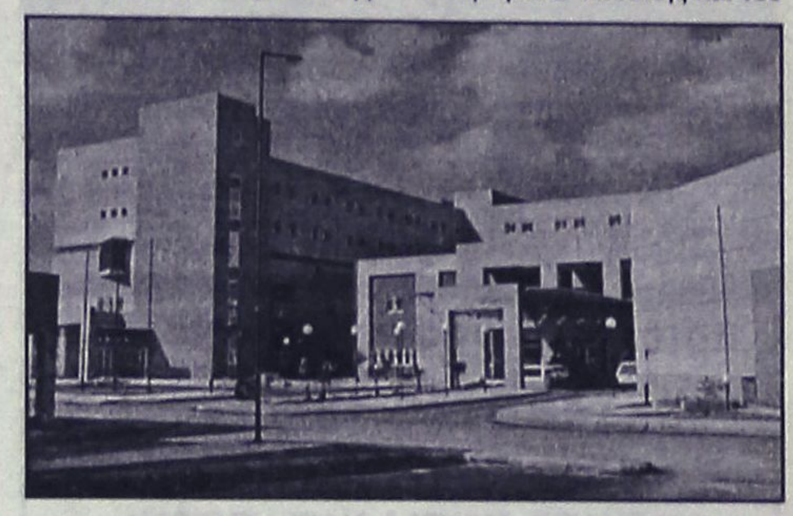

Θα ήταν παράλειψη να μην αναφερθεί η συμβολή των διοργανωτών και της τοπικής οργανωτικής επιτροπής κ. Κεφαλάκη Ελευθέριου, Δ/ντή Παιδιατρικής Κλινικής, κ. Μαχαιρίδη Ντίνας, Αναπλ. Δ/ντριας Παιδιατρικής, κ. Γιαννοπούλου Μαρίας, Επιμ/τρια Β' Παιδ/κης και του κ. Διακολιού Κων/νου, ειδ/όμενου Παιδιατρικής.

Η κοινώς ομολογούμενη επιτυχία του Σεμιναρίου APLS στη Ρόδο, αντάμειψε τις προσπάθειες των διοργανωτών και θέλουμε να πιστεύουμε ότι θα συνεισφέρει ουσιαστικά στην προώθηση της τεκμηριωμένης εκπαίδευσης στην Επείγουσα Ιατρική για Παιδιά και Βρέφη.

Γίνεται λοιπόν φανερή η ιδιαίτερη σημασία αυτής της πρωτοβουλίας που δημιούργησε τον πρώτο πυρήνα εκπαίδευσης στην Επείγουσα Ιατρική στα Δωδεκάνησα, σε ότι αφορά τουλάχιστον στον **παιδικό πληθυσμό.**

Μεγάλη η επιτυχία των δύο παραστάσεων

Εκοψαν την ανάσα θεατών οι κινέζοι ακροβάτες

Εννιάχρονο κοριτσάκι έκλεψε την παράσταση

Μεγάλη επιτυχία σημείωσαν οι δύο παραστάσεις που έδωσε στην πόλη μας το ακροβατικό BEIJING ACROBATIC TROUPE OF CHINA στο θέατρο της Μεσαιωνικής Τάφρου. Με κομμένη την ανάσα μικροί και μεγάλοι απόλαυσαν ένα μοναδικό υπερθέαμα. Ένα πλούσιο πρόγραμμα με ακροβατικά και ταχυδακτυλουργικά νούμερα και παντομίμα άφησε απόλυτα ικανοποιημένους τους θεατές. Τόσο τα δύσκολα ακροβατικά (χωρίς προστατευτικό δίχτυ) όσο και ο πλούτος των κουστουμιών εντυπωσίασαν το κοινό που καταχειροκρότησε με ενθουσιασμό τους ακροβάτες. Παρά τον αρκετά δυνατό αέρα, οι ακροβάτες του Πεκίνου εκτέλεσαν άψογα τα εκπληκτικά νούμερά τους. Την παράσταση έκλεψε μια εννιάχρονη μικρούλα η οποία με χάρη και επιδεξιότητα άφησε άφωνους τους θεατές. Η επιτυχία ήταν τόσο μεγάλη που ο Πολιτιστικός συζητά με τον επικεφαλής του συγκροτήματος για σειρά παραστάσεων τον χειμώνα στο εθνικό θέατρο ώστε να μπορούν να τις παρακολουθήσουν και τα σχολεία.

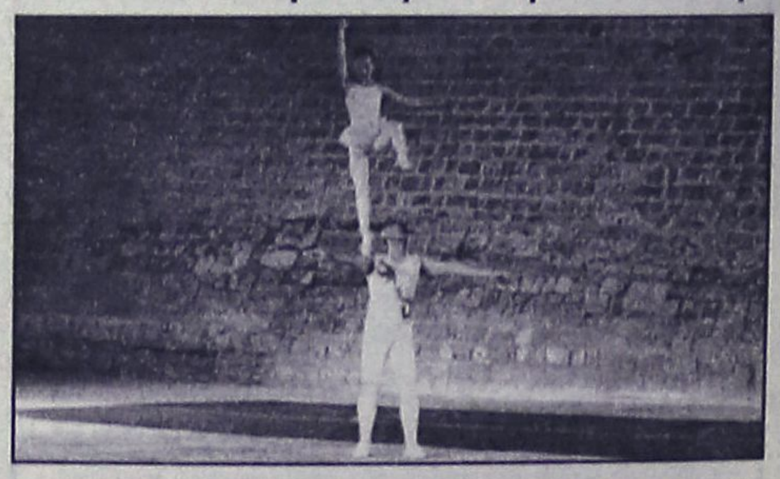

● Οι εκδηλώσεις του Π.Ο.Δ.Ρ. συνεχίζονται με την παράσταση «Ηρακλής ο ιδρυτής των Ολυμπιακών Αγώνων» το Σάββατο 10 Ιουλίου, 21:00, στο θέατρο της Μεσαιωνικής Τάφρου.

Κατά τη διάρκεια της παραμονής του στη Ρόδο

Επαφές Περιφερειάρχη με πολιτικούς παράγοντες

Συζητήθηκαν θέματα που απασχολούν το Νομό

Σειρά συναντήσεων με πολιτικούς παράγοντες, δημάρχους, εκπροσώπους φορέων καθώς και με υπηρεσιακά στελέχη είχε στην διάρκεια της παραμονής του στη Ρόδο, χθές και προχθές, ο περιφερειάρχης Νοτίου Αιγαίου κ. Χαρ. Κόκκινος.

Στην διάρκεια των συναντήσεων αυτών συζητήθηκαν αρκετά θέματα που αφορούν τον νόμο και για τα περισσότερα δρομολογήθηκαν λύσεις. Για άλλα πάλι, υπήρξε ανταλλαγή απόψεων και προτάσεων. Ο κ. Κόκκινος βρέθηκε στη Ρόδο από το πρωί της Τρίτης έως την Τετάρτη το απόγευμα και είχε ιδιαίτερα φορτωμένο πρόγραμμα.

Μεταξύ άλλων είχε και τις εξής συναντήσεις:

-Με τον πρόεδρο της ΝΟΔΕ κ. Αντ. Μαρτίνη (και στελέχη της Νομαρχιακής Επιτροπής) όπου συζητήθηκαν γενικότερα και ειδικότερα θέματα που απασχολούν τον νομό.

Η συνάντηση έγινε την Τρίτη απόγευμα στα γραφεία της Περιφέρειας, δεν παρέστησαν όμως σ' αυτήν όλα τα μέλη της νεοεκλεγείσας Νομαρχιακής επιτροπής (σ.σ. κάποια στελέχη δεν κλήθηκαν).

-Χθές το μεσημέρι ο περιφερειάρχης είχε κατ' ιδίαν συνάντηση με τον γραμματέα της Νομαρχιακής Επιτροπής του ΠΑΣΟΚ κ. Τιμόθεο Παρασκευά.

Η συνάντηση έγινε με πρωτοβουλία του γραμματέα του ΠΑΣΟΚ και ήταν κυρίως ενημερωτικού χαρακτήρα όπως δήλωσε στην "Ροδιακή" ο κ. Παρασκευάς.

-Χθές επίσης τον κ. Κόκκινο επισκέφθηκε ο επικεφαλής της μειοψηφίας στον δήμο Ρόδου κ. Χ. Χατζηευθυμίου και συζήτησε μαζί του θέματα που αφορούν ευρύτερα την π εριοχή.

Όπως έγινε γνωστό ο κ. Χατζηευθυμίου συζήτησε και το θέμα της προσφυγής που έχει υποβάλλει στην αρμόδια υπηρεσία της περιφέρειας για την απόφαση του δημοτικού συμβουλίου Ρόδου που αφορά την σύναψη δανείου με το Ταμείο Παρακαταθηκών και Δανείων.

- Ο περιφερειάρχης συναντήθηκε ακόμα με τον δήμαρχο Νότιας Ρόδου κ. Μ. Σαββή και με τον δήμαρχο Πεταλούδων κ. Μιχ. Κορδίνα.

Με τον κ. Σαββή μεταξύ άλλων, συζήτησε και το θέμα του νέου εργοστασίου της ΔΕΗ στη Νότια Ρόδο, καθώς κι άλλα ειδικότερα θέματα.

- Προχθές επίσης στο Επιμελητήριο Δωδεκανήσου ο κ. Κόκκινος προήδρευσε στην συνεδρίαση της επιτροπής παρακολούθησης του προγράμματος "ΙΣΤΟΣ" και συζήτησε με τον πρόεδρο του Επιμελητηρίου κ. Ηλία Κωτιάδη θέματα που αφορούν τις παραγωγικές τάξεις της Δωδεκανήσου.

Παράλληλα, πέραν της σύσκεψης για τους λαθρομετανάστες και την συνεδρίαση της γνωμοδοτικής επιτροπής του αναπτυξιακού νόμου, είχε σειρά συναντήσεων με υπηρεσιακά στελέχη της Περιφέρειας Νοτίου Αιγαίου.

Για την πορεία του Γ' ΚΠΣ

Τεχνικές συσκέψεις αύριο στην Ερμούπολη

Μετέχουν ο Νομάρχης και ο δήμαρχος Ρόδου

Στις τεχνικές συσκέψεις που θα πραγματοποιηθούν την ερχόμενη Παρασκευή στη Σύρο με εκπροσώπους της Νομαρχιακής Αυτοδιοίκησης Δωδεκανήσου και Κυκλάδων αλλά και των Τοπικών Ενώσεων Δήμων και Κοινοτήτων, αναφέρθηκε χθες, από τη Ρόδο, ο Περιφερειάρχης, κ. Χαράλαμπος Κόκκινος.

Όπως είπε, αντικείμενο θα είναι η πορεία του Γ' Κοινοτικού Πλαισίου Στήριξης (ΚΠΣ) και παρόν θα είναι και επιτελείο του Υπουργείου Οικονομικών που θα κάνει ενημέρωση για τον κανόνα ν+2 ο οποίος έχει να κάνει με το όταν ένα έργο είναι εκτός χρονοδιαγράμματος θα υπάρχει η δυνατότητα να του δοθεί παράταση δύο χρόνων.

Ανοδική είναι η πορεία της απορροφητικότητας του ΠΕΠ Νοτίου Αιγαίου τους τελευταίους μήνες και μάλιστα έχει φθάσει στο 15,4% σύμφωνα με τον Περιφερειάρχη ο οποίος είπε ότι όταν ανέλαβε ο ρυθμός απορροφητικότητας κινδύνευε να ακουμπήσει μονοψήφιο αριθμό. Για πλήρη απραξία το πρώτο τρίμηνο του 2004 έκανε λόγο ο κ. Κόκκινος ο οποίος συμπλήρωσε ότι η αναθεώρηση του ΠΕΠ που έπρεπε να είχε γίνει το τελευταίο δίμηνο του 2003 δεν έγινε και έτσι υποχρεώθηκαν να την πραγματοποιήσουν μέσα σε σύντομο χρονικό διάστημα.

«Ως Περιφέρεια, θέλουμε την άμεση συνεργασία με όλους τους φορείς των έργων και έχουμε κινητοποιήσει όλες τις δυνάμεις και τα στελέχη της Περιφέρειας ώστε να γίνουν αυτά τα έργα», δήλωσε ο κ. Κόκκινος. Μάλιστα, για το 4ο ΚΠΣ, έχουν σκοπό να προχωρήσουν σε προγραμματισμό και μελέτες ώστε να γίνει το καλύτερο δυνατό.

ΠΑΡΑΔΟΣΙΑΚΕΣ
ΧΕΙΡΟΠΟΙΗΤΕΣ
ΛΕΙΤΟΥΡΓΙΚΕΣ
καρέκλες και τραπέζια
ΡΟΔΟΥ



ΒΑΓΙΑΝΑΚΗΣ, Σάλακος

Στα 46 χρόνια κατασκευαστές...

ΕΓΓΥΗΣΗ Ζωής σε χρώμα που εσείς προτιμάτε (ξύλου, μπλε, πράσινο κ.λπ.), από αθάνατο ξύλο οξιάς εισαγωγής για επαγγελματική και όχι μόνο χρήση. Σε τιμές εργοστασίου χωρίς μεσάζοντες

6932 410389, Βαγιανάκης Γιάννης-ΣΑΛΑΚΟΣ ΡΟΔΟΣ
2246 0 22389 • 2246 0 22237

ΕΠΙΣΗΣ ΚΑΤΑΣΚΕΥΑΖΟΥΜΕ ΤΡΑΠΕΖΙΑ ΟΛΩΝ ΤΩΝ ΤΥΠΩΝ ΚΑΙ ΜΕΓΕΘΩΝ

ΧΑΡΑΛΑΜΠΑΚΗΣ
ΗΛΕΚΤΡΙΚΑ ΕΙΔΗ
ΕΘΝΙΚΗΣ ΑΝΤΙΣΤΑΣΕΩΣ 75 • ΤΗΛ. 2241032117


1750 €
ΔΩΡΟ ΤΟ ΤΡΑΠΕΖΑΚΙ
SONY 41 PX2

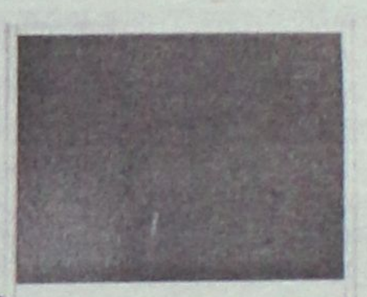
1250 €
43VJ33P

ΤΙΜΗ ΕΚΠΛΗΞΗ!
TOSHIBA 61PH18

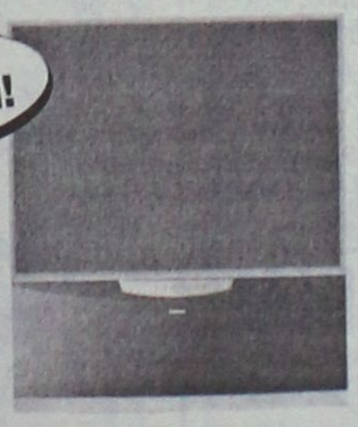


PHILIPS PLASMA 42PF9945
3699 €


SONY PLASMA TS2
4499 €

670 €

SONY DCR-HC18E

840 €

SONY DCR-DVD91E
ΕΓΓΡΑΦΗ ΑΠΕΥΘΕΙΑΣ ΣΕ DVD

ΑΣΥΓΚΡΙΤΕΣ ΠΡΟΣΦΟΡΕΣ



ΔΩΡΑ
ΠΟΛΥΜΗΧΑΝΗΜΑ HP1210
ΨΗΦΙΑΚΗ ΚΑΜΕΡΑ HP 433
8 ΜΗΝΕΣ INTERNET

ΛΙΑΝΙΚΗ ΤΙΜΗ
1099 €

ΜΕΓΑΛΕΣ ΕΥΚΟΛΙΕΣ ΠΛΗΡΩΜΗΣ, ΠΡΩΤΗ ΔΟΣΗ ΕΝΑ ΧΡΟΝΟ ΜΕΤΑ ΚΑΙ ΥΠΕΥΘΥΝΗ ΤΕΧΝΙΚΗ ΥΠΟΣΤΗΡΙΞΗ

Πρόβλημα
Κύφωσης-Σκολίωσης-Λόρδωσης;
η μέθοδος KLAPP είναι η Λύση!

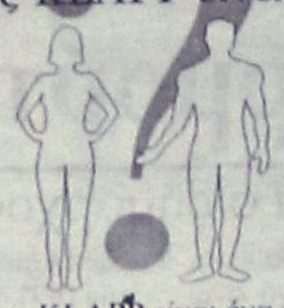

Η μέθοδος KLAPP είναι ένα σύστημα
ΕΙΔΙΚΩΝ ΑΣΚΗΣΕΩΝ
που αναπτύχθηκαν κατόπιν παρατήρησης
και επιστημονικής έρευνας.

Τα παραπάνω προβλήματα αποτελούν αντικείμενο εργασίας εξειδικευμένων Φυσικοθεραπευτών

Τάσος Τερζόπουλος
Φυσικοθεραπευτής
Θεραπευτής Β.Τ.Α.Α - KLAPP

Παπαλουκά 19Α ΡΟΔΟΣ Τηλ. 22410 20982



ΦΥΣΙΚΟΘΕΡΑΠΕΙΑ
ΜΕΘΟΔΟΣ McKENZIE

Η **μέθοδος McKenzie** είναι γνωστή παγκοσμίως ως η μέθοδος που εμπιστεύονται οι ασθενείς για τα μυοσκελετικά προβλήματα της Σπονδυλικής Στήλης & των Περιφερικών τους Αρθρώσεων και η μέθοδος που προτείνουν οι ορθοπεδικοί και χρησιμοποιούν οι φυσικοθεραπευτές για την αποθεραπεία αυτών των προβλημάτων.

Αναδεικνύει τις δυνατότητες του ασθενούς για θεραπεία **χωρίς φάρμακα κι ενέσεις, ζεστά ή κρύα επιθέματα, ηλεκτροθεραπεία, θελόνες, χειρουργείο** κερδίζοντας έτσι **χρόνο και χρήμα...**

Μπορείς κι εσύ να αρχίσεις να αγαπάς τη Σπονδυλική σου Στήλη και να της συμπεριφέρεσαι όπως πρέπει. Εξάλλου είναι κάτι που θα σε συντροφεύει για όλη σου τη ζωή...

Για πληροφορίες Ρόδου επικοινωνήστε με την:
Πούλιου Αλεξάνδρα
Φυσικοθεραπεύτρια, PT, cred. MDT
Πατρών 5 , 851 00 - Ρόδος
Τηλ. 2241-026960, 6945-786957
Δεκτά Ταμεία: ΤΑΞΥ-ΤΕΒΕ-ΤΑΕ-ΤΥΔΚΥ

ΑΚΟΥΣΤΙΚΑ ΒΑΡΗΚΟΪΑΣ
Από 380 €



Μοναδική Ευκαιρία:
ΑΠΟΣΥΡΕΤΕ
ΤΟ ΠΑΛΙΟ ΣΑΣ ΑΚΟΥΣΤΙΚΟ
ΚΑΙ ΑΠΟΚΤΗΣΤΕ
ΕΝΑ ΣΥΓΧΡΟΝΟ ΜΕ ΚΕΡΔΟΣ
ΜΕΧΡΙ 400 €

ΚΕΝΤΡΟ
ΙΑΤΡΙΚΩΝ
ΒΟΗΘΗΜΑΤΩΝ
Εθνικής Αντιστάσεως 11 (πρώην Αννης Μαρίας)
Τηλ: 2241020359 Κιν: 6936.70.60.21
Συμβάσεις με όλα τα ταμεία. - Ειδικές Τιμές για Ο.Γ.Α
Σε 6 άτοκες δόσεις χωρίς Πιστωτική Κάρτα

Ήπιες ρευστοποιήσεις και χαμηλός τζίρος

Στα ίδια επίπεδα και χθες το ΧΑΑ

Μικρή πτώση του Γενικού Δείκτη σε ποσοστό 0,11%

Εικόνα σταθεροποίησης παρουσίασε η χρηματιστηριακή αγορά στη χθεσινή συνεδρίαση, καθώς υπήρξαν ήπιες ρευστοποιήσεις στις τραπεζικές μετοχές, ενώ σχετική κινητικότητα παρατηρήθηκε στις μετοχές της μικρής κεφαλαιοποίησης.

Σε σχέση με τον όγκο συναλλαγών, ο καθαρός τζίρος δεν ξεπέρασε τα 90 εκατ. ευρώ. Η σχέση ανοδικών προς καθοδικές ήταν υπέρ των ανοδικών, 1.55 : 1, με 20 μετοχές να πραγματοποιούν περίπου το 80,35% του συνολικού τζίρου.

Οι τίτλοι του ΟΤΕ και της Cosmote σημείωσαν πτώση κατά 1,50% και 1,97% αντιστοίχως. Αντιθέτως, αξιόλογα κέρδη κατέγραψαν οι μετοχές της Intracom (3,83%), της Ελληνικής Τεχνοδομική (2,86%) και της Coca Cola (1,34%).

Με μικρή πτώση 0,68% και 0,23% αντιστοίχως έκλεισαν οι μετοχές της Εθνικής και της Alpha Bank, μετά τα προχθεσινά σημαντικά κέρδη, ενώ θα πρέπει να σημειωθεί ότι οι δύο τράπεζες βρίσκονται στη λίστα των 10 ελκυστικότερων μετοχών στην Ευρώπη, με βάση τη σχετική κατάταξη της Merrill Lynch, με βάση τα κριτήρια του momentum των κερδών, του ρυθμού ανάπτυξης, της αξίας και της αισιοδοξίας των αναλυτών.

Ο Γενικός Δείκτης έκλεισε στις 2.335,74 μονάδες έναντι 2.338,22 μονάδων της προηγουμένης, σημειώνοντας πτώση 2,48 μονάδων ή σε ποσοστό 0,11%.

Ο δείκτης FTSE/ASE 20 έκλεισε στις 1.248,95 μονάδες, με πτώση σε ποσοστό 0,21%, ενώ ο δείκτης FTSE/ASE 40 έκλεισε στις 2.040,18 μονάδες με πτώση σε ποσοστό 0,04%.

Ο δείκτης FTSE/ASE SMALLCAP 80 έκλεισε στις 481,60 μονάδες, με άνοδο 0,64 %, ενώ ο δείκτης FTSE 140 έκλεισε στις 2.704,98 μονάδες, μειωμένος σε ποσοστό 0,13%

Από τις 348 μετοχές που διαπραγματεύθηκαν, 163 κινήθηκαν ανοδικά, 106 πτωτικά, ενώ η τιμή 79 μετοχών παρέμεινε αμετάβλητη.

Τη μεγαλύτερη ποσοστιαία άνοδο σημείωσαν οι μετοχές των εταιρειών:Σαραντής +17,31%, Ελβέ*Ενδυμάτων +17,31%, Μπαλλής Χημικά +14,49%, SexForm +9,15%, Λεβεντέρης (κ) +9,09%, Τεξαπρέτ +8,86%, Ελλατέξ +8,57%, Κωτσόβολος +8,39%, Μύλοι Κεπενού +8,29% και Mevaco +7,82%.

Αντιθέτως τις μεγαλύτερες απώλειες σημείωσαν οι μετοχές των εταιρειών: Κεραμεία Αλλατίνη - 10,99%, τσουκαρίδης - 8,18%, Ξυλεμπορία (κ) - 6,32%, ΝΕΛ -5,77%, Τρία Αλφα (π) -5,46%, Σωληνουργεία Κορίνθου -5,41%, Βαράγκης -4,62%, Καραμολέγκος -4,39% , Βιοσώλ(κ) - 4,35% και Ξιφίας (κ) -4,17%

Η αξία των συναλλαγών ανήλθε στα 91,149 εκατ. ευρώ, εκ των οποίων τα 5,7 εκατ. ευρώ, αφορούσαν προσυμφωνημένες συναλλαγές.

Συγκεκριμένα πραγματοποιήθηκαν, ένα πακέτο 109.220 τεμάχια του ΟΤΕ στα 10,54 ευρώ, ένα πακέτο 80.000 τεμάχια της ΔΕΗ στα 18,66 ευρώ, ένα πακέτο 134.420 ευρώ της Εθνικής στα 17,96 ευρώ, ένα πακέτο 31.100 τεμάχια της Εμπορικής στα 21,22 ευρώ.

Τέλος, πραγματοποιήθηκαν, ένα πακέτο 200.000 τεμάχια της ΔΕΗ στα 18,70 ευρώ και ένα πακέτο 95.067 τεμάχια του ΟΠΑΠ στα 15,99 ευρώ

Το μεγαλύτερο όγκο συναλλαγών κατέγραψαν οι μετοχές: ΟΠΑΠ με 623.889 τεμάχια, ΔΕΗ με 623.706, Εθνική με 509.733 και Informatics με 460.430 τεμάχια.

Την μεγαλύτερη αξία συναλλαγών σημείωσαν οι μετοχές των εταιρειών: ΔΕΗ με 11,654 εκατ. ευρώ, ΟΠΑΠ με 9,973, Εθνική με 9,065 και Alpha Bank με 6,700 εκατ. ευρώ.

Η συνολική κεφαλαιοποίηση της αγοράς διαμορφώνεται στα 82,618 δις. ευρώ.

Οι επιμέρους δείκτες έκλεισαν ως εξής:		
Τραπεζικός:	4581,78	-0,12%
Τηλεπικοινωνιών:	898,31	-1,66%
Ασφαλειών:	422,79	-0,77%
Επενδύσεων:	836,85	-0,16%
Κατασκευαστικών:	617,87	+0,75%
Κλωστοϋφαντουργίας:	200,07	+2,04%
Βιομηχανιών:	1.166,56	+0,77%
Συμμετοχών:	1.270,92	+0,11%
Εκδόσεις Εκτυπώσεις:	318,23	+0,80%
Βασικών Μετάλλων:	365,00	+0,70%
Μη μεταλλικών Ορυκτών:	824,45	+0,06%
Λιανικού Εμπορίου:	1.042,90	+1,19%
Πληροφορικής:	342,36	+0,07%
Ειδών Λύσεων Πληροφορικής:	206,64	+0,35%
Χονδρικό εμπόριο:	494,48	+0,32%
Τρόφιμα- ποτά:	383,46	+0,29%
Παράλληλης Αγοράς:	133,48	+0,28%
Διυλιστήρια:	1,092,05	+0,42%
Ακίνητης Περιουσίας:	784,42	-0,04%

ΟΡΘΟΠΕΔΙΚΑ - ΙΑΤΡΙΚΑ
ΧΑΡΙΤΟΣ



Ορθοπεδικά είδη & κατασκευές
Εξοπλισμός Ιατρείου & αναλώσιμα
Είδη νοσηλείας κατ' οίκον & μηχανήματα οξυγονοθεραπείας
Ακουστικά Βαρηκοΐας

ΕΛΕΥΘ. ΒΕΝΙΖΕΛΟΥ 6 (Δίπλα στη Ροδιακή Επαυλη) - ΡΟΔΟΣ
Τηλ.: 22410 24112 Fax: 2241075969 e-mail: orken@rho.forthnet.gr

INEMA
ΙΑΤΡΙΚΟΣ & ΝΟΣΟΚΟΜΕΙΑΚΟΣ ΕΞΟΠΛΙΣΜΟΣ
15 ΧΡΟΝΙΑ ΕΜΠΕΙΡΙΑΣ από το 1988
ΕΙΜΑΣΤΕ ΟΙ ΜΕΓΑΛΥΤΕΡΟΙ ΠΡΟΜΗΘΕΥΤΕΣ ΙΑΤΡΙΚΟΥ - ΟΡΘΟΠΕΔΙΚΟΥ ΚΑΙ ΝΟΣΟΚΟΜΕΙΑΚΟΥ ΥΛΙΚΟΥ ΣΤΗ ΔΩΔΕΚΑΝΗΣΟ ΕΜΠΙΣΤΕΥΘΕΙΤΕ ΜΑΣ!!!
ΠΙΣΤΟΠΟΙΗΣΗ ΠΟΙΟΤΗΤΑΣ ISO90002 EN4600 E3/833
ΛΕΜΕΣΣΟΥ 2 ΡΟΔΟΣ - ΤΗΛ. 2241032238- FAX 2241028484

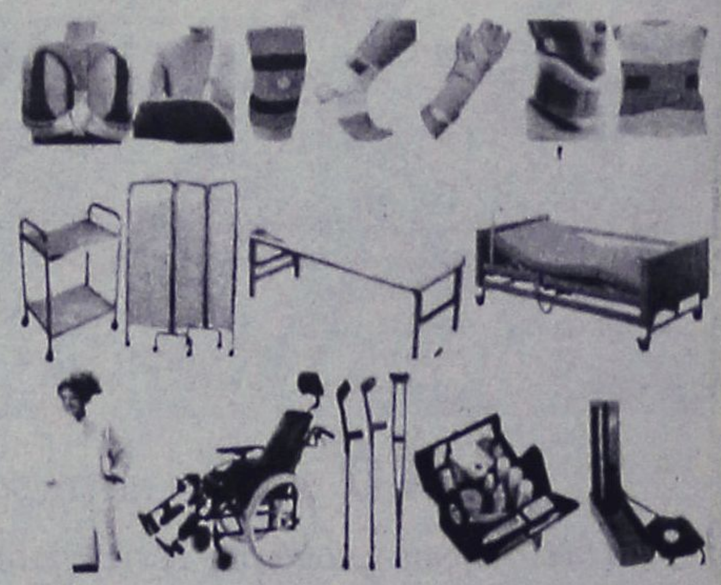

ΑΝΑΠΗΡΙΚΑ ΚΑΡΟΤΣΙΑ - ΒΑΔΙΣΤΙΚΑ ΒΟΗΘΗΜΑΤΑ - ΟΡΘΟΠΕΔΙΚΑ ΕΙΔΗ-ΜΠΛΟΥΖΕΣ ΙΑΤΡΙΚΕΣ ΚΑΛΤΣΕΣ ΦΛΕΒΙΤΙΔΑΣ-ΠΕΛΜΑΤΑ-ΟΡΘΟΠΕΔΙΚΑ ΜΑΞΙΛΑΡΙΑ-ΚΡΕΒΑΤΙΑ ΝΟΣΟΚΟΜΕΙΑΚΑ - ΙΑΤΡΙΚΟΣ ΕΞΟΠΛΙΣΜΟΣ ΚΑΙ ΑΝΑΛΩΣΙΜΑ - ΟΡΓΑΝΑ ΧΗΜΕΙΟΥ ΚΑΙ ΚΑΘΕ ΑΛΛΟ ΕΙΔΟΣ ΓΙΑ ΚΑΤ' ΟΙΚΟ ΝΟΣΗΛΕΙΑ.

Πάντα με υγείαν...

Παιδικές κατασκηνώσεις

Γ' ΜΕΡΟΣ

ΟΙ ΠΡΟΫΠΟΘΕΣΕΙΣ

● Το παιδί πρέπει να έχει την κατάλληλη ηλικία. Οι ηλικίες που θεωρούνται κατάλληλες για κατασκήνωση είναι από 8 έως 15 ετών, διότι τα μικρότερα παιδιά δεν γνωρίζουν αλλά και δεν πρέπει να ζουν έξω από το οικογενειακό τους περιβάλλον, ενώ τα μεγαλύτερα προσαρμόζονται δύσκολα στο κατασκηνωτικό πρόγραμμα. Ομως, υπάρχουν και εξαιρέσεις. Για παράδειγμα, ένα παιδί μικρότερο από τα οκτώ, αλλά με εμπειρίες αποχωρισμού, μπορεί να είναι έτοιμο να πάει σε κατασκήνωση, σε αντίθεση με ένα άλλο παιδί που δεν είναι έτοιμο να φύγει από το σπίτι του ούτε στην Τρίτη δημοτικού.

● Στην κατασκήνωση πρέπει να υπάρχουν άριστες υγειονομικές συνθήκες, διότι έτσι θα αποφεύγονται κυρίως οι γαστρεντερίτιδες, οι οποίες το καλοκαίρι μπορεί να πάρουν ακόμη και τη μορφή επιδημίας. Οι περισσότερες μικροβιακές γαστρεντερίτιδες οφείλονται στις σαλμονέλες που μεταδίδονται με το μολυσμένο νερό, τα κακοπλυμένα φρούτα και λαχανικά, τα ωμά αβγά, το αλλοιωμένο γάλα και γενικά τη χαλαρή τήρηση των κανόνων υγιεινής. Επίσης, μια γαστρεντερίτιδα μπορεί εύκολα να μεταδοθεί και με τα ακάθαρτα χέρια, ρούχα ή σκεύη ή με την επαφή με άλλους που ήδη νοσούν.

Τα κυριότερα συμπτώματά της είναι ανορεξία, εμετοί και κυρίως διάρροια.

● Οι πρώτες τρεις ημέρες είναι χρόνος προσαρμογής για τα παιδιά και κυρίως για εκείνα που φεύγουν πρώτη φορά από το σπίτι τους. Γι' αυτό οι γονείς μην επιβαρύνετε τα παιδιά σας με επισκέψεις ή τηλεφωνήματα. Με αυτή τη συμπεριφορά σας και την ιδιαίτερη ανησυχία σας αναστατώνετε τα παιδιά και δεν τα αφήνετε να ηρεμήσουν και να προσαρμοστούν στο νέο τους ρυθμό και περιβάλλον. Ενας λόγος άλλωστε που οδηγεί στις πολλές... διαφορές παιδιών τις πρώτες ημέρες.

● Η ιατρική εξέταση των παιδιών είναι απαραίτητη. Επίσης, οι γονείς πρέπει να δίουν στους υπεύθυνους κάθε πληροφορία σχετική με τη φυσική κατάσταση του παιδιού τους, ακόμα και αυτές που κατά την κρίση τους θεωρούνται λεπτομέρειες, όπως για παράδειγμα αν το παιδί φορά φακούς επαφής, ιδιαίτερες συνήθειές του, αλλεργίες, φοβίες κ.α.

ΙΑΤΡΙΚΗ ΑΝΑΚΟΙΝΩΣΗ

Το ΜΙΚΡΟΒΙΟΛΟΓΙΚΟ ΕΡΓΑΣΤΗΡΙΟ της ιατρού

ΚΑΤΕΡΙΝΑΣ ΡΑΚΑ - ΚΑΤΣΑΝΕΒΑΚΗ

θα παραμείνει κλειστό από **Δευτέρα 21 Ιουνίου** έως και **Παρασκευή 9 Ιουλίου.** Θα λειτουργήσει κανονικά από **Δευτέρα 12 Ιουλίου.**

Δ/νση: Π. Μελά 40 • τηλ. 2241074710

ΙΑΤΡΙΚΗ ΑΝΑΚΟΙΝΩΣΗ

Το ιατρείο του

Δερματολόγου-Αφροδισιολόγου

ΓΕΩΡΓΑΚΗ Ε. ΛΑΖΑΡΟΥ

(Αμερικής 7, **1ος όροφος)**

θα παραμείνει κλειστό από **6/7 ως 10/7** λόγω συμμετοχής στο 10ο Παγκόσμιο Συνέδριο Παιδιατρικής Δερματολογίας

ΜΑΡΙΑ ΣΑΝΤΟΡΙΝΙΟΥ

ΚΛΙΝΙΚΗ ΨΥΧΟΛΟΓΟΣ-ΨΥΧΟΛΟΓΟΣ ΤΩΝ ΚΟΙΝΩΝΙΚΩΝ ΟΜΑΔΩΝ

Πτυχιούχος Κρατικού Πανεπιστημίου της Ρώμης «La Sapienza».

— Κλινική διάγνωση ψυχοπαθολογίας παιδιού, εφήβου και ενηλίκου.
— Ατομική και οικογενειακή ψυχολογική υποστήριξη και θεραπεία κατάθλιψης, φοβίας, κρίσης πανικού, μετατραυματικού στρες (διαζύγιο, πένθος, χωρισμός, αποτυχία, ασθένεια), βουλιμίας, ανορεξίας, διαταραχών προσωπικότητας, έλλειψη αυτοεκτίμησης, εθισμού, κακοποίησης.
— Ψυχολογική φροντίδα και προετοιμασία ανύπαντρης εγκύου και ζευγαριών, στην απόκτηση πρώτου παιδιού.

Επίσκεψη μόνο με ραντεβού.

Τηλέφωνα: 22410 28851 και 6946252407
Λάρνακας 6 (Εθν. Αντιστάσεως)

ΕΡΓΟΘΕΡΑΠΕΙΑ

Αναλαμβάνονται θεραπείες κατ' οίκον σε παιδιά με:
• Μυοσκελετικές διαταραχές
• Νευρομυικές διαταραχές
• Εγκεφαλική παράλυση, υδροκεφαλία, μυικές δυστροφίες
• Αναπτυξιακές ψυχοκινητικές διαταραχές
• Νοητική υστέρηση, αυτισμός, διαταραχές αισθητηριακής ολοκλήρωσης, γενετικές και χρωμοσωμικές διαταραχές.

Εργοθεραπεύτρια Ελενα Ζαγοριανού
Τηλ.: 22410-63117, 6936832200

Κέντρο Συμβουλευτικής & Αξιολόγησης Προσωπικότητας Παιδιών & Ενηλίκων

ΠΑΠΑΓΕΩΡΓΙΟΥ ΘΑΝΟΣ
Ψυχολόγος – Ψυχοθεραπευτής
ΠΑΝΕΠΙΣΤΗΜΙΟΥ ΑΘΗΝΩΝ

- Διερεύνηση Προσωπικότητας (Προφίλ- Δεξιότητες-Αδυναμίες)
- Δείκτης Νοημοσύνης Παιδιών και Ενηλίκων
- Μαθησιακές Δυσκολίες και Δυσλεξία
- Θεραπευτική Αντιμετώπιση Φοβιών-Ειδικών Φοβιών, Κατάθλιψης, Διαταραχής πανικού, Ψυχοσωματικών προβλημάτων, Τραυματικών γεγονότων ζωής (πένθος, χωρισμός, σχολική αποτυχία), Συναισθηματικών διαταραχών, Διαταραχών Διατροφής (βουλιμία-ανορεξία).
- Αντιμετώπιση προβλημάτων συμπεριφοράς παιδιών σε σχολείο-σπίτι
- Ανάπτυξη Κοινωνικών Δεξιοτήτων
- Βελτίωση Σχέσεων-Πρόγραμμα Ελέγχου Συγκρούσεων
- Βελτίωση Αυτοεκτίμησης-Αυτοεικόνας
- Συμβουλευτική Οικογένιας & Ζεύγους

Κ. Παλαιολόγου 105 - Ρόδος
Τηλ:22410 78668- Κιν: 6947371250 - Μόνο με Ραντεβού

PROART

ΚΕΝΤΡΟ ΕΙΔΙΚΩΝ ΘΕΡΑΠΕΙΩΝ ΤΟΥ ΠΑΙΔΙΟΥ ΔΩΔΕΚΑΝΗΣΟΥ

ΚΩΝ/ΝΟΣ ΜΠΑΔΑΝΗΣ - ΣΟΥΖΗ ΓΕΩΡΓΙΛΟΠΟΥΛΟΥ

ΕΡΓΟΘΕΡΑΠΕΥΤΗΣ ΠΤΥΧΙΟΥΧΟΣ
ΜΕΘΟΔΟΥ BOBATH N.D.T
ΜΕΘΟΔΟΣ PORTAGE
ΑΙΣΘΗΤΗΡΙΑΚΗΣ ΟΛΟΚΛΗΡΩΣΗΣ (S.I.)
ΜΕΤΕΚΠΑΙΔΕΥΣΗ ΣΤΙΣ ΝΕΥΡΟΛΟΓΙΚΕΣ ΚΑΙ ΚΙΝΗΤΙΚΕΣ ΔΙΑΤΑΡΑΧΕΣ

ΛΟΓΟΠΑΘΟΛΟΓΟΣ ΜΕΤΑΠΤΥΧΙΑΚΟ ΑΚΟΥΟΛΟΓΙΑΣ

Αποστόλου Παύλου 84, Ρόδος 85100, τηλ. / fax (22410)60999/60579

ΙΑΤΡΙΚΗ ΑΝΑΚΟΙΝΩΣΗ

Ο Ιατρός

ΓΕΩΡΓΙΟΣ Σ. ΔΡΑΚΙΟΥ

ΕΙΔΙΚΟΣ ΚΑΡΔΙΟΛΟΓΟΣ

Δέχεται: καθημερινά 09.00-13.00 και 17.30-20.30
Τετάρτη απόγευμα: με ραντεβού
Σάββατο απόγευμα: κλειστά
Ιατρείο: Εθνικής Αντίστασης (πρώην Αννης Μαρίας) και Καζαντζάκη 2 Ρόδος

Τηλ.: 2241074223, κιν. 6932732382

Εργαστήριο Κλινικής Ψυχολογίας

ΧΡΙΣΤΙΝΑ ΣΑΒΒΑΚΗ-ΓΚΡΑΝΖΑΝ
Κλινική Ψυχολόγος-Ψυχοπαθολόγος (DESS)
- Πτυχιούχος του Πανεπιστημίου Nancy Γαλλίας
- Μεταπτυχιακή ειδίκευση (DESS) στην Κλινική Ψυχολογία Ενηλίκου, Εφήβου και Παιδιού στο Πανεπιστήμιο Reims Γαλλίας

Για τον ενήλικο
- Ψυχοδιαγνωστική
- Ψυχολογική υποστήριξη
- Ατομική και οικογενειακή συνέντευξη
- Ψυχοθεραπεία αναλυτικής εμπνεύσεως

Για το παιδί
- Αξιολόγηση προσωπικότητας (τεστ νοημοσύνης, προβολής)
- Διάγνωση μαθησιακών δυσκολιών και συμπεριφορικών διαταραχών
- Συμβουλευτική επαγγελματικού προσανατολισμού
- Ψυχοθεραπεία μέσω παιχνιδιού και εικαστικών

Δέχεται με ραντεβού
Εθνικής Αντίστασης 15
Τηλ.: 77350-Κιν. 6937684251

ΝΤΟΡΑ ΚΩΝΣΤΑΝΤΙΝΟΠΟΥΛΟΥ
ΨΥΧΟΛΟΓΟΣ

Πτυχιούχος του Πανεπιστημίου της Καλιφόρνιας-Λος Αντζελες (UCLA)-Μεταπτυχιακές σπουδές στο Pepperdine University-Malibu California.

✓ Αμεση ψυχολογική υποστήριξη και επαγγελματική φροντίδα από έμπειρη Ψυχολόγο και Οικογενειακή Σύμβουλο.
✓ Η σωστή θεραπευτική σχέση μπορεί να επιφέρει ρεαλιστικές λύσεις για πραγματικά προβλήματα σε θέματα: μοναξιάς, μελαγχολίας, στρες, ανυπομονησίας, φοβίας, εθισμού, οικογενειακών σχέσεων, διαζυγίου, κακομεταχείρισης, συναισθηματικών δυσκολιών, αυτοπεποίθησης, ανασφάλειες, μεταβατικά στάδια ζωής, βουλιμίας, ανορεξίας, απώλειας, πένθους.

Τηλεφωνείστε στα τηλέφωνα:
(22410)35163 και 6944/980550
για ραντεβού και άμεση εξυπηρέτηση.
Διεύθυνση: Καρίας 1 • Περιοχή Ροδίνι – Ρόδος

ΚΕΝΤΡΟ ΥΠΟΣΤΗΡΙΞΗΣ ΨΥΧΟΛΟΓΙΚΩΝ ΠΡΟΒΛΗΜΑΤΩΝ

ΣΙΑΓΚΑ ΚΩΝΣΤΑΝΤΙΝΑ
ΨΥΧΟΛΟΓΟΣ
Απόφοιτος Αριστοτελείου Πανεπιστημίου Θεσσαλονίκης
τηλ. 6936261736

ΚΥΠΡΙΩΤΗ ΑΛΕΞΙΑ
ΨΥΧΟΛΟΓΟΣ
ΨΥΧΟΛΟΓΟΣ ΥΓΕΙΑΣ
Απόφοιτος Πανεπιστημίου Κρήτης, MSC Surrey University of England
τηλ. 6944717520

Δέχονται κατόπιν ραντεβού
Στεφ. Καζούλη 18-1ος όροφος
τηλ. 2241022102

MULTI • CINEMA
ODEON
METROPOL
Εβδομαδιαίο Πρόγραμμα \\ Weekly Program
02.07.2004 - 08.07.2004
Ενημερωθείτε στο Internet...www.RodosVitrina.gr/Metropol.htm


SPIDER MAN 2
Σε Πρώτη Παγκόσμια Προβολή
Ο σούπερ ήρωας άνθρωπος - αράχνη επιστρέφει στην οθόνη. (New)
Ετοιμαστείτε έρχεται Τετάρτη 7 Ιουλίου
ΑΙΘΟΥΣΑ 1
ΩΡΕΣ ΕΝΑΡΞΗΣ SHOW TIMES
17:20 • 20:00 • 22:40


ΜΕΤΑ ΤΗΝ ΕΠΟΜΕΝΗ ΜΕΡΑ
THE DAY AFTER TOMORROW
Μετά τον θρίαμβο της "Μέρας Ανεξαρτησίας" αυτή την φορά ο "ΕΧΘΡΟΣ" είναι η τρομακτική δύναμη της "ΦΥΣΗΣ".
Το υπερθέαμα συνεχίζεται για 6η εβδομάδα...!!!
ΑΙΘΟΥΣΑ 3
ΩΡΕΣ ΕΝΑΡΞΗΣ SHOW TIMES
Πρωταγωνιστούν: Ντένις Κουέιντ, Τζέικ Γκίλενχααλ
17:20 • 19:50 • 22:20


ΧΑΛΑΡΑ & ΨΥΧΡΑΙΜΑ
Μια θεότρελη κωμωδία από την εταιρία παραγωγής του Πέδρο Αλμοδοβάρ. (New)
Εσύ τι θα έκανες για να μην χάσεις την ευκαιρία της ζωής σου μέσα από τα χέρια σου;
ΑΙΘΟΥΣΑ 2
ΩΡΕΣ ΕΝΑΡΞΗΣ SHOW TIMES
18:45 • 20:45 • 22:45


Κάθε Φορά, Πρώτη Φορά
ΣΕ 1η ΠΑΝΕΛΛΗΝΙΑ ΠΡΟΒΟΛΗ
Η Κωμωδία της χρονιάς...!!!
50FIRSTDATES
Προβολές μέχρι & Τρίτη 06/07
Όταν η αγαπημένη σου έχει αμνησία... εσύ πρέπει να την ξανακερδίζεις κάθε μέρα.
ΑΙΘΟΥΣΑ 1
ΩΡΕΣ ΕΝΑΡΞΗΣ SHOW TIMES
18:00 • 20:20


Συνωμοσία θανάτου
Ένα έγκλημα... Ένας φυγάς... Η ΚΑΤΑΔΙΚΗ!
Προβολές μέχρι & Τρίτη 06/07
Πρωταγωνιστές Μάϊκλ Κέιν, Τίλντα Σουίντον, Αλάν Μπέιτς.
ΑΙΘΟΥΣΑ 1
ΩΡΕΣ ΕΝΑΡΞΗΣ SHOW TIME
22:15

COMING SOON COMING SOON COMING SOON COMING SOON


μια τέλεια οικογένεια, μια τέλεια ζωή...ένας εγκληματίας!
Ο ΤΙΜΩΡΟΣ
THE PUNISHER
(ΕΡΧΕΤΑΙ)
Πρωταγωνιστούν: Τζον Τραβόλτα, Τόμας Τζέιν


Μια νεανική κωμωδία!!!
Το κορίτσι της διπλανής πόρτας (ΕΡΧΕΤΑΙ)
άφησε την φαντασία σου να οργιάσει...


Η μεγάλη συνέχεια της επιτυχημένης ταινίας τρόμου
Jeepers Creepers 2
(ΕΡΧΕΤΑΙ) Ο τρόμος τους είναι...το ορεκτικό του!

• 3 LUXURY DESIGN SCREENS •
• DOLBY DIGITAL EX • FULLY AIR-CONDITIONED •
Πληροφορίες • Κρατήσεις 22410.28400

Cine Mania

ΕΠΙΜΕΛΕΙΑ: *ΚΥΡΙΑΚΗ ΠΕΤΡΙΔΟΥ*

Οι ταινίες της Παρασκευής

Εκτός από το πολυαναμενόμενο blockbuster του καλοκαιριού που έκανε πρεμιέρα την περασμένη Τετάρτη σε α' παγκόσμια προβολή, τρεις ακόμα ταινίες που χρωστάει το Ροδιακό κινηματογραφόφιλο κοινό κάνουν πρεμιέρα από αύριο στις σκοτεινές αίθουσες της πόλης.

Συνολικά, κατά την κινηματογραφική εβδομάδα που ξεκινάει από αύριο Παρασκευή 9 Ιουλίου έως και την Πέμπτη 15 του μηνός, στα σινεμά της Ρόδου θα προβάλλονται 10 ταινίες.

Αναλυτικά:

○ Από το "ΜΕΤΡΟΠΟΛ Alpha Odeon"

Δύο ταινίες από τις οποίες η μία σε α' παγκόσμια προβολή εντάσσονται στο πρόγραμμα του πολυσινεμά για τη νέα κινηματογραφική εβδομάδα και παράλληλα συνεχίζεται η προβολή μίας ακόμη ταινίας.

Συγκεκριμένα:

Spiderman 2

Το ***σίκουελ*** της κινηματογραφικής μεταφοράς του πιο δημοφιλούς ίσως ***κόμικς της Marvel***, σκηνοθετημένο από τον ***Σαμ Ράιμι*** («Το Χάρισμα») ο οποίος είχε αναλάβει και την πρώτη ταινία. Τον «άνθρωπο-αράχνη» ερμηνεύει και πάλι ο ***Τόμπι Μαγκουάιερ*** («Το Μεγάλο Φαβορί») ενώ στο ρόλο της αγαπημένης του θα δούμε ξανά την ***Κίρστεν Ντανστ*** («Αυτόχειρες Παρθένοι»). Τον κακό της ιστορίας ερμηνεύει, τον Δόκτορα Οκτάπους, υποδύεται αυτή τη φορά ο ***Άλφρεντ Μολίνα*** («Φρίντα»). Εμφανίζεται και ο ***Τζέιμς Φράνκο***.

Η υπόθεση: *Ο ντροπαλός μαθητής, φωτορεπόρτερ και περιστασιακά... υπέρ-ήρωας, Πήτερ Πάρκερ, σπουδάζει τώρα σ' ένα κολέγιο της Νέας Υόρκης. Οι περιστάσεις θα τον φέρουν αντιμέτωπο με τον σατανικό δόκτορα Οκτάβιους, που κάποιοι αποκαλούν και δόκτορα Οκτάπους, εξαιτίας των τεσσάρων φονικών μεταλλικών χεριών που διαθέτει...*

-Ο Τιμωρός (The Punisher)

Περιπέτεια, βασισμένη στην ομώνυμη επιτυχημένη ***σειρά κόμικς της Marvel***, σκηνοθετημένη από τον ***Τζόναθαν Χένσλι*** και πρωταγωνιστούν: ***Τόμας Τζέιν*** («Βαθιά Άγρια Θάλασσα»), ***Τζον Τραβόλτα*** («Pulp Fiction»), ***Ρεμπέκα Ρόμιν Στάμος*** («X-Men») κ.α.

Tip: Ο Τιμωρός πρωτοπαρουσιάστηκε το 1974 σαν δευτερεύον χαρακτήρας στα κόμικς του Spiderman αλλά λόγω της μεγάλης απήχησής του σύντομα απόκτησε τη δική του σειρά.

Η υπόθεση: Όταν, μετά την τελευταία του αποστολή ως ειδικού πράκτορα του FBI, οι αντίπαλοί του ξεκληρίζουν την οικογένειά του, ο Φρανκ Καστλ μετατρέπεται σε αδίστακτο κυνηγό εγκληματιών, με έναν και μοναδικό σκοπό: να αποδώσει δικαιοσύνη. Οπλισμένος με τρομακτική ευφυΐα και σιδερένια θέληση, δεν αναζητά την εκδίκηση, αλλά την τιμωρία...

Παράλληλα, από το ***«Μετροπόλ»***, συνεχίζεται η προβολή της ταινίας ***«Μετά την επόμενη μέρα»*** (για 7η εβδομάδα).

○ Από το "ΠΑΛΛΑΣ 5 Cinemas Center"

Δύο ταινίες που χρωστάει το Ροδιακό κοινό κάνουν πρεμιέρα από τον πολυκινηματογράφο την ερχόμενη εβδομάδα και παράλληλα συνεχίζεται η προβολή πέντε ακόμη ταινιών.

Συγκεκριμένα:

-Εραστές μετ' εμποδίων
(Laws of Attraction)

Ρομαντική κομεντί σε σκηνοθεσία ***Πιτερ Χιούιτ*** («Απρόσμενος έρωτας») και με πρωταγωνιστές τον τελευταίο ***Τζέιμς Μποντ Πιρς Μπρόσναν*** και την ***Τζούλιαν Μουρ*** («Οι Ώρες»).

Η υπόθεση: Η Όντρεϊ Γουέλς είναι μία από τις καλύτερες δικηγόρους διαζυγίων στη Νέα Υόρκη ενώ ο Ντάνιελ Ράφερτι είναι ο καλύτερος δικηγόρος διαζυγίων στο Μπέβερλι Χιλς. Όταν ο τελευταίος μετακομίζει στη Νέα Υόρκη και αναλαμβάνει την ίδια υπόθεση με την Όντρεϊ, για την ίδια αυτό θα είναι μία πρόκληση τόσο επαγγελματικά όσο και προσωπικά αφού η μεταξύ τους αμοιβαία έλξη είναι αναπόφευκτη...

-Θεόσταλτος (Godsend)

Δραματική ταινία σε σκηνοθεσία ***Νικ Χαμ*** («Η Τρύπα») και με πολύ καλό πρωταγωνιστικό καστ τους ***Ρόμπερτ Ντε Νίρο*** («Ο Γαμπρός της Συμφοράς»), ***Γκρεγκ Κινίαρ*** («Καλύτερα δεν γίνεται»), ***Ρεμπέκα Ρόμιν Στάμος*** («X-Men») κ.α.

Η υπόθεση: Όταν ένα ζευγάρι χάνει τον οκτάχρονο γιο του σε τραγικό δυστύχημα την ημέρα των γενεθλίων του, ένας μυστηριώδης γιατρός θα τους πλησιάσει. Ο Δρ. Ρίτσαρντ Γουόλς μπορεί να δημιουργήσει τον κλώνο του χαμένου παιδιού τους εφόσον βέβαια η όλη διαδικασία κρατηθεί μυστική...

-Παράλληλα, από το ***«Παλλάς»***, συνεχίζεται η προβολή των ταινιών: ***«Το Ξύπνημα των Νεκρών»*** (για 3η εβδομάδα), ***«Connie and Carla»*** (για 2η εβδομάδα), ***«Intermission»*** (για 2η εβδομάδα), ***«Τροία»*** (για 9η εβδομάδα) και ***«Ψάχνοντας το Νέμο»*** (μεταγλωττισμένο).

www.cinemapallas.gr
ΠΑΛΛΑΣ 5 CINEMAS CENTER
Πρόγραμμα Εβδομάδας // weekly programme
02/07/2004 - 08/07/2004


CONNIE and CARLA
ΣΕ 1η ΠΑΝΕΛΛΗΝΙΑ ΠΡΟΒΟΛΗ
Μετά από την τεράστια επιτυχία του "Γάμος Αλά Ελληνικά" η Nia Vardalos επιστρέφει με την νέα της κωμωδία.
Αίθουσα 5 // ώρες έναρξης // 17:30 • 19:50 • 22:30

intermission
ΣΕ 1η ΠΑΝΕΛΛΗΝΙΑ ΠΡΟΒΟΛΗ
Μια περιπέτεια με χιούμορ, δράση και...Colin Farrell
Τέσσερις ιστορίες που κινούνται παράλληλα, διαπλέκονται, κλιμακώνονται, καταρρέουν,
Αίθουσα 1 // ώρες έναρξης // 17:40 • 20:00 • 22:35



DAWN OF THE DEAD
ΤΟ ΞΥΠΝΗΜΑ ΤΩΝ ΝΕΚΡΩΝ
Το σαρωτικό θρίλλερ τρόμου του George A. Romero διασκευασμένο από τον James Gunn!!!
....όταν η κόλαση γεμίσει,
...οι νεκροί θα περπατήσουν στη γη!!!
Αίθουσα 2 // ώρες έναρξης // 18:00 • 20:20 • 22:40

ΤΡΟΙΑ
Η ΥΠΕΡΠΑΡΑΓΩΓΗ ΤΩΝ ΡΕΚΟΡ!
• ΡΕΚΟΡ ΕΙΣΙΤΗΡΙΩΝ ΠΡΩΤΟΥ ΤΡΙΗΜΕΡΟΥ!
• ΡΕΚΟΡ ΑΡΙΘΜΟΥ ΑΙΘΟΥΣΩΝ ΤΑΥΤΟΧΡΟΝΗΣ ΠΡΟΒΟΛΗΣ ΣΤΗ ΡΟΔΟ!
• ΡΕΚΟΡ ΕΙΣΙΤΗΡΙΩΝ ΤΑΙΝΙΑΣ ΚΑΛΟΚΑΙΡΙΝΗΣ ΠΕΡΙΟΔΟΥ!
Αίθουσα 4 // ώρες έναρξης // 19:40 • 22:30



jersey girl
Γλυκός Μπελάς
ΣΕ 1η ΠΑΝΕΛΛΗΝΙΑ ΠΡΟΒΟΛΗ
...μια κωμωδία με Ben Affleck, Jennifer Lopez, Lyv Tyler!!!
Αίθουσα 3 // ώρες έναρξης // 17:30 • 20:00 • 22:20

Finding Nemo
Φάγκοντας τον Νέμο
κινούμενα σχέδια της Disney
ΜΕΤΑΓΛΩΤΤΙΣΜΕΝΗ ΣΤΑ ΕΛΛΗΝΙΚΑ
*Με κάθε εισιτήριο, ΔΩΡΕΑΝ γρανίτα φράουλα ή ροδάκινο και Pop - Corn, σε κάθε μικρό μας φίλο!!! Ζητήστε τα στο Bar ΔΩΡΕΑΝ!!!
Αίθουσα 4 // ώρα έναρξης // 17:30

ΠΡΟΣΕΧΩΣ - COMING SOON



ΧΟΡΗΓΟΙ
BACKSTAGE / NEOTEX
Κρατήσεις / Reservations
22410 24475 / 70670

Άρτος (;) Θεάματα (;)...

... Και τηλεόραση (όπως λέμε τηλοψία...)

STAR

06.00 **Σουσάμι άνοιξε**
06.30 **Παγίδα για παπιά**
07.00 **Η γκαφατζού μάγισσα**
07.30 **Οδηγοί πίστας**
08.00 **Οι περιπέτειες της Νίκι**
08.30 **Σέιλορμουν**
09.00 **Θάντερκατς**
09.30 **Πόκεμον**
10.00 **Οι πεταλούδες ελεύθερες πετούν**
12.30 **Δίδυμος μπελάς**
13.00 **Ειδήσεις**
14.00 **Super Star.** Ψυχαγωγική εκπομπή με τη Χριστίνα Λαμπίρη
15.55 **Ειδήσεις στη νοηματική**
16.00 **Λουίζα, η κόρη του κηπουρού**
17.30 **Ιερό πάθος.** Αισθηματική κοινωνική σειρά.
18.30 **Μονομάχος.** Τηλεπαιχνίδι με τον Χρήστο Φερεντίνο.
19.30 **Ειδήσεις**
21.00 **Ξένη ταινία.** «Κρουαζιέρα χωρίς επιστροφή». Περιπέτεια τρόμου.
23.00 **Ξένη ταινία.** «Ο τελευταίος πειρασμός». Δραματική εποχής
02.30 **Ειδήσεις**
02.45 **Ξένη ταινία.** «Μυγοπαγίδα»
04.30 **Αστέρια στο πεντάγραμμο**

ALTER

06.00 **Alter kids.** Παιδικές σειρές κινουμένων σχεδίων.
11.00 **Οι πεταλούδες ελεύθερες πετούν**
12.00 **Αντζέλικα, το κορίτσι του πάθους**
12.55 **Τα μυστικά της υγείας**
13.00 **Ειδήσεις**
14.00 **Αποκλειστικά.** Ενημερωτική εκπομπή με την Τατιάνα Στεφανίδου
16.30 **Ειδήσεις**
16.45 **Ελληνική ταινία.** «Πρόβα γάμου». Κωμωδία.
18.45 **Το πρώτο θέμα.** Ενημερωτική εκπομπή με τον Νίκο Ευαγγελάτο.
19.00 **Ειδήσεις**
20.00 **Η φωνή του πολίτη.** Ενημερωτική εκπομπή
21.00 **Μήτσι - Χώστα.** Ψυχαγωγική εκπομπή
22.15 **Αϋπνίες** (Ε) Ψυχαγωγική εκπομπή.
00.15 **Sex & the city.** Ξένη κοινωνική σειρά. Παίζουν: Σάρα Τζέσικα Πάρκετ, Κιμ Κατράλ, Κρίστιν Ντέιβις
00.45 **Ξένη ταινία.** «Σκιά στο σκοτάδι».
02.45 **Aphrodisia**
03.00 **Ξένη ταινία.** «Γλυκιά αμαρτία»

ΠΡΑΚΤΟΡΕΙΟ

STEFANAKIS TOURS-RODOS

ΔΡΟΜΟΛΟΓΙΑ ΙΕΡΑΠΕΤΡΑ/Β. ΚΟΡΝΑΡΟΣ

ΑΠΟ ΡΟΔΟ

ΚΑΘΕ ΚΥΡΙΑΚΗ
04.30 για ΧΑΛΚΗ - ΔΙΑΦΑΝΙ - ΠΗΓΑΔΙΑ - ΚΑΣΟ - ΣΗΤΕΙΑ - ΑΓ. ΝΙΚΟΛΑΟ - ΜΗΛΟ - ΠΕΙΡΑΙΑ

ΚΑΘΕ ΤΕΤΑΡΤΗ
04.30 για ΧΑΛΚΗ - ΔΙΑΦΑΝΙ - ΠΗΓΑΔΙΑ - ΚΑΣΟ - ΣΗΤΕΙΑ - ΑΓ. ΝΙΚΟΛΑΟ - ΜΗΛΟ - ΠΕΙΡΑΙΑ

ΚΑΘΕ ΠΕΜΠΤΗ
04.30 για ΧΑΛΚΗ - ΔΙΑΦΑΝΙ - ΠΗΓΑΔΙΑ - ΚΑΣΟ - ΣΗΤΕΙΑ - ΑΓ. ΝΙΚΟΛΑΟ - ΣΑΝΤΟΡΙΝΗ - ΜΗΛΟ - ΠΕΙΡΑΙΑ

ΓΙΑ ΚΑΣΤΕΛΟΡΙΖΟ
ΚΑΘΕ ΤΡΙΤΗ - ΤΕΤΑΡΤΗ - ΣΑΒΒΑΤΟ 12 το μεσημέρι

ΚΑΘΕ ΣΑΒΒΑΤΟ
21.00 για ΚΩ - ΚΑΛΥΜΝΟ - ΣΑΜΟ - ΧΙΟ - ΜΥΤΙΛΗΝΗ - ΛΗΜΝΟ - ΑΛΕΞΑΝΔΡΟΥΠΟΛΗ

ΚΑΘΕ ΤΡΙΤΗ
11.00 π.μ. για ΧΑΛΚΗ-ΔΙΑΦΑΝΙ-ΠΗΓΑΔΙΑ -ΚΑΣΟ-ΣΗΤΕΙΑ και επιστροφή

ΑΛΕΞ. ΔΙΑΚΟΥ 38-ΡΟΔΟΣ
Τηλ.: 22410/20625-2241030054

ET-1

07.30 **Τα διδυμάκια**
08.00 **Κουκλομέγαλοι και πολυσπόρια**
10.15 **Βιογραφίες**
11.10 **Ιστορία**
12.00 **Μια φορά ένα νησί.** Ντοκιμαντέρ.
13.00 **Εραστές της περιπέτειας.** Ντοκιμαντέρ.
14.00 **Οι γευστικές συναντήσεις του Αντόνιο Κάρλου Τσο.** Ντοκιμαντέρ.
14.30 **Η άγνωστη Αφρική.** Ντοκιμαντέρ.
15.00 **Οι ατρόμητοι** (Ε) Παιδική σειρά.
16.00 **Τσικιτίτας** (Ε) Παιδική σειρά.
17.00 **Λίζι Μαγκουάιρ** (Ε)
18.00 **Τελική ευθεία**
19.00 **Ολυμπιακά ντοκιμαντέρ**
20.00 **Εραστές της περιπέτειας.**
21.00 **Βιογραφίες: Πρωτοπόροι και εξερευνητές**
22.00 **Ιστορία.** Ξένο ντοκιμαντέρ.
23.00 **Ειδήσεις**
24.00 **Οικογένεια του Τόμαν Μαν** (Ε)

NET

05.45 **Πρώτη γραμμή.** Ενημερωτική εκπομπή με τον Βασίλη Λυριτζή και τον Δημήτρη Οικονόμου
10.00 **Αλλη διάσταση.** Ενημερωτική εκπομπή
12.00 **Ειδήσεις**
13.00 **1 με δύο.** Ψυχαγωγική εκπομπή με τη Ρίκα Βαγιάννη και την Πόπη Τσαπανίδου.
15.00 **Ειδήσεις**
16.00 **Ατίθασα νιάτα.** Νεανική αισθηματική - κοινωνική σειρά. Παίζουν: Πίτερ Μπέργκμαν, Τζιν Κούπερ.
17.00 **Χριστίνα, δικαίωμα στην αγάπη**
17.50 **Η φλόγα**
18.00 **Ειδήσεις**
18.30 **Ελληνική ταινία**
20.00 **Στην εντατική.** Δραματική σειρά αμερικανικής παραγωγής 2000.
20.50 **Η φλόγα**
21.00 **Ειδήσεις**
22.00 **Μαμά και γιος** (Ε) Κωμική σειρά. Παίζουν: Ντίνα Κώνστα, Αλέξανδρος Αντωνόπουλος, Ταξιάρχης Χάνος, Φωτεινή Βαξεβάνη, Γαλήνη Τσεβά.
23.00 **Ξένη ταινία.** «Ο δολοφόνος της διπλανής πόρτας»
01.00 **Ειδήσεις**
01.15 **Σοπράνος** (Ε)

ET-3

08.00 **Τόποι ζωής**
08.30 **Δευτέρα Λυκείου-Αίθουσα Β'**
09.00 **Η ξυπόλητη χορεύτρια**
10.00 **Καινοτομίες**
11.00 **Η μέρα του παιδιού**
12.00 **Αγριοι τόποι του Λορν Γκριν**
12.30 **Αγνωστη γη.** Ντοκιμαντέρ.
13.00 **Ειδήσεις**
14.00 **Τίποτε δεν είναι για πέταμα**
14.30 **Η "Ελληνίδα" από τη Σαγκάη.** Ντοκιμαντέρ.
15.30 **Εικόνες του παγκόσμιου πολιτισμού**
16.30 **Η ζωή είναι ωραία**
18.00 **Τεχνόπολις**
19.00 **Φάνι και Αλέξανδρος**
20.00 **Θάλασσα, ο υδάτινος κόσμος**
20.30 **Ειδήσεις**
21.30 **Μακρινές φιλίες**
21.45 **Ζω στην Ευρώπη**
22.00 **Ξένη ταινία.** «Πανδοχείο Τζαμάικα». Ρομαντική περιπέτεια.
24.00 **Ειδήσεις**
00.30 **Επι τροχών** (Ε)
01.00 **Το αηδόνι της Σμύρνης**
01.30 **Σεσίλια**
02.30 **Η "Ελληνίδα" από τη Σαγκάη**(Ε)
04.30 **Ντοκιμαντέρ** (Ε)
06.30 **Η ζωή είναι ωραία** (Ε)

FILMNET

05.45 **Ξένη ταινία.** «Το σπίτι του τρόμου». Θρίλερ.
07.25 **Ξένη ταινία.** «Θα το μετανιώσεις». Κωμωδία.
09.05 **Ξένη ταινία.** «Σημείο πουφ». Οικογενειακή κωμωδία.
10.25 **Το φως του Απόλλωνα λάμπει**
10.35 **Ξένη ταινία.** «Ο «Μπέιγουοτς: Χαβανέζικος γάμος». Περιπέτεια
12.15 **Ξένη ταινία.** «Ο Μπέρι και η αρκουδοπαρέα»
13.40 **Στα παρασκήνια του Χόλιγουντ**
14.15 **Ξένη ταινία.** «CQ»
15.45 **Το φως του Απόλλωνα λάμπει**
16.00 **Το μικρό αρκουδάκι**
16.30 **Ταζμάνια**
16.55 **Ζορό**
17.20 **Ποπάι**
18.20 **Ξένη ταινία.** «Κούρσα θανάτου»
20.05 **Ξένη ταινία.** «Solaris»
21.45 **Το φως του Απόλλωνα λάμπει**
22.00 **Ξένη ταινία.** «Η τέχνη της αποπλάνησης». Δραματική κομεντί.
24.00 **Ξένη ταινία.** «Senso pericoloso»
01.50 **Ξένη ταινία.** «Το παιχνίδι του δολοφόνου»

SUPERSPORT

17.00 **Τρίαθλο**
18.00 **V.I.P.**
19.00 **Copa America 2004**
21.00 **Copa America 2004**
23.00 **Μοτοσικλέτα**
24.00 **Στιγμιότυπα Wimbledon** (Ζ)
01.30 **Copa America 2004.** Απευθείας μετάδοση.
03.45 **Copa America 2004.** Βραζιλία - Χιλή
05.45 **Μπιλιάρδο**

MEGA

05.45 **Πρωινό MEGA.** Ενημερωτική εκπομπή με τον Κώστα Αρβανίτη και τη Μάρω Λεονάρδου.
09.30 **Και μισή.** Ενημερωτική εκπομπή με τη Φωτεινή Πιπιλή.
10.00 **Τα μυστικά της Βέφας.** Πρωινή εκπομπή μαγειρικής με τη Βέφα Αλεξιάδου.
11.00 **Ομορφος κόσμος το πρωί.** Ψυχαγωγική εκπομπή με τον Γρηγόρη Αρναούτογλου
13.00 **Ρετιρέ** (Ε) Κωμική σειρά.
14.00 **Ειδήσεις**
15.00 **Δέκα λεπτά κήρυγμα** (Ε) Χιουμοριστική σειρά.
16.00 **Τα μυστικά της Βέφας** (Ε)
17.00 **Δύο ξένοι** (Ε) Κωμική σειρά. Παίζουν: Νίκος Σεργιανόπουλος, Εβελίνα Παπούλια.
18.00 **Ματιές στα γεγονότα**
18.10 **Απαγορευμένη αγάπη** Ελληνική κοινωνική σειρά
18.50 **Φιλοδοξίες.** Ελληνική κοινωνική σειρά. Παίζουν: Γιάννης Βούρος, Λίλα Καφαντάρη, Λουκία Παπαδάκη
19.20 **Σ' αγαπώ, μ' αγαπάς** (Ε)
20.00 **Κεντρικό δελτίο ειδήσεων**
21.00 **Φάε τη σοκολάτα σου** (Ε) Κωμική σειρά. Παίζουν: Αννα Παναγιωτοπούλου, Νίκος Σεργιανόπουλος, Τζένη Ιωακειμίδου.
21.50 **Επτά θανάσιμες πεθερές** (Ε) Κωμική σειρά.
22.50 **Ξένη ταινία.** «Λίντα». Θρίλερ. Παίζουν: Βιρτζίνια Μάντσεν, Ρίτσαρντ Τόμας.
00.15 **Ειδήσεις**
00.30 **Ξένη ταινία.** (Σ)
01.15 **Μουσικό αφιέρωμα**
03.15 **Τηλεμάρκετινγκ**
03.40 **Ed.** Ξένη σειρά.

ANT1

06.00 **Δεσποινίς Μαργαρίτα** (Ε) Κωμική σειρά.
06.50 **Καλημέρα ANT1.** Ενημερωτική εκπομπή.
10.00 **Πρωινός καφές - Best of.** Πρωινή εκπομπή με την Ελένη Μενεγάκη
13.05 **Super game.** Τηλεπαιχνίδι με την Ελίνα Κέφη
13.15 **Δανεικός πατέρας** (Ε). Κωμική σειρά.
14.00 **Τα νέα του ANT1**
14.50 **Εγκλήματα** (Ε) Κωμική σειρά.
16.25 **Super game.** Τηλεπαιχνίδι.
16.30 **Κωνσταντίνου και Ελένης** (Ε) Κωμική σειρά. Παίζουν: Χάρης Ρώμας, Ελένη Ράντου, Βασίλης Κούκουρας, Μαρία Λεκάκη, Καλλιρόη Μυριαγκού.
17.30 **Ειδήσεις**
17.50 **Καλημέρα ζωή.** Καθημερινή κοινωνική σειρά.
18.40 **Θησαυροφυλάκιο.** Τηλεπαιχνίδι με τον Ανδρέα Μικρούτσικο.
19.20 **Η λάμψη.** Καθημερινή κοινωνική σειρά του Νίκου Φώσκολου.
20.00 **Τα νέα του ANT1**
21.00 **Το καφέ της Χαράς** (Ε) Κωμωδία ηθών. Παίζουν: Χάρης Ρώμας, Τζούς Ευείδη, Ρένια Λουιζίδου, Γεράσιμος Σκιαδαρέσης
22.00 **Ελλάς, το μεγαλείο σου** (Ε) Κωμική σειρά. Παίζουν: Γιώργος Παρτσαλάκης, Υρώ Μανέ, Κώσας Κόκλας.
23.00 **Οι στάβλοι της Εριέτας Ζαΐμη** (Ε) ΚΟινωνική σειρά.
24.00 **Ειδήσεις**
00.30 **Survivor**
01.30 **Ξένη ταινία.** «Η ιστορία μιας φιλίας». Κοινωνικό. Παίζουν: Τζον Κιούζακ, Τζέιμις Σπέιντερ
03.40 **Mobile fun**
04.00 **Τηλεμάρκετινγκ**
04.30 **Ταύρος με Τοξότη** (Ε)

ALPHA

05.40 **Καινούργια ημέρα.** Η Ρίτσα Μπιζόγλη μας ενημερώνει καθημερινά για τα πρώτα γεγονότα της ημέρας που ξεκινά και μας μεταφέρει τον απόηχο της επικαιρότητας της ημέρας που πέρασε
06.50 **Καλημέρα σας.** Ενημερωτική εκπομπή με τον Γιώργο Αυτιά
10.00 **Καλώς τους (Best of).** Πρωινή εκπομπή με την Ρούλα Κορομηλά
13.00 **Μαριμάρ** (Ε).
14.00 **Ειδήσεις**
14.50 **Μαρία**
15.30 **Νίνα.** Δραματική σειρά
16.20 **Ειδήσεις στη νοηματική γλώσσα**
16.30 **Μιράντα.**
17.30 **Μπορώ.** Ενημερωτική εκπομπή με την Αννα Δρούζα
19.00 **Εσμεράλδα** (Ε) Κοινωνική σειρά.
20.00 **Ειδήσεις**
21.00 **Καλά να πάθεις.** Κωμική σειρά. Παίζουν: Πέτρος Φιλιππίδης, Τζένη Ιωακειμίδου, Ηλίας Λογοθέτης, Μαρία Γεωργιάδου
22.00 **Μια αγάπη, μια ζωή.** Ελληνική δραματική σειρά. Παίζουν: Γιώργος Νινιός, Βάσια Παναγοπούλου
23.00 **Candid camera**
00.45 **Ειδήσεις**
01.00 **Ξένη ταινία.** «Διεφθαρμένη πόλη». Περιπέτεια επιστημονικής φαντασίας.
03.00 **Επί του καναπέως** (Ε)
03.45 **Μπορώ** (Ε)

ΜΝΗΜΟΣΥΝΑ

Την 10η μηνός Ιουλίου, ημέρα Σάββατο και ώρα 8.30 π.μ., εις τον Ιερό Ναό της Αγίας Ειρήνης Ορφανοτροφείου Θηλέων Ρόδου, τελούμε ετήσιο μνημόσυνο υπέρ αναπαύσεως της ψυχής της λατρευτής μας συζύγου, μητέρας, γιαγιάς, αδελφής και θείας

ΑΝΝΑΣ ΑΧ. ΠΗΛΕΙΔΗ

Ο σύζυγος: Αχιλλέας
Τα παιδιά: Μάνος-Δώρα, Γιάννης-Μαρία
Τ' αδέλφια: Μηνάς-Ελένη, Ευδοξία-Γιάννης
Τα εγγόνια, τ' ανίψια και οι λοιποί συγγενείς



Την 9η μηνός Ιουλίου, ημέρα Παρασκευή και ώρα 8.30 π.μ., εις τον Ιερό Ναό Αγίας Μαρκέλλας Παστίδας τελούμε 3μηνο μνημόσυνο υπέρ αναπαύσεως της ψυχής του λατρευτού μας συζύγου, πατέρα, αδελφού και θείου

ΝΙΚΟΥ ΚΛΩΝΑΡΗ

Η σύζυγος: Βασιλεία
Τα παιδιά: Αντώνης-Βασιλή, Γιώργος
Τ' αδέλφια, τ' ανίψια και οι λοιποί συγγενείς



Την 9η μηνός Ιουλίου, ημέρα Παρασκευή και ώρα 7.30 π.μ., εις τον Ιερό Ναό Τιμίου Σταυρού (Καλυθιές), τελούμε 40ήμερο μνημόσυνο υπέρ αναπαύσεως της ψυχής του λατρευτού μας συζύγου, πατέρα, αδελφού και θείου

ΑΝΑΣΤΑΣΙΟΣ ΑΝΤΩΝΙΟΥ
ετών 55

Η σύζυγος: Αικατερίνη
Η μητέρα: Μαρία
Τα παιδιά: Μιχαήλ, Ιωάννης, Μαρία
Τ' αδέλφια: Χρυσάνθη, Παρασκευή, Ιωάννης
Τ' ανίψια και οι λοιποί συγγενείς



Την 9η μηνός Ιουλίου, ημέρα Παρασκευή και ώρα 8 π.μ., εις τον Ιερό Ναό Αγίου Δημητρίου (παλαιού νεκροταφείου), τελούμε 6μηνο μνημόσυνο υπέρ αναπαύσεως της ψυχής του λατρευτού μας πατέρα, παππού, αδελφού και θείου

ΝΙΚΟΛΑΟΥ ΦΕΡΤΕΚΛΗ

Τα παιδιά: Δέσποινα-Ιπποκράτης, Βαλασία-Μιχάλης, Μιχάλης-Ιουλία, Βιτώριος-Βίκυ
Τα εγγόνια, τ' αδέλφια, τ' ανίψια και οι λοιποί συγγενείς



Την 10η μηνός Ιουλίου, ημέρα Σάββατο και ώρα 8 π.μ., εις τον Ιερό Ναό Αγίας Ειρήνης Ορφανοτροφείου Θηλέων, τελούμε 6μηνο μνημόσυνο υπέρ αναπαύσεως της ψυχής της λατρευτής μας μητέρας και αδελφής

ΣΟΦΙΑΣ ΔΙΑΚΟΜΑΝΩΛΗ

Τα παιδιά: Σταμάτης, Κλήμης-Ιουλία
Τ' αδέλφια και οι λοιποί συγγενείς



Την 10η μηνός Ιουλίου, ημέρα Σάββατο και ώρα 8.30 π.μ., εις τον Ιερό Ναό Ταξιαρχών (Μεσαναγρού) τελούμε 9ήμερο μνημόσυνο υπέρ αναπαύσεως της ψυχής του λατρευτού μας συζύγου, πατέρα, υιού, παππού και αδελφού

ΣΟΛΩΝΑ ΒΑΛΑΣΑΚΗ

Η σύζυγος: Τσαμπίκα
Η μητέρα: Ειρήνη
Τα παιδιά: Ειρήνη-Τσαμπίκος, Καθολική-Σταύρος.
Τα εγγόνια, τ' αδέλφια και οι λοιποί συγγενείς.



Την 11η μηνός Ιουλίου, ημέρα Κυριακή και ώρα 8 π.μ., εις τον Ιερό Ναό Αγ. Ιωάννου πόλεως Ρόδου, τελούμε 2ετές μνημόσυνο υπέρ αναπαύσεως της ψυχής της λατρευτής μας κόρης, αδελφής και θείας

ΕΛΕΝΗΣ ΜΕΛΛΙΝΗ-ΚΑΤΑΒΕΝΟΥ

Η μητέρα: Θεόπη
Τ' αδέλφια: Πέτρος-Ουρανία, Στεργιάς-Παναγιώτης
Τ' ανίψια και οι λοιποί συγγενείς



Την 10η μηνός Ιουλίου, ημέρα Σάββατο και ώρα 8 π.μ., εις τον Ιερό Ναό Εισοδίων Θεοτόκου Κοσκινού τελούμε 2ετές μνημόσυνο υπέρ αναπαύσεως της ψυχής της λατρευτής μας αδελφής και θείας

ΓΕΩΡΓΙΑ ΚΑΡΡΑ

τ' αδέλφια και τ' ανίψια.



Την 11η μηνός Ιουλίου, ημέρα Κυριακή και ώρα 8 π.μ., εις τον Ιερό Ναό Ταξιαρχών (νεκροταφείου Ρόδου) τελούμε 6μηνο μνημόσυνο υπέρ αναπαύσεως της ψυχής του λατρευτού μας συζύγου, πατέρα, παππού, αδελφού και θείου

ΛΕΩΝΙΔΑ ΜΠΟΥΣΗ

Η σύζυγος: Σεβασμία
Τα παιδιά: Γιώργος-Κλαούντια, Κώστας-Μαίρη, Μαρία-Γιάννης.
Τα εγγόνια, τ' αδέλφια, τ' ανίψια και οι λοιποί συγγενείς.

ΕΛΛΗΝΙΚΗ ΔΗΜΟΚΡΑΤΙΑ
ΠΕΡΙΦΕΡΕΙΑ ΝΟΤΙΟΥ ΑΙΓΑΙΟΥ
ΝΟΜΟΣ ΔΩΔΕΚΑΝΗΣΟΥ
ΔΗΜΟΣ ΚΑΛΛΙΘΕΑΣ
Αριθ. Πρωτ. Τ.Υ. 1253

ΔΙΑΚΗΡΥΞΗ ΕΠΑΝΑΛΗΠΤΙΚΟΥ ΜΕΙΟΔΟΤΙΚΟΥ ΔΙΑΓΩΝΙΣΜΟΥ

Ο Δήμαρχος Καλλιθέας Ρόδου προκηρύσσει επαναληπτικό μειοδοτικό ανοικτό διαγωνισμό με σφραγισμένες προσφορές με συμπλήρωση τιμολογίου για την **προμήθεια υλικών εκτέλεσης του έργου "Βελτίωση χώρου πάρκιν-Φαληράκι".**

Η διενέργεια του διαγωνισμού και η εκτέλεση της προμήθειας θα γίνουν σύμφωνα με τις διατάξεις:

1. Του Π.Δ/τος αριθμ. 28/1980 "Περί εκτέλεσης έργων και προμηθειών Οργανισμών".
2. Του Νόμου 1065/1980 (ΦΕΚ Α' 168/24-7-1980) "Περί Κύρωσης Δημοτικού και Κοινοτικού Κώδικα".
3. Του Νόμου 1416/1984 "Περί τροποποίησης και συμπλήρωσης διατάξεων της Δημοτικής και Κοινοτικής Νομοθεσίας για την ενίσχυση της Αποκέντρωσης και την ενδυνάμωση της Τοπικής Αυτοδιοίκησης".

Συμβατικά στοιχεία κατά σειρά ισχύος είναι:

α) το συμφωνητικό της προμήθειας, β) η Διακήρυξη του διαγωνισμού, γ) ο προϋπολογισμός προσφοράς του Αναδόχου, δ) η Ειδική ή Τεχνική Συγγραφή Υποχρεώσεων, ε) η Γενική Συγγραφή Υποχρεώσεων, στ) τα τεχνικά στοιχεία (Τεχνική Εκθεση) της μελέτης.

Η προϋπολογισθείσα ενδεικτικά δαπάνη της προμήθειας, ανέρχεται στο ποσόν των **15.033,28 ευρώ** μη συμπεριλαμβανόμενου του Φ.Π.Α. 13% και θα χρηματοδοτηθεί από Ι.Π. 2004.

Ο επαναληπτικός διαγωνισμός θα πραγματοποιηθεί στο Δημοτικό Κατάστημα Καλλιθέας και από την αρμόδια Επιτροπή στις **3** του μηνός **Αυγούστου** ημέρα **Τρίτη** του έτους 2004 και ώρα 10.00 π.μ. έως 11.00 π.μ.

Στον διαγωνισμό γίνονται δεκτοί οίκοι κατασκευαστές της ημεδαπής ή αλλοδαπής, ή προμηθευτές της ημεδαπής, τηρούμενου του ποσοστού συμμετοχής της εγχώριας βιομηχανίας σύμφωνα με τις ισχύουσες διατάξεις "Περί Προστασίας της εγχώριας βιομηχανίας". Για το μέρος της προμήθειας που τυχόν μπορεί να κατασκευαστεί την Ελλάδα θα τηρηθούν οι ισχύουσες διατάξεις "Περί προστασίας της εγχώριας βιομηχανίας". Επίσης επιτρέπεται η παράδοση προσφοράς μέρους ή συνόλου των ζητούμενων ειδών.

Τον προμηθευτή βαρύνουν όλες οι νόμιμες κρατήσεις που είναι: ΤΑΔΚΥ 2%, ΤΥΔΚ 1%, ΤΕΕ 2‰, χαρτόσημο 2% του 2‰ (του ΤΕΕ), ΟΓΑ-ΤΕΒΕ 20% του χαρτοσήμου και 4% φόρος.

Για περισσότερες πληροφορίες οι ενδιαφερόμενοι μπορούν να απευθύνονται στα γραφεία της Τεχνικής Υπηρεσίας του Δήμου Καλλιθέας, τηλ. (22410) 60640, 60363, 62638 κατά τις εργάσιμες ημέρες και ώρες.

Ο Δήμαρχος
Ιωάννης Ιατρίδης

ΓΡΑΦΕΙΟ ΤΕΛΕΤΩΝ & ΜΝΗΜΟΣΥΝΩΝ ΡΟΔΟΥ
ΣΤΕΦΑΝΑ-ΣΤΟΛΙΣΜΟΙ

ΑΜΕΣΗ ΕΞΥΠΗΡΕΤΗΣΗ ΟΛΟ ΤΟ 24 ΩΡΟ

"ΑΜΕΡΙΚΑΝΟΥ"

Αναλαμβάνουμε την τελετή και με τα έξοδα που χορηγούν τα ταμεία χωρίς καμία επιβάρυνση. ΙΚΑ, ΤΕΒΕ, ΤΑΞΥ, ΔΗΜΟΣΙΟΥ, ΛΙΜΕΝΙΚΩΝ, ΟΓΑ και λοιπά ταμεία. Τους ΑΠΟΡΟΥΣ ΔΩΡΕΑΝ

Πλατεία Βρούχου στην Μητρόπολη
τηλέφωνα: 22410-28901-33400

ΠΡΟΣΚΛΗΣΗ

Ο Πολιτιστικός Σύλλογος Κρητηνίας

Η Κάστελλος

σας καλεί στη χοροεσπερίδα που διοργανώνει το
Σάββατο 10 Ιουλίου
στην πλατεία του χωριού.
Ελάτε να στηρίξετε με το χειροκρότημά σας την προσπάθεια του χορευτικού μας συγκροτήματος.
Σας υποσχόμαστε ένα όμορφο καλοκαιρινό βράδυ με ζωντανή μουσική, φαγητό και πλούσια λαχειαγορά.



Ωρα έναρξης:
9 μ.μ.

Σας ευχαριστούμε,
το Δ.Σ.

ΚΥΝΗΓΕΤΙΚΟΣ ΣΥΛΛΟΓΟΣ
ΚΑΡΠΑΘΟΥ ΚΑΙ ΚΑΣΟΥ
"Ο ΚΕΡΑΥΝΟΣ"
Αριθ. Πρωτ. 298/2004

ΑΝΑΚΟΙΝΩΣΗ

Ο Κυνηγετικός Σύλλογος Καρπάθου και Κάσου Ο ΚΕΡΑΥΝΟΣ προκειμένου να καλύψει τις ανάγκες για θηροφύλαξη και γενικότερα για την προστασία του περιβάλλοντος θα προχωρήσει στην πρόσληψη ενός (1) εποχιακού ιδιωτικού θηροφύλακα. Η πρόσληψη θα γίνει με θέση εργασίας του Κυνηγετικού Συλλόγου Καρπάθου και Κάσου Ο ΚΕΡΑΥΝΟΣ.

Οι υποψήφιοι μπορούν να υποβάλλουν τις αιτήσεις προσλήψεώς τους μαζί με τα απαιτούμενα δικαιολογητικά, όπως αναφέρεται στην σχετική προκήρυξή μας, μέχρι και την **15 Ιουλίου 2004 ημέρα Τετάρτη** κατά τις εργάσιμες ημέρες και από **ώρα 19.00 έως 21.00** στην έδρα του Κυνηγετικού Συλλόγου Καρπάθου και Κάσου στο υπόγειο, απέναντι από την Εμπορική Τράπεζα και δίπλα στο καφενείο "Του Συντρόφου", **τηλ. 2245022234, 6978203121, 6976271399.**

Οι ενδιαφερόμενοι να προμηθευτούν την σχετική προκήρυξή μας καθώς επίσης και να απευθύνονται στον Κυνηγετικό Σύλλογο Καρπάθου και Κάσου.

Ο Πρόεδρος
ΝΙΚΗΤΑΣ ΛΟΓΟΘΕΤΗΣ

Ο Γεν. Γραμματέας
ΠΙΚΟΣ ΓΕΩΡΓΙΟΣ



Συνεδριάζει το Δ.Σ. Αφάντου

Το Σάββατο θα συνεδριάσει εκ νέου το δημοτικό συμβούλιο Αφάντου, για να εξετάσει τα θέματα, που αναβλήθηκαν στην τελευταία συνεδρίαση, του σώματος.

1. Ορισμός εκπροσώπου στην επαναληπτική γενική συνέλευση της ΕΔΕΧΥ Α.Ε.
2. Εγκριση μελέτης της προμήθειας: «Προμήθεια αντλητικού συγκροτήματος».
3. Συμπλήρωση πρότασης κυκλοφοριακών ρυθμίσεων οικισμού Αφάντου.
4. Τοποθέτηση προειδοποιητικών σηματοδοτών στα Κολύμπια.
5. Επιβολή ορίου ταχύτητας στην παραλιακή οδό Αφάντου.
6. Τροποποίηση προϋπολογισμού.
7. Εγκριση μελέτης: "Διαμόρφωση συντήρηση αγροτικών δρόμων Δ.Δ. Αρχίπολης". (Αριθμ. Μελέτης Δ. Αφάντου: 15/2004).
8. Εγκριση μελέτης και εκτέλεσης του έργου: "Κατασκευή τεχνικών σε δημοτικούς δρόμους οικισμού Κολυμπίων". (Αριθμ. Μελέτης Δ. Αφάντου: 16/2004).
9. Απευθείας ανάθεση έργου στη ΔΑΤΕΑ.

Με επιστολή του στο Δημαρχο Ρόδου

Παρέμβαση του κ. Β. Χρύση για υδροδότηση της ΔΑΝΕ

Ο Βουλευτής Δωδεκανήσου κ. Βασίλης Χρύσης σχετικά με την απαράδεκτη συμπεριφορά και την υβριστική φρασεολογία του χειρούργου ιατρού κ. Μίχα, Διευθυντή της Ιατρικής Υπηρεσίας της Κω, προς το πρόσωπο του Υπουργού Υγείας, δήλωσε τα παρακάτω :

«Λυπάμαι ειλικρινά για το επίπεδο και τη φρασεολογία ενός επιστήμονα που υπηρετεί τον άνθρωπο, αλλά παράλληλα τολμά να μειώνει έναν υπουργό με κοινωνική καταξίωση και αποδοχή.

Θα τιμούσε ιδιαίτερα τον κ. Μίχα μια δημόσια συγνώμη και ανάκληση των εκτοξευθεισών ύβρεων αναίτια προς το πρόσωπο του Υπουργού κ. Νικήτα Κακλαμάνη.

Νομίζω οι συμπεριφορές αυτές μειώνουν τον ίδιο ως άνθρωπο, τον πολιτικό χώρο που υποτίθεται ότι εκφράζει και τους ανθρώπους που ανέχονται αυτό το ύφος και το ήθος».

ΓΙΑ ΤΗ ΔΑΝΕ

Ο κ. Βασίλης Χρύσης, κατόπιν της διακοπής της υδροδότησης των γραφείων της ΔΑΝΕ, απέστειλε στο Δήμαρχο

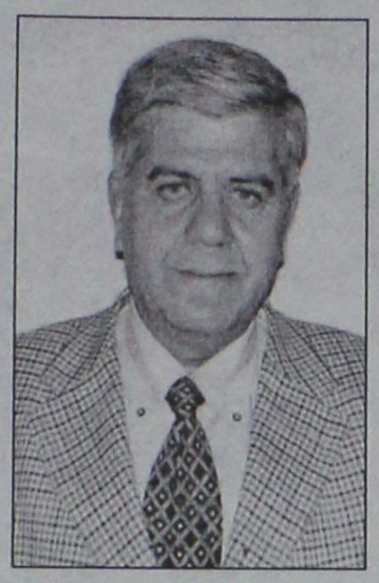

Ροδίων και Πρόεδρο του Δ.Σ. της Δ.Ε.Υ.Α.Ρ. κ. Γιώργο Γιαννόπουλο, την παρακάτω επιστολή :

«Κύριε Δήμαρχε,

Η απόφαση του Διοικητικού Συμβουλίου της Δ.Ε.Υ.Α.Ρ. που είχε σαν αποτέλεσμα να σταματήσει η υδροδότηση ακόμη και των γραφείων της ΔΑΝΕ αποτελεί ένα ακόμη πλήγμα στην πολυπόθητη Δωδεκανησιακή εταιρεία.

Αντιλαμβάνομαι τη σκοπιμότητα του μέτρου. Επιτρέψετε μου όμως να θεωρήσω το μέτρο αυστηρό και νομίζω ότι δεν εξυπηρετεί κανένα, σε περίοδο μάλιστα τουριστικής κάμψης.

Απευθυνόμενος σε σας προσωπικά ως Πρόεδρος του Δ.Σ. της Δ.Ε.Υ.Α.Ρ. και με την πεποίθηση ότι μπορείτε να πείσετε τα μέλη του ως άνω συμβουλίου να δείξουν αυτό τον καιρό την απαιτούμενη ευαισθησία και κατανόηση για τη ΔΑΝΕ, η οποία παράλληλα τόσα άλλα προβλήματα αντιμετωπίζει.

Ευελπιστώ ότι η παρέμβαση μου αυτή θα εκτιμηθεί δεόντως και ότι με την άρση του δυσμενούς μέτρου της διακοπής υδροδότησης, που ταλανίζει τους εργαζόμενους στην εταιρεία, θα συμβάλλετε στην ομαλοποίηση της υφιστάμενης κατάστασης».

Συναυλία λήξης του Ωδείου Κ. Καστρουνή

Με επιτυχία πραγματοποιήθηκε την Κυριακή 27/6/04 στο Εθνικό θέατρο Ρόδου, η συναυλία λήξης του σχολ. έτους 2003-2004 του "Ωδείου ΚΑΙΤΗ ΚΑΣΤΡΟΥΝΗ".

Την εκδήλωση προλόγησε, ο γνωστός πιανίστας και δ/ντής ορχήστρας κ. Γιώργος Χατζηνίκος, προσκεκλημένος για τις ετήσιες εξετάσεις του Ωδείου, ο οποίος στην σύντομη αλλά περιεκτική ομιλία του, εξέθεσε την σπουδαιότητα της μουσικής μόρφωσης για τα παιδιά, στη σημερινή εποχή. Κατόπιν ερμήνευσε στο πιάνο το Largo con grande espres- sione του BEETHOVEN, και για να δείξει την παγκοσμιότητα της Μουσικής ερμήνευσε και τον περίφημο Καλαματιανό χορό του Έλληνα συνθέτη ΝΙΚΟΥ ΣΚΑΛΚΩΤΑ.

Στη συνέχεια οι μαθητές και οι μαθήτριες του Ωδείου, με ζωντάνια, φρεσκάδα και αυθορμητισμό, απέδειξαν το πόσο αυτή η Μουσική ξανοίγει την ψυχή.

Την παράσταση έκλεψε η πεντάχρονη Ειρήνη- Ραφαέλλα Μ. Τσακίρη στο πιάνο, η οποία με άνεση, σιγουριά, εξαιρετική μουσικότητα και δεξιοτεχνία ερμήνευσε το δύσκολο για την ηλικία της πρόγραμμα. Το Rondo του W.A MOZART και μία Σπουδή CZERNY. Αλλά και οι υπόλοιποι μαθητές εντυπωσίασαν και καταχειροκροτήθηκαν από το κοινό για την άρτια προετοιμασία και εκτέλεση του προγράμματός τους.

Οι μαθητές και οι μαθήτριες που πήραν μέρος στην εκδήλωση είναι οι εξής: Ειρήνη- Ραφαέλλα Τσακίρη, Κατερίνα Κουνιάταλη, Αναστασία Μαργούτα, Άννα-Μαρία Παντελίδη, Άννα Σάρρου, Μαρία Σάρρου, Νικολέτα Σάρρου, Ασπασία Σπανού, Κλυταιμνήστρα Κατσαρά, Καλλιόπη Αναστασιάδου, Ερμιόνη Αναστασιάδου, Βάσια Καραγιάννη, Σάββας Κουπάδης, Δήμος Μουτάφης, Γιάννης Κωνσταντινίδης, Μιχάλης Κωνσταντινίδης, Μανώλης Χατζηκαντής, Κων/νος Καραγιάννης, Ελένη Π"Μανώλη, Στάθης Μπαρμπαγιάννης, Θεολόγος Ευγενικός, Σταυρούλα Καζούλη, Βαλσαμούλα Π"ντωνίου, Λαμπρινή Βήτου, Ηλιάνα Π"δοπούλου, Ευαγγελία Γιωργιού, Νικόλας Τσικριτσάκης, Κυριάκος Γραμματικός, Κων/νος Χατζηαξιάρης, Βαγγέλης Μαυρονικόλας, Μανόλης Βονάκης.

Τους μαθητές δίδαξαν η κ. Καίτη Καστρουνή δ/ντρια του Ωδείου στο πιάνο, η κ. Ειρήνη Κουμέντου-Κατσαρά, ο κ. Εμίλ Πολυμένοφ και Ευστάθιος Σκανδαλίδης στην κιθάρα, η κ. Καμέλια Ζέκη βιολί.

Την εκδήλωση με ελεύθερη την είσοδο, προσφορά του Ωδείου για το κοινό και τα παιδιά της Ρόδου, παρακολούθησαν πολλοί γονείς και φίλοι του Ωδείου, ο Πανοσιολογιότατος Πρωτοσύγκελλος Ρόδου κ. Παΐσιος, ο αιδεσιμώτατος π. Ιωάννης Χαλκιάς, ο τέως βουλευτής του ΠΑΣΟΚ κ. Γεώργιος Χιωτάκης κ.α.

ΕΛΛΗΝΙΚΗ ΔΗΜΟΚΡΑΤΙΑ
ΠΕΡΙΦΕΡΕΙΑ ΝΟΤΙΟΥ ΑΙΓΑΙΟΥ
ΝΟΜΟΣ ΔΩΔΕΚΑΝΗΣΟΥ
ΝΟΜΑΡΧΙΑΚΗ ΑΥΤ/ΣΗ ΔΩΔ/ΣΟΥ
ΝΟΜΑΡΧΙΑΚΟ ΣΥΜΒΟΥΛΙΟ

Ρόδος 5/7/2004
Αριθμ. Πρωτ.: Ν.Σ. 315

ΑΝΑΚΟΙΝΩΣΗ

Με το υπ' αριθμ. πρωτ. 738/17-6-2004 έγγραφο της Περιφέρειας Νοτίου Αιγαίου-Γενική Διεύθυνση Περιφέρειας-Τμήμα ΠΕ.ΧΩ. Δωδ/σου, μας διαβιβάστηκε για γνωμοδότηση η Μελέτη Περιβαλλοντικών Επιπτώσεων (Μ.Π.Ε.) της υφιστάμενης Ξενοδοχειακής μονάδας γ' τάξης με τον τίτλο "ΕΛΛΗ" και δυναμικότητας 117 κλινών εντός σχεδίου πόλεως Κω, Δήμου Κω, Νομού Δωδεκανήσου, ιδιοκτησίας της "ΑΦΟΙ ΑΔΑΜΑΝΤΙΔΗ Α.Ε."
Καλούμε κάθε ενδιαφερόμενο να υποβάλλει τις έγγραφες παρατηρήσεις του ως προς το περιεχόμενο της παραπάνω Μελέτης, μέσα σε προθεσμία δεκαπέντε (15) ημερών από την ημερομηνία δημοσίευσης της παρούσας στον ημερήσιο τοπικό Τύπο.
Οι ενστάσεις θα υποβάλλονται:
1. Στην Γραμματεία της Νομαρχιακής Επιτροπής της Ν.Α. Δωδ/σου.
2. Στην ανωτέρω αναφερομένη Υπηρεσία και θα κοινοποιούνται στο Τοπικό Γραφείο Περιβάλλοντος του Τ.Π. και Π.Ε. της Ν.Α. Δωδ/σου (υπόψη κ. Αρη Σκιαδόπουλου τηλ. 22410-30413), όπου βρίσκεται η ανωτέρω Μελέτη και μπορεί κάθε ενδιαφερόμενος να λάβει γνώση αυτής.

Ο πρόεδρος του Ν.Σ. Δωδ/σου
Φώτης Χατζηδιάκος

ΕΛΛΗΝΙΚΗ ΔΗΜΟΚΡΑΤΙΑ
ΠΕΡΙΦΕΡΕΙΑ ΝΟΤΙΟΥ ΑΙΓΑΙΟΥ
ΝΟΜΟΣ ΔΩΔΕΚΑΝΗΣΟΥ
ΝΟΜΑΡΧΙΑΚΗ ΑΥΤ/ΣΗ ΔΩΔ/ΣΟΥ
ΝΟΜΑΡΧΙΑΚΟ ΣΥΜΒΟΥΛΙΟ

Ρόδος 5/7/2004
Αριθμ. Πρωτ.: Ν.Σ. 314

ΑΝΑΚΟΙΝΩΣΗ

Με την παρούσα ανακοινώνουμε ότι στις 2-7-2004 μας κοινοποιήθηκε για δημοσιοποίηση η με αριθμό 122934/22-5-04 θετική γνωμοδότηση του Υπουργείου ΠΕ.ΧΩ.Δ.Ε. Γενική Διεύθυνση Περιβάλλοντος ΕΥΠΕ (Ειδική Υπηρεσία Περιβάλλοντος), η οποία αφορά "Προκαταρκτική περιβαλλοντική εκτίμηση και αξιολόγηση του έργου: "Προστασία ανατολικής παραλίας Δήμου Κω".
Καλούμε κάθε ενδιαφερόμενο προκειμένου να λάβει γνώση του περιεχομένου της ανωτέρω γνωμοδότησης και της συνοδευτικής αυτής σχετικής Μελέτης (Π.Π.Ε.), να αποταθεί στο Τοπικό Γραφείο Περιβάλλοντος του Τ.Π. και Π.Ε. της Ν.Α. Δωδ/σου (κ. Αρη Σκιαδόπουλο, τηλ. 22410-30413).
Η προαναφερόμενη γνωμοδότηση θα αναρτηθεί, για τις προσεχείς μέρες, στον πίνακα ανακοινώσεων της Νομαρχίας.

Ο πρόεδρος του Ν.Σ. Δωδ/σου
Φώτης Χατζηδιάκος

ΕΛΛΗΝΙΚΗ ΔΗΜΟΚΡΑΤΙΑ
ΠΕΡΙΦΕΡΕΙΑ ΝΟΤΙΟΥ ΑΙΓΑΙΟΥ
ΝΟΜΟΣ ΔΩΔΕΚΑΝΗΣΟΥ
ΝΟΜΑΡΧΙΑΚΗ ΑΥΤ/ΣΗ ΔΩΔ/ΣΟΥ
ΝΟΜΑΡΧΙΑΚΟ ΣΥΜΒΟΥΛΙΟ

Ρόδος 5/7/2004
Αριθμ. Πρωτ.: Ν.Σ. 320

ΑΝΑΚΟΙΝΩΣΗ

Με την παρούσα ανακοινώνουμε ότι στις 2-7-2004 μας κοινοποιήθηκε για δημοσιοποίηση η με αριθμ. πρωτ. 792/29-6-04 θετική γνωμοδότηση της Περιφέρειας Νοτίου Αιγαίου-Γενική Διεύθυνση Περιφέρειας-Τμήμα ΠΕ.ΧΩ. Δωδ/σου, η οποία αφορά "Προκαταρκτική περιβαλλοντική εκτίμηση και αξιολόγηση του έργου: "Ξενοδοχειακής μονάδας, δυναμικότητας 80 κλινών στην περιοχή ΑΡΔΑΝΙ Καρπάθου, Δήμου Καρπάθου, Νομού Δωδεκανήσου, ιδιοκτησίας Γεωργίου Διάκου, Εμμανουήλ Διάκου, Μιχάλη Διάκου και Χαρίλαου Διάκου".
Καλούμε κάθε ενδιαφερόμενο προκειμένου να λάβει γνώση του περιεχομένου της ανωτέρω γνωμοδότησης και της συνοδευτικής αυτής σχετικής Μελέτης (Π.Π.Ε.), να αποταθεί στο Τοπικό Γραφείο Περιβάλλοντος του Τ.Π. και Π.Ε. της Ν.Α. Δωδ/σου (κ. Αρη Σκιαδόπουλο, τηλ. 22410-30413).
Η προαναφερόμενη γνωμοδότηση θα αναρτηθεί, για τις προσεχείς μέρες, στον πίνακα ανακοινώσεων της Νομαρχίας.

Ο πρόεδρος του Ν.Σ. Δωδ/σου
Φώτης Χατζηδιάκος

ΣΥΓΧΑΡΗΤΗΡΙΟ

Την αγαπημένη μας κόρη **Αικατερίνη Πέρου του Νικολάου** που πήρε επάξια το πτυχίο της Φιλοσοφικής Σχολής του Πανεπιστημίου Αθηνών, τμήματος Φιλοσοφίας-Παιδαγωγικής Ψυχολογίας, θερμά συγχαίρουμε και της ευχόμαστε καλή σταδιοδρομία και κάθε επιτυχία στις παραπέρα σπουδές της.

Οι γονείς της
Νίκος-Τσαμπίκα Πέρου
και η αδελφή της Γεωργία

ΣΥΓΧΑΡΗΤΗΡΙΟ

Τα θερμά μας συγχαρητήρια στους αγαπημένους μας φίλους **Γιώργο** και **Ράνια Τσιούλου** για την απόκτηση του πτυχίου της Ιατρικής Παν/μίου Κρήτης και Αγγλικής Φιλολογίας Αριστοτελείου Παν/μίου αντιστοίχως ευχόμαστε καλή σταδιοδρομία και ό,τι επιθυμούν

Οικογένεια
Δ. Ντόβελλου

ΣΥΓΧΑΡΗΤΗΡΙΟ

Στην αγαπημένη μου εγγονή **Αικατερίνη Πέρου του Νικολάου** που πήρε επάξια το πτυχίο της Φιλοσοφικής Σχολής του Πανεπιστημίου Αθηνών, τμήματος Φιλοσοφίας-Παιδαγωγικής Ψυχολογίας, εύχομαι καλή σταδιοδρομία και σ' ανώτερα.

Η γιαγιά της
Αικατερίνη Παπακυριακού

ΔΙΕΥΘΥΝΣΗ ΔΑΣΩΝ ΔΩΔΕΚΑΝΗΣΟΥ

ΑΝΑΚΟΙΝΩΣΗ

Γνωστοποιείται κατά το άρθρο 14 του Ν. 998/79, η αποστολή για ανάρτηση στον **Δήμο Καρπάθου** της αριθμ. **2240/26-4-2004** Πράξης χαρακτηρισμού έκτασης που εκδόθηκε από τον Δ/ντή Δασών Δωδ/νήσου. Η έκταση συνολικού εμβαδού **8.876,82 τ.μ.** που βρίσκεται στην θέση **"Λάστος"**, Δ.Δ. **Βωλάδας,** Δήμου **Καρπάθου,** Νήσου **Καρπάθου,** χαρακτηρίζεται ως **γεωργική έκταση.**

Ο Δ/ντής Δασών Δωδ/σου
Κοντίτσης Φίλιππος
Δασολόγος με βαθμό Δ/ντή

ΝΤΕΤΕΚΤΙΒΣ

Συνταξιούχος Αστυνομικός Ασφάλειας
ΑΝΑΛΑΜΒΑΝΟΥΜΕ
Υποθέσεις ανηλίκων,
οικογενειακές, προσωπικές κ.τλ.
ΔΙΑΘΕΤΟΥΜΕ ΤΑ ΠΛΕΟΝ
ΣΥΓΧΡΟΝΑ ΟΠΤΙΚΟΑΚΟΥΣΤΙΚΑ
ΣΥΣΤΗΜΑΤΑ
100% ΕΧΕΜΥΘΕΙΑ
ΡΩΜΗΣ 22 - ΡΟΔΙΝΙ
ΚΙΝ.6946997967

ΝΤΕΤΕΚΤΙΒΣ
30 ΧΡΟΝΙΑ ΜΟΝΙΜΑ
ΚΑΙ ΣΤΗ ΡΟΔΟ
35354 - 28780
Π.Π. ΓΕΡΜΑΝΟΥ 6 (ΠΛ. ΦΩΚΙΑΛΗ)
Η ΛΥΣΗ!!!
ΣΕ ΚΑΘΕ ΣΑΣ ΠΡΟΒΛΗΜΑ
EXPRESS SECURITY

ΝΑΥΤΙΚΗ ΕΤΑΙΡΕΙΑ
ΤΗΛΟΣ 21ος ΑΙΩΝΑΣ

ΠΡΟΓΡΑΜΜΑ ΤΟΥ "SEA STAR"

ΔΕΥΤΕΡΑ

ΛΙΜΑΝΙ	ΑΦΙΞΗ	ΑΝΑΧΩΡΗΣΗ
ΡΟΔΟΣ		09.00
ΤΗΛΟΣ	10.20	14.30
ΝΙΣΥΡΟΣ	15.00	17.30
ΤΗΛΟΣ	18.00	18.10
ΡΟΔΟΣ	19.30	

ΤΡΙΤΗ

ΛΙΜΑΝΙ	ΑΦΙΞΗ	ΑΝΑΧΩΡΗΣΗ
ΡΟΔΟΣ		09.00
ΧΑΛΚΗ	10.10	12.00
ΤΗΛΟΣ	12.40	17.00
ΡΟΔΟΣ	18.30	

ΤΕΤΑΡΤΗ

ΛΙΜΑΝΙ	ΑΦΙΞΗ	ΑΝΑΧΩΡΗΣΗ
ΡΟΔΟΣ		08.00
ΤΗΛΟΣ	09.20	09.30
ΡΟΔΟΣ	10.50	18.30
ΤΗΛΟΣ	19.50	20.00
ΡΟΔΟΣ	21.30	

ΠΕΜΠΤΗ

ΛΙΜΑΝΙ	ΑΦΙΞΗ	ΑΝΑΧΩΡΗΣΗ
ΡΟΔΟΣ		09.00
ΤΗΛΟΣ	10.20	17.00
ΡΟΔΟΣ	18.20	

ΠΑΡΑΣΚΕΥΗ

ΛΙΜΑΝΙ	ΑΦΙΞΗ	ΑΝΑΧΩΡΗΣΗ
ΡΟΔΟΣ		09.00
ΤΗΛΟΣ	10.20	14.00
ΝΙΣΥΡΟΣ	14.30	17.30
ΤΗΛΟΣ	18.00	18.10
ΡΟΔΟΣ	19.30	20.00
ΤΗΛΟΣ	21.30	

ΣΑΒΒΑΤΟ

ΛΙΜΑΝΙ	ΑΦΙΞΗ	ΑΝΑΧΩΡΗΣΗ
ΤΗΛΟΣ		07.00
ΡΟΔΟΣ	08.30	09.00
ΤΗΛΟΣ	10.20	17.00
ΡΟΔΟΣ	18.20	Δ.

ΚΥΡΙΑΚΗ

ΛΙΜΑΝΙ	ΑΦΙΞΗ	ΑΝΑΧΩΡΗΣΗ
ΡΟΔΟΣ		07.30
ΤΗΛΟΣ	08.50	09.00
ΡΟΔΟΣ	10.20	17.00
ΤΗΛΟΣ	18.20	18.30
ΡΟΔΟΣ	19.50	

ΠΛΗΡΟΦΟΡΙΕΣ: ΡΟΔΟΣ ΤΑΡΠΟΝ ΣΠΡΙΝΓΚΣ 44- ΤΗΛ. 2241078052-2241078053 ΚΙΝΗΤΟ 6938244523 ● ΤΗΛΟΣ Τηλ.: 2246044000



Ρόδος: εἰκῇ καὶ ὡς ἔτυχε...

... Ιδού και τα πηδήματα με στιλ Γκουσγούνη, άνευ φοράς



Κεντρική πρόσοψη Δημαρχείου Ρόδου, κατά σειρά, από πάνω προς τον πάτο.

- *Μια ελληνική σημαία* (μεγάλου μεγέθους),
- Την μπρούτζινη επιγραφή ***"Δημαρχείον"***
- Πανό με την επιγραφή ***"Δήμος Ρόδου, για τον αθλητισμό και την Νεολαία"*** (πάνω από την κεντρική είσοδο), και αμέσως από κάτω, πανό στο οποίο συνυπάρχουν:
- Η ***ελληνική σημαία*** και η διπλή διευκρίνηση ***"Greece"*** και ***"Hellas"***,
- Ενας ***γεωφυσικός χάρτης της νήσου Ρόδου***,
- Εγερτήριο παιάνας ***"Ιδού η Ρόδος, ιδού και το πήδημα"***, με υπερτονισμένες τις λέξεις *"Ρόδος"* και *"πήδημα"*!
- Την υπογραφή ***"Δήμος Ρόδου"***.

...

Το σίγουρο είναι πως το ***"πήδημα"*** που κοσμεί την είσοδο του **Δήμου Ροδίων,** δεν έχει καμμία σχέση με τον σχετικό ***Αισώπειο*** μύθο, ο οποίος αναφέρεται σε ένα κομπορρήμονα αθλητή, ο οποίος δεν μπορούσε να αποδείξει τις καυχησιές του, περί αλμάτων, πηδημάτων και άλλων αθλητικών επιδόσεων, ενώ η ***"Εθνική Ελλάδας"*** το κύπελλο το κατέκτησε με την αξία της.

Και το εναγώνιο ερώτημα που αιωρείται είναι να μας ερμηνεύσει κάποιος από τους αρμόδιους του ευαγούς ιδρύματος την *"απόκρυφη"* έννοια του *"πηδήματος"*, να γελάσει και ο κάθε *"πολίτης - πηδηχταράς"*!

... Πάντως από κουλτούρα, χιούμορ, ύφος, και ήθος "σκίζουμε".

Με το καλό να κάνουμε επίτιμο συμπολίτη μας τον συμπαθητικό ***Κωνσταντίνο Γκουσγούνη,*** *πρωταγωνιστή των εφηβικών χειρηλασιών μας.*

Τουλάχιστον εκείνος διέσωζε κάτι από την αλλοτινή αθωότητά μας μέσα στο αυθεντικό "ναΐφ" περίβλημα των ταινιών, στις οποίες πρωταγωνιστούσε "ο δάσκαλος".

...

«Στο καφενείο η "Ελλάς"
οι σαλτιμπάγκοι
πουλούν τα νούμερα φτηνά.
Δραχμή τ' ακροβατικά,
το πήδημα θανάτου δυο δραχμές
και δυο αυγά».

ΝΤΕΤΕΚΤΙΒΣ ΑΘΗΝΩΝ

PRIVATE DETECTIVE

Αναλαμβάνουμε υποθέσεις ανηλίκων, προσωπικές, οικογενειακές εμπόροβιομηχανικές
Διαθέτουμε τα καλύτερα ηλεκτρονικά σύγχρονα οπτικοακουστικά μέσα

Εχεμύθεια 100%
Τα 30 χρόνια πείρα είναι η εγγύησή μας

ΤΗΛ. 6977 632963 & 6945 319796

ΜΟΛΙΣ ΚΥΚΛΟΦΟΡΗΣΕ

ΜΙΧΑΛΗΣ ΕΜΜ. ΑΡΦΑΡΑΣ:
Ιπποτικοί και Νεοκλασικοί Πύργοι Ιαλυσού Ρόδου



Γνωρίστε
● Την πολεοδομία και τη νεοκλασικίζουσα αρχιτεκτονική του τόπου, μέσα από φωτογραφίες και σχέδια

Μελετείστε
● Την τοπική ιστορία των πύργων, τη γενεαλογία των ιδιοκτητών, τους σπουδαίους λαϊκούς τεχνίτες κ.ά.

Χαρείτε
● Ενα πολυτελές έργο 26Χ35 εκ., σε πλάγιο σχήμα 224 σελίδων, εξολοκλήρου τετράχρωμο, με χειροποίητη χρυσοδερματόδετη βιβλιοδεσία.

ΠΩΛΗΣΗ ΣΕ ΕΠΙΛΕΓΜΕΝΑ ΒΙΒΛΙΟΠΩΛΕΙΑ και στο τηλ. 2102818842

(εκ)πολιτισμικά παίγνια

Μιχάλης Εμμ. Αρφαράς

"Οι πύργοι των Τριαντών"

Για το ενδιαφέρον βιβλίο-λεύκωμα ***"Ιπποτικοί και Νεοκλασικοί Πύργοι Ιαλυσού Ρόδου"***, που κυκλοφόρησε ο συμπατριώτης μας ***Μιχάλης Εμμ. Αρφαράς*** από τις εκδόσεις ***"Κάμειρος"*** (σελ. 224, μεγάλο σχήμα 26x35 εκ.) έχουμε ήδη ασχοληθεί.

Το βιβλίο έχει ως θέμα του την ιστορία των ιπποτικών και νεοκλασικών πύργων των Τριαντών και παρουσιάζει τους σπουδαίους λαϊκούς τεχνίτες που τους έκτισαν, την γενεαλογία των τωρινών ιδιοκτητών τους και γενικότερα την πολεοδομία και την νεοκλασικίζουσα αρχιτεκτονική της Ιαλυσού μέσα από ένα πλήθος καταγραφών, σχολίων, φωτογραφιών και σχεδίων.

Σήμερα επανερχόμαστε και παρουσιάζουμε- ως δείγμα γραφής - τον πύργο της ***Μαρουλίτσας Φρόνη Χατζημανώλη,*** στους χώρους του οποίου λειτουργεί το γνωστό εστιατόριο ***"Παρδαλός Κόκορας"***.

Ο πύργος κτίστηκε λίγο μετά το 1925. Βρίσκεται σε μικρή υπερύψωση, όσο απαιτείται για να φαντάζει το ισόγειο κτήριο. Στην ανάπλασή του τηρήθηκαν τα περισσότερα στοιχεία



Ο πύργος Μαρουλίτσας Φρόνη-Χατζημανώλη

Ο πύργος Μαρουλίτσας Φρόνη-Χατζημανώλη

*«Μετά τον πύργο **Π. Παρασκευά** και πριν από τον πύργο των **Βενετοκλέων,** στην δεξιά πλευρά του δρόμου από Ρόδο προς Ιαλυσό, ορθώνεται ένας ακόμη πύργος (Ηρακλειδών 19). Κι αυτός της οικογένειας **Αγιακάτσικα** κατά τα μετέπειτα χρόνια από της κτήσεώς του.*

*Ανακαινισμένος, αναβιώνει παλιές δόξες και μεγαλεία, τότε που «...η ζωή των Ροδιτών ήταν μοιρασμένη σε ένα ευτυχή συνδυασμό ανάμεσα στη Ρόδο και τα Τριάντα, την εξοχή και την πόλη, στα Τριάντα και το Μαράσι...». Πρόκειται για ισόγειο πύργο της αείμνηστης **Μαρουλίτσας Φρόνη-Χατζημανώλη.***

*Στη διαθήκη του **Μίνωος** και **Μαρουλίτσας Βενετοκλή,** περιγράφεται να συνορεύει **«...προς ανατολάς με κτήμα οικογενείας Φρόνη...».** Παραχωρήθηκε ως προικώο στη **Μαρουλίτσα Φρόνη,** η οποία νυμφεύτηκε γύρω στα 1920, τον Αιγυπτιώτη **Αλέξανδρο Χατζημανώλη.** Συνέχεια, ο πύργος κληρονομήθηκε από τη θυγατέρα τους Μαριέττα, η οποία ήλθε «εις γάμον, κοινωνίαν» με τον **Αναστάσιο Αντ. Αγιακάτσικα** επιφανούς οικογένειας της Ρόδου.*

που διέσωζε αρχικά και χρησιμοποιήθηκε στη βαφή το λαμπερί καρμινόχρωμο, σε συνδυασμό με το "σπαστό" της ώχρας.

Εσωτερικά τα ξύλινα δάπεδα-όπου υπήρχαν-και οι τοίχοι από λεπτά θερμά χρώματα, αποτελούν το βασικό περίγραμμα του χώρου διαβίωσης. Η κλίμακα των χρωμάτων και των υλικών ήταν περιορισμένη σε έκταση και ένταση, όπως άρμοζε στην εποχή κάτω από άλλα δεδομένα και ερμηνείες.

Τα αιωνόβια δέντρα γύρω στέφουν τον πύργο, μόνο που μειώθηκαν ως προς τον αριθμό και προς την πολυκλωνία τους. Το «...περιβάλλον, η οικολογική ισορροπία και η φυσική ομορφιά... είναι και παραμένουν ένα συγκριτικό πλεονέκτημα, που πρέπει να διαφυλάξουμε σαν "κόρη οφθαλμού"...».

Η αυλή με τα αυστηρά σχέδια από βότσαλα, παραδόθηκε στο χρόνο χωρίς να αφήσει ούτε το παραμικρό δείγμα θαυμασμού. Η στέγη με τα γαλλικά κεραμίδια διασώζεται ακμαία σαν να ήρθαν μόλις χθες από τη Μασσαλία.

Δεν διατηρεί υπόγειο, Σήμερα λειτουργεί όπως είπαμε, ως επαγγελματική στέγη, με κάποιες προσθήκες πίσω και παράπλευρα».

... Ο κόσμος του Καρλ Σαγκάν



Ο Καρλ Σαγκάν, γνωστός ανά την υφήλιο από το σημαντικό έργο που έχει προσφέρει στον τομέα της αστρονομίας, σκιαγραφείται με λεπτομέρεια στη βιογραφία του ***Μιχάλη Χαριτάκη*** με τίτλο ***"Ο Κόσμος του Καρλ Σαγκάν"***.

Μαθαίνουμε για την πολύπτυχη δραστηριότητά του, όχι μόνον ως αστρονόμου και αστροβιολόγου, αλλά και ως φιλοσόφου, μύστη του αγνώστου, πολιτικού ακτιβιστή, δάσκαλου και εκλαϊκευτή της επιστήμης, πλανητολόγου ερευνητή, πολεμιστή της αγνοιας, της αμάθειας και του δογματισμού και ακόμη σφοδρού αντίπαλου των σχεδίων των πολεμοχαρών διεθνών πολιτικών.

Ο Σαγκάν ανέπτυξε καινοτόμες δραστηριότητες, με μεγάλο αντίκτυπο στο παρόν αλλά και στο μέλλον του πλανήτη μας:

• Βοήθησε στην ανάπτυξη του προγράμματος "SETI" (Ερευνα για την Εξωγήινη Νοημοσύνη).

• Ηταν από τους λίγους ανθρώπους που συμμετείχε σαν ερευνητής σε μη επανδρωμένες αποστολές στο διάστημα, αντικρίζοντας για πρώτη φορά την επιφάνεια του Αρη, το σύστημα του Δία, την ατμόσφαιρα της Αφροδίτης, τα δακτυλίδια του Κρόνου.

• Συνέθεσε τα μόρια της ζωής, αναπαριστώντας το περιβάλλον της προϊστορικής Γης μέσα σ' ένα δοκιμαστικό σωλήνα και στη συνέχεια εντόπισε τα ίδια αυτά μόρια σε κομήτες, πλανήτες και νεφελώματα.

• Ηταν συμπαραγωγός και παρουσιαστής του πιο επιτυχημένου ντοκιμαντέρ για το διάστημα με τίτλο "Cosmos".

...

Ο Μιχάλης Χαριτάκης γεννήθηκε στη Θεσσαλονίκη το 1968. Είναι πτυχιούχος του Τμήματος Δασολογίας και Προστασίας Φυσικού Περιβάλλοντος της Γεωπονοδασολογικής Σχολής του Πανεπιστημίου Θεσσαλονίκης.

Το 2001 κυκλοφόρησε το πρώτο του βιβλίο ***"Αλλόμορφοι: Η Αναζήτηση για την Εξωγήινη Νοημοσύνη"***, ενώ συμμετείχε και στα συλλογικά έργα ***Ιστορία του Μέλλοντος*** (2002) και ***Γαία ο Μυστικός μας Πλανήτης*** (2002) των εκδόσεων ***"Αρχέτυπο"***.

...

**** Μιχάλης Χαριτάκης: "Ο κόσμος του Καρλ Σαγκάν. Οι Αστρονόμοι σαν ποιητές και η θεμελίωση της Κοσμικής αντίληψης", εκδόσεις "Αρχέτυπο", σελ. 272, Θεσσαλονίκη 2004, τιμή: 14 ευρώ.***

«ΡΟΔΙΑΚΗ» ΑΠΟ ΤΟ 1915

Φλας στο παρελθον


ΡΟΔΙΑΚΗ
PERIODICO SETTIMANALE

Εν Ρόδω ΠΕΜΠΤΗ 10 ΙΟΥΛΙΟΥ 1930
ΑΡΙΘΜ. ΦΥΛΛΟΥ 1129

ΓΑΜΟΙ

Ετελέσθησαν την παρελθούσαν Κυριακήν οι γάμοι του εκ Τριάντα εκ Αμερική από ετών ευδοκίμως αποκατεστημένου κ. Αντωνίου Γεωργίου με τα της σεμνής και χαριτοβρύτου Δ/ος Σμαράγδης Μιχ. Καϊκη.

Ετελέσθησαν επίσης εν στενώ οικογενειακώ κύκλω οι γάμοι του άρτι εξ Αμερικής επανακάμψαντος καλλίστου νέου κ. Χαραλάμπους Ε. Σταματίου εκ Προφύλιας μετά της καλλίμορφου και σεμνοτάτης δ/ος Ελένης Π. Βενεδίκτου θυγατρός του αίδ. Εφημερίου της συνοικίας Αγ. Αναργύρων Π. Βενεδίκτου.

Εις τα ευάρμοστα ζεύγη ευχόμεθα ευδαίμονα και όλβιον τον συζυγικόν βίον.

ΔΗΛΩΣΙΣ

Δηλούται τοις ενδιαφερομένοις ότι αι εργασίαι του Πνευματικού Δικαστηρίου, διακόπτονται από σήμερον μέχρι νεωτέρας ειδοποιήσεως.

(Εκ του Γραφείου της Ι. Μητρ/λεως Ρόδου τη 5/7/1930).

ΔΕΚΑΤΟΙ ΚΡΟΜΜΥΩΝ ΚΑΙ ΣΥΚΩΝ

Δια προκηρύξεως της γεν. Γραμματής Διοικήσεως εκτίθεται εις πλειοδοσίαν η δεκάτη των κρομμύων και σύκων της νήσου μας της παραγωγής από 1 Αυγούστου 1930 μέχρι 31 Ιουλίου 1931. Η κατακύρωσις θα γίνει την 15 τρεχ. περί ώραν 10 εν τω Διοικητηρίω.

(Στα κείμενα από την παλιά "Ροδιακή" διατηρείται η γλώσσα της εποχής και οι τότε ονοματοθεσίες. Τότε η "Ροδιακή" εκδιδόταν υπό καθεστώς παλικής κατοχής).



ΑΜΕΣΗ ΕΞΥΠΗΡΕΤΗΣΗ
SERVICE
ΗΛΕΚΤΡΟΝΙΚΩΝ ΥΠΟΛΟΓΙΣΤΩΝ
ΜΗΧΑΝΩΝ ΓΡΑΦΕΙΟΥ
ΤΑΜ.ΜΗΧΑΝΩΝ-ΦΟΡΟΛ.ΜΗΧΑΝ.
Καλέστε τώρα 22410 65252
ΑΝΑΒΑΘΜΙΣΕΙΣ
ΕΓΚΑΤΑΣΤΑΣΕΙΣ
Η/Υ-ΔΙΚΤΥΩΝ-ΠΕΡΙΦΕΡΙΑΚΩΝ
ΜΗΧ.ΓΡΑΦΕΙΟΥ-ΤΑΜ.ΜΗΧΑΝΩΝ
ΠΡΟΓΡΑΜΜΑΤΩΝ - INTERNET
Alpha telcom
computer - internet services
Αθηνών 17 - Ανάληψη
85100 - Ρόδος
Τηλ./Φαξ 22410 65252
Κιν. 6974 106976
Athinon 17 - Analipsi
85100 - Rhodes
Tel./Fax: +30 22410 65252
email: info@rho.com.gr
mobile: +30 6974 106976

Αντίλαλοι

πολιτικοί και άλλοι...

ΤΡΕΧΕΙ

Χαμός γίνεται με το που θα βρεθεί στη Ρόδο ο περιφερειάρχης Νοτίου Αιγαίου **κ. Χαρ. Κόκκινος!**

Ούτε...ανάσα δεν παίρνει αφού το ένα ραντεβού διαδέχεται το άλλο. **ακολουθεί σύσκεψη** και ενδιάμεσα προκύπτει και κάτι έκτακτο!

Δεν ξέρουμε αν δουλεύει με τους ίδιους ρυθμούς και στη Σύρο ο κ. Κόκκινος, αλλά στη Ρόδο αν συνεχίσει έτσι **θα χρειαστεί να ζητήσει άδεια** για να αντιμετωπίσει την υπερκόπωση!

Λ. Μ.

ΧΩΡΙΣ ΦΩΤΙΣΜΟ

Χωρίς επαρκή φωτισμό είναι ένα μεγάλο μέρος της οδού Ρόδου-Λίνδου από το Φαληράκι ως το γκολφ Αφάντου, που είναι και από τα πλέον πολυσύχναστα σημεία του οδικού δικτύου το καλοκαίρι.

Απ' ό,τι θυμόμαστε είχε προκηρυχθεί σχετική εργολαβία από την Περιφέρεια Νοτίου Αιγαίου πριν από μερικούς μήνες αλλά...ούτε φως ούτε εργολάβος έχει φανεί!

Λ. Μ.

ΑΣ ΤΟ ΦΥΛΑΝΕ

Καλού-κακού ας το φυλάνε προληπτικά το άγαλμα του Διαγόρα που τοποθετήθηκε στην Ψαροπούλα!

Αν θυμόμαστε καλά, ο δήμαρχος Ιαλυσού κ. Σ. Στάγκας έχει εκφράσει τις αντιρρήσεις του για την καταγωγή του Διαγόρα υποστηρίζοντας ότι είναι...Τριαντενός!

Λ. Μ.

Αρεσε!

Μπορεί το σύμπλεγμα του Διαγόρα, που κατασκευάστηκε από τη Λέσχη Λάιονς Ρόδου να σκεπάστηκε μετά την τοποθέτησή του στη Ψαροπούλα, για τα αποκαλυπτήρια της ερχόμενης εβδομάδας, όμως πολλοί **πρόλαβαν** και το...είδαν.

Κυρίως οι τουρίστες που δεν έκρυβαν το θαυμασμό τους, για τις διαστάσεις και το θέμα του!

Μακάρι να υπήρχαν **κι άλλα** στην πόλη, είπαν οι ντόπιοι που δεν είχαν ξαναδεί κάτι ανάλογο.

Β. Μ.

ΑΜΕΣΗ ΔΗΜΟΚΡΑΤΙΑ

Με τους καταστηματάρχες της οδού **Ιωνος Δραγούμη** μίλησε το πρωί ο δήμαρχος Ροδίων, **κ. Γιώργος Γιαννόπουλος** ο οποίος κατέβηκε στην περιοχή και έκανε μια αυτοψία για τα προβλήματα που δημιουργούνται.

Η επίσκεψη κάθε άλλο παρά...επίσημη θα μπορούσε να χαρακτηρισθεί αφού ο κ. Γιαννόπουλος συζήτησε μαζί τους σε ένα **"πηγαδάκι"** που έστησαν.

Μάλιστα ο ίδιος, αυτοσαρκαζόμενος σε κάποια στιγμή, είπε ότι γίνεται πράξη η... **"άμεση δημοκρατία"!**

Επειδή, όμως δεν ζούμε στην αρχαία Ελλάδα, θα μπορούσαμε να πούμε ότι ο κ. Δήμαρχος κάνει πράξη τα όσα οραματιζόταν ο πρόεδρος του ΠΑΣΟΚ κατά την προεκλογική περίοδο περί... **"συμμετοχικής Δημοκρατίας"!...**

Κυρ. Π.

ΑΝΑΚΟΙΝΩΣΗ

Το Φροντιστήριο ΠΥΘΑΓΟΡΑΣ ενημερώνει τους μαθητές/τριες του ότι για τη συμπλήρωση των μηχανογραφικών τους δελτίων θα είναι ανοικτό:

Από 8/7/2004

Και ώρες: 11:00 – 14:00 & 18:00 – 20:00

Η Διεύθυνση Σπουδών του Φροντιστηρίου

ΠΡΟΣΚΛΗΣΗ ΕΠΑΓΓΕΛΜΑΤΙΚΟΥ ΕΝΔΙΑΦΕΡΟΝΤΟΣ
ΕΜΠΟΡΙΚΟ ΚΕΝΤΡΟ "ΚΟΥΡΟΣ" ΠΕΥΚΟΙ-ΛΙΝΔΟΥ

Εάν σας ενδιαφέρει μια εξασφαλισμένη, επιτυχής, μακροχρόνια και εξαιρετικά κερδοφόρα, τουριστική ή οποιαδήποτε επιχείρηση, έως μίνι-γκόλφ και μεγάλο club, ο κ. Κούρος Ιωάννης

ΚΑΛΕΙ

κάθε σοβαρά ενδιαφερόμενο για μια συνάντηση συνεργασίας με δείπνο στο εξαιρετικά οργανωμένο Εμπορικό του Κέντρο, στην οποία θα αναπτυχθούν οι σημερινές και μέλλουσες μεγάλες προσοδοφόρες αποδόσεις.
Οι ενδιαφερόμενοι θα διαπιστώσουν προσωπικά, επί τόπου, από τα ήδη λειτουργούντα πολλά καταστήματα, του μεγάλου Εμπορικού Κέντρου στην καρδιά των Πεύκων, λόγω της καλής ποιότητας των τουριστών, την τρομερή εμπορικότητα και την μεγάλη αγοραστική δύναμη της περιοχής.
Σημειωτέον ότι στους Πεύκους είναι αδύνατον να επεκταθεί το ALL INCLUSIVE, γιατί όλα τα τουριστικά καταλύματα είναι μικρά και δεν το δικαιολογούν.
ΠΡΟΣΦΟΡΑ μας, εκτός των άλλων είναι, σε περίπτωση που θα ενοικιασθεί κατάστημα και λειτουργήσει αμέσως, το ενοίκιο θα αρχίζει από την 1η Απριλίου 2005.

Με τιμή ΙΩΑΝΝΗΣ ΚΟΥΡΟΣ
Τηλ. 2244029300-2244048170-κιν. 6944436963

TOYOTA

Για ένα **σέρβις** του αυτοκινήτου σας πραγματικά της **ποιότητας TOYOTA** με **γνήσια ανταλλακτικά** και **αξεσουάρ**

ελάτε σ' εμάς

ΞΕΝΑΚΗΣ Α.Ε.Β.Ε.
εξουσιοδοτημένος έμπορος και after sales TOYOTA στα Δωδεκάνησα
3ο χλμ. Λεωφ. Ρόδου-Λίνδου
(αμέσως μετά το ΙΚΑ) • **τηλ. 2241062200**

ΦΡΟΝΤΙΣΤΗΡΙΟ ΜΕΣΗΣ ΕΚΠΑΙΔΕΥΣΗΣ
Η ΔΟΜΗ

ΔΙΕΥΘΥΝΣΗ:
ΝΙΚΗΤΑΣ ΧΑΤΖΗΚΩΝΣΤΑΝΤΙΝΟΥ
ΛΟΥΚΑΣ ΚΩΣΤΑΣ
ΣΥΝΕΡΓΑΤΕΣ (αλφαβητικά):
ΜΙΧΑΛΗΣ ΖΥΡΙΧΙΔΗΣ
ΒΑΣΙΛΗΣ ΚΑΤΣΑΡΑΣ
ΚΩΣΤΑΣ ΚΩΛΕΤΣΗΣ
ΤΖΕΝΗ ΟΡΦΑΝΟΥ
ΜΙΧΑΛΗΣ ΠΑΝΑΓΟΣ
ΕΙΡΗΝΗ ΣΑΒΒΙΓΚΟΥ
ΠΑΥΛΟΣ ΧΑΤΖΗΚΩΝΣΤΑΝΤΙΝΟΥ
ΜΙΧΑΛΗΣ ΧΑΤΖΗΝΙΚΟΛΑΣ

ΕΝΑΡΞΗ ΜΑΘΗΜΑΤΩΝ:

ΕΝΙΑΙΟ ΛΥΚΕΙΟ
1) Β' & Γ' (γενικής παιδείας & άλες οι κατευθύνσεις): 16 Αυγούστου
Διδάσκονται: ΜΑΘΗΜΑΤΙΚΑ - ΦΥΣΙΚΗ - ΧΗΜΕΙΑ - ΒΙΟΛΟΓΙΑ - ΦΙΛΟΛΟΓΙΚΑ - ΑΡΧΕΣ ΟΙΚΟΝΟΜΙΚΗΣ ΘΕΩΡΙΑΣ - ΟΡΓ. & ΔΙΟΙΚ. ΕΠΙΧΕΙΡΗΣΕΩΝ - ΑΝΑΠΤΥΞΗ ΕΦΑΡΜ. ΣΕ ΠΡΟΓΡΑΜ/ΚΟ ΠΕΡΙΒΑΛΛΟΝ
2) Α' : 1 Σεπτέμβρη
Διδάσκονται: ΜΑΘΗΜΑΤΙΚΑ - ΦΥΣΙΚΗ - ΧΗΜΕΙΑ - ΦΙΛΟΛΟΓΙΚΑ - ΑΡΧΕΣ ΟΙΚΟΝΟΜΙΑΣ - ΕΦΑΡΜΟΓΕΣ ΠΛΗΡΟΦΟΡΙΚΗΣ

ΓΥΜΝΑΣΙΟ
Τάξεις α' - β' - γ': 1 Σεπτέμβρη
Διδάσκονται: ΜΑΘΗΜΑΤΙΚΑ - ΦΥΣΙΚΗ - ΧΗΜΕΙΑ - ΦΙΛΟΛΟΓΙΚΑ
ΤΕΕ (Β' κύκλος - εξετάσεις εθνικού επιπέδου): 1 Σεπτέμβρη
Διδάσκονται: ΜΑΘΗΜΑΤΙΚΑ - ΝΕΑ ΕΛΛΗΝΙΚΑ

ΕΓΓΡΑΦΕΣ: από 1 Αυγούστου, καθημερινά, 9-1π.μ. και 6-8 μ.μ., στο τηλέφωνο **2241033988**
Υπεύθυνη γραμματείας: Πόπη Παθιάκη - Μπουρδαντωνάκη
Για τα τμήματα πληροφορικής και ΑΟΘ: **έως 1/9**
ΔΙΕΥΘΥΝΣΗ ΦΡΟΝΤΙΣΤΗΡΙΟΥ
ΔΩΔΕΚΑΝΗΣΙΑΚΗΣ ΝΕΟΛΑΙΑΣ 12, κοντά στον κιν/φο ΠΑΛΛΑΣ

ΡΟΔΙΩΝ ΠΑΙΔΕΙΑ Αναδεικνύει Αξίες
ΚΑΦΕΝΕΣ ΚΟΥΚΟΣ
Audi Ξενάκης Αυτοκίνητα
ΒΟΥΗ & ΥΙΟΙ Ε.Π.Ε. ΜΠΑΝΙΟ - ΔΑΠΕΔΟ - ΚΟΥΖΙΝΑ
Σ. Ευστρατίου & Υιοί Ο.Ε. ANNHΣ ΜΑΡΙΑΣ 66 ΤΗΛ.: 22410 32198
INTERATTICA 22410 37838
Ροδανθός ΛΕΥΚΟΣ & ΕΡΥΘΡΟΣ ΟΙΝΟΣ Ν. ΤΑΤΑΚΗΣ
RODOS PALACE Resort Hotel • Convention Center



ΧΟΡΗΓΟΙ ΕΠΙΚΟΙΝΩΝΙΑΣ
ΚΑΝΑΛΙ 4 - TOP FM 102,4 - ANT1 FM12 ΔΩΔ/ΣΟΥ - ΡΥΘΜΟΣ 94,6
BEST FM - ΡΑΔΙΟ ΑΡΧΑΓΓΕΛΟΣ - ΡΑΔΙΟ ΑΚΡΟΠΟΛΙΣ

ΚΑΘΗΜΕΡΙΝΑ ΟΛΑ ΤΑ ΝΕΑ ΤΗΣ ΔΩΔΕΚΑΝΗΣΟΥ ΣΤΟ INTERNET
www.rodiaki.gr

ΤΟ ΠΑΛΑΤΑΚΙ
παιδικός σταθμός νηπιαγωγείο



Τώρα και μαθήματα κολύμβησης σε πισίνα
Computer-Αγγλικά-Γυμναστική-Μουσική
Εκπαιδευτικές εκδρομές
ΠΛΗΡΟΦΟΡΙΕΣ
ΒΑΛΑΣΙΑ ΒΑΡΔΕΛΛΗ-ΝΗΠΙΑΓΩΓΟΣ
ΤΗΛ.: (22410) 39739, 6972007352