PAFFUTO
WINE MUSIC BAR
www.paffuto.com

Η ΡΟΔΙΑΚΗ

ΤΡΙΤΗ
13 ΙΟΥΛΙΟΥ 2004
ΑΡ. ΦΥΛΛΟΥ 17.744
ΤΙΜΗ: ΕΥΡΩ 0,70

ΗΜΕΡΗΣΙΑ ΠΡΩΙΝΗ ΕΦΗΜΕΡΙΔΑ ΤΗΣ ΡΟΔΟΥ

Οι αθάνατοι Ολυμπιονίκες μας που δόξασαν τη Ρόδο

Καμαρώνουν από τα γηλά!

• *Στο νησί μας σήμερα το αιώνιο σύμβολο της ειρήνης και της συναδέλφωσης των ανθρώπων.* ΣΕΛ. 4-5



ΠΡΟΤΑΣΗ ΤΟΥ Γ. ΣΠΑΝΟΥ



Ναυλώνω το "Διαγόρας"

Διαμαρτύρονται και από Θεσσαλονίκη για τη διακοπή των δρομολογίων του "Πάτμος".

ΣΕΛ. 9, 10

Χωρίς να ενημερώσει τους γιατρούς!

ΜΕ ΑΙΗΤΖ γέννησε 18χρονη!

ΒΑΒΥΛΩΝΕΖΙΚΑ...



Γκρίνια με πολυτελείς λιμουζίνες!

Αύξηση 18,5% σημείωσαν οι πωλήσεις αυτοκινήτων στη Δωδ/σο κατά το πρώτο εξάμηνο. Εντύπωση προκαλεί η αύξηση στις πωλήσεις πολυτελών οχημάτων.

ΣΕΛ. 6

Λαθρομετανάστρια στη Λέρο η λεχώνα. Ανησυχούν οι αρχές και οι πολίτες

Το περιστατικό επιβεβαιώθηκε από τις τοπικές αρχές που διέταξαν απολύμανση του χειρουργείου και της μαιευτικής κλινικής. Δραματικό αδιέξοδο με τους 173 φυγάδες στο νησί. Πρόκειται πραγματικά για επικίνδυνη τριτοκοσμική κατάσταση.

ΣΕΛΙΔΑ 8



ΣΤΟΝ ΔΙΑΓΩΝΙΣΜΟ ΜΕ ΟΡΟΥΣ ΑΣΕΠ

Πάνω από 50% η αποχή

• *Ευνοούνται σημαντικά οι διαγωνισθέντες.* ΣΕΛ. 7

ΥΠΟΔΗΜΑΤΑ
BENTETA
Τάρπον Σπρινγκς 16
50%
ΞΕΠΟΥΛΗΜΑ

ΚΕΝΤΡΑ ΕΚΠΑΙΔΕΥΣΗΣ ΞΕΝΩΝ ΓΛΩΣΣΩΝ
ΑΓΓΛΙΚΑ · ΓΕΡΜΑΝΙΚΑ · ΓΑΛΛΙΚΑ · ΙΤΑΛΙΚΑ · ΙΣΠΑΝΙΚΑ
LA LINGUA
www.lalingua.gr
η δυναμη ΣΤΗΝ ΞΕΝΟΓΛΩΣΣΗ ΕΚΠΑΙΔΕΥΣΗ!
ΡΟΔΟΣ: ΒΕΝΕΤΟΚΛΕΩΝ 37α, Τηλ.: 22074, 25800
ΙΑΛΥΣΟΣ: ΔΗΜΟΚΡΑΤΙΑΣ 60, τηλ.: 90133

fcuk®
the outlet
Opening
Δευτέρα 12 Ιουλίου
ΕΘΝ. ΜΑΚΑΡΙΟΥ 43 - ΡΟΔΟΣ - ΤΗΛ: 22410 26007

ΑΝΑΚΟΙΝΩΣΗ
ΟΙ ΜΑΚΕΔΟΝΙΚΕΣ ΓΡΑΜΜΕΣ ΤΣΙΜΕΝΙΔΗΣ Α.Ε.
Πληροφορούν τους εμπόρους - βιοτέχνες - καταστηματάρχες ότι η **εταιρεία μας ξεκίνησε την λειτουργία πρότυπου κέντρου ψυχόμενων εμπορευμάτων** (κατάψυξη - συντήρηση) στο **15ο χλμ. Λεωφ. Λίνδου** επιφάνειας 1.500 τ.μ.
✓ **Αναλαμβάνουμε την μεταφορά - αποθήκευση και διαμονή** ψυχόμενων φορτίων από Θεσσαλονίκη και Αθήνα.
✓ Η φύλαξη των εμπορευμάτων για 15 ημέρες είναι **δωρεάν**
Τηλ. επικοινωνίας
Ρόδος 2241060345
Αθήνα 2105582240
Θεσσαλονίκη 2310753267

ΣΥΝΕΤΑΙΡΙΣΤΙΚΗ ΤΡΑΠΕΖΑ ΔΩΔΕΚΑΝΗΣΟΥ
Φέτος το καλοκαίρι, πληρώνετε μόνο το ...50%!

ΗΜΕΡΟΛΟΓΙΟ

Τρίτη 13 Ιουλίου 2004
Σύναξη Αρχαγ. Γαβριήλ, Σταφάνου Σαββαΐτου
Ανατολή ηλίου: 05.13'
Δύση ηλίου: 19.48'
Σελήνη 26 ημερών

ΦΑΡΜΑΚΕΙΑ

Σήμερα διημερεύει το φαρμακείο του κ. Μιχαηλίδη στην 28ης Οκτωβρίου 44 και διανυκτερεύει το φαρμακείο του κ. Λαρδόπουλου στην Αποστ. Παύλου 20.

ΒΕΝΖΙΝΑΔΙΚΑ

Σήμερα διανυκτερεύουν τα βενζινάδικα: Ριζόπουλος (Καναδά), Πασχαλίδης-Μοσχάς (4ο χλμ. Ρόδου-Λίνδου), Παναγιωτίδης (Κρεμαστή), Πισσαδάκης (Παραδείσι), Σαββάκης (Θεολόγος), Διακοστεργάκης (Μαντρικό), Παπαοικονόμου (Αφάντου), Καλλιθενός (Αρχάγγελος).

ΛΑΪΚΕΣ ΑΓΟΡΕΣ

Τετάρτη: στο Δημοτικό Νεκροταφείο.
Πέμπτη: στην οδό Βύρωνος
Παρασκευή: στην οδό Πτολεμαίων (Ανάληψη)
Σάββατο: στο Δημοτικό Νεκροταφείο.

ΔΡΟΜΟΛΟΓΙΑ ΠΛΟΙΩΝ

Σήμερα δεν αναχωρεί πλοίο της ΔΑΝΕ για νησιά-Πειραιά.

ΑΕΡΟΠΟΡΙΚΑ ΔΡΟΜΟΛΟΓΙΑ

ΟΛΥΜΠΙΑΚΗ ΑΕΡΟΠΟΡΙΑ

ΑΠΟ ΡΟΔΟ-ΑΘΗΝΑ
- Καθημερινά 07.10, 13.40
- Πέμπτη 20.10, 22.45
- Καθημερινά πλην Πέμπτης 19.40, 22.25
- Καθημερινά πλην Κυριακής 10.40

ΑΠΟ ΑΘΗΝΑ-ΡΟΔΟ
- Καθημερινά 05.30,12.00
- Πέμπτη 18.30, 21.05
- Καθημερινά πλην Πέμπτης 18.00, 20.45
- Καθημερινά πλην Κυριακής 09.00

ΑΠΟ ΡΟΔΟ-ΘΕΣΣΑΛΟΝΙΚΗ
- Δευτέρα - Τετάρτη 09.45
- Πέμπτη 10.45
- Σάββατο 15.15
- ΔΕΥ-ΤΕΤ-ΠΑΡ-ΚΥΡ 16.10

ΑΠΟ ΡΟΔΟ-ΗΡΑΚΛΕΙΟ
- Δευτέρα - Παρασκευή-Κυριακή 17.45
- Τρίτη - Πέμπτη 18.30
- Τετάρτη - Σάββατο 19.20

ΑΠΟ ΗΡΑΚΛΕΙΟ-ΡΟΔΟ
- Δευτέρα-Παρασκευή-Κυριακή 19.05
- Τρίτη-Πέμπτη 19.50
- Τετάρτη - Σάββατο 20.40

ΑΠΟ ΡΟΔΟ-ΚΑΡΠΑΘΟ
- ΔΕΥ-ΠΕΜ-ΠΑΡ-ΣΑΒ 07.00, 10.40
- Τετάρτη-Κυριακή 10.40, 14.20

ΑΠΟ ΡΟΔΟ-ΚΑΣΟ
- ΔΕΥ-ΠΕΜ-ΠΑΡ-ΣΑΒ 07.00
- Τετάρτη-Κυριακή 10.40

ΑΠΟ ΡΟΔΟ-ΚΑΣΤΕΛΟΡΙΖΟ
- ΔΕΥ-ΤΕΤ-ΠΑΡ-ΣΑΒ-ΚΥΡ 07.10

ΑΠΟ ΡΟΔΟ-ΧΙΟ
- Τρίτη στις 10.40 και Πέμπτη στις 10.45'

ΡΟΔΟΣ-ΜΥΤΙΛΗΝΗ
- Δευτέρα-Τετάρτη στις 09.45, Τρίτη στις 10.40', Πέμπτη στις 10.45' και Σάββατο στις 15.15

ΡΟΔΟΣ- ΣΑΜΟΣ
- Τρίτη στις 10.40', Σάββατο στις 15.15

ΡΟΔΟΣ-ΛΗΜΝΟΣ
- Δευτέρα-Τετάρτη στις 09.45', Τρίτη στις 10.40', Πέμπτη στις 10.45' και Σάββατο στις 15.15'

AEGEAN AIRLINES & CRONUS

ΑΠΟ ΡΟΔΟ-ΑΘΗΝΑ
Καθημερινές πτήσεις 14.15-16.30-19.50-22.40

ΑΠΟ ΑΘΗΝΑ-ΡΟΔΟ
Καθημερινά πτήση 05.30-08.45-14.50-18.10-21.00

ΑΠΟ ΡΟΔΟ-ΗΡΑΚΛΕΙΟ
Καθημερινά πτήση 763-14.30

ΑΠΟ ΗΡΑΚΛΕΙΟ-ΡΟΔΟ
Καθημερινά πτήση 764-16.05

ΑΠΟ ΡΟΔΟ-ΘΕΣΣΑΛΟΝΙΚΗ
Καθημερινά πτήση 10.20

ΑΠΟ ΘΕΣΣΑΛΟΝΙΚΗ-ΡΟΔΟ
Καθημερινά πτήση 12.20

Χρήσιμα τηλέφωνα κρατήσεων: (22410) 24400.

Επώνυμον το ανώνυμον...

Η φιλοσοφία του Οτο και οι υποχρεώσεις μας

Η απόφαση του Οτο Ρεχάγκελ να μην ενδώσει στις τευτονικές σειρήνες και να παραμείνει στον ελληνικό ήλιο μέχρι το 2006, χωρίς αμφιβολία, ήταν μια δύσκολη απόφαση. Οχι μόνο γιατί η συνολική οικονομική προσφορά υπερέβαινε τα 6 εκατ. ευρώ, αλλά κυρίως γιατί η πρόταση ήταν από την ίδια του την πατρίδα. Η απόφασή του τιμά τον επαγγελματισμό του, αλλά- και εμάς τους Ελληνες που έτσι θα έχουμε την ευκαιρία να επιχειρήσουμε να περάσουμε στην επόμενη διοργάνωση με τον προπονητή της νίκης.

Ο Οτο Ρεχάγκελ είναι μια ισχυρή προσωπικότητα, που όμως έχει διαμορφώσει μια φιλοσοφία ζωής του μέσου δρόμου και η οποία, όπως φαίνεται, τον οδήγησε στην επιτυχία. «Στο ποδόσφαιρο αυτό που χρειάζεται κυρίως είναι αυτοπεποίθηση και πνευματική δύναμη», εξηγεί ο ίδιος με ειλικρίνεια σε προχθεσινή συνέντευξή του στο "ΒΗΜΑ-γκαζίνο", όπου επισημαίνει ότι «οι Ελληνες κάνουν ένα λάθος: Είναι πολύ συναισθηματικοί. Οταν κερδίζουν είναι γεμάτοι πάθος και όταν χάνουν θέλουν να τα ρίχνουν όλα στη θάλασσα... Ο κόσμος πρέπει να μάθει ότι το ποδόσφαιρο αναπτύσσεται σιγά σιγά ... Ο Ελληνας παίκτης θέλει να ζήσει το παιγνίδι όσο γίνεται καλύτερα, γι' αυτό θέλει να κάνει τα πάντα. Αυτό, όμως, δεν γίνεται. Πρέπει να υπάρχει μια τάξη... Είμαι ρεαλιστής. Στην πραγματικότητα δεν υπάρχουν θαύματα, γιατί ακόμη και αυτά πραγματοποιούνται μόνο με σκληρή δουλειά... Η Ελλάδα πρέπει να αποκτήσει προπονητικό κέντρο».

Ο κ. Ρεχάγκελ είναι μια προσωπικότητα που απολαμβάνει και αξιολογεί την εμπειρία της ζωής: «Το ποδόσφαιρο είναι η ζωή μας συμπτυγμένη σε 90 λεπτά. Διότι περιέχει όλα τα συστατικά που συναντά κανείς στην ίδια τη ζωή: Θυμό, φθόνο, μίσος, ζήλεια... Οταν ύστερα από μια τεράστια ήττα δεν φέρεσαι σαν χαμένος, τότε είσαι πραγματικός τζέντελμαν». Πώς πετυχαίνει ο κ. Ρεχάγκελ να ισορροπεί; «Ζούμε μόνο μια φορά και πρόκειται για ένα δώρο. Γι' αυτό πρέπει να μάθουμε να το αξιοποιούμε», τονίζει και καταλήγει με Σοπενάουερ: «Η ζωή είναι ένα τεράστιο βουνό: Οταν βρίσκεσαι ακόμη στην αρχή κάνεις τεράστιες προσπάθειες να το ανέβεις. Οταν φτάσεις στην κορυφή και κοιτάς κάτω βλέπεις μόνο το θάνατο».

Εμείς οφείλουμε να διατηρήσουμε το σεβασμό και την αγάπη που μας ενέπνευσε και να τον παρασύρουμε στην επόμενη ανάβαση, που είναι το Μουντιάλ...

MEGAVISION
Advance Audio & Visual Systems



SONY
DISPLAY SOLUTION
MEGAVISION MV-60
ΟΘΟΝΗ ΠΡΟΒΟΛΗΣ 60"
ΣΥΣΤΗΜΑ ΠΡΟΒΟΛΗΣ
ΙΚΑΝΟ ΝΑ ΠΡΟΒΑΛΕΙ
ΚΑΙ ΤΗΝ ΗΜΕΡΑ

ΑΠΟΚΛΕΙΣΤΙΚΑ
ΣΤΟ ΚΑΤΑΣΤΗΜΑ
ΜΟΣΧΙΔΗΣ -ELECTRONET

ΠΕΡΙΛΑΜΒΑΝΕΙ ΟΘΟΝΗ 60"MEGAVISION WIDE SCREEN - PROJECTOR SONY - HOME CINEMA SONY - VIDEO PLAYER RECORDER SONY

Π.Π. ΓΕΡΜΑΝΟΥ-ΕΜΠΟΡΙΚΟ ΚΕΝΤΡΟ ΠΛΑΤΕΙΑ ΦΩΚΙΑΛΗ ΤΗΛ. (22410)35846

ELECTRONET ΜΟΣΧΙΔΗΣ
Πάνω απ'όλα φίλοι!

ΔΙΑΤΙΘΕΤΑΙ ΓΙΑ ΠΩΛΗΣΗ ΚΑΙ ΓΙΑ ΕΝΟΙΚΙΑΣΗ
ΚΑΤΑ ΤΗ ΔΙΑΡΚΕΙΑ ΤΟΥ EURO 2004 ΚΑΙ ΤΩΝ ΟΛΥΜΠΙΑΚΩΝ ΑΓΩΝΩΝ

ΔΕΧΟΝΤΑΙ ΤΟ ΚΟΙΝΟ

Ο Νομάρχης Δωδεκανήσου Γιάννης Μαχαιρίδης και οι Βοηθοί Νομάρχη Σπύρος Κουσουρνάς και Νίκος Ζαμάνης δέχονται το κοινό κάθε Τρίτη και Πέμπτη, από τις 11.00-13.00 το μεσημέρι.

ΤΑΞΙ

ΡΑΔΙΟ ΤΑΞΙ: 2241-0-64712, 2241-0-64790.

ΧΡΗΣΙΜΑ ΤΗΛΕΦΩΝΑ

ΝΟΣΟΚΟΜΕΙΟ:	2241-0-80000
ΑΜΕΣΗ ΔΡΑΣΗ ΠΥΡ/ΚΗΣ:	199
ΛΙΜΕΝΑΡΧΕΙΟ:	2241-0-22220, 2241-0-27695
ΒΛΑΒΕΣ Δ.Ε.Η.:	125
ΒΛΑΒΕΣ Ο.Τ.Ε.:	121
ΑΜΕΣΗ ΔΡΑΣΗ:	100
ΒΛΑΒΕΣ ΥΔΡΕΥΣΗΣ:	2241-0-68750, 2241-0-68755
ΝΟΜΑΡΧΙΑ:	2241-0-46502
ΠΕΡ/ΚΗ Δ/ΝΣΗ	2241-0-38174
ΔΗΜΟΣ:	2241-0-46200
ΔΗΜ. ΕΠΙΧ. ΚΑΘΑΡ.:	2241-0-77600
ΥΠΗΡ. ΑΠΟΚΟΜΙΔΗΣ:	2241-0-61057
ΤΡΟΧΑΙΑ:	2241-0-26480
ΠΛΗΡΟΦ. Ο.Τ.Ε:	131
ΔΕΛΤΙΟ ΚΑΙΡΟΥ:	149
ΛΑΧΕΙΑ:	1444
ΠΡΟΠΟ - ΛΟΤΤΟ:	1444
ΡΟΔΑ:	2241-0-26300
ΚΤΕΛ:	2241-0-27706
Ο.Α.Ε.Δ.:	2241-0-23265
Ι.Κ.Α.:	2241-0-64912
ΤΑΞ.Υ.:	2241-0-68701, 2241-0-68702
ΟΛΥΜΠΙΑΚΗ:	2241-0-24555
Δ.Α.Ν.Ε.:	2241-0-43150
ΕΡΓΑΤ. ΚΕΝΤΡΟ:	2241-0-24730
CRONUS AIRLINES	2241-0-25444
AEGEAN AIRLINES	2241-0-98345

ΚΤΕΟ

- **Από την 1η Μαΐου έως και τις 30 Ιουλίου, παντός είδους οχήματα με αριθμούς κυκλοφορίας ΡΟΒ 5001 έως και 5500.**
- **Σημειώνεται, επίσης, ότι θα ελέγχονται όσα οχήματα υποχρεούνται, βάσει παλιότερων προγραμμάτων πρόσκλησης.**
- **Κατά τον μήνα Αύγουστο δεν θα εκτελούνται τεχνικοί έλεγχοι οχημάτων από το ΚΤΕΟ.**

ΤΙΜΕΣ ΣΥΝΑΛΛΑΓΜΑΤΟΣ

ΔΟΛΛΑΡΙΟ Η.Π.Α	1,23	1,2276
ΛΙΡΑ ΑΓΓΛΙΑΣ	0,67117	0,66983
ΚΟΡΩΝΑ ΔΑΝΙΑΣ	7,4441	7,4293
ΚΟΡΩΝΑ ΣΟΥΗΔΙΑΣ	9,1951	9,1767
ΓΙΕΝ ΙΑΠΩΝΙΑΣ	134,11	133,85
ΦΡΑΓΚΟ ΕΛΒΕΤΙΑΣ	1,5197	1,5167
ΚΟΡΩΝΑ ΝΟΡΒΗΓΙΑΣ	8,4975	8,4808
ΛΙΡΑ ΚΥΠΡΟΥ	0,58248	0,58132
ΔΟΛΛΑΡΙΟ ΚΑΝΑΔΑ	1,6288	1,6256
ΔΟΛΛΑΡΙΟ ΑΥΣΤΡΑΛΙΑΣ	1,7249	1,7215

Η ΡΟΔΙΑΚΗ
Ημερήσια Εφημερίδα της Ρόδου
Έτος Ιδρύσεως 1915
ΙΔΡΥΤΗΣ
ΕΜΜ. ΚΑΛΑΜΠΙΧΗΣ
ΙΔΙΟΚΤΗΣΙΑ – ΕΚΔΟΣΗ
ΥΙΟΙ Σ. ΤΣΟΠΑΝΑΚΗ
Η. ΚΩΤΙΑΔΗΣ Ο.Ε.
ΔΙΕΥΘΥΝΤΗΣ
ΑΘ. ΜΑΡΑΣΙΩΤΗΣ
ΣΥΝΤΑΞΗ
Λουκάς Μαστής
Μιχάλης Μαστής
Κυριακή Πετρίδου
Βαρβάρα Μπογδάνου
ΑΘΛΗΤΙΚΑ
Μανόλης Μπάτης,
Νικήτας Κουσκούσης
Κώστας Παντίδος
Παύλος Ντοκουόπιλ
ΓΡΑΦΕΙΑ ΣΥΝΤΑΞΗΣ
Μάρκου Μαλλιαράκη 11
Τηλ.2241-0- 24610,
2241-0-75640
Fax (22410) 75641
ΛΟΓΙΣΤΗΡΙΟ – ΔΙΑΦΗΜΙΣΕΙΣ
Μάρκου Μαλλιαράκη 11
Τηλ. 2241-0-22210
2241-0-75230
Fax (22410) 22471
http://www.rodiaki.gr.
Email: tsopd@otenet.gr & rodiaki@otenet.gr

Ολοκληρωτικό ναυάγιο στο Φαληράκι

Από τα 8.000 ενοικιαζόμενα δωμάτια, γεμάτα είναι μόνο τα 2.000!

Απελπισμένοι είναι οι ιδιοκτήτες ενοικιαζομένων δωματίων στο Φαληράκι λόγω της κατάστασης που συνεχίζει να είναι δραματική, καθώς η φετινή χρονιά χαρακτηρίζεται από ιδιαίτερα περιορισμένη τουριστική κίνηση. Ενδεικτικό της κρίσης, είναι το γεγονός ότι από τα περίπου 8000 ενοικιαζόμενα διαμερίσματα της περιοχής, είναι σήμερα γεμάτα περίπου τα 2000, ενώ δεν προβλέπεται να αλλάξουν σημαντικά τα πράγματα ακόμα και τον επόμενο μήνα.

Ο πρόεδρος του Συλλόγου Ενοικιαζομένων Δωματίων Φαληρακίου κ. Παναγιώτης Τοκούζης, που ρωτήθηκε για το θέμα, τόνισε πώς ακόμα και το τσάρτερ που έρχεται μία φορά την εβδομάδα, έξτρα από τις υπόλοιπες πτήσεις για Ρόδο, αποκλειστικά για να φέρει κόσμο στο Φαληράκι, δεν μπορεί να καλύψει το μεγάλο κενό.

Μάλιστα, επισημαίνει ότι ακόμα και ο εσωτερικός τουρισμός, στον οποίο σε ένα βαθμό στηρίζεται η κίνηση του Φαληρακίου, θεωρείται φέτος χαμένος, λόγω των γνωστών προβλημάτων στη ΔΑΝΕ και τη διακοπή των δρομολογίων προς τη Θεσσαλονίκη.

Το γεγονός ότι δεν υπάρχει πλέον ακτοπλοϊκή σύνδεση και ότι το αεροπορικό εισιτήριο είναι απλησίαστο, αποθαρρύνει τους έλληνες τουρίστες από τη Μακεδονία να διαλέξουν για διακοπές τη Ρόδο και το Φαληράκι.

Για το σκοπό αυτό ο κ. Τοκούζης, προτείνει την άμεση κινητοποίηση των αρμοδίων σε τοπικό επίπεδο και την παράσταση στα αρμόδια υπουργεία ώστε να βρεθεί άμεσα λύση.

Ζήτησε τη δραστηριοποίηση των εμπλεκομένων όσο είναι ακόμα καιρός και υπογράμμισε ότι παρά τις συμβουλές προς τα μέλη του συλλόγου για τις τιμές, αρκετοί υπέκυψαν στις πιέσεις των πρακτορείων και υπέγραψαν συμβόλαια με πρακτορεία ακόμα και προς 6 ευρώ!

Για μία ακόμα φορά, έκανε έκκληση στους ιδιοκτήτες των ενοικιαζομένων δωματίων να παραμένουν σταθεροί στην τιμολογιακή πολιτική τους και να προσφέρουν τα δωμάτια κάτω από 30 ευρώ στους μεμονωμένους επισκέπτες.

50% μείωση στο επιτόκιο του Δανείου Διακοπών!

Αυτό το καλοκαίρι ...χαλαρώστε! Φρόντισε για σας η Τράπεζα Δωδεκανήσου!

- Επιτόκιο μόνο 5,45% μέχρι τον Ιούνιο του 2005!
- Ποσό μέχρι 9.000 €
- Με χρόνο εξόφλησης έως και 60 μήνες
- Ξεκινάτε να το πληρώνετε από Γενάρη
- Διαθέσιμο μέχρι 12 Σεπτεμβρίου 2004!
- Χωρίς έξοδα φακέλου και άλλες επιβαρύνσεις

Με προνομιακή ασφαλιστική κάλυψη Credit Life, με ελάχιστο κόστος, για την αποπληρωμή των δόσεων σε περίπτωση αδυναμίας καταβολής τους από ατύχημα ή ασθένεια.



ΣΥΝΕΤΑΙΡΙΣΤΙΚΗ ΤΡΑΠΕΖΑ ΔΩΔΕΚΑΝΗΣΟΥ
η δική μας τράπεζα

Κεντρικό Κατάστημα: Εθνικής Αντιστάσεως 51, Τηλ. Κέντρο: 22410 80600, Φαξ: 22410 80655 • e-mail: info@bankdodecanese.gr www.bankdodecanese.gr

ΡΟΔΟΣ - ΚΩΣ - ΚΑΛΥΜΝΟΣ - ΙΑΛΥΣΟΣ - ΑΡΧΑΓΓΕΛΟΣ - ΛΑΡΔΟΣ - ΣΟΡΩΝΗ - ΝΙΣΥΡΟΣ - ΚΑΡΠΑΘΟΣ - ΚΑΣΟΣ - ΤΗΛΟΣ

Από τις 12 Ιουλίου έως τις 31 Αυγούστου ετοιμαστείτε να ...υπερασπιστείτε τις αγορές σας! Ο οίκος Natuzzi, ο κορυφαίος κατασκευαστής δερμάτινων καναπέδων παγκοσμίως, σας προσφέρει μία μεγάλη ποικιλία από καναπέδες, μικροέπιπλα και αξεσουάρ, με έκπτωση έως και 30%.

Για να παραλάβετε δωρεάν ένα κατάλογο Natuzzi καλέστε στο 22410 27328 ή επισκεφθείτε το www.natuzzi.com.

Η προσφορά ισχύει μέχρι εξαντλήσεως των αποθεμάτων και δεν μπορεί να συνδυαστεί με άλλες, κατά την ίδια χρονική περίοδο. Άμεση παράδοση.

DIVANI & DIVANI by NATUZZI

Καταστήματα Divani & Divani by Natuzzi: Ρόδος, Καναδά 34 • τηλ. 22410 27328

ΓΕΡΜΑΝΙΚΑ
ΕΥΚΟΛΑ ΓΡΗΓΟΡΑ
SIMULTAN LANGUAGES
ΑΚΟΠΙΑΣΤΑ
με το σύστημα SIMULTAN
ΔΙΠΛΩΜΑΤΑ GOETHE
ΣΕ ΑΠΙΣΤΕΥΤΟΥΣ ΧΡΟΝΟΥΣΙ
100 % ΕΠΙΤΥΧΙΕΣ
Διδασκαλία-Εποπτεία:
Φλωριάννα Διακοσάββα
(Πτυχ. Γερμανικής Φιλολ.
Μ.Α. Πανεπιστημίου Μονάχου)
και ο Ντόκτορ ΤΕΟ
(Θεόδωρος Αθανασιάδης
Δρ. Πανεπιστημίου Νυρεμβέργης)
ΕΓΓΡΑΦΕΣ ΚΑΘΗΜΕΡΙΝΑ
ΑΠΟ 2 ΑΥΓΟΥΣΤΟΥ
11.00 - 13.00 & 17.00 - 19.00
ΜΑΘΕΤΕ ΓΙΑ ΤΟ ΣΙΜΟΥΛΤΑΝ!
ΠΕΙΣΘΕΙΤΕ ΓΙΑ ΤΟ ΣΥΜΦΕΡΟΝ ΣΑΣ
Καρίας 3, στο γεφυράκι 30 μέτρα πριν τον Αη Δημήτρη
του Ροδινιού. Τηλ: 22410 - 32272, 6944904276

Hotel Savelen
Αναλαμβάνουμε
γάμους - βαπτίσεις σε ένα ειδυλλιακό περιβάλλον στο χώρο της πισίνας
με πλούσιο μπουφέ
με περισσότερες από 20 διαφορετικές
ποικιλίες και κυρίως γεύμα κατ' επιλογή.
ΚΑΘΕ ΣΑΒΒΑΤΟ
ΕΛΛΗΝΙΚΗ ΒΡΑΔΙΑ
ΑΠΟ ΤΙΣ 21.00
Στην καταπληκτική τιμή των 11 ευρώ το άτομο
ΠΑΡΑΔΕΙΣΙ-ΡΟΔΟΣ
Πληρ. κ. Καραγιάννη Μιχάλη
τηλ. 2241081855 και 6932288057

Η άφιξη της Ολυμπιακής φλόγας γυρίζει το ρολόι

Σήμερα καμαρώνουν Ρόδιοι Ολυμπιονίκες που

Λαμπρές εκδηλώσεις για το αιώνιο σύμβολο της ειρήνης και της συναδέλφωσης των λαών

Στην πατρίδα του Διαγόρα και των άλλων Ολυμπιονικών, στο νησί που έχει συνδέσει με τους Ολυμπιακούς αγώνες την ιστορία του, πρόκειται να φθάσει σήμερα το απόγευμα η Ολυμπιακή Φλόγα.

Για την υποδοχή της έχουν προγραμματιστεί ανάλογες εκδηλώσεις ενώ μεγάλη αναμένεται να είναι η συμμετοχή του κόσμου, τόσο στην πόλη της Ρόδου όσο και στους γειτονικούς δήμους.

Οπως και στις άλλες περιοχές της χώρας κατά την διαδρομή της χώρας πρόκειται να ισχύσουν αυστηρά μέτρα ασφαλείας και περιορισμοί στην κυκλοφορία των οχημάτων.

Το ταξίδι της Ολυμπιακής Φλόγας στα Δωδεκάνησα θα ξεκινήσει σήμερα από τα άλλα νησιά και θα καταλήξει στη Ρόδο. Η φλόγα θα πάει στην Κάλυμνο, στην Κάρπαθο, στην Κω και στο Καστελλόριζο και θα καταλήξει στη Ρόδο στις 7 το απόγευμα, όπου έχουν προγραμματιστεί σχετικές εκδηλώσεις.

Ειδικότερα το πρόγραμμα εκδηλώσεων της Ολυμπιακής λαμπαδηδρομίας έχει ως εξής:

19.00: Επίσημη υποδοχή της φλόγας στο αεροδρόμιο «Διαγόρας».

19.15: Υποδοχή της φλόγας από τον Δήμο Πεταλούδων.

19.30: Υποδοχή της φλόγας από τον Δήμο Ιαλυσού.

20.00: Αφιξη της φλόγας στο αρχαίο στάδιο της Ρόδου. Κατά την άφιξη της φλόγας στο αρχαίο στάδιο και συγκεκριμένα στον ναό του Πυθίου Απόλλωνος θα γίνουν διάφορα χορευτικά παραστάσεις αρχαίων αγωνισμάτων από άνδρες του Λόχου Καταδρομών. Στο αρχαίο στάδιο η φλόγα θα παραδοθεί στον πρώτο λαδρώμενα, εμπνευσμένα από την αρχαία Ελλάδα, με μαθήτριες της σχολής της Ελλης Παρασκευά, και αναμπαδηδρόμο, για να ξεκινήσει η λαμπαδηδρομία με συμμετοχή παλαιών αθλητών κ.λπ. και των συνοδών τους.

Η φλόγα θα ακολουθήσει την εξής διαδρομή: Ησιόδου-Ακροπόλεως-Διαγορίδών-Θεμ. Σοφούλη-Εθν. Αντίστασης-Λίνδου-Στ. Καζούλλη-Δημοκρατίας-Πύλη ντ' Αμπουάζ (Μεσαιωνική Πόλη)-Ορφέως-Ιπποτών-Απελλού-Σωκράτους-Πλατεία Ιπποκράτους-Θαλασσινή Πύλη-Ακτή Σαχτούρη-7ης Μαρτίου-Γαλλίας-Γρ. Λαμπράκη-Πλατεία Ακαδημίας-28ης Οκτωβρίου-Ψαροπούλα-Ακτή Μιαούλη-Καλύμνου-Κω-Παπανικολάου-Πλατεία Δημαρχείου.

20.30: Πλατεία Δημαρχείου: Εναρξη τελετής διανυκτέρευσης της φλόγας απόδοση Ολυμπιακού Υμνου από τη Φιλαρμονική και τις Χορωδίες του Δήμου Ροδίων-χοροί από το θέατρο παραδοσιακών χορών της Νέλλης Δημόγλου.

Οι Λαμπαδηδρόμοι

Τα ονόματα των λαμπαδηδρόμων τα οποία ανακοινώθηκαν και είναι κατά σειρά, είναι τα εξής:

1ος) Πασσάλης Παναγιώτης, βαλκανιονίκης πρωταθλητής στο Δέκαθλο και εκπροσωπεί το Δήμο Πεταλούδων

2ος) Χατζηκαλημέρης Νικόλαος ο οποίος ονόμασε τα παιδιά του Διαγόρα και Καλλιπάτειρα και είναι βετεράνος αθλητής στον στίβο

3ος) Πετρίδης Βασίλης ο μεγαλύτερος σε ηλικία, αθλητής μαραθωνοδρόμος, βετεράνος

4ος) Κρομμύδας Δημήτρης, ο μικρότερος σε ηλικία, μόλις 14 ετών, αθλητής

5ος) Χατζηομέρ Ταμπάκ Χουσεΐν, παλιός ποδοσφαιριστής, βετεράνος αθλητής

6ος) Πετρά Χριστίνα, αθλήτρια-γυμνάστρια

7ος) Φώτης Κώστας που εκπροσωπεί το Δήμο Καλλιθέας, αθλητής

8ος) Ρεουλά Καθολική που εκπροσωπεί το Δήμο Καμείρου, αθλήτρια με ειδικές ανάγκες

9ος) Παπανικολάου Έλεν, αθλήτρια με καταγωγή από τη Νορβηγία

10ος) Καλαμάτας Ευθύμιος, που εκπροσωπεί τις Ένοπλες Δυνάμεις και την Αστυνομία

11ος) Ζαννή Νίκη, η μικρότερη σε ηλικία αθλήτρια

12ος) Ροϊλίδου Μαγδαληνή, βετεράνος του στίβου

13ος) Κουγιός Βασίλης, διαιτητής

14ος) Παναγιάς Νικόλαος, αθλητής με ειδικές ανάγκες

15ος) Μανδραγός Μιχάλης, γιατρός

16ος) Νίνης Παντελής

17ος) Κούντρας Μιχάλης, αθλητής, άτομο με ειδικές ανάγκες

18ος) Κυπραίος Κώστας που ασχολείται με τον αθλητισμό και εκπροσωπεί τον Δικηγορικό Σύλλογο

19ος) Παπαϊωάννου Μίμης, ο πρώτος ποδοσφαιριστής του αιώνα εκλεγμένος από την ΟΥΕΦΑ

20ος) Χειμωνέτος Γιώργος, παγκόσμιος πρωταθλητής στην ποδηλασία και

21ος) Ξάνθου Νίκη, Ολυμπιονίκης η οποία θα ανάψει και το βωμό.



Εξ αριστερών στη φώτο ο καλύτερος ποδοσφαιριστής του 20ού αιώνα στην Ελλάδα, κ. Μίμης Παπαϊωάννου ο οποίος σήμερα είναι 19ος λαμπαδηδρόμος, δίπλα του ο παλαίμαχος ποδοσφαιριστής του Παναθηναϊκού, κ. Βαγγέλης Πανάκης και τέλος ο Νομάρχης Δωδεκανήσου κ. Γιάννης Μαχαιρίδης, κατά τη συνάντηση που είχαν χθες στο γραφείο του τελευταίου.

ΓΝΩΜΩΝ
ΦΡΟΝΤΙΣΤΗΡΙΑ
Μ. ΓΙΑΝΝΙΚΟΥΡΗΣ
Με υπευθυνότητα και εμπειρία συνεχίζουμε, εντατικά εδώ και 31 χρόνια, να προσφέρουμε στο χώρο της φροντιστηριακής εκπαίδευσης·
✓ Δημιουργούμε ΑΥΣΤΗΡΩΣ ολιγομελή τμήματα 4μελή 5μελή 6μελή
✓ Εφαρμόζουμε ειδικές μεθόδους διδασκαλίας, εξασφαλίζοντας έγκαιρα την πλήρη εκμάθηση της ύλης.
✓ Ελέγχουμε την απόδοση μαθητών με προγραμματισμένα διαγωνίσματα στο πνεύμα των ΠΑΝΕΛΛΗΝΙΩΝ ΕΞΕΤΑΣΕΩΝ και εκτός των ωρών διδασκαλίας.
✓ Δίνουμε έμφαση στις Γυμνασιακές τάξεις στις οποίες διδάσκουν οι βασικοί καθηγητές του φροντιστηρίου.
✓ Ενημερώνουμε και συνεργαζόμαστε στενά με τους γονείς για να μπορούμε ΟΛΟΙ ΜΑΖΙ να εξασφαλίσουμε την επιτυχία των παιδιών μας.
31 ΧΡΟΝΙΑ ΔΗΜΙΟΥΡΓΙΚΗΣ ΠΡΟΣΦΟΡΑΣ ! ... και συνεχίζουμε
ΕΓΓΡΑΦΕΣ – ΠΛΗΡΟΦΟΡΙΕΣ: Καθημερινά 10-1 το πρωί και 7-10 το απόγευμα
ΧΕΙΜΑΡΑΣ 117 – Τηλ: 22410 25700 – 25250 – 25252, Κιν: 694 88 89 689
ΔΙΔΑΣΚΟΥΝ
Μαθηματικά
Μανώλης Γιαννικουρής
Φυσική – Χημεία
Νέστωρ Οικονόμου
Φιλολογικά
Ειρήνη Αναγνώστου
Α.Ο.Θ. – Α.Ο.Α.Ε.
Βεατρίκη Σέρβου
ΕΝΑΡΞΗ ΜΑΘΗΜΑΤΩΝ
Β΄- Γ΄ Λυκείου Δευτέρα 9 Αυγούστου
Α΄ Λυκ. Α΄Β΄Γ΄ Γυμνασίου Δευτέρα 30 Αυγούστου
Γ΄ ΤΕΕ -Τμήμα Αποφοίτων Δευτέρα 6 Σεπτεμβρίου
Διεύθυνση Σπουδών Μ. Γιαννικουρής

ΠΑΡΑΔΙΔΟΝΤΑΙ ΜΑΘΗΜΑΤΑ
ΧΑΤΖΗΝΙΚΟΛΑΣ ΜΙΧΑΗΛ
Καθηγητής αριστούχος του τμήματος Βιολογίας με εμπειρία και άριστη μεταδοτικότητα παραδίδει μαθήματα
ΒΙΟΛΟΓΙΑΣ
σε μεμονωμένους μαθητές ή σε γκρουπ 2-3 ατόμων
Υπεύθυνη και μεθοδική εργασία
Δεκτοί μαθητές Γυμνασίου-Λυκείου-ΤΕΕ
Έναρξη μαθημάτων
Γ΄ Λυκείου 9 Αυγούστου
Β΄ Λυκείου 16 Αυγούστου
Α΄, Γ΄ Γυμνασίου, Τ.Ε.Ε. 1 Σεπτεμβρίου
τηλ. 2241064902, κιν. 6973204892

της ροδιακής ιστορίας πολλούς αιώνες πίσω

από γηλά οι αθάνατοι δόξασαν τον τόπο τους



Οι εκδηλώσεις θα κλείσουν με τη μεγάλη μουσική συναυλία του γνωστού καλλιτέχνη Παντελή Θαλασσινού.

Υπενθυμίζεται ότι, κατά την ώρα των εκδηλώσεων (λαμπαδηδρομία κ.λπ.) θα ισχύσουν μέτρα απαγόρευσης στάθμευσης και κυκλοφορίας οχημάτων, όπως αναφέρονται στη σχετική κοινή ανακοίνωση της Αστυνομικής Διεύθυνσης Δωδεκανήσου και της Δημοτικής Αστυνομίας Ρόδου και καλό θα είναι οι πολίτες που θέλουν να συμμετάσχουν να φροντίσουν έγκαιρα για τη μετάβασή τους στους χώρους των τελετών είτε με τα μέσα μαζικής μεταφοράς είτε πεζή.



Ο ΥΜΝΟΣ ΣΤΟΝ ΑΠΟΛΛΩΝΑ

Ενα εξαιρετικό θέαμα θα έχουν την ευκαιρία να απολαύσουν οι πολίτες και οι επισκέπτες της Ρόδου σήμερα στις 7.30 το βράδυ κατά την τελετή της άφιξης της Ολυμπιακής Φλόγας στην πόλη της Ρόδου που θα γίνει στο Ναό του Πυθίου Απόλλωνα (Μόντε Σμιθ). Το καλλιτεχνικό πρόγραμμα το οποίο έχει ετοιμαστεί ειδικά για την υποδοχή της Ολυμπιακής Φλόγας και για την έναρξη της λαμπαδηδρομίας έχει επιμεληθεί η χορογράφος κα Ελλη Παρασκευά. Στο Ναό του Απόλλωνα θα παρουσιαστεί σε μια μοναδική παράσταση ο «Υμνος στον Απόλλωνα» ενώ αμέσως μετά την αφή της φλόγας θα ξεκινήσει η λαμπαδηδρομία προς το Αρχαίο Στάδιο, όπου στο Ωδείο θα γίνει αναπαράσταση αρχαίων αγωνισμάτων. Το συντονισμό των εκδηλώσεων έχει αναλάβει η αρχαιολόγος κα Μαρία Μιχαλάκη-Κόλλια. Αναλυτικά το πρόγραμμα των καλλιτεχνικών εκδηλώσεων που θα γίνουν στους αρχαιολογικούς χώρους της Ακρόπολης της Ρόδου έχει ως εξής:

– Υποδοχή της Ολυμπιακής φλόγας στην πόλη της Ρόδου.

– 7ος Ολυμπιόνικος του Πίνδαρου.

– «Υμνος στον Απόλλωνα».

Χορογραφία: Ελληνα Παρασκευά.

Μουσική έρευνα-ενορχήστρωση: Πέτρος Ταμπούρης.

Χορεύουν: Αρφαρά Αίγλη, Διακογιωργάκη Μαρίνα, Ευθυμιάδου Αστραδενή, Καλιουδάκη Νατάσα, Καπιτάνου Φωτανθούλα, Καρακατσάνη Φαίη, Καραμπάτσου Θεοδώρα, Καραμπάτσου Μελισσάνθη, Κατσαρά Νατάσα, Κιαχαγιά Παρασκευή, Κολλιού Κατερίνα, Κουγκρά Εβίτα, Κουμνάκη Λιάνα, Κυπραίου Αναστασία, Μανουκιάν Μαρία, Μιντζιρίκη Παναγιώτα, Πονήρη Χριστίνα, Τσακίρη Δήμητρα, Τσαταλιού Ειρήνη, Τσουκαλιού Αννα, Φαρχάτ Σάντυ, Χατζηχριστοδούλου Εύη, Χριστοδούλου Ανθούλα.

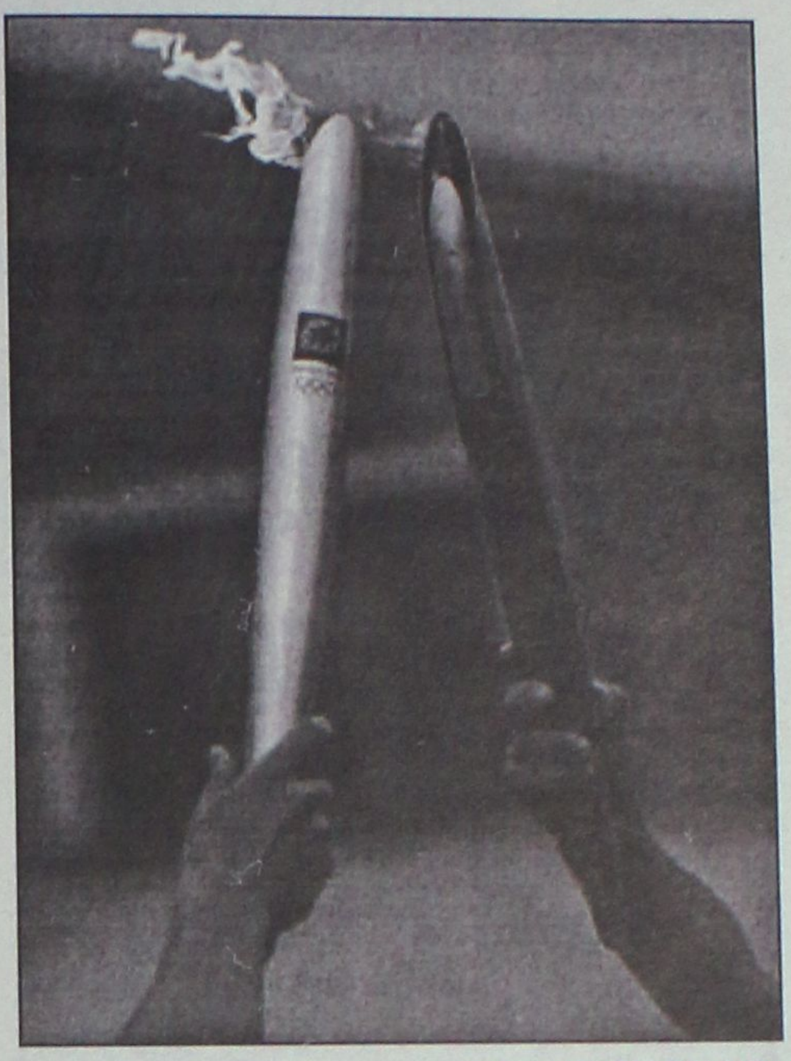

ΩΔΕΙΟ-ΑΡΧΑΙΟ ΣΤΑΔΙΟ

Αναπαράσταση αρχαίων αγωνισμάτων.

Σκηνοθεσία-κινησιολογία: Ελλη Παρασκευά.

Μουσική σύνθεση: Νίκος Χασάπης.

Κοστούμια: Στέμη Δανιηλίδη.

Εκτέλεση μουσικής: Νίκος Χασάπης, Αννα Νικητιάδου.

Μακιγιάζ: Αγγέλικα Χηλ, Μιχάλης Τριανταφύλλου.

ΣΥΝΕΧΕΙΑ ΣΤΗ ΣΕΛ. 36



ΟΙΩΝΟΣ ΠΛΑΤΩΝΟΣ 18 ΠΑΛΙΑ ΠΟΛΗ - ΤΗΛ 22410-28457

Υπάρχει ένας χώρος μέσα στην Παλιά Πόλη της Ρόδου, που μοιάζει σαν να τον έχει αγγίξει κάποιο μαγικό ραβδάκι και έχει μεταμορφωθεί σ' ένα ατμοσφαιρικό, παρεΐστικο στέκι που φαίνεται να αιωρείται μεταξύ γης και ουρανού. Αυτός ο χώρος είναι ο ΟΙΩΝΟΣ. Παραδοσιακό καφενείο με όλη την σημασία της λέξης, με πανοραμική εντυπωσιακή θέα στην πανέμορφη Παλιά Πόλη. Λειτουργεί από το μεσημέρι ως το βράδυ, παραδοσιακή αξία πλέον, για καφέ, ποτό και γευστικούς μεζέδες.
Οσο για την κονσόλα του, μας ιντριγκάρει με τον ήχο της, καθώς ανέβασε ελαφρώς τα beats και μας διασκεδάζει ως το ξημέρωμα, με τραγούδια έντεχνα, ρεμπέτικα, λαϊκά και παραδοσιακά, παντρεύοντας αγαπημένες μελωδίες προηγούμενων δεκαετιών με δυνατά ακούσματα του σήμερα.

DAEWOO

ΠΑΡΑΣΚΕΥΑΣ ΕΠΕ

ΚΑΛΟΚΑΙΡΙΝΗ ΠΡΟΣΦΟΡΑ
ΓΙΑ ΟΛΑ ΑΝΕΞΑΙΡΕΤΩΣ ΤΑ ΑΥΤΟΚΙΝΗΤΑ DAEWOO

ΓΕΝΙΚΟ ΣΕΡΒΙΣ 49,00€ ΜΕ ΦΠΑ

(ΛΙΠΑΝΤΙΚΑ - ΦΙΛΤΡΟ ΛΑΔΙΟΥ - ΦΙΛΤΡΟ ΑΕΡΟΣ - ΜΠΟΥΖΙ - ΦΙΛΤΡΟ ΒΕΝΖΙΝΗΣ ΚΑΙ ΕΡΓΑΣΙΑ)

- ΜΟΝΑΔΙΚΗ ΕΞΟΥΣΙΟΔΟΤΗΜΕΝΗ ΕΤΑΙΡΕΙΑ ΑΝΤΙΠΡΟΣΩΠΕΥΣΗΣ ΤΩΝ ΑΥΤΟΚΙΝΗΤΩΝ DAEWOO ΓΙΑ ΤΗ ΡΟΔΟ
- ΜΟΝΑΔΙΚΟ ΕΞΟΥΣΙΟΔΟΤΗΜΕΝΟ ΣΥΝΕΡΓΕΙΟ ΓΙΑ ΑΥΤΟΚΙΝΗΤΑ DAEWOO ΣΤΗ ΡΟΔΟ ΜΕ ΑΠΟΚΛΕΙΣΤΙΚΗ ΔΥΝΑΤΟΤΗΤΑ ΠΑΡΟΧΗΣ ΤΩΝ ΜΕΓΑΛΩΝ ΕΓΓΥΗΣΕΩΝ ΤΗΣ DAEWOO
- ΠΛΗΡΩΣ ΕΞΟΠΛΙΣΜΕΝΟ ΦΑΝΟΠΟΙΕΙΟ - ΒΑΦΕΙΟ ΜΕ ΑΡΙΣΤΑ ΕΙΔΙΚΕΥΜΕΝΟ ΠΡΟΣΩΠΙΚΟ

ΚΟΛΟΚΟΤΡΩΝΗ 10, ΡΟΔΟΣ • ΤΗΛ. 2241031400, FAX: 2241025566 email: daewoorh@otenet.gr

ΕΚΔΡΟΜΗ ΣΤΗΝ

ΤΗΝΟ

ΙΕΡΟ ΠΡΟΣΚΥΝΗΜΑ
ΣΤΗΝ ΜΕΓΑΛΟΧΑΡΗ
ΜΕ ΤΟ *BLUE STAR 1*

ΑΝΑΧΩΡΗΣΗ ΑΠΟ ΡΟΔΟ
ΤΡΙΤΗ 20/7/2004 ΚΑΙ ΩΡΑ 20.00
ΕΠΙΣΤΡΟΦΗ ΣΤΗ ΡΟΔΟ
ΣΑΒΒΑΤΟ 24/7/2004 ΚΑΙ ΩΡΑ 07.45

ΜΟΝΟ ΜΕ 220€

ΣΤΗΝ ΤΙΜΗ ΠΕΡΙΛΑΜΒΑΝΟΝΤΑΙ:

1. ΤΑ ΑΚΤΟΠΛΟΪΚΑ ΕΙΣΙΤΗΡΙΑ ΡΟΔΟ-ΜΥΚΟΝΟ-ΤΗΝΟ-ΜΥΚΟΝΟ-ΡΟΔΟ ΣΕ Γ' ΘΕΣΗ (ΑΕΡΟΠΟΡΙΚΟΥ ΤΥΠΟΥ ΚΑΘΙΣΜΑΤΑ-ΣΑΛΟΝΙΑ).
2. ΤΡΕΙΣ ΔΙΑΝΥΚΤΕΡΕΥΣΕΙΣ ΣΕ ΕΠΙΛΕΓΜΕΝΑ ΞΕΝΟΔΟΧΕΙΑ ΣΤΗΝ ΤΗΝΟ ΣΕ ΔΙΚΛΙΝΑ-ΤΡΙΚΛΙΝΑ ΔΩΜΑΤΙΑ, ΜΕ ΠΡΩΪΝΟ.
3. ΜΙΑ ΟΛΟΗΜΕΡΗ ΕΚΔΡΟΜΗ ΣΤΗΝ ΤΗΝΟ (ΓΥΡΟΣ ΝΗΣΙΟΥ).
4. ΟΙ ΜΕΤΑΦΟΡΕΣ ΛΙΜΑΝΙ-ΞΕΝΟΔΟΧΕΙΟ-ΛΙΜΑΝΙ ΣΤΗΝ ΤΗΝΟ.

Δηλώστε αμέσως συμμετοχή • Θέσεις περιορισμένες

Πληροφορίες-εγγραφές-κρατήσεις
ΚΥΡΙΑΚΟΣ Μ. ΜΑΧΑΙΡΑΚΗΣ
ISIS TRAVEL -ΓΡΑΦΕΙΟ ΓΕΝΙΚΟΥ ΤΟΥΡΙΣΜΟΥ
ΤΗΛ. 22410 87595, 2241022400

ΓΝΩΡΙΖΕΤΕ ΟΤΙ...

- Στους ηλεκτρονικούς υπολογιστές η υποστήριξη είναι το σημαντικότερο
- Επισκευή, συντήρηση, εγκατάσταση, διανομή αναλώσιμων στην έδρα σας
- Πολύ καλές προσφορές σε νέους Η/Υ και περιφερειακά
- Αγοράζοντας από εμάς δίνουμε την δυνατότητα μελλοντικής απόσυρσης
- Οποιοδήποτε σέρβις Η/Υ είναι υπόθεση ως επί το πλείστον της ίδιας ημέρας
- Στην έδρα μας ο τεχνικός έλεγχος και διάγνωση προβλημάτων είναι δωρεάν
- Μεταφερθήκαμε στο νέο μας κατάστημα στην Τηλιακού 92, πριν από το Ταχυδρομείο έναντι του ξενοδοχείου CONGO, στο Ζέφυρος
- Τα τηλέφωνά μας **2241034374, 22410 34379** πάντα στην διάθεσή σας
- Το μοναδικό service με χαμόγελο
- Το όνομα τα λέει όλα

COMPUTER & SERVICE ΓΙΑΝΝΗΣ ΖΟΥΜΠΟΥΡΛΗΣ

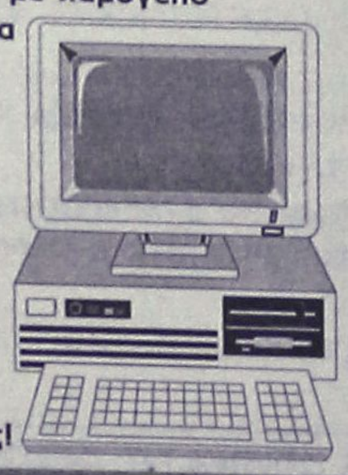

ΟΙ ΠΕΛΑΤΕΣ ΜΑΣ ΤΟ ΞΕΡΟΥΝ ΗΔΗ γνωρίστε το και εσείς!

Αύξηση 18,5% στις πωλήσεις αυτοκινήτων στη Δωδ/σο

Μαζί με τη γκρίνια... ασορτί οι πολυτελείς λιμουζίνες!

Πόσα Ι.Χ. πωλήθηκαν από τις αντιπροσωπείες

Σημαντική άνοδο η οποία ξεπέρασε το 18,5% σε σχέση με πέρυσι, στις πωλήσεις των αυτοκινήτων για την περιοχή της Δωδεκανήσου καταγράφτηκε, το πρώτο εξάμηνο του 2004, γεγονός που σύμφωνα με τις πρώτες εκτιμήσεις οφείλεται στη νέα «φουρνιά» καταναλωτικών δανείων στα οποία σύναψαν οι Δωδεκανήσιοι μέσω των τραπεζών, προκειμένου έτσι να αποκτήσουν νέα αστραφτερά αυτοκίνητα. Σύμφωνα με τα επίσημα στοιχεία που δόθηκαν χθες στην δημοσιότητα, στο χρονικό διάστημα Ιανουάριος – Ιούνιος 2004 στην αγορά της Δωδεκανήσου, πωλήθηκαν 460 αυτοκίνητα περισσότερα, συγκριτικά με πέρυσι, ποσοστό που σε κάθε περίπτωση προσδιορίζεται ως ένα από τα καλύτερα, των τελευταίων ετών.

Ειδικότερα, στο χρονικό αυτό διάστημα, **πωλήθηκαν 2.940 νέα αυτοκίνητα, έναντι των 2.480 αυτοκινήτων που είχαν πωληθεί στο πρώτο εξάμηνο του 2003**.

Μεταξύ των αυτοκινήτων αυτών, παρουσιάζεται πάντως, αυξημένος αριθμός από τα λεγόμενα πολυτελή αυτοκίνητα παραγωγής, **(πωλήθηκαν 79 Μερσεντές, 61 BMW και 22 CHRYSLER τα περισσότερα από τα οποία ήταν JEEP)** τα οποία αγοράστηκαν από κατοίκους της περιοχής μας, αλλά σημαντικά **αυξημένος είναι επίσης και ο τζίρος των πωλήσεων που έγιναν στην περιοχή της Δωδεκανήσου, για τα λεγόμενα μικρά και οικονομικά αυτοκίνητα.**

Η συντριπτική πλειοψηφία των αυτοκινήτων αυτών, αξίζει να σημειωθεί ότι αγοράστηκε με δάνεια από τράπεζες αφού σύμφωνα με τα στοιχεία των αντιπροσωπειών αυτοκινήτων, ελάχιστοι ήταν εκείνοι που αγόρασαν αυτοκίνητα τοις μετρητοίς.

Στις πρώτες θέσεις των αυτοκινήτων που προτιμήθηκαν από τους αγοραστές κατά την διάρκεια του 2002, περιλαμβάνονται οι αντιπροσωπείες, της FIAT, HYUNDAI, NISSAN, SUZUKI, DAEWOO, OPEL, PEUGEOT, CITROEN, V.W. TOYOTA, FORD, κλπ.

Αναλυτικά, τα αυτοκίνητα που πωλήθηκαν το χρονικό διάστημα Ιανουαρίου – Ιουνίου 2004 στην περιοχή της Δωδεκανήσου, από τις αντιπροσωπείες που εδρεύουν στο νομό μας έχουν ως εξής:

- **FIAT**: 585 αυτοκίνητα το 2004, έναντι των 334 αυτοκινήτων το πρώτο εξάμηνο του 2003
- **HYUNDAI**: 331 αυτοκίνητα το 2004, έναντι των 366 αυτοκινήτων το πρώτο εξάμηνο του 2003.
- **NISSAN**: 216 αυτοκίνητα το 2004, έναντι των 160 αυτοκινήτων το πρώτο εξάμηνο του 2003
- **PEUGEOT**: 143 αυτοκίνητα το 2004, έναντι των 130 αυτοκινήτων το πρώτο εξάμηνο του 2003
- **CITROEN**: 138 νέα αυτοκίνητα το 2004, έναντι των 76 αυτοκινήτων το πρώτο εξάμηνο του 2003
- **V.W**: 135 αυτοκίνητα το 2004, έναντι των 125 αυτοκινήτων το πρώτο εξάμηνο του 2003
- **TOYOTA**: 111 αυτοκίνητα το 2004, έναντι των 139 αυτοκινήτων το πρώτο εξάμηνο του 2003
- **FORD**: 98 αυτοκίνητα το 2004, έναντι των 89 αυτοκινήτων το πρώτο εξάμηνο του 2003
- **MERCEDES**: 79 αυτοκίνητα το 2004, έναντι των 63 αυτοκινήτων το πρώτο εξάμηνο του 2003
- **SEAT**: 72 αυτοκίνητα το 2004, έναντι των 108 αυτοκινήτων το πρώτο εξάμηνο του 2003
- **MITSUBISHI**: 67 αυτοκίνητα το 2004, έναντι των 51 αυτοκινήτων το πρώτο εξάμηνο του 2003
- **BMW**: 61 αυτοκίνητα το 2004, έναντι των 39 αυτοκινήτων το πρώτο εξάμηνο του 2003
- **RENAUTL**: 60 αυτοκίνητα το 2004, έναντι των 82 αυτοκινήτων το πρώτο εξάμηνο του 2003
- **HONDA**: 57 αυτοκίνητα το 2004, έναντι των 37 αυτοκινήτων το πρώτο εξάμηνο του 2003
- **KIA**: 51 αυτοκίνητα το 2004, έναντι των 78 αυτοκινήτων το πρώτο εξάμηνο του 2003
- **MAZDA**: 42 αυτοκίνητα το 2004, έναντι των 14 αυτοκινήτων το πρώτο εξάμηνο του 2003
- **AUDI**: 37 αυτοκίνητα το 2004, έναντι των 26 αυτοκινήτων το πρώτο εξάμηνο του 2003
- **SKODA**: 31 αυτοκίνητα το 2004, έναντι των 52 αυτοκινήτων το πρώτο εξάμηνο του 2003
- **LANCIA**: 29 αυτοκίνητα το 2004, έναντι των 7 αυτοκινήτων το πρώτο εξάμηνο του 2003
- **ALFA ROMEO**: 22 αυτοκίνητα το 2004, έναντι των 34 αυτοκινήτων το πρώτο εξάμηνο του 2003
- **CHRYSLER**: 22 αυτοκίνητα το 2004, έναντι των 17 αυτοκινήτων το πρώτο εξάμηνο του 2003
- **ROVER**: 19 αυτοκίνητα το 2004, έναντι των 15 αυτοκινήτων το πρώτο εξάμηνο του 2003
- **DAIHATSU**: 15 αυτοκίνητα το 2004, έναντι των 14 αυτοκινήτων το πρώτο εξάμηνο του 2003
- **SMART**: 10 αυτοκίνητα το 2004, έναντι των 7 αυτοκινήτων το πρώτο εξάμηνο του 2003
- **MINI**: 8 αυτοκίνητα το 2004, έναντι των 7 αυτοκινήτων το πρώτο εξάμηνο του 2003
- **SAAB**: 7 αυτοκίνητα το 2004, έναντι των 4 αυτοκινήτων το πρώτο εξάμηνο του 2003
- **SUBARU**: 7 αυτοκίνητα το 2004, έναντι των 2 αυτοκινήτων το πρώτο εξάμηνο του 2003
- **VOLVO**: 7 αυτοκίνητα το 2004, έναντι των 8 αυτοκινήτων το πρώτο εξάμηνο του 2003
- **LADA**: 6 αυτοκίνητα το 2004, έναντι των 5 αυτοκινήτων το πρώτο εξάμηνο του 2003.

ΚΑΤΑΣΚΕΥΑΖΟΝΤΑΙ ΠΡΟΣ ΠΩΛΗΣΗ,

ΜΕΤΑ ΑΠΟ ΑΝΤΙΜΕΤΩΠΙΣΗ ΚΑΙ ΤΩΝ ΠΛΕΟΝ ΑΥΣΤΗΡΩΝ ΑΠΑΙΤΗΣΕΩΝ ΣΑΣ,

ΑΝΕΞΑΡΤΗΤΕΣ ΜΟΝΟΚΑΤΟΙΚΙΕΣ ΣΤΗΝ ΠΑΡΑΛΙΑ ΙΑΛΥΣΟΥ

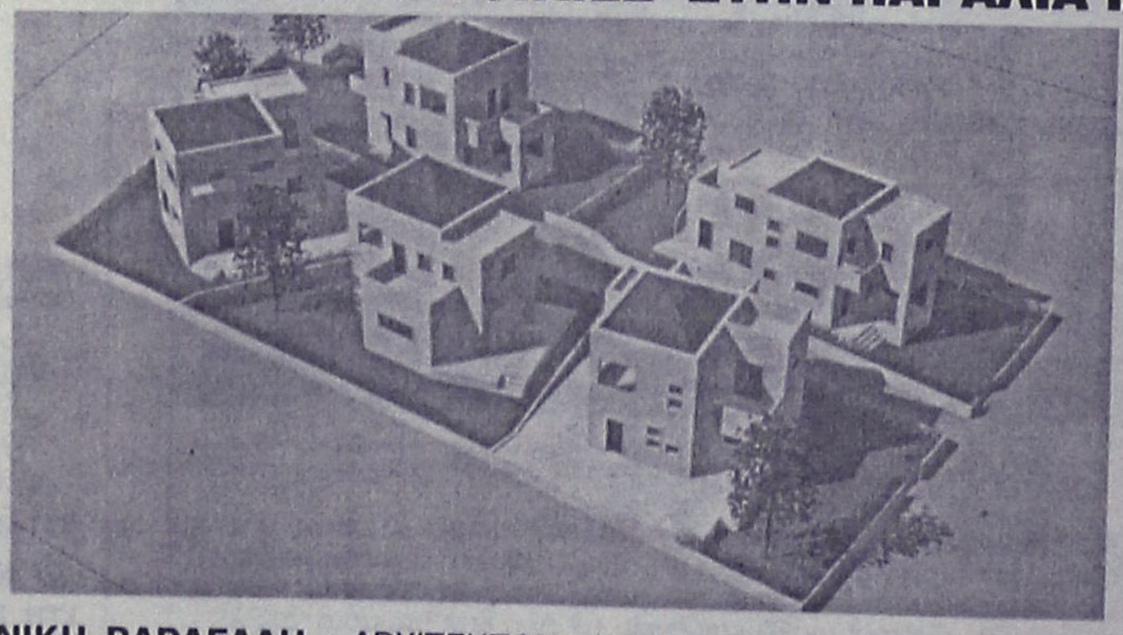

ΦΕΡΕΝΙΚΗ ΒΑΡΔΕΛΛΗ - ΑΡΧΙΤΕΚΤΩΝ ΜΗΧΑΝΙΚΟΣ Α.Π.Θ., MSc,
ΑΝΑΣΤΑΣΙΟΣ ΦΩΤΙΟΥ - ΠΟΛΙΤΙΚΟΣ ΜΗΧΑΝΙΚΟΣ Ε.Μ.Π
ΗΛΙΑΣ ΠΑΠΑΝΙΚΟΛΑΟΥ - ΑΓΡ. ΤΟΠΟΓΡΑΦΟΣ ΜΗΧΑΝΙΚΟΣ Α.Π.Θ.

ΤΗΛ. 2241031431- 6972308509

Ευρεία δημοσιότητα στον τουρκικό Τύπο

Ευρεία δημοσιότητα υπήρξε στις τουρκικές εφημερίδες των εκδηλώσεων περιβάλλοντος που οργανώθηκαν τον περασμένο μήνα από τον δήμο Καλλιθέας σε συνεργασία με τον δήμο Μαρμαρίς της Τουρκίας.

Οι εκδηλώσεις αυτές, προβλήθηκαν ιδιαίτερα στις μεγάλες τουρκικές εφημερίδες και μάλιστα με πρωτοσέλιδα ρεπορτάζ.

Ενδεικτικοί είναι οι παρακάτω τίτλοι:

– HURRIYET 25.6.04: «Αδελφοσύνη επί σειρά αιώνων».

– RADIKAL 23.6.04: «Γέφυρα φεστιβάλ στην θάλασσα του Αιγαίου».

– GOZCU 23.6.04: «Βήματα ειρήνης στο Αιγαίο».

– MILLIYET 23.6.04: «Αδελφικά βήματα στο Αιγαίο».

Μάλλον των μικρών πιθανοτήτων επιτυχίας

Ξεπέρασε το 50% η αποχή στο διαγωνισμό του ΑΣΕΠ

Αυξάνονται οι πιθανότητες επιτυχίας των διαγωνισθέντων

Σε εντυπωσιακό ποσοστό έφθασε στην Δωδεκάνησο η αποχή από τον διαγωνισμό του ΑΣΕΠ που διεξήχθη το σαββατοκύριακο με «έπαθλο» θέσεις προσλήψεων στο δημόσιο. Οπως και στις άλλες περιοχές της χώρας έτσι και στην Δωδεκάνησο η αποχή από τον διαγωνισμό κυμάνθηκε σε υψηλά επίπεδα. Αυτό πρακτικά σημαίνει ότι οι διαγωνισθέντες έχουν περισσότερες πιθανότητες επιτυχίας.

Ειδικότερα κατά κατηγορία, τα ποσοστά συμμετοχής των διαγωνιζομένων για την Δωδεκάνησο, ήταν τα εξής:

– **στην κατηγορία Δευτεροβάθμιας Εκπαίδευσης (Δ.Ε.)** από τους 1265 που είχαν δηλώσει συμμετοχή στον διαγωνισμό πήραν μέρος μόνο 517 και απουσίαζαν 748! Το ποσοστό συμμετοχής έφθασε το 41,86%, ενώ αντίστοιχα το ποσοστό αποχής στο 52,14%.

– **Στην κατηγορία Τεχνολογικής Εκπαίδευσης (ΤΕ)** από τους 230 που είχαν δηλώσει συμμετοχή, παρουσιάστηκαν στον διαγωνισμό οι 120 ενώ οι 110 απουσίαζαν. Το ποσοστό συμμετοχής ανήλθε σε 51,3% και αντίστοιχα το ποσοστό αποχής σε 48,7%.

– **Στην κατηγορία Πανεπιστημιακής Εκπαίδευσης** από τους 297 που είχαν δηλώσει συμμετοχή, παρουσιάστηκαν στον διαγωνισμό 173 ενώ οι 122 απουσίαζαν.

Το ποσοστό συμμετοχής ανήλθε σε 58,24% και αντίστοιχα το ποσοστό αποχής σε 41,26%.

Αξίζει να σημειωθεί ότι λίγο έλειψε να προκληθεί πρόβλημα με τους υποψήφιους από τα άλλα νησιά της Δωδεκανήσου, που έπρεπε να φθάσουν στη Ρόδο. Υπήρξε μικρή καθυστέρηση στο πλοίο της γραμμής, αλλά κατόπιν συνεννόησης, οι υποψήφιοι από τα νησιά πήραν κανονικά μέρος στο διαγωνισμό.

Τα γραπτά των υποψηφίων ήδη από την Κυριακή διαβιβάστηκαν στο ΑΣΕΠ, όπου θα αξιολογηθούν από ειδικό βαθμολογικό κέντρο.

Στο σύνολο της χώρας στην κατηγορία της Δευτεροβάθμιας Εκπαίδευσης, το ποσοστό της αποχής ανήλθε σε 60%, ενώ στην κατηγορία της πανεπιστημιακής εκπαίδευσης ανήλθε σε ποσοστό 53% και της Τεχνολογικής Εκπαίδευσης σε ποσοστό 50%, ποσοστά, που καταγράφουν μία αισθητική αύξηση της αποχής, από το σύνηθες ποσοστό του 40% τις προηγούμενες χρονιές διεξαγωγής του διαγωνισμού.

ΣΤΟ ΤΕΛΟΣ ΤΟΥ ΕΤΟΥΣ ΤΑ ΑΠΟΤΕΛΕΣΜΑΤΑ

Θα κάνουμε ό,τι είναι δυνατόν για να τελειώσουμε ταχύτερα με την βαθμολόγηση των εξετάσεων, δήλωσε ο πρόεδρος του ΑΣΕΠ, που άφησε ανοικτό το ενδεχόμενο να χρησιμοποιηθούν γι' αυτό το σκοπό περισσότεροι από 100 βαθμολογητές. Η διαδικασία αξιολόγησης αναμένεται να ολοκληρωθεί ως τα τέλη Οκτωβρίου και οι σχετικοί πίνακες επιτυχόντων να αναρτηθούν στα τέλη του έτους.

Εξάλλου, όπως ανακοίνωσε ο πρόεδρος του ΑΣΕΠ Γιώργος Βέης, το ΑΣΕΠ ετοιμάζει εντός του έτους τη διεξαγωγή τεστ δεξιοτήτων με τη διαδικασία των πολλαπλών επιλογών, το οποίο στοχεύει να αντικαταστήσει τη διεξαγωγή των πανελλήνιων γραπτών διαγωνισμών του Συμβουλίου. «Το κράτος χρειάζεται υπαλλήλους, που να παίρνει στροφές το μυαλό τους και όχι να χρησιμοποιούν μόνο την απομνημόνευση» είπε χαρακτηριστικά ο κ.Βέης.





Διαφημιστικά δώρα...



πολλών αρωμάτων!

Έξυπνα δωράκια για εστιατόρια, αντιπροσωπείες αυτοκινήτων κ.τ.λ.
Τιμή τεμαχίου με κορδονάκι: 1€.
Τιμή τεμαχίου με κρίκο: 0,91€
(Στη τιμή συμπεριλαμβάνεται ΦΠΑ η έγχρωμη εκτύπωση)

add-Διαφημιστικό δώρο
Λεμεσού 34, Ρόδος, Τηλ./Fax: 2241076710, 39618 e-mail: add@otenet.gr

CHINA VILLAGE

Γνωστοποιούμε
στους φίλους και πελάτες μας
ότι
από 22 Ιουνίου
έως και τέλος Ιουλίου
θα παραμείνουμε
ΚΛΕΙΣΤΑ
λόγω ανακαίνισης.

Ευχαριστούμε για την προτίμησή σας

Κ. Ν. ΚΩΝΣΤΑΝΤΙΝΙΔΗ 8 - ΡΟΔΟΣ
τηλ. 2241021023

Χωρίς να ενημερώσει τους υπεύθυνους του νοσοκομείου

18χρονη λαθρομετανάστρια με Αίητζ γέννησε στη Λέρο!

Σε απόγνωση οι αρχές, ανήσυχοι οι κάτοικοι από τα μαζικά κύματα αφίξεων από τις απέναντι τουρκικές ακτές

Στα όρια της απόγνωσης, βρίσκονται και πάλι οι κάτοικοι αλλά και οι εκπρόσωποι των φορέων της Λέρου, από τις μαζικές αποβιβάσεις λαθρομεταναστών, αλλά και την πληροφορία που είδε χθες το φως της δημοσιότητας, ότι μια 18χρονη, (που είχε μεταφερθεί στη Λέρο από το Αγαθονήσι μαζί με άλλους λαθρομετανάστες) και έπασχε από Αίητζ, γέννησε στο νοσοκομείο του νησιού, χωρίς οι γιατροί να γνωρίζουν εκ των προτέρων ότι ήταν φορέας.

Το γεγονός επιβεβαίωσε χθες και ο **αντιδήμαρχος Λέρου κ. Δημήτρης Καρανικόλας,** ο οποίος χαρακτήρισε την κατάσταση που διαμορφώνεται πλέον για τα δεδομένα της Λέρου, **ως τριτοκοσμική** για τους 173 λαθρομετανάστες που «στοιβάχτηκαν» στη Λέρο, ενώ δεν παρέλειψε να επισημάνει και την πρωτόγνωρη αδυναμία του κρατικού μηχανισμού, για την αντιμετώπιση τέτοιου είδους καταστάσεων. Η κατάσταση με τις συνεχείς αφίξεις λαθρομεταναστών στην περιοχή της Δωδεκανήσου, είναι εξαιρετικά σοβαρή, κάτι που περιγράφεται στην επιστολή που απέστειλε χθες προς τον ίδιο τον Πρωθυπουργό, ο Περιφερειάρχης Νοτίου Αιγαίου Χαράλαμπος Κόκκινος, ενώ επιστολή με το ίδιο περιεχόμενο απέστειλε χθες και ο Νομάρχης Δωδεκανήσου Γιάννης Μαχαιρίδης. Με τις επιστολές αυτές ζητείται η προσωπική παρέμβαση του κ. Καραμανλή προς την Κυβέρνηση της γείτονα χώρας , έτσι ώστε να ενισχυθούν τα μέτρα αποτροπής του λαθρομεταναστευτικού κύματος από τα απέναντι τουρκικά παράλια.

Σε δηλώσεις που έκανε χθες στον ραδιοφωνικό σταθμό «Παλμός» ο αντιδήμαρχος Λέρου Δημήτρης Καρανικόλας δήλωσε χαρακτηριστικά ότι «η Λέρος δεν αντέχει άλλο, το πρόβλημα δεν είναι σημερινό, ας φροντίσουν κάποιοι να δώσουν λύσεις. Οι συνθήκες διαβίωσης των ανθρώπων αυτών επεσήμανε ο κ. Καρανικόλας- είναι άθλιες και τριτοκοσμικές, κάτι που βλάπτει και τον τουρισμό μας, ο οποίος αντιμετωπίζει σοβαρή κρίση φέτος».

Εν τω μεταξύ, έντονη ανησυχία έχει προκαλέσει στο ιατρικό και νοσηλευτικό προσωπικό του Κρατικού Θεραπευτηρίου Λέρου, η περίπτωση 18χρονης από τη Σομαλία που φιλοξενείτο σε κατάλυμα ξενοδοχείου της Λέρου, η οποία ήταν φορέας του AIDS και γέννησε την περασμένη Τρίτη στο νησί.

Όπως αναφέρει στην ιστοσελίδα του το ειδησεογραφικό πρακτορείο «Aegean Times», η 18χρονη Σομαλή μεταφέρθηκε την περασμένη Τρίτη στο Κρατικό Θεραπευτήριο Λέρου για να γεννήσει, όταν της έγιναν οι απαραίτητες αιματολογικές εξετάσεις και διαπιστώθηκε ότι είναι φορέας AIDS. Μετά τον τοκετό έγιναν οι σχετικές εξετάσεις για την ανίχνευση του ιού και στο νεογέννητο μωρό οι οποίες ήταν θετικές.

Από τη στιγμή εκείνη και μετά, άρχισε ένας αγώνας δρόμου για να γίνει απολύμανση του χειρουργείου και των εργαλείων διότι την επομένη Τετάρτη υπήρχε προγραμματισμένο χειρουργείο, το οποίο ανεβλήθη για μερικές ημέρες. Όσον αφορά το νεογέννητο υπήρξε γέφυρα επικοινωνίας με νοσοκομείο της Αθήνας για να αντιμετωπιστεί πλέον εξειδικευμένα η περίπτωσή του».

Απόπειρα διάρρηξης γραφείου στο Δικαστικό μέγαρο

Μια περίεργη απόπειρα διάρρηξης, καταγράφτηκε την διάρκεια του τελευταίου διημέρου σε γραφείο του δικαστικού μεγάρου της Ρόδου, γεγονός που κινητοποίησε άμεσα και τους αρμόδιους υπαλλήλους αλλά και την Υποδιεύθυνση Ασφαλείας Ρόδου.

Σύμφωνα με όσα έγιναν γνωστά, σε γραφείο του Πρωτοδικείου της Ρόδου, η αρμόδια υπάλληλος διαπίστωσε χθες το πρωί, ότι είχε γίνει προσπάθεια να παραβιαστεί η κλειδαριά από συρτάρι γραφείου. Πιο συγκεκριμένα μέσα στην κλειδαριά βρέθηκαν σπασμένα ξυλάκια, στοιχείο ότι επιχειρήθηκε διάρρηξη.

Αμέσως, ενημερώθηκε ο πρόεδρος Πρωτοδικών κ. Κράνης και ειδοποιήθηκε παράλληλα η Υποδιεύθυνση Ασφαλείας Ρόδου, η οποία απέστειλε επιτόπου αστυνομικούς της σήμανσης, οι οποίοι ερεύνησαν το χώρο και συγκέντρωσαν στοιχεία από δαχτυλικά αποτυπώματα, που ενδεχομένως άφησαν οι επίδοξοι δράστες.

Την σχετική έρευνα, ανέλαβε και διενεργεί η Υποδιεύθυνση Ασφαλείας Ρόδου.

YOGA Center

Με τη Yoga αισθάνεστε ισορροπημένοι και ανανεωμένοι σωματικά και πνευματικά.
Με το συνδυασμό **αναπνοής, σωματικής άσκησης** και **συγκέντρωσης,** βελτιώνεται η άμυνα του οργανισμού μας, ενισχύεται η υγεία μας και αυξάνεται η ευεξία μας.
Καθένας μας μπορεί να ξεκινήσει να κάνει Yoga ανεξάρτητα από ηλικία και φυσική κατάσταση.

ΤΜΗΜΑΤΑ ΕΝΗΛΙΚΩΝ ΚΑΙ ΠΑΙΔΙΩΝ

Υπεύθυνη: Ιφιγένεια Χαλκιά • Ιερού Λόχου 8 Ιαλυσός
Τηλ: 22410 96343 - 6945 374109

PROMISE

✓ Οργάνωση Εκδηλώσεων
✓ Επίβλεψη
✓ Events planing

Η εταιρεία **PROMISE,** ειδικευμένη στην οργάνωση ποικίλων εκδηλώσεων βρίσκεται κοντά σας για κάθε εκδήλωση: σεμινάρια, ομιλίες, εκθέσεις, γεύματα εργασίας, χοροεσπερίδες, κοσμικά γεγονότα, εγκαίνια, οργανώσεις γάμων, βαπτίσεων, πάρτι γενεθλίων, Bachelor πάρτι και ότι έχει σχέση με προβολή. Είμαστε στην διάθεση σας για κάθε συνεργασία. Ενα ραντεβού θα σας πείσει!

ΔΗΜΗΤΡΗΣ ΖΟΡΜΠΑΛΑΣ

ΑΘΗΝΑ: Σερρών 12 Γαλάτσι 11147, Τηλ: 2102920514
ΗΡΑΚΛΕΙΟ: Βάρνης 13 71305, Τηλ: 2810881480
ΡΟΔΟΣ: Αμαράντου 43 85100, Τηλ: 2241077178
Fax: 2241023058, Κιν: 6974329494
www.e-Promise.gr
e-mail:dzorbalas@e-promise.gr

ΜΑΘΗΜΑΤΙΚΑ

Χρήστος Εκτ. Ηρακλείδης
Μαθηματικός Εθνικού και Καποδιστριακού Πανεπιστημίου Αθηνών

Δεκτοί μαθητές Γυμνασίου – Λυκείου και φοιτητές ΤΕΙ – ΑΕΙ. Παραδίδονται ειδικά μαθήματα σε:
- φοιτητές του Πανεπιστημίου Αιγαίου (μαθήματα Εξαμήνων και Κατατακτήριες)
- φοιτητές Ανοικτού Πανεπιστημίου, ΓΥΣ
- υποψήφιους διαγωνισμών Δημοσίου (ΑΣΕΠ, τράπεζες).

Υπεύθυνη γνώση, μεθοδικότητα, παραστατικότητα και παροχή δακτυλογραφημένων σημειώσεων.
Μαθήματα αποκλειστικά ιδιαίτερα
ή ιδιαίτερα σε γκρουπ.

✆ 22410 76896-34703 και 6938 492 429

Θέλουν να έρθουν και δεν βρίσκουν μέσο

Διαμαρτύρονται και οι Θεσσαλονικείς για το "Πάτμος"

Να ξαναρχίσει δρομολόγια ζητεί το Ε.Κ.Θ.

Μετά τους Σαμιώτες, ξεσηκώθηκαν και οι Θεσσαλονικείς για την ακινητοποίηση του πλοίου "Πάτμος" που εκτελούσε το δρομολόγιο Θεσσαλονίκη-Σάμος-Κως-Ρόδος. Η διακοπή του συγκεκριμένου δρομολογίου που ουσιαστικά ήταν το μοναδικό που ένωνε την Βόρειο Ελλάδα με τα νησιά του Αιγαίου, προκάλεσε έντονες αντιδράσεις.



Επί του θέματος, εκδόθηκε χθες ανακοίνωση του Εργατικού Κέντρου Θεσσαλονίκης, στην οποία αναφέρονται τα εξής:

"Η συγκεκριμένη απόφαση των πλοιοκτητών να διακόψουν τα δρομολόγια για τα νησιά Ρόδο, Κω και Σάμο αφ' ενός υποβαθμίζει το ρόλο του λιμένα και την ίδια την πόλη της Θεσσαλονίκης και αφ' ετέρου θα ταλαιπωρήσει τους εργαζόμενους που μέσω των εισιτηρίων κοινωνικού τουρισμού του Οργανισμού Εργατικής Εστίας είχαν επιλέξει τα συγκεκριμένα νησιά για τις διακοπές τους, αφού είναι αναγκασμένοι να πάνε στον προορισμό τους μέσω Πειραιά", τονίζεται στη σχετική ανακοίνωση.

Το Εργατοϋπαλληλικό Κέντρο Θεσσαλονίκης εκτιμά ότι τέτοιου είδους αποφάσεις μόνο την ανάπτυξη του τουρισμού δεν βοηθούν και καλεί τους φορείς της πόλης να αναλάβουν πρωτοβουλίες για να ανατρέψουν ανάλογες αυθαίρετες αποφάσεις, ώστε να σταματήσει η υποβάθμιση της Θεσσαλονίκης, αλλά και η ταλαιπωρία των πολιτών της. Καλεί δε την πολιτεία να πάρει όλα εκείνα τα μέτρα "ώστε η Θεσσαλονίκη να αναλάβει επιτέλους το ρόλο που της ανήκει στη χώρα μας και στην ευρύτερη περιοχή των Βαλκανίων και της Νοτιοανατολικής Ευρώπης". Η βούληση για την συνεργασία των νομών Λέσβου και Δωδεκανήσου στον εμπορικό και τουριστικό τομέα εκφράστηκε κατά την διάρκεια του διήμερου συνεδρίου (Σάββατο και Κυριακή) που διοργάνωσαν στη Μυτιλήνη τα Επιμελητήρια και οι Συνεταιριστικές Τράπεζες των δυο νομών και οι Ενώσεις Ξενοδόχων Λέσβου και Ρόδου. Τις εργασίες του αναπτυξιακού συνεδρίου παρακολούθησε ο υυπουργός Αιγαίου και Νησιωτικής Πολιτικής κ. Αριστοτέλης Παυλίδης ο οποίος στην ομιλία του μεταξύ άλλων τόνισε ότι «Η γνώση και η πείρα των δύο πλευρών θα οδηγήσει στην ανάπτυξη της ενδονησιωτικής συνεργασίας την οποία εκ πεποιθήσεως στηρίζει το υπουργείο Αιγαίου και Νησιωτικής Πολιτικής και η οποία όπως πρόσθεσε πρέπει να καλύψει όλο το Αιγαίο, δεδομένων των κοινών χαρακτηριστικών των νησιών, των κοινών προβλημάτων αλλά και των κοινών δυνατοτήτων τουριστικής ανάπτυξης. Η επόμενη συνάντηση και των δυο πλευρών θα γίνει το φθινόπωρο στη Ρόδο.

Δίκες για ναρκωτικά και απάτες

Φορτωμένο για τα καλά, θα είναι το πινάκιο του Τριμελούς Εφετείου Δωδεκανήσου (επί κακουργημάτων) η συνεδρίαση του οποίου έχει προγραμματιστεί για αύριο Τετάρτη 14 Ιουλίου.

Στο εδώλιο του κατηγορουμένου, θα καθίσουν συνολικά 28 άτομα κατηγορούμενοι ως εμπλεκόμενοι σε υποθέσεις ναρκωτικών ουσιών (κατοχή, διακίνηση, χρήση, εμπορία και εισαγωγή) σε 11 συνολικά υποθέσεις που έχει προγραμματίσει να εξετάσει το αρμόδιο δικαστήριο.

Χθες, ξεκίνησε και η συνεδρίαση του Τριμελούς Εφετείου Δωδεκανήσου (επί Πλημμελημάτων) με 29 υποθέσεις. Ανάμεσα στις υποθέσεις αυτές, περιλαμβάνεται και η περίπτωση του Καστελορίζου, με κατηγορούμενο για απάτη τον Γιώργο Καραβέλατζη, η εκδίκαση της οποίας ξεκίνησε το μεσημέρι, αλλά διεκόπη για την ερχόμενη Παρασκευή, εξαιτίας κωλύματος που είχε ένας εκ των συνηγόρων υπεράσπισης.



Η πολυεθνική εταιρεία Finstral είναι ο μεγαλύτερος κατασκευαστής κουφωμάτων με 12 εργοστάσια σε όλη την Ευρώπη! Τα κουφώματα Finstral είναι εξ'ολοκλήρου εισαγώμενα με την καλύτερη θερμοηχομόνωση εργαστηριακά αποδεδειγμένη.
Η Finstral είναι η μόνη που σας προσφέρει 15 χρόνια γραπτή εγγύηση για όλα τα εξαρτήματα με προσωπική κάρτα εγγύησης για κάθε πελάτη.

KUNST STOFF ΣΥΣΤΗΜΑΤΑ ΚΟΥΦΩΜΑΤΩΝ · SCHÜCO INTERNATIONAL · SMANIA CULTURA DEGLI INTERNI · Del Tongo

Λ. Ελευθερίας 2Α, 85104, Κρεμαστή, Ρόδος • Τηλ: 22410 95076 - 96645 Fax: 22410 93775
e-mail: karaniki@otenet.gr • e-mail: casaviva@otenet.gr



Επωφεληθείτε τώρα
από την τριπλή προσφορά σε όλα τα Επαγγελματικά Fiat

1 5 χρόνια εγγύηση
2 Απόσυρση / ανταλλαγή με όφελος έως € 1.300*
3 10% προκαταβολή, εξόφληση σε 60 μήνες

* Εναλλακτικά προσφέρεται δωρεάν Air Condition.

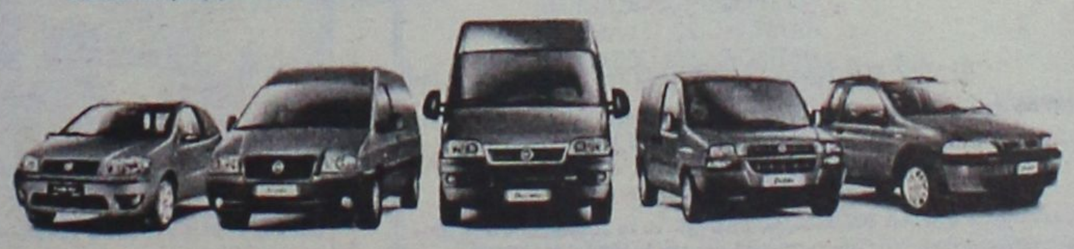

5 Χρόνια γραπτή Εγγύηση
www.fiaticv.gr
FIAT Επαγγελματικά Αυτοκίνητα

AUTO CENTER ΜΑΝΩΛΗΣ ΚΩΣΤΑΚΗΣ ΑΕΒΕ
14ο χλμ. Ρόδου - Αεροδρομίου - 85106 - ΡΟΔΟΣ • ΤΗΛ. 22410 82000

ΕΠΙΣΤΗΜΟΝΙΚΑ ΚΕΝΤΡΑ
BERGMANN KORD
ΚΛΙΝΙΚΗ ΜΑΛΛΙΩΝ



APOPSIS DESIGN

Έχω πάλι τα δικά μου μαλλιά!
ΜΙΚΡΟΜΕΤΑΜΟΣΧΕΥΣΗ ΜΑΛΛΙΩΝ ΠΡΟΛΗΨΗ • ΘΕΡΑΠΕΙΑ ΤΡΙΧΟΠΤΩΣΗΣ. ΓΙΑ ΑΝΔΡΕΣ ΚΑΙ ΓΥΝΑΙΚΕΣ
Αποκτήστε πάλι τα μαλλιά που χάσατε από τα δικά σας μαλλιά σε μία επίσκεψη.
Εγγυημένο αποτέλεσμα για πάντα!
ΕΝΗΜΕΡΩΘΕΙΤΕ ΔΩΡΕΑΝ ΚΑΙ ΚΕΡΔΙΣΤΕ ΕΚΠΤΩΣΗ 20%
ΜΕΧΡΙ 30/07/2004
ΚΑΝΑΔΑ 73 - ΠΛΑΤΕΙΑ ΑΓΙΟΥ ΝΙΚΟΛΑΟΥ - ΡΟΔΟΣ
ΤΗΛ. 22410 78 302 - 4



Η νέα κολεξιόν σε ανδρικά κοστούμια (LUBIAM, TOMAS, e-phos).

ΜΙΣΗ ΤΙΜΗ

Ανδρικά + Γυναικεία } Πουκάμισα, Παντελόνια, Φούστες, Μπλούζες } 18 ευρώ

UNIQUE Fashion

Αλεξ/πόλεως και Παπαδιαμάντη

(Ανάληψη) 22410 67643

ΑΝΕΚ FERRIES

ΠΡΟΓΡΑΜΜΑ ΔΡΟΜΟΛΟΓΙΩΝ

Ε/Γ-Ο/Γ ΑΝΘΗ ΜΑΡΙΝΑ•Ε/Γ-Ο/Γ ΜΑΡΙΝΑ -Ε/Γ-Ο/Γ ΡΟΔΑΝΘΗ

ΡΟΔΟΣ - ΠΕΙΡΑΙΑΣ (06/07/04-18/07/04)

	ΠΕΜΠΤΗ 08/07	
ΑΝΘΗ-ΜΑΡΙΝΑ	17.00	ΚΩ(20.30)-ΜΥΚΟΝΟ(02.00)-ΠΕΙΡΑΙΑ(06.50)
	ΠΑΡΑΣΚΕΥΗ 09/07	
ΜΑΡΙΝΑ	11.00	ΣΥΜΗ(12.10)
	15.00	ΝΙΣΥΡΟ(18.20)-ΚΩ(20.00) ΚΑΛΥΜΝΟ (21.30)-ΛΕΡΟ (22.50)-ΠΑΤΜΟ (00.20)-ΠΕΙΡΑΙΑ(09.40)
	ΣΑΒΒΑΤΟ 10/07	
ΑΝΘΗ-ΜΑΡΙΝΑ	17.00	ΚΩ(20.50)-ΛΕΡΟ(23.00)-ΠΑΤΜΟ(00.20)-ΠΕΙΡΑΙΑ(09.20)
	ΚΥΡΙΑΚΗ 11/07	
ΜΑΡΙΝΑ	15.00	ΚΩ(19.10)-ΚΑΛΥΜΝΟ(20.30)-ΑΣΤΥΠΑΛΑΙΑ(23.20)-ΚΑΤΑΠΟΛΑ(02.40)-ΠΕΙΡΑΙΑ(10.25)
	ΔΕΥΤΕΡΑ 12/07	
ΡΟΔΑΝΘΗ	15.00	ΣΥΜΗ(16.35)-ΤΗΛΟ(18.35)-ΝΙΣΥΡΟ(19.50)-ΚΩ(21.50)-ΚΑΛΥΜΝΟ(23.00)-ΛΕΡΟ(00.35)-ΠΑΤΜΟ(01.50)-ΠΕΙΡΑΙΑ (11.00)
	ΤΡΙΤΗ 13/07	
ΑΝΘΗ-ΜΑΡΙΝΑ	17.00	ΚΩ(20.30)-ΛΕΡΟ (22.40)-ΠΑΤΜΟ (23.50)-ΠΕΙΡΑΙΑ(23.50)
	ΤΕΤΑΡΤΗ 14/07	
ΜΑΡΙΝΑ	14.00	ΣΥΜΗ(15.35)-ΤΗΛΟ(19.45)-ΝΙΣΥΡΟ(19.10)-ΚΩ(20.55)-ΚΑΛΥΜΝΟ(22.15) ΠΕΙΡΑΙΑ (09.00)
ΡΟΔΑΝΘΗ	17.00	ΛΕΡΟ(23.10)- ΠΑΤΜΟ(00.40)-ΠΕΙΡΑΙΑ(09.40)
	ΠΕΜΠΤΗ 15/07	
ΑΝΘΗ-ΜΑΡΙΝΑ	17.00	ΚΩ(20.30)-ΜΥΚΟΝΟ(02.00)-ΠΕΙΡΑΙΑ(06.50)
	ΠΑΡΑΣΚΕΥΗ 16/07	
ΜΑΡΙΝΑ	11.00	ΣΥΜΗ(12.10)
	15.00	ΝΙΣΥΡΟ(18.20)-ΚΩ(20.00) ΚΑΛΥΜΝΟ (21.35)-ΠΕΙΡΑΙΑ(10.45)
	ΣΑΒΒΑΤΟ 17/07	
ΑΝΘΗ-ΜΑΡΙΝΑ	17.00	ΚΩ(20.50)-ΛΕΡΟ(23.00)-ΠΑΤΜΟ(00.20)-ΠΕΙΡΑΙΑ(09.20)
	ΚΥΡΙΑΚΗ 18/07	
ΜΑΡΙΝΑ	15.00	ΚΩ(20.10)-ΚΑΛΥΜΝΟ(21.30)-ΑΣΤΥΠΑΛΑΙΑ(00.20)-ΚΑΤΑΠΟΛΑ(03.40)-ΠΕΙΡΑΙΑ(11.25)
	ΔΕΥΤΕΡΑ 19/074	
ΡΟΔΑΝΘΗ	15.00	ΣΥΜΗ(16.35)-ΤΗΛΟ(18.35)-ΝΙΣΥΡΟ(20.100)-ΚΩ(21.55)-ΚΑΛΥΜΝΟ(23.15)-ΛΕΡΟ(00.35)-ΠΑΤΜΟ(01.50)-ΠΕΙΡΑΙΑ (11.00)
	ΤΡΙΤΗ 20/07	
ΑΝΘΗ-ΜΑΡΙΝΑ	17.00	ΚΩ(20.30)-ΛΕΡΟ (22.40)-ΠΑΤΜΟ (23.50)-ΠΕΙΡΑΙΑ(08.15)

****ΠΡΟΣΦΟΡΑ****

Πακέτα εισιτηρίων άνω των 300,00 ευρώ, μπορείτε να τα εξοφλήσετε σε 4 άτοκες μηνιαίες δόσεις με την πιστωτική σας κάρτα VISA ή MASTER!

* Η εταιρεία μας βρίσκεται στην ευχάριστη θέση να σας ενημερώσει ότι:
1. Θα προσφέρονται ειδικές τιμές σε όλες τις θέσεις για οικογενειακά πακέτα
2. Εισιτήρια μετ' επιστροφής, ειδικές τιμές.
3. Πολλαπλά εισιτήρια minimum 5, 50% έκπτωση.

Πληροφορίες στο κεντρικό πρακτορείο

TSAGARIS TRAVEL

και στον ταξιδιωτικό σας πράκτορα

Τηλ. (22410) 36170-30406, FAX: 22410-28597

Για να πάρει ανάσα η συγκοινωνία στα νησιά μας

Πρόταση από τον Γ. Σπανό να ναυλώσει το "Διαγόρας"

Δεσμεύεται να πληρώσει τα οφειλόμενα δεδουλευμένα στα πληρώματα των πλοίων της ΔΑΝΕ

Πρόταση στο διοικητικό συμβούλιο της ΔΑΝΕ να μισθώσει το "Διαγόρας" και να ξαναρχίσει τα δρομολόγιά του, κατέθεσε χθες ο κ. Γ. Σπανός, πρόεδρος της "Δωδ/σου Ναυτιλιακή". Ο κ. Σπανός με την πρότασή του δεσμεύεται να καταβάλει τα οφειλόμενα δεδουλευμένα στα πληρώματα των πλοίων της ΔΑΝΕ, ώστε να αποκατασταθεί και η ηρεμία στις σχέσεις του προσωπικού με την εταιρία και να εξαλειφθούν τα προβλήματα της επίσχεσης σε βάρος των πλοίων.

ΑΝΑΛΥΤΙΚΑ, στην πρότασή του ο κ. Γ. Σπανός αναφέρει τα εξής:

"Αξιότιμοι κύριοι,

Ως ναυτιλιακή εταιρεία η οποία δραστηριοποιείται στην ενδοδωδεκανησιακή ακτοπλοΐα, στο διάστημα των πέντε τελευταίων ετών, παρακολουθούμε με ιδιαίτερο ενδιαφέρον τις εξελίξεις που αφορούν στο παρόν και το μέλλον της μεγάλης, δωδεκανησιακών συμφερόντων, εταιρεία σας, η οποία έχει συμβάλει τα μέγιστα στην τουριστική, οικονομική και κοινωνική ανάπτυξη των νησιών μας.

Δεν σας κρύβουμε ότι αγωνιούμε ειλικρινά και ευχόμαστε πραγματικά η ΔΑΝΕ να υπερβεί τις μεγάλες αντιξοότητες που αντιμετωπίζει σήμερα. Αντιξοότητες που προσλαμβάνουν πλέον τον χαρακτήρα τραγικού αδιεξόδου μετά τις ατυχίες των πλοίων "Ρόδος" και "Πάτμος" τα οποία, λόγω βλάβης, στην καρδιά του καλοκαιριού βρίσκονται παροπλισμένα, αλλά και την ενέργεια των πληρωμάτων της εταιρείας να ασκήσουν το δικαίωμα της επίσχεσης του πλοίου "Διαγόρας", διεκδικώντας κατ' αυτόν τον τρόπο την καταβολή δεδουλευμένων.

Σ' αυτή την εξαιρετικά κρίσιμη συγκυρία για τη ΔΑΝΕ και ενώπιον του κινδύνου το πλοίο "Διαγόρας" να παραμείνει επί μακρόν "δεμένο" η εταιρεία μας, ως γνήσια δωδεκανησιακή εταιρεία, ανησυχώντας έντονα για την τύχη της γραμμής Ρόδος-Κως-Κάλυμνος-Λέρος-Πάτμος-Πειραιάς και τις επώδυνες συνέπειες για την οικονομία και την κοινωνία των νησιών μας, και δη των νησιών Κω, Καλύμνου, Λέρου και Πάτμου, καθώς και των μικρότερων που με συνέπεια επί δεκαετίες εξυπηρετούσαν τα ανωτέρω πλοία σας, έρχεται σήμερα να σας υποβάλει, μετά από πολλή και ώριμη σκέψη, και χάριν του δωδεκανησιακού λαού, την ακόλουθη πρόταση:

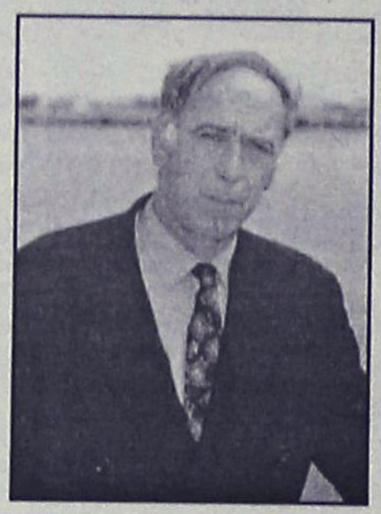



Να εξετάσετε τη δυνατότητα ναύλωσης στην εταιρεία μας "Δωδεκάνησος Ναυτιλιακή Ν.Ε." του πλοίου "Διαγόρας", προκειμένου να αρθεί άμεσα το αδιέξοδο και να αποκατασταθεί η ομαλότητα στην ακτοπλοϊκή κάλυψη των νησιών Κω, Καλύμνου, Λέρου και Πάτμου, καθώς και των μικρότερων που πληρώνουν κατά κύριο λόγο το αίτημα των αρνητικών, για τη ΔΑΝΕ, συγκυριών.

Είναι αυτονόητο ότι στην περίπτωση που αποφασίσετε θετικά επί της προτάσεώς μας η εταιρεία μας αναλαμβάνει τη δέσμευση της καταβολής των δεδουλευμένων στα πληρώματα των πλοίων σας.

Περιττόν ακόμα να αναφέρουμε ότι το μεγάλο κενό που έχουν αφήσει τα πλοία της ΔΑΝΕ στην ακτοπλοική σύνδεση των νησιών της Δωδεκανήσου με τον Πειραιά είναι αδύνατο να καλυφθεί με τη δρομολόγηση πλοίων άλλων εταιρειών, πράγμα που και δημοσίως ανέφερε ο κ. Υπουργός Εμπορικής Ναυτιλίας.

Ελπίζουμε ότι η πρότασή μας θα απασχολήσει σοβαρά το Διοικητικό Συμβούλιό σας, εντός των αμέσως επόμενων ημερών, ώστε να μην χαθεί οριστικά το καλοκαίρι για τα νησιά μας.

Οι όροι, οι προϋποθέσεις και γενικώς οι λεπτομέρειες της ναύλωσης του πλοίου "Διαγόρας" στην εταιρεία μας θα καθοριστούν, επακριβώς εφόσον αποφασίσετε θετικά και αποδεχθείτε την πρότασή μας, σε συνεργασία εκπροσώπων της εταιρείας σας, εκπροσώπων της εταιρείας μας και των νομικών μας συμβούλων.

Εν αναμονή των αποφάσεών σας".





KOUROS TRAVEL

CHARTER FLIGHTS

ΑΠ' ΕΥΘΕΙΑΣ ΠΤΗΣΕΙΣ από **ΡΟΔΟ** για **ΑΓΓΛΙΑ**

Τιμή από 69,00 ΕΥΡΩ

Τηλ. 22410 22400

Καρπάθου 34, Ρόδος

ΕΙΣΑΓΩΓΕΣ ΜΕΤΑΧΕΙΡΙΣΜΕΝΩΝ ΑΥΤΟΚΙΝΗΤΩΝ
ΑΓΟΡΕΣ-ΠΩΛΗΣΕΙΣ-ΑΝΤΑΛΛΑΓΕΣ

TOP CARS

ΑΠΟ 0 ΕΩΣ 72 ΔΟΣΕΙΣ!!!

- Για τον ιδιώτη
- Τον φίλο του σπορ αυτοκινήτου
- Τον επαγγελματία
- Τον ταξιτζή
- Τον αγρότη



πλαίσιο

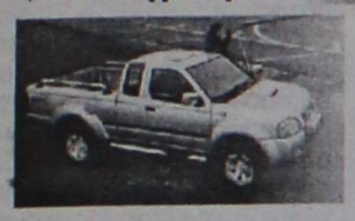

ΕΝΑ ΧΡΟΝΟ ΕΓΓΥΗΣΗ

TOP CARS
Η καλύτερη λύση!

1ο κατάστημα:Λεωφ. Ελευθερίας 20 Κρεμαστή
τηλ. (22410) 96889 και 6972261775
ΝΕΟ 2ο κατάστημα: Λεωφ. Ρόδου-Λίνδου- τηλ. (22410) 69518
fax: (22410) 69517

ΑΛΦΑ ΜΕΓΑ
ΙΔΙΩΤΙΚΟ ΤΕΧΝΙΚΟ ΕΠΑΓΓΕΛΜΑΤΙΚΟ ΕΚΠΑΙΔΕΥΤΗΡΙΟ
ΑΛΦΑ - ΜΕΓΑ
ΑΝΑΓΝΩΡΙΣΜΕΝΟ ΑΠΟ ΤΟ ΚΡΑΤΟΣ
(Φ.Ε.Κ. 584/ΒΤ/93)

ΑΝΑΚΟΙΝΩΣΗ

ΑΠΟΤΕΛΕΣΜΑΤΑ ΠΤΥΧΙΑΚΩΝ ΕΞΕΤΑΣΕΩΝ

Το ιδιωτικό **ΤΕΕ ΑΛΦΑ-ΜΕΓΑ της κ. Δ. ΚΩΒΑΙΟΥ-ΦΑΙΝΕΚΟΥ,** έχει την τιμή να ανακοινώσει τα αποτελέσματα των αποφοίτων της Σχολής της. Στις πτυχιακές εξετάσεις που έγιναν μερίμνη και ενώπιον εξεταστικής επιτροπής του ΥΠ.Ε.Π.Θ.-Δ/ΝΣΗ Β/ΘΜΙΑΣ ΕΚΠ/ΣΗΣ ΔΩΔ/ΣΟΥ, έλαβαν πτυχίο 14 μαθήτριες, με σειρά επιτυχίας ως κάτωθι:

Α) Β' ΚΥΚΛΟΣ ΚΟΜΜΩΤΙΚΗΣ

1. **ΜΑΣΤΗ ΜΑΡΙΑ**
2. **ΚΗΡΥΚΟΥ ΠΑΡΑΣΚΕΥΗ**
3. **ΓΙΑΝΝΑΡΑ ΣΕΒΑΣΤΗ**
4. **ΚΑΛΑΜΑΡΑ ΣΕΒΑΣΤΗ**
5. **ΣΠΑΝΟΥ ΚΑΛΛΙΟΠΗ**
6. **ΜΠΙΛΛΙΑ ΑΝΝΑ**

Β) ΤΑΞΗ Α' ΚΥΚΛΟΣ ΚΟΜΜΩΤΙΚΗΣ

1. **ΚΩΝΣΤΑΝΤΗ ΣΕΒΑΣΤΗ**
2. **ΧΑΤΖΗΜΑΝΕΤΤΑ ΓΕΩΡΓΙΑ**
3. **ΧΑΤΖΗΝΙΚΟΛΑ ΧΡΥΣΟΒΑΛΑΝΤΟΥ**
4. **ΧΑΤΖΗΠΕΤΡΟΥ ΕΛΕΝΗ**
5. **ΜΑΛΑΚΚΑ ΕΛΕΥΘΕΡΙΑ**
6. **ΣΑΒΒΑ ΧΡΙΣΤΙΝΑ**
7. **ΒΑΡΔΑΟΥΛΗ ΣΟΦΙΑ**
8. **ΚΟΥΜΝΑΚΗ ΜΑΡΙΑ**

Η ιδιοκτήτρια του Τ.Ε.Ε., ο διευθυντής και οι καθηγητές, εύχονται στους αποφοίτους, καλή σταδιοδρομία

Δ/νση σχολής: Ι. Δραγούμη 7
Τηλ.: 22410 20730

Η ΣΧΟΛΗ ΑΛΦΑ ΜΕΓΑ θέλει να σπουδάσουν δωρεάν δύο παιδιά ορφανά ή πολύτεκνα.
Εκ της διευθύνσεως
Κα Κωβαίου
Πληρ. τηλ. 22410 86502 κατόπιν συνεννόησης

Αγανάκτηση στην Ιαλυσό

Συνεχείς οι διακοπές υδροδότησης του Δήμου

Αγανακτισμένοι είναι οι κάτοικοι Ιαλυσού, όπου σύμφωνα με όσα έχουν καταγγελθεί, την τελευταία εβδομάδα ξεκίνησαν και πάλι, συνεχείς διακοπές στην υδροδότηση για αρκετές περιοχές του Δήμου, μετά τις 2 το μεσημέρι, με αποτέλεσμα να δημιουργούνται σοβαρά προβλήματα. Επίσης σοβαρό πρόβλημα αντιμετωπίζουν οι κάτοικοι της Ιαλυσού με τα κουνούπια, σμήνος των οποίων έχει κατακλύσει την περιοχή, κάνοντας ανάρπαστα τα εντομοαπωθητικά σκευάσματα από τα καταστήματα της περιοχής.

Η κατάσταση, με τα κουνούπια μάλιστα, εξελίσσεται μάλιστα για ορισμένες περιοχές του Δήμου Ιαλυσού, ως ιδιαίτερα σοβαρή και οι κάτοικοι, ζητούν άμεσα από τους αρμόδιους του δήμου να προχωρήσουν σε συνεργασία με κάθε αρμόδια υπηρεσία στις απαραίτητες ενέργειες που θα τους απαλλάξουν από το συγκεκριμένο αυτό πρόβλημα.

Πώς βλέπουν στη μακρινή ήπειρο το Καστελόριζο

Αυστραλιανή "αποικία"!

Οίκαδε οι δεύτερης και τρίτης γενιάς ομογενείς!

Το πιο ακριτικό νησί της Ελλάδας, το γραφικό Καστελόριζο, εξελίσσεται σε αυστραλιανή αποικία, αναφέρει ένα δισέλιδο ρεπορτάζ της Βικτορίας Κυριακοπούλου στην εφημερίδα της Μελβούρνης «The Age», κάνοντας χιούμορ για τις σχέσεις των 30.000 Καστελοριζιών της Αυστραλίας με το νησί της καταγωγής τους που έχει μόνο μερικές εκατοντάδες μόνιμους κατοίκους.

Στο ρεπορτάζ, που αναδημοσίευσε χθες το Μακεδονικό Πρακτορείο Ειδήσεων, με τίτλο "Επιστροφή στο Καστελόριζο", αφού καταγράφονται οι ομορφιές του νησιού, μαζί με την υπενθύμιση ότι εκεί γυρίστηκε και η βραβευμένη ταινία Mediterraneo, γίνεται ιδιαίτερη μνεία στους απόδημους Καστελλοριζιούς, στη σχέση τους με το νησί αλλά και στα προβλήματα που άρχισαν να παρουσιάζονται όσον αφορά την διεκδίκηση των περιουσιακών τους στοιχείων μετά από απουσίες δεκαετιών.

Αναφέρεται συγκεκριμένα στο «ρεπορτάζ».

Αξίζει να σημειωθεί ότι στην Αυστραλία όχι μόνο ζουν χιλιάδες Καστελορίζιοι αλλά και μερικοί από τους πλέον διακεκριμένους ομογενείς όπως η οικογένεια Πασπάλη που καλλιεργεί μαργαριτάρια στο Ντάργουϊν, η οικογένεια Καΐλη που ασχολείται με μαργαριτάρια και θαλασσινά στην Πέρθη, ο γερουσιαστής Νίκος Μπόλκας από την Αδελαΐδα, ο ηθοποιός Τάο Θεγκλής και εκατοντάδες άλλοι διακεκριμένοι επιστήμονες και επιχειρηματίες της Αυστραλίας.

Τα τελευταία χρόνια τα εγγόνια και τα δισέγγονα αυτών που μετανάστευσαν από το Καστελόριζο άρχισαν να επισκέπτονται το νησί της καταγωγής των προγόνων τους. Όχι μόνο για ένα "προσκύνημα" αλλά και να φτιάξουν ένα σπιτάκι με στόχο να επιστρέφουν κάθε χρόνο.

Αυτό, σύμφωνα με το ρεπορτάζ, συνέβαλε στην τόνωση της οικονομίας του νησιού αλλά και δημιούργησε και πολλά προβλήματα όσον αφορά την διεκδίκηση των περιουσιών τους με αποτέλεσμα να υπάρχουν και αντιπαραθέσεις μεταξύ "ντόπιων και Αυστραλών".

Οι ομογενείς είναι αποφασισμένοι, πάντως, να επιστρέψουν για τα καλά στο Καστελόριζο παρά τα όποια προβλήματα. Όχι μόνο της διαμάχης για τις περιουσίες αλλά και το απόμακρο του νησιού, την έλλειψη υποδομής, την έλλειψη νερού και οικοδομικών υλικών και μύρια άλλα.

Λέει ο δικηγόρος της Μελβούρνης, Νίκος Ζερβός: "Αν ο πατέρας μου έμενε στη Μελβούρνη θα περνούσε την υπόλοιπη ζωή του μπροστά στο χαζοκούτι. Τώρα έφτιαξε το σπίτι της μάνας του στο νησί, πηγαίνει κάθε χρόνο, απόκτησε ζωή και περνά υπέροχα". Το σπίτι είναι το περίφημο "Γαλάζιο Σπίτι" που έμενε η ιερόδουλη της ταινίας Mediterraneo.

Στο νησί προσφέρουν ήδη τις υπηρεσίες τους ομογενείς δικηγόροι (όπως ο Νικ Πάπας) και εργολάβοι (όπως ο Τζορζ Θεοντόρ) σε ομογενείς που θέλουν να επιστρέψουν και να φτιάξουν τα σπίτια των γονιών τους κι έχουν προβλήματα.

Για μερικούς φαίνεται πως είναι αξεπέραστα. Ο ομογενής ομοσπονδιακός γερουσιαστής του Εργατικού κόμματος Αυστραλίας, Νικ Μπόλκας, λέει: "Ημουν 43 ετών όταν πήγα για πρώτη φορά στοπ νησί και το λάτρεψα. Οι γονείς μου έφυγαν παιδιά και δεν μπόρεσαν να γυρίσουν. Ψυχικά δεν έφυγαν ποτέ από το νησί. Το ερειπωμένο σπίτι τους το γκρέμισε ο δήμος. Το διεκδίκησα δικαστικά. Κέρδισα τη δίκη αλλά ακόμα δεν είναι στο όνομά μου. Όνειρο των γονιών μου είναι να το ξαναφτιάξω και ελπίζω να τα καταφέρω".

Και η Εύα Σάββα καταλήγει: "Εμείς από την Αυστραλία θα μπορούσαμε να κάνουμε σπίτι σε ένα άλλο νησί. Στη Ρόδο, τη Σαντορίνη ή τη Μύκονο. Δεν θα ήταν το ίδιο. Κουβαλάμε πάντα στις ψυχές μας, όσες γενιές και αν πέρασαν την αγάπη για το Καστελόριζο. Την ιστορία του, το μύθο του και την μαγεία του. Και είμαστε ευτυχισμένοι που επιστρέφουμε και ζούμε σ' αυτό τον τόπο που κάποτε, έως και το 1920 είχε 14.000 κατοίκους. Το Καστελόριζο ξαναζωντανεύει.»

ΦΡΟΝΤΙΣΤΗΡΙΟ ΠΡΟΤΥΠΟ

ΠΛΗΡΟΦΟΡΙΕΣ: ΠΛΑΤΕΙΑ ΑΓΙΟΥ ΝΙΚΟΛΑΟΥ 19 - ΡΟΔΟΣ • Τηλ.(22410)25911

- ΠΟΛΥΕΤΗΣ ΕΜΠΕΙΡΙΑ
- ΜΕΘΟΔΙΚΗ ΔΙΔΑΣΚΑΛΙΑ
- ΥΨΗΛΑ ΠΟΣΟΣΤΑ ΕΠΙΤΥΧΙΑΣ
- ΠΡΟΣΙΤΑ ΔΙΔΑΚΤΡΑ
- ΟΛΙΓΟΜΕΛΗ ΤΜΗΜΑΤΑ
- ΣΥΧΝΗ ΕΝΗΜΕΡΩΣΗ ΓΟΝΕΩΝ

ΕΝΑΡΞΗ ΜΑΘΗΜΑΤΩΝ

• Γ' ΛΥΚΕΙΟΥ	2 ΑΥΓΟΥΣΤΟΥ
• Β' ΛΥΚΕΙΟΥ	16 ΑΥΓΟΥΣΤΟΥ
• Α'-Β'-Γ' ΓΥΜΝΑΣΙΟΥ	1 ΣΕΠΤΕΜΒΡΙΟΥ
• Α' ΛΥΚΕΙΟΥ	1 ΣΕΠΤΕΜΒΡΙΟΥ
• Τ.Ε.Ε	1 ΣΕΠΤΕΜΒΡΙΟΥ

ΔΙΕΥΘΥΝΣΗ

ΝΙΚΗΤΑΣ ΨΥΛΛΑΚΗΣ: *Φυσικός* **ΑΘΑΝΑΣΙΑ ΓΙΑΝΝΕΖΟΥ:** *Μαθηματικός*

ΚΑΘΗΜΕΡΙΝΑ ΟΛΑ ΤΑ ΝΕΑ ΤΗΣ ΔΩΔΕΚΑΝΗΣΟΥ ΣΤΟ INTERNET
www.rodiaki.gr

Στον πρωθυπουργό για τους λαθρομετανάστες

Επιστολή Μαχαιρίδη

Πρόβλημα με ανεξέλεγκτες διαστάσεις

Τις ανεξέλεγκτες διαστάσεις που έχει προσλάβει το φαινόμενο αποβίβασης λαθρομεταναστών στα νησιά του νομού τις τελευταίες ημέρες, επισημαίνει με επιστολή του στον πρωθυπουργό Κώστα Καραμανλή ο Νομάρχης Δωδεκανήσου Γιάννης Μαχαιρίδης, ζητώντας την προσωπική του παρέμβαση με σκοπό τη λήψη μέτρων φύλαξης των θαλασσίων συνόρων της περιοχής. Παράλληλα, ο κ. Μαχαιρίδης περιγράφοντας το αδιέξοδο στο οποίο έχουν περιέλθει οι μικρές κοινωνίες των νησιών της Δωδεκανήσου, ζητεί από τον Έλληνα πρωθυπουργό να ασκήσει την προσωπική του επιρροή προς την τουρκική ηγεσία ώστε να ενισχυθούν τα μέτρα αποτροπής του λαθρομεταναστευτικού κύματος από τα απέναντι τουρικά παράλια.

Υπενθυμίζεται, ότι στα νησιά της Δωδεκανήσου φιλοξενούνται περίπου 300 λαθρομετανάστες και καθημερινά καταβάλλονται προσπάθειες από τη Νομαρχιακή Αυτοδιοίκηση και την Περιφέρεια Νοτίου Αιγαίου για την προώθησή τους σε οργανωμένα Κέντρα Υποδοχής της χώρας.

Μόλις τα ξημερώματα της Κυριακής αποβιβάστηκαν περί τους 100 λαθρομετανάστες στο Φαρμακονήσι.

Αναλυτικά η επιστολή του Νομάρχη Δωδεκανήσου προς τον κ. Κ. Καραμανλή έχει ως εξής:

"Κύριε Πρωθυπουργέ,

Κατά το τρέχον χρονικό διάστημα τα νησιά της Δωδεκανήσου έχουν μετατραπεί σε χώρους υποδοχής εκατοντάδων λαθρομεταναστών, το φαινόμενο της αποβίβασης των οποίων έχει προσλάβει πλέον ανεξέλεγκτες και επικίνδυνες διαστάσεις, για λόγους που είναι ευνόητοι και προφανείς.

Η αντικειμενική αδυναμία φύλαξης των θαλάσσιων συνόρων μας από την

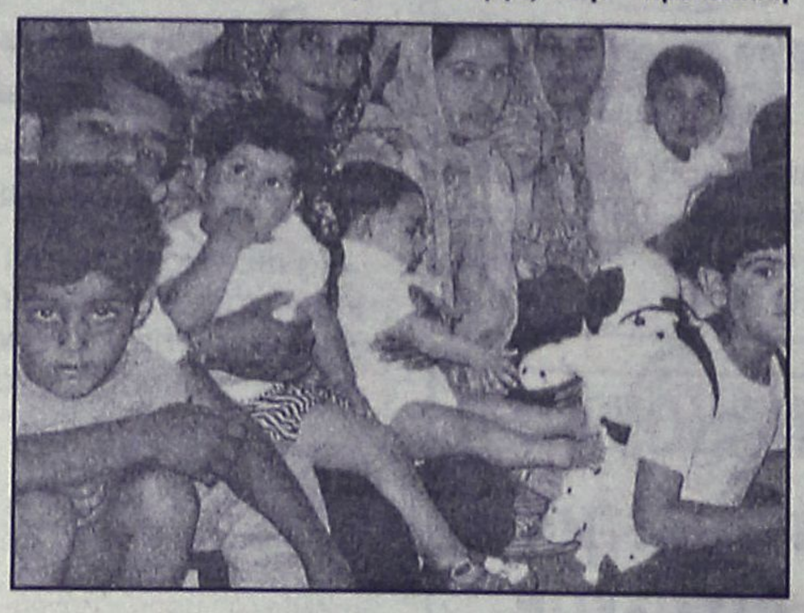

πλευρά της Ελληνικής Πολιτείας και των αρμοδίων οργάνων της, διογκώνει καθημερινά το μείζον αυτό πρόβλημα, με αποτέλεσμα η Νομαρχιακή Αυτοδιοίκηση, οι Δήμοι των νησιών μας, οι ίδιοι οι πολίτες, όπως και η Περιφέρεια Νοτίου Αιγαίου, να προσπαθούν να το αντιμετωπίσουν εκ των ενόντων, αλλά με ευαισθησία, αξιοπρέπεια και απόλυτο σεβασμό στα ανθρώπινα δικαιώματα.

Επειδή η κατάσταση, όπως διαμορφώνεται σε καθημερινή δυστυχώς βάση, είναι εκτός ελέγχου και προκαλεί επιπρόσθετα προβλήματα στις μικρές κοινωνίες των νησιών μας, τα οποία λόγω της απουσίας οργανωμένων για το σκοπό αυτό χώρων, αδυνατούν να αντεπεξέλθουν σε ένα τόσο δύσκολο ρόλο,

Επειδή ο κίνδυνος δημιουργίας δυσμενών εντυπώσεων, ακόμα και σε διεθνές επίπεδο, για τα νησιά μας είναι βάσιμος και ορατός,

Ζητούμε, κύριε Πρωθυπουργέ, την προσωπική σας παρέμβαση και την άσκηση της επιρροής σας, κατ' αρχάς προς την τουρκική ηγεσία, ώστε να ενταστικοποιηθούν οι έλεγχοι στα απέναντι παράλια προς αποθάρρυνση των δουλεμπόρων που δρουν χωρίς ίχνος ανθρωπιάς και ηθικής, εκμεταλλευόμενοι την ανάγκη των ανθρώπων αυτών να αναζητήσουν μια καλύτερη τύχη στην Ελλάδα ή σε άλλη χώρα της Ευρώπης. Είναι επιβεβλημένο για πολιτικούς και κοινωνικούς λόγους, να πειστεί η γείτονα χώρα για την ανάγκη να τηρήσει κατά γράμμα τη συμφωνία για επαναπροώθηση των λαθρομεταναστών, η οποία δείχνει να έχει ατονήσει.

Ταυτόχρονα, απαιτείται η περαιτέρω θωράκιση των θαλασσίων συνόρων μας με την ενίσχυση των δυνάμεων φύλαξης και επιτήρησης τους σε ανθρώπινο δυναμικό και τα απαραίτητα τεχνικά μέσα, ώστε να επιτευχθεί με αποτελεσματικό τρόπο η αποτροπή του λαθρομεταναστευτικού ρεύματος.

Παράλληλα, θα αποτελούσε από την πλευρά σας ουσιαστική συμβολή στη διαμόρφωση καλύτερων συνθηκών διαβίωσης των λαθρομεταναστών, ο κεντρικός σχεδιασμός για τη δημιουργία οργανωμένων Κέντρων Υποδοχής και στα Δωδεκάνησα, ένας στόχος για τον οποίο εργαζόμαστε κι εμείς, στο μέτρο των δυνατοτήτων μας, σαν Νομαρχιακή Αυτοδιοίκηση, σε συνεχή συνεργασία με την Περιφέρεια Νοτίου Αιγαίου.

Κύριε Πρωθυπουργέ,

Λόγω του αδιεξόδου στο οποίο έχουμε περιέλθει και της κρισιμότητας της όλης κατάστασης, **απευθυνόμαστε σε εσάς και επικαλούμαστε το ζωηρό σας ενδιαφέρον για τα Δωδεκάνησα, μια περιοχή που όχι τυχαία επιλέξατε να εκτεθείτε ως υποψήφιος βουλευτής στις τελευταίες εθνικές εκλογές.**

Μια επιλογή, όπως σας επισημάναμε και στη συγχαρητήρια τότε επιστολή μας, με συμβολικό μεν χαρακτήρα αλλά και ουσιαστικό μήνυμα ευαισθησίας απέναντι στους κατοίκους των νησιών της Δωδεκανήσου.

Προσβλέπουμε στη κατανόηση των προβληματισμών μας και στην άμεση προσωπική σας παρέμβαση προς πάσα κατεύθυνση, με την ανάληψη των ενδεδειγμένων πρωτοβουλιών, με το κύρος σας ως προέδρου της Ελληνικής Κυβερνήσεως".

SAVVIOU TRAVEL
ΑΠΟΣΤΟΛΟΥ ΠΑΥΛΟΥ 8, ΑΝΑΛΗΨΗ ΡΟΔΟΣ
TEL. 22410 23728 & 32744 FAX 22410 39730

ΕΞΑΗΜΕΡΗ ΠΡΟΣΚΥΝΗΜΑΤΙΚΗ ΕΚΔΡΟΜΗ
ΣΤΟΝ ΑΓΙΟ ΡΑΦΑΗΛ ΤΗΣ ΜΥΤΙΛΗΝΗΣ

ΑΝΑΧΩΡΗΣΗ ΑΕΡΟΠΟΡΙΚΩΣ
ΣΤΙΣ 14 ΙΟΥΛΙΟΥ ΗΜΕΡΑ ΤΕΤΑΡΤΗ
ΕΠΙΣΤΡΟΦΗ ΑΕΡΟΠΟΡΙΚΩΣ
ΣΤΙΣ 19 ΙΟΥΛΙΟΥ ΗΜΕΡΑ ΔΕΥΤΕΡΑ

ΤΙΜΗ ΚΑΤ' ΑΤΟΜΟ 350€

ΣΥΜΠΕΡΙΛΑΜΒΑΝΕΙ:
- ΑΕΡΟΠΟΡΙΚΑ ΕΙΣΙΤΗΡΙΑ ΡΟΔΟ-ΜΥΤΙΛΗΝΗ-ΡΟΔΟ
- ΜΕΤΑΦΟΡΕΣ ΑΠΟ ΚΑΙ ΠΡΟΣ ΑΕΡΟΔΡΟΜΙΟ
- 5 ΔΙΑΝΥΚΤΕΡΕΥΣΕΙΣ ΣΕ ΞΕΝΟΔΟΧΕΙΟ ΜΕ ΠΡΩΙΝΟ
- ΠΡΟΑΝΑΦΕΡΟΜΕΝΕΣ ΕΚΔΡΟΜΕΣ
- Φ.Π.Α. ΤΑΞΙΔΙΩΤΙΚΗ ΑΣΦΑΛΕΙΑ
- ΣΥΝΟΔΟΣ ΤΟΥ ΓΡΑΦΕΙΟΥ ΜΑΣ

ΘΕΣΕΙΣ ΠΕΡΙΟΡΙΣΜΕΝΕΣ

ΓΙΑ ΑΝΑΛΥΤΙΚΟ ΠΡΟΓΡΑΜΜΑ ΤΗΣ ΕΚΔΡΟΜΗΣ ΑΠΕΥΘΥΝΘΕΙΤΕ ΣΤΟ ΓΡΑΦΕΙΟ ΜΑΣ

Δρομολόγια του Ταχύπλοου Καταμαράν "ΔΩΔΕΚΑΝΗΣΟΣ ΕΞΠΡΕΣ"
Από: 1-ΙΟΥΝ-2004 μέχρι 15-ΟΚΤ-2004

DODEKANISOS NAFTILIAKI
Αναχωρίσεις από την Κολώνα (Θαλασσινή πύλη)

ΚΥΡΙΑΚΗ		
ΛΙΜΑΝΙ	ΑΦΙΞΗ	ΑΝΑΧ.
ΡΟΔΟΣ		08.30
ΣΥΜΗ	09.20	09.25
ΚΩΣ	10.55	11.00
ΚΑΛΥΜΝΟΣ	11.40	11.50
ΛΕΡΟΣ	12.40	12.45
ΠΑΤΜΟΣ	13.25	13.40
ΛΕΙΨΟΙ	14.00	14.05
ΛΕΡΟΣ	14.25	14.30
ΚΑΛΥΜΝΟΣ	15.20	15.30
ΚΩΣ	16.10	16.20
ΣΥΜΗ	17.45	17.50
ΡΟΔΟΣ	18.30	

ΔΕΥΤΕΡΑ		
ΛΙΜΑΝΙ	ΑΦΙΞΗ	ΑΝΑΧ.
ΡΟΔΟΣ		08.30
ΚΑΣΤΕΛΟΡΙΖΟ	11.00	16.00
ΡΟΔΟΣ	18.30	

ΤΡΙΤΗ		
ΛΙΜΑΝΙ	ΑΦΙΞΗ	ΑΝΑΧ.
ΡΟΔΟΣ		08.30
ΚΩΣ	10.40	10.50
ΚΑΛΥΜΝΟΣ	11.30	11.40
ΛΕΡΟΣ	12.30	12.40
ΠΑΤΜΟΣ	13.20	13.30
ΛΕΙΨΟΙ	13.50	14.00
ΛΕΡΟΣ	14.20	14.30
ΚΑΛΥΜΝΟΣ	15.20	15.30
ΚΩΣ	16.10	16.20
ΡΟΔΟΣ	18.30	

ΤΕΤΑΡΤΗ		
ΛΙΜΑΝΙ	ΑΦΙΞΗ	ΑΝΑΧ.
ΡΟΔΟΣ		08.30
ΣΥΜΗ	09.20	09.30
ΚΩΣ	11.00	11.10
ΚΑΛΥΜΝΟΣ	11.50	12.00
ΛΕΡΟΣ	12.50	14.30
ΚΑΛΥΜΝΟΣ	15.20	15.30
ΚΩΣ	16.10	16.20
ΣΥΜΗ	17.40	17.50
ΡΟΔΟΣ	18.30	

ΠΕΜΠΤΗ		
ΛΙΜΑΝΙ	ΑΦΙΞΗ	ΑΝΑΧ.
ΡΟΔΟΣ		08.30
ΚΩΣ	10.40	10.50
ΚΑΛΥΜΝΟΣ	11.30	11.40
ΛΕΡΟΣ	12.30	12.40
ΛΕΙΨΟΙ	13.00	13.10
ΠΑΤΜΟΣ	13.30	13.40
ΛΕΡΟΣ	14.20	14.30
ΚΑΛΥΜΝΟΣ	15.20	15.30
ΚΩΣ	16.10	16.20
ΡΟΔΟΣ	18.30	

ΠΑΡΑΣΚΕΥΗ		
ΛΙΜΑΝΙ	ΑΦΙΞΗ	ΑΝΑΧ.
ΡΟΔΟΣ		08.30
ΣΥΜΗ	09.20	09.30
ΚΩΣ	11.00	11.10
ΚΑΛΥΜΝΟΣ	11.50	12.00
ΛΕΡΟΣ	12.50	14.30
ΚΑΛΥΜΝΟΣ	15.20	15.30
ΚΩΣ	16.10	16.20
ΣΥΜΗ	17.40	17.50
ΡΟΔΟΣ	18.30	

ΣΑΒΒΑΤΟ		
ΛΙΜΑΝΙ	ΑΦΙΞΗ	ΑΝΑΧ.
ΡΟΔΟΣ		08.30
ΚΩΣ	10.40	10.50
ΚΑΛΥΜΝΟΣ	11.30	11.40
ΛΕΡΟΣ	12.30	12.40
ΛΕΙΨΟΙ	13.00	13.10
ΠΑΤΜΟΣ	13.30	13.40
ΛΕΡΟΣ	14.20	14.30
ΚΑΛΥΜΝΟΣ	15.20	15.30
ΚΩΣ	16.10	16.20
ΡΟΔΟΣ	18.30	



• Ταξιδέψτε με το μέλλον την ώρα
• Fully air-conditioned

Πληροφορίες: Δωδεκάνησος Ναυτιλιακή Ν.Ε.
Αυστραλίας 3. 85100 Ρόδος
Τηλ: 22410 70 590 - Fax: 22410 70 591

Ηχος & Φως Sound & Light RHODES

website: www.12ne.gr
e-mail: info@12ne.gr

ΗΛΙΑΚΑ SIEMENS



από 900 €

ΗΛΙΑΚΑ DURATHERM
από 700 €

ΞΥΛΟΣΟΜΠΕΣ ΤΖΑΚΙΑ ΜΑΤΕΜΕΝΙΑ
από 180 €



ΚΕΝΤΡΙΚΗ ΘΕΡΜΑΝΣΗ



από 1800 €

ΜΕ ΜΑΤΕΜΕΝΙΟ ΛΕΒΗΤΑ 30,000 KCL/H
5 ΣΩΜΑΤΑ ΠΑΝΕΛ 60X100
1 ΣΩΜΑ 45X45, ΚΑΥΣΤΗΡΑ ΚΥΚΛΟΦΟΡΗΤΗ, ΔΟΧΕΙΟ ΔΙΑΣΤΟΛΗΣ ΘΕΡΜΟΣΤΑΤΗ ΧΩΡΟΥ ΚΑΙ ΟΛΑ ΤΑ ΥΛΙΚΑ ΣΥΝΔΕΣΗΣ ΚΕΤΟΣ ΣΩΛΗΝΩΣΕΙΣ ΚΑΙ ΚΑΜΙΝΑΔΑ

• ΚΛΙΜΑΤΙΣΤΙΚΑ
• ΘΕΡΜΟΠΟΜΠΟΙ
• ΑΝΤΑΛΛΑΚΤΙΚΑ ΚΑΥΣΤΗΡΩΝ

ΣΥΝΤΗΡΗΣΕΙΣ ΚΑΥΣΤΗΡΩΝ

ΔΙΑΚΟΛΑΜΠΡΙΑΝΟΣ ΗΛΙΑΣ
Κ. ΤΣΑΛΔΑΡΗ 14 ΡΟΔΟΣ
ΤΗΛ. 22410-39420, ΚΙΝ. 6392853714

ΣΤΟ ΔΗΜΟ ΤΗΣ ΚΩ

Αναψαν... φωτιές τα ροz τηλεφωνήματα

Να δοθούν οι αναλυτικοί λογαριασμοί ζητεί ο κ. Γ. Κυρίτσης

Να δοθούν στην δημοσιότητα οι λογαριασμοί των σταθερών και κινητών τηλεφώνων του δήμου Κω, ζητά με επιστολή του ο επικεφαλής της μειοψηφίας κ. Γ. Κυρίτσης. Αποδέκτης της επιστολής είναι ο δήμαρχος κ. Μ. Φάκκος, και το θέμα παρουσιάζει ιδιαίτερο ενδιαφέρον επειδή την Παρασκευή, στην συνεδρίαση του δημοτικού συμβουλίου ο κ. Κυρίτσης είχε προβεί σε καταγγελίες για «ροζ» τηλεφωνήματα που εκτίναξαν στα ύψη τους τηλεφωνικούς λογαριασμούς.

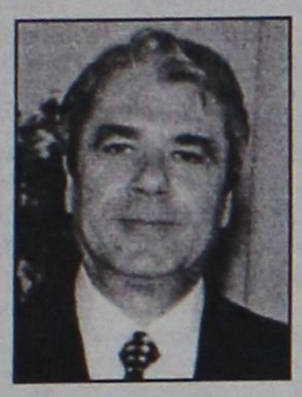



Ειδικότερα ο κ. Κυρίτσης αναφέρει στην επιστολή του τα εξής:

«Κύριε Δήμαρχε,

Σε μια δύσκολη οικονομικά περίοδο για πολλούς συνδημότες μας, η χρηστή διαχείριση, η προσεκτική και με πνεύμα οικονομίας αξιοποίηση του δημοτικού χρήματος πρέπει να είναι βασική μας προτεραιότητα.

Αυτό σημαίνει πώς περιττές σπατάλες, αλόγιστη χρήση των πόρων αλλά και των υπηρεσιών δεν βοηθούν στην εξοικονόμηση χρημάτων που μπορούν να αξιοποιηθούν για το καλό της πόλης.

Μέχρι τώρα παρά το ότι από τις 13/5/03 ζήτησα να με ενημερώσετε για τον τρόπο ανάθεσης της προμήθειας κινητών τηλεφώνων, τον τρόπο επιλογής της εταιρείας κινητής τηλεφωνίας με την οποία έχουμε συμβόλαια, αλλά και το είδος των συμβολαίων δεν πήρα απάντηση παρά μόνο ένα κατάλογο με όσους έχουν κινητό τηλέφωνο που καλύπτει ο δήμος μας.

Σήμερα μετά από ένα ολόκληρο χρόνο όχι μόνο δεν πήρα απάντηση αλλά διαπιστώνω πως συνειδητά δεν μας παραχωρούνται τα στοιχεία που ζητήσαμε με στόχο προφανώς να αποκρύψετε στοιχεία και γεγονότα που μας προσβάλουν ως Κώους.

Στην συνεδρίαση του Δ.Σ. της Παρασκευής 9/7/04 κατήγγειλα δημοσίως ότι από τηλέφωνα των υπηρεσιών του δήμου γίνονται «ροζ» τηλεφωνήματα και τα απαράδεκτα υψηλά ποσά των λογαριασμών να τα πληρώνουν οι δημότες της Πόλης μας.

Το γεγονός επιβεβαίωσε και ο αντιδήμαρχος κ. Βογιατζής μετά το τέλος της συνεδρίασης αφού κατά την διάρκεια της και όσο η τηλεόραση μετέδιδε όλοι σας τηρήσατε «ένοχη» σιωπή.

Με την επιστολή μου αυτή και επειδή μέχρι σήμερα ποτέ δεν είδαμε λογαριασμούς της κινητής τηλεφωνίας αλλά ούτε και της σταθερής (ΟΤΕ) παρακαλώ να μας δώσετε αντίγραφα.

1. Των συμβολαίων με την κινητή τηλεφωνία.
2. Τους λογαριασμούς των κινητών τηλεφώνων των δύο τελευταίων χρόνων.
3. Τους αντίστοιχους λογαριασμούς όλων των σταθερών τηλεφώνων των υπηρεσιών του δήμου.

Κύριε δήμαρχε,

Πιστεύοντας ότι κατανοείτε την σημασία της ενημέρωσης αυτής τόσο για τους δημοτικούς συμβούλους όσο και για τους συνδημότες μας, αφού η διαφάνεια στην διαχείριση είναι στόχος και υποχρέωση όλων μας, περιμένω άμεση δική σας ενημέρωση».

ΕΠΑΓΓΕΛΜΑΤΙΚΟΣ ΠΡΟΣΑΝΑΤΟΛΙΣΜΟΣ

☞ Εχετε παιδιά που είναι **Α, Β, Γ Λυκείου;** Δεν είναι πολύ σίγουρα τι σχολή στοχεύουν;



☞ Θα ήθελαν να μάθουν **ποιες είναι οι σχολές** που τους ταιριάζουν και τι **προοπτικές** υπάρχουν.

☞ Μήπως, όμως, είστε και **φοιτητής** που δεν ταιριάζετε και πολύ με τη σχολή που πετύχατε; Ή ακόμα θέλετε να συνεχίσετε με **μεταπτυχιακές σπουδές**, αλλά δεν ξέρετε πού να προσανατολιστείτε ***σύμφωνα με τις προσωπικές σας δεξιότητες***;



Υπάρχει το **Μέτρον Τεστ**, το οποίο δημιουργήθηκε από επιστημονική ομάδα του Πανεπιστημίου Πειραιά και του Οικονομικού Πανεπιστημίου Αθηνών, για να λύσει όλα αυτά τα προβλήματα των νέων εύκολα και γρήγορα.



Κλείστε ένα ραντεβού **τώρα** με τον εκπαιδευτικό μας σύμβουλο, αφιερώστε **30 λεπτά στον υπολογιστή σας** και σε λιγότερο από εβδομάδα θα ξέρετε ποιές σχολές είναι για εσάς και ποιές έχουν θετικές προοπτικές.

Το **υπουργείο Εθνικής Αμύνης διεξάγει τον επαγγελματικό προσανατολισμό ΜΕΤΡΟΝ δωρεάν** για τα παιδιά των αξιωματικών και υπαλλήλων του στη Ρόδο στο:

Θεμέλιο Γλώσσας
Αυστραλίας 5
Ρόδος
2241070545, 6946501615

Αλακιώτου Ανθοπούλου Μαριτάνα

ΑΠΟΘΗΚΗ ΧΑΡΤΙΚΩΝ & ΑΝΑΛΩΣΙΜΩΝ Η/Υ

ΜΑΛΛΙΑΚΑΣ Ν. ΕΜΜΑΝΟΥΗΛ

Ενημερώνουμε τους επαγγελματίες που ενδιαφέρονται να **μειώσουν** το **κόστος λειτουργίας** της επιχείρησης ή του γραφείου τους, ότι τα μελάνια για εκτυπωτές **LASER & INK-JET (HP,LEXMARK, EPSON, CANNON, BROTHER, OKI, M. TALLY, SAMSUNG, PANASONIC, MINOLTA, QMS, XEROX)** ξαναγεμίζουν έχοντας **εξοικονόμηση** χρημάτων από **30%** έως **70%.**

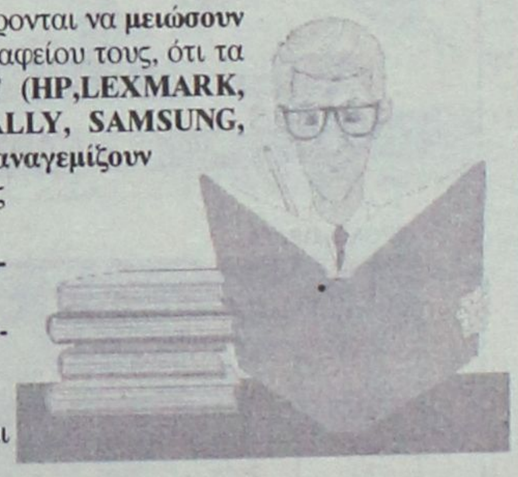

- **Πλήρης ανακατασκευή** των μερών που **φθείρονται** για **LASER TONER.**
- **Επεξεργασία & αναγόμωση** με τις πιο **σύγχρονες** μηχανές.
- Τέλος στις πρόχειρες μεθόδους γεμίσματος.
- **Πλήρης ανακατασκευή & γέμισμα** ακόμη και σε **έγχρωμα LASER**

Επίσης ενημερώνουμε την αξιότιμη πελατεία μας
"Εστιατόρια - Μπαρ - Καφετέριες - Σούπερ Μάρκετ - Τουριστικά μαγαζιά - Ξενοδοχειακές μονάδες κ.λπ. επιχ/σεις"
ότι σε μας θα προμηθευτείτε ό,τι χρειάζεστε για την επιχείρησή σας:
Μπλοκ εστιατορίου - Κορδέλες ταμειακών μηχανών - Μελάνια για HP/Epson/Canon/ Lexmark - Φωτοτυπικό χαρτί - Χαρτί εκτυπωτή - Είδη γραφείου - Χρωματιστό χαρτί για τιμοκαταλόγους σε 80 & 160gr κ.λπ.

ΠΡΟΣΦΟΡΑ ΓΙΑ ΤΟ ΜΗΝΑ ΙΟΥΛΙΟ

Για εστιατόρια-μπαρ-καφετέριες

1. Δελτίο παραγγελίας εστιατορίου (διπλότυπο αυτογραφικό)	0,50€
2. Δελτίο παραγγελίας εστιατορίου (τριπλότυπο αυτογραφικό)	0,90€
3. Δελτίο παραγγελίας εστιατορίου (διπλότυπο απλό)	0,30€
4. Κλασέρ πλαστικό 8/32 (ποικιλία χρωμάτων)	1,23€
5. Χαρτί φωτοτυπικό Α4, 80 γρ. (πακέτο 500 φύλλων)	2,20€
6. Χαρτί εκτυπωτή 9,5Χ11 λευκό (με οπές αρχειοθέτησης)	5,70€
7. Στυλό BIC CRYSTAL (μπλε-μαύρο-κόκκινο), τεμάχιο	0,12€

Στις τιμές δεν συμπεριλαμβάνεται το ΦΠΑ

ΤΙΜΕΣ ΑΠΟΘΗΚΗΣ
Δίπλα στο ΙΚΑ Ρόδου, 4ο χλμ. Ρόδου - Λίνδου
ANETO PARKING
Ευχαριστούμε για την προτίμησή σας
ΕΜΜΑΝΟΥΗΛ ΜΑΛΛΙΑΚΑΣ

MEDI-ANATOMIC-HEALTH ΣΤΑΥΡΑΣ.ΙΩΑΝΝΗΣ-

ΚΕΝΤΡΟ-ΟΡΘΟΠΕΔΙΚΟΥ-ΥΠΟΔΗΜΑΤΟΣ

ANALYSIS PELMATOS

ΗΛΕΚΤΡΟΝΙΚΟΣ - ΠΕΛΜΑΤΟΓΡΑΦΟΣ -ΚΑΤΩ ΑΚΡΩΝ

ΚΑΤΑΦΡΑΦΗ ΤΩΝ ΠΡΟΒΛΗΜΑΤΩΝ ΤΟΥ ΑΚΡΟΥ ΠΟΔΟΣ



ΑΠΟΚΛΕΙΣΤΙΚΟΣ ΑΝΤΙΠΡΟΣΩΠΟΣ ΔΩΔΕΚΑΝΗΣΟΥ

ΣΤΑ ΟΡΘΟΠΕΔΙΚΑ ΥΠΟΔΗΜΑΤΑ ΕΙΔΙΚΗΣ ΚΑΤΑΣΚΕΥΗΣ ΜΕ ΑΠΟΣΠΟΜΕΝΟ ΠΑΤΟ

DRUCKER

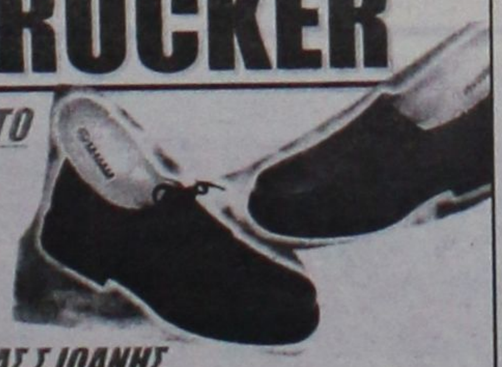

ΥΠΕΥΘΥΝΟΣ ΟΡΘΟΠΕΔΙΚΟΥ ΚΕΝΤΡΟΥ- ΣΤΑΥΡΑΣ.Σ.ΙΩΑΝΗΣ

ΒΑΣ.ΗΡΑΚΛΕΙΟΥ-32 [ΠΕΡΙΟΧΗ ΑΓ.ΑΝΑΡΓΥΡΩΝ] ΡΟΔΟΣ-85100 ΤΗΛ.2241036380

Α.Ν.Ε.Σ.

ΑΝΩΝΥΜΗ ΝΑΥΤΙΛΙΑΚΗ ΕΤΑΙΡΕΙΑ ΣΥΜΗΣ

ΠΡΟΓΡΑΜΜΑ ΔΡΟΜΟΛΟΓΙΩΝ (ΩΡΕΣ ΑΝΑΧΩΡΗΣΕΩΝ)

ΑΠΟ 29 ΜΑΪΟΥ ΕΩΣ 06 ΙΟΥΝΙΟΥ 2004

	ΣΥΜΗ ΙΙ		Υ/Γ ΑΙΓΛΗ		ΠΑΝΟΡΜΙΤΗΣ	
ΗΜΕΡΟΜΗΝΙΑ	ΣΥΜΗ-ΡΟΔΟ	ΡΟΔΟ-ΣΥΜΗ	ΣΥΜΗ-ΡΟΔΟ	ΡΟΔΟ-ΣΥΜΗ	ΣΥΜΗ-ΡΟΔΟ	ΡΟΔΟ-ΣΥΜΗ
ΣΑΒΒΑΤΟ			17.00 (ΜΕΣΩ ΠΑΝΟΡΜΙΤΗ)	09.00	07.30, 17.00	09.00, 18.30
30/5 ΚΥΡΙΑΚΗ		18.30			07.30, 17.00	09.00
ΔΕΥΤΕΡΑ	06.00		10.30, 16.00	09.00, 14.30, 16.30	16.00	09.00 (ΜΕΣΩ ΠΑΝΟΡΜΙΤΗ)
ΤΡΙΤΗ			07.30, 16.00	09.00		18.30
ΤΕΤΑΡΤΗ	15.45	09.00 (ΜΕΣΩ ΠΑΝΟΡΜΙΤΗ)	10.30, 17.00	09.00, 14.30	07.30	18.30
ΠΕΜΠΤΗ			16.00	09.00, 18.30	07.30, 17.00	10.30 (ΜΕΣΩ ΠΑΝΟΡΜΙΤΗ)
ΠΑΡΑΣΚΕΥΗ		18.30	07.30, 16.00	09.00		
ΣΑΒΒΑΤΟ	06.00			09.00	17.00	09.00, 18.30
ΚΥΡΙΑΚΗ		18.30	15.30 (ΜΕΣΩ ΠΑΝΟΡΜΙΤΗ)		07.30, 17.00	09.00

ΑΠΟ 07 ΙΟΥΝΙΟΥ ΕΩΣ 31 ΑΥΓΟΥΣΤΟΥ 2004

	ΣΥΜΗ ΙΙ		Υ/Γ ΑΙΓΛΗ		ΠΑΝΟΡΜΙΤΗΣ	
ΗΜΕΡΟΜΗΝΙΑ	ΣΥΜΗ-ΡΟΔΟ	ΡΟΔΟ-ΣΥΜΗ	ΣΥΜΗ-ΡΟΔΟ	ΡΟΔΟ-ΣΥΜΗ	ΣΥΜΗ-ΡΟΔΟ	ΡΟΔΟ-ΣΥΜΗ
ΚΑΘΕ ΔΕΥΤΕΡΑ	07.00-17.00	14.30	10.30	09.00		10.30 (ΜΕΣΩ ΠΑΝΟΡΜΙΤΗ)
ΚΑΘΕ ΤΡΙΤΗ			16.00	09.00	07.30	18.30
ΚΑΘΕ ΤΕΤΑΡΤΗ			10.30, 17.00	09.00, 14.30	07.30	18.30
ΚΑΘΕ ΠΕΜΠΤΗ			16.00	09.00, 18.30	07.30, 17.00	10.30 (ΜΕΣΩ ΠΑΝΟΡΜΙΤΗ)
ΚΑΘΕ ΠΑΡΑΣΚΕΥΗ	17.00	14.30	07.30-16.00	09.00-18.30		
ΚΑΘΕ ΣΑΒΒΑΤΟ			07.30	09.00	17.00	09.00, 18.30
ΚΑΘΕ ΚΥΡΙΑΚΗ		18.30	15.30 (ΜΕΣΩ ΠΑΝΟΡΜΙΤΗ)		07.30, 17.00	09.00

Τα δρομολόγια μπορούν να τροποποιηθούν λόγω εκτάκτων συγκοινωνιακών αναγκών ή καιρικών συνθηκών

Παρακαλούμε πριν ταξιδέψετε επικοινωνήστε με την Εταιρία:

Γραφείο ΣΥΜΗΣ Τηλ.: *(22460) 71444 - Φαξ: (22460) 71373*

Γραφείο ΡΟΔΟΥ Τηλ.: *(22410) 37769 - Φαξ: (22410) 34493*

www.anes.gr

Ανακαλύψτε

με τα Blue Star Ferries

το καλύτερο ταξίδι!

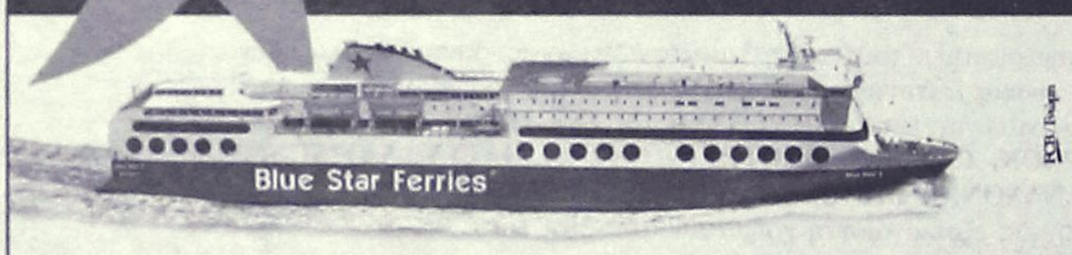

ΠΡΟΣ ΠΕΙΡΑΙΑ

ΑΝΑΧΩΡΗΣΗ ΑΠΟ							ΑΦΙΞΗ ΠΕΙΡΑΙΑ
ΡΟΔΟ	ΚΩ	ΛΕΡΟ	ΠΑΤΜΟ	ΜΥΚΟΝΟ	ΣΥΡΟ	ΑΜΟΡΓΟΚΑΤΑΠΟΛΑ	
ΤΡΙΤΗ 20:00	ΤΡΙΤΗ 22:55	—	—	ΤΕΤΑΡΤΗ 03:30	—	—	ΤΕΤΑΡΤΗ 07:20
ΠΕΜΠΤΗ 20:00	ΠΕΜΠΤΗ 22:55	ΠΑΡΑΣΚΕΥΗ 00:35	ΠΑΡΑΣΚΕΥΗ 01:45	—	ΠΑΡΑΣΚΕΥΗ 05:20	—	ΠΑΡΑΣΚΕΥΗ 08:40
ΣΑΒΒΑΤΟ 10:00	ΣΑΒΒΑΤΟ 12:50	—	—	—	—	ΣΑΒΒΑΤΟ 16:20	ΣΑΒΒΑΤΟ 21:30
ΚΥΡΙΑΚΗ 18:30	ΚΥΡΙΑΚΗ 21:25	ΚΥΡΙΑΚΗ 23:05	ΔΕΥΤΕΡΑ 00:15	—	ΔΕΥΤΕΡΑ 03:45	—	ΔΕΥΤΕΡΑ 07:05

ΑΠΟ ΠΕΙΡΑΙΑ

ΑΝΑΧΩΡΗΣΗ ΑΠΟ ΠΕΙΡΑΙΑ	ΑΦΙΞΗ						
	ΣΥΡΟ	ΜΥΚΟΝΟ	ΑΜΟΡΓΟΚΑΤΑΠΟΛΑ	ΠΑΤΜΟ	ΛΕΡΟ	ΚΩ	ΡΟΔΟ
ΔΕΥΤΕΡΑ 20:00	ΔΕΥΤΕΡΑ 23:20	—	—	—	—	ΤΡΙΤΗ 04:10	ΤΡΙΤΗ 07:10
ΤΕΤΑΡΤΗ 20:00	ΤΕΤΑΡΤΗ 23:20	—	—	ΠΕΜΠΤΗ 02:50	ΠΕΜΠΤΗ 04:00	ΠΕΜΠΤΗ 05:40	ΠΕΜΠΤΗ 08:35
ΠΑΡΑΣΚΕΥΗ 20:00	—	ΠΑΡΑΣΚΕΥΗ 23:50	—	—	—	ΣΑΒΒΑΤΟ 04:20	ΣΑΒΒΑΤΟ 07:15
ΣΑΒΒΑΤΟ 23:30	—	—	ΚΥΡΙΑΚΗ 04:45	ΚΥΡΙΑΚΗ 07:00	ΚΥΡΙΑΚΗ 08:10	ΚΥΡΙΑΚΗ 09:50	ΚΥΡΙΑΚΗ 12:45

SKEVO'S TRAVEL AGENCY

ΚΑΝΤΕ ΚΡΑΤΗΣΗ ΤΩΡΑ!

ΠΛΗΡΟΦΟΡΙΕΣ ΚΑΙ ΚΡΑΤΗΣΕΙΣ ΘΕΣΕΩΝ ΣΤΟΝ ΤΑΞΙΔΙΩΤΙΚΟ ΣΑΣ ΠΡΑΚΤΟΡΑ Ή SKEVO'S TRAVEL AGENCY: ΑΜΕΡΙΚΗΣ 111, ΡΟΔΟΣ, ΤΗΛ. ΚΡΑΤΗΣΕΩΝ ΕΠΙΒΑΤΩΝ ΚΑΙ Ι.Χ.: 22410-22461, 22410-75655, 22410-75310, ΤΗΛ. ΚΡΑΤΗΣΕΩΝ ΦΟΡΤΗΓΩΝ: 22410-76600

Οταν απουσιάζουμε από το σπίτι

Δώδεκα κανόνες για προστασία από τους διαρρήκτες

Μπορεί να γίνει δύσκολη η δράση τους

Οι διαρρήκτες δεν πάνε διακοπές, αντίθετα εκμεταλλεύονται την απουσία ενοίκων από τα σπίτια τους, ειδικά το καλοκαίρι και κάνουν... χρυσές δουλειές! Πολλά άλλωστε είναι τα κρούσματα διαρρήξεων τον τελευταίο καιρό (και) στη Ρόδο.

Κι όμως, υπάρχουν κανόνες που οφείλουμε να τηρούμε όταν απουσιάζουμε από το σπίτι μας για να κάνουμε δύσκολη τη δράση των διαρρηκτων, ειδικά μάλιστα όταν φεύγουμε για διακοπές:

1. Πριν βγούμε από το σπίτι μας, βεβαιωνόμαστε ότι όλες οι πόρτες και τα παράθυρα του σπιτιού μας, είναι ασφαλισμένα.

2. Δεν αφήνουμε μηνύματα ότι λείπουμε σε διακοπές, έξω από την εξώπορτα του σπιτιού μας.

3. Είναι λάθος, όταν λείπουμε για μεγάλα χρονικά διαστήματα, να αφήνουμε το ίδιο φως μονίμως αναμμένο. Είναι προτιμότερο να εγκαταστήσουμε αυτόματο διακόπτη, ώστε κάποια φώτα να ανάβουν κατά τακτά διαστήματα. Ετσι, η απουσία μας γίνεται λιγότερο αισθητή.

4. Παρακαλούμε ένα γείτονα, ένα φίλο ν' ανοίγει τα παντζούρια μας, κάπουκάπου, να βάζει μουσική και να αδειάζει το γραμματοκιβώτιό μας από την αλληλογραφία.

5. Οταν χτίζουμε το σπίτι μας, πρέπει να συνεννοηθούμε με το μηχανικό μας, ώστε να διασφαλίσουμε την προσωπική μας ασφάλεια. Οι ψηλοί τοίχοι, οι φράκτες, τα κυγκλιδώματα στα παράθυρα του ισόγειου, τα στενά παράθυρα και ο επαρκής φωτισμός αποτρέπουν τους διαρρήκτες.

6. Τοποθετούμε κάποιο από τα συστήματα συναγερμού, τα οποία διατίθενται στην αγορά.

7. Μόνο οι συμπαγούς κατασκευής πόρτες σπιτιών, που περιβάλλονται από ανθεκτικό πλαίσιο και έχουν κλειδαριές ασφαλείας, παρέχουν ασφάλεια από τους διαρρήκτες.

8. Οι πίροι ασφαλείας στα παράθυρα και στα πατζούρια προσφέρουν ασφάλεια.

9. Για πρόσθετη ασφάλεια, ιδιαίτερα όταν είμαστε σπίτι και κοιμόμαστε, με ανοικτά παράθυρα (λόγω ζέστης), ένας περιφερειακός αυτόματος με ανιχνευτή κίνησης, μπορεί να μας προστατέψει από απρόσκλητους επισκέπτες.

10. Δεν αφήνουμε στο σπίτι μας μεγάλα χρηματικά ποσά, πολύτιμες συλλογές ή κοσμήματα μεγάλης αξίας.

Οι θυρίδες των τραπεζών είναι ένα σημαντικό μέσο προστασίας. Ριφιφί σε τράπεζες δεν γίνονται κάθε ημέρα.

11. Καταγράφουμε τα εργοστάσια κατασκευής και τους αριθμούς σειράς των τηλεοράσεων, βίντεο, στερεοφωνικών, ηλεκτρονικών υπολογιστών κ.λπ. μόλις πραγματοποιήσουμε την αγορά τους, ώστε αν διαρρήξουν το σπίτι μας, να διευκολυνθεί η αστυνομία στην αναζήτησή τους.

12. Φωτογραφίζουμε πολύτιμα είδη (τιμαλφή, πίνακες κ.λπ.). Η φωτογραφία και μάλιστα η έγχρωμη βοηθά στην αναζήτηση των κλοπιμαίων.

Αν τώρα στην επιστροφή σας διαπιστώσετε ότι σας έχουν σηκώσει το σπίτι, αντιδράστε ψύχραιμα για να σώσετε ό,τι μπορείτε.



Καταγγείλετε στην αστυνομία την κλοπή, περιγράφοντας, με λεπτομέρειες, τον τρόπο εισόδου των διαρρηκτών στο σπίτι σας και τα πράγματα που σας αφαίρεσαν.

Δεν αγγίζουμε τα αντικείμενα στους χώρους που κινήθηκαν οι δράστες, μέχρι να έλθει η σήμανση ούτε τα διαρρηκτικά εργαλεία και αντικείμενα, που πιθανόν, εγκατέλειψαν οι δράστες.

Τέλος ακολουθήστε πιστά τις οδηγίες που θα σας δώσουν οι αξιωματικοί της Αστυνομίας, οι οποίοι θα αναλάβουν την υπόθεση.

ΜΠΟΥΤΙΚ **CHIC**

ΣΤ' ΑΦΑΝΤΟΥ

Περνού 80 ΑΦΑΝΤΟΥ, Τηλ.. 2241052429

Λόγω ανακαίνισης μαγιό 1+1 δώρο

Εσώρουχα: με κάθε αγορά σουτιέν ***δώρο*** *το σλιπ*

ΑΘΛΗΤΙΚΗ ΡΟΔΙΑΚΗ
ΤΡΙΤΗ
13 ΙΟΥΛΙΟΥ 2004

Ψάχνει τερματοφύλακα!

• Έρχεται σήμερα στη Ρόδο και λύνει το συμβόλαιό του κοινή συναινέσει ο Αστέριος Θέμελης

• Στις 26 Ιουλίου ξεκινάει η προετοιμασία. Η β' φάση δείχνει είτε Προφήτη Ηλία είτε τρία-πέντε Πηγάδια Ναούσης στις 13 Αυγούστου

• Υπάρχει "διαφορά" με τον Π. Ζουρούδη

Δεν ολοκληρώθηκαν ακόμα οι μεταγραφές για την ΠΑΕ Ρόδος. Ο τεχνικός της ομάδας **Αντώνης Μανίκας** έχει κάνει τις εισηγήσεις του στη Διοίκηση του **Γιώργου Παρασκευά** και περιμέναι την υλοποίησή τους για να είναι η ομάδα του καθόλα έτοιμη στο ξεκίνημα της προετοιμασίας.

Οι εξελίξεις τρέχουν όμως και από την άλλη πλευρά. Πιο αναλυτικά.

ΦΕΥΓΕΙ Ο ΘΕΜΕΛΗΣ

Κατά τα φαινόμενα η Ρόδος είναι υποχρεωμένη από σήμερα ν' αναζητήσει και τερματοφύλακα που θα πλαισιώσει τους **Ράπτη-Ροδανάκη-Καραγιάννη.** Κι αυτό σύμφωνα με τις έγκυρες πληροφορίες γιατί ο **Αστέριος Θέμελης** έρχεται στο νησί μας για να λύσει το συμβόλαιό του κοινή συναινέσει με την ΠΑΕ.

Βασική αιτία αποτελεί το γεγονός της ασθένειας της μητέρας του που τον αναγκάζει να παραμένει στη Θεσσαλονίκη. Εκεί σύμφωνα με τις ίδιες πηγές υπάρχει ομάδα που ενδιαφέρεται για τον γκολκήπερ της Ρόδου καθώς ο ίδιος πρέπει να είναι πολύ κοντά στο πατρικό του σπίτι.

Ο **Θέμελης** έρχεται στη Ρόδο και θα συναντηθεί με την Διοίκηση της ΠΑΕ με σκοπό να λύσει το συμβόλαιό του κοινή συναινέσει.

"ΚΟΚΚΙΝΟ" ΓΙΑ ΚΑΛΗΜΕΡΗ

Η πρόταση έπεσε στο τραπέζι των συζητήσεων και αφορούσε την ενδεχόμενη επιστροφή του **Λάζαρου Καλημέρη** στη Ρόδο. Για αυτήν την περίπτωση υπήρξαν αντιδράσεις από τους Διοικούντες κι ο παίκτης που ήταν ελεύθερος αναμένεται να τελειώσει την καριέρα του φορώντας πιθανότατα τη φανέλα του Ιάλυσου που τον ανέδειξε.

Αντίθετα με τον **Λάζαρο Καλημέρη,** ο **Αντώνης Μανίκας** έδωσε την συγκατάθεσή του για την απόκτηση του 20χρονου Φανούρη Γκινή.

ΣΥΝΑΝΤΗΣΗ ΕΙΧΑΝ ΝΤΟΥΡΟΥΤΛΗΣ-ΜΑΝΙΚΑΣ

Οι δύο άντρες είχαν την ευκαιρία να πουν πολλά στην υπηρεσία του δεύτερου όπου συναντήθηκαν. Τα είπαν εκεί για πολλές ώρες καθώς ο νέος τεχνικός της Ρόδου "δεν ησύχαζε" λόγω των πολλών πυρκαϊών. **Ντουρουτλής** και **Μανίκας** μίλησαν για μεταγραφικά αλλά μίλησαν και για το ξεκίνημα της επικείμενης προετοιμασίας.

Σύμφωνα λοιπόν με τα όσα έγιναν γνωστά απ' αυτή τη συνάντηση.

- Στις 24 Ιουλίου θα γίνει τελικά η πρώτη συνάντηση των παικτών και

- Στις 25 Ιουλίου του μήνα θα γίνει αγιασμός με αφορμή την έναρξη της ποδοσφαιρικής περιόδου.

- Η προετοιμασία θα ξεκινήσει στις 26 Ιουλίου και το πρώτο της στάδιο θα διεξαχθεί σε Δημοτικό Στάδιο, Βοηθητικό και Φυτώριο αλλά και με συνεχείς παρουσίες στο Γυμναστήριο.

Σ' αυτό το στάδιο ο **Αντώνης Μανίκας** θάχει την ευκαιρία να δει και νεαρούς παίκτες που θα προέρχονται από τον Ροδίτικο χώρο.

Το β' στάδιο της προετοιμασίας πρόκειται να γίνει στον Προφήτη Ηλία ο οποίος όμως χρειάζεται βελτιωτικά έργα.

Αν τελικά δεν γίνουν αυτά τότε η Ρόδο θ' ανέβει σίγουρα στα τρία-πέντε Πηγάδια της Νάουσας στις 13 Αυγούστου.

Οι ίδιες πηγές ανέφεραν επίσης χθες πως ο ίδιος ο **Αντώνης Μανίκας** ασχολείται με το θέμα του βοηθού του και του γυμναστή. Θέματα για τα οποία τίποτα δεν είναι ακόμα οριστικό.

"ΔΙΑΦΟΡΑ" ΜΕ ΖΟΥΡΟΥΔΗ

Στο μεταξύ ο **Μάκης Ντουρουτλής** κατέθεσε χθες στον Θρασύβουλο την πρόταση απόκτησης του 25χρονου επιθετικού **Πέτρου Ζουρούδη**. Από την συζήτηση προέκυψε διάσταση των δύο πλευρών στο οικονομικό αλλά η Ρόδος... δεν καταθέτει τα όπλα.

Χθες αργά το βράδυ επρόκειτο να υπάρξει νέα συνάντηση του ποδοσφαιριστή με την ΠΑΕ Ρόδος προκειμένου να εξευρεθεί άλλη λύση απόκτησής του απ' τον Θρασύβουλο.

ΣΤΟ ΠΑΝΕΛ ΤΗΣ Γ.Σ. Ο ΜΑΚΗΣ ΝΤΟΥΡΟΥΤΛΗΣ

Αποτελεί σίγουρα τιμή για τη Ρόδο αλλά και το ποδόσφαιρο του νησιού μας το γεγονός ότι, ο **Μάκης Ντουρουτλής** για δεύτερη φορά εξελέγη Γραμματέας της Γενικής Συνέλευσης της ΕΠΑΕ.

Σ' αυτήν υπέρ ψηφίσθηκαν ο οικονομικός, ο Διοικητικός απολογισμός με ψήφους 22 υπέρ 7 κατά και 1 παρόν.

Οσον αφορά την Γ' Εθνική τώρα υπάρχει περίπτωση αύξησης του ποσοστού που παίρνει κάθε ΠΑΕ απ' τον ΟΠΑΠ.

Αυτό τα μέλη της Γ.Σ. το άφησαν στην έγκριση του Δ.Σ. της ΕΠΑΕ, ενώ για τον ίδιο λόγο η ΕΠΑΕ θα ζητήσει έκτακτη επιχορήγηση από την ΓΓΑ αποκλειστικά για την Γ' Εθνική.



Στο νησί μας για να λύσει το συμβόλαιό του κοινή συναινέσει ο Αστέριος Θέμελης (ΒΙΚΤΩΡ-ΦΩΤΟ ΜΑΡΚΕΤ-ΙΑΛΥΣΟΣ)

Κλείνει κι ο Αλεξανδρίδης

• Πολύ κοντά στον Ιάλυσο είναι και ο Γιώργος Κολιάδης

Στους μικρούς σε ηλικία ποδοσφαιριστές θα ρίξει το βάρος ο Ιάλυσος. Εξάλλου αυτό απαιτεί η νομοθεσία για τις ομάδες του Περιφερειακού Πρωταθλήματος. Σύμφωνα με τις έγκυρες πηγές από το κιτρινοκόκκινο στρατόπεδο μετά το "κλείσιμο" της παραμονής στην ομάδα του **Λάκη Κακλαμάνου,** μένει σ' αυτήν κατά 99% κι ο **Νίκος Αλεξανδρίδης.** Είναι φανερός ο σκοπός του Θόδωρα Θεοδώρου. Θέλει να κρατήσει στην ομάδα τον βασικό κορμό και να τον πλαισιώσει με νεαρούς σε ηλικία ποδοσφαιριστές.

Πέραν των δύο πάντως πρέπει να σημειωθεί:

- Ο Ιάλυσος είναι πολύ κοντά στην απόκτηση του 22χρονου **Γιώργου Κολιάδη** ο οποίος είναι ελεύθερος.

- Ενώ έγινε μια πρώτη συζήτηση με την πλευρά του Κλεάνθη για την απόκτηση του **Νίκου Κρομμύδα.**

Οι συζητήσεις διεξάγονται κανονικά κάθε βράδυ με όλους τους ποδοσφαιριστές που ενδιαφέρουν τον Ιάλυσο. Στους ερυθροκίτρινους υπάρχει η σκέψη πως πρέπει ν' απορροφηθεί ο Ιάλυσος '97 και τα νεαρά παιδιά ν' αποτελέσουν την εφηβική ομάδα του Ιάλυσου. Είναι ένα παραπάνω κίνητρο για τους μικρούς ποδοσφαιριστές που μέσα απ' αυτή την προσπάθεια θάχουν ένα ακόμη κίνητρο να αναδειχθούν.

Κινήσεις ουσίας στην Κω

• Αρβανιτάκης: "Δεν θα ξοδέψουμε υπέρογκα ποσά για μεταγραφές

ΚΩΣ (Του ανταποκριτού μας Γιώργου Αναγνώστου)

Στις κινήσεις ουσίας θα στηριχθεί φέτος η ΑΕ Κως κι όχι σε μεταγραφικές κινήσεις του παρελθόντος που ζήμιωσαν αντί να οφειλήσουν την ομάδα στο Περιφερειακό Πρωτάθλημα.

Κάτι ανάλογο τόνισε στις πρώτες του δηλώσεις ο νέος πρόεδρος των "βυσσινί" Σταύρος Αρβανιτάκης:

"Δεν πρόκειται να κάνουμε τα λάθη του παρελθόντος. Η ομάδα θα στηριχθεί σε δικά της παιδιά και σε ποδοσφαιριστές που θ' αποκτηθούν από τον δικό μας χώρο.

Δεν πρόκειται σε καμμιά περίπτωση να ξοδέψουμε υπέρογκα ποσά αυτή τη μεταγραφική περίοδο".

Ηδη οι δύο τεχνικοί της ομάδας έχουν κάνει τις επιλογές τους αλλά μελετούν καλά τον σχεδιασμό και τον προγραμματισμό με βάση τη νομοθεσία των "μικρών".

Ανδρέας Καΐσερλης και **Γιώργος Σταμάτης** οι οποίοι έχουν φορέσει για αρκετά χρόνια τη φανέλα του συλλόγου και γνωρίζουν πρόσωπα και πράγματα στην ομάδα. Και οι δύο βρίσκονται σε καθημερινή επαφή με τον πρόεδρο της Κω για τα μεταγραφικά θέματα που δεν αφορούν τις εντυπώσεις, αλλά την ουσία.

Πρόβλημα μαλλιών; Είμαστε εδώ!
ΚΑΝΑΔΑ 73 - ΠΛΑΤΕΙΑ ΑΓΙΟΥ ΝΙΚΟΛΑΟΥ - ΡΟΔΟΣ
ΤΗΛ. 22410 78 302 - 4
APOPSIS DESIGN
ΕΠΙΣΤΗΜΟΝΙΚΑ ΚΕΝΤΡΑ
BERGMANN KORD
ΚΛΙΝΙΚΗ ΜΑΛΛΙΩΝ
ΕΝΗΜΕΡΩΘΕΙΤΕ ΔΩΡΕΑΝ ΚΑΙ ΚΕΡΔΙΣΤΕ ΕΚΠΤΩΣΗ 20% • ΜΕΧΡΙ 30/07/2004

Γ' ΕΘΝΙΚΗ

Το παιχνίδι της συγγώμης

• Το μέλος του Δ.Σ. του ΡΟΑ Γιώργος Σουλούνιας επανέρχεται με επιστολή του και προσπαθεί να πείσει πως η "Α.Ρ." φταίει για την αρνητική άποψη που σχημάτισε για τον Κάλλιστο Διακογεωργίου

Νέα επιστολή στην "Α.Ρ." έστειλε το μέλος του Δ.Σ. του ΡΟΑ **Γιώργος Σουλούνιας**. Την δημοσιεύουμε αυτούσια και ακολουθεί η απάντησή μας.

"Αγαπητή Ροδιακή,

Διάβασα στην έγκριτη εφημερίδα σας και τις δύο επιστολές μου. Ομολογώ ότι με πίκραναν τα σχόλιά σας σε ότι αφορά την δεύτερη επιστολή μου που περιείχε και την συγγνώμη μου προς τον κ. Διακογεωργίου. Απ'ότι διαπιστώνω σε κάποια σημεία παρεξηγήσατε τελείως αυτά που έγραψα .Έτσι προκύπτει η ανάγκη να δώσω μερικές διευκρινίσεις.

1) Το πινέλο που αναφέρατε στο χλευαστικό για μένα άρθρο σας είναι απλώς το τραπέζι του διαλόγου. Επιτέλους, εγώ προσωπικά ικανοποιήθηκα επειδή υπήρξε μια επίσημη πρόταση . Μέχρι τώρα το Δ.Σ του Ρ.Ο.Α. δεν είχε καμιά ενημέρωση επίσημα από κανέναν. Πρώτα πληροφορούμασταν από δημοσιεύματα σας τις διάφορες σκοπιμότητες για τον επίμαχο χώρο(αρχής γενομένης με το περσινό δημοσίευμα σας με τίτλο "Παιδιά και αποπαίδια" που αυτή ήταν η πρώτη αναφορά για το θέμα του Έλλη και όχι η επιστολή του κ. Γούλα όπως αναφέρατε) αλλά για αρκετό καιρό δεν υπήρχε επίσημη θέση επί του θέματος από τον Δήμο. Και δεν νομίζω ότι το Δ.Σ του Ρ.Ο.Α μπορούσε να ενεργήσει με βάση ανεπιβεβαίωτες πληροφορίες. Οπότε γιατί σας προξενεί απορία το ότι το Δ.Σ ενημερωνόταν πρώτα από την εφημερίδα σας; η ενημέρωση εξάλλου είναι ο σκοπός του τύπου. Επίσης απορώ που κατά τη γνώμη σας όταν κάποιος αλλάξει γνώμη για κάτι πρέπει να το κάνει σταδιακά παρεμβάλλοντας και μια ...γκρίζα επιστολή. Το επιβάλλει κάποιος κώδικας δημοσιογραφικής ηθικής που δεν γνωρίζω εγώ προσωπικά; Συμπέρανα πως έκρινα αυστηρά τον κ. Διακογεωργίου και έπραξα άμεσα όπως ένιωσα.

2)Μίλησα για υπερβολές του τύπου και όχι για ψεύδη του τύπου. Εδώ λυπάμαι αλλά εσείς με παρεξηγήσατε. Γράφοντας καταρχήν πως το πρόβλημα του "εκβιασμού" δεν τίθεται, δεν εννοούσα ότι δεν ειπώθηκε απλά για να διαψεύσω τις έγκυρες πηγές πληροφόρησης της εφημερίδας σας, αλλά ότι δεν πρόκειται να υλοποιηθεί αυτή η δήλωση του κ. Διακογεωργίου. Μάλλον δεν το διατύπωσα σωστά. Η δε αναφορά μου σε υπερβολές του τύπου αναφερόταν κυρίως στο βαρύγδουπο, σχεδόν ολοσέλιδο άρθρο σας για το κέντρο των ναρκομανών που είχε δημιουργηθεί στο Έλλη το οποίο φυσικά ενόχλησε όλα τα μέλη του Ρ.Ο.Α. Σύριγγες θα βρούμε δυστυχώς σε πολλά σημεία της Ρόδου...αλλά εκεί δεν υπάρχει ενδιαφέρον και προοπτική για δημιουργία θερινών αθλητικών εγκαταστάσεων....

3) Σε ότι αφορά γενικά την άποψη μου για την επιθετικότητα του τύπου είναι γνωστό ότι παράγοντας της εφημερίδας σας εμπλέκεται (ή εμπλεκόταν) με την τοπική επιτροπή(Τ.Ε) του beach volley που πρώτη φαίνεται να έθεσε στο στόχαστρό της τα γήπεδα μας στο Έλλη ως ιδανικότερο χώρο για δημιουργία μόνιμων προπονητηρίων beach volley (σύμφωνα πάντα με το προαναφερθέν περσινό άρθρο σας) και αντί να προβώ σε σχόλια γι αυτό όπως έγιναν για μένα αφήνω την κοινή γνώμη να βγάλει τα συμπεράσματά της...

Σέβομαι πάντως τις προσπάθειες αυτού του παράγοντα να προωθήσει ένα νέο άθλημα. Για το καλό του νησιού μας είναι εξάλλου. Δεν καταλαβαίνω όμως γιατί έπρεπε να εκτοπιστεί ένα άλλο σωματείο με πολύ μεγαλύτερη ιστορία, και με τρόπο ώστε να εγερθεί η κοινή γνώμη εναντίον αυτού του σωματείου όταν "παραλόγως" τολμήσει να αντιδράσει. Γιατί ποιος Ρόδιος δεν θα κατηγορήσει τον Ρ.Ο.Α αν προσπαθήσει να πάρει πίσω τα γήπεδα του καταστρέφοντας τις εγκαταστάσεις που δημιουργήθηκαν στο χώρο(χωρίς όμως να ξέρει και την άποψη και τα επιχειρήματα του Ρ.Ο.Α που δεν τα είδα σε κανένα άρθρο). Μπορούσε να είχε γίνει εξαρχής μια συνάντηση με την Τ.Ε του beach volley τον Δήμο και το Ρ.Ο.Α για να βρεθεί μια λύση χωρίς τις προστριβές πουπροηγήθηκαν. Ευχαριστώ για την φιλοξενία, ο, κατά το αγκάθι, αντισφαίρας, Σουλούνιας Α. Γιώργος ".

Λυπούμαστε ειλικρινά που πρέπει να επανέλθουμε σε ένα θέμα το οποίο νομίζαμε πως είχε ξεκαθαρίσει, όμως από την στιγμή που ο κύριος **Σουλούνιας** επιμένει να μας καταλογίζει την ευθύνη για την δική του πρώτη αρνητική εντύπωση την οποία σχημάτισε για τον **Κάλλιστο Διακογεωργίου** (για την οποία ζήτησε δημόσια συγνώμη αλλά... κάποιος πρέπει να ευθύνεται), θα απαντήσουμε ξανά, διότι δεν είναι δυνατόν να ανεχθούμε να μας εμπλέκει ο καθένας σε υποθέσεις που δεν μας αφορούν και στις οποίες δεν συμμετέχουμε, μόνο και μόνο για να ωραιοποιήσει σε τρίτους την δική του στάση και να μεταθέσει τις ενέργειές του αλλού.

Ας πιάσουμε, λοιπόν, τα τρία σημεία στα οποία αναφέρεται ο κύριος **Σουλούνιας,** με την διευκρίνιση πως ουδεμία διάθεση και πρόθεση έχουμε να τον χλευάσουμε. Δεν τον γνωρίζουμε προσωπικά και δεν αμφιβάλουμε πως πρόκειται για έναν καθόλα αξιόλογο και αξιοσέβαστο άνθρωπο, οπότε θα πρέπει να καταλάβει ότι το σχόλιο δεν είναι επί προσωπικού. Οπως έχει το δικαίωμα να φιλοξενείται στις σελίδες της "Α.Ρ" (αυτός είναι κύριε **Σουλούνια** ο κώδικας δημοσιογραφικής ηθικής στον οποίο αναφέρεστε), έτσι διατηρούμε το δικαίωμα να αμυνόμαστε όταν μας εμπλέκουν χωρίς λόγο και αιτία σε διάφορα παιχνίδια, τα οποία υπαινίσσεται. Επειδή προφανώς ΡΟΑ και συνεπίκουρος τα βρήκαν, δεν υπήρξε ποτέ θέμα από τους ίδιους και πρέπει να φταίνε οι εφημερίδες. Ας τα δούμε, λοιπόν, επιγραμματικά ένα ένα, διότι αν πρέπει να απαντήσουμε στην κάθε γραμμή (υλικό υπάρχει άφθονο) δεν μας φτάνει η έκδοση.

1. Οπως σωστά παρατηρεί ο κύριος **Σουλούνιας,** το άρθρο "παιδιά και αποπαίδια" είναι περσινό. Εναν ολόκληρο χρόνο, λοιπόν, που βρισκόταν για να διαμαρτυρηθεί; Τώρα το θυμήθηκε; Αυτό το άρθρο έφταιγε για την διαμόρφωση του αρνητικού κλίματος ανάμεσα στον ΡΟΑ και τον συνεπίκουρο; Αν δεν κάνουμε λάθος, η πρώτη αντίδραση δεν αφορούσε το άρθρο, αλλά την απόφαση του Δήμου να μετατρέψει τον χώρο σε μόνιμες εγκαταστάσεις καλοκαιρινών αθλημάτων, έναν χρόνο μετά. Εκφράστηκε σαφέστατα στην επιστολή του κυρίου **Γούλα,** που ζητούσε την παρέμβαση του Εισαγγελέα και της Αρχαιολογίας. Η συγκεκριμένη επιστολή επανέφερε το ζήτημα. Εμείς απλά δεν ασχοληθήκαμε, οπότε είναι εντελώς άστοχη η προσπάθεια να αναζητήσουμε την έναρξη της κόντρας έναν χρόνον πριν σε ένα δημοσίευμα. Εναν ολόκληρο χρόνο δεν ανοίξαμε θέμα και η ενημέρωση του τελευταίου διαστήματος αφορούσε αφενός τις προθέσεις του Δήμου για τον χώρο και αφετέρου την δημοσίευση των επιστολών διαμαρτυρίας δύο μελών του Δ.Σ. του ΡΟΑ. Δεν μας προκαλεί εντύπωση που τα μέλη του Δ.Σ. του ΡΟΑ ενημερωνόταν από την εφημερίδα μας. Εύκολο ήταν. Δύο δικές τους επιστολές διαμαρτυρίας δημοσιεύσαμε και ένα ρεπορτάζ. Η επίσημη τοποθέτηση του δήμου απουσίαζε και από εμάς. Ωστόσο όπως αναγνωρίζει παρακάτω ο κύριος **Σουλούνιας,** το πρόσφατο ρεπορτάζ μας περί "εκβιασμού" όπως χαρακτηρίζει την πρόθεση του Διακογεωργίου να βάλει τοπογράφο στο Καρακόνερο, υπήρξε, αλλά δεν υλοποιήθηκε. Αυτό, λοιπόν, ως μέλος ενός Δ.Σ. που τον αφορά άμεσα το θέμα, όφειλε να το γνωρίζει πρώτος. Αν δεν το γνώριζε, χαιρόμαστε που τον ενημερώσαμε. Αυτός είναι ο σκοπός τους Τύπου. Να ενημερώνει την κοινή γνώμη, μαζί και τα μέλη των Δ.Σ. όταν δεν γνωρίζουν θέματα για τα οποία αγωνιούν. Οσο για την αλλαγή πλεύσης, δικαίωμα του καθενός είναι. Οπως και η δημόσια συγνώμη, η οποία έχει πραγματική αξία όταν συνοδεύεται από την ανάληψη της ευθύνης και όχι με την μετάθεσή της σε τρίτους. Είναι απλά απορίας άξιο γιατί η απότομη αλλαγή του κυρίου **Σουλούνια** ήρθε την επόμενη μέρα της μυστικής συνάντησης ανάμεσα στον συνεπίκουρο και τα μέλη του ΡΟΑ.

2. Στο δεύτερο σκέλος της επιστολής του κυρίου **Σουλούνια** απλώς... παρεξηγήσαμε. Ειδικά το "βαρύγδουπο", σχεδόν ολοσέλιδο άρθρο για το κέντρο ναρκωμανών" είναι... όλα τα λεφτά. Το ολοσέλιδο άρθρο, λοιπόν, στο οποίο γίνεται αναφορά, δημοσιεύτηκε στις 21 Ιουνίου στην εφημερίδα "Αθλητική Γνώμη". Ρεπορτάζ είναι συνοδεύεται από φωτογραφίες "απείρου κάλλους, για το κατάντημα του εσωτερικού του κτιρίου που βρίσκεται στο χώρο, και τα περί «κέντρου ναρκομανών», δεν ανήκουν σε εμάς, αλλά στον ίδιο τον συνεπίκουρο **Κάλλιστο Διακογεωργίου.**

«Ο χώρος αυτός ήταν πηγή βρωμιάς και δυσωδίας. Είχε κατάντησει άντρο ναρκομανών». Αυτή ήταν η επίσημη δήλωση. Οπότε προφανώς αυτή είναι η βαρύγδουπη. Η δήλωση του **Διακογεωργίου.**

Κατά τ' άλλα ο κύριος **Σουλούνιας** του ζητάει συγνώμη... Κατά τον κύριο **Σουλούνια**, τα μέλη του ΡΟΑ ενοχλήθηκαν από την δήλωση και όχι από την ουσία της. Και είναι ασφαλώς καταπληκτικό το επιχείρημα ότι «σύριγγες υπάρχουν κι' αλλού», ειδικά όταν διατυπώνεται από ανθρώπους του αθλητισμού. Τα συμπεράσματα δικά σας...

Πώς είναι δυνατόν να είναι επιθετική μία εφημερίδα η οποία δεν σκάλισε για έναν ολόκληρο χρόνο το θέμα και φιλοξενεί χωρίς πρόβλημα τις επιστολές των μελών του ΡΟΑ, ας το αναλύσει ο κύριος **Σουλούνιας**. Κι' ας κατανομάσει τον παράγοντα στον οποίο αναφέρεται (προφανώς η γενίκευση και η αοριστολογία είναι πάγια τακτική, αν κρίνουμε ότι στην πρώτη επιστολή του δεν έβαλε καν το όνομά του, υπογράφοντας ως «νοήμων μέλος του ΡΟΑ»), για να πάρει την απάντησή του. Οι δημοσιογράφοι της «Α.Ρ.» κύριε **Σουλούνια** δεν έχουν μάθει να «παίρνουν γραμμή» ούτε από τον εκδότη της, όπως θα είχατε την ευκαιρία να καταλάβετε, αν όντως ενημερωνόσασταν, όπως ισχυρίζεστε παραπάνω, οπότε ο υπαινιγμός για τα αίτια της δήθεν επιθετικότητας σας επιστρέφεται. Ολος δικός σας.

Και φτάνουμε στο τέλος. Τώρα πια δεν φταίει ο συνεπίκουρος, ούτε ο Τύπος. Φταίει το Μπιτς Βόλεϊ. Προφανώς ο συνεπίκουρος (από τον οποίο ζητάει συγνώμη) εξυπηρετεί άλλα συμφέροντα, ή το Μπιτς Βόλεϊ είναι η Δημοτική Αρχή. Οσο για τα επιχειρήματα του ΡΟΑ, δύο επιστολές διαμαρτυρίας δημοσιεύτηκαν και όποτε το θελήσουν οι άνθρωποι, έχουν βήμα να τοποθετηθούν.

Για ποιόν λόγο άραγε, αφού σύμφωνα με τον κύριο **Σουλούνια** η ένταση ήταν τεχνητή και τα πάντα οφείλονται στις «υπερβολές» του Τύπου;

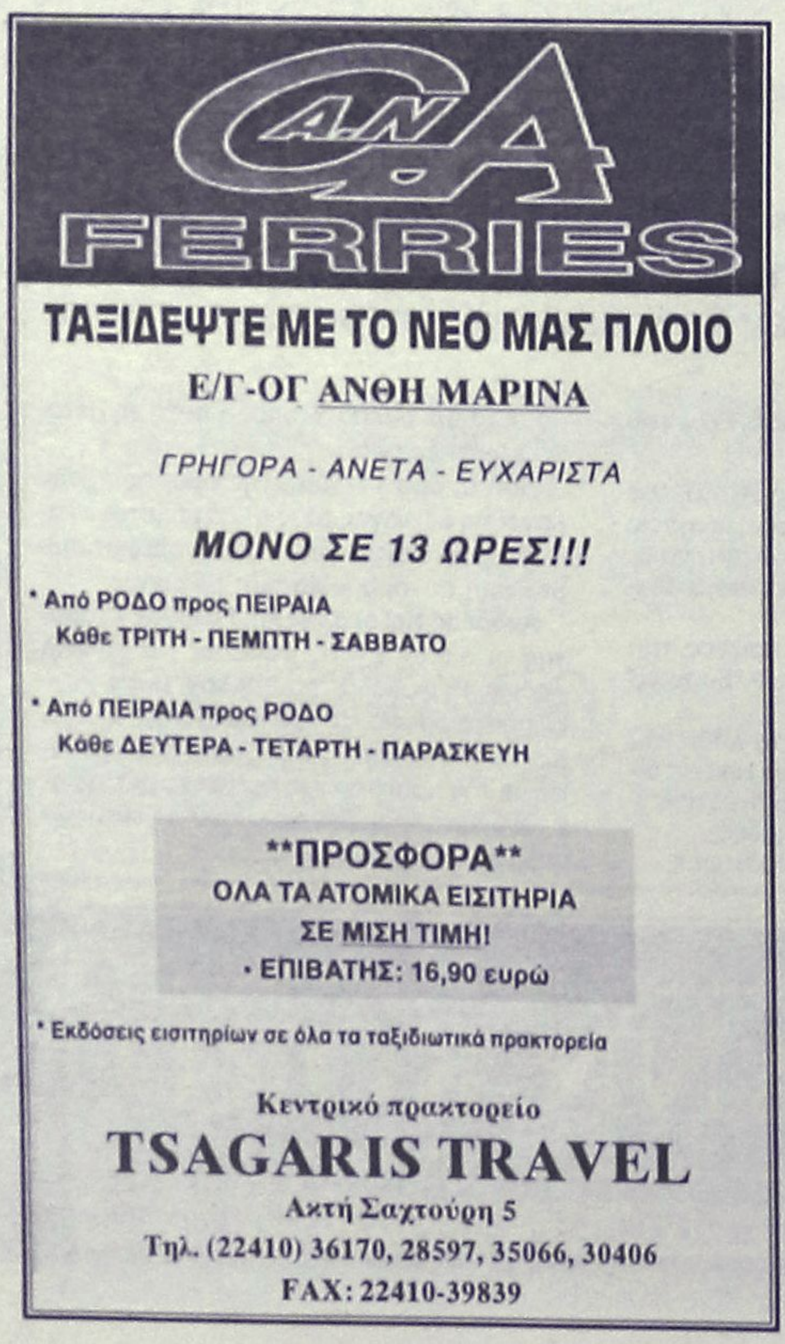



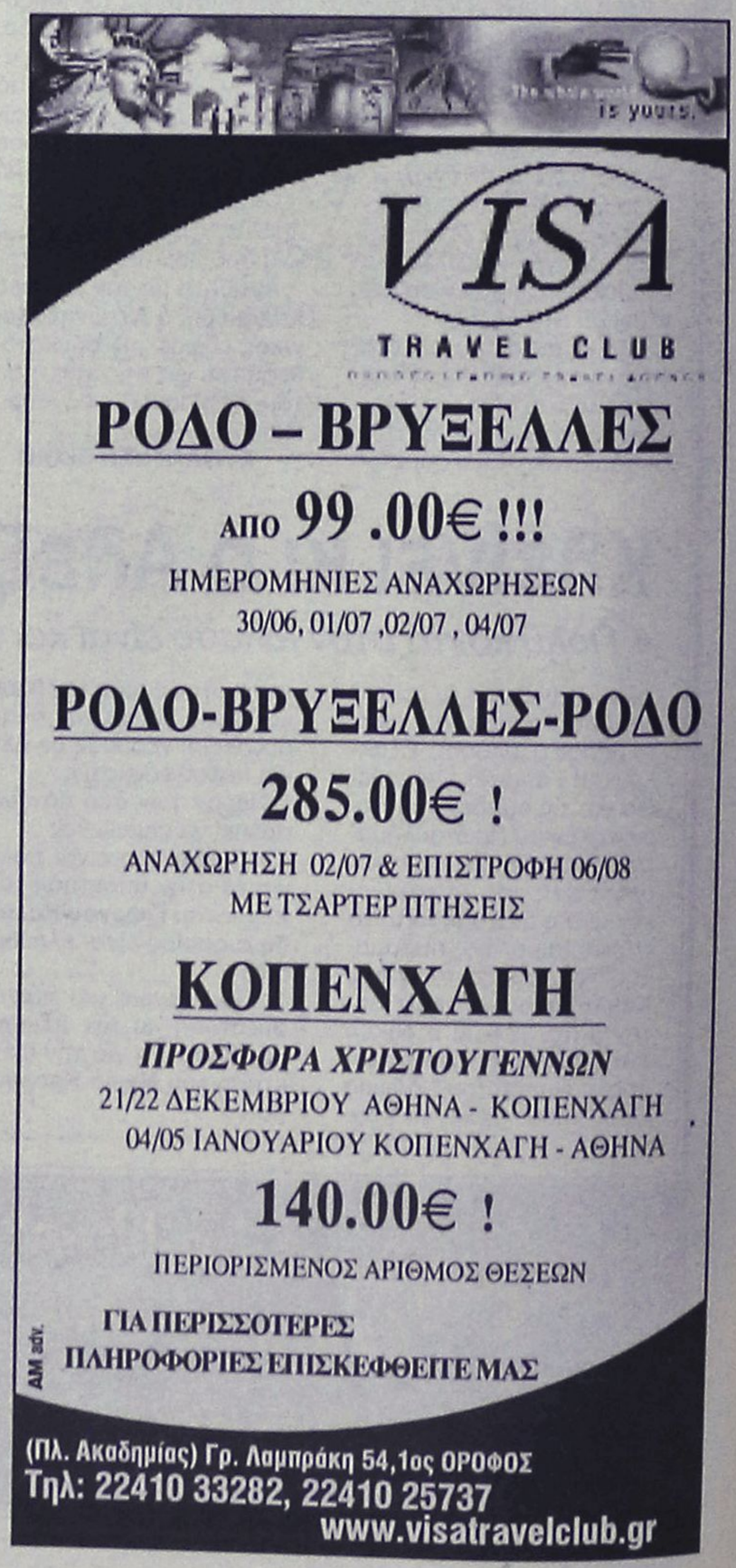

ΤΟΠΙΚΟ ΠΟΔΟΣΦΑΙΡΟ

Τους άφησαν εκτός

• Επιστολή διαμαρτυρίας του προέδρου της αθλητικής επιτροπής του Δήμου Νότιας Ρόδου, Γιάννη Καμπούρη.

Επιστολή διαμαρτυρίας έφτασε χθες στα γραφεία της «Α.Ρ.» από τον πρόεδρο της αθλητικής επιτροπής του Δήμου Νότιας Ρόδου, που καταδικάζει την συμπεριφορά του συλλόγου των βετεράνων Ρόδου-Διαγόρα γιατί άφησε εκτός του παιδικού τουρνουά που διοργάνωσε προχθές Κυριακή στο στάδιο «Διαγόρας» μ' αφορμή τις εκδηλώσεις για την υποδοχή της ολυμπιακής φλόγας.

Αυτούσια η επιστολή:

«Θέλω να εκφράσω την λύπη και την οργή μου για τα δυσάρεστα γεγονότα που διαδραματίστηκαν κατά την εκδήλωση που πραγματοποιήθηκε την Κυριακή 11-07-2004 στο Εθνικό Στάδιο Διαγόρας και αφορούσε το τουρνουά ποδοσφαίρου των παιδικών ομάδων όλων των δήμων του νησιού υπό την ευθύνη του συλλόγου βετεράνων ποδοσφαιριστών Ρόδου-Διαγόρα.

Συγκεκριμένα στο Δήμο Νότιας Ρόδου δεχτήκαμε ένα φαξ πριν ενάμιση περίπου μήνα που μας καλούσε να συμμετάσχουμε με την παιδική ομάδα του δήμου μας στο τουρνουά που θα γινόταν στις 11-07-2004 στα πλαίσια των εκδηλώσεων για την Ολυμπιακή φλόγα.

Προσωπικά εγώ σαν πρόεδρος της αθλητικής επιτροπής του δήμου Νότιας Ρόδου με μεγάλη χαρά απάντησα προφορικά θετικά σ' αυτή την όμορφη πρόταση και έδωσα εντολή από την πρώτη στιγμή στον γυμναστή του Δήμου μας τον κ. **Κατσαρό** υπεύθυνο των ακαδημιών ποδοσφαίρου του Δήμου Νότιας Ρόδου να προετοιμάσει την ομάδα όπως και έπραξε.

Κατά την περίοδο όμως αυτή κάποιο από τα μέλη του συλλόγου βετεράνων ποδοσφαιριστών αντί να έρθουν σε απευθείας συνεννόηση μαζί μου, επικαλούμενοι ότι δεν έλαβαν κανένα φαξ από εμένα, ανέθεσαν οι ίδιοι στον κύριο **Κουγκρά** πρόεδρο και προπονητή του ΠΑΣ Ασκληπειού να πάρει μέρος στο τουρνουά με την ομάδα του χωριού του εκπροσωπώντας την Νότια Ρόδο.

Την Κυριακή, λοιπόν, ημέρα του τουρνουά η ομάδα του δήμου μας έφτασε στο γήπεδο έτοιμη να αγωνιστεί. Με μεγάλη λύπη όμως αυτά τα παιδιά, ο συνοδός τους και οι γονείς τους αντικρίσανε την απαράδεκτη στάση κάποιων μελών του συλλόγου βετεράνων οι οποίοι τους απαγόρευσαν να πάρουν μέρος στους αγώνες με την δικαιολογία ότι δεν έχουν αυτό το δικαίωμα γιατί δεν τους είχαμε στείλει φαξ με την θετική απάντησή μας. Παρόλες τις πιέσεις η στάση του συλλόγου βετεράνων ήταν αρνητική επιτρέποντας στην ομάδα του κ. **Κουγκρά** να πάρει την θέση της δικής μας ομάδας.

Θα ήθελα να σημειώσω ότι όλα τα παιδιά της ομάδας αυτής ήταν και μέλη της ομάδας του Δ.Ν.Ρ. Επίσης θα ήθελα να τονίσω εγώ προσωπικά μετά από τηλεφωνική επικοινωνία την Κυριακή το πρωί με πρώην μέλος του συνδέσμου προπονητών κ. **Τσακμακίδη** του είχα τονίσει να μην δεχτούν καμία άλλη ομάδα στο τουρνουά εκτός από την επίσημη ομάδα του Δ.Ν.Ρ. Μετά από όλα αυτά αισθάνομαι την υποχρέωση να καταδικάσω.

Α) Τις απαράδεκτες ενέργειες του συνδέσμου βετεράνων ποδοσφαιριστών Ρόδου-Διαγόρα που αγνοώντας τις προφορικές μου θετικές απαντήσεις για την συμμετοχή της ομάδας του Δ.Ν.Ρ. στο τουρνουά επικαλούμενοι ότι δεν στείλαμε ένα τυπικό φαξ, (άραγε πήραν φαξ από τον κ. **Κουγκρά** και αν πήραν με ποιά ιδιότητα ο κ. **Κουγκράς** το έστειλε;) ανέθεσαν παράτυπα και με δική τους ευθύνη στον κύριο αυτό να εκπροσωπήσει το Δ.Ν.Ρ. με τη δική του ομάδα που απαρτίζεται από παιδιά του Ασκληπιείου και μόνο.

Β) Την στάση κάποιων μελών του συνδέσμου βετεράνων ποδοσφαιριστών κατά την διάρκεια του τουρνουά που έστω και την τελευταία στιγμή και παρά τις πιέσεις που δέχτηκαν ήταν ανένδοτοι και αρνητικοί στο να αφήσουν την ομάδα μας να πάρει μέρος.

Γ) Τον κ. **Κουγκρά** που έχει βαπτίσει τον εαυτό του εδώ και πολλά χρόνια πρόεδρο-προπονητή-έφορο ποδοσφαίρου που εντελώς παράτυπα και ανεύθυνα πήρε την πρωτοβουλία να κατεβάσει στο τουρνουά την ομάδα του χωριού του χωρίς να ενημερώσει, γι' αυτό κανένα από τα μέλη της αθλητικής επιτροπής ούτε τον πρόεδρό της, φτάνοντας ακόμα και στο σημείο να εκβιάζει τα ίδια παιδιά πως θα τα τιμωρήσει εάν δεν συμμετάσχουν στη δική του ομάδα και συμμετάσχουν στην ομάδα του Δ.Ν.Ρ.

Ζητώ ένα μεγάλο συγνώμη από τα παιδιά της ομάδας μας καθώς και από τους γονείς τους και τους διαβεβαιώνω ότι τις αμέσως επόμενες ημέρες σε συνεννόηση και με άλλους δήμους θα διοργανώσουμε τουρνουά ποδοσφαίρου για αυτές τις ηλικίες.

Κλείνοντας θα ήθελα να τονίσω ότι ο Δ.Ν.Ρ. είναι και θα είναι πάντα κοντά στα παιδιά, και με την σημαντική βοήθεια των τριών γυμναστών θα συνεχίσει να προσπαθεί να τους μεταδώσει τα αθλητικά ιδεώδη μέσα από διάφορα αθλητικά προγράμματα και εκδηλώσεις.

Ο πρόεδρος της αθλητικής επιτροπής Ιωάννης Καμπούρης».



Η ομάδα που κατέβασε ο Νίκος Κουγκράς στο τουρνουά των βετεράνων.

Τουρνουά «Αγιος Σουλάς 2004»

Πολύ ενδιαφέρουσα ήταν η αγωνιστική δραστηριότητα του δεύτερου διημέρου του παιδικού τουρνουά «Αγιος Σουλάς 2004» που διοργανώνει η ΕΠΣΔ.

Αναλυτικά τα παιχνίδια του Σαββατοκύριακου και οι βαθμολογίες:

Α' ΟΜΙΛΟΣ

1) ΕΥΑΓΟΡΑΣ-ΦΟΙΒΟΣ 1-3

Φράγκος 1-0, Δελαπόρτας 1-1, Τόσκα (αυτογκόλ) 1-2, Μπιλιάς 1-3

2) ΗΡΑΚΛΗΣ ΜΑΡ.-ΑΓ. ΙΣΙΔΩΡΟΣ 0-1

Καμπαστάνας 0-1.

Ρεπό η Αναγέννηση Εμπωνας.

Η ΒΑΘΜΟΛΟΓΙΑ

	ΑΓΩΝΕΣ	ΤΕΡΜΑΤΑ	ΒΑΘΜΟΙ
1) Φοίβος	3	11-3	7
2) Ευαγόρας	3	13-5	6
3) Αγιος Ισίδωρος	2	2-6	3
4) Ηρακλής Μαριτσών	2	2-3	1
5) Αναγέννηση Εμπ.	2	1-12	0

Β' ΟΜΙΛΟΣ

1) ΑΣΤΕΡΑΣ ΠΑΣ.-ΔΩΡΙΕΑΣ 2-1

Πάττας 1-0, Αλιάϊ 1-1, Αυγενικού Μιχ. 2-1.

2) ΑΠΟΛΛΩΝ ΑΠΟΛ.-ΗΛΙΟΣ 0-11

Γεωργαλλής 0-1, Στεφάνου 0-2, Γεωργαλλής 0-3, Ζαμαντάκης 0-4, Στεφάνου 0-5, Γεωργαλλής 0-6, Π"σταμάτης 0-7, Π"σταμάτης 0-8, Κουμπέλης 0-9, Ζιάρκας 0-10, Ζιάρκας 0-11.

3) ΑΣΤΕΡΑΣ ΠΑΣΤ.-ΗΛΙΟΣ 1–5

Γεωργαλλής 0-1, Στεφάνου 0-2, Ζαμαντάκης 0-3, Ματσαγκούμας 1-3, Μουτσουντέμι 1-4, Π"σταμάτης 1-5.

4) ΚΛΕΑΝΘΗΣ-ΔΩΡΙΕΑΣ 1-2

Σκεύη 0-1, Λέκκα 1-1, Σκεύη 1-2.

Η ΒΑΘΜΟΛΟΓΙΑ

	ΑΓΩΝΕΣ	ΤΕΡΜΑΤΑ	ΒΑΘΜΟΙ
1) ΗΛΙΟΣ ΙΑΛΥΣΟΥ	3	16-2	6
2) ΑΣΤΕΡΑΣ ΠΑΣΤΙΔΑΣ	3	9-6	6
3) ΔΩΡΙΕΑΣ	2	3-3	3
4) ΚΛΕΑΝΘΗΣ ΠΑΡΑΔ.	2	2-2	3
5) ΑΠΟΛΛΩΝ ΑΠΟΛ.	2	0-17	0

Γ' ΟΜΙΛΟΣ

1) ΠΑΣ ΑΣΚΛΗΠΕΙΟΥ-ΕΥΚΛΗΣ 2-3

Χρυσαφίνης 1-0, Χρυσαφίνης 2-0 Μαριεττής 2-1, Μαριεττής 2-2, Μαριεττής 2-3.

2) ΠΑΟ ΔΙΑΓΟΡΑΣ-ΝΙΚΗ ΡΟΔΟΥ 4-0

Καρπαθάκης 1-0, Τσακισίρης 2-0, Φασάκης 3-0, Τσακιρίδης 4-0.

Η ΒΑΘΜΟΛΟΓΙΑ

	ΑΓΩΝΕΣ	ΤΕΡΜΑΤΑ	ΒΑΘΜΟΙ
1) ΠΑΟ Διαγόρας	2	11-0	6
2) Ευκλής Σορωνής	2	7-5	6
3) Νίκη Ρόδου	2	3-7	0
4) ΠΑΣ Ασκληπειού	2	2-7	0

ΟΙ ΣΚΟΡΕΡΣ

Στον πίνακα των σκόρερς προηγείται με **7 γκολ ο Μιχάλης Φράγκος του Ευαγόρα**, και ακολουθούν:

6 γκολ: Μαριεττής (Ευκλής).

4 γκολ: Μπιλιάς (Φοίβου), Γεωργαλλής (Ηλιου).

3 γκολ: Αθανασίου (Αστέρα), Γκέζο Κοσμά (ΠΑΟ Διαγόρα), Στεφάνου (Ηλιου), Παπασταμάτης (Ηλιου), Αξιώτης (Φοίβου), Τσομάνι (Ευαγόρας).

ΜΠΛΕ ΚΑΡΤΕΣ

Ευαγόρας 1.

ΟΙ ΠΡΟΣΕΧΕΙΣ ΑΓΩΝΕΣ

ΤΕΤΑΡΤΗ 14 ΙΟΥΛΙΟΥ (ΓΗΠΕΔΟ ΓΥΜΝΑΣΙΟΥ ΣΟΡΩΝΗΣ)

Ωρα 16.30: ΠΑΟ Διαγόρας-Ευκλής.
Ωρα 17.30: Φοίβος-Αγιος Ισίδωρος.
Ωρα 18.30: Αναγέννηση Εμπ.-Ηρακλής Μαρ.
Ωρα 19.30: ΠΑΣ Ασκληπειού-Νίκη Ρόδου.

ΣΑΒΒΑΤΟ 17 ΙΟΥΛΙΟΥ (ΓΗΠΕΔΟ ΓΥΜΝΑΣΙΟΥ ΣΟΡΩΝΗΣ)

Ωρα 16.30: Απόλλων Απολλώνων-Κλεάνθης
Ωρα 17.30: Ηλιος-Δωριέας
Ωρα 18.30: Αναγέννηση Εμπ.-Αγ. Ισίδωρος.
Ωρα 19.30: Ευαγόρας-Ηρακλής.

ΚΥΡΙΑΚΗ 18 ΙΟΥΛΙΟΥ (ΓΗΠΕΔΟ ΓΥΜΝΑΣΙΟΥ ΣΟΡΩΝΗΣ)

Ωρα 18.30: Απόλλων Απολλώνων-Δωριέας.
Ωρα 19.30: Αστέρας Παστίδας-Κλεάνθης.





ΡΕΠΟΡΤΑΖ

Πυρ από Μπαράκα!

• Ο πρόεδρος του ΔΟΝΑ Ρόδου και χρυσός Παραολυμπιονίκης κατηγορεί τον Κάλλιστο Διακογεωργίου για διχασμό των Ροδιτών με αφορμή την λαμπαδηδρομία και για προσπάθεια προσωπικής του υποβάθμισης!

Δεν είμαι μόνο οι 36 παλιοί Ρόδιοι πρωταθλητές που πριν από λίγες μέρες έδωσαν στην δημοσιότητα επιστολή διαμαρτυρίας, με αφορμή τον αποκλεισμό τους από την Ολυμπιακή λαμπαδηδρομία. Τα βέλη προς εκείνους που έκαναν την επιλογή των λαμπαδηδρόμων γίνονται ολοένα και πιο αιχμηρά και αποκτούν πλέον συγκεκριμένη κατεύθυνση, που δεν είναι άλλη από τον συνεπίκουρο του δημάρχου στα θέματα του αθλητισμού **Κάλλιστο Διακογεωργίου!**

Την σκυτάλη από τους 36 βετεράνους πήρε ο ίδιος ο πρόεδρος του ΔΟΝΑ Ρόδου και Χρυσός Παραολυμπιονίκης **Θανάσης Μπαράκας,** ο οποίος κατηγορεί τον **Διακογεωργίου** για προσπάθεια προσωπικής του υποβάθμισης και επισκίασης του έργου του ΔΟΝΑ Ρόδου, τονίζονται πως με τις επιλογές του ο συνεπίκουρος δίχασε τους Ροδίτες! Ο **Θανάσης Μπαράκας** δεν περιορίζεται μόνο στο θέμα της λαμπαδηδρομίας, αλλά επεκτείνεται στην συνολική του παρουσία στα κοινά με την ιδιότητα του Ολυμπιονίκη, καταλογίζοντας στον **Κάλλιστο Διακογεωργίου** πως δεν τον εκμεταλλεύτηκε επαρκώς και τον πέταξε στα αζήτητα, ζητώντας παράλληλα από την ΤΕΔΚΔ να αναλάβει τις ευθύνες της και να μεριμνήσει ώστε τα γραφεία υψίστης σημασίας να λειτουργήσουν μελλοντικά όπως τους αρμόζει, αφήνοντας σαφέστατες αιχμές για το Γραφείο Ολυμπιακής Υποστήριξης!

Το περιεχόμενο της επιστολής του **Θανάση Μπαράκα** είναι το ακόλουθο:

"Δεν θα έμπαινα στον κόπο να σας απασχολήσω, αλλά τις τελευταίες ημέρες στον τοπικό τύπο είδαν το φως της δημοσιότητας επιστολές που αφορούν την επιλογή των ατόμων που θα μεταφέρουν την Ολυμπιακή Φλόγα στην πόλη μας, πράγμα που με ανάγκασε να σας στείλω αυτή την επιστολή.

Δεν θα σταθώ στον τρόπο και τα κριτήρια με τα οποία επελέγησαν οι συμπολίτες μας. Πολλοί συμπατριώτες μας το τελευταίο καιρό με ρωτούν γιατί δεν δέχθηκα να πάρω μέρος στην Λαμπαδηδρομία.

Η αλήθεια είναι ότι ενώ κατέθεσα αίτηση κανονικά στο "Αθήνα 2004" δεν επελέγην τελικά γιατί σύμφωνα με το λεγόμενα του συνεπίκουρου του δημάρχου σε θέματα αθλητισμού δεν μου το επιτρέπει η ιδιότητά μου του Δημοτικού Συμβούλου. Ομως πρόσφατα παραδείγματα ανθρώπων που ασχολούνται με τα κοινά όπως ο κ. Κουράκης (Δήμαρχος Ηρακλείου) και η κ. Γ. Αγγελοπούλου-Δασκαλάκη (πρόεδρος επιτροπής ΑΘΗΝΑ 2004) οι οποίοι συμμετείχαν στην λαμπαδηδρομία αποδεικνύουν ότι ο κ. Διακογεωργίου, προσπαθεί με κάθε τρόπο να με υποβαθμίσει προσωπικά και να επισκιάσει το έργο του Δ.Ο.Ν.Α. Ρόδου το οποίο σαν Πρόεδρος του Οργανισμού έχω αναλάβει.

Ο κύριος **Διακογεωργίου** με τις επιλογές του κατάφερε να διχάσει τους Ροδίτες, πράγμα εντελώς αντίθετο με αυτό που διδάσκει το Ολυμπιακό ιδεώδες.

Αφού δε εκμεταλλεύθηκε στο έπαρκο την ιδιότητά μου σαν Ολυμπιονίκη, όλοι θυμόμαστε την υποδοχή στο Αεροδρόμιο και στο Αρχαίο Στάδιο καθώς και τις επισκέψεις στα σχολεία και τα ιδρύματα μετά με πέταξε στα αζήτητα, θεωρώντας με κατά πάσαν πιθανότητα πολιτικό του αντίπαλο.

Τελειώνοντας θα ήθελα οι υπεύθυνοι της ΤΕΔΚ να αναλάβουν τις ευθύνες τους και να μεριμνήσουν ούτως ώστε γραφεία υψίστης σημασίας όπως αυτός της Ολυμπιακής υποστήριξης να λειτουργήσει στο μέλλον όπως αρμόζει".

ΜΕΖΕΔΟΠΩΛΕΙΟ ΨΗΣΤΑΡΙΑ "Η Αυλή"
ΣΤΗΝ ΚΡΕΜΑΣΤΗ



Διατίθεται για γάμους, βαπτίσεις κ.λπ. εκδηλώσεις μέχρι 80 άτομα



ΔΙΕΥΘΥΝΣΗ: ΙΚΑΡΩΝ 3, ΚΡΕΜΑΣΤΗ

Ο Μούσες
και οινοπνεύματα



Ξεφαντώστε με ένα κεφάτο πρόγραμμα
με τους ΜΙΧΑΛΗ ΘΕΟΔΟΣΙΟΥ τραγούδι μπαγλαμά,
ΜΟΥΣΤΑΦΑΣ μπουζούκι,
ΜΑΡΙΑ τραγούδι, ΕΚΡΕΜ τουμπερλέκι.
στο όργανο και καλλιτεχνική διεύθυνση ΣΤΡΑΤΟΣ

ΑΝΟΙΚΤΑ ΚΑΘΕ ΜΕΡΑ
ΜΟΥΣΙΚΗ ΠΑΡΑΣΚΕΥΗ-ΣΑΒΒΑΤΟ- ΚΥΡΙΑΚΗ
Ολες οι εκδηλώσεις μέχρι 220 άτομα

Μεταφερθήκαμε σε νέο χώρο στο 2ο χλμ. Ρόδου-Καλλιθέας για περισσότερα γλέντια
ΤΗΛ. 67674 • Κιν. 6932635007

STEFANAKIS TOURS-RODOS
Ομαδικά & ατομικά ταξίδια
Εγγυημένες αναχωρήσεις κάθε εβδομάδα

ΠΑΡΙΣΙ
4, 5 & 6 ΗΜΕΡΕΣ

ΙΤΑΛΙΑ 4 & 5 ΗΜΕΡΕΣ
Ρώμη-Φλωρεντία

ΛΟΝΔΙΝΟ
4 & 5 ΗΜΕΡΕΣ

ΠΡΑΓΑ
3, 4 & 5 ΗΜΕΡΕΣ

ΑΜΣΤΕΡΝΤΑΜ
4 & 5 ΗΜΕΡΕΣ

ΒΕΡΟΛΙΝΟ
4 & 5 ΗΜΕΡΕΣ

Ελσίνκι, Κρουαζιέρα Βαλτική, Τάλιν, Αγ. Πετρούπολη, Βερολίνο, Αμστερνταμ, Νίκαια, Βαρκελώνη, Μαδρίτη, Βουδαπέστη, Βιέννη, Βενετία, Αίγυπτος, Τυνησία, Μαρόκο-Κων/πολη

ΙΤΑΛΙΚΟ ΠΑΝΟΡΑΜΑ
ΚΟΥΑΖΙΕΡΑ ΑΔΡΙΑΤΙΚΗ
ΜΠΑΡΙ-ΠΟΜΠΗΪΑ-ΡΩΜΗ-ΦΛΩΡΕΝΤΙΑ-ΣΙΕΝΑ-ΒΕΝΕΤΙΑ ΜΙΝΙΑΤΟΥΡΑ
Ξενοδοχεία 4* Ημιδιατροφή
7 ημέρες αναχώρηση κάθε Δευτέρα
450€!!!

ΑΛΕΞ. ΔΙΑΚΟΥ 38-ΡΟΔΟΣ • Τηλ.: 22410/20625-2241030054

VANIK TOURS
ΓΙΑΝΝΗΣ και ΣΕΒΑ ΒΑΛΣΑΜΙΔΗ
VANIK σημαίνει ΑΛΗΘΕΙΑ
ΑΚΤΗ ΚΑΝΑΡΗ 17, ΨΑΡΟΠΟΥΛΑ - ΑΝΕΤΟ ΠΑΡΚΙΝ
ΑΝΟΙΚΤΑ: ΔΕ-ΣΑ 08.30-14.00 και 16.30-20.30
Τηλ. 2241035191-37621 κιν.τό 6945-798148 FAX 2241029532
Το γραφείο μας πάντα πρώτο σε κρατήσεις ξενοδοχείων εξασφάλισε και σας προσφέρει καταπληκτικές τιμές για τα παρακάτω ξενοδοχεία σε ΠΑΚΕΤΑ (Εκδοση εισιτηρίων R/T) από 1/4 - 31/10/2004

ΑΠΕΥΘΥΝΟΜΑΣΤΕ ΣΕ ΣΑΣ ΠΟΥ ΘΕΛΕΤΕ ΚΑΙ Η ΚΡΑΤΗΣΗ ΣΑΣ ΝΑ ΕΙΝΑΙ ΣΩΣΤΗ ΚΑΙ ΤΟ ΔΩΜΑΤΙΟ ΣΑΣ ΝΑ ΣΑΣ ΠΕΡΙΜΕΝΕΙ

1ον	**HOTEL PRESIDENT Α΄ κατηγορίας** Λεωφόρος Κηφισίας (ΟΛΑ ΑΝΑΚΑΙΝΙΣΜΕΝΑ)	
	ΜΟΝΟΚΛΙΝΟ	€ 70
	Δίκλινο για μονόκλινο	€ 75
	ΔΙΚΛΙΝΟ	€ 80
	ΤΡΙΚΛΙΝΟ	€ 105
2ον	**HOTEL ZAFOLIA Α΄ κατηγορίας** Λεωφόρος Αλεξάνδρας	
	ΜΟΝΟΚΛΙΝΟ	€ 142
	ΔΙΚΛΙΝΟ	€ 125
	ΤΡΙΚΛΙΝΟ	€ 150
3ον	**HOTEL ATHENS CYPRIA Α΄ κατηγορίας** Σύνταγμα	
	ΜΟΝΟΚΛΙΝΟ	€ 80
	ΔΙΚΛΙΝΟ	€ 100
	ΤΡΙΚΛΙΝΟ	€ 110
4ον	**HOTEL ASTOR Α΄ κατηγορίας** Σύνταγμα	
	ΜΟΝΟΚΛΙΝΟ	€ 81
	Δίκλινο για μονόκλινο	€ 90
	ΔΙΚΛΙΝΟ	€ 99
	ΤΡΙΚΛΙΝΟ	€ 119
5ον	**HOTEL ARETHOUSA Β΄ SUPERIOR** Πλατεία Σύνταγμα	
6ον	**HOTEL ELLINIS Β΄ κατηγορίας** ΩΝΑΣΕΙΟ, Λεωφ. Συγγρού	
	ΜΟΝΟΚΛΙΝΟ	€ 60
	ΔΙΚΛΙΝΟ	€ 75
	ΤΡΙΚΛΙΝΟ	€ 85
7ον	**HOTEL TRITON Β΄ κατηγορίας** Κέντρο Πειραιάς	
	ΜΟΝΟΚΛΙΝΟ	€ 65
	ΔΙΚΛΙΝΟ	€ 80
	ΤΡΙΚΛΙΝΟ	€ 95
8ον	**HOTEL LILIA Β΄ κατηγορίας** Πασαλιμάνι Πειραιάς	
	ΜΟΝΟΚΛΙΝΟ	€ 60
	ΔΙΚΛΙΝΟ	€ 75
	ΤΡΙΚΛΙΝΟ	€ 100
9ον	**HOTEL ΕΓΝΑΤΙΑ Β΄ κατηγορίας** Θεσσαλονίκη Κέντρο, καινούργιο	
	ΜΟΝΟΚΛΙΝΟ	€ 70
	ΔΙΚΛΙΝΟ	€ 80
	ΤΡΙΚΛΙΝΟ	€ 90
10ον	**HOTEL EGNATIA PALACE Α΄ κατηγορίας** Θεσσαλονίκη Κέντρο, ολοκαίνουργιο	
	ΜΟΝΟΚΛΙΝΟ	€ 90
	ΔΙΚΛΙΝΟ	€ 100
	ΤΡΙΚΛΙΝΟ	€ 125

● Τα παραπάνω ξενοδοχεία διαθέτουν T.V. σε όλα τα δωμάτια
● Στις πιο πάνω τιμές συμπεριλαμβάνεται πρωινό σε μπουφέ
● Ακόμη σε μας θα βρείτε αεροπορικά και ατμοπλοϊκά εισιτήρια όλων των εταιριών.

ΜΙΚΡΕΣ αγγελίες

ΟΙ ΑΓΓΕΛΙΕΣ ΤΗΣ ΡΟΔΙΑΚΗΣ παρουσιάζονται και στο site www.anaggelies.gr

ΜΕΤΑΦΕΡΘΗΚΑΜΕ!
Θα μας βρίσκετε στα κεντρικά μας γραφεία επί της Μαρ. Μαλλιαράκη 11 (τελευταία πάροδος Καναδά). Τα τηλέφωνα παραμένουν τα ίδια:
(22410) 22210, (22410) 75230

ενοικιάσεις ακινήτων & επιχειρήσεων

ΕΝΟΙΚΙΑΖΕΤΑΙ ΣΕ ΕΤΗΣΙΑ ΒΑΣΗ ΕΝΑ ΔΙΑΜΕΡΙΣΜΑ 45 Τ.Μ. ΠΛΗΡΩΣ ΕΠΙΠΛΩΜΕΝΟ ΜΕ AIR CONDITION ΣΕ ΑΡΙΣΤΗ ΚΑΤΑΣΤΑΣΗ (3ος ΟΡΟΦΟΣ) ΚΟΝΤΑ ΣΤΟ ΚΕΝΤΡΟ ΤΗΣ ΠΟΛΗΣ ΚΑΙ ΤΟ ΠΑΝΕΠΙΣΤΗΜΙΟ 150 Μ. ΑΠΟ ΤΗΝ ΑΚΤΗ ΣΤΗΝ ΟΔΟ ΠΑΠΑΛΟΥΚΑ 49Β' ΡΟΔΟΣ. ΠΛΗΡ. ΤΗΛ. 6978649388, 6942449393 ΠΕ60064

ΔΥΑΡΙ (υπνοδωμάτιο, σαλόνι, κουζίνα, WC) στην περιοχή Αγ. Αναργύρων, οδός Αγ. Λαύρας 63 και Ισαύρων γωνία. Πληρ. τηλ. 2241038235, 6946067088 ΑΕ60058

ΕΝΟΙΚΙΑΖΕΤΑΙ στην Ιαλυσό στην οδό Ιερού Λόχου 2 διαμέρισμα 100 τ.μ. (με δύο υπνοδωμάτια, σαλοτραπεζαρία και λοιπούς βοηθητικούς χώρους, ηλιακό θερμ. και τριφασικό ρεύμα). Πληρ. τηλ. (22410)25927, 37138 ΑΕ60062

ΚΑΤΑΣΤΗΜΑ 160 τ.μ. με μεγάλη αυλή στην Ιαλυσό κατάλληλο για φροντιστήρια ξένων γλωσσών μέσης εκπαίδευσης ή για οποιαδήποτε επαγγελματική χρήση. Πληρ. τηλ. 2241095815, 2241095657 ΑΕ60060

ΔΙΑΜΕΡΙΣΜΑ 3άρι (κουζίνα εντοιχισμένη) 4ου ορόφου με ηλιακό θερμοσίφωνα και air condition στην οδό Ηρώων Πολυτεχνείου κοντά στο καζίνο. Πληρ. τηλ. 6942407999 ΑΕ60057

ΑΘΗΝΑ - ΕΝΟΙΚΙΑΖΕΤΑΙ γκαρσονιέρα 45 τ.μ. κατάλληλη για φοιτητές στο Κουκάκι (Δημητρακοπούλου-Βέικου) δίπλα στη στάση του Μετρό. Πληρ. τηλ. 2241089930 (πρωινές ώρες) και κιν. 6947270101 (απόγευμα) ΑΕ60054

ΕΝΟΙΚΙΑΖΕΤΑΙ επιπλωμένο ημιυπόγειο, κάτω από καινούργιες μεζονέτες 57 τ.μ. εντοιχιζόμενο καναπέ με μαξιλάρες, με 1 μεγάλη κρεβατοκάμαρα, ηλεκτρικά είδη με πολλές εντοιχιζόμενες ντουλάπες, αυλή και κήπο. Ελεύθερο από 1-8-04. Πληρ. τηλ. 6977433315, 2241068433, 2243047727 ΑΕ60051

ΕΝΟΙΚΙΑΖΕΤΑΙ στο Πανόραμα Καλλιθέας, ισόγειο διαμέρισμα 180 τ.μ. σε διώροφη μονοκατοικία εντός 5 στρεμμάτων με πανοραμική θέα και λουξ κατασκευής, άριστη διαρρύθμιση, μεγάλη σαλοτραπεζαρία με τζάκι, 3 υπνοδωμάτια, εντοιχισμένη κουζίνα, αποθηκευτικούς χώρους, πάτωμα με γρανίτες και ηλιακός θερμοσίφωνας. Ενοίκιο 675 ευρώ. Πληρ. τηλ. 2241069960 ΑΕ60052

ΔΙΑΜΕΡΙΣΜΑ με δύο υπνοδωμάτια επί της οδού Λίνδου. Πληρ. τηλ. 2241030915 (από τις 6 μ.μ. έως τις 10 μ.μ.) ΑΕ60049

ΑΠΟΘΗΚΗ 120 τ.μ. στη βιοτεχνική περιοχή Κοσκινού (λίγα μέτρα μετά το Μουσικό Γυμνάσιο, αριστερά) χωρίς κολώνες ύψος 3,85 με μεγάλη αυλή, φως και νερό κατάλληλο για επαγγελματίες. Πληρ. κος Γιώργος τηλ. 6947991154 ΑΕ60048

STUDIOS επιπλωμένα με πολυκουζινάκι και μπάνιο σε ήσυχο μέρος της Κρεμαστής με 150 ευρώ το μήνα. Πληρ. τηλ. 6944100186 όλες τις ώρες ΑΕ60047

ΔΥΑΡΙ επιπλωμένο 60 τ.μ. με κλιματιστικό στην οδό Λίνδου 6 (Επτά Βαγιές). Πληρ. τηλ. 2241030740, από 8.00 π.μ. έως 15.00 μ.μ. και 18.00 μ.μ. έως 20.30 μ.μ. ΑΕ60050

ΚΡΕΜΑΣΤΗ ΕΝΟΙΚΙΑΖΕΤΑΙ δυάρι επιπλωμένο καινούργιο χωρίς κοινόχρηστα, 1όροφο με διπλά τζάμια ρολά. Με ντουλάπια - ντουλάπα από κερασιά με 1 θέση πάρκιν σε κήπο κοντά στην θάλασσα. Πληρ. τηλ. 2241094822, 6946671053 ΑΕ60045

ΚΑΤΑΣΤΗΜΑ 85 τ.μ. στην περιοχή Ψαροπούλας (Νιοχώρι). Εχει ύψος 6 μέτρα περίπου κατάλληλο και για πατάρι. Είναι πάνω σε δύο κεντρικούς εμπορικούς δρόμους και έχει την δυνατότητα για κατάστημα με δύο όψεις. Πληρ. κ. Μανώλη τηλ. 6946163242 ΑΕ60043

ΔΙΑΜΕΡΙΣΜΑ 50 τ.μ. στην πλατεία Κρεμαστής (έναντι εκκλησίας) επιπλωμένο και πλήρως εξοπλισμένο με 2 κλιματιστικά, ηλιακό θερμοσίφωνα κ.λπ. Πληρ. τηλ. (22410)91275, 95857 ΑΕ60044

ΔΙΑΜΕΡΙΣΜΑ μικρό περίπου 50-55 τετραγωνικά μέτρα στην οδό Δενδρινού και Γρηγορίου Ε' κατάλληλο και για επαγγελματική στέγη. Πληρ. τηλ. 2241027006 μετά τις 5-8 μ.μ. ΑΕ60040

ΣΤΗΝ ΑΘΗΝΑ ΔΙΑΜΕΡΙΣΜΑ δυάρι κατάλληλο και για φοιτητές. Μοσχονησίων 20 και Σύρας (πλατεία Αμερικής). Πληρ. τηλ. 22410-42171 και 6932742905 ΑΕ60035

TOP PROPERTIES

GEORGE & SAVAS PIPINOS
ΓΕΩΡΓΙΟΣ & ΣΑΒΒΑΣ ΠΙΠΙΝΟΣ
ΣΥΜΒΟΥΛΟΙ ΚΑΙ ΕΚΤΙΜΗΤΕΣ ΑΚΙΝΗΤΩΝ
REAL ESTATE AGENTS • MEMBER OF F.I.A.B.C.I.-NAEA-C.E.I.

Email: gpipinos@otenet.gr URL: www.rhodes-top-properties.com and www.pipinos.gr

Από το 1971



Η "**TOP PROPERTIES**" είναι ατομική επιχείρηση και ανήκει στους Γεώργιο και Σάββα Πιπίνο. Το γραφείο ασχολείται από το 1971 αποκλειστικά και μόνο με επενδύσεις και REAL ESTATE, στο νησί της Ρόδου και στην ευρύτερη περιοχή της Δωδεκανήσου.

ΑΠΕΥΘΥΝΟΜΑΣΤΕ: Στους **σοβαρούς, απαιτητικούς και επιλεκτικούς** επενδυτές-επιχειρηματίες, Ελληνες και ξένους που ενδιαφέρονται να κάνουν μια σοβαρή επένδυση προβολής στο νησί της Ρόδου.

ΠΡΟΣΦΕΡΟΥΜΕ: Α) Υπηρεσίες και πληροφορίες που γίνονται σε προσωπικό επίπεδο με εχεμύθεια, διακριτικότητα και σοβαρότητα.
Β) Μεγάλη γκάμα υψηλής ποιότητας, ακινήτων, όπως:1) Ξενοδοχεία Α' και Β' κατηγορίας των 600-500-350-300 κλινών, 2) Κεντρικά αστικά ακίνητα κατάλληλα για Τράπεζες-καταστήματα-γραφεία, 3) Παραλιακές εκτάσεις, κατάλληλες για τουριστικές επενδύσεις των 150.000-100.000-70.000-50.000-36.000 τ.μ. και 4) Διαμερίσματα και μεζονέτες προβολής, και 5) Αξιόλογες Παραθεριστικές κατοικίες.

ΣΤΟΧΟΣ ΜΑΣ ΕΙΝΑΙ: Να προσφέρουμε στο αγοραστικό μας κοινό υψηλής ποιότητας ακίνητα και ευκαιρίες στο νησί της Ρόδου. Η τριακονταετής και πλέον πείρα μας στον τομέα αυτό αποτελεί εγγύηση.
ΣΥΝΘΗΜΑ ΜΑΣ ΕΙΝΑΙ: Επενδύστε στη ΡΟΔΟ ΤΩΡΑ, σε ακίνητα που ΑΝΤΕΧΟΥΝ ΣΤΟ ΧΡΟΝΟ

Γεώργιος και Σάββας Πιπίνος
ΜΕΣΙΤΕΣ ΑΣΤΙΚΩΝ ΣΥΜΒΑΣΕΩΝ
Γιατί εμείς γνωρίζουμε καλύτερα!

Since 1971

TOP PROPERTIES is a father and son business. The senior, Mr George S. Pipinos, the founder of the office, has carved over the years a reputation for integrity and excellence in the world of Real Estate in the Dodecanese. The junior, Dr. Savas Pipinos, has returned from his studies in the UK to aid in his father´s footsteps.
AT TOP PROPERTIES we try hard to attract important and selective investors, high calibre businessmen/women and discerning professional people, both Greek and foreign, who wish to acquire substantial and valuable property on Rhodes.
We offer our expertise and advice privately, discreetly and in strict confidence.
We keep a comprehensive list of real estate of the highest specifications:
a. A' and B' class hotels (600, 500, 350, 300 beds capacity)
b. Centrally situated office buildings and other business premises.
c. Seaside land, ideal for development (hotels, holiday resorts, etc), of 150.000, 100.000, 70.000, 50.000, 36.000 square metres.
d. Villas, luxury apartments, detached, semi-detached and terraced houses.
e. Holiday and Retirement Homes.
Our aim is to give our clients the opportunity to acquire value for money, first class real estate on Rhodes. Our 30 and more years of experience is our warranty.
Our motto is Invest in Rhodes, Invest in property, It stands the test of time.

TOP PROPERTIES
George and Savas Pipinos
Because we know best



ΚΕΝΝΕΝΤΥ 38, ΡΟΔΟΣ, 85 100, ΤΗΛ. (22410) 23895,FAX: (22410) 20883
38 KENNEDY STR., RHODES, 85 100, TEL. (22410) 23895, FAX: (22410) 20883
U.K. Direct line: 08717115396

ΕΝΟΙΚΙΑΖΕΤΑΙ
ΣΤΑ ΚΟΣΚΙΝΟΥ
δυάρι 90 τ.μ. σε ισόγειο μονοκατοικία 2 διαμερισμάτων, 2 δωμάτια, κουζίνα, χωλ, μπάνιο, WC, τζάκι με ξύλα, βεράντα 20 τ.μ. κήπο - πάρκιν σε υπόστεγο ενοικιάζεται κατά προτίμηση ζεύγος ή στρατιωτικοί. Μίσθωμα 400 ευρώ επιπλωμένο, 350 ευρώ χωρίς έπιπλα.
Πληρ. κο Μιχάλη τηλ. 2241066160, 6944613818

ΕΝΟΙΚΙΑΖΟΝΤΑΙ
ΔΩΜΑΤΙΑ με Α/C στη Λίνδο Ρόδου
για Σαββατοκύριακο ή την εβδομάδα.
Πληρ. τηλ.. 6948895557

ΕΝΟΙΚΙΑΖΕΤΑΙ
ΧΩΡΟΣ ΔΥΟ ΔΩΜΑΤΙΩΝ
84 τ.μ. 1ος όροφος, ασανσέρ, air condition, WC, κουζίνα, κατάλληλο για ιατρείο ή παντός είδους γραφείο.
Γρ. Λαμπράκη 29 - Ρόδος • τηλ.. (22410)68869-74098

ΕΝΟΙΚΙΑΖΕΤΑΙ
ΔΙΑΜΕΡΙΣΜΑ
100 τ.μ. στον γ' όροφο πολυκατοικίας επί της Καναδά με κεντρική θέρμανση.
Πληρ. τηλ.. 6944293272

ΕΝΟΙΚΙΑΖΕΤΑΙ
ΠΡΟΝΟΜΙΟΥΧΟ ΚΑΤΑΣΤΗΜΑ
260 τ.μ. επί της οδού Μεγ. Κων/νου και Καραϊσκάκη γωνία κατάλληλο για τράπεζα ή άλλου είδους εμπορική επιχείρηση.
Πληρ. τηλ. 2241085231, 6945461564

ΕΝΟΙΚΙΑΖΕΤΑΙ
ΓΡΑΦΕΙΟ
γωνιακό α' ορόφου 79 τ.μ. επί της οδού Τσαλδάρη πάνω από το κατάστημα Κωτσόβολος
Πληρ. τηλ.. 6973984108, 2241094074

ΕΝΟΙΚΙΑΖΕΤΑΙ
προνομιακό εμπορικό ακίνητο
στην τουριστική πόλη της Ρόδου, Γ, Παπανικολάου 20. Διαθέτει ισότειο 220 τ.μ., υπόγειο 155 τ.μ., όροφο 155 τ.μ. καθώς επίσης και αυλή 262 τ.μ. ιδανικό για κάθε είδους εμπορική εκμετάλλευση.

Πληροφορίες Σαββαΐδης & Συνεργάτες
Τηλ. 22410-26281

ΕΝΟΙΚΙΑΖΟΝΤΑΙ

- **Μονοκατοικία** εντός πόλεως(περιοχή Εθνικής Αντιστάσεως) 135 τ.μ. δύο υπνοδωμάτια, μεγάλες άνετες βεράντες, air condition. Μηνιαίο μίσθωμα 620 ευρώ.
- **Γκαρσονιέρες** 60-65 τ.μ. στην περιοχή Ρόδου-Λίνδου, νεόδμητες με κεντρική θέρμανση και πάρκινγκ. Μηνιαίο μίσθωμα 300 ευρώ.
- **Στούντιος** πλήρως επιπλωμένα στην παραλία Ιαλυσού, με ιδιόχρηστο πάρκινγκ. Μηνιαίο μίσθωμα 275 ευρώ.
- **Διαμέρισμα** 85 τ.μ. με (2) δύο υπνοδωμάτια στην οδό Κορδιγκτώνος, με καινούργια κουφώματα, αυλή. Μηνιαίο μίσθωμα 400 ευρώ
- **Διαμέρισμα** 65 τ.μ. α' ορόφου στην οδό Κορδιγκτώνος με ένα υπνοδωμάτιο, σαλόνι, κουζίνα. Μηνιαίο μίσθωμα 325 ευρώ.
- **Διαμέρισμα** 150 τ.μ. (3) τριών υπνοδωματίων στην Ιαλυσό, με κεντρική-αυτόνομη θέρμανση, ηλιακό θερμοσίφωνα, εντοιχισμένη κουζίνα με ψυγείο, φούρνο, πλυντήριο, μαρμάρινο τζάκι, με υπέροχη θέα. Μηνιαίο μίσθωμα 550 ευρώ.
- **Διαμερίσματα** 105 τ.μ. (3) τριών υπνοδωματίων στην Ιξιά, χωρίς έξοδα αποχέτευσης. Μηνιαίο μίσθωμα 370 ευρώ.
- **Διαμέρισμα** 80 τ.μ. (2) δύο υπνοδωματίων στην Ιξιά, χωρίς έξοδα αποχέτευσης. Μηνιαίο μίσθωμα 340 ευρώ.
- **Διαμέρισμα** πολυτελές 140 τ.μ. (2) δύο υπνοδωματίων, πλήρως επιπλωμένο στην οδό Χειμάρας με μεγάλες άνετες βεράντες, τζάκι, air condition, δύο μπάνια, ιδιόχρηστο πάρκιν. Μηνιαίο μίσθωμα 850 ευρώ.
- **Μονοκατοικία** 150 τ.μ. (3) τριών υπνοδωματίων νεόδμητη με τζάκι, μεγάλο κήπο, ηλιακό θερμοσίφωνα, στο 5ο χλμ. Τσαϊρι-Αεροδρομίου. Μηνιαίο μίσθωμα 800 ευρώ.

Πληρ. ΕΥΣΤΑΘΙΟΥ - ΕΥΡΩΚΤΗΜΑΤΙΚΗ,
Εθνικής Αντιστάσεως 83 (πρώην Αννης Μαρίας).
Τηλ. 22410 73819-74917, 6946/103929

ΣΩΚΡΑΤΟΥΣ (Π. ΠΟΛΗ)
ΕΝΟΙΚΙΑΖΕΤΑΙ
ΠΡΟΝΟΜΙΟΥΧΟ ΚΑΤΑΣΤΗΜΑ
επί της οδού Σωκράτους αρ. 6-8,
Ε=43 τ.μ. Ισόγειο & 43 τ.μ. Α' όροφος.
Μόνο Σοβαρές Προτάσεις
Πληρ Κο ΠΙΠΙΝΟ, τηλ. 2241023895 κιν. 6944676003

RHODES - GREECE
CAIRO PALACE

ΕΝΟΙΚΙΑΖΟΝΤΑΙ
ΕΠΑΓΓΕΛΜΑΤΙΚΟΙ ΧΩΡΟΙ
στο κέντρο της πόλης
στο εμπορικό κέντρο Cairo Palace

- **Κατάστημα** ισόγειο 30 τ.μ. στην Εθ. Δωδεκανησίων
- **Γραφείο** 3ου ορόφου 135 τ.μ. στην Εθ. Δωδεκανησίων και Εθν. Μακαρίου
- **Γραφείο** 3ου ορόφου 190 τ.μ. στην Εθν. Μακαρίου και Εθ. Δωδεκανησίων
- **Γραφείο** 2ου ορόφου 190 τ.μ. στην Εθν. Μακαρίου και Εθ. Δωδεκανησίων
- **Γραφείο** 2ου ορόφου 90 τ.μ. στην Εθ. Δωδεκανησίων
- **Γραφείο** 3ου ορόφου 90 τ.μ. στην Εθ. Δωδεκανησίων

Πληρ. κ. Νιοτή Φράνσις
Τηλ.-φαξ 2241027600,
κιν. 6944618757, 6973572262

ΟΙΚΟΝΟΜΟΛΟΓΟΣ
ΜΕΣΙΤΗΣ ΑΣΤΙΚΩΝ ΣΥΜΒΑΣΕΩΝ
ΕΜΜΑΝΟΥΗΛ ΚΡΑΝΙΔΗΣ

ΕΝΟΙΚΙΑΖΟΝΤΑΙ

1. **ΕΝΟΙΚΙΑΖΕΤΑΙ ή ΠΩΛΕΙΤΑΙ** εστιατόριο στα Κολύμπια πλήρως εξοπλισμένο με καλή πελατεία.
2. Οροφοδιαμέρισμα 130 τ.μ. στο Δήμο Ιαλυσού επιπλωμένο.
3. Στα 100 Μαγαζιά κατάστημα 36 τ.μ. (επισκέψιμος χώρος) και 15 τ.μ. πατάρι για σοβαρούς επιχειρηματίες
4. 1.500 τ.μ. κτίριο στο Φαληράκι με πισίνα, για εστιατόριο, νυχτερινό κέντρο, bar
5. 3άρι διαμέρισμα-α' ορόφου με τα ηλεκτρικά και έπιπλα της κουζίνας, διαθέτει κλιματιστικό, τέντα στην βεράντα και έχει συνδεθεί με το αποχετευτικό της πόλης . Ευρίσκεται σε ήσυχη περιοχή και είναι επί της οδού Ναυτιλίου.
6. 4άρι διαμέρισμα μερικώς επιπλωμένο επί της οδού Σκ. Ζερβού, διαθέτει κεντρική θέρμανση.
7. **Ενοικιάζεται** μονοκατοικία 3 υπν. με κήπο στην Παστίδα. Τιμή 800,00€
8. Μονοκατοικία 3 υπν. με κήπο στην Παστίδα. Τιμή 800,00€
9. Ενοικιάζεται κεντρική επιχείρηση - εστιατόριο στα 100 Μαγαζιά.
10. Ενοικιάζεται επιχείρηση - εστιατόριο στο Φαληράκι πάνω στον δρόμο.
11. Ενοικιάζεται κεντρικό εστιατόριο στη Ρόδο
12. Ενοικιάζεται κεντρικό κατάστημα 70 τ.μ. με 40 τ.μ. πατάρι επί της οδού Αλεξάνδρου Διάκου.

Πληρ. Μερκούρης Κρανίδης
27082-6944347405, 6942010248
Αμερικής 50-2ος όροφος, Ρόδος

ΣΑΒΒΑΪΔΗΣ & Συνεργάτες
Μεσίτες & Σύμβουλοι Ακινήτων

ΠΩΛΗΣΕΙΣ ΑΚΙΝΗΤΩΝ

Το γραφείο μας διαθέτει σε αποκλειστικότητα μεγάλη γκάμα από επιλεγμένα ακίνητα

- Διαμέρισμα-Μονοκατοικίες-Μεζονέτες
- Οικόπεδα-Αγροτεμάχια
- Κεντρικά Καταστήματα - Γραφεία - Αυτοτελή Κτίρια
- Μισθωμένα ακίνητα εισοδήματος
- Ξενοδοχειακές Μονάδες

ΕΚΤΙΜΗΣΕΙΣ ΑΚΙΝΗΤΩΝ

Σε συνεργασία με διεθνή γραφεία συμβούλων ακίνητης περιουσίας και με βάση τα αυστηρά πρότυπα και την μεθολογία του Βρετανικού Ινστιτούτου Ορκωτών Πραγματογνόμων και Εκτιμητών **(Royal Institution of Charteted Surveyors)** αναλαμβάνουμε εκτιμήσεις ακίνητης περιουσίας.

Οι εν λόγω εκτιμήσεις μπορούν να χρησιμοποιηθούν σε τραπεζικούς και πιστωτικούς οργανισμούς ή σε δικαστικές πρακτικές τόσο στην Ελλάδα όσο και στο εξωτερικό.



SAVVAIDIS & Associates - a world of choice

Savvaidis & Associates is an independent real estate agency founded in 1983 and based in Rhodes island.

Our company offers professional real estate services for
Residential Properties (Holiday homes, traditional house)
Commercial Properties (shops, hotels, offices)
Property Evaluation - Property Management

International PROPERTY ★★★★★ Best Greek Estate Agent 2003

Γρ. Λαμπράκη 14 & Αμερικής, Ρόδος
Τηλ: 22410-26281, fax: 22410-34663

ΝΕΑ ΔΙΕΥΘΥΝΣΗ : ΓΡ. ΛΑΜΠΡΑΚΗ 14 & ΑΜΕΡΙΚΗΣ

We are members of FIABCI (International Federation of Real Estate Agencies), CEI (European Confederation of Real Estate Agents),NAEA - Overseas Member (National Association of Real Estate Agents - Great Britain)

For all your personal and professional real estate requirements please contact us at 22410-70017 or e-mail at info@rre.gr

SAVVAIDIS & Associates
Estate Agents & Consultants



Πωλείται **Μονοκατοικία** ετοιμοπαράδοτη **189** τ.μ. στην παραλία Ιαλυσού με σοφίτα, σε **300 τ.μ.** οικόπεδο, διαθέτει αρχιτεκτονικό σχεδιασμό, τζάκι, πλήρη θέρμανση, γρανίτες δάπεδα, ψευδοροφές με γυψοσανίδες. Αποτελείται από 4 υπν/τια, 3 μπάνια, σαλόνι, κουζίνα. Αξίας € **258.000,** δυνατότητα εκταμίευσης δανείου για Α΄ κατοικία
Πληροφορίες : ΕΥΣΤΑΘΙΟΥ - ΕΥΡΩΚΤΗΜΑΤΙΚΗ Εθνικής Αντιστάσεως 83 Τηλ. 22410 73819 – 74917 , 6944/374546 , 6945/292030

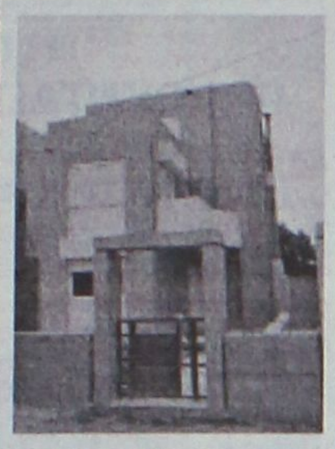

Πωλείται **Μονοκατοικία** ετοιμοπαράδοτη **200** τ.μ. στην παραλία Ιαλυσού με σοφίτα, σε **300** τ.μ. οικόπεδο, διαθέτει αρχιτεκτονικό σχεδιασμό, τζάκι, πλήρη θέρμανση, γρανίτες δάπεδα, ψευδοροφές με γυψοσανίδες. Αποτελείται από 4 υπν/τια , γραφείο, 3 μπάνια, σαλόνι, κουζίνα. Αξίας € **278.800,** δυνατότητα εκταμίευσης δανείου για Α΄ κατοικία

Πληροφορίες ΕΥΣΤΑΘΙΟΥ - ΕΥΡΩΚΤΗΜΑΤΙΚΗ Εθνικής Αντιστάσεως 83 Τηλ. 22410 73819 – 74917 6944/374546 , 6945/292030



Πωλείται **Μονοκατοικία** ετοιμοπαράδοτη **210** τ.μ. στην παραλία Ιαλυσού με σοφίτα, σε **300** τ.μ. οικόπεδο, διαθέτει αρχιτεκτονικό σχεδιασμό, τζάκι, πλήρη θέρμανση, γρανίτες δάπεδα, ψευδοροφές με γυψοσανίδες. Αποτελείται από 4 υπν/τια , γραφείο, 3 μπάνια, σαλόνι, κουζίνα. Αξίας € **293.470,** δυνατότητα εκταμίευσης δανείου για Α΄ κατοικία

Πληροφορίες ΕΥΣΤΑΘΙΟΥ - ΕΥΡΩΚΤΗΜΑΤΙΚΗ Εθνικής Αντιστάσεως 83 Τηλ. 22410 73819 – 74917 6944/374546 , 6945/292030

ΕΝΟΙΚΙΑΣΕΙΣ

συνέχεια από την προηγούμενη

ΣΤΗΝ ΚΡΕΜΑΣΤΗ α' όροφος νεόκτιστης διώροφης μονοκατοικίας που αποτελείται από δύο υπνοδωμάτια, ενιαίο σαλόνι-κουζίνα, W.C., βεράντες, χωρίς κοινόχρηστα και με κλιματιστικό (ψύξη-θέρμανση). Πληρ. τηλ. 6945046312, 6945717905 AE60036

ΤΡΙΑΡΙ ΙΣΟΓΕΙΟ επιπλωμένο και εξοπλισμένο κοντά στο 1ο Δημ. σχολείο. Μεσίτες αποκλείονται-κατάλληλο και για εκπαιδευτικούς-στρατιωτικούς-φοιτητές. Πληρ. τηλ. 22410 24119 AE60037

ΓΚΑΡΣΟΝΙΕΡΑ επιπλωμένη (ισόγεια) (εκτός αλλοδαπών). Πληρ. 09.00-12.00, 17.00-20.00 τηλ. 2241075612 AE60031



Πωλείται **Οικόπεδο 2000 τ.μ.** στην Ιαλυσό θέση "Πηγή Μαχάνη" κατάλληλο για μονοκατοικία. Αξίας € **117.000.**
Πληροφορίες ΕΥΣΤΑΘΙΟΥ - ΕΥΡΩΚΤΗΜΑΤΙΚΗ Εθνικής Αντιστάσεως 83 Τηλ. 22410 73819 – 74917 6944/374546 , 6945/292030



Πωλείται **Οικόπεδο 350** τ.μ. στην παραλία Ιαλυσού με άδεια οικοδομής για μονοκατοικία (72 τ.μ. ισόγειο και 72 τ.μ. Α όροφο) Αξίας € **102.000.**
Πληροφορίες ΕΥΣΤΑΘΙΟΥ - ΕΥΡΩΚΤΗΜΑΤΙΚΗ Εθνικής Αντιστάσεως 83 Τηλ. 22410 73819 – 74917 6944/374546 , 6945/292030

ΕΝΟΙΚΙΑΖΕΤΑΙ 3άρι διαμέρισμα στους Δασκάλους. Αλυτρώτων Ελλήνων 26. Αποτελείται από 3 υπνοδωμάτια, σαλοτραπεζαρία, 2 WC. Πληρ. τηλ. 2241026378 AE60030

ΚΑΤΑΣΤΗΜΑ καινούργιο 61 τ.μ. επί της Κων. Παλαιολόγου διασταύρωση με Μεγ. Κων/νου κάτω από το Βενετόκλειο Λύκειο. Πληρ. τηλ. 2241077944, 6945256593 AE60033

ΓΡΑΦΕΙΑ επί της Αμμοχώστου 6. Πληρ. στην οδό Αμμοχώστου 2 AE60019

ΔΙΑΜΕΡΙΣΜΑ επί της οδού Γεωργίου Παπανικολάου 15 έναντι Καζίνου εις β' όροφο κατάλληλον δια δικηγορικόν γραφείον ή αρχιτεκτονικόν. Σοβαραί συζητήσεις δεκταί. Πληρ. τηλ. 2241033387 AE60029

Στην Κρεμαστή σε καινούργια διώροφη οικοδομή τριών διαμερισμάτων **ΕΝΟΙΚΙΑΖΕΤΑΙ** διαμέρισμα 60 τ.μ. (1 μεγάλο υπνοδωμάτιο, ενιαίος χώρος, σαλόνι - κουζίνα, τουαλέτα, μεγάλη βεράντα, χώρος πάρκιν). Πληρ. τηλ. 6945932656, 4 μ.μ. AE60026

ΕΝΟΙΚΙΑΖΕΤΑΙ στην Ιαλυσό επί της Λεωφ. Ηρακλειδών διαμέρισμα ενός υπνοδωματίου, σαλοτραπεζαρίας και λοιπών βοηθητικών χώρων. Πληρ. τηλ. 2241035324, 6942669693 AE60022

ΔΙΑΜΕΡΙΣΜΑΤΑ επιπλωμένα 2 δωματίων και κουζίνας στο κέντρο της πόλης κατάλληλα για φοιτητές, στρατιωτικούς κ.λπ. Πληρ. τηλ. (22410)27608, 73647 AE60018



Για τις δικές σας ανάγκες κρατάμε τη γη... ακίνητη!

Ευρωκτηματική. Η κτηματομεσιτική εταιρεία με σαφή προσανατολισμό στην ικανοποίηση των δικών σας αναγκών και με δυνατότητες που ξεπερνούν κάθε προσδοκία!

Με ικανά και **έμπειρα στελέχη** έτοιμα να προβούν στις πιο αξιόπιστες και υπεύθυνες επενδυτικές προτάσεις για την **ακίνητη περιουσία σας!**

Με δραστηριότητες που **ξεφεύγουν απ'τα όρια της Ρόδου** και επεκτείνονται με την **προώθηση των ακινήτων** σας στην Ελλάδα και Διεθνώς!

Με **πλήρεις υπηρεσίες**, υψηλό επαγγελματισμό και μια νέα αντίληψη που γίνεται εμφανής στα **σύγχρονα και λειτουργικά** κεντρικά γραφεία της.

Με τη δυνατότητα να εντοπίζει **την ιδανική γη,** κατοικία, ξενοδοχείο ή επαγγελματική στέγη για εσάς, ή τον **κατάλληλο αγοραστή** για το ακίνητο που πουλάτε!

ΞΕΝΟΔΟΧΕΙΑ, ΠΑΡΑΛΙΑΚΕΣ ΕΚΤΑΣΕΙΣ, ΚΕΝΤΡΙΚΑ ΑΚΙΝΗΤΑ
ΟΙΚΟΠΕΔΑ, ΜΟΝΟΚΑΤΟΙΚΙΕΣ, ΔΙΑΜΕΡΙΣΜΑΤΑ, ΑΓΡΟΤΕΜΑΧΙΑ
η ακίνητη αξία σας!

ευσταθίου ΕΥΡΩΚΤΗΜΑΤΙΚΗ
ΚΤΗΜΑΤΟΜΕΣΙΤΙΚΟ ΓΡΑΦΕΙΟ

ΑΓΟΡΕΣ • ΠΩΛΗΣΕΙΣ • ΕΚΤΙΜΗΣΕΙΣ • ΑΝΤΙΠΑΡΟΧΕΣ • ΜΙΣΘΩΣΕΙΣ ΑΚΙΝΗΤΩΝ • ΕΠΕΝΔΥΤΙΚΕΣ ΠΡΟΤΑΣΕΙΣ • ΑΡΧΙΤΕΚΤΟΝΙΚΕΣ ΜΕΛΕΤΕΣ
ΕΘΝ. ΑΝΤΙΣΤΑΣΗΣ 83 - ΤΗΛ. 22410 73819, 74917 - ΚΙΝ. 6944 374546, 6945 292030 - FAX: 22410 38641- info@euroktimatiki.gr

ΕΝΟΙΚΙΑΣΕΙΣ

συνέχεια από την προηγούμενη

STUDIOS σε ήσυχη περιοχή της Κρεμαστής με το μήνα ή την ημέρα με πολυκουζινάκι, WC, άνετα μπαλκόνια. Χώρος ξεκούρασης σε κήπο με γκαζόν, πάρκιν, καθάρισμα 2 φορές την εβδομάδα. Τιμές studio 20 ευρώ/ημέρα, 160 ευρώ/μήνα. Πληρ. τηλ. 6937606824, 2241095695, 2241095487, 2241048038 ΑΕ60004

ΕΝΟΙΚΙΑΖΟΝΤΑΙ 2 ολοκαίνουργια διαμερίσματα επί της οδού Σωτήρος 62, ισόγεια το ένα 55 τ.μ. (σαλόνι, υπνοδωμάτιο, κουζίνα, WC) το άλλο 85 τ.μ. (2 υπνοδωμάτια - σαλόνι - κουζίνα - WC) και τα δύο έχουνε μεγάλες βεράντες υπερυψωμένες δίπλα υπάρχει Δημοτ. σχολείο και 2 μεγάλα σούπερ μάρκετ. Πληρ. τηλ. 6946271745 κο Αλέξη ΑΕ60011

ΔΙΑΜΕΡΙΣΜΑ 50 τ.μ. καινούργιας κατασκευής στην οδό Αθηνών 120. Πληρ. τηλ. 2241061712, 6936676176 ΑΕ60017

ΑΠΟΘΗΚΗ 200 τ.μ. υπερυψωμένη με τζαμαρία κατάλληλη και για κατάστημα επί της Κ. Υδραίου και Κωπάδη γωνία. Πληρ. τηλ. 6938938174, 2241047356 ΑΕ60014

ΔΙΑΜΕΡΙΣΜΑ ισόγειο ημιεπιπλωμένο στην οδό Γρηγορίου Αυξεντίου 3 στον Αγιο Ιωάννη Ρόδου, που αποτελείται από δύο υπνοδωμάτια, σαλόνι, ευρύχωρη κουζίνα, WC, χωλ και με κλιματισμό, κατάλληλο για φοιτητές, στρατιωτικούς και νεαρά ζευγάρια. Πληρ. τηλ. 2241080504 κ. Γιάννη ή 2241069249 μετά τις 6 μ.μ. ΑΕ60010

ΓΚΑΡΣΟΝΙΕΡΑ πλήρως επιπλωμένη με air condition σε νεόκτιστη πολυκατοικία στην 1ο όροφο, περιοχή Ανάληψη. Πληρ. τηλ. 6973687584 ΑΕ60008

ΓΚΑΡΣΟΝΙΕΡΕΣ καινούργιες επιπλωμένες στην Ανάληψη και στην Σοφούλη. Πληρ. τηλ. 2241064040, 6944788723 ΑΕ59999

ΕΝΟΙΚΙΑΖΟΝΤΑΙ: α) Δυάρι διαμέρισμα, β) Γκαρσονιέρα ενός δωματίου 30 τ.μ. και γ) στούντιο 20 τ.μ. Ολα επιπλωμένα στην Ανάληψη στην οδό Ν. Καραγιάννη 18. Πληρ. τηλ. 2241067663 ΑΕ59976

ΓΚΑΡΣΟΝΙΕΡΑ επιπλωμένη αποτελείται από 1 υπνοδωμάτιο και ένα ενιαίο χώρο κουζίνας, καθιστικού επί της Στεφάνου Καζούλη. Πληρ. πρωινές ώρες τηλ. 2241022031 και απόγευμα 2241036707 ΑΕ60002

ΓΚΑΡΣΟΝΙΕΡΕΣ και studio καινούργια, πλήρως επιπλωμένα, κοντά στο Πανεπιστήμιο. Πληρ. τηλ. 2241078965 ΑΕ60005

ΓΚΑΡΣΟΝΙΕΡΑ στην περιοχή Ζέφυρος δίπλα στην Εφορία επί της οδού Κ. Ν. Κωνσταντινίδη. Πληρ. τηλ. 2241020560, 2241024527 ΑΕ59997

ΣΠΙΤΙ 3 δωματίων και δύο μπάνια στην Κρεμαστή. Πληρ. τηλ. 2241094945, 6974524556 ΑΕ60003

ΔΙΑΜΕΡΙΣΜΑ 80 τ.μ. στην οδό Ηρώων Πολυτεχνείου 11. Πληρ. τηλ. 2241033363, ώρες 7μ.μ.-9μ.μ. ΑΕ60006

ΕΝΟΙΚΙΑΖΟΝΤΑΙ δύο δυάρια και ένα μικρό παραδοσιακό σπίτι επί της Παρθενόπης 8. Πληρ. τηλ. 2241022455 ώρες 13.30-16.00 ΑΕ59979

ΕΝΟΙΚΙΑΖΕΤΑΙ ΟΙΚΙΑ ΣΤΗΝ ΠΟΛΗ ΤΗΣ ΡΟΔΟΥ ΕΠΙ ΤΗΣ ΟΔΟΥ ΚΑΡΑΙΣΚΑΚΗ (ΠΑΡΑΠΛΕΥΡΩΣ ΒΕΝΕΤΟΚΛΕΙΟΥ ΣΧΟΛΕΙΟΥ) ΜΕ 2 ΥΠΝΟΔΩΜΑΤΙΑ, ΚΟΥΖΙΝΑ, ΣΑΛΟΝΙ, ΜΠΑΝΙΟ ΣΕ ΠΟΛΥ ΚΑΛΗ ΚΑΤΑΣΤΑΣΗ ΑΠΟ 1Η ΑΥΓΟΥΣΤΟΥ. ΠΛΗΡ. ΤΗΛ. 6944557415 ΧΠΕ707

ΔΙΑΜΕΡΙΣΜΑ 3άρι 112 τ.μ. επί της Γ. Παπανδρέου 80 (πλατεία Ανάληψης). Πληρ. τηλ. 2241064412, 2241023967 ΑΕ59974

ΚΑΤΑΣΤΗΜΑ 90 τ.μ. στην Εθνικής Αντίστασης. Πληρ. Μαίρη Μελεούνη NEW AGE REAL ESTATE. τηλ. 2241023447, 6948808023 ΑΕ59956

ΔΙΑΜΕΡΙΣΜΑ τέρμα Χειμάρας 150 τ.μ. με ατομική θέρμανση μεγάλες βεράντες κ.λπ. Πληρ. τηλ. 2241020749 ΑΕ59972

ΣΤΗΝ ΔΙΑΣΤΑΥΡΩΣΗ ΤΩΝ ΟΔΩΝ ΠΑΝΑΓΙΩΤΟΥ ΡΟΔΙΟΥ ΚΑΙ ΛΕΜΕΣΣΟΥ (ΠΛΗΣΙΟΝ ΒΕΝΕΤΟΚΛΕΙΟΥ ΓΥΜΝΑΣΙΟΥ) ΕΝΟΙΚΙΑΖΕΤΑΙ ΙΣΟΓΕΙΟ ΔΙΑΜΕΡΙΣΜΑ 90 Τ.Μ. (ΣΑΛΟΝΙ- 2 ΥΠΝΟΔΩΜΑΤΙΑ - ΚΟΥΖΙΝΑ - ΜΠΑΝΙΟ) ΚΑΤΑΛΛΗΛΟ ΓΙΑ ΕΜΠΟΡΙΚΗ ΧΡΗΣΗ. ΠΛΗΡ. ΤΗΛ. 2241023301 ΚΑΙ ΩΡΑ 5 Μ.Μ.-8 Μ.Μ. ΚΙΝ. 6945003905 ΠΕ59944

ΕΝΟΙΚΙΑΖΟΝΤΑΙ

Α. **ΚΑΤΑΣΤΗΜΑΤΑ** 1- Κατάστημα στη λεωφ. ΙΞΙΑΣ-ΙΑΛΥΣΟΥ 80 τμ με αυλή 400 τμ κατάλληλο για Εστιατόριο-Καφετέρια-Μπάρ-Ζαχαροπλαστείο-Αθλοπαιδιές-Κατάστημα τουριστικών ειδών και οποιαδήποτε άλλη εμπορική και επαγγελματική χρήση μηνιαίο μίσθωμα 1.700,00 € 2- Κατάστημα στη Κοδριγκτώνος 160 τμ κατάλληλο για οποιαδήποτε επαγγελματική και εμπορική χρήση μηνιαίο μίσθωμα 900,00 € 3- Κατάστημα στην οδό Αμερικής 20 τμ και πατάρι 4- Νεοκλασσικό χαρακτηριζόμενο ως έργο τέχνης 182 τμ, με όροφο, σοφίτα και αυλή, ιδανικό για κάθε είδους εμπορική εκμετάλλευση 5- Κατάστημα στην Λίνδου, σε δρόμο ευρείας κυκλοφορίας αποτελούμενο από 72 τμ ισόγειο, 55 τμ πατάρι και ράμπα.

Β. **ΔΙΑΜΕΡΙΣΜΑΤΑ** 1- Διαμερίσματα σε πολυκατοικία αρίστης κατασκευής-α΄ορόφου 95 τμ μηνιαίο 390,00€, 92 τμ 410,00 € και 89 τμ μηνιαίο μίσθωμα 360,00€ β΄ορόφου 89 τμ μηνιαίο μίσθωμα 400,00€ 2-Στη ΠΑΛΙΑ ΠΟΛΗ γκαρσονιέρες πολυτελούς κατασκευής πλήρως εξοπλισμένες και επιπλωμένες από 450,00€ - 500,00€

Πληροφορίες Σαββαΐδης & Συνεργάτες
Τηλ. 22410-26281

ΠΩΛΗΣΕΙΣ ΑΚΙΝΗΤΩΝ



○ ΗΜΙΤΕΛΗ ΔΙΑΜΕΡΙΣΜΑΤΑ
- Φαληράκι 220 τ.μ. (μπετά) με 1.300 τ.μ. οικόπεδο τουριστική ζώνη Κατάλληλα για στούντιος 50.000.000 δρχ. - 150.000 €
- Σύμη 120 τ.μ. 2 διαμερίσματα 45.000.000 δρχ.-132.061 €



○ ΔΙΑΜΕΡΙΣΜΑΤΑ
- Παλιά Πόλη γκαρσονιέρα 50 τ.μ. σε άριστη κατάσταση 25.000.000 δρχ. - 73.370 ευρώ
- Ιαλυσός 8 studios σε διώροφη οικοδομή 150 τ.μ. + 150 τ.μ. με οικόπεδο 2.250 τ.μ. 109.040.000 δρχ. - 320.000 ευρώ.
- Δασκάλους 83 τ.μ. λουξ κατασκευής 44.000.000 δρχ. - 129.130 €
- Αγιο Νικόλαο 85 τ.μ. λουξ κατασκευής 51.000.000 δρχ. - 150.00 ευρώ.
- Δασκάλους 110 τ.μ. λουξ κατασκευής 59.000.000 δρχ. - 173.150 ευρώ.
- Κοσκινού 115 τ.μ. λουξ κατασκευής με θέα 63.000.000 δρχ. - 184.890 €
- Κοσκινού 115 τ.μ. λουξ κατασκευής 57.500.000 δρχ. - 168.745 €
- Κοσκινού 110 τ.μ. λουξ κατασκευής 49.500.000 δρχ. - 145.270 €
- Δασκάλους 88 τ.μ. λουξ κατασκευής 44.000.000 δρχ.- 129.200 €
- Δασκάλους 50 τ.μ. λουξ κατασκευής 25.000.000 δρχ.-73.400 €
- Ιαλυσός 85 τ.μ. λουξ κατασκευής 43.000.000 δρχ. - 126.192 €
- Ιαλυσός 100 τ.μ. 45.000.000 δρχ.-132.061 €



○ ΜΕΖΟΝΕΤΕΣ – ΜΟΝΟΚΑΤΟΙΚΙΕΣ
- Ιαλυσός μεζονέτες 150 τ.μ. διώροφες με υπόγειο εντός σχεδίου λουξ κατασκευής 75.000.000 δρχ. - 220.100 €
- Ιαλυσός μεζονέτες 140 τ.μ. διώροφες με υπόγειο εντός σχεδίου λουξ κατασκευής 65.000.000 δρχ. - 190.750 €
- Λαχανιά μονοκατοικία 70 τ.μ. πάνω στο κύμα 25.000.000 δρχ. - 73.370 €
- Κοσκινού μεζονέτα 120 τ.μ. με οικόπεδο 200 μ. εντός οικισμού με θέα σε μπετά 34.000.000 δρχ. - 100.000 €
- Ιαλυσός μεζονέτες 120 τ.μ. + 30 τ.μ. σοφίτα με 300 μ. οικόπεδο λουξ κατασκευής 93.000.000 δρχ. - 273.000 €
- Κανδυλί 130 τ.μ. διώροφες μεζονέτες με 650 μ. οικόπεδο μέχρι χτισίματα 40.000.000 δρχ. -117.400 €
- 130 τ.μ. μεζονέτες με 400 μ. οικόπεδο στην Λαχανιά πολύ κοντά στην θάλασσα με απεριόριστη θέα 50.000.000 δρχ. 146.735 €



○ ΟΙΚΟΠΕΔΑ
- Λίνδος 250 τ.μ. εντός σχεδίου 45.000.000 δρχ. - 132.000 €
- Κοσκινού 1000 τ.μ. με άδεια οικοδομής για 180 τ.μ.μεζονέτα 25.000.000 δρχ. - 73.370 ευρώ
- Λαχανιά 2.360 τ.μ. πάνω στον κεντρικό 50 μ. από θάλασσα με άδεια οικοδομής για 8 studios 32.000.000 δρχ. - 94.000 €
- Παραδείσι 218 τ.μ. εντός οικισμού 7.000.000 δρχ. -20.545 €
- Σγουρού 1.419 τ.μ. σε κεντρικό σημείο 34.000.000 δρχ.-100.000 €
- Κατταβιά 2.150 τ.μ. πάνω στο δρόμο νερό-ρεύμα 5.500.000 δρχ. - 16.140 €
- Κατταβιά 900 τ.μ. εντός οικισμού 5.000.000δρχ. -14.673 €
- Γεννάδι 1000 τ.μ. με άδεια οικοδομής 8.500.000 δρχ.-24.944 €
- Κατταβιά 650 τ.μ. 4.500.000 δρχ.-13.206 €

○ ΚΑΤΑΣΤΗΜΑΤΑ
- Μαγαζί στους Δασκάλους 75 τ.μ. με υπόγειο 75 τ.μ. και αυλή 65 τ.μ. με όλο τον εξοπολισμό 40.000.000 δρχ. - 117.400 ευρώ
- Κατάστημα 123 τ.μ. στο Ροδίνι 68.000.000 δρχ. - 199.600 €
- Κατάστημα 73 τ.μ. στο Ροδίνι 40.500.000 δρχ. - 118.000 €
- Κατάστημα ημιτελή 100 τ.μ. περιοχή Κοσκινού 31.000.000 δρχ. -91.000 €

○ ΚΤΗΜΑΤΑ
- Πλημμύρι 8 στρέμματα πάνω στο κύμα 80.000.000 δρχ. - 235.000 €
- Λαχανιά 63 στρέμματα σε ύψωμα 102.000.000 δρχ. - 300.000 € δίνεται και για αντιπαροχή.
- Θολός 10 στρέμματα εντός οικισμού 100.000.000 δρχ. - 300.000 €
- Λαχανιά 7.800 τ.μ. σε ύψωμα κοντά στον κεντρικό 31.200.000 δρχ. - 91.570 €
- Σορωνή 5 στρέμματα πάνω στο κύμα 34.000.000 δρχ. - 100.000 €
- Λαχανιά 9.160 τ.μ. σε ύψωμα κοντά στον κεντρικό, νερό - ρεύμα 54.000.000 δρχ. - 158.500 €
- Καβουράκια 5.600 τ.μ. 50 μ. από την θάλασσα 112.000.000 δρχ.-328.686 €
- Πλημμύρι 28 στρέμματα πάνω στο κύμα
- Καλλιθέα 7.600 τ.μ. κοντά στην θάλασσα 114.000.000 δρχ. - 334.556 €
- Γεννάδι 8 στρέμματα πάνω στο κύμα
- Κατταβιά 4.500 τ.μ. νερό-ρεύμα 6.000.000 δρχ. - 17.608 €
- Πλημμύρι 4.500 τ.μ. 7.500.000 δρχ. - 22.010 €
- Λαχανιά 2.390 τ.μ. 2.500.000 δρχ. - 7.336 €
- Λαχανιά 45 στρέμματα 200 μ. από την θάλασσα 135.000.000 δρχ.-396.184 €
- Κανδυλί 4.700 τ.μ. 33.000.000 δρχ.-96.845 €

○ ΑΠΟΘΗΚΕΣ
- Κοσκινού 220 τ.μ. ισόγεια 34.000.000 δρχ. -98.300 €
- Αννης Μαρίας 72 τ.μ. υπόγεια 7.000.000 δρχ. - 20.542 €

- **ΑΝΤΑΛΛΑΣΣΟΥΜΕ ΤΟ ΠΑΛΙΟ ΣΠΙΤΙ ΣΑΣ ΜΕ ΚΑΙΝΟΥΡΓΙΟ**
- **ΖΗΤΟΥΝΤΑΙ ΜΕΤΑΧΕΙΡΙΣΜΕΝΑ ΔΙΑΜΕΡΙΣΜΑΤΑ-ΑΜΕΣΗ ΠΩΛΗΣΗ**
- **ΠΩΛΟΥΝΤΑΙ** αποθήκες και βιοτεχνικοί χώροι.
- **ΑΝΕΙΑ ΔΕΚΤΑ - ΕΥΚΟΛΙΕΣ ΠΛΗΡΩΜΗΣ**
- **ΑΝΑΛΑΜΒΑΝΟΥΜΕ ΑΝΤΙΠΑΡΟΧΕΣ**

ΣΤΑΜΑΤΗΣ ΜΑΝΩΛΑΚΟΣ

ΩΡΕΣ ΓΡΑΦΕΙΟΥ 8.30-1.00 π.μ. και 5-8 μ.μ.
ΔΗΜ. ΑΝΑΣΤΑΣΙΑΔΗ 45 (παραπλεύρως ΥΠΕΡΑΓΟΡΑΣ ΠΑΠΑΚΥΡΙΑΚΟΥ-ΣΥΝΟΙΚΙΑ ΔΑΣΚΑΛΩΝ)
Τηλέφωνα: 2241023815-78275, 6944698056, 6945769958

ΠΙΠΙΝΟΣ
ΠΩΛΟΥΝΤΑΙ ΜΟΝΟΚΑΤΟΙΚΙΕΣ

125 τ.μ. με σοφίτα, σε οικόπεδο 300 τ.μ. στην Ιαλυσό
Πληρ. τηλ. 2241023895, 6944676003,6944390803
www.rhodes-top-properties.com



ΚΤΗΜΑΤΟΜΕΣΙΤΙΚΟ ΓΡΑΦΕΙΟ

ΑΙΓΑΙΟΚΤΗΜΑΤΙΚΗ

ΠΩΛΟΥΝΤΑΙ

- ΔΙΑΜΕΡΙΣΜΑΤΑ-ΜΟΝΟΚΑΤΟΙΚΙΕΣ
- (ΔΔ)=ΔΑΝΕΙΑ ΔΕΚΤΑ

- 38 τ.μ. Στοκχόλμης (21 εκ.) 62.000 €.
- 46 τ.μ. καινούργιο Αραπάκι (1 υπν.) α' ορ. (25,5 εκ.) 74.800 €.(ΔΔ)
- 55 τ.μ. β' ορ. καινούργιο Ανάληψη (36 εκ.)-105.000 € (ΔΔ)
- 55 τ.μ. α' ορ. καινούργιο - γκαράζ Μίρα Μάρε 87.000 € (ΔΔ)
- 70 τ.μ. μον/κία με 100 τ.μ. αυλή, κοντά στο Ρολόι, Π. Πόλη, (28 εκ.)-82.171 € (ΔΔ)
- 70 τ.μ. (β' ορ.) Ροδίνι καινούργιο (45,5 εκ.)-133.528 € (ΔΔ)
- 74 τ.μ. Πειραιώς ισόγειο (2 υπν.) (29 εκ.) 87.000 € (ΔΔ)
- 75 τ.μ. (υπ.) Δενδρινού με αυλή 65.000 €
- 75 τ.μ. υπερ λουξ (1 υπν.) ρετιρέ απ/στη θέα- Ροδίνι (50 εκ.) - 146.735 € (ΔΔ)
- 76 τ.μ. Ροδίνι καινούργιο 129.000 € (ΔΔ).
- 77 τ.μ. (2 υπν.) καινούργιο β' ορ. Καναδά (46 εκ), 134.996 € (ΔΔ).
- 80 τ.μ. μονοκατοικία Π. Πόλη Ρολόι (45 εκ.) - 132.061 € (ΔΔ)
- 80 τ.μ. θέρμανση - γκαράζ Ιξιά 127.000 € (ΔΔ)
- 75 τ.μ. Δενδρινού με αυλή (υπ.) (2 υπν.) 70.000 €
- 82 τ.μ. β' ορ. Ροδίνι (29,6 εκ.) - 87.000 €.(ΔΔ)
- 82 τ.μ. β' ορ. Καρακόνερο 100.000 €. (ΔΔ)
- 87 τ.μ. καινούργιο ρετιρέ β' ορ. 2 υπν. Αραπάκι 140.000 € (ΔΔ)
- 87 τ.μ. α' ορ. καινούργιο Ιαλυσό 138.000 € (ΔΔ)
- 80 τ.μ. μον/κία διώροφη (2 υπν.) Παραδείσι με τζάκι (22 εκ.) - 64.563 € (ΔΔ)
- 87 τ.μ. θέρμανση - γκαράζ Μίρα Μάρε 128.000 € (ΔΔ)
- 92 τ.μ. κανούργιο Ιαλυσό (42 εκ.) - 146.000 € (ΔΔ)
- 95 τ.μ. 2 υπν. Μιχ. Πετρίδη (ισ.) 35 εκ.-102.714 €
- 98 τ.μ. (α' ορ.) 3 υπν. Κέννεντυ (44.247 εκ.) 130.000 €(ΔΔ)
- 97 τ.μ., (3 υπν.) α' όρ., Μητρόπολη (33εκ.) 97.000 € (ΔΔ)
- 100 τ.μ. οροφ/σμα Γεννάδι καινούργιο (39 εκ.) 114.453 € (ΔΔ)
- 100 τ.μ. α' ορ. καινούργιο Μίρα Μάρε γκαράζ 159.000 € (ΔΔ)
- 107 τ.μ. καινούργιο ρετιρέ Αραπάκι (58.600 εκ.) 172.000 € (ΔΔ)
- 110 τ.μ. μον/κία Κοσκινού 200.000 € (ΔΔ).
- 110 τ.μ. μεζ/τα Τσαΐρι σε 1.200 τ.μ. οικ/δο 147.000 € (ΔΔ)
- 110 τ.μ.διώροφο Π. Πόλη κοντά σε Εβραίων Μαρτύρων 206.000 € (ΔΔ)
- 112 τ.μ. (β' ορ.) 3 υπν. Κέννεντυ (47.700 εκ.)140.000 €
- 115 τ.μ. (3 υπν.) καινούργιο Αραπάκι (63 εκ.) 185.619 €.(ΔΔ)
- 116 τ.μ. (ισ. υπ/νο) 3 υπν. Πτολεμαίων (58 εκ.)-170.212 € (ΔΔ)
- 120 τ.μ. α' ορ. Μιχ. Πετρίδη (3 υπν.) 150.000 € (ΔΔ).
- 120 τ.μ. διώροφη καινούργια μον/κία Ροδίνι (80 εκ.) 234.776 € (ΔΔ)
- 120 τ.μ. καινούργιο Ροδίνι (78 εκ)-229.000 € (ΔΔ)
- 120 τ.μ. καινούργιο Δασκάλους ρετιρέ λουξ-θέα (3 υπν.) (75 εκ.)-220.000 €.(ΔΔ)
- 123 τ.μ. (3 υπν.) γ' ορ. καινούργιο Καναδά (73 εκ.)214.000 € (Δ.Δ.)
- 125 τ.μ. μπετά Μίρα Μάρε 42 εκ.. (ΔΔ)
- 135 τ.μ. μεζονέτα καινούργια Ροδίνι 200.000 €
- 140 τ.μ. μεζ/τα μπετά Παστίδα 100.000 € (ΔΔ).
- 142 τ.μ. μον/κία Νιοχώρι 150.000 € (ΔΔ)
- 145 τ.μ. μεζ/τα Κοσκινού καινούργια ετ/π σε 2 στρ. οικ. (78 εκ.) 230.000 € (ΔΔ)
- 133 τ.μ. διατηρητέο σε 324 τ.μ. οικ/δο
- 175 τ.μ. μεζονέτα καινούργια Ροδίνι 235.000 € (ΔΔ).
- 175 τ.μ. μεζ/τα μπετά στους Τρεις (44 εκ.)-129.126 € (ΔΔ)
- 180 τ.μ. α' ορ. Κοδριγκτώνος 205.000 € (ΔΔ)
- 185 τ.μ. (3 υπν.) Μιχ. Πετρίδη Ρετιρέ (85 εκ.)-249.449 ευρώ (ΔΔ).
- 185 τ.μ., μον/κίασε 2 στρ. Φιλέρημο (120 εκ.) - 352.000 € (ΔΔ)
- 200 τ.μ. μον/κία Ιξιά 280.000 € (ΔΔ)
- 203 τ.μ. διαμ/σμα β' ορ. Μήδεια (85 εκ.)-250.000 € (ΔΔ)
- 210 τ.μ. μον/κία σε 500 τ.μ. οικ/δο κοντά Κορδικτώνος (110 εκ.) 322.000 € (ΔΔ)
- 236 τ.μ., διώροφη μον/κία 20ο χιλιόμετρο Ρόδου-Καμείρου 322.817 € (100 εκ.) (ΔΔ)

ΚΑΤΑΣΤΗΜΑΤΑ-ΑΠΟΘΗΚΕΣ-ΓΡΑΦΕΙΑ -ΠΑΝΣΙΟΝ

- 40 τ.μ. κατ/μα με 70 τ.μ. απ/κη - πρ/ση Αννης Μαρίας 118.000 € (ΔΔ).
- 48τ.μ. κατ/μα, Ιαλυσό, 55.000 €
- 50 τ.μ. κατ/μα μισθωμένο Φαληράκι 120.000 € (ΔΔ)
- 60 τ.μ. κατάστημα στ' Ασγούρου (22 εκ.)- 64.563 €
- 71 τ.μ. υπόγεια απ/η με ράμπα πρ/ση Αννης Μαρίας (8 εκ.) 23.477 €
- 80 τ.μ. υπ/γεια απ/κη Κένεντυ (12 εκ.) 35.216€
- 85 τ.μ. ημ/γεια με αυλή αποθήκη Καρακόνερο (15 εκ.)-44.020 €
- 90 τ.μ. ισόγεια απ/κη μαρ/βά Ροδίνι (15 εκ.) - 44.020 €.(ΔΔ)
- 100 τ.μ. κατάστημα μισθωμένο Φαληράκι 220.000 €.
- 118 τ.μ. κατάστημα Ακτή Κανάρη 350.000 €
- 122 τ.μ. κατάστημα Νιοχώρι 200.000 € (ΔΔ)
- 165 τ.μ. απ/κη Καρ/ρο 59.000 €.
- 190 τ.μ. κατάστημα με 110 τ.μ. πατάρι λεωφ. Ρόδου-Καλλιθέας 294.000 €
- 365τ.μ., ισόγ. ξυλουργείο, κτίριο και εξοπλισμός, 400.000 €
- 175 τ.μ. κατάστημα Λεωφ. Ρόδου-Λίνδου (70 εκ.)-205.429 € (ΔΔ)
- 261 τ.μ. όροφος 8 γραφείων κοντά Ακαδημία 350.000 €. (ΔΔ)

ΟΙΚΟΠΕΔΟ

- 1.330 τ.μ. με άδεια για 167 τ.μ. μεζ/τα 60.000 ευρώ στους Τρεις

- ΔΙΑΘΕΤΟΥΜΕ ΟΙΚΟΠΕΔΑ ΚΑΙ ΑΓΡΟΤΕΜΑΧΙΑ Σ' ΟΛΟ ΤΟ ΝΗΣΙ ΤΗΣ ΡΟΔΟΥ

ΑΝΑΛΑΜΒΑΝΟΥΜΕ ΤΗΝ ΕΝΟΙΚΙΑΣΗ ΤΟΥ ΔΙΑΜΕΡΙΣΜΑΤΟΣ ΣΑΣ ΣΕ ΠΟΛΥ ΣΥΝΤΟΜΟ ΧΡΟΝΙΚΟ ΔΙΑΣΤΗΜΑ

ΡΕΝΑ ΒΑΖΟΥΚΟΥ

(ΜΕΣΙΤΗΣ ΑΣΤΙΚΩΝ ΣΥΜΒΑΣΕΩΝ)
ΔΙΕΥΘ. ΓΡΑΦΕΙΟΥ ΔΗΜ. ΘΕΟΔΩΡΑΚΗ 3
9-1 το πρωί καθημερινά και 6.30-9 απ/τα (Δευτ. και Πέμπτης)
Τηλ. (22410) 22943-28838 FAX: 28838
email.irinivaz@yahoo.gr. ΡΟΔΟΣ

ΕΝΟΙΚΙΑΣΕΙΣ

συνέχεια από την προηγούμενη

ΚΑΤΑΣΤΗΜΑ 50 τ.μ. στη Στέλιου Κωτιάδη. Τιμή 410 ευρώ. Πληρ. Μαίρη Μελεούνη NEW AGE REAL ESTATE. τηλ. 2241023447, 6948808023 AE59957

ΕΝΟΙΚΙΑΖΟΝΤΑΙ επιπλωμένα λουξ studio, γκαρσονιέρες, δυάρια και τριάρια με τον μήνα έως Οκτώβριο και για φοιτητές για την φετινή περίοδο έως 30 Ιουνίου 2005 με air condition, ηλιακό, στην περιοχή Μητροπόλεως. **ΕΝΟΙΚΙΑΖΕΤΑΙ** στο Ηράκλειο επιπλωμένο διαμέρισμα για φοιτητές με air condition, πλυντήριο και όλα τα οικιακά σκεύη στην περιοχή Καμαράκη Πληρ. τηλ. 6977896444 AE59971



ΚΤΗΜΑΤΟΜΕΣΙΤΙΚΟ ΓΡΑΦΕΙΟ

ΔΩΔΕΚΑΝΗΣΙΑΚΗ ΚΤΗΜΑΤΙΚΗ

ΠΑΠΟΥΤΣΗΣ ΚΩΝ/ΝΟΣ

Π Ω Λ Ο Υ Ν Τ Α Ι

1. **Μεζονέτα** 176 τ.μ. διόροφη με υπόγειο και 1500 τ.μ. οικόπεδο σε μπετά πίσω από Αγίους Αποστόλους. Τιμή: 132.000 ευρώ.
2. **Μονοκατοικία** σχεδόν αποπερατωμένη 290 τ.μ. με 3,5 στρέμματα οικόπεδο σε Αφάντου. Τιμή: 220.000 ευρώ.
3. **Μονοκατοικία** 78 τ.μ. νεόδμητη, με 890 τ.μ. οικόπεδο σε Αφάντου. Τιμή: 100.000 ευρώ.
4. **Γκαρσονιέρα** νεόδμητη 20 τ.μ. στην Ιξιά αξίας 32.300 ευρώ.
5. **Γκαρσονιέρα** νεόδμητη 37 τ.μ. στην Ιξιά. Τιμή: 44.000 ευρώ.
6. **Γκαρσονιέρα** νεόδμητη 38 τ.μ. στην Ιξιά. Τιμή: 45.500 ευρώ.
7. **Γκαρσονιέρα** νεόδμητη 46 τ.μ. στην Ιξιά. Τιμή: 48.500 ευρώ.
8. **Κατάστημα** νεόδμητο 42 τ.μ. στο Αραπάκι. Τιμή: 73.000 ευρώ.
9. **Κατάστημα** νεόδμητο 48 τ.μ. στο Αραπάκι. Τιμή: 85.000 ευρώ.
10. **Οικόπεδο** 4,5 στρέμματα στ' Αφάντου. Τιμή 65.000 ευρώ
11. **Οικόπεδο** 1 στρ. στ' Αφάντου επί της Ρόδου - Λίνδου (παραπλεύρως αερογέφυρας). Τιμή: 59.000 ευρώ
12. **Οικόπεδο** 4,5 στρέμματα στους Τρεις. Τιμή: 88.000 ευρώ
13. **Οικόπεδο** 840 τ.μ. άρτιο και οικοδομήσιμο σε Μαστιχάρι Κω. Τιμή 50.000 ευρώ.

Ε Ν Ο Ι Κ Ι Α Ζ Ο Ν Τ Α Ι

1. **Στούντιο** 40 τ.μ. επιπλωμένο α' ορόφου επί της οδού 28ης Οκτωβρίου. Τιμή: 250 ευρώ.
2. **Επαγγελματικός χώρος** 120 τ.μ. α' ορόφου επί της οδού 28ης Οκτωβρίου Τιμή: 600 ευρώ.

ΠΩΛΗΣΕΙΣ ΑΚΙΝΗΤΩΝ – ΟΙΚΟΠΕΔΩΝ– ΜΙΣΘΩΣΕΙΣ ΑΚΙΝΗΤΩΝ

ΩΡΕΣ ΓΡΑΦΕΙΟΥ 9.00-1.00 π.μ. και 5.00-9.00 μ.μ.

ΕΘΝΙΚΗΣ ΑΝΤΙΣΤΑΣΗΣ 45- 1ος ΟΡΟΦΟΣ • ΤΗΛ. - ΦΑΞ

2241025480 κιν. 6977855759 • e-mail: papoutsisk@e-rodos.com

ΔΙΑΜΕΡΙΣΜΑ 3άρι στη Λεωφ. Ηρακλειδών αριθμ. 10 (Ιαλυσός), A/C, ηλιακός, πλήρως επιπλωμένο, αυτόνομη θέρμανση. Πληρ. τηλ. 2241023057, 6972211227 AE59966

ΔΩΜΑΤΙΑ μεταξύ Φαληράκι - Καλυθιές πλήρως επιπλωμένα ψυγείο - κουζίνα - ηλιακό θερμοσίφωνα WC μεγάλο, μπαλκόνι με πανοραμική θέα όλο το Φαληράκι και θάλασσα άνετο πάρκιν και σε πολύ ήσυχο μέρος με καταπράσινο γκαζόν 1000 τ.μ. τον μήνα 200 ευρώ. Πληρ. τηλ. 2241096463, 2241086180, 2241085239, 6976263809 AE59973

STUDIO μεγάλο επιπλωμένο με δικό του WC, ψυγείο, κουζίνα, ηλιακό θερμοσίφωνα μέσα σε κήπο και με φανταστική θέα στα Κοσκινού. Πληρ. τηλ. 2241060235 AE59939

ΔΙΑΜΕΡΙΣΜΑ στην Μανώλη Παπαναστάση 18 περιοχή Δασκάλων. Αποτελείται από 1 υπνοδωμάτιο, ενιαίος χώρος κουζίνα-σαλόνι, αποθήκη. Πληρ. τηλ. 6947076520 AE59926

ΕΠΙΧΕΙΡΗΣΗ επικερδής στο κέντρο της πόλης. Δίδεται η δυνατότητα αλλαγής χρήσης. Πληρ. Μαίρη Μελεούνη NEW AGE REAL ESTATE. τηλ. 2241023447, 6948808023 AE59958

ΔΙΑΜΕΡΙΣΜΑ 85 τ.μ. στην οδό Αθηνών 14 και Θεσσαλονίκης 26 γωνία (2 υπνοδωμάτια, σαλόνι, κουζίνα, μπάνιο) με ηλιακούς θερμοσίφωνες. Ενοίκιο 470 ευρώ (συμπεριλαμβανομένων κοινόχρηστα + ΦΠΑ). Πληρ. τηλ. 2241035000, 2241067643 AE59948

ΔΙΑΜΕΡΙΣΜΑ μικρό, επί της οδού Αταβύρου 16. Πληρ. τηλ. 6946571465 AE59945

ΔΙΑΜΕΡΙΣΜΑ 110 τ.μ. στο Ροδίνι με 3 Υ/Δ. Πληρ. τηλ. 2241062275 AE59937

ΕΝΟΙΚΙΑΖΕΤΑΙ έναντι του Καζίνο δωμάτιο επιπλωμένο με δικό του μπάνιο, ψυγείο κ.λπ. Πληρ. τηλ. 2241092425 AE59927

ΕΝΟΙΚΙΑΖΕΤΑΙ στην Κοδριγκτώνος και Πατριάρχου Αθηναγόρα 49, διαμέρισμα με αυλή. Αποτελείται από 2 υπνοδωμάτια (πολλές ντουλάπες) σαλόνι, χωλ, κουζίνα συνεχόμενα, 2 WC (το ένα με θέρμανση) χωρίς κοινόχρηστα με σύνδεση στο αποχετευτικό, κατάλληλο για οικογένεια, συγκατοίκηση 2 φοιτητριών, για κατοικία και επαγγελματική χρήση συγχρόνως. Μόνο Ελληνες. Πληρ. τηλ. 2241029933 AE59923

ΔΙΑΜΕΡΙΣΜΑ επί της Ρωμανού Μελωδού (2 υπνοδωματίων, σαλόνι, κουζίνα, μπάνιο). Πληρ. τηλ. 2241029108, 6945490190 AE59936

STUDIOS σε ήσυχη περιοχή της Ιαλυσού με την ημέρα ή τον μήνα. Πληρ.τηλ. 6945077678 AE59938

ΔΙΑΜΕΡΙΣΜΑ στην Κορδιγκτώνος 49 α' ορόφου. Αποτελείται από υπνοδωμάτιο, σαλόνι, κουζίνα, WC, με θέρμανση χωρίς κοινόχρηστα με σύνδεση στο αποχετευτικό. Μόνο Ελληνες. Κατάλληλο για κατοικία ή επαγγελματική χρήση. Πληρ. τηλ. 2241029933 AE59922

ΔΙΑΜΕΡΙΣΜΑ καλό αποτελούμενο από 2 υπνοδωμάτια, σαλοτραπεζαρία και χώρος για γραφείο ή καθιστικό, με μεγάλες βεράντες στον 3ο όροφο επί της οδού Μιχ. Πετρίδη 90. Δίπλα από το Super Market "Σπανός". Πληρ. τηλ. 2241063536 AE59920

ΔΙΑΜΕΡΙΣΜΑ τριάρι επιπλωμένο επί της οδού Πετράκη Γιαλλούρη 14 (περιοχή Αγ. Γεωργίου κάτω). Πληρ. τηλ. 2241021642 AE59919

ΓΚΑΡΣΟΝΙΕΡΑ 45 τ.μ. υπνοδωμάτιο και κουζίνα πλήρως επιπλωμένη με αιρκοντίσιον και TV περιοχή Ιαλυσός. Πληρ. τηλ. 2241094850, 6978631342 AE59912

ΕΝΟΙΚΙΑΖΕΤΑΙ στην Κρεμαστή επιπλωμένο μικρό διαμερισματάκι 1 υπνοδωματίου, σαλόνι, κουζίνα, μπάνιο σε ήσυχη περιοχή. Πληρ. τηλ. 2241091435, 6945402153 AE59907

ΔΙΑΜΕΡΙΣΜΑΤΑ ΕΠΙΠΛΩΜΕΝΑ ΠΟΛΥΤΕΛΕΙΑΣ ΜΕ ΘΕΑ ΤΗ ΘΑΛΑΣΣΑ. ΠΛΗΡ. ΤΗΛ. 2241067203, 6937599248 ΠΕ59860

ΠΩΛΟΥΝΤΑΙ

διαμερίσματα στην οδό Δρακίδου Α' όροφος 80 τμ, Β' όροφος 75 τμ και Γ' όροφος 80 τμ, μαζί ή ξεχωριστά, ιδανικά και για επένδυση.

Πληρ. Σάββας Σαββαΐδης & Συνεργάτες

τηλ. 2241026281

ΠΩΛΕΙΤΑΙ

στην οδό Σκεύου Ζερβού περιοχή Αγ. Νικολάου **διαμέρισμα** 85 τ.μ. α' ορόφου σε νεόκτιστη πολυκατοικία ετοιμοπαράδοτο πολυτελούς κατασκευής με εγκαταστάσεις θέρμανσης και άλλες προδιαγραφές.

Πληρ. Σάββας Σαββαΐδης & Συνεργάτες

τηλ. 2241026281

ΠΙΠΙΝΟΣ

2 ΜΕΖΟΝΕΤΕΣ & 2 ΔΙΑΜΕΡΙΣΜΑΤΑ

στο Ροδίνι

Σε μικρή οικοδομή από 129.000 ευρώ έως 179.000 ευρώ

Πληρ. τηλ. 2241023895, 6944676003

www.rhodes-top-properties.com

ΠΙΠΙΝΟΣ

ΜΟΝΟΚΑΤΟΙΚΙΕΣ στην Παστίδα

135 τ.μ. σε οικόπεδα 300 τ.μ. στην Παστίδα

195.000 ευρώ

Πληρ. τηλ. 2241023895, 6944676003

www.rhodes-top-properties.com

Vitzileos

ΚΤΗΜΑΤΟΜΕΣΙΤΙΚΟ ΓΡΑΦΕΙΟ - REAL ESTATE AGENCY

ΜΑΡΙΟΣ Κ. ΒΙΤΖΗΛΑΙΟΣ

Μεσίτης Αστικών Συμβάσεων - Real Estate agent

ΕΚΤΙΜΗΣΕΙΣ-ΑΓΟΡΕΣ-ΠΩΛΗΣΕΙΣ
ΚΑΤΑΣΤΗΜΑΤΑ
ΟΙΚΟΠΕΔΑ-ΧΩΡΑΦΙΑ
ΚΤΗΜΑΤΙΚΕΣ-ΣΥΜΒΟΥΛΕΣ
ΕΝΟΙΚΙΑΣΕΙΣ-ΔΙΑΧΕΙΡΙΣΕΙΣ
ΣΠΙΤΙΑ-ΔΙΑΜΕΡΙΣΜΑΤΑ

ΚΑΤΑΣΤΗΜΑΤΑ – ΓΡΑΦΕΙΑ – ΕΠΙΧΕΙΡΗΣΕΙΣ €

Επιχ/ση πλυντήρια-στεγνωτήρια σε πλήρη λειτουργία 20.000
15 τ.μ. κατάστημα στην Α. Διάκου 30.000
45 τ.μ. ισόγ.+90 τ.μ. υπογ. Καρακόνερο 88.000
50 τ.μ. μαγαζί κοντά στο Μαντράκι (νοικιασμένο) 294.000
144 τ.μ. διώροφο κατάστημα με αυλή, 300 τ.μ. στο Νιοχώρι 500.000
155 τ.μ. ακίνητο στην Ψαροπούλα, στην θάλασσα 220.000
165 τ.μ. διώροφο μαγαζί στην Π. Πόλη της Κω, τουριστική περιοχή ...300.000
170 τ.μ. αποθήκη σε μπετά. Καρακόνερο 71.000
170 τ.μ. αποθήκη με ράμπα στην Μ. Πετρίδη 71.000
180 τ.μ. αποθήκη στην οδό Π. Ροδίου 82.000
300 τ.μ. κατ/μα ετοιμοπ. σε 1000 τ.μ. οικόπ. Παστίδα, βιοτεχν. χώρος .147.000
1000 τ.μ. εργοστάσιο στον Καλαμώνα έτοιμο σε οικοπ. 6.400 τ.μ. 587.000
1155 τ.μ. ακίνητο σε οικόπ. 817 τ.μ. στο κέντρο της Ρόδου 763.000
12 apartmens πλήρως εξοπλισμένα στο Κιοτάρι 440.000
Ξενοδ. Α' κατ., στην πόλη, 180 κλίνες+4 καταστήματα 6.200.000
7 apart.Χ 2 δωμάτια πλήρως εξοπλισμένα και δύο μαγαζιά 250 τ.μ. στην παραλία Τριαντών, στην θάλασσα 338.000
Ξενοδ. Β' κατ. 95 δωμ. σε 13 στρέμ. στην παραλία Ιαλυσού 2.640.000
Ξενοδ. Γ' κατ. 37 δωμ., 74 κλίνες, δισκοθήκη 250 τ.μ., μπαρ, στην πόλη της Ρόδου, παραλία 1.261.922

ΔΙΑΜΕΡΙΣΜΑΤΑ

45 τ.μ. στην πλατεία Βάθης, Αθήνα, στον 5ο όροφο 39.000
50 τ.μ. στα Τριάντα γκαρσονιέρα με θέα 50.000
50 τ.μ. στο Γεννάδι με 2ο υπνοδωμ. Φανταστική θέα ...44.000
60 τ.μ. στο Γεννάδι γκαρσονιέρα με θέα 47.000
82 τ.μ. στον 1ο όροφο σε διπλοκατοικία στην Π. Πόλη88.000
110 τ.μ. με 3ο υπνοδωμ. ρετιρέ, στους δασκάλους 150.000
117 τ.μ. παραδοσιακό διαμέρισμα απέναντι Καζίνο 147.000

ΜΕΖΟΝΕΤΕΣ – ΜΟΝΟΚΑΤΟΙΚΙΕΣ €

62 τ.μ. μονοκατοικία με τζάκι και φανταστική θέα στην Π. Πόλη 125.000
80 τ.μ. μονοκατοικία σε 4000 τ.μ. οικόπεδο, πάνω στο κύμα, Γεννάδι
130 τ.μ. μεζονέτα σε μπετά, οικοπ. 350 τ.μ. Τριάντα 110.000
167 τ.μ. ισόγειο-οροφοδιαμέρισμα σε διπλοκατοικία με 285 τ.μ. οικόπεδο στο κέντρο της πόλης, διατηρητέο. Πάρκιν 440.300
170 τ.μ. διατηρητέα μονοκατοικία σε οικόπεδο 605 τ.μ. στο κέντρο της πόλης 290.000
170 τ.μ. μεζονέτα σε μπετά, οικοπ. 450 τ.μ. Τριάντα 140.000
170 τ.μ. μεζονέτα+170 τ.μ. μεζονέτα+120 τ.μ. οροφοδιαμέρισμα σε οικοπ. 5000 τ.μ. εντός οικισμού στην Παστίδα 426.000
180 τ.μ. μονοκατ. ημιτελής στο Γεννάδι σε οικόπ. 750 τ.μ Φανταστική θέα 161.000
187 τ.μ. βίλα με οικόπεδο 4780 τ.μ. στην Παστίδα 310.000
210 τ.μ. Μονοκατοικία με αυλή στην Π. Πόλη 323.000
230 τ.μ. βίλα στην Λάρδο σε οικόπ. 7700 τ.μ. με 750 οπωροφ. δένδρα 323.000
240 τ.μ. μεζονέτα σε οικόπεδο 250 τ.μ. στα Κοσκινού, νεόκτιστη 290.000
250 τ.μ. ημιτελές τριώροφο ακίνητο σε οικόπεδο 250 τ.μ. στους δασκάλους 235.000
250 τ.μ. βίλα καινούργια, πολυτελούς κατασκευής στο κέντρο της Κω σε οικόπεδο 4000 τ.μ. με δένδρα και γκαράζ 352.000
272 τ.μ. μονοκατοικία σε οικόπ. 270 τ.μ., αποτελείται από 4 διαμερίσματα. Ψαροπούλα. 220.000
600 τ.μ. μονοκατοικία στο Ροδίνι, Lux κατασκευής, γκαράζ, κήπο, φανταστική θέα 500.000

ΟΙΚΟΠΕΔΑ €

412 τ.μ. στον Αγ. Νικόλαου Σ.Δ. 1.20 .....220.100
709 τ.μ. οικόπεδο με Σ.Δ.-1, με άδεια οικοδομής για 1000 τ.μ. στην πόλη 600.000
750 τ.μ. στο Γεννάδι, εντός σχεδίου 18.000
2000 τ.μ. στα Μαριτσά. Εντός σχεδίου, Σ.Δ.-0,50 .....120.000
2000 τ.μ. στα Τριάντα 147.000
2500 τ.μ. πάνω στο δρόμο Ελαιώνας-Φουρνάκι. Γεννάδι 24.000
3080 τ.μ. στο Πλημμύρι 23.500
4000 τ.μ. κοντά στο Βερόπουλο με φανταστική θέα 176.000
4100 τ.μ. στο Λειβάδι-Κρεμαστή 82.200
4120 τ.μ. στα Τριάντα, κοντά στον οικισμό 205.000
4400 τ.μ. στην Κρεμαστή 76.000
5000 τ.μ. στα Αφάντου 103.000
5500 τ.μ. στα Μαριτσά, εντός σχεδίου, Σ.Δ.=1 .250.000
5800 τ.μ. στα Κανδυλί 117.000
6000 τ.μ. πάνω στο κύμα στα Τριάντα 352.000
6000 τ.μ. στην Παστίδα+αποθήκη 144.000
6500 τ.μ. στην λεωφόρο Ρόδου-Κρεμαστής ...410.000
6500 τ.μ. στο Φαληράκι κοντά στη θάλασσα, προνομιακό 500.000
6720 τ.μ. στον Θόλαρο, Παραδείσι 82.200
8000 τ.μ. στο Φαληράκι 191.000
8300 τ.μ. στην Βληχά-Κάλαθος 367.000
8500 τ.μ.+6500 τ.μ. στην παραλία Αφάντου ..18 το τ.μ.
9000 τ.μ. στα Μαριτσά, εντός ζώνης 132.000
9345 τ.μ. στα Ασγούρου με θέα 205.000
12000 τ.μ. στην Αφάντου, πάνω στο κύμα 520.000
13000 τ.μ. στα Μαριτσά 123.000
14000 τ.μ. το αγροτεμάχιο στην Διμυλιά 65.000
25000 τ.μ. στα Καλαβάρδα 295.000
30000 τ.μ. στο Τσαΐρι 352.000
32000 τ.μ. στην Θολό, πάνω στο κύμα 587.000
38000 τ.μ. στο Γεννάδι, πάνω στο κύμα 2.230.000
46000 τ.μ. στο Τσαΐρι 405.000
50000 τ.μ. στο Τσαΐρι 360.000

Εθν. Μακαρίου 45 (3ος όροφος • Τηλ.: 22410 24900, 25545 • Fax: 22410 25544 • Κιν.: 6932704919

ΕΝΟΙΚΙΑΣΕΙΣ

συνέχεια από την προηγούμενη

ΕΠΑΓΓΕΛΜΑΤΙΚΟΣ ΧΩΡΟΣ (18 τ.μ.) για γραφείο σε κεντρική περιοχή (παραπλεύρως στην Αλεξάνδρου Διάκου κοντά στο El Divino). Προσφάτως ανακαινισμένος, πλήρης. Τιμή 300 ευρώ. Πληρ. τηλ. 6947807043 AE60015

ΟΙΚΟΝΟΜΟΛΟΓΟΣ
ΜΕΣΙΤΗΣ ΑΣΤΙΚΩΝ ΣΥΜΒΑΣΕΩΝ

ΕΜΜΑΝΟΥΗΛ ΚΡΑΝΙΔΗΣ

ΠΩΛΟΥΝΤΑΙ

1) 4άρι διαμέρισμα 110 τ.μ. λουξ κατασκευής με ωραία κουζίνα, κεντρική θέρμανση, κλειστή θέση στάθμευσης. Τιμή: 62 εκ. ή 182.000 ευρώ
2) 3άρι διαμέρισμα 85 τ.μ. κοντά στον Ηλ/κοσμο του Ξενάκη. Τιμή: 132.000 ευρώ ή 45 εκ.
3) 2άρι διαμέρισμα στην Ανάληψη 50 τ.μ. - Ισόγειο α' όροφο. Τιμή: 23 εκ. ή 67.500 ευρώ
4) 4άρι διαμέρισμα - 3 υπν. (2 WC) καινούργιο στο Ροδίνι, α' όροφος. μόνο 55 εκ. ή 162.000 ευρώ
5) 34 τ.μ. κατάστημα στην Ανάληψη - γωνιακό - ελεύθερο μίσθωσης.
6) 80 τ.μ. κατάστημα με πατάρι κοντά στην πλατεία Φώκιαλη
7) Μεζονέτα 162 τ.μ. με κήπο στα μπετά ή τελειωμένη κοντά στο Φυτώριο του Δήμου Ιαλυσού.
8) ΛΙΝΔΟΥ - 1400 τ.μ. οικόπεδο έτοιμο διώροφο κτίριο σε 6.000 τ.μ. με πρόσωπο
9) ΠΑΡΑΔΕΙΣΙ - 4.500 τ.μ. αγρός με άδειες δύο οικιών, διαθέτουν φως νερό
10) ΙΑΛΥΣΟΣ - 164 τ.μ. μεζονέτα έτοιμη με ωραίο κήπο 4 υπνοδωματίων και 3 WC με κεντρική θέρμανση
11) ΠΑΡΑΔΕΙΣΙ - οικόπεδο 540 τ.μ. εντός σχεδίου πόλεως

Μεσίτης
Πληρ. Εμμ. Κρανίδης
27082-6944347405, 6942010248
Αμερικής 50-2ος όροφος, Ρόδος

Vitzileos ΜΑΡΙΟΣ Κ. ΒΙΤΖΗΛΑΙΟΣ

ΠΩΛΟΥΝΤΑΙ

1. Διαμέρισμα 93 τ.μ. lux κατασκευής περιοχή Αγ. Δημητρίου με θέρμανση και air-cindition, δορυφορική κεραία, θέση πάρκιν. Τιμή 150.000 ευρώ.
2. Μεζονέτα διώροφη 197 τ.μ. σε οικόπεδο 2.000 τ.μ εντός οικισμού στην Παστίδα, πρωτότυπο αρχιτεκτονικό σχέδιο με 3 υπνοδωμάτια, 2 λουτρά και σάουνα, τζάκι, θέα προς την θάλασσα. Τιμή 220.000 ευρώ.
3. Μεζονέτα 200 τ.μ. σε μπετά σε οικόπεδο 350 τ.μ. στην Ιαλυσό, κοντά στην θάλασσα.Τιμή 132.000 ευρώ.
4. Στο Γεννάδι ξενοδοχείο σε οικόπεδο 4.100 τ.μ. δωμάτια 20 και μονοκατοικία 80 τ.μ. με σταθερούς πελάτες. Τιμή 440.000 ευρώ.
5. Στο Γεννάδι κτήριο Α.Ε. 1.100 τ.μ. σε οικόπεδο 1.000 τ.μ. εντός οικισμού, αποτελείται από 25 δωμάτια, νοικιασμένο, με απόδοση 48.000 ευρώ+ 32.000 ευρώ από κυλικείο το χρόνο. Πωλείται στην τιμή 1.163.000 ευρώ.
6. Στο Γεννάδι μονοκατοικία παραδοσιακή 125 τ.μ. αναπαλαιωμένη, με 2 μπάνια, τζάκι, αυλή-κήπος 45 τ.μ., ταράτσα με θέα και πολλά εξτρά και δυνατότητα κάλυψης 125 τ.μ. ακόμη. Τιμή 165.000 ευρώ.
7. Στην Ρόδο-κέντρο-Ψαροπούλα-4 διαμερίσματα σε διώροφο ιταλικό κτίριο 244 τ.μ. σε οικόπεδο 285 τ.μ. Κάθε διαμέρισμα έχει 2 υπνοδωμάτια, σαλόνι, κουζίνα και λουτροκαμπινέ και αποθήκη 10 τ.μ. Τιμή κτιρίου 191.000 ευρώ.
8. Φυτώριο στα Μαριτσά πλήρως οργανωμένο με 1.000 τ.μ. θερμοκήπιο σε 6.000 τ.μ. αγρόκτημα με γεώτρηση, 2 σπίτια, φορτηγό και αυτοκίνητο. Ολα σε τιμή 65.000 ευρώ, με πληθώρα δενδρυλλίων ετοιμοπαράδοτων.
9. Οικόπεδο στην Κάμειρο Σκάλα στο κύμα 2.680 τ.μ. εντός οικισμού. Τιμή 78.000 ευρώ.
10. Οικόπεδο 4 στρ. στα Τριάντα, επί της Λεωφόρου Ρόδου-Ιαλυσού με δυνατότητα κόμβου. Τιμή 410.000 ευρώ
11. Οικόπεδο 2 στρ. στους πρόποδες Φιλερήμου με καταπληκτική θέα, επί του κεντρικού δρόμου, με περίφραξη. Τιμή 50 ευρώ το τετρ. μ.
12. Ισόγειο διαμέρισμα 100 τ.μ. σε μπετά σε διώροφη πολυκατοικία, στα Τριάντα με θέση για πάρκιν. Τιμή 90.000 ευρώ.
13. Ανεξάρτητη διώροφη μεζονέτα σε μπετά 170 τ.μ. κτισμένη σε οικόπεδο 400 τ.μ. κοντά στην παραλία Ιαλυσού, με ολοκληρωμένο αποχετευτικό σύστημα. Τιμή 125.000 ευρώ
14. Νεόκτιστη σχεδόν ολοκληρωμένη πολυτελής μονοκατοικία, με εκπληκτική θέα σε ήσυχη εξοχική περιοχή της Παστίδας 195 τ.μ. σε οικόπεδο 2.345 τ.μ. εντός οικισμού, με ενιαίο χώρο σε σαλόνι, τραπεζαρία και κουζίνα και με αρκετά μεγάλο κεντρικό τζάκι. Εχει τρία υπνοδωμάτια συνολικά. Τα δύο στον επάνω όροφο, που καταλήγουν σε μεγάλες βεράντες με καταπληκτική θέα στην μπροστινή πλευρά του σπιτιού, με δύο μπάνια και έτοιμη σουηδική σάουνα. Τιμή 235.000 ευρώ.
15. Μοντέρνα ανεξάρτητη μονοκατοικία 200 τ.μ. σε οικόπεδο έκτασης 5.000 τ.μ. σε υπερυψωμένη εξοχική περιοχή στην Παστίδα, με εκπληκτική μπροστινή θέα στη θάλασσα και με θέα στο βουνό στην πίσω. Με λουτρό στον επάνω όροφο και WC στον κάτω. Εχει μεγάλη βεράντα στον όροφο που εκμεταλλεύεται πλήρως την υπάρχουσα θέα της περιοχής. Τιμή 360.000 ευρώ.

Πληροφορίες τηλ. 22410-24900, 25545, 6932704919
Μάριος Βιτζηλαίος

STUDIOS στ' Αφάντου, δίπλα στο «HOTEL OASIS». Πληρ. τηλ. 22410 35186 και 22410 53069. AE59942

ΓΚΑΡΣΟΝΙΕΡΑ με δύο δωμάτια, κουζίνα και μπανιο στον β' όροφο στην πόλη της Ρόδου Στοκχόλμης 6 Ανω Ροδίνι. Πληρ. τηλ. 2241061628, 6942460831 AE59858

ΔΙΑΜΕΡΙΣΜΑΤΑ επιπλωμένα ισόγειο με δική του αυλή και κατάστημα με μεγάλη αυλή στην περιοχή BLUE BAY. Πληρ. τηλ. 2241095894, 6932238884 AE59861

ΓΙΑ ΣΤΡΑΤΙΩΤΙΚΟΥΣ, ΕΚΠΑΙΔΕΥΤΙΚΟΥΣ, ΔΗΜΟΣΙΟΥΣ ΥΠΑΛΛΗΛΟΥΣ ΕΝΟΙΚΙΑΖΟΝΤΑΙ φθηνά ωραιότατα διαμερισματάκια μονόχωρα και δίχωρα στο Παραδείσι Ρόδου. Επιπλωμένα πλήρως, με ηλιακούς και κλιματισμό (ψύξη-θέρμανση). Πληρ. τηλ. 2241073807, 6947429235 AE58374

ΕΝΟΙΚΙΑΖΕΤΑΙ καινούργιο διαμπερές γωνιακό διαμέρισμα α' ορόφου με τρία υπνοδωμάτια σαλόνι - κουζίνα (εντοιχισμένες ηλεκτρικές συσκευές), ηλιακό θερμοσίφωνα, επί της οδού Αντιοχείας. Πληρ. τηλ. 6974123146 AE59778

ΔΙΑΜΕΡΙΣΜΑΤΑ λουξ πολυτελούς κατασκευής επιπλωμένα ενός υπνοδωματίου, σαλόνι, κουζίνας και λουτρού επί της οδού Αθηνών 110-112. Πληρ. τηλ. 6944265097 AE59613

"ΑΡΧΑΓΓΕΛΟΣ" ΕΝΟΙΚΙΑΖΟΝΤΑΙ γκαρσονιέρες καινούργιες, πλήρως εξοπλισμένες και επιπλωμένες με κλιματισμό, τηλεόραση, ψυγείο, φούρνο - μάτια, θερμοσίφωνο, ντους, WC, εγκατάσταση για πλυντήριο ρούχων, σε ήσυχη περιοχή και άνετο πάρκιν, για όλο τον χρόνο. Πληρ. τηλ. 6972494339 AE59652

STUDIOS καινούργια 35 τ.μ. στο 12ο χλμ. Ρόδου-Λίνδου. Πληρ. κ. Γιώργο τηλ. 6944288452 AE59423

ΓΚΑΡΣΟΝΙΕΡΑ επιπλωμένη 45 τ.μ. έναντι S.M. Βασιλόπουλος (Ασγούρου). Πληρ. τηλ. 6946001810 AE59610

STUDIOS ενοικιάζονται πλήρως επιπλωμένα 25 & 40 τ.μ. με ηχομόνωση, ανεξάρτητο WC, πολυκουζινάκι, ψυγείο, εγκατάσταση για TV και τηλέφωνο, αυλή, συχνή αστική συγκοινωνία, δωρεάν parking στα 150 μ. για 12 μήνες, το χρόνο. Κατάλληλα για εργένηδες, στρατιωτικούς, φοιτητές, σε λογική τιμή, χωρίς κοινόχρηστα και νερό, περιοχή Παραδείσι, Ρόδος. Πληρ. τηλ. 6972943946, ώρες 9.00 π.μ.-21.00 μ.μ. AE59606

ΓΚΑΡΣΟΝΙΕΡΕΣ ενοικιάζονται πλήρως επιπλωμένες για 12 μήνες, το χρόνο, κατάλληλα για ζευγάρια, εργένηδες, στρατιωτικούς, φοιτητές σε λογική τιμή, χωρίς κοινόχρηστα και νερό, περιοχή Παραδείσι Ρόδος. Πληρ. τηλ. 2241047159, 6972943946, ώρες 09.00 π.μ.-21.00 μ.μ. AE59607

ΕΝΟΙΚΙΑΖΕΤΑΙ ΕΠΙΠΛΩΜΕΝΟ ΙΣΟΓΕΙΟ ΔΙΑΜΕΡΙΣΜΑ 2 ΔΩΜΑΤΙΩΝ ΥΠΝΟΔΩΜΑΤΙΟ, ΣΑΛΟΝΙ, ΚΟΥΖΙΝΑ, WC, 40 Τ.Μ. ΜΕ TV ΔΙΠΟΡΤΟ ΨΥΓΕΙΟ, ΗΛΙΑΚΟ ΘΕΡΜΟΣΙΦΩΝΟ, ΦΟΥΡΝΟ ΜΕ ΔΥΟ ΕΣΤΙΕΣ, ΑΠΟΡΡΟΦΗΤΗΡΑ, ΣΟΜΠΑ ΥΓΡΑΕΡΙΟΥ, ΑΕΡΟΘΕΡΜΟ, ΧΡΗΜΑΤΟΚΙΒΩΤΙΟ, ΜΟΝΩΜΕΝΗ ΟΡΟΦΗ, ΧΩΡΟΙ ΑΠΟΘΗΚΕΥΣΗΣ ΕΝΟΙΚΙΑΖΟΝΤΑΙ ΠΕΡΙΦΡΑΓΜΕΝΟΙ, ΑΣΦΑΛΕΙΣ, ΥΠΑΙΘΡΙΟΙ, ΗΜΙΥΠΑΙΘΡΙΟΙ, ΚΑΙ ΚΛΕΙΣΤΟΙ ΚΑΤΑΛΛΗΛΟΙ ΓΙΑ ΑΠΟΘΗΚΕΥΣΗ ΕΝΟΙΚΙΑΖΟΜΕΝΩΝ ΑΥΤΟΚΙΝΗΤΩΝ ΚΑΙ ΠΟΥΛΜΑΝ. ΠΛΗΡ. ΤΗΛ. (22410)38400 ΩΡΕΣ 08.00-15.00 κ. ΓΙΩΤΑ ΧΠΕ1913

ΕΝΟΙΚΙΑΖΕΤΑΙ ΙΣΟΓΕΙΟΣ ΕΠΑΓΓΕΛΜΑΤΙΚΟΣ ΧΩΡΟΣ 120 Τ.Μ. ΜΕ ΥΠΟΓΕΙΟ 30 Τ.Μ. ΕΠΙ ΤΗΣ ΟΡΦΑΝΙΔΟΥ ΚΑΙ ΑΠΟΛΛΩΝΙΟΥ ΡΟΔΙΟΥ ΓΩΝΙΑ. ΠΛΗΡ. ΤΗΛ. 6945381842 ΧΠΕ2211

ΕΝΟΙΚΙΑΖΟΝΤΑΙ: α) ισόγειο κατάστημα 72 τ.μ. περίπου και ένα δωμάτιο 21 τ.μ. στον πρώτο όροφο, που βρίσκεται στην πόλη της Ρόδου και στην οδό Ορφανίδου αριθμ. 16 (Νιοχώρι), β) διώροφο κατάστημα 51 τ.μ. ισόγειο, 53 τ.μ. στον πρώτο όροφο, με βεράντα 31 τ.μ . που βρίσκεται στην πόλη της Ρόδου, οδός Γεωργίου Λέοντος αριθμ. 13 κοντά στο Ξενοδοχείο "Μανούσος". Πληρ. τηλ. 2241035450, 2241031450, κιν. 6976881111 AE59005

ΓΡΑΦΕΙΟ (ΦΡΟΝΤΙΣΤΗΡΙΟ) α' ορόφου 80 τ.μ. περίπου επί της οδού Λεμεσού, πλησίον Αννης Μαρίας. Πληρ. τηλ. 6944985612 ΧΑΕ144

ΠΩΛΕΙΤΑΙ ΜΟΝΟΚΑΤΟΙΚΙΑ

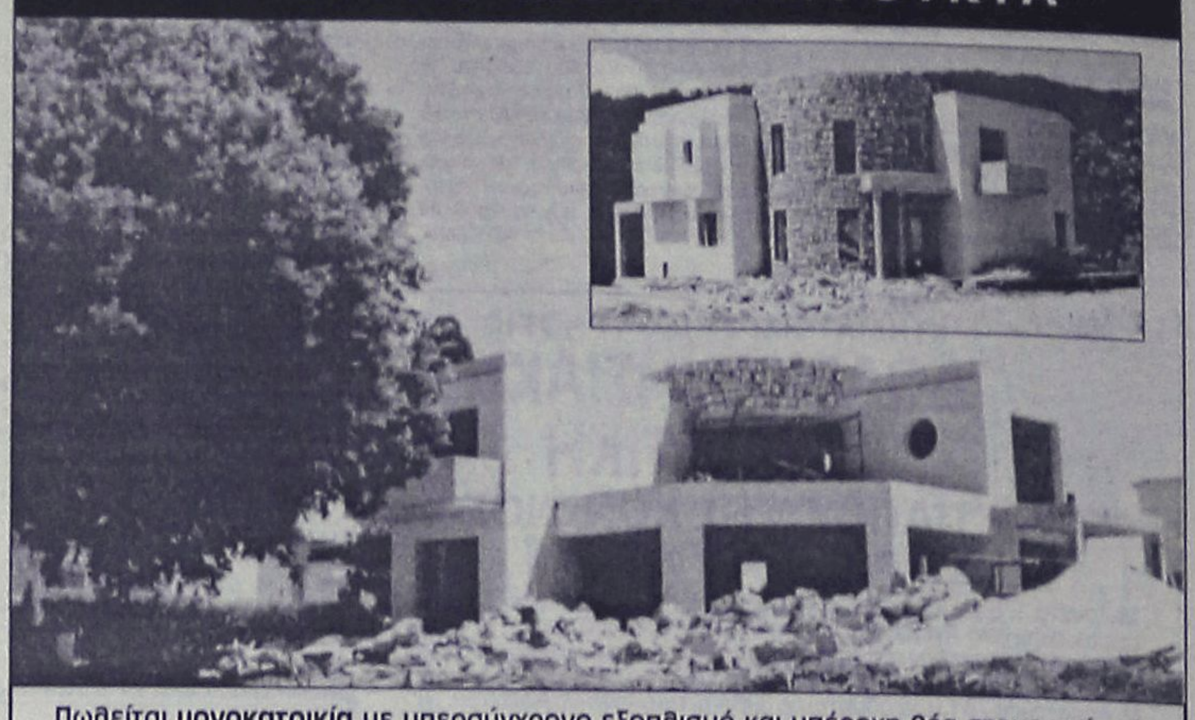

Πωλείται **μονοκατοικία** με υπερσύγχρονο εξοπλισμό και υπέροχη θέα στους πρόποδες Φιλερήμου. **Περιλαμβάνει:** θερμοδυναμικό τζάκι δύο όψεων (σε σαλόνι και καθιστικό) Γαλλίας, υποδομές home cinema, τηλεφωνικό κέντρο και συναγερμό, ηλιακός θερμοσίφωνας, κουζίνα πολυτελείας, μπάνιο με υδρομασάζ, κεντρικό σύστημα θέρμανσης με λέβητα-ψύξης με chiller. Κατασκευή ειδικού τύπου με θερμομονώσεις, υγρομονώσεις και επενδύσεις φυσικής πέτρας.

Πληρ. τηλ. 2241091975, 6937168237

DECO

ΚΑΤΑΣΚΕΥΑΣΤΙΚΗ

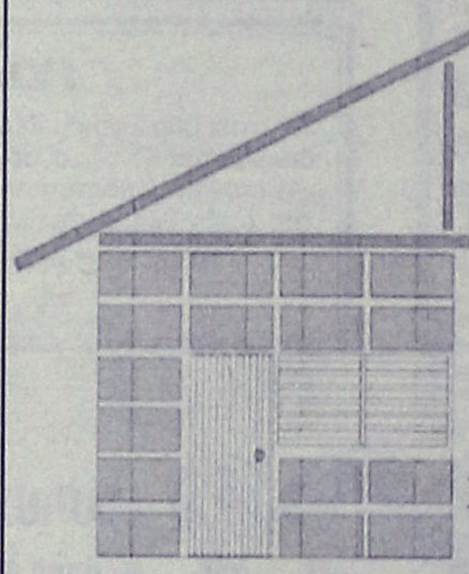

ΔΙΑΜΟΡΦΩΣΕΙΣ
ΕΣΩΤΕΡΙΚΩΝ - ΕΞΩΤΕΡΙΚΩΝ ΧΩΡΩΝ
ΧΩΡΙΣΜΑΤΑ - ΨΕΥΔΟΡΟΦΕΣ
ΓΥΨΟΣΑΝΙΔΕΣ - ΤΣΙΜΕΝΤΟΣΑΝΙΔΕΣ
ΧΡΩΜΑΤΙΣΜΟΙ - ΜΟΝΩΣΕΙΣ - ΥΔΡΑΥΛΙΚΑ
ΞΥΛΟΥΡΓΙΚΕΣ ΕΡΓΑΣΙΕΣ

Με ένα τηλεφώνημα κοντά σας 6946-028644

ΠΑΡΟΧΗ ΟΛΟΚΛΗΡΩΜΕΝΩΝ ΥΠΗΡΕΣΙΩΝ ΥΨΗΛΗΣ ΠΟΙΟΤΗΤΑΣ
ΣΕ ΟΤΙΔΗΠΟΤΕ ΑΦΟΡΑ ΤΗΝ ΑΚΙΝΗΤΗ ΠΕΡΙΟΥΣΙΑ ΣΑΣ



Έξυπνες αγορές
Εχεμύθεια
Κοντά σας και μετά την πώληση
Συνεχής ενημέρωση αξίας



Διαπραγματεύσεις για την αντιπαροχή
Ανταλλαγές
Αποτελεσματικότητα

Πλήρης κάλυψη πριν και μετά την υπογραφή του συμβολαίου
Αξιοπιστία
Μισθώσεις ακινήτων
Προβολή και προώθηση



Σας ευχαριστούμε για την εμπιστοσύνη σας!

Σ.Π. ΧΑΤΖΗΛΑΖΑΡΟΥ & ΣΥΝΕΡΓΑΤΕΣ

LANDSCOPE
ΚΤΗΜΑΤΟΜΕΣΙΤΙΚΗ

ΕΘΝΙΚΗΣ ΑΝΤΙΣΤΑΣΗΣ & ΤΣΑΛΔΑΡΗ (πάνω απο τον Κωτσόβολο)
www.landscope.gr - ΤΗΛ/ΦΑΞ : 22410-28629 - ΚΙΝ : 6972257246

ενοικιασεις

συνέχεια από την προηγούμενη

ΕΝΟΙΚΙΑΖΟΝΤΑΙ STUDIOS ΜΕ ΤΟ ΜΗΝΑ Ή ΜΕ ΤΗΝ ΗΜΕΡΑ ΠΛΗΡΩΣ ΕΠΙΠΛΩΜΕΝΑ ΜΕ ΠΟΛΥΚΟΥΖΙΝΑΚΙ, ΨΥΓΕΙΟ, ΝΤΟΥΣ, WC, ΤΗΛΕΦΩΝΟ, ΜΠΑΛΚΟΝΙ, ΖΕΣΤΟ ΝΕΡΟ ΕΠΙ 24ΩΡΟΥ ΒΑΣΕΩΣ ΣΤΗΝ ΠΙΟ ΗΣΥΧΗ ΠΕΡΙΟΧΗ ΤΗΣ ΠΟΛΗΣ ΡΟΔΟΥ (ΠΕΡΙΟΧΗ ΔΑΣΚΑΛΩΝ), ΟΔΟΣ ΜΑΝΩΛΗ ΠΑΠΑΜΑΝΩΛΗ ΑΡΙΘΜ. 12 ΚΑΘΕΤΟΣ ΕΠΙ ΤΗΣ ΣΤΕΛΙΟΥ ΚΩΤΙΑΔΗ. ΠΛΗΡ. ΤΗΛ. (22410)37244 ΧΠΕ283

ΑΠΟΘΗΚΕΣ ΣΤΗΝ ΙΑΛΥΣΟ, ΕΝΟΙΚΙΑΖΟΝΤΑΙ 1) ΑΠΟΘΗΚΕΥΤΙΚΟΙ ΧΩΡΟΙ ΑΠΟ 100 ΕΩΣ 2000 Τ.Μ. ΚΑΙ ΥΨΟΣ 8 Μ. ΑΣΦΑΛΕΙΣ ΜΕ ΜΕΓΑΛΟΥΣ ΧΩΡΟΥΣ ΔΙΑΚΙΝΗΣΗΣ ΦΟΡΤΩΣΗΣ ΚΑΙ ΕΚΦΟΡΤΩΣΗΣ ΠΡΟΪΟΝΤΩΝ, 2) ΥΠΑΙΘΡΙΟΙ ΧΩΡΟΙ ΠΕΡΙΦΡΑΓΜΕΝΟΙ, ΑΣΦΑΛΕΙΣ, ΚΑΤΑΛΛΗΛΟΙ ΓΙΑ ΑΠΟΘΗΚΕΥΣΗ ΠΡΟΪΟΝΤΩΝ ΣΕ ΠΑΛΕΤΕΣ. ΠΛΗΡ. ΤΗΛ. (22410)38400 ΑΠΟ ΔΕΥΤΕΡΑ ΕΩΣ ΠΑΡΑΣΚΕΥΗ 08.00-15.00 κ. ΓΙΩΤΑ ΧΠΕ1912

ΕΝΟΙΚΙΑΖΕΤΑΙ ισόγειος επαγγελματικός χώρος 160 τ.μ. (ή δύο μικρότερα των 80 τ.μ.) κατάλληλος για κατάστημα - γραφείο - ιατρείο ή άλλη παρόμοια χρήση στην κεντρική πλατεία Ιαλυσού, πλατεία Αποστολίδη. Πληρ. τηλ. 2241094356, 6942553147 ΧΑΕ141

STUDIO επιπλωμένο Αρκαδίας 14 - έναντι Ξενοδ. Φαίδρα. Πληρ. τηλ. 2241025710 ΑΕ59559

ΕΝΟΙΚΙΑΖΟΝΤΑΙ 4 ΠΟΛΥΤΕΛΗ STUDIOS ΓΙΑ ΕΝΑ 'Η ΔΥΟ ΑΤΟΜΑ, ΣΤΗΝ ΠΑΡΑΛΙΑ ΙΑΛΥΣΟΥ, ΠΛΗΡΩΣ ΕΠΙΠΛΩΜΕΝΑ, ΕΥΡΥΧΩΡΑ, ΜΕ ΑΝΕΤΕΣ ΒΕΡΑΝΤΕΣ ΜΕ ΠΟΛΥΚΟΥΖΙΝΑΚΙ, AIR-CONDITION, ΗΛΙΑΚΟ ΘΕΡΜΟΣΙΦΩΝΑ, ΙΔΙΟΧΡΗΣΤΗ ΘΕΣΗ ΣΤΑΘΜΕΥΣΗΣ. ΜΗΝΙΑΙΟ ΜΙΣΘΩΜΑ 275 ΕΥΡΩ. ΠΛΗΡ. ΕΥΣΤΑΘΙΟΥ - ΕΥΡΩΚΤΗΜΑΤΙΚΗ, ΕΘΝΙΚΗΣ ΑΝΤΙΣΤΑΣΕΩΣ 83 (ΠΡΩΗΝ ΑΝΝΗΣ ΜΑΡΙΑΣ). ΤΗΛ. 22410 73819-74917, 6946/103929 ΧΠΕ091

ΧΡΥΣΟΥΛΑ ΧΑΠΙΠΗ - ΜΑΤΣΗ
Αρχιτέκτων Μηχανικός

BA (Hons) University of Plymouth
MA in Built Resource Studies
MSc in Energy Efficient Building
Oxford Brookes University

Αρχιτεκτονικές Μελέτες

Προτάσεις Εξοικονόμησης Ενέργειας

Βιοκλιματική Αρχιτεκτονική

ΟΔΥΣΣΕΑ ΕΛΥΤΗ 21, ΑΣΓΟΥΡΟΥ, ΡΟΔΟΣ
Τηλ./Fax: 2241067613 κιν. 6948272073
e-mail: chapi@otenet.gr

ΟΙΚΟΝΟΜΟΛΟΓΟΣ
ΜΕΣΙΤΗΣ ΑΣΤΙΚΩΝ ΣΥΜΒΑΣΕΩΝ
ΕΜΜΑΝΟΥΗΛ ΚΡΑΝΙΔΗΣ

ΠΩΛΟΥΝΤΑΙ

1. **ΑΝΑΛΗΨΗ** 4άρι διαμέρισμα 110 τ.μ. λουξ κατασκευής με ωραία κουζίνα, κεντρική θέρμανση, θέση στάθμευσης. Τιμή 182,00€
2. **ΞΕΝΑΚΗ** 3άρι διαμέρισμα 85 τ.μ. Τιμή 132,000€
3. **ΑΝΑΛΗΨΗ** 2άρι διαμέρισμα 50 τ.μ. ισόγειο α' όροφο. Τιμή 67,500€
4. **ΡΟΔΙΝΙ** 4άρι διαμέρισμα 3 υπν. (2 W.C.) καινούργιο στον α' όροφο μόνο 162,000€
5. **ΙΑΛΥΣΟΣ** διαμέρισμα μονόχωρο των 30 τ.μ. κοντά στην θάλασσα μόνο 35,00€
6. **ΑΝΑΛΗΨΗ** κατάστημα 34 τ.μ. γωνιακό-ελεύθερο μίσθωσης μόνο 20 εκ. ή 58,694€
7. **ΙΑΛΥΣΟΣ** μεζονέτα 162 τ.μ. με κήπο στα μπετά ή τελειωμένη κοντά στο Φυτώριο
8. **ΔΕΝΔΡΙΝΟΥ** 3άρι διαμέρισμα 3 ετών καλής κατασκευής-με γκαράζ
9. **ΑΝΝΗΣ ΜΑΡΙΑΣ** 3άρι διαμέρισμα-ισόγειο μεταχειρισμένο-δεκτά δάνεια Τραπεζών
10. **ΡΟΔΙΝΙ** μεζονέτα 124 τ.μ. καινούργια με κεντρική θέρμανση
11. **ΑΦΑΝΤΟΥ** μονοκατοικίες διώροφος των 100 τ.μ., σε ύψωμα με ωραία θέα
12. **ΚΟΛΥΜΠΙΑ** στον δρόμο προς Αρχίπολη αγρός 4.000 τ.μ. κοντά στις 7 πηγές-σε τιμή ευκαιρίας (φως-νερό-δρόμος)
13. **ΑΝΑΛΗΨΗ** 4άρι διαμέρισμα λουξ κατασκευής 1 έτους, τιμή 182,000€ δεκτά δάνεια
14. **ΚΡΕΜΑΣΤΗ** μονοκατοικία 80 τ.μ. με αυλή. Τιμή 90,000€
15. **ΡΟΔΝΙ** οικόπεδο 1.000 τ.μ. στο Σ.Δ. 0,40
16. **ΠΑΣΤΙΔΑ** διώροφη μεζονέτα στα μπετά, αποτελείται από υπόγειο 100 τ.μ. ισόγειο διαθέτει 2.000 τ.μ. Με κήπο και με ωραία θέα
17. **ΡΟΔΟΣ** κατάστημα 18 τ.μ. με W.C. και με πατάρι ελεύθερο μίσθωσης
18. **ΡΟΔΟΣ** πωλείται ξενοδοχείο 700 κλινών.
19. **ΛΙΝΔΟΥ** οικόπεδο 1.600 τ.μ. με δυνατότητα οικοδόμησης 180 τ.μ. σε δύο ορόφους με ωραία θέα.
20. **ΡΟΔΟΣ** 3άρι διαμέρισμα 2 υπνοδωματίων, με κεντρική θέρμανση και χώρο στάθμευσης.
21. **ΡΟΔΟΣ** Κων/νου Υδραίου 2άρι διαμέρισμα 55 τ.μ. αξίας 96.845
22. **ΡΟΔΟΣ** διαμέρισμα 83 τ.μ. κοντά Η/Κοσμο Ξενάκη
23. **ΡΟΔΟΣ** διαμέρισμα 83 τ.μ. καινούργιο με ωραία θέα στους Δασκάλους.
24. **ΚΟΣΚΙΝΟΥ** μονοκατοικία 200 τ.μ. με υπόγειο 100 τ.μ. και κήπο 4.500 τ.μ. με ωραία θέα

Μεσίτης
Πληρ. Εμμ. Κρανίδης
27082-6944347405, 6942010248
Αμερικής 50-2ος όροφος, Ρόδος

πωλησεις-αγορες ακινητων & επιχειρησεων

ΠΩΛΕΙΤΑΙ επιχείρηση κομμωτηρίου λόγω συνταξιοδότησης επί της Βενετοκλέων (κοντά στο Στάδιο) με εξασφαλισμένη πελατεία. Πληρ. τηλ. (22410)75485-83301 ΑΟ60025

ΠΩΛΕΙΤΑΙ επί της λεωφόρου Ηρακλειδών ημιτελές κτίριο 1.800 τ.μ. σε δύο στρέμματα οικόπεδο εντός σχεδίου κατάλληλο για έκθεση επίπλων, αυτοκινήτων, αρτοποιείο, super market, κ.λπ. Τιμή 525.000 ευρώ 180 εκ., β) στην παραλία Φανών έκταση 75 στρέμματα κατάλληλο για ξενοδοχειακή μονάδα τιμή προσιτή, γ) ετοιμοπαράδοτα διαμερίσματα στα Κοσκινού 115 τ.μ. άριστη κατασκευή προς 132.000 ευρώ, 147.000 ευρώ, δ) πωλούνται μονοκατοικία στην Παστίδα 160 τ.μ. 117.000 ευρώ σε μαρμαροσουβά εντός σχεδίου. Πληρ. Κα Μαρίνα "ΚΤΗΜΑΤΙΚΗ ΠΡΟΟΠΤΙΚΗ" τηλ. 2241037906, 697229258 ΑΟ60000

ΟΙΚΟΠΕΔΟ στην Σύμη 1165 τ.μ. στην περιοχή Κάμπος (Αγ. Ελευθερίου) με παλιά κατοικία 171 τ.μ. Πληρ. τηλ. 2241077682 ΑΟ59998

ΚΟΣΚΙΝΟΥ πωλείται μονοκατοικία 300 τ.μ. (υπόγειο 100 τ.μ., ισόγειο 100 τ.μ., α' όροφος, 100 τ.μ.) εις μαρμαροσουβά, εντός αγροκτήματος 4.500 τ.μ. με ωραία θέα. Πληρ. Εμμ. Κρανίδης 2241027082, 6944347405, 6942010248 Αμερικής 50, 2ος όροφος, Ρόδος ΑΟ59995

ΡΟΔΟΣ πωλείται αγρός 4.000 τ.μ. κοντά στο Σούπερ Μάρκετ του Μαρινόπουλου, στην Λεωφόρο Καλλιθέας, κατάλληλο για εμπορική ή βιοτεχνική χρήση. Πληρ. Εμμ. Κρανίδης 2241027082, 6944347405, 6942010248 Αμερικής 50, 2ος όροφος, Ρόδος ΑΟ59994

ΟΙΚΟΠΕΔΟ Γεννάδι 4.800 τ.μ. άρτιο και οικοδομήσιμο σε απόσταση 130 μ. από το κύμα. Τιμή: 112.000 ευρώ. Υπεύθυνοι: Χατζηλαζάρου Σ. & Συνεργάτες **LandScope 2241028629** ΑΟ59988

ΠΑΣΤΙΔΑ πωλούνται διώροφες μεζονέτες των 100 τ.μ. ισόγειο και 100 τ.μ. υπόγειο ενός αγρού 2.200 τ.μ. με ωραία θέα σε ύψωμα. Πληρ. Εμμ. Κρανίδης 2241027082, 6944347405, 6942010248 Αμερικής 50, 2ος όροφος, Ρόδος ΑΟ59993

ΚΑΝΔΥΛΙ - πωλούνται διώροφες μονοκατοικίες 100 τ.μ. ενός αγρού 1.000 τ.μ. στα μπετά αξίας 74.000,00 ευρώ. Πληρ. Εμμ. Κρανίδης 2241027082, 6944347405, 6942010248 Αμερικής 50, 2ος όροφος, Ρόδος ΑΟ59992

ΚΟΣΚΙΝΟΥ - πωλείται αγρός 13.000 τ.μ. μόνο 200.000,00 ευρώ με ωραία θέα. Πληρ. Εμμ. Κρανίδης 2241027082, 6944347405, 6942010248 Αμερικής 50, 2ος όροφος, Ρόδος ΑΟ59991

ΜΟΝΟΚΑΤΟΙΚΙΑ Παστίδα, υπό κατασκευή, 120 τ.μ., 2 επίπεδα σε οικόπεδο 250 τ.μ. **α' επίπεδο:** 70 τ.μ., ενιαίοι χώροι υποδοχής, τραπεζαρία, καθιστικό, WC, **β' επίπεδο:** 50 τ.μ. 3 (τρία) υπνοδωμάτια, 2 (δύο) μπάνια, άνετοι χώροι. Τιμή: 182.000 ευρώ. Υπεύθυνοι: Χατζηλαζάρου Σ. & Συνεργάτες **LandScope 2241028629** ΑΟ59997

ΕΠΙΧΕΙΡΗΣΗ Μαντράκι εμβαδού 45 τ.μ. με εμπόρευμα ή χωρίς άριστης θέσεως (WC, πατάρι). Υπεύθυνοι: Χατζηλαζάρου Σ. & Συνεργάτες **LandScope 2241028629** ΑΟ59986

ΟΙΚΟΠΕΔΟ Ασγούρου 4.000 τ.μ. άρτιο και οικοδομήσιμο. Τιμή: 82.200 ευρώ. Υπεύθυνοι: Χατζηλαζάρου Σ. & Συνεργάτες **LandScope 2241028629** ΑΟ59985

ΟΙΚΟΠΕΔΟ Ιαλυσός, εμβαδού 3.000 τ.μ. άρτιο και οικοδομήσιμο (ζώνη οικισμού). Τιμή: 147.000 ευρώ. Υπεύθυνοι: Χατζηλαζάρου Σ. & Συνεργάτες **LandScope 2241028629** ΑΟ59984

ΜΟΝΟΚΑΤΟΙΚΙΑ Ιαλυσός μοναδικής αρχιτεκτονικής 220 τ.μ., δύο επιπέδων επί οικοπέδου 1.000 τ.μ. άριστης θέσεως, υπερπολυτελούς κατασκευής, πλήρως εξοπλισμένη με ιδιαίτερα ηλεκτρονικά συστήματα υψηλής ασφάλειας, 4 υ/δ, 3 WC, playroom - καθιστικό, 2 θέσεις γκαράζ, βοηθητικοί χώροι. Τιμή: 410.000 ευρώ. Υπεύθυνοι: Χατζηλαζάρου Σ. & Συνεργάτες **LandScope 2241028629** ΑΟ59983

ΜΟΝΟΚΑΤΟΙΚΙΑ Πρόποδες Φιλερήμου, υπό κατασκευή, 170 τ.μ. 1ου-2ου ορόφου σε οικόπεδο 1.000 τ.μ. περιμετρικό τοιχείο, αποχέτευση, άνετοι χώροι, άριστη θέα. Τιμή: 191.000, 00 ευρώ. Υπεύθυνοι: Χατζηλαζάρου Σ. & Συνεργάτες **LandScope 2241028629** ΑΟ59981

ΟΙΚΟΠΕΔΟ Ιαλυσός Φιλέρημος 4.400 τ.μ. επίπεδο, άριστη θέα. Τιμή: 264.000 ευρώ. Υπεύθυνοι: Χατζηλαζάρου Σ. & Συνεργάτες **LandScope 2241028629** ΑΟ59982

ΜΕΖΟΝΕΤΕΣ των 150 τ.μ. και 140 τ.μ. λουξ κατασκευής εντός σχεδίου στην Ιαλυσό. Πληρ. τηλ. 2241023815, 6945769958 Σταμάτης Μανωλάκος ΑΟ59963

ΤΕΧΝΙΚΗ ΕΤΑΙΡΙΑ

ΠΩΛΟΥΝΤΑΙ

S I D E R • K A T

- Ανεξάρτητη διώροφη μονοκατοικία 120 τ.μ. εντός πόλεως Ρόδου (Περιοχή Ανω Ροδίνι)
- Ανεξάρτητες διώροφες μονοκατοικίες εντός οικοπέδου 1.300 τ.μ. με θέα την πόλη της Ρόδου (Εξω από τα Κοσκινού)

ΤΖΟΓΙΑΣ ΦΙΛ. & ΤΖΟΓΙΑΣ ΕΥΘ. Ο.Ε.
Τηλ. 22410 30069
Κιν. 6944532903

ΠΩΛΟΥΝΤΑΙ
παραθαλάσσιες βίλες



με απέραντη θέα τη θάλασσα

από ιδιώτη στην ωραιότερη και καθαρή παραλία ΓΚΟΛΦ ΑΦΑΝΤΟΥ.
Πληρ. τηλ. 2241034886, κινητό 6932 437145 - FAX 2241021927
κ. ΓΙΩΡΓΑΡΑ ΦΩΤΙΟ

NewAge Real Estate

Νέα Εποχή στο Χώρο του Ακινήτου

ΜΕΛΕΟΥΝΗ - ΚΕΧΑΓΙΑ ΜΑΙΡΗ

Με **Επαγγελματισμό, Μεθοδικότητα, Αποτελεσματικότητα**, αναλαμβάνουμε τη διαμεσολάβηση στην

ΑΓΟΡΑ
ΠΩΛΗΣΗ
ΕΝΟΙΚΙΑΣΗ
ΑΚΙΝΗΤΩΝ

Με **Σοβαρότητα, Υπευθυνότητα, Εντιμότητα**, ερευνούμε για την ανεύρεση της ιδανικότερης λύσης για εσάς που

ΠΟΥΛΑΤΕ
ΑΓΟΡΑΖΕΤΕ
ΕΝΟΙΚΙΑΖΕΤΕ

Η χρήση της τεχνολογίας μας βοηθά να προωθήσουμε το ακίνητο ξεκινώντας από τη Ρόδο, στην υπόλοιπη Ελλάδα και σε όλο τον κόσμο.

www.newage-realestate.gr

ΠΩΛΟΥΝΤΑΙ

ΜΟΝΟΚΑΤΟΙΚΙΕΣ, ΜΕΖΟΝΕΤΕΣ, ΔΙΑΜΕΡΙΣΜΑΤΑ, ΟΙΚΟΠΕΔΑ, ΚΑΤΑΣΤΗΜΑΤΑ, ΞΕΝΟΔΟΧΕΙΑΚΕΣ ΜΟΝΑΔΕΣ

Θεμ. Σοφούλη 8 - 85100 Ρόδος Τηλ. & Fax: 22410 23447
Κιν. 6948 808023 - E-mail: info@newage-realestate.gr

TARGET

ΠΙΠΙΝΟΣ
ΟΡΟΦΟΔΙΑΜΕΡΙΣΜΑΤΑ στην Ιαλυσό
Κοντά στην παραλία 78 τ.μ. σε τιμές 126.000 ευρώ
Πληρ. τηλ. 2241023895, 6944676003
www.rhodes-top-properties.com

ΠΩΛΕΙΤΑΙ

ΜΕΖΟΝΕΤΑ διώροφη σε μπετά 110 τ.μ. στην Ιαλυσό με ιδιόχρηστο κήπο, ατομικό βόθρο και περιτοιχισμένο οικόπεδο. **Αξία 96.845 €** (με δυνατότητα εκταμίευσης δανείου).

Πληρ. ΕΥΣΤΑΘΙΟΥ - ΕΥΡΩΚΤΗΜΑΤΙΚΗ, Εθνικής Αντιστάσεως 83 • τηλ. 2241073819-74917, 6944/374546, 6945/292030

ΚΑΤΑΣΚΕΥΕΣ- ΠΩΛΗΣΕΙΣ - ΑΝΤΙΠΑΡΟΧΕΣ

ΧΑΤΖΗΜΙΧΑΛΗΣ ΚΩΝΣΤΑΝΤΙΝΟΣ
ΔΟΜΙΚΟΣ
ΕΡΓΟΛΑΒΟΣ ΟΙΚΟΔΟΜΙΚΩΝ ΕΡΓΑΣΙΩΝ

ΑΝΑΛΑΜΒΑΝΟΥΜΕ
Εργασίες μπετόν - εμφανή μπετά
Κτίσματα - σοβάδες
Τοποθετήσεις πλακιδίων
Ελαιοχρωματισμούς

ΕΓΓΥΗΣΗ και ΣΥΝΕΠΕΙΑ ΕΡΓΑΣΙΩΝ από έμπειρα συνεργεία μας

ΕΥΚΟΛΙΕΣ ΠΛΗΡΩΜΗΣ

ΖΗΤΟΥΝΤΑΙ

ΟΙΚΟΠΕΔΑ για ΑΝΤΙΠΑΡΟΧΗ για αξιοποίηση με τις καλύτερες προϋποθέσεις

Πληρ. τηλ. (22410)21834, 6936609834, 6974198504

ΚΤΗΜΑΤΙΚΕΣ ΣΥΝΑΛΛΑΓΕΣ
ΝΙΚΟΣ ΑΣΒΕΣΤΗΣ - ΓΙΑΝΝΗΣ ΚΩΤΗΣ
ΠΩΛΗΣΕΙΣ ΔΙΑΜ/ΣΜΑΤΩΝ - ΟΙΚΟΠΕΔΩΝ
Αγίου Ιωάννου 46
τηλ. 22410 32809, 6942695467, 6947848288

• **ΤΡΙΑΝΤΑ**

ΠΩΛΕΙΤΑΙ Διαμέρισμα 100 τ.μ. με θέρμανση, 4άρι 1ου ορόφου, lux κατασκευής, σε προσιτή τιμή. Γίνονται ευκολίες πληρωμής, δάνεια δεκτά.

ΠΩΛΕΙΤΑΙ Διαμέρισμα 100 τ.μ. 4άρι 1ου ορόφου, lux κατασκευής, σε προσιτή τιμή

ΠΩΛΕΙΤΑΙ Διαμέρισμα 87 τ.μ. 3άρι, 1ου ορόφου, lux κατασκευής, σε προσιτή τιμή

ΠΩΛΕΙΤΑΙ Μεζονέτα με μεγάλες αυλές, 192 τ.μ., lux κατασκευής σε τιμή ευκαιρίας. Γίνονται ευκολίες πληρωμής, δάνεια δεκτά.

• **ΡΟΔΟΣ**

ΠΩΛΕΙΤΑΙ Διαμέρισμα 87 τ.μ. 3άρι, πλησίον Καμείρου. Διαθέτει θέση στάθμευσης. Γίνονται ευκολίες πληρωμής, δάνεια δεκτά.

ΠΩΛΕΙΤΑΙ Διαμέρισμα 110 τ.μ., 4άρι, πλησίον Καμείρου. Διαθέτει θέση στάθμευσης. Γίνονται ευκολίες πληρωμής, δάνεια δεκτά.

ΠΩΛΕΙΤΑΙ Διαμέρισμα 50 τ.μ., 2άρι, πλησίον Καμείρου. Διαθέτει θέση στάθμευσης. Γίνονται ευκολίες πληρωμής, δάνεια δεκτά.

Επί της Βενετοκλέων **ΠΩΛΕΙΤΑΙ Διαμέρισμα** 97 τ.μ., 3άρι, σε πολύ καλή τιμή. Γίνονται ευκολίες πληρωμής, δάνεια δεκτά.

Επί της Πτολεμαίων **ΠΩΛΕΙΤΑΙ Διαμέρισμα** 120 τ.μ., ισόγειο, 4άρι, με αποκλειστική χρήση αυλής, lux κατασκευής, σε προσιτή τιμή. Γίνονται ευκολίες πληρωμής, δάνεια δεκτά.

Επί της Τσαλδάρη **ΠΩΛΕΙΤΑΙ Διαμέρισμα** 87 τ.μ., 3άρι. Τιμή 75.000 ευρώ (25.000.000). Δάνεια δεκτά.

Στην περιοχή Νέο Ροδίνι **ΠΩΛΕΙΤΑΙ** 55 τ.μ., 2άρι, σε πολύ καλή τιμή. Γίνονται ευκολίες πληρωμής. Δάνεια δεκτά.

• **ΚΟΣΚΙΝΟΥ**

ΠΩΛΕΙΤΑΙ Μεζονέτα 145 τ.μ. με 100 τ.μ. οικόπεδο σε προσιτή τιμή. Γίνονται ευκολίες πληρωμής, δάνεια δεκτά.

πωλήσεις

συνέχεια από την προηγούμενη

ΠΩΛΟΥΝΤΑΙ μονοκατοικίες Κοσκινού (σε μπετά) 155 τ.μ., 2 επίπεδα, σε οικόπεδο 230 τ.μ. **α' επίπεδο** 85 τ.μ., ενιαίοι χώροι υποδοχής, τραπεζαρία, καθιστικό, WC, **β' επίπεδο** 70 τ.μ. 3 (τρία) υπνοδωμάτια, 2 (δύο) μπάνια, μεγάλες βεράντες, άνετοι χώροι. Τιμές: 90.000 ευρώ - 110.000 ευρώ - 117.000 ευρώ. Υπεύθυνοι: Χατζηλαζάρου Σ. & Συνεργάτες **LandScope 2241028629** AO59980

ΠΩΛΕΙΤΑΙ από ιδιώτη στη Σύμη. 1ον σπίτι παραδοσιακό λουξ, 2ον οικόπεδο 90 τ.μ. 3ον γιαπί 145 τ.μ. διώροφο. Πληρ. τηλ. 2246071806 **ΠΩΛΕΙΤΑΙ** από ιδιώτη οικόπεδο 450 τ.μ. στο Ροδίνι γωνιακό. Πληρ. τηλ. 2246071806 AO59970

ΕΠΙΧΕΙΡΗΣΗ ετοίμων ενδυμάτων με ή χωρίς το εμπόρευμα. Τιμή διαπραγματεύσιμη. Πληρ. τηλ. 2241023774 AO59969

ΜΟΝΟΚΑΤΟΙΚΙΑ 70 τ.μ. με δύο υπνοδωμάτια, σαλόνι, κουζίνα, αποθήκη και τζάκι με 900 μ. οικόπεδο πάνω στο κύμα στην περιοχή της Λαχανιάς, τιμή 73.370 ευρώ. Πληρ. τηλ. 2241023815, 2241078275, 6945769958 Σταμάτης Μανωλάκος AO59965

ΔΙΩΡΟΦΗ ΟΙΚΟΔΟΜΗ 300 τ.μ. αποτελούμενη από 8 studios με οικόπεδο 2.250 τ.μ. στην Ιαλυσό. Τιμή 320.000 ευρώ. Πληρ. τηλ. 2241023815, 6945769958 Σταμάτης Μανωλάκος AO59964

3 ΓΚΑΡΣΟΝΙΕΡΕΣ + 2 ΚΑΤΑΣΤΗΜΑΤΑ όλα νοικιασμένα σε άριστη κατάσταση πλήρως επιπλωμένες και εξοπλισμένες. Πληρ. τηλ. 6947317339 AO59960

ΔΙΑΜΕΡΙΣΜΑ στη Μητρόπολη 110 τ.μ. 3 υπνοδωματίων καινούργιο. Τιμή 161.400 ευρώ. Πληρ. Μαίρη Μελεούνη NEW AGE REAL ESTATE. τηλ. 2241023447, 6948808023 AO59955

ΔΙΑΜΕΡΙΣΜΑ 80 τ.μ. 2 υπνοδωματίων στην Ανάληψη. Τιμή 90.000 ευρώ. Πληρ. Μαίρη Μελεούνη NEW AGE REAL ESTATE. τηλ. 2241023447, 6948808023 AO59953

ΟΙΚΟΠΕΔΟ 4.000 τ.μ. στο Τσαΐρι σε προνομιακή θέση. Τιμή 132.000 ευρώ. Πληρ. τηλ. 2241023447, 6948808023 AO59954

ΕΠΙΧΕΙΡΗΣΗ (χρυσοχοείο) σε κεντρικό σημείο στην Παλιά Πόλη. Πληρ. τηλ. 6944326533 AO59932

ΠΩΛΕΙΤΑΙ από ιδιοκτήτη μεζονέτα σε μπετά των 250 τ.μ. σε οικόπεδο 1000 τ.μ. μέσα σε καταπράσινη περιοχή κοντά στους Τρεις. Πληρ. τηλ. 2241095148, 6973375415 AO59947

ΠΩΛΕΙΤΑΙ κοκτέιλ καφέ bar στην οδό Γρίβα σε τιμή ευκαιρίας πλήρως εξοπλισμένο εν λειτουργία. Πληρ. τηλ. 2241077971, 19.00-23.00 ή όλες τις ώρες 6932227500 AO59946

ΔΙΑΜΕΡΙΣΜΑ α' ορόφου στην Μητρόπολη με 3 υπνοδωμάτια μόνο 97.000 ευρώ. Επίσης 74 τ.μ. ισόγειο στην Πειραιώς 87.000 ευρώ. Πληρ. ΑΙΓΑΙΟΚΤΗΜΑΤΙΚΗ τηλ. 2241022943, 2241028838, 6945466773 AO59935

ΒΙΛΑ 400 τ.μ. σε οικόπεδο 5 στρεμμάτων στην Ιξιά Ρόδου. Πληρ. τηλ. 6944326533 AO59931

ΚΤΗΡΙΟ 15 διαμερισμάτων 950 τ.μ. με άδεια ξενοδοχείου στην Ιξιά Ρόδου. Πληρ. τηλ. 6944326533 AO59930

ΠΩΛΕΙΤΑΙ στην Ιαλυσό γκαρσονιέρα στην ταράτσα οικοδομής με αποκλειστική χρήση της ταράτσας και επέκταση. Πληρ. τηλ. 2241033926 AO59918

ΠΩΛΟΥΝΤΑΙ α) στα Κοσκινού διαμερίσματα καινούργια 115 τ.μ. τιμή από 132.000 έως 147.000 ευρώ, β) στο Ροδίνι διαμερίσματα 85 τ.μ. καινούργια 12 τ.μ. αποθήκη και θέση πάρκιν γ) στην Παστίδα παλιά μονοκατοικία 120 τ.μ. με υπόλοιπο δόμησης άλλο ένα όροφο, δ) διαμερίσματα 120 τ.μ. κοντά στην Ατταβύρου και καταστήματα 130-160 τ.μ., ε) 3 συνεχόμενα καταστήματα 170 τ.μ. στην Καποδιστρίου. Πληρ. κα Μαρίνα "ΚΤΗΜΑΤΙΚΗ ΠΡΟΟΠΤΙΚΗ" τηλ. 2241037906, 6972292958 AO59906

ΒΙΛΑ καινούργια ετοιμοπαράδοτη στη Θολό 236 τ.μ. σε οικόπεδο 2.174 τ.μ. με εξτρά Σ.Δ. 764 τ.μ. ακόμα να κτίσει υπέροχη θέα όλο τον κάμπο ή θάλασσα. Τιμή 330.000 ευρώ. Πληρ. ΑΙΓΑΙΟΚΤΗΜΑΤΙΚΗ τηλ. 2241022943, 2241028838, 6945466773 AO59904

ΠΩΛΟΥΝΤΑΙ κατ' αποκλειστικότητα γραφεία κοντά στην Ακαδημία (κέντρο) των 20 τ.μ. με δυνατότητα ενοποίησης αυτών για μεγαλύτερα προς 2.500 ευρώ το τ.μ. Ιδανικά για δικηγορικά γραφεία, αρχιτεκτονικά κ.λπ. Πληρ. ΑΙΓΑΙΟΚΤΗΜΑΤΙΚΗ τηλ. 2241022943, 2241028838, 6945466773 AO59903

ΚΑΤΑΣΤΗΜΑ κενό 40 τ.μ. με δική του υπόγεια αποθήκη με ράμπα 71 τ.μ. προέκταση Αννης Μαρίας τιμή 118.000 ευρώ. Επίσης 50 τ.μ. κατάστημα μισθωμένο στο Φαληράκι 120.000 ευρώ. Πληρ. ΑΙΓΑΙΟΚΤΗΜΑΤΙΚΗ τηλ. 2241022943, 2241028838, 6945466773 (10-1 το πρωί και 7-9 το απόγευμα) AO59902

ΧΩΡΑΦΙ 5.600 τ.μ. με ελιές μέσα σε απομακρυσμένη περιοχή στον Αγ. Σουλά. Τιμή 15.000 ευρώ. Πληρ. τηλ. 2241022943, 10-1 το πρωί AO59901

ΟΙΚΟΠΕΔΟ 1100 τ.μ. στην Απολακκιά. Πληρ. τηλ. 6974500219 AO59832

1) ΠΩΛΟΥΝΤΑΙ ΣΤΗΝ ΠΑΣΤΙΔΑ μονοκατοικίες 160 τ.μ. με 300-350 τ.μ. οικόπεδο σε μπετά, μαρμαροσοβά και τελειωμένες. **2) ΠΩΛΟΥΝΤΑΙ ΜΟΝΟΚΑΤΟΙΚΙΕΣ** στην Ιαλυσό παραλία 153 μέτρα με 360 τ.μ. οικόπεδο. **3) ΠΩΛΕΙΤΑΙ ΣΤΑ ΚΟΣΚΙΝΟΥ** καινούργια μονοκατοικία 180 τ.μ. σε 600μέτρα οικόπεδο ετοιμοπαράδοτη με θέρμανση τζάκι, σάουνα, εξοπλισμό κουζίνας (ηλεκτρικά είδη). **4) ΣΤΟΥΣ ΤΡΕΙΣ** οικόπεδο 4.700 με άδεια οικοδομής. **5) ΣΤΗΝ ΑΓΙΑ ΑΝΑΣΤΑΣΙΑ** διατηρητέα διώροφη μονοκατοικία 300 τ.μ. εκτός υπόγειο. Πληρ. κ. Μαρίνα "ΚΤΗΜΑΤΙΚΗ ΠΡΟΟΠΤΙΚΗ", τηλ. 22410 37906, 6972292958 AO59845

ΟΙΚΟΠΕΔΟ στην Θολό 5 στρ. σε λόφο με θέα την θάλασσα. Πληρ. τηλ. 22410 82317, 22410 81811 AO59833

ΟΙΚΟΔΟΜΗ ΡΟΔΟΥ

ΤΕΧΝΙΚΗ–ΚΑΤΑΣΚΕΥΑΣΤΙΚΗ ΕΤΑΙΡΕΙΑ
ΠΩΛΟΥΝΤΑΙ

1) **Καταστήματα, διαμερίσματα και οροφοδιαμερίσματα** στην οδό Αμστερνταμ, Βερολίνου και Μαδρίτης στο Ροδίνι διαφόρων μεγεθών (σε συγκρότημα 9 πολυκατοικιών)
2) **Μονοκατοικίες** 150 τ.μ. η κάθε μία σε κτήμα 2.000 τ.μ. (υπό κατασκευή)
3) **Μονοκατοικίες** στο Κιοτάρι Ασκληπειού (στο κύμα) 120 τ.μ. σε κτήμα 1.300 τ.μ. εκάστη (υπό κατασκευή)
4) **Διώροφες μονοκατοικίες** των 100 τ.μ. στο Γεννάδι, 200 μέτρα από τη θάλασσα σε κτήμα 1.300 τ.μ. (υπό κατασκευή)

ΟΙΚΟΔΟΜΗ ΡΟΔΟΥ

Δεκτά δάνεια και ευκολίες πληρωμής έχουμε τις καλύτερες τιμές της αγοράς.

Καμύνδου 4- Ρόδος-85100 Τηλ.: 22410/60460- 2 Fax: 22410/60463

ΜΑΝΟΛΗΣ ΣΠΥΡΙΔΗΣ
Πολιτικός Μηχανικός Δ.Π.Θ.
(Κιν:693 6660460)

ΚΩΣΤΑΣ ΚΩΝΣΤΙΝΙΝΙΔΗΣ
εργολάβος
(ΚΙΝ.: 694 6999906)

ακίνητα

ΤΣΟΥΡΟΥΝΑΚΗΣ
Κεφάλαιο
Κτηματομεσιτικό γραφείο

ΔΙΑΜΕΡΙΣΜΑΤΑ ΠΩΛΟΥΝΤΑΙ

❑ 41 τ.μ,ισόγειο,1 υπν/τιου , αυλή, καινούριο, Ανάληψη, 23 εκ-67.500 €

❑ 46 τ.μ,ισόγειο,1 υπν/τιου, καινούριο, πάρκιν, Ανάληψη 26εκ - 76.300€

❑ 53 τ.μ. ισόγειο, 1 υπν/τιου, καινούριο, πάρκιν, Ανάληψη, 29εκ - 85.106 €

❑ 77τ.μ. 2ου, 2 υπν/τιων, καινούριο,πάρκιν, Καναδά, 49 εκ-143.800€

❑ 80 τ.μ ,ισόγειο,2υπν/τιων, γκαράζ, καινούριο, Ιξιά 40 εκ-117.388 €

❑ 85τ.μ,ρετιρέ,2 υπν/τιων, καινούριο,πάρκιν Ανάλη-ψη, 48εκ - 140.865 €

❑ 87 τ.μ.,1ου, 2 υπν/τιων, καινούριο,πάρκινκ Ανάληψη, 48εκ - 140.865 €

❑ 90 τ.μ., 1ου, 2υπν/τιων, καινούριο,Τριάντα 45 εκ-132.061€

❑ 100 τ.μ ,1ου ,3υπν/τιων, γκαράζ ,καινούριο, Ιξιά 50 εκ-146.735 €

❑ 103 τ.μ ,οροφοδια/μα 1ου ,3υπν/τιων, καινούριο,πάρκιν, Καρακόνερο, 53εκ-155.539 €

❑ 115 τ.μ,1ου, 3 υπν/τιων , καινούριο,πάρκινκ, Ανάλη-ψη 63εκ - 184.886 €

❑ 116τ.μ., 1ου, 3υπν/τιων, καινούριο, πάρκιν, 34τ.μ Ανάληψη,63 εκ-184.886 €

❑ 117 τ.μ ,οροφοδια/μα ισόγειο,3υπν/τιων,καινούριο Ανάληψη 62εκ-181.951 €

❑ 123τ.μ,ισόγειο,3υπν/τιων, Ακαδημία , κατάλληλο για επαγγελματική χρήση 95 εκ –278.796 €

ΜΕΖΟΝΕΤΕΣ-ΜΟΝ/ΚΙΕΣ ΠΩΛΟΥΝΤΑΙ

❑ 130 τ.μ ,μεζονέτα , μπετά , 300 τ.μ αυλή Τριάντα 40 εκ-117.388 €

❑ 130 τ.μ ,μεζονέτα , μαρμαροσοβά, 300 τ.μ αυλή Τριάντα 47 εκ-137.931 €

❑ 170 τ.μ ,μεζονέτα ,μπετά σε 1.500 τ.μ οικόπεδο Κοσκινού 62εκ-181.951 €

❑ 176 τ.μ ,μεζονέτα ,μπετά σε 1.350 τ.μ οικόπεδο Τρείς 44εκ-129.126 €

❑ 187 τ.μ ,μεζονέτα , 3υπν/τιων , σε 2 στρέματα,Τριάντα 121εκ-355.099 €

❑ 200 τ.μ ,μεζονέτα μ/σοβά , 3 υπν/τιων, 300 τ.μ οικόπεδο Τριάντα 56 εκ-164.343 €

❑ 203 τ.μ ,μεζονέτα, 3υπν/τιων, σε 2 στρέματα, Τριάντα 131εκ-384.446€

ΟΙΚΟΠΕΔΑ ΠΩΛΟΥΝΤΑΙ

❑ 2.000τ.μ,με την άδεια θέα , Κοσκινού 32εκ-93.910 €

❑ 4.100 τ.μ., θέα, Κοσκινού 60εκ-176.082 €

ΕΠΙΧΕΙΡΗΣΕΙΣ & ΕΠΑΓΓΕΛΜΑΤΙΚΟΙ ΧΩΡΟΙ

❑ Κατάστημα 75 τ.μ κύρια χρήση συν 75 τ.μ αποθήκη συν 65 τ.μ αυλή,έτοιμο για εστιατόριο, Δασκάλους, 55 εκ-161.408 €

❑ Αποθήκη 95τ.μ ,σοβά ,ράμπα, Καρακόνερο 16 εκ-46.955 €

❑ 123τ.μ.,ισόγειο, διαμέρισμα,3υπν/τιων, Ακαδημία , κατάλληλο για επαγ/ματική χρήση 95 εκ –278.796 €

ΖΗΤΟΥΝΤΑΙ ΚΑΤΟΙΚΙΕΣ&ΟΙΚΟΠΕΔΑ ΕΝΤΟΣ&ΕΚΤΟΣ ΠΟΛΕΩΣ

ΤΣΟΥΡΟΥΝΑΚΗΣ Ι. ΑΝΤΩΝΙΟΣ (B.Sc.-MKT)

ΤΗΛ.: 22410 60060 (3 γραμμές)
FAX :22410 60062
Γ.Σεφέρη 12
(παραπλεύρως ΜΗΔΕΙΑ)
www.e-kefaleo.com

πωλησεις

συνέχεια από την προηγούμενη

ΜΟΝΟΚΑΤΟΙΚΙΑ ΣΕ ΜΠΕΤΑ ΣΤΟΥΣ ΠΡΟΠΟΔΕΣ ΦΙΛΕΡΗΜΟΥ ΥΠΟ ΚΑΤΑΣΚΕΥΗ, 170 Τ.Μ. ΑΠΟΤΕΛΟΥΜΕΝΗ ΑΠΟ ΙΣΟΓΕΙΟ ΚΑΙ Α' ΟΡΟΦΟ ΣΕ ΟΙΚΟΠΕΔΟ 1.000 Τ.Μ. ΜΕ ΑΤΟΜΙΚΗ ΑΠΟΧΕΤΕΥΣΗ, ΠΕΡΙΜΕΤΡΙΚΟ ΤΟΙΧΙΟ, ΑΝΕΤΟΥΣ ΧΩΡΟΥΣ, ΑΡΙΣΤΗ ΘΕΑ. ΑΞΙΑΣ 176.000€. **ΠΛΗΡ. ΕΥΣΤΑΘΙΟΥ-ΕΥΡΩΚΤΗΜΑΤΙΚΗ, ΕΘΝΙΚΗΣ ΑΝΤΙΣΤΑΣΕΩΣ 83, ΤΗΛ. 22410 73819, 74917, 6944374546, 6945292030 ΠΟ59828**

ΟΙΚΟΠΕΔΟ 2.000 Τ.Μ. ΣΤΑ ΑΣΓΟΥΡΟΥ ΜΕ ΑΔΕΙΑ ΟΙΚΟΔΟΜΗΣ ΚΑΤΑΛΛΗΛΟ ΓΙΑ ΟΠΟΙΑΔΗΠΟΤΕ ΧΡΗΣΗ. ΑΞΙΑΣ 146.000€. **ΠΛΗΡ. ΕΥΣΤΑΘΙΟΥ-ΕΥΡΩΚΤΗΜΑΤΙΚΗ, ΕΘΝΙΚΗΣ ΑΝΤΙΣΤΑΣΕΩΣ 83, ΤΗΛ. 22410 73819, 74917, 6944374546, 6945292030 ΠΟ59829**

ΚΑΤΑΣΤΗΜΑ ΜΙΣΘΩΜΕΝΟ 29 Τ.Μ. ΣΤΗΝ Τ. ΣΠΡΙΓΚΣ, ΑΡΙΣΤΗΣ ΘΕΣΕΩΣ. ΑΞΙΑΣ 167.000 €. **ΠΛΗΡ. ΕΥΣΤΑΘΙΟΥ-ΕΥΡΩΚΤΗΜΑΤΙΚΗ, ΕΘΝΙΚΗΣ ΑΝΤΙΣΤΑΣΕΩΣ 83, ΤΗΛ. 22410 73819, 74917, 6944374546, 6945292030 ΠΟ59827**

ΚΑΤΑΣΤΗΜΑ 68 Τ.Μ. ΣΤΟ ΡΟΔΙΝΙ ΜΙΣΘΩΜΕΝΟ (ΜΕ ΜΗΝΙΑΙΟ ΜΙΣΘΩΜΑ €700), ΜΕ ΑΠΟΚΛΕΙΣΤΙΚΗ ΧΡΗΣΗ ΑΥΛΗΣ 66 Τ.Μ. ΑΞΙΑΣ 130.000€. **ΠΛΗΡ. ΕΥΣΤΑΘΙΟΥ-ΕΥΡΩΚΤΗΜΑΤΙΚΗ, ΕΘΝΙΚΗΣ ΑΝΤΙΣΤΑΣΕΩΣ 83, ΤΗΛ. 22410 73819, 74917, 6944374546, 6945292030 ΠΟ59830**

ΚΑΤΑΣΤΗΜΑ 27 Τ.Μ. ΣΤΟ ΡΟΔΙΝΙ ΜΙΣΘΩΜΕΝΟ (ΜΕ ΜΗΝΙΑΙΑ ΑΠΟΔΟΣΗ 240 €), ΜΕ ΑΠΟΚΛΕΙΣΤΙΚΗ ΧΡΗΣΗ ΑΥΛΗΣ 25 Τ.Μ. ΑΞΙΑΣ 47.000€. **ΠΛΗΡ. ΕΥΣΤΑΘΙΟΥ-ΕΥΡΩΚΤΗΜΑΤΙΚΗ, ΕΘΝΙΚΗΣ ΑΝΤΙΣΤΑΣΕΩΣ 83, ΤΗΛ. 22410 73819, 74917, 6944374546, 6945292030 ΠΟ59831**

ΟΙΚΟΠΕΔΑ των 1.330 τ.μ. με οικοδομική άδεια για 134 τ.μ. διώροφη μεζονέτα στους Τρεις. Τιμή 60.000 ευρώ. Επίσης πωλείται μεζονέτα 164 τ.μ. στους Τρεις σε μπετά. Τιμή 132.000 ευρώ με φανταστική θέα. Πληρ. ΑΙΓΑΙΟΚΤΗΜΑΤΙΚΗ τηλ. 2241022943, 2241028838, 6945466773 ΑΟ59679

ΜΟΝΟΚΑΤΟΙΚΙΑ 80 τ.μ. στην Π. Πόλη διώροφη με μικρή αυλή εσωτερική πάνω σε δρόμο κοντά στο Ρολόι κατάλληλο για κατοικία ή επαγγελματική στέγη. Τιμή 132.000 ευρώ. Επίσης διώροφη μονοκατοικία 70 τ.μμ. Τιμοκρέντος τιμή 82.000 ευρώ. Πληρ. ΑΙΓΑΙΟΚΤΗΜΑΤΙΚΗ τηλ. 2241022943, 2241028838, 6945466773, ώρες γραφείου ΑΟ59678

ΕΠΙΧΕΙΡΗΣΗ ζαχαροπλαστείο-εργαστήριο με καινούργιο εξοπλισμό πρατηρίου. Πληρ. τηλ. 22410 20082 ΑΟ59837

ΜΑΡΙΤΣΑ ΕΝΤΟΣ ΟΙΚΙΣΜΟΥ κτήμα 3.200 τ.μ. σε πολύ καλή θέση δίπλα στον κεντρικό δρόμο. Πληρ. τηλ. 6944313324 ΑΟ59777

ΠΩΛΟΥΝΤΑΙ: 1. Μητρόπολις διαμέρισμα 110 τ.μ. με 3 Υ/Α, μπάνιο, WC, 1ος όροφος, τιμή 161.408 ευρώ -55 εκ. δρχ. Ρόδος περιοχή. **2.** Ρόδος οροφοδιαμέρισμα 117 τ.μ. περιοχή Ανάληψη με θέα 3 Υ/Α, μπάνιο, WC,. ισόγειο τιμή 176.082 ευρώ - 60 εκ. δρχ. 3. Ρόδος υπό κατασκευή στην περιοχή Μήδεια 82 τ.μ. με 2 Υ/Α 156.420 ευρώ -53 εκ. δρχ. **4.** Ρόδος ισόγειο διαμέρισμα 98 τ.μ. με 35 τ.μ. υπόγειο περιοχή στάδιο Διαγόρα κατάλληλο και για επαγγελματική χρήση τιμή 155.539 ευρώ -53 εκ. δρχ. **5.** Ρόδος κατάστημα πλησίον Αννης Μαρίας 67 τ.μ. καθαρής επιφάνειας και 35 τ.μ. πατάρι κατάλληλο για κάθε χρήση τιμή 103.000 ευρώ - 35 εκ. δρχ. **6.** Ιαλυσός 76 τ.μ. το ισόγειο μιας μονοκατοικίας σε πολύ καλή τοποθεσία τιμή 126.192 ευρώ - 43 εκ. δρχ. **7.** Ιαλυσός 2000 τ.μ. οικόπεδο εντός ζώνης με άδεια οικοδομής 200 τ.μ. 176.000 ευρώ 60 εκ. δρχ. **8.** Κοσκινού σε 220 τ.μ. οικόπεδο διώροφη πανοραμική μονοκατοικία 140 τ.μ. τιμή σε μπετά 108.584 ευρώ ή 170.212 ευρώ τελειωμένη. **9.** Αφάντου σε 1500 τ.μ. διώροφη πανοραμική μονοκατοικία 145 τ.μ. πλησίον Γκολφ τιμή 235.000 ευρώ - 80 εκ. δρχ. **10.** Κιοτάρι 3000 τ.μ. οικόπεδο με 2 άδειες των 120 τ.μ. και 140 τ.μ. τιμή 73.367 ευρώ -25 εκ. δρχ. 400 μ. από την θάλασσα. **11.** Κιοτάρι 10800 τ.μ. πανοραμικό 500 μ. από την θάλασσα 161.408 ευρώ - 55 εκ. δρχ. **12.** Επιχείρηση στο Κιοτάρι εστιατόριο πωλείται με άδεια για 100 καθίσματα πάνω στη θάλασσα 35.000 ευρώ - 12 εκ. δρχ. **13.** Γενάδι 40 τ.μ. κτίριο δωμάτιο 300 μ. από την θάλασσα 35.000 ευρώ - 12 εκ. δρχ. σε οικόπεδο 3000 τ.μ. Πληρ. τηλ. 2241077122, 6944592908 κος Νίκο ΧΑΟ304

ΠΩΛΟΥΝΤΑΙ: 1. 10.000 τ.μ. κύμα Λαχανιά 200 εκ. δρχ. 587.000 ευρώ, **2.** 19.200 τ.μ. Λαχανιά 230 εκ. δρχ. - 675.000 ευρώ 100 μ. από θάλασσα, **3.** 44.000 τ.μ. πανορ. Λαχανιά 130 εκ. δρχ. - 382.000 ευρώ 200 μ. από δρόμο. **4.** 75.000 τ.μ. πανορ. - Λαχανιά 550 εκ. δρχ. - 1.614.000 ευρώ 100 μ. από θάλασσα. **5.** 88.000 τ.μ. πανορ. - Γενάδι 308 εκ. δρχ. - 903.000 ευρώ, **6.** 25.000 τ.μ. παρλαιακό 250 εκ. δρχ. - 734.000 ευρώ, **7.** 22.000 τ.μ. κέντρο - Κολύμπια 187 εκ. δρχ. - 549.000 ευρώ, **8.** 22.000 τ.μ. Τσαΐρι - αεροδρόμιο 180 εκ. δρχ. - 528.000 ευρώ πάνω στο δρόμο **9.** 12.000 τ.μ. Λαδικό 120. εκ. δρχ. - 352.000 ευρώ πάνω στο δρόμο **10.**34.000 τ.μ. Κιοτάρι - πανορ. 120 εκ. δρχ. - 350.000 ευρώ 100 μ. από δρόμο **11.** 16.000 τ.μ. Κιοτάρι - πανορ. 72 εκ. δρχ. - 211.000 ευρώ 300 μ. από δρόμο **12.** 20.000 τ.μ. Κιοτάρι - πανορ. 70 εκ. δρχ. - 205.000 ευρώ 400 μ. από δρόμο **13.** 22.000 τ.μ. πανορ. - Λαχανιά 66 εκ. δρχ. - 194.000 ευρώ 450 μ. από δρόμο **14.** 19.700 τ.μ. κύμα- Λαχανιά 300 εκ. δρχ. - 880.411 ευρώ. Πληρ. τηλ. 2241077122, 6944592908 κ. Νίκο ΧΑΟ3041

ΕΠΙΧΕΙΡΗΣΗ καινούργια σάντουιτς-αναψυκτικά- καφέδες στο κέντρο κοντά στην αγορά, λόγω επείγουσας αναχώρησης στο εξωτερικό. Τιμή 25.000 ευρώ. Πληρ. Κος Πιπίνος τηλ. 2241023895 www.pipinos.grΧΑΟ605

μαθηματα

PRIVATE TEACHER OF ENGLISH LANGUAGE. Καθηγητής Αγγλικής Γλώσσας. ANDREW WAPPLINGTON ESQ TEACHER. Ικανός να διδάξει παιδιά κατά τη διάρκεια των διακοπών τους . Για παιδιά με μέτρια γνώση Αγγλικών που θέλουν να βελτιώσουν τη γνώση Αγγλικών τους. 7,00 ευρώ την ώρα. Tel 6993185277 ΑΜ59968

ΚΑΘΗΓΗΤΡΙΑ ΑΓΓΛΙΚΩΝ με 20ετή πείρα με μητρική γλώσσα την Αγγλική με άριστη προφορά, παραδίδει εντατικά καλοκαιρινά μαθήματα σε μεμονωμένους ή σε μικρά γκρουπ (4 ατόμων) ή σε ενήλικες ή στα παιδιά της πρώτης δημοτικού, με εξασφαλισμένη επιτυχία εξετάσεων (LOWER) FIRST CERTIFICATE, PROFICIENCY MICHIGAN και το ΚΡΑΤΙΚΟ ΠΙΣΤΟΠΟΙΗΤΙΚΟ ΓΛΩΣΣΟΜΑΘΕΙΑΣ. Οργανωμένη και άρτια διδακτική ύλη - προβολές VIDEO, υπολογιστή και κασέτα, συστηματική ενημέρωση γονέων, υπεύθυνη εργασία και τιμές λογικές. Πληρ. τηλ. 2241075959 κιν. 6972912196 ΑΜ59916

ΔΑΣΚΑΛΑ παραδίδει ιδιαίτερα μαθήματα σε παιδιά Δημοτικού - Γυμνασίου. Πληρ. τηλ. 6937316626 ΑΜ59950

ΑΓΓΛΙΚΑ - ΙΤΑΛΙΚΑ - ΙΣΠΑΝΙΚΑ. Καθηγητής αριστούχος απόφοιτος (MASTER) Schiller International University. Παραδίδει μαθήματα **κατ' οίκον** σε αρχάριους, προχωρημένους ξενοδοχοϋπαλλήλους. Εξασφαλισμένη επιτυχία εξετάσεων FIRST CERTIFICATE, ECCE, CAMBRIDGE και MICHIGAN PROFICIENCY, EDEXCEL, TOEIC, TOEFL καθώς και Κρατικών πιστοποιητικών γλωσσομάθειας. Προετοιμασία εξετάσεων INICIAL,INTERMEDIO SUPERIOR Ισπανικής, CELI 1, 2, 3, 4, 5 Ιταλικής όπως και εισαγωγής σε Πανεπιστήμια εξωτερικού. Τιμές λογικές. Μεταφράσεις δεκτές. Πληρ. τηλ. 2241025133 ΑΜ59457

ΑΓΓΛΙΚΑ. Καθηγήτρια Αγγλικών, απόφοιτος Αγγλικού Πανεπιστημίου με MASTER, παραδίδει ιδιαίτερη μαθήματα σε μαθητές όλων των επιπέδων. Προετοιμασία για τις εξετάσεις Cambridge/Michigan. Τμήματα μονομελή - τριμελή. Τιμές λογικές. Πληρ. τηλ. 2241022886 ΑΜ59680

ΕΚΜΕΤΑΛΛΕΥΤΕΙΤΕ με τον καλύτερο τρόπο τις διακοπές του καλοκαιριού. Δώστε στα παιδιά σας τη δυνατότητα να μάθουν να χειρίζονται με τον καλύτερο τρόπο τη νεοελληνική γλώσσα. **Ιδιαίτερα μαθήματα Εκθεσης - νεοελληνικής γλώσσας.** Τα παιδιά μπορούν να μάθουν σωστά να αναλύουν κάθε θέμα να αναπτύσσουν τις ιδέες τους και να τεκμηριώνουν με τον καλύτερο τρόπο ότι και να τους ζητηθεί. Ιδιαίτερα μαθήματα Εκθεσης - Νεοελληνικής γλώσσας. Πληρ. τηλ. 6947665924 ΑΜ59380

εργασιες

ΥΠΑΛΛΗΛΟΣ για εργασία σε εταιρία ενοικιάσεως αυτοκινήτων. Πληρ. τηλ. 2241091117 ΑΖ60063

ΖΗΤΕΙΤΑΙ για καφετέρια - εστιατόριο α. σερβιτόρα, β. βοηθός μπάρμαν, γ. βοηθός μαγείρου με προϋπηρεσία τουλάχιστον 3 ετών και γνώσεις Αγγλικών. Πληρ. τηλ. 2241022451 ΑΖ60061

ΚΟΠΕΛΑ νεαρής ηλικίας για εργασία σε τουριστικό κατάστημα στην Παλιά Πόλη, για ημιαπασχόληση (ώρες 19.15-23.15). Πληρ. τηλ. 2241026403 ΑΖ60059

ΚΟΠΕΛΑ να εργαστεί σε καφετέρια στο Μανδράκι. Πληρ. τηλ. 2241030300 ΑΖ60042

ΚΟΠΕΛΑ με γνώσεις λογιστικής να γνωρίζει Αγγλικά, Γερμανικά με μεταφορικό μέσο. Πληρ. τηλ. 2241080116 ΑΖ60041

ΣΕΡΒΙΤΟΡΟΣ για το εστιατόριο LOOT. Ακτή Κανάρη 17. Πληρ. τηλ. 22410 78067 ΑΖ60038

ΚΟΠΕΛΑ με γνώσεις αγγλικών να εργασθεί σε πλυντήριο ρούχων, πρωινή απασχόληση, αλλοδαπές αποκλείονται. Πληρ. τηλ. 22410 36549 από 10.00-13.00 ΑΖ60039

ΖΗΤΟΥΝΤΑΙ: α) κυρίες για να εργασθούν με ελεύθερο ωράριο σε λευκά είδη. Δίδονται δωρεάν προσπέκτους και μεγάλη υποστήριξη από την εταιρεία μας β) κυρία (ελληνίδα) για ολιγόωρη απασχόληση σαν βοηθός σε πωλήσεις εισπράξεις με δικό μας μεταφορικό μέσο και οδηγό. Πληρ. τηλ. 2241066767, 6942445700 ΑΖ60032

ΨΗΣΤΕΣ και άτομα για delivey σε γυράδικο εντός πόλεως (100 Μαγαζιά). Προϋπηρεσία απαραίτητη. Πληρ. τηλ. 2241070520 ΑΖ60027

ΖΗΤΟΥΝΤΑΙ άτομα ηλικίας από 20 έως 45 ετών, τελειόφοιτοι Λυκείου, για στελέχωση Εταιρείας και απασχόληση 30% έως 100%. Πληρ. τηλ. 6945705855 κ. Σταματίου ΑΖ60023

ΚΟΠΕΛΑ που να μιλά ξένες γλώσσες για να εργασθεί σε μίνι μάρκετ στην Παλιά Πόλη. Πληρ. τηλ. 2241037247 ΑΖ60020

ΠΩΛΗΤΡΙΕΣ για τα καταστήματα BENETTON. Πληρ. τηλ. 2241031330 ΑΖ60013

ΖΗΤΕΙΤΑΙ ΣΕΡΒΙΤΟΡΟΣ ΠΟΥ ΝΑ ΓΝΩΡΙΖΕΙ ΚΑΛΑ ΞΕΝΕΣ ΓΛΩΣΣΕΣ ΓΙΑ ΝΑ ΕΡΓΑΣΘΕΙ ΣΕ ΣΟΒΑΡΟ ΕΣΠΑΤΟΡΙΟ - ΜΠΑΡ ΠΟΥ ΒΡΙΣΚΕΤΑΙ ΣΤΗΝ ΤΟΥΡΙΣΤΙΚΗ ΖΩΝΗ ΙΑΛΥΣΟΥ. ΩΡΑΡΙΟ ΠΛΗΡΕΣ Ή ΓΙΑ ΜΕΡΙΚΗ ΑΠΑΣΧΟΛΗΣΗ. ΑΛΛΟΔΑΠΟΙ ΑΠΟΚΛΕΙΟΝΤΑΙ. ΠΛΗΡ. ΤΗΛ. 2241091220 ΠΖ59975

ΕΠΩΝΥΜΗ ΕΤΑΙΡΕΙΑ ΚΑΛΛΥΝΤΙΚΩΝ, ΖΗΤΑ ΑΙΣΘΗΤΙΚΟ, ΓΙΑ ΤΟΝ ΧΩΡΟ ΤΟΥ ΦΑΡΜΑΚΕΙΟΥ. ΤΗΛΕΦΩΝΟ ΕΠΙΚΟΙΝΩΝΙΑΣ: Κα ΧΑΡΙΤΟΥ 6944472278 ΠΖ59967

ΖΗΤΕΙΤΑΙ έμπειρη κυρία για να προσέχει μωρό. Μισθός ικανοποιητικός. Ωράριο συζητήσιμο. Αποκλείονται αλλοδαπές. Πληρ. τηλ. 6947705715, 2241062217 ΑΖ60009

ΑΤΟΜΟ με τα κατάλληλα προσόντα (που να γνωρίζει Αγγλικά) για φύλαξη καταστήματος στο Φαληράκι. Ωράριο εργασίας από τις 11 π.μ., πολύ καλές αποδοχές. Πληρ. τηλ. 6944779640 ΑΖ60001

ΨΗΣΤΗΣ - ΤΥΑΙΧΤΗΣ για fast food στην Παστίδα χειμώνα - καλοκαίρι από τις 7-11 μ.μ. Πληρ. τηλ. 2241047330, 6945659992 κ. Πανα-γιώτης ΑΖ59989

ΜΑΓΕΙΡΑΣ με γνώσεις για μεζεδοπωλείο - ουζερί, στο Ζέφυρο ώρες εργασίας 7 μ.μ.-12 π.μ. Πληρ. τηλ. 6974329075 ΑΖ59952

ΛΟΓΙΣΤΗΣ ή ΒΟΗΘΟΣ ΛΟΓΙΣΤΗ από εμπορική επιχείρηση για μόνιμη απασχόληση. Πληρ. τηλ. 2241067200 ΑΖ59933

ΝΥΧΤΟΦΥΛΑΚΑΣ για ξενοδοχείο στ' Αφάντου. Πληρ. τηλ. 2241051554 ΑΖ59928

ΖΗΤΟΥΝΤΑΙ νηπιαγωγοί και βρεφοκόμοι πτυχιούχοι ΑΕΙ ή ΤΕΙ. Πληρ. τηλ. 2241077276 ΑΖ59925

ΣΕΡΒΙΤΟΡΟΣ πεπειραμένος και βοηθός σερβιτόρου για το SOCRATOUS GARDEN. Πληρ. εντός Σωκράτους 124 Παλιά Πόλη, τηλ. 2241076955 ΑΖ59924

ΠΙΠΙΝΟΣ

ΠΩΛΟΥΝΤΑΙ ΔΙΑΜΕΡΙΣΜΑΤΑ

- 2 και 3 υπνοδωματίων πλησίον ΑΡΑΠΑΚΙ
- 2 υπνοδωματίων στην Ιαλυσό
- 1 και 2 υπνοδωματίων στην Ιξιά έναντι Μίρα Μάρε.

Πληρ. τηλ. 2241023895, 6944390803, 6944676003

www.rhodes-top-properties.com

ΚΤΗΜΑΤΟΜΕΣΙΤΙΚΟ ΓΡΑΦΕΙΟ

ΖΑΦΕΙΡΗΣ Μ. ΚΑΡΑΓΙΑΝΝΗΣ Δ. Ο.Ε.

Πωλήσεις ακινήτων. Τηλ. (2241060380-60381)

17.30-20.30 μ.μ. Δευτέρα-Παρασκευή

Fax: 2241060380 • e-mail: zafkar@hellasnet.gr

• **Κατοικίες**

- Εξοχική κατοικία 50 τ.μ. (υπό ανέγερση) εντός οικοπέδου 440 τ.μ. στην περιοχή Κολυμπίων
- Εξοχική κατοικία 70 τ.μ. (υπό ανέγερση) εντός οικοπέδου 500 τ.μ. στην περιοχή Κολυμπίων
- Μεζονέτα 105 τ.μ. (ημιτελής) εντός οικισμού στον Δήμο Αφάντου

• **Ξενοδοχειακό συγκρότημα**

- Ημιτελής σε μπετά ξενοδοχειακό συγκρότημα Α' κατηγορίας εντός οικοπέδου 22.400 τ.μ.

• **Οικόπεδα**

- Εντός οικισμού στον Δήμο Αφάντου 1250 τ.μ.
- Εντός οικισμού στον Δήμο Αφάντου 2000 τ.μ.
- Στον Δήμο Αφάντου 520 τ.μ. με άδεια οικοδομής 53 τ.μ.
- Στον Δήμο Αφάντου 1000 τ.μ. επί της εθνικής οδού Ρόδου-Λίνδου
- Στον Δήμο Αφάντου 866 τ.μ. επί της εθνικής οδού Ρόδου-Λίνδου
- Εντός οικισμού στην Παστίδα 2000 τ.μ.

• **Αγροτεμάχια**

- Στην περιοχή Κολυμπίων αγροτεμάχια 10.200 τ.μ. (πανοραμική θέα)
- Στην περιοχή Κολυμπίων αγροτεμάχιο 4.969 τ.μ.
- Στην περιοχή Ψίνθου αγροτεμάχιο 22.400 τ.μ.
- Στην περιοχή Ψίνθου αγροτεμάχιο 19.840 τ.μ.
- Στην περιοχή Τραπεζία αγροτεμάχιο 5.800 τ.μ.
- Στον Δήμο Αφάντου αγροτεμάχιο 6.120 τ.μ.
- Στον Δήμο Αφάντου αγροτεμάχιο 11.520 τ.μ.
- Στον Δήμο Αφάντου το 1/2 αγροτεμαχίου 5.080 τ.μ. με ελαιόδεντρα

ΑΦΟΙ ΜΑΘΙΟΥ Ο.Ε.

D & M HOMES

ΑΓΟΡΕΣ ΟΙΚΟΠΕΔΩΝ - ΠΩΛΗΣΕΙΣ ΚΑΤΟΙΚΙΩΝ

Αναλαμβάνουμε τη διεκπεραίωση του δικού σας ακινήτου

.... Με τους καλύτερους όρους της αγοράς

1) Διώροφες **μονοκατοικίες** λουξ κατασκευής των 120 τ.μ. με 330 τ.μ. οικόπεδο σε ονειρεμένη τοποθεσία, περιοχή Ανοιξη, υπό κατασκευή.
2) **Μεζονέτες** λουξ κατασκευής των 140 τ.μ. σε 330 τ.μ. οικόπεδο με φανταστική θέα, περιοχή Κοκκερου - Κοσκινού, υπό κατασκευή
3) **Διαμερίσματα** των 130 τ.μ. -120 τ.μ.-110 τ.μ. στα Κοσκινού
4) **Οικόπεδο** 4.200 τ.μ. στο Τσαΐρι
5) **Μονοκατοικία** υπερλούξ κατασκευής με 1000 τ.μ. οικόπεδο (μόνο σοβαρές προτάσεις).

Με επιπελείο έμπειρων συνεργατών η εταιρία μας σας παρέχει την καλύτερη δική σας εξυπηρέτηση.

Αναλαμβάνουμε να διεκπεραιώσουμε τη διαχείριση του οικοπέδου σας με στόχο την καλύτερη αποδοσή του.

ΟΙΚΟΠΕΔΑ

ΑΝΤΙΠΑΡΟΧΕΣ

ΜΟΝΟΚΑΤΟΙΚΙΕΣ

ΖΗΤΟΥΝΤΑΙ ΟΙΚΟΠΕΔΑ

Βεφολίνου 11 - Ροδίνι • τηλ.. 2241069515, κιν. 6945525475-6944370132

ΕΚΠΑΙΔΕΥΣΗ ΣΤΟΥΣ ΥΠΟΛΟΓΙΣΤΕΣ

Anosis Computer Learning

Ευρωπαϊκό Δίπλωμα Κατάρτισης Η/Υ

ΤΜΗΜΑΤΑ ΕΝΗΛΙΚΩΝ

- Ταχύρυθμα σεμινάρια 6 εβδομάδων επιπέδου ECDL Start
- Τρίμηνοι κύκλοι σπουδών για απόκτηση του Διπλώματος ECDL
- Επιδοτούμενα σεμινάρια επιχειρήσεων

Windows, Word, Excel, Powerpoint, Access, Internet, Frontpage, CorelDraw, κτλ

ΣΤ.ΚΩΤΙΑΔΗ 52 ΤΗΛ.78924

Υπεύθυνος Σπουδών ΚΩΣΤΑΣ ΧΑΤΖΗΔΑΚΗΣ

ΑΝΑΚΟΙΝΩΣΗ ΜΑΘΗΜΑΤΑ * Computer ***

PROGRAM COMPUTER PM

ΕΓΓΡΑΦΕΣ ** ΤΩΡΑ *

Τμήματα για:
Παιδιά - Ενήλικες
Αρχάριους - Μαθητές
Επαγγελματίες

Ανεύρεση Εργασίας

Διδάσκει πτυχιούχος Πανεπιστημίου Αμερικής
ΜΑΝΩΛΗΣ Ι. ΣΟΦΙΛΛΑΣ

Κοδριγκτώνος 91
Τηλ. (22410) 31761
ΠΙΣΤΟΠΟΙΗΤΙΚΟ ΓΝΩΣΕΩΝ
ΕΠΙΣΗΜΟ ΕΞΕΤΑΣΤΙΚΟ ΚΕΝΤΡΟ ΤΗΣ ECDL HELLAS

ECDL

ΤΟ ΕΞΕΤΑΣΤΙΚΟ ΚΕΝΤΡΟ ΠΙΣΤΟΠΟΙΗΣΗΣ ΚΑΙ ΕΚΜΑΘΗΣΗΣ ΥΠΟΛΟΓΙΣΤΩΝ Computer & Art Studies (C.A.S.)

Προσφέρει
Ταχύρυθμα τμήματα εκμάθησης & Πιστοποίησης των 7 ενοτήτων του ECDL

- ✓ Με το πιο επαναστατικό σύστημα εκμάθησης μέσα σε 7 εβδομάδες
- ✓ Με σύγχρονα προγράμματα λογισμικού (Windows XP, OFFICE XP)
- ✓ Με έμπειρο διδακτικό προσωπικό
- ✓ Γρήγορη και εγγυημένη επιτυχία

Χορηγεί
Ευρωπαϊκό δίπλωμα σπουδών στους Η/Υ
Ολιγομελή τμήματα για μαθητές Δημοτικού, Γυμνασίου, Λυκείου
Ειδικά τμήματα για ενήλικες και εργαζόμενους.

Πληροφορίες
Θεσσαλονίκης 18-ΡΟΔΟΣ (ΠΕΡΙΟΧΗ ΜΗ.ΔΙΑ)
τηλ.: 22410-60554,
E-MAIL:cas@otenet.gr

εργασιες

συνέχεια από την προηγούμενη

Το κατάστημα 5' ΜΑΡΙΝΟΠΟΥΛΟΣ στο Παραδείσι **ΕΠΙΘΥΜΕΙ ΝΑ ΠΡΟΣΛΑΒΕΙ** για το κατάστημα στο Παραδείσι υπαλλήλους ή μερικής απασχόλησης για τα παρακάτω τμήματα: Τυροκομικά, Αλλαντικά, Παντοπωλείο. Απαραίτητα προσόντα: Δυνατότητα εργασίας σε βάρδιες. Απολυτήριο Λυκείου ή Γυμνασίου. Παρακαλούνται οι ενδιαφερόμενοι να καταθέσουν άμεσα το βιογραφικό τους με πρόσφατη φωτογραφία στο Παραδείσι AZ59917

ΖΗΤΕΙΤΑΙ σχεδιαστής - σχεδιάστρια για πλήρης απασχόληση σε Τεχνικό Γραφείο. Απαραίτητες γνώσεις AUTOCAD και αρχιτεκτονικό σχέδιο. Πληρ. τηλ. 2241065469 ώρες γραφείου AZ59897

ΠΩΛΗΤΡΙΑ για το κατάστημα "Ασήμι Χρυσό" όσο πατάει η γάτα". Πληρ. τηλ. 2241033570 AZ59896

ΚΟΠΕΛΑ για SNACK CAFE. Πληρ. τηλ. 22410 37850, 20812 AZ59838

ΖΗΤΕΙΤΑΙ χειριστής τσάπας περιστροφικής και να δουλεύει φορτωτάκια. Πληρ. τηλ. 6946658789 κ. Παναγιώτης AZ59671

CASTELLO DI RODI HOTEL. Ζητά συνεργάτη για κρατήσεις, αλληλογραφία και εξυπηρέτηση. 1. Ο/Η υποψήφιος θα πρέπει να γνωρίζει καλά Αγγλικά ώστε να απαντά στα ηλεκτρονικά ή γραπτά μηνύματα πελατών και συνεργατων, 2. Καταχώρηση κρατήσεων, 3. Εξυπηρέτηση πελατων, 4. Ωράριο μειωμένο ή πλήρες. Αμοιβή: κατόπιν συμφωνίας. Πληρ.: Ξενοδοχείο Castello di Rodi 5ο χλμ. Ρόδου-Καλλιθέας τηλ. 2241064856, κιν. 6932625353 AZ59612

ΖΗΤΕΙΤΑΙ συνεργάτης - απόφοιτος σχολής διακοσμητών - σχεδιαστών που να διαθέτει άριστη γνώση χειρισμού Η/Υ (Word, Excel, Internet) και καλή γνώση ξένης γλώσσας κατά προτίμηση Ιταλικά - Αγγλικά. Απαραίτητες προϋποθέσεις το ομαδικό πνεύμα, η συνεργάσιμη συμπεριφορά και η υπευθυνότητα. Οι ενδιαφερόμενοι παρακαλούνται να αποστείλουν το Βιογραφικό τους σημείωμα στη διεύθυνση: add@aias.gr. Ολα τα Βιογραφικά θα θεωρηθούν εμπιστευτικά XAZ086

ΖΗΤΕΙΤΑΙ έμπειρος γυρας (ψήστης) 12μηνη απασχόληση. Μισθός και ασφάλεια ικανοποιητικά. Πληρ. τηλ. 2241060030 AZ59941

ΒΡΕΦΟΝΗΠΙΟΚΟΜΟΣ για απασχόληση σε Παιδικό σταθμό, κατά προτίμηση απόφοιτος ΙΕΚ-ΤΕΙ-Ιδιωτικών Σχολών, ηλικίας 20-28 ετών!! Πληρ. τηλ. 2241027492, 6977260212 πρωινές ώρες XAZ243

CASTELLO DI RODI HOTEL ask companion for checking and service. Inf. tel. 2241064856, 6932625353 AZ59611

ΕΡΓΑΣΙΑ ΑΠΟ ΤΟΝ ΧΩΡΟ ΣΑΣ. Ζητούνται άτομα δραστήρια και δυναμικά από μεγάλη εμπορική εταιρεία για άμεση κάλυψη θέσεων ανεξάρτητης συνεργασίας. Μερική απασχόληση 500-1500 ευρώ, πλήρης απασχόληση 1500-6000 ευρώ. Οχι πλασιέ - ντήλερ. Εξτρα μπόνους και προμήθειες. Πληρ. τηλ. 2241030078, 6977472091 AZ59362

Η Οδική Βοήθεια Ρόδου HELLAS SERVICE **ΖΗΤΕΙ συνεργάτες** για την στελέχωση του τμήματος πωλήσεων. Απαραίτητα προσόντα: Ικανότητα επικοινωνίας, ευχάριστη προσωπικότητα, δίπλωμα οδήγησης σχήματος, προϋπηρεσία στο χώρο. Προσφέρονται: ανταγωνιστικό πακέτο αποδοχών (μισθός - προμήθεια - bonus), προοπτικές εξέλιξης, εξαιρετικό περιβάλλον εργασίας. Πληρ. Στ. Καζούλη 82, τηλ. (22410)22490 XAZ252

διαφορα

ΠΩΛΕΙΤΑΙ εξωλέμβια μηχανή TOHATSU 18 HP μακρύλαιμη. Πληρ. τηλ. 6946392413 AΔ60046

ΠΩΛΕΙΤΑΙ πλήρης εξοπλισμός σπιτιού καινούργιος κατάλληλος για φοιτητές στην Αθήνα (ψυγείο, κουζίνα, πλυντήριο, σκούπα, κρεβάτι, γραφείο, καναπές- κρεβάτι, τραπέζι κουζίνας, τραπέζι σαλονιού, καρέκλες κ.λπ.) Πληρ. τηλ. 6944342667 AΔ60024

ΠΩΛΟΥΝΤΑΙ σαλόνι (3θέσιος και 2θέσιος καναπές με αδιάβροχο ύφασμα) με 2 τραπεζάκια, ξύλο δεσποτάκι, ηλεκτρική κουζίνα μάρκας SCHARPF, πλυντήριο ρούχων ESKIMO , γραφείο για Η/Υ και άλλα μικροέπιπλα. Τιμές ιδιαίτερα προσιτές. Περιοχή Αγ. Νικολάου. Πληρ. τηλ. (22410)32866, 6977351867 AΔ60021

ΠΩΛΟΥΝΤΑΙ ποδήλατα θαλάσσης, κανό, ομπρέλες, τραπεζάκια πλήρης εξοπλισμός για σωστική λέμβο. Πληρ. τηλ. 6946390312 AΔ59996

ΕΥΚΑΙΡΙΑ ΠΩΛΟΥΝΤΑΙ περί 400 έργα DVD καινούργια σε καταπληκτική τιμή λόγω ανακαίνισης. Πληρ. τηλ. 2241039005, 6972506946 AΔ59978

Rodos Park

Το νέο *Spa & Fitness Center*
του ξενοδοχείου *Rodos Park Suites Hotel*
ενδιαφέρεται να καλύψει τις παρακάτω θέσεις

Αισθητικός
Με προϋπηρεσία και αναγνωρισμένο πτυχίο
Αγγλικά απαραίτητα

Γυμναστής
Με πτυχίο & συμπληρωμένες
τις στρατιωτικές υποχρεώσεις
Αγγλικά απαραίτητα

Για βιογραφικά σημειώματα ή πληροφορίες:
Ρήγα Φεραίου 12 - Ρόδος 85 100
Τηλ.: 22410-89700 • Fax: 22410-24613
e-mail: info@rodospark.gr

ΖΗΤΕΙΤΑΙ
από μικρό ξενοδοχείο
νέος ή νέα με μικρή πείρα για μπαρ.
Πληρ. τηλ. (22410)22031, 22032

ΖΗΤΕΙΤΑΙ
Καθηγητής, Φυσικός
για την νέα σχολική χρονιά για μερική απασχόληση
από φροντιστήριο της πόλης.
Πληρ. κ. Ελένη τηλ. 2241028053, 6978205446

Από την αντιπροσωπεία αυτοκινήτων
ΠΑΡΑΣΚΕΥΑΣ ΕΠΕ
ΖΗΤΕΙΤΑΙ
α) έμπειρος **φανοποιός**
β) έμπειρος **βαφέας αυτοκινήτων**
Πληρ. τηλ. 2241031400, 2241035200

ΕΤΑΙΡΕΙΑ ΚΛΙΜΑΤΙΣΜΟΥ
ΖΗΤΑ
ΤΕΧΝΙΚΟ - ΨΥΚΤΙΚΟ και ΗΛΕΚΤΡΟΛΟΓΟ
Για service, εγκαταστάσεις, επισκευές,
κλιματιστικών μηχανημάτων.
Απαραίτητα: Δίπλωμα Οδήγησης
Πληρ. τηλ. 6977200960

Πολυεθνική Εταιρία Ενοικιάσεων Αυτοκινήτων
επιθυμεί να προσλάβει
ΣΤΕΛΕΧΟΣ ΠΩΛΗΣΕΩΝ
Το Στέλεχος θα είναι μέλος της ομάδας πωλήσεων και υπεύθυνο για την εξυπηρέτηση πελατών.
Απαραίτητα Προσόντα:
- Προϋπηρεσία στο χώρο των ενοικιάσεων αυτ/των.
- Ικανότητα διαπραγμάτευσης και επικοινωνίας.
- Ομαδικό πνεύμα συνεργασίας.
- Καλή γνώση Η/Υ.
- Καλή γνώση της **Ιταλικής** και Αγγλικής γλώσσας.
- Ηλικία 24 –32 ετών.

Η εταιρία προσφέρει ευχάριστο περιβάλλον εργασίας και προοπτική επαγγελματικής εξέλιξης

Οι ενδιαφερόμενοι/ες
μπορούν να στείλουν βιογραφικό στο
Fax: 22410 82312 ή να επικοινωνήσουν
στο Τηλ: 22410 82313

Η ΞΕΝΑΚΗΣ ΑΥΤΟΚΙΝΗΤΑ
ΕΞΟΥΣΙΟΔΟΤΗΜΕΝΟΣ ΕΜΠΟΡΟΣ KOSMOCAR A.E.
ΖΗΤΕΙ
✓ Προσωπικό για το τμήμα Ανταλλακτικών
✓ Ηλεκτρολόγους
✓ Μηχανικούς
✓ Βαφείς
Τηλ. επικοινωνίας 2241086777
10ο ΧΛΜ. ΡΟΔΟΥ-ΛΙΝΔΟΥ
Υπόψιν Κας Χούλλη

ΚΑΘΗΓΗΤΗΣ / ΡΙΑ ΑΓΓΛΙΚΩΝ
Για κέντρο ξένων γλωσών με εμπειρία στις εξετάσεις επιπέδου LOWER με πλήρες ωράριο απασχόλησης.
- Πολύ ικανοποιητικός μισθός
- Εξασφαλισμένη εργασία
- Πλήρης ασφάλιση
- Αριστη συνεργασία

Αποστείλατε βιογραφικό σημείωμα στο τηλέφωνο **2241032336.**
Τηλέφωνα επικοινωνίας: **2241035289, 2241023973**

Ο ΕΥΡΩΠΑΪΚΟΣ ΕΚΠΑΙΔΕΥΤΙΚΟΣ ΟΜΙΛΟΣ ΕΥΡΩΓΝΩΣΗ® με 200 Κέντρα Ξένων Γλωσσών,
ΖΗΤΑ
ικανούς **ΚΑΘΗΓΗΤΕΣ** Αγγλικής και Γερμανικής γλώσσας, με δυναμικό χαρακτήρα, μεγάλη μεταδοτικότητα, δημιουργικές, οργανωτικές και επικοινωνιακές ικανότητες. Πτυχίο ανωτάτης σχολής, διδακτική εμπειρία και σεμινάρια επικοινωνιακής κατεύθυνσης ή μεθοδολογίας θα θεωρηθούν επιπλέον προσόντα.
Προσφέρονται: άριστο περιβάλλον εργασίας, εκπαίδευση, προοπτικές εξέλιξης και αποδοχές αναλόγως προσόντων
Αποστολή βιογραφικών Εθνικής Αντίστασης 48 e-mail: eurorhodes1@acn.gr, eurorhodes2@acn.gr
Follow - up και ραντεβού συνέντευξης, τηλ. **2241073303, 2241033710**

Pizza Hut
Το κατάστημα PIZZA HUT Ρόδου
ΖΗΤΑ
σερβιτόρους - ες.
Πληρ. τηλ. 2241078570

ΖΗΤΕΙΤΑΙ
δεσποινίς - κυρία
για εμπορικό κατάστημα γυναικείων ενδυμάτων.
Ηλικία από 23-40 ετών
Γνώση Αγγλικής καθώς και επιπλέον γλωσσών θα εκτιμηθούν
Προϋπηρεσία θα ληφθεί υπ' όψιν. Μισθός ικανοποιητικός και ποσοστά αναλόγως των προσόντων.
Πληρ. τηλ. 2241038990
Αποστείλατε βιογραφικό σημείωμα στο **fax 2241038785**

WAITRESS REQUIRED
or **ASSISTANT WAITRESS**
to work in restaurant VICTORIA oposite Casino, Papanikolaou str. 21
Tel. 6945890870
ΖΗΤΟΥΝΤΑΙ
2 ΚΟΠΕΛΕΣ ΒΟΗΘΟΙ ΣΕΡΒΙΤΟΡΟΥ
από το εστιατόριο ΒΙΚΤΩΡΙΑ έναντι CASINO, οδός Παπανικολάου 21. Απαραίτητη η γνώση της Αγγλικής γλώσσας.
Πληρ. τηλ. 6945890870

ΖΗΤΟΥΝΤΑΙ
θρεφονηπιοκόμοι
απόφοιτοι Τ.Ε.Ι. ή Ι.Ε.Κ. με εμπειρία
Πληρ. τηλ. 6936898821

Τα Φροντιστήρια Β' θμιας εκπ/σης
ΟΡΟΣΗΜΟ ΘΕΜΕΛΙΟ ΣΥΓΧΡΟΝΑ ΦΡΟΝΤΙΣΤΗΡΙΑ
ΖΗΤΟΥΝ
- για το φροντιστήριο της Ρόδου **Φυσικό, Χημικό**
- για το νέο φροντιστήριο στον Αρχάγγελο **Μαθηματικό, Φυσικό, Χημικό, Φιλόλογο**

Πληρ. Τηλ. 2241075194 - 70611
Καθημερινά 11.00-13.00 & 15.00-21.00

KRINGLAN
Ο 1ος ΣΟΥΗΔΙΚΟΣ ΦΟΥΡΝΟΣ
Από το KRINGLAN σουηδικό φούρνο
ΖΗΤΕΙΤΑΙ
φουρνάρης
Πληρ. τηλ. 6948070855

ΖΗΤΟΥΝΤΑΙ
ΠΩΛΗΤΡΙΕΣ
για τουριστικό κατάστημα εντός πόλεως Ρόδου
- Ωράριο συνεχές 8ωρο
- Μισθός 800 ευρώ καθαρά

Πληρ. τηλ. (22410)25936, 74443

Από Μεγάλα Κέντρα Ξένων Γλωσσών
ΖΗΤΟΥΝΤΑΙ
Καθηγήτριες/τες Αγγλικής - Γερμανικής και Ισπανικής γλώσσας
Οι υποψήφιες/οι πρέπει να διαθέτουν ευχάριστη προσωπικότητα, ευχέρεια στην επικοινωνία και ανάλογη εμπειρία.
Πληρ. για ραντεβού συνέντευξης στο τηλ. 6944557415 ή αποστείλατε βιογραφικό σημείωμα στο fax 2241025800

διαφορα

συνέχεια από την προηγούμενη

ΠΩΛΕΙΤΑΙ ΥΠΟΛΟΓΙΣΤΗΣ ALTEC με τα εξής: Intel Pentium 4 processor 1700 MHz, RAM 128 MB, Hard Disk 30 GB, κάρτα οθόνης με TV out, Κάρτα Ηχου, DVD 16X, Internal Modem PCI 56K, Ηχεία 160W, Οθόνη Sony E220 Trinitron 17 ιντσών, ποντίκι Genius, Πληκτρολόγιο, Microsoft Windows XP, (Word, excel, powerpoint, access, internet explorer, net-meeting κ.ά.) Εκτυπωτής Hewlett Packard 840 C, Κάμερα Philips PCVC 720K, όλα σε άριστη κατάσταση, λόγω μικρής διάρκειας χρήσης. Δεκτός κάθε έλεγχος. Τιμή 750 ευρώ. Πληρ. τηλ. 6972943946, ώρες 9.00 π.μ.-21.00 μ.μ. ΑΔ59959

ΠΩΛΕΙΤΑΙ ΠΛΗΡΗΣ ΕΞΟΠΛΙΣΜΟΣ SNACK BAR ΑΞΙΑΣ 40.000 ΕΥΡΩ. ΜΟΝΟ ΜΕ 15.000 ΕΥΡΩ ΛΟΓΩ ΑΛΛΑΓΗΣ ΧΡΗΣΕΩΣ. ΜΟΝΟ ΣΟΒΑΡΕΣ ΠΡΟΤΑΣΕΙΣ. ΠΛΗΡ. ΤΗΛ. 6944985905 ΠΔ59859

ΠΩΛΕΙΤΑΙ ράδιο PANASONIC ασημί με cds, κασέτες 2 και ηχεία super woofer. Πληρ. τηλ. 6945316667 ΑΔ59943

ΦΟΥΣΚΩΤΟ ΣΚΑΦΟΣ ZODIAK EAST ROLLER με Jonson 15 HP και τρέιλερ γαλβανιζέ, μοντέλο 2001. Πωλούνται 3.500 ευρώ. Πληρ. τηλ. 6938233461 ΑΔ59977

ΕΠΙΠΛΑ ΠΛΑΤΗΣ: ΠΑΡΑΛΑΒΑΜΕ ΣΑΛΟΝΙΑ ΑΠΟ 480€, ΚΑΝΑΠΕΔΕΣ ΚΡΕΒΑΤΙ ΑΠΟ 200€, ΚΡΕΒΑΤΙΑ, ΣΤΡΩΜΑΤΑ, ΣΥΡΤΑΡΙΕΡΕΣ, ΝΤΟΥΛΑΠΕΣ, ΠΑΠΟΥΤΣΟΘΗΚΕΣ, ΤΡΑΠΕΖΙΑ, ΚΑΡΕΚΛΕΣ, ΓΡΑΦΕΙΑ ΚΑΙ ΑΛΛΑ ΣΤΙΣ ΧΑΜΗΛΟΤΕΡΕΣ ΤΙΜΕΣ ΤΗΣ ΑΓΟΡΑΣ. 5ο χλμ. ΡΟΔΟΥ-ΛΙΝΔΟΥ, ΤΗΛ. 22410 62037, 65065 ΠΔ59797

ΠΩΛΟΥΝΤΑΙ ΕΠΑΓΓΕΛΜΑΤΙΚΑ ΨΥΓΕΙΑ - ΒΙΤΡΙΝΕΣ 2 ΜΕΤΡΑ ΚΑΙ 2,5 ΜΕΤΡΑ ΣΕ ΑΡΙΣΤΗ ΚΑΤΑΣΤΑΣΗ. ΠΛΗΡ. ΤΗΛ. 2241034490, 13.00-16.00 ΧΠΔ221

ΠΩΛΕΙΤΑΙ ΣΑΛΟΝΙ 3ΘΕΣΙΟΣ-2ΘΕΣΙΟΣ ΠΟΛΥΘΡΟΝΑ, ΝΕΟΚΛΑΣΙΚΟΥ ΣΤΥΛ, ΣΕ ΑΡΙΣΤΗ ΚΑΤΑΣΤΑΣΗ. ΠΛΗΡ. ΤΗΛ. 2241063425 ΧΠΔ2511

ΠΩΛΕΙΤΑΙ ΚΑΝΤΙΝΑ ΚΙΝΗΤΗ ΠΛΗΡΩΣ ΕΞΟΠΛΙΣΜΕΝΗ ΜΕ ΓΕΝΝΗΤΡΙΑ - ΤΡΕΪΛΕΡ ΣΕ ΑΡΙΣΤΗ ΚΑΤΑΣΤΑΣΗ. ΠΛΗΡ. ΤΗΛ. 2241023017, 6944607864 ΠΑ59921

FIAT PUNTO SX 1999 35.000 χλμ. καινούργιο 5.350 ευρώ. MOTO BMW 250 cc 1953 αντίκα αναπαλαιωμένη 2.900 ευρώ. Πληρ.τηλ. 6976892703 ΑΑ60056

ΠΩΛΕΙΤΑΙ OPEL ASTRA 1400 cc μοντέλο '96 σε άριστη κατάσταση. Πληρ.τηλ. 6974649378 ΑΑ60028

KAWASAKI KDX 200 κατάλληλο και για enduro - motocross. Τιμή 1500 ευρώ. Πληρ. τηλ. 6947925929 ΑΑ59949

NISSAN 100 NX 2000 κυβικά 150 άλογα με συναγερμό και πολλά έξτρα σε άριστη κατάσταση. Φυλλάσσεται σε γκαράζ. Πληρ. τηλ. 6974584750 ΑΑ59929

BMW cabrio μοντέλο του '99, 16 V, χρώματος κίτρινο, Look M3 με φουλ εξτρά λόγω αναχωρήσεως. Σε τιμή ευκαιρίας. Πληρ. τηλ. 6932964250 Λευτέρης ΑΑ59909

ΜΗΧΑΝΗ BMW GS 1150 cc, μοντέλο 2002. Πληρ. τηλ. 6937199233 ΑΑ60012

ΠΩΛΟΥΝΤΑΙ ΜΕΤΑΧΕΙΡΙΣΜΕΝΑ ΦΟΡΤΗΓΑ ΑΥΤΟΚΙΝΗΤΑ ΕΙΣΑΓΩΓΗΣ ΟΛΩΝ ΤΩΝ ΤΥΠΩΝ, ΓΙΑ ΑΓΡΟΤΙΚΗ ΚΑΙ ΕΠΑΓΓΕΛΜΑΤΙΚΗ ΧΡΗΣΗ, ΚΑΘΩΣ ΕΠΙΣΗΣ ΚΑΙ Ι.Χ. ΕΠΙΒΑΤΙΚΑ. ΕΤΟΙΜΟΠΑΡΑΔΟΤΑ Ή ΚΑΤΟΠΙΝ ΠΑΡΑΓΓΕΛΙΑΣ. ΜΕ ΤΙΜΕΣ ΓΕΡΜΑΝΙΑΣ. ΠΑΡΕΧΟΥΜΕ ΓΡΑΠΤΗ ΕΓΓΥΗΣΗ ΕΝΟΣ ΧΡΟΝΟΥ. ΕΙΣΑΓΩΓΕΙΣ ΜΕΤΑΧΕΙΡΙΣΜΕΝΩΝ ΑΥΤΟΚΙΝΗΤΩΝ: Δ. ΜΠΟΥΝΤΟΥΡΗΣ-Ε. ΠΑΠΑΠΟΣΤΟΛΟΥ Ο.Ε. ΕΚΘΕΣΗ: ΕΘΝΙΚΗ ΟΔΟΣ ΛΑΡΙΣΑΣ-ΙΩΑΝΝΙΝΩΝ, ΤΡΙΚΑΛΑ ΘΕΣΣΑΛΙΑΣ, ΤΗΛΕΦΩΝΑ: 24310-74709, 24310-27008, ΚΙΝ.: 6974456200-6977395269 ΧΠΑ14110

πωλησεις αυτοκινητων & μοτοσικλετων

ΠΩΛΟΥΝΤΑΙ

παλαιά έπιπλα και αντίκες νεοκλασσικής κατοικίας λόγω ανακαινίσεως της, σε τιμές προσιτές.

Οι ενδιαφερόμενοι μπορούν να απευθύνονται στο τηλ. 2241037405 πρωινές και βραδινές ώρες

ΕΥΚΑΙΡΙΑ. ΠΩΛΕΙΤΑΙ

σκάφος καμπινάτο SEA MASTER μήκους 6,60 m, μηχανή έσω- έξω OMC 205 HP 6V σε άριστη κατάσταση, ποδάρι OMC COBRA υδραυλικό, FULL EXTRA: βυθόμετρο, VHF, πλήρες όργανο, υδραυλικά φλαπς, στερεοφωνικό, 2 INOX ντεπόζιτα, τέντα, τρέιλερ, 2 προπέλες, αυτοκινούμενο προβολέα.
Από 9 π.μ. έως 2 μ.μ. τηλ. **2241067214**

ΕΥΚΑΙΡΙΑ. ΠΩΛΕΙΤΑΙ

φουσκωτό σκάφος 7,10 με μηχανή έσω - έξω OMC COBRA 8V FULL INJECTION 225 HP, σε άριστη κατάσταση, ποδάρι OMC COBRA υδραυλικό, δύο INOX ντεπόζιτα με μεγάλη αυτονομία, τρέιλερ γαλβανιζέ HERCULES δυάξονο.
Από 9 π.μ. έως 2 μ.μ. τηλ. **2241032015, 2241067005**

ΠΩΛΕΙΤΑΙ

σκάφος καμπινάτο, ταχύπλοο (WC, κουζίνα, σαλόνι) 8 μ. με δύο μηχανές VOLVO πετρελαίου 130άρες με 130 ώρες λειτουργίας, με ασύρματο, βυθόμετρο, κασετόφωνο, ναυαγοσωστικά και φουσκωτό 2 μέτρων με μηχανή 4HP και τρέιλερ.

Πληροφορίες τηλ. 6936070125

ΣΧΟΛΗ ΟΔΗΓΩΝ ΠΟΡΤΣΕΛΛΗΣ ΣΤΕΦΑΝΟΣ

Διπλ. εκπαιδευτής υποψηφίων οδηγών
μέλος της Ε.Σ.Ο.Ρ. Ο.Ε.



- Διπλώματα αυτοκινήτου, μοτοσικλέτας,φορτηγού, λεωφορείου, νταλίκας
- Αναθεωρήσεις ληγμένων αδειών
- Θεωρητικά μαθήματα ΚΟΚ και Μηχανολογίας
- Μετατροπές ξένων διπλωμάτων σε ελληνικά
- Διπλώματα αυτόματου αυτοκινήτου

ΕΘΝΙΚΗΣ ΑΝΤΙΣΤΑΣΗΣ 73 (ΠΡΩΗΝ ΑΝΝΗΣ ΜΑΡΙΑΣ)
ΤΗΛ. 2241034497, 6945463635

κρικος αυτοκίνητα

ΚΑΙΝΟΥΡΓΙΑ
TOYOTA-MAZDA-CITROEN
SKODA-CHRYSLER-AUDI
VOLKS WAGEN-NISSAN-FORD
ΜΕΤΑΧΕΙΡΙΣΜΕΝΑ

*Αν θέλετε ένα αυτοκίνητο ελαφρά μεταχειρισμένο από ΓΕΡΜΑΝΙΑ επιβατικό ή φορτηγό... Μπορούμε να σας το φέρουμε **χωρίς καμία προκαταβολή** και αν πληροί τα συμφωνηθέντα, το πληρώνετε και το παίρνετε!*

1. OPEL CORSA
μοντ. 2002, 1.100 cc, αερόσακος οδηγού, υδραυλικό τιμόνι, ABS, A/C, ηχοσύστημα

2. HYUNDAI ATOS
μοντ. 2001, 1.000 cc, ηλεκτρ. παράθυρα εμπρός, υδραυλικό τιμόνι, A/C, ηχοσύστημα

3. MITSUBISHI L 200 TD 4X4 double Cab
μοντέλο 2000. Αερόσακος οδηγού- συνοδηγού, κεντρικό κλείδωμα, ηλεκτρ. παράθ. εμπρός - πίσω, A/C, ξύλινο ταμπλώ, ηχοσύστημα (εισαγ.)

4. TOYOTA Hi Ace 2,5 TN
μοντ. 1999 (εισαγ.)

5. HUNDAI ACCENT
μοντ. 2001, λευκό, 1.300c.c.
A/B οδηγού, R/C, ηλ. παράθυρα εμπρός και πίσω

6. TOYOTA HIACE
2,5 TD μοντ. 1999, υπερυψωμένο, αερόσακος οδηγού-συνοδηγού, R/C (εισαγ.)

7. NISSAN NAVARA
2,5 cc, μοντ. 1998, διπλακάμπινο, συναγερμός, R/C, αερόσακος οδηγού (εισαγ.)

8. TOYOTA COROLLA ασημί
1,4 cc, μοντ. 2002, υδρ. τιμόνι, ηλεκτ. παράθυρα εμπρός, κεντρικό κλείδωμα, R/C, ABS

9. RENAULT SCENIC
1,6 cc, μοντ. 1998, υδραυλικό τιμόνι, κεντρικό κλείδωμα, ηλεκτρ. παράθυρα εμπρός, A/C, ηλεκτρ. καρθέπτες, αερόσακοι οδηγού, P/K

10. FIAT MAREA,
1.600 cc, μοντ. 1997, χρυσαφί, P/S, ηλεκτρικά παράθυρα, ηλεκτρικοί καθρέπτες, A/C, R/C, αερόσακος οδηγού, κεντρικό κλείδωμα, ζάντες αλουμινίου

11. CITROEN SAXO
1.100 cc, μοντ. 2000, λευκό, κεντρικό κλείδωμα, ηλεκτρικά παράθυρα εμπρός, P/S, A/C, R/C, αερόσακος οδηγού

12 SUZUKI JIMNY 1.300 c.c.
μοντ. 2001, λευκό, cabrio, A/B οδηγού-συνοδηγού, ηλεκτρικά παράθυρα

13. HYUNDAI ACCENT
Χρυσαφί, 1.300 c.c., μοντ. 2000, ηλ. κλειδαριές, ηλ. παράθυρα εμπρός/πίσω, υδραυλικό τιμόνι, A/C, ηλ. κλειδαριές, αερόσακος οδηγού, ηλ. κεραία.

14. SKODA FABIA
Μπλε, 1.400 c.c., μοντ. 2001. ηλ. παράθυρα εμπρός, υδραυλικό τιμόνι, κεντρ. κλείδωμα, αερόσακος οδηγού, A/C, R/K

15. OPEL ASTRA SW TD
Λευκό, 1.700 cc, επαγγελματικό., diesel

16. SKODA REFLEX
1.400cc, μπλε, μον. 2002, ηλεκ. παράθ. εμπρός, κεντρικό κλείδωμα, A/C, R/C.

17. VW GOLF 1.400cc
Ασημί, μον.2000, αερόσακοι οδηγού, συν/γού, πλευρικοί, Y/T, ηλεκτ. παράθ., κεντρικό κλείδωμα, A/C, ABS, ηχοσύστημα.

18. CITROEN SAXO
1.400 cc, ασημί, μον.2002, αερόσακος οδηγού, ηλεκ. παράθ., R/C.

19. CITROEN XSARA H/B
1.400 cc, μοντ. 2001, υδραυλικό τιμόνι, A/C, R/C, ηλεκτρ. κλειδαριές, ηλεκτρ. παράθυρα εμπρός, αερόσακοι οδηγού-συνοδηγού

20. TOYOTA COROLLA SDN
Ασημί, 1300 cc, μοντ. του 1997, Υδρ. τιμόνι, Ηλ. κλειδαριές, Ηλ. παράθυρα, εμπρός, ABS, A/C, P/K

Αγορές αυτοκινήτων απολύτου μετρητοίς

Δεχόμαστε το αυτοκίνητο σας προς πώληση

13ο χλμ ΡΟΔΟΥ - ΑΕΡΟΔΡΟΜΙΟΥ
(Απέναντι από την HERTZ)
Τηλ: 22410-82222 Fax: 22410-82521

0% ΠΡΟΚΑΤΑΒΟΛΗ ΕΩΣ 72 ΔΟΣΕΙΣ

CAR EXPERTS

Audi

1. VW GOLF 1400 CC μοντ. 2000, 3ΘΥΡΟ, χρώμα ΜΑΥΡΟ
(ABS, υδρ.τιμόνι, 4 αερόσακοι, ηλ. παράθυρα, κεντρικό κλείδωμα, ηλεκ. καθρέπτες, **air condition,** ζάντες αλουμινίου, ηχοσύστημα)

2. VW GOLF 1400 CC μοντ. 2000, 3ΘΥΡΟ, χρώμα ΑΣΗΜΙ
(ABS, υδρ.τιμόνι, 4 αερόσακοι, ηλ. παράθυρα, κεντρικό κλείδωμα, ηλεκ. καθρέπτες, **air condition,** ζάντες αλουμινίου, SET SPOILER ZENDER, ηχοσύστημα)

3. VW GOLF 1400 CC μοντ. 1999, 3ΘΥΡΟ, χρώμα ΚΟΚΚΙΝΟ
(ABS, υδρ.τιμόνι, 2 αερόσακοι, ηλ. παράθυρα, κεντρικό κλείδωμα, ηλεκ. καθρέπτες, ζάντες αλουμινίου, ηχοσύστημα)

4. VW GOLF VARIANT -1400 CC μοντ. 1996, 5ΘΥΡΟ, χρώμα ΜΠΛΕ
(υδρ. τιμόνι, R/C).

5. VW POLO - 1300 CC μοντ. 1995, ΧΡΩΜΑ ΛΕΥΚΟ 5ΘΥΡΟ

6. BMW 518I 1800 CC μοντ. 1992 ΧΡΩΜΑ ΜΠΛΕ
(ABS, υδρ.τιμόνι, ηλ. παράθυρα, κεντρικό κλείδωμα, ηχοσύστημα)

7. MAZDA 323-1400 CC μοντ. 2001, ΧΡΩΜΑ ΑΣΗΜΙ
(ABS, TC, υδρ. τιμόνι, 4 αερόσακοι, 2 ηλ. παράθυρα, κεντρικό κλείδωμα, ηλεκ. καθρέπτες, air condition, ηχοσύστημα, συναγερμός)

8. RENAULT CLIO - 1400 CC μοντ. 1996, ΧΡΩΜΑ ΜΠΛΕ, 5ΘΥΡΟ
(υδρ. τιμόνι, ηλ. παράθυρα, κεντρικό κλείδωμα, ηλεκ. air condition, ηχοσύστημα)

9. RENAULT CLIO - 1200 CC μοντ. 1995, ΧΡΩΜΑ ΜΠΛΕ, 5ΘΥΡΟ
(2 ηλ. παράθυρα, κεντρικό κλείδωμα, ζάντες αλουμινίου, ηχοσύστημα).

10. PEUGEOT 405 -1600 CC μοντ. 1995, 4ΘΥΡΟ ΧΡΩΜΑ ΜΠΛΕ
(ABS, υδρ. τιμόνι, ηλ. παράθυρα, κεντρικό κλείδωμα, ηλεκ. καθρέπτες, **air condition,** ηχοσύστημα)

11. OPEL ASTRA - 1400 CC μοντ. 1999, ΧΡΩΜΑ ΜΑΥΡΟ
(υδρ. τιμόνι, αερόσακος οδυγού, 2 ηλ. παράθυρα, κεντρικό κλείδωμα, air condition, ηχοσύστημα.)

12. FIAT MAREA 1400 CC μοντ. 1996 ΧΡΩΜΑ ΜΠΛΕ 4ΘΥΡΟ
(υδρ. τιμόνι, 2 ηλ. παράθυρα, κεντρικό κλείδωμα, ηχοσύστημα).

13. FORD ESCORT - 1400 CC MONT. 1992, 4ΘΥΡΟ, ΧΡΩΜΑ ΑΣΗΜΙ
(υδρ. τιμόνι, ηλ. παράθυρα, κεντρ. κλείδωμα, αεροτομή, **air condition,** ζάντες αλουμινίου, ηχοσύστημα)

14. FIAT PUNTO 1250 CC ΑΥΤΟΜΑΤΟ, μοντ. 2002, ΧΡΩΜΑ ΘΑΛΑΣΣΙ, 5ΘΥΡΟ
(υδρ. τιμόνι, 2 αερόσακοι, 2 ηλ. παράθυρα, κεντρικό κλείδωμα, air condition, ηχοσύστημα)

15. NISSAN MICRA -1000 CC μοντ. 1995, χρώμα ΜΠΛΕ
(ηχοσύστημα)

16. FIAT PUNTO 1250 CC, 5ΘΥΡΟ, ΧΡΩΜΑ ΒΥΣΣΙΝΙ
(2 ηλ. παράθυρα, κεντρικό κλείδωμα, ηχοσύστημα)

17. ROVER 416 GSI-1600 CC μοντ. 1992, 4ΘΥΡΟ χρώμα ΓΚΡΙ
(υδρ. τιμόνι, ηλ. παράθυρα, κεντρικό κλείδωμα, ηλιοροφή, **air condition,** ζάντες αλουμινίου, ηχοσύστημα)

18. TOYOTA YARIS 1300 CC μοντ. 1999, 3ΘΥΡΟ, χρώμα πράσινο
(υδρ. τιμόνι, ηλ. παράθυρα, κεντρικό κλείδωμα, **air condition,** ηχοσύστημα)

19. ALPHA ROMEO 155 -1600 CC μοντ. 1996, χρώμα ΜΑΥΡΟ
(υδρ. τιμόνι, αερόσακος οδηγού, 2 ηλ. παράθυρα, κεντρικό κλείδωμα, **κλιματισμός,** ηχοσύστημα)

20. PEUGEOT PARTENER VAN -1200 CC μοντ. 1997, (επαγγελματικό ή αγροτικό)

ΞΕΝΑΚΗΣ ΑΥΤΟΚΙΝΗΤΑ ΑΕΒΕ
Εξουσιοδοτημένος Έμπορος Kosmocar A.E.
Πωλήσεις-Service-Ανταλλακτικά
10ο χλμ. Ρόδου-Λίνδου, τηλ. 2241086777, fax 2241086788

1 έτος γραπτή εγγύηση με δυνατότητα επέκτασης έως 3 έτη

0% ΠΡΟΚΑΤΑΒΟΛΗ ΕΩΣ 72 ΜΗΝΙΑΙΕΣ ΔΟΣΕΙΣ

AUTO ΕΠΙΛΟΓΕΣ

ΚΟΥΚΟΥΡΑΣ ΑΛΕΞΑΝΔΡΟΣ
ΛΕΩΦ. ΡΟΔΟΥ-ΛΙΝΔΟΥ 255 • ΤΗΛ. (22410)60910
www.autoepiloges.com

ΑΓΟΡΑ-ΠΩΛΗΣΗ-ΑΝΤΑΛΛΑΓΗ ΜΕΤΑΧΕΙΡΙΣΜΕΝΩΝ ΑΥΤΟΚΙΝΗΤΩΝ

1. MERCEDES E200 COMPRESSOR ELEGANCE, 163 HP, 2000 cc, μοντ. 2001, ασημί
- 8 αερόσακοι, ABS, ESP, klima, κεντρ. κλειδ., ηλ. παράθ., υδρ. τιμόνι, ζάντες αλουμινίου, εξέλιξη επένδυση και ηχοσύστημα.

2. TOYOTA MR2, 1800cc, μοντ. 2003, γκρι
- αερόσακοι, ABS, ESP, klima, κεντρ. κλειδ. ηλ. παράθ., υδρ. τιμόνι, ζάντες αλουμινίου και ηχοσύστημα

3. MITSUBISHI OUTLANDER JEEP, 2000 cc, μοντ. 2004, μπλε
- αερόσακος οδηγού- συνοδηγού, air condition, κεντρ. κλειδ., ηλ. παράθ., υδρ. τιμόνι, ζάντες αλουμινίου, προβ. ομίχλης και ηχοσύστημα.

4. LAND ROVER FREELANDER 1800 cc, μοντ. 2000, ασημί
- αερόσ. οδηγού-συνοδηγού, ABS, air condition, κεντρ. κλειδ., ηλ. παράθ., υδρ. τιμόνι, ζάντες αλουμινίου και ηχοσύστημα.

5. SUZUKI JIMNY 1300 cc, μοντ. 2002, λευκό
- αερόσ. οδηγού-συνοδηγού, κεντρ. κλειδ., ηλ. παράθ., υδρ. τιμόνι και ηχοσύστημα.

6. AUDI A4, 1600 μοντ. 2003, γκρι
- 8 αερόσακοι, ABS, ESP, klima, κεντρ. κλειδ., ηλ. παράθ., υδρ. τιμόνι, ζάντες αλουμινίου, προβ. ομίχλης και ηχοσύστημα

7. AUDI A4, 1600 μοντ. 2000, μπλε
- 4 αερόσακοι, klima, κεντρ. κλειδ., ηλ. παράθ., υδρ. τιμόνι, ζάντες αλουμινίου, προβ. ομίχλης και ηχοσύστημα

8. OPEL VECTRA 1600 cc, 125 HP, μοντ. 2001, κυπαρισσί
- 4 αερόσακοι, ABS, klima, κεντρ. κλειδ., ηλ. παράθ., υδρ. τιμόνι, ζάντες αλουμινίου και ηχοσύστημα

9. CITROEN SAXO VTS 1600 cc 120 HP, μοντ. 2000, ασημί
- αερόσ. οδηγού, air condition, κεντρ. κλειδ., ηλ. παράθ., υδρ. τιμόνι, ζάντες αλουμινίου και ηχοσύστημα

10. RENAULT MEGAN COUPE 1600 cc, μοντ. 2001, μαύρο
- 4 αερόσακοι, ABS, κεντρ. κλειδ., ηλ. παράθ., υδρ. τιμόνι, ζάντες αλουμινίου και ηχοσύστημα

11. OPEL ASTRA M SPORT 1400 cc, μοντ. 2000, ασημί
- 4 αερόσακοι, ABS, κεντρ. κλειδ., ηλ. παράθ., υδρ. τιμόνι, ζάντες αλουμινίου και ηχοσύστημα

12. ROVER 45 1400 cc, 103 HP, μοντ. 2000, κυπαρισσί
- αερόσακος οδηγού- συνοδηγού, κεντρ. κλειδ., ηλ. παράθ., υδρ. τιμόνι, air condition, ABS, συναγερμός και ηχοσύστημα

13. OPEL ASTRA 1400 cc, μοντ. 1999, ασημί
- κεντρ. κλειδ., ηλ. παράθ., υδρ. τιμόνι, air condition, αερόσακοι και ηχοσύστημα

14. SEAT IBIZA 1400 cc, 119 HP, μοντ. 2001, ασημί
- κεντρ. κλειδ., ηλ. παράθ., υδρ. τιμόνι, air condition, συναγερμός viper, ζάντες αλουμινίου, σπόιλερ, αεροτομή, τσιπάκι seat force και ηχοσύστημα

15. VW GOLF VR6 2800c.c., 194 HP, μοντ. 1992, μπλε
- ABS, κεντρ. κλειδ., ηλ. παράθ., υδρ. τιμόνι, air condition, ζάντες αλουμινίου BBS και ηχοσύστημα

16. TOYOTA CELICA 1800 cc, μοντ. 1994, κόκκινο
- αερόσ. οδηγού, ABS, air condition, κεντρ. κλειδ., ηλ. παράθ., υδρ. τιμόνι, ηλ. καθρέπτες και ηχοσύστημα.

17. BMW 316 1600 c.c., μοντ. 1994, άσπρο
- αερόσ. οδηγού, κεντρ. κλειδ., ηλ. παράθ., υδρ. τιμόνι, ζάντες αλουμινίου και ηχοσύστημα

18. OPEL VECTRA 1600 cc, μοντ. 1996, μπλε
- κεντρ. κλειδ. ηλ. παράθ., υδρ. τιμόνι, αερόσακους, air condition και ηχοσύστημα

19. PEUGEOT 206 1600 cc, 2000, ασημί
- κεντρ. κλειδ., ηλ. παράθ, υδρ. τιμ. αερόσακος οδηγού, air condition, ηλ. ηλιοροφή και ηχοσύστημα

20. SEAT IBIZA 1400 cc, μοντ. 1999, ασημί
- κεντρ. κλειδ., ηλ. παράθ., υδρ. τιμόνι, air condition και ηχοσύστημα

21. PEUGEOT 206 1100 cc, 2001, μπλε
- αερόσακος οδηγού, air condition και ηχοσύστημα

22. DAEWOO LANOS 1350 cc, μοντ. 2002, ανθρακί
- κεντρ. κλειδ., ηλ. παράθ. υδρ. τιμόνι, air condition και ηχοσύστημα

23. DAEWOO LANOS SEDAN 1350 cc, μοντ. 2001, λευκό
- air condition, κεντρ. κλειδ., ηλ. παράθ. υδρ. τιμόνι, και ηχοσύστημα

24. PEUGEOT 106 1100 cc, 1999, μπλε
- κεντρ., κλειδ., ηλ. παράθ., air condition, ζάντες αλουμινίου και ηχοσύστημα

25 KIA SEPHIA II 1500 cc, μοντ. 2000, ασημί
- αερόσακος, κεντρ. κλειδ., ηλ. παράθ., υδρ. τιμόνι, air condition και ηχοσύστημα

26. SUZUKI SWIFT GTI, 1300 cc , μοντ. 1996, μπλε
- κεντρ. κλειδ., ηλ. παράθ., υδρ. τιμόνι και ηχοσύστημα

ΑΠΟ 0% ΠΡΟΚΑΤΑΒΟΛΗ ΕΩΣ 72 ΜΗΝΙΑΙΕΣ ΔΟΣΕΙΣ
ΜΕ ΤΑ ΧΑΜΗΛΟΤΕΡΑ ΕΠΙΤΟΚΙΑ ΤΗΣ ΑΓΟΡΑΣ

auto-moto

συνέχεια από την προηγούμενη

ΜΗΧΑΝΗ HONDA VARADERO μοντ. 2002, 1000 cc με 5.000 χλμ. σχεδόν καινούργια. Πληρ. τηλ. 6946406588 AA60034

PEUGEOT RALLY 1.600 c.c.-16V-133 HP, λευκό, μοντ. '99, λευκό ατρακάριστο, full extra. Δεκτός κάθε έλεγχος. Καλή τιμή. Πληρ. τηλ. 22410 95350, 6946657550 κ. Σάκη AA59796

ΑΥΤΟΚΙΝΗΤΟ MERCEDES C200, μοντ. '97, 64.000 χλμ., άριστη κατάσταση, μολυβί χρώμα. Τιμή 25000 ευρώ. Πληρ. τηλ. 6945795642, 2241039177 κ. Βασίλης XAA296

MERCEDES 2228 6X2 με μουσαμά και υδραυλική πόρτα περασμένη από ΚΤΕΟ. Πληρ. ώρες 09.00-13.00 και 17.00-21.00 τηλ. 2241086600 κος Κυριάκος AA59541

ALFA ROMEO 146 1700 cc μοντέλο '96 με full extra. Πληρ. τηλ. 6946336192 AA59908

ΦΟΡΤΗΓΟ MERCEDES ΑΝΑΤΡΕΠΟΜΕΝΟ ΤΥΠΟΣ 1619 ΜΕΤΡΗΤΟΙΣ. ΠΛΗΡ. ΤΗΛ. 6942408464 ΧΠΑ171

ΣΧΟΛΗ ΟΔΗΓΩΝ
ΚΟΥΣΗ ΠΑΝΤΕΛΗ
- ΔΙΠΛΩΜΑΤΑ
- ΕΡΑΣΙΤΕΧΝΙΚΑ
- ΕΠΑΓΓΕΛΜΑΤΙΚΑ
- ΜΟΤΟΣΙΚΛΕΤΑΣ
- ΜΑΘΗΜΑΤΑ ΘΕΩΡΗΤΙΚΗΣ ΔΙΔΑΣΚΑΛΙΑΣ



-Επεκτάσεις όλων των κατηγοριών
-Αναθεωρήσεις ληγμένων αδειών
-Μετατροπές ξένων αδειών σε ελληνικές

Οδός Βαλαωρίτου 9
(έναντι HOTEL SEMIRAMIS ΠΙΣΩ ΑΠΟ ΤΟ ΠΑΛΑΙΟ ΝΟΣΟΚΟΜΕΙΟ
e-mail: kousisp@acn.gr
ΕΚΠΑΙΔΕΥΤΙΚΟ ΑΥΤΟΚΙΝΗΤΟ:
TOYOTA YARIS 1300 cc
AIR CONDITIONED
(ΠΡΟΣΟΧΗ): ΜΑΘΗΜΑΤΑ
α. Μοτοσικλέτας μεγάλου κυβισμού από 125 cc έως ανεξαρτήτου
β. Μοτ/τας έως 125 cc
γ. Μοτοποδηλάτου 50 cc
Διαθέτουμε επίσης κι αυτόματες μοτοσικλέτες 125 cc
Πληρ. τηλ. (22410)73820-94777, fax: (22410)29157
ΚΑΙ ΑΝΑ ΠΑΣΑ ΣΤΙΓΜΗ ΣΤΑ ΚΙΝΗΤΑ τηλ. 6944/511313-6944/203343

ΠΡΟΣΟΧΗ
Στη σχολή μας παραδίδονται και μαθήματα θεωρητικής διδασκαλίας

Στην κατηγορία ανεξαρτήτου κυβισμού η εκπαίδευση γίνεται με μοτοσικλέτα 500 cc
Παραλαβή των μαθητών μας και από τις οικίες τους
"Η σωστή και μεθοδική εκπαίδευση στα σύγχρονα οχήματά μας, βάζει γερά θεμέλια για τη δημιουργία ενός καλού νέου οδηγού"
ΠΜ59352

προσφορές εργασίας

ΚΥΡΙΑ διπλωματούχος μασέρ (με άδεια από το κράτος) κάνει θεραπευτικό, κλασικό, χαλαρωτικό, αθλητικό, αισθητικό μασάζ με αρωματοθεραπεία, reiky, siatsu και μασάζ αδυνατίσματος. Πληρ.τηλ. 2241020833, 6932501924, 6976457598 AP60007

ΚΥΡΙΑ σοβαρή **ΖΗΤΑ ΕΡΓΑΣΙΑ** για φύλαξη γερόντων, παιδιών, καθαρισμό σπιτιών. Πληρ. τηλ. 6948842014 AP59990

ΔΙΠΛΩΜΑΤΟΥΧΟΣ ΜΑΣΕΡ με ειδικότητα στο κλασικό μασάζ, μασάζ για αδυνάτισμα, κ.ά. καθαρισμός προσώπου, μάσκες. Για ραντεβού να απευθύνεστε στο τηλ. 2241023344, 6932024975 AP59951

ΚΥΡΙΑ διπλωματούχος μασέρ αναλαμβάνει σε χώρο σας ή στο δικό της μασάζ, χαλάρωση, ελαφρύ θεραπευτικό, αρωματοθεραπεία και με βότανα κατάλληλο και για ηλικιωμένους. Επίσης αναλαμβάνει και πεντικιούρ. Πληρ. τηλ. 6939183318 AP59910

ΚΥΡΙΑ διπλωματούχος μασέρ κάνει θεραπευτικό, χαλαρωτικό, αθλητικό μασάζ με αρωματοθεραπεία αδυνατίσματος. Πληρ. τηλ. 6948553306 AP59962

ΚΥΡΙΑ με άριστες συστάσεις και γνώσεις Αγγλικών και Γερμανικών προσφέρεται για φύλαξη παιδιών απογευματινές και βραδινές ώρες 17.00-24.00. Πληρ. τηλ. 6993197408 AP59940

γνωριμίες

ΤΡ... 23 χρονών ζητά γνωριμίες με σοβαρά άτομα. Πληρ. τηλ. 6947358507 ΑΓ60055

ΚΥΡΙΑ ζητάει γνωριμία με σοβαρό κύριο. Πληρ. τηλ. 6997190495 ΑΓ60053

ΝΕΑΡΗ ΞΕΝΑΓΟΣ με νυχτερινές ανησυχίες, επιθυμεί κουβέντα και συνομιλία, και ό,τι προκύψει. Πάρε στο 9011314493 ΑΓ58729

ΤΑΠΗΤΟΚΑΘΑΡΙΣΤΗΡΙΟ
Ο ΔΡΑΚΟΣ
Αναλαμβάνουμε υπεύθυνα καθαρισμό και φύλαξη
χαλιά • μοκέτες • φλοκάτες
Ειδικός καθαρισμός μεταξωτών και χειροποίητων χαλιών
Επί τόπου καθαρισμοί
μοκετών • σαλονιών • πούλμαν
με 20ετή πείρα.
Πληρ. τηλ. 22410/26805,22410/51024, 697/4208020

ΠΛΥΝΤΗΡΙΟ ΧΑΛΙΩΝ
Cleaning Pro



πλένουμε & φυλάμε.
• ΧΑΛΙΑ - ΜΟΚΕΤΕΣ - ΦΛΟΚΑΤΕΣ
• ΠΑΠΛΩΜΑΤΑ - ΚΟΥΒΕΡΤΕΣ
☎ 22410.60585
email: abonis@otenet.gr
ΙΔΙΟΚΤΗΤΕΣ ΕΙΔΙΚΕΣ ΕΓΚΑΤΑΣΤΑΣΕΙΣ:
ΝΙΚΗΦ. ΒΡΕΤΤΑΚΟΥ - ΑΣΓΟΥΡΟΥ

ΚΗΠΟΠΕΡΙΦΡΑΚΤΙΚΗ ΔΩΔ/ΣΟΥ
- Κατασκευές κήπων,
- Περιφράξεις,
- Κατασκευές γηπέδων 5Χ5
- Περιφράξεις τύπου πάνελ
- Κατασκευές γηπέδων τέννις και μπάσκετ

ΚΗΠΟΠΕΡΙΦΡΑΚΤΙΚΗ ΔΩΔ/ΣΟΥ
ΤΑΜΠΑΚΑΚΗΣ - ΧΑΡΙΤΟΣ
Μιχ. Πετρίδη 32 • Τηλ.-φαξ. 2241027518, 6944806506

ΥΔΡΑΥΛΙΚΑ – ΚΑΛΟΡΙΦΕΡ
Γιάννης ο Ατλάσης
ΕΓΚΑΤΑΣΤΑΣΕΙΣ
ΑΝΑΚΑΙΝΙΣΕΙΣ
ΣΥΝΤΗΡΗΣΕΙΣ
Πληρ. τηλ. 2241029898, 6973610779
ΠΡ59473

ΤΑΠΗΤΟΚΑΘΑΡΙΣΤΗΡΙΑ
ΠΑΝΕΛΛΑΔΙΚΟ ΔΙΚΤΥΟ
Art Clean EXPRESS
Είμαστε λίιιι...γο πιο μπροστά από τους άλλους!
ΠΛΥΣΙΜΟ-ΑΠΟΛΥΜΑΝΣΗ-ΦΥΛΑΞΗ
ΧΑΛΙΩΝ- ΜΟΚΕΤΩΝ - ΣΑΛΟΝΙΩΝ *(και επί τόπου)*
ΠΑΠΛΩΜΑΤΑ - ΚΟΥΒΕΡΤΕΣ - ΦΛΟΚΑΤΕΣ
ΣΤΕΓΝΟ ΓΙΑ ΜΕΤΑΞΩΤΑ ΚΑΙ ΧΕΙΡΟΠΟΙΗΤΑ
ΑΔΙΑΒΡΟΧΟΠΟΙΗΣΕΙΣ & ΕΠΙΔΙΟΡΘΩΣΕΙΣ ΤΑΠΗΤΩΝ
ΠΑΡΑΛΑΒΗ - ΠΑΡΑΔΟΣΗ ΚΑΤ' ΟΙΚΟΝ
ΑΛΑΦΑΚΗΣ ΤΑΣΟΣ
ΔΩΡΕΑΝ ΦΥΛΑΞΗ
ΤΗΛ. ΧΩΡΙΣ ΧΡΕΩΣΗ 80011400400
ΤΗΛ. 2241094815-ΚΙΝ. 6944350247
ΧΠΡ802

ΤΑ ΜΟΝΑΔΙΚΑ ΥΠΕΡΣΥΓΧΡΟΝΑ
ΤΑΠΗΤΟΚΑΘΑΡΙΣΤΗΡΙΑ
ΚΛΕΟΠΑΤΡΑ
Τέλος στα προβλήματα με το πλύσιμο των χαλιών σας.
Η εταιρία μας πρωτοπορεί με το ΝΕΟ υπερσύγχρονο Πλυντήριο Ταπήτων. Προσφέρουμε άψογο και προσεγμένο πλύσιμο, καθάρισμα, φύλαξη & επιδιορθώσεις σε όλους τους τύπους χαλιών, χειροποίητα χαλιά Μηχανής, ανατολίτικα, μοκέτες, καμπέ, μεταξωτά, φλοκάτες, παπλώματα
• *Επιτόπου καθαρισμούς σαλονιών, μοκετών*
• *Παραλαβή & παράδοση κατ' οίκον σε όλη την Ρόδο.*
• *Ενημερωθείτε για την συντήρηση των χαλιών σας.*
ΚΑΙ ΤΟ 2004 Η ΦΥΛΑΞΗ ΔΩΡΕΑΝ
Τηλ. 2241051996, κιν. 6945793626, Φαξ: 2241051322
ΚΟΥΦΑΛΑΚΗΣ ΣΤΑΥΡΟΣ
ΧΠΡ803

ΑΠΟΦΡΑΞΕΙΣ ΥΔΡΑΥΛΙΚΑ ΕΠΙΣΚΕΥΕΣ
Για την απόφραξη του δικτύου της πολυκατοικίας σας (φρεάτια, λεκάνες, νεροχύτες, νιπτήρες κ.λπ.) διαθέτουμε τα πιο σύγχρονα ηλεκτροκίνητα μηχανήματα. Χωρίς καμιά φθορά στις σωληνώσεις του κτιρίου σας
ΔΩΡΕΑΝ
Μετά από κάθε απόφραξη ο ψεκασμός των φρεατίων για έντομα και μικρόβια.
Ταχεία εξυπηρέτηση όλο το 24ωρο
Τηλ. 2241090540, Κιν. 6977678054
Χριστοδούλου Βαγιανός
ΠΡ59566

ΤΕΧΝΙΚΟ ΓΡΑΦΕΙΟ
ΑΝΑΣΤΑΣΗΣ ΒΑΡΕΛΗΣ
ΑΡΧΙΤΕΚΤΟΝΑΣ
Αναλαμβάνει:
- Οικοδομικές άδειες
- Μελέτες
- Επιβλέψεις
- Κατασκευές οικοδομικών έργων
- Την υποβολή δικαιολογητικών στην ΔΕΥΑΡ

για την σύνδεσή σας με το
ΑΠΟΧΕΤΕΥΤΙΚΟ ΔΙΚΤΥΟ
• Αμεση εξυπηρέτηση
• Καλή δουλειά
•Οικονομικές λύσεις
για κάθε πληροφορία σας:
ΓΡΑΦΕΙΟ:
Μαδρίτης 20, Ρόδος
Τηλ. 22410-61502
κιν. 6977-305126
ΠΡ59226

ΑΠΟΦΡΑΞΕΙΣ
ΔΩΔΕΚΑΝΗΣΙΑΚΕΣ ΑΠΟΦΡΑΞΕΙΣ
"ΚΟΛΟΣΣΟΣ"
ΑΠΟΦΡΑΞΕΙΣ ΚΑΘΑΡΙΣΜΟΙ ΑΠΟΧΕΤΕΥΣΕΩΝ & ΒΟΘΡΩΝ



Αναλαμβάνουμε πάσης φύσεως αποφράξεις οποιουδήποτε μήκους και πλάτους Αναλαμβάνουμε καθαρισμούς αποχετευτικών αγωγών ΔΗΜΩΝ, ΞΕΝ/ΧΕΙΩΝ στρατιωτικών μονάδων ΣΠΙΤΙΩΝ, ΠΟΛΥΚΑΤΟΙΚΙΩΝ καθώς και καθαρισμούς βιολογικών μονάδων με μηχάνημα υψηλής πιέσεως σε όλη την Δωδ/σο
Κ. ΠΗΔΙΑΚΗΣ - Π. ΚΑΣΕΡΗΣ
Πληρ. τηλ. 2241047915-91881, κιν. 6944/325234 και 6977/717048

ΑΠΟΦΡΑΞΕΙΣ-ΚΑΘΑΡΙΣΜΟΙ





ΑΠΟΦΡΑΞΕΙΣ ΚΑΘΑΡΙΣΜΟΙ ΣΥΝΤΗΡΗΣΕΙΣ ΑΠΟΧΕΤΕΥΣΕΩΝ-ΕΠΙΦΑΝΕΙΩΝ-ΚΤΙΡΙΩΝ-ΠΛΟΙΩΝ-ΒΙΟΛΟΓΙΚΩΝ
Αναλαμβάνουμε ξενοδοχεία, Δήμους, πολ/κίες κ.λπ. Αντληση πετρελαιοειδών από πλοία καθώς και λιποσυλλεκτών και βιολογικών. ΜΕ ΜΟΝΑΔΙΚΑ ΣΕ ΥΨΟΣ ΠΙΕΣΗΣ ΚΑΙ ΑΝΑΡΡΟΦΗΣΗΣ. ΥΠΕΡΣΥΓΧΡΟΝΑ ΜΗΧΑΝΗΜΑΤΑ ΥΔΡΟΒΟΛΗΣ ΣΕ ΟΛΗ ΤΗ ΔΩΔΕΚΑΝΗΣΟ
ΟΛΟ ΤΟ 24ωρο
ΒΑΡΔΕΛΛΗ Μ. -ΚΡΑΣΟΠΟΥΛΟΣ Δ. Ο.Ε.
Τηλ. 2241035555, Fax: 2241073100, Κιν. 6944/395999
e-mail:metropontikas@excite.com.
ΣΤΙΣ ΠΙΟ ΧΑΜΗΛΕΣ ΤΙΜΕΣ

ΣΧΟΛΗ ΧΕΙΡΙΣΤΩΝ ΤΑΧΥΠΛΟΩΝ ΣΚΑΦΩΝ
Π. ΚΟΥΣΗΣ
τ. εκπαιδευτής αμφιβίων καταδρομών των Λ.Ο.Κ.
Βαλαωρίτου 9, Ρόδος
(έναντι HOTEL ΚΥΠΡΙΩΤΗΣ, περιοχή Ψαροπούλας)
Τηλ. 2241073820, fax 2241029157
κιν.: 6944511313, 6972271960
Θεωρητικά και πρακτικά μαθήματα στη σχολή μας και σε εκπαιδευτικό ταχύπλοο σκάφος για την απόκτηση άδειας χειριστού ταχυπλόων σκαφών
ΠΜ59651

ΑΓΟΡΑΖΩ
- ΧΡΥΣΑΦΙΚΑ
- ΚΟΣΜΗΜΑΤΑ
- ΝΟΜΙΣΜΑΤΑ
- ΧΡΥΣΑ ΔΟΝΤΙΑ
- ΜΕΤΟΧΕΣ
- ΩΡΟΛΟΓΙΑ
- ΑΝΤΙΚΕΣ

Δάνεια επί ενεχύρω
«ΜΠΑΜΠΗΣ»
Δημ. Θεοδωράκη 15 (1ος όροφος) ΡΟΔΟΣ
ΧΠΡ407

Ο ΛΥΜΠΙΑΚΑ ΝΕΑ

Ασκηση ετοιμότητας

Ασκηση Ολυμπιακής προσομοίωσης στις ρυθμίσεις για το νυχτερινό ανεφοδιασμό της αγοράς με καύσιμα οι οποίες θα ισχύσουν κατά την Ολυμπιακή περίοδο (2 Αυγούστου έως 4 Σεπτεμβρίου), πραγματοποιήθηκε με επιτυχία από την Πέμπτη 8 Ιουλίου έως και την Κυριακή 11 Ιουλίου, σε συνεργασία της ΟΕΟΑ ΑΘΗΝΑ 2004, του Υπουργείου Ανάπτυξης, της Τροχαίας, των εταιρειών πετρελαιοειδών, των διϋλιστηρίων, των βυτιοφορέων και των πρατηρίων καυσίμων.

Είναι χαρακτηριστικό ότι κατά την πρώτη ημέρα της άσκησης, η οποία πραγματοποιήθηκε από τις 22:00 της Πέμπτης, 8 Ιουλίου έως τις 13:00 της Παρασκευής, 9 Ιουλίου, συμμετείχαν 378 πρατήρια που ανεφοδιάστηκαν από 162 βυτιοφόρα όλων των εταιρειών.

Την Παρασκευή και το Σάββατο η άσκηση επαναλήφθηκε τις ίδιες ώρες (22:00 ως τις 13:00 της επομένης) και συμμετείχαν σ' αυτή 192 πρατήρια την Παρασκευή προς Σάββατο και 94 το Σάββατο προς Κυριακή, που ανεφοδιάστηκαν, αντιστοίχως από100 και 49 βυτιοφόρα όλων των εταιρειών.

Από τις επικοινωνίες της ΑΘΗΝΑ 2004 με τους εμπλεκόμενους προκύπτει ότι διανυκτέρευσε παραπάνω από 20% των πρατηρίων, ενώ καλύφθηκαν πλήρως οι περιοχές Ολυμπιακού Ενδιαφέροντος. Υπήρξε συντονισμός βυτιοφόρων και πρατηρίων και δεν παρατηρήθηκαν καθυστερήσεις στις προκαθορισμένες παραλαβές.

Μεμονωμένες καθυστερήσεις καταγράφτηκαν στην παραλιακή λεωφόρο την Παρασκευή 9/ 7 λόγω αυξημένης κίνησης. Επισημαίνεται ότι στην παραλιακή γίνονται έργα στο οδόστρωμα.

Κατά την άσκηση, το γενικό συντονισμό της οποίας έχει η ΟΕΟΑ ΑΘΗΝΑ 2004, δοκιμάστηκαν:

- Η επάρκεια του χρόνου νυχτερινού ανεφοδιασμού στις περιοχές Ολυμπιακού Ενδιαφέροντος.
- Η καλή λειτουργία της αλυσίδας νυχτερινού ανεφοδιασμού (τελωνεία- διυλιστήρια- εταιρείες- πρατήρια)
- Η κανονική προσέλευση εργαζομένων των εμπλεκόμενων φορέων.
- Η έγκαιρη προσέλευση των τελωνειακών υπαλλήλων
- Η κανονική προσέλευση των βυτιοφόρων
- Η τήρηση των διαδικασιών από τα βυτιοφόρα
- Η ύπαρξη τυχόν προβλημάτων στις φορτώσεις
- Η ύπαρξη τυχόν προβλημάτων στις παραγγελίες
- Η παρουσία πρατηριούχων για τις παραλαβές
- Η εφαρμογή της ρύθμισης για τη διανυκτέρευση του 20% των πρατηρίων
- Η διαδικασία έγκαιρης ενημέρωσης από τις εταιρείες για το χρόνο παράδοσης (αφορά πρατήρια που ανεφοδιάζονται νύχτα και δεν διανυκτερεύουν).
- Η τήρηση του χρονοδιαγράμματος από τις εταιρείες
- Η ύπαρξη τυχόν προβλημάτων με τους μεταφορείς

Τα συμπεράσματα, όλων των εμπλεκομένων, από τη πρώτη ημέρα της άσκησης ήταν θετικά καθώς δεν καταγράφηκαν προβλήματα που να μην ξεπεράστηκαν άμεσα και χωρίς να χρειαστεί παρέμβαση τρίτων φορέων.

Αντίστοιχα με την πρώτη μέρα συμπεράσματα καταγράφτηκαν απ' όλους τους εμπλεκόμενους φορείς και κατά τη δεύτερη ημέρα της άσκησης. Την τρίτη μέρα της άσκησης η συμμετοχή των εταιρειών στο νυχτερινό ανεφοδιασμό ήταν μειωμένη καθώς οι ανάγκες των πρατηρίων για καύσιμα ήσαν λιγότερες. Υπενθυμίζεται πως βάσει της συμφωνίας όλων των εμπλεκομένων που επιτεύχθηκε από την ΟΕΟΑ, κατά την Ολυμπιακή περίοδο (2 Αυγούστου-4 Σεπτεμβρίου), ο ανεφοδιασμός της αγοράς σε καύσιμα στις περιοχές Ολυμπιακού ενδιαφέροντος θα γίνεται τις νυχτερινές ώρες και συγκεκριμένα:

- Στο κέντρο της Αθήνας (περιοχή μικρού δακτυλίου), η κυκλοφορία και ο ανεφοδιασμός με φορτηγά-αυτοκίνητα άνω των 3,5 τόνων θα διεξάγεται μεταξύ 03:30-07:00
- Στο Ολυμπιακό Οδικό Δίκτυο (ΟΟΔ) κατά μήκος του οποίου θα επιτρέπεται η κυκλοφορία και ο ανεφοδιασμός με φορτηγά-αυτοκίνητα άνω των 3,5 τόνων στο διάστημα: 02:00-06:00.
- Ακόμη, στις Ζώνες Ελεγχόμενης Στάθμευσης (ΖΕΣ) και στις Ζώνες Ελεγχόμενης Εισόδου και Κυκλοφορίας (ΖΕΕΚ), περιμετρικά των Ολυμπιακών Εγκαταστάσεων, θα επιτρέπεται ο ανεφοδιασμός στο διάστημα 23:00-07:00, με τις αναγκαίες προσαρμογές ανάλογα με το πρόγραμμα κάθε Αγωνιστικής Εγκατάστασης. Για να εξασφαλιστεί η εξυπηρέτηση των πολιτών καθ' όλο το 24ωρο και τις επτά ημέρες της εβδομάδας, έχει συμφωνηθεί η διασφάλιση της διανυκτέρευσης του 20% των πρατηρίων του Λεκανοπεδίου (δηλαδή 120 πρατήρια) σε ζώνες υψηλού ενδιαφέροντος. Τέλος, ως προς την διεξαγωγή της άσκησης και κατά τη διάρκεια της ημέρας και ως το μεσημέρι, αυτή αποσκοπούσε στην Ολυμπιακή προσομοίωση του ανεφοδιασμού της αγοράς του Λεκανοπεδίου σε σημεία που δεν είναι Ολυμπιακού ενδιαφέροντος καθώς και του ανεφοδιασμού της επαρχίας.

Ειδικό σχέδιο

Με αφορμή τα χθεσινά προβλήματα στην ηλεκτροδότηση της χώρας, η ΑΘΗΝΑ 2004 επισημαίνει τα εξής:

«Η ΟΕΟΑ ΑΘΗΝΑ 2004 εφαρμόζει ειδικό σχέδιο για την αντιμετώπιση ενεργειακών προβλημάτων κατά τη διάρκεια των Αγώνων.

Κατά τη διάρκεια των Ολυμπιακών Αγώνων σε όλες τις καίριες λειτουργίες των Ολυμπιακών Εγκαταστάσεων θα λειτουργούν συστήματα αδιάλειπτης παροχής ενέργειας (σύγχρονες γεννήτριες ειδικού τύπου και UPS), γεγονός που επιτρέπει την αδιατάρακτη λειτουργία των συστημάτων πληροφορικής, χρονομέτρησης, ηλεκτροδότησης, φωτισμού κτλ.

Ως εκ τούτου, ένα παρόμοιο συμβάν δεν θα μπορούσε να επηρεάσει το αγωνιστικό πρόγραμμα και τη ραδιοτηλεοπτική μετάδοση των Αγώνων.

Επίσης, μέχρι τις 8 Αυγούστου θα έχει ολοκληρωθεί σταδιακά η λειτουργία των 5 υποσταθμών διανομής ηλεκτρικής ενέργειας της ΔΕΗ στην Αργυρούπολη, τα Βριλήσσια, το Φάληρο, το Ελληνικό και τον Κορυδαλλό, γεγονός που θα ενισχύσει σημαντικά το ενεργειακό σύστημα της χώρας.»

Ημερίδα για την "Αθλητική Ολυμπιακή Ορολογία"

Με θέμα «Αθλητική Ολυμπιακή Ορολογία» η Διεύθυνση Γλωσσικών Υπηρεσιών της ΑΘΗΝΑ 2004 οργάνωσε μια Ημερίδα με σκοπό την ενημέρωση στο ευαίσθητο θέμα της ορθής απόδοσης της αθλητικής ορολογίας και στις τρεις επίσημες γλώσσες (ελληνικά, αγγλικά και γαλλικά).

Στην Ημερίδα συμμετείχαν επαγγελματίες διερμηνείς, εθελοντές, ασκούμενοι της Γαλλικής Κυβέρνησης και τα στελέχη της Διεύθυνσης Γλωσσικών Υπηρεσιών της ΟΕΟΑ. Όλοι όσοι θα προσφέρουν τις υπηρεσίες τους κατά τη διάρκεια των Ολυμπιακών και Παραολυμπιακών Αγώνων στις Ολυμπιακές εγκαταστάσεις, στην έδρα του ΑΘΗΝΑ 2004, στο κέντρο τηλεφωνικής διερμηνείας και σε ποικίλες εκδηλώσεις που σχετίζονται με την οργάνωση και άρτια διεξαγωγή των Ολυμπιακών Αγώνων.

Ομιλητές κατά την Ημερίδα ήσαν δημοσιογράφος της Ελληνικής Τηλεόρασης κ. Γιάννης Μαμουζέλος, ο αρχισυντάκτης και αρθρογράφος της αγγλικής έκδοσης της εφημερίδας «Καθημερινή» κ. John Ross, ο Διευθυντής του Γαλλικού Πρακτορείου Ειδήσεων κ. Henry Bouvier, ενώ χαιρετισμό απηύθυνε η Διευθύντρια Γλωσσικών Υπηρεσιών της ΑΘΗΝΑ 2004 κα Άννα Κύρτσου.

AUTO ΕΠΙΛΟΓΕΣ

ΕΚΘΕΣΗ ΕΜΠΟΡΙΑΣ ΕΠΙΛΕΓΜΕΝΟΥ ΜΕΤΑΧΕΙΡΙΣΜΕΝΟΥ ΑΥΤΟΚΙΝΗΤΟΥ

ΚΟΥΚΟΥΡΑΣ ΑΛΕΞΑΝΔΡΟΣ

ΛΕΩΦ. ΡΟΔΟΥ-ΛΙΝΔΟΥ 255

ΤΗΛ. 22410/60910,

FAX: 22410/60920

- Πώληση μεταχειρισμένων αυτοκινήτων ελεγμένα σε 70 σημεία.
- Αγορά μεταχειρισμένων αυτοκινήτων.
- Ανταλλαγή με οποιοδήποτε μοντέλο της αρεσκείας σας.
- Χρηματοδότηση με τα χαμηλότερα επιτόκια της αγοράς.

ΚΟΥΖΙΝΕΣ ΣΕ ΤΙΜΕΣ ΠΟΥ... ΠΡΟ - ΚΑΛΟΥΝ!



ΠΛΗΡΕΣ ΣΕΤ ΕΠΙΠΛΩΝ ΚΟΥΖΙΝΑΣ (14 μ. ΠΕΡΙΠΟΥ) ΜΕ ΤΡΟΦΟΘΗΚΗ ΚΑΙ ΜΗΧΑΝΙΣΜΟΥΣ

ΜΟΝΟ 2990 € (ΣΥΜΠΕΡΙΛΑΜΒΑΝΕΙ ΦΠΑ ΚΑΙ ΤΟΠΟΘΕΤΗΣΗ)

ΜΕΓΑΛΗ ΓΚΑΜΑ ΣΕ ΤΡΑΠΕΖΙΑ ΚΟΥΖΙΝΑΣ ΚΑΡΕΚΛΕΣ ΚΑΙ ΕΣΩΤΕΡΙΚΕΣ ΠΟΡΤΕΣ ΑΠΟ ΙΤΑΛΙΑ

ΔΩΡΟ ΤΡΑΠΕΖΙ ΑΝΟΙΓΟΜΕΝΟ 100Χ140+40 (MOD 7510)



ΑΞΙΑΣ 440 €

Ειδικά προγράμματα απόσυρσης. Ηλεκτρικές συσκευές σε χαμηλές τιμές.

ΒΟΛΑΣ ΚΟΥΖΙΝΕΣ

Μ. ΒΟΛΑΣ & ΥΙΟΙ Ο.Ε.

Λ. ΕΛΕΥΘΕΡΙΑΣ 43-45 ΚΡΕΜΑΣΤΗ ΡΟΔΟΣ - ΤΗΛ. (22410) 91275

FAX (22410) 94370 --- www.volas.net --- e-mail volas@hol.gr



Περιμένοντας τη...φλόγα

Ο σύλλογος Βετεράνων Ρόδου-Διαγόρα οργάνωσε την πρώτη ημέρα εκδήλωσης για την υποδοχή της Ολυμπιακής φλόγας που φτάνει σήμερα στις 7 μ.μ. στο νησί μας.

Την Κυριακή στο Στάδιο "Διαγόρας" πραγματοποιήθηκε μία σειρά από εκδηλώσεις τις οποίες παρακολούθησε αρκετός κόσμος.

Από τη βραδιά ξεχώρισε η βράβευση του παλαίμαχου ποδοσφαιριστή της Εθνικής και της ΑΕΚ, **Μίμη Παπαϊωάννου** ενώ την παράσταση έκλεψαν οι μπόμπιρες των ποδοσφαιρικών ομάδων των Δήμων του νησιού.



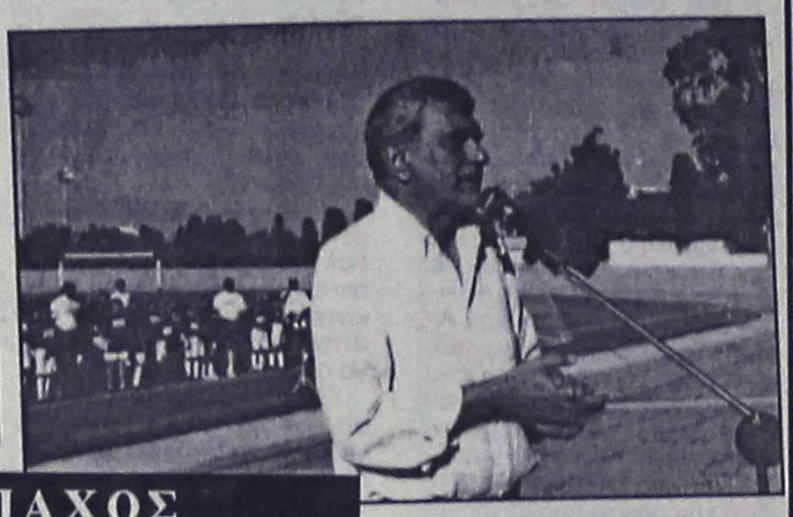

ΦΩΤΟ ΠΑΧΟΣ

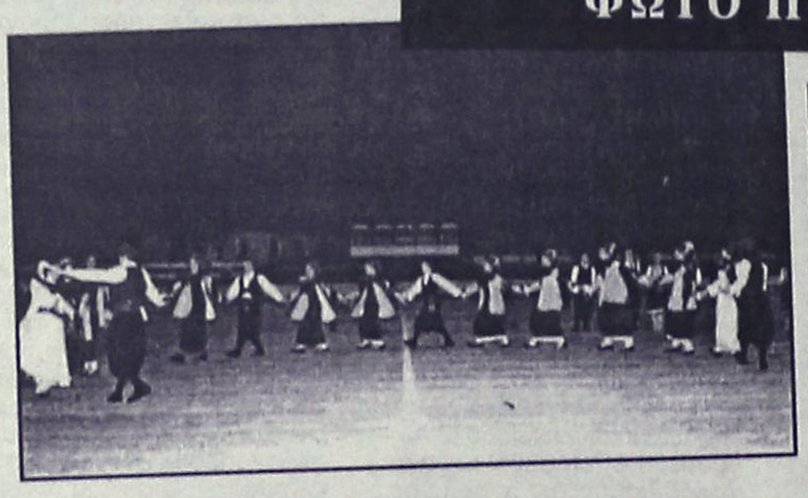



Εκανε ποδαρικό

• Την πρώτη του μεταγραφή πραγματοποίησε ο Διγενής αποκτώντας τον Πανούση του Πήγασου

Την πρώτη του μεταγραφή πραγματοποίησε χθες ο Διγενής αποκτώντας τον επιθετικό του Πήγασου **Νίκο Πανούση**.

Ο 28χρονος ποδοσφαιριστής πέτυχε 15 γκολ σε 10 παιχνίδια που έπαιξε και πιστεύεται ότι θα δώσει λύσεις στην επίθεση της ομάδας του Κοσκινού.

Σήμερα επίσης η αύριο αναμένεται να ξεκαθαρίσει και η υπόθεση των **Κανάκη, Καψαλάκη**.

ΑΝΕΚΔΟΤΟ

Ο Κωστίκας ήταν βοσκός και αποφασίζει να πάει για δουλειά στη Γερμανία γιατί δεν ήταν ικανοποιημένος με τα λεφτά που έβγαζε. Αφήνει τα πρόβατα του στο Γιωρίκα και φεύγει. Μετά από πολλά χρόνια γυρίζει ο Κωστίκας από την Γερμανία και βρίσκει το φίλο του τον Γιωρίκα στο καφενείο. Τον ρωτάει με μεγάλη αγωνία τι γίνεται με τα πρόβατα του.

Ο Γιωρίκας του απαντάει ότι συνέβησαν 5 αρνητικά και 1 θετικό γεγονός. Πες μου λέει ο Κωστίκας τα αρνητικά που είναι πιο πολλά.

ΓΙΩΡΙΚΑΣ- Θυμάσαι το τσοπανόσκυλο που είχες; Τον Μάτσο;

ΚΩΣΤΙΚΑΣ- Ναι. Τι έπαθε;

ΓΙΩΡΙΚΑΣ- Τον πάτησαν τα πρόβατα πάνω στον πανικό τους και ψόφησε.

ΚΩΣΤΙΚΑΣ- Ποιόν πανικό;

ΓΙΩΡΙΚΑΣ- Πάρε φωτιά το μαντρί.

ΚΩΣΤΙΚΑΣ- Τι; Και πως πάρε φωτιά το μαντρί;

ΓΙΩΡΙΚΑΣ- Είχαμε ξεχάσει ένα κερί αναμμένο από το μνημόσυνο της μάνας σου.

ΚΩΣΤΙΚΑΣ- Τι; Πέθανε η μάνα μου και δε μου είπατε τίποτα; Και η μάνα μου πως πέθανε;

ΓΙΩΡΙΚΑΣ- Από τα στεναχώρια επειδή είχε πεθάνει ο πατέρας σου.

ΚΩΣΤΙΚΑΣ- Πέθανε και ο πατέρας μου και εγώ δεν ξέρω τίποτα; Τέσσερα αρνητικά μου είπες και ένα θετικό. Ποιο είναι το θετικό;

ΓΙΩΡΙΚΑΣ- Θυμάσαι το τεστ που είχες κάνει για ΑΙΤΖ;

ΚΩΣΤΙΚΑΣ- Το θυμάμαι.

ΓΙΩΡΙΚΑΣ- Ε βγήκε θετικό!



Ο Σύλλογος Βετεράνων ευχαριστεί

Αισθανόμαστε την υποχρέωση να ευχαριστήσουμε φορείς και πρόσωπα που βοήθησαν με την συμμετοχή τους στην έναρξη του τριημέρου εκδηλώσεων για την υποδοχή της Ολυμπιακής Φλόγας την Κυριακή 11/07/2004.

Τον Δήμο Ροδίων και το γραφείο Υποστήριξης Ολυμπιακής Φλόγας για την εμπιστοσύνη τους αναθέτοντας σε εμάς την έναρξη των εκδηλώσεων.

Τους Δήμους της νήσου Ρόδου, καθώς και τους Δήμους Χάλκης και Σύμης, που ανταποκρίθηκαν στο κάλεσμα που τους έγινε από εμάς, με το υπ' αριθμ. 3/1-6-2004 έγγραφό μας, και συμμετείχαν στο παιδικό τουρνουά και στις πολιτιστικές εκδηλώσεις της ημέρας.

Την Φιλαρμονική του Δήμου Ροδίων και του Δήμου Καλλιθέας για την προσφορά τους.

Τους παλαίμαχους ποδοσφαιριστές Παπαϊωάννου Μίμη και Πανάκη Ευάγγελο που μας τίμησαν με την παρουσία τους.

Τον γιατρό Ζανετούλη Δημήτριο για την πολύτιμη βοήθειά του, καθώς και τα παιδιά Πρώτων Βοηθειών του Ερυθρού Σταυρού.

Τον Σύλλογο Διαιτητών Ποδοσφαίρου Δωδ/σου που ανταποκρίθηκε και τίμησε με την παρουσία του τις εκδηλώσεις μας.

Τον Σύλλογο Εικαστικών Τεχνών Δωδ/σου για τα περίφημα εκθέματά του.

Τους ακούραστους βοηθούς του Σταδίου "Ο ΔΙΑΓΟΡΑΣ" για την αμέριστη βοήθειά τους.

Τέλος θα θέλαμε να ευχαριστήσουμε όλα τα νεαρά παιδιά που συμμετείχαν στο παιδικό τουρνουά και χάρισαν σ' εμάς τους παλαιότερους στιγμές χαράς, καθώς και όλο τον επώνυμο και ανώνυμο κόσμο που παρακολούθησε τις εκδηλώσεις μας.

Ο Γεν. Γραμματέας **Ο Πρόεδρος**
Παπαοικονόμου Κων. **Τανίδης Γεωργ.**

Ευχαριστήριο

Το Δ.Σ. του "Α.Ο. ΟΡΦΕΑ" αισθάνεται την υποχρέωση να ευχαριστήσει δημόσια τον **Λευτέρη Τρούλη**, πρώτον για την μεσολάβηση της δωρεάν μεταγραφής του αδελφού του προς την ομάδα μας, δεύτερον την οικονομική συνεισφορά του, τρίτον την δωρεά του σε άφθονο αθλητικό υλικό, για τις ανάγκες της ομάδας μας την τρέχουσα περίοδο.

ΛΕΥΤΕΡΗ είναι τιμή μας που είσαι στο Δ.Σ. του Ορφέα και καταλαβαίνεις τις ανάγκες των ερασιτεχνικών σωματείων, διότι κάποτε και εσύ ξεκίνησες από τις αλάνες της Ρόδου και είσαι γνώστης των πραγμάτων και σε ευχαριστούμε πολύ.

Σου ευχόμαστε ο Θεός να σ' έχει καλά και να μας βοηθάς πάντα.

Εκ μέρους του Δ.Σ. του ΑΟ Ορφέα

Αγκαθι

●●● **Με το θέμα του Ελλη δεν θα ασχοληθώ άλλο. Δεν θα ψάχνω να θρω την άκρη με άτομα που είναι την μία έτσι και την άλλη γιουβέτσι και ρίχνουν γαρνιτούρα σε μία συγνώμη δικαιολογίες της πλάκας.**

●●● *Αλλα λόγια να αγαπιόμαστε δηλαδή. Πολύ πιο σοβαρό είναι το άλλο θέμα που θίγεται.*

●●● **Ενοχλήθηκαν λέει, που τους είπε ο Κάλλης ότι το κάντησαν "άντρο ναρκομανών".**

●●● *Και αφού τέτοια υπάρχουν και αλλού, να μην το κάνουμε θέμα. Εκπληκτική κουβέντα αυτή.*

●●● **Οι φωτογραφίες είχαν δημοσιευτεί. Απλά βγάλατε συμπεράσματα. Για αθλητισμό μιλάμε, έτσι;**

●●● *Και αντί να ασχολούνται που το άφησαν να καταντήσει ρημαδιό και Βαπόρι από την Περσία για όλες τις φυλές του κόσμου, φταίμε εμείς που...εξυπηρετούμε συμφέροντα και δημιουργούμε "τεχνητή ένταση".*

●●● **Να τος ο Θανάσης. Σαν παραολυμπιονίκης θα έπρεπε να είναι ο πρώτος που θα έπιανε την δάδα.**

●●● *Αυτό είναι αυτονόητο και πέρα από κάθε τύπο και την κάθε απαγόρευση. Αυτές είναι οι περιπτώσεις που παρανομείς ακόμα και χίλιες φορές.*

●●● **Δεν θέλω να σκέφτομαι ότι ένας τέτοιος αποκλεισμός είναι προϊόν πολιτικής σκοπιμότητας. Αν ναι, πάμε κατά διαόλου.**

●●● *Εχω μόνο μία απορία. Γιατί το ανέφερε τώρα και όχι πολύ νωρίτερα. Τα ονόματα ήταν γνωστά.*

●●● **Επειτα την βγαίνει στον Κάλλη και συνολικά και όπως δείχνει το πράγμα θα έχουμε συνέχεια και μάλιστα καυτή.**

●●● *Μην ξεχνάτε ότι ανήκουν στην ίδια παράταξη. Με την ευκαιρία της επιλογής για την φλόγα δίνεται η αφορμή για παράλληλα χτυπήματα στον Κάλλη.*

●●● **Κανονικά τέτοια μεγάλη μέρα που θα δούμε από κοντά την φλόγα στο νησί της πελώριας αθλητικής και πολιτισμικής ιστορίας, τέτοια πράγματα δεν θα έπρεπε καν να μας απασχολούν**

●●● *Είναι αυτό που λέμε σημεία των καιρών.*

ΣΤΙΒΟΣ

Διακρίσεις και την δεύτερη μέρα

• Ακόμα πέντε μετάλλια κατέκτησαν οι δωδεκανήσιοι αθλητές και αθλήτριες την Κυριακή στα Ιωάννινα στο πλαίσιο του Πανελλήνιου Πρωταθλήματος Παίδων – Κορασίδων

Ολοκληρώθηκε την Κυριακή στο Πανηπειρωτικό Στάδιο Ανατολής Ιωαννίνων το Πανελλήνιο πρωτάθλημα στίβου Παίδων – Κορασίδων που ήταν και η τελευταία μεγάλη διασυλλογική διοργάνωση του ΣΕΓΑΣ για τη φετινή αγωνιστική περίοδο.

Και άλλα μετάλλια αποκόμισαν οι αθλητές και οι αθλήτριες των δωδεκανησιακών σωματείων κατά τη διάρκεια της δεύτερης μέρας των αγώνων. Η ομάδα σκυταλοδρομίας των κορασίδων (4Χ400) του Καζώνη Καλύμνου ανέβηκε στο ψηλότερο σκαλί του βάθρου καθώς με χρόνο 4:03.31 άφησε πολύ πίσω τις υπόλοιπες ομάδες.

Ασημένια μετάλλια κατέκτησαν οι Σεΐτης στα 400μ. εμπόδια, Οικονόμου στην σφαιροβολία και Μιγκλή στο άλμα εις ύψος. Η Τσουκαλά κατέκτησε το χάλκινο στην σφαιροβολία.

Πολύ καλά πλασαρίσματα είχαν οι περισσότεροι αθλητές που έλαβαν μέρος στο Πανελλήνιο Πρωτάθλημα αλλά και καλές επιδόσεις.

Στις γενικές βαθμολογίες των συλλόγων, ο Καζώνης Καλύμνου είχε την υψηλότερη κατάταξη. Ήταν έκτος στις κορασίδες ενώ ακολουθεί ο ΑΣ Κάλυμνος 2000 με την 18η θέση επίσης στις κορασίδες.

Αναλυτικά τα αποτελέσματα της β' μέρας:

400μ. εμπόδια Παίδων

1. ΠΑΠΑΔΟΠΟΥΛΟΣ ΣΕΡΡΕΣ 93	52.97
2. ΣΕΙΤΗΣ ΜΙΧΑΗΛ Η ΥΓΕΙΑ ΡΟΔΟΥ	54.72
3. ΚΟΥΝΗΣ ΕΥΒΟΙΚΟΣ	54.78
4. ΡΗΓΑΣ ΠΑΝΕΛΛΗΝΙΟΣ	55.37
5. ΛΕΩΝ ΗΡΑΚΛΕΙΟ	56.58
6. ΚΑΡΑΜΙΧΟΣ ΤΡΙΚΑΛΑ	57.47
7. ΠΑΣΣΑΣ ΒΟΙΩΤΙΑ	57.47
8. ΧΑΙΝΤΙΝΗΣ ΙΩΝΙΚΟΣ '80	57.60
ΣΚΥΛΛΑΣ ΝΙΚΟΛΑΟΣ ΚΑΖΩΝΗΣ ΚΑΛΥΜΝΟΥ	ΔΠ

200μ. Παίδων

1. ΔΟΥΒΑΛΙΔΗΣ ΔΡΑΜΑ	21.83-0.50
2. ΑΓΓΕΛΑΚΗΣ ΠΕΛΑΣΓΟΣ ΛΑΡΙΣΑΣ	22.31-0.50
3. ΚΑΛΑΜΑΡΑΣ ΑΓΑΜΕΜΝΩΝ ΠΕΤΑΝΚ	22.60 -0.50
4. ΠΟΥΡΝΑΡΑΣ ΛΟΥΡΙΩΤΙΚΟΣ	22.75 0.20
5. ΕΥΣΤΑΘΙΟΥ ΑΛΚΑΙΟΣ	22.84 0.20
6. ΚΟΚΚΙΝΑΚΗΣ ΗΡΑΚΛΗΣ	22.86 0.20
7. ΑΓΓΕΛΟΠΟΥΛΟΣ ΔΑΣ ΑΝΩ ΛΙΟΣΙΩΝ	22.92 0.20
8. ΒΑΣΙΛΕΙΟΥ ΑΓΡΙΝΙΟ	22.94 -0.50
9. ΜΑΡΙΓΟΥΔΗΣ ΒΟΙΩΤΙΑ	23.00-0.50
10. ΡΟΥΝΤΑΣ ΑΛΕΞΑΝΔΡΟΣ ΞΗΡΟΚΡ	23.05 -0.50
11. ΓΙΑΚΟΥΜΑΤΟΣ ΔΑΣ ΑΝΩ ΛΙΟΣΙΩΝ	23.07 0.20
12. ΠΑΡΑΣΚΕΥΟΠΟΥΛΟΣ ΑΡΗΣ	23.16 0.20
13. ΦΑΡΜΑΚΙΔΗΣ ΓΕΩΡΓΙΟΣ Η ΥΓΕΙΑ ΡΟΔΟΥ	23.25 0.20
14. ΜΑΤΣΙΓΚΟΣ ΠΑΝΕΛΛΗΝΙΟΣ	23.26 0.20
15. ΓΑΛΛΙΚΑΣ ΦΙΛΙΠΠΟΣ ΒΕΡΟΙΑΣ	23.29-0.50
16. ΡΟΥΤΑΣ ΤΡΙΚΑΛΑ Ο ΖΕΥΣ	23.31 -0.50

Σφαίρα Κορασίδων

1. ΓΟΥΛΑ ΝΙΓΡΙΤΑΣ "ΒΙΣΑΛΤ"	13.77
2. ΟΙΚΟΝΟΜΟΥ ΕΛΕΝΗ Η ΝΙΚΗ ΤΗΣ ΡΟΔΟΥ	12.47
3. ΤΣΟΥΚΑΛΑ ΑΝΝΑ ΙΠΠΟΚΡΑΤΗΣ ΚΩ	12.36
4. ΤΡΥΦΙΔΟΥ ΑΛΕΞΑΝΔΡΕΙΑ	12.34
5. ΒΑΣΔΕΚΗ ΠΡΩΤΕΑΣ ΑΛΕΞ/ΠΟΛ	12.23
6. ΤΑΜΠΟΥΡΑ ΕΙΡΗΝΗ ΚΑΛΥΜΝΟΣ 2000	11.75
7. ΖΑΦΕΙΡΙΔΟΥ ΟΛΥΜΠΙΑΣ 96 ΠΟΛΥΚ.	11.70
8. ΖΑΡΟΓΙΑΝΝΗ ΑΙΟΛΟΣ ΜΑΚΕΔΟΝΙΑΣ	11.50
9. ΙΣΜΑΗΛΙΔΟΥ ΓΑΣ ΚΟΥΦΑΛΙΩΝ	10.73
10. ΑΝΑΝΙΑΔΗ ΩΡΩΠΟΣ	10.71
11. ΤΣΟΝΙΔΟΥ ΣΕΡΡΕΣ 93	10.47
12. ΑΓΓΕΛΗ ΙΩΑΝΝΙΝΑ	10.36

800μ. Κορασίδων

1. ΠΑΝΟΥ ΔΡΑΜΑ	2:13.49
2. ΘΕΟΔΩΡΑΚΟΠΟΥΛΟΥ ΜΕΣΣΗΝΙΑΚΟΣ	2:19.5
3. ΣΟΚΟΛΙ ΠΑΝΙΩΝΙΟΣ	2:20.14
4. ΝΤΖΑΝΗ ΙΩΝΙΚΟΣ '80	2:21.70
5. ΜΕΡΚΟΥ ΑΛΦΕΙΟΣ ΕΠΙΤΑΛΙΟΥ	2:22.24
6. ΜΑΝΙΑ ΑΝΝΑ ΚΑΛΥΜΝΟΣ 2000	2:23.48
7. ΣΤΕΝΟΥ ΠΑΝΙΩΝΙΟΣ	2:23.51
8. ΛΥΒΑ ΑΝΑΓΕΝΝΗΣΗ ΛΑΜΙΑΣ	2:23.91
9. ΣΑΤΚΛΙΦ ΚΕΡΚΥΡΑΙΚΟΣ	2:26.19
10. ΜΠΕΡΝΙΔΑΚΗ ΡΕΘΥΜΝΙΑΚΟΣ	2:26.27
11. ΜΠΑΙΡΑΚΤΑΡΗ ΠΑΝΕΥΒΟΙΚΟΣ	2:30.64

3000μ. Παίδων

1. ΝΑΚΟΠΟΥΛΟΣ ΠΑΝΙΩΝΙΟΣ	8:58.60
2. ΚΑΝΟΥΤΑΣ Π.Α.Ο.Κ.	8:59.16
3. ΚΑΝΑΒΑΚΗΣ ΛΙΒΥΚΟΣ ΙΕΡΑΠΕΤΡΑ	9:01.43
4. ΜΙΝΟ ΟΡΓΚΕΣ ΑΝΑΓΕΝΝΗΣΗ ΛΑΜΙΑΣ	9:13.36
5. ΠΕΕΒ ΚΑΜΑΤΕΡΟ	9:17.61
6. ΣΠΕΤΣΕΡΗΣ ΠΑΝΑΧΑΙΚΗ	9:18.67
7. ΚΟΥΛΟΥΡΗΣ ΚΕΡΚΥΡΑΙΚΟΣ	9:21.11
8. ΓΚΑΡΑΒΕΛΑΣ ΑΝΑΤΟΛΗ ΝΕΑΣ ΙΩΝ.	9:33.26
9. ΤΣΟΥΡΑΣ ΑΛΦΕΙΟΣ ΕΠΙΤΑΛΙΟΥ	9:33.60
10. ΝΙΚΟΛΑΚΟΠΟΥΛΟΣ ΓΣ ΝΕΩΝ ΛΙΟΣΙΩΝ	9:35.63
11. ΚΟΤΡΩΝΗΣ ΑΕ ΜΕΣΟΓΕΙΩΝ ΑΜΕΙΝΙΑ	9:39.22
12. ΓΚΕΛΑΟΥΖΟΣ ΔΟΛΙΧΟΣ ΑΜΦΙΣΣΑΣ	9:40.20
13. ΤΣΙΤΣΗΣ ΑΡΚΑΔΙΑ	9:43.59
14. ΚΑΛΔΗΣ ΑΡΚΑΔΙΑ	9:47.28
15. ΠΑΠΑΓΙΑΝΝΗΣ ΔΩΔΩΝΗ ΙΩΑΝΝΙΝΩΝ	9:49.11
16. ΚΟΥΛΙΔΗΣ ΗΡΑΚΛΗΣ	9:49.62
17. ΜΠΑΡΔΙ ΣΗΤΕΙΑΚΟΣ	9:53.88
18. ΡΑΝΤΟΣ ΠΑΝΑΘΗΝΑΙΚΟΣ	9:54.77
19. ΒΑΡΙΑΣ ΑΠΟΦΚΑ ΞΑΝΘΗΣ	10:00.40
20. ΚΑΛΟΓΕΡΟΠΟΥΛΟΣ ΒΟΥΛΙΑΓΜΕΝΗ	10:01.77
21. ΠΑΣΤΡΙΚΟΣ ΣΤΑΥΡΟΣ ΚΑΖΩΝΗΣ ΚΑΛΥΜΝΟΥ	10:04.00
22. ΠΟΥΣΚΑΡΕΦ ΔΡΑΜΑ	10:08.27
23. ΛΕΚΚΑΣ ΠΟΡΟΣ ΤΡΟΙΖΗΝΙΑΣ	10:08.52
24. ΚΑΛΛΙΑΣ ΔΟΛΙΧΟΣ ΑΜΦΙΣΣΑΣ	10:08.92
25. ΒΑΛΛΑΣ ΒΑΣΙΛΕΙΟΣ ΚΑΛΥΜΝΟΣ 2000	10:10.45
26. ΑΛΙΦΙΕΡΑΚΗΣ ΕΛ.ΒΕΝΙΖΕΛΟΣ	10:19.01
27. ΑΝΤΩΝΙΑΔΗΣ ΑΙΟΛΟΣ ΜΑΚΕΔΟΝΙΑΣ	10:37.07
28. ΦΩΤΙΑΔΗΣ Ο ΕΝΙΠΕΥΣ" ΛΙΤΟ"	10:37.21
29. ΠΑΣΠΑΤΗΣ ΙΛΙΣΣΟΣ	10:39.58
30. ΓΕΡΟΔΗΜΟΣ ΔΩΔΩΝΗ ΙΩΑΝΝΙΝΩΝ	10:40.04
31. ΜΙΧΑΙΛΟΒ Ο ΕΝΙΠΕΥΣ" ΛΙΤΟ"	11:17.17

Σφαίρα Παίδων

1. ΓΕΡΟΜΑΡΚΑΚΗΣ ΛΙΒΥΚΟΣ ΙΕΡΑΠΕΤΡΑ	18.34
2. ΝΤΙΝΤΙΛΑΣ ΦΙΛΙΠΠΟΣ ΓΙΑΝ.	18.27
3. ΜΙΧΑΗΛ ΕΛ.ΒΕΝΙΖΕΛΟΣ	16.44
4.ΣΤΑΘΕΛΑΚΟΣ ΕΣΠΕΡΟΣ ΛΑΜΙΑΣ	16.30
5. ΚΩΒΙΟΥ ΜΙΧΑΗΛ ΗΡΑΚΛΗΣ ΛΑΡΔΟΥ	16.05
6. ΣΤΑΜΑΤΑΚΗΣ ΚΥΔΩΝ ΧΑΝΙΩΝ	15.70
7. ΠΕΤΡΑΚΗΣ ΜΑΝΩΛΗΣ ΚΑΖΩΝΗΣ ΚΑΛΥΜΝΟΥ	15.59
8. ΧΟΥΡΤΙΡΟΥΔΗΣ ΣΤΙΒ-ΑΡ.Β.ΜΥΡΜΥΔ	15.49
9. ΠΡΟΣΑΛΕΝΤΗΣ ΚΕΡΚΥΡΑΙΚΟΣ	14.89
10. ΜΑΡΙΝΑΚΗΣ ΚΥΔΩΝ ΧΑΝΙΩΝ	14.54
11. ΓΚΙΡΤΖΗΣ ΠΑΝΕΛΛΗΝΙΟΣ	14.28

4Χ400μ. Παίδων

1. Ο.Φ.Η.	3:24.67 26
2 .ΓΣ ΣΕΡΡΕΣ	93 3:26.56 22
3. ΓΣ ΛΑΡΙΣΑΣ	3:38.40 20
4. ΑΓΣ ΙΩΑΝΝΙΝΩΝ	3:39.13 18
5. ΠΕΙΡΑΙΚΟΣ ΣΥΝΔΕΣΜΟΣ	3:39.32 16
6. ΠΑΝΕΛΛΗΝΙΟΣ ΓΣ	3:39.74 14
7. ΑΣ ΚΑΖΩΝΗΣ ΚΑΛΥΜΝΟΥ	3:40.22 12
ΚΟΥΡΜΟΥΛΗΣ - ΠΟΝΗΡΗΣ - ΣΚΥΛΛΑΣ - ΘΕΟΦΙΛΙΔΗΣ	
8. ΕΑ ΠΗΓΑΣΟΣ ΛΑΡΙΣΑΣ	3:50.83 10

4Χ400μ. Κορασίδων

1. ΑΣ ΚΑΖΩΝΗΣ ΚΑΛΥΜΝΟΥ	4:03.31- 26
ΚΕΦΑΛΙΑΝΟΥ - ΖΩΙΔΗ Μ- ΚΑΤΡΗ - ΖΩΙΔΗ Σ	
2. ΑΓΣ Ο ΑΠΙΣ ΖΕΥΓΟΛΑΤΙ	4:13.16- 22
3. ΑΣ ΠΕΛΑΣΓΟΣ ΛΑΡΙΣΑΣ	4:14.78- 20
4. Ο.Φ.Η.	4:17.99- 18
5. ΓΑΣ ΑΡΧΕΛΑΟΣ ΚΑΤΕΡΙΝ	4:19.32- 16
6. "ΓΑΣ ""Ο ΕΝΙΠΕΥΣ""" ΛΙΤΟ	4:19.78- 14
7. ΓΕ ΑΙΟΛΟΣ ΜΑΚΕΔΟΝΙΑΣ	4:21.33- 12
8. ΠΑΝΕΛΛΗΝΙΟΣ ΓΣ	4:29.85- 10

Ύψος Κορασίδων

1. ΑΝΑΣΤΑΣΟΠΟΥΛΟΥ ΟΔΥΣΣΕΑΣ	1.69
2. ΜΙΓΚΛΗ ΔΑΦΝΗ ΔΙΑΓΟΡΑΣ ΡΟΔΟΥ	1.69
3. ΛΟΥΚΑΤΟΥ ΚΗΦΙΣΙΑ	1.69
4. ΑΡΓΥΡΟΥ ΣΑΚ ΑΘΗΝΩΝ	1.69
5. ΑΡΓΥΡΙΟΥ ΒΟΙΩΤΙΑ	1.65
6. ΦΩΤΕΙΝΟΓΙΑΝΝΟΠΟΥΛΟΥ ΠΑΝΙΩΝΙΟΣ	1.60
7. ΝΑΖΙΡΗ ΑΡΙΔΑΙΑ	1.60
8. ΛΥΚΟΓΙΑΝΝΗ ΤΡΙΤΩΝ ΘΕΣ/ΝΙΚΗ	1.55
8. ΠΑΠΑΔΗΜΗΤΡΙΟΥ ΤΡΙΚΑΛΑ	1.55
10. ΜΙΧΟΥΔΗ ΦΙΛΟΘΕΗ	1.50
11. ΒΡΕΝΤΖΟΥ ΓΕΩΡΓΙΑ ΟΔΥΣΣΕΑΣ	1.45
12. ΓΑΒΡΙΗΛ ΝΕΑ ΑΡΤΑΚΗ	1.45

Τελική Βαθμολογία Παίδων

1. ΕΛ.ΒΕΝΙΖΕΛΟΣ	65.0
2. ΣΕΡΡΕΣ 93	65.0
3. ΠΑΝΕΛΛΗΝΙΟΣ	63.0
4. Ο.Φ.Η.	55.0
5. ΗΡΑΚΛΗΣ ΘΕΣ/ΝΙΚΗΣ	53.0
6. ΚΗΦΙΣΙΑ	52.0
7. ΚΥΔΩΝ ΧΑΝΙΩΝ	47.0
8. ΛΙΒΥΚΟΣ ΙΕΡΑΠΕΤΡΑΣ	45.0
9. ΒΟΙΩΤΙΑ	45.0
10. ΠΑΝΙΩΝΙΟΣ	39.0
20. ΙΠΠΟΚΡΑΤΗΣ ΚΩ	26.0
21. Η ΥΓΕΙΑ ΡΟΔΟΥ	25.0
33. ΚΑΖΩΝΗΣ ΚΑΛΥΜΝΟΥ	19.0
67. ΗΡΑΚΛΗΣ ΛΑΡΔΟΥ	10.0

Τελική Βαθμολογία Κορασίδων

1. Ο.Φ.Η.	77.0
2. ΓΣ ΕΛ.ΒΕΝΙΖΕΛΟΣ	72.0
3. ΓΣ ΕΔΕΣΣΑΣ	72.0
4. ΠΑΝΕΛΛΗΝΙΟΣ ΓΣ	63.0
5. ΑΓΣ Ο ΑΠΙΣ ΖΕΥΓΟΛΑΤΙΟΥ	60.0
6. ΑΣ ΚΑΖΩΝΗΣ ΚΑΛΥΜΝΟΥ	57.0
7. ΓΕ ΑΙΟΛΟΣ ΜΑΚΕΔΟΝΙΑΣ	48.0
8. ΑΣ ΠΕΛΑΣΓΟΣ ΛΑΡΙΣΑΣ	44.0
9. ΓΣ ΝΕΩΝ ΛΙΟΣΙΩΝ-ΙΛΙΟΥ	42.0
10. ΓΣ ΛΙΒΥΚΟΣ ΙΕΡΑΠΕΤΡΑΣ	40.0
18. ΑΣ ΚΑΛΥΜΝΟΣ 2000	29.0
32. ΠΑΟ ΔΙΑΓΟΡΑΣ ΡΟΔΟΥ	18.0
46. ΑΣ ΙΠΠΟΚΡΑΤΗΣ ΚΩ	11.0
79. ΓΣ ΝΕΩΝ ΛΕΡΟΥ	5.0
90. ΓΑΣ Η ΥΓΕΙΑ ΡΟΔΟΥ	4.0



Ο ΗΛΙΑΚΟΣ ΘΕΡΜΟΣΙΦΩΝΑΣ
ΠΟΥ ΤΙΜΑ ΔΙΕΘΝΩΣ ΤΗΝ ΕΛΛΑΔΑ



από πραγματικά ανοξείδωτο
ατσάλι A.I.S.I. 316
(πιστοποιητικό ISO 9002 & CE)

ΤΩΡΑ ΚΑΙ GLASS
ΧΩΡΙΣ ΠΡΟΚΑΤΑΒΟΛΗ
60 ΜΗΝΕΣ ΕΞΟΦΛΗΣΗ
ΑΠΟ 19 ΕΥΡΩ ΤΟ ΜΗΝΑ

ΠΩΛΗΣΕΙΣ 2004
ΣΕ ΤΙΜΕΣ
ΤΟΥ 2001

Πληρ. Βενετοκλέων 47, Ρόδος • Τηλ. (22410)32802

ΜΠΑΣΚΕΤ

Μπήκε στο χορό

• Η δοκιμή του Κροάτη φόργουορντ ίσως αποτελέσει την αφετηρία των μεταγραφών του Κολοσσού.

• Διοικητικό συμβούλιο χθες για τους «θαλασσί» με βασικό θέμα το τουρνουά.

Σε περίπου ένα μήνα (16 Αυγούστου) ξεκινάει η προετοιμασία του Κολοσσού για το νέο πρωτάθλημα της Α2. Όπως όλα δείχνουν, ο «σκελετός» της ομάδας θα είναι στη διάθεση του **Βασίλη Φραγκιά,** πράγμα που σημαίνει ότι οι μεταγραφές θα έχουν ολοκληρωθεί έως τότε. Ισως εκκρεμεί μία ή δύο το πολύ θέσεις για να καλυφθούν στη συνέχεια. Ηδη ο βασικός κορμός είναι έτοιμος **(Παναγιωτόπουλος, Παναγιωταράκος, Παππάς, Γεωργίτσης** και **Λιδιεράτος)** και επιτρέπει ...υπομονή. Δεν ισχύει ό,τι και πέρσι που η ομάδα ξαναχτίστηκε από την αρχή. Ο Ιούλιος θα είναι γεμάτος εξελίξεις στο στρατόπεδο των «θαλασσί». Πρώτα απ' όλα, αύριο έρχεται στο νησί για να δοκιμαστεί ο Κροάτης φόργουορντ (θέσεις 3-4). Ο προπονητής του Κολοσσού τον ξεχώρισε στο πρόσφατο summer league του Τρεβίζο όπως και ορισμένους άλλους κοινοτικούς και τον φέρνει στη Ρόδο για να τον δει υπό άλλες συνθήκες. Εφόσον όλα κυλήσουν όπως τα επιθυμεί, θα εισηγηθεί για την απόκτησή του μιας και οι οικονομικές απαιτήσεις του νεαρού Κροάτη θεωρούνται λογικές. Κατά δεύτερο, κλείνει σύντομα (πιθανότατα και μέσα στην εβδομάδα) ο 18χρονος **Κώστας Μπέλος** από τον Αίαντα Ευόσμου. Πηγές από την Θεσσαλονίκη θέλουν εκπρόσωπο του παίκτη να έρχεται αύριο στο νησί για το τυπικό της υπόθεσης αλλά αυτό δεν επιβεβαιώνεται από τους ανθρώπους του συλλόγου. Ωστόσο, δεν διστάζουν να παραδεχθούν ότι ο νεαρός πάουερ φόργουορντ είναι μία ανάσα από το να φορέσει τα θαλασσί. Επίσης, όσο περνάει ο καιρός το θέμα του Άλμπερτ αποκτά συνεχώς πιο θετικό «άρωμα». Οι επαφές με τον Ισπανό σέντερ συνεχίζονται και όσο δεν δέχεται ικανοποιητική πρόταση από ομάδα της Ισπανίας μεγάλης κατηγορίας, το... αεροπλάνο για Ρόδο είναι σε αναμονή για να τον φέρει πίσω. Τέλος, για τον **Χρήστο Γκογκίδη** δεν υπάρχει καμία αλλαγή. Παρ' όλα αυτά, φαίνεται να κυριαρχεί η καρτερικότητα. Ο επίσημος Κολοσσός μπορεί να περιμένει την απάντηση του παίκτη για κάποιο σεβαστό διάστημα αλλά δεν θα εξαντλήσει και όλα τα χρονικά περιθώρια που έχει στη διάθεσή του για να «χτίσει» την ομάδα.

ΔΙΟΙΚΗΤΙΚΟ ΣΥΜΒΟΥΛΙΟ

Συνεδρίασαν χθες το βράδυ τα μέλη του διοικητικού συμβουλίου του Κολοσσού με βασικό θέμα το τουρνουά **«Τάσος Κουταλιανός»** που θα διεξαχθεί στις 17-19 Σεπτεμβρίου με την συμμετοχή του Πρωταθλητή Ελλάδας Παναθηναϊκού, του ιστορικού Πανιωνίου και του νεοφώτιστου Πανελληνίου.

Το τουρνουά με τις ομάδες της Α1 απαιτεί λεπτομερή οργάνωση καθώς εκείνες τις μέρες η Ρόδος θα συγκεντρώσει πάνω της όλα τα βλέμματα του μπασκετικού κόσμου. Οι «θαλασσί» έχουν ήδη αντιληφθεί την ζήτηση που θα έχουν τα εισιτήρια των αγώνων από το ενδιαφέρον του φίλαθλου κοινού και θα προσπαθήσουν να οργανώσουν ένα άρτιο από όλες τις πλευρές αθλητικό γεγονός.

Ισως προβλεφθεί και το ενδεχόμενο τηλεοπτικής κάλυψης του τουρνουά **«Τάσος Κουταλιανός»** πέρα από τα τοπικά κανάλια, ακόμα και της επίσκεψης εκπροσώπων των ΜΜΕ από την Αθήνα που θα θελήσουν να «καλύψουν» την διοργάνωση. Εδώ βέβαια δημιουργείται το ερώτημα αν το Βενετόκλειο μπορεί να φιλοξενήσει παραπάνω από μία κάμερες ή περισσότερους από πέντε δημοσιογράφους.

Οσο για τον κόσμο, τα πράγματα είναι γνωστά και δεν χρειάζεται επανάληψη των ήδη χιλιοειπωμένων «ελλείψεων». Κοντός ψαλμός αλληλούια. Οι Ολυμπιακοί Αγώνες είναι... προ των πυλών και μετά την ολοκλήρωσή τους, ο υφυπουργός Πολιτισμού αρμόδιος για θέματα αθλητισμού **Γιώργος Ορφανός** έχει δηλώσει ότι θα ασχοληθεί με την κατασκευή του Παλέ Ντε Σπορ στη Ρόδο. Υπάρχει ακόμα και η δημόσια δέσμευση του Νομάρχη Δωδεκανήσου **Γιάννη Μαχαιρίδη** για την εξ ολοκλήρου οικονομική κάλυψη από την Νομαρχία για την τοποθέτηση της εξέδρας στο Βενετόκλειο.

ΔΕΝ ΕΠΗΡΕΑΖΕΙ ΤΟ ΚΥΠΕΛΛΟ

Η διεξαγωγή του τουρνουά στις 17-19 Σεπτεμβρίου δεν επηρεάζει στο ελάχιστο τις υποχρεώσεις του Κολοσσού στο Κύπελλο Ελλάδας. Ο τελευταίος αγώνας της α' φάσης (εφόσον η ομάδα έχει προχωρήσει ως εκεί) είναι προγραμματισμένος για τις 15/9 ενώ η β' φάση ξεκινά στις 3 Οκτωβρίου.

• Σε μια σημαντική μεταγραφή προχώρησε ο Ηλυσιακός. Απέκτησε τον Αγγελο Συριστατίδη, που θα δώσει βοήθειες στην προσπάθεια να ανέβει και πάλι η ομάδα στην Α1. Ο έμπειρος πόιντ γκαρντ πέρυσι αγωνίστηκε στη Δάφνη, ενώ στο παρελθόν έχει παίξει και στον Ηρακλή.

Παρών και στο «Ακρόπολις»

Μετά το σεμινάριο που παρακολούθησε τις τελευταίες μέρες, ο **Γιώργος Χατζηκαλημέρης** ετοιμάζει ξανά βαλίτσες για την Αθήνα. Στις 26-28 Ιουλίου διεξάγεται το διεθνές τουρνουά «Ακρόπολις» στο κλειστό της Γλυφάδας με τις Βραζιλία, Ιταλία και Λιθουανία, πλην της διοργανώτριας φυσικά. Ο προπονητής του Ιάλυσου είναι επίσημος προσκεκλημένος της Ομοσπονδίας Καλαθοσφαίρισης. Εξάλλου, από αύριο αναμένεται να αρχίσουν εκ νέου οι συζητήσεις σχετικά με το ενδεχόμενο της ένωσης των τμημάτων μπάσκετ του Ιάλυσου με τον Διγενή Κοσκινού προκειμένου να παρουσιαστεί ένα ενιαίο και δυνατό σύνολο στο νέο πρωτάθλημα της Α' κατηγορίας αλλά και οι επαφές για το γυναικείο τμήμα.

«Χαραγμένο στη μνήμη»

• Με τα καλύτερα λόγια μίλησε και το ΔΣ της ΜΕΝΤ για την διοργάνωση των κορασίδων στην Ιαλυσό ενώ ο Απόλλων Καρδίτσας τόνισε ότι τέτοιες ενέργειες συμβάλουν στην ανάπτυξη του αθλήματος.

• Παρούσα η ομάδα του Ιάλυσου στην σημερινή υποδοχή της Φλόγας.

Εφτασαν στα γραφεία του Δημάρχου Ιαλυσού και οι τελευταίες ευχαριστήριες επιστολές από τα σωματεία που έλαβαν μέρος στην τελική φάση του Πανελληνίου Πρωταθλήματος Κορασίδων. Οι νέες επιστολές προέρχονταν από την τριταθλήτρια ΜΕΝΤ και τον Απόλλωνα Καρδίτσας.

Η ΜΕΝΤ

«Αξιότιμε κύριε Δήμαρχε

Το διοικητικό συμβούλιο της ΜΕΝΤ και ο πρόεδρος κ. Πάππας Δημήτριος αισθάνονται την ανάγκη να σας ευχαριστήσουν θερμά και να σας συγχαρούν για την εκπληκτική διοργάνωση του 15ου Πανελληνίου Πρωταθλήματος Κορασίδων η οποία ξεπέρασε κάθε προηγούμενη. Το σωματείο μας συμμετείχε σε αντίστοιχες διοργανώσεις από 1988-91 και από το 2001-2003 και αυτό που έζησαν οι αθλήτριές μας το διάστημα από 29/6/04 ως 3/7/04 στην πόλη σας ήταν κάτι το μοναδικό και θα μείνει χαραγμένο για πάντα στην μνήμη τους και θα έχουν συνδέσει το νησί και την πόλη σας με μία από τις πιο ευχάριστες αναμνήσεις της ζωής τους.

Και πάλι σας ευχαριστούμε θερμά.

Με φιλικότατους χαιρετισμούς
Ο πρόεδρος
Πάππας Δημήτριος»

Ο ΑΠΟΛΛΩΝ ΚΑΡΔΙΤΣΑΣ

«Το ΔΣ του ΑΟ Απόλλωνα Καρδίτσας και ο προπονητής Κώστας Ναούμ σας ευχαριστούν για την θερμή φιλοξενία και την άψογη διοργάνωση του Πανελληνίου Πρωταθλήματος κορασίδων στο μπάσκετ.

Να είστε σίγουρος ότι τέτοιες ενέργειες συμβάλουν στην ανάπτυξη και διάδοση του αθλήματος.

Μετά τιμή
Το ΔΣ

Ο πρόεδρος **Η Γ. Γραμματέας**
Α. Καλπίας **Μ. Κατοίκου»**

ΥΠΟΔΕΧΟΝΤΑΙ ΤΗ ΦΛΟΓΑ

Οι κορασίδες του Ιάλυσου θα είναι ανάμεσα στους αθλητικούς εκπροσώπους του Δήμου Ιαλυσού που θα υποδεχθούν σήμερα το απόγευμα (19.30') την Ολυμπιακή Φλόγα.

Καλώς ορίσατε ...
στο Mike's
Executive Catering.

Λάμψη, αριστοκρατεία, κομψότητα, φινέτσα.
Λέξεις που αποκτούν νόημα και ουσία στο Mike's Executive Catering, που αναλαμβάνει πλήρως και οργανωμένα τις σημαντικότερες εκδηλώσεις της ζωής σας. **Γαμήλια δεξίωση. Βάπτιση. Γενέθλια. Εγκαίνια.** Η όποια άλλη δική σας ιδιαίτερη στιγμή. Το άψογο σέρβις, η άριστη ποιότητα των εδεσμάτων, γλυκών και αλμυρών, η σημασία στη λεπτομέρεια, εγγυώνται την επιτυχία της εκδήλωσής σας.
Κοντά σας από την πρώτη στιγμή...
Γιατί...

Μια οικογένεια είμαστε!

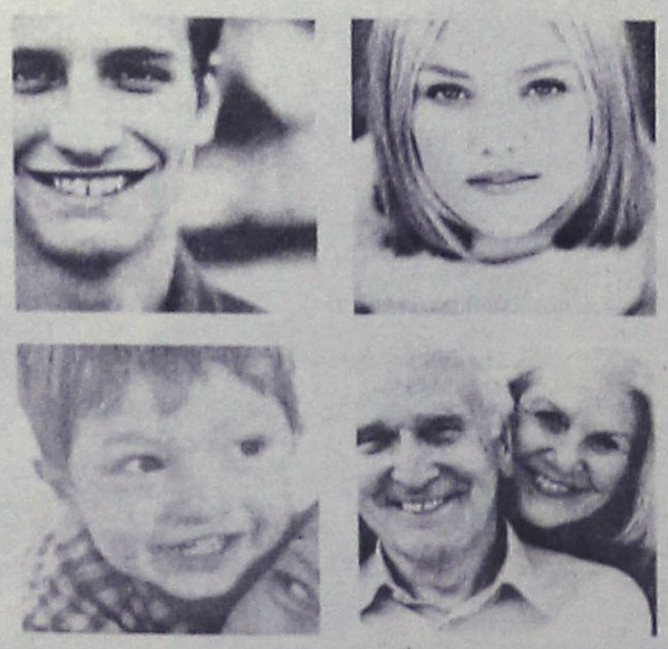

Mike's Executive Catering

Γεωργίου Σεφέρη 108. Τηλ. 2241066510. Ρόδος.

PIAGGIO



0% προκαταβολή

ΕΩΣ 60 ΔΟΣΕΙΣ

Νέα VESPA 200 cc

2 χρόνια εγγύηση


ZIP 2T
ΑΠΟ 36€
το μήνα


LIBERTY 4T
ΑΠΟ 40€
το μήνα


VESPA ET4 50cc
ΑΠΟ 52€
το μήνα


RUNNER 50cc 2T
ΑΠΟ 50€
το μήνα

ΑΒΕΤΕ Κ. ΚΩΣΤΑΡΙΔΗΣ
Καναδά 12 • Τηλ.: 22410 78577





Η κεντρική θέρμανση είναι πολυτέλεια;;;

ΟΧΙ ΠΙΑ!!!

πλαίσιο

ΤΙΜΗ ΕΚΠΛΗΞΗ 1750 €

ΑΠΟ ΤΗΝ ΕΝΕΡΓΕΙΑ - ΒΟΛΑΣ

ΣΥΣΤΗΜΑ ΚΕΝΤΡΙΚΗΣ ΘΕΡΜΑΝΣΗΣ ΠΛΗΡΕΣ
6 σώματα panel Superia® 800X900, 800X750, 800X750, 600X1050, 600X900, 600X450
Λέβητας Siris 20.000 θερμίδων-καυστήρας Ecoflam-κυκλοφορητής Wilo ή Nocchi
Δεξαμενή 500 λίτρα, θερμοστάτης χώρου SIEMENS & όλα τα υπόλοιπα εξαρτήματα πλην καμινάδας και σωληνώσεων.
(Στην τιμή περιλαμβάνεται και η μεταφορά στο χώρο σας)

Υπεύθυνοι: Σ. Βόλας Ηλ. Μηχ. BEng, MSc
Ν. Μάλιακκας Ηλ. Μηχ. ΑΠΘ
Τηλ. (22410) 98070 - 6973990806

www.volas.net

Από το νομάρχη κ. Γιάννη Μαχαιρίδη

Προσωρινή λύση για τους υποψήφιους οδηγούς

Και οριστική λύση σε λίγους μήνες. Στο Μαντράκι πάρκαραν οι εκπαιδευτές

Μέσα στους επόμενους δύο μήνες αναμένεται να έχει διευθετηθεί το πρόβλημα με την έλλειψη εξεταστών υποψηφίων οδηγών στην περιοχή μας, όπως προέκυψε από τη συνάντηση που είχε χθες ο Νομάρχης κ. Γιάννης Μαχαιρίδης με εκπροσώπους του Συλλόγου Εκπαιδευτών Οδηγών, λόγω της διαμαρτυρίας στην οποία προέβησαν οι τελευταίοι.

Λίγο μετά τις 9.00 χθες το πρωί 21 από τους 35 εκπαιδευτές οδηγών παρέταξαν συμβολικά τα εκπαιδευτικά τους αυτοκίνητα (σ.σ. και ένα πούλμαν εκπαιδευτικό) στην πλατεία δημαρχείου ενώ είχαν τοποθετήσει και πανό στα οποία αναγράφονταν!

"Απεργούμε! Διεκδικούμε να εξεταστούν οι εκατοντάδες υποψήφιοι οδηγοί που περιμένουν σε αναμονή επί μήνες".

Η κινητοποίηση αυτή των εκπαιδευτών οδηγών της περιοχής μας είχε ανακοινωθεί από μέρες και ο λόγος έγκειται στο ότι από τους 20, όλους και όλους, εξεταστές υποψηφίων οδηγών που υπάρχουν στην περιοχή μας μόνο οι 10 μπορούν να εξετάζουν καθώς οι υπόλοιποι δεν πληρούν τις προϋποθέσεις.

Αυτό έχει ως αποτέλεσμα το τελευταίο χρονικό διάστημα να συσσωρεύονται οι υποψήφιοι οδηγοί κατά εκατοντάδες και αντί να δίνουν εξετάσεις σε 15 ημέρες που λέει ο νόμος, κάποιοι αναγκάζονται να περιμένουν έως και 4 μήνες!

Το μόνο που ζητούν οι Εκπαιδευτές Οδηγών είναι να τηρηθεί η νομιμότητα αφού υπάρχουν πάρα πολλοί υποψήφιοι οδηγοί στην περιοχή μας και οι καθυστερήσεις είναι "τρομακτικές".

Άμεση ήταν η αντίδραση της Νομαρχιακής Αρχής: Σύμφωνα με το Νομάρχη, θα καλυφθούν από τη Ν.Α. οι δαπάνες για υπερωριακή απασχόληση των εκπαιδευτών με το ποσό των 14 χιλιάδων ευρώ, για ένα διάστημα δύο μηνών, διεκδικώντας την έγκριση των σχετικών κονδυλίων.

Μάλιστα, όπως τόνισε ο κ. Μαχαιρίδης, χθες κιόλας επρόκειτο να έχει επαφή με τους αρμοδίους στο κέντρο προκειμένου να δημοσιευθεί η απόφαση στην εφημερίδα της κυβερνήσεως.

Σημειώνεται, ότι, όπως μετέφεραν στο νομάρχη οι εκπρόσωποι των Εκπαιδευτών Οδηγών με επικεφαλής τον πρόεδρό τους, κ. Κούση, υπάρχουν 6 υπάλληλοι της Περιφέρειας που ενδιαφέρονται να γίνουν εξεταστές και θα πρέπει πρώτα να περάσουν από τα σεμινάρια.

Ο κ. Μαχαιρίδης, υποσχέθηκε, τέλος, ότι θα προσπαθήσουν να λύσουν το πρόβλημα μακροπρόθεσμα.



Παρών ήταν και ο Αντινομάρχης, κ. Νίκος Ζωίδης, ο οποίος τόνισε ότι η συσσώρευση τόσου μεγάλου αριθμού υποψηφίων οδηγών στην περιοχή μας, αποτελεί ένδειξη ότι εδώ δεν μοιράζονται πλαστά διπλώματα.

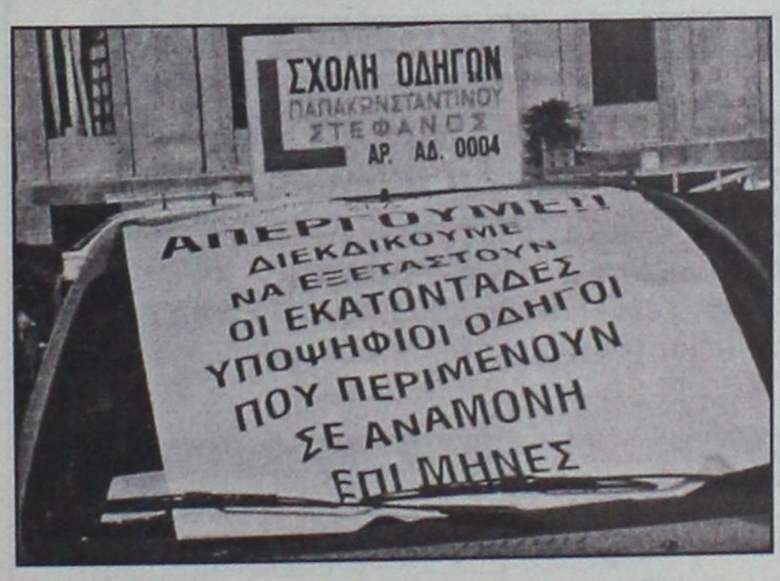

Οι εκπρόσωποι των Εκπαιδευτών οδηγών ευχαρίστησαν το Νομάρχη και του παρέδωσαν το ψήφισμά τους ενώ τα αυτοκίνητά τους παρέμειναν στην πλατεία δημαρχείου μέχρι το μεσημέρι.

Το ψήφισμα του Συλλόγου έχει ως εξής:

"Αξιότιμε κ. Νομάρχη Δωδεκανήσου, απεργούμε σήμερα 12 Ιουλίου 2004 για να διαφυλάξουμε το ελάχιστον της αξιοπρέπειάς μας και να προστατεύσουμε το επάγγελμά μας, τους μαθητές υποψήφιους οδηγούς και τέλος τους εαυτούς μας, από αυτήν την ζοφερή κατάσταση της πολύχρονης "γάγγραινας" των καθυστερήσεων των πρακτικών εξετάσεων των υποψηφίων οδηγών.

Ζητάμε με την παρέμβασή σας, να εξεταστούν άμεσα οι πολλές 100άδες υποψήφιοι που έχοντας ολοκληρώσει την υποχρεωτική τους εκπαίδευση, εν τούτοις, αναμένουν επί πολλούς μήνες σε λίστες αναμονής περιμένοντας "καρτερικά" την εξέτασή τους. Και εάν απορριφθούν, πράγμα σχεδόν βέβαιο γιατί μετά από μήνες αναμονής έχουν ξεχάσει το τι διδάχθηκαν, τότε πάμε για άλλες πολύμηνες αναμονές. Βοηθήστε μας, σας παρακαλούμε, κύριε Νομάρχη να απεμπλακούμε από αυτό το αδιέξοδο. Ετσι θα "αναπνεύσουν" και οι χιλιάδες οικογένειες που εκπροσωπούμε. Δεν είναι συντεχνιακό το αίτημά μας. Θέλουμε και εμείς και οι οικογένειές των μαθητών μας να εφαρμοστεί ο νόμος. Τίποτα άλλο.

Και ο νόμος δεν είναι δυνατόν να εφαρμόζεται μόνον για τις υποχρεώσεις των Σχολών και των μαθητών μας.

Ο νόμος να εφαρμοσθεί και για το έννομο δικαίωμά μας (και φυσικά των υποψηφίων) να μπορούμε να δίνουμε και εξετάσεις στις ημερομηνίες που ορίζονται μέσα από αυτόν.

Αξιότιμε κύριε Νομάρχη, ζητάμε συγνώμη για την αναστάτωσή αλλά είστε η ανώτερη πολιτική αρχή του τόπου μας και ως τέτοια, είστε και η μόνη μας ελπίδα. Ειδάλλως ας τις κλείσουμε τις σχολές μας να τελειώνουμε.

Δεν είναι δυνατόν να κάνουμε μαθήματα στους υποψήφιους στο άγνωστο. Δηλαδή χωρίς να γνωρίζουμε το πότε θα εξετασθεί ο οιοσδήποτε μαθητής μας. Ποιός πολίτης το ανέχεται αυτό; Να κάνει μαθήματα στο "διηνεκές"και ούτε καν στο περίπου να μπορούμε να του πούμε το πότε θα εξετασθεί. Κύριε Νομάρχη κρυβόμαστε και δεν τολμάμε να σηκώσουμε τα τηλέφωνά μας. Τί να πούμε εμείς οι εκπαιδευτές στους εκατοντάδες που περιμένουν;"

Ιούλιος προσφορά



Με υπερσύγχρονο εξοπλισμό από τη Roma στη Ρόδο

-35%

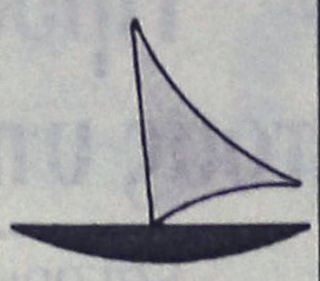

Εκπτωση δροσιάς

Φίνο σώμα και λεία επιδερμίδα στη γυναίκα και τον άνδρα με τις πιο φυσικές μεθόδους

Σε όλα τα προγράμματα

- Ανανέωση κυττάρων με τη μέθοδο Dr Kleanthous (βιομοριακές μάσκες)
- Μικρολίφτινγκ προσώπου (μείωση ριτίδων)
- Αδυνάτισμα τοπικό - ολικό
- Μυική σύσφιγξη - τόνωση
- Καταπολέμηση κυτταρίτιδας & κατακράτησης υγρών
- Σύσφιγξη & ανόρθωση στήθους
- Ενυδατική κούρα ομορφιάς
- Χαλαρωτικό μασάζ

ΚΕΝΤΡΑ ΑΔΥΝΑΤΙΣΜΑΤΟΣ SALUS ΠΡΟΛΑΤΙΑ

Εμπορικό Κέντρο ΜΗΔΙΑ
Τηλ: 2241066140
email: salus@hellasnet.gr
www.salus.gr

INTERACTIVE LEARNING

ΕΚΜΑΘΗΣΗ ΠΛΗΡΟΦΟΡΙΚΗΣ & ΤΕΧΝΟΛΟΓΙΑΣ

ΕΡΓΑΣΤΗΡΙΑ ΕΛΕΥΘΕΡΩΝ ΣΠΟΥΔΩΝ

ΕΝΤΑΤΙΚΑ ΘΕΡΙΝΑ ΤΜΗΜΑΤΑ
ΓΙΑ ΕΚΜΑΘΗΣΗ ΗΛΕΚΤΡΟΝΙΚΩΝ ΥΠΟΛΟΓΙΣΤΩΝ

Εκμεταλλευτείτε τον ελεύθερο χρόνο σας...

Τα Κέντρα Πληροφορικής & Τεχνολογίας **INTERACTIVE LEARNING** οργανώνουν ειδικά θερινά τμήματα εκμάθησης Πληροφορικής για **μαθητές** διάρκειας **84** και **130** ωρών

Πρόγραμμα 84 ωρών

ΕΝΟΤΗΤΕΣ
• Windows
• Word
• Excel
• Internet

ECDL

Πιστοποιημένο Εξεταστικό Κέντρο

Πρόγραμμα 130 ωρών

ΕΝΟΤΗΤΕΣ
• Εισαγωγή στους Η/Υ
• Windows
• Word
• Excel
• Access
• Power Point
• Internet

- Διδάσκουν **πτυχιούχοι ΑΕΙ** ειδικευμένοι στην Πληροφορική.
- Χρήση **διντεοπροβολέα** σε σύγχρονες αίθουσες
- Οι μαθητές μπορούν μετά από εξετάσεις να αποκτήσουν και το **ECDL(Start-Core)**.
- Στους μαθητές παρέχονται **βιβλία** θεωρίας & πρακτικών ασκήσεων **ΔΩΡΕΑΝ**

Κάντε τη σωστή κίνηση !!

Πληροφορίες Καθημερινά 11:00 – 13:00 & 16:00 – 21:00
Στ. Κωτιάδη 37, Ρόδος – τηλ: 22410 70611
Γ. Παπανδρέου , Αρχάγγελος – τηλ: 22410 29335
www.interactive.gr

Το μέλλον ανήκει σε αυτούς που το προετοιμάζουν!

Αύριο στη Ροδιακή Επαυλη

Μπαζάρ Τέχνης!

«Εκφραση, Δημιουργία, Επινοήσεις»

Μια ενδιαφέρουσα συνάντηση καλλιτεχνών αναμένεται να πραγματοποιηθεί αύριο Τετάρτη στον κήπο της Ροδιακής Έπαυλης στο πλαίσιο του έργου «Καλλιτέχνες σε Δράση» της Κοινοτικής Πρωτοβουλίας EQUAL για την Απασχόληση.

Καλλιτέχνες που ζουν στην Ρόδο, θα δώσουν παρόν στο Ολοήμερο Bazaar Τέχνης με τίτλο '«Εκφραση Δημιουργία και Επινοήσεις» που διοργανώνει το Κέντρο Ανάπτυξης Πολιτιστικής Απασχόλησης (ΚΑΠΑ) και η Λέσχη Πολιτιστικής Απασχόλησης (ΛΠΑ) Ρόδου σε συνεργασία με το Σωματείο Ελληνικών Χορών και Λαογραφικών Ερευνών «Δρώμενα».

Ο επισκέπτης θα έχει την ευκαιρία να ταξιδέψει στο χώρο της Τέχνης για μια ολόκληρη μέρα θαυμάζοντας δημιουργίες διαφόρων μορφών Τέχνης.

Στο Bazaar παρουσιάζουν τα έργα τους οι Parrott Alan (Ζωγράφος), Sweeney Aideen (Κατασκευή καρτών) Κατσόλια Ελένη (Κατασκεύή Κοσμημάτων), Κεφάλα Εύα (Ζωγράφος), Κούρτη Μαγδαληνή (Ζωγράφος, Computer Imaging & Animation), Κυριακίδης Κυριάκος (Ζωγράφος), Λαμέρα Νατάσα (Ζωγράφος), Συμονοπούλου Έφη (Ζωγράφος), Φασουλάρης Βασίλης (Διακοσμητής), Χατζηδιάκου Ιωάννα (Φωτογράφος), Χατζηιωάννου Δημήτρης (Κατασκευαστής Βιτρώ), Χατζημάρκος Γιώργος (Φωτογράφος).

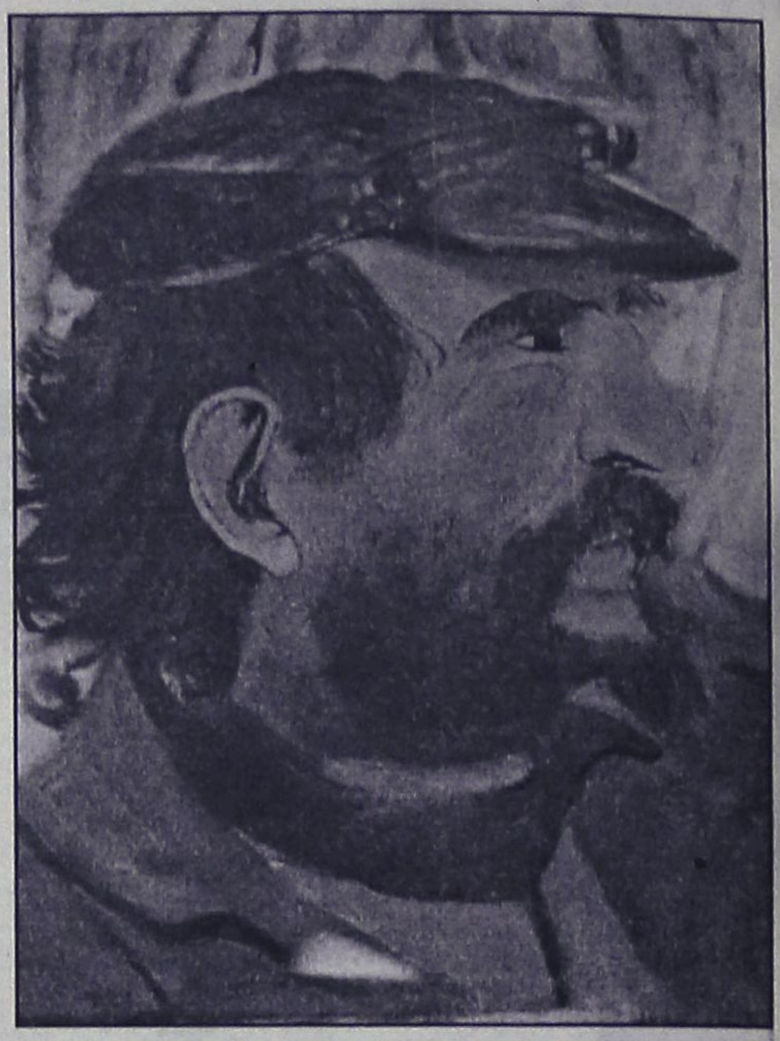

● Την επιμέλεια της αισθητικής του χώρου επιμελήθηκε η Γεωργά Ειρήνη, διακοσμήτρια.

Σήμερα καμαρώνουν από ψηλά οι αθάνατοι

ΣΥΝΕΧΕΙΑ ΑΠΟ ΤΙΣ ΣΕΛ. 4-5

Σύμβουλος τεχνικής αγωνισμάτων: Ειρήνη Γιαλλουράκη.

Κατασκευές αθλητικών οργάνων: Ηλίας Κονδυλιός.

Παίρνουν μέρος: Καβάζης Στυλιανός, Κουτελιδάκης Τζανής, Κουφάλιας Εμμανουήλ, Λιβιεράτος Κων/νος, Μανιουδάκης Πέτρος, Μπαντής Κων/νος, Μπάστας Νικόλαος, Οικονομίδης Ανδρέας, Οικονόμος Βασίλειος, Παντελαίος Θωμάς, Παπαδόπουλος Μιλτιάδης, Πετρίδης Ιωακείμ, Πιτροπάκης Δημήτριος, Στόικος Νικόλαος, Χαλβαντζής Αθανάσιος, Χρυσοστομίδης Γεώργιος.

Συντονισμός εκδηλώσεων: Μαρία Μιχαλάκη-Κόλλια.

ΣΤΗΝ ΚΑΡΠΑΘΟ

Αναφορικά με την έλευση της Ολυμπιακής φλόγας στην Κάρπαθο, ο έπαρχος Καρπάθου-Κάσου σε δήλωσή του, τονίζει τα εξής:

«Είναι μεγάλη η τιμή που γίνεται στην Επαρχία μας να έχουμε σήμερα εδώ την ΙΕΡΗ ΦΛΟΓΑ των Ολυμπιακών Αγώνων.

Η Φλόγα αυτή, είναι για τον αθλητισμό και την Ειρήνη στον κόσμο, ότι είναι για την θρησκεία μας αντίστοιχα το ΑΓΙΟ ΦΩΣ.

Άγγελος χαράς, ζωής, αγάπης, ανάστασης εκείνο.

Άγγελος ειρήνης, αδελφοσύνης, ομόνοιας, άδολης και αγνής αγωνιστικής άμιλλας είναι και ετούτο το φως.

Δεν είναι τυχαίο, ότι και πριν ακόμη από τους Ολυμπιακούς Αγώνες οι αρχαίοι μας πρόγονοι συνέδεσαν τους Αθλητικούς αγώνες με τη ζωή αλλά και την τιμή και την μνήμη των νεκρών της.

Οι πρώτοι αγώνες που καταγράφονται στην ιστορία αλλά και στα όρια μυθολογίας και ιστορίας είναι αυτοί που γίνονται προς τιμήν κάποιου σημαντικού προσώπου που έπεσε ηρωικά στην μάχη.

Από το σημείο αυτό χτίστηκε, με το πέρασμα των χρόνων, η ολυμπιακή ιδέα του ΕΥ ΑΓΩΝΙΖΕΣΘΕ με σκοπό να καλλιεργήσει αισθήματα και ιδέες ικανές να συνδέσουν και να συμφιλιώσουν ανθρώπους, πόλεις, λαούς, έθνη και κράτη.

Γι' αυτό και είναι πολύ σημαντικό στην εποχή μας να αγωνισθούμε και να συμπαραταχθούμε στην ΕΥΓΕΝΙΚΗ ΠΡΩΤΟΒΟΥΛΙΑ ΤΗΣ ΕΚΕΧΕΙΡΙΑΣ κατά τη διάρκεια των ΟΛΥΜΠΙΑΚΩΝ ΑΓΩΝΩΝ.

Μόνο έτσι θα πλησιάσουμε το αρχαίο πνεύμα για να το κρατήσουμε όπως είπε και ο Κωστής Παλαμάς στον Ολυμπιακό Ύμνο, «Αθάνατο».

Για το ίδιο θέμα ο δήμαρχος Καρπάθου κ. Μιχα. Ιωαννίδης, σε δηλώσεις του τονίζει τα εξής:

«Η Ολυμπιακή Φλόγα της ελπίδας και της ειρήνης φθάνει φέτος για πρώτη φορά στο ακριτικό μας νησί, στην Κάρπαθο.

Η φλόγα καταπλέει στο νησί μας την πιο καλή εποχή του χρόνου, όταν στο φως του ελληνικού καλοκαιριού, εμείς που μένουμε στην Κάρπαθο, ανταμώνουμε στην Κάρπαθο, ανταμώνουμε τους συμπατριώτες μας που ζουν σε άλλα μέρη της γης και υποδεχόμαστε, ως φιλόξενος λαός χιλιάδες επισκέπτες από όλα τα σημεία του ορίζοντα.

Εμείς, οι Ελληνες ακρίτες υποδεχόμαστε την Ολυμπιακή φλόγα με την τιμή που της αρμόζει και με τη χαρά που μας φέρνει η επιστροφή των αγώνων στη χώρα που τη γέννησε. Την φλόγα και τα μηνύματά της συνοδεύουμε και τιμούμε αναδεικνύοντας τα μοναδικά ήθη και έθιμα του νησιού μας, του πολιτισμού και της παράδοσής μας.

Σε αυτή την ξεχωριστή συγκυρία για τους αγώνες, για την Ελλάδα, και για τον αθλητισμό, η Κάρπαθος δίνει το δικό της παρόν και με μία σειρά πολιτιστικών εκδηλώσεων.

Τα βλέμματα όλου του κόσμου είναι στραμμένα όχι μόνο στην Αθήνα αλλά και σε όλη την ελληνική γη. Εχουμε χρέος να δείξουμε σε όλο τον κόσμο την περηφάνια μας για το παρελθόν, τις ικανότητες μας για το παρόν και τις προοπτικές μας για το μέλλον».

ΜΙΚΡΟ ΕΠΙΛΟΓΕΣ Επίπλων

Λόγω μεταφοράς

Επιλέξτε και κερδίστε!!!

...μόνο για 20 ημέρες!

...τις καλύτερες τιμές!!!

Στο κατάστημα Κωνστ. Τσαλδάρη

KYDON TOURS

Ποιότητα-Φροντίδα-Επιτυχία

ΟΚΤΑΗΜΕΡΟ 18/7-25/7

ΚΩΝΣΤΑΝΤΙΝΟΥΠΟΛΗ

ΜΑΡΜΑΡΙΣ-ΜΟΥΓΛΑ ΑΪΔΙΝΙ-ΣΜΥΡΝΗ-BADIRMA ΚΩΝΣΤΑΝΤΙΝΟΥΠΟΛΗ-BADIRMA-ΣΜΥΡΝΗ-ΕΦΕΣΟΣ-ΚΟΥΣΑΝΤΑΣΙ-ΜΑΡΜΑΡΙΣ

ΠΕΡΙΛΑΜΒΑΝΕΙ:
• Εισιτήρια Καταμαράν: Ρόδος-Μαρμαρίς-Ρόδος και φόρους
• Ξενοδοχεία 4 και 5 αστέρων. Ημιδιατροφή
• 1 διανυκτέρευση Σμύρνη-5 διανυκτερεύσεις Κων/πολη-1 διανυκτέρευση Κουσάντασι
• Ξεναγήσεις-περιηγήσεις-πούλμαν πολυτελείας
Ελληνίδα ξεναγός στην ΠΟΛΗ
ΑΓΙΑ ΣΟΦΙΑ-ΜΠΛΕ ΤΖΑΜΙ-ΠΑΛΑΤΙΑ-ΠΑΤΡΙΑΡΧΕΙΟ-ΕΚΚΛΗΣΙΕΣ-ΜΠΑΛΟΥΚΛΙ-ΠΑΝΑΓΙΑ ΒΛΑΧΕΡΝΩΝ-ΜΟΝΗ ΤΗΣ ΧΩΡΑΣ-ΠΡΙΓΚΙΠΟΝΗΣΑ-ΣΚΕΠΑΣΤΗ ΑΓΟΡΑ (ΚΑΠΑΛΙ ΤΣΑΡΣΙ 4.000 μαγαζιά)-ΠΕΡΑΝ-ΒΟΣΠΟΡΟΣ
ΠΛΟΥΣΙΟ ΠΡΟΓΡΑΜΜΑ ΤΕΛΕΙΑ ΟΡΓΑΝΩΜΕΝΟ
Συνοδός η κ. ΕΛΕΝΗ ΨΥΛΛΑΚΗ

ΕΠΤΑΗΜΕΡΟ 18/7-24/7

ΜΑΡΜΑΡΙΣ - ΣΜΥΡΝΗ - ΕΦΕΣΟΣ - ΚΟΥΣΑΝΤΑΣΙ

ΠΛΟΥΣΙΟ ΠΡΟΓΡΑΜΜΑ

ΠΑΡΙΣΙ EURODISNEY 29/7-5/8

Κάντε το δώρο στα παιδιά σας!!!

Διανυκτερεύσεις 2 Disney - 3 Παρίσι
Hotels 3 αστέρων, πρωινό, ξενάγηση Παρίσι - Βερσαλίες Κρουαζιέρα Σηκουάνα - Λούβρο.
Πλούσιο πρόγραμμα. Συνοδός η κ. ΕΛΕΝΗ ΨΥΛΛΑΚΗ

ΠΑΡΙΣΙ EURODISNEY

Κάθε εβδομάδα groups

2004 ΟΔΙΚΕΣ και ΑΕΡΟΠΟΡΙΚΕΣ εκδρομές με φαντασία και ποιότητα

ΙΤΑΛΙΑ - ΕΛΒΕΤΙΑ - ΒΑΡΚΕΛΩΝΗ - ΝΙΚΑΙΑ - ΜΑΔΡΙΤΗ - ΑΝΔΑΛΟΥΣΙΑ - ΒΟΥΔΑΠΕΣΤΗ - ΠΡΑΓΑ - ΒΙΕΝΝΗ - ΔΡΕΣΔΗ - ΒΕΡΟΛΙΝΟ - ΠΡΑΓΑ - ΠΑΝΟΡΑΜΑ ΑΥΣΤΡΙΑΣ/ΤΣΕΧΙΑΣ - ΚΥΑΝΗ ΑΚΤΗ - ΠΑΡΙΣΙ - ΒΡΥΞΕΛΛΕΣ - ΤΑΫΛΑΝΔΗ/ΣΙΓΚΑΠΟΥΡΗ/ΜΠΑΛΙ

ΕΛΑΤΕ ΓΙΑ ΠΡΟΓΡΑΜΜΑΤΑ
• ΝΕΟΝΥΜΦΟΙ οργανώνουμε το ταξίδι των ονείρων σας
• ΟΜΑΔΙΚΑ και ΑΤΟΜΙΚΑ ταξίδια - πακέτα

Η πείρα μας 30 ετών στη διάθεσή σας

Στο γραφείο μας θα βρείτε εισιτήρια για όλες τις ΑΕΡΟΠΟΡΙΚΕΣ και ΑΚΤΟΠΛΟΪΚΕΣ εταιρείες ΙΑΤΑ
• WESTERN UNION. Αποστολή χρημάτων σε όλο τον κόσμο σε 10 λεπτά.

ΠΡΑΚΤΟΡΕΙΟ ΚΥΔΩΝ

1974-2004. 30 χρόνια σας ταξιδεύει με εγγύηση

Τηλ. 22410-23000, 27900, 27722

Εθ. Δωδ/σίων 14 • Ακτή Σαχτούρη 8

Ενώ την άλλη Πέμπτη ακολουθεί "Η χώρα των πουλιών"

Ενθουσίασε το κοινό ο "Ηρακλής, ο ιδρυτής των Ολυμπιακών Αγώνων"

Την Κυριακή ο "Πλούτος" του Αριστοφάνη με τον Λάκη Λαζόπουλο

Κατενθουσίασε το Ροδιακό κοινό η παράσταση «Ηρακλής, ο ιδρυτής των Ολυμπιακών Αγώνων» της Κάρμεν Ρουγγέρη, που διοργάνωσε ο Πολιτιστικός Οργανισμός Δήμου Ροδίων στα πλαίσια του πολιτιστικού προγράμματος για το καλοκαίρι 2004. Τόσο τα σκηνοθετικά ευρήματα όσο και ο πλούτος των κοστουμιών εντυπωσίασαν τους θεατές, οι οποίοι ετοιμάζονται να υποδεχτούν το τρίτο αφιέρωμα στο παιδικό θέατρο, με την παράσταση «Η χώρα των πουλιών» την Πέμπτη 22 Ιουλίου στις 9:00 το βράδυ, από τους όρνιθες του Αριστοφάνη. Η διασκευή και η σκηνοθεσία είναι του **Γιάννη Καλατζόπουλου**, τα σκηνικά και τα κουστούμια της **Αννας Μαχαιριανάκη**, η μουσική του **Δημήτρη Λέκκα** ,οι χορογραφίες του **Ντάνιελ Λομμέλ**, οι φωτισμοί του **Νίκου Καβουκίδη** και η μουσική διδασκαλία της **Ολυμπίας Κυριακάκη**. Είναι μια υπερπαραγωγή που πραγματικά αξίζει να μην την χάσει κανείς.

Στα πλαίσια του Θεατρικού κύκλου «Η Ρόδος συναντά την Επίδαυρο», εκτός απ΄ την παράσταση « Η χώρα των πουλιών» για παιδιά, περιλαμβάνονται και τα έργα: «Πλούτος», «Λυσιστράτη», «Ιππόλυτος» και «Τρωάδες».

• Το πρώτο από αυτά θα είναι ο «Πλούτος» του Αριστοφάνη με πρωταγωνιστή τον Λάκη Λαζόπουλο, την Κυριακή 18 Ιουλίου, 21:30, στο Θέατρο της Μεσαιωνικής τάφρου «Μελίνα Μερκούρη».

Η τελευταία σωζόμενη κωμωδία του Αριστοφάνη μας ταξιδεύει στο όνειρο του αιφνίδιου πλούτου. Τι θα μπορούσε να συμβεί αν ξαφνικά ξυπνούσαμε πλούσιοι;

Όλα ξεκίνησαν από την ιδέα να ξανασυναντηθούν επί σκηνής ο Λάκης Λαζόπουλος και η μουσική του Σταμάτη Κραουνάκη με τον Αριστοφάνη. Όπως κάποτε στη «Λυσιστράτη», σε



σκηνοθεσία Ανδρέα Βουτσινά. Και πάνω στην ιδέα η συνεργασία «έδεσε» με τον σκηνοθέτη Νίκο Μαστοράκη, που είχε δουλέψει τον «Πλούτο» με τον συνθέτη, πριν από λίγα χρόνια στο ΔΗΠΕΘΕ Καβάλας, με την απόδοση του αριστοφανικού λόγου από τον Κ.Χ. Μύρη και τα χορικά με την υπογραφή της Λίνας Νικολακοπούλου.

Κι έτσι τούτο το Ολυμπιακό καλοκαίρι ο Λάκης Λαζόπουλος θα δώσει σάρκα και οστά στον ρόλο του Χρέμυλου στο ατοπικό και διαχρονικό έργο του μεγάλου αρχαίου κωμικού ποιητή, που ουσιαστικά αφηγείται την ιστορία της επιδίωξης του χρήματος. Πλούτος θα είναι ο Μπάμπης Γιωτόπουλος, Καρίων ο Ταξιάρχης Χάνος και Βλεψίδημος ο Τάκης Παπαθανασίου. Ο 15μελής χορός σε ένα μεγάλο μέρος του αποτελείται από τη νεανική μουσικοθεατρική ομάδα Σπείρα-Σπείρα του Σταμάτη Κραουνάκη.

Θα ακολουθήσουν:

• Η «Λυσιστράτη» του Αριστοφάνη με την Λυδία Κονιόρδου, το Σάββατο 24 Ιουλίου, 21:30

• Ο « Ιππόλυτος» του Ευριπίδη με τον Κωνσταντίνο Μαρκουλάκη, την Τρίτη 3 Αυγούστου, 21:30

• Οι «Τρωάδες» του Ευριπίδη με την Άννα Βαγενά την Τετάρτη 11 Αυγούστου στις 21:30.

Όλες οι παραστάσεις θα πραγματοποιηθούν στο θέατρο της Μεσαιωνικής Τάφρου «Μελίνα Μερκούρη».

Η προπώληση των εισιτηρίων για την παράσταση του Πλούτου, ξεκίνησε ήδη στο κινηματοθέατρο ΡΟΔΟΝ 9:00-13:00 και 18:00-21:00 καθημερινά.

Για όσους επιθυμούν να παρακολουθήσουν και τις τέσσερις παραστάσεις (Πλούτο, Λυσιστράτη, Ιππόλυτο και Τρωάδες) προσφέρεται **πακέτο εισιτηρίων** στην τιμή των **60 ευρώ.**

ΚΟΥΖΙΝΕΣ ΣΕ ΤΙΜΕΣ ΠΟΥ... ΠΡΟ-ΚΑΛΟΥΝ!!



ΠΛΗΡΕΣ ΣΕΤ ΕΠΙΠΛΩΝ ΚΟΥΖΙΝΑΣ (14 μ. ΠΕΡΙΠΟΥ) ΜΕ ΤΡΟΦΟΘΗΚΗ ΚΑΙ ΜΗΧΑΝΙΣΜΟΥΣ

ΜΟΝΟ 2990 € (ΣΥΜΠΕΡΙΛΑΜΒΑΝΕΙ ΦΠΑ ΚΑΙ ΤΟΠΟΘΕΤΗΣΗ)

ΜΕΓΑΛΗ ΓΚΑΜΑ ΣΕ ΤΡΑΠΕΖΙΑ ΚΟΥΖΙΝΑΣ ΚΑΡΕΚΛΕΣ ΚΑΙ ΕΣΩΤΕΡΙΚΕΣ ΠΟΡΤΕΣ ΑΠΟ ΙΤΑΛΙΑ

ΔΩΡΟ ΤΡΑΠΕΖΙ ΑΝΟΙΓΟΜΕΝΟ 100Χ140+40 (MOD 7510)



ΑΞΙΑΣ 440 €

Ειδικά προγράμματα απόσυρσης. Ηλεκτρικές συσκευές σε χαμηλές τιμές.

ΒΟΛΑΣ ΚΟΥΖΙΝΕΣ

Μ. ΒΟΛΑΣ & ΥΙΟΙ Ο.Ε.

Λ. ΕΛΕΥΘΕΡΙΑΣ 43-45 ΚΡΕΜΑΣΤΗ ΡΟΔΟΣ ΤΗΛ (22410) 91275
FAX (22410) 94370 www.volas.net e-mail volas@hol.gr

Ευχαριστούν για τη βοήθεια στο Σύλλογό τους

Το Κέντρο Εκπαίδευσης Κοινωνικής Υποστήριξης και Κατάρτισης Ατόμων με Αναπηρίες Δωδεκανήσου και ο Δωδεκανησιακός Σύλλογος Ατόμων με Ειδικές Ανάγκες ευχαριστούν τον Υπουργό Αιγαίου και Νησιωτικής Πολιτικής κ. Αριστοτέλη Παυλίδη και την επιχειρηματία κ. Μαριάννα Κολώνα για την άμεση και αποτελεσματική παρέμβασή τους για τον εξοπλισμό του ξενώνα φιλοξενίας του ΚΕΚΥΚΑΜΕΑΔ για τα Άτομα με Αναπηρίες του νομού μας.

PELLOS TRAVEL

ΠΟΙΟΤΗΤΑ -ΟΡΓΑΝΩΣΗ-ΕΓΓΥΗΣΗ

ΚΑΛΟΚΑΙΡΙΝΕΣ ΕΚΔΡΟΜΕΣ

ΙΟΥΛΙΟΣ 2004

22/7-27/7

ΕΞΑΗΜΕΡΗ ΕΚΔΡΟΜΗ

ΣΤΗΝ **ΚΩΝΣΤΑΝΤΙΝΟΥΠΟΛΗ-ΠΡΙΓΚΗΠΟΝΗΣΣΑ**

ΡΟΔΟΣ-ΜΑΡΜΑΡΙΣ-ΕΦΕΣΣΟΣ-ΣΜΥΡΝΗ-ΠΡΟΥΣΑ-ΚΩΝΣΤΑΝΤΙΝΟΥΠΟΛΗ-ΒΑΝΤΙΡΜΑ-ΣΜΥΡΝΗ-ΑΥΔΙΝΙ-ΜΑΡΜΑΡΙΣ-ΡΟΔΟΣ

ΜΟΝΟ ΜΕ 295 ΕΥΡΩ ΤΟ ΑΤΟΜΟ

ΠΕΡΙΛΑΜΒΑΝΟΝΤΑΙ: 2 ΔΙΑΝΥΚΤΕΡΕΥΣΕΙΣ ΣΤΗ ΣΜΥΡΝΗ ΚΑΙ 3 ΚΩΝΣΤΑΝΤΙΝΟΥΠΟΛΗ.ΕΙΣΙΤΗΡΙΑ ΡΟΔΟΣ-ΜΑΡΜΑΡΙΣ-ΡΟΔΟΣ, ΦΟΡΟΙ ΤΟΥΡΚΙΑΣ, ΞΕΝΑΓΗΣΕΙΣ, ΜΕΤΑΦΟΡΕΣ ΜΕ ΚΛΙΜΑΤΙΖΟΜΕΝΑ ΠΟΥΛΜΑΝ, ΞΕΝΟΔΟΧΕΙΑ 4****ΚΑΙ 3*** ΑΣΤΕΡΩΝ .ΣΥΝΟΔΟΣ ΓΡΑΦΕΙΟΥ-ΤΑΞΙΔΙΩΤΙΚΗ ΑΣΦΑΛΕΙΑ-Φ.Π.Α

ΔΕΝ ΠΕΡΙΛΑΜΒΑΝΟΝΤΑΙ: ΑΡΧΑΙΟΛΟΓΙΚΟΙ ΧΩΡΟΙ-ΕΙΣΙΤΗΡΙΑ ΠΛΟΙΩΝ ΥΑΛΟΒΑ-ΚΩΝΣΤΑΝΤΙΝΟΥΠΟΛΗ-ΒΑΝΤΙΡΜΑ.ΕΙΣΙΤΗΡΙΑ ΚΡΟΥΑΖΙΕΡΑΣ ΣΤΑ ΠΡΙΓΚΗΠΟΝΗΣΣΑ –ΔΙΑΣΚΕΔΑΣΗ

31/7-7/8

ΟΚΤΑΗΜΕΡΗ ΕΚΔΡΟΜΗ

ΜΕ BLUE STAR FERRIES

ΑΜΟΡΓΟΣ-ΣΑΝΤΟΡΙΝΗ-ΠΑΡΟΣ-ΜΥΚΟΝΟΣ-ΝΑΞΟΣ-ΑΝΤΙΠΑΡΟΣ

ΑΝΑΧΩΡΗΣΗ: 31/7 ΣΤΙΣ 10.00 ΤΟ ΠΡΩΙ ΗΜΕΡΑ ΣΑΒΒΑΤΟ ΜΕ BLUE STAR 1

ΕΠΙΣΤΡΟΦΗ: 08/8 ΣΤΙΣ 12.40 μ.μ. ΤΟ ΜΕΣΗΜΕΡΙ ΗΜΕΡΑ ΣΑΒΒΑΤΟ ΜΕ BLUE STAR 1

ΠΕΡΙΛΑΜΒΑΝΟΝΤΑΙ: ΕΙΣΙΤΗΡΙΑ ΡΟΔΟΣ-ΣΥΡΟΣ-ΠΑΡΟΣ-ΣΑΝΤΟΡΙΝΗ-ΜΥΚΟΝΟΣ-ΝΑΞΟΣ-ΡΟΔΟΣ ΣΕ Γ.ΘΕΣΗ ΞΕΝΟΔΟΧΕΙΑ ΜΕ ΠΡΩΙΝΟ (8 ΔΙΑΝΥΚΤΕΡΕΥΣΕΙΣ) ΑΜΟΡΓΟ ΚΑΙ ΣΤΗ ΠΑΡΟ ΕΚΔΡΟΜΕΣ ΣΤΗ ΣΑΝΤΟΡΙΝΗ-ΜΥΚΟΝΟ-ΑΜΟΡΓΟ-ΠΑΡΟ ΜΕΤΑΦΟΡΕΣ ΜΕ ΠΟΥΛΜΑΝ-ΞΕΝΑΓΗΣΕΙΣ-ΤΑΞΙΔΙΩΤΙΚΗ ΑΣΦΑΛΕΙΑ-Φ.Π.Α

ΔΕΝ ΠΕΡΙΛΑΜΒΑΝΟΝΤΑΙ: ΑΡΧΑΙΟΛΟΓΙΚΟΙ ΧΩΡΟΙ-ΔΙΑΣΚΕΔΑΣΗ ΣΕ ΚΕΝΤΡΟ

24/7-27/7

ΤΕΤΡΑΗΜΕΡΗ ΕΚΔΡΟΜΗ

ΙΕΡΟ ΠΡΟΣΚΥΝΗΜΑ

ΑΓΙΟΣ ΡΑΦΑΗΛ ΜΥΤΙΛΗΝΗΣ

ΣΤΗΝ ΕΚΔΡΟΜΗ ΠΕΡΙΛΑΜΒΑΝΟΝΤΑΙ: ΕΙΣΙΤΗΡΙΑ ΠΛΟΙΩΝ ΡΟΔΟΣ-ΜΥΤΙΛΗΝΗΣ-ΡΟΔΟΣ Β' ΘΕΣΗ ΚΑΜΠΙΝΑ. ΠΕΡΙΗΓΗΣΕΙΣ-ΕΚΔΡΟΜΕΣ-ΜΕΤΑΦΟΡΕΣ ΜΕ ΠΟΥΛΜΑΝ-Ξ/Δ ΜΕ ΠΡΩΙΝΟ ΣΥΝΟΔΟΣ ΓΡΑΦΕΙΟΥ-ΤΑΞΙΔΙΩΤΙΚΗ ΑΣΦΑΛΕΙΑ-Φ.Π.Α.

ΔΕΝ ΠΕΡΙΛΑΜΒΑΝΟΝΤΑΙ: ΑΡΧΑΙΟΛΟΓΙΚΟΙ ΧΩΡΟΙ-ΔΙΑΣΚΕΔΑΣΗ

ΤΙΜΗ ΜΟΝΟ ΜΕ 235 ΕΥΡΩ ΤΟ ΑΤΟΜΟ

31/7-3/8

ΤΕΤΡΑΗΜΕΡΗ ΕΚΔΡΟΜΗ

ΣΑΜΟΣ

ΕΙΣΙΤΗΡΙΑ ΠΛΟΙΩΝ ΡΟΔΟΣ-ΣΑΜΟΣ-ΡΟΔΟΣ Β' ΘΕΣΗ ΚΑΜΠΙΝΑ.
ΠΕΡΙΗΓΗΣΕΙΣ-ΕΚΔΡΟΜΕΣ-ΜΕΤΑΦΟΡΕΣ ΜΕ ΠΟΥΛΜΑΝ-Ξ/Δ ΜΕ ΠΡΩΙΝΟ
ΣΥΝΟΔΟΣ ΓΡΑΦΕΙΟΥ-ΤΑΞΙΔΙΩΤΙΚΗ ΑΣΦΑΛΕΙΑ-Φ.Π.Α.

ΔΕΝ ΠΕΡΙΛΑΜΒΑΝΟΝΤΑΙ: ΑΡΧΑΙΟΛΟΓΙΚΟΙ ΧΩΡΟΙ-ΔΙΑΣΚΕΔΑΣΗ

ΤΙΜΗ ΜΟΝΟ ΜΕ 215 ΕΥΡΩ ΤΟ ΑΤΟΜΟ

ΑΥΓΟΥΣΤΟΣ 2004

07/8-10/8

ΤΕΤΡΑΗΜΕΡΗ ΕΚΔΡΟΜΗ

ΧΙΟΣ

ΕΙΣΙΤΗΡΙΑ ΠΛΟΙΩΝ ΡΟΔΟΣ-ΧΙΟΣ-ΡΟΔΟΣ Β' ΘΕΣΗ-ΚΑΜΠΙΝΑ
ΠΕΡΙΗΓΗΣΕΙΣ-ΕΚΔΡΟΜΕΣ-ΜΕΤΑΦΟΡΕΣ ΜΕ ΠΟΥΛΜΑΝ-Ξ/Δ ΜΕ ΠΡΩΙΝΟ
ΣΥΝΟΔΟΣ ΓΡΑΦΕΙΟΥ-ΤΑΞΙΔΙΩΤΙΚΗ ΑΣΦΑΛΕΙΑ-Φ.Π.Α.

ΔΕΝ ΠΕΡΙΛΑΜΒΑΝΟΝΤΑΙ: ΑΡΧΑΙΟΛΟΓΙΚΟΙ ΧΩΡΟΙ-ΔΙΑΣΚΕΔΑΣΗ

ΤΙΜΗ ΜΟΝΟ ΜΕ 225 ΕΥΡΩ ΤΟ ΑΤΟΜΟ

28/8-8/9

12ΗΜΕΡΗ ΕΚΔΡΟΜΗ

ΙΚΟΝΙΟ-ΚΑΠΠΑΔΟΚΙΑ-ΑΓΚΥΡΑ-ΣΑΜΨΟΥΝΤΑ-ΤΡΑΠΕΖΟΥΝΤΑ-ΠΑΝΑΓΙΑ ΣΟΥΜΕΛΑ-ΚΩΝΣΤΑΝΤΙΝΟΥΠΟΛΗ

ΜΑΡΜΑΡΙΣ-ΣΠΑΡΤΑ-ΙΚΟΝΙΟ-ΚΑΠΠΑΔΟΚΙΑ-ΑΓΚΥΡΑ-ΣΑΜΩΟΥΝΤΑ-ΤΡΑΠΕΖΟΥΝΤΑ-ΠΑΝΑΓΙΑ ΣΟΥΜΕΛΑ-ΚΩΝΣΤΑΝΤΙΝΟΥΠΟΛΗ-ΠΡΙΓΚΗΠΟΝΝΗΣΑ-ΠΡΟΥΣΑ-ΣΜΥΡΝΗ-ΕΦΕΣΣΟΣ-ΜΑΡΜΑΡΙΣ

ΕΙΣΙΤΗΡΙΑ ΜΕ ΟΑ, AEGEAN ΚΑΙ CHARTER ΓΙΑ ΟΛΟ ΤΟΝ ΚΟΣΜΟ
ΑΕΡΟΠΟΡΙΚΑ ΕΙΣΙΤΗΡΙΑ ΜΕ CHARTER ΓΙΑ UK (ΓΙΑ ΟΛΕΣ ΤΙΣ ΠΟΛΕΙΣ ΤΗΣ ΑΓΓΛΙΑΣ), GERMANY, AUSTRIA, SWEDEN, ITALY
... Από 60 ΕΥΡΩ ΕΙΣΙΤΗΡΙΑ ΑΚΤΟΠΛΟΪΚΑ
ΕΙΔΙΚΑ ΠΑΚΕΤΑ ΓΙΑ ΜΕΜΟΝΩΜΕΝΟΥΣ, ΣΥΛΛΟΓΟΥΣ, ΝΕΟΝΥΜΦΟΥΣ ΓΙΑ ΕΛΛΑΔΑ, ΕΥΡΩΠΗ ΚΑΙ ΓΙΑ ΟΛΟ ΤΟΝ ΚΟΣΜΟ

ΓΙΑ ΠΕΡΙΣΣΟΤΕΡΕΣ ΠΛΗΡΟΦΟΡΙΕΣ, ΚΡΑΤΗΣΕΙΣ ΚΑΙ ΑΝΑΛΥΤΙΚΑ ΠΡΟΓΡΑΜΜΑΤΑ ΣΤΟ ΠΡΑΚΤΟΡΕΙΟ ΓΕΝΙΚΟΥ ΤΟΥΡΙΣΜΟΥ:

PELLOS TRAVEL

ΛΕΩΦΟΡΟΣ ΚΑΛΛΙΘΕΑΣ, ΦΑΛΗΡΑΚΙ, ΡΟΔΟΣ
ΤΗΛ. 2241087615, 2241086298 FAX 2241087616
e-mail pellostravel@hellasnet.gr

Αεροδιακομιδές με το SUPER PUMA

18 πραγματοποιήθηκαν τον Ιούνιο

Το Αεροπορικό Απόσπασμα Ρόδου ανακοινώνει ότι, σύμφωνα με τα στοιχεία που τηρεί το Τμήμα Επιχειρήσεων της Μονάδας, ο απολογισμός αποστολών του SUPER PUMA για το μήνα Ιούνιο 2004 έχει ως ακολούθως: Αεροδιακομιδές. Εκτελέσθηκαν συνολικά δεκαοκτώ (18) αποστολές για την μεταφορά δεκαεννιά (19) ασθενών, ως εξής:

1. Από Κω σε Ρόδο την 3-6-04
2. Από Κάρπαθο σε Ρόδο την 5-6-04
3. Από Ρόδο σε Χανιά την 7-6-04
4. Από Κω σε Ρόδο την 10-6-04
5. Από Κάσο σε Ρόδο την 10-6-04
6. Από Κάλυμνο σε Ηράκλειο την 12-6-04
7. Από Ρόδο σε Ελευσίνα την 18-6-04
8. Από Ρόδο σε Ηράκλειο την 18-6-04
9. Από Ρόδο σε Ηράκλειο την 19-6-04
10. Από Ρόδο σε Ηράκλειο την 21-06-04
11. Από Κω σε Ηράκλειο την 22-6-04
12. Από Κάσο σε Ρόδο την 23-06-04
13. Από Κάρπαθο σε Ρόδο την 23-06-04
14. Από Κω σε Ηράκλειο την 23-6-04
15. Από Κάρπαθο σε Ρόδο την 23-6-04
16. Από Κω σε Ηράκλειο την 24-6-04
17. Από Ρόδο σε Ελευσίνα την 25-6-04
18. Από Κάρπαθο σε Ρόδο την 25-6-04.



ΑΣΤΥΝΟΜΙΚΗ Δ/ΝΣΗ ΔΩΔ/ΣΟΥ
ΤΜΗΜΑ ΤΡΟΧΑΙΑΣ ΡΟΔΟΥ

ΔΗΜΟΣ ΡΟΔΙΩΝ
Δ/ΝΣΗ ΔΗΜΟΤΙΚΗΣ ΑΣΤΥΝΟΜΙΑΣ

ΕΙΔΟΠΟΙΗΣΗ

Σας γνωρίζουμε ότι λόγω διέλευσης της πομπής της Ολυμπιακής Λαμπαδηδρομίας την Τρίτη 13-07-04

ΑΠΑΓΟΡΕΥΕΤΑΙ

Α) Στη διαδρομή : **Αεροδρόμιο - επ. οδ. Ρόδου Καμείρου – Ηλιάδων (Μήδεια)**
1. Η στάση – στάθμευση οχημάτων **από 15 : 00 έως 20 : 00 ώρα**
2 .Η κυκλοφορία οχημάτων **από 18 : 00 έως 20 : 00 ώρα**

Β) Στη διαδρομή : **Ησιόδου – Ακροπόλεως – Διαγοριδών – Θεμ. Σοφούλη – Εθνικής Αντίστασης - Λίνδου – Στ. Καζούλη – Δημοκρατίας – πύλη Αμπουάζ – Μεσαιωνική Πόλη – Ορφέως – Ιπποτών – Απελλού – Σωκράτους – Πλ. Ιπποκράτους – Θαλασσινή πύλη Ακτή Σαχτούρη – 7ης Μαρτίου – Γαλλίας – Γρ. Λαμπράκη – Πλ. Ακαδημίας – 28ης Οκτωβρίου – Κόμβο Ψαροπούλας – Ακτή Μιαούλη – Καλύμνου – Κω – Παπανικολάου .**

1. Η στάση – στάθμευση οχημάτων **από 15 : 00 έως 21 : 00 ώρα**
2 .Η κυκλοφορία οχημάτων από **19 : 00 έως 21 : 00 ώρα**

Γ) **Στην πλατεία Ελευθερίας** (έμπροσθεν Δημαρχείου) η στάση – στάθμευση οχημάτων **από 15: 00 της 15: 00 της 13 – 07 -2004 έως 08:00 ώρα της 14-07-04.**

Δ) Η πρόσβαση στον αερολιμένα Ρόδου θα γίνεται μέσω της νέας εθν. οδού Τσαϊρι – Αεροδρομίου όπου στην διασταύρωση της με την επ. οδό Ρόδου – Καμείρου θα υπάρξει διακοπή κυκλοφορίας από 19:05 έως 19:15 ώρα .

Η απαγόρευση στάσης – στάθμευσης ισχύει και για τις δύο πλευρές των οδών και σε περίπτωση μη συμμόρφωσης τα οχήματα θα απομακρύνονται με γερανοφόρα οχήματα .

Παρακαλούνται οι οδηγοί να δείξουν την απαραίτητη κατανόηση στα ανωτέρω , συμμορφούμενοι με τις κατά τόπους υποδείξεις των Τροχονόμων , επιλέγοντας να μεταβούν στη διαδρομή της λαμπαδηδρομίας ή με τα μέσα μαζικής μεταφοράς ή πεζοί προς αποφυγή κυκλοφοριακού προβλήματος .



Η Ρόδος υποδέχεται το σύμβολο του Ολυμπισμού

Η ΙΣΤΟΡΙΑ ΤΗΣ ΟΛΥΜΠΙΑΚΗΣ ΦΛΟΓΑΣ

Του Παντελή Γ. Νίνη*

Ο Ελληνικός λαός είναι ο πρώτος που ανακάλυψε την αίσθηση του ***«αγώνα»*** και πουθενά στον κόσμο οι αθλητικές εκδηλώσεις δεν συνάντησαν την τελετουργική έννοια που βρήκαν στον Ελληνικό χώρο. Οι πρώτες γραπτές μαρτυρίες αναφέρονται τον 8ο αι.π.Χ. στα ομηρικά έπη όπου ο ποιητής περιγράφει με θαυμαστή λεπτομέρεια τους αγώνες ***«Άθλα επί Πατρόκλω»***, *(Ηλιάδα Ψ 256-Ω6)*, αγώνες που οργάνωσε ο Αχιλλέας προκειμένου να τιμήσει τον νεκρό φίλο του Πάτροκλο, ενώ τα αγωνίσματα που περιγράφονται κατά σειρά είναι: ***η αρματοδρομία, η πυγμή, η πάλη, ο δρόμος, η οπλομαχία, η δισκοβολία, η τοξοβολία επί στόχου και ο ακοντισμός.*** Στην Οδύσσεια επίσης συναντούμε για πρώτη φορά τη λέξη ***αθλητήρ*** (=αθλητής), μια λέξη σταθμός που όχι μόνο διατηρήθηκε μέχρι τη σημερινή μας γλώσσα, αλλά υιοθετήθηκε και εντάχθηκε στο λεξιλόγιο όλων των γλωσσών και διαλέκτων της Ευρώπης. Στην αρχαία Ελλάδα οι νέοι γυμνάζονται συστηματικά και παράλληλα οργανώνονται με ιδιαίτερη λαμπρότητα πλήθος αγώνων σε όλες σχεδόν τις ελληνικές πόλεις, ενώ τον χαρακτήρα των ***Πανελλήνιων Αγώνων*** έχουν: ***η Ολυμπία*** με τους Ολυμπιακούς Αγώνες, ***οι Δελφοί*** με τα Πύθια ή Πυθικούς Αγώνες, ***η Νεμέα*** με τα Νέμεα και ***η Ισθμία*** με τα Ίσθμια. Η αθλητική όμως δόξα των αρχαίων Ελλήνων έφτασε στο απόγειό της στην Ολυμπία με τη τέλεση των ***Ολυμπιακών Αγώνων*** και αυτό το ***«θαύμα των Ελλήνων»*** παράλληλα με τις ***Αξίες*** του ***Ολυμπιακού Πνεύματος*** και ***Ιδεώδους*** και την ***Ιερή Εκεχειρία*** αποτελούν σήμερα την μεγαλύτερη κληρονομιά για τις νεολαίες της ανθρωπότητας, έννοιες που συμβολίζονται σήμερα με την ***Ιερή Φλόγα*** των ***Ολυμπιακών Αγώνων.*** Η ίδια η Λαμπαδηδρομία όπως γίνεται σήμερα μετά την Αφή της Ολυμπιακής Φλόγας και πριν την έναρξη των αγώνων, έχει τις ρίζες της στη γιορτή των ***Μεγάλων Παναθηναίων*** που καθιερώθηκαν στην αρχαία Αθήνα γύρω στο 565 π.Χ., για να τιμήσουν οι Αθηναίοι την προστάτιδα της πόλης τους θεά Αθηνά. Μετά τη μάχη του Μαραθώνα το 490π.Χ., καθιερώθηκε λαμπαδηδρομία και προς τιμή του Παγός. Τα Παναθήναια συνέπιπταν με το τρίτο έτος κάθε Ολυμπιάδας, διαρκούσαν τέσσερις ημέρες και περιελάμβαναν πομπές, γυμνικούς αγώνες, χορούς παρθένων, ιππικούς αγώνες, κωπηλατικούς αγώνες ***(νεών άμιλλα)*** και ***Λαμπαδηδρομίες εφήβων.*** Η Λαμπαδηδρομία συνέπιπτε αρχικά όσον αφορά στο τερματοφυλακικό άναμμα της πυράς του βωμού με την πομπή της μεταφοράς του φωτός για τη τέλεση θυσιών. Άλλοτε πάλι ήταν πανηγυρισμός για ένα ευχάριστο γεγονός ή για μια επέτειο. Με το χρόνο εξελίχθηκε σε αγώνισμα ατομικό ή ομαδικό το οποίο διεξάγονταν σε διάφορα μέρη της αρχαίας Ελλάδας, αλλά κυρίως στην Αθήνα προκειμένου να τιμηθεί ο Προμηθέας, ο Ήφαιστος και θεά Αθηνά. Κορυφαίο αθλητικό γεγονός ήταν η οργάνωση και η διεξαγωγή της Λαμπαδηδρομίας το βράδυ της παραμονής των γενεθλίων της θεάς Αθηνάς την ***27η του μηνός Εκατομβαιώνος,*** σε ένα ομαδικό αγώνισμα με λατρευτικό χαρακτήρα. Στον αγώνα συμμετείχαν 40 γυμνοί έφηβοι δρομείς από την κάθε φυλή της αρχαίας Αθήνας. Οι αθλητές ήταν τοποθετημένοι σε κανονικά διαστήματα κατά μήκος της διαδρομής προκειμένου να διανύσουν ίσες αποστάσεις (ανά 60 μ. ένας Λαμπαδηδρόμος). Εκφραστικότατες παραστάσεις σε ερυθρόμορφα αγγεία του 5ου π.Χ. αιώνα διασώζουν την ταχύτητα καθώς και τον τρόπο εναλλαγής της λαμπάδας. Η αφετηρία της Παναθηναϊκής Λαμπαδηδρομίας ήταν ο βωμός του Προμηθέως ***στο Δίπυλο*** του Κεραμεικού (Ακαδημία Πλάτωνος) και η εκκίνηση γίνονταν με το σύστημα των βαλβίδων, ενώ ο τερματισμός ήταν ο βωμός της θεάς Αθηνάς στον Παρθενώνα, μία διαδρομή περίπου 2.500μ. Νικήτρια ήταν η ομάδα που θα τερμάτιζε πρώτη και θα άναβε το βωμό. Ο τελευταίος λαμπαδηδρόμος της νικήτριας ομάδας στεφανωμένος με λογχοειδή φύλλα άναβε την πυρά στον βωμό και αναπαριστούσε τον Προμηθέα που έφερε τη φωτιά από τον Όλυμπο και την έδωσε στους θνητούς της Γης. Βασική προϋπόθεση και σκοπός του αγώνα ήταν ***η μεταλαμπάδευση*** της φλόγας από δρομέα σε δρομέα χωρίς να σβήσει η φλόγα. Ο Λαμπαδάρχης και οι Γυμνασίαρχοι ήταν υπεύθυνοι της επιλογής των αθλητών, της προετοιμασίας και της διεξαγωγής του αγώνα. Το έπαθλο για τη νικήτρια ομάδα ήταν ομαδικό: μία υδρία και 30 δραχμές. Με βεβαιότητα μπορούμε να συμπεράνουμε ότι η Λαμπαδηδρομία των αρχαίων Αθηναίων αποτελεί ***τη πρώτη μορφή*** των αγώνων των σύγχρονων ***σκυταλοδρομιών.*** Να σημειώσουμε ότι η Λαμπαδηδρομία σαν αγώνισμα δεν αναφέρεται στις Ολυμπιάδες της αρχαιότητας. Μία παραλλαγή του αγωνίσματος της Λαμπαδηδρομίας ήταν η ***«αφιππολαμπάς»*** ή η ***«αφ΄ ίππων λαμπάς»,*** δηλ. η έφιππη λαμπαδηδρομία. Το αγώνισμα της έφιππης λαμπαδηδρομίας ξεκίνησε από τη Θράκη και ήρθε στην Αθήνα και συγκεκριμένα στον Πειραιά με τη λατρεία της θεάς Αρτέμιδος Βενδίδας, όταν οι Αθηναίοι συμμάχησαν με τους Θράκες ηγεμόνες Σιτάλκη (429 π.Χ.) και Κότυ (380 π.Χ.). Η ιπποδρομία γίνονταν τη νύκτα με αναμμένες τις λαμπάδες και ήταν ένα θέαμα που γοήτευε ιδιαίτερα τους Αθηναίους, όπως πληροφορούμαστε από την ΄΄Πολιτεία του Πλάτωνα΄΄. Η αναβίωση των σύγχρονων Ολυμπιακών Αγώνων (μια άσβεστη φλόγα των Ελλήνων), το ***1896*** στο Καλλιμάρμαρο Παναθηναϊκό Στάδιο από τον Γάλλο βαρόνο ***Pierre de Couberden*** και τον ***Δημήτρη Βικέλα*** (πρώτος Πρόεδρος Διεθνούς Ολυμπιακής Επιτροπής 1893-1897) δικαίωσε τις προσδοκίες των Ελλήνων που αρκετά χρόνια νωρίτερα (1870, 1875, 1888 και το 1889) είχαν οργανώσει αθλητικούς αγώνες μέσα στο πνεύμα των Ολυμπιάδων. Από τις θεμελιώδεις αρχές πάνω στις οποίες βασίζεται ολόκληρη η Ολυμπιακή Κίνηση και έχει αποτυπωθεί στον ***Ολυμπιακό Χάρτη*** του 1979 - αρχές πάνω στις οποίες στηρίζεται το οικοδόμημα του Ολυμπιακού Ιδεώδους – είναι και το χαρακτηριστικό μεταξύ άλλων άρθρο που αναφέρεται στους νέους: ***«..να εκπαιδεύσει τους νέους μέσω του Αθλητισμού, ώστε να αναπτύξουν ένα πνεύμα καλύτερης κατανόησης και φιλίας μεταξύ τους, που με τη σειρά τους θα βοηθήσει στην οικοδόμηση ενός καλύτερου και ειρηνικού κόσμου».*** Σε λίγες ημέρες η Ελλάδα έπειτα από 108 χρόνια θα φιλοξενήσει τους σύγχρονους ***28ους Ολυμπιακούς Αγώνες,*** στο μεγάλο ραντεβού της Αθήνας για τις νεολαίες του κόσμου και η επιστροφή των Ολυμπιακών Αγώνων στην πατρίδα που τους γέννησε αποτελεί γεγονός. Η Ολυμπιακή Φλόγα για πρώτη φορά στην ιστορία των Ολυμπιακών Αγώνων ταξιδεύει και στις πέντε ηπείρους της Γης φωτίζοντας τον κόσμο και μεταφέρει τις Αξίες του Ολυμπισμού ενώ παράλληλα γίνεται πρεσβευτής και σύμβολο για μια παγκόσμια φιλία και ειρήνη μεταξύ των λαών, κάτι που έχει ανάγκη σήμερα ο πλανήτης μας περισσότερο από ποτέ. Η ιδέα της φλόγας ανήκει τον Ελληνολάτρη Γερμανό καθηγητή και διευθυντή της Ακαδημίας της Κολωνίας ***Karl Diem.***

Η πρώτη φορά που άναψε στην Ολυμπία η Ιερή Φλόγα ήταν στις 21 Ιουλίου 1936 με την ευκαιρία της τέλεσης των 11ων Ολυμπιακών Αγώνων του Βερολίνου. Ήταν μία καλή ευκαιρία για τη Γερμανία του Χίτλερ να εξασφαλίσει την έξωθεν καλή μαρτυρία και παράλληλα να αποπροσανατολίσει την παγκόσμια κοινή γνώμη χρησιμοποιώντας αυτό το σύμβολο της ειρήνης. Το Ιερό Φως έφθασε στο στάδιο της γερμανικής πρωτεύουσας με 3.075 Λαμπαδηδρόμους από επτά χώρες, έπειτα από 12 ημέρες, αφού διήνυσε 5.578 χιλιόμετρα διαδρομής. Τελευταίος λαμπαδηδρόμος που μετέφερε και ένα κλαδί ελιάς από την Ολυμπία, ήταν η θρυλική μορφή του ελληνικού αθλητισμού, ο Μαραθωνοδρόμος ***Σπύρος Λούης.*** Από τότε η Ολυμπιακή Φλόγα γίνεται το ιερό σύμβολο για όλες τις Ολυμπιάδες θερινές και χειμερινές.

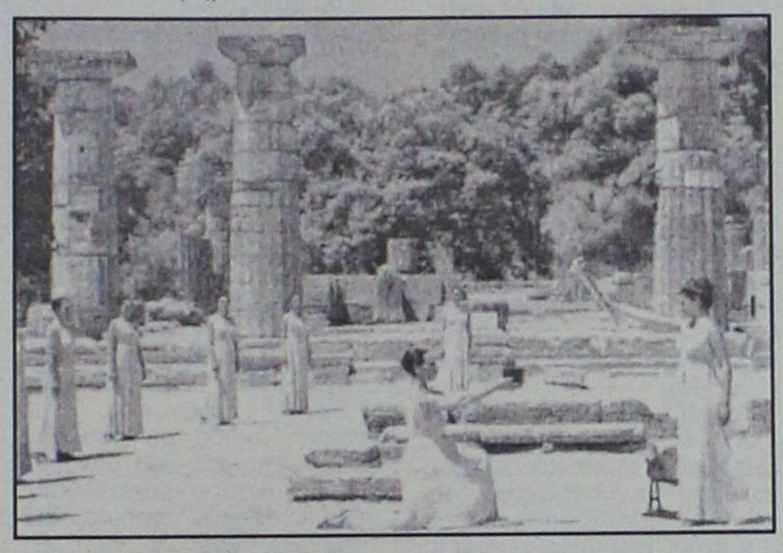



Όμως κατά τη διάρκεια των αγώνων μέσα στο κατάμεστο στάδιο του Βερολίνου ο Χίτλερ αδύναμος να σταθεί στο ύψος αυτού του μεγαλείου, έχοντας μέσα στον ψυχικό του κόσμο τις ναζιστικές και ρατσιστικές του καταβολές, αρνείται να στεφανώσει Ολυμπιονίκη την μεγαλύτερη (πιθανόν) μορφή των σύγχρονων Ολυμπιακών αγώνων και του κλασσικού αθλητισμού, Αμερικανό ***Jesse Owens***, 4 φορές χρυσό Ολυμπιονίκη στα 100μ., 200μ., στο Μήκος και στα 4 Χ100, αποχωρώντας δειλά από το στάδιο. Να σημειώσουμε ότι η επίδοση του νέγρου αθλητή στο άλμα εις μήκος με 8.06μ., χρειάστηκε να περάσουν 45 χρόνια για να καταρριφθεί!.. Είναι η μεγαλύτερη πράξη δειλίας και ρατσισμού που έχει καταγραφεί ποτέ στις σύγχρονες Ολυμπιάδες. Η Αφή της Φλόγας γίνεται μέσα στην ***Άλτι*** στον ιερό χώρο της Ολυμπίας, έξω από το ναό της ***Ήρας*** το ***Ηραίο.*** Η ***Πρωθιέρεια*** πλαισιωμένη από τις Ιέρειες πλησιάζει τον πυρσό σε ένα κοίλο κάτοπτρο παίρνοντας το φως από τον Ήλιο. Η Ολυμπιακή Φλόγα μεταφέρεται από λαμπαδηδρόμους στο Παναθηναϊκό Στάδιο όπου σε ειδική και λαμπρή τελετή η Ελλάδα παραδίδει επίσημα τη Φλόγα στους οργανωτές της εκάστοτε Ολυμπιάδας. Σημειώνουμε χαρακτηριστικά πως έφτασε η Φλόγα σε διάφορα στάδια διεξαγωγής των Ολυμπιάδων: Στο Λονδίνο το 1948 με πλοίο από τον Πειραιά στο Ντόβερ και από εκεί στο στάδιο με 1.531 δρομείς, που διήνυσαν 3.160 χιλιόμετρα σε 13 ημέρες. Στο Ελσίνκι το 1952 με πλοίο ως τη Δανία και μέσω Σουηδίας με 3.372 δρομείς που διήνυσαν 7.870 χιλιόμετρα σε 25 ημέρες. Στη Μελβούρνη το 1956 αεροπορικώς από Αθήνα και έπειτα με 3.180 δρομείς που διήνυσαν 4.528 χιλιόμετρα σε 21 ημέρες. Στη Ρώμη το 1960 με πλοίο από τον Πειραιά στη Σικελία και μετά 1.200 δρομείς μέχρι το στάδιο σε 8 ημέρες. Στο Τόκιο το 1964 αεροπορικώς μέχρι τη Κίνα και με 7.487 δρομείς σε 49 ημέρες. Στο Μεξικό το 1968, η Φλόγα έφτασε με πλοίο από τον Πειραιά στην Ιταλία, στη συνέχεια το λιμάνι Πάλος της Ισπανίας όπου ακολούθησε τη πορεία του Χριστόφορου Κολόμβου μέχρι το λιμάνι της αμερικανικής ηπείρου και στη συνέχεια με 2.728 δρομείς έφτασε στο στάδιο σε 50 ημέρες. Στο Μόναχο το 1972 με 7.000 δρομείς, 5.758 χιλιόμετρα διαδρομής σε 29 ημέρες. Στο Μόντρεαλ το 1976 δορυφορικά με ακτίνες laser!..από το Παναθηναϊκό Στάδιο στην Οττάβα και μετά με λαμπαδηδρόμους στο στάδιο του Μόντρεαλ. Στη Μόσχα το 1980 με 4.500 δρομείς μέσω Βουλγαρίας και Ρουμανίας, 4.864 χιλιόμετρα σε 20 ημέρες. Στο Λος Άντζελες το 1984 δορυφορικά με ακτίνες laser (Παναθηναϊκό Στάδιο-Νέα Υόρκη) και μετά με μια μεγάλη Λαμπαδηδρομία που πέρασε σχεδόν από όλες τις αμερικανικές πολιτείες κατέληξε στο στάδιο. Αξίζει να σημειώσουμε ότι το 1968 για να μεταφερθεί η Φλόγα στη χειμερινή Ολυμπιάδα της Γκρενόμπλ, η Αφή έγινε στον Όλυμπο και ήταν η μοναδική φορά που άναψε η Ολυμπιακή Φλόγα εκτός της Ολυμπίας. ***Σήμερα η Ρόδος το νησί των Ολυμπιονικών*** υποδέχεται την Ιερή Φλόγα, το σύμβολο της συναδέλφωσης των λαών και του Ολυμπισμού, τη Φλόγα των Ελλήνων που καταρρίπτει όλα τα πολιτικά, θρησκευτικά, κοινωνικά και πολιτιστικά φράγματα στο πέρασμά της. Η Ολυμπιακή Φλόγα των 28ων Ολυμπιακών Αγώνων, που άναψε στην Ολυμπία την 25η Μαρτίου 2004 η Πρωθιέρεια ***Θάλεια Προκοπίου,*** αφού πέρασε από 27 χώρες και στις πέντε ηπείρους της Γης επέστρεψε στην πατρίδα του φωτός, την κοιτίδα των αγώνων και σήμερα θα φωτίσει το νησί μας τη Ρόδο, στη διαδρομή της για το Ολυμπιακό Στάδιο της Αθήνας όπου στις 13 Αυγούστου θα πραγματοποιηθεί η τελετή έναρξης της ***Ολυμπιάδας Αθήνα 2004.***

Η Φλόγα θα διέλθει και από το σύμπλεγμα του Ολυμπιονίκη Διαγόρα (Ψαροπούλα), όπου οι Lions κατασκεύασαν, τοποθέτησαν και πρόσφεραν στο νησί μας, ενέργεια που θα μείνει στην ιστορία και αξίζει πολλά ***θερμά συγχαρητήρια.*** Να σημειώσουμε, καταθέτοντας την προσωπική μας άποψη, θα πρέπει να κατασκευαστεί και μία μαρμάρινη πλάκα στην οποία να αναγράφεται με αρχαϊκούς χαρακτήρες το γεγονός το οποίο με τον θαυμάσιο τρόπο απεικονίζεται στο σύμπλεγμα (Ο Θρίαμβος του Ολυμπιονίκη Διαγόρα) προκειμένου οι επισκέπτες να γνωρίζουν για το ιστορικό αυτό γεγονός. Να αναγράφει λοιπόν η πλάκα: ***Στάδιον Ολυμπίας, 83η Ολυμπιάδα, 448 π.Χ.*** και από κάτω: ***"Διαγόραν δε και ομού τοις παισίν Ακουσιλάου και Δαμαγήτω λέγουσιν εις Ολυμπίαν ελθείν. Νικήσαντες δε οι νεανίσκοι δια πανηγύρεως τον πατέρα έφερον βαλλόμενόν τε υπό των Ελλήνων άνθεσι και ευδαίμονα επί τοις παισί καλούμενον"*** *(Παυσανίας)*. ΚΑΤΘΑΝΕ, ΔΙΑΓΟΡΑ, ΚΑΤΘΑΝΕ, ΟΥΚ ΕΙΣ ΟΛΥΜΠΟΝ ΑΝΑΒΗΣΕΙ. Ύψιστη τιμή για τον γράφοντα είναι η επιλογή του ως Λαμπαδηδρόμος της Ιερής Φλόγας των 28ων Ολυμπιακών Αγώνων 2004 και κορυφαία στιγμή η ***απόδοση τιμής*** στο σύμπλεγμα του Ολυμπιονίκη Διαγόρα, του διασημότερου Ολυμπιονίκη όλων των εποχών.

***Ο Παντελής Γ. Νίνης, είναι Έφορος Στίβου του ιστορικού Διαγόρα Ρόδου.**

Βιβλιογραφία:

-Ομήρου Ηλιάδα, Ψ256-Ω6

-Ομήρου Οδύσσεια, Θ97-253

-Παυσανίου, Ηλιακά Β΄ VI, 7,3

-Πλουτάρχου, Πελοπίδας, 34

-Αντ. Κεραμοπούλου, «Οι Αγώνες», Τυπογραφείο ΄΄Εστία΄΄, Αθήνα 1906

-Αρχείο Σ.Ε.Γ.Α.Σ.

-Ε. Σκιαδάς, «100 χρόνια Νεώτερη Ελληνική Ολυμπιακή Ιστορία», 1996

-Ε.Ο.Α. «Εδώ γεννήθηκε το Ολυμπιακό Πνεύμα», 1988

-Υπουργείο Πολιτισμού – Ελληνικό Τμήμα, Ι.Ο.Ο.Μ., «Το Πνεύμα και το Σώμα», 1989

-Πάνος Βαλαβάνης, «Άθλα, Αθλητές και Έπαθλα», εκδόσεις ΄΄Ερευνητές΄΄, 1996

-Υπουργείο Αιγαίου, "Αιγαιοπελαγίτες Ολυμπιονίκες της Αρχαιότητας", 2001

-Εφημερίδα ΄΄Το Βήμα΄΄, 25-3-2004, σελ.Α5.

Πρόβλημα
Κύφωσης-Σκολίωσης-Λόρδωσης;
η μέθοδος KLAPP είναι η Λύση!



Η μέθοδος KLAPP είναι ένα σύστημα
ΕΙΔΙΚΩΝ ΑΣΚΗΣΕΩΝ
που αναπτύχθηκαν κατόπιν παρατήρησης
και επιστημονικής έρευνας.

Τα παραπάνω προβλήματα αποτελούν αντικείμενο εργασίας εξειδικευμένων Φυσικοθεραπευτών

Τάσος Τερζόπουλος
Φυσικοθεραπευτής
Θεραπευτής Β.Τ.Α.Α - KLAPP

Παπαλουκά 19Α ΡΟΔΟΣ Τηλ. 22410 20982



ΦΥΣΙΚΟΘΕΡΑΠΕΙΑ
ΜΕΘΟΔΟΣ McKENZIE

Η **μέθοδος McKenzie** είναι γνωστή παγκοσμίως ως η μέθοδος που εμπιστεύονται οι ασθενείς για τα μυοσκελετικά προβλήματα της Σπονδυλικής Στήλης & των Περιφερικών τους Αρθρώσεων και η μέθοδος που προτείνουν οι ορθοπεδικοί και χρησιμοποιούν οι φυσικοθεραπευτές για την αποθεραπεία αυτών των προβλημάτων.

Αναδεικνύει τις δυνατότητες του ασθενούς για θεραπεία **χωρίς φάρμακα κι ενέσεις, ζεστά ή κρύα επιθέματα, ηλεκτροθεραπεία, θελόνες, χειρουργείο** κερδίζοντας έτσι **χρόνο και χρήμα...**

Μπορείς κι εσύ να αρχίσεις να αγαπάς τη Σπονδυλική σου Στήλη και να της συμπεριφέρεσαι όπως πρέπει. Εξάλλου είναι κάτι που θα σε συντροφεύει για όλη σου τη ζωή...

Για πληροφορίες Ρόδου επικοινωνήστε με την:
Πούλιου Αλεξάνδρα
Φυσικοθεραπεύτρια, PT, cred. MDT
Πατρών 5 , 851 00 - Ρόδος
Τηλ. 2241-026960, 6945-786957
Δεκτά Ταμεία: ΤΑΞΥ-ΤΕΒΕ-ΤΑΕ-ΤΥΔΚΥ

ΑΚΟΥΣΤΙΚΑ ΒΑΡΗΚΟΪΑΣ
Από 380 €



Μοναδική Ευκαιρία:
ΑΠΟΣΥΡΕΤΕ
ΤΟ ΠΑΛΙΟ ΣΑΣ ΑΚΟΥΣΤΙΚΟ
ΚΑΙ ΑΠΟΚΤΗΣΤΕ
ΕΝΑ ΣΥΓΧΡΟΝΟ ΜΕ ΚΕΡΔΟΣ
ΜΕΧΡΙ **400 €**

ΚΕΝΤΡΟ
ΙΑΤΡΙΚΩΝ
ΒΟΗΘΗΜΑΤΩΝ
Εθνικής Αντιστάσεως 11 (πρώην Αννης Μαρίας)
Τηλ: 2241020359 Κιν: 6936.70.60.21
Συμβάσεις με όλα τα ταμεία. - Ειδικές Τιμές για ΟΓΑ
Σε 6 άτοκες δόσεις χωρίς Πιστωτική Κάρτα

Ενώ η μετοχή της ΔΕΗ έδωσε ώθηση στο Γενικό Δείκτη

Απνοια με μπλάκ άουτ!

135 μετοχές με κέρδη και 147 κινήθηκαν πτωτικά

Η επενδυτική άπνοια χαρακτήρισε την εικόνα της αγοράς στην πρώτη συνεδρίαση της εβδομάδος, με το black out να αποσυντονίζει ακόμη περισσότερο την Σοφοκλέους, γεγονός που αποτυπώθηκε και στον απελπιστικά χαμηλό τζίρο. Η αγορά για μία ακόμη συνεδρίαση κινήθηκε χωρίς συγκεκριμένη τάση και σε στενό εύρος διακύμανσης 10,84 μονάδων (ο Γενικός Δείκτης κυμάνθηκε από τις 2.338,46 και 2.327,62 μονάδες)

Ωθηση στην αγορά έδωσε μόνο η μετοχή της ΔΕΗ (+2,70%, την ώρα που η μισή Ελλάδα «βυθιζόταν στο σκοτάδι», με αφορμή έκθεση της Credit Suisse. Στα 24,2 ευρώ από τα 23,8 ευρώ αναβάθμισε την τιμήστόχο για τη μετοχή της ΔΕΗ η Credit Suisse, διατηρώντας τη σύσταση «outperform». Σύμφωνα με την Credit Suisse η μετοχή της ΔΕΗ αποτελεί από τις πλέον «ελκυστικές» επενδυτικές προτάσεις μεταξύ των ευρωπαικών εταιριών κοινής ωφέλειας, ως αποτέλεσμα του συνδυασμού που προσφέρει το νομοθετικό πλαίσιο ρύθμισης, ο υψηλός μονοπωλιακός ρυθμός ανάπτυξης, η «ελκυστική» αποτίμηση, αλλά και η σχέση ρίσκου - απόδοσης.

Από τις μετοχές της υψηλής κεφαλαιοποίησης με κέρδη έκλεισαν επίσης οι μετοχές των εταιρειών, Ελληνικής Τεχνοδομικής (+2,11%), της Alpha Bank (+0,48%), της Εθνικής (+0,22%), της Πειραιώς (+0,43%), της Cosmote (+0,34%) και της Folii Follie (+0,76%).

Αντιθέτως με πτώση 2,02% έκλεισε η μετοχή της Εμπορικής, κατά 1,55% υποχώρησε η Ιντρακόμ σε ποσοστό 1,25% υποχώρησε η μετοχή του ΟΠΑΠ, ενώ η μετοχή της Γερμανός έκλεισε με πτώση 2,26%.

Ο Γενικός Δείκτης έκλεισε στις 2.332,15 μονάδες έναντι 2.331,36 μονάδων της προηγουμένης, σημειώνοντας οριακή άνοδο 0,79 μονάδων η σε ποσοστό 0,03%

Ο δείκτης FTSE/ASE 20 έκλεισε στις 1.241,63 μονάδες, με οριακή άνοδο σε ποσοστό 0,04%, ενώ ο δείκτης FTSE/ASE 40 έκλεισε στις2.057,98 μονάδες με άνοδο σε ποσοστό 0,17%.

Ο δείκτης FTSE/ASE SMALLCAP 80 έκλεισε στις492,30 μονάδες, με πτώση 0,24 %, ενώ ο δείκτης FTSE 140 έκλεισε στις 2.699,71 μονάδες, με οριακή άνοδο σε ποσοστό 0,03%Από τις 343 μετοχές που διαπραγματεύθηκαν, 135 κινήθηκαν ανοδικά, 147 πτωτικά, ενώ η τιμή 61 μετοχών παρέμεινε αμετάβλητη.

Τη μεγαλύτερη ποσοστιαία άνοδο σημείωσαν οι μετοχές των εταιρειών: Αγροτική Ασφαλιστική +13,64%, Ελλατέξ +11,11%, Καραμολέγκος +9,57%, Interfish +9,05%, Χατζηκρανιώτη +8,56%, Φοίνιξ +7,87%, Cyclon Hellas +7,53%, Πετζετάκις (π) +7,33%, Profile +6,98% και ΕΤΜΑ (κο) +5,80%.

Αντιθέτως τις μεγαλύτερες απώλειες σημείωσαν οι μετοχές των εταιρειών: Κλωνατέξ (κ) -16,43%, Κλωνατέξ (π) -15,56%, Κλωστήρια Ναούσης +14,60%, Fanco +11,69%, Lannet -9,72%, Ξιφίας (κ) -8,70%, Fitco -8,16%, Αλυσίδα(κ) -7,89%, Τρία Αλφα(πο) -7,87% και Ευρωπαική Πίστη (κο) -7,30%.

Η αξία των συναλλαγών ανήλθε στα 62,977 εκατ. ευρώ, εκ των οποίων τα 5,27 εκατ. ευρώ, αφορούσαν προσυμφωνημένες συναλλαγές.

Συγκεκριμένα πραγματοποιήθηκαν, ένα πακέτο 233.880 τεμάχια της Νίκας στα 5,10 ευρώ, ένα πακέτο 65.000 τεμάχια της ΔΕΗ στα 18,56 ευρώ και ένα πακέτο 6.000 τεμάχια της Τεχνικής Ολυμπιακής στα 3,48 ευρώ. Ακόμα, ένα πακέτο 136.348 τεμάχια της ΕΧΑΕ στα 6,40 ευρώ, ένα πακέτο 29.900 τεμάχια της Alpha Bank στα 20,72 ευρώ και ένα πακέτο 112.500 τεμάχια της Cosmote στα 12,70 ευρώ.

Το μεγαλύτερο όγκο συναλλαγών κατέγραψαν οι μετοχές: ΔΕΗ με 1.122.154 τεμάχια, Iannet με 607.256, Κλωνατέξ(κ) με 478.365 και Sex Form με 393.485 τεμάχια. Την μεγαλύτερη αξία συναλλαγών σημείωσαν οι μετοχές των εταιρειών: ΔΕΗ με 21,317 εκατ. ευρώ, Alpha Bank με 3,915, Cosmote με 3,232 και Πειραιώς με 2,345 εκατ. ευρώ. Η συνολική κεφαλαιοποίηση της αγοράς διαμορφώνεται στα 82,776 δισ. ευρώ.

Η τιμή των μετοχών του δείκτη MSCI έκλεισε ως εξής:

Alpha Bank:	20,82
Coca Cola:	19,80
Eurobank:	17,54
Cosmote:	17,54
Βιοχάλκο:	6,00
ΔΕΗ:	19,00
Εθνική:	17,26
ΕΛΠΕ:	6,74
Ελληνική Τεχνοδομική:	3,88
Εμπορική:	20,38
ΟΠΑΠ:	15,80
Ιντρακόμ:	3,82
ΚΑΕ:	15,80
ΟΤΕ:	10,28
Τεχνική Ολυμπιακή:	3,44
Πειραιώς:	9,34
Τιτάν:	19,90
Folli-Follie:	26,58
Γερμανός:	22,50
Hyatt:	8,54

Οι επιμέρους δείκτες έκλεισαν ως εξής:

Τραπεζικός:	4.549,33	+0,14%
Τηλεπικοινωνιών:	880,13	-0,49%
Ασφαλειών:	456,03	+5,69%
Επενδύσεων:	829,37	-0,24%
Κατασκευαστικών:	638,48	+0,87%
Κλωστοϋφαντουργίας:	202,22	-2,69%
Βιομηχανιών:	1.174,67	-0,26%
Συμμετοχών:	1.296,90	+1,12%
Εκδόσεις Εκτυπώσεις:	332,66	-0,93%
Βασικών Μετάλλων:	370,27	+0,16%
Μη μεταλλικών Ορυκτών:	827,80	+0,08%
Λιανικού Εμπορίου:	1.066,96	+0,25%
Πληροφορικής:	335,20	-1,72%
Ειδών Λύσεων Πληροφορικής:	211,17	+0,76%
Χονδρικό εμπόριο:	500,56	-0,47%
Τρόφιμα- ποτά:	387,74	-0,06%
Παράλληλης Αγοράς:	135,09	-0,29%
Διυλιστήρια:	1.078,62	-0,21%
Ακίνητης Περιουσίας:	792,13	-0,44%

ΟΡΘΟΠΕΔΙΚΑ - ΙΑΤΡΙΚΑ
ΧΑΡΙΤΟΣ



Ορθοπεδικά είδη & κατασκευές
Εξοπλισμός Ιατρείου & αναλώσιμα



Είδη νοσηλείας κατ' οίκον & μηχανήματα οξυγονοθεραπείας
Ακουστικά Βαρηκοΐας



ΕΛΕΥΘ. ΒΕΝΙΖΕΛΟΥ 6 (Δίπλα στη Ροδιακή Έπαυλη) - ΡΟΔΟΣ
Τηλ.: 22410 24112 Fax: 2241075969 e-mail: orken@rho.forthnet.gr

INEMA
ΙΑΤΡΙΚΟΣ & ΝΟΣΟΚΟΜΕΙΑΚΟΣ ΕΞΟΠΛΙΣΜΟΣ
15 ΧΡΟΝΙΑ ΕΜΠΕΙΡΙΑΣ από το 1988
ΕΙΜΑΣΤΕ ΟΙ ΜΕΓΑΛΥΤΕΡΟΙ ΠΡΟΜΗΘΕΥΤΕΣ ΙΑΤΡΙΚΟΥ - ΟΡΘΟΠΕΔΙΚΟΥ ΚΑΙ ΝΟΣΟΚΟΜΕΙΑΚΟΥ ΥΛΙΚΟΥ ΣΤΗ ΔΩΔΕΚΑΝΗΣΟ ΕΜΠΙΣΤΕΥΘΕΙΤΕ ΜΑΣ!!!
ΠΙΣΤΟΠΟΙΗΣΗ ΠΟΙΟΤΗΤΑΣ ISO90002 EN4600 E3/833
ΛΕΜΕΣΣΟΥ 2 ΡΟΔΟΣ - ΤΗΛ. 2241032238- FAX 2241028484



ΑΝΑΠΗΡΙΚΑ ΚΑΡΟΤΣΙΑ - ΒΑΔΙΣΤΙΚΑ ΒΟΗΘΗΜΑΤΑ - ΟΡΘΟΠΕΔΙΚΑ ΕΙΔΗ-ΜΠΛΟΥΖΕΣ ΙΑΤΡΙΚΕΣ ΚΑΛΤΣΕΣ ΦΛΕΒΙΤΙΔΑΣ-ΠΕΛΜΑΤΑ-ΟΡΘΟΠΕΔΙΚΑ ΜΑΞΙΛΑΡΙΑ-ΚΡΕΒΑΤΙΑ ΝΟΣΟΚΟΜΕΙΑΚΑ - ΙΑΤΡΙΚΟΣ ΕΞΟΠΛΙΣΜΟΣ ΚΑΙ ΑΝΑΛΩΣΙΜΑ - ΟΡΓΑΝΑ ΧΗΜΕΙΟΥ ΚΑΙ ΚΑΘΕ ΑΛΛΟ ΕΙΔΟΣ ΓΙΑ ΚΑΤ' ΟΙΚΟ ΝΟΣΗΛΕΙΑ.

Πάντα με υγείαν...

Βοήθεια για μείωση της χοληστερίνης

Τα καρδιαγγειακά νοσήματα στις περισσότερες περιπτώσεις οφείλονται στην αθηροσκλήρωση των αγγείων, μια διαδικασία εκφύλισης των αγγείων που οδηγεί σε στένωση του αυλού τους. Κάπνισμα, διαβήτης, υψηλή πίεση και χοληστερίνη είναι οι κύριοι παράγοντες κινδύνου. Οσον αφορά τη χοληστερίνη, η κατανάλωση λιπαρών τροφών οδηγεί σε αυξημένη απορρόφησή της. Η κατανάλωση μαργαρινών που περιέχουν φυτικές στερόλες, δηλαδή φυσικά συστατικά που προσομοιάζουν σε δομή με τη χοληστερίνη, μειώνει την απορρόφησή της από το έντερο.

Τα καρδιαγγειακά νοσήματα (κυρίως τα εμφράγματα και τα αγγειακά εγκεφαλικά επεισόδια) αποτελούν την πιο συχνή αιτία νοσηρότητας και θνητότητας και στις περισσότερες περιπτώσεις οφείλονται στην αθηροσκλήρωση των αγγείων, μια διαδικασία εκφύλισης των αγγείων που οδηγεί σε στένωση του αυλού τους.

Η αθηροσκληρυντική διαδικασία συσχετίζεται με τους παράγοντες κινδύνου, οι πιο σημαντικοί από τους οποίους είναι το κάπνισμα, η υψηλή πίεση, ο διαβήτης και η αυξημένη χοληστερίνη.

Η χοληστερίνη είναι μια ουσία που σε μικρές ποσότητες είναι απαραίτητη για τη λειτουργία των κυττάρων, όταν όμως τα επίπεδά της αυξηθούν σημαντικά, γίνεται επιβλαβής για τον οργανισμό, αφού κολλάει στα τοιχώματα των αγγείων και έτσι πυροδοτεί τη διαδικασία της αθηροσκλήρωσης.

Η χοληστερίνη προσλαμβάνεται με τις τροφές ή συντίθεται στο συκώτι. Η κατανάλωση λιπαρών τροφών (προϊόντα κρέατος, πλήρη γαλακτοκομικά, προϊόντα, αβγά) έχει ως αποτέλεσμα την αυξημένη απορρόφηση της χοληστερίνης των τροφών και την αύξηση της χοληστερίνης στο αίμα. Ετσι, έχει ιδιαίτερη σημασία η μείωση της απορρόφησης της χοληστερίνης από το έντερο.

Τα τελευταία έτη υπάρχει η δυνατότητα μείωσης της απορρόφησης της χοληστερίνης από το έντερο και κατ' επέκταση, η δυνατότητα μείωσης της χοληστερίνης του αίματος (περίπου κατά 10%) με την κατανάλωση μαργαρινών που περιέχουν φυτικές στερόλες, δηλαδή φυσικά συστατικά που προσομοιάζουν σε δομή με τη χοληστερίνη, όμως έχουν την ικανότητα να μειώνουν την απορρόφησή της από το έντερο. Συγκεκριμένα, συνιστάται η πρόσληψη 2 γρ. φυτικών στερολών καθημερινά.

Πρέπει να αναφερθεί ότι σήμερα υπάρχουν και άλλες τροφές που είναι εμπλουτισμένες με φυτικές στερόλες, και συγκεκριμένα μαργαρίνη, γάλα και γιαούρτι, που έχουν τη δυνατότητα να μειώνουν τη χοληστερίνη με τον ίδιο μηχανισμό.

Ολες αυτές οι τροφές είναι εύγευστες, έχουν περιορισμένες θερμίδες και είναι απολύτως ασφαλείς. Η κατανάλωση αυτών των τροφών αναμένεται να βοηθήσει σημαντικά στη μείωση της χοληστερίνης και επομένως στη μείωση των καρδιαγγειακών επεισοδίων.

Η υποχοληστερολαιμική δράση των φυτικών στερολών σε γαλακτοκομικά προϊόντα έχει αποδειχθεί σε διάφορες κλινικές μελέτες.

Μια μελέτη συνέκρινε την αποτελεσματικότητα των φυτικών στερολών όταν εμπεριέχονται σε ψωμί, δημητριακά, γάλα και γιαούρτι, σε ποσότητα τέτοια, ώστε να καταναλώνεται 1,6 γρ. φυτικών στερολών ημερησίως.

Είναι η πρώτη μελέτη στην οποία αποδεικνύεται ότι η αποτελεσματικότητα των φυτικών στερολών στη μείωση της χοληστερόλης μπορεί να διαφέρει αναλόγως της στερεοχημικής δομής του τροφίμου.

Με την έρευνα αυτή επιβεβαιώνεται η αποτελεσματική μείωση της χοληστερόλης που επιτυγχάνεται με εμπλουτισμένα με φυτικές στερόλες προϊόντα, γεγονός που αποδεικνύεται σε περισσότερες από 40 κλινικές μελέτες.

Ετοιμες για καλοκαιρινή ενυδάτωση!

Μην ξεχνάτε να ενυδατώνετε την επιδερμίδα σας πρωί και βράδυ. Αυτό, βέβαια, δεν σημαίνει ότι πρέπει να γίνεστε... συνεργοί σε σπυράκια μαύρα στίγματα!
Αν τώρα το καλοκαίρι η έκκριση σμήγματος σας φαίνεται μεγαλύτερη, αντιμετωπίστε τη σωστά. Χρησιμοποιήστε, λοιπόν, ένα καθαριστικό αφρού που ξεπλένετε με νερό. Μην παραμελείτε την απολέπιση, η οποία είναι διπλά απαραίτητη τους καλοκαιρινούς μήνες, για να "ανοίγει" τους πόρους που κλείνουν με το αντηλιακό. Παράλληλα, μια ενυδατική λοσιόν μετά το μπάνιο και την έκθεση στον ήλιο θα δώσει στο δέρμα σας την απαραίτητη υγρασία, μειώνοντας τις πιθανότητες αφυδάτωσης!

ΙΑΤΡΙΚΗ ΑΝΑΚΟΙΝΩΣΗ
Ο Ιατρός
ΓΕΩΡΓΙΟΣ Σ. ΔΡΑΚΙΟΥ
ΕΙΔΙΚΟΣ ΚΑΡΔΙΟΛΟΓΟΣ
Δέχεται: καθημερινά 09.00-13.00 και 17.30-20.30
Τετάρτη απόγευμα: με ραντεβού
Σάββατο απόγευμα: κλειστά
Ιατρείο: Εθνικής Αντίστασης (πρώην Αννης Μαρίας) και Καζαντζάκη 2 Ρόδος
Τηλ.: 2241074223, κιν. 6932732382

Κέντρο Συμβουλευτικής & Αξιολόγησης Προσωπικότητας Παιδιών & Ενηλίκων
ΠΑΠΑΓΕΩΡΓΙΟΥ ΘΑΝΟΣ
Ψυχολόγος – Ψυχοθεραπευτής
ΠΑΝΕΠΙΣΤΗΜΙΟΥ ΑΘΗΝΩΝ
- Διερεύνηση Προσωπικότητας (Προφίλ- Δεξιότητες-Αδυναμίες)
- Δείκτης Νοημοσύνης Παιδιών και Ενηλίκων
- Μαθησιακές Δυσκολίες και Δυσλεξία
- Θεραπευτική Αντιμετώπιση Φοβιών-Ειδικών Φοβιών, Κατάθλιψης, Διαταραχής πανικού, Ψυχοσωματικών προβλημάτων, Τραυματικών γεγονότων ζωής (πένθος, χωρισμός, σχολική αποτυχία), Συναισθηματικών διαταραχών, Διαταραχών Διατροφής (βουλιμία-ανορεξία).
- Αντιμετώπιση προβλημάτων συμπεριφοράς παιδιών σε σχολείο-σπίτι
- Ανάπτυξη Κοινωνικών Δεξιοτήτων
- Βελτίωση Σχέσεων-Πρόγραμμα Ελέγχου Συγκρούσεων
- Βελτίωση Αυτοεκτίμησης-Αυτοεικόνας
- Συμβουλευτική Οικογένιας & Ζεύγους
Κ. Παλαιολόγου 105 - Ρόδος
Τηλ:22410 78668- Κιν: 6947371250 - Μόνο με Ραντεβού

ΕΡΓΟΘΕΡΑΠΕΙΑ
Αναλαμβάνονται θεραπείες κατ' οίκον σε παιδιά με:
• Μυοσκελετικές διαταραχές
• Νευρομυικές διαταραχές
• Εγκεφαλική παράλυση, υδροκεφαλία, μυικές δυστροφίες
• Αναπτυξιακές ψυχοκινητικές διαταραχές
• Νοητική υστέρηση, αυτισμός, διαταραχές αισθητηριακής ολοκλήρωσης, γενετικές και χρωμοσωμικές διαταραχές.
Εργοθεραπεύτρια Ελενα Ζαγοριανού
Τηλ.: 22410-63117, 6936832200

ΚΕΝΤΡΟ ΥΠΟΣΤΗΡΙΞΗΣ ΨΥΧΟΛΟΓΙΚΩΝ ΠΡΟΒΛΗΜΑΤΩΝ
ΣΙΑΓΚΑ ΚΩΝΣΤΑΝΤΙΝΑ
ΨΥΧΟΛΟΓΟΣ
Απόφοιτος Αριστοτελείου Πανεπιστημίου Θεσσαλονίκης
τηλ. 6936261736
ΚΥΠΡΙΩΤΗ ΑΛΕΞΙΑ
ΨΥΧΟΛΟΓΟΣ
ΨΥΧΟΛΟΓΟΣ ΥΓΕΙΑΣ
Απόφοιτος Πανεπιστημίου Κρήτης, MSC Surrey University of England
τηλ. 6944717520
Δέχονται κατόπιν ραντεβού
Στεφ. Καζούλη 18-1ος όροφος
τηλ. 2241022102

ΚΕΝΤΡΟ ΕΙΔΙΚΩΝ ΘΕΡΑΠΕΙΩΝ ΤΟΥ ΠΑΙΔΙΟΥ ΔΩΔΕΚΑΝΗΣΟΥ
ΚΩΝ/ΝΟΣ ΜΠΑΔΑΝΗΣ - ΣΟΥΖΗ ΓΕΩΡΓΙΛΟΠΟΥΛΟΥ
ΕΡΓΟΘΕΡΑΠΕΥΤΗΣ ΠΤΥΧΙΟΥΧΟΣ
ΛΟΓΟΠΑΘΟΛΟΓΟΣ ΜΕΤΑΠΤΥΧΙΑΚΟ ΑΚΟΥΟΛΟΓΙΑΣ
ΜΕΘΟΔΟΥ BOBATH N.D.T
ΜΕΘΟΔΟΣ PORTAGE
ΑΙΣΘΗΤΗΡΙΑΚΗΣ ΟΛΟΚΛΗΡΩΣΗΣ (S.I.)
ΜΕΤΕΚΠΑΙΔΕΥΣΗ ΣΤΙΣ ΝΕΥΡΟΛΟΓΙΚΕΣ ΚΑΙ ΚΙΝΗΤΙΚΕΣ ΔΙΑΤΑΡΑΧΕΣ
Αποστόλου Παύλου 84, Ρόδος 85100,
τηλ. / fax (22410)60999/60579

ΜΑΡΙΑ ΣΑΝΤΟΡΙΝΙΟΥ
ΚΛΙΝΙΚΗ ΨΥΧΟΛΟΓΟΣ-ΨΥΧΟΛΟΓΟΣ ΤΩΝ ΚΟΙΝΩΝΙΚΩΝ ΟΜΑΔΩΝ
Πτυχιούχος Κρατικού Πανεπιστημίου της Ρώμης «La Sapienza».
— Κλινική διάγνωση ψυχοπαθολογίας παιδιού, εφήβου και ενηλίκου.
— Ατομική και οικογενειακή ψυχολογική υποστήριξη και θεραπεία κατάθλιψης, φοβίας, κρίσης πανικού, μετατραυματικού στρες (διαζύγιο, πένθος, χωρισμός, αποτυχία, ασθένεια), βουλιμίας, ανορεξίας, διαταραχών προσωπικότητας, έλλειψη αυτοεκτίμησης, εθισμού, κακοποίησης.
— Ψυχολογική φροντίδα και προετοιμασία ανύπαντρης εγκύου και ζευγαριών, στην απόκτηση πρώτου παιδιού.
Επίσκεψη μόνο με ραντεβού.
Τηλέφωνα: 22410 28851 και 6946252407
Λάρνακας 6 (Εθν. Αντιστάσεως)

Εργαστήριο Κλινικής Ψυχολογίας
ΧΡΙΣΤΙΝΑ ΣΑΒΒΑΚΗ-ΓΚΡΑΝΖΑΝ
Κλινική Ψυχολόγος-Ψυχοπαθολόγος (DESS)
- Πτυχιούχος του Πανεπιστημίου Nancy Γαλλίας
- Μεταπτυχιακή ειδίκευση (DESS) στην Κλινική Ψυχολογία Ενηλίκου, Εφήβου και Παιδιού στο Πανεπιστήμιο Reims Γαλλίας
Για τον ενήλικο
- Ψυχοδιαγνωστική
- Ψυχολογική υποστήριξη
- Ατομική και οικογενειακή συνέντευξη
- Ψυχοθεραπεία αναλυτικής εμπνεύσεως
Για το παιδί
- Αξιολόγηση προσωπικότητας (τεστ νοημοσύνης, προβολής)
-Διάγνωση μαθησιακών δυσκολιών και συμπεριφορικών διαταραχών
- Συμβουλευτική επαγγελματικού προσανατολισμού
- Ψυχοθεραπεία μέσω παιχνιδιού και εικαστικών
Δέχεται με ραντεβού
Εθνικής Αντίστασης 15
Τηλ.: 77350-Κιν. 6937684251

MULTI • CINEMA
ODEON
METROPOL
Εβδομαδιαίο Πρόγραμμα \\ Weekly Program
09.07.2004 - 15.07.2004
Ενημερωθείτε στο Internet...www.RodosVitrina.gr/Metropol.htm

SPIDER MAN 2
Σε Πρώτη Παγκόσμια Προβολή
Ο σούπερ ήρωας άνθρωπος - αράχνη επιστρέφει στην οθόνη.
ΑΙΘΟΥΣΑ 1
ΩΡΕΣ ΕΝΑΡΞΗΣ SHOW TIMES
17:20 • 20:00 • 22:40

Ο ΤΙΜΩΡΟΣ
THE PUNISHER
Μια τέλεια οικογένεια...
Μια τέλεια ζωή...
Ένας εγκληματίας...!!!
Μια περιπέτεια με ασταμάτητη δράση!
Πρωταγωνιστούν:
Τζον Τραβόλτα
Τόμας Τζεϊν
ΑΙΘΟΥΣΑ 2
ΩΡΕΣ ΕΝΑΡΞΗΣ SHOW TIMES
17:20 • 19:50 • 22:20

ΜΕΤΑ ΤΗΝ ΕΠΟΜΕΝΗ ΜΕΡΑ
THE DAY AFTER TOMORROW
Μετά τον θρίαμβο της "Μέρας Ανεξαρτησίας" αυτή την φορά ο "ΕΧΘΡΟΣ" είναι η τρομακτική δύναμη της "ΦΥΣΗΣ".
Το υπερθέαμα συνεχίζεται για 7η εβδομάδα...!!!
Πρωταγωνιστούν:
Ντένις Κουέιντ,
Τζέικ Γκίλενχααλ
ΑΙΘΟΥΣΑ 3
ΩΡΕΣ ΕΝΑΡΞΗΣ SHOW TIMES
17:10 • 19:40 • 22:10

COMING SOON COMING SOON COMING SOON COMING SOON
Μια νεανική κωμωδία!!!
Το κορίτσι της διπλανής πόρτας
ΕΡΧΕΤΑΙ
άφησε την φαντασία σου να οργιάσει...
Σασπένς, εκδίκηση και έρωτας με φόντο ενα Reality Show!!!
ΕΡΧΕΤΑΙ
Φονική Λεπτομέρεια
ΠΡΟΣΟΧΗ!!! ο κίνδυνος είναι στις λεπτομέρειες!
Η μεγάλη συνέχεια της επιτυχημένης ταινίας τρόμου
Jeepers Creepers 2
ΕΡΧΕΤΑΙ Ο τρόμος τους είναι...το ορεκτικό του!
• 3 LUXURY DESIGN SCREENS •
• DOLBY DIGITAL EX • FULLY AIR-CONDITIONED •
Πληροφορίες • Κρατήσεις 22410.28400

Cine Mania

ΕΠΙΜΕΛΕΙΑ: *ΚΥΡΙΑΚΗ ΠΕΤΡΙΔΟΥ*

Κίρστεν Ντανστ: Ποια είναι το κορίτσι του Spiderman...

Μπορεί η καριέρα της Κίρστεν Ντανστ να είναι ακόμα και ζηλευτή για αρκετές συνομήλικες συναδέλφους της, μιας και πριν καν ενηλικιωθεί είχε την ευκαιρία να εμφανισθεί στη μεγάλη οθόνη δίπλα σε σούπερ-σταρ, ωστόσο απ' ότι φαίνεται ο ρόλος που θα της δώσει το διαβατήριο για μια θέση ανάμεσα στους «πρωτοκλασάτους» του Χόλιγουντ, είναι αυτός της «καλής» του Spiderman (σ.σ. το σίκουελ προβάλλεται αυτές τις ημέρες και στη Ρόδο).

Αξίζει να ρίξουμε μια ματιά στο βιογραφικό που δημοσιεύει το ***www.cinenews.gr*** για την ταχέως ανερχόμενη νεαρή ηθοποιό:

«Περισσότερο γνωστή για την πρωταγωνιστική της εμφάνιση στην πρώτη ταινία Spider-Man, η Κίρστεν Ντανστ, γεννήθηκε στις 30 Απριλίου στο Point Pleasant του New Jersey. Αντίθετα με τους περισσότερους νεαρούς ηθοποιούς των οποίων η απόδοση πέφτει με τη είσοδο τους στη εφηβεία, η Ντανστ έχει μεγαλώσει ενισχύοντας το ταλέντο και τη δημοτικότητά της.



Η νεαρή Κίρστεν, έκανε το κινηματογραφικό της ντεμπούτο σχεδόν πριν περπατήσει. Σε ηλικία μόλις τριών ετών, υπέγραψε συμβόλαιο με το πρακτορείο μοντέλων Ford και Elite και στην ηλικία των 12 ετών είχε ήδη κάνει πάνω από 100 διαφημίσεις.

Το 1989, η Ντανστ έκανε το κινηματογραφικό της ντεμπούτο με έναν μικρό ρόλο ως κόρη της Mia Farrow στη ταινία του Woody Allen, ***«New York Stories»***. Σύντομα ακολούθησε ένας ρόλος στο πλευρό του Tom Hanks και του Bruce Willis στην κινηματογραφική διασκευή του μυθιστορήματος του Tom Wolfe, ***«The Bonfire of the Vanities»*** (1990). Το 1994 η Ντανστ στην τρυφερή ηλικία των 11 είχε την πρώτη μεγάλη της ευκαιρία, όταν έπαιξε την Claudia στην κινηματογραφική μεταφορά του βιβλίου της Anne Rice, ***«Interview with the Vampire»***.

Η Kirsten κατάφερε μια επιτυχημένη μετάβαση σε ρόλους «για ενήλικες» με την ερμηνεία της το 2000 στη ταινία της ***Sophia Coppola, «The Virgin Suicides»***. Η Dunst κέρδισε θετικές κριτικές για την ερμηνεία της και την προβολή του σοβαρού θέματος της εφηβικής αυτοκτονίας και της σεξουαλικότητας.

Η Kirsten ολοκλήρωσε την μετάβαση της από γλυκιά κόρη σε femme fatale, με τον ρόλο της Marion Davies, στη ημι-βιογραφική ταινία του Peter Bogdanovich «***The Cat's Meow***» (2002). Την ίδια χρονιά επιλέχθηκε να παίξει μαζί με τον νεαρό ηθοποιό-φαινόμενο ***Tobey Maguire*** στην κινηματογραφική μεταφορά του ***Spider-Man***.

Έκτοτε οι επιλογές της νεαρής ηθοποιού πολλαπλασιάστηκαν. Την προσέξαμε πρόσφατα στα ***«Mona Lisa Smile»*** και ***«Eternal Sunshine of the Spotless Mind»*** (του Michel Gondry). Το κοινό περίμενε με ανυπομονησία την επιστροφή της στην δεύτερη ταινία για τον άνθρωπο-αράχνη στο ***Spider-Man 2***. Η σαιζόν 2004-2005 προμηνύεται ιδιαίτερα επιτυχημένη, αφού θα τη συναντήσουμε στην ρομαντική κομεντί ***«Wimbledon»*** με τον ανερχόμενο ***Paul Bettany*** καθώς και στη νέα ταινία του ***Cameron Crowe*** με τίτλο ***«Elizabethtown»*** και συμπρωταγωνιστή το νέο sex symbol που ακούει στο όνομα ***Orlando Bloom.***

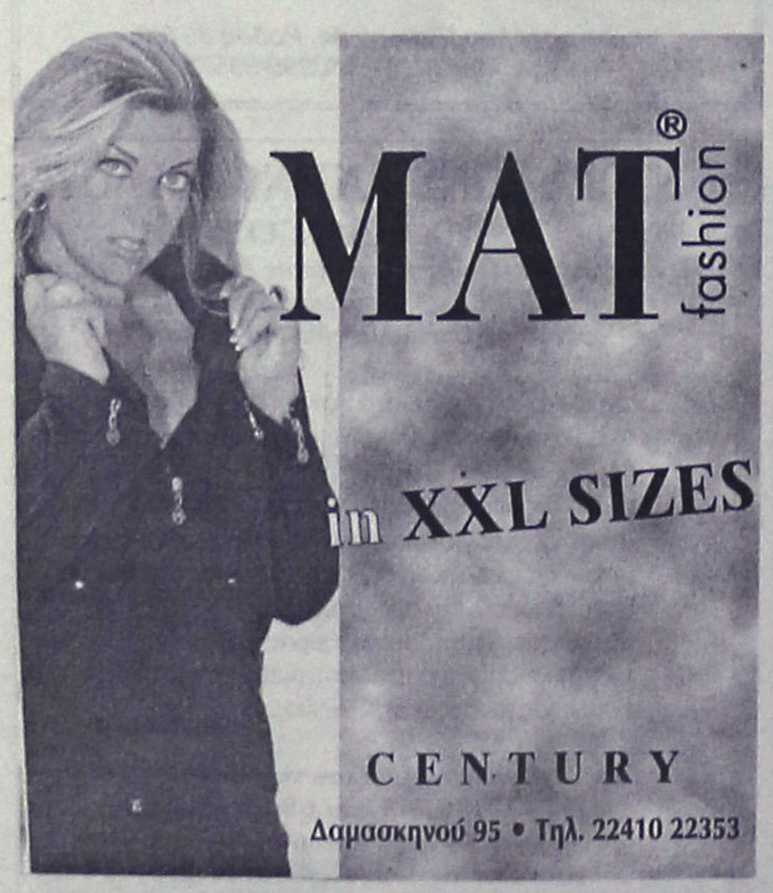

www.cinemapallas.gr
ΠΑΛΛΑΣ
5 CINEMAS CENTER
Πρόγραμμα Εβδομάδας // weekly programme
09/07/2004 - 15/07/2004

LAWS OF ATTRACTION
ΕΡΑΣΤΕΣ ΜΕΤ' ΕΜΠΟΔΙΩΝ
Η διασκεδαστικότερη κωμωδία που έχετε δει, με το πιο...αναπάντεχο cast ηθοποιών:
Pierce Brosnan, Julianne Moore
Ο έρωτας έχει πάντοτε την τελευταία λέξη!
Αίθουσα 5 // ώρες έναρξης // 17:40 • 20:00 • 22:20

DAWN OF THE DEAD
ΤΟ ΞΥΠΝΗΜΑ ΤΩΝ ΝΕΚΡΩΝ
Το σαρωτικό θρίλλερ τρόμου του George A. Romero διασκευασμένο από τον James Gunn!!!
....όταν η κόλαση γεμίσει,
...οι νεκροί θα περπατήσουν στη γη!!!
Αίθουσα 1 // ώρες έναρξης // 20:20 • 22:40

GODSEND
ΘΕΟΣΤΑΛΤΟΣ
Ο Robert De Niro σε ένα ανατριχιαστικό θρίλλερ από τον έμπειρο στο είδος Nik Ham στο ύφος ταινιών όπως "Το μωρό της Ρόζμαρι" και "The Others"
Αίθουσα 2 // ώρες έναρξης // 17:30 • 20:10 • 22:30

intermission
ΣΕ 1η ΠΑΝΕΛΛΗΝΙΑ ΠΡΟΒΟΛΗ
Μία περιπέτεια με χιούμορ, δράση και...Colin Farrell
Τέσσερις ιστορίες που κινούνται παράλληλα, διαπλέκονται, κλιμακώνονται, καταρρέουν,
Αίθουσα 3 // ώρες έναρξης // 17:40 • 20:00

CONNIE and CARLA
ΣΕ 1η ΠΑΝΕΛΛΗΝΙΑ ΠΡΟΒΟΛΗ
Μετά από την τεράστια επιτυχία του "Γάμος Αλά Ελληνικά" η Nia Vardalos επιστρέφει με την νέα της κωμωδία.
Αίθουσα 3 • 4 // ώρες έναρξης // 17:40 • 22:35

ΤΡΟΙΑ
ΤΕΛΕΥΤΑΙΑ ΕΒΔΟΜΑΔΑ
• ΡΕΚΟΡ ΕΙΣΙΤΗΡΙΩΝ ΠΡΩΤΟΥ ΤΡΙΗΜΕΡΟΥ!
• ΡΕΚΟΡ ΑΡΙΘΜΟΥ ΑΙΘΟΥΣΩΝ ΤΑΥΤΟΧΡΟΝΗΣ ΠΡΟΒΟΛΗΣ ΣΤΗ ΡΟΔΟ!
• ΡΕΚΟΡ ΕΙΣΙΤΗΡΙΩΝ ΤΑΙΝΙΑΣ ΚΑΛΟΚΑΙΡΙΝΗΣ ΠΕΡΙΟΔΟΥ!
Αίθουσα 4 // ώρες έναρξης // 19:40 • 22:30

Finding Nemo
Ψάχνοντας τον Nemo
κινούμενα σχέδια της Disney
ΜΕΤΑΓΛΩΤΤΙΣΜΕΝΗ ΣΤΑ ΕΛΛΗΝΙΚΑ
*Με κάθε εισιτήριο, ΔΩΡΕΑΝ γρανίτα φράουλα ή ροδάκινο και Pop - Corn, σε κάθε μικρό μας φίλο!!! Ζητήστε τα στο Bar ΔΩΡΕΑΝ!!!
Αίθουσα 1 // ώρα έναρξης // 17:45

ΠΑΡΑΣΚΕΥΗ 16/07/04
Letters to Juliet
THE NOTEBOOK
ΧΟΡΗΓΟΙ
BACKSTAGE / NEOTEX
Κρατήσεις / Reservations
22410 24475 / 70670

Άρτος (;) Θεάματα (;)...

... Και τηλεόραση (όπως λέμε τηλοψία...)

STAR

06.00 **Σουσάμι άνοιξε**
06.30 **Παγίδα για παπιά**
07.00 **Η γκαφατζού μάγισσα**
07.30 **Οδηγοί πίστας**
08.00 **Οι περιπέτειες της Νίκι**
08.30 **Σέιλορμουν**
09.00 **Θάντερκατς.** Κινούμενα σχέδια.
09.30 **Πόκεμον.** Κινούμενα σχέδια.
10.00 **Road runner show**
10.30 **Οι πεταλούδες ελεύθερες πετούν**
12.30 **Δίδυμος μπελάς.** Νεανική σειρά.
13.00 **Ειδήσεις**
14.00 **Super Star.** Ψυχαγωγική εκπομπή με τη Χριστίνα Λαμπίρη
15.55 **Ειδήσεις στη νοηματική**
16.00 **Λουίζα, η κόρη του κηπουρού.** Κοινωνική σειρά
17.30 **Ιερό πάθος**
18.30 **Μονομάχος.** Τηλεπαιχνίδι με τον Χρήστο Φερεντίνο.
19.30 **Ειδήσεις**
21.00 **Ξένη ταινία.** «Φονική συχνότητα».
23.30 **Ξένη ταινία.** «Animal factory»
01.30 **Ειδήσεις**
01.45 **Ξένη ταινία.** «Βαμπίρ»
03.45 **Αστέρια στο πεντάγραμμο**

ALTER

06.30 **Alter kids.** Παιδικές σειρές κινουμένων σχεδίων.
11.00 **Οι πεταλούδες ελεύθερες πετούν**
12.00 **Αντζέλικα, το κορίτσι του πάθους**
12.55 **Τα μυστικά της υγείας**
13.00 **Ειδήσεις**
14.00 **Αποκλειστικά-Best of.** Ενημερωτική εκπομπή με την Τατιάνα Στεφανίδου
16.30 **Ειδήσεις**
16.45 **Ελληνική ταινία.** «Τί έχουν να δουν τα μάτια μου». Κωμωδία.
18.45 **Το πρώτο θέμα**
19.00 **Ειδήσεις**
20.00 **Η φωνή του πολίτη**
20.55 **Auto Alter.** Αθλητική εκπομπή με τον Δημήτρη Παπανικολάου
21.00 **Μήτσι-Χώστα** (Ε)
22.15 **Αϋπνίες με την Αννίτα Πάνια** (Ε)
00.15 **Ξένη ταινία.** «Sex and the city»
00.45 **Ξένη ταινία.** «Ο πειρασμός»
02.45 **Aphrodisia**
04.00 **Ξένη ταινία.** «Εμμανουέλα: Το νόημα του έρωτα».

ΠΡΑΚΤΟΡΕΙΟ

STEFANAKIS TOURS-RODOS

ΔΡΟΜΟΛΟΓΙΑ ΙΕΡΑΠΕΤΡΑ/Β. ΚΟΡΝΑΡΟΣ

ΑΠΟ ΡΟΔΟ

ΚΑΘΕ ΚΥΡΙΑΚΗ
04.30 για ΧΑΛΚΗ - ΔΙΑΦΑΝΙ - ΠΗΓΑΔΙΑ - ΚΑΣΟ - ΣΗΤΕΙΑ - ΑΓ. ΝΙΚΟΛΑΟ - ΜΗΛΟ - ΠΕΙΡΑΙΑ

ΚΑΘΕ ΤΕΤΑΡΤΗ
04.30 για ΧΑΛΚΗ - ΔΙΑΦΑΝΙ - ΠΗΓΑΔΙΑ - ΚΑΣΟ - ΣΗΤΕΙΑ - ΑΓ. ΝΙΚΟΛΑΟ - ΜΗΛΟ - ΠΕΙΡΑΙΑ

ΚΑΘΕ ΠΕΜΠΤΗ
04.30 για ΧΑΛΚΗ - ΔΙΑΦΑΝΙ - ΠΗΓΑΔΙΑ - ΚΑΣΟ - ΣΗΤΕΙΑ - ΑΓ. ΝΙΚΟΛΑΟ - ΣΑΝΤΟΡΙΝΗ - ΜΗΛΟ - ΠΕΙΡΑΙΑ

ΓΙΑ ΚΑΣΤΕΛΟΡΙΖΟ
ΚΑΘΕ ΤΡΙΤΗ - ΤΕΤΑΡΤΗ - ΣΑΒΒΑΤΟ 12 το μεσημέρι

ΚΑΘΕ ΣΑΒΒΑΤΟ
21.00 για ΚΩ - ΚΑΛΥΜΝΟ - ΣΑΜΟ - ΧΙΟ - ΜΥΤΙΛΗΝΗ - ΛΗΜΝΟ - ΑΛΕΞΑΝΔΡΟΥΠΟΛΗ

ΚΑΘΕ ΤΡΙΤΗ
11.00 π.μ. για ΧΑΛΚΗ-ΔΙΑΦΑΝΙ-ΠΗΓΑΔΙΑ -ΚΑΣΟ-ΣΗΤΕΙΑ και επιστροφή

ΑΛΕΞ. ΔΙΑΚΟΥ 38-ΡΟΔΟΣ
Τηλ.: 22410/20625-2241030054

ET1

07.30 **Τα διδυμάκια**
08.00 **Κουκλομέγαλοι και πολυσπόρια**
10.15 **Βιογραφίες: Σταρ του Χόλιγουντ** (Ε)
11.10 **Ιστορία** (Ε)
12.00 **Σαχάρα**
13.00 **Εραστές της περιπέτειας.** Ντοκιμαντέρ.
14.00 **Οι γευστικές συναντήσεις του Αντόνιο Καρλούτσο**
14.30 **Η άγνωστη Αφρική.** Ντοκιμαντέρ.
15.00 **Οι ατρόμητοι** (Ε) Παιδική σειρά.
16.00 **Τσικιτίτας** (Ε) Παιδική σειρά.
17.00 **Λίζι Μαγκουάιρ** (Ε)
18.00 **Τελική ευθεία**
19.00 **Κλήρωση Λαϊκού Λαχείου**
19.10 **Από τη Μόσχα στο Σίδνεϊ**
22.00 **Ολυμπιακή φλόγα**
23.00 **Ειδήσεις**
24.00 **Ου τόπος - ιστορίες της πόλης.** Σειρά εκπομπών που αναφέρεται στους πρόσφυγες
00.30 **Ελληνική ταινία.** «Μα μέρα τη νύχτα».
02.00 **Παγκόσμιο πρωτάθλημα στίβου εφήβων-νεανίδων**

NET

07.00 **Ετοιμοι πάμε**
10.00 **10 με δύο.** Ψυχαγωγική εκπομπή με τη Ρίκα Βαγιάννη και την Πόπη Τσαπανίδου.
12.00 **Ειδήσεις**
13.00 **Σαν αδελφές** (Ε)
14.00 **Παππούδες εν δράσει** (Ε)
15.00 **Ειδήσεις**
16.00 **Ατίθασα νιάτα.** Νεανική αισθηματική - κοινωνική σειρά. Παίζουν: Πίτερ Μπέργκμαν, Τζιν Κούπερ.
17.00 **Χριστίνα, δικαίωμα στην αγάπη.** Κοινωνική σειρά.
17.50 **Η φλόγα**
18.00 **Ειδήσεις**
18.30 **Ελληνική ταινία**
20.00 **Στην εντατική** (Ε)
20.50 **Η φλόγα**
21.00 **Ειδήσεις**
22.00 **Ολυμπιακή φλόγα**
23.00 **Ξένη ταινία.** «Το κυνήγι του δολοφόνου». Θρίλερ 1977 σε σκηνοθεσία Τζεμπ Στιούαρτ. Παίζουν: Ντένις Κουέιντ, Ντάνι Γκλόβερ
01.00 **Ειδήσεις**
01.15 **Ξένη ταινία.** (Σ)
01.30 **Σοπράνος** (Ε)
02.30 **Μάτλοκ.** Αστυνομική δικαστική σειρά.

ET3

08.00 **Ιστορικές εποχές στη Μακεδονία Α'**
08.30 **Δευτέρα Λυκείου-Αίθουσα Β'**
09.30 **Η ξυπόλητη χορεύτρια**
10.00 **Καινοτομίες Ι και ΙΙ**
11.00 **Η μέρα του παιδιού**
11.30 **Ενα ταξίδι στον Εβρο και τη Σαμοθράκη**
12.00 **Αγριοι τόποι του Λορν Γκριν**
12.30 **Αγνωστη γη**
13.00 **Ειδήσεις**
14.00 **Τίποτα δεν είναι για πέταμα**
14.30 **Από την πλευρά του πατέρα**
15.30 **Εικόνες του παγκόσμου πολιτισμού**
16.30 **Η ζωή είναι ωραία**
18.00 **Η οδός των υδάτων**
19.00 **Ιστορίες της θάλασσας**
20.00 **Θάλασσα, ο υδάτινος κόσμος**
20.30 **Ειδήσεις**
21.30 **Μακρινές φιλίες**
21.40 **Στόχος το 2004**
22.00 **Ξένη ταινία.** «Πολωνέζικος γάμος»
24.00 **Ειδήσεις**
00.30 **Γαλάτειας και Πυγμαλίωνας**
01.00 **Το αηδόνι της Σμύρνης**
01.30 **Από τον Ιησού ως τον Χριστό: Οι πρώτοι Χριστιανοί**
02.30 **Η οδός των υδάτων** (Ε)
03.30 **Ντοκιμαντέρ** (Ε)
06.30 **Η ζωή είναι ωραία** (Ε)

FILMNET

05.00 **Ξένη ταινία.** «Αποστολή θανάτου».
06.35 **Ξένη ταινία.** «Μάικ Μπάσετ: Απατεώνας ιδιοφυία».
08.10 **Ξένη ταινία.** «Η αίθουσα των αξιωματικών».
10.25 **Το φως του Απόλλωνα λάμπει**
10.30 **Ξένη ταινία.** «Κούρσα θανάτου».
12.15 **Ξένη ταινία.** «Ταξί 2».
13.45 **Προσεχώς στο σινεμά**
14.15 **Μπέιουγοτς: Χαβανέζικος γάμος**
15.45 **Το φως του Απόλλωνα λάμπει**
16.00 **Η Λίζα και ο Πουφ**
16.30 **Ταζμάνια ΙΙ**
16.55 **Ζορό**
17.20 **Ποπάι**
17.50 **Η τυφλή ζαριά του Ντεν Μαχόουνι**
19.40 **Φρίντα**
21.45 **Το φως του Απόλλωνα λάμπει**
22.00 **Ξένη ταινία.** «Ο τελευταίος μεγάλος ήρωας».
00.15 **Ξένη ταινία.** «Cube 2: Η τέταρτη διάσταση»
01.50 **Ξένη ταινία.** «Το σεξ και η Λουσία».
04.00 **Ξένη ταινία.** «Νύχτα τρόμου».

SUPERSPORT

17.00 **Μπιλιάρδο.** Παγκόσμιο τουρνουά γαλλικού μπιλιάρδου
19.00 **Copa America 2004**
21.00 **Copa America 2004**
23.00 **Μηχανοκίνητα**
24.00 **Αγώνες πυγμαχίας**
01.30 **Copa America 2004**
03.45 **Copa America 2004**
05.45 **Υδάτινα σπορ**

MEGA

05.45 **Πρωινό MEGA.** Ενημερωτική εκπομπή με τον Αντώνη Λιάρο και τη Λίζα Δουκακάρου.
10.00 **Τα μυστικά της Βέφας.** Πρωινή εκπομπή μαγειρικής με τη Βέφα Αλεξιάδου.(Ε)
11.00 **Ομορφος κόσμος το πρωί.** Ψυχαγωγική εκπομπή με τον Γρηγόρη Αρναούτογλου. (Ε)
13.00 **Ρετιρέ** (Ε)
14.00 **Ειδήσεις**
15.00 **Δέκα λεπτά κήρυγμα** (Ε) Κωμική σειρά.
16.00 **Τα μυστικά της Βέφας** (Ε) Εκπομπή μαγειρικής με τη Βέφα Αλεξιάδου.
17.00 **Δύο ξένοι** (Ε) Κωμική σειρά. Παίζουν: Εβελίνα Παπαντωνίου, Νίκος Σεργιανόπουλος, Χρυσούλα Διαβάτη, Ντίνα Κώνστα.
18.00 **Ματιές στα γεγονότα**
18.10 **Απαγορευμένη αγάπη** Ελληνική κοινωνική-δραματική σειρά
18.50 **Φιλοδοξίες.** Ελληνική κοινωνική-δραματική σειρά. Παίζουν: Γιάννης Βούρος, Λίλα Καφαντάρη, Λουκία Παπαδάκη
19.20 **Σ' αγαπώ, μ' αγαπάς** (Ε) Κωμική σειρά. Παίζουν: Δήμητρα Παπαδοπούλου, Θοδωρής Αθερίδης.
20.00 **Κεντρικό δελτίο ειδήσεων**
21.00 **Φάε τη σοκολάτα σου** (Ε) Κωμική σειρά. Παίζουν: Αννα Παναγιωτοπούλου, Νίκος Σεργιανόπουλος, Τζένη Ιωακειμίδου.
21.50 **Επτά θανάσιμες πεθερές** (Ε) Κωμική σειρά.
22.50 **Ξένη ταινία.** «Οφθαλμόν αντί οφθαλμού». Θρίλερ.
00.15 **Τελευταία γεγονότα**
00.30 **Ξένη ταινία.** (Σ)
01.30 **Bar** (Ε)
03.00 **Τηλεμάρκετινγκ**
03.30 **Ed**

ANT1

06.00 **Δεσποινίς Μαργαρίτα** (Ε)
06.50 **Καλημέρα με τον ANT1** Ενημερωτική εκπομπή.
10.00 **Πρωινός καφές - Best of.** Πρωινή εκπομπή με την Ελένη Μενεγάκη
13.05 **Super game.** Τηλεπαιχνίδι με την Ελίνα Κέφη
13.15 **Δανεικός πατέρας** (Ε). Κωμική σειρά
14.00 **Τα νέα του ANT1**
14.50 **Εγκλήματα** (Ε) Κωμική σειρά.
15.30 **Fame story** (Ε)
16.25 **Super game**
16.30 **Κωνσταντίνου και Ελένης** (Ε) Ελληνική κωμική σειρά. Παίζουν: Χάρης Ρώμας, Ελένη Ράντου.
17.30 **Ειδήσεις**
17.50 **Καλημέρα ζωή.** Καθημερινή κοινωνική σειρά.
18.40 **Θησαυροφυλάκιο.** Τηλεπαιχνίδι με τον Ανδρέα Μικρούτσικο.
19.20 **Η λάμψη.** Καθημερινή κοινωνική σειρά του Νίκου Φώσκολου.
20.00 **Τα νέα του ANT1**
21.00 **Το καφέ της Χαράς** (Ε) Κωμωδία ηθών. Παίζουν: Χάρης Ρώμας, Ρένια Λουιζίδου, Τζόϋς Ευείδη, Γεράσιμος Σκιαδαρέσης
22.00 **Ελλάς, το μεγαλείο σου** (Ε) Κωμική σειρά. Παίζουν: Γιώργος Παρτσαλάκης, Υρώ Μανέ, Κώστας Κόκλας, Θεοδώρα Σιάρκου.
23.00 **Οι στάθμοι της Εριέτας Ζαΐμη** (Ε) Κοινωνική σάτιρα.
24.00 **Νυχτερινές ειδήσεις**
00.30 **Ξένη ταινία.** «Στα σύνορα της φαντασίας». Σειρά επιστημονικής φαντασίας.
02.30 **Ξένη ταινία.** «Τζον Σίλβερ, ο πειρατής». Περιπέτεια.
04.15 **Mobile fun**
04.50 **Τηλεμάρκετινγκ-Τηλεαγορά**
05.20 **Συγκάτοικοι στην τρέλα** (Ε)

ALPHA

05.40 **Καινούργια ημέρα.** Η Ρίτσα Μπιζόγλη μας ενημερώνει καθημερινά για τα πρώτα γεγονότα της ημέρας που ξεκινά και μας μεταφέρει τον απόηχο της επικαιρότητας της ημέρας που πέρασε
06.50 **Καλημέρα σας.** Ενημερωτική εκπομπή με τον Γιώργο Αυτιά
10.00 **Καλώς τους.** Πρωινή εκπομπή με την Ρούλα Κορομηλά
13.00 **Μαριμάρ** (Ε). Κοινωνική σειρά.
14.00 **Ειδήσεις**
14.50 **Μαρία** (Ε) Κοινωνική σειρά.
15.30 **Νίνα.** Δραματική σειρά
16.20 **Ειδήσεις στη νοηματική γλώσσα**
16.30 **Μιράντα** (Ε) Κοινωνική σειρά.
17.30 **Μπορώ.** Ενημερωτική εκπομπή με την Αννα Δρούζα
19.00 **Εσμεράλντα** (Ε) Κοινωνική σειρά.
20.00 **Ειδήσεις**
21.00 **Για πάντα φίλες.** (Ε) Κωμική σειρά.
22.00 **Ακροβατώντας.** - (Ε) Δραματική σειρά.
23.00 **Μυστικά και λάθη** (Ε) Δραματική σειρά.
24.00 **Ειδήσεις**
00.15 **Ενας τρελός, τρελός πλανήτης**
02.00 **Eurogoal**
02.30 **Επί του καναπέως** (Ε) Ψυχαγωγική εκπομπή
03.30 **Τηλεαγορές**
04.00 **Μπορώ** (Ε)

ΜΝΗΜΟΣΥΝΑ

Την 14η μηνός Ιουλίου, ημέρα Τετάρτη και ώρα 8.30 π.μ., εις τον Ιερό Ναό Ταξιάρχη Νεοχωρίου, τελούμε 2ετές μνημόσυνο υπέρ αναπαύσεως της ψυχής του λατρευτού μας συζύγου, υιού, πατέρα και παππού

ΓΙΑΓΚΟΥ Ν. ΚΑΠΕΤΑΝΑΚΗ

Η σύζυγος: Ελένη
Η μητέρα: Ευδοξία
Τα παιδιά: Ηλιάνα, Νίκος, Λίνα Καπετανάκη
Ο εγγονός και οι λοιποί συγγενείς



Την 14η μηνός Ιουλίου, ημέρα Τετάρτη και ώρα 8 π.μ., εις τον Ιερό Ναό Ταξιαρχών Νεκροταφείου Ρόδου, τελούμε 3ετές μνημόσυνο υπέρ αναπαύσεως της ψυχής της λατρευτής μας συζύγου, μητέρας και γιαγιάς

ΒΑΣΙΛΙΚΗΣ ΣΤΑΜΑΤΙΑΔΗ

Ο σύζυγος: Αντώνης
Τα παιδιά: Γιάννης-Κατερίνα, Νίκος-Μαρίτσα, Ρούσα-Μιχάλης
Τα εγγόνια και οι λοιποί συγγενείς



Την 14η μηνός Ιουλίου, ημέρα Τετάρτη και ώρα 8 π.μ., εις τον Ιερό Ναό Αγίου Παντελεήμονα Ρόδου τελούμε 9μηνο μνημόσυνο υπέρ αναπαύσεως της ψυχής της λατρευτής μας συζύγου, μητέρας, γιαγιάς, αδελφής και θείας

ΜΑΡΙΑΣ ΚΑΡΡΑ

Ο σύζυγος: Εμμανουήλ
Τα παιδιά: Βαρβάρα-Ιωάννης
Τα εγγόνια, τ' αδέλφια, τ' ανίψια και οι λοιποί συγγενείς



Την 15η μηνός Ιουλίου, ημέρα Πέμπτη και ώρα 8.30 π.μ., εις τον Ιερό Ναό Ταξιαρχών νεκροταφείου τελούμε 6μηνο μνημόσυνο υπέρ αναπαύσεως της ψυχής του λατρευτού μας συζύγου, πατέρα, παππού και θείου

ΓΕΩΡΓΙΟΥ ΑΛΕΞΑΝΔΡΟΥ

Η σύζυγος: Μαρία
Τα παιδιά: Αναστασία-Αρμάντο, Σάββας-Ειρήνη, Τάσος
Τα εγγόνια, τ' ανίψια και οι λοιποί συγγενείς.



Την 14η μηνός Ιουλίου, ημέρα Τετάρτη και ώρα 8 π.μ., εις τον Ιερό Ναό Εισόδια της Θεοτόκου Κοσκινού, τελούμε 3μηνο μνημόσυνο υπέρ αναπαύσεως της ψυχής του λατρευτού μας συζύγου, πατέρα, παππού, αδελφού και θείου

ΝΙΚΟΛΑΟΥ ΜΑΡΙΑΚΗ

Η σύζυγος: Αναστασία
Ο υιός: Δημήτρης
Η εγγονή, η αδελφή και οι λοιποί συγγενείς

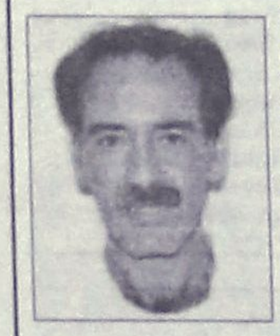

Την 16η μηνός Ιουλίου, ημέρα Παρασκευή και ώρα 6 μ.μ., εις τον Ιερό Ναό Αγίου Στεφάνου (νεκροταφείο Αφάντου) τελούμε διετές μνημόσυνο υπέρ αναπαύσεως της ψυχής του λατρευτού μας συζύγου, πατέρα, παππού, υιού, αδελφού και θείου

ΓΕΩΡΓΙΟΥ ΔΙΑΚΟΥ

Η σύζυγος: Τασούλα
Η μητέρα: Δέσποινα
Τα παιδιά: Θάνος-Δέσποινα, Χριστίνα.
Τα εγγόνια, τ' αδέλφια, τ' ανίψια και οι λοιποί συγγενείς.



Την 14η μηνός Ιουλίου, ημέρα Τετάρτη και ώρα 8.30 π.μ., εις τον Ιερό Ναό Αγίου Παντελεήμονα (Π. Πόλη) τελούμε 9μηνο μνημόσυνο υπέρ αναπαύσεως της ψυχής του λατρευτού μας υιού, συζύγου, πατέρα, αδελφού και παππού

ΚΥΡΙΑΚΟΥ ΒΟΝΑΚΗ
ετών 55

Η μητέρα: Χρυσούλα
Η σύζυγος: Δέσποινα
Τα παιδιά: Ιωάννα-Φιλήμονας, Βαλεντίνα-Ζήσης
Τα εγγόνια: Βαγγέλης, Κυριάκος
Τ' αδέλφια: Γιώργος-Αναστασία, Μαρία-Μανώλης, Μιχάλης.
Τ' ανίψια και οι λοιποί συγγένειες.

ΠΑΝΕΠΙΣΤΗΜΙΟ ΑΙΓΑΙΟΥ
ΠΡΥΤΑΝΕΙΑ
Μυτιλήνη, 7/7/04
Αριθ. Πρωτ. 3540

ΑΝΑΚΟΙΝΩΣΗ ΠΡΟΚΗΡΥΞΗΣ ΘΕΣΕΩΝ Δ.Ε.Π.

Το Πανεπιστήμιο Αιγαίου ανακοινώνει την προκήρυξη των παρακάτω θέσεων Δ.Ε.Π.

Παιδαγωγικό Τμήμα Δημοτικής Εκπαίδευσης (Πληρ. Δημοκρατίας 1, 85100 Ρόδος, κ. Σμαρούλα Κατσαρά, τηλ.: 2241099210 και 2241099211, φαξ: 2241099209 email: tde@rhodes.aegean.gr)

- Μια θέση ΔΕΠ στη βαθμίδα του Αναπληρωτή Καθηγητή με γνωστικό αντικείμενο "Κλινική Ψυχολογία".

Η προκήρυξη της θέσης ΔΕΠ δημοσιεύθηκε στο ΦΕΚ με αριθ. ΦΕΚ 97/17.06.04 τ. παράρτημα και στην ιστοσελίδα http://www.aegean.gr

- Μία θέση ΔΕΠ στη βαθμίδα του Επίκουρου Καθηγητή ή του Λέκτορα με γνωστικό αντικείμενο "Εκπαιδευτική Πολιτική".

Η προκήρυξη της θέσης ΔΕΠ δημοσιεύθηκε στο ΦΕΚ με αριθ. ΦΕΚ 103/17.06.04 τ. παράρτημα και στην ιστοσελίδα http://www.aegean.gr

Η προθεσμία υποβολής υποψηφιοτήτων με τα απαραίτητα δικαιολογητικά λήγει και για τις δύο θέσεις στις 07/09/2004. Για περισσότερες πληροφορίες οι ενδιαφερόμενοι μπορούν να απευθύνονται στη Γραμματεία του Τμήματος Δημοτικής Εκπαίδευσης.

Ο Πρύτανης
Καθηγητής
Σωκράτης Κάτσικας

ΔΩΡΕΕΣ ΕΙΣ ΜΝΗΜΗ

Το Διοικ. Συμβούλιο Αγ. Ειρήνης "Η ΟΡΦΑΝΟΤΡΟΦΟΣ" ευχαριστεί τους πιο κάτω κυρίους που πρόσφεραν:

α) Εις μνήμη καθηγητού **Σέβαστού Μαΐλη**
Οι οικογ. κ. **Νικ. και Μιχ. Πανηγύρη** 50,00 ευρώ

Β) Εις μνήμη **Σμαράγδας Βλαστού**
Η οικ. κ. **Αριστ. Ματσάκη** 50,00 ευρώ

γ) Εις μνήμη **Σπύρου Καρύδη**
Οι οικογ. κ. **Θεοδώρας και Δομνίκης Γεωργίου** 100,00 ευρώ

Ο ΠΟΛΙΤΙΣΤΙΚΟΣ ΟΡΓΑΝΙΣΜΟΣ ΔΗΜΟΥ ΡΟΔΙΩΝ
Παρουσιάζει συναυλία με την

ΠΕΙΡΑΜΑΤΙΚΗ και την ΠΑΙΔΙΚΗ - ΝΕΑΝΙΚΗ ΧΟΡΩΔΙΑ ΔΗΜΟΥ ΡΟΔΙΩΝ

ΤΕΤΑΡΤΗ 14 ΙΟΥΛΙΟΥ 21.00

ΕΘΝΙΚΟ ΘΕΑΤΡΟ ΡΟΔΟΥ

ΔΗΜΟΣΙΑ ΕΠΙΧΕΙΡΗΣΗ ΗΛΕΚΤΡΙΣΜΟΥ Α.Ε.
Δ/ΝΣΗ ΠΕΡΙΦΕΡΕΙΑΣ ΝΗΣΙΩΝ
ΠΕΡΙΟΧΗ ΡΟΔΟΥ
ΠΛΑΤ. ΣΥΜΗΣ 10 ΡΟΔΟΣ
Ημ./Πρ. 52362/12.7.04

ΔΙΑΚΗΡΥΞΗ-ΠΡΟΣΚΛΗΣΗ

1. Η ΔΕΗ Α.Ε./ΔΠΝ/Περιοχή Ρόδου, προκηρύσσει Δημόσιο Μειοδοτικό Διαγωνισμό με σφραγισμένες προσφορές, προς ανάδειξη Αναδόχου για την εκτέλεση του έργου που αφορά, τις διακοπές επανασυνδέσεις λόγω χρέους καταναλωτών σε πελάτες της ΔΕΗ Περιοχής Ρόδου Αρ. Διακ. ΔΠΝ/Ρ-3/2004
2. Πληροφορίες και έντυπα, σχετικά με τον διαγνωισμό θα χορηγούνται στους ενδιαφερόμενους και στους εξουσιοδοτημένους εκπροσώπους τους από **13-07-2004** έως **27-07-2004** κατά τις εργάσιμες ημέρες από 09.00 έως 13.00 από τη Γραμματεία της ΔΕΗ / Περιοχής Ρόδου πλ. Σύμης 10.
3. Η παραλαβή των προσφορών θα γίνεται μέχρι τις **27-07-2004** ημέρα Πέμπτη και ώρα 13.00. Η αποσφράγισή τους θα γίνει την ίδια ημέρα στις 13.30 στα γραφεία της Περιοχής Ρόδου, πλατεία Σύμης 10.
4. Στο διαγωνισμό μπορούν να μετέχουν εργολάβοι, Φυσικά ή Νομικά πρόσωπα, που ασχολούνται με το αντικείμενο του διαγωνισμού και διαθέτουν ανάλογη εμπειρία σε τεχνικές (ηλεκτρολογικές) εργασίες ΔΕΗ και τον κατάλληλο και απαιτούμενο εξοπλισμό.
5. Ο ανάδοχος εργολάβος υποχρεούται να απασχολεί δικό του έμπειρο προσωπικό με τα απαιτούμενα τυπικά προσόντα (Αδεια Ηλεκτροτεχνίτη ΣΤ' Εναέριων Δικτύων - Υποσταθμών, καθώς και δικά του οχήματα μεταφοράς).
6. Στα ανωτέρω γραφεία της Περιοχής Ρόδου, οι ενδιαφερόμενοι μπορούν να απευθύνονται για κάθε πληροφορία ή διευκρίνηση, σχετικά με την Διακήρυξη.

ΔΗΜΟΣΙΑ ΕΠΙΧΕΙΡΗΣΗ ΗΛΕΚΤΡΙΣΜΟΥ Α.Ε.
ΠΕΡΙΟΧΗ ΡΟΔΟΥ /ΔΠΝ

ΚΑΘΗΜΕΡΙΝΑ ΟΛΑ ΤΑ ΝΕΑ ΤΗΣ ΔΩΔΕΚΑΝΗΣΟΥ ΣΤΟ INTERNET
www.rodiaki.gr

ΟΙΚΟΥΜΕΝΙΚΟ ΠΑΤΡΙΑΡΧΕΙΟ
ΙΕΡΑ ΜΗΤΡΟΠΟΛΙΣ ΡΟΔΟΥ
ΙΕΡΟΣ ΝΑΟΣ
ΑΓΙΟΥ ΓΕΩΡΓΙΟΥ ΑΝΩ

ΣΥΛΛΥΠΗΤΗΡΙΟ

Στον αγωνιστή πατριώτη, τον σοφό δάσκαλο, τον τίμιο οικογενειάρχη

ΣΕΒΑΣΤΟ ΜΑΪΛΗ

Λίγες ημέρες πέρασαν που ο Θεός Ζώντων και Νεκρών κάλεσε κοντά του τον άνθρωπο γεμάτο αγάπη και πατριωτισμό. Ολοι δάκρυσαν για το χαμό του σοφού διδασκάλου, διότι έλαμπε η παρουσία του πάντα με την ταπεινότητά του. Αγάπη στο συνάνθρωπο, καλωσύνη και τιμιότητα σε διέκριναν μέχρι το τέλος της επίγειας ζωής σου. Πατριώτης αγωνιστης για την ελευθερία. Ευτυχία σου η λατρευτή σου σύζηγος με τα αγαπημένα σας παιδιά. Δάκρυσαν όλοι πραγματικά για το χαμό σου μεγάλε Δάσκαλε. Πάντα έλεγες οι πρωτοκαθεδρίες είναι πρόσκαιρες όπως η επίγεια ζωή μας. Με δάκρυα στα μάτια θα προσεύχομαι πάντα ο Θεός να σε κατατάξει εν σκηναίς δικαίων εις δε την οικογένειά σου την άνωθεν παρηγορίαν. Μην ξεχνάτε ποτέ την παρακαταθήκη του πατέρα, θρησκεία, πατρίδα, οικογένεια.

Αιωνία σου η μνήμη
αξέχαστε σοφέ διδάσκαλε
Ιερέας Βασίλειος Τσαβαρής, πρωτοπρεσβύτερος Οικουμενικού Θρόνου Αγ. Γεωργίου Ανω

ΕΝΩΣΗ ΙΔΙΟΚΤΗΤΩΝ ΗΜΕΡΗΣΙΩΝ ΕΠΑΡΧΙΑΚΩΝ ΕΦΗΜΕΡΙΔΩΝ

ΨΗΦΙΣΜΑ

Το Δ.Σ. της Ενωσης Ιδιοκτητών Ημερησίων Επαρχιακών Εφημερίδων, συνελθών εκτάκτως με το άγγελμα του θανάτου του διακεκριμένου συναδέλφου **Παναγιώτη Δημητρακόπουλου,** αποφάσισε ομόφωνα:

1. Να κατατεθεί το ποσό των 200 ευρώ υπέρ του Γηροκομείου Λάρισας.
2. Να εκφράσει τα ειλικρινή μας συλλυπητήρια στους οικείους του.
3. Να εκπροσωπηθεί κατά την νεκρώσιμη ακολουθία από τον συνάδελφο κ. Κων/νο Τόλη και να δημοσιευθεί το παρόν σε όλες τις επαρχιακές εφημερίδες-μέλη μας.

Ο πρόεδρος — **Ο Γεν. Γραμματέας**
Κων/νος Γραμματικάκης — **Κων/νος Ασλάνογλου**

ΕΛΛΗΝΙΚΟ ΩΔΕΙΟ-ΠΑΡΑΡΤΗΜΑ ΡΟΔΟΥ

ΑΠΟΤΕΛΕΣΜΑΤΑ ΠΤΥΧΙΑΚΩΝ & ΠΑΝΕΛΛΗΝΙΩΝ ΕΞΕΤΑΣΕΩΝ

ΔΙΟΡΘΩΣΗ

Σχετικά με δημοσίευμά μας την Κυριακή 11 Ιουλίου 2004 κάνουμε διόρθωση που αναφέρεται στην σειρά επιτυχίας σπουδαστών μας στις πανελλήνιες εξετάσεις στα ειδικά μαθήματα Αρμονίας και dicteé και στους καθηγητές αντίστοιχα που τους προετοίμασαν. Ετσι η σωστή σειρά επιτυχίας και οι καθηγητές τους έχουν ως ακολούθως:

Πανελλήνιες Εξετάσεις

Φουρλάνου Εύα	Τάξη Α. Μιχαλάκη
Ζάγορας Θεοχάρης	Τάξη Μ. Τριανταφύλλου
Μακράκη Μαρία	Τάξη Β. Κατταβενάκη
Πακάκης Σταμάτης	Τάξη Μ. Πρελορέντζο

ΠΟΛΙΤΙΣΤΙΚΟΣ ΟΡΓΑΝΙΣΜΟΣ ΔΗΜΟΥ ΡΟΔΙΩΝ
ΠΛΟΥΤΟΣ
Του Αριστοφάνη
Με τον Λάκη Λαζόπουλο
Σκηνοθεσία: Νίκος Μαστοράκης
Μουσική: Σταμάτης Κραουνάκης
Στίχοι: Λίνα Νικολακοπούλου
Κοστούμια: Γ. Ματζικώφ
Σκηνικά: Ε. Μανιδάκη
Χορογραφία: Κ. Μπάκα
Συμμετέχουν ζωντανά οι Σπείρα - Σπείρα

ΘΕΑΤΡΟ ΜΕΣΑΙΩΝΙΚΗΣ ΤΑΦΡΟΥ
ΚΥΡΙΑΚΗ 18 ΙΟΥΛΙΟΥ, 21:30
Εισιτήρια προπωλούνται, πληρ. 22410 28823, 27427, 26385
Χορηγοί: Coca-Cola Τρία Έψιλον ΔΑΝΕ ΣΚΑΛΙΝΕ RODOS PALACE
Χορηγοί επικοινωνίας: ΕΡΑ Δωδώνη Γλυκύ

ΠΑΝΕΠΙΣΤΗΜΙΟ ΑΙΓΑΙΟΥ
ΤΜΗΜΑ ΜΕΣΟΓΕΙΑΚΩΝ ΣΠΟΥΔΩΝ

ΠΕΡΙΛΗΨΗ ΠΡΟΣΚΛΗΣΗΣ ΕΚΔΗΛΩΣΗΣ ΕΝΔΙΑΦΕΡΟΝΤΟΣ

Το Τμήμα Μεσογειακών Σπουδών του Πανεπιστημίου Αιγαίου, ανακοινώνει την έναρξη λειτουργίας του Προγράμματος Μεταπτυχιακών Σπουδών στις «Πολιτικές, Οικονομικές και Διεθνείς Σχέσεις στη Μεσόγειο» που οδηγεί σε Μεταπτυχιακό Δίπλωμα Ειδίκευσης (Μ.Δ.Ε.), και προσκαλεί όσους ενδιαφέρονται να υποβάλλουν αίτηση για ένταξη κατά το ακαδημαϊκό έτος 2004-2005.

Οι αιτήσεις και τα δικαιολογητικά θα κατατίθενται ή θα αποστέλλονται ταχυδρομικά (ως ημερομηνία αποστολής θεωρείται αυτή που αναγράφεται στη σφραγίδα του ταχυδρομείου) στη Γραμματεία του Τμήματος Μεσογειακών Σπουδών, με την ένδειξη για το «ΠΜΣ Διεθνών Σχέσεων», Λ. Δημοκρατίας 1, Τ.Κ. 85 100, το αργότερο μέχρι την 16η Ιουλίου 2004.
Περισσότερες πληροφορίες παρέχονται στους ενδιαφερόμενους από τη Γραμματεία του Τμήματος (τηλ. 22410 – 99310, 99313, 99314, 99316) και από το διαδίκτυο http://www.aegean.gr/graduategr.html ή e-mail: medmaster@rhodes.aegean.gr.

Ο Διευθυντής Μεταπτυχιακών Σπουδών
Ιωάννης Σεϊμένης
Αντιπρύτανης

ΣΥΛΛΟΓΟΣ ΤΗΛΙΩΝ ΡΟΔΟΥ
ΑΓΙΟΣ ΠΑΝΤΕΛΕΗΜΩΝ

ΠΡΟΣΚΛΗΣΗ

Ο Σύλλογος Τηλίων Ρόδου "Άγιος Παντελεήμων" και ο δήμος Τήλου σας προσκαλούν να τιμήσετε με την παρουσία σας την Ημερίδα που διοργανώνουν υπό την αιγίδα της Νομαρχιακής Αυτοδιοίκησης, στις 17 Ιουλίου 2004, ημέρα Σάββατο, στα Λιβάδια Τήλου, με τα παρακάτω θέματα:
1. Παλαιοντολογικές ανασκαφές στην Τήλο και στην Κύπρο. Δυνατότητες και Προοπτικές από τον αναπληρωτή καθηγητή Γεωλογικού Τμήματος Πανεπιστημίου Αθηνών, κ. Θεοδώρου Γεώργιο.
2. Η πορεία της συγγραφής της ιστορίας της Τήλου, από τον αρχαιολόγο-Σχολικό Σύμβουλο κ. Κουτελάκη Χάρη.
3. Μουσική Παράδοση από τον λαογράφο κ. Παναγιώτη Μυλωνά.

Ο δήμαρχος Τήλου
Τάσος Αλιφέρης
Ο πρόεδρος του συλλόγου
Νίκος Παπαεμμανουήλ

ΑΝΑΚΟΙΝΩΣΗ ΖΗΤΟΥΝΤΑΙ ΠΛΗΡΟΦΟΡΙΕΣ

Το πρωί της Κυριακής 11/07/2004 και ώρα μεταξύ 05.00 και 06.00, αυτοκίνητο μάρκας BMW, χρώματος κατά πάσα πιθανότητα μπλε, ξέφυγε από την πορεία του και προσέκρουσε σε σταθμευμένο αυτοκίνητο στην οδό Βύρωνος 1 (πριν το ΜΕΤΡΟΠΟΛ), προκαλώντας μεγάλη ζημιά.
Ο οδηγός της MBW, για λόγους που ο ίδιος γνωρίζει, εγκατέλειψε το σημείο του ατυχήματος χωρίς να αφήσει οποιοδήποτε σημείωμα.
Δεδομένου ότι στη Ρόδο, τα αυτοκίνητα με τα παραπάνω χαρακτηριστικά είναι λίγα και ανιχνεύσιμα, παρακαλείται ο οδηγός (ή όποιος γνωρίζει κάτι), να έλθει σε επαφή μαζί μας, όπως έχει υποχρέωση ο κάθε αξιοπρεπής πολίτης.

Τηλέφωνο επικοινωνίας: 2241028638

ΠΡΟΣΚΛΗΣΗ

Υπό την αιγίδα του προϊσταμένου του Ιερού Ναού Ευαγγελισμού Αγίου Πρωτοσυγγέλου της Ιεράς Μητροπόλεώς μας π. Παϊσίου Αραβαντινού σας προσκαλούμε σε μια ευχάριστη απογευματινή εκδήλωση με σκοπό την βοήθεια ενός πτωχού και χωρίς οικογένεια νέου μας, που ένα χρόνο τώρα ευρίσκεται στο Θεαγένειο Νοσοκομείο της Θεσσαλονίκης χτυπημένος από την επάρατο νόσο.
Σας περιμένουμε στο κέντρο Ελλη (πλ. Κουμουνδούρου) στις 15 Ιουλίου ημέρα Πέμπτη και ώρα 7 απογευματινή.
Θα προσφερθεί ουζάκι και θα μας διασκεδάσει ο Αγαπητός με τα ωραία τραγούδια του.
Σίγουροι ότι όλοι θα ανταποκριθείτε, σας περιμένουμε με χαρά.

Σας ευχαριστούμε
Πρωτοσύγγελος π. Παΐσιος Αραβαντινός
και ομάδα γυναικών

ΣΥΓΧΑΡΗΤΗΡΙΟ

Στην αγαπημένη μας ξαδέλφη **Μένη Φωτάρα-Ολυμπίτη** που τα δύο της παιδιά **Γεώργιος Τσιούλος** που τελείωσε την Ιατρική Παν/μίου Κρήτης και την αδελφή του **Ράνια Τσιούλου** που τελείωσε την Αγγλική Φιλολογία Αριστοτελείου Πανεπ/μίου Θεσσαλονίκης, ευχόμαστε τα παιδιά να της δίνουνε πάντα χαρές. Συγχαρητήρια και στους δύο και ευχόμαστε πάντα επιτυχίες.

Με αγάπη τα ξαδέλφια σας
Πέτρος-Ελενα
Πάνος-Δώρα Κουνάκη

ΣΥΓΧΑΡΗΤΗΡΙΟ

Στον ξάδελφό μας **Γεώργιο Τσιούλο,** συγχαίρουμε για την απόκτηση του πτυχίου της Ιατρικής Παν/μίου Κρήτης καθώς και στην αδελφή του **Ουρανία Τσιούλου** πολλά συγχαρητήρια για το πτυχίο της στην Αγγλική φιλολογία του Αριστοτ. Πανεπιστημίου Θεσσαλονίκης ευχόμαστε και άλλες επιτυχίες στην ζωή του.

Οικογένεια
Ευθύμιου-Χαράς
Φωτούλα, Δέσποινα
Μαντικού

ΣΥΓΧΑΡΗΤΗΡΙΟ

Τον αγαπημένο μας ανιψιό **Μάνο Σταυρούλη,** γυιό των αδελφών μας Στέφανου και Βάσως Σταυρούλη, εκφράζουμε τα θερμότατα συγχαρητήριά μας, για την μεγάλη του επιτυχία να πάρει το πτυχίο της Ιατρικής Σχολής του Πανεπιστημίου L' Aquila Ιταλίας με άριστα και ευχόμαστε όλη του η ζωή να είναι πάντα με επιτυχίες.

Οι θείοι του
Κώστας-Μαρία Χατά

ΔΙΕΥΘΥΝΣΗ ΔΑΣΩΝ
ΔΩΔΕΚΑΝΗΣΟΥ

ΑΝΑΚΟΙΝΩΣΗ

Γνωστοποιείται κατά το άρθρο 14 του Ν. 998/79, η αποστολή για ανάρτηση στον Δήμο Τήλου της αριθ. 3386/21-6-2004 πράξης χαρακτηρισμού έκτασης που εκδόθηκε από τον Δ/ντή Δασών Δωδ/σου. Ολόκληρη η έκταση εμβαδού 4.979,58 τ.μ. που βρίσκεται στην θέση "Σακκάς", Δήμου Τήλου, Νήσου Τήλου, αποτελεί γεωργική έκταση και βρίσκεται εντός καταφυγίου άγριας ζωής.

Ο Δ/ντής Δασών Δωδ/σου
Κοντίτσης Φίλιππος
Δασολόγος με βαθμό Δ/ντή

ΕΛΛΗΝΙΚΗ ΔΗΜΟΚΡΑΤΙΑ
ΔΗΜΟΣ ΡΟΔΙΩΝ
Δ/ΝΣΗ ΤΕΧΝ. ΥΠΗΡΕΣΙΩΝ
ΑΠ. 11019/12.7.2004

ΠΕΡΙΛΗΨΗ ΔΙΑΚΗΡΥΞΗΣ ΔΗΜΟΠΡΑΣΙΑΣ

Ο Δήμαρχος Ροδίων προκηρύσσει δημόσιο μειοδοτικό διαγωνισμό για την ανάδειξη αναδόχου εκτέλεσης του έργου: "Μερική επισκευή, συντήρηση και διαρρύθμιση του δημαρχιακού μεγάρου (Α' φάση εργασιών) που έχει προϋπολογισμό εκατόν είκοσι χιλιάδες (120.000) ευρώ (οικοδομικά 70.000 ευρώ και ηλεκτρ/κά 50.000 ευρώ) με πρόβλεψη αναθεώρησης και Φ.Π.Α.
Η προθεσμία περάτωσης του έργου ορίζεται σε διακόσιες (200) ημερολογιακές ημέρες και ο συντελεστής ρ είναι αυτός της κατηγορίας έργων οικοδομικά (δ).
- Η εγγύηση για τη συμμετοχή στην δημοπρασία ορίζεται στο ποσό των δύο χιλιάδων ενενήντα δύο (2.092) ευρώ και βεβαιώνεται με την προσκόμιση ισόποσου γραμματίου του Ταμείου Παρακαταθηκών και Δανείων ή εγγυητικής επιστολής ανεγνωρισμένης Τράπεζας ή του Ταμείου Συντάξεως Μηχανικών και Εργοληπτών Δημοσίων Έργων συντεταγμένη κατά τον ισχύοντα τρόπο για το Δημόσιο. Η εγγύηση θα απευθύνεται στο δήμο Ροδίων.
- Η δημοπρασία θα διενεργηθεί την 4η Αυγούστου του έτους 2004, ημέρα Τετάρτη στην Δ/νση Τεχνικών Υπηρεσιών Δήμου Ροδίων συμβολή οδών Αγ. Ιωάννη και Διαγοριδών με ώρα λήξης την 11η πρωινή.
- Στην Δημοπρασία γίνονται δεκτοί οι παρακάτω:
α) Εργοληπτικές επιχειρήσεις γραμμένες στο ΜΕΕΠ του ΥΠΕΧΩΔΕ για κατηγορία έργων οικοδομικά με τάξη πτυχίου Α1, Α2 και 1η και ηλεκτρομηχανολογικά με τάξη πτυχίου Α1, Α2 και 1η.
β) Κοινοπραξίες των ανωτέρω επιχειρήσεων που καλύπτουν συνολικά όλες τις ανωτέρω κατηγορίες με την αντίστοιχη τάξη πτυχίου ανά κατηγορία.
γ) Ανάλογες με τον προϋπολογισμό επιχειρήσεις με έδρα τον Νομό ή γειτονικό Νομό.
- Ο Διαγωνισμός θα διεξαχθεί με το σύστημα Δημοπράτησης προσφορά με επί μέρους ποσοστό έκπτωσης σύμφωνα με το άρθρο 7 του Π.Δ/τος 609/85 "Περί κατασκευής Δημοσίων έργων", όπως αυτό τροποποιήθηκε και συμπληρώθηκε με τις διατάξεις των Π.Δ. 286/94, Π.Δ. 368/94, Π.Δ. 402/96, Π.Δ. 210/97, Π.Δ. 285/97, Π.Δ. 218/99, το Π.Δ. 171/87 "όργανα που αποφασίζουν ή γνωμοδοτούν και ειδικές ρυθμίσεις σε θέματα έργων που εκτελούνται από τους ΟΤΑ και άλλες σχετικές διατάξεις", εκτελεστικών του Ν. 1418/84 "Δημόσια έργα και ρυθμίσεις" συναφών θεμάτων" όπως αυτός τροποποιήθηκε και συμπληρώθηκε με τις διατάξεις των Ν. 2052/92, Ν. 2229/94, Ν. 2338/95, Ν.2308/95, Ν. 2372/96, Ν. 2576/98 και Ν. 2940/01 και ισχύει σήμερα, τις αποφάσεις: α) Δ 17α/08/16/Φ.Ν.402/10-2-98 (ΦΕΚ Β'/12-2-98), β) Δ17α/10/65 Φ.Ν. 402/98 (ΦΕΚ 825 Β'/12-8-98) και γ) Δ17α/05/42/ΦΝ402/23/2-8-2000 και Π.Δ. 334/2000 περί προσαρμογής της Ελληνικής Νομοθεσίας στις οδηγίες Ε.Ε.
- Τα έξοδα δημοσιεύσεως της περιλήψεως βαρύνουν τον ανάδοχο του έργου.
Πληροφορίες τις εργάσιμες ημέρες και ώρες στα Γραφεία της Δ/νσης Τεχν. Υπηρεσιών στα τηλέφωνα: 2241046400 και 2241046465.

Ο Δήμαρχος
Κ.Κ.Ε.
Ο προϊστάμενος Δ/νσης Τεχν. Υπηρεσιών
Ελευθέριος Κωνστάντζος

ΣΥΓΧΑΡΗΤΗΡΙΟ

Στην αγαπημένη μου ξαδελφούλα **Ειρήνη Ηρωνεία** που αρίστευσε στην τάξη της Α' Γυμνάσιου του Ροδίων Παιδεία με 18 ευχόμαστε πάντα επιτυχίες.

Με αγάπη τα ξαδέλφια της
Πέτρος-Ελενα
Πάνος-Δώρα Κουνάκη

ΣΥΓΧΑΡΗΤΗΡΙΟ

Στον ανιψιό μου **Γεώργιο Τσιούλο** που τελείωσε την Ιατρική Παν/μίου και στην ανιψιά μου **Ράνια Τσιούλου** που τελείωσε την Αγγλική Φιλολογία του Αριστοτελείου Πανεπιστημίου Θεσσαλονίκης, τα θερμά μου συγχαρητήρια.

Με αγάπη οι θείοι τους
Φώτης-Δώρα
Μανουσάκη

ΣΥΓΧΑΡΗΤΗΡΙΟ

Στον πολυαγαπημένο μας εγγονό **Μάνο,** γυιό των παιδιών μας Στέφανου και Βάσως Σταυρούλη που αρίστευσε στις πτυχιακές του εξετάσεις της Ιατρικής Σχολής του Πανεπιστημίου L' Aquila Ιταλίας μετά από φοίτηση πεντέμιση χρόνων, ευχόμαστε από τα βάθη της καρδιάς μας να έχει πάντα μεγάλες επιτυχίες στην ζωή και την σταδιοδρομία του, να τον συνοδεύει πάντα η ευχή μας σ' όλα του τα βήματα και ο Θεός να του χαρίζει υγεία και ό,τι επιθυμεί.

Με αγάπη και συγκίνηση
ο παππούς και η γιαγιά
Χρήστος-Πόπη Μπουσίου

ΣΥΓΧΑΡΗΤΗΡΙΟ

Θερμά συγχαρητήρια στην αγαπημένη μας **Κατερίνα Πέρου** του **Νίκου** και της **Τσαμπίκας** που πήρε επάξια το πτυχίο της Φιλοσοφικής σχολής του Πανεπιστημίου Αθηνών του τμήματος Φιλοσοφίας - Παιδαγωγικής Ψυχολογίας.

Δημήτρης - Κική
Σαλαμαστράκη

ΕΛΛΗΝΙΚΗ ΔΗΜΟΚΡΑΤΙΑ
ΔΗΜΟΣ ΚΩ

ΔΙΑΚΗΡΥΞΗ

Ο Δήμαρχος Κω,
Διακηρύσσει ότι εκτίθεται σε ανοικτό διαγωνισμό, με σφραγισμένες προσφορές σύμφωνα με τις διατάξεις του ΕΚΠΟΤΑ (Υπ. απόφαση 11389/93) για την προμήθεια ημιφορτηγού αυτοκινήτου για το μηχανουργείο του Δήμου Κω αριθ. Μελ. 30/02.
Ο διαγωνισμός θα διεξαχθεί την 23η Ιουλίου 2004, ημέρα Παρασκευή και ώρα 12 μ. ενώπιον της Επιτροπής Δημοπρασιών του Δήμου της Κω, επί της οδού Ακτής Κουντουριώτη 7, Αίθουσα Δημάρχου.
Πληροφορίες στις Τεχνικές Υπηρεσίες του Δήμου Κω (Σκεύου Ζερβού 40) τηλ. 26363-25167, fax 26362 κ. Φρατζάκη Μιχάλη.

Ο δήμαρχος Κω
Μιλτιάδης Φάκκος

ΑΝΑΚΟΙΝΩΣΗ ΕΘΕΛΟΝΤΙΣΜΟΥ

ONE NIGHT FESTIVAL

Η Progress for People διοργανώνει για πρώτη φορά στην Ρόδο ένα μεγάλο καλλιτεχνικό γεγονός.

Στις **23 Ιουλίου** θα πραγματοποιηθεί στο βοηθητικό του σταδίου **ΔΙΑΓΟΡΑΣ,** φεστιβάλ μουσικής, εικόνας, ζωγραφικής και άλλων εκπλήξεων.

Τα συγκροτήματα που θα εμφανιστούν είναι οι
ΜΙΚΡΟ και οι PURESSENCE

Αν είσαι νέος ή νέα 18-30 ετών με όρεξη για δουλειά και συλλογικό πνεύμα, το ONE NIGHT FESTIVAL σε χρειάζεται!
Είναι μια ευκαιρία να δεις από κοντά μια μεγάλη συναυλία

Αν ενδιαφέρεσαι επικοινώνησε μαζί μας στα τηλέφωνα, **6944546480, 6946507721**
ή με email στη διεύθυνση
info@progress4 people
χορηγός επικοινωνίας
"Η ΡΟΔΙΑΚΗ"

ΝΤΕΤΕΚΤΙΒΣ

Συνταξιούχος Αστυνομικός Ασφάλειας
ΑΝΑΛΑΜΒΑΝΟΥΜΕ
Υποθέσεις ανηλίκων,
οικογενειακές, προσωπικές κ.τλ.
ΔΙΑΘΕΤΟΥΜΕ ΤΑ ΠΛΕΟΝ
ΣΥΓΧΡΟΝΑ ΟΠΤΙΚΟΑΚΟΥΣΤΙΚΑ
ΣΥΣΤΗΜΑΤΑ
100% ΕΧΕΜΥΘΕΙΑ
ΡΩΜΗΣ 22 - ΡΟΔΙΝΙ
ΚΙΝ.6946997967

ΝΤΕΤΕΚΤΙΒΣ

30 ΧΡΟΝΙΑ ΜΟΝΙΜΑ ΚΑΙ ΣΤΗ ΡΟΔΟ
35354 - 28780
Π.Π. ΓΕΡΜΑΝΟΥ 6 (ΠΛ. ΦΩΚΙΑΛΗ)
Η ΛΥΣΗ!!! ΣΕ ΚΑΘΕ ΣΑΣ ΠΡΟΒΛΗΜΑ
EXPRESS SECURITY

ΝΑΥΤΙΚΗ ΕΤΑΙΡΕΙΑ
ΤΗΛΟΣ 21ος ΑΙΩΝΑΣ

ΠΡΟΓΡΑΜΜΑ ΤΟΥ "SEA STAR"

ΔΕΥΤΕΡΑ

ΛΙΜΑΝΙ	ΑΦΙΞΗ	ΑΝΑΧΩΡΗΣΗ
ΡΟΔΟΣ		09.00
ΤΗΛΟΣ	10.20	14.30
ΝΙΣΥΡΟΣ	15.00	17.30
ΤΗΛΟΣ	18.00	18.10
ΡΟΔΟΣ	19.30	

ΤΡΙΤΗ

ΛΙΜΑΝΙ	ΑΦΙΞΗ	ΑΝΑΧΩΡΗΣΗ
ΡΟΔΟΣ		09.00
ΧΑΛΚΗ	10.10	12.00
ΤΗΛΟΣ	12.40	17.00
ΡΟΔΟΣ	18.30	

ΤΕΤΑΡΤΗ

ΛΙΜΑΝΙ	ΑΦΙΞΗ	ΑΝΑΧΩΡΗΣΗ
ΡΟΔΟΣ		08.00
ΤΗΛΟΣ	09.20	09.30
ΡΟΔΟΣ	10.50	18.30
ΤΗΛΟΣ	19.50	20.00
ΡΟΔΟΣ	21.30	

ΠΕΜΠΤΗ

ΛΙΜΑΝΙ	ΑΦΙΞΗ	ΑΝΑΧΩΡΗΣΗ
ΡΟΔΟΣ		09.00
ΤΗΛΟΣ	10.20	17.00
ΡΟΔΟΣ	18.20	

ΠΑΡΑΣΚΕΥΗ

ΛΙΜΑΝΙ	ΑΦΙΞΗ	ΑΝΑΧΩΡΗΣΗ
ΡΟΔΟΣ		09.00
ΤΗΛΟΣ	10.20	14.00
ΝΙΣΥΡΟΣ	14.30	17.30
ΤΗΛΟΣ	18.00	18.10
ΡΟΔΟΣ	19.30	20.00
ΤΗΛΟΣ	21.30	

ΣΑΒΒΑΤΟ

ΛΙΜΑΝΙ	ΑΦΙΞΗ	ΑΝΑΧΩΡΗΣΗ
ΤΗΛΟΣ		07.00
ΡΟΔΟΣ	08.30	09.00
ΤΗΛΟΣ	10.20	17.00
ΡΟΔΟΣ	18.20	Δ.

ΚΥΡΙΑΚΗ

ΛΙΜΑΝΙ	ΑΦΙΞΗ	ΑΝΑΧΩΡΗΣΗ
ΡΟΔΟΣ		07.30
ΤΗΛΟΣ	08.50	09.00
ΡΟΔΟΣ	10.20	17.00
ΤΗΛΟΣ	18.20	18.30
ΡΟΔΟΣ	19.50	

ΠΛΗΡΟΦΟΡΙΕΣ: ΡΟΔΟΣ ΤΑΡΠΟΝ ΣΠΡΙΝΓΚΣ 44- ΤΗΛ. 2241078052-2241078053 ΚΙΝΗΤΟ 6938244523 ● ΤΗΛΟΣ Τηλ.: 2246044000



Ρόδος: εἰκῇ καὶ ὡς ἔτυχε...



Το 'χουμε ξαναγράψει και άλλες φορές.

Στον κόμβο ***"Αραπάκι"*** στον Αγιο Ιωάννη συγκλίνουν ***πέντε δρόμοι*** και δεν υπάρχει ούτε μια διάβαση πεζών.

... Τώρα που θα περάσει από κει η "Φλόγα" λέτε να πεφωτισθούν οι αρμόδιοι και να μας λυπηθούν διαγραμμίζοντας, έστω με ασβέστη, διαβάσεις για τους δύστυχους πεζοπόρους, υπηκόους του πυροφόρου Θεού Ηλιου;

... Να ζήσει, να γεράσει και με πολλούς απογόνους

Καλορίζικος και σιδεροκέφαλος...

Εμείς οι κοινοί θνητοί κουφέτα του γάμου δεν θάχουμε την τιμή να φάμε, ούτε φυσικά να απολαύσουμε τα εδέσματα *"4 εποχών"* και δη εν Παρισίοις.

Φυσικά δεν μας πέφτει λόγος, αλλά θα μπορούσε ο ευλογημένος να 'κανε τον γάμο του στην Γενεύη, νάναι και πιο κοντά στην τράπεζά του.

... Να 'χει να ξοδεύει με άνεση τις οικονομίες των είκοσι τριών χρόνων, που ήταν όλα χρυσοφόρα πλην τριών, όταν πλάκωσε ο "γκαντέμης" και είχε πέσει ολίγον τι η κερδοφορία!

... Χάσαμε τους Κινέζους και τ' ακροβατικά τους

Για τρεις μέρες είχαν προγραμματίσει τις εμφανίσεις τους στην Τάφρο οι **Κινέζοι Ακροβάτες - Ισορροπιστές**, τελικά εμφανίσθηκαν μόνον στις δύο, με ελάχιστους - δυστυχώς - θεατές.

... Θρυλείται ότι την τελευταία τους "περφόμανς" την έδωσαν, εκτάκτως, σε γειτονικό νησί, το οποίο επαίρεται ότι "όσοι συμμετέχουν στις εκδηλώσεις του το κάνουν αφιλοκερδώς"!

... Προσκυνήματα στον πατερούλη Ατατούρκ

Στην γειτονική ***Μαρμαρίδα***, το *"βαθύ"* στρατοκρατικό κράτος της Αγκυρας, διοργανώνει από τις 21 έως 24 Ιουλίου, εκδήλωση "Τύπου" στην οποία θα πάρουν μέρος δημοσιογράφοι από την Αθήνα, τα νησιά του Ανατολικού Αιγαίου και την Ρόδο.

... Κορυφαία στιγμή της ***"Γιορτής Τύπου"*** είναι η κατάθεση στεφάνου, από τους συμμετέχοντες στο μνημείο του ***Κεμάλ Ατατούρκ***, του σφαγέα του Ελληνισμού στην Ιωνία και στον Πόντο.

... Η τελετή - προσκύνημα στον "πατερούλη" του Παντουρανισμού - Παντουρκισμού θα πραγματοποιηθεί το Σάββατο 24 Ιουλίου, με την λήξη της μάζωξης!

ΝΤΕΤΕΚΤΙΒΣ ΑΘΗΝΩΝ

PRIVATE DETECTIVE

Αναλαμβάνουμε υποθέσεις ανηλίκων, προσωπικές, οικογενειακές εμπορομηχανικές
Διαθέτουμε τα καλύτερα ηλεκτρονικά σύγχρονα οπτικοακουστικά μέσα

Εχεμύθεια 100%
Τα 30 χρόνια πείρα είναι η εγγύησή μας

ΤΗΛ. 6977 632963 & 6945 319796

ΜΟΛΙΣ ΚΥΚΛΟΦΟΡΗΣΕ

ΜΙΧΑΛΗΣ ΕΜΜ. ΑΡΦΑΡΑΣ:
Ιπποτικοί και Νεοκλασικοί Πύργοι Ιαλυσού Ρόδου



Γνωρίστε
● Την πολεοδομία και τη νεοκλασικίζουσα αρχιτεκτονική του τόπου, μέσα από φωτογραφίες και σχέδια

Μελετείστε
● Την τοπική ιστορία των πύργων, τη γενεαλογία των ιδιοκτητών, τους σπουδαίους λαϊκούς τεχνίτες κ.ά.

Χαρείτε
● Ενα πολυτελές έργο 26Χ35 εκ., σε πλάγιο σχήμα 224 σελίδων, εξολοκλήρου τετράχρωμο, με χειροποίητη χρυσοδερματόδετη βιβλιοδεσία.

ΠΩΛΗΣΗ ΣΕ ΕΠΙΛΕΓΜΕΝΑ ΒΙΒΛΙΟΠΩΛΕΙΑ και στο τηλ. 2102818842

(εκ)πολιτισμικά παίγνια

... Η ιερή "Φλόγα" και το "φέσι" των 3,5 τρισ.

Καταφθάνει πλέον ο Αύγουστος των ***Ολυμπιακών Αγώνων*** που θα μας βάλουν ένα *"φέσι"* που θα φτάσει τα ***3,5 τρισ. δρχ.*** Και ενώ η ***"Φλόγα"*** τζιράρει σήμερα τους πολυεθνικούς χορηγούς της ***"Ολυμπιακής Λαμπαδηδρομίας"*** στα νησιά μας με *"τιμές πρωθυπουργού"*, ήγγικε η ώρα και καιρός είναι να αναθυμηθούμε όλη αυτήν την ιστορία του *"χρίσματος"*, της ανάληψης και της προετοιμασίας των ***"Ολυμπιακών Παιχνιδιών της Αθήνας 2004"***.

Για το θέμα αυτό το καλό περιοδικό ***"Αντί"*** που διακρίνεται για την μετριοπάθειά του αφιερώνει το τελευταίο του τεύχος και στο κύριο άρθρο του μας παρουσιάζει τον "ολυμπιονίκη" ***Καραγκιόζη***, σύμβολο της κομπίνας και της τριτοκοσμικής αθλιότητας που έχει πλαισιώσει όλους μας, οι οποίοι παραδέρνουμε σ' ένα μέγεθος αφέλειας "Ολυμπιακών" διαστάσεων...

«Είναι μια ιστορία που ξεκίνησε από παλιά. *Νονός της μεγάλης ιδέας είναι βέβαια ο Κωνσταντίνος Μητσοτάκης. Απέτυχε ο άνθρωπος στην πρώτη του προσπάθεια, αλλά συνέχισε ο Ανδρέας, ανακατατεύτηκαν όλοι οι εκλεκτοί Ελληνες, όλα τα κόμματα (υπερασπιστές της ιδέας βρέθηκαν και κάποιοι μειοψηφούντες ακόμα και στον ΣΥΝ).*

Ο Κ. Σημίτης ανακάλυψε έναν ικανότατο μάνατζερ, *του οποίου το όνομα μας διαφεύγει τώρα, τον μετεκάλεσε από την Ελβετία, έφαγαν τρία χρόνια με τον Λαλιώτη ο οποίος έλυνε μαθηματικούς τύπους με τους εργολάβους, στρίμωξαν τα πράγματα και εκλιπαρώντας περίπου μετεκλήθη η Γιάννα Αγγελοπούλου και διάφοροι άλλοι μάνατζερ, ώσπου φτάσαμε εδώ που φτάσαμε. Ο ρόλος της ΔΟΕ και των Σάμαρκαν ή Ρογκ ας μείνει ασχολίαστος. Θα θυμίσουμε μόνον τα περί ελληνικής μεγαλομανίας (είναι άραγε μόνον αυτό;) που ψέλλισε πρόσφατα ο πρόεδρος της ΔΟΕ.*

Τέλος Αυγούστου θα έρθουμε όλοι στα λόγια του Σουφλιά *που διστακτικά κι αυτός ψέλλισε ότι πάντοτε αμφέβαλλε για τη σκοπιμότητα ανάληψης των "Ολυμπιακών Αγώνων". Και θα 'ρθουν τα πρωτοβρόχια και τότε θα κλαίμε και θα πιαστούμε από τα μαλλιά για το ποιος φταίει για τις αβλεψίες στα έργα, την έλλειψη προνοητικότητας και προγραμματισμού και όλα τα συνα-*

φή.

Τα έργα που τελειώνουν, όπως τελειώνουν, είναι αμφιβόλου ποιότητας *και τα αποτελέσματα θα φανούν μετά την απομάκρυνση των εργολάβων και των μιζαδόρων από τα ταμεία. Η άποψη που κυριαρχεί αυτήν την ώρα είναι να τελειώνουμε όπως - όπως. Φτάνει να τελειώνουμε. Κανείς δεν μιλά για τις προετοιμασίες των αθλητών, όλοι νοιάζονται τώρα για τα έργα. Αυτά μας φάγανε! Τι να πρωτοθυμίσουμε; Τα εκατομμύρια δέντρα που θα φύτευε ο Λαλιώτης; Οπως πάνε, θα στρώσουν στο τέλος τον περιβάλλοντα χώρο με πλαστικό γκαζόν! Και για τη θέσπιση της άλλης ιδέας (του Ευάγγελου Βενιζέλου) περί "Πολιτιστικής Ολυμπιάδας", που κατέληξε στις αρκουδιές της Μόσχας, τι να πούμε;*

Τα εξωφρενικά ποσά που δαπανήθηκαν *για τα μέτρα ασφάλειας και οι μίζες που εισπράχθηκαν έσπασαν όλες τις μέχρι τούδε επιδόσεις. Διότι δυστυχώς, εκεί ξέπεσε το Ολυμπιακό ιδεώδες. Γενικά και παντού η μόνη έννοια που κυριάρχησε είναι η έκπτωση.*

Οι "Ολυμπιακοί" αυτοί είναι των χορηγών και των πολυεθνικών. *Η περιήγηση της φλόγας είναι το γεγονός που δίνει την ευκαιρία στην "Coca - Cola" να διαφημιστεί σε όλη τη γη. Παρομοίως και στα "Μακντόναλντς", στην "Kodak", αλλά και στη δική μας "Alpha Bank" - να κυριαρχήσει στον τραπεζικό τομέα στην Ελλάδα. Και από δίπλα να διαφημίζουν το ευγενές άθλημα του εθελοντισμού (ίσως όχι και τόσο ανιδιοτελές, αφού για τους άνεργους νέους ανοίγει ενδεχομένως μια πορτούλα εισόδου σε κάποια μελλοντική δουλειά).*

Ολα έχουν μαγειρευτεί με τα σχέδια μιας ηγεμονίας *που βρίσκεται πάνω από κυβερνήσεις, αθλητές, θεατές· αυτό που σκέφτεσαι είναι το μέγεθος της αφέλειας που έχει πλακώσει όλους μας. Τελικά η επιλογή του περιοδικού να επιλέξει τον "Μέγα Μάγειρο" της μικροκομπίνας "Καραγκιόζη" ως σύμβολο των "Ολυμπιακών Αγώνων" θα αποδειχθεί καίρια.*

Μέγας θριαμβευτής *θα αναγορευτεί στο τέλος ο Καραγκιόζης. Ας τον τιμήσουμε λοιπόν και ας γελάσουμε μαζί του για τα εν γένει καραγκιοζιλίκια...»*

"αντί"

• Η "Φλόγα" και το "κοντραφόκο"

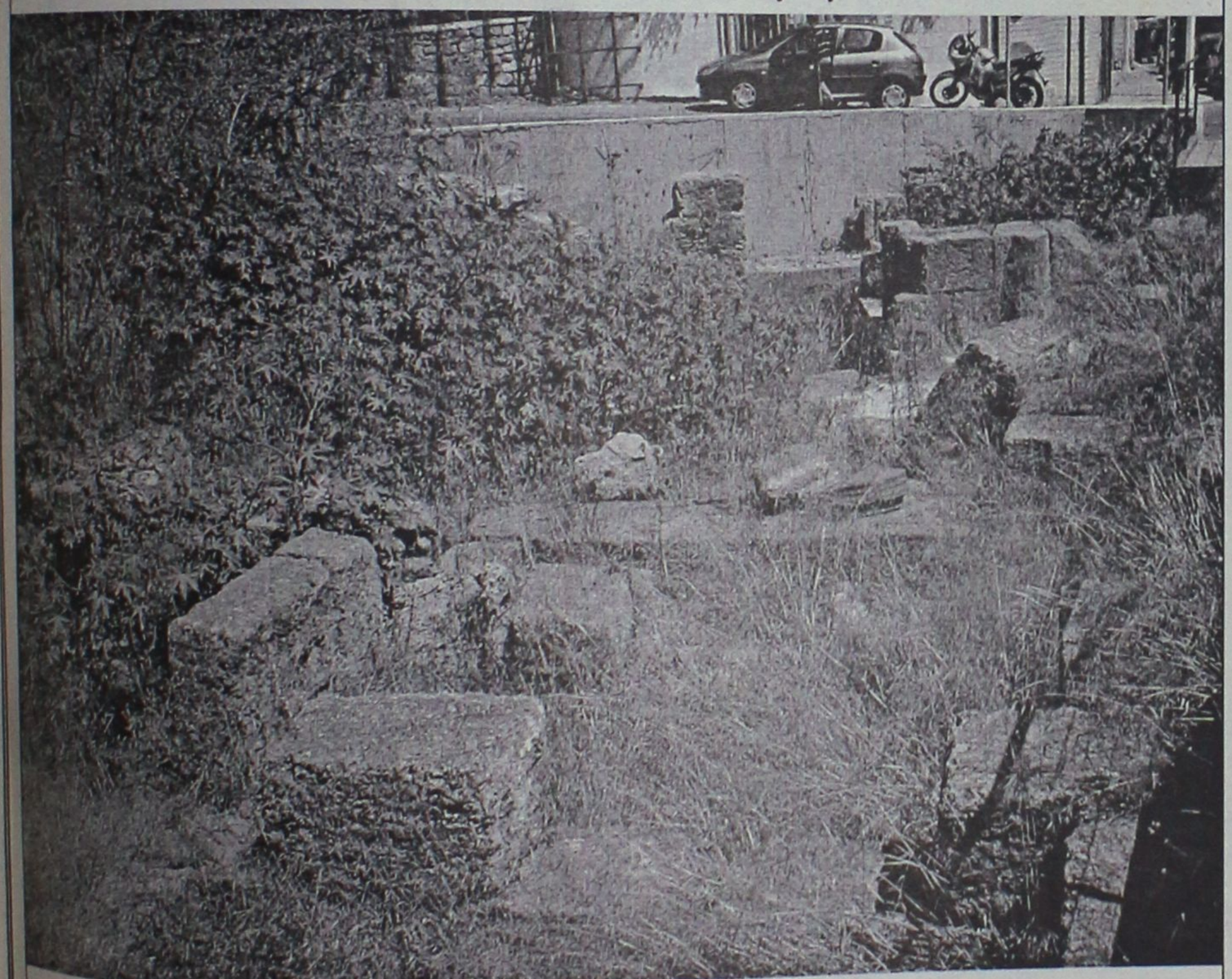

Αρχαίο ταφικό συγκρότημα στο "Αραπάκι":
Επειδή οι αρμόδιοι έχουν αφήσει τα χόρτα να σκεπάσουν όλο τον μνημειακό χώρο και επειδή λόγω εποχής τα "ματζά" έχουν αποξηρανθεί και υπάρχει μεγάλος κίνδυνος πυρκαγιάς

είναι δυνατό

*να προσπέσουμε στους ιδιοκτήτες της περιφερόμενης **"Ιερής Φλόγας του Απόλλωνα"** να σταματήσουν εκεί στο "Αραπάκι" και ο δαδοφόρος να πάει να κάνει μπουρλότο με το αγιασμένο "φόκο" τα αποξηραμένα χόρτα ώστε να καθαρίσουν οι αρχαίοι τάφοι και ο περιβάλλον χώρος;*
... Θα μας υποχρεώσουν τα μάλα!

«ΡΟΔΙΑΚΗ» ΑΠΟ ΤΟ 1915

ΦΛΑΣ ΣΤΟ ΠΑΡΕΛΘΟΝ


ΡΟΔΙΑΚΗ
PERIODICO SETTIMANALE

Εν Ρόδω
ΔΕΥΤΕΡΑ 14 ΙΟΥΛΙΟΥ 1930
ΑΡΙΘΜ. ΦΥΛΛΟΥ 1130

ΤΕΛΕΙΑ ΚΑΙ ΠΑΥΛΑ

Ο κ. αρθρογράφος της "ΝΕΑΣ ΡΟΔΟΥ" στο φύλλο της 8 Ιουλίου προσπαθεί να παρακάψη τον "ΜΑΛΕΑΝ" οχυρούμενος πίσω από τα προσωπικά μου πάθη (;) εναντίον του με την ελπίδα ότι συγχρονίζοντάς τα και με συστάσεις ελάχιστα τιμητικές γι' αυτόν εναντίον του προσώπου μου, θα ξεγελάση το αναγνωστικό κοινόν με τις φλυαρίες του και να το διαθέση δυσμενώς εναντίον μου σαν να περίμενε απ' αυτόν να μας γνωρίση!

Αντί γι' απάντηση σ' όσα γράφω για το άρθρο του στο "Ημερολόγιον" του κ. Λαγκάνη, ξεφεύγει όλως διόλου από την ουσία και προσπαθεί με σοφίσματα να μεταφέρη την κριτική σε επίπεδο προσωπικού αγώνα.

Θα ήτανε ανάξιο του εαυτού μου να σ' ακολουθήσω σ' αυτό τον κατηφορικό δρόμο που σε ήπρε και γιατί σέβομαι το αναγνωστικό μας κοινό και την Εφημερίδα που με φιλοξενεί.

Εάν όμως έχεις την πεποίθηση ότι τα προσωπικά (!) μου εναντίον σου μ' ώθησαν να γράψω αυτό το άρθρο που ονομάζεις λίβελλο (!), υπάρχει ο αρμόδιος τόπος, όπου έχω την καλή διάθεση, να σ' αποδείξω ότι, όχι αυτή, αλλ' η πραγματικότητα με παρακίνησε προς τούτο.

Φαίνεται όμως ότι η κάθοδός σου στον αγώνα δεν έχει άλλο σκοπό παρά δημοκοπικό, σε στιγμή που με τόσο στόμφο καταδικάζεις τη δημαγωγία.

Ή μήπως εφαρμόζεις το "όσα λέει ο Παπάς κάμνε, κι' ό,τι κάμνει να μη κάμνεις";

Αυτή είνε η απάντηση μου στις κατηγόριες σου εναντίον μου και η οποία συμφωνεί με το χαραχτήρα μου καθώς και η δική σου συμφωνεί πληρέστατα με το δικό σου (και αυτά προς σύγκριση).

Μ.Κ. Κεφαλάκης

(Στα κείμενα από την παλιά "Ροδιακή" διατηρείται η γλώσσα της εποχής και οι τότε ονοματοθεσίες. Τότε η "Ροδιακή" εκδιδόταν υπό καθεστώς ιταλικής κατοχής).


ΑΜΕΣΗ ΕΞΥΠΗΡΕΤΗΣΗ
SERVICE
ΗΛΕΚΤΡΟΝΙΚΩΝ ΥΠΟΛΟΓΙΣΤΩΝ
ΜΗΧΑΝΩΝ ΓΡΑΦΕΙΟΥ
ΤΑΜ.ΜΗΧΑΝΩΝ-ΦΟΡΟΛ.ΜΗΧΑΝ.
Καλέστε τώρα 22410 65252

ΑΝΑΒΑΘΜΙΣΕΙΣ
ΕΓΚΑΤΑΣΤΑΣΕΙΣ
Η/Υ-ΔΙΚΤΥΩΝ-ΠΕΡΙΦΕΡΙΑΚΩΝ
ΜΗΧ.ΓΡΑΦΕΙΟΥ-ΤΑΜ.ΜΗΧΑΝΩΝ
ΠΡΟΓΡΑΜΜΑΤΩΝ - INTERNET

Alpha telcom
computer - internet services

Αθηνών 17 - Ανάληψη
85100 - Ρόδος
Τηλ./Φαξ 22410 65252
Κιν. 6974 106976 email: info@rho.com.gr

Athinon 17 - Analipsi
85100 - Rhodes
Tel./Fax: +30 22410 65252
mobile: +30 6974 106976

Αντίλαλοι
πολιτικοί και άλλοι...

ΣΕ ΠΡΩΤΟ ΠΛΑΝΟ!

Όλα ωραία στις εκδηλώσεις που έγιναν την Κυριακή στο Στάδιο της Ρόδου. Αν είχαν φροντίσει και κάποιοι να βάψουν τους **ιστούς**, στους οποίους θα τοποθετούνταν οι σημαίες-κυρίως, η Ολυμπιακή-όλα θα ήταν καλύτερα! Όσοι αποθανάτισαν το γεγονός, έχουν τη **σκουριά**, σε... πρώτο πλάνο!

Β. Μ.

ΘΕΡΙΝΟ ΤΜΗΜΑ

Ως...θερινό τμήμα λειτούργησε την Παρασκευή το βράδυ **το δημοτικό συμβούλιο Ρόδου**, όπως συμβαίνει στην περίπτωση του Κοινοβουλίου ! Επειδή όμως κάτι τέτοιο δεν προβλέπεται από τον κώδικα λίγο έλειψε να μην γίνει η συνεδρίαση. Με δεδομένο όμως ότι συνήθως το καλοκαίρι οι συνεδριάσεις παρουσιάζουν **τέτοιου είδους προβλήματα,** μήπως τώρα που βρίσκεται σε εξέλιξη η διαδικασία τροποποίησης του κώδικα δήμων και κοινοτήτων θα πρέπει να θεσμοθετηθούν και τα θερινά τμήματα;

Εδώ που τα λέμε **δεν είναι άσχημη ιδέα** και προφανώς καλύτερη από αυτό που γίνεται τώρα , όπου συνήθως από τα μέσα Ιουλίου μέχρι τον Σεπτέμβριο δεν γίνεται καμιά συνεδρίαση.

Λ. Μ.

ΥΠΑΡΧΕΙ ΣΧΕΔΙΟ

Έχουμε την εντύπωση ότι αυτά που διαδραματίζονται στην ΔΑΝΕ δεν γίνονται καθόλου τυχαία ! Στοιχεία δεν έχουμε , αλλά υποψιαζόμαστε **πως μεθοδεύεται** με ιδιαίτερα έξυπνο τρόπο η διάλυση της εταιρείας με σκοπό να επωφεληθούν κάποιοι και από την αγορά των πλοίων στην συνέχεια και από την εκμετάλλευση των γραμμών της Δωδεκανήσου.

Και μέχρι τώρα τα έχουν καταφέρει μια χαρά, αφού ήδη έχουν διαμορφώσει καταστάσεις **που δεν επιδέχονται σωτηρίας.**

Τι να πούμε;

Λ. Μ.

ΚΑΘΑΡΑ ΥΠΟΘΕΣΗ ΤΗΣ ΠΟΛΙΤΕΙΑΣ

Τα τελευταία 15 χρόνια, ακούμε, διαβάζουμε και παρακολουθούμε με ιδιαίτερη προσοχή τις προσπάθειες **που γίνονται για την αντιμετώπιση του προβλήματος της λαθρομετανάστευσης στην περιοχή της Δωδεκανήσου.** Παρά τα μέτρα που λαμβάνονται, παρά τις προσπάθειες που γίνονται, διαπιστώνουμε δυστυχώς ότι και οι αποβιβάσεις συνεχίζονται και τα νησιά μας που φορτώνονται το πρόβλημα, **είναι ανίσχυρα να το αντιμετωπίσουν.** Τριτοκοσμικές είναι **οι καταστάσεις που παρατηρούνται και πάλι τις μέρες αυτές, αλλά δυστυχώς, κανείς δεν μπορεί να δώσει άμεση λύση στο πρόβλημα,** το οποίο από την Περιφέρεια φορτώνεται στη Νομαρχία και από τη Νομαρχία στους Δήμους και αντίστροφα. Είναι εικόνα σοβαρού και οργανωμένου κράτους αυτό που γίνεται εδώ και τόσα χρόνια;

Μιχ. Μ.

ΣΤΑ ΟΡΙΑ ΤΗΣ ΑΠΟΓΝΩΣΗΣ

"Χρυσές δουλειές" κάνουν το τελευταίο διάστημα οι επιχειρήσεις **πώλησης εντομοαπωθητικών σκευασμάτων,** ειδικά στην περιοχή του Δήμου Ιαλυσού όπου... "το κουνούπι πάει σύννεφο"! Χωρίς ίχνος υπερβολής, χθες από **τα δύο μεγάλα σούπερ μάρκετ** που διαθέτει η Ιαλυσός, είχαν εξαφανιστεί από τα ράφια συγκεκριμένες μάρκες εντομο-απωθητικών, καθώς **η επιδρομή... των κουνουπιών τις τελευταίες μέρες** είχε ως αποτέλεσμα την **αντίστοιχη επιδρομή των... απεγνωσμένων-καταναλωτών!** Εγκυρες ... πληροφορίες, που καταφέραμε να συγκεντρώσουμε είναι ότι τα ... ασυμπάθηστα-κατά τα άλλα αυτά έντομα, δεν έχουν... διαφορές με τους κατοίκους της Ιαλυσού και ούτε εγκαταστάθηκαν εκεί... τυχαίως! Για κάτι... λύματα που αδειάζονται (εν μία νυκτί) στην κυριολεξία σε ρέματα, υπονόμους και ποτάμια της περιοχής μάθαμε... ότι εστιάζονται οι...υποψίες. Να υποθέσουμε ότι η Δημοτική Αρχή, **θα ελέγξει τις καταγγελίες και θα απαλλάξει τους δημότες της,** (στο μέτρο που είναι δυνατό) από αυτό το βάσανο;

Μιχ. Μ.

Λευτεράς
μεζεδοπωλείο

Με 100 μεζέδες στο τραπέζι σας ελάτε να γνωρίσετε πρωτόγνωρες γεύσεις

Ευδόξου 49, Π. Πόλη, Ρόδος
Τηλ. 22410 38597

Σε ΟΛΑ τα είδη
ΜΙΣΗ ΤΙΜΗ
Collection
Κ. ΠΑΛΑΙΟΛΟΓΟΥ 9

TOYOTA
Για ένα **σέρβις** του αυτοκινήτου σας πραγματικά της **ποιότητας TOYOTA** με **γνήσια ανταλλακτικά** και **αξεσουάρ**
ελάτε σ' εμάς
ΞΕΝΑΚΗΣ Α.Ε.Β.Ε.
εξουσιοδοτημένος έμπορος και after sales TOYOTA στα Δωδεκάνησα
3ο χλμ. Λεωφ. Ρόδου-Λίνδου
(αμέσως μετά το ΙΚΑ) • **τηλ. 2241062200**

ΑΝΑΚΟΙΝΩΣΗ

Το Φροντιστήριο ΠΥΘΑΓΟΡΑΣ ενημερώνει τους μαθητές/τριες του ότι για τη συμπλήρωση των μηχανογραφικών τους δελτίων θα είναι ανοικτό:

Από 8/7/2004

Και ώρες: 11:00 – 14:00 & 18:00 – 20:00

Η Διεύθυνση Σπουδών του Φροντιστηρίου

μεζεδοπωλείον
παλιά ιστορία

Κάθε μέρα κοντά σας από τις 7.30 το απόγευμα

Για κρατήσεις τηλ. (22410) 32421

Μητροπόλεως και Δενδρινού γωνία

ΠΡΟΣΚΛΗΣΗ ΕΠΑΓΓΕΛΜΑΤΙΚΟΥ ΕΝΔΙΑΦΕΡΟΝΤΟΣ
ΕΜΠΟΡΙΚΟ ΚΕΝΤΡΟ "ΚΟΥΡΟΣ"
ΠΕΥΚΟΙ-ΛΙΝΔΟΥ

Εάν σας ενδιαφέρει μια εξασφαλισμένη, επιτυχής, μακροχρόνια και εξαιρετικά κερδοφόρα, τουριστική ή οποιαδήποτε επιχείρηση, έως μίνι-γκόλφ και μεγάλο club, ο κ. Κούρος Ιωάννης

ΚΑΛΕΙ

κάθε σοβαρά ενδιαφερόμενο για μια συνάντηση συνεργασίας με δείπνο στο εξαιρετικά οργανωμένο Εμπορικό του Κέντρο, στην οποία θα αναπτυχθούν οι σημερινές και μέλλουσες μεγάλες προσοδοφόρες αποδόσεις.

Οι ενδιαφερόμενοι θα διαπιστώσουν προσωπικά, επί τόπου, από τα ήδη λειτουργούντα πολλά καταστήματα, του μεγάλου Εμπορικού Κέντρου στην καρδιά των Πεύκων, λόγω της καλής ποιότητας των τουριστών, την τρομερή εμπορικότητα και την μεγάλη αγοραστική δύναμη της περιοχής.

Σημειωτέον ότι στους Πεύκους είναι αδύνατον να επεκταθεί το ALL INCLUSIVE, γιατί όλα τα τουριστικά καταλύματα είναι μικρά και δεν το δικαιολογούν.

ΠΡΟΣΦΟΡΑ μας, εκτός των άλλων είναι, σε περίπτωση που θα ενοικιασθεί κατάστημα και λειτουργήσει αμέσως, το ενοίκιο θα αρχίζει από την 1η Απριλίου 2005.

Με τιμή ΙΩΑΝΝΗΣ ΚΟΥΡΟΣ
Τηλ. 2244029300-2244048170-κιν. 6944436963

ΔΩΔΕΚΑΝΗΣΟΥ ΤΕΕ

ΣΕΜΙΝΑΡΙΟ ΚΑΤΑΡΤΙΣΗΣ ΤΕΧΝΙΚΩΝ ΑΣΦΑΛΕΙΑΣ
ΠΙΣΤΟΠΟΙΗΜΕΝΟ ΑΠΟ ΤΟ ΥΠΟΥΡΓΕΙΟ ΕΡΓΑΣΙΑΣ

Το ΤΕΕ-Τμήμα Δωδεκανήσου, σε συνεργασία με το ΙΕΚΕΜ-ΤΕΕ, διοργανώνει αυτοχρηματοδοτούμενο σεμινάριο κατάρτισης Τεχνικών Ασφάλειας, πιστοποιημένο από το Υπουργείο Εργασίας.

Το σεμινάριο θα διεξαχθεί στη Ρόδο, περί τα τέλη Σεπτεμβρίου 2004, θα έχει διάρκεια 60 ώρες και θα πραγματοποιείται από Δευτέρα έως και Σάββατο, 17.00-22.00 (συνολική διάρκεια 2 εβδομάδες).

Το σεμινάριο μπορούν να παρακολουθήσουν Μηχανικοί όλων των ειδικοτήτων.

Οι ενδιαφερόμενοι Μηχανικοί μπορούν να δηλώσουν τη συμμετοχή τους μέχρι την **Παρασκευή 16 Ιουλίου 2004,** στο ΤΕΕ τμ. Δωδ/σου.

Για περισσότερες πληροφορίες παρακαλούμε να απευθύνεστε στη γραμματεία του ΤΕΕ τμ. Δωδ/σου, τηλ. 22410-35656, 30606, fax 22410-22462.

Για τη Δ.Ε. ΤΕΕ τμ. Δωδ/σου
Ο πρόεδρος
Παναγιώτης Βενέρης

Rodos Park
SUITES HOTEL

Η Trattoria al Parco του Rodos Park με μεσογειακές γεύσεις κοντά σας και αυτό το καλοκαίρι.

Στον υπέροχο κήπο μας δίπλα στην πισίνα, σας προσκαλούμε να δοκιμάσετε νέες γεύσεις υψηλών απαιτήσεων.

Με Μουσική συντροφιά από

την Μάρθα & τον Τάκη

τα καλοκαιρινά σας βράδια γεμίζουν μελωδίες, από ένα επιλεγμένο ρεπερτόριο.

Από Παρασκευή 25/06/04 και κάθε βράδυ, εκτός Δευτέρας

Τηλέφωνο για κρατήσεις: 22410-89700