PAFFUTO
WINE MUSIC BAR
www.paffuto.com

Η ΡΟΔΙΑΚΗ

ΕΛΤΑ
ΠΕΜΠΤΗ
15 ΙΟΥΛΙΟΥ 2004
ΑΡ. ΦΥΛΛΟΥ 17.746
ΤΙΜΗ: ΕΥΡΩ 0,70

ΗΜΕΡΗΣΙΑ ΠΡΩΙΝΗ ΕΦΗΜΕΡΙΔΑ ΤΗΣ ΡΟΔΟΥ

ΟΥΔΕΙΣ ΑΝΑΚΟΙΝΩΝΕΙ ΤΟ ΟΝΟΜΑ ΤΟΥ

Ποιό το αφεντικό του καρτέλ που πιάστηκε με 4 τόνους κοκαΐνη;



ΜΕΓΑΛΟΕΠΙΧΕΙΡΗΜΑΤΙΑΣ ΠΟΥ ΑΣΧΟΛΕΙΤΑΙ ΜΕ ΤΟ ΠΟΔΟΣΦΑΙΡΟ

Πληροφορίες αναφέρουν ότι έχει διαφύγει στο εξωτερικό. Φυσικά οι αρχές γνωρίζουν το όνομά του και αργά ή γρήγορα θα υποχρεωθούν να το δώσουν στη δημοσιότητα. Πολλοί κάνουν λόγο για βαρύγδουπο μεγαλοεπιχειρηματία. ΣΕΛΙΔΑ 3



ΑΡΙΣΤΑ ΓΙΑ ΤΗ ΦΛΟΓΑ

Στο ύψος των προγόνων τους οι Ροδίτες

Δάκρυα στο Καστελόριζο, όπου περίμεναν τη Φλόγα και Τούρκοι, συνεορτάζοντες! Η επόμενη μέρα βρήκε τη Ρόδο μ' ένα πλατύ χαμόγελο.

Εξέπνευσαν οι ελπίδες για προσέλκυση εσωτερικού τουρισμού

ΣΤΟΝ ΠΑΤΟ μαζί με τη ΔΑΝΕ!

Ξύπνησαν τώρα οργισμένοι οι τοπικοί φορείς και ζητούν παρέμβαση κάθε αρμόδιου για να δρομολογηθούν πλοία στη Δωδεκάνησο

Αφού ο τουρισμός από την Ευρώπη δεν φαίνεται να ανακάμπτει, ο εσωτερικός τουρισμός, με καλές τιμές, ήταν μια πολύ καλή λύση. Πώς όμως, όταν, δεν υπάρχουν πλοία για να εξυπηρετήσουν τον κόσμο; ΣΕΛΙΔΑ 6

Σε ΟΛΑ τα είδη
ΜΙΣΗ ΤΙΜΗ
Collection
Κ. ΠΑΛΑΙΟΛΟΓΟΥ 9

ΑΝΑΚΟΙΝΩΣΗ
ΟΙ ΜΑΚΕΔΟΝΙΚΕΣ ΓΡΑΜΜΕΣ ΤΣΙΜΕΝΙΔΗΣ Α.Ε.
Πληροφορούν τους εμπόρους - βιοτέχνες - καταστηματάρχες ότι η **εταιρεία μας ξεκίνησε την λειτουργία πρότυπου κέντρου ψυχόμενων εμπορευμάτων** (κατάψυξη - συντήρηση) στο **15ο χλμ. Λεωφ. Λίνδου** επιφάνειας 1.500 τ.μ.
✓ **Αναλαμβάνουμε την μεταφορά - αποθήκευση και διαμονή** ψυχόμενων φορτίων από Θεσσαλονίκη και Αθήνα.
✓ Η φύλαξη των εμπορευμάτων για 15 ημέρες είναι **δωρεάν**
Τηλ. επικοινωνίας
Ρόδος 2241060345
Αθήνα 2105582240
Θεσσαλονίκη 2310753267





ΗΜΕΡΟΛΟΓΙΟ

Πέμπτη 15 Ιουλίου 2004
Καρύκου, Ιουλίτης, Βλαδιμάρου ισαποστόλων
Ανατολή ηλίου: 05.14'
Δύση ηλίου: 19.47'
Σελήνη 28 ημερών

ΦΑΡΜΑΚΕΙΑ

Σήμερα διημερεύει το φαρμακείο του κ. Ποάχα Θεοδώρου στην οδό Ηρώων Πολυτεχνείου 1γ και διανυκτερεύει το φαρμακείο του κ. Πανά Αριεμ. στην οδό Εθνικής Αντίστασης 82

ΒΕΝΖΙΝΑΔΙΚΑ

Σήμερα διανυκτερεύουν τα βενζινάδικα: Τζωρτζής Δ. (Αγ. Φραγκίσκος), Καύσιμα Ρόδου ΕΠΕ (Λ. Καλλιθέας), Τζωρτζής Ιωάν. (Ιαλυσός), Κοντομανώλης Μαν. (Κρεμαστή), Καραγιάννης Κ. (Σορωνή), Νικολουδάκη Τρ. (Κρητηνία), Σαλαμαστράκης (Φαληράκι), Νέσγος Μ. (Μάσσαρι)

ΛΑΪΚΕΣ ΑΓΟΡΕΣ

Τετάρτη: στο Δημοτικό Νεκροταφείο.
Πέμπτη: στην οδό Βύρωνος
Παρασκευή: στην οδό Πτολεμαίων (Ανάληψη)
Σάββατο: στο Δημοτικό Νεκροταφείο.

ΑΕΡΟΠΟΡΙΚΑ ΔΡΟΜΟΛΟΓΙΑ

ΟΛΥΜΠΙΑΚΗ ΑΕΡΟΠΟΡΙΑ

Από Ρόδο-Αθήνα
- Καθημερινά 07.10, 13.40
- Πέμπτη 20.10, 22.45
- Καθημερινά πλην Πέμπτης 19.40, 22.25
- Καθημερινά πλην Κυριακής 10.40

Από Αθήνα-Ρόδο
- Καθημερινά 05.30,12.00
- Πέμπτη 18.30, 21.05
- Καθημερινά πλην Πέμπτης 18.00, 20.45
- Καθημερινά πλην Κυριακής 09.00

Από Ρόδο-Θεσσαλονίκη
- Δευτέρα - Τετάρτη 09.45
- Πέμπτη 10.45
- Σάββατο 15.15
- ΔΕΥ-ΤΕΤ-ΠΑΡ-ΚΥΡ 16.10

Από Ρόδο-Ηράκλειο
- Δευτέρα - Παρασκευή-Κυριακή 17.45
- Τρίτη - Πέμπτη 18.30
- Τετάρτη - Σάββατο 19.20

ΑΠΟ ΗΡΑΚΛΕΙΟ-ΡΟΔΟ
- Δευτέρα-Παρασκευή-Κυριακή 19.05
- Τρίτη-Πέμπτη 19.50
- Τετάρτη - Σάββατο 20.40

Από Ρόδο-ΚΑΡΠΑΘΟ
- ΔΕΥ-ΠΕΜ-ΠΑΡ-ΣΑΒ 07.00, 10.40
- Τετάρτη-Κυριακή 10.40, 14.20

Από Ρόδο-Κάσο
- ΔΕΥ-ΠΕΜ-ΠΑΡ-ΣΑΒ 07.00
- Τετάρτη-Κυριακή 10.40

Από Ρόδο-ΚΑΣΤΕΛΟΡΙΖΟ
- ΔΕΥ-ΤΕΤ-ΠΑΡ-ΣΑΒ-ΚΥΡ 07.10

ΑΠΟ ΡΟΔΟ-ΧΙΟ
- Τρίτη στις 10.40 και Πέμπτη στις 10.45'

Ρόδος-Μυτιλήνη
- Δευτέρα-Τετάρτη στις 09.45, Τρίτη στις 10.40', Πέμπτη στις 10.45' και Σάββατο στις 15.15

ΡΟΔΟΣ- ΣΑΜΟΣ
- Τρίτη στις 10.40', Σάββατο στις 15.15

Ρόδος-Λήμνος
- Δευτέρα-Τετάρτη στις 09.45', Τρίτη στις 10.40', Πέμπτη στις 10.45' και Σάββατο στις 15.15'

AEGEAN AIRLINES & CRONUS

ΑΠΟ ΡΟΔΟ-ΑΘΗΝΑ
Καθημερινές πτήσεις 14.15-16.30-19.50-22.40

ΑΠΟ ΑΘΗΝΑ-ΡΟΔΟ
Καθημερινά πτήση 05.30-08.45-14.50-18.10-21.00

ΑΠΟ ΡΟΔΟ-ΗΡΑΚΛΕΙΟ
Καθημερινά πτήση 763-14.30

ΑΠΟ ΗΡΑΚΛΕΙΟ-ΡΟΔΟ
Καθημερινά πτήση 764-16.05

ΑΠΟ ΡΟΔΟ-ΘΕΣΣΑΛΟΝΙΚΗ
Καθημερινά πτήση 10.20

ΑΠΟ ΘΕΣΣΑΛΟΝΙΚΗ-ΡΟΔΟ
Καθημερινά πτήση 12.20

Χρήσιμα τηλέφωνα κρατήσεων: (22410) 24400.

Επώνυμον το ανώνυμον...

Κόμματα και πυξίδα

Βεβαίως, βρισκόμαστε σε μια εποχή προγραμματισμού. Βεβαίως, βρισκόμαστε σε μια εποχή αποδυνάμωσης των ιδεολογιών. Και βεβαίως, στην εποχή μας, η κοινή γνώμη δεν δέχεται το «ό,τι δηλώνω είμαι». Ολα τα στεγανοποιημένα ιδεολογήματα, οι παλιές ταμπέλες, οι γνώριμες κραυγές ανήκουν στο παρελθόν. Μαζί τους, λοιπόν, ανήκουν σε άλλες εποχές ο ξύλινος κομματικός και πολιτικός λόγος. Γι' αυτό, άλλωστε, και η κοινωνία σε μεγάλο βαθμό αδιαφορεί για τα συνέδρια των κομμάτων, που συνηθέστατα απευθύνονται απλώς και μόνον σε έναν συρρικνούμενο διαρκώς ενδοκομματικό μικρόκοσμο. Που αναπαράγει τον εαυτό του.

Οι σκέψεις αυτές έρχονται κατά νου την ώρα που η Ν.Δ. προχωράει στο συνέδριό της και το ΠΑΣΟΚ σχεδιάζει το δικό του. Τι περιμένει η κοινή γνώμη πάνω απ' όλα από τα συνέδρια αυτά, πέρα και πάνω από τα ενδοκομματικά», που ελάχιστα την ενδιαφέρουν; Να πεισθεί πως τα δύο μεγάλα κόμματα έχουν ξεκάθαρη πυξίδα και πως έχουν ξεκαθαρίσει ένα σαφές πλαίσιο κατεύθυνσης: Το «που πάνε» τα κόμματα και το «πώς θα πάνε» εκεί. Με ποιες ιδέες, θέσεις και νοοτροπίες είναι το ζητούμενο. Και η πυξίδα αυτή πρέπει να παρουσιασθεί απλά, χωρίς κομματικά ξύλινες εκφράσεις χωρίς ιδεολογήματα, με τη γλώσσα της κοινωνίας.

Το σαφώς μεγαλύτερο πρόβλημα το έχει το ΠΑΣΟΚ. Και ο λόγος είναι απλός: Διότι δεν έχει πλέον πυξίδα. Κινείται ανερμάτιστα. Και ταυτόχρονα βιώνει τη βαθύτερη κρίση του από την εποχή της ίδρυσής του. Η σχέση της κρίσης αυτής με την απουσία πυξίδος είναι αμφίδρομη. Χωρίς πυξίδα η κρίση βαθαίνει. Και όσο βαθαίνει η κρίση τόσο πιο δύσκολο είναι να βρεθεί πυξίδα. Απόδειξη ο κυριολεκτικά «χαοτικός» όρος περί «προοδευτικής Αριστεράς» που εξέλεξε ο Γιώργος Παπανδρέου, για να προσδιορίσει το κόμμα του. Ενας όρος ξύλινος, που έρχεται από το παρελθόν, που δεν πείθει κανέναν (αν είναι δυνατόν το σημερινό ΠΑΣΟΚ να θεωρηθεί Αριστερό!) και που επιτείνει την πολιτική και ιδεολογική σύγχυση στο κόμμα της αξιωματικής αντιπολίτευσης. Ετσι, το ΠΑΣΟΚ πορεύεται χωρίς πυξίδα στο συνέδριό του, με όλο το ενδιαφέρον να περιορίζεται στον ενδοκομματικό μικρόκοσμο τού ποιοί μετέχουν ή δεν μετέχουν σε διάφορες (αδιάφορες) επιτροπές. Με δύο λόγια, λοιπόν, αποκόπτεται όλο και περισσότερο από την κοινωνία.

Και η Ν.Δ.; Η Ν.Δ. έφθασε στη νίκη της διότι η ηγεσία της διέθετε μια ξεκάθαρη αλλά και πειστική πυξίδα: Το άνοιγμα στο μεσαίο χώρο. Η νίκη στις εκλογές ήταν πρωτίστως νίκη του Κώστα Καραμανλή. Παράλληλα, διαμορφώθηκε μια συνεκτική ηγετική ομάδα, που προσέφερε πολλά. Ομως, το άνοιγμα αυτό πρέπει να αφομοιωθεί περισσότερο -κυρίως ως πρακτική- στον κομματικό μηχανισμό. Ας μην ξεχνούμε, άλλωστε, πως όταν ο κ. Καραμανλής πρωτοχρησιμοποίησε το όρο «μεσαίος χώρος», για να προσδιορίσει το κόμμα του, ήταν περίπου μόνος. Και δέχθηκε σκληρή ενδοκομματική κριτική. Αυτή, λοιπόν, η καθαρή πυξίδα στο συνέδριο της Ν.Δ. πρέπει να γίνει ακόμα πιο κεντρώα. Οχι με την παραδοσιακή έννοια. Αλλά με σύγχρονο τρόπο. Ταυτόχρονα, επιβάλλεται ο κομματικός μηχανισμός να πλησιάσει την εποχή μας.

Να μείνει (όπως ορθά τονίζει ο γραμματέας της Ν.Δ.) μακριά από το κράτος. Και αμφίδρομα να μεταφέρει μηνύματα μεταξύ κοινωνίας και κυβέρνησης. Τα επόμενα χρόνια η μάχη μεταξύ των δύο μεγάλων κομμάτων θα κριθεί σε επίπεδο πυξίδας: Το ποιό κόμμα, δηλαδή, θα ξεκαθαρίσει πειστικά το πού κατευθύνεται, εκφράζοντας τις ανάγκες της εποχής μας στον κυρίαρχο πολιτικό λόγο της μετριοπάθειας. Χωρίς ταλαντεύσεις.



ΔΕΧΟΝΤΑΙ ΤΟ ΚΟΙΝΟ

Ο Νομάρχης Δωδεκανήσου **Γιάννης Μαχαιρίδης** και οι Βοηθοί Νομάρχη **Στάθης Κουσουρνάς** και **Νίκος Ζαΐδης** δέχονται το κοινό κάθε Τρίτη και Πέμπτη, από τις 11.00-13.00 το μεσημέρι.

ΤΑΞΙ

ΡΑΔΙΟ ΤΑΞΙ: 2241-0-64712, 2241-0-64790.

ΧΡΗΣΙΜΑ ΤΗΛΕΦΩΝΑ

ΝΟΣΟΚΟΜΕΙΟ:	2241-0-80000
ΑΜΕΣΗ ΔΡΑΣΗ ΠΥΡ/ΚΗΣ:	199
ΛΙΜΕΝΑΡΧΕΙΟ:	2241-0-22220, 2241-0-27695
ΒΑΛΒΕΣ Δ.Ε.Η.:	125
ΒΑΛΒΕΣ Ο.Τ.Ε.:	121
ΑΜΕΣΗ ΔΡΑΣΗ:	100
ΒΑΛΒΕΣ ΥΔΡΕΥΣΗΣ:	2241-0-68750, 2241-0-68755
ΝΟΜΑΡΧΙΑ:	2241-0-46502
ΠΕΡ/ΚΗ Δ/ΝΣΗ	2241-0-38174
ΔΗΜΟΣ:	2241-0-46200
ΔΗΜ. ΕΠΙΧ. ΚΑΘΑΡ.:	2241-0-77600
ΥΠΗΡ. ΑΠΟΚΟΜΙΔΗΣ:	2241-0-61057
ΤΡΟΧΑΙΑ:	2241-0-26480
ΠΛΗΡΟΦ. Ο.Τ.Ε:	131
ΔΕΛΤΙΟ ΚΑΙΡΟΥ:	149
ΛΑΧΕΙΑ:	1444
ΠΡΟΠΟ - ΛΟΤΤΟ:	1444
ΡΟΔΑ:	2241-0-26300
ΚΤΕΛ:	2241-0-27706
Ο.Α.Ε.Δ.:	2241-0-23265
Ι.Κ.Α.:	2241-0-64912
ΤΑΞ.Υ.:	2241-0-68701, 2241-0-68702
ΟΛΥΜΠΙΑΚΗ:	2241-0-24555
Δ.Α.Ν.Ε.:	2241-0-43150
ΕΡΓΑΤ. ΚΕΝΤΡΟ:	2241-0-24730
CRONUS AIRLINES	2241-0-25444
AEGEAN AIRLINES	2241-0-98345

ΚΤΕΟ

- **Από την 1η Μαΐου έως και τις 30 Ιουλίου, παντός είδους οχήματα με αριθμούς κυκλοφορίας ΡΟΒ 5001 έως και 5500.**
- **Σημειώνεται, επίσης, ότι θα ελέγχονται όσα οχήματα υποχρεούνται, βάσει παλιότερων προγραμμάτων πρόσκλησης.**
- **Κατά τον μήνα Αύγουστο δεν θα εκτελούνται τεχνικοί έλεγχοι οχημάτων από το ΚΤΕΟ.**

ΤΙΜΕΣ ΣΥΝΑΛΛΑΓΜΑΤΟΣ

ΔΟΛΛΑΡΙΟ Η.Π.Α	1,23	1,2276
ΛΙΡΑ ΑΓΓΛΙΑΣ	0,67117	0,66983
ΚΟΡΩΝΑ ΔΑΝΙΑΣ	7,4441	7,4293
ΚΟΡΩΝΑ ΣΟΥΗΔΙΑΣ	9,1951	9,1767
ΓΙΕΝ ΙΑΠΩΝΙΑΣ	134,11	133,85
ΦΡΑΓΚΟ ΕΛΒΕΤΙΑΣ	1,5197	1,5167
ΚΟΡΩΝΑ ΝΟΡΒΗΓΙΑΣ	8,4975	8,4805
ΛΙΡΑ ΚΥΠΡΟΥ	0,58248	0,58132
ΔΟΛΛΑΡΙΟ ΚΑΝΑΔΑ	1,6288	1,6256
ΔΟΛΛΑΡΙΟ ΑΥΣΤΡΑΛΙΑΣ	1,7249	1,7215

Η ΡΟΔΙΑΚΗ

Ημερήσια Εφημερίδα της Ρόδου
Έτος Ιδρύσεως 1915
ΙΔΡΥΤΗΣ
ΕΜΜ. ΚΑΛΑΜΠΙΧΗΣ
ΙΔΙΟΚΤΗΣΙΑ – ΕΚΔΟΣΗ
ΥΙΟΙ Σ. ΤΣΟΠΑΝΑΚΗ
Η. ΚΩΤΙΑΔΗΣ Ο.Ε.
ΔΙΕΥΘΥΝΤΗΣ
Αθ. Μαρασιώτης
ΣΥΝΤΑΞΗ
Λουκάς Μαστής
Μιχάλης Μαστής
Κυριακή Πετρίδου
Βαρβάρα Μπογδάνου
ΑΘΛΗΤΙΚΑ
Μανόλης Μπάτης,
Νικήτας Κουσκούσης
Κώστας Παντίδος
Παύλος Ντοκουόπιλ
ΓΡΑΦΕΙΑ ΣΥΝΤΑΞΗΣ
Μάρκου Μαλλιαράκη 11
Τηλ.2241-0- 24610,
2241-0-75640
Fax (22410) 75641
ΛΟΓΙΣΤΗΡΙΟ – ΔΙΑΦΗΜΙΣΕΙΣ
Μάρκου Μαλλιαράκη 11
Τηλ. 2241-0-22210
2241-0-75230
Fax (22410) 22471
http://www.rodiaki.gr.
Email: tsopd@otenet.gr & irodiaki@otenet.gr

Μεγαλοεπιχειρηματίας με δουλειές σ' όλη την Ελλάδα και ιδιοκτήτης δύο ΠΑΕ!

Ποιός είναι ο εγκέφαλος του καρτέλ που πιάστηκε με 4 τόνους κοκαΐνη;

Κανένας, αστυνομία, ΣΔΟΕ και ειδησεογραφικά πρακτορεία δεν ανακοινώνουν το όνομά του!

Διαστάσεις οικονομικού θρίλερ λαμβάνει η εξάρθρωση διεθνούς κυκλώματος ναρκωτικών που εντοπίστηκαν χθες στο πλοίο "Africa One", το οποίο ακινητοποιήθηκε ανοικτά του Γιβραλτάρ, μετά από κοινή επιχείρηση των ελληνικών και των ισπανικών αρχών.

Τρεις ύποπτοι οδηγήθηκαν χθες στον Εισαγγελέα Πειραιά, ενώ έχει σχηματιστεί δικογραφία σε βάρος 10 ατόμων. Ως εγκέφαλος του καρτέλ του θανάτου θεωρείται Έλληνας επιχειρηματίας, ιδιοκτήτης αλιευτικών σκαφών και μεγάλων εμπορικών επιχειρήσεων σε όλη τη χώρα. Παράλληλα, εκτενείς ελέγχους σε τραπεζικούς λογαριασμούς διεξάγει το Σώμα Δίωξης Οικονομικού Εγκλήματος. Στο μεταξύ, ενώπιον των ισπανικών δικαστικών αρχών οδηγήθηκαν οι πέντε ναυτικοί του "Africa One", τέσσερις Έλληνες και ένας Ιταλός.

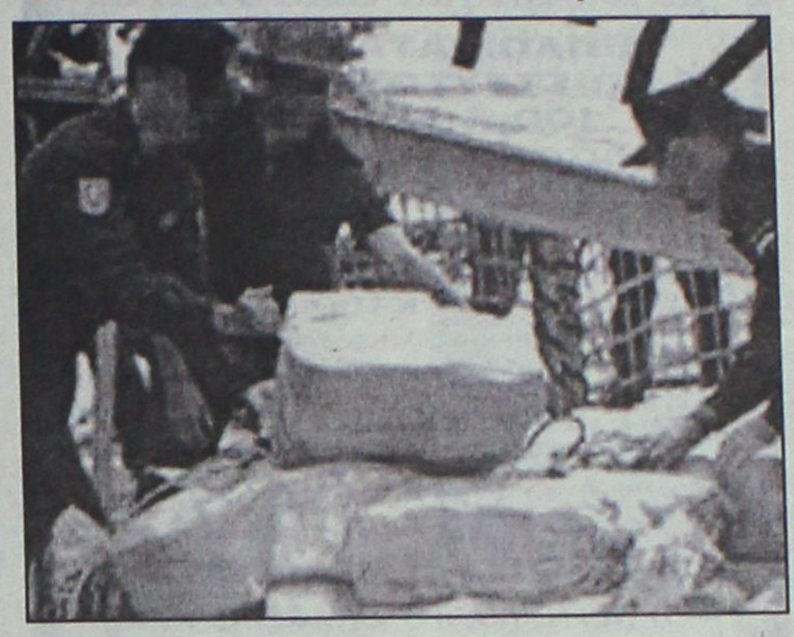



Έλληνας ο εγκέφαλος του κυκλώματος

Ο φερόμενος ως αρχηγός στο κύκλωμα των βαρόνων της κοκαΐνης, διαφεύγει σε χώρα της Ευρώπης, ενώ είναι επίσης ιδιοκτήτης δύο ποδοσφαιρικών ομάδων της Β' Εθνικής κατηγορίας. Οι διωκτικές αρχές έχουν εκδώσει διεθνές ένταλμα σύλληψης εναντίον του και τον αναζητούν.

Άμεση σχέση με τον εγκέφαλο του κυκλώματος έχουν και οι τρεις συλληφθέντες , αφού οι δύο είναι συνεργάτες του και ο ένας συγγενής του. Επίσης, οι αρχές αναζητούν άλλους επτά υπόπτους στην Ελλάδα και το εξωτερικό, για τους οποίους έχουν σχηματίσει δικογραφία.

Παράλληλα, το ΣΔΟΕ έχει δεσμεύσει τραπεζικούς λογαριασμούς ύψους δεκάδων εκατομμυρίων ευρώ, ενώ έρευνες διεξάγονται στα οικονομικά στοιχεία επιχειρήσεων και προσώπων, μέσω των οποίων γινόταν το ξέπλυμα χρήματος από το εμπόριο του λευκού θανάτου.

Υπενθυμίζεται πως, μετά από παρακολούθηση πέντε μηνών, στο ελληνικών συμφερόντων πλοίο "Africa One" βρέθηκαν και κατασχέθηκαν 4,5 τόνοι κοκαΐνης.

• Είναι πάντως χαρακτηριστικό και προκαλεί ιδιαίτερη εντύπωση το γεγονός ότι το όνομα του πασίγνωστου εγκεφάλου της σπείρας δεν αποκαλύπτεται ούτε από την Αστυνομία, ούτε από το ΣΔΟΕ, ούτε καν από τα ειδησεογραφικά πρακτορεία!



ΟΙΩΝΟΣ ΠΛΑΤΩΝΟΣ 18 ΠΑΛΙΑ ΠΟΛΗ - ΤΗΛ 22410-28457

Υπάρχει ένας χώρος μέσα στην Παλιά Πόλη της Ρόδου, που μοιάζει σαν να τον έχει αγγίξει κάποιο μαγικό ραβδάκι και έχει μεταμορφωθεί σ' ένα ατμοσφαιρικό, παρεΐστικο στέκι που φαίνεται να αιωρείται μεταξύ γης και ουρανού. Αυτός ο χώρος είναι ο ΟΙΩΝΟΣ. Παραδοσιακό καφενείο με όλη την σημασία της λέξης, με πανοραμική εντυπωσιακή θέα στην πανέμορφη Παλιά Πόλη. Λειτουργεί από το μεσημέρι ως το βράδυ, παραδοσιακή αξία πλέον, για καφέ, ποτό και γευστικούς μεζέδες.
Οσο για την κονσόλα του, μας ιντριγκάρει με τον ήχο της, καθώς ανέβασε ελαφρώς τα beats και μας διασκεδάζει ως το ξημέρωμα, με τραγούδια έντεχνα, ρεμπέτικα, λαϊκά και παραδοσιακά, παντρεύοντας αγαπημένες μελωδίες προηγούμενων δεκαετιών με δυνατά ακούσματα του σήμερα.

50% μείωση στο επιτόκιο του Δανείου Διακοπών!

Αυτό το καλοκαίρι ...χαλαρώστε! Φρόντισε για σας η Τράπεζα Δωδεκανήσου!

- **Επιτόκιο μόνο 5,45% μέχρι τον Ιούνιο του 2005!**
- **Ποσό μέχρι 9.000 €**
- Με χρόνο εξόφλησης έως και 60 μήνες
- Ξεκινάτε να το πληρώνετε από Γενάρη
- Διαθέσιμο μέχρι 12 Σεπτεμβρίου 2004!
- Χωρίς έξοδα φακέλου και άλλες επιβαρύνσεις

Με **προνομιακή ασφαλιστική κάλυψη Credit Life,** με ελάχιστο κόστος, για την αποπληρωμή των δόσεων σε περίπτωση αδυναμίας καταβολής τους από ατύχημα ή ασθένεια.



ΣΥΝΕΤΑΙΡΙΣΤΙΚΗ
ΤΡΑΠΕΖΑ ΔΩΔΕΚΑΝΗΣΟΥ
η δική μας τράπεζα

UKAKO

Κεντρικό Κατάστημα: Εθνικής Αντιστάσεως 51, Τηλ. Κέντρο: 22410 80600, Φαξ: 22410 80655 • e-mail: info@bankdodecanese.gr www.bankdodecanese.gr

ΡΟΔΟΣ - ΚΩΣ - ΚΑΛΥΜΝΟΣ - ΙΑΛΥΣΟΣ - ΑΡΧΑΓΓΕΛΟΣ - ΛΑΡΔΟΣ - ΣΟΡΩΝΗ - ΝΙΣΥΡΟΣ - ΚΑΡΠΑΘΟΣ - ΚΑΣΟΣ - ΤΗΛΟΣ

ΓΕΡΜΑΝΙΚΑ
ΕΥΚΟΛΑ SIMULTAN ΓΡΗΓΟΡΑ
ΑΚΟΠΙΑΣΤΑ
με το σύστημα SIMULTAN
ΔΙΠΛΩΜΑΤΑ GOETHE
ΣΕ ΑΠΙΣΤΕΥΤΟΥΣ ΧΡΟΝΟΥΣΙ
100 % ΕΠΙΤΥΧΙΕΣ
Διδασκαλία-Εποπτεία:
Φλωριάννα Διακοσάββα
(Πτυχ. Γερμανικής Φιλολ.
Μ.Α. Πανεπιστημίου Μονάχου)
και ο Ντόκτορ ΤΕΟ
(Θεόδωρος Αθανασιάδης
Δρ. Πανεπιστημίου Νυρεμβέργης)
ΕΓΓΡΑΦΕΣ ΚΑΘΗΜΕΡΙΝΑ
ΑΠΟ 2 ΑΥΓΟΥΣΤΟΥ
11.00 - 13.00 & 17.00 - 19.00
ΜΑΘΕΤΕ ΓΙΑ ΤΟ ΣΙΜΟΥΛΤΑΝ!
ΠΕΙΣΘΕΙΤΕ ΓΙΑ ΤΟ ΣΥΜΦΕΡΟΝ ΣΑΣ
Καρίας 3, στο γεφυράκι 30 μέτρα πριν τον Αη Δημήτρη του Ροδινιού. Τηλ: 22410 - 32272, 6944904276

Hotel Savelen
Αναλαμβάνουμε
γάμους - βαπτίσεις σε ένα ειδυλλιακό περιβάλλον στο χώρο της πισίνας
με πλούσιο μπουφέ
με περισσότερες από 20 διαφορετικές ποικιλίες και κυρίως γεύμα κατ' επιλογή.
ΚΑΘΕ ΣΑΒΒΑΤΟ
ΕΛΛΗΝΙΚΗ ΒΡΑΔΙΑ
ΑΠΟ ΤΙΣ 21.00
Στην καταπληκτική τιμή των 11 ευρώ το άτομο
ΠΑΡΑΔΕΙΣΙ-ΡΟΔΟΣ
Πληρ. κ. Καραγιάννη Μιχάλη
τηλ. 2241081855 και 6932288057

Ξεπέρασε κατά πολύ τις προσδοκίες των

Αριστα στη Ρόδο για την

Τί εντυπωσίασε περισσότερο και ποιά ήταν τα

Η Ρόδος έδωσε εξετάσεις και τις πέρασε με άριστα! Η υποδοχή που επεφύλαξαν οι πολίτες της, προχθές το βράδυ, στην ιερή Φλόγα των Ολυμπιακών Αγώνων της Αθήνας, όχι μόνο ξεπέρασε ακόμα και τις προσδοκίες κι αυτών ακόμη των διοργανωτών, αλλά ήδη καταγράφηκε ανάμεσα στους κορυφαίους σταθμούς της Φλόγας κατά το πέρασμά της ανά τον κόσμο.

Οι χιλιάδες λαού που είχαν συρρεύσει καθόλο το μήκος της διαδρομής της Φλόγας στο νησί, ο ενθουσιασμός τους και η αγωνία να μη χάσουν ούτε στιγμή από το ιστορικό γεγονός καθώς είχαν συνείδηση ότι πρόκειται ακριβώς γι' αυτό, οι πανέμορφες εικόνες της Ρόδου, η πρωτοτυπία των εθελοντών, οι εκδηλώσεις που συνδύασαν μοναδικά το αρχαιοελληνικό πνεύμα με «πινελιές» του σύγχρονου πολιτισμού μας και τη συνδρομή της τεχνολογίας.

Ωστόσο, δεν έλειψαν οι διαμαρτυρίες για τη διαδρομή που έκανε η Φλόγα από το αεροδρόμιο μέχρι την πρώτη στάση της στην πόλη της Ρόδου αφού αυτή έγινε με αυτοκίνητο, στερώντας την ευκαιρία από χιλιάδες ανθρώπους, ανάμεσά τους και εκατοντάδες τουρίστες, να «κλέψουν» λίγη από τη λάμψη της.

Το σκηνικό ήταν πράγματι εντυπωσιακό, το «πανηγύρι» που στήθηκε στην πλατεία Δημαρχείου «καλοκουρδισμένο» και «πολυσυλλεκτικό», οι πρωτοβουλίες των εθελοντών εκτελέστηκαν άψογα και με φαντασία και η καλοκαιρινή Ρόδος αποτέλεσε το ιδανικότερο φόντο.

ΚΟΡΥΦΑΙΑ ΣΤΙΓΜΙΟΤΥΠΑ

• Οι τουρίστες εφοδιασμένοι (άπαντες!) με φωτογραφικές μηχανές και κάμερες να αποτυπώνουν αχόρταγα την κάθε στιγμή.

• Ο ενθουσιασμός και η ατμόσφαιρα γιορτής ανάμεσα στους χιλιάδες συμπολίτες μας που δεν υπολόγισαν ούτε ταλαιπωρία, ούτε χάσιμο χρόνου ούτε ο,τιδήποτε αφορούσε στην καθημερινότητά τους προκειμένου να ζήσουν το ιστορικό γεγονός.

Προσπαθούσαν να... τα προλάβουν όλα και αυτή ήταν η αγωνία τους για τη χθεσινή ημέρα ενώ συμμορφώθηκαν απόλυτα με τις υποδείξεις της Τροχαίας.

– Κόκκινα χαλιά είχαν στρωθεί στο αεροδρόμιο και το Δημαρχείο της Ρόδου για να υποδεχθούν την Ιερή Φλόγα ενώ εντυπωσιακή πομπή σκαφών ακολουθούσε τη Λαμπαδηδρομία κατά μήκος της παραλιακής διαδρομής, λίγο πριν φθάσει στο Δημαρχείο της Ρόδου. Εν τω μεταξύ, οι καμπάνες είχαν αρχίσει ήδη να ηχούν προετοιμάζοντας τον κόσμο για τη μεγάλη στιγμή.

– Οταν η Ολυμπιονίκης μας, Νίκη Ξάνθου, συνεχίζει στη σελ. 5

Το χάπενινγκ των Σαμαρειτών

Το χάπενιγκ που ετοίμασαν οι Εθελοντές Σαμαρείτες της Ρόδου ήταν πράγματι εκείνο που έκλεψε την παράσταση κατά τις εκδηλώσεις στην πλατεία Δημαρχείου.

Ξαφνικά, οι χιλιάδες κόσμου που είχαν κατακλύσει την περιοχή είδαν... κίνηση στην ταράτσα του Εθνικού Θεάτρου αλλά, δεν πίστευαν τι επρόκειτο να κάνει ο Εθελοντής Σαμαρείτης που βρισκόταν εκεί.

Αρχισε να γλιστράει πάνω σε ένα σχοινί που είχε τοποθετηθεί από το κτίριο του Εθνικού Θεάτρου μέχρι το κτίριο της Αστυνομικής Διεύθυνσης κρατώντας ένα τεράστιο πανί. Οπως συρόταν στο σχοινί και ο κόσμος παρακολουθούσε με κομμένη την ανάσα ξετυλιγόταν μία τεράστια Ελληνική σημαία.

Μόλις της ξετύλιξε, ο Σαμαρείτης επεφύλαξε και άλλη έκπληξη στους θεατές, αφού,

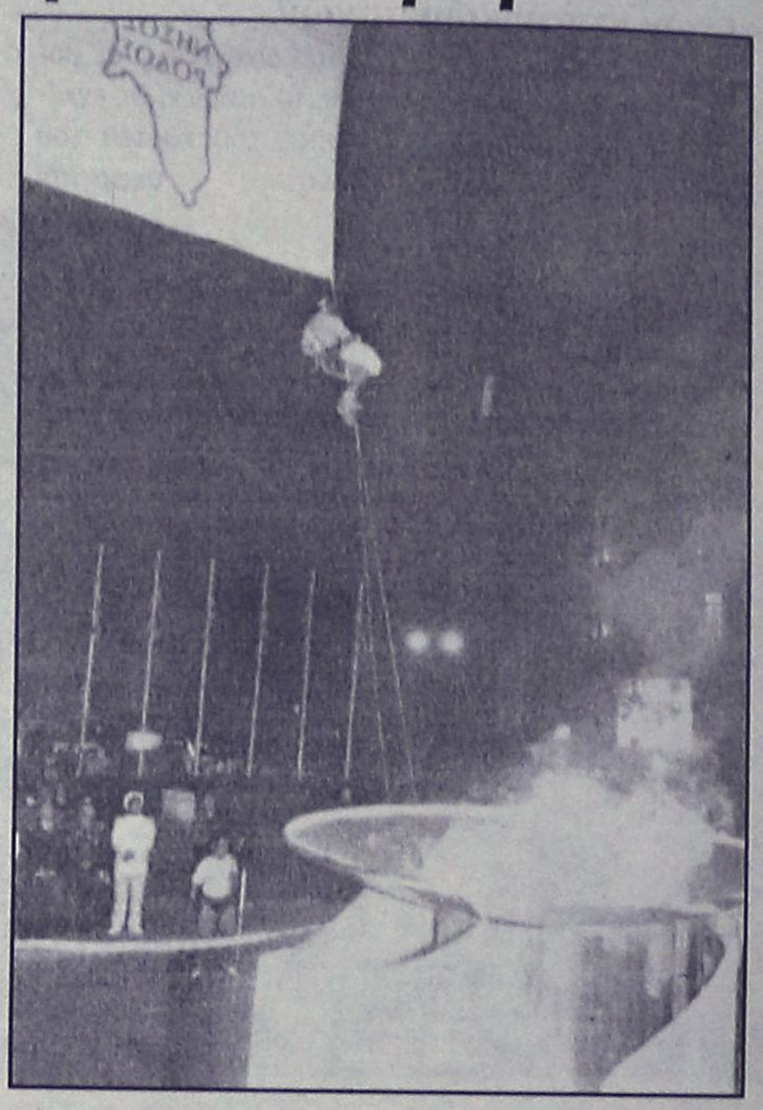

όντας κρεμασμένος στην κυριολεξία στο σχοινί, ελευθέρωσε αρκετά περιστέρια.

Ηταν, πράγματι, το καλύτερο δώρο για τους θεατές, οι οποίοι στη συνέχεια έμειναν μέχρι τις πρώτες πρωινές ώρες στην πλατεία για ν' απολαύσουν το ψυχαγωγικό πρόγραμμα.

ΓΝΩΜΩΝ
ΦΡΟΝΤΙΣΤΗΡΙΑ
Μ. ΓΙΑΝΝΙΚΟΥΡΗΣ
Με υπευθυνότητα και εμπειρία συνεχίζουμε, εντατικά εδώ και 31 χρόνια, να προσφέρουμε στο χώρο της φροντιστηριακής εκπαίδευσης
✓ Δημιουργούμε ΑΥΣΤΗΡΩΣ ολιγομελή τμήματα 4μελή 5μελή 6μελή
✓ Εφαρμόζουμε ειδικές μεθόδους διδασκαλίας, εξασφαλίζοντας έγκαιρα την πλήρη εκμάθηση της ύλης.
✓ Ελέγχουμε την απόδοση μαθητών με προγραμματισμένα διαγωνίσματα στο πνεύμα των ΠΑΝΕΛΛΗΝΙΩΝ ΕΞΕΤΑΣΕΩΝ και εκτός των ωρών διδασκαλίας.
✓ Δίνουμε έμφαση στις Γυμνασιακές τάξεις στις οποίες διδάσκουν οι βασικοί καθηγητές του φροντιστηρίου.
✓ Ενημερώνουμε και συνεργαζόμαστε στενά με τους γονείς για να μπορούμε ΟΛΟΙ ΜΑΖΙ να εξασφαλίσουμε την επιτυχία των παιδιών μας.
31 ΧΡΟΝΙΑ ΔΗΜΙΟΥΡΓΙΚΗΣ ΠΡΟΣΦΟΡΑΣ ! ... και συνεχίζουμε
ΕΓΓΡΑΦΕΣ – ΠΛΗΡΟΦΟΡΙΕΣ: Καθημερινά 10-1 το πρωί και 7-10 το απόγευμα
ΧΕΙΜΑΡΑΣ 117 – Τηλ: 22410 25700 – 25250 – 25252, Κιν: 694 88 89 689
ΔΙΔΑΣΚΟΥΝ
Μαθηματικά
Μανώλης Γιαννικουρής
Φυσική – Χημεία
Νέστωρ Οικονόμου
Φιλολογικά
Ειρήνη Αναγνώστου
Α.Ο.Θ. – Α.Ο.Δ.Ε.
Βεατρίκη Σέρβου
ΕΝΑΡΞΗ ΜΑΘΗΜΑΤΩΝ
Β΄- Γ΄ Λυκείου Δευτέρα 9 Αυγούστου
Α΄ Λυκ. Α΄Β΄Γ΄ Γυμνασίου Δευτέρα 30 Αυγούστου
Γ΄ ΤΕΕ -Τμήμα Αποφοίτων Δευτέρα 6 Σεπτεμβρίου
Διεύθυνση Σπουδών Μ. Γιαννικουρής

ΠΑΡΑΔΙΔΟΝΤΑΙ ΜΑΘΗΜΑΤΑ
ΧΑΤΖΗΝΙΚΟΛΑΣ ΜΙΧΑΗΛ
Καθηγητής αριστούχος του τμήματος Βιολογίας με εμπειρία και άριστη μεταδοτικότητα παραδίδει μαθήματα
ΒΙΟΛΟΓΙΑΣ
σε μεμονωμένους μαθητές ή σε γκρουπ 2-3 ατόμων
Υπεύθυνη και μεθοδική εργασία
Δεκτοί μαθητές Γυμνασίου-Λυκείου-ΤΕΕ
Έναρξη μαθημάτων
Γ΄ Λυκείου 9 Αυγούστου
Β΄ Λυκείου 16 Αυγούστου
Α΄, Γ΄ Γυμνασίου, Τ.Ε.Ε. 1 Σεπτεμβρίου
τηλ. 2241064902, κιν. 6973204892

διοργανωτών • Πρωταγωνιστής ο ροδιακός λαός

υποδοχή της Φλόγας

κορυφαία στιγμιότυπα της λαμπρής βραδιάς



χίζοντας το έργο τόσων και τόσων Ολυμπιονικών που έχει βγάλει τούτος ο τόπος έφθασε κρατώντας τη δόξα στην πλατεία Δημαρχείου για ν' ανάψει το βωμό.

Ο κόσμος ξέσπασε σε χειροκροτήματα και επευφημίες και η ίδια έμοιαζε σαν μόλις να είχε πάρει ένα ακόμη μετάλλιο, το πιο πολύτιμο ίσως της καριέρας της...

– Την ίδια ώρα που το video-wall στο κτίριο της Αστυνομικής Διεύθυνσης Δωδεκανήσου έδειχνε το πέρασμα της Φλόγας ανά τον κόσμο, τεράστιες αρχαιοελληνικές φιγούρες, σαν βαριές σκιές της ιστορίας αυτής της πόλης, διακρίνονταν στα κτίρια που περιβάλλουν την πλατεία ενώ πίσω από τον κόσμο ήδη ήταν όλα έτοιμα για το ψυχαγωγικό μέρος της εκδήλωσης.

Το χθες, το τώρα και το αύριο ενώθηκαν με μοναδικό τρόπο προχθές το βράδυ στο κέντρο της πόλης.

Οι εθελοντέες καταδρομείς της 95 ΑΔΤΕ, ενδεδυμένοι με αρχαιοελληνικές ενδυμασίες και με το παιχνίδισμα των φώτων, έμοιαζαν σαν να είχαν ξεπηδήσει από κάποια μηχανή του χρόνου. Οι τουρίστες που βρίσκονταν εκεί αλλά και στο αρχαίο στάδιο παρακολουθούσαν εκστασιασμένοι.

Πανηγύρι στο Καστελόριζο

Ιστορική ήταν η ημέρα της άφιξης της Ολυμπιακής Φλόγας στο ακριτικό Καστελόριζο. Ολόκληρο το νησί έζησε για λίγες ώρες στους ρυθμούς των ολυμπιακών αγώνων και ένιωσε... κέντρο του κόσμου. Στο Καστελόριζο ο βωμός άναψε μπροστά στους λίγους κατοίκους και στο πλήρωμα της κανονιοφόρου «Μαχητής» που έχει σταθμεύσει στο νησί. Παρών στην εκδήλωση ήταν και ο υπουργός Αιγαίου κ. Αριστοτέλης Παυλίδης. Για τη μικρή κοινωνία η άφιξη της Φλόγας ήταν ένα γεγονός μοναδικό, μία μέρα ιερή, όπως είπε και ο δήμαρχος Παύλος Πανηγύρης: «Για μας η έλευση της Φλόγας στο νησί μας ήταν κάτι που δεν μπορούσαμε να διανοηθούμε. Και είναι κάτι που τιμά εμάς που κρατούμε ψηλά την ελληνική σημαία. Θα ήθελα να ευχαριστήσω τους διοργανωτές που συμπεριέλαβαν και το Καστελόριζο στη Λαμπαδηδρομία, δείχνουν ότι αναγνωρίζουν τη στάση μας...». Τα παιδιά, ντυμένα με παραδοσιακές φορεσιές και ελληνικές σημαίες στο χέρι παρατάχθηκαν στο λιμάνι. Το Καστελόριζο υποδέχθηκε τη Φλόγα παρουσιάζοντας τις ελπίδες του, τόσο λίγες, όσο και μεγάλες. Ακολούθησε γλέντι μοναδικό: με μία ορχήστρα που είχε έρθει για το σκοπό αυτό από τη Ρόδο, αρνιά και άφθονα ψάρια. Αξίζει να σημειωθεί ότι τις εκδηλώσεις της Φλόγας στο Καστελόριζο παρακολούθησε αντιπροσωπεία από τη γείτονα χώρα, αποδεικνύοντας στην πράξη ότι η Ολυμπιακή Φλόγα ενώνει.

Και διαμαρτυρίες

Την έντονη διαμαρτυρία των κατοίκων των Δήμων Ιαλυσού και Κρεμαστής προκάλεσε το γεγονός ότι η Ολυμπιακή Φλόγα από το αεροδρόμιο μέχρι και την πόλη της Ρόδου πήγε με αυτοκίνητο.

Συγκεκριμένα, η «Ρ», έγινε δέκτης παραπόνων από κατοίκους και επιχειρηματίες των παραπάνω περιοχών αφού παρά το γεγονός ότι είχαν συγκεντρωθεί κατά χιλιάδες, δεν τους δόθηκε η ευκαιρία να δουν τη Φλόγα παρά μόνο την αυτοκινητοπομπή η οποία μάλιστα, πήγαινε με ιλλιγγιώδη ταχύτητα!

Οπως επισημαίνουν, ακριβώς επειδή ανάμεσα στον συγκεντρωμένο κόσμο βρίσκονταν πάρα πολλοί τουρίστες, η Ρόδος έχασε την μοναδική ευκαιρία προβολής της.

Η αλήθεια είναι αίτημα του Δήμου Ροδίων ήταν η Φλόγα να φθάσει από το αεροδρόμιο στην πόλη της Ρόδου με λαμπαδηδρόμους αλλά αυτή ήταν η απόφαση του «Αθήνα 2004» που έχει και τον τελευταίο λόγο επειδή είναι πιεστικός ο χρόνος.

Σάλτο μορτάλε με ταχύπλοο

Πήραν Φλόγα και οι Συμιακοί με νυχτερινή επιχείρηση

Με μια εντυπωσιακή «επιχείρηση» και χρησιμοποιώντας ταχύπλοο σκάφος, το οποίο προσέγγισε το λιμάνι της Ρόδου προχθές λίγο μετά τις 11 το βράδυ, οι... Συμιακοί κατάφεραν να μεταφέρουν έστω και... ανεπίσημα, από τη Ρόδο στη Σύμη, την Ολυμπιακή Φλόγα την οποία και έστησαν στην συνέχεια σε κεντρικό σημείο του νησιού.

Πρωταγωνιστής σε αυτή την... προσπάθεια, ήταν ο κ. Ηλίας Αγαπητίδης, ο οποίος μαζί με μια ομάδα φίλων του Συμιακών, ανέλαβαν την πρωτοβουλία να «φωτίσουν» από μόνοι τους με την Ολυμπιακή Φλόγα το νησί της Σύμης, στο οποίο το επίσημο πρόγραμμα δεν προέβλεπε σχετικές τελετές αντίστοιχες με αυτές που έγιναν στη Ρόδο, Κάρπαθο, Κάλυμνο, Καστελόριζο και Κω.

Πράγματι λίγο μετά τις 11 το βράδυ, η πρωτοβουλία αυτή των Συμιακών, βρέθηκε σε πλήρη εξέλιξη, με... αποβίβαση της αποστολής Συμιακών που έγινε στο λιμάνι της Ρόδου, με στόχο να μεταφερθεί η Ολυμπιακή Φλόγα και στη Σύμη.

Πράγματι, λίγο μετά τις 11 το βράδυ, οι Συμιακοί μετέβησαν στην πλατεία του Δημαρχείου της Ρόδου όπου βρίσκονταν ακόμα σε εξέλι-



ξη οι εκδηλώσεις, και άναψαν ειδικά φαναράκια, από τη φλόγα, τα οποία με τον δικό τους τελετουργικό τρόπο μετέφεραν στην συνέχεια στο σκάφος τους.

Μετά από μία περίπου ώρα (γύρω στις 12.10 τα μεσάνυχτα) η Ολυμπιακή φλόγα, βρίσκονταν και στο νησί της Σύμης, όπου δεκάδες κάτοικοι αλλά και επισκέπτες του νησιού συγκεντρώθηκαν στο σημείο που είχε τοποθετηθεί όπου και παρέμειναν μέχρι τις πρώτες πρωινές ώρες.

ΦΡΟΝΤΙΣΤΗΡΙΟ ΠΡΟΤΥΠΟ

ΠΛΗΡΟΦΟΡΙΕΣ: ΠΛΑΤΕΙΑ ΑΓΙΟΥ ΝΙΚΟΛΑΟΥ 19 - ΡΟΔΟΣ • Τηλ.(22410)25911

- ΠΟΛΥΕΤΗΣ ΕΜΠΕΙΡΙΑ
- ΥΨΗΛΑ ΠΟΣΟΣΤΑ ΕΠΙΤΥΧΙΑΣ
- ΟΛΙΓΟΜΕΛΗ ΤΜΗΜΑΤΑ
- ΜΕΘΟΔΙΚΗ ΔΙΔΑΣΚΑΛΙΑ
- ΠΡΟΣΙΤΑ ΔΙΔΑΚΤΡΑ
- ΣΥΧΝΗ ΕΝΗΜΕΡΩΣΗ ΓΟΝΕΩΝ

ΕΝΑΡΞΗ ΜΑΘΗΜΑΤΩΝ

• Γ' ΛΥΚΕΙΟΥ	2 ΑΥΓΟΥΣΤΟΥ
• Β' ΛΥΚΕΙΟΥ	16 ΑΥΓΟΥΣΤΟΥ
• Α'-Β'-Γ' ΓΥΜΝΑΣΙΟΥ	1 ΣΕΠΤΕΜΒΡΙΟΥ
• Α' ΛΥΚΕΙΟΥ	1 ΣΕΠΤΕΜΒΡΙΟΥ
• Τ.Ε.Ε	1 ΣΕΠΤΕΜΒΡΙΟΥ

ΔΙΕΥΘΥΝΣΗ

ΝΙΚΗΤΑΣ ΨΥΛΛΑΚΗΣ: *Φυσικός* ΑΘΑΝΑΣΙΑ ΓΙΑΝΝΕΖΟΥ: *Μαθηματικός*

DAEWOO

ΠΑΡΑΣΚΕΥΑΣ ΕΠΕ

ΚΑΛΟΚΑΙΡΙΝΗ ΠΡΟΣΦΟΡΑ

ΓΙΑ ΟΛΑ ΑΝΕΞΑΙΡΕΤΩΣ ΤΑ ΑΥΤΟΚΙΝΗΤΑ DAEWOO

ΓΕΝΙΚΟ ΣΕΡΒΙΣ 49,00€ ΜΕ ΦΠΑ

(ΛΙΠΑΝΤΙΚΑ - ΦΙΛΤΡΟ ΛΑΔΙΟΥ - ΦΙΛΤΡΟ ΑΕΡΟΣ - ΜΠΟΥΖΙ - ΦΙΛΤΡΟ ΒΕΝΖΙΝΗΣ ΚΑΙ ΕΡΓΑΣΙΑ)

- ΜΟΝΑΔΙΚΗ ΕΞΟΥΣΙΟΔΟΤΗΜΕΝΗ ΕΤΑΙΡΕΙΑ ΑΝΤΙΠΡΟΣΩΠΕΥΣΗΣ ΤΩΝ ΑΥΤΟΚΙΝΗΤΩΝ DAEWOO ΓΙΑ ΤΗ ΡΟΔΟ
- ΜΟΝΑΔΙΚΟ ΕΞΟΥΣΙΟΔΟΤΗΜΕΝΟ ΣΥΝΕΡΓΕΙΟ ΓΙΑ ΑΥΤΟΚΙΝΗΤΑ DAEWOO ΣΤΗ ΡΟΔΟ ΜΕ ΑΠΟΚΛΕΙΣΤΙΚΗ ΔΥΝΑΤΟΤΗΤΑ ΠΑΡΟΧΗΣ ΤΩΝ ΜΕΓΑΛΩΝ ΕΓΓΥΗΣΕΩΝ ΤΗΣ DAEWOO
- ΠΛΗΡΩΣ ΕΞΟΠΛΙΣΜΕΝΟ ΦΑΝΟΠΟΙΕΙΟ - ΒΑΦΕΙΟ ΜΕ ΑΡΙΣΤΑ ΕΙΔΙΚΕΥΜΕΝΟ ΠΡΟΣΩΠΙΚΟ

ΚΟΛΟΚΟΤΡΩΝΗ 10, ΡΟΔΟΣ • ΤΗΛ. 2241031400, FAX: 2241025566 email: daewoorh@otenet.gr

Στο ναυάγιό της συμπαρασύρει όλες τις ελπίδες για προσέλκυση εσωτερικού τουρισμού

Στον πάτο μαζί με τη ΔΑΝΕ!

Ξεσηκώθηκαν οι τοπικοί φορείς για το ακτοπλοϊκό, αλλά καθυστερημένα όπως πάντα

Από μια καλωστή κρέμεται η φετινή τουριστική κίνηση στην κατηγορία των Ελλήνων τουριστών, καθώς με τις υπάρχουσες συνθήκες, η προσπάθεια των φορέων του τόπου που έγινε τους προηγούμενους μήνες κινδυνεύει να τιναχτεί στον αέρα.

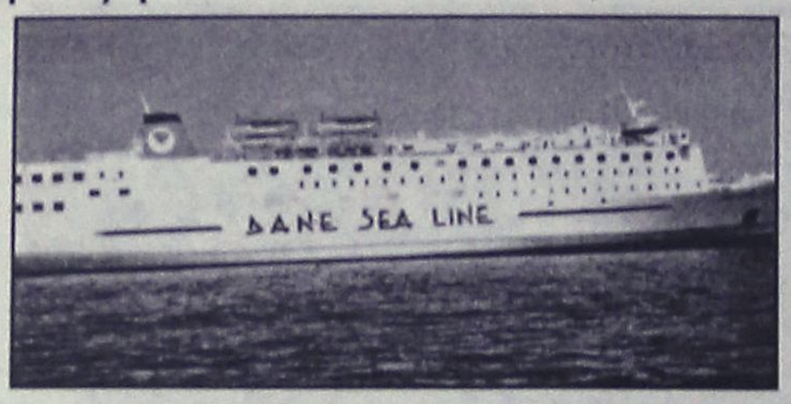

Τα μηνύματα για τις προτιμήσεις των αλλοδαπών, ήταν γνωστά από πέρυσι (τα αποτελέσματα τα βλέπουμε σήμερα) γεγονός που οδήγησε τις τοπικές αρχές και τους τουριστικούς φορείς να ρίξουν μεγάλο βάρος στην προσέλκυση Ελλήνων τουριστών.

Η προσπάθεια αυτή που ολοκληρώθηκε με επιτυχία είχε επεκταθεί στα μέσα ενημέρωσης όλης της Χώρας και κυρίως σ' εκείνα που απευθύνονταν στην Αθήνα και τη Θεσσαλονίκη (γενικά τη Βόρεια Ελλάδα).

Φαίνεται όμως ότι αυτή η προσπάθεια θα πέσει στο κενό και δεν θα έχει αποτέλεσμα, αφού τα πράγματα με τα δρομολόγια των πλοίων της ΔΑΝΕ δεν πάνε καθόλου, καλά. Τα πλοία δεν εκτελούν πλόες μετά τα γνωστά προβλήματα των χρεών της εταιρείας και την επίσχεση εργασίας από τα πληρώματα, με αποτέλεσμα, τα δομολόγια να έρθουν τα πάνω-κάτω.

Αυτή η εξέλιξη, για την οποία άμεση λύση δεν υπάρχει στον ορίζοντα, λειτουργεί ανασταλτικά για το νησί, καθώς αποτρέπει τους Ελληνες τουρίστες να προγραμματίσουν διακοπές τον Ιούλιο και Αύγουστο.

Πέρα από το γεγονός ότι, σύνδεση της Δωδ/σου με τη Θεσσαλονίκη δεν υπάρχει, θα πρέπει να τονιστεί ότι ούτε απευθείας σύνδεση με την Αθήνα δεν υπάρχει καθώς τα πλοία προσεγγίζουν σχεδόν όλα τα νησιά μας και κατόπιν καταλήγουν στον Πειραιά.

Το μόνο που μένει είναι το αεροπορικό εισιτήριο, το οποίο για οικογενειακά ταξίδια είναι μάλλον αποτρεπτικό.

Αυτό το διάστημα, τα πλοία που πραγματοποιούν δρομολόγια (κορμού) είναι το Blue Star, το ΜΑΡΙΝΑ, το ΡΟΔΑΝΘΗ, το ΑΝΘΗ ΜΑΡΙΝΑ, ενώ το ΙΕΡΑΠΕΤΡΑ και το Β. ΚΟΡΝΑΡΟΣ, εξυπηρετούν τις γραμμές Κρήτης και Θράκης.

Ενδεικτικά αναφέρεται ότι το πλοίο Blue Star, συμπεριλαμβάνει τελευταία στα δρομολόγια του και τα νησιά Λέρο και Πάτμο προκειμένου να εξυπηρετήσει το κοινό.

Η ΤΕΔΚ

Η κατάσταση οδήγησε τους τοπικούς φορείς να στείλουν επιστολές διαμαρτυρίας στους αρμόδιους, προκειμένου να βρεθεί λύση. Μετά την επιστολή του νομάρχη Γ. Μαχαιρίδη, χτές και η ΤΕΔΚ ζήτησε την παρέμβαση των υπουργών Εμπορικής Ναυτιλίας και Αιγαίου, ώστε να προβούν εσπευσμένα στις απαιτούμενες ενέργειες. Αναφέρει συγκεκριμένα τα εξής:

"Αξιότιμοι κύριοι Υπουργοί

Πρωτίστως θεωρούμε ότι είναι περιττό να σας περιγράψουμε την τρέχουσα κατάσταση των θαλασσίων συγκοινωνιών στον νομό μας και τις συνεπαγόμενες επιπτώσεις στον παραγωγικό ιστό της περιοχής μας, καθότι πιστεύουμε ότι την γνωρίζετε λεπτομερώς και αναλυτικώς. Παρακαλούμε λοιπόν για τις εσπευσμένες ενέργειές σας, προκειμένου να αντιμετωπισθεί το μείζον πρόβλημα της απο-διοργάνωσης των θαλασσίων συγκοινωνιών στον νομό Δωδεκανήσου, ο οποίος σε ό,τι αφορά στις «Γραμμές Κορμού» κυριολεκτικώς "κρέμεται" σε δύο πλοία.

Η επικρατούσα κατάσταση είναι ιδαιτέρως δυσμενής για την επαρχία Καλύμνου, ενώ σύνδεση με το βόρειο Αιγαίο και Θράκη απέμεινε μια φορά την εβδομάδα.

Με την Θεσσαλονίκη καμία.

Ευελπιστούμε τις άμεσες και λυσιτελείς ενέργειές σας. Είμαστε πάντα στην διάθεσή σας για οποιαδήποτε συνεννόηση, κινητοποίηση και ενέργεια από πλευράς μας".

Η ΕΝΩΣΗ ΞΕΝΟΔΟΧΩΝ

Από την πλευρά της η Ενωση Ξενοδόχων Ρόδου, επισημαίνει τον κίνδυνο να χαθεί ο εσωτερικός τουρισμός, σε μια δύσκολη εποχή που ο τουρισμός γενικά παρουσιάζει κάμψη.

Το προεδρείο ζητά κι αυτό από την πλευρά του, άμεση παρέμβαση και κατα-θέτει συγκεκριμένες προτάσεις:

Η επιστολή έχει ως εξής:

"Η Ένωση Ξενοδόχων Ρόδου σας μεταφέρει την αγωνία των τουριστικών παραγόντων της Ρόδου, που βλέπουν να πέφτουν στο κενό οι προσπάθειές τους για προσέλκυση εσωτερικού τουρισμού σε μια περίοδο κρίσης του εξωτερικού τουρισμού, εξαιτίας της ακινητοποίησης των πλοίων της ΔΑΝΕ που συνδέουν τον Πειραιά με τη Ρόδο, της κατάργησης της γραμμής Ρόδου - Σάμου - Θεσσαλονίκης και της μη επαναδρομολόγησης του «Αίολος - Κεντέρης».

Ζητούμε την άμεση παρέμβασή σας για τη λύση του τόσο ζωτικού αυτή την περίοδο για την οικονομία των νησιών, ακτοπλοϊκού προβλήματος και συγκεκριμένα:

1. Την επέκταση του δρομολογίου Θεσσαλονίκης - Σάμου που σύμφωνα με δημοσιογραφικές πληροφορίες θα εκτελείται από πλοίο της G.A. FERRIES μέχρι και Κω και Ρόδο, όπως το εκτελούσε το πλοίο «ΠΑΤΜΟΣ» της ΔΑΝΕ.

2. Άμεση επαναδραστηριοποίηση των 3 πλοίων της ΔΑΝΕ στη γραμμή Πειραιά - Δωδεκανήσου, άλλως αντικατάστασή τους με άλλα πλοία για να μη μείνει η γραμμή χωρίς πλοία σε περίοδο τουριστικής αιχμής.

3. Την δρομολόγηση από το 2005 δεύτερου πλοίου της BLUE STAR στην γραμμή Πειραιά - Κω - Ρόδου σε αντικατάσταση του πλοίου ΑΙΟΛΟΣ - ΚΕΝΤΕΡΗΣ.

4. Την έγκαιρη γνωστοποίηση των δρομολογίων για το 2005 ώστε να προσαρμόσουμε τις προσπάθειες προσέλκυσης εσωτερικού τουρισμού και να δοθεί η δυνατότητα στις ναυτιλιακές εταιρείες να αποκτήσουν τα κατάλληλα πλοία".

Η Ν. ΔΗΜΟΚΡΑΤΙΑ

Για το ίδιο θέμα από τη Ν.Ε. της Ν. Δημοκρατίας εκδόθηκε η παρακάτω ανακοίνωση:

"Παρακολουθούμε με αγωνία τα δραματικά γεγονότα που λαμβάνουν χώρα περί την ΔΑΝΕ και τις παρενέργειες που αυτά έχουν στο σύνολο της Δωδεκανησιακής οικονομίας.

Το τίμημα της μεθοδευμένης απ' ό,τι φαίνεται πλέον και συνάμα ύποπτης από μια μικρή ομάδα ατόμων, απαξίωση της Ναυτιλιακής εταιρείας, το πληρώνουν τις τελευταίες ημέρες εκτός από τους Δωδεκανήσιους μικρομετόχους και το σύνολο της δωδεκανησιακής οικονομίας και κυρίως της οικονομίας νησιών μας, όπως η Κάλυμνος, η Λέρος, η Πάτμος και όλων των μικρότερων.

Παρότι δεν θέλουμε ούτε να το σκεπτόμαστε, παρά ταύτα, φαίνεται ότι γύρω από την ΔΑΝΕ δεν παίζεται μόνο ένα παιχνίδι προσωπικών συμφερόντων μεγαλομετόχων, στρατηγικών επενδυτών και χρηματοοικονομικών συμβούλων αλλά και ένα παιχνίδι άλλων συμφερόντων που στοχεύουν στο να πλήξουν καίρια το σύνολο της Οικονομίας των νησιών μας που περνά μια κρίσιμη περίοδο.

Καλούμε όλους αυτούς να αναλογισθούν άμεσα το μέγεθος των προσωπικών τους πλέον ευθυνών όχι μόνο από την ηθελημένη απαξίωση και δόλια χρεοκοπία της άλλοτε κραταιάς Δωδεκανησιακής Ναυτιλιακής αλλά και κυρίως από τεράστια ζημιά που έχουν προκαλέσει με την τακτική τους στην Οικονομία μας.

Θα σταθούμε στο πλευρό των Δωδεκανησίων μικρομετόχων για την ζημιά που υφίστανται από την απαξίωση της περιουσίας τους, θα προωθήσουμε με κάθε τρόπο τις λύσεις που προτείνουν ο υπουργός Αιγαίου και Νησιωτικής πολιτικής και Εμποτικής Ναυτιλίας κ. Παυλίδης και Κεφαλογιάννης, για να εξυγιανθεί η Ακτοπλοΐα και θα επισημάνουμε, πως οι αντιπολιτευτικές κορώνες, βουλευτών του ΠΑΣΟΚ, δεν μπορούν να έχουν κοινωνική αποδοχή, αφού είναι γνωστό πως η απαξίωση της ΔΑΝΕ ήρθε με τις περίεργες μεθοδεύσεις και τις συμφωνίες που επέβαλε η προηγούμενη κυβέρνηση.

Ας μην γίνονται τιμητές αυτοί που έφεραν την οικονομική καταστροφή των νησιών μας και ας τολμήσουν να πούνε για την πραγματικότητα, που προκλήθηκε από τις δικές μας επιλογές".

ΓΝΩΡΙΖΕΤΕ ΟΤΙ...

- Στους ηλεκτρονικούς υπολογιστές η υποστήριξη είναι το σημαντικότερο
- Επισκευή, συντήρηση, εγκατάσταση, διανομή αναλώσιμων στην έδρα σας
- Πολύ καλές προσφορές σε νέους Η/Υ και περιφερειακά
- Αγοράζοντας από εμάς δίνουμε την δυνατότητα μελλοντικής απόσυρσης
- Οποιοδήποτε σέρβις Η/Υ είναι υπόθεση ως επί το πλείστον της ίδιας ημέρας
- Στην έδρα μας ο τεχνικός έλεγχος και διάγνωση προβλημάτων είναι δωρεάν
- Μεταφερθήκαμε στο νέο μας κατάστημα στην Τηλιακού 92, πριν από το Ταχυδρομείο έναντι του ξενοδοχείου CONGO, στο Ζέφυρος
- Τα τηλέφωνά μας **2241034374, 22410 34379** πάντα στην διάθεσή σας
- Το μοναδικό service με χαμόγελο
- Το όνομα τα λέει όλα

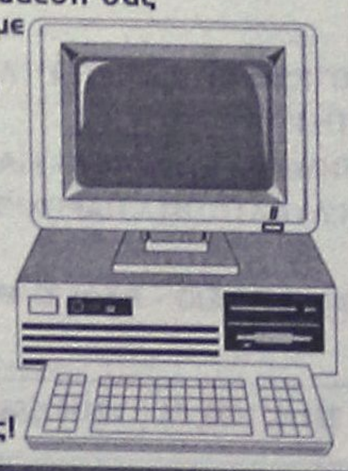

COMPUTER & SERVICE ΓΙΑΝΝΗΣ ΖΟΥΜΠΟΥΡΛΗΣ

ΟΙ ΠΕΛΑΤΕΣ ΜΑΣ ΤΟ ΞΕΡΟΥΝ ΗΔΗ γνωρίστε το και εσείς!

ΚΑΤΑΣΚΕΥΑΖΟΝΤΑΙ ΠΡΟΣ ΠΩΛΗΣΗ,

ΜΕΤΑ ΑΠΟ ΑΝΤΙΜΕΤΩΠΙΣΗ ΚΑΙ ΤΩΝ ΠΛΕΟΝ ΑΥΣΤΗΡΩΝ ΑΠΑΙΤΗΣΕΩΝ ΣΑΣ,

ΑΝΕΞΑΡΤΗΤΕΣ ΜΟΝΟΚΑΤΟΙΚΙΕΣ ΣΤΗΝ ΠΑΡΑΛΙΑ ΙΑΛΥΣΟΥ

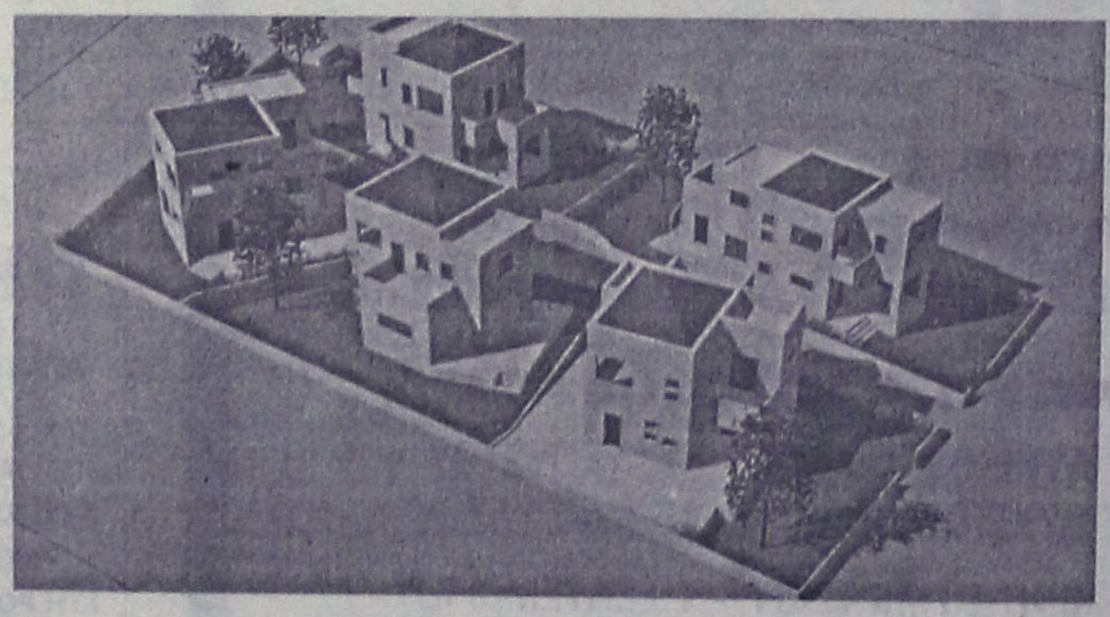

ΦΕΡΕΝΙΚΗ ΒΑΡΔΕΛΛΗ - ΑΡΧΙΤΕΚΤΩΝ ΜΗΧΑΝΙΚΟΣ Α.Π.Θ., MSc,
ΑΝΑΣΤΑΣΙΟΣ ΦΩΤΙΟΥ - ΠΟΛΙΤΙΚΟΣ ΜΗΧΑΝΙΚΟΣ Ε.Μ.Π
ΗΛΙΑΣ ΠΑΠΑΝΙΚΟΛΑΟΥ - ΑΓΡ. ΤΟΠΟΓΡΑΦΟΣ ΜΗΧΑΝΙΚΟΣ Α.Π.Θ.

ΤΗΛ. 2241031431- 6972308509

Το μεγαλύτερο και ζωτικότερης σημασίας έργο που εκτελείται στο νησί μας

Στον αέρα το φράγμα Γαδουρά!

Αχρηστο χωρίς αγωγό και διυλιστήρια • Ερώτηση του κ. Γιάννη Παρασκευά

Στον αέρα βρίσκεται ένα από τα πιο σημαντικά έργα υποδομής του νησιού, το φράγμα του Γαδουρά. Η κατασκευή του φράγματος δεν έχει ολοκληρωθεί και για να γίνει κάτι τέτοιο απαιτούνται 25.000.000 ευρώ, ενώ... τίποτα δεν έχει γίνει για τον αγωγό μεταφοράς του νερού και τα διυλιστήρια!

Χωρίς αγωγό και διυλιστήρια, ακόμα κι αν ολοκληρωθεί το έργο, είναι στην ουσία άχρηστο. Ολα αυτά τα ζητήματα τα θέτει με ερώτηση που κατέθεσε χθες ο βουλευτής κ. Γιάννης Παρασκευάς.

Η ερώτηση απευθύνεται στον υπουργό ΠΕΧΩΔΕ κ. Γ. Σουφλιά και αναφέρονται σ' αυτήν τα εξής:

«Μετά από συντονισμένες και επίπονες προσπάθειες πολλών ετών όλων των φορέων της περιοχής και με δεδομένη την πολιτική βούληση των Κυβερνήσεων ΠΑ.ΣΟ.Κ., το έργο «Φράγμα Γαδουρά» της Νήσου Ρόδου εντάχθηκε στα χρηματοδοτικά προγράμματα του ταμείου συνοχής της ευρωπαϊκής κοινότητας.

Το ως άνω έργο είναι το πιο σημαντικό από όλα τα υπόλοιπα έργα που εκτελέσθηκαν ή εκτελούνται στο Νομό.

Δίνει λύση στο οξυμένο πρόβλημα ύδρευσης και άρδρευσης του μεγαλύτερου μέρους του νησιού και είναι αυταπόδεικτο ότι δημιουργούνται οι προϋποθέσεις νέων αναπτυξιακών πρωτοβουλιών.

Πιθανή ολιγωρία των πολιτικών ηγεσιών ή των υπηρεσιακών παραγόντων των υπουργείων Περιβάλλοντος Χωροταξίας και Δημοσίων Εργων και Εθνικής Οικονομίας και Οικονομικών, οδήγησε στην παύση των εργασιών και εκ του λόγου τούτου εγκυμονούνται σοβαροί κίνδυνοι για το ήδη εκτελεσθέν έργο καθώς και για την ολοκλήρωσή του.

Κ. Υπουργέ,

Το έργο «Φράγμα Γαδουρά» αποτελείται από τέσσερα υποέργα:

Υποέργο 1: Κατασκευή φράγματος.

Υποέργο 2: Αγωγός μεταφοράς από φράγμα Γαδουρά στην Πόλη Ρόδου.

Υποέργο 3: Κατασκευή διυλιστηρίων.

Υποέργο 4: Εργα υποδομών υποδοχής νερού φράγματος Γαδουρά.

Σημερινή κατάσταση

Τα παραπάνω τέσσερα υποέργα, που αποτελούν τα αναπόσπαστα τμήματα του έργου «Φράγμα Γαδουρά», δεν εντάσσονται σε σαφές χρηματοδοτικό πρόγραμμα και σαφές χρονοδιάγραμμα υλοποίησης.

Αναλυτικότερα:

1. **Υποέργο 1: Φράγμα Γαδουρά**

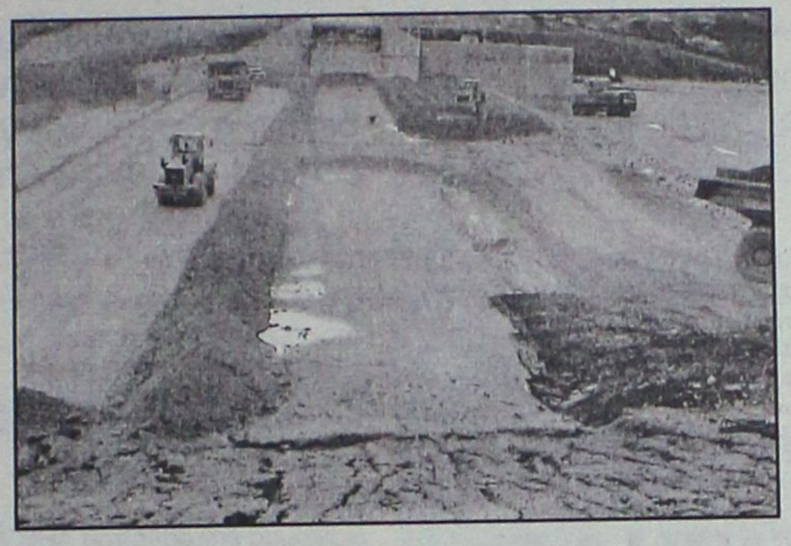

• Το έργο δημοπρατήθηκε και η σύμβαση υπεγράφη στις 7-12-2001.

• Συμβατικό οικονομικό αντικείμενο 34.500.000 ευρώ.

• Συμβατική υποχρέωση ολοκλήρωσης: 31 Δεκεμβρίου 2005 (Συμβατικός χρόνος 42 μήνες συν 6 μήνες παράτασης).

• Οι εκτελεσθείσες εργασίες αποτελούν το 70% του συμβατικού αντικειμένου.

Το υποέργο αντιμετωπίζει σοβαρά προβλήματα χρηματοδότησης, εξ αιτίας των επιπρόσθετων δαπανών που προέκυψαν, κατά την πορεία εκτέλεσης του έργου και έχουν κυρίως να κάνουν με θέματα θεμελίωσης του κυρίως φράγματος και με την αντιδιαβρωτική λιθοπροστασία των αντερεισμάτων έναντι του φράγματος.

Επιπρόσθετα η κατασκευή της παραλίμνιας οδού, συμβάλλει στην αύξηση των επιπρόσθετων δαπανών για την ολοκλήρωση του έργου.

Το εκτιμώμενο ποσό το οποίο απαιτείται για την ολοκλήρωση του υποέργου φράγμα Γαδουρά, ανέρχεται στα 25.000.000 ευρώ.

2. Υποέργα 2 και 3: Αγωγός Μεταφοράς και Διυλιστήρια

Τα έργα αυτά έπρεπε να είχαν ήδη δημοπρατηθεί και να κατασκευάζονται παράλληλα με τις εργασίες κατασκευής του φράγματος.

Το συνολικό κόστος των δύο υποέργων ανέρχεται στο ποσό των 50.000.000 ευρώ.

3. Υποέργο 4: Εργα υποδομών υποδοχής νερού Φράγματος Γαδουρά

Για το υποέργο αυτό, απαιτείται η σύνταξη μελέτης με την οποία θα προσδιοριστούν οι απαιτούμενες ανάγκες υποδομών εξωτερικών δικτύων, δεξαμενών κ.λπ. καθώς και η μελέτη διαρροών στο υφιστάμενο δίκτυο, με στόχο την αξιοποίηση των παραπάνω έργων.

Απαιτείται η άμεση χρηματοδότηση για την κατασκευή των έργων που θα προταθούν από την παραπάνω μελέτη.

Επισημαίνεται ότι χωρίς την κατασκευή των έργων του υποέργου αυτού, δεν είναι δυνατόν η αξιοποίηση ούτε του φράγματος ούτε του αγωγού, αλλά ούτε και των διυλιστηρίων.

Ερωτάται ο κ. Υπουργός:

1. Υπάρχει η πρόθεση και η πολιτική βούληση για την χρηματοδότηση του Υποέργου 1 όπως περιγράφεται ή όχι; Εάν ναι, σε ποιο χρόνο προβλέπεται η έκδοση των σχετικών αποφάσεων χρηματοδότησης και η εντολή συνέχισης των εργασιών;

2. Η κατασκευή των υποέργων 2 και 3 έπρεπε ήδη να έχει αρχίσει, διότι δεν έχει καμία σημασία και κανένα όφελος η αποπεράτωση του φράγματος χωρίς τα έργα αξιοποίησης του. Πότε και πώς θα χρηματοδοτηθούν και πότε θα δημοπρατηθούν;

3. Η πλήρης αξιοποίηση του έργου απαιτεί και την κατασκευή του υποέργου 4, ποιό είναι το χρονοδιάγραμμα και ποιό το πρόγραμμα χρηματοδότησης;

4. Ποιο κατά την άποψη του υπουργείου και των υπηρεσιακών παραγόντων είναι το ποσό των χρημάτων που απαιτούνται για την ολοκλήρωση του έργου;

5. Ποια είναι η άποψη του κ. Υπουργού για το φορέα διαχείρισης του φράγματος;

Η όποια ολιγωρία στην αντιμετώπιση των προβλημάτων θα έχει σαν αποτέλεσμα το θάψιμο περίπου 34.000.000 ευρώ τα οποία έχουν δαπανηθεί μέχρι σήμερα».



Από τις 12 Ιουλίου έως τις 31 Αυγούστου ετοιμαστείτε να ...υπερασπιστείτε τις αγορές σας! Ο οίκος Natuzzi, ο κορυφαίος κατασκευαστής δερμάτινων καναπέδων παγκοσμίως, σας προσφέρει μία μεγάλη ποικιλία από καναπέδες, μικροέπιπλα και αξεσουάρ, με έκπτωση έως και 30%.

Για να παραλάβετε δωρεάν ένα κατάλογο Natuzzi καλέστε στο 22410 27328 ή επισκεφθείτε το www.natuzzi.com.

Η προσφορά ισχύει μέχρι εξαντλήσεως των αποθεμάτων και δεν μπορεί να συνδυαστεί με άλλες, κατά την ίδια χρονική περίοδο. Άμεση παράδοση.

DIVANI & DIVANI by NATUZZI

Καταστήματα Divani & Divani by Natuzzi: Ρόδος, Καναδά 34 • τηλ. 22410 27328

ΦΡΟΝΤΙΣΤΗΡΙΟ ΜΕΣΗΣ ΕΚΠΑΙΔΕΥΣΗΣ ΙΑΛΥΣΟΥ
ΑΡΙΣΤΕΙΟΝ
ΙΑΛΥΣΟΥ 29 (δίπλα στο κατάστημα "ΣΑΧΙΝΗΣ")
Τηλ.: 22410 78252 & 75577 Κιν.: 6942011005
ΥΠΕΥΘΥΝΟΙ ΣΠΟΥΔΩΝ :
ΧΡΗΣΤΟΣ ΜΠΑΡΔΟΣ ΦΥΣΙΚΟΣ
ΜΙΧΑΛΗΣ ΠΑΝΑΓΟΣ ΜΑΘΗΜΑΤΙΚΟΣ
ΕΝΑ ΜΕΓΑΛΟ ΦΡΟΝΤΙΣΤΗΡΙΟ ΔΕΣΜΕΥΕΤΑΙ ΓΙΑ ΤΗΝ ΕΠΙΤΥΧΙΑ ΤΩΝ ΜΑΘΗΤΩΝ ΤΟΥ ΣΤΗΡΙΖΟΜΕΝΟ ΣΤΗΝ ΠΕΙΡΑ ΤΩΝ ΔΗΜΙΟΥΡΓΩΝ ΤΟΥ
ΔΙΔΑΣΚΟΝΤΑΙ:
• ΦΥΣΙΚΗ
• ΧΗΜΕΙΑ
• ΜΑΘΗΜΑΤΙΚΑ
• ΦΙΛΟΛΟΓΙΚΑ
• ΟΙΚΟΝΟΜΙΑ
• ΒΙΟΛΟΓΙΑ
ΑΥΣΤΗΡΑ ΟΛΙΓΟΜΕΛΗ ΤΜΗΜΑΤΑ
ΕΝΑΡΞΗ ΜΑΘΗΜΑΤΩΝ
Γ΄ ΛΥΚΕΙΟΥ 02/08/04
Β΄ ΛΥΚΕΙΟΥ 18/08/04
Α΄ ΛΥΚΕΙΟΥ 30/08/04
ΓΥΜΝ. - ΤΕΕ 02/09/04

Χρήστος Μπάρδος Φυσικός
Ευαγγελία Σταματάρου Μαθηματικός
Ξένια Λάμπρου Φιλόλογος-Ιστορικός
Βεατρίκη Σέρβου Οικονομολόγος
Σοφία Παπακων/νου Βιολόγος
• Αυστηρά ολιγομελή τμήματα
• Συνεχής αξιολόγηση των Μαθητών
• Τακτική ενημέρωση των γονέων
• Εβδομαδιαία επαναληπτικά τεστ
• Σύγχρονες μέθοδοι διδασκαλίας
• Λογικές τιμές
• Προσαρμοσμένο στο Ενιαίο Λύκειο
ΕΠΙΛΟΓΗ ΕΠΙΤΥΧΙΑΣ
ΦΡΟΝΤΙΣΤΗΡΙΟ ΜΕΣΗΣ ΕΚΠΑΙΔΕΥΣΗΣ « ΠΛΕΟΝΕΚΤΗΜΑ »
ΕΝΑΡΞΗ ΜΑΘΗΜΑΤΩΝ
Γ΄ ΛΥΚΕΙΟΥ 02/08/04
Β΄ ΛΥΚΕΙΟΥ 18/08/04
Α΄ ΛΥΚΕΙΟΥ 30/08/04
ΓΥΜΝΑΣΙΑ - ΤΕΕ 01/09/04
Κων/νου Υδραίου & Αποστόλου Ιωάννη - ΡΟΔΟΣ
ΠΛΗΡΟΦΟΡΙΕΣ ΓΙΑ ΒΑΣΕΙΣ www.otenet.gr/pleonektima
Τηλ.: (2241) 75577, 78252, 30631 & 25659
ΠΛΕΟΝΕΚΤΗΜΑ

Ιούλιος προσφορά
Με υπερσύγχρονο εξοπλισμό από τη Roma στη Ρόδο
-35%
Εκπτωση δροσιάς
Φίνο σώμα και λεία επιδερμίδα στη γυναίκα και τον άνδρα με τις πιο φυσικές μεθόδους
Σε όλα τα προγράμματα
- Ανανέωση κυττάρων με τη μέθοδο Dr Kleanthous (βιομοριακές μάσκες)
- Μικρολίφτινγκ προσώπου (μείωση ριτίδων)
- Αδυνάτισμα τοπικό - ολικό
- Μυική σύσφιγξη - τόνωση
- Καταπολέμηση κυτταρίτιδας & κατακράτησης υγρών
- Σύσφιγξη & ανόρθωση στήθους
- Ενυδατική κούρα ομορφιάς
- Χαλαρωτικό μασάζ
ΠΡΟΤΥΠΑ ΚΕΝΤΡΑ ΑΔΥΝΑΤΙΣΜΑΤΟΣ SALUS
Εμπορικό Κέντρο ΜΗΔΙΑ
Τηλ: 2241066140
email: salus@hellasnet.gr
www.salus.gr

Από το 2001 περιμένουν ενίσχυση με προσωπικό

ΠΡΟΣ ΑΠΕΡΓΙΑΚΕΣ κινητοποιήσεις οι εργαζόμενοι στη ΔΕΗ

Αναπόφευκτο το μπλακ άουτ αν προχωρήσουν

Σε απεργιακές κινητοποιήσεις ετοιμάζονται να προχωρήσουν οι εργαζόμενοι στο εργοστάσιο της ΔΕΗ στη Σορωνή, διαμαρτυρόμενοι για το γεγονός ότι από το 2001 περιμένουν μάταια να γίνουν προσλήψεις.

Οπως υποστηρίζουν η κατάσταση με το προσωπικό είναι άκρως προβληματική, αφού λόγω της υπεραπασχόλησης έχουν δημιουργηθεί συνθήκες δύσκολες για την ασφάλεια και του προσωπικού και των εγκαταστάσεων.

Σχετική απόφαση για τις κινητοποιήσεις πήρε η τοπική διοικούσα επιτροπή του ΑΗΣ, δεν προσδιόρισε όμως πότε θα γίνουν οι κινητοποιήσεις.

Ειδικότερα, στην ανακοίνωση που εξέδωσε το σωματείο αναφέρονται τα εξής: "Η Τοπική Διοικούσα Επιτροπή του ΑΗΣ Ρόδου αποφάσισε στη συνεδρίαση της 12/07/2004 απεργιακές κινητοποιήσεις στο αμέσως προσεχές διάστημα διότι:

Α) Η ΔΕΗ κωλυσιεργεί από το 2001 στις προσλήψεις του αναγκαίου προσωπικού και παρ' ότι έχουν ολοκληρωθεί εδώ και μήνες οι διαδικασίες, δεν προσλαμβάνεται το απαραίτητο τεχνικό προσωπικό.

Β) Εχουν δημιουργηθεί συνθήκες δύσκολες στο Σταθμό από άποψη υγιεινής και ασφάλειας τόσο του προσωπικού όσο και των εγκαταστάσεων.

Η υπερεντατικότητα των εργαζομένων να δουλεύουν χωρίς ανάπαυση, έχει συσσωρεύσει πολλές χιλιάδες αναπαύσεις.

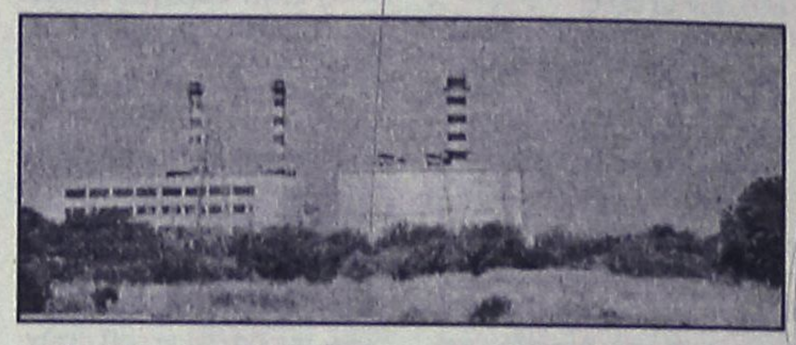

Η Επιχείρηση κοιτάζει μόνο στατιστικούς και χρηματιστηριακούς δείκτες, με αποτέλεσμα, η επάρκεια ισχύος χωρίς επενδύσεις, να βρίσκεται στη χειρότερη κατάσταση.

Οι εργαζόμενοι καταφεύγουν στο έσχατο μέσο αφού εξάντλησαν κάθε άλλο περιθώριο για την επίλυση των προβλημάτων τους, που έχουν άμεση σχέση με την σταθερή και επαρκή παροχή ενέργειας στους συμπολίτες μας.

Ο πρόεδρος
Χαροκόπος Μιχαήλ
Ο γραμματέας
Μπερετούλης Διονύσιος"

Ζέστη, ίσον νερό και ηλεκτρικό

Μεγάλες καταναλώσεις αλλά ακόμη αντέχουν

Στα ύψη διατηρήθηκαν και χθες οι καταναλώσεις νερού και ηλεκτρικού ρεύματος για το νησί της Ρόδου, αλλά ΔΕΥΑΡ και ΔΕΗ διαβεβαιώνουν ότι δεν πρόκειται να φθάσουμε σε οριακά σημεία. Η κατανάλωση σε νερό για την πόλη της Ρόδου έφθασε τις τελευταίες μέρες σύμφωνα με τα στοιχεία που συγκέντρωσε ο γενικός διευθυντής κ. Μανώλης Διακομανώλης, στα 34.500 κυβικά την ώρα, καταγράφοντας σημαντική αύξηση σε σχέση με τις προηγούμενες εβδομάδες.

Παρά το γεγονός όμως, η... έλλειψη τουρισμού από την πόλη της Ρόδου, φαίνεται να διατηρεί σε χαμηλότερα επίπεδα από αυτά των προηγουμένων ετών την κατανάλωση νερού. Ενδεικτικό στοιχείο, είναι ότι στα μέσα Ιουλίου του 2001 η κατανάλωση του νερού για την πόλη της Ρόδου είχε αγγίξει τις 48.000 κυβικά την ώρα.

ΑΝΤΕΧΕΙ ΚΑΙ Η ΔΕΗ

Παρά την αυξημένη κατανάλωση σε ηλεκτρικό ρεύμα εξαιτίας της υπερλειτουργίας κλιματιστικών συσκευών, αυτές τις μέρες, η ΔΕΗ δεν φαίνεται πάντως να αντιμετωπίζει ιδιαίτερο πρόβλημα. Μέσα στις επόμενες μέρες, αναμένεται να λειτουργήσουν τελικά και οι εφεδρικές μηχανές ισχύος 10 μεγαβάτ που έχουν τοποθετηθεί στο Δήμο Αφάντου, ενώ ήδη λειτουργούν εδώ και αρκετές μέρες και μηχανές αντίστοιχης ισχύος 10 μεγαβάτ επίσης στο Δήμο Ιαλυσού. Με 12 μεγαβάτ, έχει ενισχυθεί ήδη η ΔΕΗ από τη λειτουργία του Αιολικού Πάρκου στον Άγιο Ισίδωρο, (συνολικά το σύστημα ηλεκτροδότησης ενισχύεται με άλλα 32 Μεγαβάτ) γεγονός που όπως επισήμανε χθες και ο διευθυντής της ΔΕΗ Ρόδου κ Βασίλης Σαλβάρης, απομακρύνει κατά πολύ τον κίνδυνο διακοπών του ηλεκτρικού ρεύματος. Αξίζει να σημειωθεί ότι η κατανάλωση ηλεκτρικού ρεύματος αυτές τις μέρες, έφθασε για το νησί της Ρόδου τα 148,5 μεγαβάτ, ενώ το σύνολο της ισχύος στην παραγωγή ρεύματος για το νησί της Ρόδου, σε λίγες μέρες θα μπορεί να αντέξει κατανάλωση έως και 210 Μεγαβάτ.

Χθες τη νύχτα στο Παραδείσι

Νοσηλεύονται δύο νεαροί ύστερα από άγρια συμπλοκή

Στο νοσοκομείο της Ρόδου κατέληξαν προχθές αργά το βράδυ, δύο νεαροί από το Παραδείσι, έπειτα από άγρια συμπλοκή που βρέθηκε σε εξέλιξη ανάμεσα σε παρέα νέων του χωριού με αλλοδαπούς που διαμένουν και εργάζονται στην περιοχή.

Το επεισόδιο, ξεκίνησε λίγο μετά τις 11.30 το βράδυ της Τρίτης, ανάμεσα στις δύο ομάδες νεαρών, κοντά στο Λούνα Παρκ που λειτουργεί στην περιοχή, για άγνωστους λόγους και γρήγορα εξελίχθηκε σε συμπλοκή 10 τουλάχιστον ατόμων, στην οποία μάλιστα χρησιμοποιήθηκαν ακόμα και λοστοί! Το αποτέλεσμα ήταν να καταλήξουν στο νοσοκομείο της Ρόδου δύο νεαροί Παραδεισιώτες (ο ένας με σπασμένα πλευρά) και αντίστοιχα να υπάρξουν έντονες αντιδράσεις στη συνέχεια, από τους γονείς και τους φίλους των παιδιών αυτών. Για την κατάσταση αυτή, ενημερώθηκε άμεσα και ο Αστυνομικός Σταθμός Παραδεισίου, ενώ δεν αποκλείεται να κατατεθούν και μηνύσεις σε βάρος των εμπλεκόμενων μέσα στις επόμενες μέρες.

Καθημερινά ανοιχτά τα γραφεία της Ν.Δ.

Σε καθημερινή βάση θα είναι ανοικτά τα γραφεία της τοπικής επιτροπής Ρόδου της Νέας Δημοκρατίας για την καλύτερη ενημέρωση και εξυπηρέτηση των μελών της.

Επί του θέματος σε ανακοίνωση που εκδόθηκε γίνονται γνωστά τα εξής:

"Η Τοπική Επιτροπή Νέας Δημοκρατίας της πόλεως Ρόδου, στο πλαίσιο της καλύτερης λειτουργίας της, αποφάσισε την καθημερινή λειτουργία των γραφείων της οργάνωσης για την καλύτερη ενημέρωση και εξυπηρέτηση των μελών της, καθώς και όσων ενδιαφέρονται για τους στόχους που έχουν τεθεί, στο νέο ξεκίνημά της, στην οδό Δημοκρατίας 9, δίπλα στον κινηματογράφο ΠΑΛΛΑΣ από τις 10.00 έως τις 12.00 το πρωί και από 17.00 έως 20.00.

Η ΟΝΝΕΔ

Σε παρόμοια ανακοίνωσή της η Τ.Ο. ΟΝΝΕΔ Ρόδου, κάνει γνωστό ότι στέλεχος του συμβουλίου της θα βρίσκεται καθημερινά (10 με 12 το πρωί) στα γραφεία της οργάνωσης στην οδό Δημοκρατίας 9.

Σύντομα η υπογραφή της απόφασης

Ενισχύεται με 6 γιατρούς το Τμήμα Επείγοντων του νοσοκομείου Ρόδου

Θα πληρώνονται από δικά του έσοδα

Με έξι ειδικευμένους γιατρούς αναμένεται να στελεχωθεί το τμήμα επειγόντων περιστατικών του νοσοκομείου Ρόδου, γεγονός που θα αναβαθμίσει σημαντικά την λειτουργία τους και θα έχει ουσιαστικό αποτέλεσμα στην εξυπηρέτηση του κόσμου.

Το θέμα έχει ήδη απασχολήσει το διοικητικό συμβούλιο του ΠεΣΥΠ Δωδεκανήσου, που έχει γίνει αποδέκτης διαμαρτυριών για τα προβλήματα λειτουργίας στο τμήμα επείγοντων περιστατικών. Σύμφωνα με όσα έγιναν γνωστά, η διοίκηση του ΠεΣΥΠ βρίσκεται σε συνεννόηση με το υπουργείο Υγείας για το θέμα αυτό.

Αναμένεται μάλιστα ότι σύντομα θα υπογραφεί η σχετική απόφαση για την πρόσληψη των 6 ειδικευμένων γιατρών που θα στελεχώσουν το τμήμα επείγοντων περιστατικών.

Οι γιατροί αυτοί θα πληρώνονται από το νοσοκομείο Ρόδου, σύμφωνα με τους σχεδιασμούς του ΠεΣΥΠ.

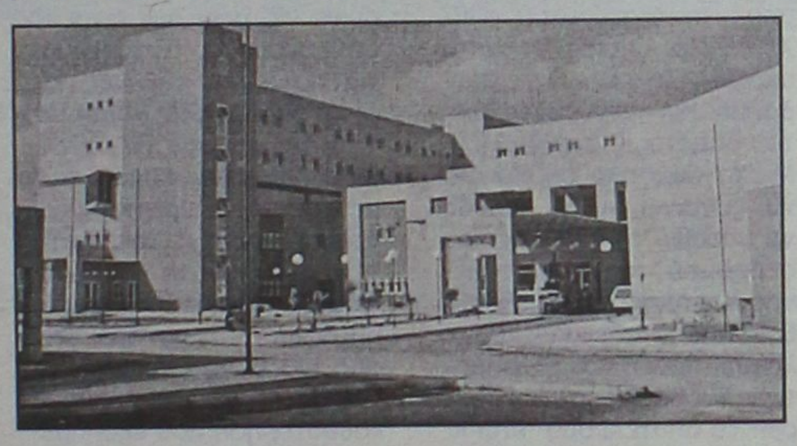

Εάν πράγματι προχωρήσει το θέμα, η λειτουργία των εξωτερικών ιατρείων του νοσοκομείου θα αναβαθμιστεί σημαντικά και θα λυθούν αρκετά από τα προβλήματα που υπάρχουν. Είναι γνωστό άλλωστε ότι ειδικά την θερινή περίοδο τα προβλήματα στον τομέα αυτό είναι ιδιαίτερα έντονα και ανάλογες είναι εκ τούτου οι διαμαρτυρίες του κόσμου.

Παράγοντες πάντως του ΠεΣΥΠ Δωδεκανήσου, διαβεβαίωσαν χθες στην "Ροδιακή" ότι η υπόθεση της πρόσληψης των 6 γιατρών βρίσκεται σε καλό δρόμο, κι αναμένονται εξελίξεις πολύ σύντομα, πιθανόν και εντός του τρέχοντος μηνός.

ΜΑΘΗΜΑΤΙΚΑ

Χρήστος Εκτ. Ηρακλείδης
Μαθηματικός Εθνικού και Καποδιστριακού Πανεπιστημίου Αθηνών

Δεκτοί μαθητές Γυμνασίου – Λυκείου και φοιτητές ΤΕΙ – ΑΕΙ. Παραδίδονται ειδικά μαθήματα σε:
- φοιτητές του Πανεπιστημίου Αιγαίου (μαθήματα Εξαμήνων και Κατατακτήριες)
- φοιτητές Ανοικτού Πανεπιστημίου, ΓΥΣ
- υποψήφιους διαγωνισμών Δημοσίου (ΑΣΕΠ, τράπεζες).

Υπεύθυνη γνώση, μεθοδικότητα, παραστατικότητα και παροχή δακτυλογραφημένων σημειώσεων.
Μαθήματα αποκλειστικά ιδιαίτερα ή ιδιαίτερα σε γκρουπ.

✆ **22410 76896-34703 και 6938 492 429**

Απαγόρευση κυκλοφορίας σε δρόμους κεντρικούς

Την Κυριακή 18 Ιουλίου, και από τις 8 έως τις 12.30, θα διακοπεί η κυκλοφορία στην οδό Εθνάρχου Μακαρίου και στο τμήμα που περιλαμβάνεται μεταξύ 25ης Μαρτίου και πλατείας Κύπρου, λόγω εκτέλεσης εργασιών από τη ΔΕΗ.







Η νέα κολεξιόν σε ανδρικά κοστούμια
(LUBIAM, TOMAS, e-phos).

ΜΙΣΗ ΤΙΜΗ

Ανδρικά + Γυναικεία } Πουκάμισα Παντελόνια Φούστες Μπλούζες } 18 ευρώ

UNIQUE Fashion
Αλεξ/πόλεως και Παπαδιαμάντη
(Ανάληψη) 22410 67643

ANA FERRIES

ΠΡΟΓΡΑΜΜΑ ΔΡΟΜΟΛΟΓΙΩΝ
Ε/Γ-Ο/Γ ΑΝΘΗ ΜΑΡΙΝΑ-Ε/Γ-Ο/Γ ΜΑΡΙΝΑ -Ε/Γ-Ο/Γ ΡΟΔΑΝΘΗ
ΡΟΔΟΣ - ΠΕΙΡΑΙΑΣ (06/07/04-18/07/04)

		ΠΕΜΠΤΗ 08/07
ΑΝΘΗ-ΜΑΡΙΝΑ	17.00	ΚΩ(20.30)-ΜΥΚΟΝΟ(02.00)-ΠΕΙΡΑΙΑ(06.50)
		ΠΑΡΑΣΚΕΥΗ 09/07
ΜΑΡΙΝΑ	11.00	ΣΥΜΗ(12.10)
	15.00	ΝΙΣΥΡΟ(18.20)-ΚΩ(20.00) ΚΑΛΥΜΝΟ (21.30)-ΛΕΡΟ (22.50)-ΠΑΤΜΟ (00.20)-ΠΕΙΡΑΙΑ(09.40)
		ΣΑΒΒΑΤΟ 10/07
ΑΝΘΗ-ΜΑΡΙΝΑ	17.00	ΚΩ(20.50)-ΛΕΡΟ(23.00)-ΠΑΤΜΟ(00.20)-ΠΕΙΡΑΙΑ(09.20)
		ΚΥΡΙΑΚΗ 11/07
ΜΑΡΙΝΑ	15.00	ΚΩ(19.10)-ΚΑΛΥΜΝΟ(20.30)-ΑΣΤΥΠΑΛΑΙΑ(23.20)-ΚΑΤΑΠΟΛΑ(02.40)-ΠΕΙΡΑΙΑ(10.25)
		ΔΕΥΤΕΡΑ 12/07
ΡΟΔΑΝΘΗ	15.00	ΣΥΜΗ(16.35)-ΤΗΛΟ(18.35)-ΝΙΣΥΡΟ(19.50)-ΚΩ(21.50)-ΚΑΛΥΜΝΟ(23.00)-ΛΕΡΟ(00.35)-ΠΑΤΜΟ(01.50)-ΠΕΙΡΑΙΑ (11.00)
		ΤΡΙΤΗ 13/07
ΑΝΘΗ-ΜΑΡΙΝΑ	17.00	ΚΩ(20.30)-ΛΕΡΟ (22.40)-ΠΑΤΜΟ (23.50)-ΠΕΙΡΑΙΑ(23.50)
		ΤΕΤΑΡΤΗ 14/07
ΜΑΡΙΝΑ	14.00	ΣΥΜΗ(15.35)-ΤΗΛΟ(19.45)-ΝΙΣΥΡΟ(19.10)-ΚΩ(20.55)-ΚΑΛΥΜΝΟ(22.15) ΠΕΙΡΑΙΑ (09.00)
ΡΟΔΑΝΘΗ	17.00	ΛΕΡΟ(23.10)- ΠΑΤΜΟ(00.40)-ΠΕΙΡΑΙΑ(09.40)
		ΠΕΜΠΤΗ 15/07
ΑΝΘΗ-ΜΑΡΙΝΑ	17.00	ΚΩ(20.30)-ΜΥΚΟΝΟ(02.00)-ΠΕΙΡΑΙΑ(06.50)
		ΠΑΡΑΣΚΕΥΗ 16/07
ΜΑΡΙΝΑ	11.00	ΣΥΜΗ(12.10)
	15.00	ΝΙΣΥΡΟ(18.20)-ΚΩ(20.00) ΚΑΛΥΜΝΟ (21.35)-ΠΕΙΡΑΙΑ(10.45)
		ΣΑΒΒΑΤΟ 17/07
ΑΝΘΗ-ΜΑΡΙΝΑ	17.00	ΚΩ(20.50)-ΛΕΡΟ(23.00)-ΠΑΤΜΟ(00.20)-ΠΕΙΡΑΙΑ(09.20)
		ΚΥΡΙΑΚΗ 18/07
ΜΑΡΙΝΑ	15.00	ΚΩ(20.10)-ΚΑΛΥΜΝΟ(21.30)-ΑΣΤΥΠΑΛΑΙΑ(00.20)-ΚΑΤΑΠΟΛΑ(03.40)-ΠΕΙΡΑΙΑ(11.25)
		ΔΕΥΤΕΡΑ 19/074
ΡΟΔΑΝΘΗ	15.00	ΣΥΜΗ(16.35)-ΤΗΛΟ(18.35)-ΝΙΣΥΡΟ(20.100)-ΚΩ(21.55)-ΚΑΛΥΜΝΟ(23.15)-ΛΕΡΟ(00.35)-ΠΑΤΜΟ(01.50)-ΠΕΙΡΑΙΑ (11.00)
		ΤΡΙΤΗ 20/07
ΑΝΘΗ-ΜΑΡΙΝΑ	17.00	ΚΩ(20.30)-ΛΕΡΟ (22.40)-ΠΑΤΜΟ (23.50)-ΠΕΙΡΑΙΑ(08.15)

ΠΡΟΣΦΟΡΑ

Πακέτα εισιτηρίων άνω των 300,00 ευρώ, μπορείτε να τα εξοφλήσετε σε 4 άτοκες μηνιαίες δόσεις με την πιστωτική σας κάρτα VISA ή MASTER!

* Η εταιρεία μας βρίσκεται στην ευχάριστη θέση να σας ενημερώσει ότι:
1. Θα προσφέρονται ειδικές τιμές σε όλες τις θέσεις για οικογενειακά πακέτα
2. Εισιτήρια μετ' επιστροφής, ειδικές τιμές.
3. Πολλαπλά εισιτήρια minimum 5, 50% έκπτωση.

Πληροφορίες στο κεντρικό πρακτορείο
TSAGARIS TRAVEL
και στον ταξιδιωτικό σας πράκτορα
Τηλ. (22410) 36170-30406, FAX: 22410-28597

Τί γίνεται με τις άδειες καταστημάτων στον Δήμο της Κω;

"Κατηγορώ" για υπόγειους μαφιόζικους μηχανισμούς!

«Μηχανισμός συγκάλυψης παρανομιών το δημοτικό συμβούλιο. Κατάλυση του κράτους δικαίου και εκφυλισμού του»

Το τελευταίο Δημοτικό συμβούλιο της 2-7-2004, κατά την γνώμη μας, ήταν αποκαρδιωτικό αλλά και επικίνδυνο για τις αρχές, τις αξίες και τα ήθη της κοινωνίας μας. Το κύριο θέμα του ήταν η εντολή ανάκλησης συγκεκριμένων αδειών λειτουργίας καταστημάτων στον κ. Δήμαρχο, από το πλέον αρμόδιο όργανο της κρατικής μηχανής, εν προκειμένω το ΥΠΕΧΩΔΕ. Η εντολή αυτή, σε κάθε ευνομούμενη πολιτεία θα ήταν άμεσα εκτελεστέα. Δεν έπρεπε να τεθεί θέμα στο δημοτικό συμβούλιο. Το τι θα έκαναν οι θιγόμενοι το ορίζει η νομοθεσία. Η αρμοδιότητα ανάκλησης των αδειών καταστημάτων είναι αποκλειστικά του κ. Δημάρχου. Η οποιαδήποτε όμως εξέλιξη του θέματος, μετά την συζήτηση της 2-7-04 βαρύνει πλέον, σύσσωμο το Δημοτικό Συμβούλιο. Είχε προηγηθεί η ίδια σύσταση από τον Συνήγορο του Πολίτη στον κ. Δήμαρχο, για την ίδια υπόθεση (και στον κ. Νομάρχη για παραβιάσεις της περιβαλλοντικής νομοθεσίας) εδώ και 3 χρόνια, που επιβεβαιώνεται τώρα, ότι, σκοπίμως, αγνοήθηκε. Εκκρεμεί η γνωμάτευση της Γενικής Επιθεώρησης Δημόσιας Διοίκησης (κρατικό όργανο) για τις παραβιάσεις της νομοθεσίας περί καταστημάτων υγειονομικού ενδιαφέροντος στον Δήμο μας, ενώ βρίσκονται σε εξέλιξη κι άλλοι έλεγχοι. **Μέσα σε αυτό το κλίμα, στο τελευταίο δημοτικό συμβούλιο, η ΣΥΜΠΟΛΙΤΕΥΣΗ και η ΑΝΤΙΠΟΛΙΤΕΥΣΗ, σε ένα κλίμα υποκρισίας και συν-διαλλαγής,** απέρριψαν την πρόταση του κ. Δημάρχου για ανάκληση των αδειών που ζητούσε το ΥΠΕΧΩΔΕ! Ο παραλογισμός είναι προφανής και το δημοτικό συμβούλιο τον υιοθετεί ως εύλογη και αντικειμενική κρίση! Πως και γιατί απερρίφθη η πρόταση του κ. Δημάρχου; Εφ' όσον η πρόταση του απορρίπτεται, ο κ. Δήμαρχος, έχει χάσει την δεδηλωμένη (στήριξη) και



τίθεται πλέον θέμα πολιτικής νομιμοποίησής του! Εδώ όμως του έρχεται γάντι. Να! σου λέει. Εγώ θέλω, αλλά δεν μπορώ! Αποδεικνύει κυρίως την αδυναμία του Δημάρχου να εφαρμόσει την εντολή του ΥΠΕΧΩΔΕ, ο οποίος γι αυτό ακριβώς ζήτησε την συνδρομή και την συνευθύνη του δημοτικού συμβουλίου. Με το δημοτικό συμβούλιο να συναινεί νιώθει ικανός να υπερβεί το καθήκον του σεβασμού της προϊστάμενης κρατικής αρχής. Η αυθαιρεσία αναδεικνύεται σε λογική πράξη και το Δημοτικό Συμβούλιο συνεπικουρεί! Το αποτέλεσμα έτσι κι αλλιώς ήταν το επιδιωκόμενο. Να μην θίξουμε τα κακώς κείμενα με πλήρη συναίνεση! Οι συνέπειες όμως είναι τραγικές. Η παρανομία συνεχίζεται! Οι ανώτερες κρατικές αρχές αδυνατούν να επιβληθούν και να επηρεάσουν την δημοτική μας αρχη!

Ο σεβασμός στην κρατική διοικητική ιεραρχία καταρρίπτεται! **Το Δημοτικό Συμβούλιο αναδεικνύεται σε μηχανισμό συγκάλυψης! Αναλαμβάνει ευθύνες που δεν προβλέπονται από την νομοθεσία. Καθίσταται συ-**



νένοχο των ευθυνών του κ. Δημάρχου. Αν λειτουργούσε η Εισαγγελία και εν γένει η δικαστική εξουσία, αυτεπάγγελτα, θα είχε ξεκινήσει τουλάχιστον μια διαδικασία έρευνας. Αυτό όμως για μας, δεν είναι το επιδιωκόμενο. Επιζητούμε τις πολιτικές ευθύνες και όχι τον ποινικό κολασμό. Εδώ δεν έχουμε να κάνουμε με κάποιες υπερβολές ή με κάποια εξαίρεση ή κάποιο λάθος της Δημοτικής Αρχής. Δεν είναι μια συνηθισμένη περίπτωση που η παραβίαση συνοδεύεται από μια συνένοχη ουδετερότητα ή με μια σκόπιμη καθυστέρηση που εξυπηρετεί άρχοντες και αρχόμενους, την οποία δυστυχώς έχουμε συνηθίσει. **Αποτελεί περίπτωση κραυγαλέας ατιμωρησίας κατάλυσης του κράτους δικαίου, εκφυλισμού του πολιτεύματος.** Αποτελεί αποδεικτικό στοιχείο μετάλλαξης των αντιλήψεων αλλά και των ρόλων των Δημοτικών Αρχόντων. Οι πολιτικοί μας αντιπρόσωποι από θεματοφύλακες κοινών αρχών (ισότητα -ισονομία -ισοπολιτεία) και υψηλών αξιών (σεβασμό στον νόμο, στο αίσθημα δικαίου, αίσθημα κολασμού των ανομούντων) μετατρέπονται σε παράγοντες εξόντωσής τους. **Αυτή η νέα τάξη που επικρατεί στο τόπο μας ξαναζωντανεύει το παμπάλαιο πνεύμα της ολιγαρχίας,** οπόταν δεν υπήρχε το κριτήριο της ισότητας ενώπιον του νόμου ούτε το κριτήριο της ενοχής ή της αθωότητας με βάση τον νόμο. Επικρατεί το δίκαιο του κατέχοντος την εξουσία! Αυτό είναι το τεκμήριο ισότητας και αθωότητας !!! Οι πολίτες και η κοινωνία μας διδάσκονται ότι η νομιμότητα δεν μετρά μπροστά στην δύναμη κάθε είδους εξουσίας. Ακόμη κι αυτής του δημοτικού συμβούλου!!!

Κύριοι Δημοτικοί Σύμβουλοι, τα παιγνίδια της εξουσίας και του έλεγχου της έχουν και τα όριά τους. Δεν είναι βέβαια εποχές που κινδυνεύει η θέση σας, από κάποιους που θα εξεγερθούν και θα επιβάλουν την ανανέωση και την αλλαγή. **Ο πλέον σαφής κίνδυνος για όλη την κοινωνία μας, είναι η δημιουργία ανεξέλεγχτων θυλάκων εξουσίας με υπόγειους και μαφιόζικους μηχανισμούς, οι οποίοι θεριεύουν μέσα σε παρόμοια κοινωνικά σύνολα,** όπου η νομιμότητα ατονεί, η παρανομία γίνεται καθεστώς, η κριτική δολοφονείται και η δημοκρατία μετασχηματίζεται σε άλλοθι σκοτεινών επιδιώξεων.

--Η ευθύνη σας κ.κ. δημοτικοί σύμβουλοι είναι τεράστια.

ΔΗΜΟΤΙΚΗ ΚΙΝΗΣΗ ΚΩ
"Συμπαράταξη Ελπίδας"
ΝΙΚΟΣ ΜΥΛΩΝΑΣ".

GLASS CLEANING
ASR ASR Πιστοποιημένο Σύστημα Ποιότητας ISO 9001 / 2000
ΟΛΟΚΛΗΡΩΜΕΝΑ ΣΥΣΤΗΜΑΤΑ ΚΑΘΑΡΙΣΜΟΥ
ΤΑ ΠΑΝΤΑ ΓΙΑ ΤΗΝ ΚΑΘΑΡΙΟΤΗΤΑ
Προϊόντα HACCP Εκπαίδευση

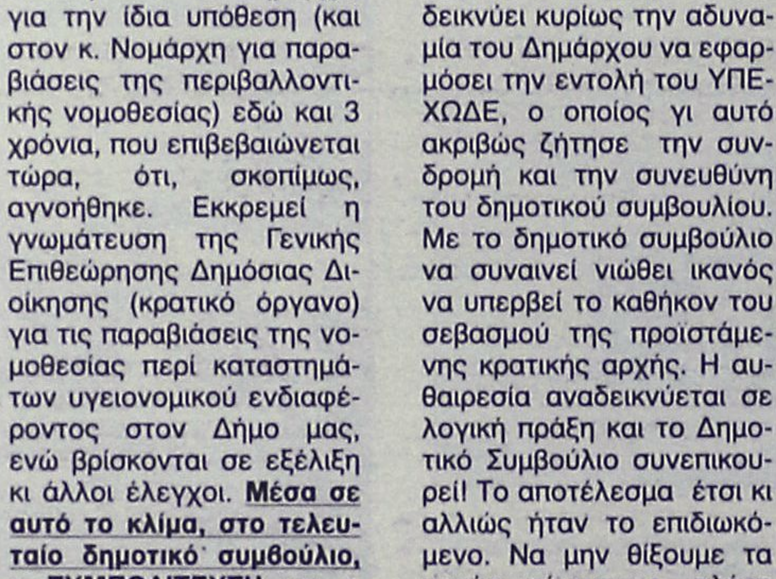

ΑΠΟΡΡΥΠΑΝΤΙΚΑ - ΧΑΡΤΙΚΑ
ΜΗΧΑΝΕΣ ΚΑΘΑΡΙΣΜΟΥ
Κατάστημα Glass Cleaning
Καναβά 21 - Ρόδος
τηλ.: 22410 22.893
Επαγγελματικά προϊόντα ιδανικά και για το σπίτι
Ιδιοκτήτης Καταστήματος: Ζαγκότσης Κωνσταντίνος
GLASS CLEANING ABEE
ΟΛΟΚΛΗΡΩΜΕΝΑ ΣΥΣΤΗΜΑΤΑ ΚΑΘΑΡΙΣΜΟΥ
www.glasscleaning.gr rhodos@glasscleaning.gr

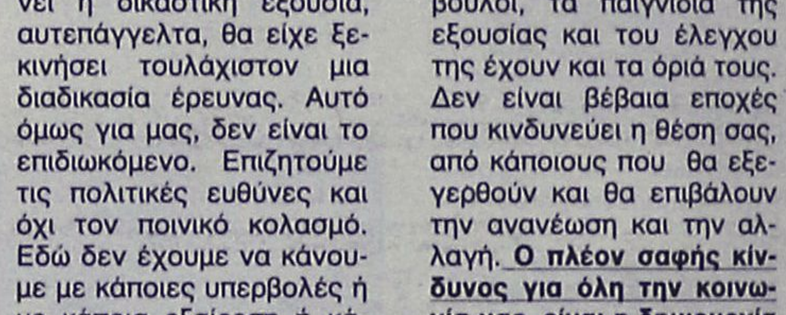

- ΚΡΥΣΤΑΛΛΑ - ΠΟΡΣΕΛΑΝΕΣ
- ΛΕΥΚΑ ΕΙΔΗ
- ΣΠΙΤΙΚΗ ΣΥΛΛΟΓΗ
- ΟΛΟΚΛΗΡΩΜΕΝΑ ΣΕΡΒΙΤΣΙΑ ΓΕΡΜΑΝΙΑΣ

Δ/ΝΣΗ: Αγίας Αναστασίας 134, Ρόδος

Οχι κινητά στις αίθουσες των δικαστηρίων

Ιδιαίτερα ακριβά κόντεψε να... πληρώσει χθες το μεσημέρι το κουδούνισμα του κινητού του τηλεφώνου, ένας 40χρονος συμπολίτης μας, καθώς την ώρα εκείνη, βρίσκονταν στην... αίθουσα που συνεδρίαζε το Τριμελές Εφετείο Κακουργημάτων Δωδεκανήσου.

Ο πρόεδρος του δικαστηρίου, αμέσως μετά το κουδούνισμα, έδωσε εντολή στα αρμόδια αστυνομικά όργανα, να συλλάβουν τον ίδιο, για διατάραξη της συνεδρίασης του δικαστηρίου επιβάλλοντάς του έτσι την προβλεπόμενη 24ωρη κράτηση.

Αξίζει να σημειωθεί πάντως, ότι το κακό έχει παραγίνει στην κυριολεξία ακόμα και στις δικαστικές αίθουσες, σε ό,τι αφορά την λειτουργία των κινητών τηλεφώνων ακόμη και τις ώρες που βρίσκονται σε εξέλιξη οι συνεδριάσεις των δικαστηρίων, γεγονός μάλιστα για το οποίο έχουν αναρτηθεί κατά καιρούς και προειδοποιητικές ανακοινώσεις.

Από την πόλη της Ρόδου μέχρι το αεροδρόμιο

Προχωρεί η μελέτη για την αναβάθμιση της λεωφόρου

Παρουσιάσθηκε χθες η πρώτη φάση της από τον μελετητή κ. Ζέκο. Πρόβλημα τα στενά σε Κρεμαστή και Παραδείσι

Την πρώτη φάση της μελέτης για τη λειτουργική και αισθητική αναβάθμιση του δρόμου Ρόδος - Αεροδρόμιο, παρέδωσε χθες στη Νομαρχιακή Αρχή, ο μελετητής κ. Ζέκος.

Χθες πραγματοποιήθηκε σύσκεψη στο Νομαρχιακό Μέγαρο υπό την Προεδρία του αντινομάρχη κ. Στάθη Κουσουρνά και παρουσία του δημάρχου Πεταλούδων κ. Μιχάλη Κορδίνα, καθώς και του αντιδημάρχου. Ο δήμαρχος Ιαλυσού κ. Στέργος Στάγκας, δεν μπόρεσε να είναι παρών, γι' αυτό και θα γίνει παρουσίαση της μελέτης εκεί.

Σύμφωνα με τον κ. Κουσουρνά, τα προβλήματα στην οδό εντοπίζονται στους οικισμούς της Κρεμαστής και της Ιαλυσού και κατά τη χθεσινή σύσκεψη είχαν την ευκαιρία να εξετάσουν τα πέντε εναλλακτικά σενάρια που προβλέπει η μελέτη.

Οπως είπε, επειδή αυτός ο δρόμος είναι αστικός, είναι λογικό ότι οποιαδήποτε λύση προκριθεί πρέπει να έχει τη συνεννόηση των δήμων Πεταλούδων και Ιαλυσού. Ευελπιστούν ότι μέχρι τα τέλη Σεπτεμβρίου θα έχουν καταλήξει σε οριστική απόφαση σχετικά με τα εναλλακτικά σενάρια που υπάρχουν.

Το ένα σενάριο προβλέπει απαλλοτρίωση και κατεδάφιση παλαιών σπιτιών

Το ένα σενάριο λέει να κάνουν μία δεύτερη γέφυρα και να προχωρήσουν στην απαλλοτρίωση σπιτιών μέσα από την Κρεμαστή και ένα άλλο η δημιουργία περιμετρικού δρόμου από την Παστίδα, ο οποίος θα παρακάμπτει την Κρεμαστή.

Παράλληλα, χθες κατέληξαν στο να προχωρήσουν άμεσα τη μελέτη για τη νέα είσοδο της πόλης.

Πρόκειται για τον δρόμο που θα ξεκινήσει από τους Αγίους Αποστόλους, θα παρακάμψει την Ιαλυσό και την Κρεμαστή και θα φθάσει στο δρόμο Τσαΐρι - αεροδρόμιο.

Κατέληξαν ακόμη στην υπογραφή σχετικής σύμβασης σε ένα με ενάμιση μήνα.

Παράλληλα έγινε ενημέρωση για την περιμετρική οδό της πόλης της Ρόδου. Ο κ. Ζέκος στη συνέχεια ενημέρωσε και το δήμο.

Καταλήγοντας ο κ. Κουσουρνάς, επεσήμανε ότι η Ν.Α. με όραμα για τη Ρόδο προχωράει να οριστικοποιήσει και να δώσει λύση για τους τρεις μεγάλους άξονες:

– Ο πρώτος είναι Ρόδου - Αεροδρομίου με την αισθητική και λειτουργική βελτίωση της μελέτης. Ηδη υπάρχουν διαθέσιμοι πόροι 4 εκατομμύρια ευρώ από το Σπατόσημο.

– Ο δεύτερος δρόμος αφορά τη Ρόδου - Αεροδρομίου, που προωθούν άλλη μελέτη για τη διαπλάτυνσή του και

– Προχωρούν στη μελέτη νέου άξονα για τη νέα είσοδο της πόλης της Ρόδου.

Μηνυτήρια αναφορά από τον Τζων Τάραμας

Μηνυτήρια αναφορά σε βάρος εμπορικής εταιρίας στη Ρόδο, κατέθεσε χθες το πρωί στην Εισαγγελία Ρόδου, ο γνωστός «Nick the Greek» των ελληνικών Καζίνο, κ. Τζων Τάραμας, υποστηρίζοντας έτσι ότι εξαπατήθηκε.

Η υπόθεση, σύμφωνα με όσα δήλωσε χθες μιλώντας στη «Ροδιακή» ο κ. Τάραμας, αφορά έμπορο της Ρόδου, ο οποίος είχε δεσμευτεί να τοποθετήσει στο νεόκτιστο σπίτι του στην περιοχή της Ιαλυσού, κουζίνα αξίας 8.500 ευρώ, από συγκεκριμένη εταιρία εξωτερικού. Η συμφωνία όμως, κάθε άλλο παρά τηρήθηκε, καθώς αντί της... κουζίνας εξωτερικού, στο σπίτι τοποθετήθηκαν με καθυστέρηση μάλιστα 2 τουλάχιστον μηνών, κάποια κομμάτια τα οποία μάλιστα κατασκευάστηκαν σε βιοτεχνία της Ρόδου, όπως ο ίδιος διαπίστωσε.

Ηδη ο κ. Τάραμας έδωσε εντολή στην δικηγόρο του κ. Μαρία Παρούσου, να καταθέσει και αγωγή για ηθική βλάβη διεκδικώντας έτσι αποζημίωση από αυτή την περιπέτεια.

Εκπώσεις! Εκπώσεις! Εκπώσεις! Εκπώσεις! Εκπώσεις! Εκπώσεις! Εκπώσεις! Εκπώσεις! Εκπώσεις! Εκπώσεις! Εκπώσεις! Εκπώσεις! Εκπώσεις! Εκπώσεις! Εκπώσεις! Εκπώσεις! Εκπώσεις!

• Σετ κρεβατοκάμαρας από..... 1300 €

• Καναπές 2θέσιος και 3θέσιος σε ύφασμα από..... 1190 €

• Καναπές 2θέσιος και 3θέσιος σε δέρμα από..... 1350 €

• Σετ τραπεζαρίας* από..... 3045 €

*(τραπέζι με 6 καρέκλες, κρυσταλιέρα, μπουφές με καθρέπτη, έπιπλο για T.V.)

ΚΑΙ ΣΤΑ ΛΕΥΚΑ ΜΑΣ ΕΙΔΗ

30% Εκπώσεις!

ΚΕΝΤΙΑ

%%%%%%%%% Εκπώσεις! %%

ΕΥΚΟΛΟΙ ΤΡΟΠΟΙ ΠΛΗΡΩΜΗΣ:

• 0% προκαταβολή
• 1η δόση μετά από 4 μήνες
• Από 6 έως 60 δόσεις
• Στην τιμή συμπεριλαμβάνεται ΦΠΑ

Spazio pelle

Καναδά 38, Τηλ. 2241076876

ΚΑΘΗΜΕΡΙΝΑ ΟΛΑ ΤΑ ΝΕΑ ΤΗΣ ΔΩΔΕΚΑΝΗΣΟΥ ΣΤΟ INTERNET

www.rodiaki.gr

SAVVIOU TRAVEL

ΑΠΟΣΤΟΛΟΥ ΠΑΥΛΟΥ 8, ΑΝΑΛΗΨΗ ΡΟΔΟΣ
TEL. 22410 23728 & 32744 FAX 22410 39730

ΕΞΑΗΜΕΡΗ ΠΡΟΣΚΥΝΗΜΑΤΙΚΗ ΕΚΔΡΟΜΗ

ΣΤΟΝ ΑΓΙΟ ΡΑΦΑΗΛ ΤΗΣ ΜΥΤΙΛΗΝΗΣ

ΑΝΑΧΩΡΗΣΗ ΑΕΡΟΠΟΡΙΚΩΣ
ΣΤΙΣ 14 ΙΟΥΛΙΟΥ ΗΜΕΡΑ ΤΕΤΑΡΤΗ
ΕΠΙΣΤΡΟΦΗ ΑΕΡΟΠΟΡΙΚΩΣ
ΣΤΙΣ 19 ΙΟΥΛΙΟΥ ΗΜΕΡΑ ΔΕΥΤΕΡΑ

ΤΙΜΗ ΚΑΤ' ΑΤΟΜΟ 350€

ΣΥΜΠΕΡΙΛΑΜΒΑΝΕΙ:
- ΑΕΡΟΠΟΡΙΚΑ ΕΙΣΙΤΗΡΙΑ ΡΟΔΟ-ΜΥΤΙΛΗΝΗ-ΡΟΔΟ
- ΜΕΤΑΦΟΡΕΣ ΑΠΟ ΚΑΙ ΠΡΟΣ ΑΕΡΟΔΡΟΜΙΟ
- 5 ΔΙΑΝΥΚΤΕΡΕΥΣΕΙΣ ΣΕ ΞΕΝΟΔΟΧΕΙΟ ΜΕ ΠΡΩΙΝΟ
- ΠΡΟΑΝΑΦΕΡΟΜΕΝΕΣ ΕΚΔΡΟΜΕΣ
- Φ.Π.Α. ΤΑΞΙΔΙΩΤΙΚΗ ΑΣΦΑΛΕΙΑ
- ΣΥΝΟΔΟΣ ΤΟΥ ΓΡΑΦΕΙΟΥ ΜΑΣ

ΘΕΣΕΙΣ ΠΕΡΙΟΡΙΣΜΕΝΕΣ

ΓΙΑ ΑΝΑΛΥΤΙΚΟ ΠΡΟΓΡΑΜΜΑ ΤΗΣ ΕΚΔΡΟΜΗΣ ΑΠΕΥΘΥΝΘΕΙΤΕ ΣΤΟ ΓΡΑΦΕΙΟ ΜΑΣ

Για να κλείσουν παράθυρα και... χαραμάδες

Δέκα αλλαγές στις προσλήψεις στο Δημόσιο μέσω του ΑΣΕΠ

Και για ταχύτερη έκδοση των αποτελεσμάτων • Δυσκολεύεται η διαδικασία πρόσληψης εποχικού προσωπικού

Δέκα αλλαγές στις προσλήψεις στο Δημόσιο μέσω του ΑΣΕΠ προωθεί το υπουργείο Εσωτερικών με στόχο την ταχύτερη έκδοση των αποτελεσμάτων, αλλά και τη διαφάνεια στις διαδικασίες των διαγωνισμών με μόρια.

Τις αλλαγές αυτές θα ρυθμίζει νομοσχέδιο του ΥΠΕΣ, το οποίο θα καταθέσει στη Βουλή εντός της εβδομάδας ο υπουργός Προκόπης Παυλόπουλος.

Σύμφωνα με πληροφορίες, οι αλλαγές είναι οι εξής:

- **Η προθεσμία** που θα έχει το ΑΣΕΠ για τον έλεγχο των προκηρύξεων και ανακοινώσεων θα είναι πλέον 20 και όχι 10 ημέρες, που ήταν μέχρι τώρα.

- **Παύει να ισχύει το σταθερό ποσοστό του 35%** των θέσεων σε κάθε φορέα για υπαλλήλους χωρίς καμία προηγούμενη εμπειρία. Οι συγκεκριμένες θέσεις θα καθορίζονται ύστερα από πρόταση του φορέα, ανάλογα με τις πραγματικές συνθήκες για ανανέωση του προσωπικού.

- **Δεν θα εγκρίνονται** προσλήψεις εποχικού προσωπικού αν οι φορείς δεν στείλουν στο ΑΣΕΠ βεβαίωση ότι δεν υπάρχουν αντίστοιχες οργανικές θέσεις και δεν δηλώσουν πως το εποχικό προσωπικό δεν θα καλύψει πάγιες και διαρκείς ανάγκες.

- **Σε περίπτωση ισοβαθμίας** των υποψηφίων θα τίθενται και άλλα κριτήρια και δεν θα γίνεται κλήρωση.

- **Για τους ΟΤΑ** οι προκηρύξεις θα είναι ενιαίες και θα γίνονται συγκεντρωτικά, μία φορά κάθε έναν ή δύο μήνες του έτους.

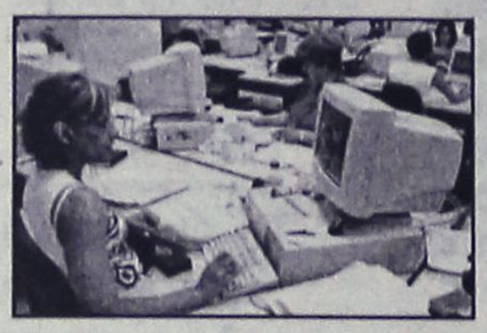

- **Μειώνονται οι μονάδες προϋπηρεσίας** που μπορεί να συγκεντρώσει ένας υποψήφιος, από 420 μονάδες που ήταν μέχρι τώρα σε 324 μονάδες.

- **Θα προσλαμβάνονται σε θέσεις εποχικού προσωπικού** και εκείνοι που έχουν ήδη διανύσει οκτάμηνη απασχόληση μέσα στο έτος, εφόσον δεν υπάρχουν άλλοι υποψήφιοι, κατάλληλοι για τη θέση.

- **Οι ενστάσεις** των υποψηφίων θα γίνονται στον φορέα και όχι στο ΑΣΕΠ.

- **Θα τίθενται εκτός διαγωνισμού** οι υποψήφιοι που θα έχουν συμπληρώσει λάθος τις αιτήσεις συμμετοχής.

- **Οι φορείς είναι υποχρεωμένοι μέσα σε δύο ημέρες** να ενημερώσουν το ΑΣΕΠ για τις προθεσμίες υποβολής αιτήσεων και για την ημερομηνία ανάρτησης των πινάκων κατάταξης των επιτυχόντων.

Αναστολή στον Αλβανό που καταδικάσθηκε για σωματεμπορία

Δεκτή αίτηση με περιοριστικούς όρους

Δεκτή έγινε χθες από το αρμόδιο Εφετείο η αίτηση αναστολής της ποινής που είχε υποβάλει πριν από μερικές μέρες, ένας 34χρονος Αλβανός, ο οποίος είχε καταδικαστεί στις 7 Ιουνίου 2004, από το Μικτό Ορκωτό Δικαστήριο της Ρόδου για σωματεμπορία.

Το δικαστήριο, μετά την αίτηση αναστολής που κατέθεσε ο δικηγόρος του κ. Άκης Δημητριάδης, αποφάσισε να αφεθεί ελεύθερος με περιοριστικούς όρους (απαγόρευση εξόδου από τη χώρα, εμφάνιση κάθε 1η και 15η στο Αστυνομικό τμήμα της περιοχής που διαμένει καθώς επίσης και εγγυοδοσία 2.000 ευρώ), μέχρι να εκδοθεί τελεσίδικη απόφαση από το αρμόδιο δευτεροβάθμιο δικαστήριο, το οποίο θα κρίνει εκ νέου την υπόθεσή του.

Πρωτόδικα, ο 34χρονος είχε καταδικαστεί σε ποινή κάθειρξης 6 ετών και χρηματικό πρόστιμο 20.000 ευρώ, από το Μικτό Ορκωτό Δικαστήριο της Ρόδου. Πρόκειται για τον Gela Aldin του Muarem, ο οποίος σύμφωνα με το βούλευμα του Συμβουλίου Πλημμελειοδικών της Ρόδου ήταν κατηγορούμενος για σωματεμπορία και απειλή, και μάλιστα είχε κριθεί, προσωρινά κρατούμενος στις δικαστικές φυλακές της Κω μετά τη σύλληψή του στις 29 Οκτωβρίου 2003, από αστυνομικούς της Υποδιεύθυνσης Ασφαλείας Ρόδου, έπειτα από καταγγελίες που είχαν γίνει για προώθηση αλλοδαπών γυναικών στην πορνεία και σε παράνομη εργασία τους σε διάφορα μπαρ της χώρας μας. Το Μικτό Ορκωτό Δικαστήριο της Ρόδου, με πλειοψηφία 6-1 απάλλαξε στις 7 Ιουνίου 2004 τον κατηγορούμενο από την κατηγορία της απειλής και τον έκρινε ένοχο για σωματεμπορία.

Δρομολόγια του Ταχύπλοου Καταμαράν "ΔΩΔΕΚΑΝΗΣΟΣ ΕΞΠΡΕΣ"
Από: 1-ΙΟΥΝ-2004 μέχρι 15-ΟΚΤ-2004

DODEKANISOS NAFTILIAKI
Αναχωρίσεις από την Κολώνα (Θαλασσινή πύλη)

ΚΥΡΙΑΚΗ		
ΛΙΜΑΝΙ	ΑΦΙΞΗ	ΑΝΑΧ.
ΡΟΔΟΣ		08.30
ΣΥΜΗ	09.20	09.25
ΚΩΣ	10.55	11.00
ΚΑΛΥΜΝΟΣ	11.40	11.50
ΛΕΡΟΣ	12.40	12.45
ΠΑΤΜΟΣ	13.25	13.40
ΛΕΙΨΟΙ	14.00	14.05
ΛΕΡΟΣ	14.25	14.30
ΚΑΛΥΜΝΟΣ	15.20	15.30
ΚΩΣ	16.10	16.20
ΣΥΜΗ	17.45	17.50
ΡΟΔΟΣ	18.30	

ΔΕΥΤΕΡΑ		
ΛΙΜΑΝΙ	ΑΦΙΞΗ	ΑΝΑΧ.
ΡΟΔΟΣ		08.30
ΚΑΣΤΕΛΟΡΙΖΟ	11.00	16.00
ΡΟΔΟΣ	18.30	

ΤΡΙΤΗ		
ΛΙΜΑΝΙ	ΑΦΙΞΗ	ΑΝΑΧ.
ΡΟΔΟΣ		08.30
ΚΩΣ	10.40	10.50
ΚΑΛΥΜΝΟΣ	11.30	11.40
ΛΕΡΟΣ	12.30	12.40
ΠΑΤΜΟΣ	13.20	13.30
ΛΕΙΨΟΙ	13.50	14.00
ΛΕΡΟΣ	14.20	14.30
ΚΑΛΥΜΝΟΣ	15.20	15.30
ΚΩΣ	16.10	16.20
ΡΟΔΟΣ	18.30	

ΤΕΤΑΡΤΗ		
ΛΙΜΑΝΙ	ΑΦΙΞΗ	ΑΝΑΧ.
ΡΟΔΟΣ		08.30
ΣΥΜΗ	09.20	09.30
ΚΩΣ	11.00	11.10
ΚΑΛΥΜΝΟΣ	11.50	12.00
ΛΕΡΟΣ	12.50	14.30
ΚΑΛΥΜΝΟΣ	15.20	15.30
ΚΩΣ	16.10	16.20
ΣΥΜΗ	17.40	17.50
ΡΟΔΟΣ	18.30	

ΠΕΜΠΤΗ		
ΛΙΜΑΝΙ	ΑΦΙΞΗ	ΑΝΑΧ.
ΡΟΔΟΣ		08.30
ΚΩΣ	10.40	10.50
ΚΑΛΥΜΝΟΣ	11.30	11.40
ΛΕΡΟΣ	12.30	12.40
ΛΕΙΨΟΙ	13.00	13.10
ΠΑΤΜΟΣ	13.30	13.40
ΛΕΡΟΣ	14.20	14.30
ΚΑΛΥΜΝΟΣ	15.20	15.30
ΚΩΣ	16.10	16.20
ΡΟΔΟΣ	18.30	

ΠΑΡΑΣΚΕΥΗ		
ΛΙΜΑΝΙ	ΑΦΙΞΗ	ΑΝΑΧ.
ΡΟΔΟΣ		08.30
ΣΥΜΗ	09.20	09.30
ΚΩΣ	11.00	11.10
ΚΑΛΥΜΝΟΣ	11.50	12.00
ΛΕΡΟΣ	12.50	14.30
ΚΑΛΥΜΝΟΣ	15.20	15.30
ΚΩΣ	16.10	16.20
ΣΥΜΗ	17.40	17.50
ΡΟΔΟΣ	18.30	

ΣΑΒΒΑΤΟ		
ΛΙΜΑΝΙ	ΑΦΙΞΗ	ΑΝΑΧ.
ΡΟΔΟΣ		08.30
ΚΩΣ	10.40	10.50
ΚΑΛΥΜΝΟΣ	11.30	11.40
ΛΕΡΟΣ	12.30	12.40
ΛΕΙΨΟΙ	13.00	13.10
ΠΑΤΜΟΣ	13.30	13.40
ΛΕΡΟΣ	14.20	14.30
ΚΑΛΥΜΝΟΣ	15.20	15.30
ΚΩΣ	16.10	16.20
ΡΟΔΟΣ	18.30	



• Ταξιδέψτε με το μέλλον την ώρα
• Fully air-conditioned

Πληροφορίες: Δωδεκάνησος Ναυτιλιακή Ν.Ε.
Αυστραλίας 3, 85100 Ρόδος
Τηλ: 22410 70 590 - Fax: 22410 70 591

Ηχος & Φως Sound & Light

website: www.12ne.gr
e-mail: info@12ne.gr

ΗΛΙΑΚΑ SIEMENS

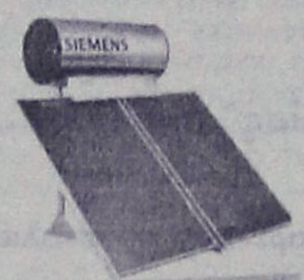

από 900 €

ΗΛΙΑΚΑ DURATHERM

από 700 €

ΞΥΛΟΣΟΜΠΕΣ ΤΖΑΚΙΑ ΜΑΤΕΜΕΝΙΑ



από 180 €

ΚΕΝΤΡΙΚΗ ΘΕΡΜΑΝΣΗ



από 1800 €

ΜΕ ΜΑΤΕΜΕΝΙΟ ΛΕΒΗΤΑ 30,000 KCL/H
5 ΣΩΜΑΤΑ ΠΑΝΕΛ 60Χ100
1 ΣΩΜΑ 45Χ45, ΚΑΥΣΤΗΡΑ ΚΥΚΛΟΦΟΡΗΤΗ, ΔΟΧΕΙΟ ΔΙΑΣΤΟΛΗΣ ΘΕΡΜΟΣΤΑΤΗ ΧΩΡΟΥ ΚΑΙ ΟΛΑ ΤΑ ΥΛΙΚΑ ΣΥΝΔΕΣΗΣ ΚΕΤΟΣ ΣΩΛΗΝΩΣΕΙΣ ΚΑΙ ΚΑΜΙΝΑΔΑ

• ΚΛΙΜΑΤΙΣΤΙΚΑ
• ΘΕΡΜΟΠΟΜΠΟΙ
• ΑΝΤΑΛΛΑΚΤΙΚΑ ΚΑΥΣΤΗΡΩΝ

ΣΥΝΤΗΡΗΣΕΙΣ ΚΑΥΣΤΗΡΩΝ

ΔΙΑΚΟΛΑΜΠΡΙΑΝΟΣ ΗΛΙΑΣ
Κ. ΤΣΑΛΔΑΡΗ 14 ΡΟΔΟΣ
ΤΗΛ. 22410-39420, ΚΙΝ. 6392853714

Τριτοκοσμική η σημερινή κατάσταση

Αισθητική αναβάθμιση στις λαϊκές αγορές

Σύσκεψη έγινε χθές στη Νομαρχία

Η αισθητική και λειτουργική αναμόρφωση των λαϊκών αγορών ήταν το αντικείμενο σχετικής σύσκεψης που πραγματοποιήθηκε χθες το μεσημέρι στο Νομαρχιακό Μέγαρο, υπό την προεδρία του Αντινομάρχη κ. Στάθη Κουσουρνά.



Παρόντες ήταν ο πρόεδρος της Ενωσης Αγροτικών Συνεταιρισμών (Δωδεκανήσου) κ. Πιτροπάκης, καθώς και ο πρόεδρος των λαϊκών αγορών κ. Χατζηκαντής.

Αίτημά τους η βελτίωση της λαϊκής αγοράς του Αγ. Δημητρίου αλλά και να μπουν στέγαστρα στις λαϊκές αγορές.

Η Νομαρχιακή Αρχή υποσχέθηκε ότι θα τους στηρίξει στο θέμα αυτό και ότι θα διαθέσει κονδύλια από τον προϋπολογισμό της Νομαρχίας.

ΣΕΜΙΝΑΡΙΟ ΓΙΑ ΜΕΛΙΣΣΟΚΟΜΟΥΣ

Από τον Μελισσοκομικό σύλλογο Ρόδου ανακοινώθηκε ότι θα πραγματοποιηθεί στο ΚΕΓΕ Ρόδου σεμινάριο μελισσοκομίας από τις 20 έως τις 23 Ιουλίου.

Στο σεμινάριο θα διδάξουν καθηγητές μελισσοκομίας και στελέχη του Υπουργείου Γεωργίας.

Τα θέματα του σεμιναρίου αναφέρονται στις εντατικές μεθόδους μελισσοκομίας, στην παραγωγή των προϊόντων της κυψέλης, στην αντιμετώπιση των ασθενειών των μελισσών κλπ.

Για περισσότερες πληροφορίες οι ενδιαφερόμενοι μπορούν να επικοινωνούν με το ΚΕ.Γ.Ε. Ρόδου τηλέφ. 22410-62706.

ΕΠΑΓΓΕΛΜΑΤΙΚΟΣ ΠΡΟΣΑΝΑΤΟΛΙΣΜΟΣ



☞ Εχετε παιδιά που είναι **Α, Β, Γ Λυκείου;** Δεν είναι πολύ σίγουρα τι σχολή στοχεύουν;

☞ Θα ήθελαν να μάθουν **ποιες είναι οι σχολές** που τους ταιριάζουν και τι **προοπτικές** υπάρχουν.

☞ Μήπως, όμως, είστε και **φοιτητής** που δεν ταιριάζετε και πολύ με τη σχολή που πετύχατε; Ή ακόμα θέλετε να συνεχίσετε με **μεταπτυχιακές σπουδές**, αλλά δεν ξέρετε πού να προσανατολιστείτε ***σύμφωνα με τις προσωπικές σας δεξιότητες***;



Υπάρχει το **Μέτρον Τεστ**, το οποίο δημιουργήθηκε από επιστημονική ομάδα του Πανεπιστημίου Πειραιά και του Οικονομικού Πανεπιστημίου Αθηνών, για να λύσει όλα αυτά τα προβλήματα των νέων εύκολα και γρήγορα.



Κλείστε ένα ραντεβού **τώρα** με τον εκπαιδευτικό μας σύμβουλο, αφιερώστε **30 λεπτά στον υπολογιστή σας** και σε λιγότερο από εβδομάδα θα ξέρετε ποιές σχολές είναι για εσάς και ποιές έχουν θετικές προοπτικές.

Το **υπουργείο Εθνικής Αμύνης διεξάγει τον επαγγελματικό προσανατολισμό ΜΕΤΡΟΝ δωρεάν** για τα παιδιά των αξιωματικών και υπαλλήλων του στη Ρόδο στο:

Θεμέλιο Γλώσσας
Αυστραλίας 5
Ρόδος
2241070545, 6946501615

Αλακιώτου Ανθοπούλου Μαριτάνα



ΑΠΟΘΗΚΗ ΧΑΡΤΙΚΩΝ & ΑΝΑΛΩΣΙΜΩΝ Η/Υ

ΜΑΛΛΙΑΚΑΣ Ν. ΕΜΜΑΝΟΥΗΛ

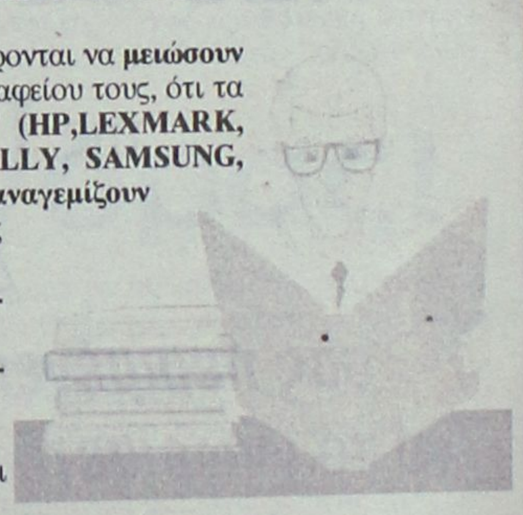

Ενημερώνουμε τους επαγγελματίες που ενδιαφέρονται να **μειώσουν** το **κόστος λειτουργίας** της επιχείρησης ή του γραφείου τους, ότι τα μελάνια για εκτυπωτές **LASER & INK-JET (HP,LEXMARK, EPSON, CANNON, BROTHER, OKI, M. TALLY, SAMSUNG, PANASONIC, MINOLTA, QMS, XEROX)** ξαναγεμίζουν έχοντας **εξοικονόμηση** χρημάτων από **30%** έως **70%.**

- **Πλήρης ανακατασκευή** των μερών που **φθείρονται** για **LASER TONER.**
- **Επεξεργασία & αναγόμωση** με τις πιο **σύγχρονες** μηχανές.
- Τέλος στις πρόχειρες μεθόδους γεμίσματος.
- **Πλήρης ανακατασκευή & γέμισμα** ακόμη και σε **έγχρωμα LASER**

Επίσης ενημερώνουμε την αξιότιμη πελατεία μας
"Εστιατόρια - Μπαρ - Καφετέριες - Σούπερ Μάρκετ - Τουριστικά μαγαζιά - Ξενοδοχειακές μονάδες κ.λπ. επιχ/σεις"
ότι σε μας θα προμηθευτείτε ό,τι χρειάζεστε για την επιχείρησή σας:
Μπλοκ εστιατορίου - Κορδέλες ταμειακών μηχανών - Μελάνια για HP/Epson/Canon/ Lexmark - Φωτοτυπικό χαρτί - Χαρτί εκτυπωτή - Είδη γραφείου - Χρωματιστό χαρτί για τιμοκαταλόγους σε 80 & 160gr κ.λπ.

ΠΡΟΣΦΟΡΑ ΓΙΑ ΤΟ ΜΗΝΑ ΙΟΥΛΙΟ

Για εστιατόρια-μπαρ-καφετέριες

1. Δελτίο παραγγελίας εστιατορίου (διπλότυπο αυτογραφικό)	0,50€
2. Δελτίο παραγγελίας εστιατορίου (τριπλότυπο αυτογραφικό)	0,90€
3. Δελτίο παραγγελίας εστιατορίου (διπλότυπο απλό)	0,30€
4. Κλασέρ πλαστικό 8/32 (ποικιλία χρωμάτων)	1,23€
5. Χαρτί φωτοτυπικό Α4, 80 γρ. (πακέτο 500 φύλλων)	2,20€
6. Χαρτί εκτυπωτή 9,5Χ11 λευκό (με οπές αρχειοθέτησης)	5,70€
7. Στυλό BIC CRYSTAL (μπλε-μαύρο-κόκκινο), τεμάχιο	0,12€

Στις τιμές δεν συμπεριλαμβάνεται το ΦΠΑ

ΤΙΜΕΣ ΑΠΟΘΗΚΗΣ
Δίπλα στο ΙΚΑ Ρόδου, 4ο χλμ. Ρόδου - Λίνδου
ANETO PARKING

Ευχαριστούμε για την προτίμησή σας

ΕΜΜΑΝΟΥΗΛ ΜΑΛΛΙΑΚΑΣ

Α.Ν.Ε.Σ.

ΑΝΩΝΥΜΗ ΝΑΥΤΙΛΙΑΚΗ ΕΤΑΙΡΕΙΑ ΣΥΜΗΣ

ΠΡΟΓΡΑΜΜΑ ΔΡΟΜΟΛΟΓΙΩΝ (ΩΡΕΣ ΑΝΑΧΩΡΗΣΕΩΝ)

ΑΠΟ 29 ΜΑΪΟΥ ΕΩΣ 06 ΙΟΥΝΙΟΥ 2004

	ΣΥΜΗ ΙΙ		Υ/Γ ΑΙΓΛΗ		ΠΑΝΟΡΜΙΤΗΣ	
ΗΜΕΡΟΜΗΝΙΑ	ΣΥΜΗ-ΡΟΔΟ	ΡΟΔΟ-ΣΥΜΗ	ΣΥΜΗ-ΡΟΔΟ	ΡΟΔΟ-ΣΥΜΗ	ΣΥΜΗ-ΡΟΔΟ	ΡΟΔΟ-ΣΥΜΗ
ΣΑΒΒΑΤΟ			17.00 (ΜΕΣΩ ΠΑΝΟΡΜΙΤΗ)	09.00	07.30, 17.00	09.00, 18.30
30/5 ΚΥΡΙΑΚΗ		18.30			07.30, 17.00	09.00
ΔΕΥΤΕΡΑ	06.00		10.30, 16.00	09.00, 14.30, 16.30	16.00	09.00 (ΜΕΣΩ ΠΑΝΟΡΜΙΤΗ)
ΤΡΙΤΗ			07.30, 16.00	09.00		18.30
ΤΕΤΑΡΤΗ	15.45	09.00 (ΜΕΣΩ ΠΑΝΟΡΜΙΤΗ)	10.30, 17.00	09.00, 14.30	07.30	18.30
ΠΕΜΠΤΗ			16.00	09.00, 18.30	07.30, 17.00	10.30 (ΜΕΣΩ ΠΑΝΟΡΜΙΤΗ)
ΠΑΡΑΣΚΕΥΗ		18.30	07.30, 16.00	09.00		
ΣΑΒΒΑΤΟ	06.00			09.00	17.00	09.00, 18.30
ΚΥΡΙΑΚΗ		18.30	15.30 (ΜΕΣΩ ΠΑΝΟΡΜΙΤΗ)		07.30, 17.00	09.00

ΑΠΟ 07 ΙΟΥΝΙΟΥ ΕΩΣ 31 ΑΥΓΟΥΣΤΟΥ 2004

	ΣΥΜΗ ΙΙ		Υ/Γ ΑΙΓΛΗ		ΠΑΝΟΡΜΙΤΗΣ	
ΗΜΕΡΟΜΗΝΙΑ	ΣΥΜΗ-ΡΟΔΟ	ΡΟΔΟ-ΣΥΜΗ	ΣΥΜΗ-ΡΟΔΟ	ΡΟΔΟ-ΣΥΜΗ	ΣΥΜΗ-ΡΟΔΟ	ΡΟΔΟ-ΣΥΜΗ
ΚΑΘΕ ΔΕΥΤΕΡΑ	07.00-17.00	14.30	10.30	09.00		10.30 (ΜΕΣΩ ΠΑΝΟΡΜΙΤΗ)
ΚΑΘΕ ΤΡΙΤΗ			16.00	09.00	07.30	18.30
ΚΑΘΕ ΤΕΤΑΡΤΗ			10.30, 17.00	09.00, 14.30	07.30	18.30
ΚΑΘΕ ΠΕΜΠΤΗ			16.00	09.00, 18.30	07.30, 17.00	10.30 (ΜΕΣΩ ΠΑΝΟΡΜΙΤΗ)
ΚΑΘΕ ΠΑΡΑΣΚΕΥΗ	17.00	14.30	07.30-16.00	09.00-18.30		
ΚΑΘΕ ΣΑΒΒΑΤΟ			07.30	09.00	17.00	09.00, 18.30
ΚΑΘΕ ΚΥΡΙΑΚΗ		18.30	15.30 (ΜΕΣΩ ΠΑΝΟΡΜΙΤΗ)		07.30, 17.00	09.00

Τα δρομολόγια μπορούν να τροποποιηθούν λόγω εκτάκτων συγκοινωνιακών αναγκών ή καιρικών συνθηκών

Παρακαλούμε πριν ταξιδέψετε επικοινωνήστε με την Εταιρία:

Γραφείο ΣΥΜΗΣ Τηλ.: *(22460) 71444 - Φαξ: (22460) 71373*

Γραφείο ΡΟΔΟΥ Τηλ.: *(22410) 37769 - Φαξ: (22410) 34493*

www.anes.gr

Εχετε δει το

NEO BEST SELLER

της **TOYOTA;**

Αν όχι

***σας περιμένει** στην έκθεσή μας!*

*να το **γνωρίσετε** και να το **οδηγήσετε!***

NEO TOYOTA COROLLA

ΞΕΝΑΚΗΣ α.ε.β.ε.

*Εξουσιοδοτημένος έμπορος και after sales **TOYOTA** στα Δωδεκάνησα*

Λεωφόρος Ρόδου-Λίνδου 220 • Τηλ. 2241062211

Ενώ κάποτε αποτελούσαν στολίδια της πόλης

Εστίες δυσφήμησης κεντρικά πάρκα και εγκαταστάσεις τους

Οι λιμνούλες έγιναν χαβούζες με σκουπίδια και βρομιές

Περνούσα τις προάλλες, μ' ένα φίλο μου, μάλλον για ν' αποφύγουμε τον ζεστό ήλιο, μέσα από το δασάκι που βρίσκεται ανάμεσα στα Πλατανάκια και στην πλατεία του Ήχος και Φως, και με την ευκαιρία να περιεργαστούμε το εσωτερικό του ανθόκηπου, γιατί -σαν ήμασταν παιδιά- συχνά όταν κατεβαίναμε με τα πόδια στο Μαντράκι και γνωρίζαμε τον χώρο σε κάθε λεπτομέρειά του, όπως τα σκαλοπάτια, τα τραπεζάκια από τσιμέντο, τα δρομάκια, αλλά και εκείνο το μικρό δίπατο συντριβανάκι με τρεχάμενο νερό και μέσα κάποιες πάπιες να απολαμβάνουν την δροσιά. Μνήμες είχαμε, και αυτές μας τράβηξαν κατά κεί. Δεν είχαμε την απαίτηση να ξαναδούμε όσα ξέραμε με την ομορφιά και την φρεσκάδα τους. Ούτε τις πάπιες βέβαια, αυτές ψόφησαν εδώ και χρόνια, δεν άντεξαν την απελευθέρωση ή φαγώθηκαν στην πείνα του πολέμου. Δεν περιμέναμε όμως να δούμε τέτοιο χάλι μαύρο, ειδικά εκεί οπου κάποτε έτρεχε και κελαιδούσε το νερό στις δύο χαβούζες (με τις πάπιες). Σκεπασμένες ως τα μισά, με ξερά φύλλα και άλλα σκουπίδια, που σκέπαζαν κάποιες βρομιές που φρόντισαν να υπάρχουν εκεί κάποια αδέσποτα, ίσως σκυλάκια, ίσως γατάκια. Ο καθένας, καταλαβαίνει πόσο μας στεναχώρεσε αυτό το απαίσιο θέαμα που αντικρύσαμε, αλλά και πόσο κακή εντύπωση δημιουργεί σε όλους εκείνους - τους ξένους προπάντων, που στον τόπο τους κάτι τέτοιοι χώροι στολίζουν και μοσχομυρίζουν, είναι και αυτό μια δυσφήμηση, κι ας περνά απαρατήρητο από όλους όσους έχουμε συνηθίσει σε κάτι τέτοια, όπως είναι ο κήπος του Θέρμαι, και άλλα μικρά αλσύλλια εδώ κι εκεί ανά την πόλη, όπως π.χ. αυτό που βρίσκεται στην παραλιακή οδό του λιμανιού, αριστερά στον εισερχόμενο στην πύλη Αγ. Αικατερίνης (Porta Marina),όπου εκεί μπορεί να δεί κανείς στο δάπεδο, ακόμη και σύριγγες πεταγμένες (καταλαβαίνετε).

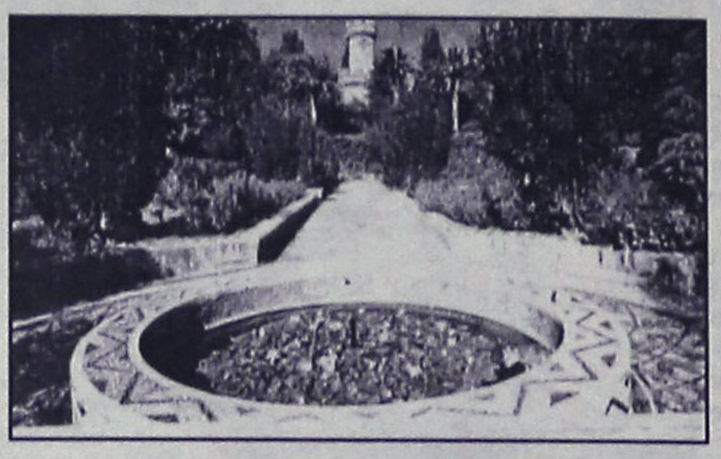

Αυτά όλα, τα γράφουμε όχι μόνο και μόνο για να γίνεται λόγος, αλλά γιατί, πιστεύουμε πώς κάποιος -άτομο ή φορέας- θα συγκινηθεί και θα προσθέσει την φωνή του, στην κραυγή την δική μας, να διαμαρτυρηθεί και να κινήσει κάποιες διαδικασίες από κάποιο αρμόδιο Οργανισμό, όποιος κι' αν είναι, έτσι ώστε το θλιβερό φαινόμενο να εκλείψει, και να γίνει το θαύμα που κι' εμείς περιμένουμε. Δηλαδή, λίγο τρεχάμενο νερό, καθαριότητα του χώρου, έστω και χωρίς πάπιες.

Γ.Β

Από τη Δευτέρα ενημέρωση του Αμπελουργικού Κτηματολογίου

Από τη Δευτέρα 19 Ιουλίου θα ξεκινήσει η διαδικασία ενημέρωσης του Αμπελουργικού Κτηματολογίου στη περιοχή μας. Για το σκοπό αυτό όλοι οι αμπελοκαλλιεργητές του Νομού μας θα πρέπει να προσέλθουν στα Γραφεία της Δ/νσης Αγροτικής Ανάπτυξης (Γ. Μαύρου 2- Ζέφυρος) ή στους κατά τόπους Δήμους για να υποβάλουν σχετική αίτηση μέχρι 31 Ιουλίου 2004.

Υπόχρεοι της υποβολής αίτησης είναι οι αμπελοκαλλιεργητές που στη διάρκεια του έτους έχουν προβεί σε οποιαδήποτε μεταβολή της αμπελοφυτείας τους όπως εκκρίζωση, επαναφύτευση, αγορά ή πώληση κ.λ.π. καθώς επίσης και εκείνοι που δεν έχουν κάνει μέχρι σήμερα δήλωση αμπελοκαλλιέργειας.



Εντυπα αιτήσεων οι ενδιαφερόμενοι μπορούν να προμηθευτούν από τους κατά τόπους Δήμους ή από την Δ/νση Αγροτικής Ανάπτυξης.

Επισημαίνεται ότι, όσοι δεν εγγραφούν στο Μητρώο ή δεν δηλώσουν τις μεταβολές θα αποκλείονται απ' όλα τα προγράμματα οικονομικών ενισχύσεων καθώς και της παράδοσης του προϊόντος στις οινοβιομηχανίες.

ΜΠΟΥΤΙΚ **CHIC** ΣΤ' ΑΦΑΝΤΟΥ

Περνού 80 ΑΦΑΝΤΟΥ, Τηλ.. 2241052429

Λόγω ανακαίνισης μαγιό 1+1 δώρο

*Εσώρουχα: με κάθε αγορά σουτιέν **δώρο** το σλιπ*

ΑΘΛΗΤΙΚΗ ΡΟΔΙΑΚΗ
ΠΕΜΠΤΗ
15 ΙΟΥΛΙΟΥ 2004

Προσφυγή ο Δράκος!

• Η ΠΑΕ τον "πίεσε" ν' ανακαλέσει και τηρεί στάση αναμονής

• Φεύγει οριστικά ο Θέμελης

• Η Ρόδος αποσύρει το ενδιαφέρον για τον 25χρονο Πέτρο Ζουρούδη λόγω οικονομικού "ανοίγματος"

"Ολα τάχε η Μαριωρή,...". Αυτό το γνωμικό ταιριάζει απόλυτα στα διαδραματιζόμενα της χθεσινής μέρας για την ομάδα της Ρόδου. Δεν πάει όντως η πένα όταν πρόκειται να ξεκινήσει κάποιος μεσούσης της μεταγραφικής περιόδου με δυσάρεστα το ρεπορτάζ της κορυφαίας ομάδας του νομού. Και σίγουρα δεν είναι εύηχο ν' ακούει κανείς Ιούλιο μήνα για προσφυγές!!! Πιο συγκεκριμένα:

- Ο 22χρονος **Λευτέρης Δράκος** κατέθεσε προσφυγή στην Επιτροπή Επίλυσης Οικονομικών Διαφορών με την οποία ζητάει να του επιδικαστεί το συμφωνηθέν ποσό των έξι μηνών συνεργασίας. Εάν ο παίκτης κερδίσει την προσφυγή μένει ελεύθερος.

Από την πλευρά τους τώρα οι διοικούντες έδειχναν χθες αγανακτισμένοι με την πράξη του νεαρού. Κατέβαλαν μάλιστα -σύμφωνα με τα όσα έγιναν γνωστά- προσπάθειες ο **Δράκος** να αποσύρει την προσφυγή, αφού τέτοιες περιπτώσεις δεν οφελούν μια ΠΑΕ που θέλει να κάνει πρωταθλητισμό. Ασκήθηκαν οι πιέσεις προς κάθε κατεύθυνση με στόχο την απόσυρση. Οι διοικούντες μάλιστα τηρούσαν στάση αναμονής λέγοντας πως "θα βγάλουν τα στοιχεία της συνεργασίας στη δημοσιότητα", για να μάθει ο κόσμος τις προϋποθέσεις απόκτησης του παίκτη, αλλά και τι ζητάει ο ποδοσφαιριστής, μετά την προσφυγή του. Αυτά να έλειπαν...

ΦΕΥΓΕΙ Ο ΘΕΜΕΛΗΣ

Υστερα από πολύωρη συζήτηση της Διοίκησης της Ρόδου με τον **Αστέριο Θέμελη** οι δύο πλευρές αποφάσισαν τη λύση κοινή συναινέσει του συμβολαίου του γνωστού γκολκήπερ, αφού και για τους δύο δεν υπάρχει άλλη λύση. Ο **Θέμελης** πρέπει να βρίσκεται νυχθημερόν στο σπίτι του ή κοντά σε αυτό. Κι από την άλλη πλευρά η Ρόδος που έχει στόχο τον πρωταθλητισμό δεν μπορεί να έχει την "πολυτέλεια" να της λείπει ένας γκολκήπερ της κλάσεως του **Θέμελη** έστω και για λίγες μέρες μακριά απ' το νησί.

Το προκύψαν θέμα τέθηκε υπ' όψιν του **Αντώνη Μανίκα**, ο οποίος αναζητεί ικανότατο γκολκήπερ που θα αντικαταστήσει τον **Θέμελη** και θα πλαισιώσει τους **Ράπτη, Ροδανάκη και Καραγιάννη,** μέσα από μια λίστα που πήρε χθες στα χέρια του ο τεχνικός της Ρόδου.

ΑΠΟΣΥΡΕΤΑΙ ΑΠΟ ΤΟΝ ΖΟΥΡΟΥΔΗ

Ομολογουμένως πρόκειται για ικανότατο επιθετικό που μπορούσε να βοηθήσει τη Ρόδο. Θα έμπαινε μάλιστα γρήγορα στο κλίμα της ομάδας, καθώς είναι Ροδίτης και ξεκίνησε από δω να παίζει μπάλλα. Ο 25χρονος **Πέτρος Ζουρούδης** είχε συμφωνήσει με τη Ρόδο, αλλά η περίπτωση απόκτησής του δεν ευδοκίμησε. Ο ποδοσφαιριστής είχε συμβόλαιο ακόμη ένα χρόνο με την ομάδα του. Ο Θρασύβουλος είχε κάποιες απαιτήσεις για να τον παραχωρήσει, ενώ και η Ρόδος έκανε τις προτάσεις της στη Γ' εθνική κατηγορία. Στον τομέα αυτό -τον οικονομικό- υπήρξε "ψαλίδα" που η Ρόδος δεν θέλησε να την κλείσει για να μη χαλάσουν οι ισορροπίες.


Κατέθεσε προσφυγή ο Λευτέρης Δράκος ζητώντας τα οφειλόμενα (ΒΙΚΤΩΡ - ΦΩΤΟ ΜΑΡΚΕΤ - ΙΑΛΥΣΟΣ)

Ετσι η Ρόδος αποσύρει το ενδιαφέρον της και αναζητεί από χθες τον σέντερ φορ που θα είναι ο διάδοχος του **Κλοκίδη** στην ενδεκάδα της Ρόδου.

Χατ τρικ ο Διαγόρας!

• Μαχλής - Γουλόπουλος και Τσιαντούλης είναι από χθες παίκτες του γηραιού

• "Παράθυρο" για μεταγραφή "διαφοράς" αφήνουν οι κυανέρυθροι, που δείχνουν πως ολοκλήρωσαν

"Μ' ένα σμπάρο... τρία τρυγόνια" για την ομάδα του Διαγόρα που με συνοπτικές διαδικασίες ενέταξε στη δύναμή του:

- Τον 19χρονο μεσοεπιθετικό **Μιχάλη Μαχλή**, τον οποίο πήρε με ελευθέρας από τον Απόλλωνα Καλυθιών.
- Τον 20χρονο μεσοαμυντικό **Γρηγόρη Γουλόπουλο** και
- Τον 26χρονο επιθετικό **Στέλιο Τσιαντούλη.**

Για τον πρώτο οι ικανότητές του είναι γνωστές. Εχει δουλέψει στο παρελθόν με τον **Ανδρέα Σταύρου** και γνωρίζουν καλά ο ένας τον άλλον.

Ο **Μαχλής** έκανε πέρυσι πολύ καλό πρωτάθλημα με τον Αίαντα Σαλαμίνας και αναμένεται το ίδιο να κάνει και φέτος με την ψυχολογία του στα ύψη.

Ο ΓΟΥΛΟΠΟΥΛΟΣ

Ο **Γρηγόρης Γουλόπουλος** είναι αριστεροπόδαρος μεσοαμυντικός και είναι 20 χρονών. Ξεκίνησε από τους ερασιτέχνες του Αρη και στη συνέχεια μεταγράφηκε στον Περιστερώνα, για να "μετακομίσει" αμέσως μετά τους Ερασιτέχνες του ΠΑΟΚ και κατόπιν στη Νέα Γωνιά.

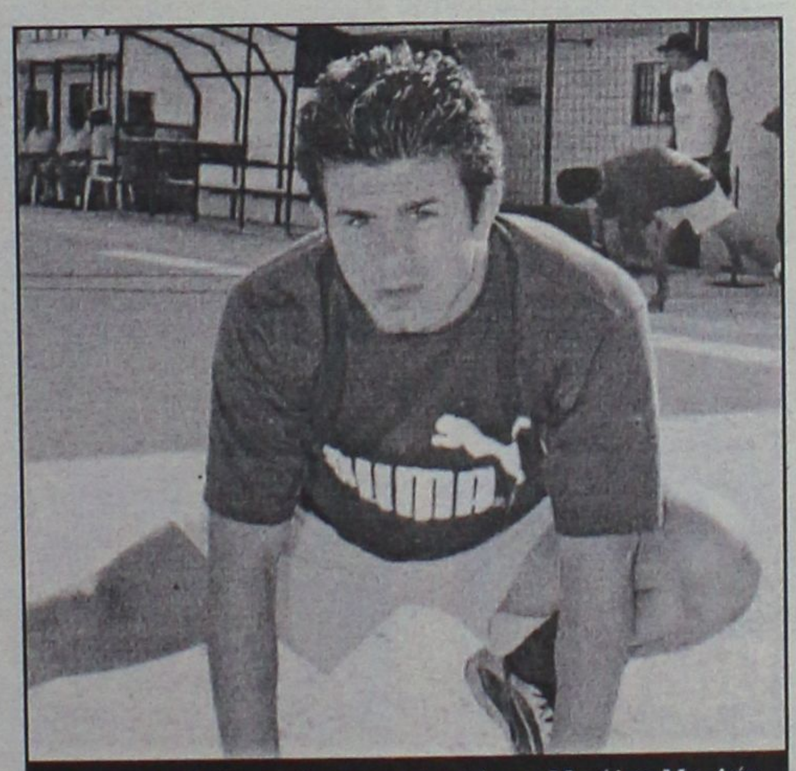
Και με τη βούλα παίκτης του Διαγόρα ο Μιχάλης Μαχλής (ΒΙΚΤΩΡ - ΦΩΤΟ ΜΑΡΚΕΤ - ΙΑΛΥΣΟΣ)

Στον Διαγόρα έρχεται με τις καλύτερες συστάσεις κι αναμένεται να τον βοηθήσει τα μέγιστα στην προσπάθεια ανόδου στην Γ' εθνική κατηγορία.

Ο ΤΣΙΑΝΤΟΥΛΗΣ

Ο **Στέλιος Τσιαντούλης** είναι 26 χρονών και ήρθε στον Διαγόρα με τις καλύτερες συστάσεις. Ο νεαποκτηθείς φορ του γηραιού της πόλης μας αγωνίσθηκε στην Καστοριά όντας συμπαίκτης και του άλλου νεαποκτηθέντα ποδοσφαιριστή της ομάδας, του **Σάσα Γιόνοβιτς.** Στη συνέχεια έπαιξε στη Νίκη Βόλου, τον Αχαρναϊκό και τον Ολυμπιακό Βόλου. Είναι παίκτης ανώτερης κατηγορίας κι έρχεται στο Διαγόρα για να ενισχύσει τα μέγιστα την επίθεσή του.

Ο Διαγόρας μ' αυτά τα τρία αποκτήματα φαίνεται πως ολοκλήρωσε τις μεταγραφές του. Ωστόσο κύκλοι προσκείμενοι στη Διοίκηση ανέφεραν πως δεν αποκλείεται να γίνει ακόμα μία με παίκτη που να κάνει σαφώς την διαφορά.

ΤΗΝ ΔΕΥΤΕΡΑ Η "ΠΡΩΤΗ"

Η πρώτη συγκέντρωση των παικτών του Διαγόρα θα πραγματοποιηθεί την ερχόμενη Δευτέρα το βράδυ. Θ' ακολουθήσουν ιατρικές εξετάσεις και οι προπονήσεις θα ξεκινήσουν στις 26 Ιουλίου.

Πρόβλημα μαλλιών; Είμαστε εδώ!
ΚΑΝΑΔΑ 73 - ΠΛΑΤΕΙΑ ΑΓΙΟΥ ΝΙΚΟΛΑΟΥ - ΡΟΔΟΣ
ΤΗΛ. 22410 78 302 - 4
ΕΠΙΣΤΗΜΟΝΙΚΑ ΚΕΝΤΡΑ
BERGMANN KORD
ΚΛΙΝΙΚΗ ΜΑΛΛΙΩΝ
ΕΝΗΜΕΡΩΘΕΙΤΕ ΔΩΡΕΑΝ ΚΑΙ ΚΕΡΔΙΣΤΕ ΕΚΠΤΩΣΗ 20% • ΜΕΧΡΙ 30/07/2004
APOPSIS DESIGN

ΠΕΡΙΦΕΡΕΙΑΚΟ

Επέστρεψε...ο Λάζος!

• Ο Καλημέρης θα φοράει πάλι την φανέλα του Συλλόγου που τον ανέδειξε

• Η Διοίκηση περιμένει απαντήσεις από Κυριαζή-Ζωάννου

• Με "Πάππου" χορηγό και φέτος ο Ιάλυσος

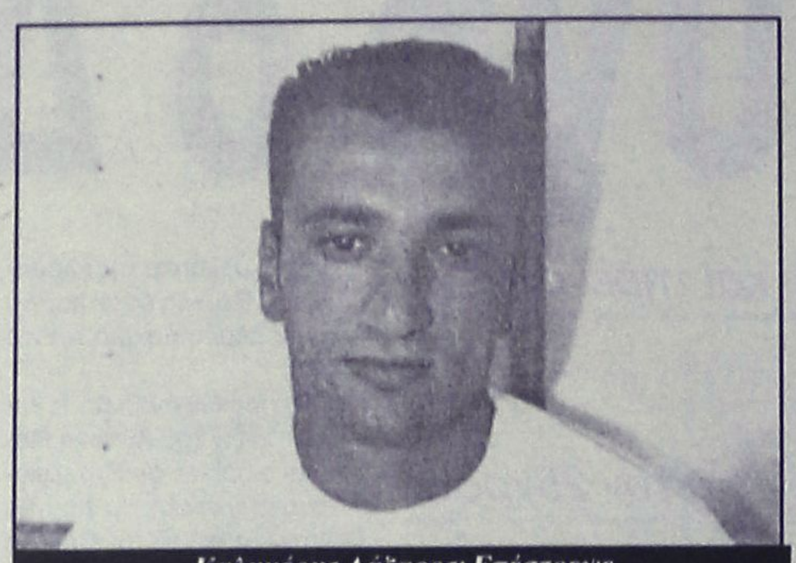

Καλημέρης Λάζαρος: Επέστρεψε στην ομάδα που τον ανέδειξε (ΒΙΚΤΩΡ-ΦΩΤΟ ΜΑΡΚΕΤ-ΙΑΛΥΣΟΣ)

Εβαλε οργανωτή στη μηχανή του ο Ιάλυσος. Ο **Λάζαρος Καλημέρης** στα 32 του χρόνια επιστρέφει στην ομάδα που τον ανέδειξε. Συμφώνησε με τη νέα Διοίκηση της ομάδας να φορέσει ξανά την κιτρινοκόκκινη φανέλα, και να οδηγήσει εκ του ασφαλούς τον Ιάλυσο σε μιά αξιόλογη πορεία στο περιφερειακό.

Ο **Καλημέρης** φόρεσε το διάστημα απ' το 93'-μέχρι τον Δεκέμβριο του '99 την φανέλα του Ιάλυσου στις μεγάλες κατηγορίες, έχοντας πάμπολλες συμμετοχές σε Β' και Γ' Εθνική. Τον Δεκέμβριο του '99 πήγε στη Μαρκό κι από κεί επέστρεψε στον Απόλλωνα Καλυθιών (Δ' Εθνική) για να επιστρέψει ξανά στον Ιάλυσο της Γ' Εθνικής και να μεταγραφεί στον Ατρόμητο Αθ. την επόμενη σαιζόν με τον οποίο κατέκτησε τίτλο στην Γ' Εθνική κατηγορία.

Η συνέχεια τον φέρνει στη Ρόδο την περίοδο 2002-2003 απ' όπου φεύγει εξαιτίας της ανοιχτής του ρήξης με τον προπονητή **Δημήτρη Σκούνα**.

Πέρυσι ενίσχυσε τον Φοίβο στην Α' Τοπική Κατηγορία και τώρα επιστρέφει ξανά με τον Ιάλυσο στα γήπεδα των Εθνικών Κατηγοριών.

Πλήν του **Λάζαρου Καλημέρη** ο Ιάλυσος

- Περιμένει απάντηση από τον **Μιχάλη Κυριαζή** ο οποίος έμεινε ελεύθερος από τον Απόλλωνα Καλυθιών αλλά

- Και τον επίσης ελεύθερο **Γιάννη Ζωάννου** με τους οποίους πιθανότατα θα ολοκληρώσει τις μεταγραφές των "μεγάλων" για ν' ασχοληθεί και με την ενίσχυση των "μικρών" την υπόθεση των οποίων θα ολοκληρώσει μέχρι το ερχόμενο Σάββατο.

- ΣΤΡΟΦΗ ΣΤΟΥΣ ΧΟΡΗΓΟΥΣ-

Πέραν των μεταγραφών η Διοίκηση του **Τσαμπίκου Δανελλάκη**, ασχολείται με την αναζήτηση των χορηγών στο τρέχον περιφερειακό πρωτάθλημα.

Ο Ιάλυσος-όπως έγινε γνωστό θα πορευθεί και φέτος με το συγκρότημα ΠΑΠΠΟΥ του οποίου η βοήθεια την περίοδο που πέρασε ήταν ιδιαίτερα σημαντική.

-ΣΤΙΣ 2 ΑΥΓΟΥΣΤΟΥ-

Ο Ιάλυσος θα ξεκινήσει την προετοιμασία του στις 2 Αυγούστου στο "Οικονομίδειο" γήπεδο της Ιαλυσού. Παράλληλα ο **Θόδωρος Θεοδώρου** θ' ασχοληθεί με τις υποδομές της ομάδας θέλοντας ν' αυξήσει μελλοντικά την δυναμική των "μικρών".

Συνεχίζονται οι επαφές

• Πολύωρη συνάντηση χθες βράδυ Καΐσερλη-Σταμάτη με την Διοίκηση της ομάδας

ΚΩΣ (Του ανταποκριτού μας ΓΙΩΡΓΟΥ ΑΝΑΓΝΩΣΤΟΥ)

Καμμία εξέλιξη δεν παρουσίασαν χθες τα μεταγραφικά της ΑΕ Κω. **Γιώργος Σταμάτης** και **Ανδρέας Καϊσερλης** σε συνεργασία με το Διοικητικό Συμβούλιο κάνουν συζητήσεις καθημερινά με απώτερο σκοπό την όσο το δυνατόν καλύτερη και γρηγορότερη ολοκλήρωση του ρόστερ της ομάδας που φέτος αλλάζει πλεύση.



Παίκτες απ' το νησί θα ψωνίσει φέτος η ΑΕ Κως

Η Κως θα επιζητήσει την ενίσχυσή της εντάσσοντας στο έμψυχο υλικό της παίκτες από το Κωακό ποδόσφαιρο που μπορούν να σταθούν με άνεση στο περιφερειακό πρωτάθλημα.

Ταλέντα υπάρχουν κι απ' αυτά θα επιλέξουν οι **Καϊσερλης-Σταμάτης** χωρίς αυτό να σημαίνει πώς δεν θα υπάρξει και εκ των έξω ενίσχυση.

Το τεχνικό δίδυμο επρόκειτο χθες να συσκεφθεί με το Διοικητικό Συμβούλιο της ομάδας με σκοπό την όσο το δυνατόν καλύτερη μεθόδευση των μεταγραφικών κινήσεων που πρέπει σίγουρα να ολοκληρωθούν το συντομότερο δυνατόν καθώς ο χρόνος πιέζει κι είναι ο χειρότερος αυτή την περίοδο.

C.A.N.A FERRIES

ΤΑΞΙΔΕΨΤΕ ΜΕ ΤΟ ΝΕΟ ΜΑΣ ΠΛΟΙΟ

Ε/Γ-ΟΓ ΑΝΘΗ ΜΑΡΙΝΑ

ΓΡΗΓΟΡΑ - ΑΝΕΤΑ - ΕΥΧΑΡΙΣΤΑ

ΜΟΝΟ ΣΕ 13 ΩΡΕΣ!!!

* Από ΡΟΔΟ προς ΠΕΙΡΑΙΑ
Κάθε ΤΡΙΤΗ - ΠΕΜΠΤΗ - ΣΑΒΒΑΤΟ

* Από ΠΕΙΡΑΙΑ προς ΡΟΔΟ
Κάθε ΔΕΥΤΕΡΑ - ΤΕΤΑΡΤΗ - ΠΑΡΑΣΚΕΥΗ

ΠΡΟΣΦΟΡΑ
ΟΛΑ ΤΑ ΑΤΟΜΙΚΑ ΕΙΣΙΤΗΡΙΑ
ΣΕ ΜΙΣΗ ΤΙΜΗ!
• ΕΠΙΒΑΤΗΣ: 16,90 ευρώ

* Εκδόσεις εισιτηρίων σε όλα τα ταξιδιωτικά πρακτορεία

Κεντρικό πρακτορείο
TSAGARIS TRAVEL
Ακτή Σαχτούρη 5
Τηλ.. (22410) 36170, 28597, 35066, 30406
FAX: 22410-39839

EMPIRES MUSIC

CLUB - CAFÉ

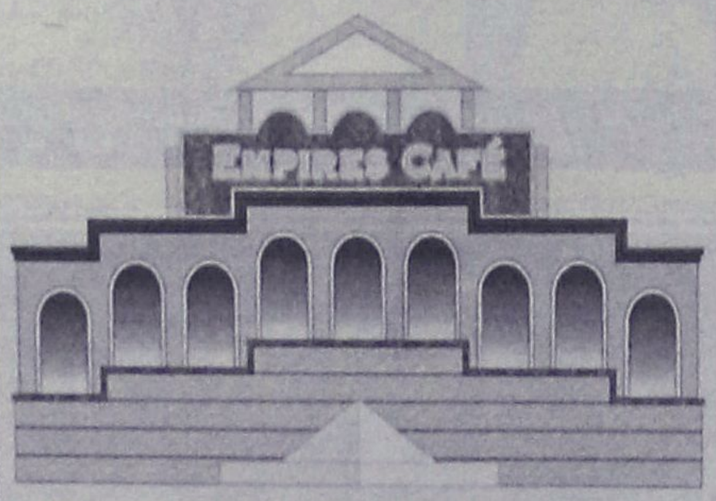

ΦΕΡΕΝΙΚΗΣ (ΠΑΡΑΛΙΑ ΙΑΛΥΣΟΥ) ΤΗΛ. 22410 - 91790



VISA TRAVEL CLUB

ΡΟΔΟ – ΒΡΥΞΕΛΛΕΣ

ΑΠΟ 99 .00€ !!!

ΗΜΕΡΟΜΗΝΙΕΣ ΑΝΑΧΩΡΗΣΕΩΝ
30/06, 01/07 ,02/07 , 04/07

ΡΟΔΟ-ΒΡΥΞΕΛΛΕΣ-ΡΟΔΟ

285.00€ !

ΑΝΑΧΩΡΗΣΗ 02/07 & ΕΠΙΣΤΡΟΦΗ 06/08
ΜΕ ΤΣΑΡΤΕΡ ΠΤΗΣΕΙΣ

ΚΟΠΕΝΧΑΓΗ

ΠΡΟΣΦΟΡΑ ΧΡΙΣΤΟΥΓΕΝΝΩΝ
21/22 ΔΕΚΕΜΒΡΙΟΥ ΑΘΗΝΑ - ΚΟΠΕΝΧΑΓΗ
04/05 ΙΑΝΟΥΑΡΙΟΥ ΚΟΠΕΝΧΑΓΗ - ΑΘΗΝΑ

140.00€ !

ΠΕΡΙΟΡΙΣΜΕΝΟΣ ΑΡΙΘΜΟΣ ΘΕΣΕΩΝ

ΓΙΑ ΠΕΡΙΣΣΟΤΕΡΕΣ
ΠΛΗΡΟΦΟΡΙΕΣ ΕΠΙΣΚΕΦΘΕΙΤΕ ΜΑΣ

AM adv.

(Πλ. Ακαδημίας) Γρ. Λαμπράκη 54,1ος ΟΡΟΦΟΣ
Τηλ: 22410 33282, 22410 25737
www.visatravelclub.gr

ΤΟΠΙΚΟ ΠΟΔΟΣΦΑΙΡΟ

"Θα φεύγει όποιος δεν προσφέρει"

• Ο πρόεδρος της Τεχνικής Επιτροπής Γιάννης Κάτρης δίνει στο στίγμα των νέων δεδομένων που όλοι ελπίζουν πως θα ισχύσουν για την Τεχνική Επιτροπή.

Στις τελευταίες συνεδριάσεις του διοικητικού συμβουλίου της ΕΠΣΔ έχει τονιστεί επανειλημμένως η ανάγκη αναδιοργάνωσης του τοπικού μας ποδοσφαίρου στην μετά Πορτογαλία εποχή και η εντατικοποίηση της δουλειάς στους ίδιους τους κόλπους της Ένωσης και ειδικά στις επιτροπές της.

Επειδή, λοιπόν, το πόσο ψηλά θα χτιστεί ένα οικοδόμημα και το πόσο ποιοτικό θα είναι εξαρτάται από την ανθεκτικότητα των θεμελίων, η Τεχνική Επιτροπή θα είναι η πρώτη που θα προσπαθήσει να επαναπροσδιορίσει τους στόχους της και να διαμορφώσει έναν τρόπο δράσης που θα ανταποκρίνεται στις απαιτήσεις της νέας εποχής.

Τουλάχιστον αυτές είναι οι σκέψεις και οι προθέσεις του προέδρου της Επιτροπής **Γιάννη Κάτρη,** τις οποίες και αναμένεται να γνωστοποιήσει στα υπόλοιπα μέλη του Δ.Σ. στην πρώτη συνεδρίασή τους μετά τις καλοκαιρινές διακοπές.



"Περισσότερη δουλειά από τους συνεργάτες του στην Τεχνική Επιτροπή θα ζητήσει ο πρόεδρός της Γιάννης Κάτρης"

Το ποιες θα είναι οι προτάσεις που θα κατατεθούν σχετικά με την τυχών επέκταση των δραστηριοτήτων της Τεχνικής Επιτροπής παραμένει προς το παρόν άγνωστο, αφού ο **Κάτρης** θέλει να εξασφαλίσει σε πρώτη φάση την απόλυτη συμμετοχή των μελών της Επιτροπής και την αύξηση του χρόνου της ενασχόλησής τους με την κατανομή συγκεκριμένων αρμοδιοτήτων στο καθένα από αυτά.

«Όποιος δεν θα μπορέσει να προσφέρει αυτά που θα χρειάζονται για τον οποιονδήποτε λόγο καλύτερο θα είναι να μην ασχολείται και να αφήνει την θέση του», δήλωσε χθες ο πρόεδρος της Τεχνικής Επιτροπής στην «Α.Ρ.», δίνοντας το στίγμα της αντίληψης με την οποία θα αντιμετωπίζονται (τουλάχιστον έτσι ελπίζεται) τα θέματα που άπτονται των αρμοδιοτήτων της Επιτροπής.

Φυσικά, το «μενού» της νέας χρονιάς θα περιλαμβάνει περισσότερα ταξίδια στα νησιά όχι μόνο από πλευράς παραγόντων, αλλά και από τους νέους Ενωσιακούς προπονητές, αφού πρόκειται για μία από τις σημαντικότερες κοινές απαιτήσεις των σωματείων.

Ξεκίνησαν οι υπογραφές

• Νίκος Νικολής, Θανάσης Νταλιάνης και Σταμάτης Χ"νικόλας οι τρεις πρώτες μεταγραφές του ΑΕΡΑ. Αναμένεται από Κρήτη ο Κάβαλος

• Στις 5 Αυγούστου η έναρξη της προετοιμασίας

Καθώς η περίοδος των μεταγραφών έχει φτάσει στο μέσον της ξεκίνησε στον ΑΕΡΑ το κλείσιμο παικτών.

Ηδη μέχρι χθες τ' απόγευμα είχε πραγματοποιήσει τρεις μεταγραφές.

Ο **Νίκος Νικολής** και ο **Θανάσης Νταλιάνης** που έμειναν ελεύθεροι από τον Απόλλωνα Κ., είναι παίκτες της ομάδας του Αφάντου.

Ο πρώτος συζητούσε εδώ και αρκετό διάστημα με τη διοίκηση, ενώ ο δεύτερος απάντησε θετικά σε κρούση που του έγινε τις τελευταίες ημέρες.

Επίσης παίκτης του ΑΕΡΑ και τυπικά είναι ο τερματοφύλακας **Σταμάτης Χ"νικόλας,** ενώ δεδομένη θεωρείται και η επιστροφή του τερματοφύλακα **Κουμνάκη** από τον Φοίβο.

Πολύ κοντά στο να βρεθεί και πάλι στον ΑΕΡΑ είναι ο **Τάσος Κάβαλος,** που αγωνίσθηκε στο παρελθόν στ' Αφάντου με μεγάλη επιτυχία, οργανώνοντας εξαιρετικά την ομάδα στο χώρο του κέντρου (10άρι).

Οι μεταγραφικές κινήσεις θα συνεχισθούν και τις επόμενες ημέρες, ενώ προχθές διοίκηση και **Βαγγέλης Χοσάδας** είχαν συνάντηση με τους ντόπιους ποδοσφαιριστές.

Τους τέθηκαν οι νέοι στόχοι της ομάδας για την νέα περίοδο, που είναι πρωταγωνιστικοί και τους ζητήθηκε να απαντήσουν αν μπορούν να ανταπεξέλθουν στις νέες απαιτήσεις του σωματείου.

Οι παίκτες διαβεβαίωσαν διοίκηση και προπονητή ότι είναι έτοιμοι να ανταποκριθούν.

ΞΕΚΙΝΗΜΑ 5 ΑΥΓΟΥΣΤΟΥ

Για τις 5 Αυγούστου έχει προγραμματιστεί η έναρξη της προετοιμασίας του ΑΕΡΑ από τον **Βαγγέλη Χοσάδα.**

Το ραντεβού έχει οριστεί για τις 5 μ.μ. και οι προπονήσεις θα είναι διπλές.

Το πρωί θα γίνονται στο γκολφ, ενώ οι απογευματινές στο γήπεδο Αφάντου.



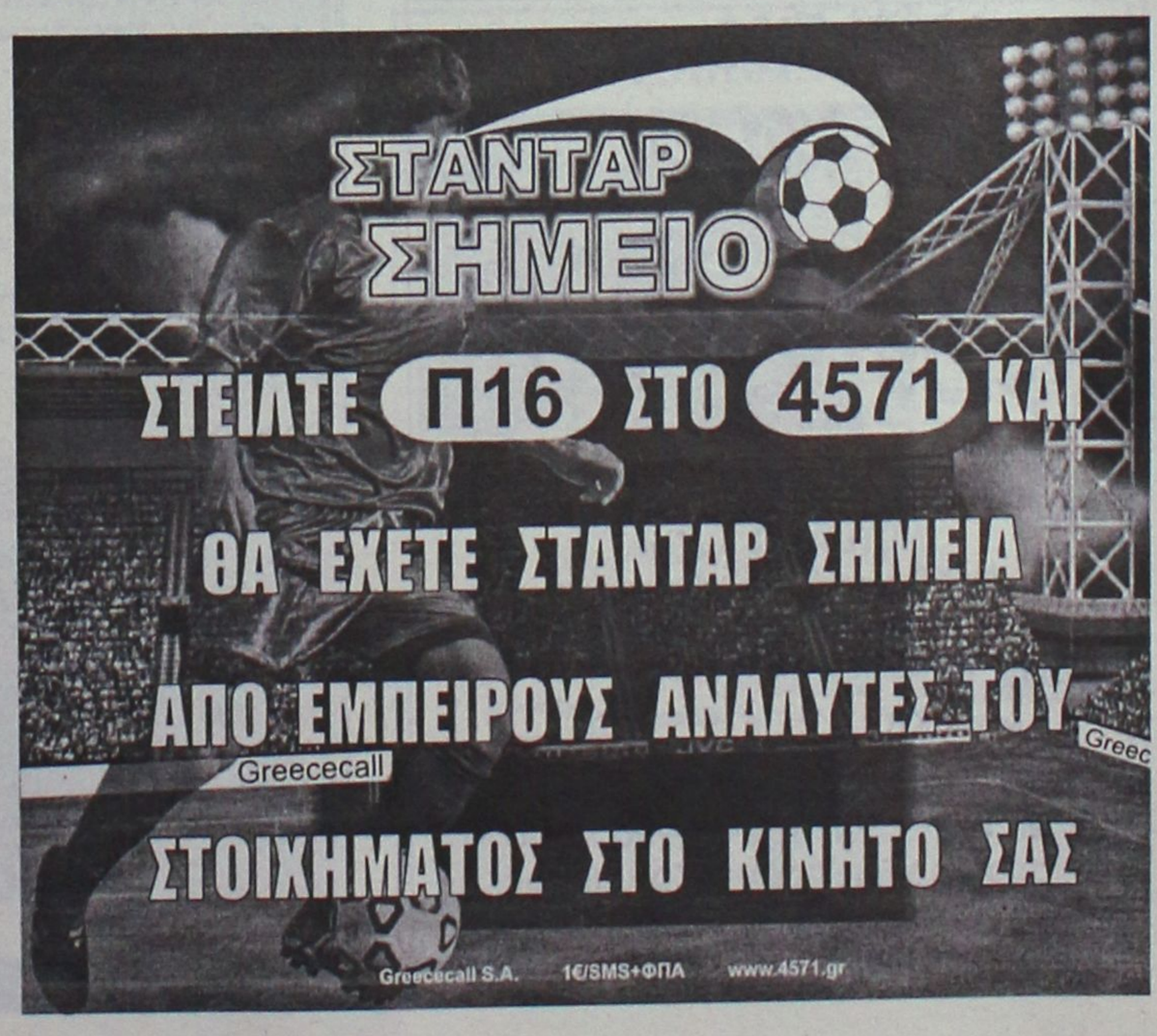

ΤΟΠΙΚΟ ΠΟΔΟΣΦΑΙΡΟ



Ανανέωσε εύκολα

Εύκολα ανανέωσε την παραμονή του στην μεγάλη κατηγορία του τοπικού μας ο **Αστέρας** κι αυτό συμβαίνει για πρώτη φορά στην ιστορία του αφού τις προηγούμενες δύο φορές την δεκαετία του '90 ισάρριθμες φορές πήρε τον δρόμο της επιστροφής στην Β' την ίδια χρονιά που είχε ανέβει.

Οι Μασαρενοί σαν γηπεδούχοι είχαν ένα απολογισμό από 9 νίκες-2 ισοπαλίες-4 ήττες (το γκολ 23-15) και σαν φιλοξενούμενοι 3 νίκες-5 ισοπαλίες-7 ήττες (15-28).

ΟΙ ΠΑΙΚΤΕΣ

Χρησιμοποιήθηκαν 25 παίκτες με τον **Τσαμπίκο Σπανό** να είναι ο πρώτος σε συμμετοχές στις προτιμήσεις του τεχνικού του Αστέρα **Βασίλη Τσιλιγκρού.**

	ΣΥΜ.	ΟΛ.	ΑΛ.	ΛΕΠΤΑ
1. Νικήτας Γεωργ.	23	22	1	1999
2. Ράδος Μιχ.	18	8	10	1184
3. Λεβεντέρης Εμμ.	20	10	10	1297
4. Σταυρίδης Σαββ.	23	17	4	1845
5. Ρίζος Μιχ.	16	11	4	1233
6. Σπανός Τσαμπ.	25	22	3	2203
7. Μουδάτσος Δημ.	16	8	7	1150
8. Αρτεμάκης Νικ.	18	7	9	1196
9. Μουσακίνιας Γεωργ.	20	10	10	1583
10. Πέρος Δημητρ.	22	18	3	1916
11. Κουρμαδιάς Ευαγ.	17	8	9	1073
12. Ζαννέτος Κυρ.	17	13	4	1290
13. Πόνιας Εμμ.	20	11	8	1374
14. Χατζηκώστας Στερ.	10	1	9	390
15. Σιδεράτος Μιχ.	20	12	7	1635
16. Δράκωνας Ιωάν.	19	9	10	1433
17. Νικήτας Δημ.	11	1	10	431
18. Καστρουνής Μιχ.	18	13	4	1456
19. Θρήσκος Γεωργ.	1	1	-	90
20. Σουλούνιας	1	-	1	4
21. Μπαφίτης Ζαννέτος	3	2	1	251
22. Καμπαστάνας Βασ.	9	-	9	199
23. Κουμπλιάς	7	-	7	110
24. Γιαννέσκης	3	1	2	105
25. Νέσγος	1	-	1	10

ΟΙ ΣΚΟΡΕΡ

Ο **Δημ. Πέρος** και ο **Γιωργ. Μουσακίνιας** ήταν αυτοί που μονοπώλησαν τα γκολ στην επίθεση από μια 11άδα σκόρερ της ομάδας.

1. **Πέρος** 9 (1π.)
2. **Μουσακίνιας** 8
3. **Μουδάτσος** 4 (1π.)
4. **Σιδεράτος** 2
5. **Αρτεμάκης** 1
- **Λεβεντέρης** 1
- **Σταυρίδης** 1
- **Καμπαστάνας** 1
- **Δ. Νικήτας** 1
- **Ζαννέτος** 1
- **Σπανός** 1

ΟΙ ΤΕΡΜΑΤΟΦΥΛΑΚΕΣ

Ο **Γιώργος Νικήτας** ήταν αυτός που σήκωσε το βάρος σ' αυτή την θέση.

Δέχθηκε 36 γκολ (3 με πέναλτι).

Ο **Ζαν. Μπαφίτης** είδε την μπάλα στα δίχτυα του 7 φορές.

ΟΙ ΑΤΑΚΤΟΙ

Την κόκκινη κάρτα του διαιτητή αντίκρυσαν οι **Σταυρίδης-Αρτεμάκης** (από δύο φορές), **Ρίζος, Μουδάτσος, Πέρος, Πόνιας, Σιδεράτος, Καστρουνής.**

ΡΑΣΗΤ ΜΑΡΑΣΛΗΣ



Ξανά κοντά σας
με ανανεωμένο πρόγραμμα
ΑΝΟΙΚΤΑ ΚΑΘΗΜΕΡΙΝΑ
Φερενίκης 7 Ιαλυσός Ρόδος • τηλ. 2241098333

ΟΣΙΕΣ
και οινοπνεύματα



Ξεφαντώστε με ένα κεφάτο πρόγραμμα
με τους ΜΙΧΑΛΗ ΘΕΟΔΟΣΙΟΥ τραγούδι μπαγλαμά,
ΜΟΥΣΤΑΦΑΣ μπουζούκι,
ΜΑΡΙΑ τραγούδι, ΕΚΡΕΜ τουμπερλέκι.
στο όργανο και καλλιτεχνική διεύθυνση ΣΤΡΑΤΟΣ

ΑΝΟΙΚΤΑ ΚΑΘΕ ΜΕΡΑ
ΜΟΥΣΙΚΗ ΠΑΡΑΣΚΕΥΗ-ΣΑΒΒΑΤΟ- ΚΥΡΙΑΚΗ
Ολες οι εκδηλώσεις μέχρι 220 άτομα
Μεταφερθήκαμε σε νέο χώρο στο 2ο χλμ. Ρόδου-Καλλιθέας για περισσότερα γλέντια
ΤΗΛ. 67674 • Κιν. 6932635007

STEFANAKIS TOURS-RODOS
Ομαδικά & ατομικά ταξίδια
Εγγυημένες αναχωρήσεις κάθε εβδομάδα
ΠΑΡΙΣΙ 4, 5 & 6 ΗΜΕΡΕΣ
ΙΤΑΛΙΑ 4 & 5 ΗΜΕΡΕΣ Ρώμη-Φλωρεντία
ΛΟΝΔΙΝΟ 4 & 5 ΗΜΕΡΕΣ
ΠΡΑΓΑ 3, 4 & 5 ΗΜΕΡΕΣ
ΑΜΣΤΕΡΝΤΑΜ 4 & 5 ΗΜΕΡΕΣ
ΒΕΡΟΛΙΝΟ 4 & 5 ΗΜΕΡΕΣ
Ελσίνκι, Κρουαζιέρα Βαλτική, Τάλιν, Αγ. Πετρούπολη, Βερολίνο, Αμστερνταμ, Νίκαια, Βαρκελώνη, Μαδρίτη, Βουδαπέστη, Βιέννη, Βενετία, Αίγυπτος, Τυνησία, Μαρόκο-Κων/πολη
ΙΤΑΛΙΚΟ ΠΑΝΟΡΑΜΑ
ΚΟΥΑΖΙΕΡΑ ΑΔΡΙΑΤΙΚΗ
ΜΠΑΡΙ-ΠΟΜΠΗΪΑ-ΡΩΜΗ-ΦΛΩΡΕΝΤΙΑ-ΣΙΕΝΑ-ΒΕΝΕΤΙΑ
ΜΙΝΙΑΤΟΥΡΑ
Ξενοδοχεία 4* Ημιδιατροφή
7 ημέρες αναχώρηση κάθε Δευτέρα
450€!!!
ΑΛΕΞ. ΔΙΑΚΟΥ 38-ΡΟΔΟΣ • Τηλ.: 22410/20625-2241030054

VANIK TOURS
ΓΙΑΝΝΗΣ και ΣΕΒΑ ΒΑΛΣΑΜΙΔΗ
VANIK σημαίνει ΑΛΗΘΕΙΑ
ΑΚΤΗ ΚΑΝΑΡΗ 17, ΨΑΡΟΠΟΥΛΑ - ΑΝΕΤΟ ΠΑΡΚΙΝ
ΑΝΟΙΚΤΑ: ΔΕ-ΣΑ 08.30-14.00 και 16.30-20.30
Τηλ. 2241035191-37621 κινητό 6945-798148 FAX 2241029532
Το γραφείο μας πάντα πρώτο σε κρατήσεις ξενοδοχείων εξασφάλισε και σας προσφέρει καταπληκτικές τιμές για τα παρακάτω ξενοδοχεία σε ΠΑΚΕΤΑ (Εκδοση εισιτηρίων R/T) από 1/4 - 31/10/2004

ΑΠΕΥΘΥΝΟΜΑΣΤΕ ΣΕ ΣΑΣ ΠΟΥ ΘΕΛΕΤΕ ΚΑΙ Η ΚΡΑΤΗΣΗ ΣΑΣ ΝΑ ΕΙΝΑΙ ΣΩΣΤΗ ΚΑΙ ΤΟ ΔΩΜΑΤΙΟ ΣΑΣ ΝΑ ΣΑΣ ΠΕΡΙΜΕΝΕΙ

1ον **HOTEL PRESIDENT Α΄ κατηγορίας** Λεωφόρος Κηφισίας (ΟΛΑ ΑΝΑΚΑΙΝΙΣΜΕΝΑ)
ΜΟΝΟΚΛΙΝΟ € 70
Δίκλινο για μονόκλινο € 75
ΔΙΚΛΙΝΟ € 80
ΤΡΙΚΛΙΝΟ € 105

2ον **HOTEL ZAFOLIA Α΄ κατηγορίας** Λεωφόρος Αλεξάνδρας
ΜΟΝΟΚΛΙΝΟ € 142
ΔΙΚΛΙΝΟ € 125
ΤΡΙΚΛΙΝΟ € 150

3ον **HOTEL ATHENS CYPRIA Α΄ κατηγορίας** Σύνταγμα
ΜΟΝΟΚΛΙΝΟ € 80
ΔΙΚΛΙΝΟ € 100
ΤΡΙΚΛΙΝΟ € 110

4ον **HOTEL ASTOR Α΄ κατηγορίας** Σύνταγμα
ΜΟΝΟΚΛΙΝΟ € 81
Δίκλινο για μονόκλινο € 90
ΔΙΚΛΙΝΟ € 99
ΤΡΙΚΛΙΝΟ € 119

5ον **HOTEL ARETHOUSA Β΄ SUPERIOR** Πλατεία Σύνταγμα

6ον **HOTEL ELLINIS Β΄ κατηγορίας** ΩΝΑΣΕΙΟ, Λεωφ. Συγγρού
ΜΟΝΟΚΛΙΝΟ € 60
ΔΙΚΛΙΝΟ € 75
ΤΡΙΚΛΙΝΟ € 85

7ον **HOTEL TRITON Β΄ κατηγορίας** Κέντρο Πειραιάς
ΜΟΝΟΚΛΙΝΟ € 65
ΔΙΚΛΙΝΟ € 80
ΤΡΙΚΛΙΝΟ € 95

8ον **HOTEL LILIA Β΄ κατηγορίας** Πασαλιμάνι Πειραιάς
ΜΟΝΟΚΛΙΝΟ € 60
ΔΙΚΛΙΝΟ € 75
ΤΡΙΚΛΙΝΟ € 100

9ον **HOTEL ΕΓΝΑΤΙΑ Β΄ κατηγορίας** Θεσσαλονίκη Κέντρο, καινούργιο
ΜΟΝΟΚΛΙΝΟ € 70
ΔΙΚΛΙΝΟ € 80
ΤΡΙΚΛΙΝΟ € 90

10ον **HOTEL EGNATIA PALACE Α΄ κατηγορίας** Θεσσαλονίκη Κέντρο, ολοκαίνουργιο
ΜΟΝΟΚΛΙΝΟ € 90
ΔΙΚΛΙΝΟ € 100
ΤΡΙΚΛΙΝΟ € 125

- Τα παραπάνω ξενοδοχεία διαθέτουν T.V. σε όλα τα δωμάτια
- Στις πιο πάνω τιμές συμπεριλαμβάνεται πρωινό σε μπουφέ
- Ακόμη σε μας θα βρείτε αεροπορικά και ατμοπλοϊκά εισιτήρια όλων των εταιριών.

ΜΙΚΡΕΣ αγγελίες

ΟΙ ΑΓΓΕΛΙΕΣ ΤΗΣ ΡΟΔΙΑΚΗΣ παρουσιάζονται και στο site www.anaggelies.gr

ΜΕΤΑΦΕΡΘΗΚΑΜΕ!
Θα μας βρίσκετε στα κεντρικά μας γραφεία επί της Μαρ. Μαλλιαράκη 11 (τελευταία πάροδος Καναδά). Τα τηλέφωνα παραμένουν τα ίδια:
(22410) 22210, (22410) 75230

ενοικιασεις ακινητων & επιχειρησεων

ΔΙΑΜΕΡΙΣΜΑ ημιυπόγειο 115 τ.μ. με κεντρική θέρμανση στην Παπαφλέσσα 16, περιοχή Αγ. Αναστασίας, αποτελούμενο από δύο υπνοδωμάτια, μεγάλο σαλόνι-τραπεζαρία, κουζίνα, χωλ ή λουτρό. Ενοίκιο 400 ευρώ. Πληρ. τηλ. 2241024371 ΑΕ60088

ΔΙΑΜΕΡΙΣΜΑ στην Εθν. Μακαρίου. Πληρ. τηλ. 22410 94377, 96266 ΑΕ60084

ΕΝΟΙΚΙΑΖΕΤΑΙ άμεσα γκαρσονιέρα επιπλωμένη 2ου ορόφου και υπερυψωμένου ισογείου, σε πολύ καλή κατάσταση, άνετη, εναέρια, φωτεινή, 45 τ.μ. με μεγάλη κουζίνα. Ετήσια μίσθωση. Ολες οι ευκολίες πλησίον, περιοχή Αγ. Νικολάου. Μόνο σοβαρές προτάσεις, ώρες γραφείου 6972812184 ΑΕ60085

ΣΤΗΝ ΙΑΛΥΣΟ ΔΙΑΜΕΡΙΣΜΑ ισόγειο με 3 υπνοδωμάτια, σαλόνι, κουζίνα, τραπεζαρία, μπάνιο και μεγάλες βεράντες. Πληρ. τηλ. 22410 96626 ΑΕ60080

ΕΝΟΙΚΙΑΖΕΤΑΙ με την ημέρα ή και με το μήνα παραλιακό διαμέρισμα για διακοπές, επιπλωμένο πλήρως και εξοπλισμένο για 2 έως και 4 άτομα, έναντι ξενοδοχείου Κυπριώτη, Βαλαωρίτου 1. Πληρ. τηλ. 22410 64040, κιν. 6947768604 ΑΕ60082

ΙΣΟΓΕΙΟ ΔΙΑΜΕΡΙΣΜΑΤΑΚΙ επιπλωμένο 52 τ.μ. με μικρό κήπο, στον Αγιο Νικόλαο, κατάλληλο για ένα ή δύο άτομα. Πληρ. τηλ. 22410 20765 12-2 μ.μ. και 5-7 μ.μ. ΑΕ60076

ΔΙΑΜΕΡΙΣΜΑ αποτελούμενο από 2 υπνοδωμάτια, σαλοτραπεζαρία και χώρος για γραφείο ή καθιστικό με μεγάλες βεράντες στο 3ο όροφο επί της οδού Μιχ. Πετρίδη κατάλληλο για στρατιωτικούς-φοιτητές ή οικογένεια. Πληρ. τηλ. 22410 63536 ΑΕ60077

ΕΝΟΙΚΙΑΖΕΤΑΙ ΣΕ ΕΤΗΣΙΑ ΒΑΣΗ ΕΝΑ ΔΙΑΜΕΡΙΣΜΑ 45 Τ.Μ. ΠΛΗΡΩΣ ΕΠΙΠΛΩΜΕΝΟ ΜΕ AIR CONDITION ΣΕ ΑΡΙΣΤΗ ΚΑΤΑΣΤΑΣΗ (3ος ΟΡΟΦΟΣ) ΚΟΝΤΑ ΣΤΟ ΚΕΝΤΡΟ ΤΗΣ ΠΟΛΗΣ ΚΑΙ ΤΟ ΠΑΝΕΠΙΣΤΗΜΙΟ 150 Μ. ΑΠΟ ΤΗΝ ΑΚΤΗ ΣΤΗΝ ΟΔΟ ΠΑΠΑΛΟΥΚΑ 49Β' ΡΟΔΟΣ. ΠΛΗΡ. ΤΗΛ. 6978649388, 6942449393 ΠΕ60064

ΔΙΑΜΕΡΙΣΜΑ 3 δωματίων, 2 λουτροκαμπινέ, κουζίνα, σαλοτραπεζαρία με κεντρική θέρμανση. Πληρ. τηλ. 22410 20183 10.00-13.00, 17.00-21.00, κιν. 6942468643 ΑΕ60078

ΚΑΤΑΣΤΗΜΑ κεντρικό πλησίον της πλατείας Κύπρου. Πληρ. τηλ. 2241022664 ώρες καταστημάτων ΑΕ60075

ΔΩΜΑΤΙΑ πλήρως επιπλωμένα με ανεξάρτητο μπάνιο στην περιοχή των Δασκάλων (οδός Μ. Παπαναστάση). Πληρ. τηλ. 2241075035, ώρες 10.00-14.00 και 18.00-21.00 ΑΕ60070

ΔΙΑΚΟΠΕΣ ΣΤΗΝ ΠΑΤΜΟ studio και μεζονέτες στην Πάτμο με όλες τις δυνατότητες και ανέσεις με άδεια ΕΟΤ μπροστά στην θάλασσα από 1-6 άτομα από 4 ημέρες έως 1 χρόνο. Πληρ. τηλ. 6944273285 ΑΕ60074

ΜΑΓΑΖΙ γωνιακό στην Ανάληψη έναντι σχολείου. Πληρ. τηλ. 2241094114 ΑΕ60069

ΔΙΑΜΕΡΙΣΜΑ στο Μίρα Μάρε με δύο υπνοδωμάτια, σαλόνι - κουζίνα και αυτόνομη θέρμανση. Τιμή 400 ευρώ. Πληρ. τηλ. 2241081154 ΑΕ60073

ΔΙΑΜΕΡΙΣΜΑ Στ. Κωτιάδη 7. Αποτελούμενο από 2 υπνοδωμάτια, σαλόνι, κουζίνα, μπάνιο. Πληρ. τηλ. (22410)22774, 34500 ΑΕ60072

ΕΝΟΙΚΙΑΖΕΤΑΙ
γωνιακό κατάστημα στο συγκρότημα Βασιλόπουλος, με πατάρι και άνετο πάρκιν.
ΚΤΗΜΑΤΙΚΗ ΠΡΟΟΠΤΙΚΗ
πληρ. κ. Μαρίνα,
τηλ. 6972292958, 22410 37906

ΕΝΟΙΚΙΑΖΟΝΤΑΙ
1. Μαγαζί 48 τ.μ. με πατάρι επί της οδού Κολοκοτρώνη, με χώρο μπροστά για πάρκιν. Ενοίκιο 600 €.
2. Κατάστημα σε λειτουργία στη Θολό 800 τ.μ. ενιαίο, σε οικόπεδο 4 στρεμμάτων, με μεγάλο χώρο για πάρκιν. Ενοίκιο 2500 €
Πληροφορίες Μάριος Βιτζηλαίος
τηλ. 22410 24900, 25545, 6932704919

ΕΝΟΙΚΙΑΖΕΤΑΙ
ΣΤΑ ΚΟΣΚΙΝΟΥ
δυάρι 90 τ.μ. σε ισόγειο μονοκατοικία 2 διαμερισμάτων, 2 δωμάτια, κουζίνα, χωλ, μπάνιο, WC, τζάκι με ξύλα, βεράντα 20 τ.μ. κήπο - πάρκιν σε υπόστεγο ενοικιάζεται κατά προτίμηση ζεύγος ή στρατιωτικοί. Μίσθωμα 400 ευρώ επιπλωμένο, 350 ευρώ χωρίς έπιπλα.
Πληρ. κο Μιχάλη τηλ. 2241066160, 6944613818

ΕΝΟΙΚΙΑΖΕΤΑΙ
ΧΩΡΟΣ ΔΥΟ ΔΩΜΑΤΙΩΝ
84 τ.μ. 1ος όροφος, ασανσέρ, air condition, WC, κουζίνα, κατάλληλο για ιατρείο ή παντός είδους γραφείο.
Γρ. Λαμπράκη 29 - Ρόδος • τηλ. (22410)68869-74098

ΕΝΟΙΚΙΑΖΕΤΑΙ
ΔΙΑΜΕΡΙΣΜΑ
100 τ.μ. στον γ' όροφο πολυκατοικίας επί της Καναδά με κεντρική θέρμανση.
Πληρ. τηλ. 6944293272

ΕΝΟΙΚΙΑΖΕΤΑΙ
ΠΡΟΝΟΜΙΟΥΧΟ ΚΑΤΑΣΤΗΜΑ
260 τ.μ. επί της οδού Μεγ. Κων/νου και Καραϊσκάκη γωνία κατάλληλο για τράπεζα ή άλλου είδους εμπορική επιχείρηση.
Πληρ. τηλ. 2241085231, 6945461564

ΕΝΟΙΚΙΑΖΕΤΑΙ
ΓΡΑΦΕΙΟ
γωνιακό α' ορόφου 79 τ.μ. επί της οδού Τσαλδάρη πάνω από το κατάστημα Κωτσόβολος
Πληρ. τηλ. 6973984108, 2241094074

ΕΝΟΙΚΙΑΖΕΤΑΙ
προνομιακό εμπορικό ακίνητο
στην τουριστική πόλη της Ρόδου, Γ, Παπανικολάου 20. Διαθέτει ισότειο 220 τ.μ., υπόγειο 155 τ.μ., όροφο 155 τ.μ. καθώς επίσης και αυλή 262 τ.μ. ιδανικό για κάθε είδους εμπορική εκμετάλλευση.
Πληροφορίες Σαββαΐδης & Συνεργάτες
Τηλ. 22410-26281

TOP PROPERTIES

GEORGE & SAVAS PIPINOS
ΓΕΩΡΓΙΟΣ & ΣΑΒΒΑΣ ΠΙΠΙΝΟΣ
ΣΥΜΒΟΥΛΟΙ ΚΑΙ ΕΚΤΙΜΗΤΕΣ ΑΚΙΝΗΤΩΝ
REAL ESTATE AGENTS • MEMBER OF F.I.A.B.C.I.-NAEA-C.E.I.
Email: *gpipinos@otenet.gr* ***URL:*** *www.rhodes-top-properties.com* ***and*** *www.pipinos.gr*

Από το 1971



Η **"TOP PROPERTIES"** είναι ατομική επιχείρηση και ανήκει στους Γεώργιο και Σάββα Πιπίνο. Το γραφείο ασχολείται από το 1971 αποκλειστικά και μόνο με επενδύσεις και REAL ESTATE, στο νησί της Ρόδου και στην ευρύτερη περιοχή της Δωδεκανήσου.

ΑΠΕΥΘΥΝΟΜΑΣΤΕ: Στους **σοβαρούς, απαιτητικούς και επιλεκτικούς** επενδυτές-επιχειρηματίες, Ελληνες και ξένους που ενδιαφέρονται να κάνουν μια σοβαρή επένδυση προβολής στο νησί της Ρόδου.

ΠΡΟΣΦΕΡΟΥΜΕ: Α) Υπηρεσίες και πληροφορίες που γίνονται σε προσωπικό επίπεδο με εχεμύθεια, διακριτικότητα και σοβαρότητα.
Β) Μεγάλη γκάμα υψηλής ποιότητας, ακινήτων, όπως:1) Ξενοδοχεία Α' και Β' κατηγορίας των 600-500-350-300 κλινών, 2) Κεντρικά αστικά ακίνητα κατάλληλα για Τράπεζες-καταστήματα-γραφεία, 3) Παραλιακές εκτάσεις, κατάλληλες για τουριστικές επενδύσεις των 150.000-100.000-70.000-50.000-36.000 τ.μ. και 4) Διαμερίσματα και μεζονέτες προβολής, και 5) Αξιόλογες Παραθεριστικές κατοικίες.

ΣΤΟΧΟΣ ΜΑΣ ΕΙΝΑΙ: Να προσφέρουμε στο αγοραστικό μας κοινό υψηλής ποιότητας ακίνητα και ευκαιρίες στο νησί της Ρόδου. Η τριακονταετής και πλέον πείρα μας στον τομέα αυτό αποτελεί εγγύηση.

ΣΥΝΘΗΜΑ ΜΑΣ ΕΙΝΑΙ: Επενδύστε στη ΡΟΔΟ ΤΩΡΑ, σε ακίνητα που ΑΝΤΕΧΟΥΝ ΣΤΟ ΧΡΟΝΟ

Γεώργιος και Σάββας Πιπίνος
ΜΕΣΙΤΕΣ ΑΣΤΙΚΩΝ ΣΥΜΒΑΣΕΩΝ
Γιατί εμείς γνωρίζουμε καλύτερα!

Since 1971

TOP PROPERTIES is a father and son business. The senior, Mr George S. Pipinos, the founder of the office, has carved over the years a reputation for integrity and excellence in the world of Real Estate in the Dodecanese. The junior, Dr. Savas Pipinos, has returned from his studies in the UK to aid in his father´s footsteps.
AT TOP PROPERTIES we try hard to attract important and selective investors, high calibre businessmen/women and discerning professional people, both Greek and foreign, who wish to acquire substantial and valuable property on Rhodes.
We offer our expertise and advice privately, discreetly and in strict confidence.
We keep a comprehensive list of real estate of the highest specifications:
a. A' and B' class hotels (600, 500, 350, 300 beds capacity)
b. Centrally situated office buildings and other business premises.
c. Seaside land, ideal for development (hotels, holiday resorts, etc), of 150.000, 100.000, 70.000, 50.000, 36.000 square metres.
d. Villas, luxury apartments, detached, semi-detached and terraced houses.
e. Holiday and Retirement Homes.
Our aim is to give our clients the opportunity to acquire value for money, first class real estate on Rhodes. Our 30 and more years of experience is our warranty.
Our motto is Invest in Rhodes, Invest in property, It stands the test of time.



TOP PROPERTIES
George and Savas Pipinos
Because we know best

KENNENTY 38, ΡΟΔΟΣ, 85 100, ΤΗΛ. (22410) 23895,FAX: (22410) 20883
38 KENNEDY STR., RHODES, 85 100, TEL. (22410) 23895, FAX: (22410) 20883
U.K. Direct line: 08717115396

ΕΝΟΙΚΙΑΖΟΝΤΑΙ

- **Μονοκατοικία** εντός πόλεως(περιοχή Εθνικής Αντιστάσεως) 135 τ.μ. δύο υπνοδωμάτια, μεγάλες άνετες βεράντες, air condition. Μηνιαίο μίσθωμα 620 ευρώ.
- **Γκαρσονιέρες** 60-65 τ.μ. στην περιοχή Ρόδου-Λίνδου, νεόδμητες με κεντρική θέρμανση και πάρκινγκ. Μηνιαίο μίσθωμα 300 ευρώ.
- **Στούντιος** πλήρως επιπλωμένα στην παραλία Ιαλυσού, με ιδιόχρηστο πάρκινγκ. Μηνιαίο μίσθωμα 275 ευρώ.
- **Διαμέρισμα** 85 τ.μ. με (2) δύο υπνοδωμάτια στην οδό Κορδιγκτώνος, με καινούργια κουφώματα, αυλή. Μηνιαίο μίσθωμα 400 ευρώ
- **Διαμέρισμα** 65 τ.μ. α' ορόφου στην οδό Κορδιγκτώνος με ένα υπνοδωμάτιο, σαλόνι, κουζίνα. Μηνιαίο μίσθωμα 325 ευρώ.
- **Διαμέρισμα** 150 τ.μ. (3) τριών υπνοδωματίων στην Ιαλυσό, με κεντρική-αυτόνομη θέρμανση, ηλιακό θερμοσίφωνα, εντοιχισμένη κουζίνα με ψυγείο, φούρνο, πλυντήριο, μαρμάρινο τζάκι, με υπέροχη θέα. Μηνιαίο μίσθωμα 550 ευρώ.
- **Διαμερίσματα** 105 τ.μ. (3) τριών υπνοδωματίων στην Ιξιά, χωρίς έξοδα αποχέτευσης. Μηνιαίο μίσθωμα 370 ευρώ.
- **Διαμέρισμα** 80 τ.μ. (2) δύο υπνοδωματίων στην Ιξιά, χωρίς έξοδα αποχέτευσης. Μηνιαίο μίσθωμα 340 ευρώ.
- **Διαμέρισμα** πολυτελές 140 τ.μ. (2) δύο υπνοδωματίων, πλήρως επιπλωμένο στην οδό Χειμάρας με μεγάλες άνετες βεράντες, τζάκι, air condition, δύο μπάνια, ιδιόχρηστο πάρκιν. Μηνιαίο μίσθωμα 850 ευρώ.
- **Μονοκατοικία** 150 τ.μ. (3) τριών υπνοδωματίων νεόδμητη με τζάκι, μεγάλο κήπο, ηλιακό θερμοσίφωνα, στο 5ο χλμ. Τσαΐρι-Αεροδρομίου. Μηνιαίο μίσθωμα 800 ευρώ.

Πληρ. ΕΥΣΤΑΘΙΟΥ - ΕΥΡΩΚΤΗΜΑΤΙΚΗ,
Εθνικής Αντιστάσεως 83 (πρώην Αννης Μαρίας).
Τηλ. 22410 73819-74917, 6946/103929

ΣΩΚΡΑΤΟΥΣ (Π. ΠΟΛΗ)
ΕΝΟΙΚΙΑΖΕΤΑΙ
ΠΡΟΝΟΜΙΟΥΧΟ ΚΑΤΑΣΤΗΜΑ
επί της οδού Σωκράτους αρ. 6-8,
Εμ43 τ.μ. Ισόγειο & 43 τ.μ. Α' όροφος.
Μόνο Σοβαρές Προτάσεις
Πληρ Κο ΠΙΠΙΝΟ, τηλ. 2241023895 κιν. 6944676003

RHODES-GREECE
CAIRO PALACE

ΕΝΟΙΚΙΑΖΟΝΤΑΙ
ΕΠΑΓΓΕΛΜΑΤΙΚΟΙ ΧΩΡΟΙ
στο κέντρο της πόλης
στο εμπορικό κέντρο Cairo Palace

- **Κατάστημα** ισόγειο 30 τ.μ. στην Εθ. Δωδεκανησίων
- **Γραφείο** 3ου ορόφου 135 τ.μ. στην Εθ. Δωδεκανησίων και Εθν. Μακαρίου
- **Γραφείο** 3ου ορόφου 190 τ.μ. στην Εθν. Μακαρίου και Εθ. Δωδεκανησίων
- **Γραφείο** 2ου ορόφου 190 τ.μ. στην Εθν. Μακαρίου και Εθ. Δωδεκανησίων
- **Γραφείο** 2ου ορόφου 90 τ.μ. στην Εθ. Δωδεκανησίων
- **Γραφείο** 3ου ορόφου 90 τ.μ. στην Εθ. Δωδεκανησίων

Πληρ. κ. Νιοτή Φράνσις
Τηλ.-φαξ 2241027600,
κιν. 6944618757, 6973572262

ΟΙΚΟΝΟΜΟΛΟΓΟΣ
ΜΕΣΙΤΗΣ ΑΣΤΙΚΩΝ ΣΥΜΒΑΣΕΩΝ

ΕΜΜΑΝΟΥΗΛ ΚΡΑΝΙΔΗΣ

ΕΝΟΙΚΙΑΖΟΝΤΑΙ

1. **ΕΝΟΙΚΙΑΖΕΤΑΙ ή ΠΩΛΕΙΤΑΙ** εστιατόριο στα Κολύμπια πλήρως εξοπλισμένο με καλή πελατεία.
2. Οροφοδιαμέρισμα 130 τ.μ. στο Δήμο Ιαλυσού επιπλωμένο.
3. Στα 100 Μαγαζιά κατάστημα 36 τ.μ. (επισκέψιμος χώρος) και 15 τ.μ. πατάρι για σοβαρούς επιχειρηματίες
4. 1.500 τ.μ. κτίριο στο Φαληράκι με πισίνα, για εστιατόριο, νυχτερινό κέντρο, bar
5. 3άρι διαμέρισμα-α' ορόφου με τα ηλεκτρικά και έπιπλα της κουζίνας, διαθέτει κλιματιστικό, τέντα στην βεράντα και έχει συνδεθεί με το αποχετευτικό της πόλης . Ευρίσκεται σε ήσυχη περιοχή και είναι επί της οδού Ναυπλίου.
6. 4άρι διαμέρισμα μερικώς επιπλωμένο επί της οδού Σκ. Ζερβού, διαθέτει κεντρική θέρμανση.
7. **Ενοικιάζεται** μονοκατοικία 3 υπν. με κήπο στην Παστίδα. Τιμή 800,00€
8. Μονοκατοικία 3 υπν. με κήπο στην Παστίδα. Τιμή 800,00€
9. Ενοικιάζεται κεντρική επιχείρηση - εστιατόριο στα 100 Μαγαζιά.
10. Ενοικιάζεται επιχείρηση - εστιατόριο στο Φαληράκι πάνω στον δρόμο.
11. Ενοικιάζεται κεντρικό εστιατόριο στη Ρόδο
12. Ενοικιάζεται κεντρικό κατάστημα 70 τ.μ. με 40 τ.μ. πατάρι επί της οδού Αλεξάνδρου Διάκου.

Πληρ. Μερκούρης Κρανίδης
27082-6944347405, 6942010248
Αμερικής 50-2ος όροφος, Ρόδος

ΣΑΒΒΑΪΔΗΣ & Συνεργάτες
Μεσίτες & Σύμβουλοι Ακινήτων

ΜΙΣΘΩΣΕΙΣ ΕΜΠΟΡΙΚΩΝ ΑΚΙΝΗΤΩΝ

Ενοικιάζεται προνομιακό εμπορικό ακίνητο στην πόλη της Ρόδου, Γ.Παπανικολάου 20. Διαθέτει ισόγειο 220 τ.μ., υπόγειο 155 τ.μ., καθώς επίσης και αυλή 262 τ.μ. Κατάλληλο για τράπεζα, ασφαλιστική εταιρία, εστιατόριο και γενικότερα για κάθε είδους εμπορική χρήση. →





Ενοικιάζεται προνομιακό γωνιακό κατάστημα στη συμβολή των οδών Εθνικής Αντιστάσεως & Θεμ.Σοφούλη.
Διαθέτει 103 τ.μ. επιφάνεια ισογείου και 103 τ.μ. υπογείου. Κατάλληλο για κάθε είδους εμπορική εκμετάλλευση.

←

Γρ. Λαμπράκη 14 & Αμερικής, Ρόδος
Τηλ 22410-26281 fax 22410-34663

SAVVAIDIS & Associates
Estate Agents & Consultants



Πωλείται **Μονοκατοικία** ετοιμοπαράδοτη **189** τ.μ. στην παραλία Ιαλυσού με σοφίτα, σε **300 τ.μ.** οικόπεδο, διαθέτει αρχιτεκτονικό σχεδιασμό, τζάκι, πλήρη θέρμανση, γρανίτες δάπεδα, ψευδοροφές με γυψοσανίδες. Αποτελείται από 4 υπν/τια, 3 μπάνια, σαλόνι, κουζίνα. Αξίας € **258.000,** δυνατότητα εκταμίευσης δανείου για Α΄ κατοικία
Πληροφορίες : ΕΥΣΤΑΘΙΟΥ - ΕΥΡΩΚΤΗΜΑΤΙΚΗ
Εθνικής Αντιστάσεως 83
Τηλ. 22410 73819 – 74917 , 6944/374546 , 6945/292030



Πωλείται **Μονοκατοικία** ετοιμοπαράδοτη **200** τ.μ. στην παραλία Ιαλυσού με σοφίτα, σε **300** τ.μ. οικόπεδο, διαθέτει αρχιτεκτονικό σχεδιασμό, τζάκι, πλήρη θέρμανση, γρανίτες δάπεδα, ψευδοροφές με γυψοσανίδες. Αποτελείται από 4 υπν/τια , γραφείο, 3 μπάνια, σαλόνι, κουζίνα. Αξίας € **278.800,** δυνατότητα εκταμίευσης δανείου για Α΄ κατοικία

Πληροφορίες ΕΥΣΤΑΘΙΟΥ - ΕΥΡΩΚΤΗΜΑΤΙΚΗ
Εθνικής Αντιστάσεως 83
Τηλ. 22410 73819 – 74917
6944/374546 , 6945/292030



Πωλείται **Μονοκατοικία** ετοιμοπαράδοτη **210** τ.μ. στην παραλία Ιαλυσού με σοφίτα, σε **300** τ.μ. οικόπεδο, διαθέτει αρχιτεκτονικό σχεδιασμό, τζάκι, πλήρη θέρμανση, γρανίτες δάπεδα, ψευδοροφές με γυψοσανίδες. Αποτελείται από 4 υπν/τια , γραφείο, 3 μπάνια, σαλόνι, κουζίνα. Αξίας € **293.470,** δυνατότητα εκταμίευσης δανείου για Α΄ κατοικία

Πληροφορίες ΕΥΣΤΑΘΙΟΥ - ΕΥΡΩΚΤΗΜΑΤΙΚΗ
Εθνικής Αντιστάσεως 83
Τηλ. 22410 73819 – 74917
6944/374546 , 6945/292030

ΕΝΟΙΚΙΑΣΕΙΣ

συνέχεια από την προηγούμενη

ΕΝΟΙΚΙΑΖΕΤΑΙ επιπλωμένη μεζονέτα 60 τ.μ. καινούργια στην περιοχή Ανάληψη. Πληρ. τηλ. 2241023815, 2241078275 AE60067



Πωλείται **Οικόπεδο 2000 τ.μ.** στην Ιαλυσό θέση "Πηγή Μαχάνη" κατάλληλο για μονοκατοικία. Αξίας € **117.000.**
Πληροφορίες ΕΥΣΤΑΘΙΟΥ - ΕΥΡΩΚΤΗΜΑΤΙΚΗ
Εθνικής Αντιστάσεως 83
Τηλ. 22410 73819 – 74917
6944/374546 , 6945/292030

ΓΚΑΡΣΟΝΙΕΡΑ στην περιοχή του Αγίου Νικολάου . Πληρ. τηλ. 2241066473, 6945551804 κ. Γιώργος. AE60068

Πλησίον ΜΑΡΙΝΟΠΟΥΛΟΥ **ΕΝΟΙΚΙΑΖΕΤΑΙ** διαμέρισμα, 1ου ορόφου, ενιαίος χώρος, μπάνιο 25 τ.μ. ριζικά ανακαινισμένο, βεράντα, τέντα, πλήρως επιπλωμένο, εξοπλισμένο με κλιματισμό, τηλεόραση, ηλεκτρικά, κουζινικά, γραμμή τηλεφώνου. Πληρ. τηλ. 6945155420 AE60071

ΕΝΟΙΚΙΑΖΕΤΑΙ στο Πανόραμα Καλλιθέας, ισόγειο διαμέρισμα 180 τ.μ. σε διώροφη μονοκατοικία εντός 5 στρεμμάτων με πανοραμική θέα και λουξ κατασκευής, άριστη διαρρύθμιση, μεγάλη σαλοτραπεζαρία με τζάκι, 3 υπνοδωμάτια, εντοιχισμένη κουζίνα, αποθηκευτικούς χώρους, πάτωμα με γρανίτες και ηλιακός θερμοσίφωνας. Ενοίκιο 675 ευρώ. Πληρ. τηλ. 2241069960 AE60052



Πωλείται **Οικόπεδο 350** τ.μ. στην παραλία Ιαλυσού με άδεια οικοδομής για μονοκατοικία (72 τ.μ. ισόγειο και 72 τ.μ. Α όροφο) Αξίας € **102.000.**
Πληροφορίες ΕΥΣΤΑΘΙΟΥ - ΕΥΡΩΚΤΗΜΑΤΙΚΗ
Εθνικής Αντιστάσεως 83
Τηλ. 22410 73819 – 74917
6944/374546 , 6945/292030

ΔΙΑΜΕΡΙΣΜΑ 3άρι (κουζίνα εντοιχισμένη) 4ου ορόφου με ηλιακό θερμοσίφωνα και air condition στην οδό Ηρώων Πολυτεχνείου κοντά στο καζίνο. Πληρ. τηλ. 6942407999 AE60057

STUDIOS επιπλωμένα με πολυκουζινάκι και μπάνιο σε ήσυχο μέρος της Κρεμαστής με 150 ευρώ το μήνα. Πληρ. τηλ. 6944100186 όλες τις ώρες AE60047

ΔΥΑΡΙ (υπνοδωμάτιο, σαλόνι, κουζίνα, WC) στην περιοχή Αγ. Αναργύρων, οδός Αγ. Λαύρας 63 και Ισαύρων γωνία. Πληρ. τηλ. 2241038235, 6946067088 AE60058

ΕΝΟΙΚΙΑΖΕΤΑΙ στην Ιαλυσό στην οδό Ιερού Λόχου 2 διαμέρισμα 100 τ.μ. (με δύο υπνοδωμάτια, σαλοτραπεζαρία και λοιπούς βοηθητικούς χώρους, ηλιακό θερμ. και τριφασικό ρεύμα). Πληρ. τηλ. (22410)25927, 37138 AE60062

ΑΠΟΘΗΚΗ 120 τ.μ. στη βιοτεχνική περιοχή Κοσκινού (λίγα μέτρα μετά το Μουσικό Γυμνάσιο, αριστερά) χωρίς κολώνες ύψος 3,85 με μεγάλη αυλή, φως και νερό κατάλληλο για επαγγελματίες. Πληρ. κος Γιώργος τηλ. 6947991154 AE60048



Για τις δικές σας ανάγκες κρατάμε τη γη... ακίνητη!

Ευρωκτηματική. Η κτηματομεσιτική εταιρεία με σαφή προσανατολισμό στην ικανοποίηση των δικών σας αναγκών και με δυνατότητες που ξεπερνούν κάθε προσδοκία!

Με ικανά και **έμπειρα στελέχη** έτοιμα να προβούν στις πιο αξιόπιστες και υπεύθυνες επενδυτικές προτάσεις για την **ακίνητη περιουσία σας!**

Με δραστηριότητες που **ξεφεύγουν απ'τα όρια της Ρόδου** και επεκτείνονται με την **προώθηση των ακινήτων** σας στην Ελλάδα και Διεθνώς!

Με **πλήρεις υπηρεσίες**, υψηλό επαγγελματισμό και μια νέα αντίληψη που γίνεται εμφανής στα **σύγχρονα και λειτουργικά** κεντρικά γραφεία της.

Με τη δυνατότητα να εντοπίζει **την ιδανική γη,** κατοικία, ξενοδοχείο ή επαγγελματική στέγη για εσάς, ή τον **κατάλληλο αγοραστή** για το ακίνητο που πουλάτε!

ΞΕΝΟΔΟΧΕΙΑ, ΠΑΡΑΛΙΑΚΕΣ ΕΚΤΑΣΕΙΣ, ΚΕΝΤΡΙΚΑ ΑΚΙΝΗΤΑ
ΟΙΚΟΠΕΔΑ, ΜΟΝΟΚΑΤΟΙΚΙΕΣ, ΔΙΑΜΕΡΙΣΜΑΤΑ, ΑΓΡΟΤΕΜΑΧΙΑ
η ακίνητη αξία σας!

ευσταθίου
ΕΥΡΩΚΤΗΜΑΤΙΚΗ
ΚΤΗΜΑΤΟΜΕΣΙΤΙΚΟ ΓΡΑΦΕΙΟ

ΑΓΟΡΕΣ • ΠΩΛΗΣΕΙΣ • ΕΚΤΙΜΗΣΕΙΣ • ΑΝΤΙΠΑΡΟΧΕΣ • ΜΙΣΘΩΣΕΙΣ ΑΚΙΝΗΤΩΝ • ΕΠΕΝΔΥΤΙΚΕΣ ΠΡΟΤΑΣΕΙΣ • ΑΡΧΙΤΕΚΤΟΝΙΚΕΣ ΜΕΛΕΤΕΣ
ΕΘΝ. ΑΝΤΙΣΤΑΣΗΣ 83 - ΤΗΛ. 22410 73819, 74917 - ΚΙΝ. 6944 374546, 6945 292030 - FAX: 22410 38641- info@euroktimatiki.gr

ΕΝΟΙΚΙΑΣΕΙΣ

συνέχεια από την προηγούμενη

ΔΥΑΡΙ επιπλωμένο 60 τ.μ. με κλιματιστικό στην οδό Λίνδου 6 (Επτά Βαγιές). Πληρ. τηλ. 2241030740, από 8.00 π.μ. έως 15.00 μ.μ. και 18.00 μ.μ. έως 20.30 μ.μ. ΑΕ60050

ΚΑΤΑΣΤΗΜΑ 160 τ.μ. με μεγάλη αυλή στην Ιαλυσό κατάλληλο για φροντιστήρια ξένων γλωσσών μέσης εκπαίδευσης ή για οποιαδήποτε επαγγελματική χρήση. Πληρ. τηλ. 2241095815, 2241095657 ΑΕ60060

ΑΘΗΝΑ - ΕΝΟΙΚΙΑΖΕΤΑΙ γκαρσονιέρα 45 τ.μ. κατάλληλη για φοιτητές στο Κουκάκι (Δημητρακοπούλου-Βέικου) δίπλα στη στάση του Μετρό. Πληρ. τηλ. 2241089930 (πρωινές ώρες) και κιν. 6947270101 (απόγευμα) ΑΕ60054

ΕΝΟΙΚΙΑΖΕΤΑΙ επιπλωμένο ημιυπόγειο, κάτω από καινούργιες μεζονέτες 57 τ.μ. εντοιχιζόμενο καναπέ με μαξιλάρες, με 1 μεγάλη κρεβατοκάμαρα, ηλεκτρικά είδη με πολλές εντοιχιζόμενες ντουλάπες, αυλή και κήπο στην Ανάληψη. Ελεύθερο από 1-8-04. Πληρ. τηλ. 6977433315, 2241068433, 2243047727 ΑΕ60051

ΚΑΤΑΣΤΗΜΑ 85 τ.μ. στην περιοχή Ψαροπούλας (Νιοχώρι). Εχει ύψος 6 μέτρα περίπου κατάλληλο και για πατάρι. Είναι πάνω σε δύο κεντρικούς εμπορικούς δρόμους και έχει την δυνατότητα για κατάστημα με δύο όψεις. Πληρ. κ. Μανώλη τηλ. 6946163242 ΑΕ60043

ΔΙΑΜΕΡΙΣΜΑ με δύο υπνοδωμάτια επί της οδού Λίνδου. Πληρ. τηλ. 2241030915 (από τις 6 μ.μ. έως τις 10 μ.μ.) ΑΕ60049

ΚΡΕΜΑΣΤΗ ΕΝΟΙΚΙΑΖΕΤΑΙ δυάρι επιπλωμένο καινούργιο χωρίς κοινόχρηστα, 1όροφο με διπλά τζάμια ρολά. Με ντουλάπια - ντουλάπα από κερασιά με 1 θέση πάρκιν σε κήπο κοντά στην θάλασσα. Πληρ. τηλ. 2241094822, 6946671053 ΑΕ60045

ΔΙΑΜΕΡΙΣΜΑ 50 τ.μ. στην πλατεία Κρεμαστής (έναντι εκκλησίας) επιπλωμένο και πλήρως εξοπλισμένο με 2 κλιματιστικά, ηλιακό θερμοσίφωνα κ.λπ. Πληρ. τηλ. (22410)91275, 95857 ΑΕ60044

ΣΤΗΝ ΚΡΕΜΑΣΤΗ α' όροφος νεόκτιστης διώροφης μονοκατοικίας που αποτελείται από δύο υπνοδωμάτια, ενιαίο σαλόνι-κουζίνα, W.C., βεράντες, χωρίς κοινόχρηστα και με κλιματιστικό (ψύξη-θέρμανση). Πληρ. τηλ. 6945046312, 6945717905 ΑΕ60036

Στην Κρεμαστή σε καινούργια διώροφη οικοδομή τριών διαμερισμάτων **ΕΝΟΙΚΙΑΖΕΤΑΙ** διαμέρισμα 60 τ.μ. (1 μεγάλο υπνοδωμάτιο, ενιαίος χώρος, σαλόνι - κουζίνα, τουαλέτα, μεγάλη βεράντα, χώρος πάρκιν). Πληρ. τηλ. 6945932656, 4 μ.μ. ΑΕ60026

ΔΙΑΜΕΡΙΣΜΑ μικρό περίπου 50-55 τετραγωνικά μέτρα στην οδό Δενδρινού και Γρηγορίου Ε' κατάλληλο και για επαγγελματική στέγη. Πληρ. τηλ. 2241027006 μετά τις 5-8 μ.μ. ΑΕ60040

ΣΤΗΝ ΑΘΗΝΑ ΔΙΑΜΕΡΙΣΜΑ δυάρι κατάλληλο και για φοιτητές. Μοσχονησίων 20 και Σύρας (πλατεία Αμερικής). Πληρ. τηλ. 22410-42171 και 6932742905 ΑΕ60035

ΤΡΙΑΡΙ ΙΣΟΓΕΙΟ επιπλωμένο και εξοπλισμένο κοντά στο 1ο Δημ. σχολείο. Μεσίτες αποκλείονται-κατάλληλο και για εκπαιδευτικούς-στρατιωτικούς-φοιτητές. Πληρ. τηλ. 22410 24119 ΑΕ60037

ΓΚΑΡΣΟΝΙΕΡΑ επιπλωμένη (ισόγεια) στην οδό Πειραιώς 7 και Μιχ. Πετρίδη 58 (εκτός αλλοδαπών). Πληρ. 09.00-12.00, 17.00-20.00 τηλ. 2241075612 ΑΕ60031

ΕΝΟΙΚΙΑΖΕΤΑΙ 3άρι διαμέρισμα στους Δασκάλους. Αλυτρώτων Ελλήνων 26. Αποτελείται από 3 υπνοδωμάτια, σαλοτραπεζαρία, 2 WC. Πληρ. τηλ. 2241026378 ΑΕ60030

ΚΑΤΑΣΤΗΜΑ καινούργιο 61 τ.μ. επί της Κων. Παλαιολόγου διασταύρωση με Μεγ. Κων/νου κάτω από το Βενετόκλειο Λύκειο. Πληρ. τηλ. 2241077944, 6945256593 ΑΕ60033

ΓΡΑΦΕΙΑ επί της Αμμοχώστου 6. Πληρ. στην οδό Αμμοχώστου 2 ΑΕ60019

STUDIOS σε ήσυχη περιοχή της Κρεμαστής με το μήνα ή την ημέρα με πολυκουζινάκι, WC, άνετα μπαλκόνια. Χώρος ξεκούρασης σε κήπο με γκαζόν, πάρκιν, καθάρισμα 2 φορές την εβδομάδα. Τιμές studio 20 ευρώ/ημέρα, 160 ευρώ/μήνα. Πληρ. τηλ. 6937606824, 2241095695, 2241095487, 2241048038 ΑΕ60004

ΕΝΟΙΚΙΑΖΟΝΤΑΙ

Α. **ΚΑΤΑΣΤΗΜΑΤΑ** 1- Κατάστημα στη λεωφ. ΙΞΙΑΣ-ΙΑΛΥΣΟΥ 80 τμ με αυλή 400 τμ κατάλληλο για Εστιατόριο-Καφετέρια-Μπάρ-Ζαχαροπλαστείο-Αθλοπαιδιές-Κατάστημα τουριστικών ειδών και οποιαδήποτε άλλη εμπορική και επαγγελματική χρήση μηνιαίο μίσθωμα 1.700,00 € 2- Κατάστημα στη Κοδριγκτώνος 160 τμ κατάλληλο για οποιαδήποτε επαγγελματική και εμπορική χρήση μηνιαίο μίσθωμα 900,00 € 3- Κατάστημα στην οδό Αμερικής 20 τμ και πατάρι 4- Νεοκλασσικό χαρακτηριζόμενο ως έργο τέχνης 182 τμ, με όροφο, σοφίτα και αυλή, ιδανικό για κάθε είδους εμπορική εκμετάλλευση 5- Κατάστημα στην Λίνδου, σε δρόμο ευρείας κυκλοφορίας αποτελούμενο από 72 τμ ισόγειο, 55 τμ πατάρι και ράμπα.

Β. **ΔΙΑΜΕΡΙΣΜΑΤΑ** 1- Διαμερίσματα σε πολυκατοικία αρίστης κατασκευής-α΄ορόφου 95 τμ μηνιαίο 390,00€, 92 τμ 410,00 € και 89 τμ μηνιαίο μίσθωμα 360,00€ β΄ορόφου 89 τμ μηνιαίο μίσθωμα 400,00€ 2-Στη ΠΑΛΙΑ ΠΟΛΗ γκαρσονιέρες πολυτελούς κατασκευής πλήρως εξοπλισμένες και επιπλωμένες από 450,00€ - 500,00€

Πληροφορίες Σαββαΐδης & Συνεργάτες
Τηλ. 22410-26281

ΠΩΛΗΣΕΙΣ ΑΚΙΝΗΤΩΝ



○ ΗΜΙΤΕΛΗ ΔΙΑΜΕΡΙΣΜΑΤΑ
- Φαληράκι 220 τ.μ. (μπετά) με 1.300 τ.μ. οικόπεδο τουριστική ζώνη Κατάλληλα για στούντιος 50.000.000 δρχ. - 150.000 €
- Σύμη 120 τ.μ. 2 διαμερίσματα 45.000.000 δρχ.-132.061 €



○ ΔΙΑΜΕΡΙΣΜΑΤΑ
- Παλιά Πόλη γκαρσονιέρα 50 τ.μ. σε άριστη κατάσταση 25.000.000 δρχ. - 73.370 ευρώ
- Ιαλυσός 8 studios σε διώροφη οικοδομή 150 τ.μ. + 150 τ.μ. με οικόπεδο 2.250 τ.μ. 109.040.000 δρχ. - 320.000 ευρώ.
- Δασκάλους 83 τ.μ. λουξ κατασκευής 44.000.000 δρχ. - 129.130 €
- Αγιο Νικόλαο 85 τ.μ. λουξ κατασκευής 51.000.000 δρχ. - 150.00 ευρώ.
- Δασκάλους 110 τ.μ. λουξ κατασκευής 59.000.000 δρχ. - 173.150 ευρώ.
- Κοσκινού 115 τ.μ. λουξ κατασκευής με θέα 63.000.000 δρχ. - 184.890 €



- Κοσκινού 115 τ.μ. λουξ κατασκευής 57.500.000 δρχ. - 168.745 €
- Κοσκινού 110 τ.μ. λουξ κατασκευής 49.500.000 δρχ. - 145.270 €
- Δασκάλους 88 τ.μ. λουξ κατασκευής 44.000.000 δρχ.- 129.200 €
- Δασκάλους 50 τ.μ. λουξ κατασκευής 25.000.000 δρχ.-73.400 €
- Ιαλυσός 85 τ.μ. λουξ κατασκευής 43.000.000 δρχ. - 126.192 €
- Ιαλυσός 100 τ.μ. 45.000.000 δρχ.-132.061 €



○ ΜΕΖΟΝΕΤΕΣ – ΜΟΝΟΚΑΤΟΙΚΙΕΣ
- Ιαλυσός μεζονέτες 150 τ.μ. διώροφες με υπόγειο εντός σχεδίου λουξ κατασκευής 75.000.000 δρχ. - 220.100 €
- Ιαλυσός μεζονέτες 140 τ.μ. διώροφες με υπόγειο εντός σχεδίου λουξ κατασκευής 65.000.000 δρχ. - 190.750 €
- Λαχανιά μονοκατοικία 70 τ.μ. πάνω στο κύμα 25.000.000 δρχ. -73.370 €
- Κοσκινού μεζονέτα 120 τ.μ. με οικόπεδο 200 μ. εντός οικισμού με θέα σε μπετά 34.000.000 δρχ. - 100.000 €
- Ιαλυσός μεζονέτες 120 τ.μ. + 30 τ.μ. σοφίτα με 300 μ. οικόπεδο λουξ κατασκευής 93.000.000 δρχ. - 273.000 €
- Κανδυλί 130 τ.μ. διώροφες μεζονέτες με 650 μ. οικόπεδο μέχρι χτισίματα 40.000.000 δρχ. -117.400 €
- 130 τ.μ. μεζονέτες με 400 μ. οικόπεδο στην Λαχανιά πολύ κοντά στην θάλασσα με απεριόριστη θέα 50.000.000 δρχ. 146.735 €



○ ΟΙΚΟΠΕΔΑ
- Λίνδος 250 τ.μ. εντός σχεδίου 45.000.000 δρχ. - 132.000 €
- Κοσκινού 1000 τ.μ. με άδεια οικοδομής για 180 τ.μ.μεζονέτα 25.000.000 δρχ. - 73.370 ευρώ
- Λαχανιά 2.360 τ.μ. πάνω στον κεντρικό 50 μ. από θάλασσα με άδεια οικοδομής για 8 studios 32.000.000 δρχ. - 94.000 €
- Παραδείσι 218 τ.μ. εντός οικισμού 7.000.000 δρχ. -20.545 €
- Σγουρού 1.419 τ.μ. σε κεντρικό σημείο 34.000.000 δρχ.-100.000 €
- Κατταβιά 2.150 τ.μ. πάνω στο δρόμο νερό-ρεύμα 5.500.000 δρχ. - 16.140 €
- Κατταβιά 900 τ.μ. εντός οικισμού 5.000.000δρχ. -14.673 €
- Γεννάδι 1000 τ.μ. με άδεια οικοδομής 8.500.000 δρχ.-24.944 €
- Κατταβιά 650 τ.μ. 4.500.000 δρχ.-13.206 €

○ ΚΑΤΑΣΤΗΜΑΤΑ
- Μαγαζί στους Δασκάλους 75 τ.μ. με υπόγειο 75 τ.μ. και αυλή 65 τ.μ. με όλο τον εξοπολισμό 40.000.000 δρχ. - 117.400 ευρώ
- Κατάστημα 123 τ.μ. στο Ροδίνι 68.000.000 δρχ. - 199.600 €
- Κατάστημα 73 τ.μ. στο Ροδίνι 40.500.000 δρχ. - 118.000 €
- Κατάστημα ημιτελή 100 τ.μ. περιοχή Κοσκινού 31.000.000 δρχ. -91.000 €

○ ΚΤΗΜΑΤΑ
- Πλημμύρι 8 στρέμματα πάνω στο κύμα 80.000.000 δρχ. - 235.000 €
- Λαχανιά 63 στρέμματα σε ύψωμα 102.000.000 δρχ. - 300.000 € δίνεται και για αντιπαροχή.
- Θολός 10 στρέμματα εντός οικισμού 100.000.000 δρχ. - 300.000 €
- Λαχανιά 7.800 τ.μ. σε ύψωμα κοντά στον κεντρικό 31.200.000 δρχ. - 91.570 €
- Σορωνή 5 στρέμματα πάνω στο κύμα 34.000.000 δρχ. - 100.000 €
- Λαχανιά 9.160 τ.μ. σε ύψωμα κοντά στον κεντρικό, νερό - ρεύμα 54.000.000 δρχ. - 158.500 €
- Καβουράκια 5.600 τ.μ. 50 μ. από την θάλασσα 112.000.000 δρχ.-328.686 €
- Πλημμύρι 28 στρέμματα πάνω στο κύμα
- Καλλιθέα 7.600 τ.μ. κοντά στην θάλασσα 114.000.000 δρχ. - 334.556 €
- Γεννάδι 8 στρέμματα πάνω στο κύμα
- Κατταβιά 4.500 τ.μ. νερό-ρεύμα 6.000.000 δρχ. - 17.608 €
- Πλημμύρι 4.500 τ.μ. 7.500.000 δρχ. - 22.010 €
- Λαχανιά 2.390 τ.μ. 2.500.000 δρχ. - 7.336 €
- Λαχανιά 45 στρέμματα 200 μ. από την θάλασσα 135.000.000 δρχ.-396.184 €
- Κανδυλί 4.700 τ.μ. 33.000.000 δρχ.-96.845 €

○ ΑΠΟΘΗΚΕΣ
- Κοσκινού 220 τ.μ. ισόγεια 34.000.000 δρχ. -98.300 €
- Αννης Μαρίας 72 τ.μ. υπόγεια 7.000.000 δρχ. - 20.542 €

- **ΑΝΤΑΛΛΑΣΣΟΥΜΕ ΤΟ ΠΑΛΙΟ ΣΠΙΤΙ ΣΑΣ ΜΕ ΚΑΙΝΟΥΡΓΙΟ**
- **ΖΗΤΟΥΝΤΑΙ ΜΕΤΑΧΕΙΡΙΣΜΕΝΑ ΔΙΑΜΕΡΙΣΜΑΤΑ-ΑΜΕΣΗ ΠΩΛΗΣΗ**
- **ΠΩΛΟΥΝΤΑΙ** αποθήκες και βιοτεχνικοί χώροι.
- **ΔΑΝΕΙΑ ΔΕΚΤΑ - ΕΥΚΟΛΙΕΣ ΠΛΗΡΩΜΗΣ**
- **ΑΝΑΛΑΜΒΑΝΟΥΜΕ ΑΝΤΙΠΑΡΟΧΕΣ**

ΣΤΑΜΑΤΗΣ ΜΑΝΩΛΑΚΟΣ

ΩΡΕΣ ΓΡΑΦΕΙΟΥ 8.30-1.00 π.μ. και 5-8 μ.μ.
ΔΗΜ. ΑΝΑΣΤΑΣΙΑΔΗ 45 (παραπλεύρως ΥΠΕΡΑΓΟΡΑΣ ΠΑΠΑΚΥΡΙΑΚΟΥ-ΣΥΝΟΙΚΙΑ ΔΑΣΚΑΛΩΝ)
Τηλέφωνα: 2241023815-78275, 6944698056, 6945769958

ΠΙΠΙΝΟΣ
ΠΩΛΟΥΝΤΑΙ ΜΟΝΟΚΑΤΟΙΚΙΕΣ

125 τ.μ. με σοφίτα, σε οικόπεδο 300 τ.μ. στην Ιαλυσό
Πληρ. τηλ. 2241023895, 6944676003,6944390803
www.rhodes-top-properties.com

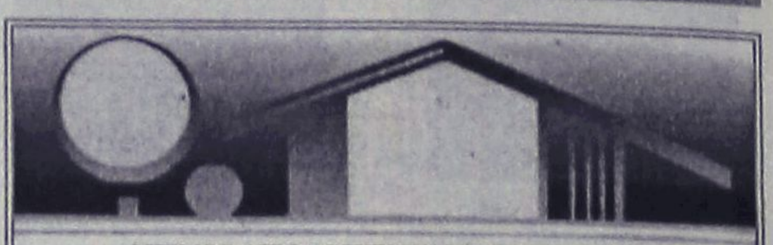

ΚΤΗΜΑΤΟΜΕΣΙΤΙΚΟ ΓΡΑΦΕΙΟ
ΑΙΓΑΙΟΚΤΗΜΑΤΙΚΗ
ΠΩΛΟΥΝΤΑΙ

- ΔΙΑΜΕΡΙΣΜΑΤΑ-ΜΟΝΟΚΑΤΟΙΚΙΕΣ
- (ΔΔ)=ΔΑΝΕΙΑ ΔΕΚΤΑ

- 38 τ.μ. Στοκχόλμης (21 εκ.) 62.000 €.
- 46 τ.μ. καινούργιο Αραπάκι (1 υπν.) α' ορ. (25,5 εκ.) 74.800 €.(ΔΔ)
- 55 τ.μ. β' ορ. καινούργιο Ανάληψη (36 εκ.)-105.000 € (ΔΔ)
- 55 τ.μ. α' ορ. καινούργιο - γκαράζ Μίρα Μάρε 87.000 € (ΔΔ)
- 70 τ.μ. μον/κία με 100 τ.μ. αυλή, κοντά στο Ρολόι, Π. Πόλη, (28 εκ.)-82.171 € (ΔΔ)
- 70 τ.μ. (β' ορ.) Ροδίνι καινούργιο (45,5 εκ.)-133.528 € (ΔΔ)
- 74 τ.μ. Πειραιώς ισόγειο (2 υπν.) (29 εκ.) 87.000 € (ΔΔ)
- 75 τ.μ. (υπ.) Δενδρινού με αυλή 65.000 €
- 75 τ.μ. υπερ λουξ (1 υπν.) ρετιρέ απ/στη θέα- Ροδίνι (50 εκ.) - 146.735 € (ΔΔ)
- 76 τ.μ. Ροδίνι καινούργιο 129.000 € (ΔΔ).
- 77 τ.μ. (2 υπν.) καινούργιο β' ορ. Καναδά (46 εκ), 134.996 € (ΔΔ).
- 80 τ.μ. μονοκατοικία Π. Πόλη Ρολόι (45 εκ.) - 132.061 € (ΔΔ)
- 80 τ.μ. θέρμανση - γκαράζ Ιξιά 127.000 € (ΔΔ)
- 75 τ.μ. Δενδρινού με αυλή (υπ.) (2 υπν.) 70.000 €
- 82 τ.μ. β' ορ. Ροδίνι (29,6 εκ.) - 87.000 €.(ΔΔ)
- 82 τ.μ. β' ορ. Καρακόνερο 100.000 €. (ΔΔ)
- 87 τ.μ. καινούργιο ρετιρέ β' ορ. 2 υπν. Αραπάκι 140.000 € (ΔΔ)
- 87 τ.μ. α' ορ. καινούργιο Ιαλυσό 138.000 € (ΔΔ)
- 80 τ.μ. μον/κία διώροφη (2 υπν.) Παραδείσι με τζάκι (22 εκ.) - 64.563 € (ΔΔ)
- 87 τ.μ. θέρμανση - γκαράζ Μίρα Μάρε 128.000 € (ΔΔ)
- 92 τ.μ. καινούργιο Ιαλυσό (42 εκ.) - 146.000 € (ΔΔ)
- 95 τ.μ. 2 υπν. Μιχ. Πετρίδη (ισ.) 35 εκ.-102.714 €
- 98 τ.μ. (α' ορ.) 3 υπν. Κέννεντυ (44.247 εκ.) 130.000 €(ΔΔ)
- 97 τ.μ., (3 υπν.) α' όρ., Μητρόπολη (33εκ.) 97.000 € (ΔΔ)
- 100 τ.μ. οροφ/σμα Γεννάδι καινούργιο (39 εκ.) 114.453 € (ΔΔ)
- 100 τ.μ. α' ορ. καινούργιο Μίρα Μάρε γκαράζ 159.000 € (ΔΔ)
- 107 τ.μ. καινούργιο ρετιρέ Αραπάκι (58.600 εκ.) 172.000 € (ΔΔ)
- 110 τ.μ. μον/κία Κοσκινού 200.000 € (ΔΔ).
- 110 τ.μ. μεζ/τα Τσαΐρι σε 1.200 τ.μ. οικ/δο 147.000 € (ΔΔ)
- 110 τ.μ.διώροφο Π. Πόλη κοντά σε Εβραίων Μαρτύρων 206.000 € (ΔΔ).
- 112 τ.μ. (β' ορ.) 3 υπν. Κέννεντυ (47.700 εκ.)140.000 €
- 115 τ.μ. (3 υπν.) καινούργιο Αραπάκι (63 εκ.) 185.619 €.(ΔΔ)
- 116 τ.μ. (ισ. υπ/νο) 3 υπν. Πτολεμαίων (58 εκ.)-170.212 € (ΔΔ)
- 120 τ.μ. α' ορ. Μιχ. Πετρίδη (3 υπν.) 150.000 € (ΔΔ).
- 120 τ.μ. διώροφη καινούργια μον/κία Ροδίνι (80 εκ.) 234.776 € (ΔΔ)
- 120 τ.μ. καινούργιο Ροδίνι (78 εκ)-229.000 € (ΔΔ)
- 120 τ.μ. καινούργιο Δασκάλους ρετιρέ λουξ-θέα (3 υπν.) (75 εκ.)-220.000 €.(ΔΔ)
- 123 τ.μ. (3 υπν.) γ' ορ. καινούργιο Καναδά (73 εκ.)214.000 € (Δ.Δ.)
- 125 τ.μ. μπετά Μίρα Μάρε 42 εκ., (ΔΔ)
- 135 τ.μ. μεζονέτα καινούργια Ροδίνι 200.000 €
- 140 τ.μ. μεζ/τα μπετά Παστίδα 100.000 € (ΔΔ).
- 142 τ.μ. μον/κία Νιοχώρι 150.000 € (ΔΔ)
- 145 τ.μ. μεζ/τα Κοσκινού καινούργια ετ/τη σε 2 στρ. οικ. (78 εκ.) 230.000 € (ΔΔ)
- 133 τ.μ. διατηρητέο σε 324 τ.μ. οικ/δο
- 175 τ.μ. μεζονέτα καινούργια Ροδίνι 235.000 € (ΔΔ).
- 175 τ.μ. μεζ/τα μπετά στους Τρεις (44 εκ.)-129.126 € (ΔΔ)
- 180 τ.μ. α' ορ. Κοδριγκτώνος 205.000 € (ΔΔ)
- 185 τ.μ. (3 υπν.) Μιχ. Πετρίδη Ρετιρέ (85 εκ.)-249.449 ευρώ (ΔΔ).
- 185 τ.μ., μον/κίασε 2 στρ. Φιλέρημο (120 εκ.) - 352.000 € (ΔΔ)
- 200 τ.μ. μον/κία Ιξιά 280.000 € (ΔΔ)
- 203 τ.μ. διαμ/σμα β' ορ. Μήδεια (85 εκ.)-250.000 € (ΔΔ)
- 210 τ.μ. μον/κία σε 500 τ.μ. οικ/δο κοντά Κορδικτώνος (110 εκ.) 322.000 € (ΔΔ)
- 236 τ.μ., διώροφη μον/κία 20ο χιλιόμετρο Ρόδου-Καμείρου 322.817 € (100 εκ.) (ΔΔ)

ΚΑΤΑΣΤΗΜΑΤΑ-ΑΠΟΘΗΚΕΣ-ΓΡΑΦΕΙΑ -ΠΑΝΣΙΟΝ

- 40 τ.μ. κατ/μα με 70 τ.μ. απ/κη - πρ/ση Αννης Μαρίας 118.000 € (ΔΔ).
- 48τ.μ. κατ/μα, Ιαλυσό, 55.000 €
- 50 τ.μ. κατ/μα μισθωμένο Φαληράκι 120.000 € (ΔΔ)
- 60 τ.μ. κατάστημα στ' Ασγούρου (22 εκ.)- 64.563 €
- 71 τ.μ. υπόγεια απ/η με ράμπα πρ/ση Αννης Μαρίας (8 εκ.) 23.477 €
- 80 τ.μ. υπ/γεια απ/κη Κένεντυ (12 εκ.) 35.216€
- 85 τ.μ. ημ/γεια με αυλή αποθήκη Καρακόνερο (15 εκ.)-44.020 €
- 90 τ.μ. ισόγεια απ/κη μαρ/βά Ροδίνι (15 εκ.) - 44.020 €.(ΔΔ)
- 100 τ.μ. κατάστημα μισθωμένο Φαληράκι 220.000 €.
- 118 τ.μ. κατάστημα Ακτή Κανάρη 350.000 €
- 122 τ.μ. κατάστημα Νιοχώρι 200.000 € (ΔΔ)
- 165 τ.μ. απ/κη Καρ/ρο 59.000 €.
- 190 τ.μ. κατάστημα με 110 τ.μ. πατάρι λεωφ. Ρόδου-Καλλιθέας 294.000 €
- 365τ.μ., ισόγ. ξυλουργείο, κτίριο και εξοπλισμός, 400.000 €
- 175 τ.μ. κατάστημα Λεωφ. Ρόδου-Λίνδου (70 εκ.)-205.429 € (ΔΔ)
- 261 τ.μ. όροφος 8 γραφείων κοντά Ακαδημία 350.000 €. (ΔΔ)

ΟΙΚΟΠΕΔΟ

- 1.330 τ.μ. με άδεια για 167 τ.μ. μεζ/τα 60.000 ευρώ στους Τρεις

- ΔΙΑΘΕΤΟΥΜΕ ΟΙΚΟΠΕΔΑ ΚΑΙ ΑΓΡΟΤΕΜΑΧΙΑ Σ' ΟΛΟ ΤΟ ΝΗΣΙ ΤΗΣ ΡΟΔΟΥ

ΑΝΑΛΑΜΒΑΝΟΥΜΕ ΤΗΝ ΕΝΟΙΚΙΑΣΗ ΤΟΥ ΔΙΑΜΕΡΙΣΜΑΤΟΣ ΣΑΣ ΣΕ ΠΟΛΥ ΣΥΝΤΟΜΟ ΧΡΟΝΙΚΟ ΔΙΑΣΤΗΜΑ

ΡΕΝΑ ΒΑΖΟΥΚΟΥ

(ΜΕΣΙΤΗΣ ΑΣΤΙΚΩΝ ΣΥΜΒΑΣΕΩΝ)
ΔΙΕΥΘ. ΓΡΑΦΕΙΟΥ ΔΗΜ. ΘΕΟΔΩΡΑΚΗ 3
9-1 το πρωί καθημερινά και 6.30-9 απ/τα (Δευτ. και Πέμπτης)
Τηλ. (22410) 22943-28838 FAX: 28838
email.irinivaz@yahoo.gr. ΡΟΔΟΣ

ΕΝΟΙΚΙΑΣΕΙΣ

συνέχεια από την προηγούμενη

ΔΙΑΜΕΡΙΣΜΑ επί της οδού Γεωργίου Παπανικολάου 15 έναντι Καζίνου εις β' όροφο κατάλληλον δια δικηγορικόν γραφείον ή αρχιτεκτονικόν. Σοβαραί συζητήσεις δεκταί. Πληρ. τηλ. 2241033387 AE60029

ΕΝΟΙΚΙΑΖΕΤΑΙ στην Ιαλυσό επί της Λεωφ. Ηρακλειδών διαμέρισμα ενός υπνοδωματίου, σαλοτραπεζαρίας και λοιπών βοηθητικών χώρων. Πληρ. τηλ. 2241035324, 6942669693 AE60022

ΕΝΟΙΚΙΑΖΟΝΤΑΙ: α) Δυάρι διαμέρισμα, β) Γκαρσονιέρα ενός δωματίου 30 τ.μ. και γ) στούντιο 20 τ.μ. Ολα επιπλωμένα στην Ανάληψη στην οδό Ν. Καραγιάννη 18. Πληρ. τηλ. 2241067663 AE59976

ΔΙΑΜΕΡΙΣΜΑΤΑ επιπλωμένα 2 δωματίων και κουζίνας στο κέντρο της πόλης κατάλληλα για φοιτητές, στρατιωτικούς κ.λπ. Πληρ. τηλ. (22410)27608, 73647 AE60018

ΕΝΟΙΚΙΑΖΟΝΤΑΙ 2 ολοκαίνουργια διαμερίσματα επί της οδού Σωτήρος 62, ισόγεια το ένα 55 τ.μ. (σαλόνι, υπνοδωμάτιο, κουζίνα, WC) το άλλο 85 τ.μ. (2 υπνοδωμάτια - σαλόνι - κουζίνα - WC) και τα δύο έχουνε μεγάλες βεράντες υπερυψωμένες δίπλα υπάρχει Δημοτ. σχολείο και 2 μεγάλα σούπερ μάρκετ. Πληρ. τηλ. 6946271745 κο Αλέξη AE60011

ΔΙΑΜΕΡΙΣΜΑ 50 τ.μ. καινούργιας κατασκευής στην οδό Αθηνών 120. Πληρ. τηλ. 2241061712, 6936676176 AE60017

ΑΠΟΘΗΚΗ 200 τ.μ. υπερυψωμένη με τζαμαρία κατάλληλη και για κατάστημα επί της Κ. Υδραίου και Κωτιάδη γωνία. Πληρ. τηλ. 6938938174, 2241047356 AE60014

ΔΙΑΜΕΡΙΣΜΑ ισόγειο ημιεπιπλωμένο στην οδό Γρηγορίου Αυξεντίου 3 στον Αγιο Ιωάννη Ρόδου, που αποτελείται από δύο υπνοδωμάτια, σαλόνι, ευρύχωρη κουζίνα, WC, χωλ και με κλιματισμό, κατάλληλο για φοιτητές, στρατιωτικούς και νεαρά ζευγάρια. Πληρ. τηλ. 2241080504 κ. Γιάννη ή 2241069249 μετά τις 6 μ.μ. AE60010

ΓΚΑΡΣΟΝΙΕΡΑ πλήρως επιπλωμένη με air condition σε νεόκτιστη πολυκατοικία στην 1ο όροφο, περιοχή Ανάληψη. Πληρ. τηλ. 6973687584 AE60008

ΓΚΑΡΣΟΝΙΕΡΕΣ καινούργιες επιπλωμένες στην Ανάληψη και στην Σοφούλη. Πληρ. τηλ. 2241064040, 6944788723 AE59999

ΓΚΑΡΣΟΝΙΕΡΑ επιπλωμένη αποτελείται από 1 υπνοδωμάτιο και ένα ενιαίο χώρο κουζίνας, καθιστικού επί της Στεφάνου Καζούλη. Πληρ. πρωινές ώρες τηλ. 2241022031 και απόγευμα 2241036707 AE60002

ΕΝΟΙΚΙΑΖΕΤΑΙ ΟΙΚΙΑ ΣΤΗΝ ΠΟΛΗ ΤΗΣ ΡΟΔΟΥ ΕΠΙ ΤΗΣ ΟΔΟΥ ΚΑΡΑΪΣΚΑΚΗ (ΠΑΡΑΠΛΕΥΡΩΣ ΒΕΝΕΤΟΚΛΕΙΟΥ ΣΧΟΛΕΙΟΥ) ΜΕ 2 ΥΠΝΟΔΩΜΑΤΙΑ, ΚΟΥΖΙΝΑ, ΣΑΛΟΝΙ, ΜΠΑΝΙΟ ΣΕ ΠΟΛΥ ΚΑΛΗ ΚΑΤΑΣΤΑΣΗ ΑΠΟ 1Η ΑΥΓΟΥΣΤΟΥ. ΠΛΗΡ. ΤΗΛ. 6944557415 ΧΠΕ707

ΓΚΑΡΣΟΝΙΕΡΕΣ και studio καινούργια, πλήρως επιπλωμένα, κοντά στο Πανεπιστήμιο. Πληρ. τηλ. 2241078965 AE60005

ΣΤΗΝ ΔΙΑΣΤΑΥΡΩΣΗ ΤΩΝ ΟΔΩΝ ΠΑΝΑΓΙΩΤΟΥ ΡΟΔΙΟΥ ΚΑΙ ΛΕΜΕΣΣΟΥ (ΠΛΗΣΙΟΝ ΒΕΝΕΤΟΚΛΕΙΟΥ ΓΥΜΝΑΣΙΟΥ) ΕΝΟΙΚΙΑΖΕΤΑΙ ΙΣΟΓΕΙΟ ΔΙΑΜΕΡΙΣΜΑ 90 Τ.Μ. (ΣΑΛΟΝΙ- 2 ΥΠΝΟΔΩΜΑΤΙΑ - ΚΟΥΖΙΝΑ - ΜΠΑΝΙΟ) ΚΑΤΑΛΛΗΛΟ ΓΙΑ ΕΜΠΟΡΙΚΗ ΧΡΗΣΗ. ΠΛΗΡ. ΤΗΛ. 2241023301 ΚΑΙ ΩΡΑ 5 Μ.Μ.-8 Μ.Μ. ΚΙΝ. 6945003905 ΠΕ59944

ΓΚΑΡΣΟΝΙΕΡΑ στην περιοχή Ζέφυρος δίπλα στην Εφορία επί της οδού Κ. Ν. Κωνσταντινίδη. Πληρ. τηλ. 2241020560, 2241024527 AE59997

ΣΠΙΤΙ 3 δωματίων και δύο μπάνια στην Κρεμαστή. Πληρ. τηλ. 2241094945, 6974524556 AE60003

ΔΙΑΜΕΡΙΣΜΑ 80 τ.μ. στην οδό Ηρώων Πολυτεχνείου 11. Πληρ. τηλ. 2241033363, ώρες 7μ.μ.-9μ.μ. AE60006

ΔΙΑΜΕΡΙΣΜΑ μικρό, επί της οδού Αταβύρου 16. Πληρ. τηλ. 6946571465 AE59945



ΚΤΗΜΑΤΟΜΕΣΙΤΙΚΟ ΓΡΑΦΕΙΟ

ΔΩΔΕΚΑΝΗΣΙΑΚΗ ΚΤΗΜΑΤΙΚΗ

ΠΑΠΟΥΤΣΗΣ ΚΩΝ/ΝΟΣ

ΠΩΛΟΥΝΤΑΙ

1. **Μεζονέτα** 176 τ.μ. διόροφη με υπόγειο και 1500 τ.μ. οικόπεδο σε μπετά πίσω από Αγίους Αποστόλους. Τιμή: 132.000 ευρώ.
2. **Μονοκατοικία** σχεδόν αποπερατωμένη 290 τ.μ. με 3,5 στρέμματα οικόπεδο σε Αφάντου. Τιμή: 220.000 ευρώ.
3. **Μονοκατοικία** 78 τ.μ. νεόδμητη, με 890 τ.μ. οικόπεδο σε Αφάντου. Τιμή: 100.000 ευρώ.
4. **Γκαρσονιέρα** νεόδμητη 20 τ.μ. στην Ιξιά αξίας 32.300 ευρώ.
5. **Γκαρσονιέρα** νεόδμητη 37 τ.μ. στην Ιξιά. Τιμή: 44.000 ευρώ.
6. **Γκαρσονιέρα** νεόδμητη 38 τ.μ. στην Ιξιά. Τιμή: 45.500 ευρώ.
7. **Γκαρσονιέρα** νεόδμητη 46 τ.μ. στην Ιξιά. Τιμή: 48.500 ευρώ.
8. **Κατάστημα** νεόδμητο 42 τ.μ. στο Αραπάκι. Τιμή: 73.000 ευρώ.
9. **Κατάστημα** νεόδμητο 48 τ.μ. στο Αραπάκι. Τιμή: 85.000 ευρώ.
10. **Οικόπεδο** 4,5 στρέμματα στ' Αφάντου. Τιμή 65.000 ευρώ
11. **Οικόπεδο** 1 στρ. στ' Αφάντου επί της Ρόδου - Λίνδου (παραπλεύρως αερογέφυρας). Τιμή: 59.000 ευρώ
12. **Οικόπεδο** 4,5 στρέμματα στους Τρεις. Τιμή: 88.000 ευρώ
13. **Οικόπεδο** 840 τ.μ. άρτιο και οικοδομήσιμο σε Μαστιχάρι Κω. Τιμή 50.000 ευρώ.

ΕΝΟΙΚΙΑΖΟΝΤΑΙ

1. **Στούντιο** 40 τ.μ. επιπλωμένο α' ορόφου επί της οδού 28ης Οκτωβρίου. Τιμή: 250 ευρώ.
2. **Επαγγελματικός χώρος** 120 τ.μ. α' ορόφου επί της οδού 28ης Οκτωβρίου Τιμή: 600 ευρώ.

ΠΩΛΗΣΕΙΣ ΑΚΙΝΗΤΩΝ – ΟΙΚΟΠΕΔΩΝ– ΜΙΣΘΩΣΕΙΣ ΑΚΙΝΗΤΩΝ

ΩΡΕΣ ΓΡΑΦΕΙΟΥ 9.00-1.00 π.μ. και 5.00-9.00 μ.μ.

ΕΘΝΙΚΗΣ ΑΝΤΙΣΤΑΣΗΣ 45- 1ος ΟΡΟΦΟΣ • ΤΗΛ. - ΦΑΞ

2241025480 κιν. 6977855759 • e-mail: papoutsisk@e-rodos.com

ΠΩΛΟΥΝΤΑΙ

διαμερίσματα στην οδό Δρακίδου Α' όροφος 80 τμ, Β' όροφος 75 τμ και Γ' όροφος 80 τμ, μαζί ή ξεχωριστά, ιδανικά και για επένδυση.

Πληρ. Σάββας Σαββαΐδης & Συνεργάτες

τηλ. 2241026281

ΠΩΛΕΙΤΑΙ

στην οδό Σκεύου Ζερβού περιοχή Αγ. Νικολάου **διαμέρισμα** 85 τ.μ. α' ορόφου σε νεόκτιστη πολυκατοικία ετοιμοπαράδοτο πολυτελούς κατασκευής με εγκαταστάσεις θέρμανσης και άλλες προδιαγραφές.

Πληρ. Σάββας Σαββαΐδης & Συνεργάτες

τηλ. 2241026281

ΠΩΛΕΙΤΑΙ

οικόπεδο στην επαρχιακή οδό Γενναδίου - Λαχανιάς 1.500 τ.μ. με άδεια οικοδομής 170 τ.μ., φως - νερό και 100 μέτρα από τη θάλασσα.

Πληρ. τηλ. 6944777583

ΠΙΠΙΝΟΣ

2 ΜΕΖΟΝΕΤΕΣ & 2 ΔΙΑΜΕΡΙΣΜΑΤΑ

στο Ροδίνι

Σε μικρή οικοδομή από 129.000 ευρώ έως 179.000 ευρώ

Πληρ. τηλ. 2241023895, 6944676003

www.rhodes-top-properties.com

ΠΙΠΙΝΟΣ

ΜΟΝΟΚΑΤΟΙΚΙΕΣ **στην Παστίδα**

135 τ.μ. σε οικόπεδα 300 τ.μ. στην Παστίδα 195.000 ευρώ

Πληρ. τηλ. 2241023895, 6944676003

www.rhodes-top-properties.com

Vitzileos

ΚΤΗΜΑΤΟΜΕΣΙΤΙΚΟ ΓΡΑΦΕΙΟ - REAL ESTATE AGENCY

ΜΑΡΙΟΣ Κ. ΒΙΤΖΗΛΑΙΟΣ

Μεσίτης Ασιτικών Συμβάσεων - Real Estate agent

ΕΚΤΙΜΗΣΕΙΣ-ΑΓΟΡΕΣ-ΠΩΛΗΣΕΙΣ
ΚΑΤΑΣΤΗΜΑΤΑ
ΟΙΚΟΠΕΔΑ-ΧΩΡΑΦΙΑ
ΚΤΗΜΑΤΙΚΕΣ-ΣΥΜΒΟΥΛΕΣ
ΕΝΟΙΚΙΑΣΕΙΣ-ΔΙΑΧΕΙΡΙΣΕΙΣ
ΣΠΙΤΙΑ-ΔΙΑΜΕΡΙΣΜΑΤΑ

ΚΑΤΑΣΤΗΜΑΤΑ – ΓΡΑΦΕΙΑ – ΕΠΙΧΕΙΡΗΣΕΙΣ

	€
Επιχ/ση πλυντήρια-στεγνωτήρια σε πλήρη λειτουργία	20.000
15 τ.μ. κατάστημα στην Α. Διάκου	30.000
45 τ.μ. ισόγ.+90 τ.μ. υπογ. Καρακόνερο	88.000
50 τ.μ. μαγαζί κοντά στο Μαντράκι (νοικιασμένο)	294.000
144 τ.μ. διώροφο κατάστημα με αυλή, 300 τ.μ. στο Νιοχώρι	500.000
155 τ.μ. ακίνητο στην Ψαροπούλα, στην θάλασσα	220.000
165 τ.μ. διώροφο μαγαζί στην Π. Πόλη της Κω, τουριστική περιοχή	300.000
170 τ.μ. αποθήκη σε μπετά. Καρακόνερο	71.000
170 τ.μ. αποθήκη με ράμπα στην Μ. Πετρίδη	71.000
180 τ.μ. αποθήκη στην οδό Π. Ροδίου	82.000
300 τ.μ. κατ/μα ετοιμοπ. σε 1000 τ.μ. οικόπ. Παστίδα, βιοτεχν. χώρος	147.000
1000 τ.μ. εργοστάσιο στον Καλαμώνα έτοιμο σε οικοπ. 6.400 τ.μ.	587.000
1155 τ.μ. ακίνητο σε οικόπ. 817 τ.μ. στο κέντρο της Ρόδου	763.000
12 apartmens πλήρως εξοπλισμένα στο Κιοτάρι	440.000
Ξενοδ. Α' κατ., στην πόλη, 180 κλίνες+4 καταστήματα	6.200.000
7 apart.X 2 δωμάτια πλήρως εξοπλισμένα και δύο μαγαζιά 250 τ.μ. στην παραλία Τριαντών, στην θάλασσα	338.000
Ξενοδ. Β' κατ. 95 δωμ. σε 13 στρέμ. στην παραλία Ιαλυσού	2.640.000
Ξενοδ. Γ' κατ. 37 δωμ., 74 κλίνες, δισκοθήκη 250 τ.μ., μπαρ, στην πόλη της Ρόδου, παραλία	1.261.922

ΔΙΑΜΕΡΙΣΜΑΤΑ

45 τ.μ. στην πλατεία Βάθης, Αθήνα, στον 5ο όροφο	39.000
50 τ.μ. στα Τριάντα γκαρσονιέρα με θέα	50.000
50 τ.μ. στο Γεννάδι με 2ο υπνοδωμ. Φανταστική θέα	44.000
60 τ.μ. στο Γεννάδι γκαρσονιέρα με θέα	47.000
82 τ.μ. στον 1ο όροφο σε διπλοκατοικία στην Π. Πόλη	88.000
110 τ.μ. με 3ο υπνοδωμ. ρετιρέ, στους δασκάλους	150.000
117 τ.μ. παραδοσιακό διαμέρισμα απέναντι Καζίνο	147.000

ΜΕΖΟΝΕΤΕΣ – ΜΟΝΟΚΑΤΟΙΚΙΕΣ

	€
62 τ.μ. μονοκατοικία με τζάκι και φανταστική θέα στην Π. Πόλη	125.000
80 τ.μ. μονοκατοικία σε 4000 τ.μ. οικόπεδο, πάνω στο κύμα, Γεννάδι	
130 τ.μ. μεζονέτα σε μπετά, οικοπ. 350 τ.μ. Τριάντα	110.000
167 τ.μ. ισόγειο-οροφοδιαμέρισμα σε διπλοκατοικία με 285 τ.μ. οικόπεδο στο κέντρο της πόλης, διατηρητέο. Πάρκιν	440.300
170 τ.μ. διατηρητέα μονοκατοικία σε οικόπεδο 605 τ.μ. στο κέντρο της πόλης	290.000
170 τ.μ. μεζονέτα σε μπετά, οικοπ. 450 τ.μ. Τριάντα	140.000
170 τ.μ. μεζονέτα+170 τ.μ. μεζονέτα+120 τ.μ. οροφοδιαμέρισμα σε οικοπ. 5000 τ.μ. εντός οικισμού στην Παστίδα	426.000
180 τ.μ. μονοκατ. ημιτελής στο Γεννάδι σε οικόπ. 750 τ.μ Φανταστική θέα	161.000
187 τ.μ. βίλα με οικόπεδο 4780 τ.μ. στην Παστίδα	310.000
210 τ.μ. Μονοκατοικία με αυλή στην Π. Πόλη	323.000
230 τ.μ. βίλα στην Λάρδο σε οικόπ. 7700 τ.μ. με 750 οπωροφ. δένδρα	323.000
240 τ.μ. μεζονέτα σε οικόπεδο 250 τ.μ. στα Κοσκινού, νεόκτιστη	290.000
250 τ.μ. ημιτελές τριώροφο ακίνητο σε οικόπεδο 250 τ.μ. στους δασκάλους	235.000
250 τ.μ. βίλα καινούργια, πολυτελούς κατασκευής στο κέντρο της Κω σε οικόπεδο 4000 τ.μ. με δένδρα και γκαράζ	352.000
272 τ.μ. μονοκατοικία σε οικόπ. 270 τ.μ., αποτελείται από 4 διαμερίσματα. Ψαροπούλα.	220.000
600 τ.μ. μονοκατοικία στο Ροδίνι, Lux κατασκευής, γκαράζ, κήπο, φανταστική θέα	500.000

ΟΙΚΟΠΕΔΑ

	€
412 τ.μ. στον Αγ. Νικόλαου Σ.Δ. 1.20	220.100
709 τ.μ. οικόπεδο με Σ.Δ.-1, με άδεια οικοδομής για 1000 τ.μ. στην πόλη	600.000
750 τ.μ. στο Γεννάδι, εντός σχεδίου	18.000
2000 τ.μ. στα Μαριτσά. Εντός σχεδίου, Σ.Δ.-0,50	120.000
2000 τ.μ. στα Τριάντα	147.000
2500 τ.μ. πάνω στο δρόμο Ελαιώνας-Φουρνάκι. Γεννάδι	24.000
3080 τ.μ. στο Πλημύρι	23.500
4000 τ.μ. κοντά στο Βερόπουλο με φανταστική θέα	176.000
4100 τ.μ. στο Λειβάδι-Κρεμαστή	82.200
4120 τ.μ. στα Τριάντα, κοντά στον οικισμό	205.000
4400 τ.μ. στην Κρεμαστή	76.000
5000 τ.μ. στα Αφάντου	103.000
5500 τ.μ. στα Μαριτσά, εντός σχεδίου, Σ.Δ.=1	250.000
5800 τ.μ. στα Κανδυλί	117.000
6000 τ.μ. πάνω στο κύμα στα Τριάντα	352.000
6000 τ.μ. στην Παστίδα+αποθήκη	144.000
6500 τ.μ. στην λεωφόρο Ρόδου-Κρεμαστής	410.000
6500 τ.μ. στο Φαληράκι κοντά στη θάλασσα, προνομιακό	500.000
6720 τ.μ. στον Θόλαρο, Παραδείσι	82.200
8000 τ.μ. στο Φαληράκι	191.000
8300 τ.μ. στην Βληχά-Κάλαθος	367.000
8500 τ.μ.+6500 τ.μ. στην παραλία Αφάντου	18 το τ.μ.
9000 τ.μ. στα Μαριτσά, εντός ζώνης	132.000
9345 τ.μ. στα Ασγούρου με θέα	205.000
12000 τ.μ. στην Αφάντου, πάνω στο κύμα	520.000
13000 τ.μ. στα Μαριτσά	123.000
14000 τ.μ. το αγροτεμάχιο στην Διμυλιά	65.000
25000 τ.μ. στα Καλαβάρδα	295.000
30000 τ.μ. στο Τσαΐρι	352.000
32000 τ.μ. στην Θολό, πάνω στο κύμα	587.000
38000 τ.μ. στο Γεννάδι, πάνω στο κύμα	2.230.000
46000 τ.μ. στο Τσαΐρι	405.000
50000 τ.μ. στο Τσαΐρι	360.000

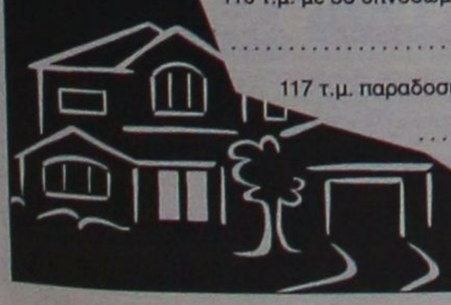

Εθν. Μακαρίου 45 (3ος όροφος • Τηλ.: 22410 24900, 25545 • Fax: 22410 25544 • Κιν.: 6932704919

ΕΝΟΙΚΙΑΣΕΙΣ

συνέχεια από την προηγούμενη

ΕΝΟΙΚΙΑΖΟΝΤΑΙ δύο δωμάτια και ένα μικρό παραδοσιακό σπίτι επί της Παρθενάρης 8. Πληρ. τηλ. 2241022455 ώρες 13.30-16.00 AE59979

ΔΙΑΜΕΡΙΣΜΑ 3άρι 112 τ.μ. επί της Γ. Παπανδρέου 80 (πλατεία Ανάληψης). Πληρ. τηλ. 2241064412, 2241023967 AE59974

ΔΙΑΜΕΡΙΣΜΑ στην Κορδιγκτώνος 49 α' ορόφου. Αποτελείται από υπνοδωμάτιο, σαλόνι, κουζίνα, WC, με θέρμανση χωρίς κοινόχρηστα με σύνδεση στο αποχετευτικό. Μόνο Ελληνες. Κατάλληλο για κατοικία ή επαγγελματική χρήση. Πληρ. τηλ. 2241029933 AE59922

ΔΙΑΜΕΡΙΣΜΑ 85 τ.μ. στην οδό Αθηνών 14 και Θεσσαλονίκης 26 γωνία (2 υπνοδωμάτια, σαλόνι, κουζίνα, μπάνιο) με ηλιακούς θερμοσίφωνες. Ενοίκιο 470 ευρώ (συμπεριλαμβανομένων κοινόχρηστα + ΦΠΑ). Πληρ. τηλ. 2241035000, 2241067643 AE59948

ΕΝΟΙΚΙΑΖΕΤΑΙ στην Κοδριγκτώνος και Πατριάρχου Αθηναγόρα 49, διαμέρισμα με αυλή. Αποτελείται από 2 υπνοδωμάτια (πολλές ντουλάπιες) σαλόνι, χωλ, κουζίνα συνεχόμενα, 2 WC (το ένα με θέρμανση) χωρίς κοινόχρηστα με συνδεση στο αποχετευτικό, κατάλληλο για οικογένεια, συγκατοίκηση 2 φοιτητριών, για κατοικία και επαγγελματική χρήση συγχρόνως. Μόνο Ελληνες. Πληρ. τηλ. 2241029933 AE59923

STUDIOS σε ήσυχη περιοχή της Ιαλυσού με την ημέρα ή τον μήνα. Πληρ.τηλ. 6945077678 AE59938

ΓΚΑΡΣΟΝΙΕΡΑ με δύο δωμάτια, κουζίνα και μπάνιο στον β' όροφο στην πόλη της Ρόδου Στοκχόλμης 6 Ανω Ροδίνι. Πληρ. τηλ. 2241061628, 6942460831 AE59858

ΓΚΑΡΣΟΝΙΕΡΑ 45 τ.μ. υπνοδωμάτιο και κουζίνα πλήρως επιπλωμένη με αιρκοντίσιον και TV περιοχή Ιαλυσός. Πληρ. τηλ. 2241094850, 6978631342 AE59912

ΕΝΟΙΚΙΑΖΕΤΑΙ στην Κρεμαστή επιπλωμένο μικρό διαμερισματάκι 1 υπνοδωματίου, σαλόνι, κουζίνα, μπάνιο σε ήσυχη περιοχή. Πληρ. τηλ. 2241091435, 6945402153 AE59907

ΔΙΑΜΕΡΙΣΜΑΤΑ ΕΠΙΠΛΩΜΕΝΑ ΠΟΛΥΤΕΛΕΙΑΣ ΜΕ ΘΕΑ ΤΗ ΘΑΛΑΣΣΑ. ΠΛΗΡ. ΤΗΛ. 2241067203, 6937599248 ΠΕ59860

ΕΠΑΓΓΕΛΜΑΤΙΚΟΣ ΧΩΡΟΣ (18 τ.μ.) για γραφείο σε κεντρική περιοχή (παραπλεύρως στην Αλεξάνδρου Διάκου κοντά στο El Divino). Προσφάτως ανακαινισμένος, πλήρης. Τιμή 300 ευρώ. Πληρ. τηλ. 6947807043 AE60015

"ΑΡΧΑΓΓΕΛΟΣ" ΕΝΟΙΚΙΑΖΟΝΤΑΙ γκαρσονιέρες καινούργιες, πλήρως εξοπλισμένες και επιπλωμένες με κλιματισμό, τηλεόραση, ψυγείο, φούρνο - μάτια, θερμοσίφωνο, ντους, WC, εγκατάσταση για πλυντήριο ρούχων, σε ήσυχη περιοχή και άνετο πάρκιν, για όλο τον χρόνο. Πληρ. τηλ. 6972494339 AE59652

ΓΙΑ ΣΤΡΑΤΙΩΤΙΚΟΥΣ, ΕΚΠΑΙΔΕΥΤΙΚΟΥΣ, ΔΗΜΟΣΙΟΥΣ ΥΠΑΛΛΗΛΟΥΣ ΕΝΟΙΚΙΑΖΟΝΤΑΙ φθηνά ωραιότατα διαμερισματάκια μονόχωρα και δίχωρα στο Παραδείσι Ρόδου. Επιπλωμένα πλήρως, με ηλιακούς και κλιματισμό (ψύξη-θέρμανση). Πληρ. τηλ. 2241073807, 6947429235 AE58374

ΔΙΑΜΕΡΙΣΜΑΤΑ λουξ πολυτελούς κατασκευής επιπλωμένα ενός υπνοδωματίου, σαλόνι, κουζίνας και λουτρού επί της οδού Αθηνών 110-112. Πληρ. τηλ. 6944265097 AE59613

ΔΙΑΜΕΡΙΣΜΑΤΑ επιπλωμένα ισόγειο με δική του αυλή και κατάστημα με μεγάλη αυλή στην περιοχή BLUE BAY. Πληρ. τηλ. 2241095894, 6932238884 AE59861

ΕΝΟΙΚΙΑΖΕΤΑΙ καινούργιο διαμπερές γωνιακό διαμέρισμα α' ορόφου με τρία υπνοδωμάτια σαλόνι - κουζίνα (εντοιχισμένες ηλεκτρικές συσκευές), ηλιακό θερμοσίφωνα, επί της οδού Αντιοχείας. Πληρ. τηλ. 6974123146 AE59778

STUDIOS καινούργια 35 τ.μ. στο 12ο χλμ. Ρόδου-Λίνδου. Πληρ. κ. Γιώργο τηλ. 6944288452 AE59423

ΓΚΑΡΣΟΝΙΕΡΑ επιπλωμένη 45 τ.μ. έναντι S.M. Βασιλόπουλος (Ασγούρου). Πληρ. τηλ. 6946001810 AE59610

STUDIOS ενοικιάζονται πλήρως επιπλωμένα 25 & 40 τ.μ. με ηχομόνωση, ανεξάρτητο WC, πολυκουζινάκι, ψυγείο, εγκατάσταση για TV και τηλέφωνο, αυλή, συχνή αστική συγκοινωνία, δωρεάν parking στα 150 μ. για 12 μήνες, το χρόνο. Κατάλληλα για εργένηδες, στρατιωτικούς, φοιτητές, σε λογική τιμή, χωρίς κοινόχρηστα και νερό, περιοχή Παραδείσι, Ρόδος. Πληρ. τηλ. 6972943946, ώρες 9.00 π.μ.-21.00 μ.μ. AE59606

ΓΡΑΦΕΙΟ (ΦΡΟΝΤΙΣΤΗΡΙΟ) α' ορόφου 80 τ.μ. περίπου επί της οδού Λεμεσού, πλησίον Αννης Μαρίας. Πληρ. τηλ. 6944985612 ΧΑΕ144

ΓΚΑΡΣΟΝΙΕΡΕΣ ενοικιάζονται πλήρως επιπλωμένες για 12 μήνες, το χρόνο, κατάλληλα για ζευγάρια, εργένηδες, στρατιωτικούς, φοιτητές σε λογική τιμή, χωρίς κοινόχρηστα και νερό, περιοχή Παραδείσι Ρόδος. Πληρ. τηλ. 2241047159, 6972943946, ώρες 09.00 π.μ.-21.00 μ.μ. AE59607

ΕΝΟΙΚΙΑΖΕΤΑΙ ΕΠΙΠΛΩΜΕΝΟ ΙΣΟΓΕΙΟ ΔΙΑΜΕΡΙΣΜΑ 2 ΔΩΜΑΤΙΩΝ ΥΠΝΟΔΩΜΑΤΙΟ, ΣΑΛΟΝΙ, ΚΟΥΖΙΝΑ, WC, 40 Τ.Μ. ΜΕ TV ΔΙΠΟΡΤΟ ΨΥΓΕΙΟ, ΗΛΙΑΚΟ ΘΕΡΜΟΣΙΦΩΝΟ, ΦΟΥΡΝΟ ΜΕ ΔΥΟ ΕΣΤΙΕΣ, ΑΠΟΡΡΟΦΗΤΗΡΑ, ΣΟΜΠΑ ΥΓΡΑΕΡΙΟΥ, ΑΕΡΟΘΕΡΜΟ, ΧΡΗΜΑΤΟΚΙΒΩΤΙΟ, ΜΟΝΩΜΕΝΗ ΟΡΟΦΗ, ΧΩΡΟΙ ΑΠΟΘΗΚΕΥΣΗΣ ΕΝΟΙΚΙΑΖΟΝΤΑΙ ΠΕΡΙΦΡΑΓΜΕΝΟΙ, ΑΣΦΑΛΕΙΣ, ΥΠΑΙΘΡΙΟΙ, ΗΜΙΥΠΑΙΘΡΙΟΙ, ΚΑΙ ΚΛΕΙΣΤΟΙ ΚΑΤΑΛΛΗΛΟΙ ΓΙΑ ΑΠΟΘΗΚΕΥΣΗ ΕΝΟΙΚΙΑΖΟΜΕΝΩΝ ΑΥΤΟΚΙΝΗΤΩΝ ΚΑΙ ΠΟΥΛΜΑΝ. ΠΛΗΡ. ΤΗΛ. (22410)38400 ΩΡΕΣ 08.00-15.00 Κ. ΓΙΩΤΑ ΧΠΕ1913

ΓΙΑΝΝΗΣ ΝΙΚΟΛΙΔΑΚΗΣ

Μηχανολόγος-Μηχανικός
Γαλλίας 12-Ρόδος • τηλ. (22410)22291, 35103

ΠΩΛΟΥΝΤΑΙ

Πολυτελή διαμερίσματα με απεριόριστη θέα, ιδιωτικούς χώρους parking και αποθήκες
Επί της οδού Σελλά και Αισχίνη (περιοχή Δασκάλων) 77 τ.μ., 99 τ.μ., 119 τ.μ.
Επί της οδού Κων. Υδραίου (πλησίον Ρόδου-Λίνδου), 135 τ.μ., 95 τ.μ., 147 τ.μ.
Γραφείο 105 τ.μ. επί της οδού Εθνικής Αντιστάσεως και Τσαλδάρη

Vitzilaios ΜΑΡΙΟΣ Κ. ΒΙΤΖΗΛΑΙΟΣ
ΚΤΗΜΑΤΟΜΕΣΙΤΙΚΟ ΓΡΑΦΕΙΟ - REAL ESTATE AGENCY

ΠΩΛΟΥΝΤΑΙ

1. Διαμέρισμα 93 τ.μ. lux κατασκευής περιοχή Αγ. Δημητρίου με θέρμανση και air-cindition, δορυφορική κεραία, θέση πάρκιν. Τιμή 150.000 ευρώ.
2. Μεζονέτα διώροφη 197 τ.μ. σε οικόπεδο 2.000 τ.μ εντός οικισμού στην Παστίδα, πρωτότυπο αρχιτεκτονικό σχέδιο με 3 υπνοδωμάτια, 2 λουτρά και σάουνα, τζάκι, θέα προς την θάλασσα. Τιμή 220.000 ευρώ.
3. Μεζονέτα 200 τ.μ. σε μπετά σε οικόπεδο 350 τ.μ. στην Ιαλυσό, κοντά στην θάλασσα.Τιμή 132.000 ευρώ.
4. Στο Γεννάδι ξενοδοχείο σε οικόπεδο 4.100 τ.μ. δωμάτια 20 και μονοκατοικία 80 τ.μ. με σταθερούς πελάτες. Τιμή 440.000 ευρώ.
5. Στο Γεννάδι κτήριο Α.Ε. 1.100 τ.μ. σε οικόπεδο 1.000 τ.μ. εντός οικισμού, αποτελείται από 25 δωμάτια, νοικιασμένο, με απόδοση 48.000 ευρώ+ 32.000 ευρώ από κυλικείο το χρόνο. Πωλείται στην τιμή 1.163.000 ευρώ.
6. Στο Γεννάδι μονοκατοικία παραδοσιακή 125 τ.μ. αναπαλαιωμένη, με 2 μπάνια, τζάκι, αυλή-κήπος 45 τ.μ., ταράτσα με θέα και πολλά εξτρά και δυνατότητα κάλυψης 125 τ.μ. ακόμη. Τιμή 165.000 ευρώ.
7. Στην Ρόδο-κέντρο-Ψαροπούλα-4 διαμερίσματα σε διώροφο ιταλικό κτίριο 244 τ.μ. σε οικόπεδο 285 τ.μ. Κάθε διαμέρισμα έχει 2 υπνοδωμάτια, σαλόνι, κουζίνα και λουτροκαμπινέ και αποθήκη 10 τ.μ. Τιμή κτιρίου 191.000 ευρώ.
8. Φυτώριο στα Μαριτσά πλήρως οργανωμένο με 1.000 τ.μ. θερμοκήπιο σε 6.000 τ.μ. αγρόκτημα με γεώτρηση, 2 σπίτια, φορτηγό και αυτοκίνητο. Ολα σε τιμή 65.000 ευρώ, με πληθώρα δενδρυλλίων ετοιμοπαράδοτων.
9. Οικόπεδο στην Κάμειρο Σκάλα στο κύμα 2.680 τ.μ. εντός οικισμού. Τιμή 78.000 ευρώ.
10. Οικόπεδο 4 στρ. στα Τριάντα, επί της Λεωφόρου Ρόδου-Ιαλυσού με δυνατότητα κόμβου. Τιμή 410.000 ευρώ
11. Οικόπεδο 2 στρ. στους πρόποδες Φιλερήμου με καταπληκτική θέα, επί του κεντρικού δρόμου, με περίφραξη. Τιμή 50 ευρώ το τετρ. μ.
12. Ισόγειο διαμέρισμα 100 τ.μ. σε μπετά σε διώροφη πολυκατοικία, στα Τριάντα με θέση για πάρκιν. Τιμή 90.000 ευρώ.
13. Ανεξάρτητη διώροφη μεζονέτα σε μπετά 170 τ.μ. κτισμένη σε οικόπεδο 400 τ.μ. κοντά στην παραλία Ιαλυσού, με ολοκληρωμένο αποχετευτικό σύστημα. Τιμή 125.000 ευρώ
14. Νεόκτιστη σχεδόν ολοκληρωμένη πολυτελής μονοκατοικία, με εκπληκτική θέα σε ήσυχη εξοχική περιοχή της Παστίδας 195 τ.μ. σε οικόπεδο 2.345 τ.μ. εντός οικισμού, με ενιαίο χώρο σε σαλόνι, τραπεζαρία και κουζίνα και με αρκετά μεγάλο κεντρικό τζάκι. Εχει τρία υπνοδωμάτια συνολικά. Τα δύο στον επάνω όροφο, που καταλήγουν σε μεγάλες βεράντες με καταπληκτική θέα στην μπροστινή πλευρά του σπιτιού, με δύο μπάνια και έτοιμη σουηδική σάουνα. Τιμή 235.000 ευρώ.
15. Μοντέρνα ανεξάρτητη μονοκατοικία 200 τ.μ. σε οικόπεδο έκτασης 5.000 τ.μ. σε υπερυψωμένη εξοχική περιοχή στην Παστίδα, με εκπληκτική μπροστινή θέα στη θάλασσα και με θέα στο βουνό στην πίσω. Με λουτρό στον επάνω όροφο και WC στον κάτω. Εχει μεγάλη βεράντα στον όροφο που εκμεταλλεύεται πλήρως την υπάρχουσα θέα της περιοχής. Τιμή 360.000 ευρώ.
16. Μονοκατοικία 130 τ.μ. πλήρως ανακαινισμένη,σ την περιοχή "Κρητικά" δίπλα στσο κύμα, με τρία υπνοδωμάτια, 2 μπάνια, 700 τ.μ. ,κήπο, εκπληκτική θέα στη θάλασσα, τζάκι, εσωτερική θέρμανση και WC. Τιμή 215.000 ευρώ.

Πληροφορίες τηλ. 22410-24900, 25545, 6932704919
Μάριος Βιτζηλαίος

ΠΩΛΕΙΤΑΙ ΜΟΝΟΚΑΤΟΙΚΙΑ



Πωλείται **μονοκατοικία** με υπερσύγχρονο εξοπλισμό και υπέροχη θέα στους πρόποδες Φιλερήμου. Περιλαμβάνει: θερμοδυναμικό τζάκι δύο όψεων (σε σαλόνι και καθιστικό) Γαλλίας, υποδομές home cinema, τηλεφωνικό κέντρο και συναγερμό, ηλιακός θερμοσίφωνας, κουζίνα πολυτελείας, μπάνιο με υδρομασάζ, κεντρικό σύστημα θέρμανσης με ηέβητα-ψύξης με chiller. Κατασκευή ειδικού τύπου με θερμομονώσεις, υγρομονώσεις και επενδύσεις φυσικής πέτρας.
Πληρ. τηλ. 2241091975, 6937168237

DECO
ΚΑΤΑΣΚΕΥΑΣΤΙΚΗ

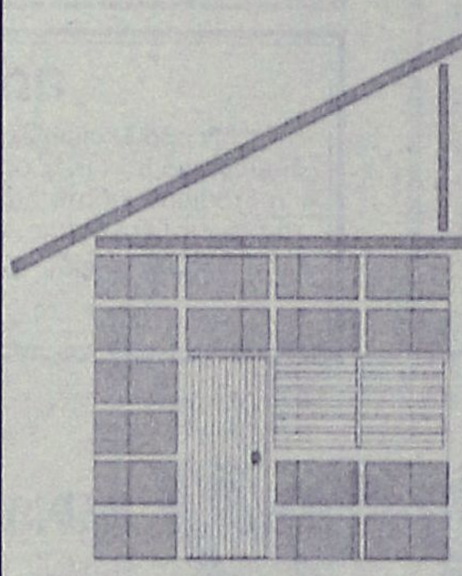

ΔΙΑΜΟΡΦΩΣΕΙΣ
ΕΣΩΤΕΡΙΚΩΝ - ΕΞΩΤΕΡΙΚΩΝ ΧΩΡΩΝ
ΧΩΡΙΣΜΑΤΑ - ΨΕΥΔΟΡΟΦΕΣ
ΓΥΨΟΣΑΝΙΔΕΣ - ΤΣΙΜΕΝΤΟΣΑΝΙΔΕΣ
ΧΡΩΜΑΤΙΣΜΟΙ - ΜΟΝΩΣΕΙΣ - ΥΔΡΑΥΛΙΚΑ
ΞΥΛΟΥΡΓΙΚΕΣ ΕΡΓΑΣΙΕΣ

Με ένα τηλεφώνημα κοντά σας **6946-028644**

ΠΑΡΟΧΗ ΟΛΟΚΛΗΡΩΜΕΝΩΝ ΥΠΗΡΕΣΙΩΝ ΥΨΗΛΗΣ ΠΟΙΟΤΗΤΑΣ
ΣΕ ΟΤΙΔΗΠΟΤΕ ΑΦΟΡΑ ΤΗΝ ΑΚΙΝΗΤΗ ΠΕΡΙΟΥΣΙΑ ΣΑΣ



Έξυπνες αγορές
Εχεμύθεια
Κοντά σας και μετά την πώληση
Συνεχής ενημέρωση αξίας



Διαπραγματεύσεις για την αντιπαροχή
Ανταλλαγές
Αποτελεσματικότητα

Πλήρης κάλυψη πριν και μετά την υπογραφή του συμβολαίου
Αξιοπιστία
Μισθώσεις ακινήτων
Προβολή και προώθηση



Σας ευχαριστούμε για την εμπιστοσύνη σας!

Σ.Π. ΧΑΤΖΗΛΑΖΑΡΟΥ & ΣΥΝΕΡΓΑΤΕΣ
LANDSCOPE ΚΤΗΜΑΤΟΜΕΣΙΤΙΚΗ
ΕΘΝΙΚΗΣ ΑΝΤΙΣΤΑΣΗΣ & ΤΣΑΛΔΑΡΗ (πάνω απο τον Κωτσόβολο)
www.landscope.gr - ΤΗΛ/ΦΑΞ : 22410-28629 - ΚΙΝ : 6972257246

ΕΝΟΙΚΙΑΣΕΙΣ

συνέχεια από την προηγούμενη

ΕΝΟΙΚΙΑΖΕΤΑΙ ΙΣΟΓΕΙΟΣ ΕΠΑΓΓΕΛΜΑΤΙΚΟΣ ΧΩΡΟΣ 120 Τ.Μ. ΜΕ ΥΠΟΓΕΙΟ 30 Τ.Μ. ΕΠΙ ΤΗΣ ΟΡΦΑΝΙΔΟΥ ΚΑΙ ΑΠΟΛΛΩΝΙΟΥ ΡΟΔΙΟΥ ΓΩΝΙΑ. ΠΛΗΡ. ΤΗΛ. 6945381842 ΧΠΕ2211

ΕΝΟΙΚΙΑΖΟΝΤΑΙ: α) ισόγειο κατάστημα 72 τ.μ. περίπου και ένα δωμάτιο 21 τ.μ. στον πρώτο όροφο, που βρίσκεται στην πόλη της Ρόδου και στην οδό Ορφανίδου αριθμ. 16 (Νιοχώρι), β) διώροφο κατάστημα 51 τ.μ. ισόγειο, 53 τ.μ. στον πρώτο όροφο, με βεράντα 31 τ.μ . που βρίσκεται στην πόλη της Ρόδου, οδός Γεωργίου Λέοντος αριθμ. 13 κοντά στο ξενοδοχείο "Μανούσος". Πληρ. τηλ. 2241035450, 2241031450, κιν. 6976881111 ΑΕ59005

ΕΝΟΙΚΙΑΖΟΝΤΑΙ STUDIOS ΜΕ ΤΟ ΜΗΝΑ Ή ΜΕ ΤΗΝ ΗΜΕΡΑ ΠΛΗΡΩΣ ΕΠΙΠΛΩΜΕΝΑ ΜΕ ΠΟΛΥΚΟΥΖΙΝΑΚΙ, ΨΥΓΕΙΟ, ΝΤΟΥΣ, WC, ΤΗΛΕΦΩΝΟ, ΜΠΑΛΚΟΝΙ, ΖΕΣΤΟ ΝΕΡΟ ΕΠΙ 24ΩΡΟΥ ΒΑΣΕΩΣ ΣΤΗΝ ΠΙΟ ΗΣΥΧΗ ΠΕΡΙΟΧΗ ΤΗΣ ΠΟΛΗΣ ΡΟΔΟΥ (ΠΕΡΙΟΧΗ ΔΑΣΚΑΛΩΝ), ΟΔΟΣ ΜΑΝΩΛΗ ΠΑΠΑΜΑΝΩΛΗ ΑΡΙΘΜ. 12 ΚΑΘΕΤΟΣ ΕΠΙ ΤΗΣ ΣΤΕΛΙΟΥ ΚΩΤΙΑΔΗ. ΠΛΗΡ. ΤΗΛ. (22410)37244 ΧΠΕ283

ΑΠΟΘΗΚΕΣ ΣΤΗΝ ΙΑΛΥΣΟ, ΕΝΟΙΚΙΑΖΟΝΤΑΙ 1) ΑΠΟΘΗΚΕΥΤΙΚΟΙ ΧΩΡΟΙ ΑΠΟ 100 ΕΩΣ 2000 Τ.Μ. ΚΑΙ ΥΨΟΣ 8 Μ. ΑΣΦΑΛΕΙΣ ΜΕ ΜΕΓΑΛΟΥΣ ΧΩΡΟΥΣ ΔΙΑΚΙΝΗΣΗΣ ΦΟΡΤΩΣΗΣ ΚΑΙ ΕΚΦΟΡΤΩΣΗΣ ΠΡΟΪΟΝΤΩΝ, 2) ΥΠΑΙΘΡΙΟΙ ΧΩΡΟΙ ΠΕΡΙΦΡΑΓΜΕΝΟΙ, ΑΣΦΑΛΕΙΣ, ΚΑΤΑΛΛΗΛΟΙ ΓΙΑ ΑΠΟΘΗΚΕΥΣΗ ΠΡΟΪΟΝΤΩΝ ΣΕ ΠΑΛΕΤΕΣ. ΠΛΗΡ. ΤΗΛ. (22410)38400 ΑΠΟ ΔΕΥΤΕΡΑ ΕΩΣ ΠΑΡΑΣΚΕΥΗ 08.00-15.00 κ. ΓΙΩΤΑ ΧΠΕ1912

ΕΝΟΙΚΙΑΖΕΤΑΙ ισόγειος επαγγελματικός χώρος 160 τ.μ. (ή δύο μικρότερα των 80 τ.μ.) κατάλληλος για κατάστημα - γραφείο - ιατρείο ή άλλη παρόμοια χρήση στην κεντρική πλατεία Ιαλυσού, πλατεία Αποστολίδη. Πληρ. τηλ. 2241094356, 6942553147 ΧΑΕ141

STUDIO επιπλωμένο Αρκαδίας 14 - έναντι Ξενοδ. Φαίδρα. Πληρ. τηλ. 2241025710 ΑΕ59559

ΕΝΟΙΚΙΑΖΟΝΤΑΙ 4 ΠΟΛΥΤΕΛΗ STUDIOS ΓΙΑ ΕΝΑ 'Η ΔΥΟ ΑΤΟΜΑ, ΣΤΗΝ ΠΑΡΑΛΙΑ ΙΑΛΥΣΟΥ, ΠΛΗΡΩΣ ΕΠΙΠΛΩΜΕΝΑ, ΕΥΡΥΧΩΡΑ, ΜΕ ΑΝΕΤΕΣ ΒΕΡΑΝΤΕΣ ΜΕ ΠΟΛΥΚΟΥΖΙΝΑΚΙ, AIR-CONDITION, ΗΛΙΑΚΟ ΘΕΡΜΟΣΙΦΩΝΑ, ΙΔΙΟΧΡΗΣΤΗ ΘΕΣΗ ΣΤΑΘΜΕΥΣΗΣ. ΜΗΝΙΑΙΟ ΜΙΣΘΩΜΑ 275 ΕΥΡΩ. ΠΛΗΡ. ΕΥΣΤΑΘΙΟΥ - ΕΥΡΩΚΤΗΜΑΤΙΚΗ, ΕΘΝΙΚΗΣ ΑΝΤΙΣΤΑΣΕΩΣ 83 (ΠΡΩΗΝ ΑΝΝΗΣ ΜΑΡΙΑΣ). ΤΗΛ. 22410 73819-74917, 6946/103929 ΧΠΕ091

πωλησεις– αγορες ακινητων & επιχειρησεων

ΠΩΛΕΙΤΑΙ στ' Ασγούρου (Αης Γιώργης) έκταση 4.000 τ.μ. και 13.500 τ.μ. με δρόμο-φως-νερό-τηλ. Πληρ. για κλείσιμο ραντεβού τηλ. 22410 62523 κ. Γιώργο (ΜΟΝΟ τις ώρες 6 μ.μ.-9 μ.μ.) ΑΟ60083

ΡΟΔΟΣ πωλείται αγρός 4.000 τ.μ. κοντά στο Σούπερ Μάρκετ του Μαρινόπουλου, στην Λεωφόρο Καλλιθέας, κατάλληλο για εμπορική ή βιοτεχνική χρήση. Πληρ. Εμμ. Κρανίδης 2241027082, 6944347405, 6942010248 Αμερικής 50, 2ος όροφος, Ρόδος ΑΟ59994

ΟΒΕΛΙΣΤΗΡΙΟ στην Ιαλυσό κοντά στην παραλία σε πολύ καλή τιμή 23.000 ευρώ λόγω υγείας. Πληρ. τηλ. 22410 96446 μετά τις 5 μ.μ. ΑΟ60090

ΕΠΙΧΕΙΡΗΣΗ αναψυκτήριο fast - food, στην Ορφανίδου πλήρες εξοπλισμένο έτοιμο προς λειτουργία λόγω σοβαρού οικογενειακού προβλήματος και αναχώρηση από τη Ρόδο. Ενοίκο πολύ χαμηλό. Πληρ. τηλ. 6932573640 ΑΟ60066

ΠΩΛΕΙΤΑΙ επιχείρηση κομμωτηρίου λόγω συνταξιοδότησης επί της Βενετοκλέων (κοντά στο Στάδιο) με εξασφαλισμένη πελατεία. Πληρ. τηλ. (22410)75485-83301 ΑΟ60025

ΠΩΛΕΙΤΑΙ επί της λεωφόρου Ηρακλειδών ημιτελές κτίριο 1.800 τ.μ. σε δύο στρέμματα οικόπεδο εντός σχεδίου κατάλληλο για έκθεση επίπλων, αυτοκινήτων, αρτοποιείο, super market, κ.λπ. Τιμή 525.000 ευρώ 180 εκ., β) στην παραλία Φανών έκταση 75 στρέμματα κατάλληλο για ξενοδοχειακή μονάδα τιμή προσιτή, γ) ετοιμοπαράδοτα διαμερίσματα στα Κοσκινού 115 τ.μ. άριστη κατασκευή προς 132.000 ευρώ, 147.000 ευρώ, δ) πωλούνται μονοκατοικία στην Παστίδα 160 τ.μ. 117.000 ευρώ σε μαρμαροσουβά εντός σχεδίου. Πληρ. Κα Μαρίνα "ΚΤΗΜΑΤΙΚΗ ΠΡΟΟΠΤΙΚΗ" τηλ. 2241037906, 697229258 ΑΟ60000

ΟΙΚΟΠΕΔΟ στην Σύμη 1165 τ.μ. στην περιοχή Κάμπος (Αγ. Ελευθερίου) με παλιά κατοικία 171 τ.μ. Πληρ. τηλ. 2241077682 ΑΟ59998

ΚΟΣΚΙΝΟΥ πωλείται μονοκατοικία 300 τ.μ. (υπόγειο 100 τ.μ., ισόγειο 100 τ.μ., α' όροφος, 100 τ.μ.) εις μαρμαροσουβά, εντός αγροκτήματος 4.500 τ.μ. με ωραία θέα. Πληρ. Εμμ. Κρανίδης 2241027082, 6944347405, 6942010248 Αμερικής 50, 2ος όροφος, Ρόδος ΑΟ59995

ΟΙΚΟΠΕΔΟ Γεννάδι 4.800 τ.μ. άρτιο και οικοδομήσιμο σε απόσταση 130 μ. από το κύμα. Τιμή: 112.000 ευρώ. Υπεύθυνοι: Χατζηλαζάρου Σ. & Συνεργάτες **LandScope 2241028629** ΑΟ59988

ΠΑΣΤΙΔΑ πωλούνται διώροφες μεζονέτες των 100 τ.μ. ισόγειο και 100 τ.μ. υπόγειο ενός αγρού 2.200 τ.μ. με ωραία θέα σε ύψωμα. Πληρ. Εμμ. Κρανίδης 2241027082, 6944347405, 6942010248 Αμερικής 50, 2ος όροφος, Ρόδος ΑΟ59993

ΚΑΝΔΥΛΙ - πωλούνται διώροφες μονοκατοικίες 100 τ.μ. ενός αγρού 1.000 τ.μ. στα μπετά αξίας 74.000,00 ευρώ. Πληρ. Εμμ. Κρανίδης 2241027082, 6944347405, 6942010248 Αμερικής 50, 2ος όροφος, Ρόδος ΑΟ59992

ΚΟΣΚΙΝΟΥ - πωλείται αγρός 13.000 τ.μ. μόνο 200.000,00 ευρώ με ωραία θέα. Πληρ. Εμμ. Κρανίδης 2241027082, 6944347405, 6942010248 Αμερικής 50, 2ος όροφος, Ρόδος ΑΟ59991

ΜΟΝΟΚΑΤΟΙΚΙΑ Παστίδα, υπό κατασκευή, 120 τ.μ., 2 επίπεδα σε οικόπεδο 250 τ.μ. **α' επίπεδο:** 70 τ.μ., ενιαίοι χώροι υποδοχής, τραπεζαρία, καθιστικό, WC, **6' επίπεδο:** 50 τ.μ. 3 (τρία) υπνοδωμάτια, 2 (δύο) μπάνια, άνετοι χώροι. Τιμή: 182.000 ευρώ. Υπεύθυνοι: Χατζηλαζάρου Σ. & Συνεργάτες **LandScope 2241028629** ΑΟ59997

ΕΠΙΧΕΙΡΗΣΗ Μαντράκι εμβαδού 45 τ.μ. με εμπόρευμα ή χωρίς άριστης θέσεως (WC, πατάρι). Υπεύθυνοι: Χατζηλαζάρου Σ. & Συνεργάτες **LandScope 2241028629** ΑΟ59986

ΟΙΚΟΠΕΔΟ Ιαλυσός, εμβαδού 3.000 τ.μ. άρτιο και οικοδομήσιμο (ζώνη οικισμού). Τιμή: 147.000 ευρώ. Υπεύθυνοι: Χατζηλαζάρου Σ. & Συνεργάτες **LandScope 2241028629** ΑΟ59984

ΜΟΝΟΚΑΤΟΙΚΙΑ Ιαλυσός μοναδικής αρχιτεκτονικής 220 τ.μ., δύο επιπέδων επί οικοπέδου 1.000 τ.μ. άριστης θέσεως, υπερπολυτελούς κατασκευής, πλήρως εξοπλισμένη με ιδιαίτερα ηλεκτρονικά συστήματα υψηλής ασφάλειας, 4 υ/δ, 3 WC, playroom - καθιστικό, 2 θέσεις γκαράζ, βοηθητικοί χώροι. Τιμή: 410.000 ευρώ. Υπεύθυνοι: Χατζηλαζάρου Σ. & Συνεργάτες **LandScope 2241028629** ΑΟ59983

ΟΙΚΟΠΕΔΟ Ασγούρου 4.000 τ.μ. άρτιο και οικοδομήσιμο. Τιμή: 82.200 ευρώ. Υπεύθυνοι: Χατζηλαζάρου Σ. & Συνεργάτες **LandScope 2241028629** ΑΟ59985

ΜΟΝΟΚΑΤΟΙΚΙΑ Πρόποδες Φιλερήμου, υπό κατασκευή, 170 τ.μ. 1ου-2ου ορόφου σε οικόπεδο 1.000 τ.μ. περιμετρικό τοιχείο, αποχέτευση, άνετοι χώροι, άριστη θέα. Τιμή: 191.000, 00 ευρώ. Υπεύθυνοι: Χατζηλαζάρου Σ. & Συνεργάτες **LandScope 2241028629** ΑΟ59981

ΟΙΚΟΠΕΔΟ Ιαλυσός Φιλέρημος 4.400 τ.μ. επίπεδο, άριστη θέα. Τιμή: 264.000 ευρώ. Υπεύθυνοι: Χατζηλαζάρου Σ. & Συνεργάτες **LandScope 2241028629** ΑΟ59982

ΠΩΛΟΥΝΤΑΙ μονοκατοικίες Κοσκινού (σε μπετά) 155 τ.μ.. 2 επίπεδα, σε οικόπεδο 230 τ.μ. **α' επίπεδο** 85 τ.μ., ενιαίοι χώροι υποδοχής, τραπεζαρία, καθιστικό, WC, **6' επίπεδο** 70 τ.μ. 3 (τρία) υπνοδωμάτια, 2 (δύο) μπάνια, μεγάλες βεράντες, άνετοι χώροι. Τιμές: 90.000 ευρώ - 110.000 ευρώ - 117.000 ευρώ. Υπεύθυνοι: Χατζηλαζάρου Σ. & Συνεργάτες **LandScope 2241028629** ΑΟ59980

3 ΓΚΑΡΣΟΝΙΕΡΕΣ + 2 ΚΑΤΑΣΤΗΜΑΤΑ όλα νοικιασμένα σε άριστη κατάσταση πλήρως επιπλωμένες και εξοπλισμένες. Πληρ. τηλ. 6947317339 ΑΟ59960

ΠΩΛΕΙΤΑΙ από ιδιοκτήτη μεζονέτα σε μπετά των 250 τ.μ. σε οικόπεδο 1000 τ.μ. μέσα σε καταπράσινη περιοχή κοντά στους Τρεις. Πληρ. τηλ. 2241095148, 6973375415 ΑΟ59947

ΔΙΑΜΕΡΙΣΜΑ α' ορόφου στην Μητρόπολη με 3 υπνοδωμάτια μόνο 97.000 ευρώ. Επίσης 74 τ.μ. ισόγειο στην Πειραιώς 87.000 ευρώ. Πληρ. ΑΙΓΑΙΟΚΤΗΜΑΤΙΚΗ τηλ. 2241022943, 2241028838, 6945466773 ΑΟ59935

ΠΩΛΕΙΤΑΙ κοκτέιλ καφέ bar στην οδό Γρίβα σε τιμή ευκαιρίας πλήρως εξοπλισμένο εν λειτουργία. Πληρ. τηλ. 2241077971, 19.00-23.00 ή όλες τις ώρες 6932227500 ΑΟ59946

ΤΕΧΝΙΚΗ ΕΤΑΙΡΙΑ

ΠΩΛΟΥΝΤΑΙ

SIDER • KAT

- Ανεξάρτητη διώροφη μονοκατοικία 120 τ.μ. εντός πόλεως Ρόδου (Περιοχή Ανω Ροδίνι)
- Ανεξάρτητες διώροφες μονοκατοικίες εντός οικοπέδου 1.300 τ.μ. με θέα την πόλη της Ρόδου (Εξω από τα Κοσκινού)

ΤΖΟΓΙΑΣ ΦΙΛ. & ΤΖΟΓΙΑΣ ΕΥΘ. Ο.Ε.

Τηλ. 22410 30069

Κιν. 6944532903

ΟΙΚΟΝΟΜΟΛΟΓΟΣ
ΜΕΣΙΤΗΣ ΑΣΤΙΚΩΝ ΣΥΜΒΑΣΕΩΝ

ΕΜΜΑΝΟΥΗΛ ΚΡΑΝΙΔΗΣ

ΠΩΛΟΥΝΤΑΙ

1. **ΑΝΑΛΗΨΗ** 4άρι διαμέρισμα 110 τ.μ. λουξ κατασκευής με ωραία κουζίνα, κεντρική θέρμανση, θέση στάθμευσης. Τιμή 182,00€
2. **ΞΕΝΑΚΗ** 3άρι διαμέρισμα 85 τ.μ. Τιμή 132,000€
3. **ΑΝΑΛΗΨΗ** 2άρι διαμέρισμα 50 τ.μ. ισόγειο α' όροφο. Τιμή 67,500€
4. **ΡΟΔΙΝΙ** 4άρι διαμέρισμα 3 υπν. (2 W.C.) καινούργιο στον α' όροφο μόνο 162,000€
5. **ΙΑΛΥΣΟΣ** διαμέρισμα μονόχωρο των 30 τ.μ. κοντά στην θάλασσα μόνο 35,00€
6. **ΑΝΑΛΗΨΗ** κατάστημα 34 τ.μ. γωνιακό-ελεύθερο μίσθωσης μόνο 20 εκ. ή 58,694€
7. **ΙΑΛΥΣΟΣ** μεζονέτα 162 τ.μ. με κήπο στα μπετά ή τελειωμένη κοντά στο Φυτώριο
8. **ΔΕΝΔΡΙΝΟΥ** 3άρι διαμέρισμα 3 ετών καλής κατασκευής-με γκαράζ
9. **ΑΝΝΗΣ ΜΑΡΙΑΣ** 3άρι διαμέρισμα-ισόγειο μεταχειρισμένο-δεκτά δάνεια Τραπεζών
10. **ΡΟΔΙΝΙ** μεζονέτα 124 τ.μ. καινούργια με κεντρική θέρμανση
11. **ΑΦΑΝΤΟΥ** μονοκατοικίες διώροφος των 100 τ.μ., σε ύψωμα με ωραία θέα
12. **ΚΟΛΥΜΠΙΑ** στον δρόμο προς Αρχίπολη αγρός 4.000 τ.μ. κοντά στις 7 πηγές-σε τιμή ευκαιρίας (φως-νερό-δρόμος)
13. **ΑΝΑΛΗΨΗ** 4άρι διαμέρισμα λουξ κατασκευής 1 έτους, τιμή 182,000€ δεκτά δάνεια
14. **ΚΡΕΜΑΣΤΗ** μονοκατοικία 80 τ.μ. με αυλή. Τιμή 90,000€
15. **ΡΟΔΙΝΙ** οικόπεδο 1.000 τ.μ. στο Σ.Δ. 0,40
16. **ΠΑΣΤΙΔΑ** διώροφη μεζονέτα στα μπετά, αποτελείται από υπόγειο 100 τ.μ. ισόγειο διαθέτει 2.000 τ.μ. Με κήπο και με ωραία θέα
17. **ΡΟΔΟΣ** κατάστημα 18 τ.μ. με W.C. και με πατάρι ελεύθερο μίσθωσης
18. **ΡΟΔΟΣ** πωλείται ξενοδοχείο 700 κλινών.
19. **ΛΙΝΔΟΥ** οικόπεδο 1.600 τ.μ. με δυνατότητα οικοδόμησης 180 τ.μ. σε δύο ορόφους με ωραία θέα.
20. **ΡΟΔΟΣ** 3άρι διαμέρισμα 2 υπνοδωματίων, με κεντρική θέρμανση και χώρο στάθμευσης.
21. **ΡΟΔΟΣ** Κων/νου Υδραίου 2άρι διαμέρισμα 55 τ.μ. αξίας 96.845
22. **ΡΟΔΟΣ** διαμέρισμα 83 τ.μ. κοντά Η/Κοσμο Ξενάκη
23. **ΡΟΔΟΣ** διαμέρισμα 83 τ.μ. καινούργιο με ωραία θέα στους Δασκάλους.
24. **ΚΟΣΚΙΝΟΥ** μονοκατοικία 200 τ.μ. με υπόγειο 100 τ.μ. και κήπο 4.500 τ.μ. με ωραία θέα

Μεσίτης
Πληρ. Εμμ. Κρανίδης
27082-6944347405, 6942010248
Αμερικής 50-2ος όροφος, Ρόδος

ΠΩΛΟΥΝΤΑΙ
παραθαλάσσιες βίλες



με απέραντη θέα τη θάλασσα

από ιδιώτη στην ωραιότερη και καθαρή παραλία ΓΚΟΛΦ ΑΦΑΝΤΟΥ.
Πληρ. τηλ. 2241034886, κινητό 6932 437145 - FAX 2241021927
κ. ΓΙΩΡΓΑΡΑ ΦΩΤΙΟ

NewAge Real Estate

Νέα Εποχή στο Χώρο του Ακινήτου

ΜΕΛΕΟΥΝΗ - ΚΕΧΑΓΙΑ ΜΑΙΡΗ

Με **Επαγγελματισμό, Μεθοδικότητα, Αποτελεσματικότητα**, αναλαμβάνουμε τη διαμεσολάβηση στην

ΑΓΟΡΑ
ΠΩΛΗΣΗ
ΕΝΟΙΚΙΑΣΗ
ΑΚΙΝΗΤΩΝ

Με **Σοβαρότητα, Υπευθυνότητα, Εντιμότητα**, ερευνούμε για την ανεύρεση της ιδανικότερης λύσης για εσάς που

ΠΟΥΛΑΤΕ
ΑΓΟΡΑΖΕΤΕ
ΕΝΟΙΚΙΑΖΕΤΕ

Η χρήση της τεχνολογίας μας βοηθά να προωθήσουμε το ακίνητο ξεκινώντας από τη Ρόδο, στην υπόλοιπη Ελλάδα και σε όλο τον κόσμο.

www.newage-realestate.gr

ΠΩΛΟΥΝΤΑΙ

ΜΟΝΟΚΑΤΟΙΚΙΕΣ, ΜΕΖΟΝΕΤΕΣ, ΔΙΑΜΕΡΙΣΜΑΤΑ, ΟΙΚΟΠΕΔΑ, ΚΑΤΑΣΤΗΜΑΤΑ, ΞΕΝΟΔΟΧΕΙΑΚΕΣ ΜΟΝΑΔΕΣ

Θεμ. Σοφούλη 8 - 85100 Ρόδος Τηλ. & Fax: 22410 23447
Κιν. 6948 808023 - E-mail: info@newage-realestate.gr

TARGET

πωλησεις

συνέχεια από την προηγούμενη

ΠΩΛΟΥΝΤΑΙ α) στα Κοσκινού διαμερίσματα καινούργια 115 τ.μ. τιμή από 132.000 έως 147.000 ευρώ, β) στο Ροδίνι διαμερίσματα 85 τ.μ. καινούργια 12 τ.μ. αποθήκη και θέση πάρκιν γ) στην Παστίδα παλιά μονοκατοικία 120 τ.μ. με υπόλοιπο δόμησης άλλο ένα όροφο, δ) διαμερίσματα 120 τ.μ. κοντά στην Ατταβύρου και καταστήματα 130-160 τ.μ., ε) 3 συνεχόμενα καταστήματα 170 τ.μ. στην Καποδιστρίου. Πληρ. κα Μαρίνα "ΚΤΗΜΑΤΙΚΗ ΠΡΟΟΠΤΙΚΗ" τηλ. 2241037906, 6972292958 ΑΟ59906

ΒΙΛΑ καινούργια ετοιμοπαράδοτη στη Θολό 236 τ.μ. σε οικόπεδο 2.174 τ.μ. με εξτρά Σ.Δ. 764 τ.μ. ακόμα να κτίσει υπέροχη θέα όλο τον κάμπο ή θάλασσα. Τιμή 330.000 ευρώ. Πληρ. ΑΙΓΑΙΟΚΤΗΜΑΤΙΚΗ τηλ. 2241022943, 2241028838, 6945466773 ΑΟ59904

ΠΩΛΟΥΝΤΑΙ κατ' αποκλειστικότητα γραφεία κοντά στην Ακαδημία (κέντρο) των 20 τ.μ. με δυνατότητα ενοποίησης αυτών για μεγαλύτερα προς 2.500 ευρώ το τ.μ. Ιδανικά για δικηγορικά γραφεία, αρχιτεκτονικά κ.λπ. Πληρ. ΑΙΓΑΙΟΚΤΗΜΑΤΙΚΗ τηλ. 2241022943, 2241028838, 6945466773 ΑΟ59903

ΚΑΤΑΣΤΗΜΑ κενό 40 τ.μ. με δική του υπόγεια αποθήκη με ράμπα 71 τ.μ. προέκταση Αννης Μαρίας τιμή 118.000 ευρώ. Επίσης 50 τ.μ. κατάστημα μισθωμένο στο Φαληράκι 120.000 ευρώ. Πληρ. ΑΙΓΑΙΟΚΤΗΜΑΤΙΚΗ τηλ. 2241022943, 2241028838, 6945466773 (10-1 το πρωί και 7-9 το απόγευμα) ΑΟ59902

ΧΩΡΑΦΙ 5.600 τ.μ. με ελιές μέσα σε απομακρυσμένη περιοχή στον Αγ. Σουλά. Τιμή 15.000 ευρώ. Πληρ. τηλ. 2241022943, 10-1 το πρωί ΑΟ59901

ΟΙΚΟΠΕΔΟ 2.000 Τ.Μ. ΣΤΑ ΑΣΓΟΥΡΟΥ ΜΕ ΑΔΕΙΑ ΟΙΚΟΔΟΜΗΣ ΚΑΤΑΛΛΗΛΟ ΓΙΑ ΟΠΟΙΑΔΗΠΟΤΕ ΧΡΗΣΗ. ΑΞΙΑΣ 146.000€. **ΠΛΗΡ. ΕΥΣΤΑΘΙΟΥ-ΕΥΡΩΚΤΗΜΑΤΙΚΗ, ΕΘΝΙΚΗΣ ΑΝΤΙΣΤΑΣΕΩΣ 83, ΤΗΛ. 22410 73819, 74917, 6944374546, 6945292030** ΠΟ59829

ΟΙΚΟΠΕΔΟ 1100 τ.μ. στην Απολακκιά. Πληρ. τηλ. 6974500219 ΑΟ59832

1) ΠΩΛΟΥΝΤΑΙ ΣΤΗΝ ΠΑΣΤΙΔΑ μονοκατοικίες 160 τ.μ. με 300-350 τ.μ. οικόπεδο σε μπετά, μαρμαροσοβά και τελειωμένες. **2) ΠΩΛΟΥΝΤΑΙ ΜΟΝΟΚΑΤΟΙΚΙΕΣ** στην Ιαλυσό παραλία 153 μέτρα με 360 τ.μ. οικόπεδο. **3) ΠΩΛΕΙΤΑΙ ΣΤΑ ΚΟΣΚΙΝΟΥ** καινούργια μονοκατοικία 180 τ.μ. σε 600μέτρα οικόπεδο ετοιμοπαράδοτη με θέρμανση τζάκι, σάουνα, εξοπλισμό κουζίνας (ηλεκτρικά είδη). **4) ΣΤΟΥΣ ΤΡΕΙΣ** οικόπεδο 4.700 με άδεια οικοδομής. **5) ΣΤΗΝ ΑΓΙΑ ΑΝΑΣΤΑΣΙΑ** διατηρητέα διώροφη μονοκατοικία 300 τ.μ. εκτός υπόγειο. Πληρ. κ. Μαρίνα "ΚΤΗΜΑΤΙΚΗ ΠΡΟΟΠΤΙΚΗ", τηλ. 22410 37906, 6972292958 ΑΟ59845

ΟΙΚΟΠΕΔΟ στην Θολό 5 στρ. σε λόφο με θέα την θάλασσα. Πληρ. τηλ. 22410 82317, 22410 81811 ΑΟ59833

ΜΟΝΟΚΑΤΟΙΚΙΑ ΣΕ ΜΠΕΤΑ ΣΤΟΥΣ ΠΡΟΠΟΔΕΣ ΦΙΛΕΡΗΜΟΥ ΥΠΟ ΚΑΤΑΣΚΕΥΗ, 170 Τ.Μ. ΑΠΟΤΕΛΟΥΜΕΝΗ ΑΠΟ ΙΣΟΓΕΙΟ ΚΑΙ Α' ΟΡΟΦΟ ΣΕ ΟΙΚΟΠΕΔΟ 1.000 Τ.Μ. ΜΕ ΑΤΟΜΙΚΗ ΑΠΟΧΕΤΕΥΣΗ, ΠΕΡΙΜΕΤΡΙΚΟ ΤΟΙΧΙΟ, ΑΝΕΤΟΥΣ ΧΩΡΟΥΣ, ΑΡΙΣΤΗ ΘΕΑ. ΑΞΙΑΣ 176.000€. **ΠΛΗΡ. ΕΥΣΤΑΘΙΟΥ-ΕΥΡΩΚΤΗΜΑΤΙΚΗ, ΕΘΝΙΚΗΣ ΑΝΤΙΣΤΑΣΕΩΣ 83, ΤΗΛ. 22410 73819, 74917, 6944374546, 6945292030** ΠΟ59828

ΚΑΤΑΣΤΗΜΑ ΜΙΣΘΩΜΕΝΟ 29 Τ.Μ. ΣΤΗΝ Τ. ΣΠΡΙΓΚΣ, ΑΡΙΣΤΗΣ ΘΕΣΕΩΣ. ΑΞΙΑΣ 167.000 €. **ΠΛΗΡ. ΕΥΣΤΑΘΙΟΥ-ΕΥΡΩΚΤΗΜΑΤΙΚΗ, ΕΘΝΙΚΗΣ ΑΝΤΙΣΤΑΣΕΩΣ 83, ΤΗΛ. 22410 73819, 74917, 6944374546, 6945292030** ΠΟ59827

ΚΑΤΑΣΤΗΜΑ 68 Τ.Μ. ΣΤΟ ΡΟΔΙΝΙ ΜΙΣΘΩΜΕΝΟ (ΜΕ ΜΗΝΙΑΙΟ ΜΙΣΘΩΜΑ €700), ΜΕ ΑΠΟΚΛΕΙΣΤΙΚΗ ΧΡΗΣΗ ΑΥΛΗΣ 66 Τ.Μ. ΑΞΙΑΣ 130.000€. **ΠΛΗΡ. ΕΥΣΤΑΘΙΟΥ-ΕΥΡΩΚΤΗΜΑΤΙΚΗ, ΕΘΝΙΚΗΣ ΑΝΤΙΣΤΑΣΕΩΣ 83, ΤΗΛ. 22410 73819, 74917, 6944374546, 6945292030** ΠΟ59830

ΚΑΤΑΣΤΗΜΑ 27 Τ.Μ. ΣΤΟ ΡΟΔΙΝΙ ΜΙΣΘΩΜΕΝΟ (ΜΕ ΜΗΝΙΑΙΑ ΑΠΟΔΟΣΗ 240 €), ΜΕ ΑΠΟΚΛΕΙΣΤΙΚΗ ΧΡΗΣΗ ΑΥΛΗΣ 25 Τ.Μ. ΑΞΙΑΣ 47.000€. **ΠΛΗΡ. ΕΥΣΤΑΘΙΟΥ-ΕΥΡΩΚΤΗΜΑΤΙΚΗ, ΕΘΝΙΚΗΣ ΑΝΤΙΣΤΑΣΕΩΣ 83, ΤΗΛ. 22410 73819, 74917, 6944374546, 6945292030** ΠΟ59831

ΟΙΚΟΠΕΔΑ των 1.330 τ.μ. με οικοδομική άδεια για 134 τ.μ. διώροφη μεζονέτα στους Τρεις. Τιμή 60.000 ευρώ. Επίσης πωλείται μεζονέτα 164 τ.μ. στους Τρεις σε μπετά. Τιμή 132.000 ευρώ με φανταστική θέα. Πληρ. ΑΙΓΑΙΟΚΤΗΜΑΤΙΚΗ τηλ. 2241022943, 2241028838, 6945466773 ΑΟ59679

ΜΟΝΟΚΑΤΟΙΚΙΑ 80 τ.μ. στην Π. Πόλη διώροφη με μικρή αυλή εσωτερική πάνω σε δρόμο κοντά στο Ρολόι κατάλληλο για κατοικία ή επαγγελματική στέγη. Τιμή 132.000 ευρώ. Επίσης διώροφη μονοκατοικία 70 τ.μμ. Τιμοκρέντος τιμή 82.000 ευρώ. Πληρ. ΑΙΓΑΙΟΚΤΗΜΑΤΙΚΗ τηλ. 2241022943, 2241028838, 6945466773, ώρες γραφείου ΑΟ59678

ΕΠΙΧΕΙΡΗΣΗ ζαχαροπλαστείο-εργαστήριο με καινούργιο εξοπλισμό πρατηρίου. Πληρ. τηλ. 22410 20082 ΑΟ59837

ΜΑΡΙΤΣΑ ΕΝΤΟΣ ΟΙΚΙΣΜΟΥ κτήμα 3.200 τ.μ. σε πολύ καλή θέση δίπλα στον κεντρικό δρόμο. Πληρ. τηλ. 6944313324 ΑΟ59777

ΠΩΛΟΥΝΤΑΙ: 1. Μητρόπολις διαμέρισμα 110 τ.μ. με 3 Υ/Α, μπάνιο, WC, 1ος όροφος, τιμή 161.408 ευρώ -55 εκ. δρχ. Ρόδος περιοχή. **2.** Ρόδος οροφοδιαμέρισμα 117 τ.μ. περιοχή Ανάληψη με θέα 3 Υ/Α, μπάνιο, WC,. ισόγειο τιμή 176.082 ευρώ - 60 εκ. δρχ. **3.** Ρόδος υπό κατασκευή στην περιοχή Μηδεια 82 τ.μ. με 2 Υ/Α 156.420 ευρώ -53 εκ. δρχ. **4.** Ρόδος ισόγειο διαμέρισμα 98 τ.μ. με 35 τ.μ. υπόγειο περιοχή στάδιο Διαγόρα κατάλληλο και για επαγγελματική χρήση τιμή 155.539 ευρώ -53 εκ. δρχ. **5.** Ρόδος κατάστημα πλησίον Αννης Μαρίας 67 τ.μ. καθαρής επιφάνειας και 35 τ.μ. πατάρι κατάλληλο για κάθε χρήση τιμή 103.000 ευρώ - 35 εκ. δρχ. **6.** Ιαλυσός 76 τ.μ. το ισόγειο μιας μονοκατοικίας σε πολύ καλή τοποθεσία τιμή 126.192 ευρώ - 43 εκ. δρχ. **7.** Ιαλυσός 2000 τ.μ. οικόπεδο εντός ζώνης με άδεια οικοδομής 200 τ.μ. 176.000 ευρώ 60 εκ. δρχ. **8.** Κοσκινού σε 220 τ.μ. οικόπεδο διώροφη πανοραμική μονοκατοικία 140 τ.μ. τιμή σε μπετά 108.584 ευρώ ή 170.212 ευρώ τελειωμένη, **9.** Αφάντου σε 1500 τ.μ. διώροφη πανοραμική μονοκατοικία 145 τ.μ. πλησίον Γκολφ τιμή 235.000 ευρώ - 80 εκ. δρχ. **10.** Κιοτάρι 3000 τ.μ. οικόπεδο με 2 άδειες των 120 τ.μ. και 140 τ.μ. τιμή 73.367 ευρώ -25 εκ. δρχ. 400 μ. από την θάλασσα. **11.** Κιοτάρι 10800 τ.μ. πανοραμικό 500 μ. από την θάλασσα 161.408 ευρώ - 55 εκ. δρχ. **12.** Επιχείρηση στο Κιοτάρι εστιατόριο πωλείται με άδεια για 100 καθίσματα πάνω στη θάλασσα 35.000 ευρώ - 12 εκ. δρχ. **13.** Γεννάδι 40 τ.μ. κτίριο δωμάτιο 300 μ. από την θάλασσα 35.000 ευρώ - 12 εκ. δρχ. σε οικόπεδο 3000 τ.μ. Πληρ. τηλ. 2241077122, 6944592908 κος Νίκο ΧΑΟ304

ΠΩΛΟΥΝΤΑΙ: 1. 10.000 τ.μ. κύμα Λαχανιά 200 εκ. δρχ. 587.000 ευρώ, **2.** 19.200 τ.μ. Λαχανιά 230 εκ. δρχ. - 675.000 ευρώ 100 μ. από θάλασσα, **3.** 44.000 τ.μ. πανορ. Λαχανιά 130 εκ. δρχ. - 382.000 ευρώ 200 μ. από δρόμο. **4.** 75.000 τ.μ. πανορ. - Λαχανιά 550 εκ. δρχ. - 1.614.000 ευρώ 100 μ. από θάλασσα. **5.** 88.000 τ.μ. πανορ. - Γεννάδι 308 εκ. δρχ. - 903.000 ευρώ, **6.** 25.000 τ.μ. παρλαιακό 250 εκ. δρχ. - 734.000 ευρώ, **7.** 22.000 τ.μ. κέντρο - Κολύμπια 187 εκ. δρχ. - 549.000 ευρώ, **8.** 22.000 τ.μ. Τσαΐρι - αεροδρόμιο 180 εκ. δρχ. - 528.000 ευρώ πάνω στο δρόμο **9.** 12.000 τ.μ. Λαδικό 120. εκ. δρχ. - 352.000 ευρώ πάνω στο δρόμο **10.** 34.000 τ.μ. Κιοτάρι - πανορ. 120 εκ. δρχ. - 350.000 ευρώ 100 μ. από δρόμο **11.** 16.000 τ.μ. Κιοτάρι - πανορ. 72 εκ. δρχ. - 211.000 ευρώ 300 μ. από δρόμο **12.** 20.000 τ.μ. Κιοτάρι - πανορ. 70 εκ. δρχ. - 205.000 ευρώ 400 μ. από δρόμο **13.** 22.000 τ.μ. πανορ. - Λαχανιά 66 εκ. δρχ. - 194.000 ευρώ 450 μ. από δρόμο **14.** 19.700 τ.μ. κύμα- Λαχανιά 300 εκ. δρχ. - 880.411 ευρώ. Πληρ. τηλ. 2241077122, 6944592908 κ. Νίκο ΧΑΟ3041

ΕΠΙΧΕΙΡΗΣΗ καινούργια σάντουιτς-αναψυκτικά- καφέδες στο κέντρο κοντά στην αγορά, λόγω επείγουσας αναχώρησης στο εξωτερικό. Τιμή 25.000 ευρώ. Πληρ. Κος Πιπίνος τηλ. 2241023895 www.pipinos.gr ΧΑΟ605

μαθηματα

ΜΑΘΗΜΑΤΙΚΑ-ΦΥΣΙΚΗ-ΧΗΜΕΙΑ. Παραδίδονται από μαθηματικό και φυσικό ιδιαίτερα μαθήματα σε μεμονωμένους μαθητές Γυμνασίου-Λυκείου-ΤΕΕ (όλων των κατευθύνσεων) που επιθυμούν την απόκτηση ουσιαστικών γνώσεων και την επίτευξη των στόχων τους (κατόπιν συνεννοήσεως δεκτά και γκρουπ 2-3 μαθητών). Πληρ. τηλ. 2241024369, 2241029315, 6948893531, 6973025100 ΑΜ60087

ΑΓΓΛΙΚΑ- Ιδιαίτερα μαθήματα (σπίτι σας) για όλα τα επίπεδα και ηλικίες. Πληρ. τηλ. 22410 29100 ή 6937429518 ΑΜ60079

ΑΓΓΛΙΚΑ - ΙΤΑΛΙΚΑ - ΙΣΠΑΝΙΚΑ. Καθηγητής αριστούχος απόφοιτος (MASTER) Schiller International University. Παραδίδει μαθήματα **κατ' οίκον** σε αρχάριους, προχωρημένους ξενοδοχοϋπαλλήλους. Εξασφαλισμένη επιτυχία εξετάσεων FIRST CERTIFICATE, ECCE, CAMBRIDGE και MICHIGAN PROFICIENCY, EDEXCEL, TOEIC, TOEFL καθώς και Κρατικών πιστοποιητικών γλωσσομάθειας. Προετοιμασία εξετάσεων INICIAL,INTERMEDIO SUPERIOR Ισπανικής, CELI 1, 2, 3, 4, 5 Ιταλικής όπως και εισαγωγής σε Πανεπιστήμια εξωτερικού. Τιμές λογικές. Μεταφράσεις δεκτές. Πληρ. τηλ. 2241025133 ΑΜ59457

ΟΙΚΟΔΟΜΗ ΡΟΔΟΥ

ΤΕΧΝΙΚΗ–ΚΑΤΑΣΚΕΥΑΣΤΙΚΗ ΕΤΑΙΡΕΙΑ

ΠΩΛΟΥΝΤΑΙ

1) **Καταστήματα, διαμερίσματα και οροφοδιαμερίσματα** στην οδό Αμστερνταμ, Βερολίνου και Μαδρίτης στο Ροδίνι διαφόρων μεγεθών (σε συγκρότημα 9 πολυκατοικιών)
2) **Μονοκατοικίες** 150 τ.μ. η κάθε μία σε κτήμα 2.000 τ.μ. (υπό κατασκευή)
3) **Μονοκατοικίες** στο Κιοτάρι Ασκληπειού (στο κύμα) 120 τ.μ. σε κτήμα 1.300 τ.μ. εκάστη (υπό κατασκευή)
4) **Διώροφες μονοκατοικίες** των 100 τ.μ. στο Γεννάδι, 200 μέτρα από τη θάλασσα σε κτήμα 1.300 τ.μ. (υπό κατασκευή)

ΟΙΚΟΔΟΜΗ ΡΟΔΟΥ

Δεκτά δάνεια και ευκολίες πληρωμής έχουμε τις καλύτερες τιμές της αγοράς.

Καμύνδου 4- Ρόδος-85100 Τηλ.: 22410/60460- 2 Fax: 22410/60463

ΜΑΝΟΛΗΣ ΣΠΥΡΙΔΗΣ Πολιτικός Μηχανικός Δ.Π.Θ. (Κιν:693 6660460)

ΚΩΣΤΑΣ ΚΩΝΣΤΙΝΙΝΙΔΗΣ εργολάβος (ΚΙΝ.: 694 6999906)

ακίνητα

ΤΣΟΥΡΟΥΝΑΚΗΣ

Κεφάλαιο

Κτηματομεσιτικό γραφείο

ΔΙΑΜΕΡΙΣΜΑΤΑ ΠΩΛΟΥΝΤΑΙ

- 41 τ.μ,ισόγειο,1 υπν/τιου , αυλή, καινούριο, Ανάληψη, 23 εκ-67.500 €
- 46 τ.μ,ισόγειο,1 υπν/τιου, καινούριο, πάρκιν, Ανάληψη 26εκ - 76.300€
- 53 τ.μ. ισόγειο, 1 υπν/τιου, καινούριο, πάρκιν, Ανάληψη, 29εκ - 85.106 €
- 77τ.μ. 2ου, 2 υπν/τιων, καινούριο,πάρκιν, Καναδά, 49 εκ-143.800€
- 80 τ.μ ,ισόγειο,2υπν/τιων, γκαράζ, καινούριο, Ιξιά 40 εκ-117.388 €
- 85τ.μ,ρετιρέ,2 υπν/τιων, καινούριο,πάρκιν Ανάλη-ψη, 48εκ - 140.865 €
- 87 τ.μ.,1ου, 2 υπν/τιων, καινούριο,πάρκινκ Ανάληψη, 48εκ - 140.865 €
- 90 τ.μ., 1ου, 2υπν/τιων, καινούριο,Τριάντα 45 εκ-132.061€
- 100 τ.μ ,1ου ,3υπν/τιων, γκαράζ ,καινούριο, Ιξιά 50 εκ-146.735 €
- 103 τ.μ ,οροφοδια/μα 1ου ,3υπν/τιων, καινούριο,πάρκιν, Καρακόνερο, 53εκ-155.539 €
- 115 τ.μ,1ου, 3 υπν/τιων , καινούριο,πάρκινκ, Ανάλη-ψη 63εκ - 184.886 €
- 116τ.μ., 1ου, 3υπν/τιων, καινούριο, πάρκιν, 34τ.μ Ανάληψη,63 εκ-184.886 €
- 117 τ.μ ,οροφοδια/μα ισόγειο,3υπν/τιων,καινούριο Ανάληψη 62εκ-181.951 €
- 123τ.μ,ισόγειο,3υπν/τιων, Ακαδημία , κατάλληλο για επαγγελματική χρήση 95 εκ –278.796 €

ΜΕΖΟΝΕΤΕΣ-ΜΟΝ/ΚΙΕΣ ΠΩΛΟΥΝΤΑΙ

- 130 τ.μ ,μεζονέτα , μπετά , 300 τ.μ αυλή Τριάντα 40 εκ-117.388 €
- 130 τ.μ ,μεζονέτα , μαρμαροσοβά, 300 τ.μ αυλή Τριάντα 47 εκ-137.931 €
- 170 τ.μ ,μεζονέτα ,μπετά σε 1.500 τ.μ οικόπεδο Κοσκινού 62εκ-181.951 €
- 176 τ.μ ,μεζονέτα ,μπετά σε 1.350 τ.μ οικόπεδο Τρείς 44εκ-129.126 €
- 187 τ.μ ,μεζονέτα , 3υπν/τιων , σε 2 στρέματα,Τριάντα 121εκ-355.099 €
- 200 τ.μ ,μεζονέτα μ/σοβά , 3 υπν/τιων, 300 τ.μ οικόπεδο Τριάντα 56 εκ-164.343 €
- 203 τ.μ ,μεζονέτα, 3υπν/τιων, σε 2 στρέματα, Τριάντα 131εκ-384.446€

ΟΙΚΟΠΕΔΑ ΠΩΛΟΥΝΤΑΙ

- 2.000τ.μ,με την άδεια θέα , Κοσκινού 32εκ-93.910 €
- 4.100 τ.μ., θέα, Κοσκινού 60εκ-176.082 €

ΕΠΙΧΕΙΡΗΣΕΙΣ & ΕΠΑΓΓΕΛΜΑΤΙΚΟΙ ΧΩΡΟΙ

- Κατάστημα 75 τ.μ κύρια χρήση συν 75 τ.μ αποθήκη συν 65 τ.μ αυλή,έτοιμο για εστιατόριο, Δασκάλους, 55 εκ-161.408 €
- Αποθήκη 95τ.μ ,σοβά ,ράμπα, Καρακόνερο 16 εκ-46.955 €
- 123τ.μ.,ισόγειο, διαμέρισμα,3υπν/τιων, Ακαδημία , κατάλληλο για επαγ/ματική χρήση 95 εκ –278.796 €

ΖΗΤΟΥΝΤΑΙ ΚΑΤΟΙΚΙΕΣ&ΟΙΚΟΠΕΔΑ ΕΝΤΟΣ&ΕΚΤΟΣ ΠΟΛΕΩΣ

ΤΣΟΥΡΟΥΝΑΚΗΣ Ι. ΑΝΤΩΝΙΟΣ (B.Sc.-MKT)

ΤΗΛ.: 22410 60060 (3 γραμμές)
FAX :22410 60062
www.e-kefaleo.com

Γ.Σεφέρη 12 (παραπλεύρως ΜΗΔΕΙΑ)

ΚΤΗΜΑΤΙΚΕΣ ΣΥΝΑΛΛΑΓΕΣ

ΝΙΚΟΣ ΑΣΒΕΣΤΗΣ

ΠΩΛΗΣΕΙΣ ΔΙΑΜ/ΣΜΑΤΩΝ - ΟΙΚΟΠΕΔΩΝ

Αγίου Ιωάννου 46

τηλ. 22410 32809, 6947848288

ΠΙΠΙΝΟΣ

ΟΡΟΦΟΔΙΑΜΕΡΙΣΜΑΤΑ στην Ιαλυσό

Κοντά στην παραλία 78 τ.μ. σε τιμές 126.000 ευρώ

Πληρ. τηλ. 2241023895, 6944676003

www.rhodes-top-properties.com

ΠΩΛΕΙΤΑΙ

ΜΕΖΟΝΕΤΑ διώροφη σε μπετά 110 τ.μ. στην Ιαλυσό με ιδιόχρηστο κήπο, ατομικό βόθρο και περιτοιχισμένο οικόπεδο. **Αξία 96.845 €** (με δυνατότητα εκταμίευσης δανείου).

Πληρ. ΕΥΣΤΑΘΙΟΥ - ΕΥΡΩΚΤΗΜΑΤΙΚΗ, Εθνικής Αντιστάσεως 83 • τηλ. 2241073819-74917, 6944/374546, 6945/292030

ΚΑΤΑΣΚΕΥΕΣ- ΠΩΛΗΣΕΙΣ - ΑΝΤΙΠΑΡΟΧΕΣ

ΧΑΤΖΗΜΙΧΑΛΗΣ ΚΩΝΣΤΑΝΤΙΝΟΣ

ΔΟΜΙΚΟΣ

ΕΡΓΟΛΑΒΟΣ ΟΙΚΟΔΟΜΙΚΩΝ ΕΡΓΑΣΙΩΝ

ΑΝΑΛΑΜΒΑΝΟΥΜΕ

Εργασίες μπετόν - εμφανή μπετά
Κτίσματα - σοβάδες
Τοποθετήσεις πλακιδίων
Ελαιοχρωματισμούς

ΕΓΓΥΗΣΗ και ΣΥΝΕΠΕΙΑ ΕΡΓΑΣΙΩΝ από έμπειρα συνεργεία μας

ΕΥΚΟΛΙΕΣ ΠΛΗΡΩΜΗΣ

ΖΗΤΟΥΝΤΑΙ

ΟΙΚΟΠΕΔΑ για ΑΝΤΙΠΑΡΟΧΗ για αξιοποίηση με τις καλύτερες προϋποθέσεις

Πληρ. τηλ. (22410)21834, 6936609834, 6974198504

μαθήματα

συνέχεια από την προηγούμενη

ΚΑΘΗΓΗΤΡΙΑ ΑΓΓΛΙΚΩΝ με 20ετή πείρα με μητρική γλώσσα την Αγγλική με άριστη προφορά, παραδίδει εντατικά καλοκαιρινά μαθήματα σε μεμονωμένους ή σε μικρά γκρουπ (4 ατόμων) ή σε ενήλικες ή στα παιδιά της πρώτης δημοτικού, με εξασφαλισμένη επιτυχία εξετάσεων (LOWER) FIRST CERTIFICATE, PROFICIENCY MICHIGAN και το ΚΡΑΤΙΚΟ ΠΙΣΤΟΠΟΙΗΤΙΚΟ ΓΛΩΣΣΟΜΑΘΕΙΑΣ. Οργανωμένη και άρτια διδακτική ύλη - προβολές VIDEO, υπολογιστή και κασέτα, συστηματική ενημέρωση γονέων, υπεύθυνη εργασία και τιμές λογικές. Πληρ. τηλ. 2241075959 κιν. 6972912196 AM59916

ΔΑΣΚΑΛΑ παραδίδει ιδιαίτερα μαθήματα σε παιδιά Δημοτικού - Γυμνασίου. Πληρ. τηλ. 6937316626 AM59950

ΑΓΓΛΙΚΑ. Καθηγήτρια Αγγλικών, απόφοιτος Αγγλικού Πανεπιστημίου με MASTER, παραδίδει ιδιαίτερη μαθήματα σε μαθητές όλων των επιπέδων. Προετοιμασία για τις εξετάσεις Cambridge/Michigan. Τμήματα μονομελή - τριμελή. Τιμές λογικές. Πληρ. τηλ. 2241022886 AM59680

ΕΚΜΕΤΑΛΛΕΥΤΕΙΤΕ με τον καλύτερο τρόπο τις διακοπές του καλοκαιριού. Δώστε στα παιδιά σας τη δυνατότητα να μάθουν να χειρίζονται με τον καλύτερο τρόπο τη νεοελληνική γλώσσα. **Ιδιαίτερα μαθήματα Εκθεσης - νεοελληνικής γλώσσας.** Τα παιδιά μπορούν να μάθουν σωστά να αναλύουν κάθε θέμα να αναπτύσσουν τις ιδέες τους και να τεκμηριώνουν με τον καλύτερο τρόπο ότι και να τους ζητηθεί. Ιδιαίτερα μαθήματα Εκθεσης - Νεοελληνικής γλώσσας. Πληρ. τηλ. 6947665924 AM59380

εργασιες

ΝΕΑΡΟΣ ΥΠΑΛΛΗΛΟΣ (ΑΓΟΡΙ 'Η ΚΟΡΙΤΣΙ) ΓΙΑ ΠΡΩΙΝΟ ΩΡΑΡΙΟ ΣΕ ΚΑΤΑΣΤΗΜΑ ΣΤΟ ΦΑΛΗΡΑΚΙ. ΠΛΗΡ. ΤΗΛ. 6944796011 ΠΖ60086

ΒΟΗΘΟΣ ΑΡΤΟΠΟΙΟΥ για εποχιακή ή μόνιμη απασχόληση στ' Αφάντου. Πληρ. τηλ. 6932221253 AZ60065

ΥΠΑΛΛΗΛΟΣ για εργασία σε εταιρία ενοικιάσεως αυτοκινήτων. Πληρ. τηλ. 2241091117 AZ60063

ΖΗΤΕΙΤΑΙ για καφετέρια - εστιατόριο α. σερβιτόρα, β. βοηθός μπάρμαν, γ. βοηθός μαγείρου με προυπηρεσία τουλάχιστον 3 ετών και γνώσεις Αγγλικών. Πληρ. τηλ. 2241022451AZ60061

ΚΟΠΕΛΑ νεαρής ηλικίας για εργασία σε τουριστικό κατάστημα στην Παλιά Πόλη, για ημιαπασχόληση (ώρες 19.15-23.15). Πληρ. τηλ. 2241026403 AZ60059

ΚΟΠΕΛΑ να εργαστεί σε καφετέρια στό Μανδράκι. Πληρ. τηλ. 2241030300 AZ60042

ΚΟΠΕΛΑ με γνώσεις λογιστικής να γνωρίζει Αγγλικά, Γερμανικά με μεταφορικό μέσο. Πληρ. τηλ. 2241080116 AZ60041

ΣΕΡΒΙΤΟΡΟΣ για το εστιατόριο LOOT. Ακτή Κανάρη 17. Πληρ. τηλ. 22410 78067 AZ60038

ΚΟΠΕΛΑ με γνώσεις αγγλικών να εργασθεί σε πλυντήριο ρούχων, πρωινή απασχόληση, αλλοδαπές αποκλείονται. Πληρ. τηλ. 22410 36549 από 10.00-13.00 AZ60039

ΖΗΤΟΥΝΤΑΙ: α) κυρίες για να εργασθούν με ελεύθερο ωράριο σε λευκά είδη. Δίδονται δωρεάν προσπέκτους και μεγάλη υποστήριξη από την εταιρεία μας β) κυρία (ελληνίδα) για ολιγόωρη απασχόληση σαν βοηθός σε πωλήσεις εισπράξεις με δικό μας μεταφορικό μέσο και οδηγό. Πληρ. τηλ. 2241066767, 6942445700 AZ60032

ΨΗΣΤΕΣ και άτομα για delivey σε γυράδικο εντός πόλεως (100 Μαγαζιά). Προϋπηρεσία απαραίτητη. Πληρ. τηλ. 2241070520 AZ60027

ΖΗΤΟΥΝΤΑΙ άτομα ηλικίας από 20 έως 45 ετών, τελειόφοιτοι Λυκείου, για στελέχωση Εταιρείας και απασχόληση 30% έως 100%. Πληρ. τηλ. 6945705855 κ. Σταματίου AZ60023

ΚΟΠΕΛΑ που να μιλά ξένες γλώσσες για να εργασθεί σε μίνι μάρκετ στην Παλιά Πόλη. Πληρ. τηλ. 2241037247 AZ60020

ΠΩΛΗΤΡΙΕΣ για τα καταστήματα BENETTON. Πληρ. τηλ. 2241031330 AZ60013

ΖΗΤΕΙΤΑΙ ΣΕΡΒΙΤΟΡΟΣ ΠΟΥ ΝΑ ΓΝΩΡΙΖΕΙ ΚΑΛΑ ΞΕΝΕΣ ΓΛΩΣΣΕΣ ΓΙΑ ΝΑ ΕΡΓΑΣΘΕΙ ΣΕ ΣΟΒΑΡΟ ΕΣΤΙΑΤΟΡΙΟ - ΜΠΑΡ ΠΟΥ ΒΡΙΣΚΕΤΑΙ ΣΤΗΝ ΤΟΥΡΙΣΤΙΚΗ ΖΩΝΗ ΙΑΛΥΣΟΥ. ΩΡΑΡΙΟ ΠΛΗΡΕΣ Ή ΓΙΑ ΜΕΡΙΚΗ ΑΠΑΣΧΟΛΗΣΗ. ΑΛΛΟΔΑΠΟΙ ΑΠΟΚΛΕΙΟΝΤΑΙ. ΠΛΗΡ. ΤΗΛ. 2241091220 ΠΖ59975

ΖΗΤΕΙΤΑΙ έμπειρη κυρία για να προσέχει μωρό. Μισθός ικανοποιητικός. Ωράριο συζητήσιμο. Αποκλείονται αλλοδαπές. Πληρ. τηλ. 6947705715, 2241062217 AZ60009

ΠΙΠΙΝΟΣ

ΠΩΛΟΥΝΤΑΙ ΔΙΑΜΕΡΙΣΜΑΤΑ

- 2 και 3 υπνοδωματίων πλησίον ΑΡΑΠΑΚΙ
- 2 υπνοδωματίων στην Ιαλυσό
- 1 και 2 υπνοδωματίων στην Ιξιά έναντι Μίρα Μάρε.

Πληρ. τηλ. 2241023895, 6944390803, 6944676003

www.rhodes-top-properties.com

ΚΤΗΜΑΤΟΜΕΣΙΤΙΚΟ ΓΡΑΦΕΙΟ

ΖΑΦΕΙΡΗΣ Μ. ΚΑΡΑΓΙΑΝΝΗΣ Δ. Ο.Ε.

Πωλήσεις ακινήτων. Τηλ. (2241060380-60381)

17.30-20.30 μ.μ. Δευτέρα-Παρασκευή

Fax: 2241060380 • e-mail: zafkar@hellasnet.gr

• Κατοικίες

- Εξοχική κατοικία 50 τ.μ. (υπό ανέγερση) εντός οικοπέδου 440 τ.μ. στην περιοχή Κολυμπίων
- Εξοχική κατοικία 70 τ.μ. (υπό ανέγερση) εντός οικοπέδου 500 τ.μ. στην περιοχή Κολυμπίων
- Μεζονέτα 105 τ.μ. (ημιτελής) εντός οικισμού στον Δήμο Αφάντου

• Ξενοδοχειακό συγκρότημα

- Ημιτελής σε μπετά ξενοδοχειακό συγκρότημα Α' κατηγορίας εντός οικοπέδου 22.400 τ.μ.

• Οικόπεδα

- Εντός οικισμού στον Δήμο Αφάντου 1250 τ.μ.
- Εντός οικισμού στον Δήμο Αφάντου 2000 τ.μ.
- Στον Δήμο Αφάντου 520 τ.μ. με άδεια οικοδομής 53 τ.μ.
- Στον Δήμο Αφάντου 1000 τ.μ. επί της εθνικής οδού Ρόδου-Λίνδου
- Στον Δήμο Αφάντου 866 τ.μ. επί της εθνικής οδού Ρόδου-Λίνδου
- Εντός οικισμού στην Παστίδα 2000 τ.μ.

• Αγροτεμάχια

- Στην περιοχή Κολυμπίων αγροτεμάχια 10.200 τ.μ. (πανοραμική θέα)
- Στην περιοχή Κολυμπίων αγροτεμάχιο 4.969 τ.μ.
- Στην περιοχή Ψίνθου αγροτεμάχιο 22.400 τ.μ.
- Στην περιοχή Ψίνθου αγροτεμάχιο 19.840 τ.μ.
- Στην περιοχή Τραπεζία αγροτεμάχιο 5.800 τ.μ.
- Στον Δήμο Αφάντου αγροτεμάχιο 6.120 τ.μ.
- Στον Δήμο Αφάντου αγροτεμάχιο 11.520 τ.μ.
- Στον Δήμο Αφάντου το 1/2 αγροτεμαχίου 5.080 τ.μ. με ελαιόδεντρα

ΑΦΟΙ ΜΑΘΙΟΥ Ο.Ε.

D & M HOMES

ΑΓΟΡΕΣ ΟΙΚΟΠΕΔΩΝ - ΠΩΛΗΣΕΙΣ ΚΑΤΟΙΚΙΩΝ

Αναλαμβάνουμε τη διεκπεραίωση του δικού σας ακινήτου

.... Με τους καλύτερους όρους της αγοράς

1) Διώροφες **μονοκατοικίες** λουξ κατασκευής των 120 τ.μ. με 330 τ.μ. οικόπεδο σε ονειρεμένη τοποθεσία, περιοχή Ανοιξη, υπό κατασκευή.
2) **Μεζονέτες** λουξ κατασκευής των 140 τ.μ. σε 330 τ.μ. οικόπεδο με φανταστική θέα, περιοχή Κοκκερου - Κοσκινού, υπό κατασκευή
3) **Διαμερίσματα** των 130 τ.μ. -120 τ.μ.-110 τ.μ. στα Κοσκινού
4) **Οικόπεδο** 4.200 τ.μ. στο Τσαΐρι
5) **Μονοκατοικία** υπερλούξ κατασκευής με 1000 τ.μ. οικόπεδο (μόνο σοβαρές προτάσεις).

Με επτελείο έμπειρων συνεργατών η εταιρία μας σας παρέχει την καλύτερη δική σας εξυπηρέτηση.

Αναλαμβάνουμε να διεκπεραιώσουμε τη διαχείριση του οικοπέδου σας με στόχο την καλύτερη αποδοσή του.

ΟΙΚΟΠΕΔΑ

ΑΝΤΙΠΑΡΟΧΕΣ

ΜΟΝΟΚΑΤΟΙΚΙΕΣ

ΖΗΤΟΥΝΤΑΙ ΟΙΚΟΠΕΔΑ

Βερολίνου 11 - Ροδίνι • τηλ. 2241069515, κιν. 6945525475-6944370132

ΕΜΜΑΝΟΥΗΛ ΚΡΑΝΙΔΗΣ

ΟΙΚΟΝΟΜΟΛΟΓΟΣ
ΜΕΣΙΤΗΣ ΑΣΤΙΚΩΝ ΣΥΜΒΑΣΕΩΝ

ΠΩΛΟΥΝΤΑΙ

1) 4άρι **διαμέρισμα** 110 τ.μ. λουξ κατασκευής με ωραία κουζίνα, κεντρική θέρμανση, κλειστή θέση στάθμευσης. Τιμή: 62 εκ. ή 182.000 ευρώ
2) 3άρι **διαμέρισμα** 85 τ.μ. κοντά στον Ηλ/κοσμο του Ξενάκη. Τιμή: 132.000 ευρώ ή 45 εκ.
3) 2άρι **διαμέρισμα** στην Ανάληψη 50 τ.μ. - Ισόγειο α' όροφο. Τιμή: 23 εκ. ή 67.500 ευρώ
4) 4άρι **διαμέρισμα** - 3 υπν. (2 WC) καινούργιο στο Ροδίνι, α' όροφος, μόνο 55 εκ. ή 162.000 ευρώ
5) 34 τ.μ. **κατάστημα** στην Ανάληψη - γωνιακό - ελεύθερο μίσθωσης.
6) 80 τ.μ. **κατάστημα** με πατάρι κοντά στην πλατεία Φώκιαλη
7) **Μεζονέτα** 162 τ.μ. με κήπο στα μπετά ή τελειωμένη κοντά στο Φυτώριο του Δήμου Ιαλυσού.
8) ΛΙΝΔΟΥ - 1400 τ.μ. οικόπεδο έτοιμο διώροφο κτίριο σε 6.000 τ.μ. με πρόσωπο
9) ΠΑΡΑΔΕΙΣΙ - 4.500 τ.μ. αγρός με άδειες δύο οικιών, διαθέτουν φως νερό
10) ΙΑΛΥΣΟΣ - 164 τ.μ. μεζονέτα έτοιμη με ωραίο κήπο 4 υπνοδωματίων και 3 WC με κεντρική θέρμανση
11) ΠΑΡΑΔΕΙΣΙ - οικόπεδο 540 τ.μ. εντός σχεδίου πόλεως

Μεσίτης
Πληρ. Εμμ. Κρανίδης
27082-6944347405, 6942010248
Αμερικής 50-2ος όροφος, Ρόδος

ΕΚΑΜ Α.Ε.

ΠΩΛΗΣΕΙΣ ΔΙΑΜΕΡΙΣΜΑΤΩΝ

Α. Μόντε Σμιθ: α) Κέννεντυ 2ου ορόφου 112 τ.μ. 4 δωμάτια, 3 λουτρά. Τιμή 140.000 ευρώ, **β) Κέννεντυ 36** 1ου ορόφου, 98 τ.μ., 4 δωμάτια, 2 λουτρά. Τιμή 130.000 ευρώ,

ΠΩΛΗΣΕΙΣ ΚΑΤΑΣΤΗΜΑΤΩΝ

α) Νιοχώρι: Ιδιαίτερης προβολής κατάστημα 122 τ.μ. με πατάρι, Τιμή 200.000 ευρώ, **β) Εμπορικό κέντρο "ΜΑΚΕΣΤΑ"** Ιδιαίτερα τουριστική περιοχή, ισόγειο κατάστημα 48 τ.μ. με WC. Τιμή 55.000 ευρώ.

ΠΩΛΕΙΤΑΙ ΒΙΟΤΕΧΝΙΚΟΣ ΧΩΡΟΣ

Ασγούρου 4ο χλμ. ΕΟ Λίνδου-Ρόδου 365 τ.μ. με οικόπεδο 485 τ.μ. με μηχανήματα και άδεια λειτουργίας. Τιμή 400.000 ευρώ.

www.ekamestates.gr

Τηλ.: 210 6205697-210 8002541-κινητό 6944840247

ΠΩΛΕΙΤΑΙ

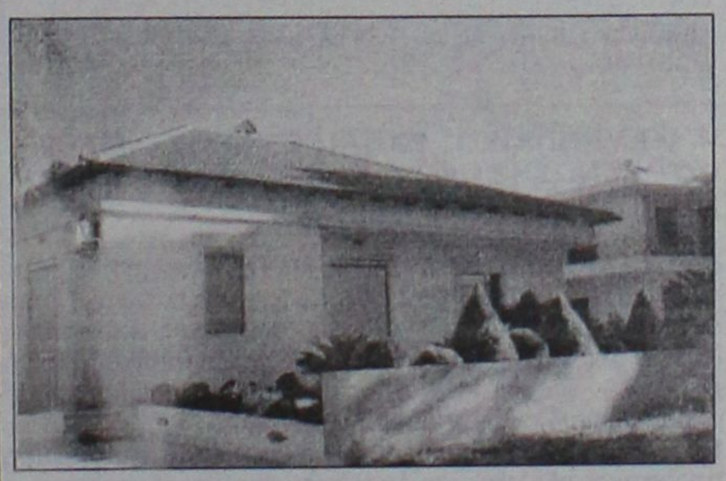

Αυτή η **μονοκατοικία** (3 ετών) που βρίσκεται σε ήσυχη περιοχή της Ιαλυσού (Δημοκρατίας 64Β) ανεξάρτητη σε οικόπεδο 355 τ.μ. που έχει διαμορφωθεί σε θαυμάσιο κήπο με σπάνια φυτά και δέντρα.
Αποτελείται από (κομπλέ κουζίνα) σαλόνι - 3 υπνοδωμάτια, 2 μπάνια (WC), 134 τ.μ. και σοφίτα με εσωτερική σκάλα 134 τ.μ. υπάρχουν air conditions σ' όλους τους χώρους και extra κεντρική θέρμανση - τζάκι στο σαλόνι - και λέβητα για ζεστό νερό, με ιδιωτικό πάρκιν.
Μόνο σοβαρές προτάσεις. Τιμή 240.000 ευρώ επιπλωμένο.

Πληρ. τηλ. 2241022791-2 όλο το 24ωρο
Δεν είναι προκάτ. Δεκτός κάθε έλεγχος. Το βάρος του μόνο ένα δάνειο της Ιονικής Τράπεζας (Στεγαστικό) 80.000 ευρώ

ΕΚΠΑΙΔΕΥΣΗ ΣΤΟΥΣ ΥΠΟΛΟΓΙΣΤΕΣ

Anosis
Computer Learning



Ευρωπαϊκό Δίπλωμα Κατάρτισης Η/Υ

ΤΜΗΜΑΤΑ ΕΝΗΛΙΚΩΝ

- Ταχύρυθμα σεμινάρια 6 εβδομάδων επιπέδου ECDL Start
- Τρίμηνοι κύκλοι σπουδών για απόκτηση του Διπλώματος ECDL
- Επιδοτούμενα σεμινάρια επιχειρήσεων

Windows, Word, Excel, Powerpoint, Access, Internet, Frontpage, CorelDraw, κτλ

ΣΤ.ΚΩΤΙΑΔΗ 52 ΤΗΛ.78924

Υπεύθυνος Σπουδών
ΚΩΣΤΑΣ ΧΑΤΖΗΔΑΚΗΣ

ΑΝΑΚΟΙΝΩΣΗ ΜΑΘΗΜΑΤΑ

*** Computer ***

ΕΓΓΡΑΦΕΣ

** ΤΩΡΑ **

Τμήματα για:
Παιδιά - Ενήλικες
Αρχάριους - Μαθητές
Επαγγελματίες

Ανεύρεση Εργασίας

Διδάσκει πτυχιούχος Πανεπιστημίου Αμερικής
ΜΑΝΩΛΗΣ Ι. ΣΟΦΙΛΛΑΣ

Κοδριγκτώνος 91
Τηλ. (22410) 31761
ΠΙΣΤΟΠΟΙΗΤΙΚΟ ΓΝΩΣΕΩΝ
ΕΠΙΣΗΜΟ ΕΞΕΤΑΣΤΙΚΟ ΚΕΝΤΡΟ ΤΗΣ ECDL HELLAS

ECDL HELLAS

ΤΟ ΕΞΕΤΑΣΤΙΚΟ ΚΕΝΤΡΟ ΠΙΣΤΟΠΟΙΗΣΗΣ ΚΑΙ ΕΚΜΑΘΗΣΗΣ ΥΠΟΛΟΓΙΣΤΩΝ Computer & Art Studies (C.A.S.)

Προσφέρει

Ταχύρυθμα· τμήματα εκμάθησης & Πιστοποίησης των 7 ενοτήτων του ECDL
✓ Με το πιο επαναστατικό σύστημα εκμάθησης μέσα σε 7 εβδομάδες
✓ Με σύγχρονα προγράμματα λογισμικού (Windows XP, OFFICE XP)
✓ Με έμπειρο διδακτικό προσωπικό
✓ Γρήγορη και εγγυημένη επιτυχία

Χορηγεί

Ευρωπαϊκό δίπλωμα σπουδών στους Η/Υ
Ολιγομελή τμήματα για μαθητές Δημοτικού, Γυμνασίου, Λυκείου
Ειδικά τμήματα για ενήλικες και εργαζόμενους.

Πληροφορίες
Θεσσαλονίκης 18-ΡΟΔΟΣ (ΠΕΡΙΟΧΗ ΜΗ.ΔΙΑ)
τηλ.: 22410-60554,
E-MAIL:cas@otenet.gr

εργασιες

συνέχεια από την προηγούμενη

ΑΤΟΜΟ με τα καταλληλα προσόντα (που να γνωρίζει Αγγλικά) για φύλαξη καταστήματος στο Φαληράκι. Ωράριο εργασίας από τις 11 π.μ., πολύ καλές αποδοχές. Πληρ. τηλ. 6944779640 AZ60001

ΨΗΣΤΗΣ - ΤΥΛΙΧΤΗΣ για fast food στην Παστίδα χειμώνα - καλοκαίρι από τις 7-11 μ.μ. Πληρ. τηλ. 2241047330, 6945659992 κ. Παναγιώτης AZ59989

ΜΑΓΕΙΡΑΣ με γνώσεις για μεζεδοπωλείο - ουζερί, στο Ζέφυρο ωρες εργασίας 7 μ.μ.-12 π.μ. Πληρ. τηλ. 6974329075 AZ59952

ΖΗΤΟΥΝΤΑΙ νηπιαγωγοί και βρεφοκόμοι πτυχιούχοι ΑΕΙ ή ΤΕΙ. Πληρ. τηλ. 2241077276 AZ59925

ΣΕΡΒΙΤΟΡΟΣ πεπειραμένος και βοηθός σερβιτόρου για το SOCRATOUS GARDEN. Πληρ. εντός Σωκράτους 124 Παλιά Πόλη, τηλ. 2241076955 AZ59924

Το κατάστημα 5' ΜΑΡΙΝΟΠΟΥΛΟΣ στο Παραδείσι **ΕΠΙΘΥΜΕΙ ΝΑ ΠΡΟΣΛΑΒΕΙ** για το κατάστημα στο Παραδείσι υπαλλήλους ή μερικής απασχόλησης για τα παρακάτω τμήματα: Τυροκομικά, Αλλαντικά, Παντοπωλείο. Απαραίτητα προσόντα: Δυνατότητα εργασίας σε βάρδιες. Απολυτήριο Λυκείου ή Γυμνασίου. Παρακαλούνται οι ενδιαφερόμενοι να καταθέσουν άμεσα το βιογραφικό τους με πρόσφατη φωτογραφία στο Παραδείσι AZ59917

ΠΩΛΗΤΡΙΑ για το κατάστημα "Ασήμι Χρυσό" όσο πατάει η γάτα". Πληρ. τηλ. 2241033570 AZ59896

ΚΟΠΕΛΑ για SNACK CAFE. Πληρ. τηλ. 22410 37850, 20812 AZ59838

ΖΗΤΕΙΤΑΙ χειριστής τσάπας περιστροφικής και να δουλεύει φορτωτάκια. Πληρ. τηλ. 6946658789 κ. Παναγιώτης AZ59671

CASTELLO DI RODI HOTEL. Ζητά συνεργάτη για κρατήσεις, αλληλογραφία και εξυπηρέτηση. 1. Ο/Η υποψήφιος θα πρέπει να γνωρίζει καλά Αγγλικά ώστε να απαντά στα ηλεκτρονικά ή γραπτά μηνύματα πελατών και συνεργατών, 2. Καταχώρηση κρατήσεων, 3. Εξυπηρέτηση πελατών, 4. Ωράριο μειωμένο ή πλήρες. Αμοιβή: κατόπιν συμφωνίας. Πληρ.: Ξενοδοχείο Castello di Rodi 5ο χλμ. Ρόδου-Καλλιθέας τηλ. 2241064856, κιν. 6932625353 AZ59612

ΖΗΤΕΙΤΑΙ συνεργάτης - απόφοιτος σχολής διακοσμητών - σχεδιαστών που να διαθέτει άριστη γνωση χειρισμού Η/Υ (Word, Excel, Internet) και καλή γνώση ξενης γλώσσας κατά προτίμηση Ιταλικά - Αγγλικά. Απαραίτητες προϋποθέσεις το ομαδικό πνεύμα, η συνεργάσιμη συμπεριφορά και η υπευθυνότητα. Οι ενδιαφερόμενοι παρακαλούνται να αποστείλουν το Βιογραφικό τους σημείωμα στη διεύθυνση: add@alas.gr. Ολα τα Βιογραφικά θα θεωρηθούν εμπιστευτικά XAZ086

ΒΡΕΦΟΝΗΠΙΟΚΟΜΟΣ για απασχόληση σε Παιδικό σταθμό, κατά προτίμηση απόφοιτος ΙΕΚ-ΤΕΙ-Ιδιωτικών Σχολών, ηλικίας 20-28 ετών!! Πληρ. τηλ. 2241027492, 6977260212 πρωινές ώρες XAZ243

CASTELLO DI RODI HOTEL ask companion for checking and service. Inf. tel. 2241064856, 6932625353 AZ59611

ΕΡΓΑΣΙΑ ΑΠΟ ΤΟΝ ΧΩΡΟ ΣΑΣ. Ζητούνται άτομα δραστήρια και δυναμικά από μεγάλη εμπορική εταιρεία για άμεση κάλυψη θέσεων ανεξάρτητης συνεργασίας. Μερική απασχόληση 500-1500 ευρώ, πλήρης απασχόληση 1500-6000 ευρώ. Οχι πλασιέ - ντήλερ. Εξτρα μπόνους και προμήθειες. Πληρ. τηλ. 2241030078, 6977472091 AZ59362

Η Οδική Βοήθεια Ρόδου HELLAS SERVICE **ΖΗΤΕΙ συνεργάτες** για την στελέχωση του τμήματος πωλήσεων. Απαραίτητα προσόντα: Ικανότητα επικοινωνίας, ευχάριστη προσωπικότητα, δίπλωμα οδήγησης οχήματος, προυπηρεσία στο χώρο. Προσφέρονται: ανταγωνιστικό πακέτο αποδοχων (μισθός - προμήθεια - bonus), προοπτικές εξέλιξης, εξαιρετικό περιβάλλον εργασίας. Πληρ. Στ. Καζούλη 82, τηλ. (22410)22490 XAZ252

διαφορα

ΠΩΛΟΥΝΤΑΙ λόγω αναχωρήσεως σχεδόν καινούργια τραπεζαρία, μπουφές, σερβίτσιο, αμεταχείριστο, μαχαιροπήρουνα χώρις προκαταβολή σε 12 μήνες. Πληρ. τηλ. 6945377006, 2241066724 AΔ60081

ΠΩΛΕΙΤΑΙ εξωλέμβια μηχανή TOHATSU 18 HP μακρύλαιμη. Πληρ. τηλ. 6946392413 AΔ60046

ΠΩΛΕΙΤΑΙ πλήρης εξοπλισμός σπιτιού καινούργιος κατάλληλος για φοιτητές στην Αθήνα (ψυγείο, κουζίνα, πλυντήριο, σκούπα, κρεβάτι, γραφείο, καναπές- κρεβάτι, τραπέζι κουζίνας, τραπέζι σαλονιού, καρέκλες κ.λπ.) Πληρ. τηλ. 6944342667 AΔ60024

ΠΩΛΟΥΝΤΑΙ σαλόνι (3θέσιος και 2θέσιος καναπές με αδιάβροχο ύφασμα) με 2 τραπεζάκια, ξύλο δεσποτάκι, ηλεκτρική κουζίνα μάρκας SCHARPF. πλυντήριο ρουχων ESKIMO , γραφείο για Η/Υ και άλλα μικροέπιπλα. Τιμές ιδιαίτερα προσιτές. Περιοχή Αγ. Νικολάου. Πληρ. τηλ. (22410)32866, 6977351867 AΔ60021

ΠΩΛΟΥΝΤΑΙ ποδήλατα θαλάσσης, καγιάκ, ομπρέλες, τραπεζάκια πλήρης εξοπλισμός για σωστική λέμβο. Πληρ. τηλ. 6946390312 AΔ59996

ΕΥΚΑΙΡΙΑ ΠΩΛΟΥΝΤΑΙ περί 400 έργα DVD καινούργια σε καταπληκτική τιμή λόγω ανακαίνισης. Πληρ. τηλ. 2241039005, 6972506946 AΔ59978

ΠΩΛΕΙΤΑΙ ΥΠΟΛΟΓΙΣΤΗΣ ALTEC με τα εξής: Intel Pentium 4 processor 1700 MHz, RAM 128 MB, Hard Disk 30 GB, κάρτα οθόνης με TV out, Κάρτα Ηχου, DVD 16X, Internal Modem PCI 56K, Ηχεία 160W, Οθόνη Sony E220 Trinitron 17 ιντσών, ποντίκι Genius, Πληκτρολόγιο, Microsoft Windows XP, (Word, excel, powerpoint, access, internet explorer, net-meeting κ.ά.) Εκτυπωτής Hewlett Packard 840 C, Κάμερα Philips PCVC 720K, όλα σε άριστη κατάσταση, λόγω μικρής διάρκειας χρήσης. Δεκτός κάθε έλεγχος. Τιμή 750 ευρώ. Πληρ. τηλ. 6972943946, ώρες 9.00 π.μ.-21.00 μ.μ. AΔ59959

ΠΩΛΕΙΤΑΙ ΠΛΗΡΗΣ ΕΞΟΠΛΙΣΜΟΣ SNACK BAR ΑΞΙΑΣ 40.000 ΕΥΡΩ. ΜΟΝΟ ΜΕ 15.000 ΕΥΡΩ ΛΟΓΩ ΑΛΛΑΓΗΣ ΧΡΗΣΕΩΣ. ΜΟΝΟ ΣΟΒΑΡΕΣ ΠΡΟΤΑΣΕΙΣ. ΠΛΗΡ. ΤΗΛ. 6944985905 ΠΔ59859

ΕΠΙΠΛΑ ΠΛΑΤΗΣ: ΠΑΡΑΛΑΒΑΜΕ ΣΑΛΟΝΙΑ ΑΠΟ 480€, ΚΑΝΑΠΕΔΕΣ ΚΡΕΒΑΤΙ ΑΠΟ 200€, ΚΡΕΒΑΤΙΑ, ΣΤΡΩΜΑΤΑ, ΣΥΡΤΑΡΙΕΡΕΣ, ΝΤΟΥΛΑΠΕΣ, ΠΑΠΟΥΤΣΟΘΗΚΕΣ, ΤΡΑΠΕΖΙΑ, ΚΑΡΕΚΛΕΣ, ΓΡΑΦΕΙΑ ΚΑΙ ΑΛΛΑ ΣΤΙΣ ΧΑΜΗΛΟΤΕΡΕΣ ΤΙΜΕΣ ΤΗΣ ΑΓΟΡΑΣ. 5ο χλμ. ΡΟΔΟΥ-ΛΙΝΔΟΥ, ΤΗΛ. 22410 62037, 65065 ΠΔ59797

ΦΟΥΣΚΩΤΟ ΣΚΑΦΟΣ ZODIAK EAST ROLLER με Jonson 15 HP και τρέιλερ γαλβανιζέ, μοντέλο 2001. Πωλούνται 3.500 ευρώ. Πληρ. τηλ. 6938233461 AΔ59977

ΠΩΛΟΥΝΤΑΙ ΕΠΑΓΓΕΛΜΑΤΙΚΑ ΨΥΓΕΙΑ - ΒΙΤΡΙΝΕΣ 2 ΜΕΤΡΑ ΚΑΙ 2,5 ΜΕΤΡΑ ΣΕ ΑΡΙΣΤΗ ΚΑΤΑΣΤΑΣΗ. ΠΛΗΡ. ΤΗΛ. 2241034490, 13.00-16.00 ΧΠΔ221

ΖΗΤΕΙΤΑΙ

από μικρό ξενοδοχείο

νέος ή νέα με μικρή πείρα για μπαρ.

Πληρ. τηλ. (22410)22031, 22032

ΖΗΤΕΙΤΑΙ

Καθηγητής, Φυσικός

για την νέα σχολική χρονιά για μερική απασχόληση από φροντιστήριο της πόλης.

Πληρ. κ. Ελένη τηλ. 2241028053, 6978205446

Από την αντιπροσωπεία αυτοκινήτων

ΠΑΡΑΣΚΕΥΑΣ ΕΠΕ

ΖΗΤΕΙΤΑΙ

α) έμπειρος **φανοποιός**

β) έμπειρος **βαφέας αυτοκινήτων**

Πληρ. τηλ. 2241031400, 2241035200

ΕΤΑΙΡΕΙΑ ΚΛΙΜΑΤΙΣΜΟΥ

ΖΗΤΑ

ΤΕΧΝΙΚΟ - ΨΥΚΤΙΚΟ και ΗΛΕΚΤΡΟΛΟΓΟ

Για service, εγκαταστάσεις, επισκευές, κλιματιστικών μηχανημάτων.

Απαραίτητα: Δίπλωμα Οδήγησης

Πληρ. τηλ. 6977200960

Πολυεθνική Εταιρία Ενοικιάσεων Αυτοκινήτων

επιθυμεί να προσλάβει

ΣΤΕΛΕΧΟΣ ΠΩΛΗΣΕΩΝ

Το Στέλεχος θα είναι μέλος της ομάδας πωλήσεων και υπεύθυνο για την εξυπηρέτηση πελατών.

Απαραίτητα Προσόντα:

- Προϋπηρεσία στο χώρο των ενοικιάσεων αυτ/των.
- Ικανότητα διαπραγμάτευσης και επικοινωνίας.
- Ομαδικό πνεύμα συνεργασίας.
- Καλή γνώση Η/Υ.
- Καλή γνώση της **Ιταλικής** και Αγγλικής γλώσσας.
- Ηλικία 24 –32 ετών.

Η εταιρία προσφέρει ευχάριστο περιβάλλον εργασίας και προοπτική επαγγελματικής εξέλιξης

Οι ενδιαφερόμενοι/ες μπορούν να στείλουν βιογραφικό στο Fax: 22410 82312 ή να επικοινωνήσουν στο Τηλ: 22410 82313

ΖΗΤΕΙΤΑΙ

καμαριέρα για το ξενοδοχείο ΕΛΕΝΑ, εντός πόλεως.

Πληρ. τηλ. 2241024755

Η ΞΕΝΑΚΗΣ ΑΥΤΟΚΙΝΗΤΑ

ΕΞΟΥΣΙΟΔΟΤΗΜΕΝΟΣ ΕΜΠΟΡΟΣ KOSMOCAR A.E.

ΖΗΤΕΙ

- ✓ Προσωπικό για το τμήμα Ανταλλακτικών
- ✓ Ηλεκτρολόγους
- ✓ Μηχανικούς
- ✓ Βαφείς

Τηλ. επικοινωνίας 2241086777

10ο ΧΛΜ. ΡΟΔΟΥ-ΛΙΝΔΟΥ

Υπόψιν Κας Χούλλη

ΚΑΘΗΓΗΤΗΣ / ΡΙΑ ΑΓΓΛΙΚΩΝ

Για κέντρο ξένων γλωσών με εμπειρία στις εξετάσεις επιπέδου LOWER με πλήρες ωράριο απασχόλησης.

- Πολύ ικανοποιητικός μισθός
- Εξασφαλισμένη εργασία
- Πλήρης ασφάλιση
- Αριστη συνεργασία

Αποστείλατε βιογραφικό σημείωμα στο τηλέφωνο **2241032336.**

Τηλέφωνα επικοινωνίας: **2241035289, 2241023973**

Ο ΕΥΡΩΠΑΪΚΟΣ ΕΚΠΑΙΔΕΥΤΙΚΟΣ ΟΜΙΛΟΣ ΕΥΡΩΓΝΩΣΗ® με 200 Κέντρα Ξένων Γλωσσών,

ΖΗΤΑ

ικανούς **ΚΑΘΗΓΗΤΕΣ** Αγγλικής και Γερμανικής γλώσσας, με δυναμικό χαρακτήρα, μεγάλη μεταδοτικότητα, δημιουργικές, οργανωτικές και επικοινωνιακές ικανότητες. Πτυχίο ανωτάτης σχολής, διδακτική εμπειρία και σεμινάρια επικοινωνιακής κατεύθυνσης ή μεθοδολογίας θα θεωρηθούν επιπλέον προσόντα.

Προσφέρονται: άριστο περιβάλλον εργασίας, εκπαίδευση, προοπτικές εξέλιξης και αποδοχές αναλόγως προσόντων

Αποστολή βιογραφικών Εθνικής Αντίστασης 48 e-mail: eurorhodes1@acn.gr, eurorhodes2@acn.gr

Follow - up και ραντεβού συνέντευξης, τηλ. **2241073303, 2241033710**

ΖΗΤΕΙΤΑΙ

δεσποινίς - κυρία

για εμπορικό κατάστημα γυναικείων ενδυμάτων.

Ηλικία από 23-40 ετών

Γνώση Αγγλικής καθώς και επιπλέον γλωσσών θα εκτιμηθούν

Προϋπηρεσία θα ληφθεί υπ' όψιν. Μισθός ικανοποιητικός και ποσοστά αναλόγως των προσόντων.

Πληρ. τηλ. 2241038990

Αποστείλατε βιογραφικό σημείωμα στο **fax 2241038785**

ΞΕΝΟΔΟΧΕΙΟ BELVEDERE

ΖΗΤΑ

Καμαριέρες με προϋπηρεσία

Πληροφορίες τηλ. 22410 89000

WAITRESS REQUIRED

or **ASSISTANT WAITRESS**

to work in restaurant VICTORIA oposite Casino, Papanikolaou str. 21

Tel. 6945890870

ΖΗΤΟΥΝΤΑΙ

2 ΚΟΠΕΛΕΣ ΒΟΗΘΟΙ ΣΕΡΒΙΤΟΡΟΥ

από το εστιατόριο ΒΙΚΤΩΡΙΑ έναντι CASINO, οδός Παπανικολάου 21. Απαραίτητη η γνώση της Αγγλικής γλώσσας.

Πληρ. τηλ. 6945890870

Τα Φροντιστήρια Β' θμιας εκπ/σης

ΟΡΟΣΗΜΟ ΘΕΜΕΛΙΟ ΣΥΓΧΡΟΝΑ ΦΡΟΝΤΙΣΤΗΡΙΑ

ΖΗΤΟΥΝ

- για το φροντιστήριο της Ρόδου **Φυσικό, Χημικό**
- για το νέο φροντιστήριο στον Αρχάγγελο **Μαθηματικό, Φυσικό, Χημικό, Φιλόλογο**

Πληρ. Τηλ. 2241075194 - 70611

Καθημερινά 11.00-13.00 & 15.00-21.00

KRINGLAN

Ο 1ος ΣΟΥΗΔΙΚΟΣ ΦΟΥΡΝΟΣ

Από το KRINGLAN σουηδικό φούρνο

ΖΗΤΕΙΤΑΙ

φουρνάρης

Πληρ. τηλ. 6948070855

ΖΗΤΟΥΝΤΑΙ

ΠΩΛΗΤΡΙΕΣ

για τουριστικό κατάστημα εντός πόλεως Ρόδου

- Ωράριο συνεχές 8ωρο
- Μισθός 800 ευρώ καθαρά

Πληρ. τηλ. (22410)25936, 74443

Από Μεγάλα Κέντρα Ξένων Γλωσσών

ΖΗΤΟΥΝΤΑΙ

Καθηγήτριες/τες Αγγλικής - Γερμανικής και Ισπανικής γλώσσας

Οι υποψήφιες/οι πρέπει να διαθέτουν ευχάριστη προσωπικότητα, ευχέρεια στην επικοινωνία και ανάλογη εμπειρία.

Πληρ. για ραντεβού συνέντευξης στο τηλ. 6944557415 ή αποστείλατε βιογραφικό σημείωμα στο fax 2241025800

διαφορα

συνέχεια από την προηγούμενη

ΠΩΛΕΙΤΑΙ ΣΑΛΟΝΙ 3ΘΕΣΙΟΣ-2ΘΕΣΙΟΣ ΠΟΛΥΘΡΟΝΑ, ΝΕΟΚΛΑΣΙΚΟΥ ΣΤΥΛ, ΣΕ ΑΡΙΣΤΗ ΚΑΤΑΣΤΑΣΗ. ΠΛΗΡ. ΤΗΛ. 2241063425 ΧΠΔ2511



πωλησεις αυτοκινητων & μοτοσικλετων

ΠΩΛΕΙΤΑΙ OPEL ASTRA 1400 cc μοντέλο '96 σε άριστη κατάσταση. Πληρ.τηλ. 6974649378 ΑΑ60028

ΠΩΛΕΙΤΑΙ ΚΑΝΤΙΝΑ ΚΙΝΗΤΗ ΠΛΗΡΩΣ ΕΞΟΠΛΙΣΜΕΝΗ ΜΕ ΓΕΝΝΗΤΡΙΑ - ΤΡΕΪΛΕΡ ΣΕ ΑΡΙΣΤΗ ΚΑΤΑΣΤΑΣΗ. ΠΛΗΡ. ΤΗΛ. 2241023017, 6944607864 ΠΑ59921

FIAT PUNTO SX 1999 35.000 χλμ. καινούργιο 5.350 ευρώ. MOTO BMW 250 cc 1953 αντίκα αναπαλαιωμένη 2.900 ευρώ. Πληρ.τηλ. 6976892703 ΑΑ60056

KAWASAKI KDX 200 κατάλληλο και για enduro - motocross. Τιμή 1500 ευρώ. Πληρ. τηλ. 6947925929 ΑΑ59949

BMW cabrio μοντέλο του '99, 16 V, χρώματος κίτρινο, Look M3 με φουλ εξτρά λόγω αναχωρήσεως. Σε τιμή ευκαιρίας. Πληρ. τηλ. 6932964250 Λευτέρης ΑΑ59909

ΜΗΧΑΝΗ BMW GS 1150 cc, μοντέλο 2002. Πληρ. τηλ. 6937199233 ΑΑ60012

ΠΩΛΟΥΝΤΑΙ ΜΕΤΑΧΕΙΡΙΣΜΕΝΑ ΦΟΡΤΗΓΑ ΑΥΤΟΚΙΝΗΤΑ ΕΙΣΑΓΩΓΗΣ ΟΛΩΝ ΤΩΝ ΤΥΠΩΝ, ΓΙΑ ΑΓΡΟΤΙΚΗ ΚΑΙ ΕΠΑΓΓΕΛΜΑΤΙΚΗ ΧΡΗΣΗ, ΚΑΘΩΣ ΕΠΙΣΗΣ ΚΑΙ Ι.Χ. ΕΠΙΒΑΤΙΚΑ. ΕΤΟΙΜΟΠΑΡΑΔΟΤΑ Ή ΚΑΤΟΠΙΝ ΠΑΡΑΓΓΕΛΙΑΣ. ΜΕ ΤΙΜΕΣ ΓΕΡΜΑΝΙΑΣ. ΠΑΡΕΧΟΥΜΕ ΓΡΑΠΤΗ ΕΓΓΥΗΣΗ ΕΝΟΣ ΧΡΟΝΟΥ. ΕΙΣΑΓΩΓΕΙΣ ΜΕΤΑΧΕΙΡΙΣΜΕΝΩΝ ΑΥΤΟΚΙΝΗΤΩΝ: Δ. ΜΠΟΥΝΤΟΥΡΗΣ-Ε. ΠΑΠΑΠΟΣΤΟΛΟΥ Ο.Ε. ΕΚΘΕΣΗ: ΕΘΝΙΚΗ ΟΔΟΣ ΛΑΡΙΣΑΣ-ΙΩΑΝΝΙΝΩΝ, ΤΡΙΚΑΛΑ ΘΕΣΣΑΛΙΑΣ, ΤΗΛΕΦΩΝΑ: 24310-74709, 24310-27008, ΚΙΝ.: 6974456200-6977395269 ΧΠΑ14110

PEUGEOT RALLY 1.600 c.c.-16V-133 HP, λευκό, μοντ. '99, λευκό ατρακάριστο, full extra. Δεκτός κάθε έλεγχος. Καλή τιμή. Πληρ. τηλ. 22410 95350, 6946657550 κ. Σάκη ΑΑ59796

ΜΗΧΑΝΗ HONDA VARADERO μοντ. 2002, 1000 cc με 5.000 χλμ. σχεδόν καινούργια. Πληρ. τηλ. 6946406588 ΑΑ60034

ΑΥΤΟΚΙΝΗΤΟ MERCEDES C200, μοντ. '97, 64.000 χλμ., άριστη κατάσταση, μολυβί χρώμα. Τιμή 25000 ευρώ. Πληρ. τηλ. 6945795642, 2241039177 κ. Βασίλης ΧΑΑ296

MERCEDES 2228 6X2 με μουσαμά και υδραυλική πόρτα περασμένη από ΚΤΕΟ. Πληρ. ώρες 09.00-13.00 και 17.00-21.00 τηλ. 2241086600 κος Κυριάκος ΑΑ59541

ALFA ROMEO 146 1700 cc μοντέλο '96 με full extra. Πληρ. τηλ. 6946336192 ΑΑ59908

ΦΟΡΤΗΓΟ MERCEDES ΑΝΑΤΡΕΠΟΜΕΝΟ ΤΥΠΟΣ 1619 ΜΕΤΡΗΤΟΙΣ. ΠΛΗΡ. ΤΗΛ. 6942408464 ΧΠΑ171

ΠΩΛΟΥΝΤΑΙ

παλαιά έπιπλα και αντίκες νεοκλασσικής κατοικίας λόγω ανακαινίσεως της, σε τιμές προσιτές.

Οι ενδιαφερόμενοι μπορούν να απευθύνονται στο τηλ. 2241037405 πρωινές και θραδινές ώρες

ΠΩΛΕΙΤΑΙ

(ΑΠΟ ΙΔΙΩΤΗ - ΣΥΜΜΕΤΕΧΟΝΤΑ)

ΟΛΥΜΠΙΑΚΗ ΔΑΔΑ

MEXICO 1968

Μουσειακό κομμάτι μόνο για σοβαρούς συλλέκτες

6947526388 κ. Κώστας

ΠΩΛΕΙΤΑΙ

σκάφος καμπινάτο, ταχύπλοο (WC, κουζίνα, σαλόνι) 8 μ. με δύο μηχανές VOLVO πετρελαίου 130άρες με 130 ώρες λειτουργίας, με ασύρματο, βυθόμετρο, κασετόφωνο, ναυαγοσωστικά και φουσκωτό 2 μέτρων με μηχανή 4HP και τρέιλερ.

Πληροφορίες τηλ. 6936070125

ΕΥΚΑΙΡΙΑ. ΠΩΛΕΙΤΑΙ

σκάφος καμπινάτο SEA MASTER μήκους 6,60 m, μηχανή έσω- έξω OMC 205 HP 6V σε άριστη κατάσταση, ποδάρι OMC COBRA υδραυλικό, FULL EXTRA: βυθόμετρο, VHF, πλήρες όργανο, υδραυλικά φλαπς, στερεοφωνικό, 2 INOX ντεπόζιτα, τέντα, τρέιλερ, 2 προπέλες, αυτοκινούμενο προβολέα.

Από 9 π.μ. έως 2 μ.μ. τηλ. **2241067214**

ΕΥΚΑΙΡΙΑ. ΠΩΛΕΙΤΑΙ

φουσκωτό σκάφος 7,10 με μηχανή έσω - έξω OMC COBRA 8V FULL INJECTION 225 HP, σε άριστη κατάσταση, ποδάρι OMC COBRA υδραυλικό, δύο INOX ντεπόζιτα με μεγάλη αυτονομία, τρέιλερ γαλβανιζέ HERCULES δυάξονο.

Από 9 π.μ. έως 2 μ.μ. τηλ. **2241032015, 2241067005**

ΣΧΟΛΗ ΟΔΗΓΩΝ ΠΟΡΤΣΕΛΛΗΣ ΣΤΕΦΑΝΟΣ

Διπλ. εκπαιδευτής υποψηφίων οδηγών μέλος της Ε.Σ.Ο.Ρ. Ο.Ε.



- Διπλώματα αυτοκινήτου, μοτοσικλέτας,φορτηγού, λεωφορείου, νταλίκας
- Αναθεωρήσεις ληγμένων αδειών
- Θεωρητικά μαθήματα ΚΟΚ και Μηχανολογίας
- Μετατροπές ξένων διπλωμάτων σε ελληνικά
- Διπλώματα αυτόματου αυτοκινήτου

ΕΘΝΙΚΗΣ ΑΝΤΙΣΤΑΣΗΣ 73 (ΠΡΩΗΝ ΑΝΝΗΣ ΜΑΡΙΑΣ)
ΤΗΛ. 2241034497, 6945463635

AUTO ΕΠΙΛΟΓΕΣ

ΚΟΥΚΟΥΡΑΣ ΑΛΕΞΑΝΔΡΟΣ

ΛΕΩΦ. ΡΟΔΟΥ-ΛΙΝΔΟΥ 255 • ΤΗΛ. (22410)60910

www.autoepiloges.com

ΑΓΟΡΑ-ΠΩΛΗΣΗ-ΑΝΤΑΛΛΑΓΗ ΜΕΤΑΧΕΙΡΙΣΜΕΝΩΝ ΑΥΤΟΚΙΝΗΤΩΝ

1. **MERCEDES E200 COMPRESSOR ELEGANCE, 163 HP, 2000 cc, μοντ. 2001, ασημί**
   - 8 αερόσακοι, ABS, ESP, klima, κεντρ. κλειδ., ηλ. παράθ., υδρ. τιμόνι, ζάντες αλουμινίου, ξύλινη επένδυση και ηχοσύστημα.
2. **TOYOTA MR2, 1800cc, μοντ. 2003, γκρι**
   - αερόσακοι, ABS, ESP, klima, κεντρ. κλειδ. ηλ. παράθ., υδρ. τιμόνι, ζάντες αλουμινίου και ηχοσύστημα
3. **MITSUBISHI OUTLANDER JEEP, 2000 cc, μοντ. 2004, μπλε**
   - αερόσακος οδηγού- συνοδηγού, air condition, κεντρ. κλειδ., ηλ. παράθ., υδρ. τιμόνι, ζάντες αλουμινίου, προβ. ομίχλης και ηχοσύστημα.
4. **LAND ROVER FREELANDER 1800 cc, μοντ. 2000, ασημί**
   - αερόσ. οδηγού-συνοδηγού, ABS, air condition, κεντρ. κλειδ., ηλ. παράθ., υδρ. τιμόνι, ζάντες αλουμινίου και ηχοσύστημα.
5. **SUZUKI JIMNY 1300 cc, μοντ. 2002, λευκό**
   - αερόσ. οδηγού-συνοδηγού, κεντρ. κλειδ., ηλ. παράθ., υδρ. τιμόνι και ηχοσύστημα.
6. **AUDI A4, 1600 μοντ. 2003, γκρι**
   - 8 αερόσακοι, ABS, ESP, klima, κεντρ. κλειδ., ηλ. παράθ., υδρ. τιμόνι, ζάντες αλουμινίου, προβ. ομίχλης και ηχοσύστημα
7. **AUDI A4, 1600 μοντ. 2000, μπλε**
   - 4 αερόσακοι, klima, κεντρ. κλειδ., ηλ. παράθ., υδρ. τιμόνι, ζάντες αλουμινίου, προβ. ομίχλης και ηχοσύστημα
8. **OPEL VECTRA 1600 cc, 125 HP, μοντ. 2001, κυπαρισσί**
   - 4 αερόσακοι, ABS, klima, κεντρ. κλειδ., ηλ. παράθ., υδρ. τιμόνι, ζάντες αλουμινίου και ηχοσύστημα
9. **CITROEN SAXO VTS 1600 cc 120 HP, μοντ. 2000, ασημί**
   - αερόσ. οδηγού, air condition, κεντρ. κλειδ., ηλ. παράθ., υδρ. τιμόνι, ζάντες αλουμινίου και ηχοσύστημα
10. **RENAULT MEGAN COUPE 1600 cc, μοντ. 2001, μαύρο**
    - 4 αερόσακοι, ABS, κεντρ. κλειδ., ηλ. παράθ., υδρ. τιμόνι, ζάντες αλουμινίου και ηχοσύστημα
11. **OPEL ASTRA M SPORT 1400 cc, μοντ. 2000, ασημί**
    - 4 αερόσακοι, ABS, κεντρ. κλειδ., ηλ. παράθ., υδρ. τιμόνι, ζάντες αλουμινίου και ηχοσύστημα
12. **ROVER 45 1400 cc, 103 HP, μοντ. 2000, κυπαρισσί**
    - αερόσακος οδηγού- συνοδηγού, κεντρ. κλειδ., ηλ. παράθ., υδρ. τιμόνι, air condition, ABS, συναγερμός και ηχοσύστημα
13. **OPEL ASTRA 1400 cc, μοντ. 1999, ασημί**
    - κεντρ. κλειδ., ηλ. παράθ., υδρ. τιμόνι, air condition, αερόσακοι και ηχοσύστημα
14. **SEAT IBIZA 1400 cc, 119 HP, μοντ. 2001, ασημί**
    - κεντρ. κλειδ., ηλ. παράθ., υδρ. τιμόνι, air condition, συναγερμός viper, ζάντες αλουμινίου, σπόιλερ, αεροτομή, τσιπάκι seat force και ηχοσύστημα
15. **VW GOLF VR6 2800c.c., 194 HP, μοντ. 1992, μπλε**
    - ABS, κεντρ. κλειδ., ηλ. παράθ., υδρ. τιμόνι, air condition, ζάντες αλουμινίου BBS και ηχοσύστημα
16. **TOYOTA CELICA 1800 cc, μοντ. 1994, κόκκινο**
    - αεροσ. οδηγού, ABS, air condition, κεντρ. κλειδ., ηλ. παράθ., υδρ. τιμόνι, ηλ. καθρέπτες και ηχοσύστημα.
17. **BMW 316 1600 c.c., μοντ. 1994, άσπρο**
    - αεροσ. οδηγού, κεντρ. κλειδ., ηλ. παράθ., υδρ. τιμόνι, ζάντες αλουμινίου και ηχοσύστημα
18. **OPEL VECTRA 1600 cc, μοντ. 1996, μπλε**
    - κεντρ. κλειδ. ηλ. παράθ., υδρ. τιμόνι, αερόσακους, air condition και ηχοσύστημα
19. **PEUGEOT 206 1600 cc, 2000, ασημί**
    - κεντρ. κλειδ., ηλ. παράθ, υδρ. τιμ. αερόσακος οδηγού, air condition, ηλ. ηλιοροφή και ηχοσύστημα
20. **SEAT IBIZA 1400 cc, μοντ. 1999, ασημί**
    - κεντρ. κλειδ., ηλ. παράθ., υδρ. τιμόνι, air condition και ηχοσύστημα
21. **PEUGEOT 206 1100 cc, 2001, μπλε**
    - αερόσακος οδηγού, air condition και ηχοσύστημα
22. **DAEWOO LANOS 1350 cc, μοντ. 2002, ανθρακί**
    - κεντρ. κλειδ., ηλ. παράθ. υδρ. τιμόνι, air condition και ηχοσύστημα
23. **DAEWOO LANOS SEDAN 1350 cc, μοντ. 2001, λευκό**
    - air condition, κεντρ. κλειδ., ηλ. παράθ. υδρ. τιμόνι, και ηχοσύστημα
24. **PEUGEOT 106 1100 cc, 1999, μπλε**
    - κεντρ., κλειδ., ηλ. παράθ., air condition, ζάντες αλουμινίου και ηχοσύστημα
25. **KIA SEPHIA II 1500 cc, μοντ. 2000, ασημί**
    - αερόσακος, κεντρ. κλειδ., ηλ. παράθ., υδρ. τιμόνι, air condition και ηχοσύστημα
26. **SUZUKI SWIFT GTI, 1300 cc , μοντ. 1996, μπλε**
    - κεντρ. κλειδ., ηλ. παράθ., υδρ. τιμόνι και ηχοσύστημα

ΑΠΟ 0% ΠΡΟΚΑΤΑΒΟΛΗ ΕΩΣ 72 ΜΗΝΙΑΙΕΣ ΔΟΣΕΙΣ ΜΕ ΤΑ ΧΑΜΗΛΟΤΕΡΑ ΕΠΙΤΟΚΙΑ ΤΗΣ ΑΓΟΡΑΣ

CAR EXPERTS

Audi

1. **VW GOLF 1400 CC μοντ. 2000, 3ΘΥΡΟ, χρώμα ΜΑΥΡΟ** (ABS, υδρ.τιμόνι, 4 αερόσακοι, ηλ. παράθυρα, κεντρικό κλείδωμα, ηλεκ. καθρέπτες, **air condition,** ζάντες αλουμινίου, ηχοσύστημα)
2. **VW GOLF 1400 CC μοντ. 2000, 3ΘΥΡΟ, χρώμα ΑΣΗΜΙ** (ABS, υδρ.τιμόνι, 4 αερόσακοι, ηλ. παράθυρα, κεντρικό κλείδωμα, ηλεκ. καθρέπτες, **air condition,** ζάντες αλουμινίου, SET SPOILER ZENDER, ηχοσύστημα)
3. **VW GOLF 1400 CC μοντ. 1999, 3ΘΥΡΟ, χρώμα ΚΟΚΚΙΝΟ** (ABS, υδρ.τιμόνι, 2 αερόσακοι, ηλ. παράθυρα, κεντρικό κλείδωμα, ηλεκ. καθρέπτες, ζάντες αλουμινίου, ηχοσύστημα)
4. **VW GOLF VARIANT -1400 CC μοντ. 1996, 5ΘΥΡΟ, χρώμα ΜΠΛΕ** (υδρ. τιμόνι, R/C).
5. **VW POLO - 1300 CC μοντ. 1995, ΧΡΩΜΑ ΛΕΥΚΟ 5ΘΥΡΟ**
6. **BMW 518i 1800 CC μοντ. 1992 ΧΡΩΜΑ ΜΠΛΕ** (ABS, υδρ.τιμόνι, ηλ. παράθυρα, κεντρικό κλείδωμα, ηχοσύστημα)
7. **MAZDA 323-1400 CC μοντ. 2001, ΧΡΩΜΑ ΑΣΗΜΙ** (ABS, TC, υδρ. τιμόνι, 4 αερόσακοι, 2 ηλ. παράθυρα, κεντρικό κλείδωμα, ηλεκ. καθρέπτες, air condition, ηχοσύστημα, συναγερμός)
8. **RENAULT CLIO - 1400 CC μοντ. 1996, ΧΡΩΜΑ ΜΠΛΕ, 5ΘΥΡΟ** (υδρ. τιμόνι, ηλ. παράθυρα, κεντρικό κλείδωμα, ηλεκ. air condition, ηχοσύστημα)
9. **RENAULT CLIO - 1200 CC μοντ. 1995, ΧΡΩΜΑ ΜΠΛΕ, 5ΘΥΡΟ** (2 ηλ. παράθυρα, κεντρικό κλείδωμα, ζάντες αλουμινίου, ηχοσύστημα).
10. **PEUGEOT 405 -1600 CC μοντ. 1995, 4ΘΥΡΟ ΧΡΩΜΑ ΜΠΛΕ** (ABS, υδρ. τιμόνι, ηλ. παράθυρα, κεντρικό κλείδωμα, ηλεκ. καθρέπτες, **air condition,** ηχοσύστημα)
11. **OPEL ASTRA - 1400 CC μοντ. 1999, ΧΡΩΜΑ ΜΑΥΡΟ** (υδρ. τιμόνι, αερόσακος οδυγού, 2 ηλ. παράθυρα, κεντρικό κλείδωμα, air condition, ηχοσύστημα.)
12. **FIAT MAREA 1400 CC μοντ. 1996 ΧΡΩΜΑ ΜΠΛΕ 4ΘΥΡΟ** (υδρ. τιμόνι, 2 ηλ. παράθυρα, κεντρικό κλείδωμα, ηχοσύστημα).
13. **FORD ESCORT - 1400 CC MONT. 1992, 4ΘΥΡΟ, ΧΡΩΜΑ ΑΣΗΜΙ** (υδρ. τιμόνι, ηλ. παράθυρα, κεντρ. κλείδωμα, αεροτομή, **air condition,** ζάντες αλουμινίου, ηχοσύστημα)
14. **FIAT PUNTO 1250 CC ΑΥΤΟΜΑΤΟ, μοντ. 2002, ΧΡΩΜΑ ΘΑΛΑΣΣΙ, 5ΘΥΡΟ** (υδρ. τιμόνι, 2 αερόσακοι, 2 ηλ. παράθυρα, κεντρικό κλείδωμα, air condition, ηχοσύστημα)
15. **NISSAN MICRA -1000 CC μοντ. 1995, χρώμα ΜΠΛΕ** (ηχοσύστημα)
16. **FIAT PUNTO 1250 CC, 5ΘΥΡΟ, ΧΡΩΜΑ ΒΥΣΣΙΝΙ** (2 ηλ. παράθυρα, κεντρικό κλείδωμα, ηχοσύστημα)
17. **ROVER 416 GSI-1600 CC μοντ. 1992, 4ΘΥΡΟ χρώμα ΓΚΡΙ** (υδρ. τιμόνι, ηλ. παράθυρα, κεντρικό κλείδωμα, ηλιοροφή, **air condition,** ζάντες αλουμινίου, ηχοσύστημα)
18. **TOYOTA YARIS 1300 CC μοντ. 1999, 3ΘΥΡΟ, χρώμα πράσινο** (υδρ. τιμόνι, ηλ. παράθυρα, κεντρικό κλείδωμα, **air condition,** ηχοσύστημα)
19. **ALPHA ROMEO 155 -1600 CC μοντ. 1996, χρώμα ΜΑΥΡΟ** (υδρ. τιμόνι, αερόσακος οδηγού, 2 ηλ. παράθυρα, κεντρικό κλείδωμα, **κλιματισμός**, ηχοσύστημα)
20. **PEUGEOT PARTENER VAN -1200 CC μοντ. 1997, (επαγγελματικό ή αγροτικό)**

ΞΕΝΑΚΗΣ ΑΥΤΟΚΙΝΗΤΑ ΑΕΒΕ

Εξουσιοδοτημένος Έμπορος Kosmocar A.E.

Πωλήσεις-Service-Ανταλλακτικά

10ο χλμ. Ρόδου-Λίνδου, τηλ. 2241086777, fax 2241086788

1 έτος γραπτή εγγύηση με δυνατότητα επέκτασης έως 3 έτη

0% ΠΡΟΚΑΤΑΒΟΛΗ ΕΩΣ 72 ΜΗΝΙΑΙΕΣ ΔΟΣΕΙΣ

κρικος αυτοκίνητα

ΚΑΙΝΟΥΡΓΙΑ

TOYOTA-MAZDA-CITROEN
SKODA-CHRYSLER-AUDI
VOLKS WAGEN-NISSAN-FORD

ΜΕΤΑΧΕΙΡΙΣΜΕΝΑ

*Αν θέλετε ένα αυτοκίνητο ελαφρά μεταχειρισμένο από ΓΕΡΜΑΝΙΑ επιβατικό ή φορτηγό... Μπορούμε να σας το φέρουμε **χωρίς καμία προκαταβολή** και αν πληροί τα συμφωνηθέντα, το πληρώνετε και το παίρνετε!*

1. **OPEL CORSA**
   μοντ. 2002, 1.100 cc, αερόσακος οδηγού, υδραυλικό τιμόνι, ABS, A/C, ηχοσύστημα
2. **HYUNDAI ATOS**
   μοντ. 2001, 1.000 cc, ηλεκτρ. παράθυρα εμπρός, υδραυλικό τιμόνι, A/C, ηχοσύστημα
3. **MITSUBISHI L 200 TD 4X4 double Cab**
   μοντέλο 2000. Αερόσακος οδηγού- συνοδηγού, κεντρικό κλείδωμα, ηλεκτρ. παράθ. εμπρός - πίσω, A/C, ξύλινο ταμπλώ, ηχοσύστημα (εισαγ.)
4. **TOYOTA Hi Ace 2,5 TN**
   μοντ. 1999 (εισαγ.)
5. **HUNDAI ACCENT**
   μοντ. 2001, λευκό, 1.300c.c. A/B οδηγού, R/C, ηλ. παράθυρα εμπρός και πίσω
6. **TOYOTA HIACE**
   2,5 TD μοντ. 1999, υπερυψωμένο, αερόσακος οδηγού-συνοδηγού, R/C (εισαγ.)
7. **NISSAN NAVARA**
   2,5 cc, μοντ. 1998, διπλακάμπινο, συναγερμός, R/C, αερόσακος οδηγού (εισαγ.)
8. **TOYOTA COROLLA ασημί**
   1,4 cc, μοντ. 2002, υδρ. τιμόνι, ηλεκτ. παράθυρα εμπρός, κεντρικό κλείδωμα, R/C, ABS
9. **RENAULT SCENIC**
   1,6 cc, μοντ. 1998, υδραυλικό τιμόνι, κεντρικό κλείδωμα, ηλεκτρ. παράθυρα εμπρός, A/C, ηλεκτρ. καρθέπτες, αερόσακοι οδηγού, P/K
10. **FIAT MAREA,**
    1.600 cc, μοντ. 1997, χρυσαφί, P/S, ηλεκτρικά παράθυρα, ηλεκτρικοί καθρέπτες, A/C, R/C, αερόσακος οδηγού, κεντρικό κλείδωμα, ζάντες αλουμινίου
11. **CITROEN SAXO**
    1.100 cc, μοντ. 2000, λευκό, κεντρικό κλείδωμα, ηλεκτρικά παράθυρα εμπρός, P/S, A/C, R/C, αερόσακος οδηγού
12. **SUZUKI JIMNY 1.300 c.c.**
    μοντ. 2001, λευκό, cabrio, A/B οδηγού-συνοδηγού, ηλεκτρικά παράθυρα
13. **HYUNDAI ACCENT**
    Χρυσαφί, 1.300 c.c., μοντ. 2000, ηλ. κλειδαριές, ηλ. παράθυρα εμπρός/πίσω, υδραυλικό τιμόνι, A/C, ηλ. κλειδαριές, αερόσακος οδηγού, ηλ. κεραία.
14. **SKODA FABIA**
    Μπλε, 1.400 c.c., μοντ. 2001. ηλ. παράθυρα εμπρός, υδραυλικό τιμόνι, κεντρ. κλείδωμα, αερόσακος οδηγού, A/C, R/K.
15. **OPEL ASTRA SW TD**
    Λευκό, 1.700 cc, επαγγελματικό., diesel
16. **SKODA REFLEX**
    1.400cc, μπλε, μον. 2002, ηλεκ. παράθ. εμπρός, κεντρικό κλείδωμα, A/C, R/C.
17. **VW GOLF 1.400cc**
    Ασημί, μον.2000, αερόσακοι οδηγού, συν/γού, πλευρικοί, Y/T, ηλεκτ. παράθ., κεντρικό κλείδωμα, A/C, ABS, ηχοσύστημα.
18. **CITROEN SAXO**
    1.400 cc, ασημί, μον.2002, αερόσακος οδηγού, ηλεκ. παράθ., R/C.
19. **CITROEN XSARA H/B**
    1.400 cc, μοντ. 2001, υδραυλικό τιμόνι, A/C, R/C, ηλεκτρ. κλειδαριές, ηλεκτρ. παράθυρα εμπρός, αερόσακοι οδηγού-συνοδηγού
20. **TOYOTA COROLLA SDN**
    Ασημί, 1300 cc, μοντ. του 1997, Υδρ. τιμόνι, Ηλ. κλειδαριές, Ηλ. παράθυρα, εμπρός, ABS, A/C, P/K

Αγορές αυτοκινήτων απολύτου μετρητοίς

Δεχόμαστε το αυτοκίνητο σας προς πώληση

13ο χλμ ΡΟΔΟΥ - ΑΕΡΟΔΡΟΜΙΟΥ
(Απέναντι από την HERTZ)
Τηλ: 22410-82222 Fax: 22410-82521

0% ΠΡΟΚΑΤΑΒΟΛΗ ΕΩΣ 72 ΔΟΣΕΙΣ

προσφορές εργασίας

ΕΜΠΕΙΡΟΣ ΕΛΑΙΟΧΡΩΜΑΤΙΣΤΗΣ αναλαμβάνει πάσης φύσεως εργασίες (βαψίματα, μερεμέτια κ.λπ.) όλα σε πολύ καλές τιμές. Πληρ. τηλ. 6945243884 κ. Νεκτάριο
AP60089

ΚΥΡΙΑ διπλωματούχος μασέρ (με άδεια από το κράτος) κάνει θεραπευτικό, κλασικό, χαλαρωτικό, αθλητικό, αισθητικό μασάζ με αρωματοθεραπεία, reiky, siatsu και μασάζ αδυνατίσματος. Πληρ.τηλ. 2241020833, 6932501924, 6976457598
AP60007

ΚΥΡΙΑ σοβαρή **ΖΗΤΑ ΕΡΓΑΣΙΑ** για φύλαξη γερόντων, παιδιών, καθαρισμό σπιτιών. Πληρ. τηλ. 6948842014
AP59990

ΔΙΠΛΩΜΑΤΟΥΧΟΣ ΜΑΣΕΡ με ειδικότητα στο κλασικό μασάζ, μασάζ για αδυνάτισμα, κ.ά. καθαρισμός προσώπου, μάσκες. Για ραντεβού να απευθύνεστε στο τηλ. 2241023344, 6932024975
AP59951

ΚΥΡΙΑ διπλωματούχος μασέρ αναλαμβάνει σε χώρο σας ή στο δικό της μασάζ, χαλάρωση, ελαφρύ θεραπευτικό, αρωματοθεραπεία και με βότανα κατάλληλο και για ηλικιωμένους. Επίσης αναλαμβάνει και πεντικιούρ. Πληρ. τηλ. 6939183318
AP59910

ΚΥΡΙΑ διπλωματούχος μασέρ κάνει θεραπευτικό, χαλαρωτικό, αθλητικό μασάζ με αρωματοθεραπεία αδυνατίσματος. Πληρ. τηλ. 6948553306
AP59962

γνωριμίες

ΤΡ... 23 χρονών ζητά γνωριμίες με σοβαρά άτομα. Πληρ. τηλ. 6947358507
ΑΓ60055

ΚΥΡΙΑ ζητάει γνωριμία με σοβαρό κύριο. Πληρ. τηλ. 6997190495
ΑΓ60053

ΝΕΑΡΗ ΞΕΝΑΓΟΣ με νυχτερινές ανησυχίες, επιθυμεί κουβέντα και συνομιλία, και ό,τι προκύψει. Πάρε στο 9011314493
ΑΓ58729

ΤΑΠΗΤΟΚΑΘΑΡΙΣΤΗΡΙΟ

Ο ΔΡΑΚΟΣ

Αναλαμβάνουμε υπεύθυνα καθαρισμό και φύλαξη

χαλιά • μοκέτες • φλοκάτες

Ειδικός καθαρισμός μεταξωτών και χειροποίητων χαλιών

Επί τόπου καθαρισμοί

μοκετών • σαλονιών • πούλμαν

με 20ετή πείρα.

Πληρ. τηλ. 22410/26805,22410/51024, 697/4208020

ΠΛΥΝΤΗΡΙΟ ΧΑΛΙΩΝ

Cleaning Pro



πλένουμε & φυλάμε.

• ΧΑΛΙΑ - ΜΟΚΕΤΕΣ - ΦΛΟΚΑΤΕΣ

• ΠΑΠΛΩΜΑΤΑ - ΚΟΥΒΕΡΤΕΣ

☎ 22410.60585

email: abonis@otenet.gr

ΙΔΙΟΚΤΗΤΕΣ ΕΙΔΙΚΕΣ ΕΓΚΑΤΑΣΤΑΣΕΙΣ: ΝΙΚΗΦ. ΒΡΕΤΤΑΚΟΥ - ΑΣΓΟΥΡΟΥ

ΚΗΠΟΠΕΡΙΦΡΑΚΤΙΚΗ ΔΩΔ/ΣΟΥ

• Κατασκευές κήπων,
• Περιφράξεις,
• Κατασκευές γηπέδων 5Χ5
• Περιφράξεις τύπου πάνελ
• Κατασκευές γηπέδων τέννις και μπάσκετ

ΚΗΠΟΠΕΡΙΦΡΑΚΤΙΚΗ ΔΩΔ/ΣΟΥ

ΤΑΜΠΑΚΑΚΗΣ - ΧΑΡΙΤΟΣ

Μιχ. Πετρίδη 32 • Τηλ.-φαξ. 2241027518, 6944806506

ΣΧΟΛΗ ΟΔΗΓΩΝ

ΚΟΥΣΗ ΠΑΝΤΕΛΗ

- **ΔΙΠΛΩΜΑΤΑ**
- **ΕΡΑΣΙΤΕΧΝΙΚΑ**
- **ΕΠΑΓΓΕΛΜΑΤΙΚΑ**
- **ΜΟΤΟΣΙΚΛΕΤΑΣ**
- **ΜΑΘΗΜΑΤΑ ΘΕΩΡΗΤΙΚΗΣ ΔΙΔΑΣΚΑΛΙΑΣ**

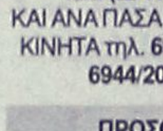

-Επεκτάσεις όλων των κατηγοριών
-Αναθεωρήσεις ληγμένων αδειών
-Μετατροπές ξένων αδειών σε ελληνικές

Οδός Βαλαωρίτου 9
(έναντι HOTEL SEMIRAMIS ΠΙΣΩ ΑΠΟ ΤΟ ΠΑΛΑΙΟ ΝΟΣΟΚΟΜΕΙΟ
e-mail: kousisp@acn.gr

ΕΚΠΑΙΔΕΥΤΙΚΟ ΑΥΤΟΚΙΝΗΤΟ:
TOYOTA YARIS 1300 cc
AIR CONDITIONED

(ΠΡΟΣΟΧΗ): ΜΑΘΗΜΑΤΑ
α. Μοτοσικλέτας μεγάλου κυβισμού από 125 cc έως ανεξαρτήτου
β. Μοτ/τας έως 125 cc
γ. Μοτοποδηλάτου 50 cc
Διαθέτουμε επίσης κι αυτόματες μοτοσικλέτες 125 cc

Πληρ. τηλ. (22410)73820-94777, fax: (22410)29157
ΚΑΙ ΑΝΑΠΑΣΑ ΣΤΙΓΜΗ ΣΤΑ ΚΙΝΗΤΑ τηλ. **6944/511313-6944/203343**

ΠΡΟΣΟΧΗ
Στη σχολή μας παραδίδονται και μαθήματα θεωρητικής διδασκαλίας

Στην κατηγορία ανεξαρτήτου κυβισμού η εκπαίδευση γίνεται με μοτοσικλέτα 500 cc
Παραλαβή των μαθητών μας και από τις οικίες τους
"Η σωστή και μεθοδική εκπαίδευση στα σύγχρονα οχήματά μας, βάζει γερά θεμέλια για τη δημιουργία ενός καλού νέου οδηγού"
ΠΜ59352

ΤΑΠΗΤΟΚΑΘΑΡΙΣΤΗΡΙΑ

ΠΑΝΕΛΛΑΔΙΚΟ ΔΙΚΤΥΟ
Art Clean EXPRESS

Είμαστε λίιιι...γο πιο μπροστά από τους άλλους!
ΠΛΥΣΙΜΟ-ΑΠΟΛΥΜΑΝΣΗ-ΦΥΛΑΞΗ ΧΑΛΙΩΝ- ΜΟΚΕΤΩΝ - ΣΑΛΟΝΙΩΝ *(και επί τόπου)*
ΠΑΠΛΩΜΑΤΑ - ΚΟΥΒΕΡΤΕΣ - ΦΛΟΚΑΤΕΣ
ΣΤΕΓΝΟ ΓΙΑ ΜΕΤΑΞΩΤΑ ΚΑΙ ΧΕΙΡΟΠΟΙΗΤΑ
ΑΔΙΑΒΡΟΧΟΠΟΙΗΣΕΙΣ & ΕΠΙΔΙΟΡΘΩΣΕΙΣ ΤΑΠΗΤΩΝ
ΠΑΡΑΛΑΒΗ - ΠΑΡΑΔΟΣΗ ΚΑΤ' ΟΙΚΟΝ
ΑΛΑΦΑΚΗΣ ΤΑΣΟΣ

ΔΩΡΕΑΝ ΦΥΛΑΞΗ

ΤΗΛ. ΧΩΡΙΣ ΧΡΕΩΣΗ 80011400400
ΤΗΛ. 2241094815- ΚΙΝ. 6944350247
ΧΠΡ502

ΤΑ ΜΟΝΑΔΙΚΑ ΥΠΕΡΣΥΓΧΡΟΝΑ

ΤΑΠΗΤΟΚΑΘΑΡΙΣΤΗΡΙΑ

ΚΛΕΟΠΑΤΡΑ

Τέλος στα προβλήματα με το πλύσιμο των χαλιών σας.

Η εταιρία μας πρωτοπορεί με το ΝΕΟ υπερσύγχρονο Πλυντήριο Ταπήτων. Προσφέρουμε άψογο και προσεγμένο πλύσιμο, καθάρισμα, φύλαξη & επιδιορθώσεις σε όλους τους τύπους χαλιών, χειροποίητα χαλιά Μηχανής, ανατολίτικα, μοκέτες, καμπέ, μεταξωτά, φλοκάτες, παπλώματα

• Επιτόπου καθαρισμούς σαλονιών, μοκετών
• Παραλαβή & παράδοση κατ' οίκον σε όλη την Ρόδο.
• Ενημερωθείτε για την συντήρηση των χαλιών σας.

ΚΑΙ ΤΟ 2004 Η ΦΥΛΑΞΗ ΔΩΡΕΑΝ

Τηλ. **2241051996, κιν. 6945793626 , Φαξ: 2241051322**
ΚΟΥΦΑΛΑΚΗΣ ΣΤΑΥΡΟΣ
ΧΠΡ803

ΥΔΡΑΥΛΙΚΑ – ΚΑΛΟΡΙΦΕΡ

Γιάννης ο Ατλάσης

ΕΓΚΑΤΑΣΤΑΣΕΙΣ
ΑΝΑΚΑΙΝΙΣΕΙΣ
ΣΥΝΤΗΡΗΣΕΙΣ

Πληρ. τηλ. 2241029898, 6973610779

ΠΡ59473

ΑΠΟΦΡΑΞΕΙΣ ΥΔΡΑΥΛΙΚΑ ΕΠΙΣΚΕΥΕΣ

Για την απόφραξη του δικτύου της πολυκατοικίας σας (φρεάτια, λεκάνες, νεροχύτες, νιπτήρες κ.λπ.) διαθέτουμε τα πιο σύγχρονα ηλεκτροκίνητα μηχανήματα. Χωρίς καμιά φθορά στις σωληνώσεις του κτιρίου σας

ΔΩΡΕΑΝ

Μετά από κάθε απόφραξη ο ψεκασμός των φρεατίων για έντομα και μικρόβια.

Ταχεία εξυπηρέτηση όλο το 24ωρο

Τηλ. 2241090540, Κιν. 6977678054
Χριστοδούλου Βαγιανός
ΠΡ59566

ΤΕΧΝΙΚΟ ΓΡΑΦΕΙΟ

ΑΝΑΣΤΑΣΗΣ ΒΑΡΕΛΗΣ

ΑΡΧΙΤΕΚΤΟΝΑΣ
Αναλαμβάνει:
- Οικοδομικές άδειες
- Μελέτες
- Επιβλέψεις
- Κατασκευές οικοδομικών έργων
- Την υποβολή δικαιολογητικών στην **ΔΕΥΑΡ**

για την σύνδεσή σας με το **ΑΠΟΧΕΤΕΥΤΙΚΟ ΔΙΚΤΥΟ**
• Αμεση εξυπηρέτηση
• Καλή δουλειά
•Οικονομικές λύσεις
για κάθε πληροφορία σας:
ΓΡΑΦΕΙΟ:
Μαδρίτης 20, Ρόδος
Τηλ. 22410-61502
κιν. 6977-305126
ΠΡ59226

ΑΠΟΦΡΑΞΕΙΣ

ΔΩΔΕΚΑΝΗΣΙΑΚΕΣ ΑΠΟΦΡΑΞΕΙΣ



"ΚΟΛΟΣΣΟΣ"

ΑΠΟΦΡΑΞΕΙΣ ΚΑΘΑΡΙΣΜΟΙ ΑΠΟΧΕΤΕΥΣΕΩΝ & ΒΟΘΡΩΝ



Αναλαμβάνουμε πάσης φύσεως αποφράξεις οποιουδήποτε μήκους και πλάτους
Αναλαμβάνουμε καθαρισμούς αποχετευτικών αγωγών ΔΗΜΩΝ, ΞΕΝ/ΧΕΙΩΝ στρατιωτικών μονάδων ΣΠΙΤΙΩΝ, ΠΟΛΥΚΑΤΟΙΚΙΩΝ καθώς και καθαρισμούς βιολογικών μονάδων με μηχάνημα υψηλής πιέσεως σε όλη την Δωδ/σο

Κ. ΠΗΔΙΑΚΗΣ - Π. ΚΑΣΕΡΗΣ
Πληρ. τηλ. 2241047915-91881, κιν. 6944/325234 και 6977/717048

ΑΠΟΦΡΑΞΕΙΣ-ΚΑΘΑΡΙΣΜΟΙ



ΑΠΟΦΡΑΞΕΙΣ ΚΑΘΑΡΙΣΜΟΙ ΣΥΝΤΗΡΗΣΕΙΣ ΑΠΟΧΕΤΕΥΣΕΩΝ-ΕΠΙΦΑΝΕΙΩΝ-ΚΤΙΡΙΩΝ-ΠΛΟΙΩΝ-ΒΙΟΛΟΓΙΚΩΝ
Αναλαμβάνουμε ξενοδοχεία, Δήμους, πολ/κίες κ.λπ. Αντληση πετρελαιοειδών από πλοία καθώς και λιποσυλλεκτών και βιολογικών. ΜΕ ΜΟΝΑΔΙΚΑ ΣΕ ΥΨΟΣ ΠΙΕΣΗΣ ΚΑΙ ΑΝΑΡΡΟΦΗΣΗΣ. ΥΠΕΡΣΥΓΧΡΟΝΑ ΜΗΧΑΝΗΜΑΤΑ ΥΔΡΟΒΟΛΗΣ ΣΕ ΟΛΗ ΤΗ ΔΩΔΕΚΑΝΗΣΟ

ΟΛΟ ΤΟ 24ωρο
ΒΑΡΔΕΛΛΗ Μ. -ΚΡΑΣΟΠΟΥΛΟΣ Δ. Ο.Ε.
Τηλ. 2241035555, Fax: 2241073100, Κιν. 6944/395999
e-mail:metropontikas@excite.com.
ΣΤΙΣ ΠΙΟ ΧΑΜΗΛΕΣ ΤΙΜΕΣ

ΣΧΟΛΗ ΧΕΙΡΙΣΤΩΝ ΤΑΧΥΠΛΟΩΝ ΣΚΑΦΩΝ

Π. ΚΟΥΣΗΣ

τ. εκπαιδευτής αμφιβίων καταδρομών των Λ.Ο.Κ.
Βαλαωρίτου 9, Ρόδος
(έναντι HOTEL ΚΥΠΡΙΩΤΗΣ, περιοχή Ψαροπούλας)
Τηλ. 2241073820, fax 2241029157
κιν.: 6944511313, 6972271960

Θεωρητικά και πρακτικά μαθήματα στη σχολή μας και σε εκπαιδευτικό ταχύπλοο σκάφος για την απόκτηση άδειας χειριστού ταχυπλόων σκαφών
ΠΜ59651

ΑΓΟΡΑΖΩ

- ΧΡΥΣΑΦΙΚΑ
- ΚΟΣΜΗΜΑΤΑ
- ΝΟΜΙΣΜΑΤΑ
- ΧΡΥΣΑ ΔΟΝΤΙΑ
- ΜΕΤΟΧΕΣ
- ΩΡΟΛΟΓΙΑ
- ΑΝΤΙΚΕΣ

Δάνεια επί ενεχύρω

«ΜΠΑΜΠΗΣ»

Δημ. Θεοδωράκη 15 (1ος όροφος) ΡΟΔΟΣ

ΧΠΡ407

ΤΟΠΙΚΟ ΠΟΔΟΣΦΑΙΡΟ

Μιά εβδομάδα νωρίτερα

• Στις 18 Ιουλίου κι όχι στις 25 τελικά, η πρώτη συγκέντρωση του Ηρακλή Μ.

Μια εβδομάδα νωρίτερα θα πραγματοποιηθεί τελικά η συγκέντρωση της ομάδας του Ηρακλή Μ.

Ενώ αρχικά η πρώτη συνάντηση διοίκησης, προπονητή και ποδοσφαιριστών είχε ορισθεί για τις 25 Ιουλίου, θα γίνει νωρίτερα στις 18 Ιουλίου. Την ερχόμενη Κυριακή, δηλαδή στις 11 το πρωί στο ξενοδοχείο "Green Vallen " το οποίο βρίσκεται έξω από την Κρεμαστή.

Η πρώτη συνάντηση θα έχει χαρακτήρα γνωριμίας μεταξύ προπονητή και ποδοσφαιριστών, ενώ ταυτόχρονα θα γίνει συζήτηση για την νέα ποδοσφαιρική περίοδο, τον προγραμματισμό της ομάδας, τους στόχους και τον τρόπο λειτουργίας του ποδοσφαιρικού τμήματος.

Επίσης ο νέος προπονητής, **Σπύρος Αγγελόπουλος** θα ενημερώσει τους ποδοσφαιριστές του για την ημερομηνία έναρξης της προετοιμασίας και το τί πρόγραμμα θα ακολουθηθεί. Στο μεταξύ και τυπικά ποδοσφαιριστής του Ηρακλή είναι ο **Στέλιος Λιούρας** που αγωνιζόταν σε ομάδα του περιφερειακού πρωταθλήματος (Καρυών Α.Ο.)

ΛΟΙΠΑ ΝΕΑ

Αρχισε η διάθεση των λαχνών λαχειαγοράς ενός καινούργιου αυτοκινήτου "MATIZ 0.85". Οσοι από τους φίλους της ομάδας επιθυμούν να προμηθευτούν λαχνούς μπορούν να απευθύνονται στα μέλη του Δ. Συμβουλίου. Η κλήρωση θα γίνει στις 28 του Δεκέμβρη μαζί με την κλήρωση του λαϊκού Λαχείου. Ο τυχερός αριθμός θα είναι τα τρία τελευταία νούμερα του πρώτου αριθμού του λαχείου.

Επί τη ευκαιρία η Διοίκηση ευχαριστεί τους χορηγούς των λαχνών που είναι CAR CENTER ΚΡΗΤΙΚΟΣ-TOP CARS-ΕΜΜ. ΧΑΤΖΗΜΑΝΩΛΗΣ-ΕΥΓΕΝΙΟΣ ΚΑΖΟΥΛΗΣ ΠΟΡΤΑ ΠΑΡΑΘΥΡΑ RAPOSO και το MELODY PALACE ΚΡΕΜΑΣΤΗ.

Υπενθυμίζεται στους φίλους του Ηρακλή ότι στην Μονή του Σωτήρος λειτουργεί κάθε βράδυ το Στέκι της ομάδας και περιμένει όλους τους φίλους για να περάσουν ένα δροσερό ευχάριστο βράδυ με παγωμένη μπύρα-ουζάκι και το νόστιμο μαριτσενό σουβλάκι.

Η Διοίκηση του Ηρακλή ευχαριστεί τον φίλο της ομάδας κ. **Θανάση Φράγκο** για την προσφορά στην ομάδα μπάλες ποδοσφαίρου.

Σε αδιέξοδο...

• Στο Πρωτοδικείο κινδυνεύει να βρεθεί ο Ανταγόρας λόγω μη ενδιαφέροντος

Ούτε το Σαββατοκύριακο που πέρασε, δόθηκε λύση στο διοικητικό αδιέξοδο που αντιμετωπίζει και ο Ανταγόρας αυτό το καλοκαίρι. Παρά τις προσπάθειες των μελών του απερχόμενου Διοικητικού Συμβουλίου, δεν βρέθηκαν ακόμα άτομα που θα μπορέσουν να στελεχώσουν την διοίκηση του ιστορικότερου συλλόγου του νησιού της Κω.

Σύμφωνα με έγκυρες πληροφορίες οι διοικούντες τον σύλλογο, θα κάνουν τις τελευταίες τους επαφές κι αυτή την εβδομάδα με κάποιους ανθρώπους που πιστεύουν ότι μπορούν να βοηθήσουν το σύλλογο κι αν αυτές αποβούν άκαρπες, τότε είναι αποφασισμένοι να παραδώσουν τη σφραγίδα στο Πρωτοδικείο.

Εν τω μεταξύ δεν φαίνεται να προχωράει και η πρόταση που είχε κάνει ο απερχόμενος πρόεδρος **Θανάσης Δρόσος**, για συνεργασία με την ΑΕ Κω.

Εχει ζήτηση...

• Πολλοί είναι αυτοί που θέλουν να εισχωρήσουν στο Δ.Σ. του Ασκληπιού Κω

Σε αντίθεση με τις υπόλοιπες ομάδες της Κω στον Ασκληπιό το 9μελές Διοικητικό Συμβούλιο, φαίνεται μικρό μπροστά στην πρόθεση των ανθρώπων που θέλουν να ενταχθούν σε αυτό και να βοηθήσουν την ομάδα τα επόμενα δύο χρόνια. Το περασμένο Σάββατο έγινε η Γενική Συνέλευση του Συλλόγου, παρουσία και αρκετών ποδοσφαιριστών, όπου μετά τον απολογισμό που έγινε, όλα τα μέλη του απερχόμενου Δ.Σ. δήλωσαν και πάλι υποψήφια για το νέο Δ.Σ., ενώ προστέθηκαν ακόμα 6 υποψήφιοι! Η απόφαση της Γενικής Συνέλευση ήταν να πραγματοποιηθούν οι εκλογές την ερχόμενη Κυριακή 18 Ιουλίου, από τις 12 μ.μ. έως τις 4 μ.μ. στο Εργατικό Κέντρο, όπου όλα τα μέλη του συλλόγου θα μπορούν να ασκήσουν το εκλογικό τους δικαίωμα.

Οι υποψηφιότητες θα είναι ανοικτές μέχρι Παρασκευή (αύριο)

AUTO ΕΠΙΛΟΓΕΣ
ΕΚΘΕΣΗ ΕΜΠΟΡΙΑΣ ΕΠΙΛΕΓΜΕΝΟΥ ΜΕΤΑΧΕΙΡΙΣΜΕΝΟΥ ΑΥΤΟΚΙΝΗΤΟΥ
ΚΟΥΚΟΥΡΑΣ ΑΛΕΞΑΝΔΡΟΣ
ΛΕΩΦ. ΡΟΔΟΥ-ΛΙΝΔΟΥ 255
ΤΗΛ. 22410/60910,
FAX: 22410/60920

- Πώληση μεταχειρισμένων αυτοκινήτων ελεγμένα σε 70 σημεία.
- Αγορά μεταχειρισμένων αυτοκινήτων.
- Ανταλλαγή με οποιοδήποτε μοντέλο της αρεσκείας σας.
- Χρηματοδότηση με τα χαμηλότερα επιτόκια της αγοράς.

ΚΟΥΖΙΝΕΣ ΣΕ ΤΙΜΕΣ ΠΟΥ... ΠΡΟ - ΚΑΛΟΥΝ!!

ΠΛΗΡΕΣ ΣΕΤ ΕΠΙΠΛΩΝ ΚΟΥΖΙΝΑΣ (14 μ. ΠΕΡΙΠΟΥ) ΜΕ ΤΡΟΦΟΘΗΚΗ ΚΑΙ ΜΗΧΑΝΙΣΜΟΥΣ
ΜΟΝΟ 2990 € (ΣΥΜΠΕΡΙΛΑΜΒΑΝΕΙ ΦΠΑ ΚΑΙ ΤΟΠΟΘΕΤΗΣΗ)
ΔΩΡΟ ΤΡΑΠΕΖΙ ΑΝΟΙΓΟΜΕΝΟ 100Χ140+40 (MOD 7510)
ΜΕΓΑΛΗ ΓΚΑΜΑ ΣΕ ΤΡΑΠΕΖΙΑ ΚΟΥΖΙΝΑΣ ΚΑΡΕΚΛΕΣ ΚΑΙ ΕΣΩΤΕΡΙΚΕΣ ΠΟΡΤΕΣ ΑΠΟ ΙΤΑΛΙΑ

Kod. 7510
ΑΞΙΑΣ 440 €
Ειδικά προγράμματα απόσυρσης. Ηλεκτρικές συσκευές σε χαμηλές τιμές.
ΒΟΛΑΣ ΚΟΥΖΙΝΕΣ
Μ. ΒΟΛΑΣ & ΥΙΟΙ Ο.Ε.
Λ. ΕΛΕΥΘΕΡΙΑΣ 43-45 ΚΡΕΜΑΣΤΗ ΡΟΔΟΣ - ΤΗΛ. (22410) 91275
FAX (22410) 94370 --- www.volas.net --- e-mail volas@hol.gr

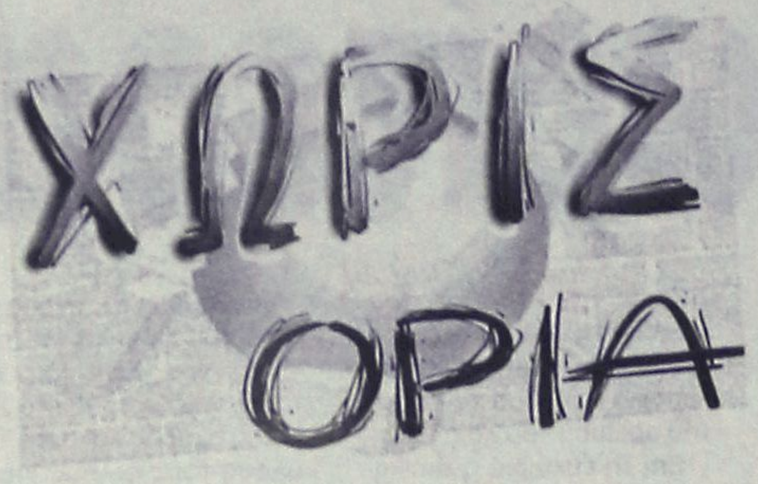

Ανάπτυξη αλλά Σουηδικά

• Με την συμμετοχή ομάδων από το Gotland της Σουηδίας διεξάγονται υπό την αιγίδα του ΡΟΑΝ τα προπονητικά καμπ ανάπτυξης του Πινγκ-Πόνγκ και της Ορεινής Ποδηλασίας

Στα πλαίσια του προγράμματος ανάπτυξης αθλημάτων της NATWEST ο Ροδιακός Οργανισμός Αγώνων Νήσων(Island Games) με την συνεργασία του ΡΟΑ και της Τοπικής Επιτροπής Ποδηλασίας πραγματοποιείται για μια ακόμη φορά προσπάθεια για την ανάπτυξη δύο σχετικά νέων αθλημάτων στο νησί μας, της Επιτραπέζιας Αντισφαίρισης (Πινγκ – Πονγκ) και της Ορεινής Ποδηλασίας.

Το εβδομαδιαίο προπονητικό camp ξεκίνησε στις 11 του μήνα και θα διαρκέσει μέχρι 18 /07, στα δύο παραπάνω αθλήματα με την συμμετοχή και των αντίστοιχων ομάδων από το νησί Gotland της Σουηδίας το οποίο είναι επίσης μέλος των Island Games. Αναλυτικά στην Επ. Αντ/ση γίνονται καθημερινές κοινές προπονήσεις 19:00 με 22:00 στο κλειστό Γυμναστήριο του Δήμου Πεταλουδών στην Κρεμαστή (ανοικτές στο κοινό) και στις 17/07 θα διεξαχθεί φιλικός αγώνας με την συμμετοχή και μιας ομάδας με αθλητές από την Α1 κατηγορία της Αθήνας. Τις μέρες αυτές εξάλλου βρίσκονται στο νησί μας για προπονήσεις οι αθλητές **Πετρής Παναγιώτης** και **Κορώνης Στέφανος** νούμερο 12 και 13 αντίστοιχα στην κατάταξη της Ελληνικής Επιτραπέζιας Αντισφαίρισης φιλοξενούμενοι του Ροδιακού Ομίλου Αντισφαίρισης (Ρ.Ο.Α) προκειμένου να βοηθήσουν την προετοιμασία της ομάδας τους για τη νέα αγωνιστική περίοδο.

Σημαντικό είναι επίσης ότι στα πλαίσια του προπονητικού οδηγού για την Ολυμπιάδα έχει εκδηλωθεί ενδιαφέρον από την Ολυμπιακή ομάδα της Σενεγάλης ώστε να πραγματοποιήσει την προετοιμασία της στο νησί μας στις αρχές του επόμενου μήνα. Για την ποδηλασία θα πραγματοποιηθούν κοινές προπονήσεις στο Αρχαίο Στάδιο και στην πιστά του Αγ. Σουλά από 8 ετών έως 26.

Χθες οι αθλητές του Γκότλαντ παραβρέθηκαν στις εκδηλώσεις για την Ολυμπιακή φλόγα στο νησί μας.

Ήθος και Πλήθος

Η κατάκτηση του Ευρωπαικού Πρωταθλήματος έχει ξεσηκώσει τους απανταχού Ελληνες οπαδούς της Εθνικής και ο δρόμος προς το Μουντιάλ του 2006 θα συνοδεύεται από χιλιάδες ένθερμους υποστηρικτές έτοιμους να δώσουν ανάλογο "παρών" με αυτό που έδωσαν στα γήπεδα της Πορτογαλίας.

Η ζήτηση των 17.000 διαρκείας αναμένεται να είναι κάτι παραπάνω από μεγάλη και μέσα σε αυτά τα πλαίσια η ΕΠΟ ετοιμάζεται μεθοδικά προκειμένου να μην υπάρξουν "επεισόδια" ανάλογα με αυτά του τελικού του Euro 2004.

Τιμές

Οι τιμές των εισιτηρίων είναι προκαθορισμένες και για την ακρίβεια θα υπάρξει φθηνότερο εισιτήριο από ότι είχε οριστεί πριν την κατάκτηση του τροπαίου. Το φθηνότερο εισιτήριο κοστίζει 90 ευρώ, ενώ θα κυκλοφορήσουν και άλλα στις τιμές των 130, 150 και με ακριβότερο τα 250 ευρώ.

Τα εισιτήρια προς το παρόν αφορούν όλους τους εντός έδρας αγώνες της Εθνικής για τα προκριματικά του Μουντιάλ 2006 οι οποίοι θα διεξαχθούν όλοι στο γήπεδο Καραισκάκη. Οσοι εξασφαλίσουν το φθηνότερο διαρκείας των 90 ευρώ θα παρακολουθούν τους αγώνες από το "πέταλο" του νεόκτιστου γηπέδου. Ένα γήπεδο αμιγώς ποδοσφαιρικό που επιτρέπει την ευχάριστη παρακολούθηση μιας αναμέτρησης από οποιαδήποτε θέση.

Διάθεση

Η ακριβής ημερομηνία που θα ξεκινήσει η διάθεση των εν λόγω διαρκείας δεν έχει οριστεί ακόμα καθώς την Τρίτη (13/07) αναμένεται η συνεδρίαση της ΕΠΟ προκειμένου να ξεκαθαριστούν οι τελευταίες λεπτομέρειες.

Παρόλα αυτά η Ομοσπονδία μας ξεκαθάρισε πως το αργότερο την επόμενη Τετάρτη θα γίνει η έναρξη της διάθεσης των εισιτηρίων ενώ αναμένεται και εντός της τρέχουσας εβδομάδας η συνέντευξη Τύπου του προέδρου της ΕΠΟ μέσω της οποία θα υπάρξει η οριστική ενημέρωση γι'αυτό το θέμα.

Εγκώμια Ράικαρντ για Καψή

Επιβεβαίωσε τις φήμες που θέλουν το **Μιχάλη Καψή** να βρίσκεται στο στόχαστρο της Μπαρτσελόνα ο προπονητής των «μπλαουγκράνα», **Φρανκ Ράικαρντ**. Ο Ολλανδός τεχνικός στη διάρκεια συνέντευξης τύπου που παραχώρησε έπλεξε το εγκώμιο του διεθνή αμυντικού αναφέροντας πως η περίπτωσή του εξετάζεται μαζί με αυτές άλλων ποδοσφαιριστών.

Συγκεκριμένα Ισπανός δημοσιογράφος τον ρώτησε αν υπάρχει ενδιαφέρον για έναν Έλληνα αμυντικό που αγωνίστηκε με την εθνική του ομάδα στο Ευρωπαϊκό Πρωτάθλημα και εκείνος απάντησε: «Μου μιλάτε για τον **Καψή**. Είναι ένας πολύ καλός αμυντικός και συμπεριλαμβάνεται στους παίκτες που εξετάζουμε. Κοιτάζουμε όμως κι άλλες περιπτώσεις προτού καταλήξουμε σε απόφαση για την απόκτηση αμυντικού».

Υπενθυμίζεται πως η Μπαρτσελόνα έχει προχωρήσει ήδη στην απόκτηση του Βραζιλιάνου αμυντικού **Μπελέτι**.

Ζήτηση

Σύμφωνα με την ΕΠΟ η ζήτηση είναι κυριολεκτικά "τεράστια" αφού καθημερινά λαμβάνει τηλεφωνήματα και e-mail προερχόμενα ακόμα και από το εξωτερικό που ζητούν απεγνωσμένα την εξασφάλιση ενός διαρκείας.

Επίσης το γραφείο Τύπου της ΕΠΟ μας είπε πως η εξάντληση των εισιτηρίων μέσα σε σύντομο χρονικό διάστημα θεωρείται δεδομένη γι'αυτό τον λόγο δεν προχωράει σε μια "γρήγορη" διάθεση που ενδέχεται να δημιουργήσει προβλήματα αλλά προσπαθεί με μεθοδικότητα να οργανώσει με τον καλύτερο τρόπο την διάθεση των εισιτηρίων.

Πήρε Λιόρδο, Μωραΐτη

Δύο μεταγραφές πραγματοποίησε χθες ο Αστέρας Π. Απέκτησε τον **Μανόλη Μωραΐτη** που έμεινε ελεύθερος από τον Φοίβο και τον **Γιάννη Λιόρδο** που έμεινε ελεύθερος από τον Ευαγόρα.

Και οι δύο είναι σημαντικές μεταγραφές καθώς αναμένεται να ενισχύσουν κατά πολύ την αμυντική γραμμή της ομάδας της Παστίδας.

ΑΝΕΚΔΟΤΟ

Ένας τσοπάνης, καλείται από το χωριό του, μάρτυρας σε μια δίκη στη πολιτεία. Τώρα είναι μέσα στο δικαστήριο και του κάνουν διάφορες ερωτήσεις:

- Πώς ονομάζεστε;
Είπε το όνομα του.
- Είσαστε παντρεμένος;
- Ποιος ιγώ;
- Ναι, εσείς.
- Είμαι.
- Με ποιάν;
- Ποιός ιγώ;
- Να απαντάτε κατευθείαν παρακαλώ.
- Με ποιάν είσαστε παντρεμένος;
- Με μία γυναίκα!
- Βρε βλάκα, ξέρεις κανέναν να είναι παντρεμένος με άντρα;
- Ξέρω!
- Ποιόν;
- Την αδελφή μ!



Αλλιώς

●●● Θα επανέλθω για λίγο στα χθεσινά. Ξέρετε τί είναι να βάζουν την φλόγα μέσα σε αμάξι και να το τρέχουν με εκατό για να...κόψουν δρόμο;

●●● Κατά αντιστοιχία, είναι σαν να έβαζαν στην αρχαιότητα την φλόγα σε ένα άρμα ή ένα κάρο και να του έβαζαν καμιά εικοσαριά άλογα. Αφηνιασμένα.

●●● Φανταστείτε να το έκαναν οι πρόγονοι. Οποιοι το τολμούσαν δεν θα είχαν... απογόνους για να τους λένε προγόνους για ευνόητους λόγους.

●●● Νομίζω πώς όλοι καταλαβαίνουμε γιατί ήταν το λιγότερο ντροπή και προσβολή στο ίδιο το πνεύμα του Ολυμπισμού το να βάζουν αυτοκίνητο για να γλιτώσουν λίγα χιλιόμετρα.

●●● Να το ξεπετάξουν στο τάκα τάκα, γιατί η φλόγα απλά έπρεπε να περάσει και από εδώ. Καλά και γιατί μπήκαν στον κόπο;

●●● Αφού της τεχνολογίας είναι οι άνθρωποι, δεν μπορούσαν να την στείλουν μ' ένα φάξ ή e-mail για να γλιτώσουν τις βενζίνες;

●●● Δεν σκέφτηκαν ότι το αμάξι μπορούσε να μείνει από λάστιχο ή να τους μπουκώσει; Αν τους τύχαινε τί θα έκαναν από Κρεμαστή ας πούμε μέχρι Ρόδο;

●●● Λαμπαδηδρομία; Οχι βέβαια. Δεν το έλεγε το πρόγραμμα. Ικανοί ήταν να φωνάξουν ταξί και να βάλουν την φλόγα μαζί με τις αποσκευές.

●●● Λοιπόν, χωρίς να έχω υπόψη μου κάποια επίσημη ανακοίνωση (το φιλότιμο έχει χαθεί από την στιγμή που θγήκε η συγνώμη, οπότε γιατί να την πούμε...), χθες διάβασα και άκουγα πώς για όλα φταίει το "2004" και το Γιαννέϊκο.

●●● Δικό τους ήταν λέει το πρόγραμμα. Και επειδή ήταν δικό τους, εμείς έπρεπε να το δεχτούμε αμέσως έτσι;

●●● Αραγε διαφώνησε ποτέ κανείς από τους δικούς μας υπεύθυνους; Αν τους έτριζαν τα δόντια και απαιτούσαν να γίνει λαμπαδηδρομία, τί θα γινόταν;

●●● Τί θα έκαναν; Θα μας απέκλειαν; Θα τολμούσαν; Ούτε να το σκεφτείτε. Ξεφτίλα θα γινόταν σε ολόκληρο τον κόσμο.

●●● Ολόκληρη φασαρία έγινε με τις επιλογές των ατόμων οπότε και αυτό το πρόβλημα θα μπορούσε να είχε μετριαστεί.

●●● Και πολλά άλλα. Απλά είναι όπως σας το έγραψα και χθες. Για άλλους αυτή η ιστορία είναι ιδέα για άλλους ευκαιρία "άλλων χρήσεων".

●●● Και λίγο από ποδόσφαιρο. Στην διαιτησία σχεδιάζεται κίνηση ανατροπής καταστάσεων, που θα επηρεάσουν και τον εδώ συσχετισμό. Περισσότερα αύριο

●●● Καλημέρα σας. Την φλόγα πολλοί μπορεί να μην την είδατε όμως κρατήστε τις δάδες για...σανίδες. Σίγουρα κάποια στιγμή θα σας χρειαστούν.

ΡΕΠΟΡΤΑΖ

Περιμένουν την "Νέα Τάξη"

• Το πρώτο δεκαήμερο Ιουλίου έπρεπε να είχαν γίνει οι αξιολογήσεις των διαιτητών, ωστόσο μέχρι στιγμής επικρατεί η απόλυτη σιγή.

• Οι πληροφορίες αναφέρουν πως η ΕΠΟ περιμένει τα αποτελέσματα των επαφών του Γιώργου Ορφανού με τους «μεγάλους» του ποδοσφαίρου για να κινηθεί βάσει των νέων συσχετισμών.

Τουλάχιστον φαινομενικά, ο χώρος της διαιτησίας βρίσκεται στην παρούσα φάση σε κατάσταση «θερμοπληξίας», καθώς το τελευταίο διάστημα δεν κουνιέται φύλλο ούτε καν στο ζήτημα των αξιολογήσεων και της κατάρτισης των πινάκων ενόψει της νέας αγωνιστικής περιόδου.

Είναι αξιοπερίεργο το γεγονός ότι οι αξιολογήσεις είχαν προαναγγελθεί να ολοκληρωθούν μέσα στο πρώτο δεκαήμερο Ιουλίου, ωστόσο μέχρι στιγμής ούτε φωνή, ούτε ακρόαση.

Όχι μόνο δεν έχει ανακοινωθεί κάποια νεότερη ημερομηνία, αλλά ούτε καν τα μέλη της ΚΕΔ/ΕΠΟ έχουν δώσει ένα έστω και ελάχιστο στίγμα σε σχέση με το πότε θα προχωρήσει η διαδικασία.

Όπως αναφέρουν οι πληροφορίες, η καθυστέρηση δεν έχει να κάνει με το γενικό κλίμα απραξίας της ΕΠΟ το τελευταίο διάστημα λόγω της καλοκαιρινής περιόδου, αλλά με τις συνολικές ανακατατάξεις που περιμένουν τον χώρου του Ελληνικού ποδοσφαίρου και μάλιστα πριν τον Οκτώβριο, οπότε και θα διεξαχθούν οι εκλογές για την ανάδειξη του νέου Δ.Σ. της ΕΠΟ και άσχετα αν η διοίκηση του **Βασίλη Γκαγκάτση** δεν αναμένεται να αντιμετωπίσει πρόβλημα, θεωρείται βέβαιη η αλλαγή στην σύνθεση της ΚΕΔ/ΕΠΟ.

Η τελευταία, όπως και η διοίκηση της Ομοσπονδίας, βρίσκεται σε στάση αναμονής των αποτελεσμάτων της πρωτοβουλίας του υφυπουργού Αθλητισμού **Γιώργου Ορφανού** να φέρει στο ίδιο τραπέζι τους προέδρους των μεγάλων ΠΑΕ (η πρόσφατη συνάντηση του **Σωκράτη Κόκκαλη** από πλευράς Ολυμπιακού με τον **Γιάννη Βαρδινογιάννη** από πλευράς Παναθηναϊκού στο «Πεντελικόν» εντάσσεται στο παραπάνω πλαίσιο) και όπως λέγεται στους κύκλους της διαιτησίας, οι όποιες συμφωνίες και οι νέοι συσχετισμοί δυνάμεων που θα προκύψουν θα παίξουν πολύ σημαντικό ρόλο στις αξιολογήσεις. Όπως, δε, εκτιμούν και οι παράγοντες του Συνδέσμου Διαιτητών Ποδοσφαίρου Δωδεκανήσου, τα συγκεκριμένα αποτελέσματα είναι αυτά που θα προσδιορίσουν την τύχη του **Παντελή Μιχαλάκη** και την προσπάθειά του να επιστρέψει στον πίνακα της Α' Εθνικής κατηγορίας.

Θυμίζουμε, πως για τον **Μιχαλάκη** είναι η τελευταία ευκαιρία, καθώς ο ίδιος έχει ξεκαθαρίσει πως αν δεν αξιολογηθεί ούτε φέτος, θα κρεμάσει την σφυρίχτρα του και θα αποσυρθεί.

Συνάντηση Γιαννόπουλου με Ορφανό

•Ο δήμαρχος Ροδίων, ως Β' αντιπρόεδρος της ΚΕΔΚΕ είχε χθες την ευκαιρία να τα πει από κοντά με τον υφυπουργό Αθλητισμού.

Ο Υφυπουργός Πολιτισμού, αρμόδιος για θέματα Αθλητισμού **Γιώργος Ορφανός**, συναντήθηκε χθες το μεσημέρι με την Κεντρική Επιτροπή Δήμων και Κοινοτήτων (Κ.Ε.Δ.Κ.Ε.), στο πλαίσιο των επαφών του για την αντιμετώπιση της βίας και της εξυγίανσης του χώρου του Επαγγελματικού Αθλητισμού .

Μετά τη συνάντηση, εκ μέρους της Κ.Ε.Δ.Κ.Ε. ο **Σίμος Δανιηλίδης** (δήμαρχος Συκεών), είπε τα εξής: «Ήταν μία προγραμματισμένη συνάντηση, που έγινε με πρωτοβουλία του υφυπουργού Αθλητισμού **Γιώργου Ορφανού**.

Στην πρόσκλησή του ανταποκρίθηκε όλο το Προεδρείο και η Εκτελεστική Επιτροπή της Κ.Ε.Δ.Κ.Ε.

Η συζήτηση ήταν πάρα πολύ γόνιμη και θετική. Συζητήσαμε για τα σοβαρά θέματα που έχουν σχέση με τον Αθλητισμό και αφορούν την Τοπική Αυτοδιοίκηση, όπως τα προγράμματα: Τα έργα του «Ελλάδα 2004» και του Μαζικού Αθλητισμού.

Τέλος, ο υφυπουργός μας έθεσε το ζήτημα του Επαγγελματικού Αθλητισμού, της εξυγίανσης του χώρου και της αντιμετώπισης της βίας. Συμφωνήσαμε ότι θα έχουμε καθημερινή επικοινωνία και συνεργασία.

Επίσης, εκπρόσωποι της Κ.Ε.Δ.Κ.Ε. θα συμμετέχουν στις επιτροπές επεξεργασίας των προτάσεων, αφού ο στόχος είναι κοινός.

Η προσπάθεια πρέπει να είναι κοινή».



Ο Γιώργος Ορφανός συνομιλεί με τον Γιάννη Κουράκη και ο δήμαρχος Ροδίων παρακολουθεί

Την αντιπροσωπεία της Κ.Ε.Δ.Κ.Ε. αποτελούσαν:

Πάρης Κουκουλόπουλος (Δήμαρχος Κοζάνης, Πρόεδρος Κ.Ε.Δ.Κ.Ε.)

Γιάννης Χαραλάμπους (Δήμαρχος Νέα Ιωνίας, Α' Αντιπρόεδρος Κ.Ε.Δ.Κ.Ε.)

Γιώργος Γιαννόπουλος(Δήμαρχος Ρόδου, Β' Αντιπρόεδρος Κ.Ε.Δ.Κ.Ε.)

Χρήστος Παλαιολόγος (Δημ. Σύμβουλος Λεβαδέων, Γ. Γραμματέας Κ.Ε.Δ.Κ.Ε.)

Βασίλης Παπαγεωργόπουλος(Δήμαρχος Θεσσαλονίκης)

Γιάννης Κουράκης(Δήμαρχος Ηρακλείου)

Κυριάκος Βιρβιδάκης (Δήμαρχος Χανίων)

Κώστας Τζανακούλης (Δήμαρχος Λαρισαίων)

Γρηγόρης Ζαφειρόπουλος(Δήμαρχος Χαλανδρίου)

Κυριάκος Λινάκης(Δημ. Σύμβουλος Χολαργού)

Δημήτρης Τσιαντής(Δήμαρχος Πλαστήρα)

Σίμος Δανιηλίδης(Δήμαρχος Συκεών)

Παναγιώτα Γαζή(Δημ. Σύμβουλος Βαρδουσίων)

Δημήτρης Μαραβέλιας (Δημ. Σύμβουλος Χαϊδαρίου)



Ο ΗΛΙΑΚΟΣ ΘΕΡΜΟΣΙΦΩΝΑΣ
ΠΟΥ ΤΙΜΑ ΔΙΕΘΝΩΣ ΤΗΝ ΕΛΛΑΔΑ



από πραγματικά ανοξείδωτο
ατσάλι A.I.S.I. 316
(πιστοποιητικό ISO 9002 & CE)

ΤΩΡΑ ΚΑΙ GLASS
ΧΩΡΙΣ ΠΡΟΚΑΤΑΒΟΛΗ
60 ΜΗΝΕΣ ΕΞΟΦΛΗΣΗ
ΑΠΟ 19 ΕΥΡΩ ΤΟ ΜΗΝΑ

ΠΩΛΗΣΕΙΣ 2004
ΣΕ ΤΙΜΕΣ
ΤΟΥ 2001

Πληρ. Βενετοκλέων 47, Ρόδος • Τηλ. (22410)32802

Ξαφνική ματαίωση

• Με ένα τηλεφώνημα στον Βασίλη Φραγκιά αργά το βράδυ της Τρίτης, ο Μάρκο Μόριτς ενημέρωσε τους «θαλασσί» ότι αδυνατεί να έρθει στη Ρόδο για προσωπικούς λόγους.

• Το ραντεβού ανανεώθηκε για την επόμενη εβδομάδα ωστόσο υπάρχουν πλέον αρκετοί ενδοιασμοί από πλευράς Κολοσσού

Έπεσαν από τα σύνεφα οι άνθρωποι του Κολοσσού όταν αργά το βράδυ της Τρίτης έμαθαν από τον Βασίλη Φραγκιά ότι ο Μάρκο Μόριτς δεν θα ερχόταν τελικά χθες το απόγευμα στη Ρόδο προκειμένου να περάσει από ιατρικές εξετάσεις και να δοκιμαστεί στο Βενετόκλειο. Ο Κροάτης παίκτης επικοινώνησε με τον προπονητή των «θαλασσί» και τον ενημέρωσε ότι λόγω κάποιων προσωπικών προβλημάτων δεν θα μπορέσει να ταξιδέψει, τουλάχιστον όχι αυτή την εβδομάδα.

Περισσότερες διευκρινίσεις για την ματαίωση του ταξιδιού του και μάλιστα την τελευταία στιγμή δεν έδωσε, γεγονός που δυσαρέστησε τόσο τον Βασίλη Φραγκιά όσο και τους υπόλοιπους «θαλασσί». Η συμπεριφορά του Μόριτς δεν φάνηκε και τόσο... επαγγελματική με αποτέλεσμα να δημιουργηθούν ενδοιασμοί από πλευράς Κολοσσού. Βέβαια, προγραμματίστηκε ένα ραντεβού για την επόμενη εβδομάδα (ενδεχομένως την άλλη Τετάρτη) στην Αθήνα και όχι στη Ρόδο.

Οι εξηγήσεις που θα δώσει ο παίκτης στον προπονητή του Κολοσσού θα κρίνει το κατά πόσο δικαιολογημένη ήταν η αναβολή της άφιξής του στο «σμαραγδένιο» νησί και κατ' επέκταση την διατήρηση του ενδιαφέροντος του ροδίτικου συλλόγου για τον 23χρονο κοινοτικό.

Αλλαγή σελίδας

• Η Α2 γίνεται από σήμερα ξανά ερασιτεχνική μετά την επίσημη ανακοίνωση του Ορφανού

Το θέλει η πλειοψηφία των σωματείων. Είναι δημοκρατική διαδικασία. Δεν παύει όμως να αποτελεί και πισωγύρισμα.

Σήμερα το πρωί, όπως είχε προγραμματιστεί, αναμένεται δια στόματος υφυπουργού Αθλητισμού Γιώργου Ορφανού η Α2 να ξαναγίνει ερασιτεχνική. Καταργούνται με άλλα λόγια, τα ΤΑΚ και οι ΚΑΕ και οι ομάδες δεν λειτουργούν πλέον επαγγελματικά. Τουλάχιστον όχι επίσημα. Το δεύτερο τη τάξει πρωτάθλημα του ελληνικού μπάσκετ, ο προθάλαμος της Α1, γίνεται ερασιτεχνικό μήπως με αυτόν τον τρόπο «σωθούν» όσα σωματεία βρίσκονται στο χείλος του γκρεμού. Ήταν μονόδρομος η εξέλιξη αυτή καθώς το απαίτησαν τα 10 από τα 14 σωματεία της κατηγορίας. Τα υπόλοιπα τέσσερα (ανάμεσά τους και ο Κολοσσός) απλά θα πρέπει να συμβιβαστούν με το νέο καθεστώς.

Συνεργασία και στο μέλλον

• Ορίστηκε η πρεμιέρα του τουρνουά για τις 7 Ιουλίου

Από τις ευχαριστήριες – συγχαρητήριες επιστολές για την άψογη (ομολογουμένως) διοργάνωση των Κορασίδων, δεν θα μπορούσε να λείπει και η αντίστοιχη από την ΕΟΚ. Η Ελληνική Ομοσπονδία Καλαθοσφαίρισης, μεταξύ άλλων, αναφέρει πως η εποικοδομητική συνεργασία με τον Δήμο Ιαλυσού θα συνεχιστεί και στο μέλλον! Θυμίζουμε ότι υπάρχει η πρόθεση για ανάθεση των αγώνων Final Four Κυπέλλου γυναικών.

Η ΕΠΙΣΤΟΛΗ ΤΗΣ ΕΟΚ

«Κύριε Δήμαρχε,

Η διεξαγωγή του Πανελληνίου Πρωταθλήματος Κορασίδων 2003-2004 που έγινε στην όμορφη και φιλόξενη πόλη σας, στέφθηκε με απόλυτη επιτυχία για την οποία τόσο η προσωπική σας συμβολή όσο και του Δημοτικού Συμβουλίου αλλά και των μελών του ΔΟΑΝ και των λοιπών συνεργατών σας υπήρξε καθοριστική.

Το ΔΣ της ΕΟΚ σας εκφράζει τα συγχαρητήρια και τις θερμές του ευχαριστίες για την άρτια αυτή διοργάνωση, απηχώντας παράλληλα και τα συναισθήματα των εκπροσώπων της που παρέστησαν σε αυτήν αλλά και όλων των ομάδων που συμμετείχαν. Με την ανάληψη αυτής της διοργάνωσης αποδείχθηκε για μια ακόμα φορά πόσο μεγάλες ικανότητες διαθέτετε για τέλειες διοργανώσεις και πόσο εποικοδομητική είναι η συνεργασία της Ομοσπονδίας με την Τοπική Αυτοδιοίκηση, πράγμα που θα συνεχιστεί και στο μέλλον για την περαιτέρω ανάπτυξη του αθλήματος.

Με ιδιαίτερη εκτίμηση

Ο πρόεδρος

Ανδρέας Μιαούλης

Ο Γεν. Γραμματέας

Παναγιώτης Τσαγκρώνης»

Ελληνική ή κοινοτική αγορά;

• Για πλέι μέικερ ψάχνει εναγωνίως από δω και πέρα ο Κολοσσός μετά το ναυάγιο με τον Κυριακόπουλο.

• Στα υπ' όψιν του Φραγκιά ορισμένες καλές περιπτώσεις κοινοτικών αλλά τα βλέμματα των «θαλασσί» κοιτάνε και εντός των συνόρων

Από τις λίγες περιπτώσεις παικτών που κυνήγησε πολύ ο Κολοσσός ήταν η απόκτηση του Γιάννη Κυριακόπουλου. Τον ήθελε εδώ και καιρό, προσέγγισε την ομάδα του για να κάνει τον ιδανικό διακανονισμό για το μπάι άουτ, έκανε καλή πρόταση και στον ίδιο τον παίκτη αλλά στην τελευταία στροφή μπήκε σφήνα ο Πανιώνιος και τον έκλεισε.

Από δω και πέρα, οι «θαλασσί» βάζουν πλώρη για ...άλλες πολιτείες. Ένας πλέι μέικερ στη θέση του Δρακόπουλου που θα πλαισιώσει τον Χρήστο Παππά είναι εξ αρχής βασική προτεραιότητα του Φραγκιά. Μετά το «ναυάγιο» λοιπόν του Κυριακόπουλου ψάχνουν για άλλον πόιντ γκαρντ.

Στο Τρεβίζο ο προπονητής του Κολοσσού είδε ορισμένους κοινοτικούς για τη θέση του «άσσου». Ωστόσο, σύμφωνα με πληροφορίες, και η ελληνική αγορά διαθέτει περιπτώσεις αξιόλογες για την συγκεκριμένη θέση. Οι καλά γνωρίζοντες περίμεναν ότι αυτή την περίοδο τα κασέ των αθλητών θα ήταν μειωμένα σε σχέση με τα ποσά που ζητούσαν μετά την λήξη της αγωνιστικής περιόδου. μάλιστα, όσο περνάει ο καιρός η κατηφόρα θα συνεχίζεται. Είναι γνωστό φαινόμενο κάθε καλοκαίρι και αυτός ήταν ένας από τους λόγους που ο Κολοσσός δεν βιάστηκε να κάνει τις μεταγραφικές του κινήσεις.

Τώρα που ήρθε η ώρα για την ενίσχυση της ομάδας ούτως ώστε η προετοιμασία να ξεκινήσει με το ρόστερ (σχεδόν) συμπληρωμένο, οι «θαλασσί» γίνονται πιο ...δραστήριοι.

Τις επόμενες μέρες άλλωστε θα ανακοινωθεί και επίσημα η μεταγραφή του Κώστα Μπέλου από τον Αίαντα Ευόσμου. Επίσης, μέχρι τα τέλη του μήνα αναμένονται και οριστικές εξελίξεις γύρω από την επιστροφή ή όχι του Αλφόνσο Άλμπερτ αλλά και το θέμα του Χρήστου Γκογκίδη.

Πρέπει να σημειωθεί πως ο Βασίλης Φραγκιάς πέρα από τις αγωνιστικές αρετές ενός παίκτη, εξετάζει προσεκτικά και την χημεία της ομάδας. Η περσινή πορεία του Κολοσσού οφείλεται σε πολύ μεγάλο ποσοστό στις καλές σχέσεις που είχαν οι «θαλασσί» εντός και εκτός παρκέ και θέλει να διατηρήσει, όσο είναι δυνατόν, το ίδιο κλίμα και φέτος.





ΟΙ ΔΥΟ ΤΡΟΧΟΙ

ΑΝΤΙΠΡΟΣΩΠΕΙΑ ΤΗΣ

DERBI

ΣΚΟΥΤΕΡ ΚΑΙ ΜΟΤΟΣΥΚΛΕΤΕΣ

Αποκτήστε τα μοναδικά ΣΚΟΥΤΕΡ DERBI
τις ΜΟΤΟΣΥΚΛΕΤΕΣ 50 cc και **125 cc**
καθώς και τα
ΤΕΤΡΑΤΡΟΧΑ ATV 50 cc και **100 cc**



aprilia ΠΩΛΗΣΕΙς-ΕΞΟΥΣΙΟΔΟΤΗΜΕΝΟ ΣΥΝΕΡΓΕΙΟ

- Ολα τα μοντέλα με **0% προκαταβολή έως 60 δόσεις**
- 2 χρόνια εγγύηση
- Πλήρης τεχνική υποστήριξη με ηλεκτρονικά μέσα

ΠΩΛΗΣΕΙΣ - ΑΝΤΑΛΛΑΚΤΙΚΑ - ΣΥΝΕΡΓΕΙΟ
ΕΜΜ. ΠΑΠΑΜΑΝΩΛΗΣ-ΙΩΑΝ. ΜΑΓΚΑΦΑΣ Ο.Ε.
Μητροπολίτου Αποστόλου 52 (πάροδος Κοδριγκτώνος)
Τηλ./Fax 2241024788 / email:twowheel@otenet.gr

Πρόβλεψη στο φορολογικό νομοσχέδιο

Δεν θα φορολογείται η μηνιαία σύνταξη μέχρι τα 1.300 ευρώ

Για τους μισθωτούς το αφορολόγητο όριο θα αυξηθεί περίπου στα 12.000 ευρώ

Στην φορολογική ανακούφιση των συνταξιούχων και γενικότερα των χαμηλών εισοδηματικά στρωμάτων αποσκοπεί η φορολογική μεταρρύθμιση που θα υλοποιήσει το φθινόπωρο η κυβέρνηση.

Τις επόμενες ημέρες αναμένεται να ολοκληρωθεί το πόρισμα από την αρμόδια Επιτροπή Αναμόρφωσης του Φορολογικού Συστήματος και σύμφωνα με ασφαλείς πληροφορίες, προτείνεται προς την πολιτική ηγεσία του υπουργείου Οικονομίας και Οικονομικών να μην φορολογούνται οι συνταξιούχοι με μηνιαία σύνταξη 1.000 ευρώ ή και μεγαλύτερη (έως 1.300 ευρώ), δηλαδή με ετήσιο εισόδημα 14.000 ή 18.000 ευρώ.

Το ζητούμενο είναι αν η κυβέρνηση αποφασίσει να προχωρήσει στην τόσο μεγάλη φοροαπαλλαγή για τους συνταξιούχους, καθώς για τους μισθωτούς το αφορολόγητο θα αυξηθεί σίγουρα πάνω από τα 10.000 ευρώ, αλλά ενδεχομένως όχι περισσότερο από τα 12.000 ευρώ. Ενας από τους άξονες της φορολογικής μεταρρύθμισης θα είναι και η προοδευτικότητα της φορολογικής κλίμακας για να μην αδικούνται τα φτωχότερα στρώματα της κοινωνίας. Πρόθεση της κυβέρνησης είναι να αυξηθούν τα κλιμάκια,



ώστε ο φόρος να είναι περισσότερο αναλογικός.

Η υφιστάμενη κλίμακα για τους μισθωτούς και συνταξιούχους έχει τέσσερα κλιμάκια με συντελεστές 0%, 15%, 30% και 40%.

Στόχος του υπουργείου Οικονομικών είναι να αυξηθούν τα κλιμάκια σε πέντε, τουλάχιστον, και να διαφοροποιηθούν και οι συντελεστές και συγκεκριμένα: Το αφορολόγητο ποσό θα αυξηθεί πάνω από τα 10.000 ευρώ. Μετά το αφορολόγητο ποσό - που θα είναι άνω των 10.000 ευρώ- και μέχρι τον ανώτατο συντελεστή, θα υπάρξουν συντελεστές το ύψος τω οποίων θα είναι 15%, 20% (ή 25%) και 30%, ενώ σήμερα υπάρχουν μόνο δύο (15% και 30%).

Για τον ανώτατο συντελεστή, που είναι σήμερα στο 40%, εξετάζονται δύο σενάρια. Ή θα μειωθεί από το 40% στο 38% και θα εξακολουθήσει να εφαρμόζεται από εισοδήματα άνω των 23.400 ευρώ ή θα παραμείνει στο 40%, αλλά θα αυξηθεί το κλιμάκιο του εισοδήματος από το οποίο θα εφαρμόζεται στα 30.000 ευρώ.

Σημειώνεται ότι το υπουργείο Οικονομίας και Οικονομικών σχεδιάζει και εντυπωσιακές αλλαγές στην έμμεση φορολογία με την κατάργηση ορισμένων έμμεσων φόρων, οι οποίοι είναι παρωχημένοι ή τη μείωση των συντελεστών, ώστε το νέο φορολογικό σύστημα να διακρίνεται για το δίκαιο χαρακτήρα του στην κατανομή των φορολογικών βαρών.

ΝΑΥΤΙΚΗ ΕΤΑΙΡΕΙΑ
ΤΗΛΟΣ 21ος ΑΙΩΝΑΣ

ΑΝΑΚΟΙΝΩΣΗ

Το SEA STAR το **ΣΑΒΒΑΤΟ 17-7-2004** θα αναχωρήσει από **ΡΟΔΟ** για **ΤΗΛΟ** στις **09.00** και από **ΤΗΛΟ** για **ΡΟΔΟ** στις **19.30**

ΠΛΗΡΟΦΟΡΙΕΣ: ΡΟΔΟΣ ΤΑΡΠΟΝ ΣΠΡΙΝΓΚΣ 44- ΤΗΛ. 2241078052-2241078053 ΚΙΝΗΤΟ 6938244523 ● ΤΗΛΟΣ Τηλ.: 2246044000

ΑΝΑΚΟΙΝΩΣΗ ΕΘΕΛΟΝΤΙΣΜΟΥ

ONE NIGHT FESTIVAL

Η Progress for People διοργανώνει για πρώτη φορά στην Ρόδο ένα μεγάλο καλλιτεχνικό γεγονός.

Στις **23 Ιουλίου** θα πραγματοποιηθεί στο βοηθητικό του σταδίου **ΔΙΑΓΟΡΑΣ**, φεστιβάλ μουσικής, εικόνας, ζωγραφικής και άλλων εκπλήξεων.

Τα συγκροτήματα που θα εμφανιστούν είναι οι
ΜΙΚΡΟ και οι PURESSENCE

Αν είσαι νέος ή νέα 18-30 ετών με όρεξη για δουλειά και συλλογικό πνεύμα, το ONE NIGHT FESTIVAL σε χρειάζεται!
Είναι μια ευκαιρία να δεις από κοντά μια μεγάλη συναυλία

Αν ενδιαφέρεσαι επικοινώνησε μαζί μας στα τηλέφωνα, **6944546480, 6946507721**
ή με email στη διεύθυνση
info@progress4 people
χορηγός επικοινωνίας
"Η ΡΟΔΙΑΚΗ"

ΣΥΓΧΑΡΗΤΗΡΙΟ

Στον αγαπημένο μας εξάδελφο **Κωνσταντίνο Ψωμά,** διπλωματούχο Μηχανικό Περιβάλλοντος, τα συγχαρητήριά μας για την απόκτηση του διπλώματος του Πολιτικού Μηχανικού και του Μεταπτυχιακού των υδραυλικών έργων, σου ευχόμαστε υγεία και πάντα επιτυχίες στη ζωή σου.

Τα εξαδέλφια σου
Σωτήρης-Μίκα Γεωργιάδου

ΣΥΓΧΑΡΗΤΗΡΙΟ

Στον αγαπητό φίλο και πατέρα **Κυριάκο Μανέττα,** συγχαίρω θερμώς για την αποφοίτησή του από την μετεκπαίδευση στην ειδική αγωγή του Πανεπιστημίου Αιγαίου και την εισαγωγή του στο μεταπτυχιακό τμήμα της περιβαλλοντικής εκπαίδευσης του πανεπιστημίου Αιγαίου.

Ιωάννης Γιαννακάκης

ΙΕΡΑ ΜΗΤΡΟΠΟΛΙΣ ΡΟΔΟΥ
ΙΕΡΟΣ ΝΑΟΣ «ΑΓΙΑΣ ΜΑΡΙΝΗΣ»
ΑΠΟΛΑΚΚΙΑΣ

ΑΝΑΚΟΙΝΩΣΗ

Φέρεται εις γνώση του φιλόθρησκου κοινού, ότι την 17ην Ιουλίου, ημέρα Σάββατο, πανηγυρίζει ο Ιερός Ναός Αγίας Μαρίνης Απολακκιάς.
Αφ' εσπέρας και ώραν 7,30 μ.μ. θα τελεστεί Μέγας Πανηγυρικός Εσπερινός με αρτοκλασία και θα γίνει περιφορά της θαυματουργού εικόνας της Αγίας Μαρίνας στους κεντρικούς δρόμους του χωριού, συνοδεία της Φιλαρμονικής, του Δήμου Ροδίων.
Το πρωί 17ην Ιουλίου θα τελεσθεί ο Ορθρος χοροστατούντος του Σεβασμιοτάτου Μητροπολίτου Ρόδου κ.κ. **Κυρίλλου** και εν συνεχεία Αρχιερατική Θεία Λειτουργία.

Για την Εκκλησιαστική Επιτροπή
Ο εφημέριος
Ιερομ. Φανούριος Θολιώτης

ΠΟΛΙΤΙΣΤΙΚΟΣ ΟΡΓΑΝΙΣΜΟΣ ΔΗΜΟΥ ΡΟΔΙΩΝ

ΠΛΟΥΤΟΣ

Του Αριστοφάνη

Με τον Λάκη Λαζόπουλο

Σκηνοθεσία: Νίκος Μαστοράκης
Μουσική: Σταμάτης Κραουνάκης
Στίχοι: Λίνα Νικολακοπούλου
Κοστούμια: Γ. Ματζικώφ
Σκηνικά: Ε. Μανιδάκη
Χορογραφία: Κ. Μπάκα

Συμμετέχουν ζωντανά οι Σπείρα - Σπείρα



Εισιτήρια προπωλούνται, πληρ. 22410 28823, 27427, 26385

Χορηγοί: Coca-Cola Τρία Έψιλον, Dane Sea Line, Rodos Palace

Χορηγοί επικοινωνίας: ERA Δίκτυο, Ηχώρι

ΕΛΛΗΝΙΚΗ ΔΗΜΟΚΡΑΤΙΑ
ΠΕΡΙΦΕΡΕΙΑ ΝΟΤΙΟΥ ΑΙΓΑΙΟΥ - ΝΟΜΟΣ ΔΩΔΕΚΑΝΗΣΟΥ
ΔΗΜΟΣ ΡΟΔΙΩΝ

ΙΣΟΛΟΓΙΣΜΟΣ 31ης ΔΕΚΕΜΒΡΙΟΥ 2003 - 4η ΔΙΑΧΕΙΡΙΣΤΙΚΗ ΧΡΗΣΗ (1 ΙΑΝΟΥΑΡΙΟΥ 2003 - 31 ΔΕΚΕΜΒΡΙΟΥ 2003) - ΣΕ ΕΥΡΩ

ΕΝΕΡΓΗΤΙΚΟ	Ποσά κλειομένης χρήσεως 2003 Αξία Κτήσεως	Αποσβέσεις	Αναπ. Αξία	Ποσά προηγούμενης χρήσεως 2002 Αξία Κτήσεως	Αποσβέσεις	Αναπ. Αξία
Γ ΠΑΓΙΟ ΕΝΕΡΓΗΤΙΚΟ						
I. Ασώματες ακινητοποιήσεις						
1. Έξοδα ερευνών & ανάπτυξεως	654.037,35	0,00	654.037,35	0,00	0,00	0,00
II. Ενσώματες ακινητοποιήσεις						
1. Γήπεδα - Οικόπεδα	89.045.511,13	0,00	89.045.511,13	88.725.702,13	0,00	88.725.702,13
1α. Πλατείες Πάρκα Παιδότοποι κοινής χρήσης	85.819.995,67	3.397.276,02	82.422.719,65	85.431.357,31	2.542.962,46	82.888.394,85
1β. Οδοί οδοστρώματα κοινής χρήσης	9.333.530,58	218.399,66	9.115.130,92	8.502.559,95	133.374,05	8.369.185,90
1γ. Πεζοδρόμια κοινής χρήσης	2.296.005,59	78.198,83	2.217.806,76	2.128.850,51	56.910,32	2.071.940,19
2. Ορυχεία, Μεταλλεία, Λατομεία Αγροί - Φυτείες, Δάση	236.669,11	0,00	236.669,11	236.669,11	0,00	236.669,11
3. Κτίρια - Τεχνικά έργα	61.401.398,55	11.771.328,49	49.630.070,06	61.146.197,42	8.714.018,59	52.432.178,83
3α. Κτιριακ. Εγκατ. κοιν. χρήσης	485.015,51	19.624,14	465.391,37	200.718,91	9.588,19	191.130,72
3β. Εγκ/σεις ηλεκτροφωτ. κοινής χρήσης	4.851.332,05	183.964,98	4.667.367,07	4.851.332,05	135.451,69	4.715.880,36
3γ. Λοιπές μόν. εγκατ/σεις κοινής χρήσης	22.247.074,27	365.446,70	21.881.627,57	18.827.057,48	177.246,76	18.649.810,72
4. Μηχαν/τα - Τεχνικές εγκαταστ. και λοιπός μηχαν. εξοπλισμός	318.786,12	147.707,23	171.078,89	280.791,71	102.969,58	177.822,13
5. Μεταφορικά μέσα	1.762.521,30	1.303.195,96	459.325,34	1.760.521,29	951.192,54	809.328,75
6. Επιπλα και λοιπός εξοπλισμός	666.652,59	320.510,48	346.142,11	515.780,37	173.038,10	342.742,27
7. Ακινητοπ. υπό εκτέλ. & προκαταβολές	3.142.212,80	0,00	3.142.212,80	7.209.983,35	0,00	7.209.983,35
	281.606.705,27	17.805.652,49	263.801.052,78	279.817.521,59	12.996.752,28	266.820.769,31
Σύνολο ακινητοποιήσεων (ΓΙ+ΓΙΙ)	282.260.742,62	17.805.652,49	264.455.090,13	279.817.521,59	12.996.752,28	266.820.769,31
III. Τίτλοι πάγιας επένδυσης και άλλες μακροπρ. χρηματοοικονομικές απαιτήσεις						
1. Τίτλοι πάγιας επένδυσης			3.911.598,32			3.911.598,32
Σύνολο πάγιου ενεργητικού (ΓΙ+ΓΙΙ+ΓΙΙΙ)			268.366.688,45			270.732.367,63
Δ. ΚΥΚΛΟΦΟΡΟΥΝ ΕΝΕΡΓΗΤΙΚΟ						
I. Αποθέματα						
4. Υλικά κατασκευής και επισκευής τεχνικών έργων, αναλώσιμα υλικά, ανταλλακτικά και είδη συσκευασίας			2.064,32			11.804,18
II. Απαιτήσεις						
1. Απαιτήσεις από πώληση αγαθών και υπηρεσιών			6.144.606,05			6.614.329,07
5. Χρεώστες διάφοροι			1.232.427,18			1.057.155,20
			7.377.033,23			7.671.484,27
III. Χρεόγραφα						
1. Μετοχές		197.212,03			197.212,03	
Μείον: Προβλέψεις για υποτίμηση χρεογράφων		197.212,03	0,00		0,00	197.212,03
IV. Διαθέσιμα						
1. Ταμείο			617,51			69.239,52
3. Καταθέσεις Όψεως και Προθεσμίας			49.218,50			2.693,97
			49.836,01			71.933,49
Σύνολο Κυκλοφ. Ενεργητ. (ΔΙ+ΔΙΙ+ΔΙΙΙ+ΔΙV)			7.428.933,56			7.952.433,97
Γενικό Σύνολο Ενεργητικού (Γ+Δ)			275.795.622,01			278.684.801,60
ΛΟΓΑΡΙΑΣΜΟΙ ΤΑΞΕΩΣ ΧΡΕΩΣΤΙΚΟΙ						
3. Χρεωστικοί λογαριασμοί εγγυήσεων, εμπράγμ. ασφαλειών και αμφοτεροβαρών συμβάσεων			1.936.180,28			1.389.545,72

ΠΑΘΗΤΙΚΟ	Ποσά κλειομ. χρήσ. 2003	Ποσά προηγ. χρήσ. 2002
Α. ΙΔΙΑ ΚΕΦΑΛΑΙΑ		
I. Κεφάλαιο	226.906.199,08	226.585.710,26
II. Διαφορές αναπροσαρμογής και επιχορηγήσεις επενδύσεων - Δωρεές παγίων		
4. Επιχορηγήσεις επενδύσεων	39.882.730,23	39.181.978,11
IV. Αποτελέσματα εις νέο		
Υπόλοιπο ελλείματος χρήσεως εις νέο	-15.582.143,08	-4.635.694,85
Υπόλοιπο ελλειμμάτων προηγ. χρήσεων	-9.949.965,21	-5.314.270,36
	-25.532.108,29	-9.949.965,21
Σύνολο ιδίων κεφαλαίων (ΑΙ+ΑΙΙ+ΑΙV)	241.256.821,02	255.817.723,16
Γ. ΥΠΟΧΡΕΩΣΕΙΣ		
I. Μακροπρόθεσμες υποχρεώσεις		
2. Δάνεια Τραπεζών (Τ.Π.Δ.)	12.846.331,96	13.912.211,60
II. Βραχυπρόθεσμες υποχρεώσεις		
1. Προμηθευτές	5.917.993,03	3.714.672,56
3. Τράπεζες λ/βραχυπρ. υποχρεώσεων	2.827.351,00	0,00
3α. Λήξασες τοκοχρεολ. δόσεις μακροπροθ. δανείων (Τ.Π.Δ.)	3.618.799,53	2.178.991,62
5. Υποχρεώσεις από φόρους - τέλη	403.537,54	150.848,91
6. Ασφαλιστικοί Οργανισμοί	2.512.687,39	902.655,75
7. Μακροπρόθεσμες υποχρεώσεις (Τ.Π.Δ.) πληρωτέες στην επόμενη χρήση	1.065.879,64	1.008.826,58
8. Πιστωτές διάφοροι	5.346.220,90	998.671,42
	21.692.469,03	8.954.666,84
Σύνολο υποχρεώσεων (ΓΙ+ΓΙΙ)	34.538.800,99	22.867.078,44
Γενικό Σύνολο Παθητικού (Α+Γ)	275.795.622,01	278.684.801,60
ΛΟΓΑΡΙΑΣΜΟΙ ΤΑΞΕΩΣ ΠΙΣΤΩΤΙΚΟΙ		
3. Πιστωτικοί λογαριασμοί εγγυήσεων, εμπράγμ. ασφαλειών και αμφοτεροβαρών συμβάσεων	1.936.180,28	1.389.545,72

ΚΑΤΑΣΤΑΣΗ ΛΟΓΑΡΙΑΣΜΟΥ ΑΠΟΤΕΛΕΣΜΑΤΩΝ ΧΡΗΣΕΩΣ
31ης ΔΕΚΕΜΒΡΙΟΥ 2003 (1 ΙΑΝΟΥΑΡΙΟΥ - 31 ΔΕΚΕΜΒΡΙΟΥ 2003)

			Ποσά κλειομ. χρήσ. 2003			Ποσά προηγ. χρήσ. 2002
I. ΑΠΟΤΕΛΕΣΜΑΤΑ ΕΚΜΕΤΑΛΛΕΥΣΕΩΣ						
1. Εσοδα από πώληση αγαθών και υπηρεσιών		10.473.997,27			11.736.014,88	
2. Εσοδα από φόρους - εισφορές-πρόστιμα-προσαυξήσεις		16.778.631,79			18.748.527,56	
3. Τακτικές επιχορηγήσεις από κρατικό προϋπολογισμό		2.768.702,43	30.021.331,49		8.354.000,11	38.336.542,55
Μείον: Κόστος αγαθών και υπηρεσιών			44.960.907,64			40.961.165,08
Μικτά αποτελέσματα (έλλειμμα) εκμεταλλεύσεως			-14.939.576,15			-2.624.622,53
Πλέον: Αλλα έσοδα			1.929.951,07			687.448,55
Σύνολο			-13.009.625,08			-1.937.173,98
Μείον: 1. Εξοδα διοικητικής λειτουργίας		127.057,18			105.818,97	
3. Εξοδα λειτουργίας δημοσίων σχέσεων		468.122,17	595.179,35		369.332,28	475.151,25
Μερικά αποτελέσματα (ζημίες) εκμεταλλεύσεως			-13.604.804,43			-2.412.325,23
Πλέον: 4. Πιστωτικοί τόκοι και συναφή έσοδα		6.333,49			11.186,54	
Μείον: 2. Προβλέψεις υποτιμήσεως τίτλων & χρεογράφων	197.212,03			0,00		
Μείον: 3. Χρεωστικοί τόκοι και συναφή έξοδα	1.266.504,77	1.463.716,80	-1.457.383,31	1.239.876,28	1.239.876,28	-1.228.689,74
Ολικά αποτελέσματα (ζημίες) εκμεταλλεύσεως			-15.062.187,74			-3.641.014,97
II. ΠΛΕΟΝ: Εκτακτα αποτελέσματα						
1. Εκτακτα και ανόργανα έσοδα	1.312.976,21			1.278.011,62		
3. Εσοδα προηγούμενων χρήσεων	50.423,33	1.363.399,54		0,00	1.278.011,62	
Μείον: 1. Εκτακτα και ανόργανα έξοδα	1.322,48			2.719,45		
3. Εξοδα προηγουμένων χρήσεων	1.882.032,40	1.883.354,88	-519.955,34	2.269.972,05	2.272.691,50	-994.679,88
Οργανικά και έκτακτα αποτελέσματα (ζημίες)			-15.582.143,08			-4.635.694,85
Μείον: Συνολο αποσβέσεων πάγιων στοιχείων		4.808.900,21			4.548.451,03	
Μείον: Οι από αυτές ενσωμ/νες στο λειτουργικό κόστος		4.808.900,21	0,00		4.548.451,03	0,00
ΚΑΘΑΡΑ ΑΠΟΤΕΛΕΣΜΑΤΑ (έλλειμμα) χρήσεως			-15.582.143,08			-4.635.694,85

ΠΙΝΑΚΑΣ ΔΙΑΘΕΣΕΩΣ ΑΠΟΤΕΛΕΣΜΑΤΩΝ

	Ποσά κλειομ. χρήσ. 2003	Ποσά προηγ. χρήσ. 2002
Καθαρά αποτελέσματα (έλλειμμα) χρήσεως	-15.582.143,08	-4.635.694,85
Πλέον: Υπόλοιπο αποτελεσμάτων (ελλειμμάτων) προηγούμενων χρήσεων	-9.949.965,21	-5.314.270,36
Ελλειμμα εις νέο	-25.532.109,29	-9.949.965,21

ΣΗΜΕΙΩΣΗ: Ο Δήμος άρχισε να τηρεί λογιστικά βιβλία με τη διπλογραφική λογιστική μέθοδο από τη χρήση 2000 και το άνοιγμα των βιβλίων στη χρήση 2000 έγινε με βάση την απογραφή 31.12.1999 που διενεργήθηκε σύμφωνα με την παράγρ. 1.1.108 του Κλαδικού Λογιστικού Σχεδίου Δήμων και Κοινοτήτων (Π.Δ. 315/1999)

Ρόδος, 14 Απριλίου 2004

Ο Δήμαρχος Ροδίων
ΓΙΩΡΓΟΣ ΓΙΑΝΝΟΠΟΥΛΟΣ

Ο Γενικός Γραμματέας
ΚΩΣΤΑΣ ΣΚΑΝΔΑΛΙΔΗΣ

Η Διευθύντρια Οικονομικών Υπηρεσιών
ΕΛΕΝΗ ΚΥΠΡΙΩΤΗ - ΤΣΟΥΜΠΛΕΚΑ

Για την Ομάδα Σύνταξης των Οικονομικών Καταστάσεων
ΙΑΚΩΒΟΣ ΚΑΜΠΟΥΡΗΣ

ΠΙΣΤΟΠΟΙΗΤΙΚΟ ΕΛΕΓΧΟΥ ΟΡΚΩΤΟΥ ΕΛΕΓΚΤΗ - ΛΟΓΙΣΤΗ
Προς το Δημοτικό Συμβούλιο του ΔΗΜΟΥ ΡΟΔΙΩΝ

Ελέγξαμε τις ανωτέρω Οικονομικές Καταστάσεις καθώς και το σχετικό Προσάρτημα του **ΔΗΜΟΥ ΡΟΔΙΩΝ** της χρήσεως που έληξε την 31η Δεκεμβρίου 2003. Ο έλεγχός μας, στα πλαίσια του οποίου λάβαμε υπόψη μας και τις σχετικές διατάξεις του Δημοτικού και Κοινοτικού Κώδικα (Π.Δ. 410/1995) όπως ισχύει, έγινε σύμφωνα με τις ελεγκτικές διαδικασίες που κρίναμε κατάλληλες, με βάση τις αρχές και τους κανόνες ελεγκτικής που ακολουθεί το Σώμα Ορκωτών Ελεγκτών - Λογιστών, οι οποίοι είναι σύμφωνοι με τις βασικές αρχές των Διεθνών Ελεγκτικών Προτύπων. Τέθηκαν στη διάθεσή μας τα βιβλία και στοιχεία που τήρησε ο Δήμος και μας δόθηκαν οι αναγκαίες για τον έλεγχο πληροφορίες και επεξηγήσεις που ζητήσαμε. Ο Δήμος εφάρμοσε ορθά το Κλαδικό Λογιστικό Σχέδιο Δήμων και Κοινοτήτων (Π.Δ. 315/1999). Δεν τροποποιήθηκε η μέθοδος απογραφής σε σχέση με την προηγούμενη χρήση. Ο Δήμος δεν τήρησε αναλυτική λογιστική κατά την ελεγχόμενη χρήση και, συνεπώς, δεν μπορέσαμε να επαληθεύσουμε αν το κόστος των παρεχόμενων υπηρεσιών και κατασκευής πάγιων εγκαταστάσεων, που προκύπτει από τα λογιστικά βιβλία, προσδιορίστηκε σύμφωνα με τις παραδεγμένες αρχές λογισμού του κόστους που προβλέπονται από το Κλαδικό Λογιστικό Σχέδιο Δήμων και Κοινοτήτων (Π.Δ. 315/1999). Επαληθεύσαμε τη συμφωνία του περιεχομένου της εκθέσεως Διαχειρισεως της Δημαρχιακής Επιτροπής προς το Δημοτικό Συμβούλιο, με τις Οικονομικές Καταστάσεις. Το Προσάρτημα περιλαμβάνει τις πληροφορίες που προβλέπονται από την παράγρ. 4.1.501 του άρθρου 1 του Π.Δ. 315/1999 (Κλαδικό Λογιστικό Σχέδιο Δήμων και Κοινοτήτων). Από τον παραπάνω έλεγχό μας προέκυψαν τα εξής: 1) Στο κονδύλι του ισολογισμού ΔΙΙ1 «Απαιτήσεις από πώληση αγαθών και υπηρεσιών» περιλαμβάνονται και ποσά συνολικού ύψους ευρώ 4.960.000 περίπου, τα οποία προέρχονται από προηγούμενες χρήσεις και για τα οποία δεν έχει σχηματιστεί πρόβλεψη για τυχόν απώλειες από μη είσπραξή τους. 2) Η αποτίμηση των τίτλων πάγιας επένδυσης (κονδύλι ΓΙΙΙ1 του Ενεργητικού) δεν έγινε σύμφωνα με τη διάταξη της παράγρ. 2.2.112 του Π.Δ 315/1999, αλλά στην αξία κτήσης τους, με αποτέλεσμα να εμφανίζονται αυξημένοι κατά ευρώ 158.335,04, με ισόποσο όφελος των αποτελεσμάτων της χρήσεως. Σημειώνεται ότι δεν εμφανίζεται στον Ισολογισμό ποσό ευρώ 2.026.024,95 που έχει δοθεί από το Δήμο, σε προηγούμενες χρήσεις (και δεν συμπεριλήφθηκε στην απογραφή 31.12.1999), για συμμετοχή σε αύξηση του μετοχικού κεφαλαίου θυγατρικών ανώνυμων εταιρειών του Δήμου. Επίσης, οι επιχειρήσεις που περιλαμβάνονται στο κονδύλι του Ενεργτικού ΓΙΙΙ1 "Τίτλοι πάγιας επένδυσης" δεν ελέγχονται από Ορκωτό Ελεγκτή - Λογιστή, εκτός από τη Δ.Ε.Υ.Α.Ρ και τη Δ.Ε.Κ.Ρ. Τέλος, δεν εμφανίζονται στις ανωτέρω οικονομικές καταστάσεις τα Δημοτικά Νομικά Πρόσωπα (Οργανισμοί κλπ.) που έχει συστήσει ο Δήμος. Και τα νομικά αυτά πρόσωπα δεν ελέγχονται από Ορκωτό Ελεγκτή - Λογιστή. 3) Το σύστημα εσωτερικού ελέγχου χρειάζεται βελτίωση για να γίνεται πάντοτε σωστή απεικόνιση όλων των οικονομικών γεγονότων του Δήμου. Σημειώνεται ότι η εφαρμογή της διπλογραφικής λογιστικής μεθόδου γίνεται περιοδικά βάσει των στοιχείων της απλογραφικής λογιστικής μεθόδου, με αποτέλεσμα να μην εμφανίζονται σε ορισμένες περιπτώσεις, τα έσοδα, τα έξοδα, οι απαιτήσεις και οι υποχρεώσεις του Δήμου. 4) Από την προς εμάς απάντηση των νομικών συμβούλων του Δήμου για τις υπάρχουσες εκκρεμείς δίκες προκύπτει ότι ενδεχομένως να προκύψουν υποχρεώσεις του Δήμου ύψους ευρώ 7,8 εκατ. περίπου τουλάχιστον, χωρίς τόκους και προσαυξήσεις. 5) Ο Δήμος δεν έχει ελεγχθεί φορολογικώς από της συστάσεώς του μέχρι και την ελεγχόμενη χρήση και συνεπώς οι φορολογικές υποχρεώσεις του δεν έχουν οριστικοποιηθεί. Κατά τη γνώμη μας, οι ανωτέρω Οικονομικές Καταστάσεις, οι οποίες προκύπτουν από τα βιβλία και στοιχεία του Δήμου, απεικονίζουν μαζί με το Προσάρτημα, αφού ληφθούν υπόψη οι παραπάνω παρατηρήσεις μας, την περιουσιακή διάρθρωση και την οικονομική θέση του Δήμου κατά την 31η Δεκεμβρίου 2003, καθώς και τα αποτελέσματα της χρήσεως που έληξε αυτή την ημερομηνία, βάσει των σχετικών διατάξεων που ισχύουν και λογιστικών αρχών, οι οποίες έχουν γίνει γενικά παραδεκτές και δεν διαφέρουν από εκείνες που ο Δήμος εφάρμοσε στην προηγούμενη χρήση.

Ρόδος, 17 Μαΐου 2004
Ο Ορκωτός Ελεγκτής - Λογιστής

ΙΩΑΝΝΗΣ Γ. ΑΝΑΣΤΑΣΙΑΔΗΣ
Α.Μ. Σ.Ο.Ε.Λ.: 10 Ν 1
ΑΞΩΝ ΟΡΚΩΤΟΙ ΕΛΕΓΚΤΕΣ Ε.Π.Ε.

KYDON TOURS

Ποιότητα-Φροντίδα-Επιτυχία

ΟΚΤΑΗΜΕΡΟ 18/7-25/7

ΚΩΝΣΤΑΝΤΙΝΟΥΠΟΛΗ

ΜΑΡΜΑΡΙΣ-ΜΟΥΓΛΑ ΑΪΔΙΝΙ-ΣΜΥΡΝΗ-BADIRMA ΚΩΝΣΤΑΝΤΙΝΟΥΠΟΛΗ-BADIRMA-ΣΜΥΡΝΗ-ΕΦΕΣΟΣ-ΚΟΥΣΑΝΤΑΣΙ-ΜΑΡΜΑΡΙΣ

ΠΕΡΙΛΑΜΒΑΝΕΙ:
• Εισιτήρια Καταμαράν: Ρόδος-Μαρμαρίς-Ρόδος και φόρους
• Ξενοδοχεία 4 και 5 αστέρων. Ημιδιατροφή
• 1 διανυκτέρευση Σμύρνη-5 διανυκτερεύσεις Κων/πολη-1 διανυκτέρευση Κουσάνταση
• Ξεναγήσεις-περιηγήσεις-πούλμαν πολυτελείας
Ελληνίδα ξεναγός στην ΠΟΛΗ
ΑΓΙΑ ΣΟΦΙΑ-ΜΠΛΕ ΤΖΑΜΙ-ΠΑΛΑΤΙΑ-ΠΑΤΡΙΑΡΧΕΙΟ-ΕΚΚΛΗΣΙΕΣ-ΜΠΑΛΟΥΚΛΙ-ΠΑΝΑΓΙΑ ΒΛΑΧΕΡΝΩΝ-ΜΟΝΗ ΤΗΣ ΧΩΡΑΣ-ΠΡΙΓΚΙΠΟΝΗΣΑ-ΣΚΕΠΑΣΤΗ ΑΓΟΡΑ (ΚΑΠΑΛΙ ΤΣΑΡΣΙ 4.000 μαγαζιά)-ΠΕΡΑΝ-ΒΟΣΠΟΡΟΣ
ΠΛΟΥΣΙΟ ΠΡΟΓΡΑΜΜΑ ΤΕΛΕΙΑ ΟΡΓΑΝΩΜΕΝΟ
Συνοδός η κ. ΕΛΕΝΗ ΨΥΛΛΑΚΗ

ΕΠΤΑΗΜΕΡΟ 18/7-24/7

ΜΑΡΜΑΡΙΣ - ΣΜΥΡΝΗ - ΕΦΕΣΟΣ - ΚΟΥΣΑΝΤΑΣΙ

ΠΛΟΥΣΙΟ ΠΡΟΓΡΑΜΜΑ

ΠΑΡΙΣΙ EURODISNEY 29/7-5/8

Κάντε το δώρο στα παιδιά σας!!!

Διανυκτερεύσεις 2 Disney - 3 Παρίσι
Hotels 3 αστέρων, πρωινό, ξενάγηση Παρίσι - Βερσαλίες. Κρουαζιέρα Σηκουάνα - Λούβρο.
Πλούσιο πρόγραμμα. Συνοδός η κ. ΕΛΕΝΗ ΨΥΛΛΑΚΗ

ΠΑΡΙΣΙ EURODISNEY

Κάθε εβδομάδα groups

2004 ΟΔΙΚΕΣ και ΑΕΡΟΠΟΡΙΚΕΣ εκδρομές με φαντασία και ποιότητα

ΙΤΑΛΙΑ – ΕΛΒΕΤΙΑ – ΒΑΡΚΕΛΩΝΗ – ΝΙΚΑΙΑ – ΜΑΔΡΙΤΗ – ΑΝΔΑΛΟΥΣΙΑ – ΒΟΥΔΑΠΕΣΤΗ – ΠΡΑΓΑ – ΒΙΕΝΝΗ – ΔΡΕΣΔΗ – ΒΕΡΟΛΙΝΟ – ΠΡΑΓΑ – ΠΑΝΟΡΑΜΑ ΑΥΣΤΡΙΑΣ/ΤΣΕΧΙΑΣ – ΚΥΑΝΗ ΑΚΤΗ – ΠΑΡΙΣΙ – ΒΡΥΞΕΛΛΕΣ – ΤΑΫΛΑΝΔΗ/ΣΙΓΚΑΠΟΥΡΗ/ΜΠΑΛΙ

ΕΛΑΤΕ ΓΙΑ ΠΡΟΓΡΑΜΜΑΤΑ
• ΝΕΟΝΥΜΦΟΙ οργανώνουμε το ταξίδι των ονείρων σας
• ΟΜΑΔΙΚΑ και ΑΤΟΜΙΚΑ ταξίδια – πακέτα

Η πείρα μας 30 ετών στη διάθεσή σας

Στο γραφείο μας θα βρείτε εισιτήρια για όλες τις ΑΕΡΟΠΟΡΙΚΕΣ και ΑΚΤΟΠΛΟΪΚΕΣ εταιρείες ΙΑΤΑ
• WESTERN UNION. Αποστολή χρημάτων σε όλο τον κόσμο σε 10 λεπτά

ΠΡΑΚΤΟΡΕΙΟ ΚΥΔΩΝ

1974-2004. 30 χρόνια σας ταξιδεύει με εγγύηση

Τηλ. 22410-23000, 27900, 27722
Εθ. Δωδ/σίων 14 • Ακτή Σαχτούρη 8

Αγαπάει ο Θεός τον κλέφτη, αλλά πότε πότε και τον νοικοκύρη...

Συγγνώμη αναγνώστες, αλλά όλα έχουν και κάποια όρια

Την περασμένη Τρίτη 6 Ιουλίου, ο μονίμως οργισμένος και τιμητής των πάντων (και επί παντός επιστητού) κ. Αθανάσιος Βασιλείου, αγνώστων λοιπών στοιχείων, που τυπώνει κάποια εφημερίδα, συναγωνιζόμενος τη Γαλλική "Λε Μοντ", εξαπέλυσε αήθη επίθεση κατά των δημοσιογράφων της "Ροδιακής" με τον τίτλο "οι κατεργαραίοι της "Ροδιακής" ωρυόμενος ότι αντιγράφουν τις συνταρακτικές... αποκλειστικότητές του, με τις οποίες ασχολείται καθημερινά έντρομη η διεθνής κοινή γνώμη, μαζί και οι περισσότερες κυβερνήσεις του πλανήτη. Η "Ροδιακή", ως συνήθως, σεβόμενη τις χιλιάδες των νοημόνων αναγνωστών της, έδωσε τόπο στην οργή και δεν απάντησε.

Δυστυχώς όμως θα το κάνει σήμερα και θ' ασχοληθεί δι' ολίγον με τον κ. Αθανάσιο Βασιλείου, καθότι χθες έπεσε στο λάκκο που ο ίδιος άνοιξε.

Πολλά λόγια δεν χρειάζονται: αριστερά στη σελίδα καταχωρείται ρεπορτάζ της "Ροδιακής" που δημοσιεύθηκε στις 4 Ιουλίου και διεξιά το ίδιο κείμενο όπως δημοσιεύθηκε χθες 14 Ιουλίου στην ανταγωνίστρια της "Λε Μοντ"!

Ετσι ο μονίμως (μη) αντιγράφων αυτοεπιβεβαιώθηκε κατά τον πλέον πανηγυρικό τρόπο-και νάταν μόνο αυτό!..

Οπως λέει ο λαός "ο θεός αγαπάει τον κλέφτη, αλλά πότε πότε αγαπάει και το νοικοκύρη".

Ο ίδιος τώρα μπορεί να καταφύγει στο γνωστό ασματίδιο και να άδει:

– Δεν είναι που έπεσα,
είναι που λερώθηκα...

Υ. Τ. Ε.

ΚΥΡΙΑΚΗ 4 ΙΟΥΛΙΟΥ 2004. Η ΡΟΔΙΑΚΗ

Δεύτερος σε αριθμό αλλοδαπών, αναδείχθηκε ο νομός Δωδ/σου, σε πανελλαδικό επίπεδο, σύμφωνα με τα στοιχεία που συγκεντρώθηκαν κατά την ημέρα απογραφής πληθυσμού στις 18 Μαρτίου 2001.

Σύμφων

Δεύτε σε α

Καταγράφ
τα 7.134 ει

Τα αποτελέσματα έγιναν γνωστά προσφάτως, καθώς ολοκληρώθηκε η επεξεργασία των στοιχείων που συγκεντρώθηκαν στα κεντρικά της Εθνικής Στατιστικής Υπηρεσίας, από τα δελτία απογραφής όσων εκείνη την μέρα απογράφησαν στο νομό μας.

Αξίζει να σημειωθεί ότι πρώτος νομός, κατάχθηκε ο νομός Λαρίσης, μετά φυσικά από την περιοχή της πρωτεύουσας, γεγονός ιδιαίτερα σημαντικό, ενώ όπως επισημαίνουν οι αρμόδιοι οι αποκλίσεις στα νούμερα, τρία χρόνια μετά δε θεωρούνται άξιες λόγου και σε καμία περίπτωση, δεν αλλοιώνουν και δεν αλλάζουν την εικόνα, που υπάρχει σήμερα.

ΑΝΑΛΥΤΙΚΑ

Σύμφωνα λοιπόν με τα στοιχεία, κατά την απογραφή της 18ης Μαρτίου 2001 διαπιστώθηκε ότι εκείνη τη μέρα βρίσκονταν στο νομό Δωδ/σου **190.071 άτομα** εκ των οποίων τα **168.524 ήταν έλληνες** (ελληνική υπηκοότητα). Επίσης **2.749 άτομα είχαν δύο υπηκοότητες** (ελληνική και κάποια άλλη), ενώ τα άτομα που είχαν κατεξοχήν **ξένη υπηκοότητα** (αλλοδαποί) ανέρχονταν σε **18.795.**

Ειδικότερα στην κατηγορία των ατόμων με διπλή υπηκοότητα (ελληνική και κάποια άλλη) τις πρώτες θέσεις κατέχουν οι εξής χώρες:

- ΗΠΑ: 712 άτομα
- Αυστραλία: 559 άτομα
- Καναδάς: 195 άτομα
- Γερμανία: 138 άτομα
- Σουηδία: 122 άτομα
- Ρωσία: 120 άτομα
- Αγγλία: 112 άτομα

Πρόκειται κυρίως για άτομα που παντρεύτηκαν με έλληνες υπηκόους και διαμένουν στο νομό, καθώς και για ντόπιους μετανάστες που επανήλθαν στον τόπο καταγωγής τους και διατηρούν δύο υπηκοότητες.

Η κατηγορία των ατόμων με ξένη υπηκοότητα, παρουσιάζει ιδιαίτερο ενδιαφέρον για το νομό Δωδ/σου, καθώς αποδεί-

Τετάρτη 14 Ιουλίου 2004

ΣΕ ΛΙΓΟ ΟΙ ΠΙΟ ΠΟΛΛΟΙ ΘΑ ΕΙΝΑΙ ΟΙ ΞΕΝΟΙ

Ούτε ρατσιστές είμαστε ούτε ομως και την πραγματικότητα παραγνωρίζουμε. Γιατί απ' αυτήν εξάγονται χρήσιμα συμπεράσματα.

«Γέμισε», λοιπόν, ο νομός Δωδ/νήσου από αλλοδαπούς και όπως εξελίσσονται τα πράγματα, σε λίγο θα έχουμε αλλοδαπούς δημάρχους και νομάρχες.

Ιδού τι ανέφεραν χθες τα σχετικά ρεπορτάζ επί του

ΔΕΥΤΕΡΟΣ σε αριθμό αλλοδαπών αναδείχθηκε ο νομός Δωδεκανήσου σε πανελλαδικό επίπεδο, σύμφωνα με τα στοιχεία που συγκεντρώθηκαν κατά την ημέρα απογραφής πληθυσμού στις 18 Μαρτίου 2001. Τα αποτελέσματα έγιναν γνωστά προσφάτως, με την ολοκλήρωση της επεξεργασίας των στοιχείων που συγκεντρώθηκαν στα κεντρικά της Εθνικής Στατιστικής Υπηρεσίας, από τα δελτία όσων εκείνη την ημέρα απογράφηκαν στον νομό. Αξίζει να σημειωθεί ότι πρώτος κατατάχθηκε ο Νομός Λαρίσης, μετά φυσικά από την περιοχή της πρωτεύουσας, γεγονός ιδιαίτερα σημαντικό, ενώ, όπως επισημαίνουν οι αρμόδιοι, οι αποκλίσεις στα νούμερα τρία χρόνια μετά δεν θεωρούνται άξιες λόγου και σε καμία περίπτωση δεν αλλοιώνουν και δεν αλλάζουν την εικόνα που υπάρχει σήμερα. Σύμφωνα λοιπόν με τα στοιχεία, κατά την απογραφή της 18ης Μαρτίου 2001 διαπιστώθηκε ότι εκείνη την ημέρα βρίσκονταν στον Νομό Δωδεκανήσου 190.071 άτομα, εκ των οποίων τα 168.524 ήταν Ελληνες (ελληνική υπηκοότητα). Επίσης 2.749 άτομα είχαν δύο υπηκοότητες (ελληνική και κάποια άλλη), ενώ τα άτομα που είχαν κατ' εξοχήν ξένη υπηκοότητα (αλλοδαποί) ανέρχ[illegible]τον σε 18.795

ΡΟΔΟΤΡΥΠΟΚΟΠΤΙΚΗ Ο.Ε.
ΚΟΥΛΙΑΝΟΣ ΔΗΜΗΤΡΙΟΣ & ΣΙΑ Ο.Ε.
3ο χλμ. ΡΟΔΟΥ-ΛΙΝΔΟΥ • ΤΗΛ.-FAX 2241077257, ΚΙΝ.: 6932732331

ΤΡΥΠΑΜΕ - ΚΟΒΟΥΜΕ - ΣΠΑΜΕ



ΜΠΕΤΑ - ΤΟΥΒΛΑ - ΤΣΙΜΕΝΤΟΛΙΘΟΥΣ - ΠΑΤΩΜΑΤΑ, ΠΕΤΡΕΣ ΧΩΡΙΣ ΟΡΙΟ ΠΑΧΟΥΣ

ΧΩΡΙΣ ΔΟΝΗΣΕΙΣ - ΡΩΓΜΕΣ - ΣΚΟΝΕΣ



ΕΡΓΑΣΙΕΣ:
ΑΝΟΙΓΟΥΜΕ ΠΟΡΤΕΣ - ΠΑΡΑΘΥΡΑ
ΚΑΝΑΛΙΑ ΣΕ ΠΑΤΩΜΑΤΑ ΓΙΑ ΥΔΡΑΥΛΙΚΟΥΣ & ΗΛΕΚΤΡΟΛΟΓΟΥΣ
ΤΡΥΠΕΣ ΔΙΑΦΟΡΩΝ ΜΕΓΕΘΩΝ & ΚΥΚΛΙΚΑ ΑΝΟΙΓΜΑΤΑ ΓΙΑ ΣΚΑΛΕΣ
ΕΠΙΣΗΣ ΓΙΝΟΝΤΑΙ ΚΟΠΕΣ ΣΕ ΤΟΙΧΟΥΣ ΑΠΟ ΠΕΤΡΑ & ΑΝΑΣΤΗΛΩΣΕΙΣ ΜΕ ΜΠΕΤΟ Η ΣΙΔΗΡΟΚΑΤΑΣΚΕΥΗ



ΣΤΙΣ ΕΡΓΑΣΙΕΣ ΜΑΣ ΣΥΜΠΕΡΙΛΑΜΒΑΝΕΤΑΙ Η ΜΕΤΑΦΟΡΑ ΜΠΑΖΩΝ

Ολες οι εργασίες είναι με την σύγχρονη μέθοδο έγχυσης νερού προς αποφυγή σκόνης

Αυθεντικά έργα τέχνης στη μεγάλη Gallery

ART CENTER Gallery









ΑΛΕΞΑΝΔΡΟΣ & ΜΑΡΙΑ ΧΩΧΟΥ
Απελλού 42-44 Π.Πόλη • Τηλ.: 22410 75070
Fax: 22410 36009 • E-mail: artcent@otenet.gr

Ανοικτά καθημερινά εκτός Κυριακής. Ωράριο λειτουργίας 10.00 έως 17.00.
Υπόλοιπες ώρες κατόπιν ραντεβού στο τηλέφωνο 2241022419, 6974669921, 6974653070

PELLOS TRAVEL

ΠΟΙΟΤΗΤΑ -ΟΡΓΑΝΩΣΗ-ΕΓΓΥΗΣΗ

ΚΑΛΟΚΑΙΡΙΝΕΣ ΕΚΔΡΟΜΕΣ

ΙΟΥΛΙΟΣ 2004

22/7-27/7

ΕΞΑΗΜΕΡΗ ΕΚΔΡΟΜΗ

ΣΤΗΝ **ΚΩΝΣΤΑΝΤΙΝΟΥΠΟΛΗ-ΠΡΙΓΚΗΠΟΝΗΣΣΑ**

ΡΟΔΟΣ-ΜΑΡΜΑΡΙΣ-ΕΦΕΣΣΟΣ-ΣΜΥΡΝΗ-ΠΡΟΥΣΑ-ΚΩΝΣΤΑΝΤΙΝΟΥΠΟΛΗ-ΒΑΝΤΙΡΜΑ-ΣΜΥΡΝΗ-ΑΥΔΙΝΙ-ΜΑΡΜΑΡΙΣ-ΡΟΔΟΣ

ΜΟΝΟ ΜΕ 295 ΕΥΡΩ ΤΟ ΑΤΟΜΟ

ΠΕΡΙΛΑΜΒΑΝΟΝΤΑΙ: 2 ΔΙΑΝΥΚΤΕΡΕΥΣΕΙΣ ΣΤΗ ΣΜΥΡΝΗ ΚΑΙ 3 ΚΩΝΣΤΑΝΤΙΝΟΥΠΟΛΗ,ΕΙΣΙΤΗΡΙΑ ΡΟΔΟΣ-ΜΑΡΜΑΡΙΣ-ΡΟΔΟΣ, ΦΟΡΟΙ ΤΟΥΡΚΙΑΣ, ΞΕΝΑΓΗΣΕΙΣ, ΜΕΤΑΦΟΡΕΣ ΜΕ ΚΛΙΜΑΤΙΖΟΜΕΝΑ ΠΟΥΛΜΑΝ, ΞΕΝΟΔΟΧΕΙΑ 4****ΚΑΙ 3*** ΑΣΤΕΡΩΝ .ΣΥΝΟΔΟΣ ΓΡΑΦΕΙΟΥ-ΤΑΞΙΔΙΩΤΙΚΗ ΑΣΦΑΛΕΙΑ-Φ.Π.Α

ΔΕΝ ΠΕΡΙΛΑΜΒΑΝΟΝΤΑΙ: ΑΡΧΑΙΟΛΟΓΙΚΟΙ ΧΩΡΟΙ-ΕΙΣΙΤΗΡΙΑ ΠΛΟΙΩΝ ΥΑΛΟΒΑ-ΚΩΝΣΤΑΝΤΙΝΟΥΠΟΛΗ-ΒΑΝΤΙΡΜΑ.ΕΙΣΙΤΗΡΙΑ ΚΡΟΥΑΖΙΕΡΑΣ ΣΤΑ ΠΡΙΓΚΗΠΟΝΗΣΣΑ –ΔΙΑΣΚΕΔΑΣΗ

31/7-7/8

ΟΚΤΑΗΜΕΡΗ ΕΚΔΡΟΜΗ

ΜΕ BLUE STAR FERRIES

ΑΜΟΡΓΟΣ-ΣΑΝΤΟΡΙΝΗ-ΠΑΡΟΣ-ΜΥΚΟΝΟΣ-ΝΑΞΟΣ-ΑΝΤΙΠΑΡΟΣ

ΑΝΑΧΩΡΗΣΗ: 31/7 ΣΤΙΣ 10.00 ΤΟ ΠΡΩΙ ΗΜΕΡΑ ΣΑΒΒΑΤΟ ΜΕ BLUE STAR 1

ΕΠΙΣΤΡΟΦΗ: 08/8 ΣΤΙΣ 12.40 μ.μ. ΤΟ ΜΕΣΗΜΕΡΙ ΗΜΕΡΑ ΣΑΒΒΑΤΟ ΜΕ BLUE STAR 1

ΠΕΡΙΛΑΜΒΑΝΟΝΤΑΙ: ΕΙΣΙΤΗΡΙΑ ΡΟΔΟΣ-ΣΥΡΟΣ-ΠΑΡΟΣ-ΣΑΝΤΟΡΙΝΗ-ΜΥΚΟΝΟΣ-ΝΑΞΟΣ-ΡΟΔΟΣ ΣΕ Γ.ΘΕΣΗ ΞΕΝΟΔΟΧΕΙΑ ΜΕ ΠΡΩΙΝΟ (8 ΔΙΑΝΥΚΤΕΡΕΥΣΕΙΣ) ΑΜΟΡΓΟ ΚΑΙ ΣΤΗ ΠΑΡΟ

ΕΚΔΡΟΜΕΣ ΣΤΗ ΣΑΝΤΟΡΙΝΗ-ΜΥΚΟΝΟ-ΑΜΟΡΓΟ-ΠΑΡΟ ΜΕΤΑΦΟΡΕΣ ΜΕ ΠΟΥΛΜΑΝ-ΞΕΝΑΓΗΣΕΙΣ-ΤΑΞΙΔΙΩΤΙΚΗ ΑΣΦΑΛΕΙΑ-Φ.Π.Α

ΔΕΝ ΠΕΡΙΛΑΜΒΑΝΟΝΤΑΙ: ΑΡΧΑΙΟΛΟΓΙΚΟΙ ΧΩΡΟΙ-ΔΙΑΣΚΕΔΑΣΗ ΣΕ ΚΕΝΤΡΟ

24/7-27/7

ΤΕΤΡΑΗΜΕΡΗ ΕΚΔΡΟΜΗ

ΙΕΡΟ ΠΡΟΣΚΥΝΗΜΑ

ΑΓΙΟΣ ΡΑΦΑΗΛ ΜΥΤΙΛΗΝΗΣ

ΣΤΗΝ ΕΚΔΡΟΜΗ ΠΕΡΙΛΑΜΒΑΝΟΝΤΑΙ: ΕΙΣΙΤΗΡΙΑ ΠΛΟΙΩΝ ΡΟΔΟΣ-ΜΥΤΙΛΗΝΗΣ-ΡΟΔΟΣ Β' ΘΕΣΗ ΚΑΜΠΙΝΑ. ΠΕΡΙΗΓΗΣΕΙΣ-ΕΚΔΡΟΜΕΣ-ΜΕΤΑΦΟΡΕΣ ΜΕ ΠΟΥΛΜΑΝ-Ξ/Δ ΜΕ ΠΡΩΙΝΟ

ΣΥΝΟΔΟΣ ΓΡΑΦΕΙΟΥ-ΤΑΞΙΔΙΩΤΙΚΗ ΑΣΦΑΛΕΙΑ-Φ.Π.Α.

ΔΕΝ ΠΕΡΙΛΑΜΒΑΝΟΝΤΑΙ: ΑΡΧΑΙΟΛΟΓΙΚΟΙ ΧΩΡΟΙ-ΔΙΑΣΚΕΔΑΣΗ

ΤΙΜΗ ΜΟΝΟ ΜΕ 235 ΕΥΡΩ ΤΟ ΑΤΟΜΟ

31/7-3/8

ΤΕΤΡΑΗΜΕΡΗ ΕΚΔΡΟΜΗ

ΣΑΜΟΣ

ΕΙΣΙΤΗΡΙΑ ΠΛΟΙΩΝ ΡΟΔΟΣ-ΣΑΜΟΣ-ΡΟΔΟΣ Β' ΘΕΣΗ ΚΑΜΠΙΝΑ.

ΠΕΡΙΗΓΗΣΕΙΣ-ΕΚΔΡΟΜΕΣ-ΜΕΤΑΦΟΡΕΣ ΜΕ ΠΟΥΛΜΑΝ-Ξ/Δ ΜΕ ΠΡΩΙΝΟ

ΣΥΝΟΔΟΣ ΓΡΑΦΕΙΟΥ-ΤΑΞΙΔΙΩΤΙΚΗ ΑΣΦΑΛΕΙΑ-Φ.Π.Α.

ΔΕΝ ΠΕΡΙΛΑΜΒΑΝΟΝΤΑΙ: ΑΡΧΑΙΟΛΟΓΙΚΟΙ ΧΩΡΟΙ-ΔΙΑΣΚΕΔΑΣΗ

ΤΙΜΗ ΜΟΝΟ ΜΕ 215 ΕΥΡΩ ΤΟ ΑΤΟΜΟ

ΑΥΓΟΥΣΤΟΣ 2004

07/8-10/8

ΤΕΤΡΑΗΜΕΡΗ ΕΚΔΡΟΜΗ

ΧΙΟΣ

ΕΙΣΙΤΗΡΙΑ ΠΛΟΙΩΝ ΡΟΔΟΣ-ΧΙΟΣ-ΡΟΔΟΣ Β' ΘΕΣΗ-ΚΑΜΠΙΝΑ

ΠΕΡΙΗΓΗΣΕΙΣ-ΕΚΔΡΟΜΕΣ-ΜΕΤΑΦΟΡΕΣ ΜΕ ΠΟΥΛΜΑΝ-Ξ/Δ ΜΕ ΠΡΩΙΝΟ

ΣΥΝΟΔΟΣ ΓΡΑΦΕΙΟΥ-ΤΑΞΙΔΙΩΤΙΚΗ ΑΣΦΑΛΕΙΑ-Φ.Π.Α.

ΔΕΝ ΠΕΡΙΛΑΜΒΑΝΟΝΤΑΙ: ΑΡΧΑΙΟΛΟΓΙΚΟΙ ΧΩΡΟΙ-ΔΙΑΣΚΕΔΑΣΗ

ΤΙΜΗ ΜΟΝΟ ΜΕ 225 ΕΥΡΩ ΤΟ ΑΤΟΜΟ

28/8-8/9

12ΗΜΕΡΗ ΕΚΔΡΟΜΗ

ΙΚΟΝΙΟ-ΚΑΠΠΑΔΟΚΙΑ-ΑΓΚΥΡΑ-ΣΑΜΨΟΥΝΤΑ-ΤΡΑΠΕΖΟΥΝΤΑ-ΠΑΝΑΓΙΑ ΣΟΥΜΕΛΑ-ΚΩΝΣΤΑΝΤΙΝΟΥΠΟΛΗ

ΜΑΡΜΑΡΙΣ-ΣΠΑΡΤΑ-ΙΚΟΝΙΟ-ΚΑΠΠΑΔΟΚΙΑ-ΑΓΚΥΡΑ-ΣΑΜΨΟΥΝΤΑ-ΤΡΑΠΕΖΟΥΝΤΑ-ΠΑΝΑΓΙΑ ΣΟΥΜΕΛΑ-ΚΩΝΣΤΑΝΤΙΝΟΥΠΟΛΗ-ΠΡΙΓΚΗΠΟΝΗΣΣΑ-ΠΡΟΥΣΑ-ΣΜΥΡΝΗ-ΕΦΕΣΣΟΣ-ΜΑΡΜΑΡΙΣ

ΕΙΣΙΤΗΡΙΑ ΜΕ ΟΑ, AEGEAN ΚΑΙ CHARTER ΓΙΑ ΟΛΟ ΤΟΝ ΚΟΣΜΟ
ΑΕΡΟΠΟΡΙΚΑ ΕΙΣΙΤΗΡΙΑ ΜΕ CHARTER ΓΙΑ UK (ΓΙΑ ΟΛΕΣ ΤΙΣ ΠΟΛΕΙΣ ΤΗΣ ΑΓΓΛΙΑΣ), GERMANY, AUSTRIA, SWEDEN, ITALY
... Από 60 ΕΥΡΩ ΕΙΣΙΤΗΡΙΑ ΑΚΤΟΠΛΟΪΚΑ
ΕΙΔΙΚΑ ΠΑΚΕΤΑ ΓΙΑ ΜΕΜΟΝΩΜΕΝΟΥΣ, ΣΥΛΛΟΓΟΥΣ, ΝΕΟΝΥΜΦΟΥΣ ΓΙΑ ΕΛΛΑΔΑ, ΕΥΡΩΠΗ ΚΑΙ ΓΙΑ ΟΛΟ ΤΟΝ ΚΟΣΜΟ

ΓΙΑ ΠΕΡΙΣΣΟΤΕΡΕΣ ΠΛΗΡΟΦΟΡΙΕΣ, ΚΡΑΤΗΣΕΙΣ ΚΑΙ ΑΝΑΛΥΤΙΚΑ ΠΡΟΓΡΑΜΜΑΤΑ ΣΤΟ ΠΡΑΚΤΟΡΕΙΟ ΓΕΝΙΚΟΥ ΤΟΥΡΙΣΜΟΥ:

PELLOS TRAVEL

ΛΕΩΦΟΡΟΣ ΚΑΛΛΙΘΕΑΣ, ΦΑΛΗΡΑΚΙ, ΡΟΔΟΣ
ΤΗΛ. 2241087615, 2241086298 FAX 2241087616
e-mail pellostravel@hellasnet.gr

Η επίσκεψη του κ. Δ. Αβραμόπουλου στην Ταϋλάνδη

Ανοιγμα σε τουριστικές αγορές της Απω Ανατολής

Κοινή γραμμή με τη Γαλλία για προσέλκυση τουριστών



Η υπογραφή μνημονίου συνεργασίας και ο επαναπροσδιορισμός των διμερών σχέσεων σε ζητήματα τουρισμού αποφασίσθηκε μεταξύ των υπουργών τουρισμού της Ελλάδας και Ταϊλάνδης, στο πλαίσιο της διήμερης επίσκεψης του Ελληνα υπουργού Δημήτρη Αβραμόπουλου στην Ταϊλάνδη προσκεκλημένος του ομολόγου του Sontay Kunplome, προκειμένου να συμμετάσχει σε εκδηλώσεις, που διοργάνωσε η κυβέρνηση της Ταϊλάνδης, η Ελληνική Πρεσβεία και η Αεροπορική Εταιρία THAI, με θέμα: "Ολυμπιακό Πνεύμα και Αναγέννηση των Ολυμπιακών Αγώνων", καθώς και "Φεστιβάλ Ελληνικής Κουζίνας".

Επίσης, συζητήθηκαν τρόποι αύξησης του τουριστικού ρεύματος από την Ταϊλάνδη προς την Ελλάδα, καθώς σύμφωνα με στοιχεία που δόθηκαν στον Ελληνα υπουργό Τουρισμού, οι τουρίστες από την Ταϊλάνδη ανέρχονται σε 5 εκατομμύρια το χρόνο. Ο κ. Αβραμόπουλος επεσήμανε ότι η Αθήνα αποτελεί το πιο κοντινό αεροδρόμιο της Ευρώπης για την Ταϊλάνδη και μπορεί να εξελιχθεί σε πύλη της Ευρώπης για τους τουρίστες της χώρας. Τέλος, στο πλαίσιο αυτό, τέθηκε και το θέμα της απευθείας αεροπορικής σύνδεσης, καθώς οι δύο χώρες συνδέονται μόνο με μία γραμμή από την εταιρία THAI, ενώ παλαιότερα τη γραμμή εξυπηρετούσε και η Ολυμπιακή. Οι δύο υπουργοί θα συνεχίσουν τις συνομιλίες στην Αθήνα κατά την επίσκεψη αντιπροσωπείας της Κυβέρνησης της Ταϊλάνδης, για τους Ολυμπιακούς Αγώνες της Αθήνας.



Η τουριστική αυτή συνεργασία εντάσσεται στο πλαίσιο του ανοίγματος της ελληνικής τουριστικής αγοράς στις αναδυόμενες αγορές της Απω Ανατολής. Για το ίδιο θέμα ο κ. Αβραμόπουλος είχε συναντήσεις στην Αθήνα την προηγούμενη εβδομάδα με τους πρέσβεις της Κίνας και της Ιαπωνίας στην Ελλάδα.

Κατά τη διάρκεια της παραμονής του στην Ταϊλάνδη ο κ. Αβραμόπουλος είχε συνάντηση και γεύμα εργασίας με τον υπουργό Τουρισμού της Γαλλίας Λεόν Μπερτράν, με τον οποίο αποφασίστηκε η συνεργασία Ελλάδος και Γαλλίας στο πλαίσιο της Ευρωπαϊκής Ενωσης, για την προώθηση του τουρισμού ως κοινοτικής πολιτικής, κάτι που ενισχύεται και από την αναφορά του τουρισμού στο Ευρωπαϊκό Σύνταγμα, την οποία προώθησε η Ιταλία και στήριξε η Ελλάδα μετά την ίδρυση του νέου υπουργείου Τουρισμού. Αποφασίστηκε επίσης, να πραγματοποιηθεί στο άμεσο μέλλον συνάντηση εμπειρογνωμόνων στο Παρίσι, ενώ θα ακολουθήσει επίσημη επίσκεψη του υπουργού Τουρισμού στη γαλλική πρωτεύουσα, ύστερα από πρόσκληση που του απηύθυνε ο Γάλλος ομόλογός του.

Οι δύο υπουργοί υπογράμμισαν τον ιδιαίτερο ρόλο, που διαδραματίζουν οι δύο χώρες στον τομέα του τουρισμού και τα κοινά τους χαρακτηριστικά ως Μεσογειακές χώρες. Τέλος, τέθηκε και η ιδέα της σύγκλισης από την Ελλάδα και τη Γαλλία μίας περιφερειακής διάσκεψης για τον τουρισμό, στην οποία θα μετέχουν οι χώρες της Μεσογείου, της Νοτιοανατολικής Ευρώπης και οι 25 χώρες μέλη της Ευρωπαϊκής Ενωσης.

ΔΙΟΡΘΩΣΗ

Στο φύλλο της «Γνώμης», της Δευτέρας, και στο θέμα για το σύμπλεγμα του Διαγόρα, με τίτλο «Πρόταση Μαμαλίγκα στον Πετρίδη για το άγαλμα του Διαγόρα» εκ παραδρομής αναφέρθηκε ότι ο γενικός γραμματέας του Δήμου Ροδίων, ήταν ο Δημήτρης Δημητράκης. Το σωστό είναι ότι τη θέση αυτή κατείχε **ο κ. Εμμανουήλ Δημητράκης**, ο οποίος και συνέταξε τη δήλωση προς τη Λέσχη Λάιονς Ρόδου.



ΞΥΛΟΤΕΧΝΟΥΡΓΗΜΑΤΑ

ΕΜΠΟΤΙΣΜΕΝΗΣ ΞΥΛΕΙΑΣ
ΚΗΠΟΥ - ΒΕΡΑΝΤΑΣ

Προτάσεις & Λύσεις στο χώρο σας

ΕΞΟΦΛΗΣΗ ΕΩΣ ΚΑΙ 36 ΔΟΣΕΙΣ

ΥΠΕΥΘΥΝΟΣ ΚΑΤΑΣΚΕΥΩΝ:
ΣΤΕΦΑΝΗΣ ΑΠΟΣΤΟΛΟΣ• ΤΗΛ. 6946 903331

ΥΠΕΥΘΥΝΟΣ ΠΩΛΗΣΕΩΝ:
ΣΤΕΦΑΝΗΣ ΠΕΤΡΟΣ 6944355694

Δ/ΝΣΗ ΚΑΤΑΣΤΗΜΑΤΟΣ ΕΝΤΟΣ ΕΜΠΟΡ. ΚΕΝΤΡ. ΦΩΚΙΑΛΗ

ΤΗΛ. 2241035091, 2241025135

Κλείστε τα μάτια και...
φανταστείτε τον εαυτό σας όπως
θα θέλατε να είναι....

Αδυνατίστε με ένα ισορροπημένο και πλήρες πρόγραμμα διατροφής.

ΔΙΑΤΡΟΦΟΛΟΓΙΚΟ

ΒΙΟΧΗΜΙΚΟ ΚΕΝΤΡΟ

- Εξατομικευμένα Προγράμματα Διατροφής.
- Έτοιμα Φαγητά Διαίτης στο χώρο σας.

Υπεύθυνη: **Ματίνα Πουλλή**
Πτυχιούχος Βιοχημικός
Ειδίκευση στη Διατροφολογία

Ατταβύρου 35 , Ρόδος ☎ 2241076830
Email: diatrof@hotmail.com

Το πανέρι

Κοντά σας ανακαινισμένο με νέα διεύθυνση σας κάνει μια πρόταση ζωής: ΒΙΟΛΟΓΙΚΑ ΠΡΟΪΟΝΤΑ!! Χωρίς χημικά-ορμόνες ή συντηρητικά, ουσίες επικίνδυνες για την υγεία μας και την υγεία των παιδιών μας.



Στο πανέρι θα βρείτε: τα πάντα για την υγιεινή διατροφή-φυσικά προϊόντα δίαιτας-γαλακτοκομικά προϊόντα-φρέσκα φρούτα και λαχανικά-φυτικά καλλυντικά-αιθέρια έλαια-μεγάλη ποικιλία βοτάνων-βιβλία-βιταμίνες και συμπληρώματα διατροφής.

ΓΙΑΤΙ ΗΡΘΕ Η ΩΡΑ ΝΑ ΝΟΙΑΣΤΟΥΜΕ ΤΙ ΦΤΑΝΕΙ ΣΤΟ ΤΡΑΠΕΖΙ ΜΑΣ-ΓΙΑ ΝΑ ΞΑΝΑΘΥΜΗΘΟΥΜΕ ΜΕ ΠΑΛΙΕΣ ΞΕΧΑΣΜΕΝΕΣ ΓΕΥΣΕΙΣ-ΓΙΑΤΙ ΥΓΕΙΑ ΣΗΜΑΙΝΕΙ ΠΑΝΩ ΑΠΟ ΟΛΑ ΥΓΙΕΙΝΗ ΔΙΑΤΡΟΦΗ!!

"Πανέρι" ΠΑΥΛΟΥ ΜΕΛΑ 17
ΤΗΛ. 2241035877

ΝΕΑ ΤΑΚΤΙΚΗ ΓΡΑΜΜΗ ΚΟΝΤΕΙΝΕΡ

ΑΠΕΥΘΕΙΑΣ ΡΟΔΟ ΑΠΟ ΒΟΡΕΙΟ ΕΥΡΩΠΗ

ΑΜΒΕΡΣΑ - ΡΟΤΕΡΝΤΑΜ - ΡΟΔΟ

ΦΟΡΤΩΣΗ 14/6/2004 και κάθε 14 του ΜΗΝΑ

ΠΑΡΑΔΟΣΗ 8-10 ΗΜΕΡΕΣ

Ενημερώνουμε τους αξιότιμους εμπόρους/εισαγωγείς της Δωδεκανήσου ότι από 14/6 ξεκινάει η νέα απευθείας γραμμή ΚΟΝΤΕΙΝΕΡ από Βόρεια Ευρώπη

Αναλαμβάνουμε τη μεταφορά container 20'+40' καθώς και χύμα φορτίο σε κιβώτια ή παλέτες.

ΠΛΗΡΟΦΟΡΙΕΣ ΝΑΥΛΩΝ / ΚΡΑΤΗΣΕΙΣ

RODOS SHIPPING AGENCY

ΜΙΧΑΛΗΣ ΡΟΔΙΤΗΣ

ΤΗΛ. 2241031933 ΦΑΞ 2241031933 e-mail: mroditis@hol.gr
ΚΙΝΗΤΟ: 6937144633



Τα σκληρά και πέτρινα χρόνια

Ο συγγραφέας Λώρενς Ντάρελ και ο ρόλος του στο Δωδ/κό ζήτημα

Υπηρέτησε πιστά τη βρετανική πολιτική και επιδίωξε την αυτονόμηση της Δωδεκανήσου

Σημείωμα του Κώστα Τσαλαχούρη (tsaco@in.gr)

Με έκπληξη αλλά και απορία διαβάσαμε το τελευταίο χρονικό διάστημα περί Λώρενς Ντάρελ και διάφορα άλλα περί της παραμονής του στη Ρόδο. Για ένα και μόνο πράγμα μπορούμε να γράψουμε για τον κυνικό εκείνο διπλωμάτη, όπως τον αποκαλεί ο ποιητής μας Γεώργιος Σεφέρης[1] , ότι ακόμη και η επιγραφή που είναι εντοιχισμένη στο μικρό χτίσμα που βρίσκεται στο μουσουλμανικό νεκροταφείο στο Νιοχώρι, προσωπικά τον υπογράφοντα τον προσβάλλει. Και μάλιστα βάναυσα. Ο Ντάρελ ανήκει στους Μήστωρες αϋτής[2], και είναι προς τιμή του ότι πιστά υπηρέτησε την πατρίδα του και το δόγμα «Διαίρει και βασίλευε», εις βάρος, όμως, αδυνάτων, όπως συγκεκριμένα του Δωδεκανησιακού λαού.

Γράφαμε στις 12 Οκτωβρίου 2003 στη «Ροδιακή» ότι το Γραφείο Τύπου και Πληροφοριών της Βρετανικής Διοικήσεως Δωδεκανήσου (Κατοχής) είχε ως επικεφαλής «τον υπολοχαγό Lawrrence Durrell, γνωστό συγγραφέα που σημειωτέον απ' αυτόν ξεκινούσαν όλες οι ιστορίες περί αυτονομιστικής κινήσεως στα Δωδεκάνησα, με συνεργάτη Έλληνα «δημοσιογράφο» εξ Ελλάδος».

Και συνεχίζαμε ότι «η υπηρεσία Τύπου και Πληροφοριών στις 7 Αυγούστου 1945 εκδίδει στη Ρόδο την εφημερίδα «Χρόνος», όργανο της Βρετανικής Στρατιωτικής Διοικήσεως, με γραφεία στο πρώην καφενείο Βεντούρα και μετά στο Τσίρκολο ντ' Ιτάλια και στο τελευταίο χρονικό διάστημα της εκδόσεώς του στην πλατεία Αργυροκάστρου όπου βρίσκονταν τα τυπογραφεία. Το πρώτο ενυπόγραφο άρθρο του δημοσιογράφου Βασιλείου Μαλατάκη[3] δημοσιεύεται στις 7 Νοεμβρίου 1945... Το τελευταίο φύλλο της εφημερίδας με αριθμό 477 κυκλοφόρησε στις 25 Μαρτίου 1947. Στην 3η σελίδα δημοσιεύεται άρθρο του συγγραφέα Ντάρρελλ που το υπογράφει ως τέως διευθυντής του Γραφείου Τύπου Δωδεκανήσου στο οποίο μεταξύ άλλων αναφέρει ότι «θα σας ενθυμούμεθα με αγάπη και θαυμασμό». Επίσης σε μονόστηλο στην τέταρτη σελίδα γίνεται η αναγγελία ότι η εφημερίδα παύει να εκδίδεται και ότι υπήρξε δημιούργημα της προσωρινής καταστάσεως που προηγήθηκε της φυσικής τακτοποιήσεως του Δωδεκανησιακού ζητήματος. Ο Ντάρελ ανεχώρησε από τη Ρόδο με το επιτελείο της Βρετανικής Στρατιωτικής Διοικήσεως...»

Αποκρύπτει ο Ντάρελ πολλά πράγματα, μέχρι να φτάσει να γράφει τις τελευταίες γραμμές περί θαυμασμού, ότι υπήρξε πρωταγωνιστής πολλών δεινών ή υποδαύλισε καταστάσεις για να βλάψει αυτό τον τόπο. Η λέξη που χρησιμοποίησε συνάδελφος από τη στήλη του «Ρόδος: εική και ως έτυχε» στις 2 Ιουλίου 2004 ότι η πολιτική που ακολούθησε αυτός ο ίδιος ο Ντάρελ ήταν αμφίσημος, είναι απλώς επιεικής. Μα και ο ίδιος πολλές φορές το γράφει, όχι, όμως, για τη Δωδεκάνησο, όπου τώρα πια υπάρχουν οι πρωτογενείς πηγές, τα Αρχεία και ειδικά αυτά του Φόρειν Όφις, του ελληνικού υπουργείου των Εξωτερικών, της Ελληνικής Στρατιωτικής Αποστολής στα Δωδεκάνησα, της Ελληνικής Στρατιωτικής Διοικήσεως Δωδεκανήσου κ. ά.

Για την Κύπρο έγραφε ότι «πώς είναι δυνατό να θέλει ο Κύπριος την Ένωση; Απορούσαν όσοι Άγγλοι κάτοικοι της Κύπρου ήξεραν καλά την Ελλάδα. Εύλογη η απορία τους.

Στρατιωτική θητεία στις Ελληνικές ένοπλες Δυνάμεις; Εξοντωτική φορολογία; Κακοδιοίκηση[4];»

Αλλά ποιά ήταν η δραστηριότητά του στην Ελλάδα; Με λίγες γραμμές: Εγκατεστημένος στην Κέρκυρα από το 1935. Εργάζεται στο Βρετανικό Συμβούλιο, κατά τη διάρκεια του πολέμου μετακινείται στη Μέση Ανατολή αποσπασμένος στο Γραφείο Τύπου του Βρετανικού υπουργείου Πληροφοριών, επιστρέφει από το 1945 και παραμένει στη Ρόδο ως υπεύθυνος Πληροφοριών του βρετανικού στρατεύματος, ως την άνοιξη του 1947, οπότε εγκαταλείπει οριστικά τον ελλαδικό χώρο. Στη δεκαετία του '50 ακόλουθος Τύπου στο Βελιγράδι και όταν ζει επί μια τριετία στην Κύπρο διευθύνοντας τη Βρετανική Υπηρεσία Πληροφοριών, έχει πάλι τη δυνατότητα να επισκέπτεται για μικρά διαστήματα την Ελλάδα[5] ...Εμείς θα προσθέσουμε ότι από το Σεπτέμβριο του 1940 μέχρι τον Απρίλιο του 1941 ο Ντάρελ βρίσκεται εγκατεστημένος στην Καλαμάτα όπου ιδρύει ένα σχολείο (Παράρτημα του Ινστιτούτου Αγγλικών Σπουδών) και παραμένει εκεί μέχρι τον Απρίλιο 1941, και στις 22 Απριλίου 1941 αναχωρεί με την οικογένειά του για την Κρήτη.

Ο βιογράφος του Ian MacNiben γράφει ότι «υπήρχε προφανώς και άλλος λόγος για την παρουσία της αγγλικής σημαίας στην απόμακρη, αλλά στρατηγικής σημασίας Καλαμάτα. Είχε εγκατασταθεί εκεί ένας Γερμανός επίσημος με πολύ ικανότητα και επιτήδευση. Ο Larry (Ντάρελ) ισχυριζόταν ότι ένας λόγος για την παρουσία του, ήταν να αντικρούει την οποιαδήποτε προπαγάνδα, που θα προσπαθούσε να διασπείρει ο Γερμανός...». Ας μην ξεχνάμε ότι στις 28 Μαρτίου 1941 έλαβε χώραν έξω από την Καλαμάτα στο Ταίναρο η ναυμαχία μεταξύ των Στόλων Βρετανικού και Ιταλικού, η γνωστή ναυμαχία του Ματαπά και από τότε η δραστηριότητα του ιταλικού στόλου περιορίστηκε στον Τάραντα. Δηλαδή, εκεί στην Καλαμάτα υπήρχε ο κατάλληλος άνθρωπος στην πιο κρίσιμη στιγμή (;). Σύμπτωση; Ίσως. Όπως σύμπτωση, αργότερα ο Ντάρελ να βρίσκεται στο Κάιρο, την Ιερουσαλήμ, τη Ρόδο, την Κύπρο, το Βελιγράδι, για να αναφερθούμε στο χώρο το δικό μας και αυτούς που βρίσκονται κοντά μας,

Στη Ρόδο ως επικεφαλής του Γραφείου Τύπου και Πληροφοριών απαγορεύει την έκδοση της εφημερίδας «Η Ροδιακή».

Περιπέτειες -λογοκρισία- έχει και το περιοδικό του πρωτοσύγκελου της Ιεράς Μητροπόλεως Ρόδου Αποστόλου Παπαϊωάννου «Αναγέννησις[6]».

Από την ίδια θέση που κατέχει, επιτρέπει στον συνεργάτη του Μαλατάκη να γράψει στο «Χρόνο» και να αποκαλέσει τους Δωδεκανήσιους Αβδηρίτες[7].

Και πάλιν από την ίδια θέση, είναι απλός θεατής, όταν στις 31 Ιουλίου 1945 καταφθάνουν στην Κω, από την απέναντι ακτή, 4000 Τούρκοι-καμιά σχέση με τους ντόπιους μουσουλμάνους-και παρελαύνουν στους δρόμους της πόλεως κραυγάζοντες υπέρ της τουρκικής Κω, φέροντες στα πουκάμισά τους, κονκάρδες του Κεμάλ Ατατούρκ.

Βρίσκεται επικεφαλής του Γραφείου Τύπου και Πληροφοριών όταν ο άμεσος συνεργάτης του Μαλατάκης μεταβαίνει στην Πάτμο και από εκεί, προπαγανδίζει υπέρ της αυτονομίας της νήσου. Είναι γνωστές πλέον οι επιστολές που απέστειλε από την Πάτμο στο Οικουμενικό Πατριαρχείο, αλλά ακόμη δεν είδαν το φως[8]. Σχετικά γράφει ο επικεφαλής της Ελληνικής Στρατιωτικής Αποστολής Δωδεκανήσου, συνταγματάρχης Χριστόδουλος Τσιγάντες στο υπ' αριθμ. 585 έγγραφό του, προς το Γενικόν Επιτελείον Στρατού (Διεύθυνση Πληροφοριών) και το υπουργείον των Εξωτερικών με ημερομηνία 27.5.1946. Εκτενέστερα επίσης και στο Δελτίο Πληροφοριών[9] του μηνός Απριλίου 1946, της Ε. Σ. Αποστολής στα Δωδεκάνησα, για τις κινήσεις του εν λόγω δημοσιογράφου.

Αλλά αυτό που αποτελεί στίγμα είναι ότι δεν επιτρέπεται να δημοσιευθεί στην εφημερίδα «Χρόνος» σε κλισέ τηλεγράφημα του Πατριάρχη για τη γνωστή υπόθεση της παραιτήσεως του μητροπολίτη Ρόδου Αποστόλου Τρύφωνος και αναχωρήσεώς του, το οποίο θεωρείται πλαστό. Αυτό βολεύει τους Άγγλους και τα σχέδιά τους .Να είναι διαιρεμένος ο λαός. Επιτρέπουν, όμως, να τυπωθούν στο Τυπογραφείο που βρίσκεται υπό την εποπτεία του Ντάρελ οι εγκύκλιοι της Ιεράς Μητροπόλεως Ρόδου περί πλαστότητος του τηλεγραφήματος, και οι προκηρύξεις περί πλαστότητος που πλημμύρισαν όλα τα νησιά. Για την ιστορία το τηλεγράφημα το είχε ο επικεφαλής της Αποστολής Τσιγάντες[10]. Είναι οι πιο τραγικές στιγμές αυτού του τόπου. Και γραμματέας της Ιεράς Μητροπόλεως Ρόδου ήταν ο δημοσιογράφος Β. Μαλατάκης!.. Φανταστείτε διάβρωση!..

Όλων αυτών δεν ήταν γνώστης ο Ντάρελ, ή μήπως δεν ήταν αρμόδιος; Αστεία πράγματα. Και σταματάμε μέχρις εδώ.

Είναι επίσης γεγονός ότι ο Ντάρελ δεν οργάνωσε τη Ροδιακή Αντίσταση κατά των κατοχικών δυνάμεων μαζί με Ροδίτες, όπως γράφτηκε σε σημείωμα της φίλης κας Μαίρης Ηλία Παπανδρέου στο φύλλο της «Ροδιακής», στις 5 Ιουλίου. Ούτε στις δύο αποστολές Ερράτικ, ούτε στην αποστολή Σύμπτομ των αδελφών Κουμιανού, αλλά ούτε και σε μεμονωμένες αποστολές είχε συμμετοχή ο Ντάρελ. Επίσης ουδέποτε υπηρέτησε στο Αγγλικό προξενείο που υπήρχε στη Ρόδο.

Κ. ΤΣΑΛΑΧΟΥΡΗΣ

ΣΗΜΕΙΩΣΕΙΣ

[1] Γιώργος Σεφέρης, «Στα περίχωρα της Κερύνιας».

[2] Μεταφορική σημασία για όσους είναι άσσοι και ασυναγώνιστοι σε σκηνές σύγχυσης και ανωμαλίας. Ιλιάδα Δ' στίχος 328 μήστωρ, έμπειρος , τεχνίτης, «μάστορας στον πόλεμο». Το μήστωρ βγαίνει από το ρήμα μήδομαι=σκέφτομαι καλά. Από το ίδιο θέμα και τα μαέστρος και μάστορας. Αϋτή, σημαίνει ακριβώς πόλεμο μάχη, αναταραχή, βαβούρα,σαματά.

[3] Αυτός είναι ο άμεσος συνεργάτης του, για τον οποίο ήδη έχουμε γράψει κατά καιρούς.

[4] Ευχαριστούμε το διευθυντή της Δημόσιας Βιβλιοθήκης Ρόδου κ. Αντώνη Αγγελή για τη βοήθεια που μας παρέσχε για τη σύνταξη του παρόντος. Για τη στάση του στο Κυπριακό κυκλοφόρησαν δεκάδες βιβλίων.

[5] Εφημερίδα «Το Βήμα» 13.2.2000.

[6] Σχετικά δημοσιεύματα στον ροδιακό Τύπο του διακεκριμένου δικηγόρου κ. Εμμ. Παπαϊωάννου.

[7] Αβδηρίτης, μικρόψυχος, ανόητος, όπως οι κάτοικοι των αρχαίων Αβδήρων γνωστών για την ανοησία και τη ματαιοδοξία τους.

[8] Υπάρχουν στο αρχείο μας.

[9] Αρχείο Ε. Σ. Αποστολής Δωδεκανήσου.

[10] Επίσης κοινωνός των ενεργειών του Πατριαρχείου ήταν ο δήμαρχος Ροδίων Αθανάσιος Καζούλλης στον οποίο είχε σταλεί παρόμοιο τηλεγράφημα.

Πρόβλημα
Κύφωσης-Σκολίωσης-Λόρδωσης;
η μέθοδος KLAPP είναι η Λύση!



Η μέθοδος KLAPP είναι ένα σύστημα
ΕΙΔΙΚΩΝ ΑΣΚΗΣΕΩΝ
που αναπτύχθηκαν κατόπιν παρατήρησης
και επιστημονικής έρευνας.

Τα παραπάνω προβλήματα αποτελούν αντικείμενο εργασίας εξειδικευμένων Φυσικοθεραπευτών

Τάσος Τερζόπουλος
Φυσικοθεραπευτής
Θεραπευτής B.T.A.A - KLAPP

Παπαλουκά 19Α ΡΟΔΟΣ Τηλ. 22410 20982



ΦΥΣΙΚΟΘΕΡΑΠΕΙΑ
ΜΕΘΟΔΟΣ McKENZIE

Η **μέθοδος McKenzie** είναι γνωστή παγκοσμίως ως η μέθοδος που εμπιστεύονται οι ασθενείς για τα μυοσκελετικά προβλήματα της Σπονδυλικής Στήλης & των Περιφερικών τους Αρθρώσεων και η μέθοδος που προτείνουν οι ορθοπεδικοί και χρησιμοποιούν οι φυσικοθεραπευτές για την αποθεραπεία αυτών των προβλημάτων.

Αναδεικνύει τις δυνατότητες του ασθενούς για θεραπεία **χωρίς φάρμακα κι ενέσεις, ζεστά ή κρύα επιθέματα, ηλεκτροθεραπεία, θελόνες, χειρουργείο** κερδίζοντας έτσι **χρόνο και χρήμα...**

Μπορείς κι εσύ να αρχίσεις να αγαπάς τη Σπονδυλική σου Στήλη και να της συμπεριφέρεσαι όπως πρέπει. Εξάλλου είναι κάτι που θα σε συντροφεύει για όλη σου τη ζωή...

Για πληροφορίες Ρόδου επικοινωνήστε με την:
Πούλιου Αλεξάνδρα
Φυσικοθεραπεύτρια, PT, cred. MDT
Πατρών 5 , 851 00 - Ρόδος
Τηλ. 2241-026960, 6945-786957
Δεκτά Ταμεία: ΤΑΞΥ-ΤΕΒΕ-ΤΑΕ-ΤΥΔΚΥ

ΑΚΟΥΣΤΙΚΑ ΒΑΡΗΚΟΪΑΣ
Από 380 €



Μοναδική Ευκαιρία:
ΑΠΟΣΥΡΕΤΕ
ΤΟ ΠΑΛΙΟ ΣΑΣ ΑΚΟΥΣΤΙΚΟ
ΚΑΙ ΑΠΟΚΤΗΣΤΕ
ΕΝΑ ΣΥΓΧΡΟΝΟ ΜΕ ΚΕΡΔΟΣ
ΜΕΧΡΙ **400 €**

ΚΕΝΤΡΟ
ΙΑΤΡΙΚΩΝ
ΒΟΗΘΗΜΑΤΩΝ
Εθνικής Αντιστάσεως 11 (πρώην Αννης Μαρίας)
Τηλ: 2241020359 Κιν: 6936.70.60.21
Συμβάσεις με όλα τα ταμεία. - Ειδικές Τιμές για Ο.Γ.Α
Σε 6 άτοκες δόσεις χωρίς Πιστωτική Κάρτα

ΕΠΙΣΤΗΜΟΝΙΚΗ ΗΜΕΡΙΔΑ ΣΤΗΝ ΚΑΡΠΑΘΟ

Τον καιρό του μεγάλου σεισμού

Ομιλητής και ο σεισμολόγος κ. Γερ. Παπαδόπουλος

Επιστημονική ημερίδα που διεξάγεται εφέτος τον Αύγουστο (Δευτέρα 9) με θέμα τη σχέση ανάμεσα στην γεωδυναμική και την αρχαιολογία αναλύονται οι επιπτώσεις των παλιών σεισμών και ηφαιστειακών εκρήξεων στη ζωή των αρχαίων οικισμών.

Ειδικότερα γίνεται λόγος για τις καταστροφικές συνέπειες των σεισμογενών ή ηφαιστειογενών παλιρροϊκών κυμάτων (tsunami) στην Κάρπαθο, και ιδιαίτερα για την πιθανή σχέση ανάμεσα στη Μινωική έκρηξη της Σαντορίνης και την ταυτόχρονη εγκατάλειψη των Μινωικών οικισμών του νησιού.

Παρουσιάζονται για πρώτη φορά σχετικές αρχαιολογικές ενδείξεις από τις τρέχουσες ανασκαφές του καθ. Μανόλη Μελά, ενώ ο dr. Γεράσιμος Παπαδόπουλος, διευθυντής στο Αστεροσκοπείο Αθηνών και κατεξοχήν ειδικός στο tsunami θα μιλήσει πάνω σε πιο πλατιά και διαχρονική βάση.



Με τη συμμετοχή των εργολάβων

Σύσκεψη για αξιολόγηση της πορείας των έργων

Με το σκεπτικό της ανάγκης συνολικής και επί μέρους, όπου χρειάζεται, αξιολόγησης της πορείας των έργων που είναι ενταγμένα στο ΠΕΠ Νοτίου Αιγαίου, με φορέα υλοποίησης τη Νομαρχιακή Αυτοδιοίκηση, συγκαλείται σήμερα στις 7 το απόγευμα ευρεία σύσκεψη υπό την προεδρία του νομάρχη Γιάννη Μαχαιρίδη, του αρμόδιου αντινομάρχη Στάθη Κουσουρνά και υπηρεσιακών παραγόντων της Νομαρχίας.

Στην σύσκεψη θα συμμετάσχουν οι εργολήπτες όλων των έργων που εκτελούνται στο νομό, σε μια προσπάθεια αποτίμησης των μέχρι τώρα εργασιών και ταυτόχρονα για να υπογραμμιστεί η σημασία της επιτάχυνσης των ρυθμών κατασκευής και ολοκλήρωσης των εργολαβιών.



INEMA

ΙΑΤΡΙΚΟΣ & ΝΟΣΟΚΟΜΕΙΑΚΟΣ ΕΞΟΠΛΙΣΜΟΣ
15 ΧΡΟΝΙΑ ΕΜΠΕΙΡΙΑΣ από το 1988
ΕΙΜΑΣΤΕ ΟΙ ΜΕΓΑΛΥΤΕΡΟΙ ΠΡΟΜΗΘΕΥΤΕΣ ΙΑΤΡΙΚΟΥ - ΟΡΘΟΠΕΔΙΚΟΥ ΚΑΙ ΝΟΣΟΚΟΜΕΙΑΚΟΥ ΥΛΙΚΟΥ ΣΤΗ ΔΩΔΕΚΑΝΗΣΟ ΕΜΠΙΣΤΕΥΘΕΙΤΕ ΜΑΣ!!!
ΠΙΣΤΟΠΟΙΗΣΗ ΠΟΙΟΤΗΤΑΣ ISO90002 EN4600 E3/833
ΛΕΜΕΣΣΟΥ 2 ΡΟΔΟΣ - ΤΗΛ. 2241032238- FAX 2241028484



ΑΝΑΠΗΡΙΚΑ ΚΑΡΟΤΣΙΑ - ΒΑΔΙΣΤΙΚΑ ΒΟΗΘΗΜΑΤΑ - ΟΡΘΟΠΕΔΙΚΑ ΕΙΔΗ-ΜΠΛΟΥΖΕΣ ΙΑΤΡΙΚΕΣ ΚΑΛΤΣΕΣ ΦΛΕΒΙΤΙΔΑΣ-ΠΕΛΜΑΤΑ-ΟΡΘΟΠΕΔΙΚΑ ΜΑΞΙΛΑΡΙΑ-ΚΡΕΒΑΤΙΑ ΝΟΣΟΚΟΜΕΙΑΚΑ - ΙΑΤΡΙΚΟΣ ΕΞΟΠΛΙΣΜΟΣ ΚΑΙ ΑΝΑΛΩΣΙΜΑ - ΟΡΓΑΝΑ ΧΗΜΕΙΟΥ ΚΑΙ ΚΑΘΕ ΑΛΛΟ ΕΙΔΟΣ ΓΙΑ ΚΑΤ' ΟΙΚΟ ΝΟΣΗΛΕΙΑ.

Πάντα με υγείαν...

Βομβαρδίζουμε την καρδιά μας

ΤΡΩΜΕ ΑΤΣΑΛΑ, ΚΑΠΝΙΖΟΥΜΕ ΚΑΙ ΔΕΝ ΓΥΜΝΑΖΟΜΑΣΤΕ...

Οι Ελληνες καπνίζουν, τρώνε άτσαλα, δεν γυμνάζονται, διαθέτουν αρκετά περιττά κιλά και το τελευταίο που φαίνεται να τους απασχολεί είναι η υγεία της καρδιάς τους, αφού ακόμα και όταν διαπιστώνεται ότι έχουν κάποιο πρόβλημα δεν λαμβάνουν τα απαιτούμενα μέτρα για να το αντιμετωπίσουν.

Στο συμπέρασμα αυτό καταλήγει μεγάλη επιδημιολογική μελέτη για τους παράγοντες που υπονομεύουν την καρδιαγγειακή υγεία μας.

Οπως έδειξε η μελέτη, το 51% των ανδρών καπνίζουν, το 57% δεν γυμνάζονται καθόλου, το 52% έχουν λίγα περιττά κιλά (υπέρβαροι), το 20% έχουν πολλά περιττά κιλά (παχύσαρκοι) και το 50% δεν ακολουθούν τις επιταγές της μεσογειακής διατροφής.

Αντίστοιχα στις γυναίκες, καπνίζει το 39%, καθιστική ζωή κάνει το 59%, υπέρβαρες είναι το 30%, παχύσαρκες το 15%, ενώ το 40% δεν ακολουθούν τις επιταγές της μεσογειακής διατροφής.

Τα στοιχεία αυτά υποδηλώνουν ότι πάρα πολλοί υιοθετούν συνήθειες οι οποίες υπονομεύουν την υγεία της καρδιάς τους και τους θέτουν σε πολύ αυξημένο κίνδυνο να παρουσιάσουν στο μέλλον καρδιαγγειακά επεισόδια, όπως το έμφραγμα. Τα ευρήματά αυτά κρούουν τον κώδωνα του κινδύνου και δείχνουν ότι παρά τις ενημερωτικές εκστρατείες που γίνονται, ο κόσμος δεν λαμβάνει τα απαιτούμενα μέτρα για την προστασία της καρδιάς του.

Το κάπνισμα. Το γεγονός αυτό είναι ιδιαίτερα εμφανές στην περίπτωση του καπνίσματος, καθώς η μελέτη έδειξε πως όχι μόνον δεν μειώνεται ο αριθμός των καπνιστών, αλλά αντιθέτως αυξάνεται, κυρίως μεταξύ των γυναικών. Αυτό σημαίνει ότι οι αντικαπνιστικές εκστρατείες δεν αποδίδουν όσο θα περιμέναμε και πιθανώς πρέπει να τροποποιηθούν, επισημαίνουν οι επιστήμονες.

Μόλις το 34% των ανδρών και το 54% των γυναικών δήλωσαν πως δεν έχουν βάλει ποτέ το τσιγάρο στο στόμα τους. Επιπλέον, λιγότερα από τέσσερα στα δέκα άτομα και των δύο φύλων υιοθετούν την παραδοσιακή, καρδιοπροστατευτική μεσογειακή διατροφή, με τους άνδρες να καταναλώνουν μεγαλύτερες ποσότητες αλκοόλ, τσαγιού και καφέ και να έχουν περισσότερες πιθανότητες να καταναλώνουν φαγητά των φαστ φουντ - κατά μέσον όρο τα τρώνε 0,9 φορές την εβδομάδα, ενώ οι γυναίκες 0,6.

Η άσκηση. Οσον αφορά την άσκηση, μόλις το 15% των ανδρών και των γυναικών γυμνάζονται περισσότερες από τρεις φορές την εβδομάδα, ενώ ποσοστό 15% των ανδρών και 16% των γυναικών είναι «αθλητές του Σαββατοκύριακου», δηλαδή γυμνάζονται το πολύ δύο φορές την εβδομάδα. Πάντως, τα ευρήματα της μελέτης δεν περιορίζονται στους κατοίκους της πρωτεύουσας.

Ο ένας στους τρεις δεν κάνει ποτέ τσεκ απ...

Ενα από τα πιο ανησυχητικά ευρήματα της μελέτης είναι το γεγονός ότι ουσιαστικά ένας στους τρεις δεν υποβάλλεται ποτέ σε τσεκ απ. Διαπιστώθηκε ότι κατά μέσον όρο το 33% των εθελοντών μας δεν μετρούν συστηματικά, δηλαδή μία φορά τον χρόνο, την αρτηριακή τους πίεση και τα λιπίδια στο αίμα. Με άλλα λόγια, οι άνθρωποι αυτοί αγνοούν παντελώς ότι έχουν ήδη αρχίσει οι βλάβες που κάποια στιγμή μπορεί να τους προκαλέσουν οξύ πρόβλημα -- και αυτό μπορεί να έχει ολέθριες συνέπειες. Χώρια που ακόμα και όταν έχει διαγνωσθεί κάποιο πρόβλημα, πολλοί δεν λαμβάνουν τα απαιτούμενα μέτρα για να το ελέγξουν.

Σύμφωνα με τη μελέτη, το 46% των ανδρών έχουν επίπεδα ολικής χοληστερόλης πάνω από το όριο ασφαλείας των 200 mg/dl, το 28% έχουν αυξημένα επίπεδα τριγλυκεριδίων (πάνω από 150 mg/dl) και το 37% έχουν υπέρταση.

Ωστόσο, μόλις το 20% των υπερτασικών λαμβάνουν τα ενδεδειγμένα μέτρα.

ΙΑΤΡΙΚΗ ΑΝΑΚΟΙΝΩΣΗ

Ο Ιατρός

ΓΕΩΡΓΙΟΣ Σ. ΔΡΑΚΙΟΥ

ΕΙΔΙΚΟΣ ΚΑΡΔΙΟΛΟΓΟΣ

Δέχεται: καθημερινά 09.00-13.00 και 17.30-20.30
Τετάρτη απόγευμα: με ραντεβού
Σάββατο απόγευμα: κλειστά
Ιατρείο: Εθνικής Αντίστασης (πρώην Αννης Μαρίας) και Καζαντζάκη 2 Ρόδος

Τηλ.: 2241074223, κιν. 6932732382

Κέντρο Συμβουλευτικής & Αξιολόγησης Προσωπικότητας Παιδιών & Ενηλίκων

ΠΑΠΑΓΕΩΡΓΙΟΥ ΘΑΝΟΣ
Ψυχολόγος – Ψυχοθεραπευτής
ΠΑΝΕΠΙΣΤΗΜΙΟΥ ΑΘΗΝΩΝ

- Διερεύνηση Προσωπικότητας (Προφίλ- Δεξιότητες-Αδυναμίες)
- Δείκτης Νοημοσύνης Παιδιών και Ενηλίκων
- Μαθησιακές Δυσκολίες και Δυσλεξία
- Θεραπευτική Αντιμετώπιση Φοβιών-Ειδικών Φοβιών, Κατάθλιψης, Διαταραχής πανικού, Ψυχοσωματικών προβλημάτων, Τραυματικών γεγονότων ζωής (πένθος, χωρισμός, σχολική αποτυχία), Συναισθηματικών διαταραχών, Διαταραχών Διατροφής (βουλιμία-ανορεξία).
- Αντιμετώπιση προβλημάτων συμπεριφοράς παιδιών σε σχολείο-σπίτι
- Ανάπτυξη Κοινωνικών Δεξιοτήτων
- Βελτίωση Σχέσεων-Πρόγραμμα Ελέγχου Συγκρούσεων
- Βελτίωση Αυτοεκτίμησης-Αυτοεικόνας
- Συμβουλευτική Οικογένιας & Ζεύγους

Κ. Παλαιολόγου 105 - Ρόδος
Τηλ:22410 78668- Κιν: 6947371250 - Μόνο με Ραντεβού

Εργαστήριο Κλινικής Ψυχολογίας

ΧΡΙΣΤΙΝΑ ΣΑΒΒΑΚΗ-ΓΚΡΑΝΖΑΝ
Κλινική Ψυχολόγος-Ψυχοπαθολόγος (DESS)
- Πτυχιούχος του Πανεπιστημίου Nancy Γαλλίας
- Μεταπτυχιακή ειδίκευση (DESS) στην Κλινική Ψυχολογία Ενηλίκου, Εφήβου και Παιδιού στο Πανεπιστήμιο Reims Γαλλίας

Για τον ενήλικο
- Ψυχοδιαγνωστική
- Ψυχολογική υποστήριξη
- Ατομική και οικογενειακή συνέντευξη
- Ψυχοθεραπεία αναλυτικής εμπνεύσεως

Για το παιδί
- Αξιολόγηση προσωπικότητας (τεστ νοημοσύνης, προβολής)
- Διάγνωση μαθησιακών δυσκολιών και συμπεριφορικών διαταραχών
- Συμβουλευτική επαγγελματικού προσανατολισμού
- Ψυχοθεραπεία μέσω παιχνιδιού και εικαστικών

Δέχεται με ραντεβού
Εθνικής Αντίστασης 15
Τηλ.: 77350-Κιν. 6937684251

ΕΡΓΟΘΕΡΑΠΕΙΑ

Αναλαμβάνονται θεραπείες κατ' οίκον σε παιδιά με:
- Μυοσκελετικές διαταραχές
- Νευρομυικές διαταραχές
- Εγκεφαλική παράλυση, υδροκεφαλία, μυικές δυστροφίες
- Αναπτυξιακές ψυχοκινητικές διαταραχές
- Νοητική υστέρηση, αυτισμός, διαταραχές αισθητηριακής ολοκλήρωσης, γενετικές και χρωμοσωμικές διαταραχές.

Εργοθεραπεύτρια Ελενα Ζαγοριανού
Τηλ.: 22410-63117, 6936832200

ΚΕΝΤΡΟ ΕΙΔΙΚΩΝ ΘΕΡΑΠΕΙΩΝ ΤΟΥ ΠΑΙΔΙΟΥ ΔΩΔΕΚΑΝΗΣΟΥ

ΚΩΝ/ΝΟΣ ΜΠΑΔΑΝΗΣ - ΣΟΥΖΗ ΓΕΩΡΓΙΛΟΠΟΥΛΟΥ

ΕΡΓΟΘΕΡΑΠΕΥΤΗΣ ΠΤΥΧΙΟΥΧΟΣ ΜΕΘΟΔΟΥ BOBATH N.D.T
ΜΕΘΟΔΟΣ PORTAGE
ΑΙΣΘΗΤΗΡΙΑΚΗΣ ΟΛΟΚΛΗΡΩΣΗΣ (S.I.)
ΜΕΤΕΚΠΑΙΔΕΥΣΗ ΣΤΙΣ ΝΕΥΡΟΛΟΓΙΚΕΣ ΚΑΙ ΚΙΝΗΤΙΚΕΣ ΔΙΑΤΑΡΑΧΕΣ

ΛΟΓΟΠΑΘΟΛΟΓΟΣ ΜΕΤΑΠΤΥΧΙΑΚΟ ΑΚΟΥΟΛΟΓΙΑΣ

Αποστόλου Παύλου 84, Ρόδος 85100,
τηλ. / fax (22410)60999/60579

ΝΤΟΡΑ ΚΩΝΣΤΑΝΤΙΝΟΠΟΥΛΟΥ
ΨΥΧΟΛΟΓΟΣ

Πτυχιούχος του Πανεπιστημίου της Καλιφόρνιας-Λος Αντζελες (UCLA)-Μεταπτυχιακές σπουδές στο Pepperdine University-Malibu California.

✓ Αμεση ψυχολογική υποστήριξη και επαγγελματική φροντίδα από έμπειρη Ψυχολόγο και Οικογενειακή Σύμβουλο.
✓ Η σωστή θεραπευτική σχέση μπορεί να επιφέρει ρεαλιστικές λύσεις για πραγματικά προβλήματα σε θέματα: μοναξιάς, μελαγχολίας, στρες, ανυπομονησίας, φοβίας, εθισμού, οικογενειακών σχέσεων, διαζυγίου, κακομεταχείρισης, συναισθηματικών δυσκολιών, αυτοπεποίθησης, ανασφάλειες, μεταβατικά στάδια ζωής, βουλιμίας, ανορεξίας, απώλειας, πένθους.

Τηλεφωνείστε στα τηλέφωνα:
(22410)35163 και 6944/980550
για ραντεβού και άμεση εξυπηρέτηση.
Διεύθυνση: Καρίας 1 • Περιοχή Ροδίνι - Ρόδος

ΙΑΤΡΙΚΗ ΑΝΑΚΟΙΝΩΣΗ

Το **ΜΙΚΡΟΒΙΟΛΟΓΙΚΟ ΕΡΓΑΣΤΗΡΙΟ**
της ιατρού
ΑΝΑΣΤΑΣΙΑΣ Π.ΧΑΜΟΥΖΑ-ΤΣΕΛΕΠΗ
θα παραμείνει κλειστό
απο **Δευτέρα 12 Ιουλίου**
έως και **Παρασκευή 23 Ιουλίου.**
Θα λειτουργήσει κανονικά από
τη **Δευτέρα 26 Ιουλίου**

Διεύθυνση: **Στέλιου Κωτιάδη 6**
Τηλέφωνο: **2241074034**

ΚΕΝΤΡΟ ΥΠΟΣΤΗΡΙΞΗΣ ΨΥΧΟΛΟΓΙΚΩΝ ΠΡΟΒΛΗΜΑΤΩΝ

ΣΙΑΓΚΑ ΚΩΝΣΤΑΝΤΙΝΑ
ΨΥΧΟΛΟΓΟΣ
Απόφοιτος Αριστοτελείου Πανεπιστημίου Θεσσαλονίκης
τηλ. 6936261736

ΚΥΠΡΙΩΤΗ ΑΛΕΞΙΑ
ΨΥΧΟΛΟΓΟΣ
ΨΥΧΟΛΟΓΟΣ ΥΓΕΙΑΣ
Απόφοιτος Πανεπιστημίου Κρήτης, MSC Surrey University of England
τηλ. 6944717520

Δέχονται κατόπιν ραντεβού
Στεφ. Καζούλη 18-1ος όροφος
τηλ. 2241022102

ΜΑΡΙΑ ΣΑΝΤΟΡΙΝΙΟΥ

ΚΛΙΝΙΚΗ ΨΥΧΟΛΟΓΟΣ-ΨΥΧΟΛΟΓΟΣ ΤΩΝ ΚΟΙΝΩΝΙΚΩΝ ΟΜΑΔΩΝ

Πτυχιούχος Κρατικού Πανεπιστημίου της Ρώμης «La Sapienza».

— Κλινική διάγνωση ψυχοπαθολογίας παιδιού, εφήβου και ενηλίκου.
— Ατομική και οικογενειακή ψυχολογική υποστήριξη και θεραπεία κατάθλιψης, φοβίας, κρίσης πανικού, μετατραυματικού στρες (διαζύγιο, πένθος, χωρισμός, αποτυχία, ασθένεια), βουλιμίας, ανορεξίας, διαταραχών προσωπικότητας, έλλειψη αυτοεκτίμησης, εθισμού, κακοποίησης.
— Ψυχολογική φροντίδα και προετοιμασία ανύπαντρης εγκύου και ζευγαριών, στην απόκτηση πρώτου παιδιού.

Επίσκεψη μόνο με ραντεβού.

Τηλέφωνα: 22410 28851 και 6946252407
Λάρνακας 6 (Εθν. Αντιστάσεως)

MULTI • CINEMA
ODEON
METROPOL
Εβδομαδιαίο Πρόγραμμα \\ Weekly Program
09.07.2004 - 15.07.2004
Ενημερωθείτε στο Internet...www.RodosVitrina.gr/Metropol.htm

SPIDER MAN 2
Σε Πρώτη Παγκόσμια Προβολή
Ο σούπερ ήρωας άνθρωπος - αράχνη επιστρέφει στην οθόνη.
Now
ΑΙΘΟΥΣΑ 1
ΩΡΕΣ ΕΝΑΡΞΗΣ SHOW TIMES
17:20 • 20:00 • 22:40

Ο ΤΙΜΩΡΟΣ
THE PUNISHER
Μια τέλεια οικογένεια...
Μια τέλεια ζωή...
Ένας εγκληματίας...!!!
Μια περιπέτεια με ασταμάτητη δράση!
Now
Πρωταγωνιστούν:
Τζον Τραβόλτα
Τόμας Τζεϊν
ΑΙΘΟΥΣΑ 2
ΩΡΕΣ ΕΝΑΡΞΗΣ SHOW TIMES
17:20 • 19:50 • 22:20

ΜΕΤΑ ΤΗΝ ΕΠΟΜΕΝΗ ΜΕΡΑ
THE DAY AFTER TOMORROW
Μετά τον θρίαμβο της "Μέρας Ανεξαρτησίας" αυτή την φορά ο "ΕΧΘΡΟΣ" είναι η τρομακτική δύναμη της "ΦΥΣΗΣ".
Το υπερθέαμα συνεχίζεται για 7η εβδομάδα...!!!
Πρωταγωνιστούν:
Ντένις Κουέιντ,
Τζέικ Γκίλενχααλ
ΑΙΘΟΥΣΑ 3
ΩΡΕΣ ΕΝΑΡΞΗΣ SHOW TIMES
17:10 • 19:40 • 22:10

COMING SOON COMING SOON COMING SOON COMING SOON
Μια νεανική κωμωδία!!!
Το κορίτσι της διπλανής πόρτας (ΕΡΧΕΤΑΙ)
άφησε την φαντασία σου να οργιάσει...
Σασπένς, εκδίκηση και έρωτας με φόντο ενα Reality Show!!!
Φονική Λεπτομέρεια (ΕΡΧΕΤΑΙ)
ΠΡΟΣΟΧΗ!!! ο κίνδυνος είναι στις λεπτομέρειες!
Η μεγάλη συνέχεια της επιτυχημένης ταινίας τρόμου
Jeepers Creepers 2
(ΕΡΧΕΤΑΙ) Ο τρόμος τους είναι...το ορεκτικό του!
• 3 LUXURY DESIGN SCREENS •
• DOLBY DIGITAL EX • FULLY AIR-CONDITIONED •
Πληροφορίες • Κρατήσεις 22410.28400

Cine Mania

ΕΠΙΜΕΛΕΙΑ: *ΚΥΡΙΑΚΗ ΠΕΤΡΙΔΟΥ*

Οι ταινίες της Παρασκευής

Τρεις ταινίες από τις οποίες η μία σε πρώτη πανελλήνια προβολή, κάνουν πρεμιέρα στις σκοτεινές αίθουσες της πόλης τη νέα κινηματογραφική εβδομάδα που ξεκινάει από αύριο.

Συνολικά, κατά την εβδομάδα από Παρασκευή 16 Ιουλίου έως και την Πέμπτη 22 του μηνός, στα σινεμά της Ρόδου θα προβάλλονται 10 ταινίες. Αναλυτικά:

○ Από το "ΠΑΛΛΑΣ 5 Cinemas Center"

"Δυνατό" το πρόγραμμα του πολυκινηματογράφου για την ερχόμενη εβδομάδα, αφού από τις αίθουσές του κάνουν πρεμιέρα δύο ταινίες, για τις οποίες το κοινό έχει εκδηλώσει ενδιαφέρον. Παράλληλα, συνεχίζεται η προβολή τεσσάρων ακόμη ταινιών. Συγκεκριμένα:

- Οι Γυναίκες του Στέπφορντ (Stepford Wives)

Κομεντί με στοιχεία θρίλερ, σε σκηνοθεσία Φρανκ Οζ και με πρωταγωνιστές τους: Νικόλ Κίντμαν, Μάθιου Μπρόντερικ, Μπέτι Μίντλερ, Γκλεν Γκλόουζ, Κρίστοφερ Γουόκεν κ.ά.

Η υπόθεση: Συνοπτικά, η βασική πρωταγωνίστρια της ιστορίας είναι η Τζοάνα, μία νέα γυναίκα καριέρας, που αφού διαπιστώνει ότι δεν μπορεί να αντέξει τις πιέσεις του επαγγελματικού περιβάλλοντός της, αποφασίζει μαζί με το σύζυγο και τα παιδιά της, να μετακομίσει στο ήσυχο προάστιο του Στέπφορντ. Εκεί, μετά τις πρώτες γνωριμίες με τους καινούργιους γείτονες, αρχίζει να υποψιάζεται ότι... κάτι δεν πάει καλά, καθώς όλες οι γυναίκες είναι πανέμορφες και πειθήνιες και όλοι οι άνδρες άχαροι πλην όμως ήρεμοι και ευτυχισμένοι. Σύντομα, το μυστικό του Στέπφορντ θα αποκαλυφθεί...

- Συγκάτοικοι με το ζόρι (Duplex)

Κωμωδία, σε σκηνοθεσία Ντάνι ντε Βίτο και με πρωταγωνιστές τους Μπεν Στίλερ και Ντριου Μπάριμορ.

Η υπόθεση: Επιτέλους το τέλειο ζευγάρι στο σπίτι των ονείρων τους, με όλα όσα φαντάστηκαν! Εκτός από μια μικρή λεπτομέρεια... Ο Αλεξ και η Νάνσυ, επιτέλους βρίσκουν το σπίτι των ονείρων τους! Μόνο που το νέο τους σπίτι διαθέτει και μια ...ιδιομορφία, την οποία δεν είχαν υπολογίσει: την ηλικιωμένη ενοικιάστρια του επάνω ορόφου, της οποίας οι παράξενες και θεότρελες απαιτήσεις δοκιμάζουν τα νεύρα του ζευγαριού!!!

- Παράλληλα από το "Παλλάς" συνεχίζεται η προβολή των ταινιών: "Θεόσταλτος" (για 2η εβδομάδα), "Έρωτας μετ' εμποδίων" (για 2η εβδομάδα), "Τροία" (για 10η εβδομάδα) και "Το Ξύπνημα των νεκρών" (για 4η εβδομάδα).

○ Από το "ΜΕΤΡΟΠΟΛ Alpha Odeon"

Μία νέα ταινία κάνει πρεμιέρα από το πολυσινεμά τη νέα κινηματογραφική εβδομάδα και παράλληλα συνεχίζεται η προβολή τριών ακόμη. Συγκεκριμένα:

- Φονική λεπτομέρεια (DOT The I)

Μαύρη κωμωδία, σε σκηνοθεσία Μάθιου Πάρκχιλ και με πρωταγωνιστές τους: Γκαέλ Γκαρσία Μπερνάλ, Ναταλία Βέρμπεκε, Τζέιμς Ντάρσι κ.ά.

Η υπόθεση: Την παραμονή του γάμου της μια κοπέλα, ανεύθυνα φιλά έναν άγνωστο και παρ' όλο που πιστεύει ότι ο γάμος της θα της εξασφαλίσει τη σταθερότητα που επιζητεί, ωστόσο ένα φιλί είναι αρκετό για να την αποσπάσει...

Παράλληλα, από το Μετροπόλ, συνεχίζεται η προβολή των ταινιών: "Spiderman 2" (για 2η εβδομάδα), "Ο Τιμωρός" (για 2η εβδομάδα) και "Μετά την Επόμενη Μέρα" (για 8η εβδομάδα).

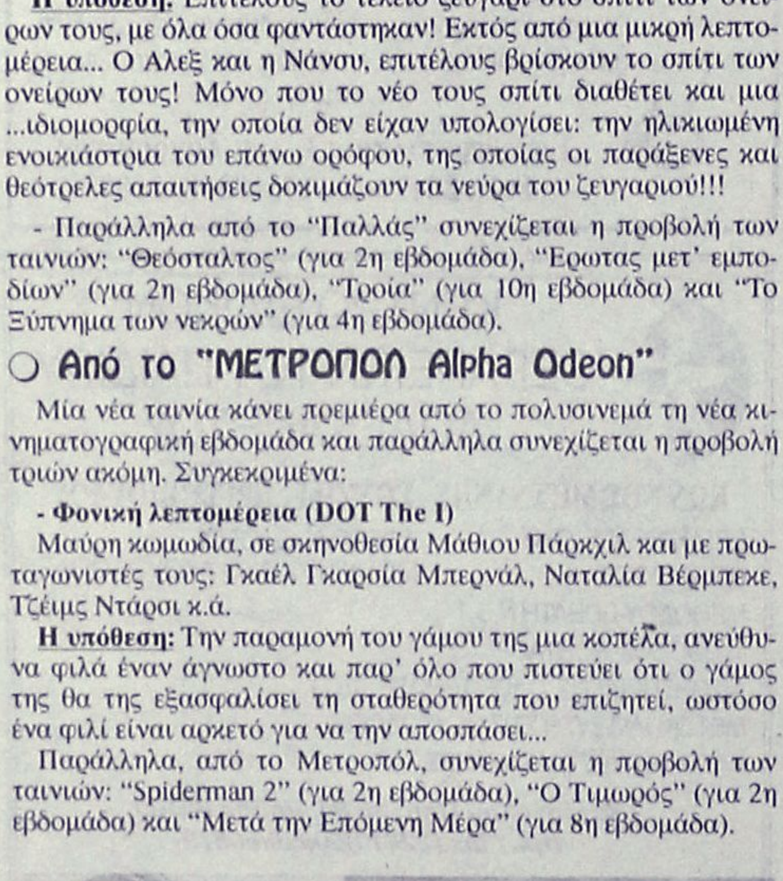

www.cinemapallas.gr
ΠΑΛΛΑΣ
5 CINEMAS CENTER
Πρόγραμμα Εβδομάδας // weekly programme
09/07/2004 - 15/07/2004

LAWS OF ATTRACTION
ΕΡΑΣΤΕΣ ΜΕΤ' ΕΜΠΟΔΙΩΝ
Η διασκεδαστικότερη κωμωδία που έχετε δει, με το ζευγάρι...αναπάντεχο από ηθοποιούς: Pierce Brosnan, Julianne Moore
Ο έρωτας έχει πάντοτε την τελευταία λέξη!
Αίθουσα 5 // ώρες έναρξης // 17:40 • 20:00 • 22:20

DAWN OF THE DEAD
ΤΟ ΞΥΠΝΗΜΑ ΤΩΝ ΝΕΚΡΩΝ
Το σαρωτικό θρίλερ τρόμου του George A. Romero διασκευασμένο από τον James Gunn!!!
....όταν η κόλαση γεμίσει, ...οι νεκροί θα περπατήσουν στη γη!!!
Αίθουσα 1 // ώρες έναρξης // 20:20 • 22:40

GODSEND
ΘΕΟΣΤΑΛΤΟΣ
Ο Robert De Niro σε ένα ανατριχιαστικό θρίλερ από τον έμπειρο στο είδος Nik Hamm στο ύφος ταινιών όπως "Το μωρό της Ρόζμαρι" και "The Others"
Αίθουσα 2 // ώρες έναρξης // 17:30 • 20:10 • 22:30

intermission
ΣΕ 1η ΠΑΝΕΛΛΗΝΙΑ ΠΡΟΒΟΛΗ
Μία περιπέτεια με χιούμορ, δράση και...Colin Farrell
Τέσσερις ιστορίες που κινούνται παράλληλα, διασταυρώνονται, κλιμακώνονται, καταρρέουν.
Αίθουσα 3 // ώρες έναρξης // 17:40 • 20:00

CONNIE and CARLA
ΣΕ 1η ΠΑΝΕΛΛΗΝΙΑ ΠΡΟΒΟΛΗ
Μετά από την τεράστια επιτυχία του "Γάμος Αλά Ελληνικά" η Nia Vardalos επιστρέφει με την νέα της κωμωδία.
Αίθουσα 3 • 4 // ώρες έναρξης // 17:40 • 22:35

ΤΡΟΙΑ
ΤΕΛΕΥΤΑΙΑ ΕΒΔΟΜΑΔΑ
• ΡΕΚΟΡ ΕΙΣΙΤΗΡΙΩΝ ΠΡΩΤΟΥ ΤΡΙΗΜΕΡΟΥ!
• ΡΕΚΟΡ ΑΡΙΘΜΟΥ ΑΙΘΟΥΣΩΝ ΤΑΥΤΟΧΡΟΝΗΣ ΠΡΟΒΟΛΗΣ ΣΤΗ ΡΟΔΟ!
• ΡΕΚΟΡ ΕΙΣΙΤΗΡΙΩΝ ΤΑΙΝΙΑΣ ΚΑΛΟΚΑΙΡΙΝΗΣ ΠΕΡΙΟΔΟΥ!
Αίθουσα 4 // ώρες έναρξης // 19:40 • 22:30

Finding Nemo
Ψάχνοντας τον Nemo
κινούμενα σχέδια της Disney
ΜΕΤΑΓΛΩΤΤΙΣΜΕΝΗ ΣΤΑ ΕΛΛΗΝΙΚΑ
*Με κάθε εισιτήριο, ΔΩΡΕΑΝ γρανίτα φράουλα ή ροδάκινο και Pop - Corn, σε κάθε μικρό μας φίλο!!! Ζητήστε το στο Bar ΔΩΡΕΑΝ!!!
Αίθουσα 1 // ώρα έναρξης // 17:45

ΠΑΡΑΣΚΕΥΗ 16/07/04
ΧΟΡΗΓΟΙ
BACKSTAGE / NEOTEX
Κρατήσεις / Reservations
22410 24475 / 70670

Άρτος (;) Θεάματα (;)...

... Και τηλεόραση (όπως λέμε τηλοψία...)

STAR

06.00 **Σουσάμι άνοιξε**
06.30 **Παγίδα για παπιά**
07.00 **Η γκαφατζού μάγισσα**
07.30 **Οδηγοί πίστας**
08.00 **Οι περιπέτειες της Νίκι**
08.30 **Σέιλορμουν**
09.00 **Θάντερκατς**
09.30 **Πόκεμον**
10.00 **Road runner show**
10.30 **Οι πεταλούδες ελεύθερες πετούν**
12.30 **Δίδυμος μπελάς**
13.00 **Ειδήσεις**
14.00 **Super Star.** Ψυχαγωγική εκπομπή με τη Χριστίνα Λαμπίρη
15.55 **Ειδήσεις στη νοηματική**
16.00 **Λουίζα, η κόρη του κηπουρού**
17.30 **Ιερό πάθος.** Αισθηματική κοινωνική σειρά.
18.30 **Μονομάχος.** Τηλεπαιχνίδι με τον Χρήστο Φερεντίνο.
19.30 **Ειδήσεις**
21.00 **Ξένη ταινία.** «Κατάχρηση εξουσίας». Δικαστικό δράμα.
23.30 **Ξένη ταινία.** «Ο καταστροφέας». Περιπέτεια επιστημονικής φαντασίας.
01.30 **Ειδήσεις**
01.45 **Ξένη ταινία.** «Τα πουλιά». Θρίλερ.
04.15 **Αστέρια στο πεντάγραμμο**

ALTER

06.00 **Alter kids.** Παιδικές σειρές κινουμένων σχεδίων.
11.00 **Οι πεταλούδες ελεύθερες πετούν**
12.00 **Αντζέλικα, το κορίτσι του πάθους**
12.55 **Τα μυστικά της υγείας**
13.00 **Ειδήσεις**
14.00 **Αποκλειστικά.** Ενημερωτική εκπομπή με την Τατιάνα Στεφανίδου
16.30 **Ειδήσεις**
16.45 **Ελληνική ταινία.** «Η δημοκρατία του νέφους». Κωμωδία.
18.45 **Το πρώτο θέμα.** Ενημερωτική εκπομπή με τον Νίκο Ευαγγελάτο.
19.00 **Ειδήσεις**
20.00 **Η φωνή του πολίτη .** Ενημερωτική εκπομπή
21.00 **Μήτσι - Χώστα.** Ψυχαγωγική εκπομπή
22.15 **Αϋπνίες** (Ε) Ψυχαγωγική εκπομπή.
00.15 **Sex & the city.** Ξένη κοινωνική σειρά. Παίζουν: Σάρα Τζέσικα Πάρκετ, Κιμ Κατράλ, Κρίστιν Ντέιβις
00.45 **Ξένη ταινία.** «Η απειλή». Πολιτικό θρίλερ.
02.45 **Aphrodisia**
03.00 **Ξένη ταινία.** «Ερωτική επανάσταση»

ΠΡΑΚΤΟΡΕΙΟ
STEFANAKIS TOURS-RODOS
ΔΡΟΜΟΛΟΓΙΑ ΙΕΡΑΠΕΤΡΑ/Β. ΚΟΡΝΑΡΟΣ
ΑΠΟ ΡΟΔΟ
ΚΑΘΕ ΚΥΡΙΑΚΗ
04.30 για ΧΑΛΚΗ - ΔΙΑΦΑΝΙ - ΠΗΓΑΔΙΑ - ΚΑΣΟ - ΣΗΤΕΙΑ - ΑΓ. ΝΙΚΟΛΑΟ - ΜΗΛΟ - ΠΕΙΡΑΙΑ
ΚΑΘΕ ΤΕΤΑΡΤΗ
04.30 για ΧΑΛΚΗ - ΔΙΑΦΑΝΙ - ΠΗΓΑΔΙΑ - ΚΑΣΟ - ΣΗΤΕΙΑ - ΑΓ. ΝΙΚΟΛΑΟ - ΜΗΛΟ - ΠΕΙΡΑΙΑ
ΚΑΘΕ ΠΕΜΠΤΗ
04.30 για ΧΑΛΚΗ - ΔΙΑΦΑΝΙ - ΠΗΓΑΔΙΑ - ΚΑΣΟ - ΣΗΤΕΙΑ - ΑΓ. ΝΙΚΟΛΑΟ - ΣΑΝΤΟΡΙΝΗ - ΜΗΛΟ -ΠΕΙΡΑΙΑ
ΓΙΑ ΚΑΣΤΕΛΟΡΙΖΟ
ΚΑΘΕ ΤΡΙΤΗ - ΤΕΤΑΡΤΗ - ΣΑΒΒΑΤΟ 12 το μεσημέρι
ΚΑΘΕ ΣΑΒΒΑΤΟ
21.00 για ΚΩ - ΚΑΛΥΜΝΟ - ΣΑΜΟ - ΧΙΟ - ΜΥΤΙΛΗΝΗ - ΛΗΜΝΟ - ΑΛΕΞΑΝΔΡΟΥΠΟΛΗ
ΚΑΘΕ ΤΡΙΤΗ
11.00 π.μ. για ΧΑΛΚΗ-ΔΙΑΦΑΝΙ-ΠΗΓΑΔΙΑ -ΚΑΣΟ-ΣΗΤΕΙΑ και επιστροφή
ΑΛΕΞ. ΔΙΑΚΟΥ 38-ΡΟΔΟΣ
Τηλ.: 22410/20625-2241030054

ET1

07.30 **Τα διδυμάκια**
08.00 **Κουκλομέγαλοι και πολυσπόρια**
10.15 **Βιογραφίες**
11.10 **Ιστορία**
12.00 **Σαχάρα.** Ντοκιμαντέρ.
13.00 **Εραστές της περιπέτειας.** Ντοκιμαντέρ.
14.00 **Οι γευστικές συναντήσεις του Αντόνιο Κάρλούτσο.** Ντοκιμαντέρ.
14.30 **Κλήρωση Εθνικού Λαχείου**
14.45 **Μικρές ιστορίες μόδας**
15.00 **Οι ατρόμητοι** (Ε) Παιδική σειρά.
16.00 **Τσικιτίτας** (Ε) Παιδική σειρά.
17.00 **Λίζι Μαγκουάιρ** (Ε)
18.00 **Τελική ευθεία**
19.00 **Από τη Μόσχα στο Σίδνεϊ**
21.50 **Κωδικός 2004**
22.00 **Ιστορία.** Ξένο ντοκιμαντέρ.
23.00 **Ειδήσεις**
24.00 **Οικογένεια του Τόμαν Μαν** (Ε)
01.30 **Παγκόσμιο πρωτάθλημα στίβου εφήβων - νεανίδων**

NET

07.00 **Ετοιμοι πάμε.** Ενημερωτική εκπομπή.
10.00 **10 με δύο.** Ψυχαγωγική εκπομπή με τη Ρίκα Βαγιάννη και την Πόπη Τσαπανίδου.
12.00 **Ειδήσεις**
13.00 **Σαν αδελφές** (Ε)
14.00 **Παππούδες εν δράσει** (Ε) Κωμική σειρά.
15.00 **Ειδήσεις**
16.00 **Ατίθασα νιάτα.** Νεανική αισθηματική - κοινωνική σειρά. Παίζουν: Πίτερ Μπέργκμαν, Τζιν Κούπερ, Τζες Γουάλτον
17.00 **Χριστίνα, δικαίωμα στην αγάπη.** Κοινωνική σειρά.
17.50 **Η φλόγα**
18.00 **Ειδήσεις**
18.30 **Ελληνική ταινία**
20.00 **Στην εντατική** (Ε) Δραματική σειρά
20.50 **Η φλόγα**
21.00 **Ειδήσεις**
22.00 **Ολυμπιακή φλόγα**
23.00 **Ξένη ταινία.** «Silber». Ερωτικό θρίλερ. Παίζουν: Σάρον Στόουν, Γουίλιαμ Μπάλντουιν κ.ά.
01.00 **Ειδήσεις**
01.15 **Σοπράνος**(Ε) Κοινωνική σειρά.
02.15 **Μάτλοκ.** Αστυνομική σειρά.

ET3

08.00 **Ιστορικές εποχές στη Μακεδονία Β'**
08.30 **Δευτέρα Λυκείου-Αίθουσα Β'**
09.00 **Η ξυπόλητη χορεύτρια**
10.00 **Καινοτομίες I & II**
11.00 **Η μέρα του παιδιού**
11.30 **Το απέραντο μεγαλείο της Καλλονής Λέσβου**
12.00 **Αγριοι τόποι του Λορν Γκριν**
12.30 **Αγνωστη γη.** Ντοκιμαντέρ.
13.00 **Ειδήσεις**
14.00 **Τίποτε δεν είναι για πέταμα**
14.30 **Βενετία: Μνήμες Βυζαντίου**
15.30 **Εικόνες του παγκόσμιου πολιτισμού**
16.30 **Η ζωή είναι ωραία**
18.00 **Τεχνόπολις**
19.00 **Φάνι και Αλέξανδρος**
20.00 **Θάλασσα, ο υδάτινος κόσμος**
20.30 **Ειδήσεις**
21.30 **Μακρινές φιλίες**
21.45 **Ζω στην Ευρώπη**
22.00 **Ξένη ταινία.** «Πολύ αργά». Κοινωνική περιπέτεια.
24.00 **Ειδήσεις**
00.30 **Επι τροχών** (Ε)
01.00 **Το αηδόνι της Σμύρνης**
01.30 **Τα παιδιά των διαζυγίων**

FILMNET

05.05 **U.S.: Οι καλύτερες ταινίες της εβδομάδας**
05.35 **Ξένη ταινία.** «Ο ιστός της αράχνης». Ερωτικό θρίλερ.
07.05 **Ξένη ταινία.** «Εγώ, ο κατάσκοπος». Κωμική περιπέτεια.
09.25 **Το φως του Απόλλωνα λάμπει**
09.35 **Ξένη ταινία.** «Μια ζωή την έχουμε». Ρομαντική κομεντί.
11.20 **E! Entertainment**
12.10 **Ξένη ταινία.** «Romantic comedy 101». Κωμωδία.
15.40 **Στα παρασκήνια του Χόλιγουντ**
14.15 **Ξένη ταινία.** «Εθνική ασφάλεια»
15.45 **Το φως του Απόλλωνα λάμπει**
16.00 **Το μικρό αρκουδάκι**
16.30 **Ταζμάνια II**
16.55 **Ζορό**
17.20 **Ποπάι**
18.30 **Ξένη ταινία.** «Το στήσιμο»
20.05 **Ξένη ταινία.** «Το σπίτι του τρόμου»
21.45 **Το φως του Απόλλωνα λάμπει**
24.00 **Ξένη ταινία.** «Η κλινική του πόθου»
01.45 **Ξένη ταινία.** «Χλιαρό νερό κάτω από την κόκκινη γέφυρα»

SUPER SPORT

17.00 **Τουρνουά γκολφ**
21.30 **Copa America 2004**
23.15 **Copa America 2004.** Μεταδίδεται σε επανάληψη ο αγώνας Βραζιλία- Παραγουάη
01.00 **Μπιτς σόκερ**
01.30 **Copa America 2004.** Οι καλύτεροι αγώνες της πρώτης φάσης
03.30 **Χόκεϊ στον πάγο**
05.30 **Μηχανονίκητα.**

MEGA

05.45 **Πρωινό MEGA.** Ενημερωτική εκπομπή με τον Αντώνη Λιάρο και τη Λίζα Δουκακάρου.
10.00 **Τα μυστικά της Βέφας.** Πρωινή εκπομπή μαγειρικής με τη Βέφα Αλεξιάδου.(Ε)
11.00 **Ομορφος κόσμος το πρωί.** Ψυχαγωγική εκπομπή με τον Γρηγόρη Αρναούτογλου. (Ε)
13.00 **Ρετιρέ** (Ε)
14.00 **Ειδήσεις**
15.00 **Δέκα λεπτά κήρυγμα** (Ε) Κωμική σειρά.
16.00 **Τα μυστικά της Βέφας** (Ε) Εκπομπή μαγειρικής με τη Βέφα Αλεξιάδου.
17.00 **Δύο ξένοι** (Ε) Κωμική σειρά. Παίζουν: Εβελίνα Παπαντωνίου, Νίκος Σεργιανόπουλος, Χρυσούλα Διαβάτη, Ντίνα Κώνστα.
18.00 **Ματιές στα γεγονότα**
18.10 **Απαγορευμένη αγάπη** Ελληνική κοινωνική-δραματική σειρά
18.50 **Φιλοδοξίες.** Ελληνική κοινωνική-δραματική σειρά. Παίζουν: Γιάννης Βούρος, Λίλα Καφαντάρη, Λουκία Παπαδάκη
19.20 **Σ' αγαπώ, μ' αγαπάς** (Ε) Κωμική σειρά. Παίζουν: Δήμητρα Παπαδοπούλου, Θοδωρής Αθερίδης.
20.00 **Κεντρικό δελτίο ειδήσεων**
21.00 **Φάε τη σοκολάτα σου** (Ε) Κωμική σειρά. Παίζουν: Αννα Παναγιωτοπούλου, Νίκος Σεργιανόπουλος, Τζένη Ιωακειμίδου.
21.50 **Επτά θανάσιμες πεθερές** (Ε) Κωμική σειρά.
22.50 **Ξένη ταινία.** «Solo». Περιπέτεια επιστημονικής φαντασίας.
00.15 **Ειδήσεις**
00.30 **Ξένη ταινία.** (Σ)
01.30 **Bar**
02.30 **Ξένη ταινία.** «Ερωτικές ζαβολιές»

ANT1

06.00 **Δεσποινίς Μαργαρίτα** (Ε) Κωμική σειρά.
06.50 **Καλημέρα με τον ANT1** Ενημερωτική εκπομπή.
10.00 **Πρωινός καφές - Best of.** Πρωινή εκπομπή με την Ελένη Μενεγάκη
13.05 **Super game.** Τηλεπαιχνίδι με την Ελίνα Κέφη
13.15 **Δανεικός πατέρας** (Ε). Κωμική σειρά
14.00 **Τα νέα του ANT1**
14.50 **Εγκλήματα** (Ε) Κωμική σειρά.
15.30 **Fame story** (Ε)
16.25 **Super game**
16.30 **Κωνσταντίνου και Ελένης** (Ε) Ελληνική κωμική σειρά. Παίζουν: Χάρης Ρώμας, Ελένη Ράντου.
17.30 **Ειδήσεις**
17.50 **Καλημέρα ζωή.** Καθημερινή κοινωνική σειρά.
18.40 **Θησαυροφυλάκιο.** Τηλεπαιχνίδι με τον Ανδρέα Μικρούτσικο.
19.20 **Η λάμψη.** Καθημερινή κοινωνική σειρά του Νίκου Φώσκολου.
20.00 **Τα νέα του ANT1**
21.00 **Το καφέ της Χαράς** (Ε) Κωμωδία ηθών. Παίζουν: Χάρης Ρώμας, Ρένια Λουιζίδου, Τζόυς Ευείδη, Γεράσιμος Σκιαδαρέσης
22.00 **Ελλάς, το μεγαλείο σου** (Ε) Κωμική σειρά. Παίζουν: Γιώργος Παρτσαλάκης, Υρώ Μανέ, Κώστας Κόκλας.
23.00 **Οι στάβλοι της Εριέτας Ζαΐμη** (Ε) Κοινωνική σειρά. Παίζουν: Νίκος Σεργιανόπουλος, Μίρκα Παπακωνσταντίνου, Χρυσούλα Διαβάτη.
24.00 **Ειδήσεις**
00.30 **Survivor**
02.30 **Ο άρχοντες των ζώων**
03.30 **Ξένη ταινία.** «Υπερήφανος καταραμένος». Γουέστερ.
05.20 **Συγκάτοικοι στην τρέλα** (Ε)

ALPHA

05.40 **Καινούργια ημέρα.** Η Ρίτσα Μπιζόγλη μας ενημερώνει καθημερινά για τα πρώτα γεγονότα της ημέρας που ξεκινά και μας μεταφέρει τον απόηχο της επικαιρότητας της ημέρας που πέρασε
06.50 **Κάθε μέρα με τον Alpha.** Ενημερωτικό μαγκαζίνο.
10.00 **Καλώς τους (Best of).** Πρωινή εκπομπή με την Ρούλα Κορομηλά
13.00 **Μαριμάρ** (Ε). Κοινωνική σειρά.
14.00 **Ειδήσεις**
14.50 **Μαρία** (Ε) Κοινωνική σειρά.
15.30 **Νίνα.** Δραματική σειρά
16.20 **Ειδήσεις στη νοηματική γλώσσα**
16.30 **Μιράντα.** Κοινωνική σειρά.
17.30 **Μπορώ.** Ενημερωτική εκπομπή με την Αννα Δρούζα
19.00 **Εσμεράλδα** (Ε) Κοινωνική σειρά.
20.00 **Ειδήσεις**
21.00 **Καλά να πάθεις.** Κωμική σειρά. Παίζουν: Πέτρος Φιλιππίδης, Τζένη Ιωακειμίδου, Ηλίας Λογοθέτης, Μαρία Γεωργιάδου
22.00 **Μια αγάπη, μια ζωή.** Ελληνική δραματική σειρά. Παίζουν: Γιώργος Νινιός, Βάσια Παναγοπούλου
23.00 **Candid camera**
00.45 **Ειδήσεις**
01.00 **Ξένη ταινία.** «Στο στόχαστρο των Μ.Μ.Ε.»
03.00 **Επί του καναπέως** (Ε)
04.00 **Τηλεαγορές**

ΜΝΗΜΟΣΥΝΑ



Την 16η του μηνός Ιουλίου ημέρα Παρασκευή και ώρα 7.30 π.μ. στον Ιερό Ναό Αγίου Σεργίου Ιαλυσού, τελούμε 3μηνο μνημόσυνο υπέρ αναπαύσεως της ψυχής της λατρευτής μας μητέρας, γιαγιάς, αδελφής και θείας

ΣΟΦΙΑΣ ΑΡΙΣΤΕΙΔΟΥ

Τα παιδιά: Αριστείδης-Κατερίνα, Ελένη-Στέφανος Κυπριώτη.
Τα εγγόνια, τ' αδέλφια, τ' ανίψια και οι λοιποί συγγενείς

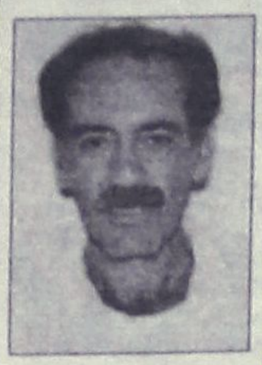

Την 16η μηνός Ιουλίου, ημέρα Παρασκευή και ώρα 6 μ.μ., εις τον Ιερό Ναό Αγίου Στεφάνου (νεκροταφείο Αφάντου) τελούμε διετές μνημόσυνο υπέρ αναπαύσεως της ψυχής του λατρευτού μας συζύγου, πατέρα, παππού, υιού, αδελφού και θείου

ΓΕΩΡΓΙΟΥ ΔΙΑΚΟΥ

Η σύζυγος: Τασούλα
Η μητέρα: Δέσποινα
Τα παιδιά: Θάνος-Δέσποινα, Χριστίνα.
Τα εγγόνια, τ' αδέλφια, τ' ανίψια και οι λοιποί συγγενείς



Την 16η μηνός Ιουλίου, ημέρα Παρασκευή και ώρα 8 π.μ., εις τον Ιερό Ναό Αγίου Σεργίου (νέο νεκροταφείο Ιαλυσού), τελούμε 6μηνο μνημόσυνο υπέρ αναπαύσεως της ψυχής της λατρευτής μας μητέρας, γιαγιάς και θείας

ΑΝΑΣΤΑΣΙΑΣ ΔΑΝΙΑ

Τα παιδιά: Νίκος-Ινγκερ, Γιάννης-Νταιάν, Βιβή-Σταύρος Καμπουράκη
Τα εγγόνια, τ' ανίψια και οι λοιποί συγγενείς

Την 17η του μηνός Ιουλίου ημέρα Σάββατο και ώρα 8 π.μ. στον Ιερό Ναό Αγίας Ειρήνης Ορφανοτροφείου Θηλέων, τελούμε 2ετές μνημόσυνο υπέρ αναπαύσεως των ψυχών των λατρευτών μας παιδιών, πατέρα, μητέρας, αδελφών και θείων



ΙΩΑΝΝΗ ΤΣΙΤΣΕΚΛΗ



ΠΑΝΤΕΛΙΤΣΑΣ

Η κόρη: Αντωνία
Οι γονείς: Μαρία Τσιτσεκλή, Αντώνιος-Μερσίνη Χατζηγεωργαλλή
Τ' αδέλφια, τ' ανίψια και οι λοιποί συγγενείς

ΓΡΑΦΕΙΟ ΤΕΛΕΤΩΝ & ΜΝΗΜΟΣΥΝΩΝ ΡΟΔΟΥ ΣΤΕΦΑΝΑ-ΣΤΟΛΙΣΜΟΙ

ΑΜΕΣΗ ΕΞΥΠΗΡΕΤΗΣΗ ΟΛΟ ΤΟ 24 ΩΡΟ

"ΑΜΕΡΙΚΑΝΟΥ"

Αναλαμβάνουμε την τελετή και με τα έξοδα που χορηγούν τα ταμεία χωρίς καμία επιβάρυνση. ΙΚΑ, ΤΕΒΕ, ΤΑΞΥ, ΔΗΜΟΣΙΟΥ, ΛΙΜΕΝΙΚΩΝ, ΟΓΑ και λοιπά ταμεία. Τους ΑΠΟΡΟΥΣ ΔΩΡΕΑΝ

Πλατεία Βρούχου στην Μητρόπολη
τηλέφωνα: 22410-28901-33400



Την 17η του μηνός Ιουλίου ημέρα Σάββατο και ώρα 8 π.μ. στον Ιερό Ναό Αγίας Ειρήνης Ορφανοτροφείο Θηλέων, τελούμε 2ετές μνημόσυνο υπέρ αναπαύσεως της ψυχής του λατρευτού μας συζύγου, πατέρα και παππού

ΚΩΝΣΤΑΝΤΙΝΟΥ ΑΓΓΕΛΗ

Η σύζυγος: Μαρίκα
Τα παιδιά: Μανώλης-Χριστίνα, Σωτήρης-Ευδοξία
Τα εγγόνια και οι λοιποί συγγενείς



Την 18η του μηνός Ιουλίου ημέρα Κυριακή και ώρα 8.30 π.μ. στον Ιερό Ναό Αγίου Παντελεήμονα Π. Πόλης, τελούμε 40ήμερο μνημόσυνο υπέρ αναπαύσεως της ψυχής του λατρευτού μας αδελφού, θείου και εξαδέλφου

ΓΕΩΡΓΙΟΥ ΟΙΚΟΝΟΜΑΚΗ ΜΠΑΜΠΟΥΛΑ
ετών 59

Τ' αδέλφια: Αικατερίνη-Ιωάννης, Αθανασία, Γεωργία, Νίκη-Νίκος, Θεοδόσης-Σεβαστή, Αννα-Παντελής, Παναγιώτης
Τ' ανίψια, τα εξαδέλφια και οι λοιποί συγγενείς



Την 18η του μηνός Ιουλίου ημέρα Κυριακή και ώρα 8.30 π.μ. στον Ιερό Ναό Αγίου Παντελεήμονα Π. Πόλης, τελούμε 4ετές μνημόσυνο υπέρ αναπαύσεως της ψυχής της λατρευτής μας μητέρας, γιαγιάς και θείας

ΑΝΝΑΣ ΟΙΚΟΝΟΜΑΚΗ ΜΠΑΜΠΟΥΛΑ

Τα παιδιά: Αικατερίνη-Ιωάννης, Αθανασία, Γεωργία, Νίκη-Νίκος, Θεοδόσης-Σεβαστή, Αννα-Παντελής, Παναγιώτης
Τα εγγόνια, τ' ανίψια και οι λοιποί συγγενείς



Την 18η του μηνός Ιουλίου ημέρα Κυριακή και ώρα 8.30 π.μ. στον Ιερό Ναό Αγίου Ιωάννου Ρόδου, τελούμε 6μηνο μνημόσυνο υπέρ αναπαύσεως της ψυχής του λατρευτού μας συζύγου, πατέρα, παππού, αδελφού και θείου

ΕΛΕΥΘΕΡΙΟΥ ΚΑΤΣΙΛΛΗ
(Νοσοκόμος)

Η σύζυγος: Αννα
Τα παιδιά: Κων/νος-Σεβαστή, Ιωάννης-Ειρήνη, Γιώργος-Κυριακή
Τα εγγόνια, τ' αδέλφια, τ' ανίψια και οι λοιποί συγγενείς



Την 18η του μηνός Ιουλίου ημέρα Κυριακή και ώρα 9 π.μ. στον Ιερό Ναό Αγίου Ιωάννου Τιμίου Προδρόμου, τελούμε μνημόσυνο υπέρ του προσφιλούς και αλησμόνητου μας πατρός και αδελφού

ΓΕΩΡΓΙΟΥ Ι. ΑΠΟΣΤΟΛΟΥ

Τα τέκνα και οι αδελφές: Ευαγγελία, Αμαλία, Φλώρα

Γιώργο, ο Υψιστος σε υποδέχθηκε εις το Βασίλειον Του διότι ήσουν τηρητής των θείων εντολών Του. Γιώργο η πρόσχαρή σου εμφάνιση η γλυκειά μορφή σου και η καλοσύνη σου ήσουν δώρα του θεού και ανταύγεια της ψυχής σου. Γιώργο είσαι εις τον Υψιστον, είσαι αλησμόνητος είσαι και μαζί μας μέσα εις την σκέψη μας και μέσα στην ψυχή μας.
Σαν περιστέρι λευκότατο πέταξες από κοντά μας, ήσουν το θάρρος μας και η παρηγοριά μας.
Ησουν δυνατός, γενναίος, αλύγιστο κλωνάρι η πνευματική σου έμπνευση ήτο θεία χάρη. Το δίκαιον σου ήτο πάθος σπάνιος δημοσιογράφος χρήσιμη η εφημερίδα σου μιλούσε την αλήθειαν διαλαλούσε αμαρτωλοί-δόλιοι εχθροί σου σε τυραννήσαν σαν τον Χριστό σε μαρτυρήσαν. Την ύπαρξή σου εφθονήσαν και σε δολοφονήσαν. Θα τιμωρηθούν· συμφορές ανίετες θα τους βρουν. Πρόωρα αιφνιδιαστικά άδικα έφυγες από κοντά μας η απουσία σου σπαράσσει την καρδιά μας. Γιώργο εις τον Υψιστο πήγε η αγία ψυχή σου ο Χριστός και η Παναγιά βρίσκονται μαζί σου.



Την 17η μηνός Ιουλίου ημέρα Σάββατο και ώρα 8.30 π.μ. εις τον Ιερό Ναό Αγίας Ειρήνης Ορφανοτρόφου τελούμε 6μηνο μνημόσυνο υπέρ αναπαύσεως της ψυχής του λατρευτού μας συζύγου, πατέρα, αδελφού και θείου

ΜΙΧΑΗΛ ΓΙΑΚΟΥΜΑΡΟΥ

Η σύζυγος: Φαίδρα.
Τα παιδιά: Μαρία-Θεόδωρος, Ευρυδίκη, Ρούλα, Βασίλης.
Τ' αδέλφια, τ' ανίψια και οι λοιποί συγγενείς.



Την Παρασκευή 16 μηνός Ιουλίου και ώρα 8η πρωινή, εις τον Ιερό Ναό Αγίου Δημητρίου Παλαιού Νεκροταφείου, τελούμε 9ήμερο μνημόσυνο υπέρ αναπαύσεως της ψυχής της λατρευτής μας συζύγου, μητέρας, γιαγιάς και θείας

ΜΑΡΙΑΣ ΚΟΥΜΠΑΝΙΟΥ

Ο σύζυγος: Ιωάννης.
Τα παιδιά: Δέσποινα-Αθανάσιος, Σοφία, Αικατερίνη-Αναστάσιος.
Τα εγγόνια, τα δισέγγονα, τ' ανίψια και οι λοιποί συγγενείς.



Την 17η μηνός Ιουλίου ημέρα Σάββατο και ώρα 8 το πρωί, στον Ιειρό Ναό Ταξιάρχου (Ακαδημίας-Νιοχώρι), τελούμε ετήσιο μνημόσυνο υπέρ αναπαύσεως της ψυχής του λατρευτού και αξέχαστου μας συζύγου, πατέρα, και παππού

ΓΕΩΡΓΙΟΥ ΚΟΚΚΙΝΟΥ

Η σύζυγος: Ολυμπία.
Τα παιδιά: Γιάννης Κόκκινος, Αυγουστίνα και Νίκος Δικιδίκης.
Και ο εγγονός: Κωνσταντίνος.



Την 18η μηνός Ιουλίου, ημέρα Κυριακή, και ώρα 8.30 π.μ., εις τον Ιερό Ναό Εισοδίων Θεοτόκου Αφάντου, τελούμε 9μηνο μνημόσυνο, υπέρ αναπαύσεως της ψυχής του λατρευτού μας συζύγου, υιού, πατέρα, αδελφού και θείου

ΒΑΣΙΛΕΙΟΥ ΚΡΗΤΙΚΟΥ

Η σύζυγος: Δέσποινα.
Τα παιδιά: Γιώργος, Βαλασία.
Η μητέρα: Βαλασία.
Ο πεθερός: Σταμάτης.
Τ' αδέλφια, τ' ανίψια και οι λοιποί συγγενείς.

Την 16η μηνός Ιουλίου, ημέρα Παρασκευή και ώρα 8 π.μ., στον Ιερό Ναό του Αγίου Δημητρίου πόλεως Ρόδου (Παλαιό Νεκροταφείο), τελούμε 9ήμερο μνημόσυνο εις μνήμην του λατρευτού μας συζύγου και πατρός

ΣΠΥΡΙΔΩΝΟΣ ΕΞΑΡΧΟΥ ΚΑΡΥΔΗ

Η σύζυγος: Αναστασία.
Τα τέκνα: Μιχαήλ, Παναγιώτης-Λίντα.

ΕΥΧΑΡΙΣΤΗΡΙΟ ΠΕΝΘΟΥΣ

Τους καθ' οιονδήποτε τρόπο συμμετασχόντας στο πένθος μας για τον θάνατο του λατρευτού μας συζύγου και πατρός μας

ΣΠΥΡΙΔΩΝΟΣ ΕΞΑΡΧΟΥ ΚΑΡΥΔΗ

θερμώς ευχαριστούμε.

Οικογένεια
Σπυρίδωνος Καρύδη

ΔΩΡΕΕΣ ΕΙΣ ΜΝΗΜΗ

Το Δ. Συμβούλιο Αγίας Ειρήνης «Η Ορφανοτρόφος» ευχαριστεί τους πιο κάτω κυρίους που πρόσφεραν:

Α) Εις μνήμη **Μελετίου Καπετανάκη.**
Η οικ. κ. **Μαρίας Καπετανάκη** 200,00 ευρώ.

ΨΗΦΙΣΜΑ

Το διοικ. συμβούλιο της Ενωσης Καλυμνίων της Ρόδου «Ο Αγιος Παντελεήμων», άμα τω ακουσμάτι του θανάτου, του εκλεκτού και διακεκριμένου μέλους της Καλυμνιακής παροικίας Ρόδου, πεφωτισμένου τέκνου της ιδιαίτερης πατρίδας μας, Καλύμνου

ΣΕΒΑΣΤΟΥ ΜΑΪΛΛΗ

που με την πολύχρονη παρουσία του στον χώρο της Παιδείας την εντιμότητα του ήθους του και τον πλούτο των γνώσεών του, ετίμησε τόσο την γενέτειρά μας Κάλυμνο, όσο και τη Ρόδο που σαν δεύτερη πατρίδα επέλεξε, και που μαζί με την εκλεκτή σύζυγό του **Σοφία**, προσέφεραν στην ευρύτερη ελληνική κοινωνία ΔΥΟ επιφανείς επιστήμονες, συνήλθεν εκτάκτως σήμερα 9 Ιουλίου 2004 και απεφάσισε:

α) Να καταθέσει στεφάνι στην σορό του.
β) Να παρακολουθήσει την κηδεία του.
γ) Να υποβάλλει τα θερμά και ειλικρινή συλλυπητήρια τόσο των μελών του δ.σ. όσο και ολόκληρης της παροικίας μας, που τόσο εκτιμούσε τον αλησμόνητο καθηγητή **Σεβαστό Μαΐλλη** στην βαρυπενθούσα οικογένειά του μεταστάντος, στην σύζυγό του **Σοφία** και στα παιδιά του **Αντώνη-Ειρήνη, Γιώργο-Μπετυ** και στα εγγόνια-ανίψια και λοιπούς συγγενείς και

δ) Να δημοσιευθεί το παρόν ψήφισμα στον ροδιακό και καλυμνιακό Τύπο, και να μεταδοθεί από τον δημ. ραδιοφωνικό σταθμό Καλύμνου.

Εντολή του Δ.Σ. της Ενωσης Καλυμνίων Ρόδου
Ο πρόεδρος Γ. Πατενιώτης

ΣΥΓΧΑΡΗΤΗΡΙΟ

Στην αγαπημένη μας **Κατερίνα Νικολάου Πέρου,** των φίλων μας **Νίκου** και **Τσαμπίκας,** που πήρε το πτυχίο της Φιλοσοφικής Σχολής του Πανεπιστημίου Αθηνών τμήμα Φιλοσοφίας, παιδαγωγικού και ψυχολογίας, θερμά συγχαρητήρια και καλή σταδιοδρομία.

Μανώλης-Αννα-Κωνσταντίνος Παπακωνσταντίνου

ΣΥΓΧΑΡΗΤΗΡΙΟ

Στον αγαπημένο μας **Μάνο**, γυιό των φίλων μας **Στέφανου** και **Βάσως Σταυρούλη,** τα θερμά μας συγχαρητήρια και καλή σταδιοδρομία.

Οικ. Νικολάου και Ελένης Βαρβάρη
Παναγιώτης Βαρβάρης

ΣΥΓΧΑΡΗΤΗΡΙΟ

Στον αγαπημένο μας γαμπρό **Κωνσταντίνο Ψωμά,** που πήρε και το δίπλωμα του Πολιτικού Μηχανικού ΔΠΘ, τα θερμά μας συγχαρητήρια και καλή σταδιοδρομία.

Οικ. Νικολάου και
Ελένης Βαρβάρη

ΣΥΓΧΑΡΗΤΗΡΙΟ

Στην αγαπημένη μας κόρη και αδελφή **Βικτωρία Τσίκκη** που απέκτησε το πτυχίο της από το Τμήμα Οπτικής των ΤΕΙ Αθηνών, συγχαίρουμε θερμά και της ευχόμαστε ολόψυχα καλή σταδιοδρομία και πάντα επιτυχίες στη ζωή της.

Οι γονείς της
Μιχάλης Βιργινία
Οι αδελφές της
Μαρία και Γεωργία

ΣΥΓΧΑΡΗΤΗΡΙΟ

Στην αγαπημένη μας ξαδελφούλα **Ειρήνη Ηρωνία** που αρίστευσε στην τάξη της Α' Γυμνασίου των Ροδίων Παιδεία, ευχόμαστε πάντα επιτυχίες.

Με αγάπη τα ξαδέλφια της
Ευθύμιος-Χαρούλα
Φωτούλα-Δέσποινα
Μαντικού

ΠΡΟΣΚΛΗΣΗ

Υπό την αιγίδα του προϊσταμένου του Ιερού Ναού Ευαγγελισμού Αγίου Πρωτοσυγγέλου της Ιεράς Μητροπόλεώς μας π. Παϊσίου Αραβαντινού σας προσκαλούμε σε μια ευχάριστη απογευματινή εκδήλωση με σκοπό την βοήθεια ενός πτωχού και χωρίς οικογένεια νέου μας, που ένα χρόνο τώρα ευρίσκεται στο Θεαγένειο Νοσοκομείο της Θεσσαλονίκης χτυπημένος από την επάρατο νόσο.

Σας περιμένουμε στο κέντρο Ελλη (πλ. Κουμουνδούρου) στις **15 Ιουλίου ημέρα Πέμπτη και ώρα 7 απογευματινή.**

Θα προσφερθεί ουζάκι και θα μας διασκεδάσει ο Αγαπητός με τα ωραία τραγούδια του.

Σίγουροι ότι όλοι θα ανταποκριθείτε, σας περιμένουμε με χαρά.

Σας ευχαριστούμε
Πρωτοσύγγελος π. Παΐσιος Αραβαντινός
και ομάδα γυναικών

ΙΕΡΑ ΜΗΤΡΟΠΟΛΙΣ ΡΟΔΟΥ
ΙΕΡΟΣ ΝΑΟΣ "Η ΚΟΙΜΗΣΗ ΤΗΣ ΘΕΟΤΟΚΟΥ" ΑΦΑΝΤΟΥ

ΠΑΝΗΓΥΡΙΣ

Γνωστοποιούμε στο φιλόθρησκο κοινό ότι στις **17** τρέχοντος, ημέρα **Σάββατο** εορτάζουμε την μνήμη της Μεγαλομάρτυρος **Μαρίνης στ' Αφάντου** πριν από τον ποταμό στα Κολύμπια.

Την παραμονή **16 Ιουλίου** και **ώρα 7.30 εσπερινή** θα ψαλεί πανηγυρικός εσπερινός μετ' αρτοκλασίας τη δε επομένη και ώρα **07.00 πρωινή** θα ψαλεί θεία λειτουργία.

Εκ της Εκκλησιαστικής Επιτροπής Αφάντου

ΑΝΑΚΟΙΝΩΣΗ
ΖΗΤΟΥΝΤΑΙ ΠΛΗΡΟΦΟΡΙΕΣ

Το πρωί της Κυριακής 11/07/2004 και ώρα μεταξύ 05.00 και 06.00, αυτοκίνητο μάρκας BMW, χρώματος κατά πάσα πιθανότητα μπλε, ξέφυγε από την πορεία του και προσέκρουσε σε σταθμευμένο αυτοκίνητο στην οδό Βύρωνος 1 (πριν το ΜΕΤΡΟΠΟΛ), προκαλώντας μεγάλη ζημιά.

Ο οδηγός της BMW, για λόγους που ο ίδιος γνωρίζει, εγκατέλειψε το σημείο του ατυχήματος χωρίς να αφήσει οποιοδήποτε σημείωμα.

Δεδομένου ότι στη Ρόδο, τα αυτοκίνητα με τα παραπάνω χαρακτηριστικά είναι λίγα και ανιχνεύσιμα, παρακαλείται ο οδηγός (ή όποιος γνωρίζει κάτι), να έλθει σε επαφή μαζί μας, όπως έχει υποχρέωση ο κάθε αξιοπρεπής πολίτης.

Τηλέφωνο επικοινωνίας: 2241028638

ΔΗΜΟΣΙΑ ΕΠΙΧΕΙΡΗΣΗ ΗΛΕΚΤΡΙΣΜΟΥ Α.Ε.
Δ/ΝΣΗ ΠΕΡΙΦΕΡΕΙΑΣ ΝΗΣΙΩΝ
ΠΕΡΙΟΧΗ ΡΟΔΟΥ
ΠΛΑΤ. ΣΥΜΗΣ 10 ΡΟΔΟΣ
Ημ./Πρ. 52362/12.7.04

ΔΙΑΚΗΡΥΞΗ-ΠΡΟΣΚΛΗΣΗ

1. Η ΔΕΗ Α.Ε./ΔΠΝ/Περιοχή Ρόδου, προκηρύσσει Δημόσιο Μειοδοτικό Διαγωνισμό με σφραγισμένες προσφορές, προς ανάδειξη Αναδόχου για την εκτέλεση του έργου που αφορά, τις διακοπές επανασυνδέσεις λόγω χρέους καταναλωτών σε πελάτες της ΔΕΗ Περιοχής Ρόδου Αρ. Διακ. ΔΠΝ/Ρ-3/2004
2. Πληροφορίες και έντυπα, σχετικά με τον διαγνωισμό θα χορηγούνται στους ενδιαφερόμενους και στους εξουσιοδοτημένους εκπροσώπους τους από **13-07-2004** έως **27-07-2004** κατά τις εργάσιμες ημέρες από 09.00 έως 13.00 από τη Γραμματεία της ΔΕΗ / Περιοχής Ρόδου πλ. Σύμης 10.
3. Η παραλαβή των προσφορών θα γίνεται μέχρι τις **27-07-2004** ημέρα Πέμπτη και ώρα 13.00. Η αποσφράγισή τους θα γίνει την ίδια ημέρα στις 13.30 στα γραφεία της Περιοχής Ρόδου, πλατεία Σύμης 10.
4. Στο διαγωνισμό μπορούν να μετέχουν εργολάβοι, Φυσικά ή Νομικά πρόσωπα, που ασχολούνται με το αντικείμενο του διαγωνισμού και διαθέτουν ανάλογη εμπειρία σε τεχνικές (ηλεκτρολογικές) εργασίες ΔΕΗ και τον κατάλληλο και απαιτούμενο εξοπλισμό.
5. Ο ανάδοχος εργολάβος υποχρεούται να απασχολεί δικό του έμπειρο προσωπικό με τα απαιτούμενα τυπικά προσόντα (Αδεια Ηλεκτροτεχνίτη ΣΤ' Εναέριων Δικτύων - Υποσταθμών, καθώς και δικά του οχήματα μεταφοράς).
6. Στα ανωτέρω γραφεία της Περιοχής Ρόδου, οι ενδιαφερόμενοι μπορούν να απευθύνονται για κάθε πληροφορία ή διευκρίνηση, σχετικά με την Διακήρυξη.

ΔΗΜΟΣΙΑ ΕΠΙΧΕΙΡΗΣΗ ΗΛΕΚΤΡΙΣΜΟΥ Α.Ε.
ΠΕΡΙΟΧΗ ΡΟΔΟΥ /ΔΠΝ

ΕΝΩΣΗ ΑΓΡΟΤΙΚΩΝ ΣΥΝΕΤΑΙΡΙΣΜΩΝ ΔΩΔΕΚΑΝΗΣΟΥ

ΠΡΟΣΚΛΗΣΗ ΕΝΔΙΑΦΕΡΟΝΤΟΣ

Η ΕΝΩΣΗ ΑΓΡΟΤΙΚΩΝ ΣΥΝΕΤΑΙΡΙΣΜΩΝ ΔΩΔΕΚΑΝΗΣΟΥ ενδιαφέρεται να προσλάβει **έμπειρο στέλεχος για να καλύψει τη θέση του Διευθυντή της Οργάνωσης.**

Οι υποψήφιοι για τη θέση πρέπει να έχουν τα παρακάτω στοιχεία:

- Πτυχίο Α.Ε.Ι. Οικονομικής Κατεύθυνσης από αναγνωρισμένο Πανεπιστήμιο του Εσωτερικού ή του Εξωτερικού.
- Πενταετή τουλάχιστον εμπειρία σε θέση ευθύνης Οικονομικών Υπηρεσιών ή Διοίκησης Επιχειρήσεων ή Διαχείρισης Ανθρώπινων Πόρων
- Ηλικία έως 40 ετών κατά προτίμηση
- Προτιμητέα κατοχή Μεταπτυχιακού Τίτλου Σπουδών στις Οικονομικές Επιστήμες
- Γνώση τουλάχιστον μίας ξένης γλώσσας.

Οι ενδιαφερόμενοι θα πρέπει να καταθέσουν μέχρι την Τρίτη 20 Ιουλίου 2004 στα γραφεία της Ε.Α.Σ.Δ. (Κλ. Πέππερ 1, Ρόδος, Τ.Κ. 85 100, σχετική αίτηση για την θέση, συνοδευόμενη από αναλυτικό βιογραφικό σημείωμα, αποδεικτικό τίτλων σπουδών και αν κρίνεται σκόπιμο, από κάποια συστατική επιστολή.

Για οποιαδήποτε πρόσθετη πληροφορία, οι ενδιαφερόμενοι μπορούν να αποταθούν στον κ. Κουνάκη τηλ. 2241028375 ή 2241028376).

Για την
ΕΝΩΣΗ ΑΓΡΟΤΙΚΩΝ ΣΥΝ/ΜΩΝ ΔΩΔΕΚΑΝΗΣΟΥ
Ο πρόεδρος
ΠΙΤΡΟΠΑΚΗΣ ΕΜΜΑΝΟΥΗΛ

ΕΛΛΗΝΙΚΗ ΔΗΜΟΚΡΑΤΙΑ
ΠΟΛΙΤΙΣΤΙΚΟΣ ΟΡΓΑΝΙΣΜΟΣ
ΔΗΜΟΥ ΡΟΔΙΩΝ
Πληροφορίες: Θ. Προυσάλογλου
Τηλ. 22410-27427 και 26385
Fax: 22410-78649
Αριθ. Πρωτ.: 740

ΟΡΘΗ ΕΠΑΝΑΛΗΨΗ ΠΡΟΚΗΡΥΞΗΣ

Για την πρόσληψη προσωπικού με σύμβαση εργασίας ιδιωτικού δικαίου ορισμένου χρόνου κατ' άρθρο 14 παρ. 2 υπογρ. Θ του Ν. 2190/94 όπως ισχύει μετά την τροποποίηση και συμπλήρωσή του με το άρθρο 9 του Ν. 3051/2002 (εκτός ΑΣΕΠ).

ΑΝΑΚΟΙΝΩΣΗ

Πρόσληψης δέκα πέντε (15) μουσικών (Φιλαρμονικής) ΔΕ διαφόρων ειδικοτήτων με σύμβαση εργασίας ιδιωτικού δικαίου ορισμένου χρόνου του Πολιτιστικού Οργανισμού Δήμου Ροδίων που εδρεύει στη Ρόδο.

Εχοντας υπόψη:

1. Τις διατάξεις του άρθρου 21 και 14 παρ. 2 υπογρ. Θ του Ν. 2190/94, όπως ισχύει μετά τις τροποποιήσεις και συμπληρώσεις των Ν. 2225/1994, 2247/1994, 2266/1994, 2349/95, 2527/97, 2738/99, 3051/2002, 3146/2003, 3174/2003 και 3200/2003.
2. Την απόφαση του Δ.Σ. του Πολιτιστικού Οργανισμού με αριθμό 31/2003.
3. Την αριθμ. ΔΙΠΠ/Φ. ΕΓΚΡ. 1/94/7617/11-5-2004 εγκριτική της πρόσληψης Πράξη της Τριμελούς εξ Υπουργών Επιτροπής της παρ. 1 του άρθρου 2 της υπ' αριθμ. 55/1998 ΠΥΣ "Αναστολή διορισμών και προσλήψεων στο Δημόσιο Τομέα" ΦΕΚ 252/12-11-1998 Τ.Α.) όπως ισχύει.
4. Την παρ. 6 της υπ' αριθμ. 55/1998 Π.Υ.Σ. όπως ισχύει (Προκειμένου για επιχειρήσεις των ΟΤΑ, της παρ. 3 του άρθρου 1 του Ν. 2527/1997).
5. Την 26640/19-5-2004 απόφαση του Υφυπουργού Εσωτερικών Δημόσιας Διοίκησης και Αποκέντρωσης.
6. Τον Οργανισμό Εσωτερικής Υπηρεσίας του Πολιτιστικού Οργανισμού του Δήμου Ροδίων.

Ανακοινώνει

Την πρόσληψη προσωπικού με σύμβαση εργασίας ιδιωτικού δικαίου ορισμένου χρόνου συνολικού αριθμού δέκα πέντε (15) ατόμων για την κάλυψη παροδικών αναγκών της υπηρεσίας για τις εξής, κατά αριθμό ατόμων, ειδικότητες, με τα αντίστοιχα τυπικά προσόντα και την αντίστοιχη χρονική περίοδο.

ΕΙΔΙΚΟΤΗΤΑ	ΑΡΙΘΜΟΣ	ΧΡΟΝΙΚΗ ΔΙΑΡΚΕΙΑ
1. ΜΟΥΣΙΚΟΙ (αναλυτικά με τις κατωτέρω ειδικότητες)	15	8 μήνες
α. ΦΛΑΟΥΤΟ ΠΙΚΟΛΟ	θέση μία (1)	
β. ΦΛΑΟΥΤΟ	θέση μία (1)	
γ. ΚΛΑΡΙΝΟ ΣΕ ΣΙ ΥΦΕΣΗ	θέση μία (1)	
δ. ΣΑΞΟΦΩΝΟ ΤΕΝΟΡΟ	θέσεις δύο(2)	
ε. ΣΑΞΟΦΩΝΟ ΒΑΡΥΤΟΝΟ	θέση μία (1)	
στ. ΣΑΞΟΦΩΝΟ ALTO	θέση μία (1)	
ζ. ΚΟΡΝΟ	θέση μία (1)	
η. ΤΡΟΜΠΕΤΑ	θέσεις δύο (2)	
θ. ΤΡΟΜΠΟΝΙ	θέσεις δύο (2)	
ι. ΤΡΟΜΠΟΝΙ ΜΠΑΣΟ	θέση μία (1)	
κ. ΚΡΟΥΣΤΑ ΦΙΛΑΡΜΟΝΙΚΗΣ	θέσεις δύο (2)	
Συνολικά άτομα μουσικών δέκα πέντε	(15)	

Α. ΕΙΔΙΚΑ ΤΥΠΙΚΑ ΠΡΟΣΟΝΤΑ

1. Για τους υποψηφίους των κλάδων ΔΕ Μουσικών πνευστών και κρουστών οργάνων Φιλαρμονικής, δίπλωμα ή πτυχίο αντίστοιχης ειδικότητας οργάνου, αναγνωρισμένου Ωδείου της ημεδαπής ή αλλοδαπής και σε έλλειψη υποψηφίων με αυτό το προσόν επαρκείς μουσικές γνώσεις, καθώς και να έχουν εμπειρία τουλάχιστον έξι (6) μηνών, με τη συμμετοχή τους σε Φιλαρμονική, άρθρο 1 παρ. ε του Π.Δ. 476/1981.

Β. ΓΕΝΙΚΑ ΠΡΟΣΟΝΤΑ ΠΡΟΣΛΗΨΗΣ

Τα προσόντα που πρέπει να έχουν οι υποψήφιοι για την πρόσληψη είναι:

1. Να έχουν την ελληνική υπηκοότητα.
2. Ηλικία μέχρι 65 χρονών.
3. Να έχουν εκπληρώσει τις στρατιωτικές τους υποχρεώσεις ή να έχουν απαλλαγεί νόμιμα απ' αυτές για τους άνδρες.
4. Να μην έχουν κώλυμα από ποινική καταδίκη, απαγόρευση και δικαστική αντίληψη.

Δικαιολογητικά που απαιτείται να συνοδεύουν την αίτηση πρόσληψης και θα κατατεθούν μαζί με αυτήν είναι:

1. Υπεύθυνη δήλωση του Ν. 1599/86 στην οποία θα δηλώνεται:
α) ότι έχουν εκπληρώσει τις στρατιωτικές τους υποχρεώσεις, ή έχουν απαλλαγεί νόμιμα απ' αυτές και το λόγο απαλλαγής τους.
β) ότι δεν τελούν υπό απαγόρευση ή δικαστική αντίληψη και ότι δεν έχουν στερηθεί τα πολιτικά τους δικαιώματα.
γ) Τίτλοι σπουδών.
2. Φωτοαντίγραφο της ταυτότητάς τους.

Τα υπόλοιπα δικαιολογητικά που χρειάζονται ,θα υποβληθούν από όσους τελικά επιλεγούν.

Γ. Από το Δ.Σ. θα ορισθεί τριμελής επιτροπή που θα εξετάσει τους υποψήφιους μουσικούς, θεωρητικά και πρακτικά και βάσει των αποτελεσμάτων θα γίνει η πρόσληψη.

Δ. ΠΡΟΘΕΣΜΙΑ ΥΠΟΒΟΛΗΣ ΑΙΤΗΣΕΩΝ

Οι ενδιαφερόμενοι μπορούν να υποβάλλουν αίτηση στα γραφεία της υπηρεσίας μας, οδός Διαγοριδών αρ. 3 Ρόδος Τ.Κ. 85100, εντός προθεσμίας δέκα (10) ημερών, που αρχίζει από την επομένη ημέρα της τελευταίας δημοσίευσης της παρούσας σε τοπικές εφημερίδες ή της ανάρτησής της στο κατάστημα της υπηρεσίας και στο χώρο ανακοινώσεων του δημοτικού ή κοινοτικού καταστήματος, εφόσον η ανάρτησή της είναι τυχόν μεταγενέστερη της δημοσίευσης στις εφημερίδες (παρ. 10 άρθρο 21 Ν. 2190/1994).

Ζ. ΑΝΑΡΤΗΣΗ ΠΙΝΑΚΩΝ-ΥΠΟΒΟΛΗ ΕΝΣΤΑΣΕΩΝ

Οι πίνακες κατάταξης των υποψηφίων αναρτώνται στο κατάστημα της υπηρεσίας μας συντασσομένου πρακτικού ανάρτησης, υπογραφομένου από δυο (2) υπαλλήλους της υπηρεσίας.

Κατά των ανωτέρω πινάκων οι ενδιαφερόμενοι μπορούν να υποβάλλουν ενστάσεις μέσα σε αποκλειστική προθεσμία, η οποία λήγει μετά την πάροδο δέκα (10) ημερών από την ανάρτησή τους.

Για την υποβολή της ένστασης απαιτείται η καταβολή παραβόλου στο δημόσιο ταμείο είκοσι πέντε (25) ευρώ.

Ο πρόεδρος
ΜΑΝΟΛΗΣ ΑΝΤΩΝΟΓΛΟΥ

ΝΤΕΤΕΚΤΙΒΣ
Συνταξιούχος Αστυνομικός Ασφάλειας
ΑΝΑΛΑΜΒΑΝΟΥΜΕ
Υποθέσεις ανηλίκων, οικογενειακές, προσωπικές κ.τλ.
ΔΙΑΘΕΤΟΥΜΕ ΤΑ ΠΛΕΟΝ ΣΥΓΧΡΟΝΑ ΟΠΤΙΚΟΑΚΟΥΣΤΙΚΑ ΣΥΣΤΗΜΑΤΑ
100% ΕΧΕΜΥΘΕΙΑ
ΡΩΜΗΣ 22 - ΡΟΔΙΝΙ
ΚΙΝ.6946997967

ΝΤΕΤΕΚΤΙΒΣ
30 ΧΡΟΝΙΑ ΜΟΝΙΜΑ ΚΑΙ ΣΤΗ ΡΟΔΟ
35354 - 28780
Π.Π. ΓΕΡΜΑΝΟΥ 6 (ΠΛ. ΦΩΚΙΑΛΗ)
Η ΛΥΣΗ!!! ΣΕ ΚΑΘΕ ΣΑΣ ΠΡΟΒΛΗΜΑ
EXPRESS SECURITY

ΝΑΥΤΙΚΗ ΕΤΑΙΡΕΙΑ
ΤΗΛΟΣ 21ος ΑΙΩΝΑΣ
ΠΡΟΓΡΑΜΜΑ ΤΟΥ "SEA STAR"

ΔΕΥΤΕΡΑ

ΛΙΜΑΝΙ	ΑΦΙΞΗ	ΑΝΑΧΩΡΗΣΗ
ΡΟΔΟΣ		09.00
ΤΗΛΟΣ	10.20	14.30
ΝΙΣΥΡΟΣ	15.00	17.30
ΤΗΛΟΣ	18.00	18.10
ΡΟΔΟΣ	19.30	

ΤΡΙΤΗ

ΛΙΜΑΝΙ	ΑΦΙΞΗ	ΑΝΑΧΩΡΗΣΗ
ΡΟΔΟΣ		09.00
ΧΑΛΚΗ	10.10	12.00
ΤΗΛΟΣ	12.40	17.00
ΡΟΔΟΣ	18.30	

ΤΕΤΑΡΤΗ

ΛΙΜΑΝΙ	ΑΦΙΞΗ	ΑΝΑΧΩΡΗΣΗ
ΡΟΔΟΣ		08.00
ΤΗΛΟΣ	09.20	09.30
ΡΟΔΟΣ	10.50	18.30
ΤΗΛΟΣ	19.50	20.00
ΡΟΔΟΣ	21.30	

ΠΕΜΠΤΗ

ΛΙΜΑΝΙ	ΑΦΙΞΗ	ΑΝΑΧΩΡΗΣΗ
ΡΟΔΟΣ		09.00
ΤΗΛΟΣ	10.20	17.00
ΡΟΔΟΣ	18.20	

ΠΑΡΑΣΚΕΥΗ

ΛΙΜΑΝΙ	ΑΦΙΞΗ	ΑΝΑΧΩΡΗΣΗ
ΡΟΔΟΣ		09.00
ΤΗΛΟΣ	10.20	14.00
ΝΙΣΥΡΟΣ	14.30	17.30
ΤΗΛΟΣ	18.00	18.10
ΡΟΔΟΣ	19.30	20.00
ΤΗΛΟΣ	21.30	

ΣΑΒΒΑΤΟ

ΛΙΜΑΝΙ	ΑΦΙΞΗ	ΑΝΑΧΩΡΗΣΗ
ΤΗΛΟΣ		07.00
ΡΟΔΟΣ	08.30	09.00
ΤΗΛΟΣ	10.20	17.00
ΡΟΔΟΣ	18.20	Δ.

ΚΥΡΙΑΚΗ

ΛΙΜΑΝΙ	ΑΦΙΞΗ	ΑΝΑΧΩΡΗΣΗ
ΡΟΔΟΣ		07.30
ΤΗΛΟΣ	08.50	09.00
ΡΟΔΟΣ	10.20	17.00
ΤΗΛΟΣ	18.20	18.30
ΡΟΔΟΣ	19.50	

ΠΛΗΡΟΦΟΡΙΕΣ: ΡΟΔΟΣ ΤΑΡΠΟΝ ΣΠΡΙΝΓΚΣ 44- ΤΗΛ. 2241078052-2241078053 ΚΙΝΗΤΟ 6938244523 ● ΤΗΛΟΣ Τηλ.: 2246044000



Ρόδος: εἰκῆ καὶ ὡς ἔτυχε...

... Γρηγορότερα-Ψηλότερα-Δυνατότερα



2η Διεθνής Εκθεση Γελοιογραφίας Ρόδου, σκίτσο του Τάσου Αναστασίου

... Οι λαθρομετανάστες και οι στρατοκράτες της Αγκυρας

Εχουν αποθρασυνθεί οι στρατοκράτες της Αγκυρας και οι παρατρεχάμενοι του *"κουμπάρου"* και συνεργάζονται φανερά πλέον με την *"μαφία του βαθέως τουρκικού κράτους"* και ξαποστέλνουν κατά δω καραβιές τους λαθρομετανάστες.

... Βλέπετε το επάγγελμα του δουλέμπορου ήταν πάντοτε προσοδοφόρο για τους γείτονες!

... Περιηγήσεις σε Κάρπαθο και Κάσο

Το πολύ καλό και χρήσιμο ένθετο ***"Περιηγήσεις"*** της οικονομικής εφημερίδας *"Ημερήσια"* που θα κυκλοφορήσει το ερχόμενο Σάββατο (17 Ιουλίου) είναι αφιερωμένο στην ***Κάρπαθο-Κάσο.***

Οι *"Περιηγήσεις"* περιλαμβάνουν πληροφορίες για το ταξίδι, την ιστορία των νησιών, το περιβάλλον, διαδρομές πεζοπορίας, γαστρονομία, χάρτες και άλλες χρηστικές πληροφορίες.

"Οι αγώνες" του Ιωάννη Πολέμη

Ο ποιητής ***Ιωάννης Πολέμης*** που έζησε την αναβίωση των Ολυμπιακών αγώνων στην ***Αθήνα*** το ***1896,*** στο ποίημά του ***"Οι αγώνες"***, μας περιγράφει με απλό και παραστατικό τρόπο το στάδιο στην αρχαία Ολυμπία, τα αρχαία ολυμπιακά αγωνίσματα, τους Ελλανοδίκες και το στέφανο της νίκης.

Μέσα από τους στίχους του ξεχειλίζει, με φυσικότητα, το αγνό, ιερό ολυμπιακό πνεύμα, με τον κότινο σύμβολο της νίκης, και της δίκαιας κρίσης των Ελλανοδικών. Μετά τη θυσία στους θεούς το στάδιο περιμένει τους αθλητές, που τους αγκαλιάζει το βλέμμα των παρευρισκομένων θεατών.

Οι Ελλανοδίκες πιστοί στον ιερό όρκο, ***«μέσα στα βάθη του μυαλού κρύβουν τη δίκαια κρίση».***

Κι οι ***"φτερωτοί, αραδιαστά βαλμένοι λεβέντες"***, σαν πέφτει το σύνθημα, ***«τρέχουν μ' αθώρητα φτερά και μάτι δεν τους φτάνει».***

Και σαν το πρόσταγμα πέφτει πάλι, ***«αμέσως πιάνονται αρπαχτά τα λιπαρά ζευγάρια».***

Θρησκευτική γαλήνη απλώνεται τριγύρω ενώ άλλα ταιριαστά ζευγάρια ***«σφίγγουν την απαλάμη των και τη γροθιά ετοιμάζουν».***

Πίσω απ' το βατήρα οι ***"νευρωμένες κνήμες με λαχτάρα καρτερούν το πήδημα ν' αρχίσει".***

Σαν ησυχία απλώνεται στα πλήθη ο αγωνιστής, με το πρόσταγμα του κήρυκα, ***«παίρνει τ' ολοστρόγγυλο και πλακωτό λιθάρι, να το σηκώνει μονομιάς...».***

Και σαν το τέλος φθάνει, ο ομορφονιός και τ' άξιο παληκάρι, μόλις γροικά το όνομα και την πατρίδα του, ξεκινά καμαρωτός και περήφανος για το ***χρυσό τραπέζι, «που απιθωμένα απλώνονται τα λιόφυλλα στεφάνια».***

«Η νίκη τον γλυκοφιλεί κι η δόξα του χαρίζει
της αρετής την ομορφιά,
της ομορφιάς τη χάρη».

Ευαγγελία Γεωργά-Χατζηνικήτα, εκπαιδευτικός

ΝΤΕΤΕΚΤΙΒΣ ΑΘΗΝΩΝ
PRIVATE DETECTIVE
Αναλαμβάνουμε υποθέσεις ανηλίκων, προσωπικές, οικογενειακές εμποροβιομηχανικές
Διαθέτουμε τα καλύτερα ηλεκτρονικά σύγχρονα οπτικοακουστικά μέσα
Εχεμύθεια 100%
Τα 30 χρόνια πείρα είναι η εγγύησή μας
ΤΗΛ. 6977 632963 & 6945 319796

ΜΟΛΙΣ ΚΥΚΛΟΦΟΡΗΣΕ
ΜΙΧΑΛΗΣ ΕΜΜ. ΑΡΦΑΡΑΣ:
Ιπποτικοί και Νεοκλασικοί Πύργοι Ιαλυσού Ρόδου



Γνωρίστε
● Την πολεοδομία και τη νεοκλασικίζουσα αρχιτεκτονική του τόπου, μέσα από φωτογραφίες και σχέδια

Μελετείστε
● Την τοπική ιστορία των πύργων, τη γενεαλογία των ιδιοκτητών, τους σπουδαίους λαϊκούς τεχνίτες κ.ά.

Χαρείτε
● Ενα πολυτελές έργο 26Χ35 εκ., σε πλάγιο σχήμα 224 σελίδων, εξολοκλήρου τετράχρωμο, με χειροποίητη χρυσοδερματόδετη βιβλιοδεσία.

ΠΩΛΗΣΗ ΣΕ ΕΠΙΛΕΓΜΕΝΑ ΒΙΒΛΙΟΠΩΛΕΙΑ και στο τηλ. 2102818842

(εκ)πολιτισμικά παίγνια

Ελενα Μαρούτσου

"Οι προδοσίες των ονομάτων"
"Του ύψους και του βάθους"

...μικρές ιστορίες και διηγήματα

***«Δεκαπέντε σύντομες και αστείες**-ενίοτε-ιστορίες συνθέτουν το δεύτερο βιβλίο (το πρώτο της ποιό ήταν;) της Ελενας Μαρούτσου. Ιστορίες με ονόματα που συχνά σχετίζονται με αυτές αλλά και παρεκκλίνουν. Μικρές περιπέτειες καλογραμμένες, που όμως δεν καταλήγουν στη χωματερή, όπως συνήθως συμβαίνει με τα πρώτα βιβλία νέων συγγραφέων.*

***Αλλωστε η Ελ. Μαρούτσου** (1967) έχει ήδη διανύσει μια αρκετά μεγάλη απόσταση σπουδάζοντας Ιστορία στην Αθήνα και κάνοντας μεταπτυχιακές σπουδές στη λογοτεχνία και τις εικαστικές τέχνες στο Reading University, στην Αγγία, έχει εργαστεί κατά καιρούς και ασχοληθεί με τη φωτογραφία και το κολάζ. Δίνω αυτές τις πληροφορίες γιατί έχουν σημασία ως προς την αποκρυπτογράφηση των διαθέσεων και των προθέσεων της συγγραφέα.*

Η ίδια γράφει για τα κείμενά της:

«Ιστορίες που κυμαίνονται ως προς το μήκος, το βάθος, το ύφος και τη διάθεση. Ιστορίες που επιβιώνουν σε τρικυμίες κι άλλες που βυθίζονται αύτανδρες στον πάτο μιας



μπανιέρας. Ιστορίες που τις έζησα υπό ναυτία και τις έγραψα με νηφαλιότητα.

Τέλος πάντων, οι δικές μου ιστορίες» και μην ψάχνετε για αυτοβιογραφικές ενδείξεις».

...

Τέλος πάντων, ο τίτλος του πρώτου βιβλίου, που δεν μπόρεσε να το βρει ο συντάκτης της ***"Βιβλιοθήκης"*** (του ένθετου για το βιβλίο της "Ελευθεροτυπίας"), της συγγραφέας ***Ελενας Μαρούτσου*** (που σημειωτέον είναι εκπαιδευτικός και εδώ και τρία χρόνια ζει και εργάζεται στην ***Ρόδο***), είναι ***"Του ύψους και του βάθους"***.

Πρωτοκυκλοφόρησε το 1998 από τις εκδόσεις "Αλεξάνδρεια" και στις 152 σελίδες του περιλαμβάνει 45 μικρά διηγήματα *"μικρές ιστορίες"* τις χαρακτηρίζει και στον πρόλογο του βιβλίου της δεν ξεχνά να ευχαριστήσει τον ***Ιταλο Καλβίνο*** γιατί *δεν συμπεριέλαβε κάποιες ελληνικές πόλεις και νησιά στις **"Αόρατες πόλεις"** του και έτσι η ίδια φρόντισε να καλύψει όπως όπως αυτό το κενό".*

Το δεύτερο βιβλίο της ***Ελενας Μαρούτσου*** κυκλοφόρησε τον Μάϊο φέτος. Τίτλος του οι ***"Προδοσίες των ονομάτων"*** (εκδόσεις "Αλεξάνδρεια", σελ. 214), μια συλλογή από 15 διηγήματα. Οσο για τον τίτλο του βιβλίου και για το *«ποιός προδίδει τα ονόματά μας εμείς ή εκείνα εμάς»* η κα Μαρούτσου προσπαθεί να δώσει μια απάντηση οπωσδήποτε όχι ρεαλιστική, αλλά που κινείται στα αφηρημένα *"μη πλαίσια"* της ποίησης.



***«Ενας αδέξιος ταχυδακτυλουργός, ένα τυφλός ζογκλέρ** κι ένας ζητιάνος είναι το ίδιο πρόσωπο. Τα υπόλοιπα πρόσωπα παρουσιάζουν ποικιλία, ασθένειες, εμμονές και εμπλέκονται σε περιπέτειες που σχετίζονται άμεσα με τα ονόματά τους. Υπάρχει αρχικά μια κοπέλα που παραλίγο να την έλεγαν Ερπη Ζωστήρα. Στην κατοχή της περιέρχονται δύο ιππόκαμποι, που σχηματίζουν μεν μια καρδιά, αλλά διαφωνούν ως προς το νόημα του φιλιού. Μετά, η Ρένια που δεν βγαίνει απ' το Μαργαριταρένια, αλλά μπαίνει σε μια ζέβρα για να βρει τον ύπνο της και να χάσει κάτι άλλο. Η όχι και τόσο χαρούμενη Χαρά κι η όχι και τόσο ζωηρή Ζωή διαπιστώνουν πως η ζωή είναι όντως σπαρμένη με ρόδα, όπως το σώμα, στην επόμενη ιστορία, είναι σπαρμένο ονόματα. Και διερωτάται ο αναγνώστης: εμείς προδίδουμε τα ονόματά μας ή εκείνα εμάς; Την απάντηση κρατάει ο θηριοδαμαστής με τους νυσταλέους ελέφαντες και την πετάει σαν κέρμα στο καπέλο του ζητιάνου...»*

Δείγμα γραφής από τις "Ιστορίες από το τσίρκο":

«Ο έρωτας είναι ένας αδέξιος ταχυδακτυλουργός. Μπαίνει στη σκοτεινή αίθουσα, αφού έχουν αποχωρήσει ο θηριοδαμαστής με τους νυσταλέους ελέφαντες. Ενα μικρό τύμπανο υποβάλλει όπως-όπως μια ατμόσφαιρα αγωνίας, όταν ο προβολέας πέφτει πάνω σε μια καλλίγραμμη γυναίκα που προχωράει χαμογελώντας-άγνωστο γιατί-προς τον ταχυδακτυλουργό. Στέκουν τώρα κι οι δύο τους στο κέντρο μιας λιμνούλας από φως, όταν εκείνη ξάφνου πηδάει μέσα σ' ένα μακρόστερονο κουτί. Ο αόρατος τυμπανιστής επιταχύνει τους χτύπους που θα μπορούσαν να προέρχονται κι απ' την καρδιά της δεσποινίδας, αν είχε και το ελάχιστο μυαλό. Αντιθέτως, εκείνη ξαπλώνει μέσα σαν να επρόκειτο για τη μπανιέρα της, με τη μόνη διαφορά πως το κουτί κλείνει με αμπάρες και το μόνο που εξέχει πλέον είναι το κεφάλι και οι πατούσες.

Ο ταχυδακτυλουργός, αυτό το άθλιο υποκείμενο, σκύβει τότε προς το μέρος της. Λίγο πριν τον τελευταίο ασπασμό-κι εδώ είναι που σου σηκώνεται η τρίχα-έχουμε την ευκαιρία να δούμε για κλάσματα του δευτερολέπτου τα δύο τους πρόσωπα, το ένα πλάι στο άλλο. Θύτης και θύμα-πιστέψτε με-φορούν την ίδια μάσκα, όπως κάποιος που προβάρει ένα χαμόγελο στον καθρέφτη. Μετά, ο ταχυδακτυλουργός ανασηκώνεται και πιάνει με τα δύο του χέρια ένα πριόνι. Το ακουμπάει για λίγο πάνω στην επιφάνει του ξύλου κι ευθύς ησυχία απόλυτη απλώνεται στο ακροατήριο...».

«ΡΟΔΙΑΚΗ» ΑΠΟ ΤΟ 1915

Φλας στο Παρελθον


ΡΟΔΙΑΚΗ
PERIODICO SETTIMANALE

Εν Ρόδω
ΔΕΥΤΕΡΑ 14 ΙΟΥΛΙΟΥ 1930
ΑΡΙΘΜ. ΦΥΛΛΟΥ 1130

ΚΟΙΝΟΤΙΚΟΝ ΣΥΜΒΟΥΛΙΟΝ ΡΟΔΟΥ

Δια Κ.Δ. από 10 τρέχ. εγκρίνεται το αποτέλεσμα των κοινοτικών εκλογών Πρωτευούσης, το δε κοινοτικόν συμβούλιον αποτελείται ως εξής: Πρόεδρος Σάββας Παυλίδης, Σύμβουλοι Αντ. Αγιακατσικάς, Ι. Παπαδόπουλος, Γ. Βιττώριας, Ιωάν. Στεφάνου, Εμμ. Καλαμπίχης, Κυρ. Αναστασιάδης, Αλ. Αποστολίδης, Μιλτ. Λουϊζίδης, Εμμ. Δημητριάδης, Νικόλ Παρασκευάς και Ιωάν. Ιωαννίδης.

ΣΥΓΧΑΡΗΤΗΡΙΟΝ

Τη αξ. οικογενεία Α. ΑΝΔΡΕΑΔΟΥ εκ Τριάντα επί της αισίοις αρραβώσι της θυγατρός της ΠΑΡΑΣΚΕΥΗΣ μετά του άρτι εξ Αμερικής επανακάμψαντος καλού νέου κ. ΑΝΑΣΤΑΣΙΟΥ Π. ΚΩΤΣΟΥ συγχαίρομεν εγκαρδίως ευχόμενοι ταχείαν την στέψιν εις τους μνηστευθέντας.

Εμμ. Ε. Κρητικού
Κυρ. Η. Λιαμή

ΚΟΙΝΩΝΙΚΗ ΚΙΝΗΣΙΣ

Δια του Ιταλικού της γραμμής επανέκαμψαν την παρελθούσαν Πέμπτην εκ Πίζης της Ιταλίας, όπου είχον μεταβή προς μετεκπαίδευσιν εις το εκεί πανεπιστήμιον οι φίλοι ιατροί κ.κ. Κ. Σ. Μιχαλάκης και Σαβ. Σαβίγκος. Εις τους φίλους ιατρούς-υποστάντας επιτυχώς τας επί πτυχίω εξετάσεις των ευχόμεθα ευδόκιμον την νέαν σταδιοδρομίαν των.

- Επανέκαμψαν εξ Αθηνών οι κ.κ. Μιχαήλ Κ. Αναστασιάδης τελειόφοιτος των Εμπορικών και Γεωργ. Σ. Παρασκευάς φοιτητής της μηχανικής εν τω Πολυτεχνείω.

- Ανεχώρησαν εις Αθήνας ο κ. Εμμ. Μαρκουλλής.

- Εις Αμερικήν ο κ. Στέφανος Κούκουλας.

(Στα κείμενα από την παλιά "Ροδιακή" διατηρείται η γλώσσα της εποχής και οι τότε ονοματοθεσίες. Τότε η "Ροδιακή" εκδιδόταν υπό καθεστώς παλιάς κατοχής).

ΑΜΕΣΗ ΕΞΥΠΗΡΕΤΗΣΗ
SERVICE
ΗΛΕΚΤΡΟΝΙΚΩΝ ΥΠΟΛΟΓΙΣΤΩΝ
ΜΗΧΑΝΩΝ ΓΡΑΦΕΙΟΥ
ΤΑΜ.ΜΗΧΑΝΩΝ-ΦΟΡΟΛ.ΜΗΧΑΝ.
Καλέστε τώρα 22410 65252

ΑΝΑΒΑΘΜΙΣΕΙΣ
ΕΓΚΑΤΑΣΤΑΣΕΙΣ
Η/Υ-ΔΙΚΤΥΩΝ-ΠΕΡΙΦΕΡΙΑΚΩΝ
ΜΗΧ.ΓΡΑΦΕΙΟΥ-ΤΑΜ.ΜΗΧΑΝΩΝ
ΠΡΟΓΡΑΜΜΑΤΩΝ - INTERNET

Alpha telcom
computer - internet services

Αθηνών 17 - Ανάληψη
85100 - Ρόδος
Τηλ./Φαξ 22410 65252
Κιν. 6974 106976 email: info@rho.com.gr

Athinon 17 - Analipsi
85100 - Rhodes
Tel./Fax: +30 22410 65252
mobile: +30 6974 106976

Αντίλαλοι
πολιτικοί και άλλοι...

Εδώ ήταν

Τελικά δεν υπάρχει περίπτωση να διεξαχθεί στη Ρόδο κάποιο σημαντικό γεγονός και να απουσιάζει.... ο υφυπουργός Εξωτερικών **κ. Γιάννης Βαληνάκης!**

Έτσι και προχθές το βράδυ, κατά την έλευση της Ολυμπιακής Φλόγας ο κ. Βαληνάκης **ήταν παρών,** όπως επίσης και στη εκδήλωση των Λαϊόνς τη Δευτέρα βράδυ, για τα άγαλμα του Διαγόρα. Και... άσχετοι να ήμασταν θα καταλαβαίναμε ότι ο κ. υφυπουργός προσανατολίζεται στο **να είναι υποψήφιος** στα Δωδεκάνησα στις επόμενες βουλευτικές εκλογές.

Ήδη κάποιοι άλλοι **που τον υποψιάζονται,** άρχισαν να τον βλέπουν με μισό μάτι!

Λ. Μ.

Παραλίγο στο ...κρατητήριο

Κατά μισή τουλάχιστον ώρα καθυστέρησαν να ... προσέλθουν στο αρχαίο στάδιο της Ρόδου, οι καλλιτέχνες που συμμετείχαν **στις παραστάσεις που είχαν προγραμματιστεί για την άφιξη της Ολυμπιακής Φλόγας στο νησί μας,** καθώς λίγο νωρίτερα **είχαν... ένα μικρό απρόοπτο:** Στον χώρο που είχαν συγκεκτρωθεί για να μακιγιαριστούν, το απόγευμα της Τρίτης, φαίνεται ότι... **ενοχλήθηκαν οι γείτονες από την φασαρία που έκανε η μηχανή του... μακιγιάζ** με αποτέλεσμα κάποιοι από αυτούς, να ειδοποιήσουν την αστυνομία, λέγοντας μάλιστα ότι **κάποιοι... ημίγυμνοι νεαροί,** έχουν μετατρέψει σε... άντρο ακολασίας συγκεκριμένο χώρο! Πού να ήξεραν βέβαια οι άνθρωποι ότι οι νέοι αυτοί θα ήταν τα παιδιά εκείνα που λίγες ώρες αργότερα **θα «έκλεβαν» ένα σημαντικό μέρος των εντυπώσεων** από τις εκδηλώσεις που είχαν προγραμματιστεί στο αρχαίο στάδιο..!

Μιχ. Μ.

Αριστα!

Είναι αλήθεια ότι η Ρόδος, κατά την άφιξη της **Ολυμπιακής Φλόγας,** έδωσε εξετάσεις και τις πέρασε με άριστα! Οχι μόνο διέψευσε όσους κατά καιρούς προσάπτουν στους Ροδίτες ότι **δεν κατεβαίνουν** εύκολα στους δρόμους για να υποστηρίξουν τέτοιες εκδηλώσεις αλλά ξεπέρασε και αυτές τις προσδοκίες των διοργανωτών του «ΑΘΗΝΑ 2004».

Εκτός από τους χιλιάδες κόσμου που ξεχύθηκαν στους δρόμους, έντονη ήταν η παρουσία των **εθελοντών** οι οποίοι μάλιστα ήταν και εκείνοι που **«έκλεψαν» την παράσταση.**

Καταρχάς οι Εθελοντές Σαμαρείτες που αιωρούμενοι σε σχοινιά από το Εθνικό Θέατρο έως την Αστυνομική Διεύθυνση ξεδίπλωσαν πάνω ακριβώς από το χώρο που γινόταν η τελετή στην πλατεία Δημαρχείου μία τεράστια σημαία, με κινήσεις που έκοβαν την ανάσα και που θα ζήλευε κι ο... **«άνθρωπος - αράχνη»!**

Αλλά και οι **καταδρομείς της 95 ΑΔΤΕ** που εθελοντικά συμμετείχαν στο δρώμενο αρχαιοελληνικών αγωνισμάτων τόσο στο Ωδείο του αρχαίου σταδίου όσο και στην πλατεία Δημαρχείου, προκάλεσαν τον θαυμασμό των θεατών.

Κυρ. Π.

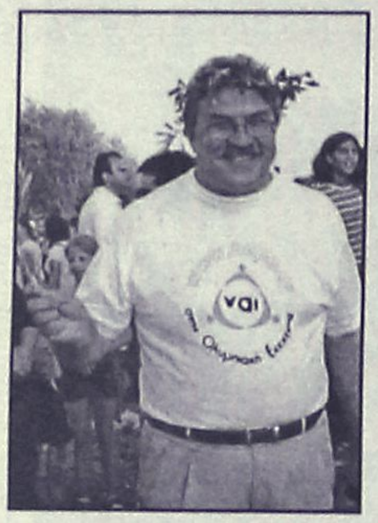

Με ένα διάπλατο χαμόγελο και μία εντυπωσιακή αμφίεση, έκανε την εμφάνισή του προχθές το απόγευμα στις εκδηλώσεις για την Ολυμπιακή Φλόγα, ο γραμματέας της Νομαρχιακής Επιτροπής του Συνασπισμού κ. Δημήτρης Γάκης. Να μην γνωρίζαμε δηλαδή, θα τον κατατάσσαμε σίγουρα στους λαμπαδηδρόμους..!

Μιχ. Μ.

Πήραν... τη φλόγα

Κατάκαρδα το πήραν οι Συμιακοί που το νησί τους δεν περιλαμβανόταν στην διαδρομή της Ολυμπιακής Φλόγας. **Έτσι προχθές το βράδυ,** τρείς από αυτούς με επικεφαλής τον επιχειρηματία κ. Ηλία Αγαπητίδη, ήρθαν στην Ρόδο με φουσκωτό, πήραν με φαναράκια την Φλόγα και την μετέφεραν στο νησί!

Όχι που θα έμεναν **χωρίς την Ολυμπιακή Φλόγα** οι Συμιακοί...

Λ. Μ.

Τους εμπόδιζε

Μία δυσάρεστη έκπληξη περίμενε χθες το πρωί τους εργαζομένους της **Αγροτικής Τράπεζας,** στις 100 Χουρμαδιές. Ξεκίνησαν για να πάνε στη δουλειά τους, αλλά όταν προσπάθησαν να μπούν στο πάρκιν της τράπεζας που βρίσκεται πίσω από το κτίριο, διαπίστωσαν ότι αυτό ήταν αδύνατο. Ένα φορτηγάκι με την επιγραφή **"ΒΟΥΛΓΑΡΗ - ΑΛΛΑΝΤΙΚΑ"** τους είχε κλείσει την είσοδο, προφανώς από το προηγούμενο βράδυ, και έγινε ... το έλα να δείς! Μάλλον ο οδηγός του, λόγω της κίνησης κατά τις εκδηλώσεις για τη φλόγα, ακινητοποιήθηκε, και προτίμησε να γυρίσει σπίτι του, χωρίς αυτοκίνητο!

Β.Μ.

ΡΕΣΑΛΤΟ
μουσική σκηνή
ΝΕΟ ΠΡΟΓΡΑΜΜΑ

ΠΛΑΤΩΝΟΣ 16 & ΕΥΡΙΠΙΔΟΥ • ΤΗΛ. 22410 20520 - 22410 94925

ΥΠΟΔΗΜΑΤΑ
ΒΕΝΤΕΤΑ
Τάρπον Σπρινγκς 16
50%
ΞΕΠΟΥΛΗΜΑ

Rodos Park
SUITES HOTEL
Η Trattoria al Parco του Rodos Park
με μεσογειακές γεύσεις
κοντά σας και αυτό το καλοκαίρι.

Στον υπέροχο κήπο μας δίπλα στην πισίνα,
σας προσκαλούμε να δοκιμάσετε
νέες γεύσεις υψηλών απαιτήσεων.

Με Μουσική συντροφιά από
την Μάρθα & τον Τάκη
τα καλοκαιρινά σας βράδια γεμίζουν μελωδίες,
από ένα επιλεγμένο ρεπερτόριο.

Από Παρασκευή 25/06/04 και κάθε βράδυ,
εκτός Δευτέρας

Τηλέφωνο για κρατήσεις: 22410-89700

Πρεμιέρα Φεστιβάλ Σύμης
Σάββατο 17 Ιουλίου

Συναυλία με την
Άλκηστη Πρωτοψάλτη
Αναχώρηση από Ρόδο στις 18.30 με το πλοίο "Καλλίστη" (από το κεντρικό λιμάνι).
Επιστροφή από Σύμη μετά το τέλος της συναυλίας.
Εισιτήριο πλοίου με επιστροφή 15 ευρώ.
Είσοδος στη συναυλία ελεύθερη
Πληρ. τηλ. 74235-6 και 77760


AEGEAN SHIPPING COMPANY
ΝΑΥΤΙΚΗ ΕΤΑΙΡΕΙΑ ΑΙΓΑΙΟΥ
Ημερήσια εκδρομή στη
ΧΑΛΚΗ
με το κρουαζιερόπλοιο "Καλλίστη"
Κυριακή 18/7/04
Αναχώρηση από Ρόδο 09.00 (από το κεντρικό λιμάνι)
Αναχώρηση από Χάλκη 17.00
Τιμή εισιτηρίου 15 ευρώ
(αποδεκτά εισιτήρια Εργατικής Εστίας)
Τηλ. 22410-76535 & 74235-6

μεζεδοπωλείον
παλιά ιστορία
Κάθε μέρα κοντά σας
από τις 7.30 το απόγευμα
Για κρατήσεις τηλ. (22410) 32421
Μητροπόλεως και Δενδρινού γωνία