PAFFUTO
WINE MUSIC BAR
www.paffuto.com

Η ΡΟΔΙΑΚΗ

ΕΛΤΑ

ΣΑΒΒΑΤΟ
17 ΙΟΥΛΙΟΥ 2004
ΑΡ. ΦΥΛΛΟΥ 17.748
ΤΙΜΗ: ΕΥΡΩ 0,70

ΗΜΕΡΗΣΙΑ ΠΡΩΙΝΗ ΕΦΗΜΕΡΙΔΑ ΤΗΣ ΡΟΔΟΥ

ΣΤΟ ΝΟΣΟΚΟΜΕΙΟ ΡΟΔΟΥ



Οι εργαζόμενοι ...δεν δέχονται παρατηρήσεις!

Και τα έβαλαν με τον αντιπρόεδρο του Πε.ΣΥΠ. κ. Ν. Καραμαρίτη.

ΣΕΛ. 11

Υπέκυψε στο μοιραίο

• *Ο 42χρονος Κοσκινιάτης.*

ΣΕΛ. 6

Ο χειμώνας θα είναι δύσκολος...

ΓΙΑ ΤΟΥΣ ΕΡΓΑΖΟΜΕΝΟΥΣ ΚΑΙ ΓΙΑ ΤΟΥΣ ΕΠΙΧΕΙΡΗΜΑΤΙΕΣ

Να ενώσουμε όλοι τις δυνάμεις μας ζητά ο πολιτευτής της Ν.Δ. κ. Νίκος Τατάκης για να αντιμετωπίσουμε την πολυεπίπεδη κρίση που πλήττει την τοπική οικονομία, τόσο στη Ρόδο όσο και στα υπόλοιπα νησιά. «Αυτό είναι το πρόβλημα και όχι ποιοί θα χριστούν υποψήφιοι δήμαρχοι, νομάρχες και βουλευτές», όπως χαρακτηριστικά αναφέρει.

ΣΕΛΙΔΑ 4



Η έλλειψη πλοίων πνίγει την τοπική οικονομία

ΩΡΑ ΜΗΔΕΝ στην ακτοπλοΐα

Σύσκεψη τη Δευτέρα με κοινή πρωτοβουλία των τοπικών κομμάτων

ΤΟΝ ΔΙΟΡΙΣΜΟ ΔΙΟΙΚΗΣΗΣ ΖΗΤΑ Η ΟΜΟΣΠΟΝΔΙΑ ΕΜΠΟΡΩΝ

Οι διαμαρτυρίες έρχονται από κάθε γωνιά της Δωδεκανήσου, ενώ το κατά τ' άλλα ανύπαρκτο δ.σ. της ΔΑΝΕ βρίζει το δήμαρχο Ρόδου!

ΣΕΛΙΔΕΣ 3 και 5

ΜΕ ΝΕΕΣ ΔΗΛΩΣΕΙΣ

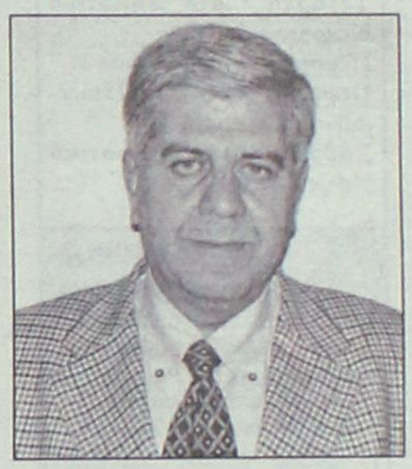

Αιχμές Χρύση εναντίον του νομάρχη

• *Ο καυγάς για τους λαθρομετανάστες συνεχίζεται.*

ΣΕΛΙΔΑ 14

Ανάληψη ευθυνών της ΔΕΗ



"Θα αποζημιώσουμε τους πολίτες που έπαθαν ζημιές", δηλώνει ο διευθυντής του τομέα Ρόδου κ. Βασίλης Σαλβάρης, που συγκρότησε ήδη Επιτροπή Πραγματογνωμόνων. Οι ζημιές που υπέστησαν τα νοικοκυριά υπολογίζονται σε χιλιάδες ευρώ.

ΣΕΛΙΔΑ 13

Σε ΟΛΑ τα είδη
ΜΙΣΗ ΤΙΜΗ
Collection
Κ. ΠΑΛΑΙΟΛΟΓΟΥ 9

ΑΝΑΚΟΙΝΩΣΗ
ΟΙ ΜΑΚΕΔΟΝΙΚΕΣ ΓΡΑΜΜΕΣ ΤΣΙΜΕΝΙΔΗΣ Α.Ε.

Πληροφορούν τους
εμπόρους - βιοτέχνες - καταστηματάρχες
ότι η **εταιρεία μας ξεκίνησε την λειτουργία πρότυπου κέντρου ψυχόμενων εμπορευμάτων**
(κατάψυξη - συντήρηση)
στο **15ο χλμ. Λεωφ. Λίνδου** επιφάνειας 1.500 τ.μ.

✓ **Αναλαμβάνουμε την μεταφορά - αποθήκευση και διαμονή** ψυχόμενων φορτίων από Θεσσαλονίκη και Αθήνα.
✓ Η φύλαξη των εμπορευμάτων για 15 ημέρες είναι **δωρεάν**

Τηλ. επικοινωνίας
Ρόδος 2241060345
Αθήνα 2105582240
Θεσσαλονίκη 2310753267



ΠΑΡΑΣΚΕΥΗ 16 & ΣΑΒΒΑΤΟ 17 ΙΟΥΛΙΟΥ
ΩΡΑ 22:00 ΣΤΟ ΚΑΖΙΝΟ ΡΟΔΟΥ
ΜΕ ΦΑΓΗΤΟ ΚΑΙ ΠΟΤΟ - ΤΙΜΗ ΑΝΑ ΑΤΟΜΟ €25
ΓΙΑ ΚΡΑΤΗΣΕΙΣ: ΤΗΛ: 22410 97400
ΕΠΙΜΕΛΕΙΑ ΠΑΡΑΓΩΓΗΣ ΠΟΛΙΤΙΣΤΙΚΗ ΑΥΡΑ

TEST RIDE

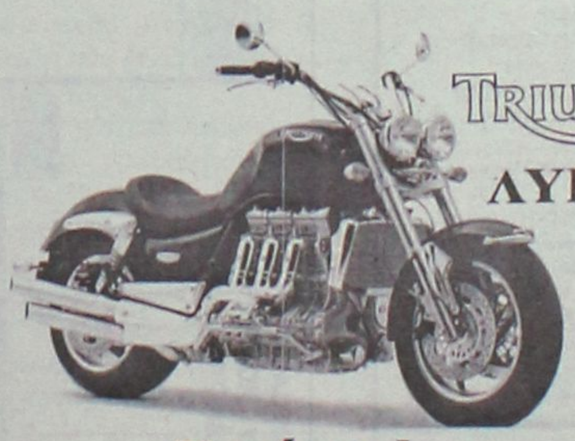

Πρόσκληση
Σάββατο 17 & Κυριακή 18 Ιουλίου

*Ελάτε να δείτε και να δοκιμάσετε από κοντά το **ΝΕΟ** μοντέλο της **TRIUMPH, ROCKET 2300** cc καθώς και τα υπόλοιπα μοντέλα της **TIGER 955, DAYTONA, SPEEDTRIPLE, SPEEDFOUR, BONNEVILLE** καθώς και τα μοντέλα της CCM.*

Το μόνο που χρειάζεται;
Το δίπλωμα, το κράνος σας και εσείς!!!

Λάβετε μέρος στην κλήρωση για ΔΩΡΑ από το κατάστημά μας

Σας περιμένουμε Εργάνης Αθηνάς 41 τηλ. 2241078395

ΗΜΕΡΟΛΟΓΙΟ

Σάββατο 17 Ιουλίου 2004
Μαρίνης μεγαλομ., Κλάρεντος επισκ.
Ανατολή ηλίου: 05.16'
Δύση ηλίου: 19.46'
Νέα Σελήνη

ΦΑΡΜΑΚΕΙΑ

Σήμερα διανυκτερεύει το φαρμακείο του Χατζηπκώστα Ιωαν. στην οδό Γρίβα 24 και διανυκτερεύει το φαρμακείο της Πολίτου-Σταύρα Ειρ. στους Αγίους Αναργύρους

ΒΕΝΖΙΝΑΔΙΚΑ

Σήμερα διανυκτερεύουν τα βενζινάδικα: Γκινάκης Απ. (Αυστραλίας), Σαμουράκης Α. (Λ. Καλυθέας), Κοντομανώλης (Ιαλυσού), Τσουμπλέκας (Παραδείσι), Νικολίτση Αικ. (Φάνες), Διακοστεργάκης Γ. (Μανιρικό), Κωνσταντινίδης (Αφάντου), Οίκουτας Μ. (Αρχάγγελος)

ΛΑΪΚΕΣ ΑΓΟΡΕΣ

Τετάρτη: στο Δημοτικό Νεκροταφείο.
Πέμπτη: στην οδό Βύρωνος
Παρασκευή: στην οδό Πτολεμαίων (Ανάληψη)
Σάββατο: στο Δημοτικό Νεκροταφείο.

ΑΕΡΟΠΟΡΙΚΑ ΔΡΟΜΟΛΟΓΙΑ

ΟΛΥΜΠΙΑΚΗ ΑΕΡΟΠΟΡΙΑ

ΑΠΟ ΡΟΔΟ-ΑΘΗΝΑ
- Καθημερινά 07.10, 13.40
- Πέμπτη 20.10, 22.45
- Καθημερινά πλην Πέμπτης 19.40, 22.25
- Καθημερινά πλην Κυριακής 10.40

ΑΠΟ ΑΘΗΝΑ-ΡΟΔΟ
- Καθημερινά 05.30,12.00
- Πέμπτη 18.30, 21.05
- Καθημερινά πλην Πέμπτης 18.00, 20.45
- Καθημερινά πλην Κυριακής 09.00

ΑΠΟ ΡΟΔΟ-ΘΕΣΣΑΛΟΝΙΚΗ
- Δευτέρα - Τετάρτη 09.45
- Πέμπτη 10.45
- Σάββατο 15.15
- ΔΕΥ-ΤΕΤ-ΠΑΡ-ΚΥΡ 16.10

ΑΠΟ ΡΟΔΟ-ΗΡΑΚΛΕΙΟ
- Δευτέρα - Παρασκευή-Κυριακή 17.45
- Τρίτη - Πέμπτη 18.30
- Τετάρτη - Σάββατο 19.20

ΑΠΟ ΗΡΑΚΛΕΙΟ-ΡΟΔΟ
- Δευτέρα-Παρασκευή-Κυριακή 19.05
- Τρίτη-Πέμπτη 19.50
- Τετάρτη - Σάββατο 20.40

ΑΠΟ ΡΟΔΟ-ΚΑΡΠΑΘΟ
- ΔΕΥ-ΠΕΜ-ΠΑΡ-ΣΑΒ 07.00, 10.40
- Τετάρτη-Κυριακή 10.40, 14.20

ΑΠΟ ΡΟΔΟ-ΚΑΣΟ
- ΔΕΥ-ΠΕΜ-ΠΑΡ-ΣΑΒ 07.00
- Τετάρτη-Κυριακή 10.40

ΑΠΟ ΡΟΔΟ-ΚΑΣΤΕΛΟΡΙΖΟ
- ΔΕΥ-ΤΕΤ-ΠΑΡ-ΣΑΒ-ΚΥΡ 07.10

ΑΠΟ ΡΟΔΟ-ΧΙΟ
- Τρίτη στις 10.40 και Πέμπτη στις 10.45'

ΡΟΔΟΣ-ΜΥΤΙΛΗΝΗ
- Δευτέρα-Τετάρτη στις 09.45, Τρίτη στις 10.40', Πέμπτη στις 10.45' και Σάββατο στις 15.15

ΡΟΔΟΣ- ΣΑΜΟΣ
- Τρίτη στις 10.40', Σάββατο στις 15.15

ΡΟΔΟΣ-ΛΗΜΝΟΣ
- Δευτέρα-Τετάρτη στις 09.45', Τρίτη στις 10.40', Πέμπτη στις 10.45' και Σάββατο στις 15.15'

AEGEAN AIRLINES & CRONUS

ΑΠΟ ΡΟΔΟ-ΑΘΗΝΑ
Καθημερινές πτήσεις 14.15-16.30-19.50-22.40

ΑΠΟ ΑΘΗΝΑ-ΡΟΔΟ
Καθημερινά πτήσεις 05.30-08.45-14.50-18.10-21.00

ΑΠΟ ΡΟΔΟ-ΗΡΑΚΛΕΙΟ
Καθημερινά πτήσεις 763-14.30

ΑΠΟ ΗΡΑΚΛΕΙΟ-ΡΟΔΟ
Καθημερινά πτήσεις 764-16.05

ΑΠΟ ΡΟΔΟ-ΘΕΣΣΑΛΟΝΙΚΗ
Καθημερινά πτήση 10.20

ΑΠΟ ΘΕΣΣΑΛΟΝΙΚΗ-ΡΟΔΟ
Καθημερινά πτήση 12.20

Χρήσιμα τηλέφωνα κρατήσεων: (22410) 24400.

Επώνυμον το ανώνυμον...

Πόθεν και πότε έσχες, κ. Τσοχατζόπουλε;

Ο κ. Ακης Τσοχατζόπουλος, υπουργός Ανάπτυξης και Εθνικής Αμυνας για οκτώ χρόνια, διεκδικητής της πρωθυπουργίας και της ηγεσίας του ΠΑΣΟΚ, προκάλεσε την κοινή γνώμη με τον πριγκιπικό του γάμο στο Παρίσι. Επειδή διαχειρίσθηκε τεράστια ποσά του φορολογούμενου πολίτη, οφείλει επιτέλους να δώσει απαντήσεις σε πολλά ερωτηματικά που παρουσιάζει η κατά καιρούς δράση του.

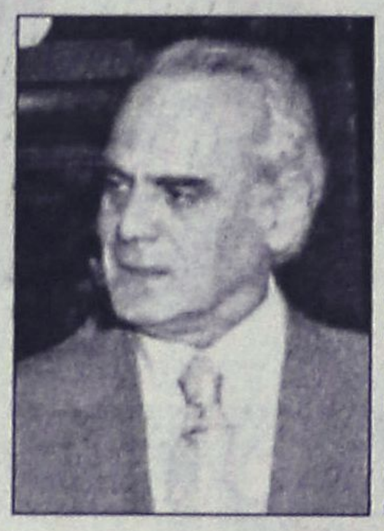

1. Πώς με δηλωθέν εισόδημα 117.000 ευρώ το χρόνο στο "πόθεν έσχες" μπορεί να κάνει δεξιώσεις στο πιο ακριβό ξενοδοχείο του Παρισιού; Πόσο κόστισε ο γάμος του και πώς πλήρωσε το λογαριασμό;

2. Ο κ. Ακης Τσοχατζόπουλος είναι ιδιαίτερα εκτεθειμένος από τη διαχείριση των εξοπλιστικών προγραμμάτων στο υπουργείο Εθνικής Αμυνας. Υποστήριζε ότι υλοποιούσε αποφάσεις της στρατιωτικής ιεραρχίας. Στη Βουλή, όμως, παρουσιάσθηκε έγγραφο όπου με την υπογραφή του ανέτρεπε τις εισηγήσεις των επιτελών. Γιατί;

3. Ο Αντιπρόσωπος ρωσικών οπλικών συστημάτων Ι. Γιαννίκος με αγωγή του εκθέτει πολιτικά τον κ. Τσοχατζόπουλο, ο οποίος ακόμη δεν έχει απαντήσει στο καίριο ερώτημα: Ποιός ο λόγος να βλέπει ο ίδιος έναν εκπρόσωπο εταιρείας οπλικών συστημάτων; Γιατί συναντούσε τους εκπροσώπους των εταιρειών οπλικών συστημάτων σε χώρους εκτός του υπουργείου Εθνικής Αμυνας, όπως είναι το σπίτι του εκπροσώπου της εταιρείας ή το πολιτικό γραφείο του υπουργού (εκτός του υπουργείου);

Αν ο κ. Ακης Τσοχατζόπουλος αδιαφορεί για τα ερωτήματα της κοινής γνώμης και δεν ξεκαθαρίζει το πόθεν και πότε έσχε, οφείλει τουλάχιστον μία απάντηση ο τέως πρωθυπουργός, Κώστας Σημίτης, που του είχε εμπιστευθεί δύο σημαντικούς τομείς κυβερνητικής δράσης. Αλλά και το ΠΑΣΟΚ δεν μπορεί να κωφεύει όσο ο κ. Τσοχατζόπουλος επιμένει να αγνοεί ότι οι πολιτικοί πρέπει να φέρονται σαν τη γυναίκα του Καίσαρα. Πρέπει, πάντα και να φαίνονται τίμιοι.

Μπορεί ο κ. Ακης Τσοχατζόπουλος να κάνει πως δεν αντιλαμβάνεται και να αρνείται να δώσει ξεκάθαρη και ολοκληρωμένη εξήγηση στον ελληνικό λαό, αλλά η αλήθεια πρέπει να λάμψει. Για το καλό του πολιτικού μας συστήματος και της χώρας συνολικά.

MEGAVISION
Advance Audio & Visual Systems



SONY

DISPLAY SOLUTION
MEGAVISION MV-60
ΟΘΟΝΗ ΠΡΟΒΟΛΗΣ 60"
ΣΥΣΤΗΜΑ ΠΡΟΒΟΛΗΣ
ΙΚΑΝΟ ΝΑ ΠΡΟΒΑΛΕΙ
ΚΑΙ ΤΗΝ ΗΜΕΡΑ

ΑΠΟΚΛΕΙΣΤΙΚΑ
ΣΤΟ ΚΑΤΑΣΤΗΜΑ
ΜΟΣΧΙΔΗΣ -ELECTRONET

ΠΕΡΙΛΑΜΒΑΝΕΙ ΟΘΟΝΗ 60"MEGAVISION WIDE SCREEN - PROJECTOR SONY - HOME CINEMA SONY - VIDEO PLAYER RECORDER SONY

Π.Π. ΓΕΡΜΑΝΟΥ-ΕΜΠΟΡΙΚΟ ΚΕΝΤΡΟ ΠΛΑΤΕΙΑ ΦΩΚΙΑΛΗ ΤΗΛ. (22410)35846

ELECTRONET
Πάνω απ'όλα φίλοι!

ΜΟΣΧΙΔΗΣ

ΔΙΑΤΙΘΕΤΑΙ ΓΙΑ ΠΩΛΗΣΗ ΚΑΙ ΓΙΑ ΕΝΟΙΚΙΑΣΗ
ΚΑΤΑ ΤΗ ΔΙΑΡΚΕΙΑ ΤΟΥ EURO 2004 ΚΑΙ ΤΩΝ ΟΛΥΜΠΙΑΚΩΝ ΑΓΩΝΩΝ

ΔΕΧΟΝΤΑΙ ΤΟ ΚΟΙΝΟ

Ο Νομάρχης Δωδεκανήσου Γιάννης Μαχαιρίδης και οι Βοηθοί Νομάρχη Στέλιος Κουσουρνάς και Νίκος Ζαμάνης δέχονται το κοινό κάθε Τρίτη και Πέμπτη, από τις 11.00-13.00 το μεσημέρι.

ΤΑΞΙ

ΡΑΔΙΟ ΤΑΞΙ: 2241-0-64712, 2241-0-64790.

ΧΡΗΣΙΜΑ ΤΗΛΕΦΩΝΑ

ΝΟΣΟΚΟΜΕΙΟ:	2241-0-80000
ΑΜΕΣΗ ΔΡΑΣΗ ΠΥΡ/ΚΗΣ:	199
ΛΙΜΕΝΑΡΧΕΙΟ:	2241-0-22220, 2241-0-27695
ΒΛΑΒΕΣ Α.Ε.Η.:	125
ΒΛΑΒΕΣ Ο.Τ.Ε.:	121
ΑΜΕΣΗ ΔΡΑΣΗ:	100
ΒΛΑΒΕΣ ΥΔΡΕΥΣΗΣ:	2241-0-68750, 2241-0-68755
ΝΟΜΑΡΧΙΑ:	2241-0-46502
ΠΕΡ/ΚΗ Δ/ΝΣΗ	2241-0-38174
ΔΗΜΟΣ:	2241-0-46200
ΔΗΜ. ΕΠΙΧ. ΚΑΘΑΡ.:	2241-0-77600
ΥΠΗΡ. ΑΠΟΚΟΜΙΔΗΣ:	2241-0-61057
ΤΡΟΧΑΙΑ:	2241-0-26480
ΠΛΗΡΟΦ. Ο.Τ.Ε.:	131
ΔΕΛΤΙΟ ΚΑΙΡΟΥ:	149
ΛΑΧΕΙΑ:	1444
ΠΡΟΠΟ - ΛΟΤΤΟ:	1444
ΡΟΔΑ:	2241-0-26300
ΚΤΕΛ:	2241-0-27706
Ο.Α.Ε.Δ.:	2241-0-23265
Ι.Κ.Α.:	2241-0-64912
ΤΑΞ.Υ.:	2241-0-68701, 2241-0-68702
ΟΛΥΜΠΙΑΚΗ:	2241-0-24555
Δ.Α.Ν.Ε.:	2241-0-43150
ΕΡΓΑΤ. ΚΕΝΤΡΟ:	2241-0-24730
CRONUS AIRLINES	2241-0-25444
AEGEAN AIRLINES	2241-0-98345

ΚΤΕΟ

- **Από την 1η Μαΐου έως και τις 30 Ιουλίου,** παντός είδους οχήματα **με αριθμούς κυκλοφορίας ΡΟΒ 5001 έως και 5500.**
- Σημειώνεται, επίσης, ότι θα ελέγχονται όσα οχήματα υποχρεούνται, βάσει παλιότερων προγραμμάτων πρόσκλησης.
- Κατά τον μήνα Λύγουστο δεν θα εκτελούνται τεχνικοί έλεγχοι οχημάτων από το ΚΤΕΟ.

ΤΙΜΕΣ ΣΥΝΑΛΛΑΓΜΑΤΟΣ

ΔΟΛΛΑΡΙΟ Η.Π.Α	1,2386	1,2362
ΛΙΡΑ ΑΓΓΛΙΑΣ	0,66837	0,66703
ΚΟΡΩΝΑ ΔΑΝΙΑΣ	7,4425	7,4277
ΚΟΡΩΝΑ ΣΟΥΗΔΙΑΣ	9,2047	9,1863
ΓΙΕΝ ΙΑΠΩΝΙΑΣ	135,11	134,85
ΦΡΑΓΚΟ ΕΛΒΕΤΙΑΣ	1,5279	1,5249
ΚΟΡΩΝΑ ΝΟΡΒΗΓΙΑΣ	8,5235	8,5065
ΛΙΡΑ ΚΥΠΡΟΥ	0,58248	0,58132
ΔΟΛΛΑΡΙΟ ΚΑΝΑΔΑ	1,6397	1,6365
ΔΟΛΛΑΡΙΟ ΑΥΣΤΡΑΛΙΑΣ	1,7119	1,7085

Η ΡΟΔΙΑΚΗ

Ημερήσια Εφημερίδα της Ρόδου
Έτος Ιδρύσεως 1915
ΙΔΡΥΤΗΣ
ΕΜΜ. ΚΑΛΑΜΠΙΧΗΣ
ΙΔΙΟΚΤΗΣΙΑ – ΕΚΔΟΣΗ
ΥΙΟΙ Σ. ΤΣΟΠΑΝΑΚΗ
Η. ΚΩΤΙΑΔΗΣ Ο.Ε.
ΔΙΕΥΘΥΝΤΗΣ
ΑΘ. ΜΑΡΑΣΙΩΤΗΣ
ΣΥΝΤΑΞΗ
Λουκάς Μαστής
Μιχάλης Μαστής
Κυριακή Πετρίδου
Βαρβάρα Μπαγδάνου
ΑΘΛΗΤΙΚΑ
Μανόλης Μπάτης,
Νικήτας Κουσκούσης
Κώστας Παντίδος
Παύλος Ντοκουόπιλ
ΓΡΑΦΕΙΑ ΣΥΝΤΑΞΗΣ
Μάρκου Μαλλιαράκη 11
Τηλ.2241-0- 24610,
2241-0-75640
Fax (22410) 75641
ΛΟΓΙΣΤΗΡΙΟ – ΔΙΑΦΗΜΙΣΕΙΣ
Μάρκου Μαλλιαράκη 11
Τηλ. 2241-0-22210
2241-0-75230
Fax (22410) 22471
http://www.rodiaki.gr.
Email: tsopd@otenet.gr & rodiaki@otenet.gr

Θα πραγματοποιηθεί την Δευτέρα μεσημέρι στη νομαρχία

Σύσκεψη αγωνίας για το ακτοπλοϊκό

Υστερα από κοινή πρωτοβουλία των νομαρχιακών επιτροπών Ν.Δ., ΠΑΣΟΚ, και Συνασπισμού

Πανδωδεκανησιακή σύσκεψη με σκοπό να αναζητηθούν λύσεις για το ακτοπλοϊκό πρόβλημα της Δωδεκανήσου (σ.σ. οι οποίες πάντως δεν διακρίνονται στον ορίζοντα) πρόκειται να πραγματοποιηθεί την Δευτέρα στη νομαρχία.

Η σύσκεψη αυτή αναμένεται ότι θα καταγράψει την αγωνία όλων των Δωδεκανησίων, που βλέπουν τα πράγματα σε ό,τι αφορά τις ακτοπλοϊκές συγκοινωνίες να εξελίσσονται από το κακό στο χειρότερο.

Επί τάπητος πάντως θα συζητηθούν διάφορες λύσεις και προτάσεις, κυρίως για να διαβιβαστούν προς τους αρμόδιους κυβερνητικούς παράγοντες.

Αναμένεται επίσης να συζητηθεί και θέμα μιας νέας ΔΑΝΕ, που ήδη λίγο-πολύ έχει μπεί ως σχέδιο προβληματισμού και από επιχειρηματίες και από παράγοντες της τοπικής αυτοδιοίκησης.

Για την πραγματοποίηση της σύσκεψης της Δευτέρας υπήρξε πρωτοβουλία από τις νομαρχιακές επιτροπές της Ν.Δ., του ΠΑΣΟΚ και του Συνασπισμού. Την κοινή πρόταση των τριών νομαρχιακών επιτροπών αποδέκτηκε ο νομάρχης κ. Μαχαιρίδης κι έτσι η σύσκεψη θα γίνει την Δευτέρα στις 12 το μεσημέρι.

Θα κληθούν να παραστούν σ' αυτήν εκπρόσωποι όλων των πολιτικών φορέων και των παραγωγικών τάξεων του νομού.

Σε δήλωσή του για την σύσκεψη ο κ. Μαχαιρίδης τόνισε τα εξής:

«Τα κόμματα, ως βασικά συστατικά στοιχεία της Δημοκρατίας και των τοπικών κοινωνιών, οφείλουν να έχουν άποψη και την υποχρέωση της κατάθεσης προτάσεων για ένα τόσο κρίσιμο και ζωτικής σημασίας πρόβλημα όπως το ακτοπλοϊκό» τονίζει ο κ. Μαχαιρίδης από την Κάλυμνο όπου βρίσκεται, εκφράζοντας την ελπίδα, σε συνεργασία και με τις παραγωγικές τάξεις της περιοχής, να εξευρεθούν τρόποι άρσης του αδιεξόδου.

Η ΟΜΟΣΠΟΝΔΙΑ ΕΜΠΟΡΩΝ

Την προσφυγή στα Δικαστήρια για τον διορισμό διοικητικού συμβουλίου στη ΔΑΝΕ με σκοπό την άμεση δρομολόγηση του πλοίου "Διαγόρας" προτείνει η Ομοσπονδία Εμπορικών Συλλόγων Δωδεκανήσου.

Προς την κατεύθυνση αυτή, αποφάσισε να αναλάβει συγκεκριμένη πρωτοβουλία ζητώντας να συμπαραταχθούν στο αίτημα και οι άλλοι τοπικοί φορείς.

Ειδικότερα στην ανακοίνωση που εξεδόθη, τονίζονται τα εξής:

"Το Διοικητικό Συμβούλιο της Ομοσπονδίας Εμπορικών Συλλόγων Δωδεκανήσου συνήλθε σε έκτακτη συνεδρίαση με θέμα το τραγικό αδιέξοδο των θαλάσσιων συγκοινωνιών στα Δωδεκάνησα και αφού έλαβε υπόψη:

1. Τη γενικευμένη αγωνία και αγανάκτηση του συνόλου των παραγωγικών τάξεων για την ουσιαστική διάλυση της θαλάσσιας επικοινωνίας των νησιών της Δωδεκανήσου-ιδιαίτερα των εκτός κορμού δρομολογίων.

2. Την προφανή ανίκανότητα και μεθοδευμένη απραξία και αδυναμία εξεύρεσης λύσεως από τον στρατηγικό επενδυτή και το διορισμένο Συμβούλιο της ΔΑΝΕ.

3. Τις δραματικές συνέπειες στο εισόδημα και τις δυσμενείς επιπτώσεις στην οικονομία ιδιαίτερα των αποκλεισμένων νησιών μας και

4. Τη γενικευμένη αδράνεια αντίδρασης και συντονισμού φορέων, κοινωνικών ομάδων και μεμονωμένων προσώπων

αποφάσισε

1. Να απευθύνει δημόσια πρόσκληση προς τους εκπροσώπους της τοπικής αυτοδιοίκησης, τους φορείς των παραγωγικών ομάδων, τους επιστημονικούς και επαγγελματικούς συλλόγους και σε κάθε ενδιαφερόμενο, να ανταποκριθούν στην πρωτοβουλία της Ομοσπονδίας Εμπορικών Συλλόγων Δωδεκανήσου και να προσυπογράψουν το αίτημα προς τα αρμόδια Δικαστήρια για τον διορισμό νέου διοικητικού συμβουλίου κοινής αποδοχής που θα αποκαταστήσει άμεσα τη δρομολόγηση του Ο/Χ ΔΙΑΓΟΡΑΣ στα Δωδεκάνησα.

2. Να καλέσεσι την Εγνάτια Τράπεζα να συνδράμει ως collateral δανείστρια της ΑΝΕΚ και ουσιαστική κάτοχος των μετοχών της ΔΑΝΕ αλλά και με την πρόσθετη ιδιότητα του χρηματοοικονομικού συμβούλου της ΔΑΝΕ-συνυπεύθυνης και συμμέτοχης της σημερινής απαξίωσης της Εταιρείας και αποσάρθρωσης των συγκοινωνιών στα Δωδεκάνησα, να σπεύσει άμεσα ως εκ των συμβατικών υποχρεώσεων οφείλει και να διευκολύνει τη δρομολόγηση λύσεων που θα επιτρέψουν την άμεση επανέναρξη των δρομολογίων του Ο/Γ Διαγόρας και τις μελλοντικές προσπάθειες επιβίωσης της ΔΑΝΕ.

Και επειδή το παιχνίδι που παίχτηκε εις βάρος της Δωδεκανήσου έγινε κακόγουστο σήριαλ που δεν πρέπει να συνεχιστεί, η προθεσμία για την εκδήλωση ενδιαφέροντος λήγει την Κυριακή 18/7/2004 και ώρα 22.00.

Υπεύθυνος συντονιστής της ανωτέρω πρωτοβουλίας ορίζεται ο επιστημονικός σύμβουλος της Ομοσπονδίας Εμπορικών Συλλόγων Δωδεκανήσου οικονομολόγος κ. Κυριάκος Αρχοντάκης, τηλ. 22410 73886, 23410, 31684, κινητό 6973460884, φαξ 22410 43615, e:mail: Archontakis-@rho.forthnet.gr".

ΓΕΡΜΑΝΙΚΑ
ΕΥΚΟΛΑ SIMULTAN ΓΡΗΓΟΡΑ
ΑΚΟΠΙΑΣΤΑ
με το σύστημα SIMULTAN
ΔΙΠΛΩΜΑΤΑ GOETHE
ΣΕ ΑΠΙΣΤΕΥΤΟΥΣ ΧΡΟΝΟΥΣ!
100 % ΕΠΙΤΥΧΙΕΣ
Διδασκαλία-Εποπτεία:
Φλωριάννα Διακοσάββα
(Πτυχ. Γερμανικής Φιλολ. Μ.Α. Πανεπιστημίου Μονάχου)
και ο Ντόκτορ ΤΕΟ
(Θεόδωρος Αθανασιάδης Δρ. Πανεπιστημίου Νυρεμβέργης)
ΕΓΓΡΑΦΕΣ ΚΑΘΗΜΕΡΙΝΑ
ΑΠΟ 2 ΑΥΓΟΥΣΤΟΥ
11.00 - 13.00 & 17.00 - 19.00
ΜΑΘΕΤΕ ΓΙΑ ΤΟ ΣΙΜΟΥΛΤΑΝ!
ΠΕΙΣΘΕΙΤΕ ΓΙΑ ΤΟ ΣΥΜΦΕΡΟΝ ΣΑΣ
Καρίας 3, στο γεφυράκι 30 μέτρα πριν τον Αη Δημήτρη του Ροδινιού. Τηλ: 22410 - 32272, 6944904276

Hotel Savelen
Αναλαμβάνουμε
γάμους - βαπτίσεις σε ένα ειδυλλιακό περιβάλλον στο χώρο της πισίνας
με πλούσιο μπουφέ
με περισσότερες από 20 διαφορετικές ποικιλίες και κυρίως γεύμα κατ' επιλογή.
ΚΑΘΕ ΣΑΒΒΑΤΟ
ΕΛΛΗΝΙΚΗ ΒΡΑΔΙΑ
ΑΠΟ ΤΙΣ 21.00
Στην καταπληκτική τιμή των 11 ευρώ το άτομο
ΠΑΡΑΔΕΙΣΙ-ΡΟΔΟΣ
Πληρ. κ. Καραγιάννη Μιχάλη
τηλ. 2241081855 και 6932288657

Λόγω της κρίσης που πλήττει την τοπική οικονομία

Οι καιροί απαιτούν συντονισμό δυνάμεων

Άρθρο - παρέμβαση του πολιτευτή Νίκου Τατάκη

Να δώσουμε όλοι μαζί την μάχη για την αντιμετώπιση των προβλημάτων του τόπου, προτρέπει τους τοπικούς παράγοντες με ανακοίνωσή του, ο πολιτευτής της Νέας Δημοκρατίας κ. Νίκος Τατάκης, ο οποίος κάνει λόγο για πολυεπίπεδη κρίση που πλήττει την τοπική οικονομία.

Ο χειμώνας θα είναι ιδιαίτερα δύσκολος αναφέρει ο κ. Τατάκης, κάνοντας ιδιαίτερες αναφορές στα προβλήματα των ξενοδοχουπαλλήλων, των εμπόρων, στην "μαύρη εργασία" κτλ.

Αξιοσημείωτη είναι επίσης η αναφορά που κάνει στις πολιτικές πρωτοβουλίες που έχουν αναπτυχθεί σε τοπικό επίπεδο για να χριστούν υποψήφιοι δήμαρχοι, νομάρχες και βουλευτές!

Σε αυτό το πλαίσιο προβλημάτων δεν δικαιούμαστε να κάνουμε συζητήσεις για εκλογές, αναφέρει ο κ. Τατάκης ούτε πρέπει ο τόπος να οδηγηθεί σε μια προεκλογική περίοδο.

Οι καιροί είναι δύσκολοι και απαιτείται συντονισμός όλων των δυνάμεων, καταλήγει ο κ. Τατάκης, η ανακοίνωση του οποίου έχει ως εξής:

"Η τοπική οικονομία διέρχεται μία από τις χειρότερες κρίσεις των τελευταίων δεκαετιών λόγω της τουριστικής κρίσης. Εκατοντάδες επιχειρηματίες, αλλά και χιλιάδες εργαζόμενοι θα κληθούν να αντιμετωπίσουν έναν ιδιαίτερα δύσκολο χειμώνα και δυστυχώς οι άνθρωποι αυτοί θα σταθούν μόνοι απέναντι στα προβλήματα που θα υπάρξουν.

Ως άνθρωπος που συμμετέχει ενεργά στο τοπικό επιχειρείν έχω διαπιστώσει πως μέρα με τη μέρα γίνεται αντιληπτό από όλους το μέγεθος της κρίσης που επέρχεται τον προσεχή χειμώνα. Η κρίση αυτή θα είναι πολυεπίπεδη και θα αφορά όλους, διότι στο πλαίσιο της μικρής μας κοινωνίας τα πάντα λειτουργούν ως αλυσίδα.

Δυστυχώς, η Ελλάδα με την πολιτική που ακολουθούσε τα προηγούμενα χρόνια κατάφερε να μην αξιοποιήσει τους επερχόμενους Ολυμπιακούς Αγώνες. Ίσως να είναι η πρώτη φορά στην ιστορία των σύγχρονων Ολυμπιακών Αγώνων που ένα κράτος έχει επενδύσει τόσα πολλά λεφτά για την παγκόσμια



αυτή διοργάνωση και παρ' όλα αυτά δεν έχει μεριμνήσει ώστε να επωφεληθεί τουριστικά. Η κατάσταση αυτή πλήττει τις μικρές κοινωνίες και η Δωδεκάνησος είναι μία από αυτές.

Η ρύθμιση του μέγιστου ζητήματος των τραπεζικών πανωτοκίων δείχνει τη διάθεση της Κυβέρνησης της Νέας Δημοκρατίας να ακολουθήσει πολιτικές που λειτουργούν προς όφελος του πολίτη. Η Νέα Δημοκρατία με την κυβέρνηση του Κώστα Καραμανλή υλοποιεί τις πολιτικές που προεκλογικά είχε δεσμευθεί πως θα ακολουθήσει. Η ρύθμιση που προωθείται αποδεικνύει ότι το ΠΑΣΟΚ απέτυχε να δώσει λύση στο πρόβλημα των πανωτοκίων. Το ΠΑΣΟΚ δεν είχε το πολιτικό σθένος να δώσει τη λύση διότι ήταν και είναι εξαρτημένο από τις τράπεζες. Τόσα χρόνια κοροϊδευαν τους δανειολήπτες και υποσχόμενο λύσεις τους βύθιζε ακόμα πιο βαθιά στο πρόβλημά τους.

Τα πανωτόκια και οι εκπλειστηριασμοί περιουσιών αποτελούν μόνο ένα από τα δεκάδες προβλήματα που αντιμετωπίζει ο σύγχρονος Έλληνας. Ένα - ένα αυτά οφείλουμε να τα αναδείξουμε και να τα οδηγήσουμε στο δρόμο της επίλυσης. Οφείλουμε, για παράδειγμα, ν' αναδείξουμε το πρόβλημα της εποχικής απασχόλησης. Πολλοί ξενοδοχοϋπάλληλοι συντοπίτες μας ημιαπασχολούνται και με τις μηνιαίες αποδοχές τους δεν μπορούν να καλύψουν τα έξοδά τους. Με τα ένσημα που θα έχουν στο τέλος της σεζόν είναι αμφίβολο ότι θα μπορέσουν να εισπράξουν επίδομα ανεργίας. Αυτό σημαίνει ένα πράγμα: οφείλουμε όλοι να δουλέψουμε ώστε να μην οδηγηθεί μια ολόκληρη τάξη 14.000 ανθρώπων στην οικονομική εξαθλίωση και μάλιστα κατά τους μήνες που δεν υπάρχουν δουλειές στον τόπο μας.

Ανάλογα προβλήματα υπάρχουν σε όλους τους επαγγελματικούς κλάδους. Η απουσία επαρκών ελεγκτών στην Επιθεώρηση Εργασίας επιτρέπει την ύπαρξη φαινομένων "μαύρης εργασίας". Οι οικονομικοί μετανάστες φαίνεται πως κάνουν τα πάντα προκειμένου να εξασφαλίσουν την καθημερινή τους επιβίωση. Ζήτημα επιβίωσης εγείρεται και για το στατικό (το άλλοτε υγιές) εμπόριο. Η εφαρμογή των Προεδρικών Διαταγμάτων, που προώθησε η Νέα Δημοκρατία για την πάταξη του παραεμπορίου, πρέπει να αποτελέσει προτεραιότητα. Με τον τρόπο αυτό θα μπορέσει να εξισορροπηθεί η πορεία που ακολουθούν οι εμπορικές επιχειρήσεις.

Με τα δεδομένα που έχουν διαμορφωθεί σήμερα οφείλουμε όλοι να δουλέψουμε προκειμένου να διαμορφώσουμε γερές βάσεις για τη στήριξη της τοπικής μας οικονομίας. Στα γενικότερο αυτό πλαίσιο δεν δικαιούμαστε να κάνουμε συζητήσεις για εκλογές και πρόσωπα που θα κληθούν να διεκδικήσουν θέσεις (στην Τοπική Αυτοδιοίκηση ή στη Βουλή) μετά από δύο ή τέσσερα χρόνια. Ο τόπος δεν πρέπει να οδηγηθεί, τουλάχιστον όχι από εμάς τους ίδιους, σε μια παρατεταμένη προεκλογική περίοδο. Κάτι τέτοιο θα είναι επιζήμιο για όλους.... κάτι τέτοιο θα αποπροσανατολίσει τους πάντες από τα πραγματικά προβλήματα του τόπου μας. Ο ίδιος ο πρόεδρος της παράταξής μας, ο πρωθυπουργός της Ελλάδας Κωνσταντίνος Καραμανλής με την πολιτική του δείχνει το δρόμο προς όλους μας: "Δουλειά και όχι έπαρση ή αποπροσανατολισμός".

Είναι θλιβερό να το λέμε, όμως η πραγματικότητα είναι μία: Υπάρχει πρόβλημα και αυτό θα γίνει οξύτερο στη διάρκεια του χειμώνα. Όλοι μαζί μπορούμε να εργαστούμε και όλοι πρέπει να κληθούμε να συνεισφέρουμε τις δυνάμεις μας για τη στήριξη του τόπου. Δεν υπάρχουν περιθώρια προσωπικών φιλοδοξιών, εγωισμών ή πολιτικών ηρωισμών στις πλάτες του δωδεκανησιακού λαού. Οι καιροί είναι δύσκολοι και απαιτείται ο συντονισμός όλων των δυνάμεων".

ΓΝΩΜΩΝ
ΦΡΟΝΤΙΣΤΗΡΙΑ
Μ. ΓΙΑΝΝΙΚΟΥΡΗΣ
Με υπευθυνότητα και εμπειρία συνεχίζουμε, εντατικά εδώ και 31 χρόνια, να προσφέρουμε στο χώρο της φροντιστηριακής εκπαίδευσης
✓ Δημιουργούμε ΑΥΣΤΗΡΩΣ ολιγομελή τμήματα 4μελή 5μελή 6μελή
✓ Εφαρμόζουμε ειδικές μεθόδους διδασκαλίας, εξασφαλίζοντας έγκαιρα την πλήρη εκμάθηση της ύλης.
✓ Ελέγχουμε την απόδοση μαθητών με προγραμματισμένα διαγωνίσματα στο πνεύμα των ΠΑΝΕΛΛΗΝΙΩΝ ΕΞΕΤΑΣΕΩΝ και εκτός των ωρών διδασκαλίας.
✓ Δίνουμε έμφαση στις Γυμνασιακές τάξεις στις οποίες διδάσκουν οι βασικοί καθηγητές του φροντιστηρίου.
✓ Ενημερώνουμε και συνεργαζόμαστε στενά με τους γονείς για να μπορούμε ΟΛΟΙ ΜΑΖΙ να εξασφαλίσουμε την επιτυχία των παιδιών μας.
31 ΧΡΟΝΙΑ ΔΗΜΙΟΥΡΓΙΚΗΣ ΠΡΟΣΦΟΡΑΣ ! ... και συνεχίζουμε
ΕΓΓΡΑΦΕΣ – ΠΛΗΡΟΦΟΡΙΕΣ: Καθημερινά 10-1 το πρωί και 7-10 το απόγευμα
ΧΕΙΜΑΡΑΣ 117 – Τηλ: 22410 25700 – 25250 – 25252, Κιν: 694 88 89 689
ΔΙΔΑΣΚΟΥΝ
Μαθηματικά
Μανώλης Γιαννικουρής
Φυσική – Χημεία
Νέστωρ Οικονόμου
Φιλολογικά
Ειρήνη Αναγνώστου
Α.Ο.Θ. – Α.Ο.Α.Ε.
Βεατρίκη Σέρβου
ΕΝΑΡΞΗ ΜΑΘΗΜΑΤΩΝ
Β΄- Γ΄ Λυκείου Δευτέρα 9 Αυγούστου
Α΄ Λυκ. Α΄Β΄Γ΄ Γυμνασίου Δευτέρα 30 Αυγούστου
Γ΄ ΤΕΕ -Τμήμα Αποφοίτων Δευτέρα 6 Σεπτεμβρίου
Διεύθυνση Σπουδών Μ. Γιαννικουρής

ΠΑΡΑΔΙΔΟΝΤΑΙ ΜΑΘΗΜΑΤΑ
ΧΑΤΖΗΝΙΚΟΛΑΣ ΜΙΧΑΗΛ
Καθηγητής αριστούχος του τμήματος Βιολογίας με εμπειρία και άριστη μεταδοτικότητα παραδίδει μαθήματα
ΒΙΟΛΟΓΙΑΣ
σε μεμονωμένους μαθητές ή σε γκρουπ 2-3 ατόμων
Υπεύθυνη και μεθοδική εργασία
Δεκτοί μαθητές Γυμνασίου-Λυκείου-ΤΕΕ
Έναρξη μαθημάτων
Γ΄ Λυκείου 9 Αυγούστου
Β΄ Λυκείου 16 Αυγούστου
Α΄, Γ΄ Γυμνασίου, Τ.Ε.Ε. 1 Σεπτεμβρίου
τηλ. 2241064902, κιν. 6973204892



- ΚΡΥΣΤΑΛΛΑ - ΠΟΡΣΕΛΑΝΕΣ
- ΛΕΥΚΑ ΕΙΔΗ
- ΣΠΙΤΙΚΗ ΣΥΛΛΟΓΗ
- ΟΛΟΚΛΗΡΩΜΕΝΑ ΣΕΡΒΙΤΣΙΑ ΓΕΡΜΑΝΙΑΣ

Δ/ΝΣΗ: ΑΓΙΑΣ ΑΝΑΣΤΑΣΙΑΣ 134, ΡΟΔΟΣ

ΩΘΗΣΗ
ΜΕΘΟΔΙΚΟ ΦΡΟΝΤΙΣΤΗΡΙΟ

Ανακοινώνουμε τις ημερομηνίες έναρξης μαθημάτων για την σχολική χρονιά 2004-2005 οι οποίες είναι

Α', Β', Γ' Γυμνασίου	**1 Σεπτεμβρίου**
Α' Λυκείου	**16 Αυγούστου**
Β', Γ' Λυκείου	**2 Αυγούστου**
Τμήματα ΤΕΕ	**6 Σεπτεμβρίου**

Θα λειτουργήσουν ολιγομελή τμήματα όλων των κατευθύνσεων για
ΜΑΘΗΜΑΤΙΚΑ • ΦΥΣΙΚΗ ΧΗΜΕΙΑ • ΒΙΟΛΟΓΙΑ • ΦΙΛΟΛΟΓΙΚΑ • ΑΡΧ. ΟΙΚ. ΘΕΩΡΙΑΣ- ΕΙΔΙΚΟΤΗΤΑ ΤΕΕ

Η προσωπική μας διδασκαλία σε όλες τις τάξεις, η διαρκής ενημέρωση και συνεργασία με τους γονείς, η παροχή δικών μας σημειώσεων, τα συχνά επαναληπτικά τεστ, σε συνδιασμό με την μεγάλη μας πείρα αποτελούν εγγύηση για την επιτυχία

Διευθ. σπουδών:
Α. ΧΑΤΖΗΑΝΤΩΝΙΟΥ - Δ. ΜΑΛΑΤΕΣΤΑΣ
Αν/χου Βολονάκη 14
Εγγραφές Πληροφορίες
Τηλ. 2241076065, 2241076801
κιν. 6974108247
ώρες 10.00-13.00 καθημερινά

18 χρονια... ωθηση στην επιτυχία!!!

Αναφορικά με τα χρήματα από την αύξηση κεφαλαίου

Ενοχλήθηκε η ΔΑΝΕ από τις δηλώσεις του δημάρχου

Σε ανακοίνωσή της τον χαρακτηρίζει ...αλεξιπτωτιστή!

Ανακρίβειες χαρακτηρίζει η ΔΑΝΕ τα όσα υποστήριξε πρόσφατα ο Δήμαρχος Ροδίων, αναφορικά με την διάθεση των κεφαλαίων της αύξησης του Μετοχικού Κεφαλαίου της εταιρίας, χαρακτηρίζοντας την όλη παραφιλολογία που έχει αναπτυχθεί ως χιλιοειπωμένη και τον κ. Γιαννόπουλο ως «αλεξιπτωτιστή» ο οποίος αγνοεί καταστάσεις και ζητήματα τα οποία έχουν αναλυθεί και απαντηθεί!

Σε ανακοίνωση που εξέδωσε χθες η ΔΑΝΕ επισημαίνεται συγκεκριμένα:

«Σε απάντηση των διαφόρων ανακριβειών που εκστομίζονται ακόμη και από του στόματος του Δημάρχου Ροδίων κ. Γιαννόπουλου, όσον αφορά την διάθεση των κεφαλαίων της αύξησης του Μ.Τ.Κ. της Εταιρείας των 13,8 δις δρχ. ανακοινώνουμε για πολλοστή φορά τα ακόλουθα:

1. Σε όλα τα ετήσια ενημερωτικά δελτία της Εταιρείας από το 1999 μέχρι και σήμερα και σε όλες τις Γ.Σ. από τότε έχει απεικονισθεί πλήρως και αναλυτικώς η διάθεση του εν λόγω κεφαλαίου.

2. Ο κ. Γιαννόπουλος έρχεται με καθυστέρηση πολλών ετών ως αλεξιπτωτιστής να ερωτά πράγματα που έχουν κατ' επανάληψη αναλυθεί κι εξαντληθεί.

3. Το όψιμο ενδιαφέρον του για την Εταιρεία αλλά και τις θαλάσσιες συγκοινωνίες του τόπου μας δικαιολογείται αν αναλογισθεί κανείς ότι ενώ παρίστατο στα εγκαίνια των δρομολογηθέντων πλοίων άλλων Εταιρειών καίτοι εκλήθη δεν είχε παραστεί στα εγκαίνια του ΔΙΑΓΟΡΑΣ.

4. Αντί να ψάχνει για ανύπαρκτα σκάνδαλα ας περιοριστεί στα του οίκου του και τα όσα για κακοδιαχείριση κ.λ.π. του καταμαρτυρούν, γιατί για την ΔΑΝΕ ασχολήθηκε και απεφάνθη δικαστικός πραγματογνώμων.

5. Για τελευταία φορά η Διοίκηση της ΔΑΝΕ εν όψει της κρισιμότητας της κατάστασης καλεί όλους τους δημόσιους παράγοντες και τη μερίδα εκείνη του Τύπου, που πλάθει μυθεύματα νοσηρής φαντασίας να αρθούν στο ύψος των περιστάσεων και να αφήσουν την Διοίκηση απερίσπαστη να ασχοληθεί με την έξοδο από τα οικονομικά της Εταιρείας αδιέξοδα.

6. Εν όψει της οριστικοποίησης λύσεων για την επαναδρομολόγηση των πλοίων και την οριστική επίλυση των προβλημάτων της Εταιρείας, για τα οποία θα λάβει στο τέλος του μηνός τις οριστικές της αποφάσεις η Γενική Συνέλευση των μετόχων καλούμε τα Μ.Μ.Ε. να παύσουν να διαδίδουν σενάρια που δεν ανταποκρίνονται στην πραγματικότητα».

Από το Διοικητικό Συμβούλιο της Δ.Α.Ν.Ε. Sea Line

Ερώτηση Καΐσερλη

Θέμα αποζημίωσης των επιχειρηματιών της Δωδεκανήσου από την κυβέρνηση, που πλήττονται εξαιτίας των κακών ακτοπλοϊκών συγκοινωνιών θέτει ο βουλευτής του ΠΑΣΟΚ κ. Κ. Καΐσερλης.

Αυτό τουλάχιστον αναφέρει στην ερώτηση που κατέθεσε προς τον υπουργό Εμπορικής Ναυτιλίας κ. Κεφαλογιάννη, θέτωντας το ζήτημα αυτό και σε συνδυασμό με την αύξηση στα εισιτήρια.

Η ερώτηση κατετέθη προχθές και αναφέρει σ' αυτήν ο κ. Καΐσερλης τα εξής:

"Την ώρα που ο Τουρισμός των νησιών του Αιγαίου και ιδιαίτερα της Δωδεκανήσου υφίσταται σοβαρές επιπτώσεις από την έλειψη πλοίων που θα καλύψουν τις ανάγκες τους.

Την ώρα που ποιότητα και η αξιοπιστία των δρομολογίων των πλοίων που έχουν απομείνει είναι κατώτερες του ανεκτού.

Και ο Υπουργός Εμπορικής Ναυτιλίας προκλητικά αδιαφορεί για την απαράδεκτη κατάσταση παρά τις περί του αντιθέτου δηλώσεις του.

Την ίδια ώρα και πάλι παρά τις επανειλημμένες δηλώσεις του ότι δεν θα υπάρξουν αυξήσεις στα εισιτήρια των ναύλων, αυτές πραγματοποιήθηκαν παρά την ισχύουσα νομοθεσία.

Η προκλητική αδιαφορία για την επίλυση του συγκοινωνιακού προβλήματος των νησιωτικών περιοχών, σε συνάρτηση με την απαράδεκτη και αδικαιολόγητη αύξηση των εισιτηρίων πλήττει ανεπανόρθωτα τον Τουρισμό και την οικονομία των νησιών με τραγικές συνέπειες στην οικονομική επιβίωση χιλιάδων μικρών και μεσαίων επιχειρήσεων.

Ερωτάται ο υπουργός:

1. Γιατί έδωσε αυξήσεις στα εισιτήρια των ναύλων και βάση ποιού Νόμου.

2. Εάν η Κυβέρνηση ως αποκλειστική υπεύθυνη, θα αποζημιώσει τους χιλιάδες επιχειρηματίες που έχουν υποστεί σοβαρές οικονομικές ζημιές;".

50% μείωση στο επιτόκιο του Δανείου Διακοπών!

Αυτό το καλοκαίρι ...χαλαρώστε! Φρόντισε για σας η Τράπεζα Δωδεκανήσου!

- *Επιτόκιο μόνο 5,45% μέχρι τον Ιούνιο του 2005!*
- *Ποσό μέχρι 9.000 €*
- *Με χρόνο εξόφλησης έως και 60 μήνες*
- *Ξεκινάτε να το πληρώνετε από Γενάρη*
- *Διαθέσιμο μέχρι 12 Σεπτεμβρίου 2004!*
- *Χωρίς έξοδα φακέλου και άλλες επιβαρύνσεις*

Με προνομιακή ασφαλιστική κάλυψη Credit Life, με ελάχιστο κόστος, για την αποπληρωμή των δόσεων σε περίπτωση αδυναμίας καταβολής τους από ατύχημα ή ασθένεια.



ΣΥΝΕΤΑΙΡΙΣΤΙΚΗ
ΤΡΑΠΕΖΑ ΔΩΔΕΚΑΝΗΣΟΥ
η δική μας τράπεζα

UKAKO

Κεντρικό Κατάστημα: Εθνικής Αντιστάσεως 51, Τηλ. Κέντρο: 22410 80600, Φαξ: 22410 80655 • e-mail: info@bankdodecanese.gr www.bankdodecanese.gr

ΡΟΔΟΣ - ΚΩΣ - ΚΑΛΥΜΝΟΣ - ΙΑΛΥΣΟΣ - ΑΡΧΑΓΓΕΛΟΣ - ΛΑΡΔΟΣ - ΣΟΡΩΝΗ - ΝΙΣΥΡΟΣ - ΚΑΡΠΑΘΟΣ - ΚΑΣΟΣ - ΤΗΛΟΣ

Σαβοϊδάκης

Η εταιρεία ΣΑΒΟΪΔΑΚΗΣ Α.Ε.
ΕΝΗΜΕΡΩΝΕΙ
την αξιότιμη πελατεία της
ότι με την πολύχρονη
πλέον πείρα της

ΑΝΑΛΑΜΒΑΝΕΙ
μπουφέδες για
Γενέθλια - Πάρτυ - Βαπτίσεις
σε ένα ξεχωριστό περιβάλλον
στο κέντρο της πόλης
με μεγάλη ποικιλία
από εκλεκτά
μεζεδάκια, γλυκά και τούρτες και
όλα αυτά πάντα σε προσιτές τιμές!

Πληρ. κ. Βασίλη
τηλ. 2241020130, 6942067337

ΕΚΔΡΟΜΗ ΣΤΗΝ
ΤΗΝΟ

ΙΕΡΟ ΠΡΟΣΚΥΝΗΜΑ
ΣΤΗΝ ΜΕΓΑΛΟΧΑΡΗ
ΜΕ ΤΟ *BLUE STAR 1*

ΑΝΑΧΩΡΗΣΗ ΑΠΟ ΡΟΔΟ
ΤΡΙΤΗ 20/7/2004 ΚΑΙ ΩΡΑ 20.00
ΕΠΙΣΤΡΟΦΗ ΣΤΗ ΡΟΔΟ
ΣΑΒΒΑΤΟ 24/7/2004 ΚΑΙ ΩΡΑ 07.45

ΜΟΝΟ ΜΕ 220€

ΣΤΗΝ ΤΙΜΗ ΠΕΡΙΛΑΜΒΑΝΟΝΤΑΙ:
1. ΤΑ ΑΚΤΟΠΛΟΪΚΑ ΕΙΣΙΤΗΡΙΑ ΡΟΔΟ-ΜΥΚΟΝΟ-ΤΗΝΟ-ΜΥΚΟΝΟ-ΡΟΔΟ ΣΕ Γ' ΘΕΣΗ (ΑΕΡΟΠΟΡΙΚΟΥ ΤΥΠΟΥ ΚΑΘΙΣΜΑΤΑ-ΣΑΛΟΝΙΑ).
2. ΤΡΕΙΣ ΔΙΑΝΥΚΤΕΡΕΥΣΕΙΣ ΣΕ ΕΠΙΛΕΓΜΕΝΑ ΞΕΝΟΔΟΧΕΙΑ ΣΤΗΝ ΤΗΝΟ ΣΕ ΔΙΚΛΙΝΑ-ΤΡΙΚΛΙΝΑ ΔΩΜΑΤΙΑ, ΜΕ ΠΡΩΪΝΟ.
3. ΜΙΑ ΟΛΟΗΜΕΡΗ ΕΚΔΡΟΜΗ ΣΤΗΝ ΤΗΝΟ (ΓΥΡΟΣ ΝΗΣΙΟΥ).
4. ΟΙ ΜΕΤΑΦΟΡΕΣ ΛΙΜΑΝΙ-ΞΕΝΟΔΟΧΕΙΟ-ΛΙΜΑΝΙ ΣΤΗΝ ΤΗΝΟ.

Δηλώστε αμέσως συμμετοχή · Θέσεις περιορισμένες

Πληροφορίες-εγγραφές-κρατήσεις
ΚΥΡΙΑΚΟΣ Μ. ΜΑΧΑΙΡΑΚΗΣ
ISIS TRAVEL -ΓΡΑΦΕΙΟ ΓΕΝΙΚΟΥ ΤΟΥΡΙΣΜΟΥ
ΤΗΛ. 22410 87595, 2241022400

ΚΑΘΗΜΕΡΙΝΑ ΟΛΑ ΤΑ ΝΕΑ ΤΗΣ ΔΩΔΕΚΑΝΗΣΟΥ ΣΤΟ INTERNET
www.rodiaki.gr

Παρασύρθηκε από Ι.Χ. που οδηγούσε ο αδελφός του

Υπέκυψε στο μοιραίο ο 42χρονος Κοσκινιάτης

Η κηδεία του θα γίνει σήμερα το απόγευμα

Απεβίωσε προχθές αργά το βράδυ, μετά από πολυήμερη μάχη που έδωσε στην εντατική μονάδα του Νοσοκομείου του Ηρακλείου όπου είχε μεταφερθεί, ο 42χρονος Κωνσταντίνος Κουμεντής, από Κοσκινού, ο οποίος είχε τραυματιστεί σοβαρά σε τροχαίο ατύχημα το απόγευμα της 30ης Ιουνίου, κοντά στο ξενοδοχείο «Καλλιθέα Σαν».

Το περιστατικό που συγκλόνισε ολόκληρη την τοπική κοινωνία της Ρόδου, ήταν πραγματικά απίστευτο και εξαιρετικά σπάνιο, αφού ο 42χρονος μετά από πτώση που είχε με την μοτοσικλέτα του και βρέθηκε στο αντίθετο ρεύμα κυκλοφορίας, **παρασύρθηκε από διερχόμενο αυτοκίνητο το οποίο οδηγούσε ο ίδιος του ο αδελφός, ο οποίος τυχαία βρέθηκε στο σημείο εκείνο.**

Ο Κωνσταντίνος Κουμεντής, πατέρας ενός κοριτσού διακομίστηκε τελικά διασωληνωμένος και με τη συνοδεία γιατρού, αργά το βράδυ της ίδιας μέρας με ελικόπτερο του ΕΚΑΒ στο Πανεπιστημιακό Νοσοκομείο του Ηρακλείου και εισήχθη αμέσως στην εντατική μονάδα, όπου επί 15 συνεχείς μέρες, έδωσε σκληρή πλην όμως άνιση μάχη με τον θάνατο, την οποία τελικά έχασε.

Η κηδεία του, θα γίνει σήμερα στις 5 το απόγευμα στη γενέτειρά του στα Κοσκινού.

Μαθητής λυκείου με χασίς!

Μικρή ποσότητα χασίς βρέθηκε να έχει κρυμμένη στις κάλτσες του, ένας νεαρός ροδίτης μαθητής λυκείου, ο οποίος εντοπίστηκε και συνελήφθη προχθές στις 10 το πρωί, από αστυνομικούς του Τμήματος Δίωξης Ναρκωτικών.

Ο νεαρός, ηλικίας μόλις 16 ετών, σε έλεγχο που του έγινε από τους αστυνομικούς στην ακτή Σαχτούρη βρέθηκε να έχει επιμελώς κρυμμένη στις κάλτσες του, ποσότητα ενάμιση γραμμαρίου χασίς. Σε βάρος του σχηματίστηκε δικογραφία η οποία υπεβλήθη στον Εισαγγελέα Ανηλίκων Ρόδου.

Ανόητοι φαρσέρ

Στο ΙΚΑ και στο Δικαστικό Μέγαρο

Δεν έλειψαν ούτε και...χθες οι ανόητοι φαρσέρ, οι οποίοι κατάφεραν να ταλαιπωρήσουν υπηρεσίες αλλά και πολίτες της περιοχής μας.

Η **πρώτη φάρσα για... δήθεν τοποθέτηση βόμβας** έγινε στις υπηρεσίες του ΙΚΑ της Ρόδου νωρίς το μεσημέρι, ενώ η δεύτερη αφορούσε το δικαστικό μέγαρο της Ρόδου λίγο μετά τις 2 το μεσημέρι.

Και στις δύο περιπτώσεις, οι αρμόδιοι αστυνομικοί της Ασφάλειας Ρόδου, εκκένωσαν τους χώρους και πραγματοποίησαν ελέγχους οι οποίοι απλά επιβεβαίωσαν ότι επρόκειτο για μια ακόμα κακόγουστη φάρσα.

Τραυματίστηκαν δύο τουρίστες

Συνεχίζουν τις διακοπές στο νοσοκομείο

Δύο άτομα που έκαναν τις διακοπές τους στο νησί της Κω, τραυματίστηκαν σοβαρά και νοσηλεύονται στο νοσοκομείο του νησιού.

Πρόκειται για έναν 32χρονο βρετανό και ένα 36γερμανό αντίστοιχα, οι οποίοι τραυματίστηκαν σε ισάριθμα ατυχήματα που είχαν στα ξενοδοχεία όπου έκαναν τις διακοπές τους.

Ειδικότερα, ο βρετανός τουρίστας έπεσε από την ταράτσα ξενοδοχείου όπου διέμενε στις 7 παρά 5 προχθές το απόγευμα, στην προσπάθειά του να κατέβει από την ταράτσα στο μπαλκόνι του δευτέρου ορόφου. Ο άτυχος βρετανός έπεσε με το κεφάλι στο έδαφος, από ύψος 6,5 τουλάχιστον μέτρων, με αποτέλεσμα να τραυματιστεί σοβαρά.

Σοβαρά τραυματισμένος νοσηλεύεται στο νοσοκομείο της Κω, και ένας 36χρονος Γερμανός τουρίστας, ο οποίος έκανε λάθος υπολογισμούς κατά την διάρκεια βουτιάς που επιχείρησε σε πισίνα ξενοδοχείου όπου διέμενε, με αποτέλεσμα να τραυματιστεί στο κεφάλι.

Το περιστατικό, σημείωθηκε προχθές στις 7 το απόγευμα σε ξενοδοχείο στο νησί της Κω, στο οποίο διέμενε ο 36χρονος γερμανός μαζί με την παρέα του. Σύμφωνα με τα στοιχεία που συγκέντρωσαν οι αρμόδιες αρχές, ο άτυχος τουρίστας, στην προσπάθεια βουτιάς που επιχείρησε στην πισίνα, χτύπησε με το κεφάλι του στον πάτο, με αποτέλεσμα να τραυματιστεί σοβαρά. Προσωπικό του ξενοδοχείου τον μετέφερε στο νοσοκομείο της Κω, όπου και νοσηλεύεται εκτός κινδύνου.

ΚΑΤΑΣΚΕΥΑΖΟΝΤΑΙ ΠΡΟΣ ΠΩΛΗΣΗ,
ΜΕΤΑ ΑΠΟ ΑΝΤΙΜΕΤΩΠΙΣΗ ΚΑΙ ΤΩΝ ΠΛΕΟΝ ΑΥΣΤΗΡΩΝ ΑΠΑΙΤΗΣΕΩΝ ΣΑΣ,
ΑΝΕΞΑΡΤΗΤΕΣ ΜΟΝΟΚΑΤΟΙΚΙΕΣ ΣΤΗΝ ΠΑΡΑΛΙΑ ΙΑΛΥΣΟΥ

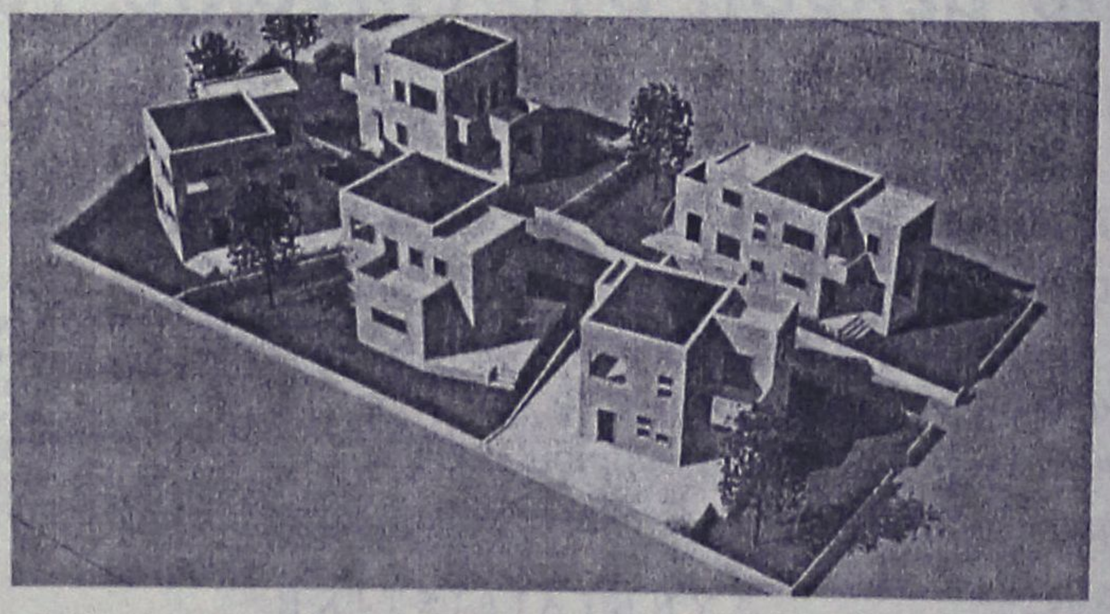

ΦΕΡΕΝΙΚΗ ΒΑΡΔΕΛΛΗ - ΑΡΧΙΤΕΚΤΩΝ ΜΗΧΑΝΙΚΟΣ Α.Π.Θ., MSc,
ΑΝΑΣΤΑΣΙΟΣ ΦΩΤΙΟΥ - ΠΟΛΙΤΙΚΟΣ ΜΗΧΑΝΙΚΟΣ Ε.Μ.Π
ΗΛΙΑΣ ΠΑΠΑΝΙΚΟΛΑΟΥ - ΑΓΡ. ΤΟΠΟΓΡΑΦΟΣ ΜΗΧΑΝΙΚΟΣ Α.Π.Θ.

ΤΗΛ. 2241031431- 6972308509

Λόγω της υποτυπώδους ακτοπλοϊκής σύνδεσης

Με καταστροφή απειλείται το νησί της Αστυπάλαιας

Αγωνιώδης διαμαρτυρία του δημάρχου Π. Κονταράτου

Την διαμαρτυρία του για την κατάσταση στις ακτοπλοϊκές συγκοινωνίες της Δωδεκανήσου, εκφράζει με επιστολή του και ο δήμαρχος Αστυπάλαιας κ. Πανορμίτης Κονταράτος.

Σε επιστολή του προς τους υπουργούς Εμπορικής Ναυτιλίας και Αιγαίου, ο δήμαρχος Αστυπάλαιας αναφέρει τα εξής:

«Κύριε Υπουργέ,

Διανύουμε ήδη την τουριστική σεζόν και δυστυχώς η κακή ακτοπλοϊκή μας σύνδεση την οποία αποδεχθήκαμε (λαμβάνοντας υπόψη τις επικρατούσες συνθήκες μετά την απελευθέρωση της αγοράς) και ελπίζοντας στο άμεσο μέλλον για καλύτερη συγκοινωνία, με-

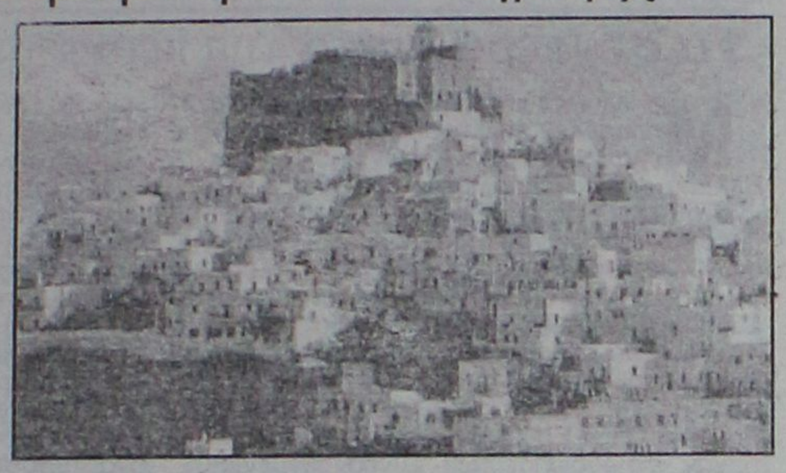

τά την ακινητοποίηση του F/B Διαγόρας έγινε απαράδεκτα κακή.

Η Αστυπάλαια, ένα νησί που τα τελευταία χρόνια επιλέγεται ως τουριστικός προορισμός, απειλείται με οικονομική καταστροφή αφού η υφιστάμενη ακτοπλοϊκή σύνδεση είναι η χειρότερη των τελευταίων 15 ετών ακόμη και από αυτήν που ίσχυε κατά την χειμερινή περίοδο, με αποτέλεσμα να μην καλύπτει στοιχειωδώς τις ανάγκες του νησιού χωρίς βεβαίως να αναφερόμαστε στην ποιότητα.

Δυστυχώς υπάρχει πρόβλημα ακόμη και κάλυψης της εμπορικής κίνησης του νησιού. Μεταφέροντας την αγωνία αλλά και την θεωρία των κατοίκων του νησιού, εκφράζω την παράκληση της προσωπικής περάμβασης για την άμεση επίλυση του προβλήματος διότι είναι ήδη αργά.

Είναι κρίμα νησιά που κάνουν μία αξιοπρόσεκτη προσπάθεια να κρατήσουν τον κόσμο τους και να έχουν μια πορεία ανάπτυξης να καθηλώνονται επειδή δεν τους διασφαλίζεται στοιχειωδώς η βασική προϋπόθεση της αξιοπρεπούς επικοινωνίας.

Σας ευχαριστώ βέβαιος για την άμεση ανταπόκρισή σας στο δίκαιο αίτημα μας».

Οι βατραχάνθρωποι χθες

Εξουδετέρωσαν βλήμα σε παραλία

Ξέμεινε από τον πόλεμο

Απομεινάρια του Β' Παγκοσμίου Πολέμου εξουδετερώθηκαν στις 6 χθες το πρωί από βατραχανθρώπους του Πολεμικού μας Ναυτικού σε συνεργασία με τους ειδικούς του Κεντρικού Λιμεναρχείου Ρόδου, οι οποίοι τα είχαν εντοπίσει εδώ και μέρες μετά από καταγγελίες λουομένων στην υπηρεσία.

Συγκεκριμένα, πριν από μερικές ημέρες καταγγέλθηκε στο Λιμεναρχείο της Ρόδου ότι σε παραλία του Δήμου Καλλιθέας υπήρχε ένα μεγάλο βλήμα. Αμέσως, πυροτεχνουργοί του κλιμακίου ειδικών αποστολών του Λιμεναρχείου Ρόδου, έσπευσαν στην περιοχή για αναγνώριση. Επρόκειτο για ένα βλήμα του Β' Παγκοσμίου Πολέμου, 75 εκ. και πάχους 25 εκ. Χθες, νωρίς το πρωί, έγινε η επιχείρηση μεταφοράς του με ιδιωτικό σκάφος σε όρμο της Καλλιθέας όπου εκεί υπήρχε και μία βόμβα επίσης από τον Β' Παγκόσμιο Πόλεμο για την οποία επίσης είχε ενημερωθεί το Λιμεναρχείο της Ρόδου κάποιες μέρες πριν, από καταγγελία λουόμενου.

Στη συνέχεια εξουδετερώθηκαν, συγχρόνως, με ελεγχόμενη έκρηξη που έγινε από βατραχανθρώπους του Πολεμικού μας Ναυτικού που έφθασαν για τον λόγο αυτό στη Ρόδο από τη Ναυτική Διοίκηση Αιγαίου και όλα πήγαν κατ' ευχή.

Σημειώνεται ότι το Κεντρικό Λιμεναρχείο Ρόδου είχε πάρει όλα τα απαραίτητα μέτρα ασφαλείας για την εκτέλεση της επιχείρησης. Εννοείται ότι από πολύ νωρίς είχαν αποκλείσει την περιοχή και μάλιστα απομάκρυναν και έναν που ψάρευε αφού από την έκρηξη θα δημιουργούνταν ωστικό κύμα.

Τα βλήματα αυτά, που το Λιμεναρχείο μπορεί να βρίσκει σχεδόν ανά μήνα σε συγκεκριμένες περιοχές του νησιού, δεν είναι επικίνδυνα εφόσον δεν πειραχθούν, γι' αυτό, όπως επισημαίνουν οι ειδικοί, όποιος αντιληφθεί κάτι τέτοιο δεν θα πρέπει να πλησιάσει αλλά να ειδοποιήσει αμέσως το Λιμεναρχείο.



Νέο Toyota Corolla. Όλα υπό έλεγχο.

Πόσες χιλιάδες ώρες πτήσης πρέπει να κάνεις για να μάθεις να αντέχεις την πίεση; Πόσες χιλιάδες πόδια πρέπει να ανέβεις για να μη νιώθεις το κενό κάτω απ' τα πόδια σου; Πόσες χιλιάδες αναταράξεις πρέπει να περάσεις για να νιώσεις επιτέλους σίγουρος; Αρκετά με την αβεβαιότητα. Πάρε τον απόλυτο έλεγχο στα χέρια σου: οδήγησε τώρα το νέο Corolla.

TOYOTA
20 χρόνια μαζί και συνεχίζουμε

έκθεση, ανταλλακτικά, τεχνική υποστήριξη και service

κρικος αυτοκίνητα

13ο χλμ ΡΟΔΟΥ - ΑΕΡΟΔΡΟΜΙΟΥ (Απέναντι από την HERTZ)
Τηλ: 22410-82222, Fax: 22410-82521, e-mail: krikos@3t.gr

ΦΡΟΝΤΙΣΤΗΡΙΟ ΜΕΣΗΣ ΕΚΠΑΙΔΕΥΣΗΣ ΙΑΛΥΣΟΥ
ΑΡΙΣΤΕΙΟΝ
ΙΑΛΥΣΟΥ 29 (δίπλα στο κατάστημα "ΣΑΧΙΝΗΣ")
Τηλ.: 22410 78252 & 75577 Κιν.: 6942011005
ΥΠΕΥΘΥΝΟΙ ΣΠΟΥΔΩΝ :
ΧΡΗΣΤΟΣ ΜΠΑΡΔΟΣ ΦΥΣΙΚΟΣ
ΜΙΧΑΛΗΣ ΠΑΝΑΓΟΣ ΜΑΘΗΜΑΤΙΚΟΣ
ΕΝΑ ΜΕΓΑΛΟ ΦΡΟΝΤΙΣΤΗΡΙΟ ΔΕΣΜΕΥΕΤΑΙ ΓΙΑ ΤΗΝ ΕΠΙΤΥΧΙΑ ΤΩΝ ΜΑΘΗΤΩΝ ΤΟΥ ΣΤΗΡΙΖΟΜΕΝΟ ΣΤΗΝ ΠΕΙΡΑ ΤΩΝ ΔΗΜΙΟΥΡΓΩΝ ΤΟΥ
ΔΙΔΑΣΚΟΝΤΑΙ:
• ΦΥΣΙΚΗ
• ΧΗΜΕΙΑ
• ΜΑΘΗΜΑΤΙΚΑ
• ΦΙΛΟΛΟΓΙΚΑ
• ΟΙΚΟΝΟΜΙΑ
• ΒΙΟΛΟΓΙΑ
ΑΥΣΤΗΡΑ ΟΛΙΓΟΜΕΛΗ ΤΜΗΜΑΤΑ
ΕΝΑΡΞΗ ΜΑΘΗΜΑΤΩΝ
Γ΄ ΛΥΚΕΙΟΥ 02/08/04
Β΄ ΛΥΚΕΙΟΥ 18/08/04
Α΄ ΛΥΚΕΙΟΥ 30/08/04
ΓΥΜΝ. - ΤΕΕ 02/09/04

Χρήστος Μπάρδος Φυσικός
Ευαγγελία Σταματάρου Μαθηματικός
Ξένια Λάμπρου Φιλόλογος-Ιστορικός
Βεατρίκη Σέρβου Οικονομολόγος
Σοφία Παπακων/νου Βιολόγος
• Αυστηρά ολιγομελή τμήματα
• Συνεχής αξιολόγηση των Μαθητών
• Τακτική ενημέρωση των γονέων
• Εβδομαδιαία επαναληπτικά τεστ
• Σύγχρονες μέθοδοι διδασκαλίας
• Λογικές τιμές
• Προσαρμοσμένο στο Ενιαίο Λύκειο
ΕΠΙΛΟΓΗ ΕΠΙΤΥΧΙΑΣ
ΦΡΟΝΤΙΣΤΗΡΙΟ ΜΕΣΗΣ ΕΚΠΑΙΔΕΥΣΗΣ « ΠΛΕΟΝΕΚΤΗΜΑ »
ΕΝΑΡΞΗ ΜΑΘΗΜΑΤΩΝ
Γ' ΛΥΚΕΙΟΥ 02/08/04
Β' ΛΥΚΕΙΟΥ 18/08/04
Α' ΛΥΚΕΙΟΥ 30/08/04
ΓΥΜΝΑΣΙΑ - ΤΕΕ 01/09/04
Κων/νου Υδραίου & Αποστόλου Ιωάννη - ΡΟΔΟΣ
ΠΛΗΡΟΦΟΡΙΕΣ ΓΙΑ ΒΑΣΕΙΣ www.otenet.gr/pleonektima
Τηλ.: (2241) 75577, 78252, 30631 & 25659
ΠΛΕΟΝΕΚΤΗΜΑ

Ιούλιος προσφορά
Με υπερσύγχρονο εξοπλισμό από τη Roma στη Ρόδο
-35%
Εκπτωση δροσιάς
Φινο σωμα και λεία επιδερμίδα στη γυναίκα και τον άνδρα με τις πιο φυσικές μεθόδους
Σε όλα τα προγράμματα
- Ανανέωση κυττάρων με τη μέθοδο Dr Kleanthous (βιομοριακές μάσκες)
- Μικρολίφτινγκ προσώπου (μείωση ριτίδων)
- Αδυνάτισμα τοπικό - ολικό
- Μυική σύσφιγξη - τόνωση
- Καταπολέμηση κυτταρίτιδας & κατακράτησης υγρών
- Σύσφιγξη & ανόρθωση στήθους
- Ενυδατική κούρα ομορφιάς
- Χαλαρωτικό μασάζ
ΠΡΩΤΟΠΟΡΙΑ ΚΕΝΤΡΑ ΑΔΥΝΑΤΙΣΜΑΤΟΣ SALUS
Εμπορικό Κέντρο ΜΗΔΙΑ
Τηλ: 2241066140
email: salus@hellasnet.gr
www.salus.gr

Δικτύωση φορέων του Αιγαίου για να χτυπήσουν την ανεργία

Τα συμπεράσματα της περιφερειακής ημερίδας

Με εξαιρετική επιτυχία και μεγάλη προσέλευση εκπροσώπων όλων των εμπλεκομένων φορέων από όλη την Ελλάδα, πραγματοποιήθηκε την Πέμπτη 15 Ιουλίου στο Rodos Palace, η περιφερειακή ημερίδα του Κοινού Προγράμματος Εργασιών «Περιφερειακές Προσεγγίσεις – Τοπικά Δίκτυα», που διοργάνωσε η Αναπτυξιακή Σύμπραξη "Νησιωτική Συμπολιτεία Νοτίου Αιγαίου" σε συνεργασία με την Επιτροπή Ανθρώπινου Δυναμικού της Κ.Ε.Δ.Κ.Ε., στα πλαίσια της Ενέργειας ΙΙΙ, της Κοινοτικής Πρωτοβουλίας Equal. Στις εργασίες συμμετείχαν εκπρόσωποι των Συνεργαζομένων Αναπτυξιακών Συμπράξεων, που συγκροτούν την Ομάδα Εργασίας «Περιφερειακές Προσεγγίσεις – Τοπικά Δίκτυα», και ειδικότερα η Α.Σ. "Νησιωτική Συμπολιτεία Νοτίου Αιγαίου", η Α.Σ. Νέα Επιχειρηματικότητα για το Βόρειο Αιγαίο – Προοπτική ζωής, η Α.Σ. Εν Δράσει – Δίκτυο Προώθησης της Απασχόλησης και η Α.Σ. IDEA.

Τις εργασίες παρακολούθησαν μεταξύ άλλων ο νομάρχης Δωδεκανήσου Γιάννης Μαχαιρίδης, ο δήμαρχος Ροδίων και πρόεδρος της Α.Σ. «Νησιωτική Συμπολιτεία Νοτίου Αιγαίου» Γιώργος Γιαννόπουλος, ο Γενικός Γραμματέας της ΚΕΔΚΕ και Πρόεδρος της Επιτροπής Ανθρώπινου Δυναμικού της ΚΕΔΚΕ Χρήστος Παλαιολόγος, δήμαρχοι του νησιού της Ρόδου και πολλοί άλλοι.

Στο χαιρετισμό του ο δήμαρχος Ροδίων Γιώργος Γιαννόπουλος, αναφερόμενος συνολικά στην ΚΠ EQUAL, ως έκφραση κοινωνικής πολιτικής που ασκείται με πόρους από το Ευρωπαϊκό Κοινωνικό Ταμείο, υπογράμμισε ότι «οι πόροι που διατίθενται είναι συγκριτικά λίγοι με το αποτέλεσμα που προσδοκητικό και σε βάθος χρόνου επιτυγχάνεται , γιατί οι δράσεις που υλοποιούνται ενεργοποιούν ανθρώπινο δυναμικό, καλλιεργούν διαφορετικές νοοτροπίες και διαμορφώνουν διαφορετικές κοινωνικές σχέσεις και διαφορετικές δομές στην παραγωγικότητα, που θα συνεχίσουν να λειτουργούν ακόμη και όταν σταματήσουν οι χρηματοδοτήσεις». Πρόσθεσε ότι οι πρωτοβουλίες που αναλαμβάνονται σε περιφερειακό επίπεδο , στο πλαίσιο της EQUAL, ουσιαστικά χαράσσουν πολιτικές, που μπορούν να οδηγήσουν στην προσαρμογή του θεσμικού πλαισίου στις πραγματικές ανάγκες κάθε περιοχής. Και κατέληξε με μια χαρακτηριστική επισήμανση: «Με μεθόδους της παγκοσμιοποίησης αντιστεκόμαστε στην παγκοσμιοποίηση, προβάλλοντας την διαφορετικότητα , την ιδιαιτερότητα κάθε περιοχής, μετατρέποντάς της σε συγκριτικό της πλεονέκτημα. Αυτό κάνουμε εμείς εδώ και πρέπει να είμαστε υπερήφανοι. Και δεν χρειάζεται χρήματα γι' αυτό. Χρειάζονται συνεργασία, κουράγιο, πείσμα, δημιουργικότητα. Κι όλα αυτά τα έχουμε εμείς εδώ...»

Η ημερίδα, πέρα από το να αναδείξει την αναγκαιότητα της δικτύωσης μεταξύ των φορέων που υλοποιούν την Κοινοτική Πρωτοβουλία EQUAL, είχε και απολογιστικό χαρακτήρα των δράσεων που έχουν υλοποιηθεί ή δρομολογηθεί μέχρι σήμερα, για την επίτευξη των στόχων που έχει θέσει κάθε μία από τις συνεργαζόμενες Αναπτυξιακές Συμπράξεις.

Σ' αυτό το πλαίσιο η Α.Σ. "Νησιωτική Συμπολιτεία Νοτίου Αιγαίου", με εισήγηση της κ. Λίτσας Φτακλάκη – επιστημονική υπεύθυνη του έργου – παρουσίασε την εξελισσόμενη δικτύωση των φορέων του Νοτίου Αιγαίου για την ανάπτυξη του επιχειρείν και την προώθηση της απασχόλησης, μια πρωτοβουλία μεγάλης έκτασης και ταυτόχρονα φιλόδοξης, με στόχο να ενεργοποιήσει όλους του φορείς προς την κοινή κατεύθυνση αντιμετώπισης της ανεργίας, μέσα από τη συνεργασία και την ανταλλαγή εμπειρίας, τεχνογνωσίας και καλών πρακτικών

Πως λειτουργεί το Δίκτυο στο Νότιο Αιγαίο

Όπως επισημάνθηκε στο πλαίσιο της ημερίδας, η δικτύωση αποτελεί το πιο αποτελεσματικό «όπλο» για την ανάπτυξη του «Επιχειρείν» και την προώθηση της απασχόλησης στην Περιφέρεια Νοτίου Αιγαίου. Αφορά στην οργάνωση, ενδυνάμωση και υποστήριξη της ενεργητικής επικοινωνίας μιας σειράς δυνάμεων, φορέων, δομών, συμβούλων, στελεχών, επωφελούμενων και εν γένει όλων των συντελεστών που ενορχηστρώνουν την επιχειρηματικότητα σε τοπικό επίπεδο, με σκοπό την από κοινού επίλυση προβλημάτων, το σχεδιασμό και ανάληψη συλλογικών πρωτοβουλιών. Η δικτύωση αναπτύσσεται βάσει εξειδικευμένου σχεδίου δικτύωσης, όπως προκύπτει από σχετικές μελέτες που εκπονήθηκαν για το σκοπό αυτό από εταίρους της Α.Σ., το οποίο εφαρμόζεται τόσο σε επίπεδο τεχνολογικό όσο και οργανωσιακό.

Οι μελέτες που εκπονήθηκαν στην Περιφέρεια Νοτίου Αιγαίου κατέγραψαν την έλλειψη ενιαίας αντιμετώπισης του φαινομένου της ανεργίας, την αποσπασματικότητα και μονομέρεια των πολιτικών που κατά καιρούς εφαρμόζονται από φορείς του Δημοσίου, του ευρύτερου Δημόσιου τομέα και τους ΟΤΑ, την απουσία πληροφόρησης και ολοκληρωμένων παρεμβάσεων σε επίπεδο δήμων, νομού και περιφέρειας.

Οι διαπιστώσεις αυτές κατέδειξαν την ανάγκη διεύρυνσης της δικτύωσης και πέραν των 25 εταίρων της Α.Σ., με σκοπό την συντονισμένη προσπάθεια αντιμετώπισης του φαινομένου της ανεργίας στην Περιφέρεια Νοτίου Αιγαίου και την προώθηση της απασχόλησης και ανάπτυξη της επιχειρηματικότητας μέσα από πολιτικές συντονισμένες, οργανωμένες και μακροπρόθεσμες.

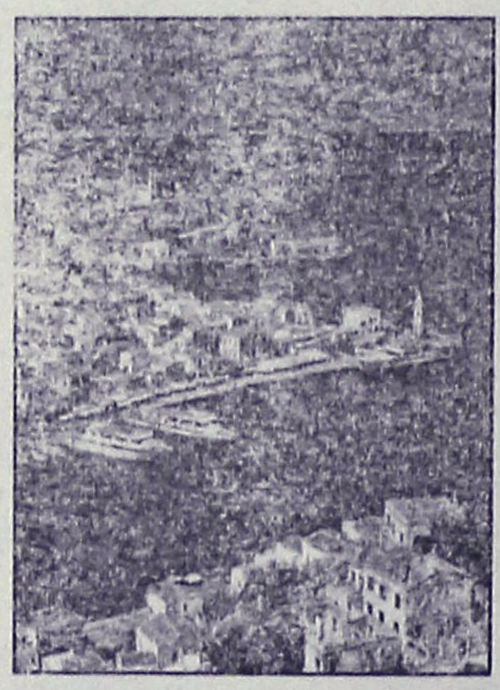

Αποτέλεσμα αυτής της προσπάθειας είναι η δημιουργία δικτύου δύο επιπέδων:

Το πρώτο επίπεδο είναι το θεσμοθετημένο δίκτυο, η ΑΜΚΕ, με συντονιστή εταίρο το Δήμο Ροδίων και με τη συμμετοχή 25 φορέων – 12 από το Νομό Κυκλάδων και 13 από το Νομό Δωδεκανήσου.

Το δεύτερο επίπεδο είναι ένα άτυπο δίκτυο που λειτουργεί σε επίπεδο νομού και δομείται γύρω από τα δύο κέντρα προώθησης της απασχόλησης και στήριξης της επιχειρηματικότητας «ΗΓΕΜΟΝΗ» του Νομού Κυκλάδων και «ΚΑΛΛΙΠΑΤΕΙΡΑ» του Νομού Δωδεκανήσου, που διαδραματίζουν ρόλο συντονιστή. Στα δίκτυα αυτά συμμετέχουν δομές και συστήματα στήριξης της επιχειρηματικότητας (ΚΥΑ, ΚΕΤΑ, ΟΑΕΔ, ΘΥΡΙΔΕΣ ΝΕΑΝΙΚΗΣ ΕΠΙΧΕΙΡΗΜΑΤΙΚΟΤΗΤΑΣ κλπ) που με τη σειρά τους δικτυώνονται με 71 ΚΕΠ της Π.Ν.Αιγαίου, δημιουργώντας ένα τεράστιο δίκτυο που καλύπτει ολόκληρη την Περιφέρεια Νοτίου Αιγαίου.

Το επόμενο βήμα είναι η υπογραφή ενός **προοιμίου συνεργασίας** μεταξύ όλων των προαναφερθέντων φορέων, που θα αποτελέσει τον προπομπό του **πρωτοκόλλου συνεργασίας,** που περιλαμβάνει τη δέσμευσή τους για ανάπτυξη ενιαίας στρατηγικής για την απασχόληση, με εξειδίκευση στις τοπικές ιδιαιτερότητες των περιοχών, με επίκεντρο τους ΟΤΑ, στοχεύοντας στη δημιουργία **Τοπικών Σχεδίων Δράσης για την Απασχόληση (ΤΣΔΑ).**

Στη διάρκεια της ημερίδας έγινε επίδειξη χρήσης των νέων τεχνολογιών, από τις συμβούλους επιχειρηματικότητας του κέντρου «Καλλιπάτειρα» και συγκεκριμένα της τηλεσυμβουλευτικής και της τηλε-συνεδρίας, με την απευθείας σύνδεση, μέσω Internet - της αίθουσας διεξαγωγής της ημερίδας με το χωριό Απόλλωνα και τον εκεί γυναικείο συνεταιρισμό που δημιουργήθηκε με την υποστήριξη του «Καλλιπάτειρα», καθώς και με τον αντίστοιχο συνεταιρισμό «Καστρί» της Σύρου. Προβλήθηκε επίσης βίντεο παρουσίασης νέων επιχειρήσεων που δημιουργήθηκαν στο νομό, ενώ λειτούργησε έκθεση προϊόντων από εν δυνάμει επιχειρηματίες που στηρίζονται από το Κέντρο.

Κρίθηκε χθες από το Τριμελές Εφετείο

Ενοχος απάτης για το σπίτι στο Καστελόριζο

Καταδικάστηκε σε 7 μήνες φυλάκιση

Ένοχος απάτης αντικειμένου μεγάλης αξίας με το ελαφρυντικό του εντίμου προτέρου βίου, κηρύχθηκε χθες το μεσημέρι από το Τριμελές Εφετείο Κακουργημάτων Δωδεκανήσου ο Γεώργιος Καραβέλατζης του Νικολάου, από το Καστελόριζο, ο οποίος καταδικάστηκε σε ποινή φυλάκισης 7 μηνών με τριετή αναστολή.

Το δικαστήριο, επιδίκασε επίσης το ποσό των 100 ευρώ ως χρηματική ικανοποίηση για ηθική βλάβη σε κάθε μία από τις πολιτικώς ενάγουσες που παρέστησαν.

Αξίζει να σημειωθεί ότι η υπόθεση αφορούσε το νησί του Καστελορίζου και την διεκδίκηση ενός σπιτιού από την οικογένεια που διέμενε στο εξωτερικό, η οποία ισχυρίστηκε ότι εξαπατήθηκε από τον κατηγορούμενο με αποτέλεσμα να χάσει το οίκημα που επί σειρά ετών διέμενε.

Πρωτόδικα, ο ίδιος κατηγορούμενος είχε καταδικαστεί σε ποινή φυλάκισης 10 μηνών.

Συνήγοροι υπεράσπισης ήταν οι γνωστοί δικηγόροι κ.κ. Κυριάκος Τσέλιος και ο καθηγητής νομικής του Πανεπιστημίου Αθηνών κ. Μυλωνόπουλος Χρήστος. Ως πολιτική αγωγή παρέστη ο δικηγόρος κ. Άκης Δημητριάδης.

Ενας 52χρονος Αθηναίος

Πήγε να κλέψει τον φάκελο

Από υπάλληλο του νοσοκομείου Ρόδου

Φάκελο που περιείχε το ποσό των 250 ευρώ, επιχείρησε να... αφαιρέσει μέσα από γραφείο υπαλλήλου του νοσοκομείου της Ρόδου ένας 52χρονος Αθηναίος.

Πρόκειται για τον Β. Τ. του Ι. κάτοικο Καλλιθέας Αττικής, ο οποίος όμως έγινε αντιληπτός από το προσωπικό του γραφείου κίνησης, με αποτέλεσμα να ειδοποιηθεί η αστυνομία και να συλληφθεί έτσι λίγη ώρα αργότερα. Το περιστατικό σημειώθηκε το απόγευμα της περασμένης Πέμπτης, στο γραφείο κίνησης του νοσοκομείου της Ρόδου σε βάρος της υπαλλήλου που εργάζονταν μέσα σε αυτό.

Σε βάρος του δράστη, σχηματίστηκε δικογραφία για την παραπομπή του στη δικαιοσύνη.



Σκαμπώ από φύλλα μπανανιάς, δερμάτινη τραπεζαρία, σαλόνι ratan, κρεβατοκάμαρα από φοίνικα...

Κουλτούρα και διαφορετική άποψη με τη μεγαλύτερη συλλογή σε εθνικ έπιπλα!

KUNST STOFF ΣΥΣΤΗΜΑΤΑ ΚΟΥΦΩΜΑΤΩΝ · SCHÜCO INTERNATIONAL · SMANIA CULTURA DEGLI INTERNI · Πόρτες, παράθυρα και παντζούρια FINSTRAL · Del Tongo

Λ. Ελευθερίας 2Α, 85104, Κρεμαστή, Ρόδος • Τηλ: 22410 95076 - 96645 Fax: 22410 93775
e-mail: karaniki@otenet.gr • e-mail: casaviva@otenet.gr



Από τις 12 Ιουλίου έως τις 31 Αυγούστου ετοιμαστείτε να ...υπερασπιστείτε τις αγορές σας! Ο οίκος Natuzzi, ο κορυφαίος κατασκευαστής δερμάτινων καναπέδων παγκοσμίως, σας προσφέρει μία μεγάλη ποικιλία από καναπέδες, μικροέπιπλα και αξεσουάρ, με έκπτωση έως και 30%.

Για να παραλάβετε δωρεάν ένα κατάλογο Natuzzi καλέστε στο 22410 27328 ή επισκεφθείτε το www.natuzzi.com.

Η προσφορά ισχύει μέχρι εξαντλήσεως των αποθεμάτων και δεν μπορεί να συνδυαστεί με άλλες, κατά την ίδια χρονική περίοδο. Άμεση παράδοση.

DIVANI & DIVANI by NATUZZI

Καταστήματα Divani & Divani by Natuzzi: Ρόδος, Καναδά 34 • τηλ. 22410 27328



Η νέα κολεξιόν σε ανδρικά κοστούμια (LUBIAM, TOMAS, e-phos).

ΜΙΣΗ ΤΙΜΗ

Ανδρικά + Γυναικεία: Πουκάμισα, Παντελόνια, Φούστες, Μπλούζες — 18 ευρώ

***UNIQUE* Fashion**
Αλεξ/πόλεως και Παπαδιαμάντη
(Ανάληψη) 22410 67643

ΝΕΑ ΓΑ FERRIES

ΠΡΟΓΡΑΜΜΑ ΔΡΟΜΟΛΟΓΙΩΝ
Ε/Γ-Ο/Γ ΑΝΘΗ ΜΑΡΙΝΑ-Ε/Γ-Ο/Γ ΜΑΡΙΝΑ -Ε/Γ-Ο/Γ ΡΟΔΑΝΘΗ
ΡΟΔΟΣ - ΠΕΙΡΑΙΑΣ (06/07/04-18/07/04)

ΠΕΜΠΤΗ 08/07
ΑΝΘΗ-ΜΑΡΙΝΑ 17.00 ΚΩ(20.30)-ΜΥΚΟΝΟ(02.00)-ΠΕΙΡΑΙΑ(06.50)
ΠΑΡΑΣΚΕΥΗ 09/07
ΜΑΡΙΝΑ 11.00 ΣΥΜΗ(12.10)
15.00 ΝΙΣΥΡΟ(18.20)-ΚΩ(20.00) ΚΑΛΥΜΝΟ (21.30)-ΛΕΡΟ (22.50)-ΠΑΤΜΟ (00.20)-ΠΕΙΡΑΙΑ(09.40)
ΣΑΒΒΑΤΟ 10/07
ΑΝΘΗ-ΜΑΡΙΝΑ 17.00 ΚΩ(20.50)-ΛΕΡΟ(23.00)-ΠΑΤΜΟ(00.20)-ΠΕΙΡΑΙΑ(09.20)
ΚΥΡΙΑΚΗ 11/07
ΜΑΡΙΝΑ 15.00 ΚΩ(19.10)-ΚΑΛΥΜΝΟ(20.30)-ΑΣΤΥΠΑΛΑΙΑ(23.20)-ΚΑΤΑΠΟΛΑ(02.40)-ΠΕΙΡΑΙΑ(10.25)
ΔΕΥΤΕΡΑ 12/07
ΡΟΔΑΝΘΗ 15.00 ΣΥΜΗ(16.35)-ΤΗΛΟ(18.35)-ΝΙΣΥΡΟ(19.50)-ΚΩ(21.50)-ΚΑΛΥΜΝΟ(23.00)-ΛΕΡΟ(00.35)-ΠΑΤΜΟ(01.50)-ΠΕΙΡΑΙΑ (11.00)
ΤΡΙΤΗ 13/07
ΑΝΘΗ-ΜΑΡΙΝΑ 17.00 ΚΩ(20.30)-ΛΕΡΟ (22.40)-ΠΑΤΜΟ (23.50)-ΠΕΙΡΑΙΑ(23.50)
ΤΕΤΑΡΤΗ 14/07
ΜΑΡΙΝΑ 14.00 ΣΥΜΗ(15.35)-ΤΗΛΟ(19.45)-ΝΙΣΥΡΟ(19.10)-ΚΩ(20.55)-ΚΑΛΥΜΝΟ(22.15) ΠΕΙΡΑΙΑ (09.00)
ΡΟΔΑΝΘΗ 17.00 ΛΕΡΟ(23.10)- ΠΑΤΜΟ(00.40)-ΠΕΙΡΑΙΑ(09.40)
ΠΕΜΠΤΗ 15/07
ΑΝΘΗ-ΜΑΡΙΝΑ 17.00 ΚΩ(20.30)-ΜΥΚΟΝΟ(02.00)-ΠΕΙΡΑΙΑ(06.50)
ΠΑΡΑΣΚΕΥΗ 16/07
ΜΑΡΙΝΑ 11.00 ΣΥΜΗ(12.10)
15.00 ΝΙΣΥΡΟ(18.20)-ΚΩ(20.00) ΚΑΛΥΜΝΟ (21.35)-ΠΕΙΡΑΙΑ(10.45)
ΣΑΒΒΑΤΟ 17/07
ΑΝΘΗ-ΜΑΡΙΝΑ 17.00 ΚΩ(20.50)-ΛΕΡΟ(23.00)-ΠΑΤΜΟ(00.20)-ΠΕΙΡΑΙΑ(09.20)
ΚΥΡΙΑΚΗ 18/07
ΜΑΡΙΝΑ 15.00 ΚΩ(20.10)-ΚΑΛΥΜΝΟ(21.30)-ΑΣΤΥΠΑΛΑΙΑ(00.20)-ΚΑΤΑΠΟΛΑ(03.40)-ΠΕΙΡΑΙΑ(11.25)
ΔΕΥΤΕΡΑ 19/074
ΡΟΔΑΝΘΗ 15.00 ΣΥΜΗ(16.35)-ΤΗΛΟ(18.35)-ΝΙΣΥΡΟ(20.100)-ΚΩ(21.55)-ΚΑΛΥΜΝΟ(23.15)-ΛΕΡΟ(00.35)-ΠΑΤΜΟ(01.50)-ΠΕΙΡΑΙΑ (11.00)
ΤΡΙΤΗ 20/07
ΑΝΘΗ-ΜΑΡΙΝΑ 17.00 ΚΩ(20.30)-ΛΕΡΟ (22.40)-ΠΑΤΜΟ (23.50)-ΠΕΙΡΑΙΑ(08.15)

****ΠΡΟΣΦΟΡΑ****
Πακέτα εισιτηρίων άνω των 300,00 ευρώ, μπορείτε να τα εξοφλήσετε σε 4 άτοκες μηνιαίες δόσεις με την πιστωτική σας κάρτα VISA ή MASTER!

* Η εταιρεία μας βρίσκεται στην ευχάριστη θέση να σας ενημερώσει ότι:
1. Θα προσφέρονται ειδικές τιμές σε όλες τις θέσεις για οικογενειακά πακέτα
2. Εισιτήρια μετ' επιστροφής, ειδικές τιμές.
3. Πολλαπλά εισιτήρια minimum 5, 50% έκπτωση.

Πληροφορίες στο κεντρικό πρακτορείο
TSAGARIS TRAVEL
και στον ταξιδιωτικό σας πράκτορα
Τηλ.. (22410) 36170-30406, FAX: 22410-28597

Συζητείται στη Βουλή την ερχόμενη εβδομάδα

Για όλα τα δάνεια ισχύει η ρύθμιση των πανωτοκίων

Η τελική οφειλή δεν θα υπερβαίνει το τριπλάσιο

Με αντικείμενο την οριστικοποίηση της ρύθμισης για τα πανωτόκια συνεδρίασε την Πέμπτη στο Μέγαρο Μαξίμου η Κυβερνητική Επιτροπή υπό τον πρωθυπουργό Κώστα Καραμανλή.

Βασική αρχή της ρύθμισης που αναμένεται να κατατεθεί στη Βουλή την ερχόμενη εβδομάδα είναι ότι η τελική οφειλή δεν μπορεί να υπερβαίνει το τριπλάσιο του αρχικού κεφαλαίου.



Σύμφωνα με πληροφορίες, η ρύθμιση για τους αγρότες θα είναι ευνοϊκότερη, ενώ για τα μεγάλα δάνεια θα επεκταθεί το πλαφόν λίγο πάνω από τα 2,2 εκατ. ευρώ.

Την επίβλεψη της εφαρμογής της ρύθμισης θα εγγυηθεί η Τράπεζα της Ελλάδος, ενώ προβλέπεται ακόμη αναστολή πλειστηριασμών μέχρι το τέλος του χρόνου ώστε να προχωρήσουν οι οφειλέτες σε θετικό διακανονισμό με τις τράπεζες. Η ρύθμιση θα ισχύει για όλα τα δάνεια ανεξάρτητα από το χρόνο που έχουν συναφθεί.

YOGA Center

Με τη Yoga αισθάνεστε ισορροπημένοι και ανανεωμένοι σωματικά και πνευματικά.
Με το συνδυασμό **αναπνοής, σωματικής άσκησης** και **συγκέντρωσης,** βελτιώνεται η άμυνα του οργανισμού μας, ενισχύεται η υγεία μας και αυξάνεται η ευεξία μας.
Καθένας μας μπορεί να ξεκινήσει να κάνει Yoga ανεξάρτητα από ηλικία και φυσική κατάσταση.

ΤΜΗΜΑΤΑ ΕΝΗΛΙΚΩΝ ΚΑΙ ΠΑΙΔΙΩΝ

Υπεύθυνη: Ιφιγένεια Χαλκιά • Ιερού Λόχου 8 Ιαλυσός
Τηλ: 22410 96343 - 6945 374109

Θα γίνουν στη Νέα Δημοκρατία

Αλλαγές σε δομή και καταστατικό

Δηλώσεις Β. Μεϊμαράκη

Οι αλλαγές στο καταστατικό της Νέας Δημοκρατίας αλλά και στην οργανωτική δομή του κόμματος συζητήθηκαν στην Επιτροπή Καταστατικού που συνεδρίασε υπό την προεδρία του γραμματέα της Κ.Ε. Ευ. Μεϊμαράκη.

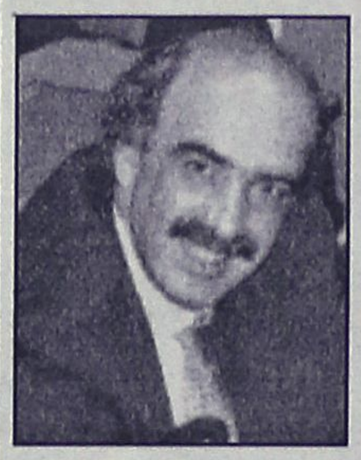

Ο κ. Μεϊμαράκης δήλωσε ότι τόσο στα προσυνέδρια που θα γίνουν σε Θεσσαλονίκη και Πάτρα όσο και στο συνέδριο του κόμματος, την επόμενη εβδομάδα, θα κατατεθούν οι συγκεκριμένες προτάσεις για αλλαγές στο καταστατικό και την οργανωτική δομή του κόμματος.

Αναφορικά με το ζήτημα των σχέσεων μεταξύ του κόμματος και της κυβέρνησης, ο κ. Μεϊμαράκης ξεκαθάρισε ότι η Ρηγίλλης δεν ζητά συνδιαχείριση με την κυβέρνηση, αλλά τη σύσταση συγκεκριμένων επιτροπών, οι οποίες θα αναλάβουν την υποχρέωση να έχουν επικοινωνία με τους υπουργούς που παράγουν το κυβερνητικό έργο ούτως ώστε όλοι οι βουλευτές και τα κομματικά στελέχη που μιλούν με τους πολίτες στις εκλογικές τους περιφέρειες να μπορούν να εξηγούν και να απαντούν σε οποιοδήποτε ερώτημα σχετικά με το κυβερνητικό έργο.

Δρομολόγια του Ταχύπλοου Καταμαράν "ΔΩΔΕΚΑΝΗΣΟΣ ΕΞΠΡΕΣ"
Από: 16-ΙΟΥΛ-2004 μέχρι 31-ΑΥΓ-2004

DODEKANISOS NAFTILIAKI
Αναχωρίσεις από την Κολώνα (Θαλασσινή πύλη)

ΚΥΡΙΑΚΗ		
ΛΙΜΑΝΙ	ΑΦΙΞΗ	ΑΝΑΧ.
ΡΟΔΟΣ		08.30
ΣΥΜΗ	09.20	09.25
ΚΩΣ	10.55	11.00
ΚΑΛΥΜΝΟΣ	11.40	11.50
ΛΕΡΟΣ	12.40	12.45
ΠΑΤΜΟΣ	13.25	13.40
ΛΕΙΨΟΙ	14.00	14.05
ΛΕΡΟΣ	14.25	14.30
ΚΑΛΥΜΝΟΣ	15.20	15.30
ΚΩΣ	16.10	16.20
ΣΥΜΗ	17.45	17.50
ΡΟΔΟΣ	18.30	

ΔΕΥΤΕΡΑ		
ΛΙΜΑΝΙ	ΑΦΙΞΗ	ΑΝΑΧ.
ΡΟΔΟΣ		08.30
ΚΑΣΤΕΛΟΡΙΖΟ	11.00	16.00
ΡΟΔΟΣ	18.30	

ΤΡΙΤΗ		
ΛΙΜΑΝΙ	ΑΦΙΞΗ	ΑΝΑΧ.
ΡΟΔΟΣ		08.30
ΚΩΣ	10.40	10.50
ΚΑΛΥΜΝΟΣ	11.30	11.40
ΛΕΡΟΣ	12.30	12.40
ΠΑΤΜΟΣ	13.20	13.30
ΛΕΙΨΟΙ	13.50	14.00
ΛΕΡΟΣ	14.20	14.30
ΚΑΛΥΜΝΟΣ	15.20	15.30
ΚΩΣ	16.10	16.20
ΡΟΔΟΣ	18.30	

ΤΕΤΑΡΤΗ		
ΛΙΜΑΝΙ	ΑΦΙΞΗ	ΑΝΑΧ.
ΡΟΔΟΣ		08.30
ΣΥΜΗ	09.20	09.30
ΚΩΣ	11.00	11.10
ΚΑΛΥΜΝΟΣ	11.50	12.00
ΛΕΡΟΣ	12.45	12.50
ΠΑΤΜΟΣ	13.30	13.40
ΛΕΡΟΣ	14.20	14.30
ΚΑΛΥΜΝΟΣ	15.20	15.30
ΚΩΣ	16.10	16.20
ΣΥΜΗ	17.45	17.50
ΡΟΔΟΣ	18.30	

ΠΕΜΠΤΗ		
ΛΙΜΑΝΙ	ΑΦΙΞΗ	ΑΝΑΧ.
ΡΟΔΟΣ		08.30
ΚΩΣ	10.40	10.50
ΚΑΛΥΜΝΟΣ	11.30	11.40
ΛΕΡΟΣ	12.30	12.40
ΛΕΙΨΟΙ	13.00	13.10
ΠΑΤΜΟΣ	13.30	13.40
ΛΕΡΟΣ	14.20	14.30
ΚΑΛΥΜΝΟΣ	15.20	15.30
ΚΩΣ	16.10	16.20
ΡΟΔΟΣ	18.30	

ΠΑΡΑΣΚΕΥΗ		
ΛΙΜΑΝΙ	ΑΦΙΞΗ	ΑΝΑΧ.
ΡΟΔΟΣ		08.30
ΣΥΜΗ	09.20	09.30
ΚΩΣ	11.00	11.10
ΚΑΛΥΜΝΟΣ	11.50	12.00
ΛΕΡΟΣ	12.45	12.50
ΠΑΤΜΟΣ	13.30	13.40
ΛΕΡΟΣ	14.20	14.30
ΚΑΛΥΜΝΟΣ	15.20	15.30
ΚΩΣ	16.10	16.20
ΣΥΜΗ	17.45	17.50
ΡΟΔΟΣ	18.30	

ΣΑΒΒΑΤΟ		
ΛΙΜΑΝΙ	ΑΦΙΞΗ	ΑΝΑΧ.
ΡΟΔΟΣ		08.30
ΚΩΣ	10.40	10.50
ΚΑΛΥΜΝΟΣ	11.30	11.40
ΛΕΡΟΣ	12.30	12.40
ΛΕΙΨΟΙ	13.00	13.10
ΠΑΤΜΟΣ	13.30	13.40
ΛΕΡΟΣ	14.20	14.30
ΚΑΛΥΜΝΟΣ	15.20	15.30
ΚΩΣ	16.10	16.20
ΡΟΔΟΣ	18.30	



• Ταξιδέψτε με το μήλο την ώρα
• Fully air-conditioned

Πληροφορίες: Δωδεκάνησος Ναυτιλιακή Ν.Ε.
Αυστραλίας 3, 85100 Ρόδος
Τηλ: 22410 70 590 - Fax: 22410 70 591

Ηχος & Φως Sound & Light RHODES

website: www.12ne.gr
e-mail: info@12ne.gr

Απαράδεκτη επίθεση από τον σύλλογο εργαζομένων του νοσοκομείου Ρόδου δέχθηκε ο αντιπρόεδρος του Πε.ΣΥΠ Δωδεκανήσου κ. Νικ. Καραμαρίτης, επειδή έκανε το... λάθος να ζητήσει να εξαλειφθούν φαινόμενα ανάρμοστης συμπεριφοράς του προσωπικού του νοσοκομείου!

Ούτε λίγο ούτε πολύ ο σύλλογος εργαζομένων θεωρεί ότι το Πε.ΣΥΠ. δεν δικαιούται να ομιλεί και να κάνει τέτοιες παρατηρήσεις, επειδή υπάρχουν πολλά προβλήματα στον τομέα των εργασιακών σχέσεων (σ.σ. όντως υπάρχουν).

Το γεγονός βέβαια ότι υπάρχουν αυτά τα προβλήματα δεν σημαίνει ότι κάποιοι από τους εργαζόμενους του νοσοκομείου μπορούν να συμπεριφέρονται ανάρμοστα προς τους ασθενείς του ιδρύματος, αλλά όπως φαίνεται το θέμα τίθεται... σε αμφισβήτηση.

Επειδή πράγματι το τελευταίο χρονικό διάστημα το Πε.ΣΥΠ. έγινε δέκτης διαμαρτυριών για απρεπή συμπεριφορά μικρής μειοψηφίας του προσωπικού, ο αντιπρόεδρος του Πε.ΣΥΠ. κ. Καραμαρίτης έστειλε σχετικό έγγραφο στο νοσοκομείο ζητώντας να προσεχθεί το θέμα της συμπεριφοράς των εργαζομένων προς τους πολίτες.

Το έγγραφο αυτό προκάλεσε την έντονη αντίδραση του συλλόγου, που το χαρακτήρισε προκλητικό και ζήτησε την απόσυρσή του!

Από το σύλλογο εργαζομένων στο νοσοκομείο της Ρόδου

Απαράδεκτη επίθεση στον αντιπρόεδρο του Πε.ΣΥΠ.!

Επειδή ζήτησε να φέρονται καλά στους πολίτες

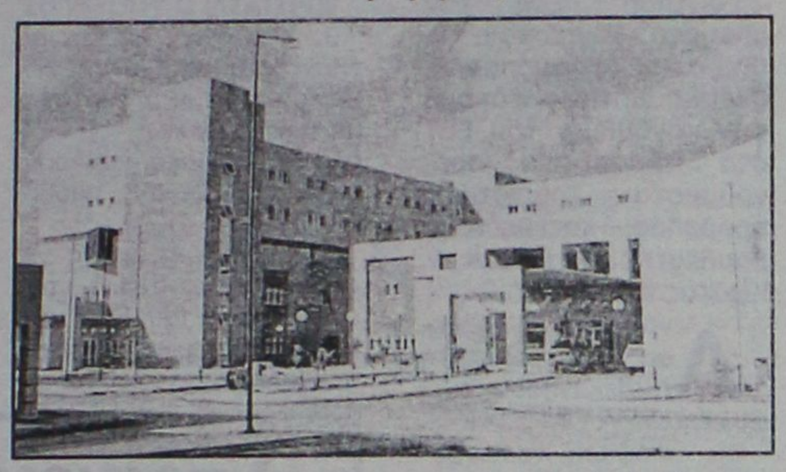

Για να μπορέσει πράγματι το αναγνωστικό κοινό να βγάλει τα δικά του συμπεράσματα, η "Ροδιακή" παραθέτει τα δύο έγγραφα που είναι αποκαλυπτικά.

Ειδικότερα ο κ. Καραμαρίτης απευθυνόμενος στους εργαζόμενους του νοσοκομείου, ανέφερε τα εξής:

«Κύριοι,

τον τελευταίο καιρό παρατηρήθηκαν φαινόμενα ανάρμοστης συμπεριφοράς μελών προσωπικού των υπηρεσιών Υγείας και Πρόνοιας (νοσηλευτικού, ιατρικού, διοικητικού κ.τ.λ.) απέναντι σε πολίτες.

Τέτοια κρούσματα είναι απαράδεκτα να συμβαίνουν σε ένα τόσο ευαίσθητο χώρο και είναι σαφές ότι θα τηρηθεί αυστηρά ο νόμος που προβλέπεται για τις περιπτώσεις αυτές.

Μετά τα παραπάνω, παρακαλώ, την προσωπική σας παρέμβαση, έτσι ώστε να εξαλειφθούν τέτοιου είδους φαινόμενα που θίγουν τον πολίτη και τον πολιτισμό μας, που προσβάλλουν τον εργασιακό χώρο της υγείας και πρόνοιας και εκθέτουν στο σύνολό τους τους εργαζομένους».

Ο ΣΥΛΛΟΓΟΣ

Η αντίδραση του συλλόγου, όπως προκύπτει από επιστολή της προέδρου κ. Αναστ. Πανίδου, προς τον αντιπρόεδρο του Πε.ΣΥΠ. ήταν ιδιαίτερα έντονη.

Αναφέρονται ειδικότερα στο έγγραφο που στάλθηκε τα εξής:

«Κύριε αντιπρόεδρε,

Με κατάπληξη και έντονη δυσαρέσκεια διαβάσαμε το έγγραφο το οποίο αποστάλθηκε προς όλες τις υπηρεσίες του Νοσοκομείου και το οποίο επιεικώς χαρακτηρίζουμε ως προκλητικό.

Στο έγγραφό σας αυτό απευθύνεστε σε εργαζομένους, οι οποίοι υφίστανται κάκιστες εργασιακές συνθήκες, οι οποίες αποτελούν προϊόν και ευθύνη της δικής σας διοίκησης.

Συνοπτικά σας υπενθυμίζουμε ορισμένα στοιχεία, τα οποία κατά την άποψή μας οφείλουν να είναι το κύριο μέλημα και βασική προτεραιότητα όσων θέλουν να ασκούν διοίκηση.

1) Τραγικά μεγάλη έλλειψη προσωπικού, η οποία ανέρχεται σε εκατοντάδες κενών θέσεων σε όλους τους τομείς.

2) Αποχώρηση του κύριου όγκου των συμβασιούχων και επικείμενη αποχώρηση τις αμέσως προσεχείς ημέρες των εναπομεινάντων.

3) Αύξηση του φόρτου εργασίας, αποτέλεσμα της αύξησης του πληθυσμού λόγω τουρισμού.



4) Εντατικοποίηση των εργαζομένων και στέρηση των εργασιακών τους δικαιωμάτων παρά τη θέλησή τους.

5) Αυταρχική συμπεριφορά από πλευράς της διοίκησης (και με το τελευταίο έγγραφό της και σαφής διάθεση τρομοκράτησης), προκειμένου να εξαναγκάσει τους εργαζόμενους να πειθαρχήσουν στις αντεργατικές αποφάσεις της.

6) Ευτελισμός και απαξίωση των εργαζομένων και της προσφοράς τους στο σύνολό τους και έλλειψη ευαισθησίας και αναγνώρισης του έργου τους.

7) Περιστολή των αδειών όλων των εργαζομένων από 20-07 έως 30-08 χωρίς να μπει το υπουργείο στον κόπο να αιτιολογήσει την απόφασή του αυτή, παρά μόνο να την επιβάλλει.

Εφόσον τα παραπάνω συνθέτουν και κατά τη δική σας κρίση έναν εργασιακό χώρο με μείζονα και εκρηκτικά προβλήματα, φροντίστε να αναλωθείτε στην εξεύρεση λύσεων για αυτά τα πραγματικά προβλήματα και όχι μεταθέτοντας το πρόβλημα εκεί όπου δεν υπάρχει. Και για να περάσουμε στο "προκείμενο" για εμάς είναι προφανές ότι αφορμή για τη σύνταξη του εν λόγω εγγράφου έδωσαν μεμονωμένα περιστατικά. Αφ' ενός δεν υπερασπιζόμαστε συμπεριφορές που θίγουν τον οποιονδήποτε, όποιος και αν είναι (και αυτό έχει να κάνει και με τη συμπεριφορά που εισπράττουν οι εργαζόμενοι)· αφ' ετέρου το εργασιακό περιβάλλον στο οποίο καλούνται οι εργαζόμενοι να λειτουργήσουν είναι καταφανώς απαράδεκτο και ανάρμοστο, κατάσταση για την οποία έχετε την κύρια ευθύνη. Συνεπώς, η τύχη έντονη συμπεριφορά εργαζομένου είναι βέβαιο πως ήταν προϊόν συσσωρευμένης κούρασης, αγανάκτησης και οργής, ήταν δηλαδή ανθρώπινη... Αντί λοιπόν να δείτε σ' αυτό άλλη μια επιβεβαίωση των άσχημων εργασιακών συνθηκών τις οποίες υφιστάμεθα και πολλάκις έχουμε καταγγείλει και να εντείνετε τις ενέργειές σας για βελτίωση της κατάστασης, σπεύδετε να εξαπολύσετε μύδρους κατά των "κακών εργαζομένων". Ντροπή.

Ζητούμε την άμεση απόσυρση και μη εφαρμογή του εν λόγω εγγράφου και ελπίζουμε στο μέλλον να βλέπουμε ουσιαστικότερες παρεμβάσεις εκ μέρους του Πε.ΣΥΠ.

Η πρόεδρος
Πανίδου Αναστασία».

Εκπώσεις! Εκπώσεις! Εκπώσεις! Εκπώσεις! Εκπώσεις! Εκπώσεις! Εκπώσεις! Εκπώσεις! Εκπώσεις! Εκπώσεις! Εκπώσεις! Εκπώσεις! Εκπώσεις! Εκπώσεις! Εκπώσεις! Εκπώσεις!

• Σετ κρεβατοκάμαρας από..... 1300 €

• Καναπές 2θέσιος και 3θέσιος σε ύφασμα από..... 1190 €

• Καναπές 2θέσιος και 3θέσιος σε δέρμα από..... 1350 €

• Σετ τραπεζαρίας* από..... 3045 €

*(τραπέζι με 6 καρέκλες, κρυσταλιέρα, μπουφές με καθρέπτη, έπιπλο για T.V.)

ΚΑΙ ΣΤΑ ΛΕΥΚΑ ΜΑΣ ΕΙΔΗ
30% Εκπώσεις!
ΚΕΝΤΙΑ

Εκπώσεις!

ΕΥΚΟΛΟΙ ΤΡΟΠΟΙ ΠΛΗΡΩΜΗΣ:
• 0% προκαταβολή
• 1η δόση μετά από 4 μήνες
• Από 6 έως 60 δόσεις
• Στην τιμή συμπεριλαμβάνεται ΦΠΑ

Spazio pelle
Καναδά 38, Τηλ. 2241076876

ΚΑΘΗΜΕΡΙΝΑ ΟΛΑ ΤΑ ΝΕΑ ΤΗΣ ΔΩΔΕΚΑΝΗΣΟΥ ΣΤΟ INTERNET
www.rodiaki.gr

ΤΕΛΟΣ ΣΤΟ ΦΥΤΩΡΙΟ ΤΟΥ ΔΑΣΑΡΧΕΙΟΥ!

"Το Φυτώριο του Δασαρχείου Δωδεκανήσου, που προμήθευε όλα τα Δωδ/σα με δενδρύλλια για αναδασώσεις, ΤΕΛΟΣ!!!

Το οικόπεδο που ανήκε στο Δήμο Ιαλυσού, η Νομαρχία το παρεχώρησε πίσω στο Δήμο χωρίς πρωτίστως να βρει άλλο χώρο για να το μεταφέρει, και έτσι φέτος οι ενδιαφερόμενοι φορείς ΔΕΝ θα έχουν δενδρύλλια για αναδασώσεις. Εκτός βέβαια και αν αναγκαστούν να κάνουν εράνους (!) για να τα αγοράσουν από διάφορα ιδιωτικά φυτώρια...

Με λίγα λόγια, μετά την κατάργηση του Σώματος Αγροφυλακής-Δασοπυρόσβεσης και μετά του Φυτωρίου, το Δασαρχείο μένει ακέφαλο.

Απευθύνομαι λοιπόν στον υπ. Αιγαίου κ. Παυλίδη να δώσει κάποια λύση-να παρέμβει δηλαδή στο άλλο κράτος που λέγεται υπ. Γεωργίας-και να παραχωρήσει 4-5 στρέμματα από το έρημο Φυτώριο του Αγ. Ανδρέα ή από το άλλο-επίσης έρημο-Φυτώριο στα Κοσκινού, ώστε να συνεχίζουν να μας προμηθεύουν δενδρύλλια για τις αναδασώσεις, και να αποφύγουμε τους... εράνους!..

Κλείνοντας θα ήθελα να παρατηρήσω-όπως και εσείς πιστεύω -πως τα τελευταία χρόνια γίνονται συνεχώς "αφαιρέσεις" χωρίς να γίνονται "προσθέσεις"! Και εννοώ την Σχολή Χωροφυλακής, την Οικοκυρική, το Ορφανοτροφείο Αρρένων και τελευταία το Φυτώριο του Δασαρχείου όπως παραπάνω αναφέρω.

κ. Υπουργέ Αιγαίου, περιμένουμε την παρέμβασή σας στο θέμα αυτό του Φυτωρίου.

Σαν τελευταίο έχω να κάνω μία έκκληση-παράκληση στα τοπικά μέσα (Τύπο, Ραδιόφωνο και Τηλεόραση) να διευκολύνουν περισσότερο και να βοηθούν με όποιο τρόπο ή μέσον διαθέτουν, όχι μόνο τις δικές μας παρεμβάσεις-προσπάθειες αλλά και άλλες γιατί είναι προς όφελος όλων μας!

Σας ευχαριστώ
Λουκάς Μπαρκανίκας".

Κατατέθηκε στη Βουλή από τον Κ. Καϊσερλη

Ερώτηση για τα κονδύλια τουριστικής προβολής

Ζητά να υπάρξει ανακατανομή

Ερώτηση προς τον υπουργό Τουρισμού, κ. Δημήτρη Αβραμόπουλο, σχετικά με την κατανομή των κονδυλίων του ΕΟΤ στα Νομαρχιακά προγράμματα Τουριστικής προβολής, κατέθεσε ο βουλευτής του ΠΑΣΟΚ, κ. Κώστας Καΐσερλης.

Αναλυτικά, η ερώτηση του βουλευτή Δωδεκανήσου έχει ως εξής:

Με απόφαση του υφυπουργού Τουρισμού κ. Αναστασίου Λιάσκου, σχετικά με την κατανομή των κονδυλίων του ΕΟΤ στα Νομαρχιακά προγράμματα Τουριστικής προβολής, αυξήθηκε κατά 10.000 ευρώ η ενίσχυση του ΕΟΤ προς τα Δωδεκάνησα, φτάνοντας συνολικά στα 110.000 ευρώ.

Λαμβανομένου υπ' όψιν ότι η Δωδεκάνησος:

α) αποτελεί τον πρώτο διεθνή προορισμό της χώρας.

β) συνεισφέρει τα μέγιστα στην τουριστική βιομηχανία και εθνική οικονομία, προσφέροντας στον προϋπολογισμό της χώρας πολύ περισσότερα από αυτά που της αποδίδονται.

γ) στηρίζεται οικονομικά σχεδόν αποκλειστικά στον τουρισμό.

δ) διαθέτει σημαντικές υποδομές και μεγάλο αριθμό κλινών και ως εκ τούτου σημαντικές δυνατότητες απορρόφησης κονδυλίων σχετικών με την ανάπτυξη του τουρισμού, το ποσό των 110.000 ευρώ για την τουριστική προβολή του Νομού της Δωδεκανήσου κρίνεται από όλους τους εμπλεκόμενους φορείς τουλάχιστον ανεπαρκές.

ΕΡΩΤΑΤΑΙ Ο ΥΠΟΥΡΓΟΣ

1. Υπάρχει περίπτωση επανεξέτασης της απόφασης σχετικά με την κατανομή των κονδυλίων του ΕΟΤ στα νομαρχιακά προγράμματα τουριστικής προβολής;

2. Υπάρχει η σκέψη για ριζική ανακατανομή των ενισχύσεων του ΕΟΤ στα προγράμματα τουριστικής προβολής με γνώμονα τον αριθμό των κλινών και γενικότερα τις τουριστικές υποδομές και τις δυνατότητες απορρόφησης κονδυλίων κάθε Νομού;

3. Υπάρχει προοπτική αύξησης στο άμεσο μέλλον του ποσού των 110.000 ευρώ που δόθηκε ως ενίσχυση του ΕΟΤ στα νομαρχιακά προγράμματα τουριστικής προβολής για το Νομό Δωδεκανήσου;

Στοιχεία για την υπόθεση κοκαΐνης

Ο 40χρονος επιχειρηματίας, Αλέξανδρος Αγγελόπουλος, από τους Νέους Πόρους Πιερίας, αναζητείται ως ο εγκέφαλος του κυκλώματος για τη μεγάλη υπόθεση μεταφοράς 5,5 τόνων κοκαΐνης από την Κολομβία στην Ευρώπη.

Πρόκειται για ιδιοκτήτη αλιευτικών πλοίων και πολλών εμπορικών επιχειρήσεων καθώς και των ποδοσφαιρικών ομάδων του Πιερικού και του Ποσειδώνα Νέων Πόρων.

Επίσης αναζητείται ο συνεργός του, Νικόλαος Αντωνακάκης, 48 ετών, από τη Σάμο. Σύμφωνα με όσα ανακοίνωσε η Αστυνομία και οι δύο βρίσκονται σε χώρα της Ευρώπης και η σύλληψή τους θεωρείται θέμα χρόνου.

Στοιχεία για την υπόθεση και τα πρόσωπα που εμπλέκονται έδωσαν προχθές το μεσημέρι εκπρόσωποι των ελληνικών Διωκτικών Αρχών παρουσία εκπροσώπων ξένων υπηρεσιών που συνεργάστηκαν άψογα με τις ελληνικές.

Οι 5,5 τόνοι κοκαΐνης βρέθηκαν τα ξημερώματα της 13ης Ιουλίου στο αλιευτικό σκάφος "AFRICA 1", ελληνικών συμφερόντων, από τους Ισπανούς τελωνιακούς και μετά από σήμα των Ελληνικών Αρχών. Οι Ισπανοί συνέλαβαν το πλήρωμα του πλοίου που αποτελείτο από τέσσερις έλληνες και έναν ιταλό.

Ακολούθησαν τρεις ακόμη συλλήψεις στην Ελλάδα οι οποίοι οδηγήθηκαν στον εισαγγελέα Πειραιά και αύριο αναμένεται να οδηγηθούν στον ανακριτή. Οι τρεις που συνελήφθησαν στη χώρα μας είναι ο Απόστολος Μπούσιος, 28 ετών, από την Κατερίνη, ο Νικόλαος Γαβρήλης, 44 ετών, έμπορος μοτοσικλετών από τον Πειραιά και ο Γεώργιος Μαραγκουδάκης, 57 ετών, από τα Χανιά, ο οποίος κατηγορείται ότι είχε συσκευάσει όλα τα ηλεκτρονικά του αλιευτικού για τη μεταφορά της κοκκαΐνης.

SAVVIOU TRAVEL
ΑΠΟΣΤΟΛΟΥ ΠΑΥΛΟΥ 8, ΑΝΑΛΗΨΗ ΡΟΔΟΣ
TEL. 22410 23728 & 32744 FAX 22410 39730

ΔΙΗΜΕΡΗ ΕΚΔΡΟΜΗ ΣΤΗΝ
ΤΟΥΡΚΙΑ
ΜΕ ΤΗΝ ΦΙΛΑΡΜΟΝΙΚΗ
ΤΟΥ ΔΗΜΟΥ ΚΑΛΛΙΘΕΑΣ

ΑΝΑΧΩΡΗΣΗ: 22/07/04 ώρα 08.00 .
ΕΠΙΣΤΡΟΦΗ: 24/07/04 ώρα 18.00

ΤΙΜΗ ΚΑΤ' ΑΤΟΜΟ 170€

ΣΥΜΠΕΡΙΛΑΜΒΑΝΕΙ:
- ΑΚΤΟΠΛΟΪΚΑ ΕΙΣΙΤΗΡΙΑ ΡΟΔΟΣ-ΜΑΡΜΑΡΙΣ-ΡΟΔΟΣ
- ΜΕΤΑΦΟΡΕΣ ΑΠΟ ΛΙΜΑΝΙ ΠΡΟΣ ΞΕΝΟΔΟΧΕΙΟ ΚΑΙ ΕΠΙΣΤΡΟΦΗ
- ΔΥΟ ΔΙΑΝΥΚΤΕΡΕΥΣΕΙΣ ΣΕ ΞΕΝΟΔΟΧΕΙΟ Α' ΚΑΤΗΓΟΡΙΑΣ ΜΕ ΠΡΩΙΝΟ ΚΑΙ ΓΕΥΜΑ
- ΣΥΜΜΕΤΟΧΗ ΣΤΙΣ ΕΚΔΗΛΩΣΕΙΣ ΤΗΣ ΦΙΛΑΡΜΟΝΙΚΗΣ
- ΣΥΝΟΔΟΣ ΤΟΥ ΓΡΑΦΕΙΟΥ ΜΑΣ

ΔΕΝ ΣΥΜΠΕΡΙΛΑΜΒΑΝΕΙ:
- ΦΟΡΟΥΣ ΕΛΛΑΔΑΣ-ΤΟΥΡΚΙΑΣ 29€

(Δηλώστε άμεσα συμμετοχή λόγω περιορισμένων θέσεων)

ΧΑΛΚΙΝΟΙ ΗΛΙΑΚΟΙ "ΣΟΝΝΕ ΑΞΙΟΝ"
50 ΧΡΟΝΙΑ ΕΓΓΥΗΣΗ

από 950 €
ΗΛΙΑΚΑ DURATHERM
από 700 €
ΞΥΛΟΣΟΜΠΕΣ ΤΖΑΚΙΑ ΜΑΤΕΜΕΝΙΑ

από 180 €

ΚΕΝΤΡΙΚΗ ΘΕΡΜΑΝΣΗ

από 1800 €
ΜΕ ΜΑΤΕΜΕΝΙΟ
ΛΕΒΗΤΑ 30.000 KCL/H
5 ΣΩΜΑΤΑ ΠΑΝΕΛ 60Χ100
1 ΣΩΜΑ 45Χ45, ΚΑΥΣΤΗΡΑ ΚΥΚΛΟΦΟΡΗΤΗ, ΔΟΧΕΙΟ ΔΙΑΣΤΟΛΗς ΘΕΡΜΟΣΤΑΤΗ ΧΩΡΟΥ ΚΑΙ ΟΛΑ ΤΑ ΥΛΙΚΑ ΣΥΝΔΕΣΗς ΚΕΤΟς ΣΩΛΗΝΩΣΕΙς ΚΑΙ ΚΑΜΙΝΑΔΑ
- ΚΛΙΜΑΤΙΣΤΙΚΑ
- ΘΕΡΜΟΠΟΜΠΟΙ
- ΑΝΤΑΛΛΑΚΤΙΚΑ ΚΑΥΣΤΗΡΩΝ

ΣΥΝΤΗΡΗΣΕΙς ΚΑΥΣΤΗΡΩΝ
ΔΙΑΚΟΛΑΜΠΡΙΑΝΟς ΗΛΙΑΣ
Κ. ΤΣΑΛΔΑΡΗ 14 ΡΟΔΟς
ΤΗΛ. 22410-39420, ΚΙΝ. 6392853714

GLASS CLEANING
ASR ISO 9001/2000
ΟΛΟΚΛΗΡΩΜΕΝΑ ΣΥΣΤΗΜΑΤΑ ΚΑΘΑΡΙΣΜΟΥ
ΤΑ ΠΑΝΤΑ ΓΙΑ ΤΗΝ ΚΑΘΑΡΙΟΤΗΤΑ
HACCP
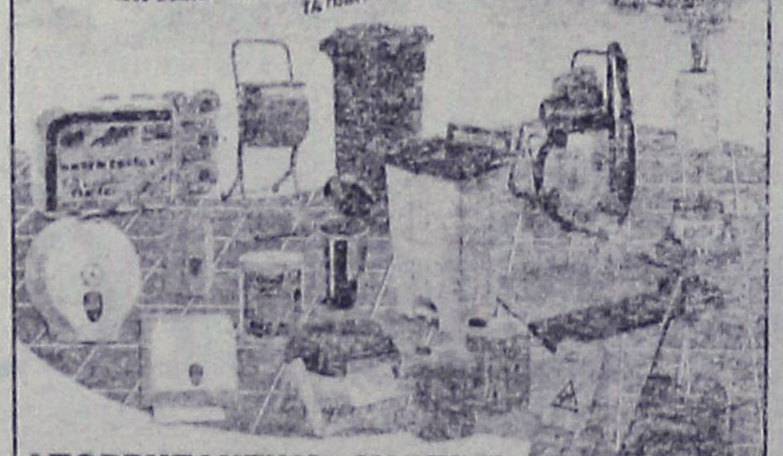
ΑΠΟΡΡΥΠΑΝΤΙΚΑ - ΧΑΡΤΙΚΑ
ΜΗΧΑΝΕΣ ΚΑΘΑΡΙΣΜΟΥ
Κατάστημα Glass Cleaning
Κανάβη 21 - Ρόδος
τηλ.: 22410 22.893
Εσωγυάλινα προϊόντα ιδανικά και για το σπίτι
Ιδιοκτήτης Καταστήματος: Ζαγκότσης Κωνσταντίνος
GLASS CLEANING ABEE
ΟΛΟΚΛΗΡΩΜΕΝΑ ΣΥΣΤΗΜΑΤΑ ΚΑΘΑΡΙΣΜΟΥ
www.glasscleaning.gr rhodos@glasscleaning.gr

ΕΙΣΑΓΩΓΕΣ ΜΕΤΑΧΕΙΡΙΣΜΕΝΩΝ ΑΥΤΟΚΙΝΗΤΩΝ
ΑΓΟΡΕΣ-ΠΩΛΗΣΕΙΣ-ΑΝΤΑΛΛΑΓΕΣ
TOP CARS
ΑΠΟ 0 ΕΩΣ 72 ΔΟΣΕΙΣ!!!
- Για τον ιδιώτη
- Τον φίλο του σπαν αυτοκινήτου
- Τον επαγγελματία
- Τον ταξιτζή
- Τον αγρότη



ΕΝΑ ΧΡΟΝΟ ΕΓΓΥΗΣΗ
TOP CARS
Η καλύτερη λύση!
ΝΕΟ
1ο κατάστημα: Λεωφ. Ελευθερίας 20 Κρεμαστή
τηλ. (22410) 96889 και 6972261775
2ο κατάστημα: Λεωφ. Ρόδου-Λίνδου- τηλ. (22410) 69518
fax: (22410) 69517

Ζήτησε συγνώμη ο διευθυντής κ. Β. Σαλβάρης

Η ΔΕΗ ανέλαβε την ευθύνη για τις ζημιές

Θα καταβληθούν αποζημιώσεις

Συγνώμη ζήτησε χθες δημοσίως για την αναστάτωση αλλά και τις ζημιές που υπέστησαν οι καταναλωτές και οι καταστηματάρχες από το λάθος της ΔΕΗ, ο διευθυντής του τομέα ΔΕΗ της Ρόδου κ. Βασίλειος Σαλβάρης, επισημαίνοντας παραλληλα ότι έχει ξεκινήσει ήδη η διαδικασία συγκρότησης επιτροπής εμπειρογνωμόνων η οποία θα εξετάσει μία προς μία τις περιπτώσεις για την καταβολή αποζημιώσεων.

Η πολύωρη διακοπή του ρεύματος και η επιχείρηση ηλεκτροδότησης που έγινε αργά το μεσημέρι της Πέμπτης, είχε ως αποτέλεσμα να διοχετευθεί στο δίκτυο των καταναλωτών, ηλεκτρική ενέργεια της τάξης των 730 βόλτ, γεγονός που προξένησε μεγάλες ζημιές σε ηλεκτρικές και ηλεκτρονικές συσκευές σπιτιών, ιατρείων, επιχειρήσεων και καταστημάτων στην πόλη της Ρόδου, από το γήπεδο του «Διαγόρα» μέχρι και την Αγία Αναστασία.

Το περιστατικό που χαρακτηρίζεται ως μη συνηθισμένο, προκάλεσε σοβαρές ζημιές εκατοντάδων χιλιάδων ευρώ σε δεκάδες καταναλωτές της ΔΕΗ, οι οποίοι ξεκίνησαν από χθες άμεση διαδικασία αποζημίωσής τους.

Ενδεικτικό στοιχείο των σοβαρών ζημιών που προκλήθηκαν είναι ότι στην περιοχή ήταν και το ιατρείο του γνωστού γυναικολόγου Γιάννη Βασιλάκη, του οποίου τα ιατρικά μηχανήματα υπέστησαν σοβαρές ζημιές, ενώ εξίσου σοβαρές ζημιες υπέστη επίσης και το εργαστήριο Χημείας του κ. Δημήτρη Οικονομίδη που βρίσκεται στην ίδια περιοχή.

Μιλώντας χθες στο Ρ/Σ "Παλμό" ο διευθυντής της ΔΕΗ Ρόδου Βασίλης Σαλβάρης, ζήτησε συγνώμη από το καταναλωτικό κοινό, επισημαίνοντας ότι είναι κάτι που έγινε στο πλαίσιο του ανθρώπινου λάθους και οφείλεται σε ελαττωματικό ίσως μηχάνημα που είχε σταλεί στη Ρόδο.

Όπως γνωστοποίησε ο κ. Σαλβάρης, ήδη από την ΔΕΗ έχει συσταθεί επιτροπή για την καταγραφή των ζημιών και εν συνεχεία για την αποζημίωση των καταναλωτών.

Ο ίδιος ζήτησε από όσους υπέστησαν ζημιές χθες να σπεύσουν στη ΔΕΗ για να συμπληρώσουν ειδικό έντυπο το οποίο και θα αξιολογηθεί από την ειδική επιτροπή των εμπειρογνωμόνων.

Εκλεψαν μοτοποδήλατα

Βόλτες με... κλεμμένα μοτοποδήλατα αποφάσισαν να κάνουν προχθές αργά το βράδυ στο νησί της Κω, δύο νεαροί θρετανοί, οι οποίοι διέρρηξαν κατάστημα ενοικιαζομένων μοτοποδηλάτων στο κέντρο της Κω.

Για κακή τους τύχη όμως, οι νεαροί ηλικίας 20 ετών, εντοπίστηκαν και συνελήφθησαν λίγες ώρες αργότερα από αστυνομικούς της Κω, οι οποίοι σχημάτισαν σε βάρος τους δικογραφία παραπέμποντάς τους έτσι στην δικαιοσύνη.

ΕΠΑΓΓΕΛΜΑΤΙΚΟΣ ΠΡΟΣΑΝΑΤΟΛΙΣΜΟΣ



☞ Εχετε παιδιά που είναι **Α, Β, Γ Λυκείου;** Δεν είναι πολύ σίγουρα τι σχολή στοχεύουν;

☞ Θα ήθελαν να μάθουν **ποιες είναι οι σχολές** που τους ταιριάζουν και τι **προοπτικές** υπάρχουν.

☞ Μήπως, όμως, είστε και **φοιτητής** που δεν ταιριάζετε και πολύ με τη σχολή που πετύχατε; Ή ακόμα θέλετε να συνεχίσετε με **μεταπτυχιακές σπουδές**, αλλά δεν ξέρετε πού να προσανατολιστείτε ***σύμφωνα με τις προσωπικές σας δεξιότητες***;



Υπάρχει το **Μέτρον Τεστ**, το οποίο δημιουργήθηκε από επιστημονική ομάδα του Πανεπιστημίου Πειραιά και του Οικονομικού Πανεπιστημίου Αθηνών, για να λύσει όλα αυτά τα προβλήματα των νέων εύκολα και γρήγορα.



Κλείστε ένα ραντεβού **τώρα** με τον εκπαιδευτικό μας σύμβουλο, αφιερώστε **30 λεπτά στον υπολογιστή σας** και σε λιγότερο από εβδομάδα θα ξέρετε ποιές σχολές είναι για εσάς και ποιές έχουν θετικές προοπτικές.

Το **υπουργείο Εθνικής Αμύνης διεξάγει τον επαγγελματικό προσανατολισμό ΜΕΤΡΟΝ δωρεάν** για τα παιδιά των αξιωματικών και υπαλλήλων του στη Ρόδο στο:

Θεμέλιο Γλώσσας
Αυστραλίας 5
Ρόδος
2241070545, 6946501615

Αλακιώτου Ανθοπούλου Μαριτάνα

Καλώς ορίσατε ...
στο Mike's
Executive Catering.

Λάμψη, αριστοκρατεία, κομψότητα, φινέτσα.
Λέξεις που αποκτούν νόημα και ουσία στο Mike's Executive Catering, που αναλαμβάνει πλήρως και οργανωμένα τις σημαντικότερες εκδηλώσεις της ζωής σας. **Γαμήλια δεξίωση. Βάπτιση. Γενέθλια. Εγκαίνια.** Ή όποια άλλη δική σας ιδιαίτερη στιγμή. Το άψογο σέρβις, η άριστη ποιότητα των εδεσμάτων, γλυκών και αλμυρών, η σημασία στη λεπτομέρεια, εγγυώνται την επιτυχία της εκδήλωσής σας.
Κοντά σας από την πρώτη στιγμή...
Γιατί...

Μια οικογένεια είμαστε!









Mike's Executive Catering

Γεωργίου Σεφέρη 108. Τηλ. 2241066510. Ρόδος.

ΑΠΟΘΗΚΗ ΧΑΡΤΙΚΩΝ & ΑΝΑΛΩΣΙΜΩΝ Η/Υ

ΜΑΛΛΙΑΚΑΣ Ν. ΕΜΜΑΝΟΥΗΛ

Ενημερώνουμε τους επαγγελματίες που ενδιαφέρονται να **μειώσουν** το **κόστος λειτουργίας** της επιχείρησης ή του γραφείου τους, ότι τα μελάνια για εκτυπωτές **LASER & INK-JET (HP,LEXMARK, EPSON, CANNON, BROTHER, OKI, M. TALLY, SAMSUNG, PANASONIC, MINOLTA, QMS, XEROX)** ξαναγεμίζουν έχοντας **εξοικονόμηση** χρημάτων από **30%** έως **70%.**

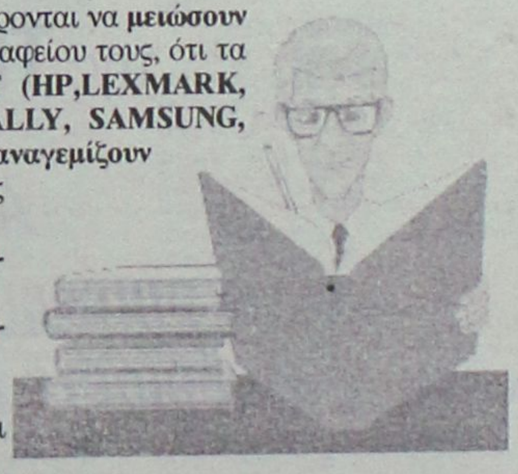

- **Πλήρης ανακατασκευή** των μερών που φθείρονται για **LASER TONER.**
- **Επεξεργασία & αναγόμωση** με τις πιο **σύγχρονες** μηχανές.
- Τέλος στις πρόχειρες μεθόδους γεμίσματος.
- **Πλήρης ανακατασκευή & γέμισμα** ακόμη και σε **έγχρωμα LASER**

Επίσης ενημερώνουμε την αξιότιμη πελατεία μας
"Εστιατόρια - Μπαρ - Καφετέριες - Σούπερ Μάρκετ - Τουριστικά μαγαζιά - Ξενοδοχειακές μονάδες κ.λπ. επιχ/σεις"
ότι σε μας θα προμηθευτείτε ό,τι χρειάζεστε
για την επιχείρησή σας:
Μπλοκ εστιατορίου - Κορδέλες ταμειακών μηχανών - Μελάνια για HP/Epson/Canon/ Lexmark - Φωτοτυπικό χαρτί - Χαρτί εκτυπωτή - Είδη γραφείου - Χρωματιστό χαρτί για τιμοκαταλόγους σε 80 & 160gr κ.λπ.

ΠΡΟΣΦΟΡΑ ΓΙΑ ΤΟ ΜΗΝΑ ΙΟΥΛΙΟ

Για εστιατόρια-μπαρ-καφετέριες

1. Δελτίο παραγγελίας εστιατορίου (διπλότυπο αυτογραφικό)	0,50€
2. Δελτίο παραγγελίας εστιατορίου (τριπλότυπο αυτογραφικό)	0,90€
3. Δελτίο παραγγελίας εστιατορίου (διπλοτυπο απλό)	0,30€
4. Κλασέρ πλαστικό 8/32 (ποικιλία χρωμάτων)	1,23€
5. Χαρτί φωτοτυπικό Α4, 80 γρ. (πακέτο 500 φύλλων)	2,20€
6. Χαρτί εκτυπωτή 9,5Χ11 λευκό (με οπές αρχειοθέτησης)	5,70€
7. Στυλό BIC CRYSTAL (μπλε-μαύρο-κόκκινο), τεμάχιο	0,12€

Στις τιμές δεν συμπεριλαμβάνεται το ΦΠΑ

ΤΙΜΕΣ ΑΠΟΘΗΚΗΣ
Δίπλα στο ΙΚΑ Ρόδου, 4ο χλμ. Ρόδου - Λίνδου
ANETO PARKING
Ευχαριστούμε για την προτίμησή σας
ΕΜΜΑΝΟΥΗΛ ΜΑΛΛΙΑΚΑΣ

Α.Ν.Ε.Σ.

ΑΝΩΝΥΜΗ ΝΑΥΤΙΛΙΑΚΗ ΕΤΑΙΡΕΙΑ ΣΥΜΗΣ

ΠΡΟΓΡΑΜΜΑ ΔΡΟΜΟΛΟΓΙΩΝ (ΩΡΕΣ ΑΝΑΧΩΡΗΣΕΩΝ)

ΑΠΟ 29 ΜΑΪΟΥ ΕΩΣ 06 ΙΟΥΝΙΟΥ 2004

	ΣΥΜΗ ΙΙ		Υ/Γ ΑΙΓΛΗ		ΠΑΝΟΡΜΙΤΗΣ	
ΗΜΕΡΟΜΗΝΙΑ	ΣΥΜΗ-ΡΟΔΟ	ΡΟΔΟ-ΣΥΜΗ	ΣΥΜΗ-ΡΟΔΟ	ΡΟΔΟ-ΣΥΜΗ	ΣΥΜΗ-ΡΟΔΟ	ΡΟΔΟ-ΣΥΜΗ
ΣΑΒΒΑΤΟ			17.00 (ΜΕΣΩ ΠΑΝΟΡΜΙΤΗ)	09.00	07.30, 17.00	09.00, 18.30
30/5 ΚΥΡΙΑΚΗ		18.30			07.30, 17.00	09.00
ΔΕΥΤΕΡΑ	06.00		10.30, 16.00	09.00, 14.30, 16.30	16.00	09.00 (ΜΕΣΩ ΠΑΝΟΡΜΙΤΗ)
ΤΡΙΤΗ			07.30, 16.00	09.00		18.30
ΤΕΤΑΡΤΗ	15.45	09.00 (ΜΕΣΩ ΠΑΝΟΡΜΙΤΗ)	10.30, 17.00	09.00, 14.30	07.30	18.30
ΠΕΜΠΤΗ			16.00	09.00, 18.30	07.30, 17.00	10.30 (ΜΕΣΩ ΠΑΝΟΡΜΙΤΗ)
ΠΑΡΑΣΚΕΥΗ		18.30	07.30, 16.00	09.00		
ΣΑΒΒΑΤΟ	06.00			09.00	17.00	09.00, 18.30
ΚΥΡΙΑΚΗ		18.30	15.30 (ΜΕΣΩ ΠΑΝΟΡΜΙΤΗ)		07.30, 17.00	09.00

ΑΠΟ 07 ΙΟΥΝΙΟΥ ΕΩΣ 31 ΑΥΓΟΥΣΤΟΥ 2004

	ΣΥΜΗ ΙΙ		Υ/Γ ΑΙΓΛΗ		ΠΑΝΟΡΜΙΤΗΣ	
ΗΜΕΡΟΜΗΝΙΑ	ΣΥΜΗ-ΡΟΔΟ	ΡΟΔΟ-ΣΥΜΗ	ΣΥΜΗ-ΡΟΔΟ	ΡΟΔΟ-ΣΥΜΗ	ΣΥΜΗ-ΡΟΔΟ	ΡΟΔΟ-ΣΥΜΗ
ΚΑΘΕ ΔΕΥΤΕΡΑ	07.00-17.00	14.30	10.30	09.00		10.30 (ΜΕΣΩ ΠΑΝΟΡΜΙΤΗ)
ΚΑΘΕ ΤΡΙΤΗ			16.00	09.00	07.30	18.30
ΚΑΘΕ ΤΕΤΑΡΤΗ			10.30, 17.00	09.00, 14.30	07.30	18.30
ΚΑΘΕ ΠΕΜΠΤΗ			16.00	09.00, 18.30	07.30, 17.00	10.30 (ΜΕΣΩ ΠΑΝΟΡΜΙΤΗ)
ΚΑΘΕ ΠΑΡΑΣΚΕΥΗ	17.00	14.30	07.30-16.00	09.00-18.30		
ΚΑΘΕ ΣΑΒΒΑΤΟ			07.30	09.00	17.00	09.00, 18.30
ΚΑΘΕ ΚΥΡΙΑΚΗ		18.30	15.30 (ΜΕΣΩ ΠΑΝΟΡΜΙΤΗ)		07.30, 17.00	09.00

Τα δρομολόγια μπορούν να τροποποιηθούν λόγω εκτάκτων συγκοινωνιακών αναγκών ή καιρικών συνθηκών

Παρακαλούμε πριν ταξιδέψετε επικοινωνήστε με την Εταιρία:

Γραφείο ΣΥΜΗΣ Τηλ.: *(22460) 71444 - Φαξ: (22460) 71373*

Γραφείο ΡΟΔΟΥ Τηλ.: *(22410) 37769 - Φαξ: (22410) 34493*

www.anes.gr

Εχετε δει το

NEO BEST SELLER

της **TOYOTA;**

Αν όχι

***σας περιμένει** στην έκθεσή μας!*

*να το **γνωρίσετε** και να το **οδηγήσετε!***

NEO TOYOTA COROLLA

ΞΕΝΑΚΗΣ α.ε.β.ε.

*Εξουσιοδοτημένος έμπορος και after sales **TOYOTA** στα Δωδεκάνησα*

Λεωφόρος Ρόδου-Λίνδου 220 • Τηλ. 2241062211

Να μη χαθεί ούτε ένα ευρώ

Σύσκεψη προχθές στη νομαρχία με εργολάβους

Η επίσπευση των εργασιών για την ολοκλήρωση των έργων που εκτελούνται στο νομό, με φορέα υλοποίησης τη Νομαρχιακή Αυτοδιοίκηση Δωδεκανήσου, ήταν το αντικείμενο σύσκεψης που πραγματοποιήθηκε το απόγευμα της Πέμπτης στο Νομαρχιακό Μέγαρο, υπό τους κ. Μαχαιρίδη και Κουσουρνά και τη συμμετοχή των εργοληπτών στους οποίους έχουν ανατεθεί τα 12 έργα που είναι ενταγμένα στο ΠΕΠ Νοτίου Αιγαίου. Ο Νομάρχης και ο αρμόδιος αντινομάρχης, αφού ενημερώθηκαν για τη μέχρι τώρα πρόοδο των έργων, ζήτησαν από τους εργολάβους την επιτάχυνση των ρυθμών, ώστε μέχρι το τέλος του έτους να απορροφηθούν όλοι οι αναλογούντες στη ΝΑΔ πόροι.

«ΔΕΝ πρέπει να χαθεί ούτε ένα ευρώ» ήταν η παραίνεση των κ. Μαχαιρίδη και Κουσουρνά, καθώς κάθε απώλεια πόρων βαίνει εις βάρος της αναπτυξιακής προσπάθειας του νομού.

Για το θέμα των λαθρομεταναστών στον Δήμο Αφάντου

Συνέχεια στη διαμάχη έδωσε χθες ο Βασ. Χρύσης

Επιστρέφει τους χαρακτηρισμούς περί λαϊκισμού

Συνέχεια στην διαμάχη με τον νομάρχη κ. Γιάννη Μαχαιρίδη, έδωσε χθες με δηλώσεις του ο βουλευτής Δωδεκανήσου κ. Βασίλης Χρύσης, υποστηρίζοντας ότι εξαιτίας της δικής του παρέμβασης απετράπηκαν οι σχεδιασμοί για την φιλοξενία των λαθρομεταναστών στις εγκαταστάσεις της "Φωνής της Αμερικής" στ' Αφάντου.

Στις δηλώσεις του ο κ. Χρύσης επιστρέφει τους χαρακτηρισμούς περί λαϊκισμού και εντυπωσιαμού και εμμέσως πλήν σαφώς κατηγορεί τον κ. Μαχαιρίδη για τακτική πολιτικών σκοπιμοτήτων.

Συγκεκριμένα αναφέρει τα εξής:

"Χαιρόμαστε ιδιαίτερα σήμερα για το δελτίο τύπου που εξέδωσε ο Νομάρχης Δωδεκανήσου κάτω από την πίεση και την αντίδραση μας σε προτάσεις και διερευνήσεις χώρων επιεικώς απαράδεκτες.

Εμείς δε λαϊκίζουμε, αλλά απλά αποτρέπουμε λύσεις που μόνον προβλήματα θα δημιουργήσουν στον τόπο.

Νοιώθουμε ικανοποίηση για την μεταστροφή των προθέσεων και προτάσεων κάποιων.

Λαϊκισμός και εντυπωσιασμός είναι η παράκαμψη ακόμη και των αρμοδίων υπουργών και η μετατόπιση του προβλήματος στον ίδιο τον κ. Πρωθυπουργό.

Η τακτική αυτή που ακολουθείται και από άλλους σε άλλα θέματα, έχει ευνόητη πολιτική σκοπιμότητα.

Η ίδια σκοπιμότητα εκφράζεται μέσα από τις λέξεις της ανακοίνωσης που εκδόθηκε «παρά τη διαπιστωμένη αδυναμία της Πολιτείας να λάβει μέτρα για τη θωράκιση των θαλασσίων συνόρων μας». Λες και το πρόβλημα της λαθρομετανάστευσης είναι σημερινό και μέχρι πρότινος τα θαλάσσια σύνορα μας ήταν αράχνη!

Σε κάθε περίπτωση δεν κάνουμε πολιτική αντιπαράθεση, αλλά δηλώνουμε



προς κάθε κατεύθυνση ότι η φωνή μας σε τέτοιες ανακοινώσεις θα δυναμώνει περισσότερο.

Καλούμε κάποιους, την υπευθυνότητα και την σοβαρότητα που επικαλούνται στην ανακοίνωση, να την επιδεικνύουν έμπρακτα με τις προτάσεις τους (π.χ. αγορά ξενοδοχείου!) και χειροκροτούμε την αναδίπλωσή τους έστω και καθυστερημένα.

Εμείς σταματούμε εδώ και τα υπόλοιπα τα αφήνουμε στην κρίση του Δωδεκανησιακού Λαού".

Για το θέμα ο κ. Χρύσης προέβη χθες σε δηλώσεις στην ΕΡΑ Ρόδου, όπου κληθείς να σχολιάσει παρέμβαση του περιφερειάρχη που έκανε λόγο για λαϊκισμό, τόνισε πώς **"είναι βαρειά έκφραση και την επιστρέφω στον κ. Κόκκινο αν την είπε".**

Από τον κ. Χρύση έγινε επίσης γνωστό ότι ύστερα από αίτημα του Ινστιτούτου Αιγαίου του Δικαίου της Θάλασσας και του Ναυτικού Δικαίου για τη χορήγηση άδειας χρήσης της αυλής του Καστέλου από την Αρχαιολογική Υπηρεσία, στην οποία την Δευτέρα 19 του μηνός θα παρατεθεί δεξίωση προς τιμή των συμμετεχόντων στην 9η Σύνοδο της Ροδιακής Ακαδημίας για το Δίκαιο της Θάλασσας αλλά και του προγράμματος θερινών μαθημάτων του Πανεπιστημίου Tulane της Νέας Ορλεάνης των ΗΠΑ, ο κ. Βασίλης Χρύσης έκανε προσωπική παρέμβαση στον αρμόδιο υφυπουργό Πολιτισμού κ. Πέτρο Τατούλη, προκειμένου να δοθεί, το συντομότερο δυνατόν η σχετική άδεια.

Κατόπιν αυτού ο κ. Υφυπουργός απάντησε θετικά στο αίτημα για να δοθεί στους συνέδρους από 27 χώρες εκ των οποίων πολλοί είναι ανώτεροι αξιωματούχοι υπουργείων Εξωτερικών, Αμυνας και Ναυτιλίας καθώς και εκπρόσωποι διαφόρων διεθνών οργανισμών, ο αύλειος χώρος του Καστέλο.

Οπως είναι γνωστό η 9η σύνοδος της Ροδιακής Ακαδημίας για το Δίκαιο της Θάλασσας φιλοξενεί νομικούς με ειδίκευση στο Δημόσιο Διεθνές Δίκαιο και ειδικότερα στο Δίκαιο της Θάλασσας, υποψήφιους διδάκτορες και μεταπτυχιακούς φοιτητές από ελληνικά και ξένα Πανεπιστήμια οι δε διδάσκοντες είναι Ελληνες και ξένοι καθηγητές από τους σημαντικότερους του κλάδου καθώς και Δικαστές του Διεθνούς Δικαστηρίου για το Δίκαιο της Θάλασσας που εδρεύει στο Αμβούργο.

ΜΠΟΥΤΙΚ **CHIC** ΣΤ' ΑΦΑΝΤΟΥ

Περνού 80 ΑΦΑΝΤΟΥ, Τηλ.. 2241052429

Λόγω ανακαίνισης μαγιό 1+1 δώρο

*Εσώρουχα: με κάθε αγορά σουτιέν **δώρο** το σλιπ*

ΑΘΛΗΤΙΚΗ ΡΟΔΙΑΚΗ
ΣΑΒΒΑΤΟ
17 ΙΟΥΛΙΟΥ 2004

Κανείς δεν ζήτησε Δράκο!!!

• Αναψε φωτιές με τις δηλώσεις του στον TOP FM ο διευθύνων σύμβουλος της ΠΑΕ Ρόδου, Χρυσόστομος Ψέλλας

Πήραν φωτιά τα ερτζιανά χθες. Η επιστολή του **Μιχάλη Δράκου** που αφορούσε την τοποθέτησή του στην προσφυγή του γιου του **Λευτέρη** αποτέλεσε "τροφή" για σχόλια, κρίσεις κι επικρίσεις. Ο πρώτος που θίχτηκε από τις δηλώσεις **Δράκου** ήταν ο διευθύνων σύμβουλος της ΠΑΕ **Χρυσόστομος Ψέλλας**, ο οποίος μίλησε σε αθλητική εκπομπή του TOP FM στην οποία αναφέρθηκε ως εξής:

«Αποδεδειγμένα το ότι δεν εστάλη το δελτίο του **Δράκου**, δεν έγινε εσκεμμένα. Εγινε από λάθος. Η Ρόδος πλήρωσε τα παράβολα και στην ΕΠΑΕ και στην ΕΠΟ. Η διαφορά ήταν τότε πως ως τις 30 Ιουλίου ήταν οι μεταγραφές των ερασιτεχνών και ως τις 31 Ιουλίου των επαγγελματιών. Εμείς στείλαμε το συμβόλαιο στις 30 και παραλήφθηκε 31 στην ΕΠΟ. Η ΕΠΟ, αφού το πήρε την πιο πάνω ημερομηνία κι αφού είχαν λήξει οι μεταγραφές των ερασιτεχνών ποδοσφαιριστών, δεν μπορούσε να γίνει. Αυτό ήταν το λάθος της μίας μέρας. Εμείς κάναμε το λάθος. Δεν ήταν μόνο ένα συμβόλαιο. Υπήρχαν τέσσερα συμβόλαια. Η Ρόδος έκανε ένσταση και τα πάντα αλλά η ΕΠΟ ερμήνευσε το νόμο έτσι. Δεν υπήρχε κανείς δόλος και μιλάω ειλικρινά. Ο ποδοσφαιριστής μέχρι τον Δεκέμβρη έκανε προπονήσεις με την ομάδα. Συζητώντας μέσα στην περίοδο και σαν συμβούλιο, αλλά και με τον προπονητή είχαμε τις απόψεις μας και πήραμε την απόφαση να μη γίνει τον Ιανουάριο συμβόλαιο στο **Δράκο**. Λόγω του ότι άποψη του προπονητή ήταν ότι δεν έδειξε αυτά που έπρεπε στην ομάδα. Τότε στο συμβούλιο ο κ. **Ντουρουτλής** είπε ότι θ' αναλάβει να μιλήσει με τον πατέρα του ποδοσφαιριστή. Είχε γίνει αυτή η συζήτηση. Κι εμένα κάποια στιγμή στις αρχές Ιανουαρίου με πήρε ο **Μάκης ο Ντουρουτλής** και πήγα στη συνάντηση στην οποία ήταν παρών κι ο **Μιχάλης Δράκος**. Μου λέει ο πρόεδρος πως του είπε την απόφαση που πάρθηκε και τότε μπροστά μου ο κ. **Δράκος** τονίζει: "Θέλω να του δοθεί, η ευκαιρία του παιδιού", "Εγώ θα βρω τα λεφτά", "Θέλω να βοηθήσω την ομάδα για να καλύψει τα όποια έξοδα έχει". Με αυτό το σκεπτικό παρότι όταν συζητήσαμε εγώ είπα κάποια πράγματα ο πρόεδρος είπε: "Αφού είναι έτσι... ας το κάνουμε". Γίνεται αυτό που έγινε κι ερχόμαστε τώρα σ' αυτή την εξέλιξη. Ο **Χρυσόστομος Ψέλλας** συνέχισε με τις "δεσμεύσεις" **Δράκου**: "Μπροστά μου στις 100 Χουρμαδιές σε συγκεκριμένο χώρο το είπε". Απαντώντας στη συνέχεια στα επί μέρους σημεία της επιστολής ο διευθύνων σύμβουλος της Ρόδου είπε: «Το "είμαι Ρόδος" μπαίνει πάνω απ' τα οικονομικά συμφέροντα. Εκείνος, όμως, απ' ό,τι καταλαβαίνω βάζει πρώτα το οικονομικό συμφέρον. Μπορούσε από τη στιγμή που δεν ήθελε να κάνει ζημιά στη Ρόδο,να έρθει να πει πως "θέλει να πάρει το δελτίο του γιου του, αφού δεν θέλετε να δώσετε λεφτά και δεν θέλω να κάνω ζημιά". Το πρώτο που έκανε ήταν να κάνει ζημιά στην ομάδα".

Η ΣΥΝΕΧΕΙΑ

Η Ρόδος τελικά έκανε συμβόλαιο στον **Λευτέρη Δράκο**. Κι ο κ. **Ψέλλας** μιλάει για την συνέχεια: "Οι τοποθετήσεις του κ. **Δράκου** αφορούν γεγονότα μετά από πολλούς μήνες. Στη διάρκεια ο κ. **Δράκος** πού ήταν; Εκανε καμία κίνηση να βοηθήσει; Περιμέναμε βοήθεια αλλά από πουθενά δεν ήρθε τίποτα. Ας πάρουμε αυτά που επισημαίνει ένα - ένα. Οταν είχε έρθει τότε να κάνουμε το συμβόλαιο μας κατηγόρησε κάποιους ανθρώπους της Ρόδου. Αυτοί που ήταν στη Ρόδο και είναι ακόμη είναι αυτοί που έφεραν την ομάδα στη Γ' Εθνική. Ό,τι διαφωνίες και να είχαν είναι αυτοί που δούλεψαν νυχθημερόν, έβαλαν τα λεφτά τους κι έφεραν την ομάδα εκεί που είναι. Αν η Ρόδος δεν ανέβηκε στη Β' Εθνική είναι γιατί αυτοί οιάνθρωποι είτε κουράσθηκαν να βάζουν λεφτά, είτε κουράστηκαν να τρέχουν. Για κάτι τέτοιους ανθρώπους και για τέτοιες ενέργειες, δεν αξίζει ν' ασχολείσαι, και να χάνεις τον καιρό σου. Ο πρώτος που έκανε προσφυγή στην ΠΑΕ Ρόδος είναι Ροδίτης ποδοσφαιριστής. Προβληματίζει η όλη ενέργεια με την γνώση των συνεπειών που έχει η ομάδα. Η ΠΑΕ Ρόδος αν θέλει μπορεί ακόμα και με την προσφυγή να κρατήσει τον παίκτη. Δεν έχει καμμία άλλη προσφυγή. Σαν νέα ομάδα έχει κάθε δικαίωμα να βάλει κάποια λεφτά και να τον κρατήσει. Ας πάει το παιδί να παίξει μπάλλα και να πάρει λεφτά εκεί που θέλει. Ο κ. **Δράκος** πέρυσι το καλοκαίρι ήταν εις βάρος του Φοίβου. Δεν μπορεί να το αμφισβητήσει. Τώρα είναι εναντίον της Ρόδου. Ο **Κώτης** μπήκε στο περιθώριο πριν τελειώσει το πρωτάθλημα και το διάλεξε ο ίδιος. Επρεπε για να πάμε και σ' ένα άλλο σημείο πως έπρεπε να του ζητήσουμε τη γνώμη του για το ποιές μεταγραφές έπρεπε να κάνουμε. Και το κυριότερο: Μπορείτε να μου πείτε πόσες φορές είδε την υπερακαδημία, πόσες φορές ήρθε στο γήπεδο και πόσες φορές μίλησε με το **Νίκο τον Μαντικό** σαν περιφερειακός προπονητής; Αυτή την υπερακαδημία την έφτιαξαν αυτοί που κατηγορεί. Εφτιαξαν τα φυτώρια κάνοντας και πρωταθλητισμό! Να πιάνουμε λοιπόν ένα χαρτί και να τα λέμε είναι πολύ ωραία. Στην πράξη πόσο βοήθησε ο καθένας και πόσο έχει το δικαίωμα να λέει αυτά τα πράγματα. Οσο για το θέμα του **Γιώργου Παρασκευά** ρωτήστε τον ίδιο να σας πει πόσοι τον έπιασαν να μην αναλάβει την προεδρία. Υπήρξαν αρκετοί. Ετσι έχει το θέμα. Μπορούσε ο κ. **Δράκος** να έβρισκε άλλη λύση για να μην πάθει ζημιά η ομάδα. Υπήρχαν παίκτες που δεν ήταν Ροδίτες κι έχουν φύγει και δεν ξαναγυρίζουν. Αυτούς τους οφείλεται ένας μισθός που δεν έχει πληρωθεί ακόμα. Τυπικά μπορούσαν να κάνουν προσφυγή πριν λήξει το συμβόλαιο. Για να πάρουν τα λεφτά τους. Κανένας δεν μπήκε σ' αυτή την διαδικασία. Και να πάμε στην άλλη περίπτωση:

- Ποιός απ' την ΠΑΕ Ρόδος τον πήρε τηλέφωνο και του είπε "θέλουμε τον γιο σας"; Η συνέβη το αντίθετο; Η υπήρχαν φορτικές πιέσεις από συγκεκριμένο άνθρωπο που για να τον διευκολύνουμε έγινε η μεταγραφή; Ο πατέρας του τον έφερε στη Ρόδο. Από το καλοκαίρι... Ηθελε τη δόξα του επαγγελματία... Απ' την ΠΑΕ Ρόδος δεν πήρε κανείς τηλέφωνο να ζητήσει τον συγκεκριμένο ποδοσφαιριστή».

Ο **Χρυσόστομος Ψέλλας** -παρά τις πιέσεις- αρνήθηκε να αποκαλύψει ποιός "πίεσε" την ΠΑΕ ν' αποκτήσει τον **Δράκο!**

Δηλώσεις που, όπως αποδείχθηκε, "άναψαν φωτιές" και στην άλλη πλευρά.

Δεν υφίσταται θέμα

• Εγκυρες οι υπογραφές Ντουρουτλή και Ψέλλα στα συμβόλαια των νεαποκτηθέντων

• Δεν υπάρχει παραίτηση Παρασκευά. Ο πρόεδρος δεχόταν πιέσεις να μην αναλάβει

• Υπό προϋποθέσεις θα δοθεί ο Θέμελης

«Δεν υπάρχει κανένα πρόβλημα στην ΠΑΕ Ρόδος και δεν υφίσταται καμία περίπτωση παραίτησης του προέδρου κ. **Παρασκευά**». Αυτά δήλωσε χθες στην "Α.Ρ." ο διευθυντής του ποδοσφαιρικού τμήματος **Μάκης Ντουρουτλής** αναφερόμενος στα όσα "πλανώνται" τις τελευταίες μέρες από δω κι από κει. Σύμφωνα με τα όσα έγιναν γνωστά:

- Απαιτείται πρακτικό της Γενικής Συνέλευσης που πρέπει να κατατεθεί στα αρμόδια υπουργεία εφόσον πρόκειται για νέα Διοίκηση. Εφόσον, όμως, πρόκειται για την παλιά δεν υφίσταται κανένα απολύτως θέμα. Στην ανασυγκροτηθείσα Διοίκηση υπάρχουν από πλευράς "παλιών" παραγόντων οι κ.κ. **Ντουρουτλής και Ψέλλας.** Κι εφόσον δεν υπάρχει καμία εξέλιξη "εκλογής" νέας Διοίκησης ισχύει καθαρά και ξάστερα η υπογραφή τους. Εκείνοι έχουν βάλει την υπογραφή τους στα νέα συμβόλαια των παικτών που μεταγράφηκαν στη Ρόδο και συνεπώς δεν συντρέχει κανείς λόγος ανησυχίας. Εάν υπάρξει εκλογή τότε θα χρειασθεί πρακτικό Συνέλευσης και δημοσίευση στο ΦΕΚ, επειδή πρόκειται για ΠΑΕ.

ΔΕΧΟΝΤΑΝ ΚΑΙ ΠΡΙΝ ΠΙΕΣΕΙΣ

Η παραίτηση **Παρασκευά** που "πλανήθηκε" χθες δεν υπάρχει. Οπως αποκάλυψαν, όμως, χθες στελέχη της Διοίκησης της ΠΑΕ, ο νυν πρόεδρος δεχόταν πιέσεις να μην αναλάβει τη Ρόδο από όλους αυτούς τους "γνωστούς - αγνώστους" που δεν θέλουν να δουν -για δικούς τους λόγους- ψηλά τη Ρόδο. Αυτή τη στιγμή, όμως, δεν υφίσταται κανένα θέμα παραίτησής του από το Δ.Σ. της ΠΑΕ. Σε ό,τι αφορά το θέμα **Δράκου** -όπως χαρακτηριστικά τονίσθηκε χθες- η Ρόδος... μπορεί να τον κρατήσει!!! Επειδή πρόκειται για νεοσύστατη ΠΑΕ έχει το δικαίωμα να καταθέσει το οφειλόμενο ποσό κι ο παίκτης να μη μείνει ελεύθερος!!! Δεν πρόκειται, όμως, η Ρόδος να φτάσει σ' αυτό το σημείο.

ΔΕΝ ΤΟΝ ΑΦΗΝΕΙ

Μπορεί ο **Αστέριος Θέμελης** να βρίσκεται εκτός Ρόδου και κοντά στη μητέρα του η ομάδα του, όμως, δεν τον αφήνει να φύγει! Οπως έγινε γνωστό χθες η Ρόδος δεν "αφήνει" τον **Θέμελη** αν δεν βρει αντικαταστάτη του. Επιπρόσθετα θέτει ακόμα ένα όρο:

- Να μιλήσει με την ΠΑΕ ή την ομάδα που θα θελήσει να τον αποκτήσει.

Οσον αφορά τον αντικαταστάτη του τώρα είναι σε καλό δρόμο η περίπτωση του **Γ. Καντιμοίρη** από τον Ιωνικό, ενώ χθες ολοκληρώθηκε η περίπτωση παραχώρησης του **Νίκου Μπιλιά**. Ολα φυσικά εξαρτώνται από τον ίδιο τον **Αντώνη Μανίκα** που χειρίζεται τα μεταγραφικά, επανεξετάζοντας και την περίπτωση του **Πέτρου Ζουρούδη.**



2ο χιλ. νέας οδού ΑΕΡΟΔΡΟΜΙΟΥ- ΤΣΑΙΡΙ, ΚΡΕΜΑΣΤΗ, ΡΟΔΟΣ.
Κάντε την κράτησή σας στα τηλέφωνα:
22410-48141, 6946. 182. 082 (ΑΠΟΣΤΟΛΗΣ), 6932. 900. 641 (ΑΓΓΕΛΟΣ)


PIAZZA ΚΑΦΕ
WE NEVER SLEEP
ΘΑ ΤΟ ΚΑΝΟΥΜΕ ΚΑΙ ΑΥΤΟ!!!
BEACH PARTY
ΣΤΗΝ ΠΑΣΤΙΔΑ
ΣΑΒΒΑΤΟ 17 ΙΟΥΛΙΟΥ 2004
ΑΠΟ ΤΟ ΠΡΩΙ ΜΕΧΡΙ ΤΟ ΞΗΜΕΡΩΜΑ
ΠΕΤΣΕΤΑ ΑΠΑΡΑΙΤΗΤΗ!
ΠΑΣΤΙΔΑ ΡΟΔΟΥ - ΤΗΛ. 22410 47039

M.T.U.
MARKETING TIME UNION
ΑΘΛΗΤΙΚΟ MARKETING
ΕΓΚΑΙΝΙΑ
ΤΗΝ ΚΥΡΙΑΚΗ 18/7
Κ' ΩΡΑ 7 μ.μ.
ΟΔΟΣ ΜΗΤΡΟΠΟΛΕΩΣ 89
Το ποδόσφαιρο δεν έχει σύνορα, ελάτε να γνωριστούμε
ΦΙΛΙΚΑ
ΓΙΑΝΝΗΣ ΓΟΥΛΙΔΑΚΗΣ

Γ' ΕΘΝΙΚΗ

"Θα με δουν από Δευτέρα"

• Καταπέλτης στις απαντήσεις του ο "ψηλός" κατακεραυνώνει τους πάντες

Οι χθεσινές δηλώσεις του **Χρυσόστομου Ψέλλα** στον TOP FM σήμαναν την "έκρηξη" του **Μιχάλη Δράκου** και μπορεί να πει κανείς ένα "δεύτερο ημίχρονο" στη διένεξη των δύο πλευρών.

Ο πατέρας **Δράκος** στη "δευτερολογία" χρησιμοποίησε "σκληρή γλώσσα" και "υψηλούς τόνους" για να υπερασπισθεί το όνομά του, τον γιο του και κατακεραύνωσε όλους όσους αμφισβητούν τον ίδιο και τις πράξεις του. Ο **Μιχάλης Δράκος** δήλωσε παρεμβατικά στον TOP FM για το επίμαχο ζήτημα:

«Λυπάμαι για όλη αυτή την κατάσταση. Και πιο πολύ γιατί όλους μας έβαλαν σ' ένα μίξερ και μας χτυπάνε χωρίς να γνωρίζουν ούτε ποιός είναι ο καθένας και τι αξία έχει, τι έχει δημιουργήσει και τι πρόσφερε. Δεν μ' ενδιαφέρει γιατί λέγονται από ανθρώπους που "ποιός είναι ποιός" το ξέρει καλά η κοινωνία μας. Γιατί ν' ασχοληθώ με τον καθένα τι λέει; Αλλά λυπάμαι γιατί από ένα SMS ο κ. **Μαρίνος** ανέφερε κάτι. Ας φέρει τα χαρτιά και τον προκαλώ τώρα που λένε ότι εγώ θα έδιναν τον μισθό στον γιο μου. Πρέπει να ντρέπεται κι είναι και δικηγόρος. Ο καθένας μπορεί να λέει ό,τι θέλει. Πιάσανε την κοροιδία χθες να λένε πως θα τον πάρουν στον Ευαγόρα. Δεν βλέπουν τα χάλια τους όλοι μαζί μόνο. Θέλω να τελειώσει εδώ η κατάσταση γιατί κάπου έχουμε ξεφύγει. Εάν δέχθηκε πιέσεις η ΠΑΕ τότε στην τελευταία συνάντηση που ήμασταν παρόντες με τον **Σκούνα** και τον **Ντουρουτλή** πάρτε τηλέφωνο τον **Σκούνα** να σας πει. Είπαμε το παιδί το θέλετε; Ή θα πάει στις Καλυθιές; Μου είπαν εντάξει. Και τον πήγαμε στ' αποδυτήρια και υπέγραψε το απόγευμα το δελτίο. Και παραινέσεις του στυλ "μακάρι να γίνεις σαν τον πατέρα σου". Ποιός τους πίεσε; Αλλα λόγια ν' αγαπιόμαστε! Εκανε πρωί - μεσημέρι προπόνηση απ' τον Ιούλιο και μέχρι τον άλλο Ιούλιο δεν πήρε δραχμή. Εγώ πλήρωνα τις βενζίνες, εγώ πλήρωνα τα συμπληρώματά του, εγώ πλήρωνα τα παπούτσια του κι ας αφήσουν τις.....! Είναι ντροπή αυτά που λένε. Μέχρι ενός σημείου, όμως. Να μιλήσει κανένας σοβαρός ναι. Να μιλήσει ο άνθρωπος του φαρμακείου τώρα (!); Σε παρακαλώ πολύ! Ολα έχουν ένα όριο. Εκανε προσφυγή και θα μείνει ελεύθερος. Αν νομίζουν πως τόκανε για τα λεφτά είναι γελασμένοι. Δεν έχω ανάγκη από λεφτά. Αν νομίζει ο κύριος ότι δεν παρακολουθούσα την υπερακαδημία, οι παίκτες στην Εθνική πώς πήγαν; Ο **Ψέλλας** τους έστειλε; Παρακολουθούσαμε τις Μικτές. Και ο **Καραγιάννης** πήγε, και ο **Τριπολίτης** κι άλλοι. Ας μη με κεντρίζουν γιατί θα τους κάνω πολλά πράγματα. Και ξέρει ο κύριος τι λέω. Να σταματήσουν όλα εδώ. Ας δουν τις αναπάντητες του κ. **Ντουρουτλή** που τον έπαιρνε ο **Λευτέρης** τηλέφωνο και θα καταλάβουν. Το μόνο που δεσμεύθηκα ήταν να γυρίσω να βρω λεφτά. Οχι πως θα πληρώσω τον μισθό του γιου μου. Είδα, όμως, τι γινόταν κι έφυγα. Ενα χρόνο δεν τους ενόχλησα. Πλήρωναν 25 άτομα και τον 25ο τον άφηναν απλήρωτο. Θέλω όλα να σταματήσουν εδώ. Το παιδί έκανε προσφυγή και αν νομίζει ότι μπορεί να τον κρατήσει, ας το κάνει.

Νομίζω πως ξέρει όλους τους νόμους. Γιατί από Δευτέρα έχουμε κι άλλα. Δευτέρα - Τρίτη - Τετάρτη έχουμε κι άλλα. Θα το δείτε στην πορεία. Για την ταμπακιέρα δεν μιλάει κανένας. Μιλάμε μόνο για την υπερακαδημία. Δεν φοβάμαι κανένα. Αυτοί θα φοβηθούν και θα το δουν τη Δευτέρα. Ερχεται κι άλλη προσφυγή γιατί έχουμε κι άλλα απλήρωτα. Ολα... σιγά - σιγά... (Δεν θέλησε ν' αποκαλύψει ο **Μιχάλης Δράκος** περί τίνος πρόκειται).

Θέλω να σταματήσουν όλα εδώ και το παιδί να φύγει. Δεν θα ξαναμιλήσω... Και δεν μ' ενδιαφέρει τι θα κάνουν. Αυτά που λένε, όμως, ας τ' αφήσουν κατά μέρος».

Ο **Μιχάλης Δράκος** αναφέρθηκε και στους συνοδούς της υπερακαδημίας αναφέροντας τον κ. και την κ. **Δελαπόρτα**.

«Βλέπω ότι έγινε προσπάθεια. Αλλά ένας διεθνής της Νέων τους έφυγε και πήγε στην Κατταβιά. Ούτε καν τους ένοιαξε. Τους πείραξε ο **Δράκος** που έκανε προσφυγή. Ο **Δράκος** τελείωσε. Μπορούσε να παίξει στη Ρόδο.

Είναι άλλοι, όμως, οι λόγοι που δεν έπαιξε. Οπως γίνεται και με τον **Μαΐλη**, όπως γίνεται και με τον **Γεωργαλή** και γίνεται μόνο στους Ροδίτες. Δεν θέλω να ξαναπεί κανείς κουβέντα για τον **Δράκο**. Δεν υπάρχει πια **Δράκος** γι' αυτούς. Η Ρόδος για μένα υπάρχει. Αυτοί όχι. Και να έχουν υπ' όψιν τους ότι δεν φοβάμαι κανένα. Και θα το δουν απ' τη Δευτέρα. Δεν θέλω να με ξαναενοχλήσει κανείς».

"Επιθυμώ να επιστρέψω"

• Ευχαριστίες εκ βαθέων καρδιάς από τον Αστέριο Θέμελη

«Επιθυμία μου να επιστρέψω». Μ' αυτές τις δηλώσεις του θέλησε χθες ο **Αστέριος Θέμελης** να μείνει "πιστός" στον σκοπό του και τους στόχους του. Βασικός λόγος του ότι ζήτησε να φύγει ο γκολκήπερ της Ρόδου είναι, όπως είναι τοις πάσι γνωστό, η υγεία της μητέρας του.

Χαρακτηριστικά ο **Αστέριος Θέμελης** τόνισε: «Βλέποντας και το πρόβλημα που έχω με την μητέρα μου, θα ήθελα να ξανάρθω στη Ρόδο αν όλα πάνε καλά. Επιθυμία μου είναι να επιστρέψω. Τα δύσ χρόνια στη Ρόδο ήταν απ' τα καλύτερα της ποδοσφαιρικής μου πορείας. Πέρασα πάρα πολύ καλά και από τη δική μου πλευρά έδωσα τα πάντα. Και οι άνθρωποι της Ρόδου -ιδιαίτερα ο **Μάκης ο Ντουρουτλής**- μου φέρθηκαν άψογα. Δεν είχα κανένα πρόβλημα. Είπα ότι θέλω να φύγω σαν φίλος, έχοντας ανοιχτό το ενδεχόμενο γιατί με τις κινήσεις που βλέπω ότι γίνονται, γιατί όχι του χρόνου να μην γυρίσω στην ομάδα.

Είναι καθαρά οικογενειακό το πρόβλημα που με αναγκάζει να συνεχίσω κάπου αλλού. Στη χειρότερη περίπτωση ακόμα και στην Αθήνα να είμαι μπορώ να πάρω το αυτοκίνητο και να πάω. Στη Ρόδο θα ήταν πολύ δύσκολα για μένα να μετακινηθώ. Αυτοί οι δύο μήνες είναι πολύ δύσκολοι για την περίπτωση της μητέρας μου. Θα είναι ό,τι καλύτερο για μένα εφόσον βρω και ομάδα να είμαι δίπλα της.

Θέλω να ευχαριστήσω όλους τους φιλάθλους. Ολο τον κόσμο για την αγάπη που έδειξαν στο πρόσωπό μου, όλο αυτό το διάστημα. Να είναι σίγουροι πως κάποια στιγμή θα ξαναγυρίσω στη Ρόδο που την έχω στην καρδιά μου και θα την έχω μια ζωή».

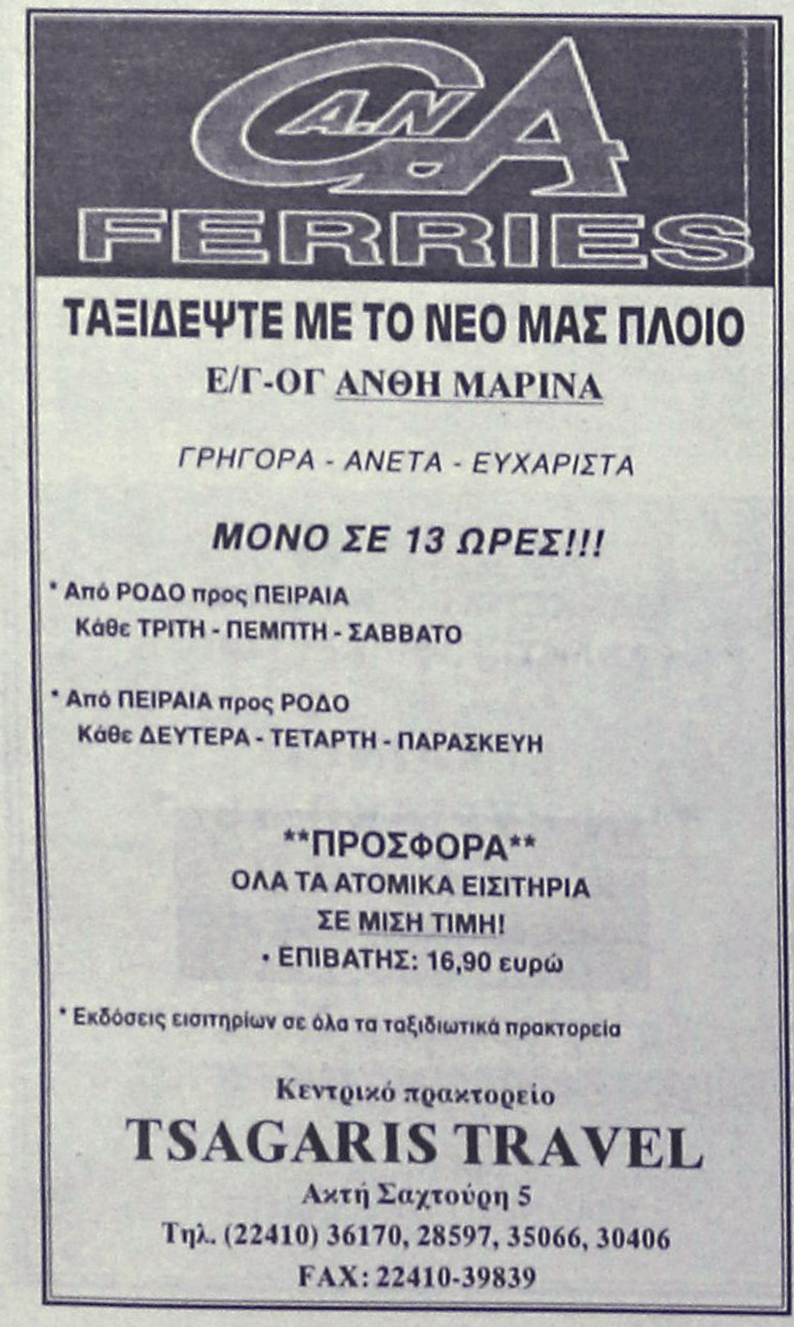





ΤΟΠΙΚΟ ΠΟΔΟΣΦΑΙΡΟ

"Φτερωτός" ο Κώτης

• Από χθες είναι ο νέος προπονητής του Ερμή, που έχει στόχο την άνοδο στην α' κατηγορία

• Μετακομίζει στην Αθήνα ο Στέργος Νικολός λόγω σπουδών και πιθανόν στον Ακράτητο

Με υψηλούς στόχους θα κατέβει στο φετινό πρωτάθλημα της Β' κατηγορίας ο Ερμής σύμφωνα με τα όσα αφήνουν να εννοηθούν τα μέλη του νέου Δ.Σ., των οποίων ηγείται ο **Μιχάλης Καφετζής**. Πρώτο μέλημα της νέας διοίκησης ήταν το θέμα προπονητή. Μετά από επαφή που υπήρξε τις τελευταίες μέρες με τον **Μανόλη Κώτη,** επήλθε συμφωνία κι ο τελευταίος από χθες είναι ο νέος προπονητής του Ερμή. Οσο για τον **Λευτέρη Σταυρή** που καθοδήγησε πέρυσι την ομάδα μαζί με τον **Αργύρη Παπαδιό**, θα παραμείνει προπονητής στα τμήματα της ακαδημίας.

Την προσεχή Τετάρτη θα υπάρξει δείπνο, το οποίο θα παραθέσει η διοίκηση προκειμένου να γνωριστούν διοίκηση, προπονητής και ποδοσφαιριστές. Οσον αφορά τώρα τα μεταγραφικά θέματα, περισσότερο τους απασχόλησε το ...φύγε παρά το έλα στην ομάδα των Καλυθιών. Ως γνωστόν **Καβουσανάκης** και **Κατταξενός** αποτελούν παρελθόν για τον Ερμή καθώς ο πρώτος μετεπήδησε στον Ηρακλή Μ. κι ο δεύτερος στον συντοπίτη Απόλλωνα. Επίσης ο τερματοφύλακας **Μιχάλης Χ"νικόλας** συμφώνησε με τον Δαμάγητο, ενώ ο άλλος τερματοφύλακας **Κακοσαίος** εκτός απρόοπτου θα μεταπηδήσει στον Απόλλωνα.

-ΦΕΥΓΕΙ ΚΙ Ο ΝΙΚΟΛΟΣ-

Στο μεταξύ ο Ερμής θα χάσει άλλον έναν πολύτιμο ποδοσφαιριστή που φέτος βοήθησε τα μέγιστα στην καλή πορεία της ομάδας. Πρόκειται για τον νεαρό **Στέργο Νικολό** και ποδοσφαιριστή της μικτής Νέων, ο οποίος θα μετακομίσει στην Αθήνα, τουλάχιστον για τα δύο επόμενα χρόνια όπου θα φοιτήσει σε σχολή. Ο ποδοσφαιριστής έχει ζητήσει το δελτίο του για να παίξει σε ομάδα της Αθήνας με πιθανότερο σταθμό την ομάδα Νέων του Ακράτητου, όπου μέχρι τον Μάϊο εκεί βρισκόταν ο αδερφός του **Νίκος.** Τέλος υπάρχει κι ένα όνομα το οποίο έρχεται πιθανόν στον Ερμή. Αυτός είναι ο τερματοφύλακας **Μιχάλης Σαρικάς** που πέρυσι αγωνίσθηκε στον Εθνικό Αρχίπολης.

ΕΥΧΑΡΙΣΤΗΡΙΟ

Επί τη ευκαιρία η νέα διοίκηση του Ερμή ευχαριστεί την πρώην διοίκηση και τον πρόεδρο **Σάββα Νικολό** για την μέγιστη προσφορά τους στον Ερμή.

Σάρκα και οστά...

• Υπέγραψαν στον Απόλλωνα Απ. Εγγλέζος, Διακαντώνης και Γεωργαλής, ενώ σήμερα τελειώνει και του Χαρίτου

Δεν έμεινε στις προφορικές συμφωνίες η διοίκηση του Απόλλωνα Απ. καθώς χθες έκλεισε και τυπικά τρεις ποδοσφαιριστές. Πρόκειται για τους **Λουκά Εγγλέζο** που έμεινε ελεύθερος από τον Κλεόβουλο, τον **Σάββα Διακαναστάση** (Απόλλων Κ.) και τον 18χρονο **Γεωργαλή** που αποκτήθηκε από τον Ευαγόρα. Σήμερα αναμένεται να τελειώσει και το θέμα της απόκτησης του **Βασίλη Χαρίτου** που πήρε την ελευθέρα του από τον Κλεόβουλο. Οσον αφορά το θέμα προπονητή, παραμένει σε στασιμότητα καθώς ο πρόεδρος **Τζούλης Μαχραμάς** ακόμη δεν έχει έχει ξεκαθαρίσει τις προθέσεις του.

Αλλη μία προσθήκη

• Τον Ζάταρο της Ασπίδας Απ. απέκτησε ο Ηρακλής Μ.

• Πλαστικά καθίσματα (300) υποσχέθηκε ο Γιάννης Οικονομίδης στον πρόεδρο του Ηρακλή

Αλλη μία μεταγραφή πραγματοποίησε ο Ηρακλής Μ. αποκτώντας τον **Δημήτρη Ζάταρο** από την Ασπίδα Απ., μετά από εισήγηση του προπονητή Σπύρου Αγγελόπουλου.

ΚΑΘΙΣΜΑΤΑ ΣΤΟ ΓΗΠΕΔΟ

Με αφορμή την παραμονή του **Γιάννη Οικονομίδη** στο νησί μας ο πρόεδρος του Ηρακλή Μ. σ' επαφή που είχε μαζί του κατάφερε να τον πείσει να του εξασφαλίσει 300 πλαστικά καθίσματα για το ανακαινισμένο γήπεδο των Μαριτσών.

ΤΟΠΟΘΕΤΗΘΗΚΕ ΓΕΩΠΟΝΟΣ

Μετά από ενέργειες της διοίκησης του Ηρακλή ο Δήμαρχος του Δήμου Πεταλούδων, **Μιχάλης Κορδίνας** όρισε υπεύθυνο γεωπόνο στο γήπεδο Μαριτσών τον **Μάριο Κουκιά**, ενώ τοποθέτησε μόνιμο υπάλληλο για φροντίδα του γηπέδου τον κ. **Χ"καλημέρη**.

Επίσης ο Δήμος υπέγραψε το σχετικό συμβόλαιο για τον ηλεκτροφωτισμό του γηπέδου και το μόνο που απομένει για να ολοκληρωθεί το έργο, είναι να συνδέσει η ΔΕΗ τους πυλώνες με την υπομονάδα του γηπέδου.

ΔΕΝ ΔΕΙΧΝΟΥΝ ΝΑ ΑΝΗΣΥΧΟΥΝ

• Παράγοντες της ΕΠΣΔ έλεγαν χθες πως δεν κινδυνεύουν από την αγωγή του Δήμου Καλλιθέας, αφού η γεώτρηση που μεταφέρθηκε βρισκόταν σε χώρο της Νομαρχίας. Πικραμένος εμφανιζόταν στο στενό του περιβάλλον ο Γιάννης Οικονομίδης, αφού πριν από λίγες μέρες αποφάσισε να δωρίσει στον Δήμο χίλια καθίσματα.

Τουλάχιστον επίσημα η ΕΠΣΔ απέφυγε να τοποθετηθεί στην χθεσινή αποκάλυψη της «Α.Ρ.» για την πρόθεση του Δήμου Καλλιθέας να καταθέσει αγωγή τόσο εναντίον της Ένωσης, όσο και κατά της ΕΠΟ με αφορμή την εγκατάλειψη των σχεδίων για την μετατροπή του επιλεγμένου χώρου στο Τσαΐρι σε Ενωσιακό γήπεδο και πάντα στο πλαίσιο των ενεργειών του Δήμου να διευκολύνει τις ποδοσφαιρικές αρχές με τις δικές του εργασίες και την μεταφορά της γεώτρησης.

Όπως αναφέρουν οι πληροφορίες, η Ένωση περιμένει πρώτα την κατάθεση της αγωγής για να πάρει θέση, ωστόσο οι παράγοντές της δεν αρνήθηκαν να καταθέσουν χθες έστω και ανεπίσημα τον τρόπο που αντιμετωπίζουν το ζήτημα που προέκυψε, αφού ήταν αναπόφευκτο να τους απασχολήσει. Σύμφωνα με το σκεπτικό των περισσοτέρων, η ΕΠΣΔ δεν διατρέχει κίνδυνο, αφού η γεώτρηση βρίσκεται σε χώρο που δεν ανήκει στον Δήμο Καλλιθέας, αλλά στην Νομαρχιακή Αυτοδιοίκηση που τον παραχώρησε στην ΕΠΣΔ για την δημιουργία αθλητικού χώρου. Ως εκ τούτου, οι της Ένωσης λένε πως η ίδια η γεώτρηση ήταν παράνομη. Εκτός αυτού, ο σχεδιασμός για την μετατροπή του χώρου σε προπονητήριο δεν έχει εγκαταλειφθεί, αφού είναι γνωστή η απόφαση της ΕΠΟ να δημιουργήσει εγκαταστάσεις παράλληλα με τις εργασίες κατασκευής του Ενωσιακού γηπέδου στο Καρακόνερο, οπότε ακόμα κι αν οι ισχυρισμοί των ανθρώπων του Δήμου Καλλιθέας για την πραγματοποίηση άσκοπης δουλειάς εκτιμηθούν ως βάσιμοι σήμερα, σε λίγες εβδομάδες δεν θα έχουν υπόσταση αφού το γήπεδο θα γίνει. Τέλος, θα πρέπει να σημειωθεί πως ο γενικός γραμματέας της ΕΠΟ **Γιάννης Οικονομίδης** φέρεται να υποδέχτηκε με αρκετή δόση πικρίας την είδηση για την κατάθεση αγωγής. Οι άνθρωποι του περιβάλλοντός του έλεγαν χθες πως περίμενε μεγαλύτερη αναγνώριση μετά την πρωτοβουλία του να σταλούν στον Δήμο Καλλιθέας συνολικά χίλια καθίσματα με έξοδα της ΕΠΟ για να τοποθετηθούν στα γήπεδα της περιοχής. Οι πληροφορίες αναφέρουν πως άλλα τριακόσια έχουν προβλεφθεί για το γήπεδο των Μαριτσών και πως όλα μαζί θα φτάσουν στην Ρόδο εντός των ημερών.





ΤΟΠΙΚΟ ΠΟΔΟΣΦΑΙΡΟ

Εκλεισε δύο, χάλασε μία

• Παίκτες της Ασπίδας Απ. είναι ο Μιχάλης Ψύλλος και Γιώργος Σωτηράκης, ενώ έτοιμοι να υπογράψουν είναι Γκιζλής και Μαννάκης Εμ.

• Χάλασε του Σταυρίδη καθώς ο Αστέρας δεν του δίνει ελευθέρας

Τις δύο πρώτες της μεταγραφές πραγματοποίησε χθες η Ασπίδα Απ. αποκτώντας δύο έμπειρους ποδοσφαιριστές. Πρόκειται για τον **Μιχάλη Ψύλλο** που έμεινε ελεύθερος από τον Διγενή και τον **Μανώλη Μαννάκη** που αγωνιζόταν στον Κλεόβουλο.

Οι δύο παραπάνω σ' επαφή που είχαν με τον πρόεδρο της Ασπίδας **Γιώργο Καρατζιά** και τον γενικό αρχηγό, **Στάθη Διαμαντή** σε συνεργασία με τον προπονητή **Σταμάτη Μαργιέλλο,** συμφώνησαν μέσα σε λίγη ώρα, έδωσαν τα χέρια και υπόγραψαν τα νέα τους δελτία.



Στην Ασπίδα Απ. κατέληξε τελικά ο Μιχάλης Ψύλλος

Σήμερα ή αύριο πιστεύεται πως θα κλείσουν άλλοι δύο ποδοσφαιριστές τους οποίους είχε υπό την επίβλεψή του στην Νήσο Ρόδο, ο **Σταμάτης Μαργιέλλος,** κι είναι από τα ταλέντα που αν αξιοποιηθούν μπορούν να πάνε ψηλά.

Ο ένας είναι ο **Χρήστος Γκιζλής** που το περασμένο καλοκαίρι μεταπήδησε από τον Διγενή στον Απόλλωνα Κ., αλλά δεν αγωνίσθηκε για προσωπικούς λόγους.

Ο άλλος είναι ο **Μανώλης Μαννάκης** που ήταν δανεικός για ένα χρόνο στον Κλεόβουλο.

Και οι δύο μπορούν να αγωνισθούν κι ως παίκτες κάτω των 20 ετών.

ΧΑΛΑΣΕ ΤΟΥ ΣΤΑΥΡΙΔΗ

Στον Αστέρα Μ. θα παραμείνει τελικά ο **Σάββας Σταυρίδης** αν κι είχε συμφωνήσει κι είχε δώσει τα χέρια με τη διοίκηση της Ασπίδας.

Η γεννέτειρά του ομάδα δεν του έδωσε ελευθέρα πείθοντάς τον να παραμείνει στην ομάδα του χωριού του και να την βοηθήσει όπως μπορεί στην νέα της προσπάθεια στην α' κατηγορία. Επίσης παρελθόν αποτελούν για την Ασπίδα οι **Μάκρας** και **Π"ιωάννου** που μεταπήδησαν σε Διαγόρα Β.

και Διγενή αντίστοιχα.

Οι **Καψαλάκης** και **Κανάκης** ακόμη δεν έχουν ξεκαθαρίσει τη θέση τους για το εάν θα μείνουν στην Ασπίδα ή όχι με τον Διγενή (υποψήφιος μνηστήρας) να βρίσκεται στο περίμενε. Τέλος παρελθόν αποτελεί για την Ασπίδα κι ο νεαρός **Ηλίας Μενίκος** που μεταγράφηκε στην Κατταβιά.

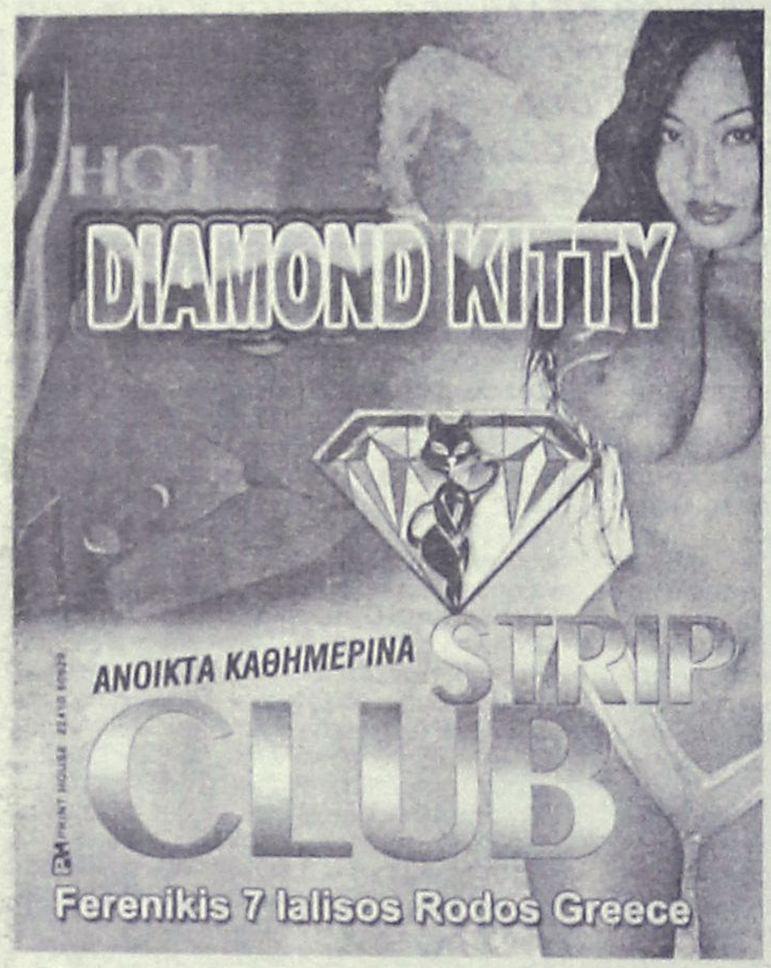



STEFANAKIS TOURS-RODOS

Ομαδικά & ατομικά ταξίδια

Εγγυημένες αναχωρήσεις κάθε εβδομάδα

ΠΑΡΙΣΙ 4, 5 & 6 ΗΜΕΡΕΣ

ΙΤΑΛΙΑ 4 & 5 ΗΜΕΡΕΣ Ρώμη-Φλωρεντία

ΛΟΝΔΙΝΟ 4 & 5 ΗΜΕΡΕΣ

ΠΡΑΓΑ 3, 4 & 5 ΗΜΕΡΕΣ

ΑΜΣΤΕΡΝΤΑΜ 4 & 5 ΗΜΕΡΕΣ

ΒΕΡΟΛΙΝΟ 4 & 5 ΗΜΕΡΕΣ

Ελσίνκι, Κρουαζιέρα Βαλτική, Τάλιν, Αγ. Πετρούπολη, Βερολίνο, Αμστερνταμ, Νίκαια, Βαρκελώνη, Μαδρίτη, Βουδαπέστη, Βιέννη, Βενετία, Αίγυπτος, Τυνησία, Μαρόκο-Κων/πολη

ΙΤΑΛΙΚΟ ΠΑΝΟΡΑΜΑ

ΚΟΥΑΖΙΕΡΑ ΑΔΡΙΑΤΙΚΗ ΜΠΑΡΙ-ΠΟΜΠΗΪΑ-ΡΩΜΗ-ΦΛΩΡΕΝΤΙΑ-ΣΙΕΝΑ-ΒΕΝΕΤΙΑ ΜΙΝΙΑΤΟΥΡΑ

Ξενοδοχεία 4 - Ημιδιατροφή

7 ημέρες αναχώρηση κάθε Δευτέρα

450€!!!

ΑΛΕΞ. ΔΙΑΚΟΥ 38-ΡΟΔΟΣ • Τηλ.: 22410/20625-2241030054

VANIK TOURS

ΓΙΑΝΝΗΣ και ΣΕΒΑ ΒΑΛΣΑΜΙΔΗ

VANIK σημαίνει ΑΛΗΘΕΙΑ

ΑΚΤΗ ΚΑΝΑΡΗ 17, ΨΑΡΟΠΟΥΛΑ - ΑΝΕΤΟ ΠΑΡΚΙΝ

ΑΝΟΙΚΤΑ: ΔΕ-ΣΑ 08.30-14.00 και 16.30-20.30

Τηλ. 2241035191-37621 κιν.τό 6945-798148 FAX 2241029532

Το γραφείο μας πάντα πρώτο σε κρατήσεις ξενοδοχείων εξασφάλισε και σας προσφέρει καταπληκτικές τιμές για τα παρακάτω ξενοδοχεία σε ΠΑΚΕΤΑ (Εκδοση εισιτηρίων R/T) από 1/4 - 31/10/2004

ΑΠΕΥΘΥΝΟΜΑΣΤΕ ΣΕ ΣΑΣ ΠΟΥ ΘΕΛΕΤΕ ΚΑΙ Η ΚΡΑΤΗΣΗ ΣΑΣ ΝΑ ΕΙΝΑΙ ΣΩΣΤΗ ΚΑΙ ΤΟ ΔΩΜΑΤΙΟ ΣΑΣ ΝΑ ΣΑΣ ΠΕΡΙΜΕΝΕΙ

1ον	**HOTEL PRESIDENT Α΄κατηγορίας**	
	Λεωφόρος Κηφισίας (ΟΛΑ ΑΝΑΚΑΙΝΙΣΜΕΝΑ)	
	ΜΟΝΟΚΛΙΝΟ	€ 70
	Δίκλινο για μονόκλινο	€ 75
	ΔΙΚΛΙΝΟ	€ 80
	ΤΡΙΚΛΙΝΟ	€ 105
2ον	**HOTEL ZAFOLIA Α΄κατηγορίας**	
	Λεωφόρος Αλεξάνδρας	
	ΜΟΝΟΚΛΙΝΟ	€ 142
	ΔΙΚΛΙΝΟ	€ 125
	ΤΡΙΚΛΙΝΟ	€ 150
3ον	**HOTEL ATHENS CYPRIA Α΄κατηγορίας**	
	Σύνταγμα	
	ΜΟΝΟΚΛΙΝΟ	€ 80
	ΔΙΚΛΙΝΟ	€ 100
	ΤΡΙΚΛΙΝΟ	€ 110
4ον	**HOTEL ASTOR Α΄κατηγορίας**	
	Σύνταγμα	
	ΜΟΝΟΚΛΙΝΟ	€ 81
	Δίκλινο για μονόκλινο	€ 90
	ΔΙΚΛΙΝΟ	€ 99
	ΤΡΙΚΛΙΝΟ	€ 119
5ον	**HOTEL ARETHOUSA Β΄ SUPERIOR**	
	Πλατεία Σύνταγμα	
6ον	**HOTEL ELLINIS Β΄κατηγορίας**	
	ΩΝΑΣΕΙΟ, Λεωφ. Συγγρού	
	ΜΟΝΟΚΛΙΝΟ	€ 60
	ΔΙΚΛΙΝΟ	€ 75
	ΤΡΙΚΛΙΝΟ	€ 85
7ον	**HOTEL TRITON Β΄κατηγορίας**	
	Κέντρο Πειραιάς	
	ΜΟΝΟΚΛΙΝΟ	€ 65
	ΔΙΚΛΙΝΟ	€ 80
	ΤΡΙΚΛΙΝΟ	€ 95
8ον	**HOTEL LILIA Β΄κατηγορίας**	
	Πασαλιμάνι Πειραιάς	
	ΜΟΝΟΚΛΙΝΟ	€ 60
	ΔΙΚΛΙΝΟ	€ 75
	ΤΡΙΚΛΙΝΟ	€ 100
9ον	**HOTEL EGNATIA Β΄κατηγορίας**	
	Θεσσαλονίκη Κέντρο, καινούργιο	
	ΜΟΝΟΚΛΙΝΟ	€ 70
	ΔΙΚΛΙΝΟ	€ 80
	ΤΡΙΚΛΙΝΟ	€ 90
10ον	**HOTEL EGNATIA PALACE Α΄κατηγορίας**	
	Θεσσαλονίκη Κέντρο, ολοκαίνουργιο	
	ΜΟΝΟΚΛΙΝΟ	€ 90
	ΔΙΚΛΙΝΟ	€ 100
	ΤΡΙΚΛΙΝΟ	€ 125

● Τα παραπάνω ξενοδοχεία διαθέτουν T.V. σε όλα τα δωμάτια
● Στις πιο πάνω τιμές συμπεριλαμβάνεται πρωινό σε μπουφέ
● Ακόμη σε μας θα βρείτε αεροπορικά και ακτοπλοϊκά εισιτήρια όλων των εταιριών.

ΜΙΚΡΕΣ αγγελίες

ΟΙ ΑΓΓΕΛΙΕΣ ΤΗΣ ΡΟΔΙΑΚΗΣ παρουσιάζονται και στο site www.anaggelies.gr

ΜΕΤΑΦΕΡΘΗΚΑΜΕ!
Θα μας βρίσκετε στα κεντρικά μας γραφεία επί της Μαρ. Μαλλιαράκη 11 (τελευταία πάροδος Καναδά).
Τα τηλέφωνα παραμένουν τα ίδια:
(22410) 22210, (22410) 75230

ΕΝΟΙΚΙΑΣΕΙΣ ΑΚΙΝΗΤΩΝ & ΕΠΙΧΕΙΡΗΣΕΩΝ

ΔΩΜΑΤΙΑ επιπλωμένα με πολυκουζινάκι, μπάνιο για όλο το χρόνο στην Κων/νίδη 2, τέρμα Καναδά Ζέφυρος. Πληρ. τηλ. 2241034711, 2241030705 AE60158

ΔΙΑΜΕΡΙΣΜΑ 90 τ.μ. ισόγειο, στην οδό Γ. Παπανδρέου 9, περιοχή Ανάληψη. AE60154

ΕΝΟΙΚΙΑΖΕΤΑΙ επί της Στ. Κωτιάδη 44 γκαρσονιέρα με πολυκουζινάκι-ηλιακό θερμοσίφωνα, κατάλληλο για φοιτητές, στρατιωτικούς κ.λπ. (χωρίς κοινόχρηστα). Πληρ. τηλ. 2241028006 AE60152

STUDIO με μπάνιο στην λεωφόρο Ρόδου-Καλλιθέας 6ο χλμ. ενοίκιο 200 ευρώ (ετήσιο ενοικιαστήριο) μόνο σε Ελληνες. Πληρ. τηλ. 2241022943, 2241028838, ώρες 10-1 το πρωί καθημερινώς AE60150

ΔΙΑΜΕΡΙΣΜΑ επί της οδού Γ. Παπανδρέου 80, β' όροφος, 3άρι, 2 υπνοδωμάτια, σαλοτραπεζαρία, κουζίνα και μπάνιο. Πληρ. τηλ. 2241064412, 2241023967 AE60148

Στην Κρεμαστή σε καινούργια διώροφη οικοδομή τριών διαμερισμάτων **ΕΝΟΙΚΙΑΖΕΤΑΙ** διαμέρισμα 60 τ.μ. (1 μεγάλο υπνοδωμάτιο, ενιαίος χώρος, σαλόνι - κουζίνα, τουαλέτα, μεγάλη βεράντα, χώρος πάρκαν). Πληρ. τηλ. 6945932656, 4 μ.μ. AE60159

STUDIOS σε ήσυχη περιοχή της Ιαλυσού με την ημέρα ή τον μήνα. Πληρ.τηλ. 6945077678 AE59938

ΔΩΜΑΤΙΑ - STUDIOS επιπλωμένα με το μήνα κατάλληλα για στρατιωτικούς, δημόσιους υπαλλήλους, περιοχή Αφάντου. Πληρ. τηλ. 2241028463, 2241022678, 6946223780 ώρες καταστημάτων AE60147

ΓΚΑΡΣΟΝΙΕΡΑ επιπλωμένη στην περιοχή Δασκάλων, β' όροφος. Πληρ. τηλ. 2241036119, 6972267775 κ. Ζερβό AE60146

ΔΙΑΜΕΡΙΣΜΑ με 1 υπνοδωμάτιο, σαλοκουζίνας, WC, κοντά στο Mira Mare με πλυντήριο, ψυγείο, TV κ.λπ. Πληρ. τηλ. 6978927153 AE60144

ΜΕΖΟΝΕΤΑ 160 τ.μ. με 4 υπνοδωμάτια, 1 WC, 1 λουτρό, κεντρική θέρμανση, ηλιακό θερμοσίφωνα, κήπο και γκαράζ και φανταστική θέα, Λεωφ. Τσαΐρι-Αεροδρομίου. Πληρ. τηλ. 6937285185 AE60136

ΔΙΑΜΕΡΙΣΜΑ 3άρι σε διώροφη οικοδομή στο δεύτερο όροφο στο Νιοχώρι ανακαινισμένο με θέα. Πληρ. τηλ. 2241022139, 6944562502 AE60135

ΕΝΟΙΚΙΑΖΕΤΑΙ -Περιοχή ΡΟΔΙΝΙ ενοικιάζοντα διαμερίσματα σε νεόκτιστη πολυκατοικία αρίστης κατασκευής –α΄ ορόφου 95 τμ μηνιαίο μίσθωμα 430 ευρώ και 89 τμ μηνιαίο μίσθωμα 400 ευρώ β΄ ορόφου 92 τμ μηνιαίο μίσθωμα 460 ευρώ και 89 τμ μηνιαίο μίσθωμα 445 ευρώ - γ-Στη ΠΑΛΙΑ ΠΟΛΗ ενοικιάζονται γκαρσονιέρες πολυτελούς κατασκευής πλήρως εξοπλισμένες και επιπλομένες με μηνιαίο μίσθωμα 500ευρώ. Πληρ.Τηλ 22410-26281 AE60105

ΔΙΑΜΕΡΙΣΜΑ στην Εθν. Μακαρίου. Πληρ. τηλ. 22410 94377, 96266 AE60084

ΓΚΑΡΣΟΝΙΕΡΑ πλήρως επιπλωμένη (ψυγείο, κουζίνα, ηλιακό θερμοσίφωνα). Πληρ. τηλ. 2241066475, 6936131019, 6936131015 AE60134

ΕΝΟΙΚΙΑΖΕΤΑΙ
ΣΤΑ ΚΟΣΚΙΝΟΥ
δυάρι 90 τ.μ. σε ισόγειο μονοκατοικία 2 διαμερισμάτων, 2 δωμάτια, κουζίνα, χωλ, μπάνιο, WC, τζάκι με ξύλα, βεράντα 20 τ.μ. κήπο - πάρκιν σε υπόστεγο ενοικιάζεται κατά προτίμηση ζεύγος ή στρατιωτικοί. Μίσθωμα 400 ευρώ επιπλωμένο, 350 ευρώ χωρίς έπιπλα.
Πληρ. κο Μιχάλη τηλ. 2241066160, 6944613818

ΕΝΟΙΚΙΑΖΕΤΑΙ
γωνιακό κατάστημα στο συγκρότημα Βασιλόπουλος, με πατάρι και άνετο πάρκιν.
ΚΤΗΜΑΤΙΚΗ ΠΡΟΟΠΤΙΚΗ
πληρ. κ. Μαρίνα,
τηλ. 6972292958, 22410 37906

ΕΝΟΙΚΙΑΖΕΤΑΙ
ΓΡΑΦΕΙΟ
γωνιακό α' ορόφου 79 τ.μ. επί της οδού Τσαλδάρη πάνω από το κατάστημα Κωτσόβολος
Πληρ. τηλ. 6973984108, 2241094074

ΕΝΟΙΚΙΑΖΕΤΑΙ
προνομιακό εμπορικό ακίνητο
στην τουριστική πόλη της Ρόδου, Γ, Παπανικολάου 20. Διαθέτει ισότειο 220 τ.μ., υπόγειο 155 τ.μ., όροφο 155 τ.μ. καθώς επίσης και αυλή 262 τ.μ. ιδανικό για κάθε είδους εμπορική εκμετάλλευση.
Πληροφορίες Σαββαΐδης & Συνεργάτες
Τηλ. 22410-26281

ΕΝΟΙΚΙΑΖΕΤΑΙ
ΠΡΟΝΟΜΙΟΥΧΟ ΚΑΤΑΣΤΗΜΑ
260 τ.μ. επί της οδού Μεγ. Κων/νου και Καραϊσκάκη γωνία κατάλληλο για τράπεζα ή άλλου είδους εμπορική επιχείρηση.
Πληρ. τηλ. 2241085231, 6945461564

ΕΝΟΙΚΙΑΖΟΝΤΑΙ
1. Μαγαζί 48 τ.μ. με πατάρι επί της οδού Κολοκοτρώνη, με χώρο μπροστά για πάρκιν. Ενοίκιο 600 €.
2. Κατάστημα σε λειτουργία στη Θολό 800 τ.μ. ενιαίο, σε οικόπεδο 4 στρεμμάτων, με μεγάλο χώρο για πάρκιν. Ενοίκιο 2500 €
Πληροφορίες Μάριος Βιτζηλαίος
τηλ. 22410 24900, 25545, 6932704919

Vitzileos

ΚΤΗΜΑΤΟΜΕΣΙΤΙΚΟ ΓΡΑΦΕΙΟ - REAL ESTATE AGENCY

ΜΑΡΙΟΣ Κ. ΒΙΤΖΗΛΑΙΟΣ
Μεσίτης Αστικών Συμβάσεων - Real Estate agent

ΕΚΤΙΜΗΣΕΙΣ-ΑΓΟΡΕΣ-ΠΩΛΗΣΕΙΣ
ΚΑΤΑΣΤΗΜΑΤΑ
ΟΙΚΟΠΕΔΑ-ΧΩΡΑΦΙΑ
ΚΤΗΜΑΤΙΚΕΣ-ΣΥΜΒΟΥΛΕΣ
ΕΝΟΙΚΙΑΣΕΙΣ-ΔΙΑΧΕΙΡΙΣΕΙΣ
ΣΠΙΤΙΑ-ΔΙΑΜΕΡΙΣΜΑΤΑ

ΚΑΤΑΣΤΗΜΑΤΑ – ΓΡΑΦΕΙΑ – ΕΠΙΧΕΙΡΗΣΕΙΣ

	€
Επιχ/ση πλυντήρια-στεγνωτήρια σε πλήρη λειτουργία	20.000
15 τ.μ. κατάστημα στην Α. Διάκου	30.000
45 τ.μ. ισόγ.+90 τ.μ. υπογ. Καρακόνερο	88.000
50 τ.μ. μαγαζί κοντά στο Μαντράκι (νοικιασμένο)	294.000
144 τ.μ. διώροφο κατάστημα με αυλή, 300 τ.μ. στο Νιοχώρι	500.000
155 τ.μ. ακίνητο στην Ψαροπούλα, στην θάλασσα	220.000
165 τ.μ. διώροφο μαγαζί στην Π. Πόλη της Κω, τουριστική περιοχή	300.000
170 τ.μ. αποθήκη σε μπετά. Καρακόνερο	71.000
170 τ.μ. αποθήκη με ράμπα στην Μ. Πετρίδη	71.000
180 τ.μ. αποθήκη στην οδό Π. Ροδίου	82.000
300 τ.μ. κατ/μα ετοιμοπ. σε 1000 τ.μ. οικόπ. Παστίδα, βιοτεχν. χώρος	147.000
1000 τ.μ. εργοστάσιο στον Καλαμώνα έτοιμο σε οικοπ. 6.400 τ.μ.	587.000
1155 τ.μ. ακίνητο σε οικόπ. 817 τ.μ. στο κέντρο της Ρόδου	763.000
12 apartmens πλήρως εξοπλισμένα στο Κιοτάρι	440.000
Ξενοδ. Α' κατ., στην πόλη, 180 κλίνες+4 καταστήματα	6.200.000
7 apart.Χ 2 δωμάτια πλήρως εξοπλισμένα και δύο μαγαζιά 250 τ.μ. στην παραλία Τριαντών, στην θάλασσα	338.000
Ξενοδ. Β' κατ. 95 δωμ. σε 13 στρέμ. στην παραλία Ιαλυσού	2.640.000
Ξενοδ. Γ' κατ. 37 δωμ., 74 κλίνες, δισκοθήκη 250 τ.μ., μπαρ, στην πόλη της Ρόδου, παραλία	1.261.922

ΔΙΑΜΕΡΙΣΜΑΤΑ

45 τ.μ. στην πλατεία Βάθης, Αθήνα, στον 5ο όροφο	39.000
50 τ.μ. στα Τριάντα γκαρσονιέρα με θέα	50.000
50 τ.μ. στο Γεννάδι με 2ο υπνοδωμ. Φανταστική θέα	44.000
60 τ.μ. στο Γεννάδι γκαρσονιέρα με θέα	47.000
82 τ.μ. στον 1ο όροφο σε διπλοκατοικία στην Π. Πόλη	88.000
110 τ.μ. με 3ο υπνοδωμ. ρετιρέ, στους δασκάλους	150.000
117 τ.μ. παραδοσιακό διαμέρισμα απέναντι Καζίνο	147.000

ΜΕΖΟΝΕΤΕΣ – ΜΟΝΟΚΑΤΟΙΚΙΕΣ

	€
62 τ.μ. μονοκατοικία με τζάκι και φανταστική θέα στην Π. Πόλη	125.000
80 τ.μ. μονοκατοικία σε 4000 τ.μ. οικόπεδο, πάνω στο κύμα, Γεννάδι	
130 τ.μ. μεζονέτα σε μπετά, οικοπ. 350 τ.μ. Τριάντα	110.000
167 τ.μ. ισόγειο-οροφοδιαμέρισμα σε διπλοκατοικία με 285 τ.μ. οικόπεδο στο κέντρο της πόλης, διατηρητέο. Πάρκιν	440.300
170 τ.μ. διατηρητέα μονοκατοικία σε οικόπεδο 605 τ.μ. στο κέντρο της πόλης	290.000
170 τ.μ. μεζονέτα σε μπετά, οικοπ. 450 τ.μ. Τριάντα	140.000
170 τ.μ. μεζονέτα+170 τ.μ. μεζονέτα+120 τ.μ. οροφοδιαμέρισμα σε οικοπ. 5000 τ.μ. εντός οικισμού στην Παστίδα	426.000
180 τ.μ. μονοκατ. ημιτελής στο Γεννάδι σε οικόπ. 750 τ.μ Φανταστική θέα	161.000
187 τ.μ. βίλα με οικόπεδο 4780 τ.μ. στην Παστίδα	310.000
210 τ.μ. Μονοκατοικία με αυλή στην Π. Πόλη	323.000
230 τ.μ. βίλα στην Λάρδο σε οικόπ. 7700 τ.μ. με 750 οπωροφ. δένδρα	323.000
240 τ.μ. μεζονέτα σε οικόπεδο 250 τ.μ. στα Κοσκινού, νεόκτιστη	290.000
250 τ.μ. ημιτελές τριώροφο ακίνητο σε οικόπεδο 250 τ.μ. στους δασκάλους	235.000
250 τ.μ. βίλα καινούργια, πολυτελούς κατασκευής στο κέντρο της Κω σε οικόπεδο 4000 τ.μ. με δένδρα και γκαράζ	352.000
272 τ.μ. μονοκατοικία σε οικόπ. 270 τ.μ., αποτελείται από 4 διαμερίσματα. Ψαροπούλα.	220.000
600 τ.μ. μονοκατοικία στο Ροδίνι, Lux κατασκευής, γκαράζ, κήπο, φανταστική θέα	500.000

ΟΙΚΟΠΕΔΑ

	€
412 τ.μ. στον Αγ. Νικόλαου Σ.Δ. 1.20	220.100
709 τ.μ. οικόπεδο με Σ.Δ.-1, με άδεια οικοδομής για 1000 τ.μ. στην πόλη	600.000
750 τ.μ. στο Γεννάδι, εντός σχεδίου	18.000
2000 τ.μ. στα Μαριτσά. Εντός σχεδίου, Σ.Δ.-0,50	120.000
2000 τ.μ. στα Τριάντα	147.000
2500 τ.μ. πάνω στο δρόμο Ελαιώνας-Φουρνάκι. Γεννάδι	24.000
3080 τ.μ. στο Πλημύρι	23.500
4000 τ.μ. κοντά στο Βερόπουλο με φανταστική θέα	176.000
4100 τ.μ. στο Λειβάδι-Κρεμαστή	82.200
4120 τ.μ. στα Τριάντα, κοντά στον οικισμό	205.000
4400 τ.μ. στην Κρεμαστή	76.000
5000 τ.μ. στα Αφάντου	103.000
5500 τ.μ. στα Μαριτσά, εντός σχεδίου, Σ.Δ.=1	250.000
5800 τ.μ. στα Κανδυλί	117.000
6000 τ.μ. πάνω στο κύμα στα Τριάντα	352.000
6000 τ.μ. στην Παστίδα+αποθήκη	144.000
6500 τ.μ. στην λεωφόρο Ρόδου-Κρεμαστής	410.000
6500 τ.μ. στο Φαληράκι κοντά στη θάλασσα, προνομιακό	500.000
6720 τ.μ. στον Θόλαρο, Παραδείσι	82.200
8000 τ.μ. στο Φαληράκι	191.000
8300 τ.μ. στην Βληχά-Κάλαθος	367.000
8500 τ.μ.+6500 τ.μ. στην παραλία Αφάντου	18 το τ.μ.
9000 τ.μ. στα Μαριτσά, εντός ζώνης	132.000
9345 τ.μ. στα Ασγούρου με θέα	205.000
12000 τ.μ. στην Αφάντου, πάνω στο κύμα	520.000
13000 τ.μ. στα Μαριτσά	123.000
14000 τ.μ. το αγροτεμάχιο στην Διμυλιά	65.000
25000 τ.μ. στα Καλαβάρδα	295.000
30000 τ.μ. στο Τσαΐρι	352.000
32000 τ.μ. στην Θολό, πάνω στο κύμα	587.000
38000 τ.μ. στο Γεννάδι, πάνω στο κύμα	2.230.000
46000 τ.μ. στο Τσαΐρι	405.000
50000 τ.μ. στο Τσαΐρι	360.000

Εθν. Μακαρίου 45 (3ος όροφος • Τηλ.: 22410 24900, 25545 • Fax: 22410 25544 • Κιν.: 6932704919

ΕΝΟΙΚΙΑΖΟΝΤΑΙ

- **Μονοκατοικία** εντός πόλεως(περιοχή Εθνικής Αντιστάσεως) 135 τ.μ. δύο υπνοδωμάτια, μεγάλες άνετες βεράντες, air condition. Μηνιαίο μίσθωμα 620 ευρώ.
- **Γκαρσονιέρες** 60-65 τ.μ. στην περιοχή Ρόδου-Λίνδου, νεόδμητες με κεντρική θέρμανση και πάρκινγκ. Μηνιαίο μίσθωμα 300 ευρώ.
- **Στούντιος** πλήρως επιπλωμένα στην παραλία Ιαλυσού, με ιδιόχρηστο πάρκινγκ. Μηνιαίο μίσθωμα 275 ευρώ.
- **Διαμέρισμα** 85 τ.μ. με (2) δύο υπνοδωμάτια στην οδό Κορδιγκτώνος, με καινούργια κουφώματα, αυλή. Μηνιαίο μίσθωμα 400 ευρώ
- **Διαμέρισμα** 65 τ.μ. α' ορόφου στην οδό Κορδιγκτώνος με ένα υπνοδωμάτιο, σαλόνι, κουζίνα. Μηνιαίο μίσθωμα 325 ευρώ.
- **Διαμέρισμα** 150 τ.μ. (3) τριών υπνοδωματίων στην Ιαλυσό, με κεντρική-αυτόνομη θέρμανση, ηλιακό θερμοσίφωνα, εντοιχισμένη κουζίνα με ψυγείο, φούρνο, πλυντήριο, μαρμάρινο τζάκι, με υπέροχη θέα. Μηνιαίο μίσθωμα 550 ευρώ.
- **Διαμερίσματα** 105 τ.μ. (3) τριών υπνοδωματίων στην Ιξιά, χωρίς έξοδα αποχέτευσης. Μηνιαίο μίσθωμα 370 ευρώ.
- **Διαμέρισμα** 80 τ.μ. (2) δύο υπνοδωματίων στην Ιξιά, χωρίς έξοδα αποχέτευσης. Μηνιαίο μίσθωμα 340 ευρώ.
- **Διαμέρισμα** πολυτελές 140 τ.μ. (2) δύο υπνοδωματίων, πλήρως επιπλωμένο στην οδό Χειμάρας με μεγάλες άνετες βεράντες, τζάκι, air condition, δύο μπάνια, ιδιόχρηστο πάρκιν. Μηνιαίο μίσθωμα 850 ευρώ.
- **Μονοκατοικία** 150 τ.μ. (3) τριών υπνοδωματίων νεόδμητη με τζάκι, μεγάλο κήπο, ηλιακό θερμοσίφωνα, στο 5ο χλμ. Τσαϊρι-Αεροδρομίου. Μηνιαίο μίσθωμα 800 ευρώ.

Πληρ. ΕΥΣΤΑΘΙΟΥ - ΕΥΡΩΚΤΗΜΑΤΙΚΗ,
Εθνικής Αντιστάσεως 83 (πρώην Αννης Μαρίας).
Τηλ. 22410 73819-74917, 6946/103929

ΣΩΚΡΑΤΟΥΣ (Π. ΠΟΛΗ)
ΕΝΟΙΚΙΑΖΕΤΑΙ
ΠΡΟΝΟΜΙΟΥΧΟ ΚΑΤΑΣΤΗΜΑ
επί της οδού Σωκράτους αρ. 6-8,
Ε=43 τ.μ. Ισόγειο & 43 τ.μ. Α' όροφος.
Μόνο Σοβαρές Προτάσεις
Πληρ Κο ΠΙΠΙΝΟ, τηλ. 2241023895 κιν. 6944676003

RHODES - GREECE
CAIRO PALACE

ΕΝΟΙΚΙΑΖΟΝΤΑΙ
ΕΠΑΓΓΕΛΜΑΤΙΚΟΙ ΧΩΡΟΙ
στο κέντρο της πόλης
στο εμπορικό κέντρο Cairo Palace

- **Κατάστημα** ισόγειο 30 τ.μ. στην Εθ. Δωδεκανησίων
- **Γραφείο** 3ου ορόφου 135 τ.μ. στην Εθ. Δωδεκανησίων και Εθν. Μακαρίου
- **Γραφείο** 3ου ορόφου 190 τ.μ. στην Εθν. Μακαρίου και Εθ. Δωδεκανησίων
- **Γραφείο** 2ου ορόφου 190 τ.μ. στην Εθν. Μακαρίου και Εθ. Δωδεκανησίων
- **Γραφείο** 2ου ορόφου 90 τ.μ. στην Εθ. Δωδεκανησίων
- **Γραφείο** 3ου ορόφου 90 τ.μ. στην Εθ. Δωδεκανησίων

Πληρ. κ. Νιοτή Φράνσις
Τηλ.-φαξ 2241027600,
κιν. 6944618757, 6973572262

ΟΙΚΟΝΟΜΟΛΟΓΟΣ
ΜΕΣΙΤΗΣ ΑΣΤΙΚΩΝ ΣΥΜΒΑΣΕΩΝ
ΕΜΜΑΝΟΥΗΛ ΚΡΑΝΙΔΗΣ

ΕΝΟΙΚΙΑΖΟΝΤΑΙ

1. **ΕΝΟΙΚΙΑΖΕΤΑΙ ή ΠΩΛΕΙΤΑΙ** εστιατόριο στα Κολύμπια πλήρως εξοπλισμένο με καλή πελατεία.
2. Οροφοδιαμέρισμα 130 τ.μ. στο Δήμο Ιαλυσού επιπλωμένο.
3. Στα 100 Μαγαζιά κατάστημα 36 τ.μ. (επισκέψιμος χώρος) και 15 τ.μ. πατάρι για σοβαρούς επιχειρηματίες
4. 1.500 τ.μ. κτίριο στο Φαληράκι με πισίνα, για εστιατόριο, νυχτερινό κέντρο, bar
5. 3άρι διαμέρισμα-α' ορόφου με τα ηλεκτρικά και έπιπλα της κουζίνας, διαθέτει κλιματιστικό, τέντα στην βεράντα και έχει συνδεθεί με το αποχετευτικό της πόλης . Ευρίσκεται σε ήσυχη περιοχή και είναι επί της οδού Ναυπλίου.
6. 4άρι διαμέρισμα μερικώς επιπλωμένο επί της οδού Σκ. Ζερβού, διαθέτει κεντρική θέρμανση.
7. **Ενοικιάζεται** μονοκατοικία 3 υπν. με κήπο στην Παστίδα. Τιμή 800,00€
8. Μονοκατοικία 3 υπν. με κήπο στην Παστίδα. Τιμή 800,00€
9. Ενοικιάζεται κεντρική επιχείρηση - εστιατόριο στα 100 Μαγαζιά.
10. Ενοικιάζεται επιχείρηση - εστιατόριο στο Φαληράκι πάνω στον δρόμο.
11. Ενοικιάζεται κεντρικό εστιατόριο στη Ρόδο
12. Ενοικιάζεται κεντρικό κατάστημα 70 τ.μ. με 40 τ.μ. πατάρι επί της οδού Αλεξάνδρου Διάκου.

Πληρ. Μερκούρης Κρανίδης
27082-6944347405, 6942010248
Αμερικής 50-2ος όροφος, Ρόδος



Για τις δικές σας ανάγκες κρατάμε τη γη... ακίνητη!

Ευρωκτηματική. Η κτηματομεσιτική εταιρεία με σαφή προσανατολισμό στην ικανοποίηση των δικών σας αναγκών και με δυνατότητες που ξεπερνούν κάθε προσδοκία!

Με ικανά και **έμπειρα στελέχη** έτοιμα να προβούν στις πιο αξιόπιστες και υπεύθυνες επενδυτικές προτάσεις για την **ακίνητη περιουσία σας!**

Με δραστηριότητες που **ξεφεύγουν απ'τα όρια της Ρόδου** και επεκτείνονται με την **προώθηση των ακινήτων** σας στην Ελλάδα και Διεθνώς!

Με **πλήρεις υπηρεσίες**, υψηλό επαγγελματισμό και μια νέα αντίληψη που γίνεται εμφανής στα **σύγχρονα και λειτουργικά** κεντρικά γραφεία της.

Με τη δυνατότητα να εντοπίζει **την ιδανική γη,** κατοικία, ξενοδοχείο ή επαγγελματική στέγη για εσάς, ή τον **κατάλληλο αγοραστή** για το ακίνητο που πουλάτε!

ΞΕΝΟΔΟΧΕΙΑ, ΠΑΡΑΛΙΑΚΕΣ ΕΚΤΑΣΕΙΣ, ΚΕΝΤΡΙΚΑ ΑΚΙΝΗΤΑ
ΟΙΚΟΠΕΔΑ, ΜΟΝΟΚΑΤΟΙΚΙΕΣ, ΔΙΑΜΕΡΙΣΜΑΤΑ, ΑΓΡΟΤΕΜΑΧΙΑ
η ακίνητη αξία σας!

ευσταθίου
ΕΥΡΩΚΤΗΜΑΤΙΚΗ
ΚΤΗΜΑΤΟΜΕΣΙΤΙΚΟ ΓΡΑΦΕΙΟ

ΑΓΟΡΕΣ • ΠΩΛΗΣΕΙΣ • ΕΚΤΙΜΗΣΕΙΣ • ΑΝΤΙΠΑΡΟΧΕΣ • ΜΙΣΘΩΣΕΙΣ ΑΚΙΝΗΤΩΝ • ΕΠΕΝΔΥΤΙΚΕΣ ΠΡΟΤΑΣΕΙΣ • ΑΡΧΙΤΕΚΤΟΝΙΚΕΣ ΜΕΛΕΤΕΣ
ΕΘΝ. ΑΝΤΙΣΤΑΣΗΣ 83 - ΤΗΛ. 22410 73819, 74917 - ΚΙΝ. 6944 374546, 6945 292030 - FAX: 22410 38641- info@euroktimatiki.gr



Πωλείται **Μονοκατοικία** ετοιμοπαράδοτη **189** τ.μ. στην παραλία Ιαλυσού με σοφίτα, σε **300 τ.μ.** οικόπεδο, διαθέτει αρχιτεκτονικό σχεδιασμό, τζάκι, πλήρη θέρμανση, γρανίτες δάπεδα, ψευδοροφές με γυψοσανίδες. Αποτελείται από 4 υπν/τια, 3 μπάνια, σαλόνι, κουζίνα. Αξίας € **258.000,** δυνατότητα εκταμίευσης δανείου για Α΄ κατοικία
Πληροφορίες :
ΕΥΣΤΑΘΙΟΥ - ΕΥΡΩΚΤΗΜΑΤΙΚΗ
Εθνικής Αντιστάσεως 83
Τηλ. 22410 73819 – 74917 , 6944/374546 , 6945/292030



Πωλείται **Μονοκατοικία** ετοιμοπαράδοτη **200** τ.μ. στην παραλία Ιαλυσού με σοφίτα, σε **300** τ.μ. οικόπεδο, διαθέτει αρχιτεκτονικό σχεδιασμό, τζάκι, πλήρη θέρμανση, γρανίτες δάπεδα, ψευδοροφές με γυψοσανίδες. Αποτελείται από 4 υπν/τια , γραφείο, 3 μπάνια, σαλόνι, κουζίνα. Αξίας € **278.800,** δυνατότητα εκταμίευσης δανείου για Α΄ κατοικία

Πληροφορίες
ΕΥΣΤΑΘΙΟΥ - ΕΥΡΩΚΤΗΜΑΤΙΚΗ
Εθνικής Αντιστάσεως 83
Τηλ. 22410 73819 – 74917
6944/374546 , 6945/292030



Πωλείται **Μονοκατοικία** ετοιμοπαράδοτη **210** τ.μ. στην παραλία Ιαλυσού με σοφίτα, σε **300** τ.μ. οικόπεδο, διαθέτει αρχιτεκτονικό σχεδιασμό, τζάκι, πλήρη θέρμανση, γρανίτες δάπεδα, ψευδοροφές με γυψοσανίδες. Αποτελείται από 4 υπν/τια , γραφείο, 3 μπάνια, σαλόνι, κουζίνα. Αξίας € **293.470,** δυνατότητα εκταμίευσης δανείου για Α΄ κατοικία

Πληροφορίες
ΕΥΣΤΑΘΙΟΥ - ΕΥΡΩΚΤΗΜΑΤΙΚΗ
Εθνικής Αντιστάσεως 83
Τηλ. 22410 73819 – 74917
6944/374546 , 6945/292030

ΕΝΟΙΚΙΑΣΕΙΣ

συνέχεια από την προηγούμενη

ΔΙΑΜΕΡΙΣΜΑ 87 τ.μ. με αυτόνομη θέρμανση 7 Βαγιές, Γρηγορίου Ε'. Πληρ. τηλ. 6936656126 AE60131

ΓΚΑΡΣΟΝΙΕΡΑ ανεξάρτητη σε ωραία περιοχή στο Καρακόνερο. Πληρ. τηλ. 2241038411 AE60095



Πωλείται **Οικόπεδο 2000 τ.μ.** στην Ιαλυσό θέση "Πηγή Μαχάνη" κατάλληλο για μονοκατοικία. Αξίας € **117.000.**
Πληροφορίες
ΕΥΣΤΑΘΙΟΥ - ΕΥΡΩΚΤΗΜΑΤΙΚΗ
Εθνικής Αντιστάσεως 83
Τηλ. 22410 73819 – 74917
6944/374546 , 6945/292030

ΔΙΑΜΕΡΙΣΜΑ ημιυπόγειο 115 τ.μ. με κεντρική θέρμανση στην Παπαφλέσσα 16, περιοχή Αγ. Αναστασίας, αποτελούμενο από δυο υπνοδωμάτια, μεγάλο σαλόνι-τραπεζαρία, κουζίνα, χωλ ή λουτρό. Ενοίκιο 400 ευρώ. Πληρ. τηλ. 2241024371 AE60088

ΕΝΟΙΚΙΑΖΕΤΑΙ με την ημέρα ή και με το μήνα παραλιακό διαμέρισμα για διακοπές, επιπλωμένο πλήρως και εξοπλισμένο για 2 έως και 4 άτομα, έναντι ξενοδοχείου Κυπριώτη, Βαλαωρίτου 1. Πληρ. τηλ. 22410 64040, κιν. 6947768604 AE60082

ΕΝΟΙΚΙΑΖΟΝΤΑΙ διαμερίσματα εντός πόλεως Ρόδου διάρια-τριάρια-τεσσάρια σε διάφορές συνοικίες της Ρόδου Πληρ.Τηλ 22410-26281 AE60106



Πωλείται **Οικόπεδο 350** τ.μ. στην παραλία Ιαλυσού με άδεια οικοδομής για μονοκατοικία (72 τ.μ. ισόγειο και 72 τ.μ. Ά όροφο) Αξίας € **102.000.**
Πληροφορίες
ΕΥΣΤΑΘΙΟΥ - ΕΥΡΩΚΤΗΜΑΤΙΚΗ
Εθνικής Αντιστάσεως 83
Τηλ. 22410 73819 – 74917
6944/374546 , 6945/292030

ΕΝΟΙΚΙΑΣΕΙΣ ΚΑΤΑΣΤΗΜΑΤΩΝ Διαθέτουμε μεγάλη γκάμα καταστημάτων κεντρικότατα και συνοικιακά σε διάφορες περιοχές της Ρόδου για οποιανδήποτε Εμπορική Βιοτεχνική και Επαγγελματική χρήση Πληροφ.Σαββαιδης Σάββας & Συνεργάτες Τηλ.22410-26281 AE60107

ΕΝΟΙΚΙΑΣΕΙΣ ΓΡΑΦΕΙΩΝ Ενοικιάζονται γραφεία κεντρικά για όλες τις χρήσεις Πληροφ.Τηλ 22410-26281 AE60108

ΕΝΟΙΚΙΑΖΟΝΤΑΙ ΚΤΙΡΙΑ μικρά και μεγάλα σε διάφορες περιοχές της Ρόδου Πλ.Σαββαιδης & Συνεργάτες Τηλ.22410-26281 AE60109

ΕΝΟΙΚΙΑΖΕΤΑΙ άμεσα γκαρσονιέρα επιπλωμένη 2ου ορόφου και υπερυψωμένου ισογείου, σε πολύ καλή κατάσταση, άνετη, εναέρια, φωτεινή, 45 τ.μ. με μεγάλη κουζίνα. Ετήσια μίσθωση. Ολες οι ευκολίες πλησίον, περιοχή Αγ. Νικολάου. Μόνο σοβαρές προτάσεις, ώρες γραφείου 6972812184 AE60085

ΣΤΗΝ ΙΑΛΥΣΟ ΔΙΑΜΕΡΙΣΜΑ ισόγειο με 3 υπνοδωμάτια, σαλόνι, κουζίνα, τραπεζαρία, μπάνιο και μεγάλες βεράντες. Πληρ. τηλ. 22410 96626 AE60080

ΔΥΟ ΔΙΑΜΕΡΙΣΜΑΤΑ κατάλληλα για φοιτητές - στρατιωτικούς στην περιοχή Μητρόπολης. Πληρ. τηλ. 2241076633, 6947006681 AE60142

ΙΣΟΓΕΙΟ ΔΙΑΜΕΡΙΣΜΑΤΑΚΙ επιπλωμένο 52 τ.μ. με μικρό κήπο, στον Αγιο Νικόλαο, κατάλληλο για ένα ή δύο άτομα. Πληρ. τηλ. 22410 20765 12-2 μ.μ. και 5-7 μ.μ. AE60076

ΔΙΑΜΕΡΙΣΜΑ αποτελούμενο από 2 υπνοδωμάτια, σαλοτραπεζαρία και χώρος για γραφείο ή καθιστικό με μεγάλες βεράντες στο 3ο όροφο επί της οδού Μιχ. Πετρίδη κατάλληλο για στρατιωτικούς-φοιτητές ή οικογένεια. Πληρ. τηλ. 22410 63536 AE60077

ΣΑΒΒΑΪΔΗΣ & Συνεργάτες
Μεσίτες & Σύμβουλοι Ακινήτων

ΜΙΣΘΩΣΕΙΣ ΕΜΠΟΡΙΚΩΝ ΑΚΙΝΗΤΩΝ

Ενοικιάζεται προνομιακό εμπορικό ακίνητο στην πόλη της Ρόδου, Γ.Παπανικολάου 20. Διαθέτει ισόγειο 220 τ.μ., υπόγειο 155 τ.μ., καθώς επίσης και αυλή 262 τ.μ. Κατάλληλο για τράπεζα, ασφαλιστική εταιρία, εστιατόριο και γενικότερα για κάθε είδους εμπορική χρήση. →





Ενοικιάζεται προνομιακό γωνιακό κατάστημα στη συμβολή των οδών Εθνικής Αντιστάσεως & Θεμ.Σοφούλη. Διαθέτει 103 τ.μ. επιφάνεια ισογείου και 103 τ.μ. υπογείου. Κατάλληλο για κάθε είδους εμπορική εκμετάλλευση. ←

Γρ. Λαμπράκη 14 & Αμερικής, Ρόδος
Τηλ 22410-26281 fax 22410-34663

SAVVAIDIS & Associates
Estate Agents & Consultants

ΕΝΟΙΚΙΑΣΕΙΣ

συνέχεια από την προηγούμενη

ΕΝΟΙΚΙΑΖΕΤΑΙ ΣΕ ΕΤΗΣΙΑ ΒΑΣΗ ΕΝΑ ΔΙΑΜΕΡΙΣΜΑ 45 Τ.Μ. ΠΛΗΡΩΣ ΕΠΙΠΛΩΜΕΝΟ ΜΕ AIR CONDITION ΣΕ ΑΡΙΣΤΗ ΚΑΤΑΣΤΑΣΗ (3ος ΟΡΟΦΟΣ) ΚΟΝΤΑ ΣΤΟ ΚΕΝΤΡΟ ΤΗΣ ΠΟΛΗΣ ΚΑΙ ΤΟ ΠΑΝΕΠΙΣΤΗΜΙΟ 150 Μ. ΑΠΟ ΤΗΝ ΑΚΤΗ ΣΤΗΝ ΟΔΟ ΠΑΠΑΛΟΥΚΑ 49Β' ΡΟΔΟΣ. ΠΛΗΡ. ΤΗΛ. 6978649388, 6942449393 ΠΕ60064

ΔΙΑΜΕΡΙΣΜΑ 3 δωματίων, 2 λουτροκαμπινέ, κουζίνα, σαλοτραπεζαρία με κεντρική θέρμανση. Πληρ. τηλ. 22410 20183 10.00-13.00, 17.00-21.00, κιν. 6942468643 ΑΕ60078

ΚΑΤΑΣΤΗΜΑ κεντρικό πλησίον της πλατείας Κύπρου. Πληρ. τηλ. 2241022664 ώρες καταστημάτων ΑΕ60075

ΔΩΜΑΤΙΑ πλήρως επιπλωμένα με ανεξάρτητο μπάνιο στην περιοχή των Δασκάλων (οδός Μ. Παπαναστάση). Πληρ. τηλ. 2241075035, ώρες 10.00-14.00 και 18.00-21.00 ΑΕ60070

ΔΙΑΚΟΠΕΣ ΣΤΗΝ ΠΑΤΜΟ studio και μεζονέτες στην Πάτμο με όλες τις δυνατότητες και ανέσεις με άδεια ΕΟΤ μπροστά στην θάλασσα από 1-6 άτομα από 4 ημέρες έως 1 χρόνο. Πληρ. τηλ. 6944273285 ΑΕ60074

ΜΑΓΑΖΙ γωνιακό στην Ανάληψη έναντι σχολείου. Πληρ. τηλ. 2241094114 ΑΕ60069

ΔΙΑΜΕΡΙΣΜΑ στο Μίρα Μάρε με δύο υπνοδωμάτια, σαλόνι - κουζίνα και αυτόνομη θέρμανση. Τιμή 400 ευρω. Πληρ. τηλ. 2241081154 ΑΕ60073

Πλησίον ΜΑΡΙΝΟΠΟΥΛΟΥ **ΕΝΟΙΚΙΑΖΕΤΑΙ** διαμέρισμα, 1ου ορόφου, ενιαίος χώρος, μπάνιο 25 τ.μ. ριζικά ανακαινισμένο, βεράντα, τέντα, πλήρως επιπλωμένο, εξοπλισμένο με κλιματισμό, τηλεόραση, ηλεκτρικά, κουζινικά, γραμμή τηλεφώνου. Πληρ. τηλ. 6945155420 ΑΕ60071

ΕΝΟΙΚΙΑΖΕΤΑΙ στο Πανόραμα Καλλιθέας, ισόγειο διαμέρισμα 180 τ.μ. σε διώροφη μονοκατοικία εντός 5 στρεμμάτων με πανοραμική θέα και λουξ κατασκευής, άριστη διαρρύθμιση, μεγάλη σαλοτραπεζαρία με τζάκι, 3 υπνοδωμάτια, εντοιχισμένη κουζίνα, αποθηκευτικούς χώρους, πάτωμα με γρανίτες και ηλιακός θερμοσίφωνας. Ενοίκιο 675 ευρώ. Πληρ. τηλ. 2241069960 ΑΕ60052

ΔΙΑΜΕΡΙΣΜΑ Στ. Κωτιάδη 7. Αποτελούμενο από 2 υπνοδωμάτια, σαλόνι, κουζίνα, μπάνιο. Πληρ. τηλ. (22410)22774, 34500 ΑΕ60072

ΕΝΟΙΚΙΑΖΕΤΑΙ επιπλωμένη μεζονέτα 60 τ.μ. καινούργια στην περιοχή Ανάληψη. Πληρ. τηλ. 2241023815, 2241078275 ΑΕ60067

ΟΡΟΦΟΔΙΑΜΕΡΙΣΜΑ με άνετους χώρους μεγάλες βεράντες σε διώροφη μονοκατοικία χωρίς κοινόχρηστα επί της Μιχ. Πετρίδη 3. Πληρ. τηλ. 2241076609ΑΕ60139

ΔΙΑΜΕΡΙΣΜΑ 110 τ.μ. (3 ετών) επί της Λειβαδιάς 22 και Γ. Παπανδρέου αποτελούμενο από σαλόνι, κουζίνα, ενιαίος χώρος, 2 υπνοδωμάτια, 1 μπάνιο με κεντρική θέρμανση, ηλιακό. Τιμή 500 ευρώ. Πληρ. τηλ. (22410)62276, 67552 ΑΕ60140

ΕΝΟΙΚΙΑΖΕΤΑΙ δίχωρη επιπλωμένη καινούργια γκαρσονιέρα στην οδό Καμείρου 43. Πληρ. τηλ. 6947726574, 2241076504 ΑΕ60138

ΓΚΑΡΣΟΝΙΕΡΑ στην περιοχή του Αγίου Νικολάου . Πληρ. τηλ. 2241066473, 6945551804 κ. Γιώργος. ΑΕ60068

ΕΝΟΙΚΙΑΖΕΤΑΙ στην Ιαλυσό στην οδό Ιερού Λόχου 2 διαμέρισμα 100 τ.μ. (με δύο υπνοδωμάτια, σαλοτραπεζαρία και λοιπούς βοηθητικούς χώρους, ηλιακό θερμ. και τριφασικό ρευμα). Πληρ. τηλ. (22410)25927, 37138 ΑΕ60062

ΔΙΑΜΕΡΙΣΜΑ 3άρι (κουζίνα εντοιχισμένη) 4ου ορόφου με ηλιακό θερμοσίφωνα και air condition στην οδό Ηρώων Πολυτεχνείου κοντά στο καζίνο. Πληρ. τηλ. 6942407999 ΑΕ60057

STUDIOS επιπλωμένα με πολυκουζινάκι και μπάνιο σε ήσυχο μέρος της Κρεμαστής με 150 ευρώ το μήνα. Πληρ. τηλ. 6944100186 όλες τις ώρες ΑΕ60047

ΔΥΑΡΙ (υπνοδωμάτιο, σαλόνι, κουζίνα, WC) στην περιοχή Αγ. Αναργύρων, οδός Αγ. Λαύρας 63 και Ισαύρων γωνία. Πληρ. τηλ. 2241038235, 6946067088 ΑΕ60058

ΑΠΟΘΗΚΗ 120 τ.μ. στη βιοτεχνική περιοχή Κοσκινού (λίγα μέτρα μετά το Μουσικό Γυμνάσιο, αριστερά) χωρίς κολώνες ύψος 3,85 με μεγάλη αυλή, φως και νερό κατάλληλο για επαγγελματίες. Πληρ. κος Γιώργος τηλ. 6947991154 ΑΕ60048



ΚΤΗΜΑΤΟΜΕΣΙΤΙΚΟ ΓΡΑΦΕΙΟ
ΑΙΓΑΙΟΚΤΗΜΑΤΙΚΗ
ΠΩΛΟΥΝΤΑΙ

- ΔΙΑΜΕΡΙΣΜΑΤΑ-ΜΟΝΟΚΑΤΟΙΚΙΕΣ
- (ΔΔ)=ΔΑΝΕΙΑ ΔΕΚΤΑ

- 38 τ.μ. Στοκχόλμης 62.000 €.
- 46 τ.μ. καινούργιο Αραπάκι (1 υπν.) α' ορ. 75.000 €.(ΔΔ)
- 55 τ.μ. β' ορ. καινούργιο Ανάληψη 105.000 € (ΔΔ)
- 55 τ.μ. β' ορ. καινούργιο Αραπάκι 95.000 € (ΔΔ)
- 55 τ.μ. α' ορ. καινούργιο - γκαράζ Μίρα Μάρε 87.000 € (ΔΔ)
- 55 τ.μ. β' ορ. καινούργιο Ιαλυσό - 85.000 € (ΔΔ)
- 70 τ.μ. μον/κία με 100 τ.μ. αυλή, κοντά στο Ρολόι, Π. Πόλη, 82.000 € (ΔΔ)
- 70 τ.μ. (β' ορ.) Ροδίνι καινούργιο 134.000 € (ΔΔ)
- 70 τ.μ. (2 υπν.) β' ορ. Ιαλυσό καινούργιο-108.000 € (ΔΔ)
- 74 τ.μ. Πειραιώς ισόγειο (2 υπν.) 87.000 € (ΔΔ)
- 75 τ.μ. (υπ.) Δενδρινού με αυλή 65.000 €
- 75 τ.μ. υπερ λουξ (1 υπν.) ρετιρέ απ/στη θέα- Ροδίνι 147.000 € (ΔΔ)
- 76 τ.μ. Ροδίνι καινούργιο 129.000 € (ΔΔ).
- 77 τ.μ. (2 υπν.) καινούργιο β' ορ. Καναδά 135.000 € (ΔΔ).
- 80 τ.μ. μονοκατοικία Π. Πόλη Ρολόι 132.000 € (ΔΔ)
- 80 τ.μ. θέρμανση - γκαράζ Ιξιά 127.000 € (ΔΔ)
- 75 τ.μ. Δενδρινού με αυλή (υπ.) (2 υπν.) 70.000 €
- 82 τ.μ. β' ορ. Ροδίνι 87.000 €.(ΔΔ)
- 82 τ.μ. β' ορ. Καρακόνερο 100.000 €. (ΔΔ)
- 85 τ.μ. καινούργιο β' ορ. 2 υπν. Αραπάκι 149.000 € (ΔΔ)
- 87 τ.μ. α' ορ. καινούργιο Ιαλυσό 138.000 € (ΔΔ)
- 80 τ.μ. μον/κία διώροφη (2 υπν.) Παραδείσι με τζάκι 64.000 € (ΔΔ)
- 87 τ.μ. θέρμανση - γκαράζ Μίρα Μάρε 128.000 € (ΔΔ)
- 92 τ.μ. κανούργιο Ιαλυσό 146.000 € (ΔΔ)
- 95 τ.μ. 2 υπν. Μιχ. Πετρίδη (ισ.) 103.000 €
- 98 τ.μ. (α' ορ.) 3 υπν. Κέννεντυ 130.000 €(ΔΔ)
- 97 τ.μ., (3 υπν.) α' όρ., Μητρόπολη 97.000 € (ΔΔ)
- 100 τ.μ. οροφ/σμα Γεννάδι καινούργιο 115.000 € (ΔΔ)
- 100 τ.μ. α' ορ. καινούργιο Μίρα Μάρε γκαράζ 159.000 € (ΔΔ)
- 110 τ.μ. μον/κία Κοσκινού 200.000 € (ΔΔ).
- 110 τ.μ. μεζ/τα Τσαΐρι σε 1.200 τ.μ. οικ/δο 147.000 € (ΔΔ)
- 110 τ.μ.διώροφο Π. Πόλη κοντά στην Εβραίων Μαρτύρων 206.000 € (ΔΔ).
- 112 τ.μ. (β' ορ.) 3 υπν. Κέννεντυ 140.000 €
- 116 τ.μ. (3 υπν.) καινούργιο Αραπάκι ρετιρέ 200.000 €.(ΔΔ)
- 116 τ.μ. (ισ. υπ/νο) 3 υπν. Πτολεμαίων 171.000 € (ΔΔ)
- 120 τ.μ. διώροφη καινούργια μον/κία Ροδίνι 235.000 € (ΔΔ)
- 120 τ.μ. καινούργιο Ροδίνι 229.000 € (ΔΔ)
- 120 τ.μ. καινούργιο Δασκάλους ρετιρέ λουξ-θέα (3 υπν.) 220.000 €.(ΔΔ)
- 123 τ.μ. (3 υπν.) γ' ορ. καινούργιο Καναδά 214.000 € (Δ.Δ.)
- 125 τ.μ. μεζονέτα σε μπετά Μίρα Μάρε 124.000 € (ΔΔ)
- 135 τ.μ. μεζονέτα καινούργια Ροδίνι με γκαράζ 200.000 €
- 140 τ.μ. μεζ/τα μπετά Παστίδα 100.000 € (ΔΔ).
- 142 τ.μ. μον/κία Νιοχώρι 150.000 € (ΔΔ)
- 133 τ.μ. (διατηρητέο) μονοκατοικία σε 324 τ.μ. οικ/δο στην Αγ. Αναστασίας
- 175 τ.μ. μεζονέτα καινούργια Ροδίνι 235.000 € (ΔΔ).
- 175 τ.μ. μεζ/τα μπετά στους Τρεις 130.000 € (ΔΔ)
- 180 τ.μ. α' ορ. Κοδριγκτώνος διαμέρισμα 205.000 € (ΔΔ)
- 185 τ.μ. (3 υπν.) Μιχ. Πετρίδη Ρετιρέ 250.000 ευρώ (ΔΔ).
- 185 τ.μ., μον/κία σε 2 στρ. Φιλέρημο 352.000 € (ΔΔ)
- 200 τ.μ. μον/κία Ιξιά 280.000 € (ΔΔ)
- 203 τ.μ. διαμ/σμα β' ορ. Μήδεια 250.000 € (ΔΔ)
- 210 τ.μ. μον/κία σε 500 τ.μ. οικ/δο κοντά Κορδικτώνος 322.000 € (ΔΔ)
- 236 τ.μ., διώροφη μον/κία στη Θολό σε 2 στρ. οικ/δο κτίζεις άλλα 764 τιμή 330.000€ (ΔΔ)

ΚΑΤΑΣΤΗΜΑΤΑ-ΑΠΟΘΗΚΕΣ-ΓΡΑΦΕΙΑ -ΠΑΝΣΙΟΝ

- 20 τ.μ. γραφείο κοντά στην Ακαδημία 50.000 € (ΔΔ).
- 40 τ.μ. κατ/μα με 70 τ.μ. απ/κη - πρ/ση Αννης Μαρίας 118.000 € (ΔΔ).
- 48τ.μ. κατ/μα, Ιαλυσό, 55.000 €
- 50 τ.μ. κατ/μα μισθωμένο Φαληράκι 120.000 € (ΔΔ)
- 60 τ.μ. κατάστημα στ' Ασγούρου 64.563 €
- 71 τ.μ. υπόγεια απ/η με ράμπα πρ/ση Αννης Μαρίας 23.477 €
- 80 τ.μ. υπ/γεια απ/κη Κένεντυ 35.216€
- 85 τ.μ. ισόγεια με αυλή αποθήκη Καρακόνερο 44.020 €
- 90 τ.μ. ισόγεια απ/κη μαρ/βά Ροδίνι 44.020 €.(ΔΔ)
- 100 τ.μ. κατάστημα μισθωμένο Φαληράκι 220.000 €.
- 118 τ.μ. κατάστημα Ακτή Κανάρη 350.000 €
- 122 τ.μ. κατάστημα Νιοχώρι 200.000 € (ΔΔ)
- 165 τ.μ. απ/κη Καρ/ρο 59.000 €.
- 190 τ.μ. κατάστημα με 110 τ.μ. πατάρι λεωφ. Ρόδου-Καλλιθέας 294.000 €
- 365τ.μ., ισόγ. ξυλουργείο, κτίριο και εξοπλισμός, 400.000 €
- 175 τ.μ. κατάστημα Λεωφ. Ρόδου-Λίνδου 205.429 € (ΔΔ)
- 261 τ.μ. όροφος 8 γραφείων κοντά Ακαδημία 350.000 €. (ΔΔ)

ΟΙΚΟΠΕΔΟ

- 1.330 τ.μ. με άδεια για 134 τ.μ. μεζ/τα 60.000 ευρώ στους Τρεις

- ΔΙΑΘΕΤΟΥΜΕ ΟΙΚΟΠΕΔΑ ΚΑΙ ΑΓΡΟΤΕΜΑΧΙΑ Σ' ΟΛΟ ΤΟ ΝΗΣΙ ΤΗΣ ΡΟΔΟΥ

ΑΝΑΛΑΜΒΑΝΟΥΜΕ ΤΗΝ ΕΝΟΙΚΙΑΣΗ ΤΟΥ ΔΙΑΜΕΡΙΣΜΑΤΟΣ ΣΑΣ ΣΕ ΠΟΛΥ ΣΥΝΤΟΜΟ ΧΡΟΝΙΚΟ ΔΙΑΣΤΗΜΑ

ΡΕΝΑ ΒΑΖΟΥΚΟΥ

(ΜΕΣΙΤΗΣ ΑΣΤΙΚΩΝ ΣΥΜΒΑΣΕΩΝ)

ΔΙΕΥΘ. ΓΡΑΦΕΙΟΥ ΔΗΜ. ΘΕΟΔΩΡΑΚΗ 3

9-1 το πρωί καθημερινά και 6.30-9 απ/τα (Δευτ. και Πέμπτης)

Τηλ. (22410) 22943-28838 FAX: 28838

email.irinivaz@yahoo.gr. ΡΟΔΟΣ

ΕΝΟΙΚΙΑΖΕΤΑΙ
ΧΩΡΟΣ ΔΥΟ ΔΩΜΑΤΙΩΝ

84 τ.μ. 1ος όροφος, ασανσέρ, air condition, WC, κουζίνα, κατάλληλο για ιατρείο ή παντός είδους γραφείο.

Γρ. Λαμπράκη 29 - Ρόδος • τηλ. (22410)68869-74098

ΕΝΟΙΚΙΑΖΟΝΤΑΙ

Α. **ΚΑΤΑΣΤΗΜΑΤΑ** 1- Κατάστημα στη λεωφ. ΙΞΙΑΣ-ΙΑΛΥΣΟΥ 80 τμ με αυλή 400 τμ κατάλληλο για Εστιατόριο-Καφετέρια-Μπάρ-Ζαχαροπλαστείο-Αθλοπαιδιές-Κατάστημα τουριστικών ειδών και οποιαδήποτε άλλη εμπορική και επαγγελματική χρήση μηνιαίο μίσθωμα 1.700,00 € 2- Κατάστημα στη Κοδριγκτώνος 160 τμ κατάλληλο για οποιαδήποτε επαγγελματική και εμπορική χρήση μηνιαίο μίσθωμα 900,00 € 3- Κατάστημα στην οδό Αμερικής 20 τμ και πατάρι 4- Νεοκλασσικό χαρακτηριζόμενο ως έργο τέχνης 182 τμ, με όροφο, σοφίτα και αυλή, ιδανικό για κάθε είδους εμπορική εκμετάλλευση 5- Κατάστημα στην Λίνδου, σε δρόμο ευρείας κυκλοφορίας αποτελούμενο από 72 τμ ισόγειο, 55 τμ πατάρι και ράμπα.

Β. **ΔΙΑΜΕΡΙΣΜΑΤΑ** 1- Διαμερίσματα σε πολυκατοικία αρίστης κατασκευής-α΄ ορόφου 95 τμ μηνιαίο 390,00€, 92 τμ 410,00 € και 89 τμ μηνιαίο μίσθωμα 360,00€ β΄ ορόφου 89 τμ μηνιαίο μίσθωμα 400,00€ 2-Στη ΠΑΛΙΑ ΠΟΛΗ γκαρσονιέρες πολυτελούς κατασκευής πλήρως εξοπλισμένες και επιπλωμένες από 450,00€ - 500,00€

Πληροφορίες Σαββαΐδης & Συνεργάτες
Τηλ. 22410-26281

ΠΙΠΙΝΟΣ
ΠΩΛΟΥΝΤΑΙ ΜΟΝΟΚΑΤΟΙΚΙΕΣ

125 τ.μ. με σοφίτα, σε οικόπεδο 300 τ.μ. στην Ιαλυσό
Πληρ. τηλ. 2241023895, 6944676003,6944390803
www.rhodes-top-properties.com

ΕΝΟΙΚΙΑΖΕΤΑΙ

στην Εθελοντών Δωδεκανησίων 29 "Μέγαρο Κιοσόγλου" κεντρικό γραφείο 52 τ.μ. σε άριστη κατάσταση κατάλληλο για Δικηγόρο - Συμβολαιογράφο - Πολιτικό μηχανικό - Αρχιτέκτονα - Τοπογράφο - Ασφαλιστή - Λογιστή - Οικονομολόγο και για οποιανδήποτε άλλη χρήση, επαγγελματική με μηνιαίο μίσθωμα 500,00 ευρώ.
Πληρ. τηλ. 2241023804, 6947047649

ΠΩΛΗΣΕΙΣ ΑΚΙΝΗΤΩΝ



○ ΗΜΙΤΕΛΗ ΔΙΑΜΕΡΙΣΜΑΤΑ
- Φαληράκι 220 τ.μ. (μπετά) με 1.300 τ.μ. οικόπεδο τουριστική ζώνη Κατάλληλα για στούντιος 50.000.000 δρχ. - 150.000 €
- Σύμη 120 τ.μ. 2 διαμερίσματα 45.000.000 δρχ.-132.061 €



○ ΔΙΑΜΕΡΙΣΜΑΤΑ
- Παλιά Πόλη γκαρσονιέρα 50 τ.μ. σε άριστη κατάσταση 25.000.000 δρχ. - 73.370 ευρώ
- Ιαλυσός 8 studios σε διώροφη οικοδομή 150 τ.μ. + 150 τ.μ. με οικόπεδο 2.250 τ.μ. 109.040.000 δρχ. - 320.000 ευρώ.
- Δασκάλους 83 τ.μ. λουξ κατασκευής 44.000.000 δρχ. - 129.130 €
- Αγιο Νικόλαο 85 τ.μ. λουξ κατασκευής 51.000.000 δρχ. - 150.00 ευρώ.
- Δασκάλους 110 τ.μ. λουξ κατασκευής 59.000.000 δρχ. - 173.150 ευρώ.
- Κοσκινού 115 τ.μ. λουξ κατασκευής με θέα 63.000.000 δρχ. - 184.890 €
- Κοσκινού 115 τ.μ. λουξ κατασκευής 57.500.000 δρχ. - 168.745 €
- Κοσκινού 110 τ.μ. λουξ κατασκευής 49.500.000 δρχ. - 145.270 €
- Δασκάλους 88 τ.μ. λουξ κατασκευής 44.000.000 δρχ.- 129.200 €
- Δασκάλους 50 τ.μ. λουξ κατασκευής 25.000.000 δρχ.-73.400 €
- Ιαλυσός 85 τ.μ. λουξ κατασκευής 43.000.000 δρχ. - 126.192 €
- Ιαλυσός 100 τ.μ. 45.000.000 δρχ.-132.061 €

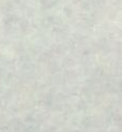

○ ΜΕΖΟΝΕΤΕΣ – ΜΟΝΟΚΑΤΟΙΚΙΕΣ
- Ιαλυσός μεζονέτες 150 τ.μ. διώροφες με υπόγειο εντός σχεδίου λουξ κατασκευής 75.000.000 δρχ. - 220.100 €
- Ιαλυσός μεζονέτες 140 τ.μ. διώροφες με υπόγειο εντός σχεδίου λουξ κατασκευής 65.000.000 δρχ. - 190.750 €
- Λαχανιά μονοκατοικία 70 τ.μ. πάνω στο κύμα 25.000.000 δρχ. - 73.370 €
- Κοσκινού μεζονέτα 120 τ.μ. με οικόπεδο 200 μ. εντός οικισμού με θέα σε μπετά 34.000.000 δρχ. - 100.000 €
- Ιαλυσός μεζονέτες 120 τ.μ. + 30 τ.μ. σοφίτα με 300 μ. οικόπεδο λουξ κατασκευής 93.000.000 δρχ. - 273.000 €
- Κανδυλί 130 τ.μ. διώροφες μεζονέτες με 650 μ. οικόπεδο μέχρι χτισίματα 40.000.000 δρχ. -117.400 €
- 130 τ.μ. μεζονέτες με 400 μ. οικόπεδο στην Λαχανιά πολύ κοντά στην θάλασσα με απεριόριστη θέα 50.000.000 δρχ. 146.735 €



○ ΟΙΚΟΠΕΔΑ
- Λίνδος 250 τ.μ. εντός σχεδίου 45.000.000 δρχ. - 132.000 €
- Κοσκινού 1000 τ.μ. με άδεια οικοδομής για 180 τ.μ.μεζονέτα 25.000.000 δρχ. - 73.370 ευρώ
- Λαχανιά 2.360 τ.μ. πάνω στον κεντρικό 50 μ. από θάλασσα με άδεια οικοδομής για 8 studios 32.000.000 δρχ. - 94.000 €
- Παραδείσι 218 τ.μ. εντός οικισμού 7.000.000 δρχ. -20.545 €
- Σγουρού 1.419 τ.μ. σε κεντρικό σημείο 34.000.000 δρχ.- 100.000 €
- Κατταβιά 2.150 τ.μ. πάνω στο δρόμο νερό-ρεύμα 5.500.000 δρχ. - 16.140 €
- Κατταβιά 900 τ.μ. εντός οικισμού 5.000.000δρχ. -14.673 €
- Γεννάδι 1000 τ.μ. με άδεια οικοδομής 8.500.000 δρχ.-24.944 €
- Κατταβιά 650 τ.μ. 4.500.000 δρχ.-13.206 €

○ ΚΑΤΑΣΤΗΜΑΤΑ
- Μαγαζί στους Δασκάλους 75 τ.μ. με υπόγειο 75 τ.μ. και αυλή 65 τ.μ. με όλο τον εξοπολισμό 40.000.000 δρχ. - 117.400 ευρώ
- Κατάστημα 123 τ.μ. στο Ροδίνι 68.000.000 δρχ. - 199.600 €
- Κατάστημα 73 τ.μ. στο Ροδίνι 40.500.000 δρχ. - 118.000 €
- Κατάστημα ημιτελή 100 τ.μ. περιοχή Κοσκινού 31.000.000 δρχ. -91.000 €

○ ΚΤΗΜΑΤΑ
- Πλημμύρι 8 στρέμματα πάνω στο κύμα 80.000.000 δρχ. - 235.000 €
- Λαχανιά 63 στρέμματα σε ύψωμα 102.000.000 δρχ. - 300.000 € δίνεται και για αντιπαροχή.
- Θολός 10 στρέμματα εντός οικισμού 100.000.000 δρχ. - 300.000 €
- Λαχανιά 7.800 τ.μ. σε ύψωμα κοντά στον κεντρικό 31.200.000 δρχ. - 91.570 €
- Σορωνή 5 στρέμματα πάνω στο κύμα 34.000.000 δρχ. - 100.000 €
- Λαχανιά 9.160 τ.μ. σε ύψωμα κοντά στον κεντρικό, νερό - ρεύμα 54.000.000 δρχ. - 158.500 €
- Καβουράκια 5.600 τ.μ. 50 μ. από την θάλασσα 112.000.000 δρχ.-328.686 €
- Πλημμύρι 28 στρέμματα πάνω στο κύμα
- Καλλιθέα 7.600 τ.μ. κοντά στην θάλασσα 114.000.000 δρχ. - 334.556 €
- Γεννάδι 8 στρέμματα πάνω στο κύμα
- Κατταβιά 4.500 τ.μ. νερό-ρεύμα 6.000.000 δρχ. - 17.608 €
- Πλημμύρι 4.500 τ.μ. 7.500.000 δρχ. - 22.010 €
- Λαχανιά 2.390 τ.μ. 2.500.000 δρχ. - 7.336 €
- Λαχανιά 45 στρέμματα 200 μ. από την θάλασσα 135.000.000 δρχ.-396.184 €
- Κανδυλί 4.700 τ.μ. 33.000.000 δρχ.-96.845 €

○ ΑΠΟΘΗΚΕΣ
- Κοσκινού 220 τ.μ. ισόγεια 34.000.000 δρχ. -98.300 €
- Αννης Μαρίας 72 τ.μ. υπόγεια 7.000.000 δρχ. - 20.542 €

- **ΑΝΤΑΛΛΑΣΣΟΥΜΕ ΤΟ ΠΑΛΙΟ ΣΠΙΤΙ ΣΑΣ ΜΕ ΚΑΙΝΟΥΡΓΙΟ**
- **ΖΗΤΟΥΝΤΑΙ ΜΕΤΑΧΕΙΡΙΣΜΕΝΑ ΔΙΑΜΕΡΙΣΜΑΤΑ-ΑΜΕΣΗ ΠΩΛΗΣΗ**
- **ΠΩΛΟΥΝΤΑΙ** αποθήκες και βιοτεχνικοί χώροι.
- **ΔΑΝΕΙΑ ΔΕΚΤΑ - ΕΥΚΟΛΙΕΣ ΠΛΗΡΩΜΗΣ**
- **ΑΝΑΛΑΜΒΑΝΟΥΜΕ ΑΝΤΙΠΑΡΟΧΕΣ**

ΣΤΑΜΑΤΗΣ ΜΑΝΩΛΑΚΟΣ

ΩΡΕΣ ΓΡΑΦΕΙΟΥ 8.30-1.00 π.μ. και 5-8 μ.μ.
ΔΗΜ. ΑΝΑΣΤΑΣΙΑΔΗ 45 (παραπλεύρως ΥΠΕΡΑΓΟΡΑΣ ΠΑΠΑΚΥΡΙΑΚΟΥ-ΣΥΝΟΙΚΙΑ ΔΑΣΚΑΛΩΝ)
Τηλέφωνα: 2241023815-78275, 6944698056, 6945769958

ενοικιασεις

συνέχεια από την προηγούμενη

ΔΥΑΡΙ επιπλωμένο 60 τ.μ. με κλιματιστικό στην οδό Λίνδου 6 (Επτά Βαγιές). Πληρ. τηλ. 2241030740, από 8.00 π.μ. έως 15.00 μ.μ. και 18.00 μ.μ. έως 20.30 μ.μ. AE60050

ΚΑΤΑΣΤΗΜΑ 160 τ.μ. με μεγάλη αυλή στην Ιαλυσό κατάλληλο για φροντιστήρια ξένων γλωσσών μέσης εκπαίδευσης ή για οποιαδήποτε επαγγελματική χρήση. Πληρ. τηλ. 2241095815, 2241095657 AE60060

ΑΘΗΝΑ - ΕΝΟΙΚΙΑΖΕΤΑΙ γκαρσονιέρα 45 τ.μ. κατάλληλη για φοιτητές στο Κουκάκι (Δημητρακοπούλου-Βέικου) δίπλα στη στάση του Μετρό. Πληρ. τηλ. 2241089930 (πρωινές ώρες) και κιν. 6947270101 (απόγευμα) AE60054

ΕΝΟΙΚΙΑΖΕΤΑΙ επιπλωμένο ημιϋπόγειο, κάτω από καινούργιες μεζονέτες 57 τ.μ. εντοιχιζόμενο καναπέ με μαξιλάρες, με 1 μεγάλη κρεβατοκάμαρα, ηλεκτρικά είδη με πολλές εντοιχιζόμενες ντουλάπες, αυλή και κήπο στην Ανάληψη. Ελεύθερο από 1-8-04. Πληρ. τηλ. 6977433315, 2241068433, 2243047727 AE60051

ΚΑΤΑΣΤΗΜΑ 85 τ.μ. στην περιοχή Ψαροπούλας (Νισχώρι). Εχει ύψος 6 μέτρα περίπου κατάλληλο και για πατάρι. Είναι πάνω σε δύο κεντρικούς εμπορικούς δρόμους και έχει την δυνατότητα για κατάστημα με δύο όψεις. Πληρ. κ. Μανώλη τηλ. 6946163242 AE60043

ΔΙΑΜΕΡΙΣΜΑ με δύο υπνοδωμάτια επί της οδού Λίνδου. Πληρ. τηλ. 2241030915 (από τις 6 μ.μ. έως τις 10 μ.μ.) AE60049

ΚΡΕΜΑΣΤΗ ΕΝΟΙΚΙΑΖΕΤΑΙ δυάρι επιπλωμένο καινούργιο χωρίς κοινόχρηστα, 1όροφο με διπλά τζάμια ρολά. Με ντουλάπια - ντουλάπια από κερασιά με 1 θέση πάρκιν σε κήπο κοντά στην θάλασσα. Πληρ. τηλ. 2241094822, 6946671053 AE60045

ΔΙΑΜΕΡΙΣΜΑ 50 τ.μ. στην πλατεία Κρεμαστής (έναντι εκκλησίας) επιπλωμένο και πλήρως εξοπλισμένο με 2 κλιματιστικά, ηλιακό θερμοσίφωνα κ.λπ. Πληρ. τηλ. (22410)91275, 95857 AE60044

ΣΤΗΝ ΚΡΕΜΑΣΤΗ α' όροφος νεόκτιστης διώροφης μονοκατοικίας που αποτελείται από δύο υπνοδωμάτια, ενιαία σαλόνι-κουζίνα, W.C., βεράντες, χωρίς κοινόχρηστα και με κλιματιστικό (ψύξη-θέρμανση). Πληρ. τηλ. 6945046312, 6945717905 AE60036

STUDIOS σε ήσυχη περιοχή της Κρεμαστής με το μήνα ή την ημέρα με πολυκουζινάκι, WC, άνετα μπαλκόνια. Χώρος ξεκούρασης σε κήπο με γκαζόν, πάρκιν, καθάρισμα 2 φορές την εβδομάδα. Τιμές studio 20 ευρώ/ημέρα, 160 ευρώ/μήνα. Πληρ. τηλ. 6937606824, 2241095695, 2241095487, 2241048038 AE60004

ΔΙΑΜΕΡΙΣΜΑ μικρό περίπου 50-55 τετραγωνικά μέτρα στην οδό Δενδρινού και Γρηγορίου Ε' κατάλληλο και για επαγγελματική στέγη. Πληρ. τηλ. 2241027006 μετά τις 5-8 μ.μ. AE60040

ΣΤΗΝ ΑΘΗΝΑ ΔΙΑΜΕΡΙΣΜΑ δυάρι κατάλληλο και για φοιτητές. Μοσχονησίων 20 και Σύρας (πλατεία Αμερικής). Πληρ. τηλ. 22410-42171 και 6932742905 AE60035

ΤΡΙΑΡΙ ΙΣΟΓΕΙΟ επιπλωμένο και εξοπλισμένο κοντά στο 1ο Δημ. σχολείο. Μεσίτες αποκλείονται-κατάλληλο και για εκπαιδευτικούς-στρατιωτικούς-φοιτητές. Πληρ. τηλ. 22410 24119 AE60037

ΓΚΑΡΣΟΝΙΕΡΑ επιπλωμένη (ισόγεια) στην οδό Πειραιώς 7 και Μιχ. Πετρίδη 58 (εκτός αλλοδαπών). Πληρ. 09.00-12.00, 17.00-20.00 τηλ. 2241075612 AE60031

ΕΝΟΙΚΙΑΖΕΤΑΙ 3άρι διαμέρισμα στους Δασκάλους. Αλυτρώτων Ελλήνων 26. Αποτελείται από 3 υπνοδωμάτια, σαλοτραπεζαρία, 2 WC. Πληρ. τηλ. 2241026378 AE60030

ΚΑΤΑΣΤΗΜΑ καινούργιο 61 τ.μ. επί της Κων. Παλαιολόγου διασταύρωση με Μεγ. Κων/νου κάτω από το Βενετόκλειο Λύκειο. Πληρ. τηλ. 2241077944, 6945256593 AE60033

ΔΙΑΜΕΡΙΣΜΑ επί της οδού Γεωργίου Παπανικολάου 15 έναντι Καζίνου εις β' όροφο κατάλληλον δια δικηγορικόν γραφείον ή αρχιτεκτονικόν. Σοβαραί συζητήσεις δέκται. Πληρ. τηλ. 2241033387 AE60029

ΕΝΟΙΚΙΑΖΕΤΑΙ στην Ιαλυσό επί της Λεωφ. Ηρακλειδών διαμέρισμα ενός υπνοδωματίου, σαλοτραπεζαρίας και λοιπών βοηθητικών χώρων. Πληρ. τηλ. 2241035324, 6942669693 AE60022

ΑΠΟΘΗΚΗ 200 τ.μ. υπερυψωμένη με τζαμαρία κατάλληλη και για κατάστημα επί της Κ. Υδραίου και Κωτιάδη γωνία. Πληρ. τηλ. 6938938174, 2241047356 AE60014

ΓΚΑΡΣΟΝΙΕΡΕΣ καινούργιες επιπλωμένες στην Ανάληψη και στην Σοφούλη. Πληρ. τηλ. 2241064040, 6944788723 AE59999

ΕΝΟΙΚΙΑΖΕΤΑΙ ΟΙΚΙΑ ΣΤΗΝ ΠΟΛΗ ΤΗΣ ΡΟΔΟΥ ΕΠΙ ΤΗΣ ΟΔΟΥ ΚΑΡΑΙΣΚΑΚΗ (ΠΑΡΑΠΛΕΥΡΩΣ ΒΕΝΕΤΟΚΛΕΙΟΥ ΣΧΟΛΕΙΟΥ) ΜΕ 2 ΥΠΝΟΔΩΜΑΤΙΑ, ΚΟΥΖΙΝΑ, ΣΑΛΟΝΙ, ΜΠΑΝΙΟ ΣΕ ΠΟΛΥ ΚΑΛΗ ΚΑΤΑΣΤΑΣΗ ΑΠΟ 1Η ΑΥΓΟΥΣΤΟΥ. ΠΛΗΡ. ΤΗΛ. 6944557415 ΧΠΕ707

ΓΚΑΡΣΟΝΙΕΡΑ στην περιοχή Ζέφυρος δίπλα στην Εφορία επί της οδού Κ. Ν. Κωνσταντινίδη. Πληρ. τηλ. 2241020560, 2241024527 AE59997

ΣΠΙΤΙ 3 δωματίων και δύο μπάνια στην Κρεμαστή. Πληρ. τηλ. 2241094945, 6974524556 AE60003

ΓΚΑΡΣΟΝΙΕΡΕΣ και studio καινούργια, πλήρως επιπλωμένα, κοντά στο Πανεπιστήμιο. Πληρ. τηλ. 2241078965 AE60005

ΔΙΑΜΕΡΙΣΜΑ 80 τ.μ. στην οδό Ηρώων Πολυτεχνείου 11. Πληρ. τηλ. 2241033363, ώρες 7μ.μ.-9μ.μ. AE60006

ΕΝΟΙΚΙΑΖΟΝΤΑΙ δύο δυάρια και ένα μικρό παραδοσιακό σπίτι επί της Παρθενόπης 8. Πληρ. τηλ. 2241022455 ώρες 13.30-16.00 AE59979

ΔΙΑΜΕΡΙΣΜΑ 85 τ.μ. στην οδό Αθηνών 14 και Θεσσαλονίκης 26 γωνία (2 υπνοδωμάτια, σαλόνι, κουζίνα, μπάνιο) με ηλιακούς θερμοσίφωνες. Ενοίκιο 470 ευρώ (συμπεριλαμβανομένων κοινόχρηστα + ΦΠΑ). Πληρ. τηλ. 2241035000, 2241067643 AE59948

ΓΚΑΡΣΟΝΙΕΡΑ με δύο δωμάτια, κουζίνα και μπάνιο στον β' όροφο στην πόλη της Ρόδου Στοκχόλμης 6 Ανω Ροδίνι. Πληρ. τηλ. 2241061628, 6942460831 AE59858

ΓΚΑΡΣΟΝΙΕΡΑ 45 τ.μ. υπνοδωμάτιο και κουζίνα πλήρως επιπλωμένη με αιρκοντίσιον και TV περιοχή Ιαλυσός. Πληρ. τηλ. 2241094850, 6978631342 AE59912

ΔΙΑΜΕΡΙΣΜΑΤΑ ΕΠΙΠΛΩΜΕΝΑ ΠΟΛΥΤΕΛΕΙΑΣ ΜΕ ΘΕΑ ΤΗ ΘΑΛΑΣΣΑ. ΠΛΗΡ. ΤΗΛ. 2241067203, 6937599248 ΠΕ59860

"ΑΡΧΑΓΓΕΛΟΣ" ΕΝΟΙΚΙΑΖΟΝΤΑΙ γκαρσονιέρες καινούργιες, πλήρως εξοπλισμένες και επιπλωμένες με κλιματισμό, τηλεόραση, ψυγείο, φούρνο - μάτια, θερμοσίφωνο, ντους, WC, εγκατάσταση για πλυντήριο ρούχων, σε ήσυχη περιοχή και άνετο πάρκιν, για όλο τον χρόνο. Πληρ. τηλ. 6972494339 AE59652

ΓΙΑ ΣΤΡΑΤΙΩΤΙΚΟΥΣ, ΕΚΠΑΙΔΕΥΤΙΚΟΥΣ, ΔΗΜΟΣΙΟΥΣ ΥΠΑΛΛΗΛΟΥΣ ΕΝΟΙΚΙΑΖΟΝΤΑΙ φθηνά ωραιότατα διαμερισματάκια μονόχωρα και δίχωρα στο Παραδείσι Ρόδου. Επιπλωμένα πλήρως, με ηλιακούς και κλιματισμό (ψύξη-θέρμανση). Πληρ. τηλ. 2241073807, 6947429235 AE58374

ΔΙΑΜΕΡΙΣΜΑΤΑ λουξ πολυτελούς κατασκευής επιπλωμένα ενός υπνοδωματίου, σαλόνι, κουζίνας και λουτρού επί της οδού Αθηνών 110-112. Πληρ. τηλ. 6944265097 AE59613

ΔΙΑΜΕΡΙΣΜΑΤΑ επιπλωμένα ισόγειο με δική του αυλή και κατάστημα με μεγάλη αυλή στην περιοχή BLUE BAY. Πληρ. τηλ. 2241095894, 6932238884 AE59861

STUDIOS καινούργια 35 τ.μ. στο 12ο χλμ. Ρόδου-Λίνδου. Πληρ. κ. Γιώργο τηλ. 6944288452 AE59423

ΓΚΑΡΣΟΝΙΕΡΑ επιπλωμένη 45 τ.μ. έναντι S.M. Βασιλόπουλος (Ασγούρου). Πληρ. τηλ. 6946001810 AE59610

ΕΝΟΙΚΙΑΖΕΤΑΙ ισόγειος επαγγελματικός χώρος 160 τ.μ. (ή δύο μικρότερα των 80 τ.μ.) κατάλληλος για κατάστημα - γραφείο - ιατρείο ή άλλη παρόμοια χρήση στην κεντρική πλατεία Ιαλυσού, πλατεία Αποστολίδη. Πληρ. τηλ. 2241094356, 6942553147 ΧΑΕ141

STUDIOS ενοικιάζονται πλήρως επιπλωμένα 25 & 40 τ.μ. με ηχομόνωση, ανεξάρτητο WC, πολυκουζινάκι, ψυγείο, εγκατάσταση για TV και τηλέφωνο, αυλή, συχνή αστική συγκοινωνία, δωρεάν parking στα 150 μ. για 12 μήνες, το χρόνο. Κατάλληλα για εργένηδες, στρατιωτικούς, φοιτητές, σε λογική τιμή, χωρίς κοινόχρηστα και νερό, περιοχή Παραδείσι, Ρόδος. Πληρ. τηλ. 6972943946, ώρες 9.00 π.μ.-21.00 μ.μ. AE59606

ΓΡΑΦΕΙΟ (ΦΡΟΝΤΙΣΤΗΡΙΟ) α' ορόφου 80 τ.μ. περίπου επί της οδού Λεμεσού, πλησίον Αννης Μαρίας. Πληρ. τηλ. 6944985612 ΧΑΕ144

TOP PROPERTIES

GEORGE & SAVAS PIPINOS
ΓΕΩΡΓΙΟΣ & ΣΑΒΒΑΣ ΠΙΠΙΝΟΣ
ΣΥΜΒΟΥΛΟΙ ΚΑΙ ΕΚΤΙΜΗΤΕΣ ΑΚΙΝΗΤΩΝ
REAL ESTATE AGENTS • MEMBER OF F.I.A.B.C.I.-NAEA-C.E.I.

Email: gpipinos@otenet.gr URL: www.rhodes-top-properties.com and www.pipinos.gr

Από το 1971



Η **"TOP PROPERTIES"** είναι ατομική επιχείρηση και ανήκει στους Γεώργιο και Σάββα Πιπίνο. Το γραφείο ασχολείται από το 1971 αποκλειστικά και μόνο με επενδύσεις και REAL ESTATE, στο νησί της Ρόδου και στην ευρύτερη περιοχή της Δωδεκανήσου.

ΑΠΕΥΘΥΝΟΜΑΣΤΕ: Στους **σοβαρούς, απαιτητικούς και επιλεκτικούς** επενδυτές-επιχειρηματίες, Ελληνες και ξένους που ενδιαφέρονται να κάνουν μια σοβαρή επένδυση προβολής στο νησί της Ρόδου.

ΠΡΟΣΦΕΡΟΥΜΕ: Α) Υπηρεσίες και πληροφορίες που γίνονται σε προσωπικό επίπεδο με εχεμύθεια, διακριτικότητα και σοβαρότητα.
Β) Μεγάλη γκάμα υψηλής ποιότητας, ακινήτων, όπως:1) Ξενοδοχεία Α' και Β' κατηγορίας των 600-500-350-300 κλινών, 2) Κεντρικά αστικά ακίνητα κατάλληλα για Τράπεζες-καταστήματα-γραφεία, 3) Παραλιακές εκτάσεις, κατάλληλες για τουριστικές επενδύσεις των 150.000-100.000-70.000-50.000-36.000 τ.μ. και 4) Διαμερίσματα και μεζονέτες προβολής, και 5) Αξιόλογες Παραθεριστικές κατοικίες.

ΣΤΟΧΟΣ ΜΑΣ ΕΙΝΑΙ: Να προσφέρουμε στο αγοραστικό μας κοινό υψηλής ποιότητας ακίνητα και ευκαιρίες στο νησί της Ρόδου. Η τριακονταετής και πλέον πείρα μας στον τομέα αυτό αποτελεί εγγύηση.

ΣΥΝΘΗΜΑ ΜΑΣ ΕΙΝΑΙ: Επενδύστε στη ΡΟΔΟ ΤΩΡΑ, σε ακίνητα που ΑΝΤΕΧΟΥΝ ΣΤΟ ΧΡΟΝΟ

Γεώργιος και Σάββας Πιπίνος
ΜΕΣΙΤΕΣ ΑΣΤΙΚΩΝ ΣΥΜΒΑΣΕΩΝ
Γιατί εμείς γνωρίζουμε καλύτερα!

Since 1971

TOP PROPERTIES is a father and son business. The senior, Mr George S. Pipinos, the founder of the office, has carved over the years a reputation for integrity and excellence in the world of Real Estate in the Dodecanese. The junior, Dr. Savas Pipinos, has returned from his studies in the UK to aid in his father´s footsteps.
AT TOP PROPERTIES we try hard to attract important and selective investors, high calibre businessmen/women and discerning professional people, both Greek and foreign, who wish to acquire substantial and valuable property on Rhodes.
We offer our expertise and advice privately, discreetly and in strict confidence.
We keep a comprehensive list of real estate of the highest specifications:
a. A' and B' class hotels (600, 500, 350, 300 beds capacity)
b. Centrally situated office buildings and other business premises.
c. Seaside land, ideal for development (hotels, holiday resorts, etc), of 150.000, 100.000, 70.000, 50.000, 36.000 square metres.
d. Villas, luxury apartments, detached, semi-detached and terraced houses.
e. Holiday and Retirement Homes.
Our aim is to give our clients the opportunity to acquire value for money, first class real estate on Rhodes. Our 30 and more years of experience is our warranty.
Our motto is Invest in Rhodes, Invest in property, It stands the test of time.

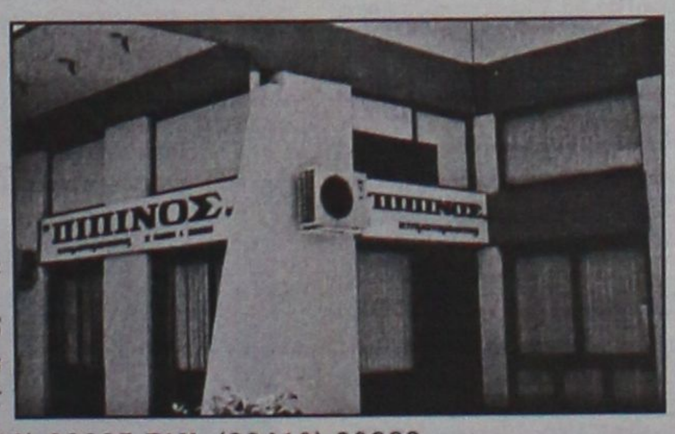

TOP PROPERTIES
George and Savas Pipinos
Because we know best

KENNENTY 38, ΡΟΔΟΣ, 85 100, ΤΗΛ. (22410) 23895,FAX: (22410) 20883
38 KENNEDY STR., RHODES, 85 100, TEL. (22410) 23895, FAX: (22410) 20883
U.K. Direct line: 08717115396

ΠΙΠΙΝΟΣ
2 ΜΕΖΟΝΕΤΕΣ & 2 ΔΙΑΜΕΡΙΣΜΑΤΑ
στο Ροδίνι
Σε μικρή οικοδομή από 129.000 ευρώ έως 179.000 ευρώ
Πληρ. τηλ. 2241023895, 6944676003
www.rhodes-top-properties.com

ΠΙΠΙΝΟΣ
ΜΟΝΟΚΑΤΟΙΚΙΕΣ στην Παστίδα
135 τ.μ. σε οικόπεδα 300 τ.μ. στην Παστίδα
195.000 ευρώ
Πληρ. τηλ. 2241023895, 6944676003
www.rhodes-top-properties.com

ΠΩΛΟΥΝΤΑΙ
διαμερίσματα στην οδό Δρακίδου Α' όροφος 80 τμ, Β' όροφος 75 τμ και Γ' όροφος 80 τμ, μαζί ή ξεχωριστά, ιδανικά και για επένδυση.
Πληρ. Σάββας Σαββαΐδης & Συνεργάτες
τηλ. 2241026281

ΠΩΛΕΙΤΑΙ
στην οδό Σκεύου Ζερβού περιοχή Αγ. Νικολάου **διαμέρισμα** 85 τ.μ. α' ορόφου σε νεόκτιστη πολυκατοικία ετοιμοπαράδοτο πολυτελούς κατασκευής με εγκαταστάσεις θέρμανσης και άλλες προδιαγραφές.
Πληρ. Σάββας Σαββαΐδης & Συνεργάτες
τηλ. 2241026281



ΚΤΗΜΑΤΟΜΕΣΙΤΙΚΟ ΓΡΑΦΕΙΟ
ΔΩΔΕΚΑΝΗΣΙΑΚΗ ΚΤΗΜΑΤΙΚΗ
ΠΑΠΟΥΤΣΗΣ ΚΩΝ/ΝΟΣ
ΠΩΛΟΥΝΤΑΙ

1. **Μεζονέτα** 176 τ.μ. διόροφη με υπόγειο και 1500 τ.μ. οικόπεδο σε μπετά πίσω από Αγίους Αποστόλους. Τιμή: 132.000 ευρώ.
2. **Μονοκατοικία** σχεδόν αποπερατωμένη 290 τ.μ. με 3,5 στρέμματα οικόπεδο σε Αφάντου. Τιμή: 220.000 ευρώ.
3. **Μονοκατοικία** 78 τ.μ. νεόδμητη, με 890 τ.μ. οικόπεδο σε Αφάντου. Τιμή: 100.000 ευρώ.
4. **Γκαρσονιέρα** νεόδμητη 20 τ.μ. στην Ιξιά αξίας 32.300 ευρώ.
5. **Γκαρσονιέρα** νεόδμητη 37 τ.μ. στην Ιξιά. Τιμή: 44.000 ευρώ.
6. **Γκαρσονιέρα** νεόδμητη 38 τ.μ. στην Ιξιά. Τιμή: 45.500 ευρώ.
7. **Γκαρσονιέρα** νεόδμητη 46 τ.μ. στην Ιξιά. Τιμή: 48.500 ευρώ.
8. **Κατάστημα** νεόδμητο 42 τ.μ. στο Αραπάκι. Τιμή: 73.000 ευρώ.
9. **Κατάστημα** νεόδμητο 48 τ.μ. στο Αραπάκι. Τιμή: 85.000 ευρώ.
10. **Οικόπεδο** 4,5 στρέμματα στ' Αφάντου. Τιμή 65.000 ευρώ
11. **Οικόπεδο** 1 στρ. στ' Αφάντου επί της Ρόδου - Λινδου (παραπλεύρως αερογέφυρας). Τιμή: 59.000 ευρώ
12. **Οικόπεδο** 4,5 στρέμματα στους Τρεις. Τιμή: 88.000 ευρώ
13. **Οικόπεδο** 840 τ.μ. άρτιο και οικοδομήσιμο σε Μαστιχάρι Κω. Τιμή 50.000 ευρώ.

ΕΝΟΙΚΙΑΖΟΝΤΑΙ

1. **Στούντιο** 40 τ.μ. επιπλωμένο α' ορόφου επί της οδού 28ης Οκτωβρίου. Τιμή: 250 ευρώ.
2. **Επαγγελματικός χώρος** 120 τ.μ. α' ορόφου επί της οδού 28ης Οκτωβρίου Τιμή: 600 ευρώ.

ΠΩΛΗΣΕΙΣ ΑΚΙΝΗΤΩΝ – ΟΙΚΟΠΕΔΩΝ– ΜΙΣΘΩΣΕΙΣ ΑΚΙΝΗΤΩΝ
ΩΡΕΣ ΓΡΑΦΕΙΟΥ 9.00-1.00 π.μ. και 5.00-9.00 μ.μ.
ΕΘΝΙΚΗΣ ΑΝΤΙΣΤΑΣΗΣ 45- 1ος ΟΡΟΦΟΣ • ΤΗΛ. - ΦΑΞ
2241025480 κιν. 6977855759 • e-mail: papoutsisk@e-rodos.com

ΕΝΟΙΚΙΑΣΕΙΣ

συνέχεια από την προηγούμενη

ΓΚΑΡΣΟΝΙΕΡΕΣ ενοικιάζονται πλήρως επιπλωμένες για 12 μήνες, το χρόνο, κατάλληλα για ζευγάρια, εργένηδες, στρατιωτικούς, φοιτητές σε λογική τιμή, χωρίς κοινόχρηστα και νερό, περιοχή Παραδείσι Ρόδος. Πληρ. τηλ. 2241047159, 6972943946, ώρες 09.00 π.μ.-21.00 μ.μ. ΑΕ59607

ΕΝΟΙΚΙΑΖΕΤΑΙ ΕΠΙΠΛΩΜΕΝΟ ΙΣΟΓΕΙΟ ΔΙΑΜΕΡΙΣΜΑ 2 ΔΩΜΑΤΙΩΝ ΥΠΝΟΔΩΜΑΤΙΟ, ΣΑΛΟΝΙ, ΚΟΥΖΙΝΑ, WC, 40 Τ.Μ. ΜΕ TV ΔΙΠΟΡΤΟ ΨΥΓΕΙΟ, ΗΛΙΑΚΟ ΘΕΡΜΟΣΙΦΩΝΟ, ΦΟΥΡΝΟ ΜΕ ΔΥΟ ΕΣΤΙΕΣ, ΑΠΟΡΡΟΦΗΤΗΡΑ, ΣΟΜΠΑ ΥΓΡΑΕΡΙΟΥ, ΑΕΡΟΘΕΡΜΟ, ΧΡΗΜΑΤΟΚΙΒΩΤΙΟ, ΜΟΝΩΜΕΝΗ ΟΡΟΦΗ, ΧΩΡΟΙ ΑΠΟΘΗΚΕΥΣΗΣ ΕΝΟΙΚΙΑΖΟΝΤΑΙ ΠΕΡΙΦΡΑΓΜΕΝΟΙ, ΑΣΦΑΛΕΙΣ, ΥΠΑΙΘΡΙΟΙ, ΗΜΙΥΠΑΙΘΡΙΟΙ, ΚΑΙ ΚΛΕΙΣΤΟΙ ΚΑΤΑΛΛΗΛΟΙ ΓΙΑ ΑΠΟΘΗΚΕΥΣΗ ΕΝΟΙΚΙΑΖΟΜΕΝΩΝ ΑΥΤΟΚΙΝΗΤΩΝ ΚΑΙ ΠΟΥΛΜΑΝ. ΠΛΗΡ. ΤΗΛ. (22410)38400 ΩΡΕΣ 08.00-15.00 κ. ΓΙΩΤΑ ΧΠΕ1913

ΕΝΟΙΚΙΑΖΕΤΑΙ ΙΣΟΓΕΙΟΣ ΕΠΑΓΓΕΛΜΑΤΙΚΟΣ ΧΩΡΟΣ 120 Τ.Μ. ΜΕ ΥΠΟΓΕΙΟ 30 Τ.Μ. ΕΠΙ ΤΗΣ ΟΡΦΑΝΙΔΟΥ ΚΑΙ ΑΠΟΛΛΩΝΙΟΥ ΡΟΔΙΟΥ ΓΩΝΙΑ. ΠΛΗΡ. ΤΗΛ. 6945381842 ΧΠΕ2211

ΕΝΟΙΚΙΑΖΟΝΤΑΙ: α) ισόγειο κατάστημα 72 τ.μ. περίπου και ένα δωμάτιο 21 τ.μ. στον πρώτο όροφο, που βρίσκεται στην πόλη της Ρόδου και στην οδό Ορφανίδου αριθμ. 16 (Νεοχώρι), β) δωρόφο κατάστημα 51 τ.μ. ισόγειο, 53 τ.μ. στον πρώτο όροφο, με βεράντα 31 τ.μ . που βρίσκεται στην πόλη της Ρόδου, οδός Γεωργίου Λέοντος αριθμ. 13 κοντά στο ξενοδοχείο "Μανουσος". Πληρ. τηλ. 2241035450, 2241031450, κιν. 6976881111 ΑΕ59005

ΕΝΟΙΚΙΑΖΟΝΤΑΙ STUDIOS ΜΕ ΤΟ ΜΗΝΑ Ή ΜΕ ΤΗΝ ΗΜΕΡΑ ΠΛΗΡΩΣ ΕΠΙΠΛΩΜΕΝΑ ΜΕ ΠΟΛΥΚΟΥΖΙΝΑΚΙ, ΨΥΓΕΙΟ, ΝΤΟΥΣ, WC, ΤΗΛΕΦΩΝΟ, ΜΠΑΛΚΟΝΙ, ΖΕΣΤΟ ΝΕΡΟ ΕΠΙ 24ΩΡΟΥ ΒΑΣΕΩΣ ΣΤΗΝ ΠΙΟ ΗΣΥΧΗ ΠΕΡΙΟΧΗ ΤΗΣ ΠΟΛΗΣ ΡΟΔΟΥ (ΠΕΡΙΟΧΗ ΔΑΣΚΑΛΩΝ), ΟΔΟΣ ΜΑΝΩΛΗ ΠΑΠΑΜΑΝΩΛΗ ΑΡΙΘΜ. 12 ΚΑΘΕΤΟΣ ΕΠΙ ΤΗΣ ΣΤΕΛΙΟΥ ΚΩΤΙΑΔΗ. ΠΛΗΡ. ΤΗΛ. (22410)37244 ΧΠΕ283

ΑΠΟΘΗΚΕΣ ΣΤΗΝ ΙΑΛΥΣΟ, ΕΝΟΙΚΙΑΖΟΝΤΑΙ 1) ΑΠΟΘΗΚΕΥΤΙΚΟΙ ΧΩΡΟΙ ΑΠΟ 100 ΕΩΣ 2000 Τ.Μ. ΚΑΙ ΥΨΟΣ 8 Μ. ΑΣΦΑΛΕΙΣ ΜΕ ΜΕΓΑΛΟΥΣ ΧΩΡΟΥΣ ΔΙΑΚΙΝΗΣΗΣ ΦΟΡΤΩΣΗΣ ΚΑΙ ΕΚΦΟΡΤΩΣΗΣ ΠΡΟΪΟΝΤΩΝ, 2) ΥΠΑΙΘΡΙΟΙ ΧΩΡΟΙ ΠΕΡΙΦΡΑΓΜΕΝΟΙ, ΑΣΦΑΛΕΙΣ, ΚΑΤΑΛΛΗΛΟΙ ΓΙΑ ΑΠΟΘΗΚΕΥΣΗ ΠΡΟΪΟΝΤΩΝ ΣΕ ΠΑΛΕΤΕΣ. ΠΛΗΡ. ΤΗΛ. (22410)38400 ΑΠΟ ΔΕΥΤΕΡΑ ΕΩΣ ΠΑΡΑΣΚΕΥΗ 08.00-15.00 κ. ΓΙΩΤΑ ΧΠΕ1912

ΕΝΟΙΚΙΑΖΟΝΤΑΙ 4 ΠΟΛΥΤΕΛΗ STUDIOS ΓΙΑ ΕΝΑ Ή ΔΥΟ ΑΤΟΜΑ, ΣΤΗΝ ΠΑΡΑΛΙΑ ΙΑΛΥΣΟΥ, ΠΛΗΡΩΣ ΕΠΙΠΛΩΜΕΝΑ, ΕΥΡΥΧΩΡΑ, ΜΕ ΑΝΕΤΕΣ ΒΕΡΑΝΤΕΣ ΜΕ ΠΟΛΥΚΟΥΖΙΝΑΚΙ, AIR-CONDITION, ΗΛΙΑΚΟ ΘΕΡΜΟΣΙΦΩΝΑ, ΙΔΙΟΧΡΗΣΤΗ ΘΕΣΗ ΣΤΑΘΜΕΥΣΗΣ. ΜΗΝΙΑΙΟ ΜΙΣΘΩΜΑ 275 ΕΥΡΩ. ΠΛΗΡ. ΕΥΣΤΑΘΙΟΥ - ΕΥΡΩΚΤΗΜΑΤΙΚΗ, ΕΘΝΙΚΗΣ ΑΝΤΙΣΤΑΣΕΩΣ 83 (ΠΡΩΗΝ ΑΝΝΗΣ ΜΑΡΙΑΣ). ΤΗΛ. 22410 73819-74917, 6946/103929ΧΠΕ091

πωλησεις-αγορες ακινητων & επιχειρησεων

ΠΩΛΕΙΤΑΙ αγροικία παλιά 107 τ.μ. με κήπο 307 τ.μ. εκτός σχεδίου στην περιοχή Ρόδου-Καλλιθέας (οδός Διακομιχάλη). Πληρ. τηλ. 6974903700 ΑΟ60156

ΠΟΥΛΩ το 50% επιχείρησης καφετέριας - bar, που βρίσκεται σε κεντρικό μέρος της πόλης Ρόδου. Είναι σε λειτουργία και πωλείται άμεσα. Πολύ καλοί όροι πώλησης. Πληρ. τηλ. 2241061585, 6944717174 ΑΟ60153

ΠΩΛΕΙΤΑΙ στ' Ασγούρου (Αης Γιώργης) έκταση 4.000 τ.μ. και 13.500 τ.μ. με δρόμφως-νερό-τηλ. Πληρ. για κλείσιμο ραντεβού τηλ. 22410 62523 κ. Γιώργο (ΜΟΝΟ τις ώρες 6 μ.μ.-9 μ.μ.) ΑΟ60083

ΠΩΛΗΣΕΙΣ ΟΙΚΟΠΕΔΩΝ ΕΚΤΟΣ ΣΧΕΔΙΟΥ Πωλούνται- Α) ΡΟΔΟ: 1-Στη Λεωφ.Ρόδου-Καλλιθέας 8.000-20.000-28.000 τμ κατάλληλα για Εμπορικά Κέντρα 2-Περιοχή «ΚΑΡΝΑΓΙΟ» 4.000 τμ για Εμπορική και Βιοτεχνική χρήση 3-Περιοχή ΑΓ.ΑΠΟΣΤΟΛΩΝ 2.000-4.000 τμ κατάλληλα για επαύλεις 4-ΑΓ.ΒΑΡΒΑΡΑ-ΤΣΑΙΡΙ 14.880 τμ. 5-ΤΣΑΙΡΙ 86.940 τμ 6-ΡΟΔΟΠΟΥΛΑ παραπλεύρως «Βερόπουλου» 2.000-4.000 τμ με πανοραμική θέα. 6-ΑΣΓΟΥΡΟΥ 4.750 τμ. Β) ΙΑΛΥΣΟ:1-ΚΑΝΔΥΛΙ 4.700-24.000-41.746 τμ 2-ΤΡΕΙΣ 4.000 τμ Γ) ΚΟΣΚΙΝΟΥ 4.080-5.000-8.686 τμ Δ-ΚΟΛΥΜΠΙΑ παραλιακά 4.520-9.000-19.770 Δ)ΘΕΟΛΟΓΟΣ παραλιακό στο «κύμα» 30.000 τμ Ε) ΦΑΝΕΣ παραλιακό στο κύμα 74.944 τμ ΣΤ) ΚΑΛΑΘΟΣ 1-ΒΛΗΧΑ 13.630 τμ με πανοραμική θέα 2-ΓΑΔΟΥΡΑ επί της Λεωφόρου Ρόδου Λίνδου 40.000 τμ Ζ) ΛΙΝΔΟ 1-ΒΛΗΧΑ 4.000-12.000 τμ παραλιακά 2-ΠΑΝΩ ΑΛΩΝΙΑ 3.540 τμ επί της επαρχιακής οδού Λίνδου-Πεύκοι 3-ΠΕΥΚΟΙ : α-ΦΩΚΙΑ 5.000 τμ β-ΣΠΥΛΙΑ 5.880 τμ γ-ΑΛΩΘΙΑΡΙΚΑ 4.500 τμ επί της επαρχιακής οδού Πεύκοι-Λάρδο Η) ΚΑΤΤΑΒΙΑ-ΠΛΗΜΜΥΡΙ 4.000τμ παραλιακό στο «κύμα» Θ) ΚΑΛΑΒΑΡΔΑ 500 μέτρα από τον οικισμό παραθαλάσσιο, 3,080 τμ, πωλείται μαζί με την αδεία οικοδόμησης Ι) ΓΕΝΝΑΔΙ 1,950 τμ μαζί με την άδεια οικοδόμησης. Πληροφ.Σαββαιδης & Συνεργάτες Τηλ.22410-26281 ΑΟ60097

ΔΙΑΜΕΡΙΣΜΑ 116 τ.μ. λουξ κατασκευής και είναι έτοιμο για κατοίκηση. Είναι στην Ανάληψη και έχει 3 υπνοδωμάτια, 2 μπάνια, κεντρική θέρμανση, ηλιακό θερμοσίφωνο και γκαράζ. Τιμάται 182.000 ευρώ. Πληρ. κ. Μανώλη τηλ. 6946163242 ΑΟ60110

ΔΙΑΜΕΡΙΣΜΑ 126 τ.μ. λουξ κατασκευής και είναι έτοιμο για κατοίκηση. Είναι στην περιοχή ΜΗΔΕΙΑ και έχει φανταστική θέα. Εχει 3 υπνοδωμάτια, 2 μπάνια, κεντρική θέρμανση, ηλιακό θερμοσίφωνα, ασανσέρ και εσωτερικό γκαράζ. Τιμάται 235.000 ευρώ. Πληρ. κ. Μανώλη τηλ. 6946163242 ΑΟ60111

ΜΟΝΟΚΑΤΟΙΚΙΑ-ΒΙΛΑ φανταστική, 120 τ.μ. στην περιοχή Ιξιάς (κοντά στην οδό Σωτήρος). Είναι κτισμένη σε γωνιακό οικόπεδο 1.000 τ.μ. Εχει δυνατότητα επέκτασης και παραδίδεται αμέσως. Τιμάται 210.000 ευρώ. Πρόκειται για ευκαιρία. Πληρ. κ. Μανώλη τηλ. 6946163242 ΑΟ60112

ΔΙΑΜΕΡΙΣΜΑ στον β' όροφο μικρής οικοδομής 85 τ.μ. στο Ροδίνι. Είναι λουξ κατασκευής και έχει κεντρική θέρμανση και ασανσέρ, εξωτερικό γκαράζ και εξτρά αποθήκη 10 τ.μ. απομερατωμένη. Τιμάται 152.000 ευρώ. Πληρ. κ. Μανώλη τηλ. 6946163242 ΑΟ60113

ΔΙΩΡΟΦΗ ΜΟΝΟΚΑΤΟΙΚΙΑ 120 τ.μ. στο χωριό Παστίδα. Είναι σε φανταστική θέση και στην άκρη του χωριού με θέα το παλαιό αεροδρόμιο. Κτίζεται σε οικόπεδο 300 τ.μ. περίπου και παραδίδεται απομερατωμένη σε λουξ κατασκευή. Τιμάται 180.000 ευρώ. Πληρ. κ. Μανώλη τηλ. 6946163242 ΑΟ60114

ΔΙΩΡΟΦΗ ΜΟΝΟΚΑΤΟΙΚΙΑ 140 τ.μ. στο χωριό Παστίδα είναι σε φανταστική θέση με θέα το παλιό, αεροδρόμιο, και δίπλα από το χωριό. Κτίζεται σε οικόπεδο 350 τ.μ. περίπου και θα είναι λουξ κατασκευής. Τιμάται 200.000 ευρώ. Πληρ. κ. Μανώλη τηλ. 6946163242 ΑΟ60115

ΔΙΩΡΟΦΗ ΜΟΝΟΚΑΤΟΙΚΙΑ 180 τ.μ. στην περιοχή Κανδυλί. Κτίζεται σε οικόπεδο 2.000 τ.μ. και θα είναι λουξ κατασκευής. Τιμάται 270.000 ευρώ. Πληρ. κ. Μανώλη τηλ. 6946163242 ΑΟ60116

ΟΙΚΟΠΕΔΟ 402 τ.μ. στην περιοχή Δασκάλων. Είναι άρτιο, οικοδομήσιμο με Σ.Δ. 1,0. Τιμάται 250.000 ευρώ. Πληρ. κ. Μανώλη τηλ. 6946163242 ΑΟ60122

ΓΙΑΝΝΗΣ ΝΙΚΟΛΙΔΑΚΗΣ

Μηχανολόγος-Μηχανικός
Γαλλίας 12-Ρόδος • τηλ. (22410)22291, 35103

ΠΩΛΟΥΝΤΑΙ

Πολυτελή διαμερίσματα με απεριόριστη θέα, ιδιωτικούς χώρους parking και αποθήκες
Επί της οδού Σελλά και Αισχίνη (περιοχή Δασκάλων) 77 τ.μ., 99 τ.μ., 119 τ.μ.
Επί της οδού Κων. Υδραίου (πλησίον Ρόδου-Λίνδου), 135 τ.μ., 95 τ.μ., 147 τ.μ.
Γραφείο 105 τ.μ. επί της οδού Εθνικής Αντιστάσεως και Τσαλδάρη

Vitzileos ΜΑΡΙΟΣ Κ. ΒΙΤΖΗΛΑΙΟΣ Νεώτερος Δικηγόρος Σαμίων - Real Estate agent
ΚΤΗΜΑΤΟΜΕΣΙΤΙΚΟ ΓΡΑΦΕΙΟ - REAL ESTATE AGENCY
ΕΚΤΙΜΗΣΕΙΣ-ΑΓΟΡΕΣ ΚΑΤ ΟΙΚΟΠΕΔΑ ΚΤΗΜΑΤΙΚΕΣ-Ε ΕΝΟΙΚΙΑΣΕΙΣ-ΔΙ ΣΠΙΤΙΑ-ΔΙΑΜ

ΠΩΛΟΥΝΤΑΙ

1. Διαμέρισμα 93 τ.μ. lux κατασκευής περιοχή Αγ. Δημητρίου με θέρμανση και air-cindition, δορυφορική κεραία, θέση πάρκιν. Τιμή 150.000 ευρώ.
2. Μεζονέτα διώροφη 197 τ.μ. σε οικόπεδο 2.000 τ.μ εντός οικισμού στην Παστίδα, πρωτότυπο αρχιτεκτονικό σχέδιο με 3 υπνοδωμάτια, 2 λουτρά και σάουνα, τζάκι, θέα προς την θάλασσα. Τιμή 220.000 ευρώ.
3. Μεζονέτα 200 τ.μ. σε μπετά σε οικόπεδο 350 τ.μ. στην Ιαλυσό, κοντά στην θάλασσα.Τιμή 132.000 ευρώ.
4. Στο Γεννάδι ξενοδοχείο σε οικόπεδο 4.100 τ.μ. δωμάτια 20 και μονοκατοικία 80 τ.μ. με σταθερούς πελάτες. Τιμή 440.000 ευρώ.
5. Στο Γεννάδι κτήριο Α.Ε. 1.100 τ.μ. σε οικόπεδο 1.000 τ.μ. εντός οικισμού, αποτελείται από 25 δωμάτια, νοικιασμένο, με απόδοση 48.000 ευρώ+ 32.000 ευρώ από κυλικείο το χρόνο. Πωλείται στην τιμή 1.163.000 ευρώ.
6. Στο Γεννάδι μονοκατοικία παραδοσιακή 125 τ.μ. αναπαλαιωμένη, με 2 μπάνια, τζάκι, αυλή-κήπος 45 τ.μ., ταράτσα με θέα και πολλά εξτρά και δυνατότητα κάλυψης 125 τ.μ. ακόμη. Τιμή 165.000 ευρώ.
7. Στην Ρόδο-κέντρο-Ψαροπούλα-4 διαμερίσματα σε διώροφο ιταλικό κτίριο 244 τ.μ. σε οικόπεδο 285 τ.μ. Κάθε διαμέρισμα έχει 2 υπνοδωμάτια, σαλόνι, κουζίνα και λουτροκαμπινέ και αποθήκη 10 τ.μ. Τιμή κτιρίου 191.000 ευρώ.
8. Φυτώριο στα Μαριτσά πλήρως οργανωμένο με 1.000 τ.μ. θερμοκήπιο σε 6.000 τ.μ. αγρόκτημα με γεώτρηση, 2 σπίτια, φορτηγό και αυτοκίνητο. Ολα σε τιμή 65.000 ευρώ, με πληθώρα δενδρυλλίων ετοιμοπαράδοτων.
9. Οικόπεδο στην Κάμειρο Σκάλα στο κύμα 2.680 τ.μ. εντός οικισμού. Τιμή 78.000 ευρώ.
10. Οικόπεδο 4 στρ. στα Τριάντα, επί της Λεωφόρου Ρόδου-Ιαλυσού με δυνατότητα κόμβου. Τιμή 410.000 ευρώ
11. Οικόπεδο 2 στρ. στους πρόποδες Φιλερήμου με καταπληκτική θέα, επί του κεντρικού δρόμου, με περίφραξη. Τιμή 50 ευρώ το τετρ. μ.
12. Ισόγειο διαμέρισμα 100 τ.μ. σε μπετά σε διώροφη πολυκατοικία, στα Τριάντα με θέση για πάρκιν. Τιμή 90.000 ευρώ.
13. Ανεξάρτητη διώροφη μεζονέτα σε μπετά 170 τ.μ. κτισμένη σε οικόπεδο 400 τ.μ. κοντά στην παραλία Ιαλυσού, με ολοκληρωμένο αποχετευτικό σύστημα. Τιμή 125.000 ευρώ
14. Νεόκτιστη σχεδόν ολοκληρωμένη πολυτελής μονοκατοικία, με εκπληκτική θέα σε ήσυχη εξοχική περιοχή της Παστίδας 195 τ.μ. σε οικόπεδο 2.345 τ.μ. εντός οικισμού, με ενιαίο χώρο σε σαλόνι, τραπεζαρία και κουζίνα και με αρκετά μεγάλο κεντρικό τζάκι. Εχει τρία υπνοδωμάτια συνολικά. Τα δύο στον επάνω όροφο, που καταλήγουν σε μεγάλες βεράντες με καταπληκτική θέα στην μπροστινή πλευρά του σπιτιού, με δύο μπάνια και έτοιμη σουηδική σάουνα. Τιμή 235.000 ευρώ.
15. Μοντέρνα ανεξάρτητη μονοκατοικία 200 τ.μ. σε οικόπεδο έκτασης 5.000 τ.μ. σε υπερυψωμένη εξοχική περιοχή στην Παστίδα, με εκπληκτική μπροστινή θέα στη θάλασσα και με θέα στο βουνό στην πίσω. Με λουτρό στον επάνω όροφο και WC στον κάτω. Εχει μεγάλη βεράντα στον όροφο που εκμεταλλεύεται πλήρως την υπάρχουσα θέα της περιοχής. Τιμή 360.000 ευρώ.
16. Μονοκατοικία 130 τ.μ. πλήρως ανακαινισμένη,σ την περιοχή "Κρητικά" δίπλα στσο κύμα, με τρία υπνοδωμάτια, 2 μπάνια, 700 τ.μ. ,κήπο, εκπληκτική θέα στη θάλασσα, τζάκι, εσωτερική θέρμανση και WC. Τιμή 215.000 ευρώ.

Πληροφορίες τηλ. 22410-24900, 25545, 6932704919
Μάριος Βιτζηλαίος

ΠΩΛΕΙΤΑΙ ΜΟΝΟΚΑΤΟΙΚΙΑ

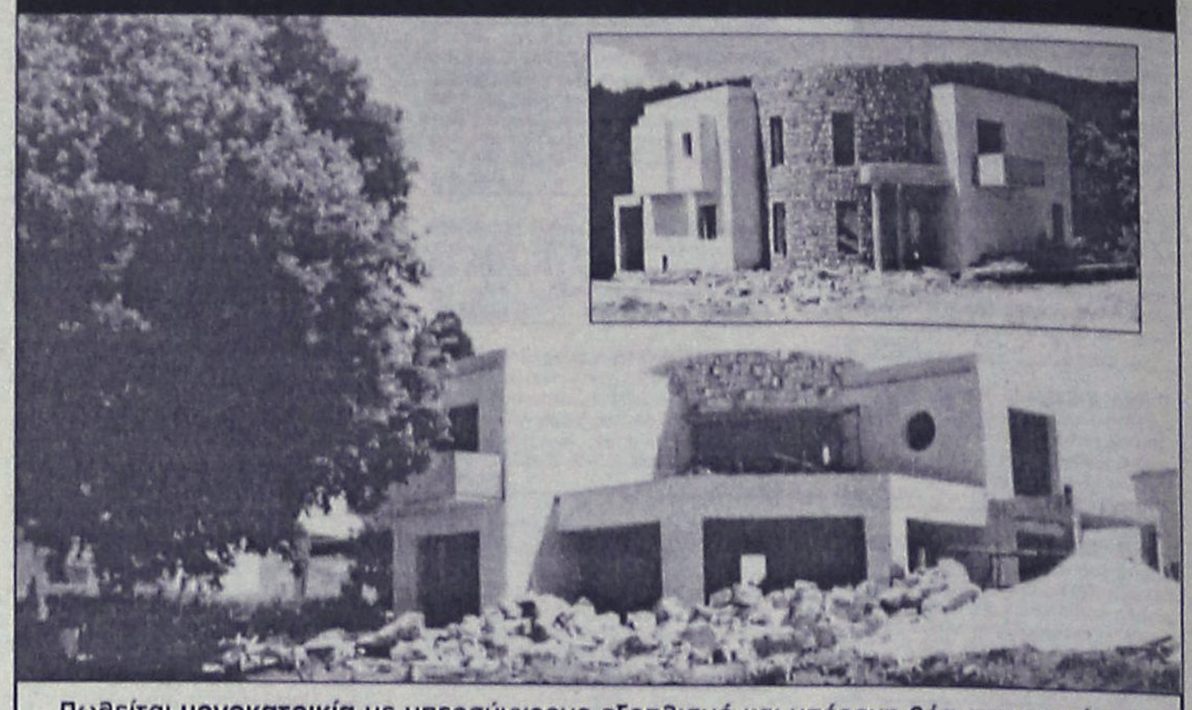

Πωλείται **μονοκατοικία** με υπερσύγχρονο εξοπλισμό και υπέροχη θέα στους πρόποδες Φιλερήμου. **Περιλαμβάνει:** θερμοδυναμικό τζάκι δύο όψεων (σε σαλόνι και καθιστικό) Γαλλίας, υποδομές home cinema, τηλεφωνικό κέντρο και συναγερμό, ηλιακός θερμοσίφωνας, κουζίνα πολυτελείας, μπάνιο με υδρομασάζ, κεντρικό σύστημα θέρμανσης με λέβητα-ψύξης με chiller. Κατασκευή ειδικού τύπου με θερμομονώσεις, υγρομονώσεις και επενδύσεις φυσικής πέτρας.

Πληρ. τηλ. 2241091975, 6937168237

DECO
ΚΑΤΑΣΚΕΥΑΣΤΙΚΗ

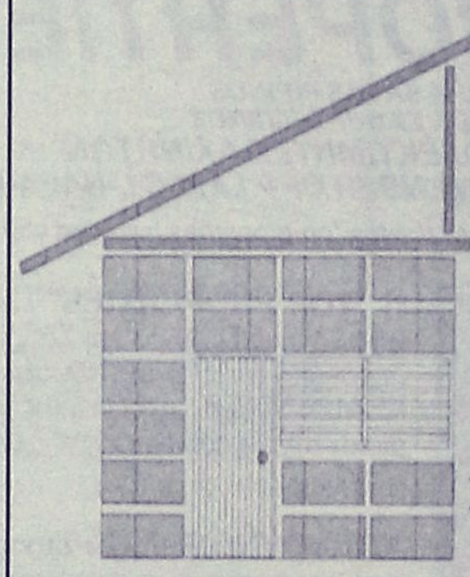

ΔΙΑΜΟΡΦΩΣΕΙΣ
ΕΣΩΤΕΡΙΚΩΝ - ΕΞΩΤΕΡΙΚΩΝ ΧΩΡΩΝ
ΧΩΡΙΣΜΑΤΑ - ΨΕΥΔΟΡΟΦΕΣ
ΓΥΨΟΣΑΝΙΔΕΣ - ΤΣΙΜΕΝΤΟΣΑΝΙΔΕΣ
ΧΡΩΜΑΤΙΣΜΟΙ - ΜΟΝΩΣΕΙΣ - ΥΔΡΑΥΛΙΚΑ
ΞΥΛΟΥΡΓΙΚΕΣ ΕΡΓΑΣΙΕΣ

Με ένα τηλεφώνημα κοντά σας **6946-028644**

ΠΑΡΟΧΗ ΟΛΟΚΛΗΡΩΜΕΝΩΝ ΥΠΗΡΕΣΙΩΝ ΥΨΗΛΗΣ ΠΟΙΟΤΗΤΑΣ
ΣΕ ΟΤΙΔΗΠΟΤΕ ΑΦΟΡΑ ΤΗΝ ΑΚΙΝΗΤΗ ΠΕΡΙΟΥΣΙΑ ΣΑΣ



Έξυπνες αγορές
Εχεμύθεια
Κοντά σας και μετά την πώληση
Συνεχής ενημέρωση αξίας



Διαπραγματεύσεις για την αντιπαροχή
Ανταλλαγές
Αποτελεσματικότητα

Πλήρης κάλυψη πριν και μετά την υπογραφή του συμβολαίου
Αξιοπιστία
Μισθώσεις ακινήτων
Προβολή και προώθηση



Σας ευχαριστούμε για την εμπιστοσύνη σας!

Σ.Π. ΧΑΤΖΗΛΑΖΑΡΟΥ & ΣΥΝΕΡΓΑΤΕΣ
LANDSCOPE ΚΤΗΜΑΤΟΜΕΣΙΤΙΚΗ
ΕΘΝΙΚΗΣ ΑΝΤΙΣΤΑΣΗΣ & ΤΣΑΛΔΑΡΗ (πάνω απο τον Κωτσόβολο)
www.landscope.gr - ΤΗΛ/ΦΑΞ : 22410-28629 - ΚΙΝ : 6972257246

πωλησεις

συνέχεια από την προηγούμενη

ΔΙΩΡΟΦΗ ΟΙΚΟΔΟΜΗ 120 τ.μ. στο χωριό Κοσκινού και πάνω στον περιμετρικό δρόμο κατάλληλο για οικία, φαρμακείο ή άλλη τουριστική ή εμπορική επιχείρηση. Τιμάται 205.000 ευρώ. Πληρ. κ. Μανώλη τηλ. 6946163242 ΑΟ60117

ΤΡΙΩΡΟΦΗ ΟΙΚΟΔΟΜΗ 180 τ.μ. στην περιοχή Κανδυλί. Είναι κτισμένη σε οικόπεδο 1.000 τ.μ. και παραδίδεται ημιτελής (κτισμένη και σουβατισμένη). Είναι σε φανταστική θέση. Πληρ. κ. Μανώλη τηλ. 6946163242 ΑΟ60118

ΟΙΚΟΠΕΔΟ 1200 τ.μ. στην περιοχή Κανδυλί (Ιξιά) σε φανταστική θέση κοντά στον οικισμό Καστελλοριζίων και πάνω σε ασφαλτοστρωμένο δρόμο. Εχει οικοδομική άδεια για μονοκατοικία 150 τ.μ. πλέον ημιυπόγειο. Εχει νερό - φως - τηλέφωνο και τιμάται 118.000 ευρώ. Πληρ. κ. Μανώλη τηλ. 6946163242 ΑΟ60119

ΟΙΚΟΠΕΔΟ 2.100 τ.μ. στην περιοχή Κανδυλί (Ιξιά) κοντά στον οικισμό Καστελλοριζιών. Είναι σε ασφαλτοστρωμένο δρόμο με νερό, φως, τηλέφωνο. Εχει οικοδομική άδεια για μονοκατοικία 200 τ.μ. πλέον ημιυπόγειο. Τιμάται 178.000 ευρώ. Πληρ. κ. Μανώλη τηλ. 6946163242 ΑΟ60120

ΟΙΚΟΠΕΔΟ 1800 τ.μ. στην Ηλιούπολη γωνιακό, και πολύ κοντά στο σχέδιο πόλεως. Τιμάται 80.000 ευρώ. Πληρ. κ. Μανώλη τηλ. 6946163242 ΑΟ60121

ΟΙΚΟΠΕΔΟ 160 τ.μ. στον οικισμό Καστελλοριζιών. Είναι οικοδομήσιμο και κτίζεται οικοδομή 130 τ.μ. πλέον ημιυπόγειο. Τιμάται 75.000 ευρώ. Πληρ. κ. Μανώλη τηλ. 6946163242 ΑΟ60123

ΟΙΚΟΠΕΔΟ 400 τ.μ. στο χωριό Ιαλυσός γωνιακό. Εχει συντελεστή δόμησης 0,4 και είναι κατάλληλο και για καταστήματα. Τιμάται 120.000 ευρώ. Πληρ. κ. Μανώλη τηλ. 6946163242 ΑΟ60124

ΠΩΛΗΣΕΙΣ ΟΙΚΟΠΕΔΩΝ ΕΝΤΟΣ ΣΧΕΔΙΟΥ Πωλούνται-Α) ΡΟΔΟ: 1-ΡΟΔΙΝΙ οδό Βιέννης 450 τμ με συντελεστή δόμησης 0,4 2-Μόσχας 1.000 τμ με συντελεστή δόμησης 0,4 3-Περιοχή ΚΟΒΑ 780 τμ με συντελεστή δόμησης 1 Β) ΚΟΣΚΙΝΟΥ 500 τμ στον οικισμό με συντελεστή δόμησης 1 Γ) ΛΙΝΔΟ 250 τμ στον οικισμό με πανοραμική θέα Δ) ΠΥΛΩΝΑ 400-365 τμ στον οικισμό με συντελεστή δόμησης 1 Ε) ΙΑΛΥΣΟ 2.385 τμ επί της λεωφόρου Ηρακλειδών με Συντελεστή δόμησης 0,4 ΣΤ) ΚΡΕΜΑΣΤΗ 191τμ στον οικισμό με συντελεστή δόμησης 1 Ζ) Στον ΑΡΧΑΓΓΕΛΟ 1,850 τμ Η) ΓΕΝΝΑΔΙ στον οικισμό 400 τμ με οικοδομικότητα 330 τμ. Πληροφ.Σαββαίδης Σάββας & Συνεργάτες Τηλ 22410-26281 ΑΟ60098

ΚΑΤΑΣΤΗΜΑ στο Μανδράκι σε κεντρικό δρόμο. Εχει εμβαδόν 50 τ.μ. και πατάρι. Πληρ. κ. Μανώλη τηλ. 6946163242 ΑΟ60129

ΟΙΚΟΠΕΔΟ 7,5 στρέμματα στο χωριό Κοσκινού. Εχει θέα προς το φυτώριο. Είναι οικοδομήσιμο και τιμάται 250.000 ευρώ. Πληρ. κ. Μανώλη τηλ. 6946163242 ΑΟ60125

ΚΤΗΜΑ 4.000 τ.μ. στην περιοχή Αφάντου (περιοχή Τραπεζία). Είναι οικοδομήσιμο, είναι πάνω σε δρόμο και έχει νερό, φως, γραμμές τηλεφώνου, και πολύ καλή θέα. Τιμάται 59.000 ευρώ. Πληρ. κ. Μανώλη τηλ. 6946163242 ΑΟ60126

ΟΙΚΟΠΕΔΟ στα Κολύμπια 4.500 τ.μ. Είναι στον τουριστικό τομέα και 100 μέτρα από την θάλασσα. Είναι πάνω σε κεντρικό ασφαλτοστρωμένο δρόμο και είναι κατάλληλο για καταστήματα ή τουριστική επιχείρηση ή οικία. Τιμάται 140.000 ευρώ. Πληρ. κ. Μανώλη τηλ. 6946163242 ΑΟ60127

ΚΤΗΜΑ 10 στρέμματα στο χωριό Θολός. Είναι καλλιεργημένο και έχει 130 μεγάλα ελαιόδενδρα. Ευρίσκεται πάνω σε ασφαλτοστρωμένο δρόμο και έχει δυνατότητα για νερό και φως. Τιμάται 65.000 ευρώ. Πληρ. κ. Μανώλη τηλ. 6946163242 ΑΟ60128

ΠΩΛΗΣΕΙΣ ΔΙΑΜΕΡΙΣΜΑΤΩΝ Πωλούνται-Α) ΡΟΔΟ:1-ΡΟΔΙΝΙ α-ΟΙΚΙΣΜΟΣ ΧΑΛΚΙΤΩΝ 124 τμ γ ορόφ.νεόκτιστο αρίστης κατασκευής και με πανοραμική θέα β-ΠΕΡΑΙΑΣ 80 τμ β ορόφ. με πανοραμική θέα γ-ΜΟΣΧΑΣ 92 τμ γ ορόφου με πανοραμική θέα 2-ΑΝΑΛΗΨΗ α-ΟΛΥΜΠΟΥ ΚΑΡΠΑΘΟΥ 96 τμ αρίστης κατασκευής β-Ρόδου-Λίνδου 50 τμ Ισόγειο γ-ΣΕΛΛΑ 91 τμ α ορόφ.και με άριστες προδιαγραφές δ-ΑΠΟΣΤ.ΠΑΥΛΟΥ-ΑΙΣΧΙΝΗΣ 61-55-114-120 τμ υπό κατασκευή και με άριστες προδιαγραφές ε-ΑΙΣΧΙΝΗΣ 86-50-49 υπό κατασκευή και αρίστης κατασκευής στ.-ΜΙΧ.ΠΕΤΡΙΔΗ 85 τμ ημιισόγειο ε-ΚΟΡΙΝΘΟΥ 46-85-105 τμ υπό κατασκευή και με άριστες προδιαγραφές στ-Ρετιρέ 100 τμ με άριστες προδιαγραφές 3-ΝΙΟΧΩΡΙ α-ΑΚΤΗ ΜΙΑΟΥΛΗ 120 τμ β ορόφου πολυτελούς κατασκευής και με πανοραματική θέα β-ΒΑΛΑΩΡΙΤΟΥ 52 τμ α ορόφ.αρίστης κατασκευής με πανοραματική θέα 4-ΜΗΤΡΟΠΟΛΗ ΑΓ.ΓΕΩΡΓΙΟΣ α-ΑΓ.ΓΕΩΡΓΙΟΥ 67 τμ ισόγειο β-ΚΟΡΔΙΚΤΩΝΟΣ 180 τμ α όροφ.αρίστης προδιαγραφής γ-ΜΗΤΡΟΠΟΛΕΩΣ 87 τμ ισόγειο δ-ΣΤΡΑΤ.ΖΗΣΗ 85 τμ β όροφ.στ-ΑΓ.ΓΕΩΡΓΙΟΥ ΑΝΩ 69 τμ ισόγειο ε-ΚΟΡΔΙΚΤΩΝΟΣ 125 τμ ισόγειο ζ- Πάροδος ΑΓ.ΝΙΚΟΛΑΟΥ 75 τμ β ορόφ.η-ΣΚΕΥΟΥ ΖΕΡΒΟΥ 85 τμ α ορόφ.νεόκτιστο αρίστης διαγραφής θ-ΖΕΦΥΡΟ 98 τμ α ορ.και 132 τμ δ ορόφ, πολυτελούς κατασκευής 5-ΑΗ ΓΙΑΝΝΗΣ α-ΛΑΡΝΑΚΑΣ 118 τμ δ ορόφ.αρίστης κατασκευής και με πανοραματική θέα β-ΒΕΝΕΤΟΚΛΕΙΟ 72-82τμ υπό κατασκευή και αρίστης κατασκευής 7-ΜΟΝΤΕ ΣΜΙΘ-ΚΕΝΕΝΤΥ Διαμερίσματα 120-130 τμ νεόκτιστα αρίστης κατασκευής και με πανοραματική θέα 8-Στη ΜΗΤΡΟΠΟΛΗ 80 τμ ισόγειοΒ) ΙΑΛΥΣΟΣ-α- ΕΝΤΟΣ ΣΧΕΔΙΟΥ διαμερίσματα 36-85-87-90-102 τμ αρίστης κατασκευής και προδιαγραφών Γ) ΦΑΛΙΡΑΚΗ 75 τμ α ορόφ. αρίστης κατασκευής Δ) ΚΟΣΚΙΝΟΥ 110-115 τμ νεόκτιστα με άριστες προδιαγραφές Ε) ΓΕΝΝΑΔΙ διαμέρισμα β ορόφ.80 τμ αποτελείται από 4 Studio πλήρως επιπλωμένα και εξοπλισμένα Πληροφ.Σαββαΐδης Σάββας & Συνεργάτες Τηλ 22410-26281 ΑΟ60099

ΠΩΛΗΣΕΙΣ ΜΟΝΟΚΑΤΟΙΚΙΩΝ Πωλούνται-Α) ΡΟΔΟ:1-Αγ.ΑΝΑΣΤΑΣΙΑ σπίτι διατηρητέο 133 τμ παλιό με αυλή 324 τμ που χειάζεται ανακαίνιση 2-ΜΟΝΤΕ ΣΜΙΘ υπό κατασκευή 130 και 150 τμ με άριστες προδιαγραφές 3-ΑΝΑΛΗΨΗ 150 τμ άριστης κατασκευής 4-ΠΑΛΙΑ ΠΟΛΗ σπίτια διατηρητέα σε διάφορες περιοχές 54-65-100-140-149-152-283-300-440-500 και 700 τμ 5-ΑΗ ΓΙΑΝΝΗΣ πετρόχτιστο διατηρητέο 250 τμ με κήπο Β) ΙΑΛΥΣΟ:1-Λεωφ.Ιαλυσού-Κρεμαστής υπό κατασκευή 121 τμ με όλες τις προδιαγραφές 2- ΠΕΡΙΟΧΗ ΤΡΕΙΣ 236 τμ πολυτελούς κατασκευής με οικόπεδο 7.000 τμ 3-ΙΕΡΟΥ ΛΟΧΟΥ 150 τμ νεόκτιστο και ετοιμοπαράδοτο αρίστης κατασκευής 4-ΠΑΡΑΛΙΑΚΗ ΛΕΩΦΟΡΟ ΡΟΔΟΥ-ΙΑΛΥΣΟΥ μονοκατοικίες 350 τμ υψιλών προδιαγραφών αυτόνομες πολύ κοντά στη παραλία.5-ΒΑΛΑΩΡΙΤΟΥ μεζονέτες 180 τμ αρίστης κατασκευής 6-ΚΑΛΛΙΠΑΤΗΡΑ 220 τμ υπό κατασκευή με άριστες προδιαγραφές 7-ΙΞΙΑ 400 τμ με θαυμάσια αρχιτεχτονική και πολυτελούς κατασκευής με κήπο κατάλληλα διαμορφωμένο σε οικόπεδο 5.000 τμ 8-ΟΙΚΙΣΜΟ ΚΑΣΤΕΛΛΟΡΙΖΙΩΝ 180 τμ υπό κατασκευή με όλες τις προδιαγραφές συμπεριλαμβανομένου και του υπαίθριου χώρου 9-ΕΝΤΟΣ ΟΙΚΙΣΜΟΥ 164-175 τμ ετοιμοπαράδοτες και με άριστες προδιαγραφές 10-ΔΗΜΟΚΡΑΤΙΑΣ 135 τμ ετοιμοπαράδοτη με υψιλές προδιαγραφές και κήπο διακοσμημένο με καλλοπιστικά φυτά ιδιαίτερα διαμορφωμένος 11-ΚΑΝΔΥΛΙ 164 τμ μέχρι κτισίματα και σε οικόπεδο 4.232 τμ και με οικοδομικότητα επί πλέον 41 τμ Γ) ΠΑΣΤΙΔΑ α- μονοκατοικία 440 τμ υπό κατασκευή με άριστες προδιαγραφές β-μονοκατοικία 482 τμ πολυτελούς κατασκευής σε οικόπεδο 4.200 τμ Δ) ΚΟΣΚΙΝΟΥ 1-ΕΝΤΟΣ ΟΙΚΙΣΜΟΥ σπίτια παλιά παραδοσιακά 60-80 τμ που χρειάζονται αναπαλαίωση 2-ΞΕΡΟΚΑΜΠΟΣ 140 τμ υπό κατασκευή με άριστες προδιαγραφές σε οικόπεδο 2.000 τμ 3-ΚΑΛΛΙΘΕΑΣ 240 τμ σε μπετά και με οικόπεδο 5.000 τμ Ε) ΑΦΑΝΤΟΥ 1-ΕΚΤΟΣ ΟΙΚΙΣΜΟΥ α- 200 τμ αρίστης κατασκευής και με πανοραματική θέα β-220 τμ με άριστες προδιαγραφές και σε οικόπεδο 6.200 τμ με επί πλέον οικοδομικότητα 44 τμ ΣΤΑ ΚΟΛΥΜΠΙΑ μονοκατοικίες 107 τμ με άριστη παραδοσιακή αρχιτεκτονική η κάθε μιά αντιστοιχεί στο τύπο κάθε νησιού της Δωδεκανήσου κοντά στη θάλασσα κατάλληλο για μόνιμη και εξοχική κατοικία Ζ) ΛΙΝΔΟ Περιοχή ΠΕΥΚΟΙ Μονοκατοικία παραθαλάσσια πλήρως ανακαινισμένη και σε οικόπεδο 9.640 τμ δενδροφυτεμένο και κατάλληλα διαμορφωμένο και διακοσμημένο Η) ΛΑΡΔΟ Μονοκατοικία 250 τμ άριστης κατασκευής και σε αγρόκτημα 10.000 τμ διαμορφωμένο σε καλλωπιστικά φυτά και πολλά οπωροφόρα δένδρα Θ) ΓΕΝΝΑΔΙ 1-ΑΓ.ΓΕΩΡΓΙΟ Μονοκατοικίες αυτόνομες 95-110-115-και 120 τμ υψηλών προδιαγραφών με τρείς διαφορετικούς αρχιτεχτονικούς τύπους 2-ΕΝΤΟΣ ΖΩΝΗΣ ΟΙΚΙΣΜΟΥ μονοκατοικία 117 τμ πολυτελούς κατασκευής με πισίνα και διαμόρφωση του υπαίθριου χώρου 3-ΕΝΤΟΣ ΟΙΚΙΣΜΟΥ α-Παραδοσιακό σπίτι 175 τμ πλήρως ανακαινισμένου α-Μονοκατοικία 150 τμ αρίστης κατασκευής 4-ΕΚΤΟΣ ΟΙΚΙΣΜΟΥ α-100 τμ παραθαλάσσια στό «κύμα» αρίστης κατασκευής σε οικόπεδο 5.000 τμ με επί πλέον οικοδομικότητα 120 τμ β-104 τμ υπό κατασκευή με όλες τις προδιαγραφές και άριστη κατασκευή κοντά στη παραλία Ι) ΛΑΧΑΝΙΑ 130 τμ πολυτελούς κατασκευής κοντά στη παραλία Πληροφ.Σαββαίδης Σάββας & Συνεργάτες Τηλ 22410-26281 ΑΟ60100

ΠΩΛΗΣΕΙΣ ΚΑΤΑΣΤΗΜΑΤΩΝ Α) ΡΟΔΟ 1-ΚΕΝΤΡΙΚΑ 15-45-50 τμ 2-28η ΟΚΤΩΒΡΙΟΥ 160 τμ 3-ΗΡΩΩΝ ΠΟΛΥΤΕΧΝΕΙΟΥ 317 τμ 4-ΕΡΥΘΡΟΥ ΣΤΑΥΡΟΥ 55 τμ 5-ΣΤΟΚΧΟΛΜΗΣ 109-123 τμ 6-ΠΑΛΙΑ ΠΟΛΗ κεντρικό 21 τμ 7-ΑΝΝΗΣ ΜΑΡΙΑΣ 176 τμ 8-ΚΩΝ.ΥΔΡΑΙΟΥ 75 τμ 9-Γ.ΣΕΦΕΡΗ 200 τμ Β) ΙΑΛΥΣΟ 1- ΠΑΡΑΘΑΛΑΣΣΙΟ 150 τμ 2-ΙΕΡΟΥ ΛΟΧΟΥ 49 τμ Γ) ΦΑΛΗΡΑΚΙ ΚΕΝΤΡΙΚΑ 50-80 τμ Δ) Κατάστημα στην Λίνδου, σε δρόμο ευρείας κυκλοφορίας αποτελούμενο από 72 τμ ισόγειο, 55 τμ πατάρι και ράμπα. Πληροφ.Σαββαίδης Σάββας & Συνεργάτες Τηλ.22410-26281 ΑΟ60101

ΠΩΛΗΣΕΙΣ ΚΤΗΡΙΩΝ Πωλούνται Εμπορικά Βιοτεχνικά και Επαγγελματικά κτίρια μεγάλα και μικρά για όλες τις χρήσεις. Πλ. Σαββαΐδης & Συνεργάτες. Τηλ.22410-26281 ΑΟ60102

ΠΩΛΟΥΝΤΑΙ ΞΕΝΟΔΟΧΕΙΑ μικρά και μεγάλα Πληροφ.Σαββαίδης & Συνεργάτες Τηλ.22410-26281 ΑΠ60103

ΠΩΛΗΣΕΙΣ ΑΠΟΘΗΚΩΝ Α) ΡΟΔΟ Σκεύου Ζερβού 22 τμ Β) Λεω.ΡΟΔΟΥ ΚΑΛΛΙΘΕΑΣ 220 τμ Τηλ.22410-26281 ΑΟ60104

ΟΒΕΛΙΣΤΗΡΙΟ στην Ιαλυσό κοντά στην παραλία σε πολύ καλή τιμή 23.000 ευρώ λόγω υγείας. Πληρ. τηλ. 22410 96446 μετά τις 5 μ.μ. ΑΟ60090

ΕΠΙΧΕΙΡΗΣΗ αναψυκτήριο fast - food, στην Ορφανίδου πλήρες εξοπλισμένο έτοιμο προς λειτουργία λόγω σοβαρού οικογενειακού προβλήματος και αναχώρηση από τη Ρόδο. Ενοίκιο πολύ χαμηλό. Πληρ. τηλ. 6932573640 ΑΟ60066

ΠΩΛΕΙΤΑΙ επιχείρηση κομμωτηρίου λόγω συνταξιοδότησης επί της Βενετοκλέων (κοντά στο Στάδιο) με εξασφαλισμένη πελατεία. Πληρ. τηλ. (22410)75485-83301 ΑΟ60025

ΠΩΛΕΙΤΑΙ επί της λεωφόρου Ηρακλειδών ημιτελές κτίριο 1.800 τ.μ. σε δύο στρέμματα οικόπεδο εντός σχεδίου κατάλληλο για έκθεση επίπλων, αυτοκινήτων, αρτοποιείο, super market, κ.λπ. Τιμή 525.000 ευρώ 180 εκ., β) στην παραλία Φανών έκταση 75 στρέμματα κατάλληλο για ξενοδοχειακή μονάδα τιμή προσιτή, γ) ετοιμοπαράδοτα διαμερίσματα στα Κοσκινού 115 τ.μ. άριστη κατασκευή προς 132.000 ευρώ, 147.000 ευρώ, δ) πωλούνται μονοκατοικία στην Παστίδα 160 τ.μ. 117.000 ευρώ σε μαρμαροσουβά εντός σχεδίου. Πληρ. Κα Μαρίνα "ΚΤΗΜΑΤΙΚΗ ΠΡΟΟΠΤΙΚΗ" τηλ. 2241037906, 697229258 ΑΟ60000

ΟΙΚΟΠΕΔΟ στην Σύμη 1165 τ.μ. στην περιοχή Κάμπος (Αγ. Ελευθερίου) με παλιά κατοικία 171 τ.μ. Πληρ. τηλ. 2241077682 ΑΟ59998

ΤΕΧΝΙΚΗ ΕΤΑΙΡΙΑ
SIDER KAT
ΠΩΛΟΥΝΤΑΙ
● Ανεξάρτητη διώροφη μονοκατοικία 120 τ.μ. εντός πόλεως Ρόδου (Περιοχή Ανω Ροδίνι)
● Ανεξάρτητες διώροφες μονοκατοικίες εντός οικοπέδου 1.300 τ.μ. με θέα την πόλη της Ρόδου (Εξω από τα Κοσκινού)
ΤΖΟΓΙΑΣ ΦΙΛ. & ΤΖΟΓΙΑΣ ΕΥΘ. Ο.Ε.
Τηλ. 22410 30069
Κιν. 6944532903

ΟΙΚΟΝΟΜΟΛΟΓΟΣ
ΜΕΣΙΤΗΣ ΑΣΤΙΚΩΝ ΣΥΜΒΑΣΕΩΝ
ΕΜΜΑΝΟΥΗΛ ΚΡΑΝΙΔΗΣ
ΠΩΛΟΥΝΤΑΙ
1. ΑΝΑΛΗΨΗ 4άρι διαμέρισμα 110 τ.μ. λουξ κατασκευής με ωραία κουζίνα, κεντρική θέρμανση, θέση στάθμευσης. Τιμή 182,00€
2. ΞΕΝΑΚΗ 3άρι διαμέρισμα 85 τ.μ. Τιμή 132,000€
3. ΑΝΑΛΗΨΗ 2άρι διαμέρισμα 50 τ.μ. ισόγειο α' όροφο. Τιμή 67,500€
4. ΡΟΔΙΝΙ 4άρι διαμέρισμα 3 υπν. (2 W.C.) καινούργιο στον α' όροφο μόνο 162,000€
5. ΙΑΛΥΣΟΣ διαμέρισμα μονόχωρο των 30 τ.μ. κοντά στην θάλασσα μόνο 35,00€
6. ΑΝΑΛΗΨΗ κατάστημα 34 τ.μ. γωνιακό-ελεύθερο μίσθωσης μόνο 20 εκ. ή 58,694€
7. ΙΑΛΥΣΟΣ μεζονέτα 162 τ.μ. με κήπο στα μπετά ή τελειωμένη κοντά στο Φυτώριο
8. ΔΕΝΔΡΙΝΟΥ 3άρι διαμέρισμα 3 ετών καλής κατασκευής-με γκαράζ
9. ΑΝΝΗΣ ΜΑΡΙΑΣ 3άρι διαμέρισμα-ισόγειο μεταχειρισμένο-δεκτά δάνεια Τραπεζών
10. ΡΟΔΙΝΙ μεζονέτα 124 τ.μ. καινούργια με κεντρική θέρμανση
11. ΑΦΑΝΤΟΥ μονοκατοικίες διώροφος των 100 τ.μ., σε ύψωμα με ωραία θέα
12. ΚΟΛΥΜΠΙΑ στον δρόμο προς Αρχίπολη αγρός 4.000 τ.μ. κοντά στις 7 πηγές-σε τιμή ευκαιρίας (φως-νερό-δρόμος)
13. ΑΝΑΛΗΨΗ 4άρι διαμέρισμα λουξ κατασκευής 1 έτους, τιμή 182,000€ δεκτά δάνεια
14. ΚΡΕΜΑΣΤΗ μονοκατοικία 80 τ.μ. με αυλή. Τιμή 90,000€
15. ΡΟΔΝΙ οικόπεδο 1.000 τ.μ. στο Σ.Δ. 0,40
16. ΠΑΣΤΙΔΑ διώροφη μεζονέτα στα μπετά, αποτελείται από υπόγειο 100 τ.μ. ισόγειο διαθέτει 2.000 τ.μ. Με κήπο και με ωραία θέα
17. ΡΟΔΟΣ κατάστημα 18 τ.μ. με W.C. και με πατάρι ελεύθερο μίσθωσης
18. ΡΟΔΟΣ πωλείται ξενοδοχείο 700 κλινών.
19. ΛΙΝΔΟΥ οικόπεδο 1.600 τ.μ. με δυνατότητα οικοδόμησης 180 τ.μ. σε δύο ορόφους με ωραία θέα.
20. ΡΟΔΟΣ 3άρι διαμέρισμα 2 υπνοδωματίων, με κεντρική θέρμανση και χώρο στάθμευσης.
21. ΡΟΔΟΣ Κων/νου Υδραίου 2άρι διαμέρισμα 55 τ.μ. αξίας 96.845
22. ΡΟΔΟΣ διαμέρισμα 83 τ.μ. κοντά Η/Κοσμο Ξενάκη
23. ΡΟΔΟΣ διαμέρισμα 83 τ.μ. καινούργιο με ωραία θέα στους Δασκάλους.
24. ΚΟΣΚΙΝΟΥ μονοκατοικία 200 τ.μ. με υπόγειο 100 τ.μ. και κήπο 4.500 τ.μ. με ωραία θέα
Μεσίτης
Πληρ. Εμμ. Κρανίδης
27082-6944347405, 6942010248
Αμερικής 50-2ος όροφος, Ρόδος

ΠΩΛΟΥΝΤΑΙ
παραθαλάσσιες βίλες

με απέραντη θέα τη θάλασσα
από ιδιώτη στην ωραιότερη και καθαρή παραλία ΓΚΟΛΦ ΑΦΑΝΤΟΥ.
Πληρ. τηλ. 2241034886, κινητό 6932 437145 - FAX 2241021927
κ. ΓΙΩΡΓΑΡΑ ΦΩΤΙΟ

NewAge Real Estate
Νέα Εποχή στο Χώρο του Ακινήτου
ΜΕΛΕΟΥΝΗ - ΚΕΧΑΓΙΑ ΜΑΙΡΗ
Με Επαγγελματισμό, Μεθοδικότητα, Αποτελεσματικότητα, αναλαμβάνουμε τη διαμεσολάβηση στην ΑΓΟΡΑ ΠΩΛΗΣΗ ΕΝΟΙΚΙΑΣΗ ΑΚΙΝΗΤΩΝ
Με Σοβαρότητα, Υπευθυνότητα, Εντιμότητα, ερευνούμε για την ανεύρεση της ιδανικότερης λύσης για εσάς που ΠΟΥΛΑΤΕ ΑΓΟΡΑΖΕΤΕ ΕΝΟΙΚΙΑΖΕΤΕ
Η χρήση της τεχνολογίας μας βοηθά να προωθήσουμε το ακίνητο ξεκινώντας από τη Ρόδο, στην υπόλοιπη Ελλάδα και σε όλο τον κόσμο.
www.newage-realestate.gr
ΠΩΛΟΥΝΤΑΙ
ΜΟΝΟΚΑΤΟΙΚΙΕΣ, ΜΕΖΟΝΕΤΕΣ, ΔΙΑΜΕΡΙΣΜΑΤΑ, ΟΙΚΟΠΕΔΑ, ΚΑΤΑΣΤΗΜΑΤΑ, ΞΕΝΟΔΟΧΕΙΑΚΕΣ ΜΟΝΑΔΕΣ
Θεμ. Σοφούλη 8 - 85100 Ρόδος Τηλ. & Fax: 22410 23447
Κιν. 6948 808023 - E-mail: info@newage-realestate.gr
TARGET

πωλησεις

συνέχεια από την προηγούμενη

3 ΓΚΑΡΙΣΟΝΙΕΡΕΣ + 2 ΚΑΤΑΣΤΗΜΑΤΑ ό-λα νοικιασμένα σε άριστη κατάσταση πλήρως επιπλωμένες και εξοπλισμένες Πληρ. τηλ. 6947317339 AO59960

ΠΩΛΕΙΤΑΙ από ιδιοκτήτη μεζονέτα σε μπετά των 250 τ.μ. σε οικόπεδο 1000 τ.μ. μέσα σε καταπράσινη περιοχή κοντά στους Τρεις. Πληρ. τηλ. 2241095148, 6973375415 AO59947

ΔΙΑΜΕΡΙΣΜΑ α' ορόφου στην Μητρόπολη με 3 υπνοδωμάτια μόνο 97.000 ευρώ. Επίσης 74 τ.μ. ισόγειο στην Πειραιώς 87.000 ευρώ. Πληρ. ΑΙΓΑΙΟΚΤΗΜΑΤΙΚΗ τηλ. 2241022943, 2241028838, 6945466773 AO59935

ΠΩΛΕΙΤΑΙ κοκτέιλ καφέ bar στην οδό Γρίβα σε τιμή ευκαιρίας πλήρως εξοπλισμένο εν λειτουργία. Πληρ. τηλ. 2241077971, 19.00-23.00 ή όλες τις ώρες 6932227500 AO59946

ΠΩΛΟΥΝΤΑΙ α) στα Κοσκινού διαμερίσματα καινούργια 115 τ.μ. τιμή από 132.000 έως 147.000 ευρώ, β) στο Ροδίνι διαμερίσματα 85 τ.μ. καινούργια 12 τ.μ. αποθήκη και θέση πάρκιν γ) στην Παστίδα παλιά μονοκατοικία 120 τ.μ. με υπόλοιπο δόμησης άλλο ένα όροφο, δ) διαμερίσματα 120 τ.μ. κοντά στην Ατταβύρου και καταστήματα 130-160 τ.μ., ε) 3 συνεχόμενα καταστήματα 170 τ.μ. στην Καποδιστρίου. Πληρ. κα Μαρίνα "ΚΤΗΜΑΤΙΚΗ ΠΡΟΟΠΤΙΚΗ" τηλ. 2241037906, 6972292958 AO59906

ΒΙΛΑ καινούργια ετοιμοπαράδοτη στη Θαλό 236 τ.μ. σε οικόπεδο 2.174 τ.μ. με εξτρά Σ.Δ. 764 τ.μ. ακόμα να κτίσει υπέροχη θέα όλο τον κάμπο ή θάλασσα. Τιμή 330.000 ευρώ. Πληρ. ΑΙΓΑΙΟΚΤΗΜΑΤΙΚΗ τηλ. 2241022943, 2241028838, 6945466773 AO59904

ΠΩΛΟΥΝΤΑΙ: 1. Μητρόπολις διαμέρισμα 110 τ.μ. με 3 Υ/Α, μπάνιο, WC, 1ος όροφος, τιμή 161.408 ευρώ -55 εκ. δρχ. Ρόδος περιοχή. **2.** Ρόδος οροφοδιαμέρισμα 117 τ.μ. περιοχή Ανάληψη με θέα 3 Υ/Α, μπάνιο, WC,. ισόγειο τιμή 176.082 ευρώ - 60 εκ. δρχ. **3.** Ρόδος υπό κατασκευή στην περιοχή Μηδεία 82 τ.μ. με 2 Υ/Α 156.420 ευρώ -53 εκ. δρχ. **4.** Ρόδος ισόγειο διαμέρισμα 98 τ.μ. με 35 τ.μ. υπόγειο περιοχή στάδιο Διαγόρα κατάλληλο και για επαγγελματική χρήση τιμή 155.539 ευρώ -53 εκ. δρχ. **5.** Ρόδος κατάστημα πλησίον Αννης Μαρίας 67 τ.μ. καθαρής επιφάνειας και 35 τ.μ. πατάρι κατάλληλο για κάθε χρήση τιμή 103.000 ευρώ - 35 εκ. δρχ. **6.** Ιαλυσός 76 τ.μ. το ισόγειο μιας μονοκατοικίας σε πολύ καλή τοποθεσία τιμή 126.192 ευρώ - 43 εκ. δρχ. **7.** Ιαλυσός 2000 τ.μ. οικόπεδο εντός ζώνης με άδεια οικοδομής 200 τ.μ. 176.000 ευρώ 60 εκ. δρχ. **8.** Κοσκινού σε 220 τ.μ. οικόπεδο διώροφη πανοραμική μονοκατοικία 140 τ.μ. τιμή σε μπετά 108.584 ευρώ ή 170.212 ευρώ τελειωμένη. **9.** Αφάντου σε 1500 τ.μ. διώροφη πανοραμική μονοκατοικία 145 τ.μ. πλησίον Γκολφ τιμή 235.000 ευρώ - 80 εκ. δρχ. **10.** Κιοτάρι 3000 τ.μ. οικόπεδο με 2 άδειες των 120 τ.μ. και 140 τ.μ. τιμή 73.367 ευρώ -25 εκ. δρχ. 400 μ. από την θάλασσα. **11.** Κιοτάρι 10800 τ.μ. πανοραμικό 500 μ. από την θάλασσα 161.408 ευρώ - 55 εκ. δρχ. **12.** Επιχείρηση στο Κιοτάρι εστιατόριο πωλείται με άδεια για 100 καθίσματα πάνω στη θάλασσα 35.000 ευρώ - 12 εκ. δρχ. **13.** Γενναδι 40 τ.μ. κτίριο δωμάτιο 300 μ. από την θάλασσα 35.000 ευρώ - 12 εκ. δρχ. σε οικόπεδο 3000 τ.μ. Πληρ. τηλ. 2241077122, 6944592908 κος Νίκο ΧΑΟ304

ΚΑΤΑΣΤΗΜΑ κενό 40 τ.μ. με δική του υπόγεια αποθήκη με ράμπα 71 τ.μ. προέκταση Αννης Μαρίας τιμή 118.000 ευρώ. Επίσης 50 τ.μ. κατάστημα μισθωμένο στο Φαληράκι 120.000 ευρώ. Πληρ. ΑΙΓΑΙΟΚΤΗΜΑΤΙΚΗ τηλ. 2241022943, 2241028838, 6945466773 (10-1 το πρωί και 7-9 το απόγευμα) AO59902

ΠΩΛΟΥΝΤΑΙ κατ' αποκλειστικότητα γραφεία κοντά στην Ακαδημία (κέντρο) των 20 τ.μ. με δυνατότητα ενοποίησης αυτών για μεγαλύτερα προς 2.500 ευρώ το τ.μ. Ιδανικά για δικηγορικά γραφεία, αρχιτεκτονικά κ.λπ. Πληρ. ΑΙΓΑΙΟΚΤΗΜΑΤΙΚΗ τηλ. 2241022943, 2241028838, 6945466773 AO59903

ΧΩΡΑΦΙ 5.600 τ.μ. με ελιές μέσα σε απομακρυσμένη περιοχή στον Αγ. Σουλά. Τιμή 15.000 ευρώ. Πληρ. τηλ. 2241022943, 10-1 το πρωί AO59901

ΟΙΚΟΠΕΔΟ 1100 τ.μ. στην Απολακκιά. Πληρ. τηλ. 6974500219 AO59832

ΟΙΚΟΠΕΔΟ στην Θαλό 5 στρ. σε λόφο με θέα την θάλασσα. Πληρ. τηλ. 22410 82317, 22410 81811 AO59833

ΟΙΚΟΠΕΔΑ των 1.330 τ.μ. με οικοδομική άδεια για 134 τ.μ. διώροφη μεζονέτα στους Τρεις. Τιμή 60.000 ευρώ. Επίσης πωλείται μεζονέτα 164 τ.μ. στους Τρεις σε μπετά. Τιμή 132.000 ευρώ με φανταστική θέα. Πληρ. ΑΙΓΑΙΟΚΤΗΜΑΤΙΚΗ τηλ. 2241022943, 2241028838, 6945466773 AO59679

ΜΟΝΟΚΑΤΟΙΚΙΑ 80 τ.μ. στην Π. Πόλη διώροφη με μικρή αυλή εσωτερική πάνω σε δρόμο κοντά στο Ρολόι κατάλληλο για κατοικία ή επαγγελματική στέγη. Τιμή 132.000 ευρώ. Επίσης διώροφη μονοκατοικία 70 τ.μ. Τιμοκρέντος τιμή 82.000 ευρώ. Πληρ. ΑΙΓΑΙΟΚΤΗΜΑΤΙΚΗ τηλ. 2241022943, 2241028838, 6945466773, ώρες γραφείου AO59678

ΕΠΙΧΕΙΡΗΣΗ ζαχαροπλαστείο-εργαστήριο με καινούργιο εξοπλισμό πρατηρίου. Πληρ. τηλ. 22410 20082 AO59837

ΠΩΛΟΥΝΤΑΙ: 1. 10.000 τ.μ. κύμα Λαχανιά 200 εκ. δρχ. 587.000 ευρώ, **2.** 19.200 τ.μ. Λαχανιά 230 εκ. δρχ. - 675.000 ευρώ 100 μ. από θάλασσα, **3.** 44.000 τ.μ. πανορ. Λαχανιά 130 εκ. δρχ. - 382.000 ευρώ 200 μ. από δρόμο. **4.** 75.000 τ.μ. πανορ. - Λαχανιά 550 εκ. δρχ. - 1.614.000 ευρώ 100 μ. από θάλασσα. **5.** 88.000 τ.μ. πανορ. - Γεννάδι 308 εκ. δρχ. - 903.000 ευρώ, **6.** 25.000 τ.μ. παραλιακό 250 εκ. δρχ. - 734.000 ευρώ, **7.** 22.000 τ.μ. κέντρο - Κολύμπια 187 εκ. δρχ. - 549.000 ευρώ, **8.** 22.000 τ.μ. Τσαίρι - αεροδρόμιο 180 εκ. δρχ. - 528.000 ευρώ πάνω στο δρόμο **9.** 12.000 τ.μ. Λαδικό 120. εκ. δρχ. - 352.000 ευρώ πάνω στο δρόμο **10.** 34.000 τ.μ. Κιοτάρι - πανορ. 120 εκ. δρχ. - 350.000 ευρώ 100 μ. από δρόμο **11.** 16.000 τ.μ. Κιοτάρι - πανορ. 72 εκ. δρχ. - 211.000 ευρώ 300 μ. από δρόμο **12.** 20.000 τ.μ. Κιοτάρι - πανορ. 70 εκ. δρχ. - 205.000 ευρώ 400 μ. από δρόμο **13.** 22.000 τ.μ. πανορ. - Λαχανιά 66 εκ. δρχ. - 194.000 ευρώ 450 μ. από δρόμο **14.** 19.700 τ.μ. κύμα- Λαχανιά 300 εκ. δρχ. - 880.411 ευρώ. Πληρ. τηλ. 2241077122, 6944592908 κ. Νίκο ΧΑΟ3041

ΕΠΙΧΕΙΡΗΣΗ καινούργια σάντουιτς-αναψυκτικά- καφέδες στο κέντρο κοντά στην αγορά, λόγω επείγουσας αναχώρησης στο εξωτερικό. Τιμή 25.000 ευρώ. Πληρ. Κος Πιπίνος τηλ. 2241023895 www.pipinos.gr ΧΑΟ605

ΝΕΑΡΟΣ ΥΠΑΛΛΗΛΟΣ (ΑΓΟΡΙ Ή ΚΟΡΙΤΣΙ) ΓΙΑ ΠΡΩΙΝΟ ΩΡΑΡΙΟ ΣΕ ΚΑΤΑΣΤΗΜΑ ΣΤΟ ΦΑΛΗΡΑΚΙ. ΠΛΗΡ. ΤΗΛ. 6944796011 ΠΖ60086

ΠΩΛΗΤΡΙΑ για το ζαχαροπλαστείο "Σπιτικό". Ωράριο 08.00-16.00. Πληρ. τηλ. 2241074422 AZ60157

ΜΑΓΕΙΡΑΣ - ΨΗΣΤΙΕΡΗΣ και σερβιτόρος κράχτης για εστιατόριο στους Πεύκους. Πληρ. τηλ. 2244051858 κο Μανώλη AZ60155

ΨΗΣΤΗΣ - ΤΥΛΙΧΤΗΣ για fast food στην Παστίδα χειμώνα - καλοκαίρι από τις 7-11 μ.μ. Πληρ. τηλ. 2241047330, 6945659992 κ. Παναγιώτης AZ60143

ΖΗΤΕΙΤΑΙ μηχανικός Τ.Ε.Ι. ή Π.Ε. για συνεργασία με Τεχνικό Γραφείο. Πληρ. τηλ. 6945101024 AZ60137

ΟΔΗΓΟΣ με δίπλωμα Ε' κατηγορίας γνώστης σκαπτικών μηχανημάτων για 12μηνη απασχόληση με ένσημα και μισθό. Πληρ. τηλ. 2244031617, 10.00-16.00 (κ. Εύα) AZ60133

ΖΗΤΕΙΤΑΙ έμπειρος βοηθός σερβιτόρου για καφετέρια. Ωράριο σπαστό. Πληρ. τηλ. 2241033302 κ. Γιώργο AZ60132

ΚΟΠΕΛΑ για το κυλικείο στο λιμάνι με γνώσεις της δουλειάς και γνώσεις αγγλικής γλώσσας. Πληρ. τηλ. 2241020812 AZ60096

ΦΑΡΜΑΚΕΥΤΙΚΗ ΕΤΑΙΡΕΙΑ ΖΗΤΑ Ιατρικούς Επισκέπτες και τοπικούς αντιπροσώπους για όλη την Ελλάδα. Βιογραφικά: Θυαμίδος 6-8 Καλωνός, Τ.Κ. 10444, Αθήνα. Υπόψη: κ. Κάλτη Ζωή AZ60094

ΚΟΠΕΛΑ για παραδοσιακό καφενείο εντός πόλεως Ρόδου. Ωρες εργασίας 8.30 π.μ.-4.30 μ.μ. την μια εβδομάδα και 4.30 μ.μ.-12.30 π.μ. από άλλη εβδομάδα. Πληρ. τηλ. 6972621077 AZ60093

ΒΟΗΘΟΣ ΞΥΛΟΥΡΓΟΥ ή **ΜΑΣΤΟΡΑΣ** για ξυλουργείο στην Κρεμαστή. Πληρ. ώρες 6-8 το απόγευμα, τηλ. 2241090220 AZ60091

ΖΗΤΕΙΤΑΙ για καφετέρια - εστιατόριο α. σερβιτόρα, β. βοηθός μπάρμαν, γ. βοηθός μαγείρου με προυπηρεσία τουλάχιστον 3 ετών και γνώσεις Αγγλικών. Πληρ. τηλ. 2241022451 AZ60061

ΒΟΗΘΟΣ ΑΡΤΟΠΟΙΟΥ για εποχιακή ή μόνιμη απασχόληση στ' Αφάντου. Πληρ. τηλ. 6932221253 AZ60065

ΚΟΠΕΛΑ με γνώσεις αγγλικών να εργασθεί σε πλυντήριο ρούχων, πρωινή απασχόληση, αλλοδαπές αποκλείονται. Πληρ. τηλ. 22410 36549 από 10.00-13.00 AZ60039

ΟΙΚΟΔΟΜΗ ΡΟΔΟΥ

ΤΕΧΝΙΚΗ–ΚΑΤΑΣΚΕΥΑΣΤΙΚΗ ΕΤΑΙΡΕΙΑ

ΠΩΛΟΥΝΤΑΙ

1) **Καταστήματα, διαμερίσματα και οροφοδιαμερίσματα** στην οδό Αμστερνταμ, Βερολίνου και Μαδρίτης στο Ροδίνι διαφόρων μεγεθών (σε συγκρότημα 9 πολυκατοικιών)
2) **Μονοκατοικίες** 150 τ.μ. η κάθε μία σε κτήμα 2.000 τ.μ. (υπό κατασκευή)
3) **Μονοκατοικίες** στο Κιοτάρι Ασκληπειού (στο κύμα) 120 τ.μ. σε κτήμα 1.300 τ.μ. εκάστη (υπό κατασκευή)
4) **Διώροφες μονοκατοικίες** των 100 τ.μ. στο Γεννάδι, 200 μέτρα από τη θάλασσα σε κτήμα 1.300 τ.μ. (υπό κατασκευή)

ΟΙΚΟΔΟΜΗ ΡΟΔΟΥ

Δεκτά δάνεια και ευκολίες πληρωμής έχουμε τις καλύτερες τιμές της αγοράς.

Καμύνδου 4- Ρόδος-85100 Τηλ.: 22410/60460- 2 Fax: 22410/60463

ΜΑΝΟΛΗΣ ΣΠΥΡΙΔΗΣ Πολιτικός Μηχανικός Δ.Π.Θ. (Κιν:693 6660460)

ΚΩΣΤΑΣ ΚΩΝΣΤΙΝΙΝΙΔΗΣ εργολάβος (ΚΙΝ.: 694 6999906)

μαθηματα

ΜΑΘΗΜΑΤΙΚΑ-ΦΥΣΙΚΗ-ΧΗΜΕΙΑ. Παραδίδονται από μαθηματικό και φυσικό ιδιαίτερα μαθήματα σε μεμονωμένους μαθητές Γυμνασίου-Λυκείου-ΤΕΕ (όλων των κατευθύνσεων) που επιθυμούν την απόκτηση ουσιαστικών γνώσεων και την επίτευξη των στόχων τους (κατόπιν συνεννοήσεως δεκτά και γκρουπ 2-3 μαθητών). Πληρ. τηλ. 2241024369, 2241029315, 6948893531, 6973025100 AM60087

ΑΓΓΛΙΚΑ- Ιδιαίτερα μαθήματα (σπίτι σας) για όλα τα επίπεδα και ηλικίες. Πληρ. τηλ. 22410 29100 ή 6937429518 AM60079

ΑΓΓΛΙΚΑ - ΙΤΑΛΙΚΑ - ΙΣΠΑΝΙΚΑ. Καθηγητής αριστούχος απόφοιτος (MASTER) Schiller International University. Παραδίδει μαθήματα **κατ' οίκον** σε αρχάριους, προχωρημένους ξενοδοχοϋπαλλήλους. Εξασφαλισμένη επιτυχία εξετάσεων FIRST CERTIFICATE, ECCE, CAMBRIDGE και MICHIGAN PROFICIENCY, EDEXCEL, TOEIC, TOEFL καθώς και Κρατικών πιστοποιητικών γλωσσομάθειας. Προετοιμασία εξετάσεων INICIAL,INTERMEDIO SUPERIOR Ισπανικής, CELI 1, 2, 3, 4, 5 Ιταλικής όπως και εισαγωγής σε Πανεπιστήμια εξωτερικού. Τιμές λογικές. Μεταφράσεις δεκτές. Πληρ. τηλ. 2241025133 AM59457

ΚΑΘΗΓΗΤΡΙΑ ΑΓΓΛΙΚΩΝ με 20ετή πείρα με μητρική γλώσσα την Αγγλική με άριστη προφορά, παραδίδει εντατικά καλοκαιρινά μαθήματα σε μεμονωμένους ή σε μικρά γκρουπ (4 ατόμων) ή σε ενήλικες ή στα παιδιά της πρώτης δημοτικού, με εξασφαλισμένη επιτυχία εξετάσεων (LOWER) FIRST CERTIFICATE, PROFICIENCY MICHIGAN και το ΚΡΑΤΙΚΟ ΠΙΣΤΟΠΟΙΗΤΙΚΟ ΓΛΩΣΣΟΜΑΘΕΙΑΣ. Οργανωμένη και άρτια διδακτική ύλη - προβολές VIDEO, υπολογιστή και κασέτα, συστηματική ενημέρωση γονέων, υπεύθυνη εργασία και τιμές λογικές. Πληρ. τηλ. 2241075959 κιν. 6972912196 AM59916

ΔΑΣΚΑΛΑ παραδίδει ιδιαίτερα μαθήματα σε παιδιά Δημοτικού - Γυμνασίου. Πληρ. τηλ. 6937316626 AM59950

ΑΓΓΛΙΚΑ. Καθηγήτρια Αγγλικών, απόφοιτος Αγγλικού Πανεπιστημίου με MASTER, παραδίδει ιδιαίτερη μαθήματα σε μαθητές όλων των επιπέδων. Προετοιμασία για τις εξετάσεις Cambridge/Michigan. Τμήματα μονομελή - τριμελή. Τιμές λογικές. Πληρ. τηλ. 2241022886 AM59680

ΕΚΜΕΤΑΛΛΕΥΤΕΙΤΕ με τον καλύτερο τρόπο τις διακοπές του καλοκαιριού. Δώστε στα παιδιά σας τη δυνατότητα να μάθουν να χειρίζονται με τον καλύτερο τρόπο τη νεοελληνική γλώσσα. **Ιδιαίτερα μαθήματα Εκθεσης - νεοελληνικής γλώσσας.** Τα παιδιά μπορούν να μάθουν σωστά να αναλύουν κάθε θέμα να αναπτύσσουν τις ιδέες τους και να τεκμηριώνουν με τον καλύτερο τρόπο ότι και να τους ζητηθεί. Ιδιαίτερα μαθήματα Εκθεσης - Νεοελληνικής γλώσσας. Πληρ. τηλ. 6947665924 AM59380

εργασιες

ΚΤΗΜΑΤΙΚΕΣ ΣΥΝΑΛΛΑΓΕΣ

ΝΙΚΟΣ ΑΣΒΕΣΤΗΣ

ΠΩΛΗΣΕΙΣ ΔΙΑΜ/ΣΜΑΤΩΝ - ΟΙΚΟΠΕΔΩΝ

Αγίου Ιωάννου 46

τηλ. 22410 32809, 6947848288

ΠΙΠΙΝΟΣ

ΟΡΟΦΟΔΙΑΜΕΡΙΣΜΑΤΑ στην Ιαλυσό

Κοντά στην παραλία 78 τ.μ. σε τιμές 126.000 ευρώ

Πληρ. τηλ. 2241023895, 6944676003

www.rhodes-top-properties.com

ΠΩΛΕΙΤΑΙ

ΜΕΖΟΝΕΤΑ διώροφη σε μπετά 110 τ.μ. στην Ιαλυσό με ιδιόχρηστο κήπο, ατομικό βόθρο και περιτοιχισμένο οικόπεδο. **Αξία 96.845 €** (με δυνατότητα εκταμίευσης δανείου).

Πληρ. ΕΥΣΤΑΘΙΟΥ - ΕΥΡΩΚΤΗΜΑΤΙΚΗ, Εθνικής Αντιστάσεως 83 • τηλ. 2241073819-74917, 6944/374546, 6945/292030

ΚΑΤΑΣΚΕΥΕΣ- ΠΩΛΗΣΕΙΣ - ΑΝΤΙΠΑΡΟΧΕΣ

ΧΑΤΖΗΜΙΧΑΛΗΣ ΚΩΝΣΤΑΝΤΙΝΟΣ

ΔΟΜΙΚΟΣ

ΕΡΓΟΛΑΒΟΣ ΟΙΚΟΔΟΜΙΚΩΝ ΕΡΓΑΣΙΩΝ

ΑΝΑΛΑΜΒΑΝΟΥΜΕ

Εργασίες μπετόν - εμφανή μπετά
Κτίσματα - σοβάδες
Τοποθετήσεις πλακιδίων
Ελαιοχρωματισμούς

ΕΓΓΥΗΣΗ και ΣΥΝΕΠΕΙΑ ΕΡΓΑΣΙΩΝ από έμπειρα συνεργεία μας

ΕΥΚΟΛΙΕΣ ΠΛΗΡΩΜΗΣ

ΖΗΤΟΥΝΤΑΙ

ΟΙΚΟΠΕΔΑ για ΑΝΤΙΠΑΡΟΧΗ για αξιοποίηση με τις καλύτερες προϋποθέσεις

Πληρ. τηλ. (22410)21834, 6936609834, 6974198504

ακίνητα

ΤΣΟΥΡΟΥΝΑΚΗΣ

Κεφάλαιο

Κτηματομεσιτικό γραφείο

ΔΙΑΜΕΡΙΣΜΑΤΑ ΠΩΛΟΥΝΤΑΙ

❑ 41 τ.μ,ισόγειο,1 υπν/τιου , αυλή, καινούριο, Ανάληψη, 23 εκ- 67.500 €

❑ 46 τ.μ,ισόγειο,1 υπν/τιου, καινούριο, πάρκιν, Ανάληψη 26εκ - 76.300€

❑ 53 τ.μ. ισόγειο, 1 υπν/τιου, καινούριο, πάρκιν, Ανάληψη, 29εκ - 85.106 €

❑ 77τ.μ. 2ου, 2 υπν/τιων, καινούριο,πάρκιν, Καναδά, 49 εκ- 143.800€

❑ 80 τ.μ ,ισόγειο,2υπν/τιων, γκαράζ, καινούριο, Ιξιά 40 εκ- 117.388 €

❑ 85τ.μ,ρετιρέ,2 υπν/τιων, καινούριο,πάρκιν Ανάλη-ψη, 48εκ - 140.865 €

❑ 87 τ.μ.,1ου, 2 υπν/τιων, καινούριο,πάρκινκ Ανάληψη, 48εκ - 140.865 €

❑ 90 τ.μ., 1ου, 2υπν/τιων, καινούριο,Τριάντα 45 εκ- 132.061€

❑ 100 τ.μ ,1ου ,3υπν/τιων, γκαράζ ,καινούριο, Ιξιά 50 εκ- 146.735 €

❑ 103 τ.μ ,οροφοδια/μα 1ου ,3υπν/τιων, καινούριο,πάρκιν, Καρακόνερο, 53εκ-155.539 €

❑115 τ.μ,1ου, 3 υπν/τιων , καινούριο,πάρκινκ, Ανάλη-ψη 63εκ - 184.886 €

❑116τ.μ., 1ου, 3υπν/τιων, καινούριο, πάρκιν, 34τ.μ Ανάληψη,63 εκ-184.886 €

❑117 τ.μ ,οροφοδια/μα ισόγειο,3υπν/τιων,καινούριο Ανάληψη 62εκ-181.951 €

❑123τ.μ,ισόγειο,3υπν/τιων, Ακαδημία , κατάλληλο για επαγγελματική χρήση 95 εκ –278.796 €

ΜΕΖΟΝΕΤΕΣ-ΜΟΝ/ΚΙΕΣ ΠΩΛΟΥΝΤΑΙ

❑ 130 τ.μ ,μεζονέτα , μπετά , 300 τ.μ αυλή Τριάντα 40 εκ- 117.388 €

❑ 130 τ.μ ,μεζονέτα , μαρμαροσοβά, 300 τ.μ αυλή Τριάντα 47 εκ-137.931 €

❑ 170 τ.μ ,μεζονέτα ,μπετά σε 1.500 τ.μ οικόπεδο Κοσκινού 62εκ-181.951 €

❑ 176 τ.μ ,μεζονέτα ,μπετά σε 1.350 τ.μ οικόπεδο Τρείς 44εκ- 129.126 €

❑ 187 τ.μ ,μεζονέτα , 3υπν/τιων , σε 2 στρέματα,Τριάντα 121εκ- 355.099 €

❑ 200 τ.μ ,μεζονέτα μ/σοβά , 3 υπν/τιων, 300 τ.μ οικόπεδο Τριάντα 56 εκ-164.343 €

❑ 203 τ.μ ,μεζονέτα, 3υπν/τιων, σε 2 στρέματα, Τριάντα 131εκ- 384.446€

ΟΙΚΟΠΕΔΑ ΠΩΛΟΥΝΤΑΙ

❑ 2.000τ.μ,με την άδεια θέα , Κοσκινού 32εκ-93.910 €

❑ 4.100 τ.μ., θέα, Κοσκινού 60εκ-176.082 €

ΕΠΙΧΕΙΡΗΣΕΙΣ & ΕΠΑΓΓΕΛΜΑΤΙΚΟΙ ΧΩΡΟΙ

❑ Κατάστημα 75 τ.μ κύρια χρήση συν 75 τ.μ αποθήκη συν 65 τ.μ αυλή,έτοιμο για εστιατόριο, Δασκάλους, 55 εκ-161.408 €

❑ Αποθήκη 95τ.μ ,σοβά ,ράμπα, Καρακόνερο 16 εκ-46.955 €

❑123τ.μ.,ισόγειο, διαμέρισμα,3υπν/τιων, Ακαδημία , κατάλληλο για επαγ/ματική χρήση 95 εκ –278.796 €

ΖΗΤΟΥΝΤΑΙ ΚΑΤΟΙΚΙΕΣ&ΟΙΚΟΠΕΔΑ ΕΝΤΟΣ&ΕΚΤΟΣ ΠΟΛΕΩΣ

ΤΣΟΥΡΟΥΝΑΚΗΣ Ι. ΑΝΤΩΝΙΟΣ (B.Sc.-MKT)

ΤΗΛ.: 22410 60060 (3 γραμμές)
FAX :22410 60062
www.e-kefaleo.com

Γ.Σεφέρη 12 (παραπλεύρως ΜΗΔΕΙΑ)

εργασιες

συνέχεια από την προηγούμενη

ΖΗΤΟΥΝΤΑΙ: α) κυρίες για να εργασθούν με ελεύθερο ωράριο σε λευκά είδη. Δίδονται δωρεάν προσπέκτους και μεγάλη υποστήριξη από την εταιρεία μας β) κυρία (ελληνίδα) για ολιγόωρη απασχόληση σαν βοηθός σε πωλήσεις εισπράξεις με δικό μας μεταφορικό μέσο και οδηγό. Πληρ. τηλ. 2241066767, 6942445700 AZ60032

ΚΟΠΕΛΑ νεαρής ηλικίας για εργασία σε τουριστικό κατάστημα στην Παλιά Πόλη, για ημιαπασχόληση (ώρες 19.15-23.15). Πληρ. τηλ. 2241026403 AZ60059

ΥΠΑΛΛΗΛΟΣ για εργασία σε εταιρία ενοικιάσεως αυτοκινήτων. Πληρ. τηλ. 2241091117 AZ60063

Το κατάστημα Folli Follie **ΖΗΤΑ** υπάλληλο με γνώση τουλάχιστον Αγγλικών για μόνιμη απασχόληση. Πληρ. τηλ. 2241022141, 6945585152 AZ60141

ΚΟΠΕΛΑ να εργαστεί σε καφετέρια στο Μανδράκι. Πληρ. τηλ. 2241030300 AZ60042

ΚΟΠΕΛΑ με γνώσεις λογιστικής να γνωρίζει Αγγλικά, Γερμανικά με μεταφορικό μέσο. Πληρ. τηλ. 2241080116 AZ60041

ΣΕΡΒΙΤΟΡΟΣ για το εστιατόριο LOOT. Ακτή Κανάρη 17. Πληρ. τηλ. 22410 78067 AZ60038

ΖΗΤΕΙΤΑΙ έμπειρη κυρία για να προσέχει μωρό. Μισθός ικανοποιητικός. Ωράριο συζητήσιμο. Αποκλείονται αλλοδαπές. Πληρ. τηλ. 6947705715, 2241062217 AZ60009

ΜΑΓΕΙΡΑΣ με γνώσεις για μεζεδοπωλείο - ουζερί, στο Ζέφυρο ώρες εργασίας 7 μ.μ.-12 π.μ. Πληρ. τηλ. 6974329075 AZ59952

Το κατάστημα 5' ΜΑΡΙΝΟΠΟΥΛΟΣ στο Παραδείσι **ΕΠΙΘΥΜΕΙ ΝΑ ΠΡΟΣΛΑΒΕΙ** για το κατάστημα στο Παραδείσι υπαλλήλους ή μερικής απασχόλησης για τα παρακάτω τμήματα: Τυροκομικά, Αλλαντικά, Παντοπωλείο. Απαραίτητα προσόντα: Δυνατότητα εργασίας σε βάρδιες. Απολυτήριο Λυκείου ή Γυμνασίου. Παρακαλούνται οι ενδιαφερόμενοι να καταθέσουν άμεσα το βιογραφικό τους με πρόσφατη φωτογραφία στο Παραδείσι AZ59917

ΠΩΛΗΤΡΙΑ για το κατάστημα "Ασήμι Χρυσό" όσο πατάει η γάτα". Πληρ. τηλ. 2241033570 AZ59896

ΖΗΤΕΙΤΑΙ χειριστής τσάπας περιστροφικής και να δουλεύει φορτωτάκια. Πληρ. τηλ. 6946658789 κ. Παναγιώτης AZ59671

ΖΗΤΕΙΤΑΙ συνεργάτης - απόφοιτος σχολής διακοσμητών - σχεδιαστών που να διαθέτει άριστη γνώση χειρισμού Η/Υ (Word, Excel, Internet) και καλή γνώση ξένης γλώσσας κατά προτίμηση Ιταλικά - Αγγλικά. Απαραίτητες προϋποθέσεις το ομαδικό πνεύμα, η συνεργάσιμη συμπεριφορά και η υπευθυνότητα. Οι ενδιαφερόμενοι παρακαλούνται να αποστείλουν το Βιογραφικό τους σημείωμα στη διεύθυνση: add@aias.gr. Ολα τα Βιογραφικά θα θεωρηθούν εμπιστευτικά XAZ086

ΠΙΠΙΝΟΣ

ΠΩΛΟΥΝΤΑΙ ΔΙΑΜΕΡΙΣΜΑΤΑ

- 2 και 3 υπνοδωματίων πλησίον ΑΡΑΠΑΚΙ
- 2 υπνοδωματίων στην Ιαλυσό
- 1 και 2 υπνοδωματίων στην Ιξιά έναντι Μίρα Μάρε.

Πληρ. τηλ. 2241023895, 6944390803, 6944676003

www.rhodes-top-properties.com

ΚΤΗΜΑΤΟΜΕΣΙΤΙΚΟ ΓΡΑΦΕΙΟ

ΖΑΦΕΙΡΗΣ Μ. ΚΑΡΑΓΙΑΝΝΗΣ Δ. Ο.Ε.

Πωλήσεις ακινήτων. Τηλ. (2241060380-60381)

17.30-20.30 μ.μ. Δευτέρα-Παρασκευή

Fax: 2241060380 • e-mail: zafkar@hellasnet.gr

- **Κατοικίες**
  - Εξοχική κατοικία 50 τ.μ. (υπό ανέγερση) εντός οικοπέδου 440 τ.μ. στην περιοχή Κολυμπίων
  - Εξοχική κατοικία 70 τ.μ. (υπό ανέγερση) εντός οικοπέδου 500 τ.μ. στην περιοχή Κολυμπίων
  - Μεζονέτα 105 τ.μ. (ημιτελής) εντός οικισμού στον Δήμο Αφάντου
- **Ξενοδοχειακό συγκρότημα**
  - Ημιτελής σε μπετά ξενοδοχειακό συγκρότημα Α' κατηγορίας εντός οικοπέδου 22.400 τ.μ.
- **Οικόπεδα**
  - Εντός οικισμού στον Δήμο Αφάντου 1250 τ.μ.
  - Εντός οικισμού στον Δήμο Αφάντου 2000 τ.μ.
  - Στον Δήμο Αφάντου 520 τ.μ. με άδεια οικοδομής 53 τ.μ.
  - Στον Δήμο Αφάντου 1000 τ.μ. επί της εθνικής οδού Ρόδου-Λίνδου
  - Στον Δήμο Αφάντου 866 τ.μ. επί της εθνικής οδού Ρόδου-Λίνδου
  - Εντός οικισμού στην Παστίδα 2000 τ.μ.
- **Αγροτεμάχια**
  - Στην περιοχή Κολυμπίων αγροτεμάχια 10.200 τ.μ. (πανοραμική θέα)
  - Στην περιοχή Κολυμπίων αγροτεμάχιο 4.969 τ.μ.
  - Στην περιοχή Ψίνθου αγροτεμάχιο 22.400 τ.μ.
  - Στην περιοχή Ψίνθου αγροτεμάχιο 19.840 τ.μ.
  - Στην περιοχή Τραπεζία αγροτεμάχιο 5.800 τ.μ.
  - Στον Δήμο Αφάντου αγροτεμάχιο 6.120 τ.μ.
  - Στον Δήμο Αφάντου αγροτεμάχιο 11.520 τ.μ.
  - Στον Δήμο Αφάντου το 1/2 αγροτεμαχίου 5.080 τ.μ. με ελαιόδεντρα

ΑΦΟΙ ΜΑΘΙΟΥ Ο.Ε.

D & M HOMES

ΑΓΟΡΕΣ ΟΙΚΟΠΕΔΩΝ - ΠΩΛΗΣΕΙΣ ΚΑΤΟΙΚΙΩΝ

Αναλαμβάνουμε τη διεκπεραίωση του δικού σας ακινήτου

.... Με τους καλύτερους όρους της αγοράς

1) Διώροφες **μονοκατοικίες** λουξ κατασκευής των 120 τ.μ. με 330 τ.μ. οικόπεδο σε ονειρεμένη τοποθεσία, περιοχή Ανοιξη, υπό κατασκευή.
2) **Μεζονέτες** λουξ κατασκευής των 140 τ.μ. σε 330 τ.μ. οικόπεδο με φανταστική θέα, περιοχή Κοκκερου - Κοσκινού, υπό κατασκευή
3) **Διαμερίσματα** των 130 τ.μ. -120 τ.μ.-110 τ.μ. στα Κοσκινού
4) **Οικόπεδο** 4.200 τ.μ. στο Τσαΐρι
5) **Μονοκατοικία** υπερλούξ κατασκευής με 1000 τ.μ. οικόπεδο (μόνο σοβαρές προτάσεις).

Με επιπελείο έμπειρων συνεργατών η εταιρία μας σας παρέχει την καλύτερη δική σας εξυπηρέτηση.

Αναλαμβάνουμε να διεκπεραιώσουμε τη διαχείριση του οικοπέδου σας με στόχο την καλύτερη αποδοση του.

ΟΙΚΟΠΕΔΑ

ΑΝΤΙΠΑΡΟΧΕΣ

ΜΟΝΟΚΑΤΟΙΚΙΕΣ

ΖΗΤΟΥΝΤΑΙ ΟΙΚΟΠΕΔΑ

Βερολίνου 11 - Ροδίνι • τηλ., 2241069515, κιν. 6945525475-6944370132

ΟΙΚΟΝΟΜΟΛΟΓΟΣ
ΜΕΣΙΤΗΣ ΑΣΤΙΚΩΝ ΣΥΜΒΑΣΕΩΝ

ΕΜΜΑΝΟΥΗΛ ΚΡΑΝΙΔΗΣ

ΠΩΛΟΥΝΤΑΙ

1) 4άρι **διαμέρισμα** 110 τ.μ. λουξ κατασκευής με ωραία κουζίνα, κεντρική θέρμανση, κλειστή θέση στάθμευσης. Τιμή: 62 εκ. ή 182.000 ευρώ
2) 3άρι **διαμέρισμα** 85 τ.μ. κοντά στον Ηλ/κοσμο του Ξενάκη. Τιμή: 132.000 ευρώ ή 45 εκ.
3) 2άρι **διαμέρισμα** στην Ανάληψη 50 τ.μ. - Ισόγειο α' όροφο. Τιμή: 23 εκ. ή 67.500 ευρώ
4) 4άρι **διαμέρισμα** - 3 υπν. (2 WC) καινούργιο στο Ροδίνι, α' όροφος, μόνο 55 εκ. ή 162.000 ευρώ
5) 34 τ.μ. **κατάστημα** στην Ανάληψη - γωνιακό - ελεύθερο μίσθωσης.
6) 80 τ.μ. **κατάστημα** με πατάρι κοντά στην πλατεία Φώκιαλη
7) **Μεζονέτα** 162 τ.μ. με κήπο στα μπετά ή τελειωμένη κοντά στο Φυτώριο του Δήμου Ιαλυσού.
8) ΛΙΝΔΟΥ - 1400 τ.μ. οικόπεδο έτοιμο διώροφο κτίριο σε 6.000 τ.μ. με πρόσωπο
9) ΠΑΡΑΔΕΙΣΙ - 4.500 τ.μ. αγρός με άδειες δύο οικιών, διαθέτουν φως νερό
10) ΙΑΛΥΣΟΣ - 164 τ.μ. μεζονέτα έτοιμη με ωραίο κήπο 4 υπνοδωματίων και 3 WC με κεντρική θέρμανση
11) ΠΑΡΑΔΕΙΣΙ - οικόπεδο 540 τ.μ. εντός σχεδίου πόλεως

Μεσίτης
Πληρ. Εμμ. Κρανίδης
27082-6944347405, 6942010248
Αμερικής 50-2ος όροφος, Ρόδος

ΕΚΑΜ Α.Ε.

ΠΩΛΗΣΕΙΣ ΔΙΑΜΕΡΙΣΜΑΤΩΝ

Α. Μόντε Σμιθ: α) Κέννεντυ 2ου ορόφου 112 τ.μ. 4 δωμάτια, 3 λουτρά. Τιμή 140.000 ευρώ, **β) Κέννεντυ 36** 1ου ορόφου, 98 τ.μ., 4 δωμάτια, 2 λουτρά. Τιμή 130.000 ευρώ,

ΠΩΛΗΣΕΙΣ ΚΑΤΑΣΤΗΜΑΤΩΝ

α) Νιοχώρι: Ιδιαίτερης προβολής κατάστημα 122 τ.μ. με πατάρι, Τιμή 200.000 ευρώ, **β) Εμπορικό κέντρο "ΜΑΚΕΣΤΑ"** Ιδιαίτερα τουριστική περιοχή, ισόγειο κατάστημα 48 τ.μ. με WC. Τιμή 55.000 ευρώ.

ΠΩΛΕΙΤΑΙ ΒΙΟΤΕΧΝΙΚΟΣ ΧΩΡΟΣ

Ασγούρου 4ο χλμ. ΕΟ Λίνδου-Ρόδου 365 τ.μ. με οικόπεδο 485 τ.μ. με μηχανήματα και άδεια λειτουργίας. Τιμή 400.000 ευρώ.

www.ekamestates.gr
Τηλ.: 210 6205697-210 8002541-κινητό 6944840247

ΠΩΛΕΙΤΑΙ

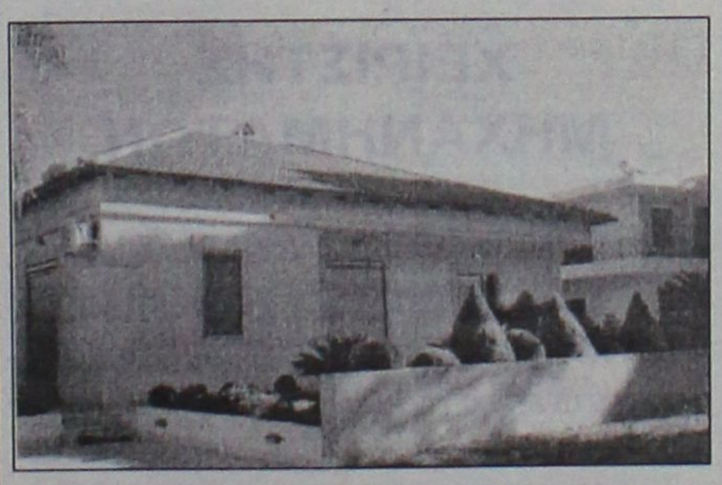

Αυτή η **μονοκατοικία** (3 ετών) που βρίσκεται σε ήσυχη περιοχή της Ιαλυσού (Δημοκρατίας 64Β) ανεξάρτητη σε οικόπεδο 355 τ.μ. που έχει διαμορφωθεί σε θαυμάσιο κήπο με σπάνια φυτά και δέντρα.
Αποτελείται από (κομπλέ κουζίνα) σαλόνι - 3 υπνοδωμάτια, 2 μπάνια (WC), 134 τ.μ. και σοφίτα με εσωτερική σκάλα 134 τ.μ. υπάρχουν air conditions σ' όλους τους χώρους και extra κεντρική θέρμανση - τζάκι στο σαλόνι - και λέβητα για ζεστό νερό, με ιδιωτικό πάρκιν.
Μόνο σοβαρές προτάσεις. Τιμή 240.000 ευρώ επιπλωμένο.

Πληρ. τηλ. 2241022791-2 όλο το 24ωρο
Δεν είναι προκάτ. Δεκτός κάθε έλεγχος. Το βάρος του μόνο ένα δάνειο της Ιονικής Τράπεζας (Στεγαστικό) 80.000 ευρώ

ΕΚΠΑΙΔΕΥΣΗ ΣΤΟΥΣ ΥΠΟΛΟΓΙΣΤΕΣ

Anosis
Computer Learning



Ευρωπαϊκό Δίπλωμα Κατάρτισης Η/Υ

ΤΜΗΜΑΤΑ ΕΝΗΛΙΚΩΝ

- Ταχύρυθμα σεμινάρια 6 εβδομάδων επιπέδου ECDL Start
- Τρίμηνοι κύκλοι σπουδών για απόκτηση του Διπλώματος ECDL
- Επιδοτούμενα σεμινάρια επιχειρήσεων

Windows, Word, Excel, Powerpoint, Access, Internet, Frontpage, CorelDraw, κτλ

ΣΤ.ΚΩΤΙΑΔΗ 52 ΤΗΛ.78924

Υπεύθυνος Σπουδών
ΚΩΣΤΑΣ ΧΑΤΖΗΔΑΚΗΣ

Εκπαίδευση Ναυαγοσώστη Επόπτη ασφαλείας

Ο πρώτος φορέας ναυαγοσωστικής στη Δωδεκάνησο

- ✓ *Τμήματα παιδικά, ενηλίκων και εργαζομένων (ατομικά ή ομαδικά)*
- ✓ *Επιδοτούμενα σεμινάρια*

Πρόσθετες υπηρεσίες:

- ✓ Οργάνωση λουτρικών εγκαταστάσεων
- ✓ Προμήθεια ναυαγοσωστικού εξοπλισμού

• **Διάρκεια μαθημάτων** 4 εβδομάδες. Ταχύρυθμα σεμινάρια, ολιγομελή τμήματα, ανάλογα με τις ανάγκες των εκπαιδευομένων

Εγγραφές καθημερινά!!

Υπεύθυνοι προγραμμάτων:
Τσαβαρής Ν. -
Καριοφυλλάκης Β.
Εμπ. Κέντρο Κρανίδη, Φαληράκι
Τηλ.: 2241086780,
fax: 2241069333
ΠΜ60130

ΑΝΑΚΟΙΝΩΣΗ
ΜΑΘΗΜΑΤΑ
*** Computer ***

BOGDAM COMPUTER PM

ΕΓΓΡΑΦΕΣ ** ΤΩΡΑ *

Τμήματα για:
Παιδιά - Ενήλικες
Αρχάριους - Μαθητές
Επαγγελματίες

Ανεύρεση Εργασίας

Διδάσκει πτυχιούχος Πανεπιστημίου Αμερικής
ΜΑΝΩΛΗΣ Ι. ΣΟΦΙΛΛΑΣ
Κοδριγκτώνος 91
Τηλ. (22410) 31761
ΠΙΣΤΟΠΟΙΗΤΙΚΟ ΓΝΩΣΕΩΝ
ΕΠΙΣΗΜΟ ΕΞΕΤΑΣΤΙΚΟ ΚΕΝΤΡΟ ΤΗΣ ECDL HELLAS

ECDL HELLAS

ΤΟ ΕΞΕΤΑΣΤΙΚΟ ΚΕΝΤΡΟ ΠΙΣΤΟΠΟΙΗΣΗΣ ΚΑΙ ΕΚΜΑΘΗΣΗΣ ΥΠΟΛΟΓΙΣΤΩΝ Computer & Art Studies (C.A.S.)

Προσφέρει

Ταχύρυθμα τμήματα εκμάθησης & Πιστοποίησης των 7 ενοτήτων του ECDL

- ✓ Με το πιο επαναστατικό σύστημα εκμάθησης μέσα σε 7 εβδομάδες
- ✓ Με σύγχρονα προγράμματα λογισμικού (Windows XP, OFFICE XP)
- ✓ Με έμπειρο διδακτικό προσωπικό
- ✓ Γρήγορη και εγγυημένη επιτυχία

Χορηγεί

Ευρωπαϊκό δίπλωμα σπουδών στους Η/Υ
Ολιγομελή τμήματα για μαθητές Δημοτικού, Γυμνασίου, Λυκείου
Ειδικά τμήματα για ενήλικες και εργαζόμενους.

Πληροφορίες
Θεσσαλονίκης 18-ΡΟΔΟΣ (ΠΕΡΙΟΧΗ ΜΗ.ΔΙΑ)
τηλ.: 22410-60554,
E-MAIL:cas@otenet.gr

ΠΑΡΑΔΙΔΟΝΤΑΙ

ιδιαίτερα μαθήματα στα
ΜΑΘΗΜΑΤΙΚΑ - ΦΥΣΙΚΗ - ΧΗΜΕΙΑ - ΦΙΛΟΛΟΓΙΚΑ
από έμπειρους καθηγητές Πανεπιστημίου Αθηνών, σε μεταξεταστέους μαθητές Γυμνασίου - Λυκείου και Τ.Ε.Ε.
Επίσης γίνεται προετοιμασία για τη νέα σχολική χρονιά.
Χαμηλά δίδακτρα.

Πληρ. κ. Ελένη τηλ. 2241028053, 6978205446

πωλησεις

συνέχεια από την προηγούμενη

ΚΟΠΕΛΑ για SNACK CAFE. Πληρ. τηλ. 22410 37850, 20812 AZ59636

CASTELLO DI RODI HOTEL. Ζητά συνεργάτη για κρατήσεις, αλληλογραφία και εξυπηρέτηση. 1. Ο/Η υποψήφιος θα πρέπει να γνωρίζει καλά Αγγλικά ώστε να απαντά στα ηλεκτρονικά ή γραπτά μηνύματα πελατών και συνεργατων, 2. Καταχώρηση κρατήσεων, 3. Εξυπηρέτηση πελατων, 4. Ωράριο μειωμένο ή πλήρες. Αμοιβή: κατόπιν συμφωνίας. Πληρ.: Ξενοδοχείο Castello di Rodi 5ο χλμ. Ρόδου-Καλλιθέας τηλ. 2241064856, κιν. 6932625353 AZ59612

ΕΡΓΑΣΙΑ ΑΠΟ ΤΟΝ ΧΩΡΟ ΣΑΣ. Ζητούνται άτομα δραστήρια και δυναμικά από μεγάλη εμπορική εταιρεία για άμεση κάλυψη θέσεων ανεξάρτητης συνεργασίας. Μερική απασχόληση 500-1500 ευρω, πλήρης απασχόληση 1500-6000 ευρω. Οχι πλασιέ - ντήλερ. Εξτρα μπόνους και προμήθειες. Πληρ. τηλ. 2241030078, 6977472091 AZ59362

ΒΡΕΦΟΝΗΠΙΟΚΟΜΟΣ για απασχόληση σε Παιδικό σταθμό, κατά προτίμηση απόφοιτος ΙΕΚ-ΤΕΙ-Ιδιωτικών Σχολών, ηλικίας 20-28 ετών!! Πληρ. τηλ. 2241027492, 6977260212 πρωινές ώρες XAZ243

CASTELLO DI RODI HOTEL ask companion for checking and service. Inf. tel. 2241064856, 6932625353 AZ59611

Η Οδική Βοήθεια Ρόδου HELLAS SERVICE **ΖΗΤΕΙ συνεργάτες** για την στελέχωση του τμήματος πωλήσεων. Απαραίτητα προσόντα: Ικανότητα επικοινωνίας, ευχάριστη προσωπικότητα, δίπλωμα οδήγησης οχήματος, προυπηρεσία στο χωρο. Προσφέρονται: ανταγωνιστικό πακέτο αποδοχών (μισθός - προμήθεια - bonus), προοπτικές εξέλιξης, εξαιρετικό περιβάλλον εργασίας. Πληρ. Στ. Καζουλη 82, τηλ. (2410)22490 XAZ252

διαφορα

ΤΑΧΥΠΛΟΟ 4, 25 m. με τρέιλερ και μηχανή Evinrude 40 HP. Πληρ. τηλ. 2241062409, 6944141720 AΔ60149

ΠΩΛΕΙΤΑΙ εξωλέμβια μηχανή TOHATSU 18 HP μακρύλαιμη. Πληρ. τηλ. 6946392413 AΔ60046

Η ΞΕΝΑΚΗΣ ΑΥΤΟΚΙΝΗΤΑ

ΕΞΟΥΣΙΟΔΟΤΗΜΕΝΟΣ ΕΜΠΟΡΟΣ KOSMOCAR Α.Ε.

ΖΗΤΕΙ

✓ Προσωπικό για το τμήμα Ανταλλακτικών
✓ Ηλεκτρολόγους
✓ Μηχανικούς
✓ Βαφείς

Τηλ. επικοινωνίας 2241086777
10ο ΧΛΜ. ΡΟΔΟΥ-ΛΙΝΔΟΥ
Υπόψιν Κας Χούλλη

Από τα βιβλιοπωλεία ΤΣΕΛΙΟΣ

ΖΗΤΕΙΤΑΙ

- Πωλήτρια με γνώσεις Η/Υ, απόφοιτη λυκείου
- Υπεύθυνος αποθήκης με γνώσεις Η/Υ, απόφοιτος Λυκείου και κάτοχος άδειας οδήγησης αυτοκινήτου.

Ωράριο καταστημάτων
Αποστολή βιογραφικών στο fax 2241033106 ή στο email: omnisys@otenet.gr
Πληρ. τηλ. 2241073290

ΖΗΤΕΙΤΑΙ

από μικρό ξενοδοχείο
νέος ή νέα με μικρή πείρα για μπαρ.

Πληρ. τηλ. (22410)22031, 22032

ΖΗΤΟΥΝΤΑΙ ΚΑΘΗΓΗΤΕΣ

i) ΦΥΣΙΚΟΣ ή ΧΗΜΙΚΟΣ,
ii) ΦΙΛΟΛΟΓΟΣ (Κλασικής Φιλολογίας)
από φροντιστήριο της πόλης για τη νέα σχολική χρονιά.
Μερική ή πλήρη απασχόληση

Πληρ. κ. Ελενη τηλ. 2241028053, 6978205446

Από την αντιπροσωπεία αυτοκινήτων
ΠΑΡΑΣΚΕΥΑΣ ΕΠΕ

ΖΗΤΕΙΤΑΙ

α) έμπειρος **φανοποιός**
β) έμπειρος **βαφέας αυτοκινήτων**

Πληρ. τηλ. 2241031400, 2241035200

ΕΤΑΙΡΕΙΑ ΚΛΙΜΑΤΙΣΜΟΥ

ΖΗΤΑ

ΤΕΧΝΙΚΟ - ΨΥΚΤΙΚΟ και ΗΛΕΚΤΡΟΛΟΓΟ
Για service, εγκαταστάσεις, επισκευές, κλιματιστικών μηχανημάτων.
Απαραίτητα: Δίπλωμα Οδήγησης

Πληρ. τηλ. 6977200960

Πολυεθνική Εταιρία Ενοικιάσεων Αυτοκινήτων
επιθυμεί να προσλάβει

ΣΤΕΛΕΧΟΣ ΠΩΛΗΣΕΩΝ

Το Στέλεχος θα είναι μέλος της ομάδας πωλήσεων και υπεύθυνο για την εξυπηρέτηση πελατών.

Απαραίτητα Προσόντα:

- Προυπηρεσία στο χώρο των ενοικιάσεων αυτ/των.
- Ικανότητα διαπραγμάτευσης και επικοινωνίας.
- Ομαδικό πνεύμα συνεργασίας.
- Καλή γνώση Η/Υ.
- Καλή γνώση της **Ιταλικής** και Αγγλικής γλώσσας.
- Ηλικία 24 –32 ετών.

Η εταιρία προσφέρει ευχάριστο περιβάλλον εργασίας και προοπτική επαγγελματικής εξέλιξης

Οι ενδιαφερόμενοι/ες μπορούν να στείλουν βιογραφικό στο Fax: 22410 82312 ή να επικοινωνήσουν στο Τηλ: 22410 82313

ΚΑΘΗΓΗΤΗΣ / ΡΙΑ ΑΓΓΛΙΚΩΝ

Για κέντρο ξένων γλωσσών με εμπειρία στις εξετάσεις επιπέδου LOWER με πλήρες ωράριο απασχόλησης.

- Πολύ ικανοποιητικός μισθός
- Εξασφαλισμένη εργασία
- Πλήρης ασφάλιση
- Αριστη συνεργασία

Αποστείλατε βιογραφικό σημείωμα στο τηλέφωνο **2241032336.**
Τηλέφωνα επικοινωνίας: **2241035289, 2241023973**

Ο ΕΥΡΩΠΑΪΚΟΣ ΕΚΠΑΙΔΕΥΤΙΚΟΣ ΟΜΙΛΟΣ ΕΥΡΩΓΝΩΣΗ® με 200 Κέντρα Ξένων Γλωσσών,

ΖΗΤΑ

ικανούς **ΚΑΘΗΓΗΤΕΣ** Αγγλικής και Γερμανικής γλώσσας, με δυναμικό χαρακτήρα, μεγάλη μεταδοτικότητα, δημιουργικές, οργανωτικές και επικοινωνιακές ικανότητες. Πτυχίο ανωτάτης σχολής, διδακτική εμπειρία και σεμινάρια επικοινωνιακής κατεύθυνσης ή μεθοδολογίας θα θεωρηθούν επιπλέον προσόντα.
Προσφέρονται: άριστο περιβάλλον εργασίας, εκπαίδευση, προοπτικές εξέλιξης και αποδοχές αναλόγως προσόντων
Αποστολή βιογραφικών Εθνικής Αντίστασης 48 e-mail: eurorhodes1@acn.gr, eurorhodes2@acn.gr
Follow - up και ραντεβού συνέντευξης, τηλ. **2241073303, 2241033710**

ΖΗΤΕΙΤΑΙ

δεσποινίς - κυρία
για εμπορικό κατάστημα γυναικείων ενδυμάτων.
Ηλικία από 23-40 ετών
Γνώση Αγγλικής καθώς και επιπλέον γλωσσών θα εκτιμηθούν
Προϋπηρεσία θα ληφθεί υπ' όψιν. Μισθός ικανοποιητικός και ποσοστά αναλόγως των προσόντων.
Πληρ. τηλ. 2241038990
Αποστείλατε βιογραφικό σημείωμα στο **fax 2241038785**

INTERBETON

ΙΝΤΕΡΜΠΕΤΟΝ
ΔΟΜΙΚΑ ΥΛΙΚΑ Α.Ε.
ΟΜΙΛΟΣ ΤΣΙΜΕΝΤΩΝ ΤΙΤΑΝ

ΧΕΙΡΙΣΤΗΣ ΜΗΧΑΝΗΜΑΤΩΝ

Η ΙΝΤΕΡΜΠΕΤΟΝ ΔΟΜΙΚΑ ΥΛΙΚΑ Α.Ε, επιθυμεί να προσλάβει χειριστή μηχανημάτων για τις ανάγκες των υποκαταστημάτων της στην Ρόδο.

Απαραίτητα Προσόντα

- Δίπλωμα χειριστού
- Εκπληρωμένες στρατιωτικές υποχρεώσεις

Οι υποψήφιοι που πληρούν τις πιο πάνω προϋποθέσεις παρακαλούνται να επικοινωνήσουν με τον κ. Μ. Βασιλώττο τηλ. 22410 94705

Από την εταιρεία
Auto Center
Μανώλης Κωστάκης α.ε.β.ε
Ολοκληρωμένο συγκρότημα
LANCIA, FIAT, ALFA ROMEO
14ο χλμ. ΡΟΔΟΥ-ΑΕΡΟΔΡΟΜΙΟΥ, ΠΑΡΑΔΕΙΣΙ 85106 ΡΟΔΟΣ

ΖΗΤΟΥΝΤΑΙ

- Υπάλληλος για το τμήμα ανταλλακτικών
- Υπεύθυνος συνεργείου

Για πληροφορίες παρακαλούμε να απευθύνεστε στον κύριο Μιχελιδάκη, το τηλέφωνο **2241082000,** καθημερινά από 9.00 π.μ.-16.00 μ.μ.

ΖΗΤΕΙΤΑΙ

καμαριέρα για το ξενοδοχείο ΕΛΕΝΑ, εντός πόλεως.

Πληρ. τηλ. 2241024755

WAITRESS REQUIRED
or **ASSISTANT WAITRESS**
to work in restaurant VICTORIA oposite Casino, Papanikolaou str. 21

Tel. 6945890870

ΖΗΤΟΥΝΤΑΙ
2 ΚΟΠΕΛΕΣ ΒΟΗΘΟΙ ΣΕΡΒΙΤΟΡΟΥ
από το εστιατόριο ΒΙΚΤΩΡΙΑ έναντι CASINO, οδός Παπανικολάου 21. Απαραίτητη η γνώση της Αγγλικής γλώσσας.

Πληρ. τηλ. 6945890670

Τα Φροντιστήρια Β' θμιας εκπ/σης
ΟΡΟΣΗΜΟ ΘΕΜΕΛΙΟ
ΣΥΓΧΡΟΝΑ ΦΡΟΝΤΙΣΤΗΡΙΑ

ΖΗΤΟΥΝ

- για το φροντιστήριο της Ρόδου **Φυσικό, Χημικό**
- για το νέο φροντιστήριο στον Αρχάγγελο **Μαθηματικό, Φυσικό, Χημικό, Φιλόλογο**

Πληρ. Τηλ. 2241075194 - 70611
Καθημερινά 11.00-13.00 & 15.00-21.00

KRINGLAN
Ο Ιος ΣΟΥΗΔΙΚΟΣ ΦΟΥΡΝΟΣ

Από το KRINGLAN σουηδικό φούρνο
ΖΗΤΕΙΤΑΙ
πωλητής/τρια - φουρνάρης

Πληρ. τηλ. 6948070855

ΖΗΤΟΥΝΤΑΙ

ΠΩΛΗΤΡΙΕΣ

για τουριστικό κατάστημα εντός πόλεως Ρόδου
- Ωράριο συνεχές 8ωρο
- Μισθός 800 ευρώ καθαρά

Πληρ. τηλ. (22410)25936, 74443

Από Μεγάλα Κέντρα Ξένων Γλωσσών

ΖΗΤΟΥΝΤΑΙ

Καθηγήτριες/τες Αγγλικής - Γερμανικής και Ισπανικής γλώσσας

Οι υποψήφιες/οι πρέπει να διαθέτουν ευχάριστη προσωπικότητα, ευχέρεια στην επικοινωνία και ανάλογη εμπειρία.

Πληρ. για ραντεβού συνέντευξης στο τηλ. 6944557415 ή αποστείλατε βιογραφικό σημείωμα στο fax 2241025800

διαφορα

συνέχεια από την προηγούμενη

ΠΩΛΟΥΝΤΑΙ σαλόνι (3θέσιος και 2θέσιος καναπές με αδιάβροχο ύφασμα) με 2 τραπεζάκια, ξύλο δεσποτάκι, ηλεκτρική κουζίνα μάρκας SCHARPF. πλυντήριο ρούχων ESKIMO, γραφείο για Η/Υ και άλλα μικροέπιπλα. Τιμές ιδιαίτερα προσιτές. Περιοχή Αγ. Νικολάου. Πληρ. τηλ. (22410)32866, 6977351867 ΑΔ60021

ΠΩΛΟΥΝΤΑΙ ΩΡΑΙΑ ΕΠΙΠΛΑ ΣΑΛΟΝΙΟΥ (ΚΑΝΑΠΕΣ, ΠΟΛΥΘΡΟΝΑ, ΤΡΑΠΕΖΙ, ΚΑΘΡΕΠΤΗΣ ΜΕ ΤΡΑΠΕΖΑΚΙ, ΓΡΑΦΕΙΟ), ΕΠΙΠΛΑ ΚΡΕΒΑΤΟΚΑΜΑΡΑΣ (ΚΡΕΒΑΤΙ ΣΙΦΩΝΙΕΡΑ), ΗΛΕΚΤΡΙΚΑ ΕΙΔΗ (ΚΟΥΖΙΝΑ, ΠΛΥΝΤΗΡΙΟ, ΨΥΓΕΙΟ, ΦΩΤΙΣΤΙΚΑ). ΣΕ ΠΟΛΥ ΚΑΛΗ ΚΑΤΑΣΤΑΣΗ ΚΑΙ ΠΟΛΥ ΚΑΛΗ ΤΙΜΗ. ΠΛΗΡ. ΤΗΛ. 2241034454 ΠΔ60092

ΠΩΛΟΥΝΤΑΙ λόγω αναχωρήσεως σχεδόν καινούργια τραπεζαρία, μπουφές, σερβίτσιο, αμεταχείριστο, μαχαιροπήρουνα χωρίς προκαταβολή σε 12 μήνες. Πληρ. τηλ. 6945377006, 2241066724 ΑΔ60081

ΠΩΛΕΙΤΑΙ ΥΠΟΛΟΓΙΣΤΗΣ ALTEC με τα εξής: Intel Pentium 4 processor 1700 MHz, RAM 128 MB, Hard Disk 30 GB, κάρτα οθόνης με TV out, Κάρτα Ηχου, DVD 16X, Internal Modem PCI 56K, Ηχεία 160W, Οθόνη Sony E220 Trinitron 17 ιντσών, ποντίκι Genius, Πληκτρολόγιο, Microsoft Windows XP, (Word, excel, powerpoint, access, internet explorer, net-meeting κ.ά.) Εκτυπωτής Hewlett Packard 840 C, Κάμερα Philips PCVC 720K, όλα σε άριστη κατάσταση, λόγω μικρής διάρκειας χρήσης. Δεκτός κάθε έλεγχος. Τιμή 750 ευρώ. Πληρ. τηλ. 6972943946, ώρες 9.00 π.μ.-21.00 μ.μ. ΑΔ59959

ΠΩΛΕΙΤΑΙ ΠΛΗΡΗΣ ΕΞΟΠΛΙΣΜΟΣ SNACK BAR ΑΞΙΑΣ 40.000 ΕΥΡΩ. ΜΟΝΟ ΜΕ 15.000 ΕΥΡΩ ΛΟΓΩ ΑΛΛΑΓΗΣ ΧΡΗΣΕΩΣ. ΜΟΝΟ ΣΟΒΑΡΕΣ ΠΡΟΤΑΣΕΙΣ. ΠΛΗΡ. ΤΗΛ. 6944985905ΠΔ59859

ΕΥΚΑΙΡΙΑ ΠΩΛΟΥΝΤΑΙ περί 400 έργα DVD καινούργια σε καταπληκτική τιμή λόγω ανακαίνισης. Πληρ. τηλ. 2241039005, 6972506946 ΑΔ59978

ΕΠΙΠΛΑ ΠΛΑΤΗΣ: ΠΑΡΑΛΑΒΑΜΕ ΣΑΛΟΝΙΑ ΑΠΟ 480€, ΚΑΝΑΠΕΔΕΣ ΚΡΕΒΑΤΙ ΑΠΟ 200€, ΚΡΕΒΑΤΙΑ, ΣΤΡΩΜΑΤΑ, ΣΥΡΤΑΡΙΕΡΕΣ, ΝΤΟΥΛΑΠΕΣ, ΠΑΠΟΥΤΣΟΘΗΚΕΣ, ΤΡΑΠΕΖΙΑ, ΚΑΡΕΚΛΕΣ, ΓΡΑΦΕΙΑ ΚΑΙ ΑΛΛΑ ΣΤΙΣ ΧΑΜΗΛΟΤΕΡΕΣ ΤΙΜΕΣ ΤΗΣ ΑΓΟΡΑΣ. 5ο χλμ. ΡΟΔΟΥ-ΛΙΝΔΟΥ, ΤΗΛ. 22410 62037, 65065 ΠΔ59797

ΠΩΛΟΥΝΤΑΙ ΕΠΑΓΓΕΛΜΑΤΙΚΑ ΨΥΓΕΙΑ - ΒΙΤΡΙΝΕΣ 2 ΜΕΤΡΑ ΚΑΙ 2,5 ΜΕΤΡΑ ΣΕ ΑΡΙΣΤΗ ΚΑΤΑΣΤΑΣΗ. ΠΛΗΡ. ΤΗΛ. 2241034490, 13.00-16.00 ΧΠΔ221

ΠΩΛΕΙΤΑΙ ΣΑΛΟΝΙ 3ΘΕΣΙΟΣ-2ΘΕΣΙΟΣ ΠΟΛΥΘΡΟΝΑ, ΝΕΟΚΛΑΣΙΚΟΥ ΣΤΥΛ, ΣΕ ΑΡΙΣΤΗ ΚΑΤΑΣΤΑΣΗ. ΠΛΗΡ. ΤΗΛ. 2241063425 ΧΠΔ2511

ΠΩΛΟΥΝΤΑΙ

παλαιά έπιπλα και αντίκες νεοκλασσικής κατοικίας λόγω ανακαινίσεως της, σε τιμές προσιτές.

Οι ενδιαφερόμενοι μπορούν να απευθύνονται στο τηλ. 2241037405 πρωινές και θραδινές ώρες

ΠΩΛΕΙΤΑΙ

(ΑΠΟ ΙΔΙΩΤΗ - ΣΥΜΜΕΤΕΧΟΝΤΑ)

ΟΛΥΜΠΙΑΚΗ ΔΑΔΑ

MEXICO 1968

Μουσειακό κομμάτι μόνο για σοβαρούς συλλέκτες

6947526388 κ. Κώστας

ΠΩΛΕΙΤΑΙ

σκάφος καμπινάτο, ταχύπλοο (WC, κουζίνα, σαλόνι) 8 μ. με δύο μηχανές VOLVO πετρελαίου 130άρες με 130 ώρες λειτουργίας, με ασύρματο, βυθόμετρο, κασετόφωνο, ναυαγοσωστικά και φουσκωτό 2 μέτρων με μηχανή 4HP και τρέιλερ.

Πληροφορίες τηλ. 6936070125

ΕΥΚΑΙΡΙΑ. ΠΩΛΕΙΤΑΙ

σκάφος καμπινάτο SEA MASTER μήκους 6,60 m, μηχανή έσω- έξω OMC 205 HP 6V σε άριστη κατάσταση, ποδάρι OMC COBRA υδραυλικό, FULL EXTRA: βυθόμετρο, VHF, πλήρες όργανο, υδραυλικά φλαπς, στερεοφωνικό, 2 INOX ντεπόζιτα, τέντα, τρέιλερ, 2 προπέλες, αυτοκινούμενο προβολέα.

Από 9 π.μ. έως 2 μ.μ. τηλ. **2241067214**

ΕΥΚΑΙΡΙΑ. ΠΩΛΕΙΤΑΙ

φουσκωτό σκάφος 7,10 με μηχανή έσω - έξω OMC COBRA 8V FULL INJECTION 225 HP, σε άριστη κατάσταση, ποδάρι OMC COBRA υδραυλικό, δύο INOX ντεπόζιτα με μεγάλη αυτονομία, τρέιλερ γαλβανιζέ HERCULES δυάξονο.

Από 9 π.μ. έως 2 μ.μ. τηλ. **2241032015, 2241067005**

πωλησεις αυτοκινητων & μοτοσικλετων

PEUGEOT 306 cabrio σε άριστη κατάσταση με full extra. Πληρ. τηλ. 6932727844 ΑΑ60151

RUNNER GILERA 50 cc πωλείται σε τιμή ευκαιρίας. Αριστη μηχανική κατάσταση. Πληρ. τηλ. 6934376446 ΑΑ60145

ΠΩΛΟΥΝΤΑΙ ΜΕΤΑΧΕΙΡΙΣΜΕΝΑ ΦΟΡΤΗΓΑ ΑΥΤΟΚΙΝΗΤΑ ΕΙΣΑΓΩΓΗΣ ΟΛΩΝ ΤΩΝ ΤΥΠΩΝ, ΓΙΑ ΑΓΡΟΤΙΚΗ ΚΑΙ ΕΠΑΓΓΕΛΜΑΤΙΚΗ ΧΡΗΣΗ, ΚΑΘΩΣ ΕΠΙΣΗΣ ΚΑΙ Ι.Χ. ΕΠΙΒΑΤΙΚΑ. ΕΤΟΙΜΟΠΑΡΑΔΟΤΑ Ή ΚΑΤΟΠΙΝ ΠΑΡΑΓΓΕΛΙΑΣ. ΜΕ ΤΙΜΕΣ ΓΕΡΜΑΝΙΑΣ. ΠΑΡΕΧΟΥΜΕ ΓΡΑΠΤΗ ΕΓΓΥΗΣΗ ΕΝΟΣ ΧΡΟΝΟΥ. ΕΙΣΑΓΩΓΕΙΣ ΜΕΤΑΧΕΙΡΙΣΜΕΝΩΝ ΑΥΤΟΚΙΝΗΤΩΝ: Δ. ΜΠΟΥΝΤΟΥΡΗΣ-Ε. ΠΑΠΑΠΟΣΤΟΛΟΥ Ο.Ε. ΕΚΘΕΣΗ: ΕΘΝΙΚΗ ΟΔΟΣ ΛΑΡΙΣΑΣ-ΙΩΑΝΝΙΝΩΝ, ΤΡΙΚΑΛΑ ΘΕΣΣΑΛΙΑΣ, ΤΗΛΕΦΩΝΑ: 24310-74709, 24310-27008, ΚΙΝ.: 6974456200-6977395269 ΧΠΑ14110

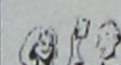

auto-moto

συνέχεια από την προηγούμενη

PEUGEOT RALLY 1.600 c.c.-16V-133 HP, λευκό, μοντ. '99, λευκό ατρακάριστο, full extra. Δεκτός κάθε έλεγχος. Καλή τιμή. Πληρ. τηλ. 22410 95350, 6946657550 κ. Σάκη AA59796

FIAT PUNTO SX 1999 35.000 χλμ. καινούργιο 5.350 ευρώ. MOTO BMW 250 cc 1953 αντίκα αναπαλαιωμένη 2.900 ευρώ. Πληρ.τηλ. 6976892703 AA60056

KAWASAKI KDX 200 κατάλληλο και για enduro - motocross. Τιμή 1500 ευρώ. Πληρ. τηλ. 6947925929 AA59949

ΑΥΤΟΚΙΝΗΤΟ MERCEDES C200, μοντ. '97, 64.000 χλμ., άριστη κατάσταση, μολυβί χρώμα. Τιμή 25000 ευρώ. Πληρ. τηλ. 6945795642, 2241039177 κ. Βασίλης XAA296

ΜΗΧΑΝΗ HONDA VARADERO μοντ. 2002, 1000 cc με 5.000 χλμ. σχεδόν καινούργια. Πληρ. τηλ. 6946406588 AA60034

ΦΟΡΤΗΓΟ MERCEDES ΑΝΑΤΡΕΠΟΜΕΝΟ ΤΥΠΟΣ 1619 ΜΕΤΡΗΤΟΙΣ. ΠΛΗΡ. ΤΗΛ. 6942408464 ΧΠΑ171

προσφορές εργασίας

ΕΜΠΕΙΡΟΣ ΕΛΑΙΟΧΡΩΜΑΤΙΣΤΗΣ αναλαμβάνει πάσης φύσεως εργασίες (βαψίματα, μερεμέτια κ.λπ.) όλα σε πολύ καλές τιμές. Πληρ. τηλ. 6945243884 κ. Νεκτάριο AP60089

ΚΥΡΙΑ διπλωματούχος μασέρ (με άδεια από το κράτος) κάνει θεραπευτικό, κλασικό, χαλαρωτικό, αθλητικό, αισθητικό μασάζ με αρωματοθεραπεία, reiky, siatsu και μασάζ αδυνατίσματος. Πληρ.τηλ. 2241020833, 6932501924, 6976457598 AP60007

ΔΙΠΛΩΜΑΤΟΥΧΟΣ ΜΑΣΕΡ με ειδικότητα στο κλασικό μασάζ, μασάζ για αδυνάτισμα, κ.ά. καθαρισμός προσώπου, μάσκες. Για ραντεβού να απευθύνεστε στο τηλ. 2241023344, 6932024975 AP59951

ΚΥΡΙΑ διπλωματούχος μασέρ αναλαμβάνει σε χώρο σας ή στο δικό της μασάζ, χαλάρωση, ελαφρύ θεραπευτικό, αρωματοθεραπεία και με βότανα κατάλληλο και για ηλικιωμένους. Επίσης αναλαμβάνει και πεντικιούρ. Πληρ. τηλ. 6939183318 AP59910

ΚΥΡΙΑ διπλωματούχος μασέρ κάνει θεραπευτικό, χαλαρωτικό, αθλητικό μασάζ με αρωματοθεραπεία αδυνατίσματος. Πληρ. τηλ. 6948553306 AP59962

γνωριμιες

ΤΡ... 23 χρονών ζητά γνωριμίες με σοβαρά άτομα. Πληρ. τηλ. 6947358507 ΑΓ60055

ΚΥΡΙΑ ζητάει γνωριμία με σοβαρό κύριο. Πληρ. τηλ. 6997190495 ΑΓ60053

ΝΕΑΡΗ ΞΕΝΑΓΟΣ με νυχτερινές ανησυχίες, επιθυμεί κουβέντα και συνομιλία, και ό,τι προκύψει. Πάρε στο 9011314493 ΑΓ58729

ΑΠΟΦΡΑΞΕΙΣ ΥΔΡΑΥΛΙΚΑ ΕΠΙΣΚΕΥΕΣ
Για την απόφραξη του δικτύου της πολυκατοικίας σας (φρεάτια, λεκάνες, νεροχύτες, νιπτήρες κ.λπ.) διαθέτουμε τα πιο σύγχρονα ηλεκτροκίνητα μηχανήματα. Χωρίς καμιά φθορά στις σωληνώσεις του κτιρίου σας
ΔΩΡΕΑΝ
Μετά από κάθε απόφραξη ο ψεκασμός των φρεατίων για έντομα και μικρόβια.
Ταχεία εξυπηρέτηση όλο το 24ωρο
Τηλ. 2241090540, Κιν. 6977678054
Χριστοδούλου Βαγιανός
ΠΡ59566

ΥΔΡΑΥΛΙΚΑ – ΚΑΛΟΡΙΦΕΡ
Γιάννης ο Ατλάσης
ΕΓΚΑΤΑΣΤΑΣΕΙΣ
ΑΝΑΚΑΙΝΙΣΕΙΣ
ΣΥΝΤΗΡΗΣΕΙΣ
Πληρ. τηλ. 2241029898, 6973610779
ΠΡ59473

ΤΑΠΗΤΟΚΑΘΑΡΙΣΤΗΡΙΟ
Ο ΔΡΑΚΟΣ
Αναλαμβάνουμε υπεύθυνα καθαρισμό και φύλαξη
χαλιά • μοκέτες • φλοκάτες
Ειδικός καθαρισμός μεταξωτών και χειροποίητων χαλιών
Επί τόπου καθαρισμοί
μοκετών • σαλονιών • πούλμαν
με 20ετή πείρα.
Πληρ. τηλ. 22410/26805,22410/51024, 697/4208020

ΠΛΥΝΤΗΡΙΟ ΧΑΛΙΩΝ
Cleaning Pro

πλένουμε & φυλάμε:
• ΧΑΛΙΑ - ΜΟΚΕΤΕΣ - ΦΛΟΚΑΤΕΣ
• ΠΑΠΛΩΜΑΤΑ - ΚΟΥΒΕΡΤΕΣ
☎ *22410.60585*
email: abonis@otenet.gr
ΙΔΙΟΚΤΗΤΕΣ ΕΙΔΙΚΕΣ ΕΓΚΑΤΑΣΤΑΣΕΙΣ:
ΝΙΚΗΦ. ΒΡΕΤΤΑΚΟΥ - ΑΣΓΟΥΡΟΥ

ΚΗΠΟΠΕΡΙΦΡΑΚΤΙΚΗ ΔΩΔ/ΣΟΥ
• Κατασκευές κήπων,
• Περιφράξεις,
• Κατασκευές γηπέδων 5Χ5
• Περιφράξεις τύπου πάνελ
• Κατασκευές γηπέδων τέννις και μπάσκετ
ΚΗΠΟΠΕΡΙΦΡΑΚΤΙΚΗ ΔΩΔ/ΣΟΥ
ΤΑΜΠΑΚΑΚΗΣ - ΧΑΡΙΤΟΣ
Μηχ. Πετρίδη 32 • Τηλ.-φαξ. 2241027518, 6944806506

ΣΧΟΛΗ ΟΔΗΓΩΝ
ΚΟΥΣΗ ΠΑΝΤΕΛΗ
• ΔΙΠΛΩΜΑΤΑ
• ΕΡΑΣΙΤΕΧΝΙΚΑ
• ΕΠΑΓΓΕΛΜΑΤΙΚΑ
• ΜΟΤΟΣΙΚΛΕΤΑΣ
• ΜΑΘΗΜΑΤΑ ΘΕΩΡΗΤΙΚΗΣ ΔΙΔΑΣΚΑΛΙΑΣ
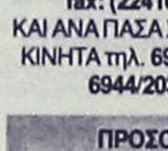
-Επεκτάσεις όλων των κατηγοριών
-Αναθεωρήσεις ληγμένων αδειών
-Μετατροπές ξένων αδειών σε ελληνικές
Οδός Βαλαωρίτου 9
(έναντι HOTEL SEMIRAMIS ΠΙΣΩ ΑΠΟ ΤΟ ΠΑΛΑΙΟ ΝΟΣΟΚΟΜΕΙΟ
e-mail: kousisp@acn.gr
ΕΚΠΑΙΔΕΥΤΙΚΟ ΑΥΤΟΚΙΝΗΤΟ:
TOYOTA YARIS 1300 cc
AIR CONDITIONED
(ΠΡΟΣΟΧΗ): ΜΑΘΗΜΑΤΑ
α. Μοτοσικλέτας μεγάλου κυβισμού από 125 cc έως ανεξαρτήτου
β. Μοτ/τας έως 125 cc
γ. Μοτοποδηλάτου 50 cc
Διαθέτουμε επίσης κι αυτόματες μοτοσικλέτες 125 cc
Πληρ. τηλ. (22410)73820-94777, fax: (22410)29157
ΚΑΙ ΑΝΑ ΠΑΣΑ ΣΤΙΓΜΗ ΣΤΑ ΚΙΝΗΤΑ τηλ. **6944/511313-6944/203343**
ΠΡΟΣΟΧΗ
Στη σχολή μας παραδίδονται και μαθήματα θεωρητικής διδασκαλίας
Στην κατηγορία ανεξαρτήτου κυβισμού η εκπαίδευση γίνεται με μοτοσικλέτα 500 cc
Παραλαβή των μαθητών μας και από τις οικίες τους
"Η σωστή και μεθοδική εκπαίδευση στα σύγχρονα οχήματά μας, βάζει γερά θεμέλια για τη δημιουργία ενός καλού νέου οδηγού"
ΠΜ59352

ΤΑΠΗΤΟΚΑΘΑΡΙΣΤΗΡΙΑ
ΠΑΝΕΛΛΑΔΙΚΟ ΔΙΚΤΥΟ
Art Clean EXPRESS
Είμαστε λίιιι...γο πιο μπροστά από τους άλλους!
ΠΛΥΣΙΜΟ-ΑΠΟΛΥΜΑΝΣΗ-ΦΥΛΑΞΗ
ΧΑΛΙΩΝ- ΜΟΚΕΤΩΝ - ΣΑΛΟΝΙΩΝ *(και επί τόπου)*
ΠΑΠΛΩΜΑΤΑ - ΚΟΥΒΕΡΤΕΣ - ΦΛΟΚΑΤΕΣ
ΣΤΕΓΝΟ ΓΙΑ ΜΕΤΑΞΩΤΑ
ΚΑΙ ΧΕΙΡΟΠΟΙΗΤΑ
ΑΔΙΑΒΡΟΧΟΠΟΙΗΣΕΙΣ & ΕΠΙΔΙΟΡΘΩΣΕΙΣ ΤΑΠΗΤΩΝ
ΠΑΡΑΛΑΒΗ - ΠΑΡΑΔΟΣΗ ΚΑΤ' ΟΙΚΟΝ
ΑΛΑΦΑΚΗΣ ΤΑΣΟΣ
ΔΩΡΕΑΝ ΦΥΛΑΞΗ
ΤΗΛ. ΧΩΡΙΣ ΧΡΕΩΣΗ 80011400400
ΤΗΛ. 2241094815- ΚΙΝ. 6944350247
ΧΠΡ803

ΤΑ ΜΟΝΑΔΙΚΑ ΥΠΕΡΣΥΓΧΡΟΝΑ
ΤΑΠΗΤΟΚΑΘΑΡΙΣΤΗΡΙΑ
ΚΛΕΟΠΑΤΡΑ
Τέλος στα προβλήματα με το πλύσιμο των χαλιών σας.
Η εταιρία μας πρωτοπορεί με το ΝΕΟ υπερσύγχρονο Πλυντήριο Ταπήτων. Προσφέρουμε άψογο και προσεγμένο πλύσιμο, καθάρισμα, φύλαξη & επιδιορθώσεις σε όλους τους τύπους χαλιών, χειροποίητα χαλιά Μηχανής, ανατολίτικα, μοκέτες, καμπέ, μεταξωτά, φλοκάτες, παπλώματα
• Επιτόπου καθαρισμούς σαλονιών, μοκετών
• Παραλαβή & παράδοση κατ' οίκον σε όλη την Ρόδο.
• Ενημερωθείτε για την συντήρηση των χαλιών σας.
ΚΑΙ ΤΟ 2004 Η ΦΥΛΑΞΗ ΔΩΡΕΑΝ
Τηλ. **2241051996, κιν. 6945793626, Φαξ: 2241051322**
ΚΟΥΦΑΛΑΚΗΣ ΣΤΑΥΡΟΣ
ΧΠΡ803

ΤΕΧΝΙΚΟ ΓΡΑΦΕΙΟ
ΑΝΑΣΤΑΣΗΣ ΒΑΡΕΛΗΣ
ΑΡΧΙΤΕΚΤΟΝΑΣ
Αναλαμβάνει:
- Οικοδομικές άδειες
- Μελέτες
- Επιβλέψεις
- Κατασκευές οικοδομικών έργων
- Την υποβολή δικαιολογητικών στην **ΔΕΥΑΡ**

για την σύνδεσή σας με το **ΑΠΟΧΕΤΕΥΤΙΚΟ ΔΙΚΤΥΟ**
• Αμεση εξυπηρέτηση
• Καλή δουλειά
•Οικονομικές λύσεις
για κάθε πληροφορία σας:
ΓΡΑΦΕΙΟ:
Μαδρίτης 20, Ρόδος
Τηλ. 22410-61502
κιν. 6977-305126
ΠΡ59226

ΑΠΟΦΡΑΞΕΙΣ
ΔΩΔΕΚΑΝΗΣΙΑΚΕΣ ΑΠΟΦΡΑΞΕΙΣ

"ΚΟΛΟΣΣΟΣ"
ΑΠΟΦΡΑΞΕΙΣ ΚΑΘΑΡΙΣΜΟΙ ΑΠΟΧΕΤΕΥΣΕΩΝ & ΒΟΘΡΩΝ


Αναλαμβάνουμε πάσης φύσεως αποφράξεις οποιουδήποτε μήκους και πλάτους
Αναλαμβάνουμε καθαρισμούς αποχετευτικών αγωγών ΔΗΜΩΝ, ΞΕΝ/ΧΕΙΩΝ στρατιωτικών μονάδων ΣΠΙΤΙΩΝ, ΠΟΛΥΚΑΤΟΙΚΙΩΝ καθώς και καθαρισμούς βιολογικών μονάδων με μηχάνημα υψηλής πιέσεως σε όλη την Δωδ/σο
Κ. ΠΗΔΙΑΚΗΣ - Π. ΚΑΣΕΡΗΣ
Πληρ. τηλ. 2241047915-91881, κιν. 6944/325234 και 6977/717048

ΑΠΟΦΡΑΞΕΙΣ-ΚΑΘΑΡΙΣΜΟΙ
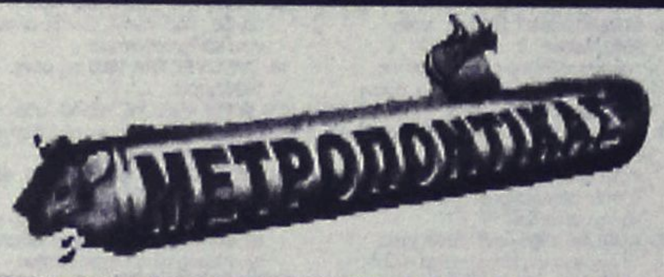


ΑΠΟΦΡΑΞΕΙΣ ΚΑΘΑΡΙΣΜΟΙ ΣΥΝΤΗΡΗΣΕΙΣ ΑΠΟΧΕΤΕΥΣΕΩΝ-ΕΠΙΦΑΝΕΙΩΝ-ΚΤΙΡΙΩΝ-ΠΛΟΙΩΝ-ΒΙΟΛΟΓΙΚΩΝ
Αναλαμβάνουμε ξενοδοχεία, Δήμους, πολ/κίες κ.λπ. Άντληση πετρελαιοειδών από πλοία καθώς και λιποσυλλεκτών και βιολογικών. ΜΕ ΜΟΝΑΔΙΚΑ ΣΕ ΥΨΟΣ ΠΙΕΣΗΣ ΚΑΙ ΑΝΑΡΡΟΦΗΣΗΣ. ΥΠΕΡΣΥΓΧΡΟΝΑ ΜΗΧΑΝΗΜΑΤΑ ΥΔΡΟΒΟΛΗΣ ΣΕ ΟΛΗ ΤΗ ΔΩΔΕΚΑΝΗΣΟ
ΟΛΟ ΤΟ 24ωρο
ΒΑΡΔΕΛΛΗ Μ. -ΚΡΑΣΟΠΟΥΛΟΣ Δ. Ο.Ε.
Τηλ. 2241035555, Fax: 2241073100, Κιν. 6944/395999
e-mail:metropontikas@excite.com.
ΣΤΙΣ ΠΙΟ ΧΑΜΗΛΕΣ ΤΙΜΕΣ

ΣΧΟΛΗ ΧΕΙΡΙΣΤΩΝ ΤΑΧΥΠΛΟΩΝ ΣΚΑΦΩΝ
Π. ΚΟΥΣΗΣ
τ. εκπαιδευτής αμφιβίων καταδρομών των Λ.Ο.Κ.
Βαλαωρίτου 9, Ρόδος
(έναντι HOTEL ΚΥΠΡΙΩΤΗΣ, περιοχή Ψαροπούλας)
Τηλ. 2241073820, fax 2241029157
κιν.: 6944511313, 6972271960
Θεωρητικά και πρακτικά μαθήματα στη σχολή μας και σε εκπαιδευτικό ταχύπλοο σκάφος για την απόκτηση άδειας χειριστού ταχυπλόων σκαφών
ΠΜ59651

ΑΓΟΡΑΖΩ
- ΧΡΥΣΑΦΙΚΑ
- ΚΟΣΜΗΜΑΤΑ
- ΝΟΜΙΣΜΑΤΑ
- ΧΡΥΣΑ ΔΟΝΤΙΑ
- ΜΕΤΟΧΕΣ
- ΩΡΟΛΟΓΙΑ
- ΑΝΤΙΚΕΣ

Δάνεια επί ενεχύρω
«ΜΠΑΜΠΗΣ»
Δημ. Θεοδωράκη 15 (1ος όροφος) ΡΟΔΟΣ
ΧΠΡ407

ΡΕΠΟΡΤΑΖ

Προτιμούν τον συμβιβασμό

• Μέσα από την πρώτη του επίσημη ανακοίνωση ο ΡΟΑ υπογραμμίζει πως η χρήση του γηπέδου στο Ελλη του ανήκει, ωστόσο προτιμάει την ειρηνική συνύπαρξη με τον Δήμο Ροδίων, με τον οποίο συνεχίζει να διαπραγματεύεται

Για πρώτη φορά από τη στιγμή που προέκυψε θέμα με τον αθλητικό χώρο στην παραλία Έλλη στο πλαίσιο της απόφασης του Δήμου Ροδίων να τον μετατρέψει σε μόνιμες εγκαταστάσεις καλοκαιρινών αθλημάτων, ο Ροδιακός Όμιλος Αντισφαίρισης τοποθετείται επίσημα ως διοικητικό συμβούλιο ανακοινώνοντας τις αποφάσεις της έκτακτης γενικής συνέλευσης της 12ης Ιουλίου.

Ο ΡΟΑ διατυπώνει ξεκάθαρα την σιγουριά του για τα δικαιώματα που έχει στην χρήση του χώρου. Τονίζοντας πως η παραχώρηση εκ μέρους της ΕΤΑ στον δήμο Ροδίων στερείται νομιμότητας, ωστόσο αποδέχεται την εξεύρεση συμβιβαστικής λύσης δηλώνοντας την απροθυμία του να οδηγήσει την υπόθεση στα δικαστήρια.

Στο κείμενο γίνονται αναφορά στις προφορικές προτάσεις του Δήμου Ροδίων για την δημιουργία πλαισίου κοινής εκμετάλλευσης του χώρου με παράλληλες παραχωρήσεις προς την ΡΟΑ και ανακοινώνεται η σύσταση πενταμελούς επιτροπής του ομίλου που θα διεξαγάγει τις διαπραγματεύσεις με τον δήμο Ροδίων. Η ανακοίνωση του ΡΟΑ είναι η ακόλουθη:

«Πραγματοποιήθηκε την Δευτέρα 12/07/04 η έκτακτη γενική συνέλευση του ΡΟΑ που σαν αποκλειστικό θέμα είχε το ζήτημα των γηπέδων του Ελλη και την πρόταση του δήμου Ροδίων σχετικά με αυτή την υπόθεση όπως προέκυψε από την συνάντηση του δημάρχου, του συνεπίκουρου του και του ΔΣ του ΡΟΑ. Η πρόταση αυτή όπως διατυπώθηκε, προφορικά μέχρι στιγμής, περιλαμβάνει τα παρακάτω:

1) κατασκευή κεντρικού πολυμορφικού γηπέδου τελικών μεγάλων διοργανώσεων (τέννις, beach volley κλπ.) με κερκίδες, στη θέση των δύο χωμάτινων γηπέδων,

2) κατασκευή πίστας skateboarb στη θέση του τρίτου (quick) γηπέδου,

3) το κτίριο του ΒΑΚΟΥΦ θα μείνει στην εκμετάλλευση του ΡΟΑ για να μην στερηθεί εσόδων, αφού όμως κρατηθούν οι απαιτούμενοι χώροι για τα αποδυτήρια των εγκαταστάσεων και αφού βέβαια συζητηθεί το θέμα και με το ΒΑΚΟΥΦ,

4) κατασκευή δύο νέων γηπέδων τέννις green set στο Καρακόνερο για το ΡΟΑ.

Στη συνέλευση παρέστη ο νομικός σύμβουλος του ΡΟΑ κ. **Φιλιππάκος Γεώργιος** ο οποίος ανέπτυξε το νομικό καθεστώς της σχέσης του ΡΟΑ με τους χώρους των γηπέδων με τον ιδιοκτήτη που είναι το Ελληνικό Δημόσιο καθώς και η νομιμότητα της απόφασης της ΕΤΑ περί παραχώρησης των γηπέδων στο δήμο Ροδίων, η οποία στερείται νομιμότητας.

Η έκτακτη ΓΣ συζήτησε και την πρόταση του δήμου και την όλη στάση που θα τηρηθεί από το σωματείο και παρατίθεται απόσπασμα πρακτικού της συνέλευσης που περιλαμβάνει τις αποφάσεις που πάρθηκαν:

«Στο πρώτο σκέλος η έκτακτη ΓΣ καλείται να ψηφίσει και να αποφασίσει αν πιστεύει πως ο ΡΟΑ έχει δικαιώματα χρήσης στον επίμαχο χώρο επί της οδού Ν. Σάββα στο Έλλη ή αν πιστεύει πως ο δήμος είναι αυτός που έχει τα δικαιώματα χρήσης στο Έλλη μετά από την παραχώρηση του χώρου σ' αυτόν από την ΕΤΑ. Η έκτακτη ΓΣ, ομόφωνα ψηφίζει πως ο ΡΟΑ είναι αυτός που έχει τα δικαιώματα χρήσης στο χώρο αυτό, αφού η ΕΤΑ δεν έχει σχέση με τους χώρους (ούτε ιδιοκτήτης ούτε κάτοχος είναι).

Στο δεύτερο σκέλος η έκτακτη ΓΣ καλείται να αποφασίσει εάν ο ΡΟΑ θα κινηθεί δικαστικώς εναντίον της ΕΤΑ και του δήμου Ροδίων ή θα ακολουθήσει την οδό της διαπραγμάτευσης με το δήμο Ροδίων.

Εδώ ο κ. **Γλυνός** εκφράζει την απορία του σχετικά με τι θα επαναδιαπραγματευθεί ο ΡΟΑ αφού ο δήμος έκανε μια ξεκάθαρη πρόταση επί του θέματος.

Ακολουθεί η ψηφοφορία κατά την οποία οι κ. **Μαρινάκης Αναστάσιος** και **Περπιρόγλου Περικλής** τάσσονται υπέρ της δικαστικής επίλυσης του ζητήματος ενώ όλα τα υπόλοιπα μέλη της έκτακτης ΓΣ ψήφισαν υπέρ της διαπραγματευτικής οδού. Στο τρίτο και τελευταίο σκέλος, η έκτακτη καλείται να ορίσει την πενταμελή, κατά πρόταση του κ. Φιλιππάκου, επιτροπή η οποία θα παραλάβει την έγγραφη πρόταση του δήμου Ροδίων όπως πέρασε από το δημοτικό συμβούλιο στις 9/7/04, θα την αξιολογήσει και θα την παρουσιάσει σε νέα έκτακτη ΓΣ προτείνοντας ή όχι βελτιώσεις, ή απορρίπτοντάς την ως απαράδεκτη.

Η προτεινόμενη επιτροπή που προκύπτει απαρτίζεται από τους κυρίους **Παρασσό Δημήτριο, Περπιρόγλου Περικλή, Κατοίκα Δημήτριο, Σπανακαρά, Μαυρουδή** και **Φιλιππάκο Γεώργιο** ως νομικό σύμβουλο του ΡΟΑ.

Η έκτακτη ΓΣ ψηφίζει και αποδέχεται ομόφωνα την παραπάνω επιτροπή και το έργο που της ανατίθεται.

Τέλος, η έκτακτη ΓΣ αποφασίζει να αποσταλεί επιστολή στον δήμο Ροδίων ζητώντας να μην πραγματοποιηθούν μόνιμες κατασκευές και εργασίες που θα αλλοιώσουν το χώρο και την χρήση του, έως ότου επέλθει συμφωνία μεταξύ δήμου Ροδίων και ΡΟΑ σε μια κοινά αποδεκτή λύση».

Κόβει την κορδέλα

• Στο κοινό παραδίδει σήμερα ο ΝΑΟΔ το γήπεδο Beach Volley που δημιούργησε στην παραλία Ζέφυρος.

Το δικό τους στέκι στην παραλία Ζέφυρος θα έχουν από σήμερα στην διάθεσή τους οι φίλοι του Beach Volley, καθώς η πρόεδρος του ΝΑΟΔ **Ανδριάνα Μπαφίτη** θα παραδώσει σήμερα προς χρήση το νέο γήπεδο το οποίο έχει δημιουργήσει ο Οργανισμός.

Το γήπεδο έχει περιφραχτεί με δίχτυ, ο αγωνιστικός χώρος είναι έτοιμος και σήμερα θα τοποθετηθεί το φιλέ, οπότε αμέσως μετά θα γίνει δυνατή η διεξαγωγή των πρώτων αγώνων. Τις περισσότερες ώρες της μέρας οι αθλούμενοι θα έχουν την δυνατότητα να χρησιμοποιούν το γήπεδο ελεύθερα, εκτός από τα διαστήματα τα οποία θα είναι αφιερωμένα στην εκμάθηση του αθλήματος στα νέα παιδιά. Όπως είναι γνωστό, ο ΝΑΟΔ θα λειτουργήσει το προσεχές διάστημα τα σχετικά τμήματα και εντός των ημερών θα ανακοινώσει τόσο το πρόγραμμα όσο και τον τρόπο με τον οποίον θα γίνονται δεκτές οι αιτήσεις εγγραφής. Η **Ανδριάνα Μπαφίτη** ελπίζει πως το νέο γήπεδο θα λειτουργήσει ως βήμα προς την αναβάθμιση της περιοχής και θα αναδείξει πολλούς νέους αθλητές Beach Volley.

AUTO ΕΠΙΛΟΓΕΣ
ΚΟΥΚΟΥΡΑΣ ΑΛΕΞΑΝΔΡΟΣ
ΕΚΘΕΣΗ ΕΜΠΟΡΙΑΣ ΕΠΙΛΕΓΜΕΝΟΥ ΜΕΤΑΧΕΙΡΙΣΜΕΝΟΥ ΑΥΤΟΚΙΝΗΤΟΥ
ΛΕΩΦ. ΡΟΔΟΥ-ΛΙΝΔΟΥ 255
ΤΗΛ. 22410/60910,
FAX: 22410/60920

- Πώληση μεταχειρισμένων αυτοκινήτων ελεγμένα σε 70 σημεία.
- Αγορά μεταχειρισμένων αυτοκινήτων.
- Ανταλλαγή με οποιοδήποτε μοντέλο της αρεσκείας σας.
- Χρηματοδότηση με τα χαμηλότερα επιτόκια της αγοράς.

ΑΠΟΚΤΗΣΤΕ ΤΗΝ ΔΙΚΗ ΣΑΣ ΚΟΥΖΙΝΑ
ΧΩΡΙΣ ΠΡΟΚΑΤΑΒΟΛΗ!!!
ΑΠΟ 79* ΕΥΡΩ ΤΟΝ ΜΗΝΑ

ΔΩΡΟ ΝΕΡΟΧΥΤΗΣ & ΑΠΟΡΡΟΦΗΤΗΡΑΣ INOX
ΒΟΛΑΣ ΚΟΥΖΙΝΕΣ
*Ο ΔΙΑΚΑΝΟΝΙΣΜΟΣ ΑΦΟΡΑ 48ΜΗΝΗ ΕΞΟΦΛΗΣΗ ΚΑΙ ΠΕΡΙΛΑΜΒΑΝΕΤΑΙ ΦΠΑ 13%
Μ. ΒΟΛΑΣ & ΥΙΟΙ Ο.Ε.
Λ. ΕΛΕΥΘΕΡΙΑΣ 43-45 ΚΡΕΜΑΣΤΗ ΡΟΔΟΣ ΤΗΛ. (22410) 91275
FAX (22410) 94370 --- www.volas.net e-mail volas@hol.gr

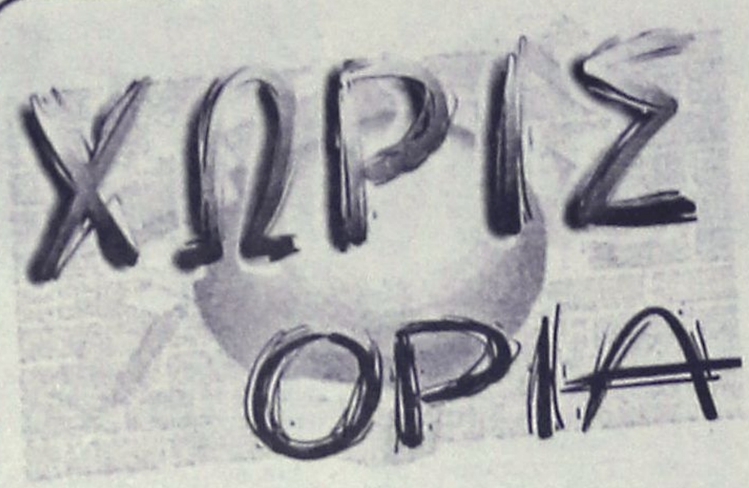

Οι ομάδες beach volley των Ολυμπιακών Αγώνων

Μετά την ολοκλήρωση των τουρνουά ανδρών και γυναικών της Μαγιόρκα, η Παγκόσμια ομοσπονδία βόλει ανακοίνωσε τις 24 ομάδες ανδρών και τις 24 γυναικών που έχουν δικαίωμα συμμετοχής στους Ολυμπιακούς Αγώνες της Αθήνας στο μπιτς βόλει.

Μέχρι 21 Ιουλίου οι Ολυμπιακές Επιτροπές των χωρών θα πρέπει να επιβεβαιώσουν τις συμμετοχές των συγκεκριμένων ομάδων στη ΔΟΕ ώστε να έχουν δικαίωμα συμμετοχής στους Ολυμπιακούς Αγώνες. Η κλήρωση της Α' φάσης (στους ομίλους) θα γίνει 31 Ιουλίου στο Κλάνκενφουρτ της Αυστρίας.

ΟΙ 24 ΟΜΑΔΕΣ ΓΥΝΑΙΚΩΝ

Θ. - ΟΜΑΔΑ – ΧΩΡΑ – ΒΑΘΜΟΙ
1. Γουόλς / Μέι (ΗΠΑ) 3.960
2. Αντριάνα Μπεχάρ / Σέλντα (Βραζιλία) 3.656
3. Ανα Πάουλα /Σάντρα Πάιρς (Βραζιλία) 3.474
4. Μακ Πικ / Γιανκς (ΗΠΑ) 3.196
5. Κουκ / Σάντερσον (Αυστραλία) 2.750
6. Μπενό / Κουν (Ελβετία) 2.154
7. Πολ / Ράου (Γερμανία) 2.130
8. Τιαν Για / Βανκ Φέι (Κίνα) 2.116
9. Λάμε / Μους (Γερμανία) 2.110
10. Τσέλμποβα / Νοβάκοβα (Τσεχία) 2.084
11. Λαρέα Περάτσα / Φερναντέζ Γκρασέτ (Κούβα) 1.900
12. Καντάικ / Λέενστρα (Ολλανδία) 1.884
13. Βανκ / Γιου (Κίνα) 1.710
14. Σφυρή / Καραντάσιου (Ελλάδα) 1.648
15. Κουτρουμανίδου / Αρβανίτη (Ελλάδα) 1.600
16. Γκατέλι / Περότα (Ιταλία) 1.524
17. Ντουμόντ / Μάρτιν (Καναδάς) 1.460
18. Λόχοβιτς / Πότχαρστ (Αυστραλία) 1.284
19. Γκλέσνες / Μαασέιντ (Νορβηγία) 1.196
20. Τοκούνο / Κουσουχάρα (Ιαπωνία) 1.192
21. Γκαξιόλα / Γκαρθία (Μεξικό) 1.152
22. Χάκενταλ / Τόρλεν (Νορβηγία) 1.130
23. Π.Γιανσούλοβα / Π.Γιανσούλοβα (Βουλγαρία) 1.100
24. Νάιντο / Γουίλαρντ (Ν.Αφρική) 408

ΟΙ 24 ΟΜΑΔΕΣ ΑΝΔΡΩΝ
1. Ρικάρντο – Εμανουέλ (Βραζιλία) 3.920
2. Μπέντζαμιν – Μάρκο Αραούγιο (Βραζιλία) 3.128
3. Μ.Λάτσιγκα – Π.Λάτσιγκα (Ελβετία) 3.018
4. Ντιέκμαν Μ. – Ρέκερμαν (Γερμανία) 2.934
5. Χόσελ – Κόμπελ (Ελβετία) 2.792
6. Μπαρακέτι – Κόντε (Αργεντινή) 2.634
7. Μπάντον – Ναιγκραρντ (ΗΠΑ) 2.296
8. Κέμπερουντ – Χοιντάλεν (Νορβηγία) 2.198
9. Ντιέκμαν Σ. – Σιέρπφλουγκ (Γερμανία) 2.126
10. Μπέργκερ – Ντόπλερ (Αυστρία) 2.044
11. Χόλντρεν - Μέτζγκερ (ΗΠΑ) 1.980
12. Σαχτ – Σλακ (Αυστραλία) 1.584
13. Μάια – Μπρένχα (Πορτογαλία) 1.578
14. Πρόσερ – Γούλιαμς (Αυστραλία) 1.556
15. Αλβάρεζ – Ροσέλ (Κούβα) 1.492
16. Μπόσμα – Ερέρα (Ισπανία) 1.420
17. Μπεργκ – Νταλ (Σουηδία) 1.272
18. Μαασέιντ – Χόρεμ (Νορβηγία) 1.220
19. Νοβότνι – Γκατμάγιερ (Αυστρία) 1.102
20. Κάνετ – Χάμελ (Γαλλία) 1.056
21. Ερναντέζ – Παπαλέο (Πόρτο Ρίκο) 1.052
22. Τσάιλντ – Χιζ (Καναδάς) 1.034
23. Ρόρις – Πόκοκ (Ν.Αφρική) 242
24. Μπελιγράτης – Μιχαλόπουλος (Ελλάδα) 220

Πλούσιο πρόγραμμα εκδηλώσεων

• Τένις, ποδηλασία και αγώνα ανωμάλου δρόμου περιλαμβάνει το πρόγραμμα των αθλητικών εκδηλώσεων στο πλαίσιο της πανήγυρης του Αγίου Σουλά

Ξεκινάει το επόμενο σαββατοκύριακο 24 & 25 Ιουλίου 2004, οι αθλητικές εκδηλώσεις που διοργανώνει κάθε χρόνο η Επιτροπή Εκδηλώσεων Αγίου Σουλά στα πλαίσια του εορτασμού της πανήγυρης του Αγίου Σουλά.

Το πρόγραμμα έχει ως εξής:

Σάββατο 24 ώρα 8 π.μ. (Προκριματικοί-ημιτελικοί)

Κυριακή 25 Ιουλίου 2004 (πρωί-τελικοί)

Τουρνουά τένις για αγόρια και κορίτσια <10-10-12 και 14 ετών. Διοργάνωση Ο.Α.Α.Σ.

Συμμετέχουν αθλητές του Ομίλου Αντισφαίρισης Αγίου Σουλά του Ροδιακού Ομίλου Αντισφαίρισης και του Ομίλου Αντισφαίρισης Ιαλυσού.

Σάββατο 24 Ιουλίου 2004 ώρα 7 μ.μ.

Λαϊκός Ανώμαλος Δρόμος Σορωνή-Αγιος Σουλάς

Αγόρια-Κορίτσια-Ανδρες-Γυναίκες όλων των ηλικιών.

Δεν υπάρχουν κατηγορίες. Σ' όλους τους συμμετέχοντες που θα τερματίσουν θα απονεμηθεί μετάλλιο και αναμνηστικό δίπλωμα.

Εκκίνηση: Σορωνή-στο χώρο μπροστά στο Δημαρχείο

Τερματισμός: Αγιος Σουλάς

Εγγραφές στο τηλ. 2241042344 και στη γραμματεία μισή ώρα πριν την εκκίνηση.

Κυριακή 25 Ιουλίου 2004 ώρα 9 π.μ.

Λαϊκή ποδηλατοδρομία Σορωνή-Αγιος Σουλάς

Αγόρια-Κορίτσια-Ανδρες -Γυναίκες όλων των ηλικιών.

Δεν υπάρχουν κατηγορίες.

Σ' όλους τους συμμετέχοντες που θα τερματίσουν θα απονεμηθεί μετάλλιο και αναμνηστικό δίπλωμα.

Στους συμμετέχοντες επίσης θα κληρωθεί ένα ποδήλατο προσφορά του καταστήματος "ΠΟΔΗΛΑΤΟΔΡΟΜΙΟ" Λεωφ. Ηρακλειδών 4-Ιαλυσός.

Εκκίνηση: Σορωνή-στο χώρο μπροστά στο Δημαρχείο

Τερματισμός: Αγιος Σουλάς

Εγγραφές στο τηλ. 2241042344 και στη γραμματεία μισή ώρα πριν την εκκίνηση.

13ο Εργασιακό Τουρνουά

• Καταρτίστηκε το πρόγραμμα των έξι ομάδων που λαμβάνουν μέρος.

Ανακοινώθηκε χθες το πρόγραμμα των αγώνων για το 13ο Εργασιακό Τουρνουά μπάσκετ που διοργανώνει και φέτος ο Δημοτικός Οργανισμός Νεολαίας και Άθλησης Ροδίων. Έξι ομάδες θα συμμετάσχουν: Οικονομολόγοι, Δικηγόροι, Νομαρχία, Hilton ενώ ένωσαν τις δυνάμεις τους οι Δήμοι Ροδίων και Ιαλυσού. Απουσιάζει η ομάδα του Colorado που πρωταγωνιστούσε σε παλαιότερες διοργανώσεις.

Το πρόγραμμα:

1η αγωνιστική – Τετάρτη 21.7.04
- (17.00') Hilton – Δικηγόροι
- (18.30') Μικτή Δήμων Ροδίων / Ιαλυσού – Λιμεναρχείο
- (20.00') Νομαρχία – Οικονομολόγοι

2η αγωνιστική – Παρασκευή 23.7.04
- (17.00') Λιμεναρχείο – Hilton
- (18.30') Οικονομολόγοι - Μικτή Δήμων Ροδίων / Ιαλυσού
- (20.00') Δικηγόροι – Νομαρχία

3η αγωνιστική – Δευτέρα 26.7.04
- (17.00') Hilton – Νομαρχία
- Z (18.30') Δικηγόροι - Μικτή Δήμων Ροδίων / Ιαλυσού
- (20.00') Λιμεναρχείο – Οικονομολόγοι

4η αγωνιστική – Τετάρτη 28.7.04
- (17.00') Μικτή Δήμων Ροδίων / Ιαλυσού – Hilton
- (18.30') Νομαρχία – Λιμεναρχείο
- (20.00') Οικονομολόγοι – Δικηγόροι

5η αγωνιστική – Παρασκευή 30.7.04
- (17.00') Hilton – Οικονομολόγοι
- (18.30') Νομαρχία – Μικτή Δήμων Ροδίων / Ιαλυσού
- (20.00') Δικηγόροι – Λιμεναρχείο

Κάτοικος Μπολόνια ο αρχηγός!

Ο **Θοδωρής Ζαγοράκης** είναι και επίσημα παίκτης της Μπολόνια! Ο κάπτεν της Εθνικής ομάδας πέρασε από ιατρικές εξετάσεις και εν συνεχεία, το απόγευμα της Πέμπτης, υπέγραψε διετές συμβόλαιο με τους "ροσομπλού". Ο MVP του Euro 2004, που βρισκόταν μαζί με τον ατζέντη του στην Ιταλία από το βράδυ της Τετάρτης, απέρριψε καλύτερη οικονομικά πρόταση της Λεβάντε για χάρη της Μπολόνια, από την οποία θα εισπράξει το διόλου ευκαταφρόνητο ποσό των 800.000 ευρώ για κάθε χρόνο συνεργασίας. Επιθυμία του 33χρονου αμυντικού μέσου ήταν να συνεχίσει την καριέρα του στο καμπιονάτο και γι' αυτό το λόγο δεν ενέδωσε στη πίεση που του ασκούσε η ισπανική Λεβάντε παρά το γεγονός ότι η πρόταση που του κατέθεσε ήταν καλύτερη από αυτή της Μπολόνια. Στο συμβόλαιό που υπέγραψε ο Ζαγοράκης με τους "ροσομπλού" υπάρχει η προοπτική ανανέωσης για έναν ακόμη χρόνο (2+1) πράγμα που σημαίνει ότι ενδέχεται μέχρι τα 36 του χρόνια ο αρχηγός της εθνικής να είναι κάτοικος Ιταλίας. Η Λεβάντε, πάντως, το φυσάει και δεν κρυώνει από τη... χυλόπιτα που της έριξε ο Ζαγοράκης και με ανακοίνωση που εξέδωσε ρίχνει τις ευθύνες στον μάνατζερ του παίκτη. Οπως αναφέρει αποσύρει το ενδιαφέρον της για τον παίκτη λόγω έλλειψης επαγγελματισμού από τον μάνατζέρ του

Διασυλλογικό τάε-κβο-ντό

• Το διοργανώνουν ΓΑΟ Κολοσσός και Δήμος Ροδίων

Την 18/7/2004 και από ώρα 11.00 έως 15.00 διοργανώνεται στο κλειστό Γυμναστήριο Ρόδου από τον ΓΑΟ ΤΑΕΚWONDO ΚΟΛΟΣΣΟΣ ΡΟΔΟΥ με την συνδιοργάνωση του Δήμου Ροδίων διασυλλογικό τουρνουά με τον ΓΑΣ ΙΠΠΟΚΡΑΤΗΣ ΚΩ στα πλαίσια ανάπτυξης του αθλήματος.

Ηδη υπάρχει μεγάλη συμμετοχή και αναμένεται να αγωνισθούν 80 αθλητές. Θα απονεμηθούν τιμητικές πλακέτες στους κ.κ. **Καραμάριο Αναστάσιο** βουλευτή Δωδεκανήσου, δήμαρχο Ροδίων **Γιώργο Γιαννόπουλο** και στον συνεπίκουρο δημάρχου Ροδίων **Κάλλιστο Διακογεωργίου** για την αμέριστη συμπαράσταση τους στην ανάπτυξη των σκοπών του Συλλόγου και του αθλήματος και στο ΓΑΣ ΙΠΠΟΚΡΑΤΗΣ ΚΩ.

Α-Καθ

●●● Στην Κόδριγκτον λένε πώς δεν προβληματίζονται από την κεραμίδα των Καλλιθεατών. Ο Κλεό έλεγε χθες πώς δεν υπάρχει περίπτωση να προχωρήσει το θέμα.

●●● Οταν βγαίνουν τέτοια θέματα δύο είναι οι πιθανές αντιδράσεις: Η γίνεται κατευθείαν η αντεπίθεση με στοιχεία, ή βγαίνει προς τα έξω η εικόνα της άνεσης.

●●● Το θέμα λοιπόν είναι αρκετά σοβαρό και τουλάχιστον κάνει εντύπωση για να μην υπάρξει άμεση αντίδραση. Αυτή η άνεση που δείχνει η Κόδριγκτον είναι που με κάνει να προβληματίζομαι και να περιμένω μία όμορφη συνέχεια.

●●● Ειδικά όταν βλέπω τους Καλλιθεάτες τόσο σίγουρους και αποφασισμένους. Για να προχωράνε σημαίνει πώς έχουν τα ατού τους. Κανένας δεν προχωράνε σε τέτοια θέματα για να χάσει και να εκτεθεί.

●●● Είμαι σίγουρος ότι η Κόδριγκτον δεν είναι τόσο ήσυχη όσο θέλει να δείχνει και προσπαθεί να προετοιμαστεί.

●●● Οπως είμαι σίγουρος ότι θα προσπαθήσει να βάλει φρένο στην διαδικασία. Κι αυτό γίνεται μόνο με ανταλλάγματα.

●●● Στην κίνηση των Καλλιθεατών υπάρχει και μία άλλη παράμετρος. Εμαθα ότι ένας από τους λόγους που χτυπάνε την Κόδριγκτον είναι να ακούσει η Νομαρχία και να τελειώνει το θέμα με τα τσαντήρια.

●●● Η Κόδριγκτον είναι απρόθυμη ως συνήθως. Για τέλος του Μάη τους είχαν υποσχεθεί. Αύγουστος μπαίνει σε λίγο και ακόμα μέσα είναι.

●●● Ετσι οι Καλλιθεάτες ανακινούν και με αυτόν τον τρόπο το θέμα για να πετύχουν περισσότερα. Α, και κάτι άλλο. Ο,τι υπήρχε από γεώτρηση διαλύθηκε.

●●● Για Ρόδο δεν θα γράψω σήμερα. Θα περιμένω λίγο ακόμα. Ο περιφερειακός παρέπεμπε χθες για Δευτέρα οπότε υπομονή.

●●● Καλημέρα σας.

ISLAND GAMES

Παρουσίαση της έκθεσης για το 2007

• Ο Τζέιμς Τζόνσον, μέλος της Εκτελεστικής Επιτροπής, παρουσίασε στην Γενική Συνέλευση του Σέτλαντ την έκθεσή του μετά την επίσκεψή του στη Ρόδο.

Η Εκτελεστική Επιτροπή με την ευκαιρία της ετήσιας τακτικής συνεδρίασης, αποφάσισε να την πραγματοποιήσει στη Ρόδο προκειμένου να πραγματοποιήσει ταυτόχρονα τις αναγκαίες επισκέψεις στις προτεινόμενες εγκαταστάσεις, να γίνουν και οι καθ' όλα χρήσιμες, για όλους, συσκέψεις, συναντήσεις, όπως με την Οργανωτική Επιτροπή του 2007, τα στελέχη των αθλημάτων και την Τοπική Αυτοδιοίκηση του νησιού.

Γενική εκτίμηση είναι ότι η Ε.Ε. είναι εντυπωσιασμένη από την πρόοδο που σημειώθηκε από την τελευταία επίσκεψη της πριν περίπου ενάμισι χρόνο τόσο στον σχεδιασμό όσο και στην υλοποίηση αποφάσεων που αφορούν τους Αγώνες του '07.

Η Ο.Ε., με πρόεδρος την κ. Μηναΐδη, είναι προς το παρόν μικρή αλλά τα μέλη της κατέχουν το αντικείμενο, είναι δεμένο σύνολο και δείχνει αποφασισμένη και ισχυρή.

Υπάρχει μια ξεκάθαρη στήριξη από τους δέκα δήμους του νησιού οι οποίοι πρόκειται να προχωρήσουν στην υλοποίηση των έργων που έχουν ήδη προγραμματιστεί για τις ανάγκες τόσο των ίδιων των Δήμων όσο και για την διεξαγωγή των Αγώνων το 2007.

Στα αθλήματα που υπάρχει μικρή ή σχεδόν καθόλου εμπειρία θα χρειαστεί να πραγματοποιηθούν σύντομα μαθήματα και σεμινάρια ούτως ώστε να ξεκινήσει η ανάπτυξη τους.

Οι Ελληνικές Ομοσπονδίες είναι σίγουρο ότι θα στηρίξουν την μεγάλη αυτή προσπάθεια της Ρόδου και μετά την Ολυμπιάδα η εμπειρία θα είναι μεγαλύτερη στα τοπικά στελέχη που θα εμπλακούν σ' αυτήν.

Η Ο.Ε. έκανε εξαιρετική δουλειά για την προετοιμασία της συνεδρίασης αλλά και της επίσκεψης. Καλύφθηκαν όλοι οι τομείς και έγιναν όλες οι προγραμματισμένες συναντήσεις, συσκέψεις και εκδηλώσεις. Πραγματοποιήθηκαν πολλές συσκέψεις, συναντήσεις και ξεναγήσεις σε εγκαταστάσεις με στελέχη αθλημάτων και των τοπικών αρχών.

Κατά τομείς και αθλήματα

Διαμονή – χωριό αθλητών: Για την διαμονή προβλέπεται η περιοχή Καλλιθέας σε συγκρότημα 2-3 ξενοδοχείων προκειμένου να εξασφαλιστούν καλύτερες τιμές αλλά και να αντιμετωπιστεί το θέμα των μετακινήσεων. Ακόμα για το ταξίδι και την διαμονή συζητήθηκε να διερευνηθεί η πιθανότητα να υπάρξει «πακέτο» με ειδικές τιμές για την διοργάνωση.

Τελετή έναρξης: Η τελετή έναρξης προβλέπεται να είναι μαγευτική και πολύ ξεχωριστή αφού θα πραγματοποιηθεί στον ιδανικότερο χώρο που θα μπορούσε να φανταστεί κανείς, στο Αρχαίο Στάδιο της Ρόδου, στην σκιά της Ακρόπολης και το ναό του Απόλλωνα.

Τελετή λήξης: Ο πιθανότερος χώρος που θα μπορέσει να φιλοξενήσει πάνω από τρεις χιλ. συμμετέχοντες το βράδυ της λήξης των αγώνων, που όλοι θέλουν να γνωριστούν με τους συναθλητές τους από τα αλλά νησιά, είναι η μεγάλη πλατεία της Νομαρχίας και γύρω από το κολυμβητήριο NOP.

Τοξοβολία: Η προτεινόμενη εγκατάσταση, το Αρχαίο Στάδιο, δυστυχώς δεν προσφέρεται διότι δεν έχει το κατάλληλο φάρδος για τους 12 στόχους που απαιτούνται. Πρέπει σύντομα να εξευρεθεί χώρος. Όσον αφορά την οργάνωση, μέχρι στιγμής δεν υπάρχει και θα χρειαστεί στήριξη από στελέχη εκτός Ρόδου.

Στίβος: Στον στίβο υπάρχει παράδοση που σημαίνει ότι οργανωτικά υπάρχει σημαντική στήριξη και όσον αφορά την εγκατάσταση, πρόκειται για το συγκρότημα «Καλλιπάτειρα» όπου ξεκίνησε ήδη η κατασκευή και θα πληρεί τις προδιαγραφές της Διεθνούς Ομοσπονδίας Στίβου (IAAF).

Μπάντμιντον: Πολλά θα εξαρτηθούν από εξωτερική βοήθεια. Ένας Άγγλος έμπειρος παίκτης και μία Ελβετίδα πρώην μέλος της εθνικής συμμετέχουν στην επιτροπή του αθλήματος. Η εγκατάσταση που προβλέπεται να φιλοξενήσει την διοργάνωση θα κατασκευαστεί στον Δήμο Καλλιθέας πολύ κοντά στο προτεινόμενο Αθλητικό χωριό. Πρόκειται να ξεκινήσει σύντομα (Σεπτέμβρη). Επιδείχθηκαν σχέδια σε ψηφιακή μορφή αλλά όχι προϋπολογισμός.

Καλαθοσφαίριση: Υφίσταται καλή οργάνωση με συμμετοχή τοπικών ομάδων σε εθνικές κατηγορίες και στην Α2. Οι εγκαταστάσεις που θα χρησιμοποιηθούν είναι, για το Μπάσκετ ανδρών το Γυμναστήριο του Δήμου Ιαλυσού και των Γυναικών στο Γυμναστήριο του Διαγόρα.

Ποδηλασία: Υπάρχουν έμπειροι οργανωτές και οι προτεινόμενες εγκαταστάσεις είναι:

Α) Κριτήριο: το κέντρο της πόλης της Ρόδου

Β) Χρονόμετρο: εκκίνηση στο Παραδείσι και κατεύθυνση προς Σορωνή.

Γ) Αντοχή: Εκκίνηση από το Στάδιο Καλυθιών με κατεύθυνση προς Ψίνθο, Μαριτσά, Ρόδου Αεροδρομίου, Τσαΐρι, Καλυθιές.

Δ) Ποδηλασία βουνού: Άγιος Σίλας που είναι μια πραγματικά υπέροχη τοποθεσία.

Γκολφ: Δυο σύλλογοι με πείρα σε διοργανώσεις στηρίζουν οργανωτικά την διοργάνωση.

Η προτεινόμενη εγκατάσταση είναι αυτή του Αφάντου, ένα γήπεδο με 18 τρύπες και 6,5χ μ. μήκος. Θεωρείται ότι με ιδιωτική επένδυση θα επεκταθεί το γήπεδο κατά 9 τρύπες ακόμα. Εάν δεν γίνει η επέκταση, με 18 ομάδες ανδρών και 12 γυναικών, θα υπάρξει πραγματική συμφόρηση.

Ποδόσφαιρο: Το άθλημα είναι καλά οργανωμένο με πολλές ομάδες σε εθνικές κατηγορίες και με καλό σύνδεσμο διαιτητών.

Τα προτεινόμενα γήπεδα είναι: Διαγόρας, Ιαλυσού, Καλλιθέας, Μαριτσών, Αρχαγγέλου, Άγιος Σίλας που έχουν ήδη χόρτο και Ατταβύρου, Κρεμαστής, Παραδεισίου, που πρόκειται σύντομα να αποκτήσουν και αυτά χόρτο. Σε αρκετά από αυτά τα γήπεδα υπήρξε πρόοδος. Το γήπεδο Διαγόρας έχει 6000 περίπου θέσεις και ικανοποιητικά αποδυτήρια. Στις Καλυθιές με ικανό αριθμό θέσεων και ικανοποιητικά αποδυτήρια, στην Αρχάγγελο υπάρχει πολύ καλός χλοοτάπητας, θα χρειαστούν βελτιώσεις στα αποδυτήρια.

Στον Άγιο Σίλα έχει χλοοτάπητα και προβολείς αλλά δεν έχει ακόμα αποδυτήρια. Στον Ιαλυσό το χορτάρι θα βελτιωθεί, τα αποδυτήρια είναι καλά όπως και η εξέδρα. Στα Μαριτσά το χορτάρι είναι νέο και θα γίνουν νέα αποδυτήρια.

Ιστιοπλοΐα: Υπάρχουν καλοί και έμπειροι οργανωτές για τα αγωνίσματα.

Η προτεινόμενη εγκατάσταση βρίσκεται στο Ζέφυρο, σε μικρή απόσταση από τον στίβο και το τένις και πολύ καλή θέση σε σχέση με τους στίβους, με ιδανικό στεγασμένο χώρο, αποδυτήρια, κυλικείο, γραμματείες, αποθήκες και υπαίθριους χώρους για την φύλαξη των σκαφών.

Κολύμβηση: Υπάρχουν σύλλογοι για την κολύμβηση και κολυμβητήριο, σε ειδυλλιακή θέση, 25 μέτρων, 8 διαδρόμων που χρειάζεται να βελτιωθεί για να πληροί τις προϋποθέσεις. Ένα ακόμα κολυμβητήριο βρίσκεται στο νέο ιδιωτικό εκπαιδευτήριο (Τσαΐρι), που μπορεί να χρησιμοποιηθεί εναλλακτικά.

Σκοποβολή: Οργανωτές με κάποια εμπειρία στηρίζουν την διοργάνωση. Δεν υπάρχουν εγκαταστάσεις και ο προτεινόμενος χώρος για την κατασκευή Σκοπευτηρίου είναι στο Ασγούρου, στην πρώην χωματερή.

Επιτραπέζια Αντισφαίριση: Νέος σύλλογος αλλά καλά καταρτισμένος προωθεί το άθλημα, που είναι νέο άθλημα στη Ρόδο, με καλά αποτελέσματα και στηρίζει την διοργάνωση.

Προτεινόμενη εγκατάσταση ήταν το γυμναστήριο στο Εκπαιδευτήριο στο Τσαΐρι αλλά εκτιμήθηκε ότι είναι πολύ μικρό για το μέγεθος της διοργάνωσης και πιθανόν να χρησιμοποιηθεί τελικά το γυμναστήριο στην Ρόδο, το Βενετόκλειο.

Αντισφαίριση: Σύλλογος με ιστορία και με εμπειρία στηρίζει την διοργάνωση όπως και άλλοι μικρότεροι και νεότεροι σύλλογοι στο νησί.

Προτεινόμενη εγκατάσταση, το Καρακόνερο, είναι αυτή του παλαιότερου συλλόγου (ΡΟΑ) που βρίσκεται δίπλα στο συγκρότημα «Καλλιπάτειρα». Θεωρείται ότι οι αγώνες μπορούν να γίνουν στα τρία κεραμικά γήπεδα για τις γυναίκες και σε τρία γήπεδα Γκρήν σετ για τους άνδρες, αφού θα μετατραπούν τρία γήπεδα σε Γκρήν σετ.

Τρίαθλο: Μικρό, αλλά ενθουσιώδες, οργανωτικό σχήμα στηρίζει την διοργάνωση.

Προτεινόμενος χώρος για την τέλεση του αθλήματος είναι στην περιοχή του Ναυτικού Ομίλου, κάνοντας χρήση των ποδηλατικών διαδρομών.

Πετοσφαίριση: Εμπειρη επιτροπή στηρίζει την διοργάνωση που πρόκειται να διοργανώσει για πρώτη φορά και beach volley.

Προτεινόμενη εγκατάσταση είναι το γυμναστήριο του Δήμου Πεταλουδών στο οποίο θα διαμορφωθούν δυο γήπεδα. Πρέπει μόνο να τακτοποιηθούν οι αποστάσεις ασφαλείας γύρω από τα γήπεδα. Σύνδεσμος διαιτητών υπάρχει αλλά θα χρειαστεί υποστήριξη από την υπόλοιπη Ελλάδα και από τα άλλα νησιά.

Τζούντο: Προβλέπεται να φιλοξενηθεί σε αίθουσα κάποιου εκπαιδευτηρίου. Αναπτύσσεται αρκετά χρόνια στο νησί με αξιόλογα αποτελέσματα.

ΜΕΖΕΔΟΠΩΛΕΙΟ ΨΗΣΤΑΡΙΑ "Η Αυλή"
ΣΤΗΝ ΚΡΕΜΑΣΤΗ



Διατίθεται για γάμους, βαπτίσεις κ.λπ. εκδηλώσεις μέχρι 80 άτομα



ΔΙΕΥΘΥΝΣΗ: ΙΚΑΡΩΝ 3, ΚΡΕΜΑΣΤΗ



Ο ΗΛΙΑΚΟΣ ΘΕΡΜΟΣΙΦΩΝΑΣ
ΠΟΥ ΤΙΜΑ ΔΙΕΘΝΩΣ ΤΗΝ ΕΛΛΑΔΑ



από πραγματικά ανοξείδωτο ατσάλι A.I.S.I. 316 (πιστοποιητικό ISO 9002 & CE)

ΤΩΡΑ ΚΑΙ GLASS
ΧΩΡΙΣ ΠΡΟΚΑΤΑΒΟΛΗ
60 ΜΗΝΕΣ ΕΞΟΦΛΗΣΗ
ΑΠΟ 19 ΕΥΡΩ ΤΟ ΜΗΝΑ

ΠΩΛΗΣΕΙΣ 2004 ΣΕ ΤΙΜΕΣ ΤΟΥ 2001

Πληρ. Βενετοκλέων 47, Ρόδος • Τηλ. (22410)32802

ΜΠΑΣΚΕΤ

Τον «κλέβει» η Σαραγόσα

• Μία αρκετά καλή πρόταση από την ομάδα της LEB1 κρατάει στην Ισπανία τον Αλφόνσο Άλμπερτ

Το τελευταίο διάστημα ο Κολοσσός βρισκόταν πιο κοντά από ποτέ στον Αλφόνσο Άλμπερτ. Ο Ισπανός σέντερ είχε στα χέρια του μερικές προτάσεις από ομάδες της πατρίδας του που δεν συμμετέχουν όμως στην ACB, την μεγάλη δηλαδή κατηγορία του ισπανικού πρωταθλήματος και που επιπλέον δεν ήταν αξιόλογες από οικονομικής πλευράς. Ο «Αλ» σκεφτόταν πολύ σοβαρά την επιστροφή του στη Ρόδο όπου είχε περάσει πολύ καλά την περσινή σεζόν και μάλιστα εντυπωσίασε με την απόδοσή του στον β' γύρο της Α2. Οι επαφές του με τους ανθρώπους του Κολοσσού και δη με τον Βασίλη Φραγκιά ήταν ενθαρρυντικές μέχρι που του χτύπησε την πόρτα η Σαραγόσα. Δέχθηκε μία αρκετά καλή πρόταση. που, κατά πολύ μεγάλο ποσοστό, τον κρατάει οριστικά στην ιβηρική χερσόνησο. Η είδηση για τον Άλμπερτ απογοήτευσε ως ένα βαθμό τους «θαλασσί» που ήθελαν να ξαναδούν τον Ισπανό παίκτη ...κάτοικο Ρόδου. Κανένας δεν έκρυψε ότι η συμπεριφορά του Άλμπερτ εντός και εκτός παρκέ ήταν αξιοπρεπέστατη και η συμβολή του στην πορεία της ομάδας στο πρωτάθλημα της Α2 καθοριστική. Αυτοί ήταν και οι λόγοι που επέμειναν τόσο για την επιστροφή του και κατέθεσαν και μία πολύ καλή πρόταση στον μάνατζερ του παίκτη. Το διαφαινόμενο «ναυάγιο» οδηγεί τους ανθρώπους του Κολοσσού και πάλι στην κοινοτική αγορά, αυτή τη φορά για την αναζήτηση ενός κλασσικού σέντερ. Δεν αποκλείεται ο «άσσος» και το «πεντάρι» να είναι οι δύο μεταγραφές που θα αργήσουν περισσότερο από κάθε άλλη.

Πέφτει ο μέσος όρος ηλικίας

• Τις προσεχείς μέρες ο Κολοσσός αναμένεται να ανακοινώσει και επίσημα την απόκτηση 2-3 νεαρών παικτών.
• Προχωρούν οι ανανεώσεις των χορηγών

Βάσεις με γερά θεμέλια επιδιώκει να θέσει ο Κολοσσός και αυτό συνεπάγεται με την απόκτηση νεαρών και πολύ ταλαντούχων παικτών στους οποίους θα επενδύσει το μέλλον της ομάδας. Ο μέσος όρος ηλικίας θα πέσει κατακόρυφα την φετινή αγωνιστική περίοδο με τους περισσότερους παίκτες να είναι κάτω των 25 ετών (τουλάχιστον). Αυτή τη στιγμή, οι «θαλασσί» αποτελούνται από τους Αλέξη Παναγιωτόπουλο (24 ετών), Χρήστο Παππά (24 ετών), Θοδωρή Γεωργίτση (21 ετών) και τους πιο έμπειρους Πάνο Παναγιωταράκο (30 ετών) και Σπύρο Λιβιεράτο (27 ετών). Εντός της προσεχούς εβδομάδας, αναμένεται να ανακοινωθούν και επίσημα οι Γιάννης Βογιατζής από τον Διαγόρα (18 ετών) και Κώστας Μπέλος από τον Αίαντα Ευόσμου (18 ετών). Επίσης, ο Κολοσσός έχει κινηθεί για την απόκτηση ενός ακόμα ταλαντούχου αθλητή στην ίδια περίπου ηλικία. Το όνομα του παίκτη (ούτε καν η θέση στην οποία αγωνίζεται) δεν διαρρέει προς το παρόν διότι πρόκειται για νεαρό που έχει προσελκύσει το ενδιαφέρον και άλλων ομάδων! Εξάλλου, οι ιθύνοντες του συλλόγου ασχολούνται επιμελώς με τις ανανεώσεις των χορηγιών οι οποίες προχωρούν σταθερά. Η διοίκηση του Κολοσσού είναι πάρα πολύ ικανοποιημένη από την ανταπόκριση των επιχειρηματιών που θέλουν να προσθέσουν το όνομά τους στους χορηγούς της ομάδας ενώ αρκετές από τις νέες συμφωνίες που ανανεώθηκαν είναι σαφώς καλύτερες σε σχέση με άλλες χρονιές. Ενα πρώτο δείγμα χορηγιών φάνηκε στο πρόσφατο camp που διοργάνωσε ο Κολοσσός για την υποδομή του ενώ ένα δεύτερο αναμένεται να φανεί στο τουρνουά «Τάσος Κουταλιανός» τον Σεπτέμβριο (17-19). Σε αυτό το σημείο πρέπει να σημειωθεί πως πολύτιμος αρωγός στην διοργάνωση θα είναι ο Νομαρχιακός Αθλητικός Οργανισμός Δωδεκανήσου.

Αρχές Αυγούστου τα εισιτήρια

• Πολύ σύντομα θα κυκλοφορήσουν τα διαρκείας του Κολοσσού.

Περίπου δύο μήνες πριν την έναρξη του νέου πρωταθλήματος της Α2 εθνικής κατηγορίας θα κυκλοφορήσουν τα εισιτήρια διαρκείας του Κολοσσού. Όπως αναφέρουν οι πληροφορίες από τους κύκλους της ομάδας, γύρω στις αρχές Αυγούστου θα αρχίσει η διάθεσή τους στους φίλους των «θαλασσί». Η τιμή τους θα είναι ελαφρώς πιο αυξημένη σε σχέση με πέρσι. Τα εισιτήρια που πωλήθηκαν την περασμένη αγωνιστική περίοδο είχαν εκδοθεί για την Β' εθνική και όταν η ομάδα ανέβηκε κατηγορία με το θέμα του Αλίμου, οι τιμές δεν άλλαξαν. Φέτος όμως θα υπάρξει μία σχετική αύξηση χωρίς βέβαια αυτό να σημαίνει ότι η διαφορά σε σύγκριση με πέρσι θα είναι μεγάλη.

Πήρε και Τρίμη

• Ο Διαγόρας απέκτησε με ελευθέρας τον νεαρό παίκτη του Κολοσσού.

Μετά την ανακοίνωση της απόκτησης των Ηλιού, Μαρουλάκη και Μορφωπού, ο Διαγόρας προχώρησε στην μεταγραφή και του Νίκου Τρίμη από τον Κολοσσό. Ο 18χρονος σέντερ ανήκει πλέον στους «κυανέρυθρους» οι οποίοι παρουσιάζονται ολοένα και πιο δυνατοί εν όψει του νέου πρωταθλήματος αλλά και πολύ νεανικοί ως σύνολο με τον μ.ο. ηλικίας να είναι πολύ χαμηλός.

Κοινοποιήθηκε η πρόταση συνεργασίας

• Ο προπονητής του Ιάλυσου Γιώργος Χατζηκαλημέρης ενημέρωσε εγγράφως τους προέδρους των σωματείων με γυναικεία τμήματα μπάσκετ για τις προτάσεις του περί «σύγκλισης δυνάμεων».

Η πρώτη κίνηση του Γιώργου Χατζηκαλημέρη ήταν να μιλήσει ανοιχτά για τις σκέψεις του πάνω στο θέμα «γυναικείο μπάσκετ στη Ρόδο». Κατά τη διάρκεια των αγώνων της τελικής φάσης των κορασίδων αποκάλυψε τις προτάσεις του για συνεργασία των συλλόγων που λειτουργούν τμήματα καλαθοσφαίρισης κορασίδων – νεανίδων – γυναικών και κατόπιν τούτου προχώρησε σε συνομιλίες και επαφές με τους προπονητές των ομάδων αυτών.

Εντοπίζοντας κοινά σημεία στην φιλοσοφία με τους συναδέρφους του, έκανε την τρίτη κίνησή του: ενημέρωσε εγγράφως τους πρόεδρους των σωματείων οι οποίοι φυσικά έχουν τον τελευταίο λόγο σε αυτό το τολμηρό εγχείρημα. Η επιστολή του εστάλη στα γραφεία του Παναγιώτη Μαρκουλή (υπεύθυνος του τμήματος μπάσκετ ΠΑΟ Διαγόρας), Μιχάλη Μελλίνη (ΑΣΚ Ιβίσκος) και Μιχάλη Βιτζηλαίου (ΑΣ Νίκη Ρόδου) και αναφέρει τα εξής:

«Κύριε πρόεδρε,

στην προσπάθειά μας να αναπτύξουμε και να αναβαθμίσουμε το γυναικείο μπάσκετ στο νομό μας και ειδικότερα στην περιοχή μας, ανέλαβα να ηγηθώ μιας νέας προσπάθειας σύγκλισης των δυνάμεών μας δημιουργώντας ένα νέο μοντέλο οργάνωσης και σύστασης μιας νεανικής ομάδας με δεδομένο τη συνεργασία την εμπειρία και την αγάπη μας για το άθλημα, οργανώνοντάς το από τη βάση με πρωταρχικό σκοπό την πλήρη συνεργασία των σωματείων που διατηρούν γυναικεία τμήματα.

Σας γνωρίζουμε ακόμη ότι μετά από συζήτηση που είχαμε οι προπονητές καλαθοσφαίρισης **Γιώργος Χατζηκαλημέρης, Χρήστος Μπίλιας, Γιάννης Αρφαράς και Γιάννης Τσακίρης** των γυναικείων και αναπτυξιακών τμημάτων των συλλόγων ΓΑΣ Ιάλυσος, ΑΣ Ιβίσκος, ΑΣ Νίκη Ρόδου και ΠΑΟ Διαγόρας, βρίσκουμε θετική την πρόταση σχετική με την πλήρη συνεργασία όλων των συλλόγων που διατηρούν γυναικεία τμήματα για την δημιουργία ισχυρών τμημάτων κορασίδων, νεανίδων και γυναικών, με σκοπό τη συγκέντρωση των ταλαντούχων αθλητριών σε μία ομάδα όπου με την διοικητική συνεργασία και προπονητική εμπειρία και το σωστό προγραμματισμό και την θετική προσφορά όλων μας, να θέσουμε στόχο την δημιουργία μίας νέας ομάδας πρότυπου για τα δωδεκανησιακά δεδομένα και όχι μόνο, την οποία σιγά - σιγά πιστεύουμε να χαρούμε σε εθνική κατηγορία.

Παράλληλα, όμως, θα πρέπει να διατηρήσουμε, να αναπτύξουμε και να οργανώσουμε τα τμήματα υποδομής όλων των υπολοίπων ομάδων, τα οποία θα συμμετέχουν κανονικά στα τοπικά πρωταθλήματά μας. Με τον τρόπο αυτό θα διατηρήσουμε αμείωτο το ενδιαφέρον των αθλητριών, για την προώθησή τους στα τμήματα της νέας μας ομάδας.

Προσοχή: σκοπός μας δεν θα είναι να δημιουργήσουμε προβλήματα σε κανένα από τα συνεργαζόμενα σωματεία λόγω αποχώρησης των αθλητριών τους, αλλά αντίθετα μέσα από την πλήρη συνεργασία και οργανωμένη δουλειά μας να προσελκύσουμε τα πολύ ταλαντούχα νέα κορίτσια δημιουργώντας έτσι την "ομάδα του μέλλοντος".

Σεβόμενοι και εκτιμώντας πάντα την αξιόλογη προσπάθεια που καταβάλλετε και εσείς από την πλευρά σας για τη δημιουργία, λειτουργία και διατήρηση των γυναικείων τμημάτων, πιστεύουμε ότι θα βρείτε θετική την άποψη και θέση μας σχετικά με τη συνεργασία όλων μας στην προσπάθειά μας να δημιουργήσουμε μια αγωνιστική ομάδα πρότυπο για την Δωδεκάνησο και το Πανελλήνιο.

Για οποιαδήποτε διευκρίνιση και πληροφορία είμαι στη διάθεσή σας πάντα συνεργάσιμος για την ανάπτυξη του αθλήματος περιμένοντας την θετική σας άποψη και τις δικές σας προτάσεις.

Με εκτίμηση

Γιώργος Χατζηκαλημέρη

Προπονητής Καλαθοσφαίρισης».





ΟΙ ΔΥΟ ΤΡΟΧΟΙ
ΑΝΤΙΠΡΟΣΩΠΕΙΑ ΤΗΣ
DERBI
ΣΚΟΥΤΕΡ ΚΑΙ ΜΟΤΟΣΥΚΛΕΤΕΣ
Αποκτήστε τα μοναδικά ΣΚΟΥΤΕΡ DERBI
τις ΜΟΤΟΣΥΚΛΕΤΕΣ 50 cc και 125 cc
καθώς και τα
ΤΕΤΡΑΤΡΟΧΑ ATV 50 cc και 100 cc
GPR 50 CUP
ΕΙΔΙΚΕΣ ΠΡΟΣΦΟΡΕΣ ΓΙΑ ΕΝΟΙΚΙΑΣΤΕΣ
αρχηγα ΠΩΛΗΣΕΙΣ-ΕΞΥΠΗΡΕΤΗΣΗ ΣΥΝΕΡΓΕΙΟ
• Ολα τα μοντέλα με 0% προκαταβολή έως 60 δόσεις
• 2 χρόνια εγγύηση
• Πλήρης τεχνική υποστήριξη με ηλεκτρονικά μέσα
ΠΩΛΗΣΕΙΣ - ΑΝΤΑΛΛΑΚΤΙΚΑ - ΣΥΝΕΡΓΕΙΟ
ΕΜΜ. ΠΑΠΑΜΑΝΩΛΗΣ-ΙΩΑΝ. ΜΑΓΚΑΦΑΣ Ο.Ε.
Μητροπολίτου Αποστόλου 52 (πάροδος Κοδριγκτώνος)
Τηλ./Fax 2241024788 / email:twowheel@otenet.gr

1η ΔΟΣΗ ΤΟ 2006!
CARISMA
Τώρα, από €12.377
CARISMA ΤΟ ΝΕΟ MITSUBISHI
MITSUBISHI MOTORS
Νεο Ευελικτο Χρηματοδοτικο Προγραμμα
• 1η ΔΟΣΗ ΣΕ 2 ΧΡΟΝΙΑ (Προκαταβολή από 30%. Διάρκεια 2-72 μηνες. 0,83% σταθερό μηνιαίο επιτόκιο)
• 1η ΔΟΣΗ ΣΕ 1,5 ΧΡΟΝΟ (Προκαταβολή από 0%. Διάρκεια 2-72 μηνες. 0,83% σταθερό μηνιαίο επιτόκιο)
• 3Δ ΑΤΟΚΕΣ ΔΟΣΕΙΣ (Προκαταβολή 20%. Περιόδος χαριτος 9 μηνες)
• 4Δ ΑΤΟΚΕΣ ΔΟΣΕΙΣ (Προκαταβολή 30%. Περιόδος χαριτος 9 μηνες)
ΧΡΟΝΙΑ ΕΓΓΥΗΣΗ
ΚΑΛΛΙΓΑΣ Θ. & Ι. Α.Ε.Β.Ε., ΕΠΙΣΗΜΟΣ ΕΜΠΟΡΟΣ MITSUBISHI MOTORS Ν. ΔΩΔΕΚΑΝΗΣΟΥ.
Λ. ΡΟΔΟΥ - ΛΙΝΔΟΥ 138, Τ.Κ. 851 00 ΡΟΔΟΣ. ΤΗΛ.: 22410 67440, FAX: 22410 68462,
e-mail: kaligcar@otenet.gr

Ανοικτή επιστολή στον αντιδήμαρχο Ν. Χαραλάμπη

Να παρθούν μέτρα για τις καταλήψεις στην Παλιά Πόλη

Έχουν αποθρασυνθεί οι παρανομούντες

Ανοικτή επιστολή προς τον αντιδήμαρχο του Δήμου Ροδίων κ. Νίκο Χαραλάμπη, έδωσε χθες στην δημοσιότητα ο συμπολίτης μας δικηγόρος κ. Ιωάννης Χριστοδούλου, αναφορικά με τα προβλήματα που κυριαρχούν το τελευταίο διάστημα με τους κοινόχρηστους χώρους στην Παλιά Πόλη.

Ο κ. Χριστοδούλου, κάνει λόγο για ανεξέλεγκτες καταστάσεις αναφορικά με τους καταληψίες – καταστηματάρχες των δημοσίων χώρων και καλεί τους αρμόδιους του Δήμου να πάρουν δραστικά μέτρα, έτσι ώστε να παταχθούν οι αυθαιρεσίες αυτές.

Αναλυτικά, ο δικηγόρος κ. Γιάννης Χριστοδούλου σημειώνει στην επιστολή του:

«Κύριε Αντιδήμαρχε, αναρωτιέμαι εάν έχετε περπατήσει την Παλιά Πόλης της Ρόδου κατά την διάρκεια των δύο τελευταίων ετών. Είστε πολιτικός υπεύθυνος για τη διαχείριση των κοινόχρηστων χώρων της Παλιάς Πόλης, γεγονός για το οποίο δεν πρέπει να είστε υπερήφανος, αφού οι καταληψίες των κοινόχρηστων χώρων επί των ημερών σας, έχουν αποθρασυνθεί όσο ποτέ άλλοτε.

Όπως πολύ καλά πρέπει να γνωρίζετε, αν η δημοτική αστυνομία βεβαιώσει δύο ή εκατό φορές παράβαση για κατάληψη κοινόχρηστου χώρου από κάποιο ιδιώτη, αυτός θα πληρώσει μόνο δύο φορές το ανάλογο πρόστιμο.

Πέραν τούτων όμως, χρειάζεται πολιτικό θάρρος και βούληση για να συσταθεί συνεργείο, το οποίο θα επαναφέρει τα πράγματα στην προηγούμενη κατάστασή τους. Το γεγονός, ότι μέχρι σήμερα δεν το έχετε πράξει αν το συνδυάσουμε με την περυσινή αύξηση των τελών κοινόχρηστων χώρων και των αναλογούντων προστίμων κατά 65% εύκολα ο καθένας θα συμπεράνει, ότι το μόνο που σας ενδιαφέρει είναι η εισπρακτική πολιτική, προκειμένου να καλύψετε τις τρύπες της οικονομικής κακοδιαχείρισης του δήμου.

Η πρακτική αυτή, έχει ως συνέπεια, η Παλιά Πόλη σήμερα να μοιάζει με γύφτικο παζάρι, να κακοχαρακτηριζόμαστε διεθνώς απ' τα δυσμενή σχόλια των επισκεπτών μας, η αγορά να μη λειτουργεί στα πλαίσια του νόμιμου ανταγωνισμού, αλλά πολύ χειρότερα να προσβάλλεται η αισθητική όσων την έχουν.

Γνωρίζω, ότι διαβάζοντας την παρούσα επιστολή, θα εξοργιστείτε μαζί μου, όμως καλό θα ήταν να μην αναλωθείτε σε απαντήσεις με τις οποίες να προσπαθείτε να δικαιολογήσετε τα αδικαιολόγητα, αλλά όπως θα ήθελα τόσο εγώ, όσο και άλλοι συμπολίτες μας, να μας αποδείξετε εμπράκτως ότι τελικά έχετε και πολιτική βούληση και θάρρος να αψηφήσετε το πολιτικό κόστος, προκειμένου να βελτιωθεί η εικόνα της Μεσαιωνικής πόλης».

Προχωρούν οι εργασίες στο λιμάνι της Ακαντιάς

Χωρίς ιδιαίτερα προβλήματα, πραγματοποιούνται οι εργασίες στο λιμάνι της Ακαντιάς, αυτό το διάστημα γεγονός που κάνει τους αρμόδιους να εκτιμούν ότι το έργο, θα έχει ολοκληρωθεί μέσα στα προβλεπόμενα χρονικά πλαίσια.

Σύμφωνα με τα στοιχεία που συγκέντρωσε "η Ροδιακή" έχει ήδη κατασκευαστεί μώλος μήκους 150μ. και απομένει η κατασκευή του υπόλοιπου (επίσης 150μ.) προς την πλευρά του ακρομωλίου.

Αξίζει να σημειωθεί ότι, τα συνεργεία της "Γενικής Τεχνικής" εργάζονται καθημερινά από το πρωί μέχρι το βράδυ, ακόμα και τις Κυριακές για να ολοκληρωθούν οι απαιτούμενες εργασίες.

Μάλιστα το χρονοδιάγραμμα τηρείται, κανονικά και εκτιμάται ότι το λιμάνι Ακαντιάς θα έχει παραδοθεί μέχρι το Σεπτέμβριο του 2005.

Πάντως θα πρέπει να σημειωθεί ότι οι λιμενικές εργασίες, λόγω της ιδιομορφίας τους δεν είναι ορατές στο κοινό, και μόνο οι αρμόδιοι, μπορούν να μιλήσουν για την πρόοδό τους.

Όπως διαβεβαιώθηκε, οι εκσκαφές γίνονται κανονικά, και δεν υπάρχουν σοβαρές δυσλολίες.

Υπενθυμίζεται ότι προ καιρού ο νομάρχης Δωδ/σου είχε επισκεφτεί το χώρο όπου εκτελούνται οι εργασίες για το λιμάνι Ακαντιάς και ζήτησε επίσπευση των εργασιών, λόγω της πίεσης που υπάρχει από τις ανάγκες της θερινής περιόδου.

ΠΟΛΙΤΙΣΤΙΚΟΣ ΟΡΓΑΝΙΣΜΟΣ ΔΗΜΟΥ ΡΟΔΙΩΝ
ΠΛΟΥΤΟΣ
Του Αριστοφάνη
Με τον Λάκη Λαζόπουλο
Σκηνοθεσία: Νίκος Μαστοράκης
Μουσική: Σταμάτης Κραουνάκης
Στίχοι: Λίνα Νικολακοπούλου
Κοστούμια: Γ. Ματζικώφ
Σκηνικά: Ε. Μανιδάκη
Χορογραφία: Κ. Μπάκα
Συμμετέχουν ζωντανά οι Σπείρα - Σπείρα
ΘΕΑΤΡΟ ΜΕΣΑΙΩΝΙΚΗΣ ΤΑΦΡΟΥ
ΚΥΡΙΑΚΗ 18 ΙΟΥΛΙΟΥ, 21:30
Εισιτήρια προπωλούνται, πληρ. 22410 28823, 27427, 26385
Χορηγοί: Coca-Cola Τρία Έψιλον, SANE SEA LINE, RODOS PALACE
Χορηγοί επικοινωνίας: Δίκτυο, Ελληνόφωνο

Γαλάζια σημαία κυματίζει από χθες στο "Aldemar"

Υπόδειγμα παραλίας για τη Ρόδο • Έμφαση στην προστασία του περιβάλλοντος

Η τελετή της ανάρτησης της Γαλάζιας Σημαίας με την οποία διακρίθηκε η παραλία του ξενοδοχείου Aldemar Paradise Royal Mare στη Ρόδο, πραγματοποιήθηκε χθες στον ειδυλλιακό χώρο της μονάδας, σε μία προσεγμένη αλλά χαμηλών τόνων εκδήλωση, που διοργάνωσε η Aldemar Hotels.

Πρόκειται για την παραλία που εκτείνεται από το Aldemar Paradise Royal Mare έως το Aldemar Paradise Village (Καβουράκια, Καλλιθέα), η οποία πήρε την τιμητική διάκριση της Γαλάζιας Σημαίας 2004, ένα βραβείο που απονέμεται από την Επιτροπή Κρίσεων της Ευρωπαικής Ενωσης του προγράμματος «Γαλάζιες Σημαίες της Ευρώπης» σε όσες ακτές πληρούν τις προϋποθέσεις της υψηλής ποιότητας του θαλασσινού νερού, της καθαριότητας και οργάνωσης.

Οι ακτές των 7 ξενοδοχείων της Aldemar Hotels βραβεύονται για 6η συνεχή χρονιά με τη διάκριση αυτή. Εκτός από την παραλία του ξενοδοχείου της Ρόδου, φέτος η εταιρία πήρε 3 ακόμη Γαλάζιες Σημαίες για τα ξενοδοχεία της στην Κρήτη και 1 για τη μονάδα στην Πελοπόννησο. Με την τελετή που πραγματοποιήθηκε χθες στη Ρόδο οπότε και έγινε η ανάρτηση της Σημαίας στην εντυπωσιακή παραλία του ξενοδοχείου της Ρόδου ολοκληρώθηκαν οι τελετές σε όλα τα ξενοδοχεία της εταιρίας. Οι τελετές ανάρτησης της Γαλάζιας Σημαίας ξεκίνησαν τον Ιούνιο στην Κρήτη, συνεχίστηκαν στη Δυτική Πελοπόννησο και ολοκληρώθηκαν χθες στη Ρόδο.

Στην εκδήλωση παρευρέθηκαν **ο πρωτοσύγκελος της Ιεράς Μητρόπολης Ρόδου, κ. Παΐσιος Αραβαντινός, ο νομαρχιακός σύμβουλος κ. Δημήτρης Κρεμαστινός, ο λιμενάρχης Ρόδου κ. Παναγιώτης Γαλάνης, ο αντιδήμαρχος Ροδίων κ. Νίκος Χαραλάμπης, ο δημοτικός σύμβουλος Καλλιθέας κ. Δημήτρης Τσαλίκης, ο χημικός κ. Γιάννης Οικονομίδης καθώς και αιρετά στελέχη της εταιρίας.** Σημειώνεται ότι αισθητή ήταν και η παρουσία των **Εθελοντών Σαμαρειτών.**

Αρχικά, το λόγο πήρε ο **γενικός διευθυντής κ. Ελευθέριος Δάνας** ο οποίος μίλησε για την προσπάθεια της εταιρίας για αναβάθμιση σε όλα τα επίπεδα. Ο κ. Κρεμαστινός έκανε λόγο για ένα νησί πρωτοπόρο στον τουρισμό όπως είναι η Ρόδος και ότι «θα έπρεπε όλες οι προσπάθειες να καταλήγουν σε επιτυχία όπως αυτή». Ο κ. Τσαλίκης δεν παρέλειψε να επισημάνει ότι το νησί της Ρόδου είναι δεύτερο σε Γαλάζιες Σημαίες σε όλη τη χώρα και ότι είναι αυτές οι διακρίσεις που προσελκύουν τουρίστες.

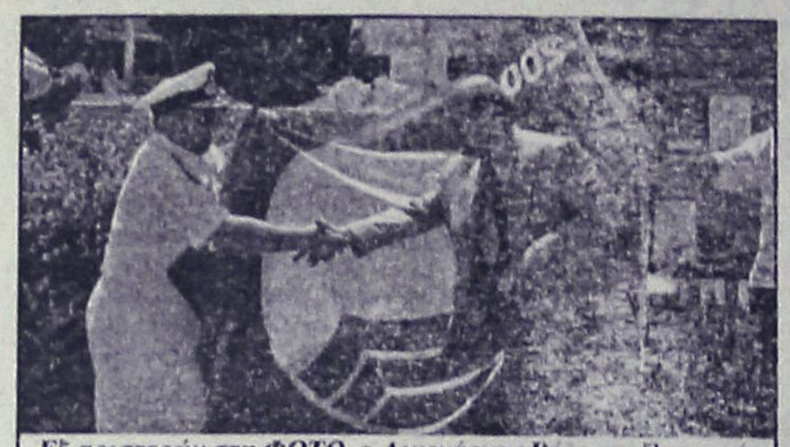

Εξ αριστερών στη ΦΩΤΟ, ο Λιμενάρχης Ρόδου κ. Παναγιώτης Γαλάνης και ο Γενικός Διευθυντής των ξενοδοχείων, κ. Ελευθέριος Δάνας, κατά την τελετή ανάρτησης της Γαλάζιας Σημαίας 2004 με την οποία διακρίθηκε η παραλία μπροστά από το Aldemar Paradise Royal Hotel...

Ο κ. Γαλάνης, τόνισε ότι αθροιστικά οι Γαλάζιες Σημαίες που δόθηκαν στη Ρόδο αποτελούν πρωτιά του νησιού και της χώρας ενώ ο κ. Χαραλάμπης υπογράμμισε ότι το νησί μας είναι υποχρεωμένο να έχει τέτοιες παραλίες και ότι οι Γαλάζιες Σημαίες αποτελούν επιβράβευση αλλά ό,τι και να κάνουμε είναι λίγο αφού ο τουρισμός περνάει κρίση.

Αξίζει να σημειωθεί ότι η περιβαλλοντική δράση της Aldemar Hotels μετράει χρόνια πίσω και έχει ως στόχο την προστασία της φύσης και την αναβάθμιση της ποιότητας ζωής όλων μας.

Ενδεικτικά αναφέρουμε, τέλος, ότι στις περιβαλλοντικές δράσεις της εταιρίας συγκαταλέγεται η προστασία των υδάτινων πόρων με την εξοικονόμηση νερού, τη χρήση Βιολογικού Καθαρισμού και άρδευσης με ανακυκλωμένο νερό ενώ καλύπτουν το 75% των αναγκών τους σε ενέργεια με τη χρήση ηλιακής ενέργειας στην Κρήτη. **Στη Ρόδο, το 2004, ξεκίνησε η εγκατάσταση ηλιακών συλλεκτων. Και επίσης όλες οι ακτές τους θραβεύονται από το 1998 με την πανευρωπαϊκή διάκριση της Γαλάζιας Σημαίας.**

ΑΠΟΣΠΑΣΜΑ

Της υπ' αρ. 2241/2002 κατασχετήριας περίληψης 2.500 μετοχών του δικ. επιμελητή του Πρωτοδικείου Ρόδου, Μιχάλη Σ. Καρακόπουλου, Αμερικής 40, τηλ. 32100.

Επιτρεύδων: Τεχνικό Επιμελητήριο της Ελλάδος.

Οφειλέτης: Μαρία συζ. Κωνσταντίνου Βασιλειάδη.

Υπάλληλος πλειστηριασμού: Καλλιόπη Ροδίτου-Μαύρου Εθν. Μακαρίου 45, Ρόδος.

Ποσό οφειλής: 7.309,37 ευρώ με την υπ' αρ. 85/1992 απόφαση Εφετείου Δωδεκανήσου.

Τόπος και ημέρα πλειστηριασμού: Στις 28-07-2004 ημέρα Τετάρτη και από ώρα 12 μεσημβρινή έως 2 μ.μ. της ίδιας ημέρας στα γραφεία ΔΟΝΑ του Δήμου Ρόδου γωνία Διαγοριδών και Αγ. Ιωάννου, θα βγουν στον πλειστηριασμό 2.500 μετοχές εκ των οποίων 2.000 ανώνυμες και 500 ονομαστικές έκδοσης της Α.Ε. με την επωνυμία Η ΑΠΤΕΡΟΣ ΝΙΚΗΣ Α.Ε. ιδιοκτησίας της Μαρίας συζ. Κωνσταντίνου Βασιλειάδη κατοίκου Ρόδου, εκτιμήθηκαν 10 ευρώ εκάστη και τιμή πρώτης προσφοράς 5 ευρώ εκάστη.

Συντάχθηκε η παρουσα περίληψη στο γραφείο μου, Αμερικής αρ. 40, 2ος όροφος.

Ο Δικ. Επιμελητής
Μιχάλης Σ. Καρακόπουλος

ΣΥΓΧΑΡΗΤΗΡΙΟ

Στην αγαπημένη μου ανιψιά Ουρανία Τσιούλου του Χρήστου, που πήρε το πτυχίο της Αγγλικής Φιλολογίας από το Πανεπιστήμιο Θεσσαλονίκης, της εύχομαι ολόψυχα θερμα συγχαρητηρια και καλή σταδιοδρομία.

Ο θείος της
Δημήτρης Τσιούλος

ΤΟ ΦΡΟΝΤΙΣΤΗΡΙΟ ΠΟΥ ΜΠΟΡΕΙΤΕ ΝΑ ΕΜΠΙΣΤΕΥΕΣΤΕ

ΘΕΤΙΚΟ

ΚΩΝ/ΝΟΥ ΤΣΑΛΔΑΡΗ 2 ΤΗΛ. 22410 75085

Ένα Φροντιστήριο που παίρνει Άριστα

Η υπεύθυνη και μεθοδική διδασκαλία, οι έμπειροι καθηγητές, η εκπόνηση υποστηρικτικού υλικού, η αδιάκοπη συνεργασία με τους γονείς, το αληθινό ενδιαφέρον και η αγάπη μας προς τους μαθητές, παρέχουν τα ασφαλέστερα εχέγγυα για την εκπαίδευσή τους.

Λειτουργούν τμήματα ΜΟΝΟ :

8 μελή

Έναρξη Μαθημάτων
Γ΄ Λυκείου : Δευτέρα 2 Αυγούστου
(Θετική – Τεχνολογική – Θεωρητική)
Β΄ Λυκείου : Δευτέρα 16 Αυγούστου
(Προετοιμασία για τις πανελλήνιες εξετάσεις της Γ΄ Λυκείου)
Α΄ Λυκείου : Δευτέρα 16 Αυγούστου
Γυμνάσιο : Δευτέρα 30 Αυγούστου

Για μαθητές με υψηλούς στόχους

Εγγραφές καθημερινά από τις 18:00μ.μ. – 21:00μ.μ.

DAEWOO

ΠΑΡΑΣΚΕΥΑΣ ΕΠΕ

ΚΑΛΟΚΑΙΡΙΝΗ ΠΡΟΣΦΟΡΑ
ΓΙΑ ΟΛΑ ΑΝΕΞΑΙΡΕΤΩΣ ΤΑ ΑΥΤΟΚΙΝΗΤΑ DAEWOO

ΓΕΝΙΚΟ ΣΕΡΒΙΣ 49,00€ ΜΕ ΦΠΑ

(ΛΙΠΑΝΤΙΚΑ - ΦΙΛΤΡΟ ΛΑΔΙΟΥ - ΦΙΛΤΡΟ ΑΕΡΟΣ - ΜΠΟΥΖΙ - ΦΙΛΤΡΟ ΒΕΝΖΙΝΗΣ ΚΑΙ ΕΡΓΑΣΙΑ)

- ΜΟΝΑΔΙΚΗ ΕΞΟΥΣΙΟΔΟΤΗΜΕΝΗ ΕΤΑΙΡΕΙΑ ΑΝΤΙΠΡΟΣΩΠΕΥΣΗΣ ΤΩΝ ΑΥΤΟΚΙΝΗΤΩΝ DAEWOO ΓΙΑ ΤΗ ΡΟΔΟ
- ΜΟΝΑΔΙΚΟ ΕΞΟΥΣΙΟΔΟΤΗΜΕΝΟ ΣΥΝΕΡΓΕΙΟ ΓΙΑ ΑΥΤΟΚΙΝΗΤΑ DAEWOO ΣΤΗ ΡΟΔΟ ΜΕ ΑΠΟΚΛΕΙΣΤΙΚΗ ΔΥΝΑΤΟΤΗΤΑ ΠΑΡΟΧΗΣ ΤΩΝ ΜΕΓΑΛΩΝ ΕΓΓΥΗΣΕΩΝ ΤΗΣ DAEWOO
- ΠΛΗΡΩΣ ΕΞΟΠΛΙΣΜΕΝΟ ΦΑΝΟΠΟΙΕΙΟ - ΒΑΦΕΙΟ ΜΕ ΑΡΙΣΤΑ ΕΙΔΙΚΕΥΜΕΝΟ ΠΡΟΣΩΠΙΚΟ

ΚΟΛΟΚΟΤΡΩΝΗ 10, ΡΟΔΟΣ • ΤΗΛ. 2241031400, FAX: 2241025566 email: daewoorh@otenet.gr

KYDON TOURS

Ποιότητα-Φροντίδα-Επιτυχία

ΟΚΤΑΗΜΕΡΟ 18/7-25/7

ΚΩΝΣΤΑΝΤΙΝΟΥΠΟΛΗ

ΜΑΡΜΑΡΙΣ-ΜΟΥΓΛΑ ΑΪΔΙΝΙ-ΣΜΥΡΝΗ-BADIRMA ΚΩΝΣΤΑΝΤΙΝΟΥΠΟΛΗ-BADIRMA-ΣΜΥΡΝΗ-ΕΦΕΣΟΣ-ΚΟΥΣΑΝΤΑΣΙ-ΜΑΡΜΑΡΙΣ

ΠΕΡΙΛΑΜΒΑΝΕΙ:
• Εισιτήρια Καταμαράν: Ρόδος-Μαρμαρίς-Ρόδος και φόρους
• Ξενοδοχεία 4 και 5 αστέρων. Ημιδιατροφή
• 1 διανυκτέρευση Σμύρνη-5 διανυκτερεύσεις Κων/πολη-1 διανυκτέρευση Κουσάντασι
• Ξεναγήσεις-περιηγήσεις-πούλμαν πολυτελείας
Ελληνίδα ξεναγός στην ΠΟΛΗ
ΑΓΙΑ ΣΟΦΙΑ-ΜΠΛΕ ΤΖΑΜΙ-ΠΑΛΑΤΙΑ-ΠΑΤΡΙΑΡΧΕΙΟ-ΕΚΚΛΗΣΙΕΣ-ΜΠΑΛΟΥΚΛΙ-ΠΑΝΑΓΙΑ ΒΛΑΧΕΡΝΩΝ-ΜΟΝΗ ΤΗΣ ΧΩΡΑΣ-ΠΡΙΓΚΙΠΟΝΗΣΑ-ΣΚΕΠΑΣΤΗ ΑΓΟΡΑ (ΚΑΠΑΛΙ ΤΣΑΡΣΙ 4.000 μαγαζιά)-ΠΕΡΑΝ-ΒΟΣΠΟΡΟΣ
ΠΛΟΥΣΙΟ ΠΡΟΓΡΑΜΜΑ ΤΕΛΕΙΑ ΟΡΓΑΝΩΜΕΝΟ
Συνοδός η κ. ΕΛΕΝΗ ΨΥΛΛΑΚΗ

ΕΠΤΑΗΜΕΡΟ 18/7-24/7

ΜΑΡΜΑΡΙΣ - ΣΜΥΡΝΗ - ΕΦΕΣΟΣ - ΚΟΥΣΑΝΤΑΣΙ

ΠΛΟΥΣΙΟ ΠΡΟΓΡΑΜΜΑ

ΠΑΡΙΣΙ EURODISNEY 29/7-5/8

Κάντε το δώρο στα παιδιά σας!!!

Διανυκτερεύσεις 2 Disney - 3 Παρίσι
Hotels 3 αστέρων, πρωινό, ξενάγηση Παρίσι - Βερσαλίες.
Κρουαζιέρα Σηκουάνα - Λούβρο.
Πλούσιο πρόγραμμα. Συνοδός η κ. ΕΛΕΝΗ ΨΥΛΛΑΚΗ

ΠΑΡΙΣΙ EURODISNEY

Κάθε εβδομάδα groups

2004 ΟΔΙΚΕΣ και ΑΕΡΟΠΟΡΙΚΕΣ εκδρομές με φαντασία και ποιότητα

ΙΤΑΛΙΑ – ΕΛΒΕΤΙΑ – ΒΑΡΚΕΛΩΝΗ – ΝΙΚΑΙΑ – ΜΑΔΡΙΤΗ – ΑΝΔΑΛΟΥΣΙΑ – ΒΟΥΔΑΠΕΣΤΗ – ΠΡΑΓΑ – ΒΙΕΝΝΗ – ΔΡΕΣΔΗ – ΒΕΡΟΛΙΝΟ – ΠΡΑΓΑ – ΠΑΝΟΡΑΜΑ ΑΥΣΤΡΙΑΣ/ΤΣΕΧΙΑΣ – ΚΥΑΝΗ ΑΚΤΗ – ΠΑΡΙΣΙ – ΒΡΥΞΕΛΛΕΣ – ΤΑΫΛΑΝΔΗ/ΣΙΓΚΑΠΟΥΡΗ/ΜΠΑΛΙ

ΕΛΑΤΕ ΓΙΑ ΠΡΟΓΡΑΜΜΑΤΑ
• ΝΕΟΝΥΜΦΟΙ οργανώνουμε το ταξίδι των ονείρων σας
• ΟΜΑΔΙΚΑ και ΑΤΟΜΙΚΑ ταξίδια – πακέτα

Η πείρα μας 30 ετών στη διάθεσή σας

Στο γραφείο μας θα βρείτε εισιτήρια για όλες τις ΑΕΡΟΠΟΡΙΚΕΣ και ΑΚΤΟΠΛΟΪΚΕΣ εταιρείες ΙΑΤΑ
• WESTERN UNION. Αποστολή χρημάτων σε όλο τον κόσμο σε 10 λεπτά.

ΠΡΑΚΤΟΡΕΙΟ ΚΥΔΩΝ

1974-2004. 30 χρόνια σας ταξιδεύει με εγγύηση

Τηλ. 22410-23000, 27900, 27722
Εθ. Δωδ/σίων 14 • Ακτή Σαχτούρη 8

Ημερίδα για καταναλωτές στο νησί της Αστυπάλαιας

Πραγματοποιήθηκε με μεγάλη επιτυχία η ημερίδα που οργάνωσε το Γραφείο Ενημέρωσης Καταναλωτή του Δήμου Ροδίων στην Αστυπάλαια στο πλαίσιο των εγκαινίων του Νέου Παραρτήματος του Δικτύου Γραφείων Ενημέρωσης Καταναλωτή στα Δωδεκάνησα.

Πολύς κόσμος από το νησί, αλλά και επισκέπτες, παρακολούθησαν την Κυριακή 11 Ιουλίου ημερίδα με θέμα: «Απομακρυσμένοι Καταναλωτές, Αποκομμένοι Καταναλωτές;». Ο Δήμαρχος Αστυπάλαιας κ. Πανορμίτης Κονταράτος στο χαιρετισμό του επαίνεσε και χαρακτήρισε αξιόλογη την πρωτοβουλία της κα. Λιλής Χριστοφάκη–Τρίπη, Υπεύθυνης του Γραφείου Ενημέρωσης Καταναλωτή για ίδρυση γραφείων σε όλους τους δήμους του Νομού. Επισήμανε τη σπουδαιότητα δημιουργίας του δικτύου, προκειμένου οι καταναλωτές και στο πιο απομακρυσμένο νησί να εφοδιαστούν με επαρκή και αξιόπιστη πληροφόρηση, πάνω στην οποία θα μπορούν να βασίζουν τις επιλογές τους.

Στη συνέχεια το λόγο πήρε η κα. Λιλή Χριστοφάκη – Τρίπη, η οποία παρουσίασε τη μεθοδολογία και το έργο του Γραφείου Ενημέρωσης Καταναλωτή. Ανέλυσε τον τρόπο δημιουργίας των παραρτημάτων και την αναγκαιότητά τους. Κύριος στόχος τους είναι η ενεργοποίηση των πολιτών, γιατί μόνο από συνειδητοποιημένους και ευαισθητοποιημένους πολίτες σε θέματα καταναλωτικής συμπεριφοράς θέτονται οι βάσεις καλύτερης κοινωνίας. Τόνισε τη σημαντικότητα του δικτύου, γιατί προωθεί τις συνεργασίες και τις συμπράξεις των φορέων. Πάνω από όλα όμως βρίσκεται η προσωπική ευθύνη του Καταναλωτή και η θετική ανταπόκρισή του στο κάλεσμα της πολιτείας. Και η πολιτεία στο συγκεκριμένο θέμα έχει δώσει μεγάλη σημασία από τη στιγμή που πέρα από το δήμο Αστυπάλαιας και Νότιας Ρόδου και ο Δήμος Αταβύρου λειτουργεί γραφείο και οι Δήμοι Χάλκης, Ιαλυσού, Πεταλούδων και Αφάντου προχωρούν στο άμεσο μέλλον σε ίδρυση παραρτημάτων.





Ακολούθησε η εισήγηση της κα. Σταματίας Ντόντου, διευθύντριας Πολιτικής Καταναλωτή της Γ.Γ. Καταναλωτή του Υπουργείου Ανάπτυξης, η οποία εστιάστηκε στις νέες προοπτικές της Ευρωπαϊκής Ένωσης και της ελληνικής πολιτείας 2004-2007, σχετικά με την ανάπτυξη των προγραμμάτων φορέων υπευθυνων για την εκπαίδευση και ενημέρωση της προστασίας καταναλωτών. Χαρακτήρισε την πρωτοβουλία του Δήμου Ροδίων για δημιουργία Δικτύου Γραφείων Ενημέρωσης Καταναλωτή καινοτόμα, αφού προηγείται των αποφάσεων δράσης της Ευρωπαϊκής Ένωσης, η οποία τώρα δρομολογεί τη δημιουργία τους.

Τέλος το λόγο πήρε η κα. Ελένη Βόνδα, προϊσταμένη του τμήματος τεκμηρίωσης του Κέντρου Ερευνών για Θέματα Ισότητας, η οποία μίλησε για το ρόλο των νέων τεχνολογιών. Η Τοπική Αυτοδιοίκηση είναι σε θέση να χρησιμοποιήσει το νέο εργαλείο της τεχνολογίας συνδέοντας τα άτομα με τους θεσμούς και τις υπηρεσίες. Το διαδίκτυο ανοίγει νέους δρόμους και η ψηφιακή οικονομία αποκτά όλο και μεγαλύτερο μερίδιο στην αγορά. Η πολυκεντρικότητα συμπυκνώνει τα αιτήματα για ισόρροπη ανταγωνιστικότητα, κοινωνική συνοχή και ανάπτυξη με αποτέλεσμα οι τοπικές κοινωνίες να μετατρέπονται σε αυθύπαρκτες και αναπτυσσόμενες κοινωνίες και όχι έρμαια ή επαίτες των μεγάλων αστικών κέντρων.

Ο ισολογισμός του δήμου Καρπάθου

Πραγματικότητα είναι πλέον ο πρώτος ισολογισμός του δήμου Καρπάθου που απεικονίζει την κάθε είδους περιουσία - απαιτήσεις - υποχρεώσεις - κεφάλαιο - αλλά και το καθαρό αποτέλεσμα οικονομικού έτους 2003 (πλεόνασμα 537.304,05 ευρώ). Προϊόν της συστηματικής προσπάθειας αλλά και επιστημονικής εργασίας ομάδας με επικεφαλής τον δημοτικό σύμβουλο - οικονομολόγο κ. Μιχάλη Τσαμπουνιεράκη και την ομάδα σύνταξης οικονομικών καταστάσεων του ορκωτού λογιστή - ελεγκτή κ. Αναστασιάδη Ιωάννη.

Στα πλαίσια της εφαρμογής του κλαδικού λογιστικού σχεδίου δήμων και κοινοτήτων (διπλογραφικό, λογιστικό σύστημα) ο δήμος εφαρμόζει τις αρχές τις ιδιωτικής οικονομίας, της αξιοπιστίας και της διαφάνειας στην πληροφόρηση αλλά και στον ορθολογικό προγραμματισμό. Οι διαδικασίες εφαρμογής του εξελίσσονται με χρονοδιάγραμμα του υπουργείου Εσωτερικών (Β φάση) και αναμένονται χρηματοδοτήσεις 11.500 ευρώ για το έτος 2003 και 11.500 ευρώ για το 2004 εκτός της σύνταξης απογραφής έναρξης που έτυχε με χρηματοδότηση 7.500 ευρώ (Α' φάση).

ΡΟΔΟΤΡΥΠΟΚΟΠΤΙΚΗ Ο.Ε.
ΚΟΥΛΙΑΝΟΣ ΔΗΜΗΤΡΙΟΣ & ΣΙΑ Ο.Ε.
3ο χλμ. ΡΟΔΟΥ-ΛΙΝΔΟΥ • ΤΗΛ.-FAX 2241077257, ΚΙΝ.: 6932732331

ΤΡΥΠΑΜΕ - ΚΟΒΟΥΜΕ - ΣΠΑΜΕ



ΜΠΕΤΑ - ΤΟΥΒΛΑ - ΤΣΙΜΕΝΤΟΛΙΘΟΥΣ - ΠΑΤΩΜΑΤΑ, ΠΕΤΡΕΣ ΧΩΡΙΣ ΟΡΙΟ ΠΑΧΟΥΣ

ΧΩΡΙΣ ΔΟΝΗΣΕΙΣ - ΡΩΓΜΕΣ - ΣΚΟΝΕΣ



ΕΡΓΑΣΙΕΣ:
ΑΝΟΙΓΟΥΜΕ ΠΟΡΤΕΣ - ΠΑΡΑΘΥΡΑ
ΚΑΝΑΛΙΑ ΣΕ ΠΑΤΩΜΑΤΑ ΓΙΑ ΥΔΡΑΥΛΙΚΟΥΣ & ΗΛΕΚΤΡΟΛΟΓΟΥΣ
ΤΡΥΠΕΣ ΔΙΑΦΟΡΩΝ ΜΕΓΕΘΩΝ
& ΚΥΚΛΙΚΑ ΑΝΟΙΓΜΑΤΑ ΓΙΑ ΣΚΑΛΕΣ
ΕΠΙΣΗΣ ΓΙΝΟΝΤΑΙ ΚΟΠΕΣ ΣΕ ΤΟΙΧΟΥΣ ΑΠΟ ΠΕΤΡΑ & ΑΝΑΣΤΗΛΩΣΕΙΣ ΜΕ ΜΠΕΤΟ Η ΣΙΔΗΡΟΚΑΤΑΣΚΕΥΗ



ΣΤΙΣ ΕΡΓΑΣΙΕΣ ΜΑΣ ΣΥΜΠΕΡΙΛΑΜΒΑΝΕΤΑΙ Η ΜΕΤΑΦΟΡΑ ΜΠΑΖΩΝ

Όλες οι εργασίες είναι με την σύγχρονη μέθοδο έγχυσης νερού προς αποφυγή σκόνης

Αυθεντικά έργα τέχνης στη μεγάλη Gallery

ART CENTER Gallery









ΑΛΕΞΑΝΔΡΟΣ & ΜΑΡΙΑ ΧΩΧΟΥ
Απελλού 42-44 Π.Πόλη • Τηλ.: 22410 75070
Fax: 22410 36009 • E-mail: artcent@otenet.gr

Ανοικτά καθημερινά εκτός Κυριακής. Ωράριο λειτουργίας 10.00 έως 17.00.
Υπόλοιπες ώρες κατόπιν ραντεβού στο τηλέφωνο 2241022419, 6974669921, 6974653070

PELLOS TRAVEL

ΠΟΙΟΤΗΤΑ -ΟΡΓΑΝΩΣΗ-ΕΓΓΥΗΣΗ

ΚΑΛΟΚΑΙΡΙΝΕΣ ΕΚΔΡΟΜΕΣ

ΙΟΥΛΙΟΣ 2004

22/7-27/7

ΕΞΑΗΜΕΡΗ ΕΚΔΡΟΜΗ

ΣΤΗΝ **ΚΩΝΣΤΑΝΤΙΝΟΥΠΟΛΗ-ΠΡΙΓΚΗΠΟΝΗΣΣΑ**

ΡΟΔΟΣ-ΜΑΡΜΑΡΙΣ-ΕΦΕΣΣΟΣ-ΣΜΥΡΝΗ-ΠΡΟΥΣΑ-ΚΩΝΣΤΑΝΤΙΝΟΥΠΟΛΗ-ΒΑΝΤΙΡΜΑ-ΣΜΥΡΝΗ-ΑΥΔΙΝΙ-ΜΑΡΜΑΡΙΣ-ΡΟΔΟΣ

ΜΟΝΟ ΜΕ 295 ΕΥΡΩ ΤΟ ΑΤΟΜΟ

ΠΕΡΙΛΑΜΒΑΝΟΝΤΑΙ: 2 ΔΙΑΝΥΚΤΕΡΕΥΣΕΙΣ ΣΤΗ ΣΜΥΡΝΗ ΚΑΙ 3 ΚΩΝΣΤΑΝΤΙΝΟΥΠΟΛΗ.ΕΙΣΙΤΗΡΙΑ ΡΟΔΟΣ-ΜΑΡΜΑΡΙΣ-ΡΟΔΟΣ, ΦΟΡΟΙ ΤΟΥΡΚΙΑΣ, ΞΕΝΑΓΗΣΕΙΣ, ΜΕΤΑΦΟΡΕΣ ΜΕ ΚΛΙΜΑΤΙΖΟΜΕΝΑ ΠΟΥΛΜΑΝ, ΞΕΝΟΔΟΧΕΙΑ 4****ΚΑΙ 3*** ΑΣΤΕΡΩΝ .ΣΥΝΟΔΟΣ ΓΡΑΦΕΙΟΥ-ΤΑΞΙΔΙΩΤΙΚΗ ΑΣΦΑΛΕΙΑ-Φ.Π.Α

ΔΕΝ ΠΕΡΙΛΑΜΒΑΝΟΝΤΑΙ: ΑΡΧΑΙΟΛΟΓΙΚΟΙ ΧΩΡΟΙ-ΕΙΣΙΤΗΡΙΑ ΠΛΟΙΩΝ ΥΑΛΟΒΑ-ΚΩΝΣΤΑΝΤΙΝΟΥΠΟΛΗ-ΒΑΝΤΙΡΜΑ.ΕΙΣΙΤΗΡΙΑ ΚΡΟΥΑΖΙΕΡΑΣ ΣΤΑ ΠΡΙΓΚΗΠΟΝΗΣΣΑ –ΔΙΑΣΚΕΔΑΣΗ

31/7-7/8

ΟΚΤΑΗΜΕΡΗ ΕΚΔΡΟΜΗ

ΜΕ BLUE STAR FERRIES

ΑΜΟΡΓΟΣ-ΣΑΝΤΟΡΙΝΗ-ΠΑΡΟΣ-ΜΥΚΟΝΟΣ-ΝΑΞΟΣ-ΑΝΤΙΠΑΡΟΣ

ΑΝΑΧΩΡΗΣΗ: 31/7 ΣΤΙΣ 10.00 ΤΟ ΠΡΩΙ ΗΜΕΡΑ ΣΑΒΒΑΤΟ ΜΕ BLUE STAR 1

ΕΠΙΣΤΡΟΦΗ: 08/8 ΣΤΙΣ 12.40 μ.μ. ΤΟ ΜΕΣΗΜΕΡΙ ΗΜΕΡΑ ΣΑΒΒΑΤΟ ΜΕ BLUE STAR 1

ΠΕΡΙΛΑΜΒΑΝΟΝΤΑΙ: ΕΙΣΙΤΗΡΙΑ ΡΟΔΟΣ-ΣΥΡΟΣ-ΠΑΡΟΣ-ΣΑΝΤΟΡΙΝΗ-ΜΥΚΟΝΟΣ-ΝΑΞΟΣ-ΡΟΔΟΣ ΣΕ Γ.ΘΕΣΗ ΞΕΝΟΔΟΧΕΙΑ ΜΕ ΠΡΩΙΝΟ (8 ΔΙΑΝΥΚΤΕΡΕΥΣΕΙΣ) ΑΜΟΡΓΟ ΚΑΙ ΣΤΗ ΠΑΡΟ

ΕΚΔΡΟΜΕΣ ΣΤΗ ΣΑΝΤΟΡΙΝΗ-ΜΥΚΟΝΟ-ΑΜΟΡΓΟ-ΠΑΡΟ

ΜΕΤΑΦΟΡΕΣ ΜΕ ΠΟΥΛΜΑΝ-ΞΕΝΑΓΗΣΕΙΣ-ΤΑΞΙΔΙΩΤΙΚΗ ΑΣΦΑΛΕΙΑ-Φ.Π.Α

ΔΕΝ ΠΕΡΙΛΑΜΒΑΝΟΝΤΑΙ: ΑΡΧΑΙΟΛΟΓΙΚΟΙ ΧΩΡΟΙ-ΔΙΑΣΚΕΔΑΣΗ ΣΕ ΚΕΝΤΡΟ

24/7-27/7

ΤΕΤΡΑΗΜΕΡΗ ΕΚΔΡΟΜΗ

ΙΕΡΟ ΠΡΟΣΚΥΝΗΜΑ

ΑΓΙΟΣ ΡΑΦΑΗΛ ΜΥΤΙΛΗΝΗΣ

ΣΤΗΝ ΕΚΔΡΟΜΗ ΠΕΡΙΛΑΜΒΑΝΟΝΤΑΙ: ΕΙΣΙΤΗΡΙΑ ΠΛΟΙΩΝ ΡΟΔΟΣ-ΜΥΤΙΛΗΝΗΣ-ΡΟΔΟΣ Β' ΘΕΣΗ ΚΑΜΠΙΝΑ.

ΠΕΡΙΗΓΗΣΕΙΣ-ΕΚΔΡΟΜΕΣ-ΜΕΤΑΦΟΡΕΣ ΜΕ ΠΟΥΛΜΑΝ-Ξ/Δ ΜΕ ΠΡΩΙΝΟ

ΣΥΝΟΔΟΣ ΓΡΑΦΕΙΟΥ-ΤΑΞΙΔΙΩΤΙΚΗ ΑΣΦΑΛΕΙΑ-Φ.Π.Α.

ΔΕΝ ΠΕΡΙΛΑΜΒΑΝΟΝΤΑΙ: ΑΡΧΑΙΟΛΟΓΙΚΟΙ ΧΩΡΟΙ-ΔΙΑΣΚΕΔΑΣΗ

ΤΙΜΗ ΜΟΝΟ ΜΕ 235 ΕΥΡΩ ΤΟ ΑΤΟΜΟ

31/7-3/8

ΤΕΤΡΑΗΜΕΡΗ ΕΚΔΡΟΜΗ

ΣΑΜΟΣ

ΕΙΣΙΤΗΡΙΑ ΠΛΟΙΩΝ ΡΟΔΟΣ-ΣΑΜΟΣ-ΡΟΔΟΣ Β' ΘΕΣΗ ΚΑΜΠΙΝΑ.

ΠΕΡΙΗΓΗΣΕΙΣ-ΕΚΔΡΟΜΕΣ-ΜΕΤΑΦΟΡΕΣ ΜΕ ΠΟΥΛΜΑΝ-Ξ/Δ ΜΕ ΠΡΩΙΝΟ

ΣΥΝΟΔΟΣ ΓΡΑΦΕΙΟΥ-ΤΑΞΙΔΙΩΤΙΚΗ ΑΣΦΑΛΕΙΑ-Φ.Π.Α.

ΔΕΝ ΠΕΡΙΛΑΜΒΑΝΟΝΤΑΙ: ΑΡΧΑΙΟΛΟΓΙΚΟΙ ΧΩΡΟΙ-ΔΙΑΣΚΕΔΑΣΗ

ΤΙΜΗ ΜΟΝΟ ΜΕ 215 ΕΥΡΩ ΤΟ ΑΤΟΜΟ

ΑΥΓΟΥΣΤΟΣ 2004

07/8-10/8

ΤΕΤΡΑΗΜΕΡΗ ΕΚΔΡΟΜΗ

ΧΙΟΣ

ΕΙΣΙΤΗΡΙΑ ΠΛΟΙΩΝ ΡΟΔΟΣ-ΧΙΟΣ-ΡΟΔΟΣ Β' ΘΕΣΗ-ΚΑΜΠΙΝΑ

ΠΕΡΙΗΓΗΣΕΙΣ-ΕΚΔΡΟΜΕΣ-ΜΕΤΑΦΟΡΕΣ ΜΕ ΠΟΥΛΜΑΝ-Ξ/Δ ΜΕ ΠΡΩΙΝΟ

ΣΥΝΟΔΟΣ ΓΡΑΦΕΙΟΥ-ΤΑΞΙΔΙΩΤΙΚΗ ΑΣΦΑΛΕΙΑ-Φ.Π.Α.

ΔΕΝ ΠΕΡΙΛΑΜΒΑΝΟΝΤΑΙ: ΑΡΧΑΙΟΛΟΓΙΚΟΙ ΧΩΡΟΙ-ΔΙΑΣΚΕΔΑΣΗ

ΤΙΜΗ ΜΟΝΟ ΜΕ 225 ΕΥΡΩ ΤΟ ΑΤΟΜΟ

28/8-8/9

12ΗΜΕΡΗ ΕΚΔΡΟΜΗ

ΙΚΟΝΙΟ-ΚΑΠΠΑΔΟΚΙΑ-ΑΓΚΥΡΑ-ΣΑΜΨΟΥΝΤΑ-ΤΡΑΠΕΖΟΥΝΤΑ-ΠΑΝΑΓΙΑ ΣΟΥΜΕΛΑ-ΚΩΝΣΤΑΝΤΙΝΟΥΠΟΛΗ

ΜΑΡΜΑΡΙΣ-ΣΠΑΡΤΑ-ΙΚΟΝΙΟ-ΚΑΠΠΑΔΟΚΙΑ-ΑΓΚΥΡΑ-ΣΑΜΩΟΥΝΤΑ-ΤΡΑΠΕΖΟΥΝΤΑ-ΠΑΝΑΓΙΑ ΣΟΥΜΕΛΑ-ΚΩΝΣΤΑΝΤΙΝΟΥΠΟΛΗ-ΠΡΙΓΚΗΠΟΝΝΗΣΑ-ΠΡΟΥΣΑ-ΣΜΥΡΝΗ-ΕΦΕΣΣΟΣ-ΜΑΡΜΑΡΙΣ

ΕΙΣΙΤΗΡΙΑ ΜΕ ΟΑ, AEGEAN ΚΑΙ CHARTER ΓΙΑ ΟΛΟ ΤΟΝ ΚΟΣΜΟ

ΑΕΡΟΠΟΡΙΚΑ ΕΙΣΙΤΗΡΙΑ ΜΕ CHARTER ΓΙΑ UK (ΓΙΑ ΟΛΕΣ ΤΙΣ ΠΟΛΕΙΣ ΤΗΣ ΑΓΓΛΙΑΣ), GERMANY, AUSTRIA, SWEDEN, ITALY

... Από 60 ΕΥΡΩ ΕΙΣΙΤΗΡΙΑ ΑΚΤΟΠΛΟΪΚΑ

ΕΙΔΙΚΑ ΠΑΚΕΤΑ ΓΙΑ ΜΕΜΟΝΩΜΕΝΟΥΣ, ΣΥΛΛΟΓΟΥΣ, ΝΕΟΝΥΜΦΟΥΣ ΓΙΑ ΕΛΛΑΔΑ, ΕΥΡΩΠΗ ΚΑΙ ΓΙΑ ΟΛΟ ΤΟΝ ΚΟΣΜΟ

ΓΙΑ ΠΕΡΙΣΣΟΤΕΡΕΣ ΠΛΗΡΟΦΟΡΙΕΣ, ΚΡΑΤΗΣΕΙΣ ΚΑΙ ΑΝΑΛΥΤΙΚΑ ΠΡΟΓΡΑΜΜΑΤΑ ΣΤΟ ΠΡΑΚΤΟΡΕΙΟ ΓΕΝΙΚΟΥ ΤΟΥΡΙΣΜΟΥ:

PELLOS TRAVEL

ΛΕΩΦΟΡΟΣ ΚΑΛΛΙΘΕΑΣ, ΦΑΛΗΡΑΚΙ, ΡΟΔΟΣ

ΤΗΛ. 2241087615, 2241086298 FAX 2241087616

e-mail pellostravel@hellasnet.gr

ΔΙΕΥΘΥΝΣΗ ΔΑΣΩΝ ΔΩΔΕΚΑΝΗΣΟΥ

ΑΝΑΚΟΙΝΩΣΗ

Γνωστοποιείται κατά το άρθρο 14 του Ν. 998/79, η αποστολή για ανάρτηση στον Δήμο Καλλιθέας της αριθ. 3773/13-7-2004 πράξης χαρακτηρισμού έκτασης που εκδόθηκε από τον Δ/ντή Δασών Δωδ/σου. Η ΚΜ 151[82] γαιών Αγ. Βαρβάρας αποτελεί γεωργική και χορτολιβαδική έκταση.

Ο Δ/ντής Δασών Δωδ/σου
Κοντίτσης Φίλιππος
Δασολόγος με βαθμό Δ/ντή

ΔΗΜΟΤΙΚΗ ΕΠΙΧΕΙΡΗΣΗ ΤΟΥΡΙΣΜΟΥ & ΑΝΑΨΥΧΗΣ ΚΑΜΕΙΡΟΥ
ΣΟΡΩΝΗ-ΔΗΜΟΣ ΚΑΜΕΙΡΟΥ
ΤΗΛ. 22410 42091, 41474
ΦΑΞ: 22410 98115

ΑΝΑΚΟΙΝΩΣΗ

Η Δημοτική Επιχείρηση Τουρισμού και Αναψυχής Καμείρου (Δ.Ε.Τ.Α.Κ.) μετά την αριθμό 7/24.5.2004 απόφαση του Δημοτικού Συμβουλίου, ανακοινώνει ότι την **26η του μηνός Ιουλίου του έτους 2004 ημέρα Δευτέρα και ώρα 10 π.μ.** στο χώρο του **Σωτήρα,** γίνει διάθεση των χώρων σε μικροπωλητές και εκθέτες.

Οι ενδιαφερόμενοι πρέπει να παρευρίσκονται την ως άνω ημέρα και ώρα στον χώρο του Σωτήρα στις Φάνες.

Ο πρόεδρος
Νεοφύτου Λουκάς

ΕΛΛΗΝΙΚΗ ΔΗΜΟΚΡΑΤΙΑ
ΥΠΟΥΡΓΕΙΟ ΑΠΑΣΧΟΛΗΣΗΣ & ΚΟΙΝΩΝΙΚΗΣ ΠΡΟΣΤΑΣΙΑΣ
ΟΡΓΑΝΙΣΜΟΣ ΑΠΑΣΧΟΛΗΣΗΣ ΕΡΓΑΤΙΚΟΥ ΔΥΝΑΜΙΚΟΥ
Τ.Ε.Ε. Ο.Α.Ε.Δ. ΡΟΔΟΥ
Αριθ. Πρωτ. 1181

ΑΝΑΚΟΙΝΩΣΗ

ΠΡΟΚΗΡΥΞΗΣ ΕΙΔΙΚΟΤΗΤΩΝ ΓΙΑ ΤΗΝ ΠΡΟΣΛΗΨΗ ΩΡΟΜΙΣΘΙΟΥ ΠΡΟΣΩΠΙΚΟΥ

Ο Οργανισμός Απασχόλησης Εργατικού Δυναμικού, προκειμένου να καλύψει τις ανάγκες των Εκπαιδευτικών Προγραμμάτων του ΤΕΕ Ρόδου σε ωρομίσθιο εκπαιδευτικό προσωπικό με σύμβαση εξαρτημένης εργασίας ορισμένου χρόνου (άρθρο 3 παρ. 2 και 3 του Ν. 2336/95 και άρθρο 16 του Ν. 2643/98), για το Σχολικό Ετος **2004-2005,** καλεί όσους ενδιαφέρονται και πληρούν τις απαραίτητες προϋποθέσεις να υποβάλουν **από Τρίτη 20-7-2004 έως και Τετάρτη 28-7-2004 και ώρα 12.30 μ.μ.** αίτηση με τα απαιτούμενα δικαιολογητικά, όπως προβλέπονται από την **190898/8-7-2004** Απόφαση του Υπουργού Απασχόλησης και Κοινωνικής Προστασίας στο ΤΕΕ Ο.Α.Ε.Δ. Ρόδου, για τη δημιουργία πινάκων αξιολόγησης και επιλογής ωρομίσθιου εκπαιδευτικού προσωπικού όπως αυτό ορίζεται ανωτέρω.

Οι πίνακες θα ισχύουν για ολόκληρο το Σχολικό Ετος 2004-2005 και θα αφορούν το Τ.Ε.Ε. Ο.Α.Ε.Δ. Ρόδου.

Τα Τ.Ε.Ε. Ο.Α.Ε.Δ. συγχρηματοδοτούνται από το ΕΚΤ, στα πλαίσια του ΕΠΕΑΕΚ.

Η ανάρτηση των πινάκων αξιολόγησης των υποψηφίων ωρομίσθιων εκπαιδευτικών της προκήρυξης θα γίνει **την 06.09.2004** στο Τ.Ε.Ε. Ρόδου όπου και γίνεται η κατάθεση των αιτήσεων.

Οσοι από τους υποψηφίους ωρομίσθιους εκπαιδευτικούς επιθυμούν, δύναται να υποβάλλουν ένσταση κατά των αποτελεσμάτων όπως αυτά εμφανίζονται στους καταρτισθέντες πίνακες αξιολόγησης του Τ.Ε.Ε. Ρόδου από τις **06.09.2004 μέχρι 10.09.2004.**

Οι ενστάσεις για να εξεταστούν πρέπει:

1. Να έχουν υποβληθεί μέχρι την προαναφερόμενη ημερομηνία **10.09.2004.**
2. Να περιλαμβάνουν τα πλήρη στοιχεία του υποψηφίου, τον κλάδο και την ειδικότητα για την οποία είναι υποψήφιος και τους συγκεκριμένους λόγους για τους οποίους ενίσταται αναλυτικά.

Κανένα νέο δικαιολογητικό δεν υποβάλλεται με την ένσταση.

Πληροφορίες για τις ζητούμενες ειδικότητες, την υποβολή αιτήσεων και τα απαραίτητα δικαιολογητικά, σύμφωνα με την 190898/8-7-2004 Απόφαση του Υπουργού Απασχόλησης και Κοινωνικής Προστασίας, καθώς και τα πρόσθετα δικαιολογητικά που ζητούνται από την Προκήρυξη, δίνονται από το Τ.Ε.Ε. Ο.Α.Ε.Δ. Ρόδου (Θ. Σοφούλη 93/Τ.Κ. 85100, τηλ. 2241031077-2241078730-2241078788).

Ο Διευθυντής
του ΤΕΕ ΟΑΕΔ Ρόδου
Κων/νος Π. Αθανασίου



ΕΛΛΗΝΙΚΗ ΔΗΜΟΚΡΑΤΙΑ
ΝΟΜΑΡΧΙΑΚΗ ΑΥΤΟΔΙΟΙΚΗΣΗ ΔΩΔΕΚΑΝΗΣΟΥ
Δ/ΝΣΗ ΥΠΟΔΟΜΩΝ & ΤΕΧΝΙΚΩΝ ΕΡΓΩΝ
ΤΜΗΜΑ Π. & Π.Ε.
Αριθμ. Πρωτ. Οικ. 4504/04

ΘΕΜΑ: Δημοσίευση ανάρτησης διαγραμμάτων και πινάκων «Πράξης Εφαρμογής Ρυμοτομικού Σχεδίου οικισμού "Χαράκι" Δήμου Αρχαγγέλου Νήσου Ρόδου Ν. Δωδ/σου».

Στα πλαίσια εκπόνησης της μελέτης «Πράξη Εφαρμογής Ρυμοτομικού Σχεδίου του οικισμού "Χαράκι" Δήμου Αρχαγγέλου Νήσου Ρόδου Ν. Δωδ/σου»,

Καλούνται

οι ιδιοκτήτες των οποίων τα ακίνητα βρίσκονται εντός της περιοχής μελέτης να λάβουν γνώση των κτηματογραφικών διαγραμμάτων και των αντίστοιχων πινάκων που αναρτήθηκαν στο Δήμο Αρχαγγέλου Ρόδου και να υποβάλλουν σε προθεσμία 15 ημερών από την δημοσίευση της παρούσας ανακοίνωσης στο Δήμο Αρχαγγέλου, τυχόν ενστάσεις, σύμφωνα με την υπ' αρ. 79881/3445/6-12/84 (ΦΕΚ 8621 /11.12.84) απόφαση του Υπουργού ΠΕΧΩΔΕ, όπως αυτή συμπληρώθηκε με μεταγενέστερες διατάξεις.

Τα έξοδα δημοσίευσης της παρούσης βαρύνουν σύμφωνα με τις κείμενες διατάξεις το Δήμο Αρχαγγέλου νήσου Ρόδου.

Ο Προϊστάμενος ΤΠ & ΠΕ
Χατζάκης Γιώργος

ΕΛΛΗΝΙΚΗ ΔΗΜΟΚΡΑΤΙΑ
ΠΕΡΙΦΕΡΕΙΑ ΝΟΤΙΟΥ ΑΙΓΑΙΟΥ
ΝΟΜΟΣ ΔΩΔΕΚΑΝΗΣΟΥ
ΔΗΜΟΣ ΚΑΛΛΙΘΕΑΣ
Καλυθιές 13.7.04
Αριθ. Πρωτ. ΤΥ1575

ΠΕΡΙΛΗΨΗ ΔΙΑΚΗΡΥΞΗΣ ΔΗΜΟΠΡΑΣΙΑΣ

Ο Δήμαρχος Καλλιθέας Ρόδου προκηρύσσει ανοικτή δημοπρασία με σφραγισμένες προσφορές με επιμέρους ποσοστά έκπτωσης και έλεγχο ομαλότητας (άρθρο 7 του Π.Δ. 609/85) με έντυπα της Υπηρεσίας, για την κατασκευή του έργου: **"Βελτίωση οδού προς Αγιο Ελευθέριο στο Δ.Δ. Κοσκινού".**

Η δημοπρασία θα γίνει στις **11** του μηνός **Αυγούστου** του έτους **2004,** ημέρα Τετάρτη, στο Δημοτικό κατάστημα Καλλιθέας από την αρμόδια Επιτροπή. Ωρα έναρξης παραλαβής των προσφορών η 10.00 π.μ. και ώρα λήξης των προσφορών η 11.00 π.μ.

Η δημοπρασία και η εκτέλεση του έργου θα γίνουν σύμφωνα με τις διατάξεις του Ν. 1418/1984 "Δημόσια έργα και ρυθμίσεις συναφών θεμάτων", όπως τροποποιήθηκε και συμπληρώθηκε με τους Ν. 2229/1994, 2308/95, 2338/95, 2372/96, 2940/01 (ΦΕΚ 180Α/06-08-2001) και 3212/2003 (ΦΕΚ Α' 308/31-12-2003) και σύμφωνα με τον Ν. 2576/98 (ΦΕΚ 25Α/09-02-98) περί "Βελτίωσης των διαδικασιών για την ανάθεση της κατασκευής των Δημοσίων έργων και άλλες διατάξεις", των εκτελεστικών τους Π.Δ. 609/85 και 472/85 όπως ισχύουν μετά την τροποποίησή τους από τα Π.Δ.368/94, 285/97, 402/96, 210/97, 218/99 καθώς και την απόφαση Δ17α/08/16Φ.Ν.402/10-02-98 (ΦΕΚ116Β'/12-02-98) "Διαδικασία για την ανάδειξη αναδόχου κατασκευής Δημοσίων έργων", όπως αυτή τροποποιήθηκε με την απόφαση Δ17α/10/65/Φ.Ν.402/24-7-98 (ΦΕΚ 835Β'/12-8-98), με τις εγκυκλίους Υ.ΠΕ.ΧΩ.Δ.Ε.-Γ.Γ.Δ.Ε. Δ/νση Νομοθετικού Συντονισμού και Κωδικοποίησης, Ε27/1998 με αρ. πρωτ. Δ17α/03/71/Φ.Ν.402/28-08-98, Ε16/1999 με αρ. πρωτ. Δ17α/05/35/Φ.Ν.402/26-04-1999 και Ε23/2000 με αρ. πρωτ. Δ17α/05/42/Φ.Ν.402/02-08-2000 και Ε22/2001 με αρ. πρωτ. Δ17α/03/45/Φ.Ν.430 καθώς επίσης και με το Π.Δ. 171/1987 "Οργανα που αποφασίζουν και γνωμοδοτούν κ.λπ." καθώς επίσης και τις εγκυκλίους 32/14-11-2001, 36/13-12-2001 και 21/8-8-2002 του Υ.ΠΕ.ΧΩ.Δ.Ε. και τις αποφάσεις Δ17α/07/53/Φ.Ν.402/2002, Δ17α/03/52Φ.Ν.402/6-6-2003 και Δ17α/10/67/Φ.Ν.402/29-7-2003 του Υ.ΠΕ.ΧΩ.Δ.Ε., όπως αυτά ισχύουν κατά την ημέρα της δημοπρατήσεως.

Επίσης για έργα προϋπολογισμού άνω των 250.000,00€ ισχύουν οι διατάξεις του Ν. 3021/02 "Περιορισμοί στη σύναψη δημοσίων συμβάσεων με πρόσωπα που δραστηριοποιούνται ή συμμετέχουν σε επιχειρήσεις μέσων μαζικής ενημέρωσης και άλλες διατάξεις". Τέλος ισχύει η υπ. αρ. ΔΙΠΑΔ/οικ.502/1-7-2003 απόφαση του Υφυπουργού ΠΕ.ΧΩ.Δ.Ε. "Τεχνικές προδιαγραφές Σήμανσης Εκτελουμένων έργων εντός και εκτός κατοικημένων περιοχών".

Ο προϋπολογισμός της δαπάνης των δημοπρατούμενων εργασιών ανέρχεται στο ποσό των **13.340,00 €** συμπεριλαμβανομένου του ΦΠΑ 13%.

Το έργο θα χρηματοδοτηθεί από **Ι.Π. 2004.**

Προθεσμία για την περάτωση του έργου ορίζεται σε εξήντα **(60)** ημέρες.

Η εγγύηση για τη συμμετοχή στη δημοπρασία ορίζεται σε 2% επί του προϋπολογισμού της μελέτης, δηλαδή σε **237,00€** και βεβαιώνεται με τη προσκόμιση ισόποσου γραμματίου του Ταμείου Παρακαταθηκών και Δανείων ή Εγγυητικής Επιστολής ανεγνωρισμένης Τράπεζας ή του ΤΣΜΕΔΕ.

Δικαίωμα συμμετοχής έχουν Εργοληπτικές Επιχειρήσεις Δημοσίων έργων, Εταιρικής μορφής, ατομικές ή σε κοινοπραξία, Ελληνικές ή Αλλοδαπές από χώρες μέλη της Ε.Ε. και του Ε.Ο.Χ. εγγεγραμμένες στο ΜΕΕΠ, για έργα κατηγορίας **ΟΔΟΠΟΙΪΑΣ,** με τάξεις πτυχίου:

α) Α1η ή μέχρι Πρώτη τάξη ανεξαρτήτως έδρας ή στην Α1 τάξη μέχρι πρώτη τάξη για εργοληπτικές επιχειρήσεις με δηλωμένη στη βεβαίωση εγγραφής τους στο ΜΕΕΠ ως 2ου Νομού Δωδεκανήσου που η σχετική βεβαίωση είναι σε ισχύ, σύμφωνα με την ισχύουσα Νομοθεσία.

Σε περίπτωση οποιασδήποτε τυχόν τροποποίησης των ορίων των πτυχίων, θα δύναται να συμμετέχουν στον διαγωνισμό οι προβλεπόμενες από τις ισχύουσες διατάξεις την ημέρα του διαγωνισμού επιχειρήσεις.

Τον ανάδοχο του έργου θα βαρύνουν όλες οι νόμιμες κρατήσεις υπέρ του Δημοσίου, τρίτων εισφορές ΙΚΑ κ.λπ. Ο Φόρος Προστιθέμενης Αξίας (ΦΠΑ) βαρύνει τον κύριο του έργου.

Οι δαπάνες δημοσίευσης της παρούσας περίληψης και λοιπά έξοδα δημοπρασίας, ως επίσης και τα έξοδα συμφωνητικού μετά των αντιγράφων βαρύνουν τον ανάδοχο του έργου.

Τα συμβατικά τεύχη είναι διαθέσιμα για την ενημέρωση των ενδιαφερομένων έως και την **04-08-2004,** στα γραφεία της Τεχνικής Υπηρεσίας του Δήμου Καλλιθέας.

Για περισσότερες πληροφορίες οι ενδιαφερόμενοι να απευθύνονται στα γραφεία της Τεχνικής Υπηρεσίας του Δήμου Καλλιθέας τις εργάσιμες ημέρες και ώρες. Τηλ. 22410-60640-36-38-50.

Ο Δήμαρχος
Ιατρίδης Ιωάννης

Το πανέρι

Κοντά σας ανακαινισμένο με νέα διεύθυνση σας κάνει μια πρόταση ζωής: ΒΙΟΛΟΓΙΚΑ ΠΡΟΪΟΝΤΑ!! Χωρίς χημικά-ορμόνες ή συντηρητικά, ουσίες επικίνδυνες για την υγεία μας και την υγεία των παιδιών μας.



Στο πανέρι θα βρείτε: τα πάντα για την υγιεινή διατροφή-φυσικά προϊόντα δίαιτας-γαλακτοκομικά προϊόντα-φρέσκα φρούτα και λαχανικά-φυτικά καλλυντικά-αιθέρια έλαια-μεγάλη ποικιλία βοτάνων-βιβλία-βιταμίνες και συμπληρώματα διατροφής.

ΓΙΑΤΙ ΗΡΘΕ Η ΩΡΑ ΝΑ ΝΟΙΑΣΤΟΥΜΕ ΤΙ ΦΤΑΝΕΙ ΣΤΟ ΤΡΑΠΕΖΙ ΜΑΣ-ΓΙΑ ΝΑ ΞΑΝΑΘΥΜΗΘΟΥΜΕ ΠΑΛΙΕΣ ΞΕΧΑΣΜΕΝΕΣ ΓΕΥΣΕΙΣ-ΓΙΑΤΙ ΥΓΕΙΑ ΣΗΜΑΙΝΕΙ ΠΑΝΩ ΑΠΟ ΟΛΑ ΥΓΙΕΙΝΗ ΔΙΑΤΡΟΦΗ!!

"Πανέρι" ΠΑΥΛΟΥ ΜΕΛΑ 17
ΤΗΛ. 2241035877

ΝΕΑ ΤΑΚΤΙΚΗ ΓΡΑΜΜΗ ΚΟΝΤΕΙΝΕΡ

ΑΠΕΥΘΕΙΑΣ ΡΟΔΟ ΑΠΟ ΒΟΡΕΙΟ ΕΥΡΩΠΗ

ΑΜΒΕΡΣΑ - ΡΟΤΕΡΝΤΑΜ - ΡΟΔΟ
ΦΟΡΤΩΣΗ 14/6/2004 και κάθε 14 του ΜΗΝΑ
ΠΑΡΑΔΟΣΗ 8-10 ΗΜΕΡΕΣ

Ενημερώνουμε τους αξιότιμους εμπόρους/εισαγωγείς της Δωδεκανήσου ότι από 14/6 ξεκινάει η νέα απευθείας γραμμή ΚΟΝΤΕΙΝΕΡ από Βόρεια Ευρώπη

Αναλαμβάνουμε τη μεταφορά container 20'+40' καθώς και χύμα φορτίο σε κιβώτια ή παλέτες.

ΠΛΗΡΟΦΟΡΙΕΣ ΝΑΥΛΩΝ / ΚΡΑΤΗΣΕΙΣ
RODOS SHIPPING AGENCY
ΜΙΧΑΛΗΣ ΡΟΔΙΤΗΣ

ΤΗΛ. 2241031933 ΦΑΞ 2241031933 e-mail:
mroditis@hol.gr
ΚΙΝΗΤΟ: 6937144633

Διαφημιστικά δώρα...



πολλών αρωμάτων!

Έξυπνα δωράκια για εστιατόρια, αντιπροσωπείες αυτοκινήτων κ.τ.λ.
Τιμή τεμαχίου με κορδονάκι: 1€.
Τιμή τεμαχίου με κρίκο: 0,91€
(Στη τιμή συμπεριλαμβάνεται & η εγχάραξη εκπτώσεων)

add-Διαφημιστικό δώρο
Λεμεσού 34, Ρόδος, Τηλ./Fax 2241076710, 39618 e-mail: add@aias.gr

Χρώματα και αρώματα

Εκθεση ζωγραφικής στην αυλή του "Οασις"

Επιτυχία σημείωσε την Τετάρτη 14/7 το ολοήμερο Bazaar Τέχνης που πραγματοποιήθηκε στον κήπο της Ροδιακής Έπαυλης από τους Καλλιτέχνες σε Δράση. Δεκατρείς καλλιτέχνες παρουσίασαν δουλειά τους στο φιλότεχνο κοινό της Ρόδου, το οποίο ανταποκρίθηκε με μεγάλη προθυμία στο κάλεσμα των καλλιτεχνών.

Η αγάπη των καλλιτεχνών για την Τέχνη αλλά και η άψογη οργάνωση σε συνδυασμό με την φυσική ομορφιά του τοπίου δημιούργησε ένα όμορφο αισθητικό αποτέλεσμα.

Το Κέντρο Ανάπτυξης Πολιτιστικής Απασχόλησης (ΚΑΠΑ) του Δήμου Ρόδου στο πλαίσιο της Κοινοτικής Πρωτοβουλίας EQUAL συνεχίζει τις δραστηριότητές του για τον μήνα Ιούλιο, με την Έκθεση Ζωγραφικής της καλλιτέχνιδας Συμονοπούλου Έφης.



Η έκθεση έχει τίτλο «Χρώματα και Αρώματα» και θα πραγματοποιηθεί στην αυλή του ουζερί Όαση, Κοδριγκτώνος και Βενετοκλέων γωνία. Όπως αναφέρει η ίδια η καλλιτέχνιδα «.....τα έργα της συγκεκριμένης έκθεσης αναδύουν άρωμα διαφορετικής πραγματικότητας. Παραδόξως την λύτρωσή μου την βρίσκω μέσα από την φύση και τους ανθρώπους, ταξιδεύω ανιχνεύοντας λαχτάρα και φωνές, γαλήνη και ομορφιά»

Ως ημέρα των εγκαινίων έχει οριστεί η Δευτέρα 19/7/2004 και ώρα 8:00 το απόγευμα ενώ η έκθεση θα διαρκέσει έως την Δευτέρα 26/7/2004. Ώρες λειτουργίας 18:00-23:00 καθημερινά

Πληροφορίες, Κέντρο Ανάπτυξης Πολιτιστικής Απασχόλησης Ρόδου
Τηλ: 2241031470/31495,
Email: lparo@otenet.gr,

Γιορτή καρπουζιού στις 24 Ιουλίου στην Απολακκιά

Την Γιορτή Καρπουζιού για δεύτερη χρονιά οργανώνει το Σάββατο 24 Ιουλίου στις 8 μ.μ. ο Πολιτιστικός Σύλλογος Απολακκιάς. Η γιορτή θα γίνει στην πλατεία Απολακκιάς και οι επισκέπτες όπως υπόσχονται οι διοργανωτές, θα έχουν την ευκαιρία να απολαύσουν σε όλες τις μορφές και με όλες τις αισθήσεις τους το ντόπιο καρπούζι.

Το πρόγραμμα της εκδήλωσης περιλαμβάνει:

• Ομιλία για το καρπούζι από γεωπόνο της Διεύθυνσης Γεωργίας Ν. Δωδ/σου.

• Μουσικά-χορευτικά παιχνίδια-αθλοπαιδιές με καρπούζι που μπορούν να πάρουν μέρος μικροί και μεγάλοι.

• Διαγωνισμούς φωτογραφίας και γλυπτικής καρπουζιού.

• Εκθέσεις δραστηριοτήτων και παιδικών κατασκευών με θέμα "το καρπούζι".

• Προσφορά άφθονου καρποζιού, σε όλες τις μορφές και γεύσεις: (φρούτο καρπούζι με παραδοσιακό ψωμί και τυρί, φρουτοσαλάτα, χυμούς καρπουζιού, ζελέ με καρπούζι, καρπούζι γλυκό κουταλιού με παγωτό ή γιαούρτι, παγωτό καρπούζι, φρούτ-πανς με καρπούζι, αναψυκτικά με καρπούζι, και ποτό καρπούζι). Η φετινή Γιορτή Καρπουζιού επιχορηγείται από το Επιχειρησιακό Πρόγραμμα της Κοινοτικής Πρωτοβουλίας "LEADER+" της Ευρωπαϊκής Ενωσης, μέσω του υπουργείου Αγροτικής Ανάπτυξης και Τροφίμων. Η προσπάθεια στηρίζεται ηθικά και υλικά από το Δήμο Νότιας Ρόδου.

Ελικόπτερο από χθες στη Ρόδο

Για να ενισχυθούν τα μέτρα πυρασφάλειας

Ειδικό πυροσβεστικό ελικόπτερο, βρίσκεται από χθες στο νησί της Ρόδου, στο πλαίσιο της ενίσχυσης των μέτρων, πυρασφάλειας εξαιτίας του υψηλού κινδύνου πυρκαγιάς που υφίσταται η περιοχή της Δωδεκανήσου αυτές τις μέρες.

Όπως δήλωσε χθες ο διοικητής της Πυροσβεστικής Υπηρεσίας Ρόδου κ. Κωνσταντίνος Καραγεωργόπουλος, το ελικόπτερο μεσαίου τύπου, σταθμεύει ήδη από χθες στο στρατιωτικό αεροδρόμιο των Μαριτσών και βρίσκεται σε πλήρη ετοιμότητα για την εκτέλεση αποστολών κατάσβεσης. Από προχθές το πρωί, όπως είναι γνωστό, η περιοχή της Δωδεκανήσου έχει ενταχθεί στις περιοχές υψηλού κινδύνου για την εκδήλωση πυρκαγιών, εξαιτίας των αυξημένων ανέμων που κυριαρχούν.

Η Γενική Γραμματεία Πολιτικής Προστασίας ενημέρωσε τις κρατικές υπηρεσίες, καθώς και τους Οργανισμούς Τοπικής και Νομαρχιακής Αυτοδιοίκησης των παραπάνω περιοχών, ώστε να βρίσκονται σε αυξημένη ετοιμότητα προκειμένου να αντιμετωπίσουν άμεσα τυχόν επεισόδια πυρκαγιών.

Στο πλαίσιο αυτό, περιπολικά και οχήματα της Πυροσβεστικής με εντολή του διοικητή κ. Καραγεωργόπουλου, τοποθετήθηκαν χθες σε κομβικά σημεία του νησιού (ιδίως κοντά σε δασικές περιοχές) έτσι ώστε να μπορούν να παρέμβουν άμεσα σε περίπτωση πυρκαγιάς).

Σαράντα πρόεδροι

Συνεδρίασαν χθες στο Ακταίον

Στο νησί της Ρόδου βρίσκονται από χθες οι πρόεδροι 40 τουλάχιστον ταμείων δικηγορικών συλλόγων από όλη τη χώρα, στο πλαίσιο της προγραμματισμένης συνεδρίασης της 5ης Ολομέλειας, μετά από πρόσκληση του προέδρου του ταμείου της Ρόδου κ. Αναστασίου Βαρέλη.

Οι πρόεδροι των ταμείων που εκπροσωπούν δικηγορικούς συλλόγους από όλη της χώρα, συζήτησαν χθες αργά το απόγευμα στο «Ακταίον» όπου συναντήθηκαν, τα προβλήματα που απασχολούν τα ταμεία τους και εξέτασαν με ιδιαίτερη προσοχή όλες τις εξελίξεις αναφορικά με το ασφαλιστικό τους.

Ημερίδα για την ψυχική υγεία σήμερα

Και την τρίτη ηλικία

Ημερίδα με θέμα "Ψυχική Υγεία και Τρίτη Ηλικία" διοργανώνει σήμερα το απόγευμα, ο Σύλλογος Γιατρών του ΙΚΑ - Ρόδου.

Η ημερίδα θα ξεκινήσει στις 7 μ.μ. στην αίθουσα διαλέξεων του ΑΚΤΑΙΟΝ και τελεί υπό την αιγίδα του 1ου ΚΑΠΗ δήμου Ροδίων.

Το πρόγραμμα περιλαμβάνει τα εξής:

• Χαιρετισμός προέδρου Ιατρών ΙΚΑ Ρόδου κ. Κωτικώστα Κων/νου.

• Χαιρετισμός προέδρου 1ου ΚΑΠΗ δήμου Ροδίων κ. Συμεωνίδη Γιώργου.

• "Οργανικά Ψυχοσύνδρομα". Ομιλητής: Πλατής Αναστάσιος, ψυχίατρος.

• "Ψυχοκοινωνικές δυσλειτουργίες". Ομιλητές: Σιάγκα Κων/να, ψυχολόγος, Κυπριώτη Αλεξία, ψυχολόγος.

• "Η Δυναμική συμβολή του ΚΑΠΗ". Ομιλητής: Σωτρίλλη Αναστασία, κοινωνική λειτουργός.

• "Ανοϊκά σύνδρομα και η θεραπευτική αντιμετώπισή τους". Ομιλητής: Ε. Παπαταξιάρχης, φαρμακοποιός.

Συντονιστής: Μανδρακός Ευάγγελος, γραμματέας ΣΕΠΙΚΑ Ρόδου.

• Δεξίωση.

Παράσταση στην Κάρπαθο

Το "Ονειρο θερινής νυκτός" του Ουίλιαμ Σαίξπηρ θα παρουσιάσει το Θέατρο "Μορφές" στο αμφιθέατρο του δήμου Καρπάθου το Σάββατο 17 Ιουλίου στις 9 μ.μ. στα πλαίσια των πολιτιστικών εκδηλώσεων του 6ου Πολιτιστικού Συναπαντήματος του Πνευματικού Κέντρου του δήμου Καρπάθου, υπό την σκηνοθετική επιμέλεια της Γιάννας Κεφάλα.

Πρόβλημα
Κύφωσης-Σκολίωσης-Λόρδωσης;
η μέθοδος KLAPP είναι η Λύση!



Η μέθοδος KLAPP είναι ένα σύστημα
ΕΙΔΙΚΩΝ ΑΣΚΗΣΕΩΝ
που αναπτύχθηκαν κατόπιν παρατήρησης
και επιστημονικής έρευνας.

Τα παραπάνω προβλήματα αποτελούν αντικείμενο εργασίας εξειδικευμένων Φυσικοθεραπευτών

Τάσος Τερζόπουλος
Φυσικοθεραπευτής
Θεραπευτής Β.Τ.Α.Α - KLAPP

Παπαλουκά 19Α ΡΟΔΟΣ Τηλ. 22410 20982



ΦΥΣΙΚΟΘΕΡΑΠΕΙΑ
ΜΕΘΟΔΟΣ McKENZIE

Η **μέθοδος McKenzie** είναι γνωστή παγκοσμίως ως η μέθοδος που εμπιστεύονται οι ασθενείς για τα μυοσκελετικά προβλήματα της Σπονδυλικής Στήλης & των Περιφερικών τους Αρθρώσεων και η μέθοδος που προτείνουν οι ορθοπεδικοί και χρησιμοποιούν οι φυσικοθεραπευτές για την αποθεραπεία αυτών των προβλημάτων.

Αναδεικνύει τις δυνατότητες του ασθενούς για θεραπεία **χωρίς φάρμακα κι ενέσεις, ζεστά ή κρύα επιθέματα, ηλεκτροθεραπεία, θελόνες, χειρουργείο** κερδίζοντας έτσι **χρόνο και χρήμα...**

Μπορείς κι εσύ να αρχίσεις να αγαπάς τη Σπονδυλική σου Στήλη και να της συμπεριφέρεσαι όπως πρέπει. Εξάλλου είναι κάτι που θα σε συντροφεύει για όλη σου τη ζωή...

Για πληροφορίες Ρόδου επικοινωνήστε με την:
Πούλιου Αλεξάνδρα
Φυσικοθεραπεύτρια, PT, cred. MDT
Πατρών 5 , 851 00 - Ρόδος
Τηλ. 2241-026960, 6945-786957
Δεκτά Ταμεία: ΤΑΞΥ-ΤΕΒΕ-ΤΑΕ-ΤΥΔΚΥ

ΑΚΟΥΣΤΙΚΑ ΒΑΡΗΚΟΪΑΣ
Από 380 €



Μοναδική Ευκαιρία:
ΑΠΟΣΥΡΕΤΕ
ΤΟ ΠΑΛΙΟ ΣΑΣ ΑΚΟΥΣΤΙΚΟ
ΚΑΙ ΑΠΟΚΤΗΣΤΕ
ΕΝΑ ΣΥΓΧΡΟΝΟ ΜΕ ΚΕΡΔΟΣ
ΜΕΧΡΙ 400 €

ΚΕΝΤΡΟ
ΙΑΤΡΙΚΩΝ
ΒΟΗΘΗΜΑΤΩΝ

Εθνικής Αντιστάσεως 11 (πρώην Αννης Μαρίας)
Τηλ: 2241020359 Κιν: 6936.70.60.21
Συμβάσεις με όλα τα ταμεία. - Ειδικές Τιμές για ΟΓΑ
Σε 6 άτοκες δόσεις χωρίς Πιστωτική Κάρτα

Την Κυριακή από τον Πολιτιστικό Οργανισμό

Παράσταση στην Τάφρο με τον Λάκη Λαζόπουλο

Την Πέμπτη "Η χώρα των πουλιών"

Με τον κύκλο Θεάτρου «Η Ρόδος συναντά την Επίδαυρο» συνεχίζονται οι καλλιτεχνικές εκδηλώσεις που έχει προγραμματίσει ο Πολιτιστικός Οργανισμός Δήμου Ροδίων για το φετινό καλοκαίρι.

Με τον «Πλούτο» του Αριστοφάνη ξεκινά ο Θεατρικός κύκλος, την Κυριακή 18 Ιουλίου στις 9:30 το βράδυ, στο Θέατρο της Μεσαιωνικής Τάφρου «Μελίνα Μερκούρη».

Ο Αριστοφάνης γεννήθηκε στην Αθήνα όπου έζησε τα παιδικά του χρόνια. Εγραψε 40 κωμωδίες από τις οποίες σώθηκαν μόνο 11. Τα έργα του σατιρίζουν και διακωμωδούν τα γεγονότα, τα ήθη, τις κοινωνικές και πολιτικές καταστάσεις της εποχής του. Έχουν όμως μια διαχρονική και πανανθρώπινη αξία γι' αυτό και παρουσιάζονται μέχρι σήμερα σ' όλα τα θέατρα του κόσμου.

Ο «Πλούτος» είναι το τελευταίο από τα σωζόμενα έργα του και είναι χαρακτηριστικό δείγμα της μέσης αττικής κωμωδίας.

Τον πρωταγωνιστικό ρόλο του Χρεμύλου θα ερμηνεύσει ο γνωστός σε όλους Λάκης Λαζόπουλος. Η σκηνοθεσία είναι του Νίκου Μαστοράκη, η μετάφραση του Κώστα Γεωργουσόπουλου, τα κοστούμια του Γιάννη Μετζικώφ η μουσική του Σταμάτη Κραουνάκη και οι στίχοι της Λίνας Νικολακοπούλου. Συμμετέχει η νεανική μουσικοθεατρική ομάδα Σπείρα-Σπείρα του Σταμάτη Κραουνάκη.



Στο πρώτο μέρος της κωμωδίας, ο Χρεμύλος, γυρίζει από το Μαντείο των Δελφών με την συμβουλή να πάρει σπίτι του τον πρώτο άνθρωπο που θα συναντήσει. Και αυτός είναι ένας γέρος τυφλός ο οποίος αργότερα θα αποδειχθεί πως είναι ο Πλούτος. Ο Χρεμύλος αποφασίζει να τον γιατρέψει ώστε τα πλούτη να μοιράζονται δίκαια.

Στο δεύτερο μέρος παρελαύνουν διάφοροι τύποι με κορύφωση τον «πεινασμένο» Ερμή, ο οποίος τελικά αποφασίζει να μείνει με τους ανθρώπους και να εγκαταλείψει τον Όλυμπο, καθώς με την δίκαιη κατανομή του πλούτου οι άνθρωποι δεν κάνουν πια θυσίες στους θεούς.

Η κωμωδία «Πλούτος» είναι ένα από τα πιο πολυπαιγμένα έργα του Αριστοφάνη που με την απλότητα της υπόθεσης, με την κωμικότητα των καταστάσεων και των προσώπων αναδεικνύεται ένα από τα πιο διδακτικά και παιδαγωγικά έργα του αρχαίου ελληνικού θεάτρου.

Ο κύκλος θεάτρου συνεχίζεται με την παράσταση « Η χώρα των πουλιών» από τις «Ορνιθες» του Αριστοφάνη την Πέμπτη 22 Ιουλίου,21:00, στον ίδιο πάντα χώρο του θεάτρου της Μεσαιωνικής Τάφρου.

Το Παιδικό Στέκι του Εθνικού Θεάτρου Αθηνών παρουσιάζει μια παράσταση για μικρούς και μεγάλους που θα τους ταξιδέψει σε μια χώρα ουτοπική. Η διασκευή και η σκηνοθεσία είναι του Γιάννη Καλατζόπουλου, τα σκηνικά και τα κοστούμια της Άννας Μαχαιριανάκη, η μουσική του Δημήτρη Λέκκα ενώ τις χορογραφίες επιμελήθηκε ο Ντανιέλ Λομμέλ.

Εισιτήρια για τις παραπάνω εκδηλώσεις προπωλούνται στο κινηματοθέατρο ΡΟΔΟΝ καθημερινά και το Σάββατο 9:00-13:00 & 18:00-21:00 ενώ την Κυριακή 9:00-13:00.

Ιαλύσια 2004

Ξεκινούν στις 31/7 οι εκδηλώσεις

Το Σάββατο 31 Ιουλίου θα ξεκινήσουν φέτος οι εκδηλώσεις του 21ου διεθνούς φεστιβάλ "Ιαλύσια 2004" που διοργανώνει ο πολιτιστικός οργανισμός ΜΕΚΤΟ του δήμου Ιαλυσού. Οι εκδηλώσεις θα διαρκέσουν 9 ημέρες και περιλαμβάνουν παραστάσεις από ελληνικά και ξένα χορευτικά συγκροτήματα, θεατρική παράσταση και μεγάλη μουσική συναυλία με γνωστούς καλλιτέχνες. Συγκεκριμένα, εκτός από τα χορευτικά συγκροτήματα του ΜΕΚΤΟ, παραστάσεις θα δώσουν συγκροτήματα από τα Μέγαρα, την Κύπρο (Λάρνακα), την Πολωνία, την Ισπανία, την Ταϊβάν, την τουρκική πόλη Φετιγιέ (Μάκρη) και την Αίγυπτο με παραδοσιακούς χορούς.

Παράσταση μοντέρνου χορού θα δώσει η παιδική ομάδα έντεχνου χορού της σχολής χορού της Μαίρης Βελιδάκη, θεατρική παράσταση το Θέατρο Νοτίου Αιγαίου, ενώ το Σάββατο 7 Αυγούστου στην κεντρική πλατεία της Ιαλυσού θα εμφανιστεί ο γνωστός καλλιτέχνης Γιάννης Βαρδής συνοδευόμενος από τον Γρηγόρη και την Ελεάνα.

ΟΡΘΟΠΕΔΙΚΑ - ΙΑΤΡΙΚΑ
ΧΑΡΙΤΟΣ



Ορθοπεδικά είδη & κατασκευές
Εξοπλισμός Ιατρείου & αναλώσιμα

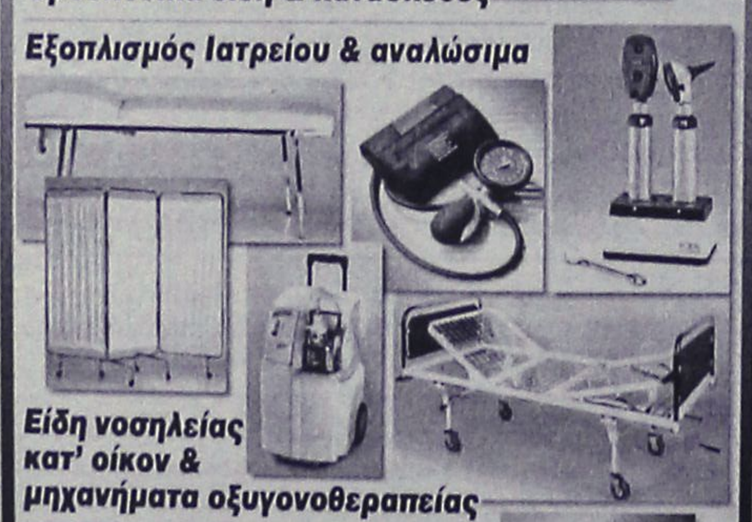

Είδη νοσηλείας κατ' οίκον & μηχανήματα οξυγονοθεραπείας
Ακουστικά Βαρηκοΐας



ΕΛΕΥΘ. ΒΕΝΙΖΕΛΟΥ 6 (Δίπλα στη Ροδιακή Έπαυλη) - ΡΟΔΟΣ
Τηλ.: 22410 24112 Fax: 22410 75969 e-mail: orken@rho.forthnet.gr

INEMA

ΙΑΤΡΙΚΟΣ & ΝΟΣΟΚΟΜΕΙΑΚΟΣ ΕΞΟΠΛΙΣΜΟΣ
15 ΧΡΟΝΙΑ ΕΜΠΕΙΡΙΑΣ από το 1988
ΕΙΜΑΣΤΕ ΟΙ ΜΕΓΑΛΥΤΕΡΟΙ ΠΡΟΜΗΘΕΥΤΕΣ
ΙΑΤΡΙΚΟΥ - ΟΡΘΟΠΕΔΙΚΟΥ ΚΑΙ ΝΟΣΟΚΟΜΕΙΑΚΟΥ
ΥΛΙΚΟΥ ΣΤΗ ΔΩΔΕΚΑΝΗΣΟ ΕΜΠΙΣΤΕΥΘΕΙΤΕ ΜΑΣ!!!
ΠΙΣΤΟΠΟΙΗΣΗ ΠΟΙΟΤΗΤΑΣ ISO90002 EN4600 E3/833
ΛΕΜΕΣΣΟΥ 2 ΡΟΔΟΣ - ΤΗΛ. 2241032238- FAX 2241028484

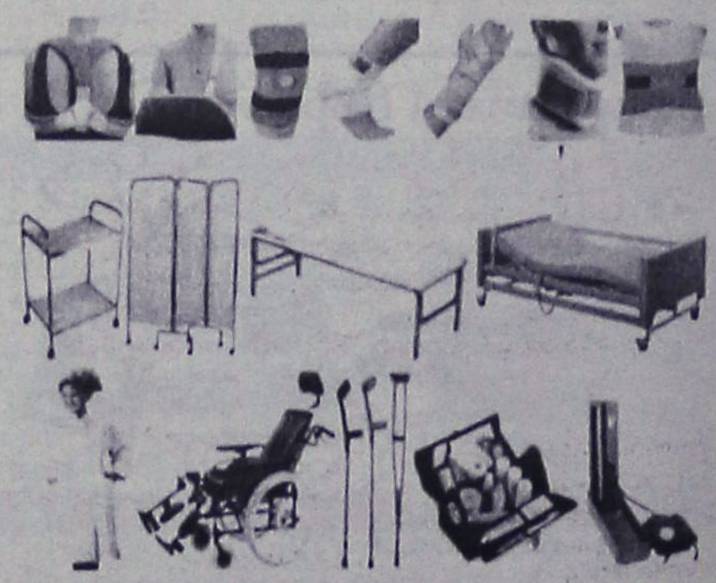

ΑΝΑΠΗΡΙΚΑ ΚΑΡΟΤΣΙΑ - ΒΑΔΙΣΤΙΚΑ ΒΟΗΘΗΜΑΤΑ - ΟΡΘΟΠΕΔΙΚΑ ΕΙΔΗ-ΜΠΛΟΥΖΕΣ ΙΑΤΡΙΚΕΣ ΚΑΛΤΣΕΣ ΦΛΕΒΙΤΙΔΑΣ-ΠΕΛΜΑΤΑ-ΟΡΘΟΠΕΔΙΚΑ ΜΑΞΙΛΑΡΙΑ-ΚΡΕΒΑΤΙΑ ΝΟΣΟΚΟΜΕΙΑΚΑ - ΙΑΤΡΙΚΟΣ ΕΞΟΠΛΙΣΜΟΣ ΚΑΙ ΑΝΑΛΩΣΙΜΑ - ΟΡΓΑΝΑ ΧΗΜΕΙΟΥ ΚΑΙ ΚΑΘΕ ΑΛΛΟ ΕΙΔΟΣ ΓΙΑ ΚΑΤ' ΟΙΚΟ ΝΟΣΗΛΕΙΑ.

Πάντα με υγείαν...

Β' ΜΕΡΟΣ

Μαζοχισμός η λατρεία του ήλιου!

Μολαταύτα, και αυτό ακόμα το μικρό ποσοστό είναι θανατηφόρο για τους απροστάτευτους μικροοργανισμούς, μέσα σε λίγα μόνο δευτερόλεπτα.

Παραγωγή και εναπόθεση της μελανίνης στο δέρμα

Από τις θανατηφόρες αυτές ακτίνες χρειάζεται και ο άνθρωπος προστασία, που του παρέχεται, κατά κάποιο τρόπο, με την κινητοποίηση του μηχανισμού της παραγωγής και της εναπόθεσης της μελανίνης στο δέρμα.

Πράγματι, με την επίδραση των υπεριωδών ακτίνων στο δέρμα, διεγείρεται η παραγωγή αυτής της χρωστικής ουσίας, με συνέπεια το μαύρισμα του καλοκαιριού.

Αυτό, με τη σειρά του, προστατεύει τον οργανισμό, ως ένα σημείο, από την καταστροφική διείσδυση της ακτινοβολίας σε εσώτερα στρώματα του δέρματος, και αποτρέπει, ανάμεσα σε πολλά άλλα, και την υπερπαραγωγή της βιταμίνης D, πράγμα που θα ήταν εξαιρετικά επικίνδυνο ως ακόμα και θανατηφόρο για τον οργανισμό.

Παρόλη όμως τη σχετική αυτή προστασία, η μακρόχρονη έκθεση στον ήλιο, και μάλιστα σε ώρες που ο ήλιος είναι ψηλά στον ουρανό - 10 π.μ. ως 3 μ.μ. - προκαλεί σωματική επιβάρυνση (stress) στο οργανισμό, με όλες τις βλάβες, από ελαφριές και επανορθώσιμες, ως και βαριές και ανεπανόρθωτες.

Βλάβες από την επίδραση του ήλιου

Η συνηθέστερη τοπική βλάβη είναι το έγκαυμα, το οποίο δεν οφείλεται βέβαια στις υπεριώδεις ακτίνες, αλλά μάλλον στην υπέρυθρη ακτινοβολία (θερμαντική), που περιέχεται στο φάσμα της ηλιακής ακτινοβολίας. Μία πολύ περισσότερο σοβαρή βλάβη όμως είναι η εξασθένιση της ελαστικότητας του δέρματος (που οφείλεται σε μόνιμη δομική αλλοίωση του κολλαγόνου του δέρματος), η οποία έχει ως συνέπεια την πρόωρη ρυτίδωση και χαλάρωση του δέρματος (γερασμένο δέρμα). Μία άλλη τοπική βλάβη είναι ο καρκίνος του δέρματος.

Υπολογίζεται ότι από την επίδραση της ηλιακής ακτινοβολίας προκαλούνται κάθε χρόνο, σε ολόκληρο τον πλανήτη, γύρω στο μισό εκατομμύριο καρκίνοι του δέρματος, δηλαδή ένας καρκίνος ανά 10.000 άτομα. Από αυτούς, οι περισσότεροι ευτυχώς είναι ιάσιμοι. Μία όμως από τις μορφές του, το μελάνωμα , είναι εξαιρετικά θανατηφόρα.

Επίσης, η μακρόχρονη, επίμονη έκθεση στην υπεριώδη ηλιακή ακτινοβολία εξασθενίζει το ανοσοποιητικό σύστημα του οργανισμού, με συνέπεια την αναζωπύρωση παλιάς φυματίωσης των πνευμόνων, την εκδήλωση έρπητα και άλλων νόσων, την επιβάρυνση ανεμοβλογιάς, είτε ιδιαίτερα του ερυθηματώδη λύκου, που είναι δυνατό να καταλήξει και σε θάνατο.

Η αφυδάτωση επίσης και η θερμοπληξία αποτελούν συνήθη επακόλουθα της παρατεταμένης έκθεσης στον ήλιο, με συνέπεια την κακουχία του οργανισμού, με όλες τις δυσμενείς της επιδράσεις.

Ένα από τα όργανα του σώματος που είναι ιδιαίτερα ευαίσθητο στις βλαβερές ακτίνες του ήλιου είναι, βέβαια, το μάτι. Οι υπεριώδεις ακτίνες προκαλούν αλλοιώσεις στις πρωτεΐνες του φακού, με αποτέλεσμα τη θόλωσή του, δηλαδή τη δημιουργία καταρράκτη. Η προστασία ειδικά σε αυτή την περίπτωση είναι η χρησιμοποίηση ειδικών γυαλιών, αδιαπέραστων από τις υπεριώδεις αχτίνες.

Πως μπορούμε να προστατευτούμε

Οι δυσμενείς αυτές επιδράσεις στο δέρμα και στο ανοσοποιητικό σύστημα περιορίζονται με τη χρήση διάφορων σκευασμάτων που περιέχουν ειδικές ουσίες φίλτρα για τις υπεριώδεις ακτίνες. Η καλύτερη όμως προστασία εξασφαλίζεται με τη συμπεριφορά μας τώρα το καλοκαίρι και με τον τρόπο που αντιμετωπίζουμε το θέμα «Διακοπές, θάλασσα και ηλιοθεραπεία.»

Δεν υπάρχει αμφιβολία πως η άμεση επαφή με τη Φύση μας ξεκουράζει, ανανεώνει και τονώνει, τόσο σωματικά όσο και ψυχικά. Η επαφή μας με τη θάλασσα, το κολύμπι, το παιχνίδι στην πλαζ, το σέρφιγκ, την ιστιοπλοΐα, το θαλάσσιο σκι, το ερασιτεχνικό ψάρεμα, αποτελούν εξαίρετη και ωφέλιμη σωματική άσκηση, μόνον εφόσον δε γίνονται σε επίπεδο πρωταθλητισμού.

Κάθε υπέρβαση αυτού του κανόνα αποτελεί κακουχία (stress) για τον οργανισμό, δηλαδή επιβάρυνσή του, με δυσμενή άμεσα και απώτερα αποτελέσματα. Όλα αυτά δεν πρέπει να αποτελούν αυτοσκοπό αλλά το μέσο για τη διασκέδασή μας.

Αντιλαμβάνεστε, βέβαια, ότι όλες αυτές οι δραστηριότητες προϋποθέτουν και την ανάλογη έκθεσή μας στον ήλιο, κατά την οποία θα πρέπει να λαμβάνονται τα κατάλληλα προστατευτικά μέτρα. Εκείνο όμως που είναι ακατανόητο (και μάλλον ανόητο) είναι η σύγχυση της έννοιας των διακοπών με το μαύρισμα, που για ένα σημαντικό ποσοστό του πληθυσμού αποτελεί αυτοσκοπό που επιβάλλεται να πραγματοποιηθεί έναντι του οποιουδήποτε τιμήματος, ακόμα και της ανθρωποθυσίας, με θύμα βέβαια τον εαυτό τους!

ΙΑΤΡΙΚΗ ΑΝΑΚΟΙΝΩΣΗ

Ο Ιατρός

ΓΕΩΡΓΙΟΣ Σ. ΔΡΑΚΙΟΥ

ΕΙΔΙΚΟΣ ΚΑΡΔΙΟΛΟΓΟΣ

Δέχεται: καθημερινά 09.00-13.00 και 17.30-20.30
Τετάρτη απόγευμα: με ραντεβού
Σάββατο απόγευμα: κλειστά
Ιατρείο: Εθνικής Αντίστασης (πρώην Αννης Μαρίας) και Καζαντζάκη 2 Ρόδος

Τηλ.: 2241074223, κιν. 6932732382

ΕΡΓΟΘΕΡΑΠΕΙΑ

Αναλαμβάνονται θεραπείες κατ' οίκον σε παιδιά με:
• Μυοσκελετικές διαταραχές
• Νευρομυικές διαταραχές
• Εγκεφαλική παράλυση, υδροκεφαλία, μυικές δυστροφίες
• Αναπτυξιακές ψυχοκινητικές διαταραχές
• Νοητική υστέρηση, αυτισμός, διαταραχές αισθητηριακής ολοκλήρωσης, γενετικές και χρωμοσωμικές διαταραχές.

Εργοθεραπεύτρια Ελενα Ζαγοριανού
Τηλ.: 22410-63117, 6936832200

ΙΑΤΡΙΚΗ ΑΝΑΚΟΙΝΩΣΗ

Το **ΜΙΚΡΟΒΙΟΛΟΓΙΚΟ ΕΡΓΑΣΤΗΡΙΟ** της ιατρού

ΑΝΑΣΤΑΣΙΑΣ Π.ΧΑΜΟΥΖΑ-ΤΣΕΛΕΠΗ

θα παραμείνει κλειστό απο **Δευτέρα 12 Ιουλίου** έως και **Παρασκευή 23 Ιουλίου.** Θα λειτουργήσει κανονικά από τη **Δευτέρα 26 Ιουλίου**

Διεύθυνση: **Στέλιου Κωτιάδη 6**
Τηλέφωνο: **2241074034**

Κέντρο Συμβουλευτικής & Αξιολόγησης Προσωπικότητας Παιδιών & Ενηλίκων

ΠΑΠΑΓΕΩΡΓΙΟΥ ΘΑΝΟΣ
Ψυχολόγος – Ψυχοθεραπευτής
ΠΑΝΕΠΙΣΤΗΜΙΟΥ ΑΘΗΝΩΝ

- Διερεύνηση Προσωπικότητας (Προφίλ- Δεξιότητες-Αδυναμίες)
- Δείκτης Νοημοσύνης Παιδιών και Ενηλίκων
- Μαθησιακές Δυσκολίες και Δυσλεξία
- Θεραπευτική Αντιμετώπιση Φοβιών-Ειδικών Φοβιών, Κατάθλιψης, Διαταραχής πανικού, Ψυχοσωματικών προβλημάτων, Τραυματικών γεγονότων ζωής (πένθος, χωρισμός, σχολική αποτυχία), Συναισθηματικών διαταραχών, Διαταραχών Διατροφής (βουλιμία-ανορεξία).
- Αντιμετώπιση προβλημάτων συμπεριφοράς παιδιών σε σχολείο-σπίτι
- Ανάπτυξη Κοινωνικών Δεξιοτήτων
- Βελτίωση Σχέσεων-Πρόγραμμα Ελέγχου Συγκρούσεων
- Βελτίωση Αυτοεκτίμησης-Αυτοεικόνας
- Συμβουλευτική Οικογένιας & Ζεύγους

Κ. Παλαιολόγου 105 - Ρόδος
Τηλ:22410 78668- Κιν: 6947371250 - Μόνο με Ραντεβού

ΚΕΝΤΡΟ ΥΠΟΣΤΗΡΙΞΗΣ ΨΥΧΟΛΟΓΙΚΩΝ ΠΡΟΒΛΗΜΑΤΩΝ

ΣΙΑΓΚΑ ΚΩΝΣΤΑΝΤΙΝΑ
ΨΥΧΟΛΟΓΟΣ
Απόφοιτος Αριστοτελείου Πανεπιστημίου Θεσσαλονίκης
τηλ. 6936261736

ΚΥΠΡΙΩΤΗ ΑΛΕΞΙΑ
ΨΥΧΟΛΟΓΟΣ
ΨΥΧΟΛΟΓΟΣ ΥΓΕΙΑΣ
Απόφοιτος Πανεπιστημίου Κρήτης, MSC Surrey University of England
τηλ. 6944717520

Δέχονται κατόπιν ραντεβού
Στεφ. Καζούλη 18-1ος όροφος
τηλ. 2241022102

Εργαστήριο Κλινικής Ψυχολογίας

ΧΡΙΣΤΙΝΑ ΣΑΒΒΑΚΗ-ΓΚΡΑΝΖΑΝ
Κλινική Ψυχολόγος-Ψυχοπαθολόγος (DESS)
- Πτυχιούχος του Πανεπιστημίου Nancy Γαλλίας
- Μεταπτυχιακή ειδίκευση (DESS) στην Κλινική Ψυχολογία Ενηλίκου, Εφήβου και Παιδιού στο Πανεπιστήμιο Reims Γαλλίας

Για τον ενήλικο
- Ψυχοδιαγνωστική
- Ψυχολογική υποστήριξη
- Ατομική και οικογενειακή συνέντευξη
- Ψυχοθεραπεία αναλυτικής εμπνεύσεως

Για το παιδί
- Αξιολόγηση προσωπικότητας (τεστ νοημοσύνης, προβολής)
- Διάγνωση μαθησιακών δυσκολιών και συμπεριφορικών διαταραχών
- Συμβουλευτική επαγγελματικού προσανατολισμού
- Ψυχοθεραπεία μέσω παιχνιδιού και εικαστικών

Δέχεται με ραντεβού
Εθνικής Αντίστασης 15
Τηλ.: 77350-Κιν. 6937684251

ΚΕΝΤΡΟ ΕΙΔΙΚΩΝ ΘΕΡΑΠΕΙΩΝ ΤΟΥ ΠΑΙΔΙΟΥ ΔΩΔΕΚΑΝΗΣΟΥ

ΚΩΝ/ΝΟΣ ΜΠΑΔΑΝΗΣ - ΣΟΥΖΗ ΓΕΩΡΓΙΛΟΠΟΥΛΟΥ

ΕΡΓΟΘΕΡΑΠΕΥΤΗΣ ΠΤΥΧΙΟΥΧΟΣ ΜΕΘΟΔΟΥ BOBATH N.D.T
ΜΕΘΟΔΟΣ PORTAGE
ΑΙΣΘΗΤΗΡΙΑΚΗΣ ΟΛΟΚΛΗΡΩΣΗΣ (S.I.)
ΜΕΤΕΚΠΑΙΔΕΥΣΗ ΣΤΙΣ ΝΕΥΡΟΛΟΓΙΚΕΣ ΚΑΙ ΚΙΝΗΤΙΚΕΣ ΔΙΑΤΑΡΑΧΕΣ

ΛΟΓΟΠΑΘΟΛΟΓΟΣ ΜΕΤΑΠΤΥΧΙΑΚΟ ΑΚΟΥΟΛΟΓΙΑΣ

Αποστόλου Παύλου 84, Ρόδος 85100, τηλ. / fax (22410)60999/60579

ΜΑΡΙΑ ΣΑΝΤΟΡΙΝΙΟΥ

ΚΛΙΝΙΚΗ ΨΥΧΟΛΟΓΟΣ-ΨΥΧΟΛΟΓΟΣ ΤΩΝ ΚΟΙΝΩΝΙΚΩΝ ΟΜΑΔΩΝ

Πτυχιούχος Κρατικού Πανεπιστημίου της Ρώμης «La Sapienza».

— Κλινική διάγνωση ψυχοπαθολογίας παιδιού, εφήβου και ενηλίκου.
— Ατομική και οικογενειακή ψυχολογική υποστήριξη και θεραπεία κατάθλιψης, φοβίας, κρίσης πανικού, μετατραυματικού στρες (διαζύγιο, πένθος, χωρισμός, αποτυχία, ασθένεια), βουλιμίας, ανορεξίας, διαταραχών προσωπικότητας, έλλειψη αυτοεκτίμησης, εθισμού, κακοποίησης.
— Ψυχολογική φροντίδα και προετοιμασία ανύπαντρης εγκύου και ζευγαριών, στην απόκτηση πρώτου παιδιού.

Επίσκεψη μόνο με ραντεβού.

Τηλέφωνα: 22410 28851 και 6946252407
Λάρνακας 6 (Εθν. Αντιστάσεως)

ΝΤΟΡΑ ΚΩΝΣΤΑΝΤΙΝΟΠΟΥΛΟΥ
ΨΥΧΟΛΟΓΟΣ

Πτυχιούχος του Πανεπιστημίου της Καλιφόρνιας-Λος Αντζελες (UCLA)-Μεταπτυχιακές σπουδές στο Pepperdine University-Malibu California.

✓ Αμεση ψυχολογική υποστήριξη και επαγγελματική φροντίδα από έμπειρη Ψυχολόγο και Οικογενειακή Σύμβουλο.
✓ Η σωστή θεραπευτική σχέση μπορεί να επιφέρει ρεαλιστικές λύσεις για πραγματικά προβλήματα σε θέματα: μοναξιάς, μελαγχολίας, στρες, ανυπομονησίας, φοβίας, εθισμού, οικογενειακών σχέσεων, διαζυγίου, κακομεταχείρισης, συναισθηματικών δυσκολιών, αυτοπεποίθησης, ανασφάλειες, μεταβατικά στάδια ζωής, βουλιμίας, ανορεξίας, απώλειας, πένθους.

Τηλεφωνείστε στα τηλέφωνα:
(22410)35163 και 6944/980550
για ραντεβού και άμεση εξυπηρέτηση.
Διεύθυνση: Καρίας 1 • Περιοχή Ροδίνι – Ρόδος

MULTI • CINEMA
ODEON
METROPOL
Εβδομαδιαίο Πρόγραμμα \\ Weekly Program
16.07.2004 - 22.07.2004
Ενημερωθείτε στο Internet...www.RodosVitrina.gr/Metropol.htm

SPIDER MAN 2
Σε Πρώτη Παγκόσμια Προβολή
Ο σούπερ ήρωας
άνθρωπος - αράχνη
επιστρέφει στην οθόνη.
New
ΑΙΘΟΥΣΑ 1
ΩΡΕΣ ΕΝΑΡΞΗΣ
SHOW TIMES
17:15 • 20:00 • 22:40

Ο ΤΙΜΩΡΟΣ
THE PUNISHER
Μια τέλεια οικογένεια...
Μια τέλεια ζωή...
Ένας εγκληματίας...!!!
Μια περιπέτεια με ασταμάτητη δράση!
New
Πρωταγωνιστούν:
Τζον Τραβόλτα, Τόμας Τζεϊν
ΑΙΘΟΥΣΑ 2
ΩΡΕΣ ΕΝΑΡΞΗΣ
SHOW TIMES
17:20 • 19:50

Φονική Λεπτομέρεια
Σασπένς, εκδίκηση
και έρωτας με φόντο
ενα Reality Show!!!
New
ΠΡΟΣΟΧΗ!!!
ο κίνδυνος είναι
στις λεπτομέρειες!!!
ΑΙΘΟΥΣΑ 3
ΩΡΕΣ ΕΝΑΡΞΗΣ
SHOW TIMES
18:15 • 20:15 • 22:30

ΜΕΤΑ ΤΗΝ ΕΠΟΜΕΝΗ ΜΕΡΑ
THE DAY AFTER TOMORROW
Μετά τον θρίαμβο της "Μέρας
Ανεξαρτησίας" αυτή την φορά
ο "ΕΧΘΡΟΣ" είναι η τρομακτική
δύναμη της "ΦΥΣΗΣ".
Το υπερθέαμα συνεχίζεται για 8η εβδομάδα...!!!
Πρωταγωνιστούν:
Ντένις Κουέιντ, Τζέικ Γκίλενχααλ
ΑΙΘΟΥΣΑ 2
ΩΡΑ ΕΝΑΡΞΗΣ
SHOW TIME
22:20

COMING SOON COMING SOON COMING SOON COMING SOON
ο τρομος
ερχεται...
παρασκευή
23 Ιουλίου
Η μεγάλη
συνέχεια
της επιτυχημένης
ταινίας τρόμου
Jeepers Creepers 2
Ο τρόμος τους είναι...το ορεκτικό του!
•3 LUXURY DESIGN SCREENS•
•DOLBY DIGITAL EX•FULLY AIR-CONDITIONED•
Πληροφορίες • Κρατήσεις 22410.28400

Cine Mania

ΕΠΙΜΕΛΕΙΑ: *ΚΥΡΙΑΚΗ ΠΕΤΡΙΔΟΥ*

Ρόμπερτ Ντε Νίρο: ο χαρισματικός

Πρόκειται για έναν από τους πιο ταλαντούχους ηθοποιούς του Χόλιγουντ και κατά πολλούς τον κορυφαίο: Ο Ρόμπερτ Ντε Νίρο δεν έχασε ούτε στιγμή την αξία του στον καλλιτεχνικό χρηματιστήριο, ακόμα κι όταν κάποιοι από τους τελευταίους ρόλους του θεωρήθηκαν από τους κριτικούς κατά πολύ κατώτεροι της υποκριτικής του αδεινότητας.

Με αφορμή τη νέα του ταινία «Θεόσταλτος» («Godsend») που προβάλλεται αυτές τις ημέρες στη Ρόδο, αξίζει να ρίξουμε μια ματιά στο βιογραφικό του που δημοσιεύει το www.cinenews.gr:



«Ο Robert De Niro Jr. γεννήθηκε σε μια οικογένεια καλλιτεχνών. Η μητέρα του Virginia Admiral, ήταν ζωγράφος και ο πατέρας του Robert ήταν ζωγράφος, γλύπτης και ποιητής. Σαν παιδί είχε μεγάλη ελευθερία, αλλά τον βασάνιζε και η μοναξιά. Στη γειτονιά του, επειδή ήταν κοκαλιάρης και χλωμός, του είχαν δώσει το παρατσούκλι ***"Bobby Milk"***. Στα δέκα του έπαιξε τον πρώτο του ρόλο στο σχολείο, ένα ρόλο που του πήγαινε γάντι: το ντροπαλό λιοντάρι στο μάγο του Οζ. Την υποκριτική ξαναθυμήθηκε στα 16 όταν περιόδευσε σαν μέλος θιάσου με το έργο ***The Bear***. Για τα επόμενα 15 χρόνια δοκιμάστηκε σε πολλά μικρά και περιφερειακά θέατρα, ενώ ταυτόχρονα μελετούσε - όπως όλοι οι πετυχημένοι της γενιάς του - με τη ***Stella Adler*** και τον ***Lee Strasberg***.

Η πρώτη επαφή με τη μεγάλη οθόνη έγινε το 1963 υπό την καθοδήγηση του - νέου τότε - σκηνοθέτη ***Brian De Palma***, στην ταινία ***«The Wedding Party»***, η οποία προβλήθηκε τελικά το 1969 και δεν σημείωσε επιτυχία. Η πρώτη του - σχετική - επιτυχία ήρθε το 1973 στο ***«Bang the Drum Slowly»***, όπου υποδύταν τον άρρωστο παίκτη του baseball Bruce Pearson. Η ερμηνεία του αυτή, του έφερε την αναγνώριση και το βραβείο καλύτερου ηθοποιού από την ένωση κριτικών κινηματογράφου Νέας Υόρκης.

Την ίδια χρονιά ο De Niro συναντήθηκε με τον ***Martin Scorsese*** στο ***«Mean Streets»***, ξεκινώντας μια άριστη συνεργασία που μέχρι σήμερα έχει δώσει οκτώ σπουδαία φιλμ. Ανάμεσά τους οι ταινίες ***«Taxi Driver»***, ***«Raging Bull»***, and ***«GoodFellas»***. Το 1974 έκανε το μεγάλο βήμα περνώντας στη σφαίρα των superstar. Σε αυτό τον βοήθησε ο ***Francis Ford Coppola*** και φυσικά η συμμετοχή του στο ***«The Godfather, Part II»***. Για την ερμηνεία του αυτή τιμήθηκε με το Oscar β' ανδρικού ρόλου, ενώ το 1981 κέρδισε το Oscar α' ανδρικού ρόλου για την ταινία ***«Raging Bull»***. Αίσθηση άφησε η ερμηνεία του στον ***«Ελαφοκυνηγό»*** του Michael Cimino, υποδυόμενος έναν άνθρωπο που οι εμπειρίες του στο Βιετνάμ, αλλάζουν την ζωή του.

Στις αρχές των 90's έκανε το πέρασμα, δημιουργώντας την δική του εταιρία παραγωγής με το όνομα ***Tribeca Film Center***. Το εγχείρημά του αυτό ίσως τον οδήγησε στην επιλογή ρόλων σε όχι και τόσο σημαντικές ταινίες την ίδια εποχή, όπως τα φιλμ ***«We're No Angels»***, ***«Mary Shelley's Frankenstein»*** και το ***«The Fan»***. Παρόλα αυτά η καλλιτεχνική του αξία ποτέ δεν αμφισβητήθηκε και ο ίδιος επανέκαμψε αργότερα με ενδιαφέρουσες ταινίες όπως τα ***«Heat»*** (δίπλα στον Al Pacino) και ***«Casino»***. Στις ταινίες ***«Sleepers»*** και ***«Marvin's Room»*** έδειξε ότι μπορεί να αποδώσει και χαρακτήρες πιο χαμηλών τόνων, ενώ με τα ***«Jackie Brown»***, ***«Wag the Dog»*** αλλά και τα πρόσφατα ***«Analyze This»***, ***«Meet The Parents»*** και ***«Analyze That»*** μας έδειξε και τις κωμικές του ικανότητες (κρατώντας βέβαια και στοιχεία από τους παλιρύς καλούς σκληροτράχηλους ήρωές του).

Τα τελευταία χρόνια τον είδαμε σε λίγες ταινίες και πάλι σε ρόλους που τού είναι γνώριμοι. Ληστής τραπεζών στο ***«The Score»***, βασανισμένος αστυνομικός στο ***«City By The Sea»*** και πάλι αστυνομικός στο ***«Showtime»*** μαζί με τον ***Eddie Murphy***. Ενδιαφέρουσα είναι και η παρουσία του στην ταινία αγωνίας ***«Godsend»***, στο ρόλο ενός ριζοσπάστη επιστήμονα που ασχολείται με την κλωνοποίηση. Σε ό,τι αφορά τα προσεχή του σχέδια ξεχωρίζει η επιστροφή του ως ***Jack Byrnes*** στο sequel του ***«Meet The Parents»*** με τίτλο ***«Meet the Fockers»***, καθώς και η παραχώρηση της φωνής τους στην ταινία κινουμένων σχεδίων ***«Shark Tale...»***.

www.cinemapallas.gr
ΠΑΛΛΑΣ
5 CINEMAS CENTER
Πρόγραμμα Εβδομάδας // weekly programme
16/07/2004 - 22/07/2004

Stepford wives
Οι γυναίκες του Stepford έχουν ένα μυστικό...
Αίθουσα 5 // ώρες έναρξης // 17:40 • 20:10 • 22:35

Duplex
ΣΥΓΚΑΤΟΙΚΟΙ ΜΕ ΤΟ ΖΟΡΙ
Η ξεκαρδιστικότερη κωμωδία του καλοκαιριού
Αίθουσα 2 // ώρες έναρξης // 17:30 • 20:00 • 22:20

LAWS OF ATTRACTION
ΕΡΑΣΤΕΣ ΜΕΤ' ΕΜΠΟΔΙΩΝ
Η διασκεδαστικότερη κωμωδία που έχετε δεί,
με το πιο...αναπάντεχο καστ ηθοποιών:
Pierce Brosnan , Julianne Moore
Ο έρωτας έχει πάντοτε την τελευταία λέξη!
Αίθουσα 3 // ώρες έναρξης // 17:40 • 20:00

GODSEND
ΘΕΟΣΤΑΛΤΟΣ
Ο Robert De Niro σε ένα αναπάντεχο θρίλερ από τον
έμπειρο στο είδος Nik Ham στο ύφος ταινιών όπως
"Το μωρό της Ροζμαρί" και "The Others"
Αίθουσα 1 // ώρες έναρξης // 17:35 • 20:15 • 22:35

DAWN OF THE DEAD
ΤΟ ΞΥΠΝΗΜΑ ΤΩΝ ΝΕΚΡΩΝ
....όταν η κόλαση γεμίσει,
...οι νεκροί θα περπατήσουν στη γη!!!
Αίθουσα 4 // ώρες έναρξης // 17:30
Αίθουσα 3 // ώρες έναρξης // 22:30

ΤΡΟΙΑ
ΤΕΛΕΥΤΑΙΑ ΕΒΔΟΜΑΔΑ
• ΡΕΚΟΡ ΕΙΣΙΤΗΡΙΩΝ ΠΡΩΤΟΥ ΤΡΙΗΜΕΡΟΥ!
• ΡΕΚΟΡ ΑΡΙΘΜΟΥ ΑΙΘΟΥΣΩΝ ΤΑΥΤΟΧΡΟΝΗΣ ΠΡΟΒΟΛΗΣ ΣΤΗ ΡΟΔΟ!
• ΡΕΚΟΡ ΕΙΣΙΤΗΡΙΩΝ ΤΑΙΝΙΑΣ ΚΑΛΟΚΑΙΡΙΝΗΣ ΠΕΡΙΟΔΟΥ!
Αίθουσα 4 // ώρες έναρξης // 19:30 • 22:15

ΠΡΟΣΕΧΩΣ - COMING SOON
THE NOTEBOOK
ΤΗΝ ΠΑΡΑΣΚΕΥΗ 23/07/04
Whole Ten Yards
Harry Potter
ΧΟΡΗΓΟΙ
BACKSTAGE / NEOTEX
Κρατήσεις / Reservations
22410 24475 / 70670

Άρτος (;) Θεάματα (;)...

... Και τηλεόραση (όπως λέμε τηλοψία...)

STAR

06.00 **Παιδικό πρόγραμμα**
13.00 **Ειδήσεις**
13.30 **Evenwood: Η μικρή πόλη.** Δραματική σειρά. Παίζουν: Τριτ Γουίλιαμς, Γκρέγκορι Σμιθ, Εμιλι Βαν Καμπ.
14.30 **Τα φιλαράκια.** Κωμική σειρά αμερικανικής παραγωγής. 8ος κύκλος.
15.30 **Στον ίλιγγο του κινδύνου.** Νεανική αστυνομική σειρά.
16.30 **Μάγισσα τιμωρός.** Σειρά φαντασίας.
17.25 **Δελτίο ειδήσεων στη νοηματική γλώσσα**
17.30 **Λάργκο Γουίντς.** Σειρά περιπέτειας.
18.30 **Ο εργένης.** Ριάλιτι σόου.
19.30 **Ειδήσεις**
21.00 **Πάμε για άλλα.** Ψυχαγωγικό παιχνίδι με τον Βλάση Μπονάτσο.
22.30 **Ξένη ταινία.** «Τα σαγόνια του καρχαρία 2». Περιπέτεια 1978, σε σκηνοθεσία Ζανότ Ζβαρκ. Παίζουν: Ρόι Σάιντερ, Λορέιν Γκάρι κ.α.
01.00 **Ξένη ταινία.** «Χωρίς ελπίδα σωτηρίας». Περιπέτεια
03.00 **Ξένη ταινία.** «Τα λύτρα». Περιπέτεια.
05.00 **Αστέρια στο πεντάγραμμο**

ALTER

06.30 **Alter kids**
11.00 **Οι πεταλούδες ελεύθερες πετούν**
12.00 **Αντζέλικα, το κορίτσι του πάθους**
13.00 **Hit parade.** Μουσική εκπομπή με τη Στέλλα Καπεζάνου.
13.30 **Μήτσι-Χώστα** (Ε)
14.30 **Ελληνική ταινία.** «Πεινασμένος και τζέντλεμαν». Κωμωδία.
16.15 **Παρατράγουδα**
18.45 **Το πρώτο θέμα**
19.00 **Ειδήσεις**
20.00 **Η φωνή του πολίτη**
21.00 **Ελληνική ταινία.** «Το έξυπνο πουλί». Κωμωδία 1961, του Ορέστη Λάσκου.
23.00 **Στον τόπο του εγκλήματος**
24.00 **Ξένη ταινία.** «Ολα για όλα». Περιπέτεια.
02.00 **Aphrodisia.** Αισθησιακή ταινία
02.15 **Ξένη ταινία.** «Οι ερωτικές φαντασιώσεις της Εμμανουέλας».

ΠΡΑΚΤΟΡΕΙΟ
STEFANAKIS TOURS-RODOS

ΔΡΟΜΟΛΟΓΙΑ ΙΕΡΑΠΕΤΡΑ/Β. ΚΟΡΝΑΡΟΣ

ΑΠΟ ΡΟΔΟ
ΚΑΘΕ ΚΥΡΙΑΚΗ
04.30 για ΧΑΛΚΗ - ΔΙΑΦΑΝΙ - ΠΗΓΑΔΙΑ - ΚΑΣΟ - ΣΗΤΕΙΑ - ΑΓ. ΝΙΚΟΛΑΟ - ΜΗΛΟ - ΠΕΙΡΑΙΑ

ΚΑΘΕ ΤΕΤΑΡΤΗ
04.30 για ΧΑΛΚΗ - ΔΙΑΦΑΝΙ - ΠΗΓΑΔΙΑ - ΚΑΣΟ - ΣΗΤΕΙΑ - ΑΓ. ΝΙΚΟΛΑΟ - ΜΗΛΟ - ΠΕΙΡΑΙΑ

ΚΑΘΕ ΠΕΜΠΤΗ
04.30 για ΧΑΛΚΗ - ΔΙΑΦΑΝΙ - ΠΗΓΑΔΙΑ - ΚΑΣΟ - ΣΗΤΕΙΑ - ΑΓ. ΝΙΚΟΛΑΟ - ΣΑΝΤΟΡΙΝΗ - ΜΗΛΟ -ΠΕΙΡΑΙΑ

ΓΙΑ ΚΑΣΤΕΛΟΡΙΖΟ
ΚΑΘΕ ΤΡΙΤΗ - ΤΕΤΑΡΤΗ - ΣΑΒΒΑΤΟ 12 το μεσημέρι

ΚΑΘΕ ΣΑΒΒΑΤΟ
21.00 για ΚΩ - ΚΑΛΥΜΝΟ - ΣΑΜΟ - ΧΙΟ - ΜΥΤΙΛΗΝΗ - ΛΗΜΝΟ - ΑΛΕΞΑΝΔΡΟΥΠΟΛΗ

ΚΑΘΕ ΤΡΙΤΗ
11.00 π.μ. για ΧΑΛΚΗ-ΔΙΑΦΑΝΙ-ΠΗΓΑΔΙΑ -ΚΑΣΟ-ΣΗΤΕΙΑ και επιστροφή

ΑΛΕΞ. ΔΙΑΚΟΥ 38-ΡΟΔΟΣ
Τηλ.: 22410/20625-2241030054

ET-1

08.00 **Εκπαιδευτική τηλεόραση**
11.00 **Παιδικό πρόγραμμα.** Τα ταξίδια του Ιουλίου Βερν, Animal antics.
12.00 **Γειτονιές, χρώματα που αλλάζουν**
13.00 **Υπαιθρος χώρα.** Σειρά ντοκιμαντέρ.
13.30 **Με αρετή και τόλμη**
14.00 **Κοινοβούλιο αιχμής.** Με την Αννα Ασημάκη.
15.00 **Θάλασσα.** «Τα στενά του Μπέρινγκ».
16.00 **Μνήμη και μέλλον της Μεσογείου**
16.45 **Ξένη ταινία.** «Κοντά στον κόκκινο ήλιο». Περιπέτεια, ιταλοσοβιετικής παραγωγής 1970, σε σκηνοθεσία Μικαήλ Καλατζόφ.
18.45 **Κωδικός 2004**
19.00 **Africa**
20.00 **Ταξίδι στον πολιτισμό**
21.00 **Με άρωμα γυναίκας**
22.00 **Το πλοίο**
23.00 **Ειδήσεις**
24.00 **Μεγάλοι κινηματογραφικοί δημιουργοί.** «Ο δολοφόνος έρχεται κάθε βράδυ». Θρίλερ, βρετανικής παραγωγής 1950.

NET

07.00 **Ετοιμοι πάμε...**
10.00 **Κάτσε φρόνιμα**
12.00 **Ειδήσεις**
12.30 **Χονδρός-Λιγνός**
13.00 **Σπορ ιστορίες.** Με τον Δημήτρη Χατζηγεωργίου
14.00 **Ο έρωτας των πρώτων πλάνων**
15.00 **Ειδήσεις**
16.00 **Ελληνική ταινία.** «Κάθε καημός και δάκρυ».
18.00 **Ειδήσεις**
18.30 **Αποστολή στο Διάστημα**
19.20 **Αθήνα-Θεσσαλονίκη**
21.00 **Ειδήσεις-Αθλητικά-Καιρός**
22.00 **Η φλόγα-Η επιστροφή στην πατρίδα**
23.00 **Ρεπόρτερ μεγάλων αποστάσεων.** Μια εκπομπή που παρουσιάζει η Σεμίνα Διγενή.
24.00 **Στα άκρα.** Πρόσωπα από τον χώρο της πολιτικής, της τέχνης, του αθλητισμού συνομιλούν με τη Βίκη Φλέσσα.
01.00 **Ειδήσεις**
01.15 **Ξένη ταινία.** «Ξένοι στην ίδια πόλη». Δραματική 1987.

ΕΤ3

13.30 **Ξένη ταινία.** «Ο μικρός αλήτης», «Μία γαυναίκα», «Στο πάρκο».
15.00 **Το Αξιον Εστί στη Θεσσαλονίκη**
16.00 **Νόστος** (Ε)
17.30 **Φάροι-ο ήχος της σιωπής**
18.00 **Mixer**
19.00 **Προορισμός κόσμος**
19.30 **Μιχαήλ Αγγελος**
20.30 **Ειδήσεις**
21.30 **Βάρδια**
22.00 **Συναντήσεις**
23.00 **Η Σωτηρία Λεονάρδου στο "ΠΛΑΤΩ"**
24.00 **Ειδήσεις**
00.30 **Ξένη ταινία.** «Πόρτα για τον Παράδεισο».

FILMNET

06.50 **Ξένη ταινία.** «Clockstoppers». Περιπέτεια επιστημονικής φαντασίας.
08.30 **Ξένη ταινία.** «Η ώρα της αποκάλυψης». Δράμα φαντασίας.
10.10 **Ξένη ταινία.** «Τί έκανες μπαμπά στην άγρια δύση;»
12.15 **Ξένη ταινία.** «Οικογενειακή απώλεια». Δράμα.
13.50 **Mad on Filmnet**
14.25 **Ξένη ταινία.** «Εκτός ελέγχου». Περιπέτεια, παργαωγής 2002.
16.00 **Ξένη ταινία.** «Σημείο Πουφ». Οικογενειακή κωμωδία.
17.25 **Ξένη ταινία.** «Η πόλη της χαράς». Κοινωνικό δράμα.
19.50 **Ξένη ταινία.** «Καυτή πέτρα». Αστυνομική κομεντί.
21.30 **Σκηνές από τον κινηματογράφο**
22.00 **Ξένη ταινία.** «Το πλοίο της τρελής». Κωμωδία.
23.40 **Ξένη ταινία.** «Η τέχνη της αποπλάνησης». Δραματική κομεντί
01.20 **Ξένη ταινία.** «Το ξενοδοχείο του πόθου».
03.05 **Ξένη ταινία.** «Ο καταστροφέας».
04.45 **E! Entertainment**
05.25 **Μάικ Μπάσετ: απατεώνας ή ιδιοφυΐα**

SUPERSPORT

15.00 **Αμερικανικό ποδόσφαιρο** (Ε)
17.00 **Μηχανοκίνητα**
18.00 **Κολομβία-Βολιβία.** Copa America 2004 (Ε)
21.00 **Περού-Βενεζουέλα.** Copa America 2004 (Ε)
23.00 **Παγκόσμιο πρωτάθλημα champ car** (Ε)
01.30 **Ουρουγουάη-Εκουαδόρ.** Copa America 2004 (Ζ)
03.45 **Αργεντινή-Μεξικό.** Copa America 2004 (Ζ)
05.45 **Αγώνες μπιλιάρδου** (Ε)

MEGA

06.00 **Στην κόψη του ξυραφιού** (Ε)
07.00 **Περί ανέμων και υδάτων.** Κοινωνική σειρά (Ε)
08.00 **Horizons.** Ψυχαγωγική εκπομπή με τον Χρήστο Νέζο.
10.00 **Ο κακός Βεζίρης.** Κωμική σειρά. Παίζουν: Χάρης Ρώμας, Χρήστος Ευθυμίου, Μαρία Γεωργιάδου (Ε)
11.00 **Ξένη ταινία.** «Η κυρία διευθυντής». Κωμωδία.
13.00 **Mega star.** Μουσική εκπομπή με την Εύη Αδάμ.
14.00 **Ειδήσεις**
14.50 **Βίος ανθόσπαρτος** (Ε)
15.50 **Super Idol** (Ε)
17.10 **Popstars** (Ε)
18.05 **Ματιές στα γεγονότα**
18.10 **Ξένη ταινία.** «Αγγελοι στο γήπεδο». Παιδική ταινία.
20.00 **Κεντρικό δελτίο ειδήσεων**
21.00 **Μπουκιά και συχώριο** (Ε)
22.00 **Ομορφος κόσμος** (Ε)
23.00 **Survivor** (Ε)
00.15 **Τελευταία γεγονότα**
00.30 **Survivor.** Συνέχεια
01.30 **Μυσικό αφιέρωμα**
02.30 **Bar** (Ε)
04.15 **Τηλεμάρκετινγκ**
04.40 **Ed**

ANT-1

06.00 **Δεσποινίς Μαργαρίτα** (Ε)
07.00 **Πάουερ Ρέιντζερς**
07.30 **Δρ Κουίν: Μόνη στην Αγρια Δύση.** Κοινωνική δραματική σειρά. Παίζουν: Τζέιν Σέιμουρ, Τζο Λάντο, Τσαντ Αλεν, Ερικα Φλόρες, Σον Τουρβεϊ κ.ά.
08.20 **Ελλη και Αννα** (Ε)
09.00 **Λίφτινγκ** (Ε)
09.50 **Ενα κι ένα** (Ε)
10.30 **Ανω-κάτω** (Ε)
11.15 **Σοφία ορθή** (Ε)
12.00 **Για μια γυναίκα κι ένα αυτοκίνητο** (Ε)
12.55 **Super game**
13.00 **Κωνσταντίνου και Ελένης** (Ε)
14.00 **Ειδήσεις**
14.40 **Η αγάπη ήρθε από μακριά.** Κοινωνική-ερωτική σειρά. (Ε)
15.40 **Το κανάλι δεν μας ενημέρωσε**
16.40 **Εκείνες κι εγώ** (Ε)
17.40 **Τα νέα του ANT-1-Ειδήσεις στη νοηματική γλώσσα**
18.00 **Ελληνική ταινία**
20.00 **Τα νέα του ANT-1**
21.00 **Θεατρικό έργο**
23.30 **Κάτσε καλά ...δαγκώνει** (Ε)
00.30 **Νυχτερινές ειδήσεις**
01.00 **Σε επτά ημέρες**
03.00 **Ξένη ταινία.** «Επικίνδυνη επαφή». επιστημονικής φαντασίας, αμερικανικής παραγωγής.
04.50 **Mobile fun**
05.10 **Τηλεμάρκετινγκ-Τηλεαγορά**
05.30 **Συγκάτοικοι στην τρέλα** (Ε)

ALPHA

05.45 **Μπορώ** (Ε)
06.45 **Πρωινές σελίδες.** Ενημερωτικό μαγκαζίνο με τον Γιώργο Οικονομέα.
10.00 **Παραπληροφόρηση.** Ενημερωτική εκπομπή με τον Κώστα Μαρδά.
11.00 **Music market** (Ε)
12.00 **Ελληνική ταινία.** «Οι αδίστακτοι». Αστυνομική περιπέτεια, παραγωγής 1965, σε σκηνοθεσία Ντίνου Κατσουρίδη.
14.00 **Ειδήσεις**
14.40 **Ξένη ταινία.** «Ο κύριος του σαββατόβραδου». Κωμωδία, αμερικανικής παραγωγής 1992.
17.00 **Third watch.** Περιπετειώδης σειρά, αμερικανικής παραγωγής 1999. Σκηνοθεσία Κριστοφερ Τσουλάκ, Μάικλ Φιλντς.
18.00 **Ειδήσεις**
18.05 **Ελληνική ταινία.** «Ο βασιλιάς της γκάφας». Κωμωδία παραγωγής 1962, σε σκηνοθεσία Πάνου Γλυκοφρύδη.
20.00 **Ειδήσεις**
21.00 **Candid camera** (Ε)
22.45 **Ξένη ταινία.** «Το σφύριγμα της σφαίρας». Περιπέτεια δράσης, αμερικανικής παραγωγής 1991, σε σκηνοθεσία Ράσελ Μαλκόχι.
01.00 **Ειδήσεις**
01.15 **Ξένη ταινία.** «Η κατασκήνωση του τρόμου». Περιπέτεια, αμερικανικής παραγωγής 1991, του Μάικλ Σπενς.
03.15 **Music Market** (Ε)
04.15 **Τηλεαγορές**
04.45 **Μπορώ** (Ε)

ΚΗΔΕΙΑ

Τον λατρευτό μας πατέρα, σύζυγο, αδελφό και θείο
ΚΩΝΣΤΑΝΤΙΝΟ ΚΟΥΜΕΝΤΗ
ετών 42
κηδεύουμε σήμερα Σάββατο 17 Ιουλίου 2004 και ώρα 5 μ.μ. από τον Ιερό Ναό Εισοδίων Θεοτόκου Κοσκινού.
Η κόρη: Σταματία
Η σύζυγος: Ανθούλα
Τ' αδέλφια: Τσαμπίκος και Τσαμπίκα Κουμεντή
Τ' ανίψια και οι λοιποί συγγενείς.

ΜΝΗΜΟΣΥΝΑ



Την 18η του μηνός Ιουλίου ημέρα Κυριακή και ώρα 9 π.μ. στον Ιερό Ναό Αγίου Ιωάννου Τιμίου Προδρόμου, τελούμε μνημόσυνο υπέρ του προσφιλούς και αλησμόνητου μας πατρός και αδελφού
ΓΕΩΡΓΙΟΥ Ι. ΑΠΟΣΤΟΛΟΥ
Τα τέκνα και οι αδελφές: Ευαγγελία, Αμαλία, Φλώρα
Γιώργο, ο Υψιστος σε υποδέχθηκε εις το Βασίλειον Του διότι ήσουν τηρητής των θείων εντολών Του. Γιώργο η πρόσχαρή σου εμφάνιση η γλυκειά μορφή σου και η καλοσύνη σου ήσουν δώρα του θεού και ανταύγεια της ψυχής σου. Γιώργο είσαι εις τον Υψιστον, είσαι αλησμόνητος είσαι και μαζί μας μέσα εις την σκέψη μας και μέσα στην ψυχή μας.
Σαν περιστέρι λευκότατο πέταξες από κοντά μας, ήσουν το θάρρος μας και η παρηγοριά μας.
Ησουν δυνατός, γενναίος, αλύγιστο κλωνάρι η πνευματική σου έμπνευση ήτο θεία χάρη. Το δίκαιον σου ήτο πάθος σπάνιος δημοσιογράφος χρήσιμη η εφημερίδα σου μιλούσε την αλήθειαν διαλαλούσε αμαρτωλοί-δόλιοι εχθροί σου σε τυραννήσαν σαν τον Χριστό σε μαρτυρήσαν. Την ύπαρξή σου εφθονήσαν και σε δολοφονήσαν. Θα τιμωρηθούν· συμφορές ανίετες θα τους βρουν. Πρόωρα αιφνιδιαστικά άδικα έφυγες από κοντά μας η απουσία σου σπαράσσει την καρδιά μας. Γιώργο εις τον Υψιστο πήγε η αγία ψυχή σου ο Χριστός και η Παναγιά βρίσκονται μαζί σου.

Την 18η μηνός Ιουλίου, ημέρα Κυριακή και ώρα 8 π.μ. εις τον Ιερό Ναό Εισοδίων της Θεοτόκου Νιοχώρι, τελούμε 40ήμερο μνημόσυνο, υπέρ αναπαύσεως της ψυχής της λατρευτής μας μητέρας και γιαγιάς
ΕΙΡΗΝΗΣ ΚΑΖΑΝΤΖΟΓΛΟΥ
Τα παιδιά: Μαρία-Λάμπρος, Παύλος, Βασίλης-Ιωάννα, Αγγελος-Ισμήνη
Τα εγγόνια και οι λοιποί συγγενείς



Την 18η μηνός Ιουλίου, ημέρα Κυριακή, και ώρα 9 π.μ., εις τον Ιερό Ναό Αγίου Δημητρίου Ροδίνι, τελούμε 40ήμερο μνημόσυνο, υπέρ αναπαύσεως της ψυχής του λατρευτού μας συζύγου, υιού, πατέρα και αδελφού
ΓΕΩΡΓΙΟΥ Ν. ΚΥΡΙΑΚΟΥ
Η σύζυγος: Κωνσταντίνα
Τα παιδιά: Αικατερίνη, Νικήτας
Η μητέρα, η πεθερά, τ' αδέλφια και οι λοιποί συγγενείς



Την 18η μηνός Ιουλίου, ημέρα Κυριακή, και ώρα 8 π.μ., εις τον Ιερό Ναό Ταξιαρχών Νεκροταφείου Ρόδου, τελούμε 40ήμερο μνημόσυνο, υπέρ αναπαύσεως της ψυχής του λατρευτού μας πατέρα, παππού, αδελφού και θείου
ΓΕΩΡΓΙΟΥ Ν. ΛΟΥΛΟΥΔΑΚΗ
ετών 65
Τα παιδιά: Τσαμπίκα-Γιώργος Κύρη, Μαρία-Νίκος Μανωλά
Τ' αδέλφια: Ιωάννης-Μαρία, Βασιλεία-Ευστράτιος
Τα εγγόνια, τ' ανίψια και οι λοιποί συγγενείς

ΓΡΑΦΕΙΟ ΤΕΛΕΤΩΝ & ΜΝΗΜΟΣΥΝΩΝ ΡΟΔΟΥ ΣΤΕΦΑΝΑ-ΣΤΟΛΙΣΜΟΙ
ΑΜΕΣΗ ΕΞΥΠΗΡΕΤΗΣΗ ΟΛΟ ΤΟ 24 ΩΡΟ
"ΑΜΕΡΙΚΑΝΟΥ"
Αναλαμβάνουμε την τελετή και με τα έξοδα που χορηγούν τα ταμεία χωρίς καμία επιβάρυνση. ΙΚΑ, ΤΕΒΕ, ΤΑΞΥ, ΔΗΜΟΣΙΟΥ, ΛΙΜΕΝΙΚΩΝ, ΟΓΑ και λοιπά ταμεία. Τους ΑΠΟΡΟΥΣ ΔΩΡΕΑΝ
Πλατεία Βρούχου στην Μητρόπολη
τηλέφωνα: 22410-28901-33400



Την 18η του μηνός Ιουλίου ημέρα Κυριακή και ώρα 8.30 π.μ. στον Ιερό Ναό Αγίου Παντελεήμονα Π. Πόλης, τελούμε 40ήμερο μνημόσυνο υπέρ αναπαύσεως της ψυχής του λατρευτού μας αδελφού, θείου και εξαδέλφου
ΓΕΩΡΓΙΟΥ ΟΙΚΟΝΟΜΑΚΗ ΜΠΑΜΠΟΥΛΑ
ετών 59
Τ' αδέλφια: Αικατερίνη-Ιωάννης, Αθανασία, Γεωργία, Νίκη-Νίκος, Θεοδόσης-Σεβαστή, Αννα-Παντελής, Παναγιώτης
Τ' ανίψια, τα εξαδέλφια και οι λοιποί συγγενείς



Την 18η του μηνός Ιουλίου ημέρα Κυριακή και ώρα 8.30 π.μ. στον Ιερό Ναό Αγίου Παντελεήμονα Π. Πόλης, τελούμε 4ετές μνημόσυνο υπέρ αναπαύσεως της ψυχής της λατρευτής μας μητέρας, γιαγιάς και θείας
ΑΝΝΑΣ ΟΙΚΟΝΟΜΑΚΗ ΜΠΑΜΠΟΥΛΑ
Τα παιδιά: Αικατερίνη-Ιωάννης, Αθανασία, Γεωργία, Νίκη-Νίκος, Θεοδόσης-Σεβαστή, Αννα-Παντελής, Παναγιώτης
Τα εγγόνια, τ' ανίψια και οι λοιποί συγγενείς



Την 18η του μηνός Ιουλίου ημέρα Κυριακή και ώρα 8.30 π.μ. στον Ιερό Ναό Αγίου Ιωάννου Ρόδου, τελούμε 6μηνο μνημόσυνο υπέρ αναπαύσεως της ψυχής του λατρευτού μας συζύγου, πατέρα, παππού, αδελφού και θείου
ΕΛΕΥΘΕΡΙΟΥ ΚΑΤΣΙΛΗ
(Νοσοκόμος)
Η σύζυγος: Αννα
Τα παιδιά: Κων/νος-Σεβαστή, Ιωάννης-Ειρήνη, Γιώργος-Κυριακή
Τα εγγόνια, τ' αδέλφια, τ' ανίψια και οι λοιποί συγγενείς



Την 18η μηνός Ιουλίου, ημέρα Κυριακή, και ώρα 9 π.μ., εις τον Ιερό Ναό Αγίων Αναργύρων τελούμε 40ήμερο μνημόσυνο, υπέρ αναπαύσεως της ψυχής του λατρευτού μας συζύγου, υιού, πατέρα, παππού, αδελφού και θείου
ΝΙΚΟΛΑΟΥ ΧΑΡΑΛΑΜΠΟΠΟΥΛΟΥ
Η σύζυγος: Μαρία
Η μητέρα: Αγγελική
Τα παιδιά: Βλάσσης, Αγγελική
Τα εγγόνια, τ' αδέλφια, τ' ανίψια και οι λοιποί συγγενείς



Την 18η μηνός Ιουλίου ημέρα Κυριακή εις τον Ιερό Ναό Ταξιαρχών νεκροταφείου Ρόδου, τελούμε 40ήμερο μνημόσυνο υπέρ αναπαύσεως της ψυχής του λατρευτού μας συζύγου, πατέρα, αδελφού, γαμπρού και θείου
ΝΙΚΟΛΑΟΥ ΕΜΜ. ΤΣΙΜΕΤΑ
Η σύζυγος: Αικατερίνη
Τα παιδιά: Μαρία-Αικατερίνη, Εμμανουήλ, Νέλλη
Τ' αδέλφια: Παναγιώτα, Γεώργιος, Ουρανία
Τα πεθερικά: Γεώργιος και Μαρία Χαρτοφύλη
Τ' ανίψια και οι λοιποί συγγενείς



Την 19η μηνός Ιουλίου ημέρα Δευτέρα και ώρα 8.30 π.μ. εις τον Ιερό Ναό Αναλήψεως, τελούμε 3μηνο μνημόσυνο υπέρ αναπαύσεως της ψυχής της λατρευτής μας μητέρας, γιαγιάς, αδελφής και θείας
ΜΑΡΙΑΝΘΗΣ ΤΣΑΓΚΑΡΗ
Τα παιδιά: Γιώργος-Αθηνά, Πρόδρομος-Αννα
Τα εγγόνια, τ' αδέλφια, τ' ανίψια και οι λοιποί συγγενείς



Την 18η μηνός Ιουλίου, ημέρα Κυριακή, και ώρα 8.30 π.μ., εις τον Ιερό Ναό Εισοδίων Θεοτόκου Αφάντου, τελούμε 9μηνο μνημόσυνο, υπέρ αναπαύσεως της ψυχής του λατρευτού μας συζύγου, υιού, πατέρα, αδελφού και θείου
ΒΑΣΙΛΕΙΟΥ ΚΡΗΤΙΚΟΥ
Η σύζυγος: Δέσποινα.
Τα παιδιά: Γιώργος, Βαλασία.
Η μητέρα: Βαλασία.
Ο πεθερός: Σταμάτης.
Τ' αδέλφια, τ' ανίψια και οι λοιποί συγγενείς.



Στις 11 Ιουνίου 2004 έφυγε από κοντά μας στα 24 του χρόνια το γελαστό μας παληκάρι
ΚΩΣΤΑΣ ΚΑΣΕΛΙΜΗΣ
Την Κυριακή 18 Ιουλίου και ώρα 10 το πρωί στην εκκλησία της Αγίας Παρασκευής (Μεσογείων), θα τελέσουμε 40ήμερο μνημόσυνο για την ανάπαυση της ψυχής του
Ο πατέρας του Σπύρος Κασελίμης
Η μητέρα του Σοφία Χατζηστάμου-Γεωργιάδου
Η αδελφή του Ελένη
Οι συγγενείς και φίλοι του



Την 18η μηνός Ιουλίου ημέρα Κυριακή και ώρα 8.30 π.μ. στον Ιερό Ναό Αγίου Δημητρίου παλαιού νεκροταφείου, τελούμε ετήσιο μνημόσυνο υπέρ αναπαύσεως της ψυχής της πολυαγαπημένης μας και αξέχαστης συζύγου, μητέρας, κόρης, γιαγιάς, αδελφής και θείας
ΜΑΡΙΑΣ ΑΝΤΙΜΙΣΙΑΡΗ
ετών 57
Ο σύζυγος: Κωνσταντίνος
Η μητέρα: Σοφία
Τα παιδιά: Σοφία-Εμμανουήλ και Βασίλης
Τα εγγόνια, τ' αδέλφια, τ' ανίψια και οι λοιποί συγγενείς

Την 18η μηνός Ιουλίου ημέρα Κυριακή και ώρα 9 π.μ. στον Ιερό Ναό Αγίου Νικολάου Ρόδου τελούμε 6μηνο και 40ήμερο μνημόσυνο υπέρ αναπαύσεως της ψυχής των λατρευτών μας γιαγιάς και παππού



ΒΑΣΙΛΙΚΗΣ



ΠΑΝΤΕΛΗ
ΚΟΥΦΟΜΑΝΩΛΗ
Τα εγγόνια τους: Μιχάλης και Παντελής και οι λοιποί συγγενείς



Την 18η μηνός Ιουλίου ημέρα Κυριακή και ώρα 8 π.μ. στον Ιερό Ναό Αγίου Φανουρίου Π. Πόλης, τελούμε 6μηνο μνημόσυνο υπέρ αναπαύσεως της ψυχής του λατρευτού μας πατέρα και παππού
ΜΙΧΑΗΛ ΧΑΤΖΗΔΗΜΗΤΡΙΟΥ
(Καρπόζηλος)
Τα παιδιά: Εμμανουήλ-Ελένη, Γεώργιος-Φωτεινή, Δέσποινα-Ευάγγελος, Αναστασία-Δημήτρης, Καθολική-Παναγιώτης
Τα εγγόνια και οι λοιποί συγγενείς



Την 18η μηνός Ιουλίου ημέρα Κυριακή και ώρα 8 π.μ. στον Ιερό Ναό Αγίου Γεωργίου Λαέρμων, τελούμε 40ήμερο μνημόσυνο υπέρ αναπαύσεως της ψυχής της λατρευτής μας συζύγου, μητέρας, γιαγιάς και θείας
ΠΑΡΑΣΚΕΥΗΣ ΠΑΠΑΝΤΩΝΙΟΥ
Ο σύζυγος: Γεώργιος
Τα παιδιά, τα εγγόνια, τ' ανίψια και οι λοιποί συγγενείς

ΙΕΡΑ ΜΗΤΡΟΠΟΛΙΣ ΡΟΔΟΥ
ΙΕΡΟΣ ΝΑΟΣ "Η ΚΟΙΜΗΣΗ ΤΗΣ ΘΕΟΤΟΚΟΥ" ΑΦΑΝΤΟΥ

ΠΑΝΗΓΥΡΙΣ

Γνωστοποιούμε στο φιλόθρησκο κοινό ότι στις **17** τρέχοντος, ημέρα **Σάββατο** εορτάζουμε την μνήμη της Μεγαλομάρτυρος **Μαρίνης στ' Αφάντου** πριν από τον ποταμό στα Κολύμπια.
Την παραμονή **16 Ιουλίου** και **ώρα 7.30 εσπερινή** θα ψαλεί πανηγυρικός εσπερινός μετ' αρτοκλασίας τη δε επομένη και ώρα **07.00 πρωινή** θα ψαλεί θεία λειτουργία.

Εκ της Εκκλησιαστικής Επιτροπής Αφάντου

ΣΥΓΧΑΡΗΤΗΡΙΟ

Στον καλό μου φίλο **Μάνο Σταυρούλη** που αποφοίτησε με άριστα της Ιατρικής Σχολής, συγχαίρω θερμά ευχόμενος καλή συνέχεια.

Αντώνης Γιαννακάκης

ΣΥΓΧΑΡΗΤΗΡΙΟ

Στην πολυαγαπημένη μας κόρη **Μαρίκα Στ. Στασινοπούλου,** που επάξια απέκτησε τον Ιούλιο του 2001 το πτυχίο της Φιλοσοφίας-Παιδαγωγικής-Ψυχολογίας της Φιλοσοφικής Σχολής του Πανεπιστημίου Ιωαννίνων και τον Ιούλιο του 2004 το πτυχίο της Ψυχολογίας του Εθνικού και Καποδιστριακού Πανεπιστημίου Αθηνών με ΑΡΙΣΤΑ, ευχόμαστε ολόψυχα καλή σταδιοδρομία και πάντα επιτυχίες στη ζωή της.

Με αγάπη οι γονείς της
Σταύρος και Ρηγοπούλα
Στασινοπούλου

ΣΥΓΧΑΡΗΤΗΡΙΟ

Την αγαπητή μας **ΑΙΚΑΤΕΡΙΝΗ ΠΕΡΟΥ** του Νικολάου και της Τσαμπίκας, που έλαβε επάξια το πτυχίο της Φιλοσοφικής Σχολής του Πανεπιστημίου Αθηνών, θερμότατα συγχαίρουμε και της ευχόμαστε καλή σταδιοδρομία και επιτυχή συνέχεια στις επιστημονικές της επιδιώξεις, στους δε ευτυχείς γονείς πάντα να έχουν τέτοιες χαρές.

Οικογένεια Ευθυμίου Ι. Μπόνη

ΣΥΓΧΑΡΗΤΗΡΙΟ

Την αγαπημένη μας ιατρόν **Μαριέττα** συζ. **Μάκη Αναστασιάδη**, κόρη των φίλων μας Μιχάλη και Ελένης Χριστοφοράκη, η οποία αφού πέρασε με επιτυχία τις προβλεπόμενες από τον Νόμον εξετάσεις, στην θεωρία και στην πρακτική, επήρε την ειδικότητα του ΕΝΔΟΚΡΙΝΟΛΟΓΟΥ-ΔΙΑΒΗΤΟΛΟΓΟΥ, θερμά συγχαίρομεν και της ευχόμεθα καινούργιες επιστημονικές διακρίσεις, για το καλό της ίδιας και του κοινού της Ρόδου, όπου θα ασκήσει το ιατρικό επάγγελμα.

Με ειλικρινή αγάπη
Σοφοκλής και Αναστασία Παπακωνσταντίνου

Ο ΣΥΛΛΟΓΟΣ ΚΥΠΡΙΩΝ ΡΟΔΟΥ

και η

Ομοσπονδία Κυπριακών Οργανώσεων Ελλάδας (ΟΚΟΕ)

σας προσκαλούν να παρευρεθείτε στο ετήσιο μνημόσυνο με τη συμπλήρωση 30 χρόνων από το πραξικόπημα και την τουρκική εισβολή στην Κύπρο το 1974 για τους πεσόντες της κυπριακής τραγωδίας που τελεί

Ο Δήμος Ροδίων
στον Ιερό Ναό Ευαγγελισμού Ρόδου
την Κυριακή 18 Ιουλίου 2004
στις 10 π.μ.

Θα μιλήσει ο αντιπρόεδρος
της Ομοσπονδίας Κυπριακών
Οργανώσεων Ελλάδος (ΟΚΟΕ)
κος Συμεωνίδης Γιώργος

Θα ακολουθήσει Κατάθεση Στεφάνου
στο Βωμό της πατρίδας

ΣΥΓΧΑΡΗΤΗΡΙΟ

Τον αγαπημένο μας εγγονό **ΚΩΣΤΑ ΚΩΝ/ΝΟ** του Δημητρίου που πήρε το πτυχίο του από την Παιδαγωγική Ακαδημία Πανεπιστημίου Αιγαίου, συγχαίρουμε θερμά και του ευχόμαστε καλή σταδιοδρομία

Ο παππούς και η γιαγιά
Εμμανουήλ-Σταματία
Φιλιππάκη

ΣΥΓΧΑΡΗΤΗΡΙΟ

Τον αγαπημένο μας **Μάνο**, γυιό των φίλων μας Στέφανου και Βάσως Σταυρούλη, που αποφοίτησε από την Ιατρική Σχολή του Πανεπιστημίου L' aguila Ιταλίας με άριστα, συγχαίρουμε θερμά και του ευχόμαστε κάθε επιτυχία στη ζωή του.

Κώστας-Ελένη
Παππά

ΣΥΓΧΑΡΗΤΗΡΙΟ

Στην πολυαγαπημένη μου εγγονή **Μαρίκα Στ. Στασινοπούλου,** που επάξια απέκτησε τον Ιούλιο του 2001 το πτυχίο της Φιλοσοφίας-Παιδαγωγικής-Ψυχολογίας της Φιλοσοφικής Σχολής του Πανεπιστημίου Ιωαννίνων και τον Ιούλιο του 2004 το πτυχίο της Ψυχολογίας του Εθνικού και Καποδιστριακού Πανεπιστημίου Αθηνών με ΑΡΙΣΤΑ, εύχομαι από τα βάθη της καρδιάς μου μόνο επιτυχίες στη ζωή της.

Με αγάπη η γιαγιά της
Μαρίκα Στασινοπούλου

ΚΥΝΗΓΕΤΙΚΟΣ ΣΥΛΛΟΓΟΣ ΡΟΔΟΥ
«Η ΡΟΔΙΑ ΕΛΑΦΟΣ»

ΠΡΟΣΚΛΗΣΗ ΕΚΤΑΚΤΟΥ ΓΕΝΙΚΗΣ ΣΥΝΕΛΕΥΣΕΩΣ

Το Διοικητικό Συμβούλιο του Κυνηγετικού Συλλόγου Ρόδου, ΚΑΛΕΙ όλα τα μέλη του, να λάβουν μέρος στην έκτακτη Γενική Συνέλευση του Συλλόγου, που θα γίνει στις **22 Ιουλίου 2004, ημέρα Πέμπτη και ώρα 7 (απογευματινή),** στα Γραφεία του Συλλόγου, Εμπορικό Κέντρο Φώκιαλη, με μόνο θέμα ημερησίας διατάξεως:
Θέμα μόνον: Εγκριση ειδικής εκτάκτου εισφοράς, για την κυνηγετική περίοδο 2004-2005.
Οι προσερχόμενοι κυνηγοί-μέλη, να έχουν μαζί τους και την άδεια θήρας της κυνηγετικής περιόδου 2003-2004.

Ρόδος, 16 Ιουλίου 2004
Εκ του Διοικητικού Συμβουλίου
Ο πρόεδρος
Νικόλαος Κανέλλης

ANAKOINΩΣΗ ΕΘΕΛΟΝΤΙΣΜΟΥ

ONE NIGHT FESTIVAL

Η Progress for People διοργανώνει για πρώτη φορά στην Ρόδο ένα μεγάλο καλλιτεχνικό γεγονός.

Στις **23 Ιουλίου** θα πραγματοποιηθεί στο βοηθητικό του σταδίου **ΔΙΑΓΟΡΑΣ,** φεστιβάλ μουσικής, εικόνας, ζωγραφικής και άλλων εκπλήξεων.

Τα συγκροτήματα που θα εμφανιστούν είναι οι
ΜΙΚΡΟ και οι PURESSENCE

Αν είσαι νέος ή νέα 18-30 ετών με όρεξη για δουλειά και συλλογικό πνεύμα, το ONE NIGHT FESTIVAL σε χρειάζεται!
Είναι μια ευκαιρία να δεις από κοντά μια μεγάλη συναυλία

Αν ενδιαφέρεσαι επικοινώνησε μαζί μας στα τηλέφωνα, **6944546480, 6946507721**
ή με email στη διεύθυνση
info@progress4 people
χορηγός επικοινωνίας
"Η ΡΟΔΙΑΚΗ"

Δεν εορτάζει

- Η κ. **Μαρίνα Μπόνη,** έμπορος, δεν θα δεχθεί επισκέψεις για την ονομαστική της εορτή

ΝΑΥΤΙΚΗ ΕΤΑΙΡΕΙΑ
ΤΗΛΟΣ 21ος ΑΙΩΝΑΣ

ΑΝΑΚΟΙΝΩΣΗ

Το SEA STAR το **ΣΑΒΒΑΤΟ 17-7-2004** θα αναχωρήσει από **ΡΟΔΟ** για **ΤΗΛΟ** στις **09.00** και από **ΤΗΛΟ** για **ΡΟΔΟ** στις **19.30**

ΠΛΗΡΟΦΟΡΙΕΣ: ΡΟΔΟΣ ΤΑΡΠΟΝ ΣΠΡΙΝΓΚΣ 44- ΤΗΛ. 2241078052-2241078053 ΚΙΝΗΤΟ 6938244523 ● ΤΗΛΟΣ Τηλ.: 2246044000

ΙΕΡΑ ΜΗΤΡΟΠΟΛΙΣ ΡΟΔΟΥ
ΙΕΡΟΣ ΝΑΟΣ
"Η ΚΟΙΜΗΣΗ ΤΗΣ ΘΕΟΤΟΚΟΥ"
ΑΦΑΝΤΟΥ

ΠΑΝΗΓΥΡΙΣ

Γνωστοποιούμε στο φιλόθρησκο κοινό ότι στις **20** τρέχοντος, ημέρα **Τρίτη** εορτάζουμε τον **Προφήτη Ηλία στ' Αφάντου,** στο μοναστήρι που βρίσκεται στον ομώνυμο λοφίσκο με την πανοραματική θέα.
Την παραμονή **19 Ιουλίου** και **ώρα 7.30 εσπερινή** θα ψαλεί πανηγυρικός εσπερινός μετ' αρτοκλασίας τη δε επομένη και ώρα **7η πρωινή** θα ψαλεί θεία λειτουργία.

Εκ της Εκκλησιαστικής Επιτροπής Αφάντου

ΙΕΡΑ ΜΗΤΡΟΠΟΛΙΣ ΡΟΔΟΥ
ΙΕΡΟΣ ΝΑΟΣ «ΑΓΙΑΣ ΜΑΡΙΝΗΣ»
ΑΠΟΛΑΚΚΙΑΣ

ΑΝΑΚΟΙΝΩΣΗ

Φέρεται εις γνώση του φιλόθρησκου κοινού, ότι την 17ην Ιουλίου, ημέρα Σάββατο, πανηγυρίζει ο Ιερός Ναός Αγίας Μαρίνης Απολακκιάς.
Αφ' εσπέρας και ώραν 7,30 μ.μ. θα τελεστεί Μέγας Πανηγυρικός Εσπερινός με αρτοκλασία και θα γίνει περιφορά της θαυματουργού εικόνας της Αγίας Μαρίνας στους κεντρικούς δρόμους του χωριού, συνοδεία της Φιλαρμονικής, του Δήμου Ροδίων.
Το πρωί 17ην Ιουλίου θα τελεσθεί ο Ορθρος χοροστατούντος του Σεβασμιοτάτου Μητροπολίτου Ρόδου κ.κ. **Κυρίλλου** και εν συνεχεία Αρχιερατική Θεία Λειτουργία.

Για την Εκκλησιαστική Επιτροπή
Ο εφημέριος
Ιερόμ. Φανούριος Θολιώτης

ΠΟΛΙΤΙΣΤΙΚΟΣ ΟΡΓΑΝΙΣΜΟΣ ΔΗΜΟΥ ΡΟΔΙΩΝ

ΠΛΟΥΤΟΣ

Του Αριστοφανη

με τον Λακη Λαζοπουλο

Σκηνοθεσία: Νικος Μαστοράκη
Μουσική: Στελιος Κραουνακης
Στίχοι: Λίνα Νικολακοπούλου
Κοστούμια: Γ. Ματζικιάρη
Σκηνικά: Ε. Μανιδάκη
Χορογραφία: Κ. Μπάκα

Συμμετέχουν ζωντανά οι Σπειρα - Σπειρα

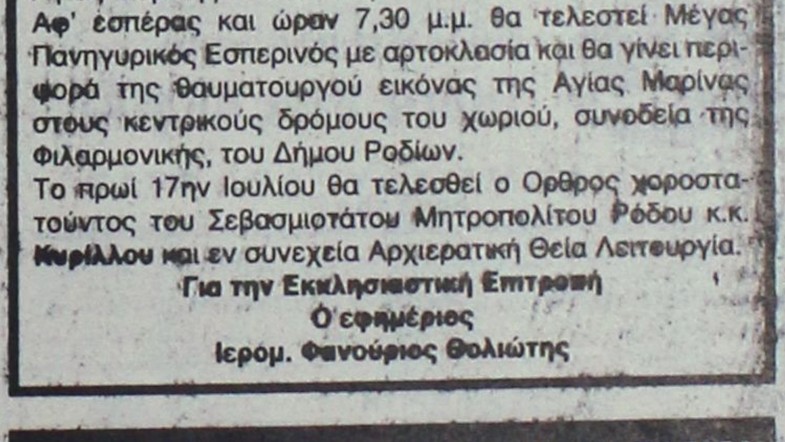

ΘΕΑΤΡΟ ΜΕΣΑΙΩΝΙΚΗΣ ΤΑΦΡΟΥ
ΚΥΡΙΑΚΗ 18 ΙΟΥΛΙΟΥ, 21:30

Εισιτήρια προπωλούνται, πληρ. 22410 28823, 27427, 26385

Χορηγοί: Coca-Cola Τρία Έψιλον, Dane Sealing, Rodos Palace

Χορηγοί επικοινωνίας: Δωδεκανησος, Δημοκρατικο Βημα

ΝΤΕΤΕΚΤΙΒΣ
Συνταξιούχος Αστυνομικός Ασφάλειας
ΑΝΑΛΑΜΒΑΝΟΥΜΕ
Υποθέσεις ανηλίκων,
οικογενειακές, προσωπικές κ.τλ.
ΔΙΑΘΕΤΟΥΜΕ ΤΑ ΠΛΕΟΝ
ΣΥΓΧΡΟΝΑ ΟΠΤΙΚΟΑΚΟΥΣΤΙΚΑ
ΣΥΣΤΗΜΑΤΑ
100% ΕΧΕΜΥΘΕΙΑ
ΡΩΜΗΣ 22 - ΡΟΔΙΝΙ
ΚΙΝ.6946997967

ΝΤΕΤΕΚΤΙΒΣ
30 ΧΡΟΝΙΑ ΜΟΝΙΜΑ
ΚΑΙ ΣΤΗ ΡΟΔΟ
35354 - 28780
Π.Π. ΓΕΡΜΑΝΟΥ 6 (ΠΛ. ΦΩΚΙΑΛΗ)
Η ΛΥΣΗ!!!
ΣΕ ΚΑΘΕ ΣΑΣ ΠΡΟΒΛΗΜΑ
EXPRESS SECURITY

ΝΑΥΤΙΚΗ ΕΤΑΙΡΕΙΑ
ΤΗΛΟΣ 21ος ΑΙΩΝΑΣ
ΠΡΟΓΡΑΜΜΑ ΤΟΥ "SEA STAR"

ΔΕΥΤΕΡΑ

ΛΙΜΑΝΙ	ΑΦΙΞΗ	ΑΝΑΧΩΡΗΣΗ
ΡΟΔΟΣ		09.00
ΤΗΛΟΣ	10.20	14.30
ΝΙΣΥΡΟΣ	15.00	17.30
ΤΗΛΟΣ	18.00	18.10
ΡΟΔΟΣ	19.30	

ΤΡΙΤΗ

ΛΙΜΑΝΙ	ΑΦΙΞΗ	ΑΝΑΧΩΡΗΣΗ
ΡΟΔΟΣ		09.00
ΧΑΛΚΗ	10.10	12.00
ΤΗΛΟΣ	12.40	17.00
ΡΟΔΟΣ	18.30	

ΤΕΤΑΡΤΗ

ΛΙΜΑΝΙ	ΑΦΙΞΗ	ΑΝΑΧΩΡΗΣΗ
ΡΟΔΟΣ		08.00
ΤΗΛΟΣ	09.20	09.30
ΡΟΔΟΣ	10.50	18.30
ΤΗΛΟΣ	19.50	20.00
ΡΟΔΟΣ	21.30	

ΠΕΜΠΤΗ

ΛΙΜΑΝΙ	ΑΦΙΞΗ	ΑΝΑΧΩΡΗΣΗ
ΡΟΔΟΣ		09.00
ΤΗΛΟΣ	10.20	17.00
ΡΟΔΟΣ	18.20	

ΠΑΡΑΣΚΕΥΗ

ΛΙΜΑΝΙ	ΑΦΙΞΗ	ΑΝΑΧΩΡΗΣΗ
ΡΟΔΟΣ		09.00
ΤΗΛΟΣ	10.20	14.00
ΝΙΣΥΡΟΣ	14.30	17.30
ΤΗΛΟΣ	18.00	18.10
ΡΟΔΟΣ	19.30	20.00
ΤΗΛΟΣ	21.30	

ΣΑΒΒΑΤΟ

ΛΙΜΑΝΙ	ΑΦΙΞΗ	ΑΝΑΧΩΡΗΣΗ
ΤΗΛΟΣ		07.00
ΡΟΔΟΣ	08.30	09.00
ΤΗΛΟΣ	10.20	17.00
ΡΟΔΟΣ	18.20	Δ.

ΚΥΡΙΑΚΗ

ΛΙΜΑΝΙ	ΑΦΙΞΗ	ΑΝΑΧΩΡΗΣΗ
ΡΟΔΟΣ		07.30
ΤΗΛΟΣ	08.50	09.00
ΡΟΔΟΣ	10.20	17.00
ΤΗΛΟΣ	18.20	18.30
ΡΟΔΟΣ	19.50	

ΠΛΗΡΟΦΟΡΙΕΣ: ΡΟΔΟΣ ΤΑΡΠΟΝ ΣΠΡΙΝΓΚΣ 44- ΤΗΛ. 2241078052-2241078053 ΚΙΝΗΤΟ 6938244523 ● ΤΗΛΟΣ Τηλ.: 2246044000



Ρόδος: εἰκῆ καὶ ὡς ἔτυχε...

... Η Αγία Μαρίνα στο "Γαιμαχί"



Το εκκλησάκι της Αγίας Μαρίνας στην θέση "Γαιμαχί" στον Αρχάγγελο

«Ανεβαίνοντας δεξιά από τη διακλάδωση για την παραλία της "Τσαμπίκας" και περνώντας το μοναστηράκι της Αγιας Φωτεινής της Σαμαρίτισσας, φτάνουμε σ' ένα μαγευτικό τοπίο με πηγές και κρήνη πετρόχτιστη υπό τη σκιά ενός αιωνόβιου πλάτανου. Θέα το βουνό της ***Παναγιάς Τσαμπίκας της Κυράς.***

Εκεί σ' ένα λοφίσκο βρίσκεται το εκκλησάκι της ***Αγίας Μαρίνας,*** κτισμένο σε θεμέλια παλαιότερου πετρόκτιστου Ναού του Αγίου Ιωάννη του Προδρόμου Πάνω από την είσοδο σε κτητορική επιγραφή διαβάζουμε.

"Αρχιερεύοντος Μητροπολίτου Ρόδου Σπυρίδωνος ανηγέρθει ο ναός ούτος της Αγίας Μαρίνης δαπάναις του Μιχαήλ Αντωνίου Ζαρβού εγκαινιασθείς την 17η Ιουλίου 1955 επιστατούντος Κων/νου Ζαρβού».

Ο περίβολος είναι κατάφυτος από ελαιόδενδρα που θυμίζουν τον κήπο της Γεσθημανή. Παλαιότερα υπήρχε μεσαιωνικός οικισμός βοσκών. Οι χωρικοί ονομάζουν την τοποθεσία ***"Γαιμαχί"*** γιατί λέγεται ότι στη περιοχή χύθηκε αίμα από σφαγές με τους Τούρκους, σύμφωνα με την παράδοση. Μέσα στο εκκλησάκι διατηρείται η εικόνα του Ιωάννη του Προδρόμου του προηγούμενου ναού".

(Κείμενο και φωτογραφίες: Ανδριανός Λυμπερόπουλος»

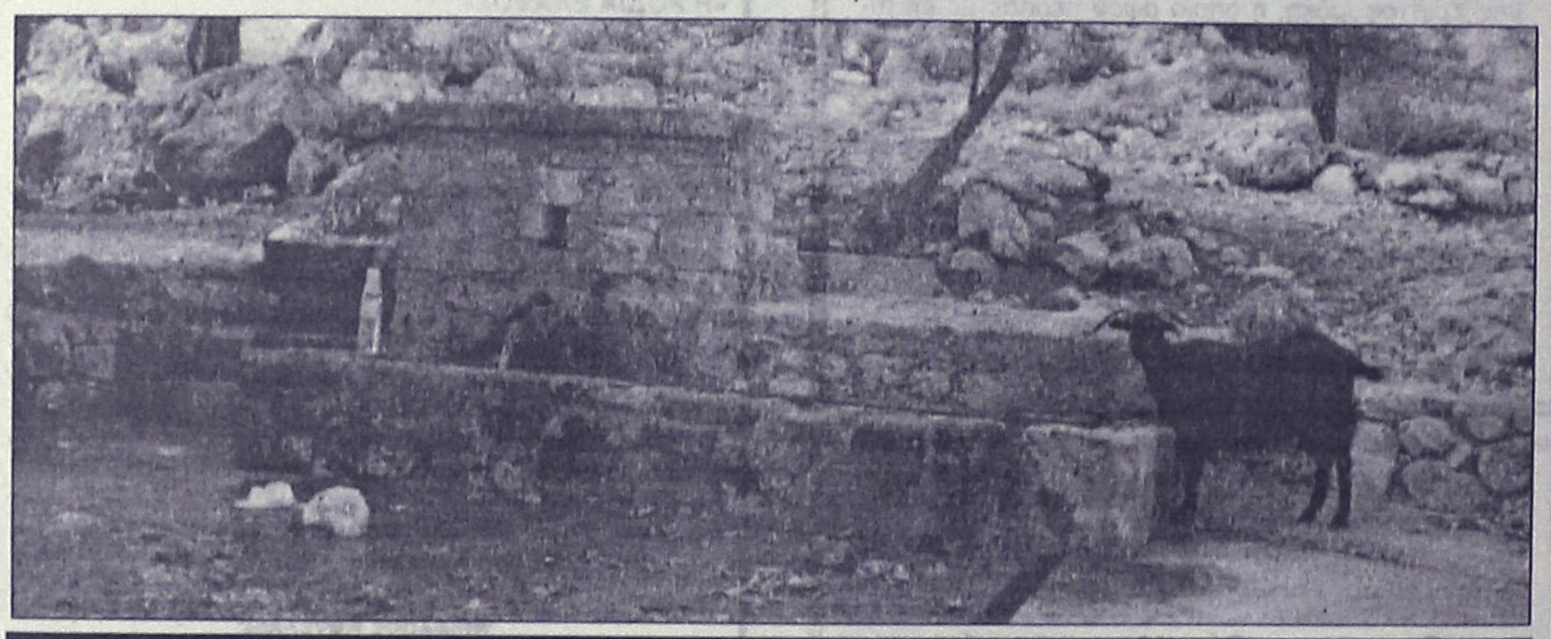

Η κρήνη της Αγίας Μαρίνας στο "Γαιμαχί"

ΝΤΕΤΕΚΤΙΒΣ ΑΘΗΝΩΝ
PRIVATE DETECTIVE
Αναλαμβάνουμε υποθέσεις ανηλίκων, προσωπικές, οικογενειακές εμποροβιομηχανικές
Διαθέτουμε τα καλύτερα ηλεκτρονικά σύγχρονα οπτικοακουστικά μέσα
Εχεμύθεια 100%
Τα 30 χρόνια πείρα είναι εγγύησή μας
ΤΗΛ. 6977 632963 & 6945 319796

ΜΑΘΗΜΑΤΙΚΑ
Χρήστος Εκτ. Ηρακλείδης
Μαθηματικός Εθνικού και Καποδιστριακού Πανεπιστημίου Αθηνών
Δεκτοί μαθητές Γυμνασίου – Λυκείου και φοιτητές ΤΕΙ – ΑΕΙ.
Παραδίδονται ειδικά μαθήματα σε:
- φοιτητές του Πανεπιστημίου Αιγαίου (μαθήματα Εξαμήνων και Κατατακτήριες)
- φοιτητές Ανοικτού Πανεπιστημίου, ΓΥΣ
- υποψήφιους διαγωνισμών Δημοσίου (ΑΣΕΠ, τράπεζες).
Υπεύθυνη γνώση, μεθοδικότητα, παραστατικότητα και παροχή δακτυλογραφημένων σημειώσεων.
Μαθήματα αποκλειστικά ιδιαίτερα ή ιδιαίτερα σε γκρουπ.
✆ 22410 76896-34703 και 6938 492 429

(εκ)πολιτισμικά παίγνια

Κυριάκος Σιμόπουλος

Ιερά λείψανα στον Ιπποτικό καθεδρικό ναό της Ρόδου

... από το βιβλίο: "Ξένοι ταξιδιώτες στην Ελλάδα"

"Σ' ολόκληρο τον Μεσαίωνα η πρωταρχική σκέψη που θερμαίνει τους περισσότερους ταξιδιώτες κατά τις περιπλανήσεις τους στις ελληνικές χώρες είναι τα εκκλησιαστικά κειμήλια και τα λείψανα των αγίων. Και η μεγαλύτερη φιλοδοξία τους: ν' αποκτήσουν κάποιο ιερό ενθύμιο από τους ναούς και τα μοναστήρια της Ανατολής.

Και τα κειμήλια προσφέρονται σε απίστευτη ποικιλία από τον κλήρο που συναγωνίζεται σε φαντασία και εφευρετικότητα τους πανούργους μοναχούς των Αγίων Τόπων. Ο βυζαντινός κλήρος καπηλεύεται την πίστη και την ευλάβεια των ξένων προσκυνητών σκηνοθετώντας τον χώρο του Θείου Δράματος και χαλκεύοντας κατά χιλιάδες *"αυθεντικά αντικείμενα"* του μαρτυρίου του Χριστού. Αλλά και οι καθολικοί παπάδες δεν πάνε πίσω.

Ο Γάλλος ευγενής Seigneur D' Anglure (1360-1412) που έφθασε το 1395 στη Ρόδο καταγράφει στο οδοιπορικό του τα κειμήλια και τα λείψανα του ναού του Αγίου Ιωάννου του Βαπτιστή:

«Μας έδειξαν πρώτα-πρώτα ένα μπρούτζινο σταυρό, που είναι ξακουστός επειδή έγινε από τη λεκάνη όπου ο Χριστός ένιψε τα πόδια των Αποστόλων. Επειτα μας έδειξαν το δεξί χέρι του Αγίου Βαρθολομαίου και ένα πλούσιο χρυσοΰφαντο σεντόνι που ύφανε με τα χέρια της η αγία Ελένη κι ένα αγκάθι από τον στέφανο του μαρτυρίου του Σωτήρος μας Ιησού Χριστού, ασημωμένο. Αυτό το αγκάθι μπουμπουκιάζει μια φορά το χρόνο, το μεσημέρι της Μεγάλης Παρασκευής. Εμείς το είδαμε κατά το γυρισμό μας από τη Ρόδο-ήταν μεσημέρι της Μεγάλης Παρασκευής-να βγάζη βλαστάρι και άσπρα λουλουδάκια. Και πολλοί αξιόπιστοι άνθρωποι μας διαβεβαίωσαν ότι το αγκάθι, μια μέρα πριν, ήταν κατάξερο και μαύρο».

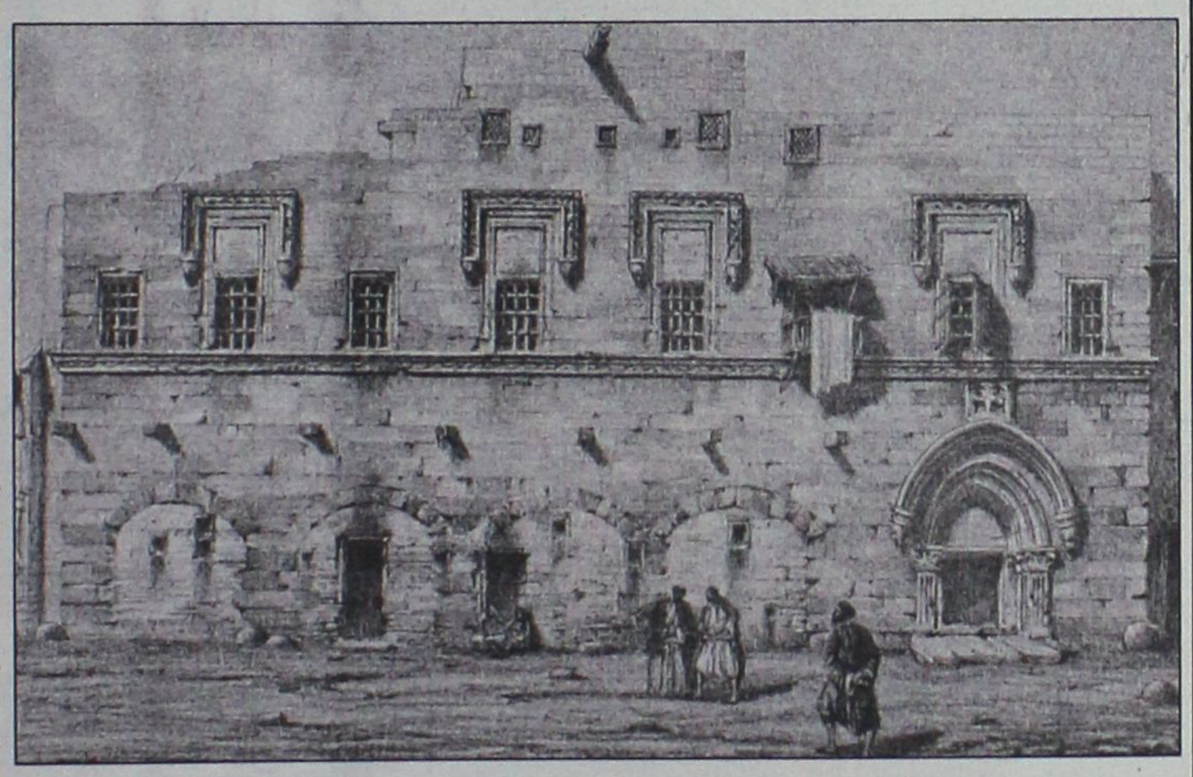

...

«Το 1455 έφθασε στη Ρόδο των Ιπποτών, που αντιμετώπιζε τρομακτική πίεση από τους Οθωμανούς, μια ομάδα Γερμανών εθελοντών-νεοσταυροφόρων. Ανάμεσά τους και ο νεαρός ***Jörg von Ehingen*** που υπηρετούσε στην Αυλή του δούκα Αλβέρτου της Αυστρίας αδελφού του Φρειδερίκου Γ'. Ηταν 25 χρόνων ο Ehingen όταν αντίκρυσε τα τείχη της Ρόδου ύστερα από το αναγκαίο προσκύνημα στους Αγίους Τόπους. Εμεινε έντεκα μήνες στο νησί. Στο ημερολόγιό του περιγράφει λεπτομερώς την περιήγησή του στην Παλαιστίνη. Στη Ρόδο ούτε είδε ούτε άκουσε τίποτα. Σημειώνει μονάχα:

«Ο Μέγας Αρχων των Ιπποτών μ' ετίμησε με πολύτιμα δώρα. Μου χάρισε ακόμα μερικά άγια λείψανα, και το σπουδαιότερο, ένα αγκάθι από τον στέφανο του μαρτυρίου του Χριστού μας».

...

«Ο μοναχός Felix Faber που ταξίδεψε το 1482 στους Αγίους Τόπους κατέγραψε κατά την άφιξή του στη Ρόδο τα άγια λείψανα που είδε στους ναούς:

«Ενα κομμάτι από το σταυρό του Ιησού Χριστού, ένα από τα δηνάρια, που πήρε ο Ιούδας, δύο αγκάθια από τον στέφανο του Κυρίου (το ένα ανθίζει κάθε Μεγάλη Παρασκευή), ένα σταυρό καμωμένο από τη λεκάνη όπου ο Χριστός ένιψε τα πόδια των μαθητών ύστερα από τον Μυστικό Δείπνο και πολλά άλλα λείψανα που είδα και άγγιξα».

...

Είχαν τόσο αποθρασυνθή οι καλόγεροι που εμπορεύονταν τα ιερά κειμήλια και τόσο εφευρετικοί ώστε τολμούσαν να προσφέρουν στους αφελείς χριστιανούς για να προσκυνήσουν τους ...στεναγμούς του Ιωσήφ, τα κέρατα του Μωϋσή και τα φτερά των αρχαγγέλων Μιχαήλ και Γαβριήλ. Και φυσικά δεν δίσταζαν να πουλάνε αντί κολοσσιαίων ποσών ακόμα και *"κειμήλια"* που υποτίθεται πως είναι μοναδικά. Ετσι βρέθηκαν ύστερα από λίγους αιώνες στην Ιερουσαλήμ, στην Κωνσταντινούπολη, σε ναούς και μοναστήρια της Ανατολής δεκάδες λόγχες, αμέτρητες χλαμύδες του Χριστού και χιλιάδες καρφιά του σταυρού και αγκάθια από τον *"ακάνθινον στέφανον"*. Οσο για τα κομμάτια *"τίμιου ξύλου"* κυκλοφορούσαν τόσα που αντιστοιχούσαν σε μυριάδες σταυρούς.

Κανένας προσκυνητή δεν γύριζε από την Ανατολή με άδεια χέρια. Η ευλάβεια συνδυαζόταν με την κερδοσκοπική προσδοκία. Τα κειμήλια μεταπουλιόνταν σε αστρονομικές τιμές στα ευρωπαϊκά μοναστήρια κι εκείνα με τη σειρά τους μεταβάλλονταν σε πακτωλό αργυρολογίας.

Κι όταν στο χρηματιστήριο των Ιερών Κειμηλίων εξαντλήθηκαν τα δάκρυα της Παναγίας-είχαν κυκλοφορήσει στη χριστιανική οικουμένη τόννοι ολόκληροι-και τα φτερά των αγγέλων και τα γένεια του Ιησού και τα εργόχειρα της Παναγίας, άρχισε το εμπόριο των Αγίων Λειψάνων που προσφέρονταν σε απίστευτη ποικιλία.

Η διαφήμιση για τις θαυματουργές δυνάμεις τους έδωσε νέα ώθηση στην ανίερη συναλλαγή. Επειδή οι τιμές έφθασαν σε αστρονομικά επίπεδα οι ευσεβείς κυνηγοί των Αγίων Λειψάνων τα διαμέλιζαν κι ένας έπαιρνε την κάρα, άλλος τον κορμό κι άλλος τα χέρια και τα πόδια.

Φυσικό ήταν, ύστερα από τον ευλαβικό αυτό ζήλο, να βρεθούν αφθονία λειψάνων του ίδιου Αγίου. Σώζονται λ.χ. εικοσιέξη κάρες του Αγίου Ιουλιανού, δέκα του Ιωάννου του Βαπτιστού, έξη του Αγίου Ανδρέου και δέκα εφτά κεφαλιές, τριάντα εφτά σώματα του Αγίου Παγκρατίου, τρία ακέραια σώματα, έξη κάρες και αμέτρητα χέρια και πόδια του Αγίου Ιγνατίου, μ' όλο που σύμφωνα με το συναξάρι του έγινε βορά των θηρίων».

Πάντως ο ταξιδευτής Bertrandon de la Brocquiére επισημαίνει ήδη από το 1432:

»Πρέπει να σημειώσω, πάντως, ότι οι Ελληνες δεν τρέφουν γι' αυτά τα λείψανα τον δικό μας σεβασμό».

Πολλοί περιηγητές επαναλαμβάνουν τη διαπίστωση του De la Brocquiére. Η πίστη των χριστιανών της Δύσεως εξωραϊσμένη και από τη μαγεία των θρύλων και του μυστηρίου δεν είχε υποστεί καμμιά φθορά. Προστατευόταν από τις αποστάσεις και την άγνοια. Επειτα, η παρουσίαση των ιερών κειμηλίων γινόταν με τόση τελετουργική υποβλητικότητα και στους Αγίους Τόπους και στην Πόλη που ο προσκυνητής δεν είχε την ψυχραιμία να αναλογισθή ότι τα ίδια ακριβώς αντικείμενα της Παλαιάς Διαθήκης και των Ευαγγελίων υπήρχαν σε πολλούς ναούς. Στους αιώνες που ακολούθησαν θα γίνη αισθητή από πολλούς ξένους η αταξία. Και τότε αρχίζει ο ανταγωνισμός των κειμηλιούχων. Η επίδειξη των ιερών κειμηλίων θα συνοδεύεται από τη διαβεβαίωση ότι *"αυτά είναι τα μόνα αυθεντικά"*. Αντίθετα οι Ελληνες που γνώριζαν πρόσωπα και πράγματα ήταν δύσπιστοι".

«ΡΟΔΙΑΚΗ» ΑΠΟ ΤΟ 1915

Φλας στο παρελθον


ΡΟΔΙΑΚΗ
PERIODICO SETTIMANALE

Εν Ρόδω
ΠΕΜΠΤΗ 17 ΙΟΥΛΙΟΥ 1930
ΑΡΙΘΜ. ΦΥΛΛΟΥ 1131

ΔΗΜΟΤΙΚΑΙ ΕΚΛΟΓΑΙ

Δια Κ.Δ. από 19 Ιουνίου εγκρίνονται τα αποτελέσματα των δημ. εκλογών των κάτωθι κοινοτήτων.

Φανών: Δήμαρχος Αναστάσιος Καμουτσάς, Σύμβουλοι: Γεώργιος τρουλλάκος, Ανδρέας Μιχελλής, Αγαπητός Καφετζής και Εμμ. Λουκά.

Λάρδου: Δήμαρχ.: Στέργος Αγγελίδης Σύμβουλοι: Αποστ. Διακολουκάς, Κων. Κωνσιαντινίδης, Νικ. Πουβάς Αγγελής Π"Στεφάνου, Δημ. Διακολουκά, Εμμ. Κουρτάνης.

Μάσσαρι δήμαρχος: Ιωαν. Περδίκης, Σύμβουλοι: Δημ. Κούτρης, Δημ. Σβίγκος, Νικ. Βαγιανού, Εμμ. Κοσκινιάτης, Τσαμπ. Πέτας και Θεοδ. Περού.

Πασσάδος: Δήμαρχος Ιορδ. Στουπάκης Σύμβουλοι: Ευθ. Ευθυμίου Ελευθ. Πάττας Στυλ. Ιορδάνου και Σάβ. Πάττα.

Ψίνθου: Δημ. Εμμ. Καρίκης. Σύμβουλοι: Γεωργ. Μάρκου, Κωνστ. Σαβίγκος, Αυγ. Αυγουστίνος, Α τ. Κήπουλας Γεωργ. Καλλούδη και Κυρ. Καναδενός.

Σαλάκου: Δημ. Κωνστ. Ελενα. Σύμβουλοι: Ιωάν Κατσουμανωλάκης, Αντ. Σταμούλης, Λαζ. Στυλιανού, Εμμ. Τσοπανάκη, Μιχ. Π'Αποστόλου και Ανέστη Βαρέλλη.

ΔΕΚΑΤΗ ΣΤΑΦΥΛΩΝ

Δια προκηρύξεως της Γεν. Διοικήσεως εκτίθεται εις πλειοδοσίαν δια ενσφραγίστων προσφορών η δεκάτη των σταφυλών της νήσου της παραγωγής του τρέχοντος έτους μέχρι της 31 Ιουλίου 1930.

Η κατακύρωσις θα γείνη την 10 ώραν π.μ. της 25 Ιουλίου τρέχοντος.

Βάσις τιμής λιρ. 102.000. Εγγύησις λίρ. 4000.

(Στα κείμενα από την παλιά "Ροδιακή" διατηρείται η γλώσσα της εποχής και οι τότε ονοματοθεσίες. Τότε η "Ροδιακή" εκδιδόταν υπό καθεστώς παλικής κατοχής).


ΑΜΕΣΗ ΕΞΥΠΗΡΕΤΗΣΗ
SERVICE
ΗΛΕΚΤΡΟΝΙΚΩΝ ΥΠΟΛΟΓΙΣΤΩΝ
ΜΗΧΑΝΩΝ ΓΡΑΦΕΙΟΥ
ΤΑΜ.ΜΗΧΑΝΩΝ-ΦΟΡΟΛ.ΜΗΧΑΝ.
Καλέστε τώρα 22410 65252
ΑΝΑΒΑΘΜΙΣΕΙΣ
ΕΓΚΑΤΑΣΤΑΣΕΙΣ
Η/Υ-ΔΙΚΤΥΩΝ-ΠΕΡΙΦΕΡΙΑΚΩΝ
ΜΗΧ.ΓΡΑΦΕΙΟΥ-ΤΑΜ.ΜΗΧΑΝΩΝ
ΠΡΟΓΡΑΜΜΑΤΩΝ - INTERNET
Alpha net.com
computer - internet services
Αθηνών 17 - Ανάληψη
85100 - Ρόδος
Τηλ./Φαξ 22410 65252
Κιν. 6974 106976 email: info@rho.com.gr
Athinon 17 - Analipsi
85100 - Rhodes
Tel./Fax: +30 22410 65252
mobile: +30 6974 106976

Αντίλαλοι

πολιτικοί και άλλοι...

Ο υφυπουργός Αριστείδης!

Τον υποβίβασε τον υπουργό Αιγαίου σε... υφυπουργό Αιγαίου η ΝΕΤ την περασμένη Τρίτη το βράδυ στην εκπομπή για την πορεία της Ολυμπιακής Φλόγας. Και όχι μόνο αυτό, αλλά του άλλαξε και το όνομα, από Αριστοτέλη σε... Αριστείδη! Ο υπουργός βρέθηκε στο Καστελόριζο για την φλόγα και στο βίντεο η ΝΕΤ ανέγραφε: "υφυπουργός Αιγαίου Αριστείδης Παυλίδης". Τα θαλασσώσανε. Τις πταίει; Ο ηλεκτρονικός δαίμων ή γενικώς ο δαίμων;

(από την εφημερίδα "Προοπτική")

Του την επιστρέφει

Επειδή είναι νέος βουλευτής ο κ. Βασ. Χρύσης υπέθεσαν ότι... θα τον ψαρώσουν κιόλας!

Ετσι κληθείς να σχολιάσει **τις επικριτικές δηλώσεις που έκανε εναντίον του** ο περιφερειάρχης κ. Κόκκινος, όπου εμμέσως πλην σαφώς τον κατηγόρησε για λαϊκισμό, ο κ. Χρύσης πέρασε στην αντεπίθεση.

"Είναι βαριά έκφραση και του την επιστρέφω του κ. Κόκκινου αν την είπε", **δήλωσε ο κ. Χρύσης.**

Λ. Μ.

Βαρύς χειμώνας

Σε τίποτα... δεν θυμίζει Ρόδο μία βόλτα το βράδυ. Ολες οι περιοχές που **παραδοσιακά** αποτελούσαν το επίκεντρο των τουριστών κατά τις **νυχτερινές ώρες** για τηγ έξοδο και τη **διασκέδασή** τους, τώρα θυμίζουν... ερειπωμένη πολιτεία. Πού είναι οι ορδές των τουριστών που έκαναν το κέντρο της πόλης, την Ιαλυσό, τη Λίνδο αλλά και το Φαληράκι... απροσπέλαστα τον Ιούλιο;

Η εικόνα είναι **θλιβερή** και μόνο λύπη προκαλεί. Σε αρκετές από αυτές τις περιοχές τα περισσότερα καταστήματα είναι κλειστά και τα υπόλοιπα σχεδόν άδεια. Για να διαμορφωθεί η κατάσταση αυτή συνετέλεσαν, βέβαια, διάφοροι παράγοντες. Ενας από τους δευτερεύοντες είναι ότι η νυχτερινή ζωή μεταφέρθηκε στην **Παλιά Πόλη.**

Κι όμως ούτε και η μεγάλη κίνηση σ' αυτή θα πρέπει να μας **ξεγελάει** αφού οι περισσότεροι είναι Ελληνες και μάλιστα ντόπιοι και επειδή η υπόλοιπη Ρόδος εξακολουθεί να είναι **άδεια.**

Η σεζόν μπορεί να χαρακτηρισθεί, πλέον, ως **η χειρότερη** των τελευταίων ετών και δεν χρειάζεται να είναι κανείς εμπλεκόμενος στο τουριστικό κύκλωμα για να το καταλάβει. Μπορεί να το διαπιστώσει διά γυμνού οφθαλμού και ο πιο "άσχετος". **Ερχεται βαρύς χειμώνας...**

Κυρ. Π.

Μπάλια-μπούλιου!

*"Αυτοί είναι μπάλια-μπούλιου" ακούστηκε να σχολιάζει ο γνωστός δικηγόρος **κ. Μαν. Κουτσούκος** αναφορικά με τις συσκέψεις που γίνονται για να υπάρξει υποψήφιος δήμαρχος της Νέας Δημοκρατίας στην πόλη της Ρόδου!*

Λ. Μ

Ακούει κανείς;

*Χάσαμε το **μέτρημα** με τις επιστολές των φορέων μας στον υπουργό Εμπορικής Ναυτιλίας για το θέμα της ΔΑΝΕ. Τις τελευταίες μέρες το γραφείο του πρέπει να έχει κυριολεκτικά κατακλυστεί, ενώ σίγουρα θα ακολουθήσουν κι άλλες (π.χ. από δήμο Κολυμπίων που περιμένει να καταθέσουν προτάσεις, όλοι οι εμπλεκόμενοι). Το ζητούμενο είναι αν ακούει κανείς τη **φωνή απόγνωσης** και ποιά λύση θα βρεθεί!*

Β. Μ.

GOURMET RESTAURANT
Παρδαλός Κόκορας



Ο τενόρος των αισθήσεων

Κάθε Παρασκευή φιλοξενεί στον κήπο του την Βάλια και τον Jean - Robert από την Αϊτή.
Κάθε Σάββατο τη Ντένια και την παρέα της σε λαϊκό και ρεμπέτικο ρεπερτόριο

Κάθε μέρα ανοιχτά από 18.00- αργά

ανοιχτά για καλοφαγάδες

μεζεδοπωλείον
παλιά ιστορία

Κάθε μέρα κοντά σας από τις 7.30 το απόγευμα

Για κρατήσεις τηλ. (22410) 32421

Μητροπόλεως και Δενδρινού γωνία

AEGEAN SHIPPING COMPANY
ΝΑΥΤΙΚΗ ΕΤΑΙΡΕΙΑ ΑΙΓΑΙΟΥ



Ημερήσια εκδρομή στη
ΧΑΛΚΗ
με το κρουαζιερόπλοιο "Καλλίστη"
Κυριακή 18/7/04
Αναχώρηση από Ρόδο 09.00 (από το κεντρικό λιμάνι)
Αναχώρηση από Χάλκη 17.00

Τιμή εισιτηρίου 15 ευρώ
(αποδεκτά εισιτήρια Εργατικής Κατοικίας)

Τηλ. 22410-76535 & 74235-6

PALESTRA
BEACH BAR RESTAURANT
LINDOS BEACH
HAVANA music bar & the mojobar
PRESENTS
THE BEACH PARTY PART 1
SUNDAY 18th JULY 04
ON THE DECKS:
T. FRONAS
K. KOLLIAS
A. THEOFILIS
A. MARKAKIS
DJ MYSELF
FANIS
MEMET
starts at : 13:00
info & beach bed reservations
tel:6944314724
supported by:

Πρεμιέρα Φεστιβάλ Σύμης
Σάββατο 17 Ιουλίου



Συναυλία με την
Άλκηστη Πρωτοψάλτη

Αναχώρηση από Ρόδο στις **18.30** με το πλοίο "**Καλλίστη**" *(από το κεντρικό λιμάνι).*
Επιστροφή από Σύμη μετά το τέλος της συναυλίας.

Εισιτήριο πλοίου με επιστροφή 15 ευρώ.

Είσοδος στη συναυλία ε λ ε ύ θ ε ρ η

Πληρ. τηλ. 74235-6 και 77760

TOYOTA

Για ένα **σέρβις** του αυτοκινήτου σας πραγματικά της **ποιότητας TOYOTA** με **γνήσια ανταλλακτικά** και **αξεσουάρ**

ελάτε σ' εμάς

ΞΕΝΑΚΗΣ Α.Ε.Β.Ε.
εξουσιοδοτημένος έμπορος και after sales TOYOTA στα Δωδεκάνησα
3ο χλμ. Λεωφ. Ρόδου-Λίνδου
(αμέσως μετά το ΙΚΑ) • **τηλ. 2241062200**

Rodos Park
SUITES HOTEL

Η Trattoria al Parco του Rodos Park με μεσογειακές γεύσεις κοντά σας και αυτό το καλοκαίρι.

Στον υπέροχο κήπο μας δίπλα στην πισίνα, σας προσκαλούμε να δοκιμάσετε νέες γεύσεις υψηλών απαιτήσεων.

Με Μουσική συντροφιά από
την Μάρθα & τον Τάκη

τα καλοκαιρινά σας βράδια γεμίζουν μελωδίες, από ένα επιλεγμένο ρεπερτόριο.

Από Παρασκευή 25/06/04 και κάθε βράδυ, εκτός Δευτέρας

Τηλέφωνο για κρατήσεις: 22410-89700