PAFFUTO
WINE MUSIC BAR
www.paffuto.com

Η ΡΟΔΙΑΚΗ

ΕΛΤΑ

ΚΥΡΙΑΚΗ
18 ΙΟΥΛΙΟΥ 2004
ΑΡ. ΦΥΛΛΟΥ 17.749
ΤΙΜΗ: ΕΥΡΩ 0,70

ΗΜΕΡΗΣΙΑ ΠΡΩΙΝΗ ΕΦΗΜΕΡΙΔΑ ΤΗΣ ΡΟΔΟΥ

Σε ενεργό ηφαίστειο εξελίχθηκε η υπόθεση των ξενοδοχείων «Ατλάντικα» στα Κολύμπια

ΥΠΟ ΚΑΤΕΔΑΦΙΣΗ όλη η ξενοδοχειακή υποδομή της Ρόδου!

ΑΠΟΤΕΛΕΣΜΑΤΑ ΤΗΣ ΠΟΛΙΤΙΚΗΣ ΤΟΥ



Στο ΠΑΣΟΚ οι ευθύνες για το "αβάπορο" Αιγαίο

Στην αυριανή σύσκεψη για το ακτοπλοϊκό θα πρέπει να ληφθούν πρακτικές αποφάσεις. Οι διαπιστώσεις και τα φιλολογικά μνημόσυνα, τελείωσαν... ΣΕΛ. 4 και 11

Βρίθουν πολεοδομικών παρανομιών όλα τα μεγάλα ξενοδοχειακά συγκροτήματα • Δραματικές θα είναι οι εξελίξεις

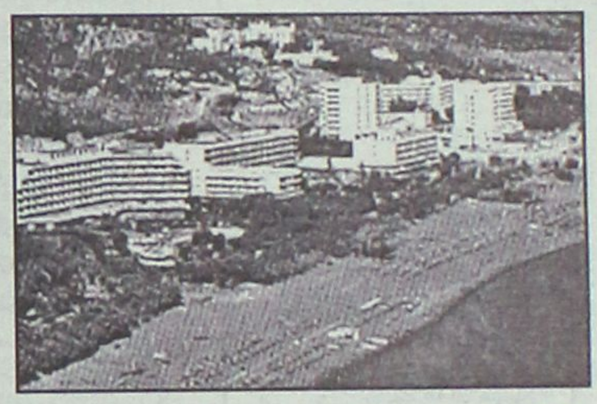

ΔΕΝ ΚΟΥΚΟΥΛΩΝΕΤΑΙ ΠΛΕΟΝ ΤΙΠΟΤΑ • ΔΕΝ ΘΑ ΓΙΝΟΥΝ ΕΞΙΛΑΣΤΗΡΙΑ ΘΥΜΑΤΑ ΟΙ ΔΗΜ. ΥΠΑΛΛΗΛΟΙ

Η όλη υπόθεση βρίσκεται τώρα στην πλέον κρίσιμη φάση της, καθώς ό,τι ήταν να πάθει ο Κύπριος μεγαλοεπιχειρηματίας, το έπαθε και επομένως ανοίγεται το μέγιστο πεδίο της αποκάλυψης των παρανομιών όχι μόνο του κ. Μήτση, αλλά όλων σχεδόν των μεγαλοξενοδόχων. Είτε ευθέως είτε πλαγίως οι εμπλεκόμενοι στις υποθέσεις αυτές απειλούν να κάνουν τις δικές τους αποκαλύψεις, για άλλους επιχειρηματίες, με αποτέλεσμα το κλίμα να είναι ιδιαίτερα βαρύ και οι εξελίξεις δραματικά απρόβλεπτες. ΣΕΛΙΔΑ 3

Νέα έκκληση για το Γκολφ



Οι μέχρι τώρα κυβερνήσεις νοιάζονταν μόνο για το πώς θα άρμεγαν την παχιά αγελάδα. ΣΕΛ. 12

Το "Κουίν Μαίρη" θα πιάνει Ρόδο!



Καλοί οι οιωνοί για τους κατάπλους κρουαζιεροπλοίων στο νησί μας. Θα έρχεται και η ναυαρχίδα όλων των εποχών. ΣΕΛΙΔΑ 5

Σε ΟΛΑ τα είδη
ΜΙΣΗ ΤΙΜΗ
Collection
Κ. ΠΑΛΑΙΟΛΟΓΟΥ 9

ΑΝΑΚΟΙΝΩΣΗ
ΟΙ ΜΑΚΕΔΟΝΙΚΕΣ ΓΡΑΜΜΕΣ ΤΣΙΜΕΝΙΔΗΣ Α.Ε.

Πληροφορούν τους εμπόρους - βιοτέχνες - καταστηματάρχες ότι η **εταιρεία μας ξεκίνησε την λειτουργία πρότυπου κέντρου ψυχόμενων εμπορευμάτων** (κατάψυξη - συντήρηση) στο **15ο χλμ. Λεωφ. Λίνδου** επιφάνειας 1.500 τ.μ.

✓ **Αναλαμβάνουμε την μεταφορά - αποθήκευση και διαμονή** ψυχόμενων φορτίων από Θεσσαλονίκη και Αθήνα.
✓ Η φύλαξη των εμπορευμάτων για 15 ημέρες είναι **δωρεάν**

Τηλ. επικοινωνίας
Ρόδος 2241060345
Αθήνα 2105582240
Θεσσαλονίκη 2310753267

TEST RIDE

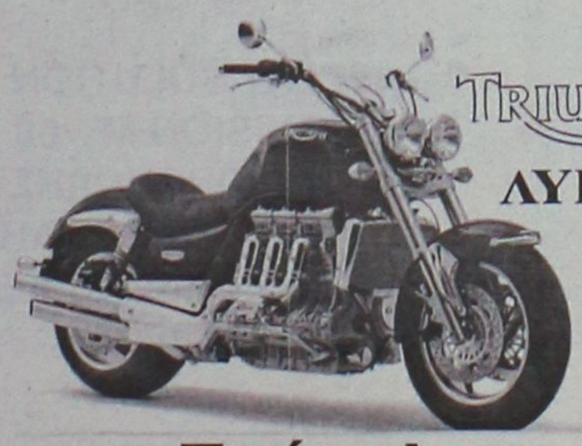

ΛΥΡΙΟΥ

Πρόσκληση
Σάββατο 17 & Κυριακή 18 Ιουλίου

Ελάτε να δείτε και να δοκιμάσετε από κοντά το ΝΕΟ μοντέλο της TRIUMPH, ROCKET 2300 cc καθώς και τα υπόλοιπα μοντέλα της TIGER 955, DAYTONA, SPEEDTRIPLE, SPEEDFOUR, BONNEVILLE καθώς και τα μοντέλα της CCM.

Το μόνο που χρειάζεται;
Το δίπλωμα, το κράνος σας και εσείς!!!

Λάβετε μέρος στην κλήρωση για ΔΩΡΑ από το κατάστημά μας

Σας περιμένουμε Εργάνης Αθηνάς 41 τηλ. 2241078395

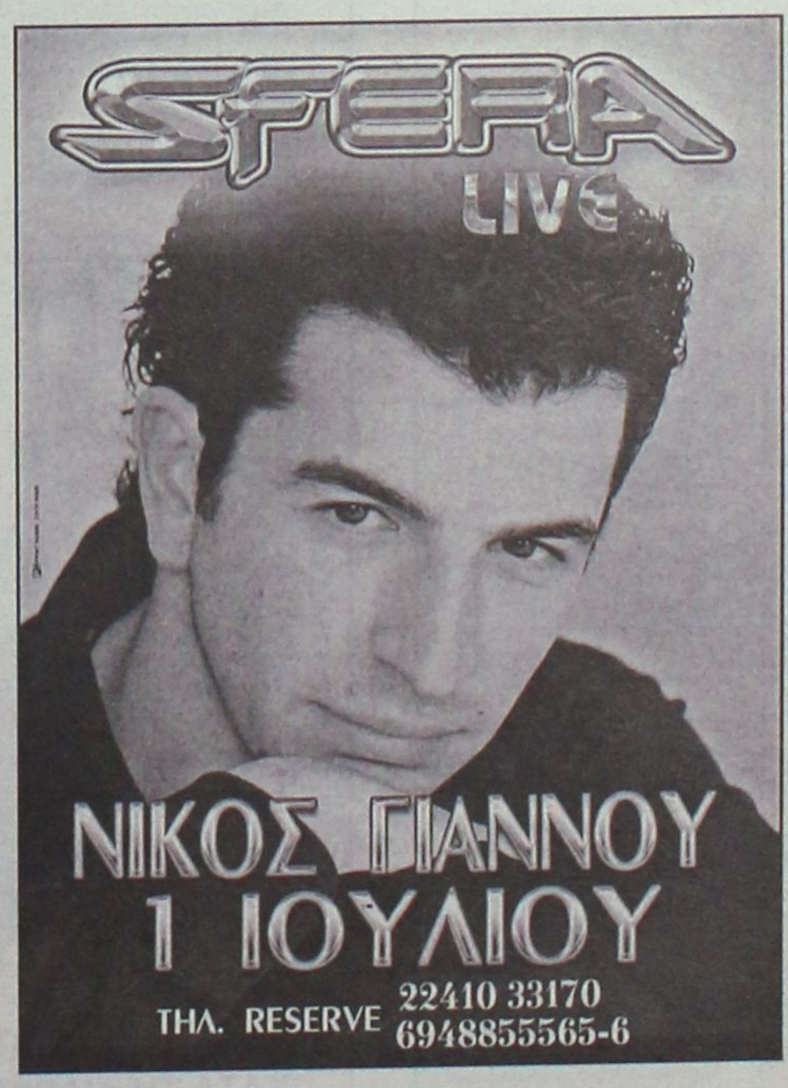

ΗΜΕΡΟΛΟΓΙΟ

Κυριακά 18 Ιουλίου 2004
Αγ. Πατέρων, Δ' Οικουμ. Συνόδου, Αιμιλιανού μαρτ.
Ανατολή ηλίου: 05.16'
Δύση ηλίου: 19.46'
Σελήνη 1 ημέρας

ΦΑΡΜΑΚΕΙΑ

Σήμερα διημερεύει το φαρμακείο της Μαΐκου Μίνας στην οδό Μεγ. Κων/νου 45 και διανυκτερεύει το φαρμακείο του Γανωτάκη Χαρ. στην οδό Γ. Ευσταθίου 7.

ΒΕΝΖΙΝΑΔΙΚΑ

Σήμερα διανυκτερεύουν τα βενζινάδικα: Σαρίκας Μιχαήλ (Εθν. Αντιστάεως), Κορωναίος Δημ. (Ιαλυσός), Πισσαδάκης Δ. (Παραδείσι), Παπαθεοδώρου Α. (Φάντες), Φλοσκάκης Κ. (Εμπωνα), Οίκουτας Μ. (Αρχάγγελος), Δράκου Α. (Αφάντου).

ΛΑΪΚΕΣ ΑΓΟΡΕΣ

Τετάρτη: στο Δημοτικό Νεκροταφείο.
Πέμπτη: στην οδό Βύρωνος
Παρασκευή: στην οδό Πτολεμαίων (Ανάληψη)
Σάββατο: στο Δημοτικό Νεκροταφείο.

ΑΕΡΟΠΟΡΙΚΑ ΔΡΟΜΟΛΟΓΙΑ

ΟΛΥΜΠΙΑΚΗ ΑΕΡΟΠΟΡΙΑ

ΑΠΟ ΡΟΔΟ-ΑΘΗΝΑ
- Καθημερινά 07.10, 13.40
- Πέμπτη 20.10, 22.45
- Καθημερινά πλην Πέμπτης 19.40, 22.25
- Καθημερινά πλην Κυριακής 10.40

ΑΠΟ ΑΘΗΝΑ-ΡΟΔΟ
- Καθημερινά 05.30,12.00
- Πέμπτη 18.30, 21.05
- Καθημερινά πλην Πέμπτης 18.00, 20.45
- Καθημερινά πλην Κυριακής 09.00

ΑΠΟ ΡΟΔΟ-ΘΕΣΣΑΛΟΝΙΚΗ
- Δευτέρα - Τετάρτη 09.45
- Πέμπτη 10.45
- Σάββατο 15.15
- ΔΕΥ-ΤΕΤ-ΠΑΡ-ΚΥΡ 16.10

ΑΠΟ ΡΟΔΟ-ΗΡΑΚΛΕΙΟ
- Δευτέρα - Παρασκευή-Κυριακή 17.45
- Τρίτη - Πέμπτη 18.30
- Τετάρτη - Σάββατο 19.20

ΑΠΟ ΗΡΑΚΛΕΙΟ-ΡΟΔΟ
- Δευτέρα-Παρασκευή-Κυριακή 19.05
- Τρίτη-Πέμπτη 19.50
- Τετάρτη - Σάββατο 20.40

ΑΠΟ ΡΟΔΟ-ΚΑΡΠΑΘΟ
- ΔΕΥ-ΠΕΜ-ΠΑΡ-ΣΑΒ 07.00, 10.40
- Τετάρτη-Κυριακή 10.40, 14.20

ΑΠΟ ΡΟΔΟ-ΚΑΣΟ
- ΔΕΥ-ΠΕΜ-ΠΑΡ-ΣΑΒ 07.00
- Τετάρτη-Κυριακή 10.40

ΑΠΟ ΡΟΔΟ-ΚΑΣΤΕΛΟΡΙΖΟ
- ΔΕΥ-ΤΕΤ-ΠΑΡ-ΣΑΒ-ΚΥΡ 07.10

ΑΠΟ ΡΟΔΟ-ΧΙΟ
- Τρίτη στις 10.40 και Πέμπτη στις 10.45'

ΡΟΔΟΣ-ΜΥΤΙΛΗΝΗ
- Δευτέρα-Τετάρτη στις 09.45, Τρίτη στις 10.40', Πέμπτη στις 10.45' και Σάββατο στις 15.15

ΡΟΔΟΣ- ΣΑΜΟΣ
- Τρίτη στις 10.40', Σάββατο στις 15.15

ΡΟΔΟΣ-ΛΗΜΝΟΣ
- Δευτέρα-Τετάρτη στις 09.45', Τρίτη στις 10.40', Πέμπτη στις 10.45' και Σάββατο στις 15.15'

AEGEAN AIRLINES & CRONUS

ΑΠΟ ΡΟΔΟ-ΑΘΗΝΑ
Καθημερινές πτήσεις 14.15-16.30-19.50-22.40

ΑΠΟ ΑΘΗΝΑ-ΡΟΔΟ
Καθημερινά πτήση 05.30-08.45-14.50-18.10-21.00

ΑΠΟ ΡΟΔΟ-ΗΡΑΚΛΕΙΟ
Καθημερινά πτήση 763-14.30

ΑΠΟ ΗΡΑΚΛΕΙΟ-ΡΟΔΟ
Καθημερινά πτήση 764-16.05

ΑΠΟ ΡΟΔΟ-ΘΕΣΣΑΛΟΝΙΚΗ
Καθημερινά πτήση 10.20

ΑΠΟ ΘΕΣΣΑΛΟΝΙΚΗ-ΡΟΔΟ
Καθημερινά πτήση 12.20

Χρήσιμα τηλέφωνα κρατήσεων: (22410) 24400.

Επώνυμον το ανώνυμον...

Πληρώνουμε τώρα τα λάθη του ΠΑΣΟΚ

Η γενική διακοπή ρεύματος που σημειώθηκε στη μισή Ελλάδα δεν ήταν κεραυνός εν αιθρία. Αν και διακοπές τέτοιας έκτασης έχουν σημειωθεί μόλις τρεις φορές την τελευταία 20ετία, η Ρυθμιστική Αρχή Ενέργειας, οι άνθρωποι της ΔΕΗ, εμπειρογνώμονες εδώ και καιρό έκρουαν τον κώδωνα του κινδύνου για ένα επερχόμενο μπλακ άουτ, ιδιαίτερα κατά τους θερινούς μήνες. Οι αρμόδιοι τότε διασκέδαζαν τις ανησυχίες αυτές ως υπερβολικές και τόνιζαν πως θα υπάρχει επάρκεια με την εισαγωγή ρεύματος από το εξωτερικό. Ευτυχώς, το κακό μας βρήκε ένα μήνα πριν και ίσως τώρα οι νέοι υπεύθυνοι να έχουν το χρόνο να καλύψουν τα νώτα τους. Δυστυχώς, πληρώνουμε τα λάθη της πολιτικής των κυβερνήσεων του ΠΑΣΟΚ.

Πρώτον, άργησε πολύ να γίνει η απελευθέρωση της ηλεκτρικής αγοράς και όταν έγινε υπονομεύθηκε θεσμικά, ώστε να μη λειτουργήσει ποτέ και να διαιωνιστεί το μονοπώλιο της ΔΕΗ. Ετσι, φθάσαμε τρία χρόνια μετά την απελευθέρωση να μην έχει γίνει καμία ιδιωτική επένδυση, οι τράπεζες να φοβούνται να χρηματοδοτήσουν τις επενδύσεις, ο πρώην υπουργός να υποχρεωθεί σε συμπληρωματικό νομοσχέδιο και σήμερα να είμαστε ακριβώς εκεί όπου ξεκινήσαμε.

Δεύτερον, η μερική μετοχοποίηση της ΔΕΗ, το νέο πλαίσιο λειτουργίας της και το νομοθετικό "πάγωμα" της επέκτασής της, οδήγησε τις διοικήσεις της ΔΕΗ σε μια πολιτική που απέβλεπε-ως εισηγμένη-μόνο στα κέρδη και όχι στις επενδύσεις.

Τρίτον, αποτέλεσμα αυτής της κατάστασης είναι το δίκτυο της ΔΕΗ να είναι κακοσυντηρημένο, το ίδιο και οι υποσταθμοί. Συνέπεια αυτού του γεγονότος είναι να μην μπορεί να αντέχει το σύστημα πρόσθετη υψηλή τάση όταν ανεβαίνει η ζήτηση. Προχθές ανακοινώθηκε από τον υπουργό Ανάπτυξης Δ. Σιούφα, ότι μέχρι 8 Αυγούστου θα λειτουργήσουν οι υποσταθμοί της ΔΕΗ στην Αργυρούπολη, στα Βριλήσσια, στον Κορυδαλλό, στη Νίκαια και το Φάληρο, ώστε να είναι πιο ανθεκτικό το σύστημα στις αιφνίδιες αυξομειώσεις της υψηλής τάσης.

Με δύο λόγια, οι κυβερνήσεις του ΠΑΣΟΚ ναρκοθετούσαν το δρόμο προς την απελευθέρωση της αγοράς της ηλεκτρικής ενέργειας μ' ένα θεσμικό πλαίσιο-εξάμβλωμα, το κόστος του οποίου καλείται να πληρώσει η χώρα στην κρίσιμη περίοδο των Ολυμπιακών Αγώνων. Απόδειξη αυτής της επιπόλαιας και τυχοδιωκτικής πολιτικής είναι το προχθεσινό μπλακ άουτ που παρέλυσε πάνω από τη μισή χώρα.

MEGAVISION
Advance Audio & Visual Systems



ΠΕΡΙΛΑΜΒΑΝΕΙ ΟΘΟΝΗ 60"MEGAVISION WIDE SCREEN - PROJECTOR SONY - HOME CINEMA SONY - VIDEO PLAYER RECORDER SONY

Π.Π. ΓΕΡΜΑΝΟΥ-ΕΜΠΟΡΙΚΟ ΚΕΝΤΡΟ ΠΛΑΤΕΙΑ ΦΩΚΙΑΛΗ ΤΗΛ. (22410)35846

SONY

DISPLAY SOLUTION
MEGAVISION MV-60
ΟΘΟΝΗ ΠΡΟΒΟΛΗΣ 60"
ΣΥΣΤΗΜΑ ΠΡΟΒΟΛΗΣ
ΙΚΑΝΟ ΝΑ ΠΡΟΒΑΛΕΙ
ΚΑΙ ΤΗΝ ΗΜΕΡΑ

ΑΠΟΚΛΕΙΣΤΙΚΑ
ΣΤΟ ΚΑΤΑΣΤΗΜΑ
ΜΟΣΧΙΔΗΣ -ELECTRONET

ELECTRONET
Πάνω απ'όλα φίλοι!

ΜΟΣΧΙΔΗΣ

ΔΙΑΤΙΘΕΤΑΙ ΓΙΑ ΠΩΛΗΣΗ ΚΑΙ ΓΙΑ ΕΝΟΙΚΙΑΣΗ
ΚΑΤΑ ΤΗ ΔΙΑΡΚΕΙΑ ΤΟΥ EURO 2004 ΚΑΙ ΤΩΝ ΟΛΥΜΠΙΑΚΩΝ ΑΓΩΝΩΝ

ΔΕΧΟΝΤΑΙ ΤΟ ΚΟΙΝΟ

Ο Νομάρχης Δωδεκανήσου Γιάννης Μαχαιρίδης και οι Βοηθοί Νομάρχη Σπύρος Κουσουρνάς και Νίκος Ζαμίδης δέχονται το κοινό κάθε Τρίτη και Πέμπτη, από τις 11.00-13.00 το μεσημέρι.

ΤΑΞΙ

ΡΑΔΙΟ ΤΑΞΙ: 2241-0-64712, 2241-0-64790.

ΧΡΗΣΙΜΑ ΤΗΛΕΦΩΝΑ

ΝΟΣΟΚΟΜΕΙΟ:	2241-0-80000
ΑΜΕΣΗ ΔΡΑΣΗ ΠΥΡ/ΚΗΣ:	199
ΛΙΜΕΝΑΡΧΕΙΟ:	2241-0-22220, 2241-0-27695
ΒΑΛΒΕΣ Δ.Ε.Η.:	125
ΒΑΛΒΕΣ Ο.Τ.Ε.:	121
ΑΜΕΣΗ ΔΡΑΣΗ:	100
ΒΑΛΒΕΣ ΥΔΡΕΥΣΗΣ:	2241-0-68750, 2241-0-68755
ΝΟΜΑΡΧΙΑ:	2241-0-46502
ΠΕΡ/ΚΗ Δ/ΝΣΗ	2241-0-38174
ΔΗΜΟΣ:	2241-0-46200
ΔΗΜ. ΕΠΙΧ. ΚΑΘΑΡ.:	2241-0-77600
ΥΠΗΡ. ΑΠΟΚΟΜΙΔΗΣ:	2241-0-61057
ΤΡΟΧΑΙΑ:	2241-0-26480
ΠΛΗΡΟΦ. Ο.Τ.Ε.:	131
ΔΕΛΤΙΟ ΚΑΙΡΟΥ:	149
ΛΑΧΕΙΑ:	1444
ΠΡΟΠΟ - ΛΟΤΤΟ:	1444
ΡΟΔΑ:	2241-0-26300
ΚΤΕΑ:	2241-0-27706
Ο.Α.Ε.Δ.:	2241-0-23265
Ι.Κ.Α.:	2241-0-64912
ΤΑΞ.Υ.:	2241-0-68701, 2241-0-68702
ΟΛΥΜΠΙΑΚΗ:	2241-0-24555
Δ.Α.Ν.Ε.:	2241-0-43150
ΕΡΓΑΤ. ΚΕΝΤΡΟ:	2241-0-24730
CRONUS AIRLINES	2241-0-25444
AEGEAN AIRLINES	2241-0-98345

ΚΤΕΟ

- Από την 1η Μαΐου έως και τις 30 Ιουλίου, παντός είδους οχήματα με αριθμούς κυκλοφορίας ΡΟΒ 5001 έως και 5500.
- Σημειώνεται, επίσης, ότι θα ελέγχονται όσα οχήματα υποχρεούνται, βάσει παλιότερων προγραμμάτων πρόσκλησης.
- Κατά τον μήνα Αύγουστο δεν θα εκτελούνται τεχνικοί έλεγχοι οχημάτων από το ΚΤΕΟ.

ΤΙΜΕΣ ΣΥΝΑΛΛΑΓΜΑΤΟΣ

ΔΟΛΛΑΡΙΟ Η.Π.Α	1,2386	1,2362
ΛΙΡΑ ΑΓΓΛΙΑΣ	0,66837	0,66703
ΚΟΡΩΝΑ ΔΑΝΙΑΣ	7,4425	7,4277
ΚΟΡΩΝΑ ΣΟΥΗΔΙΑΣ	9,2047	9,1863
ΓΙΕΝ ΙΑΠΩΝΙΑΣ	135,11	134,85
ΦΡΑΓΚΟ ΕΛΒΕΤΙΑΣ	1,5279	1,5249
ΚΟΡΩΝΑ ΝΟΡΒΗΓΙΑΣ	8,5235	8,5065
ΛΙΡΑ ΚΥΠΡΟΥ	0,58248	0,58132
ΔΟΛΛΑΡΙΟ ΚΑΝΑΔΑ	1,6397	1,6365
ΔΟΛΛΑΡΙΟ ΑΥΣΤΡΑΛΙΑΣ	1,7119	1,7085

Η ΡΟΔΙΑΚΗ

Ημερήσια Εφημερίδα της Ρόδου
Ετος Ιδρύσεως 1915
ΙΔΡΥΤΗΣ
ΕΜΜ. ΚΑΛΑΜΠΙΧΗΣ
ΙΔΙΟΚΤΗΣΙΑ – ΕΚΔΟΣΗ
ΥΙΟΙ Σ. ΤΣΟΠΑΝΑΚΗ
Η. ΚΩΤΙΑΔΗΣ Ο.Ε.
ΔΙΕΥΘΥΝΤΗΣ
ΑΘ. ΜΑΡΑΣΙΩΤΗΣ
ΣΥΝΤΑΞΗ
Λουκάς Μαστής
Μιχάλης Μαστής
Κυριακή Πετρίδου
Βαρβάρα Μπογδάνου
ΑΘΛΗΤΙΚΑ
Μανόλης Μπάτης,
Νικήτας Κουσκούσης
Κώστας Παντίδος
Παύλος Ντοκουόπιλ
ΓΡΑΦΕΙΑ ΣΥΝΤΑΞΗΣ
Μάρκου Μαλλιαράκη 11
Τηλ.2241-0- 24610,
2241-0-75640
Fax (22410) 75641
ΛΟΓΙΣΤΗΡΙΟ – ΔΙΑΦΗΜΙΣΕΙΣ
Μάρκου Μαλλιαράκη 11
Τηλ. 2241-0-22210
2241-0-75230
Fax (22410) 22471
http://www.rodiaki.gr.
Email: tsopd@otenet.gr & irodiaki@otenet.gr

Διαστάσεις καννιβαλισμού παίρνουν οι καταγγελίες μεταξύ των μεγαλοξενοδόχων

Υπό «κατεδάφιση»(!) ολόκληρη η ξενοδοχειακή υποδομή της Ρόδου

Στην αντεπίθεση ο κ. Νικολαΐδης • Δραματικές προοιωνίζονται οι εξελίξεις

Μετά τις εχθροπραξίες που λίγο-πολύ ήταν γνωστές, μπήκαμε στη φάση των μετωπικών συγκρούσεων, στον πόλεμο που έχει ξεσπάσει μεταξύ των επιχειρηματιών που δραστηριοποιούνται στη Ρόδο. Υπάρχουν πράγματι αρκετά μέτωπα στο νησί της Ρόδου, με πρώτο αυτό που αφορά τους μεγαλοξενοδόχους κ.κ. Νικ. Νικολαΐδη και Κων. Μήτση, η σύγκρουση των οποίων έχει πάρει τον χαρακτήρα βεντέτας!

Οι σχέσεις των δύο μεγαλοξενοδόχων δεν ήταν και οι πλέον καλύτερες εδώ και χρόνια που και οι δύο επέκτειναν τις δραστηριότητές τους στη Ρόδο. Τώρα όμως εισέρχονται σε φάση πολέμου, με ό,τι αυτό συνεπάγεται, αφού σε μια τέτοια σύγκρουση υπάρχουν ευρύτερες επιπτώσεις και παράπλευρες απώλειες.

Ο κ. Μήτσης, μέσω των εφημερίδων του (Αδέσμευτος Τύπος, Βραδυνή), πρωταγωνίστησε στην επίθεση εναντίον του κ. Νικολαΐδη, για τα ξενοδοχεία «Ατλάντικα».

Με πρωτοσέλιδα σχόλια μάλιστα οι εν λόγω εφημερίδες εγκαλούσαν την Κυβέρνηση γενικά και τον περιφερειάρχη Νοτίου Αιγαίου κ. Χ. Κόκκινο ειδικά, ότι επιχειρούν να συγκαλύψουν και να κουκουλώσουν την υπόθεση με τα ξενοδοχεία «Ατλάντικα»!

Ευρέως επίσης φημολογείται ότι υπάρχει δάκτυλος Μήτση, στην ανάδειξη του θέματος των ξενοδοχείων «Ατλάντικα» από τον ραδιοφωνικό σταθμό «SKY», πριν από μερικές εβδομάδες. Εικάζεται κάτι τέτοιο, από τις φιλικές σχέσεις που φαίνεται να έχει ο κ. Μήτσης με τον ιδιοκτήτη του SKY κ. Αλαφούζο. Το γεγονός πάντως είναι ότι οι ενέργειες αυτές προκάλεσαν την μήνιν του κ. Νικολαΐδη, που αποφάσισε να περάσει στην αντεπίθεση.

Σύμφωνα με πληροφορίες ο κ. Νικολαΐδης, κατέθεσε αίτημα σε υπηρεσίες της Ρόδου, ζητώντας να του δοθούν πλήρη αντίγραφα των φακέλων των ξενοδοχειακών μονάδων του κ. Μήτση (άδειες κ.λπ.) επικαλούμενος ότι έχει έννομο συμφέρον.

Η κίνηση αυτή του κ. Νικολαΐδη χαρακτηρίζεται ως πράξη άμυνας και βεβαίως εντάσσεται στο πλαίσιο του επιχειρηματικού πολέμου που βρίσκεται σε πλήρη εξέλιξη. Προφανές είναι ότι ο κ. Νικολαΐδης ζητά τους φακέλους των ξενοδοχείων του κ. Μήτση, για να ανακαλύψει τυχόν ελλείψεις, παρανομίες κ.λπ.

Σημειώνεται ότι βεβαιωμένες πολεοδομικές παραβάσεις υπάρχουν στα ξενοδοχεία Γκραντ Οτέλ, Σεβαλιέ και Κοράλ του κ. Μήτση, ενώ για ένα άλλο ξενοδοχείο του στη Ν. Ρόδο φημολογούνται σημεία και τέρατα.

Αλλά δεν πρόκειται μόνο για τον κ. Μήτση. Σχεδόν όλα τα μεγάλα ξενοδοχεία βρίθουν πολεοδομικών παραβάσεων, οι οποίες αποκλείεται να μείνουν στο απυρόβλητο. Χωρίς υπερβολή ο πόλεμος που ξέσπασε θα οδηγήσει στην κατεδάφιση ολόκληρης της ξενοδοχειακής υποδομής της Ρόδου, φυσικά με ολέθριες συνέπειες. Την ίδια στιγμή αρχίζει να εδραιώνεται η πεποίθηση ότι είναι υπαρκτό και το σκέλος του ανταγωνισμού μεγάλων συμφερόντων, καθώς τα ξενοδοχεία του κ. Νικολαΐδη έχοντας ως εταίρους την TUI και τον THOMSON είναι γεμάτα και μάλιστα με τουρίστες υψηλής εισοδηματικής στάθμης.

Η όλη υπόθεση βρίσκεται τώρα στην πλέον κρίσιμη φάση της, καθώς ό,τι ήταν να πάθει ο Κύπριος μεγαλοεπιχειρηματίας, το έπαθε και επομένως ανοίγεται το μέγιστο πεδίο της αποκάλυψης των παρανομιών όχι μόνο του κ. Μήτση, αλλά όλων σχεδόν των μεγαλοξενοδόχων. Παράλληλα ευρέως συζητείται η εισαγγελική απόφαση να ελεγχθούν οι πολεοδομικές παραβάσεις της τελευταίας τριετίας, ενώ είναι γνωστό ότι τα μεγάλα εγκλήματα διαπράχθηκαν από το 1985 και εντεύθεν! Αλλά ούτε και αυτή η απόφαση θα μείνει ως έχει.

Καθίσταται λοιπόν σαφές ότι τα πράγματα «αγριεύουν» και όχι μόνο μεταξύ των δύο επιχειρηματιών.

Η ενασχόληση της Εισαγγελίας Πρωτοδικών Ρόδου, με τις υποθέσεις 21 ξενοδοχείων της Ρόδου, το τελευταίο χρονικό διάστημα, και σε ποινικές διώξεις που ασκήθηκαν, έχει επιφέρει γενικότερη αναστάτωση στις τάξεις των επιχειρηματιών (αλλά και των μηχανικών).

Είτε ευθέως είτε πλαγίως οι εμπλεκόμενοι στις υποθέσεις αυτές απειλούν να κάνουν τις δικές τους αποκαλύψεις, για άλλους επιχειρηματίες, με αποτέλεσμα το κλίμα να είναι ιδιαίτερα βαρύ και οι εξελίξεις δραματικά απρόβλεπτες.

Πολλοί μάλιστα είναι αυτοί που θεωρούν ότι έχουμε εισέλθει σε έναν κυκεώνα καταγγελιών, και ανοίγονται ιστορίες που κανένας δεν ξέρει πού θα καταλήξουν.

Άλλοι πάλι ισχυρίζονται πως ισχύει η παροιμία πως «όταν τσακώνονται τα βουβάλια την πληρώνουν οι βάτραχοι», υπονοώντας ότι οι παράπλευρες απώλειες αυτής της ιστορίας θα είναι κάποιοι υπηρεσιακοί παράγοντες! Αρκετοί από αυτούς βρίσκονται προ των πυλών του δικαστηρίου, και αναμένεται ότι θα ακολουθήσουν και άλλοι, με ό,τι αυτό συνεπάγεται. Το κλίμα άλλωστε στις δημόσιες υπηρεσίες που εμπλέκονται στα θέματα αυτά είναι ιδιαίτερα βαρύ, και όπως χαρακτηριστικά λένε αυτοί που ξέρουν, η υπόθεση μυρίζει μπαρούτι. Αλλά κανένας δεν θα μείνει με σταυρωμένα χέρια. Είναι βέβαιο ότι όλα θα έρθουν τα πάνω κάτω!



ΓΕΡΜΑΝΙΚΑ
ΕΥΚΟΛΑ SIMULTAN ΓΡΗΓΟΡΑ
ΑΚΟΠΙΑΣΤΑ
με το σύστημα SIMULTAN
ΔΙΠΛΩΜΑΤΑ GOETHE
ΣΕ ΑΠΙΣΤΕΥΤΟΥΣ ΧΡΟΝΟΥΣΙ
100 % ΕΠΙΤΥΧΙΕΣ
Διδασκαλία-Εποπτεία:
Φλωριάννα Διακοσάββα
(Πτυχ. Γερμανικής Φιλολ.
Μ.Α. Πανεπιστημίου Μονάχου)
και ο Ντόκτορ ΤΕΟ
(Θεόδωρος Αθανασιάδης
Δρ. Πανεπιστημίου Νυρεμβέργης)
ΕΓΓΡΑΦΕΣ ΚΑΘΗΜΕΡΙΝΑ
ΑΠΟ 2 ΑΥΓΟΥΣΤΟΥ
11.00 - 13.00 & 17.00 - 19.00
ΜΑΘΕΤΕ ΓΙΑ ΤΟ ΣΙΜΟΥΛΤΑΝ!
ΠΕΙΣΘΕΙΤΕ ΓΙΑ ΤΟ ΣΥΜΦΕΡΟΝ ΣΑΣ
Καρίας 3, στο γεφυράκι 30 μέτρα πριν τον Αη Δημήτρη του Ροδινιού. Τηλ: 22410 - 32272, 6944904276

Hotel Savelen
Αναλαμβάνουμε
γάμους - βαπτίσεις σε ένα ειδυλλιακό περιβάλλον στο χώρο της πισίνας
με πλούσιο μπουφέ
με περισσότερες από 20 διαφορετικές ποικιλίες και κυρίως γεύμα κατ' επιλογή.
ΚΑΘΕ ΣΑΒΒΑΤΟ
ΕΛΛΗΝΙΚΗ ΒΡΑΔΙΑ
ΑΠΟ ΤΙΣ 21.00
Στην καταπληκτική τιμή των 11 ευρώ το άτομο
ΠΑΡΑΔΕΙΣΙ-ΡΟΔΟΣ
Πληρ. κ. Καραγιάννη Μιχάλη
τηλ. 2241081855 και 6932288057

Παυλίδης: βρήκαμε χάος, θα τα βγάλουμε όμως πέρα

Στο ΠΑΣΟΚ οι ευθύνες για το...αβάπορο Αιγαίο

Πρόταση για αυτοδιαχείριση του "Διαγόρας" • Θα καταλήξει σε πρακτικό αποτέλεσμα η αυριανή σύσκεψη;

Οι κυβερνήσεις του ΠΑΣΟΚ είναι αυτές που ευθύνονται για το γεγονός, ότι η πρώτη ναυτιλιακή δύναμη στον κόσμο έχει αφήσει "αβάπορο" το Αιγαίο, επισημαίνει σε δηλώσεις του ο υπουργός Αιγαίου κ. Αριστοτέλης Παυλίδης.

Διαβεβαιώνει όμως ότι καταβάλλονται προσπάθειες εξόδου από την κρίση, και εκφράζει την ελπίδα ότι αυτές θα αποδώσουν.

Ειδικότερα, σε δηλώσεις του στην Κάλυμνο στην συνάντηση εκπροσώπων των ΟΤΑ, ο υπουργός Αιγαίου επεσήμανε μεταξύ άλλων τα εξής:

"Θεωρώ πολύ χρήσιμη και επίκαιρη την συνάντηση των εκπροσώπων των ΟΤΑ στην Κάλυμνο δεδομένου ότι θέματα που έχουν σχέση με τις συνθήκες διαβιώσεως των νησιωτών παρουσιάζουν έξαρση.

Αυτή η έξαρση είναι προϊόν της αδιαφορίας των προκάτοχων κυβερνήσεων παρά τις επίμονες αξιώσεις μας να ενδιαφερθεί για την αντιμετώπιση της κατάστασης ουδέν έπραξε, έτσι φτάσαμε στο τραγικό σημείο η πρώτη ναυτιλιακή δύναμη στον κόσμο να έχει καταντήσει το Αιγαίο με νόμο μάλιστα κατά τα 2/3 περιοχή άγονων γραμμών και παράλληλα να το αφήσει "αβάπορο"!

Το τελευταίο ήταν ορατό από τότε που πέρασε ο τελευταίος ακτοπλοϊκός νόμος. Δεν μας άκουσαν και έτσι σήμερα καλούμεθα εμείς να βγάλουμε τα κάστανα από την φωτιά. Και θα το κάνουμε. Παρά το διαλυμένο σύστημα ακτοπλοΐας που παραλάβαμε γνωρίζω με ακρίβεια το τί τραβάνε οι συμπατριώτες με την ΔΑΝΕ κυρίως, αλλά και εκείνοι θέλω να γνωρίζουν ότι καθημερινά καταβάλλονται προσπάθειες εξόδου από την κρίση και ελπίζω αυτές κάτι να αποδώσουν".

ΑΥΡΙΟ Η ΣΥΣΚΕΨΗ

Η κατάσταση που έχει διαμορφωθεί στην ακτοπλοΐα της Δωδεκανήσου, όπου τα πράγματα εξελίσσονται από το κακό στο χειρότερο, πρόκειται να τεθεί επί τάπητος στην σύσκεψη που θα γίνει την Δευτέρα στη νομαρχία.

Η σύσκεψη αυτή προέκυψε από πρωτοβουλία των νομαρχιακών επιτροπών Νέας Δημοκρατίας, ΠΑΣΟΚ και Συ-



νασπισμού και θα κληθούν σ' αυτήν εκπρόσωποι φορέων κ.λπ.

Κυρίως αυτό που θα συζητηθεί δεν είναι τα προβλήματα που υπάρχουν, τα οποία άλλωστε είναι γνωστά, ούτε οι παρενέργειες της κατάστασης που πνίγουν την τοπική οικονομία.

Στο τραπέζι της σύσκεψης αναμένεται ότι θα τεθούν απόψεις και προτάσεις για να αντιμετωπιστεί η κρίση, τόσο για την φετινή σεζόν όσο και για τα επόμενα χρόνια.

Από πολλές πλευρές μάλιστα φαίνεται να υπάρχει η πρόταση για μια νέα ΔΑΝΕ, θέμα που αναμένεται να συζητηθεί αναλυτικά.

Η κατάσταση πάντως είναι απελπιστική σε όλα τα Δωδεκάνησα και από παντού υπάρχουν διαμαρτυρίες, καταγγελίες κ.λπ.

Κυρίως εξανεμίστηκαν οι ελπίδες των επιχειρηματιών για επίσκεψη στα νησιά ημέδαπών τουριστών, που θα βοηθούσαν στην αντιμετώπιση της κρίσης, αφού ως γνωστόν ο τουρισμός φέτος δεν πήγε καλά.

Ειδικά στα μικρά νησιά η κατάσταση είναι πολύ χειρότερη.

ΑΥΤΟΔΙΑΧΕΙΡΙΣΗ ΣΤΟ ΔΙΑΓΟΡΑΣ!

Ο τέως δήμαρχος Καλυμνίων κ. Δημήτρης Διακομιχάλης μετά το πρόβλημα που αντιμετωπίζει η Κάλυμνος αλλά και τα άλλα νησιά της Δωδεκανήσου λόγω της επίσχεσης εργασίας των εργαζομένων του Ε/Γ-Ο/Γ "Διαγόρας", στην καρδιά της ήδη τραυματισμένης τουριστικής περιόδου και μετά από επαφές που είχε με εκπροσώπους των εργαζομένων του πλοίου, ανακοίνωσε μέσω του Ραδιοφωνικού Σταθμού FM 12-ΑΝΤ1 ότι το πρόβλημα μπορεί προσωρινά και άμεσα να λυθεί εάν οι εργαζόμενοι παραιτηθούν της επίσχεσης εργασίας και να προχωρήσουν σε ΑΥΤΟΔΙΑΧΕΙΡΙΣΗ του πλοίου.

Η πρόταση του κρίθηκε ορθή και αποτελεσματική τόσο από το γενικό διευθυντή της εταιρείας κ. Λούη Σορωνιάτη, ο οποίος δήλωσε ότι θα συμπαρασταθεί σε μια τέτοια ενέργεια όσο και από άλλα στελέχη της Εταιρείας, των εργαζομένων της ΔΑΝΕ και της Νομαρχιακής Αυτοδιοίκησης Δωδεκανήσου.

Ο πρόεδρος του Νομαρχιακού Συμβουλίου κ. Φώτης Χατζηδιάκος στήριξε την πρόταση αυτή και διαβεβαίωσε ότι δεν αντιμετωπίζει νομικά προβλήματα.

Παράλληλα, ανάλογη είναι και η εκτίμηση του γραμματέα του Νομαρχιακού Συμβουλίου κ. Γιάννη Μπαϊράμη και πολλών Νομαρχιακών Συμβούλων από την Ρόδο.

Ο κ. Διακομιχάλης τόνισε επίσης ότι την ερχόμενη Τρίτη θα βρίσκεται στην Αθήνα όπου θα συναντηθεί εκ νέου με τους εργαζόμενους του "Διαγόρας", για τις οριστικές αποφάσεις.

50.000 ευρώ ετησίως για το κυλικείο του ΝΟΡ

Και επιπλέον 17% του τζίρου!

Σκληρή μάχη μεταξύ επιχειρηματιών έγινε για την ενοικίαση του κυλικείου του Ναυτικού Ομίλου Ρόδου, που βγήκε στο «σφυρί». Αποτέλεσμα ήταν να διαμορφωθεί ένα ιδιαίτερα υψηλό τίμημα, με ό,τι αυτό συνεπάγεται. Σύμφωνα με πληροφορίες πλειοδότης αναδείχθη ο κ. Πατσούρης ο οποίος προσέφερε στην διοίκηση του Ναυτικού Ομίλου Ρόδου, ετήσιο μίσθωμα 50.000 ευρώ και το 17% του τζίρου. Προσέφερε επίσης ένα ετήσιο μίσθωμα επιπλέον καθώς και τις δαπάνες συντήρησης που έγιναν ύψους 40.000 ευρώ.

Στον διαγωνισμό συμμετείχαν αρκετοί ενδιαφερόμενοι και η προσφορά του κ. Πατσούρη κρίθηκε η πλέον καλύτερη.

Το ύψος του μισθώματος και της προσφοράς γενικότερα, είναι ιδιαίτερα υψηλό, και αποτέλεσε αντικείμενο ευρύτατων σχολίων μεταξύ των επιχειρηματικών κύκλων του νησιού.

ΓΝΩΜΩΝ
ΦΡΟΝΤΙΣΤΗΡΙΑ
Μ. ΓΙΑΝΝΙΚΟΥΡΗΣ
Με υπευθυνότητα και εμπειρία συνεχίζουμε, εντατικά εδώ και 31 χρόνια, να προσφέρουμε στο χώρο της φροντιστηριακής εκπαίδευσης
✓ Δημιουργούμε ΑΥΣΤΗΡΩΣ ολιγομελή τμήματα 4μελή 5μελή 6μελή
✓ Εφαρμόζουμε ειδικές μεθόδους διδασκαλίας, εξασφαλίζοντας έγκαιρα την πλήρη εκμάθηση της ύλης.
✓ Ελέγχουμε την απόδοση μαθητών με προγραμματισμένα διαγωνίσματα στο πνεύμα των ΠΑΝΕΛΛΗΝΙΩΝ ΕΞΕΤΑΣΕΩΝ και εκτός των ωρών διδασκαλίας.
✓ Δίνουμε έμφαση στις Γυμνασιακές τάξεις στις οποίες διδάσκουν οι βασικοί καθηγητές του φροντιστηρίου.
✓ Ενημερώνουμε και συνεργαζόμαστε στενά με τους γονείς για να μπορούμε ΟΛΟΙ ΜΑΖΙ να εξασφαλίσουμε την επιτυχία των παιδιών μας.
31 ΧΡΟΝΙΑ ΔΗΜΙΟΥΡΓΙΚΗΣ ΠΡΟΣΦΟΡΑΣ ! ... και συνεχίζουμε
ΕΓΓΡΑΦΕΣ – ΠΛΗΡΟΦΟΡΙΕΣ: Καθημερινά 10-1 το πρωί και 7-10 το απόγευμα
ΧΕΙΜΑΡΑΣ 117 – Τηλ: 22410 25700 – 25250 – 25252, Κιν: 694 88 89 689
ΔΙΔΑΣΚΟΥΝ
Μαθηματικά
Μανώλης Γιαννικουρής
Φυσική – Χημεία
Νέστωρ Οικονόμου
Φιλολογικά
Ειρήνη Αναγνώστου
Α.Ο.Θ. – Α.Ο.Δ.Ε.
Βεατρίκη Σέρβου
ΕΝΑΡΞΗ ΜΑΘΗΜΑΤΩΝ
Β΄- Γ΄ Λυκείου Δευτέρα 9 Αυγούστου
Α΄ Λυκ. Α΄Β΄Γ΄ Γυμνασίου Δευτέρα 30 Αυγούστου
Γ΄ ΤΕΕ -Τμήμα Αποφοίτων Δευτέρα 6 Σεπτεμβρίου
Διεύθυνση Σπουδών Μ. Γιαννικουρής

ΠΑΡΑΔΙΔΟΝΤΑΙ ΜΑΘΗΜΑΤΑ
ΧΑΤΖΗΝΙΚΟΛΑΣ ΜΙΧΑΗΛ
Καθηγητής αριστούχος του τμήματος Βιολογίας με εμπειρία και άριστη μεταδοτικότητα παραδίδει μαθήματα
ΒΙΟΛΟΓΙΑΣ
σε μεμονωμένους μαθητές ή σε γκρουπ 2-3 ατόμων
Υπεύθυνη και μεθοδική εργασία
Δεκτοί μαθητές Γυμνασίου-Λυκείου-ΤΕΕ
Έναρξη μαθημάτων
Γ΄ Λυκείου 9 Αυγούστου
Β΄ Λυκείου 16 Αυγούστου
Α΄, Γ΄ Γυμνασίου, Τ.Ε.Ε. 1 Σεπτεμβρίου
τηλ. 2241064902, κιν. 6973204892

ΩΘΗΣΗ
ΜΕΘΟΔΙΚΟ ΦΡΟΝΤΙΣΤΗΡΙΟ

Ανακοινώνουμε τις ημερομηνίες έναρξης μαθημάτων για την σχολική χρονιά 2004-2005 οι οποίες είναι

Α', Β', Γ' Γυμνασίου	**1 Σεπτεμβρίου**
Α' Λυκείου	**16 Αυγούστου**
Β', Γ' Λυκείου	**2 Αυγούστου**
Τμήματα ΤΕΕ	**6 Σεπτεμβρίου**

Θα λειτουργήσουν ολιγομελή τμήματα όλων των κατευθύνσεων για
ΜΑΘΗΜΑΤΙΚΑ • ΦΥΣΙΚΗ ΧΗΜΕΙΑ • ΒΙΟΛΟΓΙΑ • ΦΙΛΟΛΟΓΙΚΑ • ΑΡΧ. ΟΙΚ. ΘΕΩΡΙΑΣ- ΕΙΔΙΚΟΤΗΤΑ ΤΕΕ

Η προσωπική μας διδασκαλία σε όλες τις τάξεις, η διαρκής ενημέρωση και συνεργασία με τους γονείς, η παροχή δικών μας σημειώσεων, τα συχνά επαναληπτικά τεστ, σε συνδιασμό με την μεγάλη μας πείρα αποτελούν εγγύηση για την επιτυχία

Διευθ. σπουδών:
Α. ΧΑΤΖΗΑΝΤΩΝΙΟΥ - Δ. ΜΑΛΑΤΕΣΤΑΣ
Αν/χου Βολονάκη 14
Εγγραφές Πληροφορίες
Τηλ. 2241076065, 2241076801
κιν. 6974108247
ώρες 10.00-13.00 καθημερινά

18 χρόνια... ώθηση στην επιτυχία!!!

Από τώρα για την επόμενη τουριστική περίοδο

Καλοί οιωνοί για τα κρουαζιερόπλοια!

Στο πρόγραμμα και η ναυαρχίδα "GUEEN MARY II"

Μεγάλα και πολυτελή κρουαζιερόπλοια θα καταπλεύσουν την ερχόμενη τουριστική περίοδο στη Ρόδο, σύμφωνα με τα στοιχεία που υπάρχουν μέχρι στιγμής. Οι πληροφορίες αναφέρουν ότι, οι εταιρίες που θεωρούνται κολοσσοί στο χώρο της κρουαζιέρας συμπεριέλαβαν στο πρόγραμμά τους και τη Ρόδο, δρομολογώντας μεγαλύτερα πλοία.

Φαίνεται ότι η ζήτηση είναι μεγάλη γι' αυτό και αν δεν υπάρξει κάποιο πρόβλημα, του χρόνου η Ρόδος θα υποδεχτεί πραγματικά μεγαθήρια στο λιμάνι της. Οι αρμόδιοι εκτιμούν ότι η κίνηση στα κρουαζιερόπλοια που θα αυξηθεί, ίσως να επιβάλλει και τη "χρησιμοποίηση" μέρους του λιμανιού της Ακαντιάς, για να εξυπηρετηθεί.

Ενδεικτικά αναφέρεται ότι η εταιρία "COSTA" θα δρομολογήσει στη γραμμή που περιλαμβάνει και τη Ρόδο ένα νέο πλοίο της, που μπορεί να μεταφέρει πάνω από 2.000 άτομα, ενώ σχεδόν σίγουρο θεωρείται ότι θα καταπλεύσει στη Ρόδο και η ναυαρχίδα όλων των κρουαζιεροπλοίων το **"GUEEN MARY II".**



Προ το παρόν δεν φαίνεται να υπάρχει κάποιο πρόβλημα ως προς τα μέτρα ασφαλείας που εφαρμόζονται στο λιμάνι, καθώς δεν υπήρξε από καμμία εταιρία τουλάχιστον όσο γνωρίζουμε-παράπονο ή διαμαρτυρία.

Ο διαχωρισμός των λιμενικών εγκαταστάσεων, η φύλαξη των πυλών εισόδου, αλλά και τα μέτρα που λαμβάνουν οι ίδιες οι εταιρίες, μάλλον ικανοποίησαν και ας ευχηθούμε να εξελιχθούν τα πράγματα ομαλά.

ΤΟ QUEEN MARY II

Πρόκειται για το κρουαζιερόπλοιο-όνειρο που έχει ονομαστεί ναυαρχίδα όλων των πλοίων.

Είναι ένα από τα 8 κρουαζιερόπλοια, που θα χρησιμοποιηθούν στους Ολυμπιακούς Αγώνες για τη φιλοξενία αθλητών και υψηλών προσκεκλημένων.

Εχει καταταχτεί στην κατηγορία των 5 αστέρων (μαζί με το γνωστό Westerdam) καθώς διαθέτει 173 διαμερίσματα-σουίτες και 1.137 καμπίνες σε 15 καταστρώματα.

Εχει μήκος 345 μέτρα, ύψος 80 μέτρα, βάρος 150.000 τόνους και κατασκευάστηκε στα γαλλικά ναυπηγεία **Chantiers de l Atlantique** στο Saint-Nazaire (Γαλλία).

Διαθέτει 10 διαφορετικά εστιατόρια, 14 μπαρ, εσωτερικές και εξωτερικές πισίνες, γυμναστήριο και κέντρο αισθητικής, κινηματογράφο, συνεδριακούς χώρους και το πλήρωμα υπερβαίνει τα 1.200 άτομα.

Το κόστος κατασκευής του, ξεπέρασε τα 800 εκατομ. δολάρια και **είναι το μακρύτερο, ψηλότερο, φαρδύτερο και βαρύτερο κρουαζιερόπλοιο που έχει ναυπηγηθεί ποτέ.**

Αξίζει να σημειωθεί ότι οι μηχανές του, έχουν τη δυνατότητα να ηλεκτροδοτήσουν πλήρως και για κάθε λειτουργία μία πόλη με πληθυσμό 70.000 κατοίκων.

Αν λοιπόν το "GUEEN MARY II" καταπλεύσει στη Ρόδο, δεν θα μπορέσει να δέσει στο λιμάνι λόγω του βυθίσματός του (10 μ.) και θα αγκυροβολήσει λίγο έξω απ' αυτό, όπως συμβαίνει με τα αεροπλανοφόρα.

Σημειώνεται ότι στο πλοίο αυτό θα φιλοξενηθεί κατά τη διάρκεια των Ολυμπιακών Αγώνων και ο Βρετανός πρωθυπουργός **Τόνι Μπλερ,** ο οποίος έχει ήδη κρατήσει σουίτα.





- ΚΡΥΣΤΑΛΛΑ - ΠΟΡΣΕΛΑΝΕΣ
- ΛΕΥΚΑ ΕΙΔΗ
- ΣΠΙΤΙΚΗ ΣΥΛΛΟΓΗ
- ΟΛΟΚΛΗΡΩΜΕΝΑ ΣΕΡΒΙΤΣΙΑ ΓΕΡΜΑΝΙΑΣ

Δ/ΝΣΗ: Αγίας Αναστασίας 134, Ρόδος

Σαβοϊδάκης

Η εταιρεία ΣΑΒΟΪΔΑΚΗΣ Α.Ε.
ΕΝΗΜΕΡΩΝΕΙ
την αξιότιμη πελατεία της
ότι με την πολύχρονη
πλέον πείρα της

ΑΝΑΛΑΜΒΑΝΕΙ
μπουφέδες για
Γενέθλια - Πάρτυ - Βαπτίσεις
σε ένα ξεχωριστό περιβάλλον
στο κέντρο της πόλης
με μεγάλη ποικιλία
από εκλεκτά
μεζεδάκια, γλυκά και τούρτες και
όλα αυτά πάντα σε προσιτές τιμές!

Πληρ. κ. Βασίλη
τηλ.. 2241020130, 6942067337

ΕΚΔΡΟΜΗ ΣΤΗΝ
ΤΗΝΟ

ΙΕΡΟ ΠΡΟΣΚΥΝΗΜΑ
ΣΤΗΝ ΜΕΓΑΛΟΧΑΡΗ
ΜΕ ΤΟ *BLUE STAR 1*

ΑΝΑΧΩΡΗΣΗ ΑΠΟ ΡΟΔΟ
ΤΡΙΤΗ 20/7/2004 ΚΑΙ ΩΡΑ 20.00
ΕΠΙΣΤΡΟΦΗ ΣΤΗ ΡΟΔΟ
ΣΑΒΒΑΤΟ 24/7/2004 ΚΑΙ ΩΡΑ 07.45

ΜΟΝΟ ΜΕ 220€

ΣΤΗΝ ΤΙΜΗ ΠΕΡΙΛΑΜΒΑΝΟΝΤΑΙ:
1. ΤΑ ΑΚΤΟΠΛΟΪΚΑ ΕΙΣΙΤΗΡΙΑ ΡΟΔΟ-ΜΥΚΟΝΟ-ΤΗΝΟ-ΜΥΚΟΝΟ-ΡΟΔΟ ΣΕ Γ' ΘΕΣΗ (ΑΕΡΟΠΟΡΙΚΟΥ ΤΥΠΟΥ ΚΑΘΙΣΜΑΤΑ-ΣΑΛΟΝΙΑ).
2. ΤΡΕΙΣ ΔΙΑΝΥΚΤΕΡΕΥΣΕΙΣ ΣΕ ΕΠΙΛΕΓΜΕΝΑ ΞΕΝΟΔΟΧΕΙΑ ΣΤΗΝ ΤΗΝΟ ΣΕ ΔΙΚΛΙΝΑ-ΤΡΙΚΛΙΝΑ ΔΩΜΑΤΙΑ, ΜΕ ΠΡΩΪΝΟ.
3. ΜΙΑ ΟΛΟΗΜΕΡΗ ΕΚΔΡΟΜΗ ΣΤΗΝ ΤΗΝΟ (ΓΥΡΟΣ ΝΗΣΙΟΥ).
4. ΟΙ ΜΕΤΑΦΟΡΕΣ ΛΙΜΑΝΙ-ΞΕΝΟΔΟΧΕΙΟ-ΛΙΜΑΝΙ ΣΤΗΝ ΤΗΝΟ.

Δηλώστε αμέσως συμμετοχή - Θέσεις περιορισμένες

Πληροφορίες-εγγραφές-κρατήσεις
ΚΥΡΙΑΚΟΣ Μ. ΜΑΧΑΙΡΑΚΗΣ
ISIS TRAVEL -ΓΡΑΦΕΙΟ ΓΕΝΙΚΟΥ ΤΟΥΡΙΣΜΟΥ
ΤΗΛ. 22410 87595, 2241022400

ΚΑΘΗΜΕΡΙΝΑ ΟΛΑ ΤΑ ΝΕΑ ΤΗΣ ΔΩΔΕΚΑΝΗΣΟΥ ΣΤΟ INTERNET
www.rodiaki.gr

Ειδικά στις εγκαταστάσεις της "Φωνής της Αμερικής"

Γιατί υπάρχουν αντιδράσεις για τους λαθρομετανάστες

Στηρίζει τον βουλευτή κ. Βασ. Χρύση, ο κ. Στ. Σταυρής

Τον βουλευτή κ. Βασίλη Χρύση συγχαίρει δημοσίως με επιστολή που έδωσε στην δημοσιότητα ο πρώην δήμαρχος Αφάντου κ. Σταύρος Σταυρής, αναφορικά με την στάση του στο θέμα της εγκατάστασης λαθρομεταναστών στην περιοχή της "Φωνής της Αμερικής" στ' Αφάντου.

Εξαιτίας της στάσης του ματαιώθηκαν τα σχέδια και οι αποφάσεις που θα λαμβανόταν ερήμην της τοπικής κοινωνίας, αναφέρει ο κ. Σταυρής επικροτώντας τις ενέργειες του κ. Χρύση, ο οποίος ως γνωστόν για το θέμα αυτό έχει έρθει σε σύγκρουση και με τον νομάρχη κ. Μαχαιρίδη και με τον περιφερειάρχη κ. Κόκκινο.

Ειδικότερα, ο πρώην δήμαρχος Αφάντου αναφέρει τα εξής:

"Κύριε Διευθυντά,

Σε σχέση με τα όσα έχουν γραφεί τις προηγούμενες ημέρες για το πρόβλημα στέγασης των λαθρομεταναστών, την στάση και τις ενέργειες του βουλευτή Δωδεκανήσου κ. Χρύση, θεωρούμε υποχρέωσή μας να παρέμβουμε στην συζήτηση με τα παρακάτω:

1. Δεν υπάρχει καμία αμφιβολία ότι είναι υποχρέωση της Πολιτείας, με τα αρμόδια όργανά της, να δώσει λύση στο πρόβλημα που έχει ανακύψει από την είσοδο των λαθρομεταναστών στα νησιά μας και θεωρούμε ότι οι επί σειράν ετών αγωνιώδεις προσπάθειες της Νομαρχιακής Αυτοδιοίκησης Δωδεκανήσου για οριστική λύση κινούνται σε σωστή κατεύθυνση.

2. Είναι, επίσης, δεδομένι, ότι "οι αρμόδιοι διέρρεαν την πληροφορία" στον τοπικό Τύπο πριν από την σύσκεψη που

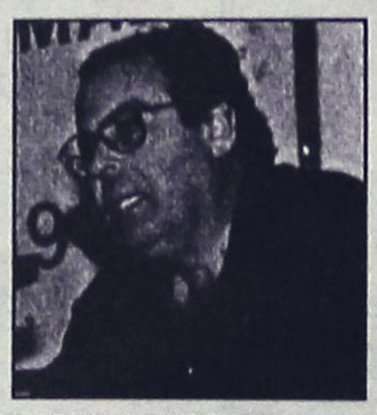



έγινε, ως "υποψήφια για επιλογή" την περιοχή της πρώην "Φωνής της Αμερικής" στ' Αφάντου που θα έδινε την λύση στο πρόβλημα στέγασης, και ασφαλώς "δεν αποτελούσαν μόνο φήμες και διαδόσεις".

3. Εμείς, διερμηνεύοντας τα αισθήματα των συμπατριωτών μας αλλά και των επιχειρηματιών της περιοχής μας, εκφράζουμε την ικανοποίησή μας και συγχαίρουμε δημόσια τον βουλευτή Δωδεκανήσου κ. Χρύση για την πρωτοβουλία, τις ενέργειες και την στάση του στο θέμα αυτό, που είχε σαν αποτέλεσμα να μη ληφθεί απόφαση, η οποία προφανώς θα λαμβανόταν ερήμην της τοπικής κοινωνίας και απόντος (;) του Δήμου Αφάντου, αλλά έδωσε την ευκαιρία, να αναδειχθεί και η άλλη πτυχή του θέματος για την οποία πρέπει να δοθεί απάντηση από κάθε αρμόδιο.

Δεν είναι γνωστό ή δεν έχουν ενημερωθεί, ότι ο Δήμος Αφάντου για την παραλιακή αυτή περιοχή, ζωτικής σημασίας στην τουριστική ανάπτυξή του, εδώ και αρκετά χρόνια ζητεί την παραχώρησή του ή την δημιουργία, με προγραμματική σύμβαση με την ΚΕΔ υποδομών ήπιας μορφής τουριστικής εκμετάλλευσης.

Και, βέβαια, δεν βλέπουν την γειτνιάζουσα με την παραπάνω περιοχή, των Κολυμπίων, που βρίσκεται σε μόνιμη τουριστική κρίση, όχι ασφαλώς, μόνο από την παρούσα άσχημη συγκυρία αλλά και από άλλες αδυναμίες της Πολιτείας μας, που αναπαράγονται επί τόσα χρόνια μέσα από το Γκολφ Αφάντου και βλάπτουν σοβαρά την ανάπτυξη του νησιού μας".

ΚΑΤΑΣΚΕΥΑΖΟΝΤΑΙ ΠΡΟΣ ΠΩΛΗΣΗ,
ΜΕΤΑ ΑΠΟ ΑΝΤΙΜΕΤΩΠΙΣΗ ΚΑΙ ΤΩΝ ΠΛΕΟΝ ΑΥΣΤΗΡΩΝ ΑΠΑΙΤΗΣΕΩΝ ΣΑΣ,
ΑΝΕΞΑΡΤΗΤΕΣ ΜΟΝΟΚΑΤΟΙΚΙΕΣ ΣΤΗΝ ΠΑΡΑΛΙΑ ΙΑΛΥΣΟΥ

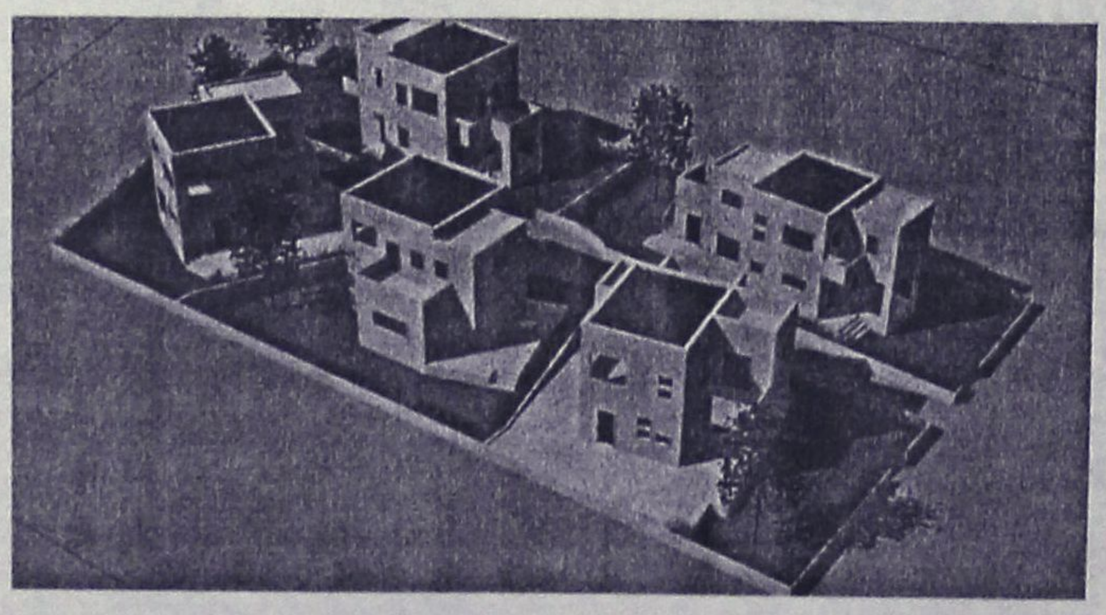

ΦΕΡΕΝΙΚΗ ΒΑΡΔΕΛΛΗ - ΑΡΧΙΤΕΚΤΩΝ ΜΗΧΑΝΙΚΟΣ Α.Π.Θ., MSc,
ΑΝΑΣΤΑΣΙΟΣ ΦΩΤΙΟΥ - ΠΟΛΙΤΙΚΟΣ ΜΗΧΑΝΙΚΟΣ Ε.Μ.Π
ΗΛΙΑΣ ΠΑΠΑΝΙΚΟΛΑΟΥ - ΑΓΡ. ΤΟΠΟΓΡΑΦΟΣ ΜΗΧΑΝΙΚΟΣ Α.Π.Θ.

ΤΗΛ. 2241031431- 6972308509

Εμπνέει ασφάλεια...



Το Polo γεννήθηκε ασυμβίβαστο, τόσο στην ποιότητα όσο και στα υλικά κατασκευής. Με τον πρωτοποριακό του σχεδιασμό και το στιβαρό του αμάξωμα, το Polo κατασκευάστηκε για να εμπνέει ασφάλεια... όχι μόνο στους επιβάτες του. Αποκτήστε το τώρα **από 35% προκαταβολή και έως 36 άτοκες δόσεις** σε όλες τις εκθέσεις των Εξουσιοδοτημένων Εμπόρων.

Polo. Έχει ξεφύγει

2 χρόνια δωρεάν οδική βοήθεια
2 χρόνια εργοστασιακή εγγύηση
Ελληνικής αντιπροσωπείας

Volkswagen
Το αυτοκίνητο της καρδιάς μας

έκθεση, ανταλλακτικά, τεχνική υποστήριξη και service

ΚΡΙΚΟΣ ΑΥΤΟΚΙΝΗΤΑ
13ο χλμ ΡΟΔΟΥ - ΑΕΡΟΔΡΟΜΙΟΥ (Απέναντι από την HERTZ)
Τηλ: 22410-82222, Fax: 22410-82521, e-mail: krikos@3t.gr

ΦΡΟΝΤΙΣΤΗΡΙΟ ΜΕΣΗΣ ΕΚΠΑΙΔΕΥΣΗΣ ΙΑΛΥΣΟΥ
ΑΡΙΣΤΕΙΟΝ
ΙΑΛΥΣΟΥ 29 (δίπλα στο κατάστημα "ΣΑΧΙΝΗΣ")
Τηλ.: 22410 78252 & 75577 Κιν.: 6942011005
ΥΠΕΥΘΥΝΟΙ ΣΠΟΥΔΩΝ :
ΧΡΗΣΤΟΣ ΜΠΑΡΔΟΣ ΦΥΣΙΚΟΣ
ΜΙΧΑΛΗΣ ΠΑΝΑΓΟΣ ΜΑΘΗΜΑΤΙΚΟΣ
ΕΝΑ ΜΕΓΑΛΟ ΦΡΟΝΤΙΣΤΗΡΙΟ ΔΕΣΜΕΥΕΤΑΙ ΓΙΑ ΤΗΝ ΕΠΙΤΥΧΙΑ ΤΩΝ ΜΑΘΗΤΩΝ ΤΟΥ ΣΤΗΡΙΖΟΜΕΝΟ ΣΤΗΝ ΠΕΙΡΑ ΤΩΝ ΔΗΜΙΟΥΡΓΩΝ ΤΟΥ
ΔΙΔΑΣΚΟΝΤΑΙ:
• ΦΥΣΙΚΗ
• ΧΗΜΕΙΑ
• ΜΑΘΗΜΑΤΙΚΑ
• ΦΙΛΟΛΟΓΙΚΑ
• ΟΙΚΟΝΟΜΙΑ
• ΒΙΟΛΟΓΙΑ
ΑΥΣΤΗΡΑ ΟΛΙΓΟΜΕΛΗ ΤΜΗΜΑΤΑ
ΕΝΑΡΞΗ ΜΑΘΗΜΑΤΩΝ
Γ΄ ΛΥΚΕΙΟΥ 02/08/04
Β΄ ΛΥΚΕΙΟΥ 18/08/04
Α΄ ΛΥΚΕΙΟΥ 30/08/04
ΓΥΜΝ. - ΤΕΕ 02/09/04

Χρήστος Μπάρδος Φυσικός
Ευαγγελία Σταματάρου Μαθηματικός
Ξένια Λάμπρου Φιλόλογος-Ιστορικός
Βεατρίκη Σέρβου Οικονομολόγος
Σοφία Παπακων/νου Βιολόγος
• Αυστηρά ολιγομελή τμήματα
• Συνεχής αξιολόγηση των Μαθητών
• Τακτική ενημέρωση των γονέων
• Εβδομαδιαία επαναληπτικά τεστ
• Σύγχρονες μέθοδοι διδασκαλίας
• Λογικές τιμές
• Προσαρμοσμένο στο Ενιαίο Λύκειο
ΕΠΙΛΟΓΗ ΕΠΙΤΥΧΙΑΣ
ΦΡΟΝΤΙΣΤΗΡΙΟ ΜΕΣΗΣ ΕΚΠΑΙΔΕΥΣΗΣ « ΠΛΕΟΝΕΚΤΗΜΑ »
ΕΝΑΡΞΗ ΜΑΘΗΜΑΤΩΝ
Γ' ΛΥΚΕΙΟΥ 02/08/04
Β' ΛΥΚΕΙΟΥ 18/08/04
Α' ΛΥΚΕΙΟΥ 30/08/04
ΓΥΜΝΑΣΙΑ - ΤΕΕ 01/09/04
ΠΛΕΟΝΕΚΤΗΜΑ
Κων/νου Υδραίου & Αποστόλου Ιωάννη - ΡΟΔΟΣ
ΠΛΗΡΟΦΟΡΙΕΣ ΓΙΑ ΒΑΣΕΙΣ www.otenet.gr/pleonektima
Τηλ.: (2241) 75577, 78252, 30631 & 25659

Ιούλιος προσφορά
Με υπερσύγχρονο εξοπλισμό από τη Roma στη Ρόδο
-35%
Εκπτωση δροσιάς
Φινο σωμα και λεία επιδερμίδα στη γυναίκα και τον άνδρα με τις πιο φυσικές μεθόδους
Σε όλα τα προγράμματα
- Ανανέωση κυττάρων με τη μέθοδο Dr Kleanthous (βιομοριακές μάσκες)
- Μικρολίφτινγκ προσώπου (μείωση ριτίδων)
- Αδυνάτισμα τοπικό - ολικό
- Μυική σύσφιγξη - τόνωση
- Καταπολέμηση κυτταρίτιδας & κατακράτησης υγρών
- Σύσφιγξη & ανόρθωση στήθους
- Ενυδατική κούρα ομορφιάς
- Χαλαρωτικό μασάζ
SALUS ΚΕΝΤΡΑ ΑΔΥΝΑΤΙΣΜΑΤΟΣ
Εμπορικό Κέντρο ΜΗΔΙΑ
Τηλ: 2241066140
email: salus@hellasnet.gr
www.salus.gr

Αυτή τη φορά στην Αντιμάχεια της Κω

Χρυσοδάκτυλοι "χτύπησαν" και άλλο χρυσοχοείο!

Βούτηξαν κοσμήματα αξίας 140.000 ευρώ

Κοσμηματοπωλείο που λειτουργούσε χωρίς σύστημα συναγερμού στην Αντιμάχεια της Κω, κατάφεραν να αδειάσουν στην κυριολεξία προχθές τα ξημερώματα, άγνωστοι δράστες, αφαιρώντας χρυσά και άλλα κοσμήματα αξίας 140.000 ευρώ! Η νέα περίπτωση διάρρηξης που έχει αναστατώσει στην κυριολεξία το νησί της Κω, προκαλεί πρόσθετο «πονοκέφαλο» στις αστυνομικές αρχές, δεδομένου ότι από τις πρώτες εκτιμήσεις έμπειρων αξιωματικών της αστυνομίας, δεν αποκλείεται το γεγονός να πρόκειται ακόμα και για τους ίδιους «χρυσοδάκτυλους» δράστες, οι οποίοι τον τελευταίο ενάμιση χρόνο, με αντίστοιχες μεθόδους είχαν διαπράξει σειρά διαρρήξεων και σε κοσμηματοπωλεία της Ρόδου.

Σύμφωνα με τα στοιχεία που συγκέντρωσαν μέχρι και χθες το μεσημέρι, οι αρμόδιες διωκτικές αρχές, η νέα διάρρηξη αυτή τη φορά στο νησί της Κω, σημειώθηκε τα ξημερώματα της 16ης Ιουλίου, σε χρυσοχοείο που ανήκε στους Νεστορίδη Θεόδωρο του Συμεών 41 ετών από την Ορεστιάδα και Κωνσταντίνο Τζώνη του Δημητρίου 37 ετών από την Αλεξανδρούπολη αντίστοιχα. Οι δράστες κατάφεραν να κατέβουν χρησιμοποιώντας σχοινιά από την τσατσα μονοκατοικίας που βρίσκονταν στο πίσω μέρος του καταστήματος, και από κει να περάσουν στον ακάλυπτο χώρο. Χρησιμοποιώντας στην συνέχεια έναν μικρό λοστό, κατάφεραν να παραβιάσουν και να ανοίξουν το παράθυρο της τουαλέτας, από το οποίο εισήλθαν και μπήκαν στο εσωτερικό του καταστήματος για να συνεχίσουν έτσι... ανενόχλητοι το έργο τους.

Η Ασφάλεια της Κω, έχει αποκλείσει πάντως από την πρώτη στιγμή που ενημερώθηκε για την διάρρηξη, αεροδρόμιο και λιμάνι, διενεργώντας εξονυχιστικούς ελέγχους σε επιβάτες που κρίνει ως ύποπτους.

ΤΟ ΧΡΟΝΙΚΟ ΤΩΝ ΔΙΑΡΡΗΞΕΩΝ ΣΤΑ ΧΡΥΣΟΧΟΕΙΑ

Κατά την διάρκεια του 2003 και ειδικότερα στο χρονικό διάστημα από τα μέσα Ιουνίου μέχρι και το τέλος Αυγούστου, σημειώθηκαν τρεις πανομοιότυπες διαρρήξεις σε χρυσοχοεία της **περιοχής** μας:

- Σε χρυσοχοείο της περιοχής Ιξιάς, το οποίο δεν είχε σύστημα συναγερμού, από το οποίο οι δράστες αποκόμισαν 100.000 ευρώ σε χρυσαφικά και κοσμήματα.
- Σε χρυσοχοείο στην περιοχή της **Λίνδου**, το οποίο επίσης δεν διέθετε συναγερμό, από το οποίο οι δράστες αποκόμισαν χρυσά και κοσμήματα αξίας μεγαλύτερης των 50.000 ευρώ και
- Σε χρυσοχοείο στο νησί της **Σύμης**, που δεν διέθετε συναγερμό και από το οποίο οι δράστες κατάφεραν να αφαιρέσουν χρυσαφικά αξίας άνω των 30.000 ευρώ.

Οι διαρρήξεις σε κοσμηματοπωλεία – χρυσοχοεία στη Ρόδο στην διάρκεια του 2004, είχαν ως εξής:

● **Στις 23 Ιανουαρίου 2004, σε χρυσοχοείο της οδού Πολυδώρου στην παλιά πόλη, καταγράφεται η πρώτη σημαντική διάρρηξη του έτους.** Ο ιδιοκτήτης, είχε κλείσει το κατάστημα του για μισή περίπου ώρα, προκειμένου να μεταβεί στο σπίτι του και δεν έβαλε συναγερμό. Αυτό, του κόστισε προσωρινά το ποσό των 20.000 ευρώ, σε χρυσαφικά και κοσμήματα. Στις 5 Φεβρουαρίου 2004 οι αστυνομικοί που είχαν στρέψει τις έρευνές τους προς κάθε κατεύθυνση, συλλαμβάνουν έναν 18 χρονο, ο οποίος ομολογεί ότι ήταν ο δράστης της διάρρηξης. Η υπόθεση, αποσυνδέεται από τις υπόλοιπες, καθώς οι αστυνομικοί εκτιμούν ότι ο συγκεκριμένος νεαρός καμία σχέση δεν έχει με τις μετέπειτα διαρρήξεις.

Ο δράστης, αφέθηκε ελεύθερος, εξαιτίας παρέλευσης των χρονικών ορίων του αυτοφώρου, για να παραπεμφθεί έτσι σε τακτική δικάσιμο.

● **Τα ξημερώματα της 7ης Μαρτίου (ανήμερα των βουλευτικών εκλογών) η συμμορία, των διαρρηκτών, χτυπά το χρυσοχοείο του Κώστα Γεράκη, στο πλέον κεντρικό σημείο της Ρόδου, τη Νέα Αγορά.** Οι δράστες, αποκομίζουν, ποσό μεγαλύτερο των 200.000 ευρώ, (σε χρυσαφικά και κοσμήματα. Το χρυσοχοείο, που είχε λειτουργήσει πριν από δύο περίπου μήνες, είχε συναγερμό, τον οποίο εξουδετέρωσαν με την ίδια ακριβώς μέθοδο που χρησιμοποιήθηκε και στην διάρρηξη του κοσμηματοπωλείου στο Φαληράκι.

● **Στις 30 Μαρτίου 2004, γίνεται απόπειρα διάρρηξης, σε κοσμηματοπωλείο που βρίσκονταν σε μικρή απόσταση, κοντά στο καζίνο της Ρόδο.** Οι δράστες, εγκαταλείπουν την προσπάθεια, όταν διαπιστώνουν ότι δεν μπορούν να εξουδετερώσουν το σύστημα συναγερμού.

● **Τα ξημερώματα της 31ης Μαρτίου 2004, καταγράφεται διάρρηξη με λεία 150.000 ευρώ σε χρυσαφικά και κοσμήματα, σε κοσμηματοπωλείο στο Γεννάδι.** Οι άγνωστοι δράστες παραβιάζουν και εξουδετερώνουν το σύστημα συναγερμού που διέθετε το κοσμηματοπωλείο και αποκομίζουν έτσι σχεδόν ανενόχλητοι, την παραπάνω ποσότητα χρυσαφικών. Λίγα λεπτά νωρίτερα, πριν να διαρρήξουν το κοσμηματοπωλείο, οι άγνωστοι δράστες κατάφεραν να διαρρήξουν και τα γραφεία των ΕΛΤΑ που βρίσκονται επίσης στο Γεννάδι, σε κοντινή απόσταση με το κοσμηματοπωλείο, από τα οποία και αφαίρεσαν μικρή ποσότητα τηλεφωνικών καρτών.

● **Στις 11 Μαΐου 2004, καταγράφεται νέο θρασύτατο χτύπημα σε χρυσοχοείο του Φαληρακίου αυτή τη φορά.** Οι δράστες, με μαφιόζικο τρόπο, εισήλθαν στο χρυσοχοείο που ανήκε στον κ. Λευτέρη Πανηγυράκη λίγο μετά τις 5 τα ξημερώματα, αφού προηγουμένως εξουδετέρωσαν τον σύστημα συναγερμού, δημιουργώντας στον ιδιοκτήτη την εντύπωση ότι επρόκειτο για εικονικό συναγερμό. Οι δράστες ξήλωσαν από το εξωτερικό μέρος του κτιρίου ολόκληρο το σύστημα της σειρήνας(!) το οποίο και στην συνέχεια βύθισαν σε έναν κουβά με νερό, έτσι ώστε κανείς από τους περαστικούς να μην αντιληφθεί το παραμικρό! **Το σύστημα συναγερμού πάντως, που ήταν συνδεδεμένο, απέστειλε σήμα κινδύνου στον ιδιοκτήτη του κοσμηματοπωλείου, αλλά ωστόσο μέχρι να ειδοποιηθεί η αστυνομία και μέχρι να φθάσει και ο ίδιος επιτόπου, οι δράστες μαζί με τη... λεία τους, είχαν καταφέρει να κάνουν... φτερά.** Από την αστραπιαία και μεθοδική αυτή επιχείρηση, οι δράστες αναχώρησαν λίγη ώρα αργότερα από το χρυσοχοείο παίρνοντας μαζί τους χρυσαφικά και κοσμήματα αξίας 100.000 ευρώ τουλάχιστον! Οι δράστες, προετοίμαζαν την διάρρηξη, τρεις ολόκληρες μέρες, καταγράφοντας έτσι αντιδράσεις και κινήσεις του ιδιοκτήτη.

● **Τα ξημερώματα, της 3ης Ιουλίου 2004, ένα ακόμα χτύπημα, σε κατάστημα – χρυσοχοείο του Γ. Λεβέντη στο Φαληράκι,** διεύρυνε τη λίστα των διαρρήξεων. Το χρυσοχοείο, δεν είχε συναγερμό κάτι που οι δράστες, φαίνεται να είχαν διερευνήσει πριν κάνουν την «έφοδό» τους σε αυτό, καταφέρνοντας έτσι να πάρουν μαζί τους χρυσαφικά και κοσμήματα 100.000 ευρώ τουλάχιστον.

● **Τα ξημερώματα της 16ης Ιουλίου 2004, σε χρυσοχοείο που δεν διέθετε σύστημα συναγερμού της Αντιμάχειας Κω,** άγνωστοι δράστες, κατάφεραν να εισελθουν μέσα σε αυτό και να αποχωρήσουν έχοντας στην κατοχή τους χρυσαφικά και κοσμήματα αξίας 140.000 ευρώ τουλάχιστον.

Για προστασία καταναλωτών και παραγωγών

Αγορανομική διάταξη για τα οπωροκηπευτικά

Η ισχύς της αρχίζει από αύριο

Συμπληρώνεται το νομοθετικό καθεστώς για την διαφάνεια στην εμπορία και διακίνηση των οπωροκηπευτικών. Με αγορανομική διάταξη που τίθεται σε ισχύ από τις 19 Ιουλίου, προβλέπονται οι προϋποθέσεις για την αγοραπωλησία οπωρολαχανικών μεταξύ δεύτερου και τρίτου χονδρέμπορου.

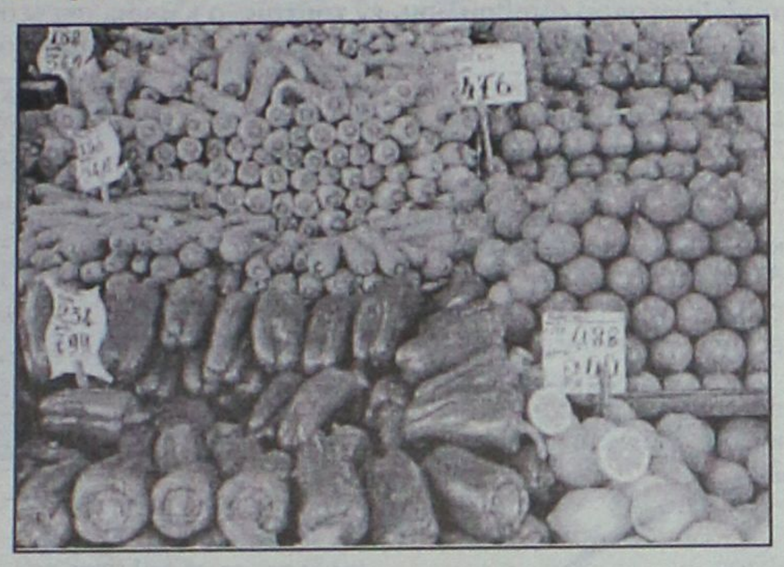

Όπως αναφέρεται στην αγορανομική, επί του τιμολογίου πώλησης οπωρολαχανικών που εκδίδει ο δεύτερος προς τον τρίτο χονδρέμπορο, υποχρεωτικά αναγράφεται χωριστά η ποσοστιαία έκπτωση (δηλαδή το κέρδος του τρίτου χονδρεμπόρου) και οι λοιπές δαπάνες (μεταφορικά), ενώ αναγράφεται υποχρεωτικά εάν έχει εισπραχθεί μέρος του χονδρεμπορικού κέρδους.

Επίσης, αναγράφονται υποχρεωτικά στο σχετικό τιμολόγιο στοιχεία όπως το είδος των οπωροκηπευτικών, ο νομός παραγωγής του είδους, ποιοτική κατηγορία κατάταξης, αριθμός και ημερομηνία τιμολογίου και αριθμός και ημερομηνία δελτίου αποστολής με την τιμή πώλησης του παραγωγού ή του εντολοδόχου αυτού επάνω, ενώ απαγορεύεται η είσπραξη δεύτερου χονδρεμπορικού κέρδους εφόσον ο τόπος παραγωγής ή εισαγωγής του είδους είναι ο ίδιος με αυτόν που καταναλώνεται το προϊόν.

Για τα διατιμημένα ή ελεγχόμενου κέρδους οπωροκηπευτικά, το εισπραττόμενο μικτό δεύτερο χονδρεμπορικό κέρδος ορίστηκε μέχρι 6% κατ' ανώτατο όριο, ενώ απαγορεύεται η είσπραξη οποιουδήποτε άλλου χονδρεμπορικού κέρδους.

Στην αγορανομική προβλέπονται ακόμα ειδικές διατάξεις που αφορούν στην αγοραπωλησία προς τρίτους αγοραστές.



Σκαμπώ από φύλλα μπανανιάς, δερμάτινη τραπεζαρία, σαλόνι ratan, κρεβατοκάμαρα από φοίνικα...

Κουλτούρα και διαφορετική άποψη με τη μεγαλύτερη συλλογή σε εθνίκ έπιπλα!

KUNST STOFF ΣΥΣΤΗΜΑΤΑ ΚΟΥΦΩΜΑΤΩΝ · SCHÜCO INTERNATIONAL · SMANIA CULTURA DEGLI INTERNI · Πόρτες, παράθυρα και πιαντζούρια FINSTRAL · Del Tongo

Λ. Ελευθερίας 2Α, 85104, Κρεμαστή, Ρόδος • Τηλ: 22410 95076 - 96645 Fax: 22410 93775
e-mail: karaniki@otenet.gr • e-mail: casaviva@otenet.gr



Από τις 12 Ιουλίου έως τις 31 Αυγούστου ετοιμαστείτε να ...υπερασπιστείτε τις αγορές σας! Ο οίκος Natuzzi, ο κορυφαίος κατασκευαστής δερμάτινων καναπέδων παγκοσμίως, σας προσφέρει μία μεγάλη ποικιλία από καναπέδες, μικροέπιπλα και αξεσουάρ, **με έκπτωση έως και 30%.**

Για να παραλάβετε δωρεάν ένα κατάλογο Natuzzi καλέστε στο 22410 27328 ή επισκεφθείτε το www.natuzzi.com.

Η προσφορά ισχύει μέχρι εξαντλήσεως των αποθεμάτων και δεν μπορεί να συνδυαστεί με άλλες, κατά την ίδια χρονική περίοδο. Άμεση παράδοση.

DIVANI & DIVANI by NATUZZI

Καταστήματα Divani & Divani by Natuzzi: Ρόδος, Καναδά 34 • τηλ. 22410 27328



Η νέα κολεξιόν σε ανδρικά κοστούμια
(LUBIAM, TOMAS, e-phos).

ΜΙΣΗ ΤΙΜΗ

Ανδρικά + Γυναικεία } Πουκάμισα Παντελόνια Φούστες Μπλούζες } 18 ευρώ

UNIQUE Fashion
Αλεξ/πόλεως και Παπαδιαμάντη
(Ανάληψη) 22410 67643

ANEK LINES FERRIES

ΠΡΟΓΡΑΜΜΑ ΔΡΟΜΟΛΟΓΙΩΝ
Ε/Γ-Ο/Γ ΑΝΘΗ ΜΑΡΙΝΑ•Ε/Γ-Ο/Γ ΜΑΡΙΝΑ -Ε/Γ-Ο/Γ ΡΟΔΑΝΘΗ
ΡΟΔΟΣ - ΠΕΙΡΑΙΑΣ (06/07/04-18/07/04)

	ΠΕΜΠΤΗ 08/07	
ΑΝΘΗ-ΜΑΡΙΝΑ	17.00	ΚΩ(20.30)-ΜΥΚΟΝΟ(02.00)-ΠΕΙΡΑΙΑ(06.50)
	ΠΑΡΑΣΚΕΥΗ 09/07	
ΜΑΡΙΝΑ	11.00	ΣΥΜΗ(12.10)
	15.00	ΝΙΣΥΡΟ(18.20)-ΚΩ(20.00) ΚΑΛΥΜΝΟ (21.30)-ΛΕΡΟ (22.50)-ΠΑΤΜΟ (00.20)-ΠΕΙΡΑΙΑ(09.40)
	ΣΑΒΒΑΤΟ 10/07	
ΑΝΘΗ-ΜΑΡΙΝΑ	17.00	ΚΩ(20.50)-ΛΕΡΟ(23.00)-ΠΑΤΜΟ(00.20)-ΠΕΙΡΑΙΑ(09.20)
	ΚΥΡΙΑΚΗ 11/07	
ΜΑΡΙΝΑ	15.00	ΚΩ(19.10)-ΚΑΛΥΜΝΟ(20.30)-ΑΣΤΥΠΑΛΑΙΑ(23.20)-ΚΑΤΑΠΟΛΑ(02.40)-ΠΕΙΡΑΙΑ(10.25)
	ΔΕΥΤΕΡΑ 12/07	
ΡΟΔΑΝΘΗ	15.00	ΣΥΜΗ(16.35)-ΤΗΛΟ(18.35)-ΝΙΣΥΡΟ(19.50)-ΚΩ(21.50)-ΚΑΛΥΜΝΟ(23.00)-ΛΕΡΟ(00.35)-ΠΑΤΜΟ(01.50)-ΠΕΙΡΑΙΑ (11.00)
	ΤΡΙΤΗ 13/07	
ΑΝΘΗ-ΜΑΡΙΝΑ	17.00	ΚΩ(20.30)-ΛΕΡΟ (22.40)-ΠΑΤΜΟ (23.50)-ΠΕΙΡΑΙΑ(23.50)
	ΤΕΤΑΡΤΗ 14/07	
ΜΑΡΙΝΑ	14.00	ΣΥΜΗ(15.35)-ΤΗΛΟ(19.45)-ΝΙΣΥΡΟ(19.10)-ΚΩ(20.55)-ΚΑΛΥΜΝΟ(22.15) ΠΕΙΡΑΙΑ (09.00)
ΡΟΔΑΝΘΗ	17.00	ΛΕΡΟ(23.10)- ΠΑΤΜΟ(00.40)-ΠΕΙΡΑΙΑ(09.40)
	ΠΕΜΠΤΗ 15/07	
ΑΝΘΗ-ΜΑΡΙΝΑ	17.00	ΚΩ(20.30)-ΜΥΚΟΝΟ(02.00)-ΠΕΙΡΑΙΑ(06.50)
	ΠΑΡΑΣΚΕΥΗ 16/07	
ΜΑΡΙΝΑ	11.00	ΣΥΜΗ(12.10)
	15.00	ΝΙΣΥΡΟ(18.20)-ΚΩ(20.00) ΚΑΛΥΜΝΟ (21.35)-ΠΕΙΡΑΙΑ(10.45)
	ΣΑΒΒΑΤΟ 17/07	
ΑΝΘΗ-ΜΑΡΙΝΑ	17.00	ΚΩ(20.50)-ΛΕΡΟ(23.00)-ΠΑΤΜΟ(00.20)-ΠΕΙΡΑΙΑ(09.20)
	ΚΥΡΙΑΚΗ 18/07	
ΜΑΡΙΝΑ	15.00	ΚΩ(20.10)-ΚΑΛΥΜΝΟ(21.30)-ΑΣΤΥΠΑΛΑΙΑ(00.20)-ΚΑΤΑΠΟΛΑ(03.40)-ΠΕΙΡΑΙΑ(11.25)
	ΔΕΥΤΕΡΑ 19/074	
ΡΟΔΑΝΘΗ	15.00	ΣΥΜΗ(16.35)-ΤΗΛΟ(18.35)-ΝΙΣΥΡΟ(20.100)-ΚΩ(21.55)-ΚΑΛΥΜΝΟ(23.15)-ΛΕΡΟ(00.35)-ΠΑΤΜΟ(01.50)-ΠΕΙΡΑΙΑ (11.00)
	ΤΡΙΤΗ 20/07	
ΑΝΘΗ-ΜΑΡΙΝΑ	17.00	ΚΩ(20.30)-ΛΕΡΟ (22.40)-ΠΑΤΜΟ (23.50)-ΠΕΙΡΑΙΑ(08.15)

ΠΡΟΣΦΟΡΑ

Πακέτα εισιτηρίων άνω των 300,00 ευρώ, μπορείτε να τα εξοφλήσετε σε 4 άτοκες μηνιαίες δόσεις με την πιστωτική σας κάρτα VISA ή MASTER!

* Η εταιρεία μας βρίσκεται στην ευχάριστη θέση να σας ενημερώσει ότι:
1. Θα προσφέρονται ειδικές τιμές σε όλες τις θέσεις για οικογενειακά πακέτα
2. Εισιτήρια μετ' επιστροφής, ειδικές τιμές.
3. Πολλαπλά εισιτήρια minimum 5, 50% έκπτωση.

Πληροφορίες στο κεντρικό πρακτορείο
TSAGARIS TRAVEL
και στον ταξιδιωτικό σας πράκτορα
Τηλ. (22410) 36170-30406, FAX: 22410-28597

Παρά τις προσπάθειες που καταβάλλονται για εξεύρεση λύσης

Στενεύει ο κλοιός γύρω από τη Γεωργοένωση λόγω των χρεών

Δεν είναι εύκολη η εκποίηση περιουσιακών στοιχείων της

Σε κατάσταση αβεβαιότητας εξακολουθούν να βρίσκονται οι εργαζόμενοι της Γεωργοένωσης αλλά και οι αγρότες, δεδομένων των οικονομικών και άλλων δυσκολιών που αντιμετωπίζει η Ένωση Αγροτικών Συνεταιρισμών Δωδεκανήσου. Παρά την προσπάθεια που καταβάλλεται από τον νέο πρόεδρο της ΕΑΣΔ Μανώλη Πιτροπάκη και τα υπόλοιπα μέλη του διοικητικού συμβουλίου, εν τούτοις, ο κλοιός, στενεύει ολοένα και περισσότερο για την πάλαι ποτέ κραταιά Γεωργοένωση Δωδεκανήσου, δημιουργώντας έτσι αδιέξοδες καταστάσεις.

Κυρίαρχο πρόβλημα αυτή την χρονική περίοδο, είναι ότι η ΕΑΣΔ αντιμετωπίζει σοβαρό ζήτημα ρευστότητας, το οποίο είναι απαγορευτικό σε μεγάλο βαθμό, για την πραγματοποίηση οποιασδήποτε προσπάθειας ανάκαμψης, ενώ η διαδικασία εκποίησης περιουσιακών στοιχείων που ξεκίνησε, με προοπτική να επιφέρει στα ταμεία της Γεωργοένωσης μεγάλα κεφάλαια, φαίνεται να μην προχωρεί σε ικανοποιητικό βαθμό, δεδομένου ότι δεν υπήρξε το ανάλογο ενδιαφέρον από τους αγοραστές – επενδυτές.

Σε εκκρεμότητα πάντως παραμένει η διαδικασία κατάσχεσης κτιριακού συγκροτήματος που έχει ξεκινήσει σε βάρος της Γεωργοένωσης Δωδεκανήσου, η αντίστοιχη Ένωση Αγροτικών Συνεταιρισμών Ορεστιάδας, για μεγάλο χρέος που έχει συσσωρευτεί και το οποίο η ΕΑΣΔ δεν μπόρεσε να εξοφλήσει τα προηγούμενα χρόνια.



Σε ό,τι αφορά τις διαδικασίες εκποίησης, το περιορισμένο ενδιαφέρον των επενδυτών, εκτιμάται ότι οφείλεται αφενός στην οικονομική δυσπραγία της αγοράς, αφετέρου δε στο γεγονός ότι οι όποιοι επενδυτές, περιμένουν ενδεχομένως να πέσει σε ακόμα χαμηλότερα επίπεδα το τίμημα που έχει καθοριστεί, για να αποκτήσουν έτσι τα ακίνητα αυτά σε πολύ χαμηλότερες τιμές.

Η κατάσταση, μοιάζει να είναι εξαιρετικά δύσκολη για τους διοικούντες της ΕΑΣΔ, καθώς εκτός της οικονομικής συρρίκνωσης, δεν υπάρχει επιπλέον ούτε η δυνατότητα να καλυφθούν με τραπεζικές επιταγές τα ανοίγματα και οι υποχρεώσεις της, δεδομένου ότι τα μπλοκ επιταγών που σφραγίστηκαν έβαλαν την Γεωργοένωση στην «μαύρη λίστα» του συστήματος «Τειρεσίας» δημιουργώντας έτσι πρόσθετο πονοκέφαλο στα επιτελικά στελέχη, τα μέλη του διοικητικού συμβουλίου και τον πρόεδρο.

Σε εκκρεμότητα επίσης παραμένει και η αντικατάσταση του γενικού διευθυντή της ΕΑΣΔ, μέχρι την ερχόμενη Τρίτη 20 Ιουλίου (σύμφωνα με την προκήρυξη που έχει γίνει), γεγονός πάντως που δεν αναμένεται να επιφέρει άμεσο αποτέλεσμα στην αδιέξοδη κατάσταση που έχει δημιουργηθεί. Από την πλευρά τους πάντως, οι εργαζόμενοι της ΕΑΣΔ, με ανακοίνωση που εξέδωσε το διοικητικό τους συμβούλιο πριν από μερικές εβδομάδες, είχαν επισημάνει ότι κανένα απολύτως πρόβλημα δεν αντιμετωπίζουν με την καταβολή των δεδουλευμένων τους και ότι τα όποια προβλήματα παρουσιάζονται αυτή την χρονική στιγμή είναι αντιμετωπίσιμα.

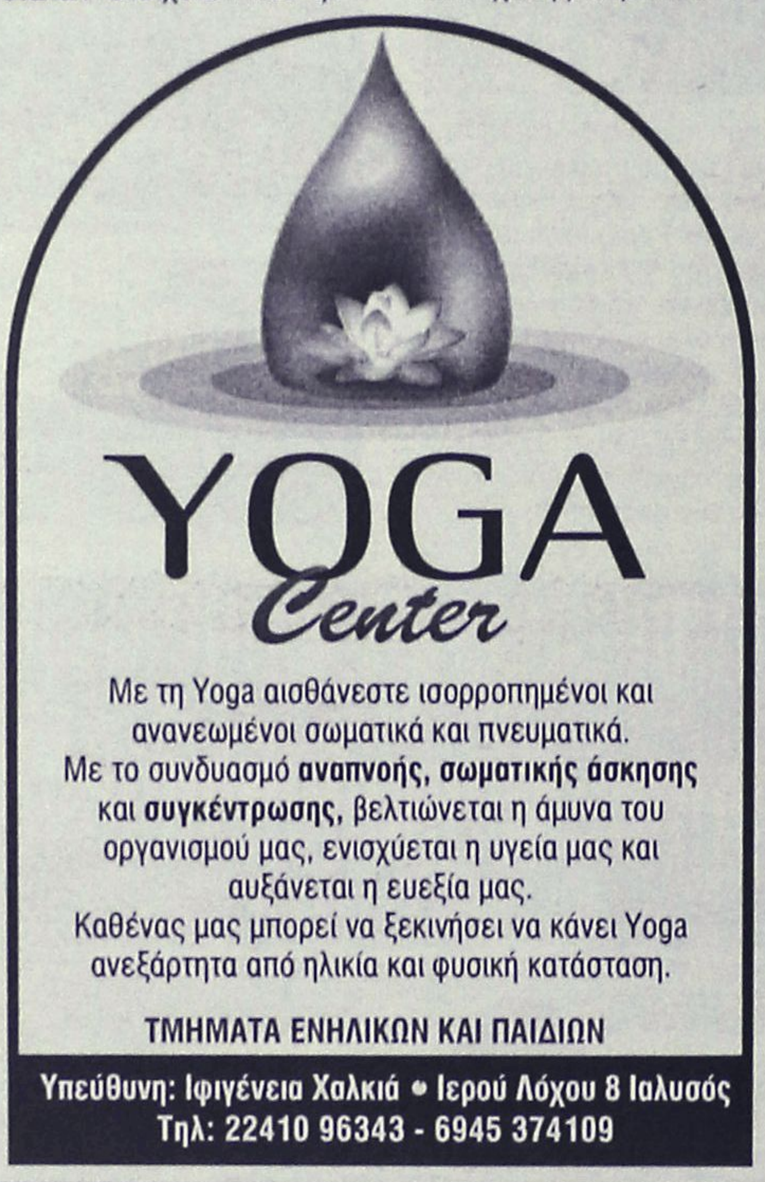

Με τη Yoga αισθάνεστε ισορροπημένοι και ανανεωμένοι σωματικά και πνευματικά.
Με το συνδυασμό **αναπνοής, σωματικής άσκησης** και **συγκέντρωσης,** βελτιώνεται η άμυνα του οργανισμού μας, ενισχύεται η υγεία μας και αυξάνεται η ευεξία μας.
Καθένας μας μπορεί να ξεκινήσει να κάνει Yoga ανεξάρτητα από ηλικία και φυσική κατάσταση.

ΤΜΗΜΑΤΑ ΕΝΗΛΙΚΩΝ ΚΑΙ ΠΑΙΔΙΩΝ

Υπεύθυνη: Ιφιγένεια Χαλκιά • Ιερού Λόχου 8 Ιαλυσός
Τηλ: 22410 96343 - 6945 374109

Δρομολόγια του Ταχύπλοου Καταμαράν "ΔΩΔΕΚΑΝΗΣΟΣ ΕΞΠΡΕΣ"
Από: 16-ΙΟΥΛ-2004 μέχρι 31-ΑΥΓ-2004

DODEKANISOS NAFTILIAKI

Αναχωρίσεις από την Κολώνα (Θαλασσινή πύλη)

ΚΥΡΙΑΚΗ		
ΛΙΜΑΝΙ	ΑΦΙΞΗ	ΑΝΑΧ.
ΡΟΔΟΣ		08.30
ΣΥΜΗ	09.20	09.25
ΚΩΣ	10.55	11.00
ΚΑΛΥΜΝΟΣ	11.40	11.50
ΛΕΡΟΣ	12.40	12.45
ΠΑΤΜΟΣ	13.25	13.40
ΛΕΙΨΟΙ	14.00	14.05
ΛΕΡΟΣ	14.25	14.30
ΚΑΛΥΜΝΟΣ	15.20	15.30
ΚΩΣ	16.10	16.20
ΣΥΜΗ	17.45	17.50
ΡΟΔΟΣ	18.30	

ΔΕΥΤΕΡΑ		
ΛΙΜΑΝΙ	ΑΦΙΞΗ	ΑΝΑΧ.
ΡΟΔΟΣ		08.30
ΚΑΣΤΕΛΟΡΙΖΟ	11.00	16.00
ΡΟΔΟΣ	18.30	

ΤΡΙΤΗ		
ΛΙΜΑΝΙ	ΑΦΙΞΗ	ΑΝΑΧ.
ΡΟΔΟΣ		08.30
ΚΩΣ	10.40	10.50
ΚΑΛΥΜΝΟΣ	11.30	11.40
ΛΕΡΟΣ	12.30	12.40
ΠΑΤΜΟΣ	13.20	13.30
ΛΕΙΨΟΙ	13.50	14.00
ΛΕΡΟΣ	14.20	14.30
ΚΑΛΥΜΝΟΣ	15.20	15.30
ΚΩΣ	16.10	16.20
ΡΟΔΟΣ	18.30	

ΤΕΤΑΡΤΗ		
ΛΙΜΑΝΙ	ΑΦΙΞΗ	ΑΝΑΧ.
ΡΟΔΟΣ		08.30
ΣΥΜΗ	09.20	09.30
ΚΩΣ	11.00	11.10
ΚΑΛΥΜΝΟΣ	11.50	12.00
ΛΕΡΟΣ	12.45	12.50
ΠΑΤΜΟΣ	13.30	13.40
ΛΕΡΟΣ	14.20	14.30
ΚΑΛΥΜΝΟΣ	15.20	15.30
ΚΩΣ	16.10	16.20
ΣΥΜΗ	17.45	17.50
ΡΟΔΟΣ	18.30	

ΠΕΜΠΤΗ		
ΛΙΜΑΝΙ	ΑΦΙΞΗ	ΑΝΑΧ.
ΡΟΔΟΣ		08.30
ΚΩΣ	10.40	10.50
ΚΑΛΥΜΝΟΣ	11.30	11.40
ΛΕΡΟΣ	12.30	12.40
ΛΕΙΨΟΙ	13.00	13.10
ΠΑΤΜΟΣ	13.30	13.40
ΛΕΡΟΣ	14.20	14.30
ΚΑΛΥΜΝΟΣ	15.20	15.30
ΚΩΣ	16.10	16.20
ΡΟΔΟΣ	18.30	

ΠΑΡΑΣΚΕΥΗ		
ΛΙΜΑΝΙ	ΑΦΙΞΗ	ΑΝΑΧ.
ΡΟΔΟΣ		08.30
ΣΥΜΗ	09.20	09.30
ΚΩΣ	11.00	11.10
ΚΑΛΥΜΝΟΣ	11.50	12.00
ΛΕΡΟΣ	12.45	12.50
ΠΑΤΜΟΣ	13.30	13.40
ΛΕΡΟΣ	14.20	14.30
ΚΑΛΥΜΝΟΣ	15.20	15.30
ΚΩΣ	16.10	16.20
ΣΥΜΗ	17.45	17.50
ΡΟΔΟΣ	18.30	

ΣΑΒΒΑΤΟ		
ΛΙΜΑΝΙ	ΑΦΙΞΗ	ΑΝΑΧ.
ΡΟΔΟΣ		08.30
ΚΩΣ	10.40	10.50
ΚΑΛΥΜΝΟΣ	11.30	11.40
ΛΕΡΟΣ	12.30	12.40
ΛΕΙΨΟΙ	13.00	13.10
ΠΑΤΜΟΣ	13.30	13.40
ΛΕΡΟΣ	14.20	14.30
ΚΑΛΥΜΝΟΣ	15.20	15.30
ΚΩΣ	16.10	16.20
ΡΟΔΟΣ	18.30	



• Ταξιδέψτε με το μέλλον σήμερα
• Fully air-conditioned

Πληροφορίες: Δωδεκάνησος Ναυτιλιακή Ν.Ε.
Αυστραλίας 3, 85100 Ρόδος
Τηλ: 22410 70 590 - Fax: 22410 70 591

Ηχος & Φως Sound & Light ΡΟΔΟΣ

website: www.12ne.gr
e-mail: info@12ne.gr

Για τη μη καταβολή δεδουλευμένων αποδοχών πολλών μηνών!

Δριμεία επίθεση για τα πληρώματα των τριών καραβιών της ΔΑΝΕ

Καταλογίζονται ευθύνες και στον υπ. Εμπορικής Ναυτιλίας

Τον άθλιο εμπαιγμό των ναυτεργατών καταγγέλλει με δήλωσή του ο Γιώργος Μαρίνος, μέλος του ΠΓ της ΚΕ και ευρωβουλευτής του ΚΚΕ και καταλογίζει ευθύνες στην ηγεσία του ΥΕΝ, στις λιμενικές και δικαστικές αρχές. Ολόκληρη η δήλωση έχει ως εξής:

«Μέσα στο λιμάνι του Πειραιά, μπροστά στη μύτη του υπουργείου Εμπορικής Ναυτιλίας, των λιμενικών και των εισαγγελικών αρχών οι εφοπλιστές παίζουν ακόμα ένα άθλιο παιχνίδι σε βάρος δεκάδων ναυτεργατών και των οικογενειών τους. Η εταιρία ΔΑΝΕ, θυγατρική της ΑΝΕΚ που μεγαλομέτοχος είναι ο Βαρδινογιάννης αρνείται να καταβάλει δεδουλευμένες αποδοχές πολλών μηνών στους αξιωματικούς και τα πληρώματα των ακτοπλοϊκών πλοίων "Πάτμος", "Ρόδος", "Διαγόρας".

Οι ναυτεργάτες δούλεψαν σκληρά, κίνησαν, λειτούργησαν τα πλοία. Με τη δουλιά τους, με την εκμετάλλευση της εργατικής τους δύναμης έβγαλε κέρδη η ΔΑΝΕ που αρνείται να καταβάλει τους μισθούς, τις υπερωρίες, την αμοιβή για τις έξτρα εργασίες, αρνείται να καταβάλει τις ασφαλιστικές εισφορές. Δηλαδή, η επιχείρηση αυτή και το επιτελείο της κλέβουν, ληστεύουν τους ναυτεργάτες. Αυτήν την κλεψιά, αυτή τη ληστεία την καλύπτει, την ανέχεται η κυβέρνηση της ΝΔ, όπως έκανε σε παρόμοιες περιπτώσεις και η κυβέρνηση του ΠΑΣΟΚ.

Ο υπουργός Εμπορικής Ναυτιλίας, ο κ. Κεφαλογιάννης δεν μπορεί να κρυφτεί πίσω από το δάκτυλό του. Είναι συνένοχος και συνυπεύθυνος.

Το ΥΕΝ καλύπτει την εφοπλιστική προκλητικότητα και ταυτόχρονα ικανοποιεί τις εφοπλιστικές αξιώσεις με χαρακτηριστικό παράδειγμα την αύξηση της τιμής των εισιτηρίων στην ακτοπλοΐα και την παραγραφή οφειλών προς το ΝΑΤ.

Συνένοχες και συνυπεύθυνες είναι οι λιμενικές και οι δικαστικές αρχές. Αυτοί που κλέβουν το μόχθο των ναυτεργατών κυκλοφορούν ανενόχλητοι, πιέζουν, εκβιάζουν και δοκιμάζουν σενάρια, για να σπάσουν τον αγώνα των πληρωμάτων που εκδηλώνεται με τη μορφή της επίσχεσης εργασίας.

Μεγάλες είναι οι ευθύνες της πλειοψηφίας της διοίκησης της ΠΝΟ που παρακολουθεί σαν θεατής και τροφοδοτεί την εφοπλιστική προκλητικότητα με τη λογικής της συναίνεσης και της συναλλαγής.

Η αποθράσυνση των εφοπλιστών και άλλων τμημάτων του κεφαλαίου έχει τη βάση της στην αντιλαϊκή πολιτική που υπηρετεί τα συμφέροντα του κεφαλαίου.

Η εργοδοσία έχει τις πλάτες της κυβέρνησης, όπως είχε πριν τις πλάτες της κυβέρνησης του ΠΑΣΟΚ. Αυτό είναι κριτήριο που πρέπει να καθορίσει την πολιτική στάση και συμπεριφορά των ναυτεργατών, του συνόλου των εργαζομένων. Η γενικότερη επίθεση του κεφαλαίου ενάντια στους εργαζόμενους και τα δικαιώματά τους έχει θέσει σε ημερήσια διάταξη, με απαιτητικό τρόπο, την ένταση της πάλης για βαθιές αλλαγές στο επίπεδο της εξουσίας και της οικονομίας. Για εξουσία που θα υπηρετεί τα συμφέροντα του λαού, για οικονομία που θα έχει σαν κίνητρο την ευημερία του και όχι τα κέρδη των εφοπλιστών και των άλλων τμημάτων της ολιγαρχίας.

Το ΚΚΕ στηρίζει τον αγώνα των ναυτεργατών και των άλλων εργαζομένων.

Τώρα, με τη συμβολή, την έμπρακτη αλληλεγγύη του εργατικού κινήματος πρέπει να δυναμώσει η πίεση προς τους εργοδότες και την κυβέρνηση.

Για να καταβληθούν τώρα τα δεδουλευμένα των ναυτεργατών των πλοίων "Πάτμος", "Ρόδος", "Διαγόρας", όλων των εργαζομένων που αντιμετωπίζουν το ίδιο πρόβλημα.

Να αντιμετωπιστεί αποφασιστικά κάθε εκβιαστική προσπάθεια των εργοδοτών.

Να υπερασπίσουμε το δικαίωμα στην εργασία και να αποτραπούν απολύσεις».





Εκπώσεις! Εκπώσεις! Εκπώσεις! Εκπώσεις! Εκπώσεις! Εκπώσεις! Εκπώσεις! Εκπώσεις! Εκπώσεις! Εκπώσεις! Εκπώσεις! Εκπώσεις! Εκπώσεις! Εκπώσεις! Εκπώσεις!

• Σετ κρεβατοκάμαρας από..... 1300 €

• Καναπές 2θέσιος και 3θέσιος σε ύφασμα από..... 1190 €

• Καναπές 2θέσιος και 3θέσιος σε δέρμα από..... 1350 €

• Σετ τραπεζαρίας* από..... 3045 €

*(τραπέζι με 6 καρέκλες, κρυσταλιέρα, μπουφές με καθρέπτη, έπιπλο για T.V.)

ΚΑΙ ΣΤΑ ΛΕΥΚΑ ΜΑΣ ΕΙΔΗ
30% Εκπώσεις!
ΚΕΝΤΙΑ

Εκπτώσεις!

ΕΥΚΟΛΟΙ ΤΡΟΠΟΙ ΠΛΗΡΩΜΗΣ:
• 0% προκαταβολή
• 1η δόση μετά από 4 μήνες
• Από 6 έως 60 δόσεις
• Στην τιμή συμπεριλαμβάνεται ΦΠΑ

Spazio pelle
Καναδά 38, Τηλ. 2241076876

ΕΙΣΑΓΩΓΕΣ ΜΕΤΑΧΕΙΡΙΣΜΕΝΩΝ ΑΥΤΟΚΙΝΗΤΩΝ
ΑΓΟΡΕΣ-ΠΩΛΗΣΕΙΣ-ΑΝΤΑΛΛΑΓΕΣ
TOP CARS
ΑΠΟ 0 ΕΩΣ 72 ΔΟΣΕΙΣ!!!
✦ Για τον ιδιώτη
✦ Τον φίλο του σπορ αυτοκινήτου
✦ Τον επαγγελματία
✦ Τον ταξιτζή
✦ Τον αγρότη

πλαίσιο

ΕΝΑ ΧΡΟΝΟ ΕΓΓΥΗΣΗ
TOP CARS
Η καλύτερη λύση!
ΝΕΟ
1ο κατάστημα:Λεωφ. Ελευθερίας 20 Κρεμαστή
τηλ. (22410) 96889 και 6972261775
2ο κατάστημα: Λεωφ. Ρόδου-Λίνδου- τηλ. (22410) 69518
fax: (22410) 69517

Από την Επιτροπή Αγώνα Αφάντου για την αξιοποίησή του

Εκκληση προς Αβραμόπουλο για άμεση λύση στο Γκολφ

"Οι προηγούμενες κυβερνήσεις μόνο να αρμέγουν ήξεραν..."



Να παρθούν άμεσες αποφάσεις χωρίς καμία απολύτως πρόσθετη καθυστέρηση, αναφορικά με την αξιοποίηση του Γκολφ Αφάντου, ζητά με επιστολή που απέστειλε στον υπουργό Τουρισμού ο πρόεδρος της επιτροπής αγώνα για το Γκολφ Αφάντου κ. Κωνσταντίνος Δοντάς.

Στην επιστολή που απέστειλε χθες στον υπουργό κ. Δημήτρη Αβραμόπουλο, αναφέρει μεταξύ άλλων:

«Η επιτροπή αγώνα αξιοποίησης Γκολφ, στα πλαίσια της αγωνιστικότητάς της για την επίλυση αυτού του μεγάλου αναπτυξιακού έργου πνοής για τον τουρισμό, θεωρεί καθήκον της να σας ενοχλήσει, διότι πρέπει να παρθούν αποφάσεις χωρίς χρονοτριβή. Καταναοούμε πολύ καλά ότι πριν από λίγους μόλις μήνες αναλάβατε το νεοσύστατο υπουργείο Τουρισμού, πρέπει όμως να γνωρίζετε ότι για μας και για την ανάπτυξη του τόπου είναι πρώτης προτεραιότητας και αυτό πρέπει να είναι και για σας. Επειδή ανησυχούμε και επειδή οι... καλοί λογαριασμοί κάνουν τους καλούς φίλους, στ' Αφάντου, οι κάτοικοι περιμένουν μια ενημέρωση αποκλειστικά για το Γκολφ όπως μας είχατε υποσχεθεί.

Κύριε Υπουργέ, γνωρίζουμε ότι τα μεγάλα έργα θέλουν και μεγάλες πολιτικές αποφάσεις, ήθος, καθαρό μυαλό και πολιτικό ανάστημα που εσείς κ. Υπουργέ δεν στερείστε.

Η πικρία μας, και η αγανάκτηση του αφαντενού και ροδιακού λαού, είναι μεγάλη, διότι οι προηγούμενες κυβερνήσεις κοίταζαν μόνο πώς να αρμέγουν την παχιά αγελάδα χωρίς να την ταΐζουν. Αν συνεχίσετε κι εσείς με αυτόν τον ρυθμό, σε λίγο καιρό θα μας στείλετε σε άλλες χώρες, ως οικονομικούς μετανάστες. Βεβαίως, δεν φταίνε μόνο οι κυβερνήσεις, μεγάλο μέρος φέρουν όλοι οι φορείς και ο ροδιακός λαός, διότι μέχρι σήμερα ήταν βολεμένοι και αδιάφοροι για την ανάπτυξη του τόπου τους και για τον τόπο των παιδιών τους. Τι θα γίνει άραγε σε αυτό τον τόπο;

Είναι καιρός πλέον κυρίοι σε όποια καρέκλα κι αν κάθεστε, να δείτε τη Ρόδο αναπτυξιακά. Είναι ντροπή, η Ρόδος, να μείνει χωρίς αξιόπιστο και προσβάσιμο λιμάνι για περίπου 30 χρόνια, όπου τα έργα να συνεχίζονται και να μην τελειώνουν. Το Γκολφ, να παραμένει επί 33 χρόνια αναξιοποίητο, όταν η Μαγιόρκα έχει 23 Γκόλφ. Επίσης η Μαρίνα και το Καρνάγιο, να μην μπορούν να τελειώσουν. Έργα υψίστης σημασίας για την ανάπτυξη του τόπου.

Αν συνεχιστεί η αδιαφορία και από τη Νέα Κυβέρνηση, που πιστεύουμε ότι δεν θα συνεχιστεί, πολλά κακά περιμένουν τη Ρόδο (την... παχιά αγελάδα) γι αυτό κ. Υπουργέ εμείς περιμένουμε, όπως μας είχατε υποσχεθεί, μια επίσκεψη για ενημέρωση που θα γίνει στον χώρο του Γκολφ. Η χαρά μας είναι μεγάλη αν αντί της ενημέρωσής μας, αναγγείλετε επί των ημερών σας την ανάθεση στον πλειοδότη επενδυτή».

Rodos Car AE
Μέλος του Επισήμου Δικτύου Εμπόρων BMW Hellas AE
3ο χλμ. Ρόδου - Καλλιθέας
851 00 Ρόδος
Τηλ.: (22410) 64169, 68032-3
51825
Fax : (22410) 68034
Sheer Driving Pleasure
Με απλά μαθηματικά...BMW Σειρά 3 Sedan, στην Rodos Car AE.
(LIFESTYLE)
(EXCLUSIVE)
(SPORTIVE)
Τρεις νέες εκδόσεις με όφελος €2.000.
BMW Σειρά 3 Sedan. Τέσσερις πόρτες. Έξι αερόσακοι. Από 1600 κυβικά. Από 115 άλογα. Σε 3 νέες εκδόσεις: τη μοναδική Lifestyle, την πολυτελή Exclusive και τη δυναμική Sportive. Με όφελος 2.000 ευρώ. Ελάτε στην Rodos Car AE για ένα συναρπαστικό test drive και ανακαλύψτε την έκδοση που σας ταιριάζει με... απλά μαθηματικά.
BMW Σειρά 3- Κατανάλωση (lt./100km): Κύκλος πόλης 11,1/12,2 - Κύκλος εκτός πόλης 6,1/6,9 - Μεικτός κύκλος 7,8/8,9 - Εκπομπές CO_2 (gr/km/μη): 190/213.

GLASS CLEANING
ASR ISO 9001 / 2000
ΟΛΟΚΛΗΡΩΜΕΝΑ ΣΥΣΤΗΜΑΤΑ ΚΑΘΑΡΙΣΜΟΥ
ΤΑ ΠΑΝΤΑ ΓΙΑ ΤΗΝ ΚΑΘΑΡΙΟΤΗΤΑ
HACCP

ΑΠΟΡΡΥΠΑΝΤΙΚΑ - ΧΑΡΤΙΚΑ
ΜΗΧΑΝΕΣ ΚΑΘΑΡΙΣΜΟΥ
Κατάστημα Glass Cleaning
Καναδά 21 - Ρόδος
τηλ.: 22410 22.893
Επαγγελματικά προϊόντα ιδανικά και για το σπίτι
Ιδιοκτήτης Καταστήματος: Ζαγκάτσης Κωνσταντίνος
GLASS CLEANING ABEE
ΟΛΟΚΛΗΡΩΜΕΝΑ ΣΥΣΤΗΜΑΤΑ ΚΑΘΑΡΙΣΜΟΥ
www.glasscleaning.gr rhodos@glasscleaning.gr



παιδαγωγική ευαισθησία • αγάπη • φροντίδα • συνέπεια • αλήθεια

Επειδή η αρχή είναι το ήμισυ του παντός...

Στον **Παιδικό** μας **Σταθμό**, για παιδιά 2 ως 4 ετών
και στο **Νηπιαγωγείο** μας, για παιδιά 4 ως 6 ετών

Εφοδιάζουμε τα παιδιά μας με δεξιότητες ζωής και βάζουμε στέρεα θεμέλια για:

• Χαρούμενη παιδική ηλικία (ΔΗΜΟΤΙΚΟ) • Δημιουργική εφηβεία (ΓΥΜΝΑΣΙΟ-ΛΥΚΕΙΟ-ΙΒ)

Επιτυχημένη πορεία στον στίβο της ζωής

Κοινωνικότητα, Μύηση στις τέχνες, Προανάγνωση, Προγραφή, Προαρίθμηση, Πληροφορική, Αγγλικά, Μύηση στην ελληνική παράδοση και τον πολιτισμό, Κολύμβηση, Κινητική Αγωγή

Ενημερωθείτε τώρα για τα προγράμματα, την εκπαιδευτική φιλοσοφία, τις τιμές και επισκεφθείτε τις εγκαταστάσεις μας για να γνωρίσετε από κοντά τις υποδομές μας.

ΚΟΛΛΕΓΙΟ ΡΟΔΟΥ

Οι εγγραφές άρχισαν.

ΚΟΛΛΕΓΙΟ ΡΟΔΟΥ
"Ο ΠΥΘΑΓΟΡΑΣ"
ΜΕ ΤΗΝ ΤΕΧΝΟΓΝΩΣΙΑ ΤΩΝ ΕΚΠΑΙΔΕΥΤΗΡΙΩΝ ΓΕΙΤΟΝΑ
Βρεφονηπιακός Σταθμός-Νηπιαγωγείο-Δημοτικό-Γυμνάσιο-Λύκειο-Ι.Β.

8ο χλμ. Ρόδου - Λίνδου. Γραφεία: Κων/νου Παλαιολόγου 44, Ρόδος. Τηλ.: 22410 25933 - Fax: 22410 26033. E mail: info@rodos-college.gr

Α.Ν.Ε.Σ.

ΑΝΩΝΥΜΗ ΝΑΥΤΙΛΙΑΚΗ ΕΤΑΙΡΕΙΑ ΣΥΜΗΣ

ΠΡΟΓΡΑΜΜΑ ΔΡΟΜΟΛΟΓΙΩΝ (ΩΡΕΣ ΑΝΑΧΩΡΗΣΕΩΝ)

ΑΠΟ 29 ΜΑΪΟΥ ΕΩΣ 06 ΙΟΥΝΙΟΥ 2004

	ΣΥΜΗ ΙΙ		Υ/Γ ΑΙΓΛΗ		ΠΑΝΟΡΜΙΤΗΣ	
ΗΜΕΡΟΜΗΝΙΑ ΣΑΒΒΑΤΟ	ΣΥΜΗ-ΡΟΔΟ	ΡΟΔΟ-ΣΥΜΗ	ΣΥΜΗ-ΡΟΔΟ 17.00 (ΜΕΣΩ ΠΑΝΟΡΜΙΤΗ)	ΡΟΔΟ-ΣΥΜΗ 09.00	ΣΥΜΗ-ΡΟΔΟ 07.30, 17.00	ΡΟΔΟ-ΣΥΜΗ 09.00, 18.30
30/5 ΚΥΡΙΑΚΗ		18.30			07.30, 17.00	09.00
ΔΕΥΤΕΡΑ	06.00		10.30, 16.00	09.00, 14.30, 16.30	16.00	09.00 (ΜΕΣΩ ΠΑΝΟΡΜΙΤΗ)
ΤΡΙΤΗ			07.30, 16.00	09.00		18.30
ΤΕΤΑΡΤΗ	15.45	09.00 (ΜΕΣΩ ΠΑΝΟΡΜΙΤΗ)	10.30, 17.00	09.00, 14.30	07.30	18.30
ΠΕΜΠΤΗ			16.00	09.00, 18.30	07.30, 17.00	10.30 (ΜΕΣΩ ΠΑΝΟΡΜΙΤΗ)
ΠΑΡΑΣΚΕΥΗ		18.30	07.30, 16.00	09.00		
ΣΑΒΒΑΤΟ	06.00			09.00	17.00	09.00, 18.30
ΚΥΡΙΑΚΗ		18.30	15.30 (ΜΕΣΩ ΠΑΝΟΡΜΙΤΗ)		07.30, 17.00	09.00

ΑΠΟ 07 ΙΟΥΝΙΟΥ ΕΩΣ 31 ΑΥΓΟΥΣΤΟΥ 2004

	ΣΥΜΗ ΙΙ		Υ/Γ ΑΙΓΛΗ		ΠΑΝΟΡΜΙΤΗΣ	
ΗΜΕΡΟΜΗΝΙΑ	ΣΥΜΗ-ΡΟΔΟ	ΡΟΔΟ-ΣΥΜΗ	ΣΥΜΗ-ΡΟΔΟ	ΡΟΔΟ-ΣΥΜΗ	ΣΥΜΗ-ΡΟΔΟ	ΡΟΔΟ-ΣΥΜΗ
ΚΑΘΕ ΔΕΥΤΕΡΑ	07.00-17.00	14.30	10.30	09.00		10.30 (ΜΕΣΩ ΠΑΝΟΡΜΙΤΗ)
ΚΑΘΕ ΤΡΙΤΗ			16.00	09.00	07.30	18.30
ΚΑΘΕ ΤΕΤΑΡΤΗ			10.30, 17.00	09.00, 14.30	07.30	18.30
ΚΑΘΕ ΠΕΜΠΤΗ			16.00	09.00, 18.30	07.30, 17.00	10.30 (ΜΕΣΩ ΠΑΝΟΡΜΙΤΗ)
ΚΑΘΕ ΠΑΡΑΣΚΕΥΗ	17.00	14.30	07.30-16.00	09.00-18.30		
ΚΑΘΕ ΣΑΒΒΑΤΟ			07.30	09.00	17.00	09.00, 18.30
ΚΑΘΕ ΚΥΡΙΑΚΗ		18.30	15.30 (ΜΕΣΩ ΠΑΝΟΡΜΙΤΗ)		07.30, 17.00	09.00

Τα δρομολόγια μπορούν να τροποποιηθούν λόγω εκτάκτων συγκοινωνιακών αναγκών ή καιρικών συνθηκών

Παρακαλούμε πριν ταξιδέψετε επικοινωνήστε με την Εταιρία:

Γραφείο ΣΥΜΗΣ Τηλ.: *(22460) 71444 - Φαξ: (22460) 71373*

Γραφείο ΡΟΔΟΥ Τηλ.: *(22410) 37769 - Φαξ: (22410) 34493*

www.anes.gr

Εχετε δει το

NEO BEST SELLER

της **TOYOTA;**

Αν όχι

***σας περιμένει** στην έκθεσή μας!*

*να το **γνωρίσετε** και να το **οδηγήσετε!***

NEO TOYOTA COROLLA

ΞΕΝΑΚΗΣ α.ε.β.ε.

*Εξουσιοδοτημένος έμπορος και after sales **TOYOTA** στα Δωδεκάνησα*

Λεωφόρος Ρόδου-Λίνδου 220 • Τηλ. 2241062211

Από το υπουργείο Γεωργίας

Ανεστάλη η απόφαση για το σφράγισμα των ελαιοτριβείων

Σοβαρές καταγγελίες για λαδώματα πριν από τις εκλογές, για να μην τα κλείσουν!

Ανεστάλη η απόφαση για το κλείσιμο 80 ελαιοτριβείων σε όλη τη χώρα, μεταξύ των οποίων περιλαμβανόταν 6 ελαιοτριβεία της Δωδεκανήσου (Ψίνθου, Αρχαγγέλου, Ολύμπου, Καλυθιών κ.ά.).



Το υπουργείο Γεωργίας, σύμφωνα με όσα έγιναν γνωστά, εξέδωσε ήδη σχετικές αποφάσεις και τα ελαιοτριβεία αυτά θα λειτουργήσουν κανονικά το ερχόμενο φθινόπωρο.

Για την εξέλιξη της υπόθεσης, πέραν των διαμαρτυριών και των παρεμβάσεων που υπήρξαν απ' όλη την Ελλάδα, καθοριστικό ρόλο έπαιξε και ένας ροδίτης συνεταιριστής, ο πρόεδρος του Αγροτικού Συνεταιρισμού Ψίνθου κ. Βασ. Κωστομοίρης.

Ο εν λόγω συνεταιριστής έφθασε μέχρι τον υπουργό Γεωργίας, διαμαρτυρόμενος για τις αποφάσεις κλεισίματος των ελαιοτριβείων, που εκδόθηκαν από την κυβέρνηση του ΠΑΣΟΚ, λίγες μέρες πριν τις εκλογές της 7ης Μαρτίου.

Αξιοσημείωτο είναι, ότι κατά την ενασχόλησή του με το θέμα, κάποιοι υπηρεσιακοί παράγοντες του υπουργείου Γεωργίας στην Αθήνα, πλεύρισαν τον κ. Κωστομοίρη -και όπως καταγγέλλει ο ίδιος- του... ζήτησαν λεφτά για να τακτοποιήσουν το θέμα!

Ο κ. Κωστομοίρης πάντως, όχι μόνο δεν έδωσε τα χρήματα, όπως ο ίδιος λέει, αλλά προέβη και σε σχετικές καταγγελίες εκεί που έπρεπε, με αποτέλεσμα η υπόθεση να πάρει τον δρόμο που πρέπει.

Το περιστατικό αυτό φαίνεται να μέτρησε στην απόφαση της πολιτικής ηγεσίας του υπουργείου να αναστείλει το κλείσιμο των ελαιοτριβείων.

Είναι πάντως αξιοσημείωτο ότι τοπικοί πολιτικοί παράγοντες έσπευσαν να εκμεταλλευθούν το θέμα υποστηρίζοντας ότι... τακτοποιήθηκε το πρόβλημα διά ενεργειών τους, γεγονός που προκάλεσε την έντονη αντίδραση του κ. Κωστομοίρη που διαμαρτύρεται γι' αυτό.

Το θετικό στην ιστορία είναι ότι τα ελαιοτριβεία θα λειτουργήσουν και έτσι δεν θα αντιμετωπίσουν πρόβλημα οι ελαιοπαραγωγοί της Ρόδου, κατά την προσεχή, ελαιοκομική περίοδο.

Επικυρώθηκε η αναστολή λειτουργίας του ΔΗΚΚΙ

Επικυρώθηκε η αναστολή λειτουργίας του ΔΗΚΚΙ, μετά από πρόταση του Δημήτρη Τσοβόλα, από στελέχη της Κεντρικής Επιτροπής του κόμματος που ανταποκρίθηκαν στην πρόσκλησή του. Στην συνεδρίαση, που πραγματοποιήθηκε σε κεντρικό ξενοδοχείο της Αθήνας, πήραν μέρος 85 μέλη. Εκ μέρους της παλαιάς Πολιτικής Γραμματείας, εκτός του Δ. Τσοβόλα, παρόντες ήταν ο Γιώργος Παπασίμος, ο πρώην ευρωβουλευτής Μανόλης Μπακόπουλος και ο πρώην βουλευτής Τάσος Ιντζές. Τα στελέχη του ΔΗΚΚΙ που διεκδικούν τη συνέχειά του και βρίσκονται σε δικαστική αντιδικία με το Δ. Τσοβόλα, απέφυγαν να παραστούν στη συνεδρίαση.

Ο πρόεδρος του ΔΗΚΚΙ στην ομιλία του, καταφέρθηκε κατά των στελεχών που διεκδικούν την πολιτική και οργανωτική συνέχεια του Κινήματος, κατηγορώντας τα, ότι «στόχος τους δεν ήταν η συνέχιση του ΔΗΚΚΙ, αλλά να πάρουν στα χέρια τους το ΔΗΚΚΙ για να πάρουν τα λεφτά της κρατικής χρηματοδότησης».

Για το γεγονός, ότι ο ίδιος ακύρωσε την προγραμματισμένη συνεδρίαση της Κεντρικής Επιτροπής που επρόκειτο να επικυρώσει ή να απορρίψει την πρόταση για διακοπή λειτουργίας του ΔΗΚΚΙ, ο Δημήτρης Τσοβόλας διευκρίνισε ότι, σύμφωνα με πληροφορίες του, οι μειοψηφίσαντες στην Πολιτική Γραμματεία, «ήθελαν να μετατρέψουν τη Σύνοδο της Κεντρικής Επιτροπής σε αρένα».

«Ετοίμαζαν να κατεβάσουν πλακάτ με άσχετους, να απαξιώσουν τη σοβαρή αυτή θεσμική διαδικασία και να περάσουν με βία και συκοφαντία τις θέσεις τους. Σύμφωνα με τις πληροφορίες που είχα, θα γινόμασταν ρεζίλι. Αναγκάστηκα να αναβάλω τη συνεδρίαση για μία εβδομάδα, ενώ τα μέσα ενημέρωσης τα φιλικά προς την κυβέρνηση, τους στήριζαν για να χτυπήσουν τις προοδευτικές δυνάμεις» συνέχισε ο Δ. Τσοβόλας.

«Προκειμένου να περιφρουρήσω το κύρος του Κινήματος και των στελεχών, των μελών και των οπαδών του ΔΗΚΚΙ, αναγκάστηκα να αναβάλω σε εκείνη τη συγκυρία τη σύγκληση της ΚΕ, μέχρις ότου ηρεμήσουν κάπως πολιτικά τα πράγματα και αντιληφθεί ο καθένας σας, πώς ακριβώς έγιναν και τι επιδιώκουν πίσω από αυτά που λέγονται, αυτοί που ουσιαστικά δεν ήθελαν να συνέλθει ήρεμα και δημοκρατικά, όπως στο παρελθόν, η ΚΕ» προσέθεσε ο πρόεδρος του ΔΗΚΚΙ.

«Δεν μπορεί αυτοί που αρνήθηκαν να προσφέρουν αυτά που όφειλαν, ή αυτοί που αρνήθηκαν να μπουν στα ψηφοδέλτια, να εμφανίζονται σήμερα στεναχωρημένοι» επισήμανε ο Δ. Τσοβόλας.

Κατά τα άλλα, ο πρόεδρος του ΔΗΚΚΙ, υπερασπίστηκε την εισήγησής του για αναστολή λειτουργίας του Κινήματος, επισημαίνοντας ότι το τελευταίο, «δεν ιδρύθηκε ως κόμμα διαμαρτυρίας, αλλά για να διαμορφώσει τις προϋποθέσεις για να γίνει κόμμα εξουσίας μαζί με άλλα προοδευτικά και αριστερά κόμματα».

ΜΠΟΥΤΙΚ **CHIC**

ΣΤ' ΑΦΑΝΤΟΥ

Περνού 80 ΑΦΑΝΤΟΥ, Τηλ.. 2241052429

*Λόγω ανακαίνισης μαγιό **1+1** δώρο*

*Εσώρουχα: με κάθε αγορά σουτιέν **δώρο** το σλιπ*

ΑΘΛΗΤΙΚΗ ΡΟΔΙΑΚΗ
ΚΥΡΙΑΚΗ
18 ΙΟΥΛΙΟΥ 2004

Σιγή ιχθύος για τον φόρ

• Στη Νάουσα οριστικά η Β' φάση της προετοιμασίας της Ρόδου

• Δεν υπάρχει καμμιά ανησυχία για τον Αντώνη Μανίκα

Καμμιά εξέλιξη δεν σημειώθηκε χθες στα μεταγραφικά της Ρόδου. Η αλήθεια είναι πως έχει εντοπισθεί ο στόχος που αφορά τον "φουνταριστό" που θ' αντικαταστήσει τον αποχωρήσαντα **Μιχάλη Κλοκίδη.**

Το όνομα του επιθετικού κρατείται ως επτασφράγιστο μυστικό γιατί η Ρόδος δεν θέλει να "χαλάσει" η μεταγραφή καθώς πρόκειται για πολύ καλό ποδοσφαιριστή, στην περίπτωση του οποίου μπήκε "σφήνα" μεγάλη ΠΑΕ αφού οι ικανότητές του είναι ιδιαίτερα υψηλών κατηγοριών.

Εάν όλα πάνε καλά όπως τονίσθηκε χθες από ιδιαίτερα υψηλά στελέχη της Διοίκησης της ΠΑΕ, τότε η υπόθεση θα κλείσει μέχρι την ερχόμενη Τετάρτη.

Η ΡΟΔΟΣ ΠΑΕΙ ΝΑΟΥΣΑ

Η σύσκεψη της Διοικούσας Επιτροπής των εγκαταστάσεων του Προφήτη Ηλία, δεν έχει βγάλει κάτι θετικό σε ό,τι αφορά την βελτίωση των εγκαταστάσεων για να μπορέσει η Ρόδος να πραγματοποιήσει την πρώτη φάση της προετοιμασίας της ενόψει της νέας ποδοσφαιρικής περιόδου.

Σύμφωνα με τα όσα προέκυψαν από την συνεδρίαση του Διοικητικού Συμβουλίου της ΠΑΕ η Ρόδος θα πάει στις 13 Αυγούστου στα Τρία -Πέντε Πηγάδια στη Νάουσα.

Οι "πράσινοι" θα ξεκινήσουν την προετοιμασία τους στο Δημοτικό Στάδιο, το Φυτώριο και το Βοηθητικό του Σταδίου.

ΔΙΑΒΕΒΑΙΩΣΕΙΣ ΜΑΝΙΚΑ

Στο μεταξύ όλοι βρίσκονται εν αναμονή του νέου τεχνικού της ομάδας **Αντώνη Μανίκα.**

Ο ίδιος ο προπονητής της Ρόδου διαβεβαίωσε χθες τους πάντες πως δεν συντρέχει λόγος ανησυχίας.

Η απόσπασή του έχει εγκριθεί από τα υψηλότερα κλιμάκια και δεν μένει παρά να "περάσει" και τυπικά από την επιτροπή του Σώματος για την υπογραφή.

Με την άφιξη του νέου τεχνικού της ομάδας θα γίνει η παρουσίαση των μεταγραφών σε μια καινούργια πρές κόνφερανς.

Η ουσία πάντως είναι πως η απόσπαση του **Αντώνη Μανίκα** έχει εγκριθεί και η επόμενη κίνηση είναι να φροντίσει το ζήτημα του βοηθού του και του γυμναστή του. Οσον αφορά τον πρώτο είναι πιθανόν να είναι ο **Χρήστος Καλαϊτζίδης** ενώ για το θέμα του γυμναστή έγινε συζήτηση και με τον νυν της ομάδας **Μιχάλη Χαρίτο.**

Αύριο η "πρώτη"

• Παρουσιάζεται στις 17.30 στη Λέσχη ο νέος Διαγόρας

Ετοιμος είναι ο Διαγόρας για το ξεκίνημα της προετοιμασίας του εν όψει της φετινής περιόδου. Οι κυανέρυθροι έχουν ολοκληρώσει τις μεταγραφικές τους κινήσεις για φέτος και περιμένουν πια το "συγκλονιστικό απρόοπτο" για να "ησυχάσουν".

Ο Διαγόρας θα συγκεντρωθεί για πρώτη φορά αύριο Δευτέρα. Θα γίνει η παρουσίαση των νεαποκτηθέντων αύριο στις 17.30 στη Λέσχη του Συλλόγου.

Στην παρουσίαση θα παρευρεθούν όλοι οι νεαποκτηθέντες με τους **Μιχαλάκη, Μαχλή, Γουλόπουλο, Τσιαντούλη, Μπαλογιάννη, Στάθη** στην πρώτη γραμμή του ενδιαφέροντος.

Οι Διαγοριδείς θα παρουσιασθούν από τον ίδιο τον πρόεδρο της ομάδας ενώ οι παίκτες θα πάρουν τις πρώτες οδηγίες από τον προπονητή **Ανδρέα Σταύρου** που θα χρονοδιαγράψει το ξεκίνημα της προετοιμασίας.

Οι κυανέρυθροι στην προσπάθειά τους να φτάσουν στην άνοδο στην Γ' Εθνική θέλουν κοντά τους όλο τον καλό φίλαθλο κόσμο.

Τώρα ρίχνουν το ενδιαφέρον τους στην πώληση των διαρκείας η οποία φυσικά αποτελεί σημαντικό έσοδο για τον γηραιό της πόλης μας.

Αύριο λοιπόν στις 17.30 η "πρώτη" του Διαγόρα με την παρουσία νέας Διοίκησης, προπονητικού τημ παλιών και νέων παικτών.

Στη Λέσχη αναμένεται να δώσουν το παρόν και εκπρόσωποι του Συνδέσμου Φιλάθλων του Διαγόρα.



ΡΟΔΟ – ΒΡΥΞΕΛΛΕΣ

ΑΠΟ 99 .00€ !!!

ΗΜΕΡΟΜΗΝΙΕΣ ΑΝΑΧΩΡΗΣΕΩΝ
30/06, 01/07 ,02/07 , 04/07

ΡΟΔΟ-ΒΡΥΞΕΛΛΕΣ-ΡΟΔΟ

285.00€ !

ΑΝΑΧΩΡΗΣΗ 02/07 & ΕΠΙΣΤΡΟΦΗ 06/08
ΜΕ ΤΣΑΡΤΕΡ ΠΤΗΣΕΙΣ

ΚΟΠΕΝΧΑΓΗ

ΠΡΟΣΦΟΡΑ ΧΡΙΣΤΟΥΓΕΝΝΩΝ
21/22 ΔΕΚΕΜΒΡΙΟΥ ΑΘΗΝΑ - ΚΟΠΕΝΧΑΓΗ
04/05 ΙΑΝΟΥΑΡΙΟΥ ΚΟΠΕΝΧΑΓΗ - ΑΘΗΝΑ

140.00€ !*

ΠΕΡΙΟΡΙΣΜΕΝΟΣ ΑΡΙΘΜΟΣ ΘΕΣΕΩΝ

ΓΙΑ ΠΕΡΙΣΣΟΤΕΡΕΣ
ΠΛΗΡΟΦΟΡΙΕΣ ΕΠΙΣΚΕΦΘΕΙΤΕ ΜΑΣ

ΑΜ 3δν.

(Πλ. Ακαδημίας) Γρ. Λαμπράκη 54,1ος ΟΡΟΦΟΣ
Τηλ: 22410 33282, 22410 25737
www.visatravelclub.gr

M.T.U.
MARKETING TIME UNION
ΑΘΛΗΤΙΚΟ MARKETING

ΕΓΚΑΙΝΙΑ
ΤΗΝ ΚΥΡΙΑΚΗ 18/7
Κ' ΩΡΑ 7 μ.μ.
ΟΔΟΣ ΜΗΤΡΟΠΟΛΕΩΣ 89

Το ποδόσφαιρο δεν έχει σύνορα, ελάτε να γνωριστούμε

ΦΙΛΙΚΑ
ΓΙΑΝΝΗΣ ΓΟΥΛΙΔΑΚΗΣ



ΤΑΞΙΔΕΨΤΕ ΜΕ ΤΟ ΝΕΟ ΜΑΣ ΠΛΟΙΟ

Ε/Γ-ΟΓ ΑΝΘΗ ΜΑΡΙΝΑ

ΓΡΗΓΟΡΑ - ΑΝΕΤΑ - ΕΥΧΑΡΙΣΤΑ

ΜΟΝΟ ΣΕ 13 ΩΡΕΣ!!!

* Από ΡΟΔΟ προς ΠΕΙΡΑΙΑ
Κάθε ΤΡΙΤΗ - ΠΕΜΠΤΗ - ΣΑΒΒΑΤΟ

* Από ΠΕΙΡΑΙΑ προς ΡΟΔΟ
Κάθε ΔΕΥΤΕΡΑ - ΤΕΤΑΡΤΗ - ΠΑΡΑΣΚΕΥΗ

ΠΡΟΣΦΟΡΑ
ΟΛΑ ΤΑ ΑΤΟΜΙΚΑ ΕΙΣΙΤΗΡΙΑ
ΣΕ ΜΙΣΗ ΤΙΜΗ!
• ΕΠΙΒΑΤΗΣ: 16,90 ευρώ

* Εκδόσεις εισιτηρίων σε όλα τα ταξιδιωτικά πρακτορεία

Κεντρικό πρακτορείο
TSAGARIS TRAVEL
Ακτή Σαχτούρη 5
Τηλ. (22410) 36170, 28597, 35066, 30406
FAX: 22410-39839

ΤΟΠΙΚΟ ΠΟΔΟΣΦΑΙΡΟ

Μόνο με διπλωματούχο...

• Προπονητή θα γίνονται αποδεκτές οι αιτήσεις συμμετοχής των ομάδων στο παιδικό και εφηβικό πρωτάθλημα

Η ΕΠΣΔ εξέδωσε κι επίσημα τις προκυρήξεις της για το παιδικό κι εφηβικό πρωτάθλημα, έχοντας προσθέσει μία καινοτομία, που θα πρέπει να προσέξουν πολύ τα σωματεία. Για να γίνει δεκτή η αίτηση συμμετοχής ενός σωματείου από την ΕΠΣΔ, τα σωματεία θα πρέπει μαζί με την αίτηση να δηλώσουν και προπονητή ο οποίος θα έχει δίπλωμα και αριθμό μητρώου μέλους.

Αναλυτικά οι προκυρήξεις:

Α. ΤΟ ΠΡΩΤΑΘΛΗΜΑ ΕΦΗΒΙΚΩΝ ΟΜΑΔΩΝ περιόδου 2004-2005

Το πρωτάθλημα αυτό θα διεξαχθεί σε ένα ή περισσότερους ομίλους για τις ομάδες της Ρόδου, ανάλογα με τις δηλώσεις συμμετοχής, και σε ένα Ομιλο Νήσων.

Οι ποδ/στές που θα συμμετάσχουν στο πρωτ/μα αυτό θα είναι γεννημένοι από 1.1.1987 μέχρι 31.12.1989 με δυνατότητα συμμετοχής ποδ/στών μικρότερης ηλικίας με ευθύνη των Σωματείων-προπονητών.

Σε περίπτωση χρησιμοποίησης ποδ/στή ηλικίας μεγαλύτερης της προβλεπόμενης αυτή θα θεωρείται αντικανονική και επί γενομένης ένστασης το υπαίτιο Σωματείο θα υφίσταται τις συνέπειες της παρ. 12 του άρθρου 23 του ΚΑΠ.

- Οι αγώνες θα είναι 70λέπτου διαρκείας (35 ανά ημίχρονο με 10 λεπτη ανάπαυλα).

- Η συμμετοχή των ομάδων θα είναι προαιρετική.

- Απαραίτητη προϋπόθεση συμμετοχής σε αγώνα είναι ο ποδ/στής να είναι κάτοχος Δελτίου Ατομικών Στοιχείων και μεταβολών και να περιλαμβάνεται στη συνολική Κατάσταση Υγείας.

- Δηλώσεις συμμετοχής θα γίνονται μέχρι την Παρασκευή 10 Σεπτεμβρίου και ώρα 14.00

- Ημερομηνία έναρξης του πρωταθλήματος είναι το σαββατοκύριακο 17 και 18 Σεπτεμβρίου

- Σε περίπτωση δύο ομίλων στο νησί της Ρόδου, ο πρωταθλητής θα αναδειχθεί ως εξής:

Ο πρώτος του Α' Ομίλου θα αγωνισθεί με το δεύτερο του Β' Ομίλου στο γήπεδο του πρώτου Α' ομίλου.

Ο πρώτος του Β' ομίλου θα αγωνισθεί με το δεύτερο του Α' ομίλου στο γήπεδο του πρώτου του Β' ομίλου.

Οι νικητές των ανωτέρω αγώνων θα αγωνισθούν σε ουδέτερο γήπεδο για την ανάδειξη του πρωταθλητή του Εφηβικού πρωταθλήματος. Πριν τον αγώνα αυτό οι ηττημένοι των ανωτέρω αγώνων θα διαγωνισθούν για την 3η και 4η θέση.

Οι ανωτέρω αγώνες θα είναι 70λέπτου διάρκειας (35 λεπτά ανά ημίχρονο), σε περίπτωση ισοπάλου αποτελέσματος θα ακολουθεί 30λεπτος παράταση (15 ανά ημίχρονο) και σε νέα ισοπαλία θα εκτελούνται από πένε /5/ πέναλτυ.

- Ο πρωτ/τής της Ρόδου θα αντιμετωπίσει τον πρωτ/τή των Νήσων στα πλαίσια των Διανησιακών Αγώνων σε εφηβικό επίπεδο που έχει αρχίσει η ΕΠΣΔ. Ο αγώνας αυτός τη περίοδο 2004-2005 θα γίνει σε γήπεδο της Κω (σύμφωνα με τη σειρά).

Β. ΤΟ ΠΡΩΤΑΘΛΗΜΑ ΠΑΙΔΙΚΩΝ ΟΜΑΔΩΝ περιόδου 2004-2005

Στο πρωτ/μα αυτό θα συμμετάσχουν ποδ/στές γεννηθέντες από 1.1.1990 μέχρι 31.12.1991 με δυνατότητα συμμετοχής ποδ/στών μικρότερης ηλικίας με ευθύνη του Σωματείων-προπονητών.

Σε περίπτωση χρησιμοποίησης ποδ/στή ηλικίας μεγαλύτερης της προβλεπόμενης αυτή θα θεωρείται αντικανονική και επί γενομένης ένστασης το υπαίτιο Σωματείο θα υφίσταται τις συνέπειες της παρ. 12 του άρθρου 25 του ΚΑΠ.

- Οι αγώνες θα είναι 50λέπτου διαρκείας (25 ανά ημίχρονο με 10 λεπτη ανάπαυλα).

- Δηλώσεις συμμετοχής θα γίνονται μέχρι την Παρασκευή 10 Σεπτεμβρίου.

- Η έναρξη του πρωταθλήματος θα αποφασισθεί έγκαιρα από την Επιτροπή Πρωταθλήματος ανάλογα με τις συμμετοχές.

Κατά τα λοιπά ισχύουν τα του εφηβικού πρωτ/τος (περιπτώσεις δύο ομίλων, στο νησί της Ρόδου).

Στους πρωτ/τές θα απονέμονται κύπελλα και 18 μετάλλια.

Σε κάθε ομάδα που θα συμμετάσχει (είτε σε εφηβικό-είτε σε παιδικό) η ΕΠΣΔ θα καταβάλλει το ποσόν των 300 ευρώ με δυνατότητα αύξησης εφ' όσον το επιτρέψουν οι οικονομικές δυνατότητές της.

Απαραίτητη προϋπόθεση καταβολής είναι η ομάδα να συμμετάσχει σε όλους τους αγώνες του οικείου πρωτ/τος, να μην είναι υπαίτια επεισοδίων που να αναφέρονται από το διαιτητή στο οικείο ΦΑ και να μη κερδιθεί από το αντίπαλο Σωματείο τυχόν ένσταση που θα υποβληθεί εναντίον της (ή καταγγελία).

- Σε όλους τους αγώνες των ανωτέρω πρωτ/των θα εφαρμοσθεί από τους διαιτητές το FAIR PLAY (Μπλέ κάρτα) πράγμα το οποίο σημαίνει ότι θα επιβραβεύονται πράξεις των αθλητών που προωθούν το ΕΥ ΑΓΩΝΙΖΕΣΘΑΙ.

Στην ομάδα που θα συγκεντρώσει τις περισσότερες μπλε κάρτες θα απονεμηθεί ειδικό έπαθλο, το οποίο θα απονεμηθεί στους τελικούς του Σέβεν Σάιντ της επόμενης περιόδου.

- Το παράβολο ένστασης στα εφηβικά-παιδικά πρωτ/τα ορίζεται σε 50 ευρώ (επί ποινή απαραδέκτου). Σε περίπτωση κατά την οποία Σωματείο θα δηλώσει συμμετοχή σε εφηβικό ή παιδικό πρωτάθλημα και δεν συμμετάσχει, θα επιβάλλεται **σε αυτό χρηματικό πρόστιμο 300 ευρώ και δεν θα έχει δυνατότητα συμμετοχής στο επόμενο οικείο πρωτάθλημα.**

Σημειώνεται ότι κατ' εφαρμογή της παρ. 10 του άρθρου 21 του ΚΑΠ τα κάτωθι σωματεία θα ξεκινήσουν εφ' όσον συμμετάσχουν στα οικεία πρωταθλήματα περιόδου 2004-2005 με τους κάτωθι αρνητικούς βαθμούς.

ΕΦΗΒΙΚΟ ΠΡΩΤΑΘΛΗΜΑ

Τα Σωματεία ΑΡΗΣ, ΟΡΦΕΑΣ, ΖΕΥΣ και ο ΑΣΤΕΡΑΣ ΠΑΣΤΙΔΑΣ θα ξεκινήσουν το πρωτάθλημα με μείον ένα βαθμό ο καθένας. Επίσης με μείον τρεις /-3/ βαθμούς θα ξεκινήσει το πρωτάθλημα και η εφηβική ομάδα της ΔΟΞΑΣ ΚΑΡΔΑΜΑΙΝΑΣ.

ΠΑΙΔΙΚΟ ΠΡΩΤΑΘΛΗΜΑ

Το Σωματείο ΕΘΝΙΚΟΣ ΑΡΧΙΠΟΛΗΣ θα ξεκινήσει το πρωτάθλημα με μείον τρείς /-3/ βαθμούς. Ο ΑΠΟΛΛΩΝ ΚΑΛΥΘΙΩΝ θα ξεκινήσει το πρωτ/μα με μείον ένα /-1/ βαθμό.

Η ΠΑΡΟΥΣΙΑ ΓΙΑΤΡΟΥ ΣΤΟ ΕΦΗΒΙΚΟ-ΠΑΙΔΙΚΟ ΠΡΩΤΑΘΛΗΜΑ

Τα γηπεδούχα Σωματεία στους αγώνες του ΕΦΗΒΙΚΟΥ-ΠΑΙΔΙΟΥ ΠΡΩΤ/ΤΟΣ έχουν την υποχρέωση να υπάρχει γιατρός κατά τη διάρκεια του αγώνα καθώς και μέσα πρώτων βοηθειών (άρθρο 8 παρ. 2α του ΚΑΠ).

Τους γιατρούς θα ορίζει η Υγειονομική Επιτροπή της ΕΠΣΔ.

Σε περίπτωση που κάποιο σωματείο έχει δικό του γιατρό θα αναγράψει το ονοματεπώνυμό του στο σχετικό έντυπο της δήλωσης.

Εφ' όσον διαπιστωθεί απουσία του γιατρού που διαθέτει το Σωματείο, από αγώνες του, τότε αυτό θα υφίσταται τις προβλεπόμενες από το άρθρο 30 του ΚΑΠ κυρώσεις.

ΕΙΔΙΚΕΣ ΠΕΡΙΠΤΩΣΕΙΣ ΣΤΟ ΕΦΗΒΙΚΟ ΚΑΙ ΠΑΙΔΙΚΟ ΠΡΩΤΑΘΛΗΜΑ

1. Προκειμένου να γίνει μία ομάδα δεκτή στο ΕΦΗΒΙΚΟ και στο ΠΑΙΔΙΚΟ ΠΡΩΤΑΘΛΗΜΑ πρέπει ΥΠΟΧΡΕΩΤΙΚΑ (επί ποινή μη συμμετοχής) να αναφέρει στην οικεία δήλωση συμμετοχής της Διπλωματούχο προπονητή (ονοματεπώνυμο και Αριθμό Μητρώου Μέλους).

Σε περίπτωση διακοπής της συνεργασίας τους κατά την διάρκεια του πρωταθλήματος, η ομάδα είναι υποχρεωμένη να γνωστοποιεί στην ΕΠΣΔ τον νέο της διπλωματούχο προπονητή.

2. Ποδοσφαιριστής ο οποίος αγωνίζεται στο ΠΑΙΔΙΚΟ ΠΡΩΤΑΘΛΗΜΑ θα έχει την δυνατότητα να αγωνίζεται με την ίδια ομάδα **μόνο δύο /2/ φορές** και στο ΕΦΗΒΙΚΟ ΠΡΩΤΑΘΛΗΜΑ στο οποίο συμμετέχει η ομάδα του.

Σε περίπτωση υπέρβασης του αριθμού αυτού, η συμμετοχή του θα θεωρείται αντικανονική και επί γενομένης ένστασης θα εφαρμόζονται οι σχετικές δηλώσεις του άρθρου 23 του ΚΑΠ.

ΠΡΟΚΗΡΥΞΗ ΠΑΙΔΙΚΟΥ ΚΥΠΕΛΛΟΥ

Η ΕΝΩΣΗ ΠΟΔ/ΚΩΝ ΣΩΜΑΤΕΙΩΝ ΔΩΔ/ΣΟΥ, υλοποιώντας σχετική απόφαση της ΤΑΚΤΙΚΗΣ ΓΕΝΙΚΗΣ ΣΥΝΕΛΕΥΣΗΣ της 23-6-2004 και κατ' εφαρμογή σχετικών διατάξεων του ΚΑΠ, ΠΡΟΚΗΡΥΣΣΕΙ ΤΟ ΚΥΠΕΛΛΟ ΣΩΜΑΤΕΙΩΝ που συμμετέχουν στο ΠΑΙΔΙΚΟ ΠΡΩΤΑΘΛΗΜΑ (ηλικίες από 1.1.1990 έως 31.12.1991 με δυνατότητα συμμετοχής ποδ/στών μικρότερης ηλικίας με ευθύνη των Σωματείων-προπονητών).

Οι αγώνες κυπέλλου θα διεξάγονται αποκλειστικά **Τετάρτη απόγευμα.**

Ο θεσμός θα πραγματοποιηθεί εφ' όσον δηλώσει συμμετοχή Ικανοποιητικός αριθμός ομάδων.

Δηλώσεις συμμετοχής θα γίνονται δεκτές μέχρι την ΠΑΡΑΣΚΕΥΗ 10 ΣΕΠΤΕΜΒΡΙΟΥ στα γραφεία της ΕΠΣΔ. Υποχρεωτικά (επί ποινή μη συμμετοχής) πρέπει στη Δήλωση Συμμετοχής να αναφέρεται διπλωματούχος προπονητής και ο αριθμός Μητρώου μέλους.

Οι αγώνες θα γίνονται με το σύστημα νοκ-άουτ, θα είναι 50λέπτου διαρκείας (25' ανά ημίχρονο με 10λεπτη ανάπαυλα).

Σε περίπτωση ισοπάλου αποτελέσματος θα ακολουθεί 10λεπτη παράταση (5' ανά ημίχρονο) και σε νέα περίπτωση ισοπαλίας θα εκτελούνται από τρία /3/ πέναλτυ.

Στην ΚΥΠΕΛΛΟΥΧΟ ομάδα θα απονέμεται κύπελλο και Μετάλλια, και τα ίδια έπαθλα θα απονέμονται και στη δεύτερη ομάδα του θεσμού.

Στους διαιτητές του τελικού και στους προπονητές των ομάδων θα απονέμεται από ένα /1/ μετάλλιο.

Εστιατόριο - Ταβέρνα
KOSKINOU HOUSE
Και πάλι κοντά σας
με την γνωστή σε όλους εκλεκτή κουζίνα, το άψογο σέρβις και το ευχάριστο περιβάλλον
Ανοικτά από το μεσημέρι μέχρι αργά το βράδυ
Η αίθουσα διατίθεται για κάθε κοινωνική σας εκδήλωση
KOSKINOU HOUSE
6ο χλμ. Λεωφ. Ρόδου - Καλλιθέας
Τηλ. 22410/62467-67696

EMPIRES MUSIC
CLUB - CAFÉ
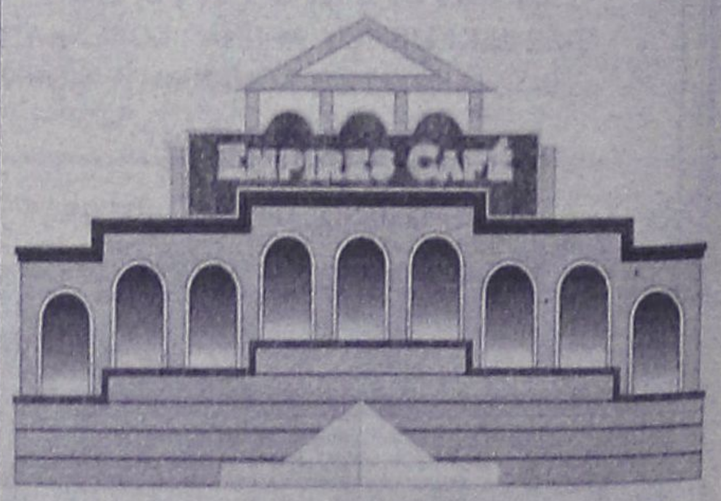

ΦΕΡΕΝΙΚΗΣ (ΠΑΡΑΛΙΑ ΙΑΛΥΣΟΥ) ΤΗΛ. 22410 - 91780

ΤΟΠΙΚΟ ΠΟΔΟΣΦΑΙΡΟ

Ραντεβού στις 25 Ιουλίου...

• Μεταξύ ποδοσφαιριστών-προπονητή και διοίκησης του Αστέρα Μ. για την πρώτη γνωριμία. Στις 2 Αυγούστου ξεκινάει η προετοιμασία της ομάδας

Με ανακοίνωσή του το ΔΣ του Αστέρα Μασάρων καλεί τους ποδοσφαιριστές του στην πρώτη συγκέντρωση της ομάδος που θα πραγματοποιηθεί την Κυριακή 25 Ιουλίου και ώρα 11 το πρωί στο κοινοτικό κατάστημα Μασάρων.

Σκοπός της συνάντησης είναι η πρώτη γνωριμία μεταξύ ποδοσφαιριστή - προπονητή με την διοίκηση της ομάδας απ' την οποία θα δοθούν οδηγίες για τη νέα σεζόν.



Σε μία εβδομάδα θα έχει την πρώτη του συνάντηση με τους ποδοσφαιριστές του, ο Στέργος Λαμπριανός

Επίσης, η διοίκηση του Αστέρα προσκαλεί τόσο τα μέλη της ομάδας όσο και τους φιλάθλους της στην πρώτη συνάντηση ώστε να γνωρίσουν καλύτερα τα νέα αποκτήματά του.

Παράλληλα, στην προσπάθεια της οικονομικής ενίσχυσης της ομάδος κυκλοφόρησε η λαχειαγορά με δώρο έναν ηλεκτρονικό υπολογιστή αξίας 1500 ευρώ που είναι προσφορά της εταιρείας «ΤΑΜΒΑΚΑΣ ΔΗΜΗΤΡΙΟΣ και ΣΙΑ Ε.Ε.» και τον οποίο ευχαριστεί το Δ.Σ. του Αστέρα.

Στις 2 Αυγούστου ξεκινάει η προετοιμασία του Αστέρα και θα πάρουν μέρος τα πέντε φετινά αποκτήματα που είναι οι **Αμύγδαλος, Γιακουμάκης, Σκυλλάς, Κούτρης Γ.** και **Γερακούδης**, που αποκτήθηκαν με σκοπό να αναπληρώσουν τα κενά της ομάδας.

Τέλος, ανανεώνουν με τον Αστέρα για έναν χρόνο ακόμη οι **Μουδάτσος, Μουσακίνιας, Καστρουνής** και ο **Σταυρίδης**, ενώ ανοιχτό παραμένει ακόμη το θέμα του **Πέρου**. Για την ολοκλήρωση του ρόστερ της η ομάδα βρίσκεται στην αναζήτηση ενός ακόμη επιθετικού.

Πρωινή η πρώτη

• Σήμερα στις 11 το πρωί η πρώτη συγκέντρωση του Ηρακλή Μ.

Για σήμερα στις 11 το πρωί έχει προγραμματισθεί η πρώτη συγκέντρωση της ομάδας του Ηρακλή Μ., όπου θα έχει χαρακτήρα γνωριμίας, μεταξύ προπονητή και ποδοσφαιριστών.

Η συνάντηση θα γίνει στο ξενοδοχείο Green Vellen το οποίο βρίσκεται έξω από την Κρεμαστή.

Επίσης αναμένεται να συζητηθούν και να τεθούν οι φετινοί στόχοι της ομάδας, ενώ θα δοθούν στους ποδοσφαιριστές οδηγίες για την προετοιμασία.

Πέντε ταλέντα στο Ηράκλειο...

• Για να συμμετάσχουν σε camp με υπεύθυνο τον Ευγένιο Γκέραρντ.

Πέντε ταλέντα του ροδίτικου ποδοσφαίρου αναχώρησαν χθές το απόγευμα με προορισμό το Ηράκλειο της Κρήτης.

Πρόκειται για τους **Γιώργο Δελαπόρτα** (ελεύθερος), **Αλέξανδρο Χάρτ** (Νίκη Ρόδου), **Τσαμπίκο Πεταυράκη, Λευτέρη Καρπαθάκη** (Διαγόρας) και τον **Παπαντωνίου** (Ακαδημίες Ρόδου) οι οποίοι μετάβησαν στην Κρήτη με σκοπό να συμμετάσχουν σε προπονητικό camp που θα διεξαχθεί στο Ηράκλειο με υπεύθυνο τον **Ευγένιο Γκέραρντ**.

Οι ταλαντούχοι ποδοσφαιριστές θα προσπαθήσουν να "απορροφήσουν" γνώσεις ποδοσφαιρικές από έναν δάσκαλο του ποδοσφαίρου όπως ο κ. **Γκέραρντ**.

Το camp θα διαρκέσει μία εβδομάδα και οι νεαροί θα επιστρέψουν στο νησί μας το ερχόμενο Σάββατο με τις αποσκευές τους γεμάτες γνώσεις.

Τουρνουά "Αγιος Σουλάς 2004"

• Ολοκληρώνεται σήμερα η α' φάση

Δύο παιχνίδια με τα οποία ολοκληρώνεται η α' φάση του παιδικού τουρνουά "Άγιος Σουλάς 2004" γίνονται σήμερα το απόγευμα στο γήπεδο του γυμνασίου Σορωνής, Στις 18:30 ο Απόλλων Απ. θα παίξει με τον Δωριέα, ενώ μια ώρα αργότερα (19:30) Αστέρας Π. και Κλεάνθης θα κλείσουν την... αυλαία. Διαιτητές των παιχνιδιών θα είναι οι **Αντωνάς, Γαλάνης, Στεφανάκης.**

Εργασιακό τουρνουά

• Σήμερα στις 7 μ.μ. και 8.30 μ.μ. ο μικρός κι ο μεγάλος τελικός

Συνεχίσθηκε την Παρασκευή το τουρνουά ποδοσφαίρου 5Χ5 υπηρεσιών και επιχειρήσεων που για 13η συνεχόμενη χρονιά διοργανώνει ο ΔΟΝΑ ΡΟΔΙΩΝ, με τους αγώνες της ημιτελικής φάσης. Τα αποτελέσματα ήταν:

ΔΕΚΡ - ΔΕΗ Σορωνής 7-2

Μεσαιωνική - ΔΟΝΑ/ Τεχνικές υπ. 5-1

Έτσι σήμερα Κυριακή 18-07-2004 στον μικρό τελικό θ' αγωνισθούν οι δύο ηττημένοι, στο δε τελικό οι δύο νικητές.

Το πρόγραμμα:

Ώρα 19:00 ΔΕΗ Σορωνής -ΔΟΝΑ/Τεχνικές Υπηρεσίες (μικρός τελικός)

Ώρα 20:30 ΔΕΚΡ - Μεσαιωνική (τελικός).

Οι αγώνες διεξάγονται στα γήπεδα 5Χ5 Πανεπιστημίου Αιγαίου-Δήμου Ροδίων, χορηγός δε είναι η εταιρεία COCA-COLA 3Ε εργοστάσιο Ρόδου.

ΤΑΕ KWON DO

"Δεν έχουν δικαίωμα"!

• Ο προπονητής του ΓΑΟ ΤΑΕ KWON DO Ρόδου Παύλος Καζαντζόγλου τονίζει πως το σημερινό τουρνουά του Βενετοκλείου είναι αντίθετο με τις αποφάσεις της ΕΛΟΤ και διαμαρτύρεται για τη μη πρόσκληση του συλλόγου του

Διασυλλογικό τουρνουά ΤΑΕ KWON DO με την συμμετοχή του ΓΑΟ Κολοσσός Ρόδου και του ΓΑΣ Ιπποκράτη Κω διεξάγεται σήμερα στις 11 το πρωί στο "Βενετόκλειο" Δημοτικό Κλειστό Γυμναστήριο της Ρόδου με συνδιοργανωτή τον Δήμο Ροδίων.

Απο χθες όμως η συγκεκριμένη διοργάνωση αντιμετωπίζεται και από μια διαφορετική σκοπιά και σίγουρα θα ζητηθούν απαντήσεις, αν ισχύουν τα ερωτήματα τα οποία θέτει ο προπονητής του ΓΑΟ ΤΑΕ KWON DO Ρόδου **Παύλος Καζαντζόγλου,** τόσο ως προς την νομιμότητα της διοργάνωσης, όσο και ως προς το γεγονός ότι αν και διασυλλογικό το τουρνουά, ο δικός του σύλλογος δεν προσκλήθηκε.

Παραθέτουμε την επιστολή διαμαρτυρίας του **Παύλου Καζαντζόγλου:**

Αγαπητέ κ. Διευθυντά

"Με περισσή λύπη και αγανάκτηση πληροφορήθηκα μέσω της εφημερίδας σας τη διοργάνωση Τουρνουά Ταε Κβον Ντο από τον ΓΑΟ Κολοσσός και τον ΑΟ Ιπποκράτη Κω στη Ρόδο μας.

Στα τόσα χρόνια της αθλητικής μου καριέρας σαν προπονητής του ΓΑΟ Τ.Κ.Ν. Ρόδου αλλά και σαν πιστός εργάτης του αθλητισμού, έχω διοργανώσει με τη συμβολή των μελών του συλλόγου μας, αλλά και των τοπικών αρχών πολλά πετυχημένα πανελλήνια αλλά και διεθνή Τουρνουά με συμμετέχοντες κάθε ενδιαφερόμενο.

Οι προαναφερθέντες σύλλογοι άγνωστο το γιατί διοργανώνουν το παραπάνω Τουρνουά σε οικογενειακό περιβάλλον, χωρίς να μπορώ να καταλάβω τους λόγους. (Ισως να εννοούν ότι ο αθλητισμός είναι μόνο για λίγους). Εμείς πάντα είχαμε την αντίθετη άποψη ότι ο αθλητισμός είναι για όλους.

Το επίσης παράλογο είναι ότι αν και τυγχάνω γραμματέας της Τοπικής Επιτροπής Ταε Κβον Ντο Δωδεκανήσου, ποτέ δεν λάβαμε επιστολή από τους εν λόγω συλλόγους για την έγκριση της διοργάνωσης του παραπάνω τουρνουά ή τουλάχιστον ούτε μία απλή ενημέρωση προς την επιτροπή μας, που όπως καταλαβαίνετε είναι ένας ρόλος που έχει θεσμοθετηθεί από το ανώτατο όργανο μας, την Ελληνική Ομοσπονδία Ταε Κβον Ντο.

Αλλά το αξιοπερίεργο της υπόθεσης είναι ότι η Ελληνική Ομοσπονδία με έγγραφό της έκανε γνωστό σε όλα τα μέλη της, πως μέχρι το πέρας της διοργάνωσης των Ολυμπιακών αγώνων στη χώρα μας, απαγορεύεται κάθε διοργάνωση αγώνων.

Αν και ποτέ δεν υπήρξα από τους λάτρεις των δημοσιεύσεων, δεν είναι και του χαρακτήρα μου άλλωστε, θα ήθελα να ενημερώσω το αναγνωστικό κοινό σας, ότι οι παραπάνω αγώνες δεν έχουν καμία ισχύ αφού υπάρχει έλλειψη εγκριτικής απόφασης της Ελληνικής Ομοσπονδίας όπως άλλωστε όφειλαν να πράξουν οι διοργανωτές και η τοπική επιτροπή Δωδ/σου δηλώνει άγνοια για τη διεξαγωγή τους.

Πρόκειται για μια απλή φιλική συνάντηση και θέλω να πιστεύω ότι στο μέλλον σε ανάλογες περιπτώσεις και μέσα σε νόμιμα πλαίσια, θα τύχουμε τη δυνατότητα να κληθούμε να συμμετέχουμε κι εμείς.

Ευχαριστώ για τη φιλοξενία
Παύλος Καζαντζόγλου
6 DAN W.T.F."

Για του λόγου του το αληθές, ο **Παύλος Καζαντζόγλου** επισυνάπτει την απόφαση της Ελληνικής Ομοσπονδίας ΤΑΕ KWON DO.

"Προς
ΤΑ ΣΩΜΑΤΕΙΑ
ΤΑΕΚΒΟΝΤΟ
ΜΕΛΗ ΤΗΣ ΕΛ.Ο.Τ.
Αθήνα, 17-6-2004
Αρ. Πρωτ. 1628

Κύριε Πρόεδρε,

Σας πληροφορούμε ότι το Δ.Σ. της ΕΛ.Ο.Τ. αποφάσισε:

- Την αναβολή όλων των φιλικών, διασυλλογικών αγώνων που διοργανώνουν τα σωματεία, μέχρι την εναρμόνιση των Κανονισμών αγώνων και την διεξαγωγή των Ολυμπιακών αγώνων του 2004. Επίσης μαζί με την αίτηση για την έγκριση θα πρέπει απαραίτητα να αποστέλλετε και την προκήρυξη των αγώνων στην ΕΛ.Ο.Τ.

- Να αποστείλετε εντός 15 ημερών στην ΕΛ.Ο.Τ.:

1. Τροποποιημένο Καταστατικό σύμφωνα με τον Αθλητικό Νόμο.
2. Σύμβαση προπονητή για τους συλλόγους που έχουν αθλητές μικρότερους από 18 ετών, διαφορετικά μία υπεύθυνη δήλωση του Νόμου 1599/1988 ότι ο σύλλογος δεν έχει στην δύναμή του αθλητές μικρότερους από 18 ετών.
3. Κατάσταση Δ.Σ. του Συλλόγου.
4. Ακριβής διεύθυνση, τηλέφωνα, ΦΑΞ του Συλλόγου.

Με αθλητικούς χαιρετισμούς
Αθανάσιος Πραγαλός
Πρόεδρος
Νικόλαος Θωμαΐδης
Γενικός Γραμματέας"

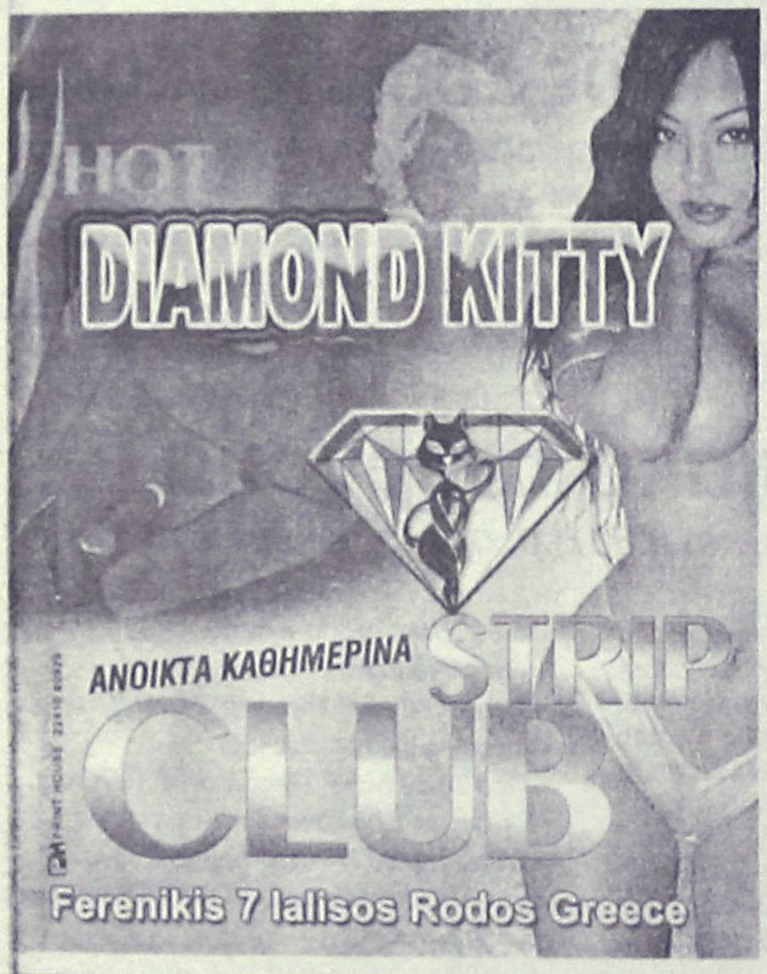



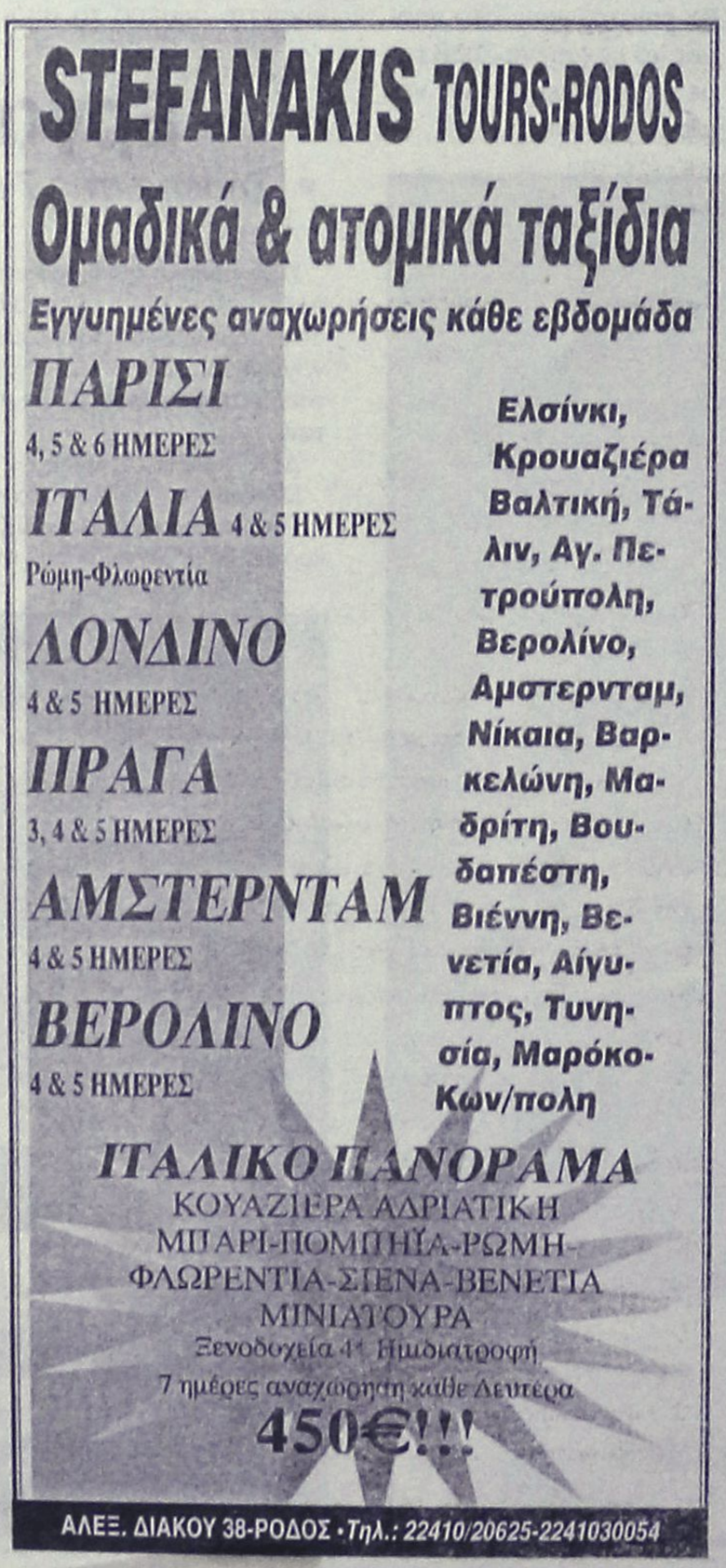

VANIK TOURS

ΓΙΑΝΝΗΣ και ΣΕΒΑ ΒΑΛΣΑΜΙΔΗ
VANIK σημαίνει ΑΛΗΘΕΙΑ
ΑΚΤΗ ΚΑΝΑΡΗ 17, ΨΑΡΟΠΟΥΛΑ - ΑΝΕΤΟ ΠΑΡΚΙΝ
ΑΝΟΙΚΤΑ: ΔΕ-ΣΑ 08.30-14.00 και 16.30-20.30
Τηλ. 2241035191-37621 κιν.τό 6945-798148 FAX 2241029532
Το γραφείο μας πάντα πρώτο σε κρατήσεις ξενοδοχείων εξασφάλισε και σας προσφέρει καταπληκτικές τιμές για τα παρακάτω ξενοδοχεία σε ΠΑΚΕΤΑ (Εκδοση εισιτηρίων R/T) από 1/4 - 31/10/2004

ΑΠΕΥΘΥΝΟΜΑΣΤΕ ΣΕ ΣΑΣ ΠΟΥ ΘΕΛΕΤΕ ΚΑΙ Η ΚΡΑΤΗΣΗ ΣΑΣ ΝΑ ΕΙΝΑΙ ΣΩΣΤΗ ΚΑΙ ΤΟ ΔΩΜΑΤΙΟ ΣΑΣ ΝΑ ΣΑΣ ΠΕΡΙΜΕΝΕΙ

1ον	**HOTEL PRESIDENT Α΄κατηγορίας** Λεωφόρος Κηφισίας (ΟΛΑ ΑΝΑΚΑΙΝΙΣΜΕΝΑ)	
	ΜΟΝΟΚΛΙΝΟ	€ 70
	Δίκλινο για μονόκλινο	€ 75
	ΔΙΚΛΙΝΟ	€ 80
	ΤΡΙΚΛΙΝΟ	€ 105
2ον	**HOTEL ZAFOLIA Α΄κατηγορίας** Λεωφόρος Αλεξάνδρας	
	ΜΟΝΟΚΛΙΝΟ	€ 142
	ΔΙΚΛΙΝΟ	€ 125
	ΤΡΙΚΛΙΝΟ	€ 150
3ον	**HOTEL ATHENS CYPRIA Α΄κατηγορίας** Σύνταγμα	
	ΜΟΝΟΚΛΙΝΟ	€ 80
	ΔΙΚΛΙΝΟ	€ 100
	ΤΡΙΚΛΙΝΟ	€ 110
4ον	**HOTEL ASTOR Α΄κατηγορίας** Σύνταγμα	
	ΜΟΝΟΚΛΙΝΟ	€ 81
	Δίκλινο για μονόκλινο	€ 90
	ΔΙΚΛΙΝΟ	€ 99
	ΤΡΙΚΛΙΝΟ	€ 119
5ον	**HOTEL ARETHOUSA Β΄ SUPERIOR** Πλατεία Σύνταγμα	
6ον	**HOTEL ELLINIS Β΄κατηγορίας** ΩΝΑΣΕΙΟ, Λεωφ. Συγγρού	
	ΜΟΝΟΚΛΙΝΟ	€ 60
	ΔΙΚΛΙΝΟ	€ 75
	ΤΡΙΚΛΙΝΟ	€ 85
7ον	**HOTEL TRITON Β΄κατηγορίας** Κέντρο Πειραιάς	
	ΜΟΝΟΚΛΙΝΟ	€ 65
	ΔΙΚΛΙΝΟ	€ 80
	ΤΡΙΚΛΙΝΟ	€ 95
8ον	**HOTEL LILIA Β΄κατηγορίας** Πασαλιμάνι Πειραιάς	
	ΜΟΝΟΚΛΙΝΟ	€ 60
	ΔΙΚΛΙΝΟ	€ 75
	ΤΡΙΚΛΙΝΟ	€ 100
9ον	**HOTEL EGNATIA Β΄κατηγορίας** Θεσσαλονίκη Κέντρο, καινούργιο	
	ΜΟΝΟΚΛΙΝΟ	€ 70
	ΔΙΚΛΙΝΟ	€ 80
	ΤΡΙΚΛΙΝΟ	€ 90
10ον	**HOTEL EGNATIA PALACE Α΄κατηγορίας** Θεσσαλονίκη Κέντρο, ολοκαίνουργιο	
	ΜΟΝΟΚΛΙΝΟ	€ 90
	ΔΙΚΛΙΝΟ	€ 100
	ΤΡΙΚΛΙΝΟ	€ 125

- Τα παραπάνω ξενοδοχεία διαθέτουν F.V. σε όλα τα δωμάτια
- Στις πιο πάνω τιμές συμπεριλαμβάνεται πρωινό σε μπουφέ
- Ακόμη σε μας θα βρείτε αεροπορικά και ατμοπλοϊκά εισιτήρια όλων των εταιριών.

ΜΙΚΡΕΣ αγγελίες

ΟΙ ΑΓΓΕΛΙΕΣ ΤΗΣ ΡΟΔΙΑΚΗΣ παρουσιάζονται και στο site www.anaggelies.gr

ΜΕΤΑΦΕΡΘΗΚΑΜΕ!
Θα μας βρίσκετε στα κεντρικά μας γραφεία επί της Μαρ. Μαλλιαράκη 11 (τελευταία πάροδος Καναδά). Τα τηλέφωνα παραμένουν τα ίδια:
(22410) 22210, (22410) 75230

ενοικιασεις ακινητων & επιχειρησεων

ΓΚΑΡΣΟΝΙΕΡΑ ισόγεια, επιπλωμένη, 35 τ.μ., με αυλή, WC, ηλιακό θερμοσίφωνα, ψυγείο, πλυντήριο (πλήρως εξοπλισμένη) σστην οδό Πάλμα Μαγιόρκα 30 (Ροδίνι). Πληρ. τηλ. (22410)61581, 64779 AE60175

STUDIO με μπάνιο στην λεωφόρο Ρόδου-Καλλιθέας 6ο χλμ. ενοίκιο 200 ευρώ (ετήσιο ενοικιαστήριο) μόνο σε Ελληνες. Πληρ. τηλ. 2241022943, 2241028838, ώρες 10-1 το πρωί καθημερινώς AE60150

ΓΚΑΡΣΟΝΙΕΡΕΣ και studio καινούργια, πλήρως επιπλωμένα, κοντά στο Πανεπιστήμιο. Πληρ. τηλ. 2241078965 AE60163

ΔΙΩΡΟΦΗ ΟΙΚΙΑ 65 τ.μ. στην Παλιά Πόλη κοντά στα Λουτρά, καινούργιο, ηλιακό, τζάκι, κλιματιστικό πλήρες επιπλωμένο. Τιμή 480 ευρώ. Πληρ. τηλ. 6944607680, 6944740467 AE60162

ΔΩΜΑΤΙΑ επιπλωμένα με πολυκουζινάκι, μπάνιο για όλο το χρόνο στην Κων/νίδη 2, τέρμα Καναδά Ζέφυρος. Πληρ. τηλ. 2241034711, 2241030705 AE60158

ΔΩΜΑΤΙΑ - STUDIOS επιπλωμένα με το μήνα κατάλληλα για στρατιωτικούς, δημόσιους υπαλλήλους, περιοχή Αφάντου. Πληρ. τηλ. 2241028463, 2241022678, 6946223780 ώρες καταστημάτων AE60147

Στην Κρεμαστή σε καινούργια διώροφη οικοδομή τριών διαμερισμάτων **ΕΝΟΙΚΙΑΖΕΤΑΙ** διαμέρισμα 60 τ.μ. (1 μεγάλο υπνοδωμάτιο, ενιαίος χώρος, σαλόνι - κουζίνα, τουαλέτα, μεγάλη βεράντα, χώρος πάρκιν). Πληρ. τηλ. 6945932656, 4 μ.μ. AE60159

ΕΝΟΙΚΙΑΖΕΤΑΙ επί της Στ. Κωτιάδη 44 γκαρσονιέρα με πολυκουζινάκι-ηλιακό θερμοσίφωνα, κατάλληλο για φοιτητές, στρατιωτικούς κ.λπ. (χωρίς κοινόχρηστα). Πληρ. τηλ. 2241028006 AE60152

ΔΙΑΜΕΡΙΣΜΑ 90 τ.μ. ισόγειο, στην οδό Γ. Παπανδρέου 9, περιοχή Ανάληψη. AE60154

ΔΙΑΜΕΡΙΣΜΑ επί της οδού Γ. Παπανδρέου 80, β' όροφος, 3άρι, 2 υπνοδωμάτια, σαλοτραπεζαρία, κουζίνα και μπάνιο. Πληρ. τηλ. 2241064412, 2241023967 AE60148

ΓΚΑΡΣΟΝΙΕΡΑ επιπλωμένη στην περιοχή Δασκάλων, β' όροφος. Πληρ. τηλ. 2241036119, 6972267775 κ. Ζερβό AE60146

ΔΙΑΜΕΡΙΣΜΑ με 1 υπνοδωμάτιο, σαλοκουζίνας, WC, κοντά στο Mira Mare με πλυντήριο, ψυγείο, TV κ.λπ. Πληρ. τηλ. 6978927153 AE60144

ΜΕΖΟΝΕΤΑ 160 τ.μ. με 4 υπνοδωμάτια, 1 WC, 1 λουτρό, κεντρική θέρμανση, ηλιακό θερμοσίφωνα, κήπο και γκαράζ και φανταστική θέα, Λεωφ. Τσαΐρι-Αεροδρομίου. Πληρ. τηλ. 6937285185 AE60136

ΕΝΟΙΚΙΑΖΕΤΑΙ
ΓΡΑΦΕΙΟ
γωνιακό α' ορόφου 79 τ.μ. επί της οδού Τσαλδάρη πάνω από το κατάστημα Κωτσόβολος
Πληρ. τηλ. 6973984108, 2241094074

ΕΝΟΙΚΙΑΖΕΤΑΙ
προνομιακό εμπορικό ακίνητο
στην τουριστική πόλη της Ρόδου, Γ, Παπανικολάου 20. Διαθέτει ισότειο 220 τ.μ., υπόγειο 155 τ.μ., όροφο 155 τ.μ. καθώς επίσης και αυλή 262 τ.μ. ιδανικό για κάθε είδους εμπορική εκμετάλλευση.
Πληροφορίες Σαββαΐδης & Συνεργάτες
Τηλ. 22410-26281

ΕΝΟΙΚΙΑΖΕΤΑΙ
ΣΤΑ ΚΟΣΚΙΝΟΥ
δυάρι 90 τ.μ. σε ισόγειο μονοκατοικία 2 διαμερισμάτων, 2 δωμάτια, κουζίνα, χωλ, μπάνιο, WC, τζάκι με ξύλα, βεράντα 20 τ.μ. κήπο - πάρκιν σε υπόστεγο ενοικιάζεται κατά προτίμηση ζεύγος ή στρατιωτικοί. Μίσθωμα 400 ευρώ επιπλωμένο, 350 ευρώ χωρίς έπιπλα.
Πληρ. κο Μιχάλη τηλ. 2241066160, 6944613818

ΕΝΟΙΚΙΑΖΕΤΑΙ
γωνιακό κατάστημα στο συγκρότημα Βασιλόπουλος, με πατάρι και άνετο πάρκιν.
ΚΤΗΜΑΤΙΚΗ ΠΡΟΟΠΤΙΚΗ
πληρ. κ. Μαρίνα,
τηλ. 6972292958, 22410 37906

ΕΝΟΙΚΙΑΖΟΝΤΑΙ
1. Μαγαζί 48 τ.μ. με πατάρι επί της οδού Κολοκοτρώνη, με χώρο μπροστά για πάρκιν. Ενοίκιο 600 €.
2. Κατάστημα σε λειτουργία στη Θολό 800 τ.μ. ενιαίο, σε οικόπεδο 4 στρεμμάτων, με μεγάλο χώρο για πάρκιν. Ενοίκιο 2500 €
Πληροφορίες Μάριος Βιτζηλαίος
τηλ. 22410 24900, 25545, 6932704919

ΕΝΟΙΚΙΑΖΕΤΑΙ
ΠΡΟΝΟΜΙΟΥΧΟ ΚΑΤΑΣΤΗΜΑ
260 τ.μ. επί της οδού Μεγ. Κων/νου και Καραϊσκάκη γωνία κατάλληλο για τράπεζα ή άλλου είδους εμπορική επιχείρηση.
Πληρ. τηλ. 2241085231, 6945461564

Vitzileos

ΚΤΗΜΑΤΟΜΕΣΙΤΙΚΟ ΓΡΑΦΕΙΟ - REAL ESTATE AGENCY

ΜΑΡΙΟΣ Κ. ΒΙΤΖΗΛΑΙΟΣ
Μεσίτης Αστικών Συμβάσεων - Real Estate agent

ΕΚΤΙΜΗΣΕΙΣ-ΑΓΟΡΕΣ-ΠΩΛΗΣΕΙΣ
ΚΑΤΑΣΤΗΜΑΤΑ
ΟΙΚΟΠΕΔΑ-ΧΩΡΑΦΙΑ
ΚΤΗΜΑΤΙΚΕΣ-ΣΥΜΒΟΥΛΕΣ
ΕΝΟΙΚΙΑΣΕΙΣ-ΔΙΑΧΕΙΡΙΣΕΙΣ
ΣΠΙΤΙΑ-ΔΙΑΜΕΡΙΣΜΑΤΑ

ΚΑΤΑΣΤΗΜΑΤΑ – ΓΡΑΦΕΙΑ – ΕΠΙΧΕΙΡΗΣΕΙΣ

	€
Επιχ/ση πλυντήρια-στεγνωτήρια σε πλήρη λειτουργία	20.000
15 τ.μ. κατάστημα στην Α. Διάκου	30.000
45 τ.μ. ισόγ.+90 τ.μ. υπογ. Καρακόνερο	88.000
50 τ.μ. μαγαζί κοντά στο Μαντράκι (νοικιασμένο)	294.000
144 τ.μ. διώροφο κατάστημα με αυλή, 300 τ.μ. στο Νιοχώρι	500.000
155 τ.μ. ακίνητο στην Ψαροπούλα, στην θάλασσα	220.000
165 τ.μ. διώροφο μαγαζί στην Π. Πόλη της Κω, τουριστική περιοχή	300.000
170 τ.μ. αποθήκη σε μπετά. Καρακόνερο	71.000
170 τ.μ. αποθήκη με ράμπα στην Μ. Πετρίδη	71.000
180 τ.μ. αποθήκη στην οδό Π. Ροδίου	82.000
300 τ.μ. κατ/μα ετοιμοπ. σε 1000 τ.μ. οικόπ. Παστίδα, βιοτεχν. χώρος	147.000
1000 τ.μ. εργοστάσιο στον Καλαμώνα έτοιμο σε οικοπ. 6.400 τ.μ.	587.000
1155 τ.μ. ακίνητο σε οικόπ. 817 τ.μ. στο κέντρο της Ρόδου	763.000
12 apartmens πλήρως εξοπλισμένα στο Κιοτάρι	440.000
Ξενοδ. Α' κατ., στην πόλη, 180 κλίνες+4 καταστήματα	6.200.000
7 apart.Χ 2 δωμάτια πλήρως εξοπλισμένα και δύο μαγαζιά 250 τ.μ. στην παραλία Τριαντών, στην θάλασσα	338.000
Ξενοδ. Β' κατ. 95 δωμ. σε 13 στρέμ. στην παραλία Ιαλυσού	2.640.000
Ξενοδ. Γ' κατ. 37 δωμ., 74 κλίνες, δισκοθήκη 250 τ.μ., μπαρ, στην πόλη της Ρόδου, παραλία	1.261.922

ΔΙΑΜΕΡΙΣΜΑΤΑ

45 τ.μ. στην πλατεία Βάθης, Αθήνα, στον 5ο όροφο	39.000
50 τ.μ. στα Τριάντα γκαρσονιέρα με θέα	50.000
50 τ.μ. στο Γεννάδι με 2ο υπνοδωμ. Φανταστική θέα	44.000
60 τ.μ. στο Γεννάδι γκαρσονιέρα με θέα	47.000
82 τ.μ. στον 1ο όροφο σε διπλοκατοικία στην Π. Πόλη	88.000
110 τ.μ. με 3ο υπνοδωμ. ρετιρέ, στους δασκάλους	150.000
117 τ.μ. παραδοσιακό διαμέρισμα απέναντι Καζίνο	147.000

ΜΕΖΟΝΕΤΕΣ – ΜΟΝΟΚΑΤΟΙΚΙΕΣ

	€
62 τ.μ. μονοκατοικία με τζάκι και φανταστική θέα στην Π. Πόλη	125.000
80 τ.μ. μονοκατοικία σε 4000 τ.μ. οικόπεδο, πάνω στο κύμα, Γεννάδι	
130 τ.μ. μεζονέτα σε μπετά, οικοπ. 350 τ.μ. Τριάντα	110.000
167 τ.μ. ισόγειο-οροφοδιαμέρισμα σε διπλοκατοικία με 285 τ.μ. οικόπεδο στο κέντρο της πόλης, διατηρητέο. Πάρκιν	440.300
170 τ.μ. διατηρητέα μονοκατοικία σε οικόπεδο 605 τ.μ. στο κέντρο της πόλης	290.000
170 τ.μ. μεζονέτα σε μπετά, οικοπ. 450 τ.μ. Τριάντα	140.000
170 τ.μ. μεζονέτα+170 τ.μ. μεζονέτα+120 τ.μ. οροφοδιαμέρισμα σε οικοπ. 5000 τ.μ. εντός οικισμού στην Παστίδα	426.000
180 τ.μ. μονοκατ. ημιτελής στο Γεννάδι σε οικόπ. 750 τ.μ Φανταστική θέα	161.000
187 τ.μ. βίλα με οικόπεδο 4780 τ.μ. στην Παστίδα	310.000
210 τ.μ. Μονοκατοικία με αυλή στην Π. Πόλη	323.000
230 τ.μ. βίλα στην Λάρδο σε οικόπ. 7700 τ.μ. με 750 οπωροφ. δένδρα	323.000
240 τ.μ. μεζονέτα σε οικόπεδο 250 τ.μ. στα Κοσκινού, νεόκτιστη	290.000
250 τ.μ. ημιτελές τριώροφο ακίνητο σε οικόπεδο 250 τ.μ. στους δασκάλους	235.000
250 τ.μ. βίλα καινούργια, πολυτελούς κατασκευής στο κέντρο της Κω σε οικόπεδο 4000 τ.μ. με δένδρα και γκαράζ	352.000
272 τ.μ. μονοκατοικία σε οικόπ. 270 τ.μ., αποτελείται από 4 διαμερίσματα. Ψαροπούλα.	220.000
600 τ.μ. μονοκατοικία στο Ροδίνι, Lux κατασκευής, γκαράζ, κήπο, φανταστική θέα	500.000

ΟΙΚΟΠΕΔΑ

	€
412 τ.μ. στον Αγ. Νικόλαου Σ.Δ. 1.20	220.100
709 τ.μ. οικόπεδο με Σ.Δ.-1, με άδεια οικοδομής για 1000 τ.μ. στην πόλη	600.000
750 τ.μ. στο Γεννάδι, εντός σχεδίου	18.000
2000 τ.μ. στα Μαριτσά. Εντός σχεδίου, Σ.Δ.-0,50	120.000
2000 τ.μ. στα Τριάντα	147.000
2500 τ.μ. πάνω στο δρόμο Ελαιώνας-Φουρνάκι. Γεννάδι	24.000
3080 τ.μ. στο Πλημύρι	23.500
4000 τ.μ. κοντά στο Βερόπουλο με φανταστική θέα	176.000
4100 τ.μ. στο Λειβάδι-Κρεμαστή	82.200
4120 τ.μ. στα Τριάντα, κοντά στον οικισμό	205.000
4400 τ.μ. στην Κρεμαστή	76.000
5000 τ.μ. στα Αφάντου	103.000
5500 τ.μ. στα Μαριτσά, εντός σχεδίου, Σ.Δ.=1	250.000
5800 τ.μ. στα Κανδυλί	117.000
6000 τ.μ. πάνω στο κύμα στα Τριάντα	352.000
6000 τ.μ. στην Παστίδα+αποθήκη	144.000
6500 τ.μ. στην λεωφόρο Ρόδου-Κρεμαστής	410.000
6500 τ.μ. στο Φαληράκι κοντά στη θάλασσα, προνομιακό	500.000
6720 τ.μ. στον Θόλαρο, Παραδείσι	82.200
8000 τ.μ. στο Φαληράκι	191.000
8300 τ.μ. στην Βληχά-Κάλαθος	367.000
8500 τ.μ.+6500 τ.μ. στην παραλία Αφάντου	18 το τ.μ.
9000 τ.μ. στα Μαριτσά, εντός ζώνης	132.000
9345 τ.μ. στα Ασγούρου με θέα	205.000
12000 τ.μ. στην Αφάντου, πάνω στο κύμα	520.000
13000 τ.μ. στα Μαριτσά	123.000
14000 τ.μ. το αγροτεμάχιο στην Διμυλιά	65.000
25000 τ.μ. στα Καλαβάρδα	295.000
30000 τ.μ. στο Τσαΐρι	352.000
32000 τ.μ. στην Θολό, πάνω στο κύμα	587.000
38000 τ.μ. στο Γεννάδι, πάνω στο κύμα	2.230.000
46000 τ.μ. στο Τσαΐρι	405.000
50000 τ.μ. στο Τσαΐρι	360.000



Εθν. Μακαρίου 45 (3ος όροφος • Τηλ.: 22410 24900, 25545 • Fax: 22410 25544 • Κιν.: 6932704919

ΕΝΟΙΚΙΑΖΟΝΤΑΙ

- **Μονοκατοικία** εντός πόλεως(περιοχή Εθνικής Αντιστάσεως) 135 τ.μ. δύο υπνοδωμάτια, μεγάλες άνετες βεράντες, air condition. Μηνιαίο μίσθωμα 620 ευρώ.
- **Γκαρσονιέρες** 60-65 τ.μ. στην περιοχή Ρόδου-Λίνδου, νεόδμητες με κεντρική θέρμανση και πάρκινγκ. Μηνιαίο μίσθωμα 300 ευρω.
- **Στουντιος** πλήρως επιπλωμένα στην παραλία Ιαλυσού, με ιδιόχρηστο πάρκινγκ. Μηνιαίο μίσθωμα 275 ευρώ.
- **Διαμέρισμα** 85 τ.μ. με (2) δύο υπνοδωμάτια στην οδό Κορδιγκτωνος, με καινουργια κουφώματα, αυλή. Μηνιαίο μίσθωμα 400 ευρώ
- **Διαμέρισμα** 65 τ.μ. α' ορόφου στην οδό Κορδιγκτώνος με ένα υπνοδωμάτιο, σαλόνι, κουζίνα. Μηνιαίο μίσθωμα 325 ευρώ.
- **Διαμέρισμα** 150 τ.μ. (3) τριών υπνοδωματίων στην Ιαλυσό, με κεντρική-αυτόνομη θέρμανση, ηλιακό θερμοσίφωνα, εντοιχισμένη κουζίνα με ψυγείο, φούρνο, ηλυντήριο, μαρμάρινο τζάκι, με υπέροχη θέα. Μηνιαίο μίσθωμα 550 ευρώ.
- **Διαμερίσματα** 105 τ.μ. (3) τριών υπνοδωματίων στην Ιξιά, χωρίς έξοδα αποχέτευσης. Μηνιαίο μίσθωμα 370 ευρώ.
- **Διαμέρισμα** 80 τ.μ. (2) δύο υπνοδωματίων στην Ιξιά, χωρίς έξοδα αποχέτευσης. Μηνιαίο μίσθωμα 340 ευρώ.
- **Διαμέρισμα** πολυτελές 140 τ.μ. (2) δύο υπνοδωματίων, πλήρως επιπλωμένο στην οδό Χειμάρας με μεγάλες άνετες βεράντες, τζάκι, air condition, δυο μπάνια, ιδιόχρηστο πάρκιν. Μηνιαίο μίσθωμα 850 ευρω.
- **Μονοκατοικία** 150 τ.μ. (3) τριών υπνοδωματίων νεόδμητη με τζάκι, μεγάλο κήπο, ηλιακό θερμοσίφωνα, στο 5ο χλμ. Τσαίρι-Αεροδρομίου. Μηνιαίο μίσθωμα 800 ευρώ.

Πληρ. ΕΥΣΤΑΘΙΟΥ - ΕΥΡΩΚΤΗΜΑΤΙΚΗ,
Εθνικής Αντιστάσεως 83 (πρώην Αννης Μαρίας).
Τηλ. 22410 73819-74917, 6946/103929

ΕΝΟΙΚΙΑΣΕΙΣ

συνέχεια από την προηγούμενη

STUDIOS σε ήσυχη περιοχή της Ιαλυσού με την ημέρα ή τον μήνα. Πληρ.τηλ. 6945077678 AE59938

ΔΙΑΜΕΡΙΣΜΑ 3άρι σε διώροφη οικοδομή στο δεύτερο όροφο στο Νιοχώρι ανακαινισμένο με θέα. Πληρ. τηλ. 2241022139, 6944562502 AE60135

ΕΝΟΙΚΙΑΖΕΤΑΙ -Περιοχή ΡΟΔΙΝΙ ενοικιάζοντα διαμερίσματα σε νεόκτιστη πολυκατοικία αρίστης κατασκευής -α΄ ορόφου 95 τμ μηνιαίο μίσθωμα 430 ευρώ και 89 τμ μηνιαίο μίσθωμα 400 ευρω β΄ορόφου 92 τμ μηνιαίο μίσθωμα 460 ευρώ και 89 τμ μηνιαίο μίσθωμα 445 ευρώ - γ-Στη ΠΑΛΙΑ ΠΟΛΗ ενοικιάζονται γκαρσονιέρες πολυτελούς κατασκευής πλήρως εξοπλισμένες και επιπλωμένες με μηνιαίο μίσθωμα 500ευρώ. Πληρ.Τηλ 22410-26281 AE60105

ΔΙΑΜΕΡΙΣΜΑ στην Εθν. Μακαρίου. Πληρ. τηλ. 22410 94377, 96266 AE60084

ΓΚΑΡΣΟΝΙΕΡΑ πλήρως επιπλωμένη (ψυγείο, κουζίνα, ηλιακό θερμοσίφωνα). Πληρ. τηλ. 2241066475, 6936131019, 6936131015 AE60134

ΕΝΟΙΚΙΑΖΟΝΤΑΙ διαμερίσματα εντός πόλεως Ρόδου διάρια-τριάρια-τεσσάρια σε διάφορές συνοικίες της Ρόδου Πληρ.Τηλ 22410-26281 AE60106

ΣΩΚΡΑΤΟΥΣ (Π. ΠΟΛΗ)
ΕΝΟΙΚΙΑΖΕΤΑΙ
ΠΡΟΝΟΜΙΟΥΧΟ ΚΑΤΑΣΤΗΜΑ
επί της οδού Σωκράτους αρ. 6-8,
Ε=43 τ.μ. Ισόγειό & 43 τ.μ. Α' όροφος.
Μόνο Σοβαρές Προτάσεις
Πληρ Κο ΠΙΠΙΝΟ, τηλ.. 2241023895 κιν. 6944676003

ΕΝΟΙΚΙΑΖΕΤΑΙ
ΧΩΡΟΣ ΔΥΟ ΔΩΜΑΤΙΩΝ
84 τ.μ. 1ος όροφος, ασανσέρ, air condition, WC, κουζίνα, κατάλληλο για ιατρείο ή παντός είδους γραφείο.
Γρ. Λαμπράκη 29 - Ρόδος • τηλ. (22410)68869-74098

ΕΝΟΙΚΙΑΖΕΤΑΙ
στην Εθελοντών Δωδεκανησίων 29 "Μέγαρο Κιοσόγλου" κεντρικό γραφείο 52 τ.μ. σε άριστη κατάσταση κατάλληλο για Δικηγόρο - Συμβολαιογράφο - Πολιτικό μηχανικό - Αρχιτέκτονα - Τοπογράφο - Ασφαλιστή - Λογιστή - Οικονομολόγο και για οποιανδήποτε άλλη χρήση, επαγγελματική με μηνιαίο μίσθωμα 500,00 ευρώ.
Πληρ. τηλ. 2241023804, 6947047649

ΕΝΟΙΚΙΑΖΟΝΤΑΙ

Α. **ΚΑΤΑΣΤΗΜΑΤΑ** 1- Κατάστημα στη λεωφ. ΙΞΙΑΣ-ΙΑΛΥΣΟΥ 80 τμ με αυλή 400 τμ κατάλληλο για Εστιατόριο-Καφετέρια-Μπάρ-Ζαχαροπλαστείο-Αθλοπαιδιές-Κατάστημα τουριστικών ειδών και οποιαδήποτε άλλη εμπορική και επαγγελματική χρήση μηνιαίο μίσθωμα 1.700,00 € 2- Κατάστημα στη Κοδριγκτώνος 160 τμ κατάλληλο για οποιαδήποτε επαγγελματική και εμπορική χρήση μηνιαίο μίσθωμα 900,00 € 3- Κατάστημα στην οδό Αμερικής 20 τμ και πατάρι 4- Νεοκλασικό χαρακτηριζόμενο ως έργο τέχνης 182 τμ, με όροφο, σοφίτα και αυλή, ιδανικό για κάθε είδους εμπορική εκμετάλλευση 5- Κατάστημα στην Λίνδου, σε δρόμο ευρείας κυκλοφορίας αποτελούμενο από 72 τμ ισόγειο, 55 τμ πατάρι και ράμπα.

Β. **ΔΙΑΜΕΡΙΣΜΑΤΑ** 1- Διαμερίσματα σε πολυκατοικία αρίστης κατασκευής-α΄ ορόφου 95 τμ μηνιαίο 390,00€, 92 τμ 410,00 € και 89 τμ μηνιαίο μίσθωμα 360,00€ β΄ ορόφου 89 τμ μηνιαίο μίσθωμα 400,00€ 2-Στη ΠΑΛΙΑ ΠΟΛΗ γκαρσονιέρες πολυτελούς κατασκευής πλήρως εξοπλισμένες και επιπλωμένες από 450,00€ - 500,00€

Πληροφορίες Σαββαΐδης & Συνεργάτες
Τηλ. 22410-26281



Για τις δικές σας ανάγκες κρατάμε τη γη... ακίνητη!

Ευρωκτηματική. Η κτηματομεσιτική εταιρεία με σαφή προσανατολισμό στην ικανοποίηση των δικών σας αναγκών και με δυνατότητες που ξεπερνούν κάθε προσδοκία!

Με ικανά και **έμπειρα στελέχη** έτοιμα να προβούν στις πιο αξιόπιστες και υπεύθυνες επενδυτικές προτάσεις για την **ακίνητη περιουσία σας!**

Με δραστηριότητες που **ξεφεύγουν απ'τα όρια της Ρόδου** και επεκτείνονται με την **προώθηση των ακινήτων** σας στην Ελλάδα και Διεθνώς!

Με **πλήρεις υπηρεσίες**, υψηλό επαγγελματισμό και μια νέα αντίληψη που γίνεται εμφανής στα **σύγχρονα και λειτουργικά** κεντρικά γραφεία της.

Με τη δυνατότητα να εντοπίζει **την ιδανική γη,** κατοικία, ξενοδοχείο ή επαγγελματική στέγη για εσάς, ή τον **κατάλληλο αγοραστή** για το ακίνητο που πουλάτε!

ΞΕΝΟΔΟΧΕΙΑ, ΠΑΡΑΛΙΑΚΕΣ ΕΚΤΑΣΕΙΣ, ΚΕΝΤΡΙΚΑ ΑΚΙΝΗΤΑ
ΟΙΚΟΠΕΔΑ, ΜΟΝΟΚΑΤΟΙΚΙΕΣ, ΔΙΑΜΕΡΙΣΜΑΤΑ, ΑΓΡΟΤΕΜΑΧΙΑ
η ακίνητη αξία σας!

ευσταθίου
ΕΥΡΩΚΤΗΜΑΤΙΚΗ
ΚΤΗΜΑΤΟΜΕΣΙΤΙΚΟ ΓΡΑΦΕΙΟ

ΑΓΟΡΕΣ • ΠΩΛΗΣΕΙΣ • ΕΚΤΙΜΗΣΕΙΣ • ΑΝΤΙΠΑΡΟΧΕΣ • ΜΙΣΘΩΣΕΙΣ ΑΚΙΝΗΤΩΝ • ΕΠΕΝΔΥΤΙΚΕΣ ΠΡΟΤΑΣΕΙΣ • ΑΡΧΙΤΕΚΤΟΝΙΚΕΣ ΜΕΛΕΤΕΣ
ΕΘΝ. ΑΝΤΙΣΤΑΣΗΣ 83 - ΤΗΛ. 22410 73819, 74917 - ΚΙΝ. 6944 374546, 6945 292030 - FAX: 22410 38641- info@euroktimatiki.gr



Πωλείται **Μονοκατοικία** ετοιμοπαράδοτη **189** τ.μ. στην παραλία Ιαλυσού με σοφίτα, σε **300 τ.μ.** οικόπεδο, διαθέτει αρχιτεκτονικό σχεδιασμό, τζάκι, πλήρη θέρμανση, γρανίτες δάπεδα, ψευδοροφές με γυψοσανίδες. Αποτελείται από 4 υπν/τια, 3 μπάνια, σαλόνι, κουζίνα. Αξίας € **258.000,** δυνατότητα εκταμίευσης δανείου για Α΄ κατοικία
Πληροφορίες : ΕΥΣΤΑΘΙΟΥ - ΕΥΡΩΚΤΗΜΑΤΙΚΗ
Εθνικής Αντιστάσεως 83
Τηλ. 22410 73819 – 74917 , 6944/374546 , 6945/292030



Πωλείται **Μονοκατοικία** ετοιμοπαράδοτη **200** τ.μ. στην παραλία Ιαλυσού με σοφίτα, σε **300** τ.μ. οικόπεδο, διαθέτει αρχιτεκτονικό σχεδιασμό, τζάκι, πλήρη θέρμανση, γρανίτες δάπεδα, ψευδοροφές με γυψοσανίδες. Αποτελείται από 4 υπν/τια , γραφείο, 3 μπάνια, σαλόνι, κουζίνα. Αξίας € **278.800,** δυνατότητα εκταμίευσης δανείου για Α΄ κατοικία

Πληροφορίες ΕΥΣΤΑΘΙΟΥ - ΕΥΡΩΚΤΗΜΑΤΙΚΗ
Εθνικής Αντιστάσεως 83
Τηλ. 22410 73819 – 74917
6944/374546 , 6945/292030



Πωλείται **Μονοκατοικία** ετοιμοπαράδοτη **210** τ.μ. στην παραλία Ιαλυσού με σοφίτα, σε **300** τ.μ. οικόπεδο, διαθέτει αρχιτεκτονικό σχεδιασμό, τζάκι, πλήρη θέρμανση, γρανίτες δάπεδα, ψευδοροφές με γυψοσανίδες. Αποτελείται από 4 υπν/τια , γραφείο, 3 μπάνια, σαλόνι, κουζίνα. Αξίας € **293.470,** δυνατότητα εκταμίευσης δανείου για Α΄ κατοικία

Πληροφορίες ΕΥΣΤΑΘΙΟΥ - ΕΥΡΩΚΤΗΜΑΤΙΚΗ
Εθνικής Αντιστάσεως 83
Τηλ. 22410 73819 – 74917
6944/374546 , 6945/292030

ενοικιασεις

συνέχεια από την προηγούμενη

ΔΙΑΜΕΡΙΣΜΑ 87 τ.μ. με αυτόνομη θέρμανση 7 Βαγιές, Γρηγορίου Ε'. Πληρ. τηλ. 6936656126 AE60131

ΔΙΑΜΕΡΙΣΜΑ ημιυπόγειο 115 τ.μ. με κεντρική θέρμανση στην Παπαφλέσσα



Πωλείται **Οικόπεδο 2000 τ.μ.** στην Ιαλυσό θέση "Πηγή Μαχάνη" κατάλληλο για μονοκατοικία. Αξίας € **117.000.**
Πληροφορίες ΕΥΣΤΑΘΙΟΥ - ΕΥΡΩΚΤΗΜΑΤΙΚΗ
Εθνικής Αντιστάσεως 83
Τηλ. 22410 73819 – 74917
6944/374546 , 6945/292030

16, περιοχή Αγ. Αναστασίας, αποτελούμενο από δύο υπνοδωμάτια, μεγάλο σαλόνι-τραπεζαρία, κουζίνα, χωλ ή λουτρό. Ενοίκιο 400 ευρώ. Πληρ. τηλ. 2241024371 AE60088

ΓΚΑΡΣΟΝΙΕΡΑ ανεξάρτητη σε ωραία περιοχή στο Καρακόνερο. Πληρ. τηλ. 2241038411 AE60095

ΕΝΟΙΚΙΑΖΕΤΑΙ με την ημέρα ή και με το μήνα παραλιακό διαμέρισμα για διακοπές, επιπλωμένο πλήρως και εξοπλισμένο για 2 έως και 4 άτομα, έναντι ξενοδοχείου Κυπριώτη, Βαλαωρίτου 1. Πληρ. τηλ. 22410 64040, κιν. 6947768604 AE60082

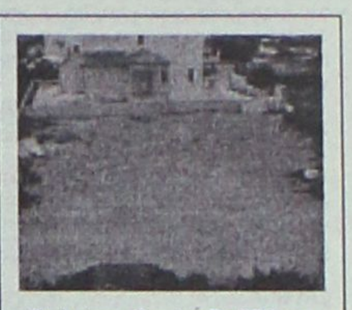

Πωλείται **Οικόπεδο 350** τ.μ. στην παραλία Ιαλυσού με άδεια οικοδομής για μονοκατοικία (72 τ.μ. ισόγειο και 72 τ.μ. Α όροφο) Αξίας € **102.000.**
Πληροφορίες ΕΥΣΤΑΘΙΟΥ - ΕΥΡΩΚΤΗΜΑΤΙΚΗ
Εθνικής Αντιστάσεως 83
Τηλ. 22410 73819 – 74917
6944/374546 , 6945/292030

ΕΝΟΙΚΙΑΣΕΙΣ ΚΑΤΑΣΤΗΜΑΤΩΝ Διαθέτουμε μεγάλη γκάμα καταστημάτων κεντρικότατα και συνοικιακά σε διάφορες περιοχές της Ρόδου για οποιανδήποτε Εμπορική Βιοτεχνική και Επαγγελματική χρήση Πληροφ.Σαββαϊδης Σάββας & Συνεργάτες Τηλ.22410-26281 AE60107

ΕΝΟΙΚΙΑΣΕΙΣ ΓΡΑΦΕΙΩΝ Ενοικιάζονται γραφεία κεντρικά για όλες τις χρήσεις Πληροφ.Τηλ 22410-26281 AE60108

ΕΝΟΙΚΙΑΖΟΝΤΑΙ ΚΤΙΡΙΑ μικρά και μεγάλα σε διάφορες περιοχές της Ρόδου Πλ.Σαββαϊδης & Συνεργάτες Τηλ.22410-26281 AE60109

ΕΝΟΙΚΙΑΖΕΤΑΙ άμεσα γκαρσονιέρα επιπλωμένη 2ου ορόφου και υπερυψωμένου ισογείου, σε πολύ καλή κατάσταση, άνετη, εναέρια, φωτεινή, 45 τ.μ. με μεγάλη κουζίνα. Ετήσια μίσθωση. Όλες οι ευκολίες πλησίον, περιοχή Αγ. Νικολάου. Μόνο σοβαρές προτάσεις, ώρες γραφείου 6972812184 AE60085

ΣΤΗΝ ΙΑΛΥΣΟ ΔΙΑΜΕΡΙΣΜΑ ισόγειο με 3 υπνοδωμάτια, σαλόνι, κουζίνα, τραπεζαρία, μπάνιο και μεγάλες βεράντες. Πληρ. τηλ. 22410 96626 AE60080

ΔΥΟ ΔΙΑΜΕΡΙΣΜΑΤΑ κατάλληλα για φοιτητές - στρατιωτικούς στην περιοχή Μητρόπολης. Πληρ. τηλ. 2241076633, 6947006681 AE60142

ΙΣΟΓΕΙΟ ΔΙΑΜΕΡΙΣΜΑΤΑΚΙ επιπλωμένο 52 τ.μ. με μικρό κήπο, στον Αγιο Νικόλαο, κατάλληλο για ένα ή δύο άτομα. Πληρ. τηλ. 22410 20765 12-2 μ.μ. και 5-7 μ.μ. AE60076

ΣΑΒΒΑΪΔΗΣ & Συνεργάτες
Μεσίτες & Σύμβουλοι Ακινήτων

ΜΙΣΘΩΣΕΙΣ ΕΜΠΟΡΙΚΩΝ ΑΚΙΝΗΤΩΝ

Ενοικιάζεται προνομιακό εμπορικό ακίνητο στην πόλη της Ρόδου, Γ.Παπανικολάου 20. Διαθέτει ισόγειο 220 τ.μ., υπόγειο 155 τ.μ., καθώς επίσης και αυλή 262 τ.μ. Κατάλληλο για τράπεζα, ασφαλιστική εταιρία, εστιατόριο και γενικότερα για κάθε είδους εμπορική χρήση. →





Ενοικιάζεται προνομιακό γωνιακό κατάστημα στη συμβολή των οδών Εθνικής Αντιστάσεως & Θεμ.Σοφούλη.
Διαθέτει 103 τ.μ. επιφάνεια ισογείου και 103 τ.μ. υπογείου. Κατάλληλο για κάθε είδους εμπορική εκμετάλλευση.
←

Γρ. Λαμπράκη 14 & Αμερικής, Ρόδος
Τηλ 22410-26281 fax 22410-34663

SAVVAIDIS & Associates
Estate Agents & Consultants

ΕΝΟΙΚΙΑΣΕΙΣ

συνέχεια από την προηγούμενη

ΔΙΑΜΕΡΙΣΜΑ αποτελούμενο από 2 υπνοδωμάτια, σαλοτραπεζαρία και χώρος για γραφείο ή καθιστικό με μεγάλες βεράντες στο 3ο όροφο επί της οδού Μιχ. Πετρίδη κατάλληλο για στρατιωτικούς-φοιτητές ή οικογένεια. Πληρ. τηλ. 22410 63536 AE60077

ΕΝΟΙΚΙΑΖΕΤΑΙ ΣΕ ΕΤΗΣΙΑ ΒΑΣΗ ΕΝΑ ΔΙΑΜΕΡΙΣΜΑ 45 Τ.Μ. ΠΛΗΡΩΣ ΕΠΙΠΛΩΜΕΝΟ ΜΕ AIR CONDITION ΣΕ ΑΡΙΣΤΗ ΚΑΤΑΣΤΑΣΗ (3ος ΟΡΟΦΟΣ) ΚΟΝΤΑ ΣΤΟ ΚΕΝΤΡΟ ΤΗΣ ΠΟΛΗΣ ΚΑΙ ΤΟ ΠΑΝΕΠΙΣΤΗΜΙΟ 150 Μ. ΑΠΟ ΤΗΝ ΑΚΤΗ ΣΤΗΝ ΟΔΟ ΠΑΠΑΛΟΥΚΑ 49Β' ΡΟΔΟΣ. ΠΛΗΡ. ΤΗΛ. 6978649388, 6942449393 ΠΕ60064

ΔΙΑΜΕΡΙΣΜΑ 3 δωματίων, 2 λουτροκαμπινέ, κουζίνα, σαλοτραπεζαρία με κεντρική θέρμανση. Πληρ. τηλ. 22410 20183 10.00-13.00, 17.00-21.00, κιν. 6942468643 AE60078

ΚΑΤΑΣΤΗΜΑ κεντρικό πλησίον της πλατείας Κύπρου. Πληρ. τηλ. 2241022664 ώρες καταστημάτων AE60075

ΔΩΜΑΤΙΑ πλήρως επιπλωμένα με ανεξάρτητο μπάνιο στην περιοχή των Δασκάλων (οδός Μ. Παπαναστάση). Πληρ. τηλ. 2241075035, ώρες 10.00-14.00 και 18.00-21.00 AE60070

ΔΙΑΚΟΠΕΣ ΣΤΗΝ ΠΑΤΜΟ studio και μεζονέτες στην Πάτμο με όλες τις δυνατότητες και ανέσεις με άδεια ΕΟΤ μπροστά στην θάλασσα από 1-6 άτομα από 4 ημέρες έως 1 χρόνο. Πληρ. τηλ. 6944273285 AE60074

ΜΑΓΑΖΙ γωνιακό στην Ανάληψη έναντι σχολείου. Πληρ. τηλ. 2241094114 AE60069

Πλησίον ΜΑΡΙΝΟΠΟΥΛΟΥ **ΕΝΟΙΚΙΑΖΕΤΑΙ** διαμέρισμα, 1ου ορόφου, ενιαίος χώρος, μπάνιο 25 τ.μ. ριζικά ανακαινισμένο, βεράντα, τέντα, πλήρως επιπλωμένο, εξοπλισμένο με κλιματισμό, τηλεόραση, ηλεκτρικά, κουζινικά, γραμμή τηλεφώνου. Πληρ. τηλ. 6945155420 AE60071

ΔΙΑΜΕΡΙΣΜΑ στο Μιρα Μάρε με δύο υπνοδωμάτια, σαλόνι - κουζίνα και αυτόνομη θέρμανση. Τιμή 400 ευρω. Πληρ. τηλ. 2241081154 AE60073

ΕΝΟΙΚΙΑΖΕΤΑΙ στο Πανόραμα Καλλιθέας, ισόγειο διαμέρισμα 180 τ.μ. σε διώροφη μονοκατοικία εντός 5 στρεμμάτων με πανοραμική θέα και λουξ κατασκευής, άριστη διαρρύθμιση, μεγάλη σαλοτραπεζαρία με τζάκι, 3 υπνοδωμάτια, εντοιχισμένη κουζίνα, αποθηκευτικούς χώρους, πάτωμα με γρανίτες και ηλιακός θερμοσίφωνας. Ενοίκιο 675 ευρώ. Πληρ. τηλ. 2241069960 AE60052

ΔΙΑΜΕΡΙΣΜΑ Στ. Κωτιάδη 7. Αποτελουμενο από 2 υπνοδωμάτια, σαλόνι, κουζίνα, μπάνιο. Πληρ. τηλ. (22410)22774, 34500 AE60072

ΕΝΟΙΚΙΑΖΕΤΑΙ επιπλωμένη μεζονέτα 60 τ.μ. καινούργια στην περιοχή Ανάληψη. Πληρ. τηλ. 2241023815, 2241078275 AE60067

ΟΡΟΦΟΔΙΑΜΕΡΙΣΜΑ με άνετους χώρους μεγάλες βεράντες σε διώροφη μονοκατοικία χωρίς κοινόχρηστα επί της Μιχ. Πετρίδη 3. Πληρ. τηλ. 2241076609 AE60139

ΔΙΑΜΕΡΙΣΜΑ 110 τ.μ. (3 ετών) επί της Λειβαδιάς 22 και Γ. Παπανδρέου αποτελούμενο από σαλόνι, κουζίνα, ενιαίος χώρος, 2 υπνοδωμάτια, 1 μπάνιο με κεντρική θέρμανση, ηλιακό. Τιμή 500 ευρω. Πληρ. τηλ. (22410)62276, 67552 AE60140

ΓΚΑΡΣΟΝΙΕΡΑ στην περιοχή του Αγίου Νικολάου. Πληρ. τηλ. 2241066473, 6945551804 κ. Γιώργος. AE60068

ΕΝΟΙΚΙΑΖΕΤΑΙ στην Ιαλυσό στην οδό Ιερού Λόχου 2 διαμέρισμα 100 τ.μ. (με δύο υπνοδωμάτια, σαλοτραπεζαρία και λοιπούς βοηθητικούς χώρους, ηλιακό θερμ. και τριφασικό ρεύμα). Πληρ. τηλ. (22410)25927, 37138 AE60062

ΕΝΟΙΚΙΑΖΕΤΑΙ δίχωρη επιπλωμένη καινούργια γκαρσονιέρα στην οδό Καμείρου 43. Πληρ. τηλ. 6947726574, 2241076504 AE60138

ΔΙΑΜΕΡΙΣΜΑ 3άρι (κουζίνα εντοιχισμένη) 4ου ορόφου με ηλιακό θερμοσίφωνα και air condition στην οδό Ηρώων Πολυτεχνείου κοντά στο καζίνο. Πληρ. τηλ. 6942407999 AE60057

STUDIOS επιπλωμένα με πολυκουζινάκι και μπάνιο σε ήσυχο μέρος της Κρεμαστής με 150 ευρώ το μήνα. Πληρ. τηλ. 2241092832 μετά τις 4 μ.μ., 6944100186 όλες τις ώρες AE60047

ΔΥΑΡΙ (υπνοδωμάτιο, σαλόνι, κουζίνα, WC) στην περιοχή Αγ. Αναργύρων, οδός Αγ. Λαύρας 63 και Ισαύρων γωνία. Πληρ. τηλ. 2241038235, 6946067088 AE60058

ΑΠΟΘΗΚΗ 120 τ.μ. στη βιοτεχνική περιοχή Κοσκινού (λίγα μέτρα μετά το Μουσικό Γυμνάσιο, αριστερά) χωρίς κολώνες ύψος 3,85 με μεγάλη αυλή, φως και νερό κατάλληλο για επαγγελματίες. Πληρ. κος Γιώργος τηλ. 6947991154 AE60048

ΔΥΑΡΙ επιπλωμένο 60 τ.μ. με κλιματιστικό στην οδό Λίνδου 6 (Επτά Βαγιές). Πληρ. τηλ. 2241030740, από 8.00 π.μ. έως 15.00 μ.μ. και 18.00 μ.μ. έως 20.30 μ.μ. AE60050

ΚΑΤΑΣΤΗΜΑ 160 τ.μ. με μεγάλη αυλή στην Ιαλυσό κατάλληλο για φροντιστήρια ξένων γλωσσών μέσης εκπαίδευσης ή για οποιαδήποτε επαγγελματική χρήση. Πληρ. τηλ. 2241095815, 2241095657 AE60060

ΑΘΗΝΑ - ΕΝΟΙΚΙΑΖΕΤΑΙ γκαρσονιέρα 45 τ.μ. κατάλληλη για φοιτητές στο Κουκάκι (Δημητρακοπούλου-Βέικου) δίπλα στη στάση του Μετρό. Πληρ. τηλ. 2241089930 (πρωινές ώρες) και κιν. 6947270101 (απόγευμα)AE60054

ΕΝΟΙΚΙΑΖΕΤΑΙ επιπλωμένο ημιυπόγειο, κάτω από καινούργιες μεζονέτες 57 τ.μ. εντοιχιζόμενο καναπέ με μαξιλάρες, με 1 μεγάλη κρεβατοκάμαρα, ηλεκτρικά είδη με πολλές εντοιχιζόμενες ντουλάπες, αυλή και κήπο στην Ανάληψη. Ελεύθερο από 1-8-04. Πληρ. τηλ. 6977433315, 2241068433, 2243047727 AE60051

ΚΑΤΑΣΤΗΜΑ 85 τ.μ. στην περιοχή Ψαροπούλας (Νιοχώρι). Εχει ύψος 6 μέτρα περίπου κατάλληλο και για πατάρι. Είναι πάνω σε δύο κεντρικούς εμπορικούς δρόμους και έχει την δυνατότητα για κατάστημα με δύο όψεις. Πληρ. κ. Μανωλη τηλ. 6946163242 AE60043

ΔΙΑΜΕΡΙΣΜΑ με δύο υπνοδωμάτια επί της οδού Λίνδου. Πληρ. τηλ. 2241030915 (από τις 6 μ.μ. έως τις 10 μ.μ.) AE60049

ΚΡΕΜΑΣΤΗ ΕΝΟΙΚΙΑΖΕΤΑΙ δυάρι επιπλωμένο καινούργιο χωρίς κοινόχρηστα, 1όροφο με διπλά τζάμια ρολά. Με ντουλάπια - ντουλάπα από κερασιά με 1 θέση πάρκιν σε κήπο κοντά στην θάλασσα. Πληρ. τηλ. 2241094822, 6946671053 AE60045

ΔΙΑΜΕΡΙΣΜΑ 50 τ.μ. στην πλατεία Κρεμαστής (έναντι εκκλησίας) επιπλωμένο και πλήρως εξοπλισμένο με 2 κλιματιστικά, ηλιακό θερμοσίφωνα κ.λπ. Πληρ. τηλ. (22410)91275, 95857 AE60044

ΣΤΗΝ ΚΡΕΜΑΣΤΗ α' όροφος νεόκτιστης διώροφης μονοκατοικίας που αποτελείται από δύο υπνοδωμάτια, ενιαίο σαλόνι-κουζίνα, W.C., βεράντες, χωρίς κοινόχρηστα και με κλιματιστικό (ψύξη-θέρμανση). Πληρ. τηλ. 6945046312, 6945717905 AE60036

ΔΙΑΜΕΡΙΣΜΑ μικρό περίπου 50-55 τετραγωνικά μέτρα στην οδό Δενδρινού και Γρηγορίου Ε' κατάλληλο και για επαγγελματική στέγη. Πληρ. τηλ. 2241027006 μετά τις 5-8 μ.μ.AE60040

STUDIOS σε ήσυχη περιοχή της Κρεμαστής με το μήνα ή την ημέρα με πολυκουζινάκι, WC, άνετα μπαλκόνια. Χώρος ξεκούρασης σε κήπο με γκαζόν, πάρκιν, καθάρισμα 2 φορές την εβδομάδα. Τιμές studio 20 ευρώ/ημέρα, 160 ευρώ/μήνα. Πληρ. τηλ. 6937606824, 2241095695, 2241095487, 2241048038 AE60004

ΠΩΛΗΣΕΙΣ ΑΚΙΝΗΤΩΝ



ΗΜΙΤΕΛΗ ΔΙΑΜΕΡΙΣΜΑΤΑ
- Φαληράκι 220 τ.μ. (μπετά) με 1.300 τ.μ. οικόπεδο τουριστική ζώνη Κατάλληλα για στούντιος 50.000.000 δρχ. - 150.000 €
- Σύμη 120 τ.μ. 2 διαμερίσματα 45.000.000 δρχ.-132.061 €



ΔΙΑΜΕΡΙΣΜΑΤΑ
- Παλιά Πόλη γκαρσονιέρα 50 τ.μ. σε άριστη κατάσταση 25.000.000 δρχ. - 73.370 ευρώ
- Ιαλυσός 8 studios σε διώροφη οικοδομή 150 τ.μ. + 150 τ.μ. με οικόπεδο 2.250 τ.μ. 109.040.000 δρχ. - 320.000 ευρώ.
- Δασκάλους 83 τ.μ. λουξ κατασκευής 44.000.000 δρχ. - 129.130 €
- Αγιο Νικόλαο 85 τ.μ. λουξ κατασκευής 51.000.000 δρχ. - 150.00 ευρώ.
- Δασκάλους 110 τ.μ. λουξ κατασκευής 59.000.000 δρχ. - 173.150 ευρώ.
- Κοσκινού 115 τ.μ. λουξ κατασκευής με θέα 63.000.000 δρχ. - 184.890 €
- Κοσκινού 115 τ.μ. λουξ κατασκευής 57.500.000 δρχ. - 168.745 €
- Κοσκινού 110 τ.μ. λουξ κατασκευής 49.500.000 δρχ. - 145.270 €
- Δασκάλους 88 τ.μ. λουξ κατασκευής 44.000.000 δρχ.- 129.200 €
- Δασκάλους 50 τ.μ. λουξ κατασκευής 25.000.000 δρχ.-73.400 €
- Ιαλυσός 85 τ.μ. λουξ κατασκευής 43.000.000 δρχ. - 126.192 €
- Ιαλυσός 100 τ.μ. 45.000.000 δρχ.-132.061 €



ΜΕΖΟΝΕΤΕΣ – ΜΟΝΟΚΑΤΟΙΚΙΕΣ
- Ιαλυσός μεζονέτες 150 τ.μ. διώροφες με υπόγειο εντός σχεδίου λουξ κατασκευής 75.000.000 δρχ. - 220.100 €
- Ιαλυσός μεζονέτες 140 τ.μ. διώροφες με υπόγειο εντός σχεδίου λουξ κατασκευής 65.000.000 δρχ. - 190.750 €
- Λαχανιά μονοκατοικία 70 τ.μ. πάνω στο κύμα 25.000.000 δρχ. - 73.370 €
- Κοσκινού μεζονέτα 120 τ.μ. με οικόπεδο 200 μ. εντός οικισμού με θέα σε μπετά 34.000.000 δρχ. - 100.000 €
- Ιαλυσός μεζονέτες 120 τ.μ. + 30 τ.μ. σοφίτα με 300 μ. οικόπεδο λουξ κατασκευής 93.000.000 δρχ. - 273.000 €
- Κανδυλί 130 τ.μ. διώροφες μεζονέτες με 650 μ. οικόπεδο μέχρι χτισίματα 40.000.000 δρχ. -117.400 €
- 130 τ.μ. μεζονέτες με 400 μ. οικόπεδο στην Λαχανιά πολύ κοντά στην θάλασσα με απεριόριστη θέα 50.000.000 δρχ. 146.735 €



ΟΙΚΟΠΕΔΑ
- Λίνδος 250 τ.μ. εντός σχεδίου 45.000.000 δρχ. - 132.000 €
- Κοσκινού 1000 τ.μ. με άδεια οικοδομής για 180 τ.μ.μεζονέτα 25.000.000 δρχ. - 73.370 ευρώ
- Λαχανιά 2.360 τ.μ. πάνω στον κεντρικό 50 μ. από θάλασσα με άδεια οικοδομής για 8 studios 32.000.000 δρχ. - 94.000 €
- Παραδείσι 218 τ.μ. εντός οικισμού 7.000.000 δρχ. -20.545 €
- Σγουρού 1.419 τ.μ. σε κεντρικό σημείο 34.000.000 δρχ.- 100.000 €
- Κατταβιά 2.150 τ.μ. πάνω στο δρόμο νερό-ρεύμα 5.500.000 δρχ. - 16.140 €
- Κατταβιά 900 τ.μ. εντός οικισμού 5.000.000δρχ. -14.673 €
- Γεννάδι 1000 τ.μ. με άδεια οικοδομής 8.500.000 δρχ.-24.944 €
- Κατταβιά 650 τ.μ. 4.500.000 δρχ.-13.206 €

ΚΑΤΑΣΤΗΜΑΤΑ
- Μαγαζί στους Δασκάλους 75 τ.μ. με υπόγειο 75 τ.μ. και αυλή 65 τ.μ. με όλο τον εξοπολισμό 40.000.000 δρχ. - 117.400 ευρώ
- Κατάστημα 123 τ.μ. στο Ροδίνι 68.000.000 δρχ. - 199.600 €
- Κατάστημα 73 τ.μ. στο Ροδίνι 40.500.000 δρχ. - 118.000 €
- Κατάστημα ημιτελή 100 τ.μ. περιοχή Κοσκινού 31.000.000 δρχ. -91.000 €

ΚΤΗΜΑΤΑ
- Πλημμύρι 8 στρέμματα πάνω στο κύμα 80.000.000 δρχ. - 235.000 €
- Λαχανιά 63 στρέμματα σε ύψωμα 102.000.000 δρχ. - 300.000 € δίνεται και για αντιπαροχή.
- Θολός 10 στρέμματα εντός οικισμού 100.000.000 δρχ. - 300.000 €
- Λαχανιά 7.800 τ.μ. σε ύψωμα κοντά στον κεντρικό 31.200.000 δρχ. - 91.570 €
- Σορωνή 5 στρέμματα πάνω στο κύμα 34.000.000 δρχ. - 100.000 €
- Λαχανιά 9.160 τ.μ. σε ύψωμα κοντά στον κεντρικό, νερό - ρεύμα 54.000.000 δρχ. - 158.500 €
- Καβουράκια 5.600 τ.μ. 50 μ. από την θάλασσα 112.000.000 δρχ.-328.686 €
- Πλημμύρι 28 στρέμματα πάνω στο κύμα
- Καλλιθέα 7.600 τ.μ. κοντά στην θάλασσα 114.000.000 δρχ. - 334.556 €
- Γεννάδι 8 στρέμματα πάνω στο κύμα
- Κατταβιά 4.500 τ.μ. νερό-ρεύμα 6.000.000 δρχ. - 17.608 €
- Πλημμύρι 4.500 τ.μ. 7.500.000 δρχ. - 22.010 €
- Λαχανιά 2.390 τ.μ. 2.500.000 δρχ. - 7.336 €
- Λαχανιά 45 στρέμματα 200 μ. από την θάλασσα 135.000.000 δρχ.-396.184 €
- Κανδυλί 4.700 τ.μ. 33.000.000 δρχ.-96.845 €

ΑΠΟΘΗΚΕΣ
- Κοσκινού 220 τ.μ. ισόγεια 34.000.000 δρχ. -98.300 €
- Αννης Μαρίας 72 τ.μ. υπόγεια 7.000.000 δρχ. - 20.542 €

- ΑΝΤΑΛΛΑΣΣΟΥΜΕ ΤΟ ΠΑΛΙΟ ΣΠΙΤΙ ΣΑΣ ΜΕ ΚΑΙΝΟΥΡΓΙΟ
- ΖΗΤΟΥΝΤΑΙ ΜΕΤΑΧΕΙΡΙΣΜΕΝΑ ΔΙΑΜΕΡΙΣΜΑΤΑ-ΑΜΕΣΗ ΠΩΛΗΣΗ
- ΠΩΛΟΥΝΤΑΙ αποθήκες και βιοτεχνικοί χώροι.
- ΔΑΝΕΙΑ ΔΕΚΤΑ - ΕΥΚΟΛΙΕΣ ΠΛΗΡΩΜΗΣ
- ΑΝΑΛΑΜΒΑΝΟΥΜΕ ΑΝΤΙΠΑΡΟΧΕΣ

ΣΤΑΜΑΤΗΣ ΜΑΝΩΛΑΚΟΣ

ΩΡΕΣ ΓΡΑΦΕΙΟΥ 8.30-1.00 π.μ. και 5-8 μ.μ.

ΔΗΜ. ΑΝΑΣΤΑΣΙΑΔΗ 45 (παραπλεύρως ΥΠΕΡΑΓΟΡΑΣ ΠΑΠΑΚΥΡΙΑΚΟΥ-ΣΥΝΟΙΚΙΑ ΔΑΣΚΑΛΩΝ)

Τηλέφωνα: 2241023815-78275, 6944698056, 6945769958

ΠΙΠΙΝΟΣ

ΠΩΛΟΥΝΤΑΙ ΜΟΝΟΚΑΤΟΙΚΙΕΣ

125 τ.μ. με σοφίτα, σε οικόπεδο 300 τ.μ. στην Ιαλυσό

Πληρ. τηλ. 2241023895, 6944676003,6944390803

www.rhodes-top-properties.com



ΚΤΗΜΑΤΟΜΕΣΙΤΙΚΟ ΓΡΑΦΕΙΟ

ΑΙΓΑΙΟΚΤΗΜΑΤΙΚΗ

ΠΩΛΟΥΝΤΑΙ

- ΔΙΑΜΕΡΙΣΜΑΤΑ-ΜΟΝΟΚΑΤΟΙΚΙΕΣ

- (ΔΔ)=ΔΑΝΕΙΑ ΔΕΚΤΑ

- 38 τ.μ. Στοκχόλμης 62.000 €.
- 46 τ.μ. καινούργιο Αραπάκι (1 υπν.) α' ορ. 75.000 €.(ΔΔ)
- 55 τ.μ. β' ορ. καινούργιο Ανάληψη 105.000 € (ΔΔ)
- 55 τ.μ. β' ορ. καινούργιο Αραπάκι 95.000 € (ΔΔ)
- 55 τ.μ. α' ορ. καινούργιο - γκαράζ Μίρα Μάρε 87.000 € (ΔΔ)
- 55 τ.μ. β' ορ. καινούργιο Ιαλυσό - 85.000 € (ΔΔ)
- 70 τ.μ. μον/κία με 100 τ.μ. αυλή, κοντά στο Ρολόι, Π. Πόλη, 82.000 € (ΔΔ)
- 70 τ.μ. (β' ορ.) Ροδίνι καινούργιο 134.000 € (ΔΔ)
- 70 τ.μ. (2 υπν.) β' ορ. Ιαλυσό καινούργιο-108.000 € (ΔΔ)
- 74 τ.μ. Πειραιώς ισόγειο (2 υπν.) 87.000 € (ΔΔ)
- 75 τ.μ. (υπ.) Δενδρινού με αυλή 65.000 €
- 75 τ.μ. υπερ λουξ (1 υπν.) ρετιρέ απ/στη θέα- Ροδίνι 147.000 € (ΔΔ)
- 76 τ.μ. Ροδίνι καινούργιο 129.000 € (ΔΔ).
- 77 τ.μ. (2 υπν.) καινούργιο β' ορ. Καναδά 135.000 € (ΔΔ).
- 80 τ.μ. μονοκατοικία Π. Πόλη Ρολόι 132.000 € (ΔΔ)
- 80 τ.μ. θέρμανση - γκαράζ Ιξιά 127.000 € (ΔΔ)
- 75 τ.μ. Δενδρινού με αυλή (υπ.) (2 υπν.) 70.000 €
- 82 τ.μ. β' ορ. Ροδίνι 87.000 €.(ΔΔ)
- 82 τ.μ. β' ορ. Καρακόνερο 100.000 €. (ΔΔ)
- 85 τ.μ. καινούργιο β' ορ. 2 υπν. Αραπάκι 149.000 € (ΔΔ)
- 87 τ.μ. α' ορ. καινούργιο Ιαλυσό 138.000 € (ΔΔ)
- 80 τ.μ. μον/κία διώροφη (2 υπν.) Παραδείσι με τζάκι 64.000 € (ΔΔ)
- 87 τ.μ. θέρμανση - γκαράζ Μίρα Μάρε 128.000 € (ΔΔ)
- 92 τ.μ. κανούργιο Ιαλυσό 146.000 € (ΔΔ)
- 95 τ.μ. 2 υπν. Μιχ. Πετρίδη (ισ.) 103.000 €
- 98 τ.μ. (α' ορ.) 3 υπν. Κέννεντυ 130.000 €(ΔΔ)
- 97 τ.μ., (3 υπν.) α' όρ., Μητρόπολη 97.000 € (ΔΔ)
- 100 τ.μ. οροφ/σμα Γεννάδι καινούργιο 115.000 € (ΔΔ)
- 100 τ.μ. α' ορ. καινούργιο Μίρα Μάρε γκαράζ 159.000 € (ΔΔ)
- 110 τ.μ. μον/κία Κοσκινού 200.000 € (ΔΔ).
- 110 τ.μ. μεζ/τα Τσαΐρι σε 1.200 τ.μ. οικ/δο 147.000 € (ΔΔ)
- 110 τ.μ.διώροφο Π. Πόλη κοντά στην Εβραίων Μαρτύρων 206.000 € (ΔΔ).
- 112 τ.μ. (β' ορ.) 3 υπν. Κέννεντυ 140.000 €
- 116 τ.μ. (3 υπν.) καινούργιο Αραπάκι ρετιρέ 200.000 €.(ΔΔ)
- 116 τ.μ. (ισ. υπ/νο) 3 υπν. Πτολεμαίων 171.000 € (ΔΔ)
- 120 τ.μ. διώροφη καινούργια μον/κία Ροδίνι 235.000 € (ΔΔ)
- 120 τ.μ. καινούργιο Ροδίνι 229.000 € (ΔΔ)
- 120 τ.μ. καινούργιο Δασκάλους ρετιρέ λουξ-θέα (3 υπν.) 220.000 €.(ΔΔ)
- 123 τ.μ. (3 υπν.) γ' ορ. καινούργιο Καναδά 214.000 € (Δ.Δ.)
- 125 τ.μ. μεζονέτα σε μπετά Μίρα Μάρε 124.000 € (ΔΔ)
- 135 τ.μ. μεζονέτα καινούργια Ροδίνι με γκαράζ 200.000 €
- 140 τ.μ. μεζ/τα μπετά Παστίδα 100.000 € (ΔΔ).
- 142 τ.μ. μον/κία Νιοχώρι 150.000 € (ΔΔ)
- 133 τ.μ. (διατηρητέο) μονοκατοικία σε 324 τ.μ. οικ/δο στην Αγ. Αναστασίας
- 175 τ.μ. μεζονέτα καινούργια Ροδίνι 235.000 € (ΔΔ).
- 175 τ.μ. μεζ/τα μπετά στους Τρεις 130.000 € (ΔΔ)
- 180 τ.μ. α' ορ. Κοδριγκτώνος διαμέρισμα 205.000 € (ΔΔ)
- 185 τ.μ. (3 υπν.) Μιχ. Πετρίδη Ρετιρέ 250.000 ευρώ (ΔΔ).
- 185 τ.μ., μον/κία σε 2 στρ. Φιλέρημο 352.000 € (ΔΔ)
- 200 τ.μ. μον/κία Ιξιά 280.000 € (ΔΔ)
- 203 τ.μ. διαμ/σμα β' ορ. Μήδεια 250.000 € (ΔΔ)
- 210 τ.μ. μον/κία σε 500 τ.μ. οικ/δο κοντά Κορδικτώνος 322.000 € (ΔΔ)
- 236 τ.μ., διώροφη μον/κία στη Θολό σε 2 στρ. οικ/δο κτίζεις άλλα 764 τιμή 330.000€ (ΔΔ)

ΚΑΤΑΣΤΗΜΑΤΑ-ΑΠΟΘΗΚΕΣ-ΓΡΑΦΕΙΑ -ΠΑΝΣΙΟΝ

- 20 τ.μ. γραφείο κοντά στην Ακαδημία 50.000 € (ΔΔ).
- 40 τ.μ. κατ/μα με 70 τ.μ. απ/κη - πρ/ση Αννης Μαρίας 118.000 € (ΔΔ).
- 48τ.μ. κατ/μα, Ιαλυσό, 55.000 €
- 50 τ.μ. κατ/μα μισθωμένο Φαληράκι 120.000 € (ΔΔ)
- 60 τ.μ. κατάστημα στ' Ασγούρου 64.563 €
- 71 τ.μ. υπόγεια απ/η με ράμπα πρ/ση Αννης Μαρίας 23.477 €
- 80 τ.μ. υπ/γεια απ/κη Κένεντυ 35.216€
- 85 τ.μ. ισόγεια με αυλή αποθήκη Καρακόνερο 44.020 €
- 90 τ.μ. ισόγεια απ/κη μαρ/βά Ροδίνι 44.020 €.(ΔΔ)
- 100 τ.μ. κατάστημα μισθωμένο Φαληράκι 220.000 €.
- 118 τ.μ. κατάστημα Ακτή Κανάρη 350.000 €
- 122 τ.μ. κατάστημα Νιοχώρι 200.000 € (ΔΔ)
- 165 τ.μ. απ/κη Καρ/ρο 59.000 €.
- 190 τ.μ. κατάστημα με 110 τ.μ. πατάρι λεωφ. Ρόδου-Καλλιθέας 294.000 €
- 365τ.μ., ισόγ. ξυλουργείο, κτίριο και εξοπλισμός, 400.000 €
- 175 τ.μ. κατάστημα Λεωφ. Ρόδου-Λίνδου 205.429 € (ΔΔ)
- 261 τ.μ. όροφος 8 γραφείων κοντά Ακαδημία 350.000 €. (ΔΔ)

ΟΙΚΟΠΕΔΟ

- 1.330 τ.μ. με άδεια για 134 τ.μ. μεζ/τα 60.000 ευρώ στους Τρεις

- ΔΙΑΘΕΤΟΥΜΕ ΟΙΚΟΠΕΔΑ ΚΑΙ ΑΓΡΟΤΕΜΑΧΙΑ Σ' ΟΛΟ ΤΟ ΝΗΣΙ ΤΗΣ ΡΟΔΟΥ

ΑΝΑΛΑΜΒΑΝΟΥΜΕ ΤΗΝ ΕΝΟΙΚΙΑΣΗ ΤΟΥ ΔΙΑΜΕΡΙΣΜΑΤΟΣ ΣΑΣ ΣΕ ΠΟΛΥ ΣΥΝΤΟΜΟ ΧΡΟΝΙΚΟ ΔΙΑΣΤΗΜΑ

ΡΕΝΑ ΒΑΖΟΥΚΟΥ

(ΜΕΣΙΤΗΣ ΑΣΤΙΚΩΝ ΣΥΜΒΑΣΕΩΝ)

ΔΙΕΥΘ. ΓΡΑΦΕΙΟΥ ΔΗΜ. ΘΕΟΔΩΡΑΚΗ 3

9-1 το πρωί καθημερινά και 6.30-9 απ/τα (Δευτ. και Πέμπτης)

Τηλ. (22410) 22943-28838 FAX: 28838

email.irinivaz@yahoo.gr. ΡΟΔΟΣ

ΕΝΟΙΚΙΑΣΕΙΣ

συνέχεια από την προηγούμενη

ΣΤΗΝ ΑΘΗΝΑ ΔΙΑΜΕΡΙΣΜΑ δυάρι κατάλληλο και για φοιτητές. Μοσχονησίων 20 και Σύρας (πλατεία Αμερικής). Πληρ. τηλ. 22410-42171 και 6932742905 AE60035

ΤΡΙΑΡΙ ΙΣΟΓΕΙΟ επιπλωμένο και εξοπλισμένο κοντά στο 1ο Δημ. σχολείο. Μεσίτες αποκλείονται-κατάλληλο και για εκπαιδευτικούς-στρατιωτικούς-φοιτητές. Πληρ. τηλ. 22410 24119 AE60037

ΓΚΑΡΣΟΝΙΕΡΑ επιπλωμένη (ισόγεια) στην οδό Πειραιώς 7 και Μιχ. Πετρίδη 58 (εκτός αλλοδαπών). Πληρ. 09.00-12.00, 17.00-20.00 τηλ. 2241075612 AE60031

ΚΑΤΑΣΤΗΜΑ καινούργιο 61 τ.μ. επί της Κων. Παλαιολόγου διασταύρωση με Μεγ. Κων/νου κάτω από το Βενετόκλειο Λύκειο. Πληρ. τηλ. 2241077944, 6945256593 AE60033

ΕΝΟΙΚΙΑΖΕΤΑΙ στην Ιαλυσό επί της Λεωφ. Ηρακλειδών διαμέρισμα ενός υπνοδωματίου, σαλοτραπεζαρίας και λοιπών βοηθητικών χώρων. Πληρ. τηλ. 2241035324, 6942669693 AE60022

ΕΝΟΙΚΙΑΖΕΤΑΙ ΟΙΚΙΑ ΣΤΗΝ ΠΟΛΗ ΤΗΣ ΡΟΔΟΥ ΕΠΙ ΤΗΣ ΟΔΟΥ ΚΑΡΑΪΣΚΑΚΗ (ΠΑΡΑΠΛΕΥΡΩΣ ΒΕΝΕΤΟΚΛΕΙΟΥ ΣΧΟΛΕΙΟΥ) ΜΕ 2 ΥΠΝΟΔΩΜΑΤΙΑ, ΚΟΥΖΙΝΑ, ΣΑΛΟΝΙ, ΜΠΑΝΙΟ ΣΕ ΠΟΛΥ ΚΑΛΗ ΚΑΤΑΣΤΑΣΗ ΑΠΟ 1Η ΑΥΓΟΥΣΤΟΥ. ΠΛΗΡ. ΤΗΛ. 6944557415 ΧΠΕ707

ΑΠΟΘΗΚΗ 200 τ.μ. υπερυψωμένη με τζαμαρία κατάλληλη και για κατάστημα επί της Κ. Υδραίου και Κωτιάδη γωνία. Πληρ. τηλ. 6938938174, 2241047356 AE60014

ΓΚΑΡΣΟΝΙΕΡΕΣ καινούργιες επιπλωμένες στην Ανάληψη και στην Σοφούλη. Πληρ. τηλ. 2241064040, 6944788723 AE59999

ΓΚΑΡΣΟΝΙΕΡΑ στην περιοχή Ζέφυρος δίπλα στην Εφορία επί της οδού Κ. Ν. Κωνσταντινίδη. Πληρ. τηλ. 2241020560, 2241024527 AE59997

ΣΠΙΤΙ 3 δωματίων και δύο μπάνια στην Κρεμαστή. Πληρ. τηλ. 2241094945, 6974524556 AE60003

ΓΚΑΡΣΟΝΙΕΡΕΣ και studio καινούργια, πλήρως επιπλωμένα, κοντά στο Πανεπιστήμιο. Πληρ. τηλ. 2241078965 AE60005

ΔΙΑΜΕΡΙΣΜΑ 80 τ.μ. στην οδό Ηρώων Πολυτεχνείου 11. Πληρ. τηλ. 2241033363, ώρες 7μ.μ.-9μ.μ. AE60006

ΕΝΟΙΚΙΑΖΟΝΤΑΙ δύο δυάρια και ένα μικρό παραδοσιακό σπίτι επί της Παρθενόπης 8. Πληρ. τηλ. 2241022455 ώρες 13.30-16.00 AE59979

ΔΙΑΜΕΡΙΣΜΑ 85 τ.μ. στην οδό Αθηνών 14 και Θεσσαλονίκης 26 γωνία (2 υπνοδωμάτια, σαλόνι, κουζίνα, μπάνιο) με ηλιακούς θερμοσίφωνες. Ενοίκιο 470 ευρώ (συμπεριλαμβανομένων κοινόχρηστα + ΦΠΑ). Πληρ. τηλ. 2241035000, 2241067643 AE59948

ΓΚΑΡΣΟΝΙΕΡΑ με δύο δωμάτια, κουζίνα και μπάνιο στον β' όροφο στην πόλη της Ρόδου Στοκχόλμης 6 Ανω Ροδίνι. Πληρ. τηλ. 2241061628, 6942460831 AE59858

ΓΚΑΡΣΟΝΙΕΡΑ 45 τ.μ. υπνοδωμάτιο και κουζίνα πλήρως επιπλωμένη με αιρκοντίσιον και TV περιοχή Ιαλυσός. Πληρ. τηλ. 2241094850, 6978631342 AE59912

"ΑΡΧΑΓΓΕΛΟΣ" ΕΝΟΙΚΙΑΖΟΝΤΑΙ γκαρσονιέρες καινούργιες, πλήρως εξοπλισμένες και επιπλωμένες με κλιματισμό, τηλεόραση, ψυγείο, φούρνο - μάτια, θερμοσίφωνο, ντους, WC, εγκατάσταση για πλυντήριο ρούχων, σε ήσυχη περιοχή και άνετο πάρκιν, για όλο τον χρόνο. Πληρ. τηλ. 6972494339 AE59652

ΓΙΑ ΣΤΡΑΤΙΩΤΙΚΟΥΣ, ΕΚΠΑΙΔΕΥΤΙΚΟΥΣ, ΔΗΜΟΣΙΟΥΣ ΥΠΑΛΛΗΛΟΥΣ ΕΝΟΙΚΙΑΖΟΝΤΑΙ φθηνά ωραιότατα διαμερισματάκια μονόχωρα και δίχωρα στο Παραδείσι Ρόδου. Επιπλωμένα πλήρως, με ηλιακούς και κλιματισμό (ψύξη-θέρμανση). Πληρ. τηλ. 2241073807, 6947429235 AE58374

ΔΙΑΜΕΡΙΣΜΑΤΑ λουξ πολυτελούς κατασκευής επιπλωμένα ενός υπνοδωματίου, σαλόνι, κουζίνας και λουτρού επί της οδού Αθηνών 110-112. Πληρ. τηλ. 6944265097 AE59613

STUDIOS καινούργια 35 τ.μ. στο 12ο χλμ. Ρόδου-Λίνδου. Πληρ. κ. Γιώργο τηλ. 6944288452 AE59423

ΓΚΑΡΣΟΝΙΕΡΑ επιπλωμένη 45 τ.μ. έναντι S.M. Βασιλόπουλος (Ασγούρου). Πληρ. τηλ. 6946001810 AE59610

ΕΝΟΙΚΙΑΖΕΤΑΙ ισόγειος επαγγελματικός χώρος 160 τ.μ. (ή δύο μικρότερα των 80 τ.μ.) κατάλληλος για κατάστημα - γραφείο - ιατρείο ή άλλη παρόμοια χρήση στην κεντρική πλατεία Ιαλυσού, πλατεία Αποστολίδη. Πληρ. τηλ. 2241094356, 6942553147 ΧΑΕ141

STUDIOS ενοικιάζονται πλήρως επιπλωμένα 25 & 40 τ.μ. με ηχομόνωση, ανεξάρτητο WC, πολυκουζινάκι, ψυγείο, εγκατάσταση για TV και τηλέφωνο, αυλή, συχνή αστική συγκοινωνία, δωρεάν parking στα 150 μ. για 12 μήνες, το χρόνο. Κατάλληλα για εργένηδες, στρατιωτικούς, φοιτητές, σε λογική τιμή, χωρίς κοινόχρηστα και νερό, περιοχή Παραδείσι, Ρόδος. Πληρ. τηλ. 6972943946, ώρες 9.00 π.μ.-21.00 μ.μ. AE59606

ΓΚΑΡΣΟΝΙΕΡΕΣ ενοικιάζονται πλήρως επιπλωμένες για 12 μήνες, το χρόνο, κατάλληλα για ζευγάρια, εργένηδες, στρατιωτικούς, φοιτητές σε λογική τιμή, χωρίς κοινόχρηστα και νερό, περιοχή Παραδείσι Ρόδος. Πληρ. τηλ. 2241047159, 6972943946, ώρες 09.00 π.μ.-21.00 μ.μ. AE59607

ΕΝΟΙΚΙΑΖΕΤΑΙ ΕΠΙΠΛΩΜΕΝΟ ΙΣΟΓΕΙΟ ΔΙΑΜΕΡΙΣΜΑ 2 ΔΩΜΑΤΙΩΝ ΥΠΝΟΔΩΜΑΤΙΟ, ΣΑΛΟΝΙ, ΚΟΥΖΙΝΑ, WC, 40 Τ.Μ. ΜΕ TV ΔΙΠΟΡΤΟ ΨΥΓΕΙΟ, ΗΛΙΑΚΟ ΘΕΡΜΟΣΙΦΩΝΟ, ΦΟΥΡΝΟ ΜΕ ΔΥΟ ΕΣΤΙΕΣ, ΑΠΟΡΡΟΦΗΤΗΡΑ, ΣΟΜΠΑ ΥΓΡΑΕΡΙΟΥ, ΑΕΡΟΘΕΡΜΟ, ΧΡΗΜΑΤΟΚΙΒΩΤΙΟ, ΜΟΝΩΜΕΝΗ ΟΡΟΦΗ, ΧΩΡΟΙ ΑΠΟΘΗΚΕΥΣΗΣ ΕΝΟΙΚΙΑΖΟΝΤΑΙ ΠΕΡΙΦΡΑΓΜΕΝΟΙ, ΑΣΦΑΛΕΙΣ, ΥΠΑΙΘΡΙΟΙ, ΗΜΙΥΠΑΙΘΡΙΟΙ, ΚΑΙ ΚΛΕΙΣΤΟΙ ΚΑΤΑΛΛΗΛΟΙ ΓΙΑ ΑΠΟΘΗΚΕΥΣΗ ΕΝΟΙΚΙΑΖΟΜΕΝΩΝ ΑΥΤΟΚΙΝΗΤΩΝ ΚΑΙ ΠΟΥΛΜΑΝ. ΠΛΗΡ. ΤΗΛ. (22410)38400 ΩΡΕΣ 08.00-15.00 κ. ΓΙΩΤΑ ΧΠΕ1913

ΓΙΑΝΝΗΣ ΝΙΚΟΛΙΔΑΚΗΣ

Μηχανολόγος-Μηχανικός

Γαλλίας 12-Ρόδος • τηλ. (22410)22291, 35103

ΠΩΛΟΥΝΤΑΙ

Πολυτελή διαμερίσματα με απεριόριστη θέα, ιδιωτικούς χώρους parking και αποθήκες
Επί της οδού Σελλά και Αισχίνη (περιοχή Δασκάλων)
77 τ.μ., 99 τ.μ., 119 τ.μ.
Επί της οδού Κων. Υδραίου (πλησίον Ρόδου-Λίνδου), 135 τ.μ., 95 τ.μ., 147 τ.μ.
Γραφείο 105 τ.μ. επί της οδού Εθνικής Αντιστάσεως και Τσαλδάρη

ΠΙΠΙΝΟΣ

2 ΜΕΖΟΝΕΤΕΣ & 2 ΔΙΑΜΕΡΙΣΜΑΤΑ

στο Ροδίνι

Σε μικρή οικοδομή από 129.000 ευρώ έως 179.000 ευρώ

Πληρ. τηλ. 2241023895, 6944676003

www.rhodes-top-properties.com

ΠΙΠΙΝΟΣ

ΜΟΝΟΚΑΤΟΙΚΙΕΣ στην Παστίδα

135 τ.μ. σε οικόπεδα 300 τ.μ. στην Παστίδα
195.000 ευρώ

Πληρ. τηλ. 2241023895, 6944676003

www.rhodes-top-properties.com

ΠΩΛΟΥΝΤΑΙ

διαμερίσματα στην οδό Δρακίδου Α' όροφος 80 τμ, Β' όροφος 75 τμ και Γ' όροφος 80 τμ, μαζί ή ξεχωριστά, ιδανικά και για επένδυση.

Πληρ. Σάββας Σαββαΐδης & Συνεργάτες

τηλ. 2241026281

ΠΩΛΕΙΤΑΙ

στην οδό Σκεύου Ζερβού περιοχή Αγ. Νικολάου **διαμέρισμα** 85 τ.μ. α' ορόφου σε νεόκτιστη πολυκατοικία ετοιμοπαράδοτο πολυτελούς κατασκευής με εγκαταστάσεις θέρμανσης και άλλες προδιαγραφές.

Πληρ. Σάββας Σαββαΐδης & Συνεργάτες

τηλ. 2241026281

TOP PROPERTIES

GEORGE & SAVAS PIPINOS
ΓΕΩΡΓΙΟΣ & ΣΑΒΒΑΣ ΠΙΠΙΝΟΣ
ΣΥΜΒΟΥΛΟΙ ΚΑΙ ΕΚΤΙΜΗΤΕΣ ΑΚΙΝΗΤΩΝ
REAL ESTATE AGENTS • MEMBER OF F.I.A.B.C.I.-NAEA-C.E.I.

Email: *gpipinos@otenet.gr* ***URL:*** *www.rhodes-top-properties.com* ***and*** *www.pipinos.gr*

Από το 1971



Η **"TOP PROPERTIES"** είναι ατομική επιχείρηση και ανήκει στους Γεώργιο και Σάββα Πιπίνο. Το γραφείο ασχολείται από το 1971 αποκλειστικά και μόνο με επενδύσεις και REAL ESTATE, στο νησί της Ρόδου και στην ευρύτερη περιοχή της Δωδεκανήσου.

ΑΠΕΥΘΥΝΟΜΑΣΤΕ: Στους **σοβαρούς, απαιτητικούς και επιλεκτικούς** επενδυτές-επιχειρηματίες, Ελληνες και ξένους που ενδιαφέρονται να κάνουν μια σοβαρή επένδυση προβολής στο νησί της Ρόδου.

ΠΡΟΣΦΕΡΟΥΜΕ: Α) Υπηρεσίες και πληροφορίες που γίνονται σε προσωπικό επίπεδο με εχεμύθεια, διακριτικότητα και σοβαρότητα.
Β) Μεγάλη γκάμα υψηλής ποιότητας, ακινήτων, όπως:1) Ξενοδοχεία Α' και Β' κατηγορίας των 600-500-350-300 κλινών, 2) Κεντρικά αστικά ακίνητα κατάλληλα για Τράπεζες-καταστήματα-γραφεία, 3) Παραλιακές εκτάσεις, κατάλληλες για τουριστικές επενδύσεις των 150.000-100.000-70.000-50.000-36.000 τ.μ. και 4) Διαμερίσματα και μεζονέτες προβολής, και 5) Αξιόλογες Παραθεριστικές κατοικίες.

ΣΤΟΧΟΣ ΜΑΣ ΕΙΝΑΙ: Να προσφέρουμε στο αγοραστικό μας κοινό υψηλής ποιότητας ακίνητα και ευκαιρίες στο νησί της Ρόδου. Η τριακονταετής και πλέον πείρα μας στον τομέα αυτό αποτελεί εγγύηση.

ΣΥΝΘΗΜΑ ΜΑΣ ΕΙΝΑΙ: Επενδύστε στη ΡΟΔΟ ΤΩΡΑ, σε ακίνητα που ΑΝΤΕΧΟΥΝ ΣΤΟ ΧΡΟΝΟ

Γεώργιος και Σάββας Πιπίνος
ΜΕΣΙΤΕΣ ΑΣΤΙΚΩΝ ΣΥΜΒΑΣΕΩΝ
Γιατί εμείς γνωρίζουμε καλύτερα!

Since 1971

TOP PROPERTIES is a father and son business. The senior, Mr George S. Pipinos, the founder of the office, has carved over the years a reputation for integrity and excellence in the world of Real Estate in the Dodecanese. The junior, Dr. Savas Pipinos, has returned from his studies in the UK to aid in his father´s footsteps.
AT TOP PROPERTIES we try hard to attract important and selective investors, high calibre businessmen/women and discerning professional people, both Greek and foreign, who wish to acquire substantial and valuable property on Rhodes.
We offer our expertise and advice privately, discreetly and in strict confidence.
We keep a comprehensive list of real estate of the highest specifications:
a. A' and B' class hotels (600, 500, 350, 300 beds capacity)
b. Centrally situated office buildings and other business premises.
c. Seaside land, ideal for development (hotels, holiday resorts, etc), of 150.000, 100.000, 70.000, 50.000, 36.000 square metres.
d. Villas, luxury apartments, detached, semi-detached and terraced houses.
e. Holiday and Retirement Homes.
Our aim is to give our clients the opportunity to acquire value for money, first class real estate on Rhodes. Our 30 and more years of experience is our warranty.
Our motto is Invest in Rhodes, Invest in property, It stands the test of time.



TOP PROPERTIES
George and Savas Pipinos
Because we know best

ΚΕΝΝΕΝΤΥ 38, ΡΟΔΟΣ, 85 100, ΤΗΛ. (22410) 23895,FAX: (22410) 20883
38 KENNEDY STR., RHODES, 85 100, TEL. (22410) 23895, FAX: (22410) 20883
U.K. Direct line: 08717115396



ΚΤΗΜΑΤΟΜΕΣΙΤΙΚΟ ΓΡΑΦΕΙΟ

ΔΩΔΕΚΑΝΗΣΙΑΚΗ ΚΤΗΜΑΤΙΚΗ

ΠΑΠΟΥΤΣΗΣ ΚΩΝ/ΝΟΣ

ΠΩΛΟΥΝΤΑΙ

1. **Μεζονέτα** 176 τ.μ. διόροφη με υπόγειο και 1500 τ.μ. οικόπεδο σε μπετά πίσω από Αγίους Αποστόλους. Τιμή: 132.000 ευρώ.
2. **Μονοκατοικία** σχεδόν αποπερατωμένη 290 τ.μ. με 3,5 στρέμματα οικόπεδο σε Αφάντου. Τιμή: 220.000 ευρώ.
3. **Μονοκατοικία** 78 τ.μ. νεόδμητη, με 890 τ.μ. οικόπεδο σε Αφάντου. Τιμή: 100.000 ευρώ.
4. **Γκαρσονιέρα** νεόδμητη 20 τ.μ. στην Ιξιά αξίας 32.300 ευρώ.
5. **Γκαρσονιέρα** νεόδμητη 37 τ.μ. στην Ιξιά. Τιμή: 44.000 ευρώ.
6. **Γκαρσονιέρα** νεόδμητη 38 τ.μ. στην Ιξιά. Τιμή: 45.500 ευρώ.
7. **Γκαρσονιέρα** νεόδμητη 46 τ.μ. στην Ιξιά. Τιμή: 48.500 ευρώ.
8. **Κατάστημα** νεόδμητο 42 τ.μ. στο Αραπάκι. Τιμή: 73.000 ευρώ.
9. **Κατάστημα** νεόδμητο 48 τ.μ. στο Αραπάκι. Τιμή: 85.000 ευρώ.
10. **Οικόπεδο** 4,5 στρέμματα στ' Αφάντου. Τιμή 65.000 ευρώ
11. **Οικόπεδο** 1 στρ. στ' Αφάντου επί της Ρόδου - Λινδου (παραπλεύρως αερογέφυρας). Τιμή: 59.000 ευρώ
12. **Οικόπεδο** 4,5 στρέμματα στους Τρεις. Τιμή: 88.000 ευρώ
13. **Οικόπεδο** 840 τ.μ. άρτιο και οικοδομήσιμο σε Μαστιχάρι Κω. Τιμή 50.000 ευρώ.

ΕΝΟΙΚΙΑΖΟΝΤΑΙ

1. **Στούντιο** 40 τ.μ. επιπλωμένο α' ορόφου επί της οδού 28ης Οκτωβρίου. Τιμή: 250 ευρώ.
2. **Επαγγελματικός χώρος** 120 τ.μ. α' ορόφου επί της οδού 28ης Οκτωβρίου Τιμή: 600 ευρώ.

ΠΩΛΗΣΕΙΣ ΑΚΙΝΗΤΩΝ – ΟΙΚΟΠΕΔΩΝ– ΜΙΣΘΩΣΕΙΣ ΑΚΙΝΗΤΩΝ

ΩΡΕΣ ΓΡΑΦΕΙΟΥ 9.00-1.00 π.μ. και 5.00-9.00 μ.μ.

ΕΘΝΙΚΗΣ ΑΝΤΙΣΤΑΣΗΣ 45- 1ος ΟΡΟΦΟΣ • ΤΗΛ. - ΦΑΞ

2241025480 κιν. 6977855759 • e-mail: papoutsisk@e-rodos.com

ΕΝΟΙΚΙΑΣΕΙΣ

συνέχεια από την προηγούμενη

ΓΡΑΦΕΙΟ (ΦΡΟΝΤΙΣΤΗΡΙΟ) α' ορόφου 80 τ.μ. περίπου επί της οδού Λεμεσού, πλησίον Αννης Μαρίας. Πληρ. τηλ. 6944985612 ΧΑΕ144

ΕΝΟΙΚΙΑΖΕΤΑΙ ΙΣΟΓΕΙΟΣ ΕΠΑΓΓΕΛΜΑΤΙΚΟΣ ΧΩΡΟΣ 120 Τ.Μ. ΜΕ ΥΠΟΓΕΙΟ 30 Τ.Μ. ΕΠΙ ΤΗΣ ΟΡΦΑΝΙΔΟΥ ΚΑΙ ΑΠΟΛΛΩΝΙΟΥ ΡΟΔΙΟΥ ΓΩΝΙΑ. ΠΛΗΡ. ΤΗΛ. 6945381842 ΧΠΕ2211

ΕΝΟΙΚΙΑΖΟΝΤΑΙ: α) ισόγειο κατάστημα 72 τ.μ. περίπου και ένα δωμάτιο 21 τ.μ. στον πρωτο όροφο, που βρίσκεται στην πόλη της Ρόδου και στην οδό Ορφανίδου αριθμ. 16 (Νιοχώρι), β) διώροφο κατάστημα 51 τ.μ. ισόγειο, 53 τ.μ. στον πρώτο όροφο, με βεράντα 31 τ.μ . που βρίσκεται στην πόλη της Ρόδου, οδός Γεωργίου Λεόντος αριθμ. 13 κοντά στο ξενοδοχείο "Μανούσος". Πληρ. τηλ. 2241035450, 2241031450, κιν. 6976881111 ΑΕ59005

ΕΝΟΙΚΙΑΖΟΝΤΑΙ STUDIOS ΜΕ ΤΟ ΜΗΝΑ Ή ΜΕ ΤΗΝ ΗΜΕΡΑ ΠΛΗΡΩΣ ΕΠΙΠΛΩΜΕΝΑ ΜΕ ΠΟΛΥΚΟΥΖΙΝΑΚΙ, ΨΥΓΕΙΟ, ΝΤΟΥΣ, WC, ΤΗΛΕΦΩΝΟ, ΜΠΑΛΚΟΝΙ, ΖΕΣΤΟ ΝΕΡΟ ΕΠΙ 24ΩΡΟΥ ΒΑΣΕΩΣ ΣΤΗΝ ΠΙΟ ΗΣΥΧΗ ΠΕΡΙΟΧΗ ΤΗΣ ΠΟΛΗΣ ΡΟΔΟΥ (ΠΕΡΙΟΧΗ ΔΑΣΚΑΛΩΝ), ΟΔΟΣ ΜΑΝΩΛΗ ΠΑΠΑΜΑΝΩΛΗ ΑΡΙΘΜ. 12 ΚΑΘΕΤΟΣ ΕΠΙ ΤΗΣ ΣΤΕΛΙΟΥ ΚΩΤΙΑΔΗ. ΠΛΗΡ. ΤΗΛ. (22410)37244 ΧΠΕ283

ΑΠΟΘΗΚΕΣ ΣΤΗΝ ΙΑΛΥΣΟ, ΕΝΟΙΚΙΑΖΟΝΤΑΙ 1) ΑΠΟΘΗΚΕΥΤΙΚΟΙ ΧΩΡΟΙ ΑΠΟ 100 ΕΩΣ 2000 Τ.Μ. ΚΑΙ ΥΨΟΣ 8 Μ. ΑΣΦΑΛΕΙΣ ΜΕ ΜΕΓΑΛΟΥΣ ΧΩΡΟΥΣ ΔΙΑΚΙΝΗΣΗΣ ΦΟΡΤΩΣΗΣ ΚΑΙ ΕΚΦΟΡΤΩΣΗΣ ΠΡΟΙΟΝΤΩΝ, 2) Υ-

ΠΑΙΘΡΙΟΙ ΧΩΡΟΙ ΠΕΡΙΦΡΑΓΜΕΝΟΙ, ΑΣΦΑΛΕΙΣ, ΚΑΤΑΛΛΗΛΟΙ ΓΙΑ ΑΠΟΘΗΚΕΥΣΗ ΠΡΟΙΟΝΤΩΝ ΣΕ ΠΑΛΕΤΕΣ. ΠΛΗΡ. ΤΗΛ. (22410)38400 ΑΠΟ ΔΕΥΤΕΡΑ ΕΩΣ ΠΑΡΑΣΚΕΥΗ 08.00-15.00 κ. ΓΙΩΤΑ ΧΠΕ1912

ΕΝΟΙΚΙΑΖΟΝΤΑΙ 4 ΠΟΛΥΤΕΛΗ STUDIOS ΓΙΑ ΕΝΑ Ή ΔΥΟ ΑΤΟΜΑ, ΣΤΗΝ ΠΑΡΑΛΙΑ ΙΑΛΥΣΟΥ, ΠΛΗΡΩΣ ΕΠΙΠΛΩΜΕΝΑ, ΕΥΡΥΧΩΡΑ, ΜΕ ΑΝΕΤΕΣ ΒΕΡΑΝΤΕΣ ΜΕ ΠΟΛΥΚΟΥΖΙΝΑΚΙ, AIR-CONDITION, ΗΛΙΑΚΟ ΘΕΡΜΟΣΙΦΩΝΑ, ΙΔΙΟΧΡΗΣΤΗ ΘΕΣΗ ΣΤΑΘΜΕΥΣΗΣ. ΜΗΝΙΑΙΟ ΜΙΣΘΩΜΑ 275 ΕΥΡΩ. ΠΛΗΡ. ΕΥΣΤΑΘΙΟΥ - ΕΥΡΩΚΤΗΜΑΤΙΚΗ, ΕΘΝΙΚΗΣ ΑΝΤΙΣΤΑΣΕΩΣ 83 (ΠΡΩΗΝ ΑΝΝΗΣ ΜΑΡΙΑΣ). ΤΗΛ. 22410 73819-74917, 6946/103929 ΧΠΕ091

πωλησεις– αγορες ακινητων & επιχειρησεων

ΜΟΝΟΚΑΤΟΙΚΙΑ Αρχάγγελος (εντός οικισμού) υπό κατασκευή 130 τ.μ., άριστης θέσεως, υπερπολυτελούς κατασκευής. Τιμή: 167.000 ευρώ. Υπεύθυνοι Χατζηλαζάρου Σ. & Συνεργάτες **LandScope 2241028629** ΑΟ60174

ΜΟΝΟΚΑΤΟΙΚΙΑ Γεννάδι, εμβαδού 155 τ.μ. σε οικόπεδο 450 τ.μ., εντός οικισμού σε 2 επίπεδα, 3 υ/δ, 2 WC, κουζίνα, σαλόνι, τζάκι, πάρκιν, κήπος, μοντέρνα παραδοσιακή αρχιτεκτονική, ήσυχο περιβάλλον. Τιμή: 191.000 ευρώ. Υπεύθυνοι Χατζηλαζάρου Σ. & Συνεργάτες **LandScope 2241028629** ΑΟ60173

ΜΟΝΟΚΑΤΟΙΚΙΕΣ Τρεις νεόδμητα 180 τ.μ. (στα μπετά) σε οικόπεδο 2.000 τ.μ. **α' επίπεδο** χώρος υποδοχής, διαμπερές σαλόνι, εντοιχιζόμενη κουζίνα, καθιστικό, αποθήκη, WC, **6' επίπεδο** 3 υ/δ, 2 WC, γκαρνταρόμπα, μοναδικής αρχιτεκτονικής, άνετοι χώροι, πάρκιν, κήπος, ήσυχο περιβάλλον. Τιμή: 176.000 ευρω. Υπεύθυνοι Χατζηλαζάρου Σ. & Συνεργάτες **LandScope 2241028629** ΑΟ60171

ΟΙΚΟΠΕΔΟ Μεγάλη Γη (Κιοτάρι) 4.030 τ.μ. σε απόσταση 180 μ. από την θάλασσα. Τιμή 95.000 ευρώ. Υπεύθυνοι Χατζηλαζάρου Σ. & Συνεργάτες **LandScope 2241028629** ΑΟ60172

ΜΟΝΟΚΑΤΟΙΚΙΑ Παστίδα, υπό κατασκευή, 120 τ.μ. 2 επίπεδα, σε ισόπεδο 250 τ.μ. **α' επίπεδο** 70 τ.μ. ενιαίοι χώροι υποδοχής, τραπεζαρία, καθιστικό, WC, **6' επίπεδο** 50 τ.μ. 3 (τρία) υπνοδωμάτια, 1 (ένα) μπάνιο, άνετοι χώροι. Τιμή: 182.000 ευρώ. Υπεύθυνοι Χατζηλαζάρου Σ. & Συνεργάτες **LandScope 2241028629** ΑΟ60170

ΟΙΚΟΠΕΔΟ Ασγούρου 4.000 τ.μ. άρτιο και οικοδομήσιμο. Τιμή: 82.200 ευρώ. Υπεύθυνοι Χατζηλαζάρου Σ. & Συνεργάτες **LandScope 2241028629** ΑΟ60169

ΟΙΚΟΠΕΔΟ Ιαλυσός, εμβαδού 3.000 τ.μ. άρτιο και οικοδομήσιμο (ζώνη οικισμού). Τιμή: 147.000 ευρώ. Υπεύθυνοι Χατζηλαζάρου Σ. & Συνεργάτες **LandScope 2241028629** ΑΟ60168

ΜΟΝΟΚΑΤΟΙΚΙΑ Ιαλυσός μοναδικής αρχιτεκτονικής 220 τ.μ. δύο επιπέδων, επί οικοπέδου 1.000 τ.μ. άριστης θέσεως, υπερπολυτελούς κατασκευής, πλήρως εξοπλισμένη με ιδιαίτερα ηλεκτρονικά συστήματα υψηλής ασφαλείας 4 υ/δ, 3 WC, playroom - καθιστικό, 2 θέσεις γκαράζ, βοηθητικοί χώροι. Τιμή: 410.000 ευρώ. Υπεύθυνοι Χατζηλαζάρου Σ. & Συνεργάτες **LandScope 2241028629** ΑΟ60167

ΟΙΚΟΠΕΔΟ Ιαλυσός - Φιλέρημο 4.400 τ.μ. επίπεδο, άριστη θέα. Τιμή: 264.000 ευρώ. Υπεύθυνοι Χατζηλαζάρου Σ. & Συνεργάτες **LandScope 2241028629** ΑΟ60166

ΜΟΝΟΚΑΤΟΙΚΙΑ πρόποδες Φιλερήμου, υπό κατασκευή 170 τ.μ. 1ου-2ου ορόφου σε οικόπεδο 1.000 τ.μ. περιμετρικό τοιχίο, αποχέτευση, άνετοι χώροι, άριστη θέα. Τιμή: 191.000 ευρώ. Υπεύθυνοι Χατζηλαζάρου Σ. & Συνεργάτες **LandScope 2241028629** ΑΟ60165

ΜΟΝΟΚΑΤΟΙΚΙΕΣ Κοσκινού (σε μπετά) 155 τ.μ., 2 επίπεδα, σε οικόπεδο 230 τ.μ. **α' επίπεδο** 85 τ.μ., ενιαίοι χώροι υποδοχής, τραπεζαρία, καθιστικό, WC, **6' επίπεδο** 70 τ.μ., 3 (τρία) υπνοδωμάτια, 2 (δύο) μπάνια, μεγάλες βεράντες, άνετοι χώροι. Τιμές: 90.000 ευρώ -110.000 ευρώ -117.000 ευρώ. Υπεύθυνοι Χατζηλαζάρου Σ. & Συνεργάτες **LandScope 2241028629** ΑΟ60164

ΠΩΛΕΙΤΑΙ αγροικία παλιά 107 τ.μ. με κήπο 307 τ.μ. εκτός σχεδίου στην περιοχή Ρόδου-Καλλιθέας (οδός Διακομιχάλη). Πληρ. τηλ. 6974903700 ΑΟ60156

ΠΟΥΛΩ το 50% επιχείρησης καφετέριας - bar, που βρίσκεται σε κεντρικό μέρος της πόλης Ρόδου. Είναι σε λειτουργία και πωλείται άμεσα. Πολύ καλοί όροι πώλησης. Πληρ. τηλ. 2241061585, 6944717174 ΑΟ60153

ΠΩΛΕΙΤΑΙ στ' Ασγούρου (Αης Γιώργης) έκταση 4.000 τ.μ. και 13.500 τ.μ. με δρόμο-φως-νερό-τηλ. Πληρ. για κλείσιμο ραντεβού τηλ. 22410 62523 κ. Γιώργο (ΜΟΝΟ τις ώρες 6 μ.μ.-9 μ.μ.) ΑΟ60083

ΠΩΛΗΣΕΙΣ ΟΙΚΟΠΕΔΩΝ ΕΚΤΟΣ ΣΧΕΔΙΟΥ Πωλούνται- Α) ΡΟΔΟ: 1-Στη Λεωφ.Ρόδου-Καλλιθέας 8.000-20.000-28.000 τμ κατάλληλα για Εμπορικά Κέντρα 2-Περιοχή «ΚΑΡΝΑΓΙΟ» 4.000 τμ για Εμπορική και Βιοτεχνική χρήση 3-Περιοχή ΑΓ.ΑΠΟΣΤΟΛΩΝ 2.000-4.000 τμ κατάλληλα για επαύλεις 4-ΑΓ.ΒΑΡΒΑΡΑ-ΤΣΑΙΡΙ 14.880 τμ. 5-ΤΣΑΙΡΙ 86.940 τμ 6-ΡΟΔΟΠΟΥΛΑ παραπλεύρως «Βερόπουλου» 2.000-4.000 τμ με πανοραματική θέα. 6-ΑΣΓΟΥΡΟΥ 4.750 τμ. Β) ΙΑΛΥΣΟ:1-ΚΑΝΔΥΛΙ 4.700-24.000-41.746 τμ 2-ΤΡΕΙΣ 4.000 τμ Γ) ΚΟΣΚΙΝΟΥ 4.080-5.000-8.686 τμ Δ-ΚΟΛΥΜΠΙΑ παραλιακά 4.520-9.000-19.770 Δ)ΘΕΟΛΟΓΟΣ παραλιακό στο «κύμα» 30.000 τμ Ε) ΦΑΝΕΣ παραλιακό στο κύμα 74.944 τμ ΣΤ) ΚΑΛΑΘΟΣ 1-ΒΛΗΧΑ 13.630 τμ με πανοραμική θέα 2-ΓΑΔΟΥΡΑ επί της Λεωφόρου Ρόδου Λίνδου 40.000 τμ Ζ) ΛΙΝΔΟ 1-ΒΛΗΧΑ 4.000-12.000 τμ παραλιακά 2-ΠΑΝΩ ΑΛΩΝΙΑ 3.540 τμ επί της επαρχιακής οδού Λίνδου-Πεύκοι 3-ΠΕΥΚΟΙ : α-ΦΩΚΙΑ 5.000 τμ β-ΣΠΥΛΙΑ 5.880 τμ γ-ΑΛΩΘΙΑΡΙΚΑ 4.500 τμ επί της επαρχιακής οδού Πεύκοι-Λάρδο Η) ΚΑΤΤΑΒΙΑ-ΠΛΗΜΜΥΡΙ 4.000τμ παραλιακό στο «κύμα» Θ) ΚΑΛΑΒΑΡΔΑ 500 μέτρα από τον οικισμό παραθαλάσσιο, 3.080 τμ, πωλείται μαζί με την αδεία οικοδόμησης Ι) ΓΕΝΝΑΔΙ 1.950 τμ μαζί με την άδεια οικοδόμησης. Πληροφ.Σαββαιδης & Συνεργάτες Τηλ.22410-26281 ΑΟ60097

ΔΙΑΜΕΡΙΣΜΑ 116 τ.μ. λουξ κατασκευής και είναι έτοιμο για κατοίκηση. Είναι στην Ανάληψη και έχει 3 υπνοδωμάτια, 2 μπάνια, κεντρική θέρμανση, ηλιακό θερμοσίφωνο και γκαράζ. Τιμάται 182.000 ευρώ. Πληρ. κ. Μανώλη τηλ. 6946163242 ΑΟ60110

ΔΙΑΜΕΡΙΣΜΑ 126 τ.μ. λουξ κατασκευής και είναι έτοιμο για κατοίκηση. Είναι στην περιοχή ΜΗΔΕΙΑ και έχει φανταστική θέα. Εχει 3 υπνοδωμάτια, 2 μπάνια, κεντρική θέρμανση, ηλιακό θερμοσίφωνα, ασανσέρ και εσωτερικό γκαράζ. Τιμάται 235.000 ευρω. Πληρ. κ. Μανώλη τηλ. 6946163242 ΑΟ60111

ΠΩΛΕΙΤΑΙ ΜΟΝΟΚΑΤΟΙΚΙΑ

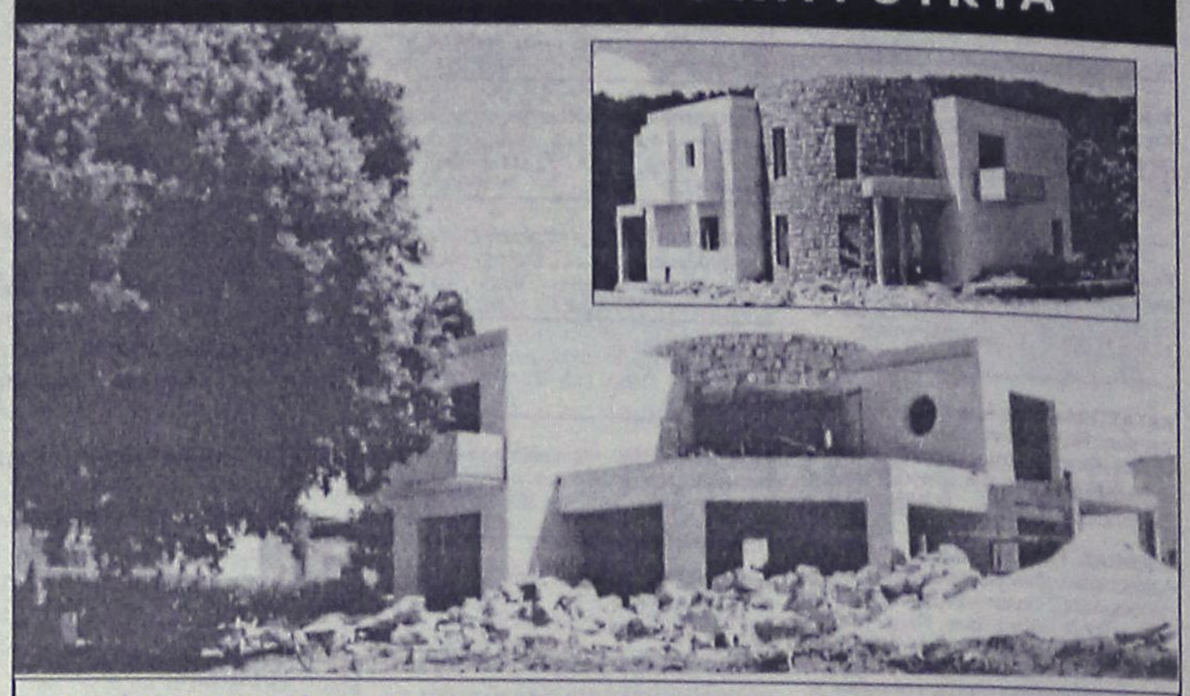

Πωλείται **μονοκατοικία** με υπερσύγχρονο εξοπλισμό και υπέροχη θέα στους πρόποδες Φιλερήμου. **Περιλαμβάνει:** θερμοδυναμικό τζάκι δύο όψεων (σε σαλόνι και καθιστικό) Γαλλίας, υποδομές home cinema, τηλεφωνικό κέντρο και συναγερμό, ηλιακός θερμοσίφωνας, κουζίνα πολυτελείας, μπάνιο με υδρομασάζ, κεντρικό σύστημα θέρμανσης με λέβητα-ψύξης με chiller. Κατασκευή ειδικού τύπου με θερμομονώσεις, υγρομονώσεις και επενδύσεις φυσικής πέτρας.

Πληρ. τηλ. 2241091975, 6937168237

Vitzileos ΜΑΡΙΟΣ Κ. ΒΙΤΖΗΛΑΙΟΣ Αστικός Διπλωμ.Συμβούλιος - Real Estate agent

ΕΚΤΙΜΗΣΕΙΣ-ΑΓΟΡΕΣ ΚΑΙ ΠΩΛΗΣΕΙΣ ΚΤΗΜΑΤΙΚΗΣ ΕΝΟΙΚΙΑΣΕΙΣ-ΔΙ ΣΠΙΤΙΑ-ΔΙΑΜ

ΠΩΛΟΥΝΤΑΙ

1. Διαμέρισμα 93 τ.μ. lux κατασκευής περιοχή Αγ. Δημητρίου με θέρμανση και air-cindition, δορυφορική κεραία, θέση πάρκιν. Τιμή 150.000 ευρώ.
2. Μεζονέτα διώροφη 197 τ.μ. σε οικόπεδο 2.000 τ.μ εντός οικισμού στην Παστίδα, πρωτότυπο αρχιτεκτονικό σχέδιο με 3 υπνοδωμάτια, 2 λουτρά και σάουνα, τζάκι, θέα προς την θάλασσα. Τιμή 220.000 ευρώ.
3. Μεζονέτα 200 τ.μ. σε μπετά σε οικόπεδο 350 τ.μ. στην Ιαλυσό, κοντά στην θάλασσα.Τιμή 132.000 ευρώ.
4. Στο Γεννάδι ξενοδοχείο σε οικόπεδο 4.100 τ.μ. δωμάτια 20 και μονοκατοικία 80 τ.μ. με σταθερούς πελάτες. Τιμή 440.000 ευρώ.
5. Στο Γεννάδι κτήριο Α.Ε. 1.100 τ.μ. σε οικόπεδο 1.000 τ.μ. εντός οικισμού, αποτελείται από 25 δωμάτια, νοικιασμένο, με απόδοση 48.000 ευρώ+ 32.000 ευρώ από κυλικείο το χρόνο. Πωλείται στην τιμή 1.163.000 ευρώ.
6. Στο Γεννάδι μονοκατοικία παραδοσιακή 125 τ.μ. αναπαλαιωμένη, με 2 μπάνια, τζάκι, αυλή-κήπος 45 τ.μ., ταράτσα με θέα και πολλά εξτρά και δυνατότητα κάλυψης 125 τ.μ. ακόμη. Τιμή 165.000 ευρώ.
7. Στην Ρόδο-κέντρο-Ψαροπούλα-4 διαμερίσματα σε διώροφο ιταλικό κτίριο 244 τ.μ. σε οικόπεδο 285 τ.μ. Κάθε διαμέρισμα έχει 2 υπνοδωμάτια, σαλόνι, κουζίνα και λουτροκαμπινέ και αποθήκη 10 τ.μ. Τιμή κτιρίου 191.000 ευρώ.
8. Φυτώριο στα Μαριτσά πλήρως οργανωμένο με 1.000 τ.μ. θερμοκήπιο σε 6.000 τ.μ. αγρόκτημα με γεώτρηση, 2 σπίτια, φορτηγό και αυτοκίνητο. Ολα σε τιμή 65.000 ευρώ, με πληθώρα δενδρυλλίων ετοιμοπαράδοτων.
9. Οικόπεδο στην Κάμειρο Σκάλα στο κύμα 2.680 τ.μ. εντός οικισμού. Τιμή 78.000 ευρώ.
10. Οικόπεδο 4 στρ. στα Τριάντα, επί της Λεωφόρου Ρόδου-Ιαλυσού με δυνατότητα κόμβου. Τιμή 410.000 ευρώ
11. Οικόπεδο 2 στρ. στους πρόποδες Φιλερήμου με καταπληκτική θέα, επί του κεντρικού δρόμου, με περίφραξη. Τιμή 50 ευρώ το τετρ. μ.
12. Ισόγειο διαμέρισμα 100 τ.μ. σε μπετά σε διώροφη πολυκατοικία, στα Τριάντα με θέση για πάρκιν. Τιμή 90.000 ευρώ.
13. Ανεξάρτητη διώροφη μεζονέτα σε μπετά 170 τ.μ. κτισμένη σε οικόπεδο 400 τ.μ. κοντά στην παραλία Ιαλυσού, με ολοκληρωμένο αποχετευτικό σύστημα. Τιμή 125.000 ευρώ
14. Νεόκτιστη σχεδόν ολοκληρωμένη πολυτελής μονοκατοικία, με εκπληκτική θέα σε ήσυχη εξοχική περιοχή της Παστίδας 195 τ.μ. σε οικόπεδο 2.345 τ.μ. εντός οικισμού, με ενιαίο χώρο σε σαλόνι, τραπεζαρία και κουζίνα και με αρκετά μεγάλο κεντρικό τζάκι. Εχει τρία υπνοδωμάτια συνολικά. Τα δύο στον επάνω όροφο, που καταλήγουν σε μεγάλες βεράντες με καταπληκτική θέα στην μπροστινή πλευρά του σπιτιού, με δύο μπάνια και έτοιμη σουηδική σάουνα. Τιμή 235.000 ευρώ.
15. Μοντέρνα ανεξάρτητη μονοκατοικία 200 τ.μ. σε οικόπεδο έκτασης 5.000 τ.μ. σε υπερυψωμένη εξοχική περιοχή στην Παστίδα, με εκπληκτική μπροστινή θέα στη θάλασσα και με θέα στο βουνό στην πίσω. Με λουτρό στον επάνω όροφο και WC στον κάτω. Εχει μεγάλη βεράντα στον όροφο που εκμεταλλεύεται πλήρως την υπάρχουσα θέα της περιοχής. Τιμή 360.000 ευρώ.
16. Μονοκατοικία 130 τ.μ. πλήρως ανακαινισμένη,σ την περιοχή "Κρητικά" δίπλα στσο κύμα, με τρία υπνοδωμάτια, 2 μπάνια, 700 τ.μ. ,κήπο, εκπληκτική θέα στη θάλασσα, τζάκι, εσωτερική θέρμανση και WC. Τιμή 215.000 ευρώ.

Πληροφορίες τηλ. 22410-24900, 25545, 6932704919
Μάριος Βιτζηλαίος

DECO

ΚΑΤΑΣΚΕΥΑΣΤΙΚΗ

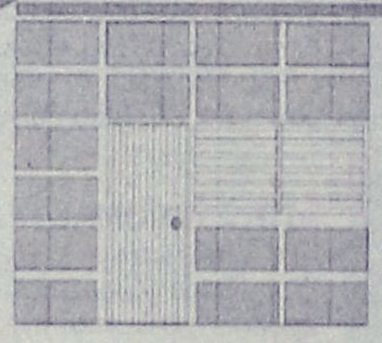

ΔΙΑΜΟΡΦΩΣΕΙΣ
ΕΣΩΤΕΡΙΚΩΝ - ΕΞΩΤΕΡΙΚΩΝ ΧΩΡΩΝ
ΧΩΡΙΣΜΑΤΑ - ΨΕΥΔΟΡΟΦΕΣ
ΓΥΨΟΣΑΝΙΔΕΣ - ΤΣΙΜΕΝΤΟΣΑΝΙΔΕΣ
ΧΡΩΜΑΤΙΣΜΟΙ - ΜΟΝΩΣΕΙΣ - ΥΔΡΑΥΛΙΚΑ
ΞΥΛΟΥΡΓΙΚΕΣ ΕΡΓΑΣΙΕΣ

Με ένα τηλεφώνημα κοντά σας **6946-028644**

1 LANDSCOPE | ΚΤΗΜΑΤΟΜΕΣΙΤΙΚΗ

ΠΑΡΟΧΗ ΟΛΟΚΛΗΡΩΜΕΝΩΝ ΥΠΗΡΕΣΙΩΝ ΥΨΗΛΗΣ ΠΟΙΟΤΗΤΑΣ ΣΕ ΟΤΙΔΗΠΟΤΕ ΑΦΟΡΑ ΤΗΝ ΑΚΙΝΗΤΗ ΠΕΡΙΟΥΣΙΑ ΣΑΣ

Έξυπνες αγορές
Εχεμύθεια
Κοντά σας και μετά την πώληση
Συνεχής ενημέρωση αξίας





Διαπραγματεύσεις για την αντιπαροχή
Ανταλλαγές
Αποτελεσματικότητα

Πλήρης κάλυψη πρίν και μετά την υπογραφή του συμβολαίου
Αξιοπιστία
Μισθώσεις ακινήτων
Προβολή και προώθηση



Σας ευχαριστούμε για την εμπιστοσύνη σας !

Σταμάτης Π. Χατζηλαζάρου & Συνεργάτες

ΕΘΝΙΚΗΣ ΑΝΤΙΣΤΑΣΗΣ & ΤΣΑΛΔΑΡΗ (πανω απο τον Κωτσόβολο)
www.landscope.gr - ΤΗΛ / ΦΑΞ : 22410 28629 - ΚΙΝ : 6972 257246

πωλησεις

συνέχεια από την προηγούμενη

ΜΟΝΟΚΑΤΟΙΚΙΑ-ΒΙΛΑ φανταστική, 120 τ.μ. στην περιοχή Ιξιάς (κοντά στην οδό Σωτήρος). Είναι κτισμένη σε γωνιακό οικόπεδο 1.000 τ.μ. Εχει δυνατότητα επέκτασης και παραδίδεται αμέσως. Τιμάται 210.000 ευρώ. Πρόκειται για ευκαιρία. Πληρ. κ. Μανώλη τηλ. 6946163242 ΑΟ60112

ΔΙΑΜΕΡΙΣΜΑ στον β' όροφο μικρής οικοδομής 85 τ.μ. στο Ροδίνι. Είναι λουξ κατασκευής και έχει κεντρική θέρμανση και ασανσέρ, εξωτερικό γκαράζ και εξτρά αποθήκη 10 τ.μ. απεπερατωμένη. Τιμάται 152.000 ευρώ. Πληρ. κ. Μανώλη τηλ. 6946163242 ΑΟ60113

ΔΙΩΡΟΦΗ ΜΟΝΟΚΑΤΟΙΚΙΑ 120 τ.μ. στο χωριό Παστίδα. Είναι σε φανταστική θέση και στην άκρη του χωριού με θέα το παλαιό αεροδρόμιο. Κτίζεται σε οικόπεδο 300 τ.μ. περίπου και παραδίδεται αποπερατωμένη σε λουξ κατασκευή. Τιμάται 180.000 ευρώ. Πληρ. κ. Μανώλη τηλ. 6946163242 ΑΟ60114

ΔΙΩΡΟΦΗ ΜΟΝΟΚΑΤΟΙΚΙΑ 140 τ.μ. στο χωριό Παστίδα είναι σε φανταστική θέση με θέα το παλιό, αεροδρόμιο, και δίπλα από το χωριό. Κτίζεται σε οικόπεδο 350 τ.μ. περίπου και θα είναι λουξ κατασκευής. Τιμάται 200.000 ευρώ. Πληρ. κ. Μανώλη τηλ. 6946163242 ΑΟ60115

ΔΙΩΡΟΦΗ ΜΟΝΟΚΑΤΟΙΚΙΑ 180 τ.μ. στην περιοχή Κανδυλί. Κτίζεται σε οικόπεδο 2.000 τ.μ. και θα είναι λουξ κατασκευής. Τιμάται 270.000 ευρώ. Πληρ. κ. Μανώλη τηλ. 6946163242 ΑΟ60116

ΟΙΚΟΠΕΔΟ 402 τ.μ. στην περιοχή Δασκάλων. Είναι άρτιο, οικοδομήσιμο με Σ.Δ. 1,0. Τιμάται 250.000 ευρώ. Πληρ. κ. Μανώλη τηλ. 6946163242ΑΟ60122

ΔΙΩΡΟΦΗ ΟΙΚΟΔΟΜΗ 120 τ.μ. στο χωριό Κοσκινού και πάνω στον περιμετρικό δρόμο κατάλληλο για οικία, φαρμακείο ή άλλη τουριστική ή εμπορική επιχείρηση. Τιμάται 205.000 ευρώ. Πληρ. κ. Μανώλη τηλ. 6946163242 ΑΟ60117

ΤΡΙΩΡΟΦΗ ΟΙΚΟΔΟΜΗ 180 τ.μ. στην περιοχή Κανδυλί. Είναι κτισμένη σε οικόπεδο 1.000 τ.μ. και παραδίδεται ημιτελής (κτισμένη και σουβατισμένη). Είναι σε φανταστική θέση. Πληρ. κ. Μανώλη τηλ. 6946163242 ΑΟ60118

ΟΙΚΟΠΕΔΟ 1200 τ.μ. στην περιοχή Κανδυλί (Ιξιά) σε φανταστική θέση κοντά στον οικισμό Καστελλοριζιών και πάνω σε ασφαλτοστρωμένο δρόμο. Εχει οικοδομική άδεια για μονοκατοικία 150 τ.μ. πλέον ημιυπόγειο. Εχει νερό - φως - τηλέφωνο και τιμάται 118.000 ευρώ. Πληρ. κ. Μανώλη τηλ. 6946163242 ΑΟ60119

ΟΙΚΟΠΕΔΟ 2.100 τ.μ. στην περιοχή Κανδυλί (Ιξιά) κοντά στον οικισμό Καστελλοριζιών. Είναι σε ασφαλτοστρωμένο δρόμο με νερό, φως, τηλέφωνο. Εχει οικοδομική άδεια για μονοκατοικία 200 τ.μ. πλέον ημιυπόγειο. Τιμάται 178.000 ευρώ. Πληρ. κ. Μανώλη τηλ. 6946163242 ΑΟ60120

ΟΙΚΟΠΕΔΟ 1800 τ.μ. στην Ηλιούπολη γωνιακό, και πολύ κοντά στο σχέδιο πόλεως. Τιμάται 80.000 ευρώ. Πληρ. κ. Μανώλη τηλ. 6946163242ΑΟ60121

ΟΙΚΟΠΕΔΟ 160 τ.μ. στον οικισμό Καστελλοριζιών. Είναι οικοδομήσιμο και κτίζεται οικοδομή 130 τ.μ. πλέον ημιυπόγειο. Τιμάται 75.000 ευρώ. Πληρ. κ. Μανώλη τηλ. 6946163242 ΑΟ60123

ΟΙΚΟΠΕΔΟ 400 τ.μ. στο χωριό Ιαλυσός γωνιακό. Εχει συντελεστή δόμησης 0,4 και είναι κατάλληλο και για καταστήματα. Τιμάται 120.000 ευρώ. Πληρ. κ. Μανώλη τηλ. 6946163242 ΑΟ60124

ΠΩΛΗΣΕΙΣ ΟΙΚΟΠΕΔΩΝ ΕΝΤΟΣ ΣΧΕΔΙΟΥ Πωλούνται-Α) ΡΟΔΟ: 1-ΡΟΔΙΝΙ οδό Βιέννης 450 τμ με συντελεστή δόμησης 0,4 2-Μόσχας 1.000 τμ με συντελεστή δόμησης 0,4 3-Περιοχή ΚΟΒΑ 780 τμ με συντελεστή δόμησης 1 Β) ΚΟΣΚΙΝΟΥ 500 τμ στον οικισμό με συντελεστή δόμησης 1 Γ) ΛΙΝΔΟ 250 τμ στον οικισμό με πανοραμική θέα Δ) ΠΥΛΩΝΑ 400-365 τμ στον οικισμό με συντελεστή δόμησης 1 Ε) ΙΑΛΥΣΟ 2.385 τμ επί της λεωφόρου Ηρακλειδών με Συντελεστή δόμησης 0,4 ΣΤ) ΚΡΕΜΑΣΤΗ 191τμ στον οικισμό με συντελεστη δόμησης 1 Ζ) Στον ΑΡΧΑΓΓΕΛΟ 1,850 τμ Η) ΓΕΝΝΑΔΙ στον οικισμό 400 τμ με οικοδομικότητα 330 τμ. Πληροφ.Σαββαιδης Σάββας & Συνεργάτες Τηλ 22410-26281 ΑΟ60098

ΚΑΤΑΣΤΗΜΑ στο Μανδράκι σε κεντρικό δρόμο. Εχει εμβαδόν 50 τ.μ. και πατάρι. Πληρ. κ. Μανώλη τηλ. 6946163242 ΑΟ60129

ΟΙΚΟΠΕΔΟ 7,5 στρέμματα στο χωριό Κοσκινού. Εχει θέα προς το φυτώριο. Είναι οικοδομήσιμο και τιμάται 250.000 ευρώ. Πληρ. κ. Μανώλη τηλ. 6946163242 ΑΟ60125

ΚΤΗΜΑ 4.000 τ.μ. στην περιοχή Αφάντου (περιοχή Τραπεζία). Είναι οικοδομήσιμο, είναι πάνω σε δρόμο και έχει νερό, φως, γραμμές τηλεφώνου, και πολύ καλή θέα. Τιμάται 59.000 ευρώ. Πληρ. κ. Μανώλη τηλ. 6946163242 ΑΟ60126

ΟΙΚΟΠΕΔΟ στα Κολύμπια 4.500 τ.μ. Είναι στον τουριστικό τομέα και 100 μέτρα από την θάλασσα. Είναι πάνω σε κεντρικό ασφαλτοστρωμένο δρόμο και είναι κατάλληλο για καταστήματα ή τουριστική επιχείρηση ή οικία. Τιμάται 140.000 ευρώ. Πληρ. κ. Μανώλη τηλ. 6946163242 ΑΟ60127

ΚΤΗΜΑ 10 στρέμματα στο χωριό Θολός. Είναι καλλιεργημένο και έχει 130 μεγάλα ελαιόδενδρα. Ευρίσκεται πάνω σε ασφαλτοστρωμένο δρόμο και έχει δυνατότητα για νερό και φως. Τιμάται 65.000 ευρώ. Πληρ. κ. Μανώλη τηλ. 6946163242 ΑΟ60128

ΠΩΛΗΣΕΙΣ ΔΙΑΜΕΡΙΣΜΑΤΩΝ Πωλούνται-Α) ΡΟΔΟ:1-ΡΟΔΙΝΙ α-ΟΙΚΙΣΜΟΣ ΧΑΛΚΙΤΩΝ 124 τμ γ ορόφ.νεόκτιστο αρίστης κατασκευής και με πανοραμική θέα β-ΠΕΡΑΙΑΣ 80 τμ β ορόφ. με πανοραμική θέα γ-ΜΟΣΧΑΣ 92 τμ γ ορόφου με πανοραμική θέα 2-ΑΝΑΛΗΨΗ α-ΟΛΥΜΠΟΥ ΚΑΡΠΑΘΟΥ 96 τμ αρίστης κατασκευής β-Ρόδου-Λίνδου 50 τμ Ισόγειο γ-ΣΕΛΛΑ 91 τμ α ορόφ.και με άριστες προδιαγραφές δ-ΑΠΟΣΤ.ΠΑΥΛΟΥ-ΑΙΣΧΙΝΗΣ 61-55-114-120 τμ υπό κατασκευή και με άριστες προδιαγραφές ε-ΑΙΣΧΙΝΗΣ 86-50-49 υπό κατασκευή και αρίστης κατασκευής στ.-ΜΙΧ.ΠΕΤΡΙΔΗ 85 τμ ημιισόγειο ε-ΚΟΡΙΝΘΟΥ 46-85-105 τμ υπό κατασκευή και με άριστες προδιαγραφές στ-Ρετιρέ 100 τμ με άριστες προδιαγραφές 3-ΝΙΟΧΩΡΙ α-ΑΚΤΗ ΜΙΑΟΥΛΗ 120 τμ β ορόφου πολυτελούς κατασκευής και με πανοραματική θέα β-ΒΑΛΑΩΡΙΤΟΥ 52 τμ α ορόφ.αρίστης κατασκευής με πανοραματική θέα 4-ΜΗΤΡΟΠΟΛΗ ΑΓ.ΓΕΩΡΓΙΟΣ α- ΑΓ.ΓΕΩΡΓΙΟΥ 67 τμ ισόγειο β-ΚΟΡΔΙΚΤΩΝΟΣ 180 τμ α όροφ.αρίστης προδιαγραφής γ-ΜΗΤΡΟΠΟΛΕΩΣ 87 τμ ισόγειο δ-ΣΤΡΑΤ.ΖΗΣΗ 85 τμ β όροφ.στ-ΑΓ. ΓΕΩΡΓΙΟΥ ΑΝΩ 69 τμ ισόγειο ε-ΚΟΡΔΙΚΤΩΝΟΣ 125 τμ ισόγειο ζ- Πάροδος ΑΓ.ΝΙΚΟΛΑΟΥ 75 τμ β ορόφ.η-ΣΚΕΥΟΥ ΖΕΡΒΟΥ 85 τμ α ορόφ.νεόκτιστο αρίστης διαγραφής θ-ΖΕΦΥΡΟ 98 τμ α ορ.και 132 τμ δ ορόφ, πολυτελούς κατασκευής 5-ΑΗ ΓΙΑΝΝΗΣ α-ΛΑΡΝΑΚΑΣ 118 τμ δ ορόφ.αρίστης κατασκευής και με πανοραματική θέα β-ΒΕΝΕΤΟΚΛΕΙΟ 72-82τμ υπό κατασκευή και αρίστης κατασκευής 7-ΜΟΝΤΕ ΣΜΙΘ-ΚΕΝΕΝΤΥ Διαμερίσματα 120-130 τμ νεόκτιστα αρίστης κατασκευής και με πανοραματική θέα 8-Στη ΜΗΤΡΟΠΟΛΗ 80 τμ ισόγειοΒ) ΙΑΛΥΣΟΣ-α- ΕΝΤΟΣ ΣΧΕΔΙΟΥ διαμερίσματα 36-85-87-90-102 τμ αρίστης κατασκευής και προδιαγραφών Γ) ΦΑΛΙΡΑΚΗ 75 τμ α ορόφ. αρίστης κατασκευής Δ) ΚΟΣΚΙΝΟΥ 110-115 τμ νεόκτιστα με άριστες προδιαγραφές Ε) ΓΕΝΝΑΔΙ διαμέρισμα β ορόφ.80 τμ αποτελείται από 4 Studio πλήρως επιπλωμένα και εξοπλισμένα Πληροφ.Σαββαίδης Σάββας & Συνεργάτες Τηλ 22410-26281 ΑΟ60099

ΠΩΛΗΣΕΙΣ ΜΟΝΟΚΑΤΟΙΚΙΩΝ Πωλούνται-Α) ΡΟΔΟ:1-Αγ.ΑΝΑΣΤΑΣΙΑ σπίτι διατηρητέο 133 τμ παλιό με αυλή 324 τμ που χειάζεται ανακαίνιση 2-ΜΟΝΤΕ ΣΜΙΘ υπό κατασκευή 130 και 150 τμ με άριστες προδιαγραφές 3-ΑΝΑΛΗΨΗ 150 τμ άριστης κατασκευής 4-ΠΑΛΙΑ ΠΟΛΗ σπίτια διατηρητέα σε διάφορες περιοχές 54-65-100-140-149-152-283-300-440-500 και 700 τμ 5-ΑΗ ΓΙΑΝΝΗΣ πετρόχτιστο διατηρητέο 250 τμ με κήπο Β) ΙΑΛΥΣΟ:1-Λεωφ.Ιαλυσού-Κρεμαστής υπό κατασκευή 121 τμ με όλες τις προδιαγραφές 2-ΠΕΡΙΟΧΗ ΤΡΕΙΣ 236 τμ πολυτελούς κατασκευής με οικόπεδο 7.000 τμ 3-ΙΕΡΟΥ ΛΟΧΟΥ 150 τμ νεόκτιστο και ετοιμοπαράδοτο αρίστης κατασκευής 4-ΠΑΡΑΛΙΑΚΗ ΛΕΩΦΟΡΟ ΡΟΔΟΥ-ΙΑΛΥΣΟΥ μονοκατοικίες 350 τμ υψιλών προδιαγραφών αυτόνομες πολύ κοντά στη παραλία.5-ΒΑΛΑΩΡΙΤΟΥ μεζονέτες 180 τμ αρίστης κατασκευής 6-ΚΑΛΛΙΠΑΤΗΡΑ 220 τμ υπό κατασκευή με άριστες προδιαγραφές 7-ΙΞΙΑ 400 τμ με θαυμάσια αρχιτεχτονική και πολυτελούς κατασκευής με κήπο κατάλληλα διαμορφωμένο σε οικόπεδο 5.000 τμ 8-ΟΙΚΙΣΜΟ ΚΑΣΤΕΛΛΟΡΙΖΙΩΝ 180 τμ υπό κατασκευή με όλες τις προδιαγραφές συμπεριλαμβανομένου και του υπαίθριου χώρου 9-ΕΝΤΟΣ ΟΙΚΙΣΜΟΥ 164-175 τμ ετοιμοπαράδοτες και με άριστες προδιαγραφές 10-ΔΗΜΟΚΡΑΤΙΑΣ 135 τμ ετοιμοπαράδοτη με υψιλές προδιαγραφές και κήπο διακοσμημένο με καλλοπιστικά φυτά ιδιαίτερα διαμορφωμένος 11-ΚΑΝΔΥΛΙ 164 τμ μέχρι κτισίματα και σε οικόπεδο 4.232 τμ και με οικοδομικότητα επί πλέον 41 τμ Γ) ΠΑΣΤΙΔΑ α-μονοκατοικία 440 τμ υπό κατασκευή με άριστες προδιαγραφές β-μονοκατοικία 482 τμ πολυτελούς κατασκευής σε οικόπεδο 4.200 τμ Δ) ΚΟΣΚΙΝΟΥ 1-ΕΝΤΟΣ ΟΙΚΙΣΜΟΥ σπίτια παλιά παραδοσιακά 60-80 τμ που χρειάζονται αναπαλαίωση 2-ΞΕΡΟΚΑΜΠΟΣ 140 τμ υπό κατασκευή με άριστες προδιαγραφές σε οικόπεδο 2.000 τμ 3-ΚΑΛΛΙΘΕΑΣ 240 τμ σε μπετά και με οικόπεδο 5.000 τμ Ε) ΑΦΑΝΤΟΥ 1-ΕΚΤΟΣ ΟΙΚΙΣΜΟΥ α- 200 τμ αρίστης κατασκευής και με πανοραματική θέα β-220 τμ με άριστες προδιαγραφές και σε οικόπεδο 6.200 τμ με επί πλέον οικοδομικότητα 44 τμ ΣΤΑ ΚΟΛΥΜΠΙΑ μονοκατοικίες 107 τμ με άριστη παραδοσιακή αρχιτεκτονική η κάθε μιά αντιστοιχεί στο τύπο κάθε νησιού της Δωδεκανήσου κοντά στη θάλασσα κατάλληλο για μόνιμη και εξοχική κατοικία Ζ) ΛΙΝΔΟ Περιοχή ΠΕΥΚΟΙ Μονοκατοικία παραθαλάσσια πλήρως ανακαινισμένη και σε οικόπεδο 9.640 τμ δενδροφυτεμένο και κατάλληλα διαμορφωμένο και διακοσμημένο Η) ΛΑΡΔΟ Μονοκατοικία 250 τμ άριστης κατασκευής και σε αγρόκτημα 10.000 τμ διαμορφωμένο σε καλλωπιστικά φυτά και πολλά οπωροφόρα δένδρα Θ) ΓΕΝΝΑΔΙ 1-ΑΓ.ΓΕΩΡΓΙΟ Μονοκατοικίες αυτόνομες 95-110-115-και 120 τμ υψηλών προδιαγραφών με τρείς διαφορετικούς αρχιτεχτονικούς τύπους 2-ΕΝΤΟΣ ΖΩΝΗΣ ΟΙΚΙΣΜΟΥ μονοκατοικία 117 τμ πολυτελούς κατασκευής με πισίνα και διαμόρφωση του υπαίθριου χώρου 3-ΕΝΤΟΣ ΟΙΚΙΣΜΟΥ α-Παραδοσιακό σπίτι 175 τμ πλήρως ανακαινισμένου α-Μονοκατοικία 150 τμ αρίστης κατασκευής 4-ΕΚΤΟΣ ΟΙΚΙΣΜΟΥ α-100 τμ παραθαλάσσια στό «κύμα» αρίστης κατασκευής σε οικόπεδο 5.000 τμ με επί πλέον οικοδομικότητα 120 τμ β-104 τμ υπό κατασκευή με όλες τις προδιαγραφές και άριστη κατασκευή κοντά στη παραλία Ι) ΛΑΧΑΝΙΑ 130 τμ πολυτελούς κατασκευής κοντά στη παραλία Πληροφ.Σαββαιδης Σάββας & Συνεργάτες Τηλ 22410-26281 ΑΟ60100

ΠΩΛΗΣΕΙΣ ΚΑΤΑΣΤΗΜΑΤΩΝ Α) ΡΟΔΟ 1-ΚΕΝΤΡΙΚΑ 15-45-50 τμ 2-28η ΟΚΤΩΒΡΙΟΥ 160 τμ 3-ΗΡΩΩΝ ΠΟΛΥΤΕΧΝΕΙΟΥ 317 τμ 4-ΕΡΥΘΡΟΥ ΣΤΑΥΡΟΥ 55 τμ 5-ΣΤΟΚΧΟΛΜΗΣ 109-123 τμ 6-ΠΑΛΙΑ ΠΟΛΗ κεντρικό 21 τμ 7-ΑΝΝΗΣ ΜΑΡΙΑΣ 176 τμ 8-ΚΩΝ.ΥΔΡΑΙΟΥ 75 τμ 9-Γ.ΣΕΦΕΡΗ 200 τμ Β) ΙΑΛΥΣΟ 1- ΠΑΡΑΘΑΛΑΣΣΙΟ 150 τμ 2-ΙΕΡΟΥ ΛΟΧΟΥ 49 τμ Γ) ΦΑΛΗΡΑΚΙ ΚΕΝΤΡΙΚΑ 50-80 τμ Δ) Κατάστημα στην Λίνδου, σε δρόμο ευρείας κυκλοφορίας αποτελούμενο από 72 τμ ισόγειο, 55 τμ πατάρι και ράμπα. Πληροφ.Σαββαιδης Σάββας & Συνεργάτες Τηλ.22410-26281 ΑΟ60101

ΠΩΛΗΣΕΙΣ ΚΤΗΡΙΩΝ Πωλούνται Εμπορικά Βιοτεχνικά και Επαγγελματικά κτίρια μεγάλα και μικρά για όλες τις χρήσεις. Πλ. Σαββαΐδης & Συνεργάτες. Τηλ.22410-26281 ΑΟ60102

ΠΩΛΟΥΝΤΑΙ ΞΕΝΟΔΟΧΕΙΑ μικρά και μεγάλα Πληροφ.Σαββαιδης & Συνεργάτες Τηλ.22410-26281 ΑΠ60103

ΠΩΛΗΣΕΙΣ ΑΠΟΘΗΚΩΝ Α) ΡΟΔΟ Σκεύου Ζερβού 22 τμ Β) Λεω.ΡΟΔΟΥ ΚΑΛΛΙΘΕΑΣ 220 τμ Τηλ.22410-26281 ΑΟ60104

ΟΒΕΛΙΣΤΗΡΙΟ στην Ιαλυσό κοντά στην παραλία σε πολύ καλή τιμή 23.000 ευρώ λόγω υγείας. Πληρ. τηλ. 22410 96446 μετά τις 5 μ.μ. ΑΟ60090

ΟΙΚΟΠΕΔΟ στην Σύμη 1165 τ.μ. στην περιοχή Κάμπος (Αγ. Ελευθερίου) με παλιά κατοικία 171 τ.μ. Πληρ. τηλ. 2241077682 ΑΟ59998

ΠΙΠΙΝΟΣ
ΠΩΛΟΥΝΤΑΙ ΔΙΑΜΕΡΙΣΜΑΤΑ
• 2 και 3 υπνοδωματίων πλησίον ΑΡΑΠΑΚΙ
• 2 υπνοδωματίων στην Ιαλυσό
• 1 και 2 υπνοδωματίων στην Ιξιά έναντι Μίρα Μάρε.
Πληρ. τηλ. 2241023895, 6944390803, 6944676003
www.rhodes-top-properties.com

ΕΚΑΜ Α.Ε.
ΠΩΛΗΣΕΙΣ ΔΙΑΜΕΡΙΣΜΑΤΩΝ
Α. Μόντε Σμιθ: α) Κένναντυ 2ου ορόφου 112 τ.μ. 4 δωμάτια, 3 λουτρά. Τιμή 140.000 ευρώ, β) Κέννεντυ 36 1ου ορόφου, 98 τ.μ., 4 δωμάτια, 2 λουτρά. Τιμή 130.000 ευρώ,
ΠΩΛΗΣΕΙΣ ΚΑΤΑΣΤΗΜΑΤΩΝ
α) Νιοχώρι: Ιδιαίτερης προβολής κατάστημα 122 τ.μ. με πατάρι, Τιμή 200.000 ευρώ, β) Εμπορικό κέντρο "ΜΑΚΕΣΤΑ" Ιδιαίτερα τουριστική περιοχή, ισόγειο κατάστημα 48 τ.μ. με WC. Τιμή 55.000 ευρώ.
ΠΩΛΕΙΤΑΙ ΒΙΟΤΕΧΝΙΚΟΣ ΧΩΡΟΣ
Ασγούρου 4ο χλμ. ΕΟ Λίνδου-Ρόδου 365 τ.μ. με οικόπεδο 485 τ.μ. με μηχανήματα και άδεια λειτουργίας. Τιμή 400.000 ευρώ.
www.ekamestates.gr
Τηλ.: 210 6205697-210 8002541-κινητό 6944840247

SIDER•KAT
ΤΕΧΝΙΚΗ ΕΤΑΙΡΙΑ
ΠΩΛΟΥΝΤΑΙ
• Ανεξάρτητη διώροφη μονοκατοικία 120 τ.μ. εντός πόλεως Ρόδου (Περιοχή Ανω Ροδίνι)
• Ανεξάρτητες διώροφες μονοκατοικίες εντός οικοπέδου 1.300 τ.μ. με θέα την πόλη της Ρόδου (Εξω από τα Κοσκινού)
ΤΖΟΓΙΑΣ ΦΙΛ. & ΤΖΟΓΙΑΣ ΕΥΘ. Ο.Ε.
Τηλ. 22410 30069
Κιν. 6944532903

ΠΩΛΟΥΝΤΑΙ
παραθαλάσσιες βίλες

με απέραντη θέα τη θάλασσα
από ιδιώτη στην ωραιότερη
και καθαρή παραλία ΓΚΟΛΦ ΑΦΑΝΤΟΥ.
Πληρ. τηλ. 2241034886, κινητό 6932 437145 - FAX 2241021927
κ. ΓΙΩΡΓΑΡΑ ΦΩΤΙΟ

NewAge Real Estate
Νέα Εποχή στο Χώρο του Ακινήτου
ΜΕΛΕΟΥΝΗ - ΚΕΧΑΓΙΑ ΜΑΙΡΗ
Με Επαγγελματισμό, Μεθοδικότητα, Αποτελεσματικότητα, αναλαμβάνουμε τη διαμεσολάβηση στην ΑΓΟΡΑ ΠΩΛΗΣΗ ΕΝΟΙΚΙΑΣΗ ΑΚΙΝΗΤΩΝ
Με Σοβαρότητα, Υπευθυνότητα, Εντιμότητα, ερευνούμε για την ανεύρεση της ιδανικότερης λύσης για εσάς που ΠΟΥΛΑΤΕ ΑΓΟΡΑΖΕΤΕ ΕΝΟΙΚΙΑΖΕΤΕ
Η χρήση της τεχνολογίας μας βοηθά να προωθήσουμε το ακίνητο ξεκινώντας από τη Ρόδο, στην υπόλοιπη Ελλάδα και σε όλο τον κόσμο.
www.newage-realestate.gr
ΠΩΛΟΥΝΤΑΙ
ΜΟΝΟΚΑΤΟΙΚΙΕΣ, ΜΕΖΟΝΕΤΕΣ, ΔΙΑΜΕΡΙΣΜΑΤΑ, ΟΙΚΟΠΕΔΑ, ΚΑΤΑΣΤΗΜΑΤΑ, ΞΕΝΟΔΟΧΕΙΑΚΕΣ ΜΟΝΑΔΕΣ
Θεμ. Σοφούλη 8 - 85100 Ρόδος Τηλ. & Fax: 22410 23447
Κιν. 6948 808023 - E-mail: info@newage-realestate.gr
TARGET

πωλησεις

συνέχεια από την προηγούμενη

ΠΩΛΕΙΤΑΙ επί της λεωφόρου Ηρακλειδών ημιτελές κτίριο 1.800 τ.μ. σε δύο στρέμματα οικόπεδο εντός σχεδίου κατάλληλο για έκθεση επίπλων, αυτοκινήτων, αρτοποιείο, super market, κλπ. Τιμή 525.000 ευρώ 180 εκ., β) στην παραλία Φανών έκταση 75 στρέμματα κατάλληλο για ξενοδοχειακή μονάδα τιμή προσιτή, γ) ετοιμοπαράδοτα διαμερίσματα στα Κοσκινού 115 τ.μ. άριστη κατασκευή προς 132.000 ευρώ, 147.000 ευρώ, δ) πωλούνται μονοκατοικία στην Παστίδα 160 τ.μ. 117.000 ευρώ σε μαρμαροσουβά εντός σχεδίου. Πληρ. Κα Μαρίνα "ΚΤΗΜΑΤΙΚΗ ΠΡΟΟΠΤΙΚΗ" τηλ. 2241037906, 697229258 ΑΟ60000



ΚΤΗΜΑΤΙΚΕΣ ΣΥΝΑΛΛΑΓΕΣ

ΝΙΚΟΣ ΑΣΒΕΣΤΗΣ

ΠΩΛΗΣΕΙΣ ΔΙΑΜ/ΣΜΑΤΩΝ - ΟΙΚΟΠΕΔΩΝ

Αγίου Ιωάννου 46

τηλ. 22410 32809, 6947848288

ΠΙΠΙΝΟΣ

ΟΡΟΦΟΔΙΑΜΕΡΙΣΜΑΤΑ στην Ιαλυσό

Κοντά στην παραλία 78 τ.μ. σε τιμές 126.000 ευρώ

Πληρ. τηλ. 2241023895, 6944676003

www.rhodes-top-properties.com

ΠΩΛΕΙΤΑΙ

ΜΕΖΟΝΕΤΑ διώροφη σε μπετά 110 τ.μ. στην Ιαλυσό με ιδιόχρηστο κήπο, ατομικό βόθρο και περιτοιχισμένο οικόπεδο. **Αξία 96.845 €** (με δυνατότητα εκταμίευσης δανείου).

Πληρ. ΕΥΣΤΑΘΙΟΥ - ΕΥΡΩΚΤΗΜΑΤΙΚΗ, Εθνικής Αντιστάσεως 83 • τηλ. 2241073819-74917, 6944/374546, 6945/292030

ΚΑΤΑΣΚΕΥΕΣ- ΠΩΛΗΣΕΙΣ - ΑΝΤΙΠΑΡΟΧΕΣ

ΧΑΤΖΗΜΙΧΑΛΗΣ ΚΩΝΣΤΑΝΤΙΝΟΣ

ΔΟΜΙΚΟΣ

ΕΡΓΟΛΑΒΟΣ ΟΙΚΟΔΟΜΙΚΩΝ ΕΡΓΑΣΙΩΝ

ΑΝΑΛΑΜΒΑΝΟΥΜΕ

Εργασίες μπετόν - εμφανή μπετά
Κτίσματα - σοβάδες
Τοποθετήσεις πλακιδίων
Ελαιοχρωματισμούς

ΕΓΓΥΗΣΗ και ΣΥΝΕΠΕΙΑ ΕΡΓΑΣΙΩΝ από έμπειρα συνεργεία μας

ΕΥΚΟΛΙΕΣ ΠΛΗΡΩΜΗΣ

ΖΗΤΟΥΝΤΑΙ

ΟΙΚΟΠΕΔΑ για ΑΝΤΙΠΑΡΟΧΗ για αξιοποίηση με τις καλύτερες προϋποθέσεις

Πληρ. τηλ. (22410)21834, 6936609834, 6974198504

ΠΩΛΕΙΤΑΙ



Αυτή η **μονοκατοικία** (3 ετών) που βρίσκεται σε ήσυχη περιοχή της Ιαλυσού (Δημοκρατίας 64Β) ανεξάρτητη σε οικόπεδο 355 τ.μ. που έχει διαμορφωθεί σε θαυμάσιο κήπο με σπάνια φυτά και δέντρα.
Αποτελείται από (κομπλέ κουζίνα) σαλόνι - 3 υπνοδωμάτια, 2 μπάνια (WC), 134 τ.μ. και σοφίτα με εσωτερική σκάλα 134 τ.μ. υπάρχουν air conditions σ' όλους τους χώρους και extra κεντρική θέρμανση - τζάκι στο σαλόνι - και λέβητα για ζεστό νερό, με ιδιωτικό πάρκιν.
Μόνο σοβαρές προτάσεις. Τιμή 240.000 ευρώ επιπλωμένο.

Πληρ. τηλ. 2241022791-2 όλο το 24ωρο
Δεν είναι προκάτ. Δεκτός κάθε έλεγχος. Το βάρος του μόνο ένα δάνειο της Ιονικής Τράπεζας (Στεγαστικό) 80.000 ευρώ

ΟΙΚΟΠΕΔΑ των 1.330 τ.μ. με οικοδομική άδεια για 134 τ.μ. διώροφη μεζονέτα στους Τρεις. Τιμή 60.000 ευρώ. Επίσης πωλείται μεζονέτα 164 τ.μ. στους Τρεις σε μπετά. Τιμή 132.000 ευρώ με φανταστική θέα. Πληρ. ΑΙΓΑΙΟΚΤΗΜΑΤΙΚΗ τηλ. 2241022943, 2241028838, 6945466773 ΑΟ59679

ΜΟΝΟΚΑΤΟΙΚΙΑ 80 τ.μ. στην Π. Πόλη διώροφη με μικρή αυλή εσωτερική πάνω σε δρόμο κοντά στο Ρολόι κατάλληλο για κατοικία ή επαγγελματική στέγη. Τιμή 132.000 ευρώ. Επίσης διώροφη μονοκατοικία 70 τ.μμ. Τιμοκρέντος τιμή 82.000 ευρώ. Πληρ. ΑΙΓΑΙΟΚΤΗΜΑΤΙΚΗ τηλ. 2241022943, 2241028838, 6945466773, ώρες γραφείου ΑΟ59678

ΠΩΛΟΥΝΤΑΙ: 1. 10.000 τ.μ. κύμα Λαχανιά 200 εκ. δρχ. 587.000 ευρώ, **2.** 19.200 τ.μ. Λαχανιά 230 εκ. δρχ. - 675.000 ευρώ 100 μ. από θάλασσα, **3.** 44.000 τ.μ. πανορ. Λαχανιά 130 εκ. δρχ. - 382.000 ευρώ 200 μ. από δρόμο. **4.** 75.000 τ.μ. πανορ. - Λαχανιά 550 εκ. δρχ. - 1.614.000 ευρώ 100 μ. από θάλασσα. **5.** 88.000 τ.μ. πανορ. - Γεννάδι 308 εκ. δρχ. - 903.000 ευρώ, **6.** 25.000 τ.μ. παρλαιακό 250 εκ. δρχ. - 734.000 ευρώ, **7.** 22.000 τ.μ. κέντρο - Κολύμπια 187 εκ. δρχ. - 549.000 ευρώ, **8.** 22.000 τ.μ. Τσαΐρι - αεροδρόμιο 180 εκ. δρχ. - 528.000 ευρώ πάνω στο δρόμο **9.** 12.000 τ.μ. Λαδικό 120. εκ. δρχ. - 352.000 ευρώ πάνω στο δρόμο **10.**34.000 τ.μ. Κιοτάρι - πανορ. 120 εκ. δρχ. - 350.000 ευρώ 100 μ. από δρόμο **11.** 16.000 τ.μ. Κιοτάρι - πανορ. 72 εκ. δρχ. - 211.000 ευρώ 300 μ. από δρόμο **12.** 20.000 τ.μ. Κιοτάρι - πανορ. 70 εκ. δρχ. - 205.000 ευρώ 400 μ. από δρόμο **13.** 22.000 τ.μ. πανορ. - Λαχανιά 66 εκ. δρχ. - 194.000 ευρώ 450 μ. από δρόμο **14.** 19.700 τ.μ. κύμα- Λαχανιά 300 εκ. δρχ. - 880.411 ευρώ. Πληρ. τηλ. 2241077122, 6944592908 κ. Νίκο ΧΑΟ3041

ΕΠΙΧΕΙΡΗΣΗ καινούργια σάντουιτς-αναψυκτικά- καφέδες στο κέντρο κοντά στην αγορά, λόγω επείγουσας αναχώρησης στο εξωτερικό. Τιμή 25.000 ευρω. Πληρ. Κος Πιπίνος τηλ. 2241023895 www.pipinos.gr ΧΑΟ605

μαθηματα

ΜΑΘΗΜΑΤΙΚΑ-ΦΥΣΙΚΗ-ΧΗΜΕΙΑ. Παραδίδονται από μαθηματικό και φυσικό ιδιαίτερα μαθήματα σε μεμονωμένους μαθητές Γυμνασίου-Λυκείου-ΤΕΕ (όλων των κατευθύνσεων) που επιθυμούν την απόκτηση ουσιαστικών γνώσεων και την επίτευξη των στόχων τους (κατόπιν συνεννοήσεως δεκτά και γκρουπ 2-3 μαθητών). Πληρ. τηλ. 2241024369, 2241029315, 6948893531, 6973025100 ΑΜ60087

ΑΓΓΛΙΚΑ- Ιδιαίτερα μαθήματα (σπίτι σας) για όλα τα επίπεδα και ηλικίες. Πληρ. τηλ. 22410 29100 ή 6937429518 ΑΜ60079

ΑΓΓΛΙΚΑ - ΙΤΑΛΙΚΑ - ΙΣΠΑΝΙΚΑ. Καθηγητής αριστούχος απόφοιτος (MASTER) Schiller International University. Παραδίδει μαθήματα **κατ' οίκον** σε αρχάριους, προχωρημένους ξενοδοχοϋπαλλήλους. Εξασφαλισμένη επιτυχία εξετάσεων FIRST CERTIFICATE, ECCE, CAMBRIDGE και MICHIGAN PROFICIENCY, EDEXCEL, TOEIC, TOEFL καθώς και Κρατικών πιστοποιητικών γλωσσομάθειας. Προετοιμασία εξετάσεων INICIAL,INTERMEDIO SUPERIOR Ισπανικής, CELI 1, 2, 3, 4, 5 Ιταλικής όπως και εισαγωγής σε Πανεπιστήμια εξωτερικού. Τιμές λογικές. Μεταφράσεις δεκτές. Πληρ. τηλ. 2241025133 ΑΜ59457

ΚΑΘΗΓΗΤΡΙΑ ΑΓΓΛΙΚΩΝ με 20ετή πείρα με μητρική γλώσσα την Αγγλική με άριστη προφορά, παραδίδει εντατικά καλοκαιρινά μαθήματα σε μεμονωμένους ή σε μικρά γκρουπ (4 ατόμων) ή σε ενήλικες ή στα παιδιά της πρώτης δημοτικού, με εξασφαλισμένη επιτυχία εξετάσεων (LOWER) FIRST CERTIFICATE, PROFICIENCY MICHIGAN και το ΚΡΑΤΙΚΟ ΠΙΣΤΟΠΟΙΗΤΙΚΟ ΓΛΩΣΣΟΜΑΘΕΙΑΣ. Οργανωμένη και άρτια διδακτική ύλη - προβολές VIDEO, υπολογιστή και κασέτα, συστηματική ενημέρωση γονέων, υπεύθυνη εργασία και τιμές λογικές. Πληρ. τηλ. 2241075959 κιν. 6972912196 ΑΜ59916

ΑΓΓΛΙΚΑ. Καθηγήτρια Αγγλικών, απόφοιτος Αγγλικού Πανεπιστημίου με MASTER, παραδίδει ιδιαίτερη μαθήματα σε μαθητές όλων των επιπέδων. Προετοιμασία για τις εξετάσεις Cambridge/Michigan. Τμήματα μονομελή - τριμελή. Τιμές λογικές. Πληρ. τηλ. 2241022886 ΑΜ59680

ΕΚΜΕΤΑΛΛΕΥΤΕΙΤΕ με τον καλύτερο τρόπο τις διακοπές του καλοκαιριού. Δώστε στα παιδιά σας τη δυνατότητα να μάθουν να χειρίζονται με τον καλύτερο τρόπο τη νεοελληνική γλώσσα. **Ιδιαίτερα μαθήματα Εκθεσης - νεοελληνικής γλώσσας.** Τα παιδιά μπορούν να μάθουν σωστά να αναλύουν κάθε θέμα να αναπτύσσουν τις ιδέες τους και να τεκμηριώνουν με τον καλύτερο τρόπο ότι και να τους ζητηθεί. Ιδιαίτερα μαθήματα Εκθεσης - Νεοελληνικής γλώσσας. Πληρ. τηλ. 6947665924 ΑΜ59380

εργασιες

ΤΕΧΝΙΤΕΣ και βοηθοί ξυλουργοί. Πληρ. τηλ. 2241064069, 6932316903 ΑΖ60161

ακίνητα

ΤΣΟΥΡΟΥΝΑΚΗΣ Κεφάλαιο

Κτηματομεσιτικό γραφείο

ΔΙΑΜΕΡΙΣΜΑΤΑ ΠΩΛΟΥΝΤΑΙ

- ❑41 τ.μ,ισόγειο,1 υπν/τιου , αυλή, καινούριο, Ανάληψη, 23 εκ- 67.500 €
- ❑46 τ.μ,ισόγειο,1 υπν/τιου, καινούριο, πάρκιν, Ανάληψη 26εκ - 76.300€
- ❑ 53 τ.μ. ισόγειο, 1 υπν/τιου, καινούριο, πάρκιν, Ανάληψη, 29εκ - 85.106 €
- ❑ 77τ.μ. 2ου, 2 υπν/τιων, καινούριο,πάρκιν, Καναδά, 49 εκ- 143.800€
- ❑ 80 τ.μ ,ισόγειο,2υπν/τιων, γκαράζ, καινούριο, Ιξιά 40 εκ- 117.388 €
- ❑ 85τ.μ,ρετιρέ,2 υπν/τιων, καινούριο,πάρκιν Ανάλη-ψη, 48εκ - 140.865 €
- ❑ 87 τ.μ.,1ου, 2 υπν/τιων, καινούριο,πάρκινκ Ανάληψη, 48εκ - 140.865 €
- ❑ 90 τ.μ., 1ου, 2υπν/τιων, καινούριο,Τριάντα 45 εκ- 132.061€
- ❑ 100 τ.μ ,1ου ,3υπν/τιων, γκαράζ ,καινούριο, Ιξιά 50 εκ- 146.735 €
- ❑ 103 τ.μ ,οροφοδια/μα 1ου ,3υπν/τιων, καινούριο,πάρκιν, Καρακόνερο, 53εκ-155.539 €
- ❑115 τ.μ,1ου, 3 υπν/τιων , καινούριο,πάρκινκ, Ανάλη-ψη 63εκ - 184.886 €
- ❑116τ.μ., 1ου, 3υπν/τιων, καινούριο, πάρκιν, 34τ.μ Ανάληψη,63 εκ-184.886 €
- ❑117 τ.μ ,οροφοδια/μα ισόγειο,3υπν/τιων,καινούριο Ανάληψη 62εκ-181.951 €
- ❑123τ.μ,ισόγειο,3υπν/τιων, Ακαδημία , κατάλληλο για επαγγελματική χρήση 95 εκ –278.796 €

ΜΕΖΟΝΕΤΕΣ-ΜΟΝ/ΚΙΕΣ ΠΩΛΟΥΝΤΑΙ

- ❑ 130 τ.μ ,μεζονέτα , μπετά , 300 τ.μ αυλή Τριάντα 40 εκ- 117.388 €
- ❑ 130 τ.μ ,μεζονέτα , μαρμαροσοβά, 300 τ.μ αυλή Τριάντα 47 εκ-137.931 €
- ❑ 170 τ.μ ,μεζονέτα ,μπετά σε 1.500 τ.μ οικόπεδο Κοσκινού 62εκ-181.951 €
- ❑ 176 τ.μ ,μεζονέτα ,μπετά σε 1.350 τ.μ οικόπεδο Τρείς 44εκ- 129.126 €
- ❑ 187 τ.μ ,μεζονέτα , 3υπν/τιων , σε 2 στρέματα,Τριάντα 121εκ- 355.099 €
- ❑ 200 τ.μ ,μεζονέτα μ/σοβά , 3 υπν/τιων, 300 τ.μ οικόπεδο Τριάντα 56 εκ-164.343 €
- ❑203 τ.μ ,μεζονέτα, 3υπν/τιων, σε 2 στρέματα, Τριάντα 131εκ- 384.446€

ΟΙΚΟΠΕΔΑ ΠΩΛΟΥΝΤΑΙ

- ❑ 2.000τ.μ,με την άδεια θέα , Κοσκινού 32εκ-93.910 €
- ❑ 4.100 τ.μ., θέα, Κοσκινού 60εκ-176.082 €

ΕΠΙΧΕΙΡΗΣΕΙΣ & ΕΠΑΓΓΕΛΜΑΤΙΚΟΙ ΧΩΡΟΙ

- ❑ Κατάστημα 75 τ.μ κύρια χρήση συν 75 τ.μ αποθήκη συν 65 τ.μ αυλή,έτοιμο για εστιατόριο, Δασκάλους, 55 εκ-161.408 €
- ❑ Αποθήκη 95τ.μ ,σοβά ,ράμπα, Καρακόνερο 16 εκ-46.955 €
- ❑123τ.μ.,ισόγειο, διαμέρισμα,3υπν/τιων, Ακαδημία , κατάλληλο για επαγ/ματική χρήση 95 εκ –278.796 €

ΖΗΤΟΥΝΤΑΙ ΚΑΤΟΙΚΙΕΣ&ΟΙΚΟΠΕΔΑ ΕΝΤΟΣ&ΕΚΤΟΣ ΠΟΛΕΩΣ

ΤΣΟΥΡΟΥΝΑΚΗΣ Ι. ΑΝΤΩΝΙΟΣ (B.Sc.-MKT)

ΤΗΛ.: 22410 60060 (3 γραμμές)
FAX :22410 60062
Γ.Σεφέρη 12 (παραπλεύρως ΜΗΔΕΙΑ)
www.e-kefaleo.com

ΑΠΟΘΗΚΗ κενό 40 τ.μ. με δική του υπόγεια αποθήκη με ράμπα 71 τ.μ. προέκταση Αννης Μαρίας τιμή 118.000 ευρώ. Επίσης 50 τ.μ. κατάστημα μισθωμένο στο Φαληράκι 120.000 ευρώ. Πληρ. ΑΙΓΑΙΟΚΤΗΜΑΤΙΚΗ τηλ. 2241022943, 2241028838, 6945466773 (10-1 το πρωί και 7-9 το απόγευμα) ΑΟ59902

ΠΩΛΟΥΝΤΑΙ κατ' αποκλειστικότητα γραφεία κοντά στην Ακαδημία (κέντρο) των 20 τ.μ. με δυνατότητα ενοποίησης αυτών για μεγαλύτερα προς 2.500 ευρώ το τ.μ. Ιδανικά για δικηγορικά γραφεία, αρχιτεκτονικά κ.λπ. Πληρ. ΑΙΓΑΙΟΚΤΗΜΑΤΙΚΗ τηλ. 2241022943, 2241028838, 6945466773 ΑΟ59903

ΧΩΡΑΦΙ 5.600 τ.μ. με ελιές μέσα σε απομακρυσμένη περιοχή στον Αγ. Σουλά. Τιμή 15.000 ευρώ. Πληρ. τηλ. 2241022943, 10-1 το πρωί ΑΟ59901

ΟΙΚΟΠΕΔΟ 1100 τ.μ. στην Απολακκιά. Πληρ. τηλ. 6974500219 ΑΟ59832

ΟΙΚΟΠΕΔΟ στην Θολό 5 στρ. σε λόφο με θέα την θάλασσα. Πληρ. τηλ. 22410 82317, 22410 81811 ΑΟ59833

ΒΙΛΑ καινούργια ετοιμοπαράδοτη στη Θολό 236 τ.μ. σε οικόπεδο 2.174 τ.μ. με εξτρά Σ.Δ. 764 τ.μ. ακόμα να κτίσει υπέροχη θέα όλο τον κάμπο ή θάλασσα. Τιμή 330.000 ευρώ. Πληρ. ΑΙΓΑΙΟΚΤΗΜΑΤΙΚΗ τηλ. 2241022943, 2241028838, 6945466773 ΑΟ59904

ΠΩΛΟΥΝΤΑΙ: 1. Μητρόπολις διαμέρισμα 110 τ.μ. με 3 Υ/Α, μπάνιο, WC, 1ος όροφος, τιμή 161.408 ευρώ -55 εκ. δρχ. Ρόδος περιοχή. **2.** Ρόδος οροφοδιαμέρισμα 117 τ.μ. περιοχή Ανάληψη με θέα 3 Υ/Α, μπάνιο, WC,. ισόγειο τιμή 176.082 ευρώ - 60 εκ. δρχ. **3.** Ρόδος υπό κατασκευή στην περιοχή Μήδεια 82 τ.μ. με 2 Υ/Α 156.420 ευρώ -53 εκ. δρχ. **4.** Ρόδος ισόγειο διαμέρισμα 98 τ.μ. με 35 τ.μ. υπόγειο περιοχή στάδιο Διαγόρα κατάλληλο και για επαγγελματική χρήση τιμή 155.539 ευρώ -53 εκ. δρχ. **5.** Ρόδος κατάστημα πλησίον Αννης Μαρίας 67 τ.μ. καθαρής επιφάνειας και 35 τ.μ. πατάρι κατάλληλο για κάθε χρήση τιμή 103.000 ευρώ - 35 εκ. δρχ. **6.** Ιαλυσός 76 τ.μ. το ισόγειο μιας μονοκατοικίας σε πολύ καλή τοποθεσία τιμή 126.192 ευρώ - 43 εκ. δρχ. **7.** Ιαλυσός 2000 τ.μ. οικόπεδο εντός ζώνης με άδεια οικοδομής 200 τ.μ. 176.000 ευρώ 60 εκ. δρχ. **8.** Κοσκινού σε 220 τ.μ. οικόπεδο διώροφη πανοραμική μονοκατοικία 140 τ.μ. τιμή σε μπετά 108.584 ευρώ ή 170.212 ευρώ τελειωμένη, **9.** Αφάντου σε 1500 τ.μ. διώροφη πανοραμική μονοκατοικία 145 τ.μ. πλησίον Γκολφ τιμή 235.000 ευρώ - 80 εκ. δρχ. **10.** Κιοτάρι 3000 τ.μ. οικόπεδο με 2 άδειες των 120 τ.μ. και 140 τ.μ. τιμή 73.367 ευρώ -25 εκ. δρχ. 400 μ. από την θάλασσα. **11.** Κιοτάρι 10800 τ.μ. πανοραμικό 500 μ. από την θάλασσα 161.408 ευρώ - 55 εκ. δρχ. **12.** Επιχείρηση στο Κιοτάρι εστιατόριο πωλείται με άδεια για 100 καθίσματα πάνω στη θάλασσα 35.000 ευρώ - 12 εκ. δρχ. **13.** Γεννάδι 40 τ.μ. κτίριο δωμάτιο 300 μ. από την θάλασσα 35.000 ευρώ - 12 εκ. δρχ. σε οικόπεδο 3000 τ.μ. Πληρ. τηλ. 2241077122, 6944592908 κος Νίκο ΧΑΟ304

ΚΑΤΑΣΤΗΜΑ κενό 40 τ.μ. με δική του υπόγεια αποθήκη με ράμπα 71 τ.μ. προέκταση Αννης Μαρίας τιμή 118.000 ευρώ. Επίσης 50 τ.μ. κατάστημα μισθωμένο στο Φαληράκι 120.000 ευρώ. Πληρ. ΑΙΓΑΙΟΚΤΗΜΑΤΙΚΗ τηλ. 2241022943, 2241028838, 6945466773 (10-1 το πρωί και 7-9 το απόγευμα) ΑΟ59902

εργασιες

συνέχεια από την προηγούμενη

ΝΕΑΡΟΣ ΥΠΑΛΛΗΛΟΣ (ΑΓΟΡΙ 'Η ΚΟΡΙΤΣΙ) ΓΙΑ ΠΡΩΙΝΟ ΩΡΑΡΙΟ ΣΕ ΚΑΤΑΣΤΗΜΑ ΛΑΪΚΗΣ ΤΕΧΝΗΣ ΣΤΟ ΦΑΛΗΡΑΚΙ. ΠΛΗΡ. ΤΗΛ. 6944796011 από 11.00-19.00 ΠΖ60086

ΠΩΛΗΤΡΙΑ για το ζαχαροπλαστείο "Σπιτικό". Ωράριο 08.00-16.00. Πληρ. τηλ. 2241074422 AZ60157

ΜΑΓΕΙΡΑΣ - ΨΗΣΤΙΕΡΗΣ και σερβιτόρος κράχτης για εστιατόριο στους Πεύκους. Πληρ. τηλ. 2244051858 κο Μανώλη AZ60155

ΨΗΣΤΗΣ - ΤΥΛΙΧΤΗΣ για fast food στην Παστίδα χειμώνα - καλοκαίρι από τις 7-11 μ.μ. Πληρ. τηλ. 2241047330, 6945659992 κ. Παναγιώτης AZ60143

ΖΗΤΕΙΤΑΙ μηχανικός Τ.Ε.Ι. ή Π.Ε. για συνεργασία με Τεχνικό Γραφείο. Πληρ. τηλ. 6945101024 AZ60137

ΟΔΗΓΟΣ με δίπλωμα Ε' κατηγορίας γνώστης σκαπτικών μηχανημάτων για 12μηνη απασχόληση με ένσημα και μισθό. Πληρ. τηλ. 2244031617, 10.00-16.00 (κ. Εύα) AZ60133

ΖΗΤΕΙΤΑΙ έμπειρος βοηθός σερβιτόρου για καφετέρια. Ωράριο σπαστό. Πληρ. τηλ. 2241033302 κ. Γιώργο AZ60132

ΚΟΠΕΛΑ για το κυλικείο στο λιμάνι με γνώσεις της δουλειάς και γνώσεις αγγλικής γλώσσας. Πληρ. τηλ. 2241020812 AZ60096

ΦΑΡΜΑΚΕΥΤΙΚΗ ΕΤΑΙΡΕΙΑ ΖΗΤΑ Ιατρικούς Επισκέπτες και τοπικούς αντιπροσώπους για όλη την Ελλάδα. Βιογραφικά: Θυαμίδος 6-8 Κολωνός, Τ.Κ. 10444, Αθήνα. Υπόψη: κ. Κάλπη Ζωή AZ60094

ΚΟΠΕΛΑ για παραδοσιακό καφενείο εντός πόλεως Ρόδου. Ωρες εργασίας 8.30 π.μ.-4.30 μ.μ. την μια εβδομάδα και 4.30 μ.μ.-12.30 π.μ. από άλλη εβδομάδα. Πληρ. τηλ. 6972621077 AZ60093

ΒΟΗΘΟΣ ΞΥΛΟΥΡΓΟΥ ή **ΜΑΣΤΟΡΑΣ** για ξυλουργείο στην Κρεμαστή. Πληρ. ώρες 6-8 το απόγευμα, τηλ. 2241090220 AZ60091

ΖΗΤΕΙΤΑΙ για καφετέρια - εστιατόριο α. σερβιτόρα, β. βοηθός μπάρμαν, γ. βοηθός μαγείρου με προϋπηρεσία τουλάχιστον 3 ετών και γνώσεις Αγγλικών. Πληρ. τηλ. 2241022451AZ60061

ΖΗΤΟΥΝΤΑΙ: α) κυρίες για να εργασθούν με ελεύθερο ωράριο σε λευκά είδη. Δίδονται δωρεάν προσπέκτους και μεγάλη υποστήριξη από την εταιρεία μας β) κυρία (ελληνίδα) για ολιγόωρη απασχόληση σαν βοηθός σε πωλήσεις εισπράξεις με δικό μας μεταφορικό μέσο και οδηγό. Πληρ. τηλ. 2241066767, 6942445700 AZ60032

ΒΟΗΘΟΣ ΑΡΤΟΠΟΙΟΥ για εποχιακή ή μόνιμη απασχόληση στ' Αφάντου. Πληρ. τηλ. 6932221253 AZ60065

ΚΟΠΕΛΑ με γνώσεις αγγλικών να εργασθεί σε πλυντήριο ρούχων, πρωινή απασχόληση, αλλοδαπές αποκλείονται. Πληρ. τηλ. 22410 36549 από 10.00-13.00 AZ60039

ΚΟΠΕΛΑ νεαρής ηλικίας για εργασία σε τουριστικό κατάστημα στην Παλιά Πόλη, για ημιαπασχόληση (ώρες 19.15-23.15). Πληρ. τηλ. 2241026403 AZ60059

ΥΠΑΛΛΗΛΟΣ για εργασία σε εταιρία ενοικιάσεως αυτοκινήτων. Πληρ. τηλ. 2241091117 AZ60063

Το κατάστημα Folli Follie **ΖΗΤΑ** υπάλληλο με γνώση τουλάχιστον Αγγλικών για μόνιμη απασχόληση. Πληρ. τηλ. 2241022141, 6945585152 AZ60141

ΚΟΠΕΛΑ να εργαστεί σε καφετέρια στο Μανδράκι. Πληρ. τηλ. 2241030300 AZ60042

ΚΟΠΕΛΑ με γνώσεις λογιστικής να γνωρίζει Αγγλικά, Γερμανικά με μεταφορικό μέσο. Πληρ. τηλ. 2241080116 AZ60041

ΣΕΡΒΙΤΟΡΟΣ για το εστιατόριο LOOT. Ακτή Κανάρη 17. Πληρ. τηλ. 22410 78067 AZ60038

ΖΗΤΕΙΤΑΙ έμπειρη κυρία για να προσέχει μωρό. Μισθός ικανοποιητικός. Ωράριο συζητήσιμο. Αποκλείονται αλλοδαπές. Πληρ. τηλ. 6947705715, 2241062217 AZ60009

Το κατάστημα 5' ΜΑΡΙΝΟΠΟΥΛΟΣ στο Παραδείσι **ΕΠΙΘΥΜΕΙ ΝΑ ΠΡΟΣΛΑΒΕΙ** για το κατάστημα στο Παραδείσι υπαλλήλους ή μερικής απασχόλησης για τα παρακάτω τμήματα: Τυροκομικά, Αλλαντικά, Παντοπωλείο. Απαραίτητα προσόντα: Δυνατότητα εργασίας σε βάρδιες. Απολυτήριο Λυκείου ή Γυμνασίου. Παρακαλούνται οι ενδιαφερόμενοι να καταθέσουν άμεσα το βιογραφικό τους με πρόσφατη φωτογραφία στο Παραδείσι AZ59917

ΠΩΛΗΤΡΙΑ για το κατάστημα "Ασήμι Χρυσό" όσο πατάει η γάτα". Πληρ. τηλ. 2241033570 AZ59896

ΖΗΤΕΙΤΑΙ χειριστής τσάπας περιστροφικής και να δουλεύει φορτωτάκια. Πληρ. τηλ. 6946658789 κ. Παναγιώτης AZ59671

ΖΗΤΕΙΤΑΙ συνεργάτης - απόφοιτος σχολής διακοσμητών - σχεδιαστών που να διαθέτει άριστη γνώση χειρισμού Η/Υ (Word, Excel, Internet) και καλή γνώση ξένης γλώσσας κατά προτίμηση Ιταλικά - Αγγλικά. Απαραίτητες προϋποθέσεις το ομαδικό πνεύμα, η συνεργάσιμη συμπεριφορά και η υπευθυνότητα. Οι ενδιαφερόμενοι παρακαλούνται να αποστείλουν το Βιογραφικό τους σημείωμα στη διεύθυνση: add@aias.gr. Ολα τα Βιογραφικά θα θεωρηθούν εμπιστευτικά ΧΑΖ086

CASTELLO DI RODI HOTEL. Ζητά συνεργάτη για κρατήσεις, αλληλογραφία και εξυπηρέτηση. 1. Ο/Η υποψήφιος θα πρέπει να γνωρίζει καλά Αγγλικά ώστε να απαντά στα ηλεκτρονικά ή γραπτά μηνύματα πελατών και συνεργατών, 2. Καταχώρηση κρατήσεων, 3. Εξυπηρέτηση πελατών, 4. Ωράριο μειωμένο ή πλήρες. Αμοιβή: κατόπιν συμφωνίας. Πληρ.: Ξενοδοχείο Castello di Rodi 5ο χλμ. Ρόδου-Καλλιθέας τηλ. 2241064856, κιν. 6932625353 AZ59612

ΕΡΓΑΣΙΑ ΑΠΟ ΤΟΝ ΧΩΡΟ ΣΑΣ. Ζητούνται άτομα δραστήρια και δυναμικά από μεγάλη εμπορική εταιρεία για άμεση κάλυψη θέσεων ανεξάρτητης συνεργασίας. Μερική απασχόληση 500-1500 ευρώ, πλήρης απασχόληση 1500-6000 ευρώ. Οχι πλασιέ - ντήλερ. Εξτρα μπόνους και προμήθειες. Πληρ. τηλ. 2241030078, 6977472091 AZ59362

ΒΡΕΦΟΝΗΠΙΟΚΟΜΟΣ για απασχόληση σε Παιδικό σταθμό, κατά προτίμηση απόφοιτος ΙΕΚ-ΤΕΙ-Ιδιωτικών Σχολών, ηλικίας 20-28 ετών!! Πληρ. τηλ. 2241027492, 6977260212 πρωινές ώρες ΧΑΖ243

CASTELLO DI RODI HOTEL ask companion for checking and service. Inf. tel. 2241064856, 6932625353 AZ59611

Η Οδική Βοήθεια Ρόδου HELLAS SERVICE **ΖΗΤΕΙ συνεργάτες** για την στελέχωση του τμήματος πωλήσεων. Απαραίτητα προσόντα: Ικανότητα επικοινωνίας, ευχάριστη προσωπικότητα, δίπλωμα οδήγησης οχήματος, προϋπηρεσία στο χώρο. Προσφέρονται: ανταγωνιστικό πακέτο αποδοχών (μισθός - προμήθεια - bonus), προοπτικές εξέλιξης, εξαιρετικό περιβάλλον εργασίας. Πληρ. Στ. Καζούλη 82, τηλ. (22410)22490 ΧΑΖ252

διαφορα

ΤΑΧΥΠΛΟΟ 4,25 m. με τρέιλερ και μηχανή Evinrude 40 HP. Πληρ. τηλ. 2241062409, 6944141720 ΑΔ60149

ΠΩΛΕΙΤΑΙ εξωλέμβια μηχανή TOHATSU 18 HP μακρύλαιμη. Πληρ. τηλ. 6946392413 ΑΔ60046

ΕΠΙΠΛΑ ΠΛΑΤΗΣ: ΠΑΡΑΛΑΒΑΜΕ ΣΑΛΟΝΙΑ ΑΠΟ 480€, ΚΑΝΑΠΕΔΕΣ ΚΡΕΒΑΤΙ ΑΠΟ 200€, ΚΡΕΒΑΤΙΑ, ΣΤΡΩΜΑΤΑ, ΣΥΡΤΑΡΙΕΡΕΣ, ΝΤΟΥΛΑΠΕΣ, ΠΑΠΟΥΤΣΟΘΗΚΕΣ, ΤΡΑΠΕΖΙΑ, ΚΑΡΕΚΛΕΣ, ΓΡΑΦΕΙΑ ΚΑΙ ΑΛΛΑ ΣΤΙΣ ΧΑΜΗΛΟΤΕΡΕΣ ΤΙΜΕΣ ΤΗΣ ΑΓΟΡΑΣ. 5ο χλμ. ΡΟΔΟΥ-ΛΙΝΔΟΥ, ΤΗΛ. 22410 62037, 65065 ΠΔ59797

ΠΩΛΟΥΝΤΑΙ σαλόνι (3θέσιος και 2θέσιος καναπές με αδιάβροχο ύφασμα) με 2 τραπεζάκια, ξύλο δεσποτάκι, ηλεκτρική κουζίνα μάρκας SCHARPF. πλυντήριο ρούχων ESKIMO , γραφείο για Η/Υ και άλλα μικροέπιπλα. Τιμές ιδιαίτερα προσιτές. Περιοχή Αγ. Νικολάου. Πληρ. τηλ. (22410)32866, 6977351867 ΑΔ60021

ΑΝΑΚΟΙΝΩΣΗ
ΜΑΘΗΜΑΤΑ
*** Computer ***
ΕΓΓΡΑΦΕΣ
** ΤΩΡΑ **
Τμήματα για:
Παιδιά - Ενήλικες
Αρχάριους - Μαθητές
Επαγγελματίες
Ανεύρεση Εργασίας
Διδάσκει πτυχιούχος Πανεπιστημίου Αμερικής
ΜΑΝΩΛΗΣ Ι. ΣΟΦΙΛΑΣ
Κοδριγκτώνος 91
Τηλ. (22410) 31761
ΠΙΣΤΟΠΟΙΗΤΙΚΟ ΓΝΩΣΕΩΝ
ΕΠΙΣΗΜΟ ΕΞΕΤΑΣΤΙΚΟ ΚΕΝΤΡΟ ΤΗΣ ECDL HELLAS

ΕΚΠΑΙΔΕΥΣΗ ΣΤΟΥΣ ΥΠΟΛΟΓΙΣΤΕΣ
Anosis
Computer Learning
Ευρωπαϊκό Δίπλωμα Κατάρτισης Η/Υ
ΤΜΗΜΑΤΑ ΕΝΗΛΙΚΩΝ
► Ταχύρυθμα σεμινάρια 6 εβδομάδων επιπέδου ECDL Start
► Τρίμηνοι κύκλοι σπουδών για απόκτηση του Διπλώματος ECDL
► Επιδοτούμενα σεμινάρια επιχειρήσεων
Windows, Word, Excel, Powerpoint, Access, Internet, Frontpage, CorelDraw, κτλ
ΣΤ.ΚΩΤΙΑΔΗ 52 ΤΗΛ.78924
Υπεύθυνος Σπουδών ΚΩΣΤΑΣ ΧΑΤΖΗΔΑΚΗΣ

ΤΟ ΕΞΕΤΑΣΤΙΚΟ ΚΕΝΤΡΟ ΠΙΣΤΟΠΟΙΗΣΗΣ ΚΑΙ ΕΚΜΑΘΗΣΗΣ ΥΠΟΛΟΓΙΣΤΩΝ
Computer & Art Studies (C.A.S.)
Προσφέρει
Ταχύρυθμα τμήματα εκμάθησης & Πιστοποίησης των 7 ενοτήτων του ECDL
✓ Με το πιο επαναστατικό σύστημα εκμάθησης μέσα σε 7 εβδομάδες
✓ Με σύγχρονα προγράμματα λογισμικού (Windows XP, OFFICE XP)
✓ Με έμπειρο διδακτικό προσωπικό
✓ Γρήγορη και εγγυημένη επιτυχία
Χορηγεί
Ευρωπαϊκό δίπλωμα σπουδών στους Η/Υ
Ολιγομελή τμήματα για μαθητές Δημοτικού, Γυμνασίου, Λυκείου
Ειδικά τμήματα για ενήλικες και εργαζόμενους.
Πληροφορίες
Θεσσαλονίκης 18-ΡΟΔΟΣ (ΠΕΡΙΟΧΗ ΜΗ.ΔΙΑ)
τηλ.: 22410-60554,
E-MAIL:cas@otenet.gr

Εκπαίδευση Ναυαγοσώστη
Επόπτη ασφαλείας
ΝΑΥΑΓΟΣΩΣΤΙΚΗ ΑΚΑΔΗΜΙΑ ΑΠΔΕΚΑΝΗΣΟΥ
Ο πρώτος φορέας ναυαγοσωστικής στη Δωδεκάνησο
✓ Τμήματα παιδικά, ενηλίκων και εργαζομένων (ατομικά ή ομαδικά)
✓ Επιδοτούμενα σεμινάρια
Πρόσθετες υπηρεσίες:
✓ Οργάνωση λουτρικών εγκαταστάσεων
✓ Προμήθεια ναυαγοσωστικού εξοπλισμού
• **Διάρκεια μαθημάτων** 4 εβδομάδες. Ταχύρυθμα σεμινάρια, ολιγομελή τμήματα, ανάλογα με τις ανάγκες των εκπαιδευομένων
Εγγραφές καθημερινά!!
Υπεύθυνοι προγραμμάτων:
Τσαβαρής Ν. - Καριοφυλλάκης Β.
Εμπ. Κέντρο Κρανίδη, Φαληράκι
Τηλ.: 2241086780, fax: 2241069333
ΠΜ60130

Από τα βιβλιοπωλεία ΤΣΕΛΙΟΣ
ΖΗΤΕΙΤΑΙ
• Πωλήτρια με γνώσεις Η/Υ, απόφοιτη λυκείου
• Υπεύθυνος αποθήκης με γνώσεις Η/Υ, απόφοιτος Λυκείου και κάτοχος άδειας οδήγησης αυτοκινήτου.
Ωράριο καταστημάτων
Αποστολή βιογραφικών στο fax 2241033106 ή στο email: omnisys@otenet.gr
Πληρ. τηλ. 2241073290

ΖΗΤΕΙΤΑΙ
δεσποινίς - κυρία
για εμπορικό κατάστημα γυναικείων ενδυμάτων.
Ηλικία από 23-40 ετών
Γνώση Αγγλικής καθώς και επιπλέον γλωσσών θα εκτιμηθούν
Προϋπηρεσία θα ληφθεί υπ' όψιν. Μισθός ικανοποιητικός και ποσοστά αναλόγως των προσόντων.
Πληρ. τηλ. 2241038990
Αποστείλατε βιογραφικό σημείωμα στο **fax 2241038785**

ΑΦΟΙ ΜΑΘΙΟΥ Ο.Ε.
D & M HOMES
ΑΓΟΡΕΣ ΟΙΚΟΠΕΔΩΝ - ΠΩΛΗΣΕΙΣ ΚΑΤΟΙΚΙΩΝ
Ανάλαμβάνουμε τη διεκπεραίωση του δικού σας ακινήτου
.... Με τους καλύτερους όρους της αγοράς
1) Διώροφες **μονοκατοικίες** λουξ κατασκευής των 120 τ.μ. με 330 τ.μ. οικόπεδο σε ονειρεμένη τοποθεσία, περιοχή Ανοιξη, υπό κατασκευή.
2) **Μεζονέτες** λουξ κατασκευής των 140 τ.μ. σε 330 τ.μ. οικόπεδο με φανταστική θέα, περιοχή Κοκκερου - Κοσκινού, υπό κατασκευή
3) **Διαμερίσματα** των 130 τ.μ. -120 τ.μ.-110 τ.μ. στα Κοσκινού
4) **Οικόπεδο** 4.200 τ.μ. στο Τσαΐρι
5) **Μονοκατοικία** υπερλούξ κατασκευής με 1000 τ.μ. οικόπεδο (μόνο σοβαρές προτάσεις).
Με επιπελείο έμπειρων συνεργατών η εταιρία μας σας παρέχει την καλύτερη δική σας εξυπηρέτηση.
Αναλαμβάνουμε να διεκπεραιώσουμε τη διαχείριση του οικοπέδου σας με στόχο την καλύτερη αποδοσή του.
ΟΙΚΟΠΕΔΑ
ΑΝΤΙΠΑΡΟΧΕΣ
ΜΟΝΟΚΑΤΟΙΚΙΕΣ
ΖΗΤΟΥΝΤΑΙ ΟΙΚΟΠΕΔΑ
Βερολίνου 11 - Ροδίνι • τηλ. 2241069515, κιν. 6945525475-6944370132

ΠΑΡΑΔΙΔΟΝΤΑΙ
ιδιαίτερα μαθήματα στα
ΜΑΘΗΜΑΤΙΚΑ - ΦΥΣΙΚΗ - ΧΗΜΕΙΑ - ΦΙΛΟΛΟΓΙΚΑ
από έμπειρους καθηγητές Πανεπιστημίου Αθηνών, σε μεταξεταστέους μαθητές Γυμνασίου - Λυκείου και Τ.Ε.Ε.
Επίσης γίνεται προετοιμασία για τη νέα σχολική χρονιά.
Χαμηλά δίδακτρα.
Πληρ. κ. Ελένη τηλ. 2241028053, 6978205446

ΑΡΧΕΣ ΟΙΚΟΝΟΜΙΚΗΣ ΘΕΩΡΙΑΣ
ΠΑΡΑΔΙΔΟΝΤΑΙ
από πτυχιούχο του Οικονομικού Πανεπιστημίου Αθηνών (πρώην ΑΣΟΕΕ) και κάτοχο μεταπτυχιακού τίτλου σπουδών (MSc) στο UNIVERSITY OF WALES.
✓ *Φροντιστηριακή πείρα*
✓ *Ολιγομελή τμήματα 3-4 ατόμων*
✓ *Υπεύθυνη προετοιμασία*
✓ *Συχνά επαναληπτικά τεστ*
Πληρ. τηλ. 6944697691

ΚΑΘΗΓΗΤΗΣ / ΡΙΑ ΑΓΓΛΙΚΩΝ
Για κέντρο ξένων γλωσσών με εμπειρία στις εξετάσεις επιπέδου LOWER με πλήρες ωράριο απασχόλησης.
• Πολύ ικανοποιητικός μισθός
• Εξασφαλισμένη εργασία
• Πλήρης ασφάλιση
• Αριστη συνεργασία
Αποστείλατε βιογραφικό σημείωμα στο τηλέφωνο **2241032336.**
Τηλέφωνα επικοινωνίας: **2241035289, 2241023973**

Ο ΕΥΡΩΠΑΪΚΟΣ ΕΚΠΑΙΔΕΥΤΙΚΟΣ ΟΜΙΛΟΣ **ΕΥΡΩΓΝΩΣΗ®** με 200 Κέντρα Ξένων Γλωσσών,
ΖΗΤΑ
ικανούς **ΚΑΘΗΓΗΤΕΣ** Αγγλικής και Γερμανικής γλώσσας, με δυναμικό χαρακτήρα, μεγάλη μεταδοτικότητα, δημιουργικές, οργανωτικές και επικοινωνιακές ικανότητες. Πτυχίο ανωτάτης σχολής, διδακτική εμπειρία και σεμινάρια επικοινωνιακής κατεύθυνσης ή μεθοδολογίας θα θεωρηθούν επιπλέον προσόντα.
Προσφέρονται: άριστο περιβάλλον εργασίας, εκπαίδευση, προοπτικές εξέλιξης και αποδοχές αναλόγως προσόντων
Αποστολή βιογραφικών Εθνικής Αντίστασης 48 e-mail: eurorhodes1@acn.gr, eurorhodes2@acn.gr
Follow - up και ραντεβού συνέντευξης, τηλ. **2241073303, 2241033710**

διαφορα

συνέχεια από την προηγούμενη

ΠΩΛΟΥΝΤΑΙ ΩΡΑΙΑ ΕΠΙΠΛΑ ΣΑΛΟΝΙΟΥ (ΚΑΝΑΠΕΣ, ΠΟΛΥΘΡΟΝΑ, ΤΡΑΠΕΖΙ, ΚΑΘΡΕΠΤΗΣ ΜΕ ΤΡΑΠΕΖΑΚΙ, ΓΡΑΦΕΙΟ), ΕΠΙΠΛΑ ΚΡΕΒΑΤΟΚΑΜΑΡΑΣ (ΚΡΕΒΑΤΙ ΣΙΦΩΝΙΕΡΑ), ΗΛΕΚΤΡΙΚΑ ΕΙΔΗ (ΚΟΥΖΙΝΑ, ΠΛΥΝΤΗΡΙΟ, ΨΥΓΕΙΟ, ΦΩΤΙΣΤΙΚΑ). ΣΕ ΠΟΛΥ ΚΑΛΗ ΚΑΤΑΣΤΑΣΗ ΚΑΙ ΠΟΛΥ ΚΑΛΗ ΤΙΜΗ. ΠΛΗΡ. ΤΗΛ. 2241034454 ΠΔ60092

ΠΩΛΟΥΝΤΑΙ λόγω αναχωρήσεως σχεδόν καινούργια τραπεζαρία, μπουφές, σερβίτσιο, αμεταχείριστο, μαχαιροπήρουνα χωρίς προκαταβολή σε 12 μήνες. Πληρ. τηλ. 6945377006, 2241066724 ΑΔ60081

ΠΩΛΕΙΤΑΙ ΠΛΗΡΗΣ ΕΞΟΠΛΙΣΜΟΣ SNACK BAR ΑΞΙΑΣ 40.000 ΕΥΡΩ. ΜΟΝΟ ΜΕ 15.000 ΕΥΡΩ ΛΟΓΩ ΑΛΛΑΓΗΣ ΧΡΗΣΕΩΣ. ΜΟΝΟ ΣΟΒΑΡΕΣ ΠΡΟΤΑΣΕΙΣ. ΠΛΗΡ. ΤΗΛ. 6944985905 ΠΔ59859

ΕΥΚΑΙΡΙΑ ΠΩΛΟΥΝΤΑΙ περί 400 έργα DVD καινούργια σε καταπληκτική τιμή λόγω ανακαίνισης. Πληρ. τηλ. 2241039005, 6972506946 ΑΔ59978

ΠΩΛΟΥΝΤΑΙ ΕΠΑΓΓΕΛΜΑΤΙΚΑ ΨΥΓΕΙΑ - ΒΙΤΡΙΝΕΣ 2 ΜΕΤΡΑ ΚΑΙ 2,5 ΜΕΤΡΑ ΣΕ ΑΡΙΣΤΗ ΚΑΤΑΣΤΑΣΗ. ΠΛΗΡ. ΤΗΛ. 2241034490, 13.00-16.00 ΧΠΔ221

ΠΩΛΕΙΤΑΙ ΣΑΛΟΝΙ 3ΘΕΣΙΟΣ-2ΘΕΣΙΟΣ ΠΟΛΥΘΡΟΝΑ, ΝΕΟΚΛΑΣΙΚΟΥ ΣΤΥΛ, ΣΕ ΑΡΙΣΤΗ ΚΑΤΑΣΤΑΣΗ. ΠΛΗΡ. ΤΗΛ. 2241063425 ΧΠΔ2511

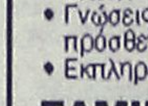

πωλησεις αυτοκινητων & μοτοσικλετων

FIAT PUNTO μοντέλο 2001 για ανταλλακτικά. Πληρ. τηλ. 6934044728 ΑΑ60160

PEUGEOT 306 cabrio σε άριστη κατάσταση με full extra. Πληρ. τηλ. 6932727844 ΑΑ60151

RUNNER GILERA 50 cc πωλείται σε τιμή ευκαιρίας. Αριστη μηχανική κατάσταση. Πληρ. τηλ. 6934376446 ΑΑ60145

ΠΩΛΟΥΝΤΑΙ ΜΕΤΑΧΕΙΡΙΣΜΕΝΑ ΦΟΡΤΗΓΑ ΑΥΤΟΚΙΝΗΤΑ ΕΙΣΑΓΩΓΗΣ ΟΛΩΝ ΤΩΝ ΤΥΠΩΝ, ΓΙΑ ΑΓΡΟΤΙΚΗ ΚΑΙ ΕΠΑΓΓΕΛΜΑΤΙΚΗ ΧΡΗΣΗ, ΚΑΘΩΣ ΕΠΙΣΗΣ ΚΑΙ Ι.Χ. ΕΠΙΒΑΤΙΚΑ. ΕΤΟΙΜΟΠΑΡΑΔΟΤΑ Ή ΚΑΤΟΠΙΝ ΠΑΡΑΓΓΕΛΙΑΣ. ΜΕ ΤΙΜΕΣ ΓΕΡΜΑΝΙΑΣ. ΠΑΡΕΧΟΥΜΕ ΓΡΑΠΤΗ ΕΓΓΥΗΣΗ ΕΝΟΣ ΧΡΟΝΟΥ. ΕΙΣΑΓΩΓΕΙΣ ΜΕΤΑΧΕΙΡΙΣΜΕΝΩΝ ΑΥΤΟΚΙΝΗΤΩΝ: Δ. ΜΠΟΥΝΤΟΥΡΗΣ-Ε. ΠΑΠΑΠΟΣΤΟΛΟΥ Ο.Ε. ΕΚΘΕΣΗ: ΕΘΝΙΚΗ ΟΔΟΣ ΛΑΡΙΣΑΣ-ΙΩΑΝΝΙΝΩΝ, ΤΡΙΚΑΛΑ ΘΕΣΣΑΛΙΑΣ, ΤΗΛΕΦΩΝΑ: 24310-74709, 24310-27008, ΚΙΝ.: 6974456200-6977395269 ΧΠΑ14110

PEUGEOT RALLY 1.600 c.c.-16V-133 HP, λευκό, μοντ. '99, λευκό ατρακάριστο, full extra. Δεκτός κάθε έλεγχος. Καλή τιμή. Πληρ. τηλ. 22410 95350, 6946657550 κ. Σάκη ΑΑ59796

Από γραφείο αντιπροσωπειών των εταιρειών:
BIC - ADAMS - CADBURY'S - ΕΥΡΗΚΑ - ΚΑΛΑΣ

ΖΗΤΕΙΤΑΙ

ΜΟΝΟ ΕΜΠΕΙΡΟΣ ΠΩΛΗΤΗΣ

Γνώστης της αγοράς των super market για άμεση πρόσληψη.

Απαραίτητα προσόντα:
- Ηλικία έως 30 ετών
- Δίπλωμα αυτοκινήτου
- Απόφοιτος Λυκείου

Παρέχονται:
- Εργασία όλο το χρόνο
- Πλήρης ασφαλιστική κάλυψη
- Αυτοκίνητο της εταιρείας
- Μισθός και ποσοστά.

Πληρ. τηλ. 2241069450, 2241069451, κιν. 6945754255
Αποστολή βιογραφικού στο fax 2241069452

Η ΞΕΝΑΚΗΣ ΑΥΤΟΚΙΝΗΤΑ
ΕΞΟΥΣΙΟΔΟΤΗΜΕΝΟΣ ΕΜΠΟΡΟΣ KOSMOCAR Α.Ε.

ΖΗΤΕΙ

✓ Προσωπικό για το τμήμα Ανταλλακτικών
✓ Ηλεκτρολόγους
✓ Μηχανικούς
✓ Βαφείς

Τηλ. επικοινωνίας 2241086777
10ο ΧΛΜ. ΡΟΔΟΥ-ΛΙΝΔΟΥ
Υπόψιν Κας Χούλλη

ΖΗΤΟΥΝΤΑΙ ΚΑΘΗΓΗΤΕΣ

1) ΦΥΣΙΚΟΣ ή ΧΗΜΙΚΟΣ,
θ) ΦΙΛΟΛΟΓΟΣ (Κλασικής Φιλολογίας)
από φροντιστήριο της πόλης για τη νέα σχολική χρονιά.
Μερική ή πλήρη απασχόληση.

Πληρ. κ. Ελένη τηλ. 2241028053, 6978205446

Από την αντιπροσωπεία αυτοκινήτων
ΠΑΡΑΣΚΕΥΑΣ ΕΠΕ

ΖΗΤΕΙΤΑΙ

α) έμπειρος **φανοποιός**
β) έμπειρος **βαφέας αυτοκινήτων**
Πληρ. τηλ. 2241031400, 2241035200

ΕΤΑΙΡΕΙΑ ΚΛΙΜΑΤΙΣΜΟΥ

ΖΗΤΑ

ΤΕΧΝΙΚΟ - ΨΥΚΤΙΚΟ και ΗΛΕΚΤΡΟΛΟΓΟ
Για service, εγκαταστάσεις, επισκευές, κλιματιστικών μηχανημάτων.
Απαραίτητα: Δίπλωμα Οδήγησης

Πληρ. τηλ. 6977200960

Πολυεθνική Εταιρία Ενοικιάσεων Αυτοκινήτων
επιθυμεί να προσλάβει

ΣΤΕΛΕΧΟΣ ΠΩΛΗΣΕΩΝ

Το Στέλεχος θα είναι μέλος της ομάδας πωλήσεων και υπεύθυνο για την εξυπηρέτηση πελατών.

Απαραίτητα Προσόντα:
- Προϋπηρεσία στο χώρο των ενοικιάσεων αυτ/των.
- Ικανότητα διαπραγμάτευσης και επικοινωνίας.
- Ομαδικό πνεύμα συνεργασίας.
- Καλή γνώση Η/Υ.
- Καλή γνώση της **Ιταλικής** και Αγγλικής γλώσσας.
- Ηλικία 24 –32 ετών.

Η εταιρία προσφέρει ευχάριστο περιβάλλον εργασίας και προοπτική επαγγελματικής εξέλιξης

Οι ενδιαφερόμενοι/ες
μπορούν να στείλουν βιογραφικό στο
Fax: 22410 82312 ή να επικοινωνήσουν
στο Τηλ: 22410 82313

ΟΜΙΛΟΣ ΚΩΤΣΟΒΟΛΟΣ

Ο ΜΕΓΑΛΥΤΕΡΟΣ ΟΜΙΛΟΣ
ΚΑΤΑΣΤΗΜΑΤΩΝ ΛΙΑΝΙΚΗΣ ΠΩΛΗΣΗΣ
ΗΛΕΚΤΡΙΚΩΝ ΚΑΙ ΗΛΕΚΤΡΟΝΙΚΩΝ ΣΥΣΚΕΥΩΝ

ΖΗΤΑ

ΠΩΛΗΤΕΣ/ΤΡΙΕΣ
- Απόφοιτος/η Λυκείου
- Γνώσεις Η/Υ
- Επικοινωνιακές ικανότητες
- Γνώσεις προϊόντων multimedia και κινητής θα θεωρηθούν πρόσθετο προσόν
- Εκπληρωμένες στρατιωτικές υποχρεώσεις (οι άνδρες)

ΤΑΜΙΕΣ
- Απόφοιτοι Λυκείου
- Γνώσεις Η/Υ
- Επικοινωνιακές ικανότητες
- Εκπληρωμένες στρατιωτικές υποχρεώσεις (οι άνδρες)

Ευχάριστη προσωπικότητα, ενεργητικότητα και διάθεση εξυπηρέτησης, θα πρέπει να χαρακτηρίζουν τους ιδανικούς υποψήφιους

Η Εταιρεία προσφέρει ικανοποιητικές αποδοχές, πού καλές συνθήκες εργασίας, συνεχή εκπαίδευση και προοπτικές εξέλιξης σε ένα ταχύτατα αναπτυσσόμενο Όμιλο Εταιρειών.

Οι ενδιαφερόμενοι παρακαλούνται να απευθύνονται στο κατάστημα της ΚΩΤΣΟΒΟΛΟΣ **στη Ρόδο, Εθν. Αντιστάσεως και Τσαλδάρη (κ. Ραχανιώτη ή κα Γραβάνη).**

INTERBETON

ΙΝΤΕΡΜΠΕΤΟΝ
ΔΟΜΙΚΑ ΥΛΙΚΑ Α.Ε.
ΟΜΙΛΟΣ ΤΣΙΜΕΝΤΩΝ ΤΙΤΑΝ

ΧΕΙΡΙΣΤΗΣ ΜΗΧΑΝΗΜΑΤΩΝ

Η ΙΝΤΕΡΜΠΕΤΟΝ ΔΟΜΙΚΑ ΥΛΙΚΑ Α.Ε, επιθυμεί να προσλάβει χειριστή μηχανημάτων για τις ανάγκες των υποκαταστημάτων της στην Ρόδο.

Απαραίτητα Προσόντα
- Δίπλωμα χειριστού
- Εκπληρωμένες στρατιωτικές υποχρεώσεις

Οι υποψήφιοι που πληρούν τις πιο πάνω προϋποθέσεις παρακαλούνται να επικοινωνήσουν με τον κ. Μ. Βασιλώττο τηλ. 22410 94705

Από την εταιρεία
Auto Center
Μανώλης Κωστάκης α.ε.β.ε
Ολοκληρωμένο συγκρότημα
LANCIA, FIAT, ALFA ROMEO
14ο χλμ. ΡΟΔΟΥ-ΑΕΡΟΔΡΟΜΙΟΥ, ΠΑΡΑΔΕΙΣΙ 85106 ΡΟΔΟΣ

ΖΗΤΟΥΝΤΑΙ

- Υπάλληλος για το τμήμα ανταλλακτικών
- Υπεύθυνος συνεργείου

Για πληροφορίες παρακαλούμε να απευθύνεστε στον κύριο Μιχελιδάκη, το τηλέφωνο **2241082000,** καθημερινά από 9.00 π.μ.-16.00 μ.μ.

ΖΗΤΕΙΤΑΙ

καμαριέρα για το ξενοδοχείο ΕΛΕΝΑ, εντός πόλεως.

Πληρ. τηλ. 2241024755

WAITRESS REQUIRED

or ASSISTANT WAITRESS
to work in restaurant VICTORIA oposite Casino, Papanikolaou str. 21

Tel. 6945890870

ΖΗΤΟΥΝΤΑΙ

2 ΚΟΠΕΛΕΣ ΒΟΗΘΟΙ ΣΕΡΒΙΤΟΡΟΥ
από το εστιατόριο ΒΙΚΤΩΡΙΑ έναντι CASINO, οδός Παπανικολάου 21. Απαραίτητη η γνώση της Αγγλικής γλώσσας.

Πληρ. τηλ. 6945890870

Τα Φροντιστήρια Β' θμιας εκπ/σης

ΟΡΟΣΗΜΟ ΘΕΜΕΛΙΟ
ΣΥΓΧΡΟΝΑ ΦΡΟΝΤΙΣΤΗΡΙΑ

ΖΗΤΟΥΝ

- για το φροντιστήριο της Ρόδου **Φυσικό, Χημικό**
- για το νέο φροντιστήριο στον Αρχάγγελο **Μαθηματικό, Φυσικό, Χημικό, Φιλόλογο**

Πληρ. Τηλ. 2241075194 - 70611
Καθημερινά 11.00-13.00 & 15.00-21.00

KRINGLAN
Ο 1ος ΣΟΥΗΔΙΚΟΣ ΦΟΥΡΝΟΣ

Από το KRINGLAN σουηδικό φούρνο

ΖΗΤΕΙΤΑΙ

πωλητής/τρια - φουρνάρης

Πληρ. τηλ. 6948070855

ΖΗΤΟΥΝΤΑΙ

ΠΩΛΗΤΡΙΕΣ

για τουριστικό κατάστημα εντός πόλεως Ρόδου
- Ωράριο συνεχές 8ωρο
- Μισθός 800 ευρώ καθαρά

Πληρ. τηλ. (22410)25936, 74443

Από Μεγάλα Κέντρα Ξένων Γλωσσών

ΖΗΤΟΥΝΤΑΙ

Καθηγήτριες/τες Αγγλικής - Γερμανικής και Ισπανικής γλώσσας

Οι υποψήφιες/οι πρέπει να διαθέτουν ευχάριστη προσωπικότητα, ευχέρεια στην επικοινωνία και ανάλογη εμπειρία.

Πληρ. για ραντεβού συνέντευξης στο τηλ. 6944557415 ή αποστείλατε βιογραφικό σημείωμα στο fax 2241025800

ΠΩΛΕΙΤΑΙ

σκάφος καμπινάτο, ταχύπλοο (WC, κουζίνα, σαλόνι) 8 μ. με δύο μηχανές VOLVO πετρελαίου 130άρες με 130 ώρες λειτουργίας, με ασύρματο, βυθόμετρο, κασετόφωνο, ναυαγοσωστικά και φουσκωτό 2 μέτρων με μηχανή 4HP και τρέιλερ.

Πληροφορίες τηλ. 6936070125

auto-moto

συνέχεια από την προηγούμενη

ΑΥΤΟΚΙΝΗΤΟ MERCEDES C200, μοντ. '97, 64.000 χλμ., άριστη κατάσταση, μολυβί χρώμα. Τιμή 25000 ευρώ. Πληρ. τηλ. 6945795642, 2241039177 κ. Βασίλης XAA296

FIAT PUNTO SX 1999 35.000 χλμ. καινούργιο 5.350 ευρώ. ΜΟΤΟ BMW 250 cc 1953 αντίκα αναπαλαιωμένη 2.900 ευρώ. Πληρ.τηλ. 6976892703 AA60056

ΜΗΧΑΝΗ HONDA VARADERO μοντ. 2002, 1000 cc με 5.000 χλμ. σχεδόν καινούργια. Πληρ. τηλ. 6946406588 AA60034

ΦΟΡΤΗΓΟ MERCEDES ΑΝΑΤΡΕΠΟΜΕΝΟ ΤΥΠΟΣ 1619 ΜΕΤΡΗΤΟΙΣ. **ΠΛΗΡ. ΤΗΛ. 6942408464 ΧΠΑ171**

ΠΩΛΟΥΝΤΑΙ

παλαιά έπιπλα και αντίκες νεοκλασσικής κατοικίας λόγω ανακαινίσεως της, σε τιμές προσιτές.

Οι ενδιαφερόμενοι μπορούν να απευθύνονται στο τηλ. 2241037405 πρωινές και βραδινές ώρες

ΠΩΛΕΙΤΑΙ

(ΑΠΟ ΙΔΙΩΤΗ - ΣΥΜΜΕΤΕΧΟΝΤΑ)

ΟΛΥΜΠΙΑΚΗ ΔΑΔΑ

MEXICO 1968

Μουσειακό κομμάτι μόνο για σοβαρούς συλλέκτες

6947526388 κ. Κώστας

ΧΡΥΣΟΥΛΑ ΧΑΠΙΠΗ - ΜΑΤΣΗ

Αρχιτέκτων Μηχανικός

BA (Hons) University of Plymouth
MA in Built Resource Studies
MSc in Energy Efficient Building
Oxford Brookes University

Αρχιτεκτονικές Μελέτες

Προτάσεις Εξοικονόμησης Ενέργειας

Βιοκλιματική Αρχιτεκτονική

ΟΔΥΣΣΕΑ ΕΛΥΤΗ 21, ΑΣΓΟΥΡΟΥ, ΡΟΔΟΣ

Τηλ./Fax: 2241067613 κιν. 6948272073
e-mail: chapi@otenet.gr

ΕΥΚΑΙΡΙΑ. ΠΩΛΕΙΤΑΙ

σκάφος καμπινάτο SEA MASTER μήκους 6,60 m, μηχανή έσω- έξω OMC 205 HP 6V σε άριστη κατάσταση, ποδάρι OMC COBRA υδραυλικό, FULL EXTRA: βυθόμετρο, VHF, πλήρες όργανο, υδραυλικά φλαπς, στερεοφωνικό, 2 INOX ντεπόζιτα, τέντα, τρέιλερ, 2 προπέλες, αυτοκινούμενο προβολέα.
Από 9 π.μ. έως 2 μ.μ. τηλ. **2241067214**

ΕΥΚΑΙΡΙΑ. ΠΩΛΕΙΤΑΙ

φουσκωτό σκάφος 7,10 με μηχανή έσω - έξω OMC COBRA 8V FULL INJECTION 225 HP, σε άριστη κατάσταση, ποδάρι OMC COBRA υδραυλικό, δύο INOX ντεπόζιτα με μεγάλη αυτονομία, τρέιλερ γαλβανιζέ HERCULES δυάξονο.
Από 9 π.μ. έως 2 μ.μ. τηλ. **2241032015, 2241067005**

ΣΧΟΛΗ ΟΔΗΓΩΝ ΠΟΡΤΣΕΛΛΗΣ ΣΤΕΦΑΝΟΣ

Διπλ. εκπαιδευτής υποψηφίων οδηγών μέλος της Ε.Σ.Ο.Ρ. Ο.Ε.



- Διπλώματα αυτοκινήτου, μοτοσικλέτας,φορτηγού, λεωφορείου, νταλίκας
- Αναθεωρήσεις ληγμένων αδειών
- Θεωρητικά μαθήματα ΚΟΚ και Μηχανολογίας
- Μετατροπές ξένων διπλωμάτων σε ελληνικά
- Διπλώματα αυτόματου αυτοκινήτου

ΕΘΝΙΚΗΣ ΑΝΤΙΣΤΑΣΗΣ 73 (ΠΡΩΗΝ ΑΝΝΗΣ ΜΑΡΙΑΣ)
ΤΗΛ. 2241034497, 6945463635

AUTO ΕΠΙΛΟΓΕΣ

ΚΟΥΚΟΥΡΑΣ ΑΛΕΞΑΝΔΡΟΣ

ΛΕΩΦ. ΡΟΔΟΥ-ΛΙΝΔΟΥ 255 • ΤΗΛ. (22410)60910

www.autoepiloges.com

ΑΓΟΡΑ-ΠΩΛΗΣΗ-ΑΝΤΑΛΛΑΓΗ ΜΕΤΑΧΕΙΡΙΣΜΕΝΩΝ ΑΥΤΟΚΙΝΗΤΩΝ

1. **MERCEDES E200 COMPRESSOR ELEGANCE, 163 HP, 2000 cc, μοντ. 2001, ασημί**
- 8 αερόσακοι, ABS, ESP, klima, κεντρ. κλειδ., ηλ. παράθ., υδρ. τιμόνι, ζάντες αλουμινίου, ξύλινη επένδυση και ηχοσύστημα.

2. **TOYOTA MR2, 1800cc, μοντ. 2003, γκρι**
- αερόσακοι, ABS, ESP, klima, κεντρ. κλειδ. ηλ. παράθ., υδρ. τιμόνι, ζάντες αλουμινίου και ηχοσύστημα

3. **MITSUBISHI OUTLANDER JEEP, 2000 cc, μοντ. 2004, μπλε**
- αερόσακος οδηγού- συνοδηγού, air condition, κεντρ. κλειδ., ηλ. παράθ., υδρ. τιμόνι, ζάντες αλουμινίου, προβ. ομίχλης και ηχοσύστημα.

4. **LAND ROVER FREELANDER 1800 cc, μοντ. 2000, ασημί**
- αερόσ. οδηγού-συνοδηγού, ABS, air condition, κεντρ. κλειδ., ηλ. παράθ., υδρ. τιμόνι, ζάντες αλουμινίου και ηχοσύστημα.

5. **SUZUKI JIMNY 1300 cc, μοντ. 2002, λευκό**
- αερόσ. οδηγού-συνοδηγού, κεντρ. κλειδ., ηλ. παράθ., υδρ. τιμόνι και ηχοσύστημα.

6. **AUDI A4, 1600 μοντ. 2003, γκρι**
- 8 αερόσακοι, ABS, ESP, klima, κεντρ. κλειδ., ηλ. παράθ., υδρ. τιμόνι, ζάντες αλουμινίου, προβ. ομίχλης και ηχοσύστημα

7. **AUDI A4, 1600 μοντ. 2000, μπλε**
- 4 αερόσακοι, klima, κεντρ. κλειδ., ηλ. παράθ., υδρ. τιμόνι, ζάντες αλουμινίου, προβ. ομίχλης και ηχοσύστημα

8. **OPEL VECTRA 1600 cc, 125 HP, μοντ. 2001, κυπαρισσί**
- 4 αερόσακοι, ABS, klima, κεντρ. κλειδ., ηλ. παράθ., υδρ. τιμόνι, ζάντες αλουμινίου και ηχοσύστημα

9. **CITROEN SAXO VTS 1600 cc 120 HP, μοντ. 2000, ασημί**
- αερόσ. οδηγού, air condition, κεντρ. κλειδ., ηλ. παράθ., υδρ. τιμόνι, ζάντες αλουμινίου και ηχοσύστημα

10. **RENAULT MEGAN COUPE 1600 cc, μοντ. 2001, μαύρο**
- 4 αερόσακοι, ABS, κεντρ. κλειδ., ηλ. παράθ., υδρ. τιμόνι, ζάντες αλουμινίου και ηχοσύστημα

11. **OPEL ASTRA M SPORT 1400 cc, μοντ. 2000, ασημί**
- 4 αερόσακοι, ABS, κεντρ. κλειδ., ηλ. παράθ., υδρ. τιμόνι, ζάντες αλουμινίου και ηχοσύστημα

12. **ROVER 45 1400 cc, 103 HP, μοντ. 2000, κυπαρισσί**
- αερόσακος οδηγού- συνοδηγού, κεντρ. κλειδ., ηλ. παράθ., υδρ. τιμόνι, air condition, ABS, συναγερμός και ηχοσύστημα

13. **OPEL ASTRA 1400 cc, μοντ. 1999, ασημί**
- κεντρ. κλειδ., ηλ. παράθ., υδρ. τιμόνι, air condition, αερόσακοι και ηχοσύστημα

14. **SEAT IBIZA 1400 cc, 119 HP, μοντ. 2001, ασημί**
- κεντρ. κλειδ., ηλ. παράθ., υδρ. τιμόνι, air condition, συναγερμός viper, ζάντες αλουμινίου, σπόιλερ, αεροτομή, τσιπάκι seat force και ηχοσύστημα

15. **VW GOLF VR6 2800c.c., 194 HP, μοντ. 1992, μπλε**
- ABS, κεντρ. κλειδ., ηλ. παράθ., υδρ. τιμόνι, air condition, ζάντες αλουμινίου BBS και ηχοσύστημα

16. **TOYOTA CELICA 1800 cc, μοντ. 1994, κόκκινο**
- αερόσ. οδηγού, ABS, air condition, κεντρ. κλειδ., ηλ. παράθ., υδρ. τιμόνι, ηλ. καθρέπτες και ηχοσύστημα.

17. **BMW 316 1600 c.c., μοντ. 1994, άσπρο**
- αερόσ. οδηγού, κεντρ. κλειδ., ηλ. παράθ., υδρ. τιμόνι, ζάντες αλουμινίου και ηχοσύστημα

18. **OPEL VECTRA 1600 cc, μοντ. 1996, μπλε**
- κεντρ. κλειδ. ηλ. παράθ., υδρ. τιμόνι, αερόσακους, air condition και ηχοσύστημα

19. **PEUGEOT 206 1600 cc, 2000, ασημί**
- κεντρ. κλειδ., ηλ. παράθ, υδρ. τιμ. αερόσακος οδηγού, air condition, ηλ. ηλιοροφή και ηχοσύστημα

20. **SEAT IBIZA 1400 cc, μοντ. 1999, ασημί**
- κεντρ. κλειδ., ηλ. παράθ., υδρ. τιμόνι, air condition και ηχοσύστημα

21. **PEUGEOT 206 1100 cc, 2001, μπλε**
- αερόσακος οδηγού, air condition και ηχοσύστημα

22. **DAEWOO LANOS 1350 cc, μοντ. 2002, ανθρακί**
- κεντρ. κλειδ., ηλ. παράθ. υδρ. τιμόνι, air condition και ηχοσύστημα

23. **DAEWOO LANOS SEDAN 1350 cc, μοντ. 2001, λευκό**
- air condition, κεντρ. κλειδ., ηλ. παράθ. υδρ. τιμόνι, και ηχοσύστημα

24. **PEUGEOT 106 1100 cc, 1999, μπλε**
- κεντρ., κλειδ., ηλ. παράθ., air condition, ζάντες αλουμινίου και ηχοσύστημα

25 **KIA SEPHIA II 1500 cc, μοντ. 2000, ασημί**
- αερόσακος, κεντρ. κλειδ., ηλ. παράθ., υδρ. τιμόνι, air condition και ηχοσύστημα

26. **SUZUKI SWIFT GTI, 1300 cc , μοντ. 1996, μπλε**
- κεντρ. κλειδ., ηλ. παράθ., υδρ. τιμόνι και ηχοσύστημα

ΑΠΟ 0% ΠΡΟΚΑΤΑΒΟΛΗ ΕΩΣ 72 ΜΗΝΙΑΙΕΣ ΔΟΣΕΙΣ
ΜΕ ΤΑ ΧΑΜΗΛΟΤΕΡΑ ΕΠΙΤΟΚΙΑ ΤΗΣ ΑΓΟΡΑΣ

κρικος αυτοκίνητα

ΚΑΙΝΟΥΡΓΙΑ

TOYOTA-MAZDA-CITROEN
SKODA-CHRYSLER-AUDI
VOLKS WAGEN-NISSAN-FORD

ΜΕΤΑΧΕΙΡΙΣΜΕΝΑ

*Αν θέλετε ένα αυτοκίνητο ελαφρά μεταχειρισμένο από ΓΕΡΜΑΝΙΑ επιβατικό ή φορτηγό... Μπορούμε να σας το φέρουμε **χωρίς καμία προκαταβολή** και αν πληροί τα συμφωνηθέντα, το πληρώνετε και το παίρνετε!*

1. **OPEL CORSA**
μοντ. 2002, 1.100 cc, αερόσακος οδηγού, υδραυλικό τιμόνι, ABS, A/C, ηχοσύστημα

2. **HYUNDAI ATOS**
μοντ. 2001, 1.000 cc, ηλεκτρ. παράθυρα εμπρός, υδραυλικό τιμόνι, A/C, ηχοσύστημα

3. **MITSUBISHI L 200 TD 4X4 double Cab**
μοντέλο 2000. Αερόσακος οδηγού- συνοδηγού, κεντρικό κλείδωμα, ηλεκτρ. παράθ. εμπρός - πίσω, A/C, ξύλινο ταμπλώ, ηχοσύστημα (εισαγ.)

4. **TOYOTA Hi Ace 2,5 TN**
μοντ. 1999 (εισαγ.)

5. **HUNDAI ACCENT**
μοντ. 2001, λευκό, 1.300c.c.
A/B οδηγού, R/C, ηλ. παράθυρα εμπρός και πίσω

6. **TOYOTA HIACE**
2,5 TD μοντ. 1999, υπερυψωμένο, αερόσακος οδηγού-συνοδηγού, R/C (εισαγ.)

7. **NISSAN NAVARA**
2,5 cc, μοντ. 1998, διπλακάμπινο, συναγερμός, R/C, αερόσακος οδηγού (εισαγ.)

8. **TOYOTA COROLLA ασημί**
1,4 cc, μοντ. 2002, υδρ. τιμόνι, ηλεκτ. παράθυρα εμπρός, κεντρικό κλείδωμα, R/C, ABS

9. **RENAULT SCENIC**
1,6 cc, μοντ. 1998, υδραυλικό τιμόνι, κεντρικό κλείδωμα, ηλεκτρ. παράθυρα εμπρός, A/C, ηλεκτρ. καρθέπτες, αερόσακοι οδηγού, P/K

10. **FIAT MAREA,**
1.600 cc, μοντ. 1997, χρυσαφί, P/S, ηλεκτρικά παράθυρα, ηλεκτρικοί καθρέπτες, A/C, R/C, αερόσακος οδηγού, κεντρικό κλείδωμα, ζάντες αλουμινίου

11. **CITROEN SAXO**
1.100 cc, μοντ. 2000, λευκό, κεντρικό κλείδωμα, ηλεκτρικά παράθυρα εμπρός, P/S, A/C, R/C, αερόσακος οδηγού

12 **SUZUKI JIMNY 1.300 c.c.**
μοντ. 2001, λευκό, cabrio, A/B οδηγού-συνοδηγού, ηλεκτρικά παράθυρα

13. **HYUNDAI ACCENT**
Χρυσαφί, 1.300 c.c., μοντ. 2000, ηλ. κλειδαριές, ηλ. παράθυρα εμπρός/πίσω, υδραυλικό τιμόνι, A/C, ηλ. κλειδαριές, αερόσακος οδηγού, ηλ. κεραία.

14. **SKODA FABIA**
Μπλε, 1.400 c.c., μοντ. 2001. ηλ. παράθυρα εμπρός, υδραυλικό τιμόνι, κεντρ. κλείδωμα, αερόσακος οδηγού, A/C, R/K

15. **OPEL ASTRA SW TD**
Λευκό, 1.700 cc, επαγγελματικό., diesel

16. **SKODA REFLEX**
1.400cc, μπλε, μον. 2002, ηλεκ. παράθ. εμπρός, κεντρικό κλείδωμα, A/C, R/C.

17. **VW GOLF 1.400cc**
Ασημί, μον.2000, αερόσακοι οδηγού, συν/γού, πλευρικοί; Y/T, ηλεκτ. παράθ., κεντρικό κλείδωμα, A/C, ABS, ηχοσύστημα.

18. **CITROEN SAXO**
1.400 cc, ασημί, μον.2002, αερόσακος οδηγού, ηλεκ. παράθ., R/C.

19. **CITROEN XSARA H/B**
1.400 cc, μοντ. 2001, υδραυλικό τιμόνι, A/C, R/C, ηλεκτρ. κλειδαριές, ηλεκτρ. παράθυρα εμπρός, αερόσακοι οδηγού-συνοδηγού

20. **TOYOTA COROLLA SDN**
Ασημί, 1300 cc, μοντ. του 1997, Υδρ. τιμόνι, Ηλ. κλειδαριές, Ηλ. παράθυρα, εμπρός, ABS, A/C, P/K

Αγορές αυτοκινήτων απολύτου μετρητοίς

Δεχόμαστε το αυτοκίνητο σας προς πώληση

13ο χλμ ΡΟΔΟΥ - ΑΕΡΟΔΡΟΜΙΟΥ
(Απέναντι από την HERTZ)
Τηλ: 22410-82222 Fax: 22410-82521

0% ΠΡΟΚΑΤΑΒΟΛΗ ΕΩΣ 72 ΔΟΣΕΙΣ

CAR EXPERTS

Audi

1. **VW GOLF 1400 CC μοντ. 2000, 3ΘΥΡΟ, χρώμα ΜΑΥΡΟ**
(ABS, υδρ.τιμόνι, 4 αερόσακοι, ηλ. παράθυρα, κεντρικό κλείδωμα, ηλεκ. καθρέπτες, **air condition,** ζάντες αλουμινίου, ηχοσύστημα)

2. **VW GOLF 1400 CC μοντ. 2000, 3ΘΥΡΟ, χρώμα ΑΣΗΜΙ**
(ABS, υδρ.τιμόνι, 4 αερόσακοι, ηλ. παράθυρα, κεντρικό κλείδωμα, ηλεκ. καθρέπτες, **air condition,** ζάντες αλουμινίου, SET SPOILER ZENDER, ηχοσύστημα)

3. **VW GOLF 1400 CC μοντ. 1999, 3ΘΥΡΟ, χρώμα ΚΟΚΚΙΝΟ**
(ABS, υδρ.τιμόνι, 2 αερόσακοι, ηλ. παράθυρα, κεντρικό κλείδωμα, ηλεκ. καθρέπτες, ζάντες αλουμινίου, ηχοσύστημα)

4. **VW GOLF VARIANT -1400 CC μοντ. 1996, 5ΘΥΡΟ, χρώμα ΜΠΛΕ**
(υδρ. τιμόνι, R/C).

5. **VW POLO - 1300 CC μοντ. 1995, ΧΡΩΜΑ ΛΕΥΚΟ 5ΘΥΡΟ**

6. **BMW 518i 1800 CC μοντ. 1992 ΧΡΩΜΑ ΜΠΛΕ**
(ABS, υδρ.τιμόνι, ηλ. παράθυρα, κεντρικό κλείδωμα, ηχοσύστημα)

7. **MAZDA 323-1400 CC μοντ. 2001, ΧΡΩΜΑ ΑΣΗΜΙ**
(ABS, TC, υδρ. τιμόνι, 4 αερόσακοι, 2 ηλ. παράθυρα, κεντρικό κλείδωμα, ηλεκ. καθρέπτες, air condition, ηχοσύστημα, συναγερμός)

8. **RENAULT CLIO - 1400 CC μοντ. 1996, ΧΡΩΜΑ ΜΠΛΕ, 5ΘΥΡΟ**
(υδρ. τιμόνι, ηλ. παράθυρα, κεντρικό κλείδωμα, ηλεκ. air condition, ηχοσύστημα)

9. **RENAULT CLIO - 1200 CC μοντ. 1995, ΧΡΩΜΑ ΜΠΛΕ, 5ΘΥΡΟ**
(2 ηλ. παράθυρα, κεντρικό κλείδωμα, ζάντες αλουμινίου, ηχοσύστημα).

10. **PEUGEOT 405 -1600 CC μοντ. 1995, 4ΘΥΡΟ ΧΡΩΜΑ ΜΠΛΕ**
(ABS, υδρ. τιμόνι, ηλ. παράθυρα, κεντρικό κλείδωμα, ηλεκ. καθρέπτες, **air condition,** ηχοσύστημα)

11. **OPEL ASTRA - 1400 CC μοντ. 1999, ΧΡΩΜΑ ΜΑΥΡΟ**
(υδρ. τιμόνι, αερόσακος οδυγού, 2 ηλ. παράθυρα, κεντρικό κλείδωμα, air condition, ηχοσύστημα.)

12. **FIAT MAREA 1400 CC μοντ. 1996 ΧΡΩΜΑ ΜΠΛΕ 4ΘΥΡΟ**
(υδρ. τιμόνι, 2 ηλ. παράθυρα, κεντρικό κλείδωμα, ηχοσύστημα).

13. **FORD ESCORT - 1400 CC MONT. 1992, 4ΘΥΡΟ, ΧΡΩΜΑ ΑΣΗΜΙ**
(υδρ. τιμόνι, ηλ. παράθυρα, κεντρ. κλείδωμα, αεροτομή, **air condition,** ζάντες αλουμινίου, ηχοσύστημα)

14. **FIAT PUNTO 1250 CC ΑΥΤΟΜΑΤΟ, μοντ. 2002, ΧΡΩΜΑ ΘΑΛΑΣΣΙ, 5ΘΥΡΟ**
(υδρ. τιμόνι, 2 αερόσακοι, 2 ηλ. παράθυρα, κεντρικό κλείδωμα, air condition, ηχοσύστημα)

15. **NISSAN MICRA -1000 CC μοντ. 1995, χρώμα ΜΠΛΕ**
(ηχοσύστημα)

16. **FIAT PUNTO 1250 CC, 5ΘΥΡΟ, ΧΡΩΜΑ ΒΥΣΣΙΝΙ**
(2 ηλ. παράθυρα, κεντρικό κλείδωμα, ηχοσύστημα)

17. **ROVER 416 GSI-1600 CC μοντ. 1992, 4ΘΥΡΟ χρώμα ΓΚΡΙ**
(υδρ. τιμόνι, ηλ. παράθυρα, κεντρικό κλείδωμα, ηλιοροφή, **air condition,** ζάντες αλουμινίου, ηχοσύστημα)

18. **TOYOTA YARIS 1300 CC μοντ. 1999, 3ΘΥΡΟ, χρώμα πράσινο**
(υδρ. τιμόνι, ηλ. παράθυρα, κεντρικό κλείδωμα, **air condition,** ηχοσύστημα)

19. **ALPHA ROMEO 155 -1600 CC μοντ. 1996, χρώμα ΜΑΥΡΟ**
(υδρ. τιμόνι, αερόσακος οδηγού, 2 ηλ. παράθυρα, κεντρικό κλείδωμα, **κλιματισμός**, ηχοσύστημα)

20. **PEUGEOT PARTENER VAN -1200 CC μοντ. 1997, (επαγγελματικό ή αγροτικό)**

ΞΕΝΑΚΗΣ ΑΥΤΟΚΙΝΗΤΑ ΑΕΒΕ
Εξουσιοδοτημένος Έμπορος Kosmocar A.E.
Πωλήσεις-Service-Ανταλλακτικά
10ο χλμ. Ρόδου-Λίνδου, τηλ. 2241086777, fax 2241086788

1 έτος γραπτή εγγύηση με δυνατότητα επέκτασης έως 3 έτη

0% ΠΡΟΚΑΤΑΒΟΛΗ ΕΩΣ 72 ΜΗΝΙΑΙΕΣ ΔΟΣΕΙΣ

προσφορές εργασίας

ΚΥΡΙΑ διπλωματούχος μασέρ (με άδεια από το κράτος) κάνει θεραπευτικό, κλασικό, χαλαρωτικό, αθλητικό, αισθητικό μασάζ με αρωματοθεραπεία, reiky, siatsu και μασάζ αδυνατίσματος. Πληρ.τηλ. 2241020833, 6932501924, 6976457598 ΑΡ60007

ΕΜΠΕΙΡΟΣ ΕΛΑΙΟΧΡΩΜΑΤΙΣΤΗΣ αναλαμβάνει πάσης φύσεως εργασίες (βαψίματα, μερεμέτια κ.λπ.) όλα σε πολύ καλές τιμές. Πληρ. τηλ. 6945243884 κ. Νεκτάριο ΑΡ60089

ΚΥΡΙΑ διπλωματούχος μασέρ κάνει θεραπευτικό, χαλαρωτικό, αθλητικό μασάζ με αρωματοθεραπεία αδυνατίσματος. Πληρ. τηλ. 6948553306 ΑΡ59962

ΔΙΠΛΩΜΑΤΟΥΧΟΣ ΜΑΣΕΡ με ειδικότητα στο κλασικό μασάζ, μασάζ για αδυνάτισμα, κ.ά. καθαρισμός προσώπου, μάσκες. Για ραντεβού να απευθύνεστε στο τηλ. 2241023344, 6932024975 ΑΡ59951

ΚΥΡΙΑ διπλωματούχος μασέρ αναλαμβάνει σε χώρο σας ή στο δικό της μασάζ, χαλάρωση, ελαφρύ θεραπευτικό, αρωματοθεραπεία και με βότανα κατάλληλο και για ηλικιωμένους. Επίσης αναλαμβάνει και πεντικιούρ. Πληρ. τηλ. 6939183318 ΑΡ59910

γνωριμίες

ΤΡ... 23 χρονών ζητά γνωριμίες με σοβαρά άτομα. Πληρ. τηλ. 6947358507 ΑΓ60055

ΚΥΡΙΑ ζητάει γνωριμία με σοβαρό κύριο. Πληρ. τηλ. 6997190495ΑΓ60053

ΝΕΑΡΗ ΞΕΝΑΓΟΣ με νυχτερινές ανησυχίες, επιθυμεί κουβέντα και συνομιλία, και ό,τι προκύψει. Πάρε στο 9011314493 ΑΓ58729

ΑΠΟΦΡΑΞΕΙΣ ΥΔΡΑΥΛΙΚΑ ΕΠΙΣΚΕΥΕΣ

Για την απόφραξη του δικτύου της πολυκατοικίας σας (φρεάτια, λεκάνες, νεροχύτες, νιπτήρες κ.λπ.) διαθέτουμε τα πιο σύγχρονα ηλεκτροκίνητα μηχανήματα. Χωρίς καμιά φθορά στις σωληνώσεις του κτιρίου σας

ΔΩΡΕΑΝ

Μετά από κάθε απόφραξη ο ψεκασμός των φρεατίων για έντομα και μικρόβια.

Ταχεία εξυπηρέτηση όλο το 24ωρο

Τηλ. 2241090540, Κιν. 6977678054

Χριστοδούλου Βαγιανός

ΠΡ59566

ΤΑΠΗΤΟΚΑΘΑΡΙΣΤΗΡΙΟ Ο ΔΡΑΚΟΣ

Αναλαμβάνουμε υπεύθυνα καθαρισμό και φύλαξη

χαλιά • μοκέτες • φλοκάτες

Ειδικός καθαρισμός μεταξωτών και χειροποίητων χαλιών

Επί τόπου καθαρισμοί

μοκετών • σαλονιών • πούλμαν

με 20ετή πείρα.

Πληρ. τηλ. 22410/26805,22410/51024, 697/4208020

ΣΧΟΛΗ ΟΔΗΓΩΝ ΚΟΥΣΗ ΠΑΝΤΕΛΗ

- **ΔΙΠΛΩΜΑΤΑ**
- **ΕΡΑΣΙΤΕΧΝΙΚΑ**
- **ΕΠΑΓΓΕΛΜΑΤΙΚΑ**
- **ΜΟΤΟΣΙΚΛΕΤΑΣ**
- **ΜΑΘΗΜΑΤΑ ΘΕΩ–ΡΗΤΙΚΗΣ ΔΙΔΑΣΚΑΛΙΑΣ**

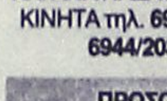

-Επεκτάσεις όλων των κατηγοριών

-Αναθεωρήσεις ληγμένων αδειών

-Μετατροπές ξένων αδειών σε ελληνικές

Οδός Βαλαωρίτου 9

(έναντι HOTEL SEMIRAMIS ΠΙΣΩ ΑΠΟ ΤΟ ΠΑΛΑΙΟ ΝΟΣΟΚΟΜΕΙΟ

e-mail: kousisp@acn.gr

ΕΚΠΑΙΔΕΥΤΙΚΟ ΑΥΤΟΚΙΝΗΤΟ:

TOYOTA YARIS 1300 cc

AIR CONDITIONED

(ΠΡΟΣΟΧΗ): ΜΑΘΗΜΑΤΑ

α. Μοτοσικλέτας μεγάλου κυβισμού από 125 cc έως ανεξαρτήτου

β. Μοτ/τας έως 125 cc

γ. Μοτοποδηλάτου 50 cc

Διαθέτουμε επίσης κι αυτόματες μοτοσικλέτες 125 cc

Πληρ. τηλ. (22410)73820-94777, fax: (22410)29157

ΚΑΙ ΑΝΑ ΠΑΣΑ ΣΤΙΓΜΗ ΣΤΑ ΚΙΝΗΤΑ τηλ. **6944/511313-6944/203343**

ΠΡΟΣΟΧΗ

Στη σχολή μας παραδίδονται και μαθήματα θεωρητικής διδασκαλίας

Στην κατηγορία ανεξαρτήτου κυβισμού η εκπαίδευση γίνεται με μοτοσικλέτα 500 cc

Παραλαβή των μαθητών μας και από τις οικίες τους

"Η σωστή και μεθοδική εκπαίδευση στα σύγχρονα οχήματά μας, βάζει γερά θεμέλια για τη δημιουργία ενός καλού νέου οδηγού"

ΠΜ59352

ΥΔΡΑΥΛΙΚΑ – ΚΑΛΟΡΙΦΕΡ

Γιάννης ο Ατλάσης

ΕΓΚΑΤΑΣΤΑΣΕΙΣ

ΑΝΑΚΑΙΝΙΣΕΙΣ

ΣΥΝΤΗΡΗΣΕΙΣ

Πληρ. τηλ. 2241029898, 6973610779

ΠΡ59473

ΤΑΠΗΤΟΚΑΘΑΡΙΣΤΗΡΙΑ

ΠΑΝΕΛΛΑΔΙΚΟ ΔΙΚΤΥΟ

Art Clean EXPRESS

Είμαστε λίιιι...γο πιο μπροστά από τους άλλους!

ΠΛΥΣΙΜΟ-ΑΠΟΛΥΜΑΝΣΗ-ΦΥΛΑΞΗ

ΧΑΛΙΩΝ- ΜΟΚΕΤΩΝ - ΣΑΛΟΝΙΩΝ *(και επί τόπου)*

ΠΑΠΛΩΜΑΤΑ - ΚΟΥΒΕΡΤΕΣ - ΦΛΟΚΑΤΕΣ

ΣΤΕΓΝΟ ΓΙΑ ΜΕΤΑΞΩΤΑ

ΚΑΙ ΧΕΙΡΟΠΟΙΗΤΑ

ΑΔΙΑΒΡΟΧΟΠΟΙΗΣΕΙΣ & ΕΠΙΔΙΟΡΘΩΣΕΙΣ ΤΑΠΗΤΩΝ

ΠΑΡΑΛΑΒΗ - ΠΑΡΑΔΟΣΗ ΚΑΤ' ΟΙΚΟΝ

ΑΛΑΦΑΚΗΣ ΤΑΣΟΣ

ΔΩΡΕΑΝ ΦΥΛΑΞΗ

ΤΗΛ. ΧΩΡΙΣ ΧΡΕΩΣΗ 80011400400

ΤΗΛ. 2241094815- ΚΙΝ. 6944350247

XΠP568

ΤΑΠΗΤΟΚΑΘΑΡΙΣΤΗΡΙΑ ΚΑΛΕΟΠΑΤΡΑ

Τέλος στα προβλήματα με το πλύσιμο των χαλιών σας.

ΤΑ ΜΟΝΑΔΙΚΑ ΥΠΕΡΣΥΓΧΡΟΝΑ

Η εταιρία μας πρωτοπορεί με το ΝΕΟ υπερσύγχρονο Πλυντήριο Ταπήτων.

Προσφέρουμε άψογο και προσεγμένο πλύσιμο, καθάρισμα, φύλαξη & επιδιορθώσεις σε όλους τους τύπους χαλιών, χειροποίητα χαλιά Μηχανής, ανατολίτικα, μοκέτες, καμπέ, μεταξωτά, φλοκάτες, παπλώματα

ΚΑΙ ΤΟ 2004 Η ΦΥΛΑΞΗ ΔΩΡΕΑΝ

- *Επιτόπου καθαρισμούς σαλονιών, μοκετών*
- *Παραλαβή & παράδοση κατ' οίκον σε όλη την Ρόδο.*
- *Ενημερωθείτε για την συντήρηση των χαλιών σας.*

Τηλ. **2241051996, κιν. 6945793626 , Φαξ: 2241051322**

ΚΟΥΦΑΛΑΚΗΣ ΣΤΑΥΡΟΣ

ΧΠΡ803

ΤΕΧΝΙΚΟ ΓΡΑΦΕΙΟ ΑΝΑΣΤΑΣΗΣ ΒΑΡΕΛΗΣ

ΑΡΧΙΤΕΚΤΟΝΑΣ

Αναλαμβάνει:

- Οικοδομικές άδειες
- Μελέτες
- Επιβλέψεις
- Κατασκευές οικοδομικών έργων
- Την υποβολή δικαιολογητικών στην **ΔΕΥΑΡ**

για την σύνδεσή σας με το **ΑΠΟΧΕΤΕΥΤΙΚΟ ΔΙΚΤΥΟ**

- **Αμεση εξυπηρέτηση**
- **Καλή δουλειά**
- **Οικονομικές λύσεις**

για κάθε πληροφορία σας:

ΓΡΑΦΕΙΟ:

Μαδρίτης 20, Ρόδος

Τηλ. 22410-61502

κιν. 6977-305126

ΠΡ59226

ΠΛΥΝΤΗΡΙΟ ΧΑΛΙΩΝ Cleaning Pro



πλένουμε & φυλάμε:

• ΧΑΛΙΑ - ΜΟΚΕΤΕΣ - ΦΛΟΚΑΤΕΣ

• ΠΑΠΛΩΜΑΤΑ - ΚΟΥΒΕΡΤΕΣ

☎ 22410.60585

email: abonis@otenet.gr

ΙΔΙΟΚΤΗΤΕΣ ΕΙΔΙΚΕΣ ΕΓΚΑΤΑΣΤΑΣΕΙΣ: ΝΙΚΗΦ. ΒΡΕΤΤΑΚΟΥ - ΑΣΓΟΥΡΟΥ

ΚΗΠΟΠΕΡΙΦΡΑΚΤΙΚΗ ΔΩΔ/ΣΟΥ

- Κατασκευές κήπων,
- Περιφράξεις,
- Κατασκευές γηπέδων 5Χ5
- Περιφράξεις τύπου πάνελ
- Κατασκευές γηπέδων τέννις και μπάσκετ

ΚΗΠΟΠΕΡΙΦΡΑΚΤΙΚΗ ΔΩΔ/ΣΟΥ

ΤΑΜΠΑΚΑΚΗΣ - ΧΑΡΙΤΟΣ

Μιχ. Πετρίδη 32 • Τηλ.-φαξ. 2241027518, 6944806506

ΣΧΟΛΗ ΧΕΙΡΙΣΤΩΝ ΤΑΧΥΠΛΟΩΝ ΣΚΑΦΩΝ

Π. ΚΟΥΣΗΣ

τ. εκπαιδευτής αμφιβίων καταδρομών των Λ.Ο.Κ.

Βαλαωρίτου 9, Ρόδος (έναντι HOTEL ΚΥΠΡΙΩΤΗΣ, περιοχή Ψαροπούλας)

Τηλ. 2241073820, fax 2241029157

κιν.: 6944511313, 6972271960

Θεωρητικά και πρακτικά μαθήματα στη σχολή μας και σε εκπαιδευτικό ταχύπλοο σκάφος για την απόκτηση άδειας χειριστού ταχυπλόων σκαφών

ΠΜ59651

ΑΠΟΦΡΑΞΕΙΣ

ΔΩΔΕΚΑΝΗΣΙΑΚΕΣ ΑΠΟΦΡΑΞΕΙΣ "ΚΟΛΟΣΣΟΣ"

ΑΠΟΦΡΑΞΕΙΣ ΚΑΘΑΡΙΣΜΟΙ ΑΠΟΧΕΤΕΥΣΕΩΝ & ΒΟΘΡΩΝ



Αναλαμβάνουμε πάσης φύσεως αποφράξεις οποιουδήποτε μήκους και πλάτους

Αναλαμβάνουμε καθαρισμούς αποχετευτικών αγωγών ΔΗΜΩΝ, ΞΕΝ/ΧΕΙΩΝ στρατιωτικών μονάδων ΣΠΙΤΙΩΝ, ΠΟΛΥΚΑΤΟΙΚΙΩΝ καθώς και καθαρισμούς βιολογικών μονάδων με μηχάνημα υψηλής πιέσεως σε όλη την Δωδ/σο

Κ. ΠΗΔΙΑΚΗΣ - Π. ΚΑΣΕΡΗΣ

Πληρ. τηλ. 2241047915-91881, κιν. 6944/325234 και 6977/717048

ΑΠΟΦΡΑΞΕΙΣ-ΚΑΘΑΡΙΣΜΟΙ





ΑΠΟΦΡΑΞΕΙΣ ΚΑΘΑΡΙΣΜΟΙ ΣΥΝΤΗΡΗΣΕΙΣ ΑΠΟΧΕΤΕΥΣΕΩΝ-ΕΠΙΦΑΝΕΙΩΝ-ΚΤΙΡΙΩΝ-ΠΛΟΙΩΝ-ΒΙΟΛΟΓΙΚΩΝ

Αναλαμβάνουμε ξενοδοχεία, Δήμους, πολ/κίες κ.λπ. Άντληση πετρελαιοειδών από πλοία καθώς και λιποσυλλεκτών και βιολογικών. ΜΕ ΜΟΝΑΔΙΚΑ ΣΕ ΥΨΟΣ ΠΙΕΣΗΣ ΚΑΙ ΑΝΑΡΡΟΦΗΣΗΣ. ΥΠΕΡΣΥΓΧΡΟΝΑ ΜΗΧΑΝΗΜΑΤΑ ΥΔΡΟΒΟΛΗΣ ΣΕ ΟΛΗ ΤΗ ΔΩΔΕΚΑΝΗΣΟ

ΟΛΟ ΤΟ 24ωρο

ΒΑΡΔΕΛΛΗ Μ. -ΚΡΑΣΟΠΟΥΛΟΣ Δ. Ο.Ε.

Τηλ. 2241035555, Fax: 2241073100, Κιν. 6944/395999

e-mail:metropontikas@excite.com.

ΣΤΙΣ ΠΙΟ ΧΑΜΗΛΕΣ ΤΙΜΕΣ

ΑΓΟΡΑΖΩ

- ΧΡΥΣΑΦΙΚΑ
- ΚΟΣΜΗΜΑΤΑ
- ΝΟΜΙΣΜΑΤΑ
- ΧΡΥΣΑ ΔΟΝΤΙΑ
- ΜΕΤΟΧΕΣ
- ΩΡΟΛΟΓΙΑ
- ΑΝΤΙΚΕΣ

Δάνεια επί ενεχύρω

«ΜΠΑΜΠΗΣ»

Δημ. Θεοδωράκη 15 (1ος όροφος) ΡΟΔΟΣ

ΧΠΡ407

ΤΟΠΙΚΟ ΠΟΔΟΣΦΑΙΡΟ

Ελεύθερο ποδόσφαιρο

Στην 10η θέση τερμάτισε ο ΑΕΡΑ κάνοντας μία πορεία μακριά από κάθε βαθμολογικό στόχο. Χωρίς το άγχος να βαραίνει τα πόδια των ποδοσφαιριστών του έπαιξε ελεύθερα αν και



Στην 10η θέση τερμάτισε η ομάδα του ΑΕΡΑ

είχε τις δυνατότητες να πετύχει κάτι καλύτερο.

Κατά μέσο όρο σκόραρε ανά αγώνα 1,5 γκολ και δέχθηκε σχεδόν ένα. Σαν γηπεδούχος είχε ένα απολογισμό από 9 νίκες-2 ισοπαλίες-4 ήττες (27-12) και σαν φιλοξενούμενος 3 νίκες- 6 ισοπαλίες-6 ήττες (18-19)

ΟΙ ΠΑΙΚΤΕΣ

Ο **Βαγγέλης Χοσάδας** χρησιμοποίησε 27 ποδοσφαιριστές με τον **Μιχάλη Κατσιδώνη** να έχει τις περισσότερες παρουσίες.

	ΣΥΜ.	ΟΛ.	ΑΛ.	ΛΕΠΤΑ
1. Λορέντζος Ιωανν.	18	18	-	1620
2. Σωτηράκης Γεώργ.	13	9	3	1042
3. Καλογήρου Χρησ.	17	11	4	1323
4. Χιάμπολης Εμμ.	22	17	5	1797
5. Γιαννάκης Χρ.	19	14	3	1594
6. Σωτηράκης Ιωαν.	11	4	7	753
7. Σπανός Ιωάν.	17	10	7	1268
8. Καππάκας Αντων.	17	8	6	1023
9. Παπαγεωργίου Γεωργ.	13	6	6	951
10. Λυριστής Μιχ.	17	7	9	1121
11. Πίτσης Κωνστ.	13	1	11	719
12. Παπανθύμου Ιωανν.	15	2	13	1229
13. Παπαλεξάνδρου Μαρ.	8	-	8	388
14. Κατσιδώνης Μιχ.	24	22	2	2066
15. Θυριάκης Κυρ.	18	10	8	1413
16. Κανέλλος Νικ.	4	-	4	89
17. Τσακίρης Γεωργ.	17	10	7	1303
18. Σφουγγαριστός Σωτ.	16	6	10	922
19. Μπάρτζος Νικ.	5	2	3	283
20. Καρπαθάκης Σαββ.	7	7	-	630



Ο Γιάννης Σπανός πέτυχε 8 γκολ κι ήταν ο πρώτος σκόρερ της ομάδας του μαζί με τον Χρήστο Γιαννακάκη

21. Μπούτης Μιχ.	12	2	9	622
22. Καραγιάννης Δημ.	7	1	5	336
23. Γιαννακάκης Δημ.	12	12	-	1080
24. Κοιλιάς Παναγ.	9	1	7	357
25. Μπακίρης Μιχ.	3	-	3	50
26. Γιώργου Αναστ.	8	4	4	584
27. Νικολής Σαββ.	2	-	2	3

ΟΙ ΣΚΟΡΕΡ



Ο Μιχάλης Κατσιδώνης είχε τον περισσότερο χρόνο συμμετοχής

Δύο παίκτες μοιράσθηκαν την πρώτη θέση στους τόπ σκόρερ της ομάδας, ενώ οι **Σφουγγαριστός, Μπούτης** κλότσησαν την ευκαιρία να σημειώσουν γκολ όταν αστόχησαν σε εκτελέσεις πέναλτι.

1) **Σπανός** 8
-) **Χρ. Γιαννακάκης** 8
3) **Λυριστής** 5
4) **Τσακίρης** 4
-) **Παπαγεωργίου** 4
6) **Κατσιδώνης** 2
-) **Πίτσης** 2 (1 π)
8) **Κοιλιάς** 1
-) **Γιώργου** 1

ΟΙ ΤΕΡΜΑΤΟΦΥΛΑΚΕΣ

Ο **Γιάννης Λορέντζος** ήταν ο βασικός. Δέχθηκε 22 γκολ (1π). Ο **Σάββας Καρπαθάκης** είδε την μπάλα στα δίχτυα του 7 φορές ενώ είχε μία απόκρουση πέναλτι.

ΟΙ ΑΤΑΚΤΟΙ

Εννιά πήραν τον δρόμο για τα αποδυτήρια **Χρ. Καλογήρου-Χρ. Γιαννακάκης-Παπαγεωργίου** (από δύο φορές), **Γ. Σωτηράκης, Λυριστής, Πίτσης, Μπούτης, Καραγιάννης, Κοιλιάς.**

ΡΑΣΗΤ ΜΑΡΑΣΛΗΣ

AUTO ΕΠΙΛΟΓΕΣ

ΕΚΘΕΣΗ ΕΜΠΟΡΙΑΣ ΕΠΙΛΕΓΜΕΝΟΥ ΜΕΤΑΧΕΙΡΙΣΜΕΝΟΥ ΑΥΤΟΚΙΝΗΤΟΥ

ΚΟΥΚΟΥΡΑΣ ΑΛΕΞΑΝΔΡΟΣ

ΛΕΩΦ. ΡΟΔΟΥ-ΛΙΝΔΟΥ 255
ΤΗΛ. 22410/60910,
FAX: 22410/60920

- *Πώληση μεταχειρισμένων αυτοκινήτων ελεγμένα σε 70 σημεία.*
- *Αγορά μεταχειρισμένων αυτοκινήτων.*
- *Ανταλλαγή με οποιοδήποτε μοντέλο της αρεσκείας σας.*
- *Χρηματοδότηση με τα χαμηλότερα επιτόκια της αγοράς.*

ΑΠΟΚΤΗΣΤΕ ΤΗΝ ΔΙΚΗ ΣΑΣ ΚΟΥΖΙΝΑ ΧΩΡΙΣ ΠΡΟΚΑΤΑΒΟΛΗ!!!



ΑΠΟ 79* ΕΥΡΩ ΤΟΝ ΜΗΝΑ

ΔΩΡΟ ΝΕΡΟΧΥΤΗΣ & ΑΠΟΡΡΟΦΗΤΗΡΑΣ INOX

ΒΟΛΑΣ ΚΟΥΖΙΝΕΣ

*Ο ΔΙΑΚΑΝΟΝΙΣΜΟΣ ΑΦΟΡΑ 48ΜΗΝΗ ΕΞΟΦΛΗΣΗ ΚΑΙ ΠΕΡΙΛΑΜΒΑΝΕΤΑΙ ΦΠΑ 13%

Μ. ΒΟΛΑΣ & ΥΙΟΙ Ο.Ε.
Λ. ΕΛΕΥΘΕΡΙΑΣ 43-45 ΚΡΕΜΑΣΤΗ ΡΟΔΟΣ - ΤΗΛ. (22410) 91275
FAX (22410) 94370 --- www.volas.net --- e-mail volas@hol.gr



Ανεβαίνει...

Την πρώτη νίκη της στο διεθνές τουρνουά του Μπόρμιο κατέκτησε την Παρασκευή το απόγευμα η Εθνική μας ομάδα μπάσκετ. Οι παίκτες του Παναγιώτη επικράτησαν της Σερβίας/Μαυροβουνίου με 77-72 και πλέον αναμένουν την Λιθουανία το Σάββατο για να δουν ποια θέση θα κατακτήσουν. Πρωταγωνιστής της ελληνική νίκης ο **Μιχάλης Κακιούζης,** ο οποίος εκτός του γεγονότος ότι σημείωσε 15 πόντους ήταν και ιδιαίτερα ψύχραιμος στις προσπάθειες των τελευταίων λεπτών.

Το πρώτο δεκάλεπτο δεν ήταν και ό,τι το καλύτερο για τους Έλληνες παίκτες, αφού εν αντιθέσει με το παιχνίδι με την Ιταλία, βρέθηκαν πίσω στο σκορ κυνηγώντας τους αντιπάλους τους στο σκορ. Μάλιστα η διαφορά άγγιξε και τους δέκα πόντους οκτώ λεπτά πριν από τη λήξη του ημιχρόνου. Ωστόσο, από εκεί και πέρα ήρθε η αφύπνιση, η οποία βοήθησε την ελληνική ομάδα να επιστρέψει στην διεκδίκηση της νίκης πηγαίνοντας στα αποδυτήρια με προβάδισμα δύο πόντων (39-37).

Στα πρώτα λεπτά του δευτέρου ημιχρόνου, οι παίκτες του **Γιαννάκη** έβαλαν το καλό κουστούμι τους και με πιεστική άμυνα πήραν προβάδισμα που έφτασε τους επτά πόντους (50-43). Οι φωνές του Ομπράντοβιτς άλλαξαν την τροπή της αναμέτρησης, η οποία μετατράπηκε άμεσα σε ντέρμπι. Εκείνη τη στιγμή μίλησε ο **Μιχάλης Κακιούζης,** ο οποίος με ένα επιθετικό ριμπάουντ έδωσε το σύνθημα της νίκης ισοφαρίζοντας σε 70-70. Τα τελευταία ενενήντα δευτερόλεπτα ήταν μάλλον μια τυπική υπόθεση για την ελληνική ομάδα, αφού με πολύ καλή άμυνα που επέφερε εύκολους πόντους η Εθνική μας άνοιξε τη διαφορά και πανηγύρισε τη νίκη. Τα δεκάλεπτα , ήταν: 18-21, 39-37, 54-53,77-72.

Ελλάδα: *Χατζής 6, Σπανούλης 11, Χαρίσης 7, Παπανικολάου 3, Γιαννούλης, Φώτσης 10, Ζήσης 7, Τσαρτσαρής 3, Ντικούδης 12, Διαμαντίδης 3, Παπαδόπουλος, Κακιούζης 15.*

Σερβία: *Παύλοβιτς 7, Πόποβιτς 6, Ραντμάνοβιτς 11, Ρακόσεβιτς 1, Οστοϊτς 11, Γέρεμιτς 7, Ντρόμπνιακ 7, Βάρντα 8, Αβντάλοβιτς, Γκούροβιτς 14.*

***** Εκτός από το ματς της Σερβίας έμειναν οι Νίκος Χατζηθρέττας, Φραγκίσκος Αλβέρτης, Θοδωρής Παπαλουκάς και Ανδρέας Γλυνιαδάκης.**

Το μπαλάκι στην ΟΥΕΦΑ

Το "μπαλάκι" στην ΕΠΟ ρίχνει η UEFA η οποία ζητά μέσω επιστολής να ξεκαθαριστεί το αν η ΑΕΚ πληρεί τις νομικές προϋποθέσεις και όχι μόνο, προκειμένου να συμμετάσχει στις φετινές ευρωπαϊκές διοργανώσεις. Διορία μέχρι τις 30 Ιουλίου έδωσε η διεθνής ομοσπονδία και πλέον στην "Ενωση" όλοι τρέχουν.

Το σίγουρο είναι πως αυτή τη στιγμή η ΑΕΚ δεν πληρεί τις προϋποθέσεις καθώς ακόμα δεν έχει γίνει η μεταβίβαση των μετοχών, ακόμα το οικονομικό καθεστώς της ομάδας είναι αδιευκρίνιστο αφού η απόρριψη της υπαγωγής της στα άρθρο 44 την έφερε πολύ πίσω και ακόμα και να προσπαθήσει ξανά δεν προλαβαίνει να υπαχθεί. Η νομοθετική ρύθμιση του κυρίου **Ορφανού** θα γίνει γνωστή στα τέλη Ιουλίου οπότε και πάλι δεν προλαβαίνει, επομένως τα πάντα παραμένουν μετέωρα.

Το ακριβές κείμενο που απέστειλε η UEFA στην ΕΠΟ έχει ως εξής. «Η ΟΥΕΦΑ έχει ενημερωθεί από τον Δ/ντή Αδειοδότησής σας **Αλέξη Δέδε,** κατά τη διάρκεια επιτόπιας επίσκεψης σε υποδομές στην Ελλάδα, σχετικά με θέμα που συνδέεται με την αδειοδότηση της ομάδας ΑΕΚ. Ο κ. **Δέδες** εξήγησε κατά προσέγγιση την κατάσταση και μας ενημέρωσε ότι η Επιτροπή Εφέσεων εξέδωσε άδεια στην ομάδα ΑΕΚ για την περίοδο 2004-05 υπό τον όρο ότι η ομάδα θα εκπληρώσει όλα τα οικονομικά κριτήρια.

Αυτός ο όρος τέθηκε σαν συνέπεια νομικής αξίωσης της ομάδας σε πολιτικό δικαστήριο της Αθήνας με σκοπό τη λύση των οικονομικών της προβλημάτων. Η Ελληνική Ποδοσφαιρική Ομοσπονδία ήθελε να περιμένει μέχρι να εκδοθεί η απόφαση από το αρμόδιο δικαστήριο σχετικά με την οικονομική διοίκηση της ομάδας και τη μελλοντική της διοίκηση πριν λάβει την τελική της απόφαση. Εν τω μεταξύ, η Ομοσπονδία σας υπέβαλε στην ΟΥΕΦΑ, σύμφωνα με την απαίτησή μας και εντός της προκαθορισμένης προθεσμίας (31 Μαΐου 2004), τη λίστα με τις αδειούχες ομάδες, η οποία περιείχε την ΑΕΚ, χωρίς να ενημερώσει την ΟΥΕΦΑ σχετικά με αυτό το θέμα.

Η ΟΥΕΦΑ ανησυχεί για αυτή την υπόθεση, καθώς ούτε το Εγχειρίδιο Αδειοδότησης της ΟΥΕΦΑ ούτε το Εθνικό σας Εγχειρίδιο Αδειοδότησης που ενέκρινε η ΟΥΕΦΑ στις 2 Οκτωβρίου 2003, προβλέπουν τη, δυνατότητα να εκδοθεί μια άδεια υπό τον όρο να εκπληρωθούν κριτήρια σε μεταγενέστερο χρονικό σημείο.

Λόγω των οικονομικών προβλημάτων που τώρα ταλαιπωρούν την ομάδα η ΟΥΕΦΑ ανησυχεί πολύ με την προοπτική του να συμμετάσχει μια τέτοια ομάδα στις διοργανώσεις της και πιθανόν να εξετάσει το ενδεχόμενο λεπτομερέστερης έρευνας της υπόθεσης εάν το απαιτούν οι συνθήκες.

Για τους λόγους που εξηγήσαμε παραπάνω, ζητήσαμε από τον Δ/ντή Αδειοδότησής σας να μας υποβάλει μια σύνοψη των επόμενων βημάτων, συμπεριλαμβανομένων ενεργειών και αποφάσεων και αναμενόμενων προθεσμιών, σχετικά με την κατάσταση με την υπό όρους άδεια της ΑΕΚ (συγκεκριμένα την επιβεβαίωση ή την απόσυρση της άδειας που δόθηκε).

Η ΟΥΕΦΑ θα ήθελε να τονίσει ότι η ΑΕΚ θα πρέπει να αποδείξει στον εκδότη της άδειας, ώστε να της επιτραπεί να λάβει μέρος στις διασυλλογικές διοργανώσεις της ΟΥΕΦΑ για την περίοδο 2004/05, ότι έχει εκπληρώσει όλα τα κριτήρια αδειοδότησης (συμπεριλαμβανομένων των οικονομικών) πριν από την καθορισμένη προθεσμία (ημερομηνία υποβολής 31 Μαΐου 2004) χωρίς κανέναν όρο (προϋπόθεση).

Από αυτή την άποψη, σας παρακαλούμε να μας υποβάλλετε μια τελική απόφαση για αυτή την υπόθεση και να διευκρινίσετε το όνομα της ομάδας που λαμβάνει την άδεια (την ΑΕΚ ή την ομάδα που θα την αντικαταστήσει) για να αγωνιστεί στο Κύπελλο ΟΥΕΦΑ για την περίοδο 2004-05, μέχρι τις 30 Ιουλίου το αργότερο.

Επίσης, σύντομα θα σας ενημερώσουμε εγγράφως σχετικά με τα αποτελέσματα των επιτόπιων ελέγχων στις υποδομές, αφού συζητήσουμε το θέμα με τον Εκτελεστικό Διευθυντή της ΟΥΕΦΑ».

Ανακοινώθηκε και επίσημα από την ΠΑΕ η πρόσληψη του Πορτογάλου τεχνικού.

Ο **Φερνάντο Σάντος** είναι ο νέος προπονητής της ΑΕΚ. Ο Πορτογάλος τεχνικός συμφώνησε και αναλαμβάνει την τεχνική ηγεσία της ομάδας μαζί με τους συνεργάτες του, **Γιάσμινκο Βέλιτς** και **Ζορζ Ροζάριο.**

Ενώ επίσημη ανακοίνωση υπήρξε και για την ανανέωση της συνεργασίας της ΠΑΕ με τον **Γεωργέα.**

Ο **Νίκος Γεωργέας,** συμφώνησε με την διοίκηση της ΠΑΕ και θα συνεχίσει να αγωνίζεται στην ΑΕΚ για τα επόμενα τέσσερα χρόνια.

Υγρή δύναμη

Η πολύ καλή παρουσία της **Εθνικής μας ομάδας πόλο ανδρών** στο φετινό World League συνεχίστηκε με τον καλύτερο τρόπο τα ξημερώματα του Σαββάτου. Οι παίκτες του **Σάντρο Καμπάνια** δείχνοντας κατά διαστήματα δείγματα τρομερής αντοχής, **επικράτησαν με 13-12** των Η.Π.Α. και πήραν σπουδαία πρόκριση για τα ημιτελικά της διοργάνωσης. Το "γαλανόλευκο" συγκρότημα πήρε το "εισιτήριο" νικώντας τους αντιπάλους του στη ψυχοφθόρα διαδικασία των πέναλτι και μάλιστα μέσα στο "σπίτι" τους, καθώς η τελική φάση γίνεται στο **Long Beach της Καλιφόρνια.**

Η ελληνική ομάδα ευτύχησε να έχει σε τρομερή μέρα τον τερματοφύλακα της, **Νίκο Δεληγιάννη** που στην "ρώσικη ρουλέτα" απέκρουσε τρία πέναλτι. Οι διεθνείς μας σε όλη τη διάρκεια του αγώνα είχαν το προβάδισμα με το σκορ στο φινάλε της κανονικής διάρκειας να είναι **8-8.** Εδώ πρέπει να τονιστεί, ότι οι αποφάσεις των διαιτητών της αναμέτρησης δεν ήταν και τόσο "καθαρές" όσον αφορά την Εθνική μας. Αλλωστε συνολικά υπήρξαν **12 αποβολές διεθνών μας** έναντι οχτώ των Αμερικανών.

Η Εθνική μας τα ξημερώματα της Κυριακής θα τεθεί αντιμέτωπη με την πανίσχυρη **Ουγγαρία** για μία θέση στον μεγάλο τελικό. Οσον αφορά το άλλο ματς της τετράδας η **Ιταλία** θα "μονομαχήσει" με την **Σερβία/Μαυροβούνιο** η οποία επιβλήθηκε με 7-5 της Ισπανίας και πήρε το "μαγικό" χαρτάκι για τους "4".

ΕΛΛΑΔΑ: *Χρ. Αφρουδάκης 3, Σάντα 3, Καλακώνας 2, Μάζης 2, Βλοντάκης, Θωμάκος, Γ. Αφρουδάκης*

ΑΝΕΚΔΟΤΟ

Ένας Έλληνας ένας Αλβανός ένας Αμερικανός και ένας Γάλλος είναι στον πύργο του Αϊφελ. Ο Αμερικάνος πάνω στο κέφι βγάζει ένα μάτσο δολάρια και τα πετάει κάτω λέγοντας:

- "Έχουμε πολλά στην Αμερική και τα πετάμε.

Ο Γάλλος παίρνει ένα κασόνι με σαμπάνιες και τις χύνει όλες λέγοντας:

- "Στη Γαλλία έχουμε πολλές και τις πετάμε.

Γυρίζει τότε ο Αλβανός και λεει στον Έλληνα:

- "Δεν φαντάζομαι να κάνεις καμιά θλακεία;"

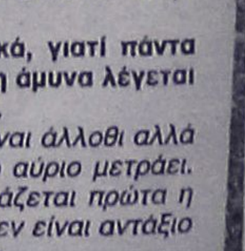

Ακαθη

●●● Καλημέρα. Συνήθως τις Κυριακές δεν σας πολυζαλίζω για να σας αφήσω να αφοσιωθείτε στα καλά. Λιώμα στην παραλία, φραπεδιά, κουβεντούλα και λίγο οφθαλμόλουτρο. Ο καθένας με τα γνωστά του.

●●● *Τον κανόνα θα τον παραβιάσω σήμερα έστω και για λίγο. Καλώς ή κακώς, το τελευταίο διάστημα σκάει το ένα θέμα μετά το άλλο και μία στήλη δεν φτάνει... Κάπως, λοιπόν, πρέπει να τα καλύψουμε.*

●●● Τις Κυριακές, όμως, πάντα με μέτρο. Από την προηγούμενη εβδομάδα μας είχε μείνει υπόλοιπο με το γήπεδο του Ελλη.

●●● *Η ανακοίνωση που έβγαλε ο αντισφαιριακός μου δημιούργησε κάποιες απορίες. Η πρώτη είναι η χρονική στιγμή που βγήκε.*

●●● Το γήπεδο τελείωσε, έγινε και διοργάνωση και αφού πρώτα παρέλασαν επιστολές μελών, ήρθαν τα επίσημα. Αρκετό καιρό αφού δημιουργήθηκε θέμα.

●●● *Αργησαν πολύ. Γιατί; Οταν κάποιος έχει όλο το δίκιο με το μέρος του, ξεκαθαρίζει τις καταστάσεις αμέσως και κόβει τον βήχα.*

●●● Επειτα είναι και ο Κάλλης. Σύμφωνα με τα όσα λέει ο αντισφαιριακός, δεν είχε κανένα δικαίωμα να μπει πριν συνεννοηθεί.

●●● *Οπότε γιατί μπήκε και πού πόνταρε... Αλλού θα σταθώ πέρα από τους τύπους, γιατί ούτως ή άλλως φαίνεται πως τα βρίσκουν με πολύ καλά ανταλλάγματα για την μία πλευρά και καλές προοπτικές για την άλλη. Δεν είναι κακό να βγουν και οι δύο κερδισμένοι.*

●●● Ξαφνικά γίνεται σκοτωμός για έναν χώρο που όπως μας τον έδειξαν στην αρχή με φωτογραφίες ήταν να κλαις από το χάλι.

●●● *Με άλλα λόγια, τόσο καιρό έχει αφεθεί στο έλεος του Θεού, που φυσικά έχει πιο σημαντικές δουλειές να κάνει και τα αποτελέσματα φάνηκαν.*

●●● Και αντί να θγουν και οι δύο να εξηγήσουν έτσι για το γαμώτο της υπόθεσης γιατί έχει ρημαχθεί, παίζουν σκληρό πόκερ διεκδικώντας την πατρότητα μόλις φάνηκε η προοπτική να γίνει μια σοβαρή αξιοποίηση.

●●● *Θέλω να πω πως αν υπήρχε πραγματικό ενδιαφέρον για αθλητισμό και όχι για εκατέρωθεν οφέλη αφενός δεν θα επέτρεπαν να φτάσει σε τέτοιο σημείο και αφενός θα τα είχαν ξεκαθαρίσει πολύ καιρό πριν.*

●●● Οι εκ των υστέρων αναφορές σε ιστορίες και οράματα είναι απλά, να χρυσωθεί το χάπι και τα μετέπειτα επιχειρήματα να αποκτήσουν πειστικότητα. Οσο όμως υπάρχουν οι φωτογραφίες, θα βγαίνει η ουσία.

●●● *Απορία: Τα καλοκαίρια και όταν ο Κάλλης κάνει μεγάλες διοργανώσεις, ποιός θα εκμεταλλεύεται τον χώρο; Ποιός θα παίρνει τα έσοδα;*

●●● Θα δίνονται, δηλαδή, λεφτά για διοργανώσεις και αντί να πηγαίνουν ανταποδοτικά για τον αθλητισμό συνολικά, θα μπαίνουν σε άλλο ταμείο;

●●● *Αυτό ως παράδειγμα για όλα όσα προβλήματα μπορούν να προκύψουν σε μια συνύπαρξη. Γιατί είναι και θέμα αλληλοσεβασμού και ισορροπιών. Αλλο οι λογικές παραχωρήσεις και άλλο το "παίρνω δύο, δίνω δέκα".*

●●● Και κάτι άλλο. Το λέω γενικά, γιατί πάντα όταν υπάρχουν κόντρες, ως πρώτη άμυνα λέγεται η φράση "σεβασμός στην ιστορία".

●●● *Πάντα. Ομως η ιστορία δεν είναι άλλοθι αλλά σημείο αναφοράς. Το τώρα και το αύριο μετράει. Οταν αντί για το σήμερα παρουσιάζεται πρώτα η ιστορία, σημαίνει πως το σήμερα δεν είναι αντάξιο του χθες. Οπότε υπάρχει πρόβλημα.*

●●● Καλημέρα σας.

Ο ΛΥΜΠΙΑΚΑ ΝΕΑ

Τετραγωνίζουν τον κύκλο

Για υπαρκτό κίνδυνο τρομοκρατικού χτυπήματος στη διάρκεια των Ολυμπιακών Αγώνων μίλησε ο αναπληρωτής εκπρόσωπος του Πενταγώνου των ΗΠΑ, **Λόρενς Ντιρίτα,** σχολιάζοντας δηλώσεις των αξιωματούχων του ΝΑΤΟ, οι οποίοι ανησυχούν για την ασφάλεια λόγω των καθυστερήσεων στην εξέταση των μέτρων που θα ληφθούν.

Ο κίνδυνος αυτός δεν αφορά μόνο τους Ολυμπιακούς Αγώνες της Αθήνας, αλλά τις πολλές εκδηλώσεις που διοργανώνονται κάθε χρόνο στον κόσμο, όπως σχολίασε ο Ντιρίτα, προσθέτοντας παράλληλα ότι η ελληνική κυβέρνηση κατανοεί τις ευθύνες της και λαμβάνει τα αναγκαία μετρα.

Κληθείς να σχολιάσει την ετοιμότητα των Ηνωμένων Πολιτειών σε μια τέτοια περίπτωση, δήλωσε: "Οι τρομοκράτες έχουν δώσει ενδείξεις ότι επιθυμούν να παρεμποδίσουν μια σειρά λειτουργιών σε όλο τον κόσμο. Δεν είμαι σε θέση να μιλήσω για συγκεκριμένες πληροφορίες σε ό,τι αφορά τους Ελληνικούς Ολυμπιακούς, αλλά γνωρίζω ότι η ελληνική κυβέρνηση λαμβάνει σοβαρά υπόψη τις ευθύνες της σε ένα διεθνές περιβάλλον όπως αυτό με το οποίο βρίσκεται αντιμέτωπη.

Είδαμε το ίδιο πράγμα και στους Ολυμπιακούς που είχαμε εδώ, στο Σολτ Λέικ Σίτι, το 2002. Λάβαμε σοβαρά υπόψη τους κινδύνους και όλοι πιστεύουν ότι και η ελληνική κυβέρνηση κατανοεί τις ευθύνες της".

Σε ερώτηση αν οι ΗΠΑ θα δράσουν μονομερώς αν το επιβάλλουν οι συνθήκες απάντησε: "Οι ΗΠΑ είναι πάντα έτοιμες να δράσουν για να υπερασπιστούν τα εθνικά τους συμφέροντα και τους Αμερικανούς πολίτες σε όλο τον κόσμο".

Παρών ήταν και ο υποδιοικητής επιχειρήσεων του μικτού επιτελείου, Ταξίαρχος, **Ντέιβιντ Ροντρίγκεζ,** ο οποίος όταν ρωτήθηκε να σχολιάσει τις προετοιμασίες στον τομέα της ασφάλειας, δήλωσε: "Αυτή τη στιγμή το ΝΑΤΟ βρίσκεται σε συντονισμό κινήσεων με την κυβέρνηση της Ελλάδας για το πώς θα αντιμετωπίσουν ό,τιδήποτε προκύψει κατά τη διάρκεια των Αγώνων, και οι ΗΠΑ υποστηρίζουν το ΝΑΤΟ καθώς συνεχίζεται ο συντονισμός αυτός.

Προς το παρόν δεν έχουν υπάρξει πολλές συγκεκριμένες συμφωνίες και συγκεκριμένες προσφορές δυνάμεων διότι συνεχίζονται οι διαπραγματεύσεις μεταξύ του ΝΑΤΟ και της ελληνικής κυβέρνησης".

Οι εκπρόσωπος του Στέιτ Ντιπάρτμεν **Ρίτσαρντ Μπάουτσερ** κλήθηκε να σχολιάσει το δημοσίευμα της "Γιου Γιορκ Ποστ" το οποίο έκανε λόγο για μεταφορά των Ολυμπιακών Αγώνων από την Αθήνα στο Σίδνεϊ τονίζοντας χαρακτηριστικά: "Ποτέ δεν άκουσα κάτι τέτοιο στους κόλπους της κυβέρνησής μας".

ΒΟΥΛΓΑΡΑΚΗΣ: "ΟΙ ΕΛΛΗΝΙΚΕΣ ΑΡΧΕΣ ΈΧΟΥΝ ΤΗΝ ΕΥΘΥΝΗ ΓΙΑ ΤΗΝ ΑΣΦΑΛΕΙΑ"

Η αντίδραση της ελληνικής κυβέρνησης στις δηλώσεις των Αμερικανών και συγκεκριμένα του Ντιρίτα ήταν άμεση και ο υπουργός δημόσιας τάξης **Γιώργος** που υποστήριξε ότι η Ελλάδα έχει την αποκλειστική ευθύνη για την ασφάλεια. "Είναι γνωστό ότι η Ελλάδα έχει κάνει ό,τι είναι ανθρωπίνως δυνατό, προκειμένου να διεξαχθούν οι Ολυμπιακοί Αγώνες σε ένα ασφαλές και ειρηνικό περιβάλλον. Έχω κατ' επανάληψη δηλώσει και έχει καταστεί απολύτως σαφές προς όλους ότι αποκλειστικά υπεύθυνες για την ασφάλεια των Ολυμπιακών Αγώνων είναι οι Ελληνικές Αρχές, οι οποίες συστηματικά εργάζονται προς την κατεύθυνση αυτή από τότε που ανατέθηκε στη Χώρα μας η διοργάνωση των Ολυμπιακών Αγώνων".

ΑΝΤΙΘΕΤΟ ΚΑΙ ΤΟ ΚΚΕ

Θέση στο θέμα πήρε και το ΚΚΕ και μέσω του γραφείου Τύπου του εξέδωσε την παρακάτω ανακοίνωση: "Το ότι οι ΗΠΑ, με το πράσινο φως των κυβερνήσεων του ΠΑΣΟΚ και της ΝΔ, έχουν το κουμάντο στους Ολυμπιακούς Αγώνες, είναι γνωστό.

Το καινούργιο και πιο προκλητικό, που προκύπτει από τη δήλωση του εκπροσώπου του αμερικανικού Πενταγώνου, είναι ότι, αν χρειαστεί, οι ΗΠΑ θα επέμβουν μονομερώς με στρατιωτικές δυνάμεις στη διάρκεια των Ολυμπιακών Αγώνων, για να προστατεύσουν τους αμερικανούς πολίτες! Αυτή η δήλωση ξεπερνά κάθε προηγούμενη πρόκληση, γεγονός που υποχρεώνει τον ελληνικό λαό να επαγρυπνεί και να εκφράσει με κάθε τρόπο την πιο έντονη αντίθεσή του. "

ΚΑΘΕ ΠΡΟΣΠΑΘΕΙΑ ΓΙΑ ΤΗΝ ΑΣΦΑΛΕΙΑ

Ο πρόεδρος της υποεπιτροπής της αμερικανικής γερουσίας για διεθνείς επιχειρήσεις και την τρομοκρατία **Τζον Σονούνου** εξέφρασε την εκτίμηση ότι οι αρμόδιες υπηρεσίες της Ελλάδας, των ΗΠΑ και άλλων χωρών καταβάλλουν κάθε προσπάθεια για την ασφάλεια των Ολυμπιακών Αγώνων

Μετά από ενημέρωση που έγινε «κεκλεισμένων των θυρών» στην επιτροπή από τον πρέσβη των ΗΠΑ στην Αθήνα **Τομ Μίλερ**, ο ρεπουμπλικάνος γερουσιαστής του Νιου Χάμσιρ δήλωσε ότι "οι κυβερνήσεις της Ελλάδας, των ΗΠΑ και άλλων χωρών κάνουν το καλύτερο δυνατό για να διασφαλίσουν επιτυχείς και ασφαλείς Αγώνες για τους αθλητές και τους θεατές. Καθώς πλησιάζει η ημερομηνία έναρξης θα συνεχίσουμε να παρακολουθούμε με προσοχή τις προετοιμασίες ασφαλείας".

Ο **Σονούνου** προήδρευσε της πρώτης ενημέρωσης που είχε ως αντικείμενο την ασφάλεια των Αγώνων, στις 8 Μαρτίου. Η τελευταία αυτή ενημέρωση ήταν "κλειστή" και ως εκ τούτου το ακριβές περιεχόμενό της δεν έγινε γνωστό. Υπήρξε μόνο η δήλωση του προεδρεύοντος γερουσιαστή ο οποίος περιορίσθηκε να κάνει γνωστό ότι ο **Μίλερ** "ενημέρωσε μέλη της επιτροπής για την πρόοδο στις προετοιμασίες ασφαλείας για τους επερχόμενους Ολυμπιακούς και Παραολυμπιακούς Αγώνες στην Αθήνα".

Δραστικά μέτρα στην Αυστραλία

Νέες διαστάσεις πήρε το σκάνδαλο ντόπινγκ που συγκλονίσει την Αυστραλία, λίγες μέρες πριν τους Ολυμπιακούς Αγώνες της Αθήνας. Η Ολυμπιακή Επιτροπή της χώρας ανέβαλε την ανακοίνωση της Ολυμπιακής της ομάδας και έδωσε εντολή για έλεγχο δύο χιλιάδων αθλητών που σχετίζονται με τις τρεις προηγούμενες μεγάλες διοργανώσεις.

Μετά τις κατηγορίες που βγήκαν στο φώς της δημοσιότητας για τον ποδηλάτη, Σον Έντι, ο οποίος εισήγαγε και διακινούσε απαγορευμένες ουσίες, έχει ξεκινήσει μια μεγάλη έρευνα σε βάθος, η οποία σκοπεύει να ελέγξει περίπου δύο χιλιάδες πρώην και νυν αθλητές, τα ονόματα των οποίων δόθηκαν στα αυστραλιανά τελωνεία από την Ολυμπιακή Επιτροπή, ζητώντας να ερευνηθούν αν αποπειράθηκαν ποτέ να εισάγουν απαγορευμένες ουσίες στη χώρα.

Η Ολυμπιακή Επιτροπή αντιμετωπίζει τη χειρότερη κρίση της από τους Ολυμπιακούς Αγώνες το 1980 και προσπαθεί με κάθε τρόπο να διαλευκάνει την υπόθεση. Γι'αυτό προς το πάρόν οι 480 περίπου αθλητές της Αυστραλιανής αποστολής που θα πάρουν μέρος στους Αγώνες της Αθήνας είναι στην αναμονή.

ΜΕΖΕΔΟΠΩΛΕΙΟ ΨΗΣΤΑΡΙΑ "Η Αυλή"
ΣΤΗΝ ΚΡΕΜΑΣΤΗ



Διατίθεται για γάμους, βαπτίσεις κ.λπ. εκδηλώσεις μέχρι 80 άτομα

ΔΙΕΥΘΥΝΣΗ: ΙΚΑΡΩΝ 3, ΚΡΕΜΑΣΤΗ





Ο ΗΛΙΑΚΟΣ ΘΕΡΜΟΣΙΦΩΝΑΣ
που τιμά ΔΙΕΘΝΩΣ την ΕΛΛΑΔΑ



από πραγματικά ανοξείδωτο ατσάλι A.I.S.I. 316 (πιστοποιητικό ISO 9002 & CE)

ΤΩΡΑ ΚΑΙ GLASS
ΧΩΡΙΣ ΠΡΟΚΑΤΑΒΟΛΗ
60 ΜΗΝΕΣ ΕΞΟΦΛΗΣΗ
ΑΠΟ 19 ΕΥΡΩ ΤΟ ΜΗΝΑ

ΠΩΛΗΣΕΙΣ 2004 ΣΕ ΤΙΜΕΣ ΤΟΥ 2001

Πληρ. Βενετοκλέων 47, Ρόδος • Τηλ. (22410)32802

ΜΠΑΣΚΕΤ

Σε εκκρεμότητα το περιβραχιόνιο

• Το θέμα του Χρήστου Γκογκίδη απασχολεί τον Κολοσσό με τα χρονικά περιθώρια όμως να στενεύουν!

• Προσεχώς ανακοινώσεις για τους μικρούς.

Ποιος θα είναι ο αρχηγός του Κολοσσού την νέα αγωνιστική περίοδο; Αυτό το ερώτημα απασχολεί τους ανθρώπους της ομάδας καθώς η υπόθεση του Χρήστου Γκογκίδη έχει «κολλήσει» μιας και η απάντηση του παίκτη αργεί χαρακτηριστικά.

Ο 27χρονος φόργουορντ είναι προτεραιότητα για τους «θαλασσί» αφ' ενός γιατί είναι ένας πολύτιμος παίκτης – «εργαλείο» και αφ' ετέρου γιατί είναι Ροδίτης με μεγάλο χρόνο συμμετοχής και σημαντική προσφορά στο σύνολο. Ο Γκογκίδης ήταν πραγματικός αρχηγός με πολύ καλή παρουσία στο περσινό πρωτάθλημα και απέσπασε από όλους (και πολύ περισσότερο από τον προπονητή του) άκρως κολακευτικά σχόλια για την απόδοσή του.

Ο Βασίλης Φραγκιάς τον υπολογίζει σε μεγάλο βαθμό για τον κορμό της ομάδας την νέα σεζόν ενώ η διοίκηση έχει προχωρήσει σε επίσημη πρόταση εδώ και καιρό. Η πρόθεση για ανανέωση είναι δεδομένη αλλά προς το παρόν δεν υπάρχει ανταπόκριση.

Ο Γκογκίδης δεν έχει απαντήσει ακόμα μιας και στην σκέψη του υπάρχει το ενδεχόμενο να μετακομίσει στην Ιταλία και για προσωπικούς λόγους, πέρα των επαγγελματικών.

Η κατάσταση παραμένει στάσιμη τον τελευταίο ένα μήνα. Οι όποιες επαφές δεν είχαν ουσιαστικό αποτέλεσμα και κανείς δεν γνωρίζει τι θα γίνει τελικά με την περίπτωση του αρχηγού.

Όπως δείχνουν τα πράγματα στην παρούσα φάση, μάλλον Κολοσσός και Γκογκίδης οδηγούνται σε «διαζύγιο». Τα χρονικά περιθώρια έχουν αρχίσει να στενεύουν «επικίνδυνα» για την ομάδα της Ρόδου που θα πρέπει να έχει έτοιμο τον σκελετό της άμεσα. Το ρόστερ δεν είναι απαραίτητο να συμπληρωθεί γρήγορα όμως μόνο 1-2 θέσεις θα μείνουν κενές (πιθανολογούνται ο άσσος και ο σέντερ) πριν την έναρξη της προετοιμασίας.

Εκτός από τα χρονικά περιθώρια, αρχίζει να εξαντλείται και η υπομονή των «θαλασσί».

ΤΑ ΝΕΑ ΑΠΟΚΤΗΜΑΤΑ

Τα επόμενα 24ωρα αναμένονται οι επίσημες ανακοινώσεις για τα τρία νέα αποκτήματα του Κολοσσού. Σύμφωνα με πληροφορίες, μέσα στην εβδομάδα οι «θαλασσί» θα επισημοποιήσουν τις μεταγραφές των Γιάννη Βογιατζή (από τον Διαγόρα), Κώστα Μπέλου (από τον Αίαντα Ευόσμου) και Στάθη Περούλη (από τον Άρη Θεσσαλονίκης). Πρόκειται για τους τρεις εκκολαπτόμενους αστέρες στους οποίους ο Κολοσσός θα επενδύσει για την επόμενη τετραετία. Για παράδειγμα, η συμφωνία για τον Περούλη είναι 1+1+1+1 χρόνια.

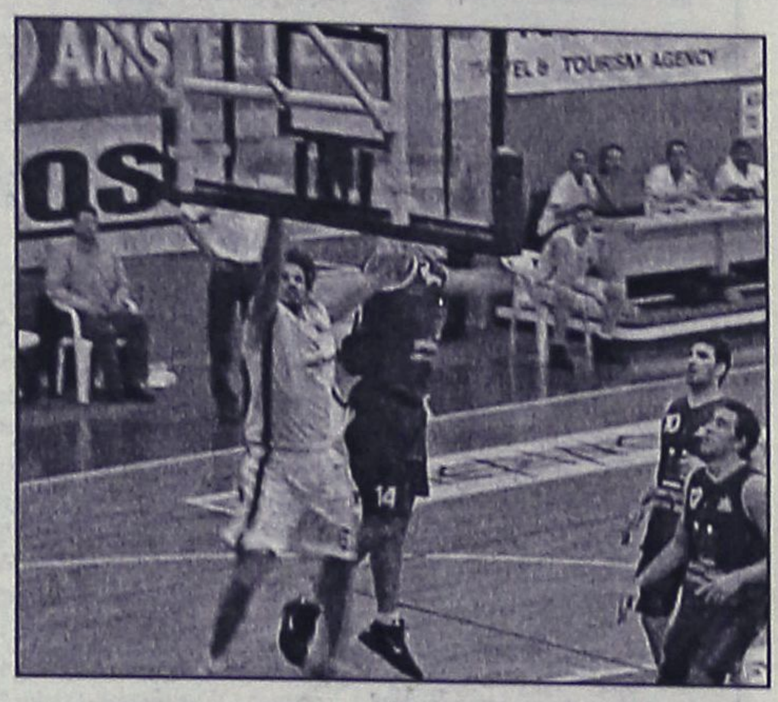

Μεταγραφών συνέχεια

• Μετά τους Πάλλη και Κοντογιάννη, ο Ιβίσκος απέκτησε και τον 22χρονο Δημήτρη Χαραλαμπόπουλο.

Μπορεί οι ανανεώσεις να βρίσκονται προς το παρόν στην αναμονή, οι μεταγραφές όμως στις τάξεις του Ιβίσκου προχωρούν με γοργούς ρυθμούς.

Οι Βασίλης Κοντογιάννης της Νίκης Αμαρουσίου και Κώστας Πάλλης του Μαντουλίδη ήταν τα πρώτα αποκτήματα της ομάδας της Ανάληψης η οποία ενισχύθηκε σε περιφέρεια και ρακέτα με τους συγκεκριμένους αθλητές. Ο Γιώργος Πετσάλης όμως είχε στα πλάνα του τουλάχιστον δύο ακόμα παίκτες. Ο ένας εκ των δύο είναι ο Δημήτρης Χαραλαμπόπουλος ο οποίος αγωνιζόταν πέρσι στην ομάδα της Μεσσήνης. Είναι 22 ετών, έχει ύψος 1.98 και παίζει στις θέσεις 3-4.

Επίσης, ο Ιβίσκος είναι πολύ κοντά στην απόκτηση του Δημήτρη Αθανασιάδη από την Σιάτιστα ενώ ο Νεκτάριος Μπόγρης λόγω της στρατιωτικής του θητείας (θα παρουσιαστεί στο στρατό τους επόμενους μήνες) θα χάσει την προετοιμασία της ομάδας οπότε μένει εκτός αγωνιστικού σχεδιασμού για τον προπονητή του Ιβίσκου.

Ισχυρό συμβούλιο

• Ο Μιχάλης Μελλίνης αναμένεται να είναι και πάλι πρόεδρος στον Ιβίσκο

Εντεκαμελές είναι το νέο διοικητικό συμβούλιο του Ιβίσκου. Μετά τις πρόσφατες εκλογές, την διοίκηση των νεοφώτιστων απαρτίζουν οι Μιχάλης Μελλίνης, Γιώργος Κατσικανταής, Νίκος Μαχτής, Θανάσης Κατσίκας, Γιάννης Κοψιάς, Γιώργος Καλογήρου, Χρήστος Γιανναράς, Αγγελική Γιανναρά, Σάββας Αναστασάκης, Μιχάλης Δράκος και Μαλαματένια Μπαρτζάκου.

Προς το παρόν το νέο ΔΣ δεν έχει καταρτιστεί σε σώμα, κάτι που αναμένεται να συμβεί σύντομα, ωστόσο σύμφωνα με όλες τις ενδείξεις, πρόεδρος θα είναι και πάλι ο Μιχάλης Μελλίνης.

Εξάλλου, ερωτηματικό παραμένει η ενεργή ή όχι συμμετοχή στα διοικητικά του Ιβίσκου του Νίκου Αχλαδιώτη.





ΟΙ ΔΥΟ ΤΡΟΧΟΙ
ΑΝΤΙΠΡΟΣΩΠΕΙΑ ΤΗΣ
DERBI
ΣΚΟΥΤΕΡ ΚΑΙ ΜΟΤΟΣΥΚΛΕΤΕΣ
Αποκτήστε τα μοναδικά ΣΚΟΥΤΕΡ DERBI
τις ΜΟΤΟΣΥΚΛΕΤΕΣ 50 cc και 125 cc
καθώς και τα
ΤΕΤΡΑΤΡΟΧΑ ATV 50 cc και 100 cc
ΕΙΔΙΚΕΣ ΠΡΟΣΦΟΡΕΣ ΓΙΑ ΕΝΟΙΚΙΑΣΤΕΣ
GPR 50 CUP
αρχηγία ΙΩΑΝΙΣΤΙ-ΕΞΟΥΣΟΔΟΤΗΜΕΝΟ ΣΥΝΕΡΓΕΙΟ
• Ολα τα μοντέλα με 0% προκαταβολή έως 60 δόσεις
• 2 χρόνια εγγύηση
• Πλήρης τεχνική υποστήριξη με ηλεκτρονικά μέσα
ΠΩΛΗΣΕΙΣ - ΑΝΤΑΛΛΑΚΤΙΚΑ - ΣΥΝΕΡΓΕΙΟ
ΕΜΜ. ΠΑΠΑΜΑΝΩΛΗΣ-ΙΩΑΝ. ΜΑΓΚΑΦΑΣ Ο.Ε.
Μητροπολίτου Αποστόλου 52 (πάροδος Κοδριγκτώνος)
Τηλ./Fax 2241024788 / email:twowheel@otenet.gr

Μικρά μυστικά για τα... τσιμπήματα

Πώς θα πρέπει να προφυλαχτείτε από τις «παγίδες» του καλοκαιριού, μέλισσες, σκνίπες, σφήκες

Οι καλοκαιρινές διακοπές μπορούν να κρύβουν αρκετές παγίδες. Μέλισσες, σφήκες, σκνίπες, κουνούπια, ακόμα και τσιμπούρια, σκορπιοί ή φίδια είναι δυνατόν να μας ταλαιπωρήσουν αν δεν προσέξουμε. Τις περισσότερες φορές το τσίμπημα που επιφέρουν είναι ακίνδυνο, ενώ, αν ο μη γένοιτο, υπάρξουν επιπλοκές, δεν χρειάζεται πανικός. Ακολουθήστε τις συμβουλές και απολαύστε τον ήλιο και τη θάλασσα.



Τις περισσότερες φορές το τσίμπημα που επιφέρουν οι μέλισσες είναι ακίνδυνο, ενώ, αν υπάρξουν επιπλοκές, δεν χρειάζεται πανικός.

Οι μέλισσες και οι σφήκες «χτυπούν» συχνά, καθώς φαίνεται ότι δεν βλέπουν με καλό μάτι την εισβολή μας στα «χωράφια» τους. Το τσίμπημά τους προκαλεί γρήγορα πόνο και πρήξιμο, αλλά συνήθως τα συμπτώματα υποχωρούν έπειτα από λίγες ώρες. Αυτό που πρέπει να κάνετε το ταχύτερο δυνατόν είναι να βγάλετε το κεντρί, ώστε να εμποδίσετε το δηλητήριο να εισέλθει στον οργανισμό σας. Η απομάκρυνση του κεντριού πρέπει να γίνει με προσοχή (π.χ. με ένα τσιμπιδάκι), και, αφού το βγάλετε, ελέγξτε αν το αφαιρέσατε ολόκληρο και όχι ένα κομμάτι του.

Στη συνέχεια, τοποθετήστε στο σημείο του τσιμπήματος πάγο, ή κρύο επίθεμα, ενώ μπορείτε να χρησιμοποιήσετε και κάποιο ειδικό προϊόν με αμμωνία.

ΣΤΟ ΛΑΙΜΟ ΚΑΙ ΤΟ ΣΤΟΜΑ

Γενικά, κίνδυνος υπάρχει αν το τσίμπημα γίνει στο λαιμό και το στόμα, γιατί τότε είναι πιθανό να προκληθεί δυσχέρεια στην αναπνοή. Επίσης, υπάρχει μεγάλος κίνδυνος να υπάρξει αλλεργική αντίδραση (δύσπνοια, μελάνιασμα, πολύς ιδρώτας), οπότε πρέπει να αναζητήσετε άμεσα ιατρική βοήθεια.

Πιο επικίνδυνο είναι το δάγκωμα φιδιού ή σκορπιού. Τα συμπτώματα είναι έντονος πόνος και πρήξιμο, καθώς και μούδιασμα που απλώνεται από το σημείο του δαγκώματος στο υπόλοιπο σώμα. Ο τρόπος αντιμετώπισης είναι ο εξής: Πρώτα καλέστε ιατρική βοήθεια ή προσπαθήστε να απευνθείτε στο πλησιέστερο νοσοκομείο. Μέχρι να έρθει, ξαπλώστε τον ασθενή κατά τέτοιο τρόπο ώστε το σημείο του δαγκώματος να βρίσκεται χαμηλότερα από την καρδιά. Ετσι θα καθυστερήσετε τη μόλυνση από το δηλητήριο. Κατόπιν χρησιμοποιήστε ένα κομμάτι ύφασμα σαν επίδεσμο σε απόσταση μερικών εκατοστών πάνω από το δάγκωμα, ώστε επίσης να εμποδίσετε το δηλητήριο. Μην επιχειρήσετε να χρησιμοποιήσετε μαχαίρι ή ξυραφάκι για να απομακρύνετε το δηλητήριο, διότι υπάρχει κίνδυνος να διοχετευτεί περισσότερο δηλητήριο. Και στην περίπτωση αυτή είναι χρήσιμο να τοποθετήσετε πάγο ή κρύες κομπρέσες, ενώ, αν είναι διαθέσιμο, χορηγήστε στον ασθενή παυσίπονο. Σε μερικές περιπτώσεις μπορεί να χρειαστεί να γίνει στον ασθενή αντιοφικός ορός σε νοσοκομείο ή φαρμακείο.

ΑΠΑΛΑ ΧΡΩΜΑΤΑ ΣΤΗ ΜΑΧΗ ΤΩΝ ΚΟΥΝΟΥΠΙΩΝ

Αποφύγετε όσο μπορείτε τη χρήση καλλυντικών και αρωμάτων και επιλέξτε ρούχα με ανοιχτά και απαλά χρώματα, καθώς τα κουνούπια έλκονται από τις μυρωδιές και τα έντονα χρώματα. Επίσης, έχετε υπόψη σας ότι ο ιδρώτας του σώματος τραβάει τα κουνούπια. Ετσι, τα συχνά ντους, εκτός από δροσιστικά, προφυλάσσουν και από τα κουνούπια...

Μεγάλη προσοχή απαιτείται στη χρήση εντομοαπωθητικών προϊόντων (παστίλιες, «φιδάκια», κρέμες, σπρέι). Μην ξεχνάτε ότι μετά τη χρήση τους χρειάζεται καλό πλύσιμο των χεριών και, προσοχή, μην «πέσουν στα χέρια» των παιδιών, ενώ πρέπει να τοποθετούνται όσο το δυνατόν πιο μακριά από το κρεβάτι και να μην είναι κλειστά τα παράθυρα την ώρα του ύπνου.

ΠΡΟΣΟΧΗ ΓΙΑ ΤΑ ΠΑΙΔΙΑ

Φυσικά, ιδιαίτερη φροντίδα χρειάζονται τα παιδιά. Μη χρησιμοποιείται χημικά προϊόντα, αλοιφές ή σπρέι για την προφύλαξη των παιδιών. Απευθυνθείτε στο φαρμακείο και ζητήστε ειδικά εντομοαπωθητικά προϊόντα που περιέχουν φυσικά συστατικά και είναι κατάλληλα για παιδιά.

Γενικά, το τσίμπημα των κουνουπιών δεν είναι επικίνδυνο, αφού προκαλεί απλώς ελαφρύ πρήξιμο, ερεθισμό και φαγούρα, που σε λίγη ώρα «φεύγουν». Είναι πιθανό ωστόσο να παρατηρηθεί εκτεταμένο πρήξιμο και ερεθισμός. Στην περίπτωση αυτή μπορείτε να χρησιμοποιείσετε κάποια κορτιζονούχα αλοιφή.

1η ΔΟΣΗ ΤΟ 2006!
Τώρα, από € 12.377
CARISMA - ΤΟ ΝΕΟ MITSUBISHI
MITSUBISHI MOTORS
Νέο Ευέλικτο Χρηματοδοτικό πρόγραμμα -
• 1η ΔΟΣΗ ΣΕ 2 ΧΡΟΝΙΑ (Προκαταβολή από 30%. Διάρκεια 2-72 μήνες. 0,83% σταθερό μηνιαίο επιτόκιο)
• 1η ΔΟΣΗ ΣΕ 1.5 ΧΡΟΝΟ (Προκαταβολή από 0%. Διάρκεια 2-72 μήνες. 0,83% σταθερό μηνιαίο επιτόκιο)
• 36 ΑΤΟΚΕΣ ΔΟΣΕΙΣ (Προκαταβολή 20%. Περίοδος χαρίτος 0 μήνες)
• 48 ΑΤΟΚΕΣ ΔΟΣΕΙΣ (Προκαταβολή 30%. Περίοδος χαρίτος 0 μήνες)
ΧΡΟΝΙΑ ΕΓΓΥΗΣΗ
ΚΑΛΛΙΓΑΣ Θ. & Ι. Α.Ε.Β.Ε., ΕΠΙΣΗΜΟΣ ΕΜΠΟΡΟΣ MITSUBISHI MOTORS Ν. ΔΩΔΕΚΑΝΗΣΟΥ,
Λ. ΡΟΔΟΥ - ΛΙΝΔΟΥ 138, Τ.Κ. 851 00 ΡΟΔΟΣ, ΤΗΛ.: 22410 67440, FAX: 22410 68462,
e-mail: kaligcar@otenet.gr

ΠΟΛΙΤΙΣΤΙΚΟΣ ΟΡΓΑΝΙΣΜΟΣ ΔΗΜΟΥ ΡΟΔΙΩΝ
ΠΛΟΥΤΟΣ
Του Αριστοφάνη
Με τον Λάκη Λαζόπουλο
Σκηνοθεσία: Νίκος Μαστοράκης
Μουσική: Σταμάτης Κραουνάκης
Στίχοι: Λίνα Νικολακοπούλου
Κοστούμια: Γ. Ματζικώφ
Σκηνικά: Ε. Μανιδάκη
Χορογραφία: Κ. Μπάκα
Συμμετέχουν ζωντανά οι Σπείρα - Σπείρα
ΘΕΑΤΡΟ ΜΕΣΑΙΩΝΙΚΗΣ ΤΑΦΡΟΥ
ΚΥΡΙΑΚΗ 18 ΙΟΥΛΙΟΥ, 21:30
Εισιτήρια προπωλούνται, πληρ. 22410 28823, 27427, 26385
Χορηγοί
Coca-Cola Τρία Έψιλον ΑΝΕ SEA LINK
RODOS PALACE
Χορηγοί επικοινωνίας
ΕΡΤ Δωδεκάνησα

ΠΑΡΑΔΟΣΙΑΚΕΣ
ΧΕΙΡΟΠΟΙΗΤΕΣ
ΛΕΙΤΟΥΡΓΙΚΕΣ
καρέκλες και τραπέζια
ΡΟΔΟΥ



ΒΑΓΙΑΝΑΚΗΣ, Σάλακος

Στα **46** χρόνια κατασκευαστές...

ΕΓΓΥΗΣΗ Ζωής σε χρώμα που εσείς προτιμάτε (ξύλου, μπλε, πράσινο κ.λπ.), από αθάνατο ξύλο οξιάς εισαγωγής για επαγγελματική και όχι μόνο χρήση. Σε τιμές εργοστασίου χωρίς μεσάζοντες

✆ 6932 410389, Βαγιανάκης Γιάννης-ΣΑΛΑΚΟΣ ΡΟΔΟΣ
2246 0 22389 • 2246 0 22237

**ΕΠΙΣΗΣ ΚΑΤΑΣΚΕΥΑΖΟΥΜΕ ΤΡΑΠΕΖΙΑ ΟΛΩΝ ΤΩΝ ΤΥΠΩΝ ΚΑΙ ΜΕΓΕΘΩΝ

INTERACTIVE LEARNING
ΕΚΜΑΘΗΣΗ ΠΛΗΡΟΦΟΡΙΚΗΣ & ΤΕΧΝΟΛΟΓΙΑΣ
ΕΡΓΑΣΤΗΡΙΑ ΕΛΕΥΘΕΡΩΝ ΣΠΟΥΔΩΝ

ΕΝΤΑΤΙΚΑ ΘΕΡΙΝΑ ΤΜΗΜΑΤΑ
ΓΙΑ ΕΚΜΑΘΗΣΗ ΗΛΕΚΤΡΟΝΙΚΩΝ ΥΠΟΛΟΓΙΣΤΩΝ

Εκμεταλλευτείτε τον ελεύθερο χρόνο σας...
Τα Κέντρα Πληροφορικής & Τεχνολογίας **INTERACTIVE LEARNING** οργανώνουν ειδικά θερινά τμήματα εκμάθησης Πληροφορικής για **μαθητές** διάρκειας **84** και **130** ωρών.

Πρόγραμμα *84* ωρών

ΕΝΟΤΗΤΕΣ
• Windows
• Word
• Excel
• Internet

ECDL
Πιστοποιημένο Εξεταστικό Κέντρο

Πρόγραμμα *130* ωρών

ΕΝΟΤΗΤΕΣ
• Εισαγωγή στους Η/Υ
• Windows
• Word
• Excel
• Access
• Power Point
• Internet

✧ Διδάσκουν **πτυχιούχοι ΑΕΙ** ειδικευμένοι στην Πληροφορική.
✧ Χρήση **διντεοπροβολέα** σε σύγχρονες αίθουσες
✧ Οι μαθητες μπορουν μετα απο εξετασεις να αποκτησουν και το **ECDL(Start-Core)**
✧ Στους μαθητές παρέχονται **βιβλία** θεωρίας & πρακτικών ασκήσεων **ΔΩΡΕΑΝ**.

Κάντε τη σωστή κίνηση !!

Πληροφορίες Καθημερινά 11:00 – 13:00 & 16:00 – 21:00
Στ. Κωτιάδη 37, Ρόδος – τηλ: 22410 70611
Γ. Παπανδρέου , Αρχάγγελος – τηλ: 22410 29335
www.interactive.gr

...Το μέλλον ανήκει σε αυτούς που το προετοιμάζουν!

Με προσφυγή στο Συμβούλιο της Επικρατείας

Δικαιώθηκε για την άδεια λειτουργίας του βενζινάδικού του

Ορθή η απόφαση του αντινομάρχη κ. Ζωίδη

Με προσωρινή διαταγή, η επιτροπή αναστολών του Συμβουλίου της Επικρατείας ανέστειλε την ισχύ της απόφασης της τεως περιφερειάρχου κας Σημαντώνη, με την οποία είχε ακυρωθεί η εκδοθείσα από τον αντινομάρχη Δωδ/σου κ. Ζωίδη, άδεια ιδρύσεως πρατηρίου υγρών καυσίμων στον επιχειρηματία κ. Μπίλλη.

Ο κ. Μπίλλης, δια του δικηγόρου του κ. Εμμανουήλ Μπακαλούμα, άσκησε ακυρωτική προσφυγή στο Συμβούλιο της Επικρατείας (Δ' τμήμα) με την οποία ζητούσε την ακύρωση, της προαναφερόμενης αποφάσεως της κας Σημαντώνη και ζήτησε και την αναστολή της ισχύος της. Πράγματι η επιτροπή αναστολών, αφού, εξέτασε την βασιμότητα της ακυρωτικής προσφυγής και διεπίστωσε τον κίνδυνο για τον επιχειρηματία, από την απόφαση της κ. Σημαντώνη, απεφάσισε την αναστολή της με προσωρινή διαταγή και την επαναφορά σε ισχύ της εκδοθείσης αδείας του αντινομάρχη Δωδ/σου, αφού έκρινε μεταξύ άλλων, ότι ορθώς ο αντινομάρχης Δωδ/σου, εφάρμοσε τις μέχρι σήμερα ισχύουσες διατάξεις του νόμου που αφορούν την έκδοση αδειών πρατηρίων υγρών καυσίμων που εφαρμόζονται στις εκτός σχεδίων περιοχές, και όχι αυτές που επικαλείται η Ενωση Βενζινοπωλών με τον περιορισμό της αποστάσεως 200 μέτρων από χώρους συγκέντρωσης κοινού. Έτσι με την προσωρινή αυτή απόφαση, λύνεται προδικαστικά το δημιουργηθέν ζήτημα της ισχύος ή μη του περιορισμού των 200 μέτρων από χώρους συγκέντρωσης κοινού για τα πρατήρια υγρών καυσίμων στις εκτός σχεδίου πόλεως, με τούτο ερμητικό, αφού ο περιορισμός αυτός, κρίνεται ότι δεν ισχύει στα εκτός σχεδίου πόλεως, πρατήρια υγρών καυσίμων, όπου αλλωστε παρατηρείται η πυκνή δόμηση σε μικρές αποστάσεις των κτιρίων μεταξύ των.

Η προσωρινή αυτή απόφαση του Συμβουλίου της Επικρατείας, αποτελεί προδικαστικό θέμα, που θα λήφθει υπόψη, και στη διαδικασία της ποινικής υπόθεσης οπου άρχισε, με σχετική μηνυτήρια αναφορά, κατά του κ. Νικόλαου Ζωίδη.

Από τα παραπάνω προκύπτει, ο ορθός χειρισμός της υποθέσεως εκ μέρους του κ. Ζωίδη, σε σχέση, τόσο με το δίκαιο αίτημα του κ. Μπίλλη, όσο και με την, ανευ ισχυρών ερεισμάτων, παρέμβαση της κας Σημαντώνη για την ακύρωση της αδείας ιδρύσεως πρατηρίου υγρών καυσίμων του κ. Μπίλλη.

Επισκέψεις του υπουργού Αιγαίου κ. Αρ. Παυλίδη

Ο υπουργός Αιγαίου και Νησιωτικής Πολιτικής Α. Παυλίδης επισκέφθηκε την Ρόδο και έλαβε μέρος στις εορταστικές εκδηλώσεις της Αγίας Μαρίνας τόσο στο Παραδείσι όσο και στην Απολακκιά.

Κατά την διάρκεια της σύντομης παραμονής του είχε συνάντηση με παραγοντες της ΔΑΝΕ και τον ενημέρωσαν για τα ιδιαίτερα προβλήματα της εταιρείας. Ο κ. Α. Παυλίδης χθές το πρωί αναχώρησε για την Ικαρία προκειμένου να μετάσχει στις επετειακές εκδηλώσεις απελευθέρωσης του νησιού ως εκπρόσωπος της Κυβερνήσεως. Από την Ικαρία επισκέφθηκε την Λέρο όπου εγκαινίασε το ΚΑΠΗ που ίδρυσε ο δήμος με πρωτοβουλία του δημάρχου κ. Τιμόθεου Κατσάνη με τον οποίο είχε συνεργασία για την εξέλιξη των δημοτικών έργων στο νησί και κυρίως για την σχεδιαζόμενη επεμβαση από το υπουργείο Γεωργίας στην λιμνοδεξαμενή του νησιού για να αποκατασταθούν οι κακοτεχνίες οι οποίες μέχρι σήμερα την έχουν καταστήσει ανενεργή.

Εν συνεχεία ο κ. Α. Παυλίδης μετέβη στην Πάτμο και από εκεί σήμερα το πρωί στην Κάλυμνο που έλαβε μέρος στις εργασίες του Αναπτυξιακού συνεδρίου που διοργανώνει η τοπική αυτοδιοίκηση με κύριο θέμα την ανάπτυξη των νησιών.

Ο Α. Παυλίδης από την Κάλυμνο εν συνεχεία επισκέφθηκε την Κω.

ΦΡΟΝΤΙΣΤΗΡΙΟ ΠΡΟΤΥΠΟ

ΠΛΗΡΟΦΟΡΙΕΣ: ΠΛΑΤΕΙΑ ΑΓΙΟΥ ΝΙΚΟΛΑΟΥ 19 - ΡΟΔΟΣ • Τηλ.(22410)25911

- ΠΟΛΥΕΤΗΣ ΕΜΠΕΙΡΙΑ
- ΥΨΗΛΑ ΠΟΣΟΣΤΑ ΕΠΙΤΥΧΙΑΣ
- ΟΛΙΓΟΜΕΛΗ ΤΜΗΜΑΤΑ
- ΜΕΘΟΔΙΚΗ ΔΙΔΑΣΚΑΛΙΑ
- ΠΡΟΣΙΤΑ ΔΙΔΑΚΤΡΑ
- ΣΥΧΝΗ ΕΝΗΜΕΡΩΣΗ ΓΟΝΕΩΝ

ΕΝΑΡΞΗ ΜΑΘΗΜΑΤΩΝ

• Γ' ΛΥΚΕΙΟΥ	2 ΑΥΓΟΥΣΤΟΥ
• Β' ΛΥΚΕΙΟΥ	16 ΑΥΓΟΥΣΤΟΥ
• Α'-Β'-Γ' ΓΥΜΝΑΣΙΟΥ	1 ΣΕΠΤΕΜΒΡΙΟΥ
• Α' ΛΥΚΕΙΟΥ	1 ΣΕΠΤΕΜΒΡΙΟΥ
• Τ.Ε.Ε	1 ΣΕΠΤΕΜΒΡΙΟΥ

ΔΙΕΥΘΥΝΣΗ
ΝΙΚΗΤΑΣ ΨΥΛΛΑΚΗΣ: *Φυσικός* **ΑΘΑΝΑΣΙΑ ΓΙΑΝΝΕΖΟΥ:** *Μαθηματικός*

ΑΠΟΘΗΚΗ ΧΑΡΤΙΚΩΝ & ΑΝΑΛΩΣΙΜΩΝ Η/Υ

ΜΑΛΛΙΑΚΑΣ Ν. ΕΜΜΑΝΟΥΗΛ

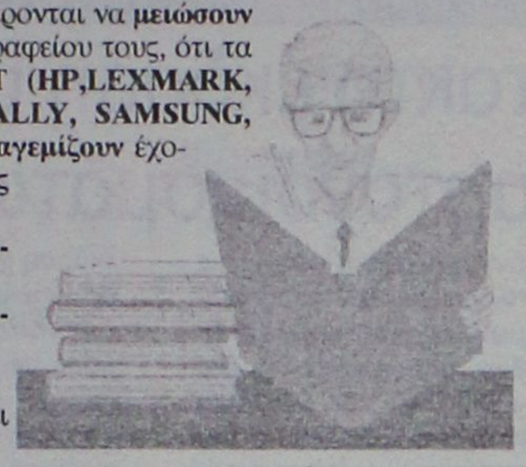

Ενημερώνουμε τους επαγγελματίες που ενδιαφέρονται να **μειώσουν** το **κόστος λειτουργίας** της επιχείρησης ή του γραφείου τους, ότι τα μελάνια για εκτυπωτές **LASER & INK-JET (HP,LEXMARK, EPSON, CANNON, BROTHER, OKI, M. TALLY, SAMSUNG, PANASONIC, MINOLTA, QMS, XEROX)** ξαναγεμίζουν έχοντας **εξοικονόμηση** χρημάτων από **30%** έως **70%.**

- **Πλήρης ανακατασκευή** των μερών που **φθείρονται** για **LASER TONER.**
- **Επεξεργασία & αναγόμωση** με τις πιο **σύγχρονες** μηχανές.
- Τέλος στις πρόχειρες μεθόδους γεμίσματος.
- **Πλήρης ανακατασκευή & γέμισμα** ακόμη και σε **έγχρωμα LASER**

Επίσης ενημερώνουμε την αξιότιμη πελατεία μας
"Εστιατόρια - Μπαρ - Καφετέριες - Σούπερ Μάρκετ - Τουριστικά μαγαζιά - Ξενοδοχειακές μονάδες κ.λπ. επιχ/σεις"
ότι σε μας θα προμηθευτείτε ό,τι χρειάζεστε
για την επιχείρησή σας:
Μπλοκ εστιατορίου - Κορδέλες ταμειακών μηχανών - Μελάνια για HP/Epson/Canon/ Lexmark - Φωτοτυπικό χαρτί - Χαρτί εκτυπωτή - Είδη γραφείου - Χρωματιστό χαρτί για τιμοκαταλόγους σε 80 & 160gr κ.λπ.

ΠΡΟΣΦΟΡΑ ΓΙΑ ΤΟ ΜΗΝΑ ΙΟΥΛΙΟ

Για εστιατόρια-μπαρ-καφετέριες

1. Δελτίο παραγγελίας εστιατορίου (διπλότυπο αυτογραφικό)	0,50€
2. Δελτίο παραγγελίας εστιατορίου (τριπλότυπο αυτογραφικό)	0,90€
3. Δελτίο παραγγελίας εστιατορίου (διπλότυπο απλό)	0,30€
4. Κλασέρ πλαστικό 8/32 (ποικιλία χρωμάτων)	1,23€
5. Χαρτί φωτοτυπικό Α4, 80 γρ. (πακέτο 500 φύλλων)	2,20€
6. Χαρτί εκτυπωτή 9,5Χ11 λευκό (με οπές αρχειοθέτησης)	5,70€
7. Στυλό BIC CRYSTAL (μπλε-μαύρο-κόκκινο), τεμάχιο	0,12€

Στις τιμές δεν συμπεριλαμβάνεται το ΦΠΑ

ΤΙΜΕΣ ΑΠΟΘΗΚΗΣ
Δίπλα στο ΙΚΑ Ρόδου, 4ο χλμ. Ρόδου - Λίνδου
ANETO PARKING
Ευχαριστούμε για την προτίμησή σας
ΕΜΜΑΝΟΥΗΛ ΜΑΛΛΙΑΚΑΣ

"ASSOS"
ΧΩΜΑΤΟΥΡΓΙΚΗ



ΕΙΔΙΚΑ ΚΟΝΤΕΪΝΕΡ ΓΙΑ ΑΠΟΚΟΜΙΔΗ ΜΠΑΖΩΝ

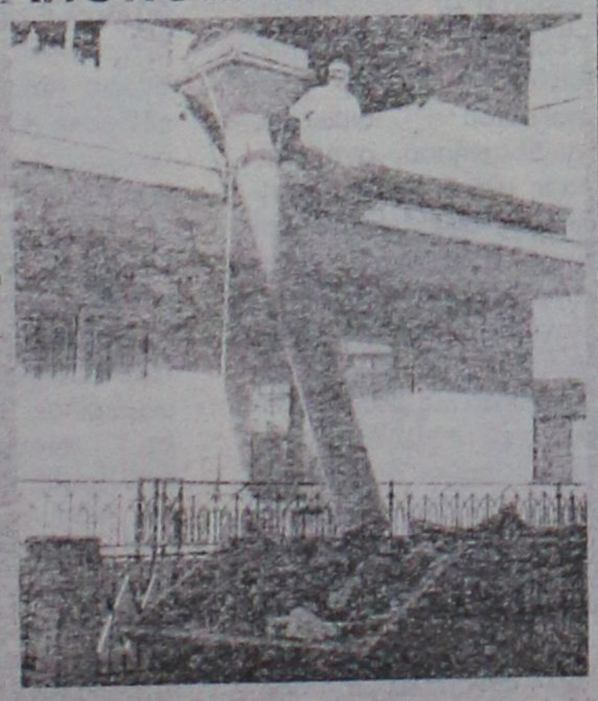

ΧΟΑΝΕΣ ΜΠΑΖΩΝ ΓΙΑ ΟΙΚΟΔΟΜΕΣ

και ακόμα ΦΟΡΤΩΤΑΚΙ ΓΙΑ ΑΜΕΣΗ ΑΠΟΚΟΜΙΔΗ ΜΠΑΖΩΝ

ΠΑΠΑΚΩΝΣΤΑΝΤΙΝΟΥ ΕΜ. - ΜΑΧΛΗΣ ΣΤΑΜ. Ο.Ε.
ΤΗΛ. (22410) 81375-91349, 094.4572380-094.6284523 • FAX: (22410) 81029
16ο χλμ. Ρόδου - Καμείρου, Παραδεισι

Θα κριθούν οι τελικοί δικαιούχοι

Σύσκεψη αύριο στη Σύρο για την διαχείριση Κοινοτικών πόρων

Χρηματοδότηση από το ΠΕΠ Νοτίου Αιγαίου

Την Παρασκευή 16 Ιουλίου 2004, ο γενικός γραμματέας της Περιφέρειας Νοτίου Αιγαίου κ. Χαράλαμπος Κόκκινος, υποδέχτηκε στη Σύρο τον υπουργό Απασχόλησης και ΚοινωνικήςΠροστασίας κ. Πάνο Παναγιωτόπουλο. Ο κ. Υπουργός, επισκέφθηκε τις υπηρεσίες του ΙΚΑ, του ΟΑΕΔ (ΤΕΒΕ - ΤΑΕ) και της Επιθεώρησης Εργασίας, όπου και ενημερώθηκε για θέματα και προβλήματα των αρμοδιοτήτων του .

Στη συνέχεια στα γραφεία της Περιφέρειας, πραγματοποιήθηκε σύσκεψη, όπου συζητήθηκαν θέματα και προβλήματα που αφορούν την Σύρο και τις Κυκλάδες, με τη συμμετοχή του νομάρχη Κυκλάδων κ. Δημήτρη Μπάιλα, των δημάρχων του νησιού, Ερμούπολης κ. Γιάννη Δεκαβάλλα, Άνω Σύρου κ. Ισίδωρου Σαλάχα, Ποσειδωνίας κ. Δημήτρη Ρούσσου, του προέδρου του Επιμελητηρίου Κυκλάδων, κ. Γιάννη Ρούσσου και του προέδρου του Εργατικού Κέντρου Κυκλάδων, κ. Κώστα Ραουζαίου.

Ο κ. Υπουργός επισκέφθηκε τις εγκαταστάσεις του ΝΕΩΡΙΟΥ Σύρου, όπου συνομίλησε με την ηγεσία της διοίκησης του ναυπηγείου, αλλά και με εκπροσώπους των εργαζομένων της επιχείρησης για τρέχοντα θέματα που τους απασχολούν.

Χθές ο γ.γ. της Περιφέρειας Νοτίου Αιγαίου κ. Χαράλαμπος Κόκκινος, αναχώρησε από τη Σύρο, προκειμένου να μεταβεί στη Λευκάδα, όπου το σαββατοκύριακο πραγματοποιείται η 2η Περιφερειακή συνεδρίαση των γενικών γραμματέων της χώρας.

Στη συνεδρίαση θα συμμετέχει η ηγεσία του υπουργείου Εσωτερικών Δημόσιας Διοίκησης και Αποκέντρωσης με επικεφαλή τον υπουργό κα-θηγητή κ. Προκόπη Παυλόπουλο.

Αύριο Δευτέρα 19 Ιουλίου 2004, ο γενικός γραμματέας θα παραστεί και θα χαιρετήσει σε ημερίδα, που συνδιοργανώνει η Περιφέρεια Νοτίου Αιγαίου, με τη Γενική Γραμματεία Διαχείρισης Κοινοτικών και άλλων πόρων, του υπουργείου Απασχόλησης και Κοινωνικής Προστασίας.

Η ημερίδα θα πραγματοποιηθεί στις 9:30 π.μ. στο ξενοδοχείο ΕΡΜΗΣ στην Ερμούπολη Σύρου και αφορά την ενημέρωση των τελικών δικαιούχων των Δράσεων ΕΚΤ (Ευρωπαϊκό Κοινωνικό Ταμείο) των Ολοκληρωμένων Προγραμμάτων (Τοπικών Πρωτοβουλιών Απασχόλησης, Ολοκληρωμένων Παρεμβάσεων Αστικής Αγροτικής Ανάπτυξης) που χρηματοδοτούνται από το ΠΕΠ Νοτίου Αιγαίου 2000-2006.

Στην Κεντρική Επιτροπή της ΟΝΝΕΔ

Ένας Δωδεκανήσιος συμμετέχει στην Κεντρική Επιτροπή της ΟΝΝΕΔ, εκλεγόμενος σ' αυτήν στο συνέδριο της οργάνωσης που έγινε τον περασμένο μήνα στη Χαλκίδα. Πρόκειται για τον κ. Κώστα Ασλάνη, δημοτικό σύμβουλο Κω, που είναι και ο μόνος Δωδεκανήσιος που εξελέγη στην Κεντρική Επιτροπή.

Ο Κώστας Ασλάνης εκλέχθηκε επίσης αντιπρόσωπος της ΟΝΝΕΔ στο συνέδριο του κόμματος, που θα διεξαχθεί στις εγκαταστάσεις του παλαιού αεροδρομίου (Ελληνικό) στο γήπεδο Softball στις 23, 24 και 25 Ιουλίου.

Στο συνέδριο συμμετείχαν 1.100 σύνεδροι απ' όλη τη χώρα, η νέα Κ.Ε. αποτελείται από 100 μέλη και πρόεδρος εκλέχτηκε ο μοναδικός υποψήφιος



Γιώργος Παπανικολάου.

Σε δηλώσεις του ο κ. Ασλάνης τόνισε ότι πρωταρχικοί του στόχοι είναι η λειτουργία της ΟΝΝΕΔ στην Κω, η συμβολή του στις προτεραιότητες της Κυβέρνησης και η ανάδειξη και επίλυση των προβλημάτων που απασχολούν το νησί της Κω και γενικότερα όλη τη Δωδεκάνησο.

Σκηνές για στέγαση λαθρομεταναστών

Η Έπαρχος Καλύμνου στην προσπάθεια της να βρεί την λύση στη στέγαση των λαθρομεταναστών στο νησί της Λέρου, έστειλε δεκαπέντε (15) σκηνές χωρητικότητας 10 ατόμων εκάστη στα ΠΣΕΑ του δήμου της Λέρου, προκειμένου να στεγαστούν εκεί έως ότου βρεθεί καταλληλότερος χώρος.

Για την διευθέτηση της υπόθεσης που προκάλεσε πραγματικά αναστάτωση στο νησί μια και βρισκόμαστε σε τουριστική περίοδο, βοήθησε ιδιαίτερα ο διευθυντής του Κ.Θ.Λ. κ. Καραφουλίδης Χρήστος, το προσωπικό του Κ.Θ.Λ., καθώς και ο διοικητής του τάγματος Καλύμνου κ. Καρανικόλας Γεώργιος τους οποίους η έπαρχος ευχαριστεί ιδιαίτερα.

PELLOS TRAVEL

ΠΟΙΟΤΗΤΑ -ΟΡΓΑΝΩΣΗ-ΕΓΓΥΗΣΗ

ΚΑΛΟΚΑΙΡΙΝΕΣ ΕΚΔΡΟΜΕΣ

ΙΟΥΛΙΟΣ 2004

22/7-27/7

ΕΞΑΗΜΕΡΗ ΕΚΔΡΟΜΗ

ΣΤΗΝ **ΚΩΝΣΤΑΝΤΙΝΟΥΠΟΛΗ-ΠΡΙΓΚΗΠΟΝΗΣΣΑ**

ΡΟΔΟΣ-ΜΑΡΜΑΡΙΣ-ΕΦΕΣΣΟΣ-ΣΜΥΡΝΗ-ΠΡΟΥΣΑ-ΚΩΝΣΤΑΝΤΙΝΟΥΠΟΛΗ-ΒΑΝΤΙΡΜΑ-ΣΜΥΡΝΗ-ΑΥΔΙΝΙ-ΜΑΡΜΑΡΙΣ-ΡΟΔΟΣ

ΜΟΝΟ ΜΕ 295 ΕΥΡΩ ΤΟ ΑΤΟΜΟ

ΠΕΡΙΛΑΜΒΑΝΟΝΤΑΙ: 2 ΔΙΑΝΥΚΤΕΡΕΥΣΕΙΣ ΣΤΗ ΣΜΥΡΝΗ ΚΑΙ 3 ΚΩΝΣΤΑΝΤΙΝΟΥΠΟΛΗ.ΕΙΣΙΤΗΡΙΑ ΡΟΔΟΣ-ΜΑΡΜΑΡΙΣ-ΡΟΔΟΣ, ΦΟΡΟΙ ΤΟΥΡΚΙΑΣ, ΞΕΝΑΓΗΣΕΙΣ, ΜΕΤΑΦΟΡΕΣ ΜΕ ΚΛΙΜΑΤΙΖΟΜΕΝΑ ΠΟΥΛΜΑΝ, ΞΕΝΟΔΟΧΕΙΑ 4****ΚΑΙ 3*** ΑΣΤΕΡΩΝ .ΣΥΝΟΔΟΣ ΓΡΑΦΕΙΟΥ-ΤΑΞΙΔΙΩΤΙΚΗ ΑΣΦΑΛΕΙΑ-Φ.Π.Α

ΔΕΝ ΠΕΡΙΛΑΜΒΑΝΟΝΤΑΙ: ΑΡΧΑΙΟΛΟΓΙΚΟΙ ΧΩΡΟΙ-ΕΙΣΗΤΗΡΙΑ ΠΛΟΙΩΝ ΥΑΛΟΒΑ-ΚΩΝΣΤΑΝΤΙΝΟΥΠΟΛΗ-ΒΑΝΤΙΡΜΑ.ΕΙΣΗΤΗΡΙΑ ΚΡΟΥΑΖΙΕΡΑΣ ΣΤΑ ΠΡΙΓΚΗΠΟΝΗΣΣΑ –ΔΙΑΣΚΕΔΑΣΗ

31/7-7/8

ΟΚΤΑΗΜΕΡΗ ΕΚΔΡΟΜΗ

ΜΕ BLUE STAR FERRIES

ΑΜΟΡΓΟΣ-ΣΑΝΤΟΡΙΝΗ-ΠΑΡΟΣ-ΜΥΚΟΝΟΣ-ΝΑΞΟΣ-ΑΝΤΙΠΑΡΟΣ

ΑΝΑΧΩΡΗΣΗ: 31/7 ΣΤΙΣ 10.00 ΤΟ ΠΡΩΙ ΗΜΕΡΑ ΣΑΒΒΑΤΟ ΜΕ BLUE STAR 1

ΕΠΙΣΤΡΟΦΗ: 08/8 ΣΤΙΣ 12.40 μ.μ. ΤΟ ΜΕΣΗΜΕΡΙ ΗΜΕΡΑ ΣΑΒΒΑΤΟ ΜΕ BLUE STAR 1

ΠΕΡΙΛΑΜΒΑΝΟΝΤΑΙ: ΕΙΣΙΤΗΡΙΑ ΡΟΔΟΣ-ΣΥΡΟΣ-ΠΑΡΟΣ-ΣΑΝΤΟΡΙΝΗ-ΜΥΚΟΝΟΣ-ΝΑΞΟΣ-ΡΟΔΟΣ ΣΕ Γ.ΘΕΣΗ ΞΕΝΟΔΟΧΕΙΑ ΜΕ ΠΡΩΙΝΟ (8 ΔΙΑΝΥΚΤΕΡΕΥΣΕΙΣ) ΑΜΟΡΓΟ ΚΑΙ ΣΤΗ ΠΑΡΟ ΕΚΔΡΟΜΕΣ ΣΤΗ ΣΑΝΤΟΡΙΝΗ-ΜΥΚΟΝΟ-ΑΜΟΡΓΟ-ΠΑΡΟ ΜΕΤΑΦΟΡΕΣ ΜΕ ΠΟΥΛΜΑΝ-ΞΕΝΑΓΗΣΕΙΣ-ΤΑΞΙΔΙΩΤΙΚΗ ΑΣΦΑΛΕΙΑ-Φ.Π.Α

ΔΕΝ ΠΕΡΙΛΑΜΒΑΝΟΝΤΑΙ: ΑΡΧΑΙΟΛΟΓΙΚΟΙ ΧΩΡΟΙ-ΔΙΑΣΚΕΔΑΣΗ ΣΕ ΚΕΝΤΡΟ

24/7-27/7

ΤΕΤΡΑΗΜΕΡΗ ΕΚΔΡΟΜΗ

ΙΕΡΟ ΠΡΟΣΚΥΝΗΜΑ

ΑΓΙΟΣ ΡΑΦΑΗΛ ΜΥΤΙΛΗΝΗΣ

ΣΤΗΝ ΕΚΔΡΟΜΗ ΠΕΡΙΛΑΜΒΑΝΟΝΤΑΙ: ΕΙΣΙΤΗΡΙΑ ΠΛΟΙΩΝ ΡΟΔΟΣ-ΜΥΤΙΛΗΝΗΣ-ΡΟΔΟΣ Β' ΘΕΣΗ ΚΑΜΠΙΝΑ. ΠΕΡΙΗΓΗΣΕΙΣ-ΕΚΔΡΟΜΕΣ-ΜΕΤΑΦΟΡΕΣ ΜΕ ΠΟΥΛΜΑΝ-Ξ/Δ ΜΕ ΠΡΩΙΝΟ ΣΥΝΟΔΟΣ ΓΡΑΦΕΙΟΥ-ΤΑΞΙΔΙΩΤΙΚΗ ΑΣΦΑΛΕΙΑ-Φ.Π.Α.

ΔΕΝ ΠΕΡΙΛΑΜΒΑΝΟΝΤΑΙ: ΑΡΧΑΙΟΛΟΓΙΚΟΙ ΧΩΡΟΙ-ΔΙΑΣΚΕΔΑΣΗ

ΤΙΜΗ ΜΟΝΟ ΜΕ 235 ΕΥΡΩ ΤΟ ΑΤΟΜΟ

31/7-3/8

ΤΕΤΡΑΗΜΕΡΗ ΕΚΔΡΟΜΗ

ΣΑΜΟΣ

ΕΙΣΙΤΗΡΙΑ ΠΛΟΙΩΝ ΡΟΔΟΣ-ΣΑΜΟΣ-ΡΟΔΟΣ Β' ΘΕΣΗ ΚΑΜΠΙΝΑ.

ΠΕΡΙΗΓΗΣΕΙΣ-ΕΚΔΡΟΜΕΣ-ΜΕΤΑΦΟΡΕΣ ΜΕ ΠΟΥΛΜΑΝ-Ξ/Δ ΜΕ ΠΡΩΙΝΟ

ΣΥΝΟΔΟΣ ΓΡΑΦΕΙΟΥ-ΤΑΞΙΔΙΩΤΙΚΗ ΑΣΦΑΛΕΙΑ-Φ.Π.Α.

ΔΕΝ ΠΕΡΙΛΑΜΒΑΝΟΝΤΑΙ: ΑΡΧΑΙΟΛΟΓΙΚΟΙ ΧΩΡΟΙ-ΔΙΑΣΚΕΔΑΣΗ

ΤΙΜΗ ΜΟΝΟ ΜΕ 215 ΕΥΡΩ ΤΟ ΑΤΟΜΟ

ΑΥΓΟΥΣΤΟΣ 2004

07/8-10/8

ΤΕΤΡΑΗΜΕΡΗ ΕΚΔΡΟΜΗ

ΧΙΟΣ

ΕΙΣΙΤΗΡΙΑ ΠΛΟΙΩΝ ΡΟΔΟΣ-ΧΙΟΣ-ΡΟΔΟΣ Β' ΘΕΣΗ-ΚΑΜΠΙΝΑ

ΠΕΡΙΗΓΗΣΕΙΣ-ΕΚΔΡΟΜΕΣ-ΜΕΤΑΦΟΡΕΣ ΜΕ ΠΟΥΛΜΑΝ-Ξ/Δ ΜΕ ΠΡΩΙΝΟ

ΣΥΝΟΔΟΣ ΓΡΑΦΕΙΟΥ-ΤΑΞΙΔΙΩΤΙΚΗ ΑΣΦΑΛΕΙΑ-Φ.Π.Α.

ΔΕΝ ΠΕΡΙΛΑΜΒΑΝΟΝΤΑΙ: ΑΡΧΑΙΟΛΟΓΙΚΟΙ ΧΩΡΟΙ-ΔΙΑΣΚΕΔΑΣΗ

ΤΙΜΗ ΜΟΝΟ ΜΕ 225 ΕΥΡΩ ΤΟ ΑΤΟΜΟ

28/8-8/9

12ΗΜΕΡΗ ΕΚΔΡΟΜΗ

ΙΚΟΝΙΟ-ΚΑΠΠΑΔΟΚΙΑ-ΑΓΚΥΡΑ-ΣΑΜΨΟΥΝΤΑ-ΤΡΑΠΕΖΟΥΝΤΑ-ΠΑΝΑΓΙΑ ΣΟΥΜΕΛΑ-ΚΩΝΣΤΑΝΤΙΝΟΥΠΟΛΗ

ΜΑΡΜΑΡΙΣ-ΣΠΑΡΤΑ-ΙΚΟΝΙΟ-ΚΑΠΠΑΔΟΚΙΑ-ΑΓΚΥΡΑ-ΣΑΜΩΥΝΤΑ-ΤΡΑΠΕΖΟΥΝΤΑ-ΠΑΝΑΓΙΑ ΣΟΥΜΕΛΑ-ΚΩΝΣΤΑΝΤΙΝΟΥΠΟΛΗ-ΠΡΙΓΚΗΠΟΝΝΗΣΑ-ΠΡΟΥΣΑ-ΣΜΥΡΝΗ-ΕΦΕΣΣΟΣ-ΜΑΡΜΑΡΙΣ

ΕΙΣΙΤΗΡΙΑ ΜΕ ΟΑ, AEGEAN ΚΑΙ CHARTER ΓΙΑ ΟΛΟ ΤΟΝ ΚΟΣΜΟ
ΑΕΡΟΠΟΡΙΚΑ ΕΙΣΙΤΗΡΙΑ ΜΕ CHARTER ΓΙΑ UK (ΓΙΑ ΟΛΕΣ ΤΙΣ ΠΟΛΕΙΣ ΤΗΣ ΑΓΓΛΙΑΣ), GERMANY, AUSTRIA, SWEDEN, ITALY
... Από 60 ΕΥΡΩ ΕΙΣΙΤΗΡΙΑ ΑΚΤΟΠΛΟΪΚΑ
ΕΙΔΙΚΑ ΠΑΚΕΤΑ ΓΙΑ ΜΕΜΟΝΩΜΕΝΟΥΣ, ΣΥΛΛΟΓΟΥΣ, ΝΕΟΝΥΜΦΟΥΣ ΓΙΑ ΕΛΛΑΔΑ, ΕΥΡΩΠΗ ΚΑΙ ΓΙΑ ΟΛΟ ΤΟΝ ΚΟΣΜΟ

ΓΙΑ ΠΕΡΙΣΣΟΤΕΡΕΣ ΠΛΗΡΟΦΟΡΙΕΣ, ΚΡΑΤΗΣΕΙΣ ΚΑΙ ΑΝΑΛΥΤΙΚΑ ΠΡΟΓΡΑΜΜΑΤΑ ΣΤΟ ΠΡΑΚΤΟΡΕΙΟ ΓΕΝΙΚΟΥ ΤΟΥΡΙΣΜΟΥ:

PELLOS TRAVEL

ΛΕΩΦΟΡΟΣ ΚΑΛΛΙΘΕΑΣ, ΦΑΛΗΡΑΚΙ, ΡΟΔΟΣ
ΤΗΛ. 2241087615, 2241086298 FAX 2241087616
e-mail pellostravel@hellasnet.gr

Η Τράπεζα της Ιταλίας στη Ρόδο

Και η έκτακτη έκδοση μιας κατοχικής σειράς χαρτονομισμάτων το έτος 1944

Γράφει ο **ΓΙΩΤΗΣ ΠΑΠΑΘΑΝΑΣΗΣ**

Μέχρι το 1925 οι τράπεζες που λειτουργούσαν στη Ρόδο ήταν εβραϊκές τράπεζες: η Αλχαδέφ, η τράπεζα Νότρικου Μενασέ και η τράπεζα των υιών Μπενσιόν Μενασέ. Το 1927 εγκατεστάθη το υποκατάστημα της τράπεζας της Ιταλίας στη Ρόδο, το οποίο λειτούργησε εγκατεστειμένο στο ισόγειο του Μεγάρου του Διοικητηρίου στο Μαντράκι. Στην συνέχεια εξ' αιτίας των αυξανόμενων εργασιών απεφάσισε να αποκτήσει το ιδιόκτητο ακίνητο πάντοτε στην περιοχή του Μαντρακίου, το ακίνητο που σήμερα στεγάζεται και λειτουργεί η Τράπεζα της Ελλάδος. Εκεί λειτούργησε κανονικά από το 1933 μέχρι την κήρυξη του πολέμου το 1946, οπότε η τράπεζα αντιμετώπισε στενότητα ρευστού καθότι λόγω των πολεμικών επιχειρήσεων η Δωδεκάνησος απεκόπη παντελώς από την Ιταλία με αποτέλεσμα την αδυναμία προμήθειας ρευστού ενώ οι οικονομικές ανάγκες της Ρόδου αυξήθηκαν σημαντικά. Η διαχείριση της τράπεζας δεν αντιμετώπιζε μόνο τις πληρωμές των πολυάριθμων στρατιωτικών μονάδων αποσπασμένων στο νησί αλλά και αδυναμία προμήθειας συναλλάγματος για τον επισιτισμό του πληθυσμού του νησιού τον οποίον τουλάχιστον στις αρχές του πολέμου αντιμετώπιζε με την αγορά ποσοτήτων γεωργικών προϊόντων από την γειτονική ουδετέρα Τουρκία. Η χρηματοδοτική κατάσταση έγινε τραγική από την 8η Σεπτεμβρίου 1943 όταν τα ήδη σταθμεύοντα στην Ρόδο γερμανικά στρατεύματα κατέλαβαν το νησί.

Ο τότε αναπληρωτής πολιτικός διοικητής Ινίγκο Φαράλλι εις τον οποίον η Γερμανική Στρατιωτική διοίκηση ανέθεσε χρέη πολιτικού διοικητού Δωδεκανήσου, αντιμετώπισε μια δραματική χρηματική ανεπάρκεια ρευστού καθότι η Τράπεζα της Ιταλίας πέραν των κανονικών της υποχρεώσεων αντιμετώπισε μεγάλες έκτακτες και αδικαιολόγητες αναλήψεις ρευστού από τις γερμανικές αρχές με αποτέλεσμα να εξαντλήσει το ήδη εξανεμισθέν αποθεματικόν της σε ρευστό.

Την 21η Απριλίου του 1944 ο Φαράλλι μετά από συνεννόηση με την Τράπεζα Ιταλίας Ρόδου, εξέδωσε ένα διάταγμα το οποίο προέβλεπε την έκδοση χαρτονομισμάτων με νόμιμη κυκλοφορίαν στα νησιά της Δωδεκανήσου με αναγνωρισμένο από το κράτος νόμισμα. Τα χαρτονομίσματα ετυπώθηκαν στο κρατικό τυπογραφείο της Ρόδου πάνω σε ειδικό κρατικό χαρτί που διέθετε το κρατικό τυπογραφείο σε μεγάλα αποθέματα.

Ετυπώθησαν χαρτονομίσματα για ένα συνολικό ποσό 10 εκατομμυρίων λιρετών σε 60.000 τεμάχια των 100 λιρετών και 8.000 σε τεμάχια αξίας 50 λιρετών έκαστο. Επειδή η τράπεζα δεν διέθετε ειδικό γραφίστα για την αντιμετώπιση του προβλήματος, εζήτησε την συνδρομή ενός καθηγητή αρχιτέκτονα, του Φρέρη Ενρίκο Κιαπίνι ο οποίος εδίδασκε ιχνογραφία στο οικονομικό σχολείο αρρένων Ρόδου.

Εξετάζοντας την οικονογραφική σύνταξη των χαρτονομισμάτων θα διαπίστωνε κανείς πόσο επέτυχε ο αδελφός Ενρίκο να αξιοποιήσει τα ιστορικά και αντιπροσωπευτικά εμβλήματα της ιστορίας της Ρόδου σε ένα ευχάριστο σύνολο που για μας τους Ρωμιούς να θυμίζει μια μαύρη σελίδα της ιστορίας του πολέμου, «Την Πείνα».

Ωστόσο η κοπή και κυκλοφορία του νέου χαρτονομίσματος συνέτινε στο να ξεπεράσει η κυβέρνηση τα οικονομικά της αδιέξοδα από τον Μάιο του 1944 μέχρι το τέλος του πολέμου και την κατάληψη του νησιού από τα συμμαχικά στρατεύματα την 9η Μαίου 1945. Με το τέλος του πολέμου εκυκλοφόρησε ως επίσημο νόμισμα η κατοχική στερλίνα ΒΜΑ. Η τράπεζα συνέχισε την λειτουργία της με περιορισμένες εργασίες και πάντοτε υπό τον έλεγχο ενός ανώτερου Άγγλου αξιωματικού μέχρι το τέλος της συμμαχικής κατοχής.

Μεταξύ των διαφόρων εργασιών ήτο και εκείνο της απόσυρσης των χαρτονομισμάτων της εκδόσεως 1944. Με την ένωση της Δωδεκανήσου με την Ελλάδα η Τράπεζα της Ιταλίας της Ρόδου έκλεισε για πάντα. Από νομισματική άποψη να αναφέρουμε ότι τα χαρτονομίσματα εκδόσεως 1944 έγιναν περιζήτητα. Η αξία τους αυξήθηκε αλματωδώς.

Οι ολίγοι κάτοχοι συλλέκτες των πολύτιμων χαρτονομισμάτων, θεωρούνται πολύ τυχεροί. Σας αναφέρω ότι το έτος 2000 στην νομισματική αγορά του Μιλάνου η αξία των χαρτονομισμάτων της Ρόδου, σε άρτια συντήρηση, έφτασε στο ποσό των 7.000.000 λιρετών έκαστο.



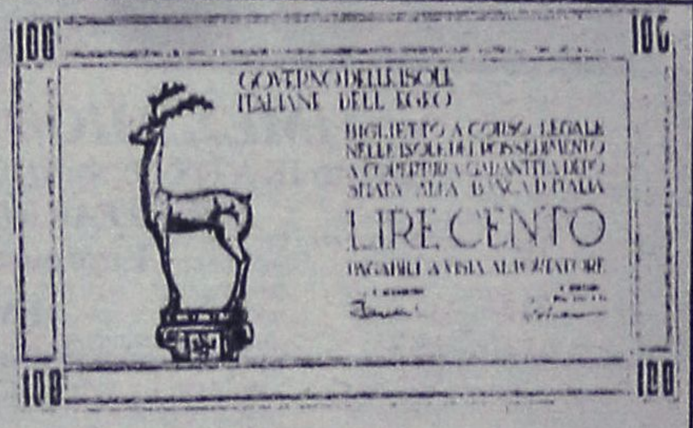



LIRE 50 - Dimensioni: cm 11,8x7,6 - Emissione: 1944

Fronte del biglietto. Nel tondo a sinistra "Rosa di Rodi" stilizzata. Nei quattro cerchi in alto ed in basso, alternati, il "Cervo di Rodi" e la "Stemma dei Cavalieri"

Retro del biglietto. Al centro "Lupa Capitolina" poggiante su capitello con "Stemma dei Cavalieri". Sullo sfondo disegno del profilo del "Forte di San Nicola di Rodi"

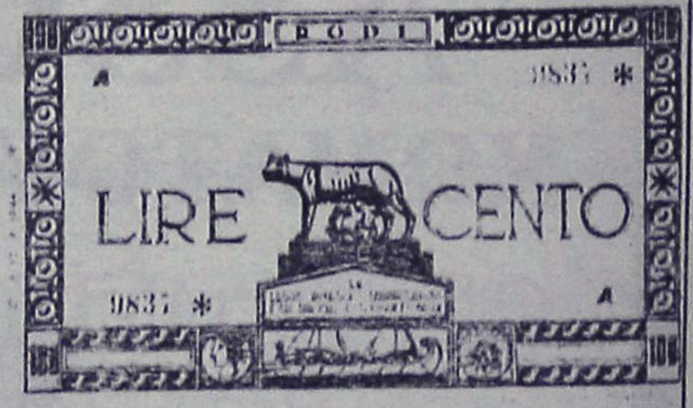

LIRE 100 - Dimensioni: cm 15,1x9,2 - Emissione: 1944

Fronte del biglietto. Al centro il "Cervo" emblema di Rodi poggiante su capitello con lo "Stemma dei Cavalieri".

Retro del biglietto. Al centro "Lupa Capitolina". Sotto nave rostrata in navigazione, con ai lati il disegno di una moneta romana coniata a Rodi nel 98 d.C.

Το πανέρι

Κοντά σας ανακαινισμένο με νέα διεύθυνση σας κάνει μια πρόταση ζωής: ΒΙΟΛΟΓΙΚΑ ΠΡΟΪΟΝΤΑ!! Χωρίς χημικά-ορμόνες ή συντηρητικά, ουσίες επικίνδυνες για την υγεία μας και την υγεία των παιδιών μας.



Στο πανέρι θα βρείτε: τα πάντα για την υγιεινή διατροφή-φυσικά προϊόντα δίαιτας-γαλακτοκομικά προϊόντα-φρέσκα φρούτα και λαχανικά-φυτικά καλλυντικά-αιθέρια έλαια-μεγάλη ποικιλία βοτάνων-βιβλία-βιταμίνες και συμπληρώματα διατροφής.

ΓΙΑΤΙ ΗΡΘΕ Η ΩΡΑ ΝΑ ΝΟΙΑΣΤΟΥΜΕ ΤΙ ΦΤΑΝΕΙ ΣΤΟ ΤΡΑΠΕΖΙ ΜΑΣ-ΓΙΑ ΝΑ ΞΑΝΑΘΥΜΗΘΟΥΜΕ ΠΑΛΙΕΣ ΞΕΧΑΣΜΕΝΕΣ ΓΕΥΣΕΙΣ-ΓΙΑΤΙ ΥΓΕΙΑ ΣΗΜΑΙΝΕΙ ΠΑΝΩ ΑΠΟ ΟΛΑ ΥΓΙΕΙΝΗ ΔΙΑΤΡΟΦΗ!!

"Πανέρι" ΠΑΥΛΟΥ ΜΕΛΑ 17
ΤΗΛ. 2241035877

ΝΕΑ ΤΑΚΤΙΚΗ ΓΡΑΜΜΗ ΚΟΝΤΕΙΝΕΡ

ΑΠΕΥΘΕΙΑΣ ΡΟΔΟ ΑΠΟ ΒΟΡΕΙΟ ΕΥΡΩΠΗ

ΑΜΒΕΡΣΑ - ΡΟΤΕΡΝΤΑΜ - ΡΟΔΟ

ΦΟΡΤΩΣΗ 14/6/2004 και κάθε 14 του ΜΗΝΑ

ΠΑΡΑΔΟΣΗ 8-10 ΗΜΕΡΕΣ

Ενημερώνουμε τους αξιότιμους εμπόρους/εισαγωγείς της Δωδεκανήσου ότι από 14/6 ξεκινάει η νέα απευθείας γραμμή ΚΟΝΤΕΙΝΕΡ από Βόρεια Ευρώπη

Αναλαμβάνουμε τη μεταφορά container 20'+40' καθώς και χύμα φορτίο σε κιβώτια ή παλέτες.

ΠΛΗΡΟΦΟΡΙΕΣ ΝΑΥΛΩΝ / ΚΡΑΤΗΣΕΙΣ

RODOS SHIPPING AGENCY
ΜΙΧΑΛΗΣ ΡΟΔΙΤΗΣ

ΤΗΛ. 2241031933 ΦΑΞ 2241031933 e-mail:
mroditis@hol.gr
ΚΙΝΗΤΟ: 6937144633



αύρα καλοκαιρινή

...ανεμοδείχτες

Στιχομυθίες...

Τον Έρωτα δεχθήκαμε γυμνοί
και τον Αχέροντα διαβήκαμε μονάχοι
στων Ουρανών την Πύλη
δώσαμε τη μάχη
στων Στεναγμών τη λίμνη
κάναμε ευχή
Χιόνι απόψε το σεντόνι
Ψυχή μου πώς να ζεσταθείς
Το τελευταίο χελιδόνι
Το σφαξε εκείνος ο ληστής
Τώρα η Άνοιξη παγώνει
στου χρόνου την καταπακτή
Τ' όνειρο άνεμος και Σκόνη
Ούτε καπνός ούτε Ακτή

Θοδωρής Ποάλας
"Κάτω απ΄ το φως των Αγαλμάτων" - Μουσική: Λένα Πλάτωνος (υπό έκδοσιν)

Θοδωρής Ποάλας
"Κάτω απ΄ το φως των Αγαλμάτων" - Μουσική: Λένα Πλάτωνος (υπό έκδοσιν)

ΘΕΑΤΡΙΚΑ ΟΝΕΙΡΑ ΚΑΙ .....ΕΦΙΑΛΤΕΣ

Ανώτατη Κρατική Ακαδημία Θεάτρου: Μια υπόθεση – τάξιμο που εδώ και μισό περίπου αιώνα παραμένει στο σταθερό ρεπερτόριο των ευχολογίων και των προεκλογικών εξαγγελιών κομμάτων και κυβερνήσεων. Και εκεί ριζώνει. Σταθερά και ανυποχώρητα. Στο μεταξύ, στρατιές καλλιτεχνών, καλλιτεχνιζόντων και ....ωνίων κουβαλάνε όνειρα, ικανότητες, αμάθεια, θράσος, όραμα ή απλώς το γιγαντιαίο ναρκισσισμό τους στο γυαλί, το πανί, το σανίδι και τον ΟΑΕΔ της περιοχής τους.

Ως τη στιγμή που – ευφρανθείτε διάκονοι των μουσών !!- ό,τι δεν αναλαμβάνει η κρατική μέριμνα, επωμίζεται μόνη η μεγίστη ιέρεια της τέχνης, της υψηλής ραπτικής και λαϊκής υποδηματοποιίας, διαλέγοντας με ελεγχόμενη συγκίνηση και υψηλόν το φρόνημα, πρωινή ενημερωτική εκπομπή αλλά και ειδική εμφάνιση της στο λαϊκής απήχησης – πτωχοί άνθρωποι!!- τραμ για να ρίξει βόμβα πολιτιστικών μεγατόνων και να μας ....αποτελειώσει ασφαλώς : ιδρύει δική της σχολή θεάτρου αλλά και χορού και μουσικής όπου, υπό την υψηλήν της εποπτείαν, φιλόδοξοι νεοσσοί θα λαμβάνουν όλα τα εφόδια, όσα κρίνονται απαραίτητα για να ....της μοιάσουν: υποκριτικώς, χορευτικώς και μουσικώς!

Για να τιμωρήσει προφανώς όσους αγαπούν το θέατρο, τη μουσική, τα απλά και χωρίς παγιέτες υποδήματα και τη ρωσική λογοτεχνία- πρότερο αθώο θύμα της εν λόγω κυρίας. Και για να κάνει το πανελλήνιον να αναρωτηθεί απελπισμένο, γιατί, αλί και τρισαλί, το τρένο έπρεπε να πατήσει τους μάγκες και να τη χαρίσει στη δική σας Αννα-Λασκαρίνα-Καρένινα κυρία Ντενίση μου!!!!

Πόσα χτυπήματα να αντέξει πια κι αυτός ο τόπος, κυρία Ντενίση μου, πόσα!!!!!!!

ΑΝΕΜΟΛΟΓΙΟΝ

Σας προτείνουμε :

Σας προτείνουμε :		
Σάββατο 17 Ιουλίου	Καζίνο Ρόδου	- Συναυλία Μαριώς
Κυριακή 18 Ιουλίου	Θέατρο Μεσαιωνικής Τάφρου	Αριστοφάνη «Πλούτος» από το θέατρο «Εύμολπις»
Κυριακή 18 Ιουλίου	Χάλκη	Συναυλία Μαριώς
Τετάρτη 21 Ιουλίου	Ελληνορωμαϊκό Ωδείο Κω	Συναυλία Νίκου Ξυδάκη - Μελίνας Κανά
Πέμπτη 22 Ιουλίου	Θέατρο Μεσαιωνικής Τάφρου	«Η χώρα των πουλιών» διασκευή από τους «Όρνιθες» του Αριστοφάνη- Παιδικό Στέκι του Εθνικού Θεάτρου
Σάββατο 24 Ιουλίου	Θέατρο Μεσαιωνικής Τάφρου	Αριστοφάνη «Λυσιστράτη» από το Εθνικό Θέατρο
Μέχρι τις 7 Αυγούστου	Αίθουσα Τέχνης «Ρόδον»	Έκθεση ζωγραφικής Βάλια Σεμερτζίδη

ΤΗΣ ΕΠΟΜΕΝΗΣ ΜΕΡΑΣ

Να γράψω ένα κείμενο για τη συναυλία του Αλκίνοου. Να γράψω για τη δύναμη, το λυρισμό, τον παλμό, τα διαφορετικά ακούσματα, τους πραγματικά σπουδαίους μουσικούς, τις εκρήξεις ανατρεπτικού χιούμορ, τις απρόβλεπτες ερμηνείες γνωστών τραγουδιών, τον αυτοσαρκασμό ενός καλλιτέχνη αρκετά ώριμου ώστε να αποδομεί τα δικά του τρανταχτά «σουξέ»...Δεν το καταφέρνω! Όσο και να γράψω, πάλι νομίζω ότι έχει διαφύγει το σημαντικό και μου κλείνει το μάτι παιχνιδιάρικα έξω απ' τις αράδες.



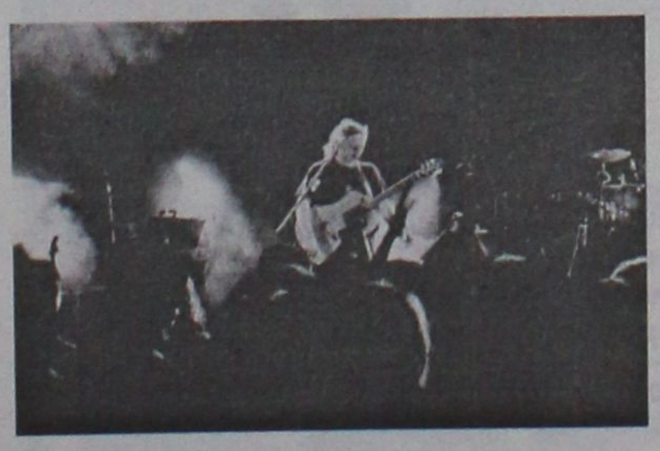

Δείτε, λοιπόν, τις φωτογραφίες... Κι όσοι ήσασταν εκεί, οι πιο τυχεροί, θυμηθείτε την έκφραση των ανθρώπων στην έξοδο, αργά το βράδι. Και την αλλαγή στο δικό σας βλέμμα. Αυτά!!! Και να με συγχωρείτε .....



ΠΟΛΙΤΙΣΤΙΚΗ αύρα τέχνης δρώμενα

E - mail: mich1956@otenet.gr

Πρόβλημα
Κύφωσης-Σκολίωσης-Λόρδωσης;
η μέθοδος KLAPP είναι η Λύση!



Η μέθοδος KLAPP είναι ένα σύστημα
ΕΙΔΙΚΩΝ ΑΣΚΗΣΕΩΝ
που αναπτύχθηκαν κατόπιν παρατήρησης
και επιστημονικής έρευνας.

Τα παραπάνω προβλήματα αποτελούν αντικείμενο εργασίας εξειδικευμένων Φυσικοθεραπευτών

Τάσος Τερζόπουλος
Φυσικοθεραπευτής
Θεραπευτής Β.Τ.Α.Λ - KLAPP

Παπαλουκά 19Α ΡΟΔΟΣ Τηλ. 22410 20982



ΦΥΣΙΚΟΘΕΡΑΠΕΙΑ
ΜΕΘΟΔΟΣ McKENZIE

Η **μέθοδος McKenzie** είναι γνωστή παγκοσμίως ως η μέθοδος που εμπιστεύονται οι ασθενείς για τα μυοσκελετικά προβλήματα της Σπονδυλικής Στήλης & των Περιφερικών τους Αρθρώσεων και η μέθοδος που προτείνουν οι ορθοπεδικοί και χρησιμοποιούν οι φυσικοθεραπευτές για την αποθεραπεία αυτών των προβλημάτων.

Αναδεικνύει τις δυνατότητες του ασθενούς για θεραπεία **χωρίς φάρμακα κι ενέσεις, ζεστά ή κρύα επιθέματα, ηλεκτροθεραπεία, βελόνες, χειρουργείο** κερδίζοντας έτσι **χρόνο και χρήμα...**

Μπορείς κι εσύ να αρχίσεις να αγαπάς τη Σπονδυλική σου Στήλη και να της συμπεριφέρεσαι όπως πρέπει. Εξάλλου είναι κάτι που θα σε συντροφεύει για όλη σου τη ζωή...

Για πληροφορίες Ρόδου
επικοινωνήστε με την:
Πούλιου Αλεξάνδρα
Φυσικοθεραπεύτρια, PT, cred. MDT
Πατρών 5 , 851 00 - Ρόδος
Τηλ. 2241-026960, 6945-786957
Δεκτά Ταμεία: ΤΑΞΥ-ΤΕΒΕ-ΤΑΕ-ΤΥΔΚΥ

ΑΚΟΥΣΤΙΚΑ ΒΑΡΗΚΟΪΑΣ
Από 380 €



Μοναδική Ευκαιρία:
ΑΠΟΣΥΡΕΤΕ
ΤΟ ΠΑΛΙΟ ΣΑΣ ΑΚΟΥΣΤΙΚΟ
ΚΑΙ ΑΠΟΚΤΗΣΤΕ
ΕΝΑ ΣΥΓΧΡΟΝΟ ΜΕ ΚΕΡΔΟΣ
ΜΕΧΡΙ **400 €**

ΚΕΝΤΡΟ
ΙΑΤΡΙΚΩΝ
ΒΟΗΘΗΜΑΤΩΝ
Εθνικής Αντιστάσεως 11 (πρώην Αννης Μαρίας)
Τηλ: 2241020359 Κιν: 6936.70.60.21
Συμβάσεις με όλα τα ταμεία. - Ειδικές Τιμές για Ο.Γ.Α
Σε 6 άτοκες δόσεις χωρίς Πιστωτική Κάρτα

ΤΟ ΕΥΑΓΓΕΛΙΟ ΤΗΣ ΚΥΡΙΑΚΗΣ

Αγάπη προς τον πλησίον μας, ακόμη και στον εχθρό μας

Ο Κύριος εσκόρπισε το άχραντο φως της Πίστης

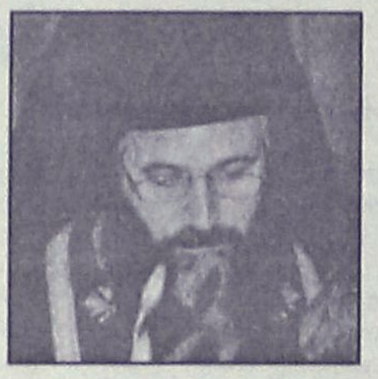

Του **ΠΑΪΣΙΟΥ ΑΡΑΒΑΝΤΙΝΟΥ,**
πρωτοσυγκέλλου της Ι.Μ. Ρόδου

Ετσι πρέπει να λάμψει το φως σας μπροστά στους ανθρώπους, για να δουν τα καλά σας έργα και να δοξάσουν τον Πατέρα σας, που είναι στους ουρανούς. «Μη νομίσετε ότι ήλθα για να καταργήσω το νόμο ή τους προφήτες. Δεν ήλθα για να καταργήσω, αλλά για να συμπληρώσω. Σας διαβεβαιώνω πως όσο υπάρχει ο ουρανός και η γη έως τη συντέλεια του κόσμου, ούτε ένα γιώτα ή ένα κόμμα δεν θα καταργηθεί από το νόμο, μέχρις ότου γίνουν όλα. Εκείνος λοιπόν που θα παραβεί μία από τις εντολές αυτές τις ελάχιστες και θα διδάξει τους άλλους να κάνουν τα ίδια, αυτός θα ονομαστεί ελάχιστος στη βασιλεία των ουρανών, ενώ εκείνος που θα τις εφαρμόσει και θα διδάξει την τήρησή τους, θα ονομαστεί μεγάλος στη βασιλεία των ουρανών.

Ωραία - ωφέλιμος και σωτήριος για τον άνθρωπο είναι η σημερινή ευαγγελική περικοπή, η οποία απλά θέλει να μας τονίσει ότι τα έργα, τα έργα του κάθε ανθρώπου είναι έργα που καθρεπτίζουν την πίστη.

Και πράγματι τα έργα, τα καλά έργα είναι καθρέπτης της πίστης, της ανιδιοτελής και ζωντανής πίστης, άλλωστε και ο θείος Παύλος μας λέγει: «δείξον την πίστιν σου εκ των έργων σου και αρκεί».

Τα έργα του κάθε χριστιανού όταν, συμφωνούν με τα λόγια, τα λόγια τούτα του Ευαγγελίου τότε η επιτυχία είναι μεγίστη, γιατί ο χριστιανός καταξιώνεται στη ζωή σαν άτομο και σαν κοινωνία και κερδίζει, κερδίζει την αγάπη του θεού Πατρός.

Η Αγία Γραφή ιδιαίτερα επιμένει στην συμφωνία πίστης και έργων και ψέγει και καταδικάζει την δυσαρμονία των λόγων και των πράξεων. Γι' αυτό και συμβουλεύει, να γίνεσθε εκτελεστές και τηρητές του λόγου και όχι μόνο ακροατές και προπάντων να μη νομίζει ο κάθε χριστιανός ότι είναι αρκετό και μόνο να ακούει κανείς τα λόγια: "γίνεσθε δε ποιηταί λόγου και μη μόνον ακροαταί", με άλλα λόγαι μας καλεί ο Κύριος της αγάπης και του ελέους να κάμουμε πράξη το λόγο, να προσφέρουμε την αγάπη μας, εν λόγω και έργω στο συνάνθρωπό μας, στον πλησίον μας, ακόμα και στον εχθρό μας.

Αυτό είναι καθήκον κάθε χριστιανού, κάθε ανθρώπου που πιστεύει στον Κύριο της Δόξης Χριστό, και τότε "ούτω λαμψάτω το φως υμών έμπροσθεν των ανθρώπων, όπως ίδωσι υμών τα καλά έργα, και δοξάσωσι τον πατέρα υμών του εν τοις ουρανοίς".

Ο άνθρωπος, ο χριστιανός άνθρωπος που βλέπει πάντα ψηλά, που βλέπει πάντα στο Θεό, και εκτελεί ανεξαιρέτως τις θείες εντολές με το παράδειγμα του, με την προθυμία του, με την ανιδιοτελή αγάπη του θα γίνει και αυτός κήρυκας και δάσκαλος στους άλλους συνανθρώπους του. Αυτός ο άνθρωπος θα είναι μακάριος, αυτός ο άνθρωπος θα κερδίσει και προπάντων θα αναγνωριστεί μέγας στη βασιλεία των ουρανών.

Ο Κύριος μας ο ίδιος εσκόρπισε το άχραντο φως της πίστης για να φωτίσει όχι μόνο το μυαλό μας αλλά και να αγιάσει τη καρδία, να διαπλάσει τη θέληση, να εξαγνίσει τη ψυχή μας για να έλθει εκατονταπλασίονα η καρποφορία σε έργα αγαθά και τότε θα γίνουμε και εμείς φως για να λάμπει γύρω και να θερμαίνει τις ψυχές μας.

Εμπρός λοιπόν ας δείξουμε και εμείς πίστη, πίστη με έργα αγάπης για να κερδίσουμε τον Χριστό και να γίνουμε και εμείς χριστοφόροι και φωτοδότες της αγάπης του, ως οι Αγιοι Πατέρες τους οποίους σήμερα τιμά η Εκκλησία μας.

ΟΡΘΟΠΕΔΙΚΑ - ΙΑΤΡΙΚΑ
ΧΑΡΙΤΟΣ



Ορθοπεδικά είδη & κατασκευές

Εξοπλισμός Ιατρείου & αναλώσιμα



Είδη νοσηλείας κατ' οίκον & μηχανήματα οξυγονοθεραπείας

Ακουστικά Βαρηκοΐας



ΕΛΕΥΘ. ΒΕΝΙΖΕΛΟΥ 6 (Δίπλα στη Ροδιακή Έπαυλη) - ΡΟΔΟΣ
Τηλ.: 22410 24112 Fax: 22410 75969 e-mail: orken@rho.forthnet.gr

INEMA
ΙΑΤΡΙΚΟΣ & ΝΟΣΟΚΟΜΕΙΑΚΟΣ ΕΞΟΠΛΙΣΜΟΣ
15 ΧΡΟΝΙΑ ΕΜΠΕΙΡΙΑΣ από το 1988
ΕΙΜΑΣΤΕ ΟΙ ΜΕΓΑΛΥΤΕΡΟΙ ΠΡΟΜΗΘΕΥΤΕΣ ΙΑΤΡΙΚΟΥ - ΟΡΘΟΠΕΔΙΚΟΥ ΚΑΙ ΝΟΣΟΚΟΜΕΙΑΚΟΥ ΥΛΙΚΟΥ ΣΤΗ ΔΩΔΕΚΑΝΗΣΟ ΕΜΠΙΣΤΕΥΘΕΙΤΕ ΜΑΣ!!!
ΠΙΣΤΟΠΟΙΗΣΗ ΠΟΙΟΤΗΤΑΣ ISO90002 EN4600 E3/833
ΛΕΜΕΣΣΟΥ 2 ΡΟΔΟΣ - ΤΗΛ. 2241032238- FAX 2241028484



ΑΝΑΠΗΡΙΚΑ ΚΑΡΟΤΣΙΑ - ΒΑΔΙΣΤΙΚΑ ΒΟΗΘΗΜΑΤΑ - ΟΡΘΟΠΕΔΙΚΑ ΕΙΔΗ-ΜΠΛΟΥΖΕΣ ΙΑΤΡΙΚΕΣ ΚΑΛΤΣΕΣ ΦΛΕΒΙΤΙΔΑΣ-ΠΕΛΜΑΤΑ-ΟΡΘΟΠΕΔΙΚΑ ΜΑΞΙΛΑΡΙΑ-ΚΡΕΒΑΤΙΑ ΝΟΣΟΚΟΜΕΙΑΚΑ - ΙΑΤΡΙΚΟΣ ΕΞΟΠΛΙΣΜΟΣ ΚΑΙ ΑΝΑΛΩΣΙΜΑ - ΟΡΓΑΝΑ ΧΗΜΕΙΟΥ ΚΑΙ ΚΑΘΕ ΑΛΛΟ ΕΙΔΟΣ ΓΙΑ ΚΑΤ' ΟΙΚΟ ΝΟΣΗΛΕΙΑ.

Πάντα με υγείαν...

Οικογενειακός καρκίνος. Κίνδυνος και στους μακρινούς συγγενείς;

Μέλη οικογενειών με πολλαπλά περιστατικά ασθενών έχουν υψηλό κίνδυνο ανάπτυξης καρκίνου. Η ένδειξη για γενετικό έλεγχο είναι σαφής μόνο για στενούς συγγενείς. Τώρα μια νέα μελέτη (Science) ανατρέπει αυτή την θέση. Διαπιστώθηκε υψηλός κίνδυνος καρκίνου μαστού ακόμη και σε γυναίκες με θετικό τεστ στα γονίδια BRCA1, BRCA2 έστω και με μακρινή συγγένεια σε περιστατικό καρκίνού μαστού. Ενδείκνυται συνεπώς γενετικός έλεγχος και προληπτική παρέμβαση ?χειρουργική ή συντηρητική- ακόμη και σε γυναίκες με χαμηλή κληρονομική επιβάρυνση;

Ο κίνδυνος ανάπτυξης καρκίνου σε μέλη οικογενειών υψηλού κινδύνου, δηλ. σε οικογένειες με πολλά περιστατικά καρκίνου μαστού ποικίλει.

Ο γενετικός έλεγχος με την δυνατότητα που έχει να ξεχωρίζει αυτές τις γυναίκες σε υψηλού κινδύνου ανάπτυξης καρκίνου στον μαστό (60-80%) και στις ωοθήκες (20-55%) ?εάν είναι φορείς μεταλλαγμένων γονιδίων (BRCA1, BRCA2)- και χαμηλού κινδύνου (αρνητικό τεστ) αποτελεί την εξέταση εκλογής.

Μέχρι σήμερα η απάντηση ήταν όχι και έτσι σε άτομα με χαμηλή κληρονομική επιβάρυνση δεν συνίστατο γενετικός έλεγχος.

Μια νέα μελέτη όμως σε 1008 γυναίκες της ευρύτερης περιοχής της Νέα Υόρκης που δημοσιεύτηκε στο έγκυρο περιοδικό Science ανατρέπει τα μέχρι σήμερα δεδομένα.

Ο κίνδυνος καρκίνου μαστού σε γυναίκες-φορείς μεταλλάξεων στα BRCA1, BRCA2 γονίδια ήταν πολύ υψηλός: 82% για καρκίνο μαστού και για καρκίνο ωοθηκών 54% σε BRCA1 και 23% σε φορείς του BRCA2.

Όμως το σημαντικότερο οι κίνδυνοι αυτοί ήταν εξίσου υψηλοί και δεν διέφεραν σημαντικά μεταξύ ατόμων με στενή ή μακρινή συγγένεια.

Το νέο αυτό εύρημα σε συνδυασμό με άλλα ευρήματα των Αμερικανών επιστημόνων δημιουργεί νέα ερωτήματα με εξαιρετική σημασία για χιλιάδες γυναίκες.

Θα πρέπει ο γενετικός έλεγχος να διεξάγεται και σε γυναίκες μακρινούς συγγενείς μιας περίπτωσης καρκίνου μαστού; Ο υψηλός αυτός κίνδυνος υπάρχει ακόμη και σε ύπαρξη περιστατικού από την πλευρά του πατέρα; Μπορεί τροποποιήσιμοι παράγοντες κινδύνου όπως πχ. κύηση σε νεαρή ηλικία, κανονικό σωματικό βάρος και φυσική άσκηση να μειώσουν ή ακόμη και να εξαλείψουν αυτούς τους κινδύνους χωρίς να απαιτηθεί χειρουργική παρέμβαση;

Το καλό στρώμα κάνει τον καλό ύπνο

Εάν οι πόνοι στη μέση και στην πλάτη σας ταλαιπωρούν διαρκώς τότε μάλλον θα πρέπει να εξετάσετε το ενδεχόμενο ότι δεν έχετε επιλέξει το κατάλληλο στρώμα για τον ύπνο σας. Σε αυτό το συμπέρασμα κατέληξαν Γερμανοί ειδικοί τονίζοντας ότι ένα καλό στρώμα πρέπει να αντικαθίσταται κάθε οκτώ με 10 χρόνια.

Ακόμα και εάν το στρώμα μας δεν δείχνει παλιό ή καταπονημένο, υπογραμμίζουν οι ειδικοί, όλα αυτά τα χρόνια έχει απορροφήσει μεγάλες ποσότητες ιδρώτα οπότε πρέπει να αλλάξει και για λόγους υγιεινής. Παρόλα αυτά η επιλογή του σωστού στρώματος δεν είναι εύκολη υπόθεση και ο αγοραστής πρέπει να είναι καλά ενημερωμένος.

Το στρώμα πρέπει να στηρίζει σωστά το σχήμα S της σπονδυλικής στήλης για να αποφεύγονται οι πόνοι στη μέση και στην πλάτη.

Όταν το άτομο κοιμάται στο πλάι το στρώμα πρέπει να κρατά σε μια σχετική ευθεία τον ώμο και τη λεκάνη. Για το λόγο αυτό είναι απαραίτητη η παρουσία και άλλου ατόμου όταν πρόκειται για την αγορά στρώματος ώστε να παρατηρεί αυτές τις λεπτομέρειες.

Επίσης πρέπει να υπολογίζονται με ακρίβεια και οι διαστάσεις τους κρεβατιού. Το κρεβάτι πρέπει να είναι τουλάχιστον 20 εκατοστά μακρύτερο από το ύψος του χρήστη. Τα συνηθισμένα κρεβάτια μήκους 2 μέτρων θεωρούνται κοντά για ένα άτομο ύψους 1,80.

Εδώ αξίζει να σημειωθεί ότι τα διπλά κρεβάτια πρέπει να αποτελούνται από δύο διαφορετικά στρώματα έτσι ώστε οι σύντροφοι να μην ενοχλούν ο ένας τον άλλο κατά τη διάρκεια του ύπνου. Επίσης το στρώμα πρέπει να ανταποκρίνεται στις προσωπικές ανάγκες και συνήθειες του κάθε ατόμου.

ΙΑΤΡΙΚΗ ΑΝΑΚΟΙΝΩΣΗ

Ο Ιατρός

ΓΕΩΡΓΙΟΣ Σ. ΔΡΑΚΙΟΥ

ΕΙΔΙΚΟΣ ΚΑΡΔΙΟΛΟΓΟΣ

Δέχεται: καθημερινά 09.00-13.00 και 17.30-20.30
Τετάρτη απόγευμα: με ραντεβού
Σάββατο απόγευμα: κλειστά
Ιατρείο: Εθνικής Αντίστασης (πρώην Αννης Μαρίας) και Καζαντζάκη 2 Ρόδος

Τηλ.: 2241074223, κιν. 6932732382

ΙΑΤΡΙΚΗ ΑΝΑΚΟΙΝΩΣΗ

Το **ΜΙΚΡΟΒΙΟΛΟΓΙΚΟ ΕΡΓΑΣΤΗΡΙΟ** της ιατρού

ΑΝΑΣΤΑΣΙΑΣ Π.ΧΑΜΟΥΖΑ-ΤΣΕΛΕΠΗ

θα παραμείνει κλειστό απο **Δευτέρα 12 Ιουλίου** έως και **Παρασκευή 23 Ιουλίου.** Θα λειτουργήσει κανονικά από τη **Δευτέρα 26 Ιουλίου**

Διεύθυνση: **Στέλιου Κωτιάδη 6**
Τηλέφωνο: **2241074034**

ΚΕΝΤΡΟ ΥΠΟΣΤΗΡΙΞΗΣ ΨΥΧΟΛΟΓΙΚΩΝ ΠΡΟΒΛΗΜΑΤΩΝ

ΣΙΑΓΚΑ ΚΩΝΣΤΑΝΤΙΝΑ
ΨΥΧΟΛΟΓΟΣ
Απόφοιτος Αριστοτελείου Πανεπιστημίου Θεσσαλονίκης
τηλ. 6936261736

ΚΥΠΡΙΩΤΗ ΑΛΕΞΙΑ
ΨΥΧΟΛΟΓΟΣ
ΨΥΧΟΛΟΓΟΣ ΥΓΕΙΑΣ
Απόφοιτος Πανεπιστημίου Κρήτης, MSC Surrey University of England
τηλ. 6944717520

Δέχονται κατόπιν ραντεβού
Στεφ. Καζούλη 18-1ος όροφος
τηλ. 2241022102

Κέντρο Συμβουλευτικής & Αξιολόγησης Προσωπικότητας Παιδιών & Ενηλίκων

ΠΑΠΑΓΕΩΡΓΙΟΥ ΘΑΝΟΣ
Ψυχολόγος – Ψυχοθεραπευτής
ΠΑΝΕΠΙΣΤΗΜΙΟΥ ΑΘΗΝΩΝ

- Διερεύνηση Προσωπικότητας (Προφίλ- Δεξιότητες-Αδυναμίες)
- Δείκτης Νοημοσύνης Παιδιών και Ενηλίκων
- Μαθησιακές Δυσκολίες και Δυσλεξία
- Θεραπευτική Αντιμετώπιση Φοβιών-Ειδικών Φοβιών, Κατάθλιψης, Διαταραχής πανικού, Ψυχοσωματικών προβλημάτων, Τραυματικών γεγονότων ζωής (πένθος, χωρισμός, σχολική αποτυχία), Συναισθηματικών διαταραχών, Διαταραχών Διατροφής (βουλιμία-ανορεξία).
- Αντιμετώπιση προβλημάτων συμπεριφοράς παιδιών σε σχολείο-σπίτι
- Ανάπτυξη Κοινωνικών Δεξιοτήτων
- Βελτίωση Σχέσεων-Πρόγραμμα Ελέγχου Συγκρούσεων
- Βελτίωση Αυτοεκτίμησης-Αυτοεικόνας
- Συμβουλευτική Οικογένιας & Ζεύγους

Κ. Παλαιολόγου 105 - Ρόδος
Τηλ:22410 78668- Κιν: 6947371250 - Μόνο με Ραντεβού

PRODART

ΕΡΓΟΘΕΡΑΠΕΙΑ

Αναλαμβάνονται θεραπείες κατ' οίκον σε παιδιά με:
- Μυοσκελετικές διαταραχές
- Νευρομυικές διαταραχές
- Εγκεφαλική παράλυση, υδροκεφαλία, μυικές δυστροφίες
- Αναπτυξιακές ψυχοκινητικές διαταραχές
- Νοητική υστέρηση, αυτισμός, διαταραχές αισθητηριακής ολοκλήρωσης, γενετικές και χρωμοσωμικές διαταραχές.

Εργοθεραπεύτρια Ελενα Ζαγοριανού
Τηλ.: 22410-63117, 6936832200

ΚΕΝΤΡΟ ΕΙΔΙΚΩΝ ΘΕΡΑΠΕΙΩΝ ΤΟΥ ΠΑΙΔΙΟΥ ΔΩΔΕΚΑΝΗΣΟΥ

ΚΩΝ/ΝΟΣ ΜΠΑΔΑΝΗΣ - ΣΟΥΖΗ ΓΕΩΡΓΙΛΟΠΟΥΛΟΥ

ΕΡΓΟΘΕΡΑΠΕΥΤΗΣ ΠΤΥΧΙΟΥΧΟΣ ΜΕΘΟΔΟΥ BOBATH N.D.T
ΜΕΘΟΔΟΣ PORTAGE
ΑΙΣΘΗΤΗΡΙΑΚΗΣ ΟΛΟΚΛΗΡΩΣΗΣ (S.I.)
ΜΕΤΕΚΠΑΙΔΕΥΣΗ ΣΤΙΣ ΝΕΥΡΟΛΟΓΙΚΕΣ ΚΑΙ ΚΙΝΗΤΙΚΕΣ ΔΙΑΤΑΡΑΧΕΣ

ΛΟΓΟΠΑΘΟΛΟΓΟΣ
ΜΕΤΑΠΤΥΧΙΑΚΟ ΑΚΟΥΟΛΟΓΙΑΣ

Αποστόλου Παύλου 84, Ρόδος 85100, τηλ. / fax (22410)60999/60579

ΜΑΡΙΑ ΣΑΝΤΟΡΙΝΙΟΥ

ΚΛΙΝΙΚΗ ΨΥΧΟΛΟΓΟΣ-ΨΥΧΟΛΟΓΟΣ ΤΩΝ ΚΟΙΝΩΝΙΚΩΝ ΟΜΑΔΩΝ

Πτυχιούχος Κρατικού Πανεπιστημίου της Ρώμης «La Sapienza».

— Κλινική διάγνωση ψυχοπαθολογίας παιδιού, εφήβου και ενηλίκου.
— Ατομική και οικογενειακή ψυχολογική υποστήριξη και θεραπεία κατάθλιψης, φοβίας, κρίσης πανικού, μετατραυματικού στρες (διαζύγιο, πένθος, χωρισμός, αποτυχία, ασθένεια), βουλιμίας, ανορεξίας, διαταραχών προσωπικότητας, έλλειψη αυτοεκτίμησης, εθισμού, κακοποίησης.
— Ψυχολογική φροντίδα και προετοιμασία ανύπαντρης εγκύου και ζευγαριών, στην απόκτηση πρώτου παιδιού.

Επίσκεψη μόνο με ραντεβού.

Τηλέφωνα: 22410 28851 και 6946252407
Λάρνακας 6 (Εθν. Αντιστάσεως)

Εργαστήριο Κλινικής Ψυχολογίας

ΧΡΙΣΤΙΝΑ ΣΑΒΒΑΚΗ-ΓΚΡΑΝΖΑΝ
Κλινική Ψυχολόγος-Ψυχοπαθολόγος (DESS)
- Πτυχιούχος του Πανεπιστημίου Nancy Γαλλίας
- Μεταπτυχιακή ειδίκευση (DESS) στην Κλινική Ψυχολογία Ενηλίκου, Εφήβου και Παιδιού στο Πανεπιστήμιο Reims Γαλλίας

Για τον ενήλικο
- Ψυχοδιαγνωστική
- Ψυχολογική υποστήριξη
- Ατομική και οικογενειακή συνέντευξη
- Ψυχοθεραπεία αναλυτικής εμπνεύσεως

Για το παιδί
- Αξιολόγηση προσωπικότητας (τεστ νοημοσύνης, προβολής)
- Διάγνωση μαθησιακών δυσκολιών και συμπεριφορικών διαταραχών
- Συμβουλευτική επαγγελματικού προσανατολισμού
- Ψυχοθεραπεία μέσω παιχνιδιού και εικαστικών

Δέχεται με ραντεβού
Εθνικής Αντίστασης 15
Τηλ.: 77350-Κιν. 6937684251

ΝΤΟΡΑ ΚΩΝΣΤΑΝΤΙΝΟΠΟΥΛΟΥ
ΨΥΧΟΛΟΓΟΣ

Πτυχιούχος του Πανεπιστημίου της Καλιφόρνιας–Λος Αντζελες (UCLA)–Μεταπτυχιακές σπουδές στο Pepperdine University–Malibu California.

✓ Αμεση ψυχολογική υποστήριξη και επαγγελματική φροντίδα από έμπειρη Ψυχολόγο και Οικογενειακή Σύμβουλο.
✓ Η σωστή θεραπευτική σχέση μπορεί να επιφέρει ρεαλιστικές λύσεις για πραγματικά προβλήματα σε θέματα: μοναξιάς, μελαγχολίας, στρες, ανυπομονησίας, φοβίας, εθισμού, οικογενειακών σχέσεων, διαζυγίου, κακομεταχείρισης, συναισθηματικών δυσκολιών, αυτοπεποίθησης, ανασφάλειες, μεταβατικά στάδια ζωής, βουλιμίας, ανορεξίας, απώλειας, πένθους.

Τηλεφωνείστε στα τηλέφωνα:
(22410)35163 και 6944/980550
για ραντεβού και άμεση εξυπηρέτηση.
Διεύθυνση: Καρίας 1 • Περιοχή Ροδίνι - Ρόδος

MULTI • CINEMA
ODEON
METROPOL
Εβδομαδιαίο Πρόγραμμα \\ Weekly Program
16.07.2004 - 22.07.2004
Ενημερωθείτε στο Internet...www.RodosVitrina.gr/Metropol.htm

SPIDER MAN 2
Σε Πρώτη Παγκόσμια Προβολή
Ο σούπερ ήρωας
άνθρωπος - αράχνη
επιστρέφει στην οθόνη.
New
ΑΙΘΟΥΣΑ 1
ΩΡΕΣ ΕΝΑΡΞΗΣ
SHOW TIMES
17:15 • 20:00 • 22:40

Ο ΤΙΜΩΡΟΣ
THE PUNISHER
Μια τέλεια οικογένεια...
Μια τέλεια ζωή...
Ένας εγκληματίας...!!!
Μια περιπέτεια με ασταμάτητη δράση!
New
Πρωταγωνιστούν:
Τζον Τραβόλτα, Τόμας Τζέιν
ΑΙΘΟΥΣΑ 2
ΩΡΕΣ ΕΝΑΡΞΗΣ
SHOW TIMES
17:20 • 19:50

Φονική Λεπτομέρεια
Σασπένς, εκδίκηση
και έρωτας με φόντο
ενα Reality Show!!!
New
ΠΡΟΣΟΧΗ!!!
ο κίνδυνος είναι
στις λεπτομέρειες!!!
ΑΙΘΟΥΣΑ 3
ΩΡΕΣ ΕΝΑΡΞΗΣ
SHOW TIMES
18:15 • 20:15 • 22:30

ΜΕΤΑ ΤΗΝ ΕΠΟΜΕΝΗ ΜΕΡΑ
THE DAY AFTER TOMORROW
Μετά τον θρίαμβο της "Μέρας
Ανεξαρτησίας" αυτή την φορά
ο "ΕΧΘΡΟΣ" είναι η τρομακτική
δύναμη της "ΦΥΣΗΣ".
Το υπερθέαμα συνεχίζεται για 8η εβδομάδα...!!!
Πρωταγωνιστούν:
Ντένις Κουέιντ, Τζέικ Γκίλενχαολ
ΑΙΘΟΥΣΑ 2
ΩΡΑ ΕΝΑΡΞΗΣ
SHOW TIME
22:20

COMING SOON COMING SOON COMING SOON COMING SOON
Ο τρομος
ερχεται...
παρασκευή
23 Ιουλίου
Η μεγάλη
συνέχεια
της επιτυχημένης
ταινίας τρόμου
Jeepers Creepers 2
Ο τρομος τους είναι...το ορεκτικό του!
• 3 LUXURY DESIGN SCREENS •
• DOLBY DIGITAL EX • FULLY AIR-CONDITIONED •
Πληροφορίες • Κρατήσεις 22410.28400

Cine Mania

ΕΠΙΜΕΛΕΙΑ: *ΚΥΡΙΑΚΗ ΠΕΤΡΙΔΟΥ*

Spiderman 2

Σίκουελ της περιπέτειας φαντασίας του υπερ-ήρωα της Marvel, σκηνοθετημένο από τον Σαμ Ράιμι το οποίο προβάλλεται σε α' παγκόσμια προβολή από το «Μετροπόλ Odeon».

Ο σκηνοθέτης, εκτός από τα έργα του Spiderman, μας είναι γνωστός από ταινίες όπως «Το Χάρισμα» και «Ένα Απλό Σχέδιο». Τους βασικούς πρωταγωνιστικούς ρόλους κρατούν, βέβαια, οι ηθοποιοί της πρώτης ταινίας

Τον άνθρωπο-αράχνη ερμηνεύει και πάλι ο εκπληκτικός ***Τόμπι Μαγκουάιερ*** («Το Μεγάλο Φαβορί») ο οποίος και εκτινάχθηκε σε σταρ πρώτου μεγέθους μετά από αυτό. Την αγαπημένη του Spiderman, Μέρι Τζέιν για ακόμη μία φορά υποδύεται η ανερχόμενη ***Κίρστεν Ντανστ*** («Αυτόχειρες Παρθένοι»). Τον κακό της δεύτερης ταινίας ερμηνεύει ο πολύ καλός ηθοποιός Άλφρεντ ***Μολίνα*** («Φρίντα») ενώ παίζει και ο ***Τζέιμς Φράνκο.***

Tip: Ο προϋπολογισμός της ταινίας έφθασε τα 200 εκατομμύρια δολάρια και θεωρείται ένας από τους μεγαλύτερους που εγκρίθηκαν ποτέ.

Η γνώμη μας: Είναι πολύ δύσκολο να σκεφτούμε ότι θα μπορούσε κανείς να ξεφύγει από τον...ιστό αυτής της ταινίας που ξυπνάει μέσα στον καθένα ό,τι πιο γλυκό και αθώο υπάρχει, τον συγκινεί, τον χορταίνει θέαμα και στο τέλος τον αφήνει με το συναίσθημα ότι είδε σινεμά και το ευχαριστήθηκε!

Πρόκειται, κατά τη γνώμη μας, για μία από τις καλύτερες ταινίες του είδους και σαφώς την χορυφαία μεταφορά ήρωα των κόμιξ στη μεγάλη οθόνη. Είναι, επίσης, από τις σπάνιες περιπτώσεις στον κινηματογράφο που το σίκουελ είναι ανώτερο της πρώτης ταινίας.



Συνήθως τέτοιες ταινίες, κατά κάποιον τρόπο, «σνομπάρονται» από το ενήλικο και το μεγάλο σε ηλικία κοινό καθώς θεωρούνται κενές, δίχως ενδιαφέρον αφού πιστεύουν ότι αυτό εξαντλείται στη δράση και τα εφέ και επιπλέον πρόκειται για ιστορίες λίγο-πολύ γνωστές στις οποίες πάντα ο ήρωας δικαιώνεται στο τέλος.

Καταρχάς, μιλάμε για έναν από τους δημοφιλέστερους ήρωες των κόμικς που προτιμούσε το κοινό εδώ και σαράντα χρόνια! Η κινηματογραφική μεταφορά του δεν ήταν, λοιπόν, δυνατόν να μην προσελκύσει το ενδιαφέρον του κοινού αλλά και να οδηγήσει την ταινία σε τεράστια εισπρακτική επιτυχία.

Πράγματι, το πρώτο μέρος μας ξάφνιασε ευχάριστα και κατόρθωσε κι εκείνο να...ξυπνήσει το παιδί μέσα μας. Η συγκεκριμένη ταινία αγαπήθηκε όχι μόνο από την πιτσιρικαρία που είναι το target-group της αλλά και από τους μεγαλύτερους αφού όλοι τη θεώρησαν μια αξιοπρεπή κινηματογραφική μεταφορά.

Η δεύτερη ταινία, όμως, έχει αυτό το «κάτι» που την πάει παραπέρα και την κάνει να ξεχωρίζει. Δεν περιορίζεται στο θέαμα και την εύκολη λύση των εντυπωσιακών εφέ. Δίνει βάρος στο συναίσθημα και την...υπαρξιακή κρίση που περνάει ο ήρωάς της (σ.σ. ακόμα και οι υπερ-ήρωες μελαγχολούν!).

Μας δίνει περισσότερο την «ανθρώπινη» διάσταση του «ανθρώπου-αράχνη». Τι κρύβεται πίσω από την επιβλητική μάσκα του τρομερού διώχτη του κακού:

Ένας πιτσιρικάς που ταλαντεύεται ανάμεσα στην υποχρέωσή του να εκμεταλλευθεί το χάρισμά του για το καλό της ανθρωπότητας και τις υποχρεώσεις του σ' αυτά που «προστάζει» η ηλικία του και η καθημερινότητά του: Να έχει μια δουλειά για να βγάζει τα προς το ζην, να είναι μαζί με την κοπέλα που αγαπάει και να είναι εκεί όταν τον χρειάζεται και όχι «μια άδεια καρέκλα», να είναι αληθινός με τους φίλους του και τόσα άλλα...

...Η σύγκρουση ανάμεσα στις δύο διαστάσεις της ζωής του, αυτήν του απλού νεαρού που παλεύει να επιβιώσει και να γίνει ένας αξιόλογος επιστήμονας και του υπερ-ήρωα που είναι καθήκον του να βοηθάει τους συνανθρώπους του, είναι αναπόφευκτη και πολλές φορές ολέθρια.

Έτσι βλέπουμε τον Spiderman να πληγώνει αυτούς που αγαπάει, να προδίδει φιλίες, να μην μπορεί να ανταπεξέλθει σε μια καθημερινότητα που μερικές φορές είναι πιο σκληρή κι από το να τα βάζει με τον Δόκτορα Οκτάπους!

Κι όμως, όλα αυτά είναι δοσμένα με χιούμορ που βγάζει γέλιο, με φαντασία και μια ματιά εις βάθος και όταν πρόκειται για blockbuster κάτι τέτοιο δεν είναι αυτονόητο. ***Θα πρέπει να σημειώσουμε ότι αυτό οφείλεται κατά πολύ και σ' αυτό που βάζει στο ρόλο ο Τόμπι Μαγκουάιερ αφού σ' αυτόν οφείλεται κατά πολύ η τεράστια απήχηση του ήρωα μέσα από τις ταινίες αλλά και σ' αυτόν βασίστηκε ο δημιουργός τους για να βγάλει όλο αυτό το συναίσθημα.***

Πρόκειται για μια ταινία που θα σας ψυχαγωγήσει και θα σας συγκινήσει και την προτείνουμε ανεπιφύλακτα σε νέους...όλων των ηλικιών!

Η υπόθεση: Ο ντροπαλός μαθητής, φωτορεπόρτερ και περιστασιακά... υπέρ-ήρωας, Πήτερ Πάρκερ, σπουδάζει τώρα σ' ένα κολέγιο της Νέας Υόρκης. Οι περιστάσεις θα τον φέρουν αντιμέτωπο με τον σατανικό δόκτορα Οκτάβιους, που κάποιοι αποκαλούν και δόκτορα Οκτάπους, εξαιτίας των τεσσάρων φονικών μεταλλικών χεριών που διαθέτει. Παράλληλα, θα ανακαλύψει πόσο δύσκολη δουλειά είναι να ανταπεξέρχεται στις καθημερινές του υποχρεώσεις και παράλληλα να εκτελεί...καθήκοντα ήρωα...



www.cinemapallas.gr
ΠΑΛΛΑΣ
5 CINEMAS CENTER
Πρόγραμμα Εβδομάδας // weekly programme
16/07/2004 - 22/07/2004

Stepford wives
Οι γυναίκες του Stepford έχουν ένα μυστικό...
Αίθουσα 5 // ώρες έναρξης // 17:40 • 20:10 • 22:35

Duplex
ΣΥΓΚΑΤΟΙΚΟΙ ΜΕ ΤΟ ΖΟΡΙ
Η ξεκαρδιστικότερη κωμωδία του καλοκαιριού
Αίθουσα 2 // ώρες έναρξης // 17:30 • 20:00 • 22:20

LAWS OF ATTRACTION
ΕΡΑΣΤΕΣ ΜΕΤ' ΕΜΠΟΔΙΩΝ
Η διασκεδαστικότερη κωμωδία που έχετε δει,
με το πιο...αναπάντεχο καστ ηθοποιών:
Pierce Brosnan , Julianne Moore
Ο έρωτας έχει πάντοτε την τελευταία λέξη!
Αίθουσα 3 // ώρες έναρξης // 17:40 • 20:00

GODSEND
ΘΕΟΣΤΑΛΤΟΣ
Ο Robert De Niro σε ενα αναπάντεχο θρίλερ από τον
έμπειρο στο είδος Nik Ham στο ύφος ταινιών οπως
"Το μωρό της Ροζμαρί" και "The Others"
Αίθουσα 1 // ώρες έναρξης // 17:35 • 20:15 • 22:35

DAWN OF THE DEAD
ΤΟ ΞΥΠΝΗΜΑ ΤΩΝ ΝΕΚΡΩΝ
....όταν η κόλαση γεμίσει,
...οι νεκροί θα περπατήσουν στη γη!!!
Αίθουσα 4 // ώρες έναρξης // 17:30
Αίθουσα 3 // ώρες έναρξης // 22:30

ΤΡΟΙΑ
ΤΕΛΕΥΤΑΙΑ ΕΒΔΟΜΑΔΑ
• ΡΕΚΟΡ ΕΙΣΙΤΗΡΙΩΝ ΠΡΩΤΟΥ ΤΡΙΗΜΕΡΟΥ!
• ΡΕΚΟΡ ΑΡΙΘΜΟΥ ΑΙΘΟΥΣΩΝ ΤΑΥΤΟΧΡΟΝΗΣ ΠΡΟΒΟΛΗΣ ΣΤΗ ΡΟΔΟ!
• ΡΕΚΟΡ ΕΙΣΙΤΗΡΙΩΝ ΤΑΙΝΙΑΣ ΚΑΛΟΚΑΙΡΙΝΗΣ ΠΕΡΙΟΔΟΥ!
Αίθουσα 4 // ώρες έναρξης // 19:30 • 22:15

ΠΡΟΣΕΧΩΣ - COMING SOON
THE NOTEBOOK
ΤΗΝ ΠΑΡΑΣΚΕΥΗ 23/07/04
ΧΟΡΗΓΟΙ
BACKSTAGE / NEOTEX
Κρατήσεις / Reservations
22410 24475 / 70670

Άρτος (;) Θεάματα (;)...

... Και τηλεόραση (όπως λέμε τηλοψία...)

STAR

06.00 **Παιδικό πρόγραμμα**
13.00 **Ειδήσεις**
13.30 **Στον έβδομο ουρανό**
14.30 **Τα φιλαράκια**
15.30 **Στον ίλιγγο του κινδύνου**
16.30 **Μάγισσα τιμωρός**
17.30 **Ειδήσεις**
17.30 **Λάργκο Γουίντς**
18.30 **Ο εργένης**
19.30 **Ειδήσεις**
21.00 **Ξένη ταινία.** «Ο γάμος». Αισθηματικό δράμα, αμερικανικής παραγωγής 1998, σε σκηνοθεσία Τσαρλς Μπερνέτ. Παίζουν: Χάλι Μπέρι, Λιν Γουίτφιλντ, Ερικ Θαλ, Σίρλεϊ Νάιτ κ.α.
00.30 **Ξένη ταινία.** «SOS Τιτανικός». Δραματική περιπέτεια, αμερικανικής παραγωγής 1979, σε σκηνοθεσία Γουίλιαμ Χέιλ. Παίζουν: Ντέιβιντ Γιάνσεν, Κλόρις Λίτσμαν.
02.45 **Ξένη ταινία.** «Το πείραμα του Πενταγώνου». Κωμωδία, αμερικανικής παραγωγής 1998, σε σκηνοθεσία Ρίτσαρντ Μπένζαμιν.
05.00 **Αστέρια στο πεντάγραμμο**

ALTER

06.30 **Alter Kids**
11.00 **Οι πεταλούδες ελεύθερες πετούν**
12.00 **Αντζέλικα, το κορίτσι του πάθους**
13.00 **Bandstand**
13.30 **Μήτσι Χώστα** (Ε)
14.30 **Ελληνική ταινία.** «Αμαρτωλά χέρια». Δραματική ταινία παραγωγής 1963.
16.15 **Παρατράγουδα με την Αννίτα Πάνια** (Ε)
18.45 **Το πρώτο θέμα**
19.00 **Ειδήσεις**
20.00 **Η φωνή του πολίτη**
21.00 **Ελληνική ταινία.** «Οικογένεια Χωραφά». Κωμωδία, παραγωγής 1968, του Κώστα Ασημακόπουλου. Παίζουν: Αλέκος Αλεξανδράκης, Μάρω Κοντού κ.α.
23.00 **Στον τόπο του εγκλήματος**
24.00 **Ξένη ταινία.** «Ειδική ομάδα δράσης». Περιπέτεια, αμερικανικής παραγωγής 200.
02.00 **Aphrodisia**
02.15 **Ξένη ταινία.** «Η μαγεία του έρωτα».

ΠΡΑΚΤΟΡΕΙΟ

STEFANAKIS TOURS-RODOS

ΔΡΟΜΟΛΟΓΙΑ ΙΕΡΑΠΕΤΡΑ/Β. ΚΟΡΝΑΡΟΣ

ΑΠΟ ΡΟΔΟ

ΚΑΘΕ ΚΥΡΙΑΚΗ
04.30 για ΧΑΛΚΗ - ΔΙΑΦΑΝΙ - ΠΗΓΑΔΙΑ - ΚΑΣΟ - ΣΗΤΕΙΑ - ΑΓ. ΝΙΚΟΛΑΟ - ΜΗΛΟ - ΠΕΙΡΑΙΑ

ΚΑΘΕ ΤΕΤΑΡΤΗ
04.30 για ΧΑΛΚΗ - ΔΙΑΦΑΝΙ - ΠΗΓΑΔΙΑ - ΚΑΣΟ - ΣΗΤΕΙΑ - ΑΓ. ΝΙΚΟΛΑΟ - ΜΗΛΟ - ΠΕΙΡΑΙΑ

ΚΑΘΕ ΠΕΜΠΤΗ
04.30 για ΧΑΛΚΗ - ΔΙΑΦΑΝΙ - ΠΗΓΑΔΙΑ - ΚΑΣΟ - ΣΗΤΕΙΑ - ΑΓ. ΝΙΚΟΛΑΟ - ΣΑΝΤΟΡΙΝΗ - ΜΗΛΟ -ΠΕΙΡΑΙΑ

ΓΙΑ ΚΑΣΤΕΛΟΡΙΖΟ
ΚΑΘΕ ΤΡΙΤΗ - ΤΕΤΑΡΤΗ - ΣΑΒΒΑΤΟ 12 το μεσημέρι

ΚΑΘΕ ΣΑΒΒΑΤΟ
21.00 για ΚΩ - ΚΑΛΥΜΝΟ - ΣΑΜΟ - ΧΙΟ - ΜΥΤΙΛΗΝΗ - ΛΗΜΝΟ - ΑΛΕΞΑΝΔΡΟΥΠΟΛΗ

ΚΑΘΕ ΤΡΙΤΗ
11.00 π.μ. για ΧΑΛΚΗ-ΔΙΑΦΑΝΙ-ΠΗΓΑΔΙΑ -ΚΑΣΟ-ΣΗΤΕΙΑ και επιστροφή

ΑΛΕΞ. ΔΙΑΚΟΥ 38-ΡΟΔΟΣ
Τηλ.: 22410/20625-2241030054

ET-1

07.00 **Κλασική μουσική**
08.00 **Θεία Λειτουργία**
10.00 **Αρχονταρίκι**
11.00 **Μουσική παράδοση**
11.30 **Mediterraneo**
12.00 **Βουλή των Ελλήνων**
13.00 **Στον κόσμο της οικονομίας**
13.30 **Ευρωκεντρικότητες**
14.00 **Ολυμπιάδα 2004: η αντίστροφη μέτρηση** Με τον Γιάννη Τρουπή. Αρχισυνταξία: Αλέξανδρος Λαχανάς.
15.00 **38ος παράλληλος**
16.00 **Η εποχή των εικόνων.** Πολιτιστική εκπομπή.
17.00 **Μνήμη και μέλλον της Μεσογείου**
17.30 **Ξένη ταινία.** «Μια τέλεια σχέση». Ρομαντική κωμωδία, αμερικανικής παραγωγής 1979, σε σκηνοθεσία Μάικλ Ρίτσι.
19.00 **Africa**
20.00 **Σαν παραμύθι**
21.00 **Κωδικός 2004**
21.10 **Ξένη ταινία.** «Το σπαθί του πολέμου».
23.00 **Ειδήσεις**
24.00 **Η ζωή είναι αλλού**

NET

07.00 **Αθλητική εκπομπή**
10.00 **Μόνο την Κυριακή**
12.00 **Ειδήσεις**
13.00 **Κοίτα τι έκανες** (Ε) Με τη Σεμίνα Διγενή.
15.00 **Ειδήσεις**
16.00 **Τα χρυσά παπούτσια.** Ξένο ντοκιμαντέρ που αναφέρεται στην κατασκευή των αθλητικών παπουτσιών, τα οποία βοηθούν στην απόδοση των σπρίντερ.
17.00 **World League Volley**
19.00 **Ντοκιμαντέρ**
19.30 **World League Volley**
21.30 **Ειδήσεις**
22.30 **Η φλόγα-Η επιστροφή στην πατρίδα**
23.30 **Ξένη ταινία.** «Το λυκόφως του ντετέκτιβ». Αστυνομική περιπέτεια, αμερικανικής παραγωγής 1998, σε σκηνοθεσία Ρόμπερτ Μπέντον.
01.15 **Ειδήσεις**
01.30 **Ενας ύποπτος πολίτης.** Ελληνική σειρά.

ET-3

10.00 **Αττίλα.** Οπερα.
12.00 **Υπεραστικές διαδρομές**
13.00 **Ειδήσεις**
13.30 **Ξένη ταινία.** «Η μετακόμιση».
15.00 **Οικονομική επιθεώρηση**
15.30 **+10 μεγάλη διεύρυνση**
16.00 **Beach soccer-4ο πανελλήνιο πρωτάθλημα**
17.30 **Με κομμένη την ανάσα**
18.00 **Μικροί Ολυμπιονίκες**
18.30 **Ταξιδιώτες**
19.00 **Επί τροχών**
19.30 **Πιστολάδες της Δύσης**
20.30 **Ειδήσεις**
21.30 **Μαντάμ Δέσποινα**

FILMNET

06.55 **Ξένη ταινία.** «Κι αύριο μέρα είναι». Κοινωνικό δράμα
08.25 **Ξένη ταινία.** «Ρωξάνη». Ρομαντική κομεντί.
10.15 **Ξένη ταινία.** «Πιο κοντά στον παράδεισο».
12.00 **Dreamweek**
12.40 **Leaders & life**
13.45 **U.S.: οι καλύτερες ταινίες της εβδομάδας**
14.25 **Ξένη ταινία.** «Ο Μπέρι και η αρκουδοπαρέα». Παιδική κωμωδία.
16.00 **Ξένη ταινία.** «Μόνος στο σπίτι 4». Οικογενειακή κωμωδία, παραγωγής 2002, του Ροντ Ντάνιελ.
17.45 **Ξένη ταινία.** «Απόλυτος κίνδυνος». Περιπέτεια, παραγωγής 2002, σε σκηνοθεσία Φιλ Αλντεν Ρόμπινσον. Παίζουν: Μπεν Αφλεκ, Μόργκαν Φρίμαν.
19.55 **Ξένη ταινία.** «Μπέιγουοτς: χαβανέζικος γάμος».
21.30 **Preview**
22.00 **Ξένη ταινία.** «Σκοτεινή απουσία».
23.45 **Ξένη ταινία.** «Τα κακά παιδιά».
01.45 **Ξένη ταινία.** «Υγρός έρωτας».
03.25 **Ξένη ταινία.** «Αποστολή θανάτου».
05.05 **Ξένη ταινία.** «Series 7: οι διεκδικητές».

SUPERSPORT

15.00 **Αγώνες μοτοσικλέτας**
16.00 **Ουρουγουάη-Εκουαδόρ** (Ε)
18.00 **Αργεντινή-Μεξικό** (Ε)
20.00 **Παγκόσμιο πρωτάθλημα champ car 2004, Τορόντο** (Ζ)
23.00 **Βραζιλία-Κόστα Ρίκα** (Ζ)
01.15 **Παραγουάη-Χιλή** (Ζ)
03.15 **Μηχανοκίνητα**
05.00 **Αγώνας χόκεϊ επί πάγου.** 4ος τελικός (Ε)

MEGA

06.00 **Στην κόψη του ξυραριού** (Ε)
07.00 **Περί ανέμων και υδάτων** (Ε)
08.00 **Horizons.** Ψυχαγωγική εκπομπή με τον Χρήστο Νέζο
10.00 **Ο κακός θεζίρης** (Ε) Κωμική σειρά.
11.00 **Ξένη ταινία.** «Η φάρμα των μπαλονιών». Κωμωδία.
13.00 **Backstage.** Νεανικό μαγκαζίνο με τους Δημήτρη Μιχαλιταλή, Γεωργία Ευσταθίου.
14.00 **Ειδήσεις**
14.50 **Βίος ανθόσπαρτος** (Ε) Κωμική σειρά.
15.50 **Super idol** (Ε)
17.10 **Popstars** (Ε)
18.05 **Ειδήσεις**
18.10 **Ελληνική ταινία.** «Ησαΐα μη χορεύεις». Κωμωδία 1969 σε σκηνοθεσία Κώστα Καραγιάννη. Παίζουν: Λάμπρος Κωνσταντάρας, Τζένη Ρουσσέα, Αννα Μαντζουράνη.
20.00 **Ειδήσεις**
21.00 **Ξένη ταινία.** «Βαρομετρικό χαμηλό». Περιπέτεια, αμερικανογαλλικής συμπαραγωγής 1993, σε σκηνοθεσία Ρένι Χάρλιν.
23.15 **Survivor** (Ε) Παιχνίδι επιβίωσης
00.15 **Ειδήσεις**
00.30 **Survivor** (Σ)
01.15 **Bar** (Ε)
02.30 **Ξένη ταινία.** «Επικίνδυνη ομορφιά». Ερωτική ταινία εποχής, αμερικανικής παραγωγής.
04.45 **Ed.** Ξένη σειρά.

ANT-1

06.00 **Δεσποινίς Μαργαρίτα** (Ε)
07.00 **Πάουερ Ρέιντζερς**
07.30 **Δρ Κουίν: Μόνη στην Αγρια Δύση.** Κοινωνική δραματική σειρά. Παίζουν: Τζέιν Σέιμουρ, Τζο Λάντο, Τσαντ Αλεν, Ερικα Φλόρες, Σον Τουρβεϊ κ.ά.
08.20 **Ελλη και Αννα** (Ε) Κωμική σειρά.
09.00 **Λίφτινγκ** (Ε)
09.50 **Ενα κι ένα** (Ε)
10.30 **Ανω-κάτω** (Ε)
11.15 **Σοφία ορθή** (Ε)
12.00 **Για μια γυναίκα και ένα αυτοκίνητο** (Ε) Ερωτική - περιπετειώδης σειρά.
12.55 **Super game**
13.00 **Κωνσταντίνου και Ελένης** (Ε)
14.00 **Ειδήσεις**
14.40 **Η αγάπη ήρθε από μακριά** (Ε) Κοινωνική - ερωτική σειρά. Παίζουν: Πασχάλης Τσαρούχας, Λίνα Σακκά, Κώστας Σόμμερ, Γιάννης Βόγλης
16.40 **Εκείνες κι εγώ**(Ε)
17.40 **Ειδήσεις**
18.00 **Ελληνική ταινία**
20.00 **Τα νέα του ANT**
21.00 **Fame story in concert** (Ε)
23.30 **Η ιστορία μιας γυναίκας.** Μίνι σειρά βρετανικής παραγωγής 1983, σε σκηνοθεσία Ρόμπερτ Τρόνσον.
00.30 **Νυχτερινές ειδήσεις**
00.45 **Η ιστορία μιας γυναίκας** (Σ)
04.15 **Mobile fun**
04.40 **Τηλεμάρκετινγκ**
05.20 **Συγκάτοικοι στην τρέλα** (Ε)

ALPHA

05.45 **Μπορώ** (Ε)
06.45 **Πρωινές σελίδες.** Ενημιερωτική εκπομπή με τον Γιώργο Οικονομέα
10.00 **Ωραίοι ...ως Ελληνες** (Ε)
11.00 **Εικόνες** (Ε)
12.00 **Ελληνική ταινία.** «Νυμφίος αγύμφευτος». Κωμωδία.
14.00 **Ειδήσεις**
15.00 **Ξένη ταινία.** «Και τα μυαλά στο σερφ». Κωμωδία.
17.00 **Third watch.** Περιπετειώδης σειρά.
18.00 **Ειδήσεις**
18.05 **Ελληνική ταινία.** «Δεσποινίς ετών ...39». Κωμωδία, παραγωγής 1954, σε σκηνοθεσία Αλέκου Σακελλάριου. Παίζουν: Βασίλης Λογοθετίδης, Ιλυα Λιβυκού.
20.00 **Ειδήσεις**
21.00 **Ελληνική ταινία.** «Ο Ηλίας του 16ου». Κωμωδία, παραγωγής 1959, σε σκηνοθεσία Αλέκου Σακελλάριου. Παίζουν: Κώστας Χατζηχρήστος, Μαρίκα Κρεββατά, Διονύσης Παπαγιαννόπουλος κ.ά.
23.00 **Ενας τρελός, τρελός πλανήτης.** Ψυχαγωγική εκπομπή του Νίκου Μαστοράκη με τα πιο αστεία βίντεο του κόσμου.
00.45 **Ειδήσεις**
01.00 **Ξένη ταινία.** «Η εισβολή». Θρίλερ.
03.00 **Ωραίοι ...ως Ελληνες**
04.00 **Τηλεαγοράς**
04.15 **Μπορώ** (Ε)

ΜΝΗΜΟΣΥΝΑ



Την 20ή μηνός Ιουλίου ημέρα Τρίτη και ώρα 8 π.μ. στον Ιερό Ναό Ταξιαρχών Αρχαγγέλου, τελούμε 3μηνο μνημόσυνο υπέρ αναπαύσεως της ψυχής του λατρευτού μας συζύγου, αδελφού και θείου

ΓΕΩΡΓΙΟΥ ΔΙΜΕΛΗ

Η σύζυγος: Χρυσαφίνα
Τ' αδέλφια, τ' ανίψια και οι λοιποί συγγενείς



Την 18η του μηνός Ιουλίου ημέρα Κυριακή και ώρα 9 π.μ. στον Ιερό Ναό Αγίου Ιωάννου Τιμίου Προδρόμου, τελούμε μνημόσυνο υπέρ του προσφιλούς και αλησμόνητου μας πατρός και αδελφού

ΓΕΩΡΓΙΟΥ Ι. ΑΠΟΣΤΟΛΟΥ

Τα τέκνα και οι αδελφές: Ευαγγελία, Αμαλία, Φλώρα
Γιώργο, ο Υψιστος σε υποδέχθηκε εις το Βασίλειον Του διότι ήσουν τηρητής των θείων εντολών Του. Γιώργο η πρόσχαρή σου εμφάνιση η γλυκειά μορφή σου και η καλοσύνη σου ήσουν δώρα του θεού και ανταύγεια της ψυχής σου. Γιώργο είσαι εις τον Υψιστον, είσαι αλησμόνητος είσαι και μαζί μας μέσα εις την σκέψη μας και μέσα στην ψυχή μας.
Σαν περιστέρι λευκότατο πέταξες από κοντά μας, ήσουν το θάρρος μας και η παρηγοριά μας.
Ησουν δυνατός, γενναίος, αλύγιστο κλωνάρι η πνευματική σου έμπνευση ήτο θεία χάρη. Το δίκαιον σου ήτο πάθος σπάνιος δημοσιογράφος χρήσιμη η εφημερίδα σου μιλούσε την αλήθειαν διαλαλούσε αμαρτωλοί-δόλιοι εχθροί σου σε τυραννήσαν σαν τον Χριστό σε μαρτυρήσαν. Την ύπαρξή σου εφθονήσαν και σε δολοφονήσαν. Θα τιμωρηθούν· συμφορές ανίετες θα τους βρουν. Πρόωρα αιφνιδιαστικά άδικα έφυγες από κοντά μας η απουσία σου σπαράσσει την καρδιά μας. Γιώργο εις τον Υψιστο πήγε η αγία ψυχή σου ο Χριστός και η Παναγιά βρίσκονται μαζί σου.



Την 19η μηνός Ιουλίου ημέρα Δευτέρα και ώρα 8.30 π.μ. εις τον Ιερό Ναό Αναλήψεως, τελούμε 3μηνο μνημόσυνο υπέρ αναπαύσεως της ψυχής της λατρευτής μας μητέρας, γιαγιάς, αδελφής και θείας

ΜΑΡΙΑΝΘΗΣ ΤΣΑΓΚΑΡΗ

Τα παιδιά: Γιώργος-Αθηνά, Πρόδρομος-Αννα
Τα εγγόνια, τ' αδέλφια, τ' ανίψια και οι λοιποί συγγενείς



Την 20ή μηνός Ιουλίου ημέρα Τρίτη και ώρα 8.30 π.μ. στον Ιερό Ναό Αγίας Ειρήνης Ορφανοροφείου Θηλέων Ρόδου, τελούμε 9μηνο μνημόσυνο υπέρ αναπαύσεως της ψυχής της λατρευτής μας αδελφής και θείας

ΜΑΡΙΑΝΘΗΣ ΚΕΝΤΡΟΥ

Τ' αδέλφια: Ευτυχία Ψαρού, Βασίλης-Ευδοκία Γανωτάκη, τ' ανίψια και οι λοιποί συγγενείς

ΓΡΑΦΕΙΟ ΤΕΛΕΤΩΝ & ΜΝΗΜΟΣΥΝΩΝ ΡΟΔΟΥ
ΣΤΕΦΑΝΑ-ΣΤΟΛΙΣΜΟΙ

ΑΜΕΣΗ ΕΞΥΠΗΡΕΤΗΣΗ ΟΛΟ ΤΟ 24 ΩΡΟ

"ΑΜΕΡΙΚΑΝΟΥ"

Αναλαμβάνουμε την τελετή και με τα έξοδα που χορηγούν τα ταμεία χωρίς καμία επιβάρυνση. ΙΚΑ, ΤΕΒΕ, ΤΑΞΥ, ΔΗΜΟΣΙΟΥ, ΛΙΜΕΝΙΚΩΝ, ΟΓΑ και λοιπά ταμεία. Τους ΑΠΟΡΟΥΣ ΔΩΡΕΑΝ

Πλατεία Βρούχου στην Μητρόπολη
τηλέφωνα: 22410-28901-33400

ΙΕΡΑ ΜΗΤΡΟΠΟΛΙΣ ΡΟΔΟΥ
ΙΕΡΟΣ ΝΑΟΣ
"Η ΚΟΙΜΗΣΗ ΤΗΣ ΘΕΟΤΟΚΟΥ"
ΑΦΑΝΤΟΥ

ΠΑΝΗΓΥΡΙΣ

Γνωστοποιούμε στο φιλόθρησκο κοινό ότι στις **20** τρέχοντος, ημέρα **Τρίτη** εορτάζουμε τον **Προφήτη Ηλία στ' Αφάντου,** στο μοναστήρι που βρίσκεται στον ομώνυμο λοφίσκο με την πανοραματική θέα.
Την παραμονή **19 Ιουλίου** και **ώρα 7.30 εσπερινή** θα ψαλεί πανηγυρικός εσπερινός μετ' αρτοκλασίας τη δε επομένη και ώρα **7η πρωινή** θα ψαλεί θεία λειτουργία.

Εκ της Εκκλησιαστικής Επιτροπής Αφάντου

ΕΛΛΗΝΙΚΗ ΔΗΜΟΚΡΑΤΙΑ **Αριθμ. Πρωτ. Τ.Υ. 1603**
ΠΕΡΙΦΕΡΕΙΑ ΝΟΤΙΟΥ ΑΙΓΑΙΟΥ
ΝΟΜΟΣ ΔΩΔΕΚΑΝΗΣΟΥ
ΔΗΜΟΣ ΚΑΛΛΙΘΕΑΣ

ΑΝΑΚΟΙΝΩΣΗ

Ο Δήμαρχος Καλλιθέας ανακοινώνει ότι με το υπ' αρ. πρωτ.: ΧΟΠ/ΟΙΚ 3614/04-06-2004 διαβιβάστηκε η Β' Φάση της Πολεοδομικής Μελέτης οικισμού Κοσκινού νήσου Ρόδου.
Η ανάρτηση θα γίνει στο Δημοτικό Κατάστημα Δ.Δ. Κοσκινού του Δήμου Καλλιθέας την **Δευτέρα 19 Ιουλίου 2004.**
Παρακαλούνται οι ενδιαφερόμενοι να λάβουν γνώση της Μελέτης.
Η προθεσμία υποβολής των ενστάσεων είναι δεκαπέντε (15) ημέρες από την ανάρτηση δηλαδή έως και την **2α Αυγούστου 2004 ημέρα Δευτέρα.**

Ο δήμαρχος
Ιωάννης Ιατρίδης

ΚΥΝΗΓΕΤΙΚΟΣ ΣΥΛΛΟΓΟΣ ΡΟΔΟΥ
«Η ΡΟΔΙΑ ΕΛΑΦΟΣ»

ΠΡΟΣΚΛΗΣΗ ΕΚΤΑΚΤΟΥ ΓΕΝΙΚΗΣ ΣΥΝΕΛΕΥΣΕΩΣ

Το Διοικητικό Συμβούλιο του Κυνηγετικού Συλλόγου Ρόδου, ΚΑΛΕΙ όλα τα μέλη του, να λάβουν μέρος στην έκτακτη Γενική Συνέλευση του Συλλόγου, που θα γίνει στις **22 Ιουλίου 2004, ημέρα Πέμπτη και ώρα 7 (απογευματινή),** στα Γραφεία του Συλλόγου, Εμπορικό Κέντρο Φώκιαλη, με μόνο θέμα ημερησίας διατάξεως:
Θέμα μόνον: Εγκριση ειδικής εκτάκτου εισφοράς, για την κυνηγετική περίοδο 2004-2005.
Οι προσερχόμενοι κυνηγοί-μέλη, να έχουν μαζί τους και την άδεια θήρας της κυνηγετικής περιόδου 2003-2004.

Ρόδος, 16 Ιουλίου 2004
Εκ του Διοικητικού Συμβουλίου
Ο πρόεδρος
Νικόλαος Κανέλλης

ΑΝΑΚΟΙΝΩΣΗ ΕΘΕΛΟΝΤΙΣΜΟΥ

ONE NIGHT FESTIVAL

Η Progress for People διοργανώνει για πρώτη φορά στην Ρόδο ένα μεγάλο καλλιτεχνικό γεγονός.

Στις **23 Ιουλίου** θα πραγματοποιηθεί στο βοηθητικό του σταδίου **ΔΙΑΓΟΡΑΣ,** φεστιβάλ μουσικής, εικόνας, ζωγραφικής και άλλων εκπλήξεων.

Τα συγκροτήματα που θα εμφανιστούν είναι οι
ΜΙΚΡΟ και οι PURESSENCE

Αν είσαι νέος ή νέα 18-30 ετών με όρεξη για δουλειά και συλλογικό πνεύμα, το ONE NIGHT FESTIVAL σε χρειάζεται!
Είναι μια ευκαιρία να δεις από κοντά μια μεγάλη συναυλία

Αν ενδιαφέρεσαι επικοινώνησε μαζί μας στα τηλέφωνα, **6944546480, 6946507721**
ή με email στη διεύθυνση
info@progress4 people
χορηγός επικοινωνίας
"Η ΡΟΔΙΑΚΗ"

ΕΛΛΗΝΙΚΗ ΔΗΜΟΚΡΑΤΙΑ
ΔΗΜΟΣ ΡΟΔΟΥ
ΕΠΑΡΧΙΑ ΡΟΔΟΥ
ΝΟΜΟΣ ΔΩΔΕΚΑΝΗΣΟΥ

ΓΝΩΣΤΟΠΟΙΗΣΗ ΓΑΜΟΥ

Γνωστοποιείται, σύμφωνα με το άρθρο 1369 του Αστικού Κώδικα, όπως τροποποιήθηκε με το Ν. 1250/1982, ότι:
Ο **Απόστολος Χατζηδημητρίου** του **Θεοδοσίου** και της **Αναστασίας** που γεννήθηκε στη Ρόδο του Νομού Δωδ/σου και κατοικεί στην Ρόδο του Νομού Δωδ/σου επαγγέλματος συνταξιούχος και η **Σέρλει-ΑννΜάχερ** του **Πάτρικ** και της **Ιρέν** που γεννήθηκε στο Λίβερπουλ Αγγλίας και κατοικεί στην Ρόδο επαγγέλματος ξενοδοχοϋπάλληλος πρόκειται να παντρευθούν στο Δημαρχείο του Δήμου Ρόδου.

Ρόδος 16/7/2004
Ο δήμαρχος
Γεώργιος Γιαννόπουλος

ΠΡΟΣΚΛΗΣΗ

Ο Εσωτερικός Κύκλος Γυναικών Rotary Ρόδου (INNER WHEEL) έχει την τιμή και τη χαρά να σας προσκαλέσει να περάσουμε μαζί ένα ευχάριστο απόγευμα
την Τετάρτη, 21 Ιουλίου 2004, στις 7 μ.μ. στο Καζίνο στον κήπο "Socrates"

Την εκδήλωση θα πλαισιώσει έκθεση ζωγραφικής, με θέμα:
«Οι Ροταριανές δημιουργούν, ζωγραφίζουν», των κ.κ. Ρίτας Βρούχου, Ελένης Καράβα, Φελίσιτι Παπαζαχαρίου
Θα προσφερθούν ποτά, αναψυκτικά και κρύο πιάτο
Τιμή εισόδου 20 ευρώ

Η πρόεδρος
Ανθούλα Καμπουροπούλου

ΔΙΕΘΝΗΣ ΟΡΓΑΝΩΣΗ ΛΕΣΧΩΝ
LIONS
ΠΟΛΛΑΠΛΟΥΝ ΘΕΜΑ 117
ΕΛΛΑΣ ΚΥΠΡΟΣ
ΛΕΣΧΗ LIONS ΡΟΔΟΥ

ΕΥΧΑΡΙΣΤΗΡΙΟ

Η Λέσχη Lions Ρόδου εκφράζει τις θερμές της ευχαριστίες στους:
1. **Οικογένεια Βασίλη Καμπουράκη,** ιδιοκτήτες των ξενοδοχείων Rodos Palace και Mediterranean για όσα προσέφεραν στη Λέσχη μας προκειμένου να ολοκληρώσει το μεγάλο στόχο της κατασκευής του Συμπλέγματος του Θριάμβου του ΔΙΑΓΟΡΑ.
2. **Τη Σχολή Χορού της Ελλης Παρασκευά.**
3. **Την Πρόεδρο και το Διοικητικό Συμβούλιο του Λυκείου Ελληνίδων.**
4. **Το Μαέστρο κύριο Μέξη** και τα **μέλη της Φιλαρμονικής του Δήμου Ροδίων.**
5. **Τον Πρόεδρο του Πολιτιστικού Οργανισμού του Δήμου Ροδίων κ. Μανόλη Αντώνογλου,** το **σύμβουλο του Γραφείου Ολυμπιακής Υποστήριξης κύριο Κάλλιστο Διακογεωργίου και το Γραφείο Δημοσίων Σχέσεων του Δήμου.**
6. **Τον κ. Μάρκο Τσεσμετζή** της Εταιρείας "ΔΙΑΜΑΝΤΟΤΡΥΠΟΤΕΧΝΙΚΗ".

Για τη συμβολή τους στην επιτυχή διεξαγωγή της τελετής των αποκαλυπτηρίων του Συμπλέγματος του Θριάμβου του ΔΙΑΓΟΡΑ.

Ρόδος 16/7/2004
Αριθμ. Πρωτ.: Ν.Σ. 349

ΕΛΛΗΝΙΚΗ ΔΗΜΟΚΡΑΤΙΑ
ΠΕΡΙΦΕΡΕΙΑ ΝΟΤΙΟΥ ΑΙΓΑΙΟΥ
ΝΟΜΟΣ ΔΩΔΕΚΑΝΗΣΟΥ
ΝΟΜΑΡΧΙΑΚΗ ΑΥΤ/ΣΗ ΔΩΔ/ΣΟΥ
ΝΟΜΑΡΧΙΑΚΟ ΣΥΜΒΟΥΛΙΟ

ΑΝΑΚΟΙΝΩΣΗ

Με το υπ' αριθμ. πρωτ. 882/14-7-2004 έγγραφο της Περιφέρειας Νοτίου Αιγαίου-Γενική Διεύθυνση Περιφέρειας-Τμήμα ΠΕ.ΧΩ. Δωδ/σου, μας διαβιβάστηκε για γνωμοδότηση η από Μάρτιο του 2004 Μελέτη Περιβαλλοντικών Επιπτώσεων (Μ.Π.Ε.) υφιστάμενης ξενοδοχειακής μονάδας Β' τάξης (4 αστέρων) με την ονομασία "HAPPY DAYS" δυναμικότητας 88 κλινών στη θέση "ΘΕΟΛΟΓΟΣ" Δήμου Πεταλούδων νήσου Ρόδου Νομού Δωδεκανήσου, ιδιοκτησίας της "ΣΙΡΙΟΥΣ ΕΠΕ".
Καλούμε κάθε ενδιαφερόμενο να υποβάλλει τις έγγραφες παρατηρήσεις του ως προς το περιεχόμενο της παραπάνω Μελέτης, μέσα σε προθεσμία δεκαπέντε (15) ημερών από την ημερομηνία δημοσίευσης της παρούσας στον ημερήσιο τοπικό Τύπο.
Οι ενστάσεις θα υποβάλλονται:
1. Στην Γραμματεία της Νομαρχιακής Επιτροπής της Ν.Α. Δωδ/σου.
2. Στην ανωτέρω αναφερομένη Υπηρεσία και θα κοινοποιούνται στο Τοπικό Γραφείο Περιβάλλοντος του Τ.Π. και Π.Ε. της Ν.Α. Δωδ/σου (υπόψη κ. Αρη Σκιαδόπουλου τηλ. 22410-30413), όπου βρίσκεται η ανωτέρω Μελέτη και μπορεί κάθε ενδιαφερόμενος να λάβει γνώση αυτής.

Ο πρόεδρος του Ν.Σ. Δωδ/σου
Φώτης Χατζηδιάκος

ΠΟΛΙΤΙΣΤΙΚΟΣ ΟΡΓΑΝΙΣΜΟΣ ΔΗΜΟΥ ΡΟΔΙΩΝ

ΕΘΝΙΚΟ ΘΕΑΤΡΟ
Παιδικό Στέκι

Η ΧΩΡΑ ΤΩΝ ΠΟΥΛΙΩΝ

Από τους "Όρνιθες" του Αριστοφάνη
Διασκευή για παιδιά: Γ. Καλατζόπουλος

ΠΕΜΠΤΗ 22 ΙΟΥΛΙΟΥ, 21:00
ΘΕΑΤΡΟ ΜΕΣΑΙΩΝΙΚΗΣ ΤΑΦΡΟΥ



Εισιτήρια προπωλούνται, πληρ. 22410 28823, 27427, 26385

Χορηγοί: Coca-Cola Τρία Έψιλον, Dane Sea Line, Rodos Palace

Χορηγοί επικοινωνίας: ΕΡΑ Δίκτυο, Ο Γλάρος

ΧΙΑΚΟΣ ΣΥΛΛΟΓΟΣ ΡΟΔΟΥ

ΠΑΝΗΓΥΡΙΣ

Το **Δ.Σ. του Χιακού Συλλόγου Ρόδου "Ο ΟΜΗΡΟΣ"** προσκαλεί τα μέλη του με τις οικογένειες και τους φίλους τους στον **ΕΣΠΕΡΙΝΟ** για τον γιορτασμό της Πολιούχου της Χίου, ΑΓΙΑΣ ΜΑΡΚΕΛΛΑΣ που θα γίνει στη Μονή Φανερωμένης στην Ιξιά, την **Τετάρτη 21 Ιουλίου 2004 και ώρα 7.30 μ.μ.**

Από το Δ.Σ.

Σκέψη της Εβδομάδας

Ω ΥΠΗΡΕΤΗ ΜΟΥ!
Απελευθερώσου από τα δεσμά αυτού του κόσμου και αποδέσμευσε την ψυχή σου από τη φυλακή του εγωισμού.

(από τις Μπαχάι Γραφές)

Μπαχάι Κοινότητα Ρόδου
Τ.Θ. 156
85100 Ρόδος
email-bahairhodes@hotmail.com
www.gr.bahai.org

ΕΛΛΗΝΙΚΗ ΔΗΜΟΚΡΑΤΙΑ
ΝΟΜΑΡΧΙΑΚΗ ΑΥΤΟΔΙΟΙΚΗΣΗ ΔΩΔΕΚΑΝΗΣΟΥ
Δ/ΝΣΗ ΥΠΟΔΟΜΩΝ & ΤΕΧΝΙΚΩΝ ΕΡΓΩΝ
ΤΜΗΜΑ Π. & Π.Ε.
Αριθμ. Πρωτ. Οικ. 4504/04

ΘΕΜΑ: Δημοσίευση ανάρτησης διαγραμμάτων και πινάκων «Πράξης Εφαρμογής Ρυμοτομικού Σχεδίου οικισμού "Χαράκι" Δήμου Αρχαγγέλου Νήσου Ρόδου Ν. Δωδ/σου».

Στα πλαίσια εκπόνησης της μελέτης «Πράξη Εφαρμογής Ρυμοτομικού Σχεδίου του οικισμού "Χαράκι" Δήμου Αρχαγγέλου Νήσου Ρόδου Ν. Δωδ/σου»,

Καλούνται

οι ιδιοκτήτες των οποίων τα ακίνητα βρίσκονται εντός της περιοχής μελέτης να λάβουν γνώση των κτηματογραφικών διαγραμμάτων και των αντίστοιχων πινάκων που αναρτήθηκαν στο Δήμο Αρχαγγέλου Ρόδου και να υποβάλλουν σε προθεσμία 15 ημερών από την δημοσίευση της παρούσας ανακοίνωσης στο Δήμο Αρχαγγέλου, τυχόν ενστάσεις, σύμφωνα με την υπ' αρ. 79881/3445/6-12/84 (ΦΕΚ 8621 /11.12.84) απόφαση του Υπουργού ΠΕΧΩΔΕ, όπως αυτή συμπληρώθηκε με μεταγενέστερες διατάξεις.
Τα έξοδα δημοσίευσης της παρούσης βαρύνουν σύμφωνα με τις κείμενες διατάξεις το Δήμο Αρχαγγέλου νήσου Ρόδου.

Ο Προϊστάμενος ΤΠ & ΠΕ
Χατζάκης Γιώργος

ΣΥΓΧΑΡΗΤΗΡΙΟ

Στην πολυαγαπημένη μας κόρη **Μαρίκα Στ. Στασινοπούλου,** που επάξια απέκτησε τον Ιούλιο του 2001 το πτυχίο της Φιλοσοφίας-Παιδαγωγικής-Ψυχολογίας της Φιλοσοφικής Σχολής του Πανεπιστημίου Ιωαννίνων και τον Ιούλιο του 2004 το πτυχίο της Ψυχολογίας του Εθνικού και Καποδιστριακού Πανεπιστημίου Αθηνών με ΑΡΙΣΤΑ, ευχόμαστε ολόψυχα καλή σταδιοδρομία και πάντα επιτυχίες στη ζωή της.

Με αγάπη οι γονείς της
Σταύρος και Ρηγοπούλα
Στασινοπούλου

ΣΥΓΧΑΡΗΤΗΡΙΟ

Στην πολυαγαπημένη μου εγγονή **Μαρίκα Στ. Στασινοπούλου,** που επάξια απέκτησε τον Ιούλιο του 2001 το πτυχίο της Φιλοσοφίας-Παιδαγωγικής-Ψυχολογίας της Φιλοσοφικής Σχολής του Πανεπιστημίου Ιωαννίνων και τον Ιούλιο του 2004 το πτυχίο της Ψυχολογίας του Εθνικού και Καποδιστριακού Πανεπιστημίου Αθηνών με ΑΡΙΣΤΑ, εύχομαι από τα βάθη της καρδιάς μου μόνο επιτυχίες στη ζωή της.

Με αγάπη η γιαγιά της
Μαρίκα Στασινοπούλου

ΜΗΝΥΜΑΤΑ ΤΟΥ ΙΗΣΟΥ ΧΡΙΣΤΟΥ ΓΙΑ ΟΛΟ ΤΟΝ ΚΟΣΜΟ

Η ΑΛΗΘΙΝΗ ΕΝ ΘΕΩ ΖΩΗ

Ο 9ος τόμος έχει εκδοθεί και είναι διαθέσιμος στο βιβλιοπωλείο το «ΔΕΝΤΡΟ»

Η ΣΥΓΚΑΛΥΨΗ ΤΗΣ ΦΩΝΗΣ ΜΟΥ ΕΙΝΑΙ ΘΑΝΑΣΙΜΟ ΑΜΑΡΤΗΜΑ
ΟΙ ΔΟΥΛΟΙ ΜΟΥ ΝΟΥΘΕΤΟΥΝΤΑΙ ΑΠΟ ΤΑ ΛΟΓΙΑ ΜΟΥ
28 Σεπτεμβρίου, 2000

Έρχομαι και πάλι σήμερα κοντά σου, γενεά, για να σε νουθετήσω με τα σωτήρια λόγια Μου και να σε χρίσω, για να πράττεις το καλό. Μη μένεις σα μαραμένο δένδρο, έλα σε Μένα και θα σε κάνω να ανθίσεις και ο καρπός σου θα είναι καλός. Έλα σε Μένα κι όταν θα αγγίξω τα χείλη σου, τα χείλη σου θα στάξουν καλοσύνη και θα λυτρωθείς από το θάνατο. "
-Ο Γιαχβέ οδηγεί τα βήματά μας,
πώς αλλιώς μπορείς μόνος σου να δεις πού πας;
Ο Θρόνος του Γιαχβέ δεν μπορεί παρά να στηρίζεται
πάνω στην Καλοσύνη, λένε οι Γραφές.
- Και έτσι είναι... Γι' αυτό μη λέτε " Με ποια εξουσία ήρθε για να μας μιλήσει;" Εγώ είμαι η Εξουσία της και η Εξουσία αυτή ήρθε να πει σε αυτούς που χλευάζουν, " θα σας διώξω από τις θέσεις σας και θα υψώσω τους ταπεινούς για να τους στείλω να κηρύξουν σε έναν αποχριστιανοποιημένο λαό. Πήρα βαθιά ανάσα και αναστέναξα καθώς περνούσα δίπλα από αυτούς τους χλευαστές. Το πνεύμα τους το έχουν ολότελα πνίξει οι τσουκνίδες. Καθώς ατένιζα τον Αμπελώνα που τους άφησε ο Υιός Μου, ο Ιησούς Χριστός, πήρα άλλη μια βαθιά ανάσα. "Πού είναι το συμπόσιο με τα εκλεκτά κρασιά; Με τροφή πλούσια και χυμώδη, με εκλεκτά φιλτραρισμένα κρασιά; Αυτός είναι ο τόπος που είχε χίλια αμπέλια;"
Αχ, γενεά, πόσο σε λυπάμαι! "Θα σε προλάβει η φτώχεια και η στέρηση, σαν το ζητιάνο." "Φάτε το μέλι αφού είναι καλό. Το μέλι που στάζει από την κερήθρα έχει γλυκιά γεύση και θα σας σώσει!" λέω Εγώ. Αλλά κανείς δεν ακούει πραγματικά, μόνο ένα υπόλοιπο είναι πρόθυμο να ακούσει.
Ένας Οίκος οικοδομήθηκε από τη Σοφία και εξαγοράστηκε με πολύτιμο Αίμα. Ξαφνικά, η εκδίκηση του Σατανά ξεσηκώθηκε για να Τον καταστρέψει. "Ποιον να στείλω να κάνει τούτο το καταστροφικό έργο; Μα θα στείλω το θηρίο και τους οπαδούς του για να γκρεμίσουν και να διαιρέσουν, να βεβηλώσουν και να καταργήσουν αυτό που είναι Πανάγιο..."
Όταν ήρθαν τα δεινά, έσπευσα σε βοήθειά σας αλλά κανένας από τους αξιωματούχους της Εκκλησίας δεν άκουσε στ' αλήθεια. " Δεν είναι παρά μια προσωπική αποκάλυψη, δεν χρειάζεται να της δώσετε προσοχή" θα είπαν.
Η συγκάλυψη της Φωνής Μου είναι θανάσιμο αμάρτημα. Το να Με εξετάζουν σχολαστικά ξανά και ξανά και να Με αναλύουν είναι αμάρτημα που Μου προκαλεί αποστροφή. Η δυσπιστία σας θα πει άραγε μια μέρα: "Μα να, δεν ξέραμε. Δεν ξέραμε ότι προσβάλαμε το Έλεός Σου." Πραγματικά προσβάλατε το Έλεός Μου. Όχι μόνο προσβάλατε το Έλεός Μου αλλά και επιτρέψατε στις πονηρές δυνάμεις να κερδίσουν έδαφος και να λεηλατήσουν τον Οίκο τον οποίο ο Υιός Μου εξαγόρασε με το πολύτιμο Αίμα Του, εξαιτίας της δυσπιστίας σας. Και πόσο, μα πόσο επιδέξια παρακάμπτετε το λόγια Μου για να δικαιολογήσετε τη δυσπιστία σας!
Δεν αντιλαμβάνεστε ότι έχετε καταλάβει τη Θέση Μου; Αντιλαμβάνεστε ότι γίνεστε εχθροί ολόκληρου του ανθρώπινου γένους; Αφού με το να παρεμποδίζετε και να υποτιμάτε την αξία των λόγων Μου μέσω των προφητών Μου, τους παρεμβάλλετε εμπόδια στην εξαγγελία του θελήματός Μου στο λαό Μου και στη συγκέντρωση και ένωση του Οίκου του Υιού Μου;
Δεν ακούσατε: "όπου δεν υπάρχει όραμα, ο λαός δεν χειραγωγείται. Μακάριοι όσοι τηρούν τον Κανόνα"
-Προσεύχομαι για εκείνον που Σου φώναξε: έφτασα στο σημείο να απελπιστώ γιατί κοπίασα τόσο πολύ πάνω στη γη..."
- Κι Εγώ του λέω: " Δεν κοπίασες μάταια. Δεν Με ευχαριστεί καθόλου τούτη η διαίρεση που είναι βαρύ αμάρτημα, αντίθετα η ενότητα δεν είναι απρόσιτη για σένα...". Πολλά λόγια διαστρεβλωμένα θα βγουν από πολλές καρδιές, Εγώ όμως εν τω μεταξύ δεν σας καλώ; Αν αποθαρρυνθείς, στρέψου σε Μένα...
"Οι δούλοι Μου νουθετούνται από τα Λόγια Μου", είπε το πνεύμα Μου στον Δαβίδ. Και θα τους αναγνωρίσεις από την ομιλία τους και απ' αυτά που προφέρουν. Τούτη η γενεά φθίνει σιγά-σιγά. Δεν θα επέμβω λοιπόν σε τέτοια αποστασία; Ο εξολοθρευτής ρημάζει τους Αμπελώνες Μας, λεηλατώντας τις Γραφές κι εσύ το ξέρεις. Δεν θα επέμβω; Κοιτάξτε! Οι Άβελ Μου θρηνούν μέσα στην έρημο. Οι απεσταλμένοι Μου της ειρήνης κλαίνε πικρά για τη σκληροκαρδία σας όπως και ο Υιός Μου έκλαψε πικρά για τη σκληροκαρδία της Ιερουσαλήμ που καταδίωξε όλους τους προφήτες...
- Ως πότε, Κύριε;
-Ως την ώρα που θα μάθουν να φωνάζουν:

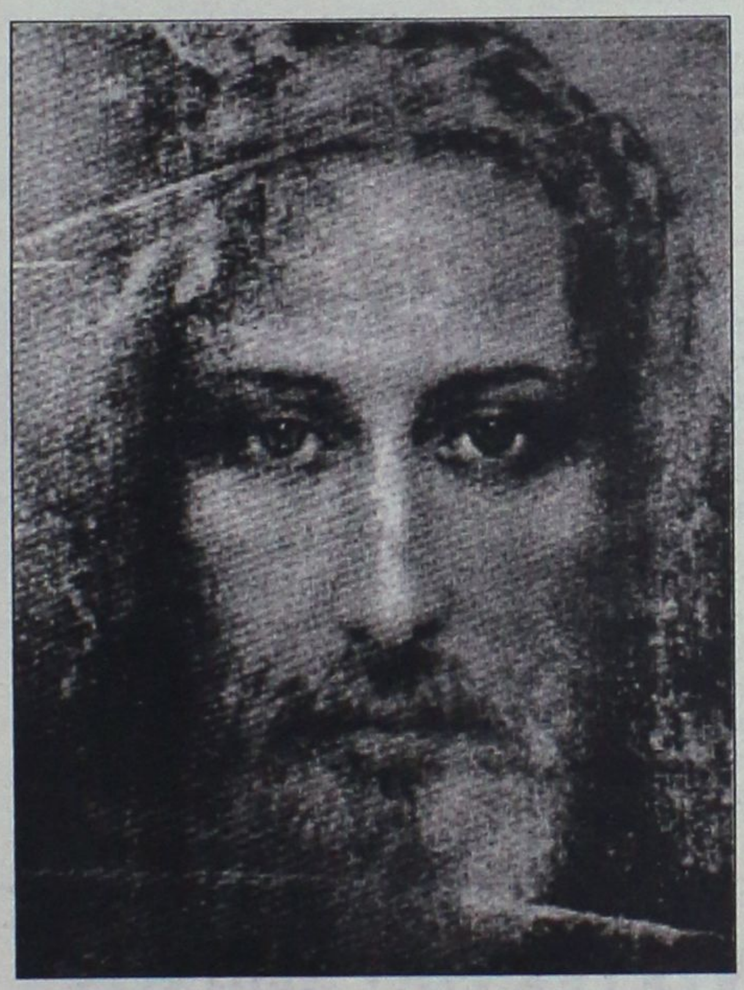

"Ευλογημένος ο ερχόμενος εν ονόματι Κυρίου!"
Όσο για σένα, Βασούλα, σου το λέω: βρίσκω ευχαρίστηση σε σένα όταν τηρείς και δεν λησμονείς τα λόγια Μου που σε νουθέτησαν, εσένα και άλλους μέσα από σένα. Κράτα τα μάτια σου ανοιχτά για να ατενίζεις τους ανεκτίμητους θησαυρούς Μου και τα θαυμαστά Μου Λόγια. Έχω πει, Βασούλα Μου, ότι η ενατένιση του ένδοξου Φωτός Μου υπερβαίνει κάθε θεολογία. Γιατί, υπάρχει στον κόσμο κάτι πιο σημαντικό από το να εισχωρήσετε στο μυστήριο του Θεού σας και να χαίρεστε την παρουσία Του; Υπάρχει στον κόσμο κάτι πιο σημαντικό από το να βλέπετε Εμένα, τη Θεότητα; Σας μιλάει Εκείνος που είναι ντυμένος Μεγαλοπρέπεια και Δύναμη. Υπερέχω και βασιλεύω στα ένδοξα ύψη, προς τα εκεί λοιπόν θα πρέπει να είναι συνεχώς τα μάτια σας υψωμένα και θα σωθείτε.
Αυτά θα πρέπει να συνεχίζεις να διδάσκεις σε τούτη τη γενεά. Πήγαινε να εξιστορήσεις τα έργα Μου, για να Μου ανοίξει τούτη η γενεά την καρδιά της κι Εγώ με τη σειρά Μου, να της ανοίξω τις πύλες της αρετής.
Φώναξε στους ποιμένες που φυλάνε την Εκκλησία και ρώτησέ τους: " Έχει κανείς εκεί πέρα γευθεί τη γλυκύτητα και την καλοσύνη του Κυρίου Μας; Υπάρχει κανείς εκεί μέσα που να υπερτερεί σε θεία Γνώση;"
Αν πείτε "ναι" στην πρώτη ερώτηση και "όχι" στη δεύτερή Μου ερώτηση, τότε γιατί Με διώκετε; Εγώ ικέτευσα κι εσείς καταδικάσατε. Σας επισκέφθηκα καταυγάζοντάς σας με την καλοσύνη Μου, αλλά υπεροψία και εχθρότητα ήταν οι προσφορές σας σε Μένα. Χτύπησα την πόρτα σας, αλλά δεν Μου ανοίξατε και βεβαιωθήκατε ότι και τα παράθυρά σας ήταν αμπαρωμένα. Δεν κάνατε κανένα τόπο για τον Κύριό σας.
Θα πρέπει τώρα να επαινέσω τα κηρύγματά σας και τον χείμαρρο των λόγων που Μου προσφέρετε στις συνάξεις Μου; Αφού όλα αυτά τα λόγια είναι απολύτως κενά, ποιον σκοπό υπηρετείτε; Ταπεινωθείτε προτού ασθενήσετε. Τα Λόγια Μου ας γίνουν ο παιδαγωγός σας, ο σύμβουλός σας και η χαρά σας, και θα έχετε ζωή.

ΟΡΘΟΔΟΞΟΣ ΣΥΛΛΟΓΟΣ ΕΙΡΗΝΗΣ ΚΑΙ ΑΓΑΠΗΣ
ΑΙΟΛΟΥ 10 Τ.Κ. 17561 Π. ΦΑΛΗΡΟ – ΑΘΗΝΑ Τηλ: 2109939604
ΡΟΔΟΣ Τηλ.: 22410-77762
www.tlig.org & e-mail tlighellas@in.gr

ΠΟΛΙΤΙΣΤΙΚΟΣ ΟΡΓΑΝΙΣΜΟΣ ΔΗΜΟΥ ΡΟΔΙΩΝ

ΠΛΟΥΤΟΣ

Του Αριστοφάνη

Με τον Λάκη Λαζόπουλο

Σκηνοθεσία: Νίκος Μαστοράκης
Μουσική: Σταμάτης Κραουνάκης
Στίχοι: Λίνα Νικολακοπούλου
Κοστούμια: Γ. Ματζικώφ
Σκηνικά: Ε. Μανιδάκη
Χορογραφία: Κ. Μπάκα

Συμμετέχουν ζωντανά οι Σπείρα - Σπείρα



ΘΕΑΤΡΟ ΜΕΣΑΙΩΝΙΚΗΣ ΤΑΦΡΟΥ
ΚΥΡΙΑΚΗ 18 ΙΟΥΛΙΟΥ, 21:30

Εισιτήρια προπωλούνται, πληρ. 22410 28823, 27427, 26385

Χορηγοί: Coca-Cola Τρία Έψιλον, Dane Sea Line, Rodos Palace

Χορηγοί επικοινωνίας: ΕΡΑ Δίκτυο, Ο Γλάρος

ΚΑΘΗΜΕΡΙΝΑ ΟΛΑ ΤΑ ΝΕΑ ΤΗΣ ΔΩΔΕΚΑΝΗΣΟΥ ΣΤΟ INTERNET

www.rodiaki.gr

ΝΤΕΤΕΚΤΙΒΣ
Συνταξιούχος Αστυνομικός Ασφάλειας
ΑΝΑΛΑΜΒΑΝΟΥΜΕ
Υποθέσεις ανηλίκων,
οικογενειακές, προσωπικές κ.τλ.
ΔΙΑΘΕΤΟΥΜΕ ΤΑ ΠΛΕΟΝ
ΣΥΓΧΡΟΝΑ ΟΠΤΙΚΟΑΚΟΥΣΤΙΚΑ
ΣΥΣΤΗΜΑΤΑ
100% ΕΧΕΜΥΘΕΙΑ
ΡΩΜΗΣ 22 - ΡΟΔΙΝΙ
ΚΙΝ.6946997967

ΝΤΕΤΕΚΤΙΒΣ
30 ΧΡΟΝΙΑ ΜΟΝΙΜΑ
ΚΑΙ ΣΤΗ ΡΟΔΟ
35354 - 28780
Π.Π. ΓΕΡΜΑΝΟΥ 6 (ΠΛ. ΦΩΚΙΑΛΗ)
Η ΛΥΣΗ!!!
ΣΕ ΚΑΘΕ ΣΑΣ ΠΡΟΒΛΗΜΑ
EXPRESS SECURITY

ΝΑΥΤΙΚΗ ΕΤΑΙΡΕΙΑ
ΤΗΛΟΣ 21ος ΑΙΩΝΑΣ
ΠΡΟΓΡΑΜΜΑ ΤΟΥ "SEA STAR"

ΔΕΥΤΕΡΑ

ΛΙΜΑΝΙ	ΑΦΙΞΗ	ΑΝΑΧΩΡΗΣΗ
ΡΟΔΟΣ		09.00
ΤΗΛΟΣ	10.20	14.30
ΝΙΣΥΡΟΣ	15.00	17.30
ΤΗΛΟΣ	18.00	18.10
ΡΟΔΟΣ	19.30	

ΤΡΙΤΗ

ΛΙΜΑΝΙ	ΑΦΙΞΗ	ΑΝΑΧΩΡΗΣΗ
ΡΟΔΟΣ		09.00
ΧΑΛΚΗ	10.10	12.00
ΤΗΛΟΣ	12.40	17.00
ΡΟΔΟΣ	18.30	

ΤΕΤΑΡΤΗ

ΛΙΜΑΝΙ	ΑΦΙΞΗ	ΑΝΑΧΩΡΗΣΗ
ΡΟΔΟΣ		08.00
ΤΗΛΟΣ	09.20	09.30
ΡΟΔΟΣ	10.50	18.30
ΤΗΛΟΣ	19.50	20.00
ΡΟΔΟΣ	21.30	

ΠΕΜΠΤΗ

ΛΙΜΑΝΙ	ΑΦΙΞΗ	ΑΝΑΧΩΡΗΣΗ
ΡΟΔΟΣ		09.00
ΤΗΛΟΣ	10.20	17.00
ΡΟΔΟΣ	18.20	

ΠΑΡΑΣΚΕΥΗ

ΛΙΜΑΝΙ	ΑΦΙΞΗ	ΑΝΑΧΩΡΗΣΗ
ΡΟΔΟΣ		09.00
ΤΗΛΟΣ	10.20	14.00
ΝΙΣΥΡΟΣ	14.30	17.30
ΤΗΛΟΣ	18.00	18.10
ΡΟΔΟΣ	19.30	20.00
ΤΗΛΟΣ	21.30	

ΣΑΒΒΑΤΟ

ΛΙΜΑΝΙ	ΑΦΙΞΗ	ΑΝΑΧΩΡΗΣΗ
ΤΗΛΟΣ		07.00
ΡΟΔΟΣ	08.30	09.00
ΤΗΛΟΣ	10.20	17.00
ΡΟΔΟΣ	18.20	Δ.

ΚΥΡΙΑΚΗ

ΛΙΜΑΝΙ	ΑΦΙΞΗ	ΑΝΑΧΩΡΗΣΗ
ΡΟΔΟΣ		07.30
ΤΗΛΟΣ	08.50	09.00
ΡΟΔΟΣ	10.20	17.00
ΤΗΛΟΣ	18.20	18.30
ΡΟΔΟΣ	19.50	

ΠΛΗΡΟΦΟΡΙΕΣ: ΡΟΔΟΣ ΤΑΡΠΟΝ ΣΠΡΙΝΓΚΣ 44- ΤΗΛ. 2241078052-2241078053 ΚΙΝΗΤΟ 6938244523 ● ΤΗΛΟΣ Τηλ.: 2246044000



Ρόδος: εἰκῆ καὶ ὡς ἔτυχε...

... Χειρήλατες πινακίδες

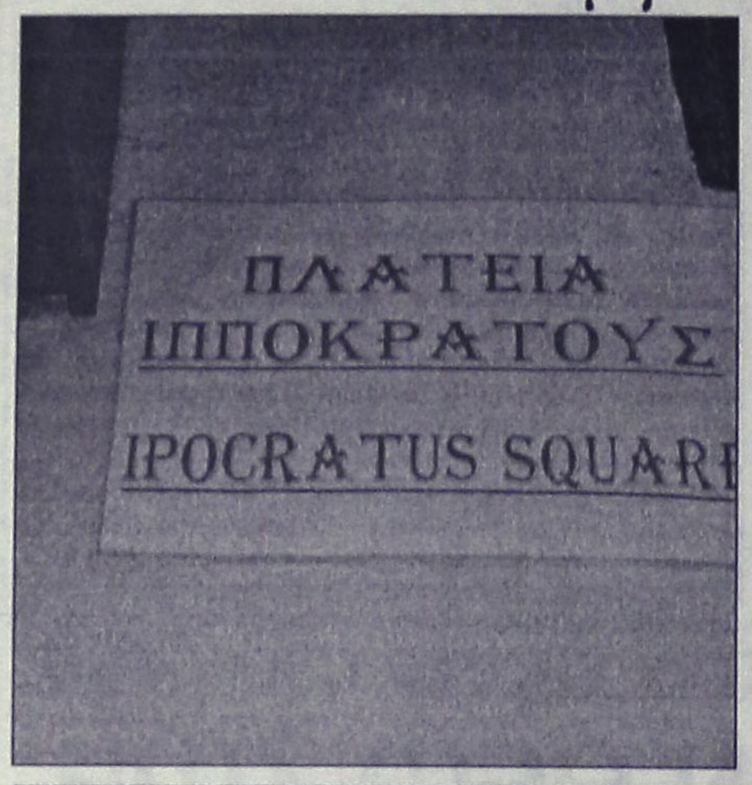

Πλατεία Ιπποκράτους-Ipocratus Square

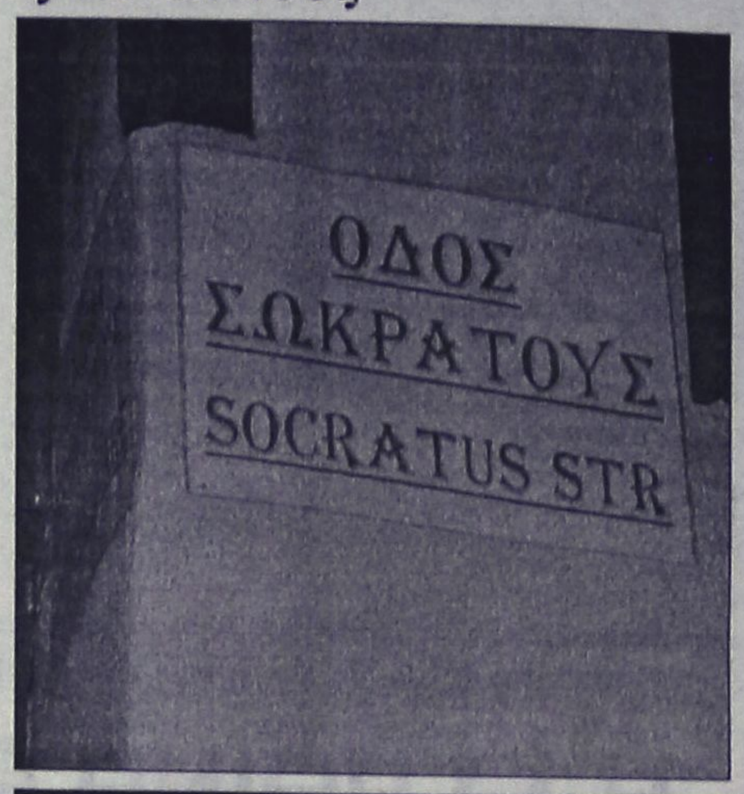

Οδός Σωκράτους-Socratus Str

Το είχαμε επισημάνει και πέρυσι, το ξαναγράφουμε και φέτος μπας και φιλοτιμηθούν οι αρμόδιοι και δώσουν την πρέπουσα λύση.

Εδώ και κάτι χρόνια στην πλέον πολυσύχναστη πλατεία και δρόμο της Παλιάς Πόλης, στην Ιπποκράτους και Σωκράτους αντίστοιχα, οι πινακίδες με την ονομασία τους έχουν *"κρυφθεί"* από τις τέντες των καταστημάτων και οι καταστηματάρχες της περιοχής στο *"Μεγάλο Συντριβάνι"* για να προσανατολίσουν τους πελαγωμένους τουρίστες, τοποθέτησαν ...χειροποίητες.

Φυσικά απευθύνθηκαν στους αρμόδιους για να βάλουν κανονικές αλλά έμειναν με τις ανεκπλήρωτες υποσχέσεις και τα *"θα"*.

...Εμείς επανερχόμαστε όχι για κάποιο άλλο λόγο, αλλά γιατί είμαστε βαθέως πεπεισμένοι ότι αυτή η πόλη αρχίζει να αποκτά πλέον μια "εξωτική" ομορφιά, τύπου Καμπούλ!

... Τα τενεκεδένια μίνι εκκλησάκια

«Είναι να απορεί κανείς με την πληθώρα των τενεκεδένιων "μίνι" εκκλησιών που είναι φυτεμένα σε πεζοδρόμια ή στροφές δρόμων όπου υποτίθεται ότι σώθηκε (ή όχι) κάποιος από τροχαίο-ευχαριστούνε έτσι τον Θεό που προκάλεσε το τροχαίο, ή τον Θεό που έσωσε τον άνθρωπο απ' το τροχαίο; Πότε παρεμβαίνει ο Θεός; Πριν ή μετά; Και πώς το ξέρουμε;

(Μη το ψάχνεις).

Με τον καιρό τα τενεκεδένια εκκλησάκια γέρνουνε, σκουριάζουνε, εγκαταλείπονται, κανείς δεν ανάβει το καντηλάκι τους, και μένουν εκεί σαν σιδερένιοι σκελετοί, για να χαλάνε το τοπίο μαζί με τις βάναυσες ταμπέλες των διαφημίσεων, τα σκουπίδια και τα πεταμένα μπουκάλια απ' τα διερχόμενα αυτοκίνητα του ευσεβούς εκκλησιάσματος...»

Γιώργος Σκαρμπαδώνης, συγγραφέας

... Οι καλύτεροι τουρίστες

Οι καλύτεροι τουρίστες είναι τα άτομα ηλικίας άνω των 55 χρόνων, καθώς η τάση τους για ταξίδια και διακοπές ποιότητας εμφανίζεται συνεχώς αυξανόμενη, σε αντίθεση με τις νεώτερες ηλικίες.

Οι τουρίστες αυτής της ηλικίας και άνω, έχουν καλό εισόδημα (οι περισσότεροι) ενώ στα ταξίδια τους επιδιώκουν συνεχώς να γνωρίσουν καινούργιους τόπους (μετέχουν σε εκδρομές) και αγοράζουν με μεγαλύτερη ευκολία τοπικά προϊόντα.

Τα στοιχεία αυτά προέκυψαν από πρόσφατη έρευνα-μελέτη του ελληνικού ***Ινστιτούτου Τουριστικών Ερευνών και Προβλέψεων.***

Σύμφωνα με το ΙΤΕΠ, ήδη οι μεσογειακοί ανταγωνιστές της Ελλάδας στον τουρισμό προωθούν τουριστικά προϊόντα που απευθύνονται στα άτομα της τρίτης ηλικίας. Την ίδια στιγμή, η Ελλάδα εμφανίζεται να υστερεί έναντι των ανταγωνιστών της...

ΝΤΕΤΕΚΤΙΒΣ ΑΘΗΝΩΝ
PRIVATE DETECTIVE
Αναλαμβάνουμε υποθέσεις ανηλίκων, προσωπικές, οικογενειακές εμποροβιομηχανικές
Διαθέτουμε τα καλύτερα ηλεκτρονικά σύγχρονα οπτικοακουστικά μέσα
Εχεμύθεια 100%
Τα 30 χρόνια πείρα είναι η εγγύησή μας
ΤΗΛ. 6977 632963 & 6945 319796

ΜΑΘΗΜΑΤΙΚΑ
Χρήστος Εκτ. Ηρακλείδης
Μαθηματικός Εθνικού και Καποδιστριακού Πανεπιστημίου Αθηνών

Δεκτοί μαθητές Γυμνασίου – Λυκείου και φοιτητές ΤΕΙ – ΑΕΙ.

Παραδίδονται ειδικά μαθήματα σε:
- φοιτητές του Πανεπιστημίου Αιγαίου (μαθήματα Εξαμήνων και Κατατακτήριες)
- φοιτητές Ανοικτού Πανεπιστημίου, ΓΥΣ
- υποψήφιους διαγωνισμών Δημοσίου (ΑΣΕΠ, τράπεζες).

Υπεύθυνη γνώση, μεθοδικότητα, παραστατικότητα και παροχή δακτυλογραφημένων σημειώσεων.
Μαθήματα αποκλειστικά ιδιαίτερα ή ιδιαίτερα σε γκρουπ.

✆ 22410 76896-34703 και 6938 492 429

(εκ)πολιτισμικά παίγνια

επιμέλεια: Κωστής Νικολάκης

Παναγιώτης Ι. Σταμάτης

Ιστορία της Ρόδου

... για τους μαθητές του Δημοτικού

Ο εκπαιδευτικός ***Παναγιώτης Ι. Σταμάτης*** κυκλοφόρησε πρόσφατα το βιβλίο του ***"Ιστορία της Ρόδου"*** (σελ. 84), ένα συνοπτικό έργο για τους μαθητές των Δ', Ε', και ΣΤ' τάξεων του Δημοτικού Σχολείου, στο πλαίσιο της *"Ευέλικτης Ζώνης"* και της *"Διαθεματικής προσέγγισης"* της γνώσης.

Ο ***Παναγιώτης Ι. Σταμάτης*** γεννήθηκε στην Ρόδο το 1967 και από το 1989 εργάζεται στην πρωτοβάθμια εκπαίδευση ως δάσκαλος. Εχει εκδώσει μέχρι τώρα τρία βιβλία σε συνεργασία, δύο με θέμα τους ***"Λατρευτικούς τόπους στη Ρόδο"*** και ένα με θέμα την ***"Ενημέρωση των γονέων"***.

Εχει δημοσιεύσει ένα ακόμη βιβλίο με θέμα την ***"Ιστορία, την λαογραφία και τα λεξιλογικά στοιχεία της Δαματριάς"*** καθώς επίσης πολλά άρθρα σε εφημερίδες, περιοδικά και βιβλία για ιστορικά, λαογραφικά και παιδαγωγικά θέματα.

Για το νέο του βιβλίο, που απευθύνεται τόσο στους μαθητές αλλά και στους γονείς τους, ο συγγραφέας επισημαίνει στον πρόλογό του:

*«**Η ανυπαρξία κάποιου "διδακτικού εγχειριδίου" για την Τοπική Ιστορία της Ρόδου** μας προβλημάτισε και οδήγησε τη σκέψη μας στη σύλληψη της ιδέας για το σχεδιασμό και την έκδοση αυτού του "βιβλιοτετράδιου", το οποίο σχεδιάστηκε όχι τόσο για να διδάξει ιστορία στους μαθητές αλλά περισσότερο για να αποτελέσει πηγή ερεθισμάτων για αναζήτηση και ανακάλυψη θεμάτων της Τοπικής Ιστορίας της Ρόδου από τα παιδιά του Δημοτικού Σχολείου, στο πλαίσιο της "Ευέλικτης Ζώνης", με τη βοήθεια των γονέων και των δασκάλων τους.*

***Το βιβλιοτετράδιο είναι χωρισμένο σε τρία μέρη.** Στο πρώτο προβλέπεται να εργαστούν τα παιδιά της Δ' τάξης, στο δεύτερο τα παιδιά της Ε' τάξης και στο τρίτο τα παιδιά της ΣΤ' τάξης. Τα κείμενα του κάθε μέρους μειώνονται προοδευτικά. Αυτό γίνεται επειδή επιδιώκεται να υπάρχει περισσότερος χρόνος για αναζήτηση και ανακάλυψη, εφόσον τα "μαθήματα" δεν θα γίνονται τόσο συχνά στα παιδιά μεγαλύτερης ηλικίας, τα οποία θα έχουν αποκτήσει ήδη την ικανότητα διερεύνησης και ανακάλυψης της γνώσης αποκλιμακώνοντας τη δυνατότητα παροχής της. Επιπλέον, τα παιδιά μεγαλύτερων τάξεων έχουν πιθανόν περισσότερες εργασίες γι' αυτό και θα πρέπει με ιδιαίτερη φειδώ να τα ανατίθενται ο,τιδήποτε πέρα από αυτές.*

***Στο τέλος κάθε ενότητας** τα παιδιά παραπέμπονται στην υλοποίηση εργασιών, οι οποίες παρατίθενται στις τελευταίες σελίδες. Οι εργασίες αυτές είναι πάντα προαιρετικές. Εξάλλου, ο εξαναγκασμός αντενδείκνυται, ευτυχώς, ως σύγχρονη παιδαγωγική πρακτική.*

***Το λεξιλόγιο που επιλέχθηκε** να χρησιμοποιείται στα κείμενα είναι συχνά άγνωστο στα παιδιά, γεγονός που καθιστά τη γλωσσική διατύπωση δύσκολη. Αυτό συμβαίνει για τρεις λόγους: 1. για να εμπλουτιστεί βαθμιαία το λεξιλόγιο των παιδιών με δόκιμες λέξεις και εκφράσεις της ελληνικής γλώσσας καθώς διαπιστώνεται ερευνητικά πως το λεξιλόγιο των παιδιών μας διαρκώς συρρικνώνεται, 2. για να μην είναι εφικτή η αποστήθιση των κειμένων και 3. για να είναι απαραίτητη η συνδρομή γονέων, δασκάλων και όποιων άλλων ενηλίκων θα μπορούσαν να συνδράμουν τα παιδιά στην αναζήτησή τους».*

...

***«Στην εποχή μας, η οποία χαρακτηρίζεται από έντονη αμφισβήτηση,** δεν θα μπορούσε η ιστορική αλήθεια να θεωρείται ως δεδομένη και αδιαπραγμάτευτη. Γι' αυτό το παιδί δεν πρέπει να μαθαίνει την ιστορία αποστηθίζοντάς την. Τα κείμενα συντάχθηκαν έτσι ώστε να μην προσφέρονται για το σκοπό αυτό. Ετσι, κάθε τέτοια προσπάθεια θα είναι μάταιη και γι' αυτό ανόητη. Αντίθετα, τα κείμενα που παρατίθενται πρέπει να εκληφθούν ως θεμελιώδη ερεθίσματα για περαιτέρω προβληματισμό, αναζήτηση, διάλογο και τελικά ανακάλυψη της ιστορίας με τη συνεργασία γονέων και δασκάλων.*

***Με ανάλογα κριτήρια αξιολογήθηκαν**, οι εικόνες που επιλέχθηκαν και οι εργασίες που τέθηκαν γιατί, είναι γνωστό πως, η ιστορία πρέπει να μαθαίνεται βιωματικά. Για το λόγο αυτό παρακαλούνται θερμά οι γονείς να βοηθήσουν τα παιδιά τους αναζητώντας μαζί τους απαντήσεις σε ιστορικά ερωτήματα, επισκεπτόμενοι ιστορικούς τόπους, μνημεία, μουσεία ή εντοπίζοντας ιστορικές βιβλιογραφικές πηγές και μελετώντας τεκμήρια ιστορίας».*

...

***«Πέρα απ' όσα αναφέρονται παραπάνω** για το εγχείρημά μας και για τους γονείς, οι δάσκαλοι γνωρίζουν ότι η διδασκαλία της Τοπικής Ιστορίας στο Δημοτικό Σχολείο αποτελεί στόχο του επίσημου αναλυτικού προγράμματος. Η καινοτομία της Ευέλικτης Ζώνης και η Διαθεματική Προσέγγιση της γνώσης προσφέρονται πλουσιοπάροχα για την υλοποίηση του στόχου αυτού, συμπληρωματικά με τη διδασκαλία της "εθνικής" ιστορίας.*

***Γνωρίζουν**, επίσης, πως ιστορία δεν είναι μόνο ό,τι περιλαμβάνεται στο βιβλίο που διανέμεται από τον ΟΕΔΒ, το οποίο εκ των πραγμάτων είναι αδιανόητο να επιτύχει κάτι τέτοιο. Η ιστορία δεν γράφεται! Απλώς, κρατούνται ιστορικά σημειώματα. Η ιστορία υπάρχει γύρω μας. Τη βιώνουμε καθημερινά. Είμαστε ένα μ' αυτήν, τη συνεχίζουμε, την αλλάζουμε, την εμπλουτίζουμε διαρκώς. Ιστορία είναι η δημιουργία συμβάντων σε συνάρτηση με το χρόνο και το χώρο και ο,τιδήποτε υπάρχει σ' αυτόν, ως οικογενειακό κειμήλιο, ως κτίσμα, ως ανθρώπινη κατασκευή, κάθε ανθρώπινη δημιουργία. Ολα αυτά δεν έχουμε παρά να τα αναζητήσουμε, να τα βρούμε, να τα αγγίξουμε, να τα παρατηρήσουμε προσεκτικά. Τότε θα έχουμε ήδη αποθησαυρίσει ψήγματα ιστορίας. Η ανακαλυπτική μάθηση στα πλαίσια της διαθεματικότητας και η ανάπτυξη δράσεων στα πλαίσια της ομαδοσυνεργατικής διδασκαλίας αποτελούν τους κύριους μεθοδολογικούς άξονες αξιοποίησης του πονήματός μας».*



«ΡΟΔΙΑΚΗ» ΑΠΟ ΤΟ 1915

ΦΛΑΣ ΣΤΟ ΠΑΡΕΛΘΟΝ


ΡΟΔΙΑΚΗ
PERIODICO SETTIMANALE

Εν Ρόδω
ΠΕΜΠΤΗ 17 ΙΟΥΛΙΟΥ 1930
ΑΡΙΘΜ. ΦΥΛΛΟΥ 1131

ΑΡΡΑΒΩΝΕΣ

Ετελέσθησαν εν Τριάντα την παρελθούσαν Κυριακήν οι αρραβώνες του αρτι εξ Αμερικής επανακάμψαντος καλλίστου νέου κ. ΑΝΑΣΤΑΣΙΟΥ Π. ΚΩΤΣΟΥ μετά της χαριτοβρύτου και αρετοβριθούς δ.ος ΠΑΡΑΣΚΕΥΗΣ ΑΝΔΡΕΑΔΟΥ.

Εις τους ευαρμόστως συνδεθέντας ευχόμεθα αρραγή τον αρραβώνα και την στέψιν ταχείαν.

Ο φέρελπις υιός του αξ. συμπολίτου κ. Νικολ. Γεωργαλλίδου Αντώνιος Ν. Γεωργαλλίδης και η καλλίμορφος και χαριεστάτη δις Κωνσταντίνα Καλέζη αντήλλαξαν χθες δακτύλιον αρραβώνος. Επηκολούθησεν έπειτα εν τη οικία της μνηστευθείσης ωραία χοροεσπερίς με πλούσιον κυλικείον εις ην παρέστησαν πολλοί και διακεκριμένοι συγγενείς και φίλοι των οικογενειών παρατεθείσα εν ευθυμία αδιάπτωτω μέχρι των πρωινών ωρών.

Εις τους μνηστευθέντας ευχόμεθα τον αρραβώνα αρραγή και ταχείαν την στέψιν.

ΔΥΣΤΥΧΗΜΑΤΑ

Ο συμπολίτης, σιδηρουργός κ. Αρίστος Πίκουλας επιδιορθώνων τον ανεμόμυλον του κήπου του αξ. συμπολίτου κ. Παν. Αγιακάτσικα κατέπεσεν, άγνωστον πως από του ύψους του μύλου και ετραυματίσθη σοβαρώς.

- Εν Τριάντα ο δεκατής υιός του Γ. Σαχίνη κολυμβών κατά τας μεσημβρινάς ώρας της παρελθούσης Κυριακής εις την παραλίαν του χωρίου μετά του αδελφού του καὶ τινών άλλων ομηλίκων του παρεσύρθη υπό των κυμάτων και επνίγη μη καταστάντος δυνατού να λάβη την αναγκαίαν βοήθειαν εκ μέρους των συντρόφων του.

(Στα κείμενα από την παλιά "Ροδιακή" διατηρείται η γλώσσα της εποχής και οι τότε ονοματοθεσίες. Τότε η "Ροδιακή" εκδιδόταν υπό καθεστώς ιταλικής κατοχής).


ΑΜΕΣΗ ΕΞΥΠΗΡΕΤΗΣΗ
SERVICE
ΗΛΕΚΤΡΟΝΙΚΩΝ ΥΠΟΛΟΓΙΣΤΩΝ
ΜΗΧΑΝΩΝ ΓΡΑΦΕΙΟΥ
ΤΑΜ.ΜΗΧΑΝΩΝ-ΦΟΡΟΛ.ΜΗΧΑΝ.
Καλέστε τώρα 22410 65252
ΑΝΑΒΑΘΜΙΣΕΙΣ
ΕΓΚΑΤΑΣΤΑΣΕΙΣ
Η/Υ-ΔΙΚΤΥΩΝ-ΠΕΡΙΦΕΡΙΑΚΩΝ
ΜΗΧ.ΓΡΑΦΕΙΟΥ-ΤΑΜ.ΜΗΧΑΝΩΝ
ΠΡΟΓΡΑΜΜΑΤΩΝ - INTERNET
Alpha netcom
computer - internet services
Αθηνών 17 - Ανάληψη
85100 - Ρόδος
Τηλ./Φαξ 22410 65252
Κιν. 6974 106976 email: info@rho.com.gr
Athinon 17 - Analipsi
85100 - Rhodes
Tel./Fax: +30 22410 65252
mobile: +30 6974 106976

Αντίλαλοι
πολιτικοί και άλλοι...

Αγριεύουν

Αγριεύουν τα πράγματα με τον πόλεμο επιχειρηματικών συμφερόντων σε τοπικό επίπεδο που μάλλον ήταν αναμενόμενο...

Διότι ως είθισται πρώτα ξεκινά ο κλεφτοπόλεμος και οι εχθροπραξίες και μετά περνάμε στην φάση των μετωπικών συγκρούσεων...

Λ.Μ.

Τρέμε... Κεφαλογιάννη..!

Αφού έλυσαν όλα τα δικά τους, προβλήματα οι γραμματείς και οι προέδροι των κομμάτων στην περιοχή της Δωδεκανήσου, **είπαν αυτή τη φορά να... «θάλουν κάτω» το ακτοπλοϊκό και... να του αλλάξουν τα φώτα!**

Συνεπικουρούμενοι και από τον νομάρχη Δωδεκανήσου κ. Γιάννη Μαχαιρίδη, συμφώνησαν να δώσουν ένα οριστικό τέλος άπαξ και δια παντός στο... τεράστιο αυτό τοπικό και οικονομικό για την αγορά της Ρόδου πρόβλημα, έναντι του οποίου (δεν έχει καμία απολύτως σημασία αυτό) **συμπεριφέρονται ως να ανακάλυψαν αιφνιδίως τις ακτές της Αμερικανικής Ηπείρου.**

Είναι δυνατόν να αντισταθεί οποιοσδήποτε υπουργός και οποιοδήποτε... εφοπλιστικό συμφέρον σε απόφαση κοινής σύσκεψης, του Μαρτίνη, του Τιμόθεου και του Γάκη;

Καλοδεχούμενη για την τοπική κοινωνία η όποια προσπάθεια καταβάλλεται, δεν λέμε. Έχουμε όμως την εντύπωση ότι **το ζήτημα εξαρτάται απόλυτα και βαθύτατα από άλλου είδους συμφέροντα και κανόνες τα οποία ούτε με διακομματικές συσκέψεις, ούτε με ευχές αλλά ούτε και με ευχολόγια και επιστολές αντιμετωπίζονται..!** Να ξέρει άραγε κάτι παραπάνω η Νομαρχιακή του ΚΚΕ, που... ούτε απέξω δεν δέχθηκε να περάσει;

Μιχ.Μ.

Θα το κάνουν;

Υπομονή μέχρι τις 18 Ιουλίου, είπαν ότι θα κάνουν οι Σαμιώτες, για να βρεθεί λύση στο ακτοπλοϊκό. Κι αν μέχρι τότε, δηλαδή σήμερα δεν υπάρξει καμία εξέλιξη, θα καταλάβουν... πλοίο της γραμμής! Περιμένουμε με ενδιαφέρον το εγχείρημά τους!

Β.Μ.

Η συμπεριφορά

Κανένας δεν αμφισβητεί ότι οι εργαζόμενοι στο νοσοκομείο Ρόδου, οι περισσότεροι τουλάχιστον **εργάζονται ιδιαίτερα σκληρά**, χωρίς ρεπό κ.λπ. εδώ και χρόνια. Αυτό δεν σημαίνει όμως ότι τους δίνει το δικαίωμα σε ορισμένους εξ αυτών, να συμπεριφέρονται **σκαιότατα στους πολίτες**, και δυστυχώς για το θέμα αυτό υπάρχουν αρκετά κρούσματα.

Ως εκ τούτου είναι μάλλον ακατανόητη η απαίτηση του **δ.σ. του συλλόγου εργαζομένων** να... μη δέχονται παρατηρήσεις επί του θέματος!

Λ.Μ.

... Υπάρχουν!

Ενώ γράφονται τόσα και τόσα καθημερινά **για την ΔΑΝΕ** και έχουν ξεσηκωθεί όλοι οι Δωδεκανήσιοι, το διοικητικό συμβούλιο της εταιρείας... απαξιεί και να απαντήσει.

Προχθές όμως οι διοικούντες "θίχτηκαν" από δηλώσεις **του δημάρχου Ρόδου** και έσπευσαν να εκδόσουν ανακοίνωση όπου μεταξύ άλλων τον χαρακτηρίζουν... αλεξιπτωτιστή!

Θεώρησαν προφανώς ότι είναι πιο σοβαρό να υπάρξει μια απάντηση στον δήμαρχο Ρόδου **παρά μια απάντηση στον δωδεκανησιακό λαό** που αγωνιά για το τι θα γίνει.

Προτεραιότητες είναι αυτές...

Λ.Μ.

Πονοκέφαλος για τους... βουλευτές

Μέχρι τώρα, τα... ρουσφέτια που ξέραμε ότι ζητούσαν οι απλοί ψηφοφόροι της περιοχής μας, από υπουργούς, βουλευτές και κομματάρχες, κινούνταν στο μεγαλύτερο ποσοστό τους σε ζητήματα που είχαν να κάνουν με θέσεις εργασίας και ζητήματα υγείας.

Από την περασμένη εβδομάδα όμως, πολλά από τα... χαρτάκια που άρχισαν να στοιβάζονται στα πολιτικά γραφεία, **είχαν να κάνουν με την... εξεύρεση θέσεων προς και από τη Δωδεκάνησο με τα πλοία της γραμμής!**

Το γεγονός άρχισε βεβαίως, να ανησυχεί σφόδρα τους πολιτικούς μας. Διότι γνωρίζουν οι ίδιοι πολύ καλά ότι ο ψηφοφόρος, μπορεί με πολύ υπομονή, να περιμένει ακόμα και χρόνια ολόκληρα για την ικανοποίηση οποιουδήποτε άλλου αιτήματος. Να χάσει τις... διακοπές του όμως; Γίνεται να το συγχωρέσει ποτέ αυτό;

Μιχ.Μ.

μεζεδοπωλείον
παλιά ιστορία
Κάθε μέρα κοντά σας από τις 7.30 το απόγευμα
Για κρατήσεις τηλ. (22410) 32421
Μητροπόλεως και Δενδρινού γωνία


Φροντιστήριο ΠΥΘΑΓΟΡΑΣ
Στ. Κωτιάδη 2, Ρόδος
Τηλ : 22410 29593
Fax: 22410 76101

Από το 1975 πάντα επιτυχίες

ΑΝΑΚΟΙΝΩΣΗ
Εναρξη εγγραφών 20 Ιουλίου
Ημερομηνίες Έναρξης Μαθημάτων

Τάξη	Ημερομηνία
Γ΄ Λυκείου	2 Αυγούστου
Β΄ Λυκείου	17 Αυγούστου
Α΄ Λυκείου	23 Αυγούστου
Γυμνάσια - ΤΕΕ	30 Αυγούστου

Εγγραφές καθημερινά στη Γραμματεία του φροντιστηρίου μας.
Ώρες Εγγραφών : 10:00 - 12:00 & 18:00 - 20:00
Διεύθυνση σπουδών: Μπουρνής Αποστόλης

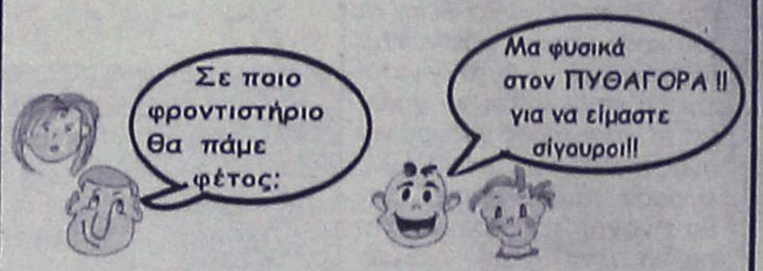

ΦΡΟΝΤΙΣΤΗΡΙΟ ΜΕΣΗΣ ΕΚΠΑΙΔΕΥΣΗΣ
Η ΔΟΜΗ
ΔΙΕΥΘΥΝΣΗ:
ΝΙΚΗΤΑΣ ΧΑΤΖΗΚΩΝΣΤΑΝΤΙΝΟΥ
ΛΟΥΚΑΣ ΚΩΣΤΑΣ
ΣΥΝΕΡΓΑΤΕΣ (αλφαβητικά):
ΜΙΧΑΛΗΣ ΖΥΡΙΧΙΔΗΣ
ΒΑΣΙΛΗΣ ΚΑΤΣΑΡΑΣ
ΚΩΣΤΑΣ ΚΩΛΕΤΣΗΣ
ΤΖΕΝΗ ΟΡΦΑΝΟΥ
ΜΙΧΑΛΗΣ ΠΑΝΑΓΟΣ
ΕΙΡΗΝΗ ΣΑΒΒΙΓΚΟΥ
ΠΑΥΛΟΣ ΧΑΤΖΗΚΩΝΣΤΑΝΤΙΝΟΥ
ΜΙΧΑΛΗΣ ΧΑΤΖΗΝΙΚΟΛΑΣ
ΕΝΑΡΞΗ ΜΑΘΗΜΑΤΩΝ:

ΕΝΙΑΙΟ ΛΥΚΕΙΟ
1) Β' & Γ' (γενικής παιδείας & όλες οι κατευθύνσεις): 16 Αυγούστου
Διδάσκονται: ΜΑΘΗΜΑΤΙΚΑ - ΦΥΣΙΚΗ - ΧΗΜΕΙΑ - ΒΙΟΛΟΓΙΑ - ΦΙΛΟΛΟΓΙΚΑ - ΑΡΧΕΣ ΟΙΚΟΝΟΜΙΚΗΣ ΘΕΩΡΙΑΣ - ΟΡΓ. & ΔΙΟΙΚ. ΕΠΙΧΕΙΡΗΣΕΩΝ - ΑΝΑΠΤΥΞΗ ΕΦΑΡΜ. ΣΕ ΠΡΟΓΡΑΜ/ΚΟ ΠΕΡΙΒΑΛΛΟΝ
2) Α' : 1 Σεπτέμβρη
Διδάσκονται: ΜΑΘΗΜΑΤΙΚΑ - ΦΥΣΙΚΗ - ΧΗΜΕΙΑ - ΦΙΛΟΛΟΓΙΚΑ - ΑΡΧΕΣ ΟΙΚΟΝΟΜΙΑΣ - ΕΦΑΡΜΟΓΕΣ ΠΛΗΡΟΦΟΡΙΚΗΣ

ΓΥΜΝΑΣΙΟ
Τάξεις α' - β' - γ': 1 Σεπτέμβρη
Διδάσκονται: ΜΑΘΗΜΑΤΙΚΑ - ΦΥΣΙΚΗ - ΧΗΜΕΙΑ - ΦΙΛΟΛΟΓΙΚΑ
ΤΕΕ (Β' κύκλος - εξετάσεις εθνικού επιπέδου): 1 Σεπτέμβρη
Διδάσκονται: ΜΑΘΗΜΑΤΙΚΑ - ΝΕΑ ΕΛΛΗΝΙΚΑ

ΕΓΓΡΑΦΕΣ: από 1 Αυγούστου, καθημερινά, 9-1π.μ. και 6-8 μ.μ., στο τηλέφωνο 2241033988
Υπεύθυνη γραμματείας: Πόπη Παθιάκη - Μπουρδαντωνάκη
Για τα τμήματα πληροφορικής και ΑΟΘ: έως 1/9
ΔΙΕΥΘΥΝΣΗ ΦΡΟΝΤΙΣΤΗΡΙΟΥ
ΔΩΔΕΚΑΝΗΣΙΑΚΗΣ ΝΕΟΛΑΙΑΣ 12, κοντά στον κιν/φο ΠΑΛΛΑΣ

Rodos Park SUITES HOTEL
Η Trattoria al Parco του Rodos Park
με μεσογειακές γεύσεις
κοντά σας και αυτό το καλοκαίρι.

Στον υπέροχο κήπο μας δίπλα στην πισίνα,
σας προσκαλούμε να δοκιμάσετε
νέες γεύσεις υμηλών απαιτήσεων.

Με Μουσική συντροφιά από
την Μάρθα & τον Τάκη

τα καλοκαιρινά σας βράδια γεμίζουν μελωδίες,
από ένα επιλεγμένο ρεπερτόριο.

Από Παρασκευή 25/06/04 και κάθε βράδυ,
εκτός Δευτέρας

Τηλέφωνο για κρατήσεις: 22410-89700

ΚΑΘΗΜΕΡΙΝΑ ΟΛΑ ΤΑ ΝΕΑ ΤΗΣ ΔΩΔΕΚΑΝΗΣΟΥ ΣΤΟ INTERNET
www.rodiaki.gr

TOYOTA
Για ένα **σέρβις** του αυτοκινήτου σας πραγματικά της **ποιότητας TOYOTA** με **γνήσια ανταλλακτικά** και **αξεσουάρ**
ελάτε σ' εμάς
ΞΕΝΑΚΗΣ Α.Ε.Β.Ε.
εξουσιοδοτημένος έμπορος και after sales TOYOTA στα Δωδεκάνησα
3ο χλμ. Λεωφ. Ρόδου-Λίνδου
(αμέσως μετά το ΙΚΑ) • τηλ. 2241062200