PAFFUTO
WINE MUSIC BAR
www.paffuto.com

Η ΡΟΔΙΑΚΗ

ΕΛΤΑ

ΤΡΙΤΗ
20 ΙΟΥΛΙΟΥ 2004
ΑΡ. ΦΥΛΛΟΥ 17.750
ΤΙΜΗ: ΕΥΡΩ 0,70

ΗΜΕΡΗΣΙΑ ΠΡΩΙΝΗ ΕΦΗΜΕΡΙΔΑ ΤΗΣ ΡΟΔΟΥ

Η ανταγωνιστικότητα το πρόβλημα!

• *Διαπιστώσεις για την κακή πορεία του τουρισμού στη Ρόδο.* ΣΕΛ. 3

ΕΠΙΣΤΟΛΗ ΠΑΡΑΣΚΕΥΑ ΣΕ ΑΒΡΑΜΟΠΟΥΛΟ

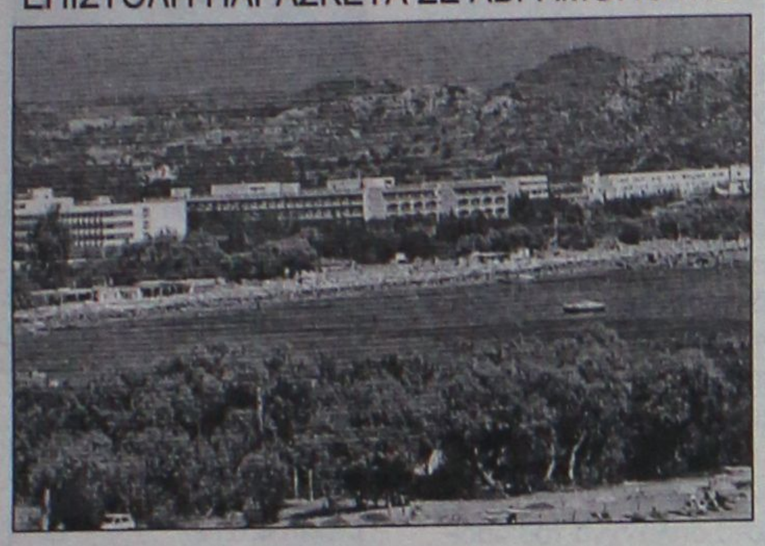

Πολλά τα αυθαίρετα αλλά θα πρέπει τώρα να νομιμοποιηθούν!

Να διορθώσει τα λάθη των κυβερνήσεων του ΠΑΣΟΚ και να νομιμοποιήσει τα αυθαίρετα των ξενοδοχείων ζητά ο βουλευτής Γ. Παρασκευάς από τον κ. Αβραμόπουλο. ΣΕΛ. 7

ΤΗΝ ΤΕΤΑΡΤΗ Ο ΟΔΗΓΟΣ ΤΟΥ

Καθίζει στο εδώλιο για το... "τρελό" φορτηγό



Την Τετάρτη 28 Ιουλίου θα γίνει η δίκη του οδηγού της "τρελής"νταλίκας που σκόρπισε τον τρόμο στο λιμάνι, προκαλώντας ευτυχώς μόνο υλικές ζημιές. ΣΕΛ. 6

Κόμματα και τοπικοί φορείς για το ακτοπλοϊκό

ΕΔΩ ΚΑΙ ΤΩΡΑ λύση στο πρόβλημα!

Υποπτη και δόλια η στάση της ΑΝΕΚ

ΠΙΕΣΕΙΣ ΠΡΟΣ ΚΑΘΕ ΚΑΤΕΥΘΥΝΣΗ ΓΙΑ ΔΡΟΜΟΛΟΓΗΣΗ ΠΛΟΙΟΥ



Πιέσεις προς κάθε κατεύθυνση για να αρθούν τα αδιέξοδα στο ακτοπλοϊκό θα ασκήσουν κόμματα και τοπικοί φορείς. Αυτό αποφασίσθηκε στη χθεσινή σύσκεψη που έγινε στη Νομαρχία. Στο "εδώλιο" η αμαρτωλή ΑΝΕΚ. ΣΕΛ. 4 και 5

ΜΕ ΕΝΤΟΛΗ ΤΟΥ ΕΙΣΑΓΓΕΛΕΑ

Αφέθησαν ελεύθεροι οι τρεις κυνηγοί

Ελεύθεροι αφέθησαν οι τρεις κυνηγοί που είχαν συλληφθεί για τον θάνατο του κτηνοτρόφου. Ο ιατροδικαστής απέδωσε τον θάνατο σε ανακοπή. Νέα νεκροψία ζήτησε η οικογένειά του. ΣΕΛ. 8



Καντίνες για... "κακοφαγάδες"

Αδειασε τις καντίνες των παραλιών μετά από έφοδο που έκανε ο κ. Ζεμπιλάς. ΣΕΛ. 9



ΥΠΟΔΗΜΑΤΑ
ΒΕΝΤΕΤΑ
Τάρπον Σπρινγκς 16
50%
ΞΕΠΟΥΛΗΜΑ

* ΣΤΟΡΙΑ - μεταλλικά-ξύλινα-υφασμάτινα
* ΚΟΥΡΤΙΝΟΒΕΡΓΕΣ - INOX (Casa Valentina)
* ROMAN - ο τελειότερος νέος μηχανισμός
* ΚΟΡΝΙΖΕΣ - ΑΦΙΣΕΣ - ΒΙΤΡΩ - ΨΗΦΙΔΩΤΑ
* ΠΡΟΪΟΝΤΑ μη ανταγωνιστικά στην ελληνική αγορά
ΑΤΣΑΣ Α.Σ. εμπ. κεν. ΜΗΔΕΙΑ 22410 63602-66339

ΑΝΑΚΟΙΝΩΣΗ
ΟΙ ΜΑΚΕΔΟΝΙΚΕΣ ΓΡΑΜΜΕΣ ΤΣΙΜΕΝΙΔΗΣ Α.Ε.
Πληροφορούν τους εμπόρους - βιοτέχνες - καταστηματάρχες ότι η **εταιρεία μας ξεκίνησε την λειτουργία πρότυπου κέντρου ψυχόμενων εμπορευμάτων** (κατάψυξη - συντήρηση) στο **15ο χλμ. Λεωφ. Λίνδου** επιφάνειας 1.500 τ.μ.
✓ **Αναλαμβάνουμε την μεταφορά - αποθήκευση και διαμονή** ψυχόμενων φορτίων από Θεσσαλονίκη και Αθήνα.
✓ Η φύλαξη των εμπορευμάτων για 15 ημέρες είναι **δωρεάν**
Τηλ. επικοινωνίας
Ρόδος 2241060345
Αθήνα 2105582240
Θεσσαλονίκη 2310753267

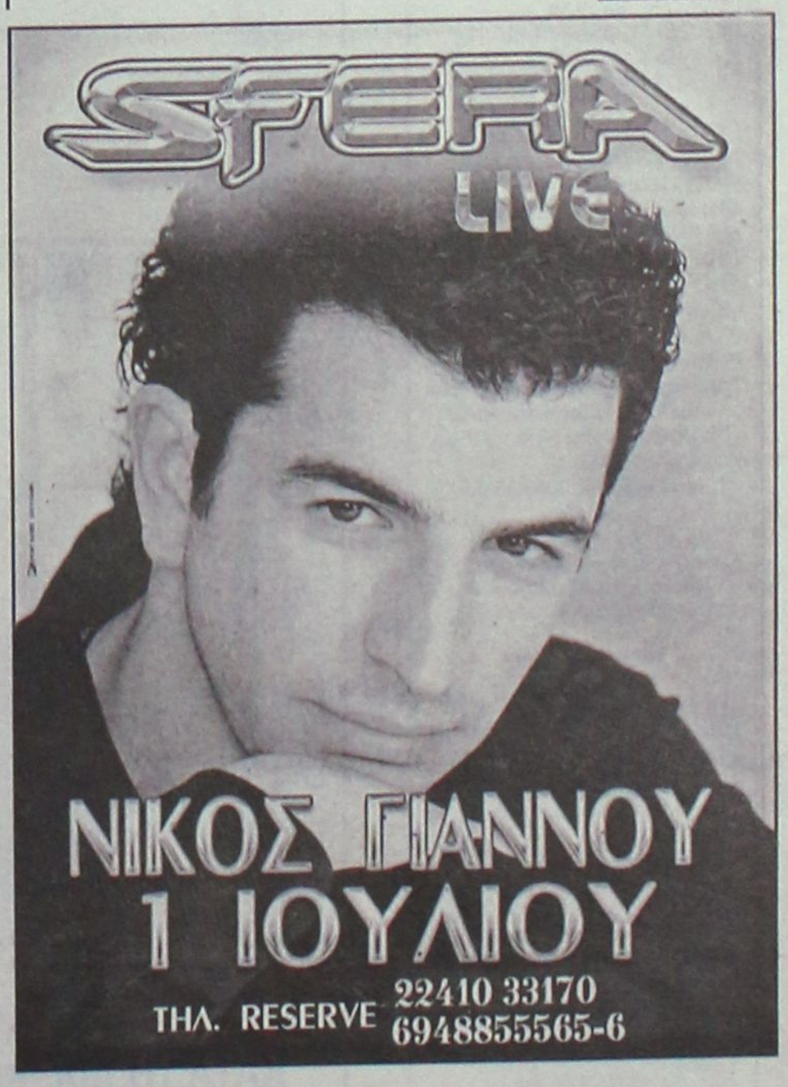

ΗΜΕΡΟΛΟΓΙΟ

Τρίτη 20 Ιουλίου 2004
Ηλιού προφ. του Θεσβίτου

Ανατολή ηλίου: 05.18'
Δύση ηλίου: 19.45'
Σελήνη 3 ημερών

ΦΑΡΜΑΚΕΙΑ

Σήμερα διημερεύει το φαρμακείο του Παπαλαζάρου στην Καναδά και διανυκτερεύει του κ. Μαγκάκη στην Αμερικής 34.

ΒΕΝΖΙΝΑΔΙΚΑ

Σήμερα διανυκτερεύουν τα βενζινάδικα: Ακρίτας (Γ. Σεφέρη), Τσαγγαράκης (Λ. Καλλιθέας), Πίπος (Ιξιά), Παπαστέργου (Κρεμαστή), Πάππου (Παραδείσι), Θεουλάκης (Εμπωνα), Παπαοικονόμου (Αφάντου), Οίκουτας (Αρχάγγελος).

ΛΑΪΚΕΣ ΑΓΟΡΕΣ

Τετάρτη: στο Δημοτικό Νεκροταφείο.
Πέμπτη: στην οδό Βύρωνος
Παρασκευή: στην οδό Πτολεμαίων (Ανάληψη)
Σάββατο: στο Δημοτικό Νεκροταφείο.

ΑΕΡΟΠΟΡΙΚΑ ΔΡΟΜΟΛΟΓΙΑ

ΟΛΥΜΠΙΑΚΗ ΑΕΡΟΠΟΡΙΑ

Από Ρόδο-Αθήνα
- Καθημερινά 07.10, 13.40
- Πέμπτη 20.10, 22.45
- Καθημερινά πλην Πέμπτης 19.40, 22.25
- Καθημερινά πλην Κυριακής 10.40

Από Αθήνα-Ρόδο
- Καθημερινά 05.30,12.00
- Πέμπτη 18.30, 21.05
- Καθημερινά πλην Πέμπτης 18.00, 20.45
- Καθημερινά πλην Κυριακής 09.00

Από Ρόδο-Θεσσαλονίκη
- Δευτέρα - Τετάρτη 09.45
- Πέμπτη 10.45
- Σάββατο 15.15
- ΔΕΥ-ΤΕΤ-ΠΑΡ-ΚΥΡ 16.10

Από Ρόδο-Ηράκλειο
- Δευτέρα - Παρασκευή-Κυριακή 17.45
- Τρίτη - Πέμπτη 18.30
- Τετάρτη - Σάββατο 19.20

ΑΠΟ ΗΡΑΚΛΕΙΟ-ΡΟΔΟ
- Δευτέρα-Παρασκευή-Κυριακή 19.05
- Τρίτη-Πέμπτη 19.50
- Τετάρτη - Σάββατο 20.40

Από Ρόδο-ΚΑΡΠΑΘΟ
- ΔΕΥ-ΠΕΜ-ΠΑΡ-ΣΑΒ 07.00, 10.40
- Τετάρτη-Κυριακή 10.40, 14.20

Από Ρόδο-Κάσο
- ΔΕΥ-ΠΕΜ-ΠΑΡ-ΣΑΒ 07.00
- Τετάρτη-Κυριακή 10.40

Από Ρόδο-ΚΑΣΤΕΛΟΡΙΖΟ
- ΔΕΥ-ΤΕΤ-ΠΑΡ-ΣΑΒ-ΚΥΡ 07.10

ΑΠΟ ΡΟΔΟ-ΧΙΟ
- Τρίτη στις 10.40 και Πέμπτη στις 10.45'

Ρόδος-Μυτιλήνη
- Δευτέρα-Τετάρτη στις 09.45, Τρίτη στις 10.40', Πέμπτη στις 10.45' και Σάββατο στις 15.15

ΡΟΔΟΣ- ΣΑΜΟΣ
- Τρίτη στις 10.40', Σάββατο στις 15.15

Ρόδος-Λήμνος
- Δευτέρα-Τετάρτη στις 09.45', Τρίτη στις 10.40', Πέμπτη στις 10.45' και Σάββατο στις 15.15'

AEGEAN AIRLINES & CRONUS

ΑΠΟ ΡΟΔΟ-ΑΘΗΝΑ
Καθημερινές πτήσεις 14.15-16.30-19.50-22.40

ΑΠΟ ΑΘΗΝΑ-ΡΟΔΟ
Καθημερινά πτήση 05.30-08.45-14.50-18.10-21.00

ΑΠΟ ΡΟΔΟ-ΗΡΑΚΛΕΙΟ
Καθημερινά πτήση 763-14.30

ΑΠΟ ΗΡΑΚΛΕΙΟ-ΡΟΔΟ
Καθημερινά πτήση 764-16.05

ΑΠΟ ΡΟΔΟ-ΘΕΣΣΑΛΟΝΙΚΗ
Καθημερινά πτήση 10.20

ΑΠΟ ΘΕΣΣΑΛΟΝΙΚΗ-ΡΟΔΟ
Καθημερινά πτήση 12.20

Χρήσιμα τηλέφωνα κρατήσεων: (22410) 24400.

Επώνυμον το ανώνυμον...

Επιστροφή στην αξιοκρατία...

Το πολιτικό δόγμα που ανακοίνωσε κατά τις προσυνεδριακές συγκεντρώσεις της Νέας Δημοκρατίας, στην Πάτρα και τη Θεσσαλονίκη, ο πρωθυπουργός, Κ. Καραμανλής, σύμφωνα με το οποίο "το κόμμα δεν κρατικοποιείται και το κράτος δεν κομματικοποιείται", έρχεται να δώσει κρίσιμες απαντήσεις σε μια ιδιαίτερη στιγμή της νέας διακυβέρνησης. Δεν είναι τυχαίο που η θέση αυτή ανακοινώθηκε λίγο πριν από τη φθινοπωρινή αξιολόγηση μέσω γραπτών εξετάσεων των γενικών διευθυντών και των διευθυντών στο Δημόσιο και την κατάργηση των περιβόητων υπηρεσιακών συμβουλίων, που τόσο έχει ενοχλήσει τους συνδικαλιστικούς κύκλους που πρόσκεινται στο ΠΑΣΟΚ. Διότι είναι σαφές πως το μήνυμα Καραμανλή έχει αποδέκτες τόσο την αντιπολίτευση, όσο και τον ίδιο τον κομματικό μηχανισμό της Ν.Δ.

«Το κόμμα δεν κρατικοποιείται»! Το σκέλος αυτό του δόγματος Καραμανλή αποτελεί τον αντίποδα της πρακτικής που ακολουθήθηκε κατά την περίοδο Σημίτη, όπου τα στελέχη που είχαν αλώσει στην κυριολεξία τον κρατικό μηχανισμό, δήθεν ως μάνατζερ, σύμβουλοι και διευθυντές, πέτυχαν να "κερδίσουν" θέσεις στην Κεντρική Επιτροπή και στα άλλα όργανα, πολλαπλασιάζοντας την πολιτική ισχύ τους. Αν ο αρχηγός της Ν.Δ. και πρωθυπουργός πετύχει να κρατήσει το κόμμα μακριά από το κράτος, θα έχει έναν πολύτιμο σύμμαχο παραγωγής ιδεών και εκλαΐκευσης πολιτικών, τον οποίο στερήθηκε το ΠΑΣΟΚ σε κρίσιμες περιόδους.

«Το κράτος δεν κομματικοποιείται»! Πρόκειται για κεντρικό αίτημα του εκλογικού σώματος, που καταψήφισε δις το ΠΑΣΟΚ ακριβώς γι' αυτόν το λόγο. Γιατί η κομματικοποίηση είχε φτάσει στο μεδούλι της Δημόσιας Διοίκησης και την είχε ακυρώσει, με τεράστιες συνέπειες στις σχέσεις των πολιτών με το κράτος. Γιατί ο κομματισμός είχε ευτελίσει ακόμη και τη στρατιωτική ιεραρχία. Γιατί ο κομματισμός, μέσα στα σπλάγχνα του οποίου γεννήθηκε το "αυγό του φιδιού", η διαπλοκή και η διαφθορά, είχε στρεβλώσει τη διαδικασία της ανάπτυξης.

Στην ουσία, με το δόγμα Καραμανλή αρχίζει η αποκομματικοποίηση του κράτους και η επιστροφή στην αξιοκρατία. Αξιοκρατία σημαίνει ότι θα λειτουργήσει το κράτος για λογαριασμό όλων και με τη στήριξη όλων. Ετσι, θα πετύχουμε τα "συλλογικά επιτεύγματα" για τα οποία έκανε λόγο ο πρωθυπουργός. Ομως, είναι σαφές ότι, για να επιτευχθούν αυτά, πρέπει όλοι να ξεχάσουν το κόμμα τους και να αρχίσουν να σκέφονται την πατρίδα τους.



ΔΕΧΟΝΤΑΙ ΤΟ ΚΟΙΝΟ

Ο Νομάρχης Δωδεκανήσου Γιάννης Μαχαιρίδης και οι Βοηθοί Νομάρχη Στάθης Κουσουρνάς και Νίκος Ζαΐδης δέχονται το κοινό κάθε Τρίτη και Πέμπτη, από τις 11.00-13.00 το μεσημέρι.

ΤΑΞΙ

ΡΑΔΙΟ ΤΑΞΙ: 2241-0-64712, 2241-0-64790.

ΧΡΗΣΙΜΑ ΤΗΛΕΦΩΝΑ

ΝΟΣΟΚΟΜΕΙΟ:	2241-0-80000
ΑΜΕΣΗ ΔΡΑΣΗ ΠΥΡ/ΚΗΣ:	199
ΑΙΜΕΝΑΡΧΕΙΟ:	2241-0-22220, 2241-0-27695
ΒΛΑΒΕΣ Α.Ε.Η.:	125
ΒΛΑΒΕΣ Ο.Τ.Ε.:	121
ΑΜΕΣΗ ΔΡΑΣΗ:	100
ΒΛΑΒΕΣ ΥΔΡΕΥΣΗΣ:	2241-0-68750, 2241-0-68755
ΝΟΜΑΡΧΙΑ:	2241-0-46502
ΠΕΡ/ΚΗ Δ/ΝΣΗ	2241-0-38174
ΔΗΜΟΣ:	2241-0-46200
ΔΗΜ. ΕΠΙΧ. ΚΑΘΑΡ.:	2241-0-77600
ΥΠΗΡ. ΑΠΟΚΟΜΙΔΗΣ:	2241-0-61057
ΤΡΟΧΑΙΑ:	2241-0-26480
ΠΛΗΡΟΦ. Ο.Τ.Ε.:	131
ΔΕΛΤΙΟ ΚΑΙΡΟΥ:	149
ΛΑΧΕΙΑ:	1444
ΠΡΟΓΝΟ - ΛΟΤΤΟ:	1444
ΡΟΔΑ:	2241-0-26300
ΚΤΕΛ:	2241-0-27706
Ο.Α.Ε.Δ.:	2241-0-23265
Ι.Κ.Α.:	2241-0-64912
ΤΑΞ.Υ.:	2241-0-68701, 2241-0-68702
ΟΛΥΜΠΙΑΚΗ:	2241-0-24555
Δ.Α.Ν.Ε.:	2241-0-43150
ΕΡΓΑΤ. ΚΕΝΤΡΟ:	2241-0-24730
CRONUS AIRLINES	2241-0-25444
AEGEAN AIRLINES	2241-0-98345

ΚΤΕΟ

- Από την 1η Μαΐου έως και τις 30 Ιουλίου, παντός είδους οχήματα με αριθμούς κυκλοφορίας ΡΟΒ 5001 έως και 5500.
- Σημειώνεται, επίσης, ότι θα ελέγχονται όσα οχήματα υποχρεούνται, βάσει παλιότερων προγραμμάτων πρόσκλησης.
- Κατά τον μήνα Αύγουστο δεν θα εκτελούνται τεχνικοί έλεγχοι οχημάτων από το ΚΤΕΟ.

ΤΙΜΕΣ ΣΥΝΑΛΛΑΓΜΑΤΟΣ

ΔΟΛΛΑΡΙΟ Η.Π.Α	1,2386	1,2362
ΛΙΡΑ ΑΓΓΛΙΑΣ	0,66837	0,66703
ΚΟΡΩΝΑ ΔΑΝΙΑΣ	7,4425	7,4277
ΚΟΡΩΝΑ ΣΟΥΗΔΙΑΣ	9,2047	9,1863
ΓΙΕΝ ΙΑΠΩΝΙΑΣ	135,11	134,85
ΦΡΑΓΚΟ ΕΛΒΕΤΙΑΣ	1,5279	1,5249
ΚΟΡΩΝΑ ΝΟΡΒΗΓΙΑΣ	8,5235	8,5065
ΛΙΡΑ ΚΥΠΡΟΥ	0,58248	0,58132
ΔΟΛΛΑΡΙΟ ΚΑΝΑΔΑ	1,6397	1,6365
ΔΟΛΛΑΡΙΟ ΑΥΣΤΡΑΛΙΑΣ	1,7119	1,7085

Η ΡΟΔΙΑΚΗ

Ημερήσια Εφημερίδα της Ρόδου
Έτος Ιδρύσεως 1915
ΙΔΡΥΤΗΣ
ΕΜΜ. ΚΑΛΑΜΠΙΧΗΣ
ΙΔΙΟΚΤΗΣΙΑ – ΕΚΔΟΣΗ
ΥΙΟΙ Σ. ΤΣΟΠΑΝΑΚΗ
Η. ΚΩΤΙΑΔΗΣ Ο.Ε.
ΔΙΕΥΘΥΝΤΗΣ
Αθ. Μαρασιώτης
ΣΥΝΤΑΞΗ
Λουκάς Μαστής
Μιχάλης Μαστής
Κυριακή Πετρίδου
Βαρβάρα Μπογδάνου
ΑΘΛΗΤΙΚΑ
Μανόλης Μπάτης,
Νικήτας Κουσκούσης
Κώστας Παντίδος
Παύλος Ντοκουόπιλ
ΓΡΑΦΕΙΑ ΣΥΝΤΑΞΗΣ
Μάρκου Μαλλιαράκη 11
Τηλ.2241-0- 24610,
2241-0-75640
Fax (22410) 75641
ΛΟΓΙΣΤΗΡΙΟ – ΔΙΑΦΗΜΙΣΕΙΣ
Μάρκου Μαλλιαράκη 11
Τηλ. 2241-0-22210
2241-0-75230
Fax (22410) 22471
http://www.rodiaki.gr,
Email: tsopd@otenet.gr & irodiaki@otenet.gr

Σε μεγάλα αδιέξοδα οδηγείται ο τουρισμός της χώρας μας

Μέγα πρόβλημα η ανταγωνιστικότητα

Τα αίτια της κάμψης του τουριστικού ρεύματος στη Ρόδο. Προτάσεις του προέδρου της ΕΞΡ κ. Μηναΐδη στον κ. Δημήτρη Αβραμόπουλο

ΤΟ ΜΕΓΑΛΟ πρόβλημα που αντιμετωπίζει ο τουρισμός στη χώρα μας, δεν μπορεί παρά να απασχολεί και τα Δωδεκάνησα, μιά κατ' εξοχήν τουριστική περιφέρεια της χώρας. Τα αίτια αυτής της κάμψης του τουριστικού ρεύματος δεν είναι εσωτερικά, δεν οφείλονται δηλαδή σε παράγοντες που έχουν να κάνουν με την παροχή λιγότερο ευνοϊκών για τους ξένους υπηρεσιών, αλλά κυρίως στην επικρατούσα διεθνή οικονομική, αλλά πρωτίστως πολιτική κατάσταση. Ο πρόεδρος της Ενωσης Ξενοδόχων Ρόδου κ. Βασ. Μηναΐδης.Οι ξένοι, όπως μας τόνισε υψηλό τουριστικό στέλεχος της Ρόδου, φοβούνται να ταξιδεύσουν με αεροπλάνο, φοβούμενοι τρομοκρατική ενέργεια. Αυτό εξηγείται και από το



γεγονός ότι ο εσωτερικός τουρισμός σε χώρες όπως η Αγγλία και η Γερμανία εμφανίζουν αύξηση του εσωτερικού τουρισμού τους σε αντίθεση με ό,τι συνέβαινε πριν από το 2001.

Ο δεύτερος ανασχετικός παράγοντας, ο οποίος είναι και προσωρινός, είναι η διεξαγωγή των Ολυμπιακών Αγώνων στην Αθήνα που εκ των πραγμάτων θα οδηγήσει σε αύξηση του τουριστικού ρεύματος στην Αττική σε βάρος άλλων τουριστικών περιοχών της χώρας.

Δεν θα πρέπει επίσης να αγνοηθεί το γεγονός ότι και οι οικονομικές συνθήκες σε ορισμένες χώρες δεν είναι οι καλύτερες και έχουν αντανάκλαση στο εισόδημα των ταξιδιωτών με συνέπεια να περιορίζεται η τουριστική ροή προς το εξωτερικό.

Σχετικά με τη φιλολογία περί των τιμών, από τα στοιχεία της Ενωσης Ξενοδόχων Ρόδου προκύπτει ότι τα τελευταία χρόνια, οι τιμές των ξενοδοχείων είτε παρέμειναν στα ίδια επίπεδα, είτε η αύξηση ήταν πολύ χαμηλή.

Συγκεκριμένα, για 2 άτομα με πρωινό οι τιμές, ανάλογα με την κατηγορία ήταν οι ακόλουθες:

• κατηγορία ΑΑ, το 2003 και 2002, 132 ευρώ, και το 2004, 140 ευρώ .

• κατηγορία Α, το 2002 και 2003, 103 ευρώ και το 2004 110 ευρώ.

• κατηγορία Β και Γ, το 2003 και το 2002, 74 ευρώ και το 2004 75 ευρώ.

Σε συνάντηση που είχε ο πρόεδρος της Ενωσης Ξενοδόχων Ρόδου κ. Βασ. Μηναΐδης, με τον Υπουργό Τουρισμού τέθηκαν τα προβλήματα που απασχολούν τους ξενοδόχους της Ρόδου, επεσήμανε μεταξύ των άλλων ότι το σημερινό πρόβλημα του τουρισμού είναι η ανταγωνιστικότητα.

Για να βελτιώσουμε την ανταγωνιστικότητα «θα πρέπει να βελτιώσουμε τις προσφερόμενες τουριστικές υπηρεσίες, να εμπλουτίσουμε το τουριστικό προϊόν, να διευρύνουμε τις τουριστικές μας αγορές, να αναζητήσουμε τρόπους άμβλυνσης της απόλυτης εξάρτησής μας από τους οργανωτές ταξιδίων, να διευρύνουμε την τουριστική περίοδο, να αξιοποιήσουμε τα πλεονεκτήματα του φυσικού, ιστορικού και πολιτιστικού μας υπόβαθρου, να εκσυγχρονίσουμε και να προσαρμόσουμε στη διεθνή ζήτηση την ξενοδοχειακή μας υποδομή, που αποτελεί το μοχλό ανάπτυξης του τουρισμού μας να διατηρήσουμε σε ανταγωνιστικά επίπεδα το ξενοδοχειακό κόστος και να συγκρατήσουμε το εξωξενοδοχειακό και να προβάλουμε και να διαφημίσουμε το τουριστικό μας προϊόν με αποτελεσματικό τρόπο».

Κατά τον πρόεδρο των Ξενοδόχων της Ρόδου η κατάσταση στον τουρισμό οφείλεται και σε εξωτερικούς παράγοντες που δεν μπορούμε να επηρεάσουμε όπως η συνεχιζόμενη διεθνής οικονομική ύφεση, οι συνέπειες της τρομοκρατίας, το κόστος της ΟΝΕ, ο ανταγωνισμός των εκτός της ΟΝΕ φθηνών τουριστικών προορισμών κ.λπ.





Villaré
Οίνος βραβευμένος με το ασημένιο μετάλλιο
του διεθνή διαγωνισμού οίνου Θεσσαλονίκης
Διαγωνισμός που οργάνωσε η Ενωση
Οινοπαραγωγών του Αμπελώνα της Μακεδονίας
2003

ΟΙΝΟΘΗΚΗ EMERY
Οινοποιΐα στην Έμπωνα!

Si emporis

ΩΘΗΣΗ
ΜΕΘΟΔΙΚΟ ΦΡΟΝΤΙΣΤΗΡΙΟ

Ανακοινώνουμε τις ημερομηνίες έναρξης μαθημάτων για την σχολική χρονιά 2004-2005 οι οποίες είναι

Α', Β', Γ' Γυμνασίου	**1 Σεπτεμβρίου**
Α' Λυκείου	**16 Αυγούστου**
Β', Γ' Λυκείου	**2 Αυγούστου**
Τμήματα ΤΕΕ	**6 Σεπτεμβρίου**

Θα λειτουργήσουν ολιγομελή τμήματα όλων των κατευθύνσεων για
ΜΑΘΗΜΑΤΙΚΑ • ΦΥΣΙΚΗ ΧΗΜΕΙΑ • ΒΙΟΛΟΓΙΑ • ΦΙΛΟΛΟΓΙΚΑ • ΑΡΧ. ΟΙΚ. ΘΕΩΡΙΑΣ- ΕΙΔΙΚΟΤΗΤΑ ΤΕΕ

Η προσωπική μας διδασκαλία σε όλες τις τάξεις, η διαρκής ενημέρωση και συνεργασία με τους γονείς, η παροχή δικών μας σημειώσεων, τα συχνά επαναληπτικά τεστ, σε συνδιασμό με την μεγάλη μας πείρα αποτελούν εγγύηση για την επιτυχία

Διευθ. σπουδών:
Α. ΧΑΤΖΗΑΝΤΩΝΙΟΥ - Δ. ΜΑΛΑΤΕΣΤΑΣ
Αν/χου Βολονάκη 14
Εγγραφές Πληροφορίες
Τηλ. 2241076065, 2241076801
κιν. 6974108247
ώρες 10.00-13.00 καθημερινά

18 χρόνια... ώθηση στην επιτυχία!!!

ΓΕΡΜΑΝΙΚΑ
ΕΥΚΟΛΑ ΓΡΗΓΟΡΑ
SIMULTAN LANGUAGES
ΑΚΟΠΙΑΣΤΑ
με το σύστημα SIMULTAN
ΔΙΠΛΩΜΑΤΑ GOETHE
ΣΕ ΑΠΙΣΤΕΥΤΟΥΣ ΧΡΟΝΟΥΣΙ
100 % ΕΠΙΤΥΧΙΕΣ
Διδασκαλία-Εποπτεία:
Φλωριάννα Διακοσάββα
(Πτυχ. Γερμανικής Φιλολ.
Μ.Α. Πανεπιστημίου Μονάχου)
και ο Ντόκτορ ΤΕΟ
(Θεόδωρος Αθανασιάδης
Δρ. Πανεπιστημίου Νυρεμβέργης)
ΕΓΓΡΑΦΕΣ ΚΑΘΗΜΕΡΙΝΑ
ΑΠΟ 2 ΑΥΓΟΥΣΤΟΥ
11.00 - 13.00 & 17.00 - 19.00
ΜΑΘΕΤΕ ΓΙΑ ΤΟ ΣΙΜΟΥΛΤΑΝ!
ΠΕΙΣΘΕΙΤΕ ΓΙΑ ΤΟ ΣΥΜΦΕΡΟΝ ΣΑΣ
Καρίας 3, στο γεφυράκι 30 μέτρα πριν τον Αη Δημήτρη
του Ροδινιού. Τηλ: 22410 - 32272, 6944904276

Hotel Savelen
Αναλαμβάνουμε
γάμους - βαπτίσεις σε ένα ειδυλλιακό περιβάλλον στο χώρο της πισίνας
με πλούσιο μπουφέ
με περισσότερες από 20 διαφορετικές
ποικιλίες και κυρίως γεύμα κατ' επιλογή.
ΚΑΘΕ ΣΑΒΒΑΤΟ
ΕΛΛΗΝΙΚΗ ΒΡΑΔΙΑ
ΑΠΟ ΤΙΣ 21.00
Στην καταπληκτική τιμή των 11 ευρώ το άτομο
ΠΑΡΑΔΕΙΣΙ-ΡΟΔΟΣ
Πληρ. κ. Καραγιάννη Μιχάλη
τηλ. 2241081855 και 6932288057

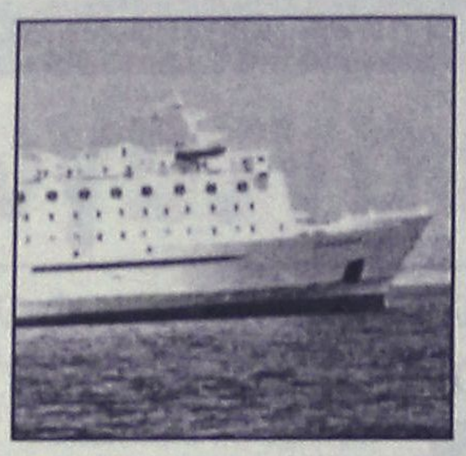

Πιέσεις κομμάτων και φορέων

Εδώ και τώρα

Τέρμα στην ανοχή προς την χευσης της ΔΑΝΕ! • Οι θέσεις

Η άσκηση πιέσεων τόσο προς το υπουργείο Εμπορικής Ναυτιλίας όσο και προς την διοίκηση της ΔΑΝΕ (δηλαδή στην ΑΝΕΚ) ήταν το διά ταύτα της σύσκεψης που πραγματοποιήθηκε χθες στη νομαρχία Δωδεκανήσου, με την συμμετοχή εκπροσώπων των τοπικών κομμάτων και των παραγωγικών τάξεων.

Στη συνάντηση που έγινε με πρωτοβουλία των κομμάτων ακούστηκαν και κατατέθηκαν αρκετές απόψεις για την αντιμετώπιση του προβλήματος, κοινή συνισταμένη όμως υπήρξε το συμπέρασμα για την άσκηση πιέσεων.

Στην θέση αυτή κατέληξαν ομόφωνα οι εκπρόσωποι των κομμάτων και των παραγωγικών τάξεων, αν και στην συζήτηση που προηγήθηκε, διεφάνη να υπάρχουν διαφορετικές εκτιμήσεις και προσεγγίσεις.

Οι πιέσεις που θα ασκηθούν, σ' αυτή τουλάχιστον την φάση, θα αφορούν την επαναδρομολόγηση του «Διαγόρας» για το οποίο υπάρχουν πληροφορίες ότι σύντομα θα ξεκινήσει τα δρομολόγια.

ΛΟΓΩ του κατεπείγοντος και της κρισιμότητας των συνθηκών που έχουν διαμορφωθεί για τα νησιά του νομού μας, αλλά και της απελπιστικής κατάστασης που βρίσκονται τα πληρώματα της ΔΑΝΕ, ο κ. Γιάννης Μαχαιρίδης κατέληξε στο «διά ταύτα» της συνάντησης, αφού προηγήθηκε διαλογική συζήτηση και κατάθεση προτάσεων απ' όλες τις πλευρές.

Συγκεκριμένα αποφασίστηκε:

1. ΝΑ συνεχιστούν και να εντατικοποιηθούν οι παραστάσεις και οι πιέσεις προς το υπουργείο Εμπορικής Ναυτιλίας, με σκοπό την άσκηση πίεσης προς την Εταιρεία, με την επιβολή της εφαρμογής των νόμων ώστε να αρθεί άμεσα η επίσχεση εργασίας. Ταυτόχρονα, να ζητηθεί η χρηματοδότηση – επιδότηση των δρομολίων «κορμού» προς τα Δωδεκάνησα, καθώς η δεινή οικονομική κατάσταση της ΔΑΝΕ έχει οδηγήσει στον αποκλεισμό και την απόγνωση τους κατοίκους των μικρών νησιών του νομού, ειδικά αυτήν την περίοδο της κορύφωσης της τουριστικής κίνησης.

2. ΚΑΛΟΥΝΤΑΙ η Διοίκηση της ΔΑΝΕ και ο στρατηγικός επενδυτής (ΑΝΕΚ) να πάρουν άμεσα αποφάσεις, σε μια πρώτη φάση, για την δρομολόγηση του «ΔΙΑΓΟΡΑΣ», κάτι που αποτελεί κοινή θέση της τοπικής ηγεσίας, των πολιτικών κομμάτων, των παραγωγικών τάξεων και φορέων που εκπροσωπούν το λαό των Δωδεκανήσων. **«Τα περιθώρια ανοχής έχουν εξαντληθεί, και αυτό πρέπει να γίνει κατανοητό και από τη Διοίκηση της ΔΑΝΕ και τον στρατηγικό επενδυτή»** κατέληξε στα συμπεράσματά του ο Νομάρχης Δωδεκανήσου.

Στην τοποθέτησή του **ο πρόεδρος της ΝΟΔΕ κ. Αντ. Μαρτίνης** πρότεινε να υπάρξει κοινή παρέμβαση των κομμάτων προς τα σωματεία εργαζομένων για να αρθεί η επίσχεση εργασίας του «Διαγόρας» κι αν δεν υπάρξει αποτέλεσμα να πεισθούν οι ναυτιλιακές εταιρείες για άμεση ναύλωση και δρομολόγηση του πλοίου.

Πρότεινε επίσης να πιεσθεί η ΑΝΕΚ και η Εγνατία Τράπεζα για να δώσουν λύσεις, ενώ είπε ότι οι τοπικοί φορείς θα πρέπει να προσυπογράψουν προσφυγή στο Πρωτοδικείο για διορισμό νέου Δ.Σ. στην ΔΑΝΕ.

Τα κόμματα δεν είναι ούτε εφοπλιστικά γραφεία ούτε επιχειρηματικοί κύκλοι, για να δώσουν λύσεις, αντέτεινε **ο γραμματέας της νομαρχιακής επιτροπής του ΠΑΣΟΚ κ. Τιμόθεος Παρασκευάς**.

Το μόνο που μπορούμε να κάνουμε είναι να ζητήσουμε την παρέμβαση της κυβέρνησης, κι αυτό πρέπει να γίνει. Πρότεινε επίσης να πωληθούν τα πλοία της ΔΑΝΕ σε σοβαρούς επιχειρηματίες και να επιδοτήσει τις γραμμές της Δωδεκανήσου το κράτος.

Για δημόσιο φορέα έκανε λόγο στην τοποθέτησή του ο γραμματέας του ΚΚΕ **κ. Γ. Περδικάρης**, ενώ ο γραμματέας του Συνασπισμού **κ. Δ. Γάκης** τόνισε ότι θα πρέπει να βρεθούν τρόποι πίεσης προς τα υπουργεία Εμπορικής Ναυτιλίας και Αιγαίου για να αναλάβουν πρωτοβουλίες. Εάν δεν υπάρχει ανταπόκριση να προχωρήσουμε σε κινητοποιήσεις, είπε επίσης ο κ. Γάκης.

Για την κατάσταση που έχει δημιουργηθεί υπάρχει υπεύθυνος με ονοματεπώνυμο, επεσήμανε στην τοποθέτησή του **ο αντιπρόεδρος του ΕΒΕΔ κ. Γιώργος**

Εντονη αντίδραση Γ. Γιαννόπουλου!



Εντονη ήταν η αντίδραση του δημάρχου Ρόδου κ. Γιώργου Γιαννόπουλου, στην επίθεση που δέχθηκε προχθές από το διοικητικό συμβούλιο της ΔΑΝΕ επειδή είχε δηλώσει ότι ο δήμος Ρόδου θα ζητήσει εξηγήσεις για το πού πήγαν τα χρήματα από την αύξηση του μετοχικού κεφαλαίου.

Οι δηλώσεις αυτές του δημάρχου...ξύπνησαν το δ.σ. της ΔΑΝΕ το οποίο εξέδωσε ανακοίνωση στην οποία επιτέθηκε στον κ. Γιαννόπουλο, χαρακτηρίζοντάς τον μάλιστα ως αλεξιπτωτιστή!

Επιστρέφοντας χθες από τις Βρυξέλλες ο δήμαρχος Ρόδου προέβη στην παρακάτω δήλωση:

"Ο Δήμος Ροδίων κατ' επανάληψη στο παρελθόν πήρε την πρωτοβουλία, όχι μόνο ως μέτοχος, αλλά και ως άμεσα ενδιαφερόμενος για θέματα που αφορούν την πόλη και το νησί γενικότερα, να συγκαλέσει συσκέψεις με τη συμμετοχή και άλλων φορέων για το ακτοπλοϊκό και ειδικότερα για την κρίση που περνούσε η ΔΑΝΕ.

Κοινή επωδός από την πλευρά της ΔΑΝΕ σε αυτές τις συσκέψεις ήταν «πάμε καλά, αφήστε μας να κάνουμε τη δουλειά μας, εμείς ξέρουμε καλύτερα».

Τους αφήσαμε, λοιπόν, και σήμερα βλέπουμε όλοι πού φτάσαμε. Για αυτή την κατάντια θα πρέπει να δικαιολογηθούν. Σ' αυτό θα επιμείνω. Όσο για τους χαρακτηρισμούς που περιέχει η ανακοίνωση, τους επιστρέφω στους συντάκτες της".

ΓΝΩΜΩΝ
ΦΡΟΝΤΙΣΤΗΡΙΑ
Μ. ΓΙΑΝΝΙΚΟΥΡΗΣ
Με υπευθυνότητα και εμπειρία συνεχίζουμε, εντατικά εδώ και 31 χρόνια, να προσφέρουμε στο χώρο της φροντιστηριακής εκπαίδευσης
✓ Δημιουργούμε ΑΥΣΤΗΡΩΣ ολιγομελή τμήματα 4μελή 5μελή 6μελή
✓ Εφαρμόζουμε ειδικές μεθόδους διδασκαλίας, εξασφαλίζοντας έγκαιρα την πλήρη εκμάθηση της ύλης
✓ Ελέγχουμε την απόδοση μαθητών με προγραμματισμένα διαγωνίσματα στο πνεύμα των ΠΑΝΕΛΛΗΝΙΩΝ ΕΞΕΤΑΣΕΩΝ και εκτός των ωρών διδασκαλίας.
✓ Δίνουμε έμφαση στις Γυμνασιακές τάξεις στις οποίες διδάσκουν οι βασικοί καθηγητές του φροντιστηρίου.
✓ Ενημερώνουμε και συνεργαζόμαστε στενά με τους γονείς για να μπορούμε ΟΛΟΙ ΜΑΖΙ να εξασφαλίσουμε την επιτυχία των παιδιών μας.
31 ΧΡΟΝΙΑ ΔΗΜΙΟΥΡΓΙΚΗΣ ΠΡΟΣΦΟΡΑΣ ! ... και συνεχίζουμε
ΕΓΓΡΑΦΕΣ – ΠΛΗΡΟΦΟΡΙΕΣ: Καθημερινά 10-1 το πρωί και 7-10 το απόγευμα
ΧΕΙΜΑΡΑΣ 117 – Τηλ: 22410 25700 – 25250 – 25252, Κιν: 694 88 89 689
ΔΙΔΑΣΚΟΥΝ
Μαθηματικά
Μανώλης Γιαννικουρής
Φυσική – Χημεία
Νέστωρ Οικονόμου
Φιλολογικά
Ειρήνη Αναγνώστου
Α.Ο.Θ. – Α.Ο.Α.Ε.
Βεατρίκη Σέρβου
ΕΝΑΡΞΗ ΜΑΘΗΜΑΤΩΝ
Β'- Γ' Λυκείου Δευτέρα 9 Αυγούστου
Α' Λυκ. Α'Β'Γ' Γυμνασίου Δευτέρα 30 Αυγούστου
Γ' ΤΕΕ -Τμήμα Αποφοίτων Δευτέρα 6 Σεπτεμβρίου
Διεύθυνση Σπουδών Μ. Γιαννικουρής

ΠΑΡΑΔΙΔΟΝΤΑΙ ΜΑΘΗΜΑΤΑ
ΧΑΤΖΗΝΙΚΟΛΑΣ ΜΙΧΑΗΛ
Καθηγητής αριστούχος του τμήματος Βιολογίας με εμπειρία και άριστη μεταδοτικότητα παραδίδει μαθήματα
ΒΙΟΛΟΓΙΑΣ
σε μεμονωμένους μαθητές ή σε γκρουπ 2-3 ατόμων
Υπεύθυνη και μεθοδική εργασία
Δεκτοί μαθητές Γυμνασίου-Λυκείου-ΤΕΕ
Έναρξη μαθημάτων
Γ' Λυκείου 9 Αυγούστου
Β' Λυκείου 16 Αυγούστου
Α', Γ' Γυμνασίου, Τ.Ε.Ε. 1 Σεπτεμβρίου
τηλ.. 2241064902, κιν. 6973204892

προς κάθε κατεύθυνση για το ακτοπλοϊκό

Λύση στο πρόβλημα

ΑΝΕΚ• Καταγγελίες για σχέδιο δόλιας πτώκομμάτων και φορέων στη χθεσινή σύσκεψη



Χατζημάρκος, αναφερόμενος στον πρώην υπουργό κ. Χρ. Παπουτσή και τον νόμο που κατάρτισε.

Υπάρχει θέμα με το θεσμικό πλαίσιο είπε ο κ. Χατζημάρκος, και ούτε μπορούμε εμείς να υποκαταστήσουμε τα δ.σ. των εταιρειών.

Ο υπουργός Εμπορικής Ναυτιλίας μπορεί να παρέμβει είπε ο κ. Χατζημάρκος, ζητώντας να υπάρξει πίεση προς αυτή την κατεύθυνση. Διαφορετικά όπως είπε θα κάνουμε συσκέψεις επί συσκέψεων χωρίς να βρίσκουμε άκρη!

Στην σύσκεψη παρέστη αυτοβούλως και ο βουλευτής **κ. Γ. Παρασκευάς** που ζήτησε να εφαρμόσει το υπουργείο Εμπορικής Ναυτιλίας, τον νόμο που υπάρχει και να επιβάλει τις κυρώσεις που προβλέπονται αφού δεν τηρούνται τα συμφωνηθέντα. Δεν υπάρχει άλλη λύση κατέληξε ο κ. Παρασκευάς.

Δυστυχώς όλοι οι υπουργοί Εμπορικής Ναυτιλίας είναι «Κρητικολάγνοι» γι' αυτό δεν υπάρχει λύση, τόνισε ο εκπρόσωπος της Ενωσης Ξενοδόχων **κ. Γ. Γεωργιάδης**.

Στο πλαίσιο της σύσκεψης τοποθετήσεις έγιναν επίσης από τον πρόεδρο της Ομοσπονδίας Εμπορικών Συλλόγων κ. Π. Καραγιάννη, τον πρόεδρο του ΤΕΕ Δωδεκανήσου κ. Π. Βενέρη, τον εκπρόσωπο των πρακτόρων κ. Κ. Γεωργιάδη, τον εκπρόσωπο της «Δωδεκάνησος Ναυτιλιακή» κ. Κ. Λαμπριανό κ.ά.

Αίσθηση προκάλεσε η τοποθέτηση τού επιχειρηματία **κ. Δ. Κούκουλα** ο οποίος κατήγγειλε ότι η ΑΝΕΚ οδηγεί σε δόλια χρεοκοπία την ΔΑΝΕ.

Πρότεινε μάλιστα να προσφύγουν στο δικαστήριο οι δωδεκανήσιοι μέτοχοι και οι τοπικοί φορείς για να διοριστεί νέο δ.σ. στην ΔΑΝΕ, διότι οι του στρατηγικού επενδυτή απεργάζονται την διάλυση της εταιρείας και την εκποίηση των πλοίων.

Επικοινωνία Νομάρχη με τον πλοίαρχο του «ΔΙΑΓΟΡΑΣ»

ΤΟ ενδιαφέρον και την αγωνία της νομαρχιακής αρχής για την κατάσταση που επικρατεί στη ΔΑΝΕ και ειδικά για τα οξυμένα προβλήματα των πληρωμάτων της εταιρείας μετέφερε σήμερα ο νομάρχης Δωδεκανήσου Γ. Μαχαιρίδης, σε τηλεφωνική επικοινωνία που είχε με τον πλοίαρχο του «ΔΙΑΓΟΡΑΣ» **Νικόλαο Καζώνη**.

Ο κ. Μαχαιρίδης ενημέρωσε τον πλοίαρχο του «ΔΙΑΓΟΡΑΣ» για τις πρωτοβουλίες που έχουν αναληφθεί και αναλαμβάνονται από τον ίδιο και τους άλλους φορείς της περιοχής, σε μια προσπάθεια να εξευρεθεί άμεσα λύση στο οικονομικό αδιέξοδο των πληρωμάτων.

Εν όψει μάλιστα της σημερινής σύσκεψης, ο Νομάρχης προχώρησε σε ανάλυση όλων των εναλλακτικών επιλογών που έχουν τεθεί στο τραπέζι των συζητήσεων (εξαγορά, ναύλωση, αυτοδιαχείριση κλπ), για τις οποίες – όπως τον διαβεβαίωσε ο κ. Καζώνης – τα πληρώματα είναι κατ' αρχήν θετικά, αφού αυτό που προέχει **«είναι η εδώ και τώρα λύση του προβλήματος»**, είπε ο πλοίαρχος του «Διαγόρας».

Ο Νομάρχης διαβεβαίωσε τον κ. Καζώνη ότι θα είναι σε συνεχή επαφή με τον ίδιο, ζητώντας να μεταφέρει στα πληρώματά τη δέσμευσή του πως θα κάνει ό,τι είναι δυνατόν για επαναδρομολόγηση του «ΔΙΑΓΟΡΑΣ» **και των άλλων πλοίων της ΔΑΝΕ.**

Η Κάλυμνος «πληρώνει βαρύ τίμημα»

• ΤΙΣ διαστάσεις που προσέλαβε και τις επιπτώσεις στην καθημερινότητα των νησιών μας από το μείζον πρόβλημα της ακτοπλοϊκής σύνδεσης τους, ανέδειξαν με τις παρεμβάσεις τους στην 1η Συνδιάσκεψη Αυτοδιοίκησης που πραγματοποιήθηκε στην Κάλυμνο, οι νομάρχης Δωδεκανήσου και ο πρόεδρος του Νομαρχιακού Συμβουλίου κ. **Γιάννης Μαχαιρίδης και Φώτης Χατζηδιάκος.**

Παράλληλα είχαν αλλεπάλληλες επαφές με τους δημάρχους των νησιών της περιοχής, όπως και με τις επάρχους Καλύμνου και Κω, με τους οποίους συζήτησαν όλα τα δεδομένα της κρίσης και τις απαραίτητες πρωτοβουλίες που επιβάλλεται να αναληφθούν.

Στο πλαίσιο του προβληματισμού που αναπτύχθηκε, συμφωνήθηκε ότι η Κάλυμνος είναι **το νησί «που πληρώνει σε μεγαλύτερο βαθμό το τίμημα της κρίσης»**, άρα απαιτούνται συντονισμένες ενέργειες για την άμεση αντιμετώπιση του προβλήματος.

Χωρίς νερό τα γραφεία

Χωρίς νερό είναι και πάλι από χθες τα γραφεία της ΔΑΝΕ στη Ρόδο! Η ΔΕΥΑΡ, λόγω των χρεών που έχει η ΔΑΝΕ από ανεξόφλητους λογαριασμούς, διέκοψε χθες την υδρότηση και αφαίρεσε μάλιστα και τον υδρομετρητή.

Διακοπή νερού είχε γίνει και πριν από μερικές εβδομάδες, αλλά η ΔΕΥΑΡ ύστερα και από παρεμβάσεις βουλευτών προέβη σε επανασύνδεση. Είχε όμως δοθεί προθεσμία τότε μίας εβδομάδας για τακτοποίηση των χρεών.

Η εβδομάδα πέρασε, τα χρέη δεν τακτοποιηθήκανε κι έτσι χθες ΔΕΥΑΡ έκοψε το νερό, κάνοντας ακόμα πιο δύσκολα τα πράγματα για τους εργαζόμενους στα γραφεία της εταιρείας.



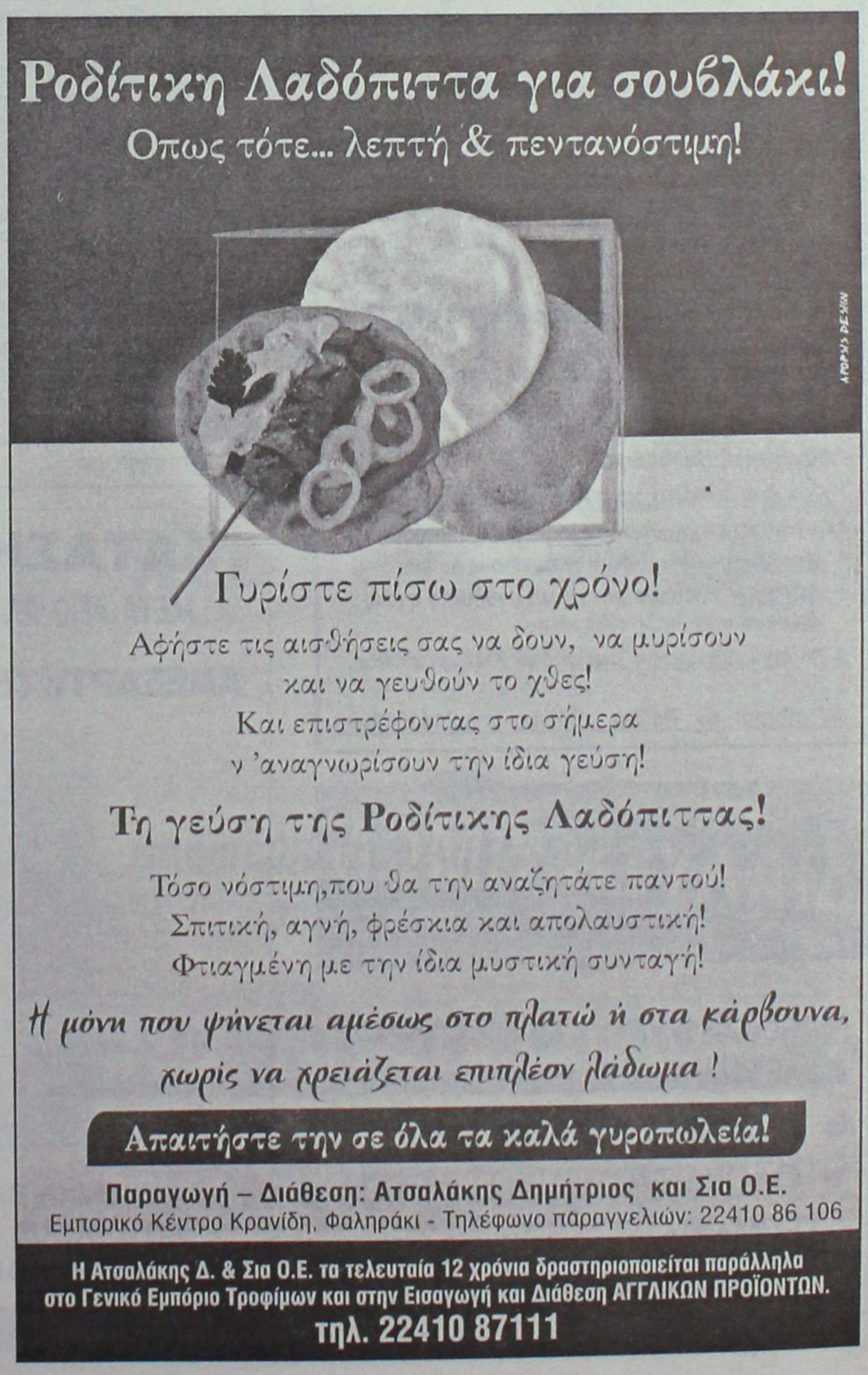

Σαβοϊδάκης

Η εταιρεία ΣΑΒΟΪΔΑΚΗΣ Α.Ε.
ΕΝΗΜΕΡΩΝΕΙ
την αξιότιμη πελατεία της
ότι με την πολύχρονη
πλέον πείρα της

ΑΝΑΛΑΜΒΑΝΕΙ
μπουφέδες για
Γενέθλια - Πάρτυ - Βαπτίσεις
σε ένα ξεχωριστό περιβάλλον
στο κέντρο της πόλης
με μεγάλη ποικιλία
από εκλεκτά
μεζεδάκια, γλυκά και τούρτες και
όλα αυτά πάντα σε προσιτές τιμές!

Πληρ. κ. Βασίλη
τηλ. 2241020130, 6942067337

ΚΥΚΛΟΣ

ΦΡΟΝΤΙΣΤΗΡΙΟ ΜΕΣΗΣ ΕΚΠΑΙΔΕΥΣΗΣ

ΕΝΑΡΞΗ ΜΑΘΗΜΑΤΩΝ

Γ΄ Λυκείου	2 Αυγούστου
Β΄ Λυκείου	16 Αυγούστου
(προετοιμασία κατεύθυνσης Γ΄ Λυκείου)	
Α΄ Λυκείου και Γυμνάσια	30 Αυγούστου
Α΄-Β΄-Γ΄ Τ.Ε.Ε	30 Αυγούστου

✓ Ολιγομελή - ομοιογενή Τμήματα 6-8 ατόμων.
✓ Συνεχή ενημέρωση γονέων
✓ Αξιόλογους και έμπειρους καθηγητές
✓ Εβδομαδιαία διαγωνίσματα
✓ Παροχή Δωρεάν σημειώσεων
✓ Δανειστική Βιβλιοθήκη

Για μια ακόμη χρονιά προσφέρουμε :

❖ Δυνατότητα σχηματισμού γκρουπ 2-3 ατόμων
❖ Υποτροφίες σπουδών σε άριστους μαθητές
❖ ΔΩΡΕΑΝ ιδιαίτερα ενισχυτικά μαθήματα στους αδύναμους μαθητές κάθε τάξης
❖ Παροχή ιδιαίτερων μαθημάτων στο χώρο σας.

Απταβύρου 49 , Ροδίνι - Ρόδος τηλ.2241032600

ΔΙΑΛΥΣΗ ΤΙΜΩΝ

• ΚΡΥΣΤΑΛΛΑ - ΠΟΡΣΕΛΑΝΕΣ
• ΛΕΥΚΑ ΕΙΔΗ
• ΣΠΙΤΙΚΗ ΣΥΛΛΟΓΗ
• ΟΛΟΚΛΗΡΩΜΕΝΑ ΣΕΡΒΙΤΣΙΑ ΓΕΡΜΑΝΙΑΣ

Δ/ΝΣΗ: Αγίας Αναστασίας 134, Ρόδος

Παραπέμφθηκε να δικαστεί στις 28 Ιουλίου

Στο εδώλιο ο οδηγός του "τρελού" φορτηγού

Κατηγορείται για σωρεία παραβάσεων. Κανένας δεν πιστεύει ότι δεν υπήρξαν θύματα!

Στο εδώλιο του κατηγορουμένου του Τριμελούς Πλημμελειοδικείου της Ρόδου, θα καθίσει την επόμενη Τετάρτη 28 Ιουλίου, ο οδηγός του φορτηγού αυτοκινήτου, ο οποίος προχθές το απόγευμα, έσπειρε τον τρόμο και τον πανικό στο λιμάνι, όταν έχασε τον έλεγχο του φορτηγού που οδηγούσε με αποτέλεσμα να συγκρουστεί με δύο φορτηγά και πέντε ι.χ. αυτοκίνητα, τα οποία περίμεναν στο λιμάνι για να εισέλθουν στο πλοίο της γραμμής.

Σε βάρος του, ο αντεισαγγελέας Πλημμελειοδικών Ρόδου κ. Κωνσταντίνος Μπούτσικος, άσκησε χθες το μεσημέρι, ποινική δίωξη για «σωματικές βλάβες εξ αμελείας, κατά συρροή καθώς επίσης και οδήγηση χωρίς την απαραίτητη άδεια – δίπλωμα, παραπέμποντάς τον έτσι να δικαστεί την ερχόμενη εβδομάδα από το αρμόδιο δικαστήριο.

Σε δηλώσεις που έκανε χθες ο κεντρικός λιμενάρχης Ρόδου κ. Παναγιώτης Γαλάνης, χαρακτήρισε ευτύχημα και «θαύμα» το γεγονός ότι αποφεύχθηκε μια γενικευμένη τραγωδία, ενώ επισήμανε ότι το περιστατικό είναι από τα πιο σπάνια που έχουν καταγραφεί στα



χρονικά.

Αξίζει να σημειωθεί ότι ο κίνδυνος που δημιουργήθηκε από την ξέφρενη πορεία του φορτηγού – νταλίκας ήταν τεράστιος αφού εκτός από τον κόσμο που περίμενε εκείνη την ώρα στο λιμάνι, **ένα από τα αυτοκίνητα με έναν 35χρονο οδηγό σύρθηκε από την νταλίκα και έπεσε στη θάλασσα**. Ο οδηγός κατάφερε να απεγκλωβιστεί και ανασύρθηκε στην προβλήτα έχοντας υποστεί ευτυχώς μόνο μικροτραυματισμούς . Επίσης μικροτραυματισμούς υπέστη και ένας άλλος οδηγός Ι.Χ. αυτοκινήτου, του οποίου το αυτοκίνητο καταπλακώθηκε από το επικαθήμενο του φορτηγού οχήματος.

ΗΡΩΙΚΗ Η ΠΡΑΞΗ ΤΟΥ ΛΙΜΕΝΙΚΟΥ

Ελαφρά τραυματίστηκε ο λιμενικός κ. Ευάγγελος Γέρου, που εκτελούσε υπηρεσία στο λιμάνι, όταν βλέποντας το φορτηγό να κατευθύνεται στα σταθμευμένα οχήματα και σε επιβάτες, πήδηξε προς την πόρτα του οδηγού προσπαθώντας να το φρενάρει με αποτέλεσμα να παρασυρθεί και ο ίδιος από το φορτηγό. Το φορτηγό τελικά **ακινητοποιήθηκε κρεμασμένο από την προβλήτα.**

Μιλώντας χθες για την ηρωική αυτή πράξη του λιμενοφύλακα, ο κεντρικός λιμενάρχης Ρόδου κ. Παναγιώτης Γαλάνης, τόνισε ότι **ο συγκεκριμένος ανταποκρίθηκε επάξια στα καθήκοντά του και αψηφώντας όλους τους κινδύνους για τη ζωή του, με πραγματική αυτοθυσία κατάφερε να λειτουργήσει γρήγορα και αποτελεσματικά, μειώνοντας έτσι στο ελάχιστο το ενδεχόμενο μιας πρωτοφανούς τραγωδίας.**

42χρονος στην πόλη μας

Εκρυψε Βουλγάρα στην ταράτσα του

Καταδικάστηκε σε φυλάκιση 6 μηνών και πρόστιμο 1.500 ευρώ

Σε ποινή φυλάκισης 6 μηνών (με τριετή αναστολή) και χρηματικό πρόστιμο 1.500 ευρώ, καταδικάστηκε χθες το μεσημέρι από το Αυτόφωρο Μονομελές Δικαστήριο της Ρόδου, ένας συμπολίτης μας, ο οποίος είχε συλληφθεί προχθές αργά το βράδυ από αστυνομικούς της Ασφάλειας Ρόδου, επειδή επιχείρησε να κρύψει στην ταράτσα του σπιτιού του, μια... 55 χρονη Βουλγάρα η οποία διέμενε παράνομα στη χώρα μας.

Πρόκειται για έναν 42χρονο ο οποίος κατάγεται από την Άρτα και διαμένει τα τελευταία χρόνια στην πόλη της Ρόδου, σε βάρος του οποίου είχε ασκηθεί δίωξη για διευκόλυνση παράνομης παραμονής αλλοδαπού. Η 55χρονη από τη Βουλγαρία που εντοπίστηκε και συνελήφθη επίσης, καταδικάστηκε από το ίδιο δικαστήριο σε ποινή φυλάκισης 9 μηνών και χρηματικό πρόστιμο 3.500 ευρώ χωρίς αναστολή και κρατείται από το αρμόδιο τμήμα Ασφαλείας για να απελαθεί στη χώρα της.

ΚΑΤΑΣΚΕΥΑΖΟΝΤΑΙ ΠΡΟΣ ΠΩΛΗΣΗ,

ΜΕΤΑ ΑΠΟ ΑΝΤΙΜΕΤΩΠΙΣΗ ΚΑΙ ΤΩΝ ΠΛΕΟΝ ΑΥΣΤΗΡΩΝ ΑΠΑΙΤΗΣΕΩΝ ΣΑΣ,

ΑΝΕΞΑΡΤΗΤΕΣ ΜΟΝΟΚΑΤΟΙΚΙΕΣ ΣΤΗΝ ΠΑΡΑΛΙΑ ΙΑΛΥΣΟΥ

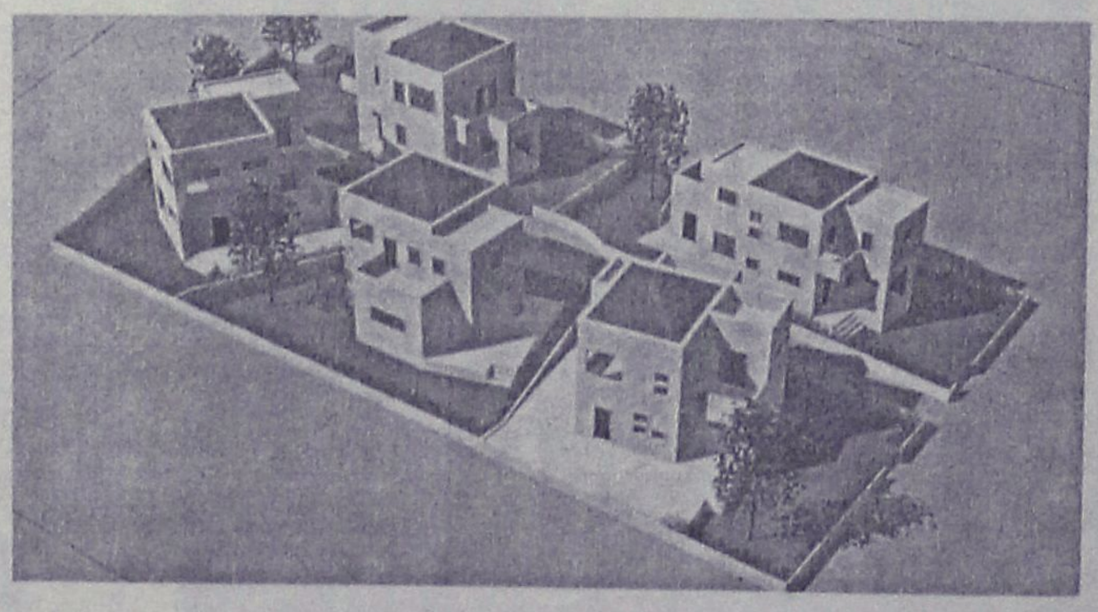

ΦΕΡΕΝΙΚΗ ΒΑΡΔΕΛΛΗ - ΑΡΧΙΤΕΚΤΩΝ ΜΗΧΑΝΙΚΟΣ Α.Π.Θ., MSc,
ΑΝΑΣΤΑΣΙΟΣ ΦΩΤΙΟΥ - ΠΟΛΙΤΙΚΟΣ ΜΗΧΑΝΙΚΟΣ Ε.Μ.Π
ΗΛΙΑΣ ΠΑΠΑΝΙΚΟΛΑΟΥ - ΑΓΡ. ΤΟΠΟΓΡΑΦΟΣ ΜΗΧΑΝΙΚΟΣ Α.Π.Θ.

ΤΗΛ. 2241031431- 6972308509

Ερώτηση του βουλευτή Γ. Παρασκευά στον υπουργό Τουρισμού για τα αυθαίρετα

Διορθώστε τα λάθη του ΠΑΣΟΚ!

Υποστηρίζει ότι η πλειοψηφία των ξενοδοχείων «πάσχουν» πολεοδομικά και ζητά να παρθούν γενναίες αποφάσεις!

Να αποδεχθούμε την πραγματικότητα σύμφωνα με την οποία η πλειοψηφία των ξενοδοχειακών και τουριστικών καταλυμάτων έχουν πολεοδομικές και λειτουργικές παραβάσεις, ζητά ο βουλευτής Δωδεκανήσου κ. Γ. Παρασκευάς, με ερώτηση που κατέθεσε χθες στον υπουργό Τουρισμού κ. Δ. Αβραμόπουλο.

Στην ερώτηση αυτή ο κ. Παρασκευάς θέτει τα πράγματα ως έχουν, χωρίς να κρύβεται πίσω από το δάκτυλό του, και ζητά να αναληφθούν από το υπουργείο συγκεκριμένες πρωτοβουλίες για να λυθεί το πρόβλημα που υπάρχει, επισημαίνοντας την ανάγκη για σοβαρές και υλοποιήσιμες αποφάσεις.

Αλλιώς, όπως χαρακτηριστικά επισημαίνει, κινδυνεύει το τουριστικό θαύμα της Δωδεκανήσου, πέραν των όποιων άλλων παρενεργειών.

Εμμέσως πλην σαφώς ο κ. Παρασκευάς επαναφέρει στο προσκήνιο την πρόταση που είχε κάνει στην διάρκεια της προεκλογικής περιόδου, στις αρχές του χρόνου, όπου είχε ζητήσει νομοθετική ρύθμιση, για την τακτοποίηση των πολεοδομικών παραβάσεων (σ.σ. στην πρόταση αυτή είχε συνηγορήσει και ο νομάρχης κ. Μαχαιρίδης).

Στην ερώτηση που κατέθεσε χθες ο κ. Παρασκευάς, αναφέρεται στο ιστορικό της υπόθεσης **και επισημαίνει ιδιαίτερα το κλίμα που έχει δημιουργηθεί, το οποίο κρατεί τους επιχειρηματίες σε ομηρεία όπως χαρακτηριστικά λέει, και τους υπηρεσιακούς παράγοντες να βρίσκονται σε αδυναμία τέλεσης των καθηκόντων τους** (σε συνδυασμό με τον επιχειρηματικό πόλεμο).

Ειδικότερα, αναφέρονται στην ερώτηση τα εξής:

«Η κύρια παραγωγική δραστηριότητα του Νομού Δωδεκανήσου και ειδικότερα των νησιών Ρόδου και Κω είναι ο τουρισμός και οι παράπλευρες με αυτόν δράσεις.

Οι προοπτικές στον τομέα του τουρισμού σύμφωνα με τις εκτιμήσεις ειδικών και μη, δεν προδιαγράφονται τόσο ευοίωνες συναρτώμενες και με τις διεθνείς οικονομικές και πολιτικές εξελίξεις.

Το διεθνές περιβάλλον, η τουριστική ανάπτυξη των ανταγωνιστριών χωρών και οι περιορισμοί που επιβάλλονται στη χώρα μας από τις δεσμεύσεις της Ευρωπαϊκής Κοινότητας στις δυνατότητες άσκησης πολιτικής επιδοτήσεων ή ελαφρύνσεων με αντικειμενικό στόχο τη μείωση του κόστους του προσφερομένου τουριστικού προϊόντος, είναι παράμετροι που συμβάλλουν στη μείωση της ανταγωνιστικότητας του συνόλου των τουριστικών περιοχών της χώρας και ειδικότερα των νησιών.

Στους ως άνω παράγοντες, που συνθέτουν μια προβληματική κατάσταση, προστίθενται και τα προβλήματα που αναφύονται από μία αλληλοσυγκρουόμενη Νομοθεσία που διέπει τη λειτουργία των τουριστικών επιχειρήσεων. Ειδικότερα κύριε Υπουργέ, επικρατεί ένα «χάος» σε ό,τι έχει σχέση με τη λειτουργία των ξενοδοχειακών μονάδων και των βοηθητικών τουριστικών καταλυμάτων κάθε είδους και κάθε κατηγορίας.

Η άναρχη τουριστική ανάπτυξη και η έλλειψη ενός σαφούς και σύγχρονου Νομοθετικού πλαισίου συνέθεσαν μία δομή που βρίθει παθογενειών και δημιουργεί ένα περιβάλλον χωρίς σταθερούς κανόνες, μέσα στο οποίο καλούνται να λειτουργήσουν οι τουριστικές επιχειρήσεις, με αποτέλεσμα να επικρέμεται η «δαμόκλειος» σπάθη πάνω από τα κεφάλια των επιχειρηματιών και να βρίσκονται σε μια συνεχή ομηρία.

Στα νησιά της Ρόδου και της Κω, κύριε Υπουργέ, υπάρχουν και λειτουργούν σήμερα περίπου 240 έως 250 κρεβάτια κάθε κατηγορίας.

Τα δύο τρίτα από αυτά σύμφωνα με την ισχύουσα πολεοδομική και

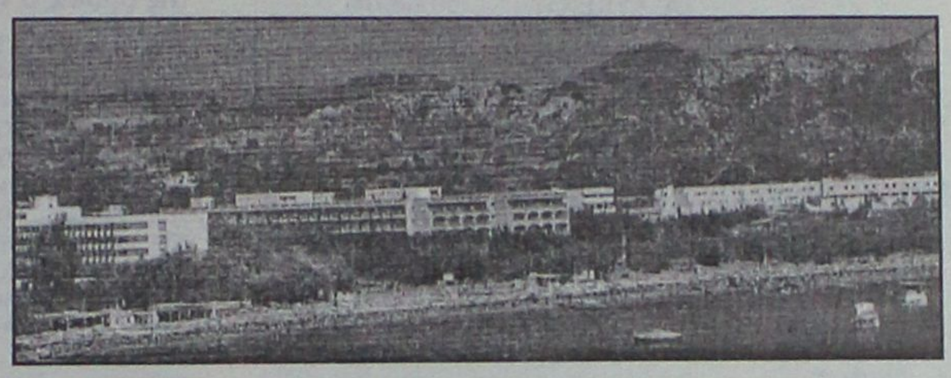

τουριστική Νομοθεσία λειτουργούν παράνομα και κατά παράβαση των κείμενων διατάξεων. Με πλήθος νόμων και αποφάσεων προσπάθησε ανεπιτυχώς η πολιτεία κατά περιόδους να δώσει λύσεις στις πολεοδομικές παραβάσεις και υπερβάσεις και τη λειτουργική νομιμότητα των ξενοδοχειακών καταλυμάτων.

Με το Νόμο 2160/19-7-1993 και την Υπουργική Απόφαση 547/14-04-1994 (ΦΕΚ 268) θεσμοθετήθηκε το «ειδικό σήμα λειτουργίας επιχειρήσεων» (άρθρο 3 παρ. 3 Ν. 2160) και καθορίσθηκαν οι διαδικασίες, τα απαιτούμενα δικαιολογητικά, και οικονομικές επιβαρύνσεις.

Οι επιχειρηματίες συμμορφώθηκαν με τις ως άνω ρυθμίσεις και επιταγές της πολιτείας και δήλωσαν το είδος του καταλύματος, τον αριθμό των δωματίων, τις αλλαγές χρήσης σε κυρίους χώρους και βοηθητικά καταλύματα και κατέβαλαν τις προβλεπόμενες από την Υπουργική Απόφαση 547/14-4-1994 επιβαρύνσεις.

Στις ως άνω δηλώσεις κατ' επιταγή της παραγράφου 1α της Υπουργικής Απόφασης 547 ανεγράφησαν λεπτομερώς οι υπάρχουσες ελλείψεις ή αποκλίσεις από τα εγκεκριμένα από τον Ε.Ο.Τ. σχέδια καθώς επίσης και η μετατροπή κοινόχρηστων ή βοηθητικών χώρων σε δωμάτια ή η δημιουργία δωματίων κατ' επέκταση της εγκεκριμένης μελέτης (παρ. 2α Υπ. Απ. 547).

Οι επιχειρηματίες και οι ιδιοκτήτες των ξενοδοχειακών και τουριστικών καταλυμάτων είχαν την αίσθηση και την βεβαιότητα ότι με την δήλωση και την καταβολή των επιβαρύνσεων νομιμοποίησής τις οποιεσδήποτε είδους πολεοδομικές υπερβάσεις και παραβάσεις ως και τις όποιες λειτουργικές παρατυπίες.

Από το 1994 μέχρι και το 1999 δημιουργήθηκε μία νέα γενιά αυθαιρέτων και παρανόμως λειτουργούντων ξενοδοχειακών μονάδων μικρών-μεγάλων κάθε είδους και κάθε κατηγορίας. Με τον Ν. 2741/99 γίνεται μία νέα προσπάθεια ρύθμισης των προβλημάτων και την 31-01-2002 εκδίδεται η εγκύκλιος με αριθμό ΑΠ:τ/963/30-01-2002 του υφυπουργού Ανάπτυξης, η οποία εξειδίκευε τον Ν. 2741/99 και προέβλεπε διαδικασίες νομιμοποίησης (λειτουργική νομιμότητα) των επιχειρήσεων που λειτουργούσαν μέχρι την 29-9-1999.

Σύμφωνα με τον Ν. 2919/25-06-2001 άρθρο 18 παρ. 1 «για την διατήρηση του ειδικού σήματος ΕΟΤ» οφείλουν να επαναυποβάλουν μία σειρά δικαιολογητικών για τα οποία όμως είναι αδύνατη η έκδοση και υποβολή τους για τα καταλύματα που έχουν πολεοδομικές παραβάσεις (υπέρβαση συντελεστού δόμησης, αλλαγή χρήσης, κτίσματα, χωρίς οικοδομική άδεια κ.τλ. ακύρωση των διαδικασιών του Ν. 2160/19-07-1993).

Η κατάσταση που επικρατεί σήμερα, κύριε Υπουργέ, είναι «χαώδης». Οφείλουμε με παρρησία να αποδεχθούμε την πραγματικότητα. Η πλειοψηφία των ξενοδοχειακών και τουριστικών καταλυμάτων, τα οποία λειτουργούν εδώ και πολλά χρόνια, έχουν πολεοδομικές και λειτουργικές παραβάσεις.

Η ύπαρξη αυτών των παραβάσεων και υπερβάσεων κρατεί τους επιχειρηματίες σε «ομηρία», σε διαδικασίες επιλεκτικής εφαρμογής της κείμενης Νομοθεσίας και επιβολή ποινών και προστίμων ή και σφράγισης επιχειρήσεων γεγονός που δημιουργεί κλίμα επιχειρηματικής ανασφάλειας.

Τα προβλήματα κ. Υπουργέ είναι υπαρκτά. Οι αλληλοκατηγορίες των επιχειρηματιών είναι καθημερινό γεγονός. Η εισαγγελική παρέμβαση πήρε το δικό της δρόμο. Οι υπηρεσιακοί παράγοντες βρίσκονται υπόλογοι και σε αδυναμία τέλεσης των καθηκόντων τους λόγω του μεγέθους του προβλήματος και των μεγάλων αρνητικών επιπτώσεων από την όποια παρέμβαση τους στο σύνολο της τοπικής οικονομίας. Το τουριστικό θαύμα του Νομού Δωδεκανήσου κινδυνεύει αν δεν ληφθούν άμεσα «σοβαρές και υλοποιήσιμες» αποφάσεις.

ΣΥΝΕΧΕΙΑ ΣΤΗ ΣΕΛΙΔΑ 45

ΙΔΙΑΙΤΕΡΑ ΜΑΘΗΜΑΤΑ

• ΦΥΣΙΚΗ - ΧΗΜΕΙΑ
• ΜΑΘΗΜΑΤΙΚΑ
• ΑΝΑΠΤΥΞΗ ΕΦΑΡΜΟΓΩΝ
- Σε προγραμματιστικό περιβάλλον
- Δίκτυα (ΤΕΕ)

} ΠΡΟΕΤΟΙΜΑΣΙΑ ΠΑΝΕΛΛΗΝΙΩΝ

Τμήματα: Μονομελή ή γκρουπ 2-3 ατόμων

ΕΝΑΡΞΗ ΜΑΘΗΜΑΤΩΝ

Γ' ΛΥΚΕΙΟΥ	3 Αυγούστου
Β' ΛΥΚΕΙΟΥ	17 Αυγούστου
Α' ΛΥΚΕΙΟΥ	1 Σεπτεμβρίου
Α', Β' Γ' ΓΥΜΝΑΣΙΟΥ	1 Σεπτεμβρίου
ΤΕΕ	1 Σεπτεμβρίου

Πληροφορίες:
Γραμματεία 22410-66469 (Καθημερινά 09.00-18.00)

Εχετε δει το
NEO BEST SELLER
της TOYOTA;
Αν όχι
σας περιμένει στην έκθεσή μας!
να το γνωρίσετε και να το οδηγήσετε!

NEO TOYOTA COROLLA

ΞΕΝΑΚΗΣ α.ε.β.ε.
Εξουσιοδοτημένος έμπορος και after sales TOYOTA στα Δωδεκάνησα
Λεωφόρος Ρόδου-Λίνδου 220 • Τηλ. 2241062211

ΦΡΟΝΤΙΣΤΗΡΙΟ ΜΕΣΗΣ ΕΚΠΑΙΔΕΥΣΗΣ ΙΑΛΥΣΟΥ
ΑΡΙΣΤΕΙΟΝ
ΙΑΛΥΣΟΥ 29 (δίπλα στο κατάστημα "ΣΑΧΙΝΗΣ")
Τηλ.: 22410 78252 & 75577 Κιν.: 6942011005

ΥΠΕΥΘΥΝΟΙ ΣΠΟΥΔΩΝ :
ΧΡΗΣΤΟΣ ΜΠΑΡΔΟΣ ΦΥΣΙΚΟΣ
ΜΙΧΑΛΗΣ ΠΑΝΑΓΟΣ ΜΑΘΗΜΑΤΙΚΟΣ

ΕΝΑ ΜΕΓΑΛΟ ΦΡΟΝΤΙΣΤΗΡΙΟ ΔΕΣΜΕΥΕΤΑΙ ΓΙΑ ΤΗΝ ΕΠΙΤΥΧΙΑ ΤΩΝ ΜΑΘΗΤΩΝ ΤΟΥ ΣΤΗΡΙΖΟΜΕΝΟ ΣΤΗΝ ΠΕΙΡΑ ΤΩΝ ΔΗΜΙΟΥΡΓΩΝ ΤΟΥ

ΔΙΔΑΣΚΟΝΤΑΙ:
• ΦΥΣΙΚΗ
• ΧΗΜΕΙΑ
• ΜΑΘΗΜΑΤΙΚΑ
• ΦΙΛΟΛΟΓΙΚΑ
• ΟΙΚΟΝΟΜΙΑ
• ΒΙΟΛΟΓΙΑ

ΑΥΣΤΗΡΑ ΟΛΙΓΟΜΕΛΗ ΤΜΗΜΑΤΑ

ΕΝΑΡΞΗ ΜΑΘΗΜΑΤΩΝ
Γ΄ ΛΥΚΕΙΟΥ 02/08/04
Β΄ ΛΥΚΕΙΟΥ 18/08/04
Α΄ ΛΥΚΕΙΟΥ 30/08/04
ΓΥΜΝ. - ΤΕΕ 02/09/04

Χρήστος Μπάρδος Φυσικός
Ευαγγελία Σταματάρου Μαθηματικός
Ξένια Λάμπρου Φιλόλογος-Ιστορικός
Βεατρίκη Σέρβου Οικονομολόγος
Σοφία Παπακων/νου Βιολόγος

• Αυστηρά ολιγομελή τμήματα
• Συνεχής αξιολόγηση των Μαθητών
• Τακτική ενημέρωση των γονέων
• Εβδομαδιαία επαναληπτικά τεστ
• Σύγχρονες μέθοδοι διδασκαλίας
• Λογικές τιμές
• Προσαρμοσμένο στο Ενιαίο Λύκειο

ΕΠΙΛΟΓΗ ΕΠΙΤΥΧΙΑΣ

ΦΡΟΝΤΙΣΤΗΡΙΟ ΜΕΣΗΣ ΕΚΠΑΙΔΕΥΣΗΣ « ΠΛΕΟΝΕΚΤΗΜΑ »

ΕΝΑΡΞΗ ΜΑΘΗΜΑΤΩΝ
Γ' ΛΥΚΕΙΟΥ 02/08/04
Β' ΛΥΚΕΙΟΥ 18/08/04
Α' ΛΥΚΕΙΟΥ 30/08/04
ΓΥΜΝΑΣΙΑ - ΤΕΕ 01/09/04

ΠΛΕΟΝΕΚΤΗΜΑ

Κων/νου Υδραίου & Αποστόλου Ιωάννη - ΡΟΔΟΣ
ΠΛΗΡΟΦΟΡΙΕΣ ΓΙΑ ΒΑΣΕΙΣ www.otenet.gr/pleonektima
Τηλ.: (2241) 75577, 78252, 30631 & 25659



Για τον θάνατο του 65χρονου βοσκού

Αφέθηκαν ελεύθεροι οι τρεις κυνηγοί

Πιθανόν από καρδιακή ανακοπή γνωμάτευσε ο ιατροδικαστής του νοσοκομείου

Ελεύθεροι αφέθηκαν χθες αργά το μεσημέρι, με εντολή του αντεισαγγελέα Πρωτοδικών Ρόδου κ. Κωνσταντίνου Μπούτσικου, οι τρεις κυνηγοί από τον Δήμο Αφάντου, οι οποίοι βρέθηκαν μπλεγμένοι σε μια απίστευτη ιστορία, έπειτα από έντονο διαπληκτισμό που είχαν με 65χρονο βοσκό από την περιοχή Πλατανίων, κατά την διάρκεια της οποίας ο τελευταίος έχασε τις αισθήσεις του και ξεψύχησε.

Χθες το μεσημέρι, ο ιατροδικαστής του νοσοκομείου της Ρόδου κ. Ιωάννης Φούντος, ολοκλήρωσε την ιατροδικαστική έκθεση νεκροψίας – νεκροτομής, καταλήγοντας στο συμπέρασμα ότι ο θάνατος του 65 χρονου οφείλεται σε «**θαριά αρτηριακή στένωση στεφανιαίων αγγείων – καρδιακή ανακοπή**» γεγονός που απέκλεισε το ενδεχόμενο ο θάνατος να οφείλονταν σε τραυματισμό του από το επεισόδιο που είχε προηγηθεί. Το αποτέλεσμα της νεκροψίας – νεκροτομής πάντως αμφισβητήθηκε έντονα από τους συγγενείς και το οικογενειακό περιβάλλον του 65χρονου, οι οποίοι και ζήτησαν την διενέργεια νέας διαδικασίας νεκροψίας – νεκροτομής από τεχνικό σύμβουλο (ιατροδικαστή) που θα ορίσουν οι ίδιοι.

Η διαδικασία, αναμένεται να ολοκληρωθεί μέσα στις επόμενες μέρες και στην συνέχεια ο εισαγγελέας,



Νέα νεκροψία από ιατροδικαστή που φέρνει η οικογένεια του θύματος

αφού μελετήσει την δικογραφία των αρμοδίων αστυνομικών αρχών, καθώς επίσης και τα στοιχεία από την έκθεση του ιατροδικαστή αλλά και του τεχνικού συμβούλου που όρισε η οικογένεια, να πάρει τις οριστικές αποφάσεις, για το αν θα ασκήσει ποινικές διώξεις σε βάρος των τριών εμπλεκομένων.

Η σύζυγος του **65χρονου κτηνοτρόφου από τα Πλατάνια, Χρήστου Πετρά, υποστήριξε πάντως στις αστυνομικές αρχές**, ότι ο ένας από τους τρεις παρευρισκόμενους κυνηγούς, **έσπρωξε τον άντρα της με αποτέλεσμα να πέσει στο έδαφος και να ξεψυχήσει.**

Το περιστατικό, σημειώθηκε στις 6.30 το πρωί της Κυριακής στα Πλατάνια, αναστατώνοντας έτσι στην κυριολεξία ολόκληρη την τοπική κοινωνία.

Ο άτυχος κτηνοτρόφος μεταφέρθηκε στο Κέντρο Υγείας Αρχαγγέλου (από τους ίδιους τους κυνηγούς όπως υποστήριξε χθες ο δικηγόρος κ. Άκης Δημητριάδης που ανέλαβε την υπεράσπισή τους) αλλά ήταν πλέον αργά.

Σε βάρος δύο ομογενών ροδιτών

Ποινική δίωξη για τον βιασμό νεαρής Αγγλίδας

Κατηγορούνται ότι την βίασαν στους Πεύκους

Ποινική δίωξη για βιασμό νεαρής βρετανίδας τουρίστριας, άσκησε χθες το μεσημέρι ο αντεισαγγελέας Πρωτοδικών Ρόδου κ. Κωνσταντίνος Μπούτσικος, σε βάρος δύο ομογενών ροδιτών που διέμεναν στην περιοχή της Λάρδου και οι οποίοι καταγγέλθηκαν από την τουρίστρια ότι την βίασαν τα ξημερώματα της περασμένης Κυριακής.

Το περιστατικό που αναμένεται και πάλι να... ανοίξει τους... Ασκούς του Αιόλου των βρετανικών ταμπλόιντ σε βάρος της χώρας μας και του νησιού μας, καταγγέλθηκε το μεσημέρι της Κυριακής από την 21



μόλις ετών Βρετανίδα τουρίστρια η οποία διέμενε στην περιοχή «Πεύκους» της Λίνδου και η οποία μάλιστα νοσηλεύεται στο νοσοκομείο της Ρόδου.

Σύμφωνα με όσα κατήγγειλε η Αγγλίδα τουρίστρια, οι δύο ροδίτες, από κοινού χρησιμοποιώντας σωματική βία, εξανάγκασαν την παθούσα σε εξώγαμη συνουσία με τον πρώτο δράστη, ενώ ο δεύτερος δράστης επιχείρησε κι αυτός να πάρει μέρος στον βιασμό αλλά δεν τα κατάφερε.

Αμέσως μόλις ενημερώθηκε χθες από ο αστυνομικό Τμήμα Αρχαγγέλου ο αντεισαγγελέας Πρωτοδικών Ρόδου κ. Κωνσταντίνος Μπούτσικος, έδωσε εντολή για άμεσο εντοπισμό των δύο δραστών, ενώ και η ανακρίτρια Ρόδου κ. Παρασκευή Καρκατζούνη, εξέδωσε ένταλμα σύλληψης.

Τελικά ο ένας εκ των δραστών συνελήφθη, ενώ ο δεύτερος παραδόθηκε από μόνος του χθες το μεσημέρι στις αρμόδιες αστυνομικές αρχές.

Οι δύο εμπλεκόμενοι, που κατηγορούνται αναμένεται να προσαχθούν σήμερα το μεσημέρι ενώπιον της ανακρίτριας Ρόδου, συνοδευόμενοι από τον δικηγόρο τους προκειμένου ν' απολογηθούν.

Κατάθεση στον αρμόδιο Εισαγγελέα, αναμένεται να κάνει σήμερα και η 21χρονη Βρετανίδα τουρίστρια η οποία θα πάρει εξιτήριο από το νοσοκομείο της Ρόδου.

Φυλάκιση 3 μηνών για κλεψίτυπα CD

Σε ποινή φυλάκισης 3 μηνών, με τριετή αναστολή, καταδικάστηκε χθες το μεσημέρι από το Αυτόφωρο Μονομελές δικαστήριο της Ρόδου, ένας 35χρονος Νιγηριανός, ο οποίος εντοπίστηκε το βράδυ της περασμένης Κυριακής να έχει στην κατοχή του κλεψίτυπα CD.

Το ίδιο δικαστήριο, επέβαλε στον αλλοδαπό και χρηματικό πρόστιμο 1.500 ευρώ. Σημειώνεται ότι το τελευταίο τριήμερο οι αρμόδιες αστυνομικές αρχές, έχουν προχωρήσει σε μπαράζ συλλήψεων ατόμων που πωλούν κλεψίτυπα CD στην αγορά της Ρόδου, παραπέμποντας έτσι τους δράστες στην δικαιοσύνη.

Έφοδοι στις παραλίες από τον κ. Ζεμπιλά

Επικίνδυνα τρόφιμα σε πολλές καντίνες!

Σέρβιραν γύρους, μακαρονάδες και πολλά άλλα φαγητά • Νέοι έλεγχοι

Από φιλέτα, μέχρι γύρους και από ντολμαδάκια μέχρι μακαρονάδες και σνίτσελ(!) βρέθηκαν να σερβίρουν πολλές καντίνες που λειτουργούν σε παραλιακές περιοχές της Ρόδου, τις οποίες πέρασε από... ψιλό κόσκινο ο αστυκτηνίατρος – αστυνομικός διευθυντής Δωδεκανήσου κ. Μιχάλης Ζεμπιλάς.

Ειδικότερα, στους ελέγχους που πραγματοποιήθηκαν τις τελευταίες μέρες, ο αρμόδιος αστυκτηνίατρος, εντόπισε πράγματα και... θαύματα στις 17 από τις 22 καντίνες που λειτουργούν σε παραλιακές περιοχές της Ρόδου.

Σύμφωνα με όσα ανακοίνωσε η Αστυνομική Διεύθυνση Δωδεκανήσου μετά από εντολή του αστυνομικού Διευθυντή κ. Ηλία Χαλυβόπουλου, ο κ. Ζεμπιλάς σε συνεργασία με τα αστυνομικά τμήματα Ρόδου και Αρχαγγέλου, πραγματοποίησε ελέγχους σε 22 καντίνες σε παραλίες της Κρεμαστής, Φαληρακίου, Καλυθιών, Αφάντου και Αρχαγγέλου, διαπιστώνοντας έτσι σοβαρές παραβάσεις σε βάρος των υπευθύνων.

Ακολουθήθηκε διαδικασία των σχετικών μηνύσεων, ενώ έγιναν 17 αστυκτηνιατρικές εκθέσεις – μηνύσεις σε βάρος των υπευθύνων.

ΤΙ ΕΝΤΟΠΙΣΕ Ο ΕΛΕΓΧΟΣ

Από τις παραπάνω καντίνες, **βρέθηκαν 17 από αυτές χωρίς να έχουν την απαραίτητη άδεια λειτουργίας(!)** και διέθεταν τρόφιμα που απαγορεύονται από τις σχετικές υγειονομικές διατάξεις (γύρο, μπιφτέκια, φιλέτο κοτόπουλο, φιλέτο μόσχου, σνίτσελ, σαλάτες, μακαρονάδες, ψάρια, κεφτεδάκια, τυροκεφτέδες, λουκάνικα, σαγανάκι, ντολμαδάκια, πίτσες, καλαμαράκια, ομελέτες και άλλα είδη).

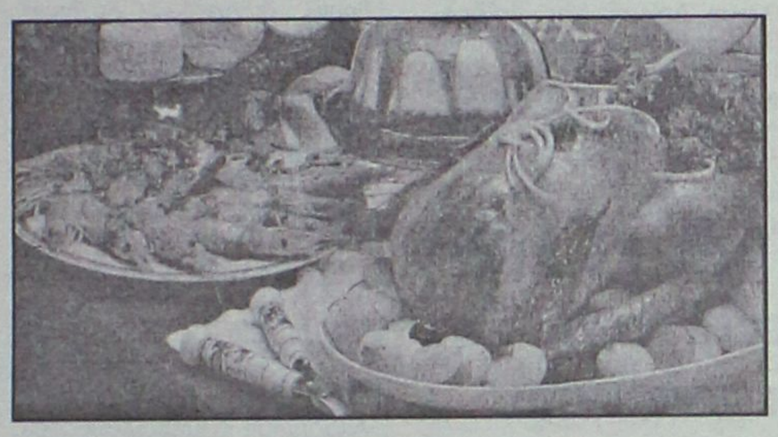

Σε μια καντίνα μάλιστα, ο έλεγχος των αρμόδιων συνεργείων με επικεφαλής τον κ. Μιχάλη Ζεμπιλά, εντόπισε και κατέστρεψε ως ακατάλληλα προς βρώση, 10 κιλά σουβλάκια – μπιφτέκια, ενώ σε βάρος του υπευθύνου κινήθηκε η προβλεπόμενη από τις διατάξεις του νόμου διαδικασία. Οι έλεγχοι πάντως, θα συνεχιστούν και για το αμέσως επόμενο χρονικό διάστημα.





Από τις 12 Ιουλίου έως τις 31 Αυγούστου ετοιμαστείτε να ...υπερασπιστείτε τις αγορές σας! Ο οίκος Natuzzi, ο κορυφαίος κατασκευαστής δερμάτινων καναπέδων παγκοσμίως, σας προσφέρει μία μεγάλη ποικιλία από καναπέδες, μικροέπιπλα και αξεσουάρ, με έκπτωση έως και 30%.

Για να παραλάβετε δωρεάν ένα κατάλογο Natuzzi καλέστε στο 22410 27328 ή επισκεφθείτε το www.natuzzi.com.

Η προσφορά ισχύει μέχρι εξαντλήσεως των αποθεμάτων και δεν μπορεί να συνδυαστεί με άλλες, κατά την ίδια χρονική περίοδο. Άμεση παράδοση.

DIVANI & DIVANI by NATUZZI

Καταστήματα Divani & Divani by Natuzzi: Ρόδος, Καναδά 34 • τηλ. 22410 27328

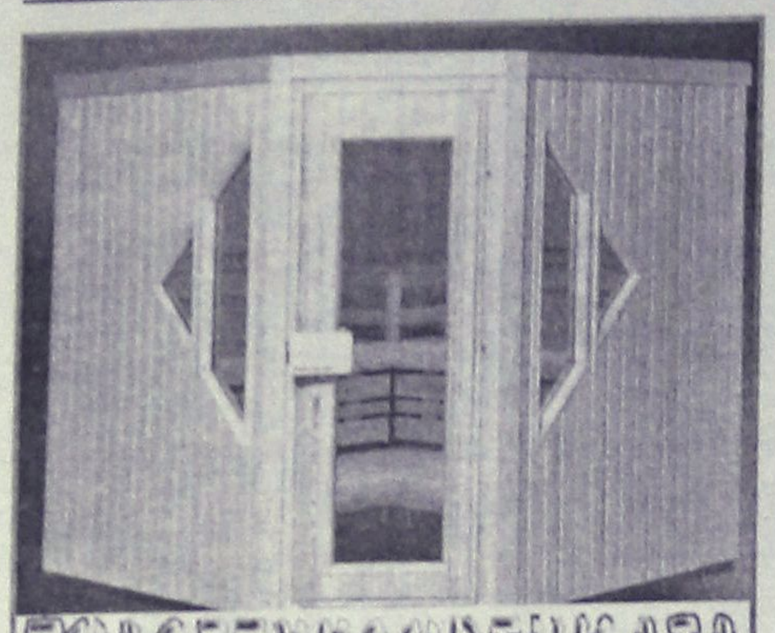

ΞΥΛΟΤΕΧΝΟΥΡΓΗΜΑΤΑ

Η ΣΑΟΥΝΑ δεν είναι πολυτέλεια- είναι υγεία και ομορφιά

Αποκτήστε μια γνήσια φιλανδική σάουνα στις διαστάσεις που επιθυμείτε.

Λύσεις για κάθε ιδιωτικό και επαγγελματικό χώρο.

Τιμές από 2900 ευρώ.

ΕΚΘΕΣΗ ΞΥΛΟΤΕΧΝΟΥΡΓΗΜΑΤΑ

Εμπορικό Κέντρο Φώκιαλη

ΤΗΛ. 2241035091, 2241025135 6944355694

ΠΡΟΓΡΑΜΜΑ ΔΡΟΜΟΛΟΓΙΩΝ

Ε/Γ-Ο/Γ ΑΝΘΗ ΜΑΡΙΝΑ-Ε/Γ-Ο/Γ ΜΑΡΙΝΑ -Ε/Γ-Ο/Γ ΡΟΔΑΝΘΗ

ΡΟΔΟΣ - ΠΕΙΡΑΙΑΣ (06/07/04-18/07/04)

ΠΑΡΑΣΚΕΥΗ 09/07

ΜΑΡΙΝΑ 11.00 ΣΥΜΗ(12.10)
15.00 ΝΙΣΥΡΟ(18.20)-ΚΩ(20.00) ΚΑΛΥΜΝΟ (21.30)-ΛΕΡΟ (22.50)-ΠΑΤΜΟ (00.20)-ΠΕΙΡΑΙΑ(09.40)

ΣΑΒΒΑΤΟ 10/07

ΑΝΘΗ-ΜΑΡΙΝΑ 17.00 ΚΩ(20.50)-ΛΕΡΟ(23.00)-ΠΑΤΜΟ(00.20)-ΠΕΙΡΑΙΑ(09.20)

ΚΥΡΙΑΚΗ 11/07

ΜΑΡΙΝΑ 15.00 ΚΩ(19.10)-ΚΑΛΥΜΝΟ(20.30)-ΑΣΤΥΠΑΛΑΙΑ(23.20)-ΚΑΤΑΠΟΛΑ(02.40)-ΠΕΙΡΑΙΑ(10.25)

ΔΕΥΤΕΡΑ 12/07

ΡΟΔΑΝΘΗ 15.00 ΣΥΜΗ(16.35)-ΤΗΛΟ(18.35)-ΝΙΣΥΡΟ(19.50)-ΚΩ(21.50)-ΚΑΛΥΜΝΟ(23.00)-ΛΕΡΟ(00.35)-ΠΑΤΜΟ(01.50)-ΠΕΙΡΑΙΑ (11.00)

ΤΡΙΤΗ 13/07

ΑΝΘΗ-ΜΑΡΙΝΑ 17.00 ΚΩ(20.30)-ΛΕΡΟ (22.40)-ΠΑΤΜΟ (23.50)-ΠΕΙΡΑΙΑ(23.50)

ΤΕΤΑΡΤΗ 14/07

ΜΑΡΙΝΑ 14.00 ΣΥΜΗ(15.35)-ΤΗΛΟ(19.45)-ΝΙΣΥΡΟ(19.10)-ΚΩ(20.55)-ΚΑΛΥΜΝΟ(22.15) ΠΕΙΡΑΙΑ (09.00)

ΡΟΔΑΝΘΗ 17.00 ΛΕΡΟ(23.10)- ΠΑΤΜΟ(00.40)-ΠΕΙΡΑΙΑ(09.40)

ΠΕΜΠΤΗ 15/07

ΑΝΘΗ-ΜΑΡΙΝΑ 17.00 ΚΩ(20.30)-ΜΥΚΟΝΟ(02.00)-ΠΕΙΡΑΙΑ(06.50)

ΠΑΡΑΣΚΕΥΗ 16/07

ΜΑΡΙΝΑ 11.00 ΣΥΜΗ(12.10)
15.00 ΝΙΣΥΡΟ(18.20)-ΚΩ(20.00) ΚΑΛΥΜΝΟ (21.35)-ΠΕΙΡΑΙΑ(10.45)

ΣΑΒΒΑΤΟ 17/07

ΑΝΘΗ-ΜΑΡΙΝΑ 17.00 ΚΩ(20.50)-ΛΕΡΟ(23.00)-ΠΑΤΜΟ(00.20)-ΠΕΙΡΑΙΑ(09.20)

ΚΥΡΙΑΚΗ 18/07

ΜΑΡΙΝΑ 15.00 ΚΩ(20.10)-ΚΑΛΥΜΝΟ(21.30)-ΑΣΤΥΠΑΛΑΙΑ(00.20)-ΚΑΤΑΠΟΛΑ(03.40)-ΠΕΙΡΑΙΑ(11.25)

ΔΕΥΤΕΡΑ 19/074

ΡΟΔΑΝΘΗ 15.00 ΣΥΜΗ(16.35)-ΤΗΛΟ(18.35)-ΝΙΣΥΡΟ(20.100)-ΚΩ(21.55)-ΚΑΛΥΜΝΟ(23.15)-ΛΕΡΟ(00.35)-ΠΑΤΜΟ(01.50)-ΠΕΙΡΑΙΑ (11.00)

ΤΡΙΤΗ 20/07

ΑΝΘΗ-ΜΑΡΙΝΑ 17.00 ΚΩ(20.30)-ΛΕΡΟ (22.40)-ΠΑΤΜΟ (23.50)-ΠΕΙΡΑΙΑ(08.15)

****ΠΡΟΣΦΟΡΑ****

Πακέτα εισιτηρίων άνω των 300,00 ευρώ, μπορείτε να τα εξοφλήσετε σε 4 άτοκες μηνιαίες δόσεις με την πιστωτική σας κάρτα VISA ή MASTER!

* Η εταιρεία μας βρίσκεται στην ευχάριστη θέση να σας ενημερώσει ότι:
1. Θα προσφέρονται ειδικές τιμές σε όλες τις θέσεις για οικογενειακά πακέτα
2. Εισιτήρια μετ' επιστροφής, ειδικές τιμές
3. Πολλαπλά εισιτήρια minimum 5, 50% έκπτωση.

Πληροφορίες στο κεντρικό πρακτορείο

TSAGARIS TRAVEL

και στον ταξιδιωτικό σας πράκτορα

Τηλ. (22410) 36170-30406, FAX: 22410-28597

Συνεχίζονται οι εργασίες στη Ρόδο

Η σύνοδος της Ακαδημίας του Δικαίου της Θάλασσας

Μετέχουν φοιτητές από 27 κράτη. Διδάσκουν διεθνώς αναγνωρισμένοι δικαστές και ειδικοί

Συνεχίζονται οι εργασίες της ενάτης συνόδου της Ροδιακής Ακαδημίας του Δικαίου της Θάλασσας που πραγματοποιείται φέτος στο διάστημα από 5 Ιουλίου έως 23 Ιουλίου.

Η Ροδιακή Ακαδημία ιδρύθηκε το έτος 1995 και αποτελεί ένα διεθνές συλλογικό εγχείρημα στον τομέα της εκπαίδευσης και της μελέτης του δικαίου της θάλασσας και της διαχείρισης των θαλασσών του πλανήτη. Τα συνεργαζόμενα Ιδρύματα στο εγχείρημα αυτό είναι: Το Ινστιτούτο Αιγαίου του Δικαίου της Θάλασσας και του Ναυτικού Δικαίου της Ρόδου, το Κέντρο Δικαίου της Θάλασσας και Διαχείρισης των Θαλασσών του Πανεπιστήμιου της Virginia των Η.Π.Α.(Center for Ocean's Law and Policy), το Ινστιτούτο Max-Planck Συγκριτικού Δημόσιου Δικαίου και Διεθνούς Δικαίου της Χαϊδελβέργης (Max-Planck Institute for Comparative Public Law and International Law), το Ολλανδικό Ινστιτούτο Δικαίου της Θάλασσας της Ουτρέχτης (Netherlands Institute of the law of the Sea) και το Ινστιτούτο Δικαίου της Θάλασσας της Ισλανδίας (Law of the Sea Institute of Iceland).

Όπως κάθε χρόνο έτσι και φέτος, στη Ροδιακή Ακαδημία διδάσκουν διεθνώς αναγνωρισμένοι ειδικοί του Δικαίου της Θάλασσας, πανεπιστημιακοί, ανώτατα στελέχη διεθνών οργανισμών καθώς και δικαστές του Διεθνούς Δικαστηρίου του Δικαίου της Θάλασσας που εδρεύει στο Αμβούργο, μεταξύ των οποίων και ο αντιπρόεδρος του Δικαστηρίου, καθηγητής Budislav Vukas (Κροατία). Συγκεκριμένα, στους διδάσκοντες στην σύνοδο 2004 της Ροδιακής Ακαδημίας συμπεριλαμβάνονται οι δικαστές Διεθνούς Δικαστηρίου του Δικαίου της Θάλασσας: καθηγητής Tullio Treves (Ιταλία), καθηγητής Rudiger Wolfrum, πρώην αντιπρόεδρος του Δικαστηρίου και διευθυντής του Ινστιτούτου Max-Planck Συγκριτικού Δημοσίου Δικαίου και Διεθνούς Δικαίου της Χαϊδελβέργης (Γερμανία), Thomas A. Mensah, πρώην πρόεδρος του Δικαστηρίου (Γκάνα) και, τέλος, ο καθηγητής Jean Pierre Cot (Γαλλία). Επίσης διδάσκουν οι: Annick de Marffy, διευθύντρια του Γραφείου των Ηνωμένων Εθνών για Θέματα Θαλασσών και Ωκεανών, Tomas H. Heidar, νομικός σύμβουλος του Υπουργείου Εξωτερικών της Ισλανδίας και διευθυντής του Ινστιτούτου του Δικαίου της Θάλασσας (Ισλανδία), καθηγητής John Norton Moore, διευθυντής του Κέντρου για το Δίκαιο της Θάλασσας του Πανεπιστημίου της Βιρτζίνια (Η.Π.Α.), Barbara Moore, διευθύντρια του Εθνικού Προγράμματος Υποθαλάσσιας Έρευνας του Υπουργείου Εμπορίου των Η.Π.Α., Myron Nordquist, υποδιευθυντής του Κέντρου για το Δίκαιο της Θάλασσας του Πανεπιστημίου της Βιρτζίνια (Η.Π.Α.),καθηγήτρια Barbara Kwiatkowska, υποδιευθύντρια του Ολλανδικού Ινστιτούτου για το Δίκαιο της Θάλασσας της Ουτρέχτης (Ολλανδία), Dr Larry Mayer, διευθυντής του Κέντρου Χαρτογράφησης των Θαλασσών του Πανεπιστημίου του New Hampshire (Η.Π.Α.), Michael Lohr, αντιναύαρχος και στρατιωτικός δικαστής του πολεμικού Ναυτικού των Η.Π.Α., ο πρέσβης Ανδρέας Ιακωβίδης, επικεφαλής της μόνιμης αντιπροσωπείας της Κύπρου στα Ηνωμένα Έθνη και, τέλος, από ελληνικής πλευράς, ο ομότιμος καθηγητής της Νομικής Σχολής του Εθνικού Καποδιστριακού Πανεπιστημίου Αθηνών και αντιπρόεδρος της Ακαδημίας Αθηνών Εμμανουήλ Ρούκουνας.

Οι φοιτητές της ενάτης συνόδου της Ροδιακής Ακαδημίας προέρχονται από 27 κράτη, από όλα τα μήκη και τα πλάτη του πλανήτη και συγκεκριμένα: Κίνα, Τουρκία, Σαουδική Αραβία, Μεξικό, Ρωσία, Πορτογαλία, Η.Π.Α., Ιταλία, Ρουμανία, Ουγγαρία, Ινδονησία, το νησιωτικό σύμπλεγμα του Παλάου, Δανία, Βουλγαρία, Ιαπωνία, Μικρονησία, Ισλανδία, Αργεντινή, Νέα Ζηλανδία, Γερμανία, Ηνωμένο Βασίλειο, Μοζαμβίκη, Φιλιππίνες, Ουκρανία, Ισπανία και Ελλάδα.

Στην πλειοψηφία τους, οι φοιτητές της Ροδιακής Ακαδημίας είναι διπλωμάτες, στρατιωτικοί, νομικοί σύμβουλοι Υπουργείων, υποψήφιοι διδάκτορες και μεταπτυχιακοί φοιτητές.

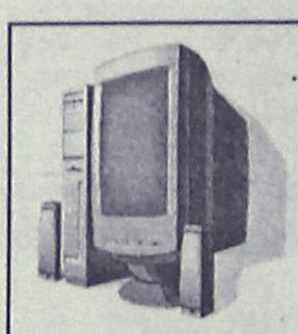

VIRTUAL PC LAB

ΕΡΓΑΣΤΗΡΙ ΗΛΕΚΤΡΟΝΙΚΩΝ ΥΠΟΛΟΓΙΣΤΩΝ

Η επιχείρησή μας, αποτελεί μια εξειδικευμένη πρόταση στο χώρο της **πληροφορικής, της οργάνωσης γραφείου και των επιχειρήσεων.**

Παρέχει άμεση τεχνική υποστήριξη:

- **Υλικού**– επισκευή, συντήρηση, αναβάθμιση, εγκατάσταση: υπολογιστή, οθόνης, δικτύου και περιφερειακών.
- **Λογισμικού** – εγκατάσταση, αναβάθμιση και συντήρηση: προγραμμάτων γιατρών, rent a car, μεσιτικών γραφείων, τουριστικών πρακτορείων, λογιστών, video club, γραμματειακής υποστήριξης κ.λπ.
- **Internet** – σύνδεση, φιλοξενία, κατασκευή ιστοσελίδων.

Εκπαίδευση και πρακτική εξάσκηση: Λογισμικού, internet.

Επωφελούμενοι της προσφοράς μας για **δωρεάν τεχνική μελέτη,** απευθυνθείτε σε εμάς, ώστε με την υπεύθυνη ανάδειξη των αναγκών και συμφερόντων σας, να σας προτείνουμε λύσεις **χωρίς καμία υποχρέωση εκ μέρους σας.**

Υπεύθυνος: Κωνστάκης Νικόλαος

Τηλέφωνο: 22410-68966

Κινητό: 6944 585960

Διεύθυνση : Γ. Παπανδρέου 25, Ανάληψη, Ρόδος

Δρομολόγια του Ταχύπλοου Καταμαράν "ΔΩΔΕΚΑΝΗΣΟΣ ΕΞΠΡΕΣ"

Από: 16-ΙΟΥΛ-2004 μέχρι 31-ΑΥΓ-2004

DODEKANISOS NAFTILIAKI

Αναχωρίσεις από την Κολώνα (Θαλασσινή πύλη)

ΚΥΡΙΑΚΗ		
ΛΙΜΑΝΙ	ΑΦΙΞΗ	ΑΝΑΧ.
ΡΟΔΟΣ		08.30
ΣΥΜΗ	09.20	09.25
ΚΩΣ	10.55	11.00
ΚΑΛΥΜΝΟΣ	11.40	11.50
ΛΕΡΟΣ	12.40	12.45
ΠΑΤΜΟΣ	13.25	13.40
ΛΕΙΨΟΙ	14.00	14.05
ΛΕΡΟΣ	14.25	14.30
ΚΑΛΥΜΝΟΣ	15.20	15.30
ΚΩΣ	16.10	16.20
ΣΥΜΗ	17.45	17.50
ΡΟΔΟΣ	18.30	

ΔΕΥΤΕΡΑ		
ΛΙΜΑΝΙ	ΑΦΙΞΗ	ΑΝΑΧ.
ΡΟΔΟΣ		08.30
ΚΑΣΤΕΛΟΡΙΖΟ	11.00	16.00
ΡΟΔΟΣ	18.30	

ΤΡΙΤΗ		
ΛΙΜΑΝΙ	ΑΦΙΞΗ	ΑΝΑΧ.
ΡΟΔΟΣ		08.30
ΚΩΣ	10.40	10.50
ΚΑΛΥΜΝΟΣ	11.30	11.40
ΛΕΡΟΣ	12.30	12.40
ΠΑΤΜΟΣ	13.20	13.30
ΛΕΙΨΟΙ	13.50	14.00
ΛΕΡΟΣ	14.20	14.30
ΚΑΛΥΜΝΟΣ	15.20	15.30
ΚΩΣ	16.10	16.20
ΡΟΔΟΣ	18.30	

ΤΕΤΑΡΤΗ		
ΛΙΜΑΝΙ	ΑΦΙΞΗ	ΑΝΑΧ.
ΡΟΔΟΣ		08.30
ΣΥΜΗ	09.20	09.30
ΚΩΣ	11.00	11.10
ΚΑΛΥΜΝΟΣ	11.50	12.00
ΛΕΡΟΣ	12.45	12.50
ΠΑΤΜΟΣ	13.30	13.40
ΛΕΡΟΣ	14.20	14.30
ΚΑΛΥΜΝΟΣ	15.20	15.30
ΚΩΣ	16.10	16.20
ΣΥΜΗ	17.45	17.50
ΡΟΔΟΣ	18.30	

ΠΕΜΠΤΗ		
ΛΙΜΑΝΙ	ΑΦΙΞΗ	ΑΝΑΧ.
ΡΟΔΟΣ		08.30
ΚΩΣ	10.40	10.50
ΚΑΛΥΜΝΟΣ	11.30	11.40
ΛΕΡΟΣ	12.30	12.40
ΛΕΙΨΟΙ	13.00	13.10
ΠΑΤΜΟΣ	13.30	13.40
ΛΕΡΟΣ	14.20	14.30
ΚΑΛΥΜΝΟΣ	15.20	15.30
ΚΩΣ	16.10	16.20
ΡΟΔΟΣ	18.30	

ΠΑΡΑΣΚΕΥΗ		
ΛΙΜΑΝΙ	ΑΦΙΞΗ	ΑΝΑΧ.
ΡΟΔΟΣ		08.30
ΣΥΜΗ	09.20	09.30
ΚΩΣ	11.00	11.10
ΚΑΛΥΜΝΟΣ	11.50	12.00
ΛΕΡΟΣ	12.45	12.50
ΠΑΤΜΟΣ	13.30	13.40
ΛΕΡΟΣ	14.20	14.30
ΚΑΛΥΜΝΟΣ	15.20	15.30
ΚΩΣ	16.10	16.20
ΣΥΜΗ	17.45	17.50
ΡΟΔΟΣ	18.30	

ΣΑΒΒΑΤΟ		
ΛΙΜΑΝΙ	ΑΦΙΞΗ	ΑΝΑΧ.
ΡΟΔΟΣ		08.30
ΚΩΣ	10.40	10.50
ΚΑΛΥΜΝΟΣ	11.30	11.40
ΛΕΡΟΣ	12.30	12.40
ΛΕΙΨΟΙ	13.00	13.10
ΠΑΤΜΟΣ	13.30	13.40
ΛΕΡΟΣ	14.20	14.30
ΚΑΛΥΜΝΟΣ	15.20	15.30
ΚΩΣ	16.10	16.20
ΡΟΔΟΣ	18.30	



- *Ταξιδέψτε με το μήκος του γύρω*
- *Fully air-conditioned*

Πληροφορίες: Δωδεκάνησος Ναυτιλιακή Ν.Ε.
Αυστραλίας 3. 85100 Ρόδος
Τηλ: 22410 70 590 - Fax: 22410 70 591

Ηχος & Φως Sound & Light

website: www.12ne.gr

e-mail: info@12ne.gr

Σήμερα η απονομή πτυχίων από το Πανεπιστήμιο Αιγαίου

Η τελετή καθομολόγησης και απονομής πτυχίων της Σχολής Ανθρωπιστικών Επιστημών του Πανεπιστημίου Αιγαίου, πραγματοποιείται σήμερα, Τρίτη 20 Ιουλίου, 19.45 στο Παλάτι του Μεγάλου Μαγίστρου στη Μεσαιωνική Πόλη.

Την κήρυξη έναρξης της τελετής θα κάνει ο Πρύτανης του Πανεπιστημίου Αιγαίου, καθηγητής κ. Σωκράτης Κάτσικας.

Το πρόγραμμα της εκδήλωσης έχει ως εξής:

• 19.45-20.00: Κήρυξη έναρξης τελετής και ομιλία από τον Πρύτανη του Πανεπιστημίου Αιγαίου, καθηγητή κ. Σωκράτη Κάτσικα.

• 20.00-20.15: Χαιρετισμοί αρχών και φορέων

• 20.15-20.20: Χαιρετισμός από τον αντιπρύτανη Ακαδημαϊκών Υποθέσεων και Προσωπικού, καθηγητή κ. Νικόλαο Λίτινα

• 20.20-20.25: Χαιρετισμός από τον αντιπρύτανη Οικονομικού Προγραμματισμού και Ανάπτυξης, αν. καθηγητή κ. Ιωάννη Σεϊμένη

• 20.25-20.30: Χαιρετισμός από τον Κοσμήτορα της Σχολής, καθηγητή κ. Νικήτα Πολεμικό

• 20.30-20.40: Χαιρετισμοί από τους προέδρους των τμημάτων: ΠΤΔΕ, καθηγητή κ. Στυλιανό Χιωτάκη, ΤΕΠΑΕΣ, καθηγητή κ. Φραγκίσκο Καλαβάση, ΤΜΣ, καθηγητή κ. Ιωάννη Λυριτζή.

• 20.40-20.50: Χαιρετισμοί από τους εκπροσώπους των Φοιτητικών Συλλόγων των τμημάτων: ΠΤΔΕ, κ. Καραμουσλή Σωτήρη, ΤΕΠΑΕΣ, κα Σακαλή Βαΐτσα, ΤΜΣ, κ. Μηλαθιανάκη Βασίλη.

• 20.50-20.55: "Τώρα που φεύγεις" ηχογραφημένο τραγούδι από τη Δημοτική Χορωδία Καρπάθου.

• 20.55-21.05: Απονομή Βραβείων.

• 21.05: Καθομολόγηση και απονομή μεταπτυχιακών διπλωμάτων. Απονομή διπλωμάτων στους αποφοίτους Διδασκαλείου ΤΕΠΑΕΣ. Καθομολόγηση και απονομή πτυχίων στους αποφοίτους των τμημάτων της σχολής.

Λήξη τελετής.

Δηλώσεις του αντιδημάρχου κ. Ν. Χαραλάμπη

Ο Δήμος Ροδίων δεν κρατάει... μαστίγιο!

Απάντηση σε διαμαρτυρία συμπολίτη μας για κατάληψη χώρων στην Παλιά Πόλη

Ο δήμος Ρόδου δεν μπορεί να κρατάει ένα μαστίγιο και να μαστιγώνει τους παρανομούντες, αναφέρει ο αντιδήμαρχος κ. Ν. Χαραλάμπης, απαντώντας σε διαμαρτυρία συμπολίτη μας, αναφορικά με την κατάληψη κοινοχρήστων χώρων στην Παλιά Πόλη.

Οπως επισημαίνει ο κ. Χαραλάμπης, απαντώντας στην επιστολή διαμαρτυρίας του κ. Μιχ. Χριστοδούλου, που δημοσιεύτηκε το περασμένο Σάββατο στην «Ροδιακή» υπάρχει όντως πρόβλημα με τις καταλήψεις κοινοχρήστων χώρων, παρά τις προσπάθειες που γίνονται για να αντιμετωπιστεί το θέμα.

Ειδικότερα αναφέρει τα εξής:

«Δεν είναι η πρώτη φορά που κάποιος συμπολίτης μας επιρρίπτει ευθύνες στο δήμο και σε αιρετά πρόσωπα. Ορισμένες φορές δίκαια, άλλες φορές άδικα. Σχετικά με το δημοσίευμα καταγγελίας του κ. Χριστοδούλου έχω να σημειώσω τα εξής:

Το δικαστήριο δικάζει τον παρανομούντα και όχι το αστυνομικό όργανο που βεβαίωσε το παράπτωμα. Ο νόμος όταν αποδίδεται δικαιοσύνη βάζει φυλακή, ζητάει χρηματικό πρόστιμο, σε άλλα μέρη στερεί ακόμα και τη ζωή ανάλογα με το παράπτωμα που έχει εκτελέσει ο ένοχος. Πουθενά όμως δεν δικάζουν αυτόν που συλλαμβάνει τους ένοχους.

Στην δική μας περίπτωση το δημοτικό συμβούλιο έχει επιβάλει κάποιους κανόνες για την καλύτερη λειτουργία των καταστημάτων στην Πόλη.

Στην Παλιά Πόλη οι κανόνες αυτοί έχουν να κάνουν με όρους που εφαρμόζονται για τους καταστηματάρχες που έχουν εμπορικά καταστήματα και όρους που επιβάλλονται σε καταστηματάρχες που έχουν καταστήματα υγειονομικού ενδιαφέροντος (εστιατόρια, καφετέριες, εμπορικά). Οι μεν πρώτοι πιέζουν με κάθε τρόπο να μην δίνουμε χώρο σ' αυτούς που έχουν υγειονομικού ενδιαφέροντος καταστήματα, οι δεύτεροι προσπαθούν με κάθε τρόπο να πάρουν περισσότερο χώρο από αυτόν που τους επιτρέπεται, για να τοποθετήσουν περισσότερα καθίσματα.

Ο Δήμος της Ρόδου βρίσκεται συνεχώς στη μέση, προσπαθεί απεγνωσμένα να βρει μία μέση οδό για να ικανοποιήσει όλους (πράγμα αδύνατο). Η αστυνόμευση της Π. Πόλης εφαρμόζεται από τη Δημοτική Αστυνομία και από την ΕΛΑΣ. Και τα δύο σώματα κάνουν ό,τι μπορούν.

1) Δυστυχώς δεν είναι δυνατόν να έχουμε σε 600 καταστήματα 600 αστυνομικούς να τους ελέγχουν.

2) Ευτυχώς δεν είναι δυνατόν να βάζουμε φυλακή κάθε έναν που παρανομεί.

3) Δυστυχώς δεν έχουμε τρόπους να πείσουμε τους καταστηματάρχες να μην παρανομούν.

4) Ευτυχώς δεν μπορούμε να επιβάλλουμε με τη βία τους κανονισμούς του δημοτικού συμβουλίου.

5) Δυστυχώς η δημοτική αστυνομία αποτελείται μόνο από 8 άνδρες.

6) Ευτυχώς δεν μπορούμε να προσλάβουμε το Σβατσενέικερ και το Σταλόνε για να επιβάλλουν την τάξη.

Ολα αυτά όπως αντιλαμβάνεσθε, σε μια χρονιά που τα οικονομικά του εμπορίου δεν βρίσκονται σε άνθηση, είναι φανερό ότι γίνονται πιο έντονα.

Ο Δήμος της Ρόδου ακολουθεί τους νόμους του Κράτους και δυστυχώς ή ευτυχώς δεν μπορεί να κρατάει το μαστίγιο για να μαστιγώνει τους παρανομούντες.

Νίκος Χαραλάμπης αντιδήμαρχος Ροδίων».

Εκπτώσεις! Εκπτώσεις! Εκπτώσεις! Εκπτώσεις! Εκπτώσεις! Εκπτώσεις! Εκπτώσεις! Εκπτώσεις! Εκπτώσεις! Εκπτώσεις! Εκπτώσεις! Εκπτώσεις! Εκπτώσεις! Εκπτώσεις! Εκπτώσεις! Εκπτώσεις!

• Σετ κρεβατοκάμαρας από..... 1300 €

• Καναπές 2θέσιος και 3θέσιος σε ύφασμα από..... 1190 €

• Καναπές 2θέσιος και 3θέσιος σε δέρμα από..... 1350 €

• Σετ τραπεζαρίας* από..... 3045 €

*(τραπέζι με 6 καρέκλες, κρυσταλιέρα, μπουφές με καθρέπτη, έπιπλο για T.V.)

ΚΑΙ ΣΤΑ ΛΕΥΚΑ ΜΑΣ ΕΙΔΗ

30% Εκπτώσεις!

ΚΕΝΤΙΑ

%%%%%%%%% Εκπτώσεις! %%%

ΕΥΚΟΛΟΙ ΤΡΟΠΟΙ ΠΛΗΡΩΜΗΣ:

• 0% προκαταβολή
• 1η δόση μετά από 4 μήνες
• Από 6 έως 60 δόσεις
• Στην τιμή συμπεριλαμβάνεται ΦΠΑ

Spazio pelle

Καναδά 38, Τηλ. 2241076876

a.k.d 2241076710

ΕΙΣΑΓΩΓΕΣ ΜΕΤΑΧΕΙΡΙΣΜΕΝΩΝ ΑΥΤΟΚΙΝΗΤΩΝ
ΑΓΟΡΕΣ-ΠΩΛΗΣΕΙΣ-ΑΝΤΑΛΛΑΓΕΣ
TOP CARS
ΑΠΟ 0 ΕΩΣ 72 ΔΟΣΕΙΣ!!!
✦ Για τον ιδιώτη
✦ Τον φίλο του σπορ αυτοκινήτου
✦ Τον επαγγελματία
✦ Τον ταξιτζή
✦ Τον αγρότη


ΕΝΑ ΧΡΟΝΟ ΕΓΓΥΣΗ
TOP CARS
Η καλύτερη λύση!
1ο κατάστημα:Λεωφ. Ελευθερίας 20 Κρεμαστή
ΝΕΟ τηλ. (22410) 96889 και 6972261775
2ο κατάστημα: Λεωφ. Ρόδου-Λίνδου- τηλ. (22410) 69518
fax: (22410) 69517

Σύντομο αλλά ουσιαστικό το ταξίδι του κ. Γιαννόπουλου

Επαφές στις Βρυξέλλες

Συναντήσεις με στελέχη της Ευρωπαϊκής Ενωσης

Ρευστότητα επικρατεί ακόμα ως προς το διάδοχο σχήμα που θα προκύψει από την εκλογή νέας Πολιτικής Επιτροπής, νέου Εκτελεστικού Γραφείου και νέου Προέδρου του Συμβουλίου Δήμων και Περιφερειών της Ευρώπης που θα γίνει τον Δεκέμβριο.

Σε αυτή τη διαπίστωση κατέληξε, μεταξύ άλλων, η πολύωρη σύσκεψη που έγινε την Παρασκευή, 16 Ιουλίου, στις Βρυξέλλες υπό την προεδρία του Γενικού Γραμματέα του Συμβουλίου κ. Jeremy Smith και με τη συμμετοχή του αντιπροέδρου και Δημάρχου Ροδίων κ. Γιώργου Γιαννόπουλου, αφού ο νυν Πρόεδρος του Συμβουλίου κ. Βαλερύ Ζισκάρ ντ' Εσταίν, διανύοντας τη δεύτερη θητεία του, εκ του καταστατικού δεν έχει δικαίωμα να είναι υποψήφιος. Πιθανότερος διάδοχος του κ. ντ' Εσταίν φέρεται ο Δήμαρχος Βιέννης, ο οποίος κατ' αρχήν συγκεντρώνει τις προτιμήσεις αρκετών εθνικών ενώσεων Τοπικών Αυτοδιοικήσεων της Ευρώπης.

Στο θέμα των Εκτελεστικών Αντιπροέδρων (ένας εκ των οποίων είναι στο παρόν σχήμα ο Δήμαρχος Ροδίων κ. Γιώργος Γιαννόπουλος) φαίνεται να έχει επέλθει μία κατ' αρχήν παρασκηνιακή συμφωνία για κατανομή των θέσεων στις πέντε μεγάλες χώρες της Ε.Ε. (Αγγλία, Γαλλία, Γερμανία, Ισπανία, Πολωνία), ενώ από τις υπόλοιπες χώρες υπάρχει πάντα πιθανότητα να διεκδικήσει και η χώρα μας μία θέση.

Ως προς τις άλλες επαφές που είχε στις Βρυξέλλες ο Δήμαρχος Ροδίων κ. Γιάννοπουλος, ενδιαφέρον είχε η σειρά διαδοχικών συναντήσεων που είχε την Παρασκευή το πρωί με παράγοντες της Γενικής Διεύθυνσης της Ευρωπαϊκής Ένωσης για θέματα Πολιτισμού και Παιδείας, τόσο υπό την ιδιότητά του ως Δημάρχου όσο και υπό την ιδιότητά του του Προέδρου του Οργανισμού Πόλεων Παγκόσμιας Κληρονομιάς (OWHC).

Κατ' αρχήν συναντήθηκε με την υπεύθυνη του προγράμματος διδυμοποιήσεων, με την οποία εξέτασαν τη δυνατότητα συνδυασμού των χρηματοδοτήσεων από την Ευρωπαϊκή Ένωση για διδυμοποιήσεις με τα προγράμματα μεταφοράς τεχνογνωσίας και ανταλλαγής καλών εμπειριών μεταξύ πόλεων του OWHC. Σημειώνεται ότι ο Γενικός Διευθυντής της εν λόγω Διεύθυνσης, ο κ. Vale de Almeida, είναι ενήμερος για τις πρωτοβουλίες που έχει αναπτύξει η Ρόδος στον τομέα των διδυμοποιήσεων, εκφράζει την πλήρη υποστήριξή του στους σκοπούς του OWHC και ζήτησε και άλλες προτάσεις από την Ρόδο στον τομέα των διδυμοποιήσεων.

Στη συνέχεια συναντήθηκε με τον Προϊστάμενο της ίδιας Γενικής Διεύθυνσης της Ευρωπαϊκής Επιτροπής κ. Κοσμόπουλο, που είναι υπεύθυνος για θέματα Μη Κυβερνητικών Οργανώσεων και Κοινωνίας των Πολιτών, με αντικείμενο την αποκατάσταση συνεργασίας μεταξύ Κομισιόν και OWHC, ώστε πόλεις που προέρχονται από τις 31 χώρες (25 μέλη της Ε.Ε. και 6 χώρες του «προθαλάμου») να έχουν έγκαιρη ενημέρωση από τους μηχανισμούς του Οργανισμού για προγράμματα που αφορούν ΜΚΟ, ώστε ο συνδυασμός προγραμμάτων διδυμοποιήσεων και προγραμμάτων ενίσχυσης των σχέσεων ανάμεσα σε ΜΚΟ να είναι αποδοτικότερος.

Με την υπεύθυνη του Τμήματος Νεολαίας της ίδιας Γενικής Διεύθυνσης συζητήθηκαν θέματα συντονισμού παράλληλων προγραμμάτων του OWHC και της Ευρωπαϊκής Επιτροπής που αφορούν τις ενεργοποιούμενες από τις Τοπικές Αυτοδιοικήσεις πόλεων παγκόσμιας κληρονομιάς ομάδες νέων, ώστε να εξασφαλίζονται χρηματοδοτήσεις των επαφών τους, είτε πρόκειται για διμερείς (μεταξύ δύο κρατών-μελών) είτε για διακρατικές με συμμετοχή περισσοτέρων χωρών.

Τέλος, ο κ. Γιαννόπουλος συναντήθηκε με τον επικεφαλής της διαχείρισης του προγράμματος Culture κ. Μαστρομηνά, με τον οποίο κατέληξαν στην κοινή διαπίστωση ότι υπάρχει ευρύτατο πεδίο συνεργασίας μεταξύ Ευρ. Επιτροπής και OWHC σε τομείς όπως του πολιτισμού, του θεάτρου, της λογοτεχνίας, των τεχνών κ.λπ., όπου υπάρχουν προγράμματα που περιμένουν να κατατεθούν προτάσεις και που αφορούν είτε συνεργασία ανάμεσα σε κάποιες από τις 31 προαναφερθείσες χώρες είτε συνεργασία και με τρίτες χώρες-εταίρους. Ιδιαίτερα στην τελευταία αυτή περίπτωση, όπου οι προτάσεις που έχουν κατατεθεί είναι λίγες, υπάρχουν μεγάλες δυνατότητες είτε από τον OWHC είτε και από τη Ρόδο μόνη της, αρκεί να βρεθούν άλλοι δύο ευρωπαίοι εταίροι και ένας από τρίτη χώρα.





Τί αλλάζει στη φορολογία

Φορολογικές ελαφρύνσεις "ετοιμάζει" η Κυβέρνηση

Τί προτείνει η αρμόδια Επιτροπή των ειδικών

Φορολογικές ελαφρύνσεις, αλλά και επιβαρύνσεις για εργαζόμενους και επιχειρήσεις ετοιμάζεται να προτείνει στην κυβέρνηση η Επιτροπή για τη φορολογική μεταρρύθμιση. Η Επιτροπή θα παραδώσει το πόρισμά της στον Γ.Αλογοσκούφη στις αρχές Αυγούστου, ενώ σύμφωνα με πληροφορίες τα μέλη της φαίνονται μέχρι στιγμής να καταλήγουν σε 15 βασικές προτάσεις, για το νέο σύστημα φορολόγησης των φυσικών και νομικών προσώπων που θα τεθεί σε εφαρμογή από την 1η Ιανουαρίου 2005. Ειδικότερα, η Επιτροπή θα προτείνει:

1) Εφαρμογή ενιαίας φορολογικής κλίμακας για όλους τους φορολογούμενους με τέσσερα φορολογικά κλιμάκια (15%, 25%, 30%,40%).

2) Αύξηση του αφορολογήτου ορίου και τιμαριθμοποίηση της φορολογικής κλίμακας.

3) Πλήρης κατάργηση των τεκμηρίων διαβίωσης, αλλά όχι και των τεκμηρίων της απόκτησης περιουσιακών στοιχείων.

Ο έλεγχος του «πόθεν έσχες» προτείνεται να είναι ουσιαστικότερος και η Επιτροπή θεωρεί ότι θα πρέπει να ελέγχονται και οι ακραίες προσωπικές δαπάνες των φυσικών προσώπων, όπως για παράδειγμα η συμμετοχή φορολογούμενων που δεν υποβάλλουν φορολογική δήλωση σε διαγωνισμούς ακινήτων μεγάλης αξίας.

4) Επαναφορά του συστήματος της έκπτωσης των δαπανών (όπως τόκοι από στεγαστικά δάνεια πρώτης κατοικίας, ασφαλιστικές εισφορές και ασφάλιστρα) από το εισόδημα και όχι από το φόρο.

5) Κατάργηση της αυτοτελούς φορολόγησης των εισοδημάτων (αποζημιώσεις λόγω απόλυσης, ειδικά επιδόματα, ειδικές αμοιβές κ.λπ.), τα οποία τα μέλη της Επιτροπής υποστηρίζουν ότι πρέπει να φορολογούνται βάσει της ισχύουσας φορολογικής κλίμακας. Στην περίπτωση που η κυβέρνηση υιοθετήσει το μέτρο αυτό, τότε περίπου 400.000 φορολογούμενοι



θα κληθούν να πληρώσουν περισσότερους φόρους στην Εφορία, αφού τα εισοδήματά τους θα αυξηθούν και θα φορολογηθούν με υψηλότερο συντελεστή. Σύμφωνα με τα στοιχεία του υπουργείου Οικονομικών, τα αυτοτελώς φορολογούμενα εισοδήματα ξεπερνούν ετησίως τα 10 δισ. ευρώ.

6) Μείωση των φορολογικών συντελεστών για το σύνολο των επιχειρήσεων. Ειδικότερα, προτείνεται να ακολουθηθεί μια ενιαία μείωση των συντελεστών φορολόγησης των νομικών προσώπων, χωρίς διακρίσεις προς όφελος ορισμένων κλάδων ή νέων επιχειρήσεων.

7) Κατάργηση της έκπτωσης δαπανών χωρίς παραστατικά (τιμολόγια) από τις επιχειρήσεις.

8) Μείωση της προκαταβολής φόρου πρωτίστως για τις νεοϊδρυόμενες.

9) Προαιρετική εφαρμογή της επιχειρηματικής αμοιβής για τις μικρομεσαίες επιχειρήσεις.

10) Αναπροσαρμογή των ορίων ελέγχου των επιτηδευματιών από τα Ελεγκτικά Κέντρα.

11) Καθιέρωση ενός νέου συστήματος ελέγχου των επιχειρήσεων και των ελεύθερων επαγγελματιών. Προτείνεται να απαλλάσσονται από τους ελέγχους όλες οι επιχειρήσεις με τζίρο ως 100.000 ευρώ εφόσον αποδίδουν κανονικά το ΦΠΑ.

12) Καθιέρωση ανώτατου ορίου δαπανών και ελάχιστων εσόδων σε όλες τις επιχειρήσεις ανά κλάδο και με βάση τα όρια αυτά θα γίνονται οι διασταυρώσεις και οι φορολογικοί έλεγχοι της Εφορίας. Το σύστημα αυτό, προϋποθέτει την αναπροσαρμογή των μοναδικών συντελεστών καθαρού κέρδους για όλες τις επιχειρήσεις και τις δραστηριότητες.

13) Επιβολή ΦΠΑ στα νεόδμητα ακίνητα, αλλά με επαναφορά του Φόρου Ακίνητης Περιουσίας για τα παλαιότερα.

14) Ενοποίηση όλων των φόρων υπέρ τρίτων που επιβάλλονται στην ακίνητη περιουσία, με κατάργηση του Φόρου Μεγάλης Ακίνητης Περιουσίας μόνο για τα φυσικά πρόσωπα.

15) Μείωση των φόρων γονικής παροχής, κληρονομιάς και δωρεάς.

Την Πέμπτη η Επιτροπή θα συνεδριάσει για δεύτερη φορά υπό τον γενικό γραμματέα του υπουργείου Οικονομίας Γιώργο Μέργο και αναμένεται να εξετάσει το καθεστώς της αυτοτελούς φορολόγησης των εισοδημάτων, της ενοποίησης των φόρων στα ακίνητα, αλλά και της φορολόγησης των ελεύθερων επαγγελματιών και των επιχειρήσεων με ιδιαίτερη έμφαση στις εκπτώσεις δαπανών χωρίς δικαιολογητικά και του φόρου κύκλου εργασιών από τις ασφαλιστικές εταιρείες.

ΤΟ ΦΡΟΝΤΙΣΤΗΡΙΟ ΠΟΥ ΜΠΟΡΕΙΤΕ ΝΑ ΕΜΠΙΣΤΕΥΕΣΤΕ

ΘΕΤΙΚΟ

ΚΩΝ/ΝΟΥ ΤΣΑΛΔΑΡΗ 2 ΤΗΛ. 22410 75085

Ένα Φροντιστήριο που παίρνει Άριστα

Η υπεύθυνη και μεθοδική διδασκαλία, οι έμπειροι καθηγητές, η εκπόνηση υποστηρικτικού υλικού, η αδιάκοπη συνεργασία με τους γονείς, το αληθινό ενδιαφέρον και η αγάπη μας προς τους μαθητές, παρέχουν τα ασφαλέστερα εχέγγυα για την εκπαίδευσή τους.

Λειτουργούν τμήματα ΜΟΝΟ :

8 μελή

Έναρξη Μαθημάτων
Γ΄ Λυκείου : Δευτέρα 2 Αυγούστου
(Θετική – Τεχνολογική – Θεωρητική)
Β΄ Λυκείου : Δευτέρα 16 Αυγούστου
(Προετοιμασία για τις πανελλήνιες εξετάσεις της Γ΄ Λυκείου)
Α΄ Λυκείου : Δευτέρα 16 Αυγούστου
Γυμνάσιο : Δευτέρα 30 Αυγούστου

Για μαθητές με υψηλούς στόχους

Εγγραφές καθημερινά από τις 18:00μ.μ. – 21:00μ.μ.

Καλώς ορίσατε ... στο Mike's Executive Catering.

Λάμψη, αριστοκρατεία, κομψότητα, φινέτσα.
Λέξεις που αποκτούν νόημα και ουσία στο Mike's Executive Catering, που αναλαμβάνει πλήρως και οργανωμένα τις σημαντικότερες εκδηλώσεις της ζωής σας. **Γαμήλια δεξίωση. Βάπτιση. Γενέθλια. Εγκαίνια.** Ή όποια άλλη δική σας ιδιαίτερη στιγμή. Το άψογο σέρβις, η άριστη ποιότητα των εδεσμάτων, γλυκών και αλμυρών, η σημασία στη λεπτομέρεια, εγγυώνται την επιτυχία της εκδήλωσής σας.
Κοντά σας από την πρώτη στιγμή...
Γιατί...

Μια οικογένεια είμαστε!



Mike's Executive Catering

Γεωργίου Σεφέρη 108. Τηλ. 2241066510. Ρόδος.

Α.Ν.Ε.Σ.

ΑΝΩΝΥΜΗ ΝΑΥΤΙΛΙΑΚΗ ΕΤΑΙΡΕΙΑ ΣΥΜΗΣ

ΠΡΟΓΡΑΜΜΑ ΔΡΟΜΟΛΟΓΙΩΝ (ΩΡΕΣ ΑΝΑΧΩΡΗΣΕΩΝ)

ΑΠΟ 29 ΜΑΪΟΥ ΕΩΣ 06 ΙΟΥΝΙΟΥ 2004

	ΣΥΜΗ ΙΙ		Υ/Γ ΑΙΓΑΗ		ΠΑΝΟΡΜΙΤΗΣ	
ΗΜΕΡΟΜΗΝΙΑ	ΣΥΜΗ-ΡΟΔΟ	ΡΟΔΟ-ΣΥΜΗ	ΣΥΜΗ-ΡΟΔΟ	ΡΟΔΟ-ΣΥΜΗ	ΣΥΜΗ-ΡΟΔΟ	ΡΟΔΟ-ΣΥΜΗ
ΣΑΒΒΑΤΟ			17.00 (ΜΕΣΩ ΠΑΝΟΡΜΙΤΗ)	09.00	07.30, 17.00	09.00, 18.30
30/5 ΚΥΡΙΑΚΗ		18.30			07.30, 17.00	09.00
ΔΕΥΤΕΡΑ	06.00		10.30, 16.00	09.00, 14.30, 16.30	16.00	09.00 (ΜΕΣΩ ΠΑΝΟΡΜΙΤΗ)
ΤΡΙΤΗ			07.30, 16.00	09.00		18.30
ΤΕΤΑΡΤΗ	15.45	09.00 (ΜΕΣΩ ΠΑΝΟΡΜΙΤΗ)	10.30, 17.00	09.00, 14.30	07.30	18.30
ΠΕΜΠΤΗ			16.00	09.00, 18.30	07.30, 17.00	10.30 (ΜΕΣΩ ΠΑΝΟΡΜΙΤΗ)
ΠΑΡΑΣΚΕΥΗ		18.30	07.30, 16.00	09.00		
ΣΑΒΒΑΤΟ	06.00			09.00	17.00	09.00, 18.30
ΚΥΡΙΑΚΗ		18.30	15.30 (ΜΕΣΩ ΠΑΝΟΡΜΙΤΗ)		07.30, 17.00	09.00

ΑΠΟ 07 ΙΟΥΝΙΟΥ ΕΩΣ 31 ΑΥΓΟΥΣΤΟΥ 2004

	ΣΥΜΗ ΙΙ		Υ/Γ ΑΙΓΑΗ		ΠΑΝΟΡΜΙΤΗΣ	
ΗΜΕΡΟΜΗΝΙΑ	ΣΥΜΗ-ΡΟΔΟ	ΡΟΔΟ-ΣΥΜΗ	ΣΥΜΗ-ΡΟΔΟ	ΡΟΔΟ-ΣΥΜΗ	ΣΥΜΗ-ΡΟΔΟ	ΡΟΔΟ-ΣΥΜΗ
ΚΑΘΕ ΔΕΥΤΕΡΑ	07.00-17.00	14.30	10.30	09.00		10.30 (ΜΕΣΩ ΠΑΝΟΡΜΙΤΗ)
ΚΑΘΕ ΤΡΙΤΗ			16.00	09.00	07.30	18.30
ΚΑΘΕ ΤΕΤΑΡΤΗ			10.30, 17.00	09.00, 14.30	07.30	18.30
ΚΑΘΕ ΠΕΜΠΤΗ			16.00	09.00, 18.30	07.30, 17.00	10.30 (ΜΕΣΩ ΠΑΝΟΡΜΙΤΗ)
ΚΑΘΕ ΠΑΡΑΣΚΕΥΗ	17.00	14.30	07.30-16.00	09.00-18.30		
ΚΑΘΕ ΣΑΒΒΑΤΟ			07.30	09.00	17.00	09.00, 18.30
ΚΑΘΕ ΚΥΡΙΑΚΗ		18.30	15.30 (ΜΕΣΩ ΠΑΝΟΡΜΙΤΗ)		07.30, 17.00	09.00

Τα δρομολόγια μπορούν να τροποποιηθούν λόγω εκτάκτων συγκοινωνιακών αναγκών ή καιρικών συνθηκών

Παρακαλούμε πριν ταξιδέψετε επικοινωνήστε με την Εταιρία:

Γραφείο ΣΥΜΗΣ Τηλ.: *(22460) 71444 - Φαξ: (22460) 71373*

Γραφείο ΡΟΔΟΥ Τηλ.: *(22410) 37769 - Φαξ: (22410) 34493*

www.anes.gr

Ανακαλύψτε

με τα Blue Star Ferries

το καλύτερο ταξίδι!

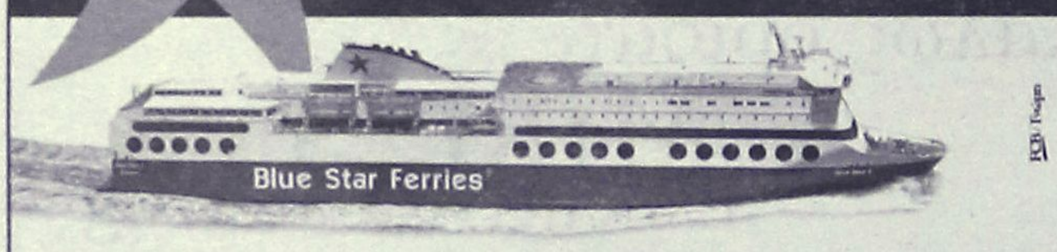

ΠΡΟΣ ΠΕΙΡΑΙΑ

ΑΝΑΧΩΡΗΣΗ ΑΠΟ							ΑΦΙΞΗ ΠΕΙΡΑΙΑ
ΡΟΔΟ	ΚΩ	ΛΕΡΟ	ΠΑΤΜΟ	ΜΥΚΟΝΟ	ΣΥΡΟ	ΑΜΟΡΓΟ/ΚΑΤΑΠΟΛΑ	
ΤΡΙΤΗ 20:00	ΤΡΙΤΗ 22:55	...	...	ΤΕΤΑΡΤΗ 03:30	...	...	ΤΕΤΑΡΤΗ 07:20
ΠΕΜΠΤΗ 20:00	ΠΕΜΠΤΗ 22:55	ΠΑΡΑΣΚΕΥΗ 00:35	ΠΑΡΑΣΚΕΥΗ 01:45	...	ΠΑΡΑΣΚΕΥΗ 05:20	...	ΠΑΡΑΣΚΕΥΗ 08:40
ΣΑΒΒΑΤΟ 10:00	ΣΑΒΒΑΤΟ 12:50	...	...	...	...	ΣΑΒΒΑΤΟ 16:20	ΣΑΒΒΑΤΟ 21:30
ΚΥΡΙΑΚΗ 18:30	ΚΥΡΙΑΚΗ 21:25	ΚΥΡΙΑΚΗ 23:05	ΔΕΥΤΕΡΑ 00:15	...	ΔΕΥΤΕΡΑ 03:45	...	ΔΕΥΤΕΡΑ 07:05

ΑΠΟ ΠΕΙΡΑΙΑ

ΑΝΑΧΩΡΗΣΗ ΑΠΟ ΠΕΙΡΑΙΑ	ΑΦΙΞΗ						
	ΣΥΡΟ	ΜΥΚΟΝΟ	ΑΜΟΡΓΟ/ΚΑΤΑΠΟΛΑ	ΠΑΤΜΟ	ΛΕΡΟ	ΚΩ	ΡΟΔΟ
ΔΕΥΤΕΡΑ 20:00	ΔΕΥΤΕΡΑ 23:20	...	...	...	...	ΤΡΙΤΗ 04:10	ΤΡΙΤΗ 07:10
ΤΕΤΑΡΤΗ 20:00	ΤΕΤΑΡΤΗ 23:20	...	...	ΠΕΜΠΤΗ 02:50	ΠΕΜΠΤΗ 04:00	ΠΕΜΠΤΗ 05:40	ΠΕΜΠΤΗ 08:35
ΠΑΡΑΣΚΕΥΗ 20:00	...	ΠΑΡΑΣΚΕΥΗ 23:50	...	...	...	ΣΑΒΒΑΤΟ 04:20	ΣΑΒΒΑΤΟ 07:15
ΣΑΒΒΑΤΟ 23:30	...	...	ΚΥΡΙΑΚΗ 04:45	ΚΥΡΙΑΚΗ 07:00	ΚΥΡΙΑΚΗ 08:10	ΚΥΡΙΑΚΗ 09:50	ΚΥΡΙΑΚΗ 12:45

SKEVO'S TRAVEL AGENCY

ΚΑΝΤΕ ΚΡΑΤΗΣΗ ΤΩΡΑ!

ΠΛΗΡΟΦΟΡΙΕΣ ΚΑΙ ΚΡΑΤΗΣΕΙΣ ΘΕΣΕΩΝ ΣΤΟΝ ΤΑΞΙΔΙΩΤΙΚΟ ΣΑΣ ΠΡΑΚΤΟΡΑ Η SKEVO'S TRAVEL AGENCY: ΑΜΕΡΙΚΗΣ 111, ΡΟΔΟΣ, ΤΗΛ. ΚΡΑΤΗΣΕΩΝ ΕΠΙΒΑΤΩΝ ΚΑΙ Ι.Χ.: 22410-22461, 22410-75655, 22410-75310, ΤΗΛ. ΚΡΑΤΗΣΕΩΝ ΦΟΡΤΗΓΩΝ: 22410-76600



ΕΓΚΑΙΝΙΑ ΤΡΑΠΕΖΑΣ ΔΩΔΕΚΑΝΗΣΟΥ

Πολλές παρουσίες το Σάββατο στην Τήλο

Ενδιαφέρον από τους κατοίκους

Το Σάββατο 17 Ιουλίου 2004, ώρα 6 μ.μ. πραγματοποιήθηκαν με μεγάλη επιτυχία, σε ιδιαίτερα ζεστό κλίμα και με αθρόα προσέλευση Τηλίων, τα επίσημα εγκαίνια της Νέας Υπηρεσιακής Μονάδας της Συνεταιριστικής Τράπεζας Δωδεκανήσου στην Τήλο.

Στα εγκαίνια παρευρέθηκαν και απηύθυναν θερμό χαιρετισμό οι βουλευτές του Νομού κ.κ. Αν. Καραμάριος και Β. Χρύσης, ο δήμαρχος του νησιού κ. Αν. Αλιφέρης, ενώ ο νομάρχης Δωδεκανήσου κ. Γ. Μαχαιρίδης επισκέφθηκε την Τήλο και το κατάστημα της Τράπεζας την επόμενη ημέρα. Χαιρετισμό απέστειλε επίσης με επιστολή του και ο υπουργός Αιγαίου κ. Αρ. Παυλίδης. Ολοι εξέφρασαν τα συγχαρητήριά τους στην Συνεταιριστική Τράπεζα Δωδεκανήσου για την ίδρυση της σύγχρονης αυτής Τραπεζικής μονάδας στην Τήλο και τόνισαν τον σημαντικό ρόλο της στην ανάπτυξη του νησιού.

Παρόντες στην εκδήλωση ήταν επίσης οι Νομαρχιακοί σύμβουλοι κ. Δημ. Καραγιώργης και Ανδρ. Μπαφίτη, ο πρόεδρος του Συλλόγου Τηλίων Ρόδου "Ο Αγιος Παντελεήμονας" κ. Παπαεμμανουήλ, ο εκπρόσωπος των Ξενοδόχων της Τήλου κ. Ηλίας Χρυσάφης, επιχειρηματίες, εκπρόσωποι των τοπικών αρχών και συλλόγων του νησιού.

Από την πλευρά της Τράπεζας παραβρέθηκαν ο πρόεδρος του Δ.Σ. κ. Β. Μηναΐδης, ο Α. Αντιπρόεδρος κ. Β. Υψηλάντης, ο Γενικός Γραμματέας κ. Γ. Φρόνας, τα μέλη του Δ.Σ. κ. Στ. Παρασκευάς και κ. Θ. Μαρίνος, ο Γενικός Διευθυντής κ. Εμμ. Καρυδάκης και στελέχη της Τράπεζας.

Στην ομιλία του ο πρόεδρος του Δ.Σ. επεσήμανε χαρακτηριστικά ότι "Η Τράπεζα Δωδεκανήσου είναι από σήμερα εδώ στην Τήλο, δίνοντας για πρώτη φορά άμεση τραπεζική πρόσβαση στους Τηλιους, αλλάζοντας την οικονομική φυσιογνωμία του νησιού και αποδεικνύοντας ότι η ιδιωτική πρωτοβουλία μπορεί να αποτελέσει σημαντικό μοχλό ανάπτυξης των μικρών νησιών του Νομού μας".

Οι κάτοικοι της Τήλου και οι απόδημοι Τήλιοι αναγνωρίζοντας τον σημαντικό ρόλο της Τραπεζικής μας μονάδας στην ανάπτυξη και την ευημερία του Νησιού, αναμένεται να υποστηρίξουν θερμά την Συνεταιριστική Τράπεζα Δωδεκανήσου, εγγραφόμενοι ως μέλη και χρησιμοποιώντας τις υπηρεσίες της.

Ιδιωτικό ΚΤΕΟ και στο νησί μας

Ιδιωτικό ΚΤΕΟ πρόκειται να λειτουργήσει σύντομα στο νησί της Ρόδου για το οποίο αναμένεται σχετική άδεια μέσα στις επόμενες μέρες. Ηδη η εταιρεία ΙΚΤΕΟ Δωδεκανήσου ΕΠΕ είναι έτοιμη για την λειτουργία του ΚΤΕΟ που θα εδρεύει στην περιοχή "Τσαίρι".

Οπως έγινε γνωστό το ΙΚΤΕΟ Δωδεκανήσου έχει εξασφαλίσει την τεχνογνωσία και την τεχνική υποστήριξη της εταιρείας AUTOVISION που δραστηριοποιείται παγκοσμίως στο χώρο του τεχνικού ελέγχου. Οι εγκαταστάσεις του Ιδιωτικού ΚΤΕΟ θα είναι σύγχρονες με ανάλογα ηλεκτρονικά μηχανήματα που θα ανταποκρίνονται πλήρως στις ευρωπαϊκές απαιτήσεις ελέγχου των οχημάτων.

Θα λειτουργεί και πρωί και απόγευμα καθώς και Σάββατο για την διευκόλυνση του κοινού και προγραμματίζεται να ξεκινήσει την λειτουργία του στις αρχές του 2005.

ΜΠΟΥΤΙΚ **CHIC**

ΣΤ' ΑΦΑΝΤΟΥ

Περνού 80 ΑΦΑΝΤΟΥ, Τηλ.. 2241052429

Λόγω ανακαίνισης μαγιό 1+1 δώρο

*Εσώρουχα: με κάθε αγορά σουτιέν **δώρο** το σλιπ*

ΑΘΛΗΤΙΚΗ ΡΟΔΙΑΚΗ
ΤΡΙΤΗ
20 ΙΟΥΛΙΟΥ 2004

Σηκώστε το...

• Κώστας Χρυσοχοΐδης: «Τον Μάιο να ξαναμπούμε εδώ μέσα πρωταθλητές...». Καλ. Διακογεωργίου: «Να ευοδωθούν οι στόχοι».

• Καλή συνεργασία και δουλειά απ' όλους ζήτησε ο Ανδρέας Σταύρου.

• Ρουτζιέρης: «Θα αγκαλιάσουμε γρήγορα τους νέους».

«Στο τέλος του Μάη όταν θα ξαναβρεθούμε εδώ θέλω νάμαστε πρωταθλητές». Κουβέντες σταράτες, με στόμφο και έντονο ύφος βγαλμένες απ' το στόμα του νέου προέδρου του Διαγόρα **Κώστα Χρυσοχοΐδη** κατά τη χθεσινή «πρώτη» των κυανερύθρων αλλά παράλληλα και... μήνυμα προς κάθε αποδέκτη.

Προηγήθηκε αγιασμός και μάλιστα από δύο ιερωμένους, γεγονός που θεωρήθηκε «γούρι» από τους περισσότερους.

Στη συνέχεια ο πρόεδρος του «γηραιού» παρουσίασε γι' άλλη μία φορά τους συνεργάτες του πριν φτάσει στην παρουσίαση των ποδοσφαιριστών νεοαποκτηθέντων αλλά και παλιών, όπως επίσης και το τεχνικό τημ της ομάδας με την προσθήκη κι ενός γυμναστή αναγκαίου στην περίοδο της προετοιμασίας.

Οπως χαρακτηριστικά έκανε γνωστό χθες ο ίδιος ο πρόεδρος του Διαγόρα το ρόστερ της ομάδας έχει ως εξής:

Αθανασίου Παντελής, Αμπελάς Σταμάτης, Αγγελόπουλος Παναγιώτης, Βασιλάκης Παναγιώτης, Γαλανός Σταύρος, Γιόνοβιτς Σάσα, Γουλόπουλος Γρηγόρης, Ελληνας Γιάννης, Καλημέρης Κώστας, Καστρουνής Γιώργος, Κοντόγιαννος Γιώργος, Κεφάλας Μιχάλης, Κοσμάς Στέργος, Κρομύδας Γιώργος, Μαχλής Μιχάλης, Μιχαλάκης Χρήστος, Μπαλογιάννης Φώτης, Παφιάκης Σάββας, Παπαδημήτρης Μανώλης, Ρουτζιέρης Πέτρος, Σπάρταλης Παναγιώτης, Στάαθης Θεοφάνης, Τσιαντούδης Στέλιος, Φωτεινής Παναγιώτης, Ανδριώτης Νίκος.

Αναφερόμενος στη χρονιά που ξεκινάει την ερχόμενη Δευτέρα, ο πρόεδρος του Διαγόρα δήλωσε χαρακτηριστικά:

«Μας περιμένει δουλειά σκληρή για τους στόχους που έχει βάλει το σωματείο. Φοράμε μπλε και κόκκινο. Τα χρώματα της ελπίδας και του αγώνα. Οι στόχοι είναι αρκετά υψηλοί. Αποφασίσαμε εδώ και καιρό να κάνουμε το μεγάλο πήδημα. Ν' ανέβουμε στην Γ' Εθνική. Ο στόχος μας είναι μόνο Γ' Εθνική. Δεν ασχολούμαστε νάρθουμε δεύτεροι, τρίτοι ή να μείνουμε στη Δ'. Ο στόχος είναι η Γ'. Τελεία κάι παύλα. Και πρέπει να το καταλάβουμε όλοι μας και να δουλέψουμε άοκνα και να ετοιμασθούμε και να προπονηθούμε και να κάνουμε μεγάλα φιλικά που είναι πέρα απ' τις δυνατότητές μας. Και Αγγλία θα πάμε και Τουρκία θα πάμε και Αθήνα θ' ανέβουμε. Ολες οι επαφές είναι σε εξέλιξη για να κάνουμε φιλικά με ομάδες όχι ισάξιες αλλά ανώτερες του Διαγόρα. Για να 'μαστε έτοιμοι όταν ξεκινήσει το πρωτάθλημα του Περιφερειακού. Εδώ μέσα θα μπούμε στα τέλη του Μάη, πρωταθλητές και τέλος

Δεν είναι ρητορικές κουβέντες. Είναι επιβεβλημένο. Δεν δέχομαι ούτε την δεύτερη θέση. Θέλω να είμαστε πρώτοι».

Ο κ. ΣΤΑΥΡΟΥ

Αφού χαιρέτησε τους παρευρισκόμενους ο τεχνικός του Διαγόρα δήλωσε χαρακτηριστικά: «Για να φτάσουμε στον στόχο πρέπει όλοι μαζί να δουλέψουμε συνετά. Θέλω καλή συνεργασία απ' όλους και πολλή δουλειά. Εύχομαι και πίστεύω τον Μάιο να πανηγυρίζουμε την άνοδο της ομάδας».

Ο ΡΟΥΤΖΙΕΡΗΣ

Εκ μέρους των ποδοσφαιριστών μίλησε ο αρχηγός της ομάδας **Πέτρος Ρουτζιέρης** τονίζοντας μεταξύ άλλων: «Σας αγκαλιάζουμε όσο το δυνατόν πιο γρήγορα, και γρήγορα θα διαπιστώσετε ποιός είναι ο Διαγόρας. Με την σκληρή δουλειά που θα κάνουμε πιστεύω τον ερχόμενο Μάιο να φτάσουμε στον στόχο που είναι η άνοδος στη Γ' Εθνική.

Ο ΚΑΛΛΙΣΤΟΣ ΔΙΑΚΟΓΕΩΡΓΙΟΥ

Παρών στην «πρώτη» του Διαγόρα ήταν κι ο συνεπίκουρος του δημάρχου **Κάλλιστος Διακογεωργίου** που τόνισε: «Ο Διαγόρας είναι παράδειγμα προς μίμηση πανελλαδικώς. Η ιστορία του συμπληρώνει σε λίγο εκατό χρυσές σελίδες. Διέκρινα στο σωματείο ευθύτητα και ειλικρίνεια μεταξύ των ανθρώπων του. Αν δεν υπάρχουν αυτά υπάρχει ημερομηνία λήξεως. Θα έχετε την απόλυτη συμπαράστασή μας. Θα παρακαλέσω οι κουβέντες του προέδρου και του προπονητή να υλοποιηθούν. Ο Διαγόρας ν' ανέβει στην Γ' Εθνική».

ΞΕΚΝΗΜΑ ΤΗ ΔΕΥΤΕΡΑ

Οι κυανέρυθροι από σήμερα θα περνούν από ιατρικές εξετάσεις σε συνεργασία με τον κ. **Γιάννη Καμπούρη**. Το πρόγραμμα των προπονήσεων θα ξεκινήσει την ερχόμενη Δευτέρα.

Τρεις παίκτες του Διαγόρα θα συμμετάσχουν της αποστολής του μπητς σόκερ. Πρόκειται για τους **Παναγιώτη Σπάρταλη, Νίκο Ανδριώτη** και **Μανώλη Παπαδημήτρη.**

Οι ποδοσφαιριστές του Διαγόρα θα έχουν και διατροφολογική παρακολούθηση από φέτος. Πριν και κατά τη διάρκεια της προετοιμασίας θα τυγχάνουν ειδικής σωματομέτρησης από τον κ. **Βενιζέλο.**



Μαχλής, Καλημέρης, Μιχαλάκης κατά τη διάρκεια του αγιασμού



Γιόνοβιτς, Τσιαντούλης, Μπαλογιάννης, Στάθης στη χθεσινή «πρώτη».



Ο πρόεδρος του Διαγόρα Κώστας Χρυσοχοΐδης ήταν πολύ σαφής χθες

Κοντά στον Δημητρόπουλο

• Ο Ιάλυσος επρόκειτο χθες να κλείσει και τον νεαρό του Διαγόρα. Ελεύθερος έμεινε ο Γιώργος Ράιος.

Στον Ιάλυσο δεν βιάζονται τώρα μετά την οριστικοποίηση των περισσοτέρων απ' τους μεταγραφικούς στόχους. Στόχος της διοίκησης **Δανελλάκη** πλέον και του προπονητή **Θόδωρα Θεοδώρου** είναι η πλήρωση των θέσεων δύο «μικρών» ποδοσφαιριστών ακόμη.

Σύμφωνα με τις τελευταίες πληροφορίες ο Ιάλυσος επρόκειτο χθες να εντάξει στο ρόστερ του τον **Δημήτρη Δημητρόπουλο** που φέτος βρέθηκε εκτός πλάνων του Διαγόρα κι αναμένεται να προσφέρει τις υπηρεσίες του σαν παίκτης κάτω των είκοσι ετών.

Χθες το βράδυ εξάλλου επρόκειτο να κλείσει και τυπικά η μεταγραφή του νεαρού **Γιώργου Δελαπόρτα** που έμεινε ελεύθερος από τον Φοίβο. Αντίθετα πρέπει να σημειωθεί πώς ελεύθερος ν' αγωνισθεί σ' οποιαδήποτε ομάδα της αρεσκείας του είναι ο **Γιώργος Ράιος**. Ο Ιάλυσος θ' αναζητήσει χωρίς να βιάζεται την απόκτηση ενός επιθετικού ακόμα.

Ο **Θόδωρος Θεοδώρου** εξάλλου έχει σκοπό να ξεκινήσει σ' ένα μήνα περίπου την προετοιμασία της ομάδας από το «Οικονομίδειο».

Ερχεται ο Καντιμοίρης

• Ο γκολκήπερ του Ιωνικού αναμένεται σήμερα στο νησί μας για να ρυθμίσει τις τελευταίες λεπτομέρειες της μεταγραφής του.

• Εγκρίθηκε η απόσπαση του Αντώνη Μανίκα.

Ενας ακόμη ποδοσφαιριστής όπως δείχνουν τα πράγματα αναμένεται να ενταχθεί σήμερα στο ρόστερ της Ρόδου.

Οπως είναι ήδη γνωστό η Ρόδος έχει έρθει σε συμφωνία με τον γκολκήπερ **Καντιμοίρη** αλλά και τον μεσοαμυντικό του Αγροτικού Αστέρα **Παπαγιαννόπουλο**.

Χθες, σύμφωνα πάντα με τις ίδιες πληροφορίες, ειδοποιήθηκε ο **Καντιμοίρης** να έλθει στο νησί μας να συζητήσει με την διοίκηση της ΠΑΕ τις τελευταίες λεπτομέρειες της μεταγραφής του.

Ο **Καντιμοίρης** πιθανότατα θα καλύψει το κενό που θ' αφήσει στο ρόστερ της ομάδας ο **Αστέριος Θέμελης**. Ο τελευταίος μέχρι χθες βράδυ αναμενόταν να κλείσει στον Ηλυσιακό αλλά η παραχώρησή του θα περνούσε πρώτα από τη Ρόδο που θα διαπραγματευόταν με την ομάδα που θα ήθελε να τον αποκτήσει.

ΣΤΗ ΛΑΡΙΣΑ Ο ΝΕΝΤΕΛΚΟΒΙΤΣ

Η απόκτηση ξένου και κοινοτικού οδήγησαν σε διαζύγιο τη Ρόδο και τον **Ιβάν Νεντέλκοβιτς** που ομολογουμένως πέρυσι έκανε καλό πρωτάθλημα με την «πράσινη» φανέλα παρά τους τραυματισμούς του. Το γεγονός αυτό δεν πέρασε απαρατήρητο από τον **Γιώργο Δώνη**, ο οποίος εισηγήθηκε στη Λάρισα την απόκτησή του.

ΕΓΚΡΙΘΗΚΕ Η ΑΠΟΣΠΑΣΗ

Ενα από τα ευχάριστα γεγονότα πάντως της χθεσινής μέρας είναι ότι ενεκρίθη τελικά η απόσπαση του **Αντώνη Μανίκα** από τα υψηλά κλιμάκια του Πυροσβεστικού Σώματος κι ο νέος τεχνικός της ομάδας ίσως να βρίσκεται και σήμερα στο νησί μας για να μεθοδεύσει από κοντά τις τελευταίες λεπτομέρειες των μεταγραφών αλλά και αυτές της α' φάσης της προετοιμασίας.

ΤΟΠΙΚΟ ΠΟΔΟΣΦΑΙΡΟ

Ελεγχος και αλλαγές

• Επί τάπητος θα τεθεί σε μία από τις επόμενες συνεδριάσεις του Δ.Σ. της ΕΠΣΔ το θέμα της αποτελεσματικότητας των επιτροπών της και της αλλαγής προσώπων ανάλογα με τον χρόνο που αφιερώνουν και την επάρκεια της προσφοράς τους.

Πριν από λίγες μέρες ο Α' Αντιπρόεδρος της ΕΠΣΔ και πρόεδρος της Τεχνικής Επιτροπής **Γιάννης Κάτρης** είχε δηλώσει στην «Α.Ρ.» πως όποιο από τα μέλη της επιτροπής της οποίας προΐσταται δεν ανταποκρίνεται με επάρκεια στις απαιτήσεις της αρμοδιότητάς του θα απομακρύνεται. Όπως φαίνεται, το παραπάνω σκεπτικό δεν αφορά μόνο τον **Γιάννη Κάτρη**, αλλά διέπει τα περισσότερα από τα μέλη του διοικητικού συμβουλίου της Ένωσης και οπωσδήποτε τον πρόεδρό της **Κλεόβουλο Χατζηγεωργίου** και τον γενικό της γραμματέα **Μιχάλη Βεργωτή**. Σύμφωνα με τις υπάρχουσες πληροφορίες και παρά το γεγονός ότι δεν έχει προηγηθεί εξειδικευμένη συζήτηση στους κόλπους του Δ.Σ. (τουλάχιστον όχι δημόσια και επίσημα), η ηγεσία της ΕΠΣΔ είναι αποφασισμένη να τοποθετήσει την λειτουργία της Ένωσης σε διαφορετικές βάσεις μετά την επιτυχία της Εθνικής μας ομάδας στα γήπεδα της Πορτογαλίας και τις νέες απαιτήσεις και ευθύνες που δημιούργησε, αρχίζοντας την προσπάθεια από το σύνολο των επιτροπών της. Υπό αυτό το πρίσμα σε μία από τις πρώτες συνεδριάσεις του διοικητικού συμβουλίου μετά την ολοκλήρωση των καλοκαιρινών διακοπών θα έρθουν στο τραπέζι οι συνθέσεις των επιτροπών και θα εξεταστεί η αποτελεσματικότητά τους κατά την διάρκεια της προηγούμενης αγωνιστικής περιόδου και θα αξιολογηθεί η προσφορά του κάθε μέλους ξεχωριστά.

Οποιος κριθεί ότι δεν έχει αφιερώσει αρκετό χρόνο στην αποστολή του θα παραχωρεί την θέση του σε νέο μέλος, με την δέσμευση του τελευταίου να ανταποκρίνεται με συνέπεια στις συνεδριάσεις και στις αρμοδιότητές του, που θα είναι συγκεκριμένες.

Αυτό θα ισχύσει για τα μέλη όλων των επιτροπών. Φυσικά, ο έλεγχος της αποτελεσματικότητας των επιτροπών θα συνεχίσει να υφίσταται καθ όλη την διάρκεια της επόμενης αγωνιστικής περιόδου και οι αλλαγές προσώπων θα είναι άμεσες (τουλάχιστον αυτές είναι οι προθέσεις) όταν χρειαστεί.

Είναι, δε, δεδομένο πως οι συνθέσεις των επιτροπών της ΕΠΣΔ θα είναι στις αρχές Σεπτεμβρίου σε σεβαστό ποσοστό διαφορετικές από τα όσα ισχύουν σήμερα.

Οδηγός...οι αναμνήσεις

• Με το μυαλό των Μαριτσενών να επαναφέρει στις μνήμες την επιτυχημένη περίοδο του '97, πραγματοποιήθηκε την Κυριακή η πρώτη συγκέντρωση του συλλόγου.
• Στις 26 Ιουλίου η έναρξη της προετοιμασίας του Ηρακλή

Με τις αναμνήσεις να ζωντανεύουν την πετυχημένη περίοδο του '97 πραγματοποιήθηκε την Κυριακή στο ξενοδοχείο "Green Vallen" στην Κρεμαστή η πρώτη επίσημη συγκέντρωση του Ηρακλή Μ. για την νέα περίοδο. Πολλά βέβαια έχουν αλλάξει από τότε που ο Ηρακλής κατάφερε να κατακτήσει το πρωτάθλημα της Α' κατηγορίας αλλά η νέα τάξη πραγμάτων (γηπεδικές εγκαταστάσεις) η αιασιοδοξία που παρατηρείται το τελευταίο διάστημα στο στρατόπεδο της ομάδας και στο όνομα του **Σπύρου Αγγελόπουλου** που συνέδεσε το όνομά του με την μεγαλύτερη επιτυχία στην ιστορία του Ηρακλή, ήταν ορισμένοι από τους λόγους που έδωσαν το έναυσμα στους Μαριτσενούς για να ονειρεύονται!

Στην συγκέντρωση που πραγματοποιήθηκε σε πολύ καλό κλίμα πρώτος μίλησε ο πρόεδρος **Γιώργος Παπαδημήτρης** αναφερόμενος στη νέα δομή του συλλόγου και στις γηπεδικές εγκαταστάσεις, ενώ κατά την διάρκεια της παρουσίασης του νέου προπονητή **Σπύρου Αγγελόπουλου**, τόνισε ότι "ήρθε για να συνεχίσει ένα μεγάλο έργο, όπως την περίοδο 97-98.

Η συνέχεια άνηκε στον προαναφερθέντα που στάθηκε, σε βασικά θέματα λειτουργίας των αποδυτηρίων, που θα ισχύουν όσο αυτός θα βρίσκεται στον πάγκο της ομάδας, όπως της πειθαρχίας και της καλής αγωνιστικής συμπεριφοράς στα οποία όπως αναφέρθηκε θα είναι αμείλικτος.

Στην συνέχεια ο **Αγγελόπουλος** ανακοίνωσε το πρόγραμμα της προετοιμασίας που ξεκινάει την Δευτέρα 26 του μήνα στις 5 μ.μ. στο γήπεδο Μαριτσών.

ΣΤΑ ΜΕΤΑΓΡΑΦΙΚΑ

Κοντά στην απόκτηση του νεαρού **Βαλάντη Τσαγκάρη** από την Ρόδο βρίσκονται οι Μαριτσενοί που συζήταγαν χθες το βράδυ με τον ποδοσφαιριστή για την ενδεχόμενη μετακίνησή του στο σωματείο. Οσον αφορά την περίπτωση του **Κώστα Παπακωνσταντή**, που ενδιαφέρθηκε ο Ιάλυσος ματά από απόφαση του Δ.Σ. ανακοινώθηκε πώς "αν η οικονομική προσφορά των Τριαντενών καλύψει τον σύλλογο, τότε ο ποδοσφαιριστής μπορεί να παραχωρηθεί υπό τη μορφή δανεισμού.

ΤΟ ΓΗΠΕΔΙΚΟ

Χθες παρέλαβαν οι ιθύνοντες του συλλόγου τα μηχανήματα συντήρησης του χλοοτάπητα του γηπέδου και τον λοιπό εξοπλισμό.

Γ.Σ. ΦΟΙΒΟΣ

ΑΝΑΚΟΙΝΩΣΗ

Παρακαλούνται όλοι οι παίκτες του Φοίβου να βρίσκονται την **Κυριακή 25 Ιουλίου** στο **Grande Classico Cafe** στην Κρεμαστή στις **12 το μεσημέρι.**

Θα γίνει η παρουσίαση των νέων συμπαικτών, νέου Δ.Σ., ημερομηνία έναρξης προετοιμασίας και διάφορα άλλα.

Εκ του Δ.Σ.



VISA TRAVEL CLUB

ΡΟΔΟ – ΒΡΥΞΕΛΛΕΣ

ΑΠΟ **99 .00€ !!!**

ΗΜΕΡΟΜΗΝΙΕΣ ΑΝΑΧΩΡΗΣΕΩΝ
30/06, 01/07 ,02/07 , 04/07

ΡΟΔΟ-ΒΡΥΞΕΛΛΕΣ-ΡΟΔΟ

285.00€ !

ΑΝΑΧΩΡΗΣΗ 02/07 & ΕΠΙΣΤΡΟΦΗ 06/08
ΜΕ ΤΣΑΡΤΕΡ ΠΤΗΣΕΙΣ

ΚΟΠΕΝΧΑΓΗ

ΠΡΟΣΦΟΡΑ ΧΡΙΣΤΟΥΓΕΝΝΩΝ
21/22 ΔΕΚΕΜΒΡΙΟΥ ΑΘΗΝΑ - ΚΟΠΕΝΧΑΓΗ
04/05 ΙΑΝΟΥΑΡΙΟΥ ΚΟΠΕΝΧΑΓΗ - ΑΘΗΝΑ

140.00€ !

ΠΕΡΙΟΡΙΣΜΕΝΟΣ ΑΡΙΘΜΟΣ ΘΕΣΕΩΝ

ΓΙΑ ΠΕΡΙΣΣΟΤΕΡΕΣ ΠΛΗΡΟΦΟΡΙΕΣ ΕΠΙΣΚΕΦΘΕΙΤΕ ΜΑΣ

ΑΜ adv.

(Πλ. Ακαδημίας) Γρ. Λαμπράκη 54,1ος ΟΡΟΦΟΣ
Τηλ: 22410 33282, 22410 25737
www.visatravelclub.gr

ANA FERRIES

ΤΑΞΙΔΕΨΤΕ ΜΕ ΤΟ ΝΕΟ ΜΑΣ ΠΛΟΙΟ

Ε/Γ-ΟΓ ΑΝΘΗ ΜΑΡΙΝΑ

ΓΡΗΓΟΡΑ - ΑΝΕΤΑ - ΕΥΧΑΡΙΣΤΑ

ΜΟΝΟ ΣΕ 13 ΩΡΕΣ!!!

* Από ΡΟΔΟ προς ΠΕΙΡΑΙΑ
Κάθε ΤΡΙΤΗ - ΠΕΜΠΤΗ - ΣΑΒΒΑΤΟ

* Από ΠΕΙΡΑΙΑ προς ΡΟΔΟ
Κάθε ΔΕΥΤΕΡΑ - ΤΕΤΑΡΤΗ - ΠΑΡΑΣΚΕΥΗ

****ΠΡΟΣΦΟΡΑ****
ΟΛΑ ΤΑ ΑΤΟΜΙΚΑ ΕΙΣΙΤΗΡΙΑ ΣΕ ΜΙΣΗ ΤΙΜΗ!
• ΕΠΙΒΑΤΗΣ: 16,90 ευρώ

* Εκδόσεις εισιτηρίων σε όλα τα ταξιδιωτικά πρακτορεία

Κεντρικό πρακτορείο
TSAGARIS TRAVEL
Ακτή Σαχτούρη 5
Τηλ. (22410) 36170, 28597, 35066, 30406
FAX: 22410-39839

EMPIRES MUSIC

CLUB - CAFÉ

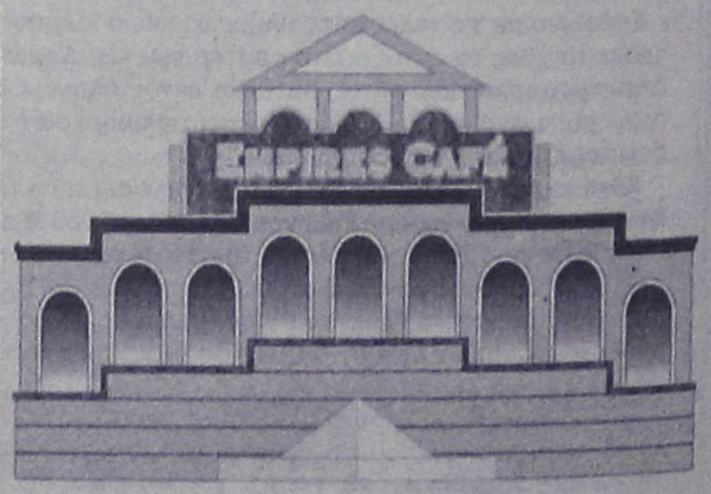

ΦΕΡΕΝΙΚΗΣ (ΠΑΡΑΛΙΑ ΙΑΛΥΣΟΥ) ΤΗΛ. 22410 - 91790

ΤΟΠΙΚΟ ΠΟΔΟΣΦΑΙΡΟ

Διεκδικούν ρόλο στην διαιτησία

• Η ΟΔΠΕ εξετάζει την περίπτωση κατάθεσης πρότασης στον υφυπουργό Αθλητισμού Γιώργο Ορφανό με την οποία θα ζητά να προτείνει η ίδια μέσω των ΣΔΠ τα μέλη της ΚΕΔ/ΕΠΟ!

Οι αλλαγές οι οποίες προμηνύονται να γίνουν στον χώρο της Ελληνικής διαιτησίας δεν αφορούν μόνο τις ισορροπίες και τα πρόσωπα στην ΚΕΔ/ΕΠΟ, αλλά είναι πολύ πιθανό να αλλάξουν ολοκληρωτικά την δομή του ίδιου του οικοδομήματος της Κεντρικής Επιτροπής Διαιτησίας!

Μέσα στα πλάνα της σημερινής διοίκησης της Ομοσπονδίας Διαιτητών Ποδοσφαίρου Ελλάδος βρίσκεται η κατάθεση πρότασης στο υφυπουργό Αθλητισμού **Γιώργο Ορφανό** για την στενότερη συνεργασία της με την διοίκηση της ΕΠΟ σχετικά με την επιλογή των ανθρώπων που θα απαρτίζουν την ΚΕΔ! Στο πλαίσιο της πρότασης, που για να υλοποιηθεί θα πρέπει να γίνει νόμος, η ΟΔΠΕ θα προτείνει στην ΕΠΟ δέκα υποψήφιους, που νωρίτερα θα εκλέγονται από τους ίδιους τους Συνδέσμους Διαιτητών της χώρας! Από τους παραπάνω δέκα η διοίκηση της ΕΠΟ θα επιλέγει πιθανότατα τους πέντε, από την στιγμή που η προοπτική είναι η αύξηση των του αριθμού των μελών από τα τρία που είναι σήμερα.

Είναι δεδομένο πως η επικείμενη κατάθεση της συγκεκριμένης πρότασης δεν θα κάνει...ευτυχισμένη την Ομοσπονδία, η οποία θα υποχρεωθεί να βάλει «συνέταιρο» στις επιλογές των ανθρώπων που θα προϊστανται της διαιτησία και ουσιαστικά θα χάσει τον έλεγχό τους. Όπως σχολιάστηκε από κύκλους της διαιτησίας, η παραπάνω πρόταση έχει και τα υπέρ αλλά και τα κατά της.

Αν υλοποιηθεί, ο βαθμός του ελέγχου της διαιτησίας από την εκάστοτε διοίκηση της ΕΠΟ και ως εκ τούτου από την κυρίαρχη συλλογική δύναμη θα μειωθεί σημαντικά, γεγονός που μπορεί να βοηθήσει τους διαιτητές να απαλλαγούν από τις εξαρτήσεις και τις πιέσεις και να αξιολογούνται μακριά από «γραμμές».

Στον αντίποδα, όμως, η ίδια η διαδικασία ενέχει τον κίνδυνο της ικανοποίησης μικροπολιτικών συμφερόντων στους κόλπους της ίδιας της ΟΔΠΕ, καθώς το κάθε μέλος της ΚΕΔ/ΕΠΟ θα έχει πίσω του τους Συνδέσμους που το ψήφισαν και που ασφαλώς θα ασκούν πιέσεις για τις αξιολογήσεις των μελών του.

Θα πρέπει να διευκρινιστεί, πως η προοπτική της αλλαγής του τρόπου ορισμού των μελών της Κεντρικής Επιτροπής Διαιτησίας βρίσκεται στην παρούσα φάση σε πρώιμο στάδιο και τα πάντα θα εξαρτηθούν από τις προθέσεις του Γιώργου Ορφανού και από την διάθεσή του να παρακάμψει τις δεδομένες αντιδράσεις της ΕΠΟ.

Πλήρωσε την ελευθέρα του

• Αποχώρησε από τον Διαγόρα ο Μιχάλης Κωστάκης λόγω επαγγελματικών υποχρεώσεων και συζητά με... "μνηστήρες" για τη συνέχιση της ποδοσφαιρικής του πορείας



Παρελθόν από την ομάδα του Διαγόρα αποτελεί ο **Μιχάλης Κωστάκης** που για επαγγελματικούς λόγους δεν μπορεί να συνεχίσει να αγωνίζεται στο περιφερειακό πρωτάθλημα.

Ωστόσο για να αποκτήσει την ελευθέρα του πλήρωσε ο ίδιος, καθώς η διοίκηση του Διαγόρα του ζήτησε να φέρει ομάδα για να συζητήσει μαζί του, αλλά δεν μπόρεσε να βρει την κατάλληλη που θα ήταν διαθετειμένη για να τον αγοράσει στο ποσό που είχε κοστολογηθεί.

Η μόνη ομάδα που έδειξε ενδιαφέρον για να τον αποκτήσει ήταν ο Άρης, αλλά οι δύο διοικήσεις δεν τα βρήκαν στο οικονομικό. Ετσι λοιπόν ο ποδοσφαιριστής αναγκάσθηκε να εξαγοράσει ο ίδιος την ελευθέρα του και πλέον βρίσκεται σ' αναζήτηση νέας ομάδας.

Η ομάδα αυτή θα φροντίσει να είναι τοπικής κατηγορίας και που θα τον εξυπηρετεί στο να συνδυάζει ποδόσφαιρο και εργασία.

"Πυρ" από "κακά παιδιά"!

• Οι Κλαδάκης, Μιχαήλ, Παναγιάς και Λεριάς ζητούν από Κουδούνη-Σταύρου να δικαιολογήσουν τις ευχαριστίες του Μιχάλη Δράκου και κάνουν λόγο για ορισμένους "επί πληρωμή Φοίβους"!

Τέσσερα από τα μέλη του προηγούμενου Δ.Σ. του Φοίβου οικειοποιούνται ουσιαστικά τον τίτλο των "κακών παιδιών" που τους προσήψε ο περιφερειακός μας προπονητής **Μιχάλης Δράκος** με αφορμή τον θόρυβο που δημιουργήθηκε μετά την προσφυγή που κατέθεσε ο γιος του **Λευτέρης** εναντίον της ΠΑΕ Ρόδος και με ανακοίνωσή τους όχι μόνο καλούν τον πρόεδρο του σωματείου Νίκο Κουδούνη και τον πρώην γενικό αρχηγό **Σταύρο Σταύρου** να ξεκαθαρίσουν για ποιόν λόγο τους ευχαριστεί ο **Μιχάλης Δράκος,** αλλά κάνουν λόγο για υπολειτουργία του σωματείου εξαιτίας των συμφερόντων "ορισμένων επί πληρωμή Φοίβων"!

Η ανακοίνωση υπογράφεται από τους **Γιάννη Κλαδάκη, Χρήστο Μιχαήλ, Πέτρο Λεριά** και **Μιχάλη Παναγιά** και το περιεχόμενό τους είναι το ακόλουθο:

"Με αφορμή τα δημοσίευματα που έλαβαν χώρα στην εφημερίδα σας (καταπέλτης ο πατέρας **Δράκος**) στις 16-7-2004 και τα λεγόμενα του κ. Ψέλλα στην εκπομπή του κ. **Δραγάτη** στις 16-7-2004 περί κατηγορίες από τον κ. **Δράκο** προς τους ανθρώπους του Δ.Σ. Φοίβος καταλαβαίνουμε ότι απευθύνεται στο τέως Δ.Σ. του Σωματείου (κακά παιδιά). Αυτά τα κακά παιδιά λοιπόν θα ήθελαν να παρακαλέσουν θερμά τα καλά παιδιά **Κουδούνη** και **Σταύρου** να μας εξηγήσουν για ποιό λόγο τους ευχαριστεί και ποιές υπηρεσίες τους προσέφεραν.

Πρέπει επιτέλους η αλήθεια να λάμψει και αυτή η ομάδα με την ένδοξη ιστορία να λειτουργήσει όπως της αρμόζει και όχι να υπολειτουργεί κάτω από συμφέροντα ορισμένων επί πληρωμή Φοίβων. Με το να κρύβεται η αλήθεια η ομάδα μας μια ζωή θα είναι υπόδουλη για ορισμένους που είναι μαθημένοι να είναι Φοίβος ανάλογα με τα συμφέροντά τους! Αυτοί οι άνθρωποι πρέπει να απομονωθούν από την οικογένεια που λέγεται Φοίβος"!

Με εκτίμηση
Το απερχόμενο Δ.Σ.
του Φοίβου Κρεμαστής
Κλκαδάκης Γ., Μιχαήλ Χ.,
Λεριάς Π., Παναγιάς Μ.".





ΤΟΠΙΚΟ ΠΟΔΟΣΦΑΙΡΟ

Μεταγραφικός πυρετός

• Εφτά νέοι ποδοσφαιριστές θα βρίσκονται στον φετινό Ερμή που θα συνεχίσει την ενίσχυση του έμψυχού του υλικού

• Δόθηκε μεταγραφή στον Στέργο Νικολό που θα βρεθεί συμπαίκτης με τον αδερφό του Νίκο στα Πατήσια



Στα Πατήσια θα μεταπηδήσει ο Στέργος Νικολός, καθώς μετακομίζει Αθήνα λόγω σπουδών

Εφτά νέα πρόσωπα αναμένεται να έχει στη διάθεσή του για τη νέα περίοδο ο νέος προπονητής του Ερμή **Μανόλης Κώτης.** Πρόκειται για τους επαναδραστηριοποιηθέντες **Χρήστο Καρίπη, Μανόλη Μοσχιδιού,Λευτέρη Κωστάκη** και **Δημήτρη Δημητρά** που μετά από διάστημα απουσίας ενός περίπου χρόνου είναι σε θέση να προβάρουν και πάλι τη φανέλα του Ερμή.

Παράλληλα στον Ερμή για την νέα χρονιά θα αγωνίζονται και οι **Μανόλης Μαρκόπουλος** (Ζευς), **Σαββιού Λευτέρης** και **Χατζηνικόλας Βασίλης**, του Εθνικού Αρχ., μετά και το κλείσιμο του επίσημου μέρους της μετακίνησής τους στους Καλυθενούς.

Οι μεταγραφικές κινήσεις όμως δεν σταματάνε σε αυτό το σημείο, αφού τα πλάνα για την ενίσχυση του Ερμή έχουν και συνέχεια. Για τον λόγο αυτό βρίσκονται σε συνεχείς επαφές ο πρόεδρος του σωματείου **Μιχάλης Καφεντζής** με τον εκπρόσωπο και υπεύθυνο των δημοσίων σχέσεων του Ερμή, **Κυριάκο Συμιακό**, για την απόκτηση τριών ακόμη ποδοσφαιριστών που έχουν προταθεί. Σύμφωνα με πληροφορίες, οι διαπραγματεύσεις βρίσκονται σε καλό σημείο και εντός της εβδομάδας αναμένεται να ανακοινωθεί και επίσημα η έκβασή τους.

Τέλος, παρελθόν αποτελούν οι **Καταξενός, Σταυρής Μ. και Κακοσαίος** που θα συνεχίσουν στον συνδημότη Απόλλωνα, όπως και οι **Χατζηνικόλας Μ.** (μετακινήθηκε στην Θολό και συγκεκριμένα στον Δαμάγητο), αλλά και ο **Στέργος Νικολός** που τη νέα χρονιά θα αγωνίζεται στην πρώτη κατηγορία του τοπικού πρωταθλήματος των Αθηνών με την ομάδα των Πατησίων. Ο τελευταίος θα μετακομίσει Αθήνα λόγω σπουδών και επί τη ευκαιρία ο πρόεδρος των Πατησίων κινήθηκε για την απόκτησή του γνωρίζοντας το νεαρό ποδοσφαιριστή, καθώς στηνίδια ομάδα θα βρίσκεται φέτος και ο αδερφός του **Νίκος.**

Η ΕΠΙΣΗΜΗ ΠΡΩΤΗ

Την Τετάρτη 21 του μήνα στο ξενοδοχείο Λάγκονας στο Φαληράκι και ώρα 8 μ.μ. έχει προγραμματιστεί να πραγματοποιηθεί η πρώτη επίσημη συγκέντρωση του συλλόγου για τη νέα περίοδο.

Συμπλήρωσε το παζλ

• Στην λίστα των μεταγραφικών επιτυχιών της Αναγέννησης Εμπ. προστέθηκε χθες ο έμπειρος αμυντικός Μιχάλης Κοσμάς

Εκλεισε χθες, σύμφωνα με τον πρόεδρο της Αναγέννησης Εμπ. **Λευτέρη Ζαμπελάκη** "ο κύκλος των μεταγραφικών κινήσεων του συλλόγου για τη νέα περίοδο".

Οι Μπονιάτες έφτασαν σε αυτό το σημείο μετά και την εξασφάλιση της υπογραφής του 29χρονου αμυντικού που έμεινε ελεύθερος από τον Ιάλυσο, **Μιχάλη Κοσμά,** που μαζί με τους **Κωνσταντάκη, Κούτρα και Ζουρούδη** θα αποτελέσουν το νέο αίμα της Αναγέννησης.

Οι τέσσερις προαναφερθέντες ποδοσφαιριστές, μαζί με τους παλιούς **Αγκά, Θεολόγου, Βασιλώττο και Χαλκιόπουλο** καλούνται να σηκώσουν το βάρος των απαιτήσεων που έχει βάλει ο σύλλογος για τη νέα περίοδο και αντιστοιχούν με την κατάκτηση του πρωταθλήματος της Β' κατηγορίας και την ως επί το πλείστον επιστροφή της Αναγέννησης στα "σαλόνια της πρώτης κατηγορίας.

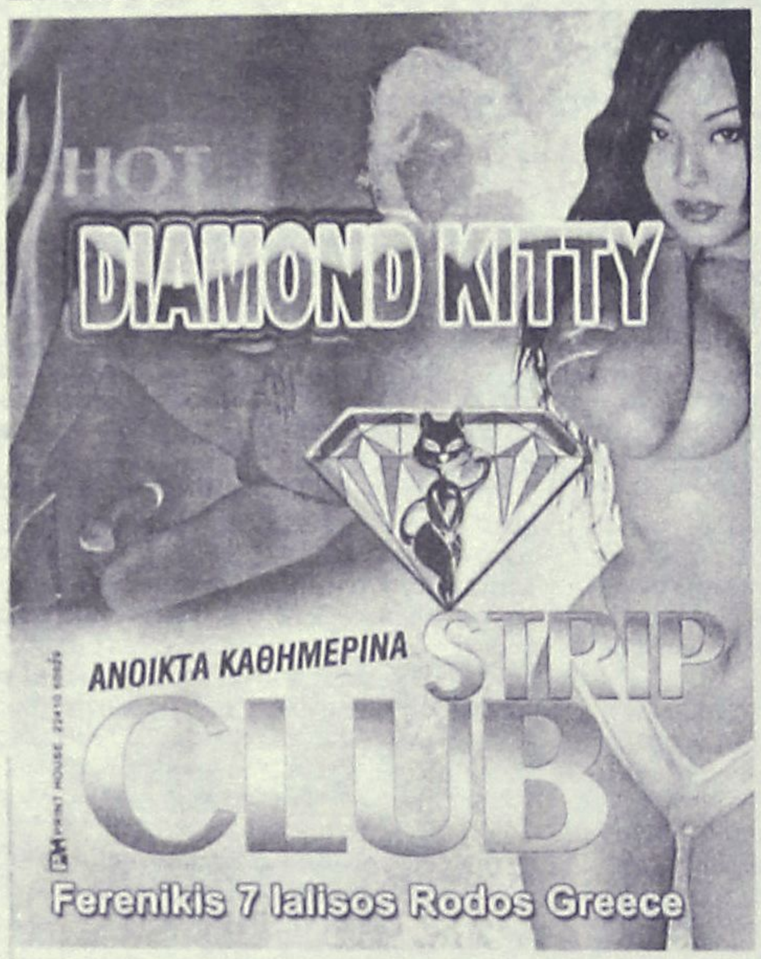



Ξεφαντώστε με ένα κεφάτο πρόγραμμα
με τους ΜΙΧΑΛΗ ΘΕΟΔΟΣΙΟΥ τραγούδι μπαγλαμά,
ΜΟΥΣΤΑΦΑΣ μπουζούκι,
ΜΑΡΙΑ τραγούδι, ΕΚΡΕΜ τουμπερλέκι.
στο όργανο και καλλιτεχνική διεύθυνση ΣΤΡΑΤΟΣ

ΑΝΟΙΚΤΑ ΚΑΘΕ ΜΕΡΑ

ΜΟΥΣΙΚΗ ΠΑΡΑΣΚΕΥΗ-ΣΑΒΒΑΤΟ- ΚΥΡΙΑΚΗ

Ολες οι εκδηλώσεις μέχρι 220 άτομα

Μεταφερθήκαμε σε νέο χώρο στο 2ο χλμ. Ρόδου-Καλλιθέας για περισσότερα γλέντια

ΤΗΛ. 67674 • Κιν. 6932635007

STEFANAKIS TOURS-RODOS

Ομαδικά & ατομικά ταξίδια

Εγγυημένες αναχωρήσεις κάθε εβδομάδα

ΠΑΡΙΣΙ 4, 5 & 6 ΗΜΕΡΕΣ

ΙΤΑΛΙΑ 4 & 5 ΗΜΕΡΕΣ
Ρώμη-Φλωρεντία

ΛΟΝΔΙΝΟ 4 & 5 ΗΜΕΡΕΣ

ΠΡΑΓΑ 3, 4 & 5 ΗΜΕΡΕΣ

ΑΜΣΤΕΡΝΤΑΜ 4 & 5 ΗΜΕΡΕΣ

ΒΕΡΟΛΙΝΟ 4 & 5 ΗΜΕΡΕΣ

Ελσίνκι, Κρουαζιέρα Βαλτική, Τάλιν, Αγ. Πετρούπολη, Βερολίνο, Αμστερνταμ, Νίκαια, Βαρκελώνη, Μαδρίτη, Βουδαπέστη, Βιέννη, Βενετία, Αίγυπτος, Τυνησία, Μαρόκο-Κων/πολη

ΙΤΑΛΙΚΟ ΠΑΝΟΡΑΜΑ
ΚΟΥΑΖΙΕΡΑ ΑΔΡΙΑΤΙΚΗ
ΜΠΑΡΙ-ΠΟΜΠΗΪΑ-ΡΩΜΗ-ΦΛΩΡΕΝΤΙΑ-ΣΙΕΝΑ-ΒΕΝΕΤΙΑ ΜΙΝΙΑΤΟΥΡΑ
Ξενοδοχεία 4* Ημιδιατροφή
7 ημέρες αναχώρηση κάθε Δευτέρα
450€!!!

ΑΛΕΞ. ΔΙΑΚΟΥ 38-ΡΟΔΟΣ • Τηλ.: 22410/20625-2241030054

VANIK TOURS

ΓΙΑΝΝΗΣ και ΣΕΒΑ ΒΑΛΣΑΜΙΔΗ
VANIK σημαίνει ΑΛΗΘΕΙΑ
ΑΚΤΗ ΚΑΝΑΡΗ 17, ΨΑΡΟΠΟΥΛΑ - ΑΝΕΤΟ ΠΑΡΚΙΝ
ΑΝΟΙΚΤΑ: ΔΕ-ΣΑ 08.30-14.00 και 16.30-20.30
Τηλ. 2241035191-37621 κιν.τό 6945-798148 FAX 2241029532
Το γραφείο μας πάντα πρώτο σε κρατήσεις ξενοδοχείων εξασφάλισε και σας προσφέρει καταπληκτικές τιμές για τα παρακάτω ξενοδοχεία σε ΠΑΚΕΤΑ (Εκδοση εισιτηρίων R/T) από 1/4 - 31/10/2004

ΑΠΕΥΘΥΝΟΜΑΣΤΕ ΣΕ ΣΑΣ ΠΟΥ ΘΕΛΕΤΕ ΚΑΙ Η ΚΡΑΤΗΣΗ ΣΑΣ ΝΑ ΕΙΝΑΙ ΣΩΣΤΗ ΚΑΙ ΤΟ ΔΩΜΑΤΙΟ ΣΑΣ ΝΑ ΣΑΣ ΠΕΡΙΜΕΝΕΙ

1ον	**HOTEL PRESIDENT Α΄κατηγορίας** Λεωφόρος Κηφισίας (ΟΛΑ ΑΝΑΚΑΙΝΙΣΜΕΝΑ)	
	ΜΟΝΟΚΛΙΝΟ	€ 70
	Δίκλινο για μονόκλινο	€ 75
	ΔΙΚΛΙΝΟ	€ 80
	ΤΡΙΚΛΙΝΟ	€ 105
2ον	**HOTEL ZAFOLIA Α΄κατηγορίας** Λεωφόρος Αλεξάνδρας	
	ΜΟΝΟΚΛΙΝΟ	€ 142
	ΔΙΚΛΙΝΟ	€ 125
	ΤΡΙΚΛΙΝΟ	€ 150
3ον	**HOTEL ATHENS CYPRIA Α΄κατηγορίας** Σύνταγμα	
	ΜΟΝΟΚΛΙΝΟ	€ 80
	ΔΙΚΛΙΝΟ	€ 100
	ΤΡΙΚΛΙΝΟ	€ 110
4ον	**HOTEL ASTOR Α΄κατηγορίας** Σύνταγμα	
	ΜΟΝΟΚΛΙΝΟ	€ 81
	Δίκλινο για μονόκλινο	€ 90
	ΔΙΚΛΙΝΟ	€ 99
	ΤΡΙΚΛΙΝΟ	€ 119
5ον	**HOTEL ARETHOUSA Β΄ SUPERIOR** Πλατεία Σύνταγμα	
6ον	**HOTEL ELLINIS Β΄κατηγορίας** ΩΝΑΣΕΙΟ, Λεωφ. Συγγρού	
	ΜΟΝΟΚΛΙΝΟ	€ 60
	ΔΙΚΛΙΝΟ	€ 75
	ΤΡΙΚΛΙΝΟ	€ 85
7ον	**HOTEL TRITON Β΄κατηγορίας** Κέντρο Πειραιάς	
	ΜΟΝΟΚΛΙΝΟ	€ 65
	ΔΙΚΛΙΝΟ	€ 80
	ΤΡΙΚΛΙΝΟ	€ 95
8ον	**HOTEL LILIA Β΄κατηγορίας** Πασαλιμάνι Πειραιάς	
	ΜΟΝΟΚΛΙΝΟ	€ 60
	ΔΙΚΛΙΝΟ	€ 75
	ΤΡΙΚΛΙΝΟ	€ 100
9ον	**HOTEL ΕΓΝΑΤΙΑ Β΄κατηγορίας** Θεσσαλονίκη Κέντρο, καινούργιο	
	ΜΟΝΟΚΛΙΝΟ	€ 70
	ΔΙΚΛΙΝΟ	€ 80
	ΤΡΙΚΛΙΝΟ	€ 90
10ον	**HOTEL EGNATIA PALACE Α΄κατηγορίας** Θεσσαλονίκη Κέντρο, ολοκαίνουργιο	
	ΜΟΝΟΚΛΙΝΟ	€ 90
	ΔΙΚΛΙΝΟ	€ 100
	ΤΡΙΚΛΙΝΟ	€ 125

● Τα παραπάνω ξενοδοχεία διαθέτουν T.V. σε όλα τα δωμάτια
● Στις πιο πάνω τιμές συμπεριλαμβάνεται πρωινό σε μπουφέ
● Ακόμη σε μας θα βρείτε αεροπορικά και ατμοπλοϊκά εισιτήρια όλων των εταιριών.

ΜΙΚΡΕΣ αγγελίες

ΟΙ ΑΓΓΕΛΙΕΣ ΤΗΣ ΡΟΔΙΑΚΗΣ παρουσιάζονται και στο site www.anaggelies.gr

ΜΕΤΑΦΕΡΘΗΚΑΜΕ!
Θα μας βρίσκετε στα κεντρικά μας γραφεία επί της Μαρ. Μαλλιαράκη 11 (τελευταία πάροδος Καναδά). Τα τηλέφωνα παραμένουν τα ίδια:
(22410) 22210, (22410) 75230

ΕΝΟΙΚΙΑΣΕΙΣ ΑΚΙΝΗΤΩΝ & ΕΠΙΧΕΙΡΗΣΕΩΝ

ΔΙΑΜΕΡΙΣΜΑΤΑ επιπλωμένα επί της Λ. Ιαλυσού - Ιαλυσός πλήρως εξοπλισμένα σε άριστη κατάσταση. Πληρ. τηλ. 2241035283, 6944435744 AE60203

ΤΡΙΑΡΙ 78 τ.μ. 4ου ορόφου (ένα υπνοδωμάτιο, μπάνιο, air condition, WC κ.λπ.) έναντι καζίνο, Ηρώων Πολυτεχνείου. Πληρ. τηλ. 6974128196 και 2241026079 AE60191

ΓΚΑΡΣΟΝΙΕΡΑ 45 τ.μ. υπνοδωμάτιο και κουζίνα πλήρως επιπλωμένη air condition και TV, περιοχή Ιαλυσός. Πληρ. τηλ. 2241094850, 6978631342 AE60199

ΟΡΟΦΟΔΙΑΜΕΡΙΣΜΑ 160 τ.μ. α' ορόφου επί της Μεσογείου 9 στη Ρόδο. Πληρ. τηλ. 2241039705 AE60197

ΔΙΑΜΕΡΙΣΜΑΤΑΚΙ δίχωρο πλήρως εξοπλισμένο με A/C στο κέντρο της πόλης. Πληρ. τηλ. 2241038932 AE60190

ΔΙΑΜΕΡΙΣΜΑ 2ου ορόφου στην Μιχαήλ Πετρίδη 87 τ.μ. με δύο υπνοδωμάτια, μεγάλη εντοιχιζόμενη κουζίνα, μεγάλη σαλοτραπεζαρία, μεγάλες βεράντες και ασανσέρ, στρατιωτικοί, εκπαιδευτικοί δεκτοί. Πληρ. τηλ. 6973753556, 6972764614 AE60192

ΜΕΖΟΝΕΤΑ στην Κρεμαστή 3 υπνοδωματίων, με 2 μπάνια, μεγάλο σαλόνι με τζάκι, τραπεζαρία, κουζίνα εντοιχισμένη και κεντρική θέρμανση. Πληρ. τηλ. 2241094945, 6974524556 AE60185

ΓΚΑΡΣΟΝΙΕΡΑ πλήρως επιπλωμένη 2 δωματίων στην περιοχή Χαλκητών (Καρακόνερο). Πληρ. τηλ. (22410)67270, 20691 AE60181

ΓΚΑΡΣΟΝΙΕΡΑ επιπλωμένη με πολυκουζινάκι, ιδανικό για στρατιωτικούς κ.λπ. στην οδό Αταβύρου 16. Πληρ. τηλ. 6946571465 AE60176

ΔΙΩΡΟΦΗ ΟΙΚΙΑ 65 τ.μ. στην Παλιά Πόλη κοντά στα Λουτρά, καινούργιο, ηλιακό, τζάκι, κλιματιστικό πλήρες επιπλωμένο. Τιμή 480 ευρώ. Πληρ. τηλ. 6944607680, 6944740467 AE60162

ΓΚΑΡΣΟΝΙΕΡΑ ισόγεια, επιπλωμένη, 35 τ.μ., με αυλή, WC, ηλιακό θερμοσίφωνα, ψυγείο, πλυντήριο (πλήρως εξοπλισμένη) σστην οδό Πάλμα Μαγιόρκα 30 (Ροδίνι). Πληρ. τηλ. (22410)61581, 64779 AE60175

STUDIO με μπάνιο στην λεωφόρο Ρόδου-Καλλιθέας 6ο χλμ. ενοίκιο 200 ευρώ (ετήσιο ενοικιαστήριο) μόνο σε Ελληνες. Πληρ. τηλ. 2241022943, 2241028838, ώρες 10-1 το πρωί καθημερινώς AE60150

ΜΟΝΟΚΑΤΟΙΚΙΑ στα Κοσκινού πλήρως ανακαινισμένη, 2 υπνοδωμάτια, σαλοκουζίνα με αυλή και πάρκινγκ. Πληρ. τηλ. 2241066728, 6977775645 AE60180

ΓΚΑΡΣΟΝΙΕΡΕΣ και studio καινούργια, πλήρως επιπλωμένα, κοντά στο Πανεπιστήμιο. Πληρ. τηλ. 2241078965 AE60163

ΔΩΜΑΤΙΑ επιπλωμένα με πολυκουζινάκι, μπάνιο για όλο το χρόνο στην Κων/νίδη 2, τέρμα Καναδά Ζέφυρος. Πληρ. τηλ. 2241034711, 2241030705 AE60158

ΔΩΜΑΤΙΑ - STUDIOS επιπλωμένα με το μήνα κατάλληλα για στρατιωτικούς, δημόσιους υπαλλήλους, περιοχή Αφάντου. Πληρ. τηλ. 2241028463, 2241022678, 6946223780 ώρες καταστημάτων AE60147

Στην Κρεμαστή σε καινούργια διώροφη οικοδομή τριών διαμερισμάτων **ΕΝΟΙΚΙΑΖΕΤΑΙ** διαμέρισμα 60 τ.μ. (1 μεγάλο υπνοδωμάτιο, ενιαίος χώρος, σαλόνι - κουζίνα, τουαλέτα, μεγάλη βεράντα, χώρος πάρκιν). Πληρ. τηλ. 6945932656, 4 μ.μ. AE60159

ΕΝΟΙΚΙΑΖΕΤΑΙ επί της Στ. Κωτιάδη 44 γκαρσονιέρα με πολυκουζινάκι-ηλιακό θερμοσίφωνα, κατάλληλο για φοιτητές, στρατιωτικούς κ.λπ. (χωρίς κοινόχρηστα). Πληρ. τηλ. 2241028006 AE60152

ΔΙΑΜΕΡΙΣΜΑ 90 τ.μ. ισόγειο, στην οδό Γ. Παπανδρέου 9, περιοχή Ανάληψη. Πληρ. τηλ. 2241039415 AE60154

ΔΙΑΜΕΡΙΣΜΑ επί της οδού Γ. Παπανδρέου 80, β' όροφος, 3άρι, 2 υπνοδωμάτια, σαλοτραπεζαρία, κουζίνα και μπάνιο. Πληρ. τηλ. 2241064412, 2241023967AE60148

ΔΙΑΜΕΡΙΣΜΑ με 1 υπνοδωμάτιο, σαλοκουζίνας, WC, κοντά στο Mira Mare με πλυντήριο, ψυγείο, TV κ.λπ. Πληρ. τηλ. 6978927153 AE60144

ΜΕΖΟΝΕΤΑ 160 τ.μ. με 4 υπνοδωμάτια, 1 WC, 1 λουτρό, κεντρική θέρμανση, ηλιακό θερμοσίφωνα, κήπο και γκαράζ και φανταστική θέα, Λεωφ. Τσαϊρι-Αεροδρομίου. Πληρ. τηλ. 6937285185 AE60136

STUDIOS σε ήσυχη περιοχή της Ιαλυσού με την ημέρα ή τον μήνα. Πληρ.τηλ. 6945077678 AE59938

ΔΙΑΜΕΡΙΣΜΑ 3άρι σε διώροφη οικοδομή στο δεύτερο όροφο στο Νιοχώρι ανακαινισμένο με θέα. Πληρ. τηλ. 2241022139, 6944562502 AE60135

ΕΝΟΙΚΙΑΖΕΤΑΙ -Περιοχή ΡΟΔΙΝΙ ενοικιάζοντα διαμερίσματα σε νεόκτιστη πολυκατοικία αρίστης κατασκευής –α΄ ορόφου 95 τμ μηνιαίο μίσθωμα 430 ευρώ και 89 τμ μηνιαίο μίσθωμα 400 ευρώ β΄ ορόφου 92 τμ μηνιαίο μίσθωμα 460 ευρώ και 89 τμ μηνιαίο μίσθωμα 445 ευρώ - γ-Στη ΠΑΛΙΑ ΠΟΛΗ ενοικιάζονται γκαρσονιέρες πολυτελούς κατασκευής πλήρως εξοπλισμένες και επιπλομένες με μηνιαίο μίσθωμα 500ευρώ. Πληρ.Τηλ 22410-26281 AE60105

ΔΙΑΜΕΡΙΣΜΑ στην Εθν. Μακαρίου. Πληρ. τηλ. 22410 94377, 96266 AE60084

ΓΚΑΡΣΟΝΙΕΡΑ πλήρως επιπλωμένη (ψυγείο, κουζίνα, ηλιακό θερμοσίφωνα). Πληρ. τηλ. 2241066475, 6936131019, 6936131015AE60134

ΕΝΟΙΚΙΑΖΟΝΤΑΙ διαμερίσματα εντός πόλεως Ρόδου διάρια-τριάρια-τεσσάρια σε διάφορές συνοικίες της Ρόδου Πληρ.Τηλ 22410-26281 AE60106

ΕΝΟΙΚΙΑΖΕΤΑΙ με την ημέρα ή και με το μήνα παραλιακό διαμέρισμα για διακοπές, επιπλωμένο πλήρως και εξοπλισμένο για 2 έως και 4 άτομα, έναντι ξενοδοχείου Κυπριώτη, Βαλαωρίτου 1. Πληρ. τηλ. 22410 64040, κιν. 6947768604 AE60082

ΔΙΑΜΕΡΙΣΜΑ 87 τ.μ. με αυτόνομη θέρμανση 7 Βαγιές, Γρηγορίου Ε'. Πληρ. τηλ. 6936656126 AE60131

TOP PROPERTIES

GEORGE & SAVAS PIPINOS
ΓΕΩΡΓΙΟΣ & ΣΑΒΒΑΣ ΠΙΠΙΝΟΣ
ΣΥΜΒΟΥΛΟΙ ΚΑΙ ΕΚΤΙΜΗΤΕΣ ΑΚΙΝΗΤΩΝ
REAL ESTATE AGENTS • MEMBER OF F.I.A.B.C.I.-NAEA-C.E.I.

Email: gpipinos@otenet.gr **URL:** www.rhodes-top-properties.com **and** www.pipinos.gr

Από το 1971

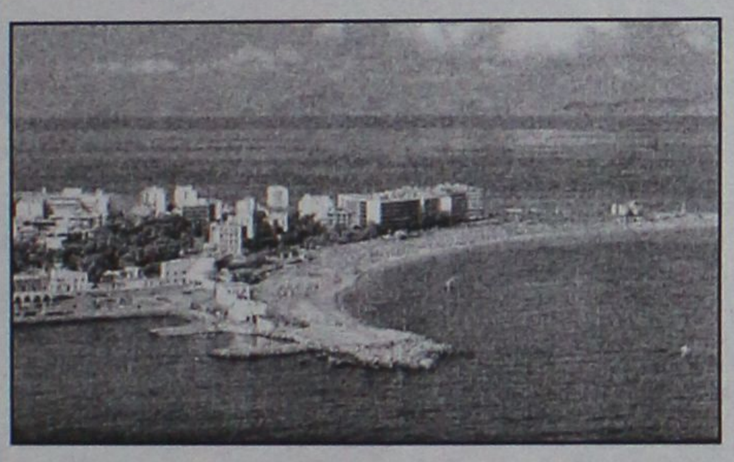

Η **"TOP PROPERTIES"** είναι ατομική επιχείρηση και ανήκει στους Γεώργιο και Σάββα Πιπίνο. Το γραφείο ασχολείται από το 1971 αποκλειστικά και μόνο με επενδύσεις και REAL ESTATE, στο νησί της Ρόδου και στην ευρύτερη περιοχή της Δωδεκανήσου.

ΑΠΕΥΘΥΝΟΜΑΣΤΕ: Στους **σοβαρούς, απαιτητικούς και επιλεκτικούς** επενδυτές-επιχειρηματίες, Ελληνες και ξένους που ενδιαφέρονται να κάνουν μια σοβαρή επένδυση προβολής στο νησί της Ρόδου.

ΠΡΟΣΦΕΡΟΥΜΕ: Α) Υπηρεσίες και πληροφορίες που γίνονται σε προσωπικό επίπεδο με εχεμύθεια, διακριτικότητα και σοβαρότητα.
Β) Μεγάλη γκάμα υψηλής ποιότητας, ακινήτων, όπως:1) Ξενοδοχεία Α' και Β' κατηγορίας των 600-500-350-300 κλινών, 2) Κεντρικά αστικά ακίνητα κατάλληλα για Τράπεζες-καταστήματα-γραφεία, 3) Παραλιακές εκτάσεις, κατάλληλες για τουριστικές επενδύσεις των 150.000-100.000-70.000-50.000-36.000 τ.μ. και 4) Διαμερίσματα και μεζονέτες προβολής, και 5) Αξιόλογες Παραθεριστικές κατοικίες.

ΣΤΟΧΟΣ ΜΑΣ ΕΙΝΑΙ: Να προσφέρουμε στο αγοραστικό μας κοινό υψηλής ποιότητας ακίνητα και ευκαιρίες στο νησί της Ρόδου. Η τριακονταετής και πλέον πείρα μας στον τομέα αυτό αποτελεί εγγύηση.

ΣΥΝΘΗΜΑ ΜΑΣ ΕΙΝΑΙ: Επενδύστε στη ΡΟΔΟ ΤΩΡΑ, σε ακίνητα που ΑΝΤΕΧΟΥΝ ΣΤΟ ΧΡΟΝΟ

Γεώργιος και Σάββας Πιπίνος
ΜΕΣΙΤΕΣ ΑΣΤΙΚΩΝ ΣΥΜΒΑΣΕΩΝ
Γιατί εμείς γνωρίζουμε καλύτερα!

Since 1971

TOP PROPERTIES is a father and son business. The senior, Mr George S. Pipinos, the founder of the office, has carved over the years a reputation for integrity and excellence in the world of Real Estate in the Dodecanese. The junior, Dr. Savas Pipinos, has returned from his studies in the UK to aid in his father´s footsteps.
AT TOP PROPERTIES we try hard to attract important and selective investors, high calibre businessmen/women and discerning professional people, both Greek and foreign, who wish to acquire substantial and valuable property on Rhodes.
We offer our expertise and advice privately, discreetly and in strict confidence.
We keep a comprehensive list of real estate of the highest specifications:
a. A' and B' class hotels (600, 500, 350, 300 beds capacity)
b. Centrally situated office buildings and other business premises.
c. Seaside land, ideal for development (hotels, holiday resorts, etc), of 150.000, 100.000, 70.000, 50.000, 36.000 square metres.
d. Villas, luxury apartments, detached, semi-detached and terraced houses.
e. Holiday and Retirement Homes.
Our aim is to give our clients the opportunity to acquire value for money, first class real estate on Rhodes. Our 30 and more years of experience is our warranty.
Our motto is Invest in Rhodes, Invest in property, It stands the test of time.

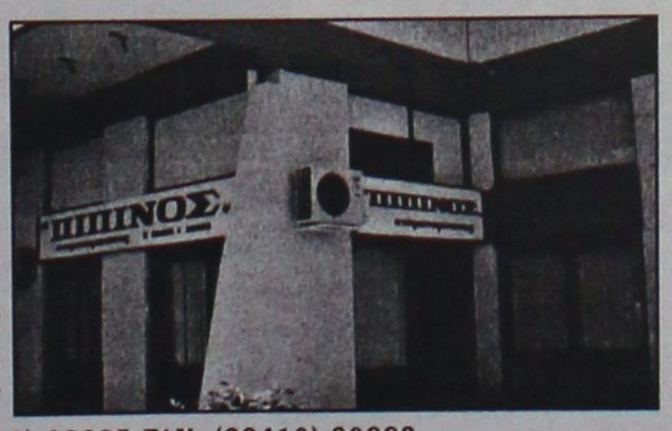

TOP PROPERTIES
George and Savas Pipinos
Because we know best

ΚΕΝΝΕΝΤΥ 38, ΡΟΔΟΣ, 85 100, ΤΗΛ. (22410) 23895,FAX: (22410) 20883
38 KENNEDY STR., RHODES, 85 100, TEL. (22410) 23895, FAX: (22410) 20883
U.K. Direct line: 08717115396

ΕΝΟΙΚΙΑΖΕΤΑΙ
γωνιακό κατάστημα στο συγκρότημα Βασιλόπουλος, με πατάρι και άνετο πάρκιν.

ΚΤΗΜΑΤΙΚΗ ΠΡΟΟΠΤΙΚΗ
πληρ. κ. Μαρίνα,
τηλ. 6972292958, 22410 37906

ΕΝΟΙΚΙΑΖΕΤΑΙ
ΠΡΟΝΟΜΙΟΥΧΟ ΚΑΤΑΣΤΗΜΑ
260 τ.μ. επί της οδού Μεγ. Κων/νου και Καραϊσκάκη γωνία κατάλληλο για τράπεζα ή άλλου είδους εμπορική επιχείρηση.
Πληρ. τηλ. 2241085231, 6945461564

ΕΝΟΙΚΙΑΖΕΤΑΙ
ΓΡΑΦΕΙΟ
γωνιακό α' ορόφου 79 τ.μ. επί της οδού Τσαλδάρη πάνω από το κατάστημα Κωτσόβολος
Πληρ. τηλ.. 6973984108, 2241094074

ΕΝΟΙΚΙΑΖΕΤΑΙ
προνομιακό εμπορικό ακίνητο
στην τουριστική πόλη της Ρόδου, Γ, Παπανικολάου 20. Διαθέτει ισότειο 220 τ.μ., υπόγειο 155 τ.μ., όροφο 155 τ.μ. καθώς επίσης και αυλή 262 τ.μ. ιδανικό για κάθε είδους εμπορική εκμετάλλευση.

Πληροφορίες Σαββαΐδης & Συνεργάτες
Τηλ. 22410-26281

ΕΝΟΙΚΙΑΖΟΝΤΑΙ

- **Διαμέρισμα** 140 τ.μ. (3) τριών υπνοδωματίων στην Ιαλυσό, με κεντρική-αυτόνομη θέρμανση, ηλιακό θερμοσίφωνα, εντοιχισμένη κουζίνα με ψυγείο, φούρνο, πλυντήριο, μαρμάρινο τζάκι, με υπέροχη θέα. Μηνιαίο μίσθωμα 550 ευρώ.
- **Μονοκατοικία** εντός πόλεως (περιοχή Εθνικής Αντιστάσεως) 135 τ.μ. δύο υπνοδωμάτια, μεγάλες άνετες βεράντες, air condition. Μηνιαίο μίσθωμα 620 ευρώ.
- **Μεζονέτα** νεόδμητη στα Κοσκινού 150 τ.μ. τριών (3) υπνοδωματίων, πολυτελούς κατασκευής, με γρανίτες, κήπο, πάρκινγκ, μεγάλες βεράντες και σοφίτα. Μηνιαίο μίσθωμα 800 ευρώ.
- **Γκαρσονιέρες** 60-65 τ.μ. στην περιοχή Ρόδου-Λίνδου, νεόδμητες με κεντρική θέρμανση και πάρκινγκ. Μηνιαίο μίσθωμα 300 ευρώ.
- **Στούντιος** πλήρως επιπλωμένα επί της οδού Ιερού Λόχου στην Ιαλυσό. Μηνιαίο μίσθωμα 220 ευρώ.
- **Στούντιος** πλήρως επιπλωμένα στην παραλία Ιαλυσού, με ιδιόχρηστο πάρκινγκ. Μηνιαίο μίσθωμα 275 ευρώ.
- **Διαμέρισμα** 85 τ.μ. με (2) δύο υπνοδωμάτια στην οδό Κορδιγκτώνος, με καινούργια κουφώματα, αυλή. Μηνιαίο μίσθωμα 400 ευρώ
- **Διαμερίσματα** 105 τ.μ. (3) τριών υπνοδωματίων στην Ιξιά, χωρίς έξοδα αποχέτευσης. Μηνιαίο μίσθωμα 370 ευρώ.
- **Διαμέρισμα** 80 τ.μ. (2) δύο υπνοδωματίων στην Ιξιά, χωρίς έξοδα αποχέτευσης. Μηνιαίο μίσθωμα 340 ευρώ.
- **Διαμέρισμα** πολυτελές 140 τ.μ. (2) δύο υπνοδωματίων, πλήρως επιπλωμένο στην οδό Χειμάρας με μεγάλες άνετες βεράντες, τζάκι, air condition, δύο μπάνια, ιδιόχρηστο πάρκιν. Μηνιαίο μίσθωμα 850 ευρώ.
- **Μονοκατοικία** 150 τ.μ. (3) τριών υπνοδωματίων νεόδμητη με τζάκι, μεγάλο κήπο, ηλιακό θερμοσίφωνα, στο 5ο χλμ. Τσαΐρι-Αεροδρομίου. Μηνιαίο μίσθωμα 800 ευρώ.

Πληρ. ΕΥΣΤΑΘΙΟΥ - ΕΥΡΩΚΤΗΜΑΤΙΚΗ,
Εθνικής Αντιστάσεως 83 (πρώην Αννης Μαρίας).
Τηλ. 22410 73819-74917, 6946/103929

ΕΝΟΙΚΙΑΣΕΙΣ

συνέχεια από την προηγούμενη

ΔΙΑΜΕΡΙΣΜΑ ημιυπόγειο 115 τ.μ. με κεντρική θέρμανση στην Παπαφλέσσα 16, περιοχή Αγ. Αναστασίας, αποτελούμενο από δύο υπνοδωμάτια, μεγάλο σαλόνι-τραπεζαρία, κουζίνα, χωλ ή λουτρό. Ενοίκιο 400 ευρώ. Πληρ. τηλ. 2241024371 AE60088

ΓΚΑΡΣΟΝΙΕΡΑ ανεξάρτητη σε ωραία περιοχή στο Καρακόνερο. Πληρ. τηλ. 2241038411 AE60095

ΕΝΟΙΚΙΑΖΟΝΤΑΙ ΚΤΙΡΙΑ μικρά και μεγάλα σε διάφορες περιοχές της Ρόδου Πλ.Σαββαϊδης & Συνεργάτες Τηλ.22410-26281 AE60109

ΕΝΟΙΚΙΑΣΕΙΣ ΚΑΤΑΣΤΗΜΑΤΩΝ Διαθέτουμε μεγάλη γκάμα καταστημάτων κεντρικότατα και συνοικιακά σε διάφορες περιοχές της Ρόδου για οποιανδήποτε Εμπορική Βιοτεχνική και Επαγγελματική χρήση Πληροφ.Σαββαιδης Σάββας & Συνεργάτες Τηλ.22410-26281 AE60107

ΕΝΟΙΚΙΑΣΕΙΣ ΓΡΑΦΕΙΩΝ Ενοικιάζονται γραφεία κεντρικά για όλες τις χρήσεις Πληροφ.Τηλ 22410-26281 AE60108

ΕΝΟΙΚΙΑΖΕΤΑΙ άμεσα γκαρσονιέρα επιπλωμένη 2ου ορόφου και υπερυψωμένου ισογείου, σε πολύ καλή κατάσταση, άνετη, εναέρια, φωτεινή, 45 τ.μ. με μεγάλη κουζίνα. Ετήσια μίσθωση. Ολες οι ευκολίες πλησίον, περιοχή Αγ. Νικολάου. Μόνο σοβαρές προτάσεις, ώρες γραφείου 6972812184 AE60085

ΣΤΗΝ ΙΑΛΥΣΟ ΔΙΑΜΕΡΙΣΜΑ ισόγειο με 3 υπνοδωμάτια, σαλόνι, κουζίνα, τραπεζαρία, μπάνιο και μεγάλες βεράντες. Πληρ. τηλ. 22410 96626 AE60080

ΔΥΟ ΔΙΑΜΕΡΙΣΜΑΤΑ κατάλληλα για φοιτητές - στρατιωτικούς στην περιοχή Μητρόπολης. Πληρ. τηλ. 2241076633, 6947006681AE60142

ΔΙΑΜΕΡΙΣΜΑ αποτελούμενο από 2 υπνοδωμάτια, σαλοτραπεζαρία και χώρος για γραφείο ή καθιστικό με μεγάλες βεράντες στο 3ο όροφο επί της οδού Μιχ. Πετρίδη κατάλληλο για στρατιωτικούς-φοιτητές ή οικογένεια. Πληρ. τηλ. 22410 63536 AE60077

ΣΩΚΡΑΤΟΥΣ (Π. ΠΟΛΗ)
ΕΝΟΙΚΙΑΖΕΤΑΙ
ΠΡΟΝΟΜΙΟΥΧΟ ΚΑΤΑΣΤΗΜΑ
επί της οδού Σωκράτους αρ. 6-8,
Ε=43 τ.μ. Ισόγειο & 43 τ.μ. Α' όροφος.
Μόνο Σοβαρές Προτάσεις
Πληρ Κο ΠΙΠΙΝΟ, τηλ. 2241023895 κιν. 6944676003

ΕΝΟΙΚΙΑΖΕΤΑΙ
ΧΩΡΟΣ ΔΥΟ ΔΩΜΑΤΙΩΝ
84 τ.μ. 1ος όροφος, ασανσέρ, air condition, WC, κουζίνα, κατάλληλο για ιατρείο ή παντός είδους γραφείο.
Γρ. Λαμπράκη 29 - Ρόδος • τηλ. (22410)68869-74098

ΕΝΟΙΚΙΑΖΟΝΤΑΙ

Α. **ΚΑΤΑΣΤΗΜΑΤΑ** 1- Κατάστημα στη λεωφ. ΙΞΙΑΣ-ΙΑΛΥΣΟΥ 80 τμ με αυλή 400 τμ κατάλληλο για Εστιατόριο-Καφετέρια-Μπάρ-Ζαχαροπλαστείο-Αθλοπαιδιές-Κατάστημα τουριστικών ειδών και οποιαδήποτε άλλη εμπορική και επαγγελματική χρήση μηνιαίο μίσθωμα 1.700,00 € 2- Κατάστημα στη Κοδριγκτώνος 160 τμ κατάλληλο για οποιαδήποτε επαγγελματική και εμπορική χρήση μηνιαίο μίσθωμα 900,00 € 3- Κατάστημα στην οδό Αμερικής 20 τμ και πατάρι 4- Νεοκλασσικό χαρακτηριζόμενο ως έργο τέχνης 182 τμ, με όροφο, σοφίτα και αυλή, ιδανικό για κάθε είδους εμπορική εκμετάλλευση 5- Κατάστημα στην Λίνδου, σε δρόμο ευρείας κυκλοφορίας αποτελούμενο από 72 τμ ισόγειο, 55 τμ πατάρι και ράμπα.

Β. **ΔΙΑΜΕΡΙΣΜΑΤΑ** 1- Διαμερίσματα σε πολυκατοικία αρίστης κατασκευής-α΄ ορόφου 95 τμ μηνιαίο 390,00€, 92 τμ 410,00 € και 89 τμ μηνιαίο μίσθωμα 360,00€ β΄ ορόφου 89 τμ μηνιαίο μίσθωμα 400,00€ 2-Στη ΠΑΛΙΑ ΠΟΛΗ γκαρσονιέρες πολυτελούς κατασκευής πλήρως εξοπλισμένες και επιπλωμένες από 450,00€ - 500,00€

Πληροφορίες Σαββαΐδης & Συνεργάτες
Τηλ. 22410-26281

ΣΑΒΒΑΪΔΗΣ & Συνεργάτες
Μεσίτες & Σύμβουλοι Ακινήτων

ΜΙΣΘΩΣΕΙΣ ΕΜΠΟΡΙΚΩΝ ΑΚΙΝΗΤΩΝ

Ενοικιάζεται προνομιακό εμπορικό ακίνητο στην πόλη της Ρόδου, Γ.Παπανικολάου 20. Διαθέτει ισόγειο 220 τ.μ., υπόγειο 155 τ.μ., καθώς επίσης και αυλή 262 τ.μ. Κατάλληλο για τράπεζα, ασφαλιστική εταιρία, εστιατόριο και γενικότερα για κάθε είδους εμπορική χρήση. →

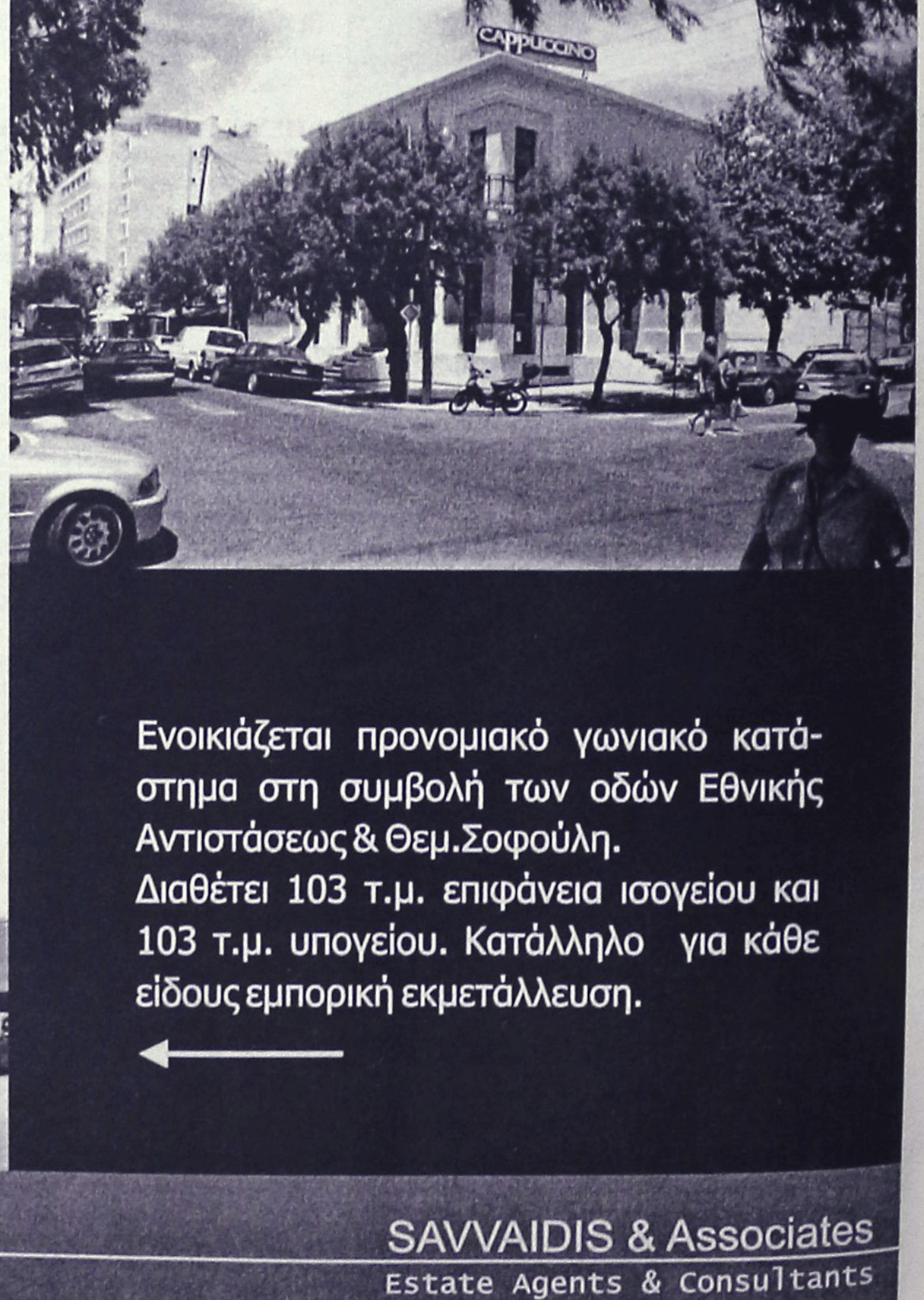



Ενοικιάζεται προνομιακό γωνιακό κατάστημα στη συμβολή των οδών Εθνικής Αντιστάσεως & Θεμ.Σοφούλη.
Διαθέτει 103 τ.μ. επιφάνεια ισογείου και 103 τ.μ. υπογείου. Κατάλληλο για κάθε είδους εμπορική εκμετάλλευση.

←

Γρ. Λαμπράκη 14 & Αμερικής, Ρόδος
Τηλ 22410-26281 fax 22410-34663

SAVVAIDIS & Associates
Estate Agents & Consultants



Πωλείται **Μονοκατοικία** ετοιμοπαράδοτη **189** τ.μ. στην παραλία Ιαλυσού με σοφίτα, σε **300 τ.μ.** οικόπεδο, διαθέτει αρχιτεκτονικό σχεδιασμό, τζάκι, πλήρη θέρμανση, γρανίτες δάπεδα, ψευδοροφές με γυψοσανίδες. Αποτελείται από 4 υπν/τια, 3 μπάνια, σαλόνι, κουζίνα. Αξίας € **258.000,** δυνατότητα εκταμίευσης δανείου για Α΄ κατοικία
Πληροφορίες : ΕΥΣΤΑΘΙΟΥ - ΕΥΡΩΚΤΗΜΑΤΙΚΗ
Εθνικής Αντιστάσεως 83
Τηλ. 22410 73819 – 74917 , 6944/374546 , 6945/292030



Πωλείται **Μονοκατοικία** ετοιμοπαράδοτη **200** τ.μ. στην παραλία Ιαλυσού με σοφίτα, σε **300** τ.μ. οικόπεδο, διαθέτει αρχιτεκτονικό σχεδιασμό, τζάκι, πλήρη θέρμανση, γρανίτες δάπεδα, ψευδοροφές με γυψοσανίδες. Αποτελείται από 4 υπν/τια , γραφείο, 3 μπάνια, σαλόνι, κουζίνα. Αξίας € **278.800,** δυνατότητα εκταμίευσης δανείου για Α΄ κατοικία

Πληροφορίες ΕΥΣΤΑΘΙΟΥ - ΕΥΡΩΚΤΗΜΑΤΙΚΗ
Εθνικής Αντιστάσεως 83
Τηλ. 22410 73819 – 74917
6944/374546 , 6945/292030



Πωλείται **Μονοκατοικία** ετοιμοπαράδοτη **210** τ.μ. στην παραλία Ιαλυσού με σοφίτα, σε **300** τ.μ. οικόπεδο, διαθέτει αρχιτεκτονικό σχεδιασμό, τζάκι, πλήρη θέρμανση, γρανίτες δάπεδα, ψευδοροφές με γυψοσανίδες. Αποτελείται από 4 υπν/τια , γραφείο, 3 μπάνια, σαλόνι, κουζίνα. Αξίας € **293.470,** δυνατότητα εκταμίευσης δανείου για Α΄ κατοικία

Πληροφορίες ΕΥΣΤΑΘΙΟΥ - ΕΥΡΩΚΤΗΜΑΤΙΚΗ
Εθνικής Αντιστάσεως 83
Τηλ. 22410 73819 – 74917
6944/374546 , 6945/292030

ΕΝΟΙΚΙΑΣΕΙΣ

συνέχεια από την προηγούμενη

ΙΣΟΓΕΙΟ ΔΙΑΜΕΡΙΣΜΑΤΑΚΙ επιπλωμένο 52 τ.μ. με μικρό κήπο, στον Αγιο Νικόλαο, κατάλληλο για ένα ή δύο άτομα. Πληρ. τηλ. 22410 20765 12-2 μ.μ. και 5-7 μ.μ. AE60076



Πωλείται **Οικόπεδο 2000 τ.μ.** στην Ιαλυσό θέση "Πηγή Μαχάνη" κατάλληλο για μονοκατοικία. Αξίας € **117.000.**
Πληροφορίες ΕΥΣΤΑΘΙΟΥ - ΕΥΡΩΚΤΗΜΑΤΙΚΗ
Εθνικής Αντιστάσεως 83
Τηλ. 22410 73819 – 74917
6944/374546 , 6945/292030

ΕΝΟΙΚΙΑΖΕΤΑΙ ΣΕ ΕΤΗΣΙΑ ΒΑΣΗ ΕΝΑ ΔΙΑΜΕΡΙΣΜΑ 45 Τ.Μ. ΠΛΗΡΩΣ ΕΠΙΠΛΩΜΕΝΟ ΜΕ AIR CONDITION ΣΕ ΑΡΙΣΤΗ ΚΑΤΑΣΤΑΣΗ (3ος ΟΡΟΦΟΣ) ΚΟΝΤΑ ΣΤΟ ΚΕΝΤΡΟ ΤΗΣ ΠΟΛΗΣ ΚΑΙ ΤΟ ΠΑΝΕΠΙΣΤΗΜΙΟ 150 Μ. ΑΠΟ ΤΗΝ ΑΚΤΗ ΣΤΗΝ ΟΔΟ ΠΑΠΑΛΟΥΚΑ 49Β' ΡΟΔΟΣ. ΠΛΗΡ. ΤΗΛ. 6978649388, 6942449393 ΠΕ60064

ΚΑΤΑΣΤΗΜΑ κεντρικό πλησίον της πλατείας Κύπρου. Πληρ. τηλ. 2241022664 ώρες καταστημάτων AE60075

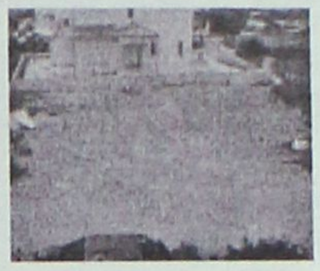

Πωλείται **Οικόπεδο 350** τ.μ. στην παραλία Ιαλυσού με άδεια οικοδομής για μονοκατοικία (72 τ.μ. ισόγειο και 72 τ.μ. Ά όροφο) Αξίας € **102.000.**
Πληροφορίες ΕΥΣΤΑΘΙΟΥ - ΕΥΡΩΚΤΗΜΑΤΙΚΗ
Εθνικής Αντιστάσεως 83
Τηλ. 22410 73819 – 74917
6944/374546 , 6945/292030

ΔΙΑΚΟΠΕΣ ΣΤΗΝ ΠΑΤΜΟ studio και μεζονέτες στην Πάτμο με όλες τις δυνατότητες και ανέσεις με άδεια ΕΟΤ μπροστά στην θάλασσα από 1-6 άτομα από 4 ημέρες έως 1 χρόνο. Πληρ. τηλ. 6944273285 AE60074

ΔΙΑΜΕΡΙΣΜΑ 3 δωματίων, 2 λουτροκαμπινέ, κουζίνα, σαλοτραπεζαρία με κεντρική θέρμανση. Πληρ. τηλ. 22410 20183 10.00-13.00, 17.00-21.00, κιν. 6942468643 AE60078

ΔΩΜΑΤΙΑ πλήρως επιπλωμένα με ανεξάρτητο μπάνιο στην περιοχή των Δασκάλων (οδός Μ. Παπαναστάση). Πληρ. τηλ. 2241075035, ώρες 10.00-14.00 και 18.00-21.00 AE60070

ΜΑΓΑΖΙ γωνιακό στην Ανάληψη έναντι σχολείου. Πληρ. τηλ. 2241094114 AE60069

ΔΙΑΜΕΡΙΣΜΑ στο Μίρα Μάρε με δύο υπνοδωμάτια, σαλόνι - κουζίνα και αυτόνομη θέρμανση. Τιμή 400 ευρώ. Πληρ. τηλ. 2241081154 AE60073

ΕΝΟΙΚΙΑΖΕΤΑΙ στο Πανόραμα Καλλιθέας, ισόγειο διαμέρισμα 180 τ.μ. σε διώροφη μονοκατοικία εντός 5 στρεμμάτων με πανοραμική θέα και λουξ κατασκευής, άριστη διαρρύθμιση, μεγάλη σαλοτραπεζαρία με τζάκι, 3 υπνοδωμάτια, εντοιχισμένη κουζίνα, αποθηκευτικούς χώρους, πάτωμα με γρανίτες και ηλιακός θερμοσίφωνας. Ενοίκιο 675 ευρώ. Πληρ. τηλ. 2241069960 AE60052



ΕΝΟΙΚΙΑΣΕΙΣ

συνέχεια από την προηγούμενη

Πλησίον ΜΑΡΙΝΟΠΟΥΛΟΥ **ΕΝΟΙΚΙΑΖΕΤΑΙ** διαμέρισμα, 1ου ορόφου, ενιαίος χώρος, μπάνιο 25 τ.μ. ριζικά ανακαινισμένο, βεράντα, τέντα, πλήρως επιπλωμένο, εξοπλισμένο με κλιματισμό, τηλεόραση, ηλεκτρικά, κουζινικά, γραμμή τηλεφώνου. Πληρ. τηλ. 6945155420 AE60071

ΔΙΑΜΕΡΙΣΜΑ Στ. Κωτιάδη 7. Αποτελούμενο από 2 υπνοδωμάτια, σαλόνι, κουζίνα, μπάνιο. Πληρ. τηλ. (22410)22774, 34500 AE60072

ΕΝΟΙΚΙΑΖΕΤΑΙ επιπλωμένη μεζονέτα 60 τ.μ. καινούργια στην περιοχή Ανάληψη. Πληρ. τηλ. 2241023815, 2241078275AE60067

ΟΡΟΦΟΔΙΑΜΕΡΙΣΜΑ με άνετους χώρους μεγάλες βεράντες σε διώροφη μονοκατοικία χωρίς κοινόχρηστα επί της Μιχ. Πετρίδη 3. Πληρ. τηλ. 2241076609 AE60139

ΔΙΑΜΕΡΙΣΜΑ 110 τ.μ. (3 ετών) επί της Λειβαδιάς 22 και Γ. Παπανδρέου αποτελούμενο από σαλόνι, κουζίνα, ενιαίος χώρος, 2 υπνοδωμάτια, 1 μπάνιο με κεντρική θέρμανση, ηλιακό. Τιμή 500 ευρώ. Πληρ. τηλ. (22410)62276, 67552 AE60140

ΔΙΑΜΕΡΙΣΜΑ με δύο υπνοδωμάτια επί της οδού Λίνδου. Πληρ. τηλ. 2241030915 (από τις 6 μ.μ. έως τις 10 μ.μ.) AE60049

ΓΚΑΡΣΟΝΙΕΡΑ στην περιοχή του Αγίου Νικολάου . Πληρ. τηλ. 2241066473, 6945551804 κ. Γιώργος. AE60068

ΕΝΟΙΚΙΑΖΕΤΑΙ στην Ιαλυσό στην οδό Ιερού Λόχου 2 διαμέρισμα 100 τ.μ. (με δύο υπνοδωμάτια, σαλοτραπεζαρία και λοιπους βοηθητικούς χώρους, ηλιακό θερμ. και τριφασικό ρεύμα). Πληρ. τηλ. (22410)25927, 37138 AE60062

ΕΝΟΙΚΙΑΖΕΤΑΙ δίχωρη επιπλωμένη καινούργια γκαρσονιέρα στην οδό Καμείρου 43. Πληρ. τηλ. 6947726574, 2241076504AE60138

ΔΙΑΜΕΡΙΣΜΑ 3άρι (κουζίνα εντοιχισμένη) 4ου ορόφου με ηλιακό θερμοσίφωνα και air condition στην οδό Ηρώων Πολυτεχνείου κοντά στο καζίνο. Πληρ. τηλ. 6942407999 AE60057

STUDIOS επιπλωμένα με πολυκουζινάκι και μπάνιο σε ήσυχο μέρος της Κρεμαστής με 150 ευρώ το μήνα. Πληρ. τηλ. 2241092832 μετά τις 4 μ.μ., 6944100186 όλες τις ώρες AE60047

ΔΥΑΡΙ (υπνοδωμάτιο, σαλόνι, κουζίνα, WC) στην περιοχή Αγ. Αναργύρων, οδός Αγ. Λαύρας 63 και Ισαύρων γωνία. Πληρ. τηλ. 2241038235, 6946067088 AE60058

ΑΠΟΘΗΚΗ 120 τ.μ. στη βιοτεχνική περιοχή Κοσκινού (λίγα μέτρα μετά το Μουσικό Γυμνάσιο, αριστερά) χωρίς κολώνες ύψος 3,85 με μεγάλη αυλή, φως και νερό κατάλληλο για επαγγελματίες. Πληρ. κος Γιώργος τηλ. 6947991154 AE60048

ΚΡΕΜΑΣΤΗ ΕΝΟΙΚΙΑΖΕΤΑΙ δυάρι επιπλωμένο καινούργιο χωρίς κοινόχρηστα, 1όροφο με διπλά τζάμια ρολά. Με ντουλάπια - ντουλάπια από κερασιά με 1 θέση πάρκιν σε κήπο κοντά στην θάλασσα. Πληρ. τηλ. 2241094822, 6946671053 AE60045

ΔΙΑΜΕΡΙΣΜΑ 50 τ.μ. στην πλατεία Κρεμαστής (έναντι εκκλησίας) επιπλωμένο και πλήρως εξοπλισμένο με 2 κλιματιστικά, ηλιακό θερμοσίφωνα κ.λπ. Πληρ. τηλ. (22410)91275, 95857 AE60044

ΔΙΑΜΕΡΙΣΜΑ μικρό περίπου 50-55 τετραγωνικά μέτρα στην οδό Δενδρινού και Γρηγορίου Ε' κατάλληλο και για επαγγελματική στέγη. Πληρ. τηλ. 2241027006 μετά τις 5-8 μ.μ. AE60040

STUDIOS σε ήσυχη περιοχή της Κρεμαστής με το μήνα ή την ημέρα με πολυκουζινάκι, WC, άνετα μπαλκόνια. Χώρος ξεκούρασης σε κήπο με γκαζόν, πάρκιν, καθάρισμα 2 φορές την εβδομάδα. Τιμές studio 20 ευρώ/ημέρα, 160 ευρώ/μήνα. Πληρ. τηλ. 6937606824, 2241095695, 2241095487, 2241048038AE60004

ΕΝΟΙΚΙΑΖΕΤΑΙ στην Ιαλυσό επί της Λεωφ. Ηρακλειδών διαμέρισμα ενός υπνοδωματίου, σαλοτραπεζαρίας και λοιπών βοηθητικών χώρων. Πληρ. τηλ. 2241035324, 6942669693 AE60022

ΕΝΟΙΚΙΑΖΕΤΑΙ ΟΙΚΙΑ ΣΤΗΝ ΠΟΛΗ ΤΗΣ ΡΟΔΟΥ ΕΠΙ ΤΗΣ ΟΔΟΥ ΚΑΡΑΙΣΚΑΚΗ (ΠΑΡΑΠΛΕΥΡΩΣ ΒΕΝΕΤΟΚΛΕΙΟΥ ΣΧΟΛΕΙΟΥ) ΜΕ 2 ΥΠΝΟΔΩΜΑΤΙΑ, ΚΟΥΖΙΝΑ, ΣΑΛΟΝΙ, ΜΠΑΝΙΟ ΣΕ ΠΟΛΥ ΚΑΛΗ ΚΑΤΑΣΤΑΣΗ ΑΠΟ 1Η ΑΥΓΟΥΣΤΟΥ. ΠΛΗΡ. ΤΗΛ. 6944557415 ΧΠΕ707

ΓΚΑΡΣΟΝΙΕΡΕΣ καινούργιες επιπλωμένες στην Ανάληψη και στην Σοφούλη. Πληρ. τηλ. 2241064040, 6944788723 AE59999

ΣΠΙΤΙ 3 δωματίων και δύο μπάνια στην Κρεμαστή. Πληρ. τηλ. 2241094945, 6974524556AE60003

ΕΝΟΙΚΙΑΖΟΝΤΑΙ δύο δυάρια και ένα μικρό παραδοσιακό σπίτι επί της Παρθενόπης 8. Πληρ. τηλ. 2241022455 ώρες 13.30-16.00 AE59979

ΔΙΑΜΕΡΙΣΜΑ 85 τ.μ. στην οδό Αθηνών 14 και Θεσσαλονίκης 26 γωνία (2 υπνοδωμάτια, σαλόνι, κουζίνα, μπάνιο) με ηλιακούς θερμοσίφωνες. Ενοίκιο 470 ευρώ (συμπεριλαμβανομένων κοινόχρηστα + ΦΠΑ). Πληρ. τηλ. 2241035000, 2241067643 AE59948

ΓΚΑΡΣΟΝΙΕΡΑ με δύο δωμάτια, κουζίνα και μπάνιο στον β' όροφο στην πόλη της Ρόδου Στοκχόλμης 6 Ανω Ροδίνι. Πληρ. τηλ. 2241061628, 6942460831AE59858

ΓΚΑΡΣΟΝΙΕΡΑ 45 τ.μ. υπνοδωμάτιο και κουζίνα πλήρως επιπλωμένη με αιρκοντίσιον και TV περιοχή Ιαλυσός. Πληρ. τηλ. 2241094850, 6978631342 AE59912

"ΑΡΧΑΓΓΕΛΟΣ" ΕΝΟΙΚΙΑΖΟΝΤΑΙ γκαρσονιέρες καινούργιες, πλήρως εξοπλισμένες και επιπλωμένες με κλιματισμό, τηλεόραση, ψυγείο, φούρνο - μάτια, θερμοσίφωνο, ντους, WC, εγκατάσταση για πλυντήριο ρούχων, σε ήσυχη περιοχή και άνετο πάρκιν, για όλο τον χρόνο. Πληρ. τηλ. 6972494339 AE59652

ΓΙΑ ΣΤΡΑΤΙΩΤΙΚΟΥΣ, ΕΚΠΑΙΔΕΥΤΙΚΟΥΣ, ΔΗΜΟΣΙΟΥΣ ΥΠΑΛΛΗΛΟΥΣ ΕΝΟΙΚΙΑΖΟΝΤΑΙ φθηνά ωραιότατα διαμερισματάκια μονόχωρα και δίχωρα στο Παραδείσι Ρόδου. Επιπλωμένα πλήρως, με ηλιακούς και κλιματισμό (ψύξη-θέρμανση). Πληρ. τηλ. 2241073807, 6947429235 AE58374

ΔΙΑΜΕΡΙΣΜΑΤΑ λουξ πολυτελούς κατασκευής επιπλωμένα ενός υπνοδωματίου, σαλόνι, κουζίνας και λουτρού επί της οδού Αθηνών 110-112. Πληρ. τηλ. 6944265097 AE59613

STUDIOS καινούργια 35 τ.μ. στο 12ο χλμ. Ρόδου-Λίνδου. Πληρ. κ. Γιώργο τηλ. 6944288452 AE59423

ΠΙΠΙΝΟΣ

ΠΩΛΟΥΝΤΑΙ ΜΟΝΟΚΑΤΟΙΚΙΕΣ

125 τ.μ. με σοφίτα, σε οικόπεδο 300 τ.μ. στην Ιαλυσό

Πληρ. τηλ. 2241023895, 6944676003,6944390803

www.rhodes-top-properties.com

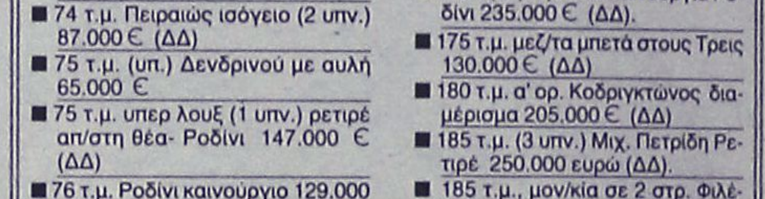

ΚΤΗΜΑΤΟΜΕΣΙΤΙΚΟ ΓΡΑΦΕΙΟ

ΑΙΓΑΙΟΚΤΗΜΑΤΙΚΗ

ΠΩΛΟΥΝΤΑΙ

- ΔΙΑΜΕΡΙΣΜΑΤΑ-ΜΟΝΟΚΑΤΟΙΚΙΕΣ

- (ΔΔ)=ΔΑΝΕΙΑ ΔΕΚΤΑ

- 38 τ.μ. Στοκχόλμης 62.000 €.
- 46 τ.μ. καινούργιο Αραπάκι (1 υπν.) α' ορ. 75.000 €.(ΔΔ)
- 55 τ.μ. β' ορ. καινούργιο Ανάληψη 105.000 € (ΔΔ)
- 55 τ.μ. β' ορ. καινούργιο Αραπάκι 95.000 € (ΔΔ)
- 55 τ.μ. α' ορ. καινούργιο - γκαράζ Μίρα Μάρε 87.000 € (ΔΔ)
- 55 τ.μ. β' ορ. καινούργιο Ιαλυσό - 85.000 € (ΔΔ)
- 70 τ.μ. μον/κία με 100 τ.μ. αυλή, κοντά στο Ρολόι, Π. Πόλη, 82.000 € (ΔΔ)
- 70 τ.μ. (β' ορ.) Ροδίνι καινούργιο 134.000 € (ΔΔ)
- 70 τ.μ. (2 υπν.) β' ορ. Ιαλυσό καινούργιο-108.000 € (ΔΔ)
- 74 τ.μ. Πειραιώς ισόγειο (2 υπν.) 87.000 € (ΔΔ)
- 75 τ.μ. (υπ.) Δενδρινού με αυλή 65.000 €
- 75 τ.μ. υπερ λουξ (1 υπν.) ρετιρέ απ/στη θέα- Ροδίνι 147.000 € (ΔΔ)
- 76 τ.μ. Ροδίνι καινούργιο 129.000 € (ΔΔ).
- 77 τ.μ. (2 υπν.) καινούργιο β' ορ. Καναδά 135.000 € (ΔΔ).
- 80 τ.μ. μονοκατοικία Π. Πόλη Ρολόι 132.000 € (ΔΔ)
- 80 τ.μ. θέρμανση - γκαράζ Ιξιά 127.000 € (ΔΔ)
- 75 τ.μ. Δενδρινού με αυλή (υπ.) (2 υπν.) 70.000 €
- 82 τ.μ. β' ορ. Ροδίνι 87.000 €.(ΔΔ)
- 82 τ.μ. β' ορ. Καρακόνερο 100.000 €. (ΔΔ)
- 85 τ.μ. καινούργιο β' ορ. 2 υπν. Αραπάκι 149.000 € (ΔΔ)
- 87 τ.μ. α' ορ. καινούργιο Ιαλυσό 138.000 € (ΔΔ)
- 80 τ.μ. μον/κία διώροφη (2 υπν.) Παραδείσι με τζάκι 64.000 € (ΔΔ)
- 87 τ.μ. θέρμανση - γκαράζ Μίρα Μάρε 128.000 € (ΔΔ)
- 92 τ.μ. κανούργιο Ιαλυσό 146.000 € (ΔΔ)
- 95 τ.μ. 2 υπν. Μιχ. Πετρίδη (ισ.) 103.000 €
- 98 τ.μ. (α' ορ.) 3 υπν. Κέννεντυ 130.000 €(ΔΔ)
- 97 τ.μ., (3 υπν.) α' όρ., Μητρόπολη 97.000 € (ΔΔ)
- 100 τ.μ. οροφ/σμα Γεννάδι καινούργιο 115.000 € (ΔΔ)
- 100 τ.μ. α' ορ. καινούργιο Μίρα Μάρε γκαράζ 159.000 € (ΔΔ)
- 110 τ.μ. μον/κία Κοσκινού 200.000 € (ΔΔ).
- 110 τ.μ. μεζ/τα Τσαΐρι σε 1.200 τ.μ. οικ/δο 147.000 € (ΔΔ)
- 110 τ.μ.διώροφο Π. Πόλη κοντά στην Εβραίων Μαρτύρων 206.000 € (ΔΔ).
- 112 τ.μ. (β' ορ.) 3 υπν. Κέννεντυ 140.000 €
- 116 τ.μ. (3 υπν.) καινούργιο Αραπάκι ρετιρέ 200.000 €.(ΔΔ)
- 116 τ.μ. (ισ. υπ/νο) 3 υπν. Πτολεμαίων 171.000 € (ΔΔ)
- 120 τ.μ. διώροφη καινούργια μον/κία Ροδίνι 235.000 € (ΔΔ)
- 120 τ.μ. καινούργιο Ροδίνι 229.000 € (ΔΔ)
- 120 τ.μ. καινούργιο Δασκάλους ρετιρέ λουξ-θέα (3 υπν.) 220.000 €.(ΔΔ)
- 123 τ.μ. (3 υπν.) γ' ορ. καινούργιο Καναδά 214.000 € (Δ.Δ.)
- 125 τ.μ. μεζονέτα σε μπετά Μίρα Μάρε 124.000 € (ΔΔ)
- 135 τ.μ. μεζονέτα καινούργια Ροδίνι με γκαράζ 200.000 €
- 140 τ.μ. μεζ/τα μπετά Παστίδα 100.000 € (ΔΔ).
- 142 τ.μ. μον/κία Νιοχώρι 150.000 € (ΔΔ)
- 133 τ.μ. (διατηρητέο) μονοκατοικία σε 324 τ.μ. οικ/δο στην Αγ. Αναστασίας
- 175 τ.μ. μεζονέτα καινούργια Ροδίνι 235.000 € (ΔΔ).
- 175 τ.μ. μεζ/τα μπετά στους Τρεις 130.000 € (ΔΔ)
- 180 τ.μ. α' ορ. Κοδριγκτώνος διαμέρισμα 205.000 € (ΔΔ)
- 185 τ.μ. (3 υπν.) Μιχ. Πετρίδη Ρετιρέ 250.000 ευρώ (ΔΔ).
- 185 τ.μ., μον/κία σε 2 στρ. Φιλέρημο 352.000 € (ΔΔ)
- 200 τ.μ. μον/κία Ιξιά 280.000 € (ΔΔ)
- 203 τ.μ. διαμ/σμα β' ορ. Μήδεια 250.000 € (ΔΔ)
- 210 τ.μ. μον/κία σε 500 τ.μ. οικ/δο κοντά Κορδικτώνος 322.000 € (ΔΔ)
- 236 τ.μ., διώροφη μον/κία στη Θολό σε 2 στρ. οικ/δο κτίζεις άλλα 764 τιμή 330.000€ (ΔΔ)

ΚΑΤΑΣΤΗΜΑΤΑ-ΑΠΟΘΗΚΕΣ-ΓΡΑΦΕΙΑ -ΠΑΝΣΙΟΝ

- 20 τ.μ. γραφείο κοντά στην Ακαδημία 50.000 € (ΔΔ).
- 40 τ.μ. κατ/μα με 70 τ.μ. απ/κη - πρ/ση Αννης Μαρίας 118.000 € (ΔΔ).
- 48τ.μ. κατ/μα, Ιαλυσό, 55.000 €
- 50 τ.μ. κατ/μα μισθωμένο Φαληράκι 120.000 € (ΔΔ)
- 60 τ.μ. κατάστημα στ' Ασγούρου 64.563 €
- 71 τ.μ. υπόγεια απ/η με ράμπα πρ/ση Αννης Μαρίας 23.477 €
- 80 τ.μ. υπ/γεια απ/κη Κένεντυ 35.216€
- 85 τ.μ. ισόγεια με αυλή αποθήκη Καρακόνερο 44.020 €
- 90 τ.μ. ισόγεια απ/κη μαρ/βά Ροδίνι 44.020 €.(ΔΔ)
- 100 τ.μ. κατάστημα μισθωμένο Φαληράκι 220.000 €.
- 118 τ.μ. κατάστημα Ακτή Κανάρη 350.000 €
- 122 τ.μ. κατάστημα Νιοχώρι 200.000 € (ΔΔ)
- 165 τ.μ. απ/κη Καρ/ρο 59.000 €.
- 190 τ.μ. κατάστημα με 110 τ.μ. πατάρι λεωφ. Ρόδου-Καλλιθέας 294.000 €
- 365τ.μ., ισόγ. ξυλουργείο, κτίριο και εξοπλισμός, 400.000 €
- 175 τ.μ. κατάστημα Λεωφ. Ρόδου-Λίνδου 205.429 € (ΔΔ)
- 261 τ.μ. όροφος 8 γραφείων κοντά Ακαδημία 350.000 €. (ΔΔ)

ΟΙΚΟΠΕΔΟ

- 1.330 τ.μ. με άδεια για 134 τ.μ.' μεζ/τα 60.000 ευρώ στους Τρεις

- ΔΙΑΘΕΤΟΥΜΕ ΟΙΚΟΠΕΔΑ ΚΑΙ ΑΓΡΟΤΕΜΑΧΙΑ Σ' ΟΛΟ ΤΟ ΝΗΣΙ ΤΗΣ ΡΟΔΟΥ

ΑΝΑΛΑΜΒΑΝΟΥΜΕ ΤΗΝ ΕΝΟΙΚΙΑΣΗ ΤΟΥ ΔΙΑΜΕΡΙΣΜΑΤΟΣ ΣΑΣ ΣΕ ΠΟΛΥ ΣΥΝΤΟΜΟ ΧΡΟΝΙΚΟ ΔΙΑΣΤΗΜΑ

ΡΕΝΑ ΒΑΖΟΥΚΟΥ

(ΜΕΣΙΤΗΣ ΑΣΤΙΚΩΝ ΣΥΜΒΑΣΕΩΝ)

ΔΙΕΥΘ. ΓΡΑΦΕΙΟΥ ΔΗΜ. ΘΕΟΔΩΡΑΚΗ 3

9-1 το πρωί καθημερινά και 6.30-9 απ/τα (Δευτ. και Πέμπτης)

Τηλ. (22410) 22943-28838 FAX: 28838

email.irinivaz@yahoo.gr. ΡΟΔΟΣ

ΠΩΛΗΣΕΙΣ ΑΚΙΝΗΤΩΝ



○ ΗΜΙΤΕΛΗ ΔΙΑΜΕΡΙΣΜΑΤΑ

- Φαληράκι 220 τ.μ. (μπετά) με 1.300 τ.μ. οικόπεδο τουριστική ζώνη Κατάλληλα για στούντιος 50.000.000 δρχ. - 150.000 €
- Σύμη 120 τ.μ. 2 διαμερίσματα 45.000.000 δρχ.-132.061 €



○ ΔΙΑΜΕΡΙΣΜΑΤΑ

- Παλιά Πόλη γκαρσονιέρα 50 τ.μ. σε άριστη κατάσταση 25.000.000 δρχ. - 73.370 ευρώ
- Ιαλυσός 8 studios σε διώροφη οικοδομή 150 τ.μ. + 150 τ.μ. με οικόπεδο 2.250 τ.μ. 109.040.000 δρχ. - 320.000 ευρώ.
- Δασκάλους 83 τ.μ. λουξ κατασκευής 44.000.000 δρχ. - 129.130 €
- Αγιο Νικόλαο 85 τ.μ. λουξ κατασκευής 51.000.000 δρχ. - 150.00 ευρώ.
- Δασκάλους 110 τ.μ. λουξ κατασκευής 59.000.000 δρχ. - 173.150 ευρώ.
- Κοσκινού 115 τ.μ. λουξ κατασκευής με θέα 63.000.000 δρχ. - 184.890 €



- Κοσκινού 115 τ.μ. λουξ κατασκευής 57.500.000 δρχ. - 168.745 €
- Κοσκινού 110 τ.μ. λουξ κατασκευής 49.500.000 δρχ. - 145.270 €
- Δασκάλους 88 τ.μ. λουξ κατασκευής 44.000.000 δρχ.- 129.200 €
- Δασκάλους 50 τ.μ. λουξ κατασκευής 25.000.000 δρχ.-73.400 €
- Ιαλυσός 85 τ.μ. λουξ κατασκευής 43.000.000 δρχ. - 126.192 €
- Ιαλυσός 100 τ.μ. 45.000.000 δρχ.-132.061 €

○ ΜΕΖΟΝΕΤΕΣ – ΜΟΝΟΚΑΤΟΙΚΙΕΣ

- Ιαλυσός μεζονέτες 150 τ.μ. διώροφες με υπόγειο εντός σχεδίου λουξ κατασκευής 75.000.000 δρχ. - 220.100 €
- Ιαλυσός μεζονέτες 140 τ.μ. διώροφες με υπόγειο εντός σχεδίου λουξ κατασκευής 65.000.000 δρχ. - 190.750 €
- Λαχανιά μονοκατοικία 70 τ.μ. πάνω στο κύμα 25.000.000 δρχ. - 73.370 €



- Κοσκινού μεζονέτα 120 τ.μ. με οικόπεδο 200 μ. εντός οικισμού με θέα σε μπετά 34.000.000 δρχ. - 100.000 €
- Ιαλυσός μεζονέτες 120 τ.μ. + 30 τ.μ. σοφίτα με 300 μ. οικόπεδο λουξ κατασκευής 93.000.000 δρχ. - 273.000 €
- Κανδυλί 130 τ.μ. διώροφες μεζονέτες με 650 μ. οικόπεδο μέχρι χτισίματα 40.000.000 δρχ. -117.400 €
- 130 τ.μ. μεζονέτες με 400 μ. οικόπεδο στην Λαχανιά πολύ κοντά στην θάλασσα με απεριόριστη θέα 50.000.000 δρχ. 146.735 €



○ ΟΙΚΟΠΕΔΑ

- Λίνδος 250 τ.μ. εντός σχεδίου 45.000.000 δρχ. - 132.000 €
- Κοσκινού 1000 τ.μ. με άδεια οικοδομής για 180 τ.μ.μεζονέτα 25.000.000 δρχ. - 73.370 ευρώ
- Λαχανιά 2.360 τ.μ. πάνω στον κεντρικό 50 μ. από θάλασσα με άδεια οικοδομής για 8 studios 32.000.000 δρχ. - 94.000 €
- Παραδείσι 218 τ.μ. εντός οικισμού 7.000.000 δρχ. -20.545 €
- Σγουρού 1.419 τ.μ. σε κεντρικό σημείο 34.000.000 δρχ.- 100.000 €
- Κατταβιά 2.150 τ.μ. πάνω στο δρόμο νερό-ρεύμα 5.500.000 δρχ. - 16.140 €
- Κατταβιά 900 τ.μ. εντός οικισμού 5.000.000δρχ. -14.673 €
- Γεννάδι 1000 τ.μ. με άδεια οικοδομής 8.500.000 δρχ.-24.944 €
- Κατταβιά 650 τ.μ. 4.500.000 δρχ.-13.206 €

○ ΚΑΤΑΣΤΗΜΑΤΑ

- Μαγαζί στους Δασκάλους 75 τ.μ. με υπόγειο 75 τ.μ. και αυλή 65 τ.μ. με όλο τον εξοπολισμό 40.000.000 δρχ. - 117.400 ευρώ
- Κατάστημα 123 τ.μ. στο Ροδίνι 68.000.000 δρχ. - 199.600 €
- Κατάστημα 73 τ.μ. στο Ροδίνι 40.500.000 δρχ. - 118.000 €
- Κατάστημα ημιτελή 100 τ.μ. περιοχή Κοσκινού 31.000.000 δρχ. -91.000 €

○ ΚΤΗΜΑΤΑ

- Πλημμύρι 8 στρέμματα πάνω στο κύμα 80.000.000 δρχ. - 235.000 €
- Λαχανιά 63 στρέμματα σε ύψωμα 102.000.000 δρχ. - 300.000 € δίνεται και για αντιπαροχή.
- Θολός 10 στρέμματα εντός οικισμού 100.000.000 δρχ. - 300.000 €
- Λαχανιά 7.800 τ.μ. σε ύψωμα κοντά στον κεντρικό 31.200.000 δρχ. - 91.570 €
- Σορωνή 5 στρέμματα πάνω στο κύμα 34.000.000 δρχ. - 100.000 €
- Λαχανιά 9.160 τ.μ. σε ύψωμα κοντά στον κεντρικό, νερό - ρεύμα 54.000.000 δρχ. - 158.500 €
- Καβουράκια 5.600 τ.μ. 50 μ. από την θάλασσα 112.000.000 δρχ.-328.686 €
- Πλημμύρι 28 στρέμματα πάνω στο κύμα
- Καλλιθέα 7.600 τ.μ. κοντά στην θάλασσα 114.000.000 δρχ. - 334.556 €
- Γεννάδι 8 στρέμματα πάνω στο κύμα
- Κατταβιά 4.500 τ.μ. νερό-ρεύμα 6.000.000 δρχ. - 17.608 €
- Πλημμύρι 4.500 τ.μ. 7.500.000 δρχ. - 22.010 €
- Λαχανιά 2.390 τ.μ. 2.500.000 δρχ. - 7.336 €
- Λαχανιά 45 στρέμματα 200 μ. από την θάλασσα 135.000.000 δρχ.-396.184 €
- Κανδυλί 4.700 τ.μ. 33.000.000 δρχ.-96.845 €

○ ΑΠΟΘΗΚΕΣ

- Κοσκινού 220 τ.μ. ισόγεια 34.000.000 δρχ. -98.300 €
- Αννης Μαρίας 72 τ.μ. υπόγεια 7.000.000 δρχ. - 20.542 €

- **ΑΝΤΑΛΛΑΣΣΟΥΜΕ ΤΟ ΠΑΛΙΟ ΣΠΙΤΙ ΣΑΣ ΜΕ ΚΑΙΝΟΥΡΓΙΟ**
- **ΖΗΤΟΥΝΤΑΙ ΜΕΤΑΧΕΙΡΙΣΜΕΝΑ ΔΙΑΜΕΡΙΣΜΑΤΑ-ΑΜΕΣΗ ΠΩΛΗΣΗ**
- **ΠΩΛΟΥΝΤΑΙ** αποθήκες και βιοτεχνικοί χώροι.
- **ΔΑΝΕΙΑ ΔΕΚΤΑ - ΕΥΚΟΛΙΕΣ ΠΛΗΡΩΜΗΣ**
- **ΑΝΑΛΑΜΒΑΝΟΥΜΕ ΑΝΤΙΠΑΡΟΧΕΣ**

ΣΤΑΜΑΤΗΣ ΜΑΝΩΛΑΚΟΣ

ΩΡΕΣ ΓΡΑΦΕΙΟΥ 8.30-1.00 π.μ. και 5-8 μ.μ.

ΔΗΜ. ΑΝΑΣΤΑΣΙΑΔΗ 45 (παραπλεύρως ΥΠΕΡΑΓΟΡΑΣ ΠΑΠΑΚΥΡΙΑΚΟΥ-ΣΥΝΟΙΚΙΑ ΔΑΣΚΑΛΩΝ)

Τηλέφωνα: 2241023815-78275, 6944698056, 6945769958

ενοικιάσεις

συνέχεια από την προηγούμενη

ΓΚΑΡΣΟΝΙΕΡΑ επιπλωμένη 45 τ.μ. έναντι S.M. Βασιλόπουλος (Ασγούρου). Πληρ. τηλ. 6946001810 AE59610

ΕΝΟΙΚΙΑΖΕΤΑΙ ισόγειος επαγγελματικός χώρος 160 τ.μ. (ή δύο μικρότερα των 80 τ.μ.) κατάλληλος για κατάστημα - γραφείο - ιατρείο ή άλλη παρόμοια χρήση στην κεντρική πλατεία Ιαλυσού, πλατεία Αποστολίδη. Πληρ. τηλ. 2241094356, 6942553147 ΧΑΕ141

STUDIOS ενοικιάζονται πλήρως επιπλωμένα 25 & 40 τ.μ. με ηχομόνωση, ανεξάρτητο WC, πολυκουζινάκι, ψυγείο, εγκατάσταση για TV και τηλέφωνο, αυλή, συχνή αστική συγκοινωνία, δωρεάν parking στα 150 μ. για 12 μήνες, το χρόνο. Κατάλληλα για εργένηδες, στρατιωτικούς, φοιτητές, σε λογική τιμή, χωρίς κοινόχρηστα και νερό, περιοχή Παραδείσι, Ρόδος. Πληρ. τηλ. 6972943946, ώρες 9.00 π.μ.-21.00 μ.μ. AE59606

ΓΚΑΡΣΟΝΙΕΡΕΣ ενοικιάζονται πλήρως επιπλωμένες για 12 μήνες, το χρόνο, κατάλληλα για ζευγάρια, εργένηδες, στρατιωτικούς, φοιτητές σε λογική τιμή, χωρίς κοινόχρηστα και νερό, περιοχή Παραδείσι Ρόδος. Πληρ. τηλ. 2241047159, 6972943946, ώρες 09.00 π.μ.-21.00 μ.μ. AE59607

ΕΝΟΙΚΙΑΖΕΤΑΙ ΕΠΙΠΛΩΜΕΝΟ ΙΣΟΓΕΙΟ ΔΙΑΜΕΡΙΣΜΑ 2 ΔΩΜΑΤΙΩΝ ΥΠΝΟΔΩΜΑΤΙΟ, ΣΑΛΟΝΙ, ΚΟΥΖΙΝΑ, WC, 40 Τ.Μ. ΜΕ TV ΔΙΠΟΡΤΟ ΨΥΓΕΙΟ, ΗΛΙΑΚΟ ΘΕΡΜΟΣΙΦΩΝΟ, ΦΟΥΡΝΟ ΜΕ ΔΥΟ ΕΣΤΙΕΣ, ΑΠΟΡΡΟΦΗΤΗΡΑ, ΣΟΜΠΑ ΥΓΡΑΕΡΙΟΥ, ΑΕΡΟΘΕΡΜΟ, ΧΡΗΜΑΤΟΚΙΒΩΤΙΟ, ΜΟΝΩΜΕΝΗ ΟΡΟΦΗ, ΧΩΡΟΙ ΑΠΟΘΗΚΕΥΣΗΣ ΕΝΟΙΚΙΑΖΟΝΤΑΙ ΠΕΡΙΦΡΑΓΜΕΝΟΙ, ΑΣΦΑΛΕΙΣ, ΥΠΑΙΘΡΙΟΙ, ΗΜΙΥΠΑΙΘΡΙΟΙ, ΚΑΙ ΚΛΕΙΣΤΟΙ ΚΑΤΑΛΛΗΛΟΙ ΓΙΑ ΑΠΟΘΗΚΕΥΣΗ ΕΝΟΙΚΙΑΖΟΜΕΝΩΝ ΑΥΤΟΚΙΝΗΤΩΝ ΚΑΙ ΠΟΥΛΜΑΝ. ΠΛΗΡ. ΤΗΛ. (22410)38400 ΩΡΕΣ 08.00-15.00 κ. ΓΙΩΤΑ ΧΠΕ1913

ΓΡΑΦΕΙΟ (ΦΡΟΝΤΙΣΤΗΡΙΟ) α' ορόφου 80 τ.μ. περίπου επί της οδού Λεμεσού, πλησίον Αννης Μαρίας. Πληρ. τηλ. 6944985612 ΧΑΕ144

ΕΝΟΙΚΙΑΖΕΤΑΙ ΙΣΟΓΕΙΟΣ ΕΠΑΓΓΕΛΜΑΤΙΚΟΣ ΧΩΡΟΣ 120 Τ.Μ. ΜΕ ΥΠΟΓΕΙΟ 30 Τ.Μ. ΕΠΙ ΤΗΣ ΟΡΦΑΝΙΔΟΥ ΚΑΙ ΑΠΟΛΛΩΝΙΟΥ ΡΟΔΙΟΥ ΓΩΝΙΑ. ΠΛΗΡ. ΤΗΛ. 6945381842 ΧΠΕ2211

ΕΝΟΙΚΙΑΖΟΝΤΑΙ: α) ισόγειο κατάστημα 72 τ.μ. περίπου και ένα δωμάτιο 21 τ.μ. στον πρώτο όροφο, που βρίσκεται στην πόλη της Ρόδου και στην οδό Ορφανίδου αριθμ. 16 (Νιοχώρι), β) διώροφο κατάστημα 51 τ.μ. ισόγειο, 53 τ.μ. στον πρώτο όροφο, με βεράντα 31 τ.μ . που βρίσκεται στην πόλη της Ρόδου, οδός Γεωργίου Λέοντος αριθμ. 13 κοντά στο ξενοδοχείο "Μανούσος". Πληρ. τηλ. 2241035450, 2241031450, κιν. 6976881111 AE59005

ΕΝΟΙΚΙΑΖΟΝΤΑΙ STUDIOS ΜΕ ΤΟ ΜΗΝΑ Ή ΜΕ ΤΗΝ ΗΜΕΡΑ ΠΛΗΡΩΣ ΕΠΙΠΛΩΜΕΝΑ ΜΕ ΠΟΛΥΚΟΥΖΙΝΑΚΙ, ΨΥΓΕΙΟ, ΝΤΟΥΣ, WC, ΤΗΛΕΦΩΝΟ, ΜΠΑΛΚΟΝΙ, ΖΕΣΤΟ ΝΕΡΟ ΕΠΙ 24ΩΡΟΥ ΒΑΣΕΩΣ ΣΤΗΝ ΠΙΟ ΗΣΥΧΗ ΠΕΡΙΟΧΗ ΤΗΣ ΠΟΛΗΣ ΡΟΔΟΥ (ΠΕΡΙΟΧΗ ΔΑΣΚΑΛΩΝ), ΟΔΟΣ ΜΑΝΩΛΗ ΠΑΠΑΜΑΝΩΛΗ ΑΡΙΘΜ. 12 ΚΑΘΕΤΟΣ ΕΠΙ ΤΗΣ ΣΤΕΛΙΟΥ ΚΩΤΙΑΔΗ. ΠΛΗΡ. ΤΗΛ. (22410)37244 ΧΠΕ283



ΚΤΗΜΑΤΟΜΕΣΙΤΙΚΟ ΓΡΑΦΕΙΟ

ΔΩΔΕΚΑΝΗΣΙΑΚΗ ΚΤΗΜΑΤΙΚΗ

ΠΑΠΟΥΤΣΗΣ ΚΩΝ/ΝΟΣ

ΠΩΛΟΥΝΤΑΙ

1. **Μεζονέτα** 176 τ.μ. διόροφη με υπόγειο και 1500 τ.μ. οικόπεδο σε μπετά πίσω από Αγίους Αποστόλους. Τιμή: 132.000 ευρώ.
2. **Μονοκατοικία** σχεδόν αποπερατωμένη 290 τ.μ. με 3,5 στρέμματα οικόπεδο σε Αφάντου. Τιμή: 220.000 ευρώ.
3. **Μονοκατοικία** 78 τ.μ. νεόδμητη, με 890 τ.μ. οικόπεδο σε Αφάντου. Τιμή: 100.000 ευρώ.
4. **Γκαρσονιέρα** νεόδμητη 20 τ.μ. στην Ιξιά αξίας 32.300 ευρώ.
5. **Γκαρσονιέρα** νεόδμητη 37 τ.μ. στην Ιξιά. Τιμή: 44.000 ευρώ.
6. **Γκαρσονιέρα** νεόδμητη 38 τ.μ. στην Ιξιά. Τιμή: 45.500 ευρώ.
7. **Γκαρσονιέρα** νεόδμητη 46 τ.μ. στην Ιξιά. Τιμή: 48.500 ευρώ.
8. **Κατάστημα** νεόδμητο 42 τ.μ. στο Αραπάκι. Τιμή: 73.000 ευρώ.
9. **Κατάστημα** νεόδμητο 48 τ.μ. στο Αραπάκι. Τιμή: 85.000 ευρώ.
10. **Οικόπεδο** 4,5 στρέμματα στ' Αφάντου. Τιμή 65.000 ευρώ
11. **Οικόπεδο** 1 στρ. στ' Αφάντου επί της Ρόδου - Λίνδου (παραπλεύρως αερογέφυρας). Τιμή: 59.000 ευρώ
12. **Οικόπεδο** 4,5 στρέμματα στους Τρεις. Τιμή: 88.000 ευρώ
13. **Οικόπεδο** 840 τ.μ. άρτιο και οικοδομήσιμο σε Μαστιχάρι Κω. Τιμή 50.000 ευρώ.

ΕΝΟΙΚΙΑΖΟΝΤΑΙ

1. **Στούντιο** 40 τ.μ. επιπλωμένο α' ορόφου επί της οδού 28ης Οκτωβρίου. Τιμή: 250 ευρώ.
2. **Επαγγελματικός χώρος** 120 τ.μ. α' ορόφου επί της οδού 28ης Οκτωβρίου Τιμή: 600 ευρώ.

ΠΩΛΗΣΕΙΣ ΑΚΙΝΗΤΩΝ – ΟΙΚΟΠΕΔΩΝ– ΜΙΣΘΩΣΕΙΣ ΑΚΙΝΗΤΩΝ

ΩΡΕΣ ΓΡΑΦΕΙΟΥ 9.00-1.00 π.μ. και 5.00-9.00 μ.μ.

ΕΘΝΙΚΗΣ ΑΝΤΙΣΤΑΣΗΣ 45- 1ος ΟΡΟΦΟΣ • ΤΗΛ. - ΦΑΞ

2241025480 κιν. 6977855759 • e-mail: papoutsisk@e-rodos.com

ΠΩΛΕΙΤΑΙ

στην οδό Σκεύου Ζερβού περιοχή Αγ. Νικολάου **διαμέρισμα** 85 τ.μ. α' ορόφου σε νεόκτιστη πολυκατοικία ετοιμοπαράδοτο πολυτελούς κατασκευής με εγκαταστάσεις θέρμανσης και άλλες προδιαγραφές.

Πληρ. Σάββας Σαββαΐδης & Συνεργάτες

τηλ. 2241026281

ΓΙΑΝΝΗΣ ΝΙΚΟΛΙΔΑΚΗΣ

Μηχανολόγος-Μηχανικός

Γαλλίας 12-Ρόδος • τηλ. (22410)22291, 35103

ΠΩΛΟΥΝΤΑΙ

Πολυτελή διαμερίσματα με απεριόριστη θέα, ιδιωτικούς χώρους parking και αποθήκες

Επί της οδού Σελλά και Αισχίνη (περιοχή Δασκάλων) 77 τ.μ., 99 τ.μ., 119 τ.μ.

Επί της οδού Κων. Υδραίου (πλησίον Ρόδου-Λίνδου), 135 τ.μ., 95 τ.μ., 147 τ.μ.

Γραφείο 105 τ.μ. επί της οδού Εθνικής Αντιστάσεως και Τσαλδάρη

ΠΙΠΙΝΟΣ

2 ΜΕΖΟΝΕΤΕΣ & 2 ΔΙΑΜΕΡΙΣΜΑΤΑ

στο Ροδίνι

Σε μικρή οικοδομή από 129.000 ευρώ έως 179.000 ευρώ

Πληρ. τηλ. 2241023895, 6944676003

www.rhodes-top-properties.com

ΠΙΠΙΝΟΣ

ΜΟΝΟΚΑΤΟΙΚΙΕΣ στην Παστίδα

135 τ.μ. σε οικόπεδα 300 τ.μ. στην Παστίδα 195.000 ευρώ

Πληρ. τηλ. 2241023895, 6944676003

www.rhodes-top-properties.com

ΠΩΛΟΥΝΤΑΙ

διαμερίσματα στην οδό Δρακίδου Α' όροφος 80 τμ, Β' όροφος 75 τμ και Γ' όροφος 80 τμ, μαζί ή ξεχωριστά, ιδανικά και για επένδυση.

Πληρ. Σάββας Σαββαΐδης & Συνεργάτες

τηλ. 2241026281

Vitzileos

ΚΤΗΜΑΤΟΜΕΣΙΤΙΚΟ ΓΡΑΦΕΙΟ - REAL ESTATE AGENCY

ΜΑΡΙΟΣ Κ. ΒΙΤΖΗΛΑΙΟΣ

Μεσίτης Αστικών Συμβάσεων - Real Estate agent

ΕΚΤΙΜΗΣΕΙΣ-ΑΓΟΡΕΣ-ΠΩΛΗΣΕΙΣ
ΚΑΤΑΣΤΗΜΑΤΑ
ΟΙΚΟΠΕΔΑ-ΧΩΡΑΦΙΑ
ΚΤΗΜΑΤΙΚΕΣ-ΣΥΜΒΟΥΛΕΣ
ΕΝΟΙΚΙΑΣΕΙΣ-ΔΙΑΧΕΙΡΙΣΕΙΣ
ΣΠΙΤΙΑ-ΔΙΑΜΕΡΙΣΜΑΤΑ

ΚΑΤΑΣΤΗΜΑΤΑ – ΓΡΑΦΕΙΑ – ΕΠΙΧΕΙΡΗΣΕΙΣ

	€
Επιχ/ση πλυντήρια-στεγνωτήρια σε πλήρη λειτουργία	20.000
15 τ.μ. κατάστημα στην Α. Διάκου	30.000
45 τ.μ. ισόγ.+90 τ.μ. υπογ. Καρακόνερο	88.000
50 τ.μ. μαγαζί κοντά στο Μαντράκι (νοικιασμένο)	294.000
144 τ.μ. διώροφο κατάστημα με αυλή, 300 τ.μ. στο Νιοχώρι	500.000
155 τ.μ. ακίνητο στην Ψαροπούλα, στην θάλασσα	220.000
165 τ.μ. διώροφο μαγαζί στην Π. Πόλη της Κω, τουριστική περιοχή	300.000
170 τ.μ. αποθήκη σε μπετά. Καρακόνερο	71.000
170 τ.μ. αποθήκη με ράμπα στην Μ. Πετρίδη	71.000
180 τ.μ. αποθήκη στην οδό Π. Ροδίου	82.000
300 τ.μ. κατ/μα ετοιμοπ. σε 1000 τ.μ. οικόπ. Παστίδα, βιοτεχν. χώρος	147.000
1000 τ.μ. εργοστάσιο στον Καλαμώνα έτοιμο σε οικοπ. 6.400 τ.μ.	587.000
1155 τ.μ. ακίνητο σε οικόπ. 817 τ.μ. στο κέντρο της Ρόδου	763.000
12 apartmens πλήρως εξοπλισμένα στο Κιοτάρι	440.000
Ξενοδ. Α' κατ., στην πόλη, 180 κλίνες+4 καταστήματα	6.200.000
7 apart.Χ 2 δωμάτια πλήρως εξοπλισμένα και δύο μαγαζιά 250 τ.μ. στην παραλία Τριαντών, στην θάλασσα	338.000
Ξενοδ. Β' κατ. 95 δωμ. σε 13 στρέμ. στην παραλία Ιαλυσού	2.640.000
Ξενοδ. Γ' κατ. 37 δωμ., 74 κλίνες, δισκοθήκη 250 τ.μ., μπαρ, στην πόλη της Ρόδου, παραλία	1.261.922

ΔΙΑΜΕΡΙΣΜΑΤΑ

45 τ.μ. στην πλατεία Βάθης, Αθήνα, στον 5ο όροφο	39.000
50 τ.μ. στα Τριάντα γκαρσονιέρα με θέα	50.000
50 τ.μ. στο Γεννάδι με 2ο υπνοδωμ. Φανταστική θέα	44.000
60 τ.μ. στο Γεννάδι γκαρσονιέρα με θέα	47.000
82 τ.μ. στον 1ο όροφο σε διπλοκατοικία στην Π. Πόλη	88.000
110 τ.μ. με 3ο υπνοδωμ. ρετιρέ, στους δασκάλους	150.000
117 τ.μ. παραδοσιακό διαμέρισμα απέναντι Καζίνο	147.000

ΜΕΖΟΝΕΤΕΣ – ΜΟΝΟΚΑΤΟΙΚΙΕΣ

	€
62 τ.μ. μονοκατοικία με τζάκι και φανταστική θέα στην Π. Πόλη	125.000
80 τ.μ. μονοκατοικία σε 4000 τ.μ. οικόπεδο, πάνω στο κύμα, Γεννάδι	
130 τ.μ. μεζονέτα σε μπετά, οικοπ. 350 τ.μ. Τριάντα	110.000
167 τ.μ. ισόγειο-οροφοδιαμέρισμα σε διπλοκατοικία με 285 τ.μ. οικόπεδο στο κέντρο της πόλης, διατηρητέο. Πάρκιν	440.300
170 τ.μ. διατηρητέα μονοκατοικία σε οικόπεδο 605 τ.μ. στο κέντρο της πόλης	290.000
170 τ.μ. μεζονέτα σε μπετά, οικοπ. 450 τ.μ. Τριάντα	140.000
170 τ.μ. μεζονέτα+170 τ.μ. μεζονέτα+120 τ.μ. οροφοδιαμέρισμα σε οικοπ. 5000 τ.μ. εντός οικισμού στην Παστίδα	426.000
180 τ.μ. μονοκατ. ημιτελής στο Γεννάδι σε οικόπ. 750 τ.μ Φανταστική θέα	161.000
187 τ.μ. βίλα με οικόπεδο 4780 τ.μ. στην Παστίδα	310.000
210 τ.μ. Μονοκατοικία με αυλή στην Π. Πόλη	323.000
230 τ.μ. βίλα στην Λάρδο σε οικόπ. 7700 τ.μ. με 750 οπωροφ. δένδρα	323.000
240 τ.μ. μεζονέτα σε οικόπεδο 250 τ.μ. στα Κοσκινού, νεόκτιστη	290.000
250 τ.μ. ημιτελές τριώροφο ακίνητο σε οικόπεδο 250 τ.μ. στους δασκάλους	235.000
250 τ.μ. βίλα καινούργια, πολυτελούς κατασκευής στο κέντρο της Κω σε οικόπεδο 4000 τ.μ. με δένδρα και γκαράζ	352.000
272 τ.μ. μονοκατοικία σε οικόπ. 270 τ.μ., αποτελείται από 4 διαμερίσματα. Ψαροπούλα.	220.000
600 τ.μ. μονοκατοικία στο Ροδίνι, Lux κατασκευής, γκαράζ, κήπο, φανταστική θέα	500.000

ΟΙΚΟΠΕΔΑ

	€
412 τ.μ. στον Αγ. Νικόλαου Σ.Δ. 1.20	220.100
709 τ.μ. οικόπεδο με Σ.Δ.-1, με άδεια οικοδομής για 1000 τ.μ. στην πόλη	600.000
750 τ.μ. στο Γεννάδι, εντός σχεδίου	18.000
2000 τ.μ. στα Μαριτσά. Εντός σχεδίου, Σ.Δ.-0,50	120.000
2000 τ.μ. στα Τριάντα	147.000
2500 τ.μ. πάνω στο δρόμο Ελαιώνας-Φουρνάκι. Γεννάδι	24.000
3080 τ.μ. στο Πλημμύρι	23.500
4000 τ.μ. κοντά στο Βερόπουλο με φανταστική θέα	176.000
4100 τ.μ. στο Λειβάδι-Κρεμαστή	82.200
4120 τ.μ. στα Τριάντα, κοντά στον οικισμό	205.000
4400 τ.μ. στην Κρεμαστή	76.000
5000 τ.μ. στα Αφάντου	103.000
5500 τ.μ. στα Μαριτσά, εντός σχεδίου, Σ.Δ.=1	250.000
5800 τ.μ. στα Κανδυλί	117.000
6000 τ.μ. πάνω στο κύμα στα Τριάντα	352.000
6000 τ.μ. στην Παστίδα+αποθήκη	144.000
6500 τ.μ. στην λεωφόρο Ρόδου-Κρεμαστής	410.000
6500 τ.μ. στο Φαληράκι κοντά στη θάλασσα, προνομιακό	500.000
6720 τ.μ. στον Θόλαρο, Παραδείσι	82.200
8000 τ.μ. στο Φαληράκι	191.000
8300 τ.μ. στην Βληχά-Κάλαθος	367.000
8500 τ.μ.+6500 τ.μ. στην παραλία Αφάντου	18 το τ.μ.
9000 τ.μ. στα Μαριτσά, εντός ζώνης	132.000
9345 τ.μ. στα Ασγούρου με θέα	205.000
12000 τ.μ. στην Αφάντου, πάνω στο κύμα	520.000
13000 τ.μ. στα Μαριτσά	123.000
14000 τ.μ. το αγροτεμάχιο στην Διμυλιά	65.000
25000 τ.μ. στα Καλαβάρδα	295.000
30000 τ.μ. στο Τσαΐρι	352.000
32000 τ.μ. στην Θολό, πάνω στο κύμα	587.000
38000 τ.μ. στο Γεννάδι, πάνω στο κύμα	2.230.000
46000 τ.μ. στο Τσαΐρι	405.000
50000 τ.μ. στο Τσαΐρι	360.000



Εθν. Μακαρίου 45 (3ος όροφος • Τηλ.: 22410 24900, 25545 • Fax: 22410 25544 • Κιν.: 6932704919

ΕΝΟΙΚΙΑΣΕΙΣ

συνέχεια από την προηγούμενη

ΑΠΟΘΗΚΕΣ ΣΤΗΝ ΙΑΛΥΣΟ, ΕΝΟΙΚΙΑΖΟΝΤΑΙ 1) ΑΠΟΘΗΚΕΥΤΙΚΟΙ ΧΩΡΟΙ ΑΠΟ 100 ΕΩΣ 2000 Τ.Μ. ΚΑΙ ΥΨΟΣ 8 Μ. ΑΣΦΑΛΕΙΣ ΜΕ ΜΕΓΑΛΟΥΣ ΧΩΡΟΥΣ ΔΙΑΚΙΝΗΣΗΣ ΦΟΡΤΩΣΗΣ ΚΑΙ ΕΚΦΟΡΤΩΣΗΣ ΠΡΟΙΟΝΤΩΝ, 2) ΥΠΑΙΘΡΙΟΙ ΧΩΡΟΙ ΠΕΡΙΦΡΑΓΜΕΝΟΙ, ΑΣΦΑΛΕΙΣ, ΚΑΤΑΛΛΗΛΟΙ ΓΙΑ ΑΠΟΘΗΚΕΥΣΗ ΠΡΟΙΟΝΤΩΝ ΣΕ ΠΑΛΕΤΕΣ. ΠΛΗΡ. ΤΗΛ. (22410)38400 ΑΠΟ ΔΕΥΤΕΡΑ ΕΩΣ ΠΑΡΑΣΚΕΥΗ 08.00-15.00 κ. ΓΙΩΤΑ ΧΠΕ1912

ΕΝΟΙΚΙΑΖΟΝΤΑΙ 4 ΠΟΛΥΤΕΛΗ STUDIOS ΓΙΑ ΕΝΑ Ή ΔΥΟ ΑΤΟΜΑ, ΣΤΗΝ ΠΑΡΑΛΙΑ ΙΑΛΥΣΟΥ, ΠΛΗΡΩΣ ΕΠΙΠΛΩΜΕΝΑ, ΕΥΡΥΧΩΡΑ, ΜΕ ΑΝΕΤΕΣ ΒΕΡΑΝΤΕΣ ΜΕ ΠΟΛΥΚΟΥΖΙΝΑΚΙ, AIR-CONDITION, ΗΛΙΑΚΟ ΘΕΡΜΟΣΙΦΩΝΑ, ΙΔΙΟΧΡΗΣΤΗ ΘΕΣΗ ΣΤΑΘΜΕΥΣΗΣ. ΜΗΝΙΑΙΟ ΜΙΣΘΩΜΑ 275 ΕΥΡΩ. ΠΛΗΡ. ΕΥΣΤΑΘΙΟΥ - ΕΥΡΩΚΤΗΜΑΤΙΚΗ, ΕΘΝΙΚΗΣ ΑΝΤΙΣΤΑΣΕΩΣ 83 (ΠΡΩΗΝ ΑΝΝΗΣ ΜΑΡΙΑΣ). ΤΗΛ. 22410 73819-74917, 6946/103929 ΧΠΕ091

πωλησεις-αγορες ακινητων & επιχειρησεων

ΔΙΑΜΕΡΙΣΜΑΤΑ ΠΡΟΣ ΠΩΛΗΣΗ 1 δωματίου κουζίνας λουτρού 35.000 ευρώ, 2 δωματίων σαλόνι κουζίνας WC 50.000 ευρώ, 3 δωματίων σαλόνι, κουζίνας, WC 75.000 ευρώ 1 οικία στην Σορωνή αποτελούμενη από 2 υπνοδωμάτια, σαλόνι, WC, κουζίνα 80 τ.μ. σε 800 τ.μ. οικόπεδο 800 μέτρα από την θάλασσα 111.436 ευρώ. Πληρ. ΚΤΗΜΑΤΟΜΕΣΙΤΙΚΗ ΚΟΣΜΟΣ τηλ. 22410.34355 ΑΟ60204

ΜΕΖΟΝΕΤΑ 160 τ.μ. στην Παστίδα στα όρια του οικισμού προς Κρεμαστή, σε μαρμαροσοβά, σε τιμή ευκαιρίας. Πληρ. τηλ. 2241029480, 6944223382 ΑΟ60200

ΟΙΚΟΠΕΔΟ 900 τ.μ. εντός Παλιάς Πόλης. Πληρ. τηλ. 6944223382 ΑΟ60196

ΟΙΚΟΠΕΔΟ 1300 τ.μ. στο Κανδυλί με άδεια οικοδομής για κτίσμα 150 τ.μ. είναι σε πολύ καλή θέση και τιμάται 62.000 ευρώ. Πληρ. κ. Μανώλη τηλ. 6946163242 ΑΟ60195

ΟΙΚΟΠΕΔΟ 346 τ.μ. (Συνεταιριστική Μερίδα) στον οικισμό αυτοστέγασης (απέναντι από τον Μαρινόπουλο προς Καλλιθέα). Είναι οικοδομήσιμο και γωνιακό για οικοδομή 360 τ.μ. Είναι ευκαιρία. Τιμάται 100.000 ευρώ. Πληρ. κ. Μανώλη τηλ. 6946163242 ΑΟ60194

ΟΙΚΟΠΕΔΟ 1500 τ.μ. στο χωριό Κοσκινού και στη θέση Αι Γιάννης. Εχει φανταστική θέα προς Φαληράκι. Είναι πάνω σε άσφαλτο και έχει άδεια οικοδομής για κτίσμα 150 τ.μ. Τιμάται 75.000 ευρώ. Πληρ. κ. Μανώλη τηλ. 6946163242 ΑΟ60183

ΠΩΛΕΙΤΑΙ κεντρικό ψητοπωλείο στην πόλη της Ρόδου. Πληρ. τηλ. 6944285976 ΑΟ60186

ΔΥΑΡΙ 63 τ.μ. στην Ιαλυσό διαμπερές με κήπο λίγα μέτρα από το Α.Τ. Ιαλυσού και τον παιδικό σταθμό "Ζουζουνάκια" ισόγειο σε πολύ καλή κατάσταση. Πληρ. τηλ. 2241065079, 6946749777 ΑΟ60184

3 ΓΚΑΡΣΟΝΙΕΡΕΣ ΚΑΙ 2 ΚΑΤΑΣΤΗΜΑΤΑ όλα νοικιασμένα σε άριστη κατάσταση, επιπλωμένα και εξοπλισμένα στο Ροδίνι. Πληρ. τηλ. 6947317339 ΑΟ60182

ΜΟΝΟΚΑΤΟΙΚΙΑ Αρχάγγελος (εντός οικισμού) υπό κατασκευή 130 τ.μ., άριστης θέσεως, υπερπολυτελούς κατασκευής. Τιμή: 167.000 ευρώ. Υπεύθυνοι Χατζηλαζάρου Σ. & Συνεργάτες **LandScope 2241028629** ΑΟ60174

ΜΟΝΟΚΑΤΟΙΚΙΑ Γεννάδι, εμβαδού 155 τ.μ. σε οικόπεδο 450 τ.μ., εντός οικισμού σε 2 επίπεδα, 3 υ/δ, 2 WC, κουζίνα, σαλόνι, τζάκι, πάρκιν, κήπος, μοντέρνα παραδοσιακή αρχιτεκτονική, ήσυχο περιβάλλον. Τιμή: 191.000 ευρώ. Υπεύθυνοι Χατζηλαζάρου Σ. & Συνεργάτες **LandScope 2241028629** ΑΟ60173

ΜΟΝΟΚΑΤΟΙΚΙΕΣ Τρεις νεόδμητα 180 τ.μ. (στα μπετά) σε οικόπεδο 2.000 τ.μ. **α' επίπεδο** χώρος υποδοχής, διαμπερές σαλόνι, εντοιχιζόμενη κουζίνα, καθιστικό, αποθήκη, WC, **δ' επίπεδο** 3 υ/δ, 2 WC, γκαρνταρόμπα, μοναδικής αρχιτεκτονικής, άνετοι χώροι, πάρκιν, κήπος, ήσυχο περιβάλλον. Τιμή: 176.000 ευρώ. Υπεύθυνοι Χατζηλαζάρου Σ. & Συνεργάτες **LandScope 2241028629** ΑΟ60171

ΟΙΚΟΠΕΔΟ Μεγάλη Γη (Κιοτάρι) 4.030 τ.μ. σε απόσταση 180 μ. από την θάλασσα. Τιμή 95.000 ευρώ. Υπεύθυνοι Χατζηλαζάρου Σ. & Συνεργάτες **LandScope 2241028629** ΑΟ60172

ΜΟΝΟΚΑΤΟΙΚΙΑ Παστίδα, υπό κατασκευή, 120 τ.μ. 2 επίπεδα, σε οικόπεδο 250 τ.μ. **α' επίπεδο** 70 τ.μ. ενιαίοι χώροι υποδοχής, τραπεζαρία, καθιστικό, WC, **δ' επίπεδο** 50 τ.μ. 3 (τρία) υπνοδωμάτια, 1 (ένα) μπάνιο, άνετοι χώροι. Τιμή: 182.000 ευρώ. Υπεύθυνοι Χατζηλαζάρου Σ. & Συνεργάτες **LandScope 2241028629** ΑΟ60170

ΟΙΚΟΠΕΔΟ Ασγούρου 4.000 τ.μ. άρτιο και οικοδομήσιμο. Τιμή: 82.200 ευρώ. Υπεύθυνοι Χατζηλαζάρου Σ. & Συνεργάτες **LandScope 2241028629** ΑΟ60169

ΟΙΚΟΠΕΔΟ Ιαλυσός, εμβαδού 3.000 τ.μ. άρτιο και οικοδομήσιμο (ζώνη οικισμού). Τιμή: 147.000 ευρώ. Υπεύθυνοι Χατζηλαζάρου Σ. & Συνεργάτες **LandScope 2241028629** ΑΟ60168

ΜΟΝΟΚΑΤΟΙΚΙΑ Ιαλυσός μοναδικής αρχιτεκτονικής 220 τ.μ. δύο επιπέδων, επί οικοπέδου 1.000 τ.μ. άριστης θέσεως, υπερπολυτελούς κατασκευής, πλήρως εξοπλισμένη με ιδιαίτερα ηλεκτρονικά συστήματα υψηλής ασφαλείας 4 υ/δ, 3 WC, playroom - καθιστικό, 2 θέσεις γκαράζ, βοηθητικοί χώροι. Τιμή: 410.000 ευρώ. Υπεύθυνοι Χατζηλαζάρου Σ. & Συνεργάτες **LandScope 2241028629** ΑΟ60167

ΟΙΚΟΠΕΔΟ Ιαλυσός - Φιλέρημο 4.400 τ.μ. επίπεδο, άριστη θέα. Τιμή: 264.000 ευρώ. Υπεύθυνοι Χατζηλαζάρου Σ. & Συνεργάτες **LandScope 2241028629** ΑΟ60166

ΜΟΝΟΚΑΤΟΙΚΙΑ πρόποδες Φιλερήμου, υπό κατασκευή 170 τ.μ. 1ου-2ου ορόφου σε οικόπεδο 1.000 τ.μ. περιμετρικό τοιχίο, αποχέτευση, άνετοι χώροι, άριστη θέα. Τιμή: 191.000 ευρώ. Υπεύθυνοι Χατζηλαζάρου Σ. & Συνεργάτες **LandScope 2241028629** ΑΟ60165

ΜΟΝΟΚΑΤΟΙΚΙΕΣ Κοσκινού (σε μπετά) 155 τ.μ., 2 επίπεδα, σε οικόπεδο 230 τ.μ. **α' επίπεδο** 85 τ.μ., ενιαίοι χώροι υποδοχής, τραπεζαρία, καθιστικό, WC, **δ' επίπεδο** 70 τ.μ., 3 (τρία) υπνοδωμάτια, 2 (δύο) μπάνια, μεγάλες βεράντες, άνετοι χώροι. Τιμές: 90.000 ευρώ -110.000 ευρώ - 117.000 ευρώ. Υπεύθυνοι Χατζηλαζάρου Σ. & Συνεργάτες **LandScope 2241028629** ΑΟ60164

ΠΩΛΕΙΤΑΙ αγροικία παλιά 107 τ.μ. με κήπο 307 τ.μ. εκτός σχεδίου στην περιοχή Ρόδου-Καλλιθέας (οδός Διακομιχάλη). Πληρ. τηλ. 6974903700 ΑΟ60156

ΠΟΥΛΑ το 50% επιχείρησης καφετέριας - bar, που βρίσκεται σε κεντρικό μέρος της πόλης Ρόδου. Είναι σε λειτουργία και πωλείται άμεσα. Πολύ καλοί όροι πώλησης. Πληρ. τηλ. 2241061585, 6944717174 ΑΟ60153

ΠΩΛΕΙΤΑΙ στ' Ασγούρου (Αης Γιώργης) έκταση 4.000 τ.μ. και 13.500 τ.μ. με δρόμο-φως-νερό-τηλ. Πληρ. για κλείσιμο ραντεβού τηλ. 22410 62523 κ. Γιώργο (ΜΟΝΟ τις ώρες 6 μ.μ.-9 μ.μ.) ΑΟ60083

ΠΩΛΕΙΤΑΙ ΜΟΝΟΚΑΤΟΙΚΙΑ

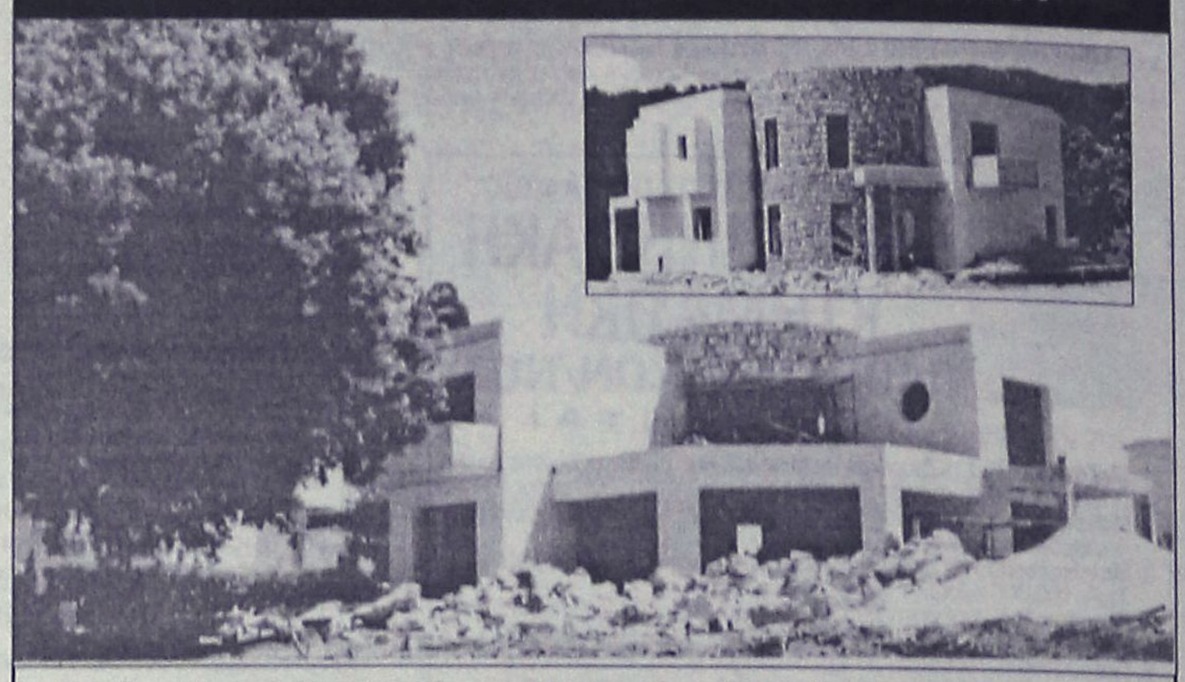

Πωλείται **μονοκατοικία** με υπερσύγχρονο εξοπλισμό και υπέροχη θέα στους πρόποδες Φιλερήμου. **Περιλαμβάνει:** θερμοδυναμικό τζάκι δύο όψεων (σε σαλόνι και καθιστικό) Γαλλίας, υποδομές home cinema, τηλεφωνικό κέντρο και συναγερμό, ηλιακός θερμοσίφωνας, κουζίνα πολυτελείας, μπάνιο με υδρομασάζ, κεντρικό σύστημα θέρμανσης με λέβητα-ψύξης με chiller. Κατασκευή ειδικού τύπου με θερμομονώσεις, υγρομονώσεις και επενδύσεις φυσικής πέτρας.

Πληρ. τηλ. 2241091975, 6937168237

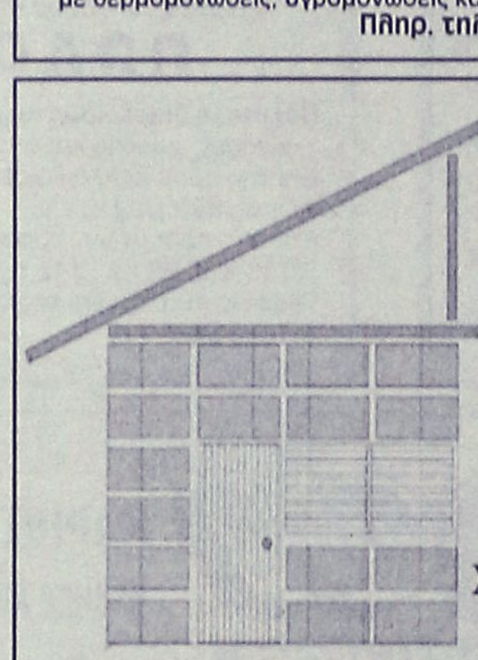

DECO

ΚΑΤΑΣΚΕΥΑΣΤΙΚΗ

ΔΙΑΜΟΡΦΩΣΕΙΣ

ΕΣΩΤΕΡΙΚΩΝ - ΕΞΩΤΕΡΙΚΩΝ ΧΩΡΩΝ

ΧΩΡΙΣΜΑΤΑ - ΨΕΥΔΟΡΟΦΕΣ

ΓΥΨΟΣΑΝΙΔΕΣ - ΤΣΙΜΕΝΤΟΣΑΝΙΔΕΣ

ΧΡΩΜΑΤΙΣΜΟΙ - ΜΟΝΩΣΕΙΣ - ΥΔΡΑΥΛΙΚΑ

ΞΥΛΟΥΡΓΙΚΕΣ ΕΡΓΑΣΙΕΣ

Με ένα τηλεφώνημα κοντά σας **6946-028644**

LANDSCOPE ΚΤΗΜΑΤΟΜΕΣΙΤΙΚΗ

ΠΑΡΟΧΗ ΟΛΟΚΛΗΡΩΜΕΝΩΝ ΥΠΗΡΕΣΙΩΝ ΥΨΗΛΗΣ ΠΟΙΟΤΗΤΑΣ ΣΕ ΟΤΙΔΗΠΟΤΕ ΑΦΟΡΑ ΤΗΝ ΑΚΙΝΗΤΗ ΠΕΡΙΟΥΣΙΑ ΣΑΣ

Έξυπνες αγορές
Εχεμύθεια
Κοντά σας και μετά την πώληση
Συνεχής ενημέρωση αξίας





Διαπραγματεύσεις για την αντιπαροχή
Ανταλλαγές
Αποτελεσματικότητα

Πλήρης κάλυψη πρίν και μετά την υπογραφή του συμβολαίου
Αξιοπιστία
Μισθώσεις ακινήτων
Προβολή και προώθηση



Σας ευχαριστούμε για την εμπιστοσύνη σας !

Σταμάτης Π. Χατζηλαζάρου & Συνεργάτες

ΕΘΝΙΚΗΣ ΑΝΤΙΣΤΑΣΗΣ & ΤΣΑΛΔΑΡΗ (πανω απο τον Κωτσόβολο)
www.landscope.gr - ΤΗΛ / ΦΑΞ : 22410 28629 - ΚΙΝ : 6972 257246

Vitzilaios ΜΑΡΙΟΣ Κ. ΒΙΤΖΗΛΑΙΟΣ

ΠΩΛΟΥΝΤΑΙ

1. Διαμέρισμα 93 τ.μ. lux κατασκευής περιοχή Αγ. Δημητρίου με θέρμανση και air-cindition, δορυφορική κεραία, θέση πάρκιν. Τιμή 150.000 ευρώ.
2. Μεζονέτα διώροφη 197 τ.μ. σε οικόπεδο 2.000 τ.μ εντός οικισμού στην Παστίδα, πρωτότυπο αρχιτεκτονικό σχέδιο με 3 υπνοδωμάτια, 2 λουτρά και σάουνα, τζάκι, θέα προς την θάλασσα. Τιμή 220.000 ευρώ.
3. Μεζονέτα 200 τ.μ. σε μπετά σε οικόπεδο 350 τ.μ. στην Ιαλυσό, κοντά στην θάλασσα.Τιμή 132.000 ευρώ.
4. Στο Γεννάδι ξενοδοχείο σε οικόπεδο 4.100 τ.μ. δωμάτια 20 και μονοκατοικία 80 τ.μ. με σταθερούς πελάτες. Τιμή 440.000 ευρώ.
5. Στο Γεννάδι κτήριο Α.Ε. 1.100 τ.μ. σε οικόπεδο 1.000 τ.μ. εντός οικισμού, αποτελείται από 25 δωμάτια, νοικιασμένο, με απόδοση 48.000 ευρώ+ 32.000 ευρώ από κυλικείο το χρόνο. Πωλείται στην τιμή 1.163.000 ευρώ.
6. Στο Γεννάδι μονοκατοικία παραδοσιακή 125 τ.μ. αναπαλαιωμένη, με 2 μπάνια, τζάκι, αυλή-κήπος 45 τ.μ., ταράτσα με θέα και πολλά εξτρά και δυνατότητα κάλυψης 125 τ.μ. ακόμη. Τιμή 165.000 ευρώ.
7. Στην Ρόδο-κέντρο-Ψαροπούλα-4 διαμερίσματα σε διώροφο ιταλικό κτίριο 244 τ.μ. σε οικόπεδο 285 τ.μ. Κάθε διαμέρισμα έχει 2 υπνοδωμάτια, σαλόνι, κουζίνα και λουτροκαμπινέ και αποθήκη 10 τ.μ. Τιμή κτιρίου 191.000 ευρώ.
8. Φυτώριο στα Μαριτσά πλήρως οργανωμένο με 1.000 τ.μ. θερμοκήπιο σε 6.000 τ.μ. αγρόκτημα με γεώτρηση, 2 σπίτια, φορτηγό και αυτοκίνητο. Ολα σε τιμή 65.000 ευρώ, με πληθώρα δενδρυλλίων ετοιμοπαράδοτων.
9. Οικόπεδο στην Κάμειρο Σκάλα στο κύμα 2.680 τ.μ. εντός οικισμού. Τιμή 78.000 ευρώ.
10. Οικόπεδο 4 στρ. στα Τριάντα, επί της Λεωφόρου Ρόδου-Ιαλυσού με δυνατότητα κόμβου. Τιμή 410.000 ευρώ
11. Οικόπεδο 2 στρ. στους πρόποδες Φιλερήμου με καταπληκτική θέα, επί του κεντρικού δρόμου, με περίφραξη. Τιμή 50 ευρώ το τετρ. μ.
12. Ισόγειο διαμέρισμα 100 τ.μ. σε μπετά σε διώροφη πολυκατοικία, στα Τριάντα με θέση για πάρκιν. Τιμή 90.000 ευρώ.
13. Ανεξάρτητη διώροφη μεζονέτα σε μπετά 170 τ.μ. κτισμένη σε οικόπεδο 400 τ.μ. κοντά στην παραλία Ιαλυσού, με ολοκληρωμένο αποχετευτικό σύστημα. Τιμή 125.000 ευρώ
14. Νεόκτιστη σχεδόν ολοκληρωμένη πολυτελής μονοκατοικία, με εκπληκτική θέα σε ήσυχη εξοχική περιοχή της Παστίδας 195 τ.μ. σε οικόπεδο 2.345 τ.μ. εντός οικισμού, με ενιαίο χώρο σε σαλόνι, τραπεζαρία και κουζίνα και με αρκετά μεγάλο κεντρικό τζάκι. Εχει τρία υπνοδωμάτια συνολικά. Τα δύο στον επάνω όροφο, που καταλήγουν σε μεγάλες βεράντες με καταπληκτική θέα στην μπροστινή πλευρά του σπιτιού, με δύο μπάνια και έτοιμη σουηδική σάουνα. Τιμή 235.000 ευρώ.
15. Μοντέρνα ανεξάρτητη μονοκατοικία 200 τ.μ. σε οικόπεδο έκτασης 5.000 τ.μ. σε υπερυψωμένη εξοχική περιοχή στην Παστίδα, με εκπληκτική μπροστινή θέα στη θάλασσα και με θέα στο βουνό στην πίσω. Με λουτρό στον επάνω όροφο και WC στον κάτω. Εχει μεγάλη βεράντα στον όροφο που εκμεταλλεύεται πλήρως την υπάρχουσα θέα της περιοχής. Τιμή 360.000 ευρώ.
16. Μονοκατοικία 130 τ.μ. πλήρως ανακαινισμένη,σ την περιοχή "Κρητικά" δίπλα στσο κύμα, με τρία υπνοδωμάτια, 2 μπάνια, 700 τ.μ. ,κήπο, εκπληκτική θέα στη θάλασσα, τζάκι, εσωτερική θέρμανση και WC. Τιμή 215.000 ευρώ.

Πληροφορίες τηλ. 22410-24900, 25545, 6932704919
Μάριος Βιτζηλαίος

πωλήσεις

συνέχεια από την προηγούμενη

ΜΟΝΟΚΑΤΟΙΚΙΑ-ΒΙΛΑ φανταστική, 120 τ.μ. στην περιοχή Ιξιάς (κοντά στην οδό Σωτήρος). Είναι κτισμένη σε γωνιακό οικόπεδο 1.000 τ.μ. Εχει δυνατότητα επέκτασης και παραδίδεται αμέσως. Τιμάται 210.000 ευρώ. Πρόκειται για ευκαιρία. Πληρ. κ. Μανώλη τηλ. 6946163242 ΑΟ60112

ΔΙΑΜΕΡΙΣΜΑ 116 τ.μ. λουξ κατασκευής και είναι έτοιμο για κατοίκηση. Είναι στην Ανάληψη και έχει 3 υπνοδωμάτια, 2 μπάνια, κεντρική θέρμανση, ηλιακό θερμοσίφωνο και γκαράζ. Τιμάται 182.000 ευρώ. Πληρ. κ. Μανώλη τηλ. 6946163242 ΑΟ60110

ΠΩΛΗΣΕΙΣ ΟΙΚΟΠΕΔΩΝ ΕΚΤΟΣ ΣΧΕΔΙΟΥ Πωλούνται- Α) ΡΟΔΟ: 1-Στη Λεωφ.Ρόδου-Καλλιθέας 8.000-20.000-28.000 τμ κατάλληλα για Εμπορικά Κέντρα 2-Περιοχή «ΚΑΡΝΑΓΙΟ» 4.000 τμ για Εμπορική και Βιοτεχνική χρήση 3-Περιοχή ΑΓ.ΑΠΟΣΤΟΛΩΝ 2.000-4.000 τμ κατάλληλα για επαύλεις 4-ΑΓ.ΒΑΡΒΑΡΑ-ΤΣΑΙΡΙ 14.880 τμ. 5-ΤΣΑΙΡΙ 86.940 τμ 6-ΡΟΔΟΠΟΥΛΑ παραπλεύρως «Βερόπουλου» 2.000-4.000 τμ με πανοραματική θέα. 6-ΑΣΓΟΥΡΟΥ 4.750 τμ. Β) ΙΑΛΥΣΟ:1-ΚΑΝΔΥΛΙ 4.700-24.000-41.746 τμ 2-ΤΡΕΙΣ 4.000 τμ Γ) ΚΟΣΚΙΝΟΥ 4.080-5.000-8.686 τμ Δ-ΚΟΛΥΜΠΙΑ παραλιακά 4.520-9.000-19.770 Δ)ΘΕΟΛΟΓΟΣ παραλιακό στο «κύμα» 30.000 τμ Ε) ΦΑΝΕΣ παραλιακό στο κύμα 74.944 τμ ΣΤ) ΚΑΛΑΘΟΣ 1-ΒΛΗΧΑ 13.630 τμ με πανοραμική θέα 2-ΓΑΔΟΥΡΑ επί της Λεωφόρου Ρόδου Λίνδου 40.000 τμ Ζ) ΛΙΝΔΟ 1-ΒΛΗΧΑ 4.000-12.000 τμ παραλιακά 2-ΠΑΝΩ ΑΛΩΝΙΑ 3.540 τμ επί της επαρχιακής οδού Λίνδου-Πεύκοι 3-ΠΕΥΚΟΙ : α-ΦΩΚΙΑ 5.000 τμ β-ΣΠΥΛΙΑ 5.880 τμ γ-ΑΛΩΘΙΑΡΙΚΑ 4.500 τμ επί της επαρχιακής οδού Πεύκοι-Λάρδο Η) ΚΑΤΤΑΒΙΑ-ΠΛΗΜΜΥΡΙ 4.000τμ παραλιακό στο «κύμα» Θ) ΚΑΛΑΒΑΡΔΑ 500 μέτρα από τον οικισμό παραθαλάσσιο, 3,080 τμ, πωλείται μαζί με την αδεία οικοδόμησης Ι) ΓΕΝΝΑΔΙ 1,950 τμ μαζί με την άδεια οικοδόμησης. Πληροφ.Σαββαιδης & Συνεργάτες Τηλ.22410-26281 ΑΟ60097

ΔΙΑΜΕΡΙΣΜΑ 126 τ.μ. λουξ κατασκευής και είναι έτοιμο για κατοίκηση. Είναι στην περιοχή ΜΗΔΕΙΑ και έχει φανταστική θέα. Εχει 3 υπνοδωμάτια, 2 μπάνια, κεντρική θέρμανση, ηλιακό θερμοσίφωνα, ασανσέρ και εσωτερικό γκαράζ. Τιμάται 235.000 ευρώ. Πληρ. κ. Μανώλη τηλ. 6946163242 ΑΟ60111

ΔΙΑΜΕΡΙΣΜΑ στον β' όροφο μικρής οικοδομής 85 τ.μ. στο Ροδίνι. Είναι λουξ κατασκευής και έχει κεντρική θέρμανση και ασανσέρ, εξωτερικό γκαράζ και εξτρά αποθήκη 10 τ.μ. απoπερατωμένη. Τιμάται 152.000 ευρώ. Πληρ. κ. Μανώλη τηλ. 6946163242 ΑΟ60113

ΔΙΩΡΟΦΗ ΜΟΝΟΚΑΤΟΙΚΙΑ 120 τ.μ. στο χωριό Παστίδα. Είναι σε φανταστική θέση και στην άκρη του χωριού με θέα το παλαιό αεροδρόμιο. Κτίζεται σε οικόπεδο 300 τ.μ. περίπου και παραδίδεται αποπερατωμένη σε λουξ κατασκευή. Τιμάται 180.000 ευρώ. Πληρ. κ. Μανώλη τηλ. 6946163242 ΑΟ60114

ΔΙΩΡΟΦΗ ΜΟΝΟΚΑΤΟΙΚΙΑ 140 τ.μ. στο χωριό Παστίδα είναι σε φανταστική θέση με θέα το παλιό, αεροδρόμιο, και δίπλα από το χωριό. Κτίζεται σε οικόπεδο 350 τ.μ. περίπου και θα είναι λουξ κατασκευής. Τιμάται 200.000 ευρώ. Πληρ. κ. Μανώλη τηλ. 6946163242 ΑΟ60115

ΔΙΩΡΟΦΗ ΜΟΝΟΚΑΤΟΙΚΙΑ 180 τ.μ. στην περιοχή Κανδυλί. Κτίζεται σε οικόπεδο 2.000 τ.μ. και θα είναι λουξ κατασκευής. Τιμάται 270.000 ευρώ. Πληρ. κ. Μανώλη τηλ. 6946163242 ΑΟ60116

ΟΙΚΟΠΕΔΟ 402 τ.μ. στην περιοχή Δασκάλων. Είναι άρτιο, οικοδομήσιμο με Σ.Δ. 1,0. Τιμάται 250.000 ευρώ. Πληρ. κ. Μανώλη τηλ. 6946163242 ΑΟ60122

ΔΙΩΡΟΦΗ ΟΙΚΟΔΟΜΗ 120 τ.μ. στο χωριό Κοσκινού και πάνω στον περιμετρικό δρόμο κατάλληλο για οικία, φαρμακείο ή άλλη τουριστική ή εμπορική επιχείρηση. Τιμάται 205.000 ευρώ. Πληρ. κ. Μανώλη τηλ. 6946163242 ΑΟ60117

ΟΙΚΟΠΕΔΟ 1200 τ.μ. στην περιοχή Κανδυλί (Ιξιά) σε φανταστική θέση κοντά στον οικισμό Καστελλοριζιών και πάνω σε ασφαλτοστρωμένο δρόμο. Εχει οικοδομική άδεια για μονοκατοικία 150 τ.μ. πλέον ημιύπογειο. Εχει νερό - φως - τηλέφωνο και τιμάται 118.000 ευρώ. Πληρ. κ. Μανώλη τηλ. 6946163242ΑΟ60119

ΟΙΚΟΠΕΔΟ 2.100 τ.μ. στην περιοχή Κανδυλί (Ιξιά) κοντά στον οικισμό Καστελλοριζιών. Είναι σε ασφαλτοστρωμένο δρόμο με νερό, φως, τηλέφωνο. Εχει οικοδομική άδεια για μονοκατοικία 200 τ.μ. πλέον ημιύπογειο. Τιμάται 178.000 ευρώ. Πληρ. κ. Μανώλη τηλ. 6946163242 ΑΟ60120

ΟΙΚΟΠΕΔΟ 1800 τ.μ. στην Ηλιούπολη γωνιακό, και πολύ κοντά στο σχέδιο πόλεως. Τιμάται 80.000 ευρώ. Πληρ. κ. Μανώλη τηλ. 6946163242 ΑΟ60121

ΟΙΚΟΠΕΔΟ 160 τ.μ. στον οικισμό Καστελλοριζιών. Είναι οικοδομήσιμο και κτίζεται οικοδομή 130 τ.μ. πλέον ημιύπογειο. Τιμάται 75.000 ευρώ. Πληρ. κ. Μανώλη τηλ. 6946163242 ΑΟ60123

ΟΙΚΟΠΕΔΟ 400 τ.μ. στο χωριό Ιαλυσός γωνιακό. Εχει συντελεστή δόμησης 0,4 και είναι κατάλληλο και για καταστήματα. Τιμάται 120.000 ευρώ. Πληρ. κ. Μανώλη τηλ. 6946163242 ΑΟ60124

ΠΩΛΗΣΕΙΣ ΟΙΚΟΠΕΔΩΝ ΕΝΤΟΣ ΣΧΕΔΙΟΥ Πωλούνται-Α) ΡΟΔΟ: 1-ΡΟΔΙΝΙ οδό Βιέννης 450 τμ με συντελεστή δόμησης 0,4 2-Μόσχας 1.000 τμ με συντελεστή δόμησης 0,4 3-Περιοχή ΚΟΒΑ 780 τμ με συντελεστή δόμησης 1 Β) ΚΟΣΚΙΝΟΥ 500 τμ στον οικισμό με συντελεστή δόμησης 1 Γ) ΛΙΝΔΟ 250 τμ στον οικισμό με πανοραμική θέα Δ) ΠΥΛΩΝΑ 400-365 τμ στον οικισμό με συντελεστή δόμησης 1 Ε) ΙΑΛΥΣΟ 2.385 τμ επί της λεωφόρου Ηρακλειδών με Συντελεστή δόμησης 0,4 ΣΤ) ΚΡΕΜΑΣΤΗ 191τμ στον οικισμό με συντελεστή δόμησης 1 Ζ) Στον ΑΡΧΑΓΓΕΛΟ 1,850 τμ Η) ΓΕΝΝΑΔΙ στον οικισμό 400 τμ με οικοδομικότητα 330 τμ. Πληροφ.Σαββαιδης Σάββας & Συνεργάτες Τηλ 22410-26281 ΑΟ60098

ΚΑΤΑΣΤΗΜΑ στο Μανδράκι σε κεντρικό δρόμο. Εχει εμβαδόν 50 τ.μ. και πατάρι. Πληρ. κ. Μανώλη τηλ. 6946163242 ΑΟ60129

ΟΙΚΟΠΕΔΟ 7,5 στρέμματα στο χωριό Κοσκινού. Εχει θέα προς το φυτώριο. Είναι οικοδομήσιμο και τιμάται 250.000 ευρώ. Πληρ. κ. Μανώλη τηλ. 6946163242 ΑΟ60125

ΚΤΗΜΑ 4.000 τ.μ. στην περιοχή Αφάντου (περιοχή Τραπεζία). Είναι οικοδομήσιμο, είναι πάνω σε δρόμο και έχει νερό, φως, γραμμές τηλεφώνου, και πολύ καλή θέα. Τιμάται 59.000 ευρώ. Πληρ. κ. Μανώλη τηλ. 6946163242 ΑΟ60126

ΟΙΚΟΠΕΔΟ στα Κολύμπια 4.500 τ.μ. Είναι στον τουριστικό τομέα και 100 μέτρα από την θάλασσα. Είναι πάνω σε κεντρικό ασφαλτοστρωμένο δρόμο και είναι κατάλληλο για καταστήματα ή τουριστική επιχείρηση ή οικία. Τιμάται 140.000 ευρώ. Πληρ. κ. Μανώλη τηλ. 6946163242 ΑΟ60127

ΚΤΗΜΑ 10 στρέμματα στο χωριό Θολός. Είναι καλλιεργημένο και έχει 130 μεγάλα ελαιόδενδρα. Ευρίσκεται πάνω σε ασφαλτοστρωμένο δρόμο και έχει δυνατότητα για νερό και φως. Τιμάται 65.000 ευρώ. Πληρ. κ. Μανώλη τηλ. 6946163242 ΑΟ60128

ΠΩΛΗΣΕΙΣ ΔΙΑΜΕΡΙΣΜΑΤΩΝ Πωλούνται-Α) ΡΟΔΟ:1-ΡΟΔΙΝΙ α-ΟΙΚΙΣΜΟΣ ΧΑΛΚΙΤΩΝ 124 τμ γ ορόφ.νεόκτιστο αρίστης κατασκευής και με πανοραμική θέα β-ΠΕΡΑΙΑΣ 80 τμ β ορόφ. με πανοραμική θέα γ-ΜΟΣΧΑΣ 92 τμ γ ορόφου με πανοραμική θέα 2-ΑΝΑΛΗΨΗ α-ΟΛΥΜΠΟΥ ΚΑΡΠΑΘΟΥ 96 τμ αρίστης κατασκευής β-Ρόδου-Λίνδου 50 τμ Ισόγειο γ-ΣΕΛΛΑ 91 τμ α ορόφ.και με άριστες προδιαγραφές δ-ΑΠΟΣΤ.ΠΑΥΛΟΥ-ΑΙΣΧΙΝΗΣ 61-55-114-120 τμ υπό κατασκευή και με άριστες προδιαγραφές ε-ΑΙΣΧΙΝΗΣ 86-50-49 υπό κατασκευή και αρίστης κατασκευής στ.-ΜΙΧ.ΠΕΤΡΙΔΗ 85 τμ ημιισόγειο ε-ΚΟΡΙΝΘΟΥ 46-85-105 τμ υπό κατασκευή και με άριστες προδιαγραφές στ-Ρετιρέ 100 τμ με άριστες προδιαγραφές 3-ΝΙΟΧΩΡΙ α-ΑΚΤΗ ΜΙΑΟΥΛΗ 120 τμ β ορόφου πολυτελούς κατασκευής και με πανοραματική θέα β-ΒΑΛΑΩΡΙΤΟΥ 52 τμ α ορόφ.αρίστης κατασκευής με πανοραματική θέα 4-ΜΗΤΡΟΠΟΛΗ ΑΓ.ΓΕΩΡΓΙΟΣ α- ΑΓ.ΓΕΩΡΓΙΟΥ 67 τμ ισόγειο β-ΚΟΡΔΙΚΤΩΝΟΣ 180 τμ α όροφ.αρίστης προδιαγραφής γ-ΜΗΤΡΟΠΟΛΕΩΣ 87 τμ ισόγειο δ-ΣΤΡΑΤ.ΖΗΣΗ 85 τμ β όροφ.στ-ΑΓ. ΓΕΩΡΓΙΟΥ ΑΝΩ 69 τμ ισόγειο ε-ΚΟΡΔΙΚΤΩΝΟΣ 125 τμ ισόγειο ζ-Πάροδος ΑΓ.ΝΙΚΟΛΑΟΥ 75 τμ β ορόφ.η-ΣΚΕΥΟΥ ΖΕΡΒΟΥ 85 τμ α ορόφ.νεόκτιστο αρίστης διαγραφής θ-ΖΕΦΥΡΟ 98 τμ α ορ.και 132 τμ δ ορόφ, πολυτελούς κατασκευής 5-ΑΗ ΓΙΑΝΝΗΣ α-ΛΑΡΝΑΚΑΣ 118 τμ δ ορόφ.αρίστης κατασκευής και με πανοραματική θέα β-ΒΕΝΕΤΟΚΛΕΙΟ 72-82τμ υπό κατασκευή και αρίστης κατασκευής 7-ΜΟΝΤΕ ΣΜΙΘ-ΚΕΝΕΝΤΥ Διαμερίσματα 120-130 τμ νεόκτιστα αρίστης κατασκευής και με πανοραματική θέα 8-Στη ΜΗΤΡΟΠΟΛΗ 80 τμ ισόγειοΒ) ΙΑΛΥΣΟΣ-α- ΕΝΤΟΣ ΣΧΕΔΙΟΥ διαμερίσματα 36-85-87-90-102 τμ αρίστης κατασκευής και προδιαγραφών Γ) ΦΑΛΙΡΑΚΗ 75 τμ α ορόφ. αρίστης κατασκευής Δ) ΚΟΣΚΙΝΟΥ 110-115 τμ νεόκτιστα με άριστες προδιαγραφές Ε) ΓΕΝΝΑΔΙ διαμέρισμα β ορόφ.80 τμ αποτελείται από 4 Studio πλήρως επιπλωμένα και εξοπλισμένα Πληροφ.Σαββαΐδης Σάββας & Συνεργάτες Τηλ 22410-26281 ΑΟ60099

ΠΩΛΗΣΕΙΣ ΚΑΤΑΣΤΗΜΑΤΩΝ Α) ΡΟΔΟ 1-ΚΕΝΤΡΙΚΑ 15-45-50 τμ 2-28η ΟΚΤΩΒΡΙΟΥ 160 τμ 3-ΗΡΩΩΝ ΠΟΛΥΤΕΧΝΕΙΟΥ 317 τμ 4-ΕΡΥΘΡΟΥ ΣΤΑΥΡΟΥ 55 τμ 5-ΣΤΟΚΧΟΛΜΗΣ 109-123 τμ 6-ΠΑΛΙΑ ΠΟΛΗ κεντρικό 21 τμ 7-ΑΝΝΗΣ ΜΑΡΙΑΣ 176 τμ 8-ΚΩΝ.ΥΔΡΑΙΟΥ 75 τμ 9-Γ.ΣΕΦΕΡΗ 200 τμ Β) ΙΑΛΥΣΟ 1-ΠΑΡΑΘΑΛΑΣΣΙΟ 150 τμ 2-ΙΕΡΟΥ ΛΟΧΟΥ 49 τμ Γ) ΦΑΛΗΡΑΚΙ ΚΕΝΤΡΙΚΑ 50-80 τμ Δ) Κατάστημα στην Λίνδου, σε δρόμο ευρείας κυκλοφορίας αποτελούμενο από 72 τμ ισόγειο, 55 τμ πατάρι και ράμπα. Πληροφ.Σαββαιδης Σάββας & Συνεργάτες Τηλ.22410-26281 ΑΟ60101

ΠΩΛΗΣΕΙΣ ΚΤΗΡΙΩΝ Πωλούνται Εμπορικά Βιοτεχνικά και Επαγγελματικά κτίρια μεγάλα και μικρά για όλες τις χρήσεις. Πλ. Σαββαΐδης & Συνεργάτες. Τηλ.22410-26281 ΑΟ60102

ΠΩΛΟΥΝΤΑΙ ΞΕΝΟΔΟΧΕΙΑ μικρά και μεγάλα Πληροφ.Σαββαιδης & Συνεργάτες Τηλ.22410-26281 ΑΟ60103

ΠΩΛΗΣΕΙΣ ΑΠΟΘΗΚΩΝ Α) ΡΟΔΟ Σκεύου Ζερβού 22 τμ Β) Λεω.ΡΟΔΟΥ ΚΑΛΛΙΘΕΑΣ 220 τμ Τηλ.22410-26281 ΑΟ60104

ΟΒΕΛΙΣΤΗΡΙΟ στην Ιαλυσό κοντά στην παραλία σε πολύ καλή τιμή 23.000 ευρώ λόγω υγείας. Πληρ. τηλ. 22410 96446 μετά τις 5 μ.μ. ΑΟ60090

ΠΙΠΙΝΟΣ
ΠΩΛΟΥΝΤΑΙ ΔΙΑΜΕΡΙΣΜΑΤΑ
• 2 και 3 υπνοδωματίων πλησίον ΑΡΑΠΑΚΙ
• 2 υπνοδωματίων στην Ιαλυσό
• 1 και 2 υπνοδωματίων στην Ιξιά έναντι Μίρα Μάρε.
Πληρ. τηλ. 2241023895, 6944390803, 6944676003
www.rhodes-top-properties.com

ΕΚΑΜ Α.Ε.
ΠΩΛΗΣΕΙΣ ΔΙΑΜΕΡΙΣΜΑΤΩΝ
Α. Μόντε Σμιθ: α) Κέννεντυ 2ου ορόφου 112 τ.μ. 4 δωμάτια, 3 λουτρά. Τιμή 140.000 ευρώ, **β) Κέννεντυ 36** 1ου ορόφου, 98 τ.μ., 4 δωμάτια, 2 λουτρά. Τιμή 130.000 ευρώ,
ΠΩΛΗΣΕΙΣ ΚΑΤΑΣΤΗΜΑΤΩΝ
α) Νιοχώρι: Ιδιαίτερης προβολής κατάστημα 122 τ.μ. με πατάρι, Τιμή 200.000 ευρώ, **β) Εμπορικό κέντρο "ΜΑΚΕΣΤΑ"** Ιδιαίτερα τουριστική περιοχή, ισόγειο κατάστημα 48 τ.μ. με WC. Τιμή 55.000 ευρώ.
ΠΩΛΕΙΤΑΙ ΒΙΟΤΕΧΝΙΚΟΣ ΧΩΡΟΣ
Ασγούρου 4ο χλμ. ΕΟ Λίνδου-Ρόδου 365 τ.μ. με οικόπεδο 485 τ.μ. με μηχανήματα και άδεια λειτουργίας. Τιμή 400.000 ευρώ.
www.ekamestates.gr
Τηλ.: 210 6205697-210 8002541-κινητό 6944840247

SIDER•KAT
ΤΕΧΝΙΚΗ ΕΤΑΙΡΙΑ
ΠΩΛΟΥΝΤΑΙ
● Ανεξάρτητη διώροφη μονοκατοικία 120 τ.μ. εντός πόλεως Ρόδου (Περιοχή Ανω Ροδίνι)
● Ανεξάρτητες διώροφες μονοκατοικίες εντός οικοπέδου 1.300 τ.μ. με θέα την πόλη της Ρόδου (Εξω από τα Κοσκινού)
ΤΖΟΓΙΑΣ ΦΙΛ. & ΤΖΟΓΙΑΣ ΕΥΘ. Ο.Ε.
Τηλ. 22410 30069
Κιν. 6944532903



από ιδιώτη στην ωραιότερη
και καθαρή παραλία ΓΚΟΛΦ ΑΦΑΝΤΟΥ.
Πληρ. τηλ. 2241034886, κινητό 6932 437145 - FAX 2241021927
κ. ΓΙΩΡΓΑΡΑ ΦΩΤΙΟ

NewAge Real Estate
Νέα Εποχή στο Χώρο του Ακινήτου
ΜΕΛΕΟΥΝΗ - ΚΕΧΑΓΙΑ ΜΑΙΡΗ
✓ Με **Επαγγελματισμό, Μεθοδικότητα, Αποτελεσματικότητα**, αναλαμβάνουμε τη διαμεσολάβηση στην **ΑΓΟΡΑ ΠΩΛΗΣΗ ΕΝΟΙΚΙΑΣΗ ΑΚΙΝΗΤΩΝ**
✓ Με **Σοβαρότητα, Υπευθυνότητα, Εντιμότητα**, ερευνούμε για την ανεύρεση της ιδανικότερης λύσης για εσάς που **ΠΟΥΛΑΤΕ ΑΓΟΡΑΖΕΤΕ ΕΝΟΙΚΙΑΖΕΤΕ**
Η χρήση της τεχνολογίας μας βοηθά
να προωθήσουμε το ακίνητο ξεκινώντας από τη Ρόδο,
στην υπόλοιπη Ελλάδα και σε όλο τον κόσμο.
www.newage-realestate.gr
ΠΩΛΟΥΝΤΑΙ
ΜΟΝΟΚΑΤΟΙΚΙΕΣ, ΜΕΖΟΝΕΤΕΣ, ΔΙΑΜΕΡΙΣΜΑΤΑ, ΟΙΚΟΠΕΔΑ, ΚΑΤΑΣΤΗΜΑΤΑ, ΞΕΝΟΔΟΧΕΙΑΚΕΣ ΜΟΝΑΔΕΣ
Θεμ. Σοφούλη 8 - 85100 Ρόδος Τηλ. & Fax: 22410 23447
Κιν. 6948 808023 - E-mail: info@newage-realestate.gr
TARGET

πωλησεις

συνέχεια από την προηγούμενη

ΟΙΚΟΠΕΔΟ στην Σύμη 1165 τ.μ. στην περιοχή Κάμπος (Αγ. Ελευθερίου) με παλιά κατοικία 171 τ.μ. Πληρ. τηλ. 2241077682 ΑΟ59998

ΕΠΙΧΕΙΡΗΣΗ αναψυκτήριο fast - food, στην Ορφανίδου πλήρες εξοπλισμένο έτοιμο προς λειτουργία λόγω σοβαρού οικογενειακού προβλήματος και αναχώρηση από τη Ρόδο. Ενοίκιο πολύ χαμηλό. Πληρ. τηλ. 6932573640 ΑΟ60066

ΠΩΛΗΣΕΙΣ ΜΟΝΟΚΑΤΟΙΚΙΩΝ Πωλούνται-Α) ΡΟΔΟ:1-Αγ.ΑΝΑΣΤΑΣΙΑ σπίτι διατηρητέο 133 τμ παλιό με αυλή 324 τμ που χειάζεται ανακαίνιση 2-ΜΟΝΤΕ ΣΜΙΘ υπό κατασκευή 130 και 150 τμ με άριστες προδιαγραφές 3-ΑΝΑΛΗΨΗ 150 τμ άριστης κατασκευής 4-ΠΑΛΙΑ ΠΟΛΗ σπίτια διατηρητέα σε διάφορες περιοχές 54-65-100-140-149-152-283-300-440-500 και 700 τμ 5-ΑΗ ΓΙΑΝΝΗΣ πετρόχτιστο διατηρητέο 250 τμ με κήπο Β) ΙΑΛΥΣΟ:1-Λεωφ.Ιαλυσού-Κρεμαστής υπό κατασκευή 121 τμ με όλες τις προδιαγραφές 2-ΠΕΡΙΟΧΗ ΤΡΕΙΣ 236 τμ πολυτελούς κατασκευής με οικόπεδο 7.000 τμ 3-ΙΕΡΟΥ ΛΟΧΟΥ 150 τμ νεόκτιστο και ετοιμοπαράδοτο αρίστης κατασκευής 4-ΠΑΡΑΛΙΑΚΗ ΛΕΩΦΟΡΟ ΡΟΔΟΥ-ΙΑΛΥΣΟΥ μονοκατοικίες 350 τμ υψιλών προδιαγραφών αυτόνομες πολύ κοντά στη παραλία.5-ΒΑΛΑΩΡΙΤΟΥ μεζονέτες 180 τμ αρίστης κατασκευής 6-ΚΑΛΛΙΠΑΤΗΡΑ 220 τμ υπό κατασκευή με άριστες προδιαγραφές 7-ΙΞΙΑ 400 τμ με θαυμάσια αρχιτεχτονική και πολυτελούς κατασκευής με κήπο κατάλληλα διαμορφωμένο σε οικόπεδο 5.000 τμ 8-ΟΙΚΙΣΜΟ ΚΑΣΤΕΛΟΡΙΖΙΩΝ 180 τμ υπό κατασκευή με όλες τις προδιαγραφές συμπεριλαμβανομένου και του υπαίθριου χώρου 9-ΕΝΤΟΣ ΟΙΚΙΣΜΟΥ 164-175 τμ ετοιμοπαράδοτες και με άριστες προδιαγραφές 10-ΔΗΜΟΚΡΑΤΙΑΣ 135 τμ ετοιμοπαράδοτη με υψιλές προδιαγραφές και κήπο διακοσμημένο με καλλοπιστικά φυτά ιδιαίτερα διαμορφωμένος 11-ΚΑΝΔΥΛΙ 164 τμ μέχρι κτισίματα και σε οικόπεδο 4.232 τμ και με οικοδομικότητα επί πλέον 41 τμ Γ) ΠΑΣΤΙΔΑ αμονοκατοικία 440 τμ υπό κατασκευή με άριστες προδιαγραφές β-μονοκατοικία 482 τμ πολυτελούς κατασκευής σε οικόπεδο 4.200 τμ Δ) ΚΟΣΚΙΝΟΥ 1-ΕΝΤΟΣ ΟΙΚΙΣΜΟΥ σπίτια παλιά παραδοσιακά 60-80 τμ που χρειάζονται αναπαλαίωση 2-ΞΕΡΟΚΑΜΠΟΣ 140 τμ υπό κατασκευή με άριστες προδιαγραφές σε οικόπεδο 2.000 τμ 3-ΚΑΛΛΙΘΕΑΣ 240 τμ σε μπετά και με οικόπεδο 5.000 τμ Ε) ΑΦΑΝΤΟΥ 1-ΕΚΤΟΣ ΟΙΚΙΣΜΟΥ α-200 τμ αρίστης κατασκευής και με πανοραματική θέα β-220 τμ με άριστες προδιαγραφές και σε οικόπεδο 6.200 τμ με επί πλέον οικοδομικότητα 44 τμ ΣΤΑ ΚΟΛΥΜΠΙΑ μονοκατοικίες 107 τμ με άριστη παραδοσιακή αρχιτεκτονική η κάθε μιά αντιστοιχεί στο τύπο κάθε νησιού της Δωδεκανήσου κοντά στη θάλασσα κατάλληλο για μόνιμη και εξοχική κατοικία Ζ) ΛΙΝΔΟ Περιοχή ΠΕΥΚΟΙ Μονοκατοικία παραθαλάσσια πλήρως ανακαινισμένη και σε οικόπεδο 9.640 τμ δενδροφυτεμένο και κατάλληλα διαμορφωμένο και διακοσμημένο Η) ΛΑΡΔΟ Μονοκατοικία 250 τμ άριστης κατασκευής και σε αγρόκτημα 10.000 τμ διαμορφωμένο σε καλλωπιστικά φυτά και πολλά οπωροφόρα δένδρα Θ) ΓΕΝΝΑΔΙ 1-ΑΓ.ΓΕΩΡΓΙΟ Μονοκατοικίες αυτόνομες 95-110-115-και 120 τμ υψηλών προδιαγραφών με τρείς διαφορετικούς αρχιτεχτονικούς τύπους 2-ΕΝΤΟΣ ΖΩΝΗΣ ΟΙΚΙΣΜΟΥ μονοκατοικία 117 τμ πολυτελούς κατασκευής με πισίνα και διαμόρφωση του υπαίθριου χώρου 3-ΕΝΤΟΣ ΟΙΚΙΣΜΟΥ α-Παραδοσιακό σπίτι 175 τμ πλήρως ανακαινισμένου α-Μονοκατοικία 150 τμ αρίστης κατασκευής 4-ΕΚΤΟΣ ΟΙΚΙΣΜΟΥ α-100 τμ παραθαλάσσια στό «κύμα» αρίστης κατασκευής σε οικόπεδο 5.000 τμ με επί πλέον οικοδομικότητα 120 τμ β-104 τμ υπό κατασκευή με όλες τις προδιαγραφές και άριστη κατασκευή κοντά στη παραλία Ι) ΛΑΧΑΝΙΑ 130 τμ πολυτελούς κατασκευής κοντά στη παραλία Πληροφ.Σαββαιδης Σάββας & Συνεργάτες Τηλ 22410-2628†

πωλησεις

συνέχεια από την προηγούμενη

ΠΩΛΕΙΤΑΙ επί της λεωφόρου Ηρακλειδών ημιτελές κτίριο 1.800 τ.μ. σε δύο στρέμματα οικόπεδο εντός σχεδίου κατάλληλο για έκθεση επίπλων, αυτοκινήτων, αρτοποιείο, super market, κ.λπ. Τιμή 525.000 ευρώ 180 εκ., β) στην παραλία Φανών έκταση 75 στρέμματα κατάλληλο για ξενοδοχειακή μονάδα τιμή προσιτή, γ) ετοιμοπαράδοτα διαμερίσματα στα Κοσκινού 115 τ.μ. άριστη κατασκευή προς 132.000 ευρώ, 147.000 ευρώ, δ) πωλούνται μονοκατοικία στην Παστίδα 160 τ.μ. 117.000 ευρώ σε μαρμαροσουβά εντός σχεδίου. Πληρ. Κα Μαρίνα "ΚΤΗΜΑΤΙΚΗ ΠΡΟΟΠΤΙΚΗ" τηλ. 2241037906, 697229258 ΑΟ60000

ΠΩΛΕΙΤΑΙ από ιδιοκτήτη μεζονέτα σε μπετά των 250 τ.μ. σε οικόπεδο 1000 τ.μ. μέσα σε καταπράσινη περιοχή, η οποία αποτελείται από τρεις ορόφους, έχει πρόσοψη στον κεντρικό δρόμο, και η τιμή της είναι 125.000 ευρώ, κοντά στους Τρεις. Πληρ. τηλ. 2241095148, 6973375415 ΑΟ59947

ΔΙΑΜΕΡΙΣΜΑ α' ορόφου στην Μητρόπολη με 3 υπνοδωμάτια μόνο 97.000 ευρώ. Επίσης 74 τ.μ. ισόγειο στην Πειραιώς 87.000 ευρώ. Πληρ. ΑΙΓΑΙΟΚΤΗΜΑΤΙΚΗ τηλ. 2241022943, 2241028838, 6945466773 ΑΟ59935

ΠΩΛΟΥΝΤΑΙ: **1.** Μητρόπολις διαμέρισμα 110 τ.μ. με 3 Υ/Α, μπάνιο, WC, 1ος όροφος, τιμή 161.408 ευρώ -55 εκ. δρχ. Ρόδος περιοχή. **2.** Ρόδος οροφοδιαμέρισμα 117 τ.μ. περιοχή Ανάληψη με θέα 3 Υ/Α, μπάνιο, WC,. ισόγειο τιμή 176.082 ευρώ - 60 εκ. δρχ. **3.** Ρόδος υπό κατασκευή στην περιοχή Μήδεια 82 τ.μ. με 2 Υ/Α 156.420 ευρώ -53 εκ. δρχ. **4.** Ρόδος ισόγειο διαμέρισμα 98 τ.μ. με 35 τ.μ. υπόγειο περιοχή στάδιο Διαγόρα κατάλληλο και για επαγγελματική χρήση τιμή 155.539 ευρώ -53 εκ. δρχ. **5.** Ρόδος κατάστημα πλησίον Αννης Μαρίας 67 τ.μ. καθαρής επιφάνειας και 35 τ.μ. πατάρι κατάλληλο για κάθε χρήση τιμή 103.000 ευρώ - 35 εκ. δρχ. **6.** Ιαλυσός 76 τ.μ. το ισόγειο μιας μονοκατοικίας σε πολύ καλή τοποθεσία τιμή 126.192 ευρώ - 43 εκ. δρχ. **7.** Ιαλυσός 2000 τ.μ. οικόπεδο εντός ζώνης με άδεια οικοδομής 200 τ.μ. 176.000 ευρώ 60 εκ. δρχ. **8.** Κοσκινού σε 220 τ.μ. οικόπεδο διώροφη πανοραμική μονοκατοικία 140 τ.μ. τιμή σε μπετά 108.584 ευρώ ή 170.212 ευρώ τελειωμένη, **9.** Αφάντου σε 1500 τ.μ. διώροφη πανοραμική μονοκατοικία 145 τ.μ. πλησίον Γκολφ τιμή 235.000 ευρώ - 80 εκ. δρχ. **10.** Κιοτάρι 3000 τ.μ. οικόπεδο με 2 άδειες των 120 τ.μ. και 140 τ.μ. τιμή 73.367 ευρώ -25 εκ. δρχ. 400 μ. από την θάλασσα. **11.** Κιοτάρι 10800 τ.μ. πανοραμικό 500 μ. από την θάλασσα 161.408 ευρώ - 55 εκ. δρχ. **12.** Επιχείρηση στο Κιοτάρι εστιατόριο πωλείται με άδεια για 100 καθίσματα πάνω στη θάλασσα 35.000 ευρώ - 12 εκ. δρχ. **13.** Γεννάδι 40 τ.μ. κτίριο δωμάτιο 300 μ. από την θάλασσα 35.000 ευρώ - 12 εκ. δρχ. σε οικόπεδο 3000 τ.μ. Πληρ. τηλ. 2241077122, 6944592908 κος Νίκο ΧΑΟ304

ΧΩΡΑΦΙ 5.600 τ.μ. με ελιές μέσα σε απομακρυσμένη περιοχή στον Αγ. Σουλά. Τιμή 15.000 ευρώ. Πληρ. τηλ. 2241022943, 10-1 το πρωί ΑΟ59901

ΠΩΛΟΥΝΤΑΙ α) στα Κοσκινού διαμερίσματα καινούργια 115 τ.μ. τιμή από 132.000 έως 147.000 ευρώ, β) στο Ροδίνι διαμερίσματα 85 τ.μ. καινούργια 12 τ.μ. αποθήκη και θέση πάρκιν γ) στην Παστίδα παλιά μονοκατοικία 120 τ.μ. με υπόλοιπο δόμησης άλλο ένα όροφο, δ) διαμερίσματα 120 τ.μ. κοντά στην Ατταβύρου και καταστήματα 130-160 τ.μ., ε) 3 συνεχόμενα καταστήματα 170 τ.μ. στην Καποδιστρίου. Πληρ. κα Μαρίνα "ΚΤΗΜΑΤΙΚΗ ΠΡΟΟΠΤΙΚΗ" τηλ. 2241037906, 6972292958 ΑΟ59906

ΒΙΛΑ καινούργια ετοιμοπαράδοτη στη Θολό 236 τ.μ. σε οικόπεδο 2.174 τ.μ. με εξτρά Σ.Δ. 764 τ.μ. ακόμα να κτίσει υπέροχη θέα όλο τον κάμπο ή θάλασσα. Τιμή 330.000 ευρώ. Πληρ. ΑΙΓΑΙΟΚΤΗΜΑΤΙΚΗ τηλ. 2241022943, 2241028838, 6945466773 ΑΟ59904

ΚΑΤΑΣΤΗΜΑ κενό 40 τ.μ. με δική του υπόγεια αποθήκη με ράμπα 71 τ.μ. προέκταση Αννης Μαρίας τιμή 118.000 ευρώ. Επίσης 50 τ.μ. κατάστημα μισθωμένο στο Φαληράκι 120.000 ευρώ. Πληρ. ΑΙΓΑΙΟΚΤΗΜΑΤΙΚΗ τηλ. 2241022943, 2241028838, 6945466773 (10-1 το πρωί και 7-9 το απόγευμα)ΑΟ59902

ΠΩΛΟΥΝΤΑΙ κατ' αποκλειστικότητα γραφεία κοντά στην Ακαδημία (κέντρο) των 20 τ.μ. με δυνατότητα ενοποίησης αυτών για μεγαλύτερα προς 2.500 ευρώ το τ.μ. Ιδανικά για δικηγορικά γραφεία, αρχιτεκτονικά κ.λπ. Πληρ. ΑΙΓΑΙΟΚΤΗΜΑΤΙΚΗ τηλ. 2241022943, 2241028838, 6945466773 ΑΟ59903

ΟΙΚΟΠΕΔΟ στην Θολό 5 στρ. σε λόφο με θέα την θάλασσα. Πληρ. τηλ. 22410 82317, 22410 81811 ΑΟ59833

ΚΤΗΜΑΤΙΚΕΣ ΣΥΝΑΛΛΑΓΕΣ
ΝΙΚΟΣ ΑΣΒΕΣΤΗΣ
ΠΩΛΗΣΕΙΣ ΔΙΑΜ/ΣΜΑΤΩΝ - ΟΙΚΟΠΕΔΩΝ
Αγίου Ιωάννου 46
τηλ. 22410 32809, 6947848288

ΠΙΠΙΝΟΣ
ΟΡΟΦΟΔΙΑΜΕΡΙΣΜΑΤΑ στην Ιαλυσό
Κοντά στην παραλία 78 τ.μ. σε τιμές 126.000 ευρώ
Πληρ. τηλ. 2241023895, 6944676003
www.rhodes-top-properties.com

ΠΩΛΕΙΤΑΙ
ΜΕΖΟΝΕΤΑ διώροφη σε μπετά 110 τ.μ. στην Ιαλυσό με ιδιόχρηστο κήπο, ατομικό βόθρο και περιτοιχισμένο οικόπεδο. Αξία 96.845 € (με δυνατότητα εκταμίευσης δανείου).
Πληρ. ΕΥΣΤΑΘΙΟΥ - ΕΥΡΩΚΤΗΜΑΤΙΚΗ, Εθνικής Αντιστάσεως 83 • τηλ. 2241073819-74917, 6944/374546, 6945/292030

ΚΑΤΑΣΚΕΥΕΣ- ΠΩΛΗΣΕΙΣ - ΑΝΤΙΠΑΡΟΧΕΣ
ΧΑΤΖΗΜΙΧΑΛΗΣ ΚΩΝΣΤΑΝΤΙΝΟΣ
ΔΟΜΙΚΟΣ
ΕΡΓΟΛΑΒΟΣ ΟΙΚΟΔΟΜΙΚΩΝ ΕΡΓΑΣΙΩΝ
ΑΝΑΛΑΜΒΑΝΟΥΜΕ
Εργασίες μπετόν - εμφανή μπετά
Κτίσματα - σοβάδες
Τοποθετήσεις πλακιδίων
Ελαιοχρωματισμούς
ΕΓΓΥΗΣΗ και ΣΥΝΕΠΕΙΑ ΕΡΓΑΣΙΩΝ από έμπειρα συνεργεία μας
ΕΥΚΟΛΙΕΣ ΠΛΗΡΩΜΗΣ
ΖΗΤΟΥΝΤΑΙ
ΟΙΚΟΠΕΔΑ για ΑΝΤΙΠΑΡΟΧΗ για αξιοποίηση με τις καλύτερες προϋποθέσεις
Πληρ. τηλ. (22410)21834, 6936609834, 6974198504

ΠΩΛΕΙΤΑΙ
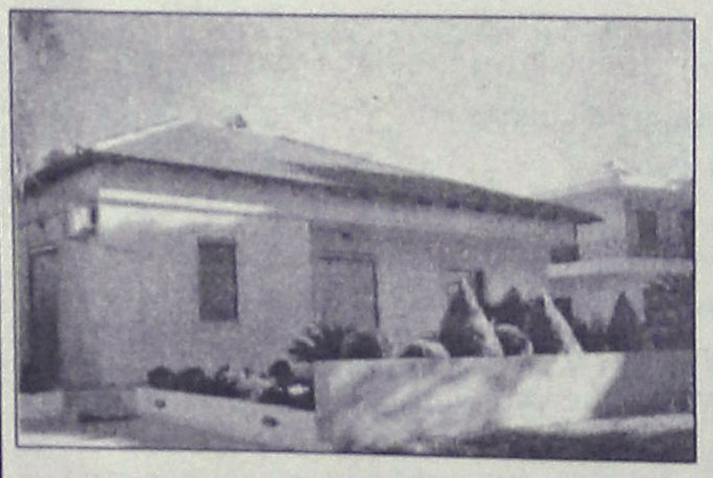
Αυτή η μονοκατοικία (3 ετών) που βρίσκεται σε ήσυχη περιοχή της Ιαλυσού (Δημοκρατίας 64Β) ανεξάρτητη σε οικόπεδο 355 τ.μ. που έχει διαμορφωθεί σε θαυμάσιο κήπο με σπάνια φυτά και δέντρα.
Αποτελείται από (κομπλέ κουζίνα) σαλόνι - 3 υπνοδωμάτια, 2 μπάνια (WC), 134 τ.μ. και σοφίτα με εσωτερική σκάλα 134 τ.μ. υπάρχουν air conditions σ' όλους τους χώρους και extra κεντρική θέρμανση - τζάκι στο σαλόνι - και λέβητα για ζεστό νερό, με ιδιωτικό πάρκιν.
Μόνο σοβαρές προτάσεις. Τιμή 240.000 ευρώ επιπλωμένο.
Πληρ. τηλ. 2241022791-2 όλο το 24ωρο
Δεν είναι προκάτ. Δεκτός κάθε έλεγχος. Το βάρος του μόνο ένα δάνειο της Ιονικής Τράπεζας (Στεγαστικό) 80.000 ευρώ

ακίνητα
ΤΣΟΥΡΟΥΝΑΚΗΣ Κεφάλαιο
Κτηματομεσιτικό γραφείο
ΔΙΑΜΕΡΙΣΜΑΤΑ ΠΩΛΟΥΝΤΑΙ
❑ 41 τ.μ,ισόγειο,1 υπν/τιου , αυλή, καινούριο, Ανάληψη, 23 εκ-67.500 €
❑ 46 τ.μ,ισόγειο,1 υπν/τιου, καινούριο, πάρκιν, Ανάληψη 26εκ - 76.300€
❑ 53 τ.μ. ισόγειο, 1 υπν/τιου, καινούριο, πάρκιν, Ανάληψη, 29εκ - 85.106 €
❑ 77τ.μ. 2ου, 2 υπν/τιων, καινούριο,πάρκιν, Καναδά, 49 εκ-143.800€
❑ 80 τ.μ ,ισόγειο,2υπν/τιων, γκαράζ, καινούριο, Ιξιά 40 εκ-117.388 €
❑ 85τ.μ,ρετιρέ,2 υπν/τιων, καινούριο,πάρκιν Ανάλη-ψη, 48εκ - 140.865 €
❑ 87 τ.μ.,1ου, 2 υπν/τιων, καινούριο,πάρκινκ Ανάληψη, 48εκ - 140.865 €
❑ 90 τ.μ., 1ου, 2υπν/τιων, καινούριο,Τριάντα 45 εκ-132.061€
❑ 100 τ.μ ,1ου ,3υπν/τιων, γκαράζ ,καινούριο, Ιξιά 50 εκ-146.735 €
❑ 103 τ.μ ,οροφοδια/μα 1ου ,3υπν/τιων, καινούριο,πάρκιν, Καρακόνερο, 53εκ-155.539 €
❑ 115 τ.μ,1ου, 3 υπν/τιων , καινούριο,πάρκινκ, Ανάλη-ψη 63εκ - 184.886 €
❑ 116τ.μ., 1ου, 3υπν/τιων, καινούριο, πάρκιν, 34τ.μ Ανάληψη,63 εκ-184.886 €
❑ 117 τ.μ ,οροφοδια/μα ισόγειο,3υπν/τιων,καινούριο Ανάληψη 62εκ-181.951 €
❑ 123τ.μ,ισόγειο,3υπν/τιων, Ακαδημία , κατάλληλο για επαγγελματική χρήση 95 εκ –278.796 €
❑ 200 τ.μ ,μεζονέτα μ/σοβά , 3 υπν/τιων, 300 τ.μ οικόπεδο Τριάντα 56 εκ-164.343 €
❑ 203 τ.μ ,μεζονέτα, 3υπν/τιων, σε 2 στρέματα, Τριάντα 131εκ-384.446€
ΟΙΚΟΠΕΔΑ ΠΩΛΟΥΝΤΑΙ
❑ 2.000τ.μ,με την άδεια θέα , Κοσκινού 32εκ-93.910 €
❑ 4.100 τ.μ., θέα, Κοσκινού 60εκ-176.082 €
ΜΕΖΟΝΕΤΕΣ-ΜΟΝ/ΚΙΕΣ ΠΩΛΟΥΝΤΑΙ
❑ 130 τ.μ ,μεζονέτα , μπετά , 300 τ.μ αυλή Τριάντα 40 εκ-117.388 €
❑ 130 τ.μ ,μεζονέτα , μαρμαροσοβά, 300 τ.μ αυλή Τριάντα 47 εκ-137.931 €
❑ 170 τ.μ ,μεζονέτα ,μπετά σε 1.500 τ.μ οικόπεδο Κοσκινού 62εκ-181.951 €
❑ 176 τ.μ ,μεζονέτα ,μπετά σε 1.350 τ.μ οικόπεδο Τρείς 44εκ-129.126 €
❑ 187 τ.μ ,μεζονέτα , 3υπν/τιων , σε 2 στρέματα,Τριάντα 121εκ-355.099 €
ΕΠΙΧΕΙΡΗΣΕΙΣ & ΕΠΑΓΓΕΛΜΑΤΙΚΟΙ ΧΩΡΟΙ
❑ Κατάστημα 75 τ.μ κύρια χρήση συν 75 τ.μ αποθήκη συν 65 τ.μ αυλή,έτοιμο για εστιατόριο, Δασκάλους, 55 εκ-161.408 €
❑ Αποθήκη 95τ.μ ,σοβά ,ράμπα, Καρακόνερο 16 εκ-46.955 €
❑ 123τ.μ.,ισόγειο, διαμέρισμα,3υπν/τιων, Ακαδημία , κατάλληλο για επαγ/ματική χρήση 95 εκ –278.796 €
ΖΗΤΟΥΝΤΑΙ ΚΑΤΟΙΚΙΕΣ&ΟΙΚΟΠΕΔΑ ΕΝΤΟΣ&ΕΚΤΟΣ ΠΟΛΕΩΣ
ΤΣΟΥΡΟΥΝΑΚΗΣ Ι. ΑΝΤΩΝΙΟΣ (B.Sc.-ΜΚΤ)
ΤΗΛ.: 22410 60060 (3 γραμμές)
FAX :22410 60062
Γ.Σεφέρη 12 (παραπλεύρως ΜΗΔΕΙΑ)
www.e-kefaleo.com

πωλησεις

συνέχεια από την προηγούμενη

ΟΙΚΟΠΕΔΑ των 1.330 τ.μ. με οικοδομική άδεια για 134 τ.μ. διώροφη μεζονέτα στους Τρεις. Τιμή 60.000 ευρώ. Επίσης πωλείται μεζονέτα 164 τ.μ. στους Τρεις σε μπετά. Τιμή 132.000 ευρώ με φανταστική θέα. Πληρ. ΑΙΓΑΙΟΚΤΗΜΑΤΙΚΗ τηλ. 2241022943, 2241028838, 6945466773 ΑΟ59679

ΟΙΚΟΠΕΔΟ 1100 τ.μ. στην Απολακιά. Πληρ. τηλ. 6974500219 ΑΟ59832

ΜΟΝΟΚΑΤΟΙΚΙΑ 80 τ.μ. στην Π. Πόλη διώροφη με μικρή αυλή εσωτερική πάνω σε δρόμο κοντά στο Ρολόι κατάλληλο για κατοικία ή επαγγελματική στέγη. Τιμή 132.000 ευρώ. Επίσης διώροφη μονοκατοικία 70 τ.μ. Τιμοκρέντος τιμή 82.000 ευρώ. Πληρ. ΑΙΓΑΙΟΚΤΗΜΑΤΙΚΗ τηλ. 2241022943, 2241028838, 6945466773, ώρες γραφείου ΑΟ59678

ΠΩΛΟΥΝΤΑΙ: 1. 10.000 τ.μ. κύμα Λαχανιά 200 εκ. δρχ. 587.000 ευρώ, **2.** 19.200 τ.μ. Λαχανιά 230 εκ. δρχ. - 675.000 ευρώ 100 μ. από θάλασσα, **3.** 44.000 τ.μ. πανορ. Λαχανιά 130 εκ. δρχ. - 382.000 ευρώ 200 μ. από δρόμο. **4.** 75.000 τ.μ. πανορ. - Λαχανιά 550 εκ. δρχ. - 1.614.000 ευρώ 100 μ. από θάλασσα. **5.** 88.000 τ.μ. πανορ. - Γεννάδι 308 εκ. δρχ. - 903.000 ευρώ, **6.** 25.000 τ.μ. παρλαικό 250 εκ. δρχ. - 734.000 ευρώ, **7.** 22.000 τ.μ. κέντρο - Κολύμπια 187 εκ. δρχ. - 549.000 ευρώ, **8.** 22.000 τ.μ. Τσαΐρι - αεροδρόμιο 180 εκ. δρχ. - 528.000 ευρώ πάνω στο δρόμο **9.** 12.000 τ.μ. Λαδικό 120. εκ. δρχ. - 352.000 ευρώ πάνω στο δρόμο **10.** 34.000 τ.μ. Κιοτάρι - πανορ. 120 εκ. δρχ. - 350.000 ευρώ 100 μ. από δρόμο **11.** 16.000 τ.μ. Κιοτάρι - πανορ. 72 εκ. δρχ. - 211.000 ευρώ 300 μ. από δρόμο **12.** 20.000 τ.μ. Κιοτάρι - πανορ. 70 εκ. δρχ. - 205.000 ευρώ 400 μ. από δρόμο **13.** 22.000 τ.μ. πανορ. - Λαχανιά 66 εκ. δρχ. - 194.000 ευρώ 450 μ. από δρόμο **14.** 19.700 τ.μ. κύμα- Λαχανιά 300 εκ. δρχ. - 880.411 ευρώ. Πληρ. τηλ. 2241077122, 6944592908 κ. Νίκο ΧΑΟ3041

ΕΠΙΧΕΙΡΗΣΗ καινούργια σάντουιτς-αναψυκτικά- καφέδες στο κέντρο κοντά στην αγορά, λόγω επείγουσας αναχώρησης στο εξωτερικό. Τιμή 25.000 ευρώ. Πληρ. Κος Πιπίνος τηλ. 2241023895 www.pipinos.gr ΧΑΟ605

μαθηματα

ΚΑΘΗΓΗΤΡΙΑ ΑΓΓΛΙΚΩΝ, πτυχιούχος Αγγλικής Φιλολογίας, παραδίδει μαθήματα για όλα τα επίπεδα (σπίτι σας), από Junior έως και Proficiency. Προετοιμασία για τις εξετάσεις Cambridge - Michigan. Τιμές λογικές. Πληρ. τηλ. 6947262772, 2241077216 ΑΜ60177

ΜΑΘΗΜΑΤΙΚΑ-ΦΥΣΙΚΗ-ΧΗΜΕΙΑ. Παραδίδονται από μαθηματικό και φυσικό ιδιαίτερα μαθήματα σε μεμονωμένους μαθητές Γυμνασίου-Λυκείου-ΤΕΕ (όλων των κατευθύνσεων) που επιθυμούν την απόκτηση ουσιαστικών γνώσεων και την επίτευξη των στόχων τους (κατόπιν συνεννοήσεως δεκτά και γκρουπ 2-3 μαθητών). Πληρ. τηλ. 2241024369, 2241029315, 6948893531, 6973025100 ΑΜ60087

ΑΓΓΛΙΚΑ- Ιδιαίτερα μαθήματα (σπίτι σας) για όλα τα επίπεδα και ηλικίες. Πληρ. τηλ. 22410 29100 ή 6937429518 ΑΜ60079

ΑΓΓΛΙΚΑ - ΙΤΑΛΙΚΑ - ΙΣΠΑΝΙΚΑ. Καθηγητής αριστούχος απόφοιτος (MASTER) Schiller International University. Παραδίδει μαθήματα **κατ' οίκον** σε αρχάριους, προχωρημένους ξενοδοχοϋπαλλήλους. Εξασφαλισμένη επιτυχία εξετάσεων FIRST CERTIFICATE, ECCE, CAMBRIDGE και MICHIGAN PROFICIENCY, EDEXCEL, TOEIC, TOEFL καθώς και Κρατικών πιστοποιητικών γλωσσομάθειας. Προετοιμασία εξετάσεων INICIAL,INTERMEDIO SUPERIOR Ισπανικής, CELI 1, 2, 3, 4, 5 Ιταλικής όπως και εισαγωγής σε Πανεπιστήμια εξωτερικού. Τιμές λογικές. Μεταφράσεις δεκτές. Πληρ. τηλ. 2241025133 ΑΜ59457

ΚΑΘΗΓΗΤΡΙΑ ΑΓΓΛΙΚΩΝ με 20ετή πείρα με μητρική γλώσσα την Αγγλική με άριστη προφορά, παραδίδει εντατικά καλοκαιρινά μαθήματα σε μεμονωμένους ή σε μικρά γκρουπ (4 ατόμων) ή σε ενήλικες ή στα παιδιά της πρώτης δημοτικού, με εξασφαλισμένη επιτυχία εξετάσεων (LOWER) FIRST CERTIFICATE, PROFICIENCY MICHIGAN και το ΚΡΑΤΙΚΟ ΠΙΣΤΟΠΟΙΗΤΙΚΟ ΓΛΩΣΣΟΜΑΘΕΙΑΣ. Οργανωμένη και άρτια διδακτική ύλη - προβολές VIDEO, υπολογιστή και κασέτα, συστηματική ενημέρωση γονέων, υπεύθυνη εργασία και τιμές λογικές. Πληρ. τηλ. 2241075959 κιν. 6972912196 ΑΜ59916

ΑΓΓΛΙΚΑ. Καθηγήτρια Αγγλικών, απόφοιτος Αγγλικού Πανεπιστημίου με MASTER, παραδίδει ιδιαίτερη μαθήματα σε μαθητές όλων των επιπέδων. Προετοιμασία για τις εξετάσεις Cambridge/Michigan. Τμήματα μονομελή - τριμελή. Τιμές λογικές. Πληρ. τηλ. 2241022886 ΑΜ59680

ΕΚΜΕΤΑΛΛΕΥΤΕΙΤΕ με τον καλύτερο τρόπο τις διακοπές του καλοκαιριού. Δώστε στα παιδιά σας τη δυνατότητα να μάθουν να χειρίζονται με τον καλύτερο τρόπο τη νεοελληνική γλώσσα. **Ιδιαίτερα μαθήματα Εκθεσης - νεοελληνικής γλώσσας.** Τα παιδιά μπορούν να μάθουν σωστά να αναλύουν κάθε θέμα να αναπτύσσουν τις ιδέες τους και να τεκμηριώνουν με τον καλύτερο τρόπο ότι και να τους ζητηθεί. Ιδιαίτερα μαθήματα Εκθεσης - Νεοελληνικής γλώσσας. Πληρ. τηλ. 6947665924 ΑΜ59380

εργασιες

ΚΟΦΤΗΣ - ΤΥΛΙΧΤΗΣ γύρου για ψητοπωλείο στην πόλη της Ρόδου. Πληρ. τηλ. 6944285976 ΑΖ60187

ΚΟΠΕΛΑ εμφανίσιμη για cafe bar στην Κρεμαστή. Πληρ. τηλ. 6978036262 ΑΖ60179

ΤΕΧΝΙΤΕΣ και βοηθοί ξυλουργοί. Πληρ. τηλ. 2241064069, 6932316903 ΑΖ60161

ΝΕΑΡΟΣ ΥΠΑΛΛΗΛΟΣ (ΑΓΟΡΙ Ή ΚΟΡΙΤΣΙ) ΓΙΑ ΠΡΩΙΝΟ ΩΡΑΡΙΟ ΣΕ ΚΑΤΑΣΤΗΜΑ ΛΑΪΚΗΣ ΤΕΧΝΗΣ ΣΤΟ ΦΑΛΗΡΑΚΙ. ΠΛΗΡ. ΤΗΛ. 6944796011 από 11.00-19.00 ΠΖ60086

ΠΩΛΗΤΡΙΑ για το ζαχαροπλαστείο "Σπιτικό". Ωράριο 08.00-16.00. Πληρ. τηλ. 2241074422 ΑΖ60157

ΜΑΓΕΙΡΑΣ - ΨΗΣΤΙΕΡΗΣ και σερβιτόρος κράχτης για εστιατόριο στους Πεύκους. Πληρ. τηλ. 2244051858 κο Μανώλη ΑΖ60155

ΨΗΣΤΗΣ - ΤΥΛΙΧΤΗΣ για fast food στην Παστίδα χειμώνα - καλοκαίρι από τις 7-11 μ.μ. Πληρ. τηλ. 2241047330, 6945659992 κ. Παναγιώτης ΑΖ60143

ΖΗΤΕΙΤΑΙ μηχανικός Τ.Ε.Ι. ή Π.Ε. για συνεργασία με Τεχνικό Γραφείο. Πληρ. τηλ. 6945101024 ΑΖ60137

ΟΔΗΓΟΣ με δίπλωμα Ε' κατηγορίας γνώστης σκαπτικών μηχανημάτων για 12μηνη απασχόληση με ένσημα και μισθό. Πληρ. τηλ. 2244031617, 10.00-16.00 (κ. Εύα) ΑΖ60133

ΖΗΤΕΙΤΑΙ έμπειρος βοηθός σερβιτόρου για καφετέρια. Ωράριο σπαστό. Πληρ. τηλ. 2241033302 κ. Γιώργο ΑΖ60132

ΚΟΠΕΛΑ για το κυλικείο στο λιμάνι με γνώσεις της δουλειάς και γνώσεις αγγλικής γλώσσας. Πληρ. τηλ. 2241020812 ΑΖ60096

ΦΑΡΜΑΚΕΥΤΙΚΗ ΕΤΑΙΡΕΙΑ ΖΗΤΑ Ιατρικούς Επισκέπτες και τοπικούς αντιπροσώπους για όλη την Ελλάδα. Βιογραφικά: Θυάμιδος 6-8 Κολωνός, Τ.Κ. 10444, Αθήνα. Υπόψη: κ. Κάλπη Ζωή ΑΖ60094

ΚΟΠΕΛΑ για παραδοσιακό καφενείο εντός πόλεως Ρόδου. Ωρες εργασίας 8.30 π.μ.-4.30 μ.μ. την μια εβδομάδα και 4.30 μ.μ.-12.30 π.μ. από άλλη εβδομάδα. Πληρ. τηλ. 6972621077 ΑΖ60093

ΒΟΗΘΟΣ ΞΥΛΟΥΡΓΟΥ ή **ΜΑΣΤΟΡΑΣ** για ξυλουργείο στην Κρεμαστή. Πληρ. ώρες 6-8 το απόγευμα, τηλ. 2241090220 ΑΖ60091

ΖΗΤΟΥΝΤΑΙ: α) κυρίες για να εργασθούν με ελεύθερο ωράριο σε λευκά είδη. Δίδονται δωρεάν προσπέκτους και μεγάλη υποστήριξη από την εταιρεία μας β) κυρία (ελληνίδα) για ολιγόωρη απασχόληση σαν βοηθός σε πωλήσεις εισπράξεις με δικό μας μεταφορικό μέσο και οδηγό. Πληρ. τηλ. 2241066767, 6942445700 ΑΖ60032

ΒΟΗΘΟΣ ΑΡΤΟΠΟΙΟΥ για εποχιακή ή μόνιμη απασχόληση στ' Αφάντου. Πληρ. τηλ. 6932221253 ΑΖ60065

ΚΟΠΕΛΑ με γνώσεις αγγλικών να εργασθεί σε πλυντήριο ρούχων, πρωινή απασχόληση, αλλοδαπές αποκλείονται. Πληρ. τηλ. 22410 36549 από 10.00-13.00 ΑΖ60039

Το κατάστημα Folli Follie **ΖΗΤΑ** υπάλληλο με γνώση τουλάχιστον Αγγλικών για μόνιμη απασχόληση. Πληρ. τηλ. 2241022141, 6945585152 ΑΖ60141

ΚΟΠΕΛΑ με γνώσεις λογιστικής να γνωρίζει Αγγλικά, Γερμανικά με μεταφορικό μέσο. Πληρ. τηλ. 2241080116 ΑΖ60041

ΖΗΤΕΙΤΑΙ έμπειρη κυρία για να προσέχει μωρό. Μισθός ικανοποιητικός. Ωράριο συζητήσιμο. Αποκλείονται αλλοδαπές. Πληρ. τηλ. 6947705715, 2241062217 ΑΖ60009

Το κατάστημα 5' ΜΑΡΙΝΟΠΟΥΛΟΣ στο Παραδείσι **ΕΠΙΘΥΜΕΙ ΝΑ ΠΡΟΣΛΑΒΕΙ** για το κατάστημα στο Παραδείσι υπαλλήλους ή μερικής απασχόλησης για τα παρακάτω τμήματα: Τυροκομικά, Αλλαντικά, Παντοπωλείο. Απαραίτητα προσόντα: Δυνατότητα εργασίας σε βάρδιες. Απολυτήριο Λυκείου ή Γυμνασίου. Παρακαλούνται οι ενδιαφερόμενοι να καταθέσουν άμεσα το βιογραφικό τους με πρόσφατη φωτογραφία στο Παραδείσι ΑΖ59917

ΖΗΤΕΙΤΑΙ χειριστής τσάπας περιστροφικής και να δουλεύει φορτωτάκια. Πληρ. τηλ. 6946658789 κ. Παναγιώτης ΑΖ59671

ΖΗΤΕΙΤΑΙ συνεργάτης - απόφοιτος σχολής διακοσμητών - σχεδιαστών που να διαθέτει άριστη γνώση χειρισμού Η/Υ (Word, Excel, Internet) και καλή γνώση ξένης γλώσσας κατά προτίμηση Ιταλικά - Αγγλικά. Απαραίτητες προϋποθέσεις το ομαδικό πνεύμα, η συνεργάσιμη συμπεριφορά και η υπευθυνότητα. Οι ενδιαφερόμενοι παρακαλούνται να αποστείλουν το Βιογραφικό τους σημείωμα στη διεύθυνση: add@aias.gr. Ολα τα Βιογραφικά θα θεωρηθούν εμπιστευτικά ΧΑΖ086

CASTELLO DI RODI HOTEL. Ζητά συνεργάτη για κρατήσεις, αλληλογραφία και εξυπηρέτηση. 1. Ο/Η υποψήφιος θα πρέπει να γνωρίζει καλά Αγγλικά ώστε να απαντά στα ηλεκτρονικά ή γραπτά μηνύματα πελατών και συνεργατών, 2. Καταχώρηση κρατήσεων, 3. Εξυπηρέτηση πελατών, 4. Ωράριο μειωμένο ή πλήρες. Αμοιβή: κατόπιν συμφωνίας. Πληρ.: Ξενοδοχείο Castello di Rodi 5ο χλμ. Ρόδου-Καλλιθέας τηλ. 2241064856, κιν. 6932625353 ΑΖ59612

ΕΡΓΑΣΙΑ ΑΠΟ ΤΟΝ ΧΩΡΟ ΣΑΣ. Ζητούνται άτομα δραστήρια και δυναμικά από μεγάλη εμπορική εταιρεία για άμεση κάλυψη θέσεων ανεξάρτητης συνεργασίας. Μερική απασχόληση 500-1500 ευρώ, πλήρης απασχόληση 1500-6000 ευρώ. Οχι πλασιέ - ντήλερ. Εξτρα μπόνους και προμήθειες. Πληρ. τηλ. 2241030078, 6977472091 ΑΖ59362

ΒΡΕΦΟΝΗΠΙΟΚΟΜΟΣ για απασχόληση σε Παιδικό σταθμό, κατά προτίμηση απόφοιτος ΙΕΚ-ΤΕΙ-Ιδιωτικών Σχολών, ηλικίας 20-28 ετών!! Πληρ. τηλ. 2241027492, 6977260212 πρωινές ώρες ΧΑΖ243

CASTELLO DI RODI HOTEL ask companion for checking and service. Inf. tel. 2241064856, 6932625353 ΑΖ59611

Η Οδική Βοήθεια Ρόδου HELLAS SERVICE **ΖΗΤΕΙ συνεργάτες** για την στελέχωση του τμήματος πωλήσεων. Απαραίτητα προσόντα: Ικανότητα επικοινωνίας, ευχάριστη προσωπικότητα, δίπλωμα οδήγησης οχήματος, προϋπηρεσία στο χώρο. Προσφέρονται: ανταγωνιστικό πακέτο αποδοχών (μισθός - προμήθεια - bonus), προοπτικές εξέλιξης, εξαιρετικό περιβάλλον εργασίας. Πληρ. Στ. Καζούλη 82, τηλ. (22410)22490 ΧΑΖ252

διαφορα

ΦΟΥΣΚΩΤΟ ΣΚΑΦΟΣ (ΟΣΤΡΙΑ) με καρίνα 4,80 μ. 75 HP MERCURY. Πληρ. τηλ. 2241022810 ΑΔ60202

ΠΩΛΕΙΤΑΙ ξύλινο σκάφος (μαόνι) 8 μέτρα, 2 καμπίνες, κουζίνα, WC, μηχανή 50 HP diesel και με κατάρτια. Πληρ. τηλ. 6946674558 ΑΔ60198

ΠΩΛΟΥΝΤΑΙ 20 πρόβατα οικόσιτα λόγω συνταξιοδότησης. Πληρ. τηλ. 6944619767 ΑΔ60183

ΤΑΧΥΠΛΟΟ 4, 25 m. με τρέιλερ και μηχανή Evinrude 40 HP. Πληρ. τηλ. 2241062409, 6944141720 ΑΔ60149

ΠΩΛΕΙΤΑΙ εξωλέμβια μηχανή TOHATSU 18 HP μακρύλαιμη. Πληρ. τηλ. 6946392413 ΑΔ60046

ΑΦΟΙ ΜΑΘΙΟΥ Ο.Ε.

D & M HOMES

ΑΓΟΡΕΣ ΟΙΚΟΠΕΔΩΝ - ΠΩΛΗΣΕΙΣ ΚΑΤΟΙΚΙΩΝ

Αναλαμβάνουμε τη διεκπεραίωση του δικού σας ακινήτου

.... Με τους καλύτερους όρους της αγοράς

1) Διώροφες **μονοκατοικίες** λουξ κατασκευής των 120 τ.μ. με 330 τ.μ. οικόπεδο σε ονειρεμένη τοποθεσία, περιοχή Ανοιξη, υπό κατασκευή.
2) **Μεζονέτες** λουξ κατασκευής των 140 τ.μ. σε 330 τ.μ. οικόπεδο με φανταστική θέα, περιοχή Κοκκερου - Κοσκινού, υπό κατασκευή
3) **Διαμερίσματα** των 130 τ.μ. -120 τ.μ.-110 τ.μ. στα Κοσκινού
4) **Οικόπεδο** 4.200 τ.μ. στο Τσαΐρι
5) **Μονοκατοικία** υπερλούξ κατασκευής με 1000 τ.μ. οικόπεδο (μόνο σοβαρές προτάσεις).

Με επιπλείο έμπειρων συνεργατών η εταιρία μας σας παρέχει την καλύτερη δική σας εξυπηρέτηση.
Αναλαμβάνουμε να διεκπεραιώσουμε τη διαχείριση του οικοπέδου σας με στόχο την καλύτερη αποδοσή του.

ΟΙΚΟΠΕΔΑ
ΑΝΤΙΠΑΡΟΧΕΣ
ΜΟΝΟΚΑΤΟΙΚΙΕΣ

ΖΗΤΟΥΝΤΑΙ ΟΙΚΟΠΕΔΑ

Βερολίνου 11 - Ροδίνι • τηλ.. 2241069515, κιν. 6945525475-6944370132

ECDL

ΤΟ ΕΞΕΤΑΣΤΙΚΟ ΚΕΝΤΡΟ ΠΙΣΤΟΠΟΙΗΣΗΣ ΚΑΙ ΕΚΜΑΘΗΣΗΣ ΥΠΟΛΟΓΙΣΤΩΝ
Computer & Art Studies (C.A.S.)

Προσφέρει

Ταχύρυθμα τμήματα εκμάθησης & Πιστοποίησης των 7 ενοτήτων του ECDL
✓ Με το πιο επαναστατικό σύστημα εκμάθησης μέσα σε 7 εβδομάδες
✓ Με σύγχρονα προγράμματα λογισμικού (Windows XP, OFFICE XP)
✓ Με έμπειρο διδακτικό προσωπικό
✓ Γρήγορη και εγγυημένη επιτυχία

Χορηγεί

Ευρωπαϊκό δίπλωμα σπουδών στους Η/Υ
Ολιγομελή τμήματα για μαθητές Δημοτικού, Γυμνασίου, Λυκείου
Ειδικά τμήματα για ενήλικες και εργαζόμενους.

Πληροφορίες
Θεσσαλονίκης 18-ΡΟΔΟΣ (ΠΕΡΙΟΧΗ ΜΗ.ΔΙΑ)
τηλ.: 22410-60554,
E-MAIL:cas@otenet.gr

Εκπαίδευση Ναυαγοσώστη Επόπτη ασφαλείας

ΝΑΥΑΓΟΣΩΣΤΙΚΗ ΑΚΑΔΗΜΙΑ ΔΩΔΕΚΑΝΗΣΟΥ

Ο πρώτος φορέας ναυαγοσωστικής στη Δωδεκάνησο

✓ *Τμήματα παιδικά, ενηλίκων και εργαζομένων (ατομικά ή ομαδικά)*
✓ *Επιδοτούμενα σεμινάρια*

Πρόσθετες υπηρεσίες:
✓ Οργάνωση λουτρικών εγκαταστάσεων
✓ Προμήθεια ναυαγοσωστικού εξοπλισμού

• **Διάρκεια μαθημάτων** 4 εβδομάδες. Ταχύρυθμα σεμινάρια, ολιγομελή τμήματα, ανάλογα με τις ανάγκες των εκπαιδευομένων

Εγγραφές καθημερινά!!

Υπεύθυνοι προγραμμάτων:
Τσαβαρής Ν. • Καριοφυλλάκης Β.
Εμπ. Κέντρο Κρανίδη, Φαληράκι
Τηλ.: 2241086780,
fax: 2241069333
ΠΜ60130

ΑΡΧΕΣ ΟΙΚΟΝΟΜΙΚΗΣ ΘΕΩΡΙΑΣ

ΠΑΡΑΔΙΔΟΝΤΑΙ

από πτυχιούχο του Οικονομικού Πανεπιστημίου Αθηνών (πρώην ΑΣΟΕΕ) και κάτοχο μεταπτυχιακού τίτλου σπουδών (MSc) στο UNIVERSITY OF WALES.
✓ *Φροντιστηριακή πείρα*
✓ *Ολιγομελή τμήματα 3-4 ατόμων*
✓ *Υπεύθυνη προετοιμασία*
✓ *Συχνά επαναληπτικά τεστ*

Πληρ. τηλ. 6944697691

ΑΝΑΚΟΙΝΩΣΗ ΜΑΘΗΜΑΤΑ *** Computer ***

DOG-DAM COMPUTER

ΕΓΓΡΑΦΕΣ ** ΤΩΡΑ **

Τμήματα για:
Παιδιά - Ενήλικες
Αρχάριους - Μαθητές
Επαγγελματίες

Ανεύρεση Εργασίας

Διδάσκει πτυχιούχος Πανεπιστημίου Αμερικής
ΜΑΝΩΛΗΣ Ι. ΣΟΦΙΛΛΑΣ

Κοδριγκτώνος 91
Τηλ. (22410) 31761
ΠΙΣΤΟΠΟΙΗΤΙΚΟ ΓΝΩΣΕΩΝ
ΕΠΙΣΗΜΟ ΕΞΕΤΑΣΤΙΚΟ ΚΕΝΤΡΟ ΤΗΣ ECDL HELLAS

ΕΚΠΑΙΔΕΥΣΗ ΣΤΟΥΣ ΥΠΟΛΟΓΙΣΤΕΣ

Anosis Computer Learning



Ευρωπαϊκό Δίπλωμα Κατάρτισης Η/Υ

ΤΜΗΜΑΤΑ ΕΝΗΛΙΚΩΝ

► Ταχύρυθμα σεμινάρια 6 εβδομάδων επιπέδου ECDL Start
► Τρίμηνοι κύκλοι σπουδών για απόκτηση του Διπλώματος ECDL
► Επιδοτούμενα σεμινάρια επιχειρήσεων

Windows, Word, Excel, Powerpoint, Access, Internet, Frontpage, CorelDraw, κτλ

ΣΤ.ΚΩΤΙΑΔΗ 52 ΤΗΛ.78924

Υπεύθυνος Σπουδών
ΚΩΣΤΑΣ ΧΑΤΖΗΔΑΚΗΣ

διαφορα

συνέχεια από την προηγούμενη

ΕΠΙΠΛΑ ΠΛΑΤΗΣ: ΠΑΡΑΛΑΒΑΜΕ ΣΑΛΟΝΙΑ ΑΠΟ 480€, ΚΑΝΑΠΕΔΕΣ ΚΡΕΒΑΤΙ ΑΠΟ 200€, ΚΡΕΒΑΤΙΑ, ΣΤΡΩΜΑΤΑ, ΣΥΡΤΑΡΙΕΡΕΣ, ΝΤΟΥΛΑΠΕΣ, ΠΑΠΟΥΤΣΟΘΗΚΕΣ, ΤΡΑΠΕΖΙΑ, ΚΑΡΕΚΛΕΣ, ΓΡΑΦΕΙΑ

ΚΑΙ ΑΛΛΑ ΣΤΙΣ ΧΑΜΗΛΟΤΕΡΕΣ ΤΙΜΕΣ ΤΗΣ ΑΓΟΡΑΣ. 5ο χλμ. ΡΟΔΟΥ-ΛΙΝΔΟΥ, ΤΗΛ. 22410 62037, 65065 ΠΔ59797

ΠΩΛΟΥΝΤΑΙ λόγω αναχωρήσεως σχεδόν καινούργια τραπεζαρία, μπουφές, σερβίτσιο, αμεταχείριστο, μαχαιροπήρουνα χωρίς προκαταβολή σε 12 μήνες. Πληρ. τηλ. 6945377006, 2241066724ΑΔ60081

ΕΠΙΧΕΙΡΗΣΗ ΜΕ ΕΔΡΑ ΤΗ ΡΟΔΟ

Ζητά να προσλάβει

ΓΡΑΜΜΑΤΕΑ ΓΙΑ ΥΠΕΥΘΥΝΗ ΘΕΣΗ (Ref. A)

Απαιτούμενα προσόντα:

- Απόφοιτη Σχολής Γραμματέων Διεύθυνσης
- Ηλικία έως 35 ετών
- Προϋπηρεσία τουλάχιστον 3 ετών σε ανάλογη θέση
- Πολύ καλή γνώση του Λογισμικού Ms Office 2000 και χρήσης Internet
- Πολύ καλή γνώση της αγγλικής γλώσσας

Αποστολή βιογραφικών σημειωμάτων αναφέροντας κωδικό της θέσης

Τ.Θ. 13 717 - Τ.Κ. 10 310

Από γραφείο αντιπροσωπειών των εταιρειών: BIC - ADAMS - CADBURY'S - ΕΥΡΗΚΑ - ΚΑΛΑΣ

ΖΗΤΕΙΤΑΙ

ΜΟΝΟ ΕΜΠΕΙΡΟΣ ΠΩΛΗΤΗΣ

Γνώστης της αγοράς των super market για άμεση πρόσληψη.

Απαραίτητα προσόντα:
- Ηλικία έως 30 ετών
- Δίπλωμα αυτοκινήτου
- Απόφοιτος Λυκείου

Παρέχονται:
- Εργασία όλο το χρόνο
- Πλήρης ασφαλιστική κάλυψη
- Αυτοκίνητο της εταιρείας
- Μισθός και ποσοστά.

Πληρ. τηλ. 2241069450, 2241069451, κιν. 6945754255
Αποστολή βιογραφικού στο fax 2241069452

Η ΞΕΝΑΚΗΣ ΑΥΤΟΚΙΝΗΤΑ

ΕΞΟΥΣΙΟΔΟΤΗΜΕΝΟΣ ΕΜΠΟΡΟΣ KOSMOCAR Α.Ε.

ΖΗΤΕΙ

✓ Προσωπικό για το τμήμα Ανταλλακτικών
✓ Ηλεκτρολόγους
✓ Μηχανικούς
✓ Βαφείς

Τηλ. επικοινωνίας 2241086777
10ο ΧΛΜ. ΡΟΔΟΥ-ΛΙΝΔΟΥ
Υπόψιν Κας Χούλλη

ΖΗΤΟΥΝΤΑΙ ΚΑΘΗΓΗΤΕΣ

1) ΦΥΣΙΚΟΣ ή ΧΗΜΙΚΟΣ,
6) ΦΙΛΟΛΟΓΟΣ (Κλασικής Φιλολογίας)
από φροντιστήριο της πόλης για τη νέα σχολική χρονιά.
Μερική ή πλήρη απασχόληση.

Πληρ. κ. Ελένη τηλ. 2241028053, 6978205446

Πολυεθνική Εταιρία Ενοικιάσεων Αυτοκινήτων
επιθυμεί να προσλάβει

ΣΤΕΛΕΧΟΣ ΠΩΛΗΣΕΩΝ

Το Στέλεχος θα είναι μέλος της ομάδας πωλήσεων και υπεύθυνο για την εξυπηρέτηση πελατών.

Απαραίτητα Προσόντα:
- Προυπηρεσία στο χώρο των ενοικιάσεων αυτ/των.
- Ικανότητα διαπραγμάτευσης και επικοινωνίας.
- Ομαδικό πνεύμα συνεργασίας.
- Καλή γνώση Η/Υ.
- Καλή γνώση της **Ιταλικής** και Αγγλικής γλώσσας.
- Ηλικία 24 –32 ετών.

Η εταιρία προσφέρει ευχάριστο περιβάλλον εργασίας και προοπτική επαγγελματικής εξέλιξης

Οι ενδιαφερόμενοι/ες μπορούν να στείλουν βιογραφικό στο Fax: 22410 82312 ή να επικοινωνήσουν στο Τηλ: 22410 82313

Από τα βιβλιοπωλεία ΤΣΕΛΙΟΣ

ΖΗΤΕΙΤΑΙ

- Πωλήτρια με γνώσεις Η/Υ, απόφοιτη λυκείου
- Υπεύθυνος αποθήκης με γνώσεις Η/Υ, απόφοιτος Λυκείου και κάτοχος άδειας οδήγησης αυτοκινήτου.

Ωράριο καταστημάτων
Αποστολή βιογραφικών στο fax 2241033106 ή στο email: omnisys@otenet.gr

Πληρ. τηλ. 2241073290

Ο ΕΥΡΩΠΑΪΚΟΣ ΕΚΠΑΙΔΕΥΤΙΚΟΣ ΟΜΙΛΟΣ ΕΥΡΩΓΝΩΣΗ® με 200 Κέντρα Ξένων Γλωσσών,

ΖΗΤΑ

ικανούς **ΚΑΘΗΓΗΤΕΣ** Αγγλικής και Γερμανικής γλώσσας, με δυναμικό χαρακτήρα, μεγάλη μεταδοτικότητα, δημιουργικές, οργανωτικές και επικοινωνιακές ικανότητες. Πτυχίο ανωτάτης σχολής, διδακτική εμπειρία και σεμινάρια επικοινωνιακής κατεύθυνσης ή μεθοδολογίας θα θεωρηθούν επιπλέον προσόντα.
Προσφέρονται: άριστο περιβάλλον εργασίας, εκπαίδευση, προοπτικές εξέλιξης και αποδοχές αναλόγως προσόντων
Αποστολή βιογραφικών Εθνικής Αντίστασης 48 e-mail: eurorhodes1@acn.gr, eurorhodes2@acn.gr
Follow - up και ραντεβού συνέντευξης, τηλ. **2241073303, 2241033710**

ΖΗΤΕΙΤΑΙ

δεσποινίς - κυρία

για εμπορικό κατάστημα γυναικείων ενδυμάτων.
Ηλικία από 23-40 ετών
Γνώση Αγγλικής καθώς και επιπλέον γλωσσών θα εκτιμηθούν
Προϋπηρεσία θα ληφθεί υπ' όψιν. Μισθός ικανοποιητικός και ποσοστά αναλόγως των προσόντων.

Πληρ. τηλ. 2241038990
Αποστείλατε βιογραφικό σημείωμα στο **fax 2241038785**

ΚΑΘΗΓΗΤΗΣ / ΡΙΑ ΑΓΓΛΙΚΩΝ

Για κέντρο ξένων γλωσών με εμπειρία στις εξετάσεις επιπέδου LOWER με πλήρες ωράριο απασχόλησης.
- Πολύ ικανοποιητικός μισθός
- Εξασφαλισμένη εργασία
- Πλήρης ασφάλιση
- Αριστη συνεργασία

Αποστείλατε βιογραφικό σημείωμα στο τηλέφωνο **2241032336.**
Τηλέφωνα επικοινωνίας: **2241035289, 2241023973**

INTERBETON

ΙΝΤΕΡΜΠΕΤΟΝ
ΔΟΜΙΚΑ ΥΛΙΚΑ Α.Ε.
ΟΜΙΛΟΣ ΤΣΙΜΕΝΤΩΝ ΤΙΤΑΝ

ΧΕΙΡΙΣΤΗΣ ΜΗΧΑΝΗΜΑΤΩΝ

Η ΙΝΤΕΡΜΠΕΤΟΝ ΔΟΜΙΚΑ ΥΛΙΚΑ Α.Ε, επιθυμεί να προσλάβει χειριστή μηχανημάτων για τις ανάγκες των υποκαταστημάτων της στην Ρόδο.

Απαραίτητα Προσόντα
- Δίπλωμα χειριστού
- Εκπληρωμένες στρατιωτικές υποχρεώσεις

Οι υποψήφιοι που πληρούν τις πιο πάνω προϋποθέσεις παρακαλούνται να επικοινωνήσουν με τον κ. Μ. Βασιλώττο τηλ. 22410 94705

ΠΩΛΟΥΝΤΑΙ σαλόνι (3θέσιος και 2θέσιος καναπές με αδιάβροχο ύφασμα) με 2 τραπεζάκια, ξύλο δεσποτάκι, ηλεκτρική κουζίνα μάρκας SCHARPF. πλυντήριο ρουχων ESKIMO , γραφείο για Η/Υ και άλλα μικροέπιπλα. Τιμές ιδιαίτερα προσιτές. Περιοχή Αγ. Νικολάου. Πληρ. τηλ. (22410)32866, 6977351867 ΑΔ60021

ΕΥΚΑΙΡΙΑ ΠΩΛΟΥΝΤΑΙ περί 400 έργα DVD καινούργια σε καταληκτιμή τιμή λόγω ανακαίνισης. Πληρ. τηλ. 2241039005, 6972506946 ΑΔ59978

Αν θέλετε να συνεργαστείτε με τους πιο επώνυμους Οίκους σε δερμάτινα είδη, είδη ταξιδίου και αξεσουάρ, όπως: **Delsey, Diesel, Kipling, Cerruti, Mandarino Duck, Tumi, κ.ά.** και να εξασφαλίσετε την επιτυχία, η αλυσίδα καταστημάτων **BAG STORIES**

ΖΗΤΑ ΣΥΝΕΡΓΑΤΗ

για νέο κατάστημα στη ΡΟΔΟ
Προϋποθέσεις:
- Κεφάλαιο της τάξης των 75.000 ευρώ
- Ιδιόκτητο ή ενοικιαζόμενο κατάστημα 70-100 τ.μ. σε εμπορικό σημείο.

Για πληροφορίες επικοινωνήστε με τον κ. Στ. Αϊδίνη
Τηλ. 2109478718, 6944145199

Από την εταιρεία

Auto Center

Μανώλης Κωστάκης α.ε.β.ε

Ολοκληρωμένο συγκρότημα
LANCIA, FIAT, ALFA ROMEO
14ο χλμ. ΡΟΔΟΥ-ΑΕΡΟΔΡΟΜΙΟΥ, ΠΑΡΑΔΕΙΣΙ 85106 ΡΟΔΟΣ

ΖΗΤΟΥΝΤΑΙ

- Υπάλληλος για το τμήμα ανταλλακτικών
- Υπεύθυνος συνεργείου

Για πληροφορίες παρακαλούμε να απευθύνεστε στον κύριο Μιχελιδάκη, το τηλέφωνο **2241082000,** καθημερινά από 9.00 π.μ.-16.00 μ.μ.

ΖΗΤΕΙΤΑΙ

καμαριέρα για το ξενοδοχείο ΕΛΕΝΑ, εντός πόλεως.

Πληρ. τηλ. 2241024755

Από την αντιπροσωπεία αυτοκινήτων
ΠΑΡΑΣΚΕΥΑΣ ΕΠΕ

ΖΗΤΕΙΤΑΙ

α) έμπειρος **φανοποιός**
β) έμπειρος **βαφέας αυτοκινήτων**
Πληρ. τηλ. 2241031400, 2241035200

KRINGLAN
Ο Ιος Σουηδικός Φούρνος

Από το KRINGLAN σουηδικό φούρνο

ΖΗΤΕΙΤΑΙ

πωλητής/τρια - φουρνάρης

Πληρ. τηλ. 6948070855

ΖΗΤΟΥΝΤΑΙ

ΠΩΛΗΤΡΙΕΣ

για τουριστικό κατάστημα εντός πόλεως Ρόδου
- Ωράριο συνεχές 8ωρο
- Μισθός 800 ευρώ καθαρά

Πληρ. τηλ. (22410)25936, 74443

Από Μεγάλα Κέντρα Ξένων Γλωσσών

ΖΗΤΟΥΝΤΑΙ

Καθηγήτριες/τες Αγγλικής - Γερμανικής και Ισπανικής γλώσσας

Οι υποψήφιες/οι πρέπει να διαθέτουν ευχάριστη προσωπικότητα, ευχέρεια στην επικοινωνία και ανάλογη εμπειρία.

Πληρ. για ραντεβού συνέντευξης στο τηλ. 6944557415 ή αποστείλατε βιογραφικό σημείωμα στο fax 2241025800

διαφορα

συνέχεια από την προηγούμενη

ΠΩΛΟΥΝΤΑΙ ΩΡΑΙΑ ΕΠΙΠΛΑ ΣΑΛΟΝΙΟΥ (ΚΑΝΑΠΕΣ, ΠΟΛΥΘΡΟΝΑ, ΤΡΑΠΕΖΙ, ΚΑΘΡΕΠΤΗΣ ΜΕ ΤΡΑΠΕΖΑΚΙ, ΓΡΑΦΕΙΟ), ΕΠΙΠΛΑ ΚΡΕΒΑΤΟΚΑΜΑΡΑΣ (ΚΡΕΒΑΤΙ ΣΙΦΩΝΙΕΡΑ), ΗΛΕΚΤΡΙΚΑ ΕΙΔΗ (ΚΟΥΖΙΝΑ, ΠΛΥΝΤΗΡΙΟ, ΨΥΓΕΙΟ, ΦΩΤΙΣΤΙΚΑ). ΣΕ ΠΟΛΥ ΚΑΛΗ ΚΑΤΑΣΤΑΣΗ ΚΑΙ ΠΟΛΥ ΚΑΛΗ ΤΙΜΗ. ΠΛΗΡ. ΤΗΛ. 2241034454 ΠΔ60092

ΠΩΛΕΙΤΑΙ ΠΛΗΡΗΣ ΕΞΟΠΛΙΣΜΟΣ SNACK BAR ΑΞΙΑΣ 40.000 ΕΥΡΩ. ΜΟΝΟ ΜΕ 15.000 ΕΥΡΩ ΛΟΓΩ ΑΛΛΑΓΗΣ ΧΡΗΣΕΩΣ. ΜΟΝΟ ΣΟΒΑΡΕΣ ΠΡΟΤΑΣΕΙΣ. ΠΛΗΡ. ΤΗΛ. 6944985905 ΠΔ59859

ΠΩΛΟΥΝΤΑΙ ΕΠΑΓΓΕΛΜΑΤΙΚΑ ΨΥΓΕΙΑ - ΒΙΤΡΙΝΕΣ 2 ΜΕΤΡΑ ΚΑΙ 2,5 ΜΕΤΡΑ ΣΕ ΑΡΙΣΤΗ ΚΑΤΑΣΤΑΣΗ. ΠΛΗΡ. ΤΗΛ. 2241034490, 13.00-16.00 ΧΠΔ221

ΠΩΛΕΙΤΑΙ ΣΑΛΟΝΙ 3ΘΕΣΙΟΣ-2ΘΕΣΙΟΣ ΠΟΛΥΘΡΟΝΑ, ΝΕΟΚΛΑΣΙΚΟΥ ΣΤΥΛ, ΣΕ ΑΡΙΣΤΗ ΚΑΤΑΣΤΑΣΗ. ΠΛΗΡ. ΤΗΛ. 2241063425 ΧΠΔ2511



πωλησεις αυτοκινητων & μοτοσικλετων

VW GOLF μοντέλο 1992 1400 cc ζαντολάστιχα, ηλεκτρικά παράθυρα, μουσική. Πληρ. τηλ. 6942629843 AA60201

FIAT COUPE 20V TURBO, 260 PS με 52.000 χλμ. full extra (αξίας 10.000 ευρώ), άψογο σαν καινούργιο, φυλασσόμενο σε γκαράζ, συλλεκτικό, πωλείται από ιδιώτη, λόγω αγοράς οικογενειακού. Τιμή 22.000 ευρώ. Δεκτή χρηματοδότηση, παρακαλώ μόνο σοβαρές προτάσεις. Πληρ. κ. Βεργωτή Δημήτρη τηλ. 2241024176, 2241047623, 6947942685 AA60189

LANCIA INTERGRALE 4X4 350 ιππους, κίτρινο χρώμα. Πληρ. τηλ. 6973664347, 6997054404 AA60188

FIAT PUNTO μοντέλο 2001 για ανταλλακτικά. Πληρ. τηλ. 6934044728 AA60160

PEUGEOT 306 cabrio σε άριστη κατάσταση με full extra. Πληρ. τηλ. 6932727844 AA60151

RUNNER GILERA 50 cc πωλείται σε τιμή ευκαιρίας. Αριστη μηχανική κατάσταση. Πληρ. τηλ. 6934376446 AA60145

ΠΩΛΟΥΝΤΑΙ ΜΕΤΑΧΕΙΡΙΣΜΕΝΑ ΦΟΡΤΗΓΑ ΑΥΤΟΚΙΝΗΤΑ ΕΙΣΑΓΩΓΗΣ ΟΛΩΝ ΤΩΝ ΤΥΠΩΝ, ΓΙΑ ΑΓΡΟΤΙΚΗ ΚΑΙ ΕΠΑΓΓΕΛΜΑΤΙΚΗ ΧΡΗΣΗ, ΚΑΘΩΣ ΕΠΙΣΗΣ ΚΑΙ Ι.Χ. ΕΠΙΒΑΤΙΚΑ. ΕΤΟΙΜΟΠΑΡΑΔΟΤΑ Ή ΚΑΤΟΠΙΝ ΠΑΡΑΓΓΕΛΙΑΣ. ΜΕ ΤΙΜΕΣ ΓΕΡΜΑΝΙΑΣ. ΠΑΡΕΧΟΥΜΕ ΓΡΑΠΤΗ ΕΓΓΥΗΣΗ ΕΝΟΣ ΧΡΟΝΟΥ. ΕΙΣΑΓΩΓΕΙΣ ΜΕΤΑΧΕΙΡΙΣΜΕΝΩΝ ΑΥΤΟΚΙΝΗΤΩΝ: Δ. ΜΠΟΥΝΤΟΥΡΗΣ-Ε. ΠΑΠΑΠΟΣΤΟΛΟΥ Ο.Ε. ΕΚΘΕΣΗ: ΕΘΝΙΚΗ ΟΔΟΣ ΛΑΡΙΣΑΣ-ΙΩΑΝΝΙΝΩΝ, ΤΡΙΚΑΛΑ ΘΕΣΣΑΛΙΑΣ, ΤΗΛΕΦΩΝΑ: 24310-74709, 24310-27008, ΚΙΝ.: 6974456200-6977395269 ΧΠΑ14110

PEUGEOT RALLY 1.600 c.c.-16V-133 HP, λευκό, μοντ. '99, λευκό ατρακάριστο, full extra. Δεκτός κάθε έλεγχος. Καλή τιμή. Πληρ. τηλ. 22410 95350, 6946657550 κ. Σάκη AA59796

ΑΥΤΟΚΙΝΗΤΟ MERCEDES C200, μοντ. '97, 64.000 χλμ., άριστη κατάσταση, μολυβί χρώμα. Τιμή 25000 ευρώ. Πληρ. τηλ. 6945795642, 2241039177 κ. Βασίλης ΧΑΑ296

FIAT PUNTO SX 1999 35.000 χλμ. καινούργιο 5.350 ευρώ. ΜΟΤΟ BMW 250 cc 1953 αντίκα αναπαλαιωμένη 2.900 ευρώ. Πληρ.τηλ. 6976892703 AA60056

ΠΩΛΟΥΝΤΑΙ

παλαιά έπιπλα και αντίκες νεοκλασσικής κατοικίας λόγω ανακαινίσεως της, σε τιμές προσιτές.

Οι ενδιαφερόμενοι μπορούν να απευθύνονται στο τηλ. 2241037405 πρωινές και βραδινές ώρες

ΕΥΚΑΙΡΙΑ. ΠΩΛΕΙΤΑΙ

σκάφος καμπινάτο SEA MASTER μήκους 6,60 m, μηχανή έσω- έξω OMC 205 HP 6V σε άριστη κατάσταση, ποδάρι OMC COBRA υδραυλικό, FULL EXTRA: βυθόμετρο, VHF, πλήρες όργανο, υδραυλικά φλαπς, στερεοφωνικό, 2 INOX ντεπόζιτα, τέντα, τρέιλερ, 2 προπέλες, αυτοκινούμενο προβολέα.
Από 9 π.μ. έως 2 μ.μ. τηλ. **2241067214**

ΕΥΚΑΙΡΙΑ. ΠΩΛΕΙΤΑΙ

φουσκωτό σκάφος 7,10 με μηχανή έσω - έξω OMC COBRA 8V FULL INJECTION 225 HP, σε άριστη κατάσταση, ποδάρι OMC COBRA υδραυλικό, δύο INOX ντεπόζιτα με μεγάλη αυτονομία, τρέιλερ γαλβανιζέ HERCULES δυάξονο.
Από 9 π.μ. έως 2 μ.μ. τηλ. **2241032015, 2241067005**

ΦΟΡΤΗΓΟ MERCEDES ΑΝΑΤΡΕΠΟΜΕΝΟ ΤΥΠΟΣ 1619 ΜΕΤΡΗΤΟΙΣ. ΠΛΗΡ. ΤΗΛ. 6942408464 ΧΠΑ171

ΠΩΛΕΙΤΑΙ

(ΑΠΟ ΙΔΙΩΤΗ - ΣΥΜΜΕΤΕΧΟΝΤΑ)

ΟΛΥΜΠΙΑΚΗ ΔΑΔΑ

MEXICO 1968

Μουσειακό κομμάτι μόνο για σοβαρούς συλλέκτες

6947526388 κ. Κώστας

L

ΣΧΟΛΗ ΟΔΗΓΩΝ

ΠΟΡΤΣΕΛΛΗΣ ΣΤΕΦΑΝΟΣ

Διπλ. εκπαιδευτής υποψηφίων οδηγών

μέλος της Ε.Σ.Ο.Ρ. Ο.Ε.

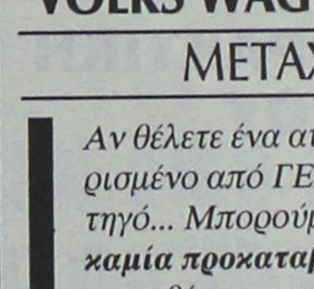

- Διπλώματα αυτοκινήτου, μοτοσικλέτας,φορτηγού, λεωφορείου, νταλίκας
- Αναθεωρήσεις ληγμένων αδειών
- Θεωρητικά μαθήματα ΚΟΚ και Μηχανολογίας
- Μετατροπές ξένων διπλωμάτων σε ελληνικά
- Διπλώματα αυτόματου αυτοκινήτου

ΕΘΝΙΚΗΣ ΑΝΤΙΣΤΑΣΗΣ 73 (ΠΡΩΗΝ ΑΝΝΗΣ ΜΑΡΙΑΣ)
ΤΗΛ. 2241034497, 6945463635

κρικος
αυτοκίνητα

ΚΑΙΝΟΥΡΓΙΑ

TOYOTA-MAZDA-CITROEN
SKODA-CHRYSLER-AUDI
VOLKS WAGEN-NISSAN-FORD

ΜΕΤΑΧΕΙΡΙΣΜΕΝΑ

*Αν θέλετε ένα αυτοκίνητο ελαφρά μεταχειρισμένο από ΓΕΡΜΑΝΙΑ επιβατικό ή φορτηγό... Μπορούμε να σας το φέρουμε **χωρίς καμία προκαταβολή** και αν πληροί τα συμφωνηθέντα, το πληρώνετε και το παίρνετε!*

1. OPEL CORSA
μοντ. 2002, 1.100 cc, αερόσακος οδηγού, υδραυλικό τιμόνι, ABS, A/C, ηχοσύστημα

2. HYUNDAI ATOS
μοντ. 2001, 1.000 cc, ηλεκτρ. παράθυρα εμπρός, υδραυλικό τιμόνι, A/C, ηχοσύστημα

3. MITSUBISHI L 200 TD 4X4 double Cab
μοντέλο 2000. Αερόσακος οδηγού- συνοδηγού, κεντρικό κλείδωμα, ηλεκτρ. παράθ. εμπρός - πίσω, A/C, ξύλινο ταμπλώ, ηχοσύστημα (εισαγ.)

4. TOYOTA HI Ace 2,5 TN
μοντ. 1999 (εισαγ.)

5. HUNDAI ACCENT
μοντ. 2001, λευκό, 1.300c.c. A/B οδηγού, R/C, ηλ. παράθυρα εμπρός και πίσω

6. TOYOTA HIACE
2,5 TD μοντ. 1999, υπερυψωμένο, αερόσακος οδηγού-συνοδηγού, R/C (εισαγ.)

7. NISSAN NAVARA
2,5 cc, μοντ. 1998, διπλακάμπινο, συναγερμός, R/C, αερόσακος οδηγού (εισαγ.)

8. TOYOTA COROLLA ασημί
1,4 cc, μοντ. 2002, υδρ. τιμόνι, ηλεκτ. παράθυρα εμπρός, κεντρικό κλείδωμα, R/C, ABS

9. RENAULT SCENIC
1,6 cc, μοντ. 1998, υδραυλικό τιμόνι, κεντρικό κλείδωμα, ηλεκτρ. παράθυρα εμπρός, A/C, ηλεκτρ. καρθέπτες, αερόσακοι οδηγού, P/K

10. FIAT MAREA,
1.600 cc, μοντ. 1997, χρυσαφί, P/S, ηλεκτρικά παράθυρα, ηλεκτρικοί καθρέπτες, A/C, R/C, αερόσακος οδηγού, κεντρικό κλείδωμα, ζάντες αλουμινίου

11. CITROEN SAXO
1.100 cc, μοντ. 2000, λευκό, κεντρικό κλείδωμα, ηλεκτρικά παράθυρα εμπρός, P/S, A/C, R/C, αερόσακος οδηγού

12 SUZUKI JIMNY 1.300 c.c.
μοντ. 2001, λευκό, cabrio, A/B οδηγού-συνοδηγού, ηλεκτρικά παράθυρα

13. HYUNDAI ACCENT
Χρυσαφί, 1.300 c.c., μοντ. 2000, ηλ. κλειδαριές, ηλ. παράθυρα εμπρός/πίσω, υδραυλικό τιμόνι, A/C, ηλ. κλειδαριές, αερόσακος οδηγού, ηλ. κεραία.

14. SKODA FABIA
Μπλε, 1.400 c.c., μοντ. 2001. ηλ. παράθυρα εμπρός, υδραυλικό τιμόνι, κεντρ. κλείδωμα, αερόσακος οδηγού, A/C, R/K.

15. OPEL ASTRA SW TD
Λευκό, 1.700 cc, επαγγελματικό., diesel

16. SKODA REFLEX
1.400cc, μπλε, μον. 2002, ηλεκ. παράθ. εμπρός, κεντρικό κλείδωμα, A/C, R/C.

17. VW GOLF 1.400cc
Ασημί, μον.2000, αερόσακοι οδηγού, συν/γού, πλευρικοί Y/T, ηλεκτ. παράθ., κεντρικό κλείδωμα, A/C, ABS, ηχοσύστημα.

18. CITROEN SAXO
1.400 cc, ασημί, μον.2002, αερόσακος οδηγού, ηλεκ. παράθ., R/C.

19. CITROEN XSARA H/B
1.400 cc, μοντ. 2001, υδραυλικό τιμόνι, A/C, R/C, ηλεκτρ. κλειδαριές, ηλεκτρ. παράθυρα εμπρός, αερόσακοι οδηγού-συνοδηγού

20. TOYOTA COROLLA SDN
Ασημί, 1300 cc, μοντ. του 1997, Υδρ. τιμόνι, Ηλ. κλειδαριές, Ηλ. παράθυρα, εμπρός, ABS, A/C, P/K

Αγορές αυτοκινήτων απολύτου μετρητοίς

Δεχόμαστε το αυτοκίνητο σας προς πώληση

13ο χλμ ΡΟΔΟΥ - ΑΕΡΟΔΡΟΜΙΟΥ
(Απέναντι από την HERTZ)
Τηλ: 22410-82222 Fax: 22410-82521

0% ΠΡΟΚΑΤΑΒΟΛΗ ΕΩΣ 72 ΔΟΣΕΙΣ

AUTO ΕΠΙΛΟΓΕΣ

ΚΟΥΚΟΥΡΑΣ ΑΛΕΞΑΝΔΡΟΣ

ΛΕΩΦ. ΡΟΔΟΥ-ΛΙΝΔΟΥ 255 • ΤΗΛ. (22410)60910

www.autoepiloges.com

ΑΓΟΡΑ-ΠΩΛΗΣΗ-ΑΝΤΑΛΛΑΓΗ ΜΕΤΑΧΕΙΡΙΣΜΕΝΩΝ ΑΥΤΟΚΙΝΗΤΩΝ

1. **MERCEDES E200 COMPRESSOR ELEGANCE, 163 HP, 2000 cc, μοντ. 2001, ασημί**
- 8 αερόσακοι, ABS, ESP, klima, κεντρ. κλειδ., ηλ. παράθ., υδρ. τιμόνι, ζάντες αλουμινίου, ξύλινη επένδυση και ηχοσύστημα.
2. **TOYOTA MR2, 1800cc, μοντ. 2003, γκρι**
- αερόσακοι, ABS, ESP, klima, κεντρ. κλειδ. ηλ. παράθ., υδρ. τιμόνι, ζάντες αλουμινίου και ηχοσύστημα
3. **MITSUBISHI OUTLANDER JEEP, 2000 cc, μοντ. 2004, μπλε**
- αερόσακος οδηγού- συνοδηγού, air condition, κεντρ. κλειδ., ηλ. παράθ., υδρ. τιμόνι, ζάντες αλουμινίου, προβ. ομίχλης και ηχοσύστημα.
4. **LAND ROVER FREELANDER 1800 cc, μοντ. 2000, ασημί**
- αερόσ. οδηγού-συνοδηγού, ABS, air condition, κεντρ. κλειδ., ηλ. παράθ., υδρ. τιμόνι, ζάντες αλουμινίου και ηχοσύστημα.
5. **SUZUKI JIMNY 1300 cc, μοντ. 2002, λευκό**
- αερόσ. οδηγού-συνοδηγού, κεντρ. κλειδ., ηλ. παράθ., υδρ. τιμόνι και ηχοσύστημα.
6. **AUDI A4, 1600 μοντ. 2003, γκρι**
- 8 αερόσακοι, ABS, ESP, klima, κεντρ. κλειδ., ηλ. παράθ., υδρ. τιμόνι, ζάντες αλουμινίου, προβ. ομίχλης και ηχοσύστημα
7. **AUDI A4, 1600 μοντ. 2000, μπλε**
- 4 αερόσακοι, klima, κεντρ. κλειδ., ηλ. παράθ., υδρ. τιμόνι, ζάντες αλουμινίου, προβ. ομίχλης και ηχοσύστημα
8. **OPEL VECTRA 1600 cc, 125 HP, μοντ. 2001, κυπαρισσί**
- 4 αερόσακοι, ABS, klima, κεντρ. κλειδ., ηλ. παράθ., υδρ. τιμόνι, ζάντες αλουμινίου και ηχοσύστημα
9. **CITROEN SAXO VTS 1600 cc 120 HP, μοντ. 2000, ασημί**
- αερόσ. οδηγού, air condition, κεντρ. κλειδ., ηλ. παράθ., υδρ. τιμόνι, ζάντες αλουμινίου και ηχοσύστημα
10. **RENAULT MEGAN COUPE 1600 cc, μοντ. 2001, μαύρο**
- 4 αερόσακοι, ABS, κεντρ. κλειδ., ηλ. παράθ., υδρ. τιμόνι, ζάντες αλουμινίου και ηχοσύστημα
11. **OPEL ASTRA M SPORT 1400 cc, μοντ. 2000, ασημί**
- 4 αερόσακοι, ABS, κεντρ. κλειδ., ηλ. παράθ., υδρ. τιμόνι, ζάντες αλουμινίου και ηχοσύστημα
12. **ROVER 45 1400 cc, 103 HP, μοντ. 2000, κυπαρισσί**
- αερόσακος οδηγού- συνοδηγού, κεντρ. κλειδ., ηλ. παράθ., υδρ. τιμόνι, air condition, ABS, συναγερμός και ηχοσύστημα
13. **OPEL ASTRA 1400 cc, μοντ. 1999, ασημί**
- κεντρ. κλειδ., ηλ. παράθ., υδρ. τιμόνι, air condition, αερόσακοι και ηχοσύστημα
14. **SEAT IBIZA 1400 cc, 119 HP, μοντ. 2001, ασημί**
- κεντρ. κλειδ., ηλ. παράθ., υδρ. τιμόνι, air condition, συναγερμός viper, ζάντες αλουμινίου, σπόιλερ, αεροτομή, τσιπάκι seat force και ηχοσύστημα
15. **VW GOLF VR6 2800c.c., 194 HP, μοντ. 1992, μπλε**
- ABS, κεντρ. κλειδ., ηλ. παράθ., υδρ. τιμόνι, air condition, ζάντες αλουμινίου BBS και ηχοσύστημα
16. **TOYOTA CELICA 1800 cc, μοντ. 1994, κόκκινο**
- αερόσ. οδηγού, ABS, air condition, κεντρ. κλειδ., ηλ. παράθ., υδρ. τιμόνι, ηλ. καθρέπτες και ηχοσύστημα.
17. **BMW 316 1600 c.c., μοντ. 1994, άσπρο**
- αερόσ. οδηγού, κεντρ. κλειδ., ηλ. παράθ., υδρ. τιμόνι, ζάντες αλουμινίου και ηχοσύστημα
18. **OPEL VECTRA 1600 cc, μοντ. 1996, μπλε**
- κεντρ. κλειδ. ηλ. παράθ., υδρ. τιμόνι, αερόσακους, air condition και ηχοσύστημα
19. **PEUGEOT 206 1600 cc, 2000, ασημί**
- κεντρ. κλειδ., ηλ. παράθ, υδρ. τιμ. αερόσακος οδηγού, air condition, ηλ. ηλιοροφή και ηχοσύστημα
20. **SEAT IBIZA 1400 cc, μοντ. 1999, ασημί**
- κεντρ. κλειδ., ηλ. παράθ., υδρ. τιμόνι, air condition και ηχοσύστημα
21. **PEUGEOT 206 1100 cc, 2001, μπλε**
- αερόσακος οδηγού, air condition και ηχοσύστημα
22. **DAEWOO LANOS 1350 cc, μοντ. 2002, ανθρακί**
- κεντρ. κλειδ., ηλ. παράθ. υδρ. τιμόνι, air condition και ηχοσύστημα
23. **DAEWOO LANOS SEDAN 1350 cc, μοντ. 2001, λευκό**
- air condition, κεντρ. κλειδ., ηλ. παράθ. υδρ. τιμόνι, και ηχοσύστημα
24. **PEUGEOT 106 1100 cc, 1999, μπλε**
- κεντρ., κλειδ., ηλ. παράθ., air condition, ζάντες αλουμινίου και ηχοσύστημα
25 **KIA SEPHIA II 1500 cc, μοντ. 2000, ασημί**
- αερόσακος, κεντρ. κλειδ., ηλ. παράθ., υδρ. τιμόνι, air condition και ηχοσύστημα
26. **SUZUKI SWIFT GTI, 1300 cc , μοντ. 1996, μπλε**
- κεντρ. κλειδ., ηλ. παράθ., υδρ. τιμόνι και ηχοσύστημα

ΑΠΟ 0% ΠΡΟΚΑΤΑΒΟΛΗ ΕΩΣ 72 ΜΗΝΙΑΙΕΣ ΔΟΣΕΙΣ ΜΕ ΤΑ ΧΑΜΗΛΟΤΕΡΑ ΕΠΙΤΟΚΙΑ ΤΗΣ ΑΓΟΡΑΣ

CAR EXPERTS

Audi

1. **VW GOLF 1400 CC μοντ. 2000, 3ΘΥΡΟ, χρώμα ΜΑΥΡΟ**
(ABS, υδρ.τιμόνι, 4 αερόσακοι, ηλ. παράθυρα, κεντρικό κλείδωμα, ηλεκ. καθρέπτες, **air condition**, ζάντες αλουμινίου, ηχοσύστημα)
2. **VW GOLF 1400 CC μοντ. 2000, 3ΘΥΡΟ, χρώμα ΑΣΗΜΙ**
(ABS, υδρ.τιμόνι, 4 αερόσακοι, ηλ. παράθυρα, κεντρικό κλείδωμα, ηλεκ. καθρέπτες, **air condition**, ζάντες αλουμινίου, SET SPOILER ZENDER, ηχοσύστημα)
3. **VW GOLF 1400 CC μοντ. 1999, 3ΘΥΡΟ, χρώμα ΚΟΚΚΙΝΟ**
(ABS, υδρ.τιμόνι, 2 αερόσακοι, ηλ. παράθυρα, κεντρικό κλείδωμα, ηλεκ. καθρέπτες, ζάντες αλουμινίου, ηχοσύστημα)
4. **VW GOLF VARIANT -1400 CC μοντ. 1996, 5ΘΥΡΟ, χρώμα ΜΠΛΕ**
(υδρ. τιμόνι, R/C).
5. **VW POLO - 1300 CC μοντ. 1995, ΧΡΩΜΑ ΛΕΥΚΟ 5ΘΥΡΟ**
6. **BMW 518i 1800 CC μοντ. 1992 ΧΡΩΜΑ ΜΠΛΕ**
(ABS, υδρ.τιμόνι, ηλ. παράθυρα, κεντρικό κλείδωμα, ηχοσύστημα)
7. **MAZDA 323-1400 CC μοντ. 2001, ΧΡΩΜΑ ΑΣΗΜΙ**
(ABS, TC, υδρ. τιμόνι, 4 αερόσακοι, 2 ηλ. παράθυρα, κεντρικό κλείδωμα, ηλεκ. καθρέπτες, air condition, ηχοσύστημα, συναγερμός)
8. **RENAULT CLIO - 1400 CC μοντ. 1996, ΧΡΩΜΑ ΜΠΛΕ, 5ΘΥΡΟ**
(υδρ. τιμόνι, ηλ. παράθυρα, κεντρικό κλείδωμα, ηλεκ. air condition, ηχοσύστημα)
9. **RENAULT CLIO - 1200 CC μοντ. 1995, ΧΡΩΜΑ ΜΠΛΕ, 5ΘΥΡΟ**
(2 ηλ. παράθυρα, κεντρικό κλείδωμα, ζάντες αλουμινίου, ηχοσύστημα).
10. **PEUGEOT 405 -1600 CC μοντ. 1995, 4ΘΥΡΟ ΧΡΩΜΑ ΜΠΛΕ**
(ABS, υδρ. τιμόνι, ηλ. παράθυρα, κεντρικό κλείδωμα, ηλεκ. καθρέπτες, **air condition**, ηχοσύστημα)
11. **OPEL ASTRA - 1400 CC μοντ. 1999, ΧΡΩΜΑ ΜΑΥΡΟ**
(υδρ. τιμόνι, αερόσακος οδυγού, 2 ηλ. παράθυρα, κεντρικό κλείδωμα, air condition, ηχοσύστημα.)
12. **FIAT MAREA 1400 CC μοντ. 1996 ΧΡΩΜΑ ΜΠΛΕ 4ΘΥΡΟ**
(υδρ. τιμόνι, 2 ηλ. παράθυρα, κεντρικό κλείδωμα, ηχοσύστημα).
13. **FORD ESCORT - 1400 CC MONT. 1992, 4ΘΥΡΟ, ΧΡΩΜΑ ΑΣΗΜΙ**
(υδρ. τιμόνι, ηλ. παράθυρα, κεντρ. κλείδωμα, αεροτομή, **air condition**, ζάντες αλουμινίου, ηχοσύστημα)
14. **FIAT PUNTO 1250 CC ΑΥΤΟΜΑΤΟ, μοντ. 2002, ΧΡΩΜΑ ΘΑΛΑΣΣΙ, 5ΘΥΡΟ**
(υδρ. τιμόνι, 2 αερόσακοι, 2 ηλ. παράθυρα, κεντρικό κλείδωμα, air condition, ηχοσύστημα)
15. **NISSAN MICRA -1000 CC μοντ. 1995, χρώμα ΜΠΛΕ**
(ηχοσύστημα)
16. **FIAT PUNTO 1250 CC, 5ΘΥΡΟ, ΧΡΩΜΑ ΒΥΣΣΙΝΙ**
(2 ηλ. παράθυρα, κεντρικό κλείδωμα, ηχοσύστημα)
17. **ROVER 416 GSI-1600 CC μοντ. 1992, 4ΘΥΡΟ χρώμα ΓΚΡΙ**
(υδρ. τιμόνι, ηλ. παράθυρα, κεντρικό κλείδωμα, ηλιοροφή, **air condition**, ζάντες αλουμινίου, ηχοσύστημα)
18. **TOYOTA YARIS 1300 CC μοντ. 1999, 3ΘΥΡΟ, χρώμα πράσινο**
(υδρ. τιμόνι, ηλ. παράθυρα, κεντρικό κλείδωμα, **air condition**, ηχοσύστημα)
19. **ALPHA ROMEO 155 -1600 CC μοντ. 1996, χρώμα ΜΑΥΡΟ**
(υδρ. τιμόνι, αερόσακος οδηγού, 2 ηλ. παράθυρα, κεντρικό κλείδωμα, κλιματισμός, ηχοσύστημα)
20. **PEUGEOT PARTENER VAN -1200 CC μοντ. 1997, (επαγγελματικό ή αγροτικό)**

ΞΕΝΑΚΗΣ ΑΥΤΟΚΙΝΗΤΑ ΑΕΒΕ

Εξουσιοδοτημένος Έμπορος Kosmocar A.E.

Πωλήσεις-Service-Ανταλλακτικά

10ο χλμ. Ρόδου-Λίνδου, τηλ. 2241086777, fax 2241086788

1 έτος γραπτή εγγύηση με δυνατότητα επέκτασης έως 3 έτη

0% ΠΡΟΚΑΤΑΒΟΛΗ ΕΩΣ 72 ΜΗΝΙΑΙΕΣ ΔΟΣΕΙΣ

προσφορές εργασίας

ΚΥΡΙΑ ΖΗΤΑ ΕΡΓΑΣΙΑ (καθάρισμα σπιτιών, σκάλες, γραφεία και σιδέρωμα) αναλαμβάνει να προσέχει ηλικιωμένους,, παιδιά, αρρώστους. Πληρ. τηλ. 6946822085 AP60178

ΚΥΡΙΑ διπλωματούχος μασέρ (με άδεια από το κράτος) κάνει θεραπευτικό, κλασικό, χαλαρωτικό, αθλητικό, αισθητικό μασάζ με αρωματοθεραπεία, reiky, siatsu και μασάζ αδυνατίσματος. Πληρ.τηλ. 2241020833, 6932501924, 6976457598 AP60007

ΕΜΠΕΙΡΟΣ ΕΛΑΙΟΧΡΩΜΑΤΙΣΤΗΣ αναλαμβάνει πάσης φύσεως εργασίες (βαψίματα, μερεμέτια κ.λπ.) όλα σε πολύ καλές τιμές. Πληρ. τηλ. 6945243884 κ. Νεκτάριο AP60089

ΚΥΡΙΑ διπλωματούχος μασέρ κάνει θεραπευτικό, χαλαρωτικό, αθλητικό μασάζ με αρωματοθεραπεία αδυνατίσματος. Πληρ. τηλ. 6948553306 AP59962

ΔΙΠΛΩΜΑΤΟΥΧΟΣ ΜΑΣΕΡ με ειδικότητα στο κλασικό μασάζ, μασάζ για αδυνάτισμα, κ.ά. καθαρισμός προσώπου, μάσκες. Για ραντεβού να απευθύνεστε στο τηλ. 2241023344, 6932024975AP59951

ΚΥΡΙΑ διπλωματούχος μασέρ αναλαμβάνει σε χώρο σας ή στο δικό της μασάζ, χαλάρωση, ελαφρύ θεραπευτικό, αρωματοθεραπεία και με βότανα κατάλληλο και για ηλικιωμένους. Επίσης αναλαμβάνει και πεντικιούρ. Πληρ. τηλ. 6939183318 AP59910

γνωριμιες

ΚΥΡΙΑ ζητάει γνωριμία με σοβαρό κύριο. Πληρ. τηλ. 6997190495 ΑΓ60053

ΝΕΑΡΗ ΞΕΝΑΓΟΣ με νυχτερινές ανησυχίες, επιθυμεί κουβέντα και συνομιλία, και ό,τι προκύψει. Πάρε στο 9011314493 ΑΓ58729

ΑΠΟΦΡΑΞΕΙΣ ΥΔΡΑΥΛΙΚΑ ΕΠΙΣΚΕΥΕΣ

Για την απόφραξη του δικτύου της πολυκατοικίας σας (φρεάτια, λεκάνες, νεροχύτες, νιπτήρες κ.λπ.) διαθέτουμε τα πιο σύγχρονα ηλεκτροκίνητα μηχανήματα. Χωρίς καμιά φθορά στις σωληνώσεις του κτιρίου σας

ΔΩΡΕΑΝ

Μετά από κάθε απόφραξη ο ψεκασμός των φρεατίων για έντομα και μικρόβια.

Ταχεία εξυπηρέτηση όλο το 24ωρο

Τηλ. 2241090540, Κιν. 6977678054
Χριστοδούλου Βαγιανός
ΠΡ59566

ΤΑΠΗΤΟΚΑΘΑΡΙΣΤΗΡΙΟ

Ο ΔΡΑΚΟΣ

Αναλαμβάνουμε υπεύθυνα καθαρισμό και φύλαξη

χαλιά • μοκέτες • φλοκάτες

Ειδικός καθαρισμός μεταξωτών και χειροποίητων χαλιών
Επί τόπου καθαρισμοί

μοκετών • σαλονιών • πούλμαν

με 20ετή πείρα.

Πληρ. τηλ. 22410/26805,22410/51024, 697/4208020

ΠΛΥΝΤΗΡΙΟ ΧΑΛΙΩΝ

Cleaning Pro



πλένουμε & φυλάμε:
• ΧΑΛΙΑ - ΜΟΚΕΤΕΣ - ΦΛΟΚΑΤΕΣ
• ΠΑΠΛΩΜΑΤΑ - ΚΟΥΒΕΡΤΕΣ

☎ *22410.60585*

email: abonis@otenet.gr

ΙΔΙΟΚΤΗΤΕΣ ΕΙΔΙΚΕΣ ΕΓΚΑΤΑΣΤΑΣΕΙΣ:
ΝΙΚΗΦ. ΒΡΕΤΤΑΚΟΥ - ΑΣΓΟΥΡΟΥ

ΚΗΠΟΠΕΡΙΦΡΑΚΤΙΚΗ ΔΩΔ/ΣΟΥ

- Κατασκευές κήπων,
- Περιφράξεις,
- Κατασκευές γηπέδων 5Χ5
- Περιφράξεις τύπου πάνελ
- Κατασκευές γηπέδων τέννις και μπάσκετ

ΚΗΠΟΠΕΡΙΦΡΑΚΤΙΚΗ ΔΩΔ/ΣΟΥ
ΤΑΜΠΑΚΑΚΗΣ - ΧΑΡΙΤΟΣ
Μιχ. Πετρίδη 32 • Τηλ.-φαξ. 2241027518, 6944806506

ΣΧΟΛΗ ΟΔΗΓΩΝ

ΚΟΥΣΗ ΠΑΝΤΕΛΗ

- **ΔΙΠΛΩΜΑΤΑ**
- **ΕΡΑΣΙΤΕΧΝΙΚΑ**
- **ΕΠΑΓΓΕΛΜΑΤΙΚΑ**
- **ΜΟΤΟΣΙΚΛΕΤΑΣ**
- **ΜΑΘΗΜΑΤΑ ΘΕΩΡΗΤΙΚΗΣ ΔΙΔΑΣΚΑΛΙΑΣ**

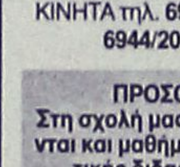

-Επεκτάσεις όλων των κατηγοριών
-Αναθεωρήσεις ληγμένων αδειών
-Μετατροπές ξένων αδειών σε ελληνικές

Οδός Βαλαωρίτου 9
(έναντι HOTEL SEMIRAMIS ΠΙΣΩ ΑΠΟ ΤΟ ΠΑΛΑΙΟ ΝΟΣΟΚΟΜΕΙΟ
e-mail: kousisp@acn.gr

ΕΚΠΑΙΔΕΥΤΙΚΟ ΑΥΤΟΚΙΝΗΤΟ:
TOYOTA YARIS 1300 cc
AIR CONDITIONED
(ΠΡΟΣΟΧΗ): ΜΑΘΗΜΑΤΑ
α. Μοτοσικλέτας μεγάλου κυβισμού από 125 cc έως ανεξαρτήτου
β. Μοτ/τας έως 125 cc
γ. Μοτοποδηλάτου 50 cc
Διαθέτουμε επίσης κι αυτόματες μοτοσικλέτες 125 cc

Πληρ. τηλ. (22410)73820-94777, fax: (22410)29157
ΚΑΙ ΑΝΑ ΠΑΣΑ ΣΤΙΓΜΗ ΣΤΑ ΚΙΝΗΤΑ τηλ. **6944/511313-6944/203343**

ΠΡΟΣΟΧΗ
Στη σχολή μας παραδίδονται και μαθήματα θεωρητικής διδασκαλίας

Στην κατηγορία ανεξαρτήτου κυβισμού η εκπαίδευση γίνεται με μοτοσυκλέτα 500 cc
Παραλαβή των μαθητών μας και από τις οικίες τους
"Η σωστή και μεθοδική εκπαίδευση στα σύγχρονα οχήματά μας, βάζει γερά θεμέλια για τη δημιουργία ενός καλού νέου οδηγού"

ΠΜ59352

ΥΔΡΑΥΛΙΚΑ – ΚΑΛΟΡΙΦΕΡ

Γιάννης ο Ατλάσης

ΕΓΚΑΤΑΣΤΑΣΕΙΣ
ΑΝΑΚΑΙΝΙΣΕΙΣ
ΣΥΝΤΗΡΗΣΕΙΣ

Πληρ. τηλ. 2241029898, 6973610779

ΠΡ59473

ΤΑΠΗΤΟΚΑΘΑΡΙΣΤΗΡΙΑ

ΠΑΝΕΛΛΑΔΙΚΟ ΔΙΚΤΥΟ
Art Clean EXPRESS

Είμαστε λίιιι...γο πιο μπροστά από τους άλλους!
ΠΛΥΣΙΜΟ-ΑΠΟΛΥΜΑΝΣΗ-ΦΥΛΑΞΗ
ΧΑΛΙΩΝ- ΜΟΚΕΤΩΝ - ΣΑΛΟΝΙΩΝ *(και επί τόπου)*
ΠΑΠΛΩΜΑΤΑ - ΚΟΥΒΕΡΤΕΣ - ΦΛΟΚΑΤΕΣ
ΣΤΕΓΝΟ ΓΙΑ ΜΕΤΑΞΩΤΑ ΚΑΙ ΧΕΙΡΟΠΟΙΗΤΑ
ΑΔΙΑΒΡΟΧΟΠΟΙΗΣΕΙΣ & ΕΠΙΔΙΟΡΘΩΣΕΙΣ ΤΑΠΗΤΩΝ
ΠΑΡΑΛΑΒΗ - ΠΑΡΑΔΟΣΗ ΚΑΤ' ΟΙΚΟΝ
ΑΛΑΦΑΚΗΣ ΤΑΣΟΣ

ΔΩΡΕΑΝ ΦΥΛΑΞΗ

ΤΗΛ. ΧΩΡΙΣ ΧΡΕΩΣΗ 80011400400
ΤΗΛ. 2241094815-ΚΙΝ. 6944350247

XΠP503

ΤΑ ΜΟΝΑΔΙΚΑ ΥΠΕΡΣΥΓΧΡΟΝΑ

ΤΑΠΗΤΟΚΑΘΑΡΙΣΤΗΡΙΑ

ΚΛΕΟΠΑΤΡΑ

Τέλος στα προβλήματα με το πλύσιμο των χαλιών σας.

Η εταιρία μας πρωτοπορεί με το ΝΕΟ υπερσύγχρονο Πλυντήριο Ταπήτων.
Προσφέρουμε άψογο και προσεγμένο πλύσιμο, καθάρισμα, φύλαξη & επιδιορθώσεις σε όλους τους τύπους χαλιών, χειροποίητα χαλιά Μηχανής, ανατολίτικα, μοκέτες, καμπέ, μεταξωτά, φλοκάτες, παπλώματα

ΚΑΙ ΤΟ 2004 Η ΦΥΛΑΞΗ ΔΩΡΕΑΝ

- *Επιτόπου καθαρισμούς σαλονιών, μοκετών*
- *Παραλαβή & παράδοση κατ' οίκον σε όλη την Ρόδο.*
- *Ενημερωθείτε για την συντήρηση των χαλιών σας.*

Τηλ. **2241051996, κιν. 6945793626 , Φαξ: 2241051322**
ΚΟΥΦΑΛΑΚΗΣ ΣΤΑΥΡΟΣ
ΧΠΡ803

ΤΕΧΝΙΚΟ ΓΡΑΦΕΙΟ

ΑΝΑΣΤΑΣΗΣ ΒΑΡΕΛΗΣ

ΑΡΧΙΤΕΚΤΟΝΑΣ

Αναλαμβάνει:
- Οικοδομικές άδειες
- Μελέτες
- Επιβλέψεις
- Κατασκευές οικοδομικών έργων
- Την υποβολή δικαιολογητικών στην **ΔΕΥΑΡ**

για την σύνδεσή σας με το **ΑΠΟΧΕΤΕΥΤΙΚΟ ΔΙΚΤΥΟ**

- **Αμεση εξυπηρέτηση**
- **Καλή δουλειά**
- **Οικονομικές λύσεις**

για κάθε πληροφορία σας:
ΓΡΑΦΕΙΟ:
Μαδρίτης 20, Ρόδος
Τηλ. 22410-61502
κιν. 6977-305126
ΠΡ59226

ΑΠΟΦΡΑΞΕΙΣ

ΔΩΔΕΚΑΝΗΣΙΑΚΕΣ ΑΠΟΦΡΑΞΕΙΣ



"ΚΟΛΟΣΣΟΣ"
ΑΠΟΦΡΑΞΕΙΣ ΚΑΘΑΡΙΣΜΟΙ ΑΠΟΧΕΤΕΥΣΕΩΝ & ΒΟΘΡΩΝ

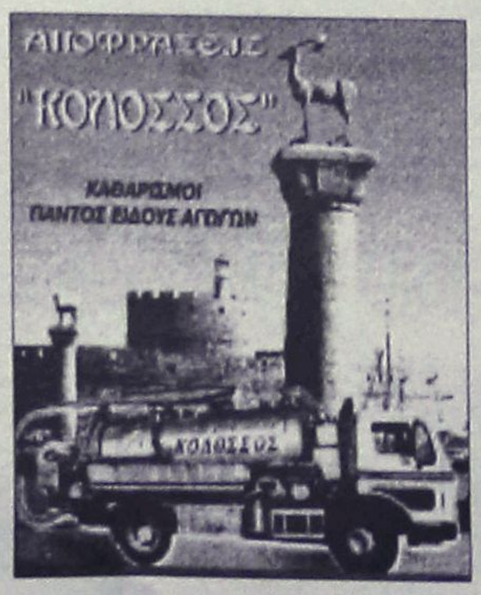

Αναλαμβάνουμε πάσης φύσεως αποφράξεις οποιουδήποτε μήκους και πλάτους
Αναλαμβάνουμε καθαρισμούς αποχετευτικών αγωγών ΔΗΜΩΝ, ΞΕΝ/ΧΕΙΩΝ στρατιωτικών μονάδων ΣΠΙΤΙΩΝ, ΠΟΛΥΚΑΤΟΙΚΙΩΝ καθώς και καθαρισμούς βιολογικών μονάδων με μηχάνημα υψηλής πιέσεως σε όλη την Δωδ/σο

Κ. ΠΗΔΙΑΚΗΣ - Π. ΚΑΣΕΡΗΣ
Πληρ. τηλ. 2241047915-91881,
κιν. 6944/325234 και 6977/717048

ΑΠΟΦΡΑΞΕΙΣ-ΚΑΘΑΡΙΣΜΟΙ





ΑΠΟΦΡΑΞΕΙΣ
ΚΑΘΑΡΙΣΜΟΙ
ΣΥΝΤΗΡΗΣΕΙΣ
ΑΠΟΧΕΤΕΥΣΕΩΝ-ΕΠΙΦΑΝΕΙΩΝ-ΚΤΙΡΙΩΝ-ΠΛΟΙΩΝ-ΒΙΟΛΟΓΙΚΩΝ

Αναλαμβάνουμε ξενοδοχεία, Δήμους, πολ/κίες κ.λπ. Αντληση πετρελαιοειδών από πλοία καθώς και λιποσυλλεκτών και βιολογικών. ΜΕ ΜΟΝΑΔΙΚΑ ΣΕ ΥΨΟΣ ΠΙΕΣΗΣ ΚΑΙ ΑΝΑΡΡΟΦΗΣΗΣ. ΥΠΕΡΣΥΓΧΡΟΝΑ ΜΗΧΑΝΗΜΑΤΑ ΥΔΡΟΒΟΛΗΣ ΣΕ ΟΛΗ ΤΗ ΔΩΔΕΚΑΝΗΣΟ

ΟΛΟ ΤΟ 24ωρο
ΒΑΡΔΕΛΛΗ Μ. -ΚΡΑΣΟΠΟΥΛΟΣ Δ. Ο.Ε.
Τηλ. 2241035555, Fax: 2241073100, Κιν. 6944/395999
e-mail:metropontikas@excite.com.
ΣΤΙΣ ΠΙΟ ΧΑΜΗΛΕΣ ΤΙΜΕΣ

ΣΧΟΛΗ ΧΕΙΡΙΣΤΩΝ ΤΑΧΥΠΛΟΩΝ ΣΚΑΦΩΝ

Π. ΚΟΥΣΗΣ

τ. εκπαιδευτής αμφιβίων καταδρομών των Λ.Ο.Κ.

Βαλαωρίτου 9, Ρόδος
(έναντι HOTEL ΚΥΠΡΙΩΤΗΣ, περιοχή Ψαροπούλας)
Τηλ. 2241073820, fax 2241029157
κιν.: 6944511313, 6972271960

Θεωρητικά και πρακτικά μαθήματα στη σχολή μας και σε εκπαιδευτικό ταχύπλοο σκάφος για την απόκτηση άδειας χειριστού ταχυπλόων σκαφών

ΓΜ59651

ΑΓΟΡΑΖΩ

- ΧΡΥΣΑΦΙΚΑ
- ΚΟΣΜΗΜΑΤΑ
- ΝΟΜΙΣΜΑΤΑ
- ΧΡΥΣΑ ΔΟΝΤΙΑ
- ΜΕΤΟΧΕΣ
- ΩΡΟΛΟΓΙΑ
- ΑΝΤΙΚΕΣ

Δάνεια επί ενεχύρω

«ΜΠΑΜΠΗΣ»

Δημ. Θεοδωράκη 15 (1ος όροφος) ΡΟΔΟΣ

ΧΠΡ407

ΤΟΠΙΚΟ ΠΟΔΟΣΦΑΙΡΟ

Τουρνουά "Αγιος Σουλάς 2004"

• Αύριο τα παιχνίδια της προημιτελικής φάσης που θα γίνουν στο γήπεδο του Αγίου Σουλά

Το σαββατοκύριακο πραγματοποιήθηκαν τα τελευταία παιχνίδια της α' φάσης του παιδικού τουρνουά "Αγιος Σουλάς 2004" που διοργανώνει η ΕΠΣΔ. Ετσι ξεκαθάρισε και ποιές ήταν οι 8 ομάδες που προκρίθηκαν στην προημιτελική φάση που θα γίνει αύριο στο γήπεδο του Αγίου Σουλά, σ' αντίθεση με τα ματς της α' φάσης που έγιναν στο γήπεδο του γυμνασίου Σορωνής.

Αναλυτικά τα αποτελέσματα του σαββατοκύριακου και οι βαθμολογίες των τριών ομίλων:

Α' ΟΜΙΛΟΣ

1. Αναγέννηση Εμπ.-Αγιος Ισίδωρος 1-2
Τριανταφύλλου 0-1
Τσαγκαράκης 1-2
Διακοαναστάσης 0-2
2. Ευαγόρας-Ηρακλής Μαριτσών 6-1
Φράγκος 1-0
Σοφίλας 2-0
Τζέκα 3-0
Χειμωνέτος 3-1
Φράγκος 5-1
Φράγκος 6-1
Ρεπό ο Φοίβος Κρεμαστής

Η ΒΑΘΜΟΛΟΓΙΑ (ΤΕΛΙΚΗ Α' ΦΑΣΗΣ)

1. Φοίβος Κρεμαστής	4	15-5	10
2. Ευαγόρας Ρόδου	4	19-6	9
3. Αγιος Ισίδωρος	4	6-11	6
4. Αναγέννηση Εμπ.	4	6-17	3
5. Ηρακλής Μαριτσών	4	6-13	1

Προκρίνονται: Φοίβος Κρεμ. (1η ομάδα), Ευαγόρας (2η ομάδα), Αγ. Ισίδωρος (3η ομάδα)

Β' ΟΜΙΛΟΣ

Σάββατο 17 Ιουλίου

1. Απόλλων Απολλώνων-Κλεάνθης 0-12
Σαμαράς 0-1
Λέκα 0-2, 0-3, 0-4
Πίσσας 0-5 (αυτογκόλ)
Λέκα 0-7
Π"κωνσταντίνου 0-8
Λέκα 0-9, 0-10
Π"κωνσταντίνου 0-11
Λέκα 0-12
2. Ηλιος-Δωριέας 0-0
Ρεπό ο Αστέρας

Κυριακή 18 Ιουλίου

3. Απόλλων Απολλώνων-Δωριέας 0-8
Ντούλσ 0-1, 0-2
Ράντεφ 0-3
Καραγιάννης 0-4, 0-5, 0-6
Μπέτα 0-7, 0-8
4. Αστέρας Παστίδας-Κλεάνθης 2-2
Λέκα 0-1
Κυρίτσης 1-1
Λέκα 1-2
Καρδούλιας 2-2
Ρεπό ο Ηλιος

Η ΒΑΘΜΟΛΟΓΙΑ (ΤΕΛΙΚΗ Α' ΦΑΣΗΣ)

1. Ηλιος Ιαλυσού	4	16-2	7
2. Κλεάνθης Παραδ.	4	16-4	7
3. Δωριέας Ρόδου	4	11-3	7
4. Αστέρας Παστίδας	4	11-8	7
5. Απόλλων Απολλώνων	4	0-37	0

Προκρίνονται: Ηλιος Ιαλυσού (1η ομάδα), Κλεάνθης Παραδ. (2η ομάδα), Δωριέας (3η ομάδα)

ΤΕΛΙΚΗ ΒΑΘΜΟΛΟΓΙΑ Γ' ΟΜΙΛΟΥ (Α' ΦΑΣΗΣ)

1. ΠΑΟ Διαγόρας	3	11-0	7
2. Ευκλής Σορωνής	3	7-5	7
3. Νίκη Ρόδου	3	6-7	3
4. ΠΑΣ Ασκληπειού	3	2-10	0

Προκρίνονται: ΠΑΟ Διαγόρας (1η ομάδα), Ευκλής Σορωνής (2η ομάδα).

Σύμφωνα με την οικεία προκήρυξη τα ζευγάρια της προημιτελικής φάσης που θα γίνει στο γήπεδο του Αγίου Σουλά αύριο Τετάρτη 21 Ιουλίου είναι τα ακόλουθα:

Ωρα 18.00: Φοίβος-Κλεάνθης (αγώνας Α1)
Ωρα 19.00: Ηλιος-Ευαγόρας (αγώνας Α2)
Ωρα 20.00: ΠΑΟ Διαγόρας-Αγιος Ισίδωρος (αγώνας Α3)
Ωρα 21.00: Ευκλής-Δωριέας (αγώνας Α4)

Σε περίπτωση ισοπαλίας θα εκτελούνται από 3 πέναλτι για την ανάδειξη του νικητή.

Οι ομάδες θα χρησιμοποιούν από εννέα /9/ ποδ/στές η κάθε μία (8+ένας ποδοσφαιριστής), με δυνατότητα πέντε /5/ αλλαγών.

Ο ΠΙΝΑΚΑΣ ΤΩΝ ΣΚΟΡΕΡ

Στη πρώτη θέση πέρασε ο **Νικολάε Λέκα** του Κλεάνθη με 12 γκολ και ακολουθεί στη δεύτερη ο **Μιχάλης Φράγκος** του Ευαγόρα με 10 γκολ.

Την τρίτη προνομιούχο θέση μοιράζονται ο **Κώστας Μαριεττής** του Ευκλή και ο **Αποστόλης Αξιώτης** του Φοίβου με 6 γκολ ο καθένας

ΠΟΙΝΟΛΟΓΙΟ

1. **Τόσκα Ενέα** (Ευαγόρα)= 4 αγωνιστικές (απεβλήθη στον αγώνα Ευαγόρα-Ηρακλή Μ.)
2. **Καρδούλιας Γεωργ**. (Αστέρας Π.)= 1 αγωνιστική (απεβλήθη στον αγώνα Αστέρα-Κλεάνθης)

ΜΠΛΕ ΚΑΡΤΕΣ

Ευαγόρας 1.

AUTO ΕΠΙΛΟΓΕΣ

ΕΚΘΕΣΗ ΕΜΠΟΡΙΑΣ ΕΠΙΛΕΓΜΕΝΟΥ ΜΕΤΑΧΕΙΡΙΣΜΕΝΟΥ ΑΥΤΟΚΙΝΗΤΟΥ

ΚΟΥΚΟΥΡΑΣ ΑΛΕΞΑΝΔΡΟΣ
ΛΕΩΦ. ΡΟΔΟΥ-ΛΙΝΔΟΥ 255
ΤΗΛ. 22410/60910,
FAX: 22410/60920

- Πώληση μεταχειρισμένων αυτοκινήτων ελεγμένα σε 70 σημεία.
- Αγορά μεταχειρισμένων αυτοκινήτων.
- Ανταλλαγή με οποιοδήποτε μοντέλο της αρεσκείας σας.
- Χρηματοδότηση με τα χαμηλότερα επιτόκια της αγοράς.

ΑΠΟΚΤΗΣΤΕ ΤΗΝ ΔΙΚΗ ΣΑΣ ΚΟΥΖΙΝΑ ΧΩΡΙΣ ΠΡΟΚΑΤΑΒΟΛΗ!!!



ΔΩΡΟ
ΝΕΡΟΧΥΤΗΣ & ΑΠΟΡΡΟΦΗΤΗΡΑΣ INOX

ΒΟΛΑΣ
ΚΟΥΖΙΝΕΣ

*Ο ΔΙΑΚΑΝΟΝΙΣΜΟΣ ΑΦΟΡΑ 48ΜΗΝΗ ΕΞΟΦΛΗΣΗ ΚΑΙ ΠΕΡΙΛΑΜΒΑΝΕΤΑΙ ΦΠΑ 13%

Μ. ΒΟΛΑΣ & ΥΙΟΙ Ο.Ε.
Λ. ΕΛΕΥΘΕΡΙΑΣ 43-45 ΚΡΕΜΑΣΤΗ ΡΟΔΟΣ - ΤΗΛ. (22410) 91275
FAX (22410) 94370 --- www.volas.net --- e-mail volas@hol.gr

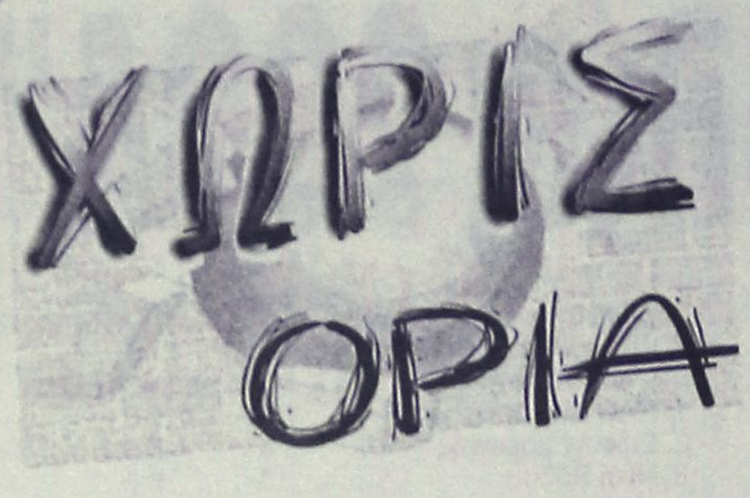

Στόχος, η καλή πορεία

• Με το Λάζαρο Θρουμουλόπουλο προπονητή ο Πήγασος προχώρησε σε 5 μεταγραφές, ενώ ετοιμάζει άλλες τόσες

Ενώ με το τέλος της προηγούμενης αγωνιστικής περιόδου οι παράγοντες του Πήγασου είχαν ανακοινώσει πως ο πρωταθλητισμός θα ήταν ο στοχος και στο πρωτάθλημα της Β' κατηγορίας, τελικά μετά από τις εξελίξεις που ακολούθησαν (ενασχόληση του **Γιώργου Παρασκευά** με τα διοικητικά της Ρόδου) ο στόχος έχει αλλάξει.

Οι ιθύνοντες του Πήγασου μιλάνε πλέον για μία καλή πορεία. Μετά το "διαζύγιο" με τον **Κώστα Φτάκλα** η διοίκηση του Πήγασου προσέλαβε νέο προπονητή τον ποδοσφαιριστή της ομάδας, **Λάζαρο Θρουμουλόπουλο**, ο οποίος βλέπει θετικά την ενασχόληση του με την προπονητική.

Επίσης η διοίκηση κατάφερε να ανανεώσει τη συνεργασία της με 11 ποδοσφαιριστές οι οποίοι είναι οι εξής:

Βιζυκλής, Παξινός, Χ"γεωργίου, Χ"γιάννης, Κοσμάς, Ψαράς, Καραμπτσόφ, Χαθιαράς, Κων/νου, Λόλι, Τσάκε.

Παράλληλα η διοίκηση της ομάδας προχώρησε και στην απόκτηση 5 ποδοσφαιριστών.

Τη φανέλα του Πήγασου θα φορούν τη νέα περίοδο οι **Λύμουρας** (Ασπίδα Απ.), **Ματθαίος** (Ηρακλής Μ.), **Μπάκαλος Στ.** (Ασπίδα Απ.), **Σωτήρχος** (Αναγέννηση Εμπ.) και **Καρίπης.**

Στο μεταγραφικό στόχαστρο της ομάδας βρίσκονται άλλοι 5 παίκτες που αναμένεται τις προσεχείς ημέρες να αποκτηθούν.

Η ΕΠΣΔ ΥΠΕΝΘΥΜΙΖΕΙ

Σήμερα Τρίτη 20 Ιουλίου λήγει η περίοδος των αποδεσμεύσεων. Εχουν αποσταλεί στα Σωματεία τα έντυπα των προκηρύξεων. Παρακαλούνται οι εκπρόσωποι των Σωματείων να τα διαβάσουν προσεκτικά και να συμπληρώσουν τα σχετικά έγγραφα στις νόμιμες προθεσμίες.

Τα γραφεία της ΕΠΣΔ θα είναι ανοικτά από 08.00-14.30 και το απόγευμα 18.00-20.00

Εργασιακό τουρνουά

• Πρώτη η "Μεσαιωνική" που κέρδισε στον τελικό την ΔΕΚΡ 5-1

Ολοκληρώθηκε προχθές το τουρνουά ποδοσφαίρου 5Χ5 υπηρεσιών και επιχειρήσεων που διοργάνωσε ο ΔΟΝΑ Ροδίων με την διεξαγωγή του τελικού όπου η ομάδα της Μεσαιωνικής επεκράτησε της ΔΕΚΡ με σκορ 5-1.

Με μήνυμα του από την Αθήνα όπου βρίσκεται και προετοιμάζεται για την παραολυμπιάδα ο πρόεδρος του ΔΟΝΑ Ροδίων **Θανάσης Μπαράκας** ευχαρίστησε όλες τις ομάδες για το ήθος που επέδειξαν κατά την διάρκεια των αγώνων καθώς επίσης και τους φορείς οι οποίοι με τη βοήθειά τους συνέβαλαν στην καλύτερη και αρτιότερη διεξαγωγή του τουρνουά.

Μετά το πέρας του τελικού σε μία σεμνή τελετή έγιναν οι απονομές των κυπέλλων και μεταλλίων στους νικητές και ηττημένους.

Μεταξύ αρκετών συμπολιτών μας που παρακολούθησαν τον τελικό παραβρέθηκαν επίσης και οι κ.κ. **Μανόλης Γλυνός**-Αντιδήμαρχος Ροδίων, ο κ. **Δημήτρης Καρατζιάς**-Δημοτικός Σύμβουλος, οι κ.κ. **Μιχάλης Βεργωτής** και **Δημοσθένης Ζησίμου** μέλη του Διοικητικού Συμβουλίου του ΔΟΝΑ Ροδίων, Διευθυντής του ΡΟΑΝ κ. **Τάκης Μιχαηλίδης** και εκπρόσωποι του Συνδέσμου Διαιτητών Ποδοσφαίρου Δωδ/σου.

Ο ΔΟΝΑ Ροδίων αισθάνεται την υποχρέωση να ευχαριστήσει δημόσια τους:

Το Σώμα Ελλήνων Εθελοντών Σαμαρειτών του Ελληνικού Ερυθρού Σταυρού Ρόδου, το Σύνδεσμο Διαιτητών Ποδοσφαίρου Δωδεκανήσου, την Εταιρία Coca-Cola 3Ε Εργοστάσιο Ρόδου καθώς και τον υπάλληλο φροντιστή του γηπέδου κ. Κώστα Μαλλιάκα, για την προσφορά τους στην ανάπτυξη του μαζικού Αθλητισμού στην πόλη μας.

ΕΥΧΑΡΙΣΤΗΡΙΟ

Το γραφείο αθλητικού marketing ευχαριστεί:

Τον Συνεπίκουρο Δημάρχου σε θέματα αθλητισμού κύριο **Κάλλιστο Διακογεωργίου**, που μας τίμησε με την παρουσία του και εγκαινίασε το γραφείο. Το Δ.Σ. του Συνδέσμου προπονητών Δωδ/νήσου, το Δ.Σ. του Συνδέσμου διαιτητών Δωδ/σου, τον Πρόεδρο του Ερμή Καλυθιών, το Δ.Σ. του Πήγασου, τον εκπρόσωπο της εφημερίδας "Δημοκρατική" καθώς και όλες τις φίλες και τους φίλους που παρευρέθηκαν στα εγκαίνια του γραφείου. Με λύπη μας όμως διαπιστώσαμε την παντελή έλλειψη εκπροσώπησης των τοπικών φορέων που σχετίζονται με τον χώρο, των εκπροσώπων ομάδων και των υπόλοιπων ΜΜΕ.

Θέλουμε να ελπίζουμε ότι με το πλήρωμα του χρόνου όλοι θα καταλάβουν πώς έμπρακτα πρέπει να συμβάλουν για την περαιτέρω βελτίωση στο χώρο του ποδοσφαίρου.

Τέλος η M.T.U. σας ανακοινώνει την συνεργασία της με κορυφαίους σκάουτερ και όσες ομάδες πιστεύουν ότι έχουν στις τάξεις τους παίκτες ικανούς να σταδιοδρομήσουν σε μεγάλες ομάδες, μπορούν να επικοινωνούν με το γραφείο, έτσι ώστε με την έναρξη της νέας ποδοσφαιρικής περιόδου να ξεκινήσουν οι επαφές.

Επίσης σε λίγο χρονικό διάστημα θα σας ενημερώσουμε όλους για την ημερομηνία και τις συμμετοχές που αφορούν το Συνέδριο που διοργανώνει το γραφείο μας τον προσεχή Οκτώβριο.

Για την M.T.U
Τμήμα Δημοσίων Σχέσεων
Χρύσα Καραγιάννη

ΕΥΧΑΡΙΣΤΗΡΙΟ

Ο ποδοσφαιριστής **Γιάννης Αθανασίου** ευχαριστεί θερμά το Δ.Σ. του Δαμάγητου για την συνεργασία τους καθώς και το σωματείο του Αστέρα Παστίδας για το ενδιαφέρον που έδειξε για την απόκτησή του.

Αθλητισμός στην τρίτη ηλικία

• Γύρω στους εξήντα συμπολίτες μας συμμετέχουν στο πρόγραμμα του ΔΟΝΑ Ρόδου που συνεχίζεται σε καθημερινή βάση

Το πρόγραμμα του ΔΟΝΑ "Αθλητισμός στην τρίτη ηλικία" απευθύνεται στα μέλη των ΚΑΠΗ του Δήμου Ροδίων και λειτουργεί εδώ και πάρα πολλά χρόνια. Εως μέχρι και πριν από 3 χρόνια λειτουργούσε με χρηματοδότηση της ΓΓΑ και για 4-6 μήνες το χρόνο. Από το 2002 όμως το πρόγραμμα λειτούργησε ο ΔΟΝΑ Ροδίων με την παροχή γυμναστή και για 11 μήνες το χρόνο.

Αυτό δίνει την δυνατότητα στους συμπολίτες μας της τρίτης ηλικίας να αθλούνται συστηματικότερα και όχι ευκαιριακά και τα οφέλη για την υγεία τους (ψυχική και σωματική) να είναι μονιμότερη.

Αυτή τη στιγμή το πρόγραμμα έχει 50-60 συμμετέχοντες και των 2 φύλων ηλικίας 60-82 χρονών και η γυμνάστρια του ΔΟΝΑ Ροδίων καλύπτει τις ανάγκες και των 2 ΚΑΠΗ της πόλης μας (ΚΑΠΗ Αγίου Ιωάννη-ΚΑΠΗ Παλιάς Πόλης).

Γίνεται σε καθημερινή βάση έτσι ώστε να είναι ευέλικτο και να μπορούν οι συμμετέχοντες σε αυτό να βρουν τις μέρες που τους εξυπηρετούν.

Στα πλαίσια αυτού του προγράμματος διοργανώνονται τακτικά πεζοπορίες σε μέρη της πόλης μας (Ροδίνι, Καρακόνερο, Αρχαίο Σταδιο) αλλά και σε συνεργασία με άλλους δήμους και προγράμματα (Πεζοπορία στην Ψίνθο με τον Δήμο Καλλιθέας και το πρόγραμμα Αθλητισμός και Γυναίκα του Δήμου Ροδίων).

Εν κατακλείδι το συγκεκριμένο πρόγραμμα υλοποιείται στα πλαίσια της πάγιας πολιτικής του ΔΟΝΑ Ροδίων"**Ευκαιρία στον αθλητισμό για όλους ανεξαρτήτως ηλικίας και φύλου χωρίς εμπόδια".**



●●● Συχνά πυκνά τέτοια εποχή αυτά συμβαίνουν. Πέρυσι τέτοιες μέρες στην Κρεμαστή πάλι σκοτωμός γινόταν.

●●● Γούλφ εναντίον ψηλού ταμία για τον μικρό. Φέτος αλλάζει μόνο το "ταμίας". Γούλφ εναντίον ψηλού-σκέτο. Για τον μεγάλο αυτή τη φορά.

●●● Οποτε ανάβουν τα κάρβουνα για τα σουβλάκια ανάβουν και τα αίματα και βγαίνουν καπνοί. Λες και το έχουν για γούρι.

●●● Ο παρανομαστής είναι ο ίδιος. Μία διοίκηση από την μία και ποδοσφαιριστές που ήθελαν να φύγουν για κάπου ψηλότερα. Ιδιος και ο προορισμός. Κηδεμόνες και στις δύο περιπτώσεις.

●●● Διάβασα την δήλωση της τετράδας, που προφανώς δεν πείστηκε από τις εξηγήσεις του Κουδουνίκου.

●●● Ουσιαστικά τον κατηγορεί ότι έκανε συμφωνίες χωρίς να ξέρει τίποτα το υπόλοιπο συμβούλιο και έμμεσα τα χώνει στον ψηλό.

●●● Και τα χώνει πολύ χοντρά. Διαβάστε και θα καταλάβετε. Και επειδή η ιστορία έχει δείξει πώς ποτέ δεν σταματάει μία διαμάχη πριν εξαντληθούν τα οπλοστάσια, περιμένουμε συνέχεια.

●●● Στην Κόδριγκτον είναι λέει αποφασισμένοι να στέλνουν σπίτι του όποιον δεν δουλεύει. Ισχύει μόνο για τις επιτροπές ή και για το τραπέζι;

●●● Οι Καλλιθεάτες επιμένουν στην αγωγή και ο Κλεό επιμένει να λέει πώς δεν τρέχει κάστανο.

●●● Χθες έμαθα κάτι πολύ ενδιαφέρον. Οι γεωτρήσεις μου είπε ένας φίλος νομικός, είναι για κοινωφελείς σκοπούς και ακόμα και στην αυλή σου αν τις έχεις δεν δικαιούσαι να τις κλείσεις.

●●● Οπότε αν οι Καλλιθεάτες σκοπεύουν να το τραβήξουν στα άκρα, θα υπάρχει βαθούρα.

●●● Και κάτι για το τέλος γιατί δεν μου αρέσει να μας την λένε έμμεσα επειδή δεν τρέχουμε να υποστηρίξουμε το γέμισμα τσέπης μέσα από την δουλειά μας.

●●● Θεμιτό να ζητάς υποστήριξη για το μαγαζί σου, αλλά αθέμιτο να το παίζεις ρομαντικός όταν δεν την έχεις στον βαθμό που θέλεις.

●●● Τόσα προβλήματα και μάλιστα θεσμικά έχει να λύσει ο χώρος του ποδοσφαίρου μας. Η επίδειξη ρομαντισμού λοιπόν ας περισσέψει γι' αυτά.

●●● Προς το παρόν αυτά, γιατί αν συνεχιστούν αυτές οι μπηχτές και οι επιδείξεις "παντογνωσίας" και "ορθού δρόμου" θα χρειαστεί να ανατρέξω σε κάποιες παλιότερες εκδηλώσεις και συνεδριάσεις της Κόδριγκτον που περιγράφονται με την φράση "απλά εντυπωσιάζω".

●●● Σε τελική ανάλυση οι επιχειρήσεις διαφημίζονται με συγκεκριμένο τρόπο και τον πληρώνουν. Νομίζω ότι δεν αρνηθήκαμε να ανεχθούμε έναν νέο, έμμεσο και τζάμπα. Οχι και να τα ακούμε από πάνω. Ετσι μίστερ;

Ο ΛΥΜΠΙΑΚΑ ΝΕΑ-ΡΕΠΟΡΤΑΖ

Αναγε το βωμό ο Ζαγοράκης

Στο αρχαίο θέατρο των Φιλίππων, έναν από τους σημαντικότερους αρχαιολογικούς χώρους της Ελλάδας, έφτασε χθες η Ολυμπιακή Φλόγα συνεχίζοντας το ταξίδι της προς την Αθήνα και την τελετή έναρξης των 28ων Ολυμπιακών Αγώνων.

Τελευταίος Λαμπαδηδρόμος και ο άνθρωπος που άναψε το βωμό σ' αυτή την κατεξοχήν ιστορική γωνιά της Μακεδονίας, ήταν ο αρχηγός της εθνικής ομάδας ποδοσφαίρου **Θοδωρής Ζαγοράκης.**

«Η Ολυμπιακή Φλόγα είναι ένα μήνυμα συμφιλίωσης και ειρήνης. Δεν υπάρχει μεγαλύτερη τιμή για εμένα, γιατί μεταφέροντας τη Φλόγα ως Λαμπαδηδρόμος αισθάνομαι ότι κουβαλώ τον πολιτισμό της πατρίδας μας» δήλωσε.

Τη Φλόγα στον **Θοδωρή Ζαγοράκη** παρέδωσε ο **Γεώργιος Γεωργιάδης,** συμπαίκτης του στην εθνική ομάδα, αλλά και συνδημότες.

«Είμαι χαρούμενος που γίνομαι ένας κρίκος στην αλυσίδα όλων αυτών που μετέφεραν την Φλόγα σε όλο τον κόσμο. Είναι τιμή που με επέλεξε ο Δήμος μου να μεταφέρω την δάδα και με κάνει αληθινά υπερήφανο. Εύχομαι οι Αγώνες της Αθήνας να είναι επιτυχημένοι και να ευχαριστηθεί ο κόσμος».

Τη Φλόγα στον **Γεώργιος Γεωργιάδη** παρέδωσε ένας άλλος πρωταθλητής. Ο **Ανδρέας Θεοδωρίδης,** που με την εθνική ομάδα βόλεϊ έχει κατακτήσει 6η θέση στο Παγκόσμιο Πρωτάθλημα. Και οι τρεις είναι δημότες Φιλίππων, τίμησαν την πατρίδα τους, τιμήθηκαν απ' αυτή.

Ο **Ανδρέας Θεοδωρίδης** που εδώ και 20 χρόνια έχει εγκαταλείψει την πατρίδα του, επέστρεψε σήμερα και να τρέξει στη γη όπου μεγάλωσε κρατώντας τη Φλόγα, ενός συμβόλου που «διευρύνει την αξία των Ολυμπιακών Αγώνων, καθώς αποτελεί μια ουσιαστική προετοιμασία όλων, μια εισαγωγή, στη μέθεξη των Αγώνων και των ιδεωδών τους» δήλωσε, εκφράζοντας παράλληλα την ευχή του «να ενεργοποιηθεί ο κόσμος, να έρθει πιο κοντά στα στάδια και τους αθλητές».

Ο Δήμαρχος Φιλίππων **Λευτέρης Κωταΐδης,** τόνισε ότι η Φλόγα, σ' αυτή την πρώτη παγκόσμια Λαμπαδηδρομία, έφτασε στο μεγάλο σταυροδρόμι της ιστορίας. «Στον τόπο αυτό που με τη μάχη των Φιλίππων, το 42 π.Χ., άλλαξε η ροή της παγκόσμιας ιστορίας.

Στον τόπο, όπου με την έλευση του Αποστόλου των Εθνών Παύλου, το 49 μ.Χ. και την ίδρυση της πρώτης χριστιανικής εκκλησίας στην Ευρώπη, άλλαξε ο παγκόσμιος θρησκευτικός χάρτης». Και πρόσθεσε:

«Ας ευχηθούμε το σημερινό μεγάλο γεγονός της έλευσης και της διανυκτέρευσης της Ολυμπιακής Φλόγας, να σηματοδοτήσει την ειρήνη και τη συναδέλφωση των λαών».

Στο υποβλητικό περιβάλλον του αρχαίου θεάτρου των Φιλίππων οι εκδηλώσεις ολοκληρώθηκαν με συναυλία του **Χρόνη Αηδονίδη** και της **Σαββίνας Γιαννάτου,** ενώ προηγουμένως τα συγκροτήματα Φιλίππων και Κρυονερίου χόρεψαν παραδοσιακούς τοπικούς χορούς.

Νωρίς το απόγευμα, η Ολυμπιακή Φλόγα πέρασε από την πρωτεύουσα του Νομού, την Καβάλα, όπου ένα ενθουσιώδες πλήθος είχε συγκεντρωθεί μπροστά στο Δημαρχείο, που ήταν το επίκεντρο των εκδηλώσεων. Μετά τους σύντομους χαιρετισμούς ένα τοπικό μπαλέτο και μια τοπική θεατρική ομάδα απέδωσαν διαδοχικά τα «Ολυμπιακά... εκεχειρίας... σκιρτήματα», μια πρωτότυπη παράσταση δημιουργία ανθρώπων της Καβάλας.

Ο Δήμαρχος Καβάλας **Στάθης Ευρυφίλλίδης** εκφράζοντας τη βεβαιότητα ότι οι Ολυμπιακοί Αγώνες της Ελλάδας θα είναι οι καλύτεροι στην μακρόχρονη ιστορία τους, ευχήθηκε «καλό κατευόδιο στους Λαμπαδηδρόμους έως ότου η ιερή Φλόγα καταλήξει στην Αθήνα τον Αύγουστο, εκεί που θα κτυπά η καρδιά όλης της Ελλάδας, εκεί που θα σκιρτούν οι καρδιές όλων των Ελλήνων».

Η συμμετοχή στην Ολυμπιακή Λαμπαδηδρομία, αυτή η ανθρώπινη αλυσίδα που απλώνεται σε όλη τη χώρα, από μόνο της εκφράζει τα μηνύματα της συναδέλφωσης και της ειρηνικής συνύπαρξης. Οι λόγοι που ώθησαν την καθεμιά και τον καθένα να συμμετάσχει σ' αυτή τη μεγάλη Γιορτή, διαμορφώνουν και τα συναισθήματα που τους πλημμυρίζουν. Συχνά δύσκολο να εκφραστούν.

Η **Ευσταθία Βαράγιαννη,** από την Καβάλα, για παράδειγμα, χαρακτήρισε όνειρο ζωής τη συμμετοχή της, καθώς δεν της δόθηκε η ευκαιρία να συνεχίσει τον αθλητισμό τον οποίο λάτρευε.

Η **Καλλιόπη Βερβερίδου,** από την Ελευθερούπολη, θέλησε να εκφράσει την υπερηφάνεια της που οι Ολυμπιακοί Αγώνες επιστρέφουν στη χώρα μας.

Η **Ευαγγελία Βλαχοπούλου,** από τη Χρυσούπολη, είδε στην Λαμπαδηδρομία την ευκαιρία να κάνει πράξη έννοιες όπως η ειρήνη, η συμμετοχή, η συναδέλφωση.

«Συναγωνισμός και ευγενή άμιλλα. Αυτό έμαθα 16 χρόνια αθλήτρια. Προσφορά και βοήθεια ανεξαρτήτου φύλου, θρησκείας και χρώματος. Αυτό έμαθα ως διασώστρια στον σεισμό της Τουρκίας το 1999. Μεγάλωσα στην πόλη με τα χίλια χρώματα την Ξάνθη. Εδώ έμαθα να συνυπάρχω με Έλληνες Χριστιανούς και Μουσουλμάνους, Ροδοπαίους και Τσιγγάνους. Όλα αυτά συνοψίζονται σε δύο λέξεις: Ολυμπιακό Ιδεώδες», έγραψε στην αίτησή της για τη Λαμπαδηδρομία η Στεφανία Σετσαρίδου.

Η αγάπη, η θέληση, το πείσμα και κυρίως η βαθιά γνώση και πίστη στα ιδεώδη, οδηγούν χιλιάδες γυναίκες στη συμμετοχή τους σ' αυτή τη μεγάλη Γιορτή. Συμμετοχή, που ορισμένες φορές ξεπερνά τα ανθρώπινα όρια. Δεν ήταν μια, ούτε δυο οι εγκυμονούσες που πήραν μέρος στη Λαμπαδηδρομία. Ως και οκτώ μηνών έγκυος έτρεξε, δηλώνοντας ότι το συναίσθημα που πηγάζει από αυτή τη συμμετοχή δεν θα το έχανε με τίποτα !

Βετεράνοι αθλητές και αθλήτριες, όλων των αγωνισμάτων, συμμετέχουν στην Ολυμπιακή Λαμπαδηδρομία, ως συνέχεια της αγάπης τους στον αθλητισμό και απόδειξη ότι συνεχίζουν και σήμερα να αθλούνται. Όπως η **Ζαχαρούλα Παπάζογλου-Κατσαρού,** από την Καβάλα, που διακρίθηκε στους στίβους τη δεκαετία του '60, με πανελλήνιο ρεκόρ στο μήκος το 1961, αλλά και με πρώτες νίκες στη σκυταλοδρομία 4Χ100, αλλά και τους δρόμους ταχύτητας.

Δεν είναι λίγοι, τουλάχιστον στην περιοχή της Βόρειας Ελλάδας, αυτοί που τρέχουν για δεύτερη ή και περισσότερες φορές ως Λαμπαδηδρόμοι. Είχαν την τύχη να συμμετάσχουν σε Λαμπαδηδρομίες για τους Ολυμπιακούς Αγώνες του Μονάχου ή και του Σύδνεϋ και το συναίσθημα που αισθάνθηκαν ήταν τόσο ισχυρό, που θέλησαν να το νιώσουν ξανά. Δυο απ' αυτούς ο **Παναγιώτης Κίτσιος,** από τη Χρυσούπολη και ο **Ιωάννης Κωστικιάδης,** από την Καβάλα.

Ο **Χαράλαμπος Κυριακίδης,** από την Καβάλα, κράτησε τη Φλόγα για χάρη των παιδιών του (δυο κορίτσια 11 και 6 ετών αντίστοιχα) και ενός στόχου: να καταλάβουν το μεγαλείο των Ολυμπιακών Αγώνων.

Η **Ιωάννα Μόσχου,** από την Καβάλα, άτομο με νοητική υστέρηση, είδε στη συμμετοχή της στην Λαμπαδηδρομία μια ευκαιρία για ισότιμη συμμετοχή στη ζωή. Το ίδιο και ο **Στέργιος Ρηγόπουλος,** επίσης από την Καβάλα, ο οποίος άναψε και το βωμό στην πόλη του.

Αμέσως μετά δήλωσε:

«Είμαι συγκινημένος, αλλά και αγχωμένος. Νιώθω πολύ που υπερήφανος ως άτομο που σήκωσα τη Φλόγα της ειρήνης στον τόπο όπου γεννήθηκα. Με τιμά που μου δόθηκε η δυνατότητα να είμαι ο τελευταίος δρομέας και αυτός που άναψε το βωμό. Εύχομαι ειρήνη και αγάπη στις ψυχές όλου του κόσμου».

Μια από τις συγκινητικές στιγμές της σημερινής Λαμπαδηδρομίας ήταν και η διαδοχή στη διαδρομή δυο δεκαπεντάχρονων δίδυμων της Ιλιάνας και της **Δέσποινας Βούζα,** πλάι στις οποίες έτρεξε σε όλη τη διαδρομή η μητέρα τους.

Εκδηλώσεις στον Αγιο Σουλά

• *Ξεκινούν το ερχόμενο σαββατοκύριακο 24 και 25 Ιουλίου*

Ξεκινάνε το ερχόμενο σαββατοκύριακο 24 & 25 Ιουλίου 2004, οι αθλητικές εκδηλώσεις που διοργανώνει κάθε χρόνο η Επιτροπή Εκδηλώσεων Αγίου Σουλά στα πλαίσια του εορτασμού της πανήγυρης του Αγίου Σουλά.

Το πρόγραμμα έχει ως εξής:

Σάββατο 24 ώρα 8 π.μ. (προκριματικοί-ημιτελικοί) Κυριακή 25 Ιουλίου 2004 (πρωί-τελικοί)

Τουρνουά τένις για αγόρια και κορίτσια <10-10-12 και 14 ετών. Διοργάνωση Ο.Α.Α.Σ.

Συμμετέχουν αθλητές του ομίλου Αντισφαίρισης Αγίου Σουλά, του Ροδιακού Ομίλου Αντισφαίρισης και του Ομίλου Αντισφαίρισης Ιαλυσού.

Σάββατο 24 Ιουλίου 2004, ώρα 7 μ.μ.

Λαϊκός Ανώμαλος Δρόμος Σορωνή-Αγιος Σουλάς

Αγόρια-Κορίτσια-Άνδρες-Γυναίκες

Όλων των ηλικιών.

Δεν υπάρχουν κατηγορίες.

Σ' όλους τους συμμετέχοντες που θα τερματίσουν θα απονεμηθεί μετάλλιο και αναμνηστικό δίπλωμα.

Εκκίνηση: Σορωνή-στο χώρο μπροστά στο Δημαρχείο.

Τερματισμός: Αγιος Σουλάς

Εγγραφές στο τηλ. 22410 42344 και στη γραμματεία μισή ώρα πριν την εκκίνηση.

Κυριακή 25 Ιουλίου 2004, ώρα 9 π.μ.

Λαϊκή ποδηλατοδρομία Σορωνή-Αγιος Σουλάς

Αγόρια-Κορίτσια-Ανδρες-Γυναίκες

Όλων των ηλικιών.

Δεν υπάρχουν κατηγορίες.

Σ' όλους τους συμμετέχοντες που θα τερματίσουν θα απονεμηθεί μετάλλιο και αναμνηστικό δίπλωμα.

Στους συμμετέχοντες επίσης θα κληρωθεί ένα ποδήλατο προσφορά του καταστήματος "Ποδηλατοδρόμιο" Λεωφ. Ηρακλειδών 4-Ιαλυσός.

Εκκίνηση: Σορωνή-στο χώρο μπροστά στο Δημαρχείο.

Τερματισμός: Αγιος Σουλάς

Εγγραφές στο τηλ. 22410 42344 και στη γραμματεία μισή ώρα πριν την εκκίνηση.







ΜΠΑΣΚΕΤ

Εβδομάδα εξελίξεων

• Σχεδόν όλες οι υποθέσεις που απασχολούν τον Κολοσσό αναμένεται να ξεκαθαριστούν εντός των επόμενων ημερών.

"Φουλάρει τις μηχανές" του αυτή την εβδομάδα ο Κολοσσός όσον αφορά τις μεταγραφικές του κινήσεις. Τις επόμενες μέρες αναμένεται να ξεκαθαρίσουν πολλά πράγματα όπως το θέμα του **Χρήστου Γκογκίδη** αλλά και τα τρία αποκτήματα του... μέλλοντος.

Ο ΑΡΧΗΓΟΣ

Μέσα στην εβδομάδα αναμένεται να έχουν συνάντηση ο πρόεδρος του Κολοσσού **Κώστας Κωσταρίδης** με τον **Χρήστο Γκογκίδη** ο οποίος επέστρεψε πριν μερικές μέρες στη Ρόδο. Τι μέλλει γενέσθαι με τον αρχηγό των «θαλασσί» θα ξεκαθαριστεί, καλώς εχόντων των πραγμάτων, τις επόμενες μέρες.

Το θετικό είναι ότι υπάρχει διάθεση για ανανέωση της συνεργασίας και από τις δύο πλευρές ωστόσο η συνταγή χαλάει στο οικονομικό σκέλος. Ο **Γκογκίδης** θεωρεί ότι η βελτιωμένη σε σχέση με πέρσι πρόταση του Κολοσσού θα μπορούσε να είναι και καλύτερη, από την άλλη ο προϋπολογισμός επιτρέπει στη διοίκηση να κάνει πολύ συγκεκριμένες προτάσεις στους παίκτες. Τα οικονομικά ανοίγματα, ειδικά στους χαλεπούς καιρούς του ελληνικού μπάσκετ, είναι κάτι ...απαγορευμένο και προκειμένου να είναι συνεπής στις υποχρεώσεις της απέναντι στους αθλητές, δεν ξεφεύγει από τα προγραμματισμένα ποσά.

ΤΑ ΝΕΑ ΑΠΟΚΤΗΜΑΤΑ

Τα υπογεγραμμένα συμβόλαια των **Κώστα Μπέλου** και **Στάθη Περούλη** περιμένουν οι άνθρωποι του Κολοσσού από την Θεσσαλονίκη για να μπορέσουν να ανακοινώσουν επίσημα την απόκτησή τους από τον Αίαντα Ευόσμου και Άρη αντίστοιχα, μαζί φυσικά με εκείνη του **Γιάννη Βογιατζή** από τον Διαγόρα.

Αυτό δεν αποκλείεται να γίνει και αύριο οπότε το πιο πιθανό είναι έως το τέλος της εβδομάδας να επισημοποιηθούν οι μεταγραφές των τριών «ταλέντων».

ΤΟ ΧΘΕΣΙΝΟ ΣΥΜΒΟΥΛΙΟ

Εξάλλου χθες συνεδρίασε το διοικητικό συμβούλιο της ομάδας.

Μεταξύ άλλων, συζητήθηκε το θέμα των εισιτηρίων διαρκείας τα οποία θα ξεκινήσουν να διατίθενται στους φίλους των «θαλασσί» από τις αρχές του Αυγούστου.

Όσον αφορά στο τουρνουά **«Τάσος Κουταλιανός»** (17-19 Σεπτεμβρίου), οι υπεύθυνοι περιμένουν και επίσημα το «ΟΚ» της συμμετοχής των Παναθηναϊκού, Πανιωνίου και Πανελληνίου. Οι τρεις ομάδες της Α1 έχουν δεχθεί προφορικά την πρόσκληση του Κολοσσού να λάβουν μέρος στο τουρνουά που διοργανώνει ο σύλλογος της Ρόδου μαζί με τον ΝΑΟΔ και σύντομα αναμένεται να αποστείλουν και επίσημο έγγραφο.

Ζητάει Γκόνο – Φωτεινό

• Με έγγραφο που εστάλη στα γραφεία του Διαγόρα, ο Ιάλυσος επιθυμεί να εντάξει στο δυναμικό του τους δύο έμπειρους παίκτες.

• Σε αδιέξοδο κατέληξε η ένωση με τον Διγενή Κοσκινού.

Την αγωνιστική του ενίσχυση ξεκίνησε ο Ιάλυσος εν όψει της επαναδραστηριοποίησης του ανδρικού τμήματος καλαθοσφαίρισης. Σύμφωνα με πληροφορίες, εστάλη στα γραφεία του Διαγόρα επίσημο έγγραφο όπου ο ΓΑΣ ζητάει από τους «κυανέρυθρους» δύο έμπειρους παίκτες, τον **Κώστα Γκόνο** και τον **Μιχάλη Φωτεινό.** Αμφότεροι έχουν έρθει σε επαφή με τον **Γιώργο Χατζηκαλημέρη** και έχουν εκδηλώσει την επιθυμία να αγωνιστούν στην ομάδα των Τριαντών η οποία επανέρχεται στο νέο πρωτάθλημα της Α' κατηγορίας Δωδεκανήσου.

Ο **Γκόνος** φέρεται να έχει ενημερώσει τους ανθρώπους του Διαγόρα ότι λόγω των επαγγελματικών του υποχρεώσεων (όπως και πέρσι) δεν θα μπορεί να συμμετέχει σε όλες τις προπονήσεις ενώ ο **Φωτεινός** δεν αγωνίστηκε καθόλου στην περασμένη σεζόν. Εξάλλου, ο Ιάλυσος αναμένεται να παρουσιαστεί στο πρωτάθλημα με τους **Παντσέλια, Καστέλα** και **Κουλούμπρη** που αγωνίζονταν με τον Διγενή πέρσι ενώ επιστρέφει και ο **Πολίτης** από τον Ήλιο Ιαλυσού. Ο **Γιώργος Χατζηκαλημέρης** θα προωθήσει στην ανδρική ομάδα και τέσσερις παίκτες οι οποίοι έπαιξαν πέρσι στο παιδικό πρωτάθλημα (**Καραγιάννης, Ατσικνούδας, Σμαραγδιός, Μαλαματής**) ενώ συζητάει και με τους **Στέργο Στεργάκη, Γιάννη Τσέρκη.**

Όσον αφορά στην προοπτική της ένωσης με τον Διγενή, όπως όλα δείχνουν, ναυαγεί λόγω των αντιδράσεων που συνάντησε αυτή τη σκέψη από μέλη του ΓΑΣ αλλά και γενικότερα από την Ιαλυσό. «Ίσως του χρόνου» ειπώθηκε αλλά κανείς δεν ξέρει την επόμενη περίοδο κατά πόσο θα είναι πρόσφορο το έδαφος για κάτι τέτοιο. Αυτό σημαίνει ότι το φθινόπωρο Ιάλυσος και Διγενής θα παραταχθούν ξεχωριστά στους αγώνες πρωταθλήματος.

Κρέμονται από τα χείλη του

• Την επίσημη ανακοίνωση του Ορφανού για την επιστροφή της Α2 στον ερασιτεχνισμό και την εξασφάλιση δικαιώματος μεταγραφής κοινοτικού παίκτη περιμένουν όλες οι ομάδες της κατηγορίας.

Μία εκνευριστική στασιμότητα στο φλέγον θέμα της ερασιτεχνοποίησης της Α2 έχει προκαλέσει σε όλες τις ομάδες έναν τρομερό πονοκέφαλο και μάλιστα εν μέσω μεταγραφικής περιόδου!

Ο υφυπουργός Αθλητισμού, αρμόδιος για θέματα Αθλητισμού **Γιώργος Ορφανός** δεν έχει ανακοινώσει ακόμα επίσημα ότι η Α2 εθνική κατηγορία παύει να είναι επαγγελματική και ξαναγίνεται ερασιτεχνική, όπως επιδιώκει να συμβεί η πλειοψηφία των ομάδων. Αυτό συνεπάγεται με την καθυστέρηση και στο θέμα των κοινοτικών. Αν και στην συνεδρίαση των εκπροσώπων της Α2 με την ΕΟΚ υπήρξε απόφαση να ισχύσει ο κανονισμός για μέχρι δύο κοινοτικούς αθλητές ανεξαρτήτως ερασιτεχνικού πρωταθλήματος ή όχι, ο αθλητικός νόμος είναι σαφής πάνω σε αυτό και μόνο με προεδρική απόφαση μπορεί να αλλάξει τουλάχιστον προσωρινά προκειμένου να εξυπηρετηθούν οι ομάδες που έχουν ήδη κινηθεί για την απόκτηση κοινοτικών παικτών.

Η υπόθεση είναι περίπλοκη και τα πάντα έχουν «παγώσει» σχετικά με τις μεταγραφές των κοινοτικών. Στην αναμονή βρίσκεται και ο Κολοσσός ο οποίος έχει έρθει σε επαφή με τον **Μάρκο Μόριτς** της KK Split αλλά και με τον **Αλφόνσο Άλμπερτ.**

Αναφορικά με τον Κροάτη φόργουορντ, μπορεί να ακύρωσε το ταξίδι του στη Ρόδο την τελευταία στιγμή και να δυσαρέστησε τους ανθρώπους της ομάδας ωστόσο δεν έχει απορριφθεί οριστικά. Είναι γεγονός ότι ο **Βασίλης Φραγκιάς** εντυπωσιάστηκε από τον **Μόριτς** στο summer league του Τρεβίζο πριν περίπου ένα μήνα αλλά η ενέργειά του να ματαιώσει το ταξίδι και μάλιστα λίγες ώρες μόνο πριν το προγραμματισμένο ραντεβού του με τους «θαλασσί» προκάλεσε αλγεινή εντύπωση.

Με τον **Άλμπερτ,** επρόκειτο να έχει τηλεφωνική επαφή αυτή την εβδομάδα ο πρόεδρος του Κολοσσού. Η πρόταση που δέχθηκε από την Σαραγόσα φαίνεται να τον κρατάει στην Ισπανία, όπως ήταν και η επιθυμία του 31χρονου σέντερ, αλλά σε καμία περίπτωση δεν έχει κλείσει την πόρτα στην ομάδα της Ρόδου.

Δεν μπορεί όμως να σημειωθεί εξέλιξη ούτε με τον **Μόριτς** ούτε με τον **Άλμπερτ** αν δεν αποφασίσει να ασχοληθεί λίγο πιο σοβαρά με την υπόθεση της Α2 ο **Γιώργος Ορφανός.**

BEACH VOLLEY

Επίσημα στη Ρόδο

Η ιστοσελίδα της Ελληνικής Ομοσπονδίας Πετοσφαίρισης ανακοίνωσε και επίσημα πλέον την είδηση της προετοιμασίας των εθνικών μας ομάδων beach volley στη Ρόδο εν όψει Ολυμπιακών Αγώνων. Όπως αναφέρεται χαρακτηριστικά, οι **Καραντάσιου – Σφυρή** και **Κουτρουμανίδου – Αρβανίτη** θα βρίσκονται στο «σμαραγδένιο» νησί το διάστημα 3-8 Αυγούστου. Συγκεκριμένα: «Στα πλαίσια της πολύ καλής συνεργασίας που υπάρχει μεταξύ του Δήμου Ροδίων και της Ελληνικής Ομοσπονδίας Πετοσφαίρισης, μετά από εισήγηση του Ομοσπονδιακού προπονητή **Αλεμάο,** οι Εθνικές ομάδες γυναικών **Σφυρή – Καραντάσιου** και **Αρβανίτη – Κουτρουμανίδου,** θα πραγματοποιήσουν το τελικό στάδιο της προετοιμασίας τους στο όμορφο νησί από τις 3 έως τις 8 Αυγούστου με φιλοξενία του Δήμου».

Για κάθε καιρό...

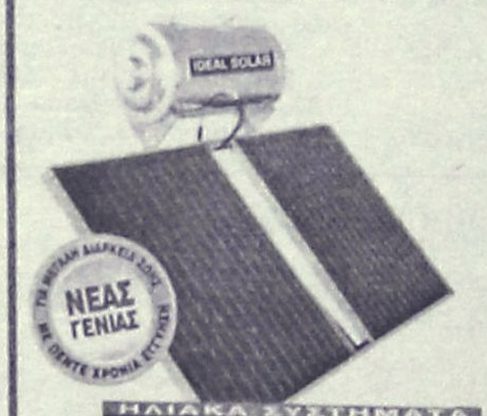

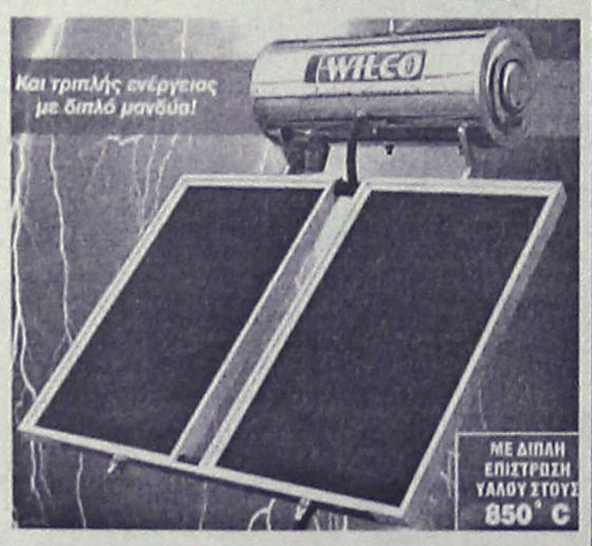

ΗΛΙΑΚΑ ΣΥΣΤΗΜΑΤΑ
IDEAL SOLAR
ΑΝΟΞΕΙΔΩΤΗ ΥΠΕΡΟΧΗ A.I.S.I. 316

ΣΥΝΔΕΟΝΤΑΙ ΚΑΙ ΜΕ ΚΑΛΟΡΙΦΕΡ

ΑΠΟΚΛΕΙΣΤΙΚΗ ΔΙΑΘΕΣΗ
Τεχνικό κατάστημα
TECHNOGROUP
ΚΟΚΚΙΝΟΣ & Συνεργάτες

Πεπειραμένη τεχνική υποστήριξη
για μεταφορά ακόμα και τοποθέτηση



Δημ. Αναστασιάδη 8, Ρόδος • Τηλ./Fax 22410 32181

PIAGGIO



0% προκαταβολή

ΕΩΣ 60 ΔΟΣΕΙΣ

Νέα
VESPA 200 cc

2 χρόνια εγγύηση


ZIP 2T
ΑΠΟ 36€
το μήνα


LIBERTY 4T
ΑΠΟ 40€
το μήνα


VESPA ET4 50cc
ΑΠΟ 52€
το μήνα


RUNNER 50 2T
ΑΠΟ 50€
το μήνα

ΑΒΕΤΕ Κ. ΚΩΣΤΑΡΙΔΗΣ
Καναδά 12 • Τηλ.: 22410 78577

ΟΙ ΔΥΟ ΤΡΟΧΟΙ
ΑΝΤΙΠΡΟΣΩΠΕΙΑ ΤΗΣ
DERBI
ΣΚΟΥΤΕΡ ΚΑΙ ΜΟΤΟΣΥΚΛΕΤΕΣ
Αποκτήστε τα μοναδικά ΣΚΟΥΤΕΡ DERBI
τις ΜΟΤΟΣΥΚΛΕΤΕΣ 50 cc και 125 cc
καθώς και τα
ΤΕΤΡΑΤΡΟΧΑ ATV 50 cc και 100 cc
GPR 50 CUP
ΕΙΔΙΚΕΣ ΠΡΟΣΦΟΡΕΣ ΓΙΑ ΕΝΟΙΚΙΑΣΤΕΣ
aprilia ΠΩΛΗΣΕΙΣ-ΕΞΟΥΣΙΟΔΟΤΗΜΕΝΟ ΣΥΝΕΡΓΕΙΟ
• Ολα τα μοντέλα με 0% προκαταβολή έως 60 δόσεις
• 2 χρόνια εγγύηση
• Πλήρης τεχνική υποστήριξη με ηλεκτρονικά μέσα
ΠΩΛΗΣΕΙΣ - ΑΝΤΑΛΛΑΚΤΙΚΑ - ΣΥΝΕΡΓΕΙΟ
ΕΜΜ. ΠΑΠΑΜΑΝΩΛΗΣ-ΙΩΑΝ. ΜΑΓΚΑΦΑΣ Ο.Ε.
Μητροπολίτου Αποστόλου 52 (πάροδος Κοδριγκτώνος)
Τηλ./Fax 2241024788 / email:twowheel@otenet.gr



ΤΡΙΑΝΤΑ ΧΡΟΝΙΑ ΚΑΤΟΧΗΣ

Ξύπνησαν οι μνήμες και αυτό τον Ιούλιο στη μαρτυρική Κύπρο

Ανακοίνωση του Συλλόγου Κυπρίων Ρόδου για τη μαύρη επέτειο

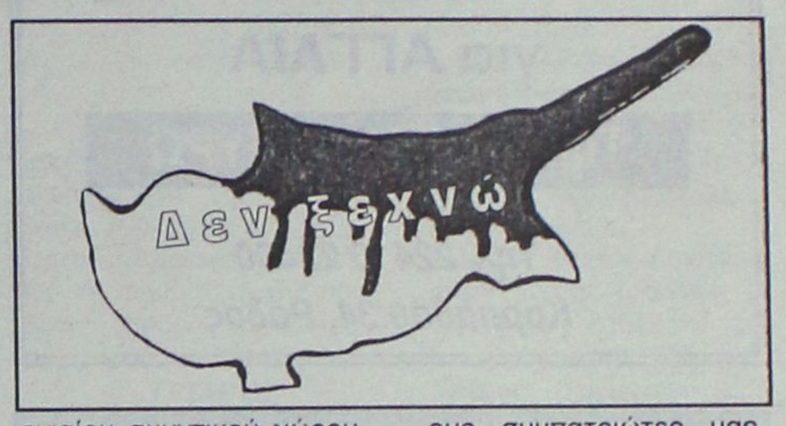

Και τούτο τον Ιούλιο της άπνοιας και του βαλτώματος, οι μνήμες και η επαναφορά στο προσκήνιο των ζωντανών αποδείξεων της προδοσίας και της κατοχής, έρχονται σαν τις σειρήνες της 15ης και της 20ής Ιουλίου να μας ξυπνήσουν και να μας θυμίσουν ότι πίσω από τα χλιδάτα ρούχα, τη μαλθακότητα των τηλεοπτικών προγραμμάτων, των ωχαδελφισμό, εν ολίγοις τη σήψη σημαντικού μέρους της κοινωνίας μας, υπάρχει στην Κύπρο μια τραγωδία σε εξέλιξη. Οι καλοκαιρινές διακοπές διαταράσσονται από τις ενοχλητικές παρουσίες των μανάδων που στέγνωσαν 30 χρόνια τώρα, των ώριμων πλέον ορφανών, των ξεχασμένων σακάτηδων και των αιώνιων εγκλωβισμένων.

Τριάντα χρόνια μετά την προδοσία και το έγκλημα και η μνήμη οφείλει να είναι παρούσα και αλώβητη. Μνήμη αδυσώπητη για τους ενόχους και τις ενοχές. Οχι για την αναβίωση ενός απεχθούς διχαστικού παρελθόντος, αλλά για να φωτίζει διδακτικά το μέλλον.

Τριάντα χρόνια μετά και τα ιστορικά διδάγματα που οφείλουμε όλοι να αντλούμε από το χθες είναι η πυξίδα για την πορεία του σήμερα. Για 30 βασανιστικά χρόνια ο κυπριακός λαός σήκωσε τον σταυρό του μαρτυρίου με υπομονή, θάρρος και εγκαρτέρηση, πέρασε διά πυρός και σιδήρου μέσα από λάκκους λεόντων και συμπληγάδες πέτρες και δεν γονάτισε.

Μέσα από τις στάχτες και τα ερείπια, που επεσώρευσαν οι άθλιοι προδότες του πραξικοπήματος και η επιδρομή των νεοσουλτάνων της Τουρκίας, ο κυπριακός λαός κατάφερε να σταθεί στα πίδια του, να δημιουργήσει μία αξιοζήλευτη οικονομία, να στηρίξει το Κυπριακό κράτος ως το μόνο υποκείμενο διεθνούς δικαίου, να οργανώσει την άμυνά του με την συνδρομή της Ελλάδας και του δόγματος του ενιαίου αμυντικού χώρου και να δρομολογήσει την μεγάλη και δύσκολη πορεία που μας οδήγησε στο επίτευγμα της ένταξης της Κύπρου στην Ευρωπαϊκή Ενωση.

Τριάντα χρόνια μετά τις τραγικές συνέπειες της εισβολής παραμένουν αναλλοίωτες.

Οι πρόσφυγες, οι αγνοούμενοι, οι εγκλωβισμένοι, οι παραβιάσεις των ανθρωπίνων δικαιωμάτων και των θεμελιωδών ελευθεριών του κυπριακού λαού ως αποτέλεσμα της τουρκικής επιδρομής και της συνεχιζόμενης κατοχής αποτελούν τεκμήρια αμάχητα της κατ' εξακολούθηση διεθνούς παρανομίας της Τουρκίας εις βάρος της Κύπρου.

Η απόρριψη του σχεδίου Αννάν στο δημοψήφισμα της 24ης Απριλίου αποτέλεσε πράξη άρνησης του κυπριακού λαού να αποδεχθεί μία λύση άδικη και ετεροβαρή. Το όχι δεν ήταν όχι στη λύση του προβλήματος. Ο κυπριακός λαός ενδιαφέρεται για λύση δημοκρατική που να στηρίζεται στο διεθνές και ευρωπαϊκό δίκαιο και αναμένει ότι το Συμβούλιο Ασφαλείας θα εξακολουθήσει όπως έχει υποχρέωση με βάση τον καταστατικό χάρτη να ενδιαφέρεται και να αναλαμβάνει πρωτοβουλίες για μια τέτοια λύση. Ταυτόχρονα με την ένταξη της Κύπρου στην Ε.Ε. θα πρέπει να επιδιώξουμε την πιο άμεση και ενεργό εμπλοκή των ευρωπαϊκών θεσμικών οργάνων στις προσπάθειες εξεύρεσης λύσης του κυπριακού προβλήματος.

Αυτή την ώρα χρειάζεται και η αλληλεγγύη προς τους τουρκοκύπριους συμπατριώτες μας, πρέπει να συνεχίσουμε μαζί τον αγώνα για την επανένωση της Κύπρου μας μακριά από εθνικιστικές σωβινιστικές και μισαλλόδοξες προσεγγίσεις.

Η αντιπαράθεση μας δεν είναι μαζί τους, η αντιπαράθεσή μας είναι με την Τουρκία, μιας χώρας που συντηρεί ακόμη την κατοχή στο νησί.

Τριάντα χρόνια μετά το πραξικόπημα και την εισβολή που ακολούθησε τιμούμε τους μάρτυρες του πραξικοπήματος και στην τουρκική εισβολή. Ξαναδίνουμε περιεχόμενο στη θυσία τους και επαναπροσδιορίζουμε το δικό μας καθήκον. Σήμερα που τα φαινόμενα σήψης της κοινωνίας μας, η αποθέωση του χρήματος και του βολέματος κυριαρχούν στη ζωή μας, σήμερα που σταματήσαμε να διαβάζουμε τους ποιητές και αναγιγνώσκουμε τους χρηματιστές, που το fun club του Σάκη υποσκέλισε το Θεοδωράκη, που οι ήρωες της αντίστασης και της ελευθερίας είναι άγνωστοι μπροστά στους ήρωες των ριάλιτι. Ακρινώς σήμερα μια μάνα κρυφοκλαίει στο συνοικισμό, ένας πατέρας θυμάται το γιό του, ένας γιός αναρωτιέται, ένας εγκλωβισμένος απογοητεύεται, ένας σακάτης διερωτάται. Ακριβώς σήμερα μια πατρίδα παραμένει διαιρεμένη. Ακριβώς σήμερα χρειάζεται περίσκεψη, ενότητα, σωφροσύνη, σωστή πολιτική σαν καλύτερο μνημόσυνο για τους ακριβούς νεκρούς αυτής της πατρίδας.

ΣΥΛΛΟΓΟΣ ΚΥΠΡΙΩΝ ΡΟΔΟΥ

"Κλείνει" το λιμάνι του Πειραιά



ΚΛΕΙΝΟΥΝ οι πύλες του λιμανιού του Πειραιά από τις 2/8/2004, στο πλαίσιο της λήψης μέτρων για την ασφάλεια των Ολυμπιακών Αγώνων. Πιο συγκεκριμένα, από 02-08-2004 έως και 31-08-2004 θα απαγορεύεται, με... εξαιρέσεις η είσοδος και κυκλοφορία κάθε προσώπου και οχήματος εντός του επιβατηγού λιμένα Πειραιά.

Σύμφωνα με το Κεντρικό Λιμεναρχείο Πειραιά από την απαγόρευση θα εξαιρούνται:

α) Οι επιβάτες κάτοχοι εισιτηρίων και τα οχήματα για τα οποία έχουν εκδοθεί αποδείξεις μεταφοράς και πρόκειται να κινηθούν αυθημερόν με Ε/Γ, Ε/Γ-Ο/Γ και Φ/Γ-Ο/Γ πλοία.

β) Τα βυτιοφόρα οχήματα για την πετρέλευση των πλοίων, τα οχήματα τροφοδοσίας και εξυπηρέτησης πλοίων, τα απορριμματοφόρα, οι οδηγοί των οχημάτων αυτών, οι οδηγοί Φ/Γ οχημάτων που μεταφέρονται ασυνόδευτα με τα πλοία, καθώς και οι ελκυστήρες επικαθημένων μη αυτοκινούμενων οχημάτων που μεταφέρονται με τα πλοία και οι οδηγοί τους.

γ) Οι ναυτικοί πράκτορες και οι υπάλληλοι των ναυτικών πρακτορείων των πλοίων που εκτελούν δρομολόγια από τον επιβατηγό λιμένα Πειραιά.

δ) Το προσωπικό λειτουργίας των επιβατηγών σταθμών του Κεντρικού Λιμένα Πειραιά.

ε) Οι ιδιοκτήτες, οι υπεύθυνοι λειτουργίας καταστημάτων υγειονομικού ενδιαφέροντος στα Ε/Γ πλοία και στο χερσαίο χώρο, καθώς και οι υπάλληλοι των καταστημάτων αυτών.

στ) Οι υπάλληλοι του ΟΛΠ, των ΕΛΤΑ και του Β' Τελωνείου Πειραιά, καθώς και οι υπάλληλοι των ΟΤΕ, ΔΕΗ, ΕΥΔΑΠ, για εκτέλεση Υπηρεσίας.

ζ) Οι πλοίαρχοι και τα πληρώματα των Ε/Γ, Ε/Γ-Ο/Γ και Φ/Γ - ΟΓ πλοίων

η) Τα μέλη των συνεργείων επισκευαζόμενων πλοίων, το συναλλασσόμενο με το Β΄Τελωνείο κοινό, οι οδηγοί λεωφορείων και οι συνοδοί εμφανώς ανήμπορων επιβατών.

θ) Οι επιθεωρητές των πλοίων, τα μέλη ηλεκτρονικών και λοιπών συνεργείων που δεν εφοδιάζονται με άδεια και οι επιθεωρητές των νηογνωμόνων.

ι) Οι πλοιοκτήτες Ε/Γ, Ε/Γ-Ο/Γ και Φ/Γ-ΟΓ πλοίων, οι αρχιπλοίαρχοι και οι αρχιμηχανικοί των ακτοπλοϊκών εταιρειών.

ια) Το προσωπικό και τα οχήματα εφοδιασμού και συντήρησης ΑΤΜ και εταιρειών ταχυμεταφορών.

ιβ) Οι καβοδέτες των πλοίων του επιβατηγού λιμένα και οι υπάλληλοι καθαριότητας των χώρων του.

ιγ) Οι εργολάβοι και οι εργάτες που εργάζονται στα εργοτάξια του ΟΛΠ Α.Ε.

KOUROS TRAVEL

CHARTER FLIGHTS

ΑΠ' ΕΥΘΕΙΑΣ ΠΤΗΣΕΙΣ
από ΡΟΔΟ
για ΑΓΓΛΙΑ

Τιμή από 69,00 ΕΥΡΩ

Τηλ. 22410 22400
Καρπάθου 34, Ρόδος

KYDON TOURS

Ποιότητα-Φροντίδα-Επιτυχία

ΜΑΡΜΑΡΙΣ – ΣΜΥΡΝΗ – ΕΦΕΣΣΟΣ – ΚΟΥΣΑΝΤΑΣΙ
06/08–10/08 και 14/8–18/8

2 διαν. Σμύρνη ξενοδοχείο 4 αστέρων. Ημιδιατροφή
2. Διαν. Κουσάντασι ξενοδοχείο 5 αστέρων. Ημιδιατροφή
Εισιτήρια. Περιηγήσεις - Ξεναγήσεις - Διασκέδαση - Ψώνια - Πλούσιο πρόγραμμα!!!
Συνοδός η κ. ΕΛΕΝΗ ΨΥΛΛΑΚΗ

ΜΑΡΜΑΡΙΣ – DALAMAN – ΚΩΝΣΤΑΝΤΙΝΟΥΠΟΛΗ – ΤΡΑΠΕΖΟΥΝΤΑ – ΠΑΝΑΓΙΑ ΣΟΥΜΕΛΑ

ΑΕΡΟΠΟΡΙΚΩΣ
26/08–2/9/04

- ΡΟΔΟ - ΜΑΡΜΑΡΙΣ - ΡΟΔΟ Καταμαράν
- DALAMAN - ΚΩΝΣΤΑΝΤΙΝΟΥΠΟΛΗ - DALAMAN. Αεροπορικώς (πτήση 1 ώρα)
- ΚΩΝΣΤΑΝΤΙΝΟΥΠΟΛΗ - ΤΡΑΠΕΖΟΥΝΤΑ - ΚΩΝΣΤΑΝΤΙΝΟΥΠΟΛΗ. Αεροπορικώς.
- 4 Διανυκτερεύσεις ΚΩΝΣΤΑΝΤΙΝΟΥΠΟΛΗ. Ξενοδοχείο 4 αστέρων. Πλατεία Taksim (πάρα πολύ καλό)
- 3 διανυκτερεύσεις ΤΡΑΠΕΖΟΥΝΤΑ ξενοδοχείο 4 αστέρων. Ημιδιατροφή.
- Μεταφορές - Ξεναγήσεις - Περιηγήσεις. Πλούσιο πρόγραμμα. Παναγία Σουμελά και όλες οι ομορφιές της ΤΡΑΠΕΖΟΥΝΤΑΣ!!! και της ΚΩΝ/ΛΗΣ!!!
- ΕΚΔΡΟΜΗ γι' αυτούς που ξέρουν να ταξιδεύουν.

Συνοδός η κ. ΕΛΕΝΗ ΨΥΛΛΑΚΗ

ΠΑΡΙΣΙ EURODISNEY
Κάντε το δώρο στα παιδιά σας!!!
Διαλέξτε ημερομηνία

Αναχωρήσεις 29/7, 4/8, 12/8, 19/8, 25/8, 5/9
2 διαν. DISNEY. 3 διαν. ΠΑΡΙΣΙ. Hotel 3 αστέρων με πρωινό.
Είσοδοι DISNEY - Transfers - Ξενάγηση ΠΑΡΙΣΙ - Κρουαζιέρα ΣΗΚΟΥΑΝΑ/Βερσαλίες
Οργανώνουμε και μικρά γκρουπς όσα άτομα και αν είστε. Ο συνεργάτης μας Ελληνας ξεναγός και το πούλμαν μεγάλο ή μικρό σας παραλαμβάνει και σας ξεναγεί.

- ΝΕΟΝΥΜΦΟΙ!!! οργανώνουμε το ταξίδι των ονείρων σας
- ΟΔΙΚΕΣ και ΑΕΡΟΠΟΡΙΚΕΣ εκδρομές σε όλο τον κόσμο
- ΕΙΣΙΤΗΡΙΑ αεροπορικά – ακτοπλοϊκά με όλες τις εταιρίες

• WESTERN UNION: Αποστολή χρημάτων σε όλο τον κόσμο σε 10 λεπτά.

Η πείρα μας 30 ετών στη διάθεσή σας

ΠΡΑΚΤΟΡΕΙΟ ΚΥΔΩΝ ΙΑΤΑ
1974-2004. 30 χρόνια σας ταξιδεύει με εγγύηση

Τηλ. 22410-23000, 27900, 27722
Εθ. Δωδ/σίων 14 • Ακτή Σαχτούρη 8

όταν χρειάζονται εμβόλια...

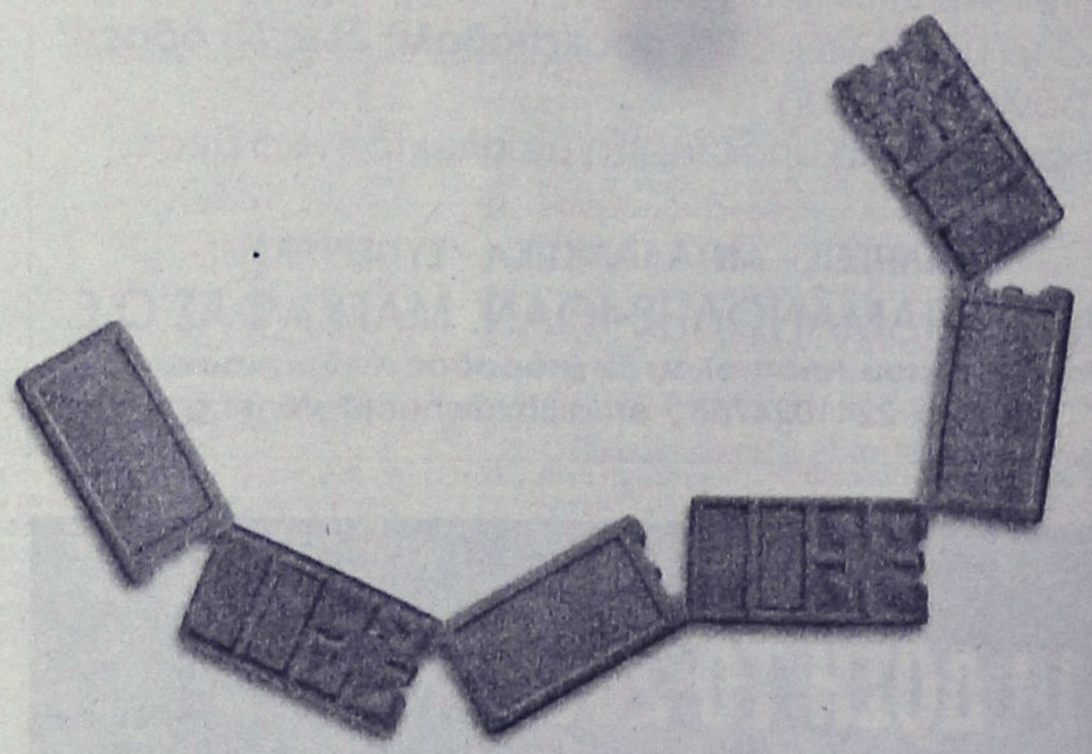

...πάμε με μια αλυσίδα*

(*) Την «αλυσίδα κρύου» που σχεδιάζεται από εξειδικευμένο προσωπικό της οργάνωσης, έτσι ώστε να εξασφαλιστεί η μεταφορά των εμβολίων στον προορισμό τους σε συνθήκες ψύξης.

Η αλυσίδα κρύου είναι μία μόνο από τις δεκάδες εξειδικευμένες μεθόδους που χρησιμοποιούν οι Γιατροί Χωρίς Σύνορα για να βοηθήσουν ανθρώπους που απειλούνται από επιδημίες, φυσικές καταστροφές, εξαθλίωση...

Γιατί όταν κινδυνεύουν ανθρώπινες ζωές έχουμε μόνο μία επιλογή: Να είμαστε αποτελεσματικοί!

Η δική σας συμβολή μας είναι απαραίτητη για να συνεχίσουμε.

ΓΙΑΤΡΟΙ ΧΩΡΙΣ ΣΥΝΟΡΑ

Αθήνα: Ξενίας 15, ΤΚ: 115 27, τηλ.: 210 5 200 500
Θεσσαλονίκη: Κατούνη 4, ΤΚ: 546 25, τηλ.: 2310 556176
www.msf.gr

Παρακαλούμε συμπληρώστε τα στοιχεία σας και στείλτε μας το απόκομμα για να σας ενημερώνουμε για τη δράση μας.

Ονοματεπώνυμο:.....
Οδός:..... Αριθμός:..... ΤΚ:.....
Πόλη / Περιοχή:..... Τηλ.:.....
E-mail:..... Έτος Γέννησης:.....

(1) ΚΑΤΑΛΛΗΛΟΤΗΤΑ ΕΙΝΑΙ ΠΡΟΣΟΦΟΡΑ

ΑΠΟΘΗΚΗ ΧΑΡΤΙΚΩΝ & ΑΝΑΛΩΣΙΜΩΝ Η/Υ

ΜΑΛΛΙΑΚΑΣ Ν. ΕΜΜΑΝΟΥΗΛ

Ενημερώνουμε τους επαγγελματίες που ενδιαφέρονται να **μειώσουν** το **κόστος λειτουργίας** της επιχείρησης ή του γραφείου τους, ότι τα μελάνια για εκτυπωτές **LASER & INK-JET (HP,LEXMARK, EPSON, CANNON, BROTHER, OKI, M. TALLY, SAMSUNG, PANASONIC, MINOLTA, QMS, XEROX)** ξαναγεμίζουν έχοντας **εξοικονόμηση** χρημάτων από **30%** έως **70%.**

- **Πλήρης ανακατασκευή** των μερών που **φθείρονται** για **LASER TONER.**
- **Επεξεργασία & αναγόμωση** με τις πιο **σύγχρονες** μηχανές.
- Τέλος στις πρόχειρες μεθόδους γεμίσματος.
- **Πλήρης ανακατασκευή & γέμισμα** ακόμη και σε **έγχρωμα LASER**

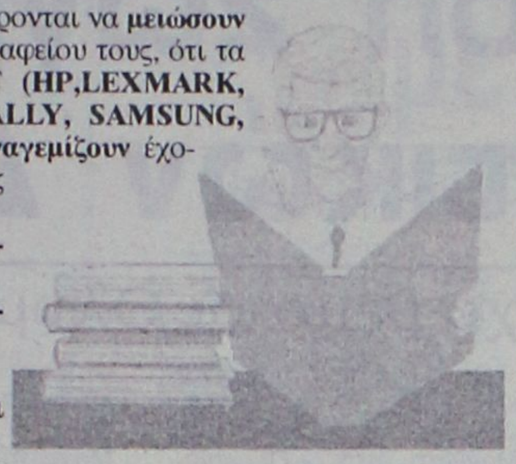

Επίσης ενημερώνουμε την αξιότιμη πελατεία μας
"Εστιατόρια - Μπαρ - Καφετέριες - Σούπερ Μάρκετ - Τουριστικά μαγαζιά - Ξενοδοχειακές μονάδες κ.λπ. επιχ/σεις"
ότι σε μας θα προμηθευτείτε ό,τι χρειάζεστε για την επιχείρησή σας:
Μπλοκ εστιατορίου - Κορδέλες ταμειακών μηχανών - Μελάνια για HP/Epson/Canon/ Lexmark - Φωτοτυπικό χαρτί - Χαρτί εκτυπωτή - Είδη γραφείου - Χρωματιστό χαρτί για τιμοκαταλόγους σε 80 & 160gr κ.λπ.

ΠΡΟΣΦΟΡΑ ΓΙΑ ΤΟ ΜΗΝΑ ΙΟΥΛΙΟ

Για εστιατόρια-μπαρ-καφετέριες

1. Δελτίο παραγγελίας εστιατορίου (διπλότυπο αυτογραφικό)	0,50€
2. Δελτίο παραγγελίας εστιατορίου (τριπλότυπο αυτογραφικό)	0,90€
3. Δελτίο παραγγελίας εστιατορίου (διπλότυπο απλό)	0,30€
4. Κλασέρ πλαστικό 8/32 (ποικιλία χρωμάτων)	1,23€
5. Χαρτί φωτοτυπικό Α4, 80 γρ. (πακέτο 500 φύλλων)	2,20€
6. Χαρτί εκτυπωτή 9,5Χ11 λευκό (με οπές αρχειοθέτησης)	5,70€
7. Στυλό BIC CRYSTAL (μπλε-μαύρο-κόκκινο), τεμάχιο	0,12€

Στις τιμές δεν συμπεριλαμβάνεται το ΦΠΑ

ΤΙΜΕΣ ΑΠΟΘΗΚΗΣ
Δίπλα στο ΙΚΑ Ρόδου, 4ο χλμ. Ρόδου - Λίνδου
ANETO PARKING
Ευχαριστούμε για την προτίμησή σας
ΕΜΜΑΝΟΥΗΛ ΜΑΛΛΙΑΚΑΣ

ΠΑΡΑΔΟΣΙΑΚΕΣ ΧΕΙΡΟΠΟΙΗΤΕΣ ΛΕΙΤΟΥΡΓΙΚΕΣ καρέκλες και τραπέζια ΡΟΔΟΥ



Στα **46** *χρόνια κατασκευαστές...*

ΕΓΓΥΗΣΗ *Ζωής σε χρώμα που εσείς προτιμάτε (ξύλου, μπλε, πράσινο κ.λπ.), από αθάνατο ξύλο οξιάς εισαγωγής για επαγγελματική και όχι μόνο χρήση. Σε τιμές εργοστασίου χωρίς μεσάζοντες*

6932 410389, Βαγιανάκης Γιάννης-ΣΑΛΑΚΟΣ ΡΟΔΟΣ
2246 0 22389 • 2246 0 22237

ΕΠΙΣΗΣ ΚΑΤΑΣΚΕΥΑΖΟΥΜΕ ΤΡΑΠΕΖΙΑ ΟΛΩΝ ΤΩΝ ΤΥΠΩΝ ΚΑΙ ΜΕΓΕΘΩΝ

Στο ομώνυμο άλσος στη Σορωνή

Ξεκινούν αύριο οι εκδηλώσεις για την εορτή του Αγ. Σουλά

Τί περιλαμβάνει το πρόγραμμα

Αύριο ξεκινούν, οι εκδηλώσεις για τον εορτασμό του Αγίου Σουλά, στο δημοτικό διαμέρισμα Σορωνής του Δήμου Καμείρου.

Το πρόγραμμα περιλαμβάνει αθλητικές εκδηλώσεις, μουσική και χορό, παράλληλα με την τέλεση του θρησκευτικού τελετουργικού.

Αναλυτικά από αύριο Τετάρτη έως και την Παρασκευή 30 Ιουλίου, θα γίνουν οι εξής εκδηλώσεις:

ΤΕΤΑΡΤΗ
21 ΙΟΥΛΙΟΥ 2004

18.00: Προημιτελικοί τουρνουά ποδοσφαίρου (γήπεδο Αγίου Σουλά).

ΠΑΡΑΣΚΕΥΗ
23 ΙΟΥΛΙΟΥ 2004

21.00: Σύγχρονος χορός από τα τμήματα χορού και ρυθμικής του Δήμου Καμείρου.

ΣΑΒΒΑΤΟ
24 ΙΟΥΛΙΟΥ 2004

08.00: Έναρξη τουρνουά Τένις στα γήπεδο Αγίου Σουλά. Διοργάνωση ΟΑΑΣ. Συμμετέχουν οι όμιλοι ΡΟΑ και ΟΑΙ.

15.30: Συνέχεια τουρνουά Τένις.

19.00: Ημιτελικοί τουρνουά ποδοσφαίρου (γήπεδο Αγίου Σουλά)

19.00: Λαϊκός Ανώμαλος δρόμος Σορωνή-Αγιος Σουλάς.

21.30: Χορευτική πανδαισία από τη Σχολή Χορού Κωνσταντίνας Νταλαμάγκα-Μιρόσαβιτς.

22.30: Μουσική Ροκ βραδιά με το συγκρότημα "Εν τέχνη" στο αναψυκτήριο του Αγίου Σουλά.

ΚΥΡΙΑΚΗ
25 ΙΟΥΛΙΟΥ 2004

08.30: Τελικοί αγώνες τουρνουά Τένις.

09.00: Λαική Ποδηλατοδρομία Σορωνή-Αγιος Σουλάς. (Στους συμμετέχοντες θα κληρωθεί ένα ποδήλατο προσφορά του καταστήματος Ποδηλατοδρόμιο στην Ιαλυσό).

11.00: Απονομές τουρνουά τένις και ποδηλατοδρομίας από αναψυκτήριο του Αγίου Σουλά.

19.00: Αξιολόγηση καλυβών από την Επιτροπή Εκδηλώσεων.

22.00: Μεσονυχτική στον Ιερό Ναό Αγίου Σίλα μετά αρτοκλασίας.

ΔΕΥΤΕΡΑ
26 ΙΟΥΛΙΟΥ 2004

21.00: Παραδοσιακοί χοροί από τα τμήματα του Πολιτιστικού Συλλόγου Σορωνής (με την συνοδεία παραδοσιακής ορχήστρας).

22.00: Βράβευση των τριών καλύτερων παραδοσιακών καλυβών.

ΤΡΙΤΗ 27 ΙΟΥΛΙΟΥ 2004

07.00: Όρθρος και Θεία Λειτουργία στον Ιερό Ναό Αγίου Σίλα μετά αρτοκλασίας.

21.00: Μουσικοχορευτική βραδιά με παραδοσιακή ορχήστρα στο γήπεδο του Αγίου Σουλά από τον Πολιτιστικό Σύλλογο Σορωνής (με τη συμμετοχή της παιδικής ομάδας παραδοσιακού χορού του Συλλόγου).

ΤΕΤΑΡΤΗ
28 ΙΟΥΛΙΟΥ 2004

19.00: Μικρός Τελικός ποδοσφαίρου (γήπεδο Αγίου Σουλά).

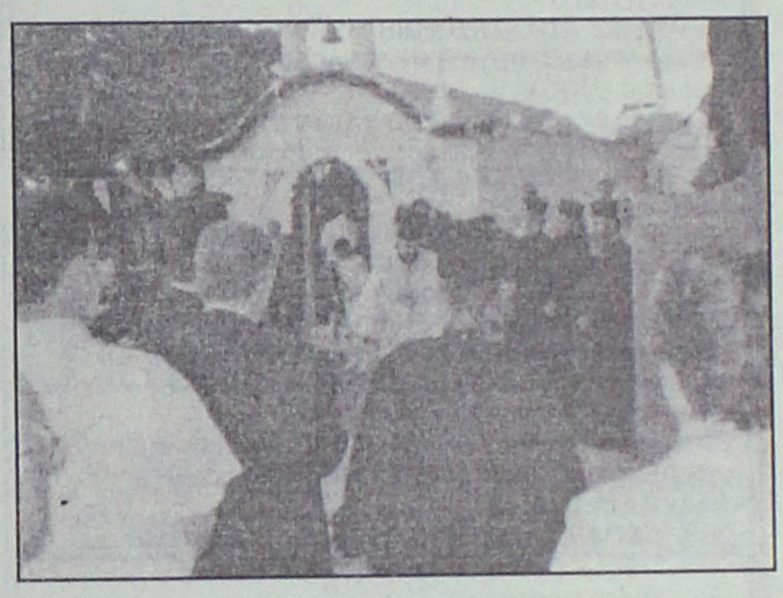

20.00: Μεγάλος Τελικός ποδοσφαίρου.

21.00: Φιλικός αγώνας Μικτή ομάδα Juniors-Μικτή ομάδα των Σωματείων του τουρνουά.

22.00: Απονομές Ποδοσφαίρου.

ΠΕΜΠΤΗ
29 ΙΟΥΛΙΟΥ 2004

16.30: Παρέλαση αθλητών-έπαρση σημαίας. (συνοδεύει η Φιλαρμονική του Δήμου Ρόδου).

16.45: Ελληνικοί παραδοσιακοί χοροί από το παιδικό τμήμα του Πολιτιστικού Συλλόγου Σορωνής.

17.00: Αγώνες 200 μ. παμπαίδων-παγκορασίδων (8 έως 14 ετών).

17.15: Αγώνας 400 μ. ανδρών (15 έως 36 ετών).

17.30: Αγώνας 800 μ. βετεράνων (37 ετών και άνω).

17.45: Σακουλοδρομίες-Αυγοδρομίες.

18.30: Ιππικές επιδείξεις υπερπήδησης εμποδίων με άλογα και αναβάτες του Ιππικού Ομίλου Ρόδου "Ο Κάδμος". (Συμμετέχει και η πρωταθλήτρια Ελλάδος Παπουρδάνου Μαρία).

19.30: Γαϊδουροδρομίες.

20.15: Τέλεση πανηγυρικού εσπερινού στον Ιερό Ναό Αγίου Σίλα μετά αρτοκλασίας.

21.00: Ελληνικοί παραδοσιακοί χοροί από τον Πολιτιστικό Σύλλογο Σορωνής στον αύλειο χώρο της μονής.

21.15: Μουσικοχορευτική βραδιά με παραδοσιακή ορχήστρα στο εστιατόριο του Αγίου Σουλά.

ΠΑΡΑΣΚΕΥΗ
30 ΙΟΥΛΙΟΥ 2004

07.00: Όρθρος και Θεία Λειτουργία στον Ιερό Ναό Αγίου Σίλα.

21.00: Μουσική βραδιά με λαϊκή ορχήστρα στο χώρο του Ευκλή Σορωνής.

Ανοίγει "πανιά" το δελφίνι της ελπίδας

Ξεκινάει και πάλι τις επισκέψεις του στα νησιά της Δωδεκανήσου το πλωτό πολυιατρείο "Δελφίνι της ζωής και της Ελπίδας", για να προσφέρει δωρεάν ιατρική περίθαλψη στους κατοίκους των απομονωμένων νησιών του νομού μας.

Οπως ανακοινώθηκε από την Εταιρεία "ΓΑΛΗΝΟΣ", το πρόγραμμα των δρομολογίων που θα πραγματοποιήσει το πλωτό πολυιατρείο κατά το χρονικό διάστημα από 19 έως και 23 Ιουλίου, έχει ως εξής:

- Δευτέρα 19/7/04 Πανορμίτη
- Τρίτη 20/7/04 Νίσυρο
- Τετάρτη 21/7/04 Χάλκη
- Πέμπτη 22/7/04 Λειψοί (διανυκτέρευση)
- Παρασκευή 23/7/04 Πάτμο

PELLOS TRAVEL

ΠΟΙΟΤΗΤΑ -ΟΡΓΑΝΩΣΗ-ΕΥΓΥΗΣΗ

ΚΑΛΟΚΑΙΡΙΝΕΣ ΕΚΔΡΟΜΕΣ

ΙΟΥΛΙΟΣ 2004

22/7-27/7

ΕΞΑΗΜΕΡΗ ΕΚΔΡΟΜΗ

ΣΤΗΝ **ΚΩΝΣΤΑΝΤΙΝΟΥΠΟΛΗ-ΠΡΙΓΚΗΠΟΝΗΣΣΑ**

ΡΟΔΟΣ-ΜΑΡΜΑΡΙΣ-ΕΦΕΣΣΟΣ-ΣΜΥΡΝΗ-ΠΡΟΥΣΑ-ΚΩΝΣΤΑΝΤΙΝΟΥΠΟΛΗ-ΒΑΝΤΙΡΜΑ-ΣΜΥΡΝΗ-ΑΥΔΙΝΙ-ΜΑΡΜΑΡΙΣ-ΡΟΔΟΣ

ΜΟΝΟ ΜΕ 295 ΕΥΡΩ ΤΟ ΑΤΟΜΟ

ΠΕΡΙΛΑΜΒΑΝΟΝΤΑΙ: 2 ΔΙΑΝΥΚΤΕΡΕΥΣΕΙΣ ΣΤΗ ΣΜΥΡΝΗ ΚΑΙ 3 ΚΩΝΣΤΑΝΤΙΝΟΥΠΟΛΗ.ΕΙΣΙΤΗΡΙΑ ΡΟΔΟΣ-ΜΑΡΜΑΡΙΣ-ΡΟΔΟΣ, ΦΟΡΟΙ ΤΟΥΡΚΙΑΣ, ΞΕΝΑΓΗΣΕΙΣ, ΜΕΤΑΦΟΡΕΣ ΜΕ ΚΛΙΜΑΤΙΖΟΜΕΝΑ ΠΟΥΛΜΑΝ, ΞΕΝΟΔΟΧΕΙΑ 4****ΚΑΙ 3*** ΑΣΤΕΡΩΝ .ΣΥΝΟΔΟΣ ΓΡΑΦΕΙΟΥ-ΤΑΞΙΔΙΩΤΙΚΗ ΑΣΦΑΛΕΙΑ-Φ.Π.Α

ΔΕΝ ΠΕΡΙΛΑΜΒΑΝΟΝΤΑΙ: ΑΡΧΑΙΟΛΟΓΙΚΟΙ ΧΩΡΟΙ-ΕΙΣΙΤΗΡΙΑ ΠΛΟΙΩΝ ΥΑΛΟΒΑ-ΚΩΝΣΤΑΝΤΙΝΟΥΠΟΛΗ-ΒΑΝΤΙΡΜΑ.ΕΙΣΙΤΗΡΙΑ ΚΡΟΥΑΖΙΕΡΑΣ ΣΤΑ ΠΡΙΓΚΗΠΟΝΗΣΣΑ –ΔΙΑΣΚΕΔΑΣΗ

31/7-7/8

ΟΚΤΑΗΜΕΡΗ ΕΚΔΡΟΜΗ

ΜΕ BLUE STAR FERRIES

ΑΜΟΡΓΟΣ-ΣΑΝΤΟΡΙΝΗ-ΠΑΡΟΣ-ΜΥΚΟΝΟΣ-ΝΑΞΟΣ-ΑΝΤΙΠΑΡΟΣ

ΑΝΑΧΩΡΗΣΗ: 31/7 ΣΤΙΣ 10.00 ΤΟ ΠΡΩΙ ΗΜΕΡΑ ΣΑΒΒΑΤΟ ΜΕ BLUE STAR 1

ΕΠΙΣΤΡΟΦΗ: 08/8 ΣΤΙΣ 12.40 μ.μ. ΤΟ ΜΕΣΗΜΕΡΙ ΗΜΕΡΑ ΣΑΒΒΑΤΟ ΜΕ BLUE STAR 1

ΠΕΡΙΛΑΜΒΑΝΟΝΤΑΙ: ΕΙΣΙΤΗΡΙΑ ΡΟΔΟΣ-ΣΥΡΟΣ-ΠΑΡΟΣ-ΣΑΝΤΟΡΙΝΗ-ΜΥΚΟΝΟΣ-ΝΑΞΟΣ-ΡΟΔΟΣ ΣΕ Γ.ΘΕΣΗ ΞΕΝΟΔΟΧΕΙΑ ΜΕ ΠΡΩΙΝΟ (8 ΔΙΑΝΥΚΤΕΡΕΥΣΕΙΣ) ΑΜΟΡΓΟ ΚΑΙ ΣΤΗ ΠΑΡΟ

ΕΚΔΡΟΜΕΣ ΣΤΗ ΣΑΝΤΟΡΙΝΗ-ΜΥΚΟΝΟ-ΑΜΟΡΓΟ-ΠΑΡΟ ΜΕΤΑΦΟΡΕΣ ΜΕ ΠΟΥΛΜΑΝ-ΞΕΝΑΓΗΣΕΙΣ-ΤΑΞΙΔΙΩΤΙΚΗ ΑΣΦΑΛΕΙΑ-Φ.Π.Α

ΔΕΝ ΠΕΡΙΛΑΜΒΑΝΟΝΤΑΙ: ΑΡΧΑΙΟΛΟΓΙΚΟΙ ΧΩΡΟΙ-ΔΙΑΣΚΕΔΑΣΗ ΣΕ ΚΕΝΤΡΟ

24/7-27/7

ΤΕΤΡΑΗΜΕΡΗ ΕΚΔΡΟΜΗ

ΙΕΡΟ ΠΡΟΣΚΥΝΗΜΑ

ΑΓΙΟΣ ΡΑΦΑΗΛ ΜΥΤΙΛΗΝΗΣ

ΣΤΗΝ ΕΚΔΡΟΜΗ ΠΕΡΙΛΑΜΒΑΝΟΝΤΑΙ: ΕΙΣΙΤΗΡΙΑ ΠΛΟΙΩΝ ΡΟΔΟΣ-ΜΥΤΙΛΗΝΗΣ-ΡΟΔΟΣ Β' ΘΕΣΗ ΚΑΜΠΙΝΑ.

ΠΕΡΙΗΓΗΣΕΙΣ-ΕΚΔΡΟΜΕΣ-ΜΕΤΑΦΟΡΕΣ ΜΕ ΠΟΥΛΜΑΝ-Ξ/Δ ΜΕ ΠΡΩΙΝΟ

ΣΥΝΟΔΟΣ ΓΡΑΦΕΙΟΥ-ΤΑΞΙΔΙΩΤΙΚΗ ΑΣΦΑΛΕΙΑ-Φ.Π.Α.

ΔΕΝ ΠΕΡΙΛΑΜΒΑΝΟΝΤΑΙ: ΑΡΧΑΙΟΛΟΓΙΚΟΙ ΧΩΡΟΙ-ΔΙΑΣΚΕΔΑΣΗ

ΤΙΜΗ ΜΟΝΟ ΜΕ 235 ΕΥΡΩ ΤΟ ΑΤΟΜΟ

31/7-3/8

ΤΕΤΡΑΗΜΕΡΗ ΕΚΔΡΟΜΗ

ΣΑΜΟΣ

ΕΙΣΙΤΗΡΙΑ ΠΛΟΙΩΝ ΡΟΔΟΣ-ΣΑΜΟΣ-ΡΟΔΟΣ Β' ΘΕΣΗ ΚΑΜΠΙΝΑ.

ΠΕΡΙΗΓΗΣΕΙΣ-ΕΚΔΡΟΜΕΣ-ΜΕΤΑΦΟΡΕΣ ΜΕ ΠΟΥΛΜΑΝ-Ξ/Δ ΜΕ ΠΡΩΙΝΟ

ΣΥΝΟΔΟΣ ΓΡΑΦΕΙΟΥ-ΤΑΞΙΔΙΩΤΙΚΗ ΑΣΦΑΛΕΙΑ-Φ.Π.Α.

ΔΕΝ ΠΕΡΙΛΑΜΒΑΝΟΝΤΑΙ: ΑΡΧΑΙΟΛΟΓΙΚΟΙ ΧΩΡΟΙ-ΔΙΑΣΚΕΔΑΣΗ

ΤΙΜΗ ΜΟΝΟ ΜΕ 215 ΕΥΡΩ ΤΟ ΑΤΟΜΟ

ΑΥΓΟΥΣΤΟΣ 2004

07/8-10/8

ΤΕΤΡΑΗΜΕΡΗ ΕΚΔΡΟΜΗ

ΧΙΟΣ

ΕΙΣΙΤΗΡΙΑ ΠΛΟΙΩΝ ΡΟΔΟΣ-ΧΙΟΣ-ΡΟΔΟΣ Β' ΘΕΣΗ-ΚΑΜΠΙΝΑ

ΠΕΡΙΗΓΗΣΕΙΣ-ΕΚΔΡΟΜΕΣ-ΜΕΤΑΦΟΡΕΣ ΜΕ ΠΟΥΛΜΑΝ-Ξ/Δ ΜΕ ΠΡΩΙΝΟ

ΣΥΝΟΔΟΣ ΓΡΑΦΕΙΟΥ-ΤΑΞΙΔΙΩΤΙΚΗ ΑΣΦΑΛΕΙΑ-Φ.Π.Α.

ΔΕΝ ΠΕΡΙΛΑΜΒΑΝΟΝΤΑΙ: ΑΡΧΑΙΟΛΟΓΙΚΟΙ ΧΩΡΟΙ-ΔΙΑΣΚΕΔΑΣΗ

ΤΙΜΗ ΜΟΝΟ ΜΕ 225 ΕΥΡΩ ΤΟ ΑΤΟΜΟ

28/8-8/9

12ΗΜΕΡΗ ΕΚΔΡΟΜΗ

ΙΚΟΝΙΟ-ΚΑΠΠΑΔΟΚΙΑ-ΑΓΚΥΡΑ-ΣΑΜΨΟΥΝΤΑ-ΤΡΑΠΕΖΟΥΝΤΑ-ΠΑΝΑΓΙΑ ΣΟΥΜΕΛΑ-ΚΩΝΣΤΑΝΤΙΝΟΥΠΟΛΗ

ΜΑΡΜΑΡΙΣ-ΣΠΑΡΤΑ-ΙΚΟΝΙΟ-ΚΑΠΠΑΔΟΚΙΑ-ΑΓΚΥΡΑ-ΣΑΜΩΟΥΝΤΑ-ΤΡΑΠΕΖΟΥΝΤΑ-ΠΑΝΑΓΙΑ ΣΟΥΜΕΛΑ-ΚΩΝΣΤΑΝΤΙΝΟΥΠΟΛΗ-ΠΡΙΓΚΗΠΟΝΝΗΣΑ-ΠΡΟΥΣΑ-ΣΜΥΡΝΗ-ΕΦΕΣΣΟΣ-ΜΑΡΜΑΡΙΣ

ΕΙΣΙΤΗΡΙΑ ΜΕ ΟΑ, AEGEAN ΚΑΙ CHARTER ΓΙΑ ΟΛΟ ΤΟΝ ΚΟΣΜΟ
ΑΕΡΟΠΟΡΙΚΑ ΕΙΣΙΤΗΡΙΑ ΜΕ CHARTER ΓΙΑ UK (ΓΙΑ ΟΛΕΣ ΤΙΣ ΠΟΛΕΙΣ ΤΗΣ ΑΓΓΛΙΑΣ), GERMANY, AUSTRIA, SWEDEN, ITALY
... Από 60 ΕΥΡΩ ΕΙΣΙΤΗΡΙΑ ΑΚΤΟΠΛΟΪΚΑ
ΕΙΔΙΚΑ ΠΑΚΕΤΑ ΓΙΑ ΜΕΜΟΝΩΜΕΝΟΥΣ, ΣΥΛΛΟΓΟΥΣ, ΝΕΟΝΥΜΦΟΥΣ ΓΙΑ ΕΛΛΑΔΑ, ΕΥΡΩΠΗ ΚΑΙ ΓΙΑ ΟΛΟ ΤΟΝ ΚΟΣΜΟ

ΓΙΑ ΠΕΡΙΣΣΟΤΕΡΕΣ ΠΛΗΡΟΦΟΡΙΕΣ, ΚΡΑΤΗΣΕΙΣ ΚΑΙ ΑΝΑΛΥΤΙΚΑ ΠΡΟΓΡΑΜΜΑΤΑ ΣΤΟ ΠΡΑΚΤΟΡΕΙΟ ΓΕΝΙΚΟΥ ΤΟΥΡΙΣΜΟΥ:

PELLOS TRAVEL

ΛΕΩΦΟΡΟΣ ΚΑΛΛΙΘΕΑΣ, ΦΑΛΗΡΑΚΙ, ΡΟΔΟΣ
ΤΗΛ. 2241087615, 2241086298 FAX 2241087616
e-mail pellostravel@hellasnet.gr

Στο Πνευματικό Κέντρο της Απολακκιάς

Εκθεση ζωγραφικής εικαστικών Δωδ/σου

Κυρίαρχο θέμα οι Ολυμπιακοί αγώνες

Μέσα σ' ένα ανακαινισμένο και κατάλληλα διασκευασμένο χώρο, το παλιό ιστορικό Σχολείο και σήμερα πνευματικό κέντρο του δημοτικού διαμερίσματος της Απολακκιάς (Νότιας Ρόδου) φιλοξενήθηκε μια πολύ ενδιαφέρουσα έκθεση Ζωγραφικής μελών του Συλλόγου Εικαστικών Δωδεκανήσου, με την συνεργασία του Δήμου Νότιας Ρόδου και τη στήριξη του Μουσείου Νεοελληνικής Τέχνης του Δήμου Ροδίων.

Τα επίσημα εγκαίνια έγιναν το Σάββατο, ημέρα που πανηγύριζε η πολιούχος προστάτης της Απολακκιάς, Αγιά Μαρίνα, ευθύς μετά το τέλος της θείας λειτουργίας, της οποίας πρωτοστάτησεν ο μητροπολίτης Ρόδου κ.κ. Κύριλλος, συμπαραστατούμενος από ιερείς της περιφέρειας και από Ρόδο και Κρεμαστή.

Θέμα κυρίαρχο των πινάκων που εκτέθηκαν, με την μέριμνα της κ. Ανθούλας Μανιώτη, ήταν οι Ολυμπιακοί Αγώνες.

Μίλησε στην αρχή ο δήμαρχος Νότιας Ρόδου κ. Μανώλης Σαββής για να δώσει το στίγμα στα δρώμενα πολιτιστικά πράγματα της περιοχής, και στη συνέχεια η κ. Μαρίνα Μπόνη-πρόεδρος του Μουσείου Νεοελληνικής Τέχνης, εξήρε την σημασία των εκθέσεων και τον σκοπό που υπηρετούν, και επαίνεσε την συνεργασία του Δήμου Ν. Ρόδου, με τον Σύλλογο Εικαστικών Δωδεκανήσου, και την προσφορά της ακούραστης προέδρου κ. Τζένη Δανιηλίδου, σε ό,τι έχει σχέση με την ευαισθητοποίηση της νεολαίας και την επιστράτευση, ταλαντούχων νέων καλλιτεχνών.

Η έκθεση που άνοιξε τις θύρες της στις 16 τρ. μ. και θα κλείσει στις 25 ιδίου, στήθηκε με την επιμέλεια και ευθύνη της κ. Ολυμπίας Φίκα, της Ανθούλας Μανιώτη, και της υπεύθυνης στα πολιτιστικά του Δήμου Ν. Ρόδου κ. Τσαμπίκας Διακογεωργίου. Συμμετέχουν με 57 συνολικά έργα τους, 21 καλλιτέχνες, με θέματα γενικού ενδιαφέροντος όπου κυριαρχούσε το Ολυμπιακό πνεύμα.

Με την σειρά ανάρτισης στον χώρο, αναφέρουμε τα ονόματα των καλλιτεχνών που έδωσαν πνοή και υπόσταση σε μιαν εκδήλωση που πολλά προσφέρει στον τόπο και που κυρίως δείχνει το πολιτιστικό επίπεδο ενός λαού που τιμά την τέχνη και που πολλά αναμένει απ' αυτήν.

1) Γιαννικάκη Μαίρη, 2) Κυριακίδου Δανάη, 3) Αντωνάκη Τσαμπίκα, 4) Χάλκου Ροδούλα, 5) Δανιηλίδου Ελένη, 6) Μανουσέλη-Μηναδάκη Φωτεινή, 7) Δημητραδιού Μαν., 8) Θεοδωρίδου Αννα, 9) Δανιηλίδη-Καστελλοριζιού Έφη, 10), Γλεντή Ελένη, 11) Μανιώτη Ανθή, 12) Κολής Νικ., 13) Φραγκούλης Φώτης, 14) Βλάσης Ναπολέων, 15) Ορφανίδης Γιώργος, 16) Ατσάς Σπύρος, 17) Στεργενάκη-Γεννάτου Σταματία, 18) Μπιλιά Μαρία, 19) Φίκα Ολυμπία, 20) Λεμονή Ελένη, 21) Χονδρός Κυριάκος.

Τελειώνοντας, θέλουμε να αναφέρουμε-μέσα από αυτό το σημείωμα, τον ζήλον και το μεράκι που χαρακτηρίζει κάθε ενέργεια του ακούραστου δημάρχου Νότιας Ρόδου κ. Μ. Σαββή με στόχο να ανυψώσει το πολιτιστικό επίπεδο της ευρύτερης περιοχής, αλλά και των συνεργατών του που συμπαρίστανται στο επιτελούμενο εκεί έργο. Μπορούμε επομένως να αναμένουμε ν' ανέβει ο πολιτιστικός πήχης ακόμη πιο ψηλά.

Γ. Βούης

Από τον Ελβετικό Οργανισμό Τουρισμού

Διάκριση σε γνωστό πρακτορείο της Ρόδου

Η τελετή βράβευσης έγινε στην Αθήνα

Ακόμα μία διάκριση και τιμή για τη Ρόδο η πιστοποίηση ποιότητας με "Q Label" στο Rhodos Direct Holidays-Conference & Incentive Specialists του γνωστού μας επιχειρηματία κ. Πάνου Ιωαννίδη, από τον Ελβετικό Οργανισμό Τουρισμού για τις υπηρεσίες υψηλών προδιαγραφών που παρέχει στους πελάτες του.

Παρουσία του Υφυπουργού Τουρισμού κ. **Αναστασίου Λιάσκου** έγινε η απονομή των βεβαιώσεων παρακολούθησης του σεμιναρίου για την απόκτηση του Ελβετικού Σήματος Ποιότητας **Q** στους υπεύθυνους (Quality Coaches) των πρώτων έντεκα Τουριστικών Πρακτορείων: Παναγιώτη Ιωαννίδη (Rhodos Direct Holidays - Ρόδος), Εύα Παναγοπούλου (Interdynamic - Ηράκλειο Κρήτης), Άγγελο Χαλκιά (Ocean Travel - Πειραιάς), Αλίκη Χαμοσφακίδου (Dolphin Hellas - Αθήνα), Νικόλα Οβαδία (Ovadias Tours - Αθήνα), Αντώνη Σερέτη (24 Hours - Αθήνα), Μαρία Τσιμτσιλή (Alkyon Rent a Car - Αθήνα), Στάθη Σκρέτα (ES Tours - Αθήνα), Σπυρίδωνα Κώτση (Kotsis Travel - Ηγουμενίτσα), Κώστα Μπάμπα (Grecian Travel - Αθήνα), Ήρα Κιτριλάκη (Hera's Travel - Αθήνα).

Την απονομή έκανε ο Πρόεδρος του **HATTA** κ. Γιάννης Ευαγγέλου. Παραβρέθηκαν, επίσης, ο τ. Υφυπουργός Ανάπτυξης κ. Δ. Γεωργακόπουλος, βουλευτές, καθώς και εκπρόσωποι Τουριστικών Φορέων (ΕΞΑ, ΠΟΕΣΕ) κ.ά.

Η "Πιστοποίηση Ποιότητας για τον Τουρισμό" και το Σήμα Ποιότητας **Q** αντιπροσωπεύονται στην Ελλάδα από τον κ. **Γιάννη Άγγλο**, σύμβουλο για θέματα τουρισμού, πρώην Γενικό Γραμματέα του ΕΟΤ. Την εκτέλεση του προγράμματος έχει αναλάβει η Εταιρεία Πιστοποιήσεων **ΕΠΙΣΤ** με διευθυντή τον κ. **Τάσο Ανθουλιά**.

Ο κ. Πάνος Ιωαννίδης σε δηλώσεις του σε δημοσιογράφους που παρευρέθησαν ανέφερε τα εξής:

Το Rhodos Direct Holidays-Conference & Incentive Specialists συγκαταλέγεται στα πρώτα πέντε τουριστικά γραφεία στην Ελλάδα που πιστοποιήθηκαν με το Ελβετικό Σήμα Ποιότητας Q LABEL για τις υψηλές παρεχόμενες τουριστικές υπηρεσίες που παρέχει στους φιλοξενούμενους τουρίστες της Ρόδου.

Αυτό μας κάνει ιδιαίτερα περήφανους, διότι το Q LABEL ήρθε να επισφραγίσει την ποιότητα του Rhodos Direct και φανερώνει το υψηλό επίπεδο που προσφέρει στον τομέα των τουριστικών υπηρεσιών, αφού λειτουργεί με τα υψηλά κριτήρια του Ελβετικού Οργανισμού Τουρισμού-τα υψηλότερα στην Ευρώπη.

Το Q Label ήταν στρατηγικός στόχος μας και τον πετύχαμε μέσα από μία συνεχή προσπάθειά στην παροχή ποιοτικών υπηρεσιών στους πελάτες μας σε μια δυναμική παρουσία στον Τουρισμό της Ρόδου από το 1992 που ιδρύθηκε το γραφείο μας. Σε αυτό συντέλεσαν το καταρτισμένο προσωπικό και οι οργανωμένες διαδικασίες επικοινωνίας της εταιρείας με τους πελάτες της.

Το Rhodos Direct με την πιστοποίηση αυτή δεσμεύεται πλέον για την άρτια και σταθερή ποιότητα υπηρεσιών προς τους πελάτες αλλά και προς τους συνεργάτες του.

Τέλος θέλω προσωπικά να ευχαριστήσω όλους εκείνους που συνεργάστηκαν μαζί μας και που συνέλαβαν σε αυτήν την προσπάθεια για να μοιραστούμε τη δυνατή αυτή συγκίνηση, όπως (το Δήμαρχο κ. Γιαννόπουλο, το Νομάρχη κ. Μαχαιρίδη, τους ξενοδόχους, τα εστιατόρια, τα rent a car, τα ταξί, τα κέντρα διασκεδάσεων και όλους τους υπόλοιπους συνεργάτες μας), για την συμπαράσταση τους..... και ας μη ξεχνάμε ότι μόνο βάζοντας την ποιότητα στην επιχείρησή μας θα μπορέσει η Ρόδος μας να ανακτήσει τις χαμένες δυνάμεις της και να γίνει πάλι ένας ανταγωνιστικός **αλλά προπάντων ποιοτικός** προορισμός.

Ξεκινούν από αύριο

Λαϊκές Συνελεύσεις στα Δ.Δ. της Καρπάθου

Στόχος η πλήρης καταγραφή προβλημάτων

Λαϊκές συνελεύσεις ξεκινούν από αύριο στα Δημοτικά Διαμερίσματα της Καρπάθου, σε μιά προσπάθεια να συζητηθούν με τους κατοίκους θέματα που αφορούν τα έργα, και τις προοπτικές σε καθένα απ' αυτά.

Η πρώτη σειρά των Λαϊκών Συνελεύσεων, περιλαμβάνει τέσσερα Δημοτικά Διαμερίσματα και θα ολοκληρωθεί το βράδυ της Παρασκευής 23 Ιουλίου.

Αναλυτικά το πρόγραμμα, περιλαμβάνει τα εξής:

- **Τετάρτη 21 Ιουλίου στις 7 μ.μ.** στο Εκκλησιαστικό Μέγαρο Δημοτικού Διαμερίσματος **Μενετών** με θέμα: "Πρωτοβουλίες-έργα δήμου στο Δ.Δ. Μενετών. Προοπτικές".
- **Πέμπτη 22 Ιουλίου στις 7 μ.μ.** στο Πλυχρονιάδειο Μέγαρο Δημοτικού Διαμερίσματος **Αρκάσας** με θέμα: "Πρωτοβουλίες-έργα δήμου στο Δ.Δ. Αρκάσας. Προοπτικές".
- **Παρασκευή 23 Ιουλίου στις 7 μ.μ.** στο Εκκλησιαστικό Μέγαρο Δημοτικού Διαμερίσματος **Απερίου** με θέμα: "Πρωτοβουλίες-έργα Δήμου στο Δ.Δ. Απερίου. Προοπτικές".
- **Παρασκευή 23 Ιουλίου στις 9 μ.μ.** στο Εκκλησιαστικό Μέγαρο Δημοτικού Διαμερίσματος **Βωλάδας** με θέμα: "Πρωτοβουλίες-έργα δήμου στο Δ.Δ. Βωλάδας. Προοπτικές".

Το πανέρι

Κοντά σας ανακαινισμένο με νέα διεύθυνση σας κάνει μια πρόταση ζωής: ΒΙΟΛΟΓΙΚΑ ΠΡΟΪΟΝΤΑ!! Χωρίς χημικά-ορμόνες ή συντηρητικά, ουσίες επικίνδυνες για την υγεία μας και την υγεία των παιδιών μας.



Στο πανέρι θα βρείτε: τα πάντα για την υγιεινή διατροφή-φυσικά προϊόντα δίαιτας-γαλακτοκομικά προϊόντα-φρέσκα φρούτα και λαχανικά-φυτικά καλλυντικά-αιθέρια έλαια-μεγάλη ποικιλία βοτάνων-βιβλία-βιταμίνες και συμπληρώματα διατροφής.

ΓΙΑΤΙ ΗΡΘΕ Η ΩΡΑ ΝΑ ΝΟΙΑΣΤΟΥΜΕ ΤΙ ΦΤΑΝΕΙ ΣΤΟ ΤΡΑΠΕΖΙ ΜΑΣ-ΓΙΑ ΝΑ ΞΑΝΑΘΥΜΗΘΟΥΜΕ ΠΑΛΙΕΣ ΞΕΧΑΣΜΕΝΕΣ ΓΕΥΣΕΙΣ-ΓΙΑΤΙ ΥΓΕΙΑ ΣΗΜΑΙΝΕΙ ΠΑΝΩ ΑΠΟ ΟΛΑ ΥΓΙΕΙΝΗ ΔΙΑΤΡΟΦΗ!!

"Πανέρι" ΠΑΥΛΟΥ ΜΕΛΑ 17
ΤΗΛ. 2241035877

ΝΕΑ ΤΑΚΤΙΚΗ ΓΡΑΜΜΗ ΚΟΝΤΕΙΝΕΡ

ΑΠΕΥΘΕΙΑΣ ΡΟΔΟ ΑΠΟ ΒΟΡΕΙΟ ΕΥΡΩΠΗ

ΑΜΒΕΡΣΑ - ΡΟΤΕΡΝΤΑΜ - ΡΟΔΟ
ΦΟΡΤΩΣΗ 14/6/2004 και κάθε 14 του ΜΗΝΑ
ΠΑΡΑΔΟΣΗ 8-10 ΗΜΕΡΕΣ

Ενημερώνουμε τους αξιότιμους εμπόρους/εισαγωγείς της Δωδεκανήσου ότι από 14/6 ξεκινάει η νέα απευθείας γραμμή ΚΟΝΤΕΙΝΕΡ από Βόρεια Ευρώπη

Αναλαμβάνουμε τη μεταφορά container 20'+40' καθώς και χύμα φορτίο σε κιβώτια ή παλέτες.

ΠΛΗΡΟΦΟΡΙΕΣ ΝΑΥΛΩΝ / ΚΡΑΤΗΣΕΙΣ
RODOS SHIPPING AGENCY
ΜΙΧΑΛΗΣ ΡΟΔΙΤΗΣ

ΤΗΛ. 2241031933 ΦΑΞ 2241031933 e-mail:
mroditis@hol.gr
ΚΙΝΗΤΟ: 6937144633

Διαφημιστικά δώρα...



πολλών αρωμάτων!

Έξυπνα δωράκια για εστιατόρια, αντιπροσωπείες αυτοκινήτων κ.τ.λ.
Τιμή τεμαχίου με κορδονάκι: 1€.
Τιμή τεμαχίου με κρίκο: 0,91€
(Στις τιμές συμπεριλαμβάνεται & η εγχάραξη εκτύπωση)

add-Διαφημιστικό δώρο
Λεμεσού 34, Ρόδος, Τηλ./Fax. 2241076710, 39618 e-mail: add@aias.gr

"Λαοθάλασσα" στον "Πλούτο" με τον Λ. Λαζόπουλο!

Ποιές παραστάσεις ακολουθούν στο αφιέρωμα του ΠΟΔΡ

Το... αδιαχώρητο δημιουργήθηκε το περασμένο Σάββατο το βράδυ στο θέατρο της Μεσαιωνικής Τάφρου "Μελίνα Μερκούρη" όπου εγκαινιάστηκε ο κύκλος θεάτρου "Η Ρόδος συναντά την Επίδαυρο", με την παράσταση "Πλούτος" του Αριστοφάνη.

Ως "λαοθάλασσα" χαρακτηρίζεται ο κόσμος που κατέκλυσε από πολύ νωρίς το χώρο του θεάτρου και απέδειξε ότι το θεατρόφιλο κοινό της Ρόδου ξέρει να εκτιμά τις καλές παραστάσεις.

Σημειώνεται ότι το αφιερώμα αυτό στο αρχαίο θέατρο πραγματοποιείται στα πλαίσια των εκδηλώσεων του Πολιτιστικού Οργανισμού του Δήμου Ρόδου (Π.Ο.Δ.Ρ.) για το καλοκαίρι 2004.

Υπολογίζεται ότι το θέατρο της Τάφρου κατέκλυσαν πάνω από 1.000 άτομα ενώ ιδιαίτερα κολακευτικά σχόλια απέσπασε η ερμηνεία του Λάκη Λαζόπουλου αλλά και η προσαρμογή του κειμένου στο σήμερα και μάλιστα με αναφορές στην επικαιρότητα.



Το πολιτιστικό καλοκαίρι συνεχίζεται με την παράσταση του Εθνικού θεάτρου Αθηνών **«Η χώρα των πουλιών» (από τις Όρνιθες του Αριστοφάνη), την Πέμπτη 22 Ιουλίου στις 9 το βράδυ στον ίδιο πάντα χώρο του Θεάτρου της Μεσαιωνικής Τάφρου.** Η διασκευή και η σκηνοθεσία του έργου είναι του Γιάννη Καλατζόπουλου, τα σκηνικά και τα κοστούμια της **Άννας Μαχαιριανάκη,** η μουσική του **Δημήτρη Λέκκα** και οι χορογραφίες του **Ντάνιελ Λομμέλ.** Ο πάντα διαχρονικός Αριστοφάνης, στο έργο αυτό αναφέρεται στην αναζήτηση της ιδανικής πολιτείας από δύο γεροντάκια.

Ο Πεισθέτερος και ο Ευελπίδης εγκαταλείπουν την Αθήνα του Πελοποννησιακού πολέμου και αναζητούν μια χώρα δίχως βάσανα. Βρίσκουν τον Εποτα τον τσαλαπετεινό (που κάποτε ήταν άνθρωπος) και τον ρωτούν αν είδε εκεί ψηλά που φτεροκοπάει, τέτοια πόλη.

Εκείνος τους απαντάει ότι τέτοια πόλη δεν υπάρχει αλλά τα πουλια ζουν μια τέτοια ευτυχισμένη κι ανέμελη ζωή, σαν αυτή που του περιγράφουν. Τότε ο Πεισθέταιρος αποφασίζει να φτιάξουν εδώ και τώρα την ΧΩΡΑ ΤΩΝ ΠΟΥΛΙΩΝ. Ο Έποτας φωνάζει όλα τα πουλιά και το σχέδιό μπαίνει αμέσως σ΄ εφαρμογή.

Η ιδανική πολιτεία της ελευθερίας, της συλλογικότητας, της ομορφιάς και της ειρήνης αρχίζει να λειτουργεί. Θα μπορέσει όμως ν΄ αντισταθεί στους πειρασμούς, στις πιέσεις και στα «εμπάργκο» θεών και ανθρώπων; Θα μπορέσει αποκρούσει τους αετονύχηδες και τους κομπιναδόρους που προσπαθούν να κερδοσκοπήσουν σε βάρος του νεοσύστατου κράτους;

Ο Αριστοφάνης απαντάει στο τέλος του έργου με χιούμορ και αισιοδοξία. Μικροί και μεγάλοι περιμένουν με αγωνία την υπερπαραγωγή αυτή, που από πολλούς κρίθηκε σαν η καλύτερη παράσταση της χρονιάς. Εξάλλου ζωηρό ενδιαφέρον εκδηλώνουν οι συμπολίτες μας, απ' ότι δείχνει η προπώληση των εισιτηρίων και για τις άλλες παραστάσεις του ίδιου θεατρικού κύκλου. Αφού το **Σάββατο 24 Ιουλίου στις 9:30 το βράδυ θ΄ ακολουθήσει η «Λυσιστράτη» με τη Λυδία Κονιόρδου** στον ομώνυμο ρόλο και την **Ελένη Καστάνη** στο ρόλο της Κλεονίκης. Αξίζει να αναφέρουμε ότι η παράσταση του Εθνικού Θεάτρου Αθηνών σημείωσε μεγάλη επιτυχία αφού κατέκλυσε το χώρο της Επιδαύρου για δύο συνεχόμενες μέρες.

Με αμείωτο ενδιαφέρον συνεχίζεται η προπώληση των εισιτηρίων όλων των παραστάσεων που ακολουθούν, στο κινηματοθέατρο ΡΟΔΟΝ 09:00-13:00 και 18:00-21:00, ενώ αυξημένη είναι και η ζήτηση των «πακέτων». Για όσους επιθυμούν να παρακολουθήσουν και τις τρεις παραστάσεις (Λυσιστράτη, Ιππόλυτο και Τρωάδες) η τιμή του πακέτου είναι 45 ευρώ.

Στους ρυθμούς του One Night Festival!

"One night Festival" διοργανώνεται για πρώτηφορά στη Ρόδο, την ερχόμενη Παρασκευή 23 Ιουλίου, από την "Progress for People" (P4P), στο χώρο του βοηθητικού γηπέδου "Διαγόρας". Το σημαντικό είναι ότι για πρώτη φορά ένα mini φεστιβάλ πραγματοποιείται στη Ρόδο και παρουσιάζονται ονόματα που πρωτοστατούν αυτή τη στιγμή στη σύγχρονη μουσική της Ελλάδας και του εξωτερικού, όπως είναι οι "δικοί" μας "Μίκρο" και το μεγάλο βρετανικό συγκρότημα των "Puressence".

Η εκδήλωση θα ξεκινήσει από τις 6 το



απόγευμα με τον Dj Liquid Light από τη Ρόδο, γνωστό στο χώρο της dance-house μουσικής. Εχει κυκλοφορήσει τη δουλειά του από τη γερμανική Sounds Good, την UTC στην Γλασκόβη, την Press Lab στο Μιλάνο και συμμετέχει με τον Dj Mikele στη συλλογή "Local Underground" της Planetworks.

Παράλληλα με τον μουσικό χαρακτήρα της εκδήλωσης, θα πραγματοποιηθούν διάφορες εικαστικές και καλλιτεχνικές παρουσιάσεις από σημαντικούς νέους δημιουργούς. Στηνουσία, πρόκειται για ένα Φεστιβάλ μουσικής, εικόνας, ζωγραφικής και άλλων εκπλήξεων. Μάλιστα, σύμφωνα με σχετική ανακοίνωση εθελοντισμού της "P4P" «αν είσαι νέος ή νέα 18-30 ετών, με όρεξη για δουλειά και συλλογικό πνεύμα, το One Night Festival σε χρειάζεται! Είναι μια ευκαιρία να δεις από κοντά μια μεγάλη συναυλία». Οσοι ενδιαφέρονται μπορούν να επικοινωνήσουν στα τηλέφωνα: 6944946480 και 6946507721 ή με e-mail στο inf@progress4people.

Σημειώνεται ότι η "Ροδιακή" στηρίζοντας πάντα πρωτοπόρες προσπάθειες, είναι χορηγός επικοινωνίας του festival.

Η εκδήλωση πραγματοποιείται σε συνεργασία με τον ΓΣ Πήγασο, με την στήριξη του τμήματος Αθλητισμού και Αθλητικών Υποδομών και του Πολιτιστικού Οργανισμού του δήμου Ροδίων. *Η προπώληση των εισιτηρίων έχει ξεκινήσει σε κεντρικά σημεία στη Ρόδο, σε ολα τα δισκοπωλεία και στην Αθήνα μέσω του Ticket Shop. Η τιμή της προπώλησης είναι 30 ευρώ, ενώ στην είσοδο την ημέρα της συναυλίας θα είναι 35 ευρώ. Τα πρώτα 1000 εισιτήρια κυκλοφορούν στην τιμή των 25 ευρώ.*

Σημειώνεται ακόμα ότι, σε συνεργασία με τη Ναυτιλιακή Δωδεκάνησος (Dodecanisos Express) οι κάτοχοι εισιτηρίου για την εκδήλωση έχουν έκπτωση 50% στις μετακινήσεις τους.

ΛΙΓΑ ΛΟΓΙΑ ΓΙΑ ΤΑ ΣΥΓΚΡΟΤΗΜΑΤΑ

Το συγκρότημα των Puressence έκανε την εμφάνιση του το 1991 στη Βρετανία και συγκεκριμένα στο Μάντσεστερ, με την τεράστια μουσική παράδοση. Το τρίτο και πιο πρόσφατο άλμπουμ τους "PLANET HELPLESS", σημείωσε αμέσως μεγάλη επιτυχία, σκαρφαλώνοντας στο νούμερο 4 των επίσημων Ελληνικών charts. Η επιτυχία του "Planet Helpless" είχε ως αποτέλεσμα να τους καλέσει το θρυλικό συγκρότημα των Inspiral Carpets για μια σειρά συναυλιών στην περιοδεία τους στη Μεγάλη Βρετανία. Στην χώρα μας έπαιξαν για πρώτη φορά το 1995 και από τότε κάθε συναυλία τους είναι sold out σε Αθήνα και Θεσσαλονίκη αφού έχουν πλέον αποκτήσει ένα πολύ μεγάλο πυρήνα οπαδών που τους ακολουθεί πιστά όπου κι αν παίζουν. Ο Ελληνικός τύπος έχει ασχοληθεί αρκετές φορές με τους Puressence δημοσιεύοντας συνεντεύξεις και άρθρα, ενώ το ίδιο το συγκρότημα έχει αφιερώσει ειδικό χώρο στην επίσημη ιστοσελίδα του (www.puressence.co.uk) για την Ελλάδα. Επίσης, υπάρχει και το Ελληνικό επίσημο site των puressence στο www.puressence.gr

Οι Μίκρο, πέραν της μουσικής τους είναι αγαπητοί στο κοινό λόγω των εκρηκτικών ζωντανών εμφανίσεων τους. Ο συνδυασμός της σκηνικής τους παρουσίας, της μουσικής και εικόνας με θεματικά βίντεο που δημιουργούν οι ίδιοι, βγάζει μια ενέργεια η οποία μεταδίδεται αυτόματα και στο κοινό που συμμετέχει αβίαστα, χορεύοντας διαρκώς. Αυτό ακριβώς συνέβη όταν άγνωστοι ακόμα σε πολλούς, εμφανίστηκαν ως support στις συναυλίες των Hoover-phonic και Morrissey. Η συνεργασία τους με μεγάλες εταιρείες όπως η Telestet και η Cosmote με τα τραγούδια τους να ακούγονται στα τηλεοπτικά spot τους έκαναν ευρύτερα γνωστούς. Το soundtrack της ταινίας E-Mail τους χάρισε μια υποψηφιότητα στα βραβεία «Αρίων» αποσπώντας διθυραμβικές κριτικές. Περισσότερες πληροφορίες www.mikro.gr

ΕΓΚΑΙΝΙΑ ΕΚΘΕΣΗΣ ΑΓΙΟΓΡΑΦΙΑΣ

Εκθεση αγιογραφίας διοργανώνει από την ερχόμενη εβδομάδα, στην Κρεμαστή η κ. Μαίρη Σκοτσαφάβα-Γιαννικάκη.

Συγκεκριμένα, η έκθεση θα πραγματοποιηθεί το διάστημα από 25 Ιουλίου έως 4 Αυγούστου στο χώρο της βιβλιοθήκης Κρεμαστής.

Τα εγκαίνια θα πραγματοποιηθούν την Κυριακή 25 του μήνα στις 7 το απόγευμα.

Ωρες λειτουργίας από 6 έως 10 μ.μ.

Πρόβλημα
Κύφωσης-Σκολίωσης-Λόρδωσης;
η μέθοδος KLAPP είναι η Λύση!

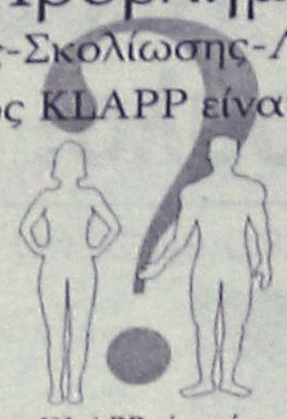

Η μέθοδος KLAPP είναι ένα σύστημα
ΕΙΔΙΚΩΝ ΑΣΚΗΣΕΩΝ
που αναπτύχθηκαν κατόπιν παρατήρησης
και επιστημονικής έρευνας.

Τα παραπάνω προβλήματα αποτελούν αντικείμενο εργασίας εξειδικευμένων Φυσικοθεραπευτών

Τάσος Τερζόπουλος
Φυσικοθεραπευτής
Θεραπευτής Β.Τ.Α.Α - KLAPP

Παπαλουκά 19Α ΡΟΔΟΣ Τηλ. 22410 20982



ΦΥΣΙΚΟΘΕΡΑΠΕΙΑ
ΜΕΘΟΔΟΣ McKENZIE

Η **μέθοδος McKenzie** είναι γνωστή παγκοσμίως ως η μέθοδος που εμπιστεύονται οι ασθενείς για τα μυοσκελετικά προβλήματα της Σπονδυλικής Στήλης & των Περιφερικών τους Αρθρώσεων και η μέθοδος που προτείνουν οι ορθοπεδικοί και χρησιμοποιούν οι φυσικοθεραπευτές για την αποθεραπεία αυτών των προβλημάτων.

Αναδεικνύει τις δυνατότητες του ασθενούς για θεραπεία **χωρίς φάρμακα κι ενέσεις, ζεστά ή κρύα επιθέματα, ηλεκτροθεραπεία, βελόνες, χειρουργείο** κερδίζοντας έτσι **χρόνο και χρήμα...**

Μπορείς κι εσύ να αρχίσεις να αγαπάς τη Σπονδυλική σου Στήλη και να της συμπεριφέρεσαι όπως πρέπει. Εξάλλου είναι κάτι που θα σε συντροφεύει για όλη σου τη ζωή...

Για πληροφορίες Ρόδου επικοινωνήστε με την:
Πούλιου Αλεξάνδρα
Φυσικοθεραπεύτρια, PT, cred. MDT
Πατρών 5 , 851 00 - Ρόδος
Τηλ. 2241-026960, 6945-786957
Δεκτά Ταμεία: ΤΑΞΥ-ΤΕΒΕ-ΤΑΕ-ΤΥΔΚΥ

ΑΚΟΥΣΤΙΚΑ ΒΑΡΗΚΟΪΑΣ
Από 380 €



Μοναδική Ευκαιρία:
ΑΠΟΣΥΡΕΤΕ
ΤΟ ΠΑΛΙΟ ΣΑΣ ΑΚΟΥΣΤΙΚΟ
ΚΑΙ ΑΠΟΚΤΗΣΤΕ
ΕΝΑ ΣΥΓΧΡΟΝΟ ΜΕ ΚΕΡΔΟΣ
ΜΕΧΡΙ 400 €

ΚΕΝΤΡΟ
ΙΑΤΡΙΚΩΝ
ΒΟΗΘΗΜΑΤΩΝ
Εθνικής Αντιστάσεως 11 (πρώην Αννης Μαρίας)
Τηλ: 2241020359 Κιν: 6936.70.60.21
Συμβάσεις με όλα τα ταμεία. - Ειδικές Τιμές για Ο.Γ.Α
Σε 6 άτοκες δόσεις χωρίς Πιστωτική Κάρτα

Κατά τη χθεσινή συνεδρίαση του Χρηματιστηρίου

Πλήρης απαξίωση των "μικρών"

Οριακή άνοδος του Γενικού Δείκτη σε ποσοστό 0,16%

Η μετοχή της Εθνικής Τράπεζας έδωσε τον τόνο στη χθεσινή συνεδρίαση του χρηματιστηρίου, η οποία για μία ακόμη φορά χαρακτηρίσθηκε από ιδιαίτερα χαμηλές συναλλαγές και από την απαξίωση της μικρής κεφαλαιοποίησης. Η μετοχή της Εθνικής κινήθηκε ανοδικά για έκτη συνεχή συνεδρίαση και έκλεισε με άνοδο 1,42%, ενώ με χθεσινή της έκθεση η UBS δίνει τιμή-στόχο τα 20 ευρώ, έναντι κλεισίματος 18,56 ευρώ.

Την τιμή-στόχο των 28,33 ευρώ δίνει η UBS για τη μετοχή της Alpha Bank, η οποία έκλεισε με άνοδο 0,28%, στα 21,24 ευρώ, ενώ για την Eurobank η UBS «βλέπει» τα 23 ευρώ, έναντι κλεισίματος 17,90 ευρώ. Για την Τράπεζα Πειραιώς η UBS δίνει την τιμή-στόχο των 13 ευρώ και σύσταση ?αγορά 2?, ενώ για τη μετοχή της Εμπορικής Τράπεζας δίνει την τιμή-στόχο των 29,30 ευρώ και σύσταση επίσης ?αγορά 2?. Αμετάβλητη στα 10,16 ευρώ έκλεισε η μετοχή του ΟΤΕ, για την οποία η Citigroup δίνει τιμή-στόχο χαμηλότερα στα 9,3 ευρώ, η Cosmote υποχώρησε σε ποσοστό 0,76%, στα 13,00 ευρώ, ενώ η Citigroup δίνει τιμή-στόχο τα 14,5 ευρώ. Με κέρδη από τις μετοχές της υψηλής κεφαλαιοποίησης έκλεισαν οι μετοχές της Coca Cola (+1,00%), η Βιοχάλκο (+2,58%), τα ΚΑΕ (+1,04%), η Folli Follie (+0,91%), τα ΕΛΠΕ (+1,17%), η Τιτάν (+0,50%) και η ΔΕΗ (+0,41%).

Ο Γενικός Δείκτης έκλεισε στις 2.361,83 μονάδες έναντι 2.358,05 μονάδων της προηγουμένης μέρας, σημειώνοντας άνοδο 3,78 μονάδων η σε ποσοστό 0,16%. Ο δείκτης FTSE/ASE 20 έκλεισε στις 1.268,65 μονάδες, με άνοδο σε ποσοστό 0,39%, ενώ ο δείκτης FTSE/ASE 40 έκλεισε στις 2.031,46 μονάδες με υποχώρηση σε ποσοστό 0,28%.

Ο δείκτης FTSE/ASE SMALLCAP 80 έκλεισε στις 475,50 μονάδες, με πτώση 1,10%, ενώ ο δείκτης FTSE 140 έκλεισε στις 2.735,05 μονάδες, με άνοδο σε ποσοστό 0,19%. Από τις 350 μετοχές που διαπραγματεύθηκαν, 76 κινήθηκαν ανοδικά, 201 πτωτικά, ενώ η τιμή 73 μετοχών παρέμεινε αμετάβλητη.

Τη μεγαλύτερη ποσοστιαία άνοδο σημείωσαν οι μετοχές των εταιρειών: Τρία Αλφα (πο) +7,30%, Newsphone +5,88%, Everest +5,86%, MLS Πληροφορική +5,56%, Σφακιανάκης +4,93%, Βιοσώλ (κο) +4,55%, Κεραμεία Αλλατίνη +4,48%, Μπουτάρης (π) +4,35%, Επίλεκτος +3,77% και Profile +3,09%.

Αντιθέτως τις μεγαλύτερες απώλειες σημείωσαν οι μετοχές των εταιρειών: Fieratex -14,71%, Καραμολέγκος -11,11%, Lannet -9,92%, Sex Form -9,82%, Ελτον Χημικά -9,76%, Επιχειρήσεις Παρνασσός -9,52%, Informatics -9,52%, Κλωνατέξ (κ) -8,62%, ΑΕΓΕΚ (πο) -8,33% και Κλωνατέξ (π) -8,11%.

Η αξία των συναλλαγών ανήλθε στα 65,412 εκατ. ευρώ, εκ των οποίων τα 6,5 εκατ. ευρώ αφορούσαν προσυμφωνημένες συναλλαγές. Συγκεκριμένα πραγματοποιήθηκε ένα πακέτο 720.000 τεμαχίων της Ατέρμων, στην τιμή των 0,84 ευρώ, ένα πακέτο 40.000 τεμαχίων της Βωβός στην τιμή των 16,1 ευρώ κι ένα πακέτο 2.000 τεμαχίων του ΟΠΑΠ στην τιμή των 15,94 ευρώ. Πραγματοποιήθηκε επίσης ένα πακέτο 100.000 τεμαχίων της ΔΕΗ στην τιμή των 19,46 ευρώ και ένα πακέτο 53.013 τεμαχίων της Cosmote στην τιμή των 13,06 ευρώ. Τέλος, έγινε ένα πακέτο 115.670 τεμαχίων της Γερμανός στην τιμή των 22,41 ευρώ.

Το μεγαλύτερο όγκο συναλλαγών κατέγραψαν οι μετοχές: Ατέρμων με 768.085 τεμάχια, Lannet με 728.379, Εθνική με 636.615 και Informatics με 530.640 τεμάχια. Την μεγαλύτερη αξία συναλλαγών σημείωσαν οι μετοχές των εταιρειών: Εθνική με 11,777 εκατ. ευρώ, Alpha Bank με 4,858, ΔΕΗ με 4,088 Cosmote με 3,656 εκατ. ευρώ.

Η συνολική κεφαλαιοποίηση της αγοράς διαμορφώνεται στα 83,163 δισ. ευρώ.

Οι επιμέρους δείκτες έκλεισαν ως εξής:		
Τραπεζικός:	4.697,40	+0,41%
Τηλεπικοινωνιών:	883,22	-0,40%
Ασφαλειών:	417,22	-1,75%
Επενδύσεων:	829,98	-1,09%
Κατασκευαστικών:	624,54	-0,69%
Κλωστοϋφαντουργίας:	190,60	-2,15%
Βιομηχανιών:	1.175,92	+0,26%
Συμμετοχών:	1.318,07	+0,84%
Εκδόσεις- Εκτυπώσεις:	318,19	-1,60%
Βασικών Μετάλλων :	359,86	-1,93%
Μη μεταλλικών Ορυκτών:	832,55	+0,19%
Λιανικού Εμπορίου:	1.047,24	+0,12%
Πληροφορικής:	331,55	-0,45%
Ειδών Λύσεων Πληροφορικής:	204,42	-0,88%
Χονδρικό εμπόριο:	497,47	-0,95%
Τρόφιμα- ποτά:	384,77	+0,32%
Παράλληλης Αγοράς:	131,45	-0,46%
Διυλιστήρια:	1.091,03	+1,07%
Ακίνητης Περιουσίας:	96,27	-0,12%

ΟΡΘΟΠΕΔΙΚΑ - ΙΑΤΡΙΚΑ
ΧΑΡΙΤΟΣ



Ορθοπεδικά είδη & κατασκευές
Εξοπλισμός Ιατρείου & αναλώσιμα



Είδη νοσηλείας κατ' οίκον & μηχανήματα οξυγονοθεραπείας
Ακουστικά Βαρηκοΐας



ΕΛΕΥΘ. ΒΕΝΙΖΕΛΟΥ 6 (Δίπλα στη Ροδιακή Έπαυλη) - ΡΟΔΟΣ
Τηλ.: 22410 24112 Fax: 22410 75969 e-mail: orken@rho.forthnet.gr

INEMA
ΙΑΤΡΙΚΟΣ & ΝΟΣΟΚΟΜΕΙΑΚΟΣ ΕΞΟΠΛΙΣΜΟΣ
15 ΧΡΟΝΙΑ ΕΜΠΕΙΡΙΑΣ από το 1988
ΕΙΜΑΣΤΕ ΟΙ ΜΕΓΑΛΥΤΕΡΟΙ ΠΡΟΜΗΘΕΥΤΕΣ ΙΑΤΡΙΚΟΥ - ΟΡΘΟΠΕΔΙΚΟΥ ΚΑΙ ΝΟΣΟΚΟΜΕΙΑΚΟΥ ΥΛΙΚΟΥ ΣΤΗ ΔΩΔΕΚΑΝΗΣΟ ΕΜΠΙΣΤΕΥΘΕΙΤΕ ΜΑΣ!!!
ΠΙΣΤΟΠΟΙΗΣΗ ΠΟΙΟΤΗΤΑΣ ISO90002 EN4600 E3/833
ΛΕΜΕΣΣΟΥ 2 ΡΟΔΟΣ - ΤΗΛ. 2241032238- FAX 2241028484

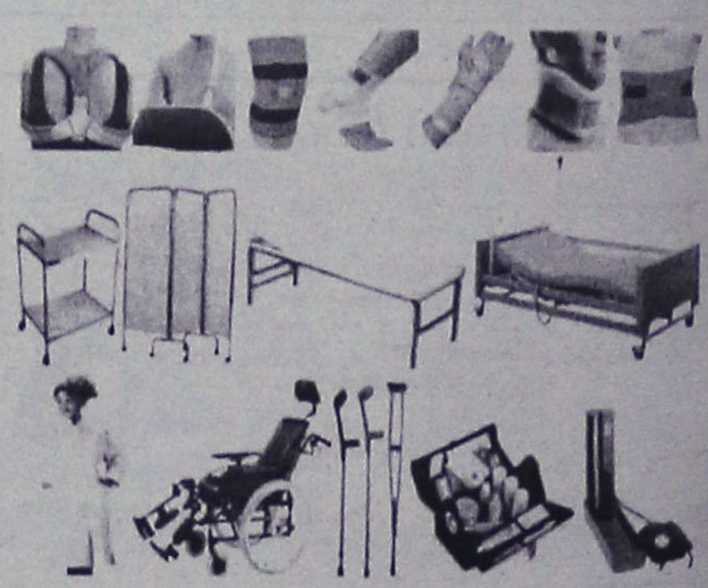

ΑΝΑΠΗΡΙΚΑ ΚΑΡΟΤΣΙΑ - ΒΑΔΙΣΤΙΚΑ ΒΟΗΘΗΜΑΤΑ - ΟΡΘΟΠΕΔΙΚΑ ΕΙΔΗ-ΜΠΛΟΥΖΕΣ ΙΑΤΡΙΚΕΣ ΚΑΛΤΣΕΣ ΦΛΕΒΙΤΙΔΑΣ-ΠΕΛΜΑΤΑ-ΟΡΘΟΠΕΔΙΚΑ ΜΑΞΙΛΑΡΙΑ-ΚΡΕΒΑΤΙΑ ΝΟΣΟΚΟΜΕΙΑΚΑ - ΙΑΤΡΙΚΟΣ ΕΞΟΠΛΙΣΜΟΣ ΚΑΙ ΑΝΑΛΩΣΙΜΑ - ΟΡΓΑΝΑ ΧΗΜΕΙΟΥ ΚΑΙ ΚΑΘΕ ΑΛΛΟ ΕΙΔΟΣ ΓΙΑ ΚΑΤ' ΟΙΚΟ ΝΟΣΗΛΕΙΑ.

Πάντα με υγείαν...

Τα αυτοάνοσα νοσήματα σήμερα

Το ανοσιακό σύστημα είναι ένα αμυντικό σύστημα το οποίο μέσω πολύπλοκων αλληλεπιδράσεων κυττάρων και μορίων στοχεύει σε:

- Προστασία από λοιμώξεις μέσω αναγνώρισης εξουδετέρωσης και αποβολής μικροοργανισμών.
- Περιορισμό της ανάπτυξης συγκεκριμένων νεοπλασμάτων.
- Εξουδετέρωση γηρασμένων κυττάρων και μεγάλων μορίων.

Τα κύτταρα του ανοσιακού συστήματος κατανέμονται σε όλο το σώμα αλλά ιδιαίτερα στα λεμφοειδή όργανα όπως ο μυελός οστών, ο θυμός, ο σπλήνας, οι λεμφαδένες και οι λεμφοειδείς ιστοί σχετιζόμενοι με βλεννογόνους (π.χ. του εντέρου). Τα Β και Τ λεμφοκύτταρα, τα ουδετερόφιλα, τα μακροφάγα, τα αντιγονοπαρουσιαστικά, τα βασεόφιλα, εοσινόφιλα και μαστοκύτταρα είναι κάποια από τα σημαντικότερα κύτταρα του ανοσιακού συστήματος.

Τα κύτταρα αυτά μεταναστεύουν μέσω της αιματικής ροής και του λεμφικού συστήματος, αλληλεπιδρούν μεταξύ τους και παράγουν ουσίες προκαλώντας μια οργανωμένη αντίδραση με στόχο την εξουδετέρωση των εισβολέων και τον περιορισμό της βλάβης που προκαλούν.

Κάθε ξένη ουσία που με την είσοδό της στον οργανισμό μπορεί να προκαλέσει αντίδραση του ανοσιακού συστήματος, χαρακτηρίζεται ως αντιγόνο. Η αλληλουχία των γεγονότων από την αναγνώριση ως την καταστροφή και απομάκρυνσή του χαρακτηρίζεται ως ανοσική απόκριση. Τα χαρακτηριστικά ανοσιακής απόκρισης είναι η ειδικότητα (διαφορετική αντίδραση για κάθε διαφορετικό εισβολέα), η μνήμη (το ανοσιακό σύστημα "θυμάται" κάθε εισβολέα ώστε να τον αντιμετωπίζει αποτελεσματικότερα όταν τον ξανασυναντά) και η διάκριση μεταξύ οικείου και ξένου (το ανοσιακό σύστημα δεν επιτίθεται στα συστατικά του ίδιου του οργανισμού). Αυτή η τελευταία ιδιότητα προφανώς είναι διαταραγμένη στα αυτοάνοσα νοσήματα.

Αυτοανοσία λοιπόν χαρακτηρίζεται μια κατάσταση κατά την οποία μια ανοσιακή απόκριση στρέφεται έναντι ιστών του ίδιου του οργανισμού. Αλλα νοσήματα προκαλούνται από υπεραντιδραστικότητα σε εξωγενή αντιγόνα παράγοντας αλλεργία και άλλους τύπους υπερευαισθησίας. Κατά την εξέλιξη μιας αυτοάνοσης διαδικασίας αυτοαντιγόνα χαρακτηρίζονται τα μόρια του οργανισμού έναντι των οποίων στρέφεται η αυτοάνοση διαδικασια και αυτοαντισώματα τα αντισώματα που αντιδρούν εναντίον των αυτοαντιγόνων.

Αν θέλαμε να θέσουμε έναν ορισμό για τα αυτοάνοσα νοσήματα με βάση της σημερινές γνώσεις θα λέγαμε ότι ως αυτοάνοσο νόσημα χαρακτηρίζεται ένα κλινικό σύνδρομο που προκαλείται από την ενεργοποίηση Τ ή Β λεμφοκυττάρων ή και των δύο, απουσία εξελισσόμενης λοίμωξης ή άλλης εμφανούς αιτίας. Οι προϋποθέσεις αυτές τίθενται διότι οι κλινικές εκδηλώσεις λοιμώξεων και άλλων μη αυτοάνοσων παθολογικών καταστάσεων. Αν και τα αυτοάνοσα νοσήματα είναι σπάνια σαν ξεχωριστές οντότητες (με εξαιρέσεις την αυτοάνοση θυρεοειδίτιδα και τη ρευματοειδή αρθρίτιδα), ως σύνολο προσβάλουν το 5% του πληθυσμού στο δυτικό κόσμο.

Πολλές πτυχές αυτές των παθήσεων παραμένουν σκοτεινές αλλά έχουν γίνει καθοριστικά βήματα για την κατανόησή τους, ιδιαίτερα τα τελευταία 15-20 χρόνια. Σήμερα γνωρίζουμε περισσότερα σχετικά με την αιτιολογία τους, έχουμε περισσότερα εργαλεία για την αναγνώριση, διάγνωση, ταξινόμηση και τη θεραπεία τους. Επίσης, παρατηρώντας μεγάλους αριθμούς ασθενών έχουμε αναγνωρίσει συνοδούς παραμέτρους που χρήζουν αντιμετώπισης εκτός από το ίδιο το νόσημα.

ΑΙΤΙΟΛΟΓΙΑ. Πολλές είναι οι ενδείξεις ενός γενετικού υπόβαθρου: η αυξημένη συχνότητα συνύπαρξης σε μονοωογενείς διδύμους (που μοιράζονται τα ίδια γονίδια), περιπτώσεις πολλαπλών περιστατικών σε μια οικογένεια, ανίχνευση αυτοαντισωμάτων σε υγιείς συγγενείς πρώτου βαθμού. Κάποια σπάνια αυτοάνοσα νοσήματα οφείλονται σε ένα μόνο γονίδιο. Συνήθως όμως πολλαπλά γονίδια είναι υπεύθυνα, ενώ κάποια γονίδια παρέχουν προστασία. Η προδιάθεση για αυτοανοσία εξαρτάται από το συδυασμό προδιαθεσικών και προστατευτικών γονιδίων. Γονίδια επίσης ελέγχουν πόσο ευάλωτα είναι διάφορα όργανα σε ένα νόσημα.

Αν λάβουμε όμως υπ' όψιν ότι σε μονοωογενείς διδύμους (με πανομοιότυπο γενετικό υλικό) η συνύπαρξη ενός νοσήματος δεν ξεπερνά το 40%, καταλήγουμε ότι η γενετική δεν αρκεί από μόνη της για την πλήρη εξήγηση της αιτιολογίας των αυτοάνοσων νοσημάτων. Καθοριστικός φαίνεται ότι είναι και ο ρόλος του περιβάλλοντος με κύριους υπόπτους μικροοργανισμούς και ιδιαίτερα ιούς. Η αρθρίτιδα και το εξάνθημα που εμφανίζονται στη διαδρομή λοιμώξεων (π.χ. λοίμωξη με παρβοϊό Β19) μπορεί να μοιάζουν πολύ με τα συμπτώματα συστηματικού λύκου ή ρευματοειδούς αρθρίτιδας. Στην περίπτωση της κρυοσφαιριναιμικής αγγειίτιδας έχει βρεθεί ότι αυτός καθ' αυτός ο ιός της της ηπατίτιδας C είναι το αίτιο.

Πολλές φορές ένα τμήμα μορίου μικροβίου μπορεί να μοιάζει σημαντικά με ένα τμήμα ανθρώπινου μορίου μπερδεύοντας το ανοσιακό σύστημα που επιτίθεται και στο ξένο και στο "ίδιο" μόριο. Αυτή η κατάσταση λέγεται μοριακή μίμηση και φαίνεται ότι παίζει ρόλο σε καταστάσεις όπως ο ρευματικός πυρετός, η πολλαπλή σκλήρυνση, ή το σύνδορμο Guillain-Barre.

Σήμερα είναι γνωστό ότι σε όλους μας υφίσταται μικρού βαθμού αυτοανοσία η οποία βρίσκεται υπό αυστηρή επιτήρηση και είναι χρήσιμη για την ωριμανση των αμυντικών μας κυττάρων. Είναι δυνατό κάποιο μικρόβιο να σπάσει την επιτήρηση ενεργοποιώντας μεγάλο αριθμό "φυσιολογικών" αυτοδραστικών κυττάρων. Επιπλέον, στην πορεία μιας λοίμωξης, κατακερματισμένα τμήματα μορίων του οργανισμού μπορεί να αναγνωριστούν ως ξένα δίνοντας έναυσμα για αυτοανοσία.

Βαρύτητα φαίνεται πως έχουν και μη μικροβιακά ερεθίσματα. Η μεγαλύτερη συχνότητα πολλών νοσημάτων σε γυναίκες επισημαίνει πιθανό ρόλο ορμονών. Φάρμακα όπως η προκαϊναμίδη ή οι αντι-TNFα παράγοντες (infliximad, etanercept) σχετίζονται με την εμφάνιση αυτοαντισωμάτων ή και την εκδήλωση συστηματικού ερυθηματώδους λύκου. Κοινά αντιβιοτικά είναι δυνατό σε κάποιες περιπτώσεις να προκαλέσουν αιμολυτική αναιμία.

ΑΥΡΙΟ ΤΟ Β' ΜΕΡΟΣ

ΙΑΤΡΙΚΗ ΑΝΑΚΟΙΝΩΣΗ

Ο Ιατρός

ΓΕΩΡΓΙΟΣ Σ. ΔΡΑΚΙΟΥ

ΕΙΔΙΚΟΣ ΚΑΡΔΙΟΛΟΓΟΣ

Δέχεται: καθημερινά 09.00-13.00 και 17.30-20.30
Τετάρτη απόγευμα: με ραντεβού
Σάββατο απόγευμα: κλειστά
Ιατρείο: Εθνικής Αντίστασης (πρώην Αννης Μαρίας) και Καζαντζάκη 2 Ρόδος

Τηλ.: 2241074223, κιν. 6932732382

ΙΑΤΡΙΚΗ ΑΝΑΚΟΙΝΩΣΗ

Το **ΜΙΚΡΟΒΙΟΛΟΓΙΚΟ ΕΡΓΑΣΤΗΡΙΟ** της ιατρού

ΑΝΑΣΤΑΣΙΑΣ Π.ΧΑΜΟΥΖΑ-ΤΣΕΛΕΠΗ

θα παραμείνει κλειστό απο **Δευτέρα 12 Ιουλίου** έως και **Παρασκευή 23 Ιουλίου.** Θα λειτουργήσει κανονικά από τη **Δευτέρα 26 Ιουλίου**

Διεύθυνση: **Στέλιου Κωτιάδη 6**
Τηλέφωνο: **2241074034**

Κέντρο Συμβουλευτικής & Αξιολόγησης Προσωπικότητας Παιδιών & Ενηλίκων

ΠΑΠΑΓΕΩΡΓΙΟΥ ΘΑΝΟΣ
Ψυχολόγος – Ψυχοθεραπευτής
ΠΑΝΕΠΙΣΤΗΜΙΟΥ ΑΘΗΝΩΝ

- Διερεύνηση Προσωπικότητας (Προφίλ- Δεξιότητες-Αδυναμίες)
- Δείκτης Νοημοσύνης Παιδιών και Ενηλίκων
- Μαθησιακές Δυσκολίες και Δυσλεξία
- Θεραπευτική Αντιμετώπιση Φοβιών-Ειδικών Φοβιών, Κατάθλιψης, Διαταραχής πανικού, Ψυχοσωματικών προβλημάτων, Τραυματικών γεγονότων ζωής (πένθος, χωρισμός, σχολική αποτυχία), Συναισθηματικών διαταραχών, Διαταραχών Διατροφής (βουλιμία-ανορεξία).
- Αντιμετώπιση προβλημάτων συμπεριφοράς παιδιών σε σχολείο-σπίτι
- Ανάπτυξη Κοινωνικών Δεξιοτήτων
- Βελτίωση Σχέσεων-Πρόγραμμα Ελέγχου Συγκρούσεων
- Βελτίωση Αυτοεκτίμησης-Αυτοεικόνας
- Συμβουλευτική Οικογένιας & Ζεύγους

Κ. Παλαιολόγου 105 - Ρόδος
Τηλ:22410 78668- Κιν: 6947371250 - Μόνο με Ραντεβού

PROART

ΕΡΓΟΘΕΡΑΠΕΙΑ

Αναλαμβάνονται θεραπείες κατ' οίκον σε παιδιά με:
- Μυοσκελετικές διαταραχές
- Νευρομυικές διαταραχές
- Εγκεφαλική παράλυση, υδροκεφαλία, μυικές δυστροφίες
- Αναπτυξιακές ψυχοκινητικές διαταραχές
- Νοητική υστέρηση, αυτισμός, διαταραχές αισθητηριακής ολοκλήρωσης, γενετικές και χρωμοσωμικές διαταραχές.

Εργοθεραπεύτρια Ελενα Ζαγοριανού
Τηλ.: 22410-63117, 6936832200

ΚΕΝΤΡΟ ΥΠΟΣΤΗΡΙΞΗΣ ΨΥΧΟΛΟΓΙΚΩΝ ΠΡΟΒΛΗΜΑΤΩΝ

ΣΙΑΓΚΑ ΚΩΝΣΤΑΝΤΙΝΑ
ΨΥΧΟΛΟΓΟΣ
Απόφοιτος Αριστοτελείου Πανεπιστημίου Θεσσαλονίκης
τηλ. 6936261736

ΚΥΠΡΙΩΤΗ ΑΛΕΞΙΑ
ΨΥΧΟΛΟΓΟΣ
ΨΥΧΟΛΟΓΟΣ ΥΓΕΙΑΣ
Απόφοιτος Πανεπιστημίου Κρήτης, MSC Surrey University of England
τηλ. 6944717520

Δέχονται κατόπιν ραντεβού
Στεφ. Καζούλη 18-1ος όροφος
τηλ. 2241022102

Εργαστήριο Κλινικής Ψυχολογίας

ΧΡΙΣΤΙΝΑ ΣΑΒΒΑΚΗ-ΓΚΡΑΝΖΑΝ
Κλινική Ψυχολόγος-Ψυχοπαθολόγος (DESS)
- Πτυχιούχος του Πανεπιστημίου Nancy Γαλλίας
- Μεταπτυχιακή ειδίκευση (DESS) στην Κλινική Ψυχολογία Ενηλίκου, Εφήβου και Παιδιού στο Πανεπιστήμιο Reims Γαλλίας

Για τον ενήλικο
- Ψυχοδιαγνωστική
- Ψυχολογική υποστήριξη
- Ατομική και οικογενειακή συνέντευξη
- Ψυχοθεραπεία αναλυτικής εμπνεύσεως

Για το παιδί
- Αξιολόγηση προσωπικότητας (τεστ νοημοσύνης, προβολής)
- Διάγνωση μαθησιακών δυσκολιών και συμπεριφορικών διαταραχών
- Συμβουλευτική επαγγελματικού προσανατολισμού
- Ψυχοθεραπεία μέσω παιχνιδιού και εικαστικών

Δέχεται με ραντεβού
Εθνικής Αντίστασης 15
Τηλ.: 77350-Κιν. 6937684251

ΚΕΝΤΡΟ ΕΙΔΙΚΩΝ ΘΕΡΑΠΕΙΩΝ ΤΟΥ ΠΑΙΔΙΟΥ ΔΩΔΕΚΑΝΗΣΟΥ

ΚΩΝ/ΝΟΣ ΜΠΑΔΑΝΗΣ - ΣΟΥΖΗ ΓΕΩΡΓΙΛΟΠΟΥΛΟΥ

ΕΡΓΟΘΕΡΑΠΕΥΤΗΣ ΠΤΥΧΙΟΥΧΟΣ ΜΕΘΟΔΟΥ BOBATH N.D.T
ΜΕΘΟΔΟΣ PORTAGE
ΑΙΣΘΗΤΗΡΙΑΚΗΣ ΟΛΟΚΛΗΡΩΣΗΣ (S.I.)
ΜΕΤΕΚΠΑΙΔΕΥΣΗ ΣΤΙΣ ΝΕΥΡΟΛΟΓΙΚΕΣ ΚΑΙ ΚΙΝΗΤΙΚΕΣ ΔΙΑΤΑΡΑΧΕΣ

ΛΟΓΟΠΑΘΟΛΟΓΟΣ
ΜΕΤΑΠΤΥΧΙΑΚΟ ΑΚΟΥΟΛΟΓΙΑΣ

Αποστόλου Παύλου 84, Ρόδος 85100,
τηλ. / fax (22410)60999/60579

ΜΑΡΙΑ ΣΑΝΤΟΡΙΝΙΟΥ

ΚΛΙΝΙΚΗ ΨΥΧΟΛΟΓΟΣ-ΨΥΧΟΛΟΓΟΣ ΤΩΝ ΚΟΙΝΩΝΙΚΩΝ ΟΜΑΔΩΝ

Πτυχιούχος Κρατικού Πανεπιστημίου της Ρώμης «La Sapienza».

— Κλινική διάγνωση ψυχοπαθολογίας παιδιού, εφήβου και ενηλίκου.
— Ατομική και οικογενειακή ψυχολογική υποστήριξη και θεραπεία κατάθλιψης, φοβίας, κρίσης πανικού, μετατραυματικού στρες (διαζύγιο, πένθος, χωρισμός, αποτυχία, ασθένεια), βουλιμίας, ανορεξίας, διαταραχών προσωπικότητας, έλλειψη αυτοεκτίμησης, εθισμού, κακοποίησης.
— Ψυχολογική φροντίδα και προετοιμασία ανύπαντρης εγκύου και ζευγαριών, στην απόκτηση πρώτου παιδιού.

Επίσκεψη μόνο με ραντεβού.

Τηλέφωνα: 22410 28851 και 6946252407
Λάρνακας 6 (Εθν. Αντιστάσεως)

ΝΤΟΡΑ ΚΩΝΣΤΑΝΤΙΝΟΠΟΥΛΟΥ
ΨΥΧΟΛΟΓΟΣ

Πτυχιούχος του Πανεπιστημίου της Καλιφόρνιας-Λος Αντζελες (UCLA)-Μεταπτυχιακές σπουδές στο Pepperdine University-Malibu California.

✓ Αμεση ψυχολογική υποστήριξη και επαγγελματική φροντίδα από έμπειρη Ψυχολόγο και Οικογενειακή Σύμβουλο.
✓ Η σωστή θεραπευτική σχέση μπορεί να επιφέρει ρεαλιστικές λύσεις για πραγματικά προβλήματα σε θέματα: μοναξιάς, μελαγχολίας, στρες, ανυπομονησίας, φοβίας, εθισμού, οικογενειακών σχέσεων, διαζυγίου, κακομεταχείρισης, συναισθηματικών δυσκολιών, αυτοπεποίθησης, ανασφάλειες, μεταβατικά στάδια ζωής, βουλιμίας, ανορεξίας, απώλειας, πένθους.

Τηλεφωνείστε στα τηλέφωνα:
(22410)35163 και 6944/980550
για ραντεβού και άμεση εξυπηρέτηση.
Διεύθυνση: Καρίας 1 • Περιοχή Ροδίνι - Ρόδος

MULTI • CINEMA
ODEON
METROPOL
Εβδομαδιαίο Πρόγραμμα \\ Weekly Program
16.07.2004 - 22.07.2004
Ενημερωθείτε στο Internet...www.RodosVitrina.gr/Metropol.htm

SPIDER MAN 2
Σε Πρώτη Παγκόσμια Προβολή
Ο σούπερ ήρωας
άνθρωπος - αράχνη
επιστρέφει στην οθόνη.
New
ΑΙΘΟΥΣΑ 1
ΩΡΕΣ ΕΝΑΡΞΗΣ
SHOW TIMES
17:15 • 20:00 • 22:40

Ο ΤΙΜΩΡΟΣ
THE PUNISHER
Μια τέλεια οικογένεια...
Μια τέλεια ζωή...
Ένας εγκληματίας...!!!
Μια περιπέτεια με ασταμάτητη δράση!
New
Πρωταγωνιστούν:
Τζον Τραβόλτα, Τόμας Τζέιν
ΑΙΘΟΥΣΑ 2
ΩΡΕΣ ΕΝΑΡΞΗΣ
SHOW TIMES
17:20 • 19:50

Φονική Λεπτομέρεια
Σασπένς, εκδίκηση
και έρωτας με φόντο
ενα Reality Show!!!
New
ΠΡΟΣΟΧΗ!!!
ο κίνδυνος είναι
στις λεπτομέρειες!!!
ΑΙΘΟΥΣΑ 3
ΩΡΕΣ ΕΝΑΡΞΗΣ
SHOW TIMES
18:15 • 20:15 • 22:30

ΜΕΤΑ ΤΗΝ ΕΠΟΜΕΝΗ ΜΕΡΑ
THE DAY AFTER TOMORROW
Μετά τον θρίαμβο της "Μέρας Ανεξαρτησίας" αυτή την φορά ο "ΕΧΘΡΟΣ" είναι η τρομακτική δύναμη της "ΦΥΣΗΣ".
Το υπερθέαμα συνεχίζεται για 8η εβδομάδα...!!!
Πρωταγωνιστούν:
Ντένις Κουέιντ, Τζέικ Γκίλενχαολ
ΑΙΘΟΥΣΑ 2
ΩΡΑ ΕΝΑΡΞΗΣ
SHOW TIME
22:20

COMING SOON COMING SOON COMING SOON COMING SOON
Ο τρομος ερχεται...
παρασκευή
23 Ιουλίου
Η μεγάλη
συνέχεια
της επιτυχημένης
ταινίας τρόμου
Jeepers Creepers 2
Ο τρόμος τους είναι...το ορεκτικό του!
• 3 LUXURY DESIGN SCREENS •
• DOLBY DIGITAL EX • FULLY AIR-CONDITIONED •
Πληροφορίες • Κρατήσεις 22410.28400

Cine Mania

ΕΠΙΜΕΛΕΙΑ: *ΚΥΡΙΑΚΗ ΠΕΤΡΙΔΟΥ*

The Stepford Wives
(Οι Γυναίκες του Στέπφορντ)

Κομεντί με στοιχεία θρίλερ, σε σκηνοθεσία Φρανκ Οζ, η οποία προβάλλεται σε α' πανελλήνια προβολή, από το «Παλλάς 5 cinemas center).

Πρόκειται για ένα ***εκμοντερνισμένο ρημέικ της ομώνυμης ταινίας του 1975*** η οποία είχε προκαλέσει αίσθηση τότε λόγω του «προχωρημένου» θέματος.

Ο δημιουργός της πρόσφατης ταινίας μας είναι γνωστός από το «In και Out» και «The Score».

Οι πρωταγωνιστές της ταινίας είναι απλά ένα ***all-star cast*** και συγκεκριμένα: Η βραβευμένη με Όσκαρ α' γυναικείου ρόλου ***Νικόλ Κίντμαν*** («Οι Ώρες»), ο ***Μάθιου Μπρόντερικ*** («Επιθεωρητής Σαΐνης»), η ***Μπέτι Μίντλερ*** («Ποιος έπνιξε τη Μόνα;»), η ***Γκλεν Γκλόουζ*** («Ολέθρια Σχέση»), ο βραβευμένος με Όσκαρ β' ανδρικού ρόλου ***Κρίστοφερ Γουόκεν*** («Πιάσε με αν μπορείς») κ.α.

Tip: Πολύς λόγος γινόταν για την ταινία πριν καν ακόμα βγει στις αίθουσες στην Αμερική. Από τη μια κυκλοφορούσαν φήμες για τις σχέσεις των πρωταγωνιστών μιας και τόσοι σταρ πρώτου μεγέθους μαζεμένοι δεν ήταν δυνατόν να τα πηγαίνουν πάντα καλά. ***Το...κερασάκι στην τούρτα ήταν ότι στο τρέιλερ της ταινίας εμφανίζεται η πρώην πρώτη κυρία των ΗΠΑ και νυν Γερουσιαστής, Χίλαρι Κλίντον, ως μία από...τις γυναίκες του Στέπφορντ!***



Η γνώμη μας: Η ταινία ξεκινάει πολύ «δυνατά». Από τους τίτλους ακόμη, η όλη αισθητική της παραπέμπει σε αμερικάνικες διαφημίσεις και τηλεοπτικές σειρές της δεκαετίας του '60 και παράλληλα προδιαθέτει ευχάριστα τον θεατή.

Εξίσου εντυπωσιακό είναι και το ξεκίνημα και αμέσως σε βάζει «στο νόημα ότι πρόκειται για μία διαρκή σάτιρα, από τα ριάλιτι και τον κόσμο της τηλεόρασης μέχρι τις σχέσεις των δύο φύλων.

Έχει «κοφτερές» ατάκες που βγάζουν γέλιο, μερικές απίθανες σκηνές και παράλληλα κρατάει τον θεατή με το στοιχείο του «θρίλερ» που διαθέτει.

Όλα τα παραπάνω, βέβαια, συμβαίνουν σε ένα...σύμπαν που δεν είναι δυνατόν να ειδωθούν με σοβαρότητα αφού το κωμικό στοιχείο είναι έντονο και τις περισσότερες φορές επιτυχημένο.

Όλα αυτά, λοιπόν, μέχρι την αρχή του δεύτερου μέρους. Στο τέλος η ιστορία...«τραβιέται από τα μαλλιά», η εξήγηση που δίνεται για το τι τελικά συμβαίνει με τις γυναίκες του Στέπφορντ αφήνει το θεατή μάλλον με μία αίσθηση απογοήτευσης και γενικά πιστεύουμε ότι δεν κρατιούνται καλά η ισορροπίες ανάμεσα στην κωμωδία και το θρίλερ που σε συνδυασμό με το υπερβολικό κάποιες φορές παίξιμο κυρίως των πρωταγωνιστριών, αφήνει το θεατή αμήχανο να αναρωτιέται στο τέλος αν...του άρεσε η ταινία!

Για να μην παρεξηγηθούμε όμως, θα τη συνιστούσαμε ως μία καλή επιλογή...

Η υπόθεση: Η Τζοάνα Έμπερχαρντ είναι πρόεδρος ενός μεγάλου τηλεοπτικού δικτύου. Ύστερα από την απόλυσή της λόγω ενός ατυχήματος και μετά από έναν ισχυρό νευρικό κλονισμό θα βρεθεί μαζί με τον άντρα της και τα δυο παιδιά τους στο Στέπφορντ, μια πόλη που φαινομενικά έχει μείνει μερικές δεκαετίες πίσω στα ήθη και στη συμπεριφορά των κατοίκων. Σύντομα όμως θα ανακαλύψει ότι πίσω από τη ρόδινη επιφάνεια κρύβεται κάποιο βαθύτερο μυστικό. Όλες οι γυναίκες είναι κούκλες και υπάκουες ενώ όλοι άνδρες άχαροι αλλά άκρως ευτυχισμένοι. Πώς να μην είναι άλλωστε με τέτοιες γυναίκες δίπλα τους; Σύντομα, το μυστικό του Στέπφορντ θα αποκαλυφθεί...

www.cinemapallas.gr
ΠΑΛΛΑΣ
5 CINEMAS CENTER
Πρόγραμμα Εβδομάδας // weekly programme
16/07/2004 - 22/07/2004

Stepford wives
Οι γυναίκες του Stepford έχουν ένα μυστικό...
Αίθουσα 5 // ώρες έναρξης // 17:40 • 20:10 • 22:35

Duplex
ΣΥΓΚΑΤΟΙΚΟΙ ΜΕ ΤΟ ΖΟΡΙ
Η ξεκαρδιστικότερη κωμωδία του καλοκαιριού
Αίθουσα 2 // ώρες έναρξης // 17:30 • 20:00 • 22:20

LAWS OF ATTRACTION
ΕΡΑΣΤΕΣ ΜΕΤ' ΕΜΠΟΔΙΩΝ
Η διασκεδαστικότερη κωμωδία που έχετε δεί, με το πιο...αναπάντεχο καστ ηθοποιών:
Pierce Brosnan , Julianne Moore
Ο έρωτας έχει πάντοτε την τελευταία λέξη!
Αίθουσα 3 // ώρες έναρξης // 17:40 • 20:00

GODSEND
ΘΕΟΣΤΑΛΤΟΣ
Ο Robert De Niro σε ένα αναπάντεχο θρίλερ από τον εμπειρο στο είδος Nik Ham στο ύφος ταινιών οπως "Το μωρό της Ροζμαρί" και "The Others"
Αίθουσα 1 // ώρες έναρξης // 17:35 • 20:15 • 22:35

DAWN OF THE DEAD
ΤΟ ΞΥΠΝΗΜΑ ΤΩΝ ΝΕΚΡΩΝ
....όταν η κόλαση γεμίσει,
...οι νεκροί θα περπατήσουν στη γη!!!
Αίθουσα 4 // ώρες έναρξης // 17:30
Αίθουσα 3 // ώρες έναρξης // 22:30

ΤΡΟΙΑ
ΤΕΛΕΥΤΑΙΑ ΕΒΔΟΜΑΔΑ
• ΡΕΚΟΡ ΕΙΣΙΤΗΡΙΩΝ ΠΡΩΤΟΥ ΤΡΙΗΜΕΡΟΥ!
• ΡΕΚΟΡ ΑΡΙΘΜΟΥ ΑΙΘΟΥΣΩΝ ΤΑΥΤΟΧΡΟΝΗΣ ΠΡΟΒΟΛΗΣ ΣΤΗ ΡΟΔΟ!
• ΡΕΚΟΡ ΕΙΣΙΤΗΡΙΩΝ ΤΑΙΝΙΑΣ ΚΑΛΟΚΑΙΡΙΝΗΣ ΠΕΡΙΟΔΟΥ!
Αίθουσα 4 // ώρες έναρξης // 19:30 • 22:15

ΠΡΟΣΕΧΩΣ - COMING SOON
THE NOTEBOOK
ΤΗΝ ΠΑΡΑΣΚΕΥΗ 23/07/04
Whole Ten Yards
Harry Potter
ΧΟΡΗΓΟΙ
BACKSTAGE / NEOTEX
Κρατήσεις / Reservations
22410 24475 / 70670

Άρτος (;) & Θεάματα (;)...

... Και τηλεόραση (όπως λέμε τηλοψία...)

STAR

06.00 **Σουσάμι άνοιξε**
06.30 **Παγίδα για παπιά**
07.00 **Η γκαφατζού μάγισσα**
07.30 **Οδηγοί πίστας**
08.00 **Οι περιπέτειες της Νίκι**
08.30 **Σέιλορμουν**
09.00 **Θάντερκατς.** Κινούμενα σχέδια.
09.30 **Πόκεμον.** Κινούμενα σχέδια.
10.00 **Road runner show**
10.30 **Οι πεταλούδες ελεύθερες πετούν**
12.30 **Δίδυμος μπελάς.** Νεανική σειρά.
13.00 **Ειδήσεις**
14.00 **Νίκι.** Κωμική σειρά.
14.30 **Ζίνα.** Περιπετειώδης σειρά
15.30 **Ηρακλής.** Περιπετειώδης σειρά.
15.55 **Ειδήσεις στη νοηματική**
16.00 **Λουίζα, η κόρη του κηπουρού.** Κοινωνική σειρά
17.30 **Ιερό πάθος**
18.30 **Μονομάχος.** Τηλεπαιχνίδι με τον Χρήστο Φερεντίνο.
19.30 **Ειδήσεις**
21.00 **Οι μάγισσες.**
22.00 **Ξένη ταινία.** «Οι 12 πίθηκοι». Επιστημονικής φαντασίας.
00.45 **Οι περιπέτειες της Σίντνεϊ Φοξ**
01.45 **Νόμος και τάξη: ειδική ομάδα**
02.45 **Ειδήσεις**
03.00 **Ντετέκτιβ φάντασμα**

ALTER

06.30 **Alter kids.** Παιδικές σειρές κινουμένων σχεδίων.
11.00 **Οι πεταλούδες ελεύθερες πετούν**
12.00 **Αντζέλικα, το κορίτσι του πάθους.** Κοινωνική σειρά.
12.55 **Τα μυστικά της υγείας.** Ενημερωτική εκπομπή.
13.00 **Ειδήσεις**
14.00 **Αποκλειστικά-Best of.** Ενημερωτική εκπομπή με την Τατιάνα Στεφανίδου
16.30 **Ειδήσεις**
16.45 **Ελληνική ταινία.** «Μίνι φούστα και καράτε». Κωμωδία.
18.45 **Το πρώτο θέμα**
19.00 **Ειδήσεις**
20.00 **Η φωνή του πολίτη**
20.55 **Auto Alter.** Αθλητική εκπομπή με τον Δημήτρη Παπανικολάου
21.00 **Μήτσι-Χώστα** (Ε)
22.15 **Αϋπνίες με την Αννίτα Πάνια** (Ε)
00.15 **Sex and the city**
00.45 **Ξένη ταινία.** «Ο πρίγκιπας της πόλης». Περιπέτεια.
02.45 **Aphrodisia**
03.00 **Ξένη ταινία.** «Πάθος

ΠΡΑΚΤΟΡΕΙΟ

STEFANAKIS TOURS-RODOS

ΔΡΟΜΟΛΟΓΙΑ ΙΕΡΑΠΕΤΡΑ/Β. ΚΟΡΝΑΡΟΣ

ΑΠΟ ΡΟΔΟ

ΚΑΘΕ ΚΥΡΙΑΚΗ
04.30 για ΧΑΛΚΗ - ΔΙΑΦΑΝΙ - ΠΗΓΑΔΙΑ - ΚΑΣΟ - ΣΗΤΕΙΑ - ΑΓ. ΝΙΚΟΛΑΟ - ΜΗΛΟ - ΠΕΙΡΑΙΑ

ΚΑΘΕ ΤΕΤΑΡΤΗ
04.30 για ΧΑΛΚΗ - ΔΙΑΦΑΝΙ - ΠΗΓΑΔΙΑ - ΚΑΣΟ - ΣΗΤΕΙΑ - ΑΓ. ΝΙΚΟΛΑΟ - ΜΗΛΟ - ΠΕΙΡΑΙΑ

ΚΑΘΕ ΠΕΜΠΤΗ
04.30 για ΧΑΛΚΗ - ΔΙΑΦΑΝΙ - ΠΗΓΑΔΙΑ - ΚΑΣΟ - ΣΗΤΕΙΑ - ΑΓ. ΝΙΚΟΛΑΟ - ΣΑΝΤΟΡΙΝΗ - ΜΗΛΟ -ΠΕΙΡΑΙΑ

ΓΙΑ ΚΑΣΤΕΛΟΡΙΖΟ
ΚΑΘΕ ΤΡΙΤΗ - ΤΕΤΑΡΤΗ - ΣΑΒΒΑΤΟ 12 το μεσημέρι

ΚΑΘΕ ΣΑΒΒΑΤΟ
21.00 για ΚΩ - ΚΑΛΥΜΝΟ - ΣΑΜΟ - ΧΙΟ - ΜΥΤΙΛΗΝΗ - ΛΗΜΝΟ - ΑΛΕΞΑΝΔΡΟΥΠΟΛΗ

ΚΑΘΕ ΤΡΙΤΗ
11.00 π.μ. για ΧΑΛΚΗ-ΔΙΑΦΑΝΙ-ΠΗΓΑΔΙΑ -ΚΑΣΟ-ΣΗΤΕΙΑ και επιστροφή

ΑΛΕΞ. ΔΙΑΚΟΥ 38-ΡΟΔΟΣ
Τηλ.: 22410/20625-2241030054

ET 1

07.30 **Τα διδυμάκια**
08.00 **Κουκλομέγαλοι και πολυσπόρια**
10.15 **Βιογραφίες: Σταρ του Χόλιγουντ** (Ε)
11.10 **Τα πλοία των Βίκινγκ** (Ε)
12.00 **Μπλε πλανήτης - η ιστορία των ωκεανών**
13.00 **Αμαζόνιος.** Ντοκιμαντέρ.
14.00 **Γεύσεις της Βόρειας Ιταλίας**
14.30 **Η άγνωστη Αφρική.** Ντοκιμαντέρ.
15.00 **Οι ατρόμητοι** (Ε) Παιδική σειρά.
16.00 **Τσικιτίτας** (Ε) Παιδική σειρά.
17.00 **Λίζι Μαγκουάιρ** (Ε)
18.00 **Τελική ευθεία**
19.00 **Κλήρωση Λαϊκού Λαχείου**
19.10 **Από τη Μόσχα στο Σίδνεϊ**
21.50 **Κωδικός 2004**
22.00 **Τα πειρατικά πλοία**
23.00 **Ειδήσεις**
24.00 **Ου τόπος - ιστορίες της πόλης.** Σειρά εκπομπών που αναφέρεται στους πρόσφυγες
00.30 **Τα καλύτερά τους χρόνια.** «Ο κόσμος ξανά»

NET

07.00 **Ετοιμοι πάμε**
10.00 **10 με δύο.** Ψυχαγωγική εκπομπή με τη Ρίκα Βαγιάννη και την Πόπη Τσαπανίδου.
12.00 **Ειδήσεις**
13.00 **Σαν αδελφές** (Ε)
14.00 **Παππούδες εν δράσει** (Ε)
15.00 **Ειδήσεις**
16.00 **Ατίθασα νιάτα.** Νεανική αισθηματική - κοινωνική σειρά. Παίζουν: Πίτερ Μπέργκμαν, Τζιν Κούπερ.
17.00 **Χριστίνα, δικαίωμα στην αγάπη.** Κοινωνική σειρά.
17.50 **Η φλόγα**
18.00 **Ειδήσεις**
18.30 **Ελληνική ταινία.** «Λάθος στον έρωτα». Αισθηματική κωμωδία. Παίζουν: Λάμπρος Κωνσταντάρας, Χριστίνα Σύλβα
20.00 **Στην εντατική** (Ε)
21.00 **Ειδήσεις**
22.00 **Ολυμπιακή φλόγα**
23.00 **Ξένη ταινία.** «Φράνκ και Τζέσε Τζέιμς». Γουέστερν..
01.00 **Ειδήσεις**
01.15 **Ξένη ταινία.** (Σ)
01.30 **Σοπράνος** (Ε) Δραματική σειρά.
02.30 **Μάτλοκ.** Αστυνομική δικαστική σειρά.

ET 3

08.00 **Ιστορικές εποχές στη Μακεδονία Α'**
08.30 **Δευτέρα Λυκείου-Αίθουσα Β'**
09.30 **Η ξυπόλητη χορεύτρια**
10.00 **Καινοτομίες Ι και ΙΙ**
11.00 **Η μέρα του παιδιού**
11.30 **Ενα ταξίδι στον Εβρο και τη Σαμοθράκη**
12.00 **Αγριοι τόποι του Λορν Γκριν**
12.30 **Αγνωστη γη**
13.00 **Ειδήσεις**
14.00 **Τίποτα δεν είναι για πέταμα**
14.30 **Από την πλευρά του πατέρα**
15.30 **Εικόνες του παγκόσμιου πολιτισμού**
16.30 **Η ζωή είναι ωραία**
18.00 **Η οδός των υδάτων**
19.00 **Ιστορίες της θάλασσας**
20.00 **Θάλασσα, ο υδάτινος κόσμος**
20.30 **Ειδήσεις**
21.30 **Μακρινές φιλίες**
21.40 **Στόχος το 2004**
22.00 **Ξένη ταινία.** «Πολωνέζικος γάμος»
24.00 **Ειδήσεις**
00.30 **Γαλάτειας και Πυγμαλίωνας**
01.00 **Το αηδόνι της Σμύρνης**
01.30 **Από τον Ιησού ως τον Χριστό: Οι πρώτοι Χριστιανοί**
02.30 **Η οδός των υδάτων** (Ε)
03.30 **Ντοκιμαντέρ** (Ε)
06.30 **Η ζωή είναι ωραία** (Ε)

FILMNET

07.25 **Ξένη ταινία.** «Romantic comedy 101». Κωμωδία.
08.55 **Το φως του Απόλλωνα λάμπει**
10.40 **E! Entertainment**
11.05 **Ξένη ταινία.** «Η 6η μέρα». Θρίλερ επιστημονικής φαντασίας
13.10 **Προσεχώς στο σινεμά**
13.45 **Ξένη ταινία.** «Μάθημα ζωής». Ρομαντική κομεντί.
15.45 **Το φως του Απόλλωνα λάμπει**
16.00 **Η Λίζα και ο Πουφ**
16.30 **Ταζμάνια ΙΙ**
16.55 **Ζορό**
17.20 **Ποπάι**
18.00 **Ξένη ταινία.** «Πουθενά στην Αφρική». Δράμα.
20.25 **Ξένη ταινία.** «Hey Arnold! The movie». Οικογενειακή κινουμένων σχεδίων.
21.45 **Το φως του Απόλλωνα λάμπει**
22.00 **Ξένη ταινία.** «Ενα τέλειο ζευγάρι». Κωμωδία.
24.00 **Ξένη ταινία.** «Επιχείρηση διάσωσης: Χιονοστιβάδα». Δραματική περιπέτεια.
01.45 **Ξένη ταινία.** «Ο ιστός της αράχνης». Αστυνομικό θρίλερ.

SUPER SPORT

17.00 **Μπιλιάρδο.** Παγκόσμιο τουρνουά γαλλικού μπιλιάρδου
19.00 **Copa America 2004**
21.00 **Copa America 2004**
23.00 **Μηχανοκίνητα**
24.00 **Αγώνες πυγμαχίας**
01.30 **Copa America 2004**
03.45 **Copa America 2004**
05.45 **Υδάτινα σπορ**

MEGA

05.45 **Πρωινό MEGA.** Ενημερωτική εκπομπή με τον Αντώνη Λιάρο και τη Λίζα Δουκακάρου.
10.00 **Τα μυστικά της Βέφας.** Πρωινή εκπομπή μαγειρικής με τη Βέφα Αλεξιάδου.(Ε)
11.00 **Ομορφος κόσμος το πρωί.** Ψυχαγωγική εκπομπή με τον Γρηγόρη Αρναούτογλου. (Ε)
13.00 **Ρετιρέ** (Ε)
14.00 **Ειδήσεις**
15.00 **Δέκα λεπτά κήρυγμα** (Ε) Κωμική σειρά.
16.00 **Να με προσέχεις.** (Ε) Κοινωνική δραματική σειρά
17.00 **Δύο ξένοι** (Ε) Κωμική σειρά. Παίζουν: Εβελίνα Παπαντωνίου, Νίκος Σεργιανόπουλος, Χρυσούλα Διαβάτη, Ντίνα Κώνστα.
18.00 **Ματιές στα γεγονότα**
18.10 **Απαγορευμένη αγάπη** Ελληνική κοινωνική-δραματική σειρά
18.50 **Φιλοδοξίες.** Ελληνική κοινωνική-δραματική σειρά. Παίζουν: Γιάννης Βούρος, Λίλα Καφαντάρη, Λουκία Παπαδάκη
19.20 **Σ' αγαπώ, μ' αγαπάς** (Ε) Κωμική σειρά. Παίζουν: Δήμητρα Παπαδοπούλου, Θοδωρής Αθερίδης.
20.00 **Κεντρικό δελτίο ειδήσεων**
21.00 **Φάε τη σοκολάτα σου** (Ε) Κωμική σειρά. Παίζουν: Αννα Παναγιωτοπούλου, Νίκος Σεργιανόπουλος, Τζένη Ιωακειμίδου.
21.50 **Επτά θανάσιμες πεθερές** (Ε) Κωμική σειρά.
22.50 **Ξένη ταινία.** «Ο άτρωτος». Περιπέτεια φαντασίας.
00.15 **Τελευταία γεγονότα**
00.30 **Ξένη ταινία.** (Σ)
01.30 **Bar** (Ε)
02.30 **Τηλεμάρκετινγκ**
03.00 **Ξένη ταινία.** «Ερωτικές αναταράξεις»

ANT1

06.00 **Δεσποινίς Μαργαρίτα** (Ε)
06.50 **Καλημέρα με τον ANT1** Ενημερωτική εκπομπή.
10.00 **Πρωινός καφές - Best of.** Πρωινή εκπομπή με την Ελένη Μενεγάκη
13.05 **Super game.** Τηλεπαιχνίδι με την Ελίνα Κέφη
13.15 **Δανεικός πατέρας** (Ε). Κωμική σειρά
14.00 **Τα νέα του ANT1**
14.50 **Εγκλήματα** (Ε) Κωμική σειρά.
15.30 **Fame story** (Ε)
16.25 **Super game**
16.30 **Κωνσταντίνου και Ελένης** (Ε) Ελληνική κωμική σειρά. Παίζουν: Χάρης Ρώμας, Ελένη Ράντου.
17.30 **Ειδήσεις**
17.50 **Καλημέρα ζωή.** Καθημερινή κοινωνική σειρά.
18.40 **Θησαυροφυλάκιο.** Τηλεπαιχνίδι με τον Ανδρέα Μικρούτσικο.
19.20 **Η λάμψη.** Καθημερινή κοινωνική σειρά του Νίκου Φώσκολου.
20.00 **Τα νέα του ANT1**
21.00 **Το καφέ της Χαράς** (Ε) Κωμωδία ηθών. Παίζουν: Χάρης Ρώμας, Ρένια Λουιζίδου, Τζόυς Ευείδη, Γεράσιμος Σκιαδαρέσης
22.00 **Ελλάς, το μεγαλείο σου** (Ε) Κωμική σειρά. Παίζουν: Γιώργος Παρτσαλάκης, Υρώ Μανέ, Κώστας Κόκλας, Θεοδώρα Σιάρκου.
23.00 **Οι στάβλοι της Εριέτας Ζαΐμη** (Ε) Κοινωνική σειρά. Παίζουν: Νίκος Σεργιανόπουλος, Μίρκα Παπακωνσταντίνου, Χρυσούλα Διαβάτη.
24.00 **Νυχτερινές ειδήσεις**
00.30 **Στα σύνορα της φαντασίας**
02.30 **Ξένη ταινία.** «Εποχή αθωότητας». Αισθηματική.
04.30 **Mobile fun**
04.50 **Τηλεμάρκετινγκ-Τηλεαγορά**
05.20 **Συγκάτοικοι στην τρέλα** (Ε)

ALPHA

05.40 **Καινούργια ημέρα.** Η Ρίτσα Μπιζόγλη μας ενημερώνει καθημερινά για τα πρώτα γεγονότα της ημέρας που ξεκινά και μας μεταφέρει τον απόηχο της επικαιρότητας της ημέρας που πέρασε
06.50 **Κάθε μέρα με τον Alpha.** Ενημερωτικό μαγκαζίνο.
10.00 **Καλώς τους (Best of).** Πρωινή εκπομπή με την Ρούλα Κορομηλά
13.00 **Ολα εδώ πληρώνονται.** Τηλεπαιχνίδι με τον Θοδωρή Αθερίδη.
14.00 **Ειδήσεις**
14.50 **Μαρία** (Ε) Κοινωνική σειρά.
15.30 **Νίνα.** Δραματική σειρά
16.20 **Ειδήσεις στη νοηματική γλώσσα**
16.30 **Μιράντα.** Κοινωνική σειρά.
17.30 **Μπορώ.** Ενημερωτική εκπομπή με την Αννα Δρούζα
19.00 **Εσμεράλδα** (Ε) Κοινωνική σειρά.
20.00 **Ειδήσεις**
21.00 **Για πάντα φίλες.** (Ε) Κωμική σειρά.
22.00 **Ακροβατώντας.** (Ε) Δραματική σειρά.
23.00 **Μυστικά και λάθη** (Ε) Δραματική σειρά.
24.00 **Ειδήσεις**
00.15 **Ενας τρελός, τρελός πλανήτης**
02.00 **Eurogoal**
02.30 **Επί του καναπέως** (Ε) Ψυχαγωγική εκπομπή
03.30 **Τηλεαγορές**
04.00 **Μπορώ** (Ε)

ΚΗΔΕΙΑ

Τον λατρευτό μας σύζυγο, πατέρα, παππού, αδελφό και θείο
ΧΡΗΣΤΟ ΠΕΤΡΑ
ετών 65
θανόντα, κηδεύουμε σήμερα Τρίτη 20 Ιουλίου 2004 και ώρα 5.30 μ.μ. από τον Ιερό Ναό Αγίου Γεωργίου Πλατάνια.
Η σύζυγος: Χρυσή
Τα παιδιά: Ιωάννης-Δέσποινα, Ελευθέριος-Τσαμπίκα, Εμμανουήλ-Γιώτα, Αννα-Παντελής Πουλλής.
Τα εγγόνια, τ' αδέλφια, τ' ανίψια και οι λοιποί συγγενείς.

ΜΝΗΜΟΣΥΝΑ



Την 21η μηνός Ιουλίου ημέρα Τετάρτη και ώρα 8.30 π.μ. εις τον Ιερό Ναό Ταξιαρχών νεκροταφείου πόλεως Ρόδου, τελούμε 9ήμερο μνημόσυνο υπέρ αναπαύσεως της ψυχής της λατρευτής μας συζύγου, μητέρας, γιαγιάς, αδελφής και θείας
ΑΝΝΑΣ ΜΟΥΖΟΥΡΑΚΗ
Ο σύζυγος: Μανώλης
Τα παιδιά: Βασίλης-Χρυσάνθη, Χριστίνα-Γιώργος
Τα εγγόνια, τ' αδέλφια, τ' ανίψια και οι λοιποί συγγενείς

Την 21η μηνός Ιουλίου ημέρα Τετάρτη και ώρα 7 π.μ. εις τον Ιερό Ναό Κοιμήσεως Θεοτόκου Κρεμαστής, τελούμε 9ήμερο μνημόσυνο υπέρ αναπαύσεως της ψυχής του λατρευτού μας συζύγου, πατέρα, παππού, προπάππου, αδελφού και θείου
ΓΕΩΡΓΙΟΥ ΜΑΤΣΗ
Η σύζυγος: Καθολική
Τα παιδιά: Μιχάλης-Φιλία, Ηλίας-Ειρήνη, Μαρία-Παναγιώτης, Νίκος-Σμαράγδη, Νικήτας-Γεωργία, Βασίλης-Κατερίνα
Τα εγγόνια, τα δισέγγονα, τ' αδέλφια, τ' ανίψια και οι λοιποί συγγενείς

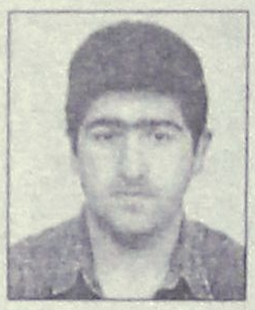

Την 22α μηνός Ιουλίου ημέρα Πέμπτη και ώρα 8.30 π.μ. εις τον Ιερό Ναό Κοιμήσεως Θεοτόκου Κρεμαστής, τελούμε 40ήμερο μνημόσυνο υπέρ αναπαύσεως της ψυχής του λατρευτού μας υιού και αδελφού
ΓΕΩΡΓΙΟΥ ΠΗΔΙΑΚΗ του ΚΥΡΙΑΚΟΥ
Οι γονείς: Κυριάκος-Τσαμπίκα
Τ' αδέλφια: Στάθης και Μάριος
Και οι λοιποί συγγενείς



Την 23η μηνός Ιουλίου ημέρα Παρασκευή και ώρα 8 π.μ. εις τον Ιερό Ναό Αγ. Παντελεήμονος Π. Πόλης Ρόδου, τελούμε ετήσιο μνημόσυνο υπέρ αναπαύσεως της ψυχής της λατρευτής μας μητέρας, γιαγιάς και θείας
ΧΡΥΣΟΥΛΑΣ ΧΑΠΙΠΗ
Τα παιδιά: Παντελής-Κατερίνα, Μιχάλης-Κατερίνα, Δέσποινα-Παναγιώτης
Τα εγγόνια
Τ' ανίψια και οι λοιποί συγγενείς



Την 25η μηνός Ιουλίου ημέρα Κυριακή και ώρα 8 π.μ. εις τον Ιερό Ναό Τιμίου Σταυρού (Απολλώνων), τελούμε ετήσιο μνημόσυνο υπέρ αναπαύσεως της ψυχής του λατρευτού μας υιού, αρραβωνιαστικού, αδελφού, θείου και εγγονού
ΕΥΑΓΓΕΛΟΥ ΦΛΕΒΑΡΗ
ετών 28
Οι γονείς: Ελευθέριος και Ιωάννα
Η αρραβωνιαστικιά: Μαρία
Τ' αδέλφια: Ιωάννης-Ευγενία, Τριαντάφυλλος-Αναστασία
Τ' ανίψια, οι γιαγιάδες και οι λοιποί συγγενείς

ΕΥΧΑΡΙΣΤΗΡΙΟ ΠΕΝΘΟΥΣ

Δημοσίως ευχαριστούμε όλους όσοι μας συμπαραστάθηκαν στο βαρύ πένθος μας για τον πρόωρο θάνατο του αγαπημένου μας γυιού, συζύγου, πατέρα, αδελφού, θείου, ανηψιού και εξαδέλφου
ΠΑΝΤΕΛΗ ΠΑΠΑΘΕΟΔΩΡΟΥ
Επίσης ευχαριστούμε θερμά τους γιατρούς και το προσωπικό των Παθολογικών κλινικών του νοσοκομείου Ρόδου, ιδιαιτέρως δε τον κ. **Νικήτα Παπανικήτα,** για τις προσπάθειες που κατέβαλαν κατά τη διάρκεια της νοσηλείας του αγαπημένου μας εκλιπόντος.
Η μητέρα: Δέσποινα
Η σύζυγος: Κική
Η κόρη του: Δέσποινα
Τ' αδέλφια, τ' ανίψια, οι θείοι, τα εξαδέλφια και οι λοιποί συγγενείς

ΕΥΧΑΡΙΣΤΗΡΙΟ ΠΕΝΘΟΥΣ

Ολους όσους παρακολούθησαν την κηδεία, τους καταθέσαντας στεφάνους ή δωρεές και εν γένει όσους συμπαραστάθησαν στο βαρύ πένθος μας για τον θάνατο του λατρευτού μας συζύγου, πατέρα, αδελφού και θείου
ΚΩΝΣΤΑΝΤΙΝΟΥ ΚΟΥΜΕΝΤΗ
θερμά ευχαριστούμε
Η οικογένειά του

ΕΥΧΑΡΙΣΤΗΡΙΟ ΠΕΝΘΟΥΣ

Ολους όσους παρακολούθησαν την κηδεία, τους καταθέσαντας στεφάνους ή δωρεές και εν γένει όσους συμπαραστάθησαν στο βαρύ πένθος μας για τον θάνατο της λατρευτής μας συζύγου, μητέρας, γιαγιάς και θείας
ΑΝΝΑΣ ΜΟΥΖΟΥΡΑΚΗ
θερμά ευχαριστούμε
Η οικογένειά της

ΔΩΡΕΕΣ ΕΙΣ ΜΝΗΜΗ

Το Δ. Συμβούλιο Αγ. Ειρήνης "Η ΟΡΦΑΝΟΤΡΟΦΟΣ" ευχαριστεί τους πιο κάτω κυρίους που προόσφεραν:
α) Εις μνήμη **Σπύρου Καρύδη**
1. Η οικ. κ. **Μιχ. Καλλίγερου** 50,00 ευρώ
2. Η οικ. κ. **Ιωάννη και Ινας Κανάρη** 50,00 ευρώ
3. Η οικ. κ. **Γεωργίου Καμπουρόπουλου** 50,00 ευρώ

ΔΗΜΟΣ ΚΑΡΠΑΘΟΥ
ΓΡΑΦΕΙΟ ΔΗΜΑΡΧΟΥ

ΑΝΑΚΟΙΝΩΣΗ

Σας προσκαλούμε στη Λαική Συνέλευση που διοργανώνει ο Δήμος στις 23 Ιουλίου 2004, ημέρα **Παρασκευή** και ώρα **7 μ.μ.** στο **Εκκλησιαστικό Μέγαρο Δημοτικού Διαμερίσματος Απερίου**, με θέμα:
"Πρωτοβουλίες - Εργα Δήμου στο Δ.Δ. Απερίου. Προοπτικές".
Θεωρούμε την παρουσία σας σημαντική και ευελπιστούμε στην συνεργασία σας για την υλοποίηση των στόχων μας.
Ο δήμαρχος Καρπάθου
Μιχάλης Γ. Ιωαννίδης

ΔΗΜΟΣ ΚΑΡΠΑΘΟΥ
ΓΡΑΦΕΙΟ ΔΗΜΑΡΧΟΥ

ΑΝΑΚΟΙΝΩΣΗ

Σας προσκαλούμε στη Λαική Συνέλευση που διοργανώνει ο Δήμος στις 22 Ιουλίου 2004, ημέρα **Πέμπτη** και ώρα **7 μ.μ.** στο **Πολυχρονιάδειο Μέγαρο Δημοτικού Διαμερίσματος Αρκάσας**, με θέμα:
"Πρωτοβουλίες - Εργα Δήμου στο Δ.Δ. Αρκάσας. Προοπτικές".
Θεωρούμε την παρουσία σας σημαντική και ευελπιστούμε στην συνεργασία σας για την υλοποίηση των στόχων μας.
Ο δήμαρχος Καρπάθου
Μιχάλης Γ. Ιωαννίδης

ΔΗΜΟΣ ΚΑΡΠΑΘΟΥ
ΓΡΑΦΕΙΟ ΔΗΜΑΡΧΟΥ

ΑΝΑΚΟΙΝΩΣΗ

Σας προσκαλούμε στη Λαική Συνέλευση που διοργανώνει ο Δήμος στις 23 Ιουλίου 2004, ημέρα **Παρασκευή** και ώρα **9 μ.μ.** στο **Εκκλησιαστικό Μέγαρο Δημοτικού Διαμερίσματος Βωλάδας**, με θέμα:
"Πρωτοβουλίες - Εργα Δήμου στο Δ.Δ. Βωλάδας. Προοπτικές".
Θεωρούμε την παρουσία σας σημαντική και ευελπιστούμε στην συνεργασία σας για την υλοποίηση των στόχων μας.
Ο δήμαρχος Καρπάθου
Μιχάλης Γ. Ιωαννίδης

ΔΗΜΟΣ ΚΑΡΠΑΘΟΥ
ΓΡΑΦΕΙΟ ΔΗΜΑΡΧΟΥ

ΑΝΑΚΟΙΝΩΣΗ

Σας προσκαλούμε στη Λαική Συνέλευση που διοργανώνει ο Δήμος στις 21 Ιουλίου 2004, ημέρα **Τετάρτη** και ώρα **7 μ.μ.** στο **Εκκλησιαστικό Μέγαρο Δημοτικού Διαμερίσματος Μενετών**, με θέμα:
"Πρωτοβουλίες - Εργα Δήμου στο Δ.Δ. Μενετών. Προοπτικές".
Θεωρούμε την παρουσία σας σημαντική και ευελπιστούμε στην συνεργασία σας για την υλοποίηση των στόχων μας.
Ο δήμαρχος Καρπάθου
Μιχάλης Γ. Ιωαννίδης

ΕΝΩΣΗ ΑΓΡΟΤΙΚΩΝ ΣΥΝΕΤΑΙΡΙΣΜΩΝ ΔΩΔΕΚΑΝΗΣΟΥ

ΠΡΟΣΚΛΗΣΗ ΕΝΔΙΑΦΕΡΟΝΤΟΣ

Η ΕΝΩΣΗ ΑΓΡΟΤΙΚΩΝ ΣΥΝΕΤΑΙΡΙΣΜΩΝ ΔΩΔΕΚΑΝΗΣΟΥ ενδιαφέρεται να προσλάβει **έμπειρο στέλεχος για να καλύψει τη θέση του Διευθυντή της Οργάνωσης.**
Οι υποψήφιοι για τη θέση θα πρέπει να έχουν τα παρακάτω στοιχεία:
- Πτυχίο Α.Ε.Ι. Οικονομικής Κατεύθυνσης από αναγνωρισμένο Πανεπιστήμιο του Εσωτερικού ή του Εξωτερικού.
- Πενταετή τουλάχιστον εμπειρία σε θέση ευθύνης Οικονομικών Υπηρεσιών ή Διοίκησης Επιχειρήσεων ή Διαχείρισης Ανθρώπινων Πόρων
- Ηλικία έως 40 ετών κατά προτίμηση
- Προτιμητέα κατοχή Μεταπτυχιακού Τίτλου Σπουδών στις Οικονομικές Επιστήμες
- Γνώση τουλάχιστον μίας ξένης γλώσσας.

Οι ενδιαφερόμενοι θα πρέπει να καταθέσουν μέχρι την Τρίτη 20 Ιουλίου 2004 στα γραφεία της Ε.Α.Σ.Δ. (Κλ. Πέππερ 1, Ρόδος, Τ.Κ. 85 100, σχετική αίτηση για την θέση, συνοδευόμενη από αναλυτικό βιογραφικό σημείωμα, αποδεικτικό τίτλων σπουδών και αν κρίνεται σκόπιμο, από κάποια συστατική επιστολή. Για οποιαδήποτε πρόσθετη πληροφορία, οι ενδιαφερόμενοι μπορούν να απευθύνονται στον κ. Κουνάκη (τηλ.: 2241028375 ή 2241028376).

Για την
ΕΝΩΣΗ ΑΓΡΟΤΙΚΩΝ ΣΥΝ/ΜΩΝ ΔΩΔΕΚΑΝΗΣΟΥ
Ο πρόεδρος
ΠΙΤΡΟΠΑΚΗΣ ΕΜΜΑΝΟΥΗΛ

ΔΙΕΥΘΥΝΣΗ ΔΑΣΩΝ ΔΩΔΕΚΑΝΗΣΟΥ

ΑΝΑΚΟΙΝΩΣΗ

Γνωστοποιείται κατά το άρθρο 14 του Ν. 998/79, η αποστολή για δημοσίευση στον Δήμο Ρόδου της αριθμ. 3438/28-06-2004 πράξης χαρακτηρισμού έκτασης που εκδόθηκε από τον Δ/ντή Δασών Δωδ/σου. Η Κ.Μ. 420Α γαιών Ρόδου χαρακτηρίζεται ως γεωργική έκταση.
Ο Δ/ντής Δασών Δωδ/νήσου
Φίλιππος Κοντίτσης
Δασολόγος με βαθμό Δ/ντή

ΕΛΛΗΝΙΚΗ ΔΗΜΟΚΡΑΤΙΑ
Β' Πε.Σ.Υ.Π. ΝΟΤΙΟΥ ΑΙΓΑΙΟΥ
ΓΕΝΙΚΟ ΝΟΣΟΚΟΜΕΙΟ ΡΟΔΟΥ "ΑΝΔΡΕΑΣ ΠΑΠΑΝΔΡΕΟΥ"
Αριθμ. πρωτ.: ΙΥ376

ΕΠΑΝΑΠΡΟΚΗΡΥΞΗ

Το Γενικό Νοσοκομείο Ρόδου, έχοντας υπόψη:
1. Τις διατάξεις του:
α) του Ν. 1397/83
β) του Ν. 2071/92 άρθρο 70
γ) του Ν. 2194/94 δ) του Ν. 2519/97
2. Την αριθμ. ΔΥ13α/39832/97 (ΦΕΚ 1088/97 τ.Β'), απόφαση ιεράρχησης κριτηρίων κρίσης και συγκριτικής αξιολόγησης υποψηφίων για θέσεις του κλάδου γιατρών ΕΣΥ.
3. Την ΔΥ1γ/οικ. 41255/95 (ΦΕΚ 97/25.2.93 τ.Β') όπως τροποποιήθηκε με την ΔΥ13α/29804/15.9.97 (ΦΕΚ 859/26.9.97 τ.Β')
4. Τον οργανισμό του Νοσοκομείου
5. Την με αριθμ. ΔΥ (3-4) α/Γ.Π. οικ. 72358/19.7.02 (ΦΕΚ 995/Β/1.8.2002 απόφαση εκχώρησης αρμοδιοτήτων.
6. Τον Ν. 2737/99
7. Τον Ν. 2889/01 (ΦΕΚ 37 Τ.Α./2-3-2001)
8. Τον Ν. 2955/2001
9. Τον Ν. 3106/2003
10. Τον Ν. 2716/99
11. Την αριθμ. πρωτ. 3629/22.6.2004 απόφαση του Β' Πε.Σ.Υ.Π. Νοτίου Αιγαίου, με την οποία εγκρίθηκε η επαναπροκήρυξη των θέσεων.
12. Την αριθμ. 13/30-6-2004 απόφαση του Συμβουλίου Διοίκησης

ΕΠΑΝΑΠΡΟΚΗΡΥΣΣΟΥΜΕ:
Για πλήρωση των παρακάτω θέσεων του κλάδου ιατρών ΕΣΥ, για το Π.Π.Ι. Σύμης (Κ.Υ. Εμπωνα) και για το Γ.Ν. Ρόδου ως εξής:
- Μία (1) θέση Επιμελητή Α' Παιδιατρικής για το Π.Π.Ι. Σύμης - Κ.Υ. Εμπωνας
- Μία (1) θέση Επιμελητή Β' Αιματολογίας για το Γ.Ν. Ρόδου
- Μία (1) θέση Επιμελητή Β' Αναισθησιολογίας για το Γ.Ν. Ρόδου
- Μία (1) θέση Επιμελητή Β' Ορθοπαιδικής για το Γ.Ν. Ρόδου

Α. Για την κατάληψη της ανωτέρω θέσεως που επαναπροκηρύσσεται γίνονται δεκτοί ως υποψήφιοι οι εξής:
1. Ιατροί που κατέχουν τις θέσεις που προκηρύσσονται
2. Ιατροί που υπηρετούν στον κλάδο γιατρών ΕΣΥ ή εκτός του κλάδου ιατρών ΕΣΥ και έχουν:
α. Ελληνική Ιθαγένεια ή προέρχονται από Κράτη Μέλη της ΕΟΚ.
β. Αδεια άσκησης ιατρικού επαγγέλματος
γ. Τίτλο αντίστοιχης με τη θέση ιατρικής ειδικότητας
δ. Ηλικία που να μην υπερβαίνει το 45ο έτος για τους ΕΒ' και το 50ό έτος ηλικίας για τους ΕΑ'
ε. Από το ανωτέρω όριο ηλικίας εξαιρούνται όσοι υπηρετούν στον κλάδο γιατρών ΕΣΥ.
στ. Ελάχιστο χρόνο άσκησης της απαιτούμενης ιατρικής ειδικότητας πέντε (5) χρόνια για τους ΕΑ'.

Β. Οι ενδιαφερόμενοι να υποβάλλουν τα εξής δικαιολογητικά
1. Αίτηση - δήλωση σε ειδικό έντυπο για τις συγκεκριμένες θέσεις κατά ειδικότητα και βαθμό.
2. Αντίγραφο πτυχίου
3. Αντίγραφο απόφασης άδειας άσκησης ιατρικού επαγγέλματος
4. Αντίγραφο απόφασης τίτλου Ειδικότητας
5. Βεβαίωση του οικείου Ιατρικού Συλλόγου που να φαίνεται:
α) Ο συνολικός χρόνος άσκησης του ιατρικού επαγγέλματος και
β) Η ασκούμενη Ειδικότητα και ο συνολικός χρόνος άσκησής της
6. Πιστοποιητικό γέννησης
7. Βιογραφικό σημείωμα το οποίο θα συντάσσεται από τους υποψήφιους και στο οποίο να αναγράφονται περιληπτικά τα ουσιαστικά προσόντα:
α) Η ιατρική προϋπηρεσία (σε Νοσοκομεία, ασφαλιστικούς οργανισμούς, ελεύθερο επάγγελμα)
β) Το επιστημονικό έργο και η επιστημονική δραστηριότητα
γ) Η εκπαιδευτική δραστηριότητα (ως εκπαιδευτή ή εκπαιδευόμενου.
8. Οσοι έχουν εκπληρώσει την υποχρέωση υπηρεσίας υπαίθρου ή έχουν απαλλαγεί νόμιμα να υποβάλουν βεβαίωση εκπλήρωσης της υποχρέωσης υπηρεσίας υπαίθρου του ΝΔ 67/68 ή νόμιμης απαλλαγής.
9. Για την απόδειξη των ουσιαστικών προσόντων υποβάλλονται επίσημα πιστοποιητικά ή βεβαιώσεις από ξένη χώρα τα οποία πρέπει να είναι κυρωμένα από την οικεία προξενική αρχή της Ελλάδος και επίσημα μεταφρασμένα.
10. Οι επιστημονικές εργασίες αναφέρονται στο βιογραφικό σημείωμα περιληπτικά. Ανάτυπα δημοσιευμάτων επιστημονικών εργασιών και επιστημονικά περιοδικά, στα οποία έχουν δημοσιευθεί τέτοιες εργασίες υποβάλλονται κατά την κρίση του υποψηφίου. Ο εισηγητής στο Συμβούλιο Κρίσης ή το ίδιο το Συμβούλιο Κρίσης μπορεί να ζητήσει από τον κρινόμενο υποψήφιο να του προσκομίσει οποιαδήποτε πλήρη επιστημονική εργασία αναφέρει σε ξένη γλώσσα, πρέπει να υποβάλλονται μεταφρασμένες στην Ελληνική γλώσσα.
11. Υπεύθυνη δήλωση του υποψηφηφίου για διορισμό ιατρού στην οποία θα αναφέρονται:
α) Οτι δεν έχει αρνηθεί διορισμό σε θέση του κλάδου ιατρών ΕΣΥ ή σε αντίθετη περίπτωση ότι έχουν συμπληρωθεί δύο (2) χρόνια από την παρέλευση της προθεσμίας ανάληψης Υπηρεσίας.
β) Οτι δεν έχει παραιτηθεί από θέση κλάδου ιατρών ΕΣΥ πριν από τη συμπλήρωση ενός (1) χρόνου από τον διορισμό του ή σε αντίθετη περίπτωση ότι έχουν συμπληρωθεί δύο (2) χρόνια από την ημερομηνία παραίτησής του.

Γ. Η αίτηση - δήλωση και όλα τα δικαιολογητικά υποβάλλονται στη Γραμματεία του Ν.Γ.Ν. Ρόδου, μέσα σε προθεσμία είκοσι (20) ημερών από την επομένη της τελικής δημοσίευσης της προκήρυξης, δηλαδή από **22-7-2004 έως και 10-8-2004**, σε τρία αντίγραφα εκ των οποίων τα δύο (2) επικυρωμένα.
Αιτήσεις - δηλώσεις μπορούν να υποβληθούν και ταχυδρομικά μαζί και με τα δικαιολογητικά αποστέλλονται στη Γραμματεία του ανωτέρω Νοσοκομείου με συστημένο δέμα στην καθορισμένη ημερομηνία.
Από το Γραφείο της Γραμματείας του Νοσοκομείου οι ενδιαφερόμενοι θα μπορούν να παίρνουν κάθε συμπληρωματική πληροφορία, στο τηλέφωνο εσωτ. 2241080147.
Ο διοικητής του Γ.Ν. Ρόδου
Τριαντάφυλλος Τζιούμης

Διορθώστε τα λάθη του ΠΑΣΟΚ!

ΣΥΝΕΧΕΙΑ ΑΠΟ ΤΗ ΣΕΛ. 7

Δεν θα αποτελεί απάντηση ευθύνης η επίκληση ότι «Για όλα φταίει το ΠΑΣΟΚ» διότι είναι κοινωνικό και οικονομικό το πρόβλημα, εσείς είστε ο υπουργός και καλείστε να καταθέσετε τις δικές σας προτάσεις.

Ερωτάται ο κ. Υπουργός:

1. Με ποιό τρόπο θα αντιμετωπίσει τα προβλήματα που υπάρχουν για την απόκτηση των ειδικών σημάτων λειτουργίας σε όλων των ειδών και όλων των κατηγοριών των τουριστικών καταλυμάτων;

2. Δόθηκε με εγκύκλιό σας πρόσφατα το ειδικό σήμα λειτουργίας του ΕΟΤ στα λειτουργούντα ξενοδοχειακά καταλύματα με την υποχρέωση όμως κατάθεσης των απαιτούμενων δικαιολογητικών μέχρι την 31-12-2004.

Με την βεβαιότητα ότι η πλειοψηφία των επιχειρηματιών δεν θα μπορέσει να καταθέσει τα απαιτούμενα δικαιολογητικά λόγω των υφιστάμενων παραβάσεων και υπερβάσεων, πώς σκέφτεται ο κ. Υπουργός να αντιμετωπίσει το πρόβλημα;

3. Μικρές και μεγάλες ξενοδοχειακές μονάδες έχουν πολεοδομικές παραβάσεις:

• Προτίθεται ο κ. Υπουργός να προβεί σε ελέγχους και επιβολή προστίμων ή αφαίρεση αδειών ή και σφράγιση των παρανόμως λειτουργούντων επιχειρήσεων;

• Προτίθεται ο κ. Υπουργός να προβεί σε προτάσεις νομοθετικής ρύθμισης νομιμοποίησης των πολεοδομικών παραβάσεων και υπερβάσεων των ξενοδοχειακών μονάδων χωρίς άφεση αμαρτιών με κανόνες δικαίου και οριστικής επίλυσης του προβλήματος;

• Προτίθεται ο κ. Υπουργός να εναρμονίσει την κείμενη Νομοθεσία που διέπει τη λειτουργία των τουριστικών επιχειρήσεων με την Πολεοδομική Νομοθεσία που αφορά την ανέγερση τουριστικών καταλυμάτων (διαδικασίες έγκρισης σχεδίων, χωροθετήσεις, μελέτες περιβαλλοντικών επιπτώσεων, έκδοση οικοδομικών αδειών, όροι δόμησης, κτηριοδομικό κανονισμό, μείωση του αριθμού των εμπλεκομένων υπηρεσιών στις διαδικασίες ανέγερσης ξενοδοχειακών μονάδων);

Ο ερωτών
Παρασκευάς Ιωάννης
βουλευτής Δωδεκανήσου».

ΔΕΝ ΕΟΡΤΑΖΕΙ

— Ο κ. **Ηλίας Στ. Κωτιάδης**, δεν εορτάζει ούτε δέχεται επισκέψεις.

ΣΥΓΧΑΡΗΤΗΡΙΟ

Θερμά συγχαρητήρια στην αγαπημένη μας **Μαριέττα Χριστοφάκη-Αναστασιάδη,** που πήρε την ειδικότητα της Ενδοκρινολόγου-διαβητολόγου, της ευχόμαστε ολόψυχα καλή σταδιοδρομία.

Με αγάπη
Ιωάννα-Χρήστος Μπαλάσκα

ΣΥΓΧΑΡΗΤΗΡΙΟ

Τα πιο θερμά μας συγχαρητήρια στην αγαπημένη μας εγγονή και ανιψιά **Δέσποινα Κωνσταντινίδη** του **Θεοδώρου** και της **Νάνσυ** που αποφοίτησε πέμπτη (5η) στη σειρά από το τμήμα Φιλοσοφίας και Παιδαγωγικής της Φιλοσοφικής Σχολής του Αριστοτελείου Πανεπιστημίου Θεσσαλονίκης, ευχόμαστε καλή σταδιοδρομία και κάθε επιτυχία στις μεταπτυχιακές σπουδές της.

Ανδρόνικος, Δέσποινα και
Γιάννα Κιαουρτζή

ΣΥΓΧΑΡΗΤΗΡΙΟ

Συγχαίρουμε ολόψυχα την αγαπημένη μας ανιψιά **Δέσποινα Θ. Κωνσταντινίδη** που απέκτησε πέμπτη (5η) στη σειρά το πτυχίο του τμήματος Φιλοσοφίας και Παιδαγωγικής του Αριστοτελείου Πανεπιστημίου Θεσσαλονίκης, ευχόμαστε καλή σταδιοδρομία και κάθε επιτυχία στις μεταπτυχιακές σπουδές της.

Αρης και Μάρη Σκιαδοπούλου

ΣΥΓΧΑΡΗΤΗΡΙΟ

Στην αγαπημένη μας ανιψιά και βαφτιστικιά **ΕΥΦΡΟΣΥΝΗ ΚΑΡΠΟΥΖΗ του Φιλίππου και της Ελένης** που απέκτησε επάξια το πτυχίο της ιστορίας Εθνολογίας του Δημοκρίτειου Πανεπιστημίου Θράκης, ευχόμαστε ολόψυχα καλή σταδιοδρομία και πάντα επιτυχίες στη ζωή της.

Οι θείοι και νονοί της
Σωτήρης- Βικτωρία Χ"Κοσμά
Τα εξαδέλφια: Μαριάννα-Τσαμπίκος
Στέργος-Χαρά

ΔΗΜΟΣ ΚΑΡΠΑΘΟΥ
ΓΡΑΦΕΙΟ ΔΗΜΑΡΧΟΥ

ΑΝΑΚΟΙΝΩΣΗ

Σας ανακοινώνουμε ότι ο Δήμος Καρπάθου διοργάνωνει Λαικές Συνελεύσεις:

• Στις 21 Ιουλίου 2004 ημέρα Τετάρτη και ώρα 7 μ.μ. στο Δημοτικό Διαμέρισμα Μενετών.

• Στις 22 Ιουλίου 2004 ημέρα Πέμπτη και ώρα 7 μ.μ. στο Πολυχρονιάδειο Μέγαρο Δημοτικού Διαμερίσματος Αρκάσας.

• Στις 23 Ιουλίου 2004 ημέρα Παρασκευή και ώρα 7 μ.μ. στο Δημοτικό Διαμέρισμα Απερίου.

• Στις 23 Ιουλίου 2004 ημέρα Παρασκευή και ώρα 9 μ.μ. στο Δημοτικό Διαμέρισμα Βωλάδας.

"Πρωτοβουλίες-Έργα Δήμου στα Δημοτικά Διαμερίσματα. Προοπτικές".

Θεωρούμε την παρουσία σας σημαντική και ευελπιστούμε στην συνεργασία σας για την υλοποίηση των στόχων μας.

Ο δήμαρχος Καρπάθου
Μιχάλης Γ. Ιωαννίδης

ΔΙΕΥΘΥΝΣΗ ΔΑΣΩΝ
ΔΩΔΕΚΑΝΗΣΟΥ

ΑΝΑΚΟΙΝΩΣΗ

Γνωστοποιείται κατά το άρθρο 14 του Ν. 998/79, και σύμφωνα με την αριθμ. 38/1-2-1999 γνωμοδότηση του Ν.Σ.Κ. η οποία μας κοινοποιήθηκε με την αριθμ. 88416/529/1-12-00 εγκύκλιο Διαταγή του Υπουργείου Γεωργίας η αποστολή για ανάρτηση στον Δήμο Καρπάθου του αριθ. 2665/19-4-95 εγγράφου που εκδόθηκε από τον Δ/ντή Δασών Δωδ/σου. Η έκταση εμβαδού 2050 τ.μ., που βρίσκεται στη θέση "Λυθικό" Περιφέρειας Δήμου Καρπάθου δεν εποπτευόταν ποτέ ούτε εποπτεύεται σήμερα από την Δασική Υπηρεσία στα πλαίσια της Δασικής Νομοθεσίας.

Ο Δ/ντής Δασών Δωδ/νήσου
Φίλιππος Κοντίτσης
Δασολόγος με βαθμό Δ/ντή

ΚΥΝΗΓΕΤΙΚΟΣ ΣΥΛΛΟΓΟΣ ΡΟΔΟΥ
«Η ΡΟΔΙΑ ΕΛΑΦΟΣ»

ΠΡΟΣΚΛΗΣΗ ΕΚΤΑΚΤΟΥ ΓΕΝΙΚΗΣ ΣΥΝΕΛΕΥΣΕΩΣ

Το Διοικητικό Συμβούλιο του Κυνηγετικού Συλλόγου Ρόδου, ΚΑΛΕΙ όλα τα μέλη του, να λάβουν μέρος στην έκτακτη Γενική Συνέλευση του Συλλόγου, που θα γίνει στις **22 Ιουλίου 2004, ημέρα Πέμπτη και ώρα 7 (απογευματινή),** στα Γραφεία του Συλλόγου, Εμπορικό Κέντρο Φώκιαλη, με μόνο θέμα ημερησίας διατάξεως:

Θέμα μόνον: Εγκριση ειδικής εκτάκτου εισφοράς, για την κυνηγετική περίοδο 2004-2005.

Οι προσερχόμενοι κυνηγοί-μέλη, να έχουν μαζί τους και την άδεια θήρας της κυνηγετικής περιόδου 2003-2004.

Ρόδος, 16 Ιουλίου 2004
Εκ του Διοικητικού Συμβουλίου
Ο πρόεδρος
Νικόλαος Κανέλλης

ΕΛΛΗΝΙΚΗ ΔΗΜΟΚΡΑΤΙΑ **Αριθμ. Πρωτ. Τ.Υ. 1603**
ΠΕΡΙΦΕΡΕΙΑ ΝΟΤΙΟΥ ΑΙΓΑΙΟΥ
ΝΟΜΟΣ ΔΩΔΕΚΑΝΗΣΟΥ
ΔΗΜΟΣ ΚΑΛΛΙΘΕΑΣ

ΑΝΑΚΟΙΝΩΣΗ

Ο Δήμαρχος Καλλιθέας ανακοινώνει ότι με το υπ' αρ. πρωτ.: ΧΟΠ/ΟΙΚ 3614/04-06-2004 διαβιβάστηκε η Β' Φάση της Πολεοδομικής Μελέτης οικισμού Κοσκινού νήσου Ρόδου.

Η ανάρτηση θα γίνει στο Δημοτικό Κατάστημα Δ.Δ. Κοσκινού του Δήμου Καλλιθέας την **Δευτέρα 19 Ιουλίου 2004.**

Παρακαλούνται οι ενδιαφερόμενοι να λάβουν γνώση της Μελέτης.

Η προθεσμία υποβολής των ενστάσεων είναι δεκαπέντε (15) ημέρες από την ανάρτηση δηλαδή έως και την **2α Αυγούστου 2004 ημέρα Δευτέρα.**

Ο δήμαρχος
Ιωάννης Ιατρίδης

ΧΙΑΚΟΣ ΣΥΛΛΟΓΟΣ ΡΟΔΟΥ

ΠΑΝΗΓΥΡΙΣ

Το **Δ.Σ. του Χιακού Συλλόγου Ρόδου "Ο ΟΜΗΡΟΣ"** προσκαλεί τα μέλη του με τις οικογένειες και τους φίλους τους στον **ΕΣΠΕΡΙΝΟ** για τον γιορτασμό της Πολιούχου της Χίου, ΑΓΙΑΣ ΜΑΡΚΕΛΛΑΣ που θα γίνει στη Μονή Φανερωμένης στην Ιξιά, την **Τετάρτη 21 Ιουλίου 2004 και ώρα 7.30 μ.μ.**

Από το Δ.Σ.

ΠΑΝΗΓΥΡΙΣ

ΙΕΡΑ ΜΟΝΗ ΑΓΙΑΣ ΜΑΡΚΕΛΛΑΣ
ΠΑΣΤΙΔΑΣ

ΤΕΤΑΡΤΗ 21 ΙΟΥΛΙΟΥ 2004

Μέγας Πανηγυρικός Εσπερινός με Αρτοκλασία Χοροστατούντος του Μητροπολίτου μας κ.κ. Κύριλλου

Περιφορά της εικόνας στην Πλατεία του χωριού με την συνοδεία της μπάντας του Δήμου Πεταλούδων. Θ' ακολουθήσει μουσική, φαγητό και χορός από τα παιδιά του Αναπτυξιακού και Πολιτιστικού Συλλόγου Κρεμαστής "Η ΠΡΟΟΔΟΣ"

ΠΕΜΠΤΗ ΠΡΩΙ 22 ΙΟΥΛΙΟΥ 2004

Μέγας Ορθρος, Πανηγυρικός,
Θεία λειτουργία με Αρτοκλασία

Θα χαρούμε να εορτάσετε μαζί μας

ΠΡΟΣΚΛΗΣΗ

Ο Εσωτερικός Κύκλος Γυναικών Rotary Ρόδου (INNER WHEEL) έχει την τιμή και τη χαρά να σας προσκαλέσει να περάσουμε μαζί ένα ευχάριστο απόγευμα

την Τετάρτη, 21 Ιουλίου 2004, στις 7 μ.μ.
στο Καζίνο στον κήπο "Socrates"

Την εκδήλωση θα πλαισιώσει έκθεση ζωγραφικής, με θέμα:

«Οι Ροταριανές δημιουργούν, ζωγραφίζουν», των κ.κ. Ρίτας Βρούχου, Ελένης Καράβα, Φελίσιτι Παπαζαχαρίου

Θα προσφερθούν ποτά, αναψυκτικά και κρύο πιάτο

Τιμή εισόδου 20 ευρώ

Η πρόεδρος
Ανθούλα Καμπουροπούλου

ΠΟΛΙΤΙΣΤΙΚΟΣ ΟΡΓΑΝΙΣΜΟΣ ΔΗΜΟΥ ΡΟΔΙΩΝ

ΕΘΝΙΚΟ ΘΕΑΤΡΟ
Παιδικό Στέκι

Η ΧΩΡΑ ΤΩΝ ΠΟΥΛΙΩΝ

Από τους "Ορνιθες" του Αριστοφάνη
Διασκευή για παιδιά: Γ. Καλατζόπουλος

ΠΕΜΠΤΗ 22 ΙΟΥΛΙΟΥ, 21:00
ΘΕΑΤΡΟ ΜΕΣΑΙΩΝΙΚΗΣ ΤΑΦΡΟΥ



Εισιτήρια προπωλούνται, πληρ. 22410 28823, 27427, 26385

Χορηγοί: Coca-Cola Τρία Ψιλαν BANE SEALINE RODOS PALACE

Χορηγοί επικοινωνίας: ERA Δίκτυο Ηλιπόρι

ΠΟΛΙΤΙΣΤΙΚΟΣ ΟΡΓΑΝΙΣΜΟΣ ΔΗΜΟΥ ΡΟΔΙΩΝ

ΛΥΣΙΣΤΡΑΤΗ

Του Αριστοφάνη
Με το Εθνικό Θέατρο



Λυδία Κονιόρδου
Ε. Καστάνη
Ν. Μπουσδούκος
Α. Λουδάρος

Απόδοση/σκηνοθεσία: Κ.Τσιάνος
Σκηνικά/κοστούμια: Ρ. Γεωργιάδου
μουσική: Χ. Λεοντής
χορογραφία: Φ. Ευαγγελινός

ΘΕΑΤΡΟ ΜΕΣΑΙΩΝΙΚΗΣ ΤΑΦΡΟΥ
ΣΑΒΒΑΤΟ 24 ΙΟΥΛΙΟΥ, 21:30

Εισιτήρια προπωλούνται, πληρ. 22410 28823, 27427, 26385

Χορηγοί: Coca-Cola Τρία Ψιλαν BANE SEALINE RODOS PALACE

Χορηγοί επικοινωνίας: ERA Δίκτυο Ηλιπόρι

ΝΤΕΤΕΚΤΙΒΣ
Συνταξιούχος Αστυνομικός Ασφάλειας
ΑΝΑΛΑΜΒΑΝΟΥΜΕ
Υποθέσεις ανηλίκων,
οικογενειακές, προσωπικές κ.τλ.
ΔΙΑΘΕΤΟΥΜΕ ΤΑ ΠΛΕΟΝ
ΣΥΓΧΡΟΝΑ ΟΠΤΙΚΟΑΚΟΥΣΤΙΚΑ
ΣΥΣΤΗΜΑΤΑ
100% ΕΧΕΜΥΘΕΙΑ
ΡΩΜΗΣ 22 - ΡΟΔΙΝΙ
ΚΙΝ.6946997967

ΝΤΕΤΕΚΤΙΒΣ
30 ΧΡΟΝΙΑ ΜΟΝΙΜΑ
ΚΑΙ ΣΤΗ ΡΟΔΟ
35354 - 28780
Π.Π. ΓΕΡΜΑΝΟΥ 6 (ΠΛ. ΦΩΚΙΑΛΗ)
Η ΛΥΣΗ!!!
ΣΕ ΚΑΘΕ ΣΑΣ ΠΡΟΒΛΗΜΑ
EXPRESS SECURITY

ΝΑΥΤΙΚΗ ΕΤΑΙΡΕΙΑ
ΤΗΛΟΣ 21ος ΑΙΩΝΑΣ
ΠΡΟΓΡΑΜΜΑ ΤΟΥ "SEA STAR"

ΔΕΥΤΕΡΑ

ΛΙΜΑΝΙ	ΑΦΙΞΗ	ΑΝΑΧΩΡΗΣΗ
ΡΟΔΟΣ		09.00
ΤΗΛΟΣ	10.20	14.30
ΝΙΣΥΡΟΣ	15.00	17.30
ΤΗΛΟΣ	18.00	18.10
ΡΟΔΟΣ	19.30	

ΤΡΙΤΗ

ΛΙΜΑΝΙ	ΑΦΙΞΗ	ΑΝΑΧΩΡΗΣΗ
ΡΟΔΟΣ		09.00
ΧΑΛΚΗ	10.10	12.00
ΤΗΛΟΣ	12.40	17.00
ΡΟΔΟΣ	18.30	

ΤΕΤΑΡΤΗ

ΛΙΜΑΝΙ	ΑΦΙΞΗ	ΑΝΑΧΩΡΗΣΗ
ΡΟΔΟΣ		08.00
ΤΗΛΟΣ	09.20	09.30
ΡΟΔΟΣ	10.50	18.30
ΤΗΛΟΣ	19.50	20.00
ΡΟΔΟΣ	21.30	

ΠΕΜΠΤΗ

ΛΙΜΑΝΙ	ΑΦΙΞΗ	ΑΝΑΧΩΡΗΣΗ
ΡΟΔΟΣ		09.00
ΤΗΛΟΣ	10.20	17.00
ΡΟΔΟΣ	18.20	

ΠΑΡΑΣΚΕΥΗ

ΛΙΜΑΝΙ	ΑΦΙΞΗ	ΑΝΑΧΩΡΗΣΗ
ΡΟΔΟΣ		09.00
ΤΗΛΟΣ	10.20	14.00
ΝΙΣΥΡΟΣ	14.30	17.30
ΤΗΛΟΣ	18.00	18.10
ΡΟΔΟΣ	19.30	20.00
ΤΗΛΟΣ	21.30	

ΣΑΒΒΑΤΟ

ΛΙΜΑΝΙ	ΑΦΙΞΗ	ΑΝΑΧΩΡΗΣΗ
ΤΗΛΟΣ		07.00
ΡΟΔΟΣ	08.30	09.00
ΤΗΛΟΣ	10.20	17.00
ΡΟΔΟΣ	18.20	Δ.

ΚΥΡΙΑΚΗ

ΛΙΜΑΝΙ	ΑΦΙΞΗ	ΑΝΑΧΩΡΗΣΗ
ΡΟΔΟΣ		07.30
ΤΗΛΟΣ	08.50	09.00
ΡΟΔΟΣ	10.20	17.00
ΤΗΛΟΣ	18.20	18.30
ΡΟΔΟΣ	19.50	

ΠΛΗΡΟΦΟΡΙΕΣ: ΡΟΔΟΣ ΤΑΡΠΟΝ ΣΠΡΙΝΓΚΣ 44- ΤΗΛ. 2241078052-2241078053 ΚΙΝΗΤΟ 6938244523 ● ΤΗΛΟΣ Τηλ.: 2246044000



Ρόδος: εἰκῇ καὶ ὡς ἔτυχε...

... Το μενού των πολιτιστικών εκδηλώσεων

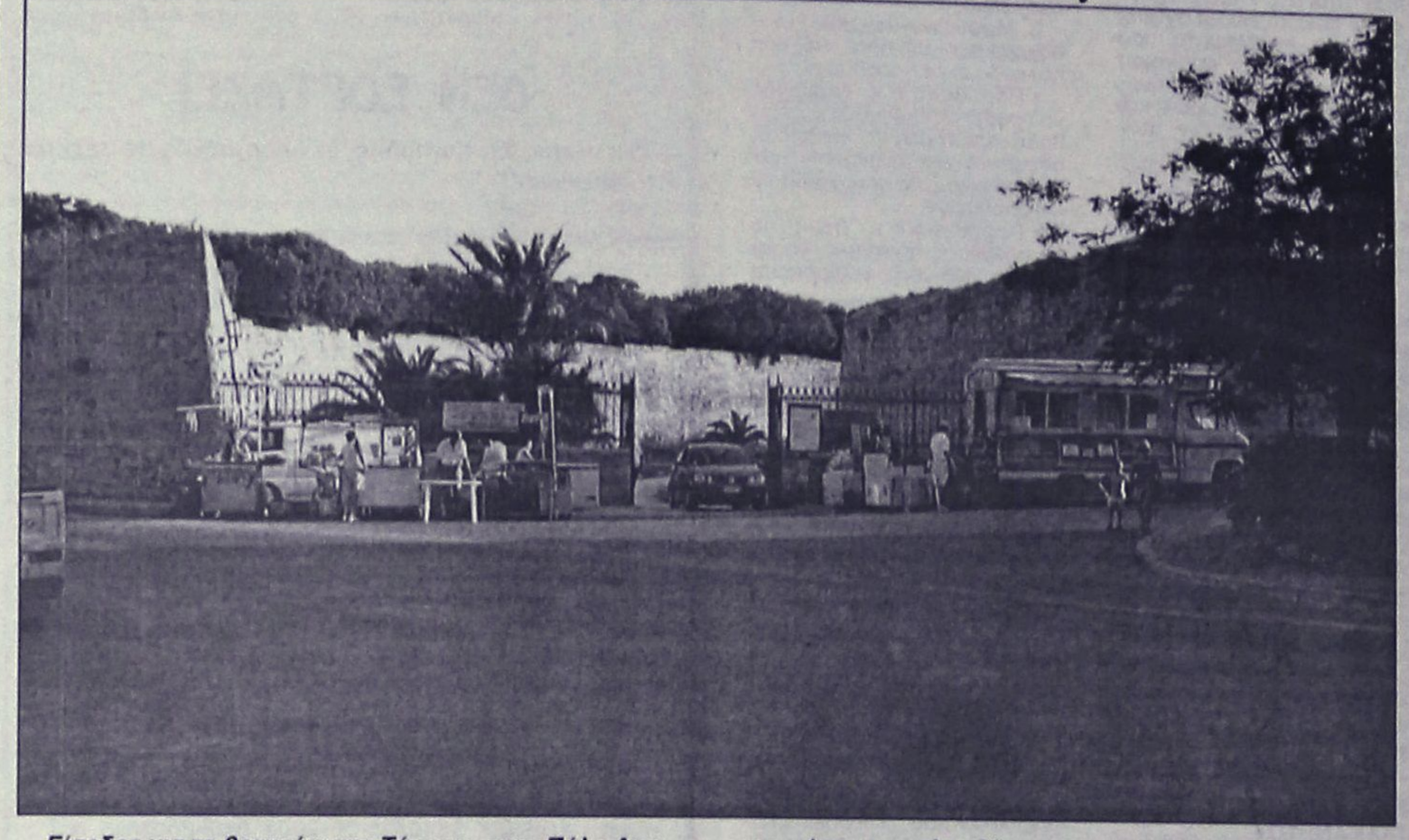

Είσοδος για το θεατράκι της Τάφρου, στην Πύλη Ακαντιάς, πέντε ώρες πριν την πολιτιστική εκδήλωση:
«Μαλλί της γριάς, πασατέμπος, σουβλάκια, λουκάνικα και μπίρες», περιλαμβάνονται στο μενού.

... Πού θα πάει όπου να 'ναι θα αριβάρει και ο κουζινιέρης με τον πατσά και τα "ποδαράκια" σε πλαστικό τάπερ!

... Από την Μέγκαβλη στους Τρεις

Ελπίζουμε ότι μια μέρα θα καταδεχτούν να περάσουν οι προύχοντες των Τριαντών από τον δρόμο που από την Μέγκαβλη πάει στους Τρεις και να θαυμάσουν το σκουπιδαριό που έχει συσσωρευθεί, καθώς και τα *"πευκοτζίανα"* που έχουν κατακλύσει τις παρυφές του δρόμου και λειτουργούν ως εν δυνάμει φυτίλια για αμελείς ή δόλιους εμπρηστές, αφού αρκεί ένα αναμμένο τσιγάρο.

Κάθε χρόνο τους τα γράφουμε, κάθε χρόνο μας γράφουν μεγαλοπρεπώς, μέχρι που αρχίζουν οι λοιδωρίες οπότε και κάτι γίνεται.

... Φαίνται το "τραβά" ο οργανισμός τους!

... Στον απόηχο του δοξασμένου

Αναγνώστης της στήλης απαριθμεί τις βαναυσότητες που υπέστησαν γάδαροι και σκύλοι στο νησί μας, που συμμετείχαν εκόντες - άκοντες στους γιορτασμούς για την κατάκτηση του *τιμημένου* και *υπερευλογημένου* από τον αρχιεπίσκοπο της Αθήνας.

«Απ' ότι έγραψε η "Καθημερινή" στην Λίνδο μερικά από τα γαϊδουράκια που μεταφέρουν τους τουρίστες στην Ακρόπολη, βάφτηκαν γαλάζια, ενώ κάποια άλλα είχαν σημαιοστολισθεί με την ελληνική παντιέρα.

Επίσης στην Λίνδο εμφανίστηκαν και γαλάζια, βαμμένα με σπρέι, καρπούζια.

Τέλος, με τα ίδια μας τα μάτια, είδαμε δύο σκύλους, στην Λαϊκή του Αγίου Δημητρίου, στους οποίους είχαν βάψει μπλε τις μουσούδες των»!

... Οι όμορφες κόρες από τα Προφύλια

Το διαβάσαμε στις τοπικές εφημερίδες και μείναμε ξεροί... μέχρι παρεξηγήσεως!

«Λίγο αργότερα και συγκεκριμένα στις 21.30, οι όμορφες Προφυλιενίες του Πολιτιστικού Συλλόγου μας υπόσχονται μια αξέχαστη βραδιά στο Πολιτιστικό Κέντρο "Μάγγανα", με μουσική, χορό και φαγητό»!

... Θα μεταφερθεί το ΙΚΑ στο παλιό Νοσοκομείο;

Ανατριχιάζουν εκεί στα κεντρικά του ***ΙΚΑ στην Αθήνα***, για την τυχόν μεταφορά του "ευαγούς" ιδρύματος στο Παλιό Νοσοκομείο.

Διοικητάδες και διευθυντάδες προτιμούν, λέει την λύση της ανέγερσης νέου κτιρίου.

... Με άλλα λόγια επαληθεύεται το ήδη γνωστό αξίωμα, "όσο πιο πολλά τα έξοδα, τόσο πιο μεγάλο θα 'ναι και το διαπλεκόμενο "μιζαντλί"!

ΝΤΕΤΕΚΤΙΒΣ ΑΘΗΝΩΝ
PRIVATE DETECTIVE
Αναλαμβάνουμε υποθέσεις ανηλίκων, προσωπικές, οικόγενειακές εμποροβιομηχανικές
Διαθέτουμε τα καλύτερα ηλεκτρονικά σύγχρονα οπτικοακουστικά μέσα
Εχεμύθεια 100%
Τα 30 χρόνια πείρα είναι η εγγύησή μας
ΤΗΛ. 6977 632963 & 6945 319796

ΜΑΘΗΜΑΤΙΚΑ
Χρήστος Εκτ. Ηρακλείδης
Μαθηματικός Εθνικού και Καποδιστριακού Πανεπιστημίου Αθηνών

Δεκτοί μαθητές Γυμνασίου – Λυκείου και φοιτητές ΤΕΙ – ΑΕΙ.

Παραδίδονται ειδικά μαθήματα σε:
- φοιτητές του Πανεπιστημίου Αιγαίου (μαθήματα Εξαμήνων και Κατατακτήριες)
- φοιτητές Ανοικτού Πανεπιστημίου, ΓΥΣ
- υποψήφιους διαγωνισμών Δημοσίου (ΑΣΕΠ, τράπεζες).

Υπεύθυνη γνώση, μεθοδικότητα, παραστατικότητα και παροχή δακτυλογραφημένων σημειώσεων.
Μαθήματα αποκλειστικά ιδιαίτερα ή ιδιαίτερα σε γκρουπ.

✆ 22410 76896-34703 και 6938 492 429

(εκ)πολιτισμικά παίγνια

επιμέλεια: Κωστής Νικολάκης

Λεύκιος Ζαφειρίου

"Το πλοίο των τρελών" καταπλέει στην Ρόδο

... Κυπριακό ημερολόγιο

Νυν δε την νύκτα σχίζει
ακτίς ελπίδος·

...

Γλυκεία ελπίς, εάν χάσω σε,
Και τι μοι μέλει ο βίος;
Ανδρέας Κάλβος, "Ελπίς πατρίδος"

Το νέο τεύχος του καλού περιοδικού ***"Αντί"*** είναι αφιερωμένο στην ***Κυπριακή τραγωδία*** θυμίζοντάς μας ότι πριν από τριάντα χρόνια ο Αττίλας...

Μεταξύ αυτών που καταθέτουν την μαρτυρία τους είναι και ο ποιητής ***Λεύκιος Ζαφειρίου***, ο οποίος παραθέτει το προσωπικό Κυπριακό ημερολόγιό του, ένα τετράδιο *"παράδοσης - παραλαβής"*.

Από τις σημειώσεις του παραθέτουμε τα αποσπάσματα με το *"τρελό αρμένισμα"* του πλοίου ***"Ρέθυμνος"***, έμφορτο από στρατό και Κύπριους εθελοντές, που μετά την εισβολή των Τούρκων, ξεκινά από τον ***Πειραιά*** για την ***Κύπρο***, για να καταλήξει στο τέλος στο λιμάνι της ***Ρόδου***!

...

• 15 Ιουνίου 2004

«Στο φυλάκιο γνώρισα τον Μαρίνο. Θα απολυόταν τέλος του μήνα, αλλά οι διακόσιες μέρες φυλακή θα τον βρουν να βγάζει σκοπιά στις 15 και στις 20 Ιουλίου. Βραδιάζει και στο βάθος το βουνό τυλίγεται μ' ένα απροσδιόριστο σκοτεινό χρώμα. Πίσω από αυτό είναι η Κερύνεια. Το φυλάκιο - υπερυψωμένο παρατηρητήριο βρίσκεται σ' ένα από τα βόρεια προάστια της Λευκωσίας. Μπροστά μας οι αντιαρματικές τάφροι των τουρκικών στρατευμάτων. Η νεκρή ζώνη είναι έαν δρομάκι με άγρια βλάστηση, ο χρόνος δεν άφησε τίποτε από την άσφαλτο. Προς τα δεξιά μερικά ρημαγμένα σπίτια στη σειρά χωρίς στέγες, με δέντρα που έχουν ξεφυτρώσει από μέσα.

Εχουν ανάψει οι προβολείς του φυλακίου μας και απέναντι εκείνοι του κατοχικού στρατού. Λοξώς αριστερά το φυλάκιο με τους στρατιώτες του ΟΗΕ. Σεληνιακό τοπίο. Μόνο που οι θάμνοι, και ό,τι έχει φυτρώσει αυτά τα τριάντα χρόνια τριγύρω, αντιστέκονται σ' αυτό το εκτυφλωτικό φως. Δεν βλέπεις καθόλου δύο μέτρα μπροστά - ένας συμπαγής όγκος αδιαπέραστου σκοταδιού. Μόνο στο δρομάκι, σαν ανάψαν οι προβολείς, τρέξανε απ' όλες τις μεριές οι γάτοι της νεκρής ζώνης και ξάπλωσαν φαρδιά - πλατιά. Η ίδια εικόνα, καθώς μου λένε, επαναλαμβάνεται κάθε βράδυ μόλις πέσει το άπλετο αυτό φως.



Κουβεντιάζουμε πολλή ώρα με τον Μαρίνο. Θα ξαναβγάλει σκοπιά δώδεκα με δύο το πρωί, εγώ δύο με τέσσερις. Με ρωτάει για το καλοκαίρι του 1974. Πού ήμουνα. Αν πρόλαβα το πραξικόπημα και την τουρκιική εισβολή ή μήπως ήμουνα μικρός. Του εξηγώ πώς βρισκόμουν στην Αθήνα. Κάθομαι και του λέω για το τρελό αρμένισμα στη Μεσόγειο με το οχηματαγωγό ***Ρέθυμνο*** *(που αντί για την Κύπρο κατέληξε στην* **Ρόδο***) και για τα υποβρύχια (που αντί να υπερασπίσουν το νησί πήγαν και "κρύφθηκαν" μεσοπέλαγα μεταξύ Ρόδου και Καρπάθου). Δεν μπορεί να τα καταλάβει όλα. Κυρίως για τα υποβρύχια, αυτό το πήγαιν' έλα. Τη μια μέρα να έρχονται και την άλλη να φεύγουν.*

Ο Μαρίνος γεννήθηκε δέκα χρόνια μετά την τουρκική εισβολή...».

...

• 8 Ιουλίου 1974

«Συνάντηση Ιωαννίδη, Μπονάνου, Γκιζίκη στο σπίτι του τελευταίου για το σχεδιαζόμενο πραξικόπημα κατά του Μακαρίου. Ο Ιωαννίδης διατείνεται ότι η CIA τον έχει διαβεβαιώσει ότι η Τουρκία δεν θα επέμβει στην Κύπρο».

...

• 15 Ιουλίου 1974

«Στις 8 το πρωί ο ταξίαρχος Γεωργάκης υπογράφει στην αίθουσα επιχειρήσεων της ΕΛΔΥΚ τη διαταγή για το πραξικόπημα: «Αλέξανδρος εισήλθε εις νοσοκομείο»

8.15': Αρχίζει η επίθεση των πραξικοπηματιών εναντίον του προεδρικού.

9.45': Το Ραδιοφωνικό Ιδρυμα Κύπρου μεταδίδει: «Η Εθνική Φρουρά είναι κυρία της καταστάσεως. Ο Μακάριος είναι νεκρός».

...

• 19 Ιουλίου 1974

«Ο δικηγόρος Λουκής Παπαφιλίππου φτάνει στη Νέα Υόρκη. Εχει διοριστεί από τον Νίκο Σαμψών μόνιμος αντιπρόεδρος στα Ηνωμένα Εθνη, αλλά το Συμβούλιο Ασφαλείας αναγνωρίζει τον Ζήνωνα Ρωσσίδη ως διαπιστευμένο από τον Μακάριο.

Στο μεταξύ ο τουρκικός στρατός είχε αποπλεύσει το πρωί της ίδιας μέρας από το λιμάνι της Μερσίνας, μεταφέροντας την 39η Μεραρχία, η οποία είχε συγκροτηθεί μετά την κρίση του 1964 με μοναδικό σκοπό την εισβολή στην Κύπρο».

...

• 21 Ιουλίου 1974

«Νωρίς το πρωί στο κατάστρωμα. Οι συζητήσεις είναι έντονες. Κυκλοφορούν και ένοπλοι. Σ' ένα πηγαδάκι κάποιος φοιτητής προεξοφλεί τη φιλοπατρία μας με το εξής αμίμητο για τον Μακάριο και την Κύρπο «να δω τον Μούσκο στο κλουβί και ας γίνει η Κύπρος στάχτες». Αν δεν έχεις ζήσει στο νησί τα δύο τελευταία χρόνια, αδυνατείς να αντιληφθείς τη διάβρωση που έχει επιφέρει η Χούντα.

Στο μεταξύ κάνει την εμφάνισή του ένα υποβρύχιο. Ανθρωποι από το περιβάλλον του Παπαποστόλου διατείνονται ότι είναι ένα από τα τελευταία υποβρύχια τσέπης που απόκτησε η Ελλάδα και συνοδεύει το ***Ρέθυμνο****.*

Μας φωνάζουν να συγκεντρωθούμε μέσα. Αρχίζει η ανάθεση καθηκόντων. Μας χωρίζουν σε λόχους. Είμαι ο πολυβολητής της διμοιρίας. Δεν έχω πάρει ποτέ πολυβόλο στα χέρια μου. Αρχίζω να συνειδητοποιώ το ρόλο μου σ' αυτή τη φαρσοκωμωδία. Ερχεται ένας γνωστός μου από τη Λάρνακα. Είναι ανάστατος. Μου προτείνει να αλλάξουμε εγώ αγγελιαφόρος και αυτός πολυβολητής. Εχει τα κιλά του, πώς θα ανταπεξέλθει. Του λέω εντάξει, συμφωνώ. Σε ποιο να το πούμε; Κάποιον θα βρούμε. Σαν σε γενική πρόβα πριν από την παράσταση. Ευτυχώς που δεν μας μοιράσανε όπλα.

Το βράδυ βγαίνουμε στο κατάστρωμα με κάτι φίλους. Στο βάθος φαίνονται φώτα. Ξαφνικά το ***Ρέθυμνο*** *μανουβράβει, κάνει στροφή 180 μοιρών. Ερχονται και μας φωνάζουν να μπούμε μέσα. Βολευόμαστε όλοι στα καθίσματα, τοποθετούν στρατιώτες ανάμεσά μας και διατάζεται πλήρης συσκότιση. Λέγονται διάφορα. Θα αποβιβαστούμε στην Κύπρο. Εχουμε αλλάξει πορεία. Διαδόσεις ότι στη ρότα μας προς Λεμεσό έχουν παρεμβληθεί πολεμικά πλοία».*

...

• 23 Ιουλίου 1974:

«Το πρωί μας συγκεντρώνουν και τους τέσσερις λόχους. Θα μας μιλήσει ο Παπαποστόλου. Τον περιμένουμε. Εμφανίζεται με συνοδούς - δεν φαίνονται Ελλαδίτες. Μερικοί έχουν πιστόλια.

Αρχίζει να μας μιλάει για το χτεσινό περιστατικό. Τα ξένα πολεμικά που βρίσκονταν μπροστά μας είχαν ζητήσει νηοψία. Προς στιγμή, μας έλεγε, σκέφτηκε να συνεχίσουμε την πορεία μας και να επιχειρήσει να εμβολίσει το αντιτορπιλικό που θας έκοβε τον δρόμο. Εκανε όμως δεύτερες σκέψεις και το ***Ρέθυμνο*** *ανέστρεψε πορεία. Λεονταρισμοί πριν από τη γενική πρόβα. Ακολούθησε πανδαιμόνιο. Υστερα τα 'βαλε με τους πολιτικούς και τη μεταπολίτευση που μας βρήκε εν πλω.* ***"Το πλοίο των τρελών"*** *του* ***Ιερώνυμου Μπος****. Κανείς δεν ήξερε πού πηγαίναμε.*

Πάντως το βράδυ πιάσαμε Ρόδο. Αποβιβάστηκε το 537 ΤΠ με τα οχήματα και τον οπλισμό του. Ακουγες διάφορα. Το πλοίο θα ακολουθούσε άλλη πορεία για το νησί. Ενας Κύπριος, που τον είχα πείσει την τελευταία στιγμή να έρθει μαζί μας, έπεσε στη θάλασσα. Δεν ήξερε κολύμπι. Τον μάζεψαν και τον πήγανε στο νοσοκομείο. Εμείς φύγαμε με το Ρέθυμνο. Δεν μας είπε κανείς τίποτε. Κάποιοι διέδιδαν πως θα αποβιβασθούμε στις απέναντι ακτές της Τουρκίας για αντιπερισπασμό. Πάντως ο φίλος που είχε πηδήξει στη θάλασσα, όπως έμαθα αργότερα, έπεσε στα μαλακά: τον γέμισαν λουλούδια και γλυκά. Ηταν ο εικονικός ήρωας αυτής της αργοναυτικής εκστρατείας».

«ΡΟΔΙΑΚΗ» ΑΠΟ ΤΟ 1915

ΦΛΑΣ ΣΤΟ ΠΑΡΕΛΘΟΝ


ΡΟΔΙΑΚΗ
PERIODICO SETTIMANALE

Εν Ρόδω
ΠΕΜΠΤΗ 17 ΙΟΥΛΙΟΥ 1930
ΑΡΙΘΜ. ΦΥΛΛΟΥ 1131

Κοινωνική Κίνησις

Περατώσας επιτυχώς τας εν τη Φιλοσοφική Σχολή των Αθηνών σπουδάς του και εφοδιασθείς δια του σχετικού διπλώματος της Φιλολογίας επανέκαμψεν ενταύθα ο κ. Ι. Στεφανίδης εκ Σορωνής.

- Αφίκετο εξ Αυστραλίας, ο κ. Γ. Κ. Πολίτης εκ Μαλώνας.

- Πληροφορούμεθα ευχαρίστως ότι ο εν τη Ανωτάτη Εμπορική σχολή της Λιέγης φοιτών φέρελπις υιός του συμπολίτου κ. Δημητρίου Χ"Κων/ντή Κωνσταντίνος υποστάς την νενομισμένην δοκιμασίαν διεκρίθη τυχών μετ' επαίνων του σχετικού διπλώματος.

Η "Ροδιακή" τον συγχαίρει θερμώς ευχομένη ευδοκίμησιν εν τω εμπορικώ του σταδίω.

ΕΙΔΟΠΟΙΗΣΙΣ ΜΕΙΟΔΟΤΙΚΟΥ ΔΙΑΓΩΝΙΣΜΟΥ

Η εν Κω Αντιπροσωπεία του εν Νέα Υόρκη Ιερού Συλλόγου των Κώων η Αγία Παρασκευή και κατ' εντολήν και δια λογαριασμόν αυτού ειδοποιεί ότι εκθέτει εις μειοδοτικόν διαγωνισμόν δια κλειστών φακέλλων την κατεδάφισιν και ανέγερσιν του Ιερού Ναού της Αγίας Παρασκευής εν τη πρωτευούση της νήσου Κω, επί τη βάσει εγκεκριμένου σχεδίου και υπό τους όρους τους κατατεθειμένους εν τω Γραφείω της Αντιπροσωπείας.

Ημέρα διαγωνισμού δια το άνοιγμα των φακέλλων ορίζεται η ώρα 10 της 15 Αυγούστου 1930. Το αποτέλεσμα της μειοδοσίας θα εξαρτάται από την έγκρισιν του εν Νέα Υόρκη ειρημένου εντολοδότου Συλλόγου.

(Στα κείμενα από την παλιά "Ροδιακή" διατηρείται η γλώσσα της εποχής και οι τότε ονοματοθεσίες. Τότε η "Ροδιακή" εκδιδόταν υπό καθεστώς παλικής κατοχής).



ΑΜΕΣΗ ΕΞΥΠΗΡΕΤΗΣΗ
SERVICE
ΗΛΕΚΤΡΟΝΙΚΩΝ ΥΠΟΛΟΓΙΣΤΩΝ
ΜΗΧΑΝΩΝ ΓΡΑΦΕΙΟΥ
ΤΑΜ.ΜΗΧΑΝΩΝ-ΦΟΡΟΛ.ΜΗΧΑΝ.
Καλέστε τώρα 22410 65252

ΑΝΑΒΑΘΜΙΣΕΙΣ
ΕΓΚΑΤΑΣΤΑΣΕΙΣ
Η/Υ-ΔΙΚΤΥΩΝ-ΠΕΡΙΦΕΡΙΑΚΩΝ
ΜΗΧ.ΓΡΑΦΕΙΟΥ-ΤΑΜ.ΜΗΧΑΝΩΝ
ΠΡΟΓΡΑΜΜΑΤΩΝ - INTERNET

Alpha net.com
computer - internet services

Αθηνών 17 - Ανάληψη
85100 - Ρόδος
Τηλ./Φαξ 22410 65252
Κιν. 6974 106976 email: info@rho.com.gr

Athinon 17 - Analipsi
85100 - Rhodes
Tel./Fax: +30 22410 65252
mobile: +30 6974 106976

Αντίλαλοι
πολιτικοί και άλλοι...

Με μαγιό

Τα χειρότερα στο αεροδρόμιο δεν τα είδαμε!

Οσο προχωρά ο καιρός και πλησιάζει ο Αύγουστος, τόσο θα μεγαλώνουν οι ουρές των επιβατών, για τον έλεγχο. Σε λίγο, έτσι όπως πάνε τα πράγματα, οι τουρίστες, θα πρέπει να περιμένουν με μαγιό στην ουρά, για να επωφεληθούν της ηλιοθεραπείας, που κάνουν έτσι κι αλλιώς στο αεροδρόμιο...

Β.Μ.

Τα αυτονόητα

Οταν κάποιες συσκέψεις **γίνονται... για να γίνονται,** επόμενο είναι να υπάρχουν και αυτονόητα αποτελέσματα! Ετσι και στην χθεσινή για το θέμα των **ακτοπλοϊκών συγκοινωνιών της Δωδεκανήσου,** πολλά ήταν αυτά που ειπώθηκαν, αλλά το διά ταύτα της σύσκεψης, ούτε αυτούς που συμμετείχαν δεν νομίζουμε ότι ικανοποίησε!

Αποφασίστηκε συγκεκριμένα να ασκηθούν πιέσεις τόσο **προς τον στρατηγικό επενδυτή** της ΔΑΝΕ (την ΑΝΕΚ δηλαδή) όσο και προς τον υπουργό Εμπορικής Ναυτιλίας **κ. Μ. Κεφαλογιάννη** να βρουν άμεσα λύσεις.

Στην ουσία ...αυτό γινόταν και γίνεται εδώ και καιρό, οπότε ...προς τι η σύσκεψη;

Λ. Μ.

Μήπως;

Η είδηση "έσκασε" χθες και επειδή έχει να κάνει με τουριστικά θέματα... μπορεί να μας ενδιαφέρει και σε τοπικό επίπεδο (μπορεί λέμε, δεν είναι σίγουρο!)

Οπως μεταδόθηκε χθες από ραδιοφωνικούς σταθμούς, «η υπόθεση με υπόνοια χρηματισμού του διευθυντή του πολιτικού του γραφείου παρέπεμψε στον προϊστάμενο της Εισαγγελίας Αθηνών, Δημήτρη Παπαγγελόπουλο, ο υφυπουργός Τουρισμού Αναστάσιος Λιάσκος. Η καταγγελία έγινε από ιδιώτη και φέρει τον διευθυντή του πολιτικού γραφείου του υφυπουργού να έχει ζητήσει οικονομικά ανταλλάγματα, προκειμένου να προωθηθεί υπόθεση επιχειρηματία.

Ο κ. Λιάσκος παρέπεμψε την απόφαση στη Δικαιοσύνη, ζητώντας την πλήρη διερεύνηση των καταγγελιών, ενώ παράλληλα ζήτησε και έλαβε την παραίτηση του διευθυντή του πολιτικού του γραφείου».

Οσονούπω τα νεότερα!

Λ.Μ.

Σε... φαναράκι

Καθυστερημένο αλλά καλό, το περιστατικό που έφθασε στη στήλη.

Ο δήμαρχος Ιαλυσού **κ. Σ. Στάγκας**, βλέποντας ότι η Ολυμπιακή Φλόγα πέρασε από τον δήμο του όχι με λαμπαδηδρομία αλλά μέσα σε ένα τζιπάκι, είπε απευθυνόμενος **προς την υπεύθυνη της διοργάνωσης**:

«Εδώ που βρίσκεσαι είναι η πατρίδα του Διαγόρα κι όχι του... Διογένη και μας έστειλες την φλόγα σε φαναράκι!».

Αδικο είχε;

Λ.Μ.

Η οδός Πίνδου

Για την κατάσταση που επικρατεί στο τέρμα της οδού Πίνδου, όπου είναι εμφανής η έλλειψη καθαριότητας, διαμαρτύρεται αναγνώστης της "Ροδιακής", επισημαίνοντας τα εξής:

«Κύριε διευθυντά,

Στο τέρμα της οδού Πίνδου προς το λόφο της Ακρόπολης υπάρχει μία μικρή λωρίδα δρόμου, η οποία πιθανόν είναι σήμερα η αρχαιότερη σωζόμενη οδός της Ρόδου. Είναι μία παλαιά οδός από χαλίκια, την οποία καθημερινά την διαβαίνουν εκατοντάδες τουρίστες που πηγαίνουν να επισκεφθούν τις αρχαιότητες της Ακρόπολης. Αυτός ο τόσο χαρακτηριστικός αρχαίος δρομίσκος σήμερα δυστυχώς παρουσιάζει από απόψεως καθαριότητος, μία εικόνα που ασφαλώς δεν τιμά κανένα Ροδίτη που αγαπά αυτό τον τόπο. Ενώ οι υπηρεσίες καθαριότητος του δήμου μας στις αρχές του καλοκαιριού καθάρισαν όλες τις γύρω περιοχές, αυτό το μικρό τμήμα των 100 περίπου μέτρων, λόγω αναρμοδιότητος, αρνήθηκαν να το καθαρίσουν με συνέπεια αυτή η μικρή λωρίδα της οδού Πίνδου να είναι γεμάτη από σκουπίδια, αγριόχορτα, φίδια, ποντίκια και ό,τι άλλο θέλετε. Δεν υπάρχει, άραγε κανένας αρμόδιος που να περιποιηθεί αυτό το δρομάκι που με τόση φροντίδα προ τριετίας περίπου το επισκεύασε η Αρχαιολογική Υπηρεσία της Ρόδου;

Με εκτίμηση

Σ.Ν.».

Τί θα γίνει;

Δεν ξέρουμε τι θα γίνει **με το "Διαγόρας"**, αν δηλαδή δρομολογηθεί τελικά και πότε, πολύ φοβόμαστε, όμως, ότι για την συνέχεια αναμένονται ...ακόμα πιο δύσκολες μέρες!

Τον χειμώνα συγκεκριμένα είναι πιθανόν στα Δωδεκάνησα να υπάρχει... ένα μόνο πλοίο, **ίσως και κανένα!**

Εμμέσως πλην σαφώς το **επεσήμαναν** κάποιοι στην χθεσινή σύσκεψη, όπως ο εκπρόσωπος της "Δωδεκάνησος Ναυτιλιακή" κ. Κ. Λαμπριανός.

Λ.Μ.

ΠΛ. ΚΥΠΡΟΥ. ΕΝΟΙΚΙΑΖΟΝΤΑΙ

για επαγγελματική στέγη, γραφεία στο Μανδράκι γωνιακά α' και β' ορόφου των 60 τ.μ.-70 τ.μ. και 130 τ.μ. με διπλά τζάμια 25 μέτρα, ενιαίοι χώροι με γυψοσανίδα οροφή, φωτισμό, κλιματισμό ψύξη-θέρμανση, πυρανάγνωση, συναγερμό εγκατάσταση, αντηλιακά stop, ασανσέρ.
α' όροφος επιφάνειας 135 τ.μ.
β' όροφος επιφάνειας 110 τ.μ.

Πληροφορίες κ. Δανέζη 6944790696

μεζεδοπωλείον
παλιά ιστορία

Κάθε μέρα κοντά σας από τις 7.30 το απόγευμα

Για κρατήσεις τηλ. (22410) 32421

Μητροπόλεως και Δενδρινού γωνία

ΠΙΝΟΚΙΟ
ΠΡΟΤΥΠΟ ΠΡΟΣΧΟΛΙΚΟ ΚΕΝΤΡΟ
Φροντίδας - Αγωγής & Διαπαιδαγώγησης

Πληροφορίες-Εγγραφές: 10.30 πμ - 14.00 μμ

Υπεύθυνες:
Ευη Χιωτάκη - Μανδρακού
Θέτις Χιωτάκη - Γλυνού

Για παιδιά από 2 1/2 έως 6 ετών.

Εθνικής Αντιστάσεως & Λεμεσού 39
Τηλ: 22410 20996
pinokio@rho.forthnet.gr

Λευτεράς μεζεδοπωλείο

Με 100 μεζέδες στο τραπέζι σας ελάτε να γνωρίσετε πρωτόγνωρες γεύσεις

Ευδόχου 49, Π. Πόλη, Ρόδος
Τηλ. 22410 38597

TOYOTA

Για ένα **σέρβις** του αυτοκινήτου σας πραγματικά της **ποιότητας TOYOTA** με **γνήσια ανταλλακτικά** και **αξεσουάρ**

ελάτε σ' εμάς

ΞΕΝΑΚΗΣ Α.Ε.Β.Ε.
εξουσιοδοτημένος έμπορος και after sales TOYOTA στα Δωδεκάνησα
3ο χλμ. Λεωφ. Ρόδου-Λίνδου
(αμέσως μετά το ΙΚΑ) • **τηλ. 2241062200**

Rodos Park SUITES HOTEL

Η Trattoria al Parco του Rodos Park με μεσογειακές γεύσεις κοντά σας και αυτό το καλοκαίρι.

Στον υπέροχο κήπο μας δίπλα στην πισίνα, σας προσκαλούμε να δοκιμάσετε νέες γεύσεις υψηλών απαιτήσεων.

Με Μουσική συντροφιά από

την Μάρθα & τον Τάκη

τα καλοκαιρινά σας βράδια γεμίζουν μελωδίες, από ένα επιλεγμένο ρεπερτόριο.

Από Παρασκευή 25/06/04 και κάθε βράδυ, εκτός Δευτέρας

Τηλέφωνο για κρατήσεις: 22410-89700