PAFFUTO
WINE MUSIC BAR
www.paffuto.com

Η ΡΟΔΙΑΚΗ

ΗΜΕΡΗΣΙΑ ΠΡΩΙΝΗ ΕΦΗΜΕΡΙΔΑ ΤΗΣ ΡΟΔΟΥ

ΠΕΜΠΤΗ
22 ΙΟΥΛΙΟΥ 2004
ΑΡ. ΦΥΛΛΟΥ 17.752
ΤΙΜΗ: ΕΥΡΩ 0,70

ΓΙΩΡΓΟΣ ΣΠΑΝΟΣ



Να μη μιλούν οι νεκροθάφτες!

Ποιοί είναι και τί έκαναν ως δουλικά της ΑΝΕΚ. Δριμεία επίθεση από τον κ. Γ. Σπανό.

ΣΕΛ. 13

ΕΠΙ ΧΑΡΤΟΥ ΑΠΟ ΤΗΝ ΑΝΕΚ

Σενάρια για σωτηρία της ΔΑΝΕ

Σε κάθε περίπτωση όμως η λύση θα απαιτήσει χρόνο και το ζητούμενο είναι τί γίνεται τώρα.

ΣΕΛ. 6

Περιορίζονται οι Τ.Ε., δημιουργούνται πυρήνες

Αλλάζει η οργανωτική δομή της Ν. Δημοκρατίας



• *Αρχίζει αύριο το συνέδριο, στο οποίο και θα τεθούν προς έγκριση όλες οι αλλαγές που κατατείνουν στην αξιοποίηση στελεχών ως αριστίνδην.* ΣΕΛΙΔΑ 3

Συνάντηση φορέων με το δήμαρχο κ. Γιαννόπουλο

ΔΡΑΜΑΤΙΚΗ κατάσταση!

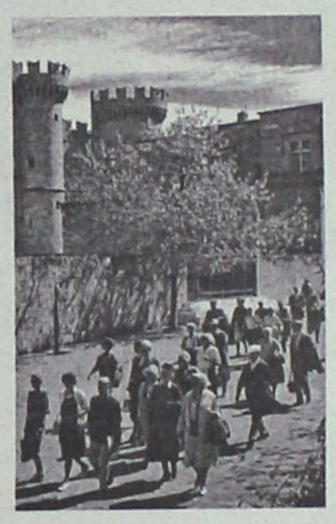

ΠΕΡΑ ΑΠΟ ΚΑΘΕ ΠΡΟΒΛΕΨΗ Η ΚΑΘΙΖΗΣΗ ΤΟΥ ΤΟΥΡΙΣΜΟΥ ΤΟΝ ΙΟΥΝΙΟ

Σοκ προκαλούν τα στοιχεία της Ενωσης Ξενοδόχων για τον Ιούνιο. Ο Ιούλιος δεν εξελίσσεται καλά, ενώ και τον Αύγουστο δεν αναμένεται καμία βελτίωση. Καμπανάκι κινδύνου από το σύνολο της αγοράς προς το δήμαρχο Ρόδου για τη λήψη μέτρων.

ΣΕΛ. 4 και 10

ΑΛΒΑΝΟΣ ΥΠΗΚΟΟΣ



10,5 χρόνια κάθειρξη σε έμπορο ναρκωτικών

Μπόλικα κιλά χασίς και πάνω από 1.700 χάπια EXTACY. Κεραυνός από το Τριμελές Εφετείο Κακουργημάτων.

ΣΕΛ. 9



Βαρύ κλίμα στην Πολεοδομία

• *Ο κ. Δαφέρμος ζητεί αναλυτική ενημέρωση για τα αυθαίρετα στα ξενοδοχεία.* ΣΕΛ. 12

ΤΕΛΕΤΗ ΠΡΟΧΘΕΣ ΤΟ ΒΡΑΔΥ ΣΤΟ ΚΑΣΤΕΛΟ

Απονομή πτυχίων στο Πανεπιστήμιο Αιγαίου

Ευοίωνες οι προοπτικές για περαιτέρω ανάπτυξή του. Ολα τα ονόματα των νέων πτυχιούχων των διαφόρων τμημάτων του.

ΣΕΛΙΔΑ 7

Ουζομεζεδοπωλείο-Ταβέρνα



Πίνει & Λύνει

Παρασκευή 23 Ιουλίου 2004

ΒΡΑΔΥΑ ΟΥΖΟΥ-ΤΣΙΠΟΥΡΟΥ

ΤΡΑΓΟΥΔΙ ΧΟΡΟΣ ΟΡΙΕΝΤΑΛ

και η Τσαμπίκα η μαγείρισσα με τα τηγάνια της στο ρυθμό του χορού της Ευδοκίας

Ανοιχτά καθημερινά

Χαραλάμπου Μόσχου 100
(δίπλα στο εργοστάσιο της παλιάς ΔΕΗ)



Τηλ. ρεζερβέ 22410 75882



ΠΕΜΠΤΗ 29/7/2004
RODOS MIRROR.com
ΜΑΖΙ ΜΕ ΤΗΝ
ΡΟΔΙΑΚΗ
ΚΑΙ ΔΩΡΟ ΑΦΙΣΣΑ ΤΗΣ ΕΘΝΙΚΗΣ ΕΛΛΑΔΟΣ ΠΟΔΟΣΦΑΙΡΟΥ.
ΠΡΟΣΦΟΡΑ
PAFFUTO
ΠΟΛΥΚΑΤΑΣΤΗΜΑ ΕΝΔΥΜΑΤΩΝ
ΜΙΧΑΛΑΚΗΣ
ΑΓ.ΙΩΑΝΝΟΥ 178
22410 23936



ΡΟΔΟΣ: ΒΕΝΕΤΟΚΛΕΩΝ 37α, Τηλ.: 22074, 25800
ΙΑΛΥΣΟΣ: ΔΗΜΟΚΡΑΤΙΑΣ 60, τηλ.: 90133

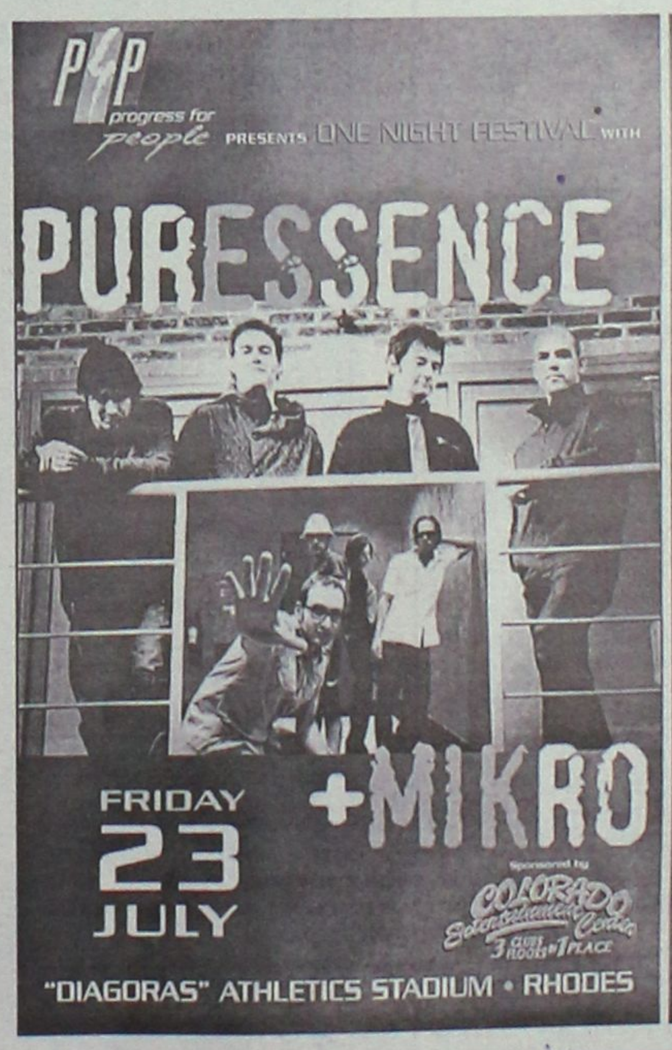

ΜΑΚΕΔΟΝΙΚΕΣ ΓΡΑΜΜΕΣ
ΤΣΙΜΕΝΙΔΗΣ Α.Ε.
Η τέχνη στις μεταφορές
Τηλ. επικοινωνίας:Ρόδος 2241060345 • Αθήνα 2105582240 • Θεσσαλονίκη 2310753267

ΗΜΕΡΟΛΟΓΙΟ

Πέμπτη 22 Ιουλίου 2004
Μαρίας Μαγδαληνής, Μαρκέλλας παρθενομάρτ.
Ανατολή ηλίου: 05.1'9'
Δύση ηλίου: 19.43'
Σελήνη 5 ημερών

ΦΑΡΜΑΚΕΙΑ

Σήμερα διημερεύει το φαρμακείο του κ. Αλαφάκη στην Κων. Παλαιολόγου 15 και διανυκτερεύει του κ. Ιωαννίδη στην Αμερικής 12

ΒΕΝΖΙΝΑΔΙΚΑ

Σήμερα διανυκτερεύουν τα βενζινάδικα: Σταυριανάκης (Ψαροπούλα), Τζωρτζής (Ροδίνι), Τοδουλάκης (Ιαλυσός), Κοντομανώλης (Κρεμαστή), Καραγιάννης (Σορωνή), Φλοσκάκης (Εμπωνα), Σαλαμαστράκης (Φαληράκι), Καλλιθενός (Αρχάγγελος)

ΛΑΪΚΕΣ ΑΓΟΡΕΣ

Τετάρτη : στο Δημοτικό Νεκροταφείο.
Πέμπτη: στην οδό Βύρωνος
Παρασκευή: στην οδό Πτολεμαίων (Ανάληψη)
Σάββατο: στο Δημοτικό Νεκροταφείο.

ΑΕΡΟΠΟΡΙΚΑ ΔΡΟΜΟΛΟΓΙΑ

ΟΛΥΜΠΙΑΚΗ ΑΕΡΟΠΟΡΙΑ

ΑΠΟ ΡΟΔΟ-ΑΘΗΝΑ
- Καθημερινά 07.10, 13.40
- Πέμπτη 20.10, 22.45
- Καθημερινά πλην Πέμπτης 19.40, 22.25
- Καθημερινά πλην Κυριακής 10.40

ΑΠΟ ΑΘΗΝΑ-ΡΟΔΟ
- Καθημερινά 05.30,12.00
- Πέμπτη 18.30, 21.05
- Καθημερινά πλην Πέμπτης 18.00, 20.45
- Καθημερινά πλην Κυριακής 09.00

ΑΠΟ ΡΟΔΟ-ΘΕΣΣΑΛΟΝΙΚΗ
- Δευτέρα - Τετάρτη 09.45
- Πέμπτη 10.45
- Σάββατο 15.15
- ΔΕΥ-ΤΕΤ-ΠΑΡ-ΚΥΡ 16.10

ΑΠΟ ΡΟΔΟ-ΗΡΑΚΛΕΙΟ
- Δευτέρα - Παρασκευή-Κυριακή 17.45
- Τρίτη - Πέμπτη 18.30
- Τετάρτη - Σάββατο 19.20

ΑΠΟ ΗΡΑΚΛΕΙΟ-ΡΟΔΟ
- Δευτέρα-Παρασκευή-Κυριακή 19.05
- Τρίτη-Πέμπτη 19.50
- Τετάρτη - Σάββατο 20.40

ΑΠΟ ΡΟΔΟ-ΚΑΡΠΑΘΟ
- ΔΕΥ-ΠΕΜ-ΠΑΡ-ΣΑΒ 07.00, 10.40
- Τετάρτη-Κυριακή 10.40, 14.20

ΑΠΟ ΡΟΔΟ-ΚΑΣΟ
- ΔΕΥ-ΠΕΜ-ΠΑΡ-ΣΑΒ 07.00
- Τετάρτη-Κυριακή 10.40

ΑΠΟ ΡΟΔΟ-ΚΑΣΤΕΛΟΡΙΖΟ
- ΔΕΥ-ΤΕΤ-ΠΑΡ-ΣΑΒ-ΚΥΡ 07.10

ΑΠΟ ΡΟΔΟ-ΧΙΟ
- Τρίτη στις 10.40 και Πέμπτη στις 10.45'

ΡΟΔΟΣ-ΜΥΤΙΛΗΝΗ
- Δευτέρα-Τετάρτη στις 09.45, Τρίτη στις 10.40', Πέμπτη στις 10.45' και Σάββατο στις 15.15

ΡΟΔΟΣ- ΣΑΜΟΣ
- Τρίτη στις 10.40', Σάββατο στις 15.15

ΡΟΔΟΣ-ΛΗΜΝΟΣ
- Δευτέρα-Τετάρτη στις 09.45', Τρίτη στις 10.40', Πέμπτη στις 10.45' και Σάββατο στις 15.15'

AEGEAN AIRLINES & CRONUS

ΑΠΟ ΡΟΔΟ-ΑΘΗΝΑ
Καθημερινές πτήσεις 14.15-16.30-19.50-22.40

ΑΠΟ ΑΘΗΝΑ-ΡΟΔΟ
Καθημερινά πτήσεις 05.30-08.45-14.50-18.10-21.00

ΑΠΟ ΡΟΔΟ-ΗΡΑΚΛΕΙΟ
Καθημερινά πτήση 764-14.30

ΑΠΟ ΗΡΑΚΛΕΙΟ-ΡΟΔΟ
Καθημερινά πτήση 764-16.05

ΑΠΟ ΡΟΔΟ-ΘΕΣΣΑΛΟΝΙΚΗ
Καθημερινά πτήση 10.20

ΑΠΟ ΘΕΣΣΑΛΟΝΙΚΗ-ΡΟΔΟ
Καθημερινά πτήση 12.20

Χρήσιμα τηλέφωνα κρατήσεων: (22410) 24400.

Επώνυμον το ανώνυμον...

Περιμένουμε ένα δύσκολο φθινόπωρο

Όλες σχεδόν οι πληροφορίες και οι εκτιμήσεις των ειδικών συγκλίνουν στην άποψη ότι η φετινή χρονιά αναμένεται να αποδειχθεί ακόμη δυσκολότερη από το 2003 ως προς τη δημοσιονομική κατάσταση της χώρας. Από τη μια πλευρά, τα κατ' ουσίαν ανεξέλεγκτα έξοδα των Ολυμπιακών Αγώνων, τα οποία στην παρούσα τελική φάση έχουν υποχρεωτικό χαρακτήρα, επιβαρύνουν υπέρμετρα μια ήδη βεβαρημένη κατάσταση.

Από την άλλη, οι εισροές από την Ε.Ε. πιθανότατα θα είναι μικρότερες ακόμη και από τις αναθεωρημένες εκτιμήσεις, οι οποίες είχαν ήδη υποβιβάσει τουλάχιστον κατά ένα δισεκατομμύριο ευρώ τις αρχικές προβλέψεις της απελθούσης κυβέρνησης Σημίτη.

Ο συνδυασμός αυτών των δύο παραγόντων οδηγεί στο δυσάρεστο συμπέρασμα ότι η κατάρτιση, το φθινόπωρο, του προϋπολογισμού για το 2005 καθίσταται αναπότρεπτα δυσχερέστερη του μέχρι τούδε αναμενομένου. Η διατήρηση της τάσης μείωσης των ελλειμμάτων θα απαιτήσει μεγαλύτερες, πιο επίπονες και πιο επώδυνες προσπάθειες. Θα χρειαστούν πιο δραστικές πολιτικές επιλογές για να συνεχιστεί η πορεία ανόρθωσης της οικονομίας.

Η αρνητική οικονομική συγκυρία επιδεινώνεται και από μια σειρά καθόλου ενθαρρυντικά μηνύματα από τον ιδιωτικό τομέα. Πρωτίστως, ο τουρισμός φαίνεται ότι –παρά τις αρχικές προσδοκίες περί εκρηκτικής ανόδου του λόγω των Ολυμπιακών Αγώνων– θα γνωρίσει φέτος μια πολύ κακή χρονιά, με σοβαρότατη μείωση αφίξεων και εσόδων, αν διατηρηθούν οι μέχρι στιγμής επικρατούσες συνθήκες. Η ελκτική δύναμη της τέλεσης των Ολυμπιακών Αγώνων φαίνεται μέχρι τώρα ασθενέστερη των απωθητικών τάσεων που ασκούν αφ' ενός η ψύχωση με τα μέτρα ασφαλείας και αφ' ετέρου η ακρίβεια που έχει καταστήσει πλέον την Ελλάδα μη ανταγωνιστικό προορισμό, ιδίως σε συνάρτηση με το επίπεδο των παρεχομένων υπηρεσιών.

Σαν να μην έφθανε αυτό, ο διαγραφόμενος μετ' επιτάσεως κίνδυνος εμφάνισης μιας νέας γενιάς προβληματικών επιχειρήσεων, καθώς μεγάλες βιομηχανικές μονάδες, συχνά συνδεδεμένες με πλήθος εργαζομένων και παραγωγών τοπικών κοινωνιών επαρχιακών κέντρων, αντιμετωπίζουν σοβαρότατα χρηματοοικονομικά προβλήματα και αναζητούν εναγωνίως σωτηρία μέσω διακανονισμών με τις τράπεζες.

Οι συχνές συσκέψεις του πρωθυπουργού Κ. Καραμανλή με τον αρμόδιο υπουργό Γ. Αλογοσκούφη υποδηλώνουν τον προβληματισμό που επικρατεί για τον χαρακτήρα της οικονομικής πολιτικής που πρέπει να εφαρμοσθεί από το φθινόπωρο.

Το ουσιώδες, πάντως, είναι πως αντί να αφεθεί η ροή των εξελίξεων να επιβάλει ντε φάκτο τετελεσμένα που θα υπαγορεύουν αναπόδραστα οικονομικές πολιτικές, είναι πολύ προτιμότερο να υπάρξουν από τώρα θαρραλέες επιλογές και προγραμματισμένα σταθερά βήματα.



ΔΕΧΟΝΤΑΙ ΤΟ ΚΟΙΝΟ

Ο Νομάρχης Δωδεκανήσου Γιάννης Μαχαιρίδης και οι Βοηθοί Νομάρχη Στάθης Κουσουρνάς και Νίκος Ζαΐδης δέχονται το κοινό κάθε Τρίτη και Πέμπτη, από τις 11.00-13.00 το μεσημέρι.

ΤΑΞΙ

ΡΑΔΙΟ ΤΑΞΙ: 2241-0-64712, 2241-0-64790.

ΧΡΗΣΙΜΑ ΤΗΛΕΦΩΝΑ

ΝΟΣΟΚΟΜΕΙΟ:	2241-0-80000
ΑΜΕΣΗ ΔΡΑΣΗ ΠΥΡ/ΚΗΣ:	199
ΛΙΜΕΝΑΡΧΕΙΟ:	2241-0-22220, 2241-0-27695
ΒΛΑΒΕΣ Δ.Ε.Η.:	125
ΒΛΑΒΕΣ Ο.Τ.Ε.:	121
ΑΜΕΣΗ ΔΡΑΣΗ:	100
ΒΛΑΒΕΣ ΥΔΡΕΥΣΗΣ:	2241-0-68750, 2241-0-68755
ΝΟΜΑΡΧΙΑ:	2241-0-46502
ΠΕΡ/ΚΗ Δ/ΝΣΗ	2241-0-38174
ΔΗΜΟΣ:	2241-0-46200
ΔΗΜ. ΕΠΙΧ. ΚΑΘΑΡ.:	2241-0-77600
ΥΠΗΡ. ΑΠΟΚΟΜΙΔΗΣ:	2241-0-61057
ΤΡΟΧΑΙΑ:	2241-0-26480
ΠΛΗΡΟΦ. Ο.Τ.Ε :	131
ΔΕΛΤΙΟ ΚΑΙΡΟΥ:	149
ΛΑΧΕΙΑ:	1444
ΠΡΟΓΝΟ - ΛΟΤΤΟ:	1444
ΡΟΔΑ:	2241-0-26300
ΚΤΕΛ:	2241-0-27706
Ο.Α.Ε.Δ.:	2241-0-23265
Ι.Κ.Α.:	2241-0-64912
ΤΑΞ.Υ.:	2241-0-68701, 2241-0-68702
ΟΛΥΜΠΙΑΚΗ:	2241-0-24555
Δ.Α.Ν.Ε.:	2241-0-43150
ΕΡΓΑΤ. ΚΕΝΤΡΟ:	2241-0-24730
CRONUS AIRLINES	2241-0-25444
AEGEAN AIRLINES	2241-0-98345

ΚΤΕΟ

- **Από την 1η Μαΐου έως και τις 30 Ιουλίου,** παντός είδους οχήματα **με αριθμούς κυκλοφορίας ΡΟΒ 5001 έως και 5500.**
- **Σημειώνεται, επίσης, ότι θα ελέγχονται όσα οχήματα υποχρεούνται, βάσει παλιότερων προγραμμάτων πρόσκλησης.**
- **Κατά τον μήνα Αύγουστο δεν θα εκτελούνται τεχνικοί έλεγχοι οχημάτων από το ΚΤΕΟ.**

ΤΙΜΕΣ ΣΥΝΑΛΛΑΓΜΑΤΟΣ

ΔΟΛΛΑΡΙΟ Η.Π.Α	1,2397	1,2373
ΛΙΡΑ ΑΓΓΛΙΑΣ	0,66752	0,66618
ΚΟΡΩΝΑ ΔΑΝΙΑΣ	7,4437	7,4289
ΚΟΡΩΝΑ ΣΟΥΗΔΙΑΣ	9,2183	9,1999
ΓΙΕΝ ΙΑΠΩΝΙΑΣ	134,44	134,18
ΦΡΑΓΚΟ ΕΛΒΕΤΙΑΣ	1,5335	1,5305
ΚΟΡΩΝΑ ΝΟΡΒΗΓΙΑΣ	8,4955	8,4785
ΛΙΡΑ ΚΥΠΡΟΥ	0,58298	0,58182
ΔΟΛΛΑΡΙΟ ΚΑΝΑΔΑ	1,6251	1,6219
ΔΟΛΛΑΡΙΟ ΑΥΣΤΡΑΛΙΑΣ	1,7004	1,697

Η ΡΟΔΙΑΚΗ

Ημερήσια Εφημερίδα της Ρόδου
Έτος Ιδρύσεως 1915
ΙΔΡΥΤΗΣ
ΕΜΜ. ΚΑΛΑΜΠΙΧΗΣ
ΙΔΙΟΚΤΗΣΙΑ – ΕΚΔΟΣΗ
ΥΙΟΙ Σ. ΤΣΟΠΑΝΑΚΗ
Η. ΚΩΤΙΑΔΗΣ Ο.Ε.
ΔΙΕΥΘΥΝΤΗΣ
ΑΘ. ΜΑΡΑΣΙΩΤΗΣ
ΣΥΝΤΑΞΗ
Λουκάς Μαστής
Μιχάλης Μαστής
Κυριακή Πετρίδου
Βαρβάρα Μπογδάνου
ΑΘΛΗΤΙΚΑ
Μανόλης Μπάτης,
Νικήτας Κουσκούσης
Κώστας Παντίδος
Παύλος Ντοκουόπιλ
ΓΡΑΦΕΙΑ ΣΥΝΤΑΞΗΣ
Μάρκου Μαλλιαράκη 11
Τηλ.2241-0- 24610,
2241-0-75640
Fax (22410) 75641
ΛΟΓΙΣΤΗΡΙΟ – ΔΙΑΦΗΜΙΣΕΙΣ
Μάρκου Μαλλιαράκη 11
Τηλ. 2241-0-22210
2241-0-75230
Fax (22410) 22471
http://www.rodiaki.gr.
Email: tsopd@otenet.gr & irodiaki@otenet.gr

Περιορίζονται οι Τοπικές Επιτροπές (ανά Δήμο) και δημιουργούνται πυρήνες

Αλλάζει η οργανωτική δομή της Νέας Δημοκρατίας



Οριστικοποιήθηκαν χθες τα νέα στοιχεία που θα τεθούν προς έγκριση στο Συνέδριο, το οποίο αρχίζει αύριο

Οριστικοποιήθηκαν χθες κατά τη συνεδρίαση της οργανωτικής επιτροπής του συνεδρίου και της επιτροπής καταστατικού της Ν.Δ. οι προτεινόμενες αλλαγές στο καταστατικό, ενώ ορίστηκε και η εφορευτική επιτροπή του συνεδρίου. Σύμφωνα με πληροφορίες, η επιτροπή κατέληξε σε μια συμβιβαστική πρόταση μεταξύ των προτάσεων της κ. Μπακογιάννη και άλλων απόψεων που είχαν κατατεθεί για τη σύνθεση του πολιτικού συμβουλίου.

Στο σχέδιο καταστατικού θα προτείνεται να εκλέγονται τα μέλη του πολιτικού συμβουλίου το οποίο θα αποτελείται από 6 κοινοβουλευτικά και 7 μη κοινοβουλευτικά μέλη και να συμμετέχουν εξ οφίτσιο ο πρόεδρος του κόμματος, ο γραμματέας της Κ.Ε., ο πρόεδρος της ΟΝΝΕΔ και ο γραμματέας της κοινοβουλευτικής ομάδας.

Σε ισχύον καταστατικό προβλέπεται επίσης η συμμετοχή εξ οφίτσιο του προέδρου της Βουλής, του κοινοβουλευτικού εκπροσώπου, καθώς και των πρώην προέδρων του κόμματος ή των υποψηφίων προέδρων που έχουν συγκεντρώσει ποσοστό πάνω από 20%.

Στην πρόταση της επιτροπής προβλέπεται ότι είναι διακριτική ευχέρεια του προέδρου να καλεί στις συνεδριάσεις όσους επιθυμεί, καθώς και τους πρώην προέδρους του κόμματος και τους υποψηφίους προέδρους που είχαν συγκεντρώσει το παραπάνω ποσοστό. Στην πρόταση της κ. Μπακογιάννη δεν υπήρχε ρητή πρόβλεψη για τους πρώην προέδρους και τους υποψηφίους προέδρους.

Επίσης, στο πολιτικό συμβούλιο, όπως αναφέρεται στην πρόταση της επιτροπής καταστατικού θα μπορεί να προεδρεύει και ο γραμματέας της ΚΕ.

Σημαντική αλλαγή, επίσης, είναι ότι προτείνεται να μπορεί να συνεδριάζει η Κ.Ε. κατά τμήματα και οι προτάσεις που θα εισηγούνται στην ολομέλεια της Κ.Ε. να τίθενται προς ψηφοφορία κάτι που δεν ίσχυε μέχρι σήμερα.

Ακόμη, συγχωνεύονται οι τοπικές επιτροπές του κόμματος σε μία ανά δήμο μέχρι 10.000 κατοίκους, ενώ μετά από εισήγηση της γραμματείας οργανωτικού προς το πολιτικό συμβούλιο θα αποφασιστεί πόσες τοπικές επιτροπές θα υπάρχουν σε δήμους μεγαλύτερους από 100.000 κατοίκους. Πάντως, προβλέπεται και η δημιουργία πυρήνων, οι οποίοι θα υπάγονται στις τοπικές επιτροπές.

Στη συνεδρίαση δεν συζητήθηκε και δεν φαίνεται να υπάρχει πρόταση για την καθιέρωση καταστατικού ασυμβίβαστου για όσους ασκούν κομματική διοίκηση και έχουν κυβερνητική θέση.

Ωστόσο, η Ρηγίλλης τονίζει ότι θα υπάρχει πολιτικό ασυμβίβαστο, κάτι που ζήτησε και η Ντόρα Μπακογιάννη με τις προτάσεις της.

Στο καταστατικό επίσης θα προβλέπεται ότι η Νέα Δημοκρατία καλύπτει πολιτικά και ηθικά τα μέλη του κόμματος.

Πρόεδρος της εφορευτικής επιτροπής του συνεδρίου ορίστηκε ο κ. Γιάννης Τραγάκης, αντιπρόεδρος ο κ. Αγγελος Μπρατάκος, ενώ μέλη της θα είναι οι κύριοι Σημαιοφορίδης, Μοσχονάς, Κωστούλας, Πατσόγιαννης, Βούτος, Τουσιάκης, Βαρθολομαίος, Θεοφανόπουλος και η κ. Πόπη Φουντουκίδου. Το συνέδριο θα ξεκινήσει αύριο το απόγευμα και θα ολοκληρωθεί την Κυριακή.



ΓΕΡΜΑΝΙΚΑ
ΕΥΚΟΛΑ ΓΡΗΓΟΡΑ
SIMULTAN LANGUAGES
ΑΚΟΠΙΑΣΤΑ
με το σύστημα SIMULTAN
ΔΙΠΛΩΜΑΤΑ GOETHE
ΣΕ ΑΠΙΣΤΕΥΤΟΥΣ ΧΡΟΝΟΥΣ! 100 % ΕΠΙΤΥΧΙΕΣ
Διδασκαλία
Φλωριάννα Διακοσάββα
(Πτυχ. Γερμανικής Φιλολ. Μ.Α. Πανεπιστημίου Μονάχου)
Εποπτεία:
ο Ντόκτορ ΤΕΟ
(Θεόδωρος Αθανασιάδης Δρ. Πανεπιστημίου Νυρεμβέργης)
ΕΓΓΡΑΦΕΣ ΚΑΘΗΜΕΡΙΝΑ
ΑΠΟ 2 ΑΥΓΟΥΣΤΟΥ
11.00 - 13.00 & 17.00 - 19.00
ΜΑΘΕΤΕ ΓΙΑ ΤΟ ΣΙΜΟΥΛΤΑΝ!
ΠΕΙΣΘΕΙΤΕ ΓΙΑ ΤΟ ΣΥΜΦΕΡΟΝ ΣΑΣ
Καρίας 3, στο γεφυράκι 30 μέτρα πριν τον Αη Δημήτρη του Ροδινιού. Τηλ: 22410 - 32272, 6944904276

Hotel Savelen
Αναλαμβάνουμε
γάμους - βαπτίσεις σε ένα ειδυλλιακό περιβάλλον στο χώρο της πισίνας
με πλούσιο μπουφέ
με περισσότερες από 20 διαφορετικές ποικιλίες και κυρίως γεύμα κατ' επιλογή.
ΚΑΘΕ ΣΑΒΒΑΤΟ
ΕΛΛΗΝΙΚΗ ΒΡΑΔΙΑ
ΑΠΟ ΤΙΣ 21.00
Στην καταπληκτική τιμή των 11 ευρώ το άτομο
ΠΑΡΑΔΕΙΣΙ-ΡΟΔΟΣ
Πληρ. κ. Καραγιάννη Μιχάλη
τηλ. 2241081855 και 6932288057

Μεταξύ Δήμου και Εμπορικού Συλλόγου Ρόδου

Κοινή γραμμή για μέτρα «εκτάκτου ανάγκης»!

Τί συμφωνήθηκε στη χθεσινή συνάντηση του δημάρχου με την διοίκηση του Συλλόγου

Σε μέτρα...«εκτάκτου ανάγκης» καταφεύγει ο Δήμος της Ρόδου προκειμένου να ενισχυθεί και να αναμορφωθεί το εμπορικό της κέντρο αλλά και η Μεσαιωνική Πόλη, μετά από αιτήματα που έθεσαν χθες το μεσημέρι στο δήμαρχο, κ. Γιώργο Γιαννόπουλο, εκπρόσωποι του Εμπορικού Συλλόγου Ρόδου (ΕΣΡ) σε συνάντηση που είχαν μαζί του και η οποία ξεκίνησε ως εθιμοτυπική αλλά κατέληξε ως κατάθεση προβληματισμού και προτάσεων για να τονωθεί η αγοραστική κίνηση.

Γύρω στη μία ώρα διήρκεσε η συζήτηση που είχαν χθες στο Δημαρχείο ο δήμαρχος με τον πρόεδρο, κ. Παναγιώτη Καραγιάννη, και μέλη του νεοεκλεγέντος Διοικητικού Συμβουλίου του Εμπορικού Συλλόγου Ρόδου, κατά την οποία οι τελευταίοι του εξέθεσαν τα προβλήματα που αντιμετωπίζει ο εμπορικός κόσμος και πρότειναν μία σειρά από μέτρα ώστε να αναβαθμιστεί η εικόνα που παρουσιάζει η πόλη αλλά και να τονωθεί η κίνηση στα καταστήματα.

Αναλυτικά, συζητήθηκαν τα παρακάτω θέματα:

-Το πρώτο που έθεσαν στο δήμαρχο είναι τι θα γίνει με τους **μικροπωλητές**. Ο κ. Γιαννόπουλος τους διαβεβαίωσε ότι το θέμα θα συζητηθεί σε νέα συνάντηση που θα έχουν, μόλις υπογραφεί το Προεδρικό Διάταγμα για την εφαρμογή του νέου νόμου.

-Όσον αφορά στους τρόπους για την τόνωση της αγοράς, λόγω της κρίσης που διέρχεται και η οποία ολοένα και επιδεινώνεται, ο ΕΣΡ ενέκρινε ομόφωνα την απόφαση του δ.σ. Ρόδου που αφορά στην **απαγόρευση της κυκλοφορίας των δικύκλων στο εμπορικό κέντρο** και, όπως μετέφεραν οι εκπρόσωποι τους στον δήμαρχο, θα στηρίξουν την απόφαση αυτή με κάθε μέσο και μάλιστα προτίθενται να κάνουν και παράσταση στην Τροχαία για τον λόγο αυτό.

Όταν εφαρμοσθεί το μέτρο αυτό, χώροι στάθμευσης για τα μηχανάκια θα είναι η πλατεία Δημαρχείου, ο χώρος πίσω από το Νομαρχιακό Μέγαρο, ο αύλειος χώρος



του κτιρίου του παλιού νοσοκομείου καθώς και ο χώρος παραπλεύρως του παλιού υγειονομικού κέντρου.

Όπως επισημάνθηκε, μάλιστα, θεωρείται ότι οι χώροι αυτοί θα εξυπηρετούν αφού όλες οι διαδρομές στο κέντρο είναι του πεντάλεπτου.

-Το φαινόμενο που παρατηρείται τελευταία **να μετατρέπονται περίπτερα σε...σουπερ-μάρκετ**, εξέθεσαν στο δήμαρχο οι εκπρόσωποι του Εμπορικού Συλλόγου και ο τελευταίος τους απάντησε ότι το θέμα αυτό τους απασχολεί εδώ και χρόνια και έχουν προσπαθήσει κατά καιρούς να δώσουν λύση σε συνεργασία με τη Νομαρχιακή Αυτοδιοίκηση. Σύμφωνα με τον κ. Γιαννόπουλο, μάλιστα, θα έπρεπε να μπει σε νέα φάση η λειτουργία τους σε συνεννόηση και με τον αρμόδιο αντινομάρχη κ. Νίκο Ζωίδη τον οποίο επίσης επισκέφθηκε για το θέμα αυτό αντιπροσωπεία του ΕΣΡ.

-Στη συνέχεια, ζήτησαν από τον κ. Γιαννόπουλο να παρέμβει ώστε **να απαγορευθεί στους εκπροσώπους των εταιριών που πωλούν εισιτήρια για Μαρμαρίς, Σύμη κτλ. όλο το εικοσιτετράωρο** και να γίνεται αυτό μόνο τις ώρες που έχουν καταπλεύσει τα πλοία. Ο δήμαρχος, από την πλευρά του, τους παρέπεμψε στο Κεντρικό Λιμεναρχείο Ρόδου.

-**Τη διοργάνωση πολιτιστικών εκδηλώσεων στο Μαντράκι** πρότεινε ακόμη ο ΕΣΡ στο δήμαρχο, μετά την επιτυχία που είχαν οι εκδηλώσεις για τη Φλόγα. Ο ίδιος τους υποσχέθηκε ότι θα προσπαθήσει προς την κατεύθυνση αυτή καθώς και ότι θα έχουν νέα συνάντηση, προς το τέλος της σεζόν, προκειμένου να κάνουν έναν προγραμματισμό για την επόμενη.

-Εντονότατα παράπονα εξέφρασαν, επίσης, οι εκπρόσωποι του εμπορικού κόσμου όσον αφορά στην **κυκλοφορία, τη στάση και τη στάθμευση οχημάτων στο εσωτερικό της Μεσαιωνικής Πόλης** και προτίθενται στη συνέχεια να κάνουν παράσταση στην Αστυνομική Διεύθυνση.

Ο κ. Γιαννόπουλος τους ενημέρωσε ότι είχε συνάντηση γι' αυτό με τον Αστυνομικό Διευθυντή αλλά δεν παρέλειψε να τους επισημάνει ότι, στην ουσία, οι ίδιοι ακυρώνουν την ελεγχόμενη στάθμευση γύρω από την Παλιά Πόλη σταθμεύοντας εκεί τα οχήματά τους με αποτέλεσμα να μην μένει χώρος πάρκιν για τους επισκέπτες.

Ο πρόεδρος του ΕΣΡ είπε ότι θα στείλει επιστολή προς τους καταστηματάρχες να παρκάρουν στο χώρο που έχει δημιουργηθεί δίπλα από τα σφαγεία.

-Ο δήμαρχος τους ενημέρωσε, ακόμη, ότι, ενόψει των πολλών συνεδρίων που θα γίνουν μέχρι το τέλος της σεζόν, μπορούν **να βγάλουν εκπτωτικές κάρτες για την αγορά της Ρόδου** οι οποίες και θα μοιράζονται στα ξενοδοχεία ενώ θα χρησιμεύουν και ως βάουτσερ για τα λεωφορεία.

-Αποφασίστηκε, τέλος, **η συγκρότηση μικτής επιτροπής** η οποία και θα αποτελείται από τεχνικούς του Δήμου και εκπροσώπους του Δ.Σ. του ΕΣΡ και η οποία ανά τακτά χρονικά διαστήματα θα περιδιαβαίνει την πόλη και όπου εντοπίσει πρόβλημα θα κάνει τις απαραίτητες ενέργειες ώστε να επιληφθούν αμέσως οι Τεχνικές Υπηρεσίες του Δήμου.

Και θέμα «εύκολης» βίζας

Επιστολή προς τον υφυπουργό Εξωτερικών, κ. Γιάννη Βαληνάκη, απέστειλε χθες ο Εμπορικός Σύλλογος Ρόδου (ΕΣΡ) ζητώντας τη συνδρομή του για το άνοιγμα της βίζας και τη δημιουργία υποπροξενείου στο Μαρμαρίς!

Σύμφωνα με τα όσα δήλωσε ο πρόεδρος του ΕΣΡ, κ. Παναγιώτης Καραγιάννης, επικαλούμενοι και τη δωδεκανησιακή καταγωγή του κ. Βαληνάκη, έθεσαν υπόψιν του τα παραπάνω αιτήματα και του ζητούν να προσπαθήσει προς την κατεύθυνση αυτή καθώς θεωρούν ότι κάτι τέτοιο θα βοηθήσει στην προσέλκυση περισσότερων τουριστών.

Το υποπροξενείο, μάλιστα, πιστεύουν ότι θα εξυπηρετεί και επισκέπτες από τρίτες χώρες με εθνική βίζα και όχι της Συνθήκης Σένγκεν ώστε-όπως είπε χαρακτηριστικά-να επισκέπτονται, έστω και την τελευταία στιγμή την αγορά της Ρόδου.

Να σημειωθεί ότι για το ίδιο θέμα ο κ. Βαληνάκης είχε συνάντηση με τον δήμαρχο Ρόδου.

ΓΝΩΜΩΝ
ΦΡΟΝΤΙΣΤΗΡΙΑ
Μ. ΓΙΑΝΝΙΚΟΥΡΗΣ
Με υπευθυνότητα και εμπειρία συνεχίζουμε, εντατικά εδώ και 31 χρόνια, να προσφέρουμε στο χώρο της φροντιστηριακής εκπαίδευσης
✓ Δημιουργούμε ΑΥΣΤΗΡΩΣ ολιγομελή τμήματα 4μελή 5μελή 6μελή
✓ Εφαρμόζουμε ειδικές μεθόδους διδασκαλίας, εξασφαλίζοντας έγκαιρα την πλήρη εκμάθηση της ύλης.
✓ Ελέγχουμε την απόδοση μαθητών με προγραμματισμένα διαγωνίσματα στο πνεύμα των ΠΑΝΕΛΛΗΝΙΩΝ ΕΞΕΤΑΣΕΩΝ και εκτός των ωρών διδασκαλίας.
✓ Δίνουμε έμφαση στις Γυμνασιακές τάξεις στις οποίες διδάσκουν οι βασικοί καθηγητές του φροντιστηρίου.
✓ Ενημερώνουμε και συνεργαζόμαστε στενά με τους γονείς για να μπορούμε ΟΛΟΙ ΜΑΖΙ να εξασφαλίσουμε την επιτυχία των παιδιών μας.
31 ΧΡΟΝΙΑ ΔΗΜΙΟΥΡΓΙΚΗΣ ΠΡΟΣΦΟΡΑΣ! ... και συνεχίζουμε
ΕΓΓΡΑΦΕΣ – ΠΛΗΡΟΦΟΡΙΕΣ: Καθημερινά 10-1 το πρωί και 7-10 το απόγευμα
ΧΕΙΜΑΡΑΣ 117 – Τηλ: 22410 25700 – 25250 – 25252, Κιν: 694 88 89 689
ΔΙΔΑΣΚΟΥΝ
Μαθηματικά
Μανώλης Γιαννικουρής
Φυσική – Χημεία
Νέστωρ Οικονόμου
Φιλολογικά
Ειρήνη Αναγνώστου
Α.Ο.Θ. – Α.Ο.Δ.Ε.
Βεατρίκη Σέρβου
ΕΝΑΡΞΗ ΜΑΘΗΜΑΤΩΝ
Β΄- Γ΄ Λυκείου Δευτέρα 9 Αυγούστου
Α΄ Λυκ. Α΄Β΄Γ΄ Γυμνασίου Δευτέρα 30 Αυγούστου
Γ΄ ΤΕΕ -Τμήμα Αποφοίτων Δευτέρα 6 Σεπτεμβρίου
Διεύθυνση Σπουδών Μ. Γιαννικούρης

ΠΑΡΑΔΙΔΟΝΤΑΙ ΜΑΘΗΜΑΤΑ
ΧΑΤΖΗΝΙΚΟΛΑΣ ΜΙΧΑΗΛ
Καθηγητής αριστούχος του τμήματος Βιολογίας με εμπειρία και άριστη μεταδοτικότητα παραδίδει μαθήματα
ΒΙΟΛΟΓΙΑΣ
σε μεμονωμένους μαθητές ή σε γκρουπ 2-3 ατόμων
Υπεύθυνη και μεθοδική εργασία
Δεκτοί μαθητές Γυμνασίου-Λυκείου-ΤΕΕ
Έναρξη μαθημάτων
Γ΄ Λυκείου 9 Αυγούστου
Β΄ Λυκείου 16 Αυγούστου
Α΄, Γ΄ Γυμνασίου, Τ.Ε.Ε. 1 Σεπτεμβρίου
τηλ. 2241064902, κιν. 6973204892

Σύμφωνα με τα στοιχεία της Ενωσης Ξενοδόχων

Μεγάλη η βουτιά του τουρισμού τον Ιούνιο!

Μείωση 14,70% στις αφίξεις αλλοδαπών και 28,69% στις αφίξεις ημεδαπών • Και οι διανυκτερεύσεις 14,63% κάτω!

Πτωτικοί ήταν οι δείκτες της τουριστικής κίνησης στη Ρόδο, τον προηγούμενο μήνα, σύμφωνα με τα επίσημα στοιχεία που κατεγράφησαν. Τόσο οι αφίξεις στα ξενοδοχεία, όσο και οι διανυκτερεύσεις σ' αυτά (ως γνωστόν οι αφίξεις στο αεροδρόμιο ήταν μειωμένες κατά 14,70% σε σχέση με πέρυσι) εμφανίστηκαν μειωμένες, ακόμα και στην κατηγορία των ελλήνων.

Πιο συγκεκριμένα, τα στοιχεία της Ένωσης Ξενοδόχων Ρόδου, έδειξαν ότι οι μειώσεις είχαν διψήφιο νούμερο τον προηγούμενο Ιούνιο, ενώ τα πράγματα δεν πάνε πολύ καλά ούτε για τον μήνα που διανύουμε.

Ειδικότερα, ο προηγούμενος μήνας διαμορφώθηκε ως εξής:

● αφίξεις αλλοδαπών σε ξενοδοχεία της . Ρόδου: 126.595 άτομα έναντι 148.409 τον Ιούνιο του 2003 (μείωση 14,70%)

● αφίξεις ελλήνων σε ξενοδοχεία της Ρόδου: 11.681 άτομα έναντι 16.381 τον Ιούνιο του 2003 (μείωση 28,69%)

● σύνολο αφίξεων σε ξενοδοχεία της Ρόδου: 138.276 άτομα έναντι 164.790 τον Ιούνιο του 2003 (μείωση 16,09%)

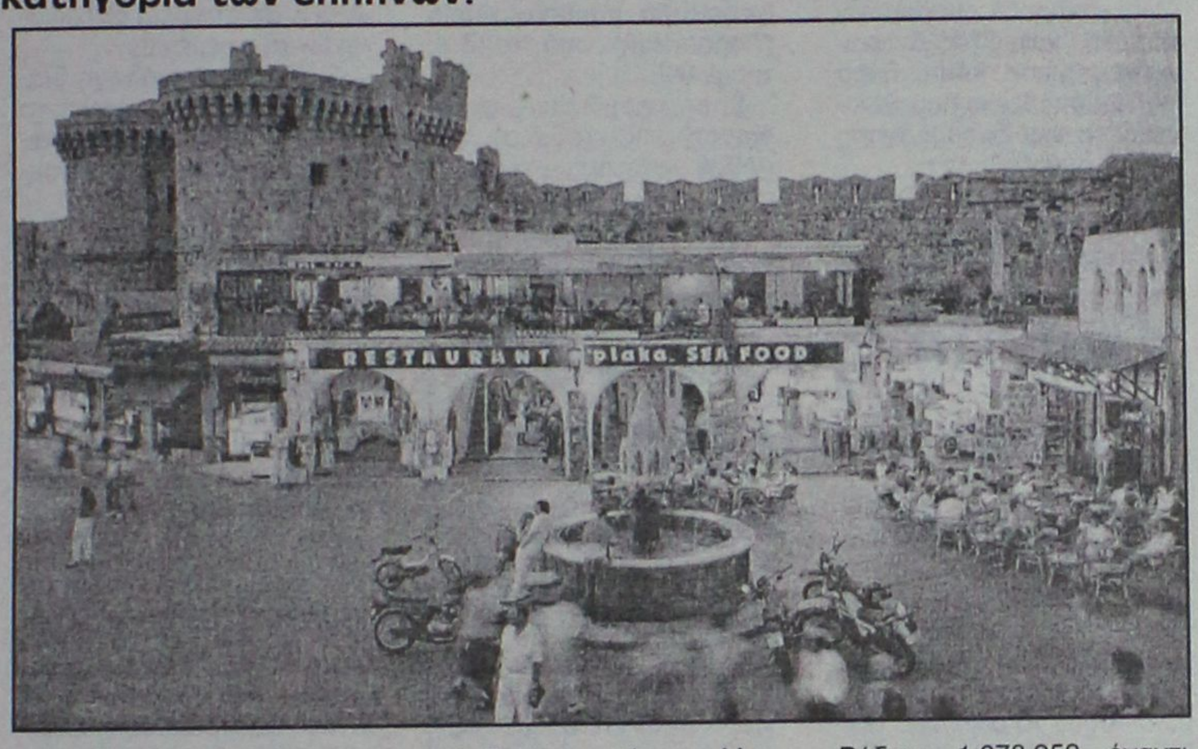

● διανυκτερεύσεις αλλοδαπών σε ξενοδοχεία της Ρόδου: 1.078.952 έναντι 1.257.475 τον Ιούνιο του 2003 (μείωση 14,20%)

● διανυκτερεύσεις ελλήνων στα ξενοδοχεία της Ρόδου: 46.453 έναντι 60.769 τον Ιούνιο του 2003 (μείωση 23,56%)

● σύνολο διανυκτερεύσεων στα ξενοδοχεία της Ρόδου: 1.125.405 έναντι 1.318.244 τον Ιούνιο του 2003 (μείωση 14,63%).

ΣΕ ΠΟΛΛΕΣ ΤΟΥΡΙΣΤΙΚΕΣ ΠΕΡΙΟΧΕΣ

Εντατικοποίηση ελέγχων και από μικτά συνεργεία του ΕΟΤ

Καυστικός ο Αβραμόπουλος

Αιφνιδιαστικούς ελέγχους διενεργούν μικτά κλιμάκια επιθεωρητών, σε όλο το φάσμα των τουριστικών δραστηριοτήτων στη χώρα. Με εντολή του υφυπουργού Τουρισμού κ. Αναστάσιου Λιάσκου συγκροτήθηκαν μικτά κλιμάκια επιθεωρήσεων, αποτελούμενα από έναν υπάλληλο τη Διεύθυνσης Περιφερειακής Πολιτικής του υπουργείου Τουρισμού, έναν υπάλληλο της Διεύθυνσης Ποιοτικού ελέγχου και εποπτείας αγοράς του ΕΟΤ και έναν υπάλληλο της Διεύθυνσης Τουρισμού σε κάθε Περιφέρεια.

Έργο τους είναι η εντατικοποίηση των ελέγχων αυτή την περίοδο, με έμφαση στις Ολυμπιακές πόλεις και τους τουριστικούς προορισμούς που συγκεντρώνουν μεγάλο αριθμό τουριστών. Οι επιθεωρητές, στις περιπτώσεις που διαπιστώνουν παραβάσεις, θα επιβάλλουν επι τόπου τις προβλεπόμενες από το νόμο κυρώσεις.

Οι έλεγχοι, με άλλη απόφαση του κ. Λιάσκου, για πρώτη φορά θα επεκταθούν και στο χώρο των ξεναγών, για να διαπιστωθεί αν όσοι πραγματοποιούν ξεναγήσεις πληρούν τα τυπικά και ουσιαστικά προσόντα και έχουν τις ειδικές άδειες που απαιτούνται. Οι έλεγχοι θα γίνουν σε συνεργασία με τα τοπικά σωματεία των ξεναγών και θα καλύψουν όλους τους αρχαιολογικούς χώρους.

Εξάλλου ο υπουργός Τουρισμού κ. Δημήτρης Αβραμόπουλος, ερωτηθείς για την επικρατούσα κατάσταση στο χώρο του τουρισμού, από την Καβάλα όπου βρίσκεται για συσκέψεις με τουριστικούς φορείς, προέβη στην ακόλουθη δήλωση: «Συμφωνούμε πλήρως με τις διαπιστώσεις των παραγόντων του Τουρισμού, που δικαίως αγωνιούν.

Η Ελλάδα πληρώνει το κόστος της έλλειψης στρατηγικής και οράματος των τελευταίων ετών, της μη επικοινωνιακής διασύνδεσης των Ολυμπιακών Αγώνων με τον τουρισμό και μιας σχεδόν ανύπαρκτης επικοινωνιακής και διαφημιστικής προβολής. Η νέα στρατηγική, με ορίζοντα την προσεχή δεκαετία, θα αρχίσει να αποδίδει από τον επόμενο χρόνο».

ΟΡΟΣΗΜΟ
ΘΕΜΕΛΙΟ
ΣΥΓΧΡΟΝΑ ΦΡΟΝΤΙΣΤΗΡΙΑ
& ΚΕΝΤΡΑ ΠΛΗΡΟΦΟΡΙΚΗΣ

Έναρξη μαθημάτων :

- Γ΄ Λυκείου: 2 Αυγούστου
- Β΄ Λυκείου: 16 Αυγούστου
- Α΄ Λυκείου:- 23 Αυγούστου
- Γυμνάσιο-ΤΕΕ: 30 Αυγούστου

με επιδόσεις που ξεχωρίζουν!!!

Πληροφορίες – Εγγραφές

Καθημερινά: 11 - 1 το πρωί και 4 - 9 το απόγευμα
Στ. Κωτιάδη 37 - Τηλ. 22410 75194, 22410 70611

www.orosimo-rho.gr

Η ΕΠΙΤΥΧΙΑ ΞΕΚΙΝΑΕΙ ΑΠΟ ΕΔΩ !!!

ΦΡΟΝΤΙΣΤΗΡΙΟ
ΕΦΑΡΜΟΓΗ

Εναρξη Μαθημάτων.

16 χρόνια επιτυχημένης πορείας στην φροντιστηριακή εκπαίδευση

- Γ' Λυκείου: 2 Αυγούστου
- Β' Λυκείου: 16 Αυγούστου
- Α' Λυκείου: 2 Σεπτεμβρίου
- Γυμνάσιο, ΤΕΕ: 2 Σεπτεμβρίου

Δημιουργία νέων τμημάτων από 6 Σεπτεμβρίου !

Διδάσκονται τα μαθήματα:

ΜΑΘΗΜΑΤΙΚΑ - ΦΥΣΙΚΗ - ΧΗΜΕΙΑ - ΙΣΤΟΡΙΑ - ΑΡΧΑΙΑ - ΛΑΤΙΝΙΚΑ - ΕΚΘΕΣΗ - ΒΙΟΛΟΓΙΑ - ΑΡΧΕΣ ΟΙΚΟΝΟΜΙΚΗΣ ΘΕΩΡΙΑΣ

Με την υπεύθυνη, ποιοτική και εντατική διδασκαλία μας συμβάλλουμε αποτελεσματικά στην πρόοδο των μαθητών μας και τους προετοιμάζουμε σωστά για την είσοδό τους στα Ανώτατα Εκπαιδευτικά Ιδρύματα.

Λειτουργούν ολιγομελή τμήματα:

➢ Συχνά Τεστ και διαγωνίσματα πλέον των διδακτικών ωρών.
➢ Ενημέρωση Γονέων
➢ Παροχή φυλλαδίων με ποικιλία ασκήσεων και εργασιών για το σπίτι

Διεύθυνση Σπουδών :
Νίκος Τσιώλης
Σταμάτης Εμμανουήλ
Ελένη Παπαλαζάρου

Οι εγγραφές άρχισαν!!!
Τηλ.: (22410)- 43600, 26151, 65013, 6937016543
Διεύθυνη: Βενετοκλέων 59 (Απέναντι από τον κιν/φο Μετροπόλ)

Σαβοϊδάκης

Η εταιρεία **ΣΑΒΟΪΔΑΚΗΣ Α.Ε.**
ΕΝΗΜΕΡΩΝΕΙ
την αξιότιμη πελατεία της
ότι με την πολύχρονη
πλέον πείρα της

ΑΝΑΛΑΜΒΑΝΕΙ
μπουφέδες *για*
Γενέθλια - Πάρτυ - Βαπτίσεις
σε ένα ξεχωριστό περιβάλλον
στο κέντρο της πόλης
με μεγάλη ποικιλία
από εκλεκτά
μεζεδάκια, γλυκά και τούρτες και
όλα αυτά πάντα σε ***προσιτές τιμές!***

Πληρ. κ. Βασίλη
τηλ. 2241020130, 6942067337

ΚΥΚΛΟΣ

ΦΡΟΝΤΙΣΤΗΡΙΟ ΜΕΣΗΣ ΕΚΠΑΙΔΕΥΣΗΣ

ΕΝΑΡΞΗ ΜΑΘΗΜΑΤΩΝ

♦ Γ΄ Λυκείου	2 Αυγούστου
♦ Β΄ Λυκείου	16 Αυγούστου
(προετοιμασία κατεύθυνσης Γ΄ Λυκείου)	
♦ Α΄ Λυκείου και Γυμνάσια	30 Αυγούστου
♦ Α΄-Β΄-Γ΄ Τ.Ε.Ε	30 Αυγούστου

✓ *Ολιγομελή - ομοιογενή Τμήματα* **6-8 ατόμων.**
✓ *Συνεχή ενημέρωση γονέων*
✓ *Αξιόλογους και έμπειρους καθηγητές*
✓ *Εβδομαδιαία διαγωνίσματα*
✓ *Παροχή Δωρεάν σημειώσεων*
✓ *Δανειστική Βιβλιοθήκη*

Για μια ακόμη χρονιά προσφέρουμε :

❖ Δυνατότητα σχηματισμού ***γκρουπ*** 2-3 ατόμων
❖ ***Υποτροφίες σπουδών*** σε άριστους μαθητές
❖ ***ΔΩΡΕΑΝ*** ιδιαίτερα ενισχυτικά μαθήματα στους αδύναμους μαθητές κάθε τάξης
❖ Παροχή ***ιδιαίτερων μαθημάτων*** στο χώρο σας.

Ατταβύρου 49 , Ροδίνι - Ρόδος τηλ.2241032600

ΜΑΘΗΜΑΤΙΚΑ

ΚΟΝΤΟΓΙΑΝΝΗΣ ΧΡΗΣΤΟΣ

ΕΝΑΡΞΗ ΜΑΘΗΜΑΤΩΝ

Γ' Λυκείου .....2 Αυγούστου
Β' Λυκείου .....16 Αυγούστου
Α' Λυκείου .....1 Σεπτεμβρίου
Α', Β', Γ' Γυμνασίου ....1 Σεπτεμβρίου

Αγ. Γεωργίου 46
Τηλ. 22410 23418 • Κιν. 6973382903

Τώρα δείχνει κάποιο ενδιαφέρον αλλά οι πράξεις θα δείξουν

Σχέδια επί του χάρτου από την ΑΝΕΚ για σωτηρία της ΔΑΝΕ

Ποιά σενάρια συζητήθηκαν προχθές στη συνεδρίασή της

Να αναλάβει (;) τις ευθύνες της για την τύχη της ΔΑΝΕ φαίνεται πως προσανατολίζεται η ΑΝΕΚ, που επεξεργάζεται σενάρια και λύσεις για την επιβίωση της εταιρείας. Την ίδια ώρα βέβαια, η κατάσταση στις ακτοπλοϊκές συγκοινωνίες της Δωδεκανήσου παραμένει τραγική, χωρίς να διαφαίνεται άμεσα λύση, παρά τις προσπάθειες που γίνονται για την δρομολόγηση του "Διαγόρας".

Σύμφωνα με όσα έγιναν γνωστά, η ΑΝΕΚ προσανατολίζεται να πουλήσει μέρος του πακέτου των μετοχών που έχει σε αμερικανική εταιρεία (ή αυστραλιανή), αλλά εκ των πραγμάτων κάτι τέτοιο δεν γίνεται από την μια μέρα στην άλλη.

Προχθές με το συγκεκριμένο ζήτημα ασχολήθηκε το δ.σ. της ΑΝΕΚ και αποφάσεις θα παρθούν αύριο (Παρασκευή) από το δ.σ. της ΔΑΝΕ.

Στην προχθεσινή συνεδρίασή της το δ.σ. της ΑΝΕΚ εξέτασε τέσσερα σενάρια, για την τύχη της ΔΑΝΕ, κάτι άλλωστε που επιβάλλεται να γίνει εκ του νόμου, λόγω των αποτελεσμάτων του τελευταίου ισολογισμού.

Τα σενάρια αυτά ήταν τα εξής:

1) Να υπάρξει αύξηση του μετοχικού καφαλαίου της ΔΑΝΕ και να πωληθεί μεγάλο μέρος του πακέτου των μετοχών που κατέχει η ΑΝΕΚ σε εταιρεία αμερικανικών συμφερόντων.

2) Να γίνει ανάλογη διαδικασία και να πωληθεί το πακέτο μετοχών σε εταιρεία αυστραλιανών συμφερόντων.

3) Να πωληθεί το πλοίο "Διαγόρας" για να επισκευαστούν τα δύο άλλα πλοία της ΔΑΝΕ.

4) Και να προχωρήσουν οι διαδικασίες για την πτώχευση της ΔΑΝΕ.

Το δ.σ. της κρητικής εταιρείας, σύμφωνα με όσα έγιναν γνωστά, απέκλεισε το 3ο και 4ο σενάριο. Προσανατολίζεται δηλαδή στην διαδικασία να υπάρξει αύξηση μετοχικού κεφαλαίου και πώληση μετοχών στους αμερικανούς ή στους αυστραλούς επενδυτές, που στην ουσία θα αναλάβουν τις τύχες της ΔΑΝΕ για τα περαιτέρω.

Διεφάνη μάλιστα από την συνεδρίαση, σύμφωνα με τις ίδιες πληροφορίες ότι η πλειοψηφία των μελών του δ.σ. της ΑΝΕΚ κλίνει προς την συνεργασία με τους αμερικανούς.

Αποφάσεις θα παρθούν πάντως από το δ.σ. της ΔΑΝΕ αύριο, στο πλαίσιο που προκαθορίστηκε. Οι όποιες αποφάσεις στην συνέχεια, θα τεθούν υπόψη της γενικής συνέλευσης μετοχών της ΔΑΝΕ που θα πραγματοποιηθεί στις 5 Αυγούστου (σ.σ. πρόκειται για την συνέλευση που ήδη έχει αναβληθεί δύο φορές!).

Πιθανόν, από τη διαδικασία αυτή, να προκύψει παράθυρο στην ελπίδα για την επιβίωση της ΔΑΝΕ. Επί του θέματος όμως, και για ευνόητους λόγους υπάρχει έντονη επιφυλακτικότητα, κυρίως σε ό,τι αφορά την στάση Κρητικών, αφού αρκετοί μέτοχοι υποψιάζονται ότι επιδιώκεται βάσει σχεδίου η απαξίωση της ΔΑΝΕ.

ΟΙ ΕΡΓΑΖΟΜΕΝΟΙ

Από την πλευρά των πληρωμάτων των πλοίων της ΔΑΝΕ συνεχίζονται οι πιέσεις, ενώ φαίνεται ότι δεν ευδοκιμούν οι σκέψεις περί αυτοδιαχείρισης του "Διαγόρα".

Όπως έγινε γνωστό η Πανελλήνια Ναυτική Ομοσπονδία (ΠΝΟ) εδωσε προθεσμία για να πληρωθούν οι εργαζόμενοι της ΔΑΝΕ ως τις 27 Ιουλίου, απειλώντας ότι αν δεν γίνει κάτι τέτοιο, τότε θα προχωρήσει σε απεργία σε όλη την ακτοπλοΐα.

ΣΗΜΕΡΑ Η ΤΕΔΚ

Σήμερα πρόκειται επίσης να ασχοληθεί με το θέμα των ακτοπλοϊκών συγκοινωνιών και το διοικητικό συμβούλιο της ΤΕΔΚ.

Αναμένεται να παρθούν αποφάσεις για δυναμικές πολιτικές παρεμβάσεις, με σκοπό την λύση του προβλήματος.

Επιβολή προστίμων σε υπουργό και τράπεζα

Πρόστιμα 20.000 ευρώ σε υπουργό και 30.000 ευρώ σε τράπεζα επέβαλε η Αρχή Προστασίας Προσωπικών Δεδομένων, καθώς αρνήθηκαν να ικανοποιήσουν το δικαίωμα πολιτών να έχουν πρόσβαση σε δεδομένα που τους αφορούσαν και τα οποία βρίσκονταν σε υπηρεσιακούς φακέλους.

Σύμφωνα με πληροφορίες, η Αρχή επέβαλε πρόστιμο σε υπουργό γιατί από τις αρχές του 2003 οι υπηρεσίες του αρνούνταν να επιτρέψουν σε υποψήφιο για κάποια θέση να έχει πρόσβαση στο φάκελό του, γιατί υπήρχαν έγγραφα του υπουργείου Δημόσιας Τάξης και της ΕΥΠ, τα οποία η αρμόδια διευθύντρια θεωρούσε ότι σχετίζονται με τη δημόσια ασφάλεια.

Επίσης, η Αρχή επέβαλε πρόστιμο σε τράπεζα γιατί δεν επέτρεψε σε πολίτη να έχει πρόσβαση σε στοιχεία που τον αφορούσαν και τα οποία αμφισβητούσε.

Τέλος, με απόφασή της η Αρχή έδωσε εντολή σε εταιρεία κινητής τηλεφωνίας να δώσει σε πολίτη λίστα κλήσεων που έγιναν από καρτοκινητό της, από το οποίο δέχθηκε απειλές και εκβιασμούς, καθώς και να αρθεί το απόρρητο των εισερχομένων προς εκείνον κλήσεων.

ΚΑΤΑΣΚΕΥΑΖΟΝΤΑΙ ΠΡΟΣ ΠΩΛΗΣΗ,

ΜΕΤΑ ΑΠΟ ΑΝΤΙΜΕΤΩΠΙΣΗ ΚΑΙ ΤΩΝ ΠΛΕΟΝ ΑΥΣΤΗΡΩΝ ΑΠΑΙΤΗΣΕΩΝ ΣΑΣ,

ΑΝΕΞΑΡΤΗΤΕΣ ΜΟΝΟΚΑΤΟΙΚΙΕΣ ΣΤΗΝ ΠΑΡΑΛΙΑ ΙΑΛΥΣΟΥ

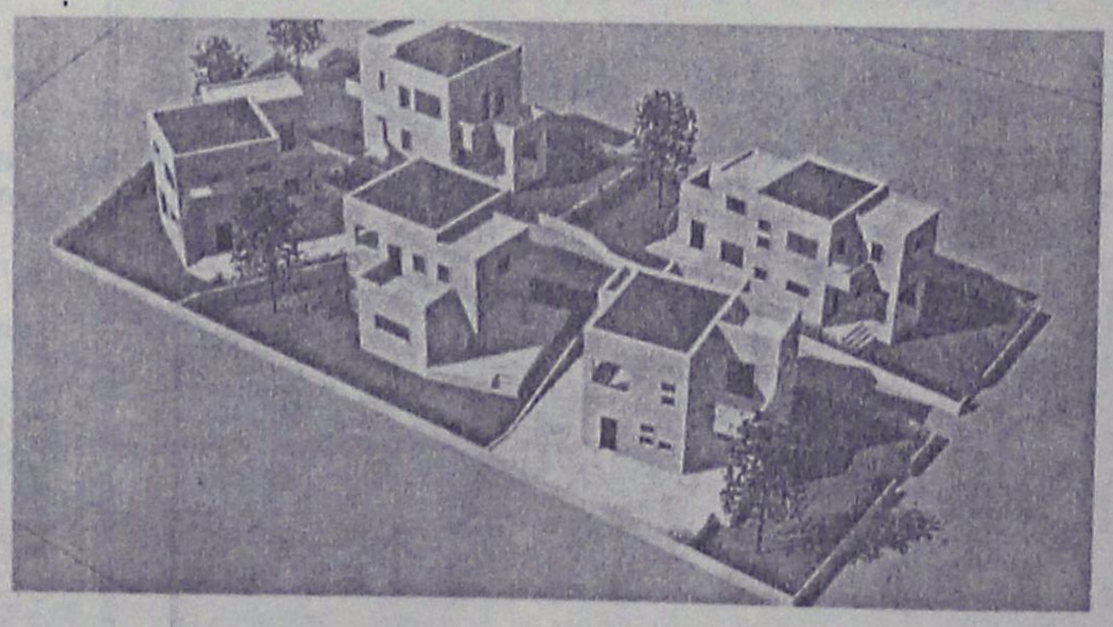

ΦΕΡΕΝΙΚΗ ΒΑΡΔΕΛΛΗ - ΑΡΧΙΤΕΚΤΩΝ ΜΗΧΑΝΙΚΟΣ Α.Π.Θ., MSc,
ΑΝΑΣΤΑΣΙΟΣ ΦΩΤΙΟΥ - ΠΟΛΙΤΙΚΟΣ ΜΗΧΑΝΙΚΟΣ Ε.Μ.Π
ΗΛΙΑΣ ΠΑΠΑΝΙΚΟΛΑΟΥ - ΑΓΡ. ΤΟΠΟΓΡΑΦΟΣ ΜΗΧΑΝΙΚΟΣ Α.Π.Θ.

ΤΗΛ. 2241031431- 6972308509

Σε μια λαμπρή τελετή που έγινε προχθές το βράδυ στο Παλάτι των Ιπποτών

Καθομολόγηση και απονομή πτυχίων στο Παν/μιο Αιγαίου

Προοπτικές διεύρυνσής του

Λαμπρή η τελετή καθομολόγησης και απονομής πτυχίων της Σχολής Ανθρωπιστικών Επιστημών του Πανεπιστημίου Αιγαίου, που πραγματοποιήθηκε την Τρίτη το βράδυ στο Παλάτι των Ιπποτών. Ο κόσμος πλημμύρισε από νωρίς το Μεσαιωνικό προαύλιο και όρθιοι παρακολουθούσαν εντυπωσιασμένοι την επίσημη τελετή, με τους Πρυτάνεις και Καθηγητές επίσημα ντυμένους με τις χρυσοποίκιλτες τηβέννους και τους αποφοίτους επίσης με τηβέννους. Πρώτος μίλησε ο Πρύτανης του Παν. Αιγαίου Καθηγητής κ. Σωκράτης Κάτσικας, που αναφέρθηκε στα καινούργια προγράμματα του Πανεπιστημίου, εστιάζοντας τη σημασία των μεταπτυχιακών και ερευνητικών κατευθύνσεων. Τόνισε την επιτυχημένη εικοσαετή λειτουργία του Πανεπιστημίου, που η επέτειος θα εορταστεί με σειρά εκδηλώσεων, τονίζοντας ότι το 2005 το Παν. Αιγαίου θα γίνει ακόμα καλύτερο με μεγαλύτερη "διεθνή αναγνώριση και αναγνωρισιμότητα". Υπογράμμισε την ανάγκη επέκτασης του Πανεπιστημίου που ήδη προβλέπεται και προγραμματίζεται, καθώς και την "ιδιαιτερότητα της διασποράς του σε 5 νησιά". Εξήρε το έργο του Κοσμήτορα καθηγητή Ψυχολογίας Νικήτα Πολεμικού και ευχήθηκε στους πτυχιούχους: "Καλή σταδιοδρομία, καλή τύχη στη ζωή σας και θέλω να πιστεύω ότι πήρατε και διδάγματα μαζί με τη γνώση".

Ο υπουργός Αιγαίου κ. Αριστοτέλης Παυλίδης με τηλεγράφημά του συνεχάρη κι ευχήθηκε στους πτυχιούχους, και ο περιφερειάρχης Ν. Αιγαίου κ. Κόκκινος εξήρε τη σημασία της παρουσίας του Παν. Αιγαίου με τους 10.000 φοιτητές και διδάσκοντες και τόνισε ότι η παρουσία του αναβαθμίζει την πνευματικότητα της περιοχής. Μίλησε για την "αξία της ερευνητικής μεθοδολογίας" κι ότι "η Πολιτεία προσβλέπει στους νέους επιστήμονες και η κοινωνία αισιοδοξεί", ενώ συνεχάρη θερμά όλους. Ο αντινομάρχης κ. Κουσουρνάς, εκ μέρους της Νομαρχιακής Αυτοδιοίκησης εξήρε την ιδιαίτερη παρουσία του Πανεπιστημίου στο χώρο του Αιγαίου που "αποτελεί πνευματικό πόλο με πολλαπλές επιδράσεις" και διαβεβαίωσε τον Πρύτανη ότι η Νομαρχία θα είναι συμπαραστάτης σε κάθε του προσπάθεια. Εκλεισε την ομιλία του τονίζοντας ότι: "Η γνώση είναι δύναμη". Ο αντιπρύτανης Ακαδημαϊκών Υποθέσεων και Προσωπικού καθηγητής κ. Νικόλαος Λίτινας υπογράμμισε τη σημασία της "ποιότητας στη γνώση, στην έρευνα κ.λπ. που αποτελούν μοχλό ανάπτυξης και πολιτισμού". "Είμαστε υπερήφανοι για σας και την ικανότητά σας να μαθαίνετε και να προσαρμόζεστε σ' έναν κόσμο που συνεχώς αλλάζει. Η Ρόδος δημιούργησε το κατάλληλο περιβάλλον για την παιδεία". Ο αντιπρύτανης Οικονομικού Προγραμματισμού και Ανάπτυξης Αν. καθηγητής κ. Ιωάννης Σειμένης αναφέρθηκε στα έργα που προγραμματίζονται για την περίοδο 2005-2008, για "επέκταση του Πανεπιστημίου σε χώρους που ήδη έχουν διατεθεί", σε "ιδιωτικές κατοικίες, επέκταση βιβλιοθήκης και νέα μεταπτυχιακά προγράμματα με τη συμπαράσταση της Πολιτείας και της Τοπικής Αυτοδιοίκησης, καθώς και των φορέων, ευχόμενος στους νέους πτυχιούχους: "καλή συνέχεια στην επίτευξη των στόχων σας και εμείς θα είμαστε εδώ να βοηθήσουμε και στα μελλοντικά σας σχέδια".

Ο Κοσμήτορας της σχολής, καθηγητής κ. Νικήτας Πολεμικός, αφού συνεχάρη εκ μέρους των καθηγητών και του διοικητικού προσωπικού τους πτυχιούχους, ευχήθηκε "κάθε επαγγελματική επιτυχία, επιστημονική πρόοδο και κοινωνική καταξίωση". Εκανε μια σύντομη αλλά ουσιαστική ιστορική αναδρομή για την Πανεπιστημιακή Μονάδα της Ρόδου και ανέπτυξε τα νέα μεταπτυχιακά προγράμματα. "Στην Παν. μονάδα της Ρόδου, ο φοιτητικός πληθυσμός ξεπερνά τις 2.000 και το διδακτικό προσωπικό τους 70 καθηγητές". Η εύστοχη μνεία του: "...πιστεύω ότι η Πανεπιστημιακή Μονάδα της Ρόδου θα μπορούσε να φιλοξενήσει και άλλα τμήματα. Η σκέψη υπάρχει και συζητείται από τις πρυ-

Συνέχεια στη σελ. 38

ΜΕΤΑΠΤΥΧΙΑΚΟ "ΠΑΙΔΙΚΟ ΒΙΒΛΙΟ"

Αναγνώστου Ελένη, Γιαννίκη Αγγελική, Μαυροματίδου Κυριακή, Νεανίδου Αικατερίνη, Παπανικολάου Μαρία

ΔΙΔΑΣΚΑΛΕΙΟ ΤΗΣ ΠΡΟΣΧΟΛΙΚΗΣ ΑΓΩΓΗΣ

Ατσίδη Ελένη, Βασιλειάδου Παρθένα, Γεωργοπούλου Κωνσταντίνα, Γκαμπζάλα Σταματία, Δουλγέρη Ανατολή, Καραγιάννη Στυλιανή, Μανωλιού Αρτεμις, Πιπίνου Τιμοθέα, Ρωσσίδου Ιωάννα, Τζοβανάκη Θεοδώρα, Χατζηχριστοδούλου Τσαμπίκα-Αικατερίνη.

ΠΑΙΔΑΓΩΓΙΚΟ

Αθανασίου Αθανάσιος, Αθανασοπούλου Αναστασία, Αλεφαντινού Βασιλική, Αλογάρη Ευαγγελία, Ανδριάς Αντώνιος, Αντωνίου Παρασκευή, Αποστολόπουλος Νικόλαος, Αργυρού Τσαμπίκα, Βασιλειάδου Ολυμπία, Βέντου Μυρσίνη, Βισβίκης Δημήτριος, Γαλάνη Ελευθερία, Γιαμαίου Μαρίνα-Ελένη, Γιωργαλλή Ελευθερία, Δαμιανού Παρασκευή, Δελιγιάννη Φωτεινή, Δημακάκου Ευαγγελία, Δημητρίου Αννα, Ηλιογραμμένου Ευαγγελία, Ιωάννου Δήμητρα, Ιωάννου Χρυσώ, Καραμήτσας Ιωάννης, Καστρουνή Χαριτωμένη, Κιμιώνη Αννα, Κουμεντή Αικατερίνη, Κούμπλα Μαρίνα, Κουτσουράη Σεβασμία, Κωνσταντά Γεωργία, Κωνσταντοπούλου Μαργαρίτα, Κώστα Κωνσταντίνος, Κωστομοίρη Γεωργία, Λογγίνου Δήμητρα, Μαραγκού Θεοδώρα-Μαρία, Μάτσα Ελπίδα,Μιχαήλ Δέσποινα, Μιχαλάκη Ελένη, Μυλωνά Ελευθερία, Νικολάου Κατερίνα, Νυστεράκη Ολγα, Παπανικολάου Γεωργία, Παπαφλέσσα Κωνσταντίνα, Παπαχαρτοφύλη Φωτεινή, Παραδείση Ελισάβετ, Πασιόπουλος Γεώργιος, Πασιοπούλου Αικατερίνη, Πέππα Μαρία, Σαμέρκα Ελένη, Σαργιώτη Λεμονιά, Σβήνου Αικατερίνη, Σβήνος Αντώνιος, Σούλη Ευαγγελία, Σπάρταλη Μαρία, Σταύρου Κώστας, Σωτηράκη Σταματία, Τσαΐνη Στυλιανή, Τσομάκα Ειρήνη, Φριντζίλα Παναγιώτα, Χαριλάου Μαρία, Χατζηπαπά Καλλιόπη, Χατζηπέτρου Αννα, Χρίστου Δήμητρα.

ΤΜΗΜΑ ΠΡΟΣΧΟΛΙΚΗΣ ΑΓΩΓΗΣ

Αγγελοπούλου Γεωργία, Αθανασοπούλου Ελένη, Αντωνίου Μαρία, Βάκη Αθηνά, Βασιλείου, Βασιλική, Βήχου Σοφία, Βλαχούλη Σπυριδούλα, Βούλγαρη Αγγελική, Γιακαμόζη Ευανθία, Γιαννακοπούλου Δήμητρα, Γιαννιού Μαρούλα, Γκολφινοπούλου Βασιλική, Δέδε Μαρία, Δημητρίου Ζωή, Ζόγλου Ευαγγελία, Ικαρίου Μαρία, Κακαρίδη Ελευθερία, Κακλή Αικατερίνη, Καλογριοπούλου Σοφία, Καρυπίδου Αθανασία, Κασφίκη Ευαγγελία, Κατή Χριστίνα, Κελεμενίδου Βασιλική, Κλήμη Σταυρούλα, Κουνάβη Καλλιόπη, Κουτσουράκη Βασιλική, Κριτσωτάκη Κωστούλα, Κυδωνοπούλου Κυριακή, Λαθύρη Αλεξάνδρα, Μαλάμη Τσαμπίκα, Μητσοπούλου Κωνσταντίνα, Μοσχοβάκου Ναυσικά, Μουζουράκη Μαρία, Μπάκα Σπυριδούλα, Μπαλάσκα Θεοδώρα, Μπασινά Παρασκευή, Μπίθα Ολγα, Μπουσάκη Μαριάννα, Νικολοπούλου Ιωάννα, Νίτη Χριστίνα, Ντέας-Φλόρες Θεοφιλία-Αννα, Ξανθοπούλου Πηνελόπη, Παλιακάση Βασιλική, Παπαντώνη Ηλιάνα, Πετρά Ιωάννα, Πίκουλα Χρυσή, Πολύζου Βασιλική, Ρεντάκη Τραϊανή, Σαραφίδου Θεοδώρα, Σουτερλή Αγλαΐα, Σπανού Ευαγγελία, Σπυροπούλου Δήμητρα, Τζανετοπούλου Αικατερίνη, Τζήλου Γεωργία, Τζικούλης Αθανάσιος, Τσάκα Μαρία, Τσακαλακίδη Ευδοκία, Τσιάκα Βάια, Τσιγαρίδα Βασιλική, Τσόγκα Ελένη, Φαμπρικάνου Αναστασία, Φιλιππάκη Καλλιόπη, Χαμπέζου Ελένη, Χατζηκώστα Ιωάννα, Χατζοπούλου Γεωργία, Χιώνου Μαρία, Χριστινάκη Δέσποινα.

ΜΕΣΟΓΕΙΑΚΩΝ ΣΠΟΥΔΩΝ

Αλαγιάννης Ορέστης, Αργυρού Χριστίνα, Βογιατζή Χρυσούλα, Βόλου Σταματία, Ευαγγελίδου Μαρία, Κασάπη Ναταλία, Κουντούρης Αντώνης, Κουτσουράκη Ελένη, Λεοντίου Ειρήνη, Μακαριάδης Ευθύμιος, Μπέκιος Νικόλαος, Παναγιώτου Γεωργία, Παπαδημητρίου Παναγιώτης, Παπαθεοφάνους Νικόλαος, Σακελλαρίου Αθανάσιος, Σακελλαρίου Σπυρίδων, Σαμούρης Αντώνης, Ταναμπάση Χριστίνα, Τερτιλίνη Αναστασία, Χατζηκωνσταντίνου Πρόδρομος.

ΙΔΙΑΙΤΕΡΑ ΜΑΘΗΜΑΤΑ

- **ΦΥΣΙΚΗ - ΧΗΜΕΙΑ**
- **ΜΑΘΗΜΑΤΙΚΑ**
- **ΑΝΑΠΤΥΞΗ ΕΦΑΡΜΟΓΩΝ**
  - **Σε προγραμματιστικό περιβάλλον**
  - **Δίκτυα (ΤΕΕ)**

} ΠΡΟΕΤΟΙΜΑΣΙΑ ΠΑΝΕΛΛΗΝΙΩΝ

Τμήματα: Μονομελή ή γκρουπ 2-3 ατόμων

ΕΝΑΡΞΗ ΜΑΘΗΜΑΤΩΝ

Γ' ΛΥΚΕΙΟΥ	**3 Αυγούστου**
Β' ΛΥΚΕΙΟΥ	**17 Αυγούστου**
Α' ΛΥΚΕΙΟΥ	**1 Σεπτεμβρίου**
Α', Β' Γ' ΓΥΜΝΑΣΙΟΥ	**1 Σεπτεμβρίου**
ΤΕΕ	**1 Σεπτεμβρίου**

Πληροφορίες:

Γραμματεία 22410-66469 *(Καθημερινά 09.00-18.00)*

Εχετε δει το

NEO BEST SELLER

της **TOYOTA;**

Αν όχι

***σας περιμένει** στην έκθεσή μας!*

*να το **γνωρίσετε** και να το **οδηγήσετε!***

ΝΕΟ TOYOTA COROLLA

ΞΕΝΑΚΗΣ α.ε.β.ε.

*Εξουσιοδοτημένος έμπορος και after sales **TOYOTA** στα Δωδεκάνησα*

Λεωφόρος Ρόδου-Λίνδου 220 • Τηλ. 2241062211

ΦΡΟΝΤΙΣΤΗΡΙΟ ΜΕΣΗΣ ΕΚΠΑΙΔΕΥΣΗΣ ΙΑΛΥΣΟΥ
ΑΡΙΣΤΕΙΟΝ
ΙΑΛΥΣΟΥ 29 (δίπλα στο κατάστημα "ΣΑΧΙΝΗΣ")
Τηλ.: 22410 78252 & 75577 Κιν.: 6942011005
ΥΠΕΥΘΥΝΟΙ ΣΠΟΥΔΩΝ :
ΧΡΗΣΤΟΣ ΜΠΑΡΔΟΣ ΦΥΣΙΚΟΣ
ΜΙΧΑΛΗΣ ΠΑΝΑΓΟΣ ΜΑΘΗΜΑΤΙΚΟΣ
ΕΝΑ ΜΕΓΑΛΟ ΦΡΟΝΤΙΣΤΗΡΙΟ ΔΕΣΜΕΥΕΤΑΙ ΓΙΑ ΤΗΝ ΕΠΙΤΥΧΙΑ ΤΩΝ ΜΑΘΗΤΩΝ ΤΟΥ ΣΤΗΡΙΖΟΜΕΝΟ ΣΤΗΝ ΠΕΙΡΑ ΤΩΝ ΔΗΜΙΟΥΡΓΩΝ ΤΟΥ
ΔΙΔΑΣΚΟΝΤΑΙ:
• ΦΥΣΙΚΗ
• ΧΗΜΕΙΑ
• ΜΑΘΗΜΑΤΙΚΑ
• ΦΙΛΟΛΟΓΙΚΑ
• ΟΙΚΟΝΟΜΙΑ
• ΒΙΟΛΟΓΙΑ
ΑΥΣΤΗΡΑ ΟΛΙΓΟΜΕΛΗ ΤΜΗΜΑΤΑ
ΕΝΑΡΞΗ ΜΑΘΗΜΑΤΩΝ
Γ΄ ΛΥΚΕΙΟΥ 02/08/04
Β΄ ΛΥΚΕΙΟΥ 18/08/04
Α΄ ΛΥΚΕΙΟΥ 30/08/04
ΓΥΜΝ. - ΤΕΕ 02/09/04

Χρήστος Μπάρδος Φυσικός
Ευαγγελία Σταματάρου Μαθηματικός
Ξένια Λάμπρου Φιλόλογος-Ιστορικός
Βεατρίκη Σέρβου Οικονομολόγος
Σοφία Παπακων/νου Βιολόγος
• Αυστηρά ολιγομελή τμήματα
• Συνεχής αξιολόγηση των Μαθητών
• Τακτική ενημέρωση των γονέων
• Εβδομαδιαία επαναληπτικά τεστ
• Σύγχρονες μέθοδοι διδασκαλίας
• Λογικές τιμές
• Προσαρμοσμένο στο Ενιαίο Λύκειο
ΕΠΙΛΟΓΗ ΕΠΙΤΥΧΙΑΣ
ΦΡΟΝΤΙΣΤΗΡΙΟ ΜΕΣΗΣ ΕΚΠΑΙΔΕΥΣΗΣ « ΠΛΕΟΝΕΚΤΗΜΑ »
ΕΝΑΡΞΗ ΜΑΘΗΜΑΤΩΝ
Γ' ΛΥΚΕΙΟΥ 02/08/04
Β' ΛΥΚΕΙΟΥ 18/08/04
Α' ΛΥΚΕΙΟΥ 30/08/04
ΓΥΜΝΑΣΙΑ - ΤΕΕ 01/09/04
Κων/νου Υδραίου & Αποστόλου Ιωάννη - ΡΟΔΟΣ
ΠΛΗΡΟΦΟΡΙΕΣ ΓΙΑ ΒΑΣΕΙΣ www.otenet.gr/pleonektima
Τηλ.: (2241) 75577, 78252, 30631 & 25659
ΠΛΕΟΝΕΚΤΗΜΑ

Ιούλιος προσφορά
Με υπερσύγχρονο εξοπλισμό από τη Roma στη Ρόδο
-35%
Εκπτωση δροσιάς
Φίνο σώμα και λεία επιδερμίδα στη γυναίκα και τον άνδρα με τις πιο φυσικές μεθόδους
Σε όλα τα προγράμματα
- Ανανέωση κυττάρων με τη μέθοδο Dr Kleanthous (βιομοριακές μάσκες)
- Μικρολίφτινγκ προσώπου (μείωση ριτίδων)
- Αδυνάτισμα τοπικό - ολικό
- Μυική σύσφιγξη - τόνωση
- Καταπολέμηση κυτταρίτιδας & κατακράτησης υγρών
- Σύσφιγξη & ανόρθωση στήθους
- Ενυδατική κούρα ομορφιάς
- Χαλαρωτικό μασάζ
ΠΡΩΤΙΜΑ ΚΕΝΤΡΑ ΑΔΥΝΑΤΙΣΜΑΤΟΣ SALUS
Εμπορικό Κέντρο ΜΗΔΙΑ
Τηλ: 2241066140
email: salus@hellasnet.gr
www.salus.gr

Τραγικό τέλος!

Αυτόχειρας με φυτοφάρμακο

Με δραματικό τρόπο έδωσε τέλος στη ζωή του ένας υπερήλικας από τη Μαλώνα, ο οποίος βρέθηκε νεκρός προχθές αργά το βράδυ από τη σύζυγό του μέσα στο σπίτι όπου διέμεναν.

Ο θάνατος του 89χρονου, από τα πρώτα στοιχεία που συγκέντρωσαν οι αρμόδιες αστυνομικές αρχές, φαίνεται ότι προήλθε από κατάποση ισχυρού φυτοφαρμάκου. Για την υπόθεση, διενεργείται προανάκριση από το Αστυνομικό Τμήμα Αρχαγγέλου.

Εντοπίσθηκαν σε αστυνομική εξόρμηση

Δεκάδες παραβάσεις

Συλλήψεις υπεύθυνων καταστημάτων

Μεγάλη εξόρμηση πραγματοποίησε χθες τα ξημερώματα, η Αστυνομική Διεύθυνση Δωδεκανήσου με εντολή του αστυνομικού διευθυντή Ηλία Χαλυβόπουλου.

Κατά την διάρκεια της εξόρμησης βεβαιώθηκαν δεκάδες παραβάσεις που αφορούσαν άδειες λειτουργίας καταστημάτων, αλλοδαπούς που εργάζονταν χωρίς άδεια και καταστήματα που έπαιζαν μουσική σε... υψηλά ντεσιμπέλ.

Μεγάλος επίσης ήταν και ο αριθμός των τροχαίων παραβάσεων, που κατέγραψαν μέσα στο ίδιο χρονικό διάστημα οι αστυνομικοί. Σε 16 από τις περιπτώσεις αυτές, οι εμπλεκόμενοι συνελήφθησαν και κρατήθηκαν από τους αστυνομικούς καθώς για τα αδικήματα αυτά, προβλέπεται η αυτόφωρη διαδικασία.

Αναλυτικά στην εξόρμηση της Αστυνομικής Διεύθυνσης Δωδεκανήσου,



χθες τα ξημερώματα, βεβαιώθηκαν:

- 31 παραβάσεις για υψηλότερη ένταση μουσικής, με χρήση ηχομέτρου και συνελήφθησαν 3 άτομα.
- 23 παραβάσεις για έλλειψη αδείας μουσικής και για λειτουργία μουσικής πέραν του ωραρίου.
- 76 παραβάσεις υγειονομικού ενδιαφέροντος και συνελήφθησαν 14 άτομα.
- 70 παραβάσεις αγορανομικού κώδικα
- 9 παραβάσεις για άγρα πελατών.
- 9 παραβάσεις τουριστικής νομοθεσίας.
- 18 πλημμελήματα του Κώδικα Οδικής Κυκλοφορίας και
- 176 πταίσματα του Κώδικα Οδικής Κυκλοφορίας.

Ελεύθεροι για "βιασμό"

Καταγγελία από βρετανίδα τουρίστρια

Ελεύθεροι χωρίς περιοριστικούς όρους, αφέθηκαν χθες αργά το μεσημέρι, αμέσως μετά την απολογία τους στην τακτική ανακρίτρια Ρόδου, οι δύο ομογενείς ροδίτες που καταγγέλθηκαν από νεαρή Αγγλίδα τουρίστρια, ότι την βίασαν τα ξημερώματα της περασμένης Κυριακής.

Σε βάρος του πρώτου ο εισαγγελέας κ. Κ. Μπούτσικος, είχε ασκήσει ποινική δίωξη για κατάχρηση σε ασέλγεια ενώ σε βάρος του φίλου του για απόπειρα βιασμού και ελαφρά σωματική βλάβη αντίστοιχα και τους παρέπεμψε στην ανακρίτρια κ. Παρασκευή Καρκατζούνη, προκειμένου ν' απολογηθούν για τις κατηγορίες που βαρύνονται.

Οι δύο κατηγορούμενοι, συνοδευόμενοι από τους δικηγόρους τους κ.κ. Μανώλη Κουτσούκο και Δημήτρη Ράπτη αντίστοιχα, αρνήθηκαν τις κατηγορίες ενώπιον της ανακρίτριας κι έκαναν λόγο για αστήρικτες καταγγελίες σε βάρος τους από τη νεαρή αγγλίδα.

Η ίδια πάντως που κατέθεσε στις αρμόδιες αρχές, ισχυρίστηκε ότι ο 32 χρονος και 29χρονος. κάτοικοι της περιοχής, χρησιμοποιώντας σωματική βία, εξανάγκασαν την ίδια σε εξώγαμη συνουσία με τον πρώτο δράστη, ενώ ο δεύτερος δράστης επιχείρησε κι αυτός να πάρει μέρος στον βιασμό αλλά τελικά δεν συμμετείχε.

Αυθεντικά έργα τέχνης στη μεγάλη Gallery
ART CENTER Gallery
ΑΛΕΞΑΝΔΡΟΣ & ΜΑΡΙΑ ΧΩΧΟΥ
Απελλού 42-44 Π.Πόλη • Τηλ.: 22410 75070
Fax: 22410 36009 • E-mail: artcent@otenet.gr
Ανοικτά καθημερινά εκτός Κυριακής. Ωράριο λειτουργίας 10.00 έως 17.00.
Υπόλοιπες ώρες κατόπιν ραντεβού στο τηλέφωνο 2241022419, 6974669921, 6974653070

Από το Τριμελές Εφετείο Κακουργημάτων

10,5 χρόνια σε Αλβανό έμπορο ναρκωτικών

21 κιλά και 1.145 χάπια «Extasy»

Ποινή κάθειρξης 10 ετών και 6 μηνών, επέβαλε το Τριμελές Εφετείο Κακουργημάτων Δωδεκανήσου, σε βάρος ενός 32χρονου Αλβανού, ο οποίος είχε συλληφθεί τον περασμένο Οκτώβριο στη Ρόδο, έχοντας στην κατοχή του 21 περίπου κιλά χασίς και 1.145 χάπια «Extasy».

Το ίδιο δικαστήριο στην απόφαση που εξέδωσε την περασμένη εβδομάδα, έκρινε αθώο τον Ανδρέα Παπαμανώλη του Ιωάννη 51 ετών, ενώ σε ποινή φυλάκισης 6 μηνών με τριετή αναστολή καταδικάστηκε και ο αδελφός του Εμμανουήλ Παπαμανώλης 54 ετών, ο οποίος κρίθηκε ένοχος για προμήθεια ιδίαν χρήσης.

Η υπόθεση, που είχε απασχολήσει την κοινή γνώμη της Ρόδου στις 28 Οκτωβρίου 2003, ξεκίνησε με την σύλληψη του Αλβανού Σελάμ Τζαάντ 31 ετών, από αστυνομικούς του Τμήματος Δίωξης Ναρκωτικών Ρόδου, οι οποίοι κατάφεραν να εντοπίσουν και να κατάσχουν συνολικά 21 περίπου κιλά χασίς και 1.145 χάπια «Extasy». Ο Αλβανός, εντοπίστηκε και συνελήφθη από ομάδα αστυνομικών του Τμήματος Δίωξης Ναρκωτικών Ρόδου, το απόγευμα της 28ης Οκτωβρίου, την ώρα που παραλάμβανε από κρύπτη, σε θαμνώδη περιοχή των Ασγούρου, τη μεγάλη ποσότητα των ναρκωτικών. Σε έρευνα που ακολούθησε στο σπίτι που διέμενε, αποκαλύφθηκαν και τα χάπια, τα οποία προορίζονταν για διάθεση στην αγορά της Ρόδου.



Ο Αλβανός, είχε εμπλέξει στην σοβαρότατη αυτή υπόθεση, τα δύο αδέλφια από τη Ρόδο, στις καταθέσεις που έδωσε και σε βάρος τους ο εισαγγελέας Ρόδου κ. Γιώργος Οικονόμου, είχε ασκήσει διώξεις σε βαθμό κακουργήματος, (για συμμετοχή σε δομημένη εγκληματική οργάνωση καθώς επίσης και για εισαγωγή στην επικράτεια, μεταφορά, κατοχή και διακίνηση ναρκωτικών ουσίων) με αποτέλεσμα μετά την απολογία τους στην ανακρίτρια Ρόδου να κριθούν προσωρινά κρατούμενοι και να παραμείνουν στις φυλακές μέχρι και τον περασμένο Μάιο. Οι δύο ροδίτες αποφυλακίστηκαν στη συνέχεια, με τη βοήθεια του συνηγόρου τους κ. Δημήτρη Ράπτη, με βούλευμα του Συμβουλίου Πλημμελειοδικών και την περασμένη εβδομάδα κάθισαν από κοινού στο εδώλιο του κατηγορουμένου μαζί με τον Αλβανό, όπου και από την ακροαματική διαδικασία, αποδείχθηκε ότι δεν είχαν συμμετοχή στο κύκλωμα διακίνησης και εμπορίας ναρκωτικών.

● *Αξίζει να σημειωθεί ότι η πρόταση απαλλαγής των κατηγοριών για τον Ανδρέα Παπαμανώλη, έγινε από τον εισαγγελέα Εφετών και έγινε δεκτή από το αρμόδιο δικαστήριο με καθολική ψηφοφορία.*





Από τις 12 Ιουλίου έως τις 31 Αυγούστου ετοιμαστείτε να ...υπερασπιστείτε τις αγορές σας! Ο οίκος Natuzzi, ο κορυφαίος κατασκευαστής δερμάτινων καναπέδων παγκοσμίως, σας προσφέρει μία μεγάλη ποικιλία από καναπέδες, μικροέπιπλα και αξεσουάρ, με έκπτωση έως και 30%.

Για να παραλάβετε δωρεάν ένα κατάλογο Natuzzi καλέστε στο 22410 27328 ή επισκεφθείτε το www.natuzzi.com.

Η προσφορά ισχύει μέχρι εξαντλήσεως των αποθεμάτων και δεν μπορεί να συνδυαστεί με άλλες, κατά την ίδια χρονική περίοδο. Άμεση παράδοση.

DIVANI & DIVANI by NATUZZI

Καταστήματα Divani & Divani by Natuzzi: Ρόδος, Καναδά 34 • τηλ. 22410 27328

ΕΚΔΡΟΜΗ ΣΤΗΝ
ΤΗΝΟ
ΙΕΡΟ ΠΡΟΣΚΥΝΗΜΑ
ΣΤΗΝ ΜΕΓΑΛΟΧΑΡΗ
ΜΕ ΤΟ *BLUE STAR 1*
ΑΝΑΧΩΡΗΣΗ ΑΠΟ ΡΟΔΟ
ΤΡΙΤΗ 07/09/2004 ΚΑΙ ΩΡΑ 20.00
ΕΠΙΣΤΡΟΦΗ ΣΤΗ ΡΟΔΟ
ΣΑΒΒΑΤΟ 11/9/2004 ΚΑΙ ΩΡΑ 07.45
ΜΟΝΟ ΜΕ 220€
ΣΤΗΝ ΤΙΜΗ ΠΕΡΙΛΑΜΒΑΝΟΝΤΑΙ:
1.ΤΑ ΑΚΤΟΠΛΟΪΚΑ ΕΙΣΙΤΗΡΙΑ ΡΟΔΟ-ΜΥΚΟΝΟ-ΤΗΝΟ-ΜΥΚΟΝΟ-ΡΟΔΟ ΣΕ Γ' ΘΕΣΗ (ΑΕΡΟΠΟΡΙΚΟΥ ΤΥΠΟΥ ΚΑΘΙΣΜΑΤΑ-ΣΑΛΟΝΙΑ).
2. ΤΡΕΙΣ ΔΙΑΝΥΚΤΕΡΕΥΣΕΙΣ ΣΕ ΕΠΙΛΕΓΜΕΝΑ ΞΕΝΟΔΟΧΕΙΑ ΣΤΗΝ ΤΗΝΟ ΣΕ ΔΙΚΛΙΝΑ-ΤΡΙΚΛΙΝΑ ΔΩΜΑΤΙΑ, ΜΕ ΠΡΩΪΝΟ.
3. ΜΙΑ ΟΛΟΗΜΕΡΗ ΕΚΔΡΟΜΗ ΣΤΗΝ ΤΗΝΟ (ΓΥΡΟΣ ΝΗΣΙΟΥ).
4. ΟΙ ΜΕΤΑΦΟΡΕΣ ΛΙΜΑΝΙ-ΞΕΝΟΔΟΧΕΙΟ-ΛΙΜΑΝΙ ΣΤΗΝ ΤΗΝΟ.
Δηλώστε αμέσως συμμετοχή - Θέσεις περιορισμένες
Πληροφορίες-εγγραφές-κρατήσεις
ΚΥΡΙΑΚΟΣ Μ. ΜΑΧΑΙΡΑΚΗΣ
ISIS TRAVEL -ΓΡΑΦΕΙΟ ΓΕΝΙΚΟΥ ΤΟΥΡΙΣΜΟΥ
ΤΗΛ. 22410 87595, 2241022400

Ελεγχο διενήργησε επόπτης Υγείας του Υγειονομείου

Ανθυγιεινές συνθήκες στα γραφεία της ΔΑΝΕ!

Σοβαρή η κατάσταση λόγω έλλειψης νερού

Την έκθεση αυτοψίας που έκανε στους χώρους των διοικητικών υπηρεσιών της ΔΑΝΕ στα γραφεία της Ρόδου, απέστειλε στον πρόεδρο της ΔΑΝΕ κ Σπ. Πρωτοπαπαδάκη, ο αρμόδιος επόπτης υγείας, ζητώντας έτσι τη λήψη άμεσων μέτρων, προκειμένου να μειωθούν στο ελάχιστο οι κίνδυνοι για την δημόσια υγεία.

Την αυτοψία, διενήργησε αρμόδιος επόπτης υγείας κ. Ε. Κατσαρός στο κτίριο των διοικητικών υπηρεσιών της ΔΑΝΕ στη Ρόδο, ο οποίος και διαπίστωσε τεράστιους κινδύνους για την δημόσια υγεία, εξαιτίας της διακοπής υδροδότησης.

«Το γεγονός αυτό, - αναφέρει στην έκθεσή του ο επόπτης Υγείας- έχει ως αποτέλεσμα την πρόκληση έντονης δυσοσμίας στις τουαλέτες, αλλά και την δημιουργία ανθυγιεινής εστίας στον χώρο, άκρως επικίνδυνη για τη δημόσια Υγεία».

Για το ίδιο γεγονός, αναμένεται επίσης να ζητηθεί και η παρέμβαση του αρμόδιου εισαγγελέα, για την προστασία της δημόσιας υγείας των ίδιων των εργαζόμενων της εταιρίας.

Προς τί οι θρήνοι και οι οδυρμοί για τη ΔΑΝΕ;

Διεμοιράσαντο τα ιμάτιά της...

Μόνη λύση τα έντιμα δωδεκανησιακά χέρια

Γιατί τόσες κραυγές διαμαρτυρίας; Γιατί τόσος πόνος; Δεν τα ξέραμε; Δεν τα προβλέπαμε; Δεν τα περιμέναμε; Οταν έχεις άρρωστο και δεν τον πας για εξέταση σε γιατρό όταν ο άρρωστος βογγάει στο κρεβάτι του πόνου, κι' εμείς -εμείς οι άλλοι- οι απ' έξω- δεν κάνουμε αυτό που πρέπει, τί πρέπει τελικά να περιμένουμε; Σίγουρα το τέλος. Κι' ήρθε το τέλος, ήρθε η μέρα των δακρύων, γιατί η ΔΑΝΕ βούλιαξε, γιατί η ΔΑΝΕ πέθανε ή πεθαίνει κάθε μέσα.

Προς τι οι κλαθμοί και οι οδυρμοί; Προς τί τα δάκρυα; Μήπως για να αποσπάσουμε τον οίκτο των ζημιωμένων; Αυτών δηλαδή που βάλανε τα πρώτα χρήματα για να ιδρυθεί η Δωδεκανησιακή



Ναυτιλιακή Εταιρεία; Η ΔΑΝΕ μας; Η δική μας ΔΑΝΕ: Αυτήν που τελικά, με απόφαση της Γ.Σ. βάλαμε κάτω από την καρμανιόλα; Δεν τα λέγαμε τότε; Πιάστε τα παλιά πρακτικά, να δείτε ποιοί φώναζαν: «Προς Θεού, ΟΧΙ στο Χρηματιστήριο», όχι στο σφαγείο. Δυστυχώς, όλα πήραν τον δρόμο που εμείς ανοίξαμε, όλα πέσανε στο λάκκο που εμείς σκάψαμε. Χρηματιστήριο θέλατε; Ιδού το αποτέλεσμα, αρχικά η ΔΑΝΕ, έγινε ΑΝΕ (χωρίς το Δ μπροστά), ύστερα ακολούθησαν οι αγορές -σε πακέτα- των μετοχών μας.

Η ΔΑΝΕ έγινε ξένη προς τον τόπο. Τα συμβούλια αποτελούσαν μέτοχοι νέοι με επίθετο που έλιγε στο ΑΚΗΣ. Μετά, άρχισαν οι εγχειρήσεις, άρχισαν οι δημοπρατήσεις των οργάνων, πάρε εσύ την καρδιά, πάρε εσύ τα νεφρά, να εσύ τα πνευμόνια, να εσύ το συκώτι και ούτω καθ' εξής. Και τώρα; Τί γίνεται; ΤΙΠΟΤΑ!!! Ζητείται τάφος για να θάψουμε τα λείψανα.

Μην κλαίτε λοιπόν κυρίες και κύριοι. Τα θέλατε; τα πάθατε. Προς τι το πένθος; Ελάτε τώρα, σταματήστε το κλάμα. Σε τίποτα δεν ωφελεί. Ελάτε να ιδρύσουμε μίαν νέα Ναυτιλιακή -δική μας, Δωδεκανησιακή, που να μην πουλιέται σε τρίτους. Θα γίνουμε τοπικιστές; ΝΑΙ τοπικιστές. Για να δούμε καλύτερες μέρες. Αλλη λύση δεν υπάρχει. Υπάρχει όμως ο Γιώργος Σπανός. Δεν τον ακούσαμε τότε. Ας τον ακούσουμε τώρα. Αύριο κιόλας. Γιατί μεθαύριο, θάναι αργά.

Γ. Βούης

Thalassospa GREECE
Αδυνάσιμα • Κυτταρίτιδα • Σύσφιξη • Τοπικό πάχος • Υδροθεραπεία • Λασποθεραπεία • Αρωματοθεραπεία • Θαλασσοθεραπεία • Μασάζ
Εμφανίστε ένα πιο ωραίο, πιο υγιές σώμα αυτό το καλοκαίρι.
Χάσετε όσους ΠΟΝΤΟΥΣ και όσα ΚΙΛΑ θέλετε μέχρι το καλοκαίρι, εύκολα και ακίνδυνα.
Πλήρες Πρόγραμμα
Αδυνατίσματος - Σύσφιξης
Κυτταρίτιδας
320 €
Πρόγραμμα
Σύσφιξης - Κυτταρίτιδας
Από 145 €
Απλά, ... ThalassoSpa
[Οι προσφορές ισχύουν έως 10 Αυγούστου 2004]
Εθνικής Αντίστασης (Άννης Μαρίας) 45, 85100 Ρόδος, Ελλάδα - Τηλ.: +30 22410 76658 - e-mail: thalasso@rho.forthnet.gr
ΑΜ κλν.

ΦΡΟΝΤΙΣΤΗΡΙΟ
ΜΕΣΗΣ ΕΚΠΑΙΔΕΥΣΗΣ
Παιδεία
ΣΤΗΝ ΚΡΕΜΑΣΤΗ
Εναρξη μαθημάτων Σχολ. Ετους 2004-2005
* Α' -Β' Γ' Γυμνασίου 1 Σεπτεμβρίου
*Α' Λυκείου 1 Σεπτεμβρίου
* Β' - Γ' Λυκείου 18 Αυγούστου
* Τ.Ε.Ε. (Β' κύκλος) 1 Σεπτεμβρίου
Διδάσκονται τα μαθήματα:
Μαθηματικά- Φυσική - Χημεία - Βιολογία -
Φιλολογικά- Αρχές Οικ. Θεωρίας -
Αρχές Οργ. & Διοικ. Επιχειρήσεων -
Ανάπτυξη Εφαρμογών σε προγ/κό περιβάλλον
Διεύθυνση Σπουδών:
Νίκος Σταύρου
(Μαθηματικός)
Μαργαρίτα Τάκκου
(Φιλόλογος)
Εγγραφές καθημερινά: 10-12 πμ & 6-8 μμ
Εθν. Αντίστασης 1 - Κρεμαστή
Τηλ.: (22410) 96040
www.paideia.fro.gr
Γιατί ... η Παιδεία οδηγεί στην επιτυχία!!!

ΩΘΗΣΗ
ΜΕΘΟΔΙΚΟ ΦΡΟΝΤΙΣΤΗΡΙΟ
Ανακοινώνουμε τις ημερομηνίες έναρξης μαθημάτων για την σχολική χρονιά 2004-2005 οι οποίες είναι
Α', Β', Γ' Γυμνασίου 1 Σεπτεμβρίου
Α' Λυκείου 16 Αυγούστου
Β', Γ' Λυκείου 2 Αυγούστου
Τμήματα ΤΕΕ 6 Σεπτεμβρίου
Θα λειτουργήσουν ολιγομελή τμήματα όλων των κατευθύνσεων για
ΜΑΘΗΜΑΤΙΚΑ • ΦΥΣΙΚΗ
ΧΗΜΕΙΑ • ΒΙΟΛΟΓΙΑ •
ΦΙΛΟΛΟΓΙΚΑ • ΑΡΧ. ΟΙΚ.
ΘΕΩΡΙΑΣ- ΕΙΔΙΚΟΤΗΤΑ ΤΕΕ
Η προσωπική μας διδασκαλία σε όλες τις τάξεις, η διαρκής ενημέρωση και συνεργασία με τους γονείς, η παροχή δικών μας σημειώσεων, τα συχνά επαναληπτικά τεστ, σε συνδιασμό με την μεγάλη μας πείρα αποτελούν εγγύηση για την επιτυχία
Διευθ. σπουδών:
Α. ΧΑΤΖΗΑΝΤΩΝΙΟΥ - Δ. ΜΑΛΑΤΕΣΤΑΣ
Αν/χου Βολονάκη 14
Εγγραφές Πληροφορίες
Τηλ. 2241076065, 2241076801
κιν. 6974108247
ώρες 10.00-13.00 καθημερινά
18 χρόνια... ώθηση στην επιτυχία!!!

Συστάσεις στους κυνηγούς

Δεν τηρούν κανόνες κατά την εκπαίδευση των σκύλων τους

Πού επιτρέπεται η εκγύμναση

Ιδιαίτερη προσοχή πρέπει να επιδεικνύουν οι κυνηγοί στην τήρηση των νόμων που αφορούν την εκπαίδευση σκυλιών, καθώς οι έλεγχοι δείχνουν ότι υπάρχουν παραβάσεις. Τα αρμόδια ελεγκτικά όργανα έχουν βεβαιώσει αρκετές παραβάσεις και έχουν υποβάλει μηνύσεις καθώς καταπατείται ο νόμος 287 παράγραφος 18 του Νομοθετικού Διατάγματος 8669 όπως προστέθηκε με το άρθρο 16 του Νομοθετικού Διατάγματος 996/71.

Οι παραβάσεις αφορούν την εκπαίδευση σκυλιών σε περιοχές στις οποίες αυτό δεν επιτρέπεται, καθώς έχουν οριστεί ειδικές "ζώνες" όπως λέγονται σε διάφορα σημεία του νησιού της Ρόδου, όπου οι κυνηγοί, μπορούν να εκπαιδεύσουν τα σκυλιά τους.

Η δραστηριότητα αυτή, μπορεί να πραγματοποιείται καθ' όλη τη διάρκεια του χρόνου και όπως επισημαίνει ο Κυνηγετικός Σύλλογος Ρόδου μόνο στις συγκεκριμένες περιοχές που ορίστηκαν.

Για το νησί της Ρόδου λοιπόν, ισχύουν τα εξής, σύμφωνα με την απόφαση των αρμοδίων αρχών η οποία αναφέρει:

"Αποφασίζουμε:

Επιτρέπουμε καθ' όλο το έτος την εκγύμναση κυνηγετικών σκύλων που συνοδεύονται από κυνηγούς ή κυναγωγούς, χωρίς να φέρουν κυνηγετικό όπλο στις παρακάτω περιοχές:

1. Περιοχή ΚΑΤΤΑΒΙΑΣ, εκτάσεως 5.500 στρ. η οποία αρχίζει από την εκκλησία Αγ. Παύλος επί της οδού Κατταβιάς - Ρόδου (ο δρόμος με τη δενδροστοιχία κυπαρισσίων) και ακολουθεί την αγροτική οδό προς Αγ. Γεώργιο. Στην διασταύρωση μπροστά από την εκκλησία, στρίβει αριστερά και ακολουθεί την αγροτική οδό προς "Χόχλακα". Ακολουθεί την οδό αυτή μέχρι τη διασταύρωσή της με δημόσια επαρχιακή οδό Ρόδου - Κατταβιάς εκεί στρίβει αριστερά προς Κατταβιά και ακολουθεί την οδό αυτή μέχρι την εκκλησία Αγ. Παύλος όπου και η αφετηρία.

2. Περιοχή ΑΦΑΝΤΟΥ, εκτάσεως 1.500 στρ. η οποία αρχίζει στη διασταύρωση επαρχιακή οδού Ρόδου - Λίνδου με την αγροτική οδό προς Μονή Παραμυθίας. Ακολουθεί την αγροτική οδό περνώντας αριστερά της Μονής Παραμυθίας (εξαιρείται η περιοχή που περικλείεται γύρωθεν της μονής Παραμυθίας και σε απόσταση 150 μέτρων) προς Ψίνθο, μέχρι της διασταυρώσεώς της με αγροτική οδό προς Αφάντου. Εκεί στρίβει δεξιά και ακολουθεί την αγροτική αυτή οδό μέχρι της διασταυρώσεώς της με παλαιά επαρχιακή οδό Αφάντου - Λίνδου (μετά τη γέφυρα του Λούτανη). Στρίβει δεξιά και ακολουθεί την οδό αυτή μέχρι τη διασταύρωσή της με τη νέα επαρχιακή οδό Ρόδου - Λίνδου και από εκεί ακαλουθεί την οδό αυτή προς Λίνδο μέχρι την αφετηρία.

3. Περιοχή ΚΑΜΕΙΡΟΥ εκτάσεως 2.600 στρ. η οποία αρχίζει από διασταύρωση επαρχιακού δρόμου Έμπωνας - Κρητηνίας - Σιαννών θέση "Κατάρα", ακολουθεί τον επαρχιακό δρόμο Έμπωνα - Κρητηνία μέχρι τη θέση "Κόκκινα πλακιά", όπου η διασταύρωση με το δασικό δρόμο.

Ακολουθεί το δασικό δρόμο καρυφογραμμή θέση, "Αι-Γιάννης" όπου η κεραία της PANAFON μέχρι τη διασταύρωση με τον επαρχιακό δρόμο Κρητηνίας - Σιαννών. Συνεχίζει τον επαρχιακό δρόμο μέχρι τη διασταύρωση του επαρχιακού δρόμου Κρητηνίας - Σιαννών - Έμπωνας στη θέση "βορινό", ακολουθεί τον επαρχιακό δρόμο Σιάννα Έμπωνα καταλήγοντας στην αφετηρία.

Αυξημένοι κίνδυνοι για την πρόκληση πυρκαγιών στη Δωδ/σο

Ειδικά στα νότια του νομού μέχρι την Κάρπαθο

Ημέρα υψηλού κινδύνου για τις δασικές (και όχι μόνο) περιοχές στη Δωδεκάνησο και ιδιαίτερα στην Κάρπαθο, χαρακτηρίζεται και η σημερινή, από την Γενική Γραμματεία Πολιτικής Προστασίας, γεγονός για το οποίο θα εξακολουθήσουν να βρίσκονται σε επιφυλακή οι αρμόδιες υπηρεσίες.

Σύμφωνα με την εκτίμηση της ΕΜΥ, πολύ υψηλός κίνδυνος πυρκαγιάς, προκύπτει περισσότερο για την περιοχή της Καρπάθου και η Γενική Γραμματεία Πολιτικής Προστασίας, ενημέρωσε τις κρατικές υπηρεσίες καθώς και τους Οργανισμούς Τοπικής και Νομαρχιακής Αυτοδιοίκησης, των παραπάνω περιοχών, ώστε να βρίσκονται σε αυξημένη ετοιμότητα προκειμένου να αντιμετωπίσουν άμεσα τυχόν επεισόδια πυρκαγιών.



Με βάση τα προβλεπόμενα, παρακαλούνται οι πολίτες να αποφύγουν ενέργειες στην ύπαιθρο που μπορεί να προκαλέσουν πυρκαγιά από αμέλεια, όπως κάψιμο ξερών χόρτων και κλαδιών, χρήση μηχανημάτων που προκαλούν σπινθήρες (δισκοπρίονα, συσκευές συγκόλλησης, κλπ.), ρίψη αναμμένων τσιγάρων.

Ειδικότερα, οι εκδρομείς παρακαλούνται:

- να αποφύγουν το άναμμα φωτιάς για οποιοδήποτε λόγο στην ύπαιθρο και να σεβαστούν τα απαγορευτικά πρόσβασης σε περιοχές υψηλού κινδύνου.
- να ειδοποιήσουν αμέσως το κέντρο της Πυροσβεστικής Υπηρεσίας στον αριθμό κλήσης 199 σε περίπτωση που αντιληφθούν πυρκαγιά.
- να απομακρυνθούν έγκαιρα σε περίπτωση πυρκαγιάς, εάν δεν μπορούν να βοηθήσουν στην καταστολή της κατά το αρχικό στάδιο, για τη δική τους ασφάλεια αλλά και για να μην παρεμποδίσουν το έργο των πυροσβεστικών δυνάμεων.

Εκπώσεις! Εκπώσεις! Εκπώσεις! Εκπώσεις! Εκπώσεις! Εκπώσεις! Εκπώσεις! Εκπώσεις! Εκπώσεις! Εκπώσεις! Εκπώσεις! Εκπώσεις! Εκπώσεις! Εκπώσεις! Εκπώσεις!

• Σετ κρεβατοκάμαρας από..... 1300 €

• Καναπές 2θέσιος και 3θέσιος σε ύφασμα από..... 1190 €

• Καναπές 2θέσιος και 3θέσιος σε δέρμα από..... 1350 €

• Σετ τραπεζαρίας* από..... 3045 €

*(τραπέζι με 6 καρέκλες, κρυσταλιέρα, μπουφές με καθρέπτη, έπιπλο για T.V.)

ΚΑΙ ΣΤΑ ΛΕΥΚΑ ΜΑΣ ΕΙΔΗ

30% Εκπώσεις!

ΚΕΝΤΙΑ

%%%%%%%%%%

Εκπώσεις!

%%

ΕΥΚΟΛΟΙ ΤΡΟΠΟΙ ΠΛΗΡΩΜΗΣ:

• 0% προκαταβολή
• 1η δόση μετά από 4 μήνες
• Από 6 έως 60 δόσεις
• Στην τιμή συμπεριλαμβάνεται ΦΠΑ

Spazio pelle

Καναδά 38, Τηλ. 2241076876

adl 2241076710

ΕΙΣΑΓΩΓΕΣ ΜΕΤΑΧΕΙΡΙΣΜΕΝΩΝ ΑΥΤΟΚΙΝΗΤΩΝ
ΑΓΟΡΕΣ-ΠΩΛΗΣΕΙΣ-ΑΝΤΑΛΛΑΓΕΣ
TOP CARS
ΑΠΟ 0 ΕΩΣ 72 ΔΟΣΕΙΣ!!!
✦ Για τον ιδιώτη
✦ Τον φίλο του σπορ αυτοκινήτου
✦ Τον επαγγελματία
✦ Τον ταξιτζή
✦ Τον αγρότη

πλαίσιο

ΕΝΑ ΧΡΟΝΟ ΕΓΓΥΗΣΗ
TOP CARS
Η καλύτερη λύση!
ΝΕΟ
1ο κατάστημα:Λεωφ. Ελευθερίας 20 Κρεμαστή
τηλ. (22410) 96889 και 6972261775
2ο κατάστημα: Λεωφ. Ρόδου-Λίνδου- τηλ. (22410) 69518
fax: (22410) 69517

ΧΑΛΚΙΝΟΙ ΗΛΙΑΚΟΙ
"ΣΟΝΝΕ ΑΞΙΟΝ"
50 ΧΡΟΝΙΑ ΕΓΓΥΗΣΗ

από 950 €
ΗΛΙΑΚΑ DURATHERM
από 700 €
ΞΥΛΟΣΟΜΠΕΣ ΤΖΑΚΙΑ ΜΑΤΕΜΕΝΙΑ
από 180 €

ΚΕΝΤΡΙΚΗ ΘΕΡΜΑΝΣΗ

από 1800 €
ΜΕ ΜΑΤΕΜΕΝΙΟ ΛΕΒΗΤΑ 30,000 KCL/H
5 ΣΩΜΑΤΑ ΠΑΝΕΛ 60Χ100
1 ΣΩΜΑ 45Χ45, ΚΑΥΣΤΗΡΑ
ΚΥΚΛΟΦΟΡΗΤΗ, ΔΟΧΕΙΟ
ΔΙΑΣΤΟΛΗΣ ΘΕΡΜΟΣΤΑΤΗ
ΧΩΡΟΥ ΚΑΙ ΟΛΑ ΤΑ ΥΛΙΚΑ
ΣΥΝΔΕΣΗΣ ΚΕΤΟΣ ΣΩΛΗΝΩΣΕΙΣ ΚΑΙ ΚΑΜΙΝΑΔΑ
• ΚΛΙΜΑΤΙΣΤΙΚΑ
• ΘΕΡΜΟΠΟΜΠΟΙ
• ΑΝΤΑΛΛΑΚΤΙΚΑ ΚΑΥΣΤΗΡΩΝ
ΣΥΝΤΗΡΗΣΕΙΣ ΚΑΥΣΤΗΡΩΝ
ΔΙΑΚΟΛΑΜΠΡΙΑΝΟΣ ΗΛΙΑΣ
Κ. ΤΣΑΛΔΑΡΗ 14 ΡΟΔΟΣ
ΤΗΛ. 22410-39420, ΚΙΝ. 6392853714

ΦΥΣΙΚΗ – ΧΗΜΕΙΑ
ΝΕΣΤΟΡΑΣ Μ. ΟΙΚΟΝΟΜΟΥ
• Ολιγομελή και ομοιογενή τμήματα
• Συνεχής έλεγχος της γνώσης με διαγωνίσματα εκτός των ωρών διδασκαλίας
• Επιπλέον διδακτικές ώρες για την κάλυψη κενών από προηγούμενες τάξεις
• Τακτική ενημέρωση των γονέων

ΛΙΝΔΟΥ 86
Τηλ.: 22410 39018
& 6977 563823

Ζήτησε γραπτές εξηγήσεις για το ξενοδοχείο «Ατλάντικα»

Βαρύ κλίμα στην Πολεοδομία από την παρέμβαση Δαφέρμου

Εστάλη αναλυτική απάντηση με συνοδευτικά έγγραφα

Γραπτές εξηγήσεις για το τι έχει πράξει η νομαρχία αναφορικά με τα ξενοδοχεία "Ατλάντικα", ζήτησε σύμφωνα με πληροφορίες ο επικεφαλής του Σώματος Ελεγκτών Δημόσιας Διοίκησης κ. Κων. Δαφέρμος, που παρακολουθεί ιδιαίτερα σοβαρά το όλο θέμα.

Όπως έγινε γνωστό, πριν από μερικές μέρες ο κ. Δαφέρμος με έγγραφό του προς τον νομάρχη κ. Γιάννη Μαχαιρίδη, ζήτησε να ενημερωθεί αναλυτικά, για τις ενέργειες που έχει κάνει η νομαρχιακή αυτοδιοίκηση σε ό,τι αφορά την διαδικασία επιβολής κυρώσεων στους υπηρεσιακούς παράγοντες που εμπλέκονται στην υπόθεση.

Στο πλαίσιο αυτό η νομαρχία Δωδεκανήσου ενημέρωσε γραπτώς τον κ. Δαφέρμο για αυτά τα οποία έπραξε και κυρίως για τα αποτελέσματα της Ενορκης Διοικητικής Εξέτασης που διεξήχθη (και τις αποφάσεις του Υπηρεσιακού Συμβουλίου) καθώς και για την άλλη ΕΔΕ που βρίσκεται σε εξέλιξη.

Η απάντηση της νομαρχίας στάλθηκε την περασμένη εβδομάδα και ήταν ιδιαίτερα αναλυτική.

Προκλήθηκε πάντως αίσθηση και αποτέλεσε αντικείμενο ευρύτατου σχολιασμού το γεγονός ότι ο κ. Δαφέρμος ζήτησε γραπτή ενημέρωση για το συγκεκριμένο ζήτημα, κάτι που μάλλον δεν έχει ξαναγίνει.



Παράλληλα πυροδοτήθηκαν διάφορα σενάρια και φημολογίες με αποτέλεσμα το κλίμα να γίνει ακόμα πιο βαρύ στις τάξεις των υπηρεσιών της νομαρχίας.

Κατά κοινή ομολογία άλλωστε, τόσο στη νομαρχία (Πολεοδομία κλπ.) όσο και σε άλλες μη νομαρχιακές υπηρεσίες, λόγω των υποθέσεων με τα ξενοδοχεία το κλίμα είναι ιδιαίτερα βαρύ.

Εκ των πραγμάτων μάλιστα υπάρχουν και σοβαρές περενέργειες στην λειτουργία των υπηρεσιών, γεγονός που φαίνεται να προβληματίζει την πολιτική ηγεσία της νομαρχίας, που επιδιώκει να ομαλοποιηθεί η κατάσταση.

Απάντηση του Δήμου σε καταγγελία

Οι επιχορηγήσεις των σχολείων

Πολλά χρήματα παρακρατήθηκαν από την ΔΕΗ

Με αφορμή καταγγελία του Διευθυντή του 6ου Δημοτικού Σχολείου Ρόδου κ. Β. Ζερβού, που είδε το φως της δημοσιότητας στον Τοπικό Τύπο, σχετικά με παρακράτηση των επιχορηγήσεων των σχολείων από το γραφείο Τύπου εξεδόθη η παρακάτω ανακοίνωση:

Μετά την - με νομοθετική πράξη - παραχώρηση των σχολικών κτιρίων στους ΟΤΑ, η ΔΕΗ, χωρίς άλλη ειδοποίηση, άρχισε να παρακρατεί από τα τέλη καθαριότητας που εισπράττει και αποδίδει στους Δήμους τα ποσά που βαρύνουν τους λογαριασμούς των σχολείων. Μέχρι τώρα η ΔΕΗ δεν έχει αποδώσει συνολική κατάσταση των παρακρατηθέντων ποσών για τα σχολικά κτίρια της Ρόδου, εκτός από μία, στην οποία φαίνεται ότι έχει παρακρατήσει το ποσόν των 39.121,33 ευρώ για κατανάλωση ηλεκτρικού ρεύματος.

Εντός των ημερών αναμένεται να περιέλθει στα χέρια του Δήμου η τελική κατάσταση παρακρατηθέντων χρημάτων για το πρώτο εξάμηνο του 2004, οπότε και θα γίνει ο σχετικός συμψηφισμός και θα αποδοθούν τυχόν υπόλοιπα στις σχολικές επιτροπές.

Θα πρέπει να σημειωθεί ότι τα χρήματα των επιχορηγήσεων των σχολικών επιτροπών είναι κατατεθειμένα στην Εμπορική Τράπεζα, σε ειδικό λογαριασμό, και ως εκ τούτου δεν αληθεύει ο ισχυρισμός ότι χρησιμοποιούνται για άλλες ανάγκες.

Όσον αφορά τον ισχυρισμό του κ. Β. Ζερβού, με τον οποίον ο Δήμος ουδέποτε έχει έλθει σε αντιπαράθεση, ότι το σχολείο του δεν έχει κανέναν ανεξόφλητο λογαριασμό στη ΔΕΗ και ως εκ τούτου ότι δεν δικαιολογείται καθυστέρηση στην καταβολή των επιδοτήσεων που δικαιούται, σημειώνεται απλώς ότι, με βάση την πρώτη κατάσταση που έστειλε η ΔΕΗ στον Δήμο, φαίνεται ότι ο με αριθμό 52549325-01 μετρητής της ΔΕΗ που αντιστοιχεί στο 6ο Δημοτικό Σχολείο της οδού Υψηλάντου έχει καταναλώσει ρεύμα αξίας 1126,49 ευρώ, ενώ ακόμη αναμένονται οι οριστικές καταστάσεις, όπου πιθανώς θα υπάρχουν και άλλες οφειλές. Να σημειωθεί, τέλος, ότι αρμόδιες για τον χειρισμό τέτοιων θεμάτων είναι οι σχολικές επιτροπές, που είναι και νομικά πρόσωπα του Δήμου, και όχι οι Διευθυντές, αυτές δε οφείλουν βάσει του νόμου να δίδουν απολογιστικά στοιχεία λειτουργικών εξόδων στον Δήμο, τα οποία ουδέποτε κατέθεσαν.

Ο Δήμος Ροδίων, όπως επανειλημμένα έχει αποδείξει, εντάσσει στον προϋπολογισμό του για τα σχολικά κτίρια και τα σχολεία πολλαπλάσια ποσά από αυτά που του εκχωρούνται από το κράτος υπό μορφήν επιχορηγήσεων, ακριβώς επειδή πρόκειται για ένα ιδιαίτερα ευαίσθητο θέμα, κατανοώντας τις ανάγκες και επιθυμώντας τις καλύτερες δυνατές σχέσεις με τους διδάσκοντες, τις διευθύνσεις, τις σχολικές επιτροπές και τους γονείς, αφού οι αρμονικές σχέσεις διασφαλίζουν μια μίνιμουμ εγγύηση για τη σωστή λειτουργία της εκπαίδευσης. Και για το λόγο αυτό πιστεύει ότι καταγγελίες όπως αυτή του κ. Ζερβού δεν βοηθούν στη διατήρηση του αρμονικού κλίματος.

ΔΟΡΥΦΟΡΙΚΟ ΑΜΦΙΔΡΟΜΟ INTERNET
Ξεχάστε τα καλώδια και τις συνδρομές
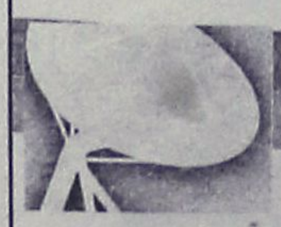
www.satellitenet.gr, e-mail: sales@satellitenet.gr
www.netplan.gr, e-mail: info@netplan.gr
Τηλ.: 210 3300793,
210 3801223, 210 3306153-4
Fax: 210 3801348

GLASS CLEANING
ASR ASR
ISO 9001 / 2000
ΟΛΟΚΛΗΡΩΜΕΝΑ ΣΥΣΤΗΜΑΤΑ ΚΑΘΑΡΙΣΜΟΥ
ΤΑ ΠΑΝΤΑ ΓΙΑ ΤΗΝ ΚΑΘΑΡΙΟΤΗΤΑ
Προϊόντα HACCP Εκπαίδευση

ΑΠΟΡΡΥΠΑΝΤΙΚΑ - ΧΑΡΤΙΚΑ
ΜΗΧΑΝΕΣ ΚΑΘΑΡΙΣΜΟΥ
Κατάστημα Glass Cleaning
Καναβά 21 - Ρόδος
τηλ.: 22410 22.893
Επαγγελματικά προϊόντα ιδανικά και για το σπίτι
Ιδιοκτήτης Καταστήματος: Ζαγκάτσης Κωνσταντίνος
GLASS CLEANING ABEE
ΟΛΟΚΛΗΡΩΜΕΝΑ ΣΥΣΤΗΜΑΤΑ ΚΑΘΑΡΙΣΜΟΥ
www.glasscleaning.gr rhodos@glasscleaning.gr

Ο κ. Γ. Σπανός καταγγέλλει θέατρο του παραλόγου για τη ΔΑΝΕ και το ακτοπλοϊκό

Οι νεκροθάφτες δεν δικαιούνται να ομιλούν

"Καλοστημένο σχέδιο από την ΑΝΕΚ για εξαφάνιση της ΔΑΝΕ από τον χάρτη"

Θέατρο του παραλόγου με πρωταγωνιστές εκείνους ακριβώς που ευθύνονται στο ακέραιο για τα προβλήματα που αντιμετωπίζει σήμερα η ΔΑΝΕ και γενικά η Δωδ/σος λόγω έλλειψης πλοίων, καταγγέλλει με ανακοίνωσή του ο επιχειρηματίας κ. Γ. Σπανός, ο οποίος όπως είναι γνωστό πρότεινε τη ναύλωση του "Διαγόρας", προκειμένου να δοθεί έστω μερική και προσωρινή λύση στο ακτοπλοϊκό πρόβλημα.

Στην ανακοίνωσή του ο κ. Γ. Σπανός καταγγέλλει την ΑΝΕΚ για "καλοστημένο σχέδιο διάλυσης της ΔΑΝΕ και διαγραφή της από τον ακτοπλοϊκό χάρτη της χώρας, ενώ σημαίνει ότι δεν έλαβε καμιά απάντηση στην πρόταση για ναύλωση του "Διαγόρας". Καταγγέλλει επίσης και όλους εκείνους που δεν δικαιούνται, ως συνένοχοι, να ομιλούν και οι οποίοι δυστυχώς δεν είναι λίγοι, είναι ακριβώς αυτοί που σήμερα χύνουν κροκοδείλια δάκρυα, τη στιγμή που υπηρέτησαν δουλικά τον δήθεν "στρατηγικό επενδυτή".

ΑΝΑΛΥΤΙΚΑ στην ανακοίνωσή του ο κ. Γ. Σπανός αναφέρει τα εξής:

"Πρίν από δέκα ημέρες η εταιρεία μας "Δωδεκάνησος Ναυτιλιακή Ν.Ε" υπέβαλε επισήμως πρόταση στο Διοικητικό Συμβούλιο της ΔΑΝΕ – στην ουσία στο Διοικητικό Συμβούλιο της ΑΝΕΚ (του αποκαλούμενου και "στρατηγικού επενδυτή") – για ναύλωση του Ε/Γ-Ο/Γ πλοίου "Διαγόρας".

Η πρότασή μας αυτή υπαγορεύθηκε αποκλειστικά και μόνο από την αδυναμία της άλλοτε κραταιάς δωδεκανησιακής εταιρείας να ανταποκριθεί στις απαιτήσεις των νησιών μας για πλήρη και επαρκή συγκοινωνιακή κάλυψη, προκειμένου να επωφεληθούν τουριστικά το καλοκαίρι που συνοδεύεται πάντοτε με τη μεγάλη έξοδο των χιλιάδων ελλήνων τουριστών προς τα νησιά του Αιγαίου.

Όπως σημειώναμε τότε θεωρήσαμε καθήκον μας, έπειτα απο πολλή και ώριμη σκέψη, να καταλήξουμε στην πρότασή μας αυτή ανταποκρινόμενοι στην αγωνία των δημάρχων και των κατοίκων των νησιών του βορείου συγκροτήματος κυρίως αλλά και των τουριστικών παραγόντων που έβλεπαν να χάνεται το καλοκαίρι, και μάλιστα σε μια περίοδο έντονης ύφεσης και στην κίνηση των αλλοδαπών τουριστών.



Ουσιαστικά με την πρότασή μας απλώναμε "σανίδα σωτηρίας" για να περισωθεί ό,τι ήταν δυνατόν να περισωθεί από τον καταρρέοντα εσωτερικό τουρισμό για τη Ρόδο και τα νησιά "κορμού", όπως η Κώς, Κάλυμνος, Λέρος και Πάτμος – και φυσικά τα μικρότερα, όπως η Αστυπάλαια, οι Λειψοί, η Τήλος, η Νίσυρος.

Σ' αυτό το διάστημα επί της προτάσεως μας δεν πήραμε καμιά απάντηση από τους διοικούντες την ΑΝΕΚ και ΔΑΝΕ. Για μας η "σιωπή των αμνών" ερμηνεύεται ως απόρριψη της προτάσεώς μας.

Ταυτοχρόνως, όμως, ενισχύει την αρχική μας εκτίμηση ότι ο "στρατηγικός επενδυτής" υλοποιεί πλέον την τελευταία φάση του καλοστημένου σχεδίου για τη διάλυση της ΔΑΝΕ και τη διαγραφή της από τον ακτοπλοϊκό χάρτη της χώρας, όπως αποκαλύψαμε με δημόσιες δηλώσεις των εκπροσώπων της εταιρείας μας κατά το τελευταίο διάστημα.

Δεν μας λυπεί, ωστόσο, η στάση του "στρατηγικού επενδυτή" και των εγκαθέτων του στη Ρόδο, όσο μας λυπεί, και μάλιστα σφόδρα, το γεγονός ότι παρά την κρισιμότητα του ακτοπλοϊκού ζητήματος και την κακή πορεία του τουρισμού – δύο αλληλένδετα ζητήματα – αυτοί που έπρεπε πρώτοι να κόπτονται για την άμεση δρομολόγηση του "Διαγόρας" έστησαν – και πάλι – το θέατρο του παραλόγου αποπροσανατολίζοντας και, εν τέλει, αποκοιμίζοντας την κοινή γνώμη και τους επαγγελματίες εκείνους που βλέπουν τις επιχειρήσεις τους να καταρρέουν.

Δεν δικαιούνται να ομιλούν αυτοί που σήμερα εμφανίζονται ως "σωτήρες" στις διάφορες συσκέψεις για το ακτοπλοϊκό, διότι είναι αυτοί που όταν συμμετείχαν, με οποιαδήποτε ιδιότητα, στα διοικητικά πράγματα της ΔΑΝΕ, την οδήγησαν στο σημερινό αδιέξοδο. Είναι αυτοί που όταν τους πρότεινα πρίν από χρόνια να βάλω τρία δις. δρχ, και μαζί με άλλους επιχειρηματίες, να σώσουμε τη ΔΑΝΕ από το ναυάγιο, στο παρασκήνιο προωθούσαν ξένα και ίδια συμφέροντα.

Είναι αυτοί, τέλος, που υπηρέτησαν ως δουλικά τον "στρατηγικό επενδυτή" για να αλώσει τη ΔΑΝΕ και να τη φέρουν στη σημερινή κατάντιά της.

Δεν δικαιούται να ομιλούν οι πολιτικοί εκείνοι οι οποίοι αδιαφορούσαν επί χρόνια για το ακτοπλοϊκό ζήτημα της Δωδεκανήσου και την πορεία της ΔΑΝΕ.

Δεν δικαιούνται να ομιλεί ο νύν βουλευτής κ. Γιάννης Παρασκευάς ο οποίος ως νομάρχης και πρόεδρος της ΔΑΝΕ για ένα διάστημα είναι αυτός που άνοιξε τις κερκόπορτες, με την ιστορία των ναυπηγείων της Αυλίδας, στους Λελάκηδες, Αγούδημους, Καλογεράτους και τους συν αυτοίς για να μπούν στη ΔΑΝΕ και ν' αρχίσουν το χοντρό παιχνίδι των συμφερόντων τους με τα γνωστά σε όλους αποτελέσματα που βιώνουμε σήμερα.

Αλλά και οι δήμαρχοι των νησιών, και δη του βορείου συγκροτήματος που πληρώνουν σήμερα βαρύ τίμημα από την ανεπαρκή συγκοινωνιακή κάλυψη δεν μπορεί να παρακολουθούν ως απλοί θεατές τα όσα δραματικά συμβαίνουν στο χώρο της ακτοπλοΐας.

Μας λυπεί το γεγονός ότι δεν έσπευσαν να υποστηρίξουν την πρότασή μας για ναύλωση του "Διαγόρας" που θα έδινε άμεση λύση στο μείζον πρόβλημα των κοινωνιών και της οικονομικής ανάπτυξής τους. Με εξαίρεση τους δημάρχους Κω και Αστυπάλαιας οι οποίοι είδαν και αποδέχθηκαν τη σανίδα σωτηρίας που απλώσαμε.

Είναι λυπηρό ο δήμαρχος Καλύμνου, του νησιού που υποφέρει σήμερα περισσότερο από κάθε άλλο, να του προσφέρεται μια λύση και στο παρασκήνιο να προσπαθεί , εκμεταλλευόμενος τις συγκυρίες , να γίνει "εφοπλιστής" προωθώντας γνωστούς κύκλους που συμμετέχουν στο ανούσιο παιχνίδι της σωτηρίας – τάχατες – της ΔΑΝΕ.

Συνέχεια στη σελ. 39

ΤΟ ΦΡΟΝΤΙΣΤΗΡΙΟ ΠΟΥ ΜΠΟΡΕΙΤΕ ΝΑ ΕΜΠΙΣΤΕΥΕΣΤΕ

ΘΕΤΙΚΟ

ΚΩΝ/ΝΟΥ ΤΣΑΛΔΑΡΗ 2 ΤΗΛ. 22410 75085

Ένα Φροντιστήριο που παίρνει Άριστα

Η υπεύθυνη και μεθοδική διδασκαλία, οι έμπειροι καθηγητές, η εκπόνηση υποστηρικτικού υλικού, η αδιάκοπη συνεργασία με τους γονείς, το αληθινό ενδιαφέρον και η αγάπη μας προς τους μαθητές, παρέχουν τα ασφαλέστερα εχέγγυα για την εκπαίδευσή τους.

Λειτουργούν τμήματα ΜΟΝΟ :

8 μελή

Έναρξη Μαθημάτων
Γ΄ Λυκείου : Δευτέρα 2 Αυγούστου
(Θετική – Τεχνολογική – Θεωρητική)
Β΄ Λυκείου : Δευτέρα 16 Αυγούστου
(Προετοιμασία για τις πανελλήνιες εξετάσεις της Γ΄ Λυκείου)
Α΄ Λυκείου : Δευτέρα 16 Αυγούστου
Γυμνάσιο : Δευτέρα 30 Αυγούστου

Για μαθητές με υψηλούς στόχους

Εγγραφές καθημερινά από τις 18:00μ.μ. – 21:00μ.μ.

ΠΛΗΡΟΦΟΡΙΕΣ: ΠΛΑΤΕΙΑ ΑΓΙΟΥ ΝΙΚΟΛΑΟΥ 19 - ΡΟΔΟΣ • Τηλ.(22410)25911

ΦΡΟΝΤΙΣΤΗΡΙΟ ΠΡΟΤΥΠΟ

- ΠΟΛΥΕΤΗΣ ΕΜΠΕΙΡΙΑ
- ΥΨΗΛΑ ΠΟΣΟΣΤΑ ΕΠΙΤΥΧΙΑΣ
- ΟΛΙΓΟΜΕΛΗ ΤΜΗΜΑΤΑ
- ΜΕΘΟΔΙΚΗ ΔΙΔΑΣΚΑΛΙΑ
- ΠΡΟΣΙΤΑ ΔΙΔΑΚΤΡΑ
- ΣΥΧΝΗ ΕΝΗΜΕΡΩΣΗ ΓΟΝΕΩΝ

ΕΝΑΡΞΗ ΜΑΘΗΜΑΤΩΝ

• Γ' ΛΥΚΕΙΟΥ	2 ΑΥΓΟΥΣΤΟΥ
• Β' ΛΥΚΕΙΟΥ	16 ΑΥΓΟΥΣΤΟΥ
• Α'-Β'-Γ' ΓΥΜΝΑΣΙΟΥ	1 ΣΕΠΤΕΜΒΡΙΟΥ
• Α' ΛΥΚΕΙΟΥ	23 ΑΥΓΟΥΣΤΟΥ
• Τ.Ε.Ε	1 ΣΕΠΤΕΜΒΡΙΟΥ

ΔΙΕΥΘΥΝΣΗ

ΝΙΚΗΤΑΣ ΨΥΛΛΑΚΗΣ: *Φυσικός* **ΑΘΑΝΑΣΙΑ ΓΙΑΝΝΕΖΟΥ:** *Μαθηματικός*

Α.Ν.Ε.Σ.

ΑΝΩΝΥΜΗ ΝΑΥΤΙΛΙΑΚΗ ΕΤΑΙΡΕΙΑ ΣΥΜΗΣ

ΠΡΟΓΡΑΜΜΑ ΔΡΟΜΟΛΟΓΙΩΝ (ΩΡΕΣ ΑΝΑΧΩΡΗΣΕΩΝ)

ΑΠΟ 29 ΜΑΪΟΥ ΕΩΣ 06 ΙΟΥΝΙΟΥ 2004

	ΣΥΜΗ ΙΙ		Υ/Γ ΑΙΓΛΗ		ΠΑΝΟΡΜΙΤΗΣ	
ΗΜΕΡΟΜΗΝΙΑ	ΣΥΜΗ-ΡΟΔΟ	ΡΟΔΟ-ΣΥΜΗ	ΣΥΜΗ-ΡΟΔΟ	ΡΟΔΟ-ΣΥΜΗ	ΣΥΜΗ-ΡΟΔΟ	ΡΟΔΟ-ΣΥΜΗ
ΣΑΒΒΑΤΟ			17.00 (ΜΕΣΩ ΠΑΝΟΡΜΙΤΗ)	09.00	07.30, 17.00	09.00, 18.30
30/5 ΚΥΡΙΑΚΗ		18.30			07.30, 17.00	09.00
ΔΕΥΤΕΡΑ	06.00		10.30, 16.00	09.00, 14.30, 16.30	16.00	09.00 (ΜΕΣΩ ΠΑΝΟΡΜΙΤΗ)
ΤΡΙΤΗ			07.30, 16.00	09.00		18.30
ΤΕΤΑΡΤΗ	15.45	09.00 (ΜΕΣΩ ΠΑΝΟΡΜΙΤΗ)	10.30, 17.00	09.00, 14.30	07.30	18.30
ΠΕΜΠΤΗ			16.00	09.00, 18.30	07.30, 17.00	10.30 (ΜΕΣΩ ΠΑΝΟΡΜΙΤΗ)
ΠΑΡΑΣΚΕΥΗ		18.30	07.30, 16.00	09.00		
ΣΑΒΒΑΤΟ	06.00			09.00	17.00	09.00, 18.30
ΚΥΡΙΑΚΗ		18.30	15.30 (ΜΕΣΩ ΠΑΝΟΡΜΙΤΗ)		07.30, 17.00	09.00

ΑΠΟ 07 ΙΟΥΝΙΟΥ ΕΩΣ 31 ΑΥΓΟΥΣΤΟΥ 2004

	ΣΥΜΗ ΙΙ		Υ/Γ ΑΙΓΛΗ		ΠΑΝΟΡΜΙΤΗΣ	
ΗΜΕΡΟΜΗΝΙΑ	ΣΥΜΗ-ΡΟΔΟ	ΡΟΔΟ-ΣΥΜΗ	ΣΥΜΗ-ΡΟΔΟ	ΡΟΔΟ-ΣΥΜΗ	ΣΥΜΗ-ΡΟΔΟ	ΡΟΔΟ-ΣΥΜΗ
ΚΑΘΕ ΔΕΥΤΕΡΑ	07.00-17.00	14.30	10.30	09.00		10.30 (ΜΕΣΩ ΠΑΝΟΡΜΙΤΗ)
ΚΑΘΕ ΤΡΙΤΗ			16.00	09.00	07.30	18.30
ΚΑΘΕ ΤΕΤΑΡΤΗ			10.30, 17.00	09.00, 14.30	07.30	18.30
ΚΑΘΕ ΠΕΜΠΤΗ			16.00	09.00, 18.30	07.30, 17.00	10.30 (ΜΕΣΩ ΠΑΝΟΡΜΙΤΗ)
ΚΑΘΕ ΠΑΡΑΣΚΕΥΗ	17.00	14.30	07.30-16.00	09.00-18.30		
ΚΑΘΕ ΣΑΒΒΑΤΟ			07.30	09.00	17.00	09.00, 18.30
ΚΑΘΕ ΚΥΡΙΑΚΗ		18.30	15.30 (ΜΕΣΩ ΠΑΝΟΡΜΙΤΗ)		07.30, 17.00	09.00

Τα δρομολόγια μπορούν να τροποποιηθούν λόγω εκτάκτων συγκοινωνιακών αναγκών ή καιρικών συνθηκών

Παρακαλούμε πριν ταξιδέψετε επικοινωνήστε με την Εταιρία:

Γραφείο ΣΥΜΗΣ Τηλ.: *(22460) 71444 - Φαξ: (22460) 71373*

Γραφείο ΡΟΔΟΥ Τηλ.: *(22410) 37769 - Φαξ: (22410) 34493*

www.anes.gr

Ανακαλύψτε
με τα Blue Star Ferries
το καλύτερο ταξίδι!

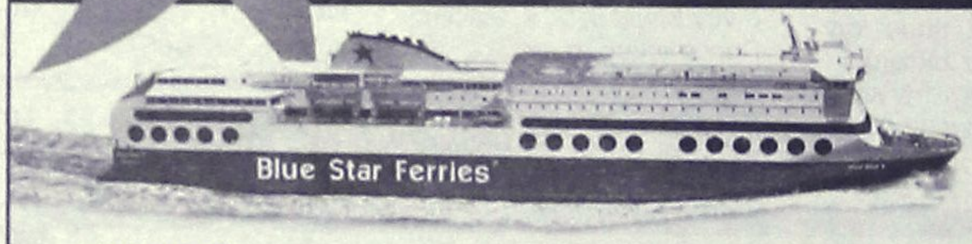

ΠΡΟΣ ΠΕΙΡΑΙΑ

ΑΝΑΧΩΡΗΣΗ ΑΠΟ							ΑΦΙΞΗ ΠΕΙΡΑΙΑ
ΡΟΔΟ	ΚΩ	ΛΕΡΟ	ΠΑΤΜΟ	ΜΥΚΟΝΟ	ΣΥΡΟ	ΑΜΟΡΓΟ/ΚΑΤΑΠΟΛΑ	
ΤΡΙΤΗ 20:00	ΤΡΙΤΗ 22:55	...	...	ΤΕΤΑΡΤΗ 03:30	...	...	ΤΕΤΑΡΤΗ 07:20
ΠΕΜΠΤΗ 20:00	ΠΕΜΠΤΗ 22:55	ΠΑΡΑΣΚΕΥΗ 00:35	ΠΑΡΑΣΚΕΥΗ 01:45	...	ΠΑΡΑΣΚΕΥΗ 05:20	...	ΠΑΡΑΣΚΕΥΗ 08:40
ΣΑΒΒΑΤΟ 10:00	ΣΑΒΒΑΤΟ 12:50	...	...	...	...	ΣΑΒΒΑΤΟ 16:20	ΣΑΒΒΑΤΟ 21:30
ΚΥΡΙΑΚΗ 18:30	ΚΥΡΙΑΚΗ 21:25	ΚΥΡΙΑΚΗ 23:05	ΔΕΥΤΕΡΑ 00:15	...	ΔΕΥΤΕΡΑ 03:45	...	ΔΕΥΤΕΡΑ 07:05

ΑΠΟ ΠΕΙΡΑΙΑ

ΑΝΑΧΩΡΗΣΗ ΑΠΟ ΠΕΙΡΑΙΑ	ΑΦΙΞΗ						
	ΣΥΡΟ	ΜΥΚΟΝΟ	ΑΜΟΡΓΟ/ΚΑΤΑΠΟΛΑ	ΠΑΤΜΟ	ΛΕΡΟ	ΚΩ	ΡΟΔΟ
ΔΕΥΤΕΡΑ 20:00	ΔΕΥΤΕΡΑ 23:20	...	...	...	...	ΤΡΙΤΗ 04:10	ΤΡΙΤΗ 07:10
ΤΕΤΑΡΤΗ 20:00	ΤΕΤΑΡΤΗ 23:20	...	...	ΠΕΜΠΤΗ 02:50	ΠΕΜΠΤΗ 04:00	ΠΕΜΠΤΗ 05:40	ΠΕΜΠΤΗ 08:35
ΠΑΡΑΣΚΕΥΗ 20:00	...	ΠΑΡΑΣΚΕΥΗ 23:50	...	...	...	ΣΑΒΒΑΤΟ 04:20	ΣΑΒΒΑΤΟ 07:15
ΣΑΒΒΑΤΟ 23:30	...	...	ΚΥΡΙΑΚΗ 04:45	ΚΥΡΙΑΚΗ 07:00	ΚΥΡΙΑΚΗ 08:10	ΚΥΡΙΑΚΗ 09:50	ΚΥΡΙΑΚΗ 12:45

SKEVO'S TRAVEL AGENCY

ΚΑΝΤΕ ΚΡΑΤΗΣΗ ΤΩΡΑ!

ΠΛΗΡΟΦΟΡΙΕΣ ΚΑΙ ΚΡΑΤΗΣΕΙΣ ΘΕΣΕΩΝ ΣΤΟΝ ΤΑΞΙΔΙΩΤΙΚΟ ΣΑΣ ΠΡΑΚΤΟΡΑ Ή SKEVO'S TRAVEL AGENCY: ΑΜΕΡΙΚΗΣ 111, ΡΟΔΟΣ, ΤΗΛ. ΚΡΑΤΗΣΕΩΝ ΕΠΙΒΑΤΩΝ ΚΑΙ Ι.Χ.: 22410-22461, 22410-75655, 22410-75310, ΤΗΛ. ΚΡΑΤΗΣΕΩΝ ΦΟΡΤΗΓΩΝ: 22410-76600

Μεταφέρονται Υγειονομείο, Πρόνοια κ.λπ.

Μεταστέγαση υπηρεσιών της Νομαρχίας στο κτίριο του παλιού νοσοκομείου

Καμία εξέλιξη στο θέμα της μεταφοράς των υπηρεσιών του ΙΚΑ

Προχωρά η νομαρχιακή αυτοδιοίκηση Δωδεκανήσου στη μεταστέγαση των υγειονομικών υπηρεσιών της στον χώρο του παλιού νοσοκομείου, ενώ αντίθετα σε ό,τι αφορά το ΙΚΑ... ούτε φωνή ούτε ακρόαση!

Από πλευράς νομαρχίας πάντως οι διαδικασίες εξελίσσονται ικανοποιητικά και καλώς εχόντων των πραγμάτων η μεταστέγαση των υπηρεσιών θα ολοκληρωθεί σε μερικούς μήνες.

Χθες πράγματι, διεξήχθη ο διαγωνισμός για την ανάδειξη εργολάβου, ο οποίος θα αναλάβει την μετασκευή του κτιριακού συγκροτήματος, στο οποίο θα στεγαστούν οι υπηρεσίες της νομαρχίας (Υγειονομείο, Πρόνοια κ.λπ.).

Στον διαγωνισμό συμμετείχαν 21 εργοληπτικές εταιρείες και μέσα στις επόμενες μέρες θα ανακοινωθεί σε ποιάν θα ανατεθεί το έργο.

Οι υπηρεσίες της νομαρχίας θα στεγαστούν στο χώρο όπου βρισκόταν τα παλιά εξωτερικά ιατρεία, στο παλιό κτίριο. Για την μετασκευή του κτιρίου, θα δαπανηθεί το ποσό των 430.000 ευρώ, που θα διατεθεί εξ ιδίων πόρων της νομαρχιακής αυτοδιοίκησης.

Με βάση τα σχετικά χρονοδιαγράμματα, τους πρώτους μήνες του 2005 θα έχουν ολοκληρωθεί οι απαιτούμενες εργασίες και θα στεγαστούν οι νομαρχιακές υπηρεσίες.

Το μεγάλο «αγκάθι» πάντως για την αξιοποίηση του χώρου του παλιού νοσοκομείου, είναι το ΙΚΑ το οποίο στην ουσία δεν έχει κουνήσει το δακτυλάκι του για την μεταστέγαση των υπηρεσιών του.



Ηδη το θέμα έχει τεθεί επιτακτικά στην νέα διοίκηση του Ιδρύματος και αναμένονται εξελίξεις αρκετά σύντομα. Οπως είναι γνωστό, πιέζουν για να υπάρξει κινητικότητα τόσο ο υπουργός Αιγαίου κ. Αρ. Παυλίδης όσο και ο νομάρχης κ. Γ. Μαχαιρίδης και αναμένονται αποτελέσματα.

Βεβαίως κυκλοφορούν απόψεις περί της αναγκαιότητας ή όχι μεταστέγασης των υπηρεσιών του ΙΚΑ στον χώρο του παλιού νοσοκομείου, γεγονός πάντως που προκαλεί εύλογες απορίες και ανησυχίες.

Για την μετατροπή του παλιού νοσοκομείου σε χώρο υγειονομικού πάρκου, έχουν παρθεί εδώ και χρόνια αποφάσεις απ' όλους τους φορείς (Πε.ΣΥΠ, Περιφέρεια, νομαρχία, δήμος Ρόδου κ.ά.) και δεν είναι κατανοητό γιατί συζητείται ξανά το θέμα.

Υποτίθεται άλλωστε, ότι και η διοίκηση του ΙΚΑ (η παλιά) έχει πάρει παρόμοιες αποφάσεις αλλά... πέραν τούτου τίποτα.

Εκ των πραγμάτων πάντως το θέμα επιβάλλεται να ξεκαθαρίσει και αναμένεται να ενταθούν προς αυτή την κατεύθυνση οι πολιτικές πιέσεις.

Δωρεά ασθενοφόρου στο Δήμο από τους Ιππότες

Σήμερα το μεσημέρι η τελετή στο Δήμο

Η ευγενική προσφορά ενός ασθενοφόρου (κινητού ιατρείου) από τους Ιωαννίτες Ιππότες (Sovereigh Order of Saind John of Jerusalem) στην πόλη της Ρόδου, που πριν από αιώνες υπήρξε έδρα τους, υλοποιείται τελικά σήμερα, Πέμπτη 22 Ιουλίου 2004, σε ειδική τελετή παράδοσης και παραλαβής που θα γίνει στο δημαρχείο στις 12 το μεσημέρι.



Το Τάγμα των Ιπποτών του Αγίου Ιωάννου της Ιερουσαλήμ θα εκπροσωπήσει ο αντιναύαρχος ε.α. κ. Π. Καραμανώλης, ενώ στην τελετή θα παρίστανται και εκπρόσωποι του Πε.ΣΥ, της διοίκησης του Νοσοκομείου Ρόδου (που θα είναι και ο τελικός αποδέκτης της δωρεάς) και των γιατρών του Νοσοκομείου.

ΜΠΟΥΤΙΚ CHIC ΣΤ' ΑΦΑΝΤΟΥ

Περνού 80 ΑΦΑΝΤΟΥ, Τηλ. 2241052429

Λόγω ανακαίνισης μαγιό 1+1 δώρο

*Εσώρουχα: με κάθε αγορά σουτιέν **δώρο** το σλιπ*

ΑΘΛΗΤΙΚΗ ΡΟΔΙΑΚΗ
ΠΕΜΠΤΗ
22 ΙΟΥΛΙΟΥ 2004

"Πράσινος" ο Παπαγιαννόπουλος

• Ερχεται την Παρασκευή και υπογράφει στη Ρόδο, που αποκτά και τον γκολκήπερ Γ. Καντιμοίρη

• Θέμελης: "Θέλω να ξαναγυρίσω..."

Τελικά η Ρόδος εντάσσει στο ρόστερ της και τον **Σωτήρη Παπαγιαννόπουλο.** Ο 27χρονος μέσος που ξεκίνησε την ποδοσφαιρική του πορεία από τους ερασιτέχνες του Πιερικού έρχεται την Παρασκευή στο νησί μας για να κλείσει και τυπικά το θέμα της απόκτησής του από την ΠΑΕ Ρόδος.

Ο **Παπαγιαννόπουλος** που αγωνίζεται περισσότερο σαν "εξάρι" φόρεσε από το 1996 μέχρι το 2001 την φανέλα του Πιερικού.

Στη συνέχεια επανήλθε στην ομάδα της Κατερίνης για να μεταγραφεί πέρυσι τέτοια εποχή στον Αγροτικό Αστέρα με τον οποίο είχε καλό πρωτάθλημα.

Ο παίκτης "έπαιξε" με τον **Ζαγκόρσκι** του Ποντιακού που είναι της ίδιας θέσης, αλλά προτιμήθηκε περισσότερο επειδή τον γνωρίζει καλά ο **Αντώνης Μανίκας.**

Ο τεχνικός της Ρόδου ήρθε χθες το πρωί στη Ρόδο κι αμέσως η Διοίκηση της ομάδας ξεκίνησε μαζί του πολύωρες συζητήσεις για να ολοκληρωθούν το γρηγορότερο δυνατόν οι μεταγραφές, αλλά και να οργανωθεί όσο καλύτερα γίνεται η προετοιμασία.

ΕΡΧΕΤΑΙ Ο Γ. ΚΑΝΤΙΜΟΙΡΗΣ-ΣΤΟΝ ΗΛΥΣΙΑΚΟ Ο ΘΕΜΕΛΗΣ

Πλην του **Παπαγιαννόπουλου** που έρχεται στη Ρόδο να υπογράψει, οι "πράσινοι" εντάσσουν στη δύναμή τους και τον Ροδίτη τερματοφύλακα του Ιωνικού **Γιώργο Καντιμοίρη.** Με το "κλείσιμο" του νεαρού γκολκήπερ "ελευθερώθηκε" ο **Αστέριος Θέμελης,**



Σωτήρης Παπαγιαννόπουλος: Ερχεται την Παρασκευή και υπογράφει

ο οποίος είναι από χθες παίκτης του Ηλυσιακού.

Από την Αθήνα όπου βρισκόταν ο πρώην -πια- γκολκήπερ της Ρόδου δεν παρέλειψε να ευχαριστήσει την Διοίκηση της ομάδας, αλλά και όλους όσους συνεργάσθηκε όλο αυτό το χρονικό διάστημα παραμονής του στο νησί μας, αφήνοντας παράλληλα ανοιχτό το ενδεχόμενο μιας ακόμη μελλοντικής συνεργασίας.

Ο **Αστέριος Θέμελης** τόνισε χθες με δηλώσεις του στην "Α.Ρ.": "Φεύγω σαν φίλος αν και δεν το ήθελα. Αναγκάζομαι, όμως, να το κάνω εξαιτίας του προβλήματος της μητέρας μου. Στον Ηλυσιακό υπέγραψα για ένα χρόνο, έχοντας στη σκέψη μου ήδη τη Ρόδο. Θέλω να ξαναγυρίσω εκεί και δεν το κρύβω και μάλιστα -γιατί όχι- μετά από ένα καλό πρωτάθλημα Β' Εθνικής. Αν η υγεία της μητέρας μου το ερχόμενο καλοκαίρι είναι τέτοια που να μου επιτρέπει να βρίσκομαι μακριά της, τότε θα ήθελα να ξαναπαίξω στη Ρόδο. Οφείλω ένα μεγάλο ευχαριστώ στην Διοίκηση της Ρόδου και ιδιαίτερα στον κ. **Μάκη Ντουρουτλή** που εκτός από παράγοντας μου συμπαραστάθηκε πάρα πολύ σ' αυτές τις δύσκολες προσωπικές μου στιγμές. Ενα μεγάλο ευχαριστώ οφείλω και στον κόσμο της ομάδας που μου συμπεριφέρθηκε άψογα όλο αυτό το διάστημα. Εκτός απ' τον ΠΑΟΚ η Ρόδος αποτελεί ένα απ' τα μεγαλύτερα κομμάτια της ζωής μου. Εύχομαι στα παιδιά καλή άνοδο. Και να είναι σίγουροι πως ο πρώτος που θα χαρεί θα είμαι εγώ".

Σέντρα στις 19/9

• Αρχισε να διανέμεται στις Ενώσεις η προκήρυξη του Περιφερειακού

• "Παγίδα" στήνει μέσω Ψαρόπουλου ο Αιολικός

Ετοιμάσθηκε και άρχισε να διανέμεται στις ποδοσφαιρικές ενώσεις η προκήρυξη του φετινού Περιφερειακού πρωταθλήματος. Σ' αυτήν ορίζεται πως τα σωματεία θα στηθούν στη σέντρα στις 19 Σεπτεμβρίου. Υπενθυμίζεται πως μέχρι τις 17 Αυγούστου θα πρέπει όλα τα σωματεία να έχουν καταθέσει στην ΕΠΟ τη δήλωση συμμετοχής, η οποία θα συνοδεύεται και με παράβολο ύψους 450 ευρώ. Στην προκήρυξη υπενθυμίζεται πως στο φετινό πρωτάθλημα θα ισχύσουν κανονικά οι διατάξεις:

- Της χρησιμοποίησης απ' την αρχή του αγώνα τεσσάρων παικτών κάτω των είκοσι ετών, ενώ
- Το τελευταίο σφύριγμα του διαιτητή θα πρέπει να βρίσκει τις ομάδες με τέσσερις στις τάξεις τους. Αυτό σημαίνει πως εκτός από τους τέσσερις που θα ξεκινούν θα πρέπει να υπάρχουν ισάριθμοι στον πάγκο.

ΣΤΗΝΕΙ ΠΑΓΙΔΑ Ο ΑΙΟΛΙΚΟΣ;

Ενα από τα στοιχεία που περιμένουν Διοικήσεις και προπονητές είναι ο καταρτισμός των Ομίλων. Σύμφωνα λοιπόν με τις υπάρχουσες πληροφορίες, ο Αιολικός "θέλει" ν' απομακρύνει από τον Ομιλο Πειραιά και Νήσων κάποιους λεγόμενους ισχυρούς συλλόγους, όπως ο Διαγόρας, η Κως, η Μύκονος, η Σύρος και άλλοι. Πιέζοντας τον κ. **Ψαρόπουλο** που είναι πρόεδρος της Επιτροπής Πρωταθλήματος, επιζητούν την παραμονή στον Ομιλο των ομάδων του Πειραιά, της Χίου, της Λέσβου και της Σάμου με την προσθήκη κατά κάποιον τρόπο ομάδων της Βοιωτίας ή και της Εύβοιας.

Αυτόματα, δηλαδή -αν περάσει αυτή η σκέψη- Διαγόρας, Κως, Ιάλυσος, Μύκονος, Σύρος, Πανναξιακός πάνε στον Ομιλο των Αθηνών, στον οποίο είναι γνωστό πως υπάρχουν δυνατότερες ομάδες.

Τουλάχιστον οι ροδίτικες ομάδες θα πρέπει να ασκήσουν "πιέσεις" προς κάθε κατεύθυνση ούτως ώστε δύο τινά να συμβούν:

- Είτε να μείνει ως έχει ο Ομιλος.
- Είτε αν θέλει ο Αιολικός ν' αλλάξει Ομιλο να το πράξει.

Δυνατά φιλικά...

• Επιθυμεί να τα "κλείσει" ο Διαγόρας για την καλύτερη οργάνωση της προετοιμασίας

• Προτάσεις από Ακρίτα Πάφου και Απόλλων Λεμεσού έχει δεχθεί και εξετάζει τις περιπτώσεις

• Εντός της εβδομάδας κυκλοφορούν τα διαρκείας

Μετά την οριοθέτηση του στόχου για τη νέα σεζόν, που είναι το πρωτάθλημα, ο Διαγόρας κινείται για την καλύτερη οργάνωση της προετοιμασίας του. Οι μεταγραφικές κινήσεις του "γηραιού" έχουν ολοκληρωθεί και τώρα η διοίκησή του προσπαθεί να "κλείσει" όσο το δυνατόν πιο δυνατά φιλικά.

Ετσι, μετά τη συμφωνία με την ομάδα του Μαρμαρίς για φιλικό στις 15 Αυγούστου, ο Διαγόρας δέχθηκε προτάσεις για φιλικά από 2 ομάδες της Κύπρου χωρίς να τους ανακοινώσουν ημερομηνίες. Συγκεκριμένα, ο Ακρίτας Πάφου, ομάδα Β' Εθνικής της Κύπρου που έχασε πέρυσι την άνοδο στο "παραπέντε", αλλά και ο Απόλλων Λεμεσού που έχει προπονητή τον **Σούλη Παπαδόπουλο** και αγωνίζεται εκεί ο Ροδίτης **Μάκης Σιδηρόπουλος,** πρότειναν στον Διαγόρα την διεξαγωγή φιλικών παιχνιδιών. Η διοίκηση του Διαγόρα το σκέφτεται και περίμενε απαντήσεις χθες το βράδυ που αφορούν τις ημερομηνίες που θα γίνουν τα φιλικά και αναλόγως θα απαντήσει θετικά ή αρνητικά. Πάντως, απ' αυτές τις κινήσεις φαίνεται ξεκάθαρα ότι οι απαιτήσεις ενόψει της νέας χρονιάς έχουν αυξηθεί για τους ποδοσφαιριστές και τους διοικούντες του Διαγόρα.



Στον Αργύρη Μήτσου, ο Στέργος Κοσμάς την ερχόμενη Παρασκευή

ΣΤΟΝ ΜΗΤΣΟΥ Ο ΚΟΣΜΑΣ

Ο νεαρός ποδοσφαιριστής του Διαγόρα **Στέργος Κοσμάς** δεν έδωσε το παρών στην πρώτη της ομάδας, διότι βρίσκεται εκτός Ρόδου και συγκεκριμένα στην Αθήνα, για να συναντηθεί και να εξετασθεί εκ νέου απ' τον πρόεδρο του ΠΑΟ κ. **Αργύρη Μήτσου.** Ο **Κοσμάς** αντιμετωπίζει ακόμη πρόβλημα στον αστράγαλο και έχει "ραντεβού" με τον κ. **Μήτσου** την Παρασκευή, όπου θα εκτιμηθεί η κατάστασή του.

Τέλος, σύμφωνα με πληροφορίες, εντός της εβδομάδας θα κυκλοφορήσουν τα εισιτήρια διαρκείας για τη νέα σεζόν. Η διοίκηση του "γηραιού" περιμένει μετά τις μεταγραφές που ολοκληρώθηκαν και τους στόχους που έθεσε για την νέα σεζόν, ο κόσμος του Διαγόρα να επιδείξει το ανάλογο ενδιαφέρον και για τα διαρκείας της ομάδας, καθώς η βοήθεια του κόσμου είναι επιβεβλημένη στην προσπάθεια του Διαγόρα να κατακτήσει το πρωτάθλημα.

Δύο ακόμη και... τέλος!

• Αρνητικά απάντησαν στον Ιάλυσο Πάρις και Λευτέρης Δράκος

Δύο ακόμα μεταγραφές σκέπτεται να κάνει ο Ιάλυσος για να είναι καθ' όλα έτοιμος σε ό,τι αφορά το ρόστερ του και το έμψυχο* δυναμικό του. Το φετινό περιφερειακό πρωτάθλημα κρύβει πολλές παγίδες και οι κιτρονοκόκκινοι θέλουν να είναι και φέτος δυνατοί.

Στον μεταγραφικό τομέα τώρα ο Ιάλυσος έκανε πρόταση στον **Πάρι** και τον **Λευτέρη Δράκο.** Ο πρώτος είναι γνωστό πως τα πήγε καλά πέρυσι φορώντας τη φανέλα του Ιάλυσου και ο άλλος αδερφός γνωστός για τις ικανότητές του δεν έμεινε τελικά στη Ρόδο. Ο Ιάλυσος προσπάθησε να πείσει και τους δύο για να τους εντάξει στο δυναμικό του, αλλά και οι δύο αρνήθηκαν ευγενικά καθώς έχουν και επιχειρηματικές βλέψεις, απαντώντας πως θα προσφέρουν τις υπηρεσίες τους στην ομάδα του χωριού τους.

Οι κιτρινοκόκκινοι επιμένουν να αναζητούν:

- Ενα κεντρικό αμυντικό που θ' αποτελέσει τον παρτενέρ του **Λάκη Κακλαμάνου**
- Κι έναν έμπειρο επιθετικό για την ενίσχυση της επιθετικής του γραμμής.

Είναι αλήθεια πως οι κιτρινοκόκκινοι περιμένουν τις αποδεσμεύσεις της Ρόδου για να αποκτήσουν τους δύο αυτούς παίκτες.

Ο Ιάλυσος ως γνωστόν θα ξεκινήσει την προετοιμασία του στις 9 Αυγούστου.

ΤΟΠΙΚΟ ΠΟΔΟΣΦΑΙΡΟ

Πήρε και Εμίρογλου

• Τον μέσο που έμεινε ελεύθερος από τον Διγενή απέκτησε ο Άγιος Γεώργιος

Σε άλλη μια πολύ σημαντική μεταγραφή προχώρησε χθές η διοίκηση του Αγίου Γεωργίου. Μετά από υπόδειξη του προπονητή **Στάθη Φαρμακίδη**, ο πρόεδρος της ομάδας, **Θεοδόσης Στεφανάκης** κινούμενος αστραπιαία κατάφερε να κλείσει τον πρώην ποδοσφαιριστή του Διγενή **Χουσεΐν Εμίρογλου.**



Ο Χουσεΐν Εμίρογλου θα ενισχύσει το κέντρο του Αγίου Γεωργίου φέτος

Χθές το απόγευμα παίκτης και πρόεδρος είχαν συνάντηση και αφού συμφώνησαν σ' όλα ο πρώτος υπέγραψε το νέο του δελτίο.

Ο **Εμίρογλου** αγωνίζεται στο χώρο του κέντρου και είναι η 7η μεταγραφή της ομάδας της Μαλώνας και ίσως η τελευταία εκτός απροόπτου.

Τυπογραφικό λάθος

Να διορθώσουμε πως ο "Άγιος" απέκτησε τον **Λευτέρη Ρεντόπουλο** κι όχι **Ραντόπουλο** όπως γράφτηκε στο χθεσινό ρεπορτάζ της "Α.Ρ". Ο "διάολος" των κομπιούτερ έκανε τη δουλειά του και γράφτηκε λανθασμένα.

Στο μεταξύ σήμερα στις 18:30 στο εστιατόριο "TOMMYS" στο Χαράκι ο Άγιος Γεώργιος θα πραγματοποιήσει την πρώτη του συγκέντρωση.

Δεν υπήρξε σημείο επαφής

• Ο Απόλλων Κ. δεν τα βρήκε τελικά με Κυριαζή και πλέον εξετάζει τις περιπτώσεις Κουφομανώλη, Δανά, Μαχαιρίδη

• Μέχρι το τέλος της εβδομάδας αναμένεται να ορισθεί η γενική συνέλευση

Άλλος ένας ποδοσφαιριστής που είχε μονοετή συνεργασία με τον Απόλλωνα Καλυθιών αποτελεί παρελθόν. Συγκεκριμένα, ο **Μιχάλης Κυριαζής** απέρριψε την πρόταση που του έγινε για ανανέωση της συνεργασίας του με την ομάδα του χωριού και πλέον είναι ελεύθερος να συζητήσει το ενδεχόμενο συνεργασίας του με άλλον σύλλογο.

Μπορεί απ' την μια να χάθηκε ο **Κυριαζής**, όμως ο Απόλλων επιθυμεί να εντάξει στο δυναμικό του τρείς ποδοσφαιριστές που είναι "ελεύθεροι".

Πρόκειται για τους έμπειρους **Μπάμπη Κουφομανώλη, Γιώργο Δανά** και τον νεαρό **Μιχάλη Μαχαιρίδη**. Σύμφωνα με πληροφορίες οι ποδοσφαιριστές έχουν δεχτεί κρούση από τον Απόλλωνα και αναμένονται εξελίξεις εντός των ημερών. Εκτός των προαναφερομένων ο Απόλλων περιμένει τις εξελίξεις στην υπερακαδημία της Ρόδου ώστε να αποκτήσουν κάποιους νεαρούς ποδοσφαιριστές.

Από πηγή που απορρέει απ' το στρατόπεδο του Απόλλωνα υπάρχει υπόσχεση του προέδρου της Ρόδου **Γιώργου Παρασκευά** για παραχώρηση 3-4 ποδοσφαιριστών, στη νέα προσπάθεια που πραγματοποιεί η ιστορική ομάδα των Καλυθιών.

Παράλληλα, με τα μεταγραφικά ζητήματα της ομάδας αναμένονται εξελίξεις και στα διοικητικά, καθώς πιθανότατα θα πραγματοποιηθεί γενική συνέλευση στο τέλος της εβδομάδας, όπου θα διεξαχθούν και εκλογές για την συγκρότηση νέου Δ.Σ. Πρόεδρος αναμένεται να είναι ο γιός του μέχρι πρότινος προέδρου του Απόλλωνα Χρήστου Κων/νου, Αθηνόδωρος. Ο νέος πρόεδρος θα πλαισιωθεί από νέους παράγοντες που έχουν όρεξη και θέληση να ανεβάσουν τον Απόλλωνα εκεί που του αξίζει.

Μέσα σ' όλα αυτά ο προπονητής της ομάδας **Νίκος Ταχραμάνης** δήλωσε στην «Α.Ρ» πως η προετοιμασία της ομάδας θα ξεκινήσει απ' τις 1-3 Αυγούστου χωρίς ακόμα να ξεκαθαρίσει η ακριβής ημερομηνία, ενώ η πρώτη συγκέντρωση της ομάδας θα γίνει στις 26 Ιουλίου. Επίσης, ο **Ταχραμάνης** αναγνώρισε την δύσκολη θέση που βρίσκεται η ομάδα και πως είναι μια καινούργια αρχή στην ιστορία του Απόλλωνα, όμως παραμένει αισιόδοξος βασιζόμενος στο όνομα του Απόλλων αλλά και στην όρεξη του μελλοντικού προέδρου της ομάδας.

Στις 26 του μήνα που θα γίνει η πρώτη της ομάδος θα παρευρεθούν οι εξής ποδοσφαιριστές απ' το περσινό ρόστερ:

Κώστας Κυριάκος
Δημητριάδης Κώστας
Καρτάλης Γιώργος
Μαριάς Κυριάκος
Κουρμαδιάς Νίκος
Κουφαλάκης Σταύρος
Πάλλυς Βλύσης

ενώ υπάρχουν ερωτηματικά στις περιπτώσεις των **Πλύγκου Μιχάλη** και **Κοσκινιάτη Γιάννη.**

Ο πρώτος έχει εκδηλώσει την επιθυμία να αποχωρήσει απ' την ομάδα και σύμφωνα με πληροφορίες είναι διαθέσιμος να σταματήσει το ποδόσφαιρο αν δεν παραχωρηθεί.

Ο δεύτερος θα δεχτεί πίεση απ' την ομάδα ώστε να πάρει μέρος στις υποχρεώσεις του συλλόγου.

Το νέο αίμα του Απόλλωνα που θα βρεθεί στην "πρώτη" είναι οι: **Καταξενός Ευγένιος, Χ"νικόλας Γιώργος, Σταυρής Μιχάλης** απ' τον συντοπίτη Ερμή, **Κοκοσαίος Μανώλης** και **Χ"γιάννης** απ' την Δόξα Ψίνθου και ο **Παπαλεξάνδρου** απ' τον ΑΕΡΑ. Τέλος, ο **Παναγιώτης Ηλίας** δεν παραχωρήθηκε τελικά απ' τον Ερμή.



VISA TRAVEL CLUB

ΡΟΔΟ – ΒΡΥΞΕΛΛΕΣ

ΑΠΟ 99 .00€ !!!

ΗΜΕΡΟΜΗΝΙΕΣ ΑΝΑΧΩΡΗΣΕΩΝ
30/06, 01/07 ,02/07 , 04/07

ΡΟΔΟ-ΒΡΥΞΕΛΛΕΣ-ΡΟΔΟ

285.00€ !

ΑΝΑΧΩΡΗΣΗ 02/07 & ΕΠΙΣΤΡΟΦΗ 06/08
ΜΕ ΤΣΑΡΤΕΡ ΠΤΗΣΕΙΣ

ΚΟΠΕΝΧΑΓΗ

ΠΡΟΣΦΟΡΑ ΧΡΙΣΤΟΥΓΕΝΝΩΝ
21/22 ΔΕΚΕΜΒΡΙΟΥ ΑΘΗΝΑ - ΚΟΠΕΝΧΑΓΗ
04/05 ΙΑΝΟΥΑΡΙΟΥ ΚΟΠΕΝΧΑΓΗ - ΑΘΗΝΑ

140.00€ !

ΠΕΡΙΟΡΙΣΜΕΝΟΣ ΑΡΙΘΜΟΣ ΘΕΣΕΩΝ

ΓΙΑ ΠΕΡΙΣΣΟΤΕΡΕΣ
ΠΛΗΡΟΦΟΡΙΕΣ ΕΠΙΣΚΕΦΘΕΙΤΕ ΜΑΣ

ΑΜ adv.

(Πλ. Ακαδημίας) Γρ. Λαμπράκη 54,1ος ΟΡΟΦΟΣ
Τηλ: 22410 33282, 22410 25737
www.visatravelclub.gr

ANA FERRIES

ΤΑΞΙΔΕΨΤΕ ΜΕ ΤΟ ΝΕΟ ΜΑΣ ΠΛΟΙΟ

Ε/Γ-ΟΓ ΑΝΘΗ ΜΑΡΙΝΑ

ΓΡΗΓΟΡΑ - ΑΝΕΤΑ - ΕΥΧΑΡΙΣΤΑ

ΜΟΝΟ ΣΕ 13 ΩΡΕΣ!!!

* Από ΡΟΔΟ προς ΠΕΙΡΑΙΑ
Κάθε ΤΡΙΤΗ - ΠΕΜΠΤΗ - ΣΑΒΒΑΤΟ

* Από ΠΕΙΡΑΙΑ προς ΡΟΔΟ
Κάθε ΔΕΥΤΕΡΑ - ΤΕΤΑΡΤΗ - ΠΑΡΑΣΚΕΥΗ

ΠΡΟΣΦΟΡΑ
ΟΛΑ ΤΑ ΑΤΟΜΙΚΑ ΕΙΣΙΤΗΡΙΑ
ΣΕ ΜΙΣΗ ΤΙΜΗ!
• ΕΠΙΒΑΤΗΣ: 16,90 ευρώ

* Εκδόσεις εισιτηρίων σε όλα τα ταξιδιωτικά πρακτορεία

Κεντρικό πρακτορείο
TSAGARIS TRAVEL
Ακτή Σαχτούρη 5
Τηλ.. (22410) 36170, 28597, 35066, 30406
FAX: 22410-39839

EMPIRES MUSIC

CLUB - CAFÉ



ΦΕΡΕΝΙΚΗΣ (ΠΑΡΑΛΙΑ ΙΑΛΥΣΟΥ) ΤΗΛ. 22410 - 91790

ΤΟΠΙΚΟ ΠΟΔΟΣΦΑΙΡΟ

Διευρύνεται η διαμάχη

• Ο γενικός αρχηγός του Φοίβου Γιώργος Παπανικόλας μπαίνει στο παιχνίδι της κόντρας για την ελευθέρα του Δράκου και επιτίθεται στην «τετράδα».

• Με δηλώσεις του, ο Γιάννης Κλαδάκης απαντάει στον Σταύρο Σταύρου τονίζοντας πως ως έμμισθος υπάλληλος δεν είχε την αρμοδιότητα να κινηθεί ερήμην του Δ.Σ.

Νέες διαστάσεις προσλαμβάνει η διαμάχη μεταξύ των παραγόντων του Φοίβου με αφορμή την υπογραφή της ελευθέρας τον περασμένο Δεκέμβριο του ποδοσφαιριστή **Λευτέρη Δράκου** και τις πρόσφατες δηλώσεις του πατέρα του ποδοσφαιριστή **Μιχάλη Δράκου** σύμφωνα με τις οποίες ορισμένα «κακά παιδιά» της διοίκησης ήθελαν να κρατήσουν τον γιο του στην Κρεμαστή.

Η κόντρα δεν αφορά πλέον κατ' αποκλειστικότητα τους πρώην παράγοντες του σωματείου, όπως είναι οι **Γιάννης Κλαδάκης, Χρήστος Μιχαήλ, Μιχάλης Παναγιάς, Πέτρος Λεριάς** καθώς και ο γενικός διευθυντής του συλλόγου **Σταύρος Σταύρου**. Στο παιχνίδι μπήκε και η νυν διοίκηση, καθώς ο γενικός αρχηγός του Φοίβου **Γιώργος Παπανικόλας** επιτίθεται μέσω επιστολής στους «τέσσερις», κατηγορώντας τους ότι κάνουν κακό στην ομάδα και καταλογίζοντάς τους προσπάθεια διατήρησης των ονομάτων τους στην επικαιρότητα.

ΑΠΑΝΤΗΣΗ ΤΟΥ ΚΛΑΔΑΚΗ

Πριν από την άφιξη της επιστολής του **Γιώργου Παπανικολάου**, ο **Γιάννης Κλαδάκης**, αντιπρόεδρος του προηγούμενου Δ.Σ. του Φοίβου, απάντησε με δηλώσεις του στην «Α.Ρ.» στη χθεσινή επιστολή του πρώην γενικού διευθυντή του σωματείου, **Σταύρου Σταύρου**.

Θυμίζουμε, ότι ο τελευταίος είχε δηλώσει ξεκάθαρα πως ο ίδιος είχε δώσει στον **Λευτέρη Δράκο** την ελευθέρα του, στο πλαίσιο μίας πράξης εντιμότητας μετά την απόφαση του Δ.Σ. του σωματείου στις 20.7.2003 ενώ είχε εκφράσει την λύπη του για την συμπεριφορά των «τεσσάρων».

Χθες, λοιπόν, ο **Γιάννης Κλαδάκης** έδωσε την παρακάτω απάντηση:

«Ο κύριος **Σταύρου** δεν είχε καμία δουλειά να δώσει την ελευθέρα στον **Λευτέρη Δράκο** και σε κανέναν άλλον ποδοσφαιριστή. Δεν έχουμε πρόβλημα με τον ποδοσφαιριστή και το θέμα δεν τον αφορά προσωπικά. Αφορά την λειτουργία του σωματείου. Είναι θέμα αρχής. Βάσει της ανακοίνωσης του κυρίου **Σταύρου** βγαίνει το συμπέρασμα πως υπήρξε συμφωνία χωρίς να γνωρίζει το παραμικρό το διοικητικό συμβούλιο. Οπότε αν ο κύριος **Σταύρου** λυπάται και αν μιλάει για πράξεις εντιμότητας, ας αφήσει καλύτερα τον κόσμο να κρίνει το ποιός πρέπει να λυπάται.

Οπως ελήφθη απόφαση το περασμένο καλοκαίρι, για την παραχώρηση του **Λευτέρη Δράκου**, από την στιγμή που ναυάγησε η μεταγραφή του στην Ρόδο το Δ.Σ. έπρεπε να συνεδριάσει ξανά και να ασχοληθεί.

Ο κύριος **Σταύρου** δεν ήταν καν μέλος του διοικητικού συμβουλίου.

Ηταν έμμισθος υπάλληλος του σωματείου. Ο κόσμος, λοιπόν, ας βγάλει τα συμπεράσματά του».

Η ΕΠΙΣΤΟΛΗ ΤΟΥ ΠΑΠΑΝΙΚΟΛΑ

Το νέο μέτωπο στην υπόθεση το άνοιξε ο γενικός αρχηγός του Φοίβου **Γιώργος Παπανικόλας**. Το περιεχόμενο της επιστολής του είναι το ακόλουθο:

«Μετά την ανακοίνωση που δημοσιεύθηκε στις 20-7-2004 στην εφημερίδα σας και υπογράφεται από τους **Γ. Κλαδάκη, Χρ. Μιχαήλ, Π. Λεριά** και **Μ. Παναγιά** θα ήθελα να επισημάνω τα παρακάτω:

Στόχος της νέας διοίκησης είναι να προσπαθήσουμε να ξαναφτιάξουμε την παλιά ομάδα του Φοίβου στην οποία θα παίζουν Κρεμαστενοί παίκτες, κάνοντας το φίλαθλο κόσμο να επιστρέψει στα γήπεδα καμαρώνοντας τα δικά τους παιδιά και όχι να φτάσουμε στο σημείο το περσινό όπου οι δύο μοναδικοί Κρεμαστενοί ποδοσφαιριστές της ομάδας δεν έπαιξαν καθόλου.

Αν νομίζουν οι συγκεκριμένοι ότι θα πρέπει να είναι υπερήφανοι για τα πυρά που εκτοξεύουν κάνοντας κακό στην ομάδα, επειδή δήθεν την «πονούν», θα πρέπει να βρουν άλλο τρόπο να ακούγεται το όνομά τους στις εφημερίδες γιατί ο φίλαθλος κόσμος ξέρει και μπορεί να καταλάβει ποιοί και κατά πόσο είναι «Φοίβος»; Ποιοί έχουν συμφέροντα και ποιοι υπολειτούργησαν την ομάδα για να ικανοποιήσουν τα δικά τους συμφέροντα, και σε ποια οικονομική κατάσταση έχουν φέρει την ομάδα!

Προκειμένου λοιπόν να πετύχει η ομάδα τους στόχους της, ας την στηρίξει ο καθένας μας με όποιο τρόπο μπορεί, αφήνοντας στην άκρη ίντριγκες και πικρίες.

Ηδη ξεκίνησε το Δ.Σ. την προσπάθειά του ανοίγοντας όπως κάθε χρόνο το οβελιστήριο «Ο Φοίβος» στην πλατεία Βιβλιοθήκης Κρεμαστής και σας προσκαλεί και παρακαλεί να ενισχύσετε την ομάδα με την παρουσία σας.

Σας ευχαριστώ
Μετά τιμής
Γιώργος Παπανικόλας
Γενικός Αρχηγός».

Κρούση σε Κυριαζή...

• Εκανε ο Ερμής που απέκτησε τον Αλεξανδράκη, πρώην παίκτη της ακαδημίας του Ακράτητου.

Συνέχεια στη μεταγραφολογία υπήρξε στο «στρατόπεδο» του Ερμή που προσπαθεί να ενισχυθεί όσο μπορεί προκειμένου να διεκδικήσει την άνοδ΄ο του στην α' τοπική κατηγορία.

Χθες ανακοίνωσε άλλη μία μεταγραφή. Πρόκειται για τον 21χρονο **Αλεξανδράκη**, πρώην παίκτη της ακαδημίας του Ακράτητου, αλλά που βρίσκεται εκτός δράσης 2 χρόνια καθώς έχει ενταχθεί στο στρατό ως πενταετής.

Ο νέος παίκτης του Ερμή αγωνίζεται στη δεξιά πτέρυγα ως μπακ-χαφ και πιστεύεται από τους Καλυθενούς, ότι θα βοηθήσει την ομάδα τους.

Κρούση σε Κυριαζή:

Στα μεταξύ η διοίκηση του Ερμή έκανε κρούση στον **Μιχάλη Κυριαζή** για να τον αποκτήσει.

Συγκεκριμένα ο πρόεδρος του Ερμή **Μιχάλης Καφετζής** συναντήθηκε με τον παίκτη και του έκανε επίσημη πρόταση, αλλά ο **Κυριαζής** επιφυλάχθηκε να απαντήσει καθώς εξετάζει τις προτάσεις που έχει από ΑΕΡΑ και Ιάλυσο.

Το εφηβικό:

Για την ερχόμενη Κυριακή στις 10 π.μ. έχει καθορισθεί η πρώτη συγκέντρωση της εφηβικής ομάδας με τον προπονητή **Λευτέρη Σταυρή** και τη διοίκηση όπου θα τους δοθούν εντολές για τη νέα σαιζόν.

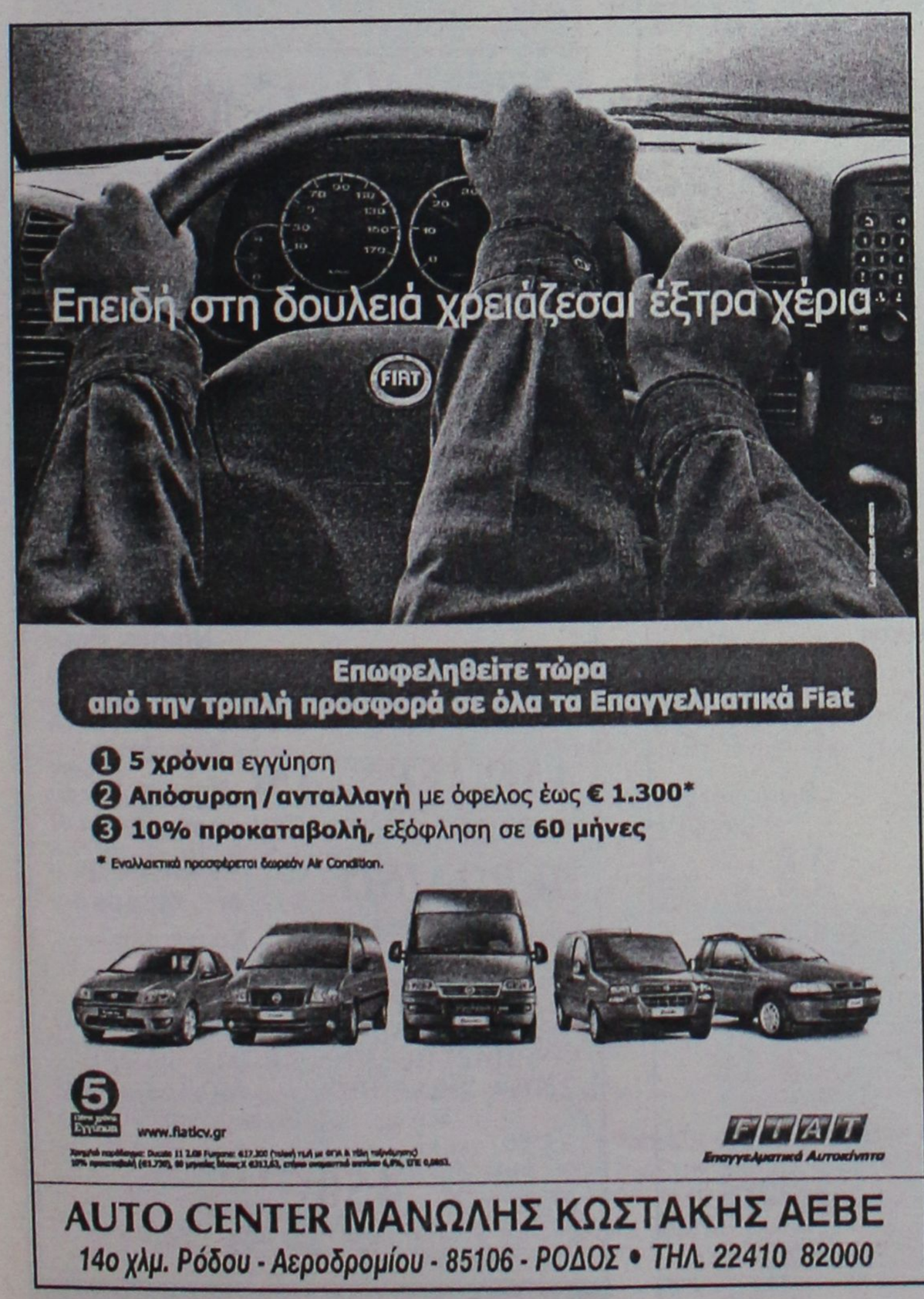

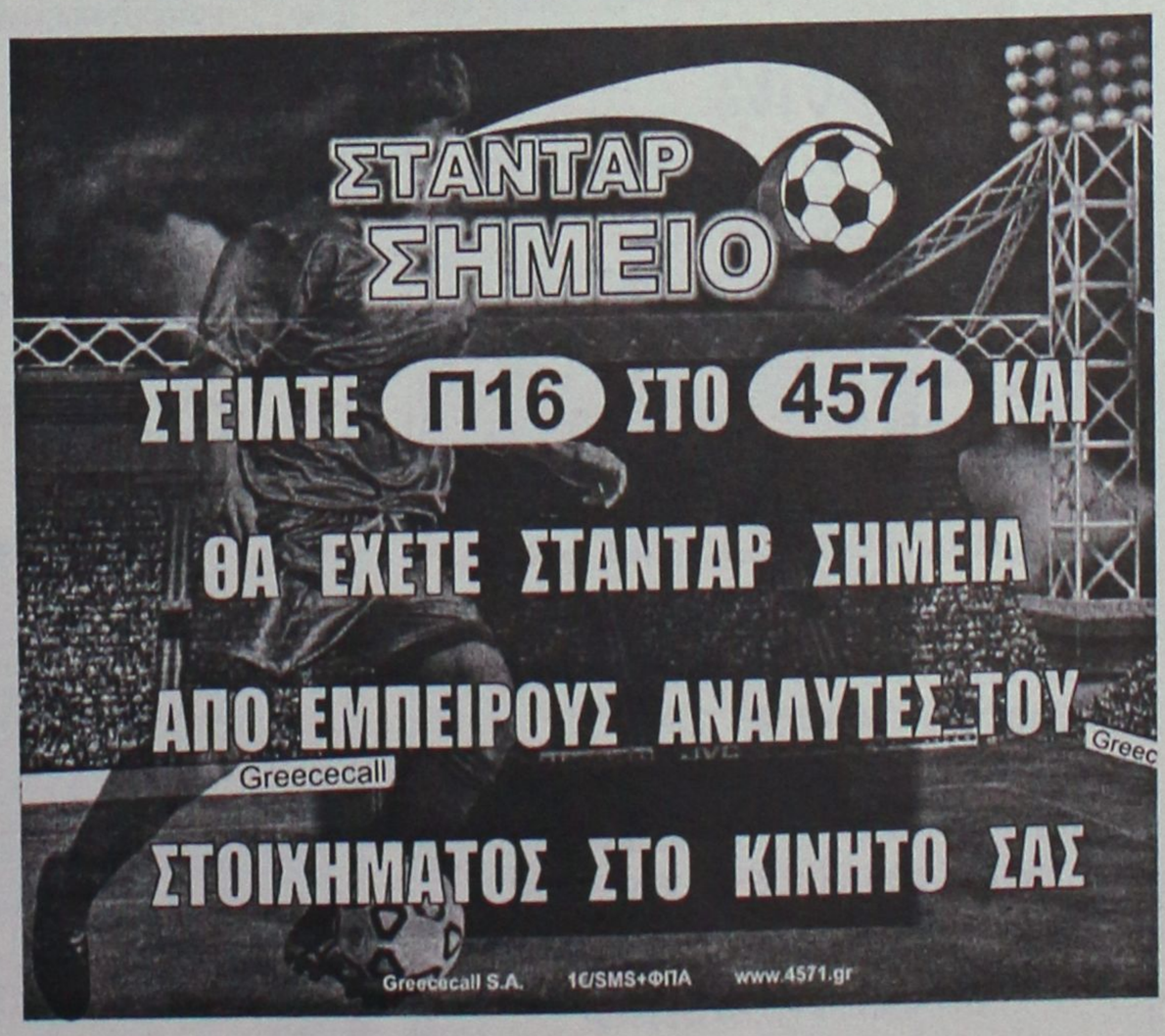

ΤΟΠΙΚΟ ΠΟΔΟΣΦΑΙΡΟ

Στήριξη στον Κουγκρά

• Τα μέλη του Δ.Σ. του Ασκληπειού με επιστολή τους καταδικάζουν τον Γιάννη Καμπούρη για τις κατηγορίες που εκτόξευσε κατά του προέδρου τους

Εστω και αργά (10 ημέρες μετά) το Δ.Σ. του ΠΑΣ Ασκληπειού πήρε θέση στα όσα εκτόξευσε κατά του προέδρου του, **Νίκου Κουγκρά**, ο πρόεδρος της αθλητικής επιτροπής του δήμου Νότιας Ρόδου, **Γιάννης Καμπούρης** με επιστολή του στα ΜΜΕ.

Συγκεκριμένα ο **Καμπούρης** διαμαρτυρήθηκε γιατί ο σύλλογος παλαιμάχων Ρόδου - Διαγόρα δεν άφησε την παιδική ομάδα του δήμου Νότιας Ρόδου να συμμετάσχει στο τουρνουά για τις εκδηλώσεις της υποδοχής της Ολυμπιακής Φλόγας στο νησί μας, που έγιναν στο Εθνικό Στάδιο.

Στην επιστολή του κατηγόρησε και τον πρόεδρο του Ασκληπειού, **Νίκο Κουγκρά**, γιατί αναλαμβάνει πρωτοβουλίες εκ μέρους του δήμου Νότιας Ρόδου.

Η επιστολή του Δ.Σ. του Ασκληπειού:

«Κύριε διευθυντά,

Θα θέλαμε με την παρούσα να εκφράσουμε την λύπη μας για τις απαράδεκτες και αστήρικτες κατηγορίες που χρησιμοποίησε ο κ. **Καμπούρης** εναντίον του προέδρου και προπονητή του ΠΑΣ Ασκληπειού κ. **Κουγκρά.**

Πιο συγκεκριμένα:

1. Το ότι ο κ. **Κουγκράς** είναι "η ψυχή" της ομάδας δεν το αμφισβητεί κανείς. Το εάν είναι πρόεδρος, έφορος, ταμίας ή ο,τιδήποτε άλλο αυτό το γνωρίζει καλά η Φυσική Αγωγή και η ΕΠΣΔ. Δεν μπορεί, όμως, ένας άνθρωπος χωρίς συνεργάτες να κατεβάσει 3 ομάδες (ανδρών, εφήβων, παίδων). Το Δ.Σ. υπάρχει, είναι νόμιμο και ας έλθει όποιος θέλει στα μέσα Αυγούστου που θα γίνει η νέα Γ.Σ. να το διαπιστώσει ιδίοις όμμασι.

2. Οσο για τον εκβιασμό των παιδιών έπρεπε να έλθετε να δείτε τα παιδιά μας όταν έκλαιγαν επειδή τους αποκάλεσαν "προδότες" τα παιδιά που αποχώρησαν. Ο καθένας καταλαβαίνει τίνος προτροπή ήταν αυτή. Οι παιδικές ψυχές είναι λεπτές και αγνές και χρειάζονται ειδικούς χειρισμούς. Καλό είναι να μην τους δημιουργούμε ψυχικά τραύματα γιατί μένουν μέσα τους για όλη τους τη ζωή. Λυπούμαστε πολύ γι' αυτό.

3. Καταφέρατε με την επιστολή σας να εναντιώσετε όλους τους Νοτιοροδίτες εναντίον των Ασκληπενών. Οσο για τα της τελετής σας έχει απαντήσει ο σύλλογος των Βετεράνων.

Ασκληπιείο 18-7-2004

Για το Δ.Σ.

Κουγκράς Νικόλαος (πρόεδρος), Ζανεττούλης Δημ. (αντ/δρος), Πίντζος Παναγιώτης (γραμματέας), Γαϊτάνος Χρήστος (έφορος), Παπαβασιλείου Σταμάτιος (γεν. αρχηγός), Πίντζος Γεώργιος (ταμίας), Βενετσάνος Πολυχρόνης (μέλος), Αλεξίου Γεώργιος (μέλος), Στούππος Γεώργιος (μέλος)».

Δεν φεύγει κανείς

• Με ανακοίνωσή του το Δ.Σ. του Ανταγόρα στέλνει μήνυμα στους ποδοσφαιριστές του

ΚΩΣ (Γιώργος Αναγνώστου).

Με μία πρωτόγνωρη ανακοίνωση για τα ποδοσφαιρικά δρώμενα της Κω ο ΠΑΣ Ανταγόρας γνωστοποιεί ότι δεν πρόκειται να παραχωρήσει κανέναν ποδοσφαιριστή με ενεργό δελτίο, θέλοντας να βάλει έτσι τέλος στο "σφιχτό πρέσινγκ" που ασκείται τον τελευταίο καιρό στο Δ.Σ. από άλλες ομάδες (κυρίως από την ΑΕ Κω) για μεταγραφή κάποιων ποδοσφαιριστών. Στην ίδια ανακοίνωση καλεί όποιους ποδοσφαιριστές νομίζουν ότι μπορούν να βοηθήσουν την ομάδα να το δηλώσουν στον προπονητή **Αντώνη Θαλασσινό**, ο οποίος τελικά παραμένει στην τεχνική ηγεσία των "πράσινων" και τη νέα αγωνιστική περίοδο. Επίσης στην ανακοίνωση αφήνεται να εννοηθεί ότι έχει βρεθεί λύση στη στελέχωση του Δ.Σ., αφού αναφέρεται σε νέα διοίκηση που θα προκύψει στις εκλογές που θα γίνουν το ερχόμενο Σάββατο 24 Ιουλίου.

Η ανακοίνωση που εκδόθηκε το περασμένο Σάββατο (17/6/04) και την υπογράφει ο πρόεδρος του συλλόγου, **Θανάσης Δρόσος,** αναφέρει τα εξής:

«Από τον ΠΑΣ Ανταγόρα ανακοινώνεται ότι δεν παραχωρείται κανείς ποδοσφαιριστής με ενεργό δελτίο στο σύλλογο και παράλληλα ενδιαφέρεται για κάθε ικανό παίκτη που μπορεί να προσφέρει τις υπηρεσίες του, αν αυτό κρίνει σκόπιμο ο προπονητής μας κ. **Θαλασσινός Αντώνης** και η νέα διοίκηση που θα προκύψει από τις εκλογές της 24 Ιουλίου το Σάββατο».

Ο κ. **Δρόσος** επίσης μας ενημέρωσε ότι θα παραμείνει στο νέο Δ.Σ. του Ανταγόρα, μαζί με τους συνεργάτες του κ.κ. **Κανελλόπουλο Β., Χαραπά Μ. και Κώστογλου Μ.**, ενώ έχουν ήδη βρεθεί και άλλοι συμπατριώτες μας που θέλουν να στελεχώσουν τη διοίκηση της ομάδας, χωρίς όμως να αναφέρει ονόματα.

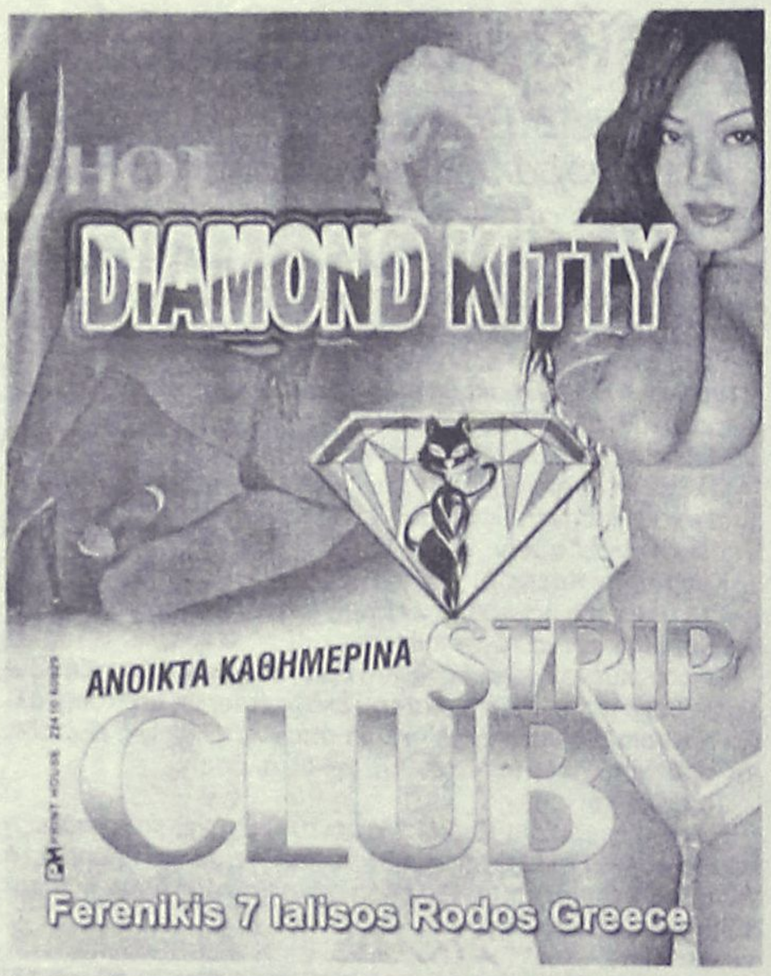



Ξεφαντώστε με ένα κεφάτο πρόγραμμα
με τους ΜΙΧΑΛΗ ΘΕΟΔΟΣΙΟΥ τραγούδι μπαγλαμά,
ΜΟΥΣΤΑΦΑΣ μπουζούκι,
ΜΑΡΙΑ τραγούδι, ΕΚΡΕΜ τουμπερλέκι.
στο όργανο και καλλιτεχνική διεύθυνση ΣΤΡΑΤΟΣ

ΑΝΟΙΚΤΑ ΚΑΘΕ ΜΕΡΑ

ΜΟΥΣΙΚΗ
ΠΑΡΑΣΚΕΥΗ-
ΣΑΒΒΑΤΟ- ΚΥΡΙΑΚΗ

Ολες οι εκδηλώσεις μέχρι 220 άτομα

Μεταφερθήκαμε σε νέο χώρο
στο 2ο χλμ. Ρόδου-Καλλιθέας
για περισσότερα γλέντια
ΤΗΛ. 67674 • Κιν. 6932635007

VANIK TOURS

ΓΙΑΝΝΗΣ και ΣΕΒΑ ΒΑΛΣΑΜΙΔΗ
VANIK σημαίνει ΑΛΗΘΕΙΑ
ΑΚΤΗ ΚΑΝΑΡΗ 17, ΨΑΡΟΠΟΥΛΑ - ΑΝΕΤΟ ΠΑΡΚΙΝ
ΑΝΟΙΚΤΑ: ΔΕ-ΣΑ 08.30-14.00 και 16.30-20.30
Τηλ. 2241035191-37621 καντό 6945-798148 FAX 2241029532
Το γραφείο μας πάντα πρώτο σε κρατήσεις ξενοδοχείων εξασφάλισε και σας προσφέρει καταπληκτικές τιμές για τα παρακάτω ξενοδοχεία σε ΠΑΚΕΤΑ (Εκδοση εισιτηρίων R/T) από 1/4 - 31/10/2004

ΑΠΕΥΘΥΝΟΜΑΣΤΕ ΣΕ ΣΑΣ ΠΟΥ ΘΕΛΕΤΕ ΚΑΙ Η ΚΡΑΤΗΣΗ ΣΑΣ ΝΑ ΕΙΝΑΙ ΣΩΣΤΗ ΚΑΙ ΤΟ ΔΩΜΑΤΙΟ ΣΑΣ ΝΑ ΣΑΣ ΠΕΡΙΜΕΝΕΙ

1ον	**HOTEL PRESIDENT Α΄κατηγορίας** Λεωφόρος Κηφισίας (ΟΛΑ ΑΝΑΚΑΙΝΙΣΜΕΝΑ)	
	ΜΟΝΟΚΛΙΝΟ	€ 70
	Δίκλινο για μονόκλινο	€ 75
	ΔΙΚΛΙΝΟ	€ 80
	ΤΡΙΚΛΙΝΟ	€ 105
2ον	**HOTEL ZAFOLIA Α΄κατηγορίας** Λεωφόρος Αλεξάνδρας	
	ΜΟΝΟΚΛΙΝΟ	€ 142
	ΔΙΚΛΙΝΟ	€ 125
	ΤΡΙΚΛΙΝΟ	€ 150
3ον	**HOTEL ATHENS CYPRIA Α΄κατηγορίας** Σύνταγμα	
	ΜΟΝΟΚΛΙΝΟ	€ 80
	ΔΙΚΛΙΝΟ	€ 100
	ΤΡΙΚΛΙΝΟ	€ 110
4ον	**HOTEL ASTOR Α΄κατηγορίας** Σύνταγμα	
	ΜΟΝΟΚΛΙΝΟ	€ 81
	Δίκλινο για μονόκλινο	€ 90
	ΔΙΚΛΙΝΟ	€ 99
	ΤΡΙΚΛΙΝΟ	€ 119
5ον	**HOTEL ARETHOUSA Β΄ SUPERIOR** Πλατεία Σύνταγμα	
6ον	**HOTEL ELLINIS Β΄κατηγορίας** ΩΝΑΣΕΙΟ, Λεωφ. Συγγρού	
	ΜΟΝΟΚΛΙΝΟ	€ 60
	ΔΙΚΛΙΝΟ	€ 75
	ΤΡΙΚΛΙΝΟ	€ 85
7ον	**HOTEL TRITON Β΄κατηγορίας** Κέντρο Πειραιάς	
	ΜΟΝΟΚΛΙΝΟ	€ 65
	ΔΙΚΛΙΝΟ	€ 80
	ΤΡΙΚΛΙΝΟ	€ 95
8ον	**HOTEL LILIA Β΄κατηγορίας** Πασαλιμάνι Πειραιάς	
	ΜΟΝΟΚΛΙΝΟ	€ 60
	ΔΙΚΛΙΝΟ	€ 75
	ΤΡΙΚΛΙΝΟ	€ 100
9ον	**HOTEL ΕΓΝΑΤΙΑ Β΄κατηγορίας** Θεσσαλονίκη Κέντρο, καινούργιο	
	ΜΟΝΟΚΛΙΝΟ	€ 70
	ΔΙΚΛΙΝΟ	€ 80
	ΤΡΙΚΛΙΝΟ	€ 90
10ον	**HOTEL EGNATIA PALACE Α΄κατηγορίας** Θεσσαλονίκη Κέντρο, ολοκαίνουργιο	
	ΜΟΝΟΚΛΙΝΟ	€ 90
	ΔΙΚΛΙΝΟ	€ 100
	ΤΡΙΚΛΙΝΟ	€ 125

● Τα παραπάνω ξενοδοχεία διαθέτουν T.V. σε όλα τα δωμάτια
● Στις πιο πάνω τιμές συμπεριλαμβάνεται πρωινό σε μπουφέ
● Ακόμη σε μας θα βρείτε αεροπορικά και ατμοπλοϊκά εισιτήρια όλων των εταιριών.

STEFANAKIS TOURS-RODOS
Ομαδικά & ατομικά ταξίδια
Εγγυημένες αναχωρήσεις κάθε εβδομάδα

ΠΑΡΙΣΙ
4, 5 & 6 ΗΜΕΡΕΣ

ΙΤΑΛΙΑ 4 & 5 ΗΜΕΡΕΣ
Ρώμη-Φλωρεντία

ΛΟΝΔΙΝΟ
4 & 5 ΗΜΕΡΕΣ

ΠΡΑΓΑ
3, 4 & 5 ΗΜΕΡΕΣ

ΑΜΣΤΕΡΝΤΑΜ
4 & 5 ΗΜΕΡΕΣ

ΒΕΡΟΛΙΝΟ
4 & 5 ΗΜΕΡΕΣ

Ελσίνκι, Κρουαζιέρα Βαλτική, Τάλιν, Αγ. Πετρούπολη, Βερολίνο, Αμστερνταμ, Νίκαια, Βαρκελώνη, Μαδρίτη, Βουδαπέστη, Βιέννη, Βενετία, Αίγυπτος, Τυνησία, Μαρόκο-Κων/πολη

ΙΤΑΛΙΚΟ ΠΑΝΟΡΑΜΑ
ΚΟΥΑΖΙΕΡΑ ΑΔΡΙΑΤΙΚΗ
ΜΠΑΡΙ-ΠΟΜΠΗΪΑ-ΡΩΜΗ-ΦΛΩΡΕΝΤΙΑ-ΣΙΕΝΑ-ΒΕΝΕΤΙΑ ΜΙΝΙΑΤΟΥΡΑ
Ξενοδοχεία 4* Ημιδιατροφή
7 ημέρες αναχώρηση κάθε Δευτέρα
450€!!!

ΑΛΕΞ. ΔΙΑΚΟΥ 38-ΡΟΔΟΣ • Τηλ.: 22410/20625-2241030054

ΜΙΚΡΕΣ αγγελίες

ΟΙ ΑΓΓΕΛΙΕΣ ΤΗΣ ΡΟΔΙΑΚΗΣ παρουσιάζονται και στο site www.anaggelies.gr

ΜΕΤΑΦΕΡΘΗΚΑΜΕ!
Θα μας βρίσκετε στα κεντρικά μας γραφεία επί της **Μαρ. Μαλλιαράκη 11** (τελευταία πάροδος Καναδά). Τα τηλέφωνα παραμένουν τα ίδια:
(22410) 22210, (22410) 75230

ενοικιάσεις ακινήτων & επιχειρήσεων

ΔΙΑΜΕΡΙΣΜΑ 85 τ.μ. 2 υπνοδωματίων στη Μ. Κωνσταντίνου. Τιμή 400 ευρώ. Πληρ. Μαίρη Μελεούνη New Age Real Estate τηλ. 2241023447, 6948808023 AE60254

ΚΑΤΑΣΤΗΜΑ 160 τ.μ. με μεγάλη αυλή και άνετο πάρκιν, δίπλα από την Σχολή Χορού της Μαίρης Βελιδάκη στην Ιαλυσό. Ο χώρος είναι ιδανικός για μουσικό εργαστήρι - φροντιστήρια ξένων γλωσσών μέσης εκπαίδευσης κ.λπ. Το κατάστημα είναι εξοπλισμένο με ρολά ασφαλείας και προσφέρεται επίσης για οποιαδήποτε επαγγελματική χρήση. Πληρ. τηλ. 2241095815, 2241095657 AE60253

ΔΩΜΑΤΙΟ στην περιοχή Κοσκινού πλήρως επιπλωμένο με αιρ κοντίσιον και TV. Πληρ. τηλ. 2241068425, 6944724744 AE60251

ΕΝΟΙΚΙΑΖΕΤΑΙ στην Κρεμαστή επιπλωμένο μικρό διαμέρισμα 1 υπνοδωμάτιο - σαλόνι - κουζίνα - μπάνιο. Πλήρες εξοπλισμένο. Πληρ. τηλ. 2241091435, 6945402153 AE60249

ΔΙΑΜΕΡΙΣΜΑ επιπλωμένο 3άρι, 80 τ.μ. με εντοιχισμένη κουζίνα, σε α' όροφο επί της οδού Αμαράντου 31 και Μανδηλαρά. Πληρ. τηλ. 6946796527 AE60244

ΔΙΑΜΕΡΙΣΜΑ 125 τ.μ. 3 υπνοδωμάτια, 2 μπάνια με θέρμανση, κεντρική και ηλιακό, καινουργές επί της οδού Ολυμπίας 13 (Καρακόνερο). Πληρ. τηλ. 2241028321, 6974420469 AE60245

ΔΙΑΜΕΡΙΣΜΑ στην Πετράκη Γιαλούρη 13. Πληρ. τηλ. 2241074775 κ. Ιωάννα AE60241

ΕΝΟΙΚΙΑΖΟΝΤΑΙ: α) ισόγειο διαμέρισμα στην περιοχή Ιαλυσού, σε πολυτελή διώροφη οικοδομή με κήπο, πλησίον θάλασσας, αποτελούμενο από ένα υπνοδωμάτιο με μπάνιο και μεγάλο λίβινγκ ρουμ με κουζίνα. Μηνιαίο μίσθωμα 450 ευρώ. β) διαμέρισμα 2ου ορόφου στην περιοχή Ιαλυσού, πλησίον θάλασσας, σε διώροφη οικοδομή, αποτελούμενο από 1 υπνοδωμάτιο με μπάνιο, μεγάλο λίβινγκ ρουμ με κουζίνα, εσωτερική σκάλα που οδηγεί σε μεγάλη σοφίτα με WC και βεράντες. Μηνιαίο μίσθωμα 650 ευρώ. Πληρ. τηλ. 6974437675 AE50242

ΑΘΗΝΑ - ΑΜΠΕΛΟΚΗΠΟΙ: Ενοικιάζεται δυάρι επιπλωμένο, σε φοιτητές. Δίπλα από τη στάση του Μετρό. Πληρ. τηλ. 6973613470 AE60239

ΔΙΑΜΕΡΙΣΜΑ λουξ κατασκευής 96 τ.μ. στο κέντρο της Ιαλυσού. Πληρ. τηλ. 6946466175 AE60238

ΓΚΑΡΣΟΝΙΕΡΑ λουξ με αυλή ημιεπιπλωμένη Ανάληψη 340 ευρώ. Πληρ. τηλ. 6945949882 AE60229

ΓΚΑΡΣΟΝΙΕΡΑ επιπλωμένη στην περιοχή του Αγίου Νικολάου. Πληρ κ. Γιώργος τηλ. 2241066473, 6945551804 AE60217

ΔΙΑΜΕΡΙΣΜΑ στην Ιαλυσό, λεωφ. Ηρακλειδών, ένα υπνοδωμάτιο - σαλόνι - κουζίνα - μπάνιο. Πληρ. τηλ. 2241024851 από 8 π.μ.-3 μ.μ. AE60233

ΔΙΑΜΕΡΙΣΜΑ 140 τ.μ. σε α' όροφο, με 3 υπνοδωμάτια, διπλό σαλόνι, 2 WC, κουζίνα, τραπεζαρία και πλυσταριό με αποθήκη στο Παραδείσι. Χωρίς έξοδο αποχέτευσης. Μηνιαίο μίσθωμα 350 ευρώ. Πληρ. τηλ. 6946300844 AE60226

ΔΙΑΜΕΡΙΣΜΑ πολυτελές 150 τ.μ. στο Μόντε Σμιθ, οδός Χειμάρας 117, 3 υπνοδωματίων, σαλοτραπεζαρία, αποθήκη και λοιπών χώρων. Πληρ. τηλ. 2241020749 από 1-3μ.μ. AE60225

ΔΙΑΜΕΡΙΣΜΑ ισόγειο 45 τ.μ. περίπου, ευήλιο, ευάερο, στην Κρεμαστή, οδός Κλεοβούλου 17. Πληρ. τηλ. 2241028237, 6973229322, 6947722010 AE60223

ΔΙΑΜΕΡΙΣΜΑ καινούργιο 3 ετών σε νεόκτιστη οικοδομή στην Γεωργίου Παπανδρέου-Ανάληψη. Διαθέτει 2 υπνοδωμάτια, κουζίνα, σαλόνι, κουζίνα, Ιταλική εντοιχιζόμενη με ηλεκτρικά είδη BOSCH, ηλιακό θερμοσίφωνα. Πληρ. τηλ. 2241026876, 2241028646 προτιμούνται νέα ζευγάρια AE60222

ΔΙΑΜΕΡΙΣΜΑ καινούργιο διαμπερές γωνιακό με 3 υπνοδωμάτια, σαλόνι - κουζίνα (εντοιχισμένες ηλεκτρικές συσκευές) άνετο μπάνιο, βεράντες και ηλιακό θερμοσίφωνα επί της οδού Αντιοχείας. Πληρ. τηλ. 6974123146 AE60221

ΕΝΟΙΚΙΑΖΕΤΑΙ στην Καναδά διαμέρισμα πλήρως επιπλωμένο, κεντρικό με τηλέφωνο, air condition, με μεγάλες βεράντες με τέντες, για ένα μήνα ή για τη σεζόν, β) studios δύο δωματίων στην Μητρόπολη πλήρως επιπλωμένο για 4 άτομα για μήνα ή σεζόν 600 ευρώ μηνιαίως, γ) studios ενός δωματίου, μεγάλο στην Μητρόπολη, πλήρως επιπλωμένο για μήνα ή σεζόν 450 ευρώ μηνιαίως. Επίσης διαμέρισμα δύο δωματίων πλήρως επιπλωμένο για μεγάλο χρονικό διάστημα ή studios για μεγάλο χρονικό διάστημα. Πληρ. τηλ. 2241024879, 6972999546 AE60215

ΕΝΟΙΚΙΑΖΟΝΤΑΙ: α) διαμέρισμα ισόγειο αποτελούμενο από 2 μεγάλα υπνοδωμάτια, σαλοτραπεζαρία, κουζίνα και μπάνιο, αυτόνομη θέρμανση, ηλιακός θερμοσίφωνας, κατάλληλο και για επαγγελματική χρήση επί της οδού Π. Μελά, β) δωμάτιο επιπλωμένο με ψυγείο εντός πόλεως Ρόδου. Πληρ. τηλ. 2241030427, 2241033661 AE60210

ΓΚΑΡΣΟΝΙΕΡΑ επιπλωμένη στην περιοχή Ανάληψης με 235 ευρώ τον μήνα. Πληρ. τηλ. 2241023815, 2241078275 Σταμάτης Μανωλάκος AE60216

ΔΙΑΜΕΡΙΣΜΑ 100 τ.μ. επί της οδού Λίνδου 49. Πληρ. τηλ. (22410)20671, 24794 ώρες 9-2 μ.μ., 5.30-10 μ.μ. AE60212

ΓΚΑΡΣΟΝΙΕΡΕΣ επιπλωμένες με κλιματισμό στην Ανάληψη (Αθηνών 36). Πληρ. τηλ. (22410)63702, 66865, 6947272593 AE60208

ΑΠΟΘΗΚΗ ισόγεια καινούργια 3000 τ.μ. στο Τσαΐρι. Πληρ. τηλ. 2241038189, 6944695156 AE60207

ΕΝΟΙΚΙΑΖΟΝΤΑΙ επιπλωμένα λουξ, studio, γκαρσονιέρες, δυάρια και τριάρια με τον μήνα έως Οκτώβριο και για φοιτητές για τη φοιτητική περίοδο έως 30 Ιουνίου 2005, με air condition, ηλιακό, στην περιοχή Μητροπόλεως. Πληρ.τηλ. 6977896444, 2241029452 AE60206

ΔΙΑΜΕΡΙΣΜΑ 2ου ορόφου στην Μιχαήλ Πετρίδη 87 τ.μ. με δύο υπνοδωμάτια, μεγάλη εντοιχιζόμενη κουζίνα, μεγάλη σαλοτραπεζαρία, μεγάλες βεράντες και ασανσέρ, στρατιωτικοί, εκπαιδευτικοί δεκτοί. Πληρ. τηλ. 6973753556, 6972764614 AE60192

ΕΝΟΙΚΙΑΖΟΝΤΑΙ λουξ διαμερίσματα 2κλινα, 3κλινα και 4κλινα, με την ημέρα ή με το μήνα έως 30 Οκτωβρίου, με αιρκοντίσιον, TV, ηλιακό και όλα τα οικιακά σκεύη, περιοχή Μητροπόλεως. **ΕΝΟΙΚΙΑΖΕΤΑΙ** στο Ηράκλειο επιπλωμένο διαμέρισμα για φοιτητές, με air condition, πλυντήριο και όλα τα οικιακά σκεύη στην περιοχή Καμαράκι. Πληρ. τηλ. 2241029452, 6977896444 AE60205

ΔΙΑΜΕΡΙΣΜΑΤΑ επιπλωμένα επί της Λ. Ιαλυσού - Ιαλυσός πλήρως εξοπλισμένα σε άριστη κατάσταση. Πληρ. τηλ. 2241035283, 6944435744 AE60203

ΟΡΟΦΟΔΙΑΜΕΡΙΣΜΑ 160 τ.μ. α' ορόφου επί της Μεσογείου 9 στη Ρόδο. Πληρ. τηλ. 2241039705 AE60197

ΤΡΙΑΡΙ 78 τ.μ. 4ου ορόφου (ένα υπνοδωμάτιο, μπάνιο, air condition, WC κ.λπ.) έναντι καζίνο, Ηρώων Πολυτεχνείου. Πληρ. τηλ. 6974128196 και 2241026079 AE60191

TOP PROPERTIES

GEORGE & SAVAS PIPINOS
ΓΕΩΡΓΙΟΣ & ΣΑΒΒΑΣ ΠΙΠΙΝΟΣ
ΣΥΜΒΟΥΛΟΙ ΚΑΙ ΕΚΤΙΜΗΤΕΣ ΑΚΙΝΗΤΩΝ
REAL ESTATE AGENTS • MEMBER OF F.I.A.B.C.I.-NAEA-C.E.I.
Email: gpipinos@otenet.gr URL: www.rhodes-top-properties.com and www.pipinos.gr

Από το 1971

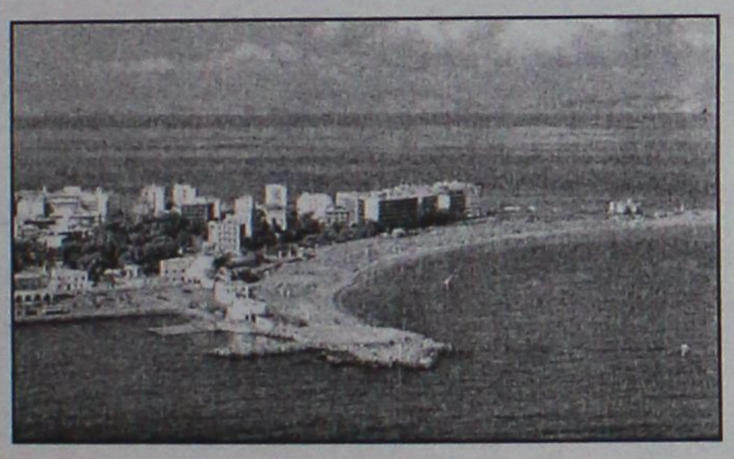

Η "**TOP PROPERTIES**" είναι ατομική επιχείρηση και ανήκει στους Γεώργιο και Σάββα Πιπίνο. Το γραφείο ασχολείται από το 1971 αποκλειστικά και μόνο με επενδύσεις και REAL ESTATE, στο νησί της Ρόδου και στην ευρύτερη περιοχή της Δωδεκανήσου.

ΑΠΕΥΘΥΝΟΜΑΣΤΕ: Στους **σοβαρούς, απαιτητικούς και επιλεκτικούς** επενδυτές-επιχειρηματίες, Ελληνες και ξένους που ενδιαφέρονται να κάνουν μια σοβαρή επένδυση προβολής στο νησί της Ρόδου.

ΠΡΟΣΦΕΡΟΥΜΕ: Α) Υπηρεσίες και πληροφορίες που γίνονται σε προσωπικό επίπεδο με εχεμύθεια, διακριτικότητα και σοβαρότητα.
Β) Μεγάλη γκάμα υψηλής ποιότητας, ακινήτων, όπως:1) Ξενοδοχεία Α' και Β' κατηγορίας των 600-500-350-300 κλινών, 2) Κεντρικά αστικά ακίνητα κατάλληλα για Τράπεζες-καταστήματα-γραφεία, 3) Παραλιακές εκτάσεις, κατάλληλες για τουριστικές επενδύσεις των 150.000-100.000-70.000-50.000-36.000 τ.μ. και 4) Διαμερίσματα και μεζονέτες προβολής, και 5) Αξιόλογες Παραθεριστικές κατοικίες.

ΣΤΟΧΟΣ ΜΑΣ ΕΙΝΑΙ: Να προσφέρουμε στο αγοραστικό μας κοινό υψηλής ποιότητας ακίνητα και ευκαιρίες στο νησί της Ρόδου. Η τριακονταετής και πλέον πείρα μας στον τομέα αυτό αποτελεί εγγύηση.

ΣΥΝΘΗΜΑ ΜΑΣ ΕΙΝΑΙ: Επενδύστε στη ΡΟΔΟ ΤΩΡΑ, σε ακίνητα που ΑΝΤΕΧΟΥΝ ΣΤΟ ΧΡΟΝΟ

Γεώργιος και Σάββας Πιπίνος
ΜΕΣΙΤΕΣ ΑΣΤΙΚΩΝ ΣΥΜΒΑΣΕΩΝ
Γιατί εμείς γνωρίζουμε καλύτερα!

Since 1971

TOP PROPERTIES is a father and son business. The senior, Mr George S. Pipinos, the founder of the office, has carved over the years a reputation for integrity and excellence in the world of Real Estate in the Dodecanese. The junior, Dr. Savas Pipinos, has returned from his studies in the UK to aid in his father´s footsteps.
AT TOP PROPERTIES we try hard to attract important and selective investors, high calibre businessmen/women and discerning professional people, both Greek and foreign, who wish to acquire substantial and valuable property on Rhodes.
We offer our expertise and advice privately, discreetly and in strict confidence.
We keep a comprehensive list of real estate of the highest specifications:
a. A' and B' class hotels (600, 500, 350, 300 beds capacity)
b. Centrally situated office buildings and other business premises.
c. Seaside land, ideal for development (hotels, holiday resorts, etc), of 150.000, 100.000, 70.000, 50.000, 36.000 square metres.
d. Villas, luxury apartments, detached, semi-detached and terraced houses.
e. Holiday and Retirement Homes.
Our aim is to give our clients the opportunity to acquire value for money, first class real estate on Rhodes. Our 30 and more years of experience is our warranty.
Our motto is Invest in Rhodes, Invest in property, It stands the test of time.



TOP PROPERTIES
George and Savas Pipinos
Because we know best

ΚΕΝΝΕΝΤΥ 38, ΡΟΔΟΣ, 85 100, ΤΗΛ. (22410) 23895,FAX: (22410) 20883
38 KENNEDY STR., RHODES, 85 100, TEL. (22410) 23895, FAX: (22410) 20883
U.K. Direct line: 08717115396

ΕΝΟΙΚΙΑΖΕΤΑΙ
γωνιακό κατάστημα στο συγκρότημα Βασιλόπουλος, με πατάρι και άνετο πάρκιν.
ΚΤΗΜΑΤΙΚΗ ΠΡΟΟΠΤΙΚΗ
πληρ. κ. Μαρίνα,
τηλ. 6972292958, 22410 37906

ΕΝΟΙΚΙΑΖΕΤΑΙ
ΓΡΑΦΕΙΟ
γωνιακό α' ορόφου 79 τ.μ. επί της οδού Τσαλδάρη πάνω από το κατάστημα Κωτσόβολος
Πληρ. τηλ. 6973984108, 2241094074

ΕΝΟΙΚΙΑΖΕΤΑΙ
ΠΡΟΝΟΜΙΟΥΧΟ ΚΑΤΑΣΤΗΜΑ
260 τ.μ. επί της οδού Μεγ. Κων/νου και Καραϊσκάκη γωνία κατάλληλο για τράπεζα ή άλλου είδους εμπορική επιχείρηση.
Πληρ. τηλ. 2241085231, 6945461564

ΕΝΟΙΚΙΑΖΟΝΤΑΙ

- **Διαμέρισμα** 140 τ.μ. (3) τριών υπνοδωματίων στην Ιαλυσό, με κεντρική-αυτόνομη θέρμανση, ηλιακό θερμοσίφωνα, εντοιχισμένη κουζίνα με ψυγείο, φούρνο, πλυντήριο, μαρμάρινο τζάκι, με υπέροχη θέα. Μηνιαίο μίσθωμα 550 ευρώ.
- **Μονοκατοικία** εντός πόλεως (περιοχή Εθνικής Αντιστάσεως) 135 τ.μ. δύο υπνοδωμάτια, μεγάλες άνετες βεράντες, air condition. Μηνιαίο μίσθωμα 620 ευρώ.
- **Μεζονέτα** νεόδμητη στα Κοσκινού 150 τ.μ. τριών (3) υπνοδωματίων, πολυτελούς κατασκευής, με γρανίτες, κήπο, πάρκινγκ, μεγάλες βεράντες και σοφίτα. Μηνιαίο μίσθωμα 800 ευρώ.
- **Γκαρσονιέρες** 60-65 τ.μ. στην περιοχή Ρόδου-Λίνδου, νεόδμητες με κεντρική θέρμανση και πάρκινγκ. Μηνιαίο μίσθωμα 300 ευρώ.
- **Στούντιος** πλήρως επιπλωμένα επί της οδού Ιερού Λόχου στην Ιαλυσό. Μηνιαίο μίσθωμα 220 ευρώ.
- **Στούντιος** πλήρως επιπλωμένα στην παραλία Ιαλυσού, με ιδιόχρηστο πάρκινγκ. Μηνιαίο μίσθωμα 275 ευρώ.
- **Διαμέρισμα** 85 τ.μ. με (2) δύο υπνοδωμάτια στην οδό Κορδιγκτώνος, με καινούργια κουφώματα, αυλή. Μηνιαίο μίσθωμα 400 ευρώ
- **Διαμερίσματα** 105 τ.μ. (3) τριών υπνοδωματίων στην Ιξιά, χωρίς έξοδα αποχέτευσης. Μηνιαίο μίσθωμα 370 ευρώ.
- **Διαμέρισμα** 80 τ.μ. (2) δύο υπνοδωματίων στην Ιξιά, χωρίς έξοδα αποχέτευσης. Μηνιαίο μίσθωμα 340 ευρώ.
- **Διαμέρισμα** πολυτελές 140 τ.μ. (2) δύο υπνοδωματίων, πλήρως επιπλωμένο στην οδό Χειμάρας με μεγάλες άνετες βεράντες, τζάκι, air condition, δύο μπάνια, ιδιόχρηστο πάρκιν. Μηνιαίο μίσθωμα 850 ευρώ.
- **Μονοκατοικία** 150 τ.μ. (3) τριών υπνοδωματίων νεόδμητη με τζάκι, μεγάλο κήπο, ηλιακό θερμοσίφωνα, στο 5ο χλμ. Τσαΐρι-Αεροδρομίου. Μηνιαίο μίσθωμα 800 ευρώ.

Πληρ. ΕΥΣΤΑΘΙΟΥ - ΕΥΡΩΚΤΗΜΑΤΙΚΗ,
Εθνικής Αντιστάσεως 83 (πρώην Αννης Μαρίας).
Τηλ. 22410 73819-74917, 6946/103929

ΕΝΟΙΚΙΑΣΕΙΣ

συνέχεια από την προηγούμενη

ΓΚΑΡΣΟΝΙΕΡΑ 45 τ.μ. υπνοδωμάτιο και κουζίνα πλήρως επιπλωμένη air condition και TV, περιοχή Ιαλυσός. Πληρ. τηλ. 2241094850, 6978631342 AE60199

ΔΙΑΜΕΡΙΣΜΑΤΑΚΙ δίχωρο πλήρως εξοπλισμένο με A/C στο κέντρο της πόλης. Πληρ. τηλ. 2241038932 AE60190

ΜΕΖΟΝΕΤΑ στην Κρεμαστή 3 υπνοδωματίων, με 2 μπάνια, μεγάλο σαλόνι με τζάκι, τραπεζαρία, κουζίνα εντοιχισμένη και κεντρική θέρμανση. Πληρ. τηλ. 2241094945, 6974524556 AE60185

STUDIO με μπάνιο στην λεωφόρο Ρόδου-Καλλιθέας 6ο χλμ. ενοίκιο 200 ευρώ (ετήσιο ενοικιαστήριο) μόνο σε Έλληνες. Πληρ. τηλ. 2241022943, 2241028838, ώρες 10-1 το πρωί καθημερινώς AE60150

ΓΚΑΡΣΟΝΙΕΡΑ πλήρως επιπλωμένη 2 δωματίων στην περιοχή Χαλκητών (Καρακόνερο). Πληρ. τηλ. (22410)67270, 20691 AE60181

ΓΚΑΡΣΟΝΙΕΡΑ ισόγεια, επιπλωμένη, 35 τ.μ., με αυλή, WC, ηλιακό θερμοσίφωνα, ψυγείο, πλυντήριο (πλήρως εξοπλισμένη) σστην οδό Πάλμα Μαγιόρκα 30 (Ροδίνι). Πληρ. τηλ. (22410)61581, 64779AE60175

ΓΚΑΡΣΟΝΙΕΡΕΣ και studio καινούργια, πλήρως επιπλωμένα, κοντά στο Πανεπιστήμιο. Πληρ. τηλ. 2241078965 AE60163

ΔΙΑΜΕΡΙΣΜΑ 90 τ.μ. ισόγειο, στην οδό Γ. Παπανδρέου 9, περιοχή Ανάληψη. Πληρ. τηλ. 2241039415 AE60154

ΓΚΑΡΣΟΝΙΕΡΑ επιπλωμένη με πολυκουζινάκι, ιδανικό για στρατιωτικούς κ.λπ. στην οδό Αταβύρου 16. Πληρ. τηλ. 6946571465 AE60176

ΔΙΩΡΟΦΗ ΟΙΚΙΑ 65 τ.μ. στην Παλιά Πόλη κοντά στα Λουτρά, καινούργιο, ηλιακό, τζάκι, κλιματιστικό πλήρες επιπλωμένο. Τιμή 480 ευρώ. Πληρ. τηλ. 6944607680, 6944740467 AE60162

ΜΟΝΟΚΑΤΟΙΚΙΑ στα Κοσκινού πλήρως ανακαινισμένη, 2 υπνοδωμάτια, σαλοκουζίνα με αυλή και πάρκινκ. Πληρ. τηλ. 2241066728, 6977775645 AE60180

ΔΩΜΑΤΙΑ επιπλωμένα με πολυκουζινάκι, μπάνιο για όλο το χρόνο στην Κων/νίδη 2, τέρμα Καναδά Ζέφυρος. Πληρ. τηλ. 2241034711, 2241030705 AE60158

ΕΝΟΙΚΙΑΖΕΤΑΙ επί της Στ. Κωτιάδη 44 γκαρσονιέρα με πολυκουζινάκι-ηλιακό θερμοσίφωνα, κατάλληλο για φοιτητές, στρατιωτικούς κ.λπ. (χωρίς κοινόχρηστα). Πληρ. τηλ. 2241028006 AE60152

ΔΩΜΑΤΙΑ - STUDIOS επιπλωμένα με το μήνα καταλληλα για στρατιωτικούς, δημόσιους υπαλλήλους, περιοχή Αφάντου. Πληρ. τηλ. 2241028463, 2241022678, 6946223780 ώρες καταστημάτων AE60147

Στην Κρεμαστή σε καινούργια διώροφη οικοδομή τριών διαμερισμάτων **ΕΝΟΙΚΙΑΖΕΤΑΙ** διαμέρισμα 60 τ.μ. (1 μεγάλο υπνοδωμάτιο, ενιαίος χώρος, σαλόνι - κουζίνα, τουαλέτα, μεγάλη βεράντα, χώρος πάρκιν). Πληρ. τηλ. 6945932656, 4 μ.μ. AE60159

ΔΙΑΜΕΡΙΣΜΑ επί της οδού Γ. Παπανδρέου 80, β' όροφος, 3άρι, 2 υπνοδωμάτια, σαλοτραπεζαρία, κουζίνα και μπάνιο. Πληρ. τηλ. 2241064412, 2241023967 AE60148

ΔΙΑΜΕΡΙΣΜΑ με 1 υπνοδωμάτιο, σαλοκουζίνας, WC, κοντά στο Mira Mare με πλυντήριο, ψυγείο, TV κ.λπ. Πληρ. τηλ. 6978927153 AE60144

ΜΕΖΟΝΕΤΑ 160 τ.μ. με 4 υπνοδωμάτια, 1 WC, 1 λουτρό, κεντρική θέρμανση, ηλιακό θερμοσίφωνα, κήπο και γκαράζ και φανταστική θέα, Λεωφ. Τσαΐρι-Αεροδρομίου. Πληρ. τηλ. 6937285185 AE60136

ΔΙΑΜΕΡΙΣΜΑ 87 τ.μ. με αυτόνομη θέρμανση 7 Βαγιές, Γρηγορίου Ε'. Πληρ. τηλ. 6936656126 AE60131

STUDIOS σε ήσυχη περιοχή της Ιαλυσού με την ημέρα ή τον μήνα. Πληρ.τηλ. 6945077678 AE59938

ΕΝΟΙΚΙΑΖΕΤΑΙ

ΧΩΡΟΣ ΔΥΟ ΔΩΜΑΤΙΩΝ

84 τ.μ. 1ος όροφος, ασανσέρ, air condition, WC, κουζίνα, κατάλληλο για ιατρείο ή παντός είδους γραφείο.

Γρ. Λαμπράκη 29 - Ρόδος • τηλ. (22410)68869-74098

ΣΩΚΡΑΤΟΥΣ (Π. ΠΟΛΗ)
ΕΝΟΙΚΙΑΖΕΤΑΙ
ΠΡΟΝΟΜΙΟΥΧΟ ΚΑΤΑΣΤΗΜΑ

επί της οδού Σωκράτους αρ. 6-8,
Ε=43 τ.μ. Ισόγειο & 43 τ.μ. Α' όροφος.
Μόνο Σοβαρές Προτάσεις

Πληρ Κο ΠΙΠΙΝΟ, τηλ. 2241023895 κιν. 6944676003

ΣΑΒΒΑΪΔΗΣ & Συνεργάτες
Μεσίτες & Σύμβουλοι Ακινήτων

ΜΙΣΘΩΣΕΙΣ ΕΜΠΟΡΙΚΩΝ ΑΚΙΝΗΤΩΝ

Ενοικιάζεται προνομιακό εμπορικό ακίνητο στην πόλη της Ρόδου, Γ.Παπανικολάου 20. Διαθέτει ισόγειο 220 τ.μ., υπόγειο 155 τ.μ., καθώς επίσης και αυλή 262 τ.μ. Κατάλληλο για τράπεζα, ασφαλιστική εταιρία, εστιατόριο και γενικότερα για κάθε είδους εμπορική χρήση. →





Ενοικιάζεται προνομιακό γωνιακό κατάστημα στη συμβολή των οδών Εθνικής Αντιστάσεως & Θεμ.Σοφούλη.
Διαθέτει 103 τ.μ. επιφάνεια ισογείου και 103 τ.μ. υπογείου. Κατάλληλο για κάθε είδους εμπορική εκμετάλλευση.
←

Γρ. Λαμπράκη 14 & Αμερικής, Ρόδος
Τηλ 22410-26281 fax 22410-34663

SAVVAIDIS & Associates
Estate Agents & Consultants



Πωλείται **Μονοκατοικία** ετοιμοπαράδοτη **189** τ.μ. στην παραλία Ιαλυσού με σοφίτα, σε **300 τ.μ.** οικόπεδο, διαθέτει αρχιτεκτονικό σχεδιασμό, τζάκι, πλήρη θέρμανση, γρανίτες δάπεδα, ψευδοροφές με γυψοσανίδες. Αποτελείται από 4 υπν/τια, 3 μπάνια, σαλόνι, κουζίνα. Αξίας € **258.000,** δυνατότητα εκταμίευσης δανείου για Α΄ κατοικία

Πληροφορίες : ΕΥΣΤΑΘΙΟΥ - ΕΥΡΩΚΤΗΜΑΤΙΚΗ Εθνικής Αντιστάσεως 83 Τηλ. 22410 73819 – 74917 , 6944/374546 , 6945/292030



Πωλείται **Μονοκατοικία** ετοιμοπαράδοτη **200** τ.μ. στην παραλία Ιαλυσού με σοφίτα, σε **300** τ.μ. οικόπεδο, διαθέτει αρχιτεκτονικό σχεδιασμό, τζάκι, πλήρη θέρμανση, γρανίτες δάπεδα, ψευδοροφές με γυψοσανίδες. Αποτελείται από 4 υπν/τια , γραφείο, 3 μπάνια, σαλόνι, κουζίνα. Αξίας € **278.800,** δυνατότητα εκταμίευσης δανείου για Α΄ κατοικία

Πληροφορίες ΕΥΣΤΑΘΙΟΥ - ΕΥΡΩΚΤΗΜΑΤΙΚΗ Εθνικής Αντιστάσεως 83 Τηλ. 22410 73819 – 74917 6944/374546 , 6945/292030

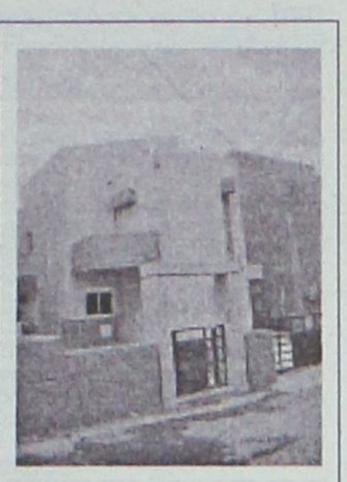

Πωλείται **Μονοκατοικία** ετοιμοπαράδοτη **210** τ.μ. στην παραλία Ιαλυσού με σοφίτα, σε **300** τ.μ. οικόπεδο, διαθέτει αρχιτεκτονικό σχεδιασμό, τζάκι, πλήρη θέρμανση, γρανίτες δάπεδα, ψευδοροφές με γυψοσανίδες. Αποτελείται από 4 υπν/τια , γραφείο, 3 μπάνια, σαλόνι, κουζίνα. Αξίας € **293.470,** δυνατότητα εκταμίευσης δανείου για Α΄ κατοικία

Πληροφορίες ΕΥΣΤΑΘΙΟΥ - ΕΥΡΩΚΤΗΜΑΤΙΚΗ Εθνικής Αντιστάσεως 83 Τηλ. 22410 73819 – 74917 6944/374546 , 6945/292030

ΕΝΟΙΚΙΑΣΕΙΣ

συνέχεια από την προηγούμενη

ΔΙΑΜΕΡΙΣΜΑ 3άρι σε διώροφη οικοδομή στο δεύτερο όροφο στο Νιοχώρι ανακαινισμένο με θέα. Πληρ. τηλ. - 2241022139, 6944562502 AE60135



Πωλείται **Οικόπεδο 2000 τ.μ.** στην Ιαλυσό θέση "Πηγή Μαχάνη" κατάλληλο για μονοκατοικία. Αξίας € **117.000.**

Πληροφορίες ΕΥΣΤΑΘΙΟΥ - ΕΥΡΩΚΤΗΜΑΤΙΚΗ Εθνικής Αντιστάσεως 83 Τηλ. 22410 73819 – 74917 6944/374546 , 6945/292030

ΓΚΑΡΣΟΝΙΕΡΑ πλήρως επιπλωμένη (ψυγείο, κουζίνα, ηλιακό θερμοσίφωνα). Πληρ. τηλ. 2241066475, 6936131019, 6936131015AE60134

ΕΝΟΙΚΙΑΖΟΝΤΑΙ διαμερίσματα εντός πόλεως Ρόδου διάρια-τριάρια-τεσσάρια σε διάφορές συνοικίες της Ρόδου Πληρ.Τηλ 22410-26281 AE60106

ΕΝΟΙΚΙΑΖΕΤΑΙ -Περιοχή ΡΟΔΙΝΙ ενοικιάζοντα διαμερίσματα σε νεόκτιστη πολυκατοικία αρίστης κατασκευής –α΄ ορόφου 95 τμ μηνιαίο μίσθωμα 430 ευρώ και 89 τμ μηνιαίο μίσθωμα 400 ευρώ β΄ ορόφου 92 τμ μηνιαίο μίσθωμα 460 ευρώ και 89 τμ μηνιαίο μίσθωμα 445 ευρώ - γ-Στη ΠΑΛΙΑ ΠΟΛΗ ενοικιάζονται γκαρσονιέρες πολυτελούς κατασκευής πλήρως εξοπλισμένες και επιπλομένες με μηνιαίο μίσθωμα 500ευρώ. Πληρ.Τηλ 22410-26281 AE60105



Πωλείται **Οικόπεδο 350** τ.μ. στην παραλία Ιαλυσού με άδεια οικοδομής για μονοκατοικία (72 τ.μ. ισόγειο και 72 τ.μ. Α όροφο) Αξίας € **102.000.**

Πληροφορίες ΕΥΣΤΑΘΙΟΥ - ΕΥΡΩΚΤΗΜΑΤΙΚΗ Εθνικής Αντιστάσεως 83 Τηλ. 22410 73819 – 74917 6944/374546 , 6945/292030

ΓΚΑΡΣΟΝΙΕΡΑ ανεξάρτητη σε ωραία περιοχή στο Καρακόνερο. Πληρ. τηλ. 2241038411 AE60095

ΕΝΟΙΚΙΑΖΟΝΤΑΙ ΚΤΙΡΙΑ μικρά και μεγάλα σε διάφορες περιοχές της Ρόδου Πλ.Σαββαιδης & Συνεργάτες Τηλ.22410-26281 AE60109

ΕΝΟΙΚΙΑΣΕΙΣ ΚΑΤΑΣΤΗΜΑΤΩΝ Διαθέτουμε μεγάλη γκάμα καταστημάτων κεντρικότατα και συνοικιακά σε διάφορες περιοχές της Ρόδου για οποιανδήποτε Εμπορική Βιοτεχνική και Επαγγελματική χρήση Πληροφ.Σαββαιδης Σάββας & Συνεργάτες Τηλ.22410-26281 AE60107

ΕΝΟΙΚΙΑΣΕΙΣ ΓΡΑΦΕΙΩΝ Ενοικιάζονται γραφεία κεντρικά για όλες τις χρήσεις Πληροφ.Τηλ 22410-26281 AE60108

ΕΝΟΙΚΙΑΖΕΤΑΙ άμεσα γκαρσονιέρα επιπλωμένη 2ου ορόφου και υπερυψωμένου ισογείου, σε πολύ καλή κατάσταση, άνετη, εναέρια, φωτεινή, 45 τ.μ. με μεγάλη κουζίνα. Ετήσια μίσθωση. Ολες οι ευκολίες πλησίον, περιοχή Αγ. Νικολάου. Μόνο σοβαρές προτάσεις, ώρες γραφείου 6972812184 AE60085



Για τις δικές σας ανάγκες κρατάμε τη γη... ακίνητη!

Ευρωκτηματική. Η κτηματομεσιτική εταιρεία με σαφή προσανατολισμό στην ικανοποίηση των δικών σας αναγκών και με δυνατότητες που ξεπερνούν κάθε προσδοκία!

Με ικανά και **έμπειρα στελέχη** έτοιμα να προβούν στις πιο αξιόπιστες και υπεύθυνες επενδυτικές προτάσεις για την **ακίνητη περιουσία σας!**

Με δραστηριότητες που **ξεφεύγουν απ'τα όρια της Ρόδου** και επεκτείνονται με την **προώθηση των ακινήτων** σας στην Ελλάδα και Διεθνώς!

Με **πλήρεις υπηρεσίες**, υψηλό επαγγελματισμό και μια νέα αντίληψη που γίνεται εμφανής στα **σύγχρονα και λειτουργικά** κεντρικά γραφεία της.

Με τη δυνατότητα να εντοπίζει **την ιδανική γη,** κατοικία, ξενοδοχείο ή επαγγελματική στέγη για εσάς, ή τον **κατάλληλο αγοραστή** για το ακίνητο που πουλάτε!

ΞΕΝΟΔΟΧΕΙΑ, ΠΑΡΑΛΙΑΚΕΣ ΕΚΤΑΣΕΙΣ, ΚΕΝΤΡΙΚΑ ΑΚΙΝΗΤΑ
ΟΙΚΟΠΕΔΑ, ΜΟΝΟΚΑΤΟΙΚΙΕΣ, ΔΙΑΜΕΡΙΣΜΑΤΑ, ΑΓΡΟΤΕΜΑΧΙΑ
η ακίνητη αξία σας!

ευσταθίου
ΕΥΡΩΚΤΗΜΑΤΙΚΗ
ΚΤΗΜΑΤΟΜΕΣΙΤΙΚΟ ΓΡΑΦΕΙΟ

ΑΓΟΡΕΣ • ΠΩΛΗΣΕΙΣ • ΕΚΤΙΜΗΣΕΙΣ • ΑΝΤΙΠΑΡΟΧΕΣ • ΜΙΣΘΩΣΕΙΣ ΑΚΙΝΗΤΩΝ • ΕΠΕΝΔΥΤΙΚΕΣ ΠΡΟΤΑΣΕΙΣ • ΑΡΧΙΤΕΚΤΟΝΙΚΕΣ ΜΕΛΕΤΕΣ
ΕΘΝ. ΑΝΤΙΣΤΑΣΗΣ 83 - ΤΗΛ. 22410 73819, 74917 - ΚΙΝ. 6944 374546, 6945 292030 - FAX: 22410 38641- info@euroktimatiki.gr

ΕΝΟΙΚΙΑΣΕΙΣ

συνέχεια από την προηγούμενη

ΔΥΟ ΔΙΑΜΕΡΙΣΜΑΤΑ κατάλληλα για φοιτητές - στρατιωτικούς στην περιοχή Μητρόπολης. Πληρ. τηλ. 2241076633, 6947006681 AE60142

ΔΙΑΚΟΠΕΣ ΣΤΗΝ ΠΑΤΜΟ studio και μεζονέτες στην Πάτμο με όλες τις δυνατότητες και ανέσεις με άδεια Ε-ΟΤ μπροστά στην θάλασσα από 1-6 άτομα από 4 ημέρες έως 1 χρόνο. Πληρ. τηλ. 6944273285 AE60074

ΚΑΤΑΣΤΗΜΑ κεντρικό πλησίον της πλατείας Κύπρου. Πληρ. τηλ. 2241022664 ώρες καταστημάτων AE60075

ΔΙΑΜΕΡΙΣΜΑ 3 δωματίων, 2 λουτροκαμπινέ, κουζίνα, σαλοτραπεζαρία με κεντρική θέρμανση. Πληρ. τηλ. 22410 20183 10.00-13.00, 17.00-21.00, κιν. 6942468643 AE60078

ΔΩΜΑΤΙΑ πλήρως επιπλωμένα με ανεξάρτητο μπάνιο στην περιοχή των Δασκάλων (οδός Μ. Παπαναστάση). Πληρ. τηλ. 2241075035, ώρες 10.00-14.00 και 18.00-21.00 AE60070

ΕΝΟΙΚΙΑΖΕΤΑΙ στο Πανόραμα Καλλιθέας, ισόγειο διαμέρισμα 180 τ.μ. σε διώροφη μονοκατοικία εντός 5 στρεμμάτων με πανοραμική θέα και λουξ κατασκευής, άριστη διαρρύθμιση, μεγάλη σαλοτραπεζαρία με τζάκι, 3 υπνοδωμάτια, εντοιχισμένη κουζίνα, αποθηκευτικούς χώρους, πάτωμα με γρανίτες και ηλιακός θερμοσίφωνας. Ενοίκιο 675 ευρώ. Πληρ. τηλ. 2241069960 AE60052

ΕΝΟΙΚΙΑΖΕΤΑΙ στην Ιαλυσό στην οδό Ιερού Λόχου 2 διαμέρισμα 100 τ.μ. (με δύο υπνοδωμάτια, σαλοτραπεζαρία και λοιπούς βοηθητικούς χώρους, ηλιακό θερμ. και τριφασικό ρευμα). Πληρ. τηλ. (22410)25927, 37138 AE60062

ΔΙΑΜΕΡΙΣΜΑ με δύο υπνοδωμάτια επί της οδού Λίνδου. Πληρ. τηλ. 2241030915 (από τις 6 μ.μ. έως τις 10 μ.μ.) AE60049

ΟΡΟΦΟΔΙΑΜΕΡΙΣΜΑ με άνετους χώρους μεγάλες βεράντες σε διώροφη μονοκατοικία χωρίς κοινόχρηστα επί της Μιχ. Πετρίδη 3. Πληρ. τηλ. 2241076609 AE60139

ΔΙΑΜΕΡΙΣΜΑ 110 τ.μ. (3 ετών) επί της Λειβαδιάς 22 και Γ. Παπανδρέου αποτελούμενο από σαλόνι, κουζίνα, ενιαίος χώρος, 2 υπνοδωμάτια, 1 μπάνιο με κεντρική θέρμανση, ηλιακό. Τιμή 500 ευρώ. Πληρ. τηλ. (22410)62276, 67552 AE60140

ΕΝΟΙΚΙΑΖΕΤΑΙ δίχωρη επιπλωμένη καινούργια γκαρσονιέρα στην οδό Καμείρου 43. Πληρ. τηλ. 6947726574, 2241076504 AE60138

ΔΙΑΜΕΡΙΣΜΑ 3άρι (κουζίνα εντοιχισμένη) 4ου ορόφου με ηλιακό θερμοσίφωνα και air condition στην οδό Ηρώων Πολυτεχνείου κοντά στο καζίνο. Πληρ. τηλ. 6942407999 AE60057

STUDIOS επιπλωμένα με πολυκουζινάκι και μπάνιο σε ήσυχο μέρος της Κρεμαστής με 150 ευρώ το μήνα. Πληρ. τηλ. 2241092832 μετά τις 4 μ.μ., 6944100186 όλες τις ώρες AE60047

ΚΡΕΜΑΣΤΗ ΕΝΟΙΚΙΑΖΕΤΑΙ δυάρι επιπλωμένο καινούργιο χωρίς κοινόχρηστα, 1όροφο με διπλά τζάμια ρολά. Με ντουλάπια - ντουλάπα από κεραστά με 1 θέση πάρκιν σε κήπο κοντά στην θάλασσα. Πληρ. τηλ. 2241094822, 6946671053 AE60045

ΔΥΑΡΙ (υπνοδωμάτιο, σαλόνι, κουζίνα, WC) στην περιοχή Αγ. Αναργύρων, οδός Αγ. Λαύρας 63 και Ισαύρων γωνία. Πληρ. τηλ. 2241038235, 6946067088 AE60058

ΑΠΟΘΗΚΗ 120 τ.μ. στη βιοτεχνική περιοχή Κοσκινού (λίγα μέτρα μετά το Μουσικό Γυμνάσιο, αριστερά) χωρίς κολώνες ύψος 3,85 με μεγάλη αυλή, φως και νερό κατάλληλο για επαγγελματίες. Πληρ. κος Γιώργος τηλ. 6947991154 AE60048

STUDIOS καινούργια 35 τ.μ. στο 12ο χλμ. Ρόδου-Λίνδου. Πληρ. κ. Γιώργο τηλ. 6944288452 AE59423

ΔΙΑΜΕΡΙΣΜΑ 50 τ.μ. στην πλατεία Κρεμαστής (έναντι εκκλησίας) επιπλωμένο και πλήρως εξοπλισμένο με 2 κλιματιστικά, ηλιακό θερμοσίφωνα κ.λπ. Πληρ. τηλ. (22410)91275, 95857 AE60044

STUDIOS σε ήσυχη περιοχή της Κρεμαστής με το μήνα ή την ημέρα με πολυκουζινάκι, WC, άνετα μπαλκόνια. Χώρος ξεκούρασης σε κήπο με γκαζόν, πάρκιν, καθάρισμα 2 φορές την εβδομάδα. Τιμές studio 20 ευρώ/ημέρα, 160 ευρώ/μήνα. Πληρ. τηλ. 6937606824, 2241095695, 2241095487, 2241048038 AE60004

ΕΝΟΙΚΙΑΖΕΤΑΙ ΟΙΚΙΑ ΣΤΗΝ ΠΟΛΗ ΤΗΣ ΡΟΔΟΥ ΕΠΙ ΤΗΣ ΟΔΟΥ ΚΑΡΑΪΣΚΑΚΗ (ΠΑΡΑΠΛΕΥΡΩΣ ΒΕΝΕΤΟΚΛΕΙΟΥ ΣΧΟΛΕΙΟΥ) ΜΕ 2 ΥΠΝΟΔΩΜΑΤΙΑ, ΚΟΥΖΙΝΑ, ΣΑΛΟΝΙ, ΜΠΑΝΙΟ ΣΕ ΠΟΛΥ ΚΑΛΗ ΚΑΤΑΣΤΑΣΗ ΑΠΟ 1Η ΑΥΓΟΥΣΤΟΥ. ΠΛΗΡ. ΤΗΛ. 6944557415 ΧΠΕ707

ΓΚΑΡΣΟΝΙΕΡΕΣ καινούργιες επιπλωμένες στην Ανάληψη και στην Σοφούλη. Πληρ. τηλ. 2241064040, 6944788723 AE59999

ΣΠΙΤΙ 3 δωματίων και δύο μπάνια στην Κρεμαστή. Πληρ. τηλ. 2241094945, 6974524556 AE60003

ΔΙΑΜΕΡΙΣΜΑ 85 τ.μ. στην οδό Αθηνών 14 και Θεσσαλονίκης 26 γωνία (2 υπνοδωμάτια, σαλόνι, κουζίνα, μπάνιο) με ηλιακούς θερμοσίφωνες. Ενοίκιο 470 ευρώ (συμπεριλαμβανομένων κοινόχρηστα + ΦΠΑ). Πληρ. τηλ. 2241035000, 2241067643 AE59948

ΓΚΑΡΣΟΝΙΕΡΑ με δύο δωμάτια, κουζίνα και μπάνιο στον β' όροφο στην πόλη της Ρόδου Στοκχόλμης 6 Ανω Ροδίνι. Πληρ. τηλ. 2241061628, 6942460831 AE59858

"ΑΡΧΑΓΓΕΛΟΣ" ΕΝΟΙΚΙΑΖΟΝΤΑΙ γκαρσονιέρες καινούργιες, πλήρως εξοπλισμένες και επιπλωμένες με κλιματισμό, τηλεόραση, ψυγείο, φούρνο - μάτια, θερμοσίφωνο, ντους, WC, εγκατάσταση για πλυντήριο ρούχων, σε ήσυχη περιοχή και άνετο πάρκιν, για όλο τον χρόνο. Πληρ. τηλ. 6972494339 AE59652

ΕΝΟΙΚΙΑΖΕΤΑΙ ΙΣΟΓΕΙΟΣ ΕΠΑΓΓΕΛΜΑΤΙΚΟΣ ΧΩΡΟΣ 120 Τ.Μ. ΜΕ ΥΠΟΓΕΙΟ 30 Τ.Μ. ΕΠΙ ΤΗΣ ΟΡΦΑΝΙΔΟΥ ΚΑΙ ΑΠΟΛΛΩΝΙΟΥ ΡΟΔΙΟΥ ΓΩΝΙΑ. ΠΛΗΡ. ΤΗΛ. 6945381842 ΧΠΕ2211

ΓΚΑΡΣΟΝΙΕΡΑ επιπλωμένη 45 τ.μ. έναντι S.M. Βασιλόπουλος (Ασγούρου). Πληρ. τηλ. 6946001810 AE59610

ΠΑ ΣΤΡΑΤΙΩΤΙΚΟΥΣ, ΕΚΠΑΙΔΕΥΤΙΚΟΥΣ, ΔΗΜΟΣΙΟΥΣ ΥΠΑΛΛΗΛΟΥΣ ΕΝΟΙΚΙΑΖΟΝΤΑΙ φθηνά ωραιότατα διαμερισματάκια μονόχωρα και δίχωρα στο Παραδείσι Ρόδου. Επιπλωμένα πλήρως, με ηλιακούς και κλιματισμό (ψύξη-θέρμανση). Πληρ. τηλ. 2241073807, 6947429235 AE58374

ΓΡΑΦΕΙΟ (ΦΡΟΝΤΙΣΤΗΡΙΟ) α' ορόφου 80 τ.μ. περίπου επί της οδού Λεμεσού, πλησίον Αννης Μαρίας. Πληρ. τηλ. 6944985612 ΧΑΕ144

ΠΙΠΙΝΟΣ

ΠΩΛΟΥΝΤΑΙ ΜΟΝΟΚΑΤΟΙΚΙΕΣ

125 τ.μ. με σοφίτα, σε οικόπεδο 300 τ.μ. στην Ιαλυσό

Πληρ. τηλ. 2241023895, 6944676003,6944390803

www.rhodes-top-properties.com

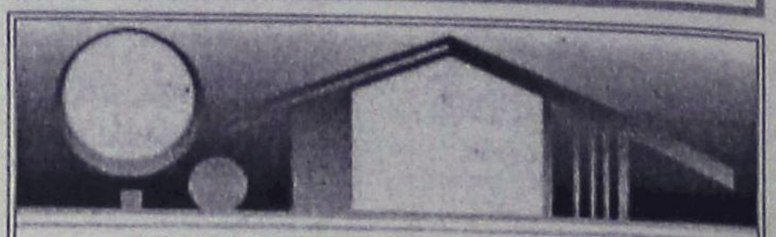

ΚΤΗΜΑΤΟΜΕΣΙΤΙΚΟ ΓΡΑΦΕΙΟ

ΑΙΓΑΙΟΚΤΗΜΑΤΙΚΗ

ΠΩΛΟΥΝΤΑΙ

- ΔΙΑΜΕΡΙΣΜΑΤΑ-ΜΟΝΟΚΑΤΟΙΚΙΕΣ

- (ΔΔ)=ΔΑΝΕΙΑ ΔΕΚΤΑ

- 38 τ.μ. Στοκχόλμης 62.000 €.
- 46 τ.μ. καινούργιο Αραπάκι (1 υπν.) α' ορ. 75.000 €.(ΔΔ)
- 55 τ.μ. β' ορ. καινούργιο Ανάληψη 105.000 € (ΔΔ)
- 55 τ.μ. β' ορ. καινούργιο Αραπάκι 95.000 € (ΔΔ)
- 55 τ.μ. α' ορ. καινούργιο - γκαράζ Μίρα Μάρε 87.000 € (ΔΔ)
- 55 τ.μ. β' ορ. καινούργιο Ιαλυσό - 85.000 € (ΔΔ)
- 70 τ.μ. μον/κία με 100 τ.μ. αυλή, κοντά στο Ρολόι, Π. Πόλη, 82.000 € (ΔΔ)
- 70 τ.μ. (β' ορ.) Ροδίνι καινούργιο 134.000 € (ΔΔ)
- 70 τ.μ. (2 υπν.) β' ορ. Ιαλυσό καινούργιο-108.000 € (ΔΔ)
- 74 τ.μ. Πειραιώς ισόγειο (2 υπν.) 87.000 € (ΔΔ)
- 75 τ.μ. (υπ.) Δενδρινού με αυλή 65.000 €
- 75 τ.μ. υπερ λουξ (1 υπν.) ρετιρέ απ/στη θέα- Ροδίνι 147.000 € (ΔΔ)
- 76 τ.μ. Ροδίνι καινούργιο 129.000 € (ΔΔ).
- 77 τ.μ. (2 υπν.) καινούργιο β' ορ. Καναδά 135.000 € (ΔΔ).
- 80 τ.μ. μονοκατοικία Π. Πόλη Ρολόι 132.000 € (ΔΔ)
- 80 τ.μ. θέρμανση - γκαράζ Ιξιά 127.000 € (ΔΔ)
- 75 τ.μ. Δενδρινού με αυλή (υπ.) (2 υπν.) 70.000 €
- 82 τ.μ. β' ορ. Ροδίνι 87.000 €.(ΔΔ)
- 82 τ.μ. β' ορ. Καρακόνερο 100.000 €. (ΔΔ)
- 85 τ.μ. καινούργιο β' ορ. 2 υπν. Αραπάκι 149.000 € (ΔΔ)
- 87 τ.μ. α' ορ. καινούργιο Ιαλυσό 138.000 € (ΔΔ)
- 80 τ.μ. μον/κία διώροφη (2 υπν.) Παραδείσι με τζάκι 64.000 € (ΔΔ)
- 87 τ.μ. θέρμανση - γκαράζ Μίρα Μάρε 128.000 € (ΔΔ)
- 92 τ.μ. κανούργιο Ιαλυσό 146.000 € (ΔΔ)
- 95 τ.μ. 2 υπν. Μιχ. Πετρίδη (ισ.) 103.000 €
- 98 τ.μ. (α' ορ.) 3 υπν. Κέννεντυ 130.000 €(ΔΔ)
- 97 τ.μ., (3 υπν.) α' όρ., Μητρόπολη 97.000 € (ΔΔ)
- 100 τ.μ. οροφ/σμα Γεννάδι καινούργιο 115.000 € (ΔΔ)
- 100 τ.μ. α' ορ. καινούργιο Μίρα Μάρε γκαράζ 159.000 € (ΔΔ)
- 110 τ.μ. μον/κία Κοσκινού 200.000 € (ΔΔ).
- 110 τ.μ. μεζ/τα Τσαΐρι σε 1.200 τ.μ. οικ/δο 147.000 € (ΔΔ)
- 110 τ.μ.διώροφο Π. Πόλη κοντά στην Εβραίων Μαρτύρων 206.000 € (ΔΔ).
- 112 τ.μ. (β' ορ.) 3 υπν. Κέννεντυ 140.000 €
- 116 τ.μ. (3 υπν.) καινούργιο Αραπάκι ρετιρέ 200.000 €.(ΔΔ)
- 116 τ.μ. (ισ. υπ/νο) 3 υπν. Πτολεμαίων 171.000 € (ΔΔ)
- 120 τ.μ. διώροφη καινούργια μον/κία Ροδίνι 235.000 € (ΔΔ)
- 120 τ.μ. καινούργιο Ροδίνι 229.000 € (ΔΔ)
- 120 τ.μ. καινούργιο Δασκάλους ρετιρέ λουξ-θέα (3 υπν.) 220.000 €.(ΔΔ)
- 123 τ.μ. (3 υπν.) γ' ορ. καινούργιο Καναδά 214.000 € (Δ.Δ.)
- 125 τ.μ. μεζονέτα σε μπετά Μίρα Μάρε 124.000 € (ΔΔ)
- 135 τ.μ. μεζονέτα καινούργια Ροδίνι με γκαράζ 200.000 €
- 140 τ.μ. μεζ/τα μπετά Παστίδα 100.000 € (ΔΔ).
- 142 τ.μ. μον/κία Νιοχώρι 150.000 € (ΔΔ)
- 133 τ.μ. (διατηρητέο) μονοκατοικία σε 324 τ.μ. οικ/δο στην Αγ. Αναστασίας
- 175 τ.μ. μεζονέτα καινούργια Ροδίνι 235.000 € (ΔΔ).
- 175 τ.μ. μεζ/τα μπετά στους Τρεις 130.000 € (ΔΔ)
- 180 τ.μ. α' ορ. Κοδριγκτώνος διαμέρισμα 205.000 € (ΔΔ)
- 185 τ.μ. (3 υπν.) Μιχ. Πετρίδη Ρετιρέ 250.000 ευρώ (ΔΔ).
- 185 τ.μ., μον/κία σε 2 στρ. Φιλέρημο 352.000 € (ΔΔ)
- 200 τ.μ. μον/κία Ιξιά 280.000 € (ΔΔ)
- 203 τ.μ. διαμ/σμα β' ορ. Μήδεια 250.000 € (ΔΔ)
- 210 τ.μ. μον/κία σε 500 τ.μ. οικ/δο κοντά Κορδικτώνος 322.000 € (ΔΔ)
- 236 τ.μ., διώροφη μον/κία στη Θολό σε 2 στρ. οικ/δο κτίζεις άλλα 764 τιμή 330.000€ (ΔΔ)

ΚΑΤΑΣΤΗΜΑΤΑ-ΑΠΟΘΗΚΕΣ-ΓΡΑΦΕΙΑ -ΠΑΝΣΙΟΝ

- 20 τ.μ. γραφείο κοντά στην Ακαδημία 50.000 € (ΔΔ).
- 40 τ.μ. κατ/μα με 70 τ.μ. απ/κη - πρ/ση Αννης Μαρίας 118.000 € (ΔΔ).
- 48τ.μ. κατ/μα, Ιαλυσό, 55.000 €
- 50 τ.μ. κατ/μα μισθωμένο Φαληράκι 120.000 € (ΔΔ)
- 60 τ.μ. κατάστημα στ' Ασγούρου 64.563 €
- 71 τ.μ. υπόγεια απ/η με ράμπα πρ/ση Αννης Μαρίας 23.477 €
- 80 τ.μ. υπ/γεια απ/κη Κένεντυ 35.216€
- 85 τ.μ. ισόγεια με αυλή αποθήκη Καρακόνερο 44.020 €
- 90 τ.μ. ισόγεια απ/κη μαρ/βά Ροδίνι 44.020 €.(ΔΔ)
- 100 τ.μ. κατάστημα μισθωμένο Φαληράκι 220.000 €.
- 118 τ.μ. κατάστημα Ακτή Κανάρη 350.000 €
- 122 τ.μ. κατάστημα Νιοχώρι 200.000 € (ΔΔ)
- 165 τ.μ. απ/κη Καρ/ρο 59.000 €.
- 190 τ.μ. κατάστημα με 110 τ.μ. πατάρι λεωφ. Ρόδου-Καλλιθέας 294.000 €
- 365τ.μ., ισόγ. ξυλουργείο, κτίριο και εξοπλισμός, 400.000 €
- 175 τ.μ. κατάστημα Λεωφ. Ρόδου-Λίνδου 205.429 € (ΔΔ)
- 261 τ.μ. όροφος 8 γραφείων κοντά Ακαδημία 350.000 €. (ΔΔ)

ΟΙΚΟΠΕΔΟ

- 1.330 τ.μ. με άδεια για 134 τ.μ. μεζ/τα 60.000 ευρώ στους Τρεις

- ΔΙΑΘΕΤΟΥΜΕ ΟΙΚΟΠΕΔΑ ΚΑΙ ΑΓΡΟΤΕΜΑΧΙΑ Σ' ΟΛΟ ΤΟ ΝΗΣΙ ΤΗΣ ΡΟΔΟΥ

ΑΝΑΛΑΜΒΑΝΟΥΜΕ ΤΗΝ ΕΝΟΙΚΙΑΣΗ ΤΟΥ ΔΙΑΜΕΡΙΣΜΑΤΟΣ ΣΑΣ ΣΕ ΠΟΛΥ ΣΥΝΤΟΜΟ ΧΡΟΝΙΚΟ ΔΙΑΣΤΗΜΑ

ΡΕΝΑ ΒΑΖΟΥΚΟΥ

(ΜΕΣΙΤΗΣ ΑΣΤΙΚΩΝ ΣΥΜΒΑΣΕΩΝ)

ΔΙΕΥΘ. ΓΡΑΦΕΙΟΥ ΔΗΜ. ΘΕΟΔΩΡΑΚΗ 3

9-1 το πρωί καθημερινά και 6.30-9 απ/τα (Δευτ. και Πέμπτης)

Τηλ. (22410) 22943-28838 FAX: 28838

email.irinivaz@yahoo.gr. ΡΟΔΟΣ

ΠΩΛΗΣΕΙΣ ΑΚΙΝΗΤΩΝ



○ ΗΜΙΤΕΛΗ ΔΙΑΜΕΡΙΣΜΑΤΑ

- Φαληράκι 220 τ.μ. (μπετά) με 1.300 τ.μ. οικόπεδο τουριστική ζώνη Κατάλληλα για στούντιος 50.000.000 δρχ. - 150.000 €
- Σύμη 120 τ.μ. 2 διαμερίσματα 45.000.000 δρχ.-132.061 €



○ ΔΙΑΜΕΡΙΣΜΑΤΑ

- Παλιά Πόλη γκαρσονιέρα 50 τ.μ. σε άριστη κατάσταση 25.000.000 δρχ. - 73.370 ευρώ
- Ιαλυσός 8 studios σε διώροφη οικοδομή 150 τ.μ. + 150 τ.μ. με οικόπεδο 2.250 τ.μ. 109.040.000 δρχ. - 320.000 ευρώ.
- Δασκάλους 83 τ.μ. λουξ κατασκευής 44.000.000 δρχ. - 129.130 €
- Αγιο Νικόλαο 85 τ.μ. λουξ κατασκευής 51.000.000 δρχ. - 150.00 ευρώ.
- Δασκάλους 110 τ.μ. λουξ κατασκευής 59.000.000 δρχ. - 173.150 ευρώ.
- Κοσκινού 115 τ.μ. λουξ κατασκευής με θέα 63.000.000 δρχ. - 184.890 €
- Κοσκινού 115 τ.μ. λουξ κατασκευής 57.500.000 δρχ. - 168.745 €
- Κοσκινού 110 τ.μ. λουξ κατασκευής 49.500.000 δρχ. - 145.270 €
- Δασκάλους 88 τ.μ. λουξ κατασκευής 44.000.000 δρχ.- 129.200 €
- Δασκάλους 50 τ.μ. λουξ κατασκευής 25.000.000 δρχ.-73.400 €
- Ιαλυσός 85 τ.μ. λουξ κατασκευής 43.000.000 δρχ. - 126.192 €
- Ιαλυσός 100 τ.μ. 45.000.000 δρχ.-132.061 €



○ ΜΕΖΟΝΕΤΕΣ – ΜΟΝΟΚΑΤΟΙΚΙΕΣ

- Ιαλυσός μεζονέτες 150 τ.μ. διώροφες με υπόγειο εντός σχεδίου λουξ κατασκευής 75.000.000 δρχ. - 220.100 €
- Ιαλυσός μεζονέτες 140 τ.μ. διώροφες με υπόγειο εντός σχεδίου λουξ κατασκευής 65.000.000 δρχ. - 190.750 €
- Λαχανιά μονοκατοικία 70 τ.μ. πάνω στο κύμα 25.000.000 δρχ. - 73.370 €
- Κοσκινού μεζονέτα 120 τ.μ. με οικόπεδο 200 μ. εντός οικισμού με θέα σε μπετά 34.000.000 δρχ. - 100.000 €
- Ιαλυσός μεζονέτες 120 τ.μ. + 30 τ.μ. σοφίτα με 300 μ. οικόπεδο λουξ κατασκευής 93.000.000 δρχ. - 273.000 €
- Κανδυλί 130 τ.μ. διώροφες μεζονέτες με 650 μ. οικόπεδο μέχρι χτισίματα 40.000.000 δρχ. -117.400 €
- 130 τ.μ. μεζονέτες με 400 μ. οικόπεδο στην Λαχανιά πολύ κοντά στην θάλασσα με απεριόριστη θέα 50.000.000 δρχ. 146.735 €



○ ΟΙΚΟΠΕΔΑ

- Λίνδος 250 τ.μ. εντός σχεδίου 45.000.000 δρχ. - 132.000 €
- Κοσκινού 1000 τ.μ. με άδεια οικοδομής για 180 τ.μ.μεζονέτα 25.000.000 δρχ. - 73.370 ευρώ
- Λαχανιά 2.360 τ.μ. πάνω στον κεντρικό 50 μ. από θάλασσα με άδεια οικοδομής για 8 studios 32.000.000 δρχ. - 94.000 €
- Παραδείσι 218 τ.μ. εντός οικισμού 7.000.000 δρχ. -20.545 €
- Σγουρού 1.419 τ.μ. σε κεντρικό σημείο 34.000.000 δρχ.- 100.000 €
- Κατταβιά 2.150 τ.μ. πάνω στο δρόμο νερό-ρεύμα 5.500.000 δρχ. - 16.140 €
- Κατταβιά 900 τ.μ. εντός οικισμού 5.000.000δρχ. -14.673 €
- Γεννάδι 1000 τ.μ. με άδεια οικοδομής 8.500.000 δρχ.-24.944 €
- Κατταβιά 650 τ.μ. 4.500.000 δρχ.-13.206 €

○ ΚΑΤΑΣΤΗΜΑΤΑ

- Μαγαζί στους Δασκάλους 75 τ.μ. με υπόγειο 75 τ.μ. και αυλή 65 τ.μ. με όλο τον εξοπολισμό 40.000.000 δρχ. - 117.400 ευρώ
- Κατάστημα 123 τ.μ. στο Ροδίνι 68.000.000 δρχ. - 199.600 €
- Κατάστημα 73 τ.μ. στο Ροδίνι 40.500.000 δρχ. - 118.000 €
- Κατάστημα ημιτελή 100 τ.μ. περιοχή Κοσκινού 31.000.000 δρχ. -91.000 €

○ ΚΤΗΜΑΤΑ

- Πλημμύρι 8 στρέμματα πάνω στο κύμα 80.000.000 δρχ. - 235.000 €
- Λαχανιά 63 στρέμματα σε ύψωμα 102.000.000 δρχ. - 300.000 € δίνεται και για αντιπαροχή.
- Θολός 10 στρέμματα εντός οικισμού 100.000.000 δρχ. - 300.000 €
- Λαχανιά 7.800 τ.μ. σε ύψωμα κοντά στον κεντρικό 31.200.000 δρχ. - 91.570 €
- Σορωνή 5 στρέμματα πάνω στο κύμα 34.000.000 δρχ. - 100.000 €
- Λαχανιά 9.160 τ.μ. σε ύψωμα κοντά στον κεντρικό, νερό - ρεύμα 54.000.000 δρχ. - 158.500 €
- Καβουράκια 5.600 τ.μ. 50 μ. από την θάλασσα 112.000.000 δρχ.-328.686 €
- Πλημμύρι 28 στρέμματα πάνω στο κύμα
- Καλλιθέα 7.600 τ.μ. κοντά στην θάλασσα 114.000.000 δρχ. - 334.556 €
- Γεννάδι 8 στρέμματα πάνω στο κύμα
- Κατταβιά 4.500 τ.μ. νερό-ρεύμα 6.000.000 δρχ. - 17.608 €
- Πλημμύρι 4.500 τ.μ. 7.500.000 δρχ. - 22.010 €
- Λαχανιά 2.390 τ.μ. 2.500.000 δρχ. - 7.336 €
- Λαχανιά 45 στρέμματα 200 μ. από την θάλασσα 135.000.000 δρχ.-396.184 €
- Κανδυλί 4.700 τ.μ. 33.000.000 δρχ.-96.845 €

○ ΑΠΟΘΗΚΕΣ

- Κοσκινού 220 τ.μ. ισόγεια 34.000.000 δρχ. -98.300 €
- Αννης Μαρίας 72 τ.μ. υπόγεια 7.000.000 δρχ. - 20.542 €

- **ΑΝΤΑΛΛΑΣΣΟΥΜΕ ΤΟ ΠΑΛΙΟ ΣΠΙΤΙ ΣΑΣ ΜΕ ΚΑΙΝΟΥΡΓΙΟ**
- **ΖΗΤΟΥΝΤΑΙ ΜΕΤΑΧΕΙΡΙΣΜΕΝΑ ΔΙΑΜΕΡΙΣΜΑΤΑ-ΑΜΕΣΗ ΠΩΛΗΣΗ**
- **ΠΩΛΟΥΝΤΑΙ** αποθήκες και βιοτεχνικοί χώροι.
- **ΔΑΝΕΙΑ ΔΕΚΤΑ - ΕΥΚΟΛΙΕΣ ΠΛΗΡΩΜΗΣ**
- **ΑΝΑΛΑΜΒΑΝΟΥΜΕ ΑΝΤΙΠΑΡΟΧΕΣ**

ΣΤΑΜΑΤΗΣ ΜΑΝΩΛΑΚΟΣ

ΩΡΕΣ ΓΡΑΦΕΙΟΥ 8.30-1.00 π.μ. και 5-8 μ.μ.

ΔΗΜ. ΑΝΑΣΤΑΣΙΑΔΗ 45 (παραπλεύρως ΥΠΕΡΑΓΟΡΑΣ ΠΑΠΑΚΥΡΙΑΚΟΥ-ΣΥΝΟΙΚΙΑ ΔΑΣΚΑΛΩΝ)

Τηλέφωνα: 2241023815-78275, 6944698056, 6945769958

ΕΝΟΙΚΙΑΣΕΙΣ

συνέχεια από την προηγούμενη

ΔΙΑΜΕΡΙΣΜΑΤΑ λουξ πολυτελούς κατασκευής επιπλωμένα ενός υπνοδωματίου, σαλόνι, κουζίνας και λουτρού επί της οδού Αθηνών 110-112. Πληρ. τηλ. 6944265097 AE59613

ΕΝΟΙΚΙΑΖΕΤΑΙ ισόγειος επαγγελματικός χώρος 160 τ.μ. (ή δύο μικρότερα των 80 τ.μ.) κατάλληλος για κατάστημα - γραφείο - ιατρείο ή άλλη παρόμοια χρήση στην κεντρική πλατεία Ιαλυσού, πλατεία Αποστολίδη. Πληρ. τηλ. 2241094356, 6942553147 ΧΑΕ141

ΕΝΟΙΚΙΑΖΕΤΑΙ ΕΠΙΠΛΩΜΕΝΟ ΙΣΟΓΕΙΟ ΔΙΑΜΕΡΙΣΜΑ 2 ΔΩΜΑΤΙΩΝ ΥΠΝΟΔΩΜΑΤΙΟ, ΣΑΛΟΝΙ, ΚΟΥΖΙΝΑ, WC, 40 Τ.Μ. ΜΕ TV ΔΙΠΟΡΤΟ ΨΥΓΕΙΟ, ΗΛΙΑΚΟ ΘΕΡΜΟΣΙΦΩΝΟ, ΦΟΥΡΝΟ ΜΕ ΔΥΟ ΕΣΤΙΕΣ, ΑΠΟΡΡΟΦΗΤΗΡΑ, ΣΟΜΠΑ ΥΓΡΑΕΡΙΟΥ, ΑΕΡΟΘΕΡΜΟ, ΧΡΗΜΑΤΟΚΙΒΩΤΙΟ, ΜΟΝΩΜΕΝΗ ΟΡΟΦΗ, ΧΩΡΟΙ ΑΠΟΘΗΚΕΥΣΗΣ ΕΝΟΙΚΙΑΖΟΝΤΑΙ ΠΕΡΙΦΡΑΓΜΕΝΟΙ, ΑΣΦΑΛΕΙΣ, ΥΠΑΙΘΡΙΟΙ, ΗΜΙΥΠΑΙΘΡΙΟΙ, ΚΑΙ ΚΛΕΙΣΤΟΙ ΚΑΤΑΛΛΗΛΟΙ ΓΙΑ ΑΠΟΘΗΚΕΥΣΗ ΕΝΟΙΚΙΑΖΟΜΕΝΩΝ ΑΥΤΟΚΙΝΗΤΩΝ ΚΑΙ ΠΟΥΛΜΑΝ. ΠΛΗΡ. ΤΗΛ. (22410)38400 ΩΡΕΣ 08.00-15.00 κ. ΓΙΩΤΑ ΧΠΕ1913

ΑΠΟΘΗΚΕΣ ΣΤΗΝ ΙΑΛΥΣΟ, ΕΝΟΙΚΙΑΖΟΝΤΑΙ 1) ΑΠΟΘΗΚΕΥΤΙΚΟΙ ΧΩΡΟΙ ΑΠΟ 100 ΕΩΣ 2000 Τ.Μ. ΚΑΙ ΥΨΟΣ 8 Μ. ΑΣΦΑΛΕΙΣ ΜΕ ΜΕΓΑΛΟΥΣ ΧΩΡΟΥΣ ΔΙΑΚΙΝΗΣΗΣ ΦΟΡΤΩΣΗΣ ΚΑΙ ΕΚΦΟΡΤΩΣΗΣ ΠΡΟΪΟΝΤΩΝ, 2) ΥΠΑΙΘΡΙΟΙ ΧΩΡΟΙ ΠΕΡΙΦΡΑΓΜΕΝΟΙ, ΑΣΦΑΛΕΙΣ, ΚΑΤΑΛΛΗΛΟΙ ΓΙΑ ΑΠΟΘΗΚΕΥΣΗ ΠΡΟΪΟΝΤΩΝ ΣΕ ΠΑΛΕΤΕΣ. ΠΛΗΡ. ΤΗΛ. (22410)38400 ΑΠΟ ΔΕΥΤΕΡΑ ΕΩΣ ΠΑΡΑΣΚΕΥΗ 08.00-15.00 κ. ΓΙΩΤΑ ΧΠΕ1912

ΕΝΟΙΚΙΑΖΟΝΤΑΙ: α) ισόγειο κατάστημα 72 τ.μ. περίπου και ένα δωμάτιο 21 τ.μ. στον πρώτο όροφο, που βρίσκεται στην πόλη της Ρόδου και στην οδό Ορφανίδου αριθμ. 16 (Νιοχώρι), β) διώροφο κατάστημα 51 τ.μ. ισόγειο, 53 τ.μ. στον πρώτο όροφο, με βεράντα 31 τ.μ . που βρίσκεται στην πόλη της Ρόδου, οδός Γεωργίου Λέοντος αριθμ. 13 κοντά στο ξενοδοχείο "Μανούσος". Πληρ. τηλ. 2241035450, 2241031450, κιν. 6976881111 ΑΕ59005

ΕΝΟΙΚΙΑΖΟΝΤΑΙ STUDIOS ΜΕ ΤΟ ΜΗΝΑ Ή ΜΕ ΤΗΝ ΗΜΕΡΑ ΠΛΗΡΩΣ ΕΠΙΠΛΩΜΕΝΑ ΜΕ ΠΟΛΥΚΟΥΖΙΝΑΚΙ, ΨΥΓΕΙΟ, ΝΤΟΥΣ, WC, ΤΗΛΕΦΩΝΟ, ΜΠΑΛΚΟΝΙ, ΖΕΣΤΟ ΝΕΡΟ ΕΠΙ 24ΩΡΟΥ ΒΑΣΕΩΣ ΣΤΗΝ ΠΙΟ ΗΣΥΧΗ ΠΕΡΙΟΧΗ ΤΗΣ ΠΟΛΗΣ ΡΟΔΟΥ (ΠΕΡΙΟΧΗ ΔΑΣΚΑΛΩΝ), ΟΔΟΣ ΜΑΝΩΛΗ ΠΑΠΑΜΑΝΩΛΗ ΑΡΙΘΜ. 12 ΚΑΘΕΤΟΣ ΕΠΙ ΤΗΣ ΣΤΕΛΙΟΥ ΚΩΤΙΑΔΗ. ΠΛΗΡ. ΤΗΛ. (22410)37244 ΧΠΕ283

ΕΝΟΙΚΙΑΖΟΝΤΑΙ 4 ΠΟΛΥΤΕΛΗ STUDIOS ΓΙΑ ΕΝΑ Ή ΔΥΟ ΑΤΟΜΑ, ΣΤΗΝ ΠΑΡΑΛΙΑ ΙΑΛΥΣΟΥ, ΠΛΗΡΩΣ ΕΠΙΠΛΩΜΕΝΑ, ΕΥΡΥΧΩΡΑ, ΜΕ ΑΝΕΤΕΣ ΒΕΡΑΝΤΕΣ ΜΕ ΠΟΛΥΚΟΥΖΙΝΑΚΙ, AIR-CONDITION, ΗΛΙΑΚΟ ΘΕΡΜΟΣΙΦΩΝΑ, ΙΔΙΟΧΡΗΣΤΗ ΘΕΣΗ ΣΤΑΘΜΕΥΣΗΣ. ΜΗΝΙΑΙΟ ΜΙΣΘΩΜΑ 275 ΕΥΡΩ. ΠΛΗΡ. ΕΥΣΤΑΘΙΟΥ - ΕΥΡΩΚΤΗΜΑΤΙΚΗ, ΕΘΝΙΚΗΣ ΑΝΤΙΣΤΑΣΕΩΣ 83 (ΠΡΩΗΝ ΑΝΝΗΣ ΜΑΡΙΑΣ). ΤΗΛ. 22410 73819-74917, 6946/103929 ΧΠΕ091

πωλησεις-αγορες ακινητων & επιχειρησεων

ΕΠΙΧΕΙΡΗΣΗ bar και εστιατόριο στην Π. Πόλη σε πολύ εμπορικό δρόμο. Τιμή 150.000 ευρώ. Πληρ. Μαίρη Μελεούνη New Age Real Estate τηλ. 2241023447, 6948808023 ΑΟ60256

ΟΙΚΟΠΕΔΟ 4000 τ.μ. στο Τσαΐρι σε προνομιακή θέση. Τιμή 132.000 ευρώ. Πληρ. Μαίρη Μελεούνη New Age Real Estate τηλ. 2241023447, 6948808023 ΑΟ60255

ΠΩΛΕΙΤΑΙ στο κέντρο του χωριού Πυλώνα διώροφη οικοδομή 140 τ.μ. σε μπετά σε οικόπεδο 320 τ.μ. Τιμή 82.000 ευρώ. Πληρ. τηλ. 2102853623, 6944137238 ΑΟ60224

ΜΟΝΟΚΑΤΟΙΚΙΑ 70 τ.μ. με δύο υπνοδωμάτια, κουζίνα, σαλόνι, λουτρό και τζάκι με 900 μ. οικόπεδο πάνω στο κύμα στην περιοχή της Λαχανιάς. Τιμή 73.370 ευρώ. Πληρ. τηλ. 2241023815, 6945769958 Σταμάτης Μανωλάκος ΑΟ60218

ΔΙΑΜΕΡΙΣΜΑΤΑ ΠΡΟΣ ΠΩΛΗΣΗ 1 δωματίου κουζίνας λουτρού 35.000 ευρώ, 2 δωματίων σαλόνι κουζίνας WC 50.000 ευρώ, 3 δωματίων σαλόνι, κουζίνας, WC 75.000 ευρώ 1 οικία στην Σορωνή αποτελούμενη από 2 υπνοδωμάτια, σαλόνι, WC, κουζίνα 80 τ.μ. σε 800 τ.μ. οικόπεδο 800 μέτρα από την θάλασσα 111.436 ευρώ. Πληρ. ΚΤΗΜΑΤΟΜΕΣΙΤΙΚΗ ΚΟΣΜΟΣ τηλ. 22410.34355 ΑΟ60204

ΟΙΚΟΠΕΔΟ 346 τ.μ. (Συνεταιριστική Μερίδα) στον οικισμό αυτοστέγασης (απέναντι από τον Μαρινόπουλο προς Καλλιθέα). Είναι οικοδομήσιμο και γωνιακό για οικοδομή 360 τ.μ. Είναι ευκαιρία. Τιμάται 100.000 ευρώ. Πληρ. κ. Μανώλη τηλ. 6946163242 ΑΟ60194

ΜΕΖΟΝΕΤΑ 160 τ.μ. στην Παστίδα στα όρια του οικισμού προς Κρεμαστή, σε μαρμαροσοβά, σε τιμή ευκαιρίας. Πληρ. τηλ. 2241029480, 6944223382 ΑΟ60200



ΚΤΗΜΑΤΟΜΕΣΙΤΙΚΟ ΓΡΑΦΕΙΟ
ΔΩΔΕΚΑΝΗΣΙΑΚΗ ΚΤΗΜΑΤΙΚΗ
ΠΑΠΟΥΤΣΗΣ ΚΩΝ/ΝΟΣ
ΠΩΛΟΥΝΤΑΙ

1. **Μεζονέτα** 176 τ.μ. διόροφη με υπόγειο και 1500 τ.μ. οικόπεδο σε μπετά πίσω από Αγίους Αποστόλους. Τιμή: 132.000 ευρώ.
2. **Μονοκατοικία** σχεδόν αποπερατωμένη 290 τ.μ. με 3,5 στρέμματα οικόπεδο σε Αφάντου. Τιμή: 220.000 ευρώ.
3. **Μονοκατοικία** 78 τ.μ. νεόδμητη, με 890 τ.μ. οικόπεδο σε Αφάντου. Τιμή: 100.000 ευρώ.
4. **Γκαρσονιέρα** νεόδμητη 20 τ.μ. στην Ιξιά αξίας 32.300 ευρώ.
5. **Γκαρσονιέρα** νεόδμητη 37 τ.μ. στην Ιξιά. Τιμή: 44.000 ευρώ.
6. **Γκαρσονιέρα** νεόδμητη 38 τ.μ. στην Ιξιά. Τιμή: 45.500 ευρώ.
7. **Γκαρσονιέρα** νεόδμητη 46 τ.μ. στην Ιξιά. Τιμή: 48.500 ευρώ.
8. **Κατάστημα** νεόδμητο 42 τ.μ. στο Αραπάκι. Τιμή: 73.000 ευρώ.
9. **Κατάστημα** νεόδμητο 48 τ.μ. στο Αραπάκι. Τιμή: 85.000 ευρώ.
10. **Οικόπεδο** 4,5 στρέμματα στ' Αφάντου. Τιμή 65.000 ευρώ
11. **Οικόπεδο** 1 στρ. στ' Αφάντου επί της Ρόδου - Λίνδου (παραπλεύρως αερογέφυρας). Τιμή: 59.000 ευρώ
12. **Οικόπεδο** 4,5 στρέμματα στους Τρεις. Τιμή: 88.000 ευρώ
13. **Οικόπεδο** 840 τ.μ. άρτιο και οικοδομήσιμο σε Μαστιχάρι Κω. Τιμή 50.000 ευρώ.

ΕΝΟΙΚΙΑΖΟΝΤΑΙ

1. **Στούντιο** 40 τ.μ. επιπλωμένο α' ορόφου επί της οδού 28ης Οκτωβρίου. Τιμή: 250 ευρώ.
2. **Επαγγελματικός χώρος** 120 τ.μ. α' ορόφου επί της οδού 28ης Οκτωβρίου Τιμή: 600 ευρώ.

ΠΩΛΗΣΕΙΣ ΑΚΙΝΗΤΩΝ – ΟΙΚΟΠΕΔΩΝ– ΜΙΣΘΩΣΕΙΣ ΑΚΙΝΗΤΩΝ
ΩΡΕΣ ΓΡΑΦΕΙΟΥ 9.00-1.00 π.μ. και 5.00-9.00 μ.μ.
ΕΘΝΙΚΗΣ ΑΝΤΙΣΤΑΣΗΣ 45- 1ος ΟΡΟΦΟΣ • ΤΗΛ. - ΦΑΞ
2241025480 κιν. 6977855759 • e-mail: papoutsisk@e-rodos.com

ΓΙΑΝΝΗΣ ΝΙΚΟΛΙΔΑΚΗΣ
Μηχανολόγος-Μηχανικός
Γαλλίας 12-Ρόδος • τηλ. (22410)22291, 35103
ΠΩΛΟΥΝΤΑΙ

Πολυτελή διαμερίσματα με απεριόριστη θέα, ιδιωτικούς χώρους parking και αποθήκες
Επί της οδού Σελλά και Αισχίνη (περιοχή Δασκάλων)
77 τ.μ., 99 τ.μ., 119 τ.μ.
Επί της οδού Κων. Υδραίου (πλησίον Ρόδου-Λίνδου), 135 τ.μ., 95 τ.μ., 147 τ.μ.
Γραφείο 105 τ.μ. επί της οδού Εθνικής Αντιστάσεως και Τσαλδάρη

ΠΙΠΙΝΟΣ
2 ΜΕΖΟΝΕΤΕΣ & 2 ΔΙΑΜΕΡΙΣΜΑΤΑ
στο Ροδίνι
Σε μικρή οικοδομή από 129.000 ευρώ έως 179.000 ευρώ
Πληρ. τηλ. 2241023895, 6944676003
www.rhodes-top-properties.com

ΠΙΠΙΝΟΣ
ΜΟΝΟΚΑΤΟΙΚΙΕΣ στην Παστίδα
135 τ.μ. σε οικόπεδα 300 τ.μ. στην Παστίδα
195.000 ευρώ
Πληρ. τηλ. 2241023895, 6944676003
www.rhodes-top-properties.com

Vitzileos
ΚΤΗΜΑΤΟΜΕΣΙΤΙΚΟ ΓΡΑΦΕΙΟ - REAL ESTATE AGENCY

ΜΑΡΙΟΣ Κ. ΒΙΤΖΗΛΑΙΟΣ
Μεσίτης Αστικών Συμβάσεων - Real Estate agent

ΕΚΤΙΜΗΣΕΙΣ-ΑΓΟΡΕΣ-ΠΩΛΗΣΕΙΣ
ΚΑΤΑΣΤΗΜΑΤΑ
ΟΙΚΟΠΕΔΑ-ΧΩΡΑΦΙΑ
ΚΤΗΜΑΤΙΚΕΣ-ΣΥΜΒΟΥΛΕΣ
ΕΝΟΙΚΙΑΣΕΙΣ-ΔΙΑΧΕΙΡΙΣΕΙΣ
ΣΠΙΤΙΑ-ΔΙΑΜΕΡΙΣΜΑΤΑ

ΚΑΤΑΣΤΗΜΑΤΑ – ΓΡΑΦΕΙΑ – ΕΠΙΧΕΙΡΗΣΕΙΣ €

Επιχ/ση πλυντήρια-στεγνωτήρια σε πλήρη λειτουργία 20.000
15 τ.μ. κατάστημα στην Α. Διάκου 30.000
45 τ.μ. ισόγ.+90 τ.μ. υπογ. Καρακόνερο 88.000
50 τ.μ. μαγαζί κοντά στο Μαντράκι (νοικιασμένο) 294.000
144 τ.μ. διώροφο κατάστημα με αυλή, 300 τ.μ. στο Νιοχώρι 500.000
155 τ.μ. ακίνητο στην Ψαροπούλα, στην θάλασσα 220.000
165 τ.μ. διώροφο μαγαζί στην Π. Πόλη της Κω, τουριστική περιοχή ...300.000
170 τ.μ. αποθήκη σε μπετά. Καρακόνερο 71.000
170 τ.μ. αποθήκη με ράμπα στην Μ. Πετρίδη 71.000
180 τ.μ. αποθήκη στην οδό Π. Ροδίου 82.000
300 τ.μ. κατ/μα ετοιμοπ. σε 1000 τ.μ. οικόπ. Παστίδα, βιοτεχν. χώρος .147.000
1000 τ.μ. εργοστάσιο στον Καλαμώνα έτοιμο σε οικοπ. 6.400 τ.μ. 587.000
1155 τ.μ. ακίνητο σε οικόπ. 817 τ.μ. στο κέντρο της Ρόδου 763.000
12 apartmens πλήρως εξοπλισμένα στο Κιοτάρι 440.000
Ξενοδ. Α' κατ., στην πόλη, 180 κλίνες+4 καταστήματα 6.200.000
7 apart.Χ 2 δωμάτια πλήρως εξοπλισμένα και δύο μαγαζιά 250 τ.μ. στην παραλία Τριαντών, στην θάλασσα 338.000
Ξενοδ. Β' κατ. 95 δωμ. σε 13 στρέμ. στην παραλία Ιαλυσού 2.640.000
Ξενοδ. Γ' κατ. 37 δωμ., 74 κλίνες, δισκοθήκη 250 τ.μ., μπαρ, στην πόλη της Ρόδου, παραλία 1.261.922

ΔΙΑΜΕΡΙΣΜΑΤΑ

45 τ.μ. στην πλατεία Βάθης, Αθήνα, στον 5ο όροφο 39.000
50 τ.μ. στα Τριάντα γκαρσονιέρα με θέα 50.000
50 τ.μ. στο Γεννάδι με 2ο υπνοδωμ. Φανταστική θέα ...44.000
60 τ.μ. στο Γεννάδι γκαρσονιέρα με θέα 47.000
82 τ.μ. στον 1ο όροφο σε διπλοκατοικία στην Π. Πόλη88.000
110 τ.μ. με 3ο υπνοδωμ. ρετιρέ, στους δασκάλους 150.000
117 τ.μ. παραδοσιακό διαμέρισμα απέναντι Καζίνο 147.000

ΜΕΖΟΝΕΤΕΣ – ΜΟΝΟΚΑΤΟΙΚΙΕΣ €

62 τ.μ. μονοκατοικία με τζάκι και φανταστική θέα στην Π. Πόλη 125.000
80 τ.μ. μονοκατοικία σε 4000 τ.μ. οικόπεδο, πάνω στο κύμα, Γεννάδι
130 τ.μ. μεζονέτα σε μπετά, οικοπ. 350 τ.μ. Τριάντα 110.000
167 τ.μ. ισόγειο-οροφοδιαμέρισμα σε διπλοκατοικία με 285 τ.μ. οικόπεδο στο κέντρο της πόλης, διατηρητέο. Πάρκιν 440.300
170 τ.μ. διατηρητέα μονοκατοικία σε οικόπεδο 605 τ.μ. στο κέντρο της πόλης 290.000
170 τ.μ. μεζονέτα σε μπετά, οικοπ. 450 τ.μ. Τριάντα 140.000
170 τ.μ. μεζονέτα+170 τ.μ. μεζονέτα+120 τ.μ. οροφοδιαμέρισμα σε οικοπ. 5000 τ.μ. εντός οικισμού στην Παστίδα 426.000
180 τ.μ. μονοκατ. ημιτελής στο Γεννάδι σε οικόπ. 750 τ.μ Φανταστική θέα 161.000
187 τ.μ. βίλα με οικόπεδο 4780 τ.μ. στην Παστίδα 310.000
210 τ.μ. Μονοκατοικία με αυλή στην Π. Πόλη 323.000
230 τ.μ. βίλα στην Λάρδο σε οικόπ. 7700 τ.μ. με 750 οπωροφ. δένδρα 323.000
240 τ.μ. μεζονέτα σε οικόπεδο 250 τ.μ. στα Κοσκινού, νεόκτιστη 290.000
250 τ.μ. ημιτελές τριώροφο ακίνητο σε οικόπεδο 250 τ.μ. στους δασκάλους 235.000
250 τ.μ. βίλα καινούργια, πολυτελούς κατασκευής στο κέντρο της Κω σε οικόπεδο 4000 τ.μ. με δένδρα και γκαράζ 352.000
272 τ.μ. μονοκατοικία σε οικόπ. 270 τ.μ., αποτελείται από 4 διαμερίσματα. Ψαροπούλα. 220.000
600 τ.μ. μονοκατοικία στο Ροδίνι, Lux κατασκευής, γκαράζ, κήπο, φανταστική θέα 500.000

ΟΙΚΟΠΕΔΑ €

412 τ.μ. στον Αγ. Νικόλαου Σ.Δ. 1.20 .....220.100
709 τ.μ. οικόπεδο με Σ.Δ.-1, με άδεια οικοδομής για 1000 τ.μ. στην πόλη 600.000
750 τ.μ. στο Γεννάδι, εντός σχεδίου 18.000
2000 τ.μ. στα Μαριτσά. Εντός σχεδίου, Σ.Δ.-0,50 .....120.000
2000 τ.μ. στα Τριάντα 147.000
2500 τ.μ. πάνω στο δρόμο Ελαιώνας-Φουρνάκι. Γεννάδι 24.000
3080 τ.μ. στο Πλημμύρι 23.500
4000 τ.μ. κοντά στο Βερόπουλο με φανταστική θέα 176.000
4100 τ.μ. στο Λειβάδι-Κρεμαστή 82.200
4120 τ.μ. στα Τριάντα, κοντά στον οικισμό 205.000
4400 τ.μ. στην Κρεμαστή 76.000
5000 τ.μ. στα Αφάντου 103.000
5500 τ.μ. στα Μαριτσά, εντός σχεδίου, Σ.Δ.=1 .250.000
5800 τ.μ. στα Κανδυλί 117.000
6000 τ.μ. πάνω στο κύμα στα Τριάντα 352.000
6000 τ.μ. στην Παστίδα+αποθήκη 144.000
6500 τ.μ. στην λεωφόρο Ρόδου-Κρεμαστής ...410.000
6500 τ.μ. στο Φαληράκι κοντά στη θάλασσα, προνομιακό 500.000
6720 τ.μ. στον Θόλαρο, Παραδείσι 82.200
8000 τ.μ. στο Φαληράκι 191.000
8300 τ.μ. στην Βληχά-Κάλαθος 367.000
8500 τ.μ.+6500 τ.μ. στην παραλία Αφάντου ..18 το τ.μ.
9000 τ.μ. στα Μαριτσά, εντός ζώνης 132.000
9345 τ.μ. στα Ασγούρου με θέα 205.000
12000 τ.μ. στην Αφάντου, πάνω στο κύμα 520.000
13000 τ.μ. στα Μαριτσά 123.000
14000 τ.μ. το αγροτεμάχιο στην Διμυλιά 65.000
25000 τ.μ. στα Καλαβάρδα 295.000
30000 τ.μ. στο Τσαΐρι 352.000
32000 τ.μ. στην Θολό, πάνω στο κύμα 587.000
38000 τ.μ. στο Γεννάδι, πάνω στο κύμα 2.230.000
46000 τ.μ. στο Τσαΐρι 405.000
50000 τ.μ. στο Τσαΐρι 360.000



Εθν. Μακαρίου 45 (3ος όροφος • Τηλ.: 22410 24900, 25545 • Fax: 22410 25544 • Κιν.: 6932704919

πωλησεις

συνέχεια από την προηγούμενη

ΟΙΚΟΠΕΔΟ 900 τ.μ. εντός Παλιάς Πόλης. Πληρ. τηλ. 6944223382 ΑΟ60196

ΟΙΚΟΠΕΔΟ 1300 τ.μ. στο Κανδυλί με άδεια οικοδομής για κτίσμα 150 τ.μ. είναι σε πολύ καλή θέση και τιμάται 62.000 ευρώ. Πληρ. κ. Μανώλη τηλ. 6946163242 ΑΟ60195

ΟΙΚΟΠΕΔΟ 1500 τ.μ. στο χωριό Κοσκινού και στη θέση Αι Γιάννης. Εχει φανταστική θέα προς Φαληράκι. Είναι πάνω σε άσφαλτο και έχει άδεια οικοδομής για κτίσμα 150 τ.μ. Τιμάται 75.000 ευρώ. Πληρ. κ. Μανώλη τηλ. 6946163242 ΑΟ60183

ΔΥΑΡΙ 63 τ.μ. στην Ιαλυσό διαμπερές με κήπο λίγα μέτρα από το Α.Τ. Ιαλυσού και τον παιδικό σταθμό "Ζουζουνάκια" ισόγειο σε πολύ καλή κατάσταση. Πληρ. τηλ. 2241065079, 6946749177 ΑΟ60184

ΜΟΝΟΚΑΤΟΙΚΙΑ Αρχάγγελος (εντός οικισμού) υπό κατασκευή 130 τ.μ., άριστης θέσεως, υπερπολυτελούς κατασκευής. Τιμή: 167.000 ευρώ. Υπεύθυνοι Χατζηλαζάρου Σ. & Συνεργάτες **LandScope 2241028629** ΑΟ60174

ΚΑΤΑΣΤΗΜΑ στο Μανδράκι σε κεντρικό δρόμο. Εχει εμβαδόν 50 τ.μ. και πατάρι. Πληρ. κ. Μανώλη τηλ. 6946163242 ΑΟ60129

ΜΟΝΟΚΑΤΟΙΚΙΑ Γεννάδι, εμβαδού 155 τ.μ. σε οικόπεδο 450 τ.μ., εντός οικισμού σε 2 επίπεδα, 3 υ/δ, 2 WC, κουζίνα, σαλόνι, τζάκι, πάρκιν, κήπος, μοντέρνα παραδοσιακή αρχιτεκτονική, ήσυχο περιβάλλον. Τιμή: 191.000 ευρώ. Υπεύθυνοι Χατζηλαζάρου Σ. & Συνεργάτες **LandScope 2241028629** ΑΟ60173

3 ΓΚΑΡΣΟΝΙΕΡΕΣ ΚΑΙ 2 ΚΑΤΑΣΤΗΜΑΤΑ όλα νοικιασμένα σε άριστη κατάσταση, επιπλωμένα και εξοπλισμένα στο Ροδίνι. Πληρ. τηλ. 6947317339 ΑΟ60182

ΜΟΝΟΚΑΤΟΙΚΙΕΣ Τρεις νεόδμητα 180 τ.μ. (στα μπετά) σε οικόπεδο 2.000 τ.μ. **α' επίπεδο** χώρος υποδοχής, διαμπερές σαλόνι, εντοιχιζόμενη κουζίνα, καθιστικό, αποθήκη, WC, **6' επίπεδο** 3 υ/δ, 2 WC, γκαρνταρόμπα, μοναδικής αρχιτεκτονικής, άνετοι χώροι, πάρκιν, κήπος, ήσυχο περιβάλλον. Τιμή: 176.000 ευρώ. Υπεύθυνοι Χατζηλαζάρου Σ. & Συνεργάτες **LandScope 2241028629** ΑΟ60171

ΟΙΚΟΠΕΔΟ Μεγάλη Γη (Κιοτάρι) 4.030 τ.μ. σε απόσταση 180 μ. από την θάλασσα. Τιμή 95.000 ευρώ. Υπεύθυνοι Χατζηλαζάρου Σ. & Συνεργάτες **LandScope 2241028629** ΑΟ60172

ΜΟΝΟΚΑΤΟΙΚΙΑ Παστίδα, υπό κατασκευή, 120 τ.μ. 2 επίπεδα, σε οικόπεδο 250 τ.μ. **α' επίπεδο** 70 τ.μ. ενιαίοι χώροι υποδοχής, τραπεζαρία, καθιστικό, WC, **6' επίπεδο** 50 τ.μ. 3 (τρία) υπνοδωμάτια, 1 (ένα) μπάνιο, άνετοι χώροι. Τιμή: 182.000 ευρώ. Υπεύθυνοι Χατζηλαζάρου Σ. & Συνεργάτες **LandScope 2241028629** ΑΟ60170

ΜΟΝΟΚΑΤΟΙΚΙΑ Ιαλυσός μοναδικής αρχιτεκτονικής 220 τ.μ. δύο επιπέδων, επί οικοπέδου 1.000 τ.μ. άριστης θέσεως, υπερπολυτελούς κατασκευής, πλήρως εξοπλισμένη με ιδιαίτερα ηλεκτρονικά συστήματα υψηλής ασφαλείας 4 υ/δ, 3 WC, playroom - καθιστικό, 2 θέσεις γκαράζ, βοηθητικοί χώροι. Τιμή: 410.000 ευρώ. Υπεύθυνοι Χατζηλαζάρου Σ. & Συνεργάτες **LandScope 2241028629** ΑΟ60167

ΟΙΚΟΠΕΔΟ Ασγούρου 4.000 τ.μ. άρτιο και οικοδομήσιμο. Τιμή: 82.200 ευρώ. Υπεύθυνοι Χατζηλαζάρου Σ. & Συνεργάτες **LandScope 2241028629** ΑΟ60169

ΟΙΚΟΠΕΔΟ Ιαλυσός, εμβαδού 3.000 τ.μ. άρτιο και οικοδομήσιμο (ζώνη οικισμού). Τιμή: 147.000 ευρώ. Υπεύθυνοι Χατζηλαζάρου Σ. & Συνεργάτες **LandScope 2241028629** ΑΟ60168

ΟΙΚΟΠΕΔΟ Ιαλυσός - Φιλέρημο 4.400 τ.μ. επίπεδο, άριστη θέα. Τιμή: 264.000 ευρώ. Υπεύθυνοι Χατζηλαζάρου Σ. & Συνεργάτες **LandScope 2241028629** ΑΟ60166

ΜΟΝΟΚΑΤΟΙΚΙΑ πρόποδες Φιλερήμου, υπό κατασκευή 170 τ.μ. 1ου-2ου ορόφου σε οικόπεδο 1.000 τ.μ. περιμετρικό τοιχίο, αποχέτευση, άνετοι χώροι, άριστη θέα. Τιμή: 191.000 ευρώ. Υπεύθυνοι Χατζηλαζάρου Σ. & Συνεργάτες **LandScope 2241028629** ΑΟ60165

ΠΟΥΛΟ το 50% επιχείρησης καφετέριας - bar, που βρίσκεται σε κεντρικό μέρος της πόλης Ρόδου. Είναι σε λειτουργία και πωλείται άμεσα. Πολύ καλοί όροι πώλησης. Πληρ. τηλ. 2241061585, 6944717174 ΑΟ60153

ΠΩΛΕΙΤΑΙ αγροικία παλιά 107 τ.μ. με κήπο 307 τ.μ. εκτός σχεδίου στην περιοχή Ρόδου-Καλλιθέας (οδός Διακομιχάλη). Πληρ. τηλ. 6974903700 ΑΟ60156

ΠΩΛΕΙΤΑΙ στ' Ασγούρου (Αης Γιώργης) έκταση 4.000 τ.μ. και 13.500 τ.μ. με δρόμο-φως-νερό-τηλ. Πληρ. για κλείσιμο ραντεβού τηλ. 22410 62523 κ. Γιώργο (ΜΟΝΟ τις ώρες 6 μ.μ.-9 μ.μ.) ΑΟ60083

ΜΟΝΟΚΑΤΟΙΚΙΑ-ΒΙΛΑ φανταστική, 120 τ.μ. στην περιοχή Ιξιάς (κοντά στην οδό Σωτήρος). Είναι κτισμένη σε γωνιακό οικόπεδο 1.000 τ.μ. Εχει δυνατότητα επέκτασης και παραδίδεται αμέσως. Τιμάται 210.000 ευρώ. Πρόκειται για ευκαιρία. Πληρ. κ. Μανώλη τηλ. 6946163242ΑΟ60112

ΔΙΑΜΕΡΙΣΜΑ 116 τ.μ. λουξ κατασκευής και είναι έτοιμο για κατοίκηση. Είναι στην Ανάληψη και έχει 3 υπνοδωμάτια, 2 μπάνια, κεντρική θέρμανση, ηλιακό θερμοσίφωνο και γκαράζ. Τιμάται 182.000 ευρώ. Πληρ. κ. Μανώλη τηλ. 6946163242 ΑΟ60110

ΠΩΛΗΣΕΙΣ ΟΙΚΟΠΕΔΩΝ ΕΚΤΟΣ ΣΧΕΔΙΟΥ Πωλούνται- Α) ΡΟΔΟ: 1-Στη Λεωφ.Ρόδου-Καλλιθέας 8.000-20.000-28.000 τμ κατάλληλα για Εμπορικά Κέντρα 2-Περιοχή «ΚΑΡΝΑΓΙΟ» 4.000 τμ για Εμπορική και Βιοτεχνική χρήση 3-Περιοχή ΑΓ.ΑΠΟΣΤΟΛΩΝ 2.000-4.000 τμ κατάλληλα για επαύλεις 4-ΑΓ.ΒΑΡΒΑΡΑ-ΤΣΑΙΡΙ 14.880 τμ. 5-ΤΣΑΙΡΙ 86.940 τμ 6-ΡΟΔΟΠΟΥΛΑ παραπλεύρως «Βερόπουλου» 2.000-4.000 τμ με πανοραματική θέα. 6-ΑΣΓΟΥΡΟΥ 4.750 τμ. Β) ΙΑΛΥΣΟ:1-ΚΑΝΔΥΛΙ 4.700-24.000-41.746 τμ 2-ΤΡΕΙΣ 4.000 τμ Γ) ΚΟΣΚΙΝΟΥ 4.080-5.000-8.686 τμ Δ-ΚΟΛΥΜΠΙΑ παραλιακά 4.520-9.000-19.770 Δ)ΘΕΟΛΟΓΟΣ παραλιακό στο «κύμα» 30.000 τμ Ε) ΦΑΝΕΣ παραλιακό στο κύμα 74.944 τμ ΣΤ) ΚΑΛΑΘΟΣ 1-ΒΛΗΧΑ 13.630 τμ με πανοραμική θέα 2-ΓΑΔΟΥΡΑ επί της Λεωφόρου Ρόδου Λίνδου 40.000 τμ Ζ) ΛΙΝΔΟ 1-ΒΛΗΧΑ 4.000-12.000 τμ παραλιακά 2-ΠΑΝΩ ΑΛΩΝΙΑ 3.540 τμ επί της επαρχιακής οδού Λίνδου-Πεύκοι 3-ΠΕΥΚΟΙ : α-ΦΩΚΙΑ 5.000 τμ β-ΣΠΥΛΙΑ 5.880 τμ γ-ΑΛΩΘΙΑΡΙΚΑ 4.500 τμ επί της επαρχιακής οδού Πεύκοι-Λάρδο Η) ΚΑΤΤΑΒΙΑ-ΠΛΗΜΜΥΡΙ 4.000τμ παραλιακό στο «κύμα» Θ) ΚΑΛΑΒΑΡΔΑ 500 μέτρα από τον οικισμό παραθαλάσσιο, 3.080 τμ, πωλείται μαζί με την αδεία οικοδόμησης Ι) ΓΕΝΝΑΔΙ 1,950 τμ μαζί με την άδεια οικοδόμησης. Πληροφ.Σαββαϊδης & Συνεργάτες Τηλ.22410-26281 ΑΟ60097

Vitzilaios ΜΑΡΙΟΣ Κ. ΒΙΤΖΗΛΑΙΟΣ
Κτηματομεσιτικό Γραφείο - Real Estate Agent

ΠΩΛΟΥΝΤΑΙ

1. Διαμέρισμα 93 τ.μ. lux κατασκευής περιοχή Αγ. Δημητρίου με θέρμανση και air-cindition, δορυφορική κεραία, θέση πάρκιν. Τιμή 150.000 ευρώ.
2. Μεζονέτα διώροφη 197 τ.μ. σε οικόπεδο 2.000 τ.μ εντός οικισμού στην Παστίδα, πρωτότυπο αρχιτεκτονικό σχέδιο με 3 υπνοδωμάτια, 2 λουτρά και σάουνα, τζάκι, θέα προς την θάλασσα. Τιμή 220.000 ευρώ.
3. Μεζονέτα 200 τ.μ. σε μπετά σε οικόπεδο 350 τ.μ. στην Ιαλυσό, κοντά στην θάλασσα.Τιμή 132.000 ευρώ.
4. Στο Γεννάδι ξενοδοχείο σε οικόπεδο 4.100 τ.μ. δωμάτια 20 και μονοκατοικία 80 τ.μ. με σταθερούς πελάτες. Τιμή 440.000 ευρώ.
5. Στο Γεννάδι κτήριο Α.Ε. 1.100 τ.μ. σε οικόπεδο 1.000 τ.μ. εντός οικισμού, αποτελείται από 25 δωμάτια, νοικιασμένο, με απόδοση 48.000 ευρώ+ 32.000 ευρώ από κυλικείο το χρόνο. Πωλείται στην τιμή 1.163.000 ευρώ.
6. Στο Γεννάδι μονοκατοικία παραδοσιακή 125 τ.μ. αναπαλαιωμένη, με 2 μπάνια, τζάκι, αυλή-κήπος 45 τ.μ., ταράτσα με θέα και πολλά εξτρά και δυνατότητα κάλυψης 125 τ.μ. ακόμη. Τιμή 165.000 ευρώ.
7. Στην Ρόδο-κέντρο-Ψαροπούλα-4 διαμερίσματα σε διώροφο ιταλικό κτίριο 244 τ.μ. σε οικόπεδο 285 τ.μ. Καθε διαμέρισμα έχει 2 υπνοδωμάτια, σαλόνι, κουζίνα και λουτροκαμπινέ και αποθήκη 10 τ.μ. Τιμή κτιρίου 191.000 ευρώ.
8. Φυτώριο στα Μαριτσά πλήρως οργανωμένο με 1.000 τ.μ. θερμοκήπιο σε 6.000 τ.μ. αγρόκτημα με γεώτρηση, 2 σπίτια, φορτηγό και αυτοκίνητο. Ολα σε τιμή 65.000 ευρώ, με πληθώρα δενδρυλλίων ετοιμοπαράδοτων.
9. Οικόπεδο στην Κάμειρο Σκάλα στο κύμα 2.680 τ.μ. εντός οικισμού. Τιμή 78.000 ευρώ.
10. Οικόπεδο 4 στρ. στα Τριάντα, επί της Λεωφόρου Ρόδου-Ιαλυσού με δυνατότητα κόμβου. Τιμή 410.000 ευρώ
11. Οικόπεδο 2 στρ. στους πρόποδες Φιλερήμου με καταπληκτική θέα, επί του κεντρικού δρόμου, με περίφραξη. Τιμή 50 ευρώ το τετρ. μ.
12. Ισόγειο διαμέρισμα 100 τ.μ. σε μπετά σε διώροφη πολυκατοικία, στα Τριάντα με θέση για πάρκιν. Τιμή 90.000 ευρώ.
13. Ανεξάρτητη διώροφη μεζονέτα σε μπετά 170 τ.μ. κτισμένη σε οικόπεδο 400 τ.μ. κοντά στην παραλία Ιαλυσού, με ολοκληρωμένο αποχετευτικό σύστημα. Τιμή 125.000 ευρώ
14. Νεόκτιστη σχεδόν ολοκληρωμένη πολυτελής μονοκατοικία, με εκπληκτική θέα σε ήσυχη εξοχική περιοχή της Παστίδας 195 τ.μ. σε οικόπεδο 2.345 τ.μ. εντός οικισμού, με ενιαίο χώρο σε σαλόνι, τραπεζαρία και κουζίνα και με αρκετά μεγάλο κεντρικό τζάκι. Εχει τρία υπνοδωμάτια συνολικά. Τα δύο στον επάνω όροφο, που καταλήγουν σε μεγάλες βεράντες με καταπληκτική θέα στην μπροστινή πλευρά του σπιτιού, με δύο μπάνια και έτοιμη σουηδική σάουνα. Τιμή 235.000 ευρώ.
15. Μοντέρνα ανεξάρτητη μονοκατοικία 200 τ.μ. σε οικόπεδο έκτασης 5.000 τ.μ. σε υπερυψωμένη εξοχική περιοχή στην Παστίδα, με εκπληκτική μπροστινή θέα στη θάλασσα και με θέα στο βουνό στην πίσω. Με λουτρό στον επάνω όροφο και WC στον κάτω. Εχει μεγάλη βεράντα στον όροφο που εκμεταλλεύεται πλήρως την υπάρχουσα θέα της περιοχής. Τιμή 360.000 ευρώ.
16. Μονοκατοικία 130 τ.μ. πλήρως ανακαινισμένη,σ την περιοχή "Κρητικά" δίπλα στσο κύμα, με τρία υπνοδωμάτια, 2 μπάνια, 700 τ.μ. ,κήπο, εκπληκτική θέα στη θάλασσα, τζάκι, εσωτερική θέρμανση και WC. Τιμή 215.000 ευρώ.

Πληροφορίες τηλ. 22410-24900, 25545, 6932704919
Μάριος Βιτζηλαίος

NewAge Real Estate Μεσιτικό Γραφείο — Μια Επαφή στο Χώρο των Ακινήτων
ΜΕΛΕΘΥΝΗ - ΚΕΧΑΓΙΑ ΜΑΙΡΗ

ΠΩΛΟΥΝΤΑΙ
ΜΟΝΟΚΑΤΟΙΚΙΕΣ
ΣΤΗΝ ΙΞΙΑ
203m² ΚΑΙ 182 m²
ΣΕ ΟΙΚΟΠΕΔΟ 2.000m²
Η ΚΑΘΕΜΙΑ

Θεμ. Σοφούλη 8 - 85100 Ρόδος
Τηλ. & Fax: 22410 22447
Κιν. 6948 808023
Email:
info@newage-realestate.gr

ΠΩΛΕΙΤΑΙ ΜΟΝΟΚΑΤΟΙΚΙΑ

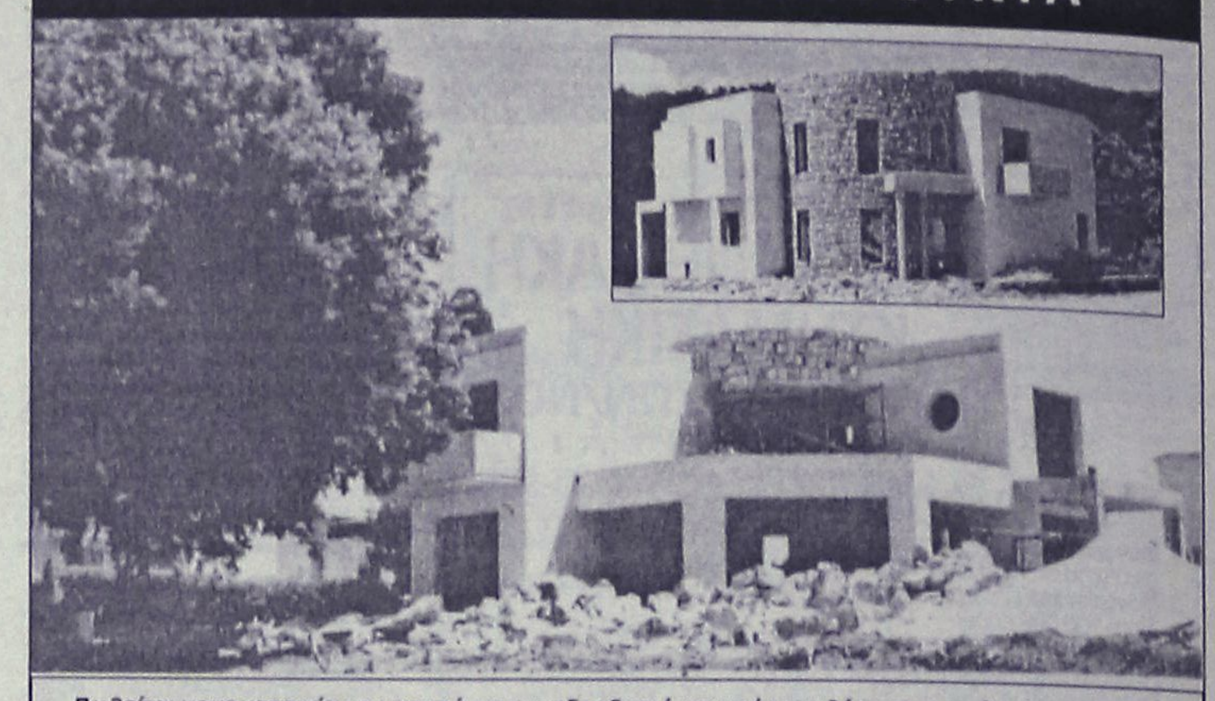

Πωλείται **μονοκατοικία** με υπερσύγχρονο εξοπλισμό και υπέροχη θέα στους πρόποδες Φιλερήμου. **Περιλαμβάνει:** θερμοδυναμικό τζάκι δύο όψεων (σε σαλόνι και καθιστικό) Γαλλίας, υποδομές home cinema, τηλεφωνικό κέντρο και συναγερμό, ηλιακός θερμοσίφωνας, κουζίνα πολυτελείας, μπάνιο με υδρομασάζ, κεντρικό σύστημα θέρμανσης με λέβητα-ψύξης με chiller. Κατασκευή ειδικού τύπου με θερμομονώσεις, υγρομονώσεις και επενδύσεις φυσικής πέτρας.

Πληρ. τηλ. 2241091975, 6937168237

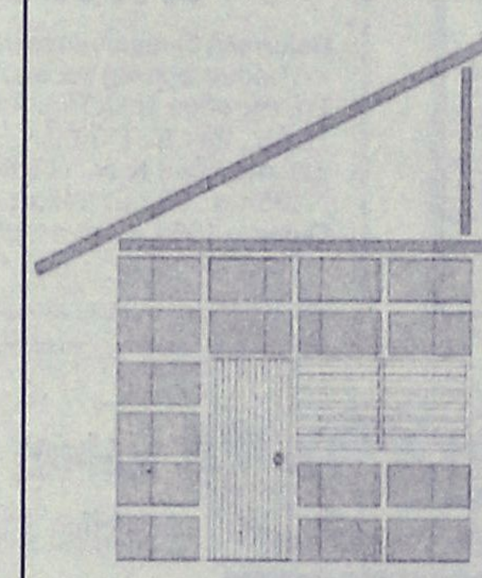

DECO
ΚΑΤΑΣΚΕΥΑΣΤΙΚΗ

ΔΙΑΜΟΡΦΩΣΕΙΣ
ΕΣΩΤΕΡΙΚΩΝ - ΕΞΩΤΕΡΙΚΩΝ ΧΩΡΩΝ
ΧΩΡΙΣΜΑΤΑ - ΨΕΥΔΟΡΟΦΕΣ
ΓΥΨΟΣΑΝΙΔΕΣ - ΤΣΙΜΕΝΤΟΣΑΝΙΔΕΣ
ΧΡΩΜΑΤΙΣΜΟΙ - ΜΟΝΩΣΕΙΣ - ΥΔΡΑΥΛΙΚΑ
ΞΥΛΟΥΡΓΙΚΕΣ ΕΡΓΑΣΙΕΣ

Με ένα τηλεφώνημα κοντά σας **6946-028644**

1 LANDSCOPE ΚΤΗΜΑΤΟΜΕΣΙΤΙΚΗ

ΠΑΡΟΧΗ ΟΛΟΚΛΗΡΩΜΕΝΩΝ ΥΠΗΡΕΣΙΩΝ ΥΨΗΛΗΣ ΠΟΙΟΤΗΤΑΣ
ΣΕ ΟΤΙΔΗΠΟΤΕ ΑΦΟΡΑ ΤΗΝ ΑΚΙΝΗΤΗ ΠΕΡΙΟΥΣΙΑ ΣΑΣ

Έξυπνες αγορές
Εχεμύθεια
Κοντά σας και μετά την πώληση
Συνεχής ενημέρωση αξίας





Διαπραγματεύσεις για την αντιπαροχή
Ανταλλαγές
Αποτελεσματικότητα

Πλήρης κάλυψη πρίν και μετά την υπογραφή του συμβολαίου
Αξιοπιστία
Μισθώσεις ακινήτων
Προβολή και προώθηση



Σας ευχαριστούμε για την εμπιστοσύνη σας !

Σταμάτης Π. Χατζηλαζάρου & Συνεργάτες
ΕΘΝΙΚΗΣ ΑΝΤΙΣΤΑΣΗΣ & ΤΣΑΛΔΑΡΗ (πανω απο τον Κωτσόβολο)
www.landscope.gr - ΤΗΛ / ΦΑΞ : 22410 28629 - ΚΙΝ : 6972 257246

πωλησεις

συνέχεια από την προηγούμενη

ΜΟΝΟΚΑΤΟΙΚΙΕΣ Κοσκινού (σε μπετά) 155 τ.μ., 2 επίπεδα, σε οικόπεδο 230 τ.μ. **α' επίπεδο** 85 τ.μ., ενιαίοι χώροι υποδοχής, τραπεζαρία, καθιστικό, WC, **β' επίπεδο** 70 τ.μ., 3 (τρία) υπνοδωμάτια, 2 (δύο) μπάνια, μεγάλες βεράντες, άνετοι χώροι. Τιμές: 90.000 ευρώ -110.000 ευρώ - 117.000 ευρώ. Υπεύθυνοι Χατζηλαζάρου Σ. & Συνεργάτες **LandScope 2241028629** ΑΟ60164

ΔΙΑΜΕΡΙΣΜΑ 126 τ.μ. λουξ κατασκευής και είναι έτοιμο για κατοίκηση. Είναι στην περιοχή ΜΗΔΕΙΑ και έχει φανταστική θέα. Εχει 3 υπνοδωμάτια, 2 μπάνια, κεντρική θέρμανση, ηλιακό θερμοσίφωνα, ασανσέρ και εσωτερικό γκαραζ. Τιμάται 235.000 ευρώ. Πληρ. κ. Μανώλη τηλ. 6946163242 ΑΟ60111

ΔΙΑΜΕΡΙΣΜΑ στον β' όροφο μικρής οικοδομής 85 τ.μ. στο Ροδίνι. Είναι λουξ κατασκευής και έχει κεντρική θέρμανση και ασανσέρ, εξωτερικό γκαράζ και εξτρά αποθήκη 10 τ.μ. αποπερατωμένη. Τιμάται 152.000 ευρώ. Πληρ. κ. Μανώλη τηλ. 6946163242 ΑΟ60113

ΔΙΩΡΟΦΗ ΜΟΝΟΚΑΤΟΙΚΙΑ 120 τ.μ. στο χωριό Παστίδα. Είναι σε φανταστική θέση και στην άκρη του χωριού με θέα το παλαιό αεροδρόμιο. Κτίζεται σε οικόπεδο 300 τ.μ. περίπου και παραδίδεται αποπερατωμένη σε λουξ κατασκευή. Τιμάται 180.000 ευρώ. Πληρ. κ. Μανώλη τηλ. 6946163242 ΑΟ60114

ΔΙΩΡΟΦΗ ΜΟΝΟΚΑΤΟΙΚΙΑ 140 τ.μ. στο χωριό Παστίδα είναι σε φανταστική θέση με θέα το παλιό, αεροδρόμιο, και δίπλα από το χωριό. Κτίζεται σε οικόπεδο 350 τ.μ. περίπου και θα είναι λουξ κατασκευής. Τιμάται 200.000 ευρώ. Πληρ. κ. Μανώλη τηλ. 6946163242 ΑΟ60115

ΔΙΩΡΟΦΗ ΜΟΝΟΚΑΤΟΙΚΙΑ 180 τ.μ. στην περιοχή Κανδυλί. Κτίζεται σε οικόπεδο 2.000 τ.μ. και θα είναι λουξ κατασκευής. Τιμάται 270.000 ευρώ. Πληρ. κ. Μανώλη τηλ. 6946163242 ΑΟ60116

ΟΙΚΟΠΕΔΟ 402 τ.μ. στην περιοχή Δασκάλων. Είναι άρτιο, οικοδομήσιμο με Σ.Δ. 1,0. Τιμάται 250.000 ευρώ. Πληρ. κ. Μανώλη τηλ. 6946163242 ΑΟ60122

ΟΙΚΟΠΕΔΟ 2.100 τ.μ. στην περιοχή Κανδυλί (Ιξιά) κοντά στον οικισμό Καστελλοριζιών. Είναι σε ασφαλτοστρωμένο δρόμο με νερό, φως, τηλέφωνο. Εχει οικοδομική άδεια για μονοκατοικία 200 τ.μ. πλέον ημιυπόγειο. Τιμάται 178.000 ευρώ. Πληρ. κ. Μανώλη τηλ. 6946163242 ΑΟ60120

ΔΙΩΡΟΦΗ ΟΙΚΟΔΟΜΗ 120 τ.μ. στο χωριό Κοσκινού και πάνω στον περιμετρικό δρόμο κατάλληλο για οικία, φαρμακείο ή άλλη τουριστική ή εμπορική επιχείρηση. Τιμάται 205.000 ευρώ. Πληρ. κ. Μανώλη τηλ. 6946163242 ΑΟ60117

ΟΙΚΟΠΕΔΟ 1200 τ.μ. στην περιοχή Κανδυλί (Ιξιά) σε φανταστική θέση κοντά στον οικισμό Καστελλοριζιών και πάνω σε ασφαλτοστρωμένο δρόμο. Εχει οικοδομική άδεια για μονοκατοικία 150 τ.μ. πλέον ημιυπόγειο. Εχει νερό - φως - τηλέφωνο και θα είναι λουξ κατασκευής. Τιμάται 200.000 ευρώ. Πληρ. κ. Μανώλη τηλ. 6946163242ΑΟ60119

ΟΙΚΟΠΕΔΟ 1800 τ.μ. στην Ηλιούπολη γωνιακό, και πολύ κοντά στο σχέδιο πόλεως. Τιμάται 80.000 ευρώ. Πληρ. κ. Μανώλη τηλ. 6946163242 ΑΟ60121

ΠΩΛΗΣΕΙΣ ΟΙΚΟΠΕΔΩΝ ΕΝΤΟΣ ΣΧΕΔΙΟΥ Πωλούνται-Α) ΡΟΔΟ: 1-ΡΟΔΙΝΙ οδό Βιέννης 450 τμ με συντελεστή δόμησης 0,4 2-Μόσχας 1.000 τμ με συντελεστή δόμησης 0,4 3-Περιοχή ΚΟΒΑ 780 τμ με συντελεστή δόμησης 1 Β) ΚΟΣΚΙΝΟΥ 500 τμ στον οικισμό με συντελεστή δόμησης 1 Γ) ΛΙΝΔΟ 250 τμ στον οικισμό με πανοραμική θέα Δ) ΠΥΛΩΝΑ 400-365 τμ στον οικισμό με συντελεστή δόμησης 1 Ε) ΙΑΛΥΣΟ 2.385 τμ επί της λεωφόρου Ηρακλειδών με Συντελεστή δόμησης 0,4 ΣΤ) ΚΡΕΜΑΣΤΗ 191τμ στον οικισμό με συντελεστή δόμησης 1 Ζ) Στον ΑΡΧΑΓΓΕΛΟ 1,850 τμ Η) ΓΕΝΝΑΔΙ στον οικισμό 400 τμ με οικοδομικότητα 330 τμ. Πληροφ.Σαββαίδης Σάββας & Συνεργάτες Τηλ 22410-26281 ΑΟ60098

ΟΙΚΟΠΕΔΟ 160 τ.μ. στον οικισμό Καστελλοριζιών. Είναι οικοδομήσιμο και κτίζεται οικοδομή 130 τ.μ. πλέον ημιυπόγειο. Τιμάται 75.000 ευρώ. Πληρ. κ. Μανώλη τηλ. 6946163242 ΑΟ60123

ΟΙΚΟΠΕΔΟ 400 τ.μ. στο χωριό Ιαλυσός γωνιακό. Εχει συντελεστή δόμησης 0,4 και είναι κατάλληλο και για καταστήματα. Τιμάται 120.000 ευρώ. Πληρ. κ. Μανώλη τηλ. 6946163242 ΑΟ60124

ΟΙΚΟΠΕΔΟ 7,5 στρέμματα στο χωριό Κοσκινού. Εχει θέα προς το φυτώριο. Είναι οικοδομήσιμο και τιμάται 250.000 ευρώ. Πληρ. κ. Μανώλη τηλ. 6946163242 ΑΟ60125

ΚΤΗΜΑ 4.000 τ.μ. στην περιοχή Αφάντου (περιοχή Τραπεζία). Είναι οικοδομήσιμο, είναι πάνω σε δρόμο και έχει νερό, φως, γραμμές τηλεφώνου, και πολύ καλή θέα. Τιμάται 59.000 ευρώ. Πληρ. κ. Μανώλη τηλ. 6946163242 ΑΟ60126

ΕΠΙΧΕΙΡΗΣΗ DVD CLUB ΜΕ ΠΛΗΡΗ ΕΞΟΠΛΙΣΜΟ. ΠΛΗΡ. ΤΗΛ. 6936191820 ΠΟ60236

ΟΙΚΟΠΕΔΟ στα Κολύμπια 4.500 τ.μ. Είναι στον τουριστικό τομέα και 100 μέτρα από την θάλασσα. Είναι πάνω σε κεντρικό ασφαλτοστρωμένο δρόμο και είναι κατάλληλο για καταστήματα ή τουριστική επιχείρηση ή οικία. Τιμάται 140.000 ευρώ. Πληρ. κ. Μανώλη τηλ. 6946163242 ΑΟ60127

ΚΤΗΜΑ 10 στρέμματα στο χωριό Θολός. Είναι καλλιεργημένο και έχει 130 μεγάλα ελαιόδενδρα. Ευρίσκεται πάνω σε ασφαλτοστρωμένο δρόμο και έχει δυνατότητα για νερό και φως. Τιμάται 65.000 ευρώ. Πληρ. κ. Μανώλη τηλ. 6946163242 ΑΟ60128

ΠΩΛΗΣΕΙΣ ΔΙΑΜΕΡΙΣΜΑΤΩΝ Πωλούνται-Α) ΡΟΔΟ:1-ΡΟΔΙΝΙ α-ΟΙΚΙΣΜΟΣ ΧΑΛΚΙΤΩΝ 124 τμ γ ορόφ.νεόκτιστο αρίστης κατασκευής και με πανοραμική θέα β-ΠΕΡΑΙΑΣ 80 τμ β ορόφ. με πανοραμική θέα γ-ΜΟΣΧΑΣ 92 τμ γ ορόφου με πανοραμική θέα 2-ΑΝΑΛΗΨΗ α-ΟΛΥΜΠΟΥ ΚΑΡΠΑΘΟΥ 96 τμ αρίστης κατασκευής β-Ρόδου-Λίνδου 50 τμ Ισόγειο γ-ΣΕΛΛΑ 91 τμ α ορόφ.και με άριστες προδιαγραφές δ-ΑΠΟΣΤ.ΠΑΥΛΟΥ-ΑΙΣΧΙΝΗΣ 61-55-114-120 τμ υπό κατασκευή και με άριστες προδιαγραφές ε-ΑΙΣΧΙΝΗΣ 86-50-49 υπό κατασκευή και αρίστης κατασκευής στ.-ΜΙΧ.ΠΕΤΡΙΔΗ 85 τμ ημιισόγειο ε-ΚΟΡΙΝΘΟΥ 46-85-105 τμ υπό κατασκευή και με άριστες προδιαγραφές στ-Ρετιρέ 100 τμ με άριστες προδιαγραφές 3-ΝΙΟΧΩΡΙ α-ΑΚΤΗ ΜΙΑΟΥΛΗ 120 τμ β ορόφου πολυτελούς κατασκευής και με πανοραματική θέα β-ΒΑΛΑΩΡΙΤΟΥ 52 τμ α ορόφ.αρίστης κατασκευής με πανοραματική θέα 4-ΜΗΤΡΟΠΟΛΗ ΑΓ.ΓΕΩΡΓΙΟΣ α- ΑΓ.ΓΕΩΡΓΙΟΥ 67 τμ ισόγειο β-ΚΟΡΔΙΚΤΩΝΟΣ 180 τμ α όροφ.αρίστης προδιαγραφής γ-ΜΗΤΡΟΠΟΛΕΩΣ 87 τμ ισόγειο δ-ΣΤΡΑΤ.ΖΗΣΗ 85 τμ β όροφ.στ-ΑΓ.ΓΕΩΡΓΙΟΥ ΑΝΩ 69 τμ ισόγειο ε-ΚΟΡΔΙΚΤΩΝΟΣ 125 τμ ισόγειο ζ-Πάροδος ΑΓ.ΝΙΚΟΛΑΟΥ 75 τμ β ορόφ.η-ΣΚΕΥΟΥ ΖΕΡΒΟΥ 85 τμ α ορόφ.νεόκτιστο αρίστης διαγραφής θ-ΖΕΦΥΡΟ 98 τμ α ορ.και 132 τμ δ ορόφ, πολυτελούς κατασκευής 5-ΑΗ ΓΙΑΝΝΗΣ α-ΛΑΡΝΑΚΑΣ 118 τμ δ ορόφ.αρίστης κατασκευής και με πανοραματική θέα β-ΒΕΝΕΤΟΚΛΕΙΟ 72-82τμ υπό κατασκευή και αρίστης κατασκευής 7-ΜΟΝΤΕ ΣΜΙΘ-ΚΕΝΕΝΤΥ Διαμερίσματα 120-130 τμ νεόκτιστα αρίστης κατασκευής και με πανοραματική θέα 8-Στη ΜΗΤΡΟΠΟΛΗ 80 τμ ισόγειοΒ) ΙΑΛΥΣΟΣ-α- ΕΝΤΟΣ ΣΧΕΔΙΟΥ διαμερίσματα 36-85-87-90-102 τμ αρίστης κατασκευής και προδιαγραφών Γ) ΦΑΛΙΡΑΚΗ 75 τμ α ορόφ. αρίστης κατασκευής Δ) ΚΟΣΚΙΝΟΥ 110-115 τμ νεόκτιστα με άριστες προδιαγραφές Ε) ΓΕΝΝΑΔΙ διαμέρισμα β ορόφ.80 τμ αποτελείται από 4 Studio πλήρως επιπλωμένα και εξοπλισμένα Πληροφ.Σαββαίδης Σάββας & Συνεργάτες Τηλ 22410-26281 ΑΟ60099

ΠΩΛΗΣΕΙΣ ΚΑΤΑΣΤΗΜΑΤΩΝ Α) ΡΟΔΟ 1-ΚΕΝΤΡΙΚΑ 15-45-50 τμ 2-28η ΟΚΤΩΒΡΙΟΥ 160 τμ 3-ΗΡΩΩΝ ΠΟΛΥΤΕΧΝΕΙΟΥ 317 τμ 4-ΕΡΥΘΡΟΥ ΣΤΑΥΡΟΥ 55 τμ 5-ΣΤΟΚΧΟΛΜΗΣ 109-123 τμ 6-ΠΑΛΙΑ ΠΟΛΗ κεντρικό 21 τμ 7-ΑΝΝΗΣ ΜΑΡΙΑΣ 176 τμ 8-ΚΩΝ.ΥΔΡΑΙΟΥ 75 τμ 9-Γ.ΣΕΦΕΡΗ 200 τμ Β) ΙΑΛΥΣΟ 1-ΠΑΡΑΘΑΛΑΣΣΙΟ 150 τμ 2-ΙΕΡΟΥ ΛΟΧΟΥ 49 τμ Γ) ΦΑΛΗΡΑΚΙ ΚΕΝΤΡΙΚΑ 50-80 τμ Δ) Κατάστημα στην Λίνδου, σε δρόμο ευρείας κυκλοφορίας αποτελούμενο από 72 τμ ισόγειο, 55 τμ πατάρι και ράμπα. Πληροφ.Σαββαίδης Σάββας & Συνεργάτες Τηλ.22410-26281 ΑΟ60101

ΠΩΛΗΣΕΙΣ ΚΤΗΡΙΩΝ Πωλούνται Εμπορικά Βιοτεχνικά και Επαγγελματικά κτίρια μεγάλα και μικρά για όλες τις χρήσεις. Πλ. Σαββαΐδης & Συνεργάτες. Τηλ.22410-26281 ΑΟ60102

ΠΩΛΟΥΝΤΑΙ ΞΕΝΟΔΟΧΕΙΑ μικρά και μεγάλα Πληροφ.Σαββαίδης & Συνεργάτες Τηλ.22410-26281 ΑΟ60103

ΠΩΛΟΥΝΤΑΙ: 1. Μητρόπολις διαμέρισμα 110 τ.μ. με 3 Υ/Α, μπάνιο, WC, 1ος όροφος, τιμή 161.408 ευρώ -55 εκ. δρχ. Ρόδος περιοχή. **2.** Ρόδος οροφοδιαμέρισμα 117 τ.μ. περιοχή Ανάληψη με θέα 3 Υ/Α, μπάνιο, WC,. ισόγειο τιμή 176.082 ευρώ - 60 εκ. δρχ. **3.** Ρόδος υπό κατασκευή στην περιοχή Μήδεια 82 τ.μ. με 2 Υ/Α 156.420 ευρώ -53 εκ. δρχ. **4.** Ρόδος ισόγειο διαμέρισμα 98 τ.μ. με 35 τ.μ. υπόγειο περιοχή στάδιο Διαγόρα κατάλληλο και για επαγγελματική χρήση τιμή 155.539 ευρώ -53 εκ. δρχ. **5.** Ρόδος κατάστημα πλησίον Άννης Μαρίας 67 τ.μ. καθαρής επιφάνειας και 35 τ.μ. πατάρι κατάλληλο για κάθε χρήση τιμή 103.000 ευρώ - 35 εκ. δρχ. **6.** Ιαλυσός 76 τ.μ. το ισόγειο μιας μονοκατοικίας σε πολύ καλή τοποθεσία τιμή 126.192 ευρώ - 43 εκ. δρχ. **7.** Ιαλυσός 2000 τ.μ. οικόπεδο εντός ζώνης με άδεια οικοδομής 200 τ.μ. 176.000 ευρώ 60 εκ. δρχ. **8.** Κοσκινού σε 220 τ.μ. οικόπεδο διώροφη πανοραμική μονοκατοικία 140 τ.μ. τιμή σε μπετά 108.584 ευρώ ή 170.212 ευρώ τελειωμένη, **9.** Αφάντου σε 1500 τ.μ. διώροφη πανοραμική μονοκατοικία 145 τ.μ. πλησίον Γκολφ τιμή 235.000 ευρώ - 80 εκ. δρχ. **10.** Κιοτάρι 3000 τ.μ. οικόπεδο με 2 άδειες των 120 τ.μ. και 140 τ.μ. τιμή 73.367 ευρώ -25 εκ. δρχ. 400 μ. από την θάλασσα. **11.** Κιοτάρι 10800 τ.μ. πανοραμικό 500 μ. από την θάλασσα 161.408 ευρώ - 55 εκ. δρχ. **12.** Επιχείρηση στο Κιοτάρι εστιατόριο πωλείται με άδεια για 100 καθίσματα πάνω στη θάλασσα 35.000 ευρώ - 12 εκ. δρχ. **13.** Γεννάδι 40 τ.μ. κτίριο δωμάτιο 300 μ. από την θάλασσα 35.000 ευρώ - 12 εκ. δρχ. σε οικόπεδο 3000 τ.μ. Πληρ. τηλ. 2241077122, 6944592908 κος Νίκο ΧΑΟ304

ΠΩΛΕΙΤΑΙ

οικόπεδο

στην επαρχιακή οδό Γεννάδι-Λαχανιάς 1.500 τ.μ. με άδεια οικοδομής 170 τ.μ., 100 μ. από τη θάλασσα με φως και νερό

Πληρ. τηλ. 6944777583

ΠΙΠΙΝΟΣ

ΠΩΛΟΥΝΤΑΙ ΔΙΑΜΕΡΙΣΜΑΤΑ

- 2 και 3 υπνοδωματίων πλησίον ΑΡΑΠΑΚΙ
- 2 υπνοδωματίων στην Ιαλυσό
- 1 και 2 υπνοδωματίων στην Ιξιά έναντι Μίρα Μάρε.

Πληρ. τηλ. 2241023895, 6944390803, 6944676003

www.rhodes-top-properties.com

ΕΚΑΜ Α.Ε.

ΠΩΛΗΣΕΙΣ ΔΙΑΜΕΡΙΣΜΑΤΩΝ

Α. Μόντε Σμιθ: α) Κέννεντυ 2ου ορόφου 112 τ.μ. 4 δωμάτια, 3 λουτρά. Τιμή 140.000 ευρώ, **β) Κέννεντυ 36** 1ου ορόφου, 98 τ.μ., 4 δωμάτια, 2 λουτρά. Τιμή 130.000 ευρώ,

ΠΩΛΗΣΕΙΣ ΚΑΤΑΣΤΗΜΑΤΩΝ

α) Νιοχώρι: Ιδιαίτερης προβολής κατάστημα 122 τ.μ. με πατάρι, Τιμή 200.000 ευρώ, **β) Εμπορικό κέντρο "ΜΑΚΕΣΤΑ"** Ιδιαίτερα τουριστική περιοχή, ισόγειο κατάστημα 48 τ.μ. με WC. Τιμή 55.000 ευρώ.

ΠΩΛΕΙΤΑΙ ΒΙΟΤΕΧΝΙΚΟΣ ΧΩΡΟΣ

Ασγούρου 4ο χλμ. ΕΟ Λίνδου-Ρόδου 365 τ.μ. με οικόπεδο 485 τ.μ. με μηχανήματα και άδεια λειτουργίας. Τιμή 400.000 ευρώ.

www.ekamestates.gr

Τηλ.: 210 6205697-210 8002541-κινητό 6944840247

SIDER•KAT

ΤΕΧΝΙΚΗ ΕΤΑΙΡΙΑ

ΠΩΛΟΥΝΤΑΙ

- Ανεξάρτητη διώροφη μονοκατοικία 120 τ.μ. εντός πόλεως Ρόδου (Περιοχή Ανω Ροδίνι)
- Ανεξάρτητες διώροφες μονοκατοικίες εντός οικοπέδου 1.300 τ.μ. με θέα την πόλη της Ρόδου (Εξω από τα Κοσκινού)

ΤΖΟΓΙΑΣ ΦΙΛ. & ΤΖΟΓΙΑΣ ΕΥΘ. Ο.Ε.

Τηλ. 22410 30069
Κιν. 6944532903

ΠΩΛΟΥΝΤΑΙ

παραθαλάσσιες βίλες



με απέραντη θέα τη θάλασσα

από ιδιώτη στην ωραιότερη και καθαρή παραλία ΓΚΟΛΦ ΑΦΑΝΤΟΥ.

Πληρ. τηλ. 2241034886, κινητό 6932 437145 - FAX 2241021927

κ. ΓΙΩΡΓΑΡΑ ΦΩΤΙΟ

NewAge Real Estate

Νέα Εποχή στο Χώρο του Ακινήτου

ΜΕΛΕΟΥΝΗ - ΚΕΧΑΓΙΑ ΜΑΙΡΗ

Με **Επαγγελματισμό, Μεθοδικότητα, Αποτελεσματικότητα**, αναλαμβάνουμε τη διαμεσολάβηση στην

ΑΓΟΡΑ ΠΩΛΗΣΗ ΕΝΟΙΚΙΑΣΗ ΑΚΙΝΗΤΩΝ

Με **Σοβαρότητα, Υπευθυνότητα, Εντιμότητα**, ερευνούμε για την ανεύρεση της ιδανικότερης λύσης για εσάς που

ΠΟΥΛΑΤΕ ΑΓΟΡΑΖΕΤΕ ΕΝΟΙΚΙΑΖΕΤΕ

Η χρήση της τεχνολογίας μας βοηθά να προωθήσουμε το ακίνητο ξεκινώντας από τη Ρόδο, στην υπόλοιπη Ελλάδα και σε όλο τον κόσμο.

www.newage-realestate.gr

ΠΩΛΟΥΝΤΑΙ

ΜΟΝΟΚΑΤΟΙΚΙΕΣ, ΜΕΖΟΝΕΤΕΣ, ΔΙΑΜΕΡΙΣΜΑΤΑ, ΟΙΚΟΠΕΔΑ ΚΑΤΑΣΤΗΜΑΤΑ, ΞΕΝΟΔΟΧΕΙΑΚΕΣ ΜΟΝΑΔΕΣ

Θεμ. Σοφούλη 8 - 85100 Ρόδος Τηλ. & Fax: 22410 23447
Κιν. 6948 808023 - E-mail: info@newage-realestate.gr

TARGET

πωλήσεις

συνέχεια από την προηγούμενη

ΠΩΛΗΣΕΙΣ ΑΠΟΘΗΚΩΝ Α) ΡΟΔΟ Σκεύου Ζερβού 22 τμ Β) Λεω.ΡΟΔΟΥ ΚΑΛΛΙΘΕΑΣ 220 τμ Τηλ.22410-26281 ΑΟ60104

ΟΙΚΟΠΕΔΟ στην Σύμη 1165 τ.μ. στην περιοχή Κάμπος (Αγ. Ελευθερίου) με παλιά κατοικία 171 τ.μ. Πληρ. τηλ. 2241077682 ΑΟ59998

ΠΩΛΗΣΕΙΣ ΜΟΝΟΚΑΤΟΙΚΙΩΝ Πωλούνται-Α) ΡΟΔΟ:1-Αγ.ΑΝΑΣΤΑΣΙΑ σπίτι διατηρητέο 133 τμ παλιό με αυλή 324 τμ που χειάζεται ανακαίνιση 2-ΜΟΝΤΕ ΣΜΙΘ υπό κατασκευή 130 και 150 τμ με άριστες προδιαγραφές 3-ΑΝΑΛΗΨΗ 150 τμ άριστης κατασκευής 4-ΠΑΛΙΑ ΠΟΛΗ σπίτια διατηρητέα σε διάφορες περιοχές 54-65-100-140-149-152-283-300-440-500 και 700 τμ 5-ΑΗ ΓΙΑΝΝΗΣ πετρόχτιστο διατηρητέο 250 τμ με κήπο Β) ΙΑΛΥΣΟ:1-Λεωφ.Ιαλυσού-Κρεμαστής υπό κατασκευή 121 τμ με όλες τις προδιαγραφές 2-ΠΕΡΙΟΧΗ ΤΡΕΙΣ 236 τμ πολυτελούς κατασκευής με οικόπεδο 7.000 τμ 3-ΙΕΡΟΥ ΛΟΧΟΥ 150 τμ νεόκτιστο και ετοιμοπαράδοτο αρίστης κατασκευής 4-ΠΑΡΑΛΙΑΚΗ ΛΕΩΦΟΡΟ ΡΟΔΟΥ-ΙΑΛΥΣΟΥ μονοκατοικίες 350 τμ υψιλών προδιαγραφών αυτόνομες πολύ κοντά στη παραλία.5-ΒΑΛΑΩΡΙΤΟΥ μεζονέτες 180 τμ αρίστης κατασκευής 6-ΚΑΛΛΙΠΑΤΗΡΑ 220 τμ υπό κατασκευή με άριστες προδιαγραφές 7-ΙΞΙΑ 400 τμ με θαυμάσια αρχιτεχτονική και πολυτελούς κατασκευής με κήπο κατάλληλα διαμορφωμένο σε οικόπεδο 5.000 τμ 8-ΟΙΚΙΣΜΟ ΚΑΣΤΕΛΟΡΙΖΙΩΝ 180 τμ υπό κατασκευή με όλες τις προδιαγραφές συμπεριλαμβανομένου και του υπαίθριου χώρου 9-ΕΝΤΟΣ ΟΙΚΙΣΜΟΥ 164-175 τμ ετοιμοπαράδοτες και με άριστες προδιαγραφές 10-ΔΗΜΟΚΡΑΤΙΑΣ 135 τμ ετοιμοπαράδοτη με υψιλές προδιαγραφές και κήπο διακοσμημένο με καλλοπιστικά φυτά ιδιαίτερα διαμορφωμένος 11-ΚΑΝΔΥΛΙ 164 τμ μέχρι κτισίματα και σε οικόπεδο 4.232 τμ και με οικοδομικότητα επί πλέον 41 τμ Γ) ΠΑΣΤΙΔΑ α-μονοκατοικία 440 τμ υπό κατασκευή με άριστες προδιαγραφές β-μονοκατοικία 482 τμ πολυτελούς κατασκευής σε οικόπεδο 4.200 τμ Δ) ΚΟΣΚΙΝΟΥ 1-ΕΝΤΟΣ ΟΙΚΙΣΜΟΥ σπίτια παλιά παραδοσιακά 60-80 τμ που χρειάζονται αναπαλαίωση 2-ΞΕΡΟΚΑΜΠΟΣ 140 τμ υπό κατασκευή με άριστες προδιαγραφές σε οικόπεδο 2.000 τμ 3-ΚΑΛΛΙΘΕΑΣ 240 τμ σε μπετά και με οικόπεδο 5.000 τμ Ε) ΑΦΑΝΤΟΥ 1-ΕΚΤΟΣ ΟΙΚΙΣΜΟΥ α-200 τμ αρίστης κατασκευής και με πανοραματική θέα β-220 τμ με άριστες προδιαγραφές και σε οικόπεδο 6.200 τμ με επί πλέον οικοδομικότητα 44 τμ ΣΤΑ ΚΟΛΥΜΠΙΑ μονοκατοικίες 107 τμ με άριστη παραδοσιακή αρχιτεκτονική η κάθε μιά αντιστοιχεί στο τύπο κάθε νησιού της Δωδεκανήσου κοντά στη θάλασσα κατάλληλο για μόνιμη και εξοχική κατοικία Ζ) ΛΙΝΔΟ Περιοχή ΠΕΥΚΟΙ Μονοκατοικία παραθαλάσσια πλήρως ανακαινισμένη και σε οικόπεδο 9.640 τμ δενδροφυτεμένο και κατάλληλα διαμορφωμένο και διακοσμημένο Η) ΛΑΡΔΟ Μονοκατοικία 250 τμ άριστης κατασκευής και σε αγρόκτημα 10.000 τμ διαμορφωμένο σε καλλωπιστικά φυτά και πολλά οπωροφόρα δένδρα Θ) ΓΕΝΝΑΔΙ 1-ΑΓ.ΓΕΩΡΓΙΟ Μονοκατοικίες αυτόνομες 95-110-115-και 120 τμ υψηλών προδιαγραφών με τρείς διαφορετικούς αρχιτεχτονικούς τύπους 2-ΕΝΤΟΣ ΖΩΝΗΣ ΟΙΚΙΣΜΟΥ μονοκατοικία 117 τμ πολυτελούς κατασκευής με πισίνα και διαμόρφωση του υπαίθριου χώρου 3-ΕΝΤΟΣ ΟΙΚΙΣΜΟΥ α-Παραδοσιακό σπίτι 175 τμ πλήρως ανακαινισμένου α-Μονοκατοικία 150 τμ αρίστης κατασκευής 4-ΕΚΤΟΣ ΟΙΚΙΣΜΟΥ α-100 τμ παραθαλάσσια στό «κύμα» αρίστης κατασκευής σε οικόπεδο 5.000 τμ με επί πλέον οικοδομικότητα 120 τμ β-104 τμ υπό κατασκευή με όλες τις προδιαγραφές και άριστη κατασκευή κοντά στη παραλία Ι) ΛΑΧΑΝΙΑ 130 τμ πολυτελούς κατασκευής κοντά στη παραλία Πληροφ.Σαββαιδης Σάββας & Συνεργάτες Τηλ 22410-26281 ΑΟ60100

ΠΩΛΕΙΤΑΙ από ιδιοκτήτη μεζονέτα σε μπετά των 250 τ.μ. σε οικόπεδο 1000 τ.μ. μέσα σε καταπράσινη περιοχή, η οποία αποτελείται από τρεις ορόφους, έχει πρόσοψη στον κεντρικό δρόμο, και η τιμή της είναι 125.000 ευρώ, κοντά στους Τρεις. Πληρ. τηλ. 2241095148, 6973375415 ΑΟ59947

ΔΙΑΜΕΡΙΣΜΑ α' ορόφου στην Μητρόπολη με 3 υπνοδωμάτια μόνο 97.000 ευρώ. Επίσης 74 τ.μ. ισόγειο στην Πειραιώς 87.000 ευρώ. Πληρ. ΑΙΓΑΙΟΚΤΗΜΑΤΙΚΗ τηλ. 2241022943, 2241028838, 6945466773 ΑΟ59935

ΧΩΡΑΦΙ 5.600 τ.μ. με ελιές μέσα σε απομακρυσμένη περιοχή στον Αγ. Σουλά. Τιμή 15.000 ευρώ. Πληρ. τηλ. 2241022943, 10-1 το πρωί ΑΟ59901

ΒΙΛΑ καινούργια ετοιμοπαράδοτη στη Θολό 236 τ.μ. σε οικόπεδο 2.174 τ.μ. με εξτρά Σ.Δ. 764 τ.μ. ακόμα να κτίσει υπέροχη θέα όλο τον κάμπο ή θάλασσα. Τιμή 330.000 ευρώ. Πληρ. ΑΙΓΑΙΟΚΤΗΜΑΤΙΚΗ τηλ. 2241022943, 2241028838, 6945466773 ΑΟ59904

ΚΑΤΑΣΤΗΜΑ κενό 40 τ.μ. με δική του υπόγεια αποθήκη με ράμπα 71 τ.μ. προέκταση Αννης Μαρίας τιμή 118.000 ευρώ. Επίσης 50 τ.μ. κατάστημα μισθωμένο στο Φαληράκι 120.000 ευρώ. Πληρ. ΑΙΓΑΙΟΚΤΗΜΑΤΙΚΗ τηλ. 2241022943, 2241028838, 6945466773 (10-1 το πρωί και 7-9 το απόγευμα) ΑΟ59902

ΠΩΛΟΥΝΤΑΙ κατ' αποκλειστικότητα γραφεία κοντά στην Ακαδημία (κέντρο) των 20 τ.μ. με δυνατότητα ενοποίησης αυτών για μεγαλύτερα προς 2.500 ευρώ το τ.μ. Ιδανικά για δικηγορικά γραφεία, αρχιτεκτονικά κ.λπ. Πληρ. ΑΙΓΑΙΟΚΤΗΜΑΤΙΚΗ τηλ. 2241022943, 2241028838, 6945466773 ΑΟ59903

ΟΙΚΟΠΕΔΟ στην Θολό 5 στρ. σε λόφο με θέα την θάλασσα. Πληρ. τηλ. 22410 82317, 22410 81811 ΑΟ59833

ΟΙΚΟΠΕΔΑ των 1.330 τ.μ. με οικοδομική άδεια για 134 τ.μ. διώροφη μεζονέτα στους Τρεις. Τιμή 60.000 ευρώ. Επίσης πωλείται μεζονέτα 164 τ.μ. στους Τρεις σε μπετά. Τιμή 132.000 ευρώ με φανταστική θέα. Πληρ. ΑΙΓΑΙΟΚΤΗΜΑΤΙΚΗ τηλ. 2241022943, 2241028838, 6945466773 ΑΟ59679

ΜΟΝΟΚΑΤΟΙΚΙΑ 80 τ.μ. στην Π. Πόλη διώροφη με μικρή αυλή εσωτερική πάνω σε δρόμο κοντά στο Ρολόι κατάλληλο για κατοικία ή επαγγελματική στέγη. Τιμή 132.000 ευρώ. Επίσης διώροφη μονοκατοικία 70 τ.μμ. Τιμοκρέντος τιμή 82.000 ευρώ. Πληρ. ΑΙΓΑΙΟΚΤΗΜΑΤΙΚΗ τηλ. 2241022943, 2241028838, 6945466773, ώρες γραφείου ΑΟ59678

ΟΙΚΟΠΕΔΟ 1100 τ.μ. στην Απολακκιά. Πληρ. τηλ. 6974500219 ΑΟ59832

ΠΩΛΟΥΝΤΑΙ: 1. 10.000 τ.μ. κύμα Λαχανιά 200 εκ. δρχ. 587.000 ευρώ, **2.** 19.200 τ.μ. Λαχανιά 230 εκ. δρχ. - 675.000 ευρώ 100 μ. από θάλασσα, **3.** 44.000 τ.μ. πανορ. Λαχανιά 130 εκ. δρχ. - 382.000 ευρώ 200 μ. από δρόμο. **4.** 75.000 τ.μ. πανορ. - Λαχανιά 550 εκ. δρχ. - 1.614.000 ευρώ 100 μ. από θάλασσα. **5.** 88.000 τ.μ. πανορ. - Γεννάδι 308 εκ. δρχ. - 903.000 ευρώ, **6.** 25.000 τ.μ. παραλακό 250 εκ. δρχ. - 734.000 ευρώ, **7.** 22.000 τ.μ. κέντρο - Κολύμπια 187 εκ. δρχ. - 549.000 ευρώ, **8.** 22.000 τ.μ. Τσαΐρι - αεροδρόμιο 180 εκ. δρχ. - 528.000 ευρώ πάνω στο δρόμο **9.** 12.000 τ.μ. Λαδικό 120. εκ. δρχ. - 352.000 ευρώ πάνω στο δρόμο **10.** 34.000 τ.μ. Κιοτάρι - πανορ. 120 εκ. δρχ. - 350.000 ευρώ 100 μ. από δρόμο **11.** 16.000 τ.μ. Κιοτάρι - πανορ. 72 εκ. δρχ. - 211.000 ευρώ 300 μ. από δρόμο **12.** 20.000 τ.μ. Κιοτάρι - πανορ. 70 εκ. δρχ. - 205.000 ευρώ 400 μ. από δρόμο **13.** 22.000 τ.μ. πανορ. - Λαχανιά 66 εκ. δρχ. - 194.000 ευρώ 450 μ. από δρόμο **14.** 19.700 τ.μ. κύμα- Λαχανιά 300 εκ. δρχ. - 880.411 ευρώ. Πληρ. τηλ. 2241077122, 6944592908 κ. Νίκο ΧΑΟ3041

ΕΠΙΧΕΙΡΗΣΗ καινούργια σάντουιτς-αναψυκτικά- καφέδες στο κέντρο κοντά στην αγορά, λόγω επείγουσας αναχώρησης στο εξωτερικό. Τιμή 25.000 ευρώ. Πληρ. Κος Πιπίνος τηλ. 2241023895 www.pipinos.gr ΧΑΟ605

μαθηματα

ΜΑΘΗΜΑΤΙΚΑ - ΦΥΣΙΚΗ - ΧΗΜΕΙΑ - ΦΙΛΟΛΟΓΙΚΑ, παραδίδονται από έμπειρους καθηγητές Πανεπιστημίου Αθηνών για μαθητές Γυμνασίου - Λυκείου - ΤΕΕ. (Γίνεται προετοιμασία μεταξεταστέων καθώς και για τη νέα χρονιά ιδιαίτερα ή ομιγομελή τμήματα). Υπεύθυνα μεθοδικά σε χαμηλές τιμές. Πληρ. κ. Ελένη τηλ. 2241028053, 6978205446 ΑΜ60252

ΚΑΘΗΓΗΤΡΙΑ ΑΓΓΛΙΚΩΝ, πτυχιούχος Αγγλικής Φιλολογίας, παραδίδει μαθήματα για όλα τα επίπεδα (σπίτι σας), από Junior έως και Proficiency. Προετοιμασία για τις εξετάσεις Cambridge - Michigan. Τιμές λογικές. Πληρ. τηλ. 6947262772, 2241077216 ΑΜ60177

ΜΑΘΗΜΑΤΙΚΑ-ΦΥΣΙΚΗ-ΧΗΜΕΙΑ. Παραδίδονται από μαθηματικό και φυσικό ιδιαίτερα μαθήματα σε μεμονωμένους μαθητές Γυμνασίου-Λυκείου-ΤΕΕ (όλων των κατευθύνσεων) που επιθυμούν την απόκτηση ουσιαστικών γνώσεων και την επιτευξη των στόχων τους (κατόπιν συνεννοήσεως δεκτά και γκρουπ 2-3 μαθητών). Πληρ. τηλ. 2241024369, 2241029315, 6948893531, 6973025100 ΑΜ60087

ΑΓΓΛΙΚΑ - ΙΤΑΛΙΚΑ - ΙΣΠΑΝΙΚΑ. Καθηγητής αριστούχος απόφοιτος (MASTER) Schiller International University. Παραδίδει μαθήματα **κατ' οίκον** σε αρχάριους, προχωρημένους ξενοδοχοϋπαλλήλους. Εξασφαλισμένη επιτυχία εξετάσεων FIRST CERTIFICATE, ECCE, CAMBRIDGE και MICHIGAN PROFICIENCY, EDEXCEL, TOEIC, TOEFL καθώς και Κρατικών πιστοποιητικών γλωσσομάθειας. Προετοιμασία εξετάσεων INICIAL,INTERMEDIO SUPERIOR Ισπανικής, CELI 1, 2, 3, 4, 5 Ιταλικής όπως και εισαγωγής σε Πανεπιστήμια εξωτερικού. Τιμές λογικές. Μεταφράσεις δεκτές. Πληρ. τηλ. 2241025133 ΑΜ59457

ΚΑΘΗΓΗΤΡΙΑ ΑΓΓΛΙΚΩΝ με 20ετή πείρα με μητρική γλώσσα την Αγγλική με άριστη προφορά, παραδίδει εντατικά καλοκαιρινά μαθήματα σε μεμονωμένους ή σε μικρά γκρουπ (4 ατόμων) ή σε ενήλικες ή στα παιδιά της πρώτης δημοτικού, με εξασφαλισμένη επιτυχία εξετάσεων (LOWER) FIRST CERTIFICATE, PROFICIENCY MICHIGAN και το ΚΡΑΤΙΚΟ ΠΙΣΤΟΠΟΙΗΤΙΚΟ ΓΛΩΣΣΟΜΑΘΕΙΑΣ. Οργανωμένη και άρτια διδακτική ύλη - προβολές VIDEO, υπολογιστή και κασέτα, συστηματική ενημέρωση γονέων, υπευθυνη εργασία και τιμές λογικές. Πληρ. τηλ. 2241075959 κιν. 6972912196 ΑΜ59916

ΑΓΓΛΙΚΑ. Καθηγήτρια Αγγλικών, απόφοιτος Αγγλικού Πανεπιστημίου με MASTER, παραδίδει ιδιαίτερη μαθήματα σε μαθητές όλων των επιπέδων. Προετοιμασία για τις εξετάσεις Cambridge/Michigan. Τμήματα μονομελή - τριμελή. Τιμές λογικές. Πληρ. τηλ. 2241022886 ΑΜ59680

ΕΚΜΕΤΑΛΛΕΥΤΕΙΤΕ με τον καλύτερο τρόπο τις διακοπές του καλοκαιριού. Δώστε στα παιδιά σας τη δυνατότητα να μάθουν να χειρίζονται με τον καλύτερο τρόπο τη νεοελληνική γλώσσα. **Ιδιαίτερα μαθήματα Εκθεσης - νεοελληνικής γλώσσας.** Τα παιδιά μπορούν να μάθουν σωστά να αναλύουν κάθε θέμα να αναπτύσσουν τις ιδέες τους και να τεκμηριώνουν με τον καλύτερο τρόπο ότι και να τους ζητηθεί. Ιδιαίτερα μαθήματα Εκθεσης - Νεοελληνικής γλώσσας. Πληρ. τηλ. 6947665924 ΑΜ59380

εργασιες

ΣΕΡΒΙΤΟΡΟΣ/ΡΑ για να εργασθεί στο εστιατόριο LOOK. Πληρ. τηλ. (22410)78067, 77248 ΑΖ60237

ΠΩΛΕΙΤΑΙ

κεντρικό ψητοπωλείο
στην πόλη της Ρόδου.
Πληρ. τηλ. 6944285976

ΚΤΗΜΑΤΙΚΕΣ ΣΥΝΑΛΛΑΓΕΣ

ΝΙΚΟΣ ΑΣΒΕΣΤΗΣ
ΠΩΛΗΣΕΙΣ ΔΙΑΜ/ΣΜΑΤΩΝ - ΟΙΚΟΠΕΔΩΝ
Αγίου Ιωάννου 46
τηλ. 22410 32809, 6947848288

ΠΙΠΙΝΟΣ

ΟΡΟΦΟΔΙΑΜΕΡΙΣΜΑΤΑ στην Ιαλυσό
Κοντά στην παραλία 78 τ.μ. σε τιμές 126.000 ευρώ
Πληρ. τηλ. 2241023895, 6944676003
www.rhodes-top-properties.com

ΠΩΛΕΙΤΑΙ

ΜΕΖΟΝΕΤΑ διώροφη σε μπετά 110 τ.μ. στην Ιαλυσό με ιδιόχρηστο κήπο, ατομικό βόθρο και περιτοιχισμένο οικόπεδο. **Αξία 96.845 €** (με δυνατότητα εκταμίευσης δανείου).

Πληρ. ΕΥΣΤΑΘΙΟΥ - ΕΥΡΩΚΤΗΜΑΤΙΚΗ, Εθνικής Αντιστάσεως 83 • τηλ. 2241073819-74917, 6944/374546, 6945/292030

ΚΑΤΑΣΚΕΥΕΣ- ΠΩΛΗΣΕΙΣ - ΑΝΤΙΠΑΡΟΧΕΣ

ΧΑΤΖΗΜΙΧΑΛΗΣ ΚΩΝΣΤΑΝΤΙΝΟΣ

ΔΟΜΙΚΟΣ
ΕΡΓΟΛΑΒΟΣ ΟΙΚΟΔΟΜΙΚΩΝ ΕΡΓΑΣΙΩΝ

ΑΝΑΛΑΜΒΑΝΟΥΜΕ

Εργασίες μπετόν - εμφανή μπετά
Κτίσματα - σοβάδες
Τοποθετήσεις πλακιδίων
Ελαιοχρωματισμούς

ΕΓΓΥΗΣΗ και ΣΥΝΕΠΕΙΑ ΕΡΓΑΣΙΩΝ από έμπειρα συνεργεία μας

ΕΥΚΟΛΙΕΣ ΠΛΗΡΩΜΗΣ

ΖΗΤΟΥΝΤΑΙ

ΟΙΚΟΠΕΔΑ για ΑΝΤΙΠΑΡΟΧΗ για αξιοποίηση με τις καλύτερες προϋποθέσεις

Πληρ. τηλ. (22410)21834, 6936609834, 6974198504

ακίνητα

ΤΣΟΥΡΟΥΝΑΚΗΣ Κεφάλαιο

Κτηματομεσιτικό γραφείο

ΔΙΑΜΕΡΙΣΜΑΤΑ ΠΩΛΟΥΝΤΑΙ

- ❑ 41 τ.μ,ισόγειο,1 υπν/τιου , αυλή, καινούριο, Ανάληψη, 23 εκ-67.500 €
- ❑ 46 τ.μ,ισόγειο,1 υπν/τιου, καινούριο, πάρκιν, Ανάληψη 26εκ - 76.300€
- ❑ 53 τ.μ. ισόγειο, 1 υπν/τιου, καινούριο, πάρκιν, Ανάληψη, 29εκ - 85.106 €
- ❑ 77τ.μ. 2ου, 2 υπν/τιων, καινούριο,πάρκιν, Καναδά, 49 εκ-143.800€
- ❑ 80 τ.μ ,ισόγειο,2υπν/τιων, γκαράζ, καινούριο, Ιξιά 40 εκ-117.388 €
- ❑ 85τ.μ,ρετιρέ,2 υπν/τιων, καινούριο,πάρκιν Ανάλη-ψη, 48εκ - 140.865 €
- ❑ 87 τ.μ.,1ου, 2 υπν/τιων, καινούριο,πάρκινκ Ανάληψη, 48εκ - 140.865 €
- ❑ 90 τ.μ., 1ου, 2υπν/τιων, καινούριο,Τριάντα 45 εκ-132.061€
- ❑ 100 τ.μ ,1ου ,3υπν/τιων, γκαράζ ,καινούριο, Ιξιά 50 εκ-146.735 €
- ❑ 103 τ.μ ,οροφοδια/μα 1ου ,3υπν/τιων, καινούριο,πάρκιν, Καρακόνερο, 53εκ-155.539 €
- ❑ 115 τ.μ,1ου, 3 υπν/τιων , καινούριο,πάρκινκ, Ανάλη-ψη 63εκ - 184.886 €
- ❑ 116τ.μ., 1ου, 3υπν/τιων, καινούριο, πάρκιν, 34τ.μ Ανάληψη,63 εκ-184.886 €
- ❑ 117 τ.μ ,οροφοδια/μα ισόγειο,3υπν/τιων,καινούριο Ανάληψη 62εκ-181.951 €
- ❑ 123τ.μ,ισόγειο,3υπν/τιων, Ακαδημία , κατάλληλο για επαγγελματική χρήση 95 εκ –278.796 €

ΜΕΖΟΝΕΤΕΣ-ΜΟΝ/ΚΙΕΣ ΠΩΛΟΥΝΤΑΙ

- ❑ 130 τ.μ ,μεζονέτα , μπετά , 300 τ.μ αυλή Τριάντα 40 εκ-117.388 €
- ❑ 130 τ.μ ,μεζονέτα , μαρμαροσοβά, 300 τ.μ αυλή Τριάντα 47 εκ-137.931 €
- ❑ 170 τ.μ ,μεζονέτα ,μπετά σε 1.500 τ.μ οικόπεδο Κοσκινού 62εκ-181.951 €
- ❑ 176 τ.μ ,μεζονέτα ,μπετά σε 1.350 τ.μ οικόπεδο Τρείς 44εκ-129.126 €
- ❑ 187 τ.μ ,μεζονέτα , 3υπν/τιων , σε 2 στρέματα,Τριάντα 121εκ-355.099 €
- ❑ 200 τ.μ ,μεζονέτα μ/σοβά , 3 υπν/τιων, 300 τ.μ οικόπεδο Τριάντα 56 εκ-164.343 €
- ❑ 203 τ.μ ,μεζονέτα, 3υπν/τιων, σε 2 στρέματα, Τριάντα 131εκ-384.446€

ΟΙΚΟΠΕΔΑ ΠΩΛΟΥΝΤΑΙ

- ❑ 2.000τ.μ,με την άδεια θέα , Κοσκινού 32εκ-93.910 €
- ❑ 4.100 τ.μ., θέα, Κοσκινού 60εκ-176.082 €

ΕΠΙΧΕΙΡΗΣΕΙΣ & ΕΠΑΓΓΕΛΜΑΤΙΚΟΙ ΧΩΡΟΙ

- ❑ Κατάστημα 75 τ.μ κύρια χρήση συν 75 τ.μ αποθήκη συν 65 τ.μ αυλή,έτοιμο για εστιατόριο, Δασκάλους, 55 εκ-161.408 €
- ❑ Αποθήκη 95τ.μ ,σοβά ,ράμπα, Καρακόνερο 16 εκ-46.955 €
- ❑ 123τ.μ.,ισόγειο, διαμέρισμα,3υπν/τιων, Ακαδημία , κατάλληλο για επαγ/ματική χρήση 95 εκ –278.796 €

ΖΗΤΟΥΝΤΑΙ ΚΑΤΟΙΚΙΕΣ&ΟΙΚΟΠΕΔΑ ΕΝΤΟΣ&ΕΚΤΟΣ ΠΟΛΕΩΣ

ΤΣΟΥΡΟΥΝΑΚΗΣ Ι. ΑΝΤΩΝΙΟΣ (B.Sc.-MKT)

ΤΗΛ.: 22410 60060 (3 γραμμές)
FAX :22410 60062
Γ.Σεφέρη 12 (παραπλεύρως ΜΗΔΕΙΑ)
www.e-kefaleo.com

εργασιες

συνέχεια από την προηγούμενη

CLUB GREECE CUSTOMER CARE IS RECRUITING. ENGLISH PERSON FOR OFFICE WORK. THE CANDIDATE SHOULD HAVE GOOD COMPUTER KNOWLEDGE (EXCEL, WORD), ANY ADDITIONAL LANGUAGE WILL BE ADVANTAGE BUT NOT ESSENTIAL. FOR MOR INFORMATION AND TO BOOK AN APPOINTMENT FOR INTERVIEW, PLEASE CONTACT MRS ANINA SAI ON 2241093360 MONDAY - FRIDAY 13.00-21.00 ΠΖ60248

ΣΕΡΒΙΤΟΡΟΣ ΠΟΥ ΝΑ ΓΝΩΡΙΖΕΙ ΚΑΛΑ ΞΕΝΕΣ ΓΛΩΣΣΕΣ ΓΙΑ ΝΑ ΕΡΓΑΣΘΕΙ ΣΕ ΣΟΒΑΡΟ ΕΣΤΙΑ-ΤΟΡΙΟ - ΜΠΑΡ ΠΟΥ ΒΡΙΣΚΕΤΑΙ ΣΤΗΝ ΤΟΥΡΙΣΤΙΚΗ ΖΩΝΗ ΙΑΛΥΣΟΥ. ΩΡΑΡΙΟ ΠΛΗΡΕΣ 'Η ΚΑΙ ΗΜΙΑΠΑΣΧΟΛΗΣΗ. ΑΛΛΟΔΑΠΟΙ ΑΠΟΚΛΕΙΟΝΤΑΙ. ΠΛΗΡ. ΤΗΛ. 2241091220 ΠΖ60246

ΥΠΑΛΛΗΛΟΣ με επαγγελματικό δίπλωμα Γ' κατηγορίας να εργαστεί σαν οδηγός στην μεταφορική εταιρεία. Γραμμή Ρόδου. Πληρ. τηλ. 2241068800 ΑΖ60243

ΖΗΤΩ δασκάλα δημοτικού για να κάνει μάθημα σε μαθηγή Γ' Δημοτικού. Πληρ. τηλ. 6945953599 ΑΖ60240

ΜΑΓΕΙΡΑΣ για μεζεδοπωλείο - ουζερί, ώρες εργασίας 18.00-01.00. Πληρ. τηλ. 6974329075 ΑΖ60235

ΚΥΡΙΑ έμπειρη να προσέχει και να συντηρεί ένα ηλικιωμένο τυφλό, εσωτερική. Παρέχεται στέγη, τροφή και ένα ρεπό την εβδομάδα. Πληρ. τηλ. 6946332558 επείγον ΑΖ60227

ΑΤΟΜΑ για διανομές σε γυράδικο εντός πόλεως. Απαραίτητη προϋπηρεσία. Πληρ.τηλ. 2241070520 ΑΖ60220

ΠΩΛΗΤΡΙΑ για το ζαχαροπλαστείο "Σπιτικό". Ωράριο 08.00-16.00. Πληρ. τηλ. 2241074422 ΑΖ60157

ΖΗΤΕΙΤΑΙ έμπειρο άτομο για υποδοχή σάλας για κεντρικό εστιατόριο στο Φαληράκι. Πληρ. τηλ. 6944285976, 2241070505 ΑΖ60214

ΚΟΦΤΗΣ - ΤΥΛΙΧΤΗΣ γύρου για ψητοπωλείο στην πόλη της Ρόδου. Πληρ. τηλ. 6944285976 ΑΖ60187

ΚΟΠΕΛΑ εμφανίσιμη για cafe bar στην Κρεμαστή. Πληρ. τηλ. 6978036262 ΑΖ60179

ΤΕΧΝΙΤΕΣ και βοηθοί ξυλουργοί. Πληρ. τηλ. 2241064069, 6932316903 ΑΖ60161

ΝΕΑΡΟΣ ΥΠΑΛΛΗΛΟΣ (ΑΓΟΡΙ 'Η ΚΟΡΙΤΣΙ) ΓΙΑ ΠΡΩΙΝΟ ΩΡΑΡΙΟ ΣΕ ΚΑΤΑΣΤΗΜΑ ΛΑΪΚΗΣ ΤΕΧΝΗΣ ΣΤΟ ΦΑΛΗΡΑΚΙ. ΠΛΗΡ. ΤΗΛ. 6944796011 από 11.00-19.00 ΠΖ60086

ΜΑΓΕΙΡΑΣ - ΨΗΣΤΙΕΡΗΣ και σερβιτόρος κράχτης για εστιατόριο στους Πεύκους. Πληρ. τηλ. 2244051858 κο Μανώλη ΑΖ60155

ΨΗΣΤΗΣ - ΤΥΛΙΧΤΗΣ για fast food στην Παστίδα χειμώνα - καλοκαίρι από τις 7-11 μ.μ. Πληρ. τηλ. 2241047330, 6945659992 κ. Παναγιώτης ΑΖ60143

ΖΗΤΕΙΤΑΙ μηχανικός Τ.Ε.Ι. ή Π.Ε. για συνεργασία με Τεχνικό Γραφείο. Πληρ. τηλ. 6945101024 ΑΖ60137

ΟΔΗΓΟΣ με δίπλωμα Ε' κατηγορίας γνώστης σκαπτικών μηχανημάτων για 12μηνη απασχόληση με ένσημα και μισθό. Πληρ. τηλ. 2244031617, 10.00-16.00 (κ. Εύα) ΑΖ60133

ΖΗΤΕΙΤΑΙ έμπειρος βοηθός σερβιτόρου για καφετέρια. Ωράριο σπαστό. Πληρ. τηλ. 2241033302 κ. Γιώργο ΑΖ60132

ΦΑΡΜΑΚΕΥΤΙΚΗ ΕΤΑΙΡΕΙΑ ΖΗΤΑ Ιατρικούς Επισκέπτες και τοπικούς αντιπροσώπους για όλη την Ελλάδα. Βιογραφικά: Θυάμιδος 6-8 Κολωνός, Τ.Κ. 10444, Αθήνα. Υπόψη: κ. Κάλπη Ζωή ΑΖ60094

ΚΟΠΕΛΑ για το κυλικείο στο λιμάνι με γνώσεις της δουλειάς και γνώσεις αγγλικής γλώσσας. Πληρ. τηλ. 2241020812 ΑΖ60096

ΒΟΗΘΟΣ ΞΥΛΟΥΡΓΟΥ ή **ΜΑΣΤΟΡΑΣ** για ξυλουργείο στην Κρεμαστή. Πληρ. ώρες 6-8 το απόγευμα, τηλ. 2241090220 ΑΖ60091

ΖΗΤΟΥΝΤΑΙ: α) κυρίες για να εργασθούν με ελεύθερο ωράριο σε λευκά είδη. Δίδονται δωρεάν προσπέκτους και μεγάλη υποστήριξη από την εταιρεία μας β) κυρία (ελληνίδα) για ολιγόωρη απασχόληση σαν βοηθός σε πωλήσεις εισπράξεις με δικό μας μεταφορικό μέσο και οδηγό. Πληρ. τηλ. 2241066767, 6942445700 ΑΖ60032

ΚΟΠΕΛΑ με γνώσεις λογιστικής να γνωρίζει Αγγλικά, Γερμανικά με μεταφορικό μέσο. Πληρ. τηλ. 2241080116 ΑΖ60041

ΖΗΤΕΙΤΑΙ έμπειρη κυρία για να προσέχει μωρό. Μισθός ικανοποιητικός. Ωράριο συζητήσιμο. Αποκλείονται αλλοδαπές. Πληρ. τηλ. 6947705715, 2241062217 ΑΖ60009

ΖΗΤΕΙΤΑΙ συνεργάτης - απόφοιτος σχολής διακοσμητών - σχεδιαστών που να διαθέτει άριστη γνώση χειρισμού Η/Υ (Word, Excel, Internet) και καλή γνώση ξένης γλώσσας κατά προτίμηση Ιταλικά - Αγγλικά. Απαραίτητες προϋποθέσεις το ομαδικό πνεύμα, η συνεργάσιμη συμπεριφορά και η υπευθυνότητα. Οι ενδιαφερόμενοι παρακαλούνται να αποστείλουν το Βιογραφικό τους σημείωμα στη διεύθυνση: add@aias.gr. Ολα τα Βιογραφικά θα θεωρηθούν εμπιστευτικά ΧΑΖ086

CASTELLO DI RODI HOTEL. Ζητά συνεργάτη για κρατήσεις, αλληλογραφία και εξυπηρέτηση. 1. Ο/Η υποψήφιος θα πρέπει να γνωρίζει καλά Αγγλικά ώστε να απαντά στα ηλεκτρονικά ή γραπτά μηνύματα πελατών και συνεργατών, 2. Καταχώρηση κρατήσεων, 3. Εξυπηρέτηση πελατών, 4. Ωράριο μειωμένο ή πληρες. Αμοιβή: κατόπιν συμφωνίας. Πληρ.: Ξενοδοχείο Castello di Rodi 5ο χλμ. Ρόδου-Καλλιθέας τηλ. 2241064856, κιν. 6932625353 ΑΖ59612

ΒΡΕΦΟΝΗΠΙΟΚΟΜΟΣ για απασχόληση σε Παιδικό σταθμό, κατά προτίμηση απόφοιτος ΙΕΚ-ΤΕΙ-Ιδιωτικών Σχολών, ηλικίας 20-28 ετών!! Πληρ. τηλ. 2241027492, 6977260212 πρωινές ώρες ΧΑΖ243

ΖΗΤΕΙΤΑΙ χειριστής τσάπας περιστροφικής και να δουλεύει φορτωτάκια. Πληρ. τηλ. 6946658789 κ. Παναγιώτης ΑΖ59671

ΑΝΑΚΟΙΝΩΣΗ ΜΑΘΗΜΑΤΑ
*** Computer ***
PROGRAM COMPUTER PM
**ΕΓΓΡΑΦΕΣ ** ΤΩΡΑ **
Τμήματα για:
Παιδιά - Ενήλικες
Αρχάριους - Μαθητές
Επαγγελματίες
Ανεύρεση Εργασίας
Διδάσκει πτυχιούχος Πανεπιστημίου Αμερικής
ΜΑΝΩΛΗΣ Ι. ΣΟΦΙΛΑΣ
Κοδριγκτώνος 91
Τηλ. (22410) 31761
ΠΙΣΤΟΠΟΙΗΤΙΚΟ ΓΝΩΣΕΩΝ
ΕΠΙΣΗΜΟ ΕΞΕΤΑΣΤΙΚΟ ΚΕΝΤΡΟ ΤΗΣ ECDL HELLAS

ΕΚΠΑΙΔΕΥΣΗ ΣΤΟΥΣ ΥΠΟΛΟΓΙΣΤΕΣ
@ Anosis Computer Learning
Ευρωπαϊκό Δίπλωμα Κατάρτισης Η/Υ
ΤΜΗΜΑΤΑ ΕΝΗΛΙΚΩΝ
- Ταχύρυθμα σεμινάρια 6 εβδομάδων επιπέδου ECDL Start
- Τρίμηνοι κύκλοι σπουδών για απόκτηση του Διπλώματος ECDL
- Επιδοτούμενα σεμινάρια επιχειρήσεων

Windows, Word, Excel, Powerpoint, Access, Internet, Frontpage, CorelDraw, κτλ
ΣΤ.ΚΩΤΙΑΔΗ 52 ΤΗΛ.78924
Υπεύθυνος Σπουδών ΚΩΣΤΑΣ ΧΑΤΖΗΔΑΚΗΣ

ΚΤΗΜΑΤΙΚΕΣ ΣΥΝΑΛΛΑΓΕΣ
ΝΙΚΟΣ ΑΣΒΕΣΤΗΣ
ΠΩΛΗΣΕΙΣ ΔΙΑΜ/ΣΜΑΤΩΝ - ΟΙΚΟΠΕΔΩΝ
Αγίου Ιωάννου 46
τηλ. 22410 32809, 6947848288

1. Επί της Κωνσταντίνου Υδραίου, πωλούνται διαμερίσματα των 138 τ.μ. / 126 τ.μ. / 91 τ.μ. lux κατασκευής σε πολύ καλή τιμή ΔΔ
2. Επί της οδού Αισχύνης πωλούνται διαμερίσματα lux κατασκευής των 50 τ.μ. / 85 τ.μ. / 85 τ.μ. γωνιακό σε πολύ καλή τιμή. Γίνονται ευκολίες πληρωμής, ΔΔ
3. Πωλείται στην Ψαροπούλα καινούργιο, γραφείο 130 τ.μ. σε πολύ καλή τιμή. Γίνονται ευκολίες πληρωμής, ΔΔ
4. Πωλούνται επί της Κορίνθου, διαμερίσματα των 54 τ.μ. 85 τ.μ. ισόγειο, 85 τ.μ. 1ος όροφος και 115 τ.μ. ρετιρέ σε πολύ καλή τιμή. Γίνονται ευκολίες πληρωμής ΔΔ
5. Πωλείται στο Μίρα Μάρε διαμέρισμα lux κατακσευής 80 τ.μ. με γκαράζ σε προσιτή τιμή. Γίνονται ευκολίες πληρωμής, ΔΔ
6. Στην περιοχή Βουνάρα στην Ιαλυσό πωλείται μεζονέτα, lux κατασκευής 192 τ.μ. σε τιμή ευκαιρίας. Γίνονται ευκολίες πληρωμής, ΔΔ
7. Στην πάροδο Φιλερήμου πωλείται μεζονέτα lux κατασκευής 150 τ.μ. Γίνονται ευκολίες πληρωμής, ΔΔ
8. Πωλούνται στην Ιαλυσό, μεζονέτες των 130 τ.μ. με 250 τ.μ. οικόπεδο, lux κατασκευής. Γίνονται ευκολίες πληρωμής, ΔΔ
9. Επί της Γεωργίου Παπανδρέου πωλείται διαμέρισμα 120 τ.μ. lux κατασκευής. Γίνονται ευκολίες πληρωμής, ΔΔ
10. Επί της Πτολεμαίων πωλείται διαμέρισμα 120 τ.μ. lux κατασκευής σε πολύ καλή τιμή. Γίνονται ευκολίες πληρωμής, ΔΔ
11. Στην Ανάληψη πωλείται κατάστημα, καινούργιο 120 τ.μ. σε πολύ καλή τιμή lux κατασκευής. Γίνονται ευκολίες πληρωμής, ΔΔ
12. Διαμερίσματα lux κατασκευής των 90 τ.μ. επί της Αισχύνης και Αποστόλου Παύλου σε πολύ καλη τιμή. Γίνονται ευκολίες πληρωμής, ΔΔ
13. Στο Παραδείσι πωλούνται διαμερίσματα σε μπετά 87 τ.μ. ισόγειο και 87 τ.μ. οροφοδιαμέρισμα. Γίνονται ευκολίες πληρωμής, ΔΔ

ΑΦΟΙ ΜΑΘΙΟΥ Ο.Ε.
D & M HOMES
ΑΓΟΡΕΣ ΟΙΚΟΠΕΔΩΝ - ΠΩΛΗΣΕΙΣ ΚΑΤΟΙΚΙΩΝ
Αναλαμβάνουμε τη διεκπεραίωση του δικού σας ακινήτου
.... Με τους καλύτερους όρους της αγοράς

1) Διώροφες **μονοκατοικίες** λουξ κατασκευής των 120 τ.μ. με 330 τ.μ. οικόπεδο σε ονειρεμένη τοποθεσία, περιοχή Ανοιξη, υπό κατασκευή.
2) **Μεζονέτες** λουξ κατασκευής των 140 τ.μ. σε 330 τ.μ. οικόπεδο με φανταστική θέα, περιοχή Κοκκερου - Κοσκινού, υπό κατασκευή
3) **Διαμερίσματα** των 130 τ.μ. -120 τ.μ.-110 τ.μ. στα Κοσκινού
4) **Οικόπεδο** 4.200 τ.μ. στο Τσαΐρι
5) **Μονοκατοικία** υπερλούξ κατασκευής με 1000 τ.μ. οικόπεδο (μόνο σοβαρές προτάσεις).

Με επιπελείο έμπειρων συνεργατών η εταιρία μας σας παρέχει την καλύτερη δική σας εξυπηρέτηση.
Αναλαμβάνουμε να διεκπεραιώσουμε τη διαχείριση του οικοπέδου σας με στόχο την καλύτερη αποδοσή του.

ΟΙΚΟΠΕΔΑ
ΑΝΤΙΠΑΡΟΧΕΣ
ΜΟΝΟΚΑΤΟΙΚΙΕΣ
ΖΗΤΟΥΝΤΑΙ ΟΙΚΟΠΕΔΑ
Βερολίνου 11 - Ροδίνι • τηλ. 2241069515, κιν. 6945525475-6944370132

ECDL
ΤΟ ΕΞΕΤΑΣΤΙΚΟ ΚΕΝΤΡΟ ΠΙΣΤΟΠΟΙΗΣΗΣ ΚΑΙ ΕΚΜΑΘΗΣΗΣ ΥΠΟΛΟΓΙΣΤΩΝ
Computer & Art Studies (C.A.S.)
Προσφέρει
Ταχύρυθμα τμήματα εκμάθησης & Πιστοποίησης των 7 ενοτήτων του ECDL
✓ Με το πιο επαναστατικό σύστημα εκμάθησης μέσα σε 7 εβδομάδες
✓ Με σύγχρονα προγράμματα λογισμικού (Windows XP, OFFICE XP)
✓ Με έμπειρο διδακτικό προσωπικό
✓ Γρήγορη και εγγυημένη επιτυχία
Χορηγεί
Ευρωπαϊκό δίπλωμα σπουδών στους Η/Υ
Ολιγομελή τμήματα για μαθητές Δημοτικού, Γυμνασίου, Λυκείου
Ειδικά τμήματα για ενήλικες και εργαζόμενους.
Πληροφορίες
Θεσσαλονίκης 18-ΡΟΔΟΣ (ΠΕΡΙΟΧΗ ΜΗ.ΔΙΑ) τηλ.: 22410-60554, E-MAIL:cas@otenet.gr

Εκπαίδευση Ναυαγοσώστη Επόπτη ασφαλείας
ΝΑΥΑΓΟΣΩΣΤΙΚΗ ΑΚΑΔΗΜΙΑ ΔΩΔΕΚΑΝΗΣΟΥ
Ο πρώτος φορέας ναυαγοσωστικής στη Δωδεκάνησο
✓ *Τμήματα παιδικά, ενηλίκων και εργαζομένων (ατομικά ή ομαδικά)*
✓ *Επιδοτούμενα σεμινάρια*

Πρόσθετες υπηρεσίες:
✓ Οργάνωση λουτρικών εγκαταστάσεων
✓ Προμήθεια ναυαγοσωστικού εξοπλισμού

• **Διάρκεια μαθημάτων** 4 εβδομάδες. Ταχύρυθμα σεμινάρια, ολιγομελή τμήματα, ανάλογα με τις ανάγκες των εκπαιδευομένων

Εγγραφές καθημερινά!!

Υπεύθυνοι προγραμμάτων:
Τσαβαρής Ν. - Καριοφυλλάκης Β.
Εμπ. Κέντρο Κρανίδη, Φαληράκι
Τηλ.: 2241086780, fax: 2241069333
ΠΜ60130

Από Κέντρο Ξένων Γλωσσών
ΖΗΤΕΙΤΑΙ
ΚΑΘΗΓΗΤΗΣ / ΤΡΙΑ ΓΕΡΜΑΝΙΚΗΣ ΓΛΩΣΣΑΣ
με τα απαραίτητα προσόντα
Πληρ. τηλ. 2241028229, 2241020792

ΖΗΤΕΙΤΑΙ
έμπειρος **υπάλληλος**
για να αναλάβει γραφείο κινήσεως Τεχνικής Εταιρείας
Πληρ. τηλ. 2241022186

Από Τεχνική Εταιρεία για έργα οδοποιΐας
ΖΗΤΟΥΝΤΑΙ
χειριστές grader
Αμοιβή αναλόγως προσόντων.
Πληρ. τηλ. 2241022186

ΑΡΧΕΣ ΟΙΚΟΝΟΜΙΚΗΣ ΘΕΩΡΙΑΣ
ΠΑΡΑΔΙΔΟΝΤΑΙ
από πτυχιούχο του Οικονομικού Πανεπιστημίου Αθηνών (πρώην ΑΣΟΕΕ) και κάτοχο μεταπτυχιακού τίτλου σπουδών (MSc) στο UNIVERSITY OF WALES.
✓ *Φροντιστηριακή πείρα*
✓ *Ολιγομελή τμήματα 3-4 ατόμων*
✓ *Υπεύθυνη προετοιμασία*
✓ *Συχνά επαναληπτικά τεστ*
Πληρ. τηλ. 6944697691

GRECOTEL RHODOS ROYAL
Rhodes, Greece
Η GRECOTEL η μεγαλύτερη ξενοδοχειακή αλυσίδα στην Ελλάδα ζητά για το ξενοδοχείο της στη Ρόδο «Rhodos Royal»
• Β' ΣΕΡΒΙΤΟΡΟΥΣ
Βιογραφικά Σημειώματα γίνονται δεκτά στο ξενοδοχείο μας, στην παρακάτω διεύθυνση:
GRECOTEL Rhodos Royal
851 00 Καλλιθέα
ΡΟΔΟΣ
Fax: 22410 85091
e-mail: person_rr@grecotel.gr
Υπ' όψιν κου Μανουσαρίδη

εργασιες

συνέχεια από την προηγούμενη

CASTELLO DI RODI HOTEL ask companion for checking and service. Inf. tel. 2241064856, 6932625353
AZ59611

ΕΡΓΑΣΙΑ ΑΠΟ ΤΟΝ ΧΩΡΟ ΣΑΣ. Ζητούνται άτομα δραστήρια και δυναμικά από μεγάλη εμπορική εταιρεία για άμεση κάλυψη θέσεων ανεξάρτητης συνεργασίας. Μερική απασχόληση 500-1500 ευρώ, πλήρης απασχόληση 1500-6000 ευρώ. Οχι πλασιέ - ντήλερ. Εξτρα μπόνους και προμήθειες. Πληρ. τηλ. 2241030078, 6977472091
AZ59362

Η Οδική Βοήθεια Ρόδου HELLAS SERVICE **ΖΗΤΕΙ συνεργάτες** για την στελέχωση του τμήματος πωλήσεων. Απαραίτητα προσόντα: Ικανότητα επικοινωνίας, ευχάριστη προσωπικότητα, δίπλωμα οδήγησης οχήματος, προυπηρεσία στο χώρο. Προσφέρονται: ανταγωνιστικό πακέτο αποδοχών (μισθός - προμήθεια - bonus), προοπτικές εξέλιξης, εξαιρετικό περιβάλλον εργασίας. Πληρ. Στ. Καζουλή 82, τηλ. (22410)22490
ΧΑΖ252

διαφορα

ΠΩΛΟΥΝΤΑΙ: 1 σαλόνι, 3 τραπεζάκια, 1 σύνθετο, 1 τραπέζι με 6 καρέκλες, 2 παιδικά με κομοδίνο, 2 ενιαία έπιπλα γραφείο και βιβλιοθήκη, 1 γραφείο, 1 καρέκλα γραφείου, 1 κρεβατοκάμαρα κομπλέ, 2 καλόγεροι, 1 τηλεόραση SONY 22", 1 σετ ποτήρια (84 τμχ), 1 παπουτσοθήκη, 2 μ. ύψος με καθρέπτη. Πληρ. τηλ. 6942897609
ΑΔ60211

ΦΟΥΣΚΩΤΟ ΣΚΑΦΟΣ (ΟΣΤΡΙΑ) με καρίνα 4,80 μ. 75 HP MERCURY. Πληρ. τηλ. 2241022810 ΑΔ60202

ΠΩΛΕΙΤΑΙ ξύλινο σκάφος (μαόνι) 8 μέτρα, 2 καμπίνες, κουζίνα, WC, μηχανή 50 HP diesel και με κατάρτια. Πληρ. τηλ. 6946674558 ΑΔ60198

ΠΩΛΟΥΝΤΑΙ 20 πρόβατα οικόσιτα λόγω συνταξιοδότησης. Πληρ. τηλ. 6944619767 ΑΔ60183

ΤΑΧΥΠΛΟΟ 4, 25 m. με τρέιλερ και μηχανή Evinrude 40 HP. Πληρ. τηλ. 2241062409, 6944141720
ΑΔ60149

ΠΩΛΕΙΤΑΙ εξωλέμβια μηχανή TOHATSU 18 HP μακρύλαιμη. Πληρ. τηλ. 6946392413 ΑΔ60046

ΠΩΛΟΥΝΤΑΙ σαλόνι (3θέσιος και 2θέσιος καναπές με αδιάβροχο ύφασμα) με 2 τραπεζάκια, ξύλο δεσποτάκι, ηλεκτρική κουζίνα μάρκας SCHARPF. πλυντήριο ρούχων ESKIMO , γραφείο για Η/Υ και άλλα μικροέπιπλα. Τιμές ιδιαίτερα προσιτές. Περιοχή Αγ. Νικολάου. Πληρ. τηλ. (22410)32866, 6977351867
ΑΔ60021

ΕΠΙΠΛΑ ΠΛΑΤΗΣ: ΠΑΡΑΛΑΒΑΜΕ ΣΑΛΟΝΙΑ ΑΠΟ 480€, ΚΑΝΑΠΕΔΕΣ ΚΡΕΒΑΤΙ ΑΠΟ 200€, ΚΡΕΒΑΤΙΑ, ΣΤΡΩΜΑΤΑ, ΣΥΡΤΑΡΙΕΡΕΣ, ΝΤΟΥΛΑΠΕΣ, ΠΑΠΟΥΤΣΟΘΗΚΕΣ, ΤΡΑΠΕΖΙΑ, ΚΑΡΕΚΛΕΣ, ΓΡΑΦΕΙΑ ΚΑΙ ΑΛΛΑ ΣΤΙΣ ΧΑΜΗΛΟΤΕΡΕΣ ΤΙΜΕΣ ΤΗΣ ΑΓΟΡΑΣ. 5ο χλμ. ΡΟΔΟΥ-ΛΙΝΔΟΥ, ΤΗΛ. 22410 62037, 65065 ΠΔ59797

ΠΩΛΟΥΝΤΑΙ λόγω αναχωρήσεως σχεδόν καινούργια τραπεζαρία, μπουφές, σερβίτσιο, αμεταχείριστο, μαχαιροπήρουνα χωρίς προκαταβολή σε 12 μήνες. Πληρ. τηλ. 6945377006, 2241066724
ΑΔ60081

ΠΩΛΟΥΝΤΑΙ ΕΠΑΓΓΕΛΜΑΤΙΚΑ ΨΥΓΕΙΑ - ΒΙΤΡΙΝΕΣ 2 ΜΕΤΡΑ ΚΑΙ 2,5 ΜΕΤΡΑ ΣΕ ΑΡΙΣΤΗ ΚΑΤΑΣΤΑΣΗ. ΠΛΗΡ. ΤΗΛ. 2241034490, 13.00-16.00 ΧΠΔ221

ΕΥΚΑΙΡΙΑ ΠΩΛΟΥΝΤΑΙ περί 400 έργα DVD καινούργια σε καταπληκτική τιμή λόγω ανακαίνισης. Πληρ. τηλ. 2241039005, 6972506946
ΑΔ59978

ΠΩΛΟΥΝΤΑΙ ΩΡΑΙΑ ΕΠΙΠΛΑ ΣΑΛΟΝΙΟΥ (ΚΑΝΑΠΕΣ, ΠΟΛΥΘΡΟΝΑ, ΤΡΑΠΕΖΙ, ΚΑΘΡΕΠΤΗΣ ΜΕ ΤΡΑΠΕΖΑΚΙ, ΓΡΑΦΕΙΟ), ΕΠΙΠΛΑ ΚΡΕΒΑΤΟΚΑΜΑΡΑΣ (ΚΡΕΒΑΤΙ ΣΙΦΩΝΙΕΡΑ), ΗΛΕΚΤΡΙΚΑ ΕΙΔΗ (ΚΟΥΖΙΝΑ, ΠΛΥΝΤΗΡΙΟ, ΨΥΓΕΙΟ, ΦΩΤΙΣΤΙΚΑ). ΣΕ ΠΟΛΥ ΚΑΛΗ ΚΑΤΑΣΤΑΣΗ ΚΑΙ ΠΟΛΥ ΚΑΛΗ ΤΙΜΗ. ΠΛΗΡ. ΤΗΛ. 2241034454
ΠΔ60092

ΠΩΛΕΙΤΑΙ ΠΛΗΡΗΣ ΕΞΟΠΛΙΣΜΟΣ SNACK BAR ΑΞΙΑΣ 40.000 ΕΥΡΩ. ΜΟΝΟ ΜΕ 15.000 ΕΥΡΩ ΛΟΓΩ ΑΛΛΑΓΗΣ ΧΡΗΣΕΩΣ. ΜΟΝΟ ΣΟΒΑΡΕΣ ΠΡΟΤΑΣΕΙΣ. ΠΛΗΡ. ΤΗΛ. 6944985905 ΠΔ59859

ΠΩΛΕΙΤΑΙ ΣΑΛΟΝΙ 3ΘΕΣΙΟΣ-2ΘΕΣΙΟΣ ΠΟΛΥΘΡΟΝΑ, ΝΕΟΚΛΑΣΙΚΟΥ ΣΤΥΛ, ΣΕ ΑΡΙΣΤΗ ΚΑΤΑΣΤΑΣΗ. ΠΛΗΡ. ΤΗΛ. 2241063425 ΧΠΔ2511

πωλησεις αυτοκινητων & μοτοσικλετων

ΠΩΛΕΙΤΑΙ VW ΣΚΑΡΑΒΑΙΟΣ κάμπριο 1600 cc μοτέρ καινούργιο με αμόλυβδη, πλήρης ανακατασκευή διακόφρενα, μπρος πίσω, δερμάτινο σαλόνι, ξύλινη επένδυση, καινούργια λάστιχα, άριστη κατάσταση. Πληρ. τηλ. 6945935505 ΑΑ60247

SEAT CORDOBA 1400 cc station wagon μοντέλο '98 τιμή 5.000 ευρώ. Πληρ. τηλ. 6944279934 ΑΑ60234

APRILIA LEONARDO 150 cc μοντέλο '99 άριστη κατάσταση 1.600 ευρώ. Πληρ. τηλ. 6972345281
ΑΑ60232

Η
ΤΟΥΟΤΑ
ΞΕΝΑΚΗΣ α.ε.β.ε
Ζητά άτομο για πλύσιμο αυτοκινήτων
(μερική απασχόληση)
Πληρ. τηλ. 2241062211

Από γραφείο αντιπροσωπειών των εταιρειών:
BIC - ADAMS - CADBURY'S - ΕΥΡΗΚΑ - ΚΑΛΑΣ

ΖΗΤΕΙΤΑΙ

ΜΟΝΟ ΕΜΠΕΙΡΟΣ ΠΩΛΗΤΗΣ

Γνώστης της αγοράς των super market για άμεση πρόσληψη.
Απαραίτητα προσόντα:
- Ηλικία έως 30 ετών
- Δίπλωμα αυτοκινήτου
- Απόφοιτος Λυκείου

Παρέχονται:
- Εργασία όλο το χρόνο
- Πλήρης ασφαλιστική κάλυψη
- Αυτοκίνητο της εταιρείας
- Μισθός και ποσοστά.

Πληρ. τηλ. 2241069450, 2241069451, κιν. 6945754255
Αποστολή βιογραφικού στο fax 2241069452

Η ΞΕΝΑΚΗΣ ΑΥΤΟΚΙΝΗΤΑ
ΕΞΟΥΣΙΟΔΟΤΗΜΕΝΟΣ ΕΜΠΟΡΟΣ KOSMOCAR Α.Ε.

ΖΗΤΕΙ

- ✓ Προσωπικό για το τμήμα Ανταλλακτικών
- ✓ Ηλεκτρολόγους
- ✓ Μηχανικούς
- ✓ Βαφείς

Τηλ. επικοινωνίας 2241086777
10ο ΧΛΜ. ΡΟΔΟΥ-ΛΙΝΔΟΥ
Υπόψιν Κας Χούλλη

ΖΗΤΟΥΝΤΑΙ ΚΑΘΗΓΗΤΕΣ

1) ΦΥΣΙΚΟΣ ή ΧΗΜΙΚΟΣ,
θ) ΦΙΛΟΛΟΓΟΣ (Κλασικής Φιλολογίας)
από φροντιστήριο της πόλης για τη νέα σχολική χρονιά.
Μερική ή πλήρη απασχόληση.

Πληρ. κ. Ελένη τηλ. 2241028053, 6978205446

Πολυεθνική Εταιρία Ενοικιάσεων Αυτοκινήτων
επιθυμεί να προσλάβει

ΣΤΕΛΕΧΟΣ ΠΩΛΗΣΕΩΝ

Το Στέλεχος θα είναι μέλος της ομάδας πωλήσεων και υπεύθυνο για την εξυπηρέτηση πελατών.

Απαραίτητα Προσόντα:
- Προϋπηρεσία στο χώρο των ενοικιάσεων αυτ/των.
- Ικανότητα διαπραγμάτευσης και επικοινωνίας.
- Ομαδικό πνεύμα συνεργασίας.
- Καλή γνώση Η/Υ.
- Καλή γνώση της **Ιταλικής** και Αγγλικής γλώσσας.
- Ηλικία 24 –32 ετών.

Η εταιρία προσφέρει ευχάριστο περιβάλλον εργασίας και προοπτική επαγγελματικής εξέλιξης

Οι ενδιαφερόμενοι/ες
μπορούν να στείλουν βιογραφικό στο
Fax: 22410 82312 ή να επικοινωνήσουν
στο Τηλ: 22410 82313

Ο ΕΥΡΩΠΑΪΚΟΣ ΕΚΠΑΙΔΕΥΤΙΚΟΣ ΟΜΙΛΟΣ ΕΥΡΩΓΝΩΣΗ® με 200 Κέντρα Ξένων Γλωσσών,

ΖΗΤΑ

ικανούς **ΚΑΘΗΓΗΤΕΣ** Αγγλικής και Γερμανικής γλώσσας, με δυναμικό χαρακτήρα, μεγάλη μεταδοτικότητα, δημιουργικές, οργανωτικές και επικοινωνιακές ικανότητες. Πτυχίο ανωτάτης σχολής, διδακτική εμπειρία και σεμινάρια επικοινωνιακής κατεύθυνσης ή μεθοδολογίας θα θεωρηθούν επιπλέον προσόντα.
Προσφέρονται: άριστο περιβάλλον εργασίας, εκπαίδευση, προοπτικές εξέλιξης και αποδοχές αναλόγως προσόντων
Αποστολή βιογραφικών Εθνικής Αντίστασης 48 e-mail: eurorhodes1@acn.gr, eurorhodes2@acn.gr
Follow - up και ραντεβού συνέντευξης, τηλ. **2241073303, 2241033710**

ΚΑΘΗΓΗΤΗΣ / ΡΙΑ ΑΓΓΛΙΚΩΝ

Για κέντρο ξένων γλωσσών με εμπειρία στις εξετάσεις επιπέδου LOWER με πλήρες ωράριο απασχόλησης.
- Πολύ ικανοποιητικός μισθός
- Εξασφαλισμένη εργασία
- Πλήρης ασφάλιση
- Αριστη συνεργασία

Αποστείλατε βιογραφικό σημείωμα στο τηλέφωνο **2241032336.**
Τηλέφωνα επικοινωνίας: **2241035289, 2241023973**

INTERBETON

ΙΝΤΕΡΜΠΕΤΟΝ
ΔΟΜΙΚΑ ΥΛΙΚΑ Α.Ε.
ΟΜΙΛΟΣ ΤΣΙΜΕΝΤΩΝ ΤΙΤΑΝ

ΧΕΙΡΙΣΤΗΣ ΜΗΧΑΝΗΜΑΤΩΝ

Η ΙΝΤΕΡΜΠΕΤΟΝ ΔΟΜΙΚΑ ΥΛΙΚΑ Α.Ε, επιθυμεί να προσλάβει χειριστή μηχανημάτων για τις ανάγκες των υποκαταστημάτων της στην Ρόδο.

Απαραίτητα Προσόντα
- Δίπλωμα χειριστού
- Εκπληρωμένες στρατιωτικές υποχρεώσεις

Οι υποψήφιοι που πληρούν τις πιο πάνω προϋποθέσεις παρακαλούνται να επικοινωνήσουν με τον κ. Μ. Βασιλώττο τηλ. 22410 94705

ΖΗΤΕΙΤΑΙ

δεσποινίς - κυρία
για εμπορικό κατάστημα γυναικείων ενδυμάτων.
Ηλικία από 23-40 ετών
Γνώση Αγγλικής καθώς και επιπλέον γλωσσών θα εκτιμηθούν
Προϋπηρεσία θα ληφθεί υπ' όψιν. Μισθός ικανοποιητικός και ποσοστά αναλόγως των προσόντων.
Πληρ. τηλ. 2241038990
Αποστείλατε βιογραφικό σημείωμα στο **fax 2241038785**

Από τα βιβλιοπωλεία ΤΣΕΛΙΟΣ

ΖΗΤΕΙΤΑΙ

- Πωλήτρια με γνώσεις Η/Υ, απόφοιτη λυκείου
- Υπεύθυνος αποθήκης με γνώσεις Η/Υ, απόφοιτος Λυκείου και κάτοχος άδειας οδήγησης αυτοκινήτου.

Ωράριο καταστημάτων
Αποστολή βιογραφικών στο fax 2241033106 ή στο email: omnisys@otenet.gr
Πληρ. τηλ. 2241073290

Από την εταιρεία

Auto Center

Μανώλης Κωστάκης α.ε.β.ε
Ολοκληρωμένο συγκρότημα
LANCIA, FIAT, ALFA ROMEO
14ο χλμ. ΡΟΔΟΥ-ΑΕΡΟΔΡΟΜΙΟΥ, ΠΑΡΑΔΕΙΣΙ 85106 ΡΟΔΟΣ

ΖΗΤΟΥΝΤΑΙ

- Υπάλληλος για το τμήμα ανταλλακτικών
- Υπεύθυνος συνεργείου

Για πληροφορίες παρακαλούμε να απευθύνεστε στον κύριο Μιχελιδάκη, το τηλέφωνο **2241082000,** καθημερινά από 9.00 π.μ.-16.00 μ.μ.

Από την αντιπροσωπεία αυτοκινήτων
ΠΑΡΑΣΚΕΥΑΣ ΕΠΕ

ΖΗΤΕΙΤΑΙ

α) έμπειρος **φανοποιός**
β) έμπειρος **βαφέας αυτοκινήτων**
Πληρ. τηλ. 2241031400, 2241035200

ΖΗΤΟΥΝΤΑΙ

ΠΩΛΗΤΡΙΕΣ

για τουριστικό κατάστημα εντός πόλεως Ρόδου
- Ωράριο συνεχές 8ωρο
- Μισθός 800 ευρώ καθαρά

Πληρ. τηλ. (22410)25936, 74443

KRINGLAN
Ο Ιος ΣΟΥΗΔΙΚΟΣ ΦΟΥΡΝΟΣ

Από το KRINGLAN σουηδικό φούρνο

ΖΗΤΕΙΤΑΙ

πωλητής/τρια - φουρνάρης
Πληρ. τηλ. 6948070855

TOP CARS

1. CLK 200 KOMPRESSOR μοντ. 2002 φουλ εξτρα
2. A 156 μοντ. 2002 δέρμα φουλ εξτρα
3. Z3 μοντ. 2001
4. AUDI A6 μοντ. 2002 diesel φουλ εξτρα
5. AUDI TT quatro μοντ. 1999 φουλ εξτρα
6. LAND ROVER μοντ. 2000 φουλ εξτρα
7. MERCEDES C 180 μοντ. 1995 ELEGANS φουλ εξτρα
8. MERCEDES C180 μοντ. 1997 σπορτ
9. PORSE 944 μοντ. 1987
10. MERCEDES C200 αυτόματη, μοντ. 2002, φουλ εξτρά
11. BMW 318 cambrio μοντ. 1996 hard top
12. BMW 316 τετράθυρο μοντ. 1995 φουλ εξτρά
13. CITROEN SAXO VTS 1600 μοντ. 1998
14. PEUGEOT 306 καμπριο μοντ. 1998
15. PEUGEOT RALLY 1600, μοντ. 1997
16. NISSAN 100 NX 2000 κυβ. 150 PS 1996 φουλ εξτρα
17. ROVER 414 SI μοντ. 1997
18. ROVER 414 SI μοντ. 1998 φουλ εξτρα
19. ΤΣΕΡΟΚΙ 2,5 diesel μοντ. 2003, φουλ εξτρα
20. CITROEN 1600 XSARA κουπε μοντ. 1999
21. POLO 1400 μοντ. 1997
22. RENAULT CLIO 200 RS 1995 μοντ.

ΕΠΑΓΓΕΛΜΑΤΙΚΑ

1. VITO MERCEDES 110 D κίτρινη 1998
2. VITO MERCEDES 110 D μοντ. 1999
3. VITO MERCEDES 110 D ψυγείο μοντ. 1999
4. 312 MERCEDES υπερυψωμένο μοντ. 1998
5. 312 MERCEDES μακρυ καρότσα μοντ. 1997
6. FORD TRANSIT SASI καινούργιο 0 χιλιόμετρα
7. FORD TRANSIT κλούβα μοντ. 2000
8. 200 MITSUBISHI 4πορτο MAGNUM 1999 φουλ εξτρα
9. 200 MITSUBISHI 4πορτο 1998 φουλ εξτρα
10. FIAT DUCATO καρότσα μοντ. 2000

1ο κατάστημα:Λεωφ. Ελευθερίας 20 Κρεμαστή
τηλ. (22410) 96889 και 6972261775
2ο κατάστημα: Λεωφ. Ρόδου-Λίνδου- τηλ. (22410) 69518
fax: (22410) 69517

Audi

1. **VW GOLF 1400 CC μοντ. 2000, 3ΘΥΡΟ, χρώμα ΜΑΥΡΟ** (ABS, υδρ.τιμόνι, 4 αερόσακοι, ηλ. παράθυρα, κεντρικό κλείδωμα, ηλεκ. καθρέπτες, **air condition,** ζάντες αλουμινίου, ηχοσύστημα)
2. **VW GOLF 1400 CC μοντ. 2000, 3ΘΥΡΟ, χρώμα ΑΣΗΜΙ** (ABS, υδρ.τιμόνι, 4 αερόσακοι, ηλ. παράθυρα, κεντρικό κλείδωμα, ηλεκ. καθρέπτες, **air condition,** ζάντες αλουμινίου, SET SPOILER ZENDER, ηχοσύστημα)
3. **VW GOLF 1400 CC μοντ. 1999, 3ΘΥΡΟ, χρώμα ΚΟΚΚΙΝΟ** (ABS, υδρ.τιμόνι, 2 αερόσακοι, ηλ. παράθυρα, κεντρικό κλείδωμα, ηλεκ. καθρέπτες, ζάντες αλουμινίου, ηχοσύστημα)
4. **VW GOLF VARIANT -1400 CC μοντ. 1996, 5ΘΥΡΟ, χρώμα ΜΠΛΕ** (υδρ. τιμόνι, R/C).
5. **VW POLO - 1300 CC μοντ. 1995, ΧΡΩΜΑ ΛΕΥΚΟ 5ΘΥΡΟ**
6. **BMW 518i 1800 CC μοντ. 1992 ΧΡΩΜΑ ΜΠΛΕ** (ABS, υδρ.τιμόνι, ηλ. παράθυρα, κεντρικό κλείδωμα, ηχοσύστημα)
7. **MAZDA 323-1400 CC μοντ. 2001, ΧΡΩΜΑ ΑΣΗΜΙ** (ABS, TC, υδρ. τιμόνι, 4 αερόσακοι, 2 ηλ. παράθυρα, κεντρικό κλείδωμα, ηλεκ. καθρέπτες, air condition, ηχοσύστημα, συναγερμός)
8. **RENAULT CLIO - 1400 CC μοντ. 1996, ΧΡΩΜΑ ΜΠΛΕ, 5ΘΥΡΟ** (υδρ. τιμόνι, ηλ. παράθυρα, κεντρικό κλείδωμα, ηλεκ. air condition, ηχοσύστημα)
9. **RENAULT CLIO - 1200 CC μοντ. 1995, ΧΡΩΜΑ ΜΠΛΕ, 5ΘΥΡΟ** (2 ηλ. παράθυρα, κεντρικό κλείδωμα, ζάντες αλουμινίου, ηχοσύστημα).
10. **PEUGEOT 405 -1600 CC μοντ. 1995, 4ΘΥΡΟ ΧΡΩΜΑ ΜΠΛΕ** (ABS, υδρ. τιμόνι, ηλ. παράθυρα, κεντρικό κλείδωμα, ηλεκ. καθρέπτες, **air condition,** ηχοσύστημα)
11. **OPEL ASTRA - 1400 CC μοντ. 1999, ΧΡΩΜΑ ΜΑΥΡΟ** (υδρ. τιμόνι, αερόσακος οδυγού, 2 ηλ. παράθυρα, κεντρικό κλείδωμα, air condition, ηχοσύστημα.)
12. **FIAT MAREA 1400 CC μοντ. 1996 ΧΡΩΜΑ ΜΠΛΕ 4ΘΥΡΟ** (υδρ. τιμόνι, 2 ηλ. παράθυρα, κεντρικό κλείδωμα, ηχοσύστημα).
13. **FORD ESCORT - 1400 CC MONT. 1992, 4ΘΥΡΟ, ΧΡΩΜΑ ΑΣΗΜΙ** (υδρ. τιμόνι, ηλ. παράθυρα, κεντρ. κλείδωμα, αεροτομή, **air condition,** ζάντες αλουμινίου, ηχοσύστημα)
14. **FIAT PUNTO 1250 CC ΑΥΤΟΜΑΤΟ, μοντ. 2002, ΧΡΩΜΑ ΘΑΛΑΣΣΙ, 5ΘΥΡΟ** (υδρ. τιμόνι, 2 αερόσακοι, 2 ηλ. παράθυρα, κεντρικό κλείδωμα, air condition, ηχοσύστημα)
15. **NISSAN MICRA -1000 CC μοντ. 1995, χρώμα ΜΠΛΕ** (ηχοσύστημα)
16. **FIAT PUNTO 1250 CC, 5ΘΥΡΟ, ΧΡΩΜΑ ΒΥΣΣΙΝΙ** (2 ηλ. παράθυρα, κεντρικό κλείδωμα, ηχοσύστημα)
17. **ROVER 416 GSI-1600 CC μοντ. 1992, 4ΘΥΡΟ χρώμα ΓΚΡΙ** (υδρ. τιμόνι, ηλ. παράθυρα, κεντρικό κλείδωμα, ηλιοροφή, **air condition,** ζάντες αλουμινίου, ηχοσύστημα)
18. **TOYOTA YARIS 1300 CC μοντ. 1999, 3ΘΥΡΟ, χρώμα πράσινο** (υδρ. τιμόνι, ηλ. παράθυρα, κεντρικό κλείδωμα, **air condition,** ηχοσύστημα)
19. **ALPHA ROMEO 155 -1600 CC μοντ. 1996, χρώμα ΜΑΥΡΟ** (υδρ. τιμόνι, αερόσακος οδηγού, 2 ηλ. παράθυρα, κεντρικό κλείδωμα, **κλιματισμός**, ηχοσύστημα)
20. **PEUGEOT PARTENER VAN -1200 CC μοντ. 1997, (επαγγελματικό ή αγροτικό)**

CAR EXPERTS

ΞΕΝΑΚΗΣ ΑΥΤΟΚΙΝΗΤΑ ΑΕΒΕ
Εξουσιοδοτημένος Έμπορος Kosmocar A.E.
Πωλήσεις-Service-Ανταλλακτικά
10ο χλμ. Ρόδου-Λίνδου, τηλ. 2241086777, fax 2241086788

1 έτος γραπτή εγγύηση με δυνατότητα επέκτασης έως 3 έτη

0% ΠΡΟΚΑΤΑΒΟΛΗ ΕΩΣ 72 ΜΗΝΙΑΙΕΣ ΔΟΣΕΙΣ

auto-moto

συνέχεια από την προηγούμενη

YAMAHA VIRAGO 250 cc μοντέλο '89 άριστη κατάσταση 900 ευρώ. Πληρ. τηλ. 6945949882 AA60231

APRILIA PIGASO 650 cc μοντέλο '98 αρίστη κατάσταση full extra 3500 ευρώ. Πληρ. τηλ. 6945949882 AA60230

ΠΟΥΛΑΚΙ FIAT DUCATO 14-10 θέσεων 37.000 χλμ. σε άριστη κατάσταση. Δεκτός κάθε έλεγχος. Τιμή 15.000 ευρώ. Πληρ. τηλ. 6944547337 κ. Νίκος AA60228

ΠΩΛΕΙΤΑΙ μηχανή τσόπερ μάρκας YOSUNG 250 AQUILLA μοντέλο 2003 με 3.500 χλμ. Τιμή πώλησης 4.500 ευρώ, με ευκολίες πληρωμής. Πληρ. τηλ. 2241090973, 6974571032 AA60209

VW GOLF μοντέλο 1992 1400 cc ζαντολάστιχα, ηλεκτρικά παράθυρα, μουσική. Πληρ. τηλ. 6942629843 AA60201

FIAT PUNTO μοντέλο 2001 για ανταλλακτικά. Πληρ. τηλ. 6934044728 AA60160

FIAT COUPE 20V TURBO, 260 PS με 52.000 χλμ. full extra (αξίας 10.000 ευρώ), άψογο σαν καινούργιο, φυλασσόμενο σε γκαράζ, συλλεκτικό, πωλείται από ιδιώτη, λόγω αγοράς οικογενειακού. Τιμή 22.000 ευρώ. Δεκτή χρηματοδότηση, παρακαλώ μόνο σοβαρές προτάσεις. Πληρ. κ. Βεργωτή Δημήτρη τηλ. 2241024176, 2241047623, 6947942685 AA60189

LANCIA INTERGRALE 4X4 350 ιπτους, κίτρινο χρώμα. Πληρ. τηλ. 6973664347, 6997054404 AA60188

ΕΥΚΑΙΡΙΑ. ΠΩΛΕΙΤΑΙ

σκάφος καμπινάτο SEA MASTER μήκους 6,60 m, μηχανή έσω- έξω OMC 205 HP 6V σε άριστη κατάσταση, ποδάρι OMC COBRA υδραυλικό, FULL EXTRA: βυθόμετρο, VHF, πλήρες όργανο, υδραυλικά φλαπς, στερεοφωνικό, 2 INOX ντεπόζιτα, τέντα, τρέιλερ, 2 προπέλες, αυτοκινούμενο προβολέα.
Από 9 π.μ. έως 2 μ.μ. τηλ. **2241067214**

ΕΥΚΑΙΡΙΑ. ΠΩΛΕΙΤΑΙ

φουσκωτό σκάφος 7,10 με μηχανή έσω - έξω OMC COBRA 8V FULL INJECTION 225 HP, σε άριστη κατάσταση, ποδάρι OMC COBRA υδραυλικό, δύο INOX ντεπόζιτα με μεγάλη αυτονομία, τρέιλερ γαλβανιζέ HERCULES δυάξονο.
Από 9 π.μ. έως 2 μ.μ. τηλ. **2241032015, 2241067005**

ΠΩΛΕΙΤΑΙ
(ΑΠΟ ΙΔΙΩΤΗ - ΣΥΜΜΕΤΕΧΟΝΤΑ)
ΟΛΥΜΠΙΑΚΗ ΔΑΔΑ
MEXICO 1968
Μουσειακό κομμάτι μόνο για σοβαρούς συλλέκτες
6947526388 κ. Κώστας

ΣΧΟΛΗ ΟΔΗΓΩΝ
ΠΟΡΤΣΕΛΛΗΣ ΣΤΕΦΑΝΟΣ
Διπλ. εκπαιδευτής υποψηφίων οδηγών
μέλος της Ε.Σ.Ο.Ρ. Ο.Ε.



- Διπλώματα αυτοκινήτου, μοτοσικλέτας,φορτηγού, λεωφορείου, νταλίκας
- Αναθεωρήσεις ληγμένων αδειών
- Θεωρητικά μαθήματα ΚΟΚ και Μηχανολογίας
- Μετατροπές ξένων διπλωμάτων σε ελληνικά
- Διπλώματα αυτόματου αυτοκινήτου

ΕΘΝΙΚΗΣ ΑΝΤΙΣΤΑΣΗΣ 73 (ΠΡΩΗΝ ΑΝΝΗΣ ΜΑΡΙΑΣ)
ΤΗΛ. 2241034497, 6945463635

ΑΥΤΟ ΕΠΙΛΟΓΕΣ
ΚΟΥΚΟΥΡΑΣ ΑΛΕΞΑΝΔΡΟΣ
ΛΕΩΦ. ΡΟΔΟΥ-ΛΙΝΔΟΥ 255 • ΤΗΛ. (22410)60910
www.autoepiloges.com

ΑΓΟΡΑ-ΠΩΛΗΣΗ-ΑΝΤΑΛΛΑΓΗ ΜΕΤΑΧΕΙΡΙΣΜΕΝΩΝ ΑΥΤΟΚΙΝΗΤΩΝ

1. **MERCEDES E200 COMPRESSOR ELEGANCE, 163 HP, 2000 cc, μοντ. 2001, ασημί**
- 8 αερόσακοι, ABS, ESP, klima, κεντρ. κλειδ., ηλ. παράθ., υδρ. τιμόνι, ζάντες αλουμινίου, ξύλινη επένδυση και ηχοσύστημα.
2. **TOYOTA MR2, 1800cc, μοντ. 2003, γκρι**
- αερόσακοι, ABS, ESP, klima, κεντρ. κλειδ. ηλ. παράθ., υδρ. τιμόνι, ζάντες αλουμινίου και ηχοσύστημα
3. **MITSUBISHI OUTLANDER JEEP, 2000 cc, μοντ. 2004, μπλε**
- αερόσακος οδηγού- συνοδηγού, air condition, κεντρ. κλειδ., ηλ. παράθ., υδρ. τιμόνι, ζάντες αλουμινίου, προβ. ομίχλης και ηχοσύστημα.
4. **LAND ROVER FREELANDER 1800 cc, μοντ. 2000, ασημί**
- αερόσ. οδηγού-συνοδηγού, ABS, air condition, κεντρ. κλειδ., ηλ. παράθ., υδρ. τιμόνι, ζάντες αλουμινίου και ηχοσύστημα.
5. **SUZUKI JIMNY 1300 cc, μοντ. 2002, λευκό**
- αερόσ. οδηγού-συνοδηγού, κεντρ. κλειδ., ηλ. παράθ., υδρ. τιμόνι και ηχοσύστημα.
6. **AUDI A4, 1600 μοντ. 2003, γκρι**
- 8 αερόσακοι, ABS, ESP, klima, κεντρ. κλειδ., ηλ. παράθ., υδρ. τιμόνι, ζάντες αλουμινίου, προβ. ομίχλης και ηχοσύστημα
7. **AUDI A4, 1600 μοντ. 2000, μπλε**
- 4 αερόσακοι, klima, κεντρ. κλειδ., ηλ. παράθ., υδρ. τιμόνι, ζάντες αλουμινίου, προβ. ομίχλης και ηχοσύστημα
8. **OPEL VECTRA 1600 cc, 125 HP, μοντ. 2001, κυπαρισσί**
- 4 αερόσακοι, ABS, klima, κεντρ. κλειδ., ηλ. παράθ., υδρ. τιμόνι, ζάντες αλουμινίου και ηχοσύστημα
9. **CITROEN SAXO VTS 1600 cc 120 HP, μοντ. 2000, ασημί**
- αερόσ. οδηγού, air condition, κεντρ. κλειδ., ηλ. παράθ., υδρ. τιμόνι, ζάντες αλουμινίου και ηχοσύστημα
10. **RENAULT MEGAN COUPE 1600 cc, μοντ. 2001, μαύρο**
- 4 αερόσακοι, ABS, κεντρ. κλειδ., ηλ. παράθ., υδρ. τιμόνι, ζάντες αλουμινίου και ηχοσύστημα
11. **OPEL ASTRA M SPORT 1400 cc, μοντ. 2000, ασημί**
- 4 αερόσακοι, ABS, κεντρ. κλειδ., ηλ. παράθ., υδρ. τιμόνι, ζάντες αλουμινίου και ηχοσύστημα
12. **ROVER 45 1400 cc, 103 HP, μοντ. 2000, κυπαρισσί**
- αερόσακος οδηγού- συνοδηγού, κεντρ. κλειδ., ηλ. παράθ., υδρ. τιμόνι, air condition, ABS, συναγερμός και ηχοσύστημα
13. **OPEL ASTRA 1400 cc, μοντ. 1999, ασημί**
- κεντρ. κλειδ., ηλ. παράθ., υδρ. τιμόνι, air condition, αερόσακοι και ηχοσύστημα
14. **SEAT IBIZA 1400 cc, 119 HP, μοντ. 2001, ασημί**
- κεντρ. κλειδ., ηλ. παράθ., υδρ. τιμόνι, air condition, συναγερμός viper, ζάντες αλουμινίου, σπόιλερ, αεροτομή, τσιτάκι seat force και ηχοσύστημα
15. **VW GOLF VR6 2800c.c., 194 HP, μοντ. 1992, μπλε**
- ABS, κεντρ. κλειδ., ηλ. παράθ., υδρ. τιμόνι, air condition, ζάντες αλουμινίου BBS και ηχοσύστημα
16. **TOYOTA CELICA 1800 cc, μοντ. 1994, κόκκινο**
- αερόσ. οδηγού, ABS, air condition, κεντρ. κλειδ., ηλ. παράθ., υδρ. τιμόνι, ηλ. καθρέπτες και ηχοσύστημα.
17. **BMW 316 1600 c.c., μοντ. 1994, άσπρο**
- αερόσ. οδηγού, κέντρ. κλειδ., ηλ. παράθ., υδρ. τιμόνι, ζάντες αλουμινίου και ηχοσύστημα
18. **OPEL VECTRA 1600 cc, μοντ. 1996, μπλε**
- κεντρ. κλειδ. ηλ. παράθ., υδρ. τιμόνι, αερόσακους, air condition και ηχοσύστημα
19. **PEUGEOT 206 1600 cc, 2000, ασημί**
- κεντρ. κλειδ., ηλ. παράθ, υδρ. τιμ. αερόσακος οδηγού, air condition, ηλ. ηλιοροφή και ηχοσύστημα
20. **SEAT IBIZA 1400 cc, μοντ. 1999, ασημί**
- κεντρ. κλειδ., ηλ. παράθ., υδρ. τιμόνι, air condition και ηχοσύστημα
21. **PEUGEOT 206 1100 cc, 2001, μπλε**
- αερόσακος οδηγού, air condition και ηχοσύστημα
22. **DAEWOO LANOS 1350 cc, μοντ. 2002, ανθρακί**
- κεντρ. κλειδ., ηλ. παράθ. υδρ. τιμόνι, air condition και ηχοσύστημα
23. **DAEWOO LANOS SEDAN 1350 cc, μοντ. 2001, λευκό**
- air condition, κεντρ. κλειδ., ηλ. παράθ. υδρ. τιμόνι, και ηχοσύστημα
24. **PEUGEOT 106 1100 cc, 1999, μπλε**
- κεντρ., κλειδ., ηλ. παράθ., air condition, ζάντες αλουμινίου και ηχοσύστημα
25 **KIA SEPHIA II 1500 cc, μοντ. 2000, ασημί**
- αερόσακος, κεντρ. κλειδ., ηλ. παράθ., υδρ. τιμόνι, air condition και ηχοσύστημα
26. **SUZUKI SWIFT GTI, 1300 cc , μοντ. 1996, μπλε**
- κεντρ. κλειδ., ηλ. παράθ., υδρ. τιμόνι και ηχοσύστημα

ΑΠΟ 0% ΠΡΟΚΑΤΑΒΟΛΗ ΕΩΣ 72 ΜΗΝΙΑΙΕΣ ΔΟΣΕΙΣ
ΜΕ ΤΑ ΧΑΜΗΛΟΤΕΡΑ ΕΠΙΤΟΚΙΑ ΤΗΣ ΑΓΟΡΑΣ

κριικος αυτοκίνητα

ΚΑΙΝΟΥΡΓΙΑ
TOYOTA-MAZDA-CITROEN
SKODA-CHRYSLER-AUDI
VOLKS WAGEN-NISSAN-FORD
ΜΕΤΑΧΕΙΡΙΣΜΕΝΑ

*Αν θέλετε ένα αυτοκίνητο ελαφρά μεταχειρισμένο από ΓΕΡΜΑΝΙΑ επιβατικό ή φορτηγό... Μπορούμε να σας το φέρουμε **χωρίς καμία προκαταβολή** και αν πληροί τα συμφωνηθέντα, το πληρώνετε και το παίρνετε!*

1. **OPEL CORSA**
μοντ. 2002, 1.100 cc, αερόσακος οδηγού, υδραυλικό τιμόνι, ABS, A/C, ηχοσύστημα

2. **HYUNDAI ATOS**
μοντ. 2001, 1.000 cc, ηλεκτρ. παράθυρα εμπρός, υδραυλικό τιμόνι, A/C, ηχοσύστημα

3. **MITSUBISHI L 200 TD 4X4 double Cab**
μοντέλο 2000. Αερόσακος οδηγού- συνοδηγού, κεντρικό κλείδωμα, ηλεκτρ. παράθ. εμπρός - πίσω, A/C, ξύλινο ταμπλώ, ηχοσύστημα (εισαγ.)

4. **TOYOTA Hi Ace 2,5 TN**
μοντ. 1999 (εισαγ.)

5. **HUNDAI ACCENT**
μοντ. 2001, λευκό, 1.300c.c.
A/B οδηγού, R/C, ηλ. παράθυρα εμπρός και πίσω

6. **TOYOTA HIACE**
2,5 TD μοντ. 1999, υπερυψωμένο, αερόσακος οδηγού-συνοδηγού, R/C (εισαγ.)

7. **NISSAN NAVARA**
2,5 cc, μοντ. 1998, διπλακάμπινο, συναγερμός, R/C, αερόσακος οδηγού (εισαγ.)

8. **TOYOTA COROLLA ασημί**
1,4 cc, μοντ. 2002, υδρ. τιμόνι, ηλεκτ. παράθυρα εμπρός, κεντρικό κλείδωμα, R/C, ABS

9. **RENAULT SCENIC**
1,6 cc, μοντ. 1998, υδραυλικό τιμόνι, κεντρικό κλείδωμα, ηλεκτρ. παράθυρα εμπρός, A/C, ηλεκτρ. καρθέπτες, αερόσακοι οδηγού, P/K

10. **FIAT MAREA,**
1.600 cc, μοντ. 1997, χρυσαφί, P/S, ηλεκτρικά παράθυρα, ηλεκτρικοί καθρέπτες, A/C, R/C, αερόσακος οδηγού, κεντρικό κλείδωμα, ζάντες αλουμινίου

11. **CITROEN SAXO**
1.100 cc, μοντ. 2000, λευκό, κεντρικό κλείδωμα, ηλεκτρικά παράθυρα εμπρός, P/S, A/C, R/C, αερόσακος οδηγού

12 **SUZUKI JIMNY 1.300 c.c.**
μοντ. 2001, λευκό, cabrio, A/B οδηγού-συνοδηγού, ηλεκτρικά παράθυρα

13. **HYUNDAI ACCENT**
Χρυσαφί, 1.300 c.c., μοντ. 2000, ηλ. κλειδαριές, ηλ. παράθυρα εμπρός/πίσω, υδραυλικό τιμόνι, A/C, ηλ. κλειδαριές, αερόσακος οδηγού, ηλ. κεραία.

14. **SKODA FABIA**
Μπλε, 1.400 c.c., μοντ. 2001. ηλ. παράθυρα εμπρός, υδραυλικό τιμόνι, κεντρ. κλείδωμα, αερόσακος οδηγού, A/C, R/K.

15. **OPEL ASTRA SW TD**
Λευκό, 1.700 cc, επαγγελματικό., diesel

16. **SKODA REFLEX**
1.400cc, μπλε, μον. 2002, ηλεκ. παράθ. εμπρός, κεντρικό κλείδωμα, A/C, R/C.

17. **VW GOLF 1.400cc**
Ασημί, μον.2000, αερόσακοι οδηγού, συν/γού, πλευρικοί,Υ/Τ, ηλεκτ. παράθ., κεντρικό κλείδωμα, A/C, ABS, ηχοσύστημα.

18. **CITROEN SAXO**
1.400 cc, ασημί, μον.2002, αερόσακος οδηγού, ηλεκ. παράθ., R/C.

19. **CITROEN XSARA H/B**
1.400 cc, μοντ. 2001, υδραυλικό τιμόνι, A/C, R/C, ηλεκτρ. κλειδαριές, ηλεκτρ. παράθυρα εμπρός, αερόσακοι οδηγού-συνοδηγού

20. **TOYOTA COROLLA SDN**
Ασημί, 1300 cc, μοντ. του 1997, Υδρ. τιμόνι, Ηλ. κλειδαριές, Ηλ. παράθυρα, εμπρός, ABS, A/C, P/K

Αγορές αυτοκινήτων απολύτου μετρητοίς

Δεχόμαστε το αυτοκίνητο σας προς πώληση

13ο χλμ ΡΟΔΟΥ - ΑΕΡΟΔΡΟΜΙΟΥ
(Απέναντι από την HERTZ)
Τηλ: 22410-82222 Fax: 22410-82521

0% ΠΡΟΚΑΤΑΒΟΛΗ ΕΩΣ 72 ΔΟΣΕΙΣ

auto-moto

συνέχεια από την προηγούμενη

PEUGEOT 306 cabrio σε άριστη κατάσταση με full extra. Πληρ. τηλ. 6932727844 AA60151

RUNNER GILERA 50 cc πωλείται σε τιμή ευκαιρίας. Αριστη μηχανική κατάσταση. Πληρ. τηλ. 6934376446 AA60145

PEUGEOT RALLY 1.600 c.c.-16V-133 HP, λευκό, μοντ. '99, λευκό α-τρακάριστο, full extra. Δεκτός κάθε έλεγχος. Καλή τιμή. Πληρ. τηλ. 22410 95350, 6946657550 κ. Σάκη AA59796

ΤΑΠΗΤΟΚΑΘΑΡΙΣΤΗΡΙΟ
Ο ΔΡΑΚΟΣ
Αναλαμβάνουμε υπεύθυνα καθαρισμό και φύλαξη
χαλιά • μοκέτες • φλοκάτες
Ειδικός καθαρισμός μεταξωτών και χειροποίητων χαλιών
Επί τόπου καθαρισμοί
μοκετών • σαλονιών • πούλμαν
με 20ετή πείρα.
Πληρ. τηλ. 22410/26805,22410/51024, 697/4208020

ΠΛΥΝΤΗΡΙΟ ΧΑΛΙΩΝ
Cleaning Pro



πλένουμε & φυλάμε:
• ΧΑΛΙΑ - ΜΟΚΕΤΕΣ - ΦΛΟΚΑΤΕΣ
• ΠΑΠΛΩΜΑΤΑ - ΚΟΥΒΕΡΤΕΣ
☎ *22410.60585*
email: abonis@otenet.gr
ΙΔΙΟΚΤΗΤΕΣ ΕΙΔΙΚΕΣ ΕΓΚΑΤΑΣΤΑΣΕΙΣ:
ΝΙΚΗΦ. ΒΡΕΤΤΑΚΟΥ - ΑΣΓΟΥΡΟΥ

ΚΗΠΟΠΕΡΙΦΡΑΚΤΙΚΗ ΔΩΔ/ΣΟΥ
• Κατασκευές κήπων,
• Περιφράξεις,
• Κατασκευές γηπέδων 5Χ5
• Περιφράξεις τύπου πάνελ
• Κατασκευές γηπέδων τέννις και μπάσκετ
ΚΗΠΟΠΕΡΙΦΡΑΚΤΙΚΗ ΔΩΔ/ΣΟΥ
ΤΑΜΠΑΚΑΚΗΣ - ΧΑΡΙΤΟΣ
Μιχ. Πετρίδη 32 • Τηλ.-φαξ. 2241027518, 6944806506

ΦΟΡΤΗΓΟ MERCEDES ΑΝΑΤΡΕΠΟΜΕΝΟ ΤΥΠΟΣ 1619 ΜΕΤΡΗΤΟΙΣ. ΠΛΗΡ. ΤΗΛ. 6942408464
ΧΠΑ171

ΣΧΟΛΗ ΟΔΗΓΩΝ
ΚΟΥΣΗ ΠΑΝΤΕΛΗ
● ΔΙΠΛΩΜΑΤΑ
● ΕΡΑΣΙΤΕΧΝΙΚΑ
● ΕΠΑΓΓΕΛΜΑΤΙΚΑ
● ΜΟΤΟΣΙΚΛΕΤΑΣ
● ΜΑΘΗΜΑΤΑ ΘΕΩΡΗΤΙΚΗΣ ΔΙΔΑΣΚΑΛΙΑΣ

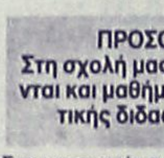

-Επεκτάσεις όλων των κατηγοριών
-Αναθεωρήσεις ληγμένων αδειών
-Μετατροπές ξένων αδειών σε ελληνικές

Οδός Βαλαωρίτου 9
(έναντι HOTEL SEMIRAMIS ΠΙΣΩ ΑΠΟ ΤΟ ΠΑΛΑΙΟ ΝΟΣΟΚΟΜΕΙΟ
e-mail: kousisp@acn.gr
ΕΚΠΑΙΔΕΥΤΙΚΟ ΑΥΤΟΚΙΝΗΤΟ:
TOYOTA YARIS 1300 cc
AIR CONDITIONED
(ΠΡΟΣΟΧΗ): ΜΑΘΗΜΑΤΑ
α. Μοτοσικλέτας μεγάλου κυβισμού από 125 cc έως ανεξαρτήτου
β. Μοτ/τας έως 125 cc
γ. Μοτοποδηλάτου 50 cc
Διαθέτουμε επίσης κι αυτόματες μοτοσικλέτες 125 cc
Πληρ. τηλ. (22410)73820-94777, fax: (22410)29157
ΚΑΙ ΑΝΑ ΠΑΣΑ ΣΤΙΓΜΗ ΣΤΑ ΚΙΝΗΤΑ τηλ. **6944/511313-6944/203343**

ΠΡΟΣΟΧΗ
Στη σχολή μας παραδίδονται και μαθήματα θεωρητικής διδασκαλίας

Στην κατηγορία ανεξαρτήτου κυβισμού η εκπαίδευση γίνεται με μοτοσικλέτα 500 cc
Παραλαβή των μαθητών μας και από τις οικίες τους
"Η σωστή και μεθοδική εκπαίδευση στα σύγχρονα οχήματά μας, βάζει γερά θεμέλια για τη δημιουργία ενός καλού νέου οδηγού"
ΠΜ59352

ΠΩΛΟΥΝΤΑΙ ΜΕΤΑΧΕΙΡΙΣΜΕΝΑ ΦΟΡΤΗΓΑ ΑΥΤΟΚΙΝΗΤΑ ΕΙΣΑΓΩΓΗΣ ΟΛΩΝ ΤΩΝ ΤΥΠΩΝ, ΓΙΑ ΑΓΡΟΤΙΚΗ ΚΑΙ ΕΠΑΓΓΕΛΜΑΤΙΚΗ ΧΡΗΣΗ, ΚΑΘΩΣ ΕΠΙΣΗΣ ΚΑΙ Ι.Χ. ΕΠΙΒΑΤΙΚΑ. ΕΤΟΙΜΟΠΑΡΑΔΟΤΑ Ή ΚΑΤΟΠΙΝ ΠΑΡΑΓΓΕΛΙΑΣ. ΜΕ ΤΙΜΕΣ ΓΕΡΜΑΝΙΑΣ. ΠΑΡΕΧΟΥΜΕ ΓΡΑΠΤΗ ΕΓΓΥΗΣΗ ΕΝΟΣ ΧΡΟΝΟΥ. ΕΙΣΑΓΩΓΕΙΣ ΜΕΤΑΧΕΙΡΙΣΜΕΝΩΝ ΑΥΤΟΚΙΝΗΤΩΝ: Δ. ΜΠΟΥΝΤΟΥΡΗΣ-Ε. ΠΑΠΑΠΟΣΤΟΛΟΥ Ο.Ε. ΕΚΘΕΣΗ: ΕΘΝΙΚΗ ΟΔΟΣ ΛΑΡΙΣΑΣ-ΙΩΑΝΝΙΝΩΝ, ΤΡΙΚΑΛΑ ΘΕΣΣΑΛΙΑΣ, ΤΗΛΕΦΩΝΑ: 24310-74709, 24310-27008, ΚΙΝ.: 6974456200-6977395269
ΧΠΑ14110

ΥΔΡΑΥΛΙΚΑ – ΚΑΛΟΡΙΦΕΡ
Γιάννης ο Ατλάσης
ΕΓΚΑΤΑΣΤΑΣΕΙΣ
ΑΝΑΚΑΙΝΙΣΕΙΣ
ΣΥΝΤΗΡΗΣΕΙΣ
Πληρ. τηλ. 2241029898, 6973610779
ΠΡ59473

ΤΑΠΗΤΟΚΑΘΑΡΙΣΤΗΡΙΑ
ΠΑΝΕΛΛΑΔΙΚΟ ΔΙΚΤΥΟ
Art Clean EXPRESS
Είμαστε λίιιι...γο πιο μπροστά από τους άλλους!
ΠΛΥΣΙΜΟ-ΑΠΟΛΥΜΑΝΣΗ-ΦΥΛΑΞΗ
ΧΑΛΙΩΝ- ΜΟΚΕΤΩΝ - ΣΑΛΟΝΙΩΝ *(και επί τόπου)*
ΠΑΠΛΩΜΑΤΑ - ΚΟΥΒΕΡΤΕΣ - ΦΛΟΚΑΤΕΣ
ΣΤΕΓΝΟ ΓΙΑ ΜΕΤΑΞΩΤΑ ΚΑΙ ΧΕΙΡΟΠΟΙΗΤΑ
ΑΔΙΑΒΡΟΧΟΠΟΙΗΣΕΙΣ & ΕΠΙΔΙΟΡΘΩΣΕΙΣ ΤΑΠΗΤΩΝ
ΠΑΡΑΛΑΒΗ - ΠΑΡΑΔΟΣΗ ΚΑΤ' ΟΙΚΟΝ
ΑΛΑΦΑΚΗΣ ΤΑΣΟΣ
ΔΩΡΕΑΝ ΦΥΛΑΞΗ
ΤΗΛ. ΧΩΡΙΣ ΧΡΕΩΣΗ 80011400400
ΤΗΛ. 2241094815-ΚΙΝ. 6944350247
ΧΠΡ502

ΑΥΤΟΚΙΝΗΤΟ MERCEDES C200, μοντ. '97, 64.000 χλμ., άριστη κατάσταση, μολυβί χρώμα. Τιμή 25000 ευρώ. Πληρ. τηλ. 6945795642, 2241039177 κ. Βασίλης ΧΑΑ296

προσφορές εργασίας

ΚΥΡΙΑ διπλωματούχος μασέρ αναλαμβάνει σε χώρο δικό της μασάζ χαλάρωση ελαφρύ θεραπευτικό, κατάλληλο για ηλικιωμένους. Επίσης αναλαμβάνει και πεντικιούρ. Πληρ. τηλ. 6939183318 AP60219

ΚΥΡΙΑ διπλωματούχος μασέρ (με άδεια από το κράτος) κάνει θεραπευτικό, κλασικό, χαλαρωτικό, αθλητικό, αισθητικό μασάζ με αρωματοθεραπεία, reiky, siatsu και μασάζ αδυνατίσματος. Πληρ.τηλ. 2241020833, 6932501924, 6976457598 AP60007

ΚΥΡΙΑ διπλωματούχος μασέρ κάνει θεραπευτικό, χαλαρωτικό, αθλητικό μασάζ με αρωματοθεραπεία αδυνατίσματος. Πληρ. τηλ. 6948553306 AP59962

ΤΑ ΜΟΝΑΔΙΚΑ ΥΠΕΡΣΥΓΧΡΟΝΑ
ΤΑΠΗΤΟΚΑΘΑΡΙΣΤΗΡΙΑ
ΚΛΕΟΠΑΤΡΑ
Τέλος στα προβλήματα με το πλύσιμο των χαλιών σας.
Η εταιρία μας πρωτοπορεί με το ΝΕΟ υπερσύγχρονο Πλυντήριο Ταπήτων. Προσφέρουμε άψογο και προσεγμένο πλύσιμο, καθάρισμα, φύλαξη & επιδιορθώσεις σε όλους τους τύπους χαλιών, χειροποίητα χαλιά Μηχανής, ανατολίτικα, μοκέτες, καμπέ, μεταξωτά, φλοκάτες, παπλώματα
• *Επιτόπου καθαρισμούς σαλονιών, μοκετών*
• *Παραλαβή & παράδοση κατ' οίκον σε όλη την Ρόδο.*
• *Ενημερωθείτε για την συντήρηση των χαλιών σας.*
ΚΑΙ ΤΟ 2004 Η ΦΥΛΑΞΗ ΔΩΡΕΑΝ
Τηλ. **2241051996, κιν. 6945793626 , Φαξ: 2241051322**
ΚΟΥΦΑΛΑΚΗΣ ΣΤΑΥΡΟΣ
ΧΠΡ803

ΚΥΡΙΑ 34 χρονών από Ουκρανία **ΖΗΤΑ ΕΡΓΑΣΙΑ** (για καθάρισμα σπιτιών, σκάλες, γραφεία και σιδέρωμα). Πληρ. τηλ. 6938834015 AP60213

ΚΥΡΙΑ ΖΗΤΑ ΕΡΓΑΣΙΑ (καθάρισμα σπιτιών, σκάλες, γραφεία και σιδέρωμα) αναλαμβάνει να προσέχει ηλικιωμένους,, παιδιά, αρρώστους. Πληρ. τηλ. 6946822085 AP60178

ΚΥΡΙΑ διπλωματούχος μασέρ αναλαμβάνει σε χώρο σας ή στο δικό της μασάζ, χαλάρωση, ελαφρύ θεραπευτικό, αρωματοθεραπεία και με βότανα κατάλληλο και για ηλικιωμένους. Επίσης αναλαμβάνει και πεντικιούρ. Πληρ. τηλ. 6939183318 AP59910

ΕΜΠΕΙΡΟΣ ΕΛΑΙΟΧΡΩΜΑΤΙΣΤΗΣ αναλαμβάνει πάσης φύσεως εργασίες (βαψίματα, μερεμέτια κ.λπ.) όλα σε πολύ καλές τιμές. Πληρ. τηλ. 6945243884 κ. Νεκτάριο AP60089

ΔΙΠΛΩΜΑΤΟΥΧΟΣ ΜΑΣΕΡ με ειδικότητα στο κλασικό μασάζ, μασάζ για αδυνάτισμα, κ.ά. καθαρισμός προσώπου, μάσκες. Για ραντεβού να απευθύνεστε στο τηλ. 2241023344, 6932024975 AP59951

γνωριμίες

ΤΡΑΒ 23 χρονών ζητά γνωριμία με σοβαρά άτομα. Πληρ. τηλ. 6947358507 ΑΓ60250

ΚΥΡΙΑ ζητάει γνωριμία με σοβαρό κύριο. Πληρ. τηλ. 6997190495 ΑΓ60053

ΝΕΑΡΗ ΞΕΝΑΓΟΣ με νυχτερινές ανησυχίες, επιθυμεί κουβέντα και συνομιλία, και ό,τι προκύψει. Πάρε στο 9011314493 ΑΓ58729

ΤΕΧΝΙΚΟ ΓΡΑΦΕΙΟ
ΑΝΑΣΤΑΣΗΣ ΒΑΡΕΛΗΣ
ΑΡΧΙΤΕΚΤΟΝΑΣ
Αναλαμβάνει:
- Οικοδομικές άδειες
- Μελέτες
- Επιβλέψεις
- Κατασκευές οικοδομικών έργων
- Την υποβολή δικαιολογητικών στην **ΔΕΥΑΡ** για την σύνδεσή σας με το **ΑΠΟΧΕΤΕΥΤΙΚΟ ΔΙΚΤΥΟ**

• Αμεση εξυπηρέτηση
• Καλή δουλειά
•Οικονομικές λύσεις
για κάθε πληροφορία σας:
ΓΡΑΦΕΙΟ:
Μαδρίτης 20, Ρόδος
Τηλ. 22410-61502
κιν. 6977-305126
ΠΡ59226

ΑΠΟΦΡΑΞΕΙΣ
ΔΩΔΕΚΑΝΗΣΙΑΚΕΣ ΑΠΟΦΡΑΞΕΙΣ

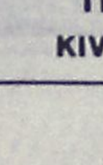

"ΚΟΛΟΣΣΟΣ"
ΑΠΟΦΡΑΞΕΙΣ ΚΑΘΑΡΙΣΜΟΙ ΑΠΟΧΕΤΕΥΣΕΩΝ & ΒΟΘΡΩΝ



Αναλαμβάνουμε πάσης φύσεως αποφράξεις οποιουδήποτε μήκους και πλάτους
Αναλαμβάνουμε καθαρισμούς αποχετευτικών αγωγών ΔΗΜΩΝ, ΞΕΝ/ΧΕΙΩΝ στρατιωτικών μονάδων ΣΠΙΤΙΩΝ, ΠΟΛΥΚΑΤΟΙΚΙΩΝ καθώς και καθαρισμούς βιολογικών μονάδων με μηχάνημα υψηλής πιέσεως σε όλη την Δωδ/σο

Κ. ΠΗΔΙΑΚΗΣ - Π. ΚΑΣΕΡΗΣ
Πληρ. τηλ. 2241047915-91881,
κιν. 6944/325234 και 6977/717048

ΑΠΟΦΡΑΞΕΙΣ-ΚΑΘΑΡΙΣΜΟΙ

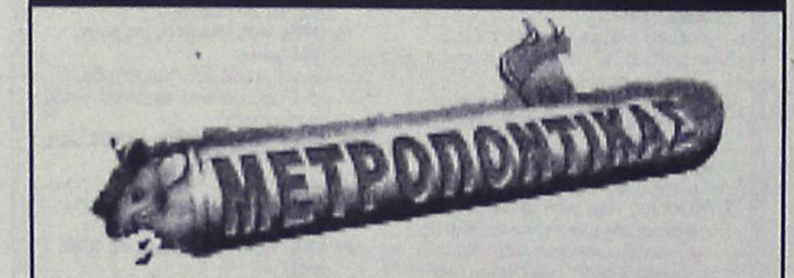



ΑΠΟΦΡΑΞΕΙΣ ΚΑΘΑΡΙΣΜΟΙ ΣΥΝΤΗΡΗΣΕΙΣ ΑΠΟΧΕΤΕΥΣΕΩΝ-ΕΠΙΦΑΝΕΙΩΝ-ΚΤΙΡΙΩΝ-ΠΛΟΙΩΝ-ΒΙΟΛΟΓΙΚΩΝ
Αναλαμβάνουμε ξενοδοχεία, Δήμους, πολ/κίες κ.λπ. Αντληση πετρελαιοειδών από πλοία καθώς και λιποσυλλεκτών και βιολογικών. ΜΕ ΜΟΝΑΔΙΚΑ ΣΕ ΥΨΟΣ ΠΙΕΣΗΣ ΚΑΙ ΑΝΑΡΡΟΦΗΣΗΣ. ΥΠΕΡΣΥΓΧΡΟΝΑ ΜΗΧΑΝΗΜΑΤΑ ΥΔΡΟΒΟΛΗΣ ΣΕ ΟΛΗ ΤΗ ΔΩΔΕΚΑΝΗΣΟ
ΟΛΟ ΤΟ 24ωρο
ΒΑΡΔΕΛΛΗ Μ. -ΚΡΑΣΟΠΟΥΛΟΣ Δ. Ο.Ε.
Τηλ. 2241035555, Fax: 2241073100, Κιν. 6944/395999
e-mail:metropontikas@excite.com.
ΣΤΙΣ ΠΙΟ ΧΑΜΗΛΕΣ ΤΙΜΕΣ

ΣΧΟΛΗ ΧΕΙΡΙΣΤΩΝ ΤΑΧΥΠΛΟΩΝ ΣΚΑΦΩΝ
Π. ΚΟΥΣΗΣ
τ. εκπαιδευτής αμφιβίων καταδρομών των Λ.Ο.Κ.
Βαλαωρίτου 9, Ρόδος
(έναντι HOTEL ΚΥΠΡΙΩΤΗΣ, περιοχή Ψαροπούλας)
Τηλ. 2241073820, fax 2241029157
κιν.: 6944511313, 6972271960
Θεωρητικά και πρακτικά μαθήματα στη σχολή μας και σε εκπαιδευτικό ταχύπλοο σκάφος για την απόκτηση άδειας χειριστού ταχυπλόων σκαφών
ΓΠΜ59651

ΑΓΟΡΑΖΩ
- ΧΡΥΣΑΦΙΚΑ
- ΚΟΣΜΗΜΑΤΑ
- ΝΟΜΙΣΜΑΤΑ
- ΧΡΥΣΑ ΔΟΝΤΙΑ
- ΜΕΤΟΧΕΣ
- ΩΡΟΛΟΓΙΑ
- ΑΝΤΙΚΕΣ

Δάνεια επί ενεχύρω
«ΜΠΑΜΠΗΣ»
Δημ. Θεοδωράκη 15 (1ος όροφος) ΡΟΔΟΣ
ΧΠΡ407

ΑΥΤΟΚΙΝΗΤΟ-ΚΟΛΥΜΒΗΣΗ

Με στόχο τη διάκριση

• Στην Αγγλία θα βρεθεί ο Ανδρέας Χαλκιόπουλος όπου θα συμμετάσχει σε αγώνα του βρετανικού πρωταθλήματος

Για δεύτερη φορά φέτος ο **Ανδρέας Χαλκιόπουλος** θα μεταβεί στη Μεγάλη Βρετανία προκειμένου να συμμετάσχει σε αγώνα του πρωταθλήματος «BritSport».

Σε αυτό το πρωτάθλημα ο οδηγός από τη Ρόδο τρέχει με ένα πρωτότυπο «Juno SS V6 Jaguar», μονοθέσιο που μπορεί να συμμετάσχει ακόμα και στον φημισμένο αγώνα του Le Man.

Με το εντυπωσιακό μονοθέσιο που άφησε πολύ καλές εντυπώσεις στον προηγούμενο αγώνα, πριν από περίπου ενάμιση μήνα, ο γνωστός Έλληνας οδηγός δηλώνει πανέτοιμος για ένα θετικό αποτέλεσμα: «Ελπίζω αυτή τη φορά να είμαι πιο τυχερός από ότι στον προηγούμενο αγώνα. Το αυτοκίνητο που έχω στα χέρια μου είναι πολύ καλό και πιστεύω ότι αν δεν αντιμετωπίζω προβλήματα, τότε θα έρθει και το επιθυμητό αποτέλεσμα»., ήταν τα λόγια του **Ανδρέα Χαλκιόπουλου** που υποστηρίζεται από την εταιρία πετρελαιοειδών Silk Oil. Να σημειώσουμε ότι στον προηγούμενο αγώνα η ατυχία «χτύπησε» δύο φορές. Στον πρώτο σκέλος η εγκατάλειψη ήρθε από σπασμένο μπιλιοφόρο, ενώ στο δεύτερο σκέλος, από αντλία βενζίνης, τη στιγμή μάλιστα που ο **Χαλκιόπουλος** βρισκόταν – και τις δύο φορές – στην πρώτη θέση!

Η προετοιμασία του αυτοκινήτου γίνεται με τη χορηγία και τη συνεργασία της Silk Oil και του Βρετανικού πανεπιστημίου Uclan University (τμήμα motorsports engineering), που έχουν ως κοινό στόχο την εξέλιξη του αυτοκινήτου και των καυσίμων που χρησιμοποιούνται.

Ο αγώνας που αποτελείται από δύο σκέλη (45 λεπτών το καθένα), θα πραγματοποιηθεί στην πίστα «Μπραντς Χατς».



Στη Μεγάλη Βρετανία βρίσκεται ο Ανδρέας Χαλκιόπουλος για να συμμετάσχει στο βρετανικό πρωτάθλημα "Britsport"

Δύο μετάλλια κι εμπειρίες...

• Ηταν το κέρδος των αθλητών του Υ.Σ.Ρ. που έλαβαν μέρος στο θερινό πρωτάθλημα στα Χανιά

Το θερινό πρωτάθλημα των 10-11-12 ετών έγινε στα Χανιά και δίδαξε πολλά. Παιδιά που πέρασαν μια κρίση στην προετοιμασία τους, δεν διατήρησαν τα κεκτημένα, ενώ όσοι δούλεψαν σκληρά αμοίφθηκαν με σημαντική βελτίωση των επιδόσεών τους και η ομάδα είχε μια μερική ανταπόκριση στην αγωνιστική επένδυση της χρονιάς.

Ευδοξία Μηναΐδη: Σταθερή στα 100 μ. Πρόσθιο 6η, αγχωμένη στα 50 μ. (άκυρη), ελπιδοφόρο ντεμπούτο στα 200 μ. Μικτή Ατομική 4η.

Γιάννης Ζήφος: 5ος στα 200 μ. Πρόσθιο, αν και αγχώθηκε, 6ος στα 100 μ. με βελτίωση 14"δευτερολέπτων, και βρήκε ρυθμό στα 50 μ. 9ος, κάτι που θα αξιοποιηθεί στο μέλλον.

Μαριάννα Νάκου: 4η στα 200 μ. Ελεύθερο, 16η στα 50 μ., καλή πρώτη εμφάνιση.

Χριστίνα Παπαντωνίου: Πολύ καλό σπριντ στα 50 μ., Ελεύθερο 5η, 200 μ. Μικτή 5η με καλό ρυθμό, αλλά έμεινε από δυνάμεις.

Εβίτα Μωραΐτη: 1000% καλύτερη από το Χειμερινό. Κέρδισε επάξια το μετάλλιο στα 200 μ., Ελεύθερο 3η, και στα 400 μ. χεριά-χεριά μέχρι τα 350 στην καλύτερη κούρσα της σαιζόν κατέβασε 30" δευτερόλεπτα, 4η.

Πολύβιος Δουρδουνάς: Εντυπωσιακός στο σπρίντ, στα 50 μ., έμεινε από δυνάμεις στα 200 μ. 9ος, ενθαρρυντικότατα συμπεράσματα, θαυμάσιες προοπτικές.

Ανδρέας Αναστασάκης: 5ος στα 50 μ. Πρόσθιο, 3ος στα 50 μ., Υπτιο ταλαιπωρήθηκε από την προβληματική προετοιμασία.

Αγγελος Νάκος: Καλός στα 200 μ., Ελεύθερο 10ος, με σταθερό κολύμπι, ικανοποιητικός στα 50 μ., πρώτη εμφάνιση ικανοποιητική.

Ολυμπιακοί αγώνες και αιμοδοσία

Οι Ολυμπιακοί Αγώνες προ των θυρών!

Σε λίγες μέρες η πατρίδα μας θα κατακλυσθεί από χιλιάδες επισκέπτες: Αθλητές-Παράγοντες-Φίλαθλοι.

Οι ανάγκες σε αίμα στα νοσοκομεία διπλασιάζονται.

Μη ξεχνάτε. Μην αμελείτε. Μη διστάσετε.

Δώστε αίμα ΤΩΡΑ.

Πρέπει και σ' αυτόν τον τομέα να διακριθούμε! Είναι εθνική μας ευθύνη και υποχρέωση.

Παρακαλούνται όλοι οι συλλογικοί φορείς της Δωδεκανήσου να επικοινωνήσουν με το συντονιστικό γραφείο στα τηλέφωνα: 22410 69444 & 22410 80112 για να οργανώσουμε από κοινού αιμοδοσία των μελών τους.

Για όσους κατοικούν μακριά από το νοσοκομείο και στερούνται μεταφορικού μέσου, παρακαλούνται να επικοινωνήσουν με το συντονιστικό γραφείο για να τους διευκολύνουμε στην προσέλευσή τους στο νοσοκομείο.

Για την Ε.Σ.Ε.Α.Δ.
Ο πρόεδρος Δ.Ε.
Μιχάλης Κ. Χαρτοφύλης

AUTO ΕΠΙΛΟΓΕΣ
ΕΚΘΕΣΗ ΕΜΠΟΡΙΑΣ ΕΠΙΛΕΓΜΕΝΟΥ ΜΕΤΑΧΕΙΡΙΣΜΕΝΟΥ ΑΥΤΟΚΙΝΗΤΟΥ
ΚΟΥΚΟΥΡΑΣ ΑΛΕΞΑΝΔΡΟΣ
ΛΕΩΦ. ΡΟΔΟΥ-ΛΙΝΔΟΥ 255
ΤΗΛ. 22410/60910,
FAX: 22410/60920

- Πώληση μεταχειρισμένων αυτοκινήτων ελεγμένα σε 70 σημεία.
- Αγορά μεταχειρισμένων αυτοκινήτων.
- Ανταλλαγή με οποιοδήποτε μοντέλο της αρεσκείας σας.
- Χρηματοδότηση με τα χαμηλότερα επιτόκια της αγοράς.

ΑΠΟΚΤΗΣΤΕ ΤΗΝ ΔΙΚΗ ΣΑΣ ΚΟΥΖΙΝΑ
ΧΩΡΙΣ ΠΡΟΚΑΤΑΒΟΛΗ!!!
ΑΠΟ 79* ΕΥΡΩ ΤΟΝ ΜΗΝΑ



ΔΩΡΟ ΝΕΡΟΧΥΤΗΣ & ΑΠΟΡΡΟΦΗΤΗΡΑΣ INOX

ΒΟΛΑΣ ΚΟΥΖΙΝΕΣ

*Ο ΔΙΑΚΑΝΟΝΙΣΜΟΣ ΑΦΟΡΑ 48ΜΗΝΗ ΕΞΟΦΛΗΣΗ ΚΑΙ ΠΕΡΙΛΑΜΒΑΝΕΤΑΙ ΦΠΑ 13%

Μ. ΒΟΛΑΣ & ΥΙΟΙ Ο.Ε.
Λ. ΕΛΕΥΘΕΡΙΑΣ 43-45 ΚΡΕΜΑΣΤΗ ΡΟΔΟΣ ΤΗΛ. (22410) 91275
FAX (22410) 94370 --- www.volas.net e-mail volas@hol.gr



Ανακοίνωσε Σαχινίδη

• Οριστικοποιήθηκε η συμφωνία με τον Σταυρό Καλυθιών

Οπως αναμενόταν ο **Θεόδωρος Σαχινίδης** είναι ο νέος προπονητής του Σταυρού Καλυθιών που αντικατέστησε τον **Νίκο Ταχραμάνη** στη θέση του προπονητή, καθώς ο τελευταίος "μεταγράφηκε" στον Απόλλωνα Κ.

Η διοίκηση του Σταυρού ανακοίνωσε κι επίσημα την οριστικοποίηση της συμφωνίας, που πιστεύει πως ο νέος τους προπονητής θα δώσει νέα ώθηση στο γυναικείο ποδόσφαιρο καθώς επίσης θα το αναμορφώσει.

Επί τη ευκαιρία η διοίκηση του Ερμή ευχαριστεί τον αντιδήμαρχο του Δήμου Καλλιθέας για τη βοήθειά του στο πιο πάνω θέμα και τη συμβολή του που υπήρξε καθοριστική.

Επίσης ο Σταυρός ενημερώνει πως το ερχόμενο Σάββατο 24 Ιουλίου στις 7 μ.μ. στην πλατεία Καλυθιών θα γίνει παρουσίαση του τμήματος ΖΙΟΥ ΖΙΤΣΟΥ καθώς επίσης μετά από εξετάσεις που έχουν γίνει στους αθλητές-τριές του, θα τους δοθούν νέες ζώνες.

Ανακοινώσεων συνέχεια

• Την απόκτηση δύο ποδοσφαιριστών από τις ακαδημίες του Αθηναϊκού, Ολμά Νικόλαο και Γιώργο Λαχανά, μαζί με τον Βασίλη Χαρίτο ανακοίνωσε ο Απόλλων Απ.

• Ο Παναγιώτης Μακαρούνας μαζί με τον Νίκο Καραμανώλη θα αποτελέσουν το νέο τεχνικό τιμ του συλλόγου

Τρία νέα πρόσωπα κοσμούν από χθες το νέο ρόστερ του Απόλλωνα Απ., λίγο πριν την συμπλήρωση της μεταγραφικής περιόδου.

Πρόκειται για τους δεκαεννιάχρονους **Ολμά Νικόλαο** και τον 18χρονο **Γιώργο Λαχανά,** πρώην ποδοσφαιριστές των ακαδημιών του Αθηναϊκού, που συμφώνησαν σε όλα με τους υπεύθυνους του σωματείου στο να συνεχίσουν την ποδοσφαιρική τους πορεία στο νησί της Ρόδου.

Τα δύο νεαρά αποκτήματα βρίσκονται στην κατηγορία των ποδοσφαιριστών που δεν έχουν υπερβεί το εικοστό έτος της ηλικίας τους κι αγωνίζονται στις θέσεις της άμυνας. Επίσης θα πρέπει να σημειωθεί πως οι συστάσεις που τους συνοδεύουν είναι καλές, κι όλοι πλέον στα Απόλλωνα ελπίζουν να μπορέσουν να αγωνιστούν βάσει αυτών. Στην ίδια ομάδα με τους δύο πρώην ποδοσφαιριστές του Αθηναϊκού θα αγωνίζεται κι ο εικοσιπεντάχρονος μέσος **Βασίλης Χαρίτος** που συμφώνησε κι αυτός να αλλάξει στρατόπεδο για τη νέα περίοδο.

Στα μεταγραφικά πλάνα των Απολλωνιστών υπάρχουν ακόμη δύο ποδοσφαιριστές που διαπραγματεύονται, χωρίς όμως ακόμη να υπάρχουν επίσημα αποτελέσματα.

Κατάσταση που αναμένεται να ξεκαθαρίσει τις επόμενες ημέρες, όπου θα γνωρίζουμε αν οι **Γιώργος Χατζηπέτρος** και **Γιάννης Θεοδοσίου** θα στελεχώσουν το ρόστερ των κυανόλευκων.

Ο ΜΑΚΑΡΟΥΝΑΣ ΣΤΟ ΤΙΜΟΝΙ

Εκλεισε και τυπικά το θέμα του νέου προπονητή της ομάδας από την στιγμή που το σκεπτικό των διοικούντων για τον νέο προπονητή ήταν συγκεκριμένο.

Οι επιλογές ελάχιστες όταν η απόφαση αναφέρει πως "ο νέος προπονητής θα πρέπει να είναι Απολλωνιάτης" και το όνομα που είχε τις περισσότερες ικανότητες για να αναλάβει αυτό το πόστο ήταν αυτό του **Παναγιώτη Μακαρούνα,** που θα έχει συνεργάτη τον **Νίκο Καραμαλίκη.**

ΑΝΕΚΔΟΤΟ

Μία μέρα σε ένα στρατόπεδο ο διοικητής της Μονάδας ειδοποιείται από το ΥΠΕΘ ότι ο υπουργός, θα περάσει για έλεγχο την επόμενη μέρα Σάββατο αιφνιδίως!!

Πανικόβλητος ο διοικητής βγαίνει έξω και καλεί προσκλητήριο να δει ποιος έχει μείνει μέσα για το Σαββατοκύριακο για να θάλει κανά φαντάρο της προκοπής σωματαρά στην Πύλη να υποδεχθεί τον κ. υπουργό...

Τι να δει... όλοι χάλια, άρρωστοι, άπλυτοι, ξερακιανοί, μαστουρωμένοι εκτός ενός γίγαντα που είναι στην εντέλεια!!!

- Έλα δω παιδί μου πως λέγεσαι;

- Στρατιώτης Πεζικού Γιωρίκας Τσιτσιρίδης κύριε Διοικητά!!

- Εύγε νέε μου... Αύριο πρωί πρωί, εσύ θα πάς στην Πύλη να την φυλάς και να με ειδοποιήσεις όταν φτάσει ο υπουργός...

- Μάλιστα κύριε Διοικητά!!

... Την άλλη μέρα 7 το πρωί ο Γιωρίκας στην εντέλεια στην Πύλη άγρυπνος σκοπός!! Κατά τις 7.30 χτυπάει το τηλέφωνο.

- ΠΥΛΗ-ΜΑΛΙΣΤΑ;

- Έλα Γιωρίκα παιδί μου ο Διοικητής είμαι!! Ήρθε ο υπουργός;;

- ΟΧΙ ΚΥΡΙΕ ΔΙΟΙΚΗΤΑ!!

- Καλά θα σε ξαναπάρω...

Κατά τις 8.30 ξανακτυπάει το τηλέφωνο...

- ΜΑΛΙΣΤΑ;

- Έλα Γιωρίκα παιδί μου ο Διοικητής είμαι πάλι!! Ήρθε ο υπουργός;

- Όχι ακόμα κύριε Διοικητά!!

- Καλά θα σε ξαναπάρω...

Κατά τις 10.30 κτυπαει πάλι το τηλέφωνο...

- Ναι ποιός είναι;

- Έλα Γιωρίκα παιδί μου ο Διοικητής είμαι και πάλι. Τι γίνεται; Ήρθε ο υπουργός;

- Τίποτα ακόμα κύριε Διοικητά!!

- Καλά θα σε ξαναπάρω...

Κατά τις 12.30 για μια ακόμα φορά κτυπαει το τηλέφωνο...Ο Γιωρίκας ψιλοαλησμένος από τον ήλιο απαντάει...

- Εμπρός;

- Έλα ρε Γιωρίκα ο Διοικητής είμαι, το κεράτο μου!! Ήρθε ο υπουργός;

- Μπαααααα όχι... κύριε Διοικητά!!

- Καλά...

Κατά τις 3.30 ο διοικητής ξαναπαίρνει τηλέφωνο. Ο Γιωρίκας κομμάτια, τον έχει ψιλοπάρει τον υπνάκο...

- Ζzzzzz....ναι;

- Έλα!!!!! Ήρθε αυτός ο υπουργός;

- Εμμμμ μπαααααααα κύριε Διοικητά!!

- Καλά θα σε ξαναπάρω...

Πάνω που κοιμόταν όρθιος, ξαφνικά κατά τις 4 το μεσημέρι σκάει μια αυτοκινητάρα και σταματάει μπροστά στην πόρτα...

- Ζzzzz παρακαλώ τι θέλετε; λέει ο Γιωρίκας στον οδηγό..

- Έλα νέος ήρθε ο υπουργός, του λέει ο οδηγός...

- Πού είναι ρε; λέει ο Γιωρίκας...

- Πίσω ρε μεγάλε, του λέει ο οδηγός.

Πάει ο Γιωρίκας κτυπάει το τζάμι, ανοίγει ο υπουργός...

- Δε μου λες, λέει ο Γιωρίκας, εσύ είσαι ο υπουργός;

- Ναι, λέει ο υπουργός είμαι, θέλεις κάτι;

- Βγές ρε γρήγορα από το αυτοκίνητο και πήγαινε άλλαξε, γιατί σε ψάχνει ο Διοικητής από το πρωί και θα σε σκίσει!

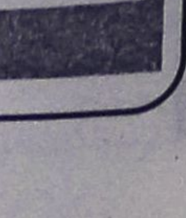

ΑΝΑΚΟΙΝΩΣΗ ΑΓΩΝΩΝ ΑΥΤΟΚΙΝΗΤΩΝ RC

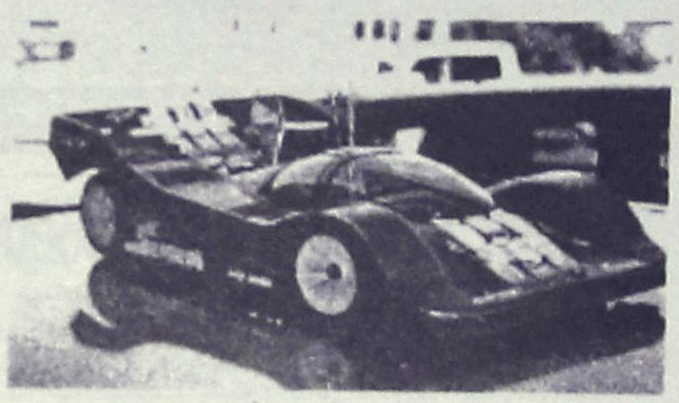

Σας προσκαλούμε να παρακολουθήσετε ή και να λάβετε μέρος στους αγώνες επίδειξης τηλεκατευθυνόμενων ηλεκτρικών και θερμικών μοντέλων αυτοκινήτων που θα γίνει στο Κορακόνερο 25/07/2004 ημέρα Κυριακή και ώρα 17μμ.

Οι αγώνες διοργανώνονται υπό την αιγίδα του Δήμου Ροδίων και του συλλόγου Μοντελιστων Ρόδου.

ΕΥΧΑΡΙΣΤΗΡΙΟ

Ο πρώην ποδοσφαιριστής του Ερμή, **Στέργος Νικολός** που πρόσφατα μεταγράφηκε στα Πατήσια, ομάδα της Αθήνας, λόγω σπουδών, ευχαριστεί τον πρόεδρο του Ερμή **Μιχάλη Κεφάλα** και τα υπόλοιπα μέλη του Δ.Σ. για την κατανόηση που έδειξαν στο αίτημά του και του παραχώρησαν το δελτίο του.

Επίσης ευχαριστεί τους συμπαίκτες του και τους προπονητές για τη συνεργασία που είχαν και υπόσχεται πως όταν επιστρέψει και πάλι στη Ρόδο, θα ξανασμίξουν.

Ακαθη

●●● **Πριν από λίγες μέρες σας είχα γράψει πως η Κόδριγκτον δείχνει ωραία και άνετη με τους Καλλιθεάτες. Όμως κατά βάθος τρώγεται.**

●●● *Η ίδια επιμένει πως δεν έχει λόγους να ανησυχεί. Το έλεγε και ο ωρυλά και το προσπέρασε το θέμα σαν την φεράρι, το κάρο στην Εθνική οδό.*

●●● **Ελα όμως, που απ' ό,τι μου λένε ο ίδιος ο ωρυλά έχει ανοίξει συχνή τηλεφωνική γραμμή με τους Καλλιθεάτες και προσπαθεί να τους καλμάρει, βάζοντας στην μέση και χίλια καθίσματα.**

●●● *Οπότε προφανώς το έψαξαν καλά και διαπίστωσαν πως οι λόγοι να είναι ανήσυχοι είναι πολύ περισσότεροι από αυτούς που τους έκαναν να γελάνε.*

●●● **Χθες πήρε το φάκελο ο δικηγόρος των Καλλιθεατών και ίσως και από Δευτέρα θα σας πω τις λεπτομέρειες.**

●●● *Η νέα επιστολή σίγουρα δεν σας προκάλεσε έκπληξη. Ξέρετε, πολύ καλά πως ο τσακωμός δεν είναι για ένα δελτίο.*

●●● **Οταν υπάρχουν παλιές διαφορές, πολλοί πόλοι και μία ιστορία που αναδεικνύει, είναι φυσικό να βγαίνουν κατά διαστήματα τα τσεκούρια του πολέμου.**

●●● *Οι εμφύλιοι είναι πάντα οι σκληρότεροι και οι πιο αιματηροί. Και όταν μπλέκονται στην μέση και συμφέροντα, άστα να πάνε. Ειδικά στις μικρές κοινωνίες που όλα μπλέκονται με όλα.*

●●● **Σε λεπτομέρειες δεν θα μπω. Απλά θυμίζω πως ένας στόχος υλοποιείται μόνο όταν αντιμετωπίζεται ως επίπεδο πάνω από πρόσωπα και τις φιλοδοξίες τους.**

●●● *Ας το αντιστρέψουμε. Σφάζεται κανείς για κάτι που δεν αξίζει; Οχι, ή μάλλον όχι. Οπότε μπορείτε να καταλάβετε πόσο μπορούν να ζημιωθούν ορισμένα σωματεία, που δεν καταφέρνουν να αναδείξουν ποτέ την πραγματική τους αξία.*

●●● **Με αυτόν τον τρόπο καταδεικνύονται και οι ευθύνες αυτών που σφάζονται. Για την ακρίβεια το μέγεθός τους.**

●●● *Αυτή είναι και μια από τις μεγάλες πληγές του ποδοσφαίρου μας, ακόμα και της κοινωνίας μας.*

●●● **Ποτέ ένας στόχος δεν αντιμετωπίζεται σαν αξία για την οποία υποτάσσουμε τον εγωισμό και τα συμφέροντά μας.**

●●● *Καλημέρα σας.*

Ο ΛΥΜΠΙΑΚΑ ΝΕΑ

Συνεχίζεται το ταξίδι

Στο ακριτικό Σιδηρόκαστρο έφτασε χθες το μεσημέρι η Ολυμπιακή Φλόγα συνεχίζοντας για 55η ημέρα το ταξίδι της στον κόσμο. Ανάμεσα στο πλήθος κόσμου που την υποδέχθηκε ήσαν και 35 αθλητές της ελληνικής Αντιπτέρισης (Badminton), οι 30 από τους οποίους αγωνίζονται στον Σύλλογο που κυριαρχεί στο αγώνισμα και πρωταθλητή Ελλάδας «Αθλητικό Γυμναστικό Σύλλογο Ρούπελ Σιδηροκάστρου».

Κάτοχοι περισσότερων από δυο χρυσών μεταλλίων όλοι τους, τιμήθηκαν από το Δήμο, με την ευκαιρία της διέλευσης της Φλόγας, μαζί με 4 αθλητές του Ταεκβοντό, σχολών που εδρεύουν στον Δήμο, και μια αθλήτρια του στίβου, επίσης του Συλλόγου «Ρούπελ», κατόχων και αυτών χρυσών μεταλλίων.

Η Αντιπτέριση είναι, μαζί με τις πολεμικές τέχνες, τα αθλήματα που κυριαρχούν στην περιοχή. Ήταν, λοιπόν, επόμενο, ο Δήμος Σιδηροκάστρου να επιλέξει έναν αθλητή της Αντιπτέρισης για να ανάψει το βωμό.

Και αυτός ήταν ο **Νεκτάριος Γιαγτζής,** που σήμερα έχει ανάγκη από πολύ χώρο στο σπίτι του για να εκθέτει τα 10 χρυσά, τα 20 αργυρά και τα 25 χάλκινα μετάλλια από Πανελλήνιους Αγώνες, καθώς και τα 2 βαλκανικά χάλκινα μετάλλια, που έχει κατακτήσει ως αθλητής του Badminton. Με τέτοια προϊστορία, δηλώνει, ήταν αδύνατο να «μην είμαι και εγώ εδώ, στη μεγάλη Γιορτή που ξεκινά».

«Με τη συμμετοχή μου στη Λαμπαδηδρομία πιστεύω ότι στέλνω και εγώ το μήνυμα της Ολυμπιακής ιδέας για ειρήνη και φιλία μεταξύ των λαών» δήλωσε ο 40χρονος δημοσιογράφος της τοπικής τηλεόρασης «ΕΡΑ – Δίκτυο», αλλά και ανταποκριτής σχεδόν όλων των εθνικών τηλεοπτικών σταθμών **Λεωνίδας Κασάπης.** Και πρόσθεσε: «Οφείλουμε όλοι οι Έλληνες τον Αύγουστο να είμαστε στα γήπεδα και τα στάδια, για να δείξουμε ότι η Ελλάδα δεν ξέρει μόνο να διοργανώνει Αγώνες, αλλά ξέρει και να συμμετέχει στους Αγώνες».

Ο **Κλωνάρης Κατσάνης,** καθηγητής των ΤΕΦΑΑ, είναι Μαραθωνοδρόμος και ευρύτερα δρομέας μεγάλων αποστάσεων. «Αισθάνομαι τιμή και υπερηφάνεια που κράτησα τη Φλόγα. Αυτό το κάλεσμα στους Αγώνες, έτσι όπως έγινε εφέτος, είναι ένα συγκλονιστικό γεγονός και κορυφαίο για τη χώρα μας» είπε.

Στο Σιδηρόκαστρο, οι εκδηλώσεις ξεκίνησαν πριν την άφιξη της Φλόγας και συνεχίστηκαν αρκετές ώρες μετά την αναχώρησή της, με κυρίαρχα στοιχεία τους χορούς και τα τραγούδια, αλλά και επίδειξη Ταεκβοντό από νεαρούς αθλητές του Δήμου.

Ο Δήμαρχος **Αθανάσιος Σπασής** κατά το σύντομο χαιρετισμό του, τόνισε, μεταξύ άλλων, ότι όπου η Ολυμπιακή Φλόγα ταξιδεύει οι άνθρωποι σπεύδουν να δηλώσουν την αντίθεσή τους στον πόλεμο και τον πόθο τους για έναν κόσμο δίχως σύνορα, χωρίς διακρίσεις και αποκλεισμούς. «Αυτή η παγκόσμια και πανανθρώπινη αποδοχή και μεγαλειώδης υποδοχή που επιφυλάσσεται στην Φλόγα, υπογραμμίζει τη διαχρονικότητα, ταυτόχρονα και την επικαιρότητα των μηνυμάτων της. Στόχος μας να αφομοιώσουμε τις αξίες και τις αρχές του Ολυμπιακού πνεύματος και να τις κάνουμε πράξη στο στίβο της καθημερινότητάς μας, στην πόλη, στο χωριό, στο σχολείο, στη γειτονιά, στη δουλειά» είπε. Η Ολυμπιακή Λαμπαδηδρομία, συνεχίζοντας την πορεία της στην Κεντρική Μακεδονία, θα φθάσει ως τα σύνορα Ελλάδας, Βουλγαρίας και πρώην Γιουγκοσλαβικής Δημοκρατίας της Μακεδονίας, θα σταματήσει τις επόμενες ώρες στη Βυρώνεια, στην Κάτω Πορρόια, στη Δοϊράνη και θα καταλήξει περίπου στις 7 το βράδυ στο Κιλκίς, όπου και θα διανυκτερεύσει. Συνολικά θα διανύσει 113,3 χιλιόμετρα, από τα οποία τα 45,3 χιλιόμετρα στα χέρια περισσότερων από 150 Λαμπαδηδρόμων και τα υπόλοιπα με αυτοκίνητο. Στο θέατρο του Κιλκίς, την τελετή υποδοχής και τα πυροτεχνήματα, θα διαδεχθεί μια ακόμη συναυλία του **Λαυρέντη Μαχαιρίτσα** και του **Χρήστου Θηβαίου.**

Λαμπαδηδρόμος ο Χαριστέας

Μια από τις σημαντικότερες ημέρες της Ολυμπιακής Λαμπαδηδρομίας ήταν η προχθεσινή. Στην συντριπτική τους πλειοψηφία, οι πάνω από 200 Λαμπαδηδρόμοι στους Νομούς Δράμας και Σερρών, ήσαν νυν και πρώην αθλητές και αθλήτριες.

Ανάμεσα σ' αυτούς, φυσικά, εξέχουσα θέση είχαν ο Ολυμπιονίκης **Δημοσθένης Ταμπάκος** και ο πρωταθλητής Ευρώπης **Άγγελος Χαριστέας.** Ο πρώτος άναψε το βωμό στην πλατεία Ελευθερίας των Σερρών, παρουσία του δεύτερου και οι δυο βραβεύθηκαν, όπως και ο 4ος Ολυμπιονίκης του Λος Άντζελες στην Άρση Βαρών **Ιωάννης Τζιντζάρης.** Κύριο χαρακτηριστικό στις δηλώσεις όλων όσων μετείχαν στη σημερινή Ολυμπιακή Λαμπαδηδρομία, ο ενθουσιασμός για τους επικείμενους Ολυμπιακούς Αγώνες, αλλά και η προτροπή σε όλους τους Έλληνες να γεμίσουν τα στάδια, να συμπαρασταθούν στους αθλητές και να ζήσουν τις υπέροχες στιγμές της άμιλλας που μόνο ο αθλητισμός, όπως υπογραμμίζουν, προσφέρει.

Αυτή η μαζική συμμετοχή αθλητών στην Ολυμπιακή Λαμπαδηδρομία ανέδειξε και ένα άλλο στοιχείο: ότι οι ακριτικοί Νομοί της Δράμας και των Σερρών έχουν μακρά και κυρίαρχη θέση στον ελληνικό αθλητισμό.

Ο **Δημοσθένης Ταμπάκος,** που δεν παρέλειψε το πρωί να κάνει τη σκληρή προπόνησή του ενόψει των Ολυμπιακών Αγώνων, δήλωσε:

«Η Φλόγα είναι για μένα από μόνη της ένα μήνυμα ενότητας και ειρήνης. Εμείς είμαστε απλώς οι μεταφορείς. Ήμουν και το 2000 Λαμπαδηδρόμος και ξέρω ότι το συναίσθημα της μεταφοράς της Φλόγας δεν περιγράφεται. Είναι από τις πιο δυνατές στιγμές της ζωής μου. Το θέμα το μήνυμα της Φλόγας να μπει στις καρδιές όλων των ανθρώπων και να μείνει».

Ο **Άγγελος Χαριστέας,** διέκοψε τις διακοπές του για χάρη αυτής της σημαντικής ημέρας της γενέτειρας πόλης του.

Προτελευταία Λαμπαδηδρόμος στο Δήμο Σερρών ήταν η ηθοποιός **Θεοφανία Παπαθωμά,** σε ένα ρόλο, που όπως είπε, δεν πρόκειται να ξεχάσει ποτέ.

Να βιώσει ξανά τις υπέροχες στιγμές που χαρίζουν οι Ολυμπιακοί Αγώνες θέλησε ο **Ιωάννης Τσιντζάρης,** από τις Σέρρες και αυτός, μια από τις μεγάλες δόξες του αθλητισμού μας. Δυο φορές συμμετείχε σε Ολυμπιακούς Αγώνες, το 1984 στο Λος Άντζελες, όπου ανακηρύχθηκε 4ος Ολυμπιονίκης και το 1988 στη Σεούλ.

Ο **Γεώργιος Μπιτσίδης,** επίσης από τις Σέρρες, 60 ετών, υπήρξε για πολλά χρόνια ποδοσφαιριστής ομάδων της Α΄ Εθνικής κατηγορίας και μέλος της εθνικής ομάδας όταν αγωνιζόταν στην τοπική ομάδα. «Είναι μια ιδιαίτερη στιγμή. Νομίζω ότι ο καθένας θα ένιωθε αυτή τη συγκίνηση γιατί είναι μεγάλο πράγμα να κρατάς το φως του πολιτισμού. Οι Ολυμπιακοί Αγώνες είναι το πιο σημαντικό γεγονός που οι αρχαίοι μας πρόγονοι κατόρθωσαν να δημιουργήσουν και να επιβάλουν σε όλο τον κόσμο. Το πνεύμα τους πάντα πρέπει να κυριαρχεί στις ψυχές όλων μας» είπε.

Ο 65χρονος βετεράνος του στίβου, βαλκανιονίκης στο άλμα τριπλούν **Βασίλης Πίτσιος,** δήλωσε:

«Αισθάνομαι ειλικρινά "σαν την ευχαρίστηση της κοινωνίας", μεταφορικά πάντα, αλλά το συναίσθημα είναι έντονο. Πιστεύω, ότι ο θεσμός της εκεχειρίας που στην αρχαιότητα ήταν πράξη, σήμερα τον αναζητούμε και επιδιώκουμε να τον καθιερώσουμε».

Το «άρωμα των Αγώνων» θέλησε να νιώσει η **Σταυρούλα Κωνσταντινίδου,** από τη Δράμα, που 14 φορές στη ζωή της κατέρριψε το Πανελλήνιο ρεκόρ στα 800 και 1.500 μ.. Απ' αυτή τη Γιορτή των Ολυμπιακών Αγώνων δεν μπορούσε να είναι μακριά, είπε.

Ο **Γεώργιος Μακαράς,** από τις Σέρρες, έχει συμμετάσχει 110 φορές στην εθνική νέων του μπάσκετ και είναι βαλκανιονίκης. Άλλες 19 συμμετοχές είχε στην εθνική ομάδα ανδρών. Άλλαξε πολλές ομάδες στην αθλητική του ζωή, αλλά δεν θα άλλαζε με τίποτα τη συμμετοχή του στην Ολυμπιακή Λαμπαδηδρομία, δηλώνει.

Η **Ιωάννα Πάρχα,** από τη Δράμα, αθλήτρια του ακοντισμού, είναι μέλος της εθνικής ομάδας στίβου σήμερα, με πέντε πρωτιές σε πανελλήνιους σχολικούς, κάτοχος πανελλήνιου ρεκόρ εφήβων-νεανίδων και άλλες διακρίσεις.

Ο **Αστέριος Δρόγαλας,** από τη Νιγρίτα, είναι δυο φορές πανελληνιονίκης στο σκι Άλλο τρόπο για να συμμετάσχει στους Θερινούς Ολυμπιακούς Αγώνες δεν θα έβρισκε, είπε.

Με το όνειρο της συμμετοχής του σε Ολυμπιακούς Αγώνες συμμετείχε στη Λαμπαδηδρομία ο 15χρονος Νικόλαος Χατζίδης, από τη Δράμα, αθλητής στα 100 μ.

Δίπλα σ' αυτούς πολλοί αθλητές μη Ολυμπιακών αθλημάτων, όπως:

Η **Χρύσα Στεργιάκου,** από την Προσοτσάνη, είναι πρωταθλήτρια και βαλκανιονίκης. Μόνο που το άθλημά της, η αγωνιστική αναρρίχηση, δεν της δίνει το δικαίωμα να συμμετάσχει σε Ολυμπιακούς Αγώνες. Αυτός ήταν ο λόγος που αποφάσισε να πάρει μέρος στην Λαμπαδηδρομία.

Η **Κυριακή Γκουτιούδη,** από τις Σέρρες, πρωταθλήτρια Ελλάδος Παγκορασίδων το 1999 στο σκάκι, δεύτερη θέση το 2001 και το 2003, θέλησε να συμμετάσχει στους Ολυμπιακούς Αγώνες και ο καλύτερος γι' αυτόν τρόπος ήταν η μεταφορά της Φλόγας.

Σε όλους τους Δήμους η υποδοχή της Φλόγας έγινε με τοπικούς χορούς και τραγούδια, που δημιούργησαν μια ατμόσφαιρα γιορταστική, όπως ταιριάζει σε μια τέτοια Λαμπαδηδρομία. Σε πολλά σημεία τους Λαμπαδηδρόμους τους έρανα με ροδοπέταλα, ενώ έστρωναν στο δρόμο τους κλάδους ελιάς και λουλούδια. Τα μικρά παιδιά, σε όλες περιπτώσεις, συμμετείχαν με έκδηλο τον ενθουσιασμό και τη συγκίνηση στις εκδηλώσεις.

Στη Νέα Ζίχνη τοπικός Σύλλογος σε συνεργασία με το Δήμο οργάνωσε και αγώνες παραδοσιακής πάλης, στη διάρκεια των οποίων οι αθλητές αγωνίστηκαν αλειμμένοι με λάδι, φορώντας μόνο το δερμάτινο «κιουσπέτια» (μια ζώνη που αντικαθιστά το αθλητικό παντελόνι). Η περιοχή έχει παράδοση στην πάλη. Εξήντα άτομα ντυμένα με παραδοσιακές στολές συνόδευαν τους Λαμπαδηδρόμους και κατά την είσοδο και κατά την έξοδο από τον Δήμο. Οι γιορτές στο Δήμο συνεχίστηκαν και μετά το πέρασμα της Φλόγας ως αργά το βράδυ με χορούς από παραδοσιακά συγκροτήματα της περιοχής, αλλά και της Σερβίας.

Στις Σέρρες, 200 μέλη του Πολιτιστικού Συλλόγου με παραδοσιακές στολές χόρεψαν στην κεντρική πλατεία καθώς το πλήθος κόσμου ανέμενε τη Φλόγα. Πενήντα χορευτές σχημάτισαν τους πέντε Ολυμπιακούς κύκλους μπροστά από τον βωμό και ταυτόχρονα το Λύκειο Ελληνίδων Σερρών χόρεψε τρία τοπικά τραγούδια, τη «Μακεδονία ξακουστή», τη «Γερακίνα» και το «Μήλο, μήλο μου κόκκινο», που απέδωσε η Νίτσα Τσιάρτα. Ακολούθησαν χοροί από Βλάχικα Συγκροτήματα, Θρακιώτικα και ο «πυρρίχιος» από το Σύλλογο Ποντίων.

Με το άναμμα του βωμού μικρά παιδιά απελευθέρωσαν 100 περιστέρια. Τον Εθνικό Ύμνο απέδωσαν τα μέλη του Μουσικού Εργαστηρίου Σερρών. Ακολούθησε μια εντυπωσιακή ρίψη πυροτεχνημάτων και λίγο μετά η γιορτή συνεχίστηκε με τη συναυλία του **Λαυρέντη Μαχαιρίτσα** και του **Χρήστου Θηβαίου,** στην οποία συμμετείχε εθελοντικά και ο **Σερραίος** δημοφιλής τραγουδιστής **Γιώργος Ανδρέου.**







ΜΠΑΣΚΕΤ

Σμαραγδένια κληρωτίδα

• «Φλερτάρει» ο ΕΣΑΚΕ με τη Ρόδο για την διεξαγωγή της κλήρωσης του πρωταθλήματος της Α1 στις 16 Σεπτεμβρίου



Στη Ρόδο θα γίνει η κλήρωση του πρωταθλήματος της Α1 σύμφωνα με απόφαση του ΕΣΑΚΕ

Πρώτος σταθμός του φετινού πρωταθλήματος της Α1 εθνικής κατηγορίας είναι πάρα πολύ πιθανό να είναι η Ρόδος! Το «σμαραγδένιο» νησί είναι υποψήφιο να αναλάβει μία ακόμα σπουδαία γιορτή του ελληνικού μπάσκετ όπως είναι η κλήρωση του πρωταθλήματος της κορυφαίας κατηγορίας.

Σύμφωνα με πληροφορίες μέσα από τον ΕΣΑΚΕ, πάρθηκε απόφαση στο διοικητικό συμβούλιο να διεξαχθεί στη Ρόδο η κλήρωση των αγώνων της Α1 και ήδη έχουν γίνει οι βασικές συζητήσεις με ανθρώπους του Δήμου αλλά και του Κολοσσού.

«Εδώ και αρκετά χρόνια, ο ΕΣΑΚΕ προσπαθεί να διοργανώνει σημαντικές εκδηλώσεις στην περιφέρεια. Δεν θέλουμε να στεκόμαστε μόνο στα λόγια ότι επιθυμία μας είναι το μπάσκετ να βγαίνει έξω από τα κέντρα. Θέλουμε να το δείχνουμε με έργα. Πάρθηκε λοιπόν απόφαση στο συμβούλιο να κάνουμε την κλήρωση στη Ρόδο όπου ο κόσμος πραγματικά αγαπάει πολύ το μπάσκετ και έχει και μία ομάδα που πρωταγωνιστεί στην Α2 με στόχο να ανέβει στην Α1 σύντομα. Έχουμε έρθει σε επαφή με ανθρώπους του Δήμου Ρόδου αλλά και με τον πρόεδρο του Κολοσσού. Ευελπιστούμε σε κάτι ξεχωριστό. Χρειάζεται όμως αρκετή δουλειά για αυτό. Διάθεση πάντως υπάρχει» δηλώνει ο κ. Κονδύλης (μέλος του Ελληνικού Συνδέσμου Ανωνύμων Καλαθοσφαιρικών Εταιρειών) αποκαλύπτοντας στην «Α.Ρ.» τις προθέσεις του ΕΣΑΚΕ.

Κάτι επίσημο δεν ανακοινώνεται τουλάχιστον προς το παρόν ωστόσο θεωρείται σχεδόν βέβαιο ότι στις 16 Σεπτεμβρίου (Πέμπτη) τα βλέμματα θα στραφούν για άλλη μια φορά στην πανέμορφη πρωτεύουσα των Δωδεκανήσων η οποία αναλαμβάνει μία μεγάλη γιορτή του μπάσκετ. Αξίζει να σημειωθεί πως η περσινή κλήρωση είχε πραγματοποιηθεί στη Θεσσαλονίκη (στο ξενοδοχείο HYATT) με ζωντανή τηλεοπτική κάλυψη από την ΕΤ3. Σε μια τέτοια εκδήλωση δίνουν το παρών εκπρόσωποι των κορυφαίων ελληνικών συλλόγων, το ΔΣ της διοργανώτριας αρχής και πλήθος δημοσιογράφων. Όλοι περιμένουν να μάθουν τις ημερομηνίες του ντέρμπι των δύο «αιωνίων» αντιπάλων, Ολυμπιακού – Παναθηναϊκού αλλά και τις αγωνιστικές που οι «μεγάλοι» του ελληνικού μπάσκετ (Μαρούσι, ΑΕΚ, ΠΑΟΚ, Άρης κ.λ.π.) διασταυρώνουν τα ξίφη τους.

Εξάλλου, η ημερομηνία δεν είναι τυχαία. Στις 17/9 ανοίγει η αυλαία του τουρνουά «Τάσος Κουταλιανός» που διοργανώνει ο Κολοσσός σε συνεργασία με τον ΝΑΟΔ. Γνωρίζοντας αυτό το γεγονός ο ΕΣΑΚΕ, επέλεξε την 16η του Σεπτέμβρη για να γίνει η κλήρωση του πρωταθλήματος.

Εφόσον οριστικοποιηθεί η εκδήλωση στη Ρόδο, η Α1 θα έρχεται όλο και πιο κοντά στο νησί και φυσικά στον Κολοσσό. Πέρσι ήταν η 4η θέση στην Α2, φέτος η συμμετοχή του Παναθηναϊκού, του Πανιωνίου και του Πανελληνίου στο τουρνουά αλλά και η κλήρωση των «μεγάλων σαλονιών» του ελληνικού μπάσκετ! Το άρωμα της Α1 μυρίζει όλο και πιο έντονα στη Ρόδο.

ΚΟΛΟΣΣΟΣ

Οι τιμές των διαρκείας

• Μικρή η αύξηση των τιμών σε σχέση με πέρυσι. 200 ευρώ το ακριβότερο εισιτήριο

Στο τελευταίο διοικητικό συμβούλιο του Κολοσσού, οριστικοποιήθηκαν οι τιμές των εισιτηρίων διαρκείας τα οποία θα ξεκινήσουν να διατίθενται από τις αρχές του επόμενου μήνα.

Για την αγωνιστική περίοδο 2004-2005 λοιπόν, τα «θαλασσί» διαρκείας θα πωλούνται προς 200, 150 και 60 Ευρώ. Η αύξηση των τιμών είναι μικρή σε σχέση με τα εισιτήρια που διατέθηκαν πέρσι εν όψει Β' εθνικής και παρέμειναν ίδιες παρά την άνοδο.

Έβαλε πρωταθλητή στη μηχανή του

• Ο Διαγόρας απέκτησε με έναν χρόνο υποσχετική τον Μάκη Δούβαλη ενώ πήρε και τους Κουκιά, Χατζηφούντα ολοκληρώνοντας έτσι τις μεταγραφές του για την νέα αγωνιστική περίοδο

Χτίστηκε ο νέος Διαγόρας ο οποίος στο νέο πρωτάθλημα της Α' κατηγορίας Δωδεκανήσου έχει βάλει στόχο τον τίτλο και φυσικά αμέσως μετά την άνοδο στην Γ' εθνική κατηγορία.

Χθες ανακοίνωσε τις τρεις τελευταίες μεταγραφές του για την νέα περίοδο που περιλαμβάνουν και έναν πρωταθλητή Δωδεκανήσου με τη φανέλα του Ιβίσκου την περσινή σεζόν. Ο Μάκης Δούβαλης είναι το μεταγραφικό απόκτημα των «κυανέρυθρων» μαζί με τον Μιχάλη Κουκιά από τον Άγιο Νικόλαο Παστίδας και τον Αριστοτέλη Χατζηφούντα του Παντηλιακού.

Οι κινήσεις ενίσχυσης για το πρωτάθλημα άγγιξαν τις οχτώ ενώ αν προστεθεί και η απόκτηση του Γιάννη Σκορδάλη από τον Κολοσσό (μέχρι πέρσι αγωνιζόταν ως δανεικός από τους «θαλασσί») φτάνουν τις εννέα.

ΟΙ ΝΕΕΣ ΠΡΟΣΘΗΚΕΣ

Ο «γηραιός» της Ρόδου μπήκε πολύ δυναμικά στην μεταγραφική αγορά το τελευταίο διάστημα ξεκινώντας από την μετακίνηση του Γιάννη Μαρουλάκη (26 ετών, 1.97, θέση 2-3) από τον Κολοσσό όπου είχε παραχωρηθεί πέρσι και αγωνίστηκε στο πρωτάθλημα της Α2 εθνικής κατηγορίας.

Συμφώνησε στη συνέχεια με τον Γιάννη Μορφωπό (23 ετών, 1.87, θέση 1) από τον Παντηλιακό αλλά και τον Νίκο Ηλιού (19 ετών, 1.95, θέση 3-4) επίσης από τον Παντηλιακό.

Φαίνεται πως η ομάδα της Τήλου είχε αρκετούς παίκτες που άρεσαν στον Σάκη Καλαμπόκα καθώς αποκτήθηκε και ο Χρήστος Αβεκλούριος (27, 1.90, 2-3) για τον οποίο τα λόγια περιττεύουν. Ο τέταρτος παίκτης του Παντηλιακού που πήγε στον Διαγόρα είναι ο νεαρός Αριστοτέλης Χατζηφούντας.

Εκτός από τον Μαρουλάκη, οι «κυανέρυθροι» απέκτησαν από τον Κολοσσό και τον Νίκο Τρίμη (18, 2.04, 5).

Από την ομάδα του Αγίου Νικολάου Παστίδας, προέρχεται ο Μιχάλης Κουκιάς (25, 1.99, 3-4) ενώ η τελευταία προσθήκη προέρχεται από τον πρωταθλητή Δωδεκανήσου Ιβίσκο. Ο Μάκης Δούβαλης (25, 1.97, 4) ανήκει στον Ηρακλή Λάρδου και δόθηκε με υποσχετική ενός έτους στον Διαγόρα ο οποίος στα ανταλλάγματα συμπεριέλαβε τον Μιχάλη Φωτεινό (τον είχε ζητήσει ο Ιάλυσος) ενώ άφησε για έναν ακόμα χρόνο τους Τσιγάρο και Σακκή. Επιπλέον, ο Ηρακλής Λάρδου από τη συμφωνία του με τον Διαγόρα για τον Δούβαλη βρήκε και έδρα για το νέο πρωτάθλημα, την τέντα.

Οι πρωταγωνιστικοί στόχοι των περσινών φιναλίστ, φαίνεται πως συμβαδίζουν με τους στόχους που έχει ο ίδιος ο 25χρονος παίκτης και για αυτό επέλεξε Διαγόρα. Εξάλλου, ανήκει στους Ροδίτες αθλητές που χαίρει ιδιαίτερης εκτίμησης από τον προπονητή του, Σάκη Καλαμπόκα.

Για κάθε καιρό...



ΗΛΙΑΚΑ ΣΥΣΤΗΜΑΤΑ
IDEAL SOLAR
ΑΝΟΞΕΙΔΩΤΗ ΥΠΕΡΟΧΗ A.I.S.I. 316

ΣΥΝΔΕΟΝΤΑΙ ΚΑΙ ΜΕ ΚΑΛΟΡΙΦΕΡ

ΑΠΟΚΛΕΙΣΤΙΚΗ ΔΙΑΘΕΣΗ
Τεχνικό κατάστημα
TECHNOGROUP
ΚΟΚΚΙΝΟΣ & Συνεργάτες

Πεπειραμένη τεχνική υποστήριξη
για μεταφορά ακόμα και τοποθέτηση

Δημ. Αναστασιάδη 8, Ρόδος • Τηλ./Fax 22410 32181



PIAGGIO



0% προκαταβολή

ΕΩΣ 60 ΔΟΣΕΙΣ

Νέα
VESPA 200 cc

2 χρόνια εγγύηση


ZIP 2T
ΑΠΟ 36€
το μήνα


LIBERTY 4T
ΑΠΟ 40€
το μήνα


VESPA ET4 50cc
ΑΠΟ 52€
το μήνα


RUNNER 50cc 2T
ΑΠΟ 50€
το μήνα

ΑΒΕΤ Ε Κ. ΚΩΣΤΑΡΙΔΗΣ
Καναδά 12 • Τηλ.: 22410 78577

ΟΙ ΔΥΟ ΤΡΟΧΟΙ

ΑΝΤΙΠΡΟΣΩΠΕΙΑ ΤΗΣ

DERBI

ΣΚΟΥΤΕΡ ΚΑΙ ΜΟΤΟΣΥΚΛΕΤΕΣ

Αποκτήστε τα μοναδικά ΣΚΟΥΤΕΡ DERBI
τις ΜΟΤΟΣΥΚΛΕΤΕΣ 50 cc και **125 cc**
καθώς και τα
ΤΕΤΡΑΤΡΟΧΑ ATV 50 cc και **100 cc**

GPR 50 CUP

ΕΙΔΙΚΕΣ ΠΡΟΣΦΟΡΕΣ ΓΙΑ ΕΝΟΙΚΙΑΣΤΕΣ

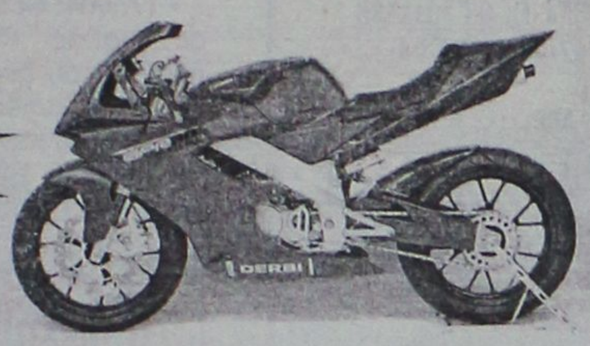

aprilia ΠΩΛΗΣΕΙΣ-ΕΞΟΥΣΙΟΔΟΤΗΜΕΝΟ ΣΥΝΕΡΓΕΙΟ

- Ολα τα μοντέλα με **0% προκαταβολή έως 60 δόσεις**
- 2 χρόνια εγγύηση
- Πλήρης τεχνική υποστήριξη με ηλεκτρονικά μέσα

ΠΩΛΗΣΕΙΣ - ΑΝΤΑΛΛΑΚΤΙΚΑ - ΣΥΝΕΡΓΕΙΟ

ΕΜΜ. ΠΑΠΑΜΑΝΩΛΗΣ-ΙΩΑΝ. ΜΑΓΚΑΦΑΣ Ο.Ε.

Μητροπολίτου Αποστόλου 52 (πάροδος Κοδριγκτώνος)
Τηλ./Fax 2241024788 / email:twowheel@otenet.gr



Ενα θέμα σημαντικό και πάντα επίκαιρο

Προσωπάρχης ή Διευθυντής Ανθρωπίνων Πόρων;

Γράφει ο **ΚΩΣΤΑΣ ΑΓΓΛΟΠΟΥΛΟΣ**, *διευθυντής Ανθρώπινου Δυναμικού*

Αλήθεια, υπάρχει διαφορά ή είναι απλά άλλος ένας τίτλος που εφευρέθηκε από κάποια υψηλόβαθμα στελέχη προκειμένου να εκμοντερνιστούν μέσα στον 21ο αιώνα; Υπάρχει καμιά ουσιαστική διαφορά ή είναι απλά μια αλλαγή στην επαγγελματική μας κάρτα; Η πραγματικότητα είναι ότι υπάρχουν πολλές και ουσιαστικές διαφοροποιήσεις τις οποίες όποιοι δεν τις βλέπουν είτε εθελοτυφλούν είτε δεν γνωρίζουν και δεν μπορούν να παρακολουθήσουν τις εξελίξεις.

Η σημαντικότερη ίσως διαφορά μεταξύ του Διευθυντή Ανθρώπινων Πόρων και του Προσωπάρχη είναι η ανθρωποκεντρική μορφή διοίκησης που εφαρμόζει. Ξεφεύγουμε πλέον από μια απλή παραγωγή της μισθοδοσίας και αντιμετώπιση των καθημερινών γραφειοκρατικών βουνών. Ο Διευθυντής Ανθρώπινων Πόρων αντιλαμβάνεται την στρατηγικής σημασίας αξία του ανθρώπινου δυναμικού του και μέσα από οργανωμένες δομές (π.χ συστήματα εκπαίδευσης, αξιολόγησης, επιβράβευσης και επικοινωνίας) στοχεύει στη δημιουργία εκείνων των προϋποθέσεων όπου το ανθρώπινο δυναμικό θα αποτελέσει την κινητήρια δύναμη ανάπτυξης της επιχείρησης. Απώτερος σκοπός βέβαια είναι βελτίωση των παρεχόμενων υπηρεσιών και κατ' επέκταση της κερδοφορίας της επιχείρησης μέσα από την ικανοποίηση των αναγκών τόσο επαγγελματικών όσο και προσωπικών των εργαζομένων μέσα σε αυτή.

Άλλη μια βασική διαφορά μεταξύ του Διευθυντή Ανθρώπινων Πόρων και του Προσωπάρχη είναι ότι ο πρώτος ενεργεί προ-ενεργητικά, δεν αντιδρά απλά σε πράγματα και καταστάσεις που παρουσιάζονται ενώ επίσης αντιλαμβάνεται την επιχείρηση ως ένα "ζωντανό" οργανισμό που συνεχώς μεταβάλλεται και εξελίσσεται.

Βρισκόμαστε ήδη μπροστά σε μια νέα παγκόσμια τάξη πραγμάτων που βασίζεται πλέον στην γνώση, και πιο συγκεκριμένα στην εξειδικευμένη γνώση. Στην νέα αυτή εποχή της παγκοσμιοποίησης το συγκριτικό ανταγωνιστικό πλεονέκτημα που επιδιώκει κάθε επιχείρηση βρίσκεται πλέον στην ορθή αξιοποίηση των ανθρώπινων πόρων και της τεχνολογικής εξέλιξης.

Κάνοντας μια μικρή ανασκόπηση της ελληνικής πραγματικότητας διαπιστώνουμε ότι η συντριπτική πλειοψηφία των ελληνικών επιχειρήσεων είναι μικρομεσαίες, που αναπτύχθηκαν ως οικογενειακές επιχειρήσεις και που κάποιες από αυτές έγιναν μεγάλες χάρη κυρίως στο ελληνικό επιχειρηματικό δαιμόνιο που ενώ ίσως να υστερεί σε οργάνωση δεν στερείται όμως οξυδέρκειας και φαντασίας. Οι καιροί όμως άλλαξαν και η ανάγκη ριζικών αλλαγών κάνουν τώρα όσο ποτέ άλλοτε αναγκαία την δημιουργία στέρεων βάσεων, στρατηγικής και προγραμματισμού με όραμα και υπευθυνότητα για το μέλλον.

Η πρακτική που ακολούθησαν ή που ακολουθούν ακόμα πολλοί επιχειρηματίες να χρήζουν πρόχειρα και απερίσκεπτα, ως προσωπάρχες ή προϊστάμενους προσωπικού καλοπροαίρετους ίσως, αλλά απαίδευτες και άπειρους υπαλλήλους, είναι και σπάταλη και αδιέξοδη. Οι επιχειρήσεις οφείλουν πρώτα να κατανοήσουν τις αλλαγές αυτές που ζούμε πλέον όλοι καθημερινά και να αποδώσουν τη σημασία που αξίζει στο ρόλο του Διευθυντή Ανθρώπινων Πόρων, ο οποίος θα πρέπει να στελεχώνεται από επαγγελματίες, με παιδεία, πείρα και συγκρότηση στην ειδικότητά τους.

Στόχος λοιπόν αυτού του άρθρου δεν είναι να διαφημίσει ή να ωραιοποιήσει την περιγραφή εργασίας του Διευθυντή Ανθρώπινων Πόρων ούτε να δυσφημίσει την προσπάθεια που καταβάλλει ο σημερινός προσωπάρχης, αλλά να φέρει στο φως την αναγκαιότητα που υπάρχει να εστιάσουμε στο Ανθρώπινο Δυναμικό, την εκπαίδευση και ανάπτυξή του μέσα από οργανωμένες δομές, στρατηγική, όραμα και προγραμματισμό.

Δεν φτάνει μόνο να παρατηρούμε όλοι μας και οι περισσότεροι με αμηχανία τα τεκταινόμενα και την κατάσταση που επικρατεί στον τουρισμό του νησιού μας τα τελευταία χρόνια. Πρέπει όλοι να αναρωτηθούμε τι κάνουμε γι αυτό και να αναλάβουμε τις ευθύνες μας, πρώτα ατομικά και ύστερα ομαδικά. Φτάνουν πια οι διαπιστώσεις από πολιτικούς, ξενοδόχους, σωματεία και εργαζομένους. Έχει έρθει η ώρα για έργα, αν δεν έχει περάσει κιόλας.

Ήρθε η ώρα να ασχοληθούμε με θέματα όπως:

1. **Βελτίωση** των εργασιακών σχέσεων.
2. **Στενή συνεργασία** όλων των αρμόδιων δημόσιων και ιδιωτικών φορέων.
3. **Εποικοδόμηση** σχέσεων εμπιστοσύνης μεταξύ επιχειρήσεων και εργαζομένων.
4. **Πάταξη της μαύρης, ανασφάλιστης εργασίας** που δίνει βραχυπρόθεσμο πλεονέκτημα σε κάποιες επιχειρήσεις.
5. **Βελτίωση και συμπλήρωση** των κενών της εργατικής νομοθεσίας (π.χ προγράμματα εργασίας, τρόπος ασφάλισης εργαζομένων, επίδομα ανεργίας εποχικών εργαζομένων κτλ).
6. **Στήριξη του συνδικαλισμού** ώστε να δημιουργηθούν εκείνες οι προϋποθέσεις μέσα από τις οποίες θα εκπαιδεύονται και θα γεννιούνται συνδικαλιστές με την συμμετοχή και των επιχειρήσεων. Μόνο όταν οι συνδικαλιστές-εργαζόμενοι γίνουν συμμέτοχοι των προβλημάτων που αντιμετωπίζουν ο κλάδος μας και οι επιχειρήσεις και μόνο όταν οι επιχειρήσεις αντιληφθούν πλήρως τις ιδιαιτερότητες της εποχιακής απασχόλησης θα μπορέσει να υπάρξει δημιουργικός διάλογος.

Η σοβαρή και συντονισμένη αντιμετώπιση όλων των παραπάνω θα αποτελέσει εφαλτήριο για να βγούμε από το τέλμα στο οποίο βρισκόμαστε σήμερα. Πρέπει όλοι να καταλάβουμε ότι μέσα από την κρίση που διανύουμε μας δίνεται μια μοναδική ευκαιρία να διορθώσουμε όλα τα κακώς κείμενα. Κι η ευκαιρία αυτή είναι μια και μοναδική, ο προορισμός υπάρχει είναι ιδανικός και λέγεται "ΡΟΔΟΣ", η υποδομή υπάρχει αλλά χρειάζεται βελτιώσεις, το ανθρώπινο δυναμικό υπάρχει αλλά θέλει συνεχή εκπαίδευση, το όραμα, η στρατηγική και ο προγραμματισμός λείπει!

Ας μην αφήσουμε λοιπόν κι αυτή την ευκαιρία να πάει χαμένη.



KOUROS TRAVEL

CHARTER FLIGHTS

ΑΠ' ΕΥΘΕΙΑΣ ΠΤΗΣΕΙΣ

από ΡΟΔΟ

για ΑΓΓΛΙΑ

Τιμή από 69,00 ΕΥΡΩ

Τηλ. 22410 22400

Καρπάθου 34, Ρόδος

KYDON TOURS

Ποιότητα-Φροντίδα-Επιτυχία

ΜΑΡΜΑΡΙΣ – ΣΜΥΡΝΗ – ΕΦΕΣΣΟΣ – ΚΟΥΣΑΝΤΑΣΙ

06/08–10/08 και 14/8–18/8

2 διαν. Σμύρνη ξενοδοχείο 4 αστέρων. Ημιδιατροφή
2. Διαν. Κουσάντασι ξενοδοχείο 5 αστέρων. Ημιδιατροφή
Εισιτήρια. Περιηγήσεις - Ξεναγήσεις - Διασκέδαση - Ψώνια - Πλούσιο πρόγραμμα!!!
Συνοδός η κ. ΕΛΕΝΗ ΨΥΛΛΑΚΗ

ΜΑΡΜΑΡΙΣ – DALAMAN – ΚΩΝΣΤΑΝΤΙΝΟΥΠΟΛΗ – ΤΡΑΠΕΖΟΥΝΤΑ – ΠΑΝΑΓΙΑ ΣΟΥΜΕΛΑ

ΑΕΡΟΠΟΡΙΚΩΣ

26/08–2/9/04

- ΡΟΔΟ - ΜΑΡΜΑΡΙΣ - ΡΟΔΟ Καταμαράν
- DALAMAN - ΚΩΝΣΤΑΝΤΙΝΟΥΠΟΛΗ - DALAMAN. Αεροπορικώς (πτήση 1 ώρα)
- ΚΩΝΣΤΑΝΤΙΝΟΥΠΟΛΗ - ΤΡΑΠΕΖΟΥΝΤΑ - ΚΩΝΣΤΑΝΤΙΝΟΥΠΟΛΗ. Αεροπορικώς.
- 4 Διανυκτερεύσεις ΚΩΝΣΤΑΝΤΙΝΟΥΠΟΛΗ. Ξενοδοχείο 4 αστέρων. Πλατεία Taksim (πάρα πολύ καλό)
- 3 διανυκτερεύσεις ΤΡΑΠΕΖΟΥΝΤΑ ξενοδοχείο 4 αστέρων. Ημιδιατροφή.
- Μεταφορές - Ξεναγήσεις - Περιηγήσεις. Πλούσιο πρόγραμμα. Παναγία Σουμελά και όλες οι ομορφιές της ΤΡΑΠΕΖΟΥΝΤΑΣ!!! και της ΚΩΝ/ΛΗΣ!!!
- ΕΚΔΡΟΜΗ γι' αυτούς που ξέρουν να ταξιδεύουν.

Συνοδός η κ. ΕΛΕΝΗ ΨΥΛΛΑΚΗ

ΠΑΡΙΣΙ EURODISNEY

Κάντε το δώρο στα παιδιά σας!!!
Διαλέξτε ημερομηνία

Αναχωρήσεις 29/7, 4/8, 12/8, 19/8, 25/8, 5/9
2 διαν. DISNEY. 3 διαν. ΠΑΡΙΣΙ. Hotel 3 αστέρων με πρωινό. Είσοδοι DISNEY - Transfers - Ξενάγηση ΠΑΡΙΣΙ - Κρουαζιέρα ΣΗΚΟΥΑΝΑ/Βερσαλίες.
Οργανώνουμε και μικρά γκρουπς όσα άτομα και αν είστε. Ο συνεργάτης μας Ελληνας ξεναγός και το πούλμαν μεγάλο ή μικρό σας παραλαμβάνει και σας ξεναγεί.

- ΝΕΟΝΥΜΦΟΙ!!! οργανώνουμε το ταξίδι των ονείρων σας
- ΟΔΙΚΕΣ και ΑΕΡΟΠΟΡΙΚΕΣ εκδρομές σε όλο τον κόσμο
- ΕΙΣΙΤΗΡΙΑ αεροπορικά – ακτοπλοϊκά με όλες τις εταιρίες

• WESTERN UNION: Αποστολή χρημάτων σε όλο τον κόσμο σε 10 λεπτά.

Η πείρα μας 30 ετών στη διάθεσή σας

ΠΡΑΚΤΟΡΕΙΟ ΚΥΔΩΝ ΙΑΤΑ

1974-2004. 30 χρόνια σας ταξιδεύει με εγγύηση

Τηλ. 22410-23000, 27900, 27722
Εθ. Δωδ/σίων 14 • Ακτή Σαχτούρη 8

Πολιτιστικές εκδηλώσεις

Τί περιλαμβάνει το πρόγραμμα του δήμου Αταβύρου

Κατά τη διάρκεια του φετινού καλοκαιριού στο δήμο Αταβύρου θα γίνουν οι παρακάτω πολιτιστικές εκδηλώσεις σε συνεργασία με τους Πολιτιστικούς Συλλόγους των δημοτικών διαμερισμάτων.

- 24/7/04: Θεατρική ομάδα Κοσκινού στο δ.δ. Κρητηνίας
- 31/7/04: Θεατρική ομάδα Κοσκινού στο δ.δ. Μονολίθου.
- 1/8/04: Θεατρική ομάδα Κοσκινού στο δ.δ. Εμπωνας
- 6/8/04: Θεατρική ομάδα Πολιτιστικού Συλλόγου Μόρφου Κύπρου στο δ.δ. Σιαννών.
- 6-7/8/04: Γιορτή μελιού - σούμας στο δ.δ. Σιαννών
- 8/8/04: Θεατρική ομάδα Πολιτιστικού Συλλόγου Μόρφου Κύπρου στο δ.δ. Κρητηνίας
- 15/8/04: Εκθεση παλιάς φωτογραφίας στο δ.δ. Κρητηνίας
- 21/8/04: Συμιακό θέατρο στο δ.δ. Εμπωνας
- 17/9/04: Θεατρική ομάδα Νότιας Ρόδου στα πλαίσια του διημέρου της Γιορτής Κρασιού Εμπωνα.
- 18/9/04: Κεντρική Γιορτή Κρασιού Εμπωνας με λαϊκό γλέντι στην πλατεία του χωριού, δωρεάν μουσταλευριά, κρασί, σταφύλι και αναμνηστική κούπα.

Πέραν των παραπάνω εκδηλώσεων σημειώνουμε ότι μεσολαβούν και τα εξής λαϊκά πανηγύρια στα οποία συγκεντρώνεται αρκετός κόσμος που διασκεδάζει με παραδοσιακό τρόπο:

1. Στις 26/7 παραμονή του Αγίου Παντελεήμονα στο δ.δ. Σιαννών.
2. Στις 14/8 της Παναγίας στο δ.δ. Εμπωνα.
3. Στις 7/9 στην Ιερά Μονή Αμάρτου.

Επίσης θα ακολουθήσουν και το μήνα Σεπτέμβριο θεατρικές και μουσικές βραδιές στα δ.δ. Αγίου Ισιδώρου και Μανδρικού.

ΠΡΟΓΡΑΜΜΑ ΔΡΟΜΟΛΟΓΙΩΝ

Ε/Γ-Ο/Γ ΑΝΘΗ ΜΑΡΙΝΑ-Ε/Γ-Ο/Γ ΜΑΡΙΝΑ -Ε/Γ-Ο/Γ ΡΟΔΑΝΘΗ

ΡΟΔΟΣ - ΠΕΙΡΑΙΑΣ (20/07/04-06/08/04)

		ΤΡΙΤΗ 20/07
ΑΝΘΗ-ΜΑΡΙΝΑ	17.00	ΚΩ(20.30)-ΛΕΡΟ (22.40)-ΠΑΤΜΟ (23.59)-ΠΕΙΡΑΙΑ(08.15)
		ΤΕΤΑΡΤΗ 21/07
ΜΑΡΙΝΑ	15.00	ΣΥΜΗ(16.35)-ΤΗΛΟ(20.45)-ΝΙΣΥΡΟ(21.10)-ΚΩ(22.55)-ΚΑΛΥΜΝΟ(23.15) ΠΕΙΡΑΙΑ (10.00)
ΡΟΔΑΝΘΗ	17.00	ΛΕΡΟ(23.10)- ΠΑΤΜΟ(00.40)-ΠΕΙΡΑΙΑ(09.40)
		ΠΕΜΠΤΗ 22/07
ΑΝΘΗ-ΜΑΡΙΝΑ	17.00	ΚΩ(20.30)-ΜΥΚΟΝΟ(02.00)-ΠΕΙΡΑΙΑ(06.50)
		ΠΑΡΑΣΚΕΥΗ 23/07
ΜΑΡΙΝΑ	11.00	ΣΥΜΗ(12.10)
	15.00	ΝΙΣΥΡΟ(18.20)-ΚΩ(20.00) ΚΑΛΥΜΝΟ (21.35)-ΛΕΡΟ (23.10)-ΠΑΤΜΟ (00.40)-ΠΕΙΡΑΙΑ(09.40)
		ΣΑΒΒΑΤΟ 24/07
ΑΝΘΗ-ΜΑΡΙΝΑ	17.00	ΚΩ(20.50)-ΛΕΡΟ(23.00)-ΠΑΤΜΟ(00.20)-ΠΕΙΡΑΙΑ(09.20)
		ΚΥΡΙΑΚΗ 25/07
ΜΑΡΙΝΑ	16.00	ΚΩ(19.30)-ΚΑΛΥΜΝΟ(20.30)-ΑΣΤΥΠΑΛΑΙΑ(00.20)-ΚΑΤΑΠΟΛΑ(03.40)-ΠΕΙΡΑΙΑ(11.25)
		ΔΕΥΤΕΡΑ 26/07
ΡΟΔΑΝΘΗ	15.00	ΣΥΜΗ(16.35)-ΤΗΛΟ(18.45)-ΝΙΣΥΡΟ(20.10)-ΚΩ(21.55)-ΚΑΛΥΜΝΟ(23.15)-ΛΕΡΟ(00.35)-ΠΑΤΜΟ(01.50)-ΠΕΙΡΑΙΑ (11.00)
		ΤΡΙΤΗ 27/07
ΑΝΘΗ-ΜΑΡΙΝΑ	17.00	ΚΩ(20.30)-ΛΕΡΟ (22.40)-ΠΑΤΜΟ (23.59)-ΠΕΙΡΑΙΑ(08.15)
		ΤΕΤΑΡΤΗ 28/07
ΜΑΡΙΝΑ	14.00	ΣΥΜΗ(15.35)-ΤΗΛΟ(19.45)-ΝΙΣΥΡΟ(19.10)-ΚΩ(20.55)-ΚΑΛΥΜΝΟ(22.15) ΠΕΙΡΑΙΑ (09.00)
ΡΟΔΑΝΘΗ	17.00	ΛΕΡΟ(23.10)- ΠΑΤΜΟ(00.40)-ΠΕΙΡΑΙΑ(09.40)
		ΠΕΜΠΤΗ 29/07
ΑΝΘΗ-ΜΑΡΙΝΑ	17.00	ΚΩ(20.30)-ΜΥΚΟΝΟ(02.00)-ΠΕΙΡΑΙΑ(06.50)
		ΠΑΡΑΣΚΕΥΗ 30/07
ΜΑΡΙΝΑ	11.00	ΣΥΜΗ(12.10)
	15.00	ΝΙΣΥΡΟ(18.20)-ΚΩ(20.00) ΚΑΛΥΜΝΟ (21.35)-ΛΕΡΟ (23.10)-ΠΑΤΜΟ (00.40)-ΠΕΙΡΑΙΑ(09.40)
		ΣΑΒΒΑΤΟ 31/07
ΑΝΘΗ-ΜΑΡΙΝΑ	17.00	ΚΩ(20.50)-ΛΕΡΟ(23.00)-ΠΑΤΜΟ(00.20)-ΠΕΙΡΑΙΑ(09.20)
		ΚΥΡΙΑΚΗ 1/08
ΜΑΡΙΝΑ	15.00	ΚΩ(19.30)-ΚΑΛΥΜΝΟ(20.30)-ΑΣΤΥΠΑΛΑΙΑ(00.20)-ΚΑΤΑΠΟΛΑ(03.40)-ΠΕΙΡΑΙΑ(11.25)
		ΔΕΥΤΕΡΑ 2/08
ΡΟΔΑΝΘΗ	15.00	ΣΥΜΗ(16.35)-ΤΗΛΟ(18.45)-ΝΙΣΥΡΟ(20.10)-ΚΩ(21.55)-ΚΑΛΥΜΝΟ(23.15)-ΛΕΡΟ(00.35)-ΠΑΤΜΟ(01.50)-ΠΕΙΡΑΙΑ (11.00)
		ΤΡΙΤΗ 3/08
ΑΝΘΗ-ΜΑΡΙΝΑ	17.00	ΚΩ(20.30)-ΛΕΡΟ (22.40)-ΠΑΤΜΟ (23.59)-ΠΕΙΡΑΙΑ(08.15)
		ΤΕΤΑΡΤΗ 4/08
ΜΑΡΙΝΑ	14.00	ΣΥΜΗ(15.35)-ΤΗΛΟ(19.45)-ΝΙΣΥΡΟ(19.10)-ΚΩ(20.55)-ΚΑΛΥΜΝΟ(22.15) ΠΕΙΡΑΙΑ (09.00)
ΡΟΔΑΝΘΗ	17.00	ΛΕΡΟ(23.10)- ΠΑΤΜΟ(00.40)-ΠΕΙΡΑΙΑ(09.40)
		ΠΕΜΠΤΗ 5/08
ΑΝΘΗ-ΜΑΡΙΝΑ	17.00	ΚΩ(20.30)-ΜΥΚΟΝΟ(02.00)-ΠΕΙΡΑΙΑ(06.50)
		ΠΑΡΑΣΚΕΥΗ 6/08
ΜΑΡΙΝΑ	11.00	ΣΥΜΗ(12.10)
	15.00	ΝΙΣΥΡΟ(18.20)-ΚΩ(20.00) ΚΑΛΥΜΝΟ (21.35)-ΛΕΡΟ (23.10)-ΠΑΤΜΟ (00.40)-ΠΕΙΡΑΙΑ(09.40)

****ΠΡΟΣΦΟΡΑ****

Πακέτα εισιτηρίων άνω των 300,00 ευρώ, μπορείτε να τα εξοφλήσετε σε 4 άτοκες μηνιαίες δόσεις με την πιστωτική σας κάρτα VISA ή MASTER!

* Η εταιρεία μας βρίσκεται στην ευχάριστη θέση να σας ενημερώσει ότι:
1. Θα προσφέρονται ειδικές τιμές σε όλες τις θέσεις για οικογενειακά πακέτα
2. Εισιτήρια μετ' επιστροφής, ειδικές τιμές.
3. Πολλαπλά εισιτήρια minimum 5, 50% έκπτωση.

Πληροφορίες στο κεντρικό πρακτορείο

TSAGARIS TRAVEL

και στον ταξιδιωτικό σας πράκτορα

Τηλ.. (22410) 36170-30406, FAX: 22410-28597

Προσλήψεις μόνιμου προσωπικού

Ο δήμος Αταβύρου θα προβεί στην πρόσληψη δύο (2) ατόμων μόνιμου προσωπικού. Συγκεκριμένα ένα (1) άτομο ειδικότητας Χειριστή Μηχανημάτων Έργων (ΔΕ28) και ένα (1) άτομο ειδικότητας υδραυλικού (ΔΕ30).

Για περισσότερες πληροφορίες οι ενδιαφερόμενοι μπορούν να απευθύνονται στο γραφείο Πρωτοκόλλου του δήμου και στο τηλέφωνο 2246070318 κατά τις εργάσιμες μέρες και ώρες.



ΑΙΓΑΙΟΝ

ΑΝΩΝΥΜΗ ΑΣΦΑΛΙΣΤΙΚΗ ΕΤΑΙΡΕΙΑ

Οι παρακάτω τιμές ασφαλίστρων ισχύουν για εξάμηνη διάρκεια ασφάλισης και περιλαμβάνουν τις εξής καλύψεις: • **Σωματικές βλάβες τρίτων • Υλικές ζημιές τρίτων • Προσωπικό ατύχημα οδηγού/ιδιοκτήτη • καιρικά φαινόμενα για 3.000€**

ΕΠΙΒΑΤΙΚΑ ΙΔΙΩΤΙΚΗΣ ΧΡΗΣΕΩΣ (ΕΙΧ)

ΙΠΠΟΙ	1-6	7-8	9-10	11-12	13-14	15-20	21-25
ΒΜ 03	84,40	86,98	106,85	108,33	121,58	152,52	161,73

ΦΟΡΤΗΓΑ ΙΔΙΩΤΙΚΗΣ ΧΡΗΣΕΩΣ (ΦΙΧ)

ΙΠΠΟΙ	1-10	11-15	16-20	21-30	31-40	41-55	56-75	76 κ' άνω
ΒΜ 03	120,62	150,49	166,86	181,59	198,37	825,28	965,23	1079,00

ΦΟΡΤΗΓΑ ΑΓΡΟΤΙΚΑ ΙΔΙΩΤΙΚΗΣ ΧΡΗΣΕΩΣ (ΦΙΧ) ΑΓΡΟΤ.

ΙΠΠΟΙ	1-10	11-15	16-20	21-30	31-40	41-55	56-75	76 κ' άνω
ΒΜ 03	64,55	77,24	88,30	92,25	101,39	107,52	130,00	144,35

ΕΙΔΙΚΕΣ ΤΙΜΕΣ ΓΙΑ ΔΗΜΟΣΙΟΥΣ ΥΠΑΛΛΗΛΟΥΣ!

Οι παρακάτω τιμές ισχύουν αποκλειστικά για Δημοσίους Υπαλλήλους

ΕΠΙΒΑΤΙΚΑ ΙΔΙΩΤΙΚΗΣ ΧΡΗΣΕΩΣ (ΕΙΧ)

ΙΠΠΟΙ	έως 6	7-8	9-10	11-12	13-14	15-20	21-25
ΒΜ 03	73,82	75,66	92,23	93,34	104,75	131,27	139,37

ΑΣΦΑΛΙΣΤΡΑ ΟΧΗΜΑΤΩΝ ΑΙΓΑΙΟΝ ΑΝΩΝΥΜΗ ΑΣΦΑΛΙΣΤΙΚΗ

ΑΛΕΞ. ΔΙΑΚΟΥ 9 (ENANTI Hondos center)

ΤΗΛ.(22410) 26722, 75701

ΑΠΟΘΗΚΗ ΧΑΡΤΙΚΩΝ & ΑΝΑΛΩΣΙΜΩΝ Η/Υ

ΜΑΛΛΙΑΚΑΣ Ν. ΕΜΜΑΝΟΥΗΛ

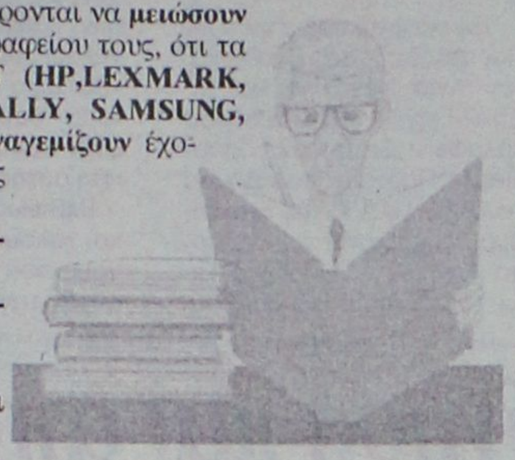

Ενημερώνουμε τους επαγγελματίες που ενδιαφέρονται να **μειώσουν** το **κόστος λειτουργίας** της επιχείρησης ή του γραφείου τους, ότι τα μελάνια για εκτυπωτές **LASER & INK-JET (HP,LEXMARK, EPSON, CANNON, BROTHER, OKI, M. TALLY, SAMSUNG, PANASONIC, MINOLTA, QMS, XEROX)** ξαναγεμίζουν έχοντας **εξοικονόμηση** χρημάτων από **30%** έως **70%.**

- **Πλήρης ανακατασκευή** των μερών που **φθείρονται** για **LASER TONER.**
- **Επεξεργασία & αναγόμωση** με τις πιο **σύγχρονες** μηχανές.
- Τέλος στις πρόχειρες μεθόδους γεμίσματος.
- **Πλήρης ανακατασκευή & γέμισμα** ακόμη και σε **έγχρωμα LASER**

Επίσης ενημερώνουμε την αξιότιμη πελατεία μας

"Εστιατόρια - Μπαρ - Καφετέριες - Σούπερ Μάρκετ - Τουριστικά μαγαζιά - Ξενοδοχειακές μονάδες κ.λπ. επιχ/σεις"

ότι σε μας θα προμηθευτείτε ό,τι χρειάζεστε για την επιχείρησή σας:

Μπλοκ εστιατορίου - Κορδέλες ταμειακών μηχανών - Μελάνια για HP/Epson/Canon/ Lexmark - Φωτοτυπικό χαρτί - Χαρτί εκτυπωτή - Είδη γραφείου - Χρωματιστό χαρτί για τιμοκαταλόγους σε 80 & 160gr κ.λπ.

ΠΡΟΣΦΟΡΑ ΓΙΑ ΤΟ ΜΗΝΑ ΙΟΥΛΙΟ

Για εστιατόρια-μπαρ-καφετέριες

1. Δελτίο παραγγελίας εστιατορίου (διπλότυπο αυτογραφικό)	0,50€
2. Δελτίο παραγγελίας εστιατορίου (τριπλότυπο αυτογραφικό)	0,90€
3. Δελτίο παραγγελίας εστιατορίου (διπλότυπο απλό)	0,30€
4. Κλασέρ πλαστικό 8/32 (ποικιλία χρωμάτων)	1,23€
5. Χαρτί φωτοτυπικό Α4, 80 γρ. (πακέτο 500 φύλλων)	2,20€
6. Χαρτί εκτυπωτή 9,5Χ11 λευκό (με οπές αρχειοθέτησης)	5,70€
7. Στυλό BIC CRYSTAL (μπλε-μαύρο-κόκκινο), τεμάχιο	0,12€

Στις τιμές δεν συμπεριλαμβάνεται το ΦΠΑ

ΤΙΜΕΣ ΑΠΟΘΗΚΗΣ

Δίπλα στο ΙΚΑ Ρόδου, 4ο χλμ. Ρόδου - Λίνδου

ANETO PARKING

Ευχαριστούμε για την προτίμησή σας

ΕΜΜΑΝΟΥΗΛ ΜΑΛΛΙΑΚΑΣ

ΠΑΡΑΔΟΣΙΑΚΕΣ ΧΕΙΡΟΠΟΙΗΤΕΣ ΛΕΙΤΟΥΡΓΙΚΕΣ καρέκλες και τραπέζια ΡΟΔΟΥ



ΒΑΓΙΑΝΑΚΗΣ, Σάλακος

Στα ***46*** *χρόνια κατασκευαστές...*

ΕΓΓΥΗΣΗ *Ζωής σε χρώμα που εσείς προτιμάτε (ξύλου, μπλε, πράσινο κ.λπ.), από αθάνατο ξύλο οξιάς εισαγωγής για επαγγελματική και όχι μόνο χρήση. Σε τιμές εργοστασίου χωρίς μεσάζοντες*

6932 410389, Βαγιανάκης Γιάννης-ΣΑΛΑΚΟΣ ΡΟΔΟΣ
2246 0 22389 • 2246 0 22237

ΕΠΙΣΗΣ ΚΑΤΑΣΚΕΥΑΖΟΥΜΕ ΤΡΑΠΕΖΙΑ ΟΛΩΝ ΤΩΝ ΤΥΠΩΝ ΚΑΙ ΜΕΓΕΘΩΝ

Στην παράσταση "Η Χώρα των Πουλιών"



Πανδαισία ήχων και χρωμάτων

Υπόσχονται οι συντελεστές του έργου

Μία πανδαισία ήχων και χρωμάτων, υπόσχονται οι συντελεστές της παράστασης «Η Χώρα των Πουλιών» που είναι διασκευή του Γιάννη Καλαντζόπουλου στις Όρνιθες του Αριστοφάνη που ανεβαίνει σήμερα στις 9 το βράδυ στο θέατρο της Μεσαιωνικής Τάφρου, στα πλαίσια του κύκλου θεάτρου που διοργάνωσε για το πολιτιστικό καλοκαίρι 2004 ο Πολιτιστικός Οργανισμός του Δήμου Ροδίων (Π.Ο.Δ.Ρ.).

Είχαμε την ευκαιρία χθες να συνομιλήσουμε με κάποιους από τους βασικούς συντελεστές της παράστάσης αυτής που σημείωσε μεγάλη επιτυχία σε όλες τις πόλεις όπου παίχθηκε και απέσπασε διθυραμβικές κριτικές. Καταρχάς, πρόκειται για μία παράσταση που ανέβασε το Παιδικό Στέκι του Εθνικού Θεάτρου που τα τελευταία χρόνια μας έχει εκπλήξει ευχάριστα.

Όπως λέει ο κ. Καλαντζόπουλος, η διασκευή αυτή έγινε στην πιο ποιητική, πιο λυρική κωμωδία του Αριστοφάνη που βγάζει πολύ γέλιο αλλά έχει και μια δόση μελαγχολίας αφού πραγματεύεται το αιώνιο όνειρο των παιδιών που είναι ένας κόσμος χωρίς πολέμους που δυστυχώς παραμένει μία ουτοπία.

Η πρόταση της παράστασης, όπως λέει, είναι να μην απογοητευόμαστε.

Πρόκειται για μία υπερπαραγωγή από αυτές στις οποίες μας έχει συνηθίσει το Εθνικό Θέατρο και όσον αφορά στους συντελεστές: **Η διασκευή και η σκηνοθεσία είναι του κ. Καλαντζόπουλου ο οποίος παίζει και στην παράσταση, τα σκηνικά και τα κοστούμια της Άννας Μαχαιριανάκη, η μουσική του Δημήτρη Λέκκα, οι χορογραφίες και κινησιολογία του Ντανιέλ Ομέλ και πρωταγωνιστούν οι: Νίκος Δημητράτος, Σωτήρης Τζεβελέκος, Κώστας Δαρλάσης, Σπύρος Φασιανός, Ανδρέας Βαρούχας και άλλοι 20 νέοι ηθοποιοί που είναι ο χορός των Ορνίθων. Σημειώνεται ότι ο χορός τραγουδάει «ζωντανά»**

Χαρακτηριστικό είναι αυτό που λέει ο σκηνοθέτης της παράστασης ότι «φέτος η φαντασμαγορία ντύνει περισσότερα νοήματα από άλλες φορές» και συμπληρώνει λέγοντας ότι «το καλό σκηνικό, η πλούσια παράσταση, τα κοστούμια πρέπει να μην είναι στολίδια του κενού αλλά να είναι γέφυρες για το νου». Εννοώντας ότι το θέατρο δεν πρέπει αν βλέπει μόνο την όψη.

Ενθουσιασμένοι έμειναν οι συντελεστές και με το θέατρο της τάφρου στο οποίο θα στηθεί ολόκληρο το σκηνικό ακριβώς όπως στο Ηρώδειο, σε αντίθεση με κάποιες άλλες ελληνικές πόλεις που αυτό δεν κατέστη δυνατόν.

Όσο για το πόσο κοντά είναι τα παιδιά με το αρχαίο θέατρο , σύμφωνα με τον κ. Καλαντζόπουλο, παρά την πλύση εγκεφάλου που τους γίνεται πανταχόθεν, τα ελληνόπουλα αντιστέκονται.

Τη σημασία του να συνδέεται το διαχρονικό με πραγματικά γεγονότα του σήμερα, υπογράμμισε ο κ. Δημητράτος καθώς και το ότι το έργο απευθύνεται σε παιδιά...κάθε ηλικίας. Μίλησε ακόμα και για τις...κρυμμένες ενοχές που βγάζει στους γονείς προς το τέλος. Παρών ήταν και ο καλός μας ηθοποιός κ. Τζεβελέκος ο οποίος, βέβαια, έγινε γνωστός στο ευρύ κοινό μέσα από άλλα είδη θεάτρου και από τον κινηματογράφο και μας μίλησε για το σκηνικό ήθος που προϋποθέτει ήθος στη ζωή. **Ο ίδιος έχει παίξει τον ίδιο ρόλο σε παράσταση για ενήλικες και τόνισε ότι το παίξιμό του στην παράσταση αυτή είναι εντελώς διαφορετικό δίχως όμως να ξεχνάει ότι και η συγκεκριμένη παράσταση απευθύνεται και σε μεγάλους. Παρόλο που είναι η πρώτη φορά που παίζει για παιδιά, δεν παραλείπει να επισημάνει ότι το παιδικό θέατρο είναι πιο δύσκολο και ότι είναι τιμή για έναν ηθοποιό να πάίζει απευθυνόμενος σε παιδιά.**

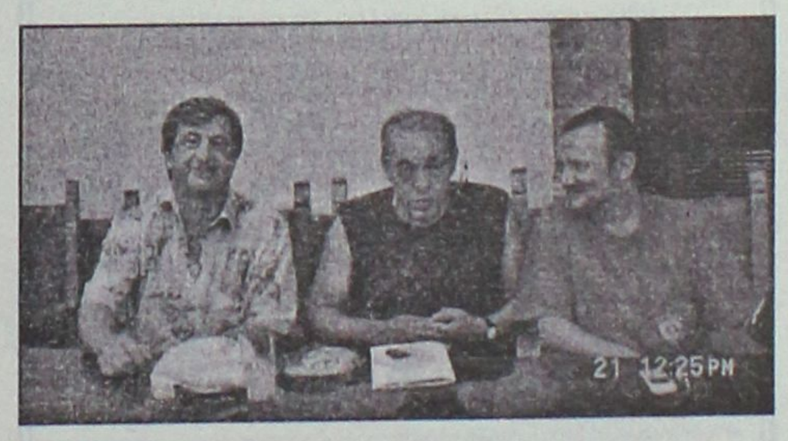

Καταλήγοντας, ρωτήσαμε τον κ. Καλαντζόπουλο ο οποίος φέτος συμπληρώνει πενήντα χρόνια στο παιδικό θέατρο, πως εννοεί μία καλή διασκευή αρχαίου θεάτρου, μέχρι που δηλαδή μπορεί να παρέμβει κάποιος πάνω σ' έναν Αριστοφάνη ή σε έναν Αισχύλο. **Η απάντησή του λιτή: Το μέτρο. Όχι στους πειραματισμούς, τα εφέ και τον εντυπωσιασμό. «Η διασκευή δεν πρέπει να διαρρηγνύει τα όρια του έργου», κατέληξε.**

Σημειώνεται, τέλος, ότι η προπώληση των εισιτηρίων για όλες τις παραστάσεις γίνεται στο κινηματοθέατρο «Ρόδον» και κατά τις ώρες 09.00-13.00 και 18.00-21.00.

Στυλό με το λογότυπο της επιχείρησή σας.

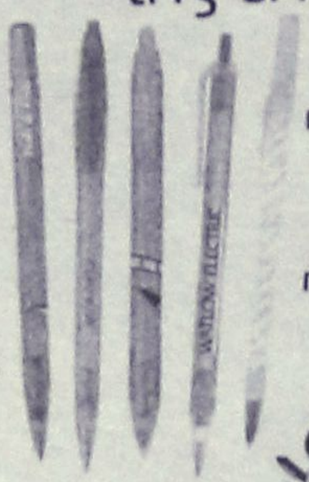

Συνδυάστε τα χρώματα της εταιρίας σας με τα μοντέρνα χρώματα BiC.

Ελάχιστη ποσότητα παραγγελίας και από 250 στυλό.

BiC

Διαφημιστικά στυλό

Αντιπρόσωπος BiC: Add-Διαφημιστικό δώρο

Λεμεσού 34 Ρόδος Τηλ/Fax: 2241076710, 39618 e-mail: add@aias.gr

Εκδρομή του ΔΟΠ δήμου Λινδίων

Ο Δημοτικός Οργανισμός Πρόνοιας του Δήμου Λινδίων πραγματοποίησε εκδρομή για την τρίτη ηλικία, αλλά και για αυτούς που έχουν ενταχθεί στο πρόγραμμα «Βοήθεια στο Σπίτι» που λειτουργεί στο Δήμο. Στην εκδρομή αυτή έλαβαν μέρος 180 συνδρομητές. Για το θέμα, από το Δήμο εκδόθηκε η παρακάτω ανακοίνωση:

"Επισκεφτήκαμε την Ι.Μ. Παραμυθίας, το Ενυδρείο, τον Άγιο Νεκτάριο και τις Επτά Πηγές. Όλα τα έξοδα κάλυψε ο Δημοτικός Οργανισμός Πρόνοιας του Δήμου Λινδίων. Το Δ.Σ. του οργανισμού ευχαριστεί τον δήμαρχο Λινδίων κ. Θαρρενό Γεώργιο, το δημοτικό συμβούλιο, τους προέδρους όλων των δημοτικών διαμερισμάτων, καθώς επίσης τους εργαζόμενους στο πρόγραμμα «Βοήθεια στο Σπίτι» και γενικά όσους συνετέλεσαν στην οργάνωση και υλοποίηση αυτής της εκδρομής.

Βεβαίως ευχαριστούμε και όλους τους ηλικιωμένους που έλαβαν μέρος σε αυτήν την εκδρομή και τους ευχόμαστε να είναι πάντα καλά. Πιστεύοντας ότι διασκέδασαν και πέρασαν καλά, τους υποσχόμαστε ότι σύντομα θα πραγματοποιήσουμε και άλλες ανάλογες εκδηλώσεις.

Εκ του Δ.Σ.

Ο πρόεδρος του Οργανισμού

Σπανός Κώστας".

Καθομολόγηση και απονομή πτυχίων στο Πανεπιστήμιο Αιγαίου

Συνέχεια από τη σελ. 7

τανικές αρχές". Εξήρε την στήριξη του δημάρχου Γιαννόπουλου και του αντιδημάρχου Αλαβέρα αναφορικά με την ίδρυση και λειτουργία των διδασκαλείων και τους ευχαρίστησε καθώς και τον δήμαρχο Πεταλούδων κ. Κορδίνα, ο οποίος μετά από σχετική πρόταση της καθηγήτριας κ. Καΐλλα τ. Αντιπρύτανη, παραχωρεί το κτίριο του δημοτικού σχολείου Κρεμαστής για μια 20ετία, για μεταπτυχιακά προγράμματα Περιβαλλοντικής Εκπαίδευσης από τον προσεχή Σεπτέμβριο. Αναφέρθηκε επίσης στις πολύτιμες δωρεές των βιβλιοθηκών τους στο Παν. Αιγαίου (τμήμα Ρόδου), του καθηγητή ΑΠΘ Ζαχαρία Τσιρπανλή, αποτελούμενη από 26.000 τόμους σπάνιων βιβλίων, χειρογράφων, χαρτών και άλλων ντοκουμέντων της Βυζαντινής και Μεσαιωνικής περιόδου, "ο οποίος θεωρείται ένας από τους σημαντικότερους ιστορικούς της Μεσαιωνικής Ευρώπης", και "του συνταξιούχου Λυκειάρχη κ. Δημήτρη Κρικώνη για τους 3.500 τόμους". Ευχαρίστησε ακόμα "την πρόεδρο του Ιδρύματος Υποτροφιών Ρόδου Εμμανουήλ Σταματίου και Μαίρης Σταματίου - Παπαδάκη, όχι μόνον για τα βραβεία που χορηγεί στο ίδρυμα, αλλά και για τη γενναιόδωρη βοήθεια του ιδρύματος σε δραστηριότητες της Σχολής μας". Δεν παρέλειψε να ευχαριστήσει και τα ΜΜΕ που "προσέφεραν ένα δίαυλο επικοινωνίας και προβάλλουν τις εκδηλώσεις και τις δραστηριότητες της Πανεπιστημιακής κοινότητας". Ευχήθηκε "θερμά συγχαρητήρια κι εγκάρδιες ευχές στους αποφοίτους μας και καλό καλοκαίρι σε όλους". Ο πρόεδρος ΠΤΔΕ καθηγητής Κοινωνιολογίας κ. Στέλιος Χιωτάκης, σε σύντομη θερμή ομιλία του προς τους πτυχιούχους, αφού τους συνεχάρη, είπε: "Ελπίζω να έχετε πάρει από μας γνώση και αξίες, να βλέπετε στην κοινωνία ανθρώπους, θεσμούς, ανθρώπινα δικαιώματα. Πιστεύω κι εύχομαι επιτυχία και να συμβάλλετε θετικά επ' αγαθώ στην κοινωνία". Ο πρόεδρος ΤΕΠΑΕΣ καθηγητής Φραγκίσκος Καλαβάσης, είπε: "Η σημερινή τελετή συμπυκνώνει συμβολικά την προσπάθεια των τεσσάρων ετών. Εύχομαι να μπορεί συνεχώς ο πτυχιούχος να διευρύνεται και να ενημερώνεται στις νέες επιτεύξεις κι έρευνες... Η Ρόδος έχει αρχίσει να καθιερώνεται σαν Κέντρο Ερευνας. Συγχαίρω και εύχομαι καλή σταδιοδρομία και προσωπική επιτυχία". Ο πρόεδρος του ΤΜΣ καθηγητής κ. Ιωάννης Λυριτζής είπε στους πτυχιούχους: "Η ζωή μας επιφυλάσσει εκπλήξεις, απρόσμενες καταστάσεις, δυσκολίες, και απαιτείται αγώνας επιβίωσης. Η ατραπός της πορείας δεν είναι λεωφόρος αλλά στενωπός... Και πρώτ' απ' όλα αρχίζει η συνειδητοποίηση από σας τους ίδιους, μέσα από την διαλογική συζήτηση με τον εαυτό σας, της ευθύνης που αναλαμβάνετε, της υπευθυνότητας που θα σας ζητηθεί, την πορεία που θα χαράξετε. Σας εύχομαι την τριπλή υγεία: στο σώμα, στο πνεύμα, στο συναισθηματικό κόσμο. Στη ζωή μας αξίζει ο αγώνας, ο αγώνας για αναλλοίωτες πανανθρώπινες αξίες. Αξίζει το ταξίδι, που αυτό θα μας λυτρώσει. Εύχομαι φως, πολύ φως στο ταξίδι αυτό".

Εκ μέρους των φοιτητών μίλησαν ο κ. Σωτήρης Καραμουσλής (ΠΤΔΕ) τονίζοντας τα πιστεύω των φοιτητών και στις ηθικές αξίες, υποσχόμενος "Ν' αγωνιστούμε για ένα καλύτερο αύριο, για ένα καλύτερο μέλλον". Η κ. Βαΐτσα Σακαλή (ΤΕΠΑΕΣ) με καταφανή συγκίνηση είπε ότι "η αποψινή βραδιά είναι μία από τις σημαντικότερες στιγμές της ζωής μας. Στην πορεία αυτή περάσαμε από πολλά άγνωστα μέρη... ένα ταξίδι μακρινό, ένα ταξίδι δύσκολο... Μας έδωσε τη δυνατότητα κι' εφόδια ν' αγωνιστούμε... Φτάσαμε στο τέρμα της διαδρομής, την αξία την είχε η πορεία". Ο κ. Βασίλης Μηλαθιανάκης (ΤΜΣ), σύντομος και περιεκτικός λόγος, ευχήθηκε "Καλή επιτυχία και καλή σταδιοδρομία".

Πριν από την απονομή ακούστηκε ηχογραφημένο τραγούδι από τη Δημοτική Χορωδία Καρπάθου. Συγκινητική, άμεση κι ευγενική και διακριτική η ομιλία της κ. Μαίρης Σταματίου - Παπαδάκη, η οποία ευχαρίστησε το Δ.Σ. του ιδρύματος για τη συμπαράστασή του στο έργο της, τον πρύτανη κ. Κάτσικα για τη βοήθεια και την κατανόησή του και τον κ. Κόκκινο. Αναφέρθηκε στα 44 παιδιά που πήραν υποτροφίες από το ίδρυμα, τονίζοντας ότι ο αριθμός των παιδιών που θα επωφελούνται θα γίνεται μεγαλύτερος κάθε χρόνο.

Η τελετή στον επιβλητικό χώρο του Παλατιού των Ιπποτών, έληξε με καθομολόγηση και απονομή μεταπτυχιακών διπλωμάτων και διπλωμάτων στους αποφοίτους Διδασκαλείου ΤΕΠΑΕΣ και των τμημάτων της σχολής.

ΜΑΙΡΗ ΗΛΙΑ ΠΑΠΑΝΔΡΕΟΥ

PELLOS TRAVEL

ΠΟΙΟΤΗΤΑ -ΟΡΓΑΝΩΣΗ-ΕΓΓΥΗΣΗ

ΚΑΛΟΚΑΙΡΙΝΕΣ ΕΚΔΡΟΜΕΣ

31/7-7/8
ΟΚΤΑΗΜΕΡΗ ΕΚΔΡΟΜΗ
ME BLUE STAR FERRIES
ΑΜΟΡΓΟΣ-ΣΑΝΤΟΡΙΝΗ-ΠΑΡΟΣ-ΜΥΚΟΝΟΣ-ΝΑΞΟΣ-ΑΝΤΙΠΑΡΟΣ
ΑΝΑΧΩΡΗΣΗ: 31/7 ΣΤΙΣ 10.00 ΤΟ ΠΡΩΙ ΗΜΕΡΑ ΣΑΒΒΑΤΟ ΜΕ BLUE STAR 1
ΕΠΙΣΤΡΟΦΗ: 08/8 ΣΤΙΣ 12.40 μ.μ. ΤΟ ΜΕΣΗΜΕΡΙ ΗΜΕΡΑ ΣΑΒΒΑΤΟ ΜΕ BLUE STAR 1
ΠΕΡΙΛΑΜΒΑΝΟΝΤΑΙ: ΕΙΣΙΤΗΡΙΑ ΡΟΔΟΣ-ΣΥΡΟΣ-ΠΑΡΟΣ-ΣΑΝΤΟΡΙΝΗ-ΜΥΚΟΝΟΣ-ΝΑΞΟΣ-ΡΟΔΟΣ ΣΕ Γ ΘΕΣΗ
ΞΕΝΟΔΟΧΕΙΑ ΜΕ ΠΡΩΙΝΟ (8 ΔΙΑΝΥΚΤΕΡΕΥΣΕΙΣ) ΑΜΟΡΓΟ ΚΑΙ ΣΤΗ ΠΑΡΟ
ΕΚΔΡΟΜΕΣ ΣΤΗ ΣΑΝΤΟΡΙΝΗ-ΜΥΚΟΝΟ-ΑΜΟΡΓΟ-ΠΑΡΟ
ΜΕΤΑΦΟΡΕΣ ΜΕ ΠΟΥΛΜΑΝ-ΞΕΝΑΓΗΣΕΙΣ-ΤΑΞΙΔΙΩΤΙΚΗ ΑΣΦΑΛΕΙΑ-Φ.Π.Α
ΔΕΝ ΠΕΡΙΛΑΜΒΑΝΟΝΤΑΙ: ΑΡΧΑΙΟΛΟΓΙΚΟΙ ΧΩΡΟΙ-ΔΙΑΣΚΕΔΑΣΗ ΣΕ ΚΕΝΤΡΟ

ΑΥΓΟΥΣΤΟΣ 2004

07/8-12/8
ΕΞΑΗΜΕΡΗ ΕΚΔΡΟΜΗ ΣΤΗΝ
ΚΩΝΣΤΑΝΤΙΝΟΥΠΟΛΗ-ΠΡΙΓΚΗΠΟΝΗΣΣΑ
ΡΟΔΟΣ-ΜΑΡΜΑΡΙΣ-ΕΦΕΣΣΟΣ-KUSADASI-ΣΜΥΡΝΗ-ΠΡΟΥΣΑ-ΚΩΝΣΤΑΝΤΙΝΟΥΠΟΛΗ-ΒΑΝΤΙΡΜΑ-ΣΜΥΡΝΗ-ΑΥΔΙΝΙ-ΜΑΡΜΑΡΙΣ-ΡΟΔΟΣ
ΜΟΝΟ ΜΕ 295 ΕΥΡΩ ΤΟ ΑΤΟΜΟ
ΠΕΡΙΛΑΜΒΑΝΟΝΤΑΙ: 2 ΔΙΑΝΥΚΤΕΡΕΥΣΕΙΣ ΣΤΗ ΣΜΥΡΝΗ ΚΑΙ 3 ΚΩΝΣΤΑΝΤΙΝΟΥΠΟΛΗ ΕΙΣΙΤΗΡΙΑ ΡΟΔΟΣ-ΜΑΡΜΑΡΙΣ-ΡΟΔΟΣ, ΦΟΡΟΙ ΤΟΥΡΚΙΑΣ, ΞΕΝΑΓΗΣΕΙΣ, ΜΕΤΑΦΟΡΕΣ ΜΕ ΚΛΙΜΑΤΙΖΟΜΕΝΑ ΠΟΥΛΜΑΝ, ΞΕΝΟΔΟΧΕΙΑ 4**** ΚΑΙ 3*** ΑΣΤΕΡΩΝ, ΣΥΝΟΔΟΣ, ΓΡΑΦΕΙΟΥ-ΤΑΞΙΔΙΩΤΙΚΗ ΑΣΦΑΛΕΙΑ-Φ.Π.Α.
ΔΕΝ ΠΕΡΙΛΑΜΒΑΝΟΝΤΑΙ: ΑΡΧΑΙΟΛΟΓΙΚΟΙ ΧΩΡΟΙ-ΕΙΣΙΤΗΡΙΑ ΠΛΟΙΩΝ ΥΑΛΟΒΑ-ΚΩΝΣΤΑΝΤΙΝΟΥΠΟΛΗ-ΒΑΝΤΙΡΜΑ, ΕΙΣΙΤΗΡΙΑ ΚΡΟΥΑΖΙΕΡΑΣ ΣΤΑ ΠΡΙΓΚΗΠΟΝΗΣΣΑ-ΔΙΑΣΚΕΔΑΣΗ

28/8-31/8
ΤΕΤΡΑΗΜΕΡΗ ΕΚΔΡΟΜΗ
ΑΜΟΡΓΟΣ-ΤΗΝΟΣ-ΣΥΡΟΣ
ME BLUE STAR FERRIES
ΙΕΡΟ ΠΡΟΣΚΥΝΗΜΑ ΠΑΝΑΓΙΑ ΧΟΖΟΒΙΩΤΗΣΣΑ-ΠΑΝΑΓΙΑ ΤΗΣ ΤΗΝΟΥ ΚΑΙ ΑΓΙΑ ΒΑΡΒΑΡΑ ΣΥΡΟΥ
ΑΝΑΧΩΡΗΣΗ 28/8 10.00 ΤΟ ΠΡΩΙ ΗΜΕΡΑ ΣΑΒΒΑΤΟ
ΕΠΙΣΤΡΟΦΗ 31/8 ΣΤΙΣ 07.00 ΤΟ ΠΡΩΙ ΗΜΕΡΑ ΤΡΙΤΗ
ΤΙΜΗ ΜΟΝΟ ΜΕ 195 ΕΥΡΩ ΤΟ ΑΤΟΜΟ

14/8-17/8
ΤΕΤΡΑΗΜΕΡΗ ΕΚΔΡΟΜΗ
KUSADASI-ΣΜΥΡΝΗ-ΕΦΕΣΣΟΣ-ΑΙΒΑΛΙ-ΠΕΡΓΑΜΟΣ

21/8-24/8
ΤΕΤΡΑΗΜΕΡΗ ΕΚΔΡΟΜΗ ΙΕΡΟ ΠΡΟΣΚΥΝΗΜΑ
ΑΓΙΟΣ ΡΑΦΑΗΛ ΜΥΤΙΛΗΝΗΣ
ΣΤΗΝ ΕΚΔΡΟΜΗ ΠΕΡΙΛΑΜΒΑΝΟΝΤΑΙ: ΕΙΣΙΤΗΡΙΑ ΠΛΟΙΩΝ ΡΟΔΟΣ-ΜΥΤΙΛΗΝΗ-ΡΟΔΟΣ Β' ΘΕΣΗ ΚΑΜΠΙΝΑ ΠΕΡΙΗΓΗΣΕΙΣ-ΕΚΔΡΟΜΕΣ-ΜΕΤΑΦΟΡΕΣ ΜΕ ΠΟΥΛΜΑΝ-Ξ/Δ ΜΕ ΠΡΩΙΝΟ-ΣΥΝΟΔΟΣ ΓΡΑΦΕΙΟΥ-ΤΑΞΙΔΙΩΤΙΚΗ ΑΣΦΑΛΕΙΑ-Φ.Π.Α.
ΔΕΝ ΠΕΡΙΛΑΜΒΑΝΟΝΤΑΙ: ΑΡΧΑΙΟΛΟΓΙΚΟΙ ΧΩΡΟΙ-ΔΙΑΣΚΕΔΑΣΗ
ΤΙΜΗ ΜΟΝΟ ΜΕ 235 ΕΥΡΩ ΤΟ ΑΤΟΜΟ

27/8-6/8
11ΗΜΕΡΗ ΕΚΔΡΟΜΗ
ΙΚΟΝΙΟ-ΚΑΠΠΑΔΟΚΙΑ-ΑΓΚΥΡΑ-ΣΑΜΨΟΥΝΤΑ-ΤΡΑΠΕΖΟΥΝΤΑ-ΠΑΝΑΓΙΑ ΣΟΥΜΕΛΑ-ΚΩΝΣΤΑΝΤΙΝΟΥΠΟΛΗ
ΜΑΡΜΑΡΙΣ-ΙΚΟΝΙΟ-ΚΑΠΠΑΔΟΚΙΑ-ΑΓΚΥΡΑ-ΣΑΜΨΟΥΝΤΑ-ΤΡΑΠΕΖΟΥΝΤΑ-ΠΑΝΑΓΙΑ ΣΟΥΜΕΛΑ-ΚΩΝΣΤΑΝΤΙΝΟΥΠΟΛΗ-ΠΡΙΓΚΗΠΟΝΝΗΣΑ-ΠΡΟΥΣΑ-ΣΜΥΡΝΗ-ΕΦΕΣΣΟΣ-ΜΑΡΜΑΡΙΣ

ΕΙΣΙΤΗΡΙΑ ΜΕ ΟΛ, AEGEAN ΚΑΙ CHARTER ΓΙΑ ΟΛΟ ΤΟΝ ΚΟΣΜΟ
ΑΕΡΟΠΟΡΙΚΑ ΕΙΣΙΤΗΡΙΑ ΜΕ CHARTER ΓΙΑ UK (ΓΙΑ ΟΛΕΣ ΤΙΣ ΠΟΛΕΙΣ ΤΗΣ ΑΓΓΛΙΑΣ), GERMANY, AUSTRIA, SWEDEN, ITALY
... Από 60 ΕΥΡΩ ΕΙΣΙΤΗΡΙΑ ΑΚΤΟΠΛΟΪΚΑ
ΕΙΔΙΚΑ ΠΑΚΕΤΑ ΓΙΑ ΜΕΜΟΝΩΜΕΝΟΥΣ, ΣΥΛΛΟΓΟΥΣ, ΝΕΟΝΥΜΦΟΥΣ ΓΙΑ ΕΛΛΑΔΑ, ΕΥΡΩΠΗ ΚΑΙ ΓΙΑ ΟΛΟ ΤΟΝ ΚΟΣΜΟ

ΓΙΑ ΠΕΡΙΣΣΟΤΕΡΕΣ ΠΛΗΡΟΦΟΡΙΕΣ, ΚΡΑΤΗΣΕΙΣ ΚΑΙ ΑΝΑΛΥΤΙΚΑ ΠΡΟΓΡΑΜΜΑΤΑ ΣΤΟ ΠΡΑΚΤΟΡΕΙΟ ΓΕΝΙΚΟΥ ΤΟΥΡΙΣΜΟΥ:
PELLOS TRAVEL
ΛΕΩΦΟΡΟΣ ΚΑΛΛΙΘΕΑΣ, ΦΑΛΗΡΑΚΙ, ΡΟΔΟΣ
ΤΗΛ. 2241087615, 2241086298 FAX 2241087616
e-mail pellostravel@hellasnet.gr

Δρομολόγια του Ταχύπλοου Καταμαράν "ΔΩΔΕΚΑΝΗΣΟΣ ΕΞΠΡΕΣ"
Από: 16-ΙΟΥΛ-2004 μέχρι 31-ΑΥΓ-2004

DODEKANISOS NAUTILIAKI

Αναχωρίσεις από την Κολώνα (Θαλασσινή πύλη)

ΚΥΡΙΑΚΗ

ΛΙΜΑΝΙ	ΑΦΙΞΗ	ΑΝΑΧ.
ΡΟΔΟΣ		08.30
ΣΥΜΗ	09.20	09.25
ΚΩΣ	10.55	11.00
ΚΑΛΥΜΝΟΣ	11.40	11.50
ΛΕΡΟΣ	12.40	12.45
ΠΑΤΜΟΣ	13.25	13.40
ΛΕΙΨΟΙ	14.00	14.05
ΛΕΡΟΣ	14.25	14.30
ΚΑΛΥΜΝΟΣ	15.20	15.30
ΚΩΣ	16.10	16.20
ΣΥΜΗ	17.45	17.50
ΡΟΔΟΣ	18.30	

ΔΕΥΤΕΡΑ

ΛΙΜΑΝΙ	ΑΦΙΞΗ	ΑΝΑΧ.
ΡΟΔΟΣ		08.30
ΚΑΣΤΕΛΟΡΙΖΟ	11.00	16.00
ΡΟΔΟΣ	18.30	

ΤΡΙΤΗ

ΛΙΜΑΝΙ	ΑΦΙΞΗ	ΑΝΑΧ.
ΡΟΔΟΣ		08.30
ΚΩΣ	10.40	10.50
ΚΑΛΥΜΝΟΣ	11.30	11.40
ΛΕΡΟΣ	12.30	12.40
ΠΑΤΜΟΣ	13.20	13.30
ΛΕΙΨΟΙ	13.50	14.00
ΛΕΡΟΣ	14.20	14.30
ΚΑΛΥΜΝΟΣ	15.20	15.30
ΚΩΣ	16.10	16.20
ΡΟΔΟΣ	18.30	

ΤΕΤΑΡΤΗ

ΛΙΜΑΝΙ	ΑΦΙΞΗ	ΑΝΑΧ.
ΡΟΔΟΣ		08.30
ΣΥΜΗ	09.20	09.30
ΚΩΣ	11.00	11.10
ΚΑΛΥΜΝΟΣ	11.50	12.00
ΛΕΡΟΣ	12.45	12.50
ΠΑΤΜΟΣ	13.30	13.40
ΛΕΡΟΣ	14.20	14.30
ΚΑΛΥΜΝΟΣ	15.20	15.30
ΚΩΣ	16.10	16.20
ΣΥΜΗ	17.45	17.50
ΡΟΔΟΣ	18.30	

ΠΕΜΠΤΗ

ΛΙΜΑΝΙ	ΑΦΙΞΗ	ΑΝΑΧ.
ΡΟΔΟΣ		08.30
ΚΩΣ	10.40	10.50
ΚΑΛΥΜΝΟΣ	11.30	11.40
ΛΕΡΟΣ	12.30	12.40
ΛΕΙΨΟΙ	13.00	13.10
ΠΑΤΜΟΣ	13.30	13.40
ΛΕΡΟΣ	14.20	14.30
ΚΑΛΥΜΝΟΣ	15.20	15.30
ΚΩΣ	16.10	16.20
ΡΟΔΟΣ	18.30	

ΠΑΡΑΣΚΕΥΗ

ΛΙΜΑΝΙ	ΑΦΙΞΗ	ΑΝΑΧ.
ΡΟΔΟΣ		08.30
ΣΥΜΗ	09.20	09.30
ΚΩΣ	11.00	11.10
ΚΑΛΥΜΝΟΣ	11.50	12.00
ΛΕΡΟΣ	12.45	12.50
ΠΑΤΜΟΣ	13.30	13.40
ΛΕΡΟΣ	14.20	14.30
ΚΑΛΥΜΝΟΣ	15.20	15.30
ΚΩΣ	16.10	16.20
ΣΥΜΗ	17.45	17.50
ΡΟΔΟΣ	18.30	

ΣΑΒΒΑΤΟ

ΛΙΜΑΝΙ	ΑΦΙΞΗ	ΑΝΑΧ.
ΡΟΔΟΣ		08.30
ΚΩΣ	10.40	10.50
ΚΑΛΥΜΝΟΣ	11.30	11.40
ΛΕΡΟΣ	12.30	12.40
ΛΕΙΨΟΙ	13.00	13.10
ΠΑΤΜΟΣ	13.30	13.40
ΛΕΡΟΣ	14.20	14.30
ΚΑΛΥΜΝΟΣ	15.20	15.30
ΚΩΣ	16.10	16.20
ΡΟΔΟΣ	18.30	



• Ταξιδέψτε με το μέλλον την ώρα
• Fully air-conditioned

Πληροφορίες: Δωδεκάνησος Ναυτιλιακή Ν.Ε. Αυστραλίας 3. 85100 Ρόδος Τηλ: 22410 70 590 - Fax: 22410 70 591

Ηχος & Φως Sound & Light RHODES

website: www.12ne.gr
e-mail: info@12ne.gr

Το ελαιοκομικό μητρώο Αρχαγγέλου

Από τον επίκουρο δημάρχου Αρχαγγέλου κ. Σάββα Χατζηγιάννη, αναφορικά με το ελαιοκομικό μητρώο και τα προβλήματα που προέκυψαν στην περιοχή του δήμου, έγιναν γνωστά τα εξής:

"Σχετικά με τη σύνταξη του ελαιοκομικού μητρώου και το πρόβλημα που δημιουργήθηκε ιδιαίτερα στην περιοχή Μαλώνας, Μασάρων και Αρχαγγέλου, οι μέχρι σήμερα ενέργειές μας είναι οι εξής:

Με πρωτοβουλία του κ. Σάββα Χατζηγιάννη, επίκουρου δημάρχου Αρχαγγέλου, και με τη συνεργασία του βουλευτή Δωδ/σου κ. Τάσου Καραμάριου και του προέδρου τοπικού συμβουλίου του Δ.Δ. Μαλώνας Αναστασίου Καραγιάννη, επισκεφθήκαμε στις 2/7/2004 τους αρμόδιους υφυπουργούς Γεωργίας κ. Μπασιάκο και κ. Κόντο, όπου σε μια εκτεταμένη συζήτηση αναπτύξαμε τις απόψεις μας γύρω από το πρόβλημα της μη καταγραφής των ελαιοδέντρων μας που βρίσκονται σε άλλα μη ιδιόκτητα αγροκτήματα (μεμονωμένα). Αφού εκθέσαμε το όλο πρόβλημα των κτηματολογικών εγγραφών στο νησί της Ρόδου, οι κ. Υφυπουργοί απεδέχθηκαν τελικά την πρότασή μας, η οποία είναι να καταγραφούν όλα τα ελαιόδεντρα γενικά, όπου και αν βρίσκονται και ανεξαρτήτως αριθμού δέντρων.

Στην συνέχεια ο βουλευτής κ. Τάσος Καραμάριος επισκέφθηκε το μελετητικό γραφείο του κ. Δ. Παρασού, όπου με την ειδική σύμβουλό του κ. Μπρόκου, υπεύθυνη καταγραφής των ελαιοδέντρων στην περιοχή μας, είχε σχετική συζήτηση. Ταυτόχρονα είχαμε και τις διαβεβαιώσεις της κ. Μπρόκου, η οποία ασφαλώς και δεν έχει καμία αντίρρηση στη νέα καταγραφή των ελαιοδέντρων μας, αφού αυτός ήταν και ο αρχικός σκοπός της, ο οποίος όμως δεν πραγματοποιήθηκε γιατί και οι ίδιοι οι κάτοικοι της περιοχής μας δεν έσπευσαν να δηλώσουν όλα τα ελαιόδεντρά τους δεδομένου ότι η ημερομηνία λήξεως της προθεσμίας που δόθηκε ήταν πολύ περιορισμένη.

Τελικά συμφωνήθηκε ότι μόλις το υπουργείο Γεωργικής Ανάπτυξης δώσει νέα εντολή, θα πραγματοποιηθεί νέα αυτοψία και θα δηλωθούν όλα τα ελαιόδεντρα που δεν έχουν καταγραφεί.

Η όλη διαδικασία θα ελέγχεται από εμάς και πιστεύουμε ότι πολύ σύντομα θα επιτευχθεί ο στόχος μας, δηλαδή η πλήρης καταγραφή όλων των ελαιοδέντρων, με την ευχή να μη χρειαστεί να επέμβουμε ξανά".

Οι νεκροθάφτες δεν δικαιούνται να ομιλούν

Συνέχεια από τη σελ. 13

Είναι λυπηρό, επίσης, ο επικεφαλής της μείζονος μειοψηφίας στον Δήμο Καλύμνου, την ίδια ώρα, ακολουθώντας άλλη γραμμή να εισηγείται την επαναδρομολόγηση του "Διαγόρας" με αυτοδιαχείριση των εργαζομένων – δείγμα των διαφορετικών σκοπιμοτήτων που πρυτανεύουν στην επίλυση ενός τόσο σοβαρού ζητήματος.

Μας λυπεί ακόμα το γεγονός ότι η Ένωση Ξενοδόχων Ρόδου, δια του εκπροσώπου της, χαρακτήρισε "αιθεροβάμονες" όλους όσοι πιστεύουν ότι μόνιμη και βιώσιμη λύση του ακτοπλοϊκού της Δωδεκανήσου θα δώσει η δημιουργία μιας νέας ναυτιλιακής εταιρείας. Και ούτε μια λέξη για τα νησιά του βορείου συγκροτήματος. Αυτό που ενδιαφέρει την Ε.Ξ.Ρ είναι η γραμμή Ρόδος – Κως – Πειραιάς και η δρομολόγηση σύγχρονων ταχύπλοων πλοίων. Πώς και πού θα βρεθούν, και αν είναι βιώσιμα, δεν μας λέει.

Αυτές τις μέρες ζήσαμε – δυστυχώς – το θέατρο του παραλόγου σε όλο του το μεγαλείο. Εμείς υποβάλαμε μια ώριμη και υλοποιήσιμη πρόταση ως πρός τη ναύλωση του "Διαγόρας" για άμεση άρση του τραγικού αδιεξόδου.

Προτείναμε ακόμα τη δημιουργία μιας νέας ναυτιλιακής εταιρείας με τη συμμετοχή επιχειρηματιών και της Τοπικής Αυτοδιοίκησης επειδή πιστεύουμε ακράδαντα, βάσει στοιχείων και μελετών, ότι μόνον έτσι θα διασφαλιστεί η απρόσκοπτη, και σε βάθος χρόνου, θαλάσσια σύνδεση των νησιών μας με τον Πειραιά και τη Ρόδο.

Είναι δικαίωμα των φορέων του τόπου να εκτιμούν διαφορετικά τα πράγματα. Είναι δικαίωμα, ακόμα, ορισμένων εκπροσώπων των τοπικών ΜΜΕ να χύνουν δηλητήριο και χολή μέσα από τα ισοπεδωτικά σχόλιά τους, την ώρα που δεν προτείνουν τίποτα απολύτως, την ώρα, που, τεχνηέντως, παραπέμπουν σε ύποπτα συμφέροντα.

Είναι, όμως, ιδιαιτέρως υποκριτικό να εμφανίζονται ότι – δήθεν – κόπτονται για τα πραγματικά συμφέροντα των δωδεκανησίων και δή των νησιωτών του βορείου συγκροτήματος.

Εμείς, ως εταιρεία που δραστηριοποιείται στην ενδοδωδεκανησιακή ακτοπλοΐα με συνέπεια και πραγματική αναγνώριση του μόχθου και της αγωνίας αυτών των νησιωτών θα αναλαμβάνουμε, κάθε φορά, εκείνες τις πρωτοβουλίες που πιστεύουμε ότι εξυπηρετούν τα πραγματικά συμφέροντά τους και την προκοπή του τόπου μας.

Πιστεύουμε, λοιπόν, και άσχετα από την τύχη της πρότασής μας για ναύλωση του "Διαγόρας" ότι η ΜΟΝΑΔΙΚΗ ΛΥΣΗ, σε καθεστώς πλήρους απελευθέρωσης της ακτοπλοΐας, είναι η δημιουργία της νέας ναυτιλιακής εταιρείας και είμαστε βέβαιοι ότι θα δικαιωθούμε πολύ σύντομα. Και θέλουμε να συγχαρούμε δημόσια εδώ τον υπουργό Αιγαίου κ. Παυλίδη, τον νομάρχη κ. Μαχαιρίδη, τον βουλευτή κ. Χρύση και την έπαρχο Καλύμνου κ. Συφωνιού, όχι μόνον γιατί συμφωνούν απόλυτα μαζί μας για την αναγκαιότητα της νέας εταρείας αλλά είναι και πρόθυμοι να συμβάλουν με κάθε νόμιμο τρόπο για να πάρει σάρκα και οστά.

Σ' αυτές όμως τις κρίσιμες ώρες που οι αντοχές της οικονομίας και της κοινωνίας των νησιών μας δοκιμάζονται σοβαρά κάποιοι που αποδεδειγμένα είναι καταστροφείς του τόπου, κάποιοι που δεν θυσιάζουν ούτε μια δεκάρα για την προκοπή του τόπου τους δεν δικαιούνται να ομιλούν και ας σιωπήσουν επιτέλους!

Εμείς, τουλάχιστον, θα συνεχίσουμε να οραματιζόμαστε ένα καλύτερο μέλλον για τα νησιά μας και για τα παιδιά μας και θ' αγωνιζόμαστε με τις μικρές μας δυνάμεις γι αυτό.

Γιατί η Δωδεκάνησός μας αξίζει μιας καλύτερης τύχης!»

Το πανέρι

Κοντά σας ανακαινισμένο με νέα διεύθυνση σας κάνει μια πρόταση ζωής: ΒΙΟΛΟΓΙΚΑ ΠΡΟΪΟΝΤΑ!! Χωρίς χημικά-ορμόνες ή συντηρητικά, ουσίες επικίνδυνες για την υγεία μας και την υγεία των παιδιών μας.



Στο πανέρι θα βρείτε: τα πάντα για την υγιεινή διατροφή-φυσικά προϊόντα δίαιτας-γαλακτοκομικά προϊόντα-φρέσκα φρούτα και λαχανικά-φυτικά καλλυντικά-αιθέρια έλαια-μεγάλη ποικιλία βοτάνων-βιβλία-βιταμίνες και συμπληρώματα διατροφής.

ΓΙΑΤΙ ΗΡΘΕ Η ΩΡΑ ΝΑ ΝΟΙΑΣΤΟΥΜΕ ΤΙ ΦΤΑΝΕΙ ΣΤΟ ΤΡΑΠΕΖΙ ΜΑΣ-ΓΙΑ ΝΑ ΞΑΝΑΘΥΜΗΘΟΥΜΕ ΠΑΛΙΕΣ ΞΕΧΑΣΜΕΝΕΣ ΓΕΥΣΕΙΣ-ΓΙΑΤΙ ΥΓΕΙΑ ΣΗΜΑΙΝΕΙ ΠΑΝΩ ΑΠΟ ΟΛΑ ΥΓΙΕΙΝΗ ΔΙΑΤΡΟΦΗ!!

"Πανέρι" ΠΑΥΛΟΥ ΜΕΛΑ 17
ΤΗΛ. 2241035877

Η ΕΚΔΡΟΜΗ ΤΟΥ ΚΑΛΟΚΑΙΡΙΟΥ

ΤΗΝΟ–ΣΥΡΟ–ΠΑΡΟ ΑΝΤΙΠΑΡΟ–ΣΑΝΤΟΡΙΝΗ
από 2/9 έως 7/9

ΕΥΚΑΙΡΙΑ να συνδυάσετε ξένοιαστες διακοπές, μπάνια, διασκέδαση με τα προσκυνήματα στην ΜΕΓΑΛΟΧΑΡΗ ΠΑΝΑΓΙΑ ΤΗΣ ΤΗΝΟΥ, την Αγ. Πελαγία την ΕΚΑΤΟΝΤΑΠΥΛΙΑΝΗ της ΠΑΡΟΥ.

ΔΗΛΩΣΤΕ ΑΜΕΣΩΣ ΣΥΜΜΕΤΟΧΗ
για εγγυημένη κράτηση 100 € προκαταβολή

7ΗΜΕΡΗ ΕΚΔΡΟΜΗ ΔΥΤΙΚΗ & ΒΟΡΕΙΑ ΕΛΛΑΔΑ
ΡΟΔΟ–ΠΕΙΡΑΙΑ–ΡΙΟ–ΑΝΤΙΡΙΟ ΜΕΣΟΛΟΓΓΙ – ΑΡΤΑ – ΙΩΑΝΝΙΝΑ
από 15/9 έως 21/9

(νησάκι του Αλη Πασά, μουσείο με τα κέρινα ομοιώματα) ΜΕΤΣΟΒΟ – ΚΑΛΑΜΠΑΚΑ – ΜΕΤΕΩΡΑ – ΘΕΣΣΑΛΟΝΙΚΗ – ΕΔΕΣΣΑ – ΠΑΝΑΓΙΑ ΣΟΥΜΕΛΑ – ΒΕΡΓΙΝΑ

ΔΗΛΩΣΤΕ ΑΜΕΣΩΣ ΣΥΜΜΕΤΟΧΗ

6ΗΜΕΡΗ ΕΚΔΡΟΜΗ στον ΑΓ. ΡΑΦΑΗΛ
ΑΕΡΟΠΟΡΙΚΩΣ
από 18 έως 23/8

Με δυνατότητα μονοήμερης προαιρετικής εκδρομής στο ΑΪΒΑΛΙ ΤΟΥΡΚΙΑΣ (απαραίτητο διαβατήριο)
Περιλαμβάνει:
Αεροπορικά εισιτήρια ΡΟΔΟ–ΜΥΤΙΛΗΝΗ–ΡΟΔΟ
Φόρους αεροδρομίων
2 εκδρομές στη Μυτιλήνη
Μεταφορές με το πούλμαν
Ξενοδοχεία με πρωινό σε δίκλινα

ΔΗΛΩΣΕΙΣ - ΠΡΟΓΡΑΜΜΑΤΑ
ΠΡΑΚΤΟΡΕΙΟ ΤΑΞΙΔΙΩΝ
ΣΑΒΒΑΣ ΣΑΗΣ
TRAVEL AND TOURISM AGENCY
ΤΑΡΠΟΝ ΣΠΡΙΝΓΚΣ 42 (δίπλα στην Τραπ. Πίστεως)
Τηλ. 22410 39781-3, 22410-37711

ΝΕΑ ΤΑΚΤΙΚΗ ΓΡΑΜΜΗ ΚΟΝΤΕΙΝΕΡ
ΑΠΕΥΘΕΙΑΣ ΡΟΔΟ ΑΠΟ ΒΟΡΕΙΟ ΕΥΡΩΠΗ

ΑΜΒΕΡΣΑ - ΡΟΤΕΡΝΤΑΜ - ΡΟΔΟ
ΦΟΡΤΩΣΗ 14/6/2004 και κάθε 14 του ΜΗΝΑ
ΠΑΡΑΔΟΣΗ 8-10 ΗΜΕΡΕΣ

Ενημερώνουμε τους αξιότιμους εμπόρους/εισαγωγείς της Δωδεκανήσου ότι από 14/6 ξεκινάει η νέα απευθείας γραμμή ΚΟΝΤΕΙΝΕΡ από Βόρεια Ευρώπη

Αναλαμβάνουμε τη μεταφορά container 20'+40' καθώς και χύμα φορτίο σε κιβώτια ή παλέτες.

ΠΛΗΡΟΦΟΡΙΕΣ ΝΑΥΛΩΝ / ΚΡΑΤΗΣΕΙΣ
RODOS SHIPPING AGENCY
ΜΙΧΑΛΗΣ ΡΟΔΙΤΗΣ
ΤΗΛ. 2241031933 ΦΑΞ 2241031933 e-mail:
mroditis@hol.gr
ΚΙΝΗΤΟ: 6937144633



VIRTUAL PC LAB
ΕΡΓΑΣΤΗΡΙ ΗΛΕΚΤΡΟΝΙΚΩΝ ΥΠΟΛΟΓΙΣΤΩΝ

Η επιχείρηση μας, αποτελεί μια εξειδικευμένη πρόταση στο χώρο της **πληροφορικής, της οργάνωσης γραφείου και των επιχειρήσεων.**

Παρέχει άμεση τεχνική υποστήριξη:
- **Υλικού**– επισκευή, συντήρηση, αναβάθμιση, εγκατάσταση: υπολογιστή, οθόνης, δικτύου και περιφερειακών.
- **Λογισμικού** – εγκατάσταση, αναβάθμιση και συντήρηση: προγραμμάτων γιατρών, rent a car, μεσιτικών γραφείων, τουριστικών πρακτορείων, λογιστών, video club, γραμματειακής υποστήριξης κ.λπ.
- **Internet** – σύνδεση, φιλοξενία, κατασκευή ιστοσελίδων.

Εκπαίδευση και πρακτική εξάσκηση: Λογισμικού, internet.

Επωφελούμενοι της προσφοράς μας για **δωρεάν τεχνική μελέτη,** απευθυνθείτε σε εμάς, ώστε με την υπεύθυνη ανάδειξη των αναγκών και συμφερόντων σας, να σας προτείνουμε λύσεις **χωρίς καμία υποχρέωση εκ μέρους σας.**

Υπεύθυνος: Κωνστάκης Νικόλαος
Τηλέφωνο: 22410-68966
Κινητό: 6944 585960
Διεύθυνση : Γ. Παπανδρέου 25, Ανάληψη, Ρόδος

Πρόβλημα
Κύφωσης-Σκολίωσης-Λόρδωσης;
η μέθοδος KLAPP είναι η Λύση!



Η μέθοδος KLAPP είναι ένα σύστημα
ΕΙΔΙΚΩΝ ΑΣΚΗΣΕΩΝ
που αναπτύχθηκαν κατόπιν παρατήρησης
και επιστημονικής έρευνας.

Τα παραπάνω προβλήματα αποτελούν αντικείμενο εργασίας εξειδικευμένων Φυσικοθεραπευτών

Τάσος Τερζόπουλος
Φυσικοθεραπευτής
Θεραπευτής Β.Τ.Α.Α - KLAPP

Παπαλουκά 19Α ΡΟΔΟΣ Τηλ. 22410 20982



ΦΥΣΙΚΟΘΕΡΑΠΕΙΑ
ΜΕΘΟΔΟΣ McKENZIE

Η **μέθοδος McKenzie** είναι γνωστή παγκοσμίως ως η μέθοδος που εμπιστεύονται οι ασθενείς για τα μυοσκελετικά προβλήματα της Σπονδυλικής Στήλης & των Περιφερικών τους Αρθρώσεων και η μέθοδος που προτείνουν οι ορθοπεδικοί και χρησιμοποιούν οι φυσικοθεραπευτές για την αποθεραπεία αυτών των προβλημάτων.

Αναδεικνύει τις δυνατότητες του ασθενούς για θεραπεία **χωρίς φάρμακα κι ενέσεις, ζεστά ή κρύα επιθέματα, ηλεκτροθεραπεία, θελόνες, χειρουργείο** κερδίζοντας έτσι **χρόνο και χρήμα...**

Μπορείς κι εσύ να αρχίσεις να αγαπάς τη Σπονδυλική σου Στήλη και να της συμπεριφέρεσαι όπως πρέπει. Εξάλλου είναι κάτι που θα σε συντροφεύει για όλη σου τη ζωή...

Για πληροφορίες Ρόδου επικοινωνήστε με την:
Πούλιου Αλεξάνδρα
Φυσικοθεραπεύτρια, PT, cred. MDT
Πατρών 5 , 851 00 - Ρόδος
Τηλ. 2241-026960, 6945-786957
Δεκτά Ταμεία: ΤΑΞΥ-ΤΕΒΕ-ΤΑΕ-ΤΥΔΚΥ

ΑΚΟΥΣΤΙΚΑ ΒΑΡΗΚΟΪΑΣ
Από 380 €

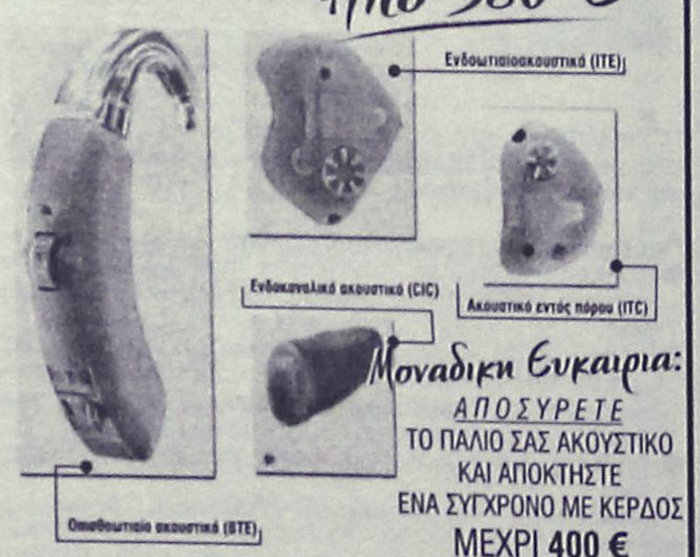

Μοναδική Ευκαιρία:
ΑΠΟΣΥΡΕΤΕ
ΤΟ ΠΑΛΙΟ ΣΑΣ ΑΚΟΥΣΤΙΚΟ
ΚΑΙ ΑΠΟΚΤΗΣΤΕ
ΕΝΑ ΣΥΓΧΡΟΝΟ ΜΕ ΚΕΡΔΟΣ
ΜΕΧΡΙ **400 €**

ΚΕΝΤΡΟ
ΙΑΤΡΙΚΩΝ
ΒΟΗΘΗΜΑΤΩΝ
Εθνικής Αντιστάσεως 11 (πρώην Αννης Μαρίας)
Τηλ: 2241020359 Κιν: 6936.70.60.21
Συμβάσεις με όλα τα ταμεία. - Ειδικές Τιμές για Ο.Γ.Α
Σε 6 άτοκες δόσεις χωρίς Πιστωτική Κάρτα

Παρά το ευνοϊκό κλίμα στις ευρωπαϊκές αγορές

Αρνητική πορεία και χθες

Μικρή υποχώρηση του Γενικού Δείκτη σε ποσοστό 0,16%

Απογοήτευσε και τους τελευταίους αισιόδοξους η χθεσινή συμπεριφορά της χρηματιστηριακής αγοράς, η οποία παρουσιάσθηκε απρόθυμη και αδύναμη να ακολουθήσει την σημαντική ανοδική πορεία των ευρωπαϊκών αγορών.

Σοφοκλέους δεν κατόρθωσε να εκμεταλλευτεί το θετικό κλίμα που διαμορφώθηκε στις διεθνείς αγορές, ενώ διατηρήθηκε η «μαγική εικόνα» των τελευταίων συνεδριάσεων, όπου μερικές δεικτοβαρείς μετοχές κρατούν τον Γενικό Δείκτη στα επίπεδα των 2.350 μονάδων, ενώ η πλειονότητα των μετοχών της μικρής και μεσαίας κεφαλαιοποίησης διολισθαίνει σε χαμηλότερα επίπεδα και αρκετές από αυτές καταγράφουν νέα χαμηλά έτους.

Από τις μετοχές της υψηλής κεφαλαιοποίησης ξεχώρισε η μετοχή του ΟΤΕ (+1,38%), της Ελληνικής Τεχνοδομικής (+1,33%), της Εμπορικής (+0,90%), της Εθνικής (+0,43%) και της Πειραιώς (+0,43%). Αντιθέτως με απώλειες έκλεισαν οι μετοχές της ΔΕΗ (-1,14%), του ΟΠΑΠ (-0,77%) και της Βιοχάλκο (-1,59%).

Ο Γενικός Δείκτης έκλεισε στις 2.348,86 μονάδες έναντι 2.352,63 μονάδων της προηγουμένης μέρας, σημειώνοντας πτώση 3,77 μονάδων η σε ποσοστό 0,16%, ενώ στη διάρκεια των συναλλαγών είχε καταγράψει ανώτερη τιμή στις 2.364,22 μονάδες (+0,49%). Ο δείκτης FTSE/ASE 20 έκλεισε στις 1.263,50 μονάδες, με οριακή άνοδο σε ποσοστό 0,01%, ενώ ο δείκτης FTSE/ASE 40 έκλεισε στις 2.005,40 μονάδες με πτώση σε ποσοστό 0,47%. Ο δείκτης FTSE/ASE SMALLCAP 80 έκλεισε στις 469,47 μονάδες, με πτώση 0,58%, ενώ ο δείκτης FTSE 140 έκλεισε στις 2.719,25 μονάδες, με πτώση σε ποσοστό 0,09%.

Από τις 351 μετοχές που διαπραγματεύθηκαν, 87 κινήθηκαν ανοδικά, 183 πτωτικά, ενώ η τιμή 81 μετοχών παρέμεινε αμετάβλητη. Τη μεγαλύτερη ποσοστιαία άνοδο σημείωσαν οι μετοχές των εταιρειών: ΑΝΕΚ (πο΄96) +10,09%, Εμπορικός Δεσμός (κο) +8,33%, Μάρακ Πληροφορική +7,75%, Τασόγλου +6,67%, Ελλατέξ +5,71%, Informatics +5,71%, Αλφα Γκρίσιν +5,33%, Microland +4,76%, Autohellas +4,46% και Βασιλόπουλος +4,18%.

Αντιθέτως τις μεγαλύτερες απώλειες σημείωσαν οι μετοχές των εταιρειών: Ελτον Χημικά -17,84%, Sex Form -17,36%, ΕΛΓΕΚΑ -11,05%, Περσεύς -9,91%, Rainbow -9,89%, Τσουκαρίδης -9,52%, Χαλυβδοφύλλων -9,09%, Γαλαξίδι -8,33%, Κλωστήρια Ναούσης -7,69% και Μηχανολογιστική -7,63%.

Η αξία των συναλλαγών ανήλθε στα 82,67 εκατ. ευρώ, εκ των οποίων τα 7,02 εκατ. ευρώ αφορούσαν προσυμφωνημένες συναλλαγές.

Συγκεκριμένα, πραγματοποιήθηκαν δύο πακέτα (57.197 και 70.000 τεμαχίων έκαστο) της Cosmote στην τιμή των 13,26 ευρώ αντιστοίχως.

Πραγματοποιήθηκε επίσης ένα πακέτο 96.800 τεμαχίων της Βιοχάλκο στην τιμή των 6,3 ευρώ, ένα πακέτο 45.000 τεμαχίων της ΔΕΗ στην τιμή των 19 ευρώ και ένα πακέτο 50.000 τεμαχίων της EFG Eurobank στην τιμή των 17,88 ευρώ. Τέλος, έγινε ένα πακέτο 100.000 τεμαχίων της Motor Oil στην τιμή των 7,40 ευρώ και δύο πακέτα (92.855 και 50.000 τεμαχίων έκαστο) του ΟΠΑΠ στην τιμή των 15,60 και 15,66 ευρώ αντίστοιχα.

Το μεγαλύτερο όγκο συναλλαγών κατέγραψαν οι μετοχές: Sex Form με 1.226.742 τεμάχια, Lannet με 684.942, ΔΕΗ με 662.860 και ΑΕΓΕΚ (κο) με 415.730 τεμάχια. Την μεγαλύτερη αξία συναλλαγών σημείωσαν οι μετοχές των εταιρειών:ΔΕΗ με 12,643 εκατ. ευρώ, Alpha Bank με 7,295, Εθνική με 6,320 και ΟΠΑΠ με 6,185 εκατ. ευρώ.

Η συνολική κεφαλαιοποίηση της αγοράς διαμορφώνεται στα 82,6 δισ. ευρώ.

Οι επιμέρους δείκτες έκλεισαν ως εξής:

Τραπεζικός:	4.674,26	+0,08%
Τηλεπικοινωνιών:	896,92	+0,77%
Ασφαλειών:	416,38	-0,10%
Επενδύσεων:	827,13	+0,52%
Κατασκευαστικών:	612,26	-0,52%
Κλωστοϋφαντουργίας:	181,82	-0,97%
Βιομηχανιών:	1.170,43	-0,34%
Συμμετοχών:	1.283,13	-0,92%
Εκδόσεις- Εκτυπώσεις:	311,19	-0,13%
Βασικών Μετάλλων:	352,49	-0,82%
Μη μεταλλικών Ορυκτών:	838,02	+0,27%
Λιανικού Εμπορίου:	1.045,25	-0,07%
Πληροφορικής:	333,26	+0,44%
Ειδών Λύσεων Πληροφορικής:	199,70	-1,11%
Χονδρικό εμπόριο:	486,50	-1,09%
Τρόφιμα- ποτά:	378,63	-0,42%
Παράλληλης Αγοράς:	129,35	-0,59%
Διυλιστήρια:	1095,37	+0,13%
Ακίνητης Περιουσίας:	799,65	-0,28%

ΟΡΘΟΠΕΔΙΚΑ - ΙΑΤΡΙΚΑ
ΧΑΡΙΤΟΣ



Ορθοπεδικά είδη & κατασκευές

Εξοπλισμός Ιατρείου & αναλώσιμα



Είδη νοσηλείας κατ' οίκον & μηχανήματα οξυγονοθεραπείας

Ακουστικά Βαρηκοΐας



ΕΛΕΥΘ. ΒΕΝΙΖΕΛΟΥ 6 (Δίπλα στη Ροδιακή Έπαυλη) - ΡΟΔΟΣ
Τηλ.: 22410 24112 Fax: 22410 75969 e-mail: orken@rho.forthnet.gr

INEMA

ΙΑΤΡΙΚΟΣ & ΝΟΣΟΚΟΜΕΙΑΚΟΣ ΕΞΟΠΛΙΣΜΟΣ
15 ΧΡΟΝΙΑ ΕΜΠΕΙΡΙΑΣ από το 1988
ΕΙΜΑΣΤΕ ΟΙ ΜΕΓΑΛΥΤΕΡΟΙ ΠΡΟΜΗΘΕΥΤΕΣ ΙΑΤΡΙΚΟΥ - ΟΡΘΟΠΕΔΙΚΟΥ ΚΑΙ ΝΟΣΟΚΟΜΕΙΑΚΟΥ ΥΛΙΚΟΥ ΣΤΗ ΔΩΔΕΚΑΝΗΣΟ ΕΜΠΙΣΤΕΥΘΕΙΤΕ ΜΑΣ!!!
ΠΙΣΤΟΠΟΙΗΣΗ ΠΟΙΟΤΗΤΑΣ ISO90002 EN4600 E3/833
ΛΕΜΕΣΣΟΥ 2 ΡΟΔΟΣ - ΤΗΛ. 2241032238- FAX 2241028484

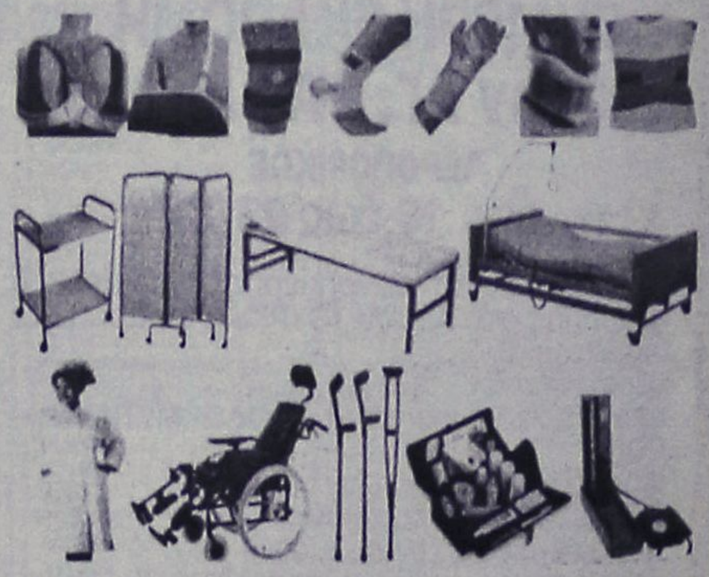

ΑΝΑΠΗΡΙΚΑ ΚΑΡΟΤΣΙΑ - ΒΑΔΙΣΤΙΚΑ ΒΟΗΘΗΜΑΤΑ - ΟΡΘΟΠΕΔΙΚΑ ΕΙΔΗ-ΜΠΛΟΥΖΕΣ ΙΑΤΡΙΚΕΣ ΚΑΛΤΣΕΣ ΦΛΕΒΙΤΙΔΑΣ-ΠΕΛΜΑΤΑ-ΟΡΘΟΠΕΔΙΚΑ ΜΑΞΙΛΑΡΙΑ-ΚΡΕΒΑΤΙΑ ΝΟΣΟΚΟΜΕΙΑΚΑ - ΙΑΤΡΙΚΟΣ ΕΞΟΠΛΙΣΜΟΣ ΚΑΙ ΑΝΑΛΩΣΙΜΑ - ΟΡΓΑΝΑ ΧΗΜΕΙΟΥ ΚΑΙ ΚΑΘΕ ΑΛΛΟ ΕΙΔΟΣ ΓΙΑ ΚΑΤ' ΟΙΚΟ ΝΟΣΗΛΕΙΑ.

Πάντα με υγείαν...

Υπεριδρωσία και κακοσμία του ιδρώτα

Οι ιδρωτοποιοί αδένες είναι αδένες του κυρίως δέρματος και είναι υπεύθυνοι για την παραγωγή του ιδρώτα. Η εφίδρωση είναι απαραίτητη φυσιολογική λειτουργία που προλαβαίνει την υπερθέρμανση του σώματος μέσω της εξάτμισης του ιδρώτα. Η υπεριδρωσία είναι μια συχνή πάθηση των ιδρωτοποιών αδένων και μπορεί να εμφανισθεί σε ορισμένα λοιμώδη νοσήματα, στον υπερθυρεοειδισμό, στην παχυσαρκία, στην εμμηνόπαυση, στην υπογλυκαιμία, στο σακχαρώδη διαβήτη κ.λπ. Σε ορισμένες περιπτώσεις μπορεί να υπάρχει και κακοσμία η οποία οφείλεται βεβαίως στις διεργασίες από βακτήρια.

Οι ιδρωτοποιοί αδένες βρίσκονται σε ολόκληρη την επιφάνεια του δέρματος, εκτός από το δέρμα των φρυδιών, της έσω επιφάνειας του πτερυγίου του αυτιού, της βαλάνου, του πέους και των μικρών χειλιών του αιδοίου. Ο αριθμός των ιδρωτοποιών αδένων είναι μεγάλος (2.500.000-3.000.000). Ο αριθμός αυτός δεν εξαρτάται από τη φυλή, διαφέρει όμως από άτομο σε άτομο, καθώς επίσης και από περιοχή σε περιοχή του σώματος του ίδιου ατόμου. Ετσι, στις παλάμες, τα πέλματα και τις μασχάλες υπάρχουν οι περισσότεροι ιδρωτοποιοί αδένες, ενώ σε άλλα σημεία του δέσματος είναι πιο λίγοι.

Υπάρχουν δύο τύποι ιδρωτοποιών αδένων, οι εκκρινείς και οι αποκρινείς. Οι εκκρινείς είναι οι περισσότεροι και βρίσκονται σε όλη την επιφάνεια του σώματος, αλλά κυρίως στις παλάμες, τα πέλματα, τη ράχη και το στήθος. Οι αποκρινείς ιδρωτοποιοί αδένες βρίσκονται μόνο στις μασχάλες, στην άλω της θηλής του μαστού, την πρωκτογεννητική περιοχή και τον έξω ακουστικό πόρο. Μοιάζουν με τους εκκρινείς, αλλά είναι δέκα φορές μεγαλύτεροι.

Μια συχνή πάθηση των ιδρωτοποιών αδένων είναι η υπεριδρωσία, που μπορεί να είναι γενικευμένη ή εντοπισμένη. Η υπεριδρωσία εμφανίζεται περίπου στο 1% του πληθυσμού, με μεγαλύτερη επίπτωση μεταξύ των εφήβων και των νεαρών ενηλίκων. Προσβάλλει εξίσου και τα δύο φύλα, αλλά οι γυναίκες προσέρχονται πιο συχνά για θεραπεία, επειδή θεωρούν την κατάσταση λιγότερο αποδεκτή.

Η γενικευμένη υπεριδρωσία είναι συχνότερη σε ορισμένα λοιμώδη νοσήματα, στον υπερθυροειδισμό, στην παχυσαρκία, στην εμμηνόπαυση, σε κακοήθεις όγκους των σπλάχνων, στο λέμφωμα, στην υπογλυκαιμία, στο σακχαρώδη διαβήτη, στην αναπνευστική ανεπάρκεια και στην καρδιακή ανεπάρκεια.

Η εντοπισμένη υπεριδρωσία είναι η πιο συχνή, και εντοπίζεται στις παλάμες, τα πέλματα και τις μασχαλιαίες πτυχές. Η υγρασία αυτή είναι ένα πολύ καλό υπόστρωμα για την ανάπτυξη βακτηριδίων.

Σε ορισμένες περιπτώσεις μπορεί να υπάρχει κακοσμία του ιδρώτα. Η κακοσμία του ιδρώτα είναι η δυσάρεστη οσμή του δέρματος που προκαλείται από ένζυμα που παράγονται από μικρόβια μιας περιοχής (συνήθως στις μασχάλες) ύστερα από διαβροχή με ιδρώτα.

Ο ιδρώτας των αποκρινών ιδρωτοποιών αδένων έχει πολλές οργανικές ουσίες και αποτελεί ιδανικό υπόστρωμα για την ανάπτυξη μικροοργανισμών.

Οταν η κακοσμία του ιδρώτα εμφανίζεται και σε άλλα σημεία του σώματος μπορεί να οφείλεται σε βακτηρίδια της περιοχής του διασπούν τα λιπίδια που βγαίνουν με τον ιδρώτα, και τα λιπαρά οξέα που θα παραχθούν στη συνέχεια προσδίδουν στον ιδρώτα τη δυσάρεστη οσμή. Κακοσμία του ιδρώτα μπορεί να υπάρχει και ύστερα από χρησιμοποίηση ορισμένων τροφών (σκόρδο, κρεμμύδι, σπαράγγια, μπαχαρικά, παστουρμάς) καθώς επίσης και σε ορισμένες παθήσεις, όπως είναι ο διαβήτης και ο τυφοειδής πυρετός.

ΑΥΡΙΟ ΤΟ Β' ΜΕΡΟΣ

ΙΑΤΡΙΚΗ ΑΝΑΚΟΙΝΩΣΗ

Ο Ιατρός

ΓΕΩΡΓΙΟΣ Σ. ΔΡΑΚΙΟΥ

ΕΙΔΙΚΟΣ ΚΑΡΔΙΟΛΟΓΟΣ

Δέχεται: καθημερινά 09.00-13.00 και 17.30-20.30
Τετάρτη απόγευμα: με ραντεβού
Σάββατο απόγευμα: κλειστά
Ιατρείο: Εθνικής Αντίστασης (πρώην Αννης Μαρίας) και Καζαντζάκη 2 Ρόδος

Τηλ.: 2241074223, κιν. 6932732382

ΙΑΤΡΙΚΗ ΑΝΑΚΟΙΝΩΣΗ

Το **ΜΙΚΡΟΒΙΟΛΟΓΙΚΟ ΕΡΓΑΣΤΗΡΙΟ**
της ιατρού

ΑΝΑΣΤΑΣΙΑΣ Π.ΧΑΜΟΥΖΑ-ΤΣΕΛΕΠΗ

θα παραμείνει κλειστό απο **Δευτέρα 12 Ιουλίου** έως και **Παρασκευή 23 Ιουλίου.** Θα λειτουργήσει κανονικά από τη **Δευτέρα 26 Ιουλίου**

Διεύθυνση: **Στέλιου Κωτιάδη 6**
Τηλέφωνο: **2241074034**

Κέντρο Συμβουλευτικής & Αξιολόγησης Προσωπικότητας Παιδιών & Ενηλίκων

ΠΑΠΑΓΕΩΡΓΙΟΥ ΘΑΝΟΣ
Ψυχολόγος – Ψυχοθεραπευτής
ΠΑΝΕΠΙΣΤΗΜΙΟΥ ΑΘΗΝΩΝ

- Διερεύνηση Προσωπικότητας (Προφίλ- Δεξιότητες-Αδυναμίες)
- Δείκτης Νοημοσύνης Παιδιών και Ενηλίκων
- Μαθησιακές Δυσκολίες και Δυσλεξία
- Θεραπευτική Αντιμετώπιση Φοβιών-Ειδικών Φοβιών, Κατάθλιψης, Διαταραχής πανικού, Ψυχοσωματικών προβλημάτων, Τραυματικών γεγονότων ζωής (πένθος, χωρισμός, σχολική αποτυχία), Συναισθηματικών διαταραχών, Διαταραχών Διατροφής (βουλιμία-ανορεξία).
- Αντιμετώπιση προβλημάτων συμπεριφοράς παιδιών σε σχολείο-σπίτι
- Ανάπτυξη Κοινωνικών Δεξιοτήτων
- Βελτίωση Σχέσεων-Πρόγραμμα Ελέγχου Συγκρούσεων
- Βελτίωση Αυτοεκτίμησης-Αυτοεικόνας
- Συμβουλευτική Οικογένιας & Ζεύγους

Κ. Παλαιολόγου 105 - Ρόδος
Τηλ:22410 78668- Κιν: 6947371250 - Μόνο με Ραντεβού

ΕΡΓΟΘΕΡΑΠΕΙΑ

Αναλαμβάνονται θεραπείες κατ' οίκον σε παιδιά με:
- Μυοσκελετικές διαταραχές
- Νευρομυικές διαταραχές
- Εγκεφαλική παράλυση, υδροκεφαλία, μυικές δυστροφίες
- Αναπτυξιακές ψυχοκινητικές διαταραχές
- Νοητική υστέρηση, αυτισμός, διαταραχές αισθητηριακής ολοκλήρωσης, γενετικές και χρωμοσωμικές διαταραχές.

Εργοθεραπεύτρια Ελενα Ζαγοριανού
Τηλ.: 22410-63117, 6936832200

ΚΕΝΤΡΟ ΥΠΟΣΤΗΡΙΞΗΣ ΨΥΧΟΛΟΓΙΚΩΝ ΠΡΟΒΛΗΜΑΤΩΝ

ΣΙΑΓΚΑ ΚΩΝΣΤΑΝΤΙΝΑ
ΨΥΧΟΛΟΓΟΣ
Απόφοιτος Αριστοτελείου Πανεπιστημίου Θεσσαλονίκης
τηλ. 6936261736

ΚΥΠΡΙΩΤΗ ΑΛΕΞΙΑ
ΨΥΧΟΛΟΓΟΣ
ΨΥΧΟΛΟΓΟΣ ΥΓΕΙΑΣ
Απόφοιτος Πανεπιστημίου Κρήτης, MSC Surrey University of England
τηλ. 6944717520

Δέχονται κατόπιν ραντεβού
Στεφ. Καζούλη 18-1ος όροφος
τηλ. 2241022102

ΚΕΝΤΡΟ ΕΙΔΙΚΩΝ ΘΕΡΑΠΕΙΩΝ ΤΟΥ ΠΑΙΔΙΟΥ ΔΩΔΕΚΑΝΗΣΟΥ

ΚΩΝ/ΝΟΣ ΜΠΑΔΑΝΗΣ - ΣΟΥΖΗ ΓΕΩΡΓΙΛΟΠΟΥΛΟΥ

ΕΡΓΟΘΕΡΑΠΕΥΤΗΣ ΠΤΥΧΙΟΥΧΟΣ ΜΕΘΟΔΟΥ BOBATH N.D.T ΜΕΘΟΔΟΣ PORTAGE ΑΙΣΘΗΤΗΡΙΑΚΗΣ ΟΛΟΚΛΗΡΩΣΗΣ (S.I.) ΜΕΤΕΚΠΑΙΔΕΥΣΗ ΣΤΙΣ ΝΕΥΡΟΛΟΓΙΚΕΣ ΚΑΙ ΚΙΝΗΤΙΚΕΣ ΔΙΑΤΑΡΑΧΕΣ

ΛΟΓΟΠΑΘΟΛΟΓΟΣ ΜΕΤΑΠΤΥΧΙΑΚΟ ΑΚΟΥΟΛΟΓΙΑΣ

Αποστόλου Παύλου 84, Ρόδος 85100, τηλ. / fax (22410)60999/60579

Εργαστήριο Κλινικής Ψυχολογίας

ΧΡΙΣΤΙΝΑ ΣΑΒΒΑΚΗ-ΓΚΡΑΝΖΑΝ
Κλινική Ψυχολόγος-Ψυχοπαθολόγος (DESS)
- Πτυχιούχος του Πανεπιστημίου Nancy Γαλλίας
- Μεταπτυχιακή ειδίκευση (DESS) στην Κλινική Ψυχολογία Ενηλίκου, Εφήβου και Παιδιού στο Πανεπιστήμιο Reims Γαλλίας

Για τον ενήλικο
- Ψυχοδιαγνωστική
- Ψυχολογική υποστήριξη
- Ατομική και οικογενειακή συνέντευξη
- Ψυχοθεραπεία αναλυτικής εμπνεύσεως

Για το παιδί
- Αξιολόγηση προσωπικότητας (τεστ νοημοσύνης, προβολής)
- Διάγνωση μαθησιακών δυσκολιών και συμπεριφορικών διαταραχών
- Συμβουλευτική επαγγελματικού προσανατολισμού
- Ψυχοθεραπεία μέσω παιχνιδιού και εικαστικών

Δέχεται με ραντεβού
Εθνικής Αντίστασης 15
Τηλ.: 77350-Κιν. 6937684251

ΝΤΟΡΑ ΚΩΝΣΤΑΝΤΙΝΟΠΟΥΛΟΥ
ΨΥΧΟΛΟΓΟΣ

Πτυχιούχος του Πανεπιστημίου της Καλιφόρνιας-Λος Αντζελες (UCLA)-Μεταπτυχιακές σπουδές στο Pepperdine University-Malibu California.

✓ Αμεση ψυχολογική υποστήριξη και επαγγελματική φροντίδα από έμπειρη Ψυχολόγο και Οικογενειακή Σύμβουλο.
✓ Η σωστή θεραπευτική σχέση μπορεί να επιφέρει ρεαλιστικές λύσεις για πραγματικά προβλήματα σε θέματα: μοναξιάς, μελαγχολίας, στρες, ανυπομονησίας, φοβίας, εθισμού, οικογενειακών σχέσεων, διαζυγίου, κακομεταχείρισης, συναισθηματικών δυσκολιών, αυτοπεποίθησης, ανασφάλειες, μεταβατικά στάδια ζωής, βουλιμίας, ανορεξίας, απώλειας, πένθους.

Τηλεφωνείστε στα τηλέφωνα:
(22410)35163 και 6944/980550
για ραντεβού και άμεση εξυπηρέτηση.
Διεύθυνση: Καρίας 1 • Περιοχή Ροδίνι - Ρόδος

ΜΑΡΙΑ ΣΑΝΤΟΡΙΝΙΟΥ

ΚΛΙΝΙΚΗ ΨΥΧΟΛΟΓΟΣ-ΨΥΧΟΛΟΓΟΣ ΤΩΝ ΚΟΙΝΩΝΙΚΩΝ ΟΜΑΔΩΝ

Πτυχιούχος Κρατικού Πανεπιστημίου της Ρώμης «La Sapienza».

— Κλινική διάγνωση ψυχοπαθολογίας παιδιού, εφήβου και ενηλίκου.
— Ατομική και οικογενειακή ψυχολογική υποστήριξη και θεραπεία κατάθλιψης, φοβίας, κρίσης πανικού, μετατραυματικού στρες (διαζύγιο, πένθος, χωρισμός, αποτυχία, ασθένεια), βουλιμίας, ανορεξίας, διαταραχών προσωπικότητας, έλλειψη αυτοεκτίμησης, εθισμού, κακοποίησης.
— Ψυχολογική φροντίδα και προετοιμασία ανύπαντρης εγκύου και ζευγαριών, στην απόκτηση πρώτου παιδιού.

Επίσκεψη μόνο με ραντεβού.

Τηλέφωνα: 22410 28851 και 6946252407
Λάρνακας 6 (Εθν. Αντιστάσεως)

MULTI • CINEMA
ODEON
METROPOL
Εβδομαδιαίο Πρόγραμμα \\ Weekly Program
16.07.2004 - 22.07.2004
Ενημερωθείτε στο Internet...www.RodosVitrina.gr/Metropol.htm

SPIDER MAN 2
Σε Πρώτη Παγκόσμια Προβολή
Ο σούπερ ήρωας
άνθρωπος - αράχνη
επιστρέφει στην οθόνη.
New
ΑΙΘΟΥΣΑ 1
ΩΡΕΣ ΕΝΑΡΞΗΣ
SHOW TIMES
17:15 • 20:00 • 22:40

Ο ΤΙΜΩΡΟΣ
THE PUNISHER
Μια τέλεια οικογένεια...
Μια τέλεια ζωή...
Ένας εγκληματίας...!!!
New
Μια περιπέτεια με ασταμάτητη δράση!
Πρωταγωνιστούν:
Τζον Τραβόλτα, Τόμας Τζεϊν
ΑΙΘΟΥΣΑ 2
ΩΡΕΣ ΕΝΑΡΞΗΣ
SHOW TIMES
17:20 • 19:50

Φονική Λεπτομέρεια
Σασπένς, εκδίκηση
και έρωτας με φόντο
ενα Reality Show!!!
New
ΠΡΟΣΟΧΗ!!!
ο κίνδυνος είναι
στις λεπτομέρειες!!!
ΑΙΘΟΥΣΑ 3
ΩΡΕΣ ΕΝΑΡΞΗΣ
SHOW TIMES
18:15 • 20:15 • 22:30

ΜΕΤΑ ΤΗΝ ΕΠΟΜΕΝΗ ΜΕΡΑ
THE DAY AFTER TOMORROW
Μετά τον θρίαμβο της "Μέρας
Ανεξαρτησίας" αυτή την φορά
ο "ΕΧΘΡΟΣ" είναι η τρομακτική
δύναμη της "ΦΥΣΗΣ".
Το υπερθέαμα συνεχίζεται για 8η εβδομάδα...!!!
Πρωταγωνιστούν:
Ντένις Κουέιντ, Τζέικ Γκίλενχααλ
ΑΙΘΟΥΣΑ 2
ΩΡΑ ΕΝΑΡΞΗΣ
SHOW TIME
22:20

COMING SOON COMING SOON COMING SOON COMING SOON
ο τρομος
ερχεται...
παρασκευή
23 Ιουλίου
Η μεγάλη
συνέχεια
της επιτυχημένης
ταινίας τρόμου
Jeepers Creepers 2
Ο τρόμος τους είναι...το ορεκτικό του!
•3 LUXURY DESIGN SCREENS•
•DOLBY DIGITAL EX•FULLY AIR-CONDITIONED•
Πληροφορίες • Κρατήσεις 22410.28400

Cine Mania

ΕΠΙΜΕΛΕΙΑ: *ΚΥΡΙΑΚΗ ΠΕΤΡΙΔΟΥ*

Οι ταινίες της Παρασκευής

Τρεις νέες ταινίες από τις οποίες η μία σε α' πανελλήνια προβολή, κάνουν πρεμιέρα αύριο στις σκοτεινές αίθουσες της πόλης.

Συνολικά, κατά την κινηματογραφική εβδομάδα που ξεκινάει από αύριο Παρασκευή 23 Ιουλίου έως και την Πέμπτη 29 του μηνός, στα σινεμά της Ρόδου θα προβάλλονται 9 ταινίες.

Αναλυτικά:

○ Από το "ΜΕΤΡΟΠΟΛ Odeon"

Δύο ταινίες, από τις οποίες η μία σε α' πανελλήνια προβολή, ή κάνουν πρεμιέρα από το πολυσινεμά τη νέα κινηματογραφική εβδομάδα και παράλληλα συνεχίζεται η προβολή μία ακόμη ταινίας. Συγκεκριμένα:

- Jeepers Creepers 2

Σε ***α' πανελλήνια προβολή*** θα δούμε το ***σίκουελ*** της επιτυχημένης ταινίας τρόμου, σε σκηνοθεσία και πάλι ***Βίκτορ Σάλβα*** και παραγωγή του ***Φράνσις Φορντ Κόπολα***. Πρωταγωνιστούν οι: ***Ρέι Γουάιζ, Νίκι Λι Έικοξ, Τζόναθαν Μπρεκ, Έρικ Νένιγκερ*** κ.α.

Η υπόθεση: Το σαρκοβόρο αιωνόβιο τέρας Creeper επιστρέφει αναζητώντας καινούρια θύματα για την τροφή του. Στόχος του αυτή τη φορά, μια ομάδα νεαρών αθλητών του Γυμνασίου, που το λεωφορείο τους χάλασε σ' έναν απομονωμένο δρόμο. Η νύχτα πέφτει και τα τρομοκρατημένα παιδιά παλεύουν για να μείνουν ενωμένα, καθώς διαπιστώνουν ότι το τέρας είναι επιλεκτικό στις επιθέσεις του... του...

- Το Κορίτσι της Απλανής Πόρτας
(The Girl Next Door)

Νεανική κωμωδία, σε σκηνοθεσία ***Λιουκ Γκρίνφιλντ*** («Σκέτο Ζώον») και με την γνωστή από την τηλεοπτική επιτυχία «24» ***Ελίσα Κούθμπερτ*** στον πρωταγωνιστικό ρόλο. Παίζουν ακόμη οι ***Εμίλ Χερς, Τίμοθι Όλιφαντ*** κ.α.

Η υπόθεση: Για τον 18χρονο Μάθιου Κίντμαν η ζωή περιορίζεται στις επιτυχίες στο σχολείο, στα αριστεία και φυσικά στο πολύ διάβασμα, μέχρι που ερωτεύεται τη νέα του γειτόνισσα, την όμορφη και φαινομενικά αθώα Ντανιέλ. Όταν ο Μάθιου ανακαλύψει ότι αυτό το τέλειο κορίτσι δεν είναι και τόσο...αθώο, ο συγκρατημένος του χαρακτήρας αρχίζει να βγαίνει εκτός ελέγχου...

- Από το «Μετροπόλ» συνεχίζεται, ακόμη, η προβολή της ταινίας ***«Spiderman 2»*** ι(για 2η εβδομάδα).

○ Από το "ΠΑΛΛΑΣ 5 Cinemas Center"

Μία νέα ταινία που χρωστάει το Ροδιακό κινηματογραφόφιλο κοινό κάνει πρεμιέρα την ερχόμενη εβδομάδα από τον πολυκινηματογράφο και παράλληλα συνεχίζεται η προβολή πέντε ακόμη ταινιών. Συγκεκριμένα:

- Το Ημερολόγιο (The Notebook)

Ρομαντικό δράμα σε σκηνοθεσία ***Νικ Κασσαβέτης*** («John Q») και με πρωταγωνιστές τους: ***Σαμ Σέπαρντ, Ράιαν Γκόσλινγκ, Ρέιτσελ Μακ Ανταμς, Τζέιμς Γκάρνερ Τζίνα Ρόουλαντς*** κ.α.

Η υπόθεση: Μια νεαρή γυναίκα έρχεται στην παραθαλάσσια πόλη του Σίμπρουκ, στη Βόρεια Καρολίνα, τη δεκαετία του 1940, για να περάσει το καλοκαίρι με την οικογένειά της. Εκεί η Αλι Χάμιλτον που είναι ακόμη στην εφηβεία της, συναντά τον ντόπιο νεαρό, Νώε Κάλχουν, σε ένα πανηγύρι. Αμέσως, ο Νώε αισθάνεται ότι αυτός και η Αλι είναι γραφτό να ζήσουν μαζί. Αν και αυτή είναι μια πλούσια ντεμπιτάντ και αυτός ένας εργάτης σε αλευρόμυλο, οι δυο τους συνδέονται με ένα δυνατό έρωτα και περνούν μαζί ένα παθιασμένο και ανέμελο καλοκαίρι στον Νότο. Οι περιστάσεις και το ξαφνικό ξέσπασμα του Δευτέρου Παγκοσμίου Πολέμου τους χωρίζουν, αλλά και οι δυο συνεχίζουν να στοιχειώνονται από τις αναμνήσεις τους. Κάποια χρόνια μετά, όταν ο Νώε επιστρέφει στο σπίτι του από τον πόλεμο, η Αλι έχει φύγει οριστικά από τη ζωή του, όχι όμως και από την καρδιά του...

- Παράλληλα, από το «Παλλάς», συνεχίζεται η προβολή των ταινιών: ***«Οι Γυναίκες του Στέπφορντ»*** (για 2η εβδομάδα), ***«Συγκάτοικοι με το Ζόρι»*** (για 2η εβδομάδα), ***«Θεόσταλτος»*** (για 3η εβδομάδα), ***«Εραστές μετ' εμποδίων»*** (για 3η εβδομάδα) και ***«Τροία»*** (για 11η εβδομάδα).

MAT® fashion
in XXL SIZES
ΕΚΠΤΩΣΕΙΣ
CENTURY
Δαμασκηνού 95 • Τηλ. 22410 22353

www.cinemapallas.gr
ΠΑΛΛΑΣ
5 CINEMAS CENTER
Πρόγραμμα Εβδομάδας // weekly programme
16/07/2004 - 22/07/2004

Stepford wives
Οι γυναίκες του Stepford έχουν ένα μυστικό...
Αίθουσα 5 // ώρες έναρξης // 17:40 • 20:10 • 22:35

Duplex
ΣΥΓΚΑΤΟΙΚΟΙ ΜΕ ΤΟ ΖΟΡΙ
Η ξεκαρδιστικότερη κωμωδία του καλοκαιριού
Αίθουσα 2 // ώρες έναρξης // 17:30 • 20:00 • 22:20

LAWS OF ATTRACTION
ΕΡΑΣΤΕΣ ΜΕΤ' ΕΜΠΟΔΙΩΝ
Η διασκεδαστικότερη κωμωδία που έχετε δει,
με το πιο...αναπάντεχο καστ ηθοποιών:
Pierce Brosnan , Julianne Moore
Ο έρωτας έχει πάντοτε την τελευταία λέξη!
Αίθουσα 3 // ώρες έναρξης // 17:40 • 20:00

GODSEND
ΘΕΟΣΤΑΛΤΟΣ
Ο Robert De Niro σε ένα αναπαντεχο θρίλερ από τον
έμπειρο στο είδος Nik Ham στο ύφος ταινιών οπως
"Το μωρό της Ροζμαρί" και "The Others"
Αίθουσα 1 // ώρες έναρξης // 17:35 • 20:15 • 22:35

DAWN OF THE DEAD
ΤΟ ΞΥΠΝΗΜΑ ΤΩΝ ΝΕΚΡΩΝ
....όταν η κόλαση γεμίσει,
...οι νεκροί θα περπατήσουν στη γη!!!
Αίθουσα 4 // ώρες έναρξης // 17:30
Αίθουσα 3 // ώρες έναρξης // 22:30

ΤΡΟΙΑ
ΤΕΛΕΥΤΑΙΑ ΕΒΔΟΜΑΔΑ
• ΡΕΚΟΡ ΕΙΣΙΤΗΡΙΩΝ ΠΡΩΤΟΥ ΤΡΙΗΜΕΡΟΥ!
• ΡΕΚΟΡ ΑΡΙΘΜΟΥ ΑΙΘΟΥΣΩΝ ΤΑΥΤΟΧΡΟΝΗΣ ΠΡΟΒΟΛΗΣ ΣΤΗ ΡΟΔΟ!
• ΡΕΚΟΡ ΕΙΣΙΤΗΡΙΩΝ ΤΑΙΝΙΑΣ ΚΑΛΟΚΑΙΡΙΝΗΣ ΠΕΡΙΟΔΟΥ!
Αίθουσα 4 // ώρες έναρξης // 19:30 • 22:15

ΠΡΟΣΕΧΩΣ - COMING SOON
THE NOTEBOOK
ΤΗΝ ΠΑΡΑΣΚΕΥΗ 23/07/04
ΧΟΡΗΓΟΙ
BACKSTAGE / NEOTEX
Κρατήσεις / Reservations
22410 24475 / 70670

Άρτος (;) Θεάματα (;)...

... Και τηλεόραση (όπως λέμε τηλοψία...)

STAR

06.00 **Σουσάμι άνοιξε**
06.30 **Παγίδα για παπιά**
07.00 **Η γκαφατζού μάγισσα**
07.30 **Οδηγοί πίστας**
08.00 **Οι περιπέτειες της Νίκι**
08.30 **Σέιλορμουν**
09.00 **Θάντερκατς**
09.30 **Πόκεμον**
10.00 **Road runner show**
10.30 **Οι πεταλούδες ελεύθερες πετούν**
12.30 **Δίδυμος μπελάς**
13.00 **Ειδήσεις**
14.00 **Νίκι.** Κωμική σειρά
14.30 **Ζίνα.** Περιπετειώδης σειρά.
15.30 **Ηρακλής.** Περιπετειώδης σειρά.
16.20 **Ειδήσεις στη νοηματική**
16.30 **Λουίζα, η κόρη του κηπουρού**
17.30 **Ιερό πάθος.** Αισθηματική κοινωνική σειρά.
18.30 **Μονομάχος.** Τηλεπαιχνίδι με τον Χρήστο Φερεντίνο.
19.30 **Ειδήσεις**
21.00 **Οι μάγισσες**
22.00 **Ξένη ταινία.** «Οι αθόρυβοι». Κωμωδία.
00.45 **Οι περιπέτειες της Σίντνεϊ Φοξ.** Σειρά μυστηρίου.
01.45 **Νόμος και τάξη: ειδική ομάδα**
02.45 **Ειδήσεις**
02.00 **Οι ρεπόρτερ**

ALTER

06.00 **Alter kids.** Παιδικές σειρές κινουμένων σχεδίων.
11.00 **Οι πεταλούδες ελεύθερες πετούν**
12.00 **Αντζέλικα, το κορίτσι του πάθους**
12.55 **Τα μυστικά της υγείας**
13.00 **Ειδήσεις**
14.00 **Αποκλειστικά.** Ενημερωτική εκπομπή με την Τατιάνα Στεφανίδου
16.30 **Ειδήσεις**
16.45 **Ελληνική ταινία.** «Ευτυχώς τρελάθηκα». Κωμωδία.
18.45 **Το πρώτο θέμα.** Ενημερωτική εκπομπή με τον Νίκο Ευαγγελάτο.
19.00 **Ειδήσεις**
20.00 **Η φωνή του πολίτη.** Ενημερωτική εκπομπή
21.00 **Μήτσι - Χώστα.** Ψυχαγωγική εκπομπή
22.15 **Αϋπνίες** (Ε) Ψυχαγωγική εκπομπή.
00.15 **Sex & the city.** Ξένη κοινωνική σειρά. Παίζουν: Σάρα Τζέσικα Πάρκετ, Κιμ Κατράλ, Κρίστιν Ντέιβις
00.45 **Ξένη ταινία.** «Αγρια ένστικτα». Περιπέτεια.
02.45 **Aphrodisia**
03.00 **Ξένη ταινία.** «Στο δρόμο της ηδονής».

ΠΡΑΚΤΟΡΕΙΟ

STEFANAKIS TOURS-RODOS

ΔΡΟΜΟΛΟΓΙΑ ΙΕΡΑΠΕΤΡΑ/Β. ΚΟΡΝΑΡΟΣ

ΑΠΟ ΡΟΔΟ

ΚΑΘΕ ΚΥΡΙΑΚΗ
04.30 για ΧΑΛΚΗ - ΔΙΑΦΑΝΙ - ΠΗΓΑΔΙΑ - ΚΑΣΟ - ΣΗΤΕΙΑ - ΑΓ. ΝΙΚΟΛΑΟ - ΜΗΛΟ - ΠΕΙΡΑΙΑ

ΚΑΘΕ ΤΕΤΑΡΤΗ
04.30 για ΧΑΛΚΗ - ΔΙΑΦΑΝΙ - ΠΗΓΑΔΙΑ - ΚΑΣΟ - ΣΗΤΕΙΑ - ΑΓ. ΝΙΚΟΛΑΟ - ΜΗΛΟ - ΠΕΙΡΑΙΑ

ΚΑΘΕ ΠΕΜΠΤΗ
04.30 για ΧΑΛΚΗ - ΔΙΑΦΑΝΙ - ΠΗΓΑΔΙΑ - ΚΑΣΟ - ΣΗΤΕΙΑ - ΑΓ. ΝΙΚΟΛΑΟ - ΣΑΝΤΟΡΙΝΗ - ΜΗΛΟ -ΠΕΙΡΑΙΑ

ΓΙΑ ΚΑΣΤΕΛΟΡΙΖΟ
ΚΑΘΕ ΤΡΙΤΗ - ΤΕΤΑΡΤΗ - ΣΑΒΒΑΤΟ 12 το μεσημέρι

ΚΑΘΕ ΣΑΒΒΑΤΟ
21.00 για ΚΩ - ΚΑΛΥΜΝΟ - ΣΑΜΟ - ΧΙΟ - ΜΥΤΙΛΗΝΗ - ΛΗΜΝΟ - ΑΛΕΞΑΝΔΡΟΥΠΟΛΗ

ΚΑΘΕ ΤΡΙΤΗ
11.00 π.μ. για ΧΑΛΚΗ-ΔΙΑΦΑΝΙ-ΠΗΓΑΔΙΑ -ΚΑΣΟ-ΣΗΤΕΙΑ και επιστροφή

ΑΛΕΞ. ΔΙΑΚΟΥ 38-ΡΟΔΟΣ
Τηλ.: 22410/20625-2241030054

ET-1

07.30 **Τα διδυμάκια**
08.00 **Κουκλομέγαλοι και πολυσπόρια**
10.15 **Βιογραφίες**
11.10 **Τα ποταμόπλοια.** Ντοκιμαντέρ.
12.00 **Μπλε πλανήτης - η ιστορία των ωκεανών.** Ντοκιμαντέρ.
13.00 **Αμαζόνιος.** Ντοκιμαντέρ.
14.00 **Γεύσεις της Βόρειας Ιταλίας.** Ντοκιμαντέρ.
14.30 **Η άγνωστη Αφρική**
15.00 **Οι ατρόμητοι** (Ε) Παιδική σειρά.
16.00 **Τσικιτίτας** (Ε) Παιδική σειρά.
17.00 **Λίζι Μαγκουάιρ** (Ε) Νεανική σειρά.
18.00 **Τελική ευθεία**
19.00 **Από τη Μόσχα στο Σίδνεϊ**
21.50 **Κωδικός 2004**
22.00 **Τα ιστιοφόρα.** Ντοκιμαντέρ.
23.00 **Ειδήσεις**
24.00 **Οικογένεια του Τόμαν Μαν** (Ε) Δραματοποιημένη σειρά, γερμανικής παραγωγής.

NET

07.00 **Ετοιμοι πάμε.** Ενημερωτική εκπομπή.
10.00 **10 με δύο.** Ψυχαγωγική εκπομπή με τη Ρίκα Βαγιάννη και την Πόπη Τσαπανίδου.
12.00 **Ειδήσεις**
13.00 **Σαν αδελφές** (Ε)
14.00 **Παππούδες εν δράσει** (Ε) Κωμική σειρά.
15.00 **Ειδήσεις**
16.00 **Ατίθασα νιάτα.** Νεανική αισθηματική - κοινωνική σειρά. Παίζουν: Πίτερ Μπέργκμαν, Τζιν Κούπερ, Τζες Γουάλτον
17.00 **Χριστίνα, δικαίωμα στην αγάπη.** Κοινωνική σειρά.
17.50 **Η φλόγα**
18.00 **Ειδήσεις**
18.30 **Ελληνική ταινία.** «Η ώρα της οργής». Αισθηματική δραματική.
20.00 **Στην εντατική** (Ε) Δραματική σειρά
20.50 **Η φλόγα - Η επιστροφή στην πατρίδα**
21.00 **Ειδήσεις**
22.00 **Η φλόγα - Η επιστροφή στην πατρίδα**
23.00 **Ξένη ταινία.** «Ο βρικόλακας του Μπρούκλιν». Τρόμου.
01.00 **Ειδήσεις**
01.15 **Σοπράνος**(Ε) Κοινωνική σειρά.

ET-3

08.00 **Ιστορικές εποχές στη Μακεδονία Β'**
08.30 **Δευτέρα Λυκείου-Αίθουσα Β'**
09.00 **Η ξυπόλητη χορεύτρια**
10.00 **Καινοτομίες I & II**
11.00 **Η μέρα του παιδιού**
11.30 **Το απέραντο μεγαλείο της Καλλονής Λέσβου**
12.00 **Αγριοι τόποι του Λορν Γκριν**
12.30 **Αγνωστη γη.** Ντοκιμαντέρ.
13.00 **Ειδήσεις**
14.00 **Τίποτε δεν είναι για πέταμα**
14.30 **Βενετία: Μνήμες Βυζαντίου**
15.30 **Εικόνες του παγκόσμιου πολιτισμού**
16.30 **Η ζωή είναι ωραία**
18.00 **Τεχνόπολις**
19.00 **Φάνι και Αλέξανδρος**
20.00 **Θάλασσα, ο υδάτινος κόσμος**
20.30 **Ειδήσεις**
21.30 **Μακρινές φιλίες**
21.45 **Ζω στην Ευρώπη**
22.00 **Ξένη ταινία.** «Πολύ αργά». Κοινωνική περιπέτεια.
24.00 **Ειδήσεις**
00.30 **Επι τροχών** (Ε)
01.00 **Το αηδόνι της Σμύρνης**
01.30 **Τα παιδιά των διαζυγίων**

FILMNET

06.15 **Ξένη ταινία.** «Η τιμή των όπλων»
07.50 **Ξένη ταινία.** «Ταξί 2». Κωμωδία.
09.20 **Το φως του Απόλλωνα λάμπει**
09.30 **Ξένη ταινία.** «Η ώρα της αποκάλυψης». Δράμα φαντασίας.
11.05 **E! Entertainment**
11.45 **Ξένη ταινία.** «Καυτή πέτρα». Αστυνομική κομεντί.
13.30 **Στα παρασκήνια του Χόλιγουντ**
14.05 **Ξένη ταινία.** «Ο κόσμος ανάποδα». Βιογραφικό δράμα.
15.45 **Το φως του Απόλλωνα λάμπει**
16.00 **Το μικρό αρκουδάκι**
16.30 **Ταζμάνια II**
16.55 **Ζορό**
17.20 **Ποπάι**
18.10 **Ξένη ταινία.** «Το κόλπο»
20.05 **Ξένη ταινία.** «Οι άνθρωποι που ξέρω» Ρομαντικό δράμα.
21.45 **Το φως του Απόλλωνα λάμπει**
22.00 **Ξένη ταινία.** «Μαγικό φιλί». Ρομαντικό δράμα.
24.00 **Ξένη ταινία.** «Sex me»
01.45 **Ξένη ταινία.** «Παγιδευμένη». Αστυνομικό θρίλερ.
03.35 **Ξένη ταινία.** «Cuube 2: η τέταρτη διάσταση»

SUPERSPORT

17.00 **Τουρνουά γκολφ**
21.30 **Copa America 2004**
23.15 **Copa America 2004.** Μεταδίδεται σε επανάληψη ο αγώνας Βραζιλία- Παραγουάη
01.00 **Μπιτς σόκερ**
01.30 **Οι καλύτερες αγώνες της Α' φάσης**
02.30 **Χόκεϊ στον πάγο**
05.30 **Μηχανοκίνητα.**

MEGA

05.45 **Πρωινό MEGA.** Ενημερωτική εκπομπή με τον Αντώνη Λιάρο και τη Λίζα Δουκακάρου.
10.00 **Τα μυστικά της Βέφας.** Πρωινή εκπομπή μαγειρικής με τη Βέφα Αλεξιάδου.(Ε)
11.00 **Ομορφος κόσμος το πρωί.** Ψυχαγωγική εκπομπή με τον Γρηγόρη Αρναούτογλου. (Ε)
13.00 **Ρετιρέ** (Ε)
14.00 **Ειδήσεις**
15.00 **Δέκα λεπτά κήρυγμα** (Ε) Κωμική σειρά.
15.00 **Να με προσέχεις.** Κοινωνική δραματική σειρά.
17.00 **Δύο ξένοι** (Ε) Κωμική σειρά. Παίζουν: Εβελίνα Παπαντωνίου, Νίκος Σεργιανόπουλος, Χρυσούλα Διαβάτη, Ντίνα Κώνστα.
18.00 **Ματιές στα γεγονότα**
18.10 **Απαγορευμένη αγάπη** Ελληνική κοινωνική-δραματική σειρά
18.50 **Φιλοδοξίες.** Ελληνική κοινωνική-δραματική σειρά. Παίζουν: Γιάννης Βούρος, Λίλα Καφαντάρη, Λουκία Παπαδάκη
19.20 **Σ' αγαπώ, μ' αγαπάς** (Ε) Κωμική σειρά. Παίζουν: Δήμητρα Παπαδοπούλου, Θοδωρής Αθερίδης.
20.00 **Κεντρικό δελτίο ειδήσεων**
21.00 **Φάε τη σοκολάτα σου** (Ε) Κωμική σειρά. Παίζουν: Αννα Παναγιωτοπούλου, Νίκος Σεργιανόπουλος, Τζένη Ιωακειμίδου.
21.50 **Επτά θανάσιμες πεθερές** (Ε) Κωμική σειρά.
22.50 **Ξένη ταινία.** «Αδίστακτοι εραστές» Αστυνομική περιπέτεια.
00.15 **Ειδήσεις**
00.30 **Ξένη ταινία.** (Σ)
01.30 **Bar**
02.30 **Ed.** Ξένη σειρά.

ANT-1

06.00 **Δεσποινίς Μαργαρίτα** (Ε) Κωμική σειρά.
06.50 **Καλημέρα με τον ANT1** Ενημερωτική εκπομπή.
10.00 **Πρωινός καφές - Best of.** Πρωινή εκπομπή με την Ελένη Μενεγάκη
13.05 **Super game.** Τηλεπαιχνίδι με την Ελίνα Κέφη
13.15 **Δανεικός πατέρας** (Ε). Κωμική σειρά
14.00 **Τα νέα του ANT1**
14.50 **Εγκλήματα** (Ε) Κωμική σειρά.
15.30 **Fame story** (Ε)
16.25 **Super game**
16.30 **Κωνσταντίνου και Ελένης** (Ε) Ελληνική κωμική σειρά. Παίζουν: Χάρης Ρώμας, Ελένη Ράντου.
17.30 **Ειδήσεις**
17.50 **Καλημέρα ζωή.** Καθημερινή κοινωνική σειρά.
18.40 **Το πιο γλυκό μου ψέμα** (Ε) Κωμική σειρά.
19.20 **Η λάμψη.** Καθημερινή κοινωνική σειρά του Νίκου Φώσκολου.
20.00 **Τα νέα του ANT1**
21.00 **Το καφέ της Χαράς** (Ε) Κωμωδία ηθών. Παίζουν: Χάρης Ρώμας, Ρένια Λουιζίδου, Τζόυς Ευείδη, Γεράσιμος Σκιαδαρέσης
22.00 **Ελλάς, το μεγαλείο σου** (Ε) Κωμική σειρά. Παίζουν: Γιώργος Παρτσαλάκης, Υρώ Μανέ, Κώστας Κόκλας.
23.00 **Οι στάβλοι της Εριέτας Ζαΐμη** (Ε) Κοινωνική σειρά. Παίζουν: Νίκος Σεργιανόπουλος, Μίρκα Παπακωνσταντίνου, Χρυσούλα Διαβάτη.
24.00 **Ειδήσεις**
00.30 **Ο άρχοντες των ζώων**
02.30 **Το κυνήγι των λύκων.** Ντοκιμαντέρ.
04.30 **Mobile fun**
04.50 **Τηλεμάρκετινγκ - Τηλεαγορές**

ALPHA

05.40 **Καινούργια ημέρα.** Η Ρίτσα Μπιζόγλη μας ενημερώνει καθημερινά για τα πρώτα γεγονότα της ημέρας που ξεκινά και μας μεταφέρει τον απόηχο της επικαιρότητας της ημέρας που πέρασε
06.50 **Κάθε μέρα με τον Alpha.** Ενημερωτικό μαγκαζίνο.
10.00 **Καλώς τους (Best of).** Πρωινή εκπομπή με την Ρούλα Κορομηλά
13.00 **Ολα εδώ πληρώνονται.** Τηλεπαιχνίδι με τον Θοδωρή Αθερίδη.
14.00 **Ειδήσεις**
14.50 **Μαρία** (Ε) Κοινωνική σειρά.
15.30 **Νίνα.** Δραματική σειρά
16.20 **Ειδήσεις στη νοηματική γλώσσα**
16.30 **Μιράντα.** Κοινωνική σειρά.
17.30 **Μπορώ.** Ενημερωτική εκπομπή με την Αννα Δρούζα
19.00 **Εσμεράλδα** (Ε) Κοινωνική σειρά.
20.00 **Ειδήσεις**
21.00 **Καλά να πάθεις.** Κωμική σειρά. Παίζουν: Πέτρος Φιλιππίδης, Τζένη Ιωακειμίδου, Ηλίας Λογοθέτης, Μαρία Γεωργιάδου
22.00 **Μια αγάπη, μια ζωή.** Ελληνική δραματική σειρά. Παίζουν: Γιώργος Νινιός, Βάσια Παναγοπούλου
23.00 **Candid camera**
00.45 **Ειδήσεις**
01.00 **Ξένη ταινία.** «Η τελευταία αποπλάνηση»
03.00 **Επί του καναπέως** (Ε)

ΚΗΔΕΙΑ

Την 10η Ιουλίου 2004 απεβίωσε στο ΤΣΑΝΤ Αφρικής ο
ΣΕΒΑΣΤΟΣ ΖΕΡΒΟΣ-ΚΟΥΡΟΥΝΗΣ
(Πολιτικός Μηχανικός) ετών 57
Η κηδεία του θα γίνει στον Αγ. Δημήτριο Κηφισιάς την Πέμπτη 22 Ιουλίου 2004 και ώρα 5μ.μ.
Η σύζυγος, τα παιδιά, τ' αδέλφια, τ' ανίψια, η θεία και οι λοιποί συγγενείς

ΜΝΗΜΟΣΥΝΑ

Την 23η μηνός Ιουλίου ημέρα Παρασκευή και ώρα 8 μ.μ. εις τον Ιερό Ναό Κοιμήσεως Θεοτόκου Σαλάκου, τελούμε 9ήμερο μνημόσυνο υπέρ αναπαύσεως της ψυχής του λατρευτού μας συζύγου, πατέρα και παππού
ΜΙΧΑΗΛ ΜΑΡΙΕΤΤΟΥ
Η σύζυγος: Δέσποινα
Τα παιδιά: Νικόλαος-Κούλα, Τσαμπίκος-Αγγελική, Κυριάκος-Ιωάννα
Τα εγγόνια και οι λοιποί συγγενείς

Την 23η μηνός Ιουλίου ημέρα Παρασκευή και ώρα 8 π.μ. εις τον Ιερό Ναό Αγ. Ελεούσας, τελούμε 9ήμερο μνημόσυνο υπέρ αναπαύσεως της ψυχής της λατρευτής μας συζύγου, μητέρας, αδελφής και θείας
ΧΡΥΣΗΣ ΑΛΑΦΑΚΗ
Ο σύζυγος: Κυριάκος
Τα παιδιά: Χριστίνα, Ειρήνη - Τηλέμαχος Χατζηιωαννίδη, Στέργος - Ελένη.
Τ' αδέλφια, τ' ανίψια και οι λοιποί συγγενείς.



Πέρασε ένας χρόνος που χάσαμε τον αγαπημένο και αλησμόνητο σύζυγο, πατέρα, αδελφό και θείο μας
ΝΙΚΟΛΑΟ ΘΩΜΑ ΔΕΛΗΓΙΑΝΝΗ
Τελούμε ετήσιο μνημόσυνο για την ανάπαυση της ψυχής του το Σάββατο 24 Ιουλίου στην Ιερά Μονής του Ταξιάρχου Μιχαήλ στο Νιοχώρι (οδός Πολυτεχνείου) στις 8.30 το πρωί.
Η σύζυγος: Σιμόνη
Τα παιδιά: Θωμάς, Μαρία, Πέτρος
Τ' αδέλφια: Ελένη Σαμπαλή, Πανδώρα-Φίλιππος Γεωργίου, Rite de Bruin.
Τ' ανίψια



Την 23η μηνός Ιουλίου ημέρα Παρασκευή και ώρα 8 π.μ. εις τον Ιερό Ναό Αγ. Παντελεήμονος Π. Πόλης Ρόδου, τελούμε ετήσιο μνημόσυνο υπέρ αναπαύσεως της ψυχής της λατρευτής μας μητέρας, γιαγιάς και θείας
ΧΡΥΣΟΥΛΑΣ ΧΑΠΙΠΗ
Τα παιδιά: Παντελής-Κατερίνα, Μιχάλης-Κατερίνα, Δέσποινα-Παναγιώτης
Τα εγγόνια
Τ' ανίψια και οι λοιποί συγγενείς



Την 23η μηνός Ιουλίου ημέρα Παρασκευή και ώρα 8 π.μ. εις τον Ιερό Ναό Ταξιαρχών Νεκροταφείου Ρόδου, τελούμε 6μηνο μνημόσυνο υπέρ αναπαύσεως της ψυχής του λατρευτού μας συζύγου, υιού, πατέρα και αδελφού
ΒΑΣΙΛΕΙΟΥ-ΦΟΙΒΟΥ ΜΑΝΙΑΤΑΚΗ
Η σύζυγος: Αννα
Οι γονείς: Αντώνης-Ευδοξία
Τα παιδιά: Χαρούλα-Γαβριήλ, Αντώνης-Γιώτα
Τ' αδέλφια και οι λοιποί συγγενείς

ΓΡΑΦΕΙΟ ΤΕΛΕΤΩΝ & ΜΝΗΜΟΣΥΝΩΝ ΡΟΔΟΥ ΣΤΕΦΑΝΑ-ΣΤΟΛΙΣΜΟΙ
ΑΜΕΣΗ ΕΞΥΠΗΡΕΤΗΣΗ ΟΛΟ ΤΟ 24 ΩΡΟ
"ΑΜΕΡΙΚΑΝΟΥ"
Αναλαμβάνουμε την τελετή και με τα έξοδα που χορηγούν τα ταμεία χωρίς καμία επιβάρυνση. ΙΚΑ, ΤΕΒΕ, ΤΑΞΥ, ΔΗΜΟΣΙΟΥ, ΛΙΜΕΝΙΚΩΝ, ΟΓΑ και λοιπά ταμεία. Τους ΑΠΟΡΟΥΣ ΔΩΡΕΑΝ
Πλατεία Βρούχου στην Μητρόπολη
τηλέφωνα: 22410-28901-33400



Την 24η μηνός Ιουλίου ημέρα Σάββατο και ώρα 8.30 π.μ. εις τον Ιερό Ναό της Θεοτόκου Λίνδου, τελούμε 40ήμερο μνημόσυνο υπέρ αναπαύσεως της ψυχής της λατρευτής μας γιαγιάς
ΤΣΑΜΠΙΚΑΣ ΠΑΡΑΣΚΕΥΑ
Οι εγγονές Μαρία και Τσαμπίκα



Την 25η μηνός Ιουλίου ημέρα Κυριακή και ώρα 8 π.μ. εις τον Ιερό Ναό Τιμίου Σταυρού (Απολλώνων), τελούμε ετήσιο μνημόσυνο υπέρ αναπαύσεως της ψυχής του λατρευτού μας υιού, αρραβωνιαστικού, αδελφού, θείου και εγγονού
ΕΥΑΓΓΕΛΟΥ ΦΛΕΒΑΡΗ
ετών 28
Οι γονείς: Ελευθέριος και Ιωάννα
Η αρραβωνιαστικιά: Μαρία
Τ' αδέλφια: Ιωάννης-Ευγενία, Τριαντάφυλλος-Αναστασία
Τ' ανίψια, οι γιαγιάδες και οι λοιποί συγγενείς

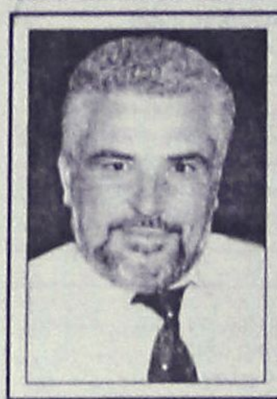

Την 23η μηνός Ιουλίου ημέρα Παρασκευή και ώρα 6 μ.μ. εις τον Ιερό Ναό Κοιμήσεως της Θεοτόκου (Σαλάκου), τελούμε 9ήμερο μνημόσυνο υπέρ αναπαύσεως της ψυχής του λατρευτού μας συζύγου, πατέρα, αδελφού και θείου
ΠΑΝΤΕΛΗ ΠΑΠΑΘΕΟΔΩΡΟΥ
Η σύζυγος: Κική
Η κόρη: Δέσποινα
Τ' αδέλφια, τ' ανίψια και οι λοιποί συγγενείς

ΕΥΧΑΡΙΣΤΗΡΙΟ ΠΕΝΘΟΥΣ

Θεωρούμε υποχρέωσή μας να ευχαριστήσουμε από τα βάθη της καρδιάς μας όλους όσους συμμετείχαν με την παρουσία τους εις το βαρύ πένθος μας που ακολούθησε την απώλεια του αγαπημένου μας συζύγου, πατέρα, πεθερού και παππού **Χρήστου Πετρά.**
Χρυσή Πετρά, Ιωάννης και Δέσποινα Πετρά, Ελευθέριος και Τσαμπίκα Πετρά, Αννα και Παντελής Πουλλής, Μανώλης και Γιώτα Πετρά. Τα εγγόνια.

ΔΩΡΕΕΣ ΕΙΣ ΜΝΗΜΗ

Το Δ.Σ. Συμβούλιο Αγ. Ειρήνης "Η ΟΡΦΑΝΟΤΡΟΦΟΣ" ευχαριστεί τους πιο κάτω κυρίους που πρόσφεραν:
Α) Εις μνήμη **ΝΙΚΟΛΑΟΥ ΚΑΝΤΙΔΑΚΗ** ο υιός του κ. **Κυριάκος Καντιδάκης** 300,00€
Β) Εις μνήμη **ΣΠΥΡΟΥ ΚΑΡΥΔΗ** και **ΦΩΤΗ ΦΩΤΑΚΗ** η οικ. κ. **Αριστείδη Γεωργ. Καμπουροπούλου** 150,00€

ΕΛΛΗΝΙΚΗ ΔΗΜΟΚΡΑΤΙΑ
ΝΟΜΟΣ ΔΩΔΕΚΑΝΗΣΟΥ
ΔΗΜΟΣ ΜΕΓΙΣΤΗΣ
Αριθ. Πρωτ. 3276

ΠΡΟΣΚΛΗΣΗ ΕΚΔΗΛΩΣΗΣ ΕΝΔΙΑΦΕΡΟΝΤΟΣ

Ο πρόεδρος της Δημαρχιακής Επιτροπής Μεγίστης έχοντας υπόψιν:
1) Το άρθρο 111 του Π.Δ. 410/95
2) Το άρθρο 12 του Ν. 3074/4-12-02
3) Τη μελέτη του έργου Ηλεκτροφωτισμός Παλαιοκάστρου Καστελορίζου 1994/30-4-04
ΠΡΟΣΚΑΛΕΙ
Τους ενδιαφερόμενους εργολήπτες δημοσίων έργων ή εμπειροτέχνες με άδεια για ηλεκτρομηχανολογικές εργασίες να καταθέσουν την προσφορά τους για την εκτέλεση του παραπάνω έργου στην περιοχή Λόφου Μύλου της νήσου Μεγίστης.
Το έργο αφορά αποκλειστικά ηλεκτρομηχανολογικές εργασίες όπως περιγράφονται στη μελέτη του έργου.
Οι προσφορές θα κατατεθούν ή θα σταλούν σφραγισμένες στο Δήμο Μεγίστης με την ένδειξη "Ηλεκτροφωτισμός Παλαιοκάστρου Καστελορίζου" μέχρι την 2/8/2004 και ώρα 12.00.
Για περισσότερες πληροφορίες οι ενδιαφερόμενοι μπορούν να απευθύνονται κατά τις εργάσιμες ημέρες στο Δήμο Μεγίστης στο τηλ. 22460 49269.
Ο πρόεδρος της
Δημαρχιακής Επιτροπής
δήμαρχος
Μεγίστης Καστελορίζου
Παύλος Πανηγύρης

ΕΛΛΗΝΙΚΗ ΔΗΜΟΚΡΑΤΙΑ
ΝΟΜΟΣ ΔΩΔΕΚΑΝΗΣΟΥ
ΔΗΜΟΣ ΜΕΓΙΣΤΗΣ
Αριθ. Πρωτ. 327α

ΠΡΟΣΚΛΗΣΗ ΕΚΔΗΛΩΣΗΣ ΕΝΔΙΑΦΕΡΟΝΤΟΣ

Ο πρόεδρος της Δημαρχιακής Επιτροπής Μεγίστης έχοντας υπόψιν:
1) Το άρθρο 111 του Π.Δ. 410/95
2) Το άρθρο 12 του Ν. 3074/4-12-02
3) Τη μελέτη του έργου Ηλεκτροφωτισμός Λόφου Μύλου 1994/30-4-04
ΠΡΟΣΚΑΛΕΙ
Τους ενδιαφερόμενους εργολήπτες δημοσίων έργων ή εμπειροτέχνες με άδεια για ηλεκτρομηχανολογικές εργασίες να καταθέσουν την προσφορά τους για την εκτέλεση του παραπάνω έργου στην περιοχή Λόφου Μύλου της νήσου Μεγίστης.
Το έργο αφορά αποκλειστικά ηλεκτρομηχανολογικές εργασίες όπως περιγράφονται στη μελέτη του έργου.
Οι προσφορές θα κατατεθούν ή θα σταλούν σφραγισμένες στο Δήμο Μεγίστης με την ένδειξη "Ηλεκτροφωτισμός Λόφου Μύλου" μέχρι την 2/8/2004 και ώρα 12.00.
Για περισσότερες πληροφορίες οι ενδιαφερόμενοι μπορούν να απευθύνονται κατά τις εργάσιμες ημέρες στο Δήμο Μεγίστης στο τηλ. 22460 49269.
Ο πρόεδρος της
Δημαρχιακής Επιτροπής
δήμαρχος
Μεγίστης Καστελορίζου
Παύλος Πανηγύρης

ΕΛΛΗΝΙΚΗ ΔΗΜΟΚΡΑΤΙΑ
ΥΠΟΥΡΓΕΙΟ ΥΓΕΙΑΣ &
ΚΟΙΝΩΝΙΚΗΣ ΑΛΛΗΛΕΓΓΥΗΣ
Β' Πε.Σ.Υ.Π. ΝΟΤΙΟΥ ΑΙΓΑΙΟΥ
ΚΕΝΤΡΟ ΑΠΟΘΕΡΑΠΕΙΑΣ ΦΥΣΙΚΗΣ &
ΚΟΙΝΩΝΙΚΗΣ ΑΠΟΚΑΤΑΣΤΑΣΗΣ ΡΟΔΟΥ

ΕΥΧΑΡΙΣΤΗΡΙΟ

Ο Πρόεδρος και η Διοικούσα Επιτροπή του Κ.Α.Φ.Κ.Α. ευχαριστεί δημόσια τις Ξενοδοχειακές Τουριστικές Επιχειρήσεις "ΕΥΗ Α.Ε." του **Καστρήτσιου Καμπουράκη,** για την ευγενική προσφορά σεντονιών και κουβερτών, για τις ανάγκες των περιθαλπομένων μας.
Για τη Διοικούσα Επιτροπή
Ο πρόεδρος
Εμμανουήλ Τσαλαχούρης

ΚΥΝΗΓΕΤΙΚΟΣ ΣΥΛΛΟΓΟΣ ΡΟΔΟΥ
«Η ΡΟΔΙΑ ΕΛΑΦΟΣ»

ΠΡΟΣΚΛΗΣΗ ΕΚΤΑΚΤΟΥ ΓΕΝΙΚΗΣ ΣΥΝΕΛΕΥΣΕΩΣ

Το Διοικητικό Συμβούλιο του Κυνηγετικού Συλλόγου Ρόδου, ΚΑΛΕΙ όλα τα μέλη του, να λάβουν μέρος στην έκτακτη Γενική Συνέλευση του Συλλόγου, που θα γίνει στις **22 Ιουλίου 2004, ημέρα Πέμπτη και ώρα 7 (απογευματινή),** στα Γραφεία του Συλλόγου, Εμπορικό Κέντρο Φώκιαλη, με μόνο θέμα ημερησίας διατάξεως:
Θέμα μόνον: Εγκριση ειδικής εκτάκτου εισφοράς, για την κυνηγετική περίοδο 2004-2005.
Οι προσερχόμενοι κυνηγοί-μέλη, να έχουν μαζί τους και την άδεια θήρας της κυνηγετικής περιόδου 2003-2004.

Ρόδος, 16 Ιουλίου 2004
Εκ του Διοικητικού Συμβουλίου
Ο πρόεδρος
Νικόλαος Κανέλλης

ΙΕΡΑ ΜΗΤΡΟΠΟΛΙΣ ΡΟΔΟΥ
ΙΕΡΟΣ ΝΑΟΣ ΑΓΙΟΥ ΠΑΝΤΕΛΕΗΜΟΝΟΣ
ΠΟΛΕΩΣ ΡΟΔΟΥ

ΠΑΝΗΓΥΡΙΣ

Γνωστοποιείται εις το φιλόθρησκον κοινόν της Ρόδου ότι, την **27ην Ιουλίου 2004** εορτάζει ο Ιερός Ναός **Αγίου Παντελεήμονος πόλεως Ρόδου.**
Αφ' εσπέρας **Δευτέραν 26ην Ιουλίου και περί ώραν 7.30 μ.μ.** θα ψαλλεί Μέγας Πανηγυρικός Εσπερινός με αρτοκλασίαν.
Την πρωΐαν της **27ης Ιουλίου ημέρα Τρίτη** θα τελεσθεί Αρχιερατική Θεία Λειτουργία ιερουργούντος του Σεβασμιωτάτου Μητροπολίτου μας **κ.κ. Κυρίλλου.**
Μετά το πέρας της Θείας Λειτουργίας θα γίνει περιφορά και λιτάνευσης της Ιεράς Εικόνος του Αγίου Μεγαλομάρτυρος και Ιαματικού Παντελεήμονος.
Το εσπέρας και περί ώραν **8ην μ.μ.** θα ψαλλεί ο παρακλητικός κανών του Αγίου.
Παρακαλούνται οι ευσεβείς Χριστιανοί όπως προσέλθουν εις τας Ιεράς ακολουθίας, τιμώντες την μνήμην του εορταζομένου ΑΓΙΟΥ ΠΑΝΤΕΛΕΗΜΟΝΟΣ.

Εκ της Εκκλησιαστικής Επιτροπής

ΠΟΛΙΤΙΣΤΙΚΟΣ ΟΡΓΑΝΙΣΜΟΣ ΔΗΜΟΥ ΡΟΔΙΩΝ
ΕΘΝΙΚΟ ΘΕΑΤΡΟ
Παιδικό Στέκι
Η ΧΩΡΑ ΤΩΝ ΠΟΥΛΙΩΝ
Από τους "Όρνιθες" του Αριστοφάνη
Διασκευή για παιδιά: Γ. Καλατζόπουλος
ΠΕΜΠΤΗ 22 ΙΟΥΛΙΟΥ, 21:00
ΘΕΑΤΡΟ ΜΕΣΑΙΩΝΙΚΗΣ ΤΑΦΡΟΥ

Εισιτήρια προπωλούνται, πληρ. 22410 28823, 27427, 26385
Χορηγοί: Coca-Cola Τρία Ψιλάν ANE SEALINE RODOS PALACE Mediterranean
Χορηγοί επικοινωνίας: ΕΡΑ Δίκτυο Ράδιο Γιγαντάρι

Ρόδος 20/7/2004
Αριθμ. Πρωτ.: Ν.Σ. 354

ΕΛΛΗΝΙΚΗ ΔΗΜΟΚΡΑΤΙΑ
ΠΕΡΙΦΕΡΕΙΑ ΝΟΤΙΟΥ ΑΙΓΑΙΟΥ
ΝΟΜΟΣ ΔΩΔΕΚΑΝΗΣΟΥ
ΝΟΜΑΡΧΙΑΚΗ ΑΥΤ/ΣΗ ΔΩΔ/ΣΟΥ
ΝΟΜΑΡΧΙΑΚΟ ΣΥΜΒΟΥΛΙΟ

ΑΝΑΚΟΙΝΩΣΗ

Με το υπ' αριθμ. πρωτ. 870/13-7-2004 έγγραφο της Περιφέρειας Νοτίου Αιγαίου - Γενική Διεύθυνση Περιφέρειας - Τμήμα ΠΕ.ΧΩ. Δωδ/σου, μας διαβιβάστηκε για γνωμοδότηση η από Απρίλιο του 2004 Μελέτη Περιβαλλοντικών Επιπτώσεων (Μ.Π.Ε.) ξενοδοχειακής μονάδας Γ' τάξης με την επωνυμία "Katras Hotel" δυναμικότητας 96 κλινών στη θέση "Τιγκάκι" δήμου Δικαίου νήσου Κω νομού Δωδεκανήσου, ιδιοκτησίας Μιχαήλ & Γεωργίου Κάτρα.
Καλούμε κάθε ενδιαφερόμενο να υποβάλει τις έγγραφες παρατηρήσεις του ως προς το περιεχόμενο της παραπάνω μελέτης, μέσα σε προθεσμία δεκαπέντε (15) ημερών από την ημερομηνία δημοσίευσης της παρούσας στον ημερήσιο τοπικό Τύπο.
Οι ενστάσεις θα υποβάλλονται:
1. Στην γραμματεία της Νομαρχιακής Επιτροπής της Ν.Α. Δωδ/σου.
2. Στην ανωτέρω αναφερόμενη Υπηρεσία και θα κοινοποιούνται στο Τοπικό Γραφείο Περιβάλλοντος του Τ.Π. και Π.Ε. της Ν.Α. Δωδ/σου (υπόψη κ. Αρη Σκιαδόπουλου, τηλ. 22410-30413), όπου βρίσκεται η ανωτέρω μελέτη και μπορεί κάθε ενδιαφερόμενος να λάβι γνώση αυτής.

Ο πρόεδρος του Ν.Σ. Δωδ/σου
Φώτης Χατζηδιάκος

ΣΥΓΧΑΡΗΤΗΡΙΟ

Στην αγαπημένη μας ξαδέλφη **ΚΑΤΕΡΙΝΑ ΒΟΛΟΝΑΚΗ-ΚΑΜΠΕΡΗ** που απέκτησε την ειδικότητα της Ειδικής Παθολόγου, θερμά συγχαρητήρια και πάντα επιτυχίες.

Με αγάπη
οικογένεια Παναγιώτη Χατζησταμάτη

ΣΥΓΧΑΡΗΤΗΡΙΟ

Θερμά συγχαρητήρια στην αγαπημένη μας **Μαριέττα Χριστοφοράκη-Αναστασιάδη,** για την απόκτηση της ειδικότητας **της Ιατρού Ενδοκρινολόγου-Διαβητολόγου.** Ευχόμαστε να συνεχίσει και τη νέα σταδιοδρομία της με την ίδια πάντα αφοσίωση, ενθουσιασμό και επιτυχία.

Με αγάπη
Ανδρέας και Δώρα Μηλιούλη

ΣΥΓΧΑΡΗΤΗΡΙΟ

Στην πολυαγαπημένη μας εξαδέλφη **Μαρίκα Στ. Στασινοπούλου,** που επάξια απέκτησε τον Ιούλιο του 2001 το πτυχίο της Φιλοσοφίας-Παιδαγωγικής-Ψυχολογίας της Φιλοσοφικής Σχολής του Πανεπιστημίου Ιωαννίνων και τον Ιούλιο του 2004 το πτυχίο της Ψυχολογίας του Εθνικού και Καποδιστριακού Πανεπιστημίου Αθηνών με ΑΡΙΣΤΑ, ευχόμαστε ολόψυχα καλή σταδιοδρομία και πάντα επιτυχίες στη ζωή της.

Με αγάπη
τα εξαδέλφια της Γιάννης-Καθολική Χατζημιχάλη

ΔΗΜΟΤΙΚΟ ΔΙΑΜΕΡΙΣΜΑ ΚΑΛΑΒΑΡΔΩΝ

ΠΡΟΣΚΛΗΣΗ-ΠΑΝΗΓΥΡΙΣ

Την **Κυριακή 25 Ιουλίου 2004** πανηγυρίζει η Ιερά Μονή της Κοιμήσεως Αγίας Αννας, στο Δημοτικό Διαμέρισμα Καλαβάρδων.
Το **Σάββατο 24 Ιουλίου στις 7.30 μ.μ.** θα τελεσθεί μέγας πανηγυρικός εσπερινός προεξάρχοντος του πρωτοσύγκελου της Ιεράς Μητρόπολης Ρόδου π. Παΐσιου.
Θα ακολουθήσει επίδειξη παραδοσιακών χορών από το χορευτικό συγκρότημα του Πολιτιστικού Συλλόγου του Δ.Δ. Καλαβάρδων.
Οι εκδηλώσεις θα συνεχισθούν με λαϊκό γλέντι.
Την **Κυριακή 25 Ιουλίου το πρωί** θα τελεσθεί όρθρος και αρχιερατική θεία λειτουργία, ιερουργούντος του Σεβασμιότατου Μητροπολίτου Ρόδου κ.κ. Κυρίλλου.
Το **βράδυ μετά τον εσπερινό** και **ώρα 8.30 μ.μ.** θα ακολουθήσει επίδειξη παραδοσιακών χορών από χορευτικά συγκροτήματα Πολιτιστικών Συλλόγων Δημοτικών Διαμερισμάτων των Δήμων Καμείρου και Αταβύρου και στη συνέχεια θα ακολουθήσει λαϊκό γλέντι.

Η παρουσία σας θα είναι για όλους μας ιδιαίτερη τιμή

ΣΥΓΧΑΡΗΤΗΡΙΟ

Συγχαρητήρια στην **Ευδοκία Κατσαρά** που πήρε το δίπλωμά της στο φλάουτο από το Εθνικό Ωδείο Αθηνών με βαθμό άριστα παμψηφεί και β' βραβείο.

Οι γονείς της
Σπύρος-Κατερίνα

ΣΥΓΧΑΡΗΤΗΡΙΟ

Στην αγαπημένη μας **Μαριέττα Χριστοφοράκη-Αναστασιάδη,** που ολοκλήρωσε με επιτυχία την ειδικότητα **της Ιατρού Ενδοκρινολόγου-Διαβητολόγου,** στο Νοσοκομείο Ευαγγελισμός, ευχόμαστε ολόψυχα καλή σταδιοδρομία και πάντα επιτυχίες.

Με αγάπη
Οι γονείς: Φώτης και Ελένη Αναστασιάδη

ΣΥΓΧΑΡΗΤΗΡΙΟ

Την αγαπημένη μας **Τσαμπίκα-Αννα Νικηταρή** που πήρε με άριστα το πτυχίο της Ψυχολογίας του Αριστοτελείου Πανεπιστημίου Θεσσαλονίκης, συγχαίρουμε και ευχόμαστε καλή σταδιοδρομία.

Η ξαδέλφη Σεβαστή Νικηταρή
και οικ. Σαράντη-Ελένης Βολονάκη

ΣΥΓΧΑΡΗΤΗΡΙΟ

Τον αγαπητό μας **Πέτρο Κίκα** που έλαβε επάξια το πτυχίο της Ιατρικής Σχολής του Δημοκρίτειου Πανεπιστημίου Θράκης, θερμά συγχαίρουμε και του ευχόμαστε να έχει καλή σταδιοδρομία και μια λαμπρή καριέρα.

Μανώλης και Παρασκευή
Θεουλάκη

ΣΥΓΧΑΡΗΤΗΡΙΟ

Στην πολυαγαπημένη μας εγγονή **Μαρίκα Στ. Στασινοπούλου,** που επάξια απέκτησε τον Ιούλιο του 2001 το πτυχίο της Φιλοσοφίας-Παιδαγωγικής-Ψυχολογίας της Φιλοσοφικής Σχολής του Πανεπιστημίου Ιωαννίνων και τον Ιούλιο του 2004 το πτυχίο της Ψυχολογίας του Εθνικού και Καποδιστριακού Πανεπιστημίου Αθηνών με ΑΡΙΣΤΑ, ευχόμαστε ολόψυχα καλή σταδιοδρομία και πάντα επιτυχίες στη ζωή της.

Με αγάπη
οι παππούδες της Σταμάτιος-Αναστασία Ορφανού

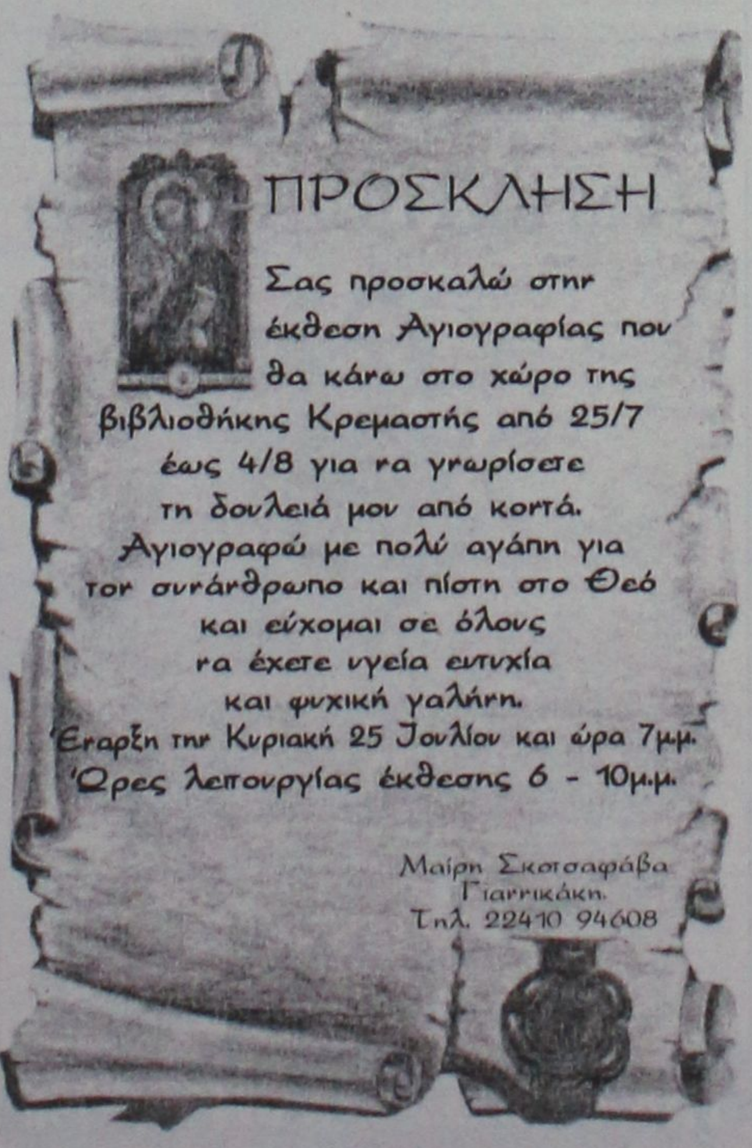

ΓΝΩΣΤΟΠΟΙΗΣΗ ΓΑΜΟΥ

Ο **Αντώνιος Αναστασιάδης** γεννημένος στο Νέπτουν του Νιου Τζέρσεϋ της Αμερικής, υιός του Κωνσταντίνου και της Αργυρώς Αναστασιάδη και η **Ζωή-Αλεξάνδρα Περρόν** γεννημένη στο Λονγκ Μπαντς του Νιου Τζέρσεϋ της Αμερικής κόρη του Μπλαζ και Μαργκο Περρόν θα παντρευτούν στην πόλη της Ρόδου στον Ιερό Ναό Αγίου Χριστοφόρου.

ΣΥΓΧΑΡΗΤΗΡΙΟ

Την αγαπημένη μας **Κατερίνα Βολονάκη-Καμπέρη** που απέκτησε την ειδικότητα της Ειδικής Παθολόγου, θερμά συγχαίρουμε και ευχόμαστε πάντα πρόοδους και επιτυχίες.

Με αγάπη
οικογένεια Βολονάκη Σαράντη

ΣΥΓΧΑΡΗΤΗΡΙΟ

Ευχόμαστε θερμά συγχαρητήρια στην αγαπημένη μας εγγονή **Ιωάννα Πετρά** του Εμμανουήλ και της Αλεξάνδρας που αποφοίτησε από το Πανεπιστήμιο Αιγαίου του Τμήματος Επιστημών Προσχολικής Αγωγής και Εκπαιδευτικού Συνδυασμού. Επίσης της ευχόμεθα καλή σταδιοδρομία και πάντα επιτυχίες.

Με αγάπη
Ο παππούς Ιερεύς Δημ. Θεοδωράκης
η γιαγιά πρεσβυτέρα Ιωάννα

ΣΥΓΧΑΡΗΤΗΡΙΟ

Στην πολυαγαπημένη μας εξαδέλφη **Μαρίκα Στ. Στασινοπούλου,** που επάξια απέκτησε τον Ιούλιο του 2001 το πτυχίο της Φιλοσοφίας-Παιδαγωγικής-Ψυχολογίας της Φιλοσοφικής Σχολής του Πανεπιστημίου Ιωαννίνων και τον Ιούλιο του 2004 το πτυχίο της Ψυχολογίας του Εθνικού και Καποδιστριακού Πανεπιστημίου Αθηνών με ΑΡΙΣΤΑ, ευχόμαστε ολόψυχα καλή σταδιοδρομία και πάντα επιτυχίες στη ζωή της.

Με αγάπη
τα εξαδέλφια της Νεκτάριος-Αναστασία Χατζησταμάτη

ΣΥΓΧΑΡΗΤΗΡΙΟ

Στην πολυαγαπημένη μας ανιψιά **Μαρίκα Στ. Στασινοπούλου,** που επάξια απέκτησε τον Ιούλιο του 2001 το πτυχίο της Φιλοσοφίας-Παιδαγωγικής-Ψυχολογίας της Φιλοσοφικής Σχολής του Πανεπιστημίου Ιωαννίνων και τον Ιούλιο του 2004 το πτυχίο της Ψυχολογίας του Εθνικού και Καποδιστριακού Πανεπιστημίου Αθηνών με ΑΡΙΣΤΑ, ευχόμαστε ολόψυχα καλή σταδιοδρομία και πάντα επιτυχίες στη ζωή της.

Με αγάπη
οι θείοι της Σταύρος-Παρασκευή Ορφανού

ΠΟΛΙΤΙΣΤΙΚΟΣ ΟΡΓΑΝΙΣΜΟΣ ΔΗΜΟΥ ΡΟΔΙΩΝ

ΛΥΣΙΣΤΡΑΤΗ

Του Αριστοφάνη
Με το Εθνικό Θέατρο



Λυδία Κονιόρδου
Ε. Καστάνη
Ν. Μπουσδούκος
Α. Λουδάρος

Απόδοση/σκηνοθεσία: Κ.Τσιάνος
Σκηνικά/κοστούμια: Ρ.Γεωργιάδου
μουσική: Χ. Λεοντής
χορογραφία: Φ. Ευαγγελινός

ΘΕΑΤΡΟ ΜΕΣΑΙΩΝΙΚΗΣ ΤΑΦΡΟΥ
ΣΑΒΒΑΤΟ 24 ΙΟΥΛΙΟΥ, 21:30

Εισιτήρια προπωλούνται, πληρ. 22410 28823, 27427, 26385

Χορηγοί: Coca-Cola Τρία Έψιλον, Dane Sea Line, Rodos Palace
Χορηγοί επικοινωνίας: ERA Δίκτυα, Ζηκητάρι

ΝΤΕΤΕΚΤΙΒΣ
Συνταξιούχος Αστυνομικός Ασφάλειας
ΑΝΑΛΑΜΒΑΝΟΥΜΕ
Υποθέσεις ανηλίκων,
οικογενειακές, προσωπικές κ.τλ.
ΔΙΑΘΕΤΟΥΜΕ ΤΑ ΠΛΕΟΝ
ΣΥΓΧΡΟΝΑ ΟΠΤΙΚΟΑΚΟΥΣΤΙΚΑ
ΣΥΣΤΗΜΑΤΑ
100% ΕΧΕΜΥΘΕΙΑ
ΡΩΜΗΣ 22 - ΡΟΔΙΝΙ
ΚΙΝ.6946997967

ΝΤΕΤΕΚΤΙΒΣ
30 ΧΡΟΝΙΑ ΜΟΝΙΜΑ
ΚΑΙ ΣΤΗ ΡΟΔΟ
35354 - 28780
Π.Π. ΓΕΡΜΑΝΟΥ 6 (ΠΛ. ΦΩΚΙΑΛΗ)
Η ΛΥΣΗ!!!
ΣΕ ΚΑΘΕ ΣΑΣ ΠΡΟΒΛΗΜΑ
EXPRESS SECURITY

ΝΑΥΤΙΚΗ ΕΤΑΙΡΕΙΑ
ΤΗΛΟΣ 21ος ΑΙΩΝΑΣ
ΠΡΟΓΡΑΜΜΑ ΤΟΥ "SEA STAR"

ΔΕΥΤΕΡΑ

ΛΙΜΑΝΙ	ΑΦΙΞΗ	ΑΝΑΧΩΡΗΣΗ
ΡΟΔΟΣ		09.00
ΤΗΛΟΣ	10.20	14.30
ΝΙΣΥΡΟΣ	15.00	17.30
ΤΗΛΟΣ	18.00	18.10
ΡΟΔΟΣ	19.30	

ΤΡΙΤΗ

ΛΙΜΑΝΙ	ΑΦΙΞΗ	ΑΝΑΧΩΡΗΣΗ
ΡΟΔΟΣ		09.00
ΧΑΛΚΗ	10.10	12.00
ΤΗΛΟΣ	12.40	17.00
ΡΟΔΟΣ	18.30	

ΤΕΤΑΡΤΗ

ΛΙΜΑΝΙ	ΑΦΙΞΗ	ΑΝΑΧΩΡΗΣΗ
ΡΟΔΟΣ		08.00
ΤΗΛΟΣ	09.20	09.30
ΡΟΔΟΣ	10.50	18.30
ΤΗΛΟΣ	19.50	20.00
ΡΟΔΟΣ	21.30	

ΠΕΜΠΤΗ

ΛΙΜΑΝΙ	ΑΦΙΞΗ	ΑΝΑΧΩΡΗΣΗ
ΡΟΔΟΣ		09.00
ΤΗΛΟΣ	10.20	17.00
ΡΟΔΟΣ	18.20	

ΠΑΡΑΣΚΕΥΗ

ΛΙΜΑΝΙ	ΑΦΙΞΗ	ΑΝΑΧΩΡΗΣΗ
ΡΟΔΟΣ		09.00
ΤΗΛΟΣ	10.20	14.00
ΝΙΣΥΡΟΣ	14.30	17.30
ΤΗΛΟΣ	18.00	18.10
ΡΟΔΟΣ	19.30	20.00
ΤΗΛΟΣ	21.30	

ΣΑΒΒΑΤΟ

ΛΙΜΑΝΙ	ΑΦΙΞΗ	ΑΝΑΧΩΡΗΣΗ
ΤΗΛΟΣ		07.00
ΡΟΔΟΣ	08.30	09.00
ΤΗΛΟΣ	10.20	17.00
ΡΟΔΟΣ	18.20	Δ.

ΚΥΡΙΑΚΗ

ΛΙΜΑΝΙ	ΑΦΙΞΗ	ΑΝΑΧΩΡΗΣΗ
ΡΟΔΟΣ		07.30
ΤΗΛΟΣ	08.50	09.00
ΡΟΔΟΣ	10.20	17.00
ΤΗΛΟΣ	18.20	18.30
ΡΟΔΟΣ	19.50	

ΠΛΗΡΟΦΟΡΙΕΣ: ΡΟΔΟΣ ΤΑΡΠΟΝ ΣΠΡΙΝΓΚΣ 44- ΤΗΛ. 2241078052-2241078053 ΚΙΝΗΤΟ 6938244523 ● ΤΗΛΟΣ Τηλ.: 2246044000



Ρόδος: εἰκῇ καὶ ὡς ἔτυχε...

... Πρώτο τραπέζι πίστα ο Σκανδαλίδης

«Του 'δωσε και κατάλαβε στο "RIBAS" τη νύχτα της περασμένηςΤετάρτης ο Κώστας Σκανδαλίδης. Με τον Τόλη Βοσκόπουλο να τραγουδάει, ο πρώην υπουργός έδωσε... εξετάσεις στο χασάπικο, με τις... λουλουδούδες να τον ραίνουν... Τις παλιές καλές μέρες θυμήθηκε ο Κώστας»!

(Από "Το Παρόν")

Αλλά όλα αυτά θα τα πληρώσουν και ήδη έχουν αρχίσει να τα πληρώνουν. Ε, όχι, κ. δήμαρχε της Ρόδου, γιατί σε εσάς ανήκουν οι ομπρέλες, 8 ευρώ η ομπρέλα; Πού ξάπλωσα, στις Κάννες;

Ολα αυτά γίνονται φυσικά από έλλειψη τουριστικής πολιτικής...».

Μαρία Α., από την εβδομαδιαία εφημερίδα"Το Παρόν".

... Πανάκριβες οι διακοπές στην Ρόδο

«Και μετά λέμε ότι πέφτει ο τουρισμός στη χώρα μας και ότι κάθε χρόνο πάμε από το κακό στο χειρότερο... Και πιο χάλια θα πάμε όταν πουλάμε τα μικρά μπουκαλάκια νερό 1,5 ευρώ το ένα. Καλά διαβάσατε, μας έτυχε και αυτό, να πληρώσουμε για δύο μπουκαλάκια νερό στη Λίνδο της Ρόδου 3 ευρώ και ας παραπονεθήκαμε λέγοντας: «Ελεος, ρε παιδιά. Ελληνες είμαστε».

Σ' αυτό το νησί τρως πανάκριβα και από ποιότητα μηδέν...

Ας είναι καλά στο Λαδικό ο Αυγερινός, που διατηρεί με την οικογένειά του μια άριστη ταβέρνα στην οποία τρως φρέσκο ψάρι και όλα τα παρελκόμενα και πληρώνεις 40 ευρώ... Αλλά ο Αυγερινός είναι η εξαίρεση...

Γιατί στη Ρόδο υπάρχει και μια καντίνα στην Καλλιθέα, όπου τρως χωριάτικη, αθερίνα, καλαμαράκια από πλαστικό και δίνεις 30 ευρώ!

Οσο για το Φαληράκι, αν θες να φας γύρω στις 11.30 ξέχασέ το... Δεν μας δέχτηκαν ούτε κινέζικα ούτε ιταλικά ούτε ταβέρνες - καταλήξαμε να φάμε σουβλάκι στο όρθιο - γιατί η κουζίνα των εστιατορίων κλείνει στις 12 και το προσωπικό σχολάει...

Αλλά, παιδί μου, οι Ροδίτες τα έχουν οικονομήσει τρελά τη δεκαετία του '80, έχουν φτιάξει και τα δισέγγονά τους, γι' αυτό και δεν τους ενδιαφέρει να σε εξυπηρετήσουν στις δώδεκα το βράδυ...

... Μπλουμ και μπουμ





2η Διεθνής Εκθεση Γελοιογραφίας Ρόδου, Yuri Ochakovsky, Ισραήλ

ΝΤΕΤΕΚΤΙΒΣ ΑΘΗΝΩΝ
PRIVATE DETECTIVE
Αναλαμβάνουμε υποθέσεις ανηλίκων, προσωπικές, οικογενειακές εμποροβιομηχανικές
Διαθέτουμε τα καλύτερα ηλεκτρονικά σύγχρονα οπτικοακουστικά μέσα
Εχεμύθεια 100%
Τα 30 χρόνια πείρα είναι η εγγύησή μας
ΤΗΛ. 6977 632963 & 6945 319796

ΜΑΘΗΜΑΤΙΚΑ
Χρήστος Εκτ. Ηρακλείδης
Μαθηματικός Εθνικού και Καποδιστριακού Πανεπιστημίου Αθηνών

Δεκτοί μαθητές Γυμνασίου – Λυκείου και φοιτητές ΤΕΙ – ΑΕΙ.

Παραδίδονται ειδικά μαθήματα σε:
- φοιτητές του Πανεπιστημίου Αιγαίου (μαθήματα Εξαμήνων και Κατατακτήριες)
- φοιτητές Ανοικτού Πανεπιστημίου, ΓΥΣ
- υποψήφιους διαγωνισμών Δημοσίου (ΑΣΕΠ, τράπεζες).

Υπεύθυνη γνώση, μεθοδικότητα, παραστατικότητα και παροχή δακτυλογραφημένων σημειώσεων.
Μαθήματα αποκλειστικά ιδιαίτερα ή ιδιαίτερα σε γκρουπ.

✆ 22410 76896-34703 και 6938 492 429

(εκ)πολιτισμικά παίγνια

επιμέλεια: Κωστής Νικολάκης

Claude Mossé

Η γυναίκα στην αρχαία Ελλάδα

Το βιβλίο ***"Η γυναίκα στην αρχαία Ελλάδα"*** της γαλλίδας καθηγήτριας και ιστορικού ***Κλωντ Μοσσέ,*** γνωστής στο ελληνικό αναγνωστικό κοινό και από άλλες μεταφράσεις έργων της, ρίχνει άπλετο φως στη θέση της γυναίκας στην αρχαία Ελλάδα: θέση διπλά καθορισμένη από τον αποκλεισμό της από την πολιτική ζωή και συγχρόνως από την ουσιαστική συμβολή της σ' αυτήν, καθώς η αρχαία ελληνική ουτοπία δεν πέτυχε να αναιρέσει το αδιαμφισβήτητο γεγονός της γέννησης των πολιτών από τη γυναίκα. Υποβιβασμένη στις οικιακές μόνον ενασχολήσεις, η γυναίκα παραμένει ανήλικη σ' όλη τη ζωή έχοντας ανάγκη ενός κηδεμόνα, τον πατέρα της, τον σύζυγό της ή το γιο της, αποτελώντας όμως "τον μισό πληθυσμό της πόλης" δεν παύει να εξασφαλίζει την αναπαραγωγή του άνδρα, τη μεταβίβαση της περιουσίας του και τη συνέχιση της πόλης.

Στα δύο μέρη από τα οποία αποτελείται αυτό το βιβλίο διαφαίνεται η *"πραγματική"* κατάσταση της γυναίκας στον αρχαίο ελληνικό κόσμο από τον 7ο ως τον 4ο αιώνα π.Χ. αλλά και οι αναπαραστάσεις στο φανταστικό επίπεδο των Ελλήνων, ο τρόπος δηλ. που η κοινωνία της εποχής εκείνης μίλησε για τη γυναίκα.

Στα τέσσερα παραρτήματα εξετάζονται με επιστημονικό τρόπο ειδικότερα προβλήματα όπως είναι η ***προίκα στην αρχαία Ελλάδα,*** η θέση της γυναίκας με τον τρόπο που αποτυπώνεται στο ***νομικό κώδικα της Γόρτυνας*** και οι δύο τομείς όπου η παρουσία της Ελληνίδας είναι ιδιαίτερα σημαντική: η ***θρησκεία*** και ο ***έρωτας.***

● Από την Πηνελόπη στην Φρύνη

Η συγγραφέας επισημαίνει στον πρόλογο του βιβλίου της:

«Ποιά είναι η κατάσταση της γυναίκας στην Αρχαία Ελλάδα; *σε αυτή την ερώτηση δεν είναι εύκολο να δοθεί απάντηση. Απ' τη μια μεριά, Ελληνίδες ξακουστές, πρόσωπα μυθολογικά ή ιστορικά, όπως η Ελένη, η Πηνελόπη, η Αντιγόνη, η Μήδεια αλλά και όπως η Ασπασία, η σύντροφος του Περικλή, η εταίρα Φρύνη, "μοντέλο" του γλύπτη Πραξιτέλη, η Διοτίμα, η ξένη από τη Μαντίνεια, συνομιλήτρια του Σωκράτη στο Συμπόσιο του Πλάτωνα.*

Απ' την άλλη, ένας κόσμος που κυριαρχούν οι αξίες του άνδρα, αξίες του επικού ήρωα, αλλά και του πολίτη-στρατιώτη της πόλης· και συνδεδεμένος μ' αυτές τις αξίες, ο περίφημος "αρχαίος δωρικός Ερωτας" που περιόριζε τη γυναίκα στον απλό ρόλο της αναπαραγωγής.

Μέσα απ' αυτή την αμφιλογία δοκιμάσαμε να κάνουμε την αποτίμησή μας, αποφεύγοντας να πέσουμε στην παγίδα του "αιώνιου θηλυκού" αλλά και μακριά από κάθε "αγωνιστικό φεμινισμό" που θα φώτιζε μόνο τις αρνητικές όψεις αυτής της κατάστασης. Μια κατάσταση την οποία διασαφηνίζει η ίδια η φύση των ελληνικών κοινωνιών καθώς και ο τρόπος με τον οποίο αυτές οι κοινωνίες έβλεπαν τον εαυτό τους».



** Claude Mossé: "Η γυναίκα στην αρχαία Ελλάδα", μετάφραση: Αθ. Στεφανής, εκδόσεις "Παπαδήμα", σελ. 210, Αθήνα 2004, τέταρτη έκδοση, τιμή: 13,52 ευρώ*

● Η ανδροκρατούμενη αρχαία Ελληνική Κοινωνία

«Οι γυναίκες έχουν γίνει εδώ και μερικά χρόνια αντικείμενο της προσοχής κοινωνιολόγων και ιστορικών. *Πρώτα στις Ηνωμένες Πολιτείες και σε σύνδεση με το* ***Κίνημα για την Απελευθέρωση των Γυναικών*** *έγιναν συστηματικές έρευνες, επικεντρωμένες πιο συγκεκριμένα στη θέση και το ρόλο των γυναικών στην κοινωνία. Η Ευρώπη ακολούθησε και, ταυτόχρονα με την ανάπτυξη μιας καθαρά "φεμινιστικής" λογοτεχνίας, άρχισαν να γράφονται μελέτες με στόχο να εξηγήσουν, να δικαιολογήσουν ή να καταπολεμήσουν την κατώτερη θέση που κατείχε πάντοτε το "δεύτερο φύλο" στην πορεία της ιστορίας της ανθρωπότητας, από τότε τουλάχιστον που δημιουργήθηκε η "οικογένεια" πατριαρχικού τύπου, η οποία αποτελεί τη μια από τις βάσεις του δυτικού πολιτισμού, μεσογειακού και ευρωπαϊκού.*

Καθώς δεν είμαι ανθρωπολόγος, δεν θα ριψοκινδυνεύσω μια περιπλάνηση στο αδιέξοδο πεδίο των υποθέσεων για την καταγωγή αυτής της οικογενειακής δομής· θα ξαναθυμήσω όμως απλώς-το πρόβλημα μιας υποθετικής μητριαρχίας, η οποία στην εξέλιξη των ανθρώπινων κοινωνιών θα είχε προηγηθεί της πατριαρχίας.

Η ύπαρξη πρωτόγονων γυναικείων θεοτήτων, οι Αμαζόνες, *η μητρογραμμική διαδοχή, αποτελούν γεγονότα που αποδεικνύουν με βεβαιότητα την ύπαρξη σύνθετων σχέσεων, τις οποίες δεν είναι πάντοτε εύκολο να φωτίσουμε. Αλλά ένα γεγονός παραμένει: με την εμφάνιση του ελληνικού πολιτισμού στα όρια του ιδιαίτερου πλαισίου που τον χαρακτηρίζει, αυτό της "πόλης", η πατριαρχική οικογένεια αποτελεί μια ουσιαστική συνισταμένη. Και βέβαια, από τον Ομηρο ως τον Μένανδρο, διαμέσου του έπους, της λυρικής ποίησης, του θεάτρου, της φιλοσοφίας ή της πολιτικής ρητορείας, βρισκόμαστε απέναντι σε μια κοινωνία που κυριαρχείται απ' τους άνδρες.*

Στους κόλπους αυτής της κοινωνίας, οι γυναίκες έχουν προφανώς τη θέση τους. *Πρώτα, επειδή εξασφαλίζουν την αναπαραγωγή του είδους. Επειτα, διότι η φροντίδα του σπιτιού πέφτει επάνω τους και με αυτή την ιδιότητα διατηρούν το ρόλο τους στην παραγωγή και διαφύλαξη των υλικών αγαθών. Τέλος, επειδή, παρ' όλη τη σπουδαιότητα που μπορεί να είχε ο "αρχαίος δωρικός έρωτας" στη ζωή των ανδρών, η γυναίκα παραμένει εξίσου ένα ερωτικό αντικείμενο: στην αρχή του πολέμου της Τροίας βρίσκεται η Αφροδίτη που βάζει σε πειρασμό τον Πάρη...*

Μιλώντας όμως για τη γυναίκα στην αρχαία Ελλάδα, *διαπιστώνουμε πόσο εύκολα θα μπορούσε κανείς να υποπέσει-και υπέπεσαν-στην παραδοσιακή παρανόηση του "αναχρονισμού": οπωσδήποτε η Ελένη είναι η "μοιχαλίδα γυναίκα", η Πηνελόπη "η πιστή γυναίκα", η Αντιγόνη "η νέα επαναστάτρια", η Σαπφώ "η διανοούμενη" που στον έρωτα προτιμά τις γυναίκες απ' τους άνδρες, η γυναίκα του Σωκράτη "η μέγαιρα", η Ασπασία "η εταίρα υψηλού επιπέδου" κι η Νικαρέτη "η μαστρωπός". Τίποτε το καινούργιο λοιπόν στο φως του ήλιου, το αιώνιο θηλυκό υπήρχε ήδη στην αρχαία Ελλάδα και το* ***Κίνημα για τη Απελευθέρωση των Γυναικών*** *δεν θ' αλλάξει τίποτε!*

Κατά συνέπεια, αν είναι αλήθεια πως στην αρχαία ελληνική κοινωνία που, όπως η σημερινή, ήταν πρώτα μια ανδροκρατούμενη κοινωνία, *οι γυναίκες κράτησαν στην ιστορία ένα μικρό ή περιθωριακό ρόλο ως προς εκείνον των ανδρών, φτάνουμε πολύ εύκολα, ξεκινώντας από κάποιες μορφές απομονωμένες από το πλαίσιό τους, στο συμπέρασμα της αιωνιότητας αυτού του ρόλου και του φυσικού του, ακόμη και βιολογικού χαρακτήρα. Επιπλέον ακόμη, καθώς πρόκειται για μια άλλη κοινωνία που στηρίζεται σε διαφορεικές υλικές και ιδεολογικές βάσεις, μπορεί να είναι ενδιαφέρουσα η κατάδειξη των μηχανισμών αυτής της υποβάθμισης: να υπολογίσουμε για παράδειγμα σχετικά με την "πίστη" της Πηνελόπης το μερίδιο που αναλογεί στην ουσία της εξουσίας του Οδυσσέα και στις συνθήκες της μεταβίβασής του, η ακόμη το ρόλο των ταφικών πρακτικών και της ιδεολογίας στην "εξέγερση" της Αντιγόνης...».*

«ΡΟΔΙΑΚΗ» ΑΠΟ ΤΟ 1915

Φλας στο παρελθον


ΡΟΔΙΑΚΗ
PERIODICO SETTIMANALE

Εν Ρόδω
ΠΕΜΠΤΗ 17 ΙΟΥΛΙΟΥ 1930
ΑΡΙΘΜ. ΦΥΛΛΟΥ 1131

Ευχαριστήριον

Ο Μαθητικός Σύλλογος Μεσσαναγρού ευχαριστεί και δημοσία θερμώς τους κάτωθι εν Βουένος Αϊρες πατριώτας και λοιπούς ξένους, οι οποίοι ευπρεσθήθησαν να αποστείλωσι το προϊόν εράνου διενεργηθέντος μεταξύ αυτών ως εξής:

Οι εκ Μεσαναγρού Στυλ. Ν. Κωνσταντίνου και Δημ. Χ. Αγγελόπουλος ανά πέσα 15. Γ. Διακονικολάου Συμεών Σ. Μάνης, Μαυρ. Αγγελόπουλος, Γεωργ. Α. Λυριστής, Ηλίας Ε. Στάτη: Φώτιος Β. Μπίλλης και Στυλ.Β. Μπίλλης ανά π. 10 Γεωργ. Σαματάκης, Ιωάν. Μ. Κακού, Εμμ. Σ. Μπίλλης, Αντ. Π"Αντωνίου Μιχ. Φιλίππου, Χαρ. Ι. Ρωσση ανά π. 5, Εμμ. Αρνιθαλης π. 2 Στυλ. Σ. Μιχαηλίδου, Νικολ. Γιαννικάκης ανά π. 1.

Οι εκ Λαχανιάς Σταμ. Π" Μιχαήλ, Συμεών Α. Ψαράς, Σάββας Κίστας ανά π. 1.

Ο εξ Απολακιάς Στυλ. Δημητρίου π 1.

Οι εξ Αρνίθας Φιλ. Καραμάνος Γεώργ. Πόκκιας, Εμμ. Φιλίππου, Γώργ. Π"Δημητρίου ανά π. 1.

Οι εκ Προφύλιας Τσαμ. Εμμανουήλ π. 2 και Συγγ. Χαραλάμπους και Σαβ. Γεωργίου ανά π. 1.

Οι εξ Ασκληπιού Παν. Λαζάρου π. 2 και Εμμ. Σ. Σάννιος π. 1.

Ο εκ Γενναδίου Κωνστ. Κάρπης, Γεώργ. Σ. Μαζιάρης, Αντ. Π. Κοκιάς, Κυρ. Πολυχρόνης, Δημ. Κουφάλης και Κωνστ. Τσακκίρης ανά π. 1.

Ο εκ Κρεμαστής Δημ. Κ. Παρασκευάς π. 1.

Οι εξ Αγ. Ισιδώρου Ιωάν Γάτης και Εμμ. Γεωργάς ανά π. 1.

Κυριάκος Κλαδάς (Σωρωνή) π. 1. Εμμ. Χ"Εμμανουήλ (Αρχάγγελος) πεσ. 5 Ηλίας Πόκιας (Ιστριδος) και Σπύρος Πούμπας (Αλβανός) ανά 2 και Δημ. Κοσμάς (Κατταβιά) πέσ 1.

Το όλον πέσα 169
Μεσαναγρός 14 Ιουλίου 1930
Εκ του Γραφείου του Μαθητικού Συλλόγου.

(Στα κείμενα από την παλιά "Ροδιακή" διατηρείται η γλώσσα της εποχής και οι τότε ονοματοθεσίες. Τότε η "Ροδιακή" εκδιδόταν υπό καθεστώς παλιάς κατοχής).

ΑΜΕΣΗ ΕΞΥΠΗΡΕΤΗΣΗ
SERVICE
ΗΛΕΚΤΡΟΝΙΚΩΝ ΥΠΟΛΟΓΙΣΤΩΝ
ΜΗΧΑΝΩΝ ΓΡΑΦΕΙΟΥ
ΤΑΜ.ΜΗΧΑΝΩΝ-ΦΟΡΟΛ.ΜΗΧΑΝ.
Καλέστε τώρα 22410 65252
ΑΝΑΒΑΘΜΙΣΕΙΣ
ΕΓΚΑΤΑΣΤΑΣΕΙΣ
Η/Υ-ΔΙΚΤΥΩΝ-ΠΕΡΙΦΕΡΙΑΚΩΝ
ΜΗΧ.ΓΡΑΦΕΙΟΥ-ΤΑΜ.ΜΗΧΑΝΩΝ
ΠΡΟΓΡΑΜΜΑΤΩΝ - INTERNET
Alpha netcom
computer - internet services
Αθηνών 17 - Ανάληψη
85100 - Ρόδος
Τηλ./Φαξ 22410 65252
Κιν. 6974 106976 email: info@rho.com.gr
Athinon 17 - Analipsi
85100 - Rhodes
Tel./Fax: +30 22410 65252
mobile: +30 6974 106976

Αντίλαλοι

πολιτικοί και άλλοι...

Συντονιστείτε!

Ακόμα κι αν πρόκειται για μεγάλο πρόβλημα του νομού, όπως στη συγκεκριμένη περίπτωση αυτό των **ακτοπλοϊκών συγκοινωνιών**... δεν μπορούμε να συντονιστούμε μεταξύ μας! (για τους εκπροσώπους των τοπικών φορέων λέμε).

Την Δευτέρα για παράδειγμα έγινε σύσκεψη στη νομαρχία για το πρόβλημα **με την συμμετοχή κομμάτων** εκπροσώπων παραγωγικών τάξεων κ.λπ., αλλά δεν κλήθηκαν οι δήμαρχοι!

Οι δήμαρχοι (το δ.σ. της ΤΕΔΚ) συνεδριάζει σήμερα **για το ίδιο θέμα** και θα πάρουν τις δικιές τους αποφάσεις.

Ο νομάρχης πιέζει για το θέμα με αιχμή του δόρατος τον υπουργό **Αιγαίου κ. Αρ. Παυλίδη** (που πασχίζει κι αυτός) αλλά... έχουν αφήσει στην απέξω τους άλλους βουλευτές.

Είναι δηλαδή τόσο δύσκολο να υπάρξει μία συντονισμένη προσπάθεια; **Μήπως για το ότι δεν υπάρχει τέτοια προσπάθεια**, είναι ο λόγος που δεν υπάρχουν και αποτελέσματα;

Λ. Μ.

Στο σβέρκο μας

*Υπόθεση της... **παροιμιώδους ανοχής που μας διακατέχει** αλλά και της ανικανότητας που έχει ζημιώσει αφάνταστα αυτό τον τόπο, είναι δυστυχώς κι αυτή τη φορά το ζήτημα του ακτοπλοϊκού.*

*Φορείς, **επιχειρηματίες, κοινωνικές τάξεις, βουλευτές, νομάρχες και δήμαρχοι, περίμεναν** να φθάσουν τα πράγματα στο απροχώρητο για να ξεκινήσουν έτσι στη συνέχεια, συσκέψεις και παρασυσκέψεις.*

*Το έχουμε επισημάνει κι άλλη φορά: Για όλα τα δεινά σε αυτό τον τόπο, φταίει πρωτίστως η ανοχή μας, αλλά και **όλοι οι παρατρεχάμενοι και αεριτζήδες που έχουν φορτωθεί στο σβέρκο μας χωρίς να τους καίγεται ούτε... καρφί για την ζημιά** που προκαλούν σε αυτό τον τόπο!*

Μιχ. Μ.

Στην αντιπροσωπεία

Μία Συμιακά μετέχει στην επίσημη προεδρική αντιπροσωπεία των ΗΠΑ που θα έρθει στους Ολυμπιακούς αγώνες της Αθήνας, επικεφαλής της οποίας θα είναι ο τέως πρόεδρος Τζορτζ Μπους.

Πρόκειται για την κ. Φαίη (Φωτεινή) Σπανού, σύζυγο του ομογενή επιχειρηματία κ. Αλεξ Σπανού, οπότε... δίκαια καμαρώνουν οι Συμιακοί!

Λ. Μ.

Όποιος δεν θέλει...

"Όποιος δεν θέλει να ζυμώσει... πέντε μέρες κοσκινίζει", λέει ο λαός και ταιριάζει γάντι η παροιμία σε ό,τι αφορά **την μεταστέγαση των υπηρεσιών του ΙΚΑ** στον χώρο του παλιού νοσοκομείου...

Πέντε χρόνια... κοσκινίζει την υπόθεση η διοίκηση του ΙΚΑ και τελικά δεν ξέρει κανένας αν και πότε θα γίνει η μεταφορά.

Ενώ η νομαρχία Δωδεκανήσου, που θέλει να ζυμώσει, (να μεταφέρει δηλαδή τις υγειονομικές της υπηρεσίες στο παλιό νοσοκομείο) χθες έκανε τον διαγωνισμό για την ανάδειξη εργολάβου που θα διαμορφώσει τον χώρο.

Κάτι είναι κι αυτό...

Λ. Μ.

Μέσω ...Καλλιθέας

Μέσω δήμου Καλλιθέας σκοπεύει να λύσει το πρόβλημα νερού που αντιμετωπίζει **ο δήμος Ιαλυσού**, σύμφωνα με όσα έγιναν γνωστά.

Προς το παρόν πάντως, οι διακοπές νερού συνεχίζονται και ανάλογες είναι **οι διαμαρτυρίες** των κατοίκων του δήμου.

Υπομονή χρειάζεται... αλλά πού να την βρουν οι άνθρωποι; **Λ. Μ.**

Δακτύλιος

Οριστικό είναι πλέον ότι θα δημιουργηθεί **δακτύλιος** για τα **μοτοποδήλατα** στο **ιστορικό κέντρο** της πόλης της Ρόδου. Βέβαια, από τη στιγμή που πήρε απόφαση το δ.σ. είναι νόμος αλλά και το γεγονός ότι τη στηρίζει ο **εμπορικός κόσμος** -όπως προέκυψε από τη χθεσινή συνάντηση εκπροσώπων του με τον δήμαρχο- την κάνει τελεσίδικη.

Τώρα, το κατά πόσον θα την **καλοδεχθούν** οι Ροδίτες... όρκο δεν παίρνουμε μιας και το μηχανάκι αποτελεί τρόπος ζωής για τους κατοίκους της πόλης. Φαίνεται ότι θέλουμε δε θέλουμε θα πρέπει ν' αλλάξουμε συνήθειες για να... **επιβιώσει** η πόλη!

Κυρ. Π.

Αναπτυξιακό

Αναπτυξιακό συνέδριο στο οποίο θα καθοριστούν οι στόχοι και οι προτεραιότητες του νομού, προγραμματίζει για τον ερχόμενο Σεπτέμβριο, η νομαρχιακή αυτοδιοίκηση Δωδεκανήσου.

Πολύ φοβούμαστε, όμως ότι... θα ακούσουμε τα ίδια, αυτά δηλαδή που ακούμε εδώ και 20 χρόνια για τα οποία στο τέλος δεν γίνεται τίποτα!

Λ. Μ.

TOYOTA
Για ένα **σέρβις** του αυτοκινήτου σας πραγματικά της **ποιότητας TOYOTA** με **γνήσια ανταλλακτικά** και **αξεσουάρ**
ελάτε σ' εμάς
ΞΕΝΑΚΗΣ Α.Ε.Β.Ε.
εξουσιοδοτημένος έμπορος και after sales TOYOTA στα Δωδεκάνησα
3ο χλμ. Λεωφ. Ρόδου-Λίνδου
(αμέσως μετά το ΙΚΑ) • **τηλ. 2241062200**

Λευτεράς μεζεδοπωλείο
Με 100 μεζέδες στο τραπέζι σας ελάτε να γνωρίσετε πρωτόγνωρες γεύσεις
Ευδόχου 49, Π. Πόλη, Ρόδος
Τηλ. 22410 38597

ΡΕΣΑΛΤΟ μουσική σκηνή
ΑΝΟΙΚΤΑ ΠΕΜΠΤΗ ΠΑΡΑΣΚΕΥΗ ΣΑΒΒΑΤΟ
ΝΕΟ ΠΡΟΓΡΑΜΜΑ

ΠΛΑΤΩΝΟΣ 16 & ΕΥΡΙΠΙΔΟΥ • ΤΗΛ. 22410 20520 - 22410 94925

STUDIO 54

Καθημερινά μαζί σας απο τις 11:30
Γ. Σεφέρη 1, Ρόδος, Εx PARADI 7, Περιοχή Μύδεια,
τηλ. 6944 44 1888, τηλ. κρατήσεων: 6945 109 897
www.studio54rho.com

ΥΠΟΔΗΜΑΤΑ
BENTETA
Τάρπον Σπρινγκς 16
50%
ΞΕΠΟΥΛΗΜΑ

ΠΛ. ΚΥΠΡΟΥ. ΕΝΟΙΚΙΑΖΟΝΤΑΙ
για επαγγελματική στέγη, γραφεία στο Μανδράκι γωνιακά α' και β' ορόφου των 60 τ.μ.-70 τ.μ. και 130 τ.μ. με διπλά τζάμια 25 μέτρα, ενιαίοι χώροι με γυψοσανίδα οροφή, φωτισμό, κλιματισμό ψύξη-θέρμανση, πυρανάγνωση, συναγερμό εγκατάσταση, αντηλιακά stop, ασανσέρ.
α' όροφος επιφάνειας 135 τ.μ.
β' όροφος επιφάνειας 110 τ.μ.
Πληροφορίες κ. Δανέζη 6944790696

μεζεδοπωλείον
παλιά ιστορία
Κάθε μέρα κοντά σας από τις 7.30 το απόγευμα
Για κρατήσεις τηλ. (22410) 32421
Μητροπόλεως και Δενδρινού γωνία