PAFFUTO
WINE MUSIC BAR
www.paffuto.com

Η ΡΟΔΙΑΚΗ

ΕΛΤΑ
ΚΥΡΙΑΚΗ
25 ΙΟΥΛΙΟΥ 2004
ΑΡ. ΦΥΛΛΟΥ 17.755
ΤΙΜΗ: ΕΥΡΩ 0,70

ΗΜΕΡΗΣΙΑ ΠΡΩΙΝΗ ΕΦΗΜΕΡΙΔΑ ΤΗΣ ΡΟΔΟΥ

ΤΟ ΑΔΙΚΗΜΑ ΧΑΡΑΚΤΗΡΙΣΘΗΚΕ ΠΛΗΜΜΕΛΗΜΑ. ΔΗΛΩΣΕΙΣ ΤΟΥ ΚΑΤΗΓΟΡΟΥΜΕΝΟΥ ΣΤΗ "ΡΟΔΙΑΚΗ"



Αφέθηκε ελεύθερος για τη δυναμίτιδα κατά του Ιατρίδη

Θα δικασθεί την Τρίτη στο Τριμελές Αυτόφωρο Πλημμελειοδικείο. Αίσθηση από την απροσδόκητη εξέλιξη σε υπόθεση που χαρακτηριζόταν ως σοβαρή. ΣΕΛ. 5

ΤΩΝ ΔΗΜΑΡΧΩΝ ΓΙΑ ΤΟ ΑΚΤΟΠΛΟΪΚΟ

Τετάρτη η συνάντηση με Μ. Κεφαλογιάννη

ΕΞΑΝΤΛΗΘΗΚΑΝ ΟΛΑ ΤΑ ΠΕΡΙΘΩΡΙΑ



Και ο υπουργός Ναυτιλίας πρέπει να κατανοήσει ότι έχει ευθύνες για το μεγάλο πρόβλημα που αντιμετωπίζουν τα Δωδ/σα. Και βεβαίως οφείλει να πάρει δραστικές αποφάσεις. ΣΕΛ. 8

Από τον υφυπουργό Εξωτερικών κ. Γιάννη Βαληνάκη

Προσπάθειες για το πρόβλημα της βίζας



• *Μόλις τώρα αρχίζει να διαφαίνεται φως στον ορίζοντα, αν και τα πράγματα δεν είναι καθόλου απλά και εύκολα.* ΣΕΛ. 4

Δεν υπάρχει καμία περίπτωση κατάργησής τους

ΚΛΕΙΔΩΜΕΝΟΙ οι συντελεστές ΦΠΑ!

Οι μανδαρίνοι γραφειοκράτες δεν χαράσσουν την κυβερνητική πολιτική. Στον κάλαθο των αχρήστων η εισήγησή τους

Καταπνίγηκε εν τη γενέσει της η προσπάθεια των μονίμως "ταραχοποιών" στοιχείων του υπουργείου Οικονομίας, οι οποίοι εδώ και χρόνια προσπαθούν να καταργήσουν τους μειωμένους συντελεστές ΦΠΑ στη Δωδεκάνησο, επικαλούμενοι διάφορα ανόητα επιχειρήματα. ΣΕΛ. 3

Φουντάρουν οι κρουαζιέρες!

• *Μείωση κατά 26% τον Αύγουστο λόγω Ολυμπιακών Αγώνων.* ΣΕΛΙΔΑ 6



ΔΕΝ ΒΡΙΣΚΕΙ ΠΟΥΘΕΝΑ ΔΟΥΛΕΙΑ

Σπαρακτική κραυγή απόγνωσης από έναν άνεργο απεξαρτηθέντα

Ενώ άλλοι βολεύονται από τα παράθυρα, σε άλλους η κοροϊδία πάει σύννεφο! Και ο άνθρωπος αναρωτιέται αν αξίζει να ζει κανείς... ΣΕΛ. 14

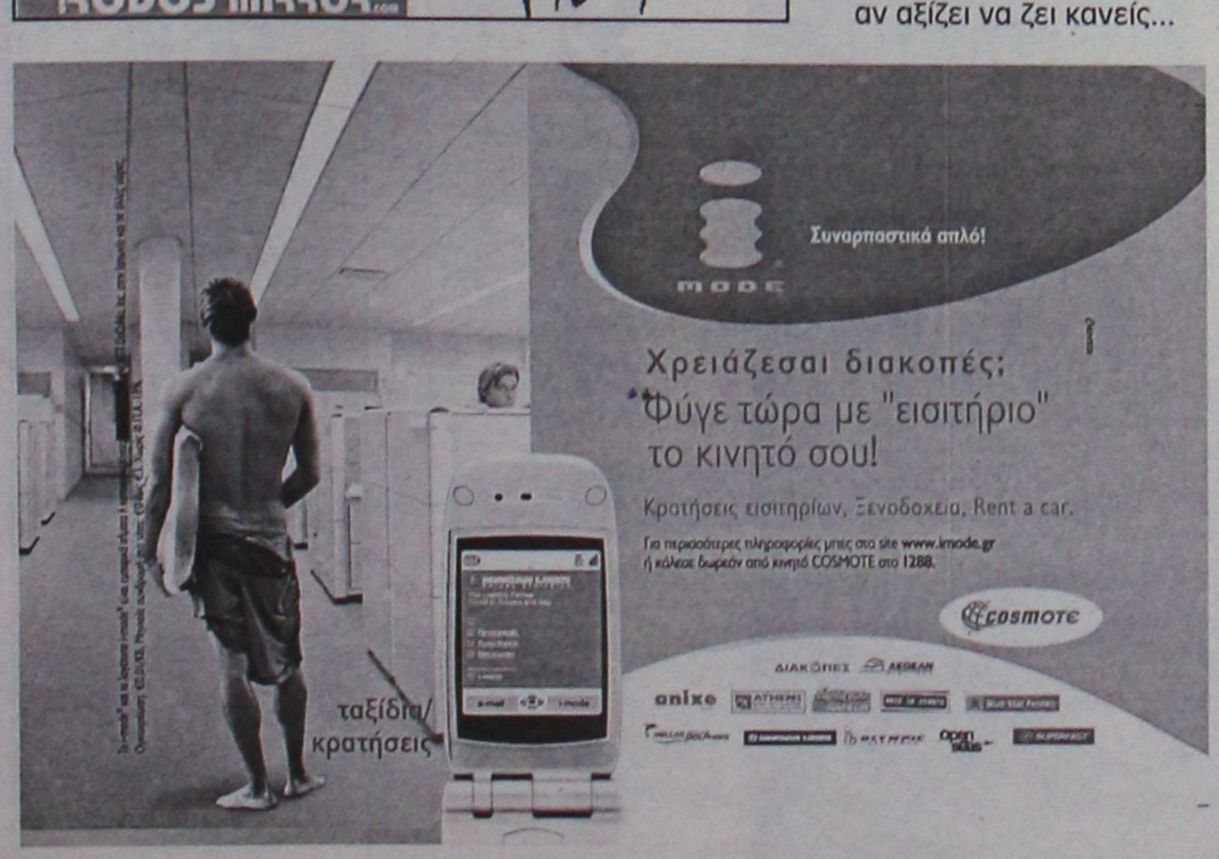

ΓΙΑ ΤΑ ΠΑΝΩΤΟΚΙΑ



Κατατέθηκε χθες η τελική ρύθμιση

Τί προβλέπει αναλυτικά. Μειώνεται και ο χρόνος ομηρίας στο τραπεζικό σύστημα "Τειρεσίας". ΣΕΛ. 7

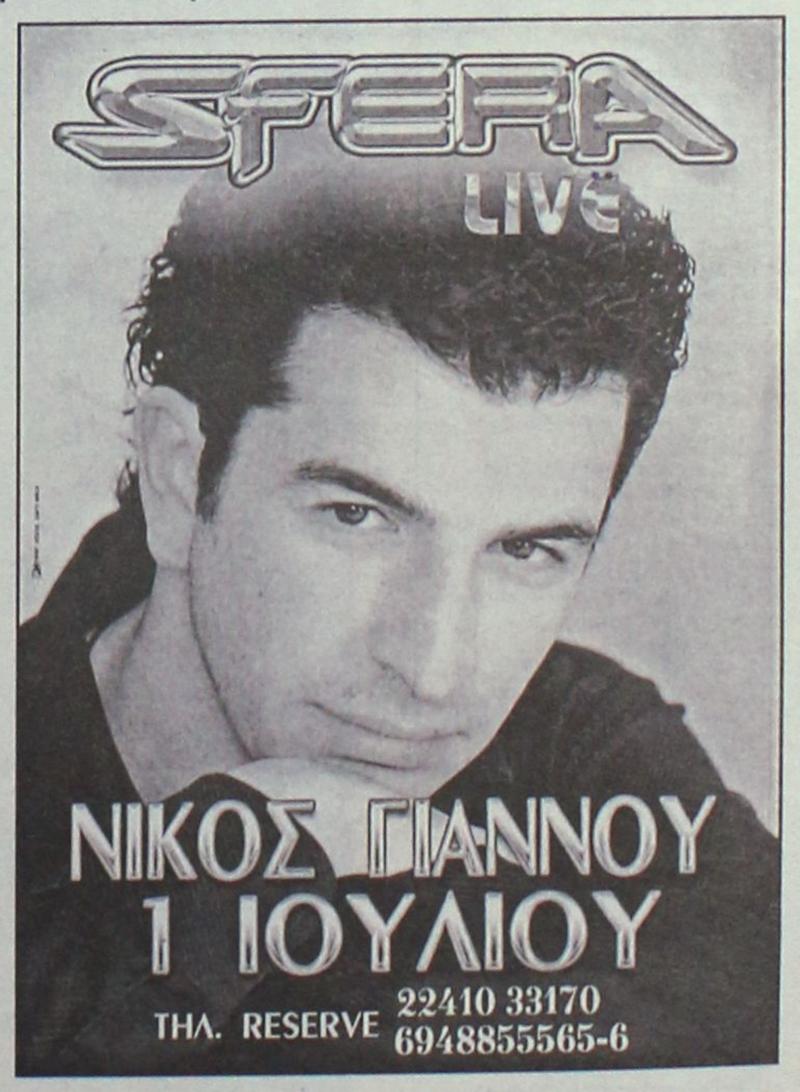

ΜΑΚΕΔΟΝΙΚΕΣ ΓΡΑΜΜΕΣ ΤΣΙΜΕΝΙΔΗΣ Α.Ε.
Η τέχνη στις μεταφορές
Τηλ. επικοινωνίας:Ρόδος 2241060345 • Αθήνα 2105582240 • Θεσσαλονίκη 2310753267

ΗΜΕΡΟΛΟΓΙΟ

Κυριακή 25 Ιουλίου 2004
Η' Ματθαίου,
Κοιμ. Αγίας Αννας
Ανατολή ηλίου: 05.22'
Δύση ηλίου: 19.41'
Σελήνη πρώτο τέταρτο

ΦΑΡΜΑΚΕΙΑ

Σήμερα διημερεύει το φαρμακείο των κ. Σταυρόπουλου-Πάππου στην πλ. Ακαδημίας και διανυκτερεύει του κ. Παπαμιχαήλ στην Ι. και Β. Τσαβαρά 7 -Ανάληψη.

ΒΕΝΖΙΝΑΔΙΚΑ

Σήμερα διανυκτερεύουν τα βενζινάδικα: Γκινάκης (Αυστραλίας), Σαμουράκης (Λ. Καλλιθέας), Παναγιωτίδης (Κρεμαστή), Πισσαδάκη (Παραδείσι), Νικολίτση (Φάνες), Διακοστεργάκης (Μαντρικό), Δράκου (Αφάντου), Καλλιθενός (Αρχάγγελος)

ΛΑΪΚΕΣ ΑΓΟΡΕΣ

Τετάρτη : στο Δημοτικό Νεκροταφείο.
Πέμπτη: στην οδό Βύρωνος
Παρασκευή: στην οδό Πτολεμαίων (Ανάληψη)
Σάββατο: στο Δημοτικό Νεκροταφείο.

ΑΕΡΟΠΟΡΙΚΑ ΔΡΟΜΟΛΟΓΙΑ

ΟΛΥΜΠΙΑΚΗ ΑΕΡΟΠΟΡΙΑ

Από Ρόδο-Αθήνα
- Καθημερινά 07.10, 13.40
- Πέμπτη 20.10, 22.45
- Καθημερινά πλην Πέμπτης 19.40, 22.25
- Καθημερινά πλην Κυριακής 10.40

Από Αθήνα-Ρόδο
- Καθημερινά 05.30,12.00
- Πέμπτη 18.30, 21.05
- Καθημερινά πλην Πέμπτης 18.00, 20.45
- Καθημερινά πλην Κυριακής 09.00

Από Ρόδο-Θεσσαλονίκη
- Δευτέρα - Τετάρτη 09.45
- Πέμπτη 10.45
- Σάββατο 15.15
- ΔΕΥ-ΤΕΤ-ΠΑΡ-ΚΥΡ 16.10

Από Ρόδο-Ηράκλειο
- Δευτέρα - Παρασκευή-Κυριακή 17.45
- Τρίτη - Πέμπτη 18.30
- Τετάρτη - Σάββατο 19.20

ΑΠΟ ΗΡΑΚΛΕΙΟ-ΡΟΔΟ
- Δευτέρα-Παρασκευή-Κυριακή 19.05
- Τρίτη-Πέμπτη 19.50
- Τετάρτη - Σάββατο 20.40

Από Ρόδο-ΚΑΡΠΑΘΟ
- ΔΕΥ-ΠΕΜ-ΠΑΡ-ΣΑΒ 07.00, 10.40
- Τετάρτη-Κυριακή 10.40, 14.20

Από Ρόδο-Κάσο
- ΔΕΥ-ΠΕΜ-ΠΑΡ-ΣΑΒ 07.00
- Τετάρτη-Κυριακή 10.40

Από Ρόδο-ΚΑΣΤΕΛΟΡΙΖΟ
- ΔΕΥ-ΤΕΤ-ΠΑΡ-ΣΑΒ-ΚΥΡ 07.10

ΑΠΟ ΡΟΔΟ-ΧΙΟ
- Τρίτη στις 10.40 και Πέμπτη στις 10.45'

Ρόδος-Μυτιλήνη
- Δευτέρα-Τετάρτη στις 09.45, Τρίτη στις 10.40', Πέμπτη στις 10.45' και Σάββατο στις 15.15

ΡΟΔΟΣ- ΣΑΜΟΣ
- Τρίτη στις 10.40', Σάββατο στις 15.15

Ρόδος-Λήμνος
- Δευτέρα-Τετάρτη στις 09.45', Τρίτη στις 10.40', Πέμπτη στις 10.45' και Σάββατο στις 15.15'

AEGEAN AIRLINES & CRONUS

ΑΠΟ ΡΟΔΟ-ΑΘΗΝΑ
Καθημερινές πτήσεις 14.15-16.30-19.50-22.40

ΑΠΟ ΑΘΗΝΑ-ΡΟΔΟ
Καθημερινά πτήση 05.30-08.45-14.50-18.10-21.00

ΑΠΟ ΡΟΔΟ-ΗΡΑΚΛΕΙΟ
Καθημερινά πτήση 763-14.30

ΑΠΟ ΗΡΑΚΛΕΙΟ-ΡΟΔΟ
Καθημερινά πτήση 764-16.05

ΑΠΟ ΡΟΔΟ-ΘΕΣΣΑΛΟΝΙΚΗ
Καθημερινά πτήση 10.20

ΑΠΟ ΘΕΣΣΑΛΟΝΙΚΗ-ΡΟΔΟ
Καθημερινά πτήση 12.20

Χρήσιμα τηλέφωνα κρατήσεων: (22410) 24400.

Επώνυμον το ανώνυμον...

Εκδηλη υποτίμηση της νοημοσύνης μας

Η επίθεση του ΠΑΣΟΚ κατά της κυβέρνησης για το νομοσχέδιο των αλλαγών στη δημόσια διοίκηση ενέχει ένα στοιχείο παραλόγου – και έκδηλη υποτίμηση της νοημοσύνης των πολιτών. Το ΠΑΣΟΚ, αρχής γενομένης από την ομαδική αποπομπή γενικών διευθυντών και αναπληρωτών το 1982, συνέδεσε την εικοσαετή παρουσία του στην κυβέρνηση με την εξάρθρωση της διοίκησης: με τον παραγκωνισμό των μονίμων υπαλλήλων από ελεγχόμενους ειδικούς συμβούλους, με τον κομματισμό στις προαγωγές και την απονομή θέσεων (απ' όπου και ο όρος «πρασινοφρουρός»), με την κατάλυση της αξιοκρατίας, με την ανοχή στα φαινόμενα διαφθοράς. Αυτό ήταν το δείγμα γραφής των κυβερνήσεων του ΠΑΣΟΚ στη διοίκηση, η κακοδαμονία της οποίας μπορεί να είχε αρχίσει από τη δεκαετία του '60, έφθασε όμως σε κατάσταση νοσηρή επί των ημερών –και εξαιτίας των παρεμβάσεων– των κυβερνήσεων της σημερινής αξιωματικής αντιπολίτευσης.

Και όμως. Αυτό το παρελθόν, αυτήν τη θλιβερή εικόνα έρχεται τώρα, κατά τη συζήτηση του νομοσχεδίου, να εξωραΐσει το ΠΑΣΟΚ στηλιτεύοντας την προσπάθεια κατάλυσης του κομματικού κράτους που το ίδιο οικοδόμησε ως... κομματισμό της σημερινής κυβέρνησης. Επιχειρώντας να καπηλευθεί την ανησυχία των δημοσίων υπαλλήλων, το ΠΑΣΟΚ υποκρίνεται πως δεν αντιλαμβάνεται ότι οι δημόσιοι υπάλληλοι καθόλου δεν κόπτονται για τη διατήρηση του πασοκικού συστήματος, αλλά θέλουν μόνο να διασφαλίσουν ότι δεν θα γίνουν και τώρα τα ...ίδια με τα έργα του ΠΑΣΟΚ. Αναλογιζόμενος κανείς τη βαριά ευθύνη της σημερινής αντιπολίτευσης για το χάλι της δημόσιας διοίκησης, δεν μπορεί, όταν την ακούει να εξεγείρεται, παρά να θυμηθεί το νομικό θέσφατο των Λατίνων για όσους επικαλούνταν ως πηγή δικαιωμάτων τα ...παλαιά τους ανομήματα: «ουδείς ακούεται επικαλούμενος ιδίαν αισχρότητα».

Η δημόσια διοίκηση νοσεί. Το βλέπουμε καθημερινά – και το αισθάνονται περισσότερο από κάθε άλλον εκείνοι οι λειτουργοί της που έχουν διάθεση προσφοράς, προόδου και έντιμης δράσης. Νοσεί από κομματισμό, από διαφθορά, από αναξιοκρατία, από έλλειψη πρωτοβουλίας· από υπερπληθυσμό σε άχρηστες θέσεις και λειψανδρία στις κρίσιμες και τις «δύσκολες». Η εξυγίανσή της δεν γίνεται με ημίμετρα. Χρειάζεται, αν μπορεί κανείς να το διατυπώσει έτσι, «ξήλωμα» και εκ βάθρων ανοικοδόμηση. Για τον λόγο αυτό εκείνα τα μεταβατικά μέτρα, που αποβλέπουν στην αποκαθήλωση της κομματικής κληρονομιάς του παρελθόντος, δεν είναι «ανατροπή της νομιμότητας», αλλά ένα θετικό σκίρτημα για την έξοδο από τον κομματισμό και το τέλμα.

Το ζήτημα –και η ανάγκη ιδιαίτερης προσοχής από την πλευρά της κυβέρνησης– είναι τι θα συμβεί στην «ανοικοδόμηση». Εκεί η κυβέρνηση έχει χρέος, για λόγους συνέπειας προς τις υποσχέσεις της, αλλά και για το καλό της χώρας, να αντισταθεί σε κάθε πειρασμό κομματισμού και αποκατάστασης των «δικών της παιδιών» – και να προχωρήσει με θάρρος και συνέπεια στη δημιουργία αξιοκρατικού, παραγωγικού μηχανισμού, που θα προσελκύει και θα επιβραβεύει τους ικανούς, όποιο και αν είναι το κόμμα που κυβερνά.



ΔΕΧΟΝΤΑΙ ΤΟ ΚΟΙΝΟ

Ο Νομάρχης Δωδεκανήσου Γιάννης Μαχαιρίδας και οι Βοηθοί Νομάρχη Στάθης Κουσουρνάς και Νίκος Ζωίδης δέχονται το κοινό κάθε Τρίτη και Πέμπτη, από τις 11.00-13.00 το μεσημέρι.

ΤΑΞΙ

ΡΑΔΙΟ ΤΑΞΙ: 2241-0-64712, 2241-0-64790.

ΧΡΗΣΙΜΑ ΤΗΛΕΦΩΝΑ

ΝΟΣΟΚΟΜΕΙΟ:	2241-0-80000
ΑΜΕΣΗ ΔΡΑΣΗ ΠΥΡ/ΚΗΣ:	199
ΛΙΜΕΝΑΡΧΕΙΟ:	2241-0-22220, 2241-0-27695
ΒΛΑΒΕΣ Δ.Ε.Η.:	125
ΒΛΑΒΕΣ Ο.Τ.Ε.:	121
ΑΜΕΣΗ ΔΡΑΣΗ:	100
ΒΛΑΒΕΣ ΥΔΡΕΥΣΗΣ:	2241-0-68750, 2241-0-68755
ΝΟΜΑΡΧΙΑ:	2241-0-46502
ΠΕΡ/ΚΗ Δ/ΝΣΗ	2241-0-38174
ΔΗΜΟΣ:	2241-0-46200
ΔΗΜ. ΕΠΙΧ. ΚΑΘΑΡ.:	2241-0-77600
ΥΠΗΡ. ΑΠΟΚΟΜΙΔΗΣ:	2241-0-61057
ΤΡΟΧΑΙΑ:	2241-0-26480
ΠΛΗΡΟΦ. Ο.Τ.Ε.:	131
ΔΕΛΤΙΟ ΚΑΙΡΟΥ:	149
ΛΑΧΕΙΑ:	1444
ΠΡΟΠΟ - ΛΟΤΤΟ:	1444
ΡΟΔΑ:	2241-0-26300
ΚΤΕΛ:	2241-0-27706
Ο.Α.Ε.Δ.:	2241-0-23265
Ι.Κ.Α.:	2241-0-64912
ΤΑΞ.Υ.:	2241-0-68701, 2241-0-68702
ΟΛΥΜΠΙΑΚΗ:	2241-0-24555
Δ.Α.Ν.Ε.:	2241-0-43150
ΕΡΓΑΤ. ΚΕΝΤΡΟ:	2241-0-24730
CRONUS AIRLINES	2241-0-25444
AEGEAN AIRLINES	2241-0-98345

ΚΤΕΟ

- Από την 1η Μαΐου έως και τις 30 Ιουλίου, παντός είδους οχήματα με αριθμούς κυκλοφορίας ΡΟΒ 5001 έως και 5500.
- Σημειώνεται, επίσης, ότι θα ελέγχονται όσα οχήματα υποχρεούνται, βάσει παλιότερων προγραμμάτων πρόσκλησης.
- Κατά τον μήνα Αύγουστο δεν θα εκτελούνται τεχνικοί έλεγχοι οχημάτων από το ΚΤΕΟ.

ΤΙΜΕΣ ΣΥΝΑΛΛΑΓΜΑΤΟΣ

ΔΟΛΛΑΡΙΟ Η.Π.Α	1,228	1,2256
ΛΙΡΑ ΑΓΓΛΙΑΣ	0,66597	0,66463
ΚΟΡΩΝΑ ΔΑΝΙΑΣ	7,4447	7,4299
ΚΟΡΩΝΑ ΣΟΥΗΔΙΑΣ	9,2015	9,1831
ΓΙΕΝ ΙΑΠΩΝΙΑΣ	134,39	134,13
ΦΡΑΓΚΟ ΕΛΒΕΤΙΑΣ	1,5344	1,5314
ΚΟΡΩΝΑ ΝΟΡΒΗΓΙΑΣ	8,4885	8,4715
ΛΙΡΑ ΚΥΠΡΟΥ	0,58288	0,58172
ΔΟΛΛΑΡΙΟ ΚΑΝΑΔΑ	1,6215	1,6183
ΔΟΛΛΑΡΙΟ ΑΥΣΤΡΑΛΙΑΣ	1,7137	1,7103

Η ΡΟΔΙΑΚΗ

Ημερήσια Εφημερίδα
της Ρόδου
Έτος Ιδρύσεως 1915
ΙΔΡΥΤΗΣ
ΕΜΜ. ΚΑΛΑΜΠΙΧΗΣ
ΙΔΙΟΚΤΗΣΙΑ – ΕΚΔΟΣΗ
ΥΙΟΙ Σ. ΤΣΟΠΑΝΑΚΗ
Η. ΚΩΤΙΑΔΗΣ Ο.Ε.
ΔΙΕΥΘΥΝΤΗΣ
Αθ. Μαρασιώτης
ΣΥΝΤΑΞΗ
Λουκάς Μαστής
Μιχάλης Μαστής
Κυριακή Πετρίδου
Βαρβάρα Μπογδάνου
ΑΘΛΗΤΙΚΑ
Μανόλης Μπάτης,
Νικήτας Κουσκούσης
Κώστας Παντίδος
Παύλος Ντοκουόπιλ
ΓΡΑΦΕΙΑ ΣΥΝΤΑΞΗΣ
Μάρκου Μαλλιαράκη 11
Τηλ.2241-0- 24610,
2241-0-75640
Fax (22410) 75641
ΛΟΓΙΣΤΗΡΙΟ – ΔΙΑΦΗΜΙΣΕΙΣ
Μάρκου Μαλλιαράκη 11
Τηλ. 2241-0-22210
2241-0-75230
Fax (22410) 22471
http://www.rodiaki.gr.
Email: tsopd@otenet.gr &
irodiaki@otenet.gr

Διαβεβαιώσεις Παυλίδη ύστερα από επαφές με τους αρμόδιους υπουργούς

Ούτε σκέψη για κατάργηση των μειωμένων συντελεστών του ΦΠΑ

Ανεύθυνες κινήσεις μανδαρίνων δεν χαράζουν την κυβερνητική πολιτική

Από πλευράς κυβέρνησης δεν υπάρχει ούτε σκέψη για την κατάργηση των μειωμένων συντελεστών ΦΠΑ στα νησιά του Αιγαίου, δήλωσε χθες κατηγορηματικά ο υπουργός Αιγαίου και Νησιωτικής Πολιτικής κ. Αριστ. Παυλίδης.

Οπως μάλιστα υποστήριξε το θέμα ήρθε στο προσκήνιο με ανεύθυνες κινήσεις κάποιων, υπαινισσόμενος προφανώς τις προτάσεις των μανδαρίνων του υπουργείου Οικονομικών που πρότειναν την κατάργηση των συντελεστών.

Αντιθέτως, είπε ο κ. Παυλίδης στην χθεσινή συνέντευξη Τύπου, η κυβέρνηση σκοπεύει να θεσπίσει ειδικά αναπτυξιακά μέτρα για τα νησιά του Αιγαίου.

Πέραν των δηλώσεων του κ. Παυλίδη και από άλλη κυβερνητική πλευρά έγινε σαφές ότι δεν συζητείται θέμα κατάργησης των μειωμένων συντελεστών ΦΠΑ.

Αρμόδιοι μάλιστα κυβερνητικοί παράγοντες παρέπεμπαν στις δηλώσεις του πρωθυπουργού κ. Κ. Καραμανλή, που είχε κάνει για το θέμα αυτό στη Ρόδο, στις 24 Μαΐου 2002 σε σύσκεψη με το Επιμελητήριο και τους φορείς της Ρόδου.

Στη σύσκεψη αυτή, επειδή και τότε βρισκόταν στο προσκήνιο το θέμα κατάργησης των μειωμένων συντελεστών (με εισήγηση κάποιας αρμόδιας επιτροπής), ο κ. Καραμανλής είχε τονίσει τα εξής, όπως προκύπτει από το επίσημο κείμενο της ομιλίας του:

"Προτάσεις ή σχέδια όπως αυτά που ακούγονται τελευταία από την κυβερνητική πλευρά για το ΦΠΑ δεν γίνονται δεκτά. Οι συντελεστές ΦΠΑ στα νησιά του Ανατολικού Αιγαίου θα παραμείνουν μειωμένοι κατά 30% έναντι των ισχυόντων στην υπόλοιπη χώρα".

Η ΣΥΝΕΝΤΕΥΞΗ

Εκτός από το θέμα των συντελεστών ΦΠΑ, ο κ. Παυλίδης στην χθεσινή συνέντευξη Τύπου αναφέρθηκε και σε άλλα ζητήματα που αφορούν την Δωδεκάνησο. Μεταξύ άλλων οι αναφορές του αφορούσαν:

- **Το θέμα της πορείας των έργων,** θέμα για το οποίο ο υπουργός Αιγαίου είχε νωρίτερα συνεργασία με τον νομάρχη κ. Μαχαιρίδη και τον αντινομάρχη κ. Κουσουρνά.

Σε δηλώσεις του ο κ. Παυλίδης τόνισε ότι υπάρχουν γραφειοκρατικές δυσκολίες που πρέπει να ξεπεραστούν.

Επεσήμανε μάλιστα την ανάγκη να υπάρξουν παρεμβάσεις θεσμικού χαρακτήρα για το θέμα αυτό, και σ' αυτό το πλαίσιο θα είναι η συζήτηση που θα έχει στις 30 Ιουλίου με τον υπουργό Εθνικής Οικονομίας κ. Φώλια.

Δεν πρέπει να χαθεί ούτε ένα ευρώ δήλωσε ο κ. Παυλίδης.

- Ανακοίνωσε επίσης ότι την ερχόμενη Τρίτη θα γίνουν τα εγκαίνια **του αεροδρομίου Καλύμνου** παρουσία των υπουργών Μεταφορών κ. Μ. Λιάπη και ΠΕΧΩΔΕ κ. Γ. Σουφλιά.

- Ο κ. Παυλίδης ανακοίνωσε επίσης ότι θα γίνουν σύντομα οι προσλήψεις ειδικού προσωπικού **για το παράρτημα του ΟΚΑΝΑ στη Ρόδο,** με σκοπό αυτό να λειτουργήσει και δραστηριοποιηθεί σε ένα ιδιαίτερο σημαντικό κοινωνικό τομέα.

- Τόνισε ακόμα ότι είναι ειλημμένη η απόφαση **της διοίκησης του ΙΚΑ** για την μεταφορά των υπηρεσιών του ιδρύματος στον χώρο του παλιού νοσοκομείου, ενώ ανακοίνωσε ότι προχωρούν ικανοποιητικά οι εργασίες στο **λιμάνι της Ακαντιάς.**

Κληθείς επίσης να σχολιάσει το γεγονός **ότι προσελήφθη στο δημόσιο η κ. Τριομμάτη** (σύζυγος του συνεργάτη του κ. Τσ. Τριομμάτη), ο κ. Παυλίδης τόνισε ότι οι διαδικασίες πρόσληψης ήταν καθ' όλα νόμιμες βάσει του σχετικού νόμου που προβλέπει να προσλαμβάνονται στο δημόσιο οι συνεργάτες βουλευτών (όπως... υποτίθεται ότι ήταν η κ. Τριομμάτη)!..

Ούτε φυσικά υπάρχει θέμα ηθικής τάξης, διευκρίνησε ο κ. Παυλίδης στο πλαίσιο της ίδιας απάντησης προς τους δημοσιογράφους, ενώ κληθείς να σχολιάσει τις αντιδράσεις του προσκλήθηκαν για το θέμα αυτό στην Νομαρχιακή Επιτροπή της ΝΔ ο κ. υπουργός δήλωσε πως συμβαίνουν αυτά στα κόμματα!!!

Ροδίτικη Λαδόπιττα για σουβλάκι!
Οπως τότε... λεπτή & πεντανόστιμη!



Γυρίστε πίσω στο χρόνο!
Αφήστε τις αισθήσεις σας να δουν, να μυρίσουν
και να γευθούν το χθες!
Και επιστρέφοντας στο σήμερα
ν 'αναγνωρίσουν την ίδια γεύση!

Τη γεύση της Ροδίτικης Λαδόπιττας!

Τόσο νόστιμη,που θα την αναζητάτε παντού!
Σπιτική, αγνή, φρέσκια και απολαυστική!
Φτιαγμένη με την ίδια μυστική συνταγή!

Η μόνη που ψήνεται αμέσως στο πλατώ ή στα κάρβουνα, χωρίς να χρειάζεται επιπλέον λάδωμα !

Απαιτήστε την σε όλα τα καλά γυροπωλεία!

Παραγωγή – Διάθεση: Ατσαλάκης Δημήτριος και Σια Ο.Ε.
Εμπορικό Κέντρο Κρανίδη, Φαληράκι - Τηλέφωνο παραγγελιών: 22410 86 106

Η Ατσαλάκης Δ. & Σια Ο.Ε. τα τελευταία 12 χρόνια δραστηριοποιείται παράλληλα στο Γενικό Εμπόριο Τροφίμων και στην Εισαγωγή και Διάθεση ΑΓΓΛΙΚΩΝ ΠΡΟΪΟΝΤΩΝ.
τηλ. 22410 87111

10

RESTAURANT • BAR
WONDER

10 χρόνια γεύσεις άξιες θαυμασμού!

10 χρόνια φανατικοί θαυμαστές της **ποιότητας** και της **καλής ζωής**!
Δεν είναι ΘΑΥΜΑ ;

Όλα αυτά τα χρόνια **δημιουργήσαμε** τις πιο εμπνευσμένες γεύσεις, **ικανοποιήσαμε** τους πιο απαιτητικούς ουρανίσκους, **σχεδιάσαμε** τα πιο ευχάριστα **γευστικά ταξίδια** και συνεχίζουμε να σας τα προσφέρουμε με **αγάπη** και φανατική προσήλωση σε ό,τι ξέρουμε να κάνουμε καλύτερα απ'όλους: **ΘΑΥΜΑΤΑ!**

Ένα μεγαλό ευχαριστώ σε όλους εσάς που είσαστε κοντά μας αυτά τα 10 χρόνια και **συμβάλλατε με τη συνεργασία σας** στην δημιουργική πορεία αυτού του ταξιδιού.

Ένα μεγαλό ευχαριστώ σε όλους εσάς που εδώ και 10 χρόνια είστε **συνεπιβάτες σε κάθε μας ταξίδι** και σε όλους εσάς που πρόσφατα επιβιβαστήκατε, ακολουθώντας μας σε **ξεχωριστές ανεξερεύνητες διαδρομές στη γεύση!**

Θαῦμα ἐν καιρῷ

Ελ. Βενιζέλου 16 -18, Ρόδος
Tel.: 2241039805 - Fax: 25569

ΓΕΡΜΑΝΙΚΑ
ΕΥΚΟΛΑ SIMULTAN ΓΡΗΓΟΡΑ
ΑΚΟΠΙΑΣΤΑ
με το σύστημα SIMULTAN
ΔΙΠΛΩΜΑΤΑ GOETHE
ΣΕ ΑΠΙΣΤΕΥΤΟΥΣ ΧΡΟΝΟΥΣ!
100 % ΕΠΙΤΥΧΙΕΣ
Διδασκαλία
Φλωριάννα Διακοσάββα
(Πτυχ. Γερμανικής Φιλολ.
Μ.Α. Πανεπιστημίου Μονάχου)
Εποπτεία:
ο Ντόκτορ ΤΕΟ
(Θεόδωρος Αθανασιάδης
Δρ. Πανεπιστημίου Νυρεμβέργης)
ΕΓΓΡΑΦΕΣ ΚΑΘΗΜΕΡΙΝΑ
ΑΠΟ 2 ΑΥΓΟΥΣΤΟΥ
11.00 - 13.00 & 17.00 - 19.00
ΜΑΘΕΤΕ ΓΙΑ ΤΟ ΣΙΜΟΥΛΤΑΝ!
ΠΕΙΣΘΕΙΤΕ ΓΙΑ ΤΟ ΣΥΜΦΕΡΟΝ ΣΑΣ
Καρίας 3, στο γεφυράκι 30 μέτρα πριν τον Αη Δημήτρη του Ροδινιού. Τηλ: 22410 - 32272, 6944904276

Από τον υφυπουργό Εξωτερικών κ. Γιάννη Βαληνάκη

Καταβάλλονται προσπάθειες για το πρόβλημα της βίζας

Επαφές της Ν.Ε. της Ν. Δημοκρατίας στην Αθήνα

Η κυβέρνηση θα κάνει ό,τι μπορεί για να λυθεί το πρόβλημα της βίζας με τους τουρίστες χωρών εκτός Ευρωπαικής Ενωσης, υποσχέθηκε στη Νομαρχιακή Επιτροπή της Ν.Δ. ο υφυπουργός Εξωτερικών κ. Γιάννης Βαληνάκης.

Το θέμα αυτό έχει ιδιαίτερη σημασία για την Δωδεκάνησο, αφού η τακτοποίησή του θα έχει ως αποτέλεσμα να αυξηθεί ο αριθμός τουριστών στα νησιά μας, κυρίως από Τουρκία και Ρωσία.

Ηδη, την περασμένη εβδομάδα, με πρωτοβουλία του κ. Βαληνάκη είχε γίνει ευρεία σύσκεψη στην Αθήνα, για να βρεθούν τρόποι επίλυσης.

Αναφορικά με τη χθεσινή συνάντηση, σε ανακοίνωση της νομαρχιακής επιτροπής της Ν.Δ. έγιναν γνωστά τα εξής:

«Την άμεση αντιμετώπιση του προβλήματος της βίζας υποσχέθηκε σήμερα (χθες) σε συνάντηση με τη Νομαρχιακή Επιτροπή της Ν.Δ. ο υφυπουργός Εξωτερικών Γιάννης Βαληνάκης, που δέχθηκε πως η επίλυσή του θα αυξήσει την τουριστική κίνηση προς τα νησιά μας από χώρες που δεν έχουν υπογράψει τη Συνθήκη Σένγκεν.

"Η λύση στο πρόβλημα της ταχύτερης απόδοσης βίζας στους τουρίστες θα αναπτύξει νέες αγορές και θα επαναπροσανατολίσει το τουριστικό ρεύμα προς τα Δωδεκάνησα όχι μόνο από χώρες της Ανατολικής Ευρώπης, Μέσης Ανατολής αλλά και της Απω Ανατολής", τόνισαν στον κ. Βαληνάκη τα στελέχη της ΝΟΔΕ, λαμβάνοντας την υπόσχεση πως ακόμη και μέσα στον επόμενο μήνα λόγω των Ολυμπιακών Αγώνων μπορεί να καλυτερεύσουν οι συνθήκες στα Προξενεία και τις Πρεσβείες μας».

Τόπος φιλοξενίας ξένων αποστολών

Τόπος φιλοξενίας ξένων αποστολών, θα αποτελέσει η Ρόδος κατά τη διεξαγωγή των Ολυμπιακών Αγώνων της Αθήνας.

Σύμφωνα με όσα έγιναν γνωστά στο νησί μας, θα μείνουν διάφορες ξένες αντιπροσωπείες πού θα αποτελούνται από πολιτειακούς και κυβερνητικούς εκπροσώπους, κομματικά στελέχη και όργανα, που θα επισκεφτούν τη χώρα μας για να παραστούν στη διεξαγωγή των αγώνων.

Οι πληροφορίες αναφέρουν ότι οι ξένοι αξιωματούχοι επέλεξαν να μην φιλοξενηθούν στην Αθήνα, αλλά κάπου στην περιφέρεια και να ταξιδεύουν όποτε επιθυμούν στην πρωτεύουσα για να παρακολουθούν τους αγώνες και τους αθλητές της χώρας τους.

Επίσης λόγω των μέτρων ασφαλείας που ισχύουν και λόγω των φόβων για τρομοκρατικά χτυπήματα, ορισμένοι ξένοι αξιωματούχοι θα προτιμήσουν την εξυπηρέτησή τους μέσω περιφερειακών αεροδρομίων όπως αυτό της Ρόδου.

Ελπίδες στο δεύτερο εξάμηνο

Στο δεύτερο εξάμηνο του έτους, έχουν εναποθέσει τις ελπίδες τους, για ανάκαμψη της τουριστικής κίνησης οι τοπικοί φορείς μας. Το πρώτο εξάμηνο, για τα ξενοδοχεία δεν πήγε καλά, καθώς ούτε οι αφίξεις σ' αυτά αλλά ούτε και οι διανυκτερεύσεις ικανοποίησαν.

Τόσο στους αλλοδαπούς, όσο και στους έλληνες τουρίστες, σημειώθηκε μείωση και μάλιστα της τάξης του 16,09% (συνολικά) στις αφίξεις και του 14,63% στις διανυκτερεύσεις (συνολικά).

Ειδικότερα, αναλυτικά η κίνηση τους μήνες από Ιανουάριο έως Ιούνιο διαμορφώθηκε ως εξής:

Αφίξεις στα ξενοδοχεία Ρόδου, (έλληνες-αλλοδαποί)

Ιανουάριος: 7.388 άτομα
Φεβρουάριος: 6.282 άτομα
Μάρτιος: 21.994 άτομα
Απρίλιος: 55.281 άτομα
Μάιος: 126.912 άτομα
Ιούνιος: 138.276 άτομα
Σύνολο: 356.133, έναντι 401.119 πέρυσι.

Διανυκτερεύσεις στα ξενοδοχεία Ρόδου (έλληνες-αλλοδαποί)

Ιανουάριος: 22.844
Φεβρουάριος: 20.929
Μάρτιος: 69.560
Απρίλιος: 303.932
Μάιος: 889.609
Ιούνιος: 1.125.405
Σύνολο: 2.432.279 έναντι 2.744.258 πέρυσι

Rodos Car AE
Μέλος του Επίσημου Δικτύου Εμπορων BMW Hellas AE
3ο χλμ. Ρόδου - Καλλιθέας, 851 00 Ρόδος
Τηλ.: (22410) 64169, 68032 - 3, 61825
Fax : (22410) 68034
Sheer Driving Pleasure

Νέα BMW Σειρά 5. Κάποιος πρέπει να ηγείται.

Νέα BMW Σειρά 5. Το αυτοκίνητο που θέτει νέα μέτρα σύγκρισης.
- Εξακύλινδροι κινητήρες.
- Ηλεκτρονικό σύστημα χειρισμού iDrive και σύστημα Head-Up Display, για την απεικόνιση ψηφιακών ενδείξεων στο παρμπρίζ.
- Ενεργό σύστημα διεύθυνσης Active Steering.
- Σύστημα ελέγχου ανάρτησης Dynamic Drive.
- Προσαρμοζόμενα Φώτα σε Στροφή και πλήθος άλλων τεχνολογικών καινοτομιών που σας εξασφαλίζουν γνήσια οδηγική απόλαυση.



Ελάτε σήμερα στη Rodos Car AE για ένα Test Drive και ζήστε μια πρωτόγνωρη οδηγική εμπειρία.
Για περισσότερες πληροφορίες τηλεφωνήστε στο (22410) 64169, 68032 - 3, 61825.
Νέα BMW Σειρά 5 - Κατανάλωση (lt/100km): Κύκλος πόλης 13.0/16.3 - Κύκλος εκτός πόλης 5.8/7.9 - Μεικτός κύκλος 9.0/10.9 - Εκπομπές CO_2 (gram/km): 219/264

ΠΑΡΑΔΙΔΟΝΤΑΙ ΜΑΘΗΜΑΤΑ
ΧΑΤΖΗΝΙΚΟΛΑΣ ΜΙΧΑΗΛ
Καθηγητής αριστούχος του τμήματος Βιολογίας με εμπειρία και άριστη μεταδοτικότητα παραδίδει μαθήματα
ΒΙΟΛΟΓΙΑΣ
σε μεμονωμένους μαθητές ή σε γκρουπ 2-3 ατόμων
Υπεύθυνη και μεθοδική εργασία
Δεκτοί μαθητές Γυμνασίου-Λυκείου-ΤΕΕ
Έναρξη μαθημάτων
Γ΄ Λυκείου 9 Αυγούστου
Β΄ Λυκείου 16 Αυγούστου
Α΄, Γ΄ Γυμνασίου, Τ.Ε.Ε. 1 Σεπτεμβρίου
τηλ.. 2241064902, κιν. 6973204892

Νέα κόλπα από τους διαρρήκτες

Νέες σύγχρονες μεθόδους φαίνεται ότι βρήκαν οι διαρρήκτες για να αφαιρούν από τις βιτρίνες των καταστημάτων, εμπορεύματα! Σε περιστατικό που σημειώθηκε πριν από μερικές μέρες στην οδό Παναγιώτη Καννελοπούλου, σε κατάστημα με είδη κινητής τηλεφωνίας, άγνωστοι δράστες κατάφεραν να... κόψουν μικρό κομμάτι της βιτρίνας του καταστήματος (με ειδικό τροχό για τζάμια) και μέσα σε ελάχιστα δευτερόλεπτα να αρπάξουν δύο κινητά τηλέφωνα που βρίσκονταν στην βιτρίνα του καταστήματος. Οι δράστες, που φαίνεται να είχαν υπολογίσει καλά τον τρόπο, τον χρόνο και το αποτέλεσμα της μεθόδου αυτής, έκοψαν συγκεκριμένα ένα μικρό τμήμα της βιτρίνας σε σημείο τέτοιο που δεν καλύπτονταν από τον συναγερμό του καταστήματος. Η μέθοδος, του ειδικού τροχού (διαμαντιού) που εκτιμάται ότι χρησιμοποιήθηκε στην διάρρηξη αυτή) θεωρείται πάντως για τα δεδομένα της Ρόδου ως νέα. Τις έρευνες για τον εντοπισμό των δραστών, έχει αναλάβει η Υποδιεύθυνση Ασφαλείας Ρόδου.

Περίεργη εξέλιξη σε υπόθεση εκρηκτικών που προκάλεσε σάλο

Αφέθηκε ελεύθερος για την "απειλή" κατά του Ιατρίδη

Δίωξη σε βαθμό πλημμελήματος. Δηλώσεις του κατηγορουμένου στη "Ρ"

Ποινική δίωξη σε βαθμό πλημμελήματος για κατοχή εκρηκτικών και διατάραξη πολιτών, άσκησε χθες το μεσημέρι σε βάρος του 37χρονου επιχειρηματία από το Φαληράκι η αντεισαγγελέας Πλημμελειοδικών Ρόδου κ. Παναγιώτα Βαλσάμου, παραπέμποντάς τον έτσι να δικαστεί ενώπιον του Τριμελούς Αυτόφωρου Δικαστηρίου της Ρόδου, μεθαύριο Τρίτη στην μία το μεσημέρι. Ο επιχειρηματίας, φανερά μετανοιωμένος, συνοδευόμενος από τους δικηγόρους του κ.κ. Άκη Δημητριάδη και Γιάννη Ρωμαίο, προσήχθη χθες στην μία το μεσημέρι ενώπιον της αντεισαγγελέως Πρωτοδικών Ρόδου κ. Παναγιώτας Βαλσάμου, η οποία και του απήγγειλε τις σχετικές κατηγορίες. Σύμφωνα με το κατηγορητήριο, ο 37χρονος επιχειρηματίας, Στάθης Κουτσονούρης του Μιχαήλ, συνελήφθη επειδή στην κατοχή του βρέθηκε ποσότητα εκρηκτικών, αποτελούμενη από δύο κιλά δυναμίτιδας και βραδύκαυστο φυτίλι.

Ο ίδιος, είχε επικοινωνήσει με τον δήμαρχο Καλλιθέας αργά το βράδυ της Πέμπτης και του είχε αναφέρει αρχικά, ότι άγνωστοι επικοινώνησαν μαζί του λέγοντάς του να τοποθετήσει τα εκρηκτικά αυτά σε επιχείρηση του δημάρχου κ. Γιάννη Ιατρίδη. Λίγες ώρες αργότερα όμως, από την προανάκριση της αστυνομίας, προέκυψε ότι ο ίδιος ο 37χρονος ήταν αυτός που είχε σκηνοθετήσει την όλη ιστορία, έχοντας ως μοναδικό στόχο να κερδίσει την εύνοια του δημάρχου.

Αρχικά, ούτε ο ίδιος ο δήμαρχος, αλλά ούτε και οι αρμόδιοι αστυνομικοί πίστεψαν ότι επρόκειτο για υπόθεση με αληθινό εκρηκτικό μηχανισμό, **αλλά ωστόσο έκπληκτοι διαπίστωσαν λίγα λεπτά αργότερα, ότι το δέμα με τα εκρηκτικά ήταν υπαρκτό.**

Ο 37 χρονος επιχειρηματίας, που είχε υποστηρίξει αρχικά ότι είχε λάβει εντολή από άγνωστο άτομο, να τοποθετήσει τον εκρηκτικό μηχανισμό σε επιχείρηση που ανήκει στον κ. Ιατρίδη, μέσα σε λίγες ώρες αναγκάστηκε να ομολογήσει κάτω από

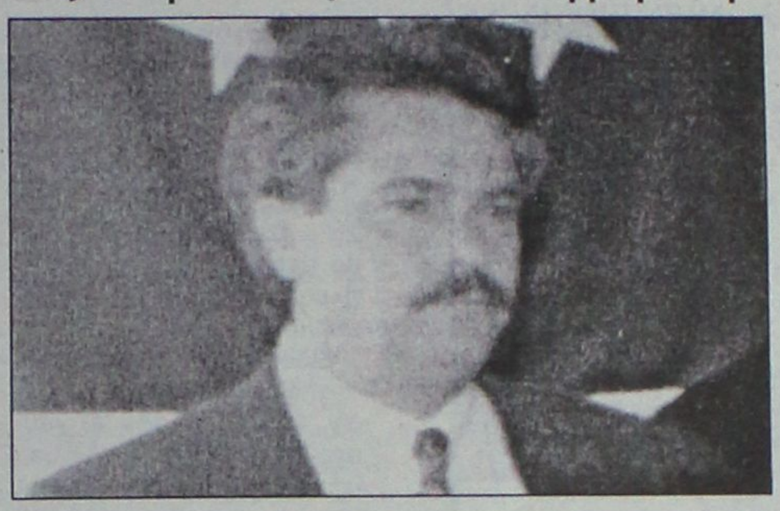

την συντονισμένη πίεση των ανακρίσεων, ότι ο ίδιος σκηνοθέτησε και έστησε όλη αυτή την περίεργη ιστορία με σκοπό ενδεχομένως να προκαλέσει φόβο στον δήμαρχο και επίσης να φανεί ως άτομο που κατάφερε να σώσει τον ίδιο ή την επιχείρησή του από αυτή την πραγματική απειλή.

ΔΕΝ ΕΙΜΑΙ Ο... ΡΩΧΑΜΗΣ

Σε συνέντευξη που παραχώρησε χθες το μεσημέρι, **ο 37χρονος επιχειρηματίας από το Φαληράκι κ. Στάθης Κουτσονούρης**, αμέσως μετά την ολοκλήρωση της σχετικής διαδικασίας στην Εισαγγελία της Ρόδου, ξεκαθάρισε –φανερά μετανοιωμένος- για τα όσα προηγήθηκαν τις τελευταίες δύο μέρες, ότι δεν είχε σκοπό ούτε πρόθεση να βλάψει τον οποιονδήποτε.

Διευκρίνισε ότι ήταν μια πράξη άκρως επιπόλαιη η οποία οφείλονταν στις συγκυρίες και στην κακή οικονομική κατάσταση που επικρατεί φέτος στην περιοχή του Φαληρακίου.

«Ήταν μια επιπολαιότητα, μια πράξη που ούτε κι εγώ δεν μπορώ να πιστέψω ακόμη πως έφθασα να την κάνω – δήλωσε χθες μιλώντας στη «Ρ» ο 37χρονος. Δεν ήθελα σε καμία περίπτωση να κάνω κακό ούτε στον κ. Ιατρίδη ούτε κανένα. Δεν είμαι εγκληματίας, δεν είμαι ο Ρωχάμης όπως επιχείρησαν να με παρομοιάσουν ορισμένοι.

Τα εκρηκτικά που υποτίθεται ότι είχα στην κατοχή μου, ήταν ακίνδυνα καθώς δεν είχαν ούτε πυροκροτητή, ούτε μπορούσαν να πυροδοτηθούν και να προκαλέσουν κάποιο κακό. **Το μόνο που ήθελα να κάνω με την πράξη μου αυτή, για την οποία έχω ήδη μετανιώσει σε αφάνταστο βαθμό, ήταν να φέρω πιο κοντά σε μένα, τα προβλήματά μου και τα προβλήματα της περιοχής γενικότερα, στον ίδιο τον δήμαρχο.** Είμαι σε πραγματική απόγνωση με την κατάσταση που επικρατεί φέτος στο Φαληράκι. Αυτό είναι το μοναδικό πρόβλημα και σε αυτό οφείλονται όλα.

Δεν πίστευα, ούτε φαντάζομουν, σε καμία περίπτωση ότι η υπόθεση αυτή θα έπαιρνε τέτοιες διαστάσεις. Τώρα κατάλαβα, ότι ήταν μια λάθος ενέργεια, που δεν θα οδηγούσε πουθενά».

Η ΤΕΔΚ ΣΤΟΝ ΕΙΣΑΓΓΕΛΕΑ

Σύμφωνα με όσα έγιναν γνωστά, αύριο Δευτέρα, αργά το μεσημέρι, εκπρόσωποι της Τοπικής Ένωσης Δήμων και Κοινοτήτων Δωδεκανήσου, αναμένεται να επισκεφθούν τον προϊστάμενο της Εισαγγελίας Πλημμελειοδικών **Ρόδου κ. Γιώργο Οικονόμου**, προκειμένου να τον ενημερώσουν αναλυτικά για παρόμοιες δυσκολίες που αντιμετωπίζουν και άλλοι δήμαρχοι στην άσκηση των καθηκόντων τους.

Στην συνάντηση αυτή με τον προϊστάμενο της Εισαγγελίας Ρόδου, αναμένεται να πάρουν μέρος, ο δήμαρχος Ρόδου και πρόεδρος της ΤΕΔΚ κ. Γιώργος Γιαννόπουλος, ο δήμαρχος Καλλιθέας κ. Γιάννης Ιατρίδης, ο δήμαρχος Πεταλούδων κ. Μιχάλης Κοδρίνας (αντιπρόεδρος της ΤΕΔΚ) και ο αντιδήμαρχος Καλλιθέας και γενικός γραμματέας της Τοπικής Ένωσης Δήμων και Κοινοτήτων κ. Στέλιος Ρηνιού.

ΟΡΟΣΗΜΟ
ΘΕΜΕΛΙΟ
ΣΥΓΧΡΟΝΑ ΦΡΟΝΤΙΣΤΗΡΙΑ
& ΚΕΝΤΡΑ ΠΛΗΡΟΦΟΡΙΚΗΣ

Έναρξη μαθημάτων :

- Γ΄ Λυκείου: 2 Αυγούστου
- Β΄ Λυκείου: 16 Αυγούστου
- Α΄ Λυκείου:- 23 Αυγούστου
- Γυμνάσιο-ΤΕΕ: 30 Αυγούστου

με επιδόσεις που ξεχωρίζουν!!!

Πληροφορίες – Εγγραφές

Καθημερινά: 11 - 1 το πρωί και 4 - 9 το απόγευμα
Στ. Κωτιάδη 37 - Τηλ. 22410 75194, 22410 70611

www.orosimo-rho.gr

Η ΕΠΙΤΥΧΙΑ ΞΕΚΙΝΑΕΙ ΑΠΟ ΕΔΩ !!!

ΦΡΟΝΤΙΣΤΗΡΙΟ
ΕΦΑΡΜΟΓΗ

16 χρόνια επιτυχημένης πορείας στην φροντιστηριακή εκπαίδευση

Έναρξη Μαθημάτων:

- Γ' Λυκείου: 2 Αυγούστου
- Β' Λυκείου: 16 Αυγούστου
- Α' Λυκείου: 2 Σεπτεμβρίου
- Γυμνάσιο, ΤΕΕ: 2 Σεπτεμβρίου

Δημιουργία νέων τμημάτων από 6 Σεπτεμβρίου !

Διδάσκονται τα μαθήματα:

ΜΑΘΗΜΑΤΙΚΑ - ΦΥΣΙΚΗ - ΧΗΜΕΙΑ - ΙΣΤΟΡΙΑ - ΑΡΧΑΙΑ - ΛΑΤΙΝΙΚΑ - ΕΚΘΕΣΗ - ΒΙΟΛΟΓΙΑ - ΑΡΧΕΣ ΟΙΚΟΝΟΜΙΚΗΣ ΘΕΩΡΙΑΣ

Με την υπεύθυνη, ποιοτική και εντατική διδασκαλία μας συμβάλλουμε αποτελεσματικά στην πρόοδο των μαθητών μας και τους προετοιμάζουμε σωστά για την είσοδό τους στα Ανώτατα Εκπαιδευτικά Ιδρύματα.

Λειτουργούν ολιγομελή τμήματα.

- Συχνά Τεστ και διαγωνίσματα πλέον των διδακτικών ωρών.
- Ενημέρωση Γονέων
- Παροχή φυλλαδίων με ποικιλία ασκήσεων και εργασιών για το σπίτι

Διεύθυνση Σπουδών :
Νίκος Τσιώλης
Σταμάτης Εμμανουήλ
Ελένη Παπαλαζάρου

Οι εγγραφές άρχισαν!!!
Τηλ.: (22410)- 43600, 26151, 65013, 6937016543
Διεύθυνη: Βενετοκλέων 59 (Απέναντι από τον κιν/φο Μετροπόλ)

Grammy
ΠΑΙΔΙΚΑ - ΒΑΠΤΙΣΤΙΚΑ
ΚΑΛΟΚΑΙΡΙΝΑ ΠΑΚΕΤΑ ΒΑΠΤΙΣΗΣ
ΚΟΜΠΛΕ
ΦΟΡΕΜΑ/ΚΟΥΣΤΟΥΜΙ, ΠΑΠΟΥΤΣΙΑ, ΚΑΛΤΣΕΣ, ΠΕΤΣΕΤΕΣ
ΜΥΡΟΠΑΝΟ, ΕΣΩΡΟΥΧΑ, ΣΕΤ ΛΑΔΙΟΥ
ΛΑΜΠΑΔΑ, ΚΟΥΤΑ ΚΑΛΑΘΙ - ΒΑΛΙΤΣΑ
1ο ΠΑΚΕΤΟ:
ΑΠΟ !!! 280€ ΔΩΡΟ!!! 30 ΤΕΜΑΧΙΑ ΜΠΟΜΠΟΝΙΕΡΕΣ
2ο ΠΑΚΕΤΟ:
ΑΠΟ !!! 320€ ΔΩΡΟ!!! 40 ΤΕΜΑΧΙΑ ΜΠΟΜΠΟΝΙΕΡΕΣ
3ο ΠΑΚΕΤΟ:
ΑΠΟ !!! 340€ ΔΩΡΟ!!! 50 ΤΕΜΑΧΙΑ ΜΠΟΜΠΟΝΙΕΡΕΣ
ΠΡΟΓΡΑΜΜΑΤΙΣΤΕ ΑΠΟ ΤΩΡΑ ΤΗΝ ΒΑΠΤΙΣΗ
ΠΟΥ ΠΡΟΚΕΙΤΑΙ ΝΑ ΚΑΝΕΤΕ ΤΟ ΚΑΛΟΚΑΙΡΙ
ΚΛΕΙΝΟΝΤΑΣ ΕΓΚΑΙΡΑ ΚΑΠΟΙΟ ΑΠΟ ΤΑ ΠΑΡΑΠΑΝΩ ΠΑΚΕΤΑ
Grammy
ΚΑΡΠΑΘΟΥ 6 ΡΟΔΟΣ (έναντι Στοάς Ροίκου)
Τηλ: 22410 28785

ΚΥΚΛΟΣ
ΦΡΟΝΤΙΣΤΗΡΙΟ ΜΕΣΗΣ ΕΚΠΑΙΔΕΥΣΗΣ
Ατταβύρου 49 , Ροδίνι - Ρόδος τηλ.2241032600
ΕΝΑΡΞΗ ΜΑΘΗΜΑΤΩΝ
♦ Γ΄ Λυκείου 2 Αυγούστου
♦ Β΄ Λυκείου 16 Αυγούστου
(προετοιμασία κατεύθυνσης Γ΄Λυκείου)
♦ Α΄ Λυκείου - Γυμνάσια 30 Αυγούστου
♦ Α΄ - Β΄ - Γ΄ Τ.Ε.Ε 30 Αυγούστου
Πλήρη συνεργασία με τα Πανελλαδικώς καταξιωμένα εργαστήρια εκμάθησης πληροφορικής FUTUREKIDS® Ρόδου.
Για μια ακόμη χρονιά προσφέρουμε :
❖ Ολιγομελή – Ομοιογενή τμήματα 6 – 8 ατόμων
❖ Δυνατότητα σχηματισμού γκρουπ 2-3 ατόμων
❖ Υποτροφίες σπουδών σε άριστους μαθητές
❖ ΔΩΡΕΑΝ ιδιαίτερα ενισχυτικά μαθήματα στους αδύναμους μαθητές κάθε τάξης
❖ παροχή ιδιαίτερων μαθημάτων στο χώρο σας
❖ Δανειστική Βιβλιοθήκη – Δωρεάν σημειώσεις
Διεύθυνση Σπουδών : Κωνσταντάκης Α. – Ρέτσας Ν.

ΜΑΘΗΜΑΤΙΚΑ
ΚΟΝΤΟΓΙΑΝΝΗΣ ΧΡΗΣΤΟΣ
ΕΝΑΡΞΗ ΜΑΘΗΜΑΤΩΝ
Γ' Λυκείου .....2 Αυγούστου
Β' Λυκείου .....16 Αυγούστου
Α' Λυκείου .....1 Σεπτεμβρίου
Α', Β', Γ' Γυμνασίου ....1 Σεπτεμβρίου
Αγ. Γεωργίου 46
Τηλ. 22410 23418 • Κιν. 6973382903

"Αδειο" το λιμάνι της Ρόδου τον Αύγουστο

Λίγα κρουαζιερόπλοια λόγω των Ολυμπιακών!

Προβλέπεται μείωση της τάξεως του 26% με ό,τι συνεπάγεται αυτό για την αγορά της Ρόδου

Μειωμένη θα είναι η κίνηση με τα κρουαζιερόπλοια τον ερχόμενο μήνα στη Ρόδο, λόγω της διεξαγωγής των Ολυμπιακών Αγώνων, γεγονός που ήταν αναμενόμενο, αφού πολλές εταιρίες διέθεσαν τα πλοία τους για τη φιλοξενία των ξένων αποστολών.

Σύμφωνα με τα στοιχεία, η κίνηση θα είναι μειωμένη κατά 26% καθώς ο Αύγουστος, θα περιλαμβάνει τον κατάπλου, λιγότερων κρουαζιεροπλοίων.

Ειδικότερα, προβλέπονται **62 προσεγγίσεις πλοίων, έναντι 83 τον Αύγουστο του 2003,** γεγονός που θα συμβάλει στη μείωση της τουριστικής-επιβατικής κίνησης.

Οι ακυρώσεις που κατέγραψαν οι αρμόδιες υπηρεσίες, αφορούν κυρίως δύο πλοία, το **Mirage** και το

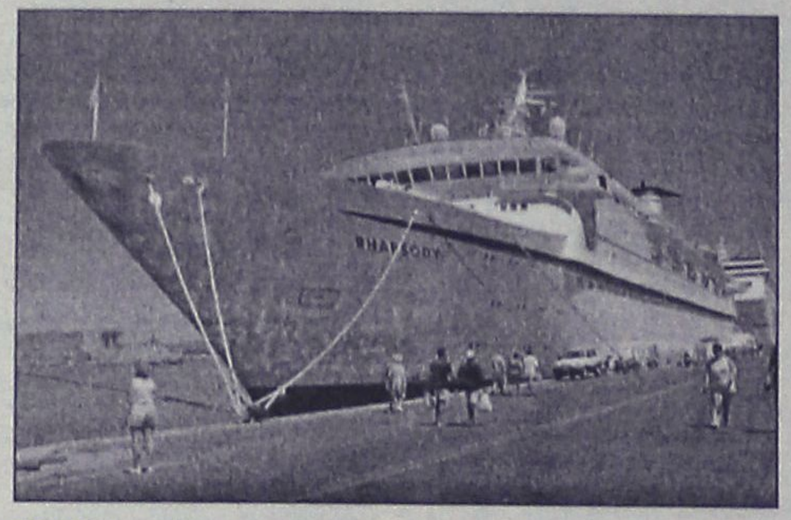

TRITON, ενώ τα υπόλοιπα και μάλιστα τα μεγαλύτερα όπως το **LIRICA,** το **COSTA VICTORIA**, το AIDA κ.ά., θα συνεχίσουν να έρχονται στη Ρόδο.

Συνολικά και τα δύο πλοία πραγματοποίησαν 15 ακυρώσεις.

Οι μέρες αιχμής, συνεχίζουν να είναι η Τετάρτη, η Πέμπτη και το Σάββατο, ενώ κενές μέρες θα είναι η Κυριακή 8/8, η Κυριακή 15/8, η Κυριακή 22/8, η Τετάρτη 25/8 και η Κυριακή 29/8.

ΤΟ ΠΡΟΓΡΑΜΜΑ

Αναλυτικά το πρόγραμμα για τον Αύγουστο έχει ως εξής:

Κυριακή 1/8: CLUB MED, SALAMIS GLORY
Δευτέρα 2/8: THE IRIS, PR. MARISSA, STAR FLYER
Τρίτη 3/8: CALYPSO
Τετάρτη 4/8: TRITON, WORLD RENAISSANCE, SEA WING
Πέμπτη 5/8: AUSONIA, AIDA CARA, LIRICA, ATALANTE, GALAXY
Παρασκευή 6/8: COSTA VICTORIA
Σάββατο 7/8: SERENADE, TRITON, SALAMIS GLORY
Δευτέρα 9/8: JASMINE, PR. MARISSA, AIDA
Τρίτη 10/8: EMERALD, CALYPSO, TRITON
Τετάρτη 11/8: AIDA AURA
Πέμπτη 12/8: RADISSON DIAMOND, LIRICA, ATALANTE, SAMSUN
Παρασκευή 13/8: COSTA VICTORIA, STAR PRINCESS
Σάββατο 14/8: SERENADE, RHAPSODY, SALAMIS GLORY
Δευτέρα 16/8: JASMINE, PR. MARISSA, STAR FLYER,
Τρίτη 17/8: CALYPSO
Τετάρτη 18/8: SEA WING
Πέμπτη 19/8: AIDA CARA, LIRICA
Παρασκευή 20/8: COSTA VICTORIA
Σάββατο 21/8: SERENADE, ATALANTE, SALAMIS GLORY
Δευτέρα 23/8: THE IRIS, JASMINE
Τρίτη 24/8: EMERALD, CALYPSO
Πέμπτη 26/8: STAR PRINCESS, AUSONIA, LIRICA, GALAXY
Παρασκευή 27/8: COSTA VICTORIA
Σάββατο 28/8: SERENADE, ATALANTE
Δευτέρα 30/8: JASMINE, AUSONIA, PR. MARISSA, STAR FLYER
Τρίτη 31/8: CALYPSO

"Ζημιάρα" η 55χρονη γιαπωνέζα

Επεσε πάνω σε πέντε σταθμευμένα αυτοκίνητα

Ηταν όπως αποδείχθηκε μεθυσμένη • Καταδικάσθηκε σε φυλάκιση 2 μηνών

Το... ούζο ήταν τελικά η αιτία, που μια 55χρονη γιαπωνέζα τουρίστρια, που οδηγούσε το αυτοκίνητό της, έπεσε πάνω σε 5 σταθμευμένα οχήματα χθες τα ξημερώματα στην πόλη της Ρόδου, προκαλώντας ζημιές και αναστάτωση στην περιοχή.

Η 55χρονη τουρίστρια, που συνελήφθη λίγη ώρα αργότερα στην οδό Παπανικολάου στην πόλη της Ρόδου, κρατήθηκε από τους αστυνομικούς της Τροχαίας Ρόδου και χθες το μεσημέρι, προσήχθη ενώπιον του αυτόφωρου Τριμελούς Πλημμελειοδικείου της Ρόδου, το οποίο την καταδίκασε σε ποινή φυλάκισης 2 μηνών με αναστολή.

Ο έλεγχος αλκοτέστ που έγινε από τους αρμόδιους τροχονόμους, έδειξε ότι η 55χρονη τουρίστρια, ήταν στα όρια της μέθης, κάτι και που η ίδια παραδέχθηκε χθες ενώπιον του δικαστηρίου, ομολογώντας μάλιστα, ότι... «ήξερε για την ομορφιά του ούζου, αλλά αυτό που δεν ήξερε ήταν το πόσο... εύκολα κάνει αυτόν που το πίνει να... χάνει το έλεγχο!»

Συνήγορος υπεράσπισης της γιαπωνέζας, ήταν ο δικηγόρος κ. Άκης Δημητριάδης.



• 50% ΚΡΥΣΤΑΛΛΑ
• 60% ΠΟΡΣΕΛΑΝΕΣ ΛΙΜΟΖ
• 70% ΛΕΥΚΑ ΕΙΔΗ
ΤΙΜΕΣ ΚΑΤΩ ΤΟΥ ΚΟΣΤΟΥΣ
ΤΩΡΑ ΚΑΙ ΜΕ 0% ΠΡΟΚΑΤΑΒΟΛΗ ΜΕΧΡΙ 24 ΜΗΝΕΣ
Δ/ΝΣΗ: ΑΓΙΑΣ ΑΝΑΣΤΑΣΙΑΣ 134
ΤΗΛ. 22410 30252, 6944916494

Σαβοϊδάκης
Η εταιρεία ΣΑΒΟΪΔΑΚΗΣ Α.Ε.
ΕΝΗΜΕΡΩΝΕΙ
την αξιότιμη πελατεία της
ότι με την πολύχρονη
πλέον πείρα της
ΑΝΑΛΑΜΒΑΝΕΙ
μπουφέδες για
Γενέθλια - Πάρτυ - Βαπτίσεις
σε ένα ξεχωριστό περιβάλλον
στο κέντρο της πόλης
με μεγάλη ποικιλία
από εκλεκτά
μεζεδάκια, γλυκά και τούρτες και
όλα αυτά πάντα σε προσιτές τιμές!
Πληρ. κ. Βασίλη
τηλ. 2241020130, 6942067337

Έως τον Ιανουάριο του 2005

"Μπλόκο" του ΣτΕ στη μεταφορά του συντελεστή δόμησης

Παγώνουν πολλές οικοδομικές άδειες

Η Επιτροπή Αναστολών της Ολομέλειας του Συμβουλίου της Επικρατείας «μπλοκάρει» τουλάχιστον ως τον Ιανουάριο του 2005 τη μεταφορά του συντελεστή δόμησης, θεωρώντας αντισυνταγματικό το νέο νόμο (Ν.3044/2002). Αλλά και με το νέο έτος, οπότε θα κριθεί οριστικά το θέμα, το ΣτΕ προδικάζει ότι απόφαση θα είναι η ίδια.

Είναι η τρίτη που η Ολομέλεια του ΣτΕ κρίνει αντισυνταγματικό το θεσμός της μεταφοράς συντελεστή δόμησης, καθώς τρία νομοθετήματα από το 1979 και μετά, που επιχείρησαν να υλοποιήσουν τη μεταφορά συντελεστή δόμησης, έχουν κριθεί μη σύμφωνα με τις συνταγματικές επιταγές.

Η αίτηση αναστολής εισήχθη λόγω μείζονος σπουδαιότητος στην Ολομέλεια του ΣτΕ, υπό τον πρόεδρό της Χρ.Γερά-

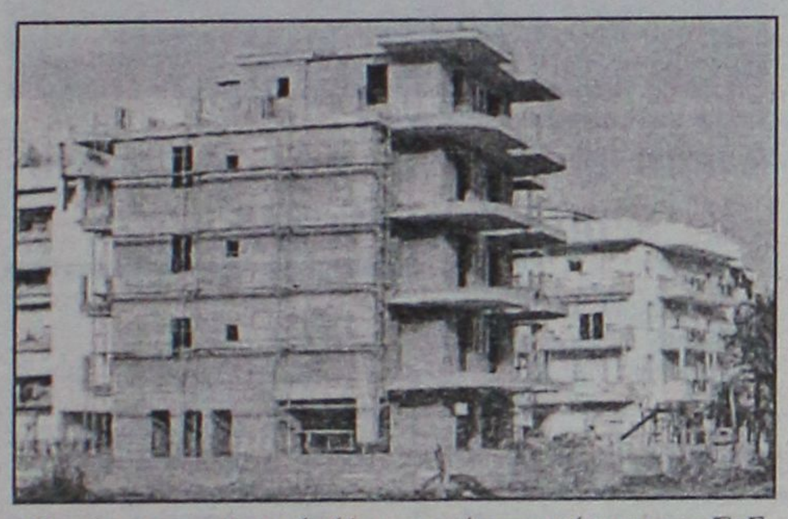

Παγώνουν οικοδομικές άδειες μετά την απόφαση του ΣτΕ

ρή, όπου με μία φράση έκρινε (απόφαση 569/2004) ότι είναι αντισυνταγματική η «καρδιά»του νέου νόμου: Ότι, δηλαδή, οι διατάξεις του Ν.3044/2002 που επιτρέπουν τη μεταφορά συντελεστή δόμησης σε περιοχές εντός Ζώνης Αγοράς Συντελεστή (ΖΑΣ) με Προεδρικά Διατάγματα, αντίκεινται στο Αρθρο 24 του Συντάγματος, το οποίο που αφορά την προστασία του οικιστικού, πολεοδομικού περιβάλλοντος κ.λπ.

Στην πολυσέλιδη απόφασή της η Ολομέλεια του Ανωτάτου Ακυρωτικού Δικαστηρίου κάνει εκτενή αναφορά στην όλη νομοθετική διαδρομή του θεσμού της μεταφοράς συντελεστή δόμησης, από το 1979 ως το 2002, και παράλληλα αναφέρει το τι κρίθηκε αντισυνταγματικό στο πέρασμα των χρόνων αυτών και με ποιες αποφάσεις της. Κοντολογίς, το ΣτΕ θεμελιώνει ότι και ο τελευταίος νόμος «πέφτει» στα ίδια αντισυνταγματικά ατοπήματα.

Οριστική λύση σ' ένα τεράστιο κοινωνικό πρόβλημα

Κατατέθηκε χθες η τελική ρύθμιση για τα πανωτόκια

Με άλλες διατάξεις μειώνεται ο χρόνος ομηρίας στον "Τειρεσία" και παρέχονται κίνητρα για επαναπατρισμό κεφαλαίων

Κατατέθηκαν χθες στη Βουλή, στο νομοσχέδιο «Περαίωση εκκρεμών φορολογικών υποθέσεων, ρύθμιση ληξιπρόθεσμων χρεών και άλλες διατάξεις» τρεις νομοθετικές ρυθμίσεις: Η πρώτη αφορά το θέμα των "πανωτοκίου" και η δεύτερη μειώνει τα όρια διατήρησης δυσμενών οικονομικών στοιχείων στο σύστημα «Τειρεσίας» και τρίτη τροπολογία παρέχει κίνητρα για τον επαναπατρισμό κεφαλαίων Ελλήνων που βρίσκονται στο εξωτερικό και θα συμβάλλει στην οικονομική ανάπτυξη.

Ειδικότερα:

1. Με την πρώτη προτεινόμενη ρύθμιση, η οποία συνυπογράφεται από τους ΥπουργούςΟικονομίας και Οικονομικών και Ανάπτυξης, η κυβέρνηση υλοποιεί τις προεκλογικές δεσμεύσεις της για την αντιμετώπιση του προβλήματος των πανωτοκίων κατά τρόπο οριστικό και αμετάκλητο οπως αναφέρεται σε Δελτίο Τύπου του υπουργειου Οικονομίας και Οικονομικών.

Η ρύθμιση περιέχει ευνοϊκότερες διατάξεις για τους δανειολήπτες σε σύγκριση με την ισχύουσα και δίνει τη δυνατότητα σε δεκάδες χιλιάδες δανειολήπτες να απαλλαγούν από το βάρος των συσσωρευμένων, με την πάροδο των χρόνων, τόκων επί των τόκων. Επίσης, διασφαλίζει την εφαρμογή της από τα τραπεζικά ιδρύματα, τα οποία πάντως δεν πρόκειται να πληγούν όσο αφορά την καθαρή τους θέση.

Οι βασικές διατάξεις της ρύθμισης έχουν ως εξής:

● Για το σύνολο των δανείων που συνάπτονται ή έχουν συναφθεί σε εμπορικές τράπεζες, το ποσό της οφειλής που θα προκύπτει από τη ρύθμιση δεν μπορεί να υπερβαίνει το τριπλάσιο του αρχικού κεφαλαίου. Αυτό υλοποιεί τη βασική προεκλογική δέσμευση του Πρωθυπουργού.

● Για τα δάνεια των αγροτών, το ποσό της οφειλής που θα προκύπτει από τη ρύθμιση δεν μπορεί να υπερβαίνει το διπλάσιο του αρχικού κεφαλαίου. Ειδικά για τις οφειλές αγροτών που είχαν ρυθμιστεί πριν το 1990 το όριο καθορίζεται στο 150% του κεφαλαίου, το οποίο προσδιορίστηκε με τη ρύθμιση του 1990.

● Ο δανειολήπτης αποκτά το δικαίωμα της αποπληρωμής της τελικής οφειλής εντός χρονικής περιόδου 5 έως 7 ετών, με διετή μάλιστα περίοδο χάριτος.

● **Αναστέλλονται οι πλειστηριασμοί ακινήτων έως τις 31/12/2004.**

● Προβλέπεται ότι τα τραπεζικά ιδρύματα που δεν θα προχωρούν στη ρύθμιση δεν θα έχουν το δικαίωμα να προβαίνουν σε πλειστηριασμούς.

● Εξαιρούνται της ρύθμισης οι οφειλές (κεφάλαιο + συμβατικοί τόκοι + έξοδα) που υπερβαίνουν τα 2,2 εκατομ. € (750 εκατομ. δρχ.). Πάντως, και για τη συγκεκριμένη κατηγορία των δανείων θα ισχύσει η αναστολή πλειστηριασμών ως 31/12/2004, προκειμένου ο δανειολήπτης να προβεί, αν το επιθυμεί, σε ατομικό διακανονισμό, χωρίς το άγχος του πλειστηριασμού της ακίνητης περιουσίας του.

● Καταβολές που έγιναν οποτεδήποτε από τον οφειλέτη και αφορούν σε οφειλές ρυθμιζόμενες με βάση τα ανωτέρω, αφαιρούνται από το συνολικό ποσό της οφειλής όπως αυτή διαμορφώνεται.

2. Με τη δεύτερη προτεινόμενη νομοθετική ρύθμιση μειώνεται ο χρόνος διατήρησης των δυσμενών προσωπικών οικονομικών στοιχείων στα αρχεία του «Τειρεσία», τα οποία χρησιμοποιούνται από τις τράπεζες. Ανάλογα με την περίπτωση μειώνονται τα ανώτατα όρια από πέντε σε τρία έτη, από επτά σε πέντε και από δέκα σε επτά έτη.

3. Με την τρίτη προτεινόμενη διάταξη περί φορολόγησης επαναπατριζόμενων κεφαλαίων, δίνεται η δυνατότητα σε φυσικά και νομικά πρόσωπα που είναι φορολογικά υπόχρεα στην Ελλάδα, να μεταφέρουν στη χώρα τα κεφάλαιά τους που βρίσκονται σε οποιαδήποτε μορφή τραπεζικών λογαριασμών στην αλλοδαπή, εντός 6μήνου από την έναρξη ισχύος της διάταξης. Κατά το χρόνο μεταφοράς θα καταβάλλουν φόρο με συντελεστή 3% επί της αξίας τους.

Με τη ρύθμιση αυτή προσδοκάται η εισαγωγή κεφαλαίων από το εξωτερικό που θα ενισχύσει πολλαπλά την ελληνική οικονομία. Τα κεφάλαια αυτά θα μπορούν να χρηματοδοτήσουν νέες επενδύσεις και να οδηγήσουν στη δημιουργία νέων θέσεων απασχόλησης, να συμβάλουν στην αύξηση της ρευστότητας και του κύκλου εργασιών των τραπεζών και να αυξήσουν την οικονομική δραστηριότητα.

Η καταβολή του φόρου για τη μεταφορά των κεφαλαίων νομιμοποιεί μόνο φορολογικά τη χρήση των κεφαλαίων αυτών στην Ελλάδα και απαλλάσσει τον υπόχρεο από τυχόν φορολογικά αδικήματα, με την επιφύλαξη των μη φορολογικού χαρακτήρα διατάξεων των Ν. 2331/1995, 3034/2002 κ.α. Η ρύθμιση αυτή δεν σημαίνει σε καμία περίπτωση την αμνήστευση οικονομικών ή άλλων εγκλημάτων, όπως παράνομες οικονομικές δραστηριότητες ή χρηματοδότηση της τρομοκρατίας, τα οποία και θα ελέγχονται από τις τράπεζες σύμφωνα με την κείμενη νομοθεσία περί «ξεπλύματος» χρήματος καταλήγει το υπουργειο Οικονομίας και Οικονομικών.

ΙΔΙΑΙΤΕΡΑ ΜΑΘΗΜΑΤΑ

• ΦΥΣΙΚΗ - ΧΗΜΕΙΑ
• ΜΑΘΗΜΑΤΙΚΑ
• ΑΝΑΠΤΥΞΗ ΕΦΑΡΜΟΓΩΝ
- Σε προγραμματιστικό περιβάλλον
- Δίκτυα (ΤΕΕ)

} ΠΡΟΕΤΟΙΜΑΣΙΑ ΠΑΝΕΛΛΗΝΙΩΝ

Τμήματα: Μονομελή ή γκρουπ 2-3 ατόμων

ΕΝΑΡΞΗ ΜΑΘΗΜΑΤΩΝ

Γ' ΛΥΚΕΙΟΥ	3 Αυγούστου
Β' ΛΥΚΕΙΟΥ	17 Αυγούστου
Α' ΛΥΚΕΙΟΥ	1 Σεπτεμβρίου
Α', Β' Γ' ΓΥΜΝΑΣΙΟΥ	1 Σεπτεμβρίου
ΤΕΕ	1 Σεπτεμβρίου

Πληροφορίες:

Γραμματεία 22410-66469 *(Καθημερινά 09.00-18.00)*



ΦΡΟΝΤΙΣΤΗΡΙΟ ΜΕΣΗΣ ΕΚΠΑΙΔΕΥΣΗΣ ΙΑΛΥΣΟΥ
ΑΡΙΣΤΕΙΟΝ
ΙΑΛΥΣΟΥ 29 (δίπλα στο κατάστημα "ΣΑΧΙΝΗΣ")
Τηλ.: 22410 78252 & 75577 Κιν.: 6942011005

ΥΠΕΥΘΥΝΟΙ ΣΠΟΥΔΩΝ :
ΧΡΗΣΤΟΣ ΜΠΑΡΔΟΣ ΦΥΣΙΚΟΣ
ΜΙΧΑΛΗΣ ΠΑΝΑΓΟΣ ΜΑΘΗΜΑΤΙΚΟΣ

ΕΝΑ ΜΕΓΑΛΟ ΦΡΟΝΤΙΣΤΗΡΙΟ ΔΕΣΜΕΥΕΤΑΙ ΓΙΑ ΤΗΝ ΕΠΙΤΥΧΙΑ ΤΩΝ ΜΑΘΗΤΩΝ ΤΟΥ ΣΤΗΡΙΖΟΜΕΝΟ ΣΤΗΝ ΠΕΙΡΑ ΤΩΝ ΔΗΜΙΟΥΡΓΩΝ ΤΟΥ

ΔΙΔΑΣΚΟΝΤΑΙ:
• ΦΥΣΙΚΗ
• ΧΗΜΕΙΑ
• ΜΑΘΗΜΑΤΙΚΑ
• ΦΙΛΟΛΟΓΙΚΑ
• ΟΙΚΟΝΟΜΙΑ
• ΒΙΟΛΟΓΙΑ

ΑΥΣΤΗΡΑ ΟΛΙΓΟΜΕΛΗ ΤΜΗΜΑΤΑ

ΕΝΑΡΞΗ ΜΑΘΗΜΑΤΩΝ
Γ΄ ΛΥΚΕΙΟΥ 02/08/04
Β΄ ΛΥΚΕΙΟΥ 18/08/04
Α΄ ΛΥΚΕΙΟΥ 30/08/04
ΓΥΜΝ. - ΤΕΕ 02/09/04

Χρήστος Μπάρδος Φυσικός
Ευαγγελία Σταματάρου Μαθηματικός
Ξένια Λάμπρου Φιλόλογος-Ιστορικός
Βεατρίκη Σέρβου Οικονομολόγος
Σοφία Παπακων/νου Βιολόγος

• Αυστηρά ολιγομελή τμήματα
• Συνεχής αξιολόγηση των Μαθητών
• Τακτική ενημέρωση των γονέων
• Εβδομαδιαία επαναληπτικά τεστ
• Σύγχρονες μέθοδοι διδασκαλίας
• Λογικές τιμές
• Προσαρμοσμένο στο Ενιαίο Λύκειο

ΕΠΙΛΟΓΗ ΕΠΙΤΥΧΙΑΣ

ΦΡΟΝΤΙΣΤΗΡΙΟ ΜΕΣΗΣ ΕΚΠΑΙΔΕΥΣΗΣ « ΠΛΕΟΝΕΚΤΗΜΑ »

ΕΝΑΡΞΗ ΜΑΘΗΜΑΤΩΝ
Γ΄ ΛΥΚΕΙΟΥ 02/08/04
Β΄ ΛΥΚΕΙΟΥ 18/08/04
Α΄ ΛΥΚΕΙΟΥ 30/08/04
ΓΥΜΝΑΣΙΑ - ΤΕΕ 01/09/04

Κων/νου Υδραίου & Αποστόλου Ιωάννη - ΡΟΔΟΣ
ΠΛΗΡΟΦΟΡΙΕΣ ΓΙΑ ΒΑΣΕΙΣ www.otenet.gr/pleonektima
Τηλ.: (2241) 75577, 78252, 30631 & 25659

ΠΛΕΟΝΕΚΤΗΜΑ

Ιούλιος προσφορά

Με υπερσύγχρονο εξοπλισμό από τη Roma στη Ρόδο

-35%

Εκπτωση δροσιάς

Φίνο σώμα και λεία επιδερμίδα στη γυναίκα και τον άνδρα με τις πιο φυσικές μεθόδους

Σε όλα τα προγράμματα

- Ανανέωση κυττάρων με τη μέθοδο Dr Kleanthous (βιομοριακές μάσκες)
- Μικρολίφτινγκ προσώπου (μείωση ριτίδων)
- Αδυνάτισμα τοπικό - ολικό
- Μυική σύσφιγξη - τόνωση
- Καταπολέμηση κυτταρίτιδας & κατακράτησης υγρών
- Σύσφιγξη & ανόρθωση στήθους
- Ενυδατική κούρα ομορφιάς
- Χαλαρωτικό μασάζ

ΚΕΝΤΡΑ ΑΔΥΝΑΤΙΣΜΑΤΟΣ SALUS

Εμπορικό Κέντρο ΜΗΔΙΑ
Τηλ: 2241066140
email: salus@hellasnet.gr
www.salus.gr

Για τις ακτοπλοϊκές συγκοινωνίες

Συνάντηση δημάρχων με υπουργό Ναυτιλίας

Το ραντεβού κλείσθηκε για την ερχόμενη Τετάρτη • Θα είναι παρών και ο κ. Αρ. Παυλίδης

Την ερχόμενη Τετάρτη 28 Ιουλίου, θα γίνει η συνάντηση των δημάρχων της Δωδεκανήσου με τον υπουργό Εμπορικής Ναυτιλίας κ. Μαν. Κεφαλογιάννη.

Θέμα της συνάντησης αυτής θα είναι οι ακτοπλοϊκές συγκοινωνίες της Δωδεκανήσου και η ανάγκη αναβάθμισής τους, στο πλαίσιο και των πρόσφατων και των παλαιότερων αποφάσεων του διοικητικού συμβουλίου της ΤΕΔΚ.

Η συνάντηση με τον υπουργό Εμπορικής Ναυτιλίας κ. Κεφαλογιάννη κλείστηκε με την μεσολάβηση του υπουργού Αιγαίου κ. Αριστ. Παυλίδη, ο οποίος θα συμμετάσχει κι αυτός, ως κατά βάσην αρμόδιος.

Αναμένεται ότι οι δήμαρχοι του νομού θα εκθέσουν αναλυτικά τις απόψεις και τις προτάσεις τους, για την αναβάθμιση των ακτοπλοϊκών συγκοινωνιών, και θα ζητήσουν συγκεκριμένες δεσμεύσεις από τον υπουργό.

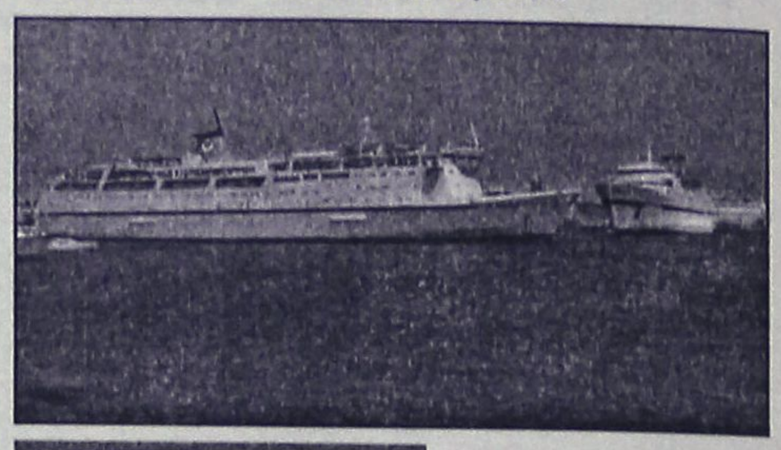

Θέμα ημερών η επαναδρομολόγηση του "Διαγόρας"

Η ΔΑΝΕ

Τα πράγματα πάντως, ύστερα από τις εξελίξεις που δρομολογήθηκαν προχθές στη ΔΑΝΕ, είναι σαφώς καλύτερα.

Η αμερικανική εταιρεία που ανέλαβε τις τύχες της ΔΑΝΕ, κινείται ιδιαίτερα δραστήρια και υπάρχουν πληροφορίες ότι η επαναδρομολόγηση του "Διαγόρας" είναι θέμα ημερών (πιθανόν και μέσα στην εβδομάδα).

Εάν πράγματι σε πρώτη φάση μπει το "Διαγόρας" στη γραμμή και ακολουθήσει η δρομολόγηση του "Πάτμος" και του "Ρόδος" (αφού επισκευαστούν) είναι σαφές ότι οι ακτοπλοϊκές συγκοινωνίες θα αναβαθμιστούν, χωρίς όμως αυτό να σημαίνει ότι λύνονται τα προβλήματα.

Ολα αυτά τα ζητήματα, με τις πολύπλευρες διαστάσεις που παρουσιάζουν θα αποτελέσουν αντικείμενο της σύσκεψης των δημάρχων με τους δύο υπουργούς, με αντικειμενικό σκοπό πέραν από τις βραχυπρόθεσμες λύσεις να δρομολογηθούν εξελίξεις για να μην ξανασυμβούν τα ίδια προβλήματα.

Σε τροχαίο που έγινε στη Κω

Σοβαρός τραυματισμός 50χρονου Πολωνού

Νοσηλεύεται σε κρίσιμη κατάσταση στο Νοσοκομείο του νησιού

Σε κρίσιμη κατάσταση νοσηλεύεται στο νοσοκομείο της Κω, ένας 50χρονος Πολωνός, ο οποίος τραυματίστηκε σε τροχαίο ατύχημα που σημειώθηκε προχθές αργά το θράδυ στο κέντρο της πόλης.

Σύμφωνα με όσα έγιναν γνωστά, ο Πολωνός, οδηγούσε το μοτοποδήλατό του όταν ιχ αυτοκίνητο με οδηγό έναν 29χρονο στρατιωτικό που υπηρετούσε τη θητεία του στο νησί της Κω, μπήκε σε μονόδρομο με αποτέλεσμα να σημειωθεί μετωπική σύγκρουση και να τραυματιστεί ιδιαίτερα σοβαρά το Πολωνός, ο οποίος και νοσηλεύεται στο νοσοκομείο της Κω.

Οι αστυνομικοί της Κω που έφθασαν επιτόπου λίγη ώρα αργότερα διαπίστωσαν ότι ο νεαρός στρατιωτικός, όχι μόνο είχε παραβιάσει τον μονόδρομο προξενώντας έτσι τροχαίο ατύχημα, αλλά είχε κάνει και κατανάλωση αλκοόλ σε αυξημένα επίπεδα.

Σε βάρος του 29χρονου ανθυπολοχαγού, ο οποίος συνελήφθη και κρατείται εφαρμόστηκε η προβλεπόμενη από τις διατάξεις διαδικασία για την παραπομπή του στην στρατιωτική δικαιοσύνη.



Πώς έγινε η... τιμητική εκδήλωση

Άνευ σημασίας τα περί Γιωτόπουλου

Πρωτοβουλία ελαχίστων ατόμων

Μεμονωμένη πρωτοβουλία 4-5 νεαρών ατόμων αποτελούσε η εκδήλωση που έγινε χθες στη Νίσυρο για τον καταδικασθέντα ως ηγέτη της "17 Νοέμβρη" Αλέξανδρο Γιωτόπουλο. Αυτό διευκρινίζει σε επιστολή του ο δικηγόρος κ. Δημ. Καραγεώργης, τονίζοντας τα εξής:

«Κύριε Διευθυντά,

Σχετικά με δημοσιεύματα του τοπικού Τύπου που αφορούσαν "Τιμητική εκδήλωση στη Νίσυρο για τον Γιωτόπουλο", θα ήθελα, ως Νισύριος, ο οποίος δεν έμεινε αδιάφορος, αλλά διερεύνησε άμεσα το θέμα, να σας πληροφορήσω τα εξής:

Στο δήμο Νισύρου υποβλήθηκε αίτηση εκ μέρους του κ. Ραχιώτη (δικηγόρου υπεράσπισης του Γιωτόπουλου), Αγγελόπουλου (καθηγητού Πολυτεχνείου) και μερικών, μετρουμένων στα δάκτυλα του ενός χεριού, νεαρών Νισυρίων, που αυτοαποκαλούνται "Επιτροπή Συμπαράστασης στον Γιωτόπουλο", προκειμένου να παραχωρηθεί μία αίθουσα για συγκέντρωση - συζήτηση πολιτικού περιεχομένου πάνω στην εξέλιξη της υπόθεσης της 17 του Νοέμβρη.

Ο δήμαρχος κ. Παναγιώτης Κατσιματίδης εκτιμώντας την κατάσταση, αφού ζήτησε και πήρε τις απαιτούμενες διευκρινίσεις και με δεδομένο ότι παρόμοιες πολιτικές συγκεντρώσεις - συζητήσεις έχουν γίνει και σε άλλα μέρη της Ελλάδος, ακόμα και στο Ζάππειο Μέ-



γαρο, παραχώρησε τη μοναδική αίθουσα του δήμου που υπάρχει στο νησί, του Ζησιμοπούλειου Θεάτρου.

Η απόφαση του δημάρχου στηρίχθηκε κυρίως στην εκτίμηση ότι μία αρνητική απάντηση ίσως δημιουργούσε αναταραχή στο νησί, σε μία περίοδο που η Νίσυρος δέχεται αρκετούς επισκέπτες, αλλά και στη βεβαιότητα (αυτό είναι σίγουρο) ότι η συντριπτική πλειοψηφία του δημοκρατικού λαού της Νισύρου θα απαξιώσει την συγκέντρωση.

Κανένας επίσημος φορέας του νησιού μας, σύλλογος ή οργάνωση και περισσότερο ο δήμος Νισύρου, δεν στηρίζει την συγκέντρωση και επί πλέον καμία τιμή δεν πρόκειται να αποδοθεί στον Γιωτόπουλο από την "επίσημη" Νίσυρο. Αν μεταξύ τους 4-5 νεαρά άτομα του νησιού μας θέλουν να απονέμουν επαίνους σε τρομοκράτες ή σε άτομα που η Ελληνική Δικαιοσύνη έχει κρίνει και καταδικάσει είναι σίγουρο ότι βάλουν υποθήκη για το μέλλον τους.

Ευχαριστώ για τη φιλοξενία

Δημήτρης Καραγεώργης
Δικηγόρος».





Από τις 12 Ιουλίου έως τις 31 Αυγούστου ετοιμαστείτε να ...υπερασπιστείτε τις αγορές σας! Ο οίκος Natuzzi, ο κορυφαίος κατασκευαστής δερμάτινων καναπέδων παγκοσμίως, σας προσφέρει μία μεγάλη ποικιλία από καναπέδες, μικροέπιπλα και αξεσουάρ, με έκπτωση έως και 30%.

Για να παραλάβετε δωρεάν ένα κατάλογο Natuzzi καλέστε στο 22410 27328 ή επισκεφθείτε το www.natuzzi.com.

Η προσφορά ισχύει μέχρι εξαντλήσεως των αποθεμάτων και δεν μπορεί να συνδυαστεί με άλλες, κατά την ίδια χρονική περίοδο. Άμεση παράδοση.

DIVANI & DIVANI by NATUZZI

Καταστήματα Divani & Divani by Natuzzi: Ρόδος, Καναδά 34 • τηλ. 22410 27328

Σε εξέλιξη από το Δήμο Νισύρου

Σχέδια για αξιοποίηση των ιαματικών πηγών

Ενδιαφέρον από ιταλικές εταιρείες • Το ύψος της επένδυσης ανέρχεται στα 15 εκατ. ευρώ

Μεγαλεπήβολα είναι τα σχέδια του Δήμου Νισύρου όσον αφορά στην αξιοποίηση των ιαματικών πηγών του νησιού, τα οποία ανακινήθηκαν πάλι και-αν τελικά ευοδωθούν-θα του δώσουν μία νέα αναπτυξιακή δυναμική.

Συγκεκριμένα, όπως έγινε γνωστό, ο Δήμος προχωρά στην αξιοποίησή τους και ήδη έχει γίνει το πρώτο βήμα προς την κατεύθυνση αυτή που είναι η απαλλοτρίωση 28 στρεμμάτων στην περιοχή των πηγών.

Λίγα λόγια, όμως, για το ιστορικό της όλης προσπάθειας:

Καταρχάς, έχει ξεκινήσει εδώ και δυόμισι περίπου χρόνια. Μέχρι στιγμής πέντε εταιρίες, όλες ιταλικές, έχουν επισκεφθεί την περιοχή στη Νίσυρο και έχουν εκδηλώσει ενδιαφέρον. Δύο από αυτές, μάλιστα, φαίνεται να ενδιαφέρονται περισσότερο. Εκείνο, όμως, που επεσήμαναν οι εκπρόσωποί τους είναι ότι για να αποτελέσει το όλο project μία βιώσιμη επένδυση για τους ίδιους χρειαζόταν επιπλέον χώρος και έτσι ο Δήμος προχώρησε στις απαλλοτριώσεις.



Ο δήμαρχος, κ. Παναγιώτης Κατσιματίδης, από την αρχή είχε επαφές μέσω της Ιταλικής Πρεσβείας με ιταλικές εταιρίες εξειδικευμένες στην αξιοποίηση ιαματικών πηγών και συγκεκριμένα με το Ινστιτούτο Εξωτερικού Εμπορίου αλλά και με τον εμπορικό μας ακόλουθο στην Ιταλία.

Η εξέλιξη της προσπάθειας αυτή την περίοδο βρίσκεται σε καλή φάση αφού οι απαλλοτριώσεις αναμένεται να έχουν ολοκληρωθεί μέσα σε χρονικό διάστημα πέντε με έξι μηνών και στη συνέχεια θα γίνει η προκήρυξη για την πρόσκληση ενδιαφέροντος με όρους που θα έρθουν προς ψήφιση στο δημοτικό συμβούλιο.

Όσο για το ύψος της επένδυσης και το τι θα περιλαμβάνει αυτή, υπολογίζεται ότι θα είναι της τάξεως των 15 εκατομμυρίων ευρώ και οι εγκαταστάσεις θα θυμίζουν τα πλέον σύγχρονα και πλήρη spa που υπάρχουν στην Ευρώπη: Ξενοδοχειακά καταλύματα, εστιατόριο, σάουνες θα πλαισιώνουν τα φυσικά ιαματικά λουτρά της Νισύρου και θα αλλάξουν ριζικά την όψη της περιοχής.

Όπως επισημαίνει, μάλιστα, ο δήμαρχος Νισύρου, η αξιοποίηση των ιαματικών πηγών του νησιού θα δώσει την ευκαιρία για προσέλκυση εναλλακτικής μορφής τουρισμού ενώ η οικονομία και η εν γένει αναπτυξιακή δυναμική της Νισύρου θα περάσει σε άλλη διάσταση.

Αιτήσεις διορισμού δασκάλων

Οι δάσκαλοι και νηπιαγωγοί που επιθυμούν μόνιμη θέση στο Δημόσιο θα πρέπει να υποβάλουν τις αιτήσεις τους από τις 26 μέχρι και τις 30 Ιουλίου. Σύμφωνα με το υπουργείο Παιδείας, ο ενιαίος πίνακας προσωρινών αναπληρωτών δασκάλων και νηπιαγωγών έχει κοινοποιηθεί σε όλες τις Διευθύνσεις Πρωτοβάθμιας Εκπαίδευσης, προκειμένου να υποβληθούν τυχόν ενστάσεις, κατά το διάστημα από 23 Ιουλίου έως και την 1η Αυγούστου.

Παράλληλα ανακοινώθηκε ότι οι πίνακες Α' και Β' και ο Πίνακας Διοριστέων του ΑΣΕΠ 2002 έχουν κοινοποιηθεί και δημοσιευτεί στο δικτυακό τόπο του υπουργείου.

Μέσα στις ίδιες προθεσμίες θα πρέπει να υποβάλουν αιτήσεις για μόνιμο διορισμό και οι πολύτεκνοι εκπαιδευτικοί Πρωτοβάθμιας και Δευτεροβάθμιας Εκπαίδευσης.

Οι αιτήσεις υποβάλλονται αυτοπροσώπως ή με εξουσιοδοτημένο πρόσωπο σε οποιαδήποτε Διεύθυνση Πρωτοβάθμιας και Δευτεροβάθμιας Εκπαίδευσης, ενώ ο διορισμός, σύμφωνα με το υπουργείο Παιδείας, θα ολοκληρωθεί έως την έναρξη του σχολικού έτους 2004-2005.

ΦΡΟΝΤΙΣΤΗΡΙΟ ΑΝΟΔΟΣ

ΓΙΑ ΟΛΕΣ ΤΙΣ ΤΑΞΕΙΣ ΓΥΜΝΑΣΙΟΥ-ΕΝΙΑΙΟΥ ΛΥΚΕΙΟΥ-ΤΕΕ

Στο φροντιστήριό μας διδάσκονται σε αυστηρά ολιγομελή τμήματα από έμπειρους καθηγητές ΠΤΥΧΙΟΥΧΟΥΣ ΠΑΝΕΠΙΣΤΗΜΙΩΝ τα μαθήματα:

ΜΑΘΗΜΑΤΙΚΑ · ΦΥΣΙΚΗ · ΧΗΜΕΙΑ · ΦΙΛΟΛΟΓΙΚΑ · ΟΙΚΟΝΟΜΙΚΑ · ΒΙΟΛΟΓΙΑ

ΕΝΑΡΞΗ

Β', Γ' ΕΝΙΑΙΟΥ ΛΥΚΕΙΟΥ (όλες οι κατευθύνσεις) 16 ΑΥΓΟΥΣΤΟΥ
ΓΥΜΝΑΣΙΟ, Α' ΕΝΙΑΙΟΥ ΛΥΚΕΙΟΥ - ΤΕΕ 1 ΣΕΠΤΕΜΒΡΙΟΥ

✓ Πολυετής εμπειρία
✓ Συνεπτυγμένο πρόγραμμα
✓ Συχνή ενημέρωση γονέων
✓ Δωρεάν εκπαιδευτικές εκδρομές
✓ Με κάθε εγγραφή, φροντιστηριακά δώρα

Πληροφορίες - Εγγραφές:
Ελένη Ρούσου - Μαργωμένου
Γαριβάλδη 17 • Τηλ. 22410 28053

ΦΡΟΝΤΙΣΤΗΡΙΟ ΜΕΣΗΣ ΕΚΠΑΙΔΕΥΣΗΣ

Παιδεία

ΣΤΗΝ ΚΡΕΜΑΣΤΗ

Εναρξη μαθημάτων Σχολ. Ετους 2004-2005

* Α' -Β' Γ' Γυμνασίου	1 Σεπτεμβρίου
*Α' Λυκείου	1 Σεπτεμβρίου
* Β' - Γ' Λυκείου	18 Αυγούστου
* Τ.Ε.Ε. (Β' κύκλος)	1 Σεπεμβρίου

Διδάσκονται τα μαθήματα:
Μαθηματικά- Φυσική - Χημεία - Βιολογία - Φιλολογικά - Αρχές Οικ. Θεωρίας - Αρχές Οργ. & Διοικ. Επιχειρήσεων - Ανάπτυξη Εφαρμογών σε προγ/κό περιβάλλον

Διεύθυνση Σπουδών:
Νίκος Σταύρου
(Μαθηματικός)
Μαργαρίτα Τάκκου
(Φιλόλογος)

Εγγραφές καθημερινά: 10-12 πμ & 6-8 μμ

Εθν. Αντίστασης 1 - Κρεμαστή
Τηλ.: (22410) 96040
www.paideia.fro.gr

Γιατί ... η Παιδεία οδηγεί στην επιτυχία!!!

ΩΘΗΣΗ
ΜΕΘΟΔΙΚΟ ΦΡΟΝΤΙΣΤΗΡΙΟ

Ανακοινώνουμε τις ημερομηνίες έναρξης μαθημάτων για την σχολική χρονιά 2004-2005 οι οποίες είναι

Α', Β', Γ' Γυμνασίου	1 Σεπτεμβρίου
Α' Λυκείου	16 Αυγούστου
Β', Γ' Λυκείου	2 Αυγούστου
Τμήματα ΤΕΕ	6 Σεπτεμβρίου

Θα λειτουργήσουν ολιγομελή τμήματα όλων των κατευθύνσεων για
ΜΑΘΗΜΑΤΙΚΑ • ΦΥΣΙΚΗ
ΧΗΜΕΙΑ • ΒΙΟΛΟΓΙΑ •
ΦΙΛΟΛΟΓΙΚΑ • ΑΡΧ. ΟΙΚ. ΘΕΩΡΙΑΣ- ΕΙΔΙΚΟΤΗΤΑ ΤΕΕ

Η προσωπική μας διδασκαλία σε όλες τις τάξεις, η διαρκής ενημέρωση και συνεργασία με τους γονείς, η παροχή δικών μας σημειώσεων, τα συχνά επαναληπτικά τεστ, σε συνδιασμό με την μεγάλη μας πείρα αποτελούν εγγύηση για την επιτυχία

Διευθ. σπουδών:
Α. ΧΑΤΖΗΑΝΤΩΝΙΟΥ - Δ. ΜΑΛΑΤΕΣΤΑΣ
Αν/χου Βολονάκη 14
Εγγραφές Πληροφορίες
Τηλ. 2241076065, 2241076801
κιν. 6974108247
ώρες 10.00-13.00 καθημερινά

18 χρόνια... ώθηση στην επιτυχία!!!

AM sdv.

ThalassoSpa GREECE

Απλά, ... ThalassoSpa

Αδυνάτισμα • Κυτταρίτιδα • Σύσφιξη • Τοπικό πάχος • Υδροθεραπεία • Λασποθεραπεία • Αρωματοθεραπεία • Θαλασσοθεραπεία • Μασάζ

Εμφανίστε ένα πιο ωραίο, πιο υγιές σώμα αυτό το καλοκαίρι.

Χάσετε όσους πόντους και όσα κιλά θέλετε μέχρι το καλοκαίρι, εύκολα και ακίνδυνα.

Πλήρες Πρόγραμμα
Αδυνατίσματος - Σύσφιξης
Κυτταρίτιδας
320 €

Πλήρες Πρόγραμμα
Σύσφιξης - Κυτταρίτιδας
Από 145 €

[Οι προσφορές ισχύουν έως 10 Αυγούστου 2004]

Ρόδος, Ελλάδα - Τηλ.: +30 22410 76658 - e-mail: thalasso@rho.forthnet.gr

Εθνικής Αντίστασης (Άννης Μαρίας) 45, 85100 Ρόδος

Οχι μόνο στους τύπους

Στα τριάντα, σήμερα, χρόνια της, η δημοκρατική περιπέτεια που ξεκίνησαν το καλοκαίρι του 1974 ο Κωνσταντίνος Καραμανλής, η κυβέρνηση της εθνικής ενότητας και τα πολιτικά κόμματα με τη στήριξη εκατομμυρίων Ελλήνων, (εξαιρουμένων ορισμένων κύκλων φανατικών βασιλοφρόνων και ομάδων «εθνικοφρόνων» θαυμαστών της χούντας) συνεχίζει την πορεία της. Η Ελλάδα δεν είναι βεβαίως το 2004 η τέλεια Δημοκρατία, που μπορεί να ικανοποιεί απόλυτα σήμερα κάθε δημοκρατικό πολίτη με τον τρόπο λειτουργίας των θεσμικών οργάνων της και τις ποιότητες των κρατικών μηχανισμών που οφείλουν να εξασφαλίζουν στην κοινωνία την τήρηση των συνταγματικών επιταγών και των νόμων της χώρας. Δεδομένου, όμως, του μεταπολεμικού παρελθόντος της χώρας με τις τόσες οδυνηρές εθνικές περιπέτειες που βασάνισαν άσχημα την ελληνική κοινωνία και εξευτέλισαν ιδεώδη της δημοκρατίας, μπορεί να ειπωθεί σήμερα ότι ορθώς γιορτάζεται η δημοκρατική 30ετία 1974-2004.

Η γιορτή της Δημοκρατίας δεν προσφέρεται, ίσως θα έλεγε κανείς, για «γκρίνιες». Ομως δεν είναι κακό να έχουμε κατά νουν ακόμη και μια τέτοια ημέρα, πως οι εθνικές μας περιπέτειες φόρτωσαν με μεγάλες καθυστερήσεις την Ελλάδα, ότι οι βραδυπορίες είχαν και έχουν πολύ υψηλό, κοινωνικό και οικονομικό κόστος, η Παιδεία πάσχει, ότι η δειλή πλην δροσερή και ελπιδοφόρα πολιτισμική «άνοιξη» της δεκαετίας '60 άφησε ελάχιστους καλούς απογόνους αλλά πολλές μελαγχολικές αναμνήσεις, ότι «αισθητικές» της χούντας σε πολλούς τομείς παραμένουν ισχυρές, ότι οι ευρωπαϊκές επιδόσεις της Ελλάδας είναι ακόμη σήμερα πολύ χαμηλές, ότι η Τουρκία συνεχίζει να πιέζει την Ελλάδα στο Αιγαίο, ότι η Β. Κύπρος παραμένει κατεχόμενη.

Ναι, λοιπόν στην υπενθύμιση και αξιολόγηση των επιτευγμάτων της τριαντάχρονης Ελληνικής Δημοκρατίας, που ξεκίνησε την πορεία της εκείνον τον δραματικό Ιούλιο 1974, και σήμερα έχει γιορτή αλλά όχι και επανάπαυση στις δάφνες της Μεταπολίτευσης και συλλογική αυτοϊκανοποίηση και εφησυχασμό. Είναι ακόμη αρκετά τα δημοκρατικά ελλείμματα στα λειτουργικά πεδία της δημόσιας ζωής της χώρας. Δεν είναι, δυστυχώς, τόσο λίγοι σήμερα οι πολιτικοί, που τιμούν μεν με όλους τους τύπους την επέτειο της 24ης Ιουλίου 1974, αλλά έχουν από καιρό ξεχάσει το νόημα εκείνης της ιστορικής αλλαγής και τις μεγάλες προσδοκίες που γέννησε στην ελληνική κοινωνία.

Πηγή προβληματισμού και έμπνευσης για πολιτικούς και πολίτες

Τριάντα χρόνια από την αποκατάσταση της Δημοκρατίας

Σημαντικές οι κατακτήσεις από το 1974, αλλά...

Ημέρα μνήμης και τιμής στους ήρωες του αντιδικτατορικού αγώνα η 24η Ιουλίου. Τα 30 χρόνια από την αποκατάσταση της Δημοκρατίας στην Ελλάδα γιορτάσθηκαν χθες το βράδυ με μία μεγάλη δεξίωση στο Προεδρικό Μέγαρο.

Τη σημασία της επετείου υπογραμμίζουν σε μηνύματά τους ο πρωθυπουργός Κώστας Καραμανλής και όλοι οι πολιτικοί αρχηγοί.

Ο Κ. Καραμανλής έκανε λόγο για «ημέρα προβληματισμού», σημειώνοντας ότι πρέπει να τιμούμε όλους όσοι στάθηκαν στο πλευρό του ελληνικού λαού στα δύσκολα χρόνια της δικτατορίας.

Ο πρόεδρος του ΠΑΣΟΚ Γιώργος Παπανδρέου υπογράμμισε ότι οφείλουμε όλοι να διαφυλάξουμε τις κατακτήσεις του λαού και να συμβάλλουμε στην προοδευτική εξέλιξη του πολιτικού μας συστήματος.

Το ΚΚΕ ανέφερε ότι οι αγώνες κατά της δικτατορίας δεν μπορούν να συμβιβαστούν με τη Συνθήκη Σέλαού μας για σημαντικές κοινωνικές αλλαγές έχουν μείνει σε μεγάλο βαθμό ανεκπλήρωτες».



24 Ιουλίου 1974: Ο Κ.Καραμανλής επιστρέφει στην Ελλάδα από το Παρίσι

γκεν, το ηλεκτρονικό φακέλωμα, τους τρομονόμους και το χτύπημα των αγωνιστικών κινητοποιήσεων, ενώ ο Συνασπισμός τόνισε ότι «30 χρόνια μεταπολίτευσης και οι ελπίδες του

Από την πλευρά της, η πρόεδρος της Βουλής Αννα Μπενάκη-Ψαρούδα σημείωσε ότι η επέτειος για την αποκατάσταση της Δημοκρατίας αποτελεί πηγή υπερηφάνειας και έμπνευσης για ολόκληρο τον ελληνικό λαο.

«Τριάντα χρόνια μετά τη Μεταπολίτευση, ανανεώνουμε τη δέσμευσή μας στις αξίες της Δημοκρατίας. Τιμούμε όσους αγωνίστηκαν και θυσιάστηκαν για την αποκατάστασή της, καθώς και τους πολιτικούς ηγέτες που καθοδήγησαν την πορεία της προόδου από το 1974 έως σήμερα και καλούμε όλους τους πολίτες και κυρίως τη νέα γενιά να συνεχίσουμε ενωμένοι τον αγώνα για την Ελλάδα και τη Δημοκρατία» υπογράμμισε.

Το βράδυ της Παρασκευής, ο Σύνδεσμος Φυλακισθέντων Εξορισθέντων Αντιστασιακών 1967-1974 οργάνωσε εκδήλωση στο Πάρκο Ελευθερίας, έξω από το κολαστήριο της ΕΑΤ-ΕΣΑ, εκεί όπου μαρτύρησαν οι ήρωες του αντιδικτατορικού αγώνα. Νωρίτερα, είχε πραγματοποιηθεί κατάθεση στεφάνων στο μνημείο του αγωνιστή Σπ.Μουστακλή.

Εκπτώσεις! Εκπτώσεις! Εκπτώσεις! Εκπτώσεις! Εκπτώσεις! Εκπτώσεις! Εκπτώσεις! Εκπτώσεις! Εκπτώσεις! Εκπτώσεις! Εκπτώσεις! Εκπτώσεις! Εκπτώσεις! Εκπτώσεις! Εκπτώσεις!

• Σετ κρεβατοκάμαρας από..... 1300 €

• Καναπές 2θέσιος και 3θέσιος σε ύφασμα από..... 1190 €

• Καναπές 2θέσιος και 3θέσιος σε δέρμα από..... 1350 €

• Σετ τραπεζαρίας* από..... 3045 €

*(τραπέζι με 6 καρέκλες, κρυσταλιέρα, μπουφές με καθρέπτη, έπιπλο για T.V.)

ΚΑΙ ΣΤΑ ΛΕΥΚΑ ΜΑΣ ΕΙΔΗ
30% Εκπτώσεις!
ΚΕΝΤΙΑ

%%%%%%%%% Εκπτώσεις! %%

ΕΥΚΟΛΟΙ ΤΡΟΠΟΙ ΠΛΗΡΩΜΗΣ:
• 0% προκαταβολή
• 1η δόση μετά από 4 μήνες
• Από 6 έως 60 δόσεις
• Στην τιμή συμπεριλαμβάνεται ΦΠΑ

Spazio pelle
Καναδά 38, Τηλ. 2241076876

αλλ 2241076710

ΕΙΣΑΓΩΓΕΣ ΜΕΤΑΧΕΙΡΙΣΜΕΝΩΝ ΑΥΤΟΚΙΝΗΤΩΝ
ΑΓΟΡΕΣ-ΠΩΛΗΣΕΙΣ-ΑΝΤΑΛΛΑΓΕΣ
TOP CARS
ΑΠΟ 0 ΕΩΣ 72 ΔΟΣΕΙΣ!!!
✦ Για τον ιδιώτη
✦ Τον φίλο του σπορ αυτοκινήτου
✦ Τον επαγγελματία
✦ Τον ταξιτζή
✦ Τον αγρότη

πλησίον

ΕΝΑ ΧΡΟΝΟ ΕΓΓΥΗΣΗ
TOP CARS
Η καλύτερη λύση!
1ο κατάστημα:Λεωφ. Ελευθερίας 20 Κρεμαστή
ΝΕΟ τηλ. (22410) 96889 και 6972261775
2ο κατάστημα: Λεωφ. Ρόδου-Λίνδου- τηλ. (22410) 69518
fax: (22410) 69517

ΧΑΛΚΙΝΟΙ ΗΛΙΑΚΟΙ
"ΣΟΝΝΕ ΑΞΙΟΝ"
50 ΧΡΟΝΙΑ ΕΓΓΥΗΣΗ

από 950 €
ΗΛΙΑΚΑ DURATHERM
από 700 €
ΞΥΛΟΣΟΜΠΕΣ
ΤΖΑΚΙΑ
ΜΑΤΕΜΕΝΙΑ

από 180 €
ΚΕΝΤΡΙΚΗ ΘΕΡΜΑΝΣΗ

από 1800 €
ΜΕ ΜΑΤΕΜΕΝΙΟ ΛΕΒΗΤΑ 30,000 KCL/H
5 ΣΩΜΑΤΑ ΠΑΝΕΛ 60Χ100
1 ΣΩΜΑ 45Χ45, ΚΑΥΣΤΗΡΑ ΚΥΚΛΟΦΟΡΗΤΗ, ΔΟΧΕΙΟ ΔΙΑΣΤΟΛΗΣ ΘΕΡΜΟΣΤΑΤΗ ΧΩΡΟΥ ΚΑΙ ΟΛΑ ΤΑ ΥΛΙΚΑ ΣΥΝΔΕΣΗΣ ΚΕΤΟΣ ΣΩΛΗΝΩΣΕΙΣ ΚΑΙ ΚΑΜΙΝΑΔΑ
• ΚΛΙΜΑΤΙΣΤΙΚΑ
• ΘΕΡΜΟΠΟΜΠΟΙ
• ΑΝΤΑΛΛΑΚΤΙΚΑ ΚΑΥΣΤΗΡΩΝ
ΣΥΝΤΗΡΗΣΕΙΣ ΚΑΥΣΤΗΡΩΝ
ΔΙΑΚΟΛΑΜΠΡΙΑΝΟΣ ΗΛΙΑΣ
Κ. ΤΣΑΛΔΑΡΗ 14 ΡΟΔΟΣ
ΤΗΛ. 22410-39420, ΚΙΝ. 6392853714

ΦΥΣΙΚΗ – ΧΗΜΕΙΑ
ΝΕΣΤΟΡΑΣ Μ. ΟΙΚΟΝΟΜΟΥ
• Ολιγομελή και ομοιογενή τμήματα
• Συνεχής έλεγχος της γνώσης με διαγωνίσματα εκτός των ωρών διδασκαλίας
• Επιπλέον διδακτικές ώρες για την κάλυψη κενών από προηγούμενες τάξεις
• Τακτική ενημέρωση των γονέων

ΛΙΝΔΟΥ 86
Τηλ.: 22410 39018
& 6977 563823

Ανοικτή επιστολή της Ν.Ε. του ΣΥΝ στον Περιφερειάρχη

Όχι στην εγκατάσταση των δεξαμενών κοντά στην ΕΡΑ

Καλεί τους τοπικούς φορείς να αντιδράσουν

Την έντονη αντίθεσή της, στην εγκατάσταση πετρελαϊκών δεξαμενών κοντά στις εγκαταστάσεις του ραδιοφωνικού σταθμού της ΕΡΑ, εκφράζει με ανακοίνωσή της η νομαρχιακή επιτροπή του Συνασπισμού της Αριστεράς.

Με ανοιχτή επιστολή που έδωσε στην δημοσιότητα ο Συνασπισμός ζητά από τον περιφερειάρχη Νοτίου Αιγαίου κ. Χαρ. Κόκκινο να μην εγκρίνει την απόφαση της νομαρχιακής αυτοδιοίκησης Δωδεκανήσου, διότι όπως χαρακτηριστικά αναφέρει θα πρόκειται περί ωρολογιακής περιβαλλοντικής βόμβας.

Με την ίδια ανακοίνωση καταγγέλλεται η νομαρχία Δωδεκανήσου διότι παρακάμπτει το Γενικό Πολεοδομικό Σχέδιο Ρόδου και τις αρνητικές αποφάσεις (επί 15 χρόνια) του δημοτικού συμβουλίου Ρόδου.

Είναι πιθανόν το συγκεκριμένο θέμα να συζητηθεί στις ερχόμενες συνεδριάσεις τόσο του νομαρχιακού συμβουλίου όσο και του δημοτικού συμβουλίου Ρόδου.

Ειδικότερα η ανοιχτή επιστολή του Συνασπισμού έχει ως εξής:

"Κύριε Περιφερειάρχη,

Έχουμε πληροφορηθεί ότι η εταιρεία ΡΟΔΟΓΚΑΖ ζήτησε την εγκατάσταση μεγάλου αριθμού πετρελαϊκών δεξαμενών στην περιοχή της ΕΡΤ Ρόδου.

Επειδή η τελική έγκριση ανήκει στην αρμοδιότητά σας θέλουμε να πιστεύουμε ότι θα υπερισχύσουν τα κριτήρια που υπαγορεύονται από τα γενικότερα συμφέροντα του τόπου και όχι από στενά ιδιωτικά οφέλη.

Κρίνουμε κατ' αρχήν την απόφαση της Νομαρχίας Δωδ/σου να συνηγορήσει στην λειτουργία νέων δεξαμενών στην πόλη της Ρόδου παρακάμπτοντας τόσο το Γενικό Πολεοδομικό Σχέδιο Ρόδου, που προβλέπει απομάκρυνση των πετρελαίων όσο και τις διαδοχικές, επί 15 χρόνια, αρνητικές αποφάσεις του δημοτικού συμβουλίου του δήμου Ροδίων.

Πιστεύουμε να έχει συνειδητοποιηθεί πλέον, ότι η τοπική οικονομία και ειδικότερα ο τουρισμός παραπαίει, έχει να κάνει με την άναρχη ανάπτυξή του και τις καταστροφές στο περιβάλλον σε συνδυασμό με τις τεράστιες ελλείψεις στις υποδομές. Είναι πασιφανές ότι αποσπασματικές κινήσεις, χωρίς σχεδιασμό επιτείνουν τα αδιέξοδα του τόπου.

Γι' αυτό και ο ΣΥΝ ήταν ο μόνος φορέας που κατέκρινε την οριστική ματαίωση του χωροταξικού σχεδίου της νήσου Ρόδου επειδή... είχε αδυναμίες, αντί της βελτίωσής του. Τυχόν έγκριση της εγκατάστασης των πετρελαίων θα δημιουργήσει τετελεσμένα μη αναστρέψιμα, υπονομεύοντας μακροπρόθεσμα τις αναπτυξιακές προοπτικές της περιοχής, θα ματαιώσει τη δωρεά Καζούλη για την ανέγερση σε άμεση γειτνίαση εκπαιδευτικής μονάδας, θα υποβαθμίσει περαιτέρω το περιβάλλον που συνορεύει με την παρακείμενη τουριστική ζώνη και το Καρνάγιο.

Αντί αποκέντρωσης, ανακούφισης της περιοχής της πόλης Ρόδου που είναι παραφορτωμένη η ΡΟΔΟΓΚΑΖ προτίθεται, όπως πληροφορηθήκαμε να μεταφέρει τις δεξαμενές που έχει από τα Καλαβάρδα στην πόλη της Ρόδου!

Τέλος τίθεται το ερώτημα: πως η εταιρεία έχει δεδομένη την έγκριση των νέων εγκαταστάσεων, αφού ήδη έχει προβεί σε τεράστιες εκσκαφές στο χώρο που προβλέπει τις νέες δεξαμενές;

Η νομαρχία Δωδ/σου και η ΤΕΔΚ καλούνται να εξεύρουν άμεσα λύση μετεγκατάστασης των δεξαμενών πετρελαίου σε κατάλληλο χώρο στο νησί, ώστε στην οριστική πλέον θέση να γίνει κάθε νέα εγκατάσταση. Διαφορετικά η σημερινή απαράδεκτη πραγματικότητα θα παγιοποιηθεί καθιστώντας τους όποιους σχεδιασμούς κουρελόχαρτα.

Ο ΣΥΝ θα συνεχίσει τις παρεμβάσεις του, αν χρειασθεί, μέχρι τη ματαίωση του έργου και καλεί τους τοπικούς φορείς να αντιταχθούν σε άλλη μια ενέργεια υποβάθμισης ενός τουριστικού, κατά τα άλλα, τόπου.

Κύριε Περιφερειάρχη,

Θέλουμε να πιστεύουμε ότι θα αρνηθείτε να υπογράψετε την εγκατάσταση μιας ωρολογιακής περιβαλλοντικής βόμβας στο νησί της Ρόδου".

Κοιμόταν στον κάδο απορριμμάτων

Ένα με τα... σκουπίδια έγινε χθες τα ξημερώματα ένας 23χρονος αλβανός, ο οποίος επέλεξε ως... ησυχαστήριο έναν κάδο απορριμμάτων στο πλέον κεντρικό σημείο της πόλης της Ρόδου!

Την απίστευτη αυτή ιστορία έζησαν χθες νωρίς το πρωί οι περαστικοί και οι καταστηματάρχες στο κέντρο της Ρόδου, όταν με έκπληξή τους διαπίστωσαν ότι σε κάδο απορριμμάτων του Δήμου, μαζί με τα σκουπίδια, υπήρχε μέσα ένας νεαρός αλλοδαπός που κοιμόταν!

Το ασυνήθιστο περιστατικό, που αναστάτωσε για τα καλά τους περίοικους, σημειώθηκε στην περιοχή της οδού Αμερικής, όταν καταστηματάρχης της περιοχής επιχείρησε να εναποθέσει στον κάδο απορριμμάτων που βρίσκεται εκεί, μια σακούλα με σκουπίδια. Μόλις πλησίασε τον κάδο και αντιλήφθηκε ότι μέσα σε αυτόν κοιμόταν ένας άνθρωπος, έντρομος άρχισε να καλεί σε βοήθεια και τους υπόλοιπους καταστηματάρχες και περαστικούς, ενώ παράλληλα ειδοποιήθηκε και το αστυνομικό τμήμα της Ρόδου.

Ο αλλοδαπός Αλβανός, που έδειχνε προφανώς να μην αντιλαμβάνεται τι συμβαίνει, όχι μόνο δεν έδειξε να συγκινείται από το γεγονός ότι δίπλα του είχαν συγκεντρωθεί δεκάδες πολίτες, αλλά αντίθετα, αρνήθηκε να... βγει και από τον κάδο των σκουπιδιών, παρά τις... συνεχείς εκκλήσεις!

Τελικά οι αστυνομικοί που έφθασαν επιτόπου λίγη ώρα αργότερα, κατάφεραν να τον «πείσουν» να εγκαταλείψει το... ησυχαστήριο του, αναποδογυρίζοντας τον κάδο.

Αξίζει να σημειωθεί ότι η παραμονή του νεαρού αλλοδαπού μέσα στον κάδο απορριμμάτων, εγκυμονούσε σοβαρότατο κίνδυνο κατά την διάρκεια της νύχτας, όπου γίνεται η περισυλλογή από τα ειδικά αυτοκίνητα της υπηρεσίας καθαριότητας του Δήμου της Ρόδου.

ΔΟΡΥΦΟΡΙΚΟ ΑΜΦΙΔΡΟΜΟ INTERNET
Σχολάστε τα καλώδια και τις ογκοχρεώσεις
www.satellitenet.gr, e-mail: sales@satellitenet.gr
www.netplan.gr, e-mail: info@netplan.gr
Τηλ.: 210 3300793,
210 3801223, 210 3306153-4
Fax: 210 3801348

GLASS CLEANING
ΟΛΟΚΛΗΡΩΜΕΝΑ ΣΥΣΤΗΜΑΤΑ ΚΑΘΑΡΙΣΜΟΥ
ΤΑ ΠΑΝΤΑ ΓΙΑ ΤΗΝ ΚΑΘΑΡΙΟΤΗΤΑ
ASR ISO 9001 / 2000
Προϊόντα HACCP Εκπαίδευση

ΑΠΟΡΡΥΠΑΝΤΙΚΑ - ΧΑΡΤΙΚΑ
ΜΗΧΑΝΕΣ ΚΑΘΑΡΙΣΜΟΥ
Κατάστημα Glass Cleaning
Καναβά 21 - Ρόδος
τηλ.: 22410 22.893
Επαγγελματικά προϊόντα ιδανικά και για το σπίτι
Ιδιοκτήτης Καταστήματος: Ζαγκάτσης Κωνσταντίνος
GLASS CLEANING ABEE
ΟΛΟΚΛΗΡΩΜΕΝΑ ΣΥΣΤΗΜΑΤΑ ΚΑΘΑΡΙΣΜΟΥ
www.glasscleaning.gr rhodos@glasscleaning.gr



παιδαγωγική ευαισθησία • αγάπη • φροντίδα • συνέπεια • αλήθεια

Επειδή η αρχή είναι το ήμισυ του παντός...

Στον **Παιδικό** μας **Σταθμό**, για παιδιά 2 ως 4 ετών
και στο **Νηπιαγωγείο** μας, για παιδιά 4 ως 6 ετών

Εφοδιάζουμε τα παιδιά μας με δεξιότητες ζωής και βάζουμε στέρεα θεμέλια για:

• Χαρούμενη παιδική ηλικία (ΔΗΜΟΤΙΚΟ) • Δημιουργική εφηβεία (ΓΥΜΝΑΣΙΟ-ΛΥΚΕΙΟ-ΙΒ)

Επιτυχημένη πορεία στον στίβο της ζωής

Κοινωνικότητα, Μύηση στις τέχνες, Προανάγνωση, Προγραφή, Προαρίθμηση, Πληροφορική, Αγγλικά, Μύηση στην ελληνική παράδοση και τον πολιτισμό, Κολύμβηση, Κινητική Αγωγή

Ενημερωθείτε τώρα για τα προγράμματα, την εκπαιδευτική φιλοσοφία, τις τιμές και επισκεφθείτε τις εγκαταστάσεις μας για να γνωρίσετε από κοντά τις υποδομές μας.

ΚΟΛΛΕΓΙΟ ΡΟΔΟΥ

Οι εγγραφές άρχισαν.

ΚΟΛΛΕΓΙΟ ΡΟΔΟΥ
"Ο ΠΥΘΑΓΟΡΑΣ"
ΜΕ ΤΗΝ ΤΕΧΝΟΓΝΩΣΙΑ ΤΩΝ ΕΚΠΑΙΔΕΥΤΗΡΙΩΝ ΓΕΙΤΟΝΑ
Βρεφονηπιακός Σταθμός-Νηπιαγωγείο-Δημοτικό-Γυμνάσιο-Λύκειο-Ι.Β.

8ο χλμ. Ρόδου - Λίνδου. Γραφεία: Κων/νου Παλαιολόγου 44, Ρόδος. Τηλ.: 22410 25933 - Fax: 22410 26033. E mail: info@rodos-college.gr

Δεν μπορεί να βρεί δουλειά παρά τις υποσχέσεις

Σπαρακτική κραυγή απόγνωσης από άνεργο απεξαρτηθέντα!

Ενώ την ίδια ώρα πολλοί βολεύονται από τα παράθυρα!

"Με μεγάλη μου λύπη είμαι υποχρεωμένος να απευθυνθώ στα Μ.Μ.Ε. Ενας άνθρωπος που πάλεψα με μεγάλη θέληση να απεξαρτηθώ από το αλκοόλ, εκεί που ήμουν ξεχασμένος από όλους να ξαναγυρίσω στη ζωή, νίκησα το πάθος μου αλλά δυστυχώς η πολιτεία με έχει ξεχάσει, κατάφερα μέσα από το πρόγραμμα του Ο.Α.Ε.Δ. να βρώ δολειά στο δήμο Καρπάθου.

Για τρία συνεχόμενα έτη υπηρέτησα με ζήλο ως ελαιοχρωματιστής του δήμου Καρπάθου. Δυστυχώς για μένα πριν δύο χρόνια περίπου απολύθηκα. Αναγκάστηκα να φύγω από το νησί μου και να έρθω στη Ρόδο για μια καλύτερη τύχη. Χτύπησα όλες τις πόρτες που μείνανε ερμητικά κλειστές, υποσχέσεις, λόγια και τίποτα άλλο. Τον περασμένο Οκτώβρη κατάθεσα τα χαρτιά μου και όλα τα δικαιολογητικά για μια άδεια λαϊκής ή για μια άδεια μικροπωλητού.

Ο αρμόδιος αντινομάρχης με διαβεβαίωσε ότι κάτι θα γίνει. Πήγα αμέτρητες φρές δυστυχώς τίποτα. Άτομο με ειδικές ανάγκες και δεν μπορεί ούτε ο δήμος, ούτε η νομαρχία, ούτε κανένας οργανισμός να μου δώσει δουλειά. Δεν ζητάω τίποτα παράλογο, μια δουλειά για να βγάζω τα προς το ζειν.

Άλλαξε η κυβέρνηση, ακούω καθημερινά για προσλήψεις, για μονιμοποιήσεις και πολλά διάφορα. Άραγε εγώ που υπηρέτησα 3 συνεχόμενα έτη με σύμβαση ως άτομο με ειδικές ανάγκες δικαιούμαι μια δουλειά; Απευθύνομαι στον υπουργό Εσωτερικών και τον υπουργό Αιγαίου και Νησιωτικής Πολιτικής, τον οποίο γνωρίζω προσωπικά και ξέρω πόσο ευαίσθητος είναι σε αυτά τα θέματα.

Ακούω από τα Μ.Μ.Ε. καθημερινά για συλλόγους Πρόνοιας, για Ο.Κ.Α.Ν.Α, για στήριξη των ανθρώπων που απεξαρτήθηκαν, λόγια, λόγια και τίποτα στην ουσία, δύο χρόνια κοντά είμαι άνεργος, παλεύω με ό,τι μπορώ, τίμια, υπερήφανος, αλλά δυστυχώς η ζωή έχει απαιτήσεις και για να ανταπεξέλθει κάποιος χρειάζεται δουλειά. Άραγε αυτοί οι άνθρωποι που δίνουν μάχη για να ξεφύγουν από το αλκοόλ, τα ναρκωτικά και τα καταφέρνουν, δεν δικαιούνται, ας το πώ, ως ανταμοιβή γι' αυτή τους τη μεγάλη νίκη, μια δουλειά; Ή τους αφήνουμε στην τύχη τους και όταν δεν μπορεί να ζήσει κανείς ανθρώπινα και υπερήφανα, δυστυχώς τον σπρώχνουμε πάλι πίσω στα παλιά. Δηλαδή πίσω στο θάνατο. Δεν είναι αμαρτία;

Ένα κράτος που βάζει από πόρτες και παράθυρα διάφορους σε δημόσιες θέσεις δεν είναι ικανό να στηρίξει ανθρώπους, που με μεγάλη προσπάθεια ξαναγύρισαν στη ζωή; Ανθρώπους με ειδικές ανάγκες, ανθρώπους που απεξερτήθηκαν, και ΝΤΡΟΠΗ, ναι ΝΤΡΟΠΗ, αυτή είναι η μόνη λέξη που μπορεί να πεί κανείς. και αυτοί οι άνθρωποι δυστυχώς είναι λίγοι, πολύ λίγοι.

Είμαι απογοητευμένος, απελπισμένος, αγανακτισμένος από την αδιαφορία του κράτους και της πολιτείας, και προπάντων από την κοροϊδία των τοπικών αρχών.

Και κλείνοντας θα τους κάνω μια ερώτηση: Άραγε αξίζει κανείς να κάνει αυτή την προσπάθεια να ξαναγυρίσει στη ζωή;

ΝΑ ΖΕΙ ΚΑΝΕΙΣ Ή ΝΑ ΜΗ ΖΕΙ;

Μετά και από αυτή την επιστολή θα ελπίζω, θα περιμένω, πότε θα βρεθεί και για μένα μια δουλειά. Όνειρο, το ξέρω, είναι όνειρο. Αλλά ελπίζω. Και όταν ελπίζεις, ζείς.

ΙΩΑΝΝΗΣ ΜΙΧ. ΛΑΓΩΝΙΚΟΣ".





ΑΘΛΗΤΙΚΗ ΡΟΔΙΑΚΗ
ΚΥΡΙΑΚΗ
25 ΙΟΥΛΙΟΥ 2004

Μιλάει με Δερμιτσόγλι

• Ερχεται σήμερα ο Παπαγιαννόπουλος για να ολοκληρώσει την ένταξή του στο ρόστερ της Ρόδου. Αύριο "κλείνει" κι ο επιθετικός

• Παρροδιακό κάλεσμα του Σ.Φ.Ρ. "Κακιά Σκάλα"

Τελικά η Ρόδος βρήκε τον φόρ που όχι μόνο θα μετουσιώνει σε γκόλ τις προσπάθειες των παικτών της αλλά συγκεντρώνει στο πρόσωπό του την αξία και το ταλέντο που απαιτείται. Πιό συγκεκριμένα:

- Σύμφωνα με απόλυτα εξακριβωμένες πληροφορίες έρχεται σήμερα στο νησί μας για να μιλήσει αλλά έχοντας και σκοπό να "κλείσει" ο 22χρονος φόρ του Ολυμπιακού **Γιάννης Δερμιτσόγλι.**

Ο νεαρός επιθετικός προέρχεται από τα σπλάχνα του μεγαλύτερου συλλόγου της Ελλάδος και τόσο ο **Ντούσαν Μπάγεβιτς**, όσο και οι συνεργάτες του έχουν εκφρασθεί με τα καλύτερα λόγια για κείνον. Θεωρείται από τα εξελίξιμα ταλέντα της ομάδας του Πειραιά αλλά τώρα πρέπει "να πάρει παιχνίδια".

Έτσι σύμφωνα πάντα με τις ίδιες πηγές ο Ολυμπιακός τον παραχωρεί στη Ρόδο ενώ κι ο ίδιος βλέπει με καλό μάτι την πιθανή μετεπήδησή του στην ΠΑΕ της πόλης μας. Ο **Δερμιτσόγλι** αναμένεται το πρωί στο νησί μας για να ξεκινήσει αμέσως συζητήσεις με την διοίκηση της ΠΑΕ και να εξετασθεί σοβαρά η γρήγορη ένταξή του στο ρόστερ της Ρόδου που ξεκινάει το απόγευμα προετοιμασία.

ΑΥΡΙΟ Η ΠΡΩΤΗ

Η Ρόδος ξεκινάει την προετοιμασία της αύριο στις 18.30 με τον αγιασμό του Δημοτικού Σταδίου και την πρώτη προπόνηση υπό τις οδηγίες του **Αντώνη Μανίκα** και των συνεργατών του.

Ωστόσο οι Διοικούντες όπως κι ο προπονητής τους άλλωστε επιθυμούν να ολοκληρώσουν μέχρι αύριο το ρόστερ της ομάδας με την απόκτηση του αμυντικού χάφ αλλά και του επιθετικού που θα πλαισιώσει τους ήδη υπάρχοντες.

Ο ΠΑΠΑΓΙΑΝΝΟΠΟΥΛΟΣ

Αρχικά ο **Σωτήρης Παπαγιαννόπουλος** είχε ειδοποιήσει πώς έρχεται την Παρασκευή (χθες δηλαδή). Κάποιοι ιδιαίτεροι λόγοι όμως τον ανάγκασαν να μεταθέσει την ημέρα αφιξής του στο νησί μας για σήμερα Κυριακή.

Ο ποδοσφαιριστής που πέρυσι φόρεσε με επιτυχία την φανέλα του Αγροτικού Αστέρα αποτελεί μιά απ' τις επιλογές του **Αντώνη Μανίκα**.

Μέχρι αύριο πάντως αναμένεται να κλείσει κι ο επιθετικός με τον οποίο έχουν ήδη ξεκινήσει οι συζητήσεις κι αναμένεται και το θέμα αυτό να έχει αίσιο τέλος.

ΚΑΛΕΣΜΑ ΑΠΟ ΤΗΝ "ΚΑΚΙΑ ΣΚΑΛΑ"

Στο μεταξύ με αφορμή το ξεκίνημα της νέας ποδοσφαιρικής χρονιάς ο Σύνδεσμος Φιλάθλων "ΚΑΚΙΑ ΣΚΑΛΑ" απευθύνει κάλεσμα προς όλο τον φίλαθλο κόσμο του νησιού με σκοπό την δυνατή παρουσία στην πρώτη προπόνηση των παικτών της ομάδας. Χαρακτηριστική και η ανακοίνωση η οποία αναφέρει τα εξής:



Τον κόσμο του στο γήπεδο καλεί ο Σύνδεσμος Φιλάθλων "Κακιά Σκάλα"
(ΒΙΚΤΩΡ-ΦΩΤΟ ΜΑΡΚΕΤ -ΙΑΛΥΣΟΣ)

"Φίλαθλε της Ρόδου, η ώρα που όλοι περιμέναμε έφθασε. Η αγαπημένη μας ομάδα, ΠΑΕ ΡΟΔΟΣ, μετά από επιτυχημένη πορεία στο πρωτάθλημα της Γ' Εθνικής κατηγορίας ως νεοφώτιστη, απέδειξε ότι έχει τις βάσεις και την δύναμη να πετύχει κάτι καλύτερο που δεν είναι άλλο από την άνοδο στη Β' Εθνική.

Εσύ απέδειξες με τη παρουσία σου, σε όλους τους αγώνες ότι μπορείς να βοηθήσεις στην επίτευξη αυτού του στόχου.

Η καινούργια ποδοσφαιρική σαιζόν 2004-2005 ξεκινάει σε λίγο καιρό και η ομάδα μας σε θέλει και πάλι κοντά της. Τη Δευτέρα 26/7/2004 και ώρα 18.30 στο Δημοτικό Στάδιο της Πόλης μας η ομάδα ξεκινάει την προετοιμασία της για τον δύσκολο δρόμο.

Ας παραβρεθούμε όλοι εκεί για να δείξουμε στους παίκτες ότι είμαστε κοντά τους αρωγοί στην προσπάθειά τους, μια προσπάθεια που να είσαι σίγουργος θα καρποφορήσει και τον Μάϊο του 2005 όλοι μαζί θα πανηγυρίσουμε την άνοδο στη Β' Εθνική.

Επίσης καλωσορίζουμε στην οικογένεια της Ρόδου τα καινούργια μέλη της Διοίκησης, τον προπονητή καθώς και τους νέους παίχτες που μαζί με τους παλιούς θα δώσουν το καλύτερό τους εαυτό για να δούμε ξανά το ελάφι να καλπάζει στα σαλόνια της Β' Εθνικής.

Μετά τιμής
Σ.Φ.Ρ. "Κακιά Σκάλα"

Επιστρέφουν οι νεαποκτηθέντες

• Αύριο στις 17.30 η πρώτη προπόνηση των κυανέρυθρων του Διαγόρα στο Φυτώριο

Επιστρέφουν σήμερα όλοι οι παίκτες του Διαγόρα στο νησί μας, αφού αύριο ξεκινάει η προετοιμασία των κυανερύθρων για το περιφερειακό πρωτάθλημα που σύμφωνα με την προκήρυξη έχει προγραμματισμένη σέντρα στις 19 Σεπτεμβρίου.



Ξεκινούν αύριο από το φυτώριο οι κυανέρυθροι την καινούργια σαιζόν
(ΒΙΚΤΩΡ-ΦΩΤΟ ΜΑΡΚΕΤ -ΙΑΛΥΣΟΣ)

Η προετοιμασία ξεκινάει αύριο το απόγευμα στις 17.30 από το προπονητήριο του Φυτωρίου.

Στην επίσημη πρώτη προπόνηση αναμένεται να δώσουν το παρών όλοι οι ποδοσφαιριστές της ομάδας, νεαποκτηθέντες και παλαιότεροι.

Μέχρι το βράδυ αναμένεται να έρθουν στο νησί μας όλοι οι καινούργιοι ποδοσφαιριστές που βρέθηκαν στις ιδιαίτερες πατρίδες τους για να πάρουν τα πράγματά τους.

Ο **Ανδρέας Σταύρου** περιμένει στις 17.00 τους παίκτες στ' αποδυτήρια για να τους δώσει τις πρώτες οδηγίες μαζί με τους συνεργάτες του **Γιάννη Καμπούρη** και **Γιώργο Μποσγανά**.

Το παρών στην αυριανή πρώτη προπόνηση αναμένεται να δώσουν και οι **Ανδριώτης, Σπάρταλης** και **Παπαδημήτρης** που επιστρέφουν από την τελική φάση του μπήτς σόκερ στην Πάρο.

Μικραίνει η ψαλίδα για Μήτρου

• Υπάρχει διάσταση απόψεων αλλά το θέμα αναμένεται να κλείσει μέχρι αύριο

Δικό του θέλει να κάνει τον φόρ που θα αποκτήσει ο Ιάλυσος και επιμένει. Συνέχισε και χθες τις επαφές με την Διοίκηση του Φοίβου θέλοντας να εντάξει στο ρόστερ του τον 19χρονο φόρ **Νεκτάριο Μήτρου**.

Στην Ιαλυσό πιστεύουν όλοι στο ταλέντο του νεαρού. Η Διοίκηση Δανελλάκη είχε και χθες το πρωί συζητήσεις με την ομολογό της του συλλόγου της Κρεμαστής και διαπιστώθηκε μικρή διαφορά στην πρόταση του Ιάλυσου και τις απαιτήσεις των ανθρώπων του Φοίβου. Εγκυρες πληροφορίες ανέφεραν χθες πώς ο Ιάλυσος είναι πολύ κοντά στην απόκτησή του η οποία θα ολοκληρωθεί αύριο θετικά ή αρνητικά για τους κιτρινοκόκκινους.

Στο μεταξύ οι Ιαλυσιώτες ξεκινούν σήμερα στην Αγία Παρασκευή μιά σειρά εκδηλώσεων και καλούν όλο τον κόσμο του νησιού στο στέκι του ΓΑΣ Ιάλυσος για σουβλάκι και παγωμένη μπύρα.

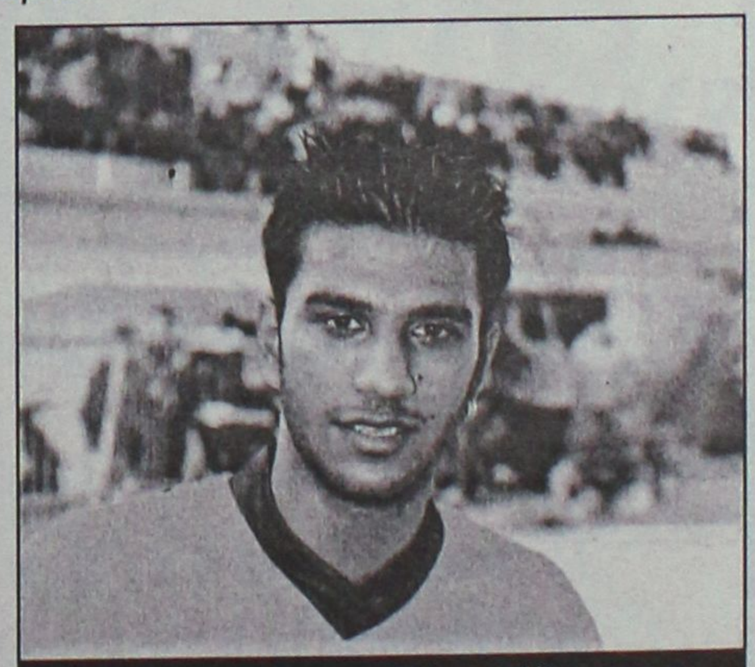

Επιμένει για τον Νεκτάριο Μήτρου ο Ιάλυσος και πιστεύεται πώς θα τα βρεί με τον Φοίβο μέχρι αύριο
(ΒΙΚΤΩΡ-ΦΩΤΟ ΜΑΡΚΕΤ -ΙΑΛΥΣΟΣ)

Στην Αγία Παρασκευή θα πωλούνται επίσης και λαχνοί της λαχειαγοράς του Ιάλυσου που αυτή τη φορά κληρώνει για τους φίλους του ένα μηχανάκι.

Επίσης ο Ιάλυσος γνωστοποιεί στους φίλους του πώς κυκλοφόρησαν τα διαρκείας της ομάδας και μπορούν όλοι να τα προμηθευθούν απευθυνόμενοι στα μέλη της Διοίκησης του συλλόγου.

ΤΟΠΙΚΟ ΠΟΔΟΣΦΑΙΡΟ

Μεσοβδόμαδα οι αξιολογήσεις

• Θα τις κάνουν οι Μπίκας, Τεβεκέλης και Γιαννόπουλος, που εκτός συγκλονιστικού απροόπτου μένουν στην ΚΕΔ/ΕΠΟ μέχρι τον Οκτώβριο. Η παράταση στην διατήρηση του υπάρχοντος καθεστώτος δυσκολεύει την προσπάθεια του Παντελή Μιχαλάκη να τοποθετηθεί στον πίνακα της Α Εθνικής.

Για τον Οκτώβριο παραπέμπονται πλέον από τους κύκλους της ΕΠΟ οι αλλαγές στην σύνθεση της Κεντρικής Επιτροπής Διαιτησίας, καθώς στην παρούσα φάση ήταν εξαιρετικά δύσκολο να βρεθούν οι αντικαταστάτες των **Μπίκα, Τεβεκέλη** και **Γιαννόπουλου** που και την πλήρη γνώση της ικανότητας του κάθε διαιτητή θα είχαν, αλλά και θα δεχόταν να κάνουν τον καταρτισμό των πινάκων έχοντας την αβεβαιότητα για την παραμονή τους στην θέση τους με δεδομένο ότι σε τρεις μήνες δεν αποκλείονται αλλαγές στην ίδια την διοίκηση της Ομοσπονδίας.

Ήταν εκ των πραγμάτων δεδομένο πως αν η πολιτεία ήθελε να παρατείνει την θητεία των τριών μελών της ΚΕΔ στις θέσεις που κατέχουν με απόσπαση στην εργασία τους θα έβρισκε τον τρόπο να το κάνει, οπότε η τριάδα της ΚΕΔ/ΕΠΟ θα παραμείνει στην Αθήνα κατά πιθανότητα μέχρι τον Οκτώβριο και αν όχι, είναι σίγουρο πως τουλάχιστον θα κάνει τις προσεχείς αξιολογήσεις.

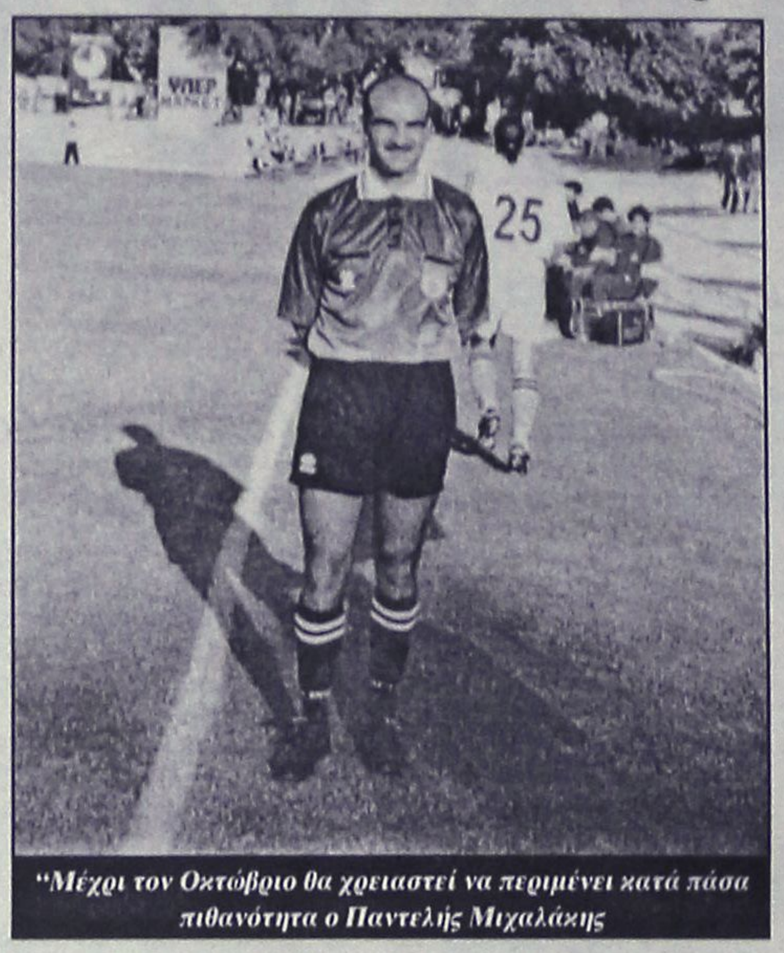

"Μέχρι τον Οκτώβριο θα χρειαστεί να περιμένει κατά πάσα πιθανότητα ο Παντελής Μιχαλάκης

Όπως αναφέρουν οι πληροφορίες, οι **Μπίκας, Γιαννόπουλος** και **Τεβεκέλης** θα βρίσκονται στην πρωτεύουσα από αύριο το πρωί και θα προχωρήσουν στον καταρτισμό των πινάκων, χωρίς να έχει ανακοινωθεί η μέρα που θα ολοκληρωθεί η διαδικασία.

Η μετάθεση της δημιουργίας του νέου σκηνικού για τον Οκτώβριο δυσκολεύει όπως είναι απόλυτα φυσικό την προσπάθεια του **Παντελή Μιχαλάκη** να επιστρέψει στην Α' Εθνική κατηγορία.

Οι παράγοντες του Συνδέσμου Διαιτητών Ποδοσφαίρου Δωδεκανήσου επαναλαμβάνουν σε κάθε ευκαιρία πως όσο η Επιτροπή της Ομοσπονδίας έχει την συγκεκριμένη σύνθεση, οι πιθανότητες να αποκατασταθεί ο πρώτος τη τάξει διαιτητής του ΣΔΠΔ είναι ελάχιστες, κάτι που άλλωστε γνωρίζει πολύ καλά και ο ίδιος.

Εκτός αυτού, πρόκειται για θέμα που προέρχεται και από τον συσχετισμό δυνάμεων στον χώρο του ελληνικού ποδοσφαίρου, επομένως η μάχη για την επάνοδο του **Παντελή Μιχαλάκη** στην Α' Εθνική παραπέμπεται για το φθινόπωρο, όταν και αναμένεται να αποκατασταθούν οι ισορροπίες.





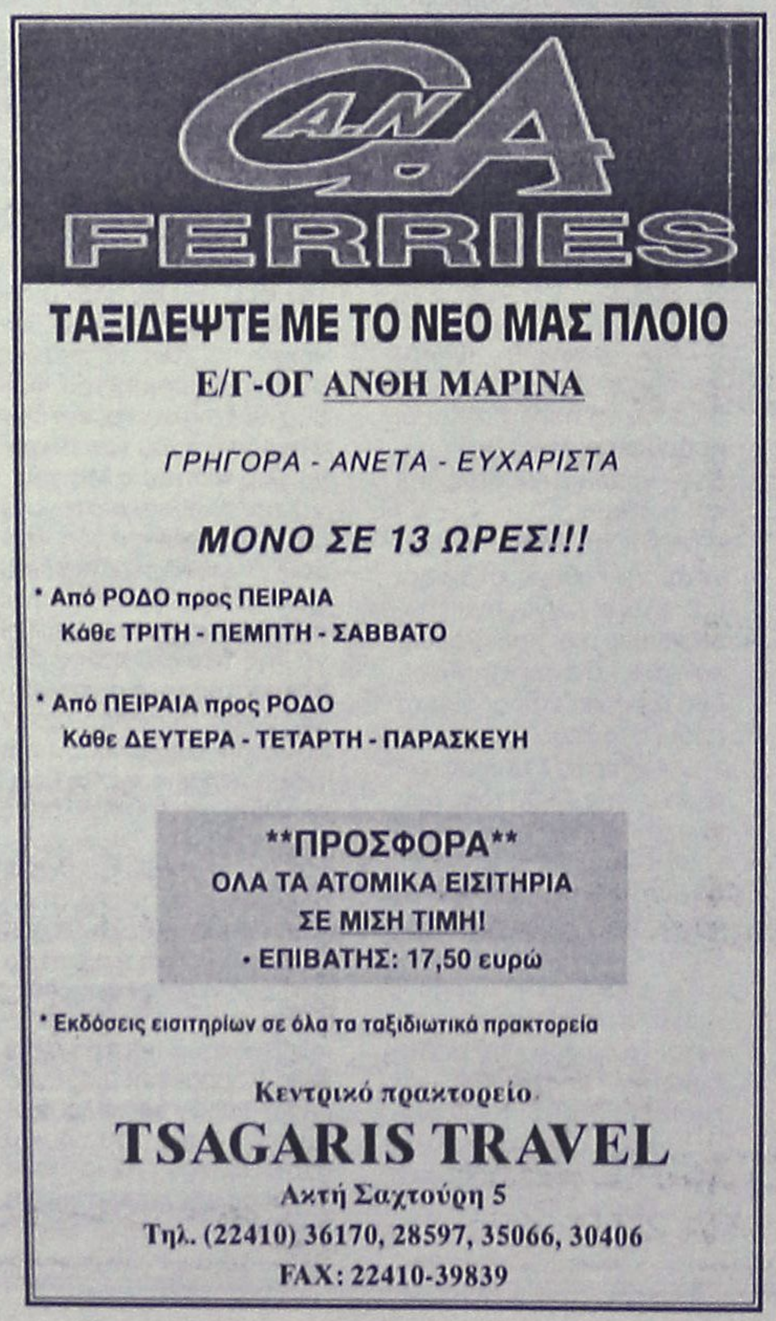



ΤΟΠΙΚΟ ΠΟΔΟΣΦΑΙΡΟ

Ενσαρκώνει τις ανάγκες τους

• Ο Γιάννης Παυλίδης είναι σύμφωνα με πληροφορίες η πρώτη επιλογή των ανθρώπων της ΑΕ Λέρου για την θέση του προπονητή. Οι πρώτες επαφές έχουν ήδη γίνει και ο έμπειρος τεχνικός το σκέφτεται.

Η σύναψη συνεργασίας με προπονητή που θα έχει την εμπειρία και την ικανότητα να θέσει τις βάσεις για την δημιουργία μίας ομάδας με προοπτικές αρκετών ετών είναι το επόμενο μεγάλο στοίχημα για την Αθλητική Ένωση Λέρου, μετά την εξασφάλιση της συμμετοχής της στο επόμενο πρωτάθλημα της Β' κατηγορίας χάρη στην απορρόφηση του νεανικού βασικού κορμού της ΑΣΕΛ.

Ο πρόεδρος του σωματείου **Αντώνης Καρπαθάκης** έχει ήδη εκφράσει την προτίμησή του στην επιλογή τεχνικού που δεν θα είναι από την Λέρο και όπως αναφέρουν οι πληροφορίες, στην κορυφή της λίστας των υποψηφίων φιγουράρει το όνομα του πρώην Ενωσιακού μας προπονητή **Γιάννη Παυλίδη.**



"Με αρκετά καλό μάτι βλέπει ο Γιάννης Παυλίδης την προοπτική να δουλέψει στην Λέρο"

Σύμφωνα με τις ίδιες πηγές η πρώτη επαφή έχει ήδη γίνει και ο έμπειρος τεχνικός βλέπει την προοπτική να μετακομίσει στην Λέρο με αρκετά μεγάλο ενδιαφέρον, χωρίς πάντως να έχει καταλήξει μέχρι στιγμής στην τελική του απόφαση.

Οι επαφές θα συνεχιστούν και τις επόμενες μέρες και το θέμα είναι πολύ πιθανό να λήξει είτε θετικά είτε αρνητικά το αργότερο μέχρι το μεθεπόμενο σαββατοκύριακο, αν κι εφ' όσων ο **Γιάννης Παυλίδης** ακολουθήσει την αντιπροσωπεία του Συνδέσμου Βετεράνων Ποδοσφαιριστών Ρόδου-Διαγόρα, η οποία θα επισκεφθεί το νησί της Λέρου.

Θυμίζουμε, πως στόχος των ανθρώπων της ΑΕΛ είναι να προσαρμόσουν την δομή της ομάδας στις συγκεκριμένες δυνατότητες που τους παρέχουν τα τοπικά δεδομένα.

Μέσα στο παραπάνω πλαίσιο θέλουν να περιορίσουν στο ελάχιστο τις δαπανηρές μεταγραφές εκτός νησιού και να στηρίξουν το νέο οικοδόμημα σε αυστηρά τοπικές βάσεις, με αιχμή του δόρατος τους νεαρούς Λεριούς ποδοσφαιριστές.

Η διοίκηση δεν θα βιαστεί να κυνηγήσει τον στόχο της επιστροφής στην Α' κατηγορία, καθώς για την ίδια προέχει η δημιουργία ενός ομοιογενούς συγκροτήματος που θα αποκτήσει την απαιτούμενη υποστήριξη από τα τμήματα υποδομής που δημιουργούνται (εξετάζονται οι τρόποι μετακίνησης των παιδιών σε Κάλυμνο και Κω και της συμμετοχής τους σε τουρνουά, ίσως και στα παιδικά πρωταθλήματα).

Το άλμα θα επιχειρηθεί μόλις ωριμάσει τόσο η ομάδα, όσο και οι συνθήκες, αφού μία από τις βασικές προτεραιότητες είναι και η επανασύνδεση του σωματείου με το φίλαθλο κοινό του, που θα ενεργοποιήσει σταδιακά και την συνολική υποστήριξη της τοπικής κοινωνίας, της Τοπικής Αυτοδιοίκησης και φυσικά του επιχειρηματικού κόσμου.

Θέση για τελικό

• Κλεάνθης-Ηλιος (7 μ.μ.) και Διαγόρας-Ευκλής (8 μ.μ.) διεκδικούν τα δύο εισιτήρια για τον μεγάλο τελικό του παιδικού τουρνουά "Αγιος Σουλάς 2004"

Σήμερα το βράδυ στις 7 και 8 θα διεξαχθούν τα παιχνίδια της ημιτελικής φάσης του παιδικού τουρνουά "Άγιος Σουλάς 2004", όπου οι νικητές των δύο αγώνων θα προκριθούν στον μεγάλο τελικό και οι ηττημένοι στον μικρό τελικό.

Συγκεκριμένα στις 7μ.μ. θα παίξουν Κλεάνθης - Ήλιος και στις 8μ.μ. Διαγόρας - Ευκλής. Ο μικρός και ο μεγάλος τελικός θα γίνουν την Τετάρτη 28 Ιουλίου στις 7μ.μ. και 8μ.μ. αντίστοιχα.

Μία ώρα αργότερα (9μ.μ.) θα ακολουθήσει ο φιλικός αγώνας ανάμεσα στην μικτή ομάδα των Τζούνιορς με την μικτή ομάδα των ομάδων του τουρνουά Άγιος Σουλάς.

Η μικτή Τζούνιορς κατέκτησε την πρώτη θέση στον όμιλό της τον Μάιο κόντρα σε Πειραιά, Αθήνα και η ΕΠΣΔ προκειμένου να απονείμει το κύπελλο και τα μετάλλια στους ποδοσφαιριστές όρισε το παραπάνω παιχνίδι.

Για το ματς της μικτής Τζούνιορς καλούνται οι παρακάτω ποδοσφαιριστές να βρίσκονται την Τετάρτη στις 8μ.μ. στο γήπεδο του Αγίου Σουλά:

Πεταυράκης Σταύρος, Μαριετάκης Γιώργος (Διαγόρας), **Αθανασίου Αντώνης, Αυγενικός Μιχάλης** (Αστέρας Παστ.), **Δελαπόρτας Φίλιππας, Καστρινάκης Λευτέρης** (ΦΟΙΒΟΣ), **Αλβανός Γιάννης** (Ιάλυσος), **Λεροyιάννης Βαγγέλης** (Διαγόρας Βατ.), **Καραγιάννης Βασ., Καλιώρας Αναργ.** (Δωριέας), **Χατζηγιαννάκης Στέργος** (Αναγέννηση Έμπ.), **Καστελοριζιός Νίκος, Νικολής Αντ.** (ΑΕΡΑ), **Χάρτα Αλ.** (Ρόδος), **Σέντης Γιώργος, Νέσκης Μαν.** (ΝΙΚΗ Ρόδου), **Κουφαλάκης Μιχ.** (Απόλλων Καλ.), **Τσούλος Γιώργος** (ΔΟΞΑ Ψίνθου), **Χατζηκοσμάς Στέργος** (Απόλλων Απολ.), **Σαχίνης Παν.** (Ιάλυσος), **Καραγιάννης Γιάννης** (Διαγόρας Βατ.), **Χρυσόπουλος Άγγελος** (ΑΣ Ρόδος).



Επωφεληθείτε τώρα
από την τριπλή προσφορά σε όλα τα Επαγγελματικά Fiat

❶ **5 χρόνια** εγγύηση
❷ **Απόσυρση / ανταλλαγή** με όφελος έως **€ 1.300***
❸ **10% προκαταβολή,** εξόφληση σε **60 μήνες**

* Εναλλακτικά προσφέρεται δωρεάν Air Condition.



5 Χρόνια εγγύηση
www.fiaticv.gr
FIAT Επαγγελματικά Αυτοκίνητα

AUTO CENTER ΜΑΝΩΛΗΣ ΚΩΣΤΑΚΗΣ ΑΕΒΕ
14ο χλμ. Ρόδου - Αεροδρομίου - 85106 - ΡΟΔΟΣ • ΤΗΛ. 22410 82000

ΦΡΟΝΤΙΣΤΗΡΙΟ ΠΡΟΤΥΠΟ

ΠΛΗΡΟΦΟΡΙΕΣ: ΠΛΑΤΕΙΑ ΑΓΙΟΥ ΝΙΚΟΛΑΟΥ 19 - ΡΟΔΟΣ • Τηλ.(22410)25911

- ΠΟΛΥΕΤΗΣ ΕΜΠΕΙΡΙΑ
- ΥΨΗΛΑ ΠΟΣΟΣΤΑ ΕΠΙΤΥΧΙΑΣ
- ΟΛΙΓΟΜΕΛΗ ΤΜΗΜΑΤΑ
- ΜΕΘΟΔΙΚΗ ΔΙΔΑΣΚΑΛΙΑ
- ΠΡΟΣΙΤΑ ΔΙΔΑΚΤΡΑ
- ΣΥΧΝΗ ΕΝΗΜΕΡΩΣΗ ΓΟΝΕΩΝ

ΕΝΑΡΞΗ ΜΑΘΗΜΑΤΩΝ

• Γ' ΛΥΚΕΙΟΥ	2 ΑΥΓΟΥΣΤΟΥ
• Β' ΛΥΚΕΙΟΥ	16 ΑΥΓΟΥΣΤΟΥ
• Α'-Β'-Γ' ΓΥΜΝΑΣΙΟΥ	1 ΣΕΠΤΕΜΒΡΙΟΥ
• Α' ΛΥΚΕΙΟΥ	23 ΑΥΓΟΥΣΤΟΥ
• Τ.Ε.Ε	1 ΣΕΠΤΕΜΒΡΙΟΥ

ΔΙΕΥΘΥΝΣΗ
ΝΙΚΗΤΑΣ ΨΥΛΛΑΚΗΣ: *Φυσικός* ΑΘΑΝΑΣΙΑ ΓΙΑΝΝΕΖΟΥ: *Μαθηματικός*

ΤΟΠΙΚΟ ΠΟΔΟΣΦΑΙΡΟ

Χωρίς να ιδρώσει...

Ο Αρης συμπληρώνει την 11η θέση στην τελική κατάταξη της Α' Δωδεκανήσου, μια θέση που κατέλαβε χωρίς να ιδρώσει, αφού από πολύ νωρίς είχε εξασφαλίσει την παραμονή του στην μεγάλη κατηγορία του τοπικού μας.

Το συγκρότημα του Αρχαγγέλου σαν γηπεδούχος σημείωσε 7 νίκες - 5 ισοπαλίες - 3 ήττες (τα γκολ 33-18) και σαν φιλοξενούμενος απέφυγε το "Χ" με 5 νίκες και 10 ήττες (13-23) κατά μέσο όρο σκόραρε 1,53 φορές και δέχθηκε 1,36 έχοντας, δηλαδή, ενεργητικό συντελεστή τερμάτων.

ΟΙ ΠΑΙΚΤΕΣ

Ο **Στέργος Παρδαλός** χρησιμοποίησε 24 ποδοσφαιριστές με τον **Βασίλη Παπαπαναγιώτου** να μην χάνει ούτε λεπτό από τις υποχρεώσεις της ομάδας του.

	ΣΥΜ	ΟΛ	ΑΛ	ΛΕΠΤΑ
1. Παπαπαναγιώτου Βασ.	27	27	-	2430
2. Αμύγδαλος Γεώργ.	22	12	9	1576
3. Παρδαλός Α. Στέργ.	20	12	6	1363
4. Μαγιόγλου Στέργος	26	24	2	2302
5. Χατζηνικόλας Κων.	21	10	11	1595
6. Μπαρμπαντώνης Τσαμπ.	10	4	6	520
7. Φλεβάρης Δημ.	13	-	13	544
8. Παντίδος Κων.	19	14	5	1376
9. Παπαοικονόμου Δημ.	11	4	7	766
10. Φουτούλης Γεώργ.	24	22	1	2110
11. Τραχανάς Δημ.	24	19	5	1956
12. Μπιγκό Εμίλ	27	24	3	2300
13. Κοντόγιαννος Σ. Γεώργ.	10	2	7	664
14. Πευκιανάκης Μιχ.	19	12	6	1423
15. Κοτσίκος Γεώργ.	20	10	10	1327
16. Παρδαλός Τσαμπ.	15	6	9	879
17. Λεβέντης Εμμ.	15	8	7	1091
18. Παρδαλός Αντ.	17	3	14	1019
19. Κοντόγιαννος Ν.Γεώργ.	2	-	2	33
20. Μπαρμπαντώνης Υψηλ.	11	4	7	652
21. Τσελεπίδης Μιχ.	10	3	7	505
22. Κωστάκης Τσαμπ.	3	-	3	85
23. Λελές Στεργ.	1	-	1	5
24. Κωστάκης Παναγ.	3	-	3	53



Ο Βασίλης Παπαπαναγιώτου κάθισε σ' όλα τα παιχνίδια του Αρη κάτω από τα δοκάρια μη χάνοντας ούτε λεπτό



Ο Μιχάλης Πευκιανάκης σκόραρε εννέα φορές σε 19 ματς

ΟΙ ΣΚΟΡΕΡ

Ακριβώς μία "11" άδα παικτών είχε σαν σκόρερ ο Αρης με δύο να μοιράζονται την πρώτη θέση στο σχετικό πίνακα:



Ο Γιώργος Φουτούλης ήταν ο αρχηγός του Αρη κι αυτή τη χρονιά (2003-2004)

1. Παντίδος	9 (1π.)
-. Πευκιανάκης	9
3. Φλεβάρης	4
-. Μπιγκό	4 (2π.)
-. Αμύγδαλος	4
6. Τσ. Παρδαλός	3
7. Κοτσίκος	2
8. Στ. Μαγιόγλου	1
-. Φουτούλης	1
-. Α. Παρδαλός	1
-. Στ. Παρδαλός	1

Ο ΤΕΡΜΑΤΟΦΥΛΑΚΑΣ

Ο **Παπαπαναγιώτου** είχε την τύχη να είναι σ' όλα τα ματς κάτω από τα δοκάρια της ομάδας του. Δέχθηκε λοιπόν τα 42 γκολ (τα δύο με πέναλτι).

ΟΙ ΑΤΑΚΤΟΙ

Πέντε αντίκρισαν την κόκκινη κάρτα του διαιτητή και όλοι στον α' γύρο του πρωταθλήματος.

Αυτοί ήταν οι: **Στέργος Παρδαλός** (2 φορές), **Αμύγδαλος, Φουτούλης, Γ.Σ. Κοντόγιαννος, Πευκιανάκης.**

ΡΑΣΗΤ ΜΑΡΑΣΛΗΣ

AUTO ΕΠΙΛΟΓΕΣ

ΕΚΘΕΣΗ ΕΜΠΟΡΙΑΣ ΕΠΙΛΕΓΜΕΝΟΥ ΜΕΤΑΧΕΙΡΙΣΜΕΝΟΥ ΑΥΤΟΚΙΝΗΤΟΥ

ΚΟΥΚΟΥΡΑΣ ΑΛΕΞΑΝΔΡΟΣ
ΛΕΩΦ. ΡΟΔΟΥ-ΛΙΝΔΟΥ 255
ΤΗΛ. 22410/60910,
FAX: 22410/60920

- Πώληση μεταχειρισμένων αυτοκινήτων ελεγμένα σε 70 σημεία.
- Αγορά μεταχειρισμένων αυτοκινήτων.
- Ανταλλαγή με οποιοδήποτε μοντέλο της αρεσκείας σας.
- Χρηματοδότηση με τα χαμηλότερα επιτόκια της αγοράς.

ΑΠΟΚΤΗΣΤΕ ΤΗΝ ΔΙΚΗ ΣΑΣ ΚΟΥΖΙΝΑ
ΧΩΡΙΣ ΠΡΟΚΑΤΑΒΟΛΗ!!!



ΑΠΟ 79* ΕΥΡΩ ΤΟΝ ΜΗΝΑ

ΔΩΡΟ ΝΕΡΟΧΥΤΗΣ & ΑΠΟΡΡΟΦΗΤΗΡΑΣ INOX

ΒΟΛΑΣ ΚΟΥΖΙΝΕΣ

*Ο ΔΙΑΚΑΝΟΝΙΣΜΟΣ ΑΦΟΡΑ 48ΜΗΝΗ ΕΞΟΦΛΗΣΗ ΚΑΙ ΠΕΡΙΛΑΜΒΑΝΕΤΑΙ ΦΠΑ 13%

Μ. ΒΟΛΑΣ & ΥΙΟΙ Ο.Ε.
Λ. ΕΛΕΥΘΕΡΙΑΣ 43-45 ΚΡΕΜΑΣΤΗ ΡΟΔΟΣ - ΤΗΛ. (22410) 91275
FAX (22410) 94370 --- www.volas.net --- e-mail volas@hol.gr

ΜΙΚΡΕΣ αγγελίες

ΟΙ ΑΓΓΕΛΙΕΣ ΤΗΣ ΡΟΔΙΑΚΗΣ παρουσιάζονται και στο site www.anaggelies.gr

ΜΕΤΑΦΕΡΘΗΚΑΜΕ!
Θα μας βρίσκετε στα κεντρικά μας γραφεία επί της Μαρ. Μαλλιαράκη 11 (τελευταία πάροδος Καναδά).
Τα τηλέφωνα παραμένουν τα ίδια:
(22410) 22210, (22410) 75230

ΕΝΟΙΚΙΑΣΕΙΣ ΑΚΙΝΗΤΩΝ & ΕΠΙΧΕΙΡΗΣΕΩΝ

ΔΙΑΜΕΡΙΣΜΑ ΙΣΟΓΕΙΟΥ ΑΠΟ ΙΔΙΟΚΤΗΤΗ ΑΠΟΤΕΛΟΥΜΕΝΟ ΑΠΟ ΔΥΟ ΥΠΝΟΔΩΜΑΤΙΑ, ΚΑΘΙΣΤΙΚΟ, ΜΠΑΝΙΟ, 60 Τ.Μ. ΣΕ ΩΡΑΙΑ ΚΑΙ ΗΣΥΧΗ ΤΟΠΟΘΕΣΙΑ ΣΤΗΝ ΠΕΡΙΟΧΗ ΙΞΙΑ ΕΝΑΝΤΙ ΞΕΝΟΔΟΧΕΙΟΥ ΜΙΡΑ ΜΑΡΕ. (ΟΔΟΣ ΤΕΛΧΙΝΩΝ 7) ΜΕ ΑΥΛΗ, ΚΑΤΑΛΛΗΛΟ ΓΙΑ ΖΕΥΓΑΡΙ, ΣΤΡΑΤΙΩΤΙΚΟΥΣ, ΔΗΜΟΣΙΟΥΣ ΥΠΑΛΛΗΛΟΥΣ Κ.ΛΠ. ΕΝΟΙΚΙΟ 295 ΕΥΡΩ. ΠΛΗΡ. ΤΗΛ. 2241031054, 6932473467 ΠΕ60350

ΔΙΑΜΕΡΙΣΜΑ 2 ΥΠΝΟΔΩΜΑΤΙΩΝ 104 Τ.Μ. ΔΙΠΛΑ ΣΤΟ ΠΑΝΕΠΙΣΤΗΜΙΟ ΑΙΓΑΙΟΥ ΜΠΡΟΣΤΑ ΣΤΟ ΠΑΡΚΟ 10Σ ΟΡΟΦΟΣ. ΠΛΗΡ. ΤΗΛ. 2241026218 ΧΠΕ247

ΕΝΟΙΚΙΑΣΕΙΣ ΚΑΤΑΣΤΗΜΑΤΩΝ Διαθέτουμε μεγάλη γκάμα καταστημάτων κεντρικότατα και συνοικιακά σε διάφορες περιοχές της Ρόδου για οποιανδήποτε Εμπορική Βιοτεχνική και Επαγγελματική χρήση Πληροφ.Σαββαιδης Σάββας & Συνεργάτες Τηλ.22410-26281 AE60340

ΔΥΟ ΓΚΑΡΣΟΝΙΕΡΕΣ καινούργιας κατασκευής, 45 τ.μ. και 55 τ.μ. στην περιοχή ΙΚΑ, εξοχικές, επιπλωμένες ή μη. Πληρ. τηλ. 2241037264, 2241066468 AE60316

ΕΝΟΙΚΙΑΖΕΤΑΙ-Περιοχή ΡΟΔΙΝΙ ενοικιάζονται διαμερίσματα σε νεόκτιστη πολυκατοικία αρίστης κατασκευής –α΄ ορόφου 95 τμ μηνιαίο μίσθωμα 430 € και 89 τμ μηνιαίο μίσθωμα 400€ β΄ ορόφου 92 τμ μηνιαίο μίσθωμα 460€ και 89 τμ μηνιαίο μίσθωμα 445€ - γ-Στη ΠΑΛΙΑ ΠΟΛΗ ενοικιάζονται γκαρσονιέρες πολυτελούς κατασκευής πλήρως εξοπλισμένες και επιπλομένες με μηνιαίο μίσθωμα 500€. Πληρ.Τηλ 22410-26281 AE60338

ΕΝΟΙΚΙΑΖΟΝΤΑΙ διαμερίσματα εντός πόλεως Ρόδου διάρια-τριάρια-τεσσάρια σε διάφορές συνοικίες της Ρόδου Πληρ.Τηλ 22410-26281 AE60339

ΕΝΟΙΚΙΑΣΕΙΣ ΓΡΑΦΕΙΩΝ Ενοικιάζονται γραφεία κεντρικά για όλες τις χρήσεις Πληροφ.Τηλ 22410-26281 AE60341

ΔΥΑΡΙ με κουζίνα μεγάλη και ένα μικρό παραδοσιακό σπίτι με κήπο επί της οδού Παρθενόπης 8. Πληρ. τηλ. 2241022453, 1-4 μ.μ. AE60293

ΕΝΟΙΚΙΑΖΟΝΤΑΙ ΚΤΙΡΙΑ μικρά και μεγάλα σε διάφορες περιοχές της Ρόδου ΠΛ. Σαββαιδης & Συνεργάτες Τηλ.22410-26281 AE60342

ΔΙΑΜΕΡΙΣΜΑ 53 τ.μ. επί της οδού Ατταβύρου 10, 3ος όροφος, πλήρες επιπλωμένο, air condition, τηλέφωνο, τηλεόραση, περίοδος ενοικιάσεως από Αύγουστο έως και Δεκέμβριο 2004. Ενοίκιο 360 ευρώ. Πληρ. Ρόδος τηλ. 2241035792, 2241034014, 6942981443, Κάρπαθος 2245023486 AE60315

ΔΙΑΜΕΡΙΣΜΑ επί της Στ. Κωτιάδη 7 αποτελούμενο από 2 υπνοδωμάτια, σαλόνι, κουζίνα, μπάνιο. Πληρ. τηλ. (22410)34500, 22774 AE60314

ΔΙΑΜΕΡΙΣΜΑ 90 τ.μ. επί της οδού Παύλου Μελά και Ναυαρίνου 27, κατάλληλο για επαγγελματική στέγη (ιατρείο). Πληρ. τηλ. 2241075249 AE60312

ΕΝΟΙΚΙΑΖΟΝΤΑΙ: α) επιπλωμένη γκαρσονιέρα 42 τ.μ. καινούργια, β) γκαρσονιέρα καινούργια σε ρετιρέ, μόνο για δημόσιους υπαλλήλους και στρατιωτικούς. Επί της οδού Γρηγορίου Ε' 57 (Επτά Βαγιές). Πληρ. τηλ. 2241023898 AE60309

ΕΝΟΙΚΙΑΖΕΤΑΙ στην Κρεμαστή επί της οδού Παπαγιάννη 22, ο πρώτος όροφος νεόκτιστης διώροφης οικοδομής, που αποτελείται από δύο υπνοδωμάτια, σαλόνι-κουζίνα, χωρίς κοινόχρηστα 70 τ.μ. ενοίκιο 330 ευρώ. Πληρ. τηλ. 6945717905, 6945046312 AE60299

ΔΙΑΜΕΡΙΣΜΑ στην οδό Χειμάρας πολυτελούς κατασκευής, πλήρως ανακαινισμένο, 2 υπν/τίων, 2 WC με ιταλική κουζίνα, τζάκι και γενικότερο σχεδιασμό από διακοσμητή. Πληρ. Μαίρη Μελεούνη New Age Real Estate, τηλ. 2241023447, 6948808023 μόνο σοβαρές προτάσεις AE60297

ΕΝΟΙΚΙΑΖΕΤΑΙ παραδοσιακή μονοκατοικία 5 δωματίων, με ή χωρίς έπιπλα στην Αγ. Αναστασία, λόγω κεντρικής θέσης της προσφέρεται επίσης για οποιαδήποτε επαγγελματική χρήση. Πληρ.τηλ. 2241092354 AE60310

ΔΙΑΜΕΡΙΣΜΑ 85 τ.μ. 2 υπνοδωματίων στη Μ. Κωνσταντίνου. Τιμή 400 ευρώ. Πληρ. Μαίρη Μελεούνη New Age Real Estate τηλ. 2241023447, 6948808023 AE60254

ΚΑΙΝΟΥΡΓΙΟ ΚΑΤΑΣΤΗΜΑ λίγο μετά την γέφυρα της Κρεμαστής 120 τ.μ. με 700 τ.μ. αυλή. Επίσης διαμέρισμα στην ίδια περιοχή. Πληρ. τηλ. 22410 94087 AE60273

ΔΙΑΜΕΡΙΣΜΑ στο Ροδίνι 3άρι ημιεπιπλωμένο. Πληρ. τηλ. 6976927253 κ. Γιώργο AE60294

ΔΙΑΜΕΡΙΣΜΑ 3άρι αποτελείται από 2 υπνοδωμάτια, κουζίνα, σαλόνι, στην Αντισμ. Βολονάκη 22. Πληρ. τηλ. 2241033511 AE60292

ΔΙΑΜΕΡΙΣΜΑ 75 τ.μ. επιπλωμένο με ηλιακό, αυτόνομη θέρμανση και τηλεόραση, στην οδό Πίνδου και Σοφούλη.Τιμή λογικότατη. Πληρ. κ. Αντώνη 6972373619, κ. Μαρία 6972410953 AE60277

ΔΙΧΩΡΗ ΕΠΙΠΛΩΜΕΝΗ ΓΚΑΡΣΟΝΙΕΡΑ στον α' όροφο στην 28ης Οκτωβρίου και Λέοντος. Πληρ. τηλ. 6945668643 μετά τις 3 μ.μ. AE60271

ΕΠΑΓΓΕΛΜΑΤΙΚΟΣ ΧΩΡΟΣ 120 τ.μ. στον α' όροφο στην 28η Οκτωβρίου και Λέοντος. Πληρ. τηλ. 6945668643 μετά τις 3 μ.μ. AE60272

ΔΙΑΜΕΡΙΣΜΑ 4άρι διαμπερές στην οδό Παπαχριστοδούλου 5 (κάθετος Στ. Κωτιάδη), 1ος όροφος. Πληρ. τηλ. 6997081097 AE60268

ΕΝΟΙΚΙΑΖΕΤΑΙ
ΓΡΑΦΕΙΟ
γωνιακό α' ορόφου 79 τ.μ. επί της οδού Τσαλδάρη πάνω από το κατάστημα Κωτσόβολος
Πληρ. τηλ. 6973984108, 2241094074

ΕΝΟΙΚΙΑΖΕΤΑΙ
γωνιακό κατάστημα στο συγκρότημα Βασιλόπουλος, με πατάρι και άνετο πάρκιν.
ΚΤΗΜΑΤΙΚΗ ΠΡΟΟΠΤΙΚΗ
πληρ. κ. Μαρίνα,
τηλ. 6972292958, 22410 37906

ΕΝΟΙΚΙΑΖΕΤΑΙ
ΠΡΟΝΟΜΙΟΥΧΟ ΚΑΤΑΣΤΗΜΑ
260 τ.μ. επί της οδού Μεγ. Κων/νου και Καραισκάκη γωνία κατάλληλο για τράπεζα ή άλλου είδους εμπορική επιχείρηση.
Πληρ. τηλ. 2241085231, 6945461564

Vitzileos

ΚΤΗΜΑΤΟΜΕΣΙΤΙΚΟ ΓΡΑΦΕΙΟ – REAL ESTATE AGENCY

ΜΑΡΙΟΣ Κ. ΒΙΤΖΗΛΑΙΟΣ
Μεσίτης Ασιτικών Συμβάσεων - Real Estate agent

ΕΚΤΙΜΗΣΕΙΣ-ΑΓΟΡΕΣ-ΠΩΛΗΣΕΙΣ
ΚΑΤΑΣΤΗΜΑΤΑ
ΟΙΚΟΠΕΔΑ-ΧΩΡΑΦΙΑ
ΚΤΗΜΑΤΙΚΕΣ-ΣΥΜΒΟΥΛΕΣ
ΕΝΟΙΚΙΑΣΕΙΣ-ΔΙΑΧΕΙΡΙΣΕΙΣ
ΣΠΙΤΙΑ-ΔΙΑΜΕΡΙΣΜΑΤΑ

ΚΑΤΑΣΤΗΜΑΤΑ – ΓΡΑΦΕΙΑ – ΕΠΙΧΕΙΡΗΣΕΙΣ

	€
Επιχ/ση πλυντήρια-στεγνωτήρια σε πλήρη λειτουργία	20.000
15 τ.μ. κατάστημα στην Α. Διάκου	30.000
45 τ.μ. ισόγ.+90 τ.μ. υπογ. Καρακόνερο	88.000
50 τ.μ. μαγαζί κοντά στο Μαντράκι (νοικιασμένο)	294.000
144 τ.μ. διώροφο κατάστημα με αυλή, 300 τ.μ. στο Νιοχώρι	500.000
155 τ.μ. ακίνητο στην Ψαροπούλα, στην θάλασσα	220.000
165 τ.μ. διώροφο μαγαζί στην Π. Πόλη της Κω, τουριστική περιοχή	300.000
170 τ.μ. αποθήκη σε μπετά. Καρακόνερο	71.000
170 τ.μ. αποθήκη με ράμπα στην Μ. Πετρίδη	71.000
180 τ.μ. αποθήκη στην οδό Π. Ροδίου	82.000
300 τ.μ. κατ/μα ετοιμοπ. σε 1000 τ.μ. οικόπ. Παστίδα, βιοτεχν. χώρος	147.000
1000 τ.μ. εργοστάσιο στον Καλαμώνα έτοιμο σε οικοπ. 6.400 τ.μ.	587.000
1155 τ.μ. ακίνητο σε οικόπ. 817 τ.μ. στο κέντρο της Ρόδου	763.000
12 apartmens πλήρως εξοπλισμένα στο Κιοτάρι	440.000
Ξενοδ. Α' κατ., στην πόλη, 180 κλίνες+4 καταστήματα	6.200.000
7 apart.Χ 2 δωμάτια πλήρως εξοπλισμένα και δύο μαγαζιά 250 τ.μ. στην παραλία Τριαντών, στην θάλασσα	338.000
Ξενοδ. Β' κατ. 95 δωμ. σε 13 στρέμ. στην παραλία Ιαλυσού	2.640.000
Ξενοδ. Γ' κατ. 37 δωμ., 74 κλίνες, δισκοθήκη 250 τ.μ., μπαρ, στην πόλη της Ρόδου, παραλία	1.261.922

ΔΙΑΜΕΡΙΣΜΑΤΑ

45 τ.μ. στην πλατεία Βάθης, Αθήνα, στον 5ο όροφο	39.000
50 τ.μ. στα Τριάντα γκαρσονιέρα με θέα	50.000
50 τ.μ. στο Γεννάδι με 2ο υπνοδωμ. Φανταστική θέα	44.000
60 τ.μ. στο Γεννάδι γκαρσονιέρα με θέα	47.000
82 τ.μ. στον 1ο όροφο σε διπλοκατοικία στην Π. Πόλη	88.000
110 τ.μ. με 3ο υπνοδωμ. ρετιρέ, στους δασκάλους	150.000
117 τ.μ. παραδοσιακό διαμέρισμα απέναντι Καζίνο	147.000

ΜΕΖΟΝΕΤΕΣ – ΜΟΝΟΚΑΤΟΙΚΙΕΣ

	€
62 τ.μ. μονοκατοικία με τζάκι και φανταστική θέα στην Π. Πόλη	125.000
80 τ.μ. μονοκατοικία σε 4000 τ.μ. οικόπεδο, πάνω στο κύμα, Γεννάδι	
130 τ.μ. μεζονέτα σε μπετά, οικοπ. 350 τ.μ. Τριάντα	110.000
167 τ.μ. ισόγειο-οροφοδιαμέρισμα σε διπλοκατοικία με 285 τ.μ. οικόπεδο στο κέντρο της πόλης, διατηρητέο. Πάρκιν	440.300
170 τ.μ. διατηρητέα μονοκατοικία σε οικόπεδο 605 τ.μ. στο κέντρο της πόλης	290.000
170 τ.μ. μεζονέτα σε μπετά, οικοπ. 450 τ.μ. Τριάντα	140.000
170 τ.μ. μεζονέτα+170 τ.μ. μεζονέτα+120 τ.μ. οροφοδιαμέρισμα σε οικοπ. 5000 τ.μ. εντός οικισμού στην Παστίδα	426.000
180 τ.μ. μονοκατ. ημιτελής στο Γεννάδι σε οικόπ. 750 τ.μ Φανταστική θέα	161.000
187 τ.μ. βίλα με οικόπεδο 4780 τ.μ. στην Παστίδα	310.000
210 τ.μ. Μονοκατοικία με αυλή στην Π. Πόλη	323.000
230 τ.μ. βίλα στην Λάρδο σε οικόπ. 7700 τ.μ. με 750 οπωροφ. δένδρα	323.000
240 τ.μ. μεζονέτα σε οικόπεδο 250 τ.μ. στα Κοσκινού, νεόκτιστη	290.000
250 τ.μ. ημιτελές τριώροφο ακίνητο σε οικόπεδο 250 τ.μ. στους δασκάλους	235.000
250 τ.μ. βίλα καινούργια, πολυτελούς κατασκευής στο κέντρο της Κω σε οικόπεδο 4000 τ.μ. με δένδρα και γκαράζ	352.000
272 τ.μ. μονοκατοικία σε οικόπ. 270 τ.μ., αποτελείται από 4 διαμερίσματα. Ψαροπούλα.	220.000
600 τ.μ. μονοκατοικία στο Ροδίνι, Lux κατασκευής, γκαράζ, κήπο, φανταστική θέα	500.000

ΟΙΚΟΠΕΔΑ

	€
412 τ.μ. στον Αγ. Νικόλαου Σ.Δ. 1.20	220.100
709 τ.μ. οικόπεδο με Σ.Δ.-1, με άδεια οικοδομής για 1000 τ.μ. στην πόλη	600.000
750 τ.μ. στο Γεννάδι, εντός σχεδίου	18.000
2000 τ.μ. στα Μαριτσά. Εντός σχεδίου, Σ.Δ.-0,50	120.000
2000 τ.μ. στα Τριάντα	147.000
2500 τ.μ. πάνω στο δρόμο Ελαιώνας-Φουρνάκι. Γεννάδι	24.000
3080 τ.μ. στο Πλημμύρι	23.500
4000 τ.μ. κοντά στο Βερόπουλο με φανταστική θέα	176.000
4100 τ.μ. στο Λειβάδι-Κρεμαστή	82.200
4120 τ.μ. στα Τριάντα, κοντά στον οικισμό	205.000
4400 τ.μ. στην Κρεμαστή	76.000
5000 τ.μ. στα Αφάντου	103.000
5500 τ.μ. στα Μαριτσά, εντός σχεδίου, Σ.Δ.=1	250.000
5800 τ.μ. στα Κανδυλί	117.000
6000 τ.μ. πάνω στο κύμα στα Τριάντα	352.000
6000 τ.μ. στην Παστίδα+αποθήκη	144.000
6500 τ.μ. στην λεωφόρο Ρόδου-Κρεμαστής	410.000
6500 τ.μ. στο Φαληράκι κοντά στη θάλασσα, προνομιακό	500.000
6720 τ.μ. στον Θόλαρο, Παραδείσι	82.200
8000 τ.μ. στο Φαληράκι	191.000
8300 τ.μ. στην Βληχά-Κάλαθος	367.000
8500 τ.μ.+6500 τ.μ. στην παραλία Αφάντου	18 το τ.μ.
9000 τ.μ. στα Μαριτσά, εντός ζώνης	132.000
9345 τ.μ. στα Ασγούρου με θέα	205.000
12000 τ.μ. στην Αφάντου, πάνω στο κύμα	520.000
13000 τ.μ. στα Μαριτσά	123.000
14000 τ.μ. το αγροτεμάχιο στην Διμυλιά	65.000
25000 τ.μ. στα Καλαβάρδα	295.000
30000 τ.μ. στο Τσαΐρι	352.000
32000 τ.μ. στην Θολό, πάνω στο κύμα	587.000
38000 τ.μ. στο Γεννάδι, πάνω στο κύμα	2.230.000
46000 τ.μ. στο Τσαΐρι	405.000
50000 τ.μ. στο Τσαΐρι	360.000



Εθν. Μακαρίου 45 (3ος όροφος • Τηλ.: 22410 24900, 25545 • Fax: 22410 25544 • Κιν.: 6932704919

ΕΝΟΙΚΙΑΖΟΝΤΑΙ

- **Διαμέρισμα** 140 τ.μ. (3) τριών υπνοδωματίων στην Ιαλυσό, με κεντρική-αυτόνομη θέρμανση, ηλιακό θερμοσίφωνα, εντοιχισμένη κουζίνα με ψυγείο, φούρνο, πλυντήριο, μαρμάρινο τζάκι, με υπέροχη θέα. Μηνιαίο μίσθωμα 500 ευρώ (προσφέρεται και πλήρως επιπλωμένο 550 ευρώ).
- **Μονοκατοικία** εντός πόλεως (περιοχή Εθνικής Αντιστάσεως) 135 τ.μ. δυο υπνοδωμάτια, μεγάλες άνετες βεράντες, air condition. Μηνιαίο μίσθωμα 620 ευρώ.
- **Μεζονέτα** νεόδμητη στα Κοσκινού 150 τ.μ. τριών (3) υπνοδωματίων, πολυτελούς κατασκευής, με γρανίτες, κήπο, πάρκινγκ, μεγάλες βεράντες και σοφίτα. Μηνιαίο μίσθωμα 800 ευρώ.
- **Γκαρσονιέρες** 60-65 τ.μ. στην περιοχή Ρόδου-Λίνδου, νεόδμητες με κεντρική θέρμανση και πάρκινγκ. Μηνιαίο μίσθωμα 300 ευρώ.
- **Στούντιος** πλήρως επιπλωμένα επί της οδού Ιερού Λόχου στην Ιαλυσό. Μηνιαίο μίσθωμα 220 ευρώ.
- **Στούντιος** πλήρως επιπλωμένα στην παραλία Ιαλυσού, με ιδιόχρηστο πάρκινγκ. Μηνιαίο μίσθωμα 275 ευρώ.
- **Διαμέρισμα** 85 τ.μ. με (2) δύο υπνοδωμάτια στην οδό Κορδιγκτώνος, με καινούργια κουφώματα, αυλή. Μηνιαίο μίσθωμα 400 ευρώ
- **Διαμερίσματα** 105 τ.μ. (3) τριών υπνοδωματίων στην Ιξιά, χωρίς έξοδα αποχέτευσης. Μηνιαίο μίσθωμα 370 ευρώ.
- **Διαμέρισμα** 80 τ.μ. (2) δύο υπνοδωματίων στην Ιξιά, χωρίς έξοδα αποχέτευσης. Μηνιαίο μίσθωμα 340 ευρώ.
- **Διαμέρισμα** πολυτελές 140 τ.μ. (2) δύο υπνοδωματίων, πλήρως επιπλωμένο στην οδό Χειμάρας με μεγάλες άνετες βεράντες, τζάκι, air condition, δύο μπάνια, ιδιόχρηστο πάρκιν. Μηνιαίο μίσθωμα 850 ευρώ.
- **Μονοκατοικία** 150 τ.μ. (3) τριών υπνοδωματίων νεόδμητη με τζάκι, μεγάλο κήπο, ηλιακό θερμοσίφωνα, στο 5ο χλμ. Τσαίρι-Αεροδρομίου. Μηνιαίο μίσθωμα 800 ευρώ.

Πληρ. ΕΥΣΤΑΘΙΟΥ - ΕΥΡΩΚΤΗΜΑΤΙΚΗ,
Εθνικής Αντιστάσεως 83 (πρώην Αννης Μαρίας).
Τηλ. 22410 73819-74917, 6946/103929

ΕΝΟΙΚΙΑΣΕΙΣ

συνέχεια από την προηγούμενη

ΕΝΟΙΚΙΑΖΕΤΑΙ σπίτι διώροφο στην Παλιά Πόλη, Πυθαγόρα 27, κατάλληλο για επαγγελματική χρήση. Πληρ. τηλ. 22410 24828 AE60269

ΕΝΟΙΚΙΑΖΟΝΤΑΙ: 1) Κατάστημα 70 τ.μ. με πατάρι επί της οδού Αλεξάνδρου Διάκου. Χωρίς αέρα. 2) Μονοκατοικία επί της οδού Καναδά και Κολοκοτρώνη γωνία. Αποτελείται από ισόγειο 150 τ.μ. υπόγειο 70 τ.μ. και καθαρή αυλή 260 τ.μ. κατάλληλο για γραφείο, καφετέρια, εστιατόριο. Πληρ. κ. Μερκούρη Κρανίδη τηλ. 6942010248 AE60258

ΔΥΟ 2ΑΡΙΑ ΔΙΑΜΕΡΙΣΜΑΤΑ επιπλωμένα και μη στο Ροδίνι. Πληρ. τηλ. 6942010248, 6942406390 AE60267

ΑΠΟΘΗΚΕΣ ΤΩΝ 100 Τ.Μ. ΚΑΙ 48 Τ.Μ. ΕΠΙ ΤΗΣ ΟΔΟΥ ΑΤΤΑΒΥΡΟΥ 37. ΕΠΙ ΤΗΣ ΟΔΟΥ ΒΑΛΙΑΣ ΣΕΜΕΡΤΖΙΔΗ 9 ΑΠΟΘΗΚΗ 50 Τ.Μ. ΠΛΗΡ. ΤΗΛ. 22410 36146 ΠΕ60259

ΔΙΑΜΕΡΙΣΜΑ στον α' όροφο δύο υπνοδωματίων, κουζίνα, σαλόνι, τουαλέτα, με βεράντα επί της οδού Λευκωσίας 52 (πάροδος Αννης Μαρίας). Τιμή 290 ευρώ. Πληρ. τηλ. 22410 23322 AE60257

ΚΑΤΑΣΤΗΜΑ 160 τ.μ. με μεγάλη αυλή και άνετο πάρκιν, δίπλα από την Σχολή Χορού της Μαίρης Βελιδάκη στην Ιαλυσό. Ο χώρος είναι ιδανικός για μουσικό εργαστήρι - φροντιστήρια ξένων γλωσσών μέσης εκπαίδευσης κ.λπ. Το κατάστημα είναι εξοπλισμένο με ρολά ασφαλείας και προσφέρεται επίσης για οποιαδήποτε επαγγελματική χρήση. Πληρ. τηλ. 2241095815, 2241095657 AE60253

ΔΩΜΑΤΙΟ στην περιοχή Κοσκινού πλήρως επιπλωμένο με αιρ κοντίσιον και TV. Πληρ. τηλ. 2241068425, 6944724744 AE60251

ΔΙΑΜΕΡΙΣΜΑ με ένα υπνοδωμάτιο, κουζίνα, μπάνιο, σαλόνι, αυλή. Επιπλωμένη στην Πετράκη Γιαλούρη 13. Πληρ. τηλ. 2241074775 κ. Ιωάννα AE60241

ΔΙΑΜΕΡΙΣΜΑ 80 τ.μ., 2 υπνοδωματίων, σαλόνι, τραπεζαρία και λοιπών βοηθητικών χώρων, μη επιπλωμένο, κοντά στο Πανεπιστήμιο Αιγαίου. Ενοίκιο 400 ευρώ. Πληρ. τηλ. 6945870429 AE60260

ΔΙΑΜΕΡΙΣΜΑ 3άρι 100 τ.μ. (2 υπνοδωμάτια, σαλόνι, κουζίνα, μπάνιο) στην Ιαλυσό. Πληρ. τηλ. 22410 32902, 78584 AE60261

ΕΝΟΙΚΙΑΖΕΤΑΙ στην Κρεμαστή επιπλωμένο μικρό διαμέρισμα 1 υπνοδωμάτιο - σαλόνι - κουζίνα - μπάνιο. Πλήρες εξοπλισμένο. Πληρ. τηλ. 2241091435, 6945402153 AE60249

ΕΝΟΙΚΙΑΖΟΝΤΑΙ: α) ισόγειο διαμέρισμα στην περιοχή Ιαλυσού, σε πολυτελή διώροφη οικοδομή με κήπο, πλησίον θάλασσας, αποτελούμενο από ένα υπνοδωμάτιο με μπάνιο και μεγάλο λίβινγκ ρουμ με κουζίνα. Μηνιαίο μίσθωμα 450 ευρώ. β) διαμέρισμα 2ου ορόφου στην περιοχή Ιαλυσού, πλησίον θάλασσας, σε διώροφη οικοδομή, αποτελούμενο από 1 υπνοδωμάτιο με μπάνιο, μεγάλο λίβινγκ ρουμ με κουζίνα, εσωτερική σκάλα που οδηγεί σε μεγάλη σοφίτα με WC και βεράντες. Μηνιαίο μίσθωμα 650 ευρώ. Πληρ. τηλ. 6974437675 AE50242

ΔΙΑΜΕΡΙΣΜΑ επιπλωμένο 3άρι, 80 τ.μ. με εντοιχισμένη κουζίνα, σε α' όροφο επί της οδού Αμαράντου 31 και Μανδηλαρά. Πληρ. τηλ. 6946796527 AE60244

ΔΙΑΜΕΡΙΣΜΑ 125 τ.μ. 3 υπνοδωμάτια, 2 μπάνια με θέρμανση, κεντρική και ηλιακό, καινουργές επί της οδού Ολυμπίας 13 (Καρακόνερο). Πληρ. τηλ. 2241028321, 6974420469 AE60245

ΑΘΗΝΑ - ΑΜΠΕΛΟΚΗΠΟΙ: Ενοικιάζεται δυάρι επιπλωμένο, σε φοιτητές. Δίπλα από τη στάση του Μετρό. Πληρ. τηλ. 6973613470 AE60239

ΓΚΑΡΣΟΝΙΕΡΑ λουξ με αυλή ημιεπιπλωμένη Ανάληψη 340 ευρώ. Πληρ. τηλ. 6945949882 AE60229

ΔΙΑΜΕΡΙΣΜΑ 140 τ.μ. σε α' όροφο, με 3 υπνοδωμάτια, διπλό σαλόνι, 2 WC, κουζίνα, τραπεζαρία και πλυσταριό με αποθήκη στο Παραδείσι. Χωρίς έξοδο αποχέτευσης. Μηνιαίο μίσθωμα 350 ευρώ. Πληρ. τηλ. 6946300844 AE60226

ΓΚΑΡΣΟΝΙΕΡΑ επιπλωμένη στην περιοχή του Αγίου Νικολάου. Πληρ κ. Γιώργος τηλ. 2241066473, 6945551804 AE60217

ΕΝΟΙΚΙΑΖΕΤΑΙ

ΧΩΡΟΣ ΔΥΟ ΔΩΜΑΤΙΩΝ

84 τ.μ. 1ος όροφος, ασανσέρ, air condition, WC, κουζίνα, κατάλληλο για ιατρείο ή παντός είδους γραφείο.

Γρ. Λαμπράκη 29 - Ρόδος • τηλ. (22410)68869-74098

ΣΩΚΡΑΤΟΥΣ (Π. ΠΟΛΗ)

ΕΝΟΙΚΙΑΖΕΤΑΙ

ΠΡΟΝΟΜΙΟΥΧΟ ΚΑΤΑΣΤΗΜΑ

επί της οδού Σωκράτους αρ. 6-8,
Ε=43 τ.μ. Ισόγειο & 43 τ.μ. Α' όροφος.
Μόνο Σοβαρές Προτάσεις

Πληρ Κο ΠΙΠΙΝΟ, τηλ. 2241023895 κιν. 6944676003



Για τις δικές σας ανάγκες κρατάμε τη γη... ακίνητη!

Ευρωκτηματική. Η κτηματομεσιτική εταιρεία με σαφή προσανατολισμό στην ικανοποίηση των δικών σας αναγκών και με δυνατότητες που ξεπερνούν κάθε προσδοκία!

Με ικανά και **έμπειρα στελέχη** έτοιμα να προβούν στις πιο αξιόπιστες και υπεύθυνες επενδυτικές προτάσεις για την **ακίνητη περιουσία σας!**

Με δραστηριότητες που **ξεφεύγουν απ'τα όρια της Ρόδου** και επεκτείνονται με την **προώθηση των ακινήτων** σας στην Ελλάδα και Διεθνώς!

Με **πλήρεις υπηρεσίες**, υψηλό επαγγελματισμό και μια νέα αντίληψη που γίνεται εμφανής στα **σύγχρονα και λειτουργικά** κεντρικά γραφεία της.

Με τη δυνατότητα να εντοπίζει **την ιδανική γη,** κατοικία, ξενοδοχείο ή επαγγελματική στέγη για εσάς, ή τον **κατάλληλο αγοραστή** για το ακίνητο που πουλάτε!

ΞΕΝΟΔΟΧΕΙΑ, ΠΑΡΑΛΙΑΚΕΣ ΕΚΤΑΣΕΙΣ, ΚΕΝΤΡΙΚΑ ΑΚΙΝΗΤΑ
ΟΙΚΟΠΕΔΑ, ΜΟΝΟΚΑΤΟΙΚΙΕΣ, ΔΙΑΜΕΡΙΣΜΑΤΑ, ΑΓΡΟΤΕΜΑΧΙΑ
η ακίνητη αξία σας!

ευσταθίου ΕΥΡΩΚΤΗΜΑΤΙΚΗ
ΚΤΗΜΑΤΟΜΕΣΙΤΙΚΟ ΓΡΑΦΕΙΟ

ΑΓΟΡΕΣ • ΠΩΛΗΣΕΙΣ • ΕΚΤΙΜΗΣΕΙΣ • ΑΝΤΙΠΑΡΟΧΕΣ • ΜΙΣΘΩΣΕΙΣ ΑΚΙΝΗΤΩΝ • ΕΠΕΝΔΥΤΙΚΕΣ ΠΡΟΤΑΣΕΙΣ • ΑΡΧΙΤΕΚΤΟΝΙΚΕΣ ΜΕΛΕΤΕΣ
ΕΘΝ. ΑΝΤΙΣΤΑΣΗΣ 83 - ΤΗΛ. 22410 73819, 74917 - ΚΙΝ. 6944 374546, 6945 292030 - FAX: 22410 38641- info@euroktimatiki.gr



Πωλείται **Μονοκατοικία** ετοιμοπαράδοτη **189** τ.μ. στην παραλία Ιαλυσού με σοφίτα, σε **300 τ.μ.** οικόπεδο, διαθέτει αρχιτεκτονικό σχεδιασμό, τζάκι, πλήρη θέρμανση, γρανίτες δάπεδα, ψευδοροφές με γυψοσανίδες. Αποτελείται από 4 υπν/τια, 3 μπάνια, σαλόνι, κουζίνα. Αξίας € **258.000,** δυνατότητα εκταμίευσης δανείου για Α΄ κατοικία
Πληροφορίες : ΕΥΣΤΑΘΙΟΥ - ΕΥΡΩΚΤΗΜΑΤΙΚΗ Εθνικής Αντιστάσεως 83 Τηλ. 22410 73819 – 74917 , 6944/374546 , 6945/292030



Πωλείται **Μονοκατοικία** ετοιμοπαράδοτη **200** τ.μ. στην παραλία Ιαλυσού με σοφίτα, σε **300** τ.μ. οικόπεδο, διαθέτει αρχιτεκτονικό σχεδιασμό, τζάκι, πλήρη θέρμανση, γρανίτες δάπεδα, ψευδοροφές με γυψοσανίδες. Αποτελείται από 4 υπν/τια , γραφείο, 3 μπάνια, σαλόνι, κουζίνα. Αξίας € **278.800,** δυνατότητα εκταμίευσης δανείου για Α΄ κατοικία

Πληροφορίες ΕΥΣΤΑΘΙΟΥ - ΕΥΡΩΚΤΗΜΑΤΙΚΗ Εθνικής Αντιστάσεως 83 Τηλ. 22410 73819 – 74917 6944/374546 , 6945/292030



Πωλείται **Μονοκατοικία** ετοιμοπαράδοτη **210** τ.μ. στην παραλία Ιαλυσού με σοφίτα, σε **300** τ.μ. οικόπεδο, διαθέτει αρχιτεκτονικό σχεδιασμό, τζάκι, πλήρη θέρμανση, γρανίτες δάπεδα, ψευδοροφές με γυψοσανίδες. Αποτελείται από 4 υπν/τια , γραφείο, 3 μπάνια, σαλόνι, κουζίνα. Αξίας € **293.470,** δυνατότητα εκταμίευσης δανείου για Α΄ κατοικία

Πληροφορίες ΕΥΣΤΑΘΙΟΥ - ΕΥΡΩΚΤΗΜΑΤΙΚΗ Εθνικής Αντιστάσεως 83 Τηλ. 22410 73819 – 74917 6944/374546 , 6945/292030

ενοικιασεις

συνέχεια από την προηγούμενη

ΔΙΑΜΕΡΙΣΜΑ πολυτελές 150 τ.μ. στο Μόντε Σμιθ, οδός Χειμάρας 117, 3 υπνοδωματίων, σαλοτραπεζαρία, αποθήκη και λοιπών χώρων. Πληρ. τηλ. 2241020749 από 1-3μ.μ. AE60225



Πωλείται **Οικόπεδο 2000 τ.μ.** στην Ιαλυσό θέση "Πηγή Μαχάνη" κατάλληλο για μονοκατοικία. Αξίας € **117.000.**
Πληροφορίες ΕΥΣΤΑΘΙΟΥ - ΕΥΡΩΚΤΗΜΑΤΙΚΗ Εθνικής Αντιστάσεως 83 Τηλ. 22410 73819 – 74917 6944/374546 , 6945/292030

ΔΙΑΜΕΡΙΣΜΑ λουξ κατασκευής 96 τ.μ. στο κέντρο της Ιαλυσού. Πληρ. τηλ. 6946466175 AE60238

ΔΙΑΜΕΡΙΣΜΑ στην Ιαλυσό, λεωφ. Ηρακλειδών, ένα υπνοδωμάτιο - σαλόνι - κουζίνα - μπάνιο. Πληρ. τηλ. 2241024851 από 8 π.μ.-3μ.μ. AE60233

ΕΝΟΙΚΙΑΖΕΤΑΙ στην Καναδά διαμέρισμα πλήρως επιπλωμένο, κεντρικό με τηλέφωνο, air condition, με μεγάλες βεράντες με τέντες, για ένα μήνα ή για τη σεζόν, β) studios δύο δωματίων στην Μητρόπολη πλήρως επιπλωμένο για 4 άτομα για μήνα ή σεζόν 600 ευρώ μηνιαίως, γ) studios ενός δωματίου, μεγάλο στην Μητρόπολη, πλήρως επιπλωμένο για μήνα ή σεζόν 450 ευρώ μηνιαίως. Επίσης διαμέρισμα δύο δωματίων πλήρως επιπλωμένο για μεγάλο χρονικό διάστημα ή studios για μεγάλο χρονικό διάστημα. Πληρ. τηλ. 2241024879, 6972999546 AE60215

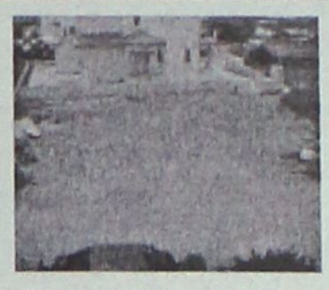

Πωλείται **Οικόπεδο 350** τ.μ. στην παραλία Ιαλυσού με άδεια οικοδομής για μονοκατοικία (72 τ.μ. ισόγειο και 72 τ.μ. Ά όροφο) Αξίας € **102.000.**
Πληροφορίες ΕΥΣΤΑΘΙΟΥ - ΕΥΡΩΚΤΗΜΑΤΙΚΗ Εθνικής Αντιστάσεως 83 Τηλ. 22410 73819 – 74917 6944/374546 , 6945/292030

ΔΙΑΜΕΡΙΣΜΑ ισόγειο 45 τ.μ. περίπου, ευήλιο, ευάερο, στην Κρεμαστή, οδός Κλεοβούλου 17. Πληρ. τηλ. 2241028237, 6973229322, 6947722010 AE60223

ΔΙΑΜΕΡΙΣΜΑ 100 τ.μ. επί της οδού Λίνδου 49. Πληρ. τηλ. (22410)20671, 24794 ώρες 9-2 μ.μ., 5.30-10 μ.μ. AE60212

ΔΙΑΜΕΡΙΣΜΑ καινούργιο 3 ετών σε νεόκτιστη οικοδομή στην Γεωργίου Παπανδρέου-Ανάληψη. Διαθέτει 2 υπνοδωμάτια, κουζίνα, σαλόνι, κουζίνα, Ιταλική εντοιχιζόμενη με ηλεκτρικά είδη BOSCH, ηλιακό θερμοσίφωνα. Πληρ. τηλ. 2241026876, 2241028646 προτιμούνται νέα ζευγάρια AE60222

ΔΙΑΜΕΡΙΣΜΑ καινούργιο διαμπερές γωνιακό με 3 υπνοδωμάτια, σαλόνι - κουζίνα (εντοιχισμένες ηλεκτρικές συσκευές) άνετο μπάνιο, βεράντες και ηλιακό θερμοσίφωνα επί της οδού Αντιοχείας. Πληρ. τηλ. 6974123146 AE60221

ΕΝΟΙΚΙΑΖΟΝΤΑΙ: α) διαμέρισμα ισόγειο αποτελούμενο από 2 μεγάλα υπνοδωμάτια, σαλοτραπεζαρία, κουζίνα και μπάνιο, αυτόνομη θέρμανση, ηλιακός θερμοσίφωνας, κατάλληλο και για επαγγελματική χρήση επί της οδού Π. Μελά, β) δωμάτιο επιπλωμένο με ψυγείο εντός πόλεως Ρόδου. Πληρ. τηλ. 2241030427, 2241033661 AE60210

ΣΑΒΒΑΪΔΗΣ & Συνεργάτες
Μεσίτες & Σύμβουλοι Ακινήτων

ΜΙΣΘΩΣΕΙΣ ΕΜΠΟΡΙΚΩΝ ΑΚΙΝΗΤΩΝ

Ενοικιάζεται προνομιακό εμπορικό ακίνητο στην πόλη της Ρόδου, Γ.Παπανικολάου 20. Διαθέτει ισόγειο 220 τ.μ., υπόγειο 155 τ.μ., καθώς επίσης και αυλή 262 τ.μ. Κατάλληλο για τράπεζα, ασφαλιστική εταιρία, εστιατόριο και γενικότερα για κάθε είδους εμπορική χρήση. →



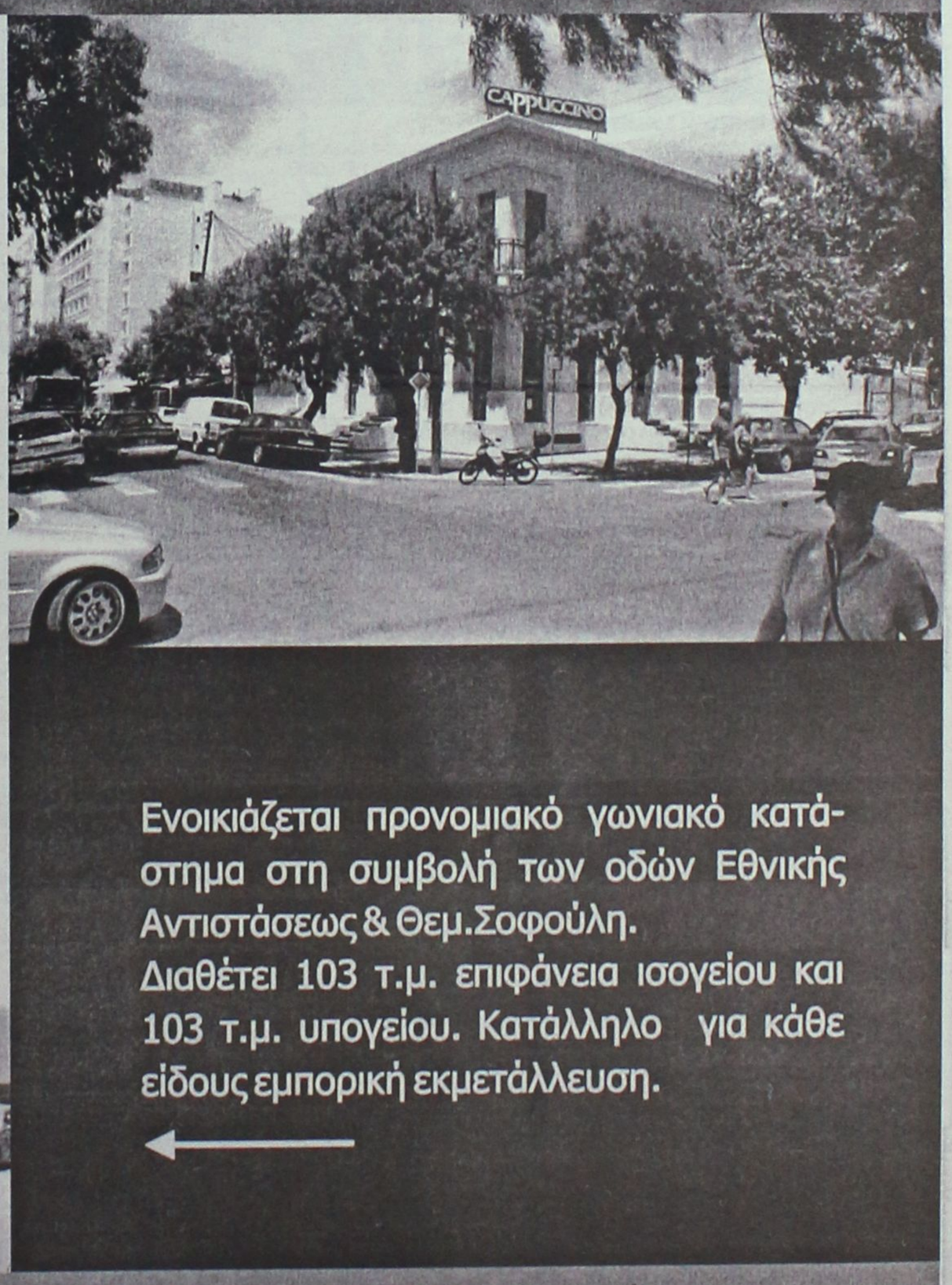

Ενοικιάζεται προνομιακό γωνιακό κατάστημα στη συμβολή των οδών Εθνικής Αντιστάσεως & Θεμ.Σοφούλη.
Διαθέτει 103 τ.μ. επιφάνεια ισογείου και 103 τ.μ. υπογείου. Κατάλληλο για κάθε είδους εμπορική εκμετάλλευση.
←

Γρ. Λαμπράκη 14 & Αμερικής, Ρόδος
Τηλ 22410-26281 fax 22410-34663

SAVVAIDIS & Associates
Estate Agents & Consultants

ΕΝΟΙΚΙΑΣΕΙΣ

συνέχεια από την προηγούμενη

ΓΚΑΡΣΟΝΙΕΡΑ 45 τ.μ. υπνοδωμάτιο και κουζίνα πλήρως επιπλωμένη air condition και TV, περιοχή Ιαλυσός. Πληρ. τηλ. 2241094850, 6978631342 ΑΕ60199

ΕΝΟΙΚΙΑΖΟΝΤΑΙ λουξ διαμερίσματα 2κλινα, 3κλινα και 4κλινα, με την ημέρα ή με το μήνα έως 30 Οκτωβρίου, με αιρκοντίσιον, TV, ηλιακά και όλα τα οικιακά σκεύη, περιοχή Μητροπόλεως. **ΕΝΟΙΚΙΑΖΕΤΑΙ** στο Ηράκλειο επιπλωμένο διαμέρισμα για φοιτητές, με air condition, ηλιυπτήριο και όλα τα οικιακά σκεύη στην περιοχή Καμαράκι. Πληρ. τηλ. 2241029452, 6977896444 ΑΕ60205

ΓΚΑΡΣΟΝΙΕΡΕΣ επιπλωμένες με κλιματισμό στην Ανάληψη (Αθηνών 36). Πληρ. τηλ. (22410)63702, 66865, 6947272593 ΑΕ60208

ΑΠΟΘΗΚΗ ισόγεια καινούργια 300 τ.μ. στο Τσαϊρι. Πληρ. τηλ. 2241038189, 6944695156 ΑΕ60207

ΕΝΟΙΚΙΑΖΟΝΤΑΙ επιπλωμένα λουξ studio, γκαρσονιέρες, δυάρια και τριάρια με τον μήνα έως Οκτωβριο και για φοιτητές για τη φοιτητική περίοδο έως 30 Ιουνίου 2005, με air condition, ηλιακό, στην περιοχή Μητροπόλεως. Πληρ.τηλ. 6977896444, 2241029452 ΑΕ60206

ΔΙΑΜΕΡΙΣΜΑ 2ου ορόφου στην Μιχαήλ Πετρίδη 87 τ.μ. με δύο υπνοδωμάτια, μεγάλη εντοιχιζόμενη κουζίνα, μεγάλη σαλοτραπεζαρία, μεγάλες βεράντες και ασανσέρ, στρατιωτικοί, εκπαιδευτικοί δεκτοί. Πληρ. τηλ. 6973753556, 6972764614 ΑΕ60192

ΔΙΑΜΕΡΙΣΜΑΤΑΚΙ δίχωρο πλήρως εξοπλισμένο με A/C στο κέντρο της πόλης. Πληρ. τηλ. 2241038932 ΑΕ60190

ΔΙΑΜΕΡΙΣΜΑΤΑ επιπλωμένα επί της Λ. Ιαλυσού - Ιαλυσός πλήρως εξοπλισμένα σε άριστη κατάσταση. Πληρ. τηλ. 2241035283, 6944435744 ΑΕ60203

STUDIO με μπάνιο στην λεωφόρο Ρόδου-Καλλιθέας 6ο χλμ. ενοίκιο 200 ευρώ (ετήσιο ενοικιαστήριο) μόνο σε Ελληνες. Πληρ. τηλ. 2241022943, 2241028838, ώρες 10-1 το πρωί καθημερινώς ΑΕ60150

ΜΕΖΟΝΕΤΑ στην Κρεμαστή 3 υπνοδωματίων, με 2 μπάνια, μεγάλο σαλόνι με τζάκι, τραπεζαρία, κουζίνα εντοιχισμένη και κεντρική θέρμανση. Πληρ. τηλ. 2241094945, 6974524556 ΑΕ60185

ΤΡΙΑΡΙ 78 τ.μ. 4ου ορόφου (ένα υπνοδωμάτιο, μπάνιο, air condition, WC κ.λπ.) έναντι καζίνο, Ηρώων Πολυτεχνείου. Πληρ. τηλ. 6974128196 και 2241026079 ΑΕ60191

ΟΡΟΦΟΔΙΑΜΕΡΙΣΜΑ 160 τ.μ. α' ορόφου επί της Μεσογείου 9 στη Ρόδο. Πληρ. τηλ. 2241039705 ΑΕ60197

ΑΠΟ ΙΔΙΟΚΤΗΤΗ ΠΩΛΟΥΝΤΑΙ ΣΤΟ ΓΕΝΝΑΔΙ

- **Οικόπεδο** εντός επεκτάσεως οικισμού (Γεννάδι), πανοραμικό σε ύψωμα, 2.000 τ.μ.,κάλυψη 40% (1.200 μ.), με δρόμο, κατάλληλο για εξοχικές κατοικίες, 200 μ. από το χωριό και 300 μ. από την θάλασσα.
- **Δύο οικόπεδα** τετραγωνισμένα των 4 και 8 στρεμμάτων, με δρόμο 5μ. και νερό, άρτια και οικοδομήσιμα.
- **Τοποθεσία:** 1.500 μ. μετά το Γεννάδι, με δρόμο ο οποίος φτάνει μέχρι την θάλασσα (450 μ.)

Πληρ. τηλ. οικίας 2241032589 από 20.00-22.30,
κιν. 6944522149 από 09.00-20.00

ΠΩΛΕΙΤΑΙ



μονοκατοικία (3 ετών) που βρίσκεται σε ήσυχη περιοχή της Ιαλυσού (Δημοκρατίας 64Β) ανεξάρτητη σε οικόπεδο 355 τ.μ. που έχει διαμορφωθεί σε θαυμάσιο κήπο με σπάνια φυτά και δέντρα.
Αποτελείται από (κομπλέ κουζίνα) σαλόνι - 3 υπνοδωμάτια, 2 μπάνια (WC), 134 τ.μ. και σοφίτα με εσωτερική σκάλα 134 τ.μ. υπάρχουν air conditions σ' όλους τους χώρους και extra κεντρική θέρμανση - τζάκι στο σαλόνι, λέβητας για ζεστό νερό, με ιδιωτικό πάρκιν.
Δεν είναι προκάτ. Δεκτός κάθε έλεγχος. Το βάρος του είναι μόνο ένα δάνειο της Ιονικής Τράπεζας (Στεγαστικό) 80.000 ευρώ
Μόνο σοβαρές προτάσεις. Τιμή 250.000 ευρώ επιπλωμένο.

Πληρ. τηλ. 2241022791-2 όλο το 24ωρο

ΠΙΠΙΝΟΣ
ΠΩΛΟΥΝΤΑΙ ΜΟΝΟΚΑΤΟΙΚΙΕΣ

125 τ.μ. με σοφίτα, σε οικόπεδο 300 τ.μ. στην Ιαλυσό
Πληρ. τηλ. 2241023895, 6944676003,6944390803
www.rhodes-top-properties.com

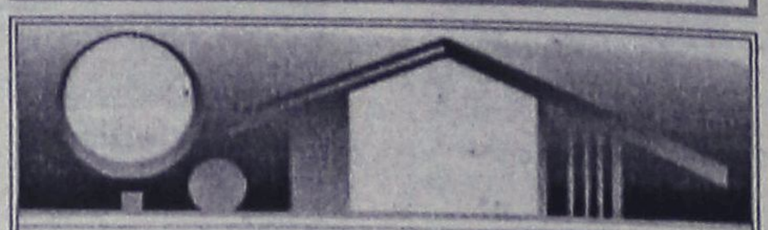

ΚΤΗΜΑΤΟΜΕΣΙΤΙΚΟ ΓΡΑΦΕΙΟ
ΑΙΓΑΙΟΚΤΗΜΑΤΙΚΗ
ΠΩΛΟΥΝΤΑΙ

- ΔΙΑΜΕΡΙΣΜΑΤΑ-ΜΟΝΟΚΑΤΟΙΚΙΕΣ
- (ΔΔ)=ΔΑΝΕΙΑ ΔΕΚΤΑ

- 38 τ.μ. Στοκχόλμης 62.000 €.
- 46 τ.μ. καινούργιο Αραπάκι (1 υπν.) α' ορ. 75.000 €.(ΔΔ)
- 55 τ.μ. β' ορ. καινούργιο Ανάληψη 105.000 € (ΔΔ)
- 55 τ.μ. β' ορ. καινούργιο Αραπάκι 95.000 € (ΔΔ)
- 55 τ.μ. α' ορ. καινούργιο - γκαράζ Μίρα Μάρε 87.000 € (ΔΔ)
- 55 τ.μ. β' ορ. καινούργιο Ιαλυσό - 85.000 € (ΔΔ)
- 70 τ.μ. μον/κία με 100 τ.μ. αυλή, κοντά στο Ρολόι, Π. Πόλη, 82.000 € (ΔΔ)
- 70 τ.μ. (β' ορ.) Ροδίνι καινούργιο 134.000 € (ΔΔ)
- 70 τ.μ. (2 υπν.) β' ορ. Ιαλυσό καινούργιο-108.000 € (ΔΔ)
- 74 τ.μ. Πειραιώς ισόγειο (2 υπν.) 87.000 € (ΔΔ)
- 75 τ.μ. (υπ.) Δενδρινού με αυλή 65.000 €
- 75 τ.μ. υπερ λουξ (1 υπν.) ρετιρέ απ/στη θέα- Ροδίνι 147.000 € (ΔΔ)
- 76 τ.μ. Ροδίνι καινούργιο 129.000 € (ΔΔ).
- 77 τ.μ. (2 υπν.) καινούργιο β' ορ. Καναδά 135.000 € (ΔΔ).
- 80 τ.μ. μονοκατοικία Π. Πόλη Ρολόι 132.000 € (ΔΔ)
- 80 τ.μ. θέρμανση - γκαράζ Ιξιά 127.000 € (ΔΔ)
- 75 τ.μ. Δενδρινού με αυλή (υπ.) (2 υπν.) 70.000 €
- 82 τ.μ. β' ορ. Ροδίνι 87.000 €.(ΔΔ)
- 82 τ.μ. β' ορ. Καρακόνερο 100.000 €. (ΔΔ)
- 85 τ.μ. καινούργιο β' ορ. 2 υπν. Αραπάκι 149.000 € (ΔΔ)
- 87 τ.μ. α' ορ. καινούργιο Ιαλυσό 138.000 € (ΔΔ)
- 80 τ.μ. μον/κία διώροφη (2 υπν.) Παραδείσι με τζάκι 64.000 € (ΔΔ)
- 87 τ.μ. θέρμανση - γκαράζ Μίρα Μάρε 128.000 € (ΔΔ)
- 92 τ.μ. καινούργιο Ιαλυσό 146.000 € (ΔΔ)
- 95 τ.μ. 2 υπν. Μιχ. Πετρίδη (ισ.) 103.000 €
- 98 τ.μ. (α' ορ.) 3 υπν. Κέννεντυ 130.000 €(ΔΔ)
- 97 τ.μ., (3 υπν.) α' όρ., Μητρόπολη 97.000 € (ΔΔ)
- 100 τ.μ. οροφ/σμα Γεννάδι καινούργιο 115.000 € (ΔΔ)
- 100 τ.μ. α' ορ. καινούργιο Μίρα Μάρε γκαράζ 159.000 € (ΔΔ)
- 110 τ.μ. μον/κία Κοσκινού 200.000 € (ΔΔ).
- 110 τ.μ. μεζ/τα Τσαΐρι σε 1.200 τ.μ. οικ/δο 147.000 € (ΔΔ)
- 110 τ.μ.διώροφο Π. Πόλη κοντά στην Εβραίων Μαρτύρων 206.000 € (ΔΔ).
- 112 τ.μ. (β' ορ.) 3 υπν. Κέννεντυ 140.000 €
- 116 τ.μ. (3 υπν.) καινούργιο Αραπάκι ρετιρέ 200.000 €.(ΔΔ)
- 116 τ.μ. (ισ. υπ/νο) 3 υπν. Πτολεμαίων 171.000 € (ΔΔ)
- 120 τ.μ. διώροφη καινούργια μον/κία Ροδίνι 235.000 € (ΔΔ)
- 120 τ.μ. καινούργιο Ροδίνι 229.000 € (ΔΔ)
- 120 τ.μ. καινούργιο Δασκάλους ρετιρέ λουξ-θέα (3 υπν.) 220.000 €.(ΔΔ)
- 123 τ.μ. (3 υπν.) γ' ορ. καινούργιο Καναδά 214.000 € (Δ.Δ.)
- 125 τ.μ. μεζονέτα σε μπετά Μίρα Μάρε 124.000 € (ΔΔ)
- 135 τ.μ. μεζονέτα καινούργια Ροδίνι με γκαράζ 200.000 €
- 140 τ.μ. μεζ/τα μπετά Παστίδα 100.000 € (ΔΔ).
- 142 τ.μ. μον/κία Νιοχώρι 150.000 € (ΔΔ)
- 133 τ.μ. (διατηρητέο) μονοκατοικία σε 324 τ.μ. οικ/δο στην Αγ. Αναστασίας
- 175 τ.μ. μεζονέτα καινούργια Ροδίνι 235.000 € (ΔΔ).
- 175 τ.μ. μεζ/τα μπετά στους Τρεις 130.000 € (ΔΔ)
- 180 τ.μ. α' ορ. Κοδριγκτώνος διαμέρισμα 205.000 € (ΔΔ)
- 185 τ.μ. (3 υπν.) Μιχ. Πετρίδη Ρετιρέ 250.000 ευρώ (ΔΔ).
- 185 τ.μ., μον/κία σε 2 στρ. Φιλέρημο 352.000 € (ΔΔ)
- 200 τ.μ. μον/κία Ιξιά 280.000 € (ΔΔ)
- 203 τ.μ. διαμ/σμα β' ορ. Μήδεια 250.000 € (ΔΔ)
- 210 τ.μ. μον/κία σε 500 τ.μ. οικ/δο κοντά Κορδικτώνος 322.000 € (ΔΔ)
- 236 τ.μ., διώροφη μον/κία στη Θολό σε 2 στρ. οικ/δο κτίζεις άλλα 764 τιμή 330.000€ (ΔΔ)

ΚΑΤΑΣΤΗΜΑΤΑ-ΑΠΟΘΗΚΕΣ-ΓΡΑΦΕΙΑ -ΠΑΝΣΙΟΝ

- 20 τ.μ. γραφείο κοντά στην Ακαδημία 50.000 € (ΔΔ).
- 40 τ.μ. κατ/μα με 70 τ.μ. απ/κη - πρ/ση Αννης Μαρίας 118.000 € (ΔΔ).
- 48τ.μ. κατ/μα, Ιαλυσό, 55.000 €
- 50 τ.μ. κατ/μα μισθωμένο Φαληράκι 120.000 € (ΔΔ)
- 60 τ.μ. κατάστημα στ' Ασγούρου 64.563 €
- 71 τ.μ. υπόγεια απ/η με ράμπα πρ/ση Αννης Μαρίας 23.477 €
- 80 τ.μ. υπ/γεια απ/κη Κένεντυ 35.216€
- 85 τ.μ. ισόγεια με αυλή αποθήκη Καρακόνερο 44.020 €
- 90 τ.μ. ισόγεια απ/κη μαρ/βά Ροδίνι 44.020 €.(ΔΔ)
- 100 τ.μ. κατάστημα μισθωμένο Φαληράκι 220.000 €.
- 118 τ.μ. κατάστημα Ακτή Κανάρη 350.000 €
- 122 τ.μ. κατάστημα Νιοχώρι 200.000 € (ΔΔ)
- 165 τ.μ. απ/κη Καρ/ρο 59.000 €.
- 190 τ.μ. κατάστημα με 110 τ.μ. πατάρι λεωφ. Ρόδου-Καλλιθέας 294.000 €
- 365τ.μ., ισόγ. ξυλουργείο, κτίριο και εξοπλισμός, 400.000 €
- 175 τ.μ. κατάστημα Λεωφ. Ρόδου-Λίνδου 205.429 € (ΔΔ)
- 261 τ.μ. όροφος 8 γραφείων κοντά Ακαδημία 350.000 €. (ΔΔ)

ΟΙΚΟΠΕΔΟ

- 1.330 τ.μ. με άδεια για 134 τ.μ.' μεζ/τα 60.000 ευρώ στους Τρεις

- ΔΙΑΘΕΤΟΥΜΕ ΟΙΚΟΠΕΔΑ ΚΑΙ ΑΓΡΟΤΕΜΑΧΙΑ Σ' ΟΛΟ ΤΟ ΝΗΣΙ ΤΗΣ ΡΟΔΟΥ

ΑΝΑΛΑΜΒΑΝΟΥΜΕ ΤΗΝ ΕΝΟΙΚΙΑΣΗ ΤΟΥ ΔΙΑΜΕΡΙΣΜΑΤΟΣ ΣΑΣ ΣΕ ΠΟΛΥ ΣΥΝΤΟΜΟ ΧΡΟΝΙΚΟ ΔΙΑΣΤΗΜΑ

ΡΕΝΑ ΒΑΖΟΥΚΟΥ

(ΜΕΣΙΤΗΣ ΑΣΤΙΚΩΝ ΣΥΜΒΑΣΕΩΝ)

ΔΙΕΥΘ. ΓΡΑΦΕΙΟΥ ΔΗΜ. ΘΕΟΔΩΡΑΚΗ 3

9-1 το πρωί καθημερινά και 6.30-9 απ/τα (Δευτ. και Πέμπτης)

Τηλ. (22410) 22943-28838 FAX: 28838

email.irinivaz@yahoo.gr. ΡΟΔΟΣ

ΠΩΛΗΣΕΙΣ ΑΚΙΝΗΤΩΝ



○ ΗΜΙΤΕΛΗ ΔΙΑΜΕΡΙΣΜΑΤΑ
- Φαληράκι 220 τ.μ. (μπετά) με 1.300 τ.μ. οικόπεδο τουριστική ζώνη Κατάλληλα για στούντιος 50.000.000 δρχ. - 150.000 €
- Σύμη 120 τ.μ. 2 διαμερίσματα 45.000.000 δρχ.-132.061 €



○ ΔΙΑΜΕΡΙΣΜΑΤΑ
- Ρόδου-Λίνδου 85 τ.μ λουξ κατασκευής 42.000.000 δρχ.-123.260 €
- Ρόδου-Λίνδου 46 τ.μ. λουξ κατασκευής 25.000.000 δρχ.-73.370 €
- Πυλώνα 2 διαμερίσματα των 93 τ.μ. μεταχειρισμένα 52.000.000 δρχ.-152.600 €
- Παλιά Πόλη γκαρσονιέρα 50 τ.μ. σε άριστη κατάσταση 25.000.000 δρχ. - 73.370 ευρώ
- Ιαλυσός 8 studios σε διώροφη οικοδομή 150 τ.μ. + 150 τ.μ. με οικόπεδο 2.250 τ.μ. 109.040.000 δρχ. - 320.000 ευρώ.
- Δασκάλους 83 τ.μ. λουξ κατασκευής 44.000.000 δρχ. - 129.130 €



- Δασκάλους 110 τ.μ. λουξ κατασκευής 59.000.000 δρχ. - 173.150 ευρώ.
- Κοσκινού 115 τ.μ. λουξ κατασκευής με θέα 63.000.000 δρχ. - 184.890 €
- Κοσκινού 115 τ.μ. λουξ κατασκευής 57.500.000 δρχ. - 168.745 €
- Κοσκινού 110 τ.μ. λουξ κατασκευής 49.500.000 δρχ. - 145.270 €
- Δασκάλους 88 τ.μ. λουξ κατασκευής 44.000.000 δρχ.-129.200 €
- Δασκάλους 50 τ.μ. λουξ κατασκευής 25.000.000 δρχ.-73.400 €
- Ιαλυσός 85 τ.μ. λουξ κατασκευής 43.000.000 δρχ. - 126.192 €
- Ιαλυσός 100 τ.μ. 45.000.000 δρχ.-132.061 €



○ ΜΕΖΟΝΕΤΕΣ – ΜΟΝΟΚΑΤΟΙΚΙΕΣ
- Ιαλυσός μεζονέτες 150 τ.μ. διώροφες με υπόγειο εντός σχεδίου λουξ κατασκευής 75.000.000 δρχ. - 220.100 €
- Ιαλυσός μεζονέτες 140 τ.μ. διώροφες με υπόγειο εντός σχεδίου λουξ κατασκευής 65.000.000 δρχ. - 190.750 €
- Λαχανιά μονοκατοικία 70 τ.μ. πάνω στο κύμα 25.000.000 δρχ. - 73.370 €
- Κοσκινού μεζονέτα 120 τ.μ. με οικόπεδο 200 μ. εντός οικισμού με θέα σε μπετά 34.000.000 δρχ. - 100.000 €
- Ιαλυσός μεζονέτες 120 τ.μ. + 30 τ.μ. σοφίτα με 300 μ. οικόπεδο λουξ κατασκευής 93.000.000 δρχ. - 273.000 €
- Κανδυλί 130 τ.μ. διώροφες μεζονέτες με 650 μ. οικόπεδο μέχρι χτισίματα 40.000.000 δρχ. -117.400 €



- 130 τ.μ. μεζονέτες με 400 μ. οικόπεδο στην Λαχανιά πολύ κοντά στην θάλασσα με απεριόριστη θέα 50.000.000 δρχ. 146.735 €

○ ΟΙΚΟΠΕΔΑ
- Λίνδος 250 τ.μ. εντός σχεδίου 45.000.000 δρχ. - 132.000 €
- Κοσκινού 1000 τ.μ. με άδεια οικοδομής για 180 τ.μ.μεζονέτα 25.000.000 δρχ. - 73.370 ευρώ
- Λαχανιά 2.360 τ.μ. πάνω στον κεντρικό 50 μ. από θάλασσα με άδεια οικοδομής για 8 studios 32.000.000 δρχ. - 94.000 €
- Παραδείσι 218 τ.μ. εντός οικισμού 7.000.000 δρχ. -20.545 €
- Σγουρού 1.419 τ.μ. σε κεντρικό σημείο 34.000.000 δρχ.-100.000 €
- Κατταβιά 2.150 τ.μ. πάνω στο δρόμο νερό-ρεύμα 5.500.000 δρχ. - 16.140 €
- Κατταβιά 900 τ.μ. εντός οικισμού 5.000.000δρχ. -14.673 €
- Γεννάδι 1000 τ.μ. με άδεια οικοδομής 8.500.000 δρχ.-24.944 €
- Κατταβιά 650 τ.μ. 4.500.000 δρχ.-13.206 €

○ ΚΑΤΑΣΤΗΜΑΤΑ
- Μαγαζί στους Δασκάλους 75 τ.μ. με υπόγειο 75 τ.μ. και αυλή 65 τ.μ. με όλο τον εξοπλισμό 40.000.000 δρχ. - 117.400 ευρώ
- Κατάστημα 123 τ.μ. στο Ροδίνι 68.000.000 δρχ. - 199.600 €
- Κατάστημα 73 τ.μ. στο Ροδίνι 40.500.000 δρχ. - 118.000 €
- Κατάστημα ημιτελή 100 τ.μ. περιοχή Κοσκινού 31.000.000 δρχ. -91.000 €

○ ΚΤΗΜΑΤΑ
- Πλημμύρι 8 στρέμματα πάνω στο κύμα 80.000.000 δρχ. - 235.000 €
- Λαχανιά 63 στρέμματα σε ύψωμα 102.000.000 δρχ. - 300.000 € δίνεται και για αντιπαροχή.
- Θολός 10 στρέμματα εντός οικισμού 100.000.000 δρχ. - 300.000 €
- Λαχανιά 7.800 τ.μ. σε ύψωμα κοντά στον κεντρικό 31.200.000 δρχ. - 91.570 €
- Σορωνή 5 στρέμματα πάνω στο κύμα 34.000.000 δρχ. - 100.000 €
- Λαχανιά 9.160 τ.μ. σε ύψωμα κοντά στον κεντρικό, νερό - ρεύμα 54.000.000 δρχ. - 158.500 €
- Καβουράκια 5.600 τ.μ. 50 μ. από την θάλασσα 112.000.000 δρχ.-328.686 €
- Πλημμύρι 28 στρέμματα πάνω στο κύμα
- Καλλιθέα 7.600 τ.μ. κοντά στην θάλασσα 114.000.000 δρχ. - 334.556 €
- Γεννάδι 8 στρέμματα πάνω στο κύμα
- Κατταβιά 4.500 τ.μ. νερό-ρεύμα 6.000.000 δρχ. - 17.608 €
- Πλημμύρι 4.500 τ.μ. 7.500.000 δρχ. - 22.010 €
- Λαχανιά 2.390 τ.μ. 2.500.000 δρχ. - 7.336 €
- Λαχανιά 45 στρέμματα 200 μ. από την θάλασσα 135.000.000 δρχ.-396.184 €
- Κανδυλί 4.700 τ.μ. 33.000.000 δρχ.-96.845 €

○ ΑΠΟΘΗΚΕΣ
- Κοσκινού 220 τ.μ. ισόγεια 34.000.000 δρχ. -98.300 €
- Αννης Μαρίας 72 τ.μ. υπόγεια 7.000.000 δρχ. - 20.542 €

● ΑΝΤΑΛΛΑΣΣΟΥΜΕ ΤΟ ΠΑΛΙΟ ΣΠΙΤΙ ΣΑΣ ΜΕ ΚΑΙΝΟΥΡΓΙΟ

ΣΤΑΜΑΤΗΣ ΜΑΝΩΛΑΚΟΣ

ΩΡΕΣ ΓΡΑΦΕΙΟΥ 8.30-1.00 π.μ. και 5-8 μ.μ.
ΔΗΜ. ΑΝΑΣΤΑΣΙΑΔΗ 45 (παραπλεύρως ΥΠΕΡΑΓΟΡΑΣ ΠΑΠΑΚΥΡΙΑΚΟΥ-ΣΥΝΟΙΚΙΑ ΔΑΣΚΑΛΩΝ)
Τηλέφωνα: 2241023815-78275, 6944698056, 6945769958

ΕΝΟΙΚΙΑΣΕΙΣ

συνέχεια από την προηγούμενη

ΔΙΩΡΟΦΗ ΟΙΚΙΑ 65 τ.μ. στην Παλιά Πόλη κοντά στα Λουτρά, καινούργιο, ηλιακό, τζάκι, κλιματιστικό πλήρες επιπλωμένο. Τιμή 480 ευρώ. Πληρ. τηλ. 6944607680, 6944740467 ΑΕ60162

ΓΚΑΡΣΟΝΙΕΡΕΣ και studio καινούργια, πλήρως επιπλωμένα, κοντά στο Πανεπιστήμιο. Πληρ. τηλ. 2241078965 ΑΕ60163

ΓΚΑΡΣΟΝΙΕΡΑ πλήρως επιπλωμένη 2 δωματίων στην περιοχή Χαλκητών (Καρακόνερο). Πληρ. τηλ. (22410)67270, 20691 ΑΕ60181

STUDIOS σε ήσυχη περιοχή της Ιαλυσού με την ημέρα ή τον μήνα. Πληρ.τηλ. 6945077678 ΑΕ59938

ΚΑΤΑΣΤΗΜΑ κεντρικό πλησίον της πλατείας Κύπρου. Πληρ. τηλ. 2241022664 ώρες καταστημάτων ΑΕ60075

ΓΚΑΡΣΟΝΙΕΡΑ επιπλωμένη με πολυκουζινάκι, ιδανικό για στρατιωτικούς κ.λπ. στην οδό Αταβύρου 16. Πληρ. τηλ. 6946571465 ΑΕ60176

ΕΝΟΙΚΙΑΖΕΤΑΙ άμεσα γκαρσονιέρα επιπλωμένη 2ου ορόφου και υπερυψωμένου ισογείου, σε πολύ καλή κατάσταση, άνετη, εναέρια, φωτεινή, 45 τ.μ. με μεγάλη κουζίνα. Ετήσια μίσθωση. Ολες οι ευκολίες πλησίον, περιοχή Αγ. Νικολάου. Μόνο σοβαρές προτάσεις, ώρες γραφείου 6972812184 ΑΕ60085

ΜΟΝΟΚΑΤΟΙΚΙΑ στα Κοσκινού πλήρως ανακαινισμένη, 2 υπνοδωμάτια, σαλοκουζίνα με αυλή και πάρκινκ. Πληρ. τηλ. 2241066728, 6977775645 ΑΕ60180

ΕΝΟΙΚΙΑΖΕΤΑΙ επί της Στ. Κωτιάδη 44 γκαρσονιέρα με πολυκουζινάκι-ηλιακό θερμοσίφωνα, κατάλληλο για φοιτητές, στρατιωτικούς κ.λπ. (χωρίς κοινόχρηστα). Πληρ. τηλ. 2241028006 ΑΕ60152

ΓΚΑΡΣΟΝΙΕΡΑ ανεξάρτητη σε ωραία περιοχή στο Καρακόνερο. Πληρ. τηλ. 2241038411 ΑΕ60095

ΔΙΑΜΕΡΙΣΜΑ 3 δωματίων, 2 λουτροκαμπινέ, κουζίνα, σαλοτραπεζαρία με κεντρική θέρμανση. Πληρ. τηλ. 22410 20183 10.00-13.00, 17.00-21.00, κιν. 6942468643 ΑΕ60078

ΕΝΟΙΚΙΑΖΕΤΑΙ στην Ιαλυσό στην οδό Ιερού Λόχου 2 διαμέρισμα 100 τ.μ. (με δύο υπνοδωμάτια, σαλοτραπεζαρία και λοιπούς βοηθητικούς χώρους, ηλιακό θερμ. και τριφασικό ρεύμα). Πληρ. τηλ. (22410)25927, 37138 ΑΕ60062

ΔΙΑΜΕΡΙΣΜΑ με δύο υπνοδωμάτια επί της οδού Λίνδου. Πληρ. τηλ. 2241030915 (από τις 6 μ.μ. έως τις 10 μ.μ.) ΑΕ60049

ΑΠΟΘΗΚΗ 120 τ.μ. στη βιοτεχνική περιοχή Κοσκινού (λίγα μέτρα μετά το Μουσικό Γυμνάσιο, αριστερά) χωρίς κολώνες ύψος 3,85 με μεγάλη αυλή, φως και νερό κατάλληλο για επαγγελματίες. Πληρ. κος Γιώργος τηλ. 6947991154 ΑΕ60048

STUDIOS καινούργια 35 τ.μ. στο 12ο χλμ. Ρόδου-Λίνδου. Πληρ. κ. Γιώργο τηλ. 6944288452 ΑΕ59423

ΓΚΑΡΣΟΝΙΕΡΑ με δύο δωμάτια, κουζίνα και μπάνιο στον β' όροφο στην πόλη της Ρόδου Στοκχόλμης 6 Ανω Ροδίνι. Πληρ. τηλ. 2241061628, 6942460831 ΑΕ59858

ΔΙΑΜΕΡΙΣΜΑ 50 τ.μ. στην πλατεία Κρεμαστής (έναντι εκκλησίας) επιπλωμένο και πλήρως εξοπλισμένο με 2 κλιματιστικά, ηλιακό θερμοσίφωνα κ.λπ. Πληρ. τηλ. (22410)91275, 95857 ΑΕ60044

ΕΝΟΙΚΙΑΖΕΤΑΙ ΟΙΚΙΑ ΣΤΗΝ ΠΟΛΗ ΤΗΣ ΡΟΔΟΥ ΕΠΙ ΤΗΣ ΟΔΟΥ ΚΑΡΑΪΣΚΑΚΗ (ΠΑΡΑΠΛΕΥΡΩΣ ΒΕΝΕΤΟΚΛΕΙΟΥ ΣΧΟΛΕΙΟΥ) ΜΕ 2 ΥΠΝΟΔΩΜΑΤΙΑ, ΚΟΥΖΙΝΑ, ΣΑΛΟΝΙ, ΜΠΑΝΙΟ ΣΕ ΠΟΛΥ ΚΑΛΗ ΚΑΤΑΣΤΑΣΗ ΑΠΟ 1Η ΑΥΓΟΥΣΤΟΥ. ΠΛΗΡ. ΤΗΛ. 6944557415 ΧΠΕ707

STUDIOS σε ήσυχη περιοχή της Κρεμαστής με το μήνα ή την ημέρα με πολυκουζινάκι, WC, άνετα μπαλκόνια. Χώρος ξεκούρασης σε κήπο με γκαζόν, πάρκιν, καθάρισμα 2 φορές την εβδομάδα. Τιμές studio 20 ευρώ/ημέρα, 160 ευρώ/μήνα. Πληρ. τηλ. 6937606824, 2241095695, 2241095487, 2241048038 ΑΕ60004

"ΑΡΧΑΓΓΕΛΟΣ" ΕΝΟΙΚΙΑΖΟΝΤΑΙ γκαρσονιέρες καινούργιες, πλήρως εξοπλισμένες και επιπλωμένες με κλιματισμό, τηλεόραση, ψυγείο, φούρνο - μάτια, θερμοσίφωνο, ντους, WC, εγκατάσταση για πλυντήριο ρούχων, σε ήσυχη περιοχή και άνετο πάρκιν, για όλο τον χρόνο. Πληρ. τηλ. 6972494339 ΑΕ59652

ΕΝΟΙΚΙΑΖΕΤΑΙ ΙΣΟΓΕΙΟΣ ΕΠΑΓΓΕΛΜΑΤΙΚΟΣ ΧΩΡΟΣ 120 Τ.Μ. ΜΕ ΥΠΟΓΕΙΟ 30 Τ.Μ. ΕΠΙ ΤΗΣ ΟΡΦΑΝΙΔΟΥ ΚΑΙ ΑΠΟΛΛΩΝΙΟΥ ΡΟΔΙΟΥ ΓΩΝΙΑ. ΠΛΗΡ. ΤΗΛ. 6945381842 ΧΠΕ2211

ΣΠΙΤΙ 3 δωματίων και δύο μπάνια στην Κρεμαστή. Πληρ. τηλ. 2241094945, 6974524556 ΑΕ60003

ΓΙΑ ΣΤΡΑΤΙΩΤΙΚΟΥΣ, ΕΚΠΑΙΔΕΥΤΙΚΟΥΣ, ΔΗΜΟΣΙΟΥΣ ΥΠΑΛΛΗΛΟΥΣ ΕΝΟΙΚΙΑΖΟΝΤΑΙ φθηνά ωραιότατα διαμερισματάκια μονόχωρα και δίχωρα στο Παραδείσι Ρόδου. Επιπλωμένα πλήρως, με ηλιακούς και κλιματισμό (ψύξη-θέρμανση). Πληρ. τηλ. 2241073807, 6947429235 ΑΕ58374

ΓΚΑΡΣΟΝΙΕΡΑ επιπλωμένη 45 τ.μ. έναντι S.M. Βασιλόπουλος (Ασγούρου). Πληρ. τηλ. 6946001810 ΑΕ59610

ΓΡΑΦΕΙΟ (ΦΡΟΝΤΙΣΤΗΡΙΟ) α' ορόφου 80 τ.μ. περίπου επί της οδού Λεμεσού, πλησίον Αννης Μαρίας. Πληρ. τηλ. 6944985612 ΧΑΕ144

ΔΙΑΜΕΡΙΣΜΑΤΑ λουξ πολυτελούς κατασκευής επιπλωμένα ενός υπνοδωματίου, σαλόνι, κουζίνας και λουτρού επί της οδού Αθηνών 110-112. Πληρ. τηλ. 6944265097 ΑΕ59613

ΕΝΟΙΚΙΑΖΕΤΑΙ ισόγειος επαγγελματικός χώρος 160 τ.μ. (ή δύο μικρότερα των 80 τ.μ.) κατάλληλος για κατάστημα - γραφείο - ιατρείο ή άλλη παρόμοια χρήση στην κεντρική πλατεία Ιαλυσού, πλατεία Αποστολίδη. Πληρ. τηλ. 2241094356, 6942553147 ΧΑΕ141

ΕΝΟΙΚΙΑΖΟΝΤΑΙ STUDIOS ΜΕ ΤΟ ΜΗΝΑ Ή ΜΕ ΤΗΝ ΗΜΕΡΑ ΠΛΗΡΩΣ ΕΠΙΠΛΩΜΕΝΑ ΜΕ ΠΟΛΥΚΟΥΖΙΝΑΚΙ, ΨΥΓΕΙΟ, ΝΤΟΥΣ, WC, ΤΗΛΕΦΩΝΟ, ΜΠΑΛΚΟΝΙ, ΖΕΣΤΟ ΝΕΡΟ ΕΠΙ 24ΩΡΟΥ ΒΑΣΕΩΣ ΣΤΗΝ ΠΙΟ ΗΣΥΧΗ ΠΕΡΙΟΧΗ ΤΗΣ ΠΟΛΗΣ ΡΟΔΟΥ (ΠΕΡΙΟΧΗ ΔΑΣΚΑΛΩΝ), ΟΔΟΣ ΜΑΝΩΛΗ ΠΑΠΑΜΑΝΩΛΗ ΑΡΙΘΜ. 12 ΚΑΘΕΤΟΣ ΕΠΙ ΤΗΣ ΣΤΕΛΙΟΥ ΚΩΤΙΑΔΗ. ΠΛΗΡ. ΤΗΛ. (22410)37244 ΧΠΕ283

ΕΝΟΙΚΙΑΖΕΤΑΙ ΕΠΙΠΛΩΜΕΝΟ ΙΣΟΓΕΙΟ ΔΙΑΜΕΡΙΣΜΑ 2 ΔΩΜΑΤΙΩΝ ΥΠΝΟΔΩΜΑΤΙΟ, ΣΑΛΟΝΙ, ΚΟΥΖΙΝΑ, WC, 40 Τ.Μ. ΜΕ TV ΔΙΠΟΡΤΟ ΨΥΓΕΙΟ, ΗΛΙΑΚΟ ΘΕΡΜΟΣΙΦΩΝΟ, ΦΟΥΡΝΟ ΜΕ ΔΥΟ ΕΣΤΙΕΣ, ΑΠΟΡΡΟΦΗΤΗΡΑ, ΣΟΜΠΑ ΥΓΡΑΕΡΙΟΥ, ΑΕΡΟΘΕΡΜΟ, ΧΡΗΜΑΤΟΚΙΒΩΤΙΟ, ΜΟΝΩΜΕΝΗ ΟΡΟΦΗ, ΧΩΡΟΙ ΑΠΟΘΗΚΕΥΣΗΣ ΕΝΟΙΚΙΑΖΟΝΤΑΙ ΠΕΡΙΦΡΑΓΜΕΝΟΙ, ΑΣΦΑΛΕΙΣ, ΥΠΑΙΘΡΙΟΙ, ΗΜΙΥΠΑΙΘΡΙΟΙ, ΚΑΙ ΚΛΕΙΣΤΟΙ ΚΑΤΑΛΛΗΛΟΙ ΓΙΑ ΑΠΟΘΗΚΕΥΣΗ ΕΝΟΙΚΙΑΖΟΜΕΝΩΝ ΑΥΤΟΚΙΝΗΤΩΝ ΚΑΙ ΠΟΥΛΜΑΝ. ΠΛΗΡ. ΤΗΛ. (22410)38400 ΩΡΕΣ 08.00-15.00 κ. ΓΙΩΤΑ ΧΠΕ1913

ΑΠΟΘΗΚΕΣ ΣΤΗΝ ΙΑΛΥΣΟ, ΕΝΟΙΚΙΑΖΟΝΤΑΙ 1) ΑΠΟΘΗΚΕΥΤΙΚΟΙ ΧΩΡΟΙ ΑΠΟ 100 ΕΩΣ 2000 Τ.Μ. ΚΑΙ ΥΨΟΣ 8 Μ. ΑΣΦΑΛΕΙΣ ΜΕ ΜΕΓΑΛΟΥΣ ΧΩΡΟΥΣ ΔΙΑΚΙΝΗΣΗΣ ΦΟΡΤΩΣΗΣ ΚΑΙ ΕΚΦΟΡΤΩΣΗΣ ΠΡΟΪΟΝΤΩΝ, 2) ΥΠΑΙΘΡΙΟΙ ΧΩΡΟΙ ΠΕΡΙΦΡΑΓΜΕΝΟΙ, ΑΣΦΑΛΕΙΣ, ΚΑΤΑΛΛΗΛΟΙ ΓΙΑ ΑΠΟΘΗΚΕΥΣΗ ΠΡΟΪΟΝΤΩΝ ΣΕ ΠΑΛΕΤΕΣ. ΠΛΗΡ. ΤΗΛ. (22410)38400 ΑΠΟ ΔΕΥΤΕΡΑ ΕΩΣ ΠΑΡΑΣΚΕΥΗ 08.00-15.00 κ. ΓΙΩΤΑ ΧΠΕ1912

ΕΝΟΙΚΙΑΖΟΝΤΑΙ: α) ισόγειο κατάστημα 72 τ.μ. περίπου και ένα δωμάτιο 21 τ.μ. στον πρώτο όροφο, που βρίσκεται στην πόλη της Ρόδου και στην οδό Ορφανίδου αριθμ. 16 (Νιοχώρι), β) διώροφο κατάστημα 51 τ.μ. ισόγειο, 53 τ.μ. στον πρώτο όροφο, με βεράντα 31 τ.μ . που βρίσκεται στην πόλη της Ρόδου, οδός Γεωργίου Λέοντος αριθμ. 13 κοντά στο ξενοδοχείο "Μανούσος". Πληρ. τηλ. 2241035450, 2241031450, κιν. 6976881111 ΑΕ59005

TOP PROPERTIES

GEORGE & SAVAS PIPINOS
ΓΕΩΡΓΙΟΣ & ΣΑΒΒΑΣ ΠΙΠΙΝΟΣ
ΣΥΜΒΟΥΛΟΙ ΚΑΙ ΕΚΤΙΜΗΤΕΣ ΑΚΙΝΗΤΩΝ
REAL ESTATE AGENTS • MEMBER OF F.I.A.B.C.I.-NAEA-C.E.I.

Email: *gpipinos@otenet.gr* ***URL:*** *www.rhodes-top-properties.com* ***and*** *www.pipinos.gr*

Από το 1971



Η **"TOP PROPERTIES"** είναι ατομική επιχείρηση και ανήκει στους Γεώργιο και Σάββα Πιπίνο. Το γραφείο ασχολείται από το 1971 αποκλειστικά και μόνο με επενδύσεις και REAL ESTATE, στο νησί της Ρόδου και στην ευρύτερη περιοχή της Δωδεκανήσου.

ΑΠΕΥΘΥΝΟΜΑΣΤΕ: Στους **σοβαρούς, απαιτητικούς και επιλεκτικούς** επενδυτές-επιχειρηματίες, Ελληνες και ξένους που ενδιαφέρονται να κάνουν μια σοβαρή επένδυση προβολής στο νησί της Ρόδου.

ΠΡΟΣΦΕΡΟΥΜΕ: Α) Υπηρεσίες και πληροφορίες που γίνονται σε προσωπικό επίπεδο με εχεμύθεια, διακριτικότητα και σοβαρότητα.
Β) Μεγάλη γκάμα υψηλής ποιότητας, ακινήτων, όπως:1) Ξενοδοχεία Α' και Β' κατηγορίας των 600-500-350-300 κλινών, 2) Κεντρικά αστικά ακίνητα κατάλληλα για Τράπεζες-καταστήματα-γραφεία, 3) Παραλιακές εκτάσεις, κατάλληλες για τουριστικές επενδύσεις των 150.000-100.000-70.000-50.000-36.000 τ.μ. και 4) Διαμερίσματα και μεζονέτες προβολής, και 5) Αξιόλογες Παραθεριστικές κατοικίες.

ΣΤΟΧΟΣ ΜΑΣ ΕΙΝΑΙ: Να προσφέρουμε στο αγοραστικό μας κοινό υψηλής ποιότητας ακίνητα και ευκαιρίες στο νησί της Ρόδου. Η τριακονταετής και πλέον πείρα μας στον τομέα αυτό αποτελεί εγγύηση.

ΣΥΝΘΗΜΑ ΜΑΣ ΕΙΝΑΙ: Επενδύστε στη ΡΟΔΟ ΤΩΡΑ, σε ακίνητα που ΑΝΤΕΧΟΥΝ ΣΤΟ ΧΡΟΝΟ

Γεώργιος και Σάββας Πιπίνος
ΜΕΣΙΤΕΣ ΑΣΤΙΚΩΝ ΣΥΜΒΑΣΕΩΝ
Γιατί εμείς γνωρίζουμε καλύτερα!

Since 1971

TOP PROPERTIES is a father and son business. The senior, Mr George S. Pipinos, the founder of the office, has carved over the years a reputation for integrity and excellence in the world of Real Estate in the Dodecanese. The junior, Dr. Savas Pipinos, has returned from his studies in the UK to aid in his father´s footsteps.
AT TOP PROPERTIES we try hard to attract important and selective investors, high calibre businessmen/women and discerning professional people, both Greek and foreign, who wish to acquire substantial and valuable property on Rhodes.
We offer our expertise and advice privately, discreetly and in strict confidence.
We keep a comprehensive list of real estate of the highest specifications:
a. A' and B' class hotels (600, 500, 350, 300 beds capacity)
b. Centrally situated office buildings and other business premises.
c. Seaside land, ideal for development (hotels, holiday resorts, etc), of 150.000, 100.000, 70.000, 50.000, 36.000 square metres.
d. Villas, luxury apartments, detached, semi-detached and terraced houses.
e. Holiday and Retirement Homes.
Our aim is to give our clients the opportunity to acquire value for money, first class real estate on Rhodes. Our 30 and more years of experience is our warranty.
Our motto is Invest in Rhodes, Invest in property, It stands the test of time.



TOP PROPERTIES
George and Savas Pipinos
Because we know best

ΚΕΝΝΕΝΤΥ 38, ΡΟΔΟΣ, 85 100, ΤΗΛ. (22410) 23895,FAX: (22410) 20883
38 KENNEDY STR., RHODES, 85 100, TEL. (22410) 23895, FAX: (22410) 20883
U.K. Direct line: 08717115396

ΠΙΠΙΝΟΣ
2 ΜΕΖΟΝΕΤΕΣ & 2 ΔΙΑΜΕΡΙΣΜΑΤΑ
στο Ροδίνι
Σε μικρή οικοδομή από 129.000 ευρώ έως 179.000 ευρώ
Πληρ. τηλ. 2241023895, 6944676003
www.rhodes-top-properties.com

ΠΙΠΙΝΟΣ
ΜΟΝΟΚΑΤΟΙΚΙΕΣ στην Παστίδα
135 τ.μ. σε οικόπεδα 300 τ.μ. στην Παστίδα
195.000 ευρώ
Πληρ. τηλ. 2241023895, 6944676003
www.rhodes-top-properties.com

ΓΙΑΝΝΗΣ ΝΙΚΟΛΙΔΑΚΗΣ
Μηχανολόγος-Μηχανικός
Γαλλίας 12-Ρόδος • τηλ. (22410)22291, 35103
ΠΩΛΟΥΝΤΑΙ
Πολυτελή διαμερίσματα με απεριόριστη θέα, ιδιωτικούς χώρους parking και αποθήκες
Επί της οδού Σελλά και Αισχίνη (περιοχή Δασκάλων) 77 τ.μ., 99 τ.μ., 119 τ.μ.
Επί της οδού Κων. Υδραίου (πλησίον Ρόδου-Λίνδου), 135 τ.μ., 95 τ.μ., 147 τ.μ.
Γραφείο 105 τ.μ. επί της οδού Εθνικής Αντιστάσεως και Τσαλδάρη



ΚΤΗΜΑΤΟΜΕΣΙΤΙΚΟ ΓΡΑΦΕΙΟ
ΔΩΔΕΚΑΝΗΣΙΑΚΗ ΚΤΗΜΑΤΙΚΗ
ΠΑΠΟΥΤΣΗΣ ΚΩΝ/ΝΟΣ
ΠΩΛΟΥΝΤΑΙ
1. **Μεζονέτα** 176 τ.μ. διόροφη με υπόγειο και 1500 τ.μ. οικόπεδο σε μπετά πίσω από Αγίους Αποστόλους. Τιμή: 132.000 ευρώ.
2. **Μονοκατοικία** σχεδόν αποπερατωμένη 290 τ.μ. με 3,5 στρέμματα οικόπεδο σε Αφάντου. Τιμή: 220.000 ευρώ.
3. **Μονοκατοικία** 78 τ.μ. νεόδμητη, με 890 τ.μ. οικόπεδο σε Αφάντου. Τιμή: 100.000 ευρώ.
4. **Γκαρσονιέρα** νεόδμητη 20 τ.μ. στην Ιξιά αξίας 32.300 ευρώ.
5. **Γκαρσονιέρα** νεόδμητη 37 τ.μ. στην Ιξιά. Τιμή: 44.000 ευρώ.
6. **Γκαρσονιέρα** νεόδμητη 38 τ.μ. στην Ιξιά. Τιμή: 45.500 ευρώ.
7. **Γκαρσονιέρα** νεόδμητη 46 τ.μ. στην Ιξιά. Τιμή: 48.500 ευρώ.
8. **Κατάστημα** νεόδμητο 42 τ.μ. στο Αραπάκι. Τιμή: 73.000 ευρώ.
9. **Κατάστημα** νεόδμητο 48 τ.μ. στο Αραπάκι. Τιμή: 85.000 ευρώ.
10. **Οικόπεδο** 4,5 στρέμματα στ' Αφάντου. Τιμή 65.000 ευρώ
11. **Οικόπεδο** 1 στρ. στ' Αφάντου επί της Ρόδου - Λίνδου (παραπλεύρως αερογέφυρας). Τιμή: 59.000 ευρώ
12. **Οικόπεδο** 4,5 στρέμματα στους Τρεις. Τιμή: 88.000 ευρώ
13. **Οικόπεδο** 840 τ.μ. άρτιο και οικοδομήσιμο σε Μαστιχάρι Κω. Τιμή 50.000 ευρώ.

ΕΝΟΙΚΙΑΖΟΝΤΑΙ

1. **Στούντιο** 40 τ.μ. επιπλωμένο α' ορόφου επί της οδού 28ης Οκτωβρίου. Τιμή: 250 ευρώ.
2. **Επαγγελματικός χώρος** 120 τ.μ. α' ορόφου επί της οδού 28ης Οκτωβρίου Τιμή: 600 ευρώ.

ΠΩΛΗΣΕΙΣ ΑΚΙΝΗΤΩΝ – ΟΙΚΟΠΕΔΩΝ– ΜΙΣΘΩΣΕΙΣ ΑΚΙΝΗΤΩΝ
ΩΡΕΣ ΓΡΑΦΕΙΟΥ 9.00-1.00 π.μ. και 5.00-9.00 μ.μ.
ΕΘΝΙΚΗΣ ΑΝΤΙΣΤΑΣΗΣ 45- 1ος ΟΡΟΦΟΣ • ΤΗΛ. - ΦΑΞ
2241025480 κιν. 6977855759 • e-mail: papoutsisk@e-rodos.com

ΕΝΟΙΚΙΑΣΕΙΣ

συνέχεια από την προηγούμενη

ΕΝΟΙΚΙΑΖΟΝΤΑΙ 4 ΠΟΛΥΤΕΛΗ STUDIOS ΓΙΑ ΕΝΑ Ή ΔΥΟ ΑΤΟΜΑ, ΣΤΗΝ ΠΑΡΑΛΙΑ ΙΑΛΥΣΟΥ, ΠΛΗΡΩΣ ΕΠΙΠΛΩΜΕΝΑ, ΕΥΡΥΧΩΡΑ, ΜΕ ΑΝΕΤΕΣ ΒΕΡΑΝΤΕΣ ΜΕ ΠΟΛΥΚΟΥΖΙΝΑΚΙ, AIR-CONDITION, ΗΛΙΑΚΟ ΘΕΡΜΟΣΙΦΩΝΑ, ΙΔΙΟΧΡΗΣΤΗ ΘΕΣΗ ΣΤΑΘΜΕΥΣΗΣ. ΜΗΝΙΑΙΟ ΜΙΣΘΩΜΑ 275 ΕΥΡΩ. ΠΛΗΡ. ΕΥΣΤΑΘΙΟΥ - ΕΥΡΩΚΤΗΜΑΤΙΚΗ, ΕΘΝΙΚΗΣ ΑΝΤΙΣΤΑΣΕΩΣ 83 (ΠΡΩΗΝ ΑΝΝΗΣ ΜΑΡΙΑΣ). ΤΗΛ. 22410 73819-74917, 6946/103929
ΧΠΕ091

πωλησεις– αγορες ακινητων & επιχειρησεων

ΕΠΙΧΕΙΡΗΣΗ ΕΝΟΙΚΙΑΣΗΣ ΜΟΤΟΠΟΔΗΛΑΤΩΝ σε πολύ καλή τιμή, λόγω φόρτου εργασίας. Πληρ. τηλ. 6973037421 ΑΟ60352

ΚΤΙΡΙΟ ΔΙΩΡΟΦΟ το οποίο αποτελείται από υπόγειο, ισόγειο, α' ορόφου συνολικής επιφάνειας 600 τ.μ. επί της λεωφόρου Ρόδου-Λίνδου - κοντά στο Ροδίνι, κατάλληλο για εμπορική επιχείρηση. Πληρ. Εμμ. Κρανιδης, Μεσίτης Αστικών Συμβάσεων, τηλ. 22410 27082-6944347405, 6942010248, Αμερικής 50, 2ος όροφος ΑΟ60329

ΔΙΑΜΕΡΙΣΜΑΤΑ στην περιοχή των Δασκάλων δίπλα στο super market Bazaar λουξ κατασκευής σε προσιτές τιμές. Δάνεια δεκτά. Πληρ. Γιάννης Κώτης τηλ. (22410)78501, 78502, 6942695467 ΑΟ60348

Στους μαραγκους **ΠΩΛΕΙΤΑΙ** οικόπεδο 1000 τ.μ. με άδεια οικοδομής σε τιμή ευκαιρίας. Δάνεια δεκτά. Ευκολίες πληρωμής. Πληρ. Γιάννης Κώτης τηλ. (22410)78501, 78502, 6942695467 ΑΟ60347

Εναντι Mira Mare **ΠΩΛΟΥΝΤΑΙ** διαμερίσματα των 87 τ.μ. και των 50 τ.μ. με ατομικό γκαράζ λουξ κατασκευης. Γίνονται ευκολίες πληρωμής. Δάνεια δεκτά. Πληρ. Γιάννης Κώτης τηλ. (22410)78501, 78502, 6942695467 ΑΟ60346

Επί της Σκεύου Ζερβού **ΠΩΛΟΥΝΤΑΙ** διαμερίσματα μεταχειρισμένα σε πάρα πολύ καλές τιμές. Γίνονται ευκολίες πληρωμής. Δάνεια δεκτά. Πληρ. Γιάννης Κώτης τηλ. (22410)78501, 78502, 6942695467 ΑΟ60345

Πλησίον Καμείρου **ΠΩΛΕΙΤΑΙ** διαμέρισμα 87 τ.μ. λουξ κατασκευής σε πολύ καλή τιμή. Γίνονται ευκολίες πληρωμής. Δάνεια δεκτά. Πληρ. Γιάννης Κώτης τηλ. (22410)78501, 78502, 6942695467 ΑΟ60343

ΔΙΑΜΕΡΙΣΜΑ στην Ιξιά 107 τ.μ. με σαλοτραπεζαρία, λουτροκαμπινέ, κουζίνα με τρία υπνοδωμάτια. Πληρ.τηλ. 2241023710 ΑΟ60349

ΠΩΛΗΣΕΙΣ ΟΙΚΟΠΕΔΩΝ ΕΚΤΟΣ ΣΧΕΔΙΟΥ Πωλουνται- Α) ΡΟΔΟ: 1-Στη Λεωφ.Ρόδου-Καλλιθέας 8.000-20.000-28.000 τμ κατάλληλα για Εμπορικά Κέντρα 2-Περιοχή «ΚΑΡΝΑΓΙΟ» 4.000 τμ για Εμπορική και Βιοτεχνική χρήση 3-Περιοχή ΑΓ.ΑΠΟΣΤΟΛΩΝ 2.000-4.000 τμ κατάλληλα για εταύλειες 4-ΑΓ.ΒΑΡΒΑΡΑ-ΤΣΑΙΡΙ 14.880 τμ. 5-ΤΣΑΙΡΙ 86.940 τμ 6-ΡΟΔΟΠΟΥΛΑ παραπλεύρως «Βερόπουλου» 2.000-4.000 τμ με πανοραματική θέα. 6-ΑΣΓΟΥΡΟΥ 4.750 τμ. Β) ΙΑΛΥΣΟ:1-ΚΑΝΔΥΛΙ 4.700-24.000-41.746 τμ 2-ΤΡΕΙΣ 4.000 τμ Γ) ΚΟΣΚΙΝΟΥ 4.080-5.000-8.686 τμ Δ-ΚΟΛΥΜΠΙΑ παραλιακά 4.520-9.000-19.770 Δ)ΘΕΟΛΟΓΟΣ παραλιακό στο «κύμα» 30.000 τμ Ε) ΦΑΝΕΣ παραλιακό στο κύμα 74.944 τμ ΣΤ) ΚΑΛΑΘΟΣ 1-ΒΛΗΧΑ 13.630 τμ με πανοραμική θέα 2-ΓΑΔΟΥΡΑ επί της Λεωφόρου Ρόδου Λίνδου 40.000 τμ Ζ) ΛΙΝΔΟ 1-ΒΛΗΧΑ 4.000-12.000 τμ παραλιακά 2-ΠΑΝΩ ΑΛΩΝΙΑ 3.540 τμ επί της επαρχιακής οδού Λίνδου-Πεύκοι 3-ΠΕΥΚΟΙ : α-ΦΩΚΙΑ 5.000 τμ β-ΣΠΥΑΙΑ 5.880 τμ γ-ΑΛΩΘΙΑΡΙΚΑ 4.500 τμ επί της επαρχιακής οδού Πεύκοι-Λάρδο Η) ΚΑΤΤΑΒΙΑ-ΠΛΥΜΙΡΙ 4.000τμ παραλιακό στο «κύμα» Θ) ΚΑΛΑΒΑΡΔΑ 500 μέτρα από τον οικισμό παραθαλάσσιο, 3.080 τμ, πωλείται μαζί με την αδεία οικοδόμισης Ι) ΓΕΝΝΑΔΙ 1.950 τμ μαζί με την άδεια οικοδόμισης. Πληροφ.Σαββαιδης & Συνεργάτες Τηλ.22410-26281 ΑΟ60330

ΠΩΛΗΣΕΙΣ ΟΙΚΟΠΕΔΩΝ ΕΝΤΟΣ ΣΧΕΔΙΟΥ Πωλούνται-Α) ΡΟΔΟ: 1-ΡΟΔΙΝΙ οδό Βιέννης 450 τμ με συντελεστή δόμησης 0,4 2-Μάσχας 1.000 τμ με συντελεστή δόμησης 0,4 3-Περιοχή ΚΟΒΑ 780 τμ με συντελεστή δόμησης 1 Β) ΚΟΣΚΙΝΟΥ 500 τμ στον οικισμό με συντελεστή δόμησης 1 Γ) ΛΙΝΔΟ 250 τμ στον οικισμό με πανοραμική θέα Δ) ΠΥΛΩΝΑ 400-365 τμ στον οικισμό με συντελεστή δόμησης 1 Ε) ΙΑΛΥΣΟ 2.385 τμ επί της λεωφόρου Ηρακλειδών με Συντελεστή δόμησης 0,4 ΣΤ) ΚΡΕΜΑΣΤΗ 191τμ στον οικισμό με συντελεστή δόμησης 1 Ζ) Στον ΑΡΧΑΓΓΕΛΟ 1,850 τμ Η) ΓΕΝΝΑΔΙ στον οικισμό 400 τμ με οικοδομικότητα 330 τμ Πληροφ.Σαββαιδης Σάββας & Συνεργάτες Τηλ.22410-26281 ΑΟ60331

ΠΩΛΗΣΕΙΣ ΚΑΤΑΣΤΗΜΑΤΩΝ Α) ΡΟΔΟ 1-ΚΕΝΤΡΙΚΑ 15-45-50 τμ 2-28η ΟΚΤΩΒΡΙΟΥ 160 τμ 3-ΗΡΩΩΝ ΠΟΛΥΤΕΧΝΙΟΥ 317 τμ 4-ΕΡΥΘΡΟΥ ΣΤΑΥΡΟΥ 55 τμ 5-ΣΤΟΚΧΟΛΜΗΣ 109-123 τμ 6-ΠΑΛΙΑ ΠΟΛΗ κεντρικό 21 τμ 7-ΑΝΝΗΣ ΜΑΡΙΑΣ 176 τμ 8-ΚΩΝ.ΥΔΡΑΙΟΥ 75 τμ 9-Γ.ΣΕΦΕΡΗ 200 τμ Β) ΙΑΛΥΣΟ 1- ΠΑΡΑΘΑΛΑΣΣΙΟ 150 τμ 2-ΙΕΡΟΥ ΛΟΧΟΥ 49 τμ Γ) ΦΑΛΙΡΑΚΙ ΚΕΝΤΡΙΚΑ 50-80 τμ Δ) Κατάστημα στην Λίνδου, σε δρόμο ευρείας κυκλοφορίας αποτελούμενο από 72 τμ ισόγειο, 55 τμ πατάρι και ράμπα. Πληροφ.Σαββαιδης Σάββας & Συνεργάτες Τηλ.22410-26281 ΑΟ60334

ΠΩΛΗΣΕΙΣ ΚΤΗΡΙΩΝ Πωλούνται Εμπορικά Βιοτεχνικά και Επαγγελματικά κτίρια μεγάλα και μικρά για όλες τις χρήσειςΠλ.Σαββαιδης & Συνεργάτες Τηλ.22410-26281 ΑΟ60335

ΠΩΛΗΣΕΙΣ ΔΙΑΜΕΡΙΣΜΑΤΩΝ Πωλούνται-Α) ΡΟΔΟ:1-ΡΟΔΙΝΙ α-ΟΙΚΙΣΜΟΣ ΧΑΛΚΙΤΩΝ 124 τμ γ ορόφ.νεόκτιστο αρίστης κατασκευής και με πανοραμική θέα β-ΠΕΡΑΙΑΣ 80 τμ β ορόφ. με πανοραμική θέα γ-ΜΟΣΧΑΣ 92 τμ γ ορόφου με πανοραμική θέα 2-ΑΝΑΛΗΨΗ α-ΟΛΥΜΠΟΥ ΚΑΡΠΑΘΟΥ 96 τμ αρίστης κατασκευής β-Ρόδου-Λίνδου 50 τμ Ισόγειο γ-ΣΕΛΛΑ 91 τμ α ορόφ.και με άριστες προδιαγραφές δ-ΑΠΟΣΤ.ΠΑΥΛΟΥ-ΑΙΣΧΙΝΗΣ 61-55-114-120 τμ υπό κατασκευή και με άριστες προδιαγραφές ε-ΑΙΣΧΙΝΗΣ 86-50-49 υπό κατασκευή και αρίστης κατασκευής στ.-ΜΙΧ.ΠΕΤΡΙΔΗ 85 τμ ημιισόγειο ε-ΚΟΡΙΝΘΟΥ 46-85-105 τμ υπό κατασκευή και με άριστες προδιαγραφές στ-Ρετιρέ 100 τμ με άριστες προδιαγραφές 3-ΝΙΟΧΩΡΙ α-ΑΚΤΗ ΜΙΑΟΥΛΗ 120 τμ β ορόφου πολυτελούς κατασκευής και με πανοραματική θέα β-ΒΑΛΑΩΡΙΤΟΥ 52 τμ α ορόφ.αρίστης κατασκευής με πανοραματική θέα 4-ΜΗΤΡΟΠΟΛΗ ΑΓ.ΓΕΩΡΓΙΟΣ α-ΑΓ.ΓΕΩΡΓΙΟΥ 67 τμ ισόγειο β-ΚΟΡΔΙΚΤΩΝΟΣ 180 τμ α όροφ.αρίστης προδιαγραφής γ-ΜΗΤΡΟΠΟΛΕΩΣ 87 τμ ισόγειο δ-ΣΤΡΑΤ.ΖΗΣΗ 85 τμ β όροφ.στ-ΑΓ. ΓΕΩΡΓΙΟΥ ΑΝΩ 69 τμ ισόγειο ε-ΚΟΡΔΙΚΤΩΝΟΣ 125 τμ ισόγειο ζ- Πάροδος ΑΓ.ΝΙΚΟΛΑΟΥ 75 τμ β ορόφ.η-ΣΚΕΥΟΥ ΖΕΡΒΟΥ 85 τμ α ορόφ.νεόκτιστο αρίστης διαγραφής θ-ΖΕΦΥΡΟ 98 τμ α ορ.και 132 τμ δ ορόφ, πολυτελούς κατασκευής 5-ΑΗ ΓΙΑΝΝΗΣ α-ΛΑΡΝΑΚΑΣ 118 τμ δ ορόφ.αρίστης κατασκευής και με πανοραματική θέα β-ΒΕΝΕΤΟΚΛΕΙΟ 72-82τμ υπό κατασκευή και αρίστης κατασκευής 7-ΜΟΝΤΕ ΣΜΙΘ-ΚΕΝΕΝΤΥ Διαμερίσματα 120-130 τμ νεόκτιστα αρίστης κατασκευής και με πανοραματική θέα 8-Στη ΜΗΤΡΟΠΟΛΗ 80 τμ ισόγειοΒ) ΙΑΛΥΣΟΣ-α- ΕΝΤΟΣ ΣΧΕΔΙΟΥ διαμερίσματα 36-85-87-90-102 τμ αρίστης κατασκευής και προδιαγραφών Γ) ΦΑΛΙΡΑΚΗ 75 τμ α ορόφ. αρίστης κατασκευής Δ) ΚΟΣΚΙΝΟΥ 110-115 τμ νεόκτιστα με άριστες προδιαγραφές Ε) ΓΕΝΝΑΔΙ διαμέρισμα β ορόφ.80 τμ αποτελείται από 4 Studioπλήρως επιπλομένα και εξοπλισμένα Πληροφ.Σαββαιδης Σαββας & Συνεργάτες Τηλ 22410-26281 ΑΟ60332

ΠΩΛΕΙΤΑΙ ΜΟΝΟΚΑΤΟΙΚΙΑ



Πωλείται **μονοκατοικία** με υπερσύγχρονο εξοπλισμό και υπέροχη θέα στους πρόποδες Φιλερήμου. **Περιλαμβάνει:** θερμοδυναμικό τζάκι δύο όψεων (σε σαλόνι και καθιστικό) Γαλλίας, υποδομές home cinema, τηλεφωνικό κέντρο και συναγερμό, ηλιακός θερμοσίφωνας, κουζίνα πολυτελείας, μπάνιο με υδρομασάζ, κεντρικό σύστημα θέρμανσης με λέβητα-ψύξης με chiller. Κατασκευή ειδικού τύπου με θερμομονώσεις, υγρομονώσεις και επενδύσεις φυσικής πέτρας.
Πληρ. τηλ. 2241091975, 6937168237

DECO
ΚΑΤΑΣΚΕΥΑΣΤΙΚΗ

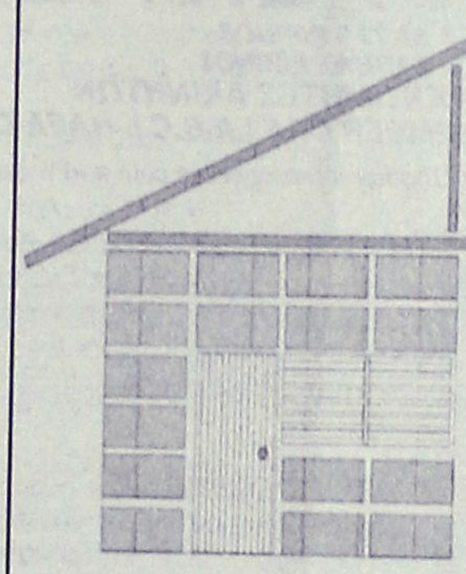

ΔΙΑΜΟΡΦΩΣΕΙΣ
ΕΣΩΤΕΡΙΚΩΝ - ΕΞΩΤΕΡΙΚΩΝ ΧΩΡΩΝ
ΧΩΡΙΣΜΑΤΑ - ΨΕΥΔΟΡΟΦΕΣ
ΓΥΨΟΣΑΝΙΔΕΣ - ΤΣΙΜΕΝΤΟΣΑΝΙΔΕΣ
ΧΡΩΜΑΤΙΣΜΟΙ - ΜΟΝΩΣΕΙΣ - ΥΔΡΑΥΛΙΚΑ
ΞΥΛΟΥΡΓΙΚΕΣ ΕΡΓΑΣΙΕΣ
Με ένα τηλεφώνημα κοντά σας **6946-028644**

LANDSCOPE ΚΤΗΜΑΤΟΜΕΣΙΤΙΚΗ

ΠΑΡΟΧΗ ΟΛΟΚΛΗΡΩΜΕΝΩΝ ΥΠΗΡΕΣΙΩΝ ΥΨΗΛΗΣ ΠΟΙΟΤΗΤΑΣ ΣΕ ΟΤΙΔΗΠΟΤΕ ΑΦΟΡΑ ΤΗΝ ΑΚΙΝΗΤΗ ΠΕΡΙΟΥΣΙΑ ΣΑΣ

Έξυπνες αγορές
Εχεμύθεια
Κοντά σας και μετά την πώληση
Συνεχής ενημέρωση αξίας





Διαπραγματεύσεις για την αντιπαροχή
Ανταλλαγές
Αποτελεσματικότητα
Πλήρης κάλυψη πρίν και μετά την υπογραφή του συμβολαίου
Αξιοπιστία
Μισθώσεις ακινήτων
Προβολή και προώθηση



Σας ευχαριστούμε για την εμπιστοσύνη σας !

Σταμάτης Π. Χατζηλαζάρου & Συνεργάτες
ΕΘΝΙΚΗΣ ΑΝΤΙΣΤΑΣΗΣ & ΤΣΑΛΔΑΡΗ (πανω απο τον Κωτσόβολο)
www.landscope.gr - ΤΗΛ / ΦΑΞ : 22410 28629 - ΚΙΝ : 6972 257246

Vitzilaios ΜΑΡΙΟΣ Κ. ΒΙΤΖΗΛΑΙΟΣ
Μεσίτης Δικαίων Ξαιρέσεων - Real Estate agent
ΚΤΗΜΑΤΟΜΕΣΙΤΙΚΟ ΓΡΑΦΕΙΟ - REAL ESTATE AGENCY
ΕΚΤΙΜΗΣΕΙΣ-ΑΠΟΡΙΕΣ ΚΑΤ/ΚΙΩΝ
ΚΤΗΜΑΤΙΚΕΣ Σ'
ΕΝΟΙΚΙΑΣΕΙΣ-ΔΙ
ΣΠΙΤΙΑ ΔΙΑΦ

ΠΩΛΟΥΝΤΑΙ

1. Διαμέρισμα 93 τ.μ. lux κατασκευής περιοχή Αγ. Δημητρίου με θέρμανση και air-cindition, δορυφορική κεραία, θέση πάρκιν. Τιμή 150.000 ευρώ.
2. Μεζονέτα διώροφη 197 τ.μ. σε οικόπεδο 2.000 τ.μ εντός οικισμού στην Παστίδα, πρωτότυπο αρχιτεκτονικό σχέδιο με 3 υπνοδωμάτια, 2 λουτρά και σάουνα, τζάκι, θέα προς την θάλασσα. Τιμή 220.000 ευρώ.
3. Μεζονέτα 200 τ.μ. σε μπετά σε οικόπεδο 350 τ.μ. στην Ιαλυσό, κοντά στην θάλασσα.Τιμή 132.000 ευρώ.
4. Στο Γενναδι ξενοδοχείο σε οικόπεδο 4.100 τ.μ. δωμάτια 20 και μονοκατοικία 80 τ.μ. με σταθερούς πελάτες. Τιμή 440.000 ευρώ.
5. Στο Γενναδι κτήριο Α.Ε. 1.100 τ.μ. σε οικόπεδο 1.000 τ.μ. εντός οικισμού, αποτελείται από 25 δωμάτια, νοικιασμένο, με απόδοση 48.000 ευρώ+ 32.000 ευρώ από κυλικείο το χρόνο. Πωλείται στην τιμή 1.163.000 ευρώ.
6. Στο Γενναδι μονοκατοικία παραδοσιακή 125 τ.μ. αναπαλαιωμένη, με 2 μπάνια, τζάκι, αυλή-κήπος 45 τ.μ., ταράτσα με θέα και πολλά εξτρά και δυνατότητα κάλυψης 125 τ.μ. ακόμη. Τιμή 165.000 ευρώ.
7. Στην Ρόδο-κέντρο-Ψαροπούλα-4 διαμερίσματα σε διώροφο ιταλικό κτίριο 244 τ.μ. σε οικόπεδο 285 τ.μ. Κάθε διαμέρισμα έχει 2 υπνοδωμάτια, σαλόνι, κουζίνα και λουτροκαμπινέ και αποθήκη 10 τ.μ. Τιμή κτιρίου 191.000 ευρώ.
8. Φυτώριο στα Μαριτσά πλήρως οργανωμένο με 1.000 τ.μ. θερμοκήπιο σε 6.000 τ.μ. αγρόκτημα με γεώτρηση, 2 σπίτια, φορτηγό και αυτοκίνητο. Ολα σε τιμή 65.000 ευρώ, με πληθώρα δενδρυλλίων ετοιμοπαράδοτων.
9. Οικόπεδο στην Κάμειρο Σκάλα στο κύμα 2.680 τ.μ. εντός οικισμού. Τιμή 78.000 ευρώ.
10. Οικόπεδο 4 στρ. στα Τριάντα, επί της Λεωφόρου Ρόδου-Ιαλυσού με δυνατότητα κόμβου. Τιμή 410.000 ευρώ
11. Οικόπεδο 2 στρ. στους πρόποδες Φιλερήμου με καταπληκτική θέα, επί του κεντρικού δρόμου, με περίφραξη. Τιμή 50 ευρώ το τετρ. μ.
12. Ισόγειο διαμέρισμα 100 τ.μ. σε μπετά σε διώροφη πολυκατοικία, στα Τριάντα με θέση για πάρκιν. Τιμή 90.000 ευρώ.
13. Ανεξάρτητη διώροφη μεζονέτα σε μπετά 170 τ.μ. κτισμένη σε οικόπεδο 400 τ.μ. κοντά στην παραλία Ιαλυσού, με ολοκληρωμένο αποχετευτικό σύστημα. Τιμή 125.000 ευρώ
14. Νεόκτιστη σχεδόν ολοκληρωμένη πολυτελής μονοκατοικία, με εκπληκτική θέα σε ήσυχη εξοχική περιοχή της Παστίδας 195 τ.μ. σε οικόπεδο 2.345 τ.μ. εντός οικισμού, με ενιαίο χώρο σε σαλόνι, τραπεζαρία και κουζίνα και με αρκετά μεγάλο κεντρικό τζάκι. Εχει τρία υπνοδωμάτια συνολικά. Τα δύο στον επάνω όροφο, που καταλήγουν σε μεγάλες βεράντες με καταπληκτική θέα στην μπροστινή πλευρά του σπιτιού, με δύο μπάνια και έτοιμη σουηδική σάουνα. Τιμή 235.000 ευρώ.
15. Μοντέρνα ανεξάρτητη μονοκατοικία 200 τ.μ. σε οικόπεδο έκτασης 5.000 τ.μ. σε υπερυψωμένη εξοχική περιοχή στην Παστίδα, με εκπληκτική μπροστινή θέα στη θάλασσα και με θέα στο βουνό στην πίσω. Με λουτρό στον επάνω όροφο και WC στον κάτω. Εχει μεγάλη βεράντα στον όροφο που εκμεταλλεύεται πλήρως την υπάρχουσα θέα της περιοχής. Τιμή 360.000 ευρώ.
16. Μονοκατοικία 130 τ.μ. πλήρως ανακαινισμένη,σ την περιοχή "Κρητικά" δίπλα στσο κύμα, με τρία υπνοδωμάτια, 2 μπάνια, 700 τ.μ. ,κήπο, εκπληκτική θέα στη θάλασσα, τζάκι, εσωτερική θέρμανση και WC. Τιμή 215.000 ευρώ.

Πληροφορίες τηλ. 22410-24900, 25545, 6932704919
Μάριος Βιτζηλαίος

NewAge Real Estate
ΜΕΣΙΤΙΚΟ ΓΡΑΦΕΙΟ
Νέα Εποχή στο Χώρο των Ακινήτων
ΜΕΛΕΟΥΝΗ - ΚΕΧΑΓΙΑ ΜΑΙΡΗ

ΠΩΛΟΥΝΤΑΙ
ΜΟΝΟΚΑΤΟΙΚΙΕΣ
ΣΤΗΝ ΙΞΙΑ
203m² ΚΑΙ 182 m²
ΣΕ ΟΙΚΟΠΕΔΟ 2.000m²
Η ΚΑΘΕΜΙΑ

Θεμ. Σοφούλη 8 - 85100 Ρόδος
Τηλ. & Fax: 22410 22447
Κιν. 6948 808023
Email:
Info@newage-realestate.gr

πωλησεις

συνέχεια από την προηγούμενη

Πλησίον Μιχαήλ Πετρίδη **ΠΩΛΟΥΝΤΑΙ** διαμερίσματα των 80 και των 50 τ.μ. λουξ κατασκευής σε προσιτές τιμές. Γίνονται ευκολίες πληρωμής. Δάνεια δεκτά. Πληρ. Γιάννης Κώτης τηλ. (22410)78501, 78502, 6942695467 ΑΟ60344

ΠΩΛΗΣΕΙΣ ΜΟΝΟΚΑΤΟΙΚΙΩΝ Πωλούνται-Α) ΡΟΔΟ:1-Αγ.ΑΝΑΣΤΑΣΙΑ σπίτι διατηρητέο 133 τμ παλιό με αυλή 324 τμ που χειάζεται ανακαίνιση 2-ΜΟΝΤΕ ΣΜΙΘ υπό κατασκευή 130 και 150 τμ με άριστες προδιαγραφές 3-ΑΝΑΛΗΨΗ 150 τμ άριστης κατασκευής 4-ΠΑΛΙΑ ΠΟΛΗ σπίτια διατηρητέα σε διάφορες περιοχές 54-65-100-140-149-152-283-300-440-500 και 700 τμ 5-ΑΗ ΓΙΑΝΝΗΣ πετρόχτιστο διατηρητέο 250 τμ με κήπο Β) ΙΑΛΥΣΟ:1-Λεωφ.Ιαλυσού-Κρεμαστής υπό κατασκευή 121 τμ με όλες τις προδιαγραφές 2-ΠΕΡΙΟΧΗ ΤΡΕΙΣ 236 τμ πολυτελούς κατασκευής με οικόπεδο 7.000 τμ 3-ΙΕΡΟΥ ΛΟΧΟΥ 150 τμ νεόκτιστο και ετοιμοπαράδοτο αρίστης κατασκευής 4-ΠΑΡΑΛΙΑΚΗ ΛΕΩΦΟΡΟ ΡΟΔΟΥ-ΙΑΛΥΣΟΥ μονοκατοικίες 350 τμ υψιλών προδιαγραφών αυτόνομες πολύ κοντά στη παραλία.5-ΒΑΛΑΩΡΙΤΟΥ μεζονέτες 180 τμ αρίστης κατασκευής 6-ΚΑΛΛΙΠΑΤΗΡΑ 220 τμ υπό κατασκευή με άριστες προδιαγραφές 7-ΙΞΙΑ 400 τμ με θαυμάσια αρχιτεχτονική και πολυτελούς κατασκευής με κήπο κατάλληλα διαμορφωμένο σε οικόπεδο 5.000 τμ 8-ΟΙΚΙΣΜΟ ΚΑΣΤΕΛΛΟΡΙΖΙΩΝ 180 τμ υπό κατασκευή με όλες τις προδιαγραφές συμπεριλαμβανομένου και του υπαίθριου χώρου 9-ΕΝΤΟΣ ΟΙΚΙΣΜΟΥ 164-175 τμ ετοιμοπαράδοτες και με άριστες προδιαγραφές 10-ΔΗΜΟΚΡΑΤΙΑΣ 135 τμ ετοιμοπαράδοτη με υψιλές προδιαγραφές και κήπο διακοσμημένο με καλλοπιστικά φυτά ιδιέτερα διαμορφομένος 11-ΚΑΝΔΥΛΙ 164 τμ μέχρι κτισίματα και σε οικόπεδο 4.232 τμ και με οικοδομικότητα επί πλέον 41 τμ Γ) ΠΑΣΤΙΔΑ αμονοκατοικία 440 τμ υπό κατασκευή με άριστες προδιαγραφές β-μονοκατοικία 482 τμ πολυτελούς κατασκευής σε οικόπεδο 4.200 τμ Δ) ΚΟΣΚΙΝΟΥ 1-ΕΝΤΟΣ ΟΙΚΙΣΜΟΥ σπίτια παλιά παραδοσιακά 60-80 τμ που χρειάζονται αναπαλαίωση 2-ΞΕΡΟΚΑΜΠΟΣ 140 τμ υπό κατασκευή με άριστες προδιαγραφές σε οικόπεδο 2.000 τμ 3-ΚΑΛΛΙΘΕΑΣ 240 τμ σε μπετά και με οικόπεδο 5.000 τμ Ε) ΑΦΑΝΤΟΥ 1-ΕΚΤΟΣ ΟΙΚΙΣΜΟΥ α- 200 τμ αρίστης κατασκευής και με πανοραματική θέα β-220 τμ με άριστες προδιαγραφές και σε οικόπεδο 6.200 τμ με επί πλέον οικοδομικότητα 44 τμ ΣΤΑ ΚΟΛΥΜΠΙΑ μονοκατοικίες 107 τμ με άριστη παραδοσιακή αρχιτεκτονική η κάθε μιά αντιστοιχεί στο τύπο κάθε νησιού της Δωδεκανήσου κοντά στη θάλασσα κατάλληλο για μόνιμη και εξοχική κατοικία Ζ) ΛΙΝΔΟ Περιοχή ΠΕΥΚΟΙ Μονοκατοικία παραθαλάσσια πλήρως ανακαινισμένη και σε οικόπεδο 9.640 τμ δενδροφυτεμένο και κατάλληλα διαμορφομένο και διακοσμημένο Η) ΛΑΡΔΟ Μονοκατοικία 250 τμ άριστης κατασκευής και σε αγρόκτημα 10.000 τμ διαμορφομένο σε καλλοπιστικά φυτά και πολλά οπωροφόρα δένδρα Θ) ΓΕΝΝΑΔΙ 1-ΑΓ.ΓΕΩΡΓΙΟ Μονοκατοικίε αυτόνομες 95-110-115-και 120 τμ υψιλών προδιαγραφών με τρείς διαφορετικούς αρχιτεχτονικούς τύπους 2-ΕΝΤΟΣ ΖΩΝΗΣ ΟΙΚΙΣΜΟΥ μονοκατοικία 117 τμ πολυτελούς κατασκευής με πισίνα και διαμόρφωση του υπαίθριου χώρου 3-ΕΝΤΟΣ ΟΙΚΙΣΜΟΥ α-Παραδοσιακό σπίτι 175 τμ πλήρως ανακενισμένου α-Μονοκατοικία 150 τμ αρίστης κατασκευής 4-ΕΚΤΟΣ ΟΙΚΙΣΜΟΥ α-100 τμ παραθαλάσσια στό «κύμα» αρίστης κατασκευής σε οικόπεδο 5.000 τμ με επί πλέον οικοδομικότητα 120 τμ β-104 τμ υπό κατασκευή με όλες τις προδιαγραφές και άριστη κατασκευή κοντά στη παραλία Ι) ΛΑΧΑΝΙΑ 130 τμ πολυτελούς κατασκευής κοντά στη παραλία Πληροφ.Σαββαιδης Σάββας & Συνεργάτες Τηλ 22410-26281 ΑΟ60333

ΠΩΛΟΥΝΤΑΙ ΞΕΝΟΔΟΧΕΙΑ μικρά και μεγάλα Πληροφ.Σαββαιδης & Συνεργάτες Τηλ.22410-26281 ΑΟ60336

ΠΩΛΗΣΕΙΣ ΑΠΟΘΗΚΩΝ Α) ΡΟΔΟ Σκεύου Ζερβού 22 τμ Β) Λεω.ΡΟΔΟΥ ΚΑΛΛΙΘΕΑΣ 220 τμ Τηλ.22410-26281 ΑΟ60337

ΚΑΤΑΣΤΗΜΑ 22 τ.μ. επί της οδού Τάρπον Σπρινγκς, 20 μέτρα από την πλατεία Κύπρου. Πληρ. Εμμ. Κρανίδης, Μεσίτης Αστικών Συμβάσεων, τηλ. 22410 27082-6944347405, 6942010248, Αμερικής 50, 2ος όροφος ΑΟ60328

ΠΩΛΕΙΤΑΙ στη Λίνδο, τοποθεσία Ψάλτος - αγρός 1700 τ.μ. με πρόσωπο στην Επαρχιακή οδό άρτιος και οικοδομήσιμος με δυνατότητα ανέγερσης δύο (2) κτιρίων, τιμή προσιτή. Πληρ. Εμμ. Κρανίδης, Μεσίτης Αστικών Συμβάσεων, τηλ. 22410 27082-6944347405, 6942010248, Αμερικής 50, 2ος όροφος ΑΟ60327

ΚΑΤΑΣΤΗΜΑ 90 τ.μ. κοντά στο ξενοδοχείο Paradise Κοσκινού. Τιμή συζητήσιμη. Πληρ. Εμμ. Κρανίδης, Μεσίτης Αστικών Συμβάσεων, τηλ. 22410 27082-6944347405, 6942010248, Αμερικής 50, 2ος όροφος ΑΟ60326

ΔΙΑΜΕΡΙΣΜΑ 4άρι λουξ κατασκευής, πλησίον Μήδεια, με ωραία θέα, στεγασμένο γκαράζ, κεντρική θέρμανση, ιταλική κουζίνα, έτος κατασκευής 1999, α' ορόφου, 120 τ.μ. Δεκτά δάνεια. Τιμή 205.429 ευρώ. Πληρ. Εμμ. Κρανίδης, Μεσίτης Αστικών Συμβάσεων, τηλ. 22410 27082-6944347405, 6942010248, Αμερικής 50, 2ος όροφος ΑΟ60325

ΔΙΑΜΕΡΙΣΜΑ 3άρι άριστης κατασκευής επί της οδού Δενδρινού κοντά στα ΕΛ.ΤΑ. και Δ.Ο.Υ. Πληρ. Εμμ. Κρανίδης, Μεσίτης Αστικών Συμβάσεων, τηλ. 22410 27082-6944347405, 6942010248, Αμερικής 50, 2ος όροφος ΑΟ60324

ΔΙΑΜΕΡΙΣΜΑ 4άρι α' ορόφου με ωραία θέα, στην Ανάληψη κοντά στην οδό Αθηνών. Πληρ. Εμμ. Κρανίδης, Μεσίτης Αστικών Συμβάσεων, τηλ. 22410 27082-6944347405, 6942010248, Αμερικής 50, 2ος όροφος ΑΟ60323

ΔΙΑΜΕΡΙΣΜΑ 4άρι 2ου ορόφου, επί της οδού Θεμιστοκλέους Σοφούλη με ασανσέρ, κεντρική θέρμανση και ωραία θέα. Δεκτά δάνεια. Πληρ. Εμμ. Κρανίδης, Μεσίτης Αστικών Συμβάσεων, τηλ. 22410 27082-6944347405, 6942010248, Αμερικής 50, 2ος όροφος ΑΟ60322

ΑΓΡΟΣ 4000 τ.μ. στο Γεννάδι με πρόσωπο στον παλιό Επαρχιακό δρόμο Γεννάδι - Λαχανιά. Πληρ. Εμμ. Κρανίδης, Μεσίτης Αστικών Συμβάσεων, τηλ. 22410 27082-6944347405, 6942010248, Αμερικής 50, 2ος όροφος ΑΟ60321

ΟΙΚΟΠΕΔΟ 1000 τ.μ. με άδεια οικοδομής κοντά στο Γεννάδι. Πληρ. Εμμ. Κρανίδης, Μεσίτης Αστικών Συμβάσεων, τηλ. 22410 27082-6944347405, 6942010248, Αμερικής 50, 2ος όροφος ΑΟ60320

ΜΟΝΟΚΑΤΟΙΚΙΑ διώροφη στο Γεννάδι με 1000 τ.μ. κήπο επί της επαρχιακής οδού Γεννάδι - Βάτι. Πληρ. Εμμ. Κρανίδης, Μεσίτης Αστικών Συμβάσεων, τηλ. 22410 27082-6944347405, 6942010248, Αμερικής 50, 2ος όροφος ΑΟ60319

4ΑΡΙ ΔΙΑΜΕΡΙΣΜΑ στο Ροδίνι καλής κατασκευής μόνο 55.000 ευρώ και μόνο 161.000 χωρίς ξυλουργικά. Πληρ. Εμμ. Κρανίδης, Μεσίτης Αστικών Συμβάσεων, τηλ. 22410 27082-6944347405, 6942010248, Αμερικής 50, 2ος όροφος ΑΟ60318

ΚΑΤΑΣΤΗΜΑ στην Ανάληψη 35 τ.μ. γωνιακό ελεύθερο μίσθωσης. Πληρ. Εμμ. Κρανίδης, Μεσίτης Αστικών Συμβάσεων, τηλ. 22410 27082-6944347405, 6942010248, Αμερικής 50, 2ος όροφος ΑΟ60317

ΕΠΙΧΕΙΡΗΣΗ ετοίμων ενδυμάτων. Τιμή διαπραγματεύσιμη. Πληρ. τηλ. 6936464029, 6945919587 ΑΟ60311

ΠΩΛΕΙΤΑΙ στ' Ασγούρου (Αης Γιώργης) έκταση 4.000 τ.μ. και 13.500 τ.μ. με δρόμο-φως-νερό-τηλ. Πληρ. για κλείσιμο ραντεβού τηλ. 22410 62523 κ. Γιώργο (ΜΟΝΟ τις ώρες 6 μ.μ.-9 μ.μ.) ΑΟ60301

ΟΙΚΟΠΕΔΟ στο Κανδυλί 4.100 τ.μ. με διώροφο κτίσμα ημιτελές 200 τ.μ. Είναι πάνω σε ύψωμα και έχει φανταστική θέα. Τιμάται 180.000 ευρώ. Πληρ. κ. Μανώλη τηλ. 6946163242ΑΟ60308

ΔΙΑΜΕΡΙΣΜΑ 125 τ.μ. λουξ κατασκευής στην περιοχή Δασκάλων (κοντά στην Αννης Μαρίας). Είναι σε μικρή οικοδομή, τρίφατσο με 3 υπνοδωμάτιο, 2 μπάνια και τζάκι. Τιμάται 239.000 ευρώ. Πληρ. κ. Μανώλη τηλ. 6946163242 ΑΟ60306

ΠΩΛΟΥΝΤΑΙ από κατασκευαστή διαμερίσματα των 90 τ.μ. με θέα, γρανίτες δάπεδα, με ιταλικές κουζίνες, ντουλάπες, ηχομονώσεις, με μεγάλες βεράντες, 46.000.000 δρχ. και 80 τ.μ. 41.000.000 δρχ. Πληρ. τηλ. 6945755951 ΑΟ60304

ΠΩΛΕΙΤΑΙ στην Σύμη στην περιοχή "Καταρράκτης" οικία 100 τ.μ. με ισόγειο και οικόπεδο (με θέα). Τιμή 90.000 ευρώ. Πληρ. τηλ. 6947974625, 2246072695 ΑΟ60300

ΠΩΛΟΥΝΤΑΙ α) στα Κοσκινού ετοιμοπαράδοτα διαμερίσματα 115 τ.μ. Τιμές 147.000 και 132.000 ευρώ, β) στο Ροδίνι διαμερίσματα 85 τ.μ. με έξτρα αποθήκη 12 τ.μ. γ) στην λεωφ. Ηρακλειδών κτίριο 1800 τ.μ. σε 2 στρ. οικόπεδο εντός σχεδίου, δ) μονοκατοικίες στην Ιαλυσό και Παστίδα (Ιαλυσός 153 τ.μ. σε 360 τ.μ. οικ) και 160 τ.μ. Παστίδα 300-350 τ.μ. οικόπεδο εντός σχεδίου, ε) στην Ιξιά μονοκατοικία 200 τ.μ. σε 3 στρέμματα με κήπο, μαζί ένα παραδοσιακό σπίτι. Πληρ. κ. Μαρίνα "ΚΤΗΜΑΤΙΚΗ ΠΡΟΟΠΤΙΚΗ" τηλ. 2241037906, 6972292958 ΑΟ60291

ΠΩΛΟΥΝΤΑΙ

1. **ΜΟΝΟΚΑΤΟΙΚΙΑ** 90 τ.μ. σε οικόπεδο 500 τ.μ. στα Καλαβάρδα, με δύο υπνοδωμάτια, αποθήκη, ξύλινη σοφίτα, τζάκι, ηλιακό, υπόστεγο γκαράζ με κεραμίδι άνετο για τρία αυτοκίνητα. Τιμή: 120.000€
2. **ΟΚΤΩ ΕΝΟΙΚΙΑΖΟΜΕΝΑ ΕΠΙΠΛΩΜΕΝΑ ΔΩΜΑΤΙΑ** δύο υπνοδωματίων σε διώροφη μονοκατοικία έκτασης 250 τ.μ. στα Τριάντα, στους πρόποδες Φιλερήμου, σε ήσυχη περιοχή με εκπληκτική θέα. Τιμή: 320.000€
3. **ΞΕΝΟΔΟΧΕΙΟ** 40 δωματίων με δυνατότητα επιδοτούμενης ανακαίνισης, σε κεντρικό σημείο της πόλης, με 4 διαμερίσματα και 1 γραφείο στον υπόγειο χώρο, αποθήκη και λεβητοστάσιο, βοηθητικούς χώρους 120 τ.μ., συνολικής επιφάνειας 1.000 τ.μ. Τιμή: 740.000 €

Πληροφορίες Μάριος Βιτζηλαίος
τηλ. 22410 24900, 25545, 6932704919

ΠΩΛΕΙΤΑΙ

οικόπεδο

στην επαρχιακή οδό Γεννάδι-Λαχανιάς 1.500 τ.μ. με άδεια οικοδομής 170 τ.μ., 100 μ. από τη θάλασσα με φως και νερό

Πληρ. τηλ. 6944777583

ΠΙΠΙΝΟΣ
ΠΩΛΟΥΝΤΑΙ ΔΙΑΜΕΡΙΣΜΑΤΑ

- 2 και 3 υπνοδωματίων πλησίον ΑΡΑΠΑΚΙ
- 2 υπνοδωματίων στην Ιαλυσό
- 1 και 2 υπνοδωματίων στην Ιξιά έναντι Μίρα Μάρε.

Πληρ. τηλ. 2241023895, 6944390803, 6944676003
www.rhodes-top-properties.com

ΕΚΑΜ Α.Ε.
ΠΩΛΗΣΕΙΣ ΔΙΑΜΕΡΙΣΜΑΤΩΝ

Α. Μόντε Σμιθ: α) Κέννεντυ 2ου ορόφου 112 τ.μ. 4 δωμάτια, 3 λουτρά. Τιμή 140.000 ευρώ, **β) Κέννεντυ 36** 1ου ορόφου, 98 τ.μ., 4 δωμάτια, 2 λουτρά. Τιμή 130.000 ευρώ,

ΠΩΛΗΣΕΙΣ ΚΑΤΑΣΤΗΜΑΤΩΝ

α) Νιοχώρι: Ιδιαίτερης προβολής κατάστημα 122 τ.μ. με πατάρι, Τιμή 200.000 ευρώ, **β) Εμπορικό κέντρο "ΜΑΚΕΣΤΑ"** Ιδιαίτερα τουριστική περιοχή, ισόγειο κατάστημα 48 τ.μ. με WC. Τιμή 55.000 ευρώ.

ΠΩΛΕΙΤΑΙ ΒΙΟΤΕΧΝΙΚΟΣ ΧΩΡΟΣ

Ασγούρου 4ο χλμ. ΕΟ Λίνδου-Ρόδου 365 τ.μ. με οικόπεδο 485 τ.μ. με μηχανήματα και άδεια λειτουργίας. Τιμή 400.000 ευρώ.

www.ekamestates.gr
Τηλ.: 210 6205697-210 8002541-κινητό 6944840247

SIDER • KAT

ΤΕΧΝΙΚΗ ΕΤΑΙΡΙΑ

ΠΩΛΟΥΝΤΑΙ

- Ανεξάρτητη διώροφη μονοκατοικία 120 τ.μ. εντός πόλεως Ρόδου (Περιοχή Ανω Ροδίνι)
- Ανεξάρτητες διώροφες μονοκατοικίες εντός οικοπέδου 1.300 τ.μ. με θέα την πόλη της Ρόδου (Εξω από τα Κοσκινού)

ΤΖΟΓΙΑΣ ΦΙΛ. & ΤΖΟΓΙΑΣ ΕΥΘ. Ο.Ε.
Τηλ. 22410 30069
Κιν. 6944532903



από ιδιώτη στην ωραιότερη
και καθαρή παραλία ΓΚΟΛΦ ΑΦΑΝΤΟΥ.
Πληρ. τηλ. 2241034886, κινητό 6932 437145 - FAX 2241021927
κ. ΓΙΩΡΓΑΡΑ ΦΩΤΙΟ

NewAge Real Estate

Νέα Εποχή στο Χώρο του Ακινήτου

ΜΕΛΕΟΥΝΗ - ΚΕΧΑΓΙΑ ΜΑΙΡΗ

Με **Επαγγελματισμό, Μεθοδικότητα, Αποτελεσματικότητα**, αναλαμβάνουμε τη διαμεσολάβηση στην

ΑΓΟΡΑ ΠΩΛΗΣΗ ΕΝΟΙΚΙΑΣΗ ΑΚΙΝΗΤΩΝ

Με **Σοβαρότητα, Υπευθυνότητα, Εντιμότητα**, ερευνούμε για την ανεύρεση της ιδανικότερης λύσης για εσάς που

· ΠΟΥΛΑΤΕ
ΑΓΟΡΑΖΕΤΕ
ΕΝΟΙΚΙΑΖΕΤΕ

Η χρήση της τεχνολογίας μας βοηθά
να προωθήσουμε το ακίνητο ξεκινώντας από τη Ρόδο,
στην υπόλοιπη Ελλάδα και σε όλο τον κόσμο.

www.newage-realestate.gr

ΠΩΛΟΥΝΤΑΙ

ΜΟΝΟΚΑΤΟΙΚΙΕΣ, ΜΕΖΟΝΕΤΕΣ, ΔΙΑΜΕΡΙΣΜΑΤΑ, ΟΙΚΟΠΕΔΑ, ΚΑΤΑΣΤΗΜΑΤΑ, ΞΕΝΟΔΟΧΕΙΑΚΕΣ ΜΟΝΑΔΕΣ

Θεμ. Σοφούλη 8 - 85100 Ρόδος Τηλ. & Fax: 22410 23447
Κιν. 6948 808023 - E-mail: info@newage-realestate.gr

TARGET

πωλήσεις

συνέχεια από την προηγούμενη

ΠΩΛΕΙΤΑΙ διαμέρισμα στην οδό Χειμάρας πολυτελούς κατασκευής πλήρως ανακαινισμένο 2 υπν/τιων, 2 WC με ιταλική κουζίνα, τζάκι και γενικότερο σχεδιασμό από διακοσμητή. Πληρ. Μαίρη Μελεούνη New Age Real Estare. τηλ. 2241023447, 6948808023. Μόνο σοβαρές προτάσεις ΑΟ60296

ΔΥΑΡΙ 48 τ.μ. στην περιοχή Δασκάλων σε μικρή οικοδομή στον α' όροφο, και είναι λουξ κατασκευής. Τιμάται 92.000 ευρώ. Πληρ. κ. Μανώλη τηλ. 6946163242 ΑΟ60307

ΜΟΝΟΚΑΤΟΙΚΙΑ Πεύκους, εμβαδού 100 τ.μ. σε οικόπεδο 1.300 τ.μ., αρίστης αρχιτεκτονικής και κατασκευής, σε 2 επίπεδα, 2 υ/δ, 2 WC, κουζίνα, σαλόνι, πάρκιν, κήπος, θέα θάλασσα, ήσυχο περιβάλλον. Τιμή 180.000 ευρώ. Υπεύθυνοι: Χατζηλαζάρου Σ. & Συνεργάτες. LandScope 2241028629 ΑΟ60285

ΔΙΑΜΕΡΙΣΜΑ Τρεις 92 τ.μ. ισόγειο πολυτελούς κατασκευής με άνετους χώρους, 2 υ/δ, 1 WC, ανελκυστήρα, σαλόνι, εντοιχιζόμενη κουζίνα. Τιμή: 146.000 ευρώ. Υπεύθυνοι: Χατζηλαζάρου Σ. & Συνεργάτες. LandScope 2241028629 ΑΟ60290

ΜΟΝΟΚΑΤΟΙΚΙΑ Λίνδος εμβαδού 95 τ.μ. εντός οικισμού, παραδοσιακό ήσυχο περιβάλλον, θέα Κάστρο-θάλασσα. Τιμή: 260.000 ευρώ. Υπεύθυνοι: Χατζηλαζάρου Σ. & Συνεργάτες. LandScope 2241028629 ΑΟ60289

ΜΕΖΟΝΕΤΑ Ιαλυσός (μπετά) εμβαδού 130 τ.μ., εντός οικισμού σε δύο επίπεδα, 2+1 υ/δ, 2 WC, κουζίνα, σαλόνι, πάρκιν, κήπος, μεγάλες βεράντες, μοντέρνα αρχιτεκτονική, ήσυχο περιβάλλον. Τιμή: 108.000 ευρώ. Υπεύθυνοι: Χατζηλαζάρου Σ. & Συνεργάτες. LandScope 2241028629 ΑΟ60288

ΜΟΝΟΚΑΤΟΙΚΙΑ Ιαλυσός στα μπετά, 224 τ.μ. σε οικόπεδο 310 τ.μ. εντός οικισμού **ισόγειο** 66 τ.μ. ενιαίοι χώροι υποδοχής, **α' επίπεδο** 66 τ.μ., κουζίνα, τραπεζαρία, καθιστικό, WC, **6' επίπεδο:** 66 τ.μ. 3 (τρία) υπνοδωμάτια, 1 (ένα) μπάνιο, **σοφίτα** 24 τ.μ. μεγάλες βεράντες, άνετοι χώροι, θέα. Τιμή 145.000 Υπεύθυνοι: Χατζηλαζάρου Σ. & Συνεργάτες. LandScope 2241028629 ΑΟ60283

ΚΑΤΑΣΤΗΜΑ Παλιά Πόλη, εμβαδού 200 τ.μ. σε δύο ορόφους, κατάλληλο για οποιαδήποτε χρήση σε εξαιρετικά εμπορικό σημείο. Τιμή 1.000.000 ευρώ. Υπεύθυνοι: Χατζηλαζάρου Σ. & Συνεργάτες. LandScope 2241028629 ΑΟ60287

ΜΟΝΟΚΑΤΟΙΚΙΕΣ Κοσκινού (μπετά) νεόκτιστα (lux) 120 τ.μ. επί ποικοπέδου 1.000 τμ. άνετοι χώροι σε 2 επίπεδα με 3 υ/δ, 2 WC, σαλόνι, κουζίνα, εξαιρετική θέα. Τιμή: 110.000 ευρώ. Υπεύθυνοι: Χατζηλαζάρου Σ. & Συνεργάτες. LandScope 2241028629 ΑΟ60286

ΔΙΑΜΕΡΙΣΜΑ Ρόδος 93 τ.μ. νεόδμητα πολυτελούς κατασκευής, 2 υ/δ, 1 μπάνιο (μαρμαρόπλακο), ενιαίο σαλόνι, εντοιχιζόμενη ιταλική κουζίνα, πόρτα ασφαλείας, κεντρική θέρμανση, air condition, δορυφορικό πιάτο, αυτοματισμούς, ανελκυστήρα, θέσεις πάρκιν. Τιμή 161:000 ευρώ. Υπεύθυνοι: Χατζηλαζάρου Σ. & Συνεργάτες. LandScope 2241028629 ΑΟ60284

ΑΠΟΘΗΚΗ Ρόδος εμβαδού 200 τ.μ. Τιμή: 85.000 ευρώ. Υπεύθυνοι: Χατζηλαζάρου Σ. & Συνεργάτες. LandScope 2241028629 ΑΟ60282

ΕΠΙΧΕΙΡΗΣΗ αναψυκτήριο στον πεζόδρομο της οδού Καρπάθου εφοδιασμένο με όλο τον εξοπλισμό του. Τιμή λογική. Πληρ. τηλ. 6997130336 και 6997113728 κ. Χαράλαμπο ΑΟ60274

ΜΟΝΟΚΑΤΟΙΚΙΑ Παστίδα υπό κατασκευή 130 τ.μ. 2 επίπεδα σε οικόπεδο 250 τ.μ. **α' επίπεδο:** 70 τ.μ. ενιαίοι χώροι υποδοχής, τραπεζαρία, καθιστικό, WC, **6' επίπεδο:** 50 τ.μ., 2+1 υπνοδωμάτια, 2 μπάνια, άνετοι χώροι. Τιμή: 182.000 ευρώ. Υπεύθυνοι: Χατζηλαζάρου Σ. & Συνεργάτες. LandScope 2241028629 ΑΟ60281

ΟΙΚΟΠΕΔΟ Ιαλυσός εμβαδού 3.000 τ.μ. άρτιο και οικοδομήσιμο (ζώνη οικισμού). Τιμή 147.000 ευρώ. Υπεύθυνοι: Χατζηλαζάρου Σ. & Συνεργάτες. LandScope 2241028629 ΑΟ60280

ΑΠΟΘΗΚΗ 170 τ.μ. εντός Ρόδου, κατάλληλη για κατοικία. Ανταλλάσσεται με ακίνητο στην Αττική. Ρεύμα τριφασικό. Πληρ. τηλ. 6946559539, 2102835963 ΑΟ60278

ΔΙΑΜΕΡΙΣΜΑ 3άρι καινούργιο α' ορόφου με μεγάλη και ωραία κουζίνα, μπανιέρα με υδρομασάζ, δύο υπνοδωμάτια επί της οδού Πειραιώς. Πληρ. Εμμ. Κρανίδης, Μεσίτης Αστικών Συμβάσεων, τηλ. 22410 27082-6944347405, 6942010248, Αμερικής 50, 2ος όροφος ΑΟ60262

ΣΤΟ ΔΗΜΟ ΙΑΛΥΣΟΥ 168 τ.μ.διώροφη μεζονέτα στα μπετά έχει πρόσωπο σε ασφαλτοστρωμένο δρόμο και έχει κήπο 320 τ.μ. Δεκτά δάνεια. Πληρ. Εμμ. Κρανίδης, Μεσίτης Αστικών Συμβάσεων, τηλ. 22410 27082-6944347405, 6942010248, Αμερικής 50, 2ος όροφος ΑΟ60263

ΓΡΑΦΕΙΟ 51 τ.μ. κοντά στην πλατεία Κύπρου σε τιμή ευκαιρίας, κατάλληλο για δικηγόρους. Πληρ. Εμμ. Κρανίδης, Μεσίτης Αστικών Συμβάσεων, τηλ. 22410 27082-6944347405, 6942010248, Αμερικής 50, 2ος όροφος ΑΟ60264

ΙΣΟΓΕΙΟ ΓΡΑΦΕΙΟ επί της οδού Αλεξάνδρου Διάκυ 105 τ.μ. κατάλληλο για δικηγόρους, γιατρούς ή μηχανικούς. Πληρ. Εμμ. Κρανίδης, Μεσίτης Αστικών Συμβάσεων, τηλ. 22410 27082-6944347405, 6942010248, Αμερικής 50, 2ος όροφος ΑΟ60265

ΕΠΙΧΕΙΡΗΣΗ bar και εστιατόριο στην Π. Πόλη σε πολύ εμπορικό δρόμο. Τιμή 150.000 ευρώ. Πληρ. Μαίρη Μελεούνη New Age Real Estate τηλ. 2241023447, 6948808023 ΑΟ60256

ΟΙΚΟΠΕΔΟ 4000 τ.μ. στο Τσαΐρι σε προνομιακή θέση. Τιμή 132.000 ευρώ. Πληρ. Μαίρη Μελεούνη New Age Real Estate τηλ. 2241023447, 6948808023 ΑΟ60255

ΠΩΛΕΙΤΑΙ στο κέντρο του χωριού Πυλώνα διώροφη οικοδομή 140 τ.μ. σε μπετά σε οικόπεδο 320 τ.μ. Τιμή 82.000 ευρώ. Πληρ. τηλ. 2102853623, 6944137238 ΑΟ60224

ΜΟΝΟΚΑΤΟΙΚΙΑ 70 τ.μ. με δύο υπνοδωμάτια, κουζίνα, σαλόνι, λουτρό και τζάκι με 900 μ. οικόπεδο πάνω στο κύμα στην περιοχή της Λαχανιάς. Τιμή 73.370 ευρώ. Πληρ. τηλ. 2241023815, 6945769958 Σταμάτης Μανωλάκος ΑΟ60218

ΔΙΑΜΕΡΙΣΜΑΤΑ ΠΡΟΣ ΠΩΛΗΣΗ 1 δωματίου κουζίνας λουτρού 35.000 ευρώ, 2 δωματίων σαλόνι κουζίνας WC 50.000 ευρώ, 3 δωματίων σαλόνι, κουζίνας, WC 75.000 ευρώ 1 οικία στην Σορωνή αποτελούμενη από 2 υπνοδωμάτια, σαλόνι, WC, κουζίνα 80 τ.μ. σε 800 τ.μ. οικόπεδο 800 μέτρα από την θάλασσα 111.436 ευρώ. Πληρ. ΚΤΗΜΑΤΟΜΕΣΙΤΙΚΗ ΚΟΣΜΟΣ τηλ. 22410.34355 ΑΟ60204

ΟΙΚΟΠΕΔΟ 346 τ.μ. (Συνεταιριστική Μερίδα) στον οικισμό αυτοστέγασης (απέναντι από τον Μαρινόπουλο προς Καλλιθέα). Είναι οικοδομήσιμο και γωνιακό για οικοδομή 360 τ.μ. Είναι ευκαιρία. Τιμάται 100.000 ευρώ. Πληρ. κ. Μανώλη τηλ. 6946163242ΑΟ60194

ΟΙΚΟΠΕΔΟ 1300 τ.μ. στο Κανδυλί με άδεια οικοδομής για κτίσμα 150 τ.μ. είναι σε πολύ καλή θέση και τιμάται 62.000 ευρώ. Πληρ. κ. Μανώλη τηλ. 6946163242 ΑΟ60195

ΜΕΖΟΝΕΤΑ 160 τ.μ. στην Παστίδα στα όρια του οικισμού προς Κρεμαστή, σε μαρμαροσοβά, σε τιμή ευκαιρίας. Πληρ. τηλ. 2241029480, 6944223382 ΑΟ60200

ΟΙΚΟΠΕΔΟ 1500 τ.μ. στο χωριό Κοσκινού και στη θέση Αι Γιάννης. Έχει φανταστική θέα προς Φαληράκι. Είναι πάνω σε άσφαλτο και έχει άδεια οικοδομής για κτίσμα 150 τ.μ. Τιμάται 75.000 ευρώ. Πληρ. κ. Μανώλη τηλ. 6946163242 ΑΟ60183

ΔΥΑΡΙ 63 τ.μ. στην Ιαλυσό διαμπερές με κήπο λίγα μέτρα από το Α.Τ. Ιαλυσού και τον παιδικό σταθμό "Ζουζουνάκια" ισόγειο σε πολύ καλή κατάσταση. Πληρ. τηλ. 2241065079, 6946749177 ΑΟ60184

3 ΓΚΑΡΣΟΝΙΕΡΕΣ ΚΑΙ 2 ΚΑΤΑΣΤΗΜΑΤΑ όλα νοικιασμένα σε άριστη κατάσταση, επιπλωμένα και εξοπλισμένα στο Ροδίνι. Πληρ. τηλ. 6947317339 ΑΟ60182

ΟΙΚΟΠΕΔΟ 900 τ.μ. εντός Παλιάς Πόλης. Πληρ. τηλ. 6944223382 ΑΟ60196

ΠΩΛΕΙΤΑΙ αγροικία παλιά 107 τ.μ. με κήπο 307 τ.μ. εκτός σχεδίου στην περιοχή Ρόδου-Καλλιθέας (οδός Διακομιχάλη). Πληρ. τηλ. 6974903700 ΑΟ60156

ΕΠΙΧΕΙΡΗΣΗ DVD CLUB ΜΕ ΠΛΗΡΗ ΕΞΟΠΛΙΣΜΟ. ΠΛΗΡ. ΤΗΛ. 6936191820 ΠΟ60236

ΔΙΑΜΕΡΙΣΜΑ α' ορόφου στην Μητρόπολη με 3 υπνοδωμάτια μόνο 97.000 ευρω. Επίσης 74 τ.μ. ισόγειο στην Πειραιώς 87.000 ευρώ. Πληρ. ΑΙΓΑΙΟΚΤΗΜΑΤΙΚΗ τηλ. 2241022943, 2241028838, 6945466773 ΑΟ59935

ΠΩΛΟΥΝΤΑΙ: 1. Μητρόπολις διαμέρισμα 110 τ.μ. με 3 Υ/Α, μπάνιο, WC, 1ος όροφος, τιμή 161.408 ευρώ -55 εκ. δρχ. Ρόδος περιοχή. **2.** Ρόδος οροφοδιαμέρισμα 117 τ.μ. περιοχή Ανάληψη με θέα 3 Υ/Α, μπάνιο, WC,. ισόγειο τιμή 176.082 ευρώ - 60 εκ. δρχ. **3.** Ρόδος υπό κατασκευή στην περιοχή Μηδεια 82 τ.μ. με 2 Υ/Α 156.420 ευρώ -53 εκ. δρχ. **4.** Ρόδος ισόγειο διαμέρισμα 98 τ.μ. με 35 τ.μ. υπόγειο περιοχή στάδιο Διαγόρα κατάλληλο και για επαγγελματική χρήση τιμή 155.539 ευρώ -53 εκ. δρχ. **5.** Ρόδος κατάστημα πλησίον Αννης Μαρίας 67 τ.μ. καθαρής επιφάνειας και 35 τ.μ. πατάρι κατάλληλο για κάθε χρήση τιμή 103.000 ευρώ - 35 εκ. δρχ. **6.** Ιαλυσός 76 τ.μ. το ισόγειο μιας μονοκατοικίας σε πολύ καλή τοποθεσία τιμή 126.192 ευρώ - 43 εκ. δρχ. **7.** Ιαλυσός 2000 τ.μ. οικόπεδο εντός ζώνης με άδεια οικοδομής 200 τ.μ. 176.000 ευρώ 60 εκ. δρχ. **8.** Κοσκινού σε 220 τ.μ. οικόπεδο διώροφη πανοραμική μονοκατοικία 140 τ.μ. τιμή σε μπετά 108.584 ευρώ ή 170.212 ευρώ τελειωμένη. **9.** Αφάντου σε 1500 τ.μ. διώροφη πανοραμική μονοκατοικία 145 τ.μ. πλησίον Γκολφ τιμή 235.000 ευρώ - 80 εκ. δρχ. **10.** Κιοτάρι 3000 τ.μ. οικόπεδο με 2 άδειες των 120 τ.μ. και 140 τ.μ. τιμή 73.367 ευρώ -25 εκ. δρχ. 400 μ. από την θάλασσα. **11.** Κιοτάρι 10800 τ.μ. πανοραμικό 500 μ. από την θάλασσα 161.408 ευρώ - 55 εκ. δρχ. **12.** Επιχείρηση στο Κιοτάρι εστιατόριο πωλείται με άδεια για 100 καθίσματα πάνω στη θάλασσα 35.000 ευρώ - 12 εκ. δρχ. **13.** Γεννάδι 40 τ.μ. κτίριο δωμάτιο 300 μ. από την θάλασσα 35.000 ευρώ - 12 εκ. δρχ. σε οικόπεδο 3000 τ.μ. Πληρ. τηλ. 2241077122, 6944592908 κος Νίκο ΧΑΟ304

ΠΩΛΕΙΤΑΙ από ιδιοκτήτη μεζονέτα σε μπετά των 250 τ.μ. σε οικόπεδο 1000 τ.μ. μέσα σε καταπράσινη περιοχή, η οποία αποτελείται από τρεις ορόφους, έχει πρόσοψη στον κεντρικό δρόμο, και η τιμή της είναι 125.000 ευρώ, κοντά στους Τρεις. Πληρ. τηλ. 2241095148, 6973375415 ΑΟ59947

ΧΩΡΑΦΙ 5.600 τ.μ. με ελιές μέσα σε απομακρυσμένη περιοχή στον Αγ. Σουλά. Τιμή 15.000 ευρώ. Πληρ. τηλ. 2241022943, 10-1 το πρωί ΑΟ59901

ΒΙΛΑ καινούργια ετοιμοπαράδοτη στη Θολό 236 τ.μ. σε οικόπεδο 2.174 τ.μ. με εξτρά Σ.Δ. 764 τ.μ. ακόμα να κτίσει υπέροχη θέα όλο τον κάμπο ή θάλασσα. Τιμή 330.000 ευρώ. Πληρ. ΑΙΓΑΙΟΚΤΗΜΑΤΙΚΗ τηλ. 2241022943, 2241028838, 6945466773 ΑΟ59904

ΚΑΤΑΣΤΗΜΑ κενό 40 τ.μ. με δική του υπόγεια αποθήκη με ράμπα 71 τ.μ. προέκταση Αννης Μαρίας τιμή 118.000 ευρώ. Επίσης 50 τ.μ. κατάστημα μισθωμένο στο Φαληράκι 120.000 ευρώ. Πληρ. ΑΙΓΑΙΟΚΤΗΜΑΤΙΚΗ τηλ. 2241022943, 2241028838, 6945466773 (10-1 το πρωί και 7-9 το απόγευμα) ΑΟ59902

ΠΩΛΟΥΝΤΑΙ κατ' αποκλειστικότητα γραφεία κοντά στην Ακαδημία (κέντρο) των 20 τ.μ. με δυνατότητα ενοποίησης αυτών για μεγαλύτερα προς 2.500 ευρώ το τ.μ. Ιδανικά για δικηγορικά γραφεία, αρχιτεκτονικά κ.λπ. Πληρ. ΑΙΓΑΙΟΚΤΗΜΑΤΙΚΗ τηλ. 2241022943, 2241028838, 6945466773 ΑΟ59903

ΟΙΚΟΠΕΔΟ στην Θολό 5 στρ. σε λόφο με θέα την θάλασσα. Πληρ. τηλ. 22410 82317, 22410 81811 ΑΟ59833

ΟΙΚΟΠΕΔΟ 1100 τ.μ. στην Απολακκιά. Πληρ. τηλ. 6974500219 ΑΟ59832

ΠΩΛΟΥΝΤΑΙ: 1. 10.000 τ.μ. κύμα Λαχανιά 200 εκ. δρχ. 587.000 ευρώ, **2.** 19.200 τ.μ. Λαχανιά 230 εκ. δρχ. - 675.000 ευρώ 100 μ. από θάλασσα, **3.** 44.000 τ.μ. πανορ. Λαχανιά 130 εκ. δρχ. - 382.000 ευρώ 200 μ. από δρόμο, **4.** 75.000 τ.μ. πανορ. - Λαχανιά 550 εκ. δρχ. - 1.614.000 ευρώ 100 μ. από θάλασσα. **5.** 88.000 τ.μ. πανορ. - Γεννάδι 308 εκ. δρχ. - 903.000 ευρώ, **6.** 25.000 τ.μ. παραλιακό 250 εκ. δρχ. - 734.000 ευρώ, **7.** 22.000 τ.μ. κέντρο - Κολύμπια 187 εκ. δρχ. - 549.000 ευρώ, **8.** 22.000 τ.μ. Τσαΐρι - αεροδρόμιο 180 εκ. δρχ. - 528.000 ευρώ πάνω στο δρόμο **9.** 12.000 τ.μ. Λαδικό 120. εκ. δρχ. - 352.000 ευρώ πάνω στο δρόμο **10.** 34.000 τ.μ. Κιοτάρι - πανορ. 120 εκ. δρχ. - 350.000 ευρώ 100 μ. από δρόμο **11.** 16.000 τ.μ. Κιοτάρι - πανορ. 72 εκ. δρχ. - 211.000 ευρώ 300 μ. από δρόμο **12.** 20.000 τ.μ. Κιοτάρι - πανόρ. 70 εκ. δρχ. - 205.000 ευρώ 400 μ. από δρόμο **13.** 22.000 τ.μ. πανορ. - Λαχανιά 66 εκ. δρχ. - 194.000 ευρώ 450 μ. από δρόμο **14.** 19.700 τ.μ. κύμα- Λαχανιά 300 εκ. δρχ. - 880.411 ευρώ. Πληρ. τηλ. 2241077122, 6944592908 κ. Νίκο ΧΑΟ3041

ΠΩΛΕΙΤΑΙ

κεντρικό ψητοπωλείο
στην πόλη της Ρόδου.
Πληρ. τηλ. 6944285976

ΠΙΠΙΝΟΣ
ΟΡΟΦΟΔΙΑΜΕΡΙΣΜΑΤΑ στην Ιαλυσό
Κοντά στην παραλία 78 τ.μ. σε τιμές 126.000 ευρώ
Πληρ. τηλ. 2241023895, 6944676003
www.rhodes-top-properties.com

ΠΩΛΕΙΤΑΙ
ΜΕΖΟΝΕΤΑ διώροφη σε μπετά 110 τ.μ. στην Ιαλυσό με ιδιόχρηστο κήπο, ατομικό βόθρο και περιτοιχισμένο οικόπεδο. **Αξία 96.845 €** (με δυνατότητα εκταμίευσης δανείου).
Πληρ. ΕΥΣΤΑΘΙΟΥ - ΕΥΡΩΚΤΗΜΑΤΙΚΗ, Εθνικής Αντιστάσεως 83 • τηλ. 2241073819-74917, 6944/374546, 6945/292030

ΚΑΤΑΣΚΕΥΕΣ- ΠΩΛΗΣΕΙΣ - ΑΝΤΙΠΑΡΟΧΕΣ
ΧΑΤΖΗΜΙΧΑΛΗΣ ΚΩΝΣΤΑΝΤΙΝΟΣ
ΔΟΜΙΚΟΣ
ΕΡΓΟΛΑΒΟΣ ΟΙΚΟΔΟΜΙΚΩΝ ΕΡΓΑΣΙΩΝ
ΑΝΑΛΑΜΒΑΝΟΥΜΕ
Εργασίες μπετόν - εμφανή μπετά
Κτίσματα - σοβάδες
Τοποθετήσεις πλακιδίων
Ελαιοχρωματισμούς
ΕΓΓΥΗΣΗ και ΣΥΝΕΠΕΙΑ ΕΡΓΑΣΙΩΝ από έμπειρα συνεργεία μας
ΕΥΚΟΛΙΕΣ ΠΛΗΡΩΜΗΣ
ΖΗΤΟΥΝΤΑΙ
ΟΙΚΟΠΕΔΑ για ΑΝΤΙΠΑΡΟΧΗ για αξιοποίηση με τις καλύτερες προϋποθέσεις
Πληρ. τηλ. (22410)21834, 6936609834, 6974198504

ακίνητα

ΤΣΟΥΡΟΥΝΑΚΗΣ
Κεφάλαιο
Κτηματομεσιτικό γραφείο

ΔΙΑΜΕΡΙΣΜΑΤΑ ΠΩΛΟΥΝΤΑΙ
❑41 τ.μ,ισόγειο,1 υπν/τιου , αυλή, καινούριο, Ανάληψη, 23 εκ-67.500 €
❑46 τ.μ,ισόγειο,1 υπν/τιου, καινούριο, πάρκιν, Ανάληψη 26εκ - 76.300€
❑ 53 τ.μ. ισόγειο, 1 υπν/τιου, καινούριο, πάρκιν, Ανάληψη, 29εκ - 85.106 €
❑ 77τ.μ. 2ου, 2 υπν/τιων, καινούριο,πάρκιν, Καναδά, 49 εκ-143.800€
❑ 80 τ.μ ,ισόγειο,2υπν/τιων, γκαράζ, καινούριο, Ιξιά 40 εκ-117.388 €
❑ 85τ.μ,ρετιρέ,2 υπν/τιων, καινούριο,πάρκιν Ανάλη-ψη, 48εκ - 140.865 €
❑ 87 τ.μ.,1ου, 2 υπν/τιων, καινούριο,πάρκινκ Ανάληψη, 48εκ - 140.865 €
❑ 90 τ.μ., 1ου, 2υπν/τιων, καινούριο,Τριάντα 45 εκ-132.061€
❑ 100 τ.μ ,1ου ,3υπν/τιων, γκαράζ ,καινούριο, Ιξιά 50 εκ-146.735 €
❑ 103 τ.μ ,οροφοδια/μα 1ου ,3υπν/τιων, καινούριο,πάρκιν, Καρακόνερο, 53εκ-155.539 €
❑115 τ.μ,1ου, 3 υπν/τιων , καινούριο,πάρκινκ, Ανάλη-ψη 63εκ - 184.886 €
❑116τ.μ., 1ου, 3υπν/τιων, καινούριο, πάρκιν, 34τ.μ Ανάληψη,63 εκ-184.886 €
❑117 τ.μ ,οροφοδια/μα ισόγειο,3υπν/τιων,καινούριο Ανάληψη 62εκ-181.951 €
❑123τ.μ,ισόγειο,3υπν/τιων, Ακαδημία , κατάλληλο για επαγγελματική χρήση 95 εκ –278.796 €

ΜΕΖΟΝΕΤΕΣ-ΜΟΝ/ΚΙΕΣ ΠΩΛΟΥΝΤΑΙ
❑ 130 τ.μ ,μεζονέτα , μπετά , 300 τ.μ αυλή Τριάντα 40 εκ-117.388 €
❑ 130 τ.μ ,μεζονέτα , μαρμαροσοβά, 300 τ.μ αυλή Τριάντα 47 εκ-137.931 €
❑ 170 τ.μ ,μεζονέτα ,μπετά σε 1.500 τ.μ οικόπεδο Κοσκινού 62εκ-181.951 €
❑ 176 τ.μ ,μεζονέτα ,μπετά σε 1.350 τ.μ οικόπεδο Τρείς 44εκ-129.126 €
❑ 187 τ.μ ,μεζονέτα , 3υπν/τιων , σε 2 στρέματα,Τριάντα 121εκ-355.099 €
❑ 200 τ.μ ,μεζονέτα μ/σοβά , 3 υπν/τιων, 300 τ.μ οικόπεδο Τριάντα 56 εκ-164.343 €
❑203 τ.μ ,μεζονέτα, 3υπν/τιων, σε 2 στρέματα, Τριάντα 131εκ-384.446€

ΟΙΚΟΠΕΔΑ ΠΩΛΟΥΝΤΑΙ
❑ 2.000τ.μ,με την άδεια θέα , Κοσκινού 32εκ-93.910 €
❑ 4.100 τ.μ., θέα, Κοσκινού 60εκ-176.082 €

ΕΠΙΧΕΙΡΗΣΕΙΣ & ΕΠΑΓΓΕΛΜΑΤΙΚΟΙ ΧΩΡΟΙ
❑ Κατάστημα 75 τ.μ κύρια χρήση συν 75 τ.μ αποθήκη συν 65 τ.μ αυλή,έτοιμο για εστιατόριο, Δασκάλους, 55 εκ-161.408 €
❑ Αποθήκη 95τ.μ ,σοβά ,ράμπα, Καρακόνερο 16 εκ-46.955 €

ΖΗΤΟΥΝΤΑΙ ΚΑΤΟΙΚΙΕΣ&ΟΙΚΟΠΕΔΑ ΕΝΤΟΣ&ΕΚΤΟΣ ΠΟΛΕΩΣ
ΤΣΟΥΡΟΥΝΑΚΗΣ Ι. ΑΝΤΩΝΙΟΣ (B.Sc.-MKT)
ΤΗΛ.: 22410 60060 (3 γραμμές)
FAX :22410 60062
Γ.Σεφέρη 12 (παραπλεύρως ΜΗΔΕΙΑ)
www.e-kefaleo.com

πωλήσεις

συνέχεια από την προηγούμενη

ΕΠΙΧΕΙΡΗΣΗ καινούργια σάντουιτς-αναψυκτικά- καφέδες στο κέντρο κοντά στην αγορά, λόγω επείγουσας αναχώρησης στο εξωτερικό. Τιμή 25.000 ευρώ. Πληρ. Κος Πιπίνος τηλ. 2241023895 www.pipinos.gr ΧΑΟ605

μαθηματα

ΠΑΡΑΔΙΔΟΝΤΑΙ ΙΔΙΑΙΤΕΡΑ ΜΑΘΗΜΑΤΑ ΚΑΤ' ΟΙΚΟΝ, ΦΥΣΙΚΗΣ-ΧΗΜΕΙΑΣ ΣΕ ΜΑΘΗΤΕΣ ΓΥΜΝΑΣΙΟΥ-ΛΥΚΕΙΟΥ. ΠΡΟΕΤΟΙΜΑΣΙΑ ΠΑΝΕΛΛΗΝΙΩΝ ΕΞΕΤΑΣΕΩΝ. ΠΛΗΡ. ΤΗΛ. 22410 62217, 6947705716 ΠΜ60266

ΜΑΘΗΜΑΤΙΚΑ - ΦΥΣΙΚΗ - ΧΗΜΕΙΑ - ΦΙΛΟΛΟΓΙΚΑ, παραδίδονται από έμπειρους καθηγητές Πανεπιστημίου Αθηνών για μαθητές Γυμνασίου - Λυκείου - ΤΕΕ. (Γίνεται προετοιμασία μεταξεταστέων καθώς και για τη νέα χρονιά ιδιαίτερα ή ομιγομελή τμήματα). Υπεύθυνα μεθοδικά σε χαμηλές τιμές. Πληρ. κ. Ελένη τηλ. 2241028053, 6978205446 ΑΜ60252

ΚΑΘΗΓΗΤΡΙΑ ΑΓΓΛΙΚΩΝ, πτυχιούχος Αγγλικής Φιλολογίας, παραδίδει μαθήματα για όλα τα επίπεδα (σπίτι σας), από Junior έως και Proficiency. Προετοιμασία για τις εξετάσεις Cambridge - Michigan. Τιμές λογικές. Πληρ. τηλ. 6947262772, 2241077216 ΑΜ60177

ΜΑΘΗΜΑΤΙΚΑ-ΦΥΣΙΚΗ-ΧΗΜΕΙΑ. Παραδίδονται από μαθηματικό και φυσικό ιδιαίτερα μαθήματα σε μεμονωμένους μαθητές Γυμνασίου-Λυκείου-ΤΕΕ (όλων των κατευθύνσεων) που επιθυμούν την απόκτηση ουσιαστικών γνώσεων και την επίτευξη των στόχων τους (κατόπιν συνεννοήσεως δεκτά και γκρουπ 2-3 μαθητών). Πληρ. τηλ. 2241024369, 2241029315, 6948893531, 6973025100 ΑΜ60087

ΑΓΓΛΙΚΑ - ΙΤΑΛΙΚΑ - ΙΣΠΑΝΙΚΑ. Καθηγητής αριστούχος απόφοιτος (MASTER) Schiller International University. Παραδίδει μαθήματα **κατ' οίκον** σε αρχάριους, προχωρημένους ξενοδοχοϋπαλλήλους. Εξασφαλισμένη επιτυχία εξετάσεων FIRST CERTIFICATE, ECCE, CAMBRIDGE και MICHIGAN PROFICIENCY, EDEXCEL, TOEIC, TOEFL καθώς και Κρατικών πιστοποιητικών γλωσσομάθειας. Προετοιμασία εξετάσεων INICIAL,INTERMEDIO SUPERIOR Ισπανικής, CELI 1, 2, 3, 4, 5 Ιταλικής όπως και εισαγωγής σε Πανεπιστήμια εξωτερικού. Τιμές λογικές. Μεταφράσεις δεκτές. Πληρ. τηλ. 2241025133 ΑΜ59457

ΑΓΓΛΙΚΑ. Καθηγήτρια Αγγλικών, απόφοιτος Αγγλικού Πανεπιστημίου με MASTER, παραδίδει ιδιαίτερη μαθήματα σε μαθητές όλων των επιπέδων. Προετοιμασία για τις εξετάσεις Cambridge/Michigan. Τμήματα μονομελή - τριμελή. Τιμές λογικές. Πληρ. τηλ. 2241022886 ΑΜ59680

ΕΚΜΕΤΑΛΛΕΥΤΕΙΤΕ με τον καλύτερο τρόπο τις διακοπές του καλοκαιριού. Δώστε στα παιδιά σας τη δυνατότητα να μάθουν να χειρίζονται με τον καλύτερο τρόπο τη νεοελληνική γλώσσα. **Ιδιαίτερα μαθήματα Εκθεσης - νεοελληνικής γλώσσας.** Τα παιδιά μπορούν να μάθουν σωστά να αναλύουν κάθε θέμα να αναπτύσσουν τις ιδέες τους και να τεκμηριώνουν με τον καλύτερο τρόπο ότι και να τους ζητηθεί. Ιδιαίτερα μαθήματα Εκθεσης - Νεοελληνικής γλώσσας. Πληρ. τηλ. 6947665924 ΑΜ59380

ΑΝΑΚΟΙΝΩΣΗ
ΜΑΘΗΜΑΤΑ
*** Computer ***
PROGRAM COMPUTER PM
ΕΓΓΡΑΦΕΣ
** ΤΩΡΑ **
Τμήματα για:
Παιδιά - Ενήλικες
Αρχάριους - Μαθητές
Επαγγελματίες
Ανεύρεση Εργασίας
Διδάσκει πτυχιούχος
Πανεπιστημίου Αμερικής
ΜΑΝΩΛΗΣ Ι. ΣΟΦΙΛΑΣ
Κοδριγκτώνος 91
Τηλ. (22410) 31761
ΠΙΣΤΟΠΟΙΗΤΙΚΟ ΓΝΩΣΕΩΝ
ECDL
ΕΠΙΣΗΜΟ ΕΞΕΤΑΣΤΙΚΟ ΚΕΝΤΡΟ ΤΗΣ ECDL HELLAS

εργασιες

ΖΗΤΕΙΤΑΙ βοηθός σερβιτόρου για εστιατόριο στην Παλιά Πόλη. Πληρ. τηλ. 2241025549 ΑΖ60313

ΒΟΗΘΟΣ ΜΑΓΕΙΡΑΣ ΖΗΤΕΙΤΑΙ ΓΙΑ ΕΣΤΙΑΤΟΡΙΟ ALA CART ΣΤΗΝ ΙΑΛΥΣΟ. ΠΛΗΡ. ΤΗΛ. 2241092010 ΠΖ60303

ΞΕΝΟΔΟΧΕΙΟ ΣΤΑ ΚΟΛΥΜΠΙΑ ΖΗΤΑ ΓΙΑ ΕΡΓΑΣΙΑ ΚΑΜΑΡΙΕΡΑ ΚΑΙ ΛΑΝΤΖΙΕΡΑ. ΠΛΗΡ. ΤΗΛ. 2241056312, 2241056339 ΠΖ60351

ΝΕΑ για θέση ταμπλίστριας σε εστιατόριο ολική απασχόληση 12μηνη. Πληρ. τηλ. 2241060030 ΑΖ60305

ΔΙΑΝΟΜΕΑΣ για ψητοπωλείο στην πόλη της Ρόδου. Πληρ. τηλ. 2241070505 ΑΖ60302

Από καφετέρια **ΖΗΤΕΙΤΑΙ** εμφανίσιμη κοπέλα για σέρβις. Πληρ.τηλ. 6947079630 ΑΖ60295

ΣΕΡΒΙΤΟΡΟΣ/ΡΑ για να εργασθεί στο εστιατόριο LOOK. Πληρ. τηλ. (22410)78067, 77248 ΑΖ60237

ΝΕΑΡΟΣ για ντελίβερι εντός πόλεως Ρόδου για πρωινές ώρες. Πληρ. τηλ. 22410 20008 ΑΖ60275

ΔΕΣΠΟΙΝΙΣ απόφοιτος Λυκείου γνωρίζουσα απταίστως Computer για να εργασθεί ως γραμματέας ιατρείου. Πληρ. τηλ. 22410 27453, 6944333560 ΑΖ60276

CLUB GREECE CUSTOMER CARE IS RECRUITING. ENGLISH PERSON FOR OFFICE WORK. THE CANDIDATE SHOULD HAVE GOOD COMPUTER KNOWLEDGE (EXCEL, WORD), ANY ADDITIONAL LANGUAGE WILL BE ADVANTAGE BUT NOT ESSENTIAL. FOR MOR INFORMATION AND TO BOOK AN APPOINTMENT FOR INTERVIEW, PLEASE CONTACT MRS ANINA SAI ON 2241093360 MONDAY - FRIDAY 13.00-21.00 ΠΖ60248

ΣΕΡΒΙΤΟΡΟΣ ΠΟΥ ΝΑ ΓΝΩΡΙΖΕΙ ΚΑΛΑ ΞΕΝΕΣ ΓΛΩΣΣΕΣ ΓΙΑ ΝΑ ΕΡΓΑΣΘΕΙ ΣΕ ΣΟΒΑΡΟ ΕΣΤΙΑΤΟΡΙΟ - ΜΠΑΡ ΠΟΥ ΒΡΙΣΚΕΤΑΙ ΣΤΗΝ ΤΟΥΡΙΣΤΙΚΗ ΖΩΝΗ ΙΑΛΥΣΟΥ. ΩΡΑΡΙΟ ΠΛΗΡΕΣ 'Η ΚΑΙ ΗΜΙΑΠΑΣΧΟΛΗΣΗ. ΑΛΛΟΔΑΠΟΙ ΑΠΟΚΛΕΙΟΝΤΑΙ. ΠΛΗΡ. ΤΗΛ. 2241091220 ΠΖ60246

ΥΠΑΛΛΗΛΟΣ με επαγγελματικό δίπλωμα Γ' κατηγορίας να εργαστεί σαν οδηγός στην μεταφορική εταιρεία. Γραμμή Ρόδου. Πληρ. τηλ. 2241068800 ΑΖ60243

ΚΟΠΕΛΑ εμφανίσιμη για cafe bar στην Κρεμαστή. Πληρ. τηλ. 6978036262 ΑΖ60179

ΖΗΤΩ δασκάλα δημοτικού για να κάνει μάθημα σε μαθητή Γ' Δημοτικού. Πληρ. τηλ. 6945953599 ΑΖ60240

ΚΥΡΙΑ έμπειρη να προσέχει και να συντηρεί ένα ηλικιωμένο τυφλό, εσωτερική. Παρέχεται στέγη, τροφή και ένα ρεπό την εβδομάδα. Πληρ. τηλ. 6946332558 επείγον ΑΖ60227

ΑΤΟΜΑ για διανομές σε γυράδικο εντός πόλεως. Απαραίτητη προϋπηρεσία. Πληρ.τηλ. 2241070520 ΑΖ60220

ΝΕΑΡΟΣ ΥΠΑΛΛΗΛΟΣ (ΑΓΟΡΙ 'Η ΚΟΡΙΤΣΙ) ΓΙΑ ΠΡΩΙΝΟ ΩΡΑΡΙΟ ΣΕ ΚΑΤΑΣΤΗΜΑ ΛΑΪΚΗΣ ΤΕΧΝΗΣ ΣΤΟ ΦΑΛΗΡΑΚΙ. ΠΛΗΡ. ΤΗΛ. 6944796011 από 11.00-19.00 ΠΖ60086

ΕΚΠΑΙΔΕΥΣΗ ΣΤΟΥΣ ΥΠΟΛΟΓΙΣΤΕΣ
Anosis
Computer Learning
ECDL
Ευρωπαϊκό Δίπλωμα Κατάρτισης Η/Υ
ΤΜΗΜΑΤΑ ΕΝΗΛΙΚΩΝ
► Ταχύρυθμα σεμινάρια 6 εβδομάδων επιπέδου ECDL Start
► Τρίμηνοι κύκλοι σπουδών για απόκτηση του Διπλώματος ECDL
► Επιδοτούμενα σεμινάρια επιχειρήσεων
Windows, Word, Excel, Powerpoint, Access, Internet, Frontpage, CorelDraw, κτλ
ΣΤ.ΚΩΤΙΑΔΗ 52 ΤΗΛ.78924
Υπεύθυνος Σπουδών ΚΩΣΤΑΣ ΧΑΤΖΗΔΑΚΗΣ

ΚΤΗΜΑΤΙΚΕΣ ΣΥΝΑΛΛΑΓΕΣ
ΝΙΚΟΣ ΑΣΒΕΣΤΗΣ
ΠΩΛΗΣΕΙΣ ΔΙΑΜ/ΣΜΑΤΩΝ - ΟΙΚΟΠΕΔΩΝ
Αγίου Ιωάννου 46
τηλ. 22410 32809, 6947848288

1. Επί της Κωνσταντίνου Υδραίου, πωλούνται διαμερίσματα των 138 τ.μ. / 126 τ.μ. / 91 τ.μ. lux κατασκευής σε πολύ καλή τιμή ΔΔ
2. Επί της οδού Αισχύνης πωλούνται διαμερίσματα lux κατασκευής των 50 τ.μ. / 85 τ.μ. / 85 τ.μ. γωνιακό σε πολύ καλή τιμή. Γίνονται ευκολίες πληρωμής, ΔΔ
3. Πωλείται στην Ψαροπούλα καινούργιο, γραφείο 130 τ.μ. σε πολύ καλή τιμή. Γίνονται ευκολίες πληρωμής, ΔΔ
4. Πωλούνται επί της Κορίνθου, διαμερίσματα των 54 τ.μ. 85 τ.μ. ισόγειο, 85 τ.μ. 1ος όροφος και 115 τ.μ. ρετιρέ σε πολύ καλή τιμή. Γίνονται ευκολίες πληρωμής ΔΔ
5. Πωλείται στο Μίρα Μάρε διαμέρισμα lux κατακσευής 80 τ.μ. με γκαράζ σε προσιτή τιμή. Γίνονται ευκολίες πληρωμής, ΔΔ
6. Στην περιοχή Βουνάρα στην Ιαλυσό πωλείται μεζονέτα, lux κατασκευής 192 τ.μ. σε τιμή ευκαιρίας. Γίνονται ευκολίες πληρωμής, ΔΔ
7. Στην πάροδο Φιλερήμου πωλείται μεζονέτα lux κατασκευής 150 τ.μ. Γίνονται ευκολίες πληρωμής, ΔΔ
8. Πωλούνται στην Ιαλυσό, μεζονέτες των 130 τ.μ. με 250 τ.μ. οικόπεδο, lux κατασκευής. Γίνονται ευκολίες πληρωμής, ΔΔ
9. Επί της Γεωργίου Παπανδρέου πωλείται διαμέρισμα 120 τ.μ. lux κατασκευής. Γίνονται ευκολίες πληρωμής, ΔΔ
10. Επί της Πτολεμαίων πωλείται διαμέρισμα 120 τ.μ. lux κατασκευής σε πολύ καλή τιμή. Γίνονται ευκολίες πληρωμής, ΔΔ
11. Στην Ανάληψη πωλείται κατάστημα, καινούργιο 120 τ.μ. σε πολύ καλή τιμή lux κατασκευής. Γίνονται ευκολίες πληρωμής, ΔΔ
12. Διαμερίσματα lux κατασκευής των 90 τ.μ. επί της Αισχύνης και Αποστόλου Παύλου σε πολύ καλη τιμή. Γίνονται ευκολίες πληρωμής, ΔΔ
13. Στο Παραδείσι πωλούνται διαμερίσματα σε μπετά 87 τ.μ. ισόγειο και 87 τ.μ. οροφοδιαμέρισμα. Γίνονται ευκολίες πληρωμής, ΔΔ

ΑΦΟΙ ΜΑΘΙΟΥ Ο.Ε.
D & M HOMES
ΑΓΟΡΕΣ ΟΙΚΟΠΕΔΩΝ - ΠΩΛΗΣΕΙΣ ΚΑΤΟΙΚΙΩΝ
Αναλαμβάνουμε τη διεκπεραίωση του δικού σας ακινήτου
.... Με τους καλύτερους όρους της αγοράς

1) Διώροφες **μονοκατοικίες** λουξ κατασκευής των 120 τ.μ. με 330 τ.μ. οικόπεδο σε ονειρεμένη τοποθεσία, περιοχή Ανοιξη, υπό κατασκευή.
2) **Μεζονέτες** λουξ κατασκευής των 140 τ.μ. σε 330 τ.μ. οικόπεδο με φανταστική θέα, περιοχή Κοκκερου - Κοσκινού, υπό κατασκευή
3) **Διαμερίσματα** των 130 τ.μ. -120 τ.μ.-110 τ.μ. στα Κοσκινού
4) **Οικόπεδο** 4.200 τ.μ. στο Τσαΐρι
5) **Μονοκατοικία** υπερλούξ κατασκευής με 1000 τ.μ. οικόπεδο (μόνο σοβαρές προτάσεις).

Με επιπελείο έμπειρων συνεργατών η εταιρία μας σας παρέχει την καλύτερη δική σας εξυπηρέτηση.
Αναλαμβάνουμε να διεκπεραιώσουμε τη διαχείριση του οικοπέδου σας με στόχο την καλύτερη αποδοσή του.

ΟΙΚΟΠΕΔΑ
ΑΝΤΙΠΑΡΟΧΕΣ
ΜΟΝΟΚΑΤΟΙΚΙΕΣ
ΖΗΤΟΥΝΤΑΙ ΟΙΚΟΠΕΔΑ
Βερολίνου 11 - Ροδίνι - τηλ. 2241069515, κιν. 6945525475-6944370132

ΤΟ ΕΞΕΤΑΣΤΙΚΟ ΚΕΝΤΡΟ ΠΙΣΤΟΠΟΙΗΣΗΣ ΚΑΙ ΕΚΜΑΘΗΣΗΣ ΥΠΟΛΟΓΙΣΤΩΝ
Computer & Art Studies (C.A.S.)
Προσφέρει
Ταχύρυθμα τμήματα εκμάθησης & Πιστοποίησης των 7 ενοτήτων του ECDL
✓ Με το πιο επαναστατικό σύστημα εκμάθησης μέσα σε 7 εβδομάδες
✓ Με σύγχρονα προγράμματα λογισμικού (Windows XP, OFFICE XP)
✓ Με έμπειρο διδακτικό προσωπικό
✓ Γρήγορη και εγγυημένη επιτυχία
Χορηγεί
Ευρωπαϊκό δίπλωμα σπουδών στους Η/Υ
Ολιγομελή τμήματα για μαθητές Δημοτικού, Γυμνασίου, Λυκείου
Ειδικά τμήματα για ενήλικες και εργαζόμενους.
Πληροφορίες
Θεσσαλονίκης 18-ΡΟΔΟΣ (ΠΕΡΙΟΧΗ ΜΗ.ΔΙΑ)
τηλ.: 22410-60554,
E-MAIL:cas@otenet.gr

Εκπαίδευση Ναυαγοσώστη
Επόπτη ασφαλείας
ΝΑΥΑΓΟΣΩΣΤΙΚΗ ΑΚΑΔΗΜΙΑ ΔΩΔΕΚΑΝΗΣΟΥ
Ο πρώτος φορέας ναυαγοσωστικής στη Δωδεκάνησο
✓ Τμήματα παιδικά, ενηλίκων και εργαζομένων (ατομικά ή ομαδικά)
✓ Επιδοτούμενα σεμινάρια
Πρόσθετες υπηρεσίες:
✓ Οργάνωση λουτρικών εγκαταστάσεων
✓ Προμήθεια ναυαγοσωστικού εξοπλισμού
• **Διάρκεια μαθημάτων** 4 εβδομάδες. Ταχύρυθμα σεμινάρια, ολιγομελή τμήματα, ανάλογα με τις ανάγκες των εκπαιδευομένων
Εγγραφές καθημερινά!!
Υπεύθυνοι προγραμμάτων:
Τσαβαρής Ν. · Καριοφυλλάκης Β.
Εμπ. Κέντρο Κρανίδη, Φαληράκι
Τηλ.: 2241086780,
fax: 2241069333
ΠΜ60130

Από Κέντρο Ξένων Γλωσσών
ΖΗΤΕΙΤΑΙ
ΚΑΘΗΓΗΤΗΣ / ΤΡΙΑ ΓΕΡΜΑΝΙΚΗΣ ΓΛΩΣΣΑΣ
με τα απαραίτητα προσόντα
Πληρ. τηλ. 2241028229, 2241020792

ΖΗΤΕΙΤΑΙ
έμπειρος **υπάλληλος**
για να αναλάβει γραφείο κινήσεως Τεχνικής Εταιρείας
Πληρ. τηλ. 2241022186

Από Τεχνική Εταιρεία για έργα οδοποιΐας
ΖΗΤΟΥΝΤΑΙ
χειριστές grader
Αμοιβή αναλόγως προσόντων.
Πληρ. τηλ. 2241022186

ΑΡΧΕΣ ΟΙΚΟΝΟΜΙΚΗΣ ΘΕΩΡΙΑΣ
ΠΑΡΑΔΙΔΟΝΤΑΙ
από πτυχιούχο του Οικονομικού Πανεπιστημίου Αθηνών (πρώην ΑΣΟΕΕ) και κάτοχο μεταπτυχιακού τίτλου σπουδών (MSc) στο UNIVERSITY OF WALES.
✓ Φροντιστηριακή πείρα
✓ Ολιγομελή τμήματα 3-4 ατόμων
✓ Υπεύθυνη προετοιμασία
✓ Συχνά επαναληπτικά τεστ
Πληρ. τηλ. 6944697691

GRECOTEL RHODOS ROYAL
Rhodes, Greece
Η GRECOTEL η μεγαλύτερη ξενοδοχειακή αλυσίδα στην Ελλάδα ζητά για το ξενοδοχείο της στη Ρόδο «Rhodos Royal»
• Β' ΣΕΡΒΙΤΟΡΟΥΣ
Βιογραφικά Σημειώματα γίνονται δεκτά στο ξενοδοχείο μας, στην παρακάτω διεύθυνση:
GRECOTEL Rhodos Royal
851 00 Καλλιθέα
ΡΟΔΟΣ
Fax: 22410 85091
e-mail: person_rr@grecotel.gr
Υπ' όψιν κου Μανουσαρίδη

ΜΙΚΡΕΣ αγγελίες

εργασιες

συνέχεια από την προηγούμενη

ΨΗΣΤΗΣ για ψητοπωλείο με γνώση σουβλας σε κάρβουνα στον Ζέφυρο. Πληρ. τηλ. 6974329075 AZ60235

ΚΟΠΕΛΑ για το κυλικείο στο λιμάνι με γνώσεις της δουλειάς και γνώσεις αγγλικής γλώσσας. Πληρ. τηλ. 2241020812 AZ60096

ΖΗΤΕΙΤΑΙ έμπειρο άτομο για υποδοχή σάλας για κεντρικό εστιατόριο στο Φαληράκι. Πληρ. τηλ. 6944285976, 2241070505 AZ60214

ΚΟΦΤΗΣ - ΤΥΛΙΧΤΗΣ γύρου για ψητοπωλείο στην πόλη της Ρόδου. Πληρ. τηλ. 6944285976 AZ60187

ΖΗΤΟΥΝΤΑΙ: α) κυρίες για να εργασθουν με ελεύθερο ωράριο σε λευκά είδη. Δίδονται δωρεάν προσπέκτους και μεγάλη υποστήριξη από την εταιρεία μας β) κυρία (ελληνίδα) για ολιγόωρη απασχόληση σαν βοηθός σε πωλήσεις εισπράξεις με δικό μας μεταφορικό μέσο και οδηγό. Πληρ. τηλ. 2241066767, 6942445700 AZ60032

CASTELLO DI RODI HOTEL. Ζητά συνεργάτη για κρατήσεις, αλληλογραφία και εξυπηρέτηση. 1. Ο/Η υποψήφιος θα πρέπει να γνωρίζει καλά Αγγλικά ώστε να απαντά στα ηλεκτρονικά ή γραπτά μηνύματα πελατών και συνεργατών, 2. Καταχώρηση κρατήσεων, 3. Εξυπηρέτηση πελατών, 4. Ωράριο μειωμένο ή πλήρες. Αμοιβή: κατόπιν συμφωνίας. Πληρ.: Ξενοδοχείο Castello di Rodi 5ο χλμ. Ρόδου-Καλλιθέας τηλ. 2241064856, κιν. 6932625353 AZ59612

ΟΔΗΓΟΣ με δίπλωμα Ε' κατηγορίας γνώστης ακαπτικων μηχανημάτων για 12μηνη απασχόληση με έναρμα και μισθό. Πληρ. τηλ. 2244031617, 10.00-16.00 (κ. Εύα) AZ60133

ΒΟΗΘΟΣ ΞΥΛΟΥΡΓΟΥ ή **ΜΑΣΤΟΡΑΣ** για ξυλουργείο στην Κρεμαστή. Πληρ. ώρες 6-8 το απόγευμα, τηλ. 2241090220 AZ60091

ΚΟΠΕΛΑ με γνωσεις λογιστικής να γνωρίζει Αγγλικά, Γερμανικά με μεταφορικό μέσο. Πληρ. τηλ. 2241080116 AZ60041

ΖΗΤΕΙΤΑΙ συνεργάτης - απόφοιτος σχολής διακοσμητών - σχεδιαστών που να διαθέτει άριστη γνώση χειρισμού Η/Υ (Word, Excel, Internet) και καλή γνώση ξέντης γλώσσας κατά προτίμηση Ιταλικά - Αγγλικά. Απαραίτητες προϋποθέσεις το ομαδικό πνεύμα, η συνεργάσιμη συμπεριφορά και η υπευθυνότητα. Οι ενδιαφερόμενοι παρακαλούνται να αποστείλουν το Βιογραφικό τους σημείωμα στη διεύθυνση: add@aias.gr. Ολα τα Βιογραφικά θα θεωρηθούν εμπιστευτικά XAZ086

ΒΡΕΦΟΝΗΠΙΟΚΟΜΟΣ για απασχόληση σε Παιδικό σταθμό, κατά προτίμηση απόφοιτος ΙΕΚ-ΤΕΙ-Ιδιωτικών Σχολών, ηλικίας 20-28 ετών!! Πληρ. τηλ. 2241027492, 6977260212 πρωινές ώρες XAZ243

ΖΗΤΕΙΤΑΙ χειριστής τσάπας περιστροφικής και να δουλεύει φορτωτάκια. Πληρ. τηλ. 6946658789 κ. Παναγιώτης AZ59671

CASTELLO DI RODI HOTEL ask companion for checking and service. Inf. tel. 2241064856, 6932625353 AZ59611

ΕΡΓΑΣΙΑ ΑΠΟ ΤΟΝ ΧΩΡΟ ΣΑΣ. Ζητουνται άτομα δραστήρια και δυναμικά από μεγάλη εμπορική εταιρεία για άμεση κάλυψη θέσεων ανεξάρτητης συνεργασίας. Μερική απασχόληση 500-1500 ευρώ, πλήρης απασχόληση 1500-6000 ευρώ. Οχι πλασιέ - ντηλερ. Εξτρα μπόνους και προμήθειες. Πληρ. τηλ. 2241030078, 6977472091 AZ59362

Η Οδική Βοήθεια Ρόδου HELLAS SERVICE **ΖΗΤΕΙ συνεργάτες** για την στελέχωση του τμήματος πωλήσεων. Απαραίτητα προσόντα: Ικανότητα επικοινωνίας, ευχάριστη προσωπικότητα, δίπλωμα οδήγησης οχήματος, προϋπηρεσία στο χώρο. Προσφέρονται: ανταγωνιστικό πακέτο αποδοχών (μισθός - προμήθεια - bonus), προοπτικές εξέλιξης, εξαιρετικό περιβάλλον εργασίας. Πληρ. Στ. Καζούλη 82, τηλ. (22410)22490 XAZ252

διαφορα

ΒΙΤΡΙΝΕΣ ΚΡΥΣΤΑΛΛΙΝΕΣ ΠΕΡΙΣΤΡΕΦΟΜΕΝΕΣ ΚΑΘΩΣ ΚΑΙ ΣΤΑΘΕΡΕΣ ΜΕ ΤΟ ΦΩΤΙΣΜΟ ΤΟΥΣ ΛΟΓΩ ΑΛΛΑΓΗΣ ΝΤΕΚΟΡ. ΠΛΗΡ. ΚΑΤΑΣΤΗΜΑ SWAROVSKI τηλ. 2241026218 ΠΔ2471

ΠΩΛΟΥΝΤΑΙ 50 κατσίκια. Πληρ. τηλ. 2241041243 ΑΔ60298

ΦΟΥΣΚΩΤΟ ΣΚΑΦΟΣ (ΟΣΤΡΙΑ) με καρίνα 4,80 μ. 75 HP MERCURY. Πληρ. τηλ. 2241022810 ΑΔ60202

ΛΟΓΩ ΑΝΑΧΩΡΗΣΕΩΣ ΠΩΛΟΥΝΤΑΙ: τραπεζαρία, μπουφές, και δώρο 1 σετ 72 τεμαχίων πιάτα πορσελάνης Γερμανίας. Μόνο 1.000€. Πληρ. τηλ. 6944916494 ΑΔ60270

ΠΩΛΟΥΝΤΑΙ: 1 σαλόνι, 3 τραπεζάκια, 1 συνθετο, 1 τραπέζι με 6 καρέκλες, 2 παιδικά με κομοδίνο, 2 ενιαία έπιπλα γραφείο και βιβλιοθήκη, 1 γραφείο, 1 καρέκλα γραφείου, 1 κρεβατοκάμαρα κομπλέ, 2 καλόγεροι, 1 τηλεόραση SONY 22", 1 σετ ποτήρια (84 τμχ), 1 παπουτσοθήκη, 2 μ. ύψος με καθρέπτη. Πληρ. τηλ. 6942897609 ΑΔ60211

ΠΩΛΟΥΝΤΑΙ σαλόνι (3θέσιος και 2θέσιος καναπές με αδιάβροχο ύφασμα) με 2 τραπεζάκια, ξύλο δεσποτάκι, ηλεκτρική κουζίνα μάρκας SCHARPF. πλυντήριο ρούχων ESKIMO , γραφείο για Η/Υ και άλλα μικροέπιπλα. Τιμές ιδιαίτερα προσιτές. Περιοχή Αγ. Νικολάου. Πληρ. τηλ. (22410)32866, 6977351867 ΑΔ60021

ΠΩΛΕΙΤΑΙ ξύλινο σκάφος (μαόνι) 8 μέτρα, 2 καμπίνες, κουζίνα, WC, μηχανή 50 HP diesel και με κατάρτια. Πληρ. τηλ. 6946674558 ΑΔ60198

ΠΩΛΟΥΝΤΑΙ λόγω αναχωρήσεως σχεδόν καινούργια τραπεζαρία, μπουφές, σερβίτσιο, αμεταχείριστο, μαχαιροπήρουνα χωρίς προκαταβολή σε 12 μήνες. Πληρ. τηλ. 6945377006, 2241066724 ΑΔ60081

ΕΠΙΠΛΑ ΠΛΑΤΗΣ: ΠΑΡΑΛΑΒΑΜΕ ΣΑΛΟΝΙΑ ΑΠΟ 480€, ΚΑΝΑΠΕΔΕΣ ΚΡΕΒΑΤΙ ΑΠΟ 200€, ΚΡΕΒΑΤΙΑ, ΣΤΡΩΜΑΤΑ, ΣΥΡΤΑΡΙΕΡΕΣ, ΝΤΟΥΛΑΠΕΣ, ΠΑΠΟΥΤΣΟΘΗΚΕΣ, ΤΡΑΠΕΖΙΑ, ΚΑΡΕΚΛΕΣ, ΓΡΑΦΕΙΑ ΚΑΙ ΑΛΛΑ ΣΤΙΣ ΧΑΜΗΛΟΤΕΡΕΣ ΤΙΜΕΣ ΤΗΣ ΑΓΟΡΑΣ. 5ο χλμ. ΡΟΔΟΥ-ΛΙΝΔΟΥ, ΤΗΛ. 22410 62037, 65065 ΠΔ59797

ΠΩΛΟΥΝΤΑΙ 20 πρόβατα οικόσιτα λόγω συνταξιοδότησης. Πληρ. τηλ. 6944619767 ΑΔ60183

ΠΩΛΟΥΝΤΑΙ ΕΠΑΓΓΕΛΜΑΤΙΚΑ ΨΥΓΕΙΑ - ΒΙΤΡΙΝΕΣ 2 ΜΕΤΡΑ ΚΑΙ 2,5 ΜΕΤΡΑ ΣΕ ΑΡΙΣΤΗ ΚΑΤΑΣΤΑΣΗ. ΠΛΗΡ. ΤΗΛ. 2241034490, 13.00-16.00 ΧΠΔ221

ΠΩΛΟΥΝΤΑΙ ΩΡΑΙΑ ΕΠΙΠΛΑ ΣΑΛΟΝΙΟΥ (ΚΑΝΑΠΕΣ, ΠΟΛΥΘΡΟΝΑ, ΤΡΑΠΕΖΙ, ΚΑΘΡΕΠΤΗΣ ΜΕ ΤΡΑΠΕΖΑΚΙ, ΓΡΑΦΕΙΟ), ΕΠΙΠΛΑ ΚΡΕΒΑΤΟΚΑΜΑΡΑΣ (ΚΡΕΒΑΤΙ ΣΙΦΩΝΙΕΡΑ), ΗΛΕΚΤΡΙΚΑ ΕΙΔΗ (ΚΟΥΖΙΝΑ, ΠΛΥΝΤΗΡΙΟ, ΨΥΓΕΙΟ, ΦΩΤΙΣΤΙΚΑ). ΣΕ ΠΟΛΥ ΚΑΛΗ ΚΑΤΑΣΤΑΣΗ ΚΑΙ ΠΟΛΥ ΚΑΛΗ ΤΙΜΗ. ΠΛΗΡ. ΤΗΛ. 2241034454 ΠΔ60092

ΠΩΛΕΙΤΑΙ ΣΑΛΟΝΙ 3ΘΕΣΙΟΣ-2ΘΕΣΙΟΣ ΠΟΛΥΘΡΟΝΑ, ΝΕΟΚΛΑΣΙΚΟΥ ΣΤΥΛ, ΣΕ ΑΡΙΣΤΗ ΚΑΤΑΣΤΑΣΗ. ΠΛΗΡ. ΤΗΛ. 2241063425 ΧΠΔ2511

πωλησεις αυτοκινητων & μοτοσικλετων

ΠΩΛΕΙΤΑΙ VW ΣΚΑΡΑΒΑΙΟΣ κάμπριο 1600 cc μοτέρ καινούργιο με αμόλυβδη, πλήρης ανακατασκευή διακόφρενα, μπρος πίσω, δερματινο σαλόνι, ξύλινη επένδυση, καινούργια λάστιχα. άριστη κατάσταση. Πληρ. τηλ. 6945935505 ΑΑ60247

BMW Z3 μοντ. '01, 1900 cc χρώμα μαύρο, full extra. Τιμή 29.000 ευρω. Πληρ. τηλ. 6944684805 ΑΑ60279

SEAT CORDOBA 1400 cc station wagon μοντέλο '98 τιμή 5.000 ευρώ. Πληρ. τηλ. 6944279934 ΑΑ60234

APRILIA LEONARDO 150 cc μοντέλο '99 άριστη κατάσταση 1.600 ευρώ. Πληρ. τηλ. 6972345281 ΑΑ60232

YAMAHA VIRAGO 250 cc μοντέλο '89 άριστη κατάσταση 900 ευρώ. Πληρ. τηλ. 6945949882 ΑΑ60231

ΠΩΛΕΙΤΑΙ μηχανή τσόπερ μάρκας YOSUNG 250 AQUILLA μοντέλο 2003 με 3.500 χλμ. Τιμή πώλησης 4.500 ευρώ, με ευκολίες πληρωμής. Πληρ. τηλ. 2241090973, 6974571032 ΑΑ60209

APRILIA PIGASO 650 cc μοντέλο '98 άριστη κατάσταση full extra 3500 ευρώ. Πληρ. τηλ. 6945949882 ΑΑ60230

ΠΟΥΛΑΚΙ FIAT DUCATO 14-10 θέσεων 37.000 χλμ. σε άριστη κατάσταση. Δεκτός κάθε έλεγχος. Τιμή 15.000 ευρώ. Πληρ. τηλ. 6944547337 κ. Νίκος ΑΑ60228

VW GOLF μοντέλο 1992 1400 cc ζαντολάστιχα, ηλεκτρικά παράθυρα, μουσική. Πληρ. τηλ. 6942629843 ΑΑ60201

Η ΤΟΥΟΤΑ ΞΕΝΑΚΗΣ α.ε.β.ε

Ζητά άτομο για πλύσιμο αυτοκινήτων (μερική απασχόληση)

Πληρ. τηλ. 2241062211

Ο ΕΥΡΩΠΑΪΚΟΣ ΕΚΠΑΙΔΕΥΤΙΚΟΣ ΟΜΙΛΟΣ ΕΥΡΩΓΝΩΣΗ® με 200 Κέντρα Ξένων Γλωσσών,

ΖΗΤΑ

ικανούς **ΚΑΘΗΓΗΤΕΣ** Αγγλικής και Γερμανικής γλώσσας, με δυναμικό χαρακτήρα, μεγάλη μεταδοτικότητα, δημιουργικές, οργανωτικές και επικοινωνιακές ικανότητες. Πτυχίο ανωτάτης σχολής, διδακτική εμπειρία και σεμινάρια επικοινωνιακής κατεύθυνσης ή μεθοδολογίας θα θεωρηθούν επιπλέον προσόντα.

Προσφέρονται: άριστο περιβάλλον εργασίας, εκπαίδευση, προοπτικές εξέλιξης και αποδοχές αναλόγως προσόντων

Αποστολή βιογραφικών Εθνικής Αντίστασης 48 e-mail: eurorhodes1@acn.gr, eurorhodes2@acn.gr

Follow - up και ραντεβού συνέντευξης, τηλ. **2241073303, 2241033710**

ΖΗΤΟΥΝΤΑΙ ΚΑΘΗΓΗΤΕΣ

1) ΦΥΣΙΚΟΣ ή ΧΗΜΙΚΟΣ,
6) ΦΙΛΟΛΟΓΟΣ (Κλασικής Φιλολογίας)

από φροντιστήριο της πόλης για τη νέα σχολική χρονιά. Μερική ή πλήρη απασχόληση.

Πληρ. κ. Ελένη τηλ. 2241028053, 6978205446

Πολυεθνική Εταιρία Ενοικιάσεων Αυτοκινήτων επιθυμεί να προσλάβει

ΣΤΕΛΕΧΟΣ ΠΩΛΗΣΕΩΝ

Το Στέλεχος θα είναι μέλος της ομάδας πωλήσεων και υπεύθυνο για την εξυπηρέτηση πελατών.

Απαραίτητα Προσόντα:

- Προϋπηρεσία στο χώρο των ενοικιάσεων αυτ/των.
- Ικανότητα διαπραγμάτευσης και επικοινωνίας.
- Ομαδικό πνεύμα συνεργασίας.
- Καλή γνώση Η/Υ.
- Καλή γνώση της **Ιταλικής** και Αγγλικής γλώσσας.
- Ηλικία 24 –32 ετών.

Η εταιρία προσφέρει ευχάριστο περιβάλλον εργασίας και προοπτική επαγγελματικής εξέλιξης

Οι ενδιαφερόμενοι/ες μπορούν να στείλουν βιογραφικό στο Fax: 22410 82312 ή να επικοινωνήσουν στο Τηλ: 22410 82313

ΖΗΤΕΙΤΑΙ

πεπειραμένη **υπάλληλος**

για να εργαστεί σε κατάστημα ενδυμάτων (μπουτίκ).

Πληρ. τηλ. 2241086670/73

ΚΑΘΗΓΗΤΗΣ / ΡΙΑ ΑΓΓΛΙΚΩΝ

Για κέντρο ξένων γλωσσών με εμπειρία στις εξετάσεις επιπέδου LOWER με πλήρες ωράριο απασχόλησης.

- Πολύ ικανοποιητικός μισθός
- Εξασφαλισμένη εργασία
- Πλήρης ασφάλιση
- Αριστη συνεργασία

Αποστείλατε βιογραφικό σημείωμα στο τηλέφωνο **2241032336.**

Τηλέφωνα επικοινωνίας: **2241035289, 2241023973**

INTERBETON

ΙΝΤΕΡΜΠΕΤΟΝ ΔΟΜΙΚΑ ΥΛΙΚΑ Α.Ε. ΟΜΙΛΟΣ ΤΣΙΜΕΝΤΩΝ ΤΙΤΑΝ

ΧΕΙΡΙΣΤΗΣ ΜΗΧΑΝΗΜΑΤΩΝ

Η ΙΝΤΕΡΜΠΕΤΟΝ ΔΟΜΙΚΑ ΥΛΙΚΑ Α.Ε, επιθυμεί να προσλάβει χειριστή μηχανημάτων για τις ανάγκες των υποκαταστημάτων της στην Ρόδο.

Απαραίτητα Προσόντα

- Δίπλωμα χειριστού
- Εκπληρωμένες στρατιωτικές υποχρεώσεις

Οι υποψήφιοι που πληρούν τις πιο πάνω προϋποθέσεις παρακαλούνται να επικοινωνήσουν με τον κ. Μ. Βασιλώττο τηλ. 22410 94705

Γνωστό και μεγάλο εστιατόριο στην πόλη της Ρόδου

ΖΗΤΑΕΙ

ΜΑΓΕΙΡΑ

Πληρ. τηλ. 2241033077

Η EXPRESS SERVICE

ΖΗΤΑ

- Μηχανικό αυτοκινήτων με δίπλωμα Γ' κατηγορίας
- και γραμματέα για απογευματινή βάρδια

Πληρ. τηλ. 2241066373

ΖΗΤΕΙΤΑΙ

δεσποινίς - κυρία

για εμπορικό κατάστημα γυναικείων ενδυμάτων.
Ηλικία από 23-40 ετών
Γνώση Αγγλικής καθώς και επιπλέον γλωσσών θα εκτιμηθούν
Προϋπηρεσία θα ληφθεί υπ' όψιν. Μισθός ικανοποιητικός και ποσοστά αναλόγως των προσόντων.

Πληρ. τηλ. 2241038990

Αποστείλατε βιογραφικό σημείωμα στο **fax 2241038785**

Από την αντιπροσωπεία αυτοκινήτων **ΠΑΡΑΣΚΕΥΑΣ ΕΠΕ**

ΖΗΤΕΙΤΑΙ

α) έμπειρος **φανοποιός**
β) έμπειρος **βαφέας αυτοκινήτων**

Πληρ. τηλ. 2241031400, 2241035200

ΖΗΤΟΥΝΤΑΙ

ΠΩΛΗΤΡΙΕΣ

για τουριστικό κατάστημα εντός πόλεως Ρόδου

- Ωράριο συνεχές 8ωρο
- Μισθός 800 ευρώ καθαρά

Πληρ. τηλ. (22410)25936, 74443

KRINGLAN
Ο 1ος ΣΟΥΗΔΙΚΟΣ ΦΟΥΡΝΟΣ

Από το KRINGLAN σουηδικό φούρνο

ΖΗΤΕΙΤΑΙ

πωλητής/τρια - φουρνάρης

Πληρ. τηλ. 6948070855

TOP CARS

1. CLK 200 KOMPRESSOR μοντ. 2002 φουλ εξτρα
2. A 156 μοντ. 2002 δέρμα φουλ εξτρα
3. Z3 μοντ. 2001
4. AUDI A6 μοντ. 2002 diesel φουλ εξτρα
5. AUDI TT quatro μοντ. 1999 φουλ εξτρα
6. LAND ROVER μοντ. 2000 φουλ εξτρα
7. MERCEDES C 180 μοντ. 1995 ELEGANS φουλ εξτρα
8. MERCEDES C180 μοντ. 1997 σπορτ
9. PORSE 944 μοντ. 1987
10. MERCEDES C200 αυτόματη, μοντ. 2002, φουλ εξτρά
11. BMW 318 cambrio μοντ. 1996 hard top
12. BMW 316 τετράθυρο μοντ. 1995 φουλ εξτρά
13. CITROEN SAXO VTS 1600 μοντ. 1998
14. PEUGEOT 306 καμπριο μοντ. 1998
15. PEUGEOT RALLY 1600, μοντ. 1997
16. NISSAN 100 NX 2000 κυβ. 150 PS 1996 φουλ εξτρα
17. ROVER 414 SI μοντ. 1997
18. ROVER 414 SI μοντ. 1998 φουλ εξτρα
19. ΤΣΕΡΟΚΙ 2,5 diesel μοντ. 2003, φουλ εξτρα
20. CITROEN 1600 XSARA κουπε μοντ. 1999
21. POLO 1400 μοντ. 1997
22. RENAULT CLIO 200 RS 1995 μοντ.

ΕΠΑΓΓΕΛΜΑΤΙΚΑ

1. VITO MERCEDES 110 D κίτρινη 1998
2. VITO MERCEDES 110 D μοντ. 1999
3. VITO MERCEDES 110 D ψυγείο μοντ. 1999
4. 312 MERCEDES υπερυψωμένο μοντ. 1998
5. 312 MERCEDES μακρυ καρότσα μοντ. 1997
6. FORD TRANSIT SASI καινούργιο 0 χιλιόμετρα
7. FORD TRANSIT κλούβα μοντ. 2000
8. 200 MITSUBISHI 4πορτο MAGNUM 1999 φουλ εξτρα
9. 200 MITSUBISHI 4πορτο 1998 φουλ εξτρα
10. FIAT DUCATO καρότσα μοντ. 2000

1ο κατάστημα:Λεωφ. Ελευθερίας 20 Κρεμαστή
τηλ. (22410) 96889 και 6972261775
2ο κατάστημα: Λεωφ. Ρόδου-Λίνδου- τηλ. (22410) 69518
fax: (22410) 69517

Audi

1. VW GOLF 1400 CC μοντ. 2000, 3ΘΥΡΟ, χρώμα ΜΑΥΡΟ
(ABS, υδρ.τιμόνι, 4 αερόσακοι, ηλ. παράθυρα, κεντρικό κλείδωμα, ηλεκ. καθρέπτες, **air condition,** ζάντες αλουμινίου, ηχοσύστημα)

2. VW GOLF 1400 CC μοντ. 2000, 3ΘΥΡΟ, χρώμα ΑΣΗΜΙ
(ABS, υδρ.τιμόνι, 4 αερόσακοι, ηλ. παράθυρα, κεντρικό κλείδωμα, ηλεκ. καθρέπτες, **air condition,** ζάντες αλουμινίου, SET SPOILER ZENDER, ηχοσύστημα)

3. VW GOLF 1400 CC μοντ. 1999, 3ΘΥΡΟ, χρώμα ΚΟΚΚΙΝΟ
(ABS, υδρ.τιμόνι, 2 αερόσακοι, ηλ. παράθυρα, κεντρικό κλείδωμα, ηλεκ. καθρέπτες, ζάντες αλουμινίου, ηχοσύστημα)

4. VW GOLF VARIANT -1400 CC μοντ. 1996, 5ΘΥΡΟ, χρώμα ΜΠΛΕ
(υδρ. τιμόνι, R/C).

5. VW POLO - 1300 CC μοντ. 1995, ΧΡΩΜΑ ΛΕΥΚΟ 5ΘΥΡΟ

6. BMW 518i 1800 CC μοντ. 1992 ΧΡΩΜΑ ΜΠΛΕ
(ABS, υδρ.τιμόνι, ηλ. παράθυρα, κεντρικό κλείδωμα, ηχοσύστημα)

7. MAZDA 323-1400 CC μοντ. 2001, ΧΡΩΜΑ ΑΣΗΜΙ
(ABS, TC, υδρ. τιμόνι, 4 αερόσακοι, 2 ηλ. παράθυρα, κεντρικό κλείδωμα, ηλεκ. καθρέπτες, air condition, ηχοσύστημα, συναγερμός)

8. RENAULT CLIO - 1400 CC μοντ. 1996, ΧΡΩΜΑ ΜΠΛΕ, 5ΘΥΡΟ
(υδρ. τιμόνι, ηλ. παράθυρα, κεντρικό κλείδωμα, ηλεκ. air condition, ηχοσύστημα)

9. RENAULT CLIO - 1200 CC μοντ. 1995, ΧΡΩΜΑ ΜΠΛΕ, 5ΘΥΡΟ
(2 ηλ. παράθυρα, κεντρικό κλείδωμα, ζάντες αλουμινίου, ηχοσύστημα).

10. PEUGEOT 405 -1600 CC μοντ. 1995, 4ΘΥΡΟ ΧΡΩΜΑ ΜΠΛΕ
(ABS, υδρ. τιμόνι, ηλ. παράθυρα, κεντρικό κλείδωμα, ηλεκ. καθρέπτες, **air condition,** ηχοσύστημα)

11. OPEL ASTRA - 1400 CC μοντ. 1999, ΧΡΩΜΑ ΜΑΥΡΟ
(υδρ. τιμόνι, αερόσακος οδυγού, 2 ηλ. παράθυρα, κεντρικό κλείδωμα, air condition, ηχοσύστημα.)

12. FIAT MAREA 1400 CC μοντ. 1996 ΧΡΩΜΑ ΜΠΛΕ 4ΘΥΡΟ
(υδρ. τιμόνι, 2 ηλ. παράθυρα, κεντρικό κλειδωμα, ηχοσύστημα).

13. FORD ESCORT - 1400 CC MONT. 1992, 4ΘΥΡΟ, ΧΡΩΜΑ ΑΣΗΜΙ
(υδρ. τιμόνι, ηλ. παράθυρα, κεντρ. κλείδωμα, αεροτομή, **air condition,** ζάντες αλουμινίου, ηχοσύστημα)

14. FIAT PUNTO 1250 CC ΑΥΤΟΜΑΤΟ, μοντ. 2002, ΧΡΩΜΑ ΘΑΛΑΣΣΙ, 5ΘΥΡΟ
(υδρ. τιμόνι, 2 αερόσακοι, 2 ηλ. παράθυρα, κεντρικό κλείδωμα, air condition, ηχοσύστημα)

15. NISSAN MICRA -1000 CC μοντ. 1995, χρώμα ΜΠΛΕ
(ηχοσύστημα)

16. FIAT PUNTO 1250 CC, 5ΘΥΡΟ, ΧΡΩΜΑ ΒΥΣΣΙΝΙ
(2 ηλ. παράθυρα, κεντρικό κλείδωμα, ηχοσύστημα)

17. ROVER 416 GSI-1600 CC μοντ. 1992, 4ΘΥΡΟ χρώμα ΓΚΡΙ
(υδρ. τιμόνι, ηλ. παράθυρα, κεντρικό κλείδωμα, ηλιοροφή, **air condition,** ζάντες αλουμινίου, ηχοσύστημα)

18. TOYOTA YARIS 1300 CC μοντ. 1999, 3ΘΥΡΟ, χρώμα πράσινο
(υδρ. τιμόνι, ηλ. παράθυρα, κεντρικό κλείδωμα, **air condition,** ηχοσύστημα)

19. ALPHA ROMEO 155 -1600 CC μοντ. 1996, χρώμα ΜΑΥΡΟ
(υδρ. τιμόνι, αερόσακος οδηγού, 2 ηλ. παράθυρα, κεντρικό κλείδωμα, **κλιματισμός,** ηχοσύστημα)

20. PEUGEOT PARTENER VAN -1200 CC μοντ. 1997, (επαγγελματικό ή αγροτικό)

CAR EXPERTS

ΞΕΝΑΚΗΣ ΑΥΤΟΚΙΝΗΤΑ ΑΕΒΕ
Εξουσιοδοτημένος Έμπορος Kosmocar A.E.
Πωλήσεις-Service-Ανταλλακτικά
10ο χλμ. Ρόδου-Λίνδου, τηλ. 2241086777, fax 2241086788

1 έτος γραπτή εγγύηση με δυνατότητα επέκτασης έως 3 έτη

0% ΠΡΟΚΑΤΑΒΟΛΗ ΕΩΣ 72 ΜΗΝΙΑΙΕΣ ΔΟΣΕΙΣ

auto-moto

συνέχεια από την προηγούμενη

PEUGEOT RALLY 1.600 c.c.-16V-133 HP, λευκό, μοντ. '99, λευκό ατρακάριστο, full extra. Δεκτός κάθε έλεγχος. Καλή τιμή. Πληρ. τηλ. 22410 95350, 6946657550 κ. Σάκη AA59796

FIAT COUPE 20V TURBO, 260 PS με 52.000 χλμ. full extra (αξίας 10.000 ευρώ), άψογο σαν καινούργιο, φυλασσόμενο σε γκαράζ, συλλεκτικό, πωλείται από ιδιώτη, λόγω αγοράς οικογενειακού. Τιμή 22.000 ευρώ. Δεκτή χρηματοδότηση, παρακαλώ μόνο σοβαρές προτάσεις. Πληρ. κ. Βεργωτή Δημήτρη τηλ. 2241024176, 2241047623, 6947942685 AA60189

ΦΟΡΤΗΓΟ MERCEDES ΑΝΑΤΡΕΠΟΜΕΝΟ ΤΥΠΟΣ 1619 ΜΕΤΡΗΤΟΙΣ. ΠΛΗΡ. ΤΗΛ. 6942408464 ΧΠΑ171

LANCIA INTERGRALE 4X4 350 ιπους, κίτρινο χρώμα. Πληρ. τηλ. 6973664347, 6997054404 AA60188

ΠΩΛΟΥΝΤΑΙ
φουσκωτά σκάφη ZODIAC 4,80 μ. και 6,00 με τρέιλερ ολοκαίνουργια σε τιμή ευκαιρίας. Δεκτός διακανονισμός.
Πληρ. τηλ. (22410)67440, 67441 κ. Δημήτρη

ΕΥΚΑΙΡΙΑ. ΠΩΛΕΙΤΑΙ
σκάφος καμπινάτο SEA MASTER μήκους 6,60 m, μηχανή έσω- έξω OMC 205 HP 6V σε άριστη κατάσταση, ποδάρι OMC COBRA υδραυλικό, FULL EXTRA: βυθόμετρο, VHF, πλήρες όργανο, υδραυλικά φλαπς, στερεοφωνικό, 2 INOX ντεπόζιτα, τέντα, τρέιλερ, 2 προπέλες, αυτοκινούμενο προβολέα.
Από 9 π.μ. έως 2 μ.μ. τηλ. **2241067214**

ΕΥΚΑΙΡΙΑ. ΠΩΛΕΙΤΑΙ
φουσκωτό σκάφος 7,10 με μηχανή έσω - έξω OMC COBRA 8V FULL INJECTION 225 HP, σε άριστη κατάσταση, ποδάρι OMC COBRA υδραυλικό, δύο INOX ντεπόζιτα με μεγάλη αυτονομία, τρέιλερ γαλβανιζέ HERCULES δυάξονο.
Από 9 π.μ. έως 2 μ.μ. τηλ. **2241032015, 2241067005**

AUTO ΕΠΙΛΟΓΕΣ

ΚΟΥΚΟΥΡΑΣ ΑΛΕΞΑΝΔΡΟΣ
ΛΕΩΦ. ΡΟΔΟΥ-ΛΙΝΔΟΥ 255 • ΤΗΛ. (22410)60910
www.autoepiloges.com

ΑΓΟΡΑ-ΠΩΛΗΣΗ-ΑΝΤΑΛΛΑΓΗ ΜΕΤΑΧΕΙΡΙΣΜΕΝΩΝ ΑΥΤΟΚΙΝΗΤΩΝ

1. MERCEDES E200 COMPRESSOR ELEGANCE, 163 HP, 2000 cc, μοντ. 2001, ασημί
- 8 αερόσακοι, ABS, ESP, klima, κεντρ. κλειδ., ηλ. παράθ., υδρ. τιμόνι, ζάντες αλουμινίου, ξύλινη επένδυση και ηχοσύστημα.

2. TOYOTA MR2, 1800cc, μοντ. 2003, γκρι
- αερόσακοι, ABS, ESP, klima, κεντρ. κλειδ. ηλ. παράθ., υδρ. τιμόνι, ζάντες αλουμινίου και ηχοσύστημα

3. MITSUBISHI OUTLANDER JEEP, 2000 cc, μοντ. 2004, μπλε
- αερόσακος οδηγού- συνοδηγού, air condition, κεντρ. κλειδ., ηλ. παράθ., υδρ. τιμόνι, ζάντες αλουμινίου, προβ. ομίχλης και ηχοσύστημα.

4. LAND ROVER FREELANDER 1800 cc, μοντ. 2000, ασημί
- αερόσ. οδηγού-συναδηγού, ABS, air condition, κεντρ. κλειδ., ηλ. παράθ., υδρ. τιμόνι, ζάντες αλουμινίου και ηχοσύστημα.

5. SUZUKI JIMNY 1300 cc, μοντ. 2002, λευκό
- αερόσ. οδηγού-συνοδηγού, κεντρ. κλειδ., ηλ. παράθ., υδρ. τιμόνι και ηχοσύστημα.

6. AUDI A4, 1600 μοντ. 2003, γκρι
- 8 αερόσακοι, ABS, ESP, klima, κεντρ. κλειδ., ηλ. παράθ., υδρ. τιμόνι, ζάντες αλουμινίου, προβ. ομίχλης και ηχοσύστημα

7. AUDI A4, 1600 μοντ. 2000, μπλε
- 4 αερόσακοι, klima, κεντρ. κλειδ., ηλ. παράθ., υδρ. τιμόνι, ζάντες αλουμινίου, προβ. ομίχλης και ηχοσύστημα

8. OPEL VECTRA 1600 cc, 125 HP, μοντ. 2001, κυπαρισσί
- 4 αερόσακοι, ABS, klima, κεντρ. κλειδ., ηλ. παράθ., υδρ. τιμόνι, ζάντες αλουμινίου και ηχοσύστημα

9. CITROEN SAXO VTS 1600 cc 120 HP, μοντ. 2000, ασημί
- αεροσ. οδηγού, air condition, κεντρ. κλειδ., ηλ. παράθ., υδρ. τιμόνι, ζάντες αλουμινίου και ηχοσύστημα

10. RENAULT MEGAN COUPE 1600 cc, μοντ. 2001, μαύρο
- 4 αερόσακοι, ABS, κεντρ. κλειδ., ηλ. παράθ., υδρ. τιμόνι, ζάντες αλουμινίου και ηχοσύστημα

11. OPEL ASTRA M SPORT 1400 cc, μοντ. 2000, ασημί
- 4 αερόσακοι, ABS, κεντρ. κλειδ., ηλ. παράθ., υδρ. τιμόνι, ζάντες αλουμινίου και ηχοσύστημα

12. ROVER 45 1400 cc, 103 HP, μοντ. 2000, κυπαρισσί
- αερόσακος οδηγού- συνοδηγού, κεντρ. κλειδ., ηλ. παράθ., υδρ. τιμόνι, air condition, ABS, συναγερμός και ηχοσύστημα

13. OPEL ASTRA 1400 cc, μοντ. 1999, ασημί
- κεντρ. κλειδ., ηλ. παράθ., υδρ. τιμόνι, air condition, αερόσακοι και ηχοσύστημα

14. SEAT IBIZA 1400 cc, 119 HP, μοντ. 2001, ασημί
- κεντρ. κλειδ., ηλ. παράθ., υδρ. τιμόνι, air condition, συναγερμός viper, ζάντες αλουμινίου, σπόιλερ, αεροτομή, τσιπάκι seat force και ηχοσύστημα

15. VW GOLF VR6 2800c.c., 194 HP, μοντ. 1992, μπλε
- ABS, κεντρ. κλειδ., ηλ. παράθ., υδρ. τιμόνι, air condition, ζάντες αλουμινίου BBS και ηχοσύστημα

16. TOYOTA CELICA 1800 cc, μοντ. 1994, κόκκινο
- αεροσ. οδηγού, ABS, air condition, κεντρ. κλειδ., ηλ. παράθ., υδρ. τιμόνι, ηλ. καθρέπτες και ηχοσύστημα.

17. BMW 316 1600 c.c., μοντ. 1994, άσπρο
- αεροσ. οδηγού, κεντρ. κλειδ., ηλ. παράθ., υδρ. τιμόνι, ζάντες αλουμινίου και ηχοσύστημα

18. OPEL VECTRA 1600 cc, μοντ. 1996, μπλε
- κεντρ. κλειδ. ηλ. παράθ., υδρ. τιμόνι, αερόσακους, air condition και ηχοσύστημα

19. PEUGEOT 206 1600 cc, 2000, ασημί
- κεντρ. κλειδ., ηλ. παράθ, υδρ. τιμ. αερόσακος οδηγού, air condition, ηλ. ηλιοροφή και ηχοσύστημα

20. SEAT IBIZA 1400 cc, μοντ. 1999, ασημί
- κεντρ. κλειδ., ηλ. παράθ., υδρ. τιμόνι, air condition και ηχοσύστημα

21. PEUGEOT 206 1100 cc, 2001, μπλε
- αερόσακος οδηγού, air condition και ηχοσύστημα

22. DAEWOO LANOS 1350 cc, μοντ. 2002, ανθρακί
- κεντρ. κλειδ., ηλ. παράθ. υδρ. τιμόνι, air condition και ηχοσύστημα

23. DAEWOO LANOS SEDAN 1350 cc, μοντ. 2001, λευκό
- air condition, κεντρ. κλειδ., ηλ. παράθ. υδρ. τιμόνι, και ηχοσύστημα

24. PEUGEOT 106 1100 cc, 1999, μπλε
- κεντρ., κλειδ., ηλ. παράθ., air condition, ζάντες αλουμινίου και ηχοσύστημα

25 KIA SEPHIA II 1500 cc, μοντ. 2000, ασημί
- αερόσακος, κεντρ. κλειδ., ηλ. παράθ., υδρ. τιμόνι, air condition και ηχοσύστημα

26. SUZUKI SWIFT GTI, 1300 cc , μοντ. 1996, μπλε
- κεντρ. κλειδ., ηλ. παράθ., υδρ. τιμόνι και ηχοσύστημα

ΑΠΟ 0% ΠΡΟΚΑΤΑΒΟΛΗ ΕΩΣ 72 ΜΗΝΙΑΙΕΣ ΔΟΣΕΙΣ ΜΕ ΤΑ ΧΑΜΗΛΟΤΕΡΑ ΕΠΙΤΟΚΙΑ ΤΗΣ ΑΓΟΡΑΣ

ΑΥΤΟΚΙΝΗΤΟ MERCEDES C200, μοντ. '97, 64.000 χλμ., άριστη κατάσταση, μολυβί χρώμα. Τιμή 25000 ευρώ. Πληρ. τηλ. 6945795642, 2241039177 κ. Βασίλης ΧΑΑ296

ΠΩΛΟΥΝΤΑΙ ΜΕΤΑΧΕΙΡΙΣΜΕΝΑ ΦΟΡΤΗΓΑ ΑΥΤΟΚΙΝΗΤΑ ΕΙΣΑΓΩΓΗΣ ΟΛΩΝ ΤΩΝ ΤΥΠΩΝ, ΓΙΑ ΑΓΡΟΤΙΚΗ ΚΑΙ ΕΠΑΓΓΕΛΜΑΤΙΚΗ ΧΡΗΣΗ, ΚΑΘΩΣ ΕΠΙΣΗΣ ΚΑΙ Ι.Χ. ΕΠΙΒΑΤΙΚΑ. ΕΤΟΙΜΟΠΑΡΑΔΟΤΑ Ή ΚΑΤΟΠΙΝ ΠΑΡΑΓΓΕΛΙΑΣ. ΜΕ ΤΙΜΕΣ ΓΕΡΜΑΝΙΑΣ. ΠΑΡΕΧΟΥΜΕ ΓΡΑΠΤΗ ΕΓΓΥΗΣΗ ΕΝΟΣ ΧΡΟΝΟΥ. ΕΙΣΑΓΩΓΕΙΣ ΜΕΤΑΧΕΙΡΙΣΜΕΝΩΝ ΑΥΤΟΚΙΝΗΤΩΝ: Δ. ΜΠΟΥΝΤΟΥΡΗΣ-Ε. ΠΑΠΑΠΟΣΤΟΛΟΥ Ο.Ε. ΕΚΘΕΣΗ: ΕΘΝΙΚΗ ΟΔΟΣ ΛΑΡΙΣΑΣ-ΙΩΑΝΝΙΝΩΝ, ΤΡΙΚΑΛΑ ΘΕΣΣΑΛΙΑΣ, ΤΗΛΕΦΩΝΑ: 24310-74709, 24310-27008, ΚΙΝ.: 6974456200-6977395269 ΧΠΑ14110

PEUGEOT 306 cabrio σε άριστη κατάσταση με full extra. Πληρ. τηλ. 6932727844 AA60151

ΣΧΟΛΗ ΟΔΗΓΩΝ
ΠΟΡΤΣΕΛΛΗΣ ΣΤΕΦΑΝΟΣ
Διπλ. εκπαιδευτής υποψηφίων οδηγών
μέλος της Ε.Σ.Ο.Ρ. Ο.Ε.



- Διπλώματα αυτοκινήτου, μοτοσικλέτας,φορτηγού, λεωφορείου, νταλίκας
- Αναθεωρήσεις ληγμένων αδειών
- Θεωρητικά μαθήματα ΚΟΚ και Μηχανολογίας
- Μετατροπές ξένων διπλωμάτων σε ελληνικά
- Διπλώματα αυτόματου αυτοκινήτου

ΕΘΝΙΚΗΣ ΑΝΤΙΣΤΑΣΗΣ 73 (ΠΡΩΗΝ ΑΝΝΗΣ ΜΑΡΙΑΣ)
ΤΗΛ. 2241034497, 6945463635

κρικος αυτοκίνητα

ΚΑΙΝΟΥΡΓΙΑ
TOYOTA-MAZDA-CITROEN
SKODA-CHRYSLER-AUDI
VOLKS WAGEN-NISSAN-FORD
ΜΕΤΑΧΕΙΡΙΣΜΕΝΑ

*Αν θέλετε ένα αυτοκίνητο ελαφρά μεταχειρισμένο από ΓΕΡΜΑΝΙΑ επιβατικό ή φορτηγό... Μπορούμε να σας το φέρουμε **χωρίς καμία προκαταβολή** και αν πληροί τα συμφωνηθέντα, το πληρώνετε και το παίρνετε!*

1. OPEL CORSA
μοντ. 2002, 1.100 cc, αερόσακος οδηγού, υδραυλικό τιμόνι, ABS, A/C, ηχοσύστημα

2. HYUNDAI ATOS
μοντ. 2001, 1.000 cc, ηλεκτρ. παράθυρα εμπρός, υδραυλικό τιμόνι, A/C, ηχοσύστημα

3. MITSUBISHI L 200 TD 4X4 double Cab
μοντέλο 2000. Αερόσακος οδηγού- συνοδηγού, κεντρικό κλείδωμα, ηλεκτρ. παράθ. εμπρός - πίσω, A/C, ξύλινο ταμπλώ, ηχοσύστημα (εισαγ.)

4. TOYOTA HI Ace 2,5 TN
μοντ. 1999 (εισαγ.)

5. HUNDAI ACCENT
μοντ. 2001, λευκό, 1.300c.c. A/B οδηγού, R/C, ηλ. παράθυρα εμπρός και πίσω

6. TOYOTA HIACE
2,5 TD μοντ. 1999, υπερυψωμένο, αερόσακος οδηγού-συνοδηγού, R/C (εισαγ.)

7. NISSAN NAVARA
2,5 cc, μοντ. 1998, διπλακάμπινο, συναγερμός, R/C, αερόσακος οδηγού (εισαγ.)

8. TOYOTA COROLLA ασημί
1,4 cc, μοντ. 2002, υδρ. τιμόνι, ηλεκτ. παράθυρα εμπρός, κεντρικό κλείδωμα, R/C, ABS

9. RENAULT SCENIC
1,6 cc, μοντ. 1998, υδραυλικό τιμόνι, κεντρικό κλείδωμα, ηλεκτρ. παράθυρα εμπρός, A/C, ηλεκτρ. καρθέπτες, αερόσακοι οδηγού, P/K

10. FIAT MAREA,
1.600 cc, μοντ. 1997, χρυσαφί, P/S, ηλεκτρικά παράθυρα, ηλεκτρικοί καθρέπτες, A/C, R/C, αερόσακος οδηγού, κεντρικό κλείδωμα, ζάντες αλουμινίου

11. CITROEN SAXO
1.100 cc, μοντ. 2000, λευκό, κεντρικό κλείδωμα, ηλεκτρικά παράθυρα εμπρός, P/S, A/C, R/C, αερόσακος οδηγού

12 SUZUKI JIMNY 1.300 c.c.
μοντ. 2001, λευκό, cabrio, A/B οδηγού-συνοδηγού, ηλεκτρικά παράθυρα

13. HYUNDAI ACCENT
Χρυσαφί, 1.300 c.c., μοντ. 2000, ηλ. κλειδαριές, ηλ. παράθυρα εμπρός/πίσω, υδραυλικό τιμόνι, A/C, ηλ. κλειδαριές, αερόσακος οδηγού, ηλ. κεραία.

14. SKODA FABIA
Μπλε, 1.400 c.c., μοντ. 2001. ηλ. παράθυρα εμπρός, υδραυλικό τιμόνι, κεντρ. κλείδωμα, αερόσακος οδηγού, A/C, R/K.

15. OPEL ASTRA SW TD
Λευκό, 1.700 cc, επαγγελματικό., diesel

16. SKODA REFLEX
1.400cc, μπλε, μον. 2002, ηλεκ. παράθ. εμπρός, κεντρικό κλείδωμα, A/C, R/C.

17. VW GOLF 1.400cc
Ασημί, μον.2000, αερόσακοι οδηγού, συν/γού, πλευρικοί, Y/T, ηλεκτ. παράθ., κεντρικό κλείδωμα, A/C, ABS, ηχοσύστημα.

18. CITROEN SAXO
1.400 cc, ασημί, μον.2002, αερόσακος οδηγού, ηλεκ. παράθ., R/C.

19. CITROEN XSARA H/B
1.400 cc, μοντ. 2001, υδραυλικό τιμόνι, A/C, R/C, ηλεκτρ. κλειδαριές, ηλεκτρ. παράθυρα εμπρός, αερόσακοι οδηγού-συνοδηγού

20. TOYOTA COROLLA SDN
Ασημί, 1300 cc, μοντ. του 1997, Υδρ. τιμόνι, Ηλ. κλειδαριές, Ηλ. παράθυρα, εμπρός, ABS, A/C, P/K

21. TOYOTA YARIS
1000 cc, 2002, πράσινο, δίπορτο, A/C, P/K, Υδραυλικό τιμόνι, ABS, αερόσακος οδηγού-συνοδηγού

Αγορές αυτοκινήτων απολύτου μετρητοίς
Δεχόμαστε το αυτοκίνητο σας προς πώληση
13ο χλμ ΡΟΔΟΥ - ΑΕΡΟΔΡΟΜΙΟΥ
(Απέναντι από την HERTZ)
Τηλ: 22410-82222 Fax: 22410-82521

0% ΠΡΟΚΑΤΑΒΟΛΗ ΕΩΣ 72 ΔΟΣΕΙΣ

προσφορές εργασίας

ΚΥΡΙΑ διπλωματούχος μασέρ αναλαμβάνει σε χώρο δικό της μασάζ χαλάρωση ελαφρύ θεραπευτικό, κατάλληλο για ηλικιωμένους. Επίσης αναλαμβάνει και πεντικιούρ. Πληρ. τηλ. 6939183318 ΑΡ60219

ΚΥΡΙΑ διπλωματούχος μασέρ κάνει θεραπευτικό, χαλαρωτικό, αθλητικό μασάζ με αρωματοθεραπεία αδυνατίσματος. Πληρ. τηλ. 6948553306 ΑΡ59962

ΚΥΡΙΑ 34 χρονών από Ουκρανία **ΖΗΤΑ ΕΡΓΑΣΙΑ** (για καθάρισμα σπιτιών, καφετεριών, εστιατορίων κ.λπ. και για σιδέρωμα). Πληρ. τηλ. 6938834015 ΑΡ60213

ΚΥΡΙΑ ΖΗΤΑ ΕΡΓΑΣΙΑ (καθάρισμα σπιτιών, σκάλες, γραφεία και σιδέρωμα) αναλαμβάνει να προσέχει ηλικιωμένους,, παιδιά, αρρώστους. Πληρ. τηλ. 6946822085 ΑΡ60178

ΕΜΠΕΙΡΟΣ ΕΛΑΙΟΧΡΩΜΑΤΙΣΤΗΣ αναλαμβάνει πάσης φύσεως εργασίες (βαψίματα, μερεμέτια κ.λπ.) όλα σε πολύ καλές τιμές. Πληρ. τηλ. 6945243884 κ. Νεκτάριο ΑΡ60089

ΔΙΠΛΩΜΑΤΟΥΧΟΣ ΜΑΣΕΡ με ειδικότητα στο κλασικό μασάζ, μασάζ για αδυνάτισμα, κ.ά. καθαρισμός προσώπου, μάσκες. Για ραντεβού να απευθύνεστε στο τηλ. 2241023344, 6932024975 ΑΡ59951

ΤΡΑΒ 23 χρονών ζητά γνωριμία με σοβαρά άτομα. Πληρ. τηλ. 6947358507 ΑΓ60250

ΚΥΡΙΑ ζητάει γνωριμία με σοβαρό κύριο. Πληρ. τηλ. 699719049 ΑΓ60053

ΝΕΑΡΗ ΞΕΝΑΓΟΣ με νυχτερινές ανησυχίες, επιθυμεί κουβέντα και συνομιλία, και ό,τι προκύψει. Πάρε στο 9011314493 ΑΓ58729

γνωριμιες

ΤΑΠΗΤΟΚΑΘΑΡΙΣΤΗΡΙΟ

Ο ΔΡΑΚΟΣ

Αναλαμβάνουμε υπεύθυνα καθαρισμό και φύλαξη

χαλιά • μοκέτες • φλοκάτες

Ειδικός καθαρισμός μεταξωτών και χειροποίητων χαλιών

Επί τόπου καθαρισμοί

μοκετών • σαλονιών • πούλμαν

με 20ετή πείρα.

Πληρ. τηλ. 22410/26805,22410/51024, 697/4208020

ΠΛΥΝΤΗΡΙΟ ΧΑΛΙΩΝ

Cleaning Pro



πλένουμε & φυλάμε.
• ΧΑΛΙΑ - ΜΟΚΕΤΕΣ - ΦΛΟΚΑΤΕΣ
• ΠΑΠΛΩΜΑΤΑ - ΚΟΥΒΕΡΤΕΣ

☎ *22410.60585*

email: abonis@otenet.gr

ΙΔΙΟΚΤΗΤΕΣ ΕΙΔΙΚΕΣ ΕΓΚΑΤΑΣΤΑΣΕΙΣ:
ΝΙΚΗΦ. ΒΡΕΤΤΑΚΟΥ - ΑΣΓΟΥΡΟΥ

ΚΗΠΟΠΕΡΙΦΡΑΚΤΙΚΗ ΔΩΔ/ΣΟΥ

• Κατασκευές κήπων,
• Περιφράξεις,
• Κατασκευές γηπέδων 5Χ5
• Περιφράξεις τύπου πάνελ
• Κατασκευές γηπέδων τέννις και μπάσκετ

ΚΗΠΟΠΕΡΙΦΡΑΚΤΙΚΗ ΔΩΔ/ΣΟΥ
ΤΑΜΠΑΚΑΚΗΣ - ΧΑΡΙΤΟΣ
Μιχ. Πετρίδη 32 • Τηλ.-φαξ. 2241027518, 6944806506

ΣΧΟΛΗ ΟΔΗΓΩΝ ΚΟΥΣΗ ΠΑΝΤΕΛΗ

- **ΔΙΠΛΩΜΑΤΑ**
- **ΕΡΑΣΙΤΕΧΝΙΚΑ**
- **ΕΠΑΓΓΕΛΜΑΤΙΚΑ**
- **ΜΟΤΟΣΙΚΛΕΤΑΣ**
- **ΜΑΘΗΜΑΤΑ ΘΕΩΡΗΤΙΚΗΣ ΔΙΔΑΣΚΑΛΙΑΣ**

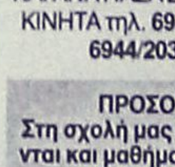

-Επεκτάσεις όλων των κατηγοριών
-Αναθεωρήσεις ληγμένων αδειών
-Μετατροπές ξένων αδειών σε ελληνικές

Οδός Βαλαωρίτου 9
(έναντι HOTEL SEMIRAMIS ΠΙΣΩ ΑΠΟ ΤΟ ΠΑΛΑΙΟ ΝΟΣΟΚΟΜΕΙΟ
e-mail: kousisp@acn.gr

ΕΚΠΑΙΔΕΥΤΙΚΟ ΑΥΤΟΚΙΝΗΤΟ:
TOYOTA YARIS 1300 cc
AIR CONDITIONED
(ΠΡΟΣΟΧΗ): ΜΑΘΗΜΑΤΑ
α. Μοτοσικλέτας μεγάλου κυβισμού από 125 cc έως ανεξαρτήτου
6. Μοτ/τας έως 125 cc
γ. Μοτοποδηλάτου 50 cc
Διαθέτουμε επίσης κι αυτόματες μοτοσικλέτες 125 cc

Πληρ. τηλ. (22410)73820-94777, fax: (22410)29157
ΚΑΙ ΑΝΑ ΠΑΣΑ ΣΤΙΓΜΗ ΣΤΑ ΚΙΝΗΤΑ τηλ. **6944/511313-6944/203343**

ΠΡΟΣΟΧΗ
Στη σχολή μας παραδίδονται και μαθήματα θεωρητικής διδασκαλίας

Στην κατηγορία ανεξαρτήτου κυβισμού η εκπαίδευση γίνεται με μοτοσικλέτα 500 cc
Παραλαβή των μαθητών μας και από τις οικίες τους
"Η σωστή και μεθοδική εκπαίδευση στα σύγχρονα οχήματά μας, βάζει γερά θεμέλια για τη δημιουργία ενός καλού νέου οδηγού"

ΠΜ59352

ΥΔΡΑΥΛΙΚΑ – ΚΑΛΟΡΙΦΕΡ

Γιάννης ο Ατλάσης

ΕΓΚΑΤΑΣΤΑΣΕΙΣ

ΑΝΑΚΑΙΝΙΣΕΙΣ

ΣΥΝΤΗΡΗΣΕΙΣ

Πληρ. τηλ.

2241029898,

6973610779

ΠΡ59473

ΤΑΠΗΤΟΚΑΘΑΡΙΣΤΗΡΙΑ

ΠΑΝΕΛΛΑΔΙΚΟ ΔΙΚΤΥΟ
Art Clean EXPRESS

Είμαστε λίιιι...γο πιο μπροστά από τους άλλους!
ΠΛΥΣΙΜΟ-ΑΠΟΛΥΜΑΝΣΗ-ΦΥΛΑΞΗ
ΧΑΛΙΩΝ- ΜΟΚΕΤΩΝ - ΣΑΛΟΝΙΩΝ *(και επί τόπου)*
ΠΑΠΛΩΜΑΤΑ - ΚΟΥΒΕΡΤΕΣ - ΦΛΟΚΑΤΕΣ
ΣΤΕΓΝΟ ΓΙΑ ΜΕΤΑΞΩΤΑ ΚΑΙ ΧΕΙΡΟΠΟΙΗΤΑ
ΑΔΙΑΒΡΟΧΟΠΟΙΗΣΕΙΣ & ΕΠΙΔΙΟΡΘΩΣΕΙΣ ΤΑΠΗΤΩΝ
ΠΑΡΑΛΑΒΗ - ΠΑΡΑΔΟΣΗ ΚΑΤ' ΟΙΚΟΝ
ΑΛΑΦΑΚΗΣ ΤΑΣΟΣ

ΔΩΡΕΑΝ ΦΥΛΑΞΗ

ΤΗΛ. ΧΩΡΙΣ ΧΡΕΩΣΗ 80011400400
ΤΗΛ. 2241094815-ΚΙΝ. 6944350247

ΧΠΡ802

ΤΑ ΜΟΝΑΔΙΚΑ ΥΠΕΡΣΥΓΧΡΟΝΑ

ΤΑΠΗΤΟΚΑΘΑΡΙΣΤΗΡΙΑ

ΚΛΕΟΠΑΤΡΑ

Τέλος στα προβλήματα με το πλύσιμο των χαλιών σας.

Η εταιρία μας πρωτοπορεί με το ΝΕΟ υπερσύγχρονο Πλυντήριο Ταπήτων. Προσφέρουμε άψογο και προσεγμένο πλύσιμο, καθάρισμα, φύλαξη & επιδιορθώσεις σε όλους τους τύπους χαλιών, χειροποίητα χαλιά Μηχανής, ανατολίτικα, μοκέτες, καμπέ, μεταξωτά, φλοκάτες, παπλώματα

• Επιτόπου καθαρισμούς σαλονιών, μοκετών
• Παραλαβή & παράδοση κατ' οίκον σε όλη την Ρόδο.
• Ενημερωθείτε για την συντήρηση των χαλιών σας.

ΚΑΙ ΤΟ 2004 Η ΦΥΛΑΞΗ ΔΩΡΕΑΝ

Τηλ. **2241051996, κιν. 6945793626 , Φαξ: 2241051322**
ΚΟΥΦΑΛΑΚΗΣ ΣΤΑΥΡΟΣ

ΧΠΡ803

ΤΕΧΝΙΚΟ ΓΡΑΦΕΙΟ

ΑΝΑΣΤΑΣΗΣ ΒΑΡΕΛΗΣ

ΑΡΧΙΤΕΚΤΟΝΑΣ

Αναλαμβάνει:
- Οικοδομικές άδειες
- Μελέτες
- Επιβλέψεις
- Κατασκευές οικοδομικών έργων
- Την υποβολή δικαιολογητικών στην **ΔΕΥΑΡ**

για την σύνδεσή σας με το **ΑΠΟΧΕΤΕΥΤΙΚΟ ΔΙΚΤΥΟ**

• Αμεση εξυπηρέτηση
• Καλή δουλειά
•Οικονομικές λύσεις

για κάθε πληροφορία σας:
ΓΡΑΦΕΙΟ:
Μαδρίτης 20, Ρόδος
Τηλ. 22410-61502
κιν. 6977-305126

ΠΡ59226

ΑΓΟΡΑΖΩ

- ΧΡΥΣΑΦΙΚΑ
- ΚΟΣΜΗΜΑΤΑ
- ΝΟΜΙΣΜΑΤΑ
- ΧΡΥΣΑ
- ΔΟΝΤΙΑ
- ΜΕΤΟΧΕΣ
- ΩΡΟΛΟΓΙΑ
- ΑΝΤΙΚΕΣ

Δάνεια επί ενεχύρω

«ΜΠΑΜΠΗΣ»

Δημ. Θεοδωράκη 15 (1ος όροφος) ΡΟΔΟΣ

ΧΠΡ407

ΑΠΟΦΡΑΞΕΙΣ

ΔΩΔΕΚΑΝΗΣΙΑΚΕΣ ΑΠΟΦΡΑΞΕΙΣ



"ΚΟΛΟΣΣΟΣ"
ΑΠΟΦΡΑΞΕΙΣ ΚΑΘΑΡΙΣΜΟΙ ΑΠΟΧΕΤΕΥΣΕΩΝ & ΒΟΘΡΩΝ



Αναλαμβάνουμε πάσης φύσεως αποφράξεις οποιουδήποτε μήκους και πλάτους Αναλαμβάνουμε καθαρισμούς αποχετευτικών αγωγών ΔΗΜΩΝ, ΞΕΝ/ΧΕΙΩΝ στρατιωτικών μονάδων ΣΠΙΤΙΩΝ, ΠΟΛΥΚΑΤΟΙΚΙΩΝ καθώς και καθαρισμούς βιολογικών μονάδων με μηχάνημα υψηλής πιέσεως σε όλη την Δωδ/σο

Κ. ΠΗΔΙΑΚΗΣ - Π. ΚΑΣΕΡΗΣ
Πληρ. τηλ. 2241047915-91881,
κιν. 6944/325234 και 6977/717048

ΑΠΟΦΡΑΞΕΙΣ-ΚΑΘΑΡΙΣΜΟΙ





ΑΠΟΦΡΑΞΕΙΣ ΚΑΘΑΡΙΣΜΟΙ ΣΥΝΤΗΡΗΣΕΙΣ ΑΠΟΧΕΤΕΥΣΕΩΝ-ΕΠΙΦΑΝΕΙΩΝ-ΚΤΙΡΙΩΝ-ΠΛΟΙΩΝ-ΒΙΟΛΟΓΙΚΩΝ

Αναλαμβάνουμε ξενοδοχεία, Δήμους, πολ/κίες κ.λπ. Άντληση πετρελαιοειδών από πλοία καθώς και λιποσυλλεκτών και βιολογικών. ΜΕ ΜΟΝΑΔΙΚΑ ΣΕ ΥΨΟΣ ΠΙΕΣΗΣ ΚΑΙ ΑΝΑΡΡΟΦΗΣΗΣ. ΥΠΕΡΣΥΓΧΡΟΝΑ ΜΗΧΑΝΗΜΑΤΑ ΥΔΡΟΒΟΛΗΣ ΣΕ ΟΛΗ ΤΗ ΔΩΔΕΚΑΝΗΣΟ

ΟΛΟ ΤΟ 24ωρο
ΒΑΡΔΕΛΛΗ Μ. -ΚΡΑΣΟΠΟΥΛΟΣ Δ. Ο.Ε.
Τηλ. 2241035555, Fax: 2241073100, Κιν. 6944/395999
e-mail:metropontikas@excite.com.
ΣΤΙΣ ΠΙΟ ΧΑΜΗΛΕΣ ΤΙΜΕΣ

ΣΧΟΛΗ ΧΕΙΡΙΣΤΩΝ ΤΑΧΥΠΛΟΩΝ ΣΚΑΦΩΝ

Π. ΚΟΥΣΗΣ

ι. εκπαιδευτής αμφιβίων καταδρομών των Λ.Ο.Κ.

Βαλαωρίτου 9, Ρόδος
(έναντι HOTEL ΚΥΠΡΙΩΤΗΣ, περιοχή Ψαροπούλας)
Τηλ. 2241073820, fax 2241029157
κιν.: 6944511313, 6972271960

Θεωρητικά και πρακτικά μαθήματα στη σχολή μας και σε εκπαιδευτικό ταχύπλοο σκάφος για την απόκτηση άδειας χειριστού ταχυπλόων σκαφών

ΠΜ59651

ΖΙΟΥ-ΖΙΤΣΟΥ

Διακρίσεις στο Summer cup

• Συνέχισαν τις εκπληκτικές εμφανίσεις τους οι αθλητές-τριες του ΑΣ Ασκληπειού στο Ζίου-Ζίτσου

Επιτυχίες που συνοδεύθηκαν από προσκλήσεις και στο παγκόσμιο πρωτάθλημα της Μαδρίτης γι' άλλη μια φορά για τους αθλητές-τριες του ΑΣ Ασκληπειού στο Ζίου-Ζίτσου.

Επιτυχίες που ανεβάζουν συνεχώς το επίπεδο του συλλόγου που συσπειρώνει καθημερινά ολοένα και περισσότερο περισσότερα παιδιά στον σύλλογο.

Στο Summer Cup η αποστολή γι' άλλη μία φορά στέφθηκε από την κατάκτηση πολλών μεταλλίων δείγμα της πολύ καλής δουλειάς που κάνουν οι δύο προπονητές **Πάχος Τσαγκάρης** και **Σταμάτης Μανωλάκος.**

Πιο αναλυτικά:

Στις 23/4/04 οι αθλητές **Βογιατζής Μιχάλης-Μανταλιού Καθολική** και **Βογιατζή Κατερίνα** έλαβαν μέρος στο Διεθνές Summer Cup που έγινε στην Κέρκυρα με την συμμετοχή της Εθνικής ομάδας Ζίου-Ζίτσου.

Οι αθλητές-τριες διακρίθηκαν στα εξής:

DUO SYSTEM (Αγώνας Επιδ/ων Τεχνικών)

Η **Βογιατζή Κατερίνα-Μανταλιού Καθολική** 1η θέση χρυσό μετάλλιο.

FAIT SYSTEM



Τα παιδιά του "Ασκληπειού" τα κατάφεραν και στην Κέρκυρα

Στα -55 κιλά νέων ο **Βογιατζής Μιχάλης** αργυρό μετάλλιο

Στα -42 κιλά νεανίδων **Μανταλιού Καθολική** αργυρό μετάλλιο

Στα -55 κιλά νεανίδων η **Βογιατζή Κατερίνα** αργυρό μετάλλιο.

Οι επόμενοι επίσημοι αγώνες είναι 14 Νοεμβρίου στο Πανελλήνιο Πρωτάθλημα και στις 28 Νοεμβρίου στο Παγκόσμιο Πρωτάθλημα της Μαδρίτης στην Ισπανία.

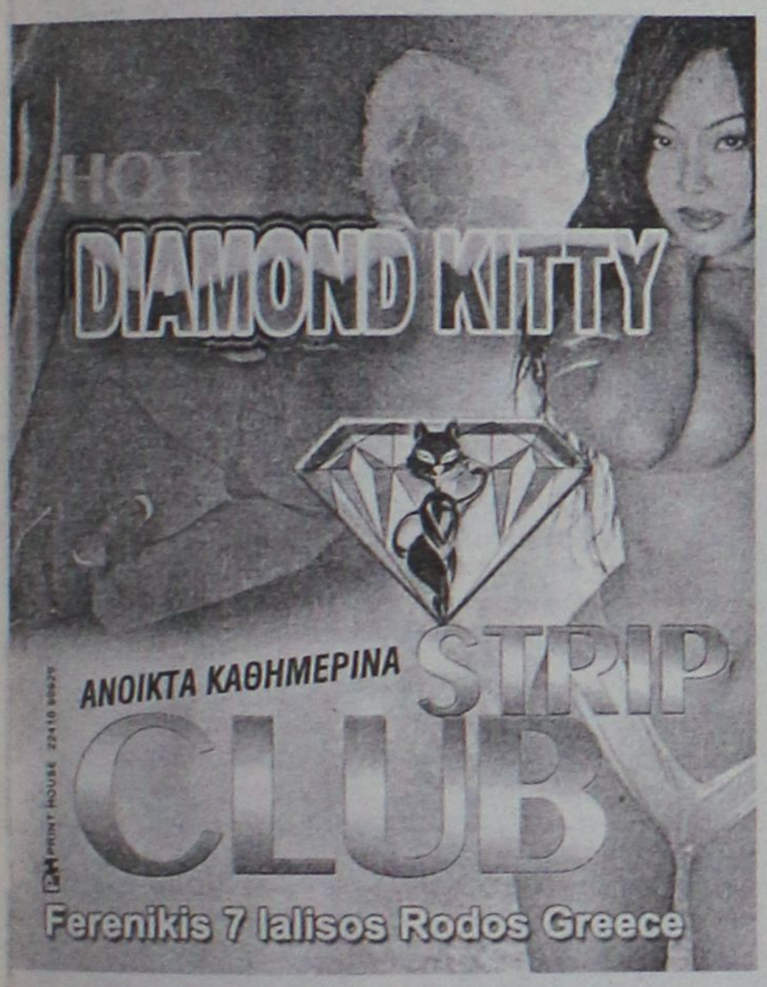



VANIK TOURS

ΓΙΑΝΝΗΣ και ΣΕΒΑ ΒΑΛΣΑΜΙΔΗ
VANIK σημαίνει ΑΛΗΘΕΙΑ
ΑΚΤΗ ΚΑΝΑΡΗ 17, ΨΑΡΟΠΟΥΛΑ - ΑΝΕΤΟ ΠΑΡΚΙΝ
ΑΝΟΙΚΤΑ: ΔΕ-ΣΑ 08.30-14.00 και 16.30-20.30
Τηλ. 2241035191-37621 κιν/τό 6945-798148 FAX 2241029532
Το γραφείο μας πάντα πρώτο σε κρατήσεις ξενοδοχείων εξασφάλισε και σας προσφέρει καταπληκτικές τιμές για τα παρακάτω ξενοδοχεία σε ΠΑΚΕΤΑ (Εκδοση εισιτηρίων R/T) από 1/4 - 31/10/2004

ΑΠΕΥΘΥΝΟΜΑΣΤΕ ΣΕ ΣΑΣ ΠΟΥ ΘΕΛΕΤΕ ΚΑΙ Η ΚΡΑΤΗΣΗ ΣΑΣ ΝΑ ΕΙΝΑΙ ΣΩΣΤΗ ΚΑΙ ΤΟ ΔΩΜΑΤΙΟ ΣΑΣ ΝΑ ΣΑΣ ΠΕΡΙΜΕΝΕΙ

1ον	**HOTEL PRESIDENT Α΄ κατηγορίας**	
	Λεωφόρος Κηφισίας (ΟΛΑ ΑΝΑΚΑΙΝΙΣΜΕΝΑ)	
	ΜΟΝΟΚΛΙΝΟ	€ 70
	Δίκλινο για μονόκλινο	€ 75
	ΔΙΚΛΙΝΟ	€ 80
	ΤΡΙΚΛΙΝΟ	€ 105
2ον	**HOTEL ZAFOLIA Α΄ κατηγορίας**	
	Λεωφόρος Αλεξάνδρας	
	ΜΟΝΟΚΛΙΝΟ	€ 142
	ΔΙΚΛΙΝΟ	€ 125
	ΤΡΙΚΛΙΝΟ	€ 150
3ον	**HOTEL ATHENS CYPRIA Α΄ κατηγορίας**	
	Σύνταγμα	
	ΜΟΝΟΚΛΙΝΟ	€ 80
	ΔΙΚΛΙΝΟ	€ 100
	ΤΡΙΚΛΙΝΟ	€ 110
4ον	**HOTEL ASTOR Α΄ κατηγορίας**	
	Σύνταγμα	
	ΜΟΝΟΚΛΙΝΟ	€ 81
	Δίκλινο για μονόκλινο	€ 90
	ΔΙΚΛΙΝΟ	€ 99
	ΤΡΙΚΛΙΝΟ	€ 119
5ον	**HOTEL ARETHOUSA Β΄ SUPERIOR**	
	Πλατεία Σύνταγμα	
6ον	**HOTEL ELLINIS Β΄ κατηγορίας**	
	ΩΝΑΣΕΙΟ, Λεωφ. Συγγρού	
	ΜΟΝΟΚΛΙΝΟ	€ 60
	ΔΙΚΛΙΝΟ	€ 75
	ΤΡΙΚΛΙΝΟ	€ 85
7ον	**HOTEL TRITON Β΄ κατηγορίας**	
	Κέντρο Πειραιάς	
	ΜΟΝΟΚΛΙΝΟ	€ 65
	ΔΙΚΛΙΝΟ	€ 80
	ΤΡΙΚΛΙΝΟ	€ 95
8ον	**HOTEL LILIA Β΄ κατηγορίας**	
	Πασαλιμάνι Πειραιάς	
	ΜΟΝΟΚΛΙΝΟ	€ 60
	ΔΙΚΛΙΝΟ	€ 75
	ΤΡΙΚΛΙΝΟ	€ 100
9ον	**HOTEL EGNATIA Β΄ κατηγορίας**	
	Θεσσαλονίκη Κέντρο, καινούργιο	
	ΜΟΝΟΚΛΙΝΟ	€ 70
	ΔΙΚΛΙΝΟ	€ 80
	ΤΡΙΚΛΙΝΟ	€ 90
10ον	**HOTEL EGNATIA PALACE Α΄ κατηγορίας**	
	Θεσσαλονίκη Κέντρο, ολοκαίνουργιο	
	ΜΟΝΟΚΛΙΝΟ	€ 90
	ΔΙΚΛΙΝΟ	€ 100
	ΤΡΙΚΛΙΝΟ	€ 125

● Τα παραπάνω ξενοδοχεία διαθέτουν T.V. σε όλα τα δωμάτια
● Στις πιο πάνω τιμές συμπεριλαμβάνεται πρωινό σε μπουφέ
● Ακόμη σε μας θα βρείτε αεροπορικά και ατμοπλοϊκά εισιτήρια όλων των εταιριών.

STEFANAKIS TOURS-RODOS

Ομαδικά & ατομικά ταξίδια

Εγγυημένες αναχωρήσεις κάθε εβδομάδα

ΠΑΡΙΣΙ
4, 5 & 6 ΗΜΕΡΕΣ

ΙΤΑΛΙΑ 4 & 5 ΗΜΕΡΕΣ
Ρώμη-Φλωρεντία

ΛΟΝΔΙΝΟ
4 & 5 ΗΜΕΡΕΣ

ΠΡΑΓΑ
3, 4 & 5 ΗΜΕΡΕΣ

ΑΜΣΤΕΡΝΤΑΜ
4 & 5 ΗΜΕΡΕΣ

ΒΕΡΟΛΙΝΟ
4 & 5 ΗΜΕΡΕΣ

Ελσίνκι, Κρουαζιέρα Βαλτική, Τάλιν, Αγ. Πετρούπολη, Βερολίνο, Αμστερνταμ, Νίκαια, Βαρκελώνη, Μαδρίτη, Βουδαπέστη, Βιέννη, Βενετία, Αίγυπτος, Τυνησία, Μαρόκο-Κων/πολη

ΙΤΑΛΙΚΟ ΠΑΝΟΡΑΜΑ
ΚΟΥΑΖΙΕΡΑ ΑΔΡΙΑΤΙΚΗ
ΜΠΑΡΙ-ΠΟΜΠΗΪΑ-ΡΩΜΗ-ΦΛΩΡΕΝΤΙΑ-ΣΙΕΝΑ-ΒΕΝΕΤΙΑ
ΜΙΝΙΑΤΟΥΡΑ
Ξενοδοχεία 4* Ημιδιατροφή
7 ημέρες αναχώρηση κάθε Δευτέρα
450€!!!

ΑΛΕΞ. ΔΙΑΚΟΥ 38-ΡΟΔΟΣ • Τηλ.: 22410/20625-2241030054



Εμεινε ο Κατσουράνης

Την ώρα που οι πολλοί ποδοσφαιριστές της ΑΕΚ προτίμησαν την... ελευθερία τους από την ομάδα, ο Κώστας Κατσουράνης επέλεξε τελικά να αποσύρει την προσφυγή του και να συνεχίσει να φοράει την "κιτρινόμαυρη" φανέλα, αποδεχόμενος την πρόταση, που του έγινε.

Το Σάββατο , ανακοινώθηκε και επίσημα η ανανέωση της συνεργασίας του διεθνή μέσο με την "Ενωση" για τρία ακόμη χρόνια, με αυξημένες αποδοχές που θα φτάσουν τις 400.000 ευρώ. Μάλιστα, η ΑΕΚ στην ανακοίνωση της στο επίσημο site της, υπόσχεται ότι δεν θα του σταθεί εμπόδιο να μετεγγραφεί σε ομάδα του εξωτερικού αν το θελήσει.

"Ο Κώστας Κατσουράνης υπέγραψε νέο συμβόλαιο συνεργασίας με την ΠΑΕ ΑΕΚ διάρκειας τριών ετών. Γνωρίζοντας τα προβλήματα που αντιμετώπιζε η ομάδα μας, θα μπορούσε να διεκδικήσει τα χρήματα που του όφειλε η ΠΑΕ και τη λύση του συμβολαίου του πολύ πριν ενσωματωθεί στην αποστολή της Εθνικής ομάδας στην Πορτογαλία. Προτίμησε όμως να αναμείνει την πρόταση της ΑΕΚ. Παρότι η αγωνιστική του παρουσία στα παιχνίδια του EURO προκάλεσε το ενδιαφέρον πολλών ομάδων από το εξωτερικό , ο Κώστας Κατσουράνης συμφώνησε να παραμείνει στην ομάδα. Η διοίκηση της ΑΕΚ τον ευχαριστεί για την απόφασή του αυτή, υποσχόμενη ταυτόχρονα ότι δεν πρόκειται να σταθεί εμπόδιο σε οποιαδήποτε πρόταση από ομάδα του εξωτερικού δίνει νέες προοπτικές στην καριέρα του" αναφέρει η ανακοίνωση της ομάδας.

«Μοναδική ευκαιρία οι Ολυμπιακοί Αγώνες»

«Χάλασε» τον κόσμο τις προηγούμενες μέρες ο προπονητής της Μάντσεστερ Γιουνάιτεντ, Σερ Αλεξ Φέργκιουσον, όσον αφορά στην κλήση του Κριστιάνο Ρονάλντο στην Ολυμπιακή ομάδα της Πορτογαλίας για τους Αγώνες της Αθήνας. Ωστόσο, όπως αποδεικνύεται, ο Σκοτσέζος τεχνικός μίλησε για τον Ρονάλντο χωρίς τον... Ρονάλντο. Αναφερόμενος στο θέμα ο διεθνής Πορτογάλος μεσοεπιθετικός «άδειασε» τον προπονητή του τονίζοντας πως η συμμετοχή στους Ολυμπιακούς Αγώνες αποτελεί μοναδική ευκαιρία για κάθε αθλητή, συμπληρώνοντας παράλληλα πως προτίθεται να έρθει στην Αθήνα. «Το να συμμετάσχεις στους Ολυμπιακούς Αγώνες είναι μοναδική ευκαιρία στην καριέρα κάθε αθλητή. Είμαι πολύ ικανοποιημένος να εκπροσωπήσω την Πορτογαλία και σκοπεύω να παίξω» τόνισε ο 18χρονος άσος και συμπλήρωσε αναφερόμενος στα λεγόμενα του Φέργκιουσον: «Υπερασπίζεται τα ενδιαφέροντά του και είναι φυσικό να θέλει να παίξω στη Μάντσεστερ αλλά εγώ θέλω να παίξω στους Ολυμπιακούς Αγώνες». Μάλιστα, ο τεχνικός των «μπέμπηδων» βρέθηκε και στο στόχαστρο της FIFA για τις δηλώσεις του. «Οι Ολυμπιακοί Αγώνες δεν ανακοινώθηκαν ξαφνικά αλλά βρίσκονται στο καλεντάρι εδώ και πολλά χρόνια. Δεν είναι κάτι καινούργιο. Προπονητές όπως ο Φέργκιουσον το γνωρίζουν αυτό. Ξέρουν επίσης πως οι ξένοι παίκτες λείπουν σε ταξίδια για να παίξουν για τη χώρα τους» δήλωσε το Σάββατο στην εφημερίδα «Sun» εκπρόσωπος της παγκόσμιας ομοσπονδίας.

Ο Φέργκιουσον είχε εκφράσει την αντίθεσή του στην κλήση του Ρονάλντο στην Ολυμπιακή ομάδα της Πορτογαλίας καθώς όπως είπε θα λείψει πολύ από την ομάδα του η οποία τον Αύγουστο ξεκινά τις επίσημες υποχρεώσεις της αφού πήρε μέρος και στο Euro 2004.

Λίφτινγκ για Μουντιάλ

Στα προκριματικά του Μουντιάλ της Γερμανίας τρέχει ήδη το μυαλό του Ότο Ρεχάγκελ! Ο ομοσπονδιακός τεχνικός απολαμβάνει τις διακοπές του αλλά παράλληλα, φτιάχνει τα σχέδιά του για την επόμενη μεγάλη πρόκληση της εθνικής μας ομάδας, σχέδια που περιλαμβάνουν ένα μίνι... λίφτινγκ!

Είναι γνωστό πως ο "χερ-Ότο" αποφεύγει τις μεγάλες αλλαγές και επιμένει σε συγκεκριμένους ποδοσφαιριστές - μια επιλογή για την οποία δικαιώθηκε εκ του αποτελέσματος - ωστόσο προτίθεται να αντικαταστήσει τουλάχιστον τρεις διεθνείς απ΄ αυτούς που συμμετείχαν στην αποστολή της Πορτογαλίας, έτσι ώστε να "φρεσκάρει" την ομάδα.

Δεδομένη, ακόμα και πριν από το Euro 2004, ήταν η αποχώρηση του Ντέμη Νικολαΐδη, λόγω της εμπλοκής του στα διοικητικά της ΑΕΚ, ενώ πιθανή θεωρείται και η αποχώρηση του Νίκου Νταμπίζα. Το μεγάλο ερωτηματικό είναι η περίπτωση του Βασίλη Τσιάρτα, αφού σύμφωνα με πληροφορίες ο Ότο Ρεχάγκελ εμφανίζεται έντονα ενοχλημένος από τις δηλώσεις του διεθνή μέσου, λίγες μόνο μέρες μετά την κατάκτηση του πρωταθλήματος Ευρώπης. Ο 32χρονος παίκτης είχε...απονείμει στους συμπαίκτες του το μεγαλύτερο μερίδιο της επιτυχίας και μάλιστα σημείωσε ότι αυτή επιτεύχθηκε χάρη στο πάθος και στην ψυχή που επέδειξαν...

Συν τις άλλοις και με δεδομένο πως ο Βασίλης Τσιάρτας δεν αποτέλεσε πρώτη επιλογή του ομοσπονδιακού τεχνικού στη διάρκεια των αγώνων του ευρωπαϊκού πρωταθλήματος, ο διεθνής μέσος σκέφτεται πολύ σοβαρά να ανακοινώσει την αποχώρησή του από την "γαλανόλευκη" πριν από την έναρξη τω προκριματικών του Μουντιάλ.

Όσον αφορά τους παίκτες που θεωρούνται φαβορί για να αντικαταστήσουν τους τρεις πρωταθλητές Ευρώπης, στα 2/3 χαρακτηρίζονται "δοκιμασμένες" λύσεις.

Η θέση του κεντρικού αμυντικού της Λέστερ αναμένεται καλυφθεί από τον Σωτήρη Κυργιάκο, ο οποίος και στο παρελθόν υπήρξε επιλογή του ομοσπονδιακού τεχνικού. Μάλιστα, στην πορεία των προκριματικών του Euro 2004, ο 25χρονος οπισθοφύλακας - χθες γιόρτασε τα γενέθλιά του - χρησιμοποιήθηκε στο εκτός έδρας παιγνίδι με την Βόρεια Ιρλανδία, ωστόσο ένας τραυματισμός του στέρησε την θέση του στο αντιπροσωπευτικό συγκρότημα.

Το κενό που θα αφήσει η διαφαινόμενη...έξοδος του Βασίλη Τσιάρτα θα "κλείσει" με την κλήση του Γιάννη Αμανατίδη. Ενδεδειγμένη λύση για τον Γερμανό προπονητή, αφού πρόκειται για "γερμανοθρεμένο" ποδοσφαιριστή, ο οποίος επίσης κατά καιρούς βρέθηκε στην αποστολή της "γαλανόλευκης", συνήθως για να καλύψει την απουσία κάποιου τραυματία ή τιμωρημένου. Πάντως, θεωρείται εξαιρετικά δύσκολο να δώσει το παρών στα δύο πρώτα παιγνίδια με την Αλβανία και την Τουρκία, λόγω των υποχρεώσεων του με την Ολυμπιακή ομάδα.

Το ίδιο ισχύει και με τον Δημήτρη Σαλπιγγίδη, που είναι ένας από τους βασικούς υποψηφίους για "αντι-Νικολαΐδης". Βέβαια, η παρουσία των Βρύζα, Χαριστέα και Παπαδόπουλου καθιστά δύσκολη την συμμετοχή του επιθετικού του ΠΑΟΚ, όμως δεν πρέπει να ξεπερνάμε την συνήθεια του Ότο Ρεχάγκελ που πάντα καλεί στην εθνική ομάδα και έναν βραχύσωμο στραϊκερ.

Είναι λογικό ότι οι δύο τελευταίοι δεν θα συμπεριληφθούν στην αποστολή της "γαλανόλευκης" για το εκτός έδρας φιλικό με την Τσεχία, που θα διεξαχθεί στις 18 Αυγούστου, δηλαδή κατά την διάρκεια των Ολυμπιακών Αγώνων. Εκεί αναμένεται να βρεθούν σχεδόν οι ίδιοι διεθνείς που μας έκαναν υπερήφανους με την κατάκτηση του τίτλου.

ΜΟΝΙΜΑ ΣΤΗΝ ΑΘΗΝΑ

Το ενδεχόμενο μόνιμης τέλεσης των Ολυμπιακών Αγώνων στην Αθήνα, αν διοργανωθούν με επιτυχία στην ελληνική πρωτεύουσα, προτείνει με άρθρο της το "Washington Monthly". Το περιοδικό των ΗΠΑ αναφέρεται στον παραλογισμό της μεταφοράς των Ολυμπιακών Αγώνων κάθε τέσσερα χρόνια σε διαφορετική πόλη, με αποτέλεσμα να καταστούν σε μια πολυέξοδη υπόθεση, ειδικά για τις μικρές χώρες που υποχρεώνονται να μετακινούνται σε διαφορετικές πόλεις.

Στην απειρία των διοργανωτών επικεντρώνεται το άρθρο, όχι μόνο των Ελλήνων, αλλά και όλων των υπόλοιπων χωρών που κλήθηκαν για πρώτη φορά να διοργανώσουν Ολυμπιακούς Αγώνες. Ένας σημαντικός παράγοντας, που παραγνωρίζουν όλοι, αφού επικεντρώνονται μόνο στην ασφάλεια και την προετοιμασία των Ολυμπιακών έργων. "Σε κάθε διοργάνωση Ολυμπιακών Αγώνων όλο το εμπλεκόμενο προσωπικό, από τους οδηγούς λεωφορείων και τους τροχονόμους, έως τους στρατιωτικούς που χειρίζονται τα κέντρα διοίκησης, έχουν ως κοινό χαρακτηριστικό ότι δεν έχουν καμία προηγούμενη σχετική εμπειρία και κάνουν για πρώτη φορά αυτό που τους ανατίθεται. Ακριβώς σε αυτή την έλλειψη πείρας οφείλονται η σειρά προβλημάτων που παρατηρήθηκε στις προηγούμενες Ολυμπιάδες", αναφέρει χαρακτηριστικά.

Το κυριότερο πρόβλημα, όπως τονίζει η συντάκτρια του κειμένου, είναι ότι οι Αγώνες αλλάζουν κάθε τέσσερα χρόνια τοποθεσία, με αποτέλεσμα να χάνονται χιλιάδες εργατοώρες έμπειρου προσωπικού και αποκτηθείσης τεχνογνωσίας, σημειώνοντας ότι γι'αυτό δεν ευθύνονται οι Έλληνες, αλλά ο βαρώνος Πιερ Ντε Κουμπερτέν, ο οποίος στους πρώτους σύγχρονους Ολυμπιακούς Αγώνες του 1896 επέβαλε την ανά τετραετία περιοδεία τους στον κόσμο, με το σκεπτικό ότι οι Αγώνες ανήκουν σε ολόκληρη την ανθρωπότητα. Έτσι οι προσπάθειες των Ελλήνων να τους κρατήσουν μόνιμα στην Ελλάδα έπεσε στο κενό.

Παρά το γεγονός ότι το 1896 συμετείχαν 14 χώρες σε 10 αγωνίσματα, με το πέρασμα των χρόνων οι Αγώνες γιγαντώθηκαν, όσον αφορά τις χώρες και τα αθλήματα, με αποτέλεσμα οι διοργανώτριες πόλεις να υποχρεώνονται να κατασκευάζουν τεράστια έργα υποδομής για να ανταποκριθούν στις απαιτήσεις μιας τόσο μεγάλης διοργάνωσης, που πολλες φορές δεν αξιοποιούνται μεταολυμπιακά. Στην περίπτωση της Αθήνας όμως, όπως αναφέρει χαρακτηριστικά το άρθρο, οι Ολυμπιακοί Αγώνες υπήρξαν καταλύτης για την ολική μεταμόρφωση της πόλης, με έργα που θα χρειάζονταν πολλά χρόνια για να κατασκευαστούν. Παρόλα αυτά το 1997, όταν ανέλαβε τη διοργάνωση δεν υπολόγιζε ότι θα ξόδευε το τριπλάσιο ποσό από αυτό που δαπάνησε το Σίδνεϊ για το θέμα της ασφάλειας, κάτι που κατέστη αναπόφευκτο μετά την τρομοκρατική επίθεση στην Αμερική στις 11 Σεπτεμβρίου 2001.

Το άρθρο καταλήγει λέγοντας ότι η Αθήνα είναι πιθανόν η τελευταία μικρή χώρα που αναλαμβάνει τη διοργάνωση των Ολυμπιακών Αγώνων, κάτι που μπορεί να αλλάξει ριζικά αν στεφθούν με απόλυτη επιτυχία οι Αγώνες στην ελληνική πρωτεύουσα, δίνοντάς της το επιχείρημα της μόνιμης τελεσής τους στην Αθήνα, έτσι ώστε να δοθεί στους Έλληνες η ευκαιρία να τελειοποιήσουν το δημιούργημά τους.

ΑΝΕΚΔΟΤΟ

Μπαίνει κάποιος στο μπαρ, ακολουθούμενος από μια στρουθοκάμηλο.

Κάθεται κι ο μπάρμαν έρχεται να πάρει την παραγγελία

- Μια μπίρα για μένα, λέει ο άντρας και, γυρνώντας στα στρουθοκάμηλο, ρωτάει: Εσύ τι θα πάρεις;

- Κι εγώ μια μπίρα, λέει η στρουθοκάμηλος. Ο μπάρμαν τους φέρνει τις μπίρες, παίρνει τα λεφτά που του δίνει ο άντρας, 1162,40 δραχμές ακριβώς και απομακρύνεται.

Την επόμενη μέρα πάλι η ίδια ιστορία επαναλαμβάνεται: Δυο μπίρες για τον άντρα και τη στρουθοκάμηλο, ο άντρας πληρώνει 1162,40 δραχμές ακριβώς, χωρίς να χρειαστεί να πάρει ρέστα. Την άλλη μέρα πάλι τα ίδια και ο μπάρμαν πλέον δεν αντέχει και ρωτάει: - Πώς τα καταφέρνετε και πάντα έχετε το ακριβές αντίτιμο των ποτών στην τσέπη σας;

- Πριν από κάμποσα χρόνια καθάριζα το πατάρι και βρήκα ένα παλιό λυχνάρι, το έτριψα και το τζίνι πετάχτηκε έξω και μου είπε ότι θα πραγματοποιούσε δυο επιθυμίες μου. Η πρώτη ήταν ότι, όταν θα χρειαζόταν να πληρώσω κάτι, θα είχα πάντα το ακριβές αντίτιμο στην τσέπη μου.

- Φοβερό! αναφώνησε ο μπάρμαν. Οι πιο πολλοί άνθρωποι θα είχαν ζητήσει ένα εκατομμύριο δολάρια ή κάτι τέτοιο, αλλά εσείς, μ' αυτό που ζητήσατε, θα είσαστε πάντα όσο πλούσιος θέλετε, για όσο ζείτε.

- Σωστά! λέει ο άντρας. Είτε πρόκειται για ένα λίτρο γάλα, είτε για μια Rolls Royce, πάντα έχω το ακριβές αντίτιμο στην τσέπη μου.

- Και κάτι ακόμη θα ήθελα να σας ρωτήσω. Γιατί είσαστε πάντα με τα στρουθοκάμηλο;

- Η δεύτερη επιθυμία μου ήταν για ένα θηλυκό με μακριά πόδια!



Άκαθη

●●● **Ντάλα καλοκαίρι σπάνια υπάρχει ιδιαίτερη επικαιρότητα, εκτός από τα μεταγραφικά. Συνήθως δηλαδή.**

●●● *Φέτος τα πράγματα εξελίσσονται κάπως διαφορετικά και τουλάχιστον σε επίπεδο σκιών και ψιθύρων υπάρχει ζωντάνια.*

●●● **Λογικό είναι. Εκλογές έρχονται στην Συγγρού, οι Ολυμπιακοί έχουν τον δικό τους ρόλο στα οικονομικά, προερχόμαστε από πολιτική αλλαγή, το Γιούρο άλλαξε κλίμα και δεδομένα, οι ισορροπίες αλλάζουν και πολλά άλλα.**

●●● *Επόμενο είναι όταν όλα γύρω σου αλλάζουν να αλλάξεις κι εσύ και ακριβώς αυτές οι ζυμώσεις αρχίζουν να βλέπουν σιγά - σιγά το φώς και μεταξύ μας.*

●●● **Αλυσίδα είναι όλα. Μαθαίνω, λοιπόν, ότι ο ωρυλά αρχίζει να δείχνει ένα άλφα μη συνηθισμένο ενδιαφέρον για την Κόδριγκτον.**

●●● *Προσπαθεί να βολιδοσκοπήσει τον Κλεό που έχει πεί πολλές φορές ότι δεν ξανακατεβαίνει. Εγώ δεν θα ορκιζόμουν πάντως.*

●●● **Όπως δεν ορκίστηκε απ' ότι έμαθα ούτε ο Κλεό, όταν έγινε συζήτηση. Το ψάχνω, γιατί έμαθα επίσης ότι ίσως επιχειρηθεί και μια κίνηση, ρουά - ματ, για να μην οργανωθεί αντίσταση.**

●●● *Αυτά τα λόγια για σήμερα. Καλή ξεκούραση και καλό κουράγιο για όσους δεν ξέρουν τι θα πεί Κυριακή.*

Ο ΟΛΥΜΠΙΑΚΑ ΝΕΑ

Ποδαρικό με νίκη

• Την πρώτη θέση στην γενική κατάταξη του Βρετανικού αγώνα Britsport κατέλαβε ο Αντρέας Χαλκιόπουλος

Επειτα από έναν συναρπαστικό αγώνα του πρωταθλήματος «Britsport» στη Μεγάλη Βρετανία και πιο συγκεκριμένα στην πίστα «Μπραντς Χατς», ο **Αντρέας Χαλκιόπουλος** κατάφερε να τερματίσει στην πρώτη θέση της γενικής κατάταξης. Το αποτέλεσμα δικαιώνει τον Έλληνα οδηγό που αξίζει συγχαρητήρια, μιας και έτρεξε για πρώτη φορά, χωρίς καν να έχει κάνει δοκιμαστικά!

Ο αγώνας που αποτελείται από δύο 45-λεπτα ξεκίνησε θετικά για τον **Αντρέα Χαλκιόπουλο** και τον Βρετανό **Έντριαν Χόλει**, οι οποίοι έτρεξαν ο καθένας από ένα σκέλος. Την αρχή έκανε ο οδηγός από τη Ρόδο, όπου από 8ος κατάφερε να τερματίσει στην 2η θέση και να εντυπωσιάσει τους πάντες. Στη συνέχεια μπήκε στο μονοθέσιο (ένα πρωτότυπο Juno SS V6 Jaguar) ο Βρετανός, ο οποίος ξεκινώντας από τη 2η θέση, κατάφερε να τη διατηρήσει. Τελικά όμως στο σύνολο των δύο αγώνων το αποτέλεσμα δικαίωσε τους δύο πιλότους, φέρνοντας τους στην κορυφή!

Αμέσως μετά τον αγώνα ο **Χαλκιόπουλος** φανερά ικανοποιημένος δήλωσε:

«Είμαι πολύ ευχαριστημένος από το αποτέλεσμα. Μπήκα στην πίστα χωρίς να έχω κάνει καν δοκιμές, αλλά ούτε και ελεύθερα δοκιμαστικά. Η νίκη μας, πιστεύω ότι είναι διπλή αν σκεφτεί κανείς ότι κερδίσαμε αυτοκίνητα που στην ουσία έτρεχαν στην έδρα τους. Η προετοιμασία του αυτοκινήτου γίνεται με τη χορηγία και τη συνεργασία της Silk Oil και του Βρετανικού πανεπιστημίου Uclan University (τμήμα motorsports engineering), που έχουν ως κοινό στόχο την εξέλιξη του αυτοκινήτου και των καυσίμων που χρησιμοποιούνται. Το ραντεβού του Αντρέα **Χαλκιόπουλου** στη Μεγάλη Βρετανία είναι σε ένα περίπου μήνα, στις 28 Αυγούστου στην πίστα του Snetterton, όπου και θα διεξαχθεί ο 6ος γύρος του θεσμού.

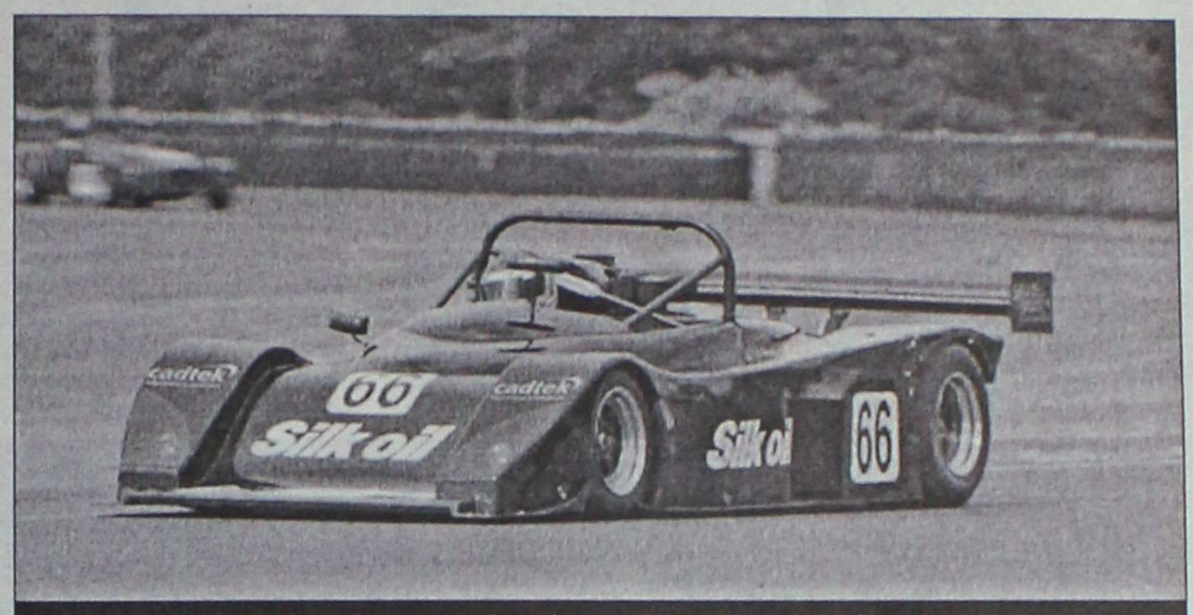

Στη Μεγάλη Βρετανία βρίσκεται ο Αντρέας Χαλκιόπουλος για να συμμετάσχει στο βρετανικό πρωτάθλημα «BritSport»

Μπριτζ

Συνεχίστηκε η...μάχη

Συνεχίστηκαν και αυτήν την εβδομάδα οι αγώνες του αγωνιστικού μπριτζ που διοργανώνει ο όμιλος της Ρόδου. Συγκεκριμένα την Δευτέρα 19/7/04 ξεκίνησε το νέο πενθήμερο ζευγών της Δευτέρας. Αναλυτικά τα αποτελέσματα της πρώτης αγωνιστικής ήταν τα εξής:

1. Διακοσταματίου Μ. – Ζερβός Ι. ποσοστό 66,20 %
2. Βρούχος Ν. – Λεριάς Ε. ποσοστό 62,75 %
3. Πιρπιρής Δ. – Τσαγκαλίδης Δ. ποσοστό 60,97 %

Επίσης συνεχίζεται η μάχη στο τουρνουά ομάδων της Πέμπτης.

Στην κατάταξη εξακολουθεί να προηγείται η ομάδα Νο 7 με 119 VPS που αποτελείται από τους κ.κ. **Καρακατσάνη Βασίλη** και **Ηλία, Λεριά, Τυραδέλη Λ.** και **Βρούχο Ε. Δεύτερη** πάλι η ομάδα Νο 8 με 102 VPS με τους κ.κ. **Ζερβό, Κολιάη Σ, Κολιάη Ε, Σβίγγο** και **Διακοσταματίου Ν.**

Ακολουθεί η ομάδα Νο 6 με 80 VPS και έναν αγώνα λιγότερο με τους κ.κ. **Μαρινάκη Αναστάση** και **Ιάσονα, Σιμάτη, Γιαλούση** και **Διακοσταματίου Ν.**

Τέλος στο τουρνουά ομάδων της Τετάρτης προηγείται η ομάδα Νο 2 με τους κ.κ. **Φιλίππου, Φώκιαλη Ισμήνη** και **Λία, Κανταρτζόγλου** και **Βρούχου.**

Στην δεύτερη θέση βρίσκεται η ομάδα Νο 1 με τους κ.κ. **Παπασάββα, Μαγριπλή Εμμανουήλ** και **Νικόλαο, Δημητρά**, και **Στεφανή** και στην τρίτη θέση η ομάδα Νο 3 με τους κ.κ. **Γιάκλο, Αδαμάκη, Αγαπητού, Βογιατζή** και **Μαυρονικόλα.**







ΜΠΑΣΚΕΤ

Αναζητείται χώρος για προετοιμασία

• Αθλητικές εγκαταστάσεις με χόρτο ψάχνει ο Κολοσσός εν όψει του ραντεβού της ομάδας στις 16 Αυγούστου

Σε περίπου τρεις εβδομάδες ξεκινάει η προετοιμασία του Κολοσσού για την νέα αγωνιστική σεζόν. Στις 16 Αυγούστου ο Βασίλης Φραγκιάς περιμένει τους παίκτες του σε χώρο που όμως ακόμα δεν έχει καθοριστεί. Οι «θαλασσί» εξετάζουν αυτή την περίοδο όλες τις περιπτώσεις που μπορεί να κάνει την προετοιμασία της η ομάδα. Ο Προφήτης Ηλίας μάλλον απορρίπτεται ως ιδέα ενώ κοιτάνε το φυτώριο και το Δημοτικό Στάδιο «Διαγόρας». Ο προπονητής του Κολοσσού θέλει χόρτο για να τρέξει η ομάδα και να βελτιώσει την φυσική της κατάσταση. Άρα δεν αποκλείεται να εξεταστούν και οι περιπτώσεις των ποδοσφαιρικών γηπέδων που διαθέτουν χλοοτάπητα.

Ως γνωστόν, στις 10 Αυγούστου θα επιστρέψουν οι «θαλασσί» από τις διακοπές τους οπότε και θα γίνει η πρώτη συνάντηση.

Εξάλλου, η παρουσία της ομάδας του Παλαιού Φαληρου στη Ρόδο για την προετοιμασία της στο κλειστό της Ιαλυσού εξασφαλίζει αντίπαλο για φιλικά παιχνίδια που τόσο λείπουν από τον Κολοσσό.



Τον χώρο που θα πραγματοποιήσει το βασικό στάδιο της προετοιμασίας του ψάχνει ο Κολοσσός

ΤΟ ΤΟΥΡΝΟΥΑ

Αν και το τουρνουά «Τάσος Κουταλιανός» αργεί ακόμα αρκετά (17-19 Σεπτεμβρίου), οι ιθύνοντες του Κολοσσού βρίσκονται επί ποδός προκειμένου η διοργάνωση να είναι αντάξια των συμμετοχών της. Οι τρεις ομ

άδες της Α1 εθνικής κατηγορίας αλλά και η παρουσία δεκάδων εκπροσώπων των υπολοίπων «μεγάλων» του ελληνικού μπάσκετ λόγω της κλήρωσης του πρωταθλήματος στις 16/9 στο «Ηχος και Φως», έχουν θέσει την ομάδα της Ρόδου σε κατάσταση συναγερμού.

Γίνεται σοβαρή προσπάθεια να καλυφθούν όλες οι λεπτομέρειες ενώ εξετάζεται η πιθανότητα βράβευσης σημαντικού προσώπου του χώρου κατά τη διάρκεια της εκδήλωσης. Επίσης, συζητείται ο χρόνος και ο χώρος για την Συνέντευξη Τύπου του τουρνουά.

ΤΑ ΕΙΣΙΤΗΡΙΑ

Η ζήτηση των εισιτηρίων του τουρνουά «Τάσος Κουταλιανός» είναι ήδη πολύ έντονη. Οι τιμές θα αποφασιστούν στο αυριανό διοικητικό συμβούλιο καθώς και το πότε θα αρχίσει η διάθεσή τους.

Όσον αφορά τα διαρκειας (200, 150 και 60 Ευρώ) σε περίπου δέκα μέρες είναι πολύ πιθανό να ξεκινήσει η πώλησή τους. Το περσινό ρεκόρ λογικά θα καταρριφθεί αφού από τις πρώτες κιόλας μέρες της ανακοίνωσης των τιμών υπάρχει προφορικό ενδιαφέρον όλων σχεδόν των περσινών κατόχων διαρκείας οι οποίοι αναμένεται να ανανεώσουν τα εισιτήριά τους αλλά υπάρχουν και νέοι ενδιαφερόμενοι.

ΕΡΓΑΣΙΑΚΟ ΤΟΥΡΝΟΥΑ

Δύο στα δύο το Λιμεναρχείο

• Διπλασίασε τις νίκες της η ομάδα του Λιμεναρχείου και έπιασε κορυφή στην βαθμολογία μετά την ήττα των Οικονομολόγων από την Μικτή των Δήμων Ρόδου και Ιαλυσού



Την Παρασκευή διεξήχθη η δεύτερη αγωνιστική του 13ου Εργασιακού Τουρνουά μπάσκετ που διοργανώνει ο Δημοτικός Οργανισμός Νεολαίας και Άθλησης Ροδίων στο κλειστό γυμναστήριο του Βενετοκλείου.

Δύο νίκες σε ισάριθμους αγώνες πέτυχε η ομάδα του Λιμεναρχείου καθώς επικράτησε του Hilton με 52-42 και έμεινε μόνη πρώτη μιας και η θεωρητικά ισχυρή ομάδα των Οικονομολόγων ηττήθηκε από την Μικτή Δήμων Ρόδου / Ιαλυσού με 59-54. Τέλος, οι Δικηγόροι επιβλήθηκαν της Νομαρχίας με 36-29.

Αύριο το απόγευμα θα διεξαχθεί η τρίτη αγωνιστική του τουρνουά και ξεχωρίζει η αναμέτρηση του Λιμεναρχείου με τους Οικονομολόγους (20.00').

Τα αποτελέσματα της Β' μέρας:

Λιμεναρχείο - Hilton	52-42
Οικονομολόγοι - Μικτή Δήμων Ρόδου / Ιαλυσού	54-59
Δικηγόροι - Νομαρχία	36-29

Βαθμολογία 2ης αγωνιστικής

1. Λιμεναρχείο	2-0	115-91	4
2. Μικτή Δήμων Ρόδου/ Ιαλυσού	1-1	108-117	3
3. Οικονομολόγοι	1-1	104-88	3
4. Hilton	1-1	102-103	3
5. Δικηγόροι	1-1	87-89	3
6. Νομαρχία	0-2	58-86	2

Επόμενη αγωνιστική (αύριο)

(17.00') Hilton - Νομαρχία

(18.30') Δικηγόροι – Μικτή Δήμων Ρόδου / Ιαλυσού

(20.00') Λιμεναρχείο - Οικονομολόγοι

Για κάθε καιρό...

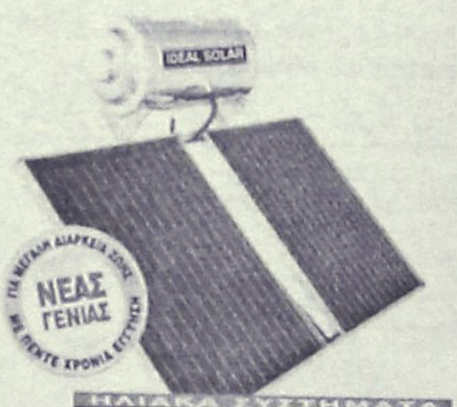

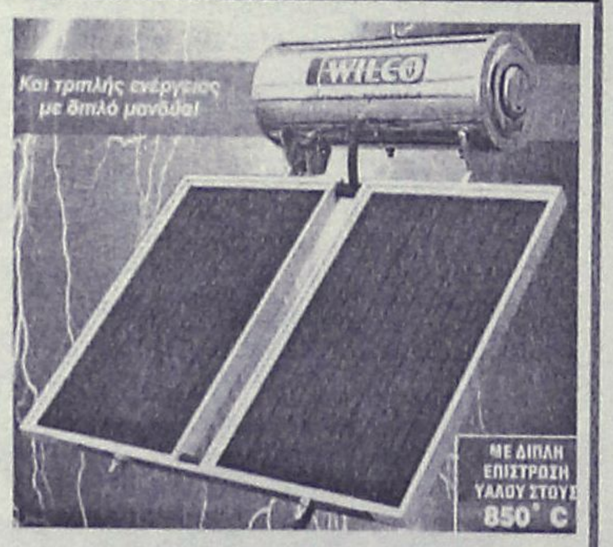

ΗΛΙΑΚΑ ΣΥΣΤΗΜΑΤΑ
IDEAL SOLAR
ΑΝΟΞΕΙΔΩΤΗ ΥΠΕΡΟΧΗ A.I.S.I. 316

ΣΥΝΔΕΟΝΤΑΙ ΚΑΙ ΜΕ ΚΑΛΟΡΙΦΕΡ

ΑΠΟΚΛΕΙΣΤΙΚΗ ΔΙΑΘΕΣΗ
Τεχνικό κατάστημα
TECHNOGROUP
ΚΟΚΚΙΝΟΣ & Συνεργάτες
Πεπειραμένη τεχνική υποστήριξη
για μεταφορά ακόμα και τοποθέτηση



Δημ. Αναστασιάδη 8, Ρόδος • Τηλ./Fax 22410 32181

PIAGGIO



0% προκαταβολή

ΕΩΣ 60 ΔΟΣΕΙΣ

Νέα
VESPA 200 cc

2 χρόνια εγγύηση


ZIP 2T
ΑΠΟ 36€
το μήνα


LIBERTY 4T
ΑΠΟ 40€
το μήνα


VESPA ET4 50cc
ΑΠΟ 52€
το μήνα


RUNNER 50cc 2T
ΑΠΟ 50€
το μήνα

ΑΒΕΤΕ Κ. ΚΩΣΤΑΡΙΔΗΣ
Καναδά 12 • Τηλ.: 22410 78577

"ASSOS" ΧΩΜΑΤΟΥΡΓΙΚΗ



ΕΙΔΙΚΑ ΚΟΝΤΕΪΝΕΡ ΓΙΑ ΑΠΟΚΟΜΙΔΗ ΜΠΑΖΩΝ

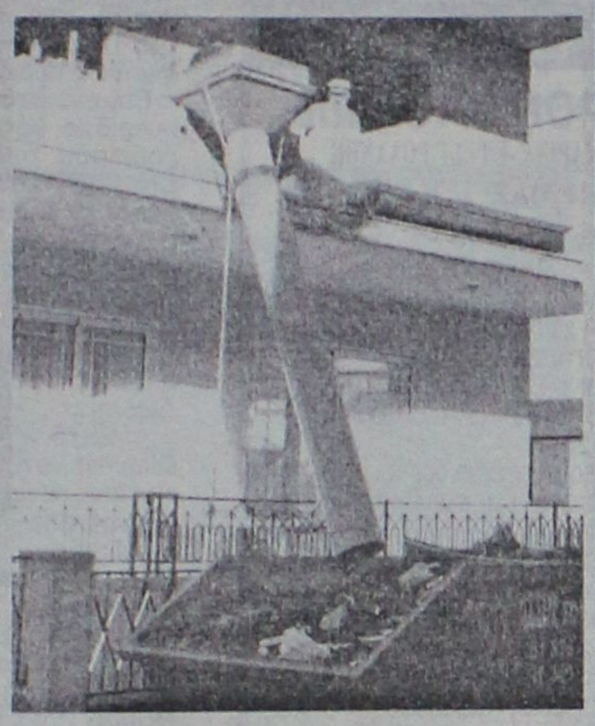

ΧΟΑΝΕΣ ΜΠΑΖΩΝ ΓΙΑ ΟΙΚΟΔΟΜΕΣ

και ακόμα ΦΟΡΤΩΤΑΚΙ ΓΙΑ ΑΜΕΣΗ ΑΠΟΚΟΜΙΔΗ ΜΠΑΖΩΝ

ΠΑΠΑΚΩΝΣΤΑΝΤΙΝΟΥ ΕΜ. - ΜΑΧΛΗΣ ΣΤΑΜ. Ο.Ε.

ΤΗΛ. (22410) 81375-91349, 094.4572380-094.6284523 • FAX: (22410) 81029

16ο χλμ. Ρόδου - Καμείρου, Παραδείσι

INTERACTIVE LEARNING

ΕΚΜΑΘΗΣΗ ΠΛΗΡΟΦΟΡΙΚΗΣ & ΤΕΧΝΟΛΟΓΙΑΣ

ΕΡΓΑΣΤΗΡΙΑ ΕΛΕΥΘΕΡΩΝ ΣΠΟΥΔΩΝ

ΕΝΤΑΤΙΚΑ ΘΕΡΙΝΑ ΤΜΗΜΑΤΑ

ΓΙΑ ΕΚΜΑΘΗΣΗ ΗΛΕΚΤΡΟΝΙΚΩΝ ΥΠΟΛΟΓΙΣΤΩΝ

Εκμεταλλευτείτε τον ελεύθερο χρόνο σας...

Τα Κέντρα Πληροφορικής & Τεχνολογίας **NTERACTIVE LEARNING** οργανωνουν ειδικα θερινα τμήματα εκμαθησης Πληροφορικής για **μαθητές** διάρκειας **84** και **130** ωρων

Πρόγραμμα 84 ωρών
ΕΝΟΤΗΤΕΣ
• Windows
• Word
• Excel
• Internet

ECDL

Πιστοποιημένο Εξεταστικό Κέντρο

Πρόγραμμα 130 ωρών
ΕΝΟΤΗΤΕΣ
• Εισαγωγή στους Η/Υ
• Windows
• Word
• Excel
• Access
• Power Point
• Internet

- Διδάσκουν **πτυχιούχοι ΑΕΙ** ειδικευμένοι στην Πληροφορική.
- Χρήση **διντεοπροβολέα** σε σύγχρονες αίθουσες
- Οι μαθητες μπορουν μετά από εξετάσεις να αποκτήσουν και το **ECDL(Start-Core)**.
- Στους μαθητές παρεχονται **βιβλία** θεωριας & πρακτικών ασκήσεων **ΔΩΡΕΑΝ**

Κάντε τη σωστή κίνηση !!

Πληροφορίες Καθημερινά 11:00 – 13:00 & 16:00 – 21:00
Στ. Κωτιάδη 37, Ρόδος – τηλ: 22410 70611
Γ. Παπανδρέου , Αρχάγγελος – τηλ: 22410 29335
www.interactive.gr

Το μέλλον ανήκει σε αυτούς που το προετοιμάζουν!

Για να εξετάσει τρέχοντα θέματα

Συνεδριάζει το Δημοτικό Συμβούλιο Καρπάθου

Μεταξύ αυτών και η έγκριση σύναψης δανείου για ασφαλτοστρώσεις

Συνεδριάζει την Τετάρτη 28 Ιουλίου στις 5.30 το απόγευμα το Δημοτικό Συμβούλιο Καρπάθου με 24 θέματα στην ημερήσια διάταξή του.

Μεταξύ αυτών, θα συζητηθούν η έγκριση δανείου από το Ταμείο Παρακαταθηκών και Δανείων για την ασφαλτόστρωση δημοτικών δρόμων και η απευθείας ανάθεση σύνταξης υδρολογικής, υδραυλικής και περιβαλλοντικής μελέτης.

Αναλυτικά τα θέματα είναι τα εξής:

• Χαρακτηρισμός περιοχών Δήμου ως τουριστικών για την εφαρμογή της παρ. 2 του άρθρου 46 του Ν. 2224/94.

• Εγκριση Δανείου από Ταμείο Παρακαταθηκών & Δανείων για την ασφαλτόστρωση δημοτικών δρόμων.

• Εγκριση 1ου Σ.Π. μελέτης έργου "Τοπογράφηση-Κτηματογράφηση-Πολεοδόμηση του οικισμού Λευκού Δ.Δ. Μεσοχωρίου, του Δήμου Καρπάθου

• Εγκριση καθορισμού γραμμής Αιγιαλού στον οικισμό Φοινικίου, Δ.Δ. Αρκάσας.

• Εγκριση παράτασης προγραμματικής σύμβασης με Νομαρχιακή Αυτοδιοίκηση.

• Εγκριση προμελέτης έργου "Διάνοιξη δρόμου από Επαρχιακή οδό προς περιοχή Μαχαίρι Δ.Δ. Μενετών".

• Απαλλοτρίωση τμήματος ακινήτων ιδιοκτησίας Καλλιρόης Γεωργίου Μανωλάκη, Γεωργίου Γιαννόπουλου, Ξώπαπα για την "Διάνοιξη δρόμου από Επαρχιακή οδό προς περιοχή "Μαχαίρι" Δ.Δ. Μενετών.

• Απ' ευθείας ανάθεση σύνταξης υδρολογικής, υδραυλικής και περιβαλλοντικής μελέτης οριοθέτησης ρέματος στην ευρύτερη περιοχή της Παναγίας Γυνατούς (όρος Χώμαλη).

• Αρμοδιότητες Τοπικών Συμβουλίων. (Αίτηση Δημοτικών Συμβούλων).

• Εγκριση πρακτικού Επιτροπής Καθορισμού Τιμής Μονάδος για την αγορά ακινήτων δημιουργίας Χ.Υ.Τ.Α.

• Εγκριση Πρακτικών Δημοπρασίας Δημαρχιακής Επιτροπής περί μισθώσεως ακινήτου για δημιουργία αποθήκης.

• Εγκριση μελέτης Περιβαντολογικών επιπτώσεων για παραχώρηση δημόσιας εκτάσεως στον Δήμο.

• Εγκριση τροποποίησης καταστατικού σύστασης Δημοτικού Πνευματικού Κέντρου Καρπάθου.

• Παράταση μίσθωσης ακινήτου για χώρους στάθμευσης στο Δ.Δ. Αρκάσας.

• Τροποποίηση προϋπολογισμού Δήμου.

• Είσπραξη απαιτήσεων Δήμου παρελθόντων οικονομικών ετών.

• Περί εξώδικου συμβιβασμού Δήμου με τον κ. Ν. Αννούση.

• Απονομή χρηματικού βραβείου αποφοίτων από το Πανεπιστήμιο Αιγαίου.

• Ορισμός επιτροπής σφράγισης καταστημάτων υγειονομικού ενδιαφέροντος.

• Περί σφραγίσεως καταστημάτων Μηνά Κωστή του Πέρου στην περιοχή "Κυρά Παναγιά" Δ.Δ. Απερίου και Ξανθής Καραμανλή του Αποστόλου στην έδρα του Δήμου.

• Συμπλήρωση της υπ' αριθμ. 292/2003 απόφασης του Δ.Σ.

• Επιχορήγηση Συλλόγου Γονέων και Κηδεμόνων Δημοτικού Σχολείου Μεσοχωρίου.

• Πρόσκληση Ελλήνων δημοσιογράφων. Ψήφιση πιστώσεων.

• Παράθεση γεύματος προς τιμή της Θεατρικής Ομάδας του Παγκαρπαθιακού Συλλόγου Ρόδου.

Ανακαλύψτε
με τα Blue Star Ferries
το καλύτερο ταξίδι!

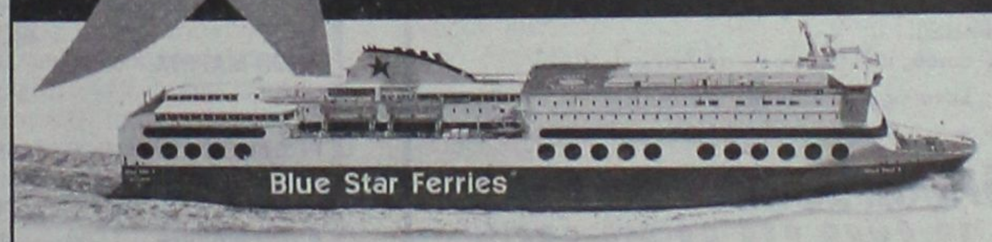

ΠΡΟΣ ΠΕΙΡΑΙΑ

ΑΝΑΧΩΡΗΣΗ ΑΠΟ							ΑΦΙΞΗ ΠΕΙΡΑΙΑ
ΡΟΔΟ	ΚΩ	ΛΕΡΟ	ΠΑΤΜΟ	ΜΥΚΟΝΟ	ΣΥΡΟ	ΑΜΟΡΓΟ/ΚΑΤΑΠΟΛΑ	
ΤΡΙΤΗ 20:00	ΤΡΙΤΗ 22:55	...	...	ΤΕΤΑΡΤΗ 03:30	...	...	ΤΕΤΑΡΤΗ 07:20
ΠΕΜΠΤΗ 20:00	ΠΕΜΠΤΗ 22:55	ΠΑΡΑΣΚΕΥΗ 00:35	ΠΑΡΑΣΚΕΥΗ 01:45	...	ΠΑΡΑΣΚΕΥΗ 05:20	...	ΠΑΡΑΣΚΕΥΗ 08:40
ΣΑΒΒΑΤΟ 10:00	ΣΑΒΒΑΤΟ 12:50	...	...	...	...	ΣΑΒΒΑΤΟ 16:20	ΣΑΒΒΑΤΟ 21:30
ΚΥΡΙΑΚΗ 18:30	ΚΥΡΙΑΚΗ 21:25	ΚΥΡΙΑΚΗ 23:05	ΔΕΥΤΕΡΑ 00:15	...	ΔΕΥΤΕΡΑ 03:45	...	ΔΕΥΤΕΡΑ 07:05

ΑΠΟ ΠΕΙΡΑΙΑ

ΑΝΑΧΩΡΗΣΗ ΑΠΟ ΠΕΙΡΑΙΑ	ΑΦΙΞΗ						
	ΣΥΡΟ	ΜΥΚΟΝΟ	ΑΜΟΡΓΟ/ΚΑΤΑΠΟΛΑ	ΠΑΤΜΟ	ΛΕΡΟ	ΚΩ	ΡΟΔΟ
ΔΕΥΤΕΡΑ 20:00	ΔΕΥΤΕΡΑ 23:20	...	...	...	...	ΤΡΙΤΗ 04:10	ΤΡΙΤΗ 07:10
ΤΕΤΑΡΤΗ 20:00	ΤΕΤΑΡΤΗ 23:20	...	...	ΠΕΜΠΤΗ 02:50	ΠΕΜΠΤΗ 04:00	ΠΕΜΠΤΗ 05:40	ΠΕΜΠΤΗ 08:35
ΠΑΡΑΣΚΕΥΗ 20:00	...	ΠΑΡΑΣΚΕΥΗ 23:50	...	...	...	ΣΑΒΒΑΤΟ 04:20	ΣΑΒΒΑΤΟ 07:15
ΣΑΒΒΑΤΟ 23:30	...	...	ΚΥΡΙΑΚΗ 04:45	ΚΥΡΙΑΚΗ 07:00	ΚΥΡΙΑΚΗ 08:10	ΚΥΡΙΑΚΗ 09:50	ΚΥΡΙΑΚΗ 12:45

SKEVO'S TRAVEL AGENCY

ΚΑΝΤΕ ΚΡΑΤΗΣΗ ΤΩΡΑ!

ΠΛΗΡΟΦΟΡΙΕΣ ΚΑΙ ΚΡΑΤΗΣΕΙΣ ΘΕΣΕΩΝ ΣΤΟΝ ΤΑΞΙΔΙΩΤΙΚΟ ΣΑΣ ΠΡΑΚΤΟΡΑ Ή SKEVO'S TRAVEL AGENCY: ΑΜΕΡΙΚΗΣ 111, ΡΟΔΟΣ, ΤΗΛ. ΚΡΑΤΗΣΕΩΝ ΕΠΙΒΑΤΩΝ ΚΑΙ Ι.Χ.: 22410-22461, 22410-75655, 22410-75310, ΤΗΛ. ΚΡΑΤΗΣΕΩΝ ΦΟΡΤΗΓΩΝ: 22410-76600



KOUROS TRAVEL

CHARTER FLIGHTS

ΑΠ' ΕΥΘΕΙΑΣ ΠΤΗΣΕΙΣ

από ΡΟΔΟ

για ΑΓΓΛΙΑ

Τιμή από 69,00 ΕΥΡΩ

Τηλ. 22410 22400

Καρπάθου 34, Ρόδος

KYDON TOURS

Ποιότητα-Φροντίδα-Επιτυχία

ΜΑΡΜΑΡΙΣ – ΣΜΥΡΝΗ – ΕΦΕΣΣΟΣ – ΚΟΥΣΑΝΤΑΣΙ

06/08–10/08 και 14/8–18/8

2 διαν. Σμύρνη ξενοδοχείο 4 αστέρων. Ημιδιατροφή
2. Διαν. Κουσάντασι ξενοδοχείο 5 αστέρων. Ημιδιατροφή
Εισιτήρια. Περιηγήσεις - Ξεναγήσεις - Διασκέδαση - Ψώνια - Πλούσιο πρόγραμμα!!!
Συνοδός η κ. ΕΛΕΝΗ ΨΥΛΛΑΚΗ

ΜΑΡΜΑΡΙΣ – DALAMAN – ΚΩΝΣΤΑΝΤΙΝΟΥΠΟΛΗ – ΤΡΑΠΕΖΟΥΝΤΑ – ΠΑΝΑΓΙΑ ΣΟΥΜΕΛΑ

ΑΕΡΟΠΟΡΙΚΩΣ

26/08–2/9/04

- ΡΟΔΟ - ΜΑΡΜΑΡΙΣ - ΡΟΔΟ Καταμαράν
- DALAMAN - ΚΩΝΣΤΑΝΤΙΝΟΥΠΟΛΗ - DALAMAN. Αεροπορικώς (πτήση 1 ώρα)
- ΚΩΝΣΤΑΝΤΙΝΟΥΠΟΛΗ - ΤΡΑΠΕΖΟΥΝΤΑ - ΚΩΝΣΤΑΝΤΙΝΟΥΠΟΛΗ. Αεροπορικώς.
- 4 Διανυκτερεύσεις ΚΩΝΣΤΑΝΤΙΝΟΥΠΟΛΗ. Ξενοδοχείο 4 αστέρων. Πλατεία Taksim (πάρα πολύ καλό)
- 3 διανυκτερεύσεις ΤΡΑΠΕΖΟΥΝΤΑ ξενοδοχείο 4 αστέρων. Ημιδιατροφή.
- Μεταφορές - Ξεναγήσεις - Περιηγήσεις. Πλούσιο πρόγραμμα. Παναγία Σουμελά και όλες οι ομορφιές της ΤΡΑΠΕΖΟΥΝΤΑΣ!!! και της ΚΩΝ/ΛΗΣ!!!
- ΕΚΔΡΟΜΗ γι' αυτούς που ξέρουν να ταξιδεύουν.

Συνοδός η κ. ΕΛΕΝΗ ΨΥΛΛΑΚΗ

ΠΑΡΙΣΙ EURODISNEY

Κάντε το δώρο στα παιδιά σας!!!
Διαλέξτε ημερομηνία

Αναχωρήσεις 29/7, 4/8, 12/8, 19/8, 25/8, 5/9
2 διαν. DISNEY. 3 διαν. ΠΑΡΙΣΙ. Hotel 3 αστέρων με πρωινό. Είσοδοι DISNEY - Transfers - Ξενάγηση ΠΑΡΙΣΙ - Κρουαζιέρα ΣΗΚΟΥΑΝΑ/Βερσαλίες.

Οργανώνουμε και μικρά γκρουπς όσα άτομα και αν είστε. Ο συνεργάτης μας Έλληνας ξεναγός και το πούλμαν μεγάλο ή μικρό σας παραλαμβάνει και σας ξεναγεί.

- ΝΕΟΝΥΜΦΟΙ!!! οργανώνουμε το ταξίδι των ονείρων σας
- ΟΔΙΚΕΣ και ΑΕΡΟΠΟΡΙΚΕΣ εκδρομές σε όλο τον κόσμο
- ΕΙΣΙΤΗΡΙΑ αεροπορικά – ακτοπλοϊκά με όλες τις εταιρίες

• WESTERN UNION: Αποστολή χρημάτων σε όλο τον κόσμο σε 10 λεπτά.

Η πείρα μας 30 ετών στη διάθεσή σας

ΠΡΑΚΤΟΡΕΙΟ ΚΥΔΩΝ ΙΑΤΑ

1974-2004. 30 χρόνια σας ταξιδεύει με εγγύηση

Τηλ. 22410-23000, 27900, 27722
Εθ. Δωδ/σίων 14 • Ακτή Σαχτούρη 8

Το πρόγραμμα DIAS.NET

Ημερίδα στη Ρόδο με θέμα το πρόγραμμα "DIAS.NET: Κοινωνία της Πληροφορίας σε νησιωτικές και απομακρυσμένες περιοχές της Ευρώπης", πρόκειται να πραγματοποιηθεί την ερχόμενη Τετάρτη 28 Ιουλίου.

Η ημερίδα οργανώνεται από την Περιφέρεια Νοτίου Αιγαίου σε συνεργασία με το Επιμελητήριο Δωδεκανήσου στην αίθουσα "Γ. Καραγιάννης" του Επιμελητηρίου.

Το DIAS.NET είναι ένα πρόγραμμα το οποίο στοχεύει στη σύγκλιση τεχνολογιών, εμπορικών υπηρεσιών, πληροφοριών και εργαλείων επικοινωνίας, και απαντά στις παρούσες και επείγουσες ανάγκες και ιδιαιτερότητες των ευρωπαϊκών νησιών.

Η Περιφέρεια Νοτίου Αιγαίου αξιοποιώντας τα πλεονεκτήματα και τις δυνατότητες της πλατφόρμας του DIAS.NET και στο πλαίσιο της παρέμβασης της "Ηλεκτρονικές Υπηρεσίες Διοίκησης" σε επίπεδο Α' βάθμιας Τοπικής Αυτοδιοίκησης έχει σημειώσει σημαντικά βήματα στην υλοποίηση της παρέμβασης αυτής, τα οποία έχουν συμβάλει σε ικανοποιητικό βαθμό στην άρση της απομόνωσης της ευαίσθητης περιοχής του Νοτίου Αιγαίου.

Στην ημερίδα θα παρουσιαστούν αναλυτικά τα αποτελέσματα του προγράμματος DIAS.NET στην Περιφέρεια Νοτίου Αιγαίου, καθώς και οι προοπτικές που ανοίγονται από την Κοινωνία της Πληροφορίας στις νησιωτικές περιοχές.

Επίσης στο πλαίσιο της ημερίδας θα γίνει και παρουσίαση του συστήματος DIAS.NET καθώς και εκπαίδευση με μορφή σεμιναρίου στην. χρήση της πλατφόρμας.

Το πρόγραμμα της ημερίδας έχει ως εξής:

- 10.00: "Χαιρετισμός" του προέδρου Επιμελητηρίου Δωδ/σου.
- 10.15: "Το πρόγραμμα Dias.net στην Περιφέρεια Νοτίου Αιγαίου", Σταύρος Κονιακτσής, εξωτερικός σύμβουλος Περιφέρειας Νοτίου Αιγαίου, HelleTech Services A.E.
- 10.30: "Χρηματοδότηση δράσεων Κοινωνίας της Πληροφορίας από το ΠΕΠ Νοτίου Αιγαίου", ΕΥΔ ΠΕΠ Νοτίου Αιγαίου.
- 10.45: "e-government", Νικήτας Νικητάκος, Παν/μιο Αιγαίου.
- 11.15: "Πρόγραμμα Δικτυωθείτε - Εκπαιδευτική Στήριξη στα Δωδεκάνησα", Νατάσα Πιρπερή, στέλεχος, ΕΤΑΠ (Δωδεκανησιακή Εταιρία Ανάπτυξης και Προόδου).
- 11.30: Διάλειμμα - Καφές.
- 12.00: "Διείσδυση Τεχνολογιών Πληροφορίας και Επικοινωνιών στους φορείς Δημόσιας Διοίκησης και Υγείας της Περιφέρειας Νοτίου Αιγαίου", Μαρίνα Μουλά Technical support of South Aegean Region, Κυκλοτρόν ΕΠΕ.
- 12.15: "Προηγμένες υπηρεσίες προς τις επιχειρήσεις: Ψηφιακή χαρτογραφική απεικόνιση του μητρώου του Επιμελητηρίου Δωδεκανήσου", Θ. Ανωγιάτης, αγρονόμος - τοπογράφος, Geomatics.
- 12.30: Ερωτήσεις - απαντήσεις, πρώτη ενότητα.
- 13.00: Γεύμα.
- 14.30: "Παρέμβαση Περιφέρειας Βορείου Αιγαίου", Περιφέρεια Βορείου Αιγαίου, Θεόδωρος Βαλσαμίδης, Project Manager Dias.net
- 15.00: "Ηλεκτρονικό Κέντρο Επιχειρηματικότητας Επιμελητηρίου Δωδεκανήσου", Θεόδωρος Σμυρλόγλου, σύμβουλος Τηλεπικοινωνιών, Temagon
- 15.30: Ερωτήσεις - απαντήσεις, δεύτερη ενότητα.
- 16.00: Σεμινάριο στους χρήστες της πλατφόρμας.
- 18.00: Λήξη ημερίδας.

ANA FERRIES

ΠΡΟΓΡΑΜΜΑ ΔΡΟΜΟΛΟΓΙΩΝ

Ε/Γ-Ο/Γ ΑΝΘΗ ΜΑΡΙΝΑ•Ε/Γ-Ο/Γ ΜΑΡΙΝΑ -Ε/Γ-Ο/Γ ΡΟΔΑΝΘΗ

ΡΟΔΟΣ - ΠΕΙΡΑΙΑΣ

		ΠΕΜΠΤΗ 22/07
ΑΝΘΗ-ΜΑΡΙΝΑ	17.00	ΚΩ(20.30)-ΜΥΚΟΝΟ(02.00)-ΠΕΙΡΑΙΑ(06.50)
		ΠΑΡΑΣΚΕΥΗ 23/07
ΜΑΡΙΝΑ	15.00	ΝΙΣΥΡΟ(18.20)-ΚΩ(20.00) ΚΑΛΥΜΝΟ (21.35)-ΛΕΡΟ (23.10)-ΠΑΤΜΟ (00.40)-ΠΕΙΡΑΙΑ(09.40)
		ΣΑΒΒΑΤΟ 24/07
ΑΝΘΗ-ΜΑΡΙΝΑ	17.00	ΚΩ(20.50)-ΛΕΡΟ(23.00)-ΠΑΤΜΟ(00.20)-ΠΕΙΡΑΙΑ(09.20)
		ΚΥΡΙΑΚΗ 25/07
ΜΑΡΙΝΑ	16.00	ΚΩ(19.30)-ΚΑΛΥΜΝΟ(20.30)-ΑΣΤΥΠΑΛΑΙΑ(00.20)-ΚΑΤΑΠΟΛΑ(03.40)-ΠΕΙΡΑΙΑ(11.25)
		ΔΕΥΤΕΡΑ 26/07
ΡΟΔΑΝΘΗ	15.00	ΣΥΜΗ(16.35)-ΤΗΛΟ(18.45)-ΝΙΣΥΡΟ(20.10)-ΚΩ(21.55)-ΚΑΛΥΜΝΟ(23.15)-ΛΕΡΟ(00.35)-ΠΑΤΜΟ(01.05)-ΠΕΙΡΑΙΑ (11.00)
		ΤΡΙΤΗ 27/07
ΑΝΘΗ-ΜΑΡΙΝΑ	17.00	ΚΩ(20.30)-ΛΕΡΟ (22.40)-ΠΑΤΜΟ (23.59)-ΠΕΙΡΑΙΑ(08.15)
		ΤΕΤΑΡΤΗ 28/07
ΡΟΔΑΝΘΗ	15.00	ΤΗΛΟ(18.00)-ΝΙΣΥΡΟ(19.30)-ΚΩ(22.00)-ΚΑΛΥΜΝΟ(23.35)-ΠΕΙΡΑΙΑ (10.10)
ΜΑΡΙΝΑ	17.00	ΣΥΜΗ(18.40)-ΛΕΡΟ(23.40)-ΠΑΤΜΟ (01.15)-ΠΕΙΡΑΙΑ(10.45)
		ΠΕΜΠΤΗ 29/07
ΑΝΘΗ-ΜΑΡΙΝΑ	17.00	ΚΩ(20.30)-ΜΥΚΟΝΟ(02.00)-ΠΕΙΡΑΙΑ(06.50)
		ΠΑΡΑΣΚΕΥΗ 30/07
ΜΑΡΙΝΑ	15.00	ΝΙΣΥΡΟ(18.20)-ΚΩ(20.00) ΚΑΛΥΜΝΟ (21.35)-ΛΕΡΟ (23.10)-ΠΑΤΜΟ (00.40)-ΠΕΙΡΑΙΑ(09.40)
		ΣΑΒΒΑΤΟ 31/07
ΑΝΘΗ-ΜΑΡΙΝΑ	17.00	ΚΩ(20.50)-ΛΕΡΟ(23.00)-ΠΑΤΜΟ(00.20)-ΠΕΙΡΑΙΑ(09.20)
		ΚΥΡΙΑΚΗ 1/08
ΜΑΡΙΝΑ	16.00	ΚΩ(19.30)-ΚΑΛΥΜΝΟ(20.30)-ΑΣΤΥΠΑΛΑΙΑ(00.20)-ΚΑΤΑΠΟΛΑ(03.40)-ΠΕΙΡΑΙΑ(11.25)
		ΔΕΥΤΕΡΑ 2/08
ΑΝΘΗ-ΜΑΡΙΝΑ	08.00	ΚΩ(11.30)-ΠΕΙΡΑΙΑ(21.10)-ΣΥΜΗ(16.35)-ΤΗΛΟ(18.45)-ΝΙΣΥΡΟ (20.10)-ΚΩ(21.55)
ΡΟΔΑΝΘΗ	15.00	ΚΑΛΥΜΝΟ(23.15)-ΛΕΡΟ(00.35)-ΠΑΤΜΟ(01.50)-ΠΕΙΡΑΙΑ (11.00)
		ΤΡΙΤΗ 3/08
ΑΝΘΗ-ΜΑΡΙΝΑ	17.00	ΚΩ(20.30)-ΛΕΡΟ (22.40)-ΠΑΤΜΟ (23.59)-ΠΕΙΡΑΙΑ(08.15)
		ΤΕΤΑΡΤΗ 4/08
ΜΑΡΙΝΑ	14.00	ΣΥΜΗ(15.35)-ΤΗΛΟ(19.45)-ΝΙΣΥΡΟ(19.10)-ΚΩ(20.55)-ΚΑΛΥΜΝΟ(22.15) ΠΕΙΡΑΙΑ (09.00)
ΡΟΔΑΝΘΗ	17.00	ΛΕΡΟ(23.10)- ΠΑΤΜΟ(00.40)-ΠΕΙΡΑΙΑ(09.40)
		ΠΕΜΠΤΗ 5/08
ΑΝΘΗ-ΜΑΡΙΝΑ	17.00	ΚΩ(20.30)-ΜΥΚΟΝΟ(02.00)-ΠΕΙΡΑΙΑ(06.50)
		ΠΑΡΑΣΚΕΥΗ 6/08
ΜΑΡΙΝΑ	15.00	ΝΙΣΥΡΟ(18.20)-ΚΩ(20.00) ΚΑΛΥΜΝΟ (21.35)-ΛΕΡΟ (23.10)-ΠΑΤΜΟ (00.40)-ΠΕΙΡΑΙΑ(09.40)

ΠΡΟΣΦΟΡΑ

Πακέτα εισιτηρίων άνω των 300,00 ευρώ, μπορείτε να τα εξοφλήσετε σε 4 άτοκες μηνιαίες δόσεις με την πιστωτική σας κάρτα VISA ή MASTER!

* Η εταιρεία μας βρίσκεται στην ευχάριστη θέση να σας ενημερώσει ότι:
1. Θα προσφέρονται ειδικές τιμές σε όλες τις θέσεις για οικογενειακά πακέτα
2. Εισιτήρια μετ' επιστροφής, ειδικές τιμές.
3. Πολλαπλά εισιτήρια minimum 5, 50% έκπτωση.

Πληροφορίες στο κεντρικό πρακτορείο

TSAGARIS TRAVEL

και στον ταξιδιωτικό σας πράκτορα

Τηλ. (22410) 36170-30406, FAX: 22410-28597



ΑΙΓΑΙΟΝ

ΑΝΩΝΥΜΗ ΑΣΦΑΛΙΣΤΙΚΗ ΕΤΑΙΡΕΙΑ

Οι παρακάτω τιμές ασφαλίστρων ισχύουν για εξάμηνη διάρκεια ασφάλισης και περιλαμβάνουν τις εξής καλύψεις: • **Σωματικές βλάβες τρίτων • Υλικές ζημιές τρίτων • Προσωπικό ατύχημα οδηγού/ιδιοκτήτη • καιρικά φαινόμενα για 3.000€**

ΕΠΙΒΑΤΙΚΑ ΙΔΙΩΤΙΚΗΣ ΧΡΗΣΕΩΣ (ΕΔΧ)

ΙΠΠΟΙ	1-6	7-8	9-10	11-12	13-14	15-20	21-25
ΒΜ 03	84,40	86,98	106,85	108,33	121,58	152,52	161,73

ΦΟΡΤΗΓΑ ΙΔΙΩΤΙΚΗΣ ΧΡΗΣΕΩΣ (ΦΔΧ)

ΙΠΠΟΙ	1-10	11-15	16-20	21-30	31-40	41-55	56-75	76 κ' άνω
ΒΜ 03	120,62	150,49	166,86	181,59	198,37	825,28	965,23	1079,00

ΦΟΡΤΗΓΑ ΑΓΡΟΤΙΚΑ ΙΔΙΩΤΙΚΗΣ ΧΡΗΣΕΩΣ (ΦΔΧ) ΑΓΡΟΤ.

ΙΠΠΟΙ	1-10	11-15	16-20	21-30	31-40	41-55	56-75	76 κ' άνω
ΒΜ 03	64,55	77,24	88,30	92,25	101,39	107,52	130,00	144,35

ΕΙΔΙΚΕΣ ΤΙΜΕΣ ΓΙΑ ΔΗΜΟΣΙΟΥΣ ΥΠΑΛΛΗΛΟΥΣ!

Οι παρακάτω τιμές ισχύουν αποκλειστικά για Δημοσίους Υπαλλήλους

ΕΠΙΒΑΤΙΚΑ ΙΔΙΩΤΙΚΗΣ ΧΡΗΣΕΩΣ (ΕΔΧ)

ΙΠΠΟΙ	έως 6	7-8	9-10	11-12	13-14	15-20	21-25
ΒΜ 03	73,82	75,66	92,23	93,34	104,75	131,27	139,37

ΑΣΦΑΛΙΣΤΡΑ ΟΧΗΜΑΤΩΝ

ΑΙΓΑΙΟΝ ΑΝΩΝΥΜΗ ΑΣΦΑΛΙΣΤΙΚΗ

ΑΛΕΞ. ΔΙΑΚΟΥ 9 (ENANTI Hondos center)

ΤΗΛ.(22410) 26722, 75701

ΑΠΟΘΗΚΗ ΧΑΡΤΙΚΩΝ & ΑΝΑΛΩΣΙΜΩΝ Η/Υ

ΜΑΛΛΙΑΚΑΣ Ν. ΕΜΜΑΝΟΥΗΛ

Ενημερώνουμε τους επαγγελματίες που ενδιαφέρονται να **μειώσουν** το **κόστος λειτουργίας** της επιχείρησης ή του γραφείου τους, ότι τα μελάνια για εκτυπωτές **LASER & INK-JET (HP,LEXMARK, EPSON, CANNON, BROTHER, OKI, M. TALLY, SAMSUNG, PANASONIC, MINOLTA, QMS, XEROX)** ξαναγεμίζουν έχοντας **εξοικονόμηση** χρημάτων από **30%** έως **70%.**

- **Πλήρης ανακατασκευή** των μερών που **φθείρονται** για **LASER TONER.**
- **Επεξεργασία & αναγόμωση** με τις πιο **σύγχρονες** μηχανές.
- Τέλος στις πρόχειρες μεθόδους γεμίσματος.
- **Πλήρης ανακατασκευή & γέμισμα** ακόμη και σε **έγχρωμα LASER**

Επίσης ενημερώνουμε την αξιότιμη πελατεία μας

"Εστιατόρια - Μπαρ - Καφετέριες - Σούπερ Μάρκετ - Τουριστικά μαγαζιά - Ξενοδοχειακές μονάδες κ.λπ. επιχ/σεις"

ότι σε μας θα προμηθευτείτε ό,τι χρειάζεστε για την επιχείρησή σας:

Μπλοκ εστιατορίου - Κορδέλες ταμειακών μηχανών - Μελάνια για HP/Epson/Canon/ Lexmark - Φωτοτυπικό χαρτί - Χαρτί εκτυπωτή - Είδη γραφείου - Χρωματιστό χαρτί για τιμοκαταλόγους σε 80 & 160gr κ.λπ.

ΠΡΟΣΦΟΡΑ ΓΙΑ ΤΟ ΜΗΝΑ ΙΟΥΛΙΟ

Για εστιατόρια-μπαρ-καφετέριες

1. Δελτίο παραγγελίας εστιατορίου (διπλότυπο αυτογραφικό)	0,50€
2. Δελτίο παραγγελίας εστιατορίου (τριπλότυπο αυτογραφικό)	0,90€
3. Δελτίο παραγγελίας εστιατορίου (διπλότυπο απλό)	0,30€
4. Κλασέρ πλαστικό 8/32 (ποικιλία χρωμάτων)	1,23€
5. Χαρτί φωτοτυπικό Α4, 80 γρ. (πακέτο 500 φύλλων)	2,20€
6. Χαρτί εκτυπωτή 9,5Χ11 λευκό (με οπές αρχειοθέτησης)	5,70€
7. Στυλό BIC CRYSTAL (μπλε-μαύρο-κόκκινο), τεμάχιο	0,12€

Στις τιμές δεν συμπεριλαμβάνεται το ΦΠΑ

ΤΙΜΕΣ ΑΠΟΘΗΚΗΣ

Δίπλα στο ΙΚΑ Ρόδου, 4ο χλμ. Ρόδου - Λίνδου

ANETO PARKING

Ευχαριστούμε για την προτίμησή σας

ΕΜΜΑΝΟΥΗΛ ΜΑΛΛΙΑΚΑΣ

Καλώς ορίσατε ... στο Mike's Executive Catering.

Λάμψη, αριστοκρατεία, κομψότητα, φινέτσα.
Λέξεις που αποκτούν νόημα και ουσία στο Mike's Executive Catering, που αναλαμβάνει πλήρως και οργανωμένα τις σημαντικότερες εκδηλώσεις της ζωής σας. **Γαμήλια δεξίωση. Βάπτιση. Γενέθλια. Εγκαίνια.** Ή όποια άλλη δική σας ιδιαίτερη στιγμή. Το άψογο σέρβις, η άριστη ποιότητα των εδεσμάτων, γλυκών και αλμυρών, η σημασία στη λεπτομέρεια, εγγυώνται την επιτυχία της εκδήλωσής σας.
Κοντά σας από την πρώτη στιγμή...
Γιατί...

Μια οικογένεια είμαστε!

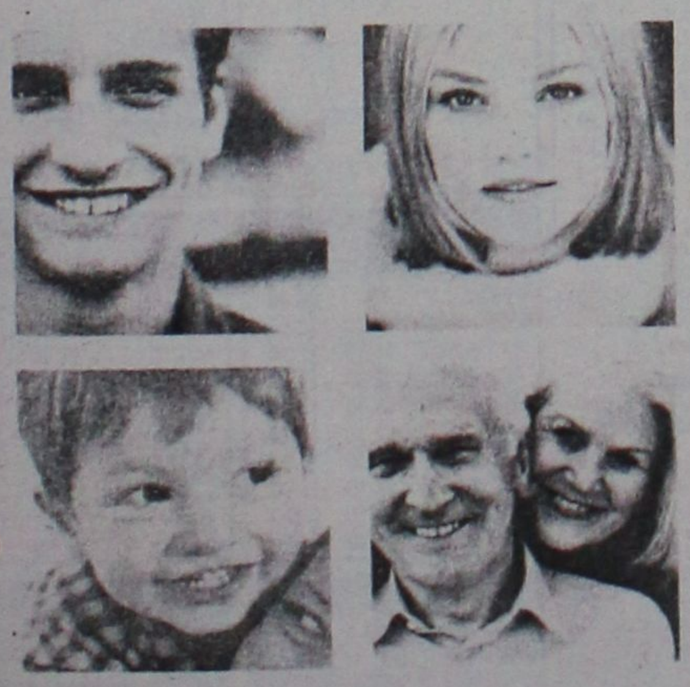

Mike's Executive Catering

για όλα τα Δωδεκάνησα!

Γεωργίου Σεφέρη 108. Τηλ. 2241066510. Ρόδος.

Λόγω αδυναμίας μεταφοράς των ηχοφωτιστικών

Κινδυνεύει να ματαιωθεί συναυλία στη Σύμη

Ο δήμαρχος ζητά άδεια δρομολόγησης του πλοίου "Καλλίστη"!

Την παρέμβαση της κυβέρνησης για να μπορέσει να γίνει απρόσκοπτα η συναυλία στο νησί της γνωστής αοιδού κ. Νατάσας Θεοδωρίδου ζητά ο δήμαρχος Σύμης κ. Ελευθέριος Παπακαλοδούκας.

Ζητά συγκεκριμένα να εκτελέσει έκτακτο δρομολόγιο το πλοίο "Καλλίστη" για να μεταφέρει το ηχοφωτιστικό σύστημα.

Για το θέμα αυτό ο κ. Παπακαλοδούκας σε έγγραφό του προς τον υπουργό Εμπορικής Ναυτιλίας και τον υπουργό Αιγαίου αναφέρει τα εξής:

«Οπως γνωρίζετε το Φεστιβάλ της Σύμης για δέκατη συνεχή χρονιά συνεχίζει την επιτυχημένη πορεία του και φέτος είναι αφιερωμένο στον Αθλητισμό ενόψει του γεγονότος των Ολυμπιακών Αγώνων. Ενα φεστιβάλ το οποίο στηρίζεται όπως γνωρίζετε στην αφιλοκερδή συμμετοχή των καλλιτεχνών και των οργανωτών του και γίνεται με πολλές δυσκολίες και αντιξοότητες, λόγω της γεωγραφικής θέσης του ακριτικού νησιού μας.

Ενα τέτοιο πρόβλημα αντιμετωπίζουμε με τη συναυλία της κ. Νατάσας Θεοδωρίδου (η οποία θα συμμετάσχει αφιλοκερδώς) και θα γίνει την Παρασκευή 30 Ιουλίου. Το φορτηγό που θα μεταφέρει το ηχοφωτιστικό σύστημα πρέπει να βρίσκεται στην Αθήνα την Κυριακή 1 Αυγούστου για επόμενη προγραμματισμένη συναυλία. Δεν υπάρχει δυνατότητα να γίνει παράκαμψη δρομολογίου πλοίου από Ρόδο προς Πειραιά το Σάββατο, διότι τα πλοία που εκτελούν το συγκεκριμένο δρομολόγιο είναι το "BLUE STAR" και το "ΑΝΘΗ-ΜΑΡΙΝΑ" που δεν μπορούν να προσεγγίσουν στο λιμάνι της Σύμης. Για τη συναυλία θα εκτελέσει έκτακτο δρομολόγιο το πλοίο "Καλλίστη" που θα μεταφέρει επισκέπτες από τη Ρόδο στη Σύμη και θα έχει επιστροφή μετά το πέρας της συναυλίας για Ρόδο. Η μόνη λύση λοιπόν είναι να μεταβεί με το συγκεκριμένο πλοίο η νταλίκα στη Ρόδο, ώστε να αναχωρήσει το Σάββατο 31 Ιουλίου στις 10 π.μ. με το Blue Star για Πειραιά.

Παρακαλούμε όπως δώσετε την έγκρισή σας για να διευθετηθεί το παραπάνω θέμα διότι είναι η μόνη λύση που υπάρχει για να καταστεί δυνατή η πραγματοποίησή της εκδήλωσης και να μπορέσουμε να προσφέρουμε σε κατοίκους και φιλοξενούμενους την όμορφη αυτή συναυλία.

Περιμένουμε την θετική απόκριση σας και σας ευχαριστούμε εκ των προτέρων».

Στην ανακοίνωση του δήμου Ροδίων

Απάντηση του διευθυντή του 6ου Δημοτ. Σχολείου

Από τον διευθυντή του 6ου Δημοτικού Σχολείου Ρόδου κ. Βασ. Ζερβό, πήραμε και δημοσιεύουμε την παρακάτω επιστολή:

«Σχετικά με την ανακοίνωση του δήμου Ροδίων που δημοσιεύτηκε στην εφημερίδα σας στις 22.7.04, με θέμα "οι επιχορηγήσεις των Σχολείων" και στην οποία αναφέρεται το πρόσωπό μου, έχω να παρατηρήσω τα εξής:

Η μόνη αλήθεια απ' όσα αναφέρονται στην ανακοίνωση είναι ότι η ΔΕΗ, χωρίς ειδοποίηση, δεν αποστέλλει τους λογαριασμούς ηλεκτρικού ρεύματος στα σχολεία, γιατί, όπως απάντησε σε σχετικό ερώτημά μας, τους πληρώνει ο δήμος. Ο τελευταίος λογαριασμός της ΔΕΗ που ήρθε στο σχολείο μου (6ο Δημ. Σχ. Ρόδου) είναι ο 0032027985/8-10-03, ο οποίος και εξοφλήθηκε κανονικά. Μέχρι την παραπάνω ημερομηνία το σχολείο μου δεν χρωστούσε στη ΔΕΗ ούτε ένα ευρώ. Από τον Οκτώβρη του 2003 μέχρι σήμερα δεν λάβαμε κανένα λογαριασμό και επομένως κανείς δεν μπορεί να ισχυρισθεί ότι χρωστούσαμε στη ΔΕΗ. Γι' αυτό το λόγο θεωρήσαμε παράνομη την παρακράτηση της επιχορήγησης από το δήμο επί 6 μήνες, με αποτέλεσμα να μην μπορούμε να πληρώσουμε τις καθαρίστριες του σχολείου και τα διάφορα άλλα έξοδα. Συγκεκριμένα από τα 4.000 ευρώ που παίρνει το σχολείο μου το τρίμηνο, τα 3.200 ευρώ είναι για τις καθαρίστριες και τα υπόλοιπα για ΔΕΗ, ΟΤΕ, γραφική ύλη, απορρυπαντικά, εποπτικά μέσα διδ/λίας, μικροεπισκευές, έπιπλα κ.λπ. Αν δεν είχαμε, όπως καταλαβαίνετε, την οικονομική βοήθεια από το Σύλλογο Γονέων και Κηδεμόνων, τα σχολεία θα είχαν κλείσει.

Οσον αφορά την αρμοδιότητα στον χειρισμό των οικονομικών θεμάτων, πράγματι αρμόδιες είναι οι Σχολικές Επιτροπές, αλλά ο Δ/ντής είναι ο γραμματέας ταμίας και υπόλογος έναντι του νόμου.

Για τον ισχυρισμό ότι ουδέποτε κατέθεσα στο δήμο απολογιστικά στοιχεία των λειτουργικών εξόδων, υπενθυμίζω ότι βάσει του νόμου κατέθεσα στη Δημοτική Επιτροπή Παιδείας με αρ. πρωτ. Φ27/15/18-1-04 Συνοπτικό Πίνακα Απολογισμού καθώς και Πρακτικό Απολογισμού της Σχολικής Επιτροπής, τα οποία και εγκρίθηκαν από το δημοτικό συμβούλιο με την υπ' αριθμ. 132/2004 απόφασή του.

Επίσης κατέθεσα Πρωτόκολλο Επιθεώρησης της χρηματικής διαχείρισης στο γενικό γραμματέα του Δ. Ροδίων με το υπ' αριθ. Φ27/23/20-1-04 έγγραφό μας.

Τελειώνοντας θα ήθελα να συμφωνήσω με την ανακοίνωση του δήμου ότι, επειδή τα σχολικά κτίρια είναι δημοτική περιουσία, επειδή η παιδεία των παιδιών μας είναι πράγματι ένα ευαίσθητο θέμα στο οποίο πρέπει να επενδύουμε και επειδή ο Δ/ντής του σχολείου είναι υπεύθυνος για τη σωστή λειτουργία του σχολείου, ο δήμος οφείλει να σπεύδει πρόθυμα να συμπαρίσταται στο έργο των δασκάλων και του Δ/ντή και όχι να αντιδικεί μαζί του.

Ζερβός Βασίλειος
Δάσκαλος
Δ/ντής 6ου Δημ. Σχ. Ρόδου».

Στις 7 μ.μ. στην Κρεμαστή

Εκθεση αγιογραφίας εγκαινιάζεται σήμερα

Πρόκειται για αγιογραφίες της Μαίρης Σκοτσαφάβα-Γιαννικάκη

Έκθεση Αγιογραφίας εγκαινιάζεται σήμερα, Κυριακή 25 Ιουλίου, στις 7 το βράδυ στην Κρεμαστή.

Πρόκειται για αγιογραφίες της ζωγράφου Μαίρης Σκοτσαφάβα-Γιαννικάκη που θα εκτίθενται στο χώρο της βιβλιοθήκης της Κρεμαστής όπου θα γίνουν και τα εγκαίνια.

Σημειώνεται ότι η έκθεση θα λειτουργήσει μέχρι και τις 4 Αυγούστου και θα είναι επισκέψιμη για το κοινό καθημερινά από τις 6 το απόγευμα έως τις 10 το βράδυ.

Οπως σημειώνει η καλλιτέχνις, «αγιογραφεί με πολύ αγάπη για τον συνάνθρωπο και πίστη στο Θεό».

Στυλό με το λογότυπο της επιχείρησή σας.

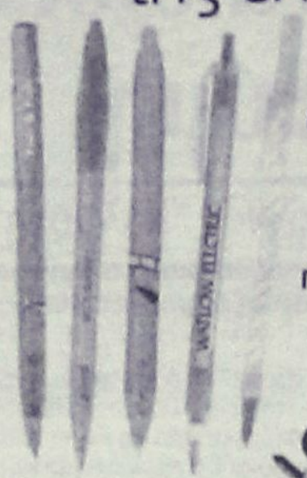

Συνδυάστε τα χρώματα της εταιρίας σας με τα μοντέρνα χρώματα BiC.

Ελάχιστη ποσότητα παραγγελίας και από 250 στυλό.

Διαφημιστικά στυλό

BiC

Αντιπρόσωπος BiC: Add-Διαφημιστικό δώρο

Λεμεσού 34 Ρόδος Τηλ/Fax: 2241076710, 39618 e-mail: add@aias.gr

PELLOS TRAVEL

ΠΟΙΟΤΗΤΑ -ΟΡΓΑΝΩΣΗ-ΕΓΓΥΗΣΗ

ΚΑΛΟΚΑΙΡΙΝΕΣ ΕΚΔΡΟΜΕΣ

31/7-7/8
ΟΚΤΑΗΜΕΡΗ ΕΚΔΡΟΜΗ
ΜΕ BLUE STAR FERRIES
ΑΜΟΡΓΟΣ-ΣΑΝΤΟΡΙΝΗ-ΠΑΡΟΣ-ΜΥΚΟΝΟΣ-ΝΑΞΟΣ-ΑΝΤΙΠΑΡΟΣ
ΑΝΑΧΩΡΗΣΗ: 31/7 ΣΤΙΣ 10.00 ΤΟ ΠΡΩΙ ΗΜΕΡΑ ΣΑΒΒΑΤΟ ΜΕ BLUE STAR 1
ΕΠΙΣΤΡΟΦΗ: 08/8 ΣΤΙΣ 12.40 μ.μ. ΤΟ ΜΕΣΗΜΕΡΙ ΗΜΕΡΑ ΣΑΒΒΑΤΟ ΜΕ BLUE STAR 1
ΠΕΡΙΛΑΜΒΑΝΟΝΤΑΙ: ΕΙΣΙΤΗΡΙΑ ΡΟΔΟΣ-ΣΥΡΟΣ-ΠΑΡΟΣ-ΣΑΝΤΟΡΙΝΗ-ΜΥΚΟΝΟΣ-ΝΑΞΟΣ-ΡΟΔΟΣ ΣΕ Γ.ΘΕΣΗ
ΞΕΝΟΔΟΧΕΙΑ ΜΕ ΠΡΩΙΝΟ (8 ΔΙΑΝΥΚΤΕΡΕΥΣΕΙΣ) ΑΜΟΡΓΟ ΚΑΙ ΣΤΗ ΠΑΡΟ
ΕΚΔΡΟΜΕΣ ΣΤΗ ΣΑΝΤΟΡΙΝΗ-ΜΥΚΟΝΟ-ΑΜΟΡΓΟ-ΠΑΡΟ
ΜΕΤΑΦΟΡΕΣ ΜΕ ΠΟΥΛΜΑΝ-ΞΕΝΑΓΗΣΕΙΣ-ΤΑΞΙΔΙΩΤΙΚΗ ΑΣΦΑΛΕΙΑ-Φ.Π.Α
ΔΕΝ ΠΕΡΙΛΑΜΒΑΝΟΝΤΑΙ: ΑΡΧΑΙΟΛΟΓΙΚΟΙ ΧΩΡΟΙ-ΔΙΑΣΚΕΔΑΣΗ ΣΕ ΚΕΝΤΡΟ

ΑΥΓΟΥΣΤΟΣ 2004

07/8-12/8
ΕΞΑΗΜΕΡΗ ΕΚΔΡΟΜΗ ΣΤΗΝ
ΚΩΝΣΤΑΝΤΙΝΟΥΠΟΛΗ-ΠΡΙΓΚΗΠΟΝΗΣΣΑ
ΡΟΔΟΣ-ΜΑΡΜΑΡΙΣ-ΕΦΕΣΣΟΣ-KUSADASI-ΣΜΥΡΝΗ-ΠΡΟΥΣΑ-ΚΩΝΣΤΑΝΤΙΝΟΥΠΟΛΗ-ΒΑΝΤΙΡΜΑ-ΣΜΥΡΝΗ-ΑΥΔΙΝΙ-ΜΑΡΜΑΡΙΣ-ΡΟΔΟΣ
ΜΟΝΟ ΜΕ 295 ΕΥΡΩ ΤΟ ΑΤΟΜΟ
ΠΕΡΙΛΑΜΒΑΝΟΝΤΑΙ:
2 ΔΙΑΝΥΚΤΕΡΕΥΣΕΙΣ ΣΤΗ ΣΜΥΡΝΗ ΚΑΙ 3 ΚΩΝΣΤΑΝΤΙΝΟΥΠΟΛΗ ΕΙΣΙΤΗΡΙΑ ΡΟΔΟΣ-ΜΑΡΜΑΡΙΣ-ΡΟΔΟΣ, ΦΟΡΟΙ ΤΟΥΡΚΙΑΣ, ΞΕΝΑΓΗΣΕΙΣ, ΜΕΤΑΦΟΡΕΣ ΜΕ ΚΛΙΜΑΤΙΖΟΜΕΝΑ ΠΟΥΛΜΑΝ, ΞΕΝΟΔΟΧΕΙΑ 4***** ΚΑΙ 3*** ΑΣΤΕΡΩΝ, ΣΥΝΟΔΟΣ ΓΡΑΦΕΙΟΥ-ΤΑΞΙΔΙΩΤΙΚΗ ΑΣΦΑΛΕΙΑ-Φ.Π.Α.
ΔΕΝ ΠΕΡΙΛΑΜΒΑΝΟΝΤΑΙ:
ΑΡΧΑΙΟΛΟΓΙΚΟΙ ΧΩΡΟΙ-ΕΙΣΙΤΗΡΙΑ ΠΛΟΙΩΝ ΥΑΛΟΒΑ-ΚΩΝΣΤΑΝΤΙΝΟΥΠΟΛΗ-ΒΑΝΤΙΡΜΑ. ΕΙΣΙΤΗΡΙΑ ΚΡΟΥΑΖΙΕΡΑΣ ΣΤΑ ΠΡΙΓΚΗΠΟΝΗΣΣΑ-ΔΙΑΣΚΕΔΑΣΗ

28/8-31/8
ΤΕΤΡΑΗΜΕΡΗ ΕΚΔΡΟΜΗ
ΑΜΟΡΓΟΣ-ΤΗΝΟΣ-ΣΥΡΟΣ
ΜΕ BLUE STAR FERRIES
ΙΕΡΟ ΠΡΟΣΚΥΝΗΜΑ ΠΑΝΑΓΙΑ ΧΟΖΟΒΙΩΤΗΣΣΑ-ΠΑΝΑΓΙΑ ΤΗΣ ΤΗΝΟΥ ΚΑΙ ΑΓΙΑ ΒΑΡΒΑΡΑ ΣΥΡΟΥ
ΑΝΑΧΩΡΗΣΗ 28/8 10.00 ΤΟ ΠΡΩΙ ΗΜΕΡΑ ΣΑΒΒΑΤΟ
ΕΠΙΣΤΡΟΦΗ 31/8 ΣΤΙΣ 07.00 ΤΟ ΠΡΩΙ ΗΜΕΡΑ ΤΡΙΤΗ
ΤΙΜΗ ΜΟΝΟ ΜΕ 195 ΕΥΡΩ ΤΟ ΑΤΟΜΟ

14/8-17/8
ΤΕΤΡΑΗΜΕΡΗ ΕΚΔΡΟΜΗ
KUSADASI-ΣΜΥΡΝΗ-ΕΦΕΣΣΟΣ- ΑΙΒΑΛΙ-ΠΕΡΓΑΜΟΣ

21/8-24/8
ΤΕΤΡΑΗΜΕΡΗ ΕΚΔΡΟΜΗ ΙΕΡΟ ΠΡΟΣΚΥΝΗΜΑ
ΑΓΙΟΣ ΡΑΦΑΗΛ ΜΥΤΙΛΗΝΗΣ
ΣΤΗΝ ΕΚΔΡΟΜΗ ΠΕΡΙΛΑΜΒΑΝΟΝΤΑΙ:
ΕΙΣΙΤΗΡΙΑ ΠΛΟΙΩΝ ΡΟΔΟΣ-ΜΥΤΙΛΗΝΗ-ΡΟΔΟΣ Β' ΘΕΣΗ ΚΑΜΠΙΝΑ
ΠΕΡΙΗΓΗΣΕΙΣ-ΕΚΔΡΟΜΕΣ-ΜΕΤΑΦΟΡΕΣ ΜΕ ΠΟΥΛΜΑΝ-Ξ/Δ ΜΕ ΠΡΩΙΝΟ-ΣΥΝΟΔΟΣ ΓΡΑΦΕΙΟΥ-ΤΑΞΙΔΙΩΤΙΚΗ ΑΣΦΑΛΕΙΑ-Φ.Π.Α.
ΔΕΝ ΠΕΡΙΛΑΜΒΑΝΟΝΤΑΙ:
ΑΡΧΑΙΟΛΟΓΙΚΟΙ ΧΩΡΟΙ-ΔΙΑΣΚΕΔΑΣΗ
ΤΙΜΗ ΜΟΝΟ ΜΕ 235 ΕΥΡΩ ΤΟ ΑΤΟΜΟ

27/8-6/8
11ΗΜΕΡΗ ΕΚΔΡΟΜΗ
ΙΚΟΝΙΟ-ΚΑΠΠΑΔΟΚΙΑ-ΑΓΚΥΡΑ-ΣΑΜΨΟΥΝΤΑ-ΤΡΑΠΕΖΟΥΝΤΑ-ΠΑΝΑΓΙΑ ΣΟΥΜΕΛΑ-ΚΩΝΣΤΑΝΤΙΝΟΥΠΟΛΗ
ΜΑΡΜΑΡΙΣ-ΙΚΟΝΙΟ-ΚΑΠΠΑΔΟΚΙΑ-ΑΓΚΥΡΑ-ΣΑΜΨΟΥΝΤΑ-ΤΡΑΠΕΖΟΥΝΤΑ-ΠΑΝΑΓΙΑ ΣΟΥΜΕΛΑ-ΚΩΝΣΤΑΝΤΙΝΟΥΠΟΛΗ-ΠΡΙΓΚΗΠΟΝΝΗΣΑ-ΠΡΟΥΣΑ-ΣΜΥΡΝΗ-ΕΦΕΣΣΟΣ-ΜΑΡΜΑΡΙΣ

ΕΙΣΙΤΗΡΙΑ ΜΕ ΟΑ, AEGEAN ΚΑΙ CHARTER ΓΙΑ ΟΛΟ ΤΟΝ ΚΟΣΜΟ
ΑΕΡΟΠΟΡΙΚΑ ΕΙΣΙΤΗΡΙΑ ΜΕ CHARTER ΓΙΑ UK (ΓΙΑ ΟΛΕΣ ΤΙΣ ΠΟΛΕΙΣ ΤΗΣ ΑΓΓΛΙΑΣ), GERMANY, AUSTRIA, SWEDEN, ITALY
... Από 60 ΕΥΡΩ ΕΙΣΙΤΗΡΙΑ ΑΚΤΟΠΛΟΪΚΑ
ΕΙΔΙΚΑ ΠΑΚΕΤΑ ΓΙΑ ΜΕΜΟΝΩΜΕΝΟΥΣ, ΣΥΛΛΟΓΟΥΣ, ΝΕΟΝΥΜΦΟΥΣ ΓΙΑ ΕΛΛΑΔΑ, ΕΥΡΩΠΗ ΚΑΙ ΓΙΑ ΟΛΟ ΤΟΝ ΚΟΣΜΟ

ΓΙΑ ΠΕΡΙΣΣΟΤΕΡΕΣ ΠΛΗΡΟΦΟΡΙΕΣ, ΚΡΑΤΗΣΕΙΣ ΚΑΙ ΑΝΑΛΥΤΙΚΑ ΠΡΟΓΡΑΜΜΑΤΑ ΣΤΟ ΠΡΑΚΤΟΡΕΙΟ ΓΕΝΙΚΟΥ ΤΟΥΡΙΣΜΟΥ:
PELLOS TRAVEL
ΛΕΩΦΟΡΟΣ ΚΑΛΛΙΘΕΑΣ, ΦΑΛΗΡΑΚΙ, ΡΟΔΟΣ
ΤΗΛ. 2241087615, 2241086298 FAX 2241087616
e-mail pellostravel@hellasnet.gr

ΤΟ ΕΥΑΓΓΕΛΙΟ ΤΗΣ ΚΥΡΙΑΚΗΣ

Πρώτα τα πνευματικά αγαθά και ακολούθως τα υλικά



Του **ΠΑΪΣΙΟΥ ΑΡΑΒΑΝΤΙΝΟΥ,**
Πρωτοσυγκέλλου της Ι.Μ. Ρόδου

Και όταν βγήκε ο Ιησούς από το καΐκι είδε πολύ κόσμο και τους σπλαγχνίσθηκε και γιάτρεψε τους αρρώστους τους. Οταν δε κόντεψε να βραδιάσει τον πλησίασαν οι μαθητές του λέγοντας: "Ο τόπος είναι έρημος και η ώρα περασμένη, άφησε τον κόσμο να πάνε στα χωριά για ν' αγοράσουν τρόφιμα να φάνε". Ο δε Ιησούς τους είπε: "Δεν είναι ανάγκη να φύγουν. Δώστε τους εσείς να φάνε". Εκείνοι δε του είπαν: "Εδώ δεν έχουμε παρά πέντε ψωμιά και δύο ψάρια". Ο δε Κύριος τους είπε: "Φέρτε τα εδώ". Και αφού διέταξε τον κόσμο να ξαπλώσει στο χορτάρι, πήρε τα πέντε ψωμιά και τα δύο ψάρια και αφού ύψωσε τα μάτια του στον ουρανό, τα ευλόγησε, τα έκοψε και έδωσε στους μαθητές τα ψωμιά και οι μαθητές στον κόσμο. Και έφαγαν όλοι και χόρτασαν και σήκωσαν ό,τι περίσσευσε από τα κομμάτια, δώδεκα κοφίνια γεμάτα. Εκείνοι δε που έφαγαν ήταν περίπου πέντε χιλιάδες άνδρες,εκτός από τις γυναίκες και τα παιδιά. Και αμέσως ο Ιησούς ανάγκασε τους μαθητές του να μπουν στο καΐκι και να περάσουν πριν από αυτόν στην απέναντι όχθη της λίμνης, έως ότου αυτός διαλύσει τον κόσμο.

Ο άνθρωπος πλάστηκε από το Θεό Πατέρα "βραχύ τι παρ' αγγέλους, δόξη και τιμή εστεφάνωσας αυτόν" - έπλασε, εδημιούργησε ο Θεός τον άνθρωπο με σώμα και ψυχή και αυτά τα δύο συστατικά αφορούν την ύπαρξή του μέσα στον κόσμο αυτό, με άλλα λόγια το παντοδύναμο χέρι του Θεού Πατρός έδωσε στον άνθρωπο, το τελειότερο των δημιουργημάτων υλοπνευματική υπόσταση.

Ετσι πολύ νωρίς αρχίζει ο αγώνας και η αγωνία, αγώνας επιβίωσης του σώματος και αγωνία τελικής αποκατάστασης της ψυχής. Λαχταρά ο άνθρωπος την αλήθεια, την ομορφιά και τη δικαιοσύνη. Φροντίζει να εξασφαλίσει την υγεία στο σώμα,την ομορφιά και την καλλιέργεια στο πνεύμα, στην ψυχή. Θέλει ο άνθρωπος σ' αυτή τη ζωή να εξασφαλίσει αγαθά υλικά, τροφή, σπίτι, ρούχα και γενικά κάθε τι που έχει σχέση με το σώμα, αυτά και άλλα πολλά πρόσκαιρα και εφήμερα. Βεβαίως υπάρχει και εκείνος ο άνθρωπος που δίνει προβάδισμα στα πνευματικά αγαθά, στα αγαθά εκείνα που στηρίζουν την ψυχή του και ενδυναμώνουν την πίστη στο μόνο αληθινό Θεό, τον Πλάστη και Δημιουργό. Ο άνθρωπος αυτός πλημμυρισμένος από βαθειά πίστη προς το Θεό κλιμακώνει και ιεραρχεί ανάγκες και επιδιώξεις έτσι αρμονικά που να συναναπτύσσεται και το σώμα και η ψυχή.

Με μία λέξη, εκείνος που δεν θέλει να καταποντιστεί μέσα στις ηδονές αυτής της ζωής πρέπει να παραθεωρεί το σώμα ή να το περιποιείται τόσο μόνον όσον αρκεί να υπηρετεί τη φιλοσοφημένη ζωή, όπως ακριβώς μας λέγει ο χρυσορρήμων Χρυσόστομος, ενί δε λόγω παντός υπεροπτέον του σώματος τω μη ως εν βορβόρω ταις ηδοναίς αυτού κατορωρύχθαι μέλλοντι.

Πρέπει ο άνθρωπος να είναι κυρίαρχος της κοιλιάς του, γιατί όπως μας λέγει και πάλιν ο Ιερός Χρυσόστομος η άσκηση και η παιδαγωγία της κοιλιάς σωφρονίζει, τα πάθη και ο σωφρονισμός των παθών φέρνει αταραξία και γαλήνη στην ψυχή.

Η σημερινή ευαγγελική περικοπή δίνει την αφορμή να στοχαστεί ο άνθρωπος, ο άνθρωπος της κάθε εποχής για λίγο το σοβαρό και παρεξηγημένο θέμα της τροφής και ειδικότερα αλλά και γενικότερα των υλικών αγαθών, και των πνευματικών. Πέντε ψωμιά και δύο ψάρια, ευλογημένα από το παντοδύναμο χέρι του Μεγάλου Διδασκάλου όλων των εποχών, του Κυρίου ημών Ιησού Χριστού, του αιωνίου τροφοδότη του κόσμου, έγιναν τροφή χορταστική για τις πέντε χιλιάδες του λαού, του λαού που με καρτερία παρακολουθούσε στην έρημο τον λόγο της αληθείας, τον λόγο της σωτηρίας.

Ο Κύριος εφρόντισε για την τροφή των ακροατών του, τους εξασφάλισε διπλή τροφή, τους εδίδαξε και τους χόρτασε. Φίλες και φίλοι, ο πιστός άνθρωπος, ο πιστός Χριστιανός πρέπει να φροντίζει πρώτα και κυρίως για την ψυχή του, για τα πνευματικά και αιώνια αγαθά και ύστερα για τα υλικά -ζητείτε πρώτον την βασιλείαν του Θεού και την δικαιοσύνην αυτού και πάντα ταύτα προστεθήσεται υμίν- λέγει Κύριος ο Θεός.

Δρομολόγια του Ταχύπλοου Καταμαράν "ΔΩΔΕΚΑΝΗΣΟΣ ΕΞΠΡΕΣ"
Από: 16-ΙΟΥΛ-2004 μέχρι 31-ΑΥΓ-2004

DODEKANISOS NAUTILIAKI

Αναχωρίσεις από την Κολώνα (Θαλασσινή πύλη)

ΚΥΡΙΑΚΗ

ΛΙΜΑΝΙ	ΑΦΙΞΗ	ΑΝΑΧ.
ΡΟΔΟΣ		08.30
ΣΥΜΗ	09.20	09.25
ΚΩΣ	10.55	11.00
ΚΑΛΥΜΝΟΣ	11.40	11.50
ΛΕΡΟΣ	12.40	12.45
ΠΑΤΜΟΣ	13.25	13.40
ΛΕΙΨΟΙ	14.00	14.05
ΛΕΡΟΣ	14.25	14.30
ΚΑΛΥΜΝΟΣ	15.20	15.30
ΚΩΣ	16.10	16.20
ΣΥΜΗ	17.45	17.50
ΡΟΔΟΣ	18.30	

ΔΕΥΤΕΡΑ

ΛΙΜΑΝΙ	ΑΦΙΞΗ	ΑΝΑΧ.
ΡΟΔΟΣ		08.30
ΚΑΣΤΕΛΟΡΙΖΟ	11.00	16.00
ΡΟΔΟΣ	18.30	

ΤΡΙΤΗ

ΛΙΜΑΝΙ	ΑΦΙΞΗ	ΑΝΑΧ.
ΡΟΔΟΣ		08.30
ΚΩΣ	10.40	10.50
ΚΑΛΥΜΝΟΣ	11.30	11.40
ΛΕΡΟΣ	12.30	12.40
ΠΑΤΜΟΣ	13.20	13.30
ΛΕΙΨΟΙ	13.50	14.00
ΛΕΡΟΣ	14.20	14.30
ΚΑΛΥΜΝΟΣ	15.20	15.30
ΚΩΣ	16.10	16.20
ΡΟΔΟΣ	18.30	

ΤΕΤΑΡΤΗ

ΛΙΜΑΝΙ	ΑΦΙΞΗ	ΑΝΑΧ.
ΡΟΔΟΣ		08.30
ΣΥΜΗ	09.20	09.30
ΚΩΣ	11.00	11.10
ΚΑΛΥΜΝΟΣ	11.50	12.00
ΛΕΡΟΣ	12.45	12.50
ΠΑΤΜΟΣ	13.30	13.40
ΛΕΡΟΣ	14.20	14.30
ΚΑΛΥΜΝΟΣ	15.20	15.30
ΚΩΣ	16.10	16.20
ΣΥΜΗ	17.45	17.50
ΡΟΔΟΣ	18.30	

ΠΕΜΠΤΗ

ΛΙΜΑΝΙ	ΑΦΙΞΗ	ΑΝΑΧ.
ΡΟΔΟΣ		08.30
ΚΩΣ	10.40	10.50
ΚΑΛΥΜΝΟΣ	11.30	11.40
ΛΕΡΟΣ	12.30	12.40
ΛΕΙΨΟΙ	13.00	13.10
ΠΑΤΜΟΣ	13.30	13.40
ΛΕΡΟΣ	14.20	14.30
ΚΑΛΥΜΝΟΣ	15.20	15.30
ΚΩΣ	16.10	16.20
ΡΟΔΟΣ	18.30	

ΠΑΡΑΣΚΕΥΗ

ΛΙΜΑΝΙ	ΑΦΙΞΗ	ΑΝΑΧ.
ΡΟΔΟΣ		08.30
ΣΥΜΗ	09.20	09.30
ΚΩΣ	11.00	11.10
ΚΑΛΥΜΝΟΣ	11.50	12.00
ΛΕΡΟΣ	12.45	12.50
ΠΑΤΜΟΣ	13.30	13.40
ΛΕΡΟΣ	14.20	14.30
ΚΑΛΥΜΝΟΣ	15.20	15.30
ΚΩΣ	16.10	16.20
ΣΥΜΗ	17.45	17.50
ΡΟΔΟΣ	18.30	

ΣΑΒΒΑΤΟ

ΛΙΜΑΝΙ	ΑΦΙΞΗ	ΑΝΑΧ.
ΡΟΔΟΣ		08.30
ΚΩΣ	10.40	10.50
ΚΑΛΥΜΝΟΣ	11.30	11.40
ΛΕΡΟΣ	12.30	12.40
ΛΕΙΨΟΙ	13.00	13.10
ΠΑΤΜΟΣ	13.30	13.40
ΛΕΡΟΣ	14.20	14.30
ΚΑΛΥΜΝΟΣ	15.20	15.30
ΚΩΣ	16.10	16.20
ΡΟΔΟΣ	18.30	



• Ταξιδέψτε με το γρήγορο και ωραίο
• Fully air-conditioned

Πληροφορίες: Δωδεκάνησος Ναυτιλιακή Ν.Ε.
Αυστραλίας 3. 85100 Ρόδος
Τηλ: 22410 70 590 - Fax: 22410 70 591

Ηχος & Φως Sound & Light

website: www.12ne.gr
e-mail: info@12ne.gr

Εχετε δει το
NEO BEST SELLER
της **ΤΟΥΟΤΑ;**

Αν όχι
***σας περιμένει** στην έκθεσή μας!*
*να το **γνωρίσετε** και να το **οδηγήσετε!***

ΝΕΟ ΤΟΥΟΤΑ

ΞΕΝΑΚΗΣ α.ε.β.ε.

*Εξουσιοδοτημένος έμπορος και after sales **TOYOTA** στα Δωδεκάνησα*

Λεωφόρος Ρόδου-Λίνδου 220 • Τηλ. 2241062211

ΤΟ ΦΡΟΝΤΙΣΤΗΡΙΟ ΠΟΥ ΜΠΟΡΕΙΤΕ ΝΑ ΕΜΠΙΣΤΕΥΕΣΤΕ

ΘΕΤΙΚΟ

ΚΩΝ/ΝΟΥ ΤΣΑΛΔΑΡΗ 2 ΤΗΛ. 22410 75085

Ένα Φροντιστήριο που παίρνει Άριστα

Η υπεύθυνη και μεθοδική διδασκαλία, οι έμπειροι καθηγητές, η εκπόνηση υποστηρικτικού υλικού, η αδιάκοπη συνεργασία με τους γονείς, το αληθινό ενδιαφέρον και η αγάπη μας προς τους μαθητές, παρέχουν τα ασφαλέστερα εχέγγυα για την εκπαίδευσή τους.

Λειτουργούν τμήματα ΜΟΝΟ :

8 μελή

Έναρξη Μαθημάτων
Γ΄ Λυκείου : Δευτέρα 2 Αυγούστου
(Θετική – Τεχνολογική – Θεωρητική)
Β΄ Λυκείου : Δευτέρα 16 Αυγούστου
(Προετοιμασία για τις πανελλήνιες εξετάσεις της Γ΄ Λυκείου)
Α΄ Λυκείου : Δευτέρα 16 Αυγούστου
Γυμνάσιο : Δευτέρα 30 Αυγούστου

Για μαθητές με υψηλούς στόχους

Εγγραφές καθημερινά από τις 18:00μ.μ. – 21:00μ.μ.

Με σημαντική προβολή και από το CNN

Μία μόνο παράσταση από την ορχήστρα Νέων της Βιρτζίνια

Την προσεχή Τετάρτη στην Πύλη Ντ' Αμπουάζ

Μία και μοναδική συναυλία, θα δώσει την επόμενη εβδομάδα στη Ρόδο, η διάσημη Συμφωνική Ορχήστρα Νέων της Βιρτζίνια των ΗΠΑ. Η εκδήλωση, διοργανώνεται από την οργάνωση "Γυναίκες Χωρίς Σύνορα" και το δήμο Ροδίων και θα πραγματοποιηθεί την Τετάρτη 28 Ιουλίου και ώρα 11 το πρωί στην Τάφρο (πύλη Ντ' Αμπουάζ).

Όπως δήλωσε στη «Ροδιακή», η πρόεδρος της Οργάνωσης κ. Χρυσούλα Καιλλή, η ιδέα για τη συναυλία είχε τεθεί στα όργανα των "Γυναικών Χωρίς Σύνορα" πριν από δύο χρόνια, και τελικά γίνεται πραγματικότητα φέτος με την ευκαιρία της διοργάνωσης των Ολυμπιακών Αγώνων στην Ελλάδα.

Σύμφωνα με την κ. Καιλλή, η συναυλία της Συμφωνικής ορχήστρας Νέων της Βιρτζίνια θα αποτελέσει ένα σημαντικό γεγονός για τη Ρόδο, καθώς οι εμφανίσεις της κανονίστηκαν να γίνουν στην Αθήνα, ως προολυμπιακό γεγονός.

Συγκεκριμένα θα δοθούν δύο συναυλίες, στο Καλλιμάρμαρο και την Ακρόπολη, και κατ' εξαίρεση, τα μέλη τους, θα επισκεφθούν κατόπιν την Ρόδο, για να δώσουν μια ακόμα συναυλία εντελώς δωρεάν στην Τάφρο.

Θα φθάσουν στην Αθήνα, προερχόμενα από τις ΗΠΑ, και μετά τις συναυλίες εκεί, θα αναχωρήσουν της Τρίτη 27 Ιουλίου με το κρουαζιερόπλοιο TRITON της ROC για τη Ρόδο.

Στο νησί μας, θα βρίσκονται το πρωί της Τετάρτης, όπου σύμφωνα με το πρόγραμμα, θα πραγματοποιήσουν το γύρο της πόλης.

Στις 11 θα πραγματοποιηθεί η συναυλία, και μετά το τέλος της, θα ξεναγηθούν στην Παλιά Πόλη.

Σημειώνεται ότι τη Συμφωνική Ορχήστρα της Βιρτζίνια, αποτελούν 120 νέοι ηλικίας από 18 έως 22 ετών, ενώ μαζί τους, θα βρίσκονται και τηλεοπτικά κανάλια των ΗΠΑ όπως το CNN.

Η ορχήστρα θα αναχωρήσει από τη Ρόδο, το ίδιο απόγευμα και πάλι με το πλοίο TRITON για τον Πειραιά, και απο κεί με αεροπλάνο για τις ΗΠΑ.

Όπως είχε ξαναγράψει "η Ροδιακή" το γεγονός αυτό, είναι σημαντικό για τη προβολή του νησιου, καθώς οι εμφανίσεις της Συμφωνικής Νέων, είναι επιλεγμένες. Μάλιστα, η ορχήστρα έχει εμφανιστεί κατά το παρελθόν στο πλαίσιο σημαντικών γεγονότων ανά τον κόσμο, ενώ έπαιξε στο Βατικανό, στα ανάκτορα του Μπάκινγχαμ, στη Γαλλία, στο Βέλγιο κ.α.

ΤΟ CNN

Αξίζει να σημειωθεί ότι δεν θα είναι η πρώτη φορά που το CNN, θα κάνει αναφορά στη Ρόδο. Προ ημερών, όταν η οργάνωση "Γυναίκες Χωρίς Σύνορα" διοργάνωσε στο νησί μας τη Συνάντηση Ειρήνης με τη συμμετοχή γυναικείων προσωπικοτήτων απ' όλα τα παραρτήματά της στον κόσμο, το κανάλι, είχε κάνει αναφορά στο θέμα, προβάλλοντας τόσο τις εργασίες της, όσο και το νησί μας.

Πάντως η οργάνωση εργάζεται πυρετωδώς, για τους σκοπούς της, και μάλιστα το φθινόπωρο ετοιμάζει πολλές και σημαντικές εκδηλώσεις εντός και εκτός Ελλάδας.



YAMAHA
Touching Your Heart

www.yamaha-motor.gr

Πρόβλημα
Κύφωσης-Σκολίωσης-Λόρδωσης;
η μέθοδος KLAPP είναι η Λύση!

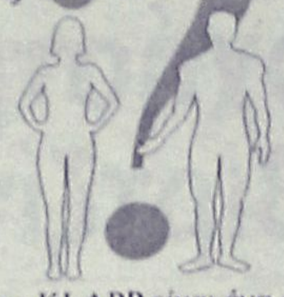

Η μέθοδος KLAPP είναι ένα σύστημα
ΕΙΔΙΚΩΝ ΑΣΚΗΣΕΩΝ
που αναπτύχθηκαν κατόπιν παρατήρησης
και επιστημονικής έρευνας.

Τα παραπάνω προβλήματα αποτελούν αντικείμενο εργασίας εξειδικευμένων Φυσικοθεραπευτών

Τάσος Τερζόπουλος
Φυσικοθεραπευτής
Θεραπευτής Β.Τ.Α.Α - KLAPP

Παπαλουκά 19Α ΡΟΔΟΣ Τηλ. 22410 20982



ΦΥΣΙΚΟΘΕΡΑΠΕΙΑ
ΜΕΘΟΔΟΣ McKENZIE

Η **μέθοδος McKenzie** είναι γνωστή παγκοσμίως ως η μέθοδος που εμπιστεύονται οι ασθενείς για τα μυοσκελετικά προβλήματα της Σπονδυλικής Στήλης & των Περιφερικών τους Αρθρώσεων και η μέθοδος που προτείνουν οι ορθοπεδικοί και χρησιμοποιούν οι φυσικοθεραπευτές για την αποθεραπεία αυτών των προβλημάτων.

Αναδεικνύει τις δυνατότητες του ασθενούς για θεραπεία **χωρίς φάρμακα κι ενέσεις, ζεστά ή κρύα επιθέματα, ηλεκτροθεραπεία, θελόνες, χειρουργείο** κερδίζοντας έτσι **χρόνο και χρήμα...**

Μπορείς κι εσύ να αρχίσεις να αγαπάς τη Σπονδυλική σου Στήλη και να της συμπεριφέρεσαι όπως πρέπει. Εξάλλου είναι κάτι που θα σε συντροφεύει για όλη σου τη ζωή...

Για πληροφορίες Ρόδου επικοινωνήστε με την:
Πούλιου Αλεξάνδρα
Φυσικοθεραπεύτρια, PT, cred. MDT
Πατρών 5 , 851 00 - Ρόδος
Τηλ. 2241-026960, 6945-786957
Δεκτά Ταμεία: ΤΑΞΥ-ΤΕΒΕ-ΤΑΕ-ΤΥΔΚΥ

ΑΚΟΥΣΤΙΚΑ ΒΑΡΗΚΟΪΑΣ
Από 380 €



Μοναδική Ευκαιρία:
ΑΠΟΣΥΡΕΤΕ
ΤΟ ΠΑΛΙΟ ΣΑΣ ΑΚΟΥΣΤΙΚΟ
ΚΑΙ ΑΠΟΚΤΗΣΤΕ
ΕΝΑ ΣΥΓΧΡΟΝΟ ΜΕ ΚΕΡΔΟΣ
ΜΕΧΡΙ 400 €

ΚΕΝΤΡΟ
ΙΑΤΡΙΚΩΝ
ΒΟΗΘΗΜΑΤΩΝ
Εθνικής Αντιστάσεως 11 (πρώην Αννης Μαρίας)
Τηλ: 2241020359 Κιν: 6936.70.60.21
Συμβάσεις με όλα τα ταμεία. - Ειδικές Τιμές για ΟΓΑ
Σε 6 άτοκες δόσεις χωρίς Πιστωτική Κάρτα

Απώλειες και συρρίκνωση συναλλαγών στη Σοφοκλέους

Διάψευση των προσδοκιών

Απώλειες 1,51% του Γενικού Δείκτη σε εβδομαδιαία βάση

Με απώλειες 1,51% έκλεισε ο Γενικός Δείκτης Τιμών την εβδομάδα αυτή, ενώ νέα συρρίκνωση παρουσίασε ο όγκος των συναλλαγών. Η μικρή και μεσαία κεφαλαιοποίηση, η μεγάλη δηλαδή πλειονότητα των μετοχών, παρά την αντίδραση της Παρασκευής, συνεχίζει να παρουσιάζει εικόνα απαξίωσης.

Η συμπεριφορά της Σοφοκλέους διαψεύδει τους αισιόδοξους, οι οποίοι «έβλεπαν» άνοδο, καθώς θα πλησιάζαμε στην έναρξη των Ολυμπιακών Αγώνων. Εμφανής είναι η απουσία των Ελλήνων θεσμικών επενδυτών, οι οποίοι δεν αποφασίζουν να ενεργοποιηθούν, καθώς η αγορά δεν έχει αποκτήσει σαφή κατεύθυνση.

Στο μάλλον αρνητικό αυτό σκηνικό, οι ελπίδες για κάποια βελτίωση της εικόνας εναποτίθενται κυρίως στην ανακοίνωση των οικονομικών αποτελεσμάτων των τραπεζών μέχρι το τέλος του μήνα. Τα εταιρικά αποτελέσματα λειτουργούν, σύμφωνα με πολλούς αναλυτές, ως ο μοναδικός ορατός καταλύτης για την πορεία της Σοφοκλέους.

Αύξηση κατά 15% - 20% στα κέρδη των εισηγμένων εταιρειών στο πρώτο εξάμηνο προβλέπουν οι αναλυτές, εκτίμηση στην οποία στηρίζονται και οι ελπίδες για την αναστροφή του υποτονικού κλίματος στο Χρηματιστήριο κατά το δεύτερο εξάμηνο. Με «πρωτεργάτες» της κερδοφορίας τις τράπεζες, αναμένεται η διατήρηση των υψηλών ρυθμών αύξησης των κερδών και κατά το δεύτερο εξάμηνο. Οι αναλυτές προβλέπουν αύξηση 22% περίπου στα κέρδη των τραπεζών και 13%-14% στις υπόλοιπες επιχειρήσεις. Σε εβδομαδιαία βάση ο βασικός χρηματιστηριακός δείκτης κατέγραψε πτώση 35,66 μονάδων ή σε ποσοστό 1,51%, κλείνοντας στις 2.322,39 μονάδες, έναντι 2.358,05 μονάδων της περασμένης εβδομάδος. Από τις αρχές του έτους ο Γενικός Δείκτης Τιμών καταγράφει κέρδη σε ποσοστό 2,60%.

Ο δείκτης FTSE/ASE 20 έκλεισε με πτώση σε ποσοστό 1,19%, ενώ ο δείκτης FTSE/ASE 40 έκλεισε με πτώση σε ποσοστό 3,26 %.

Ο δείκτης FTSE/ASE SMALLCAP 80 έκλεισε με υποχώρηση σε ποσοστό 1,85%.

Οι επιμέρους δείκτες έκλεισαν ως εξής: Τραπεζικός: πτώση 1,46%, Τηλεπικοινωνιών: άνοδος 1,01%, Ασφαλειών:πτώση 2,22%, Επενδύσεων:πτώση 2,06%, Κατασκευαστικών: πτώση 5,09%, Κλωστοϋφαντουργίας: πτώση 4,16%, Βιομηχανιών: πτώση 1,06%, Συμμετοχών: πτώση 5,36%, Βασικών Μετάλλων:πτώση 5,14%, Μη μεταλλικών Ορυκτών: άνοδος 0,39%, Λιανικού Εμπορίου: πτώση 3,33%, Πληροφορικής: πτώση 0,10%, Ειδών-Λύσεων Πληροφορικής:πτώση 2,47%, Εκδόσεις-Εκτυπώσεις: πτώση 3,21%, Χονδρικό εμπόριο:πτώση 4,23%, Τρόφιμα-ποτά:πτώση 2,03%, Παράλληλη Αγορά: πτώση 2,36%, Διυλιστήρια: πτώση 0,38%, Ακίνητης Περιουσίας: άνοδος 0,32%.

Η αξία των συναλλαγών στις συνεδριάσεις της εβδομάδος ανήλθε στα 364,384 εκατ. ευρώ, ενώ η μέση αξία συναλλαγών διαμορφώθηκε στα 72,876 εκατ ευρώ έναντι 83,107 εκατ. ευρώ της περασμένης εβδομάδος.

ΕΒΔΟΜΑΔΙΑΙΑ ΜΕΤΑΒΟΛΗ ΔΕΙΚΤΩΝ

ΔΕΙΚΤΕΣ	23/7/2004	16/7/2004	ΜΕΤΑΒΟΛΗ
ΓΕΝΙΚΟΣ	2.322,39	2.358,05	-1,51%
FTSE 20	1.248,76	1.263,78	-1,19%
FTSE 40	1.970,73	2.037,22	-3,26%
FTSE 80	471,59	480,78	-1,85%
ΤΡΑΠΕΖΙΚΟΣ	4.609,69	4.678,09	-1,46%
ΑΣΦΑΛΕΙΩΝ	415,24	424,64	-2,22%
ΕΠΕΝΔΥΣΕΩΝ	821,84	839,12	-2,06%
ΒΙΟΜΗΧΑΝΙΚΟΣ	1.160,52	1.172,92	-1,06%
ΣΥΜΜΕΤΟΧΩΝ	1.237,12	1.307,14	-5,36%
ΚΑΤΑΣΚΕΥΩΝ	596,90	628,90	-5,09%
ΒΑΣΙΚΩΝ ΜΕΤΑΛΛΩΝ	348,10	366,95	-5,14%
ΛΥΣΕΩΝ ΠΛΗΡΟΦΟΡΙΚΗΣ	201,14	206,24	-2,47%
ΕΚΔΟΣΕΙΣ-ΕΚΤΥΠΩΣΕΙΣ	312,97	323,37	-3,21%
ΚΛΩΣΤΟΥΦΑΝΤΟΥΡΓΙΑΣ	186,68	194,78	-4,16%
ΛΙΑΝΙΚΟΥ ΕΜΠΟΡΙΟΥ	1.011,14	1.045,98	-3,33%
ΜΗ ΜΕΤΑΛΛΙΚΩΝ ΟΡΥΚΤΩΝ	834,23	830,97	+0,39%
ΠΛΗΡΟΦΟΡΙΚΗΣ	332,74	333,06	-0,10%
ΤΗΛΕΠΙΚΟΙΝΩΝΙΩΝ	895,73	886,74	+1,01%
ΤΡΟΦΙΜΩΝ	375,74	383,53	-2,03%
ΧΟΝΔΡΙΚΟΥ ΕΜΠΟΡΙΟΥ	480,99	502,22	-4,23%
REAL ESTATE	799,81	797,25	+0,32%
ΔΙΥΛΙΣΤΗΡΙΩΝ	1.075,35	1.079,47	-0,38%
ΠΑΡΑΛΛΗΛΗ	128,95	132,06	-2,36%

ΟΡΘΟΠΕΔΙΚΑ - ΙΑΤΡΙΚΑ
ΧΑΡΙΤΟΣ



Ορθοπεδικά είδη & κατασκευές
Εξοπλισμός Ιατρείου & αναλώσιμα



Είδη νοσηλείας κατ' οίκον & μηχανήματα οξυγονοθεραπείας
Ακουστικά Βαρηκοΐας



ΕΛΕΥΘ. ΒΕΝΙΖΕΛΟΥ 6 (Δίπλα στη Ροδιακή Έπαυλη) - ΡΟΔΟΣ
Τηλ.: 22410 24112 Fax: 2241075969 e-mail: orken@rho.forthnet.gr

INEMA

ΙΑΤΡΙΚΟΣ & ΝΟΣΟΚΟΜΕΙΑΚΟΣ ΕΞΟΠΛΙΣΜΟΣ
15 ΧΡΟΝΙΑ ΕΜΠΕΙΡΙΑΣ από το 1988
ΕΙΜΑΣΤΕ ΟΙ ΜΕΓΑΛΥΤΕΡΟΙ ΠΡΟΜΗΘΕΥΤΕΣ ΙΑΤΡΙΚΟΥ - ΟΡΘΟΠΕΔΙΚΟΥ ΚΑΙ ΝΟΣΟΚΟΜΕΙΑΚΟΥ ΥΛΙΚΟΥ ΣΤΗ ΔΩΔΕΚΑΝΗΣΟ ΕΜΠΙΣΤΕΥΘΕΙΤΕ ΜΑΣ!!!
ΠΙΣΤΟΠΟΙΗΣΗ ΠΟΙΟΤΗΤΑΣ ISO90002 EN4600 E3/833
ΛΕΜΕΣΣΟΥ 2 ΡΟΔΟΣ - ΤΗΛ. 2241032238- FAX 2241028484

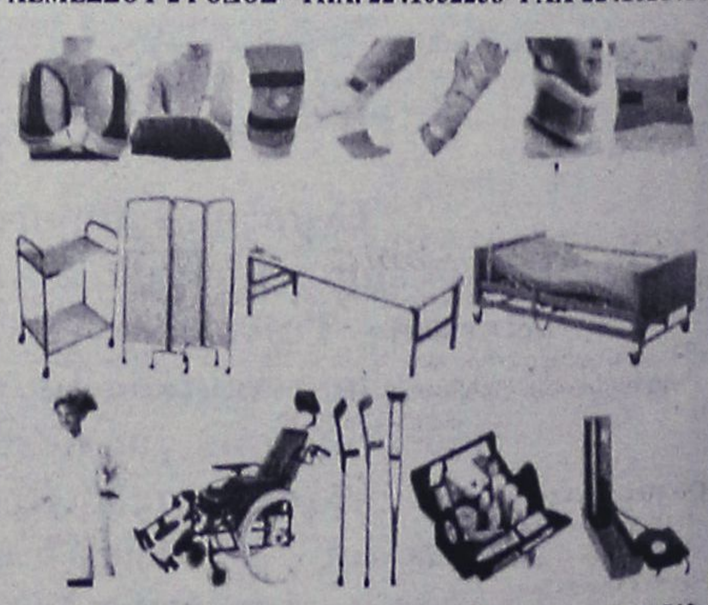

ΑΝΑΠΗΡΙΚΑ ΚΑΡΟΤΣΙΑ - ΒΑΔΙΣΤΙΚΑ ΒΟΗΘΗΜΑΤΑ - ΟΡΘΟΠΕΔΙΚΑ ΕΙΔΗ-ΜΠΛΟΥΖΕΣ ΙΑΤΡΙΚΕΣ ΚΑΛΤΣΕΣ ΦΛΕΒΙΤΙΔΑΣ-ΠΕΛΜΑΤΑ-ΟΡΘΟΠΕΔΙΚΑ ΜΑΞΙΛΑΡΙΑ-ΚΡΕΒΑΤΙΑ ΝΟΣΟΚΟΜΕΙΑΚΑ - ΙΑΤΡΙΚΟΣ ΕΞΟΠΛΙΣΜΟΣ ΚΑΙ ΑΝΑΛΩΣΙΜΑ - ΟΡΓΑΝΑ ΧΗΜΕΙΟΥ ΚΑΙ ΚΑΘΕ ΑΛΛΟ ΕΙΔΟΣ ΓΙΑ ΚΑΤ' ΟΙΚΟ ΝΟΣΗΛΕΙΑ.

Πάντα με υγείαν...

Ομορφη μύτη, όμορφη ζωή

Β' ΜΕΡΟΣ

2 Η ρινοπλαστική έχει ως στόχο την αισθητική βελτίωση της μύτης και του προσώπου, δεν αποτελεί όμως σε καμία περίπτωση πανάκεια για την προσωπική, επαγγελματική ή κοινωνική επιτυχία του ατόμου. Ο ενδιαφερόμενος οφείλει να έχει ρεαλιστικές προσδοκίες σχετικά με τις δυνατότητες της ρινοπλαστικής επέμβασης και να κατανοεί ότι ο χειρουργός δεν είναι ο μάγος που με το μαγικό ραβδάκι θα του αλλάξει τη ζωή. Η ρινοπλαστική θα βελτιώσει την εμφάνιση του ασθενούς και με καλύτερη πλέον ψυχολογία και μέσα από την ευεξία που θα του χαρίζει η όμορφη εικόνα που θα βλέπει καθημερινά στον καθρέφτη, θα μπορέσει να εκπληρώσει τις φιλοδοξίες του.

3 Το αποτέλεσμα της ρινοπλαστικής κρίνεται επιτυχές όταν η μύτη μετεγχειρητικά μπορεί να εκπληρώσει το δικό της ρόλο, δηλαδή το άτομο να αναπνέει σωστά, να μυρίζει καλά και να μην εμφανίζει προβλήματα με ροχαλητό, ιγμορίτιδες, ωτίτιδες, κεφαλαλγίες και ταυτόχρονα, να βρίσκεται σε ισορροπία και αρμονία με τα υπόλοιπα χαρακτηριστικά του προσώπου.

4 Η κάθε μύτη ταιριάζει σε ένα και μόνο πρόσωπο και ο ρινοχειρουργός δεν επιτρέπεται να προτείνει μύτες - καλούπια στον ασθενή, ούτε να δέχεται να εκτελέσει τη ρινοπλαστική σε κάποιον που επιζητά τη μύτη ενός διάσημου αστεριού του κινηματογράφου ή της τηλεόρασης. Ιδανική μύτη δεν υπάρχει. Ιδανική είναι η μύτη για κάθε πρόσωπο όταν εναρμονίζεται με τα υπόλοιπα χαρακτηριστικά και αναδεικνύει την προσωπικότητα του ατόμου. Ο χειρουργός της μύτης δεν δημιουργεί "μύτες κατά παραγγελία". Είναι ένα είδος καλλιτέχνη που προσπαθεί να επιτύχει τις τέλειες αναλογίες πάνω στο κάθε πρόσωπο, πιστεύοντας πως η τελειότητα στη φύση βγαίνει μέσα από τη μοναδικότητα.

5 Η μετεγχειρητική εμφάνιση της μύτης πρέπει να είναι απολύτως φυσική και η διενέργεια οποιασδήποτε παρέμβασης στο πρόσωπο να μην είναι εμφανής. Ριζικές αλλαγές στη μύτη πρέπει να αποφεύγονται, καθώς δίνουν την εικόνα της "χειρουργημένης μύτης". Το αποτέλεσμα της ρινοπλαστικής κρίνεται επιτυχημένο όταν ο περίγυρος του χειρουργημένου αναγνωρίζει τη βελτίωση της εικόνας του, αντιλαμβάνεται πως το πρόσωπο του είναι ιδιαίτερα ανανεωμένο, πιο όμορφο και κολακευτικό, χωρίς όμως να προσδιορίσει το αίτιο αυτής της αλλαγής.

Η μύτη είναι το κεντρικό χαρακτηριστικό - ο άξονας - γύρω από το οποίο "χτίζονται" τα υπόλοιπα στοιχεία του προσώπου. Κάθε μεταβολή, λοιπόν, σε αυτή είναι εξαιρετικά κρίσιμη. Γι' αυτό και η ανεύρεση του κατάλληλου χειρουργού είναι το πρωϊ και ουσιωδέστερο βήμα όλης της διαδικασίας.

(Πηγή: εφημερίδα "Ελεύθερο τυπία")

ΙΑΤΡΙΚΗ ΑΝΑΚΟΙΝΩΣΗ

Ο Ιατρός

ΓΕΩΡΓΙΟΣ Σ. ΔΡΑΚΙΟΥ

ΕΙΔΙΚΟΣ ΚΑΡΔΙΟΛΟΓΟΣ

Δέχεται: καθημερινά 09.00-13.00 και 17.30-20.30
Τετάρτη απόγευμα: με ραντεβού
Σάββατο απόγευμα: κλειστά
Ιατρείο: Εθνικής Αντίστασης (πρώην Αννης Μαρίας) και Καζαντζάκη 2 Ρόδος

Τηλ.: 2241074223, κιν. 6932732382

ΙΑΤΡΙΚΗ ΑΝΑΚΟΙΝΩΣΗ

Το **ΜΙΚΡΟΒΙΟΛΟΓΙΚΟ ΕΡΓΑΣΤΗΡΙΟ**
του ιατρού

ΙΩΑΝΝΗ ΜΗΝΕΤΤΟΥ

θα παραμείνει κλειστό απο **24 Ιουλίου** μέχρι **31 Ιουλίου.** Θα λειτουργήσει κανονικά από τη **Δευτέρα 2 Αυγούστου** από τις 7.30 το πρωί

Σοφ. Βενιζέλου 1
Τηλέφωνο: **2241029864**

ΙΑΤΡΙΚΗ ΑΝΑΚΟΙΝΩΣΗ

Παρακαλούνται οι ασθενείς του
ΕΝΔΟΚΡΙΝΟΛΟΓΟΥ - ΔΙΑΒΗΤΟΛΟΓΟΥ

ΣΤΑΥΡΟΥ ΠΑΠΑΒΕΡΓΗ

που λαμβάνουν το Thyrohormone 0,1 mg- 0,2 mg να επικοινωνήσουν με την γραμματεία του ιατρείου τηλ. (22410)39430, 76470 κιν. 6932236952

ΙΑΤΡΙΚΗ ΑΝΑΚΟΙΝΩΣΗ

Ο ιατρός

ΕΜΜΑΝΟΥΗΛ ΔΙΑΜΑΝΤΗΣ

ΕΝΔΟΚΡΙΝΟΛΟΓΟΣ - ΔΙΑΒΗΤΟΛΟΓΟΣ

παρακαλεί

τους ασθενείς του που λαμβάνουν τα σκευάσματα Thyrohormone 0,1 και 0,2 να επικοινωνήσουν μαζί του στα τηλέφωνα 2241020570 ή 6977294680

Κέντρο Συμβουλευτικής & Αξιολόγησης Προσωπικότητας Παιδιών & Ενηλίκων

ΠΑΠΑΓΕΩΡΓΙΟΥ ΘΑΝΟΣ
Ψυχολόγος – Ψυχοθεραπευτής
ΠΑΝΕΠΙΣΤΗΜΙΟΥ ΑΘΗΝΩΝ

- Διερεύνηση Προσωπικότητας (Προφίλ- Δεξιότητες-Αδυναμίες)
- Δείκτης Νοημοσύνης Παιδιών και Ενηλίκων
- Μαθησιακές Δυσκολίες και Δυσλεξία
- Θεραπευτική Αντιμετώπιση Φοβιών-Ειδικών Φοβιών, Κατάθλιψης, Διαταραχής πανικού, Ψυχοσωματικών προβλημάτων, Τραυματικών γεγονότων ζωής (πένθος, χωρισμός, σχολική αποτυχία), Συναισθηματικών διαταραχών, Διαταραχών Διατροφής (βουλιμία-ανορεξία).
- Αντιμετώπιση προβλημάτων συμπεριφοράς παιδιών σε σχολείο-σπίτι
- Ανάπτυξη Κοινωνικών Δεξιοτήτων
- Βελτίωση Σχέσεων-Πρόγραμμα Ελέγχου Συγκρούσεων
- Βελτίωση Αυτοεκτίμησης-Αυτοεικόνας
- Συμβουλευτική Οικογένιας & Ζεύγους

PROART

Κ. Παλαιολόγου 105 - Ρόδος
Τηλ:22410 78668- Κιν: 6947371250 - Μόνο με Ραντεβού

ΕΡΓΟΘΕΡΑΠΕΙΑ

Αναλαμβάνονται θεραπείες κατ' οίκον σε παιδιά με:
- Μυοσκελετικές διαταραχές
- Νευρομυικές διαταραχές
- Εγκεφαλική παράλυση, υδροκεφαλία, μυικές δυστροφίες
- Αναπτυξιακές ψυχοκινητικές διαταραχές
- Νοητική υστέρηση, αυτισμός, διαταραχές αισθητηριακής ολοκλήρωσης, γενετικές και χρωμοσωμικές διαταραχές.

Εργοθεραπεύτρια Ελενα Ζαγοριανού
Τηλ.: 22410-63117, 6936832200

ΚΕΝΤΡΟ ΥΠΟΣΤΗΡΙΞΗΣ ΨΥΧΟΛΟΓΙΚΩΝ ΠΡΟΒΛΗΜΑΤΩΝ

ΣΙΑΓΚΑ ΚΩΝΣΤΑΝΤΙΝΑ
ΨΥΧΟΛΟΓΟΣ
Απόφοιτος Αριστοτελείου Πανεπιστημίου Θεσσαλονίκης
τηλ. 6936261736

ΚΥΠΡΙΩΤΗ ΑΛΕΞΙΑ
ΨΥΧΟΛΟΓΟΣ
ΨΥΧΟΛΟΓΟΣ ΥΓΕΙΑΣ
Απόφοιτος Πανεπιστημίου Κρήτης, MSC Surrey University of England
τηλ. 6944717520

Δέχονται κατόπιν ραντεβού
Στεφ. Καζούλη 18-1ος όροφος
τηλ. 2241022102

Εργαστήριο Κλινικής Ψυχολογίας

ΧΡΙΣΤΙΝΑ ΣΑΒΒΑΚΗ-ΓΚΡΑΝΖΑΝ
Κλινική Ψυχολόγος-Ψυχοπαθολόγος (DESS)
- Πτυχιούχος του Πανεπιστημίου Nancy Γαλλίας
- Μεταπτυχιακή ειδίκευση (DESS) στην Κλινική Ψυχολογία Ενηλίκου, Εφήβου και Παιδιού στο Πανεπιστήμιο Reims Γαλλίας

Για τον ενήλικο
- Ψυχοδιαγνωστική
- Ψυχολογική υποστήριξη
- Ατομική και οικογενειακή συνέντευξη
- Ψυχοθεραπεία αναλυτικής εμπνεύσεως

Για το παιδί
- Αξιολόγηση προσωπικότητας (τεστ νοημοσύνης, προβολής)
- Διάγνωση μαθησιακών δυσκολιών και συμπεριφορικών διαταραχών
- Συμβουλευτική επαγγελματικού προσανατολισμού
- Ψυχοθεραπεία μέσω παιχνιδιού και εικαστικών

Δέχεται με ραντεβού
Εθνικής Αντίστασης 15
Τηλ.: 77350-Κιν. 6937684251

ΚΕΝΤΡΟ ΕΙΔΙΚΩΝ ΘΕΡΑΠΕΙΩΝ ΤΟΥ ΠΑΙΔΙΟΥ ΔΩΔΕΚΑΝΗΣΟΥ

ΚΩΝ/ΝΟΣ ΜΠΑΔΑΝΗΣ - ΣΟΥΖΗ ΓΕΩΡΓΙΛΟΠΟΥΛΟΥ

ΕΡΓΟΘΕΡΑΠΕΥΤΗΣ ΠΤΥΧΙΟΥΧΟΣ ΜΕΘΟΔΟΥ BOBATH N.D.T
ΜΕΘΟΔΟΣ PORTAGE
ΑΙΣΘΗΤΗΡΙΑΚΗΣ ΟΛΟΚΛΗΡΩΣΗΣ (S.I.)
ΜΕΤΕΚΠΑΙΔΕΥΣΗ ΣΤΙΣ ΝΕΥΡΟΛΟΓΙΚΕΣ ΚΑΙ ΚΙΝΗΤΙΚΕΣ ΔΙΑΤΑΡΑΧΕΣ

ΛΟΓΟΠΑΘΟΛΟΓΟΣ ΜΕΤΑΠΤΥΧΙΑΚΟ ΑΚΟΥΟΛΟΓΙΑΣ

Αποστόλου Παύλου 84, Ρόδος 85100, τηλ. / fax (22410)60999/60579

ΜΑΡΙΑ ΣΑΝΤΟΡΙΝΙΟΥ

ΚΛΙΝΙΚΗ ΨΥΧΟΛΟΓΟΣ-ΨΥΧΟΛΟΓΟΣ ΤΩΝ ΚΟΙΝΩΝΙΚΩΝ ΟΜΑΔΩΝ

Πτυχιούχος Κρατικού Πανεπιστημίου της Ρώμης «La Sapienza».

— Κλινική διάγνωση ψυχοπαθολογίας παιδιού, εφήβου και ενηλίκου.
— Ατομική και οικογενειακή ψυχολογική υποστήριξη και θεραπεία κατάθλιψης, φοβίας, κρίσης πανικού, μετατραυματικού στρες (διαζύγιο, πένθος, χωρισμός, αποτυχία, ασθένεια), βουλιμίας, ανορεξίας, διαταραχών προσωπικότητας, έλλειψη αυτοεκτίμησης, εθισμού, κακοποίησης.
— Ψυχολογική φροντίδα και προετοιμασία ανύπαντρης εγκύου και ζευγαριών, στην απόκτηση πρώτου παιδιού.

Επίσκεψη μόνο με ραντεβού.

Τηλέφωνα: 22410 28851 και 6946252407
Λάρνακας 6 (Εθν. Αντιστάσεως)

ΝΤΟΡΑ ΚΩΝΣΤΑΝΤΙΝΟΠΟΥΛΟΥ
ΨΥΧΟΛΟΓΟΣ

Πτυχιούχος του Πανεπιστημίου της Καλιφόρνιας-Λος Αντζελες (UCLA)-Μεταπτυχιακές σπουδές στο Pepperdine University-Malibu California.

✓ Αμεση ψυχολογική υποστήριξη και επαγγελματική φροντίδα από έμπειρη Ψυχολόγο και Οικογενειακή Σύμβουλο.
✓ Η σωστή θεραπευτική σχέση μπορεί να επιφέρει ρεαλιστικές λύσεις για πραγματικά προβλήματα σε θέματα: μοναξιάς, μελαγχολίας, στρες, ανυπομονησίας, φοβίας, εθισμού, οικογενειακών σχέσεων, διαζυγίου, κακομεταχείρισης, συναισθηματικών δυσκολιών, αυτοπεποίθησης, ανασφάλειες, μεταβατικά στάδια ζωής, βουλιμίας, ανορεξίας, απώλειας, πένθους.

Τηλεφωνείστε στα τηλέφωνα:
(22410)35163 και 6944/980550
για ραντεβού και άμεση εξυπηρέτηση.
Διεύθυνση: Καρίας 1 • Περιοχή Ροδίνι – Ρόδος

MULTI • CINEMA
ODEON
METROPOL
Εβδομαδιαίο Πρόγραμμα \\ Weekly Program
23.07.2004 - 29.07.2004
Ενημερωθείτε στο Internet...www.RodosVitrina.gr/Metropol.htm

Jeepers Creepers 2
Η μεγάλη συνέχεια
της επιτυχημένης ταινίας τρόμου
Ο τρόμος τους είναι...
το ορεκτικό του...
Σε 1η Πανελλήνια Προβολή
Ο απόλυτος τρόμος είναι εδώ!!!
ΑΙΘΟΥΣΑ 3
ΩΡΕΣ ΕΝΑΡΞΗΣ SHOW TIMES
18:00 • 20:15 • 22:30

SPIDER MAN 2
Σε Πρώτη Παγκόσμια Προβολή
Ο σούπερ ήρωας
άνθρωπος - αράχνη
επιστρέφει στην οθόνη.
ΑΙΘΟΥΣΑ 1
ΩΡΕΣ ΕΝΑΡΞΗΣ SHOW TIMES
17:15 • 20:00 • 22:40

Το κορίτσι της διπλανής πόρτας
Μια νεανική κωμωδία!!!
άφησε την φαντασία σου να οργιάσει...
Πρωταγωνιστούν:
ΕΜΙΛ ΧΙΡΣ,
ΕΛΙΖΑ ΚΑΟΜΠΕΡΤ
ΑΙΘΟΥΣΑ 2
ΩΡΕΣ ΕΝΑΡΞΗΣ SHOW TIMES
17:45 • 19:45 • 22:15

COMING SOON COMING SOON COMING SOON COMING SOON

Ο παραγωγός της ταινίας "Οι πειρατές της Καραϊβικής"
παρουσιάζει την Παρασκευή 3 Σεπτεμβρίου
την πιό φιλόδοξη παραγωγή του.
ΕΡΧΕΤΑΙ
ΒΑΣΙΛΙΑΣ ΑΡΘΟΥΡΟΣ
Πρώτη φορά, η αληθινή ιστορία πίσω από ένα θρύλο.

Ο πιό τεμπέλης γάτος του κόσμου
έρχεται την Παρασκευή 17 Σεπτεμβρίου
ΕΡΧΕΤΑΙ
GARFIELD Η ΤΑΙΝΙΑ
Και θα φέρει τα πάνω κάτω αν σηκωθεί από την καρέκλα του.

• 3 LUXURY DESIGN SCREENS •
• DOLBY DIGITAL EX • FULLY AIR-CONDITIONED •
Πληροφορίες • Κρατήσεις 22410.28400

Cine Mania

ΕΠΙΜΕΛΕΙΑ: *ΚΥΡΙΑΚΗ ΠΕΤΡΙΔΟΥ*

Cinenews

Ο αντίκτυπος από το "King Arthur"

Αρχισαν ήδη τα δημοσιεύματα για την ταινία "Βασιλιάς Αρθούρος" ("King Arthur"), της οποίας τη δημοσιογραφική προβολή είχε κάνει η εταιρία διανομής της, η "Προοπτική" στη Ρόδο στις 14 Ιουλίου από τον κινηματογράφο "Μετροπόλ Odeon".

Οπως είχαμε αναφέρει, επρόκειτο για την πρώτη δημοσιογραφική προβολή ταινίας που έγινε ποτέ στη Ρόδο και αυτό φυσικά είχε να κάνει με τη θεματολογία της και τα... Κάστρα μας!

Η προβολή του νησιού μέσα από την -καλοστημένη είναι αλήθεια- εκδήλωση της "Προοπτικής", άρχισε να φαίνεται από τώρα, αφού την ταινία παρακολούθησαν εδώ 22 δημοσιογράφοι από την Αθήνα, τη Θεσσαλονίκη και την Κύπρο.

Ενδεικτικά, παραθέτουμε το δημοσίευμα της εφημερίδας "Ελευθεροτυπία" στη στήλη "Τεχνης Εργα" την Παρασκευή 23 Ιουλίου και με τίτλο "Ενας Ιππότης στη Ρόδο":

«Και ξαφνικά η Ρόδος γέμισε ιππότες! Οχι, δεν αναφερόμαστε στους γνωστούς Ιωαννίτες Ιππότες της ξακουστής οδού των Ιπποτών και του εντυπωσιακού παλατιού του Μεγάλου Μάγιστρου, που αντιμετώπισαν τους Οθωμανούς, αλλά στους -πολύ προγενέστερους- Ιππότες της... Στρογγυλής Τραπέζης του βασιλιά Αρθούρου! Στην ιπποτική (πλην άκρως τουριστικοποιημένη) Ρόδο, βλέπετε, πρωτοπροβλήθηκε πριν από μερικές μέρες για τους δημοσιογράφους η νέα υπερπαραγωγή του διάσημου Αμερικανού παραγωγού Τζέρι Μπρουκχάιμερ «Βασιλιάς Αρθούρος», που θα δούμε στις αρχές Σεπτεμβρίου.

Από τα δυνατά χαρτιά της εταιρείας διανομής «Προοπτική» (αν και χωρίς κάποιον σούπερ σταρ στον ομώνυμο ρόλο, καθώς οι συντελεστές επέλεξαν έναν άφθαρτο, πλην γοητευτικό Βρετανό ηθοποιό, τον Κλάιβ Οουεν), η ταινία θα βγει στις αίθουσες μετά από έναν Αύγουστο «νεκρό» κινηματογραφικά λόγω Ολυμπιακών. Ενα ακόμη φιλμ που, στα χνάρια των χολιγουντιανών «Μεγάλων Αλεξάνδρων» και της «Τροίας», πραγματεύεται επίσης έναν παλιό και δημοφιλή μύθο, αγγλικός όμως αυτός: ποιος δεν θυμάται το Εξκάλιμπερ, τον ιππότη Λάνσελοτ, την όμορφη Γκουίνιβερ, τους εντυπωσιακούς Ιππότες της Στρογγυλής Τραπέζης και φυσικά, τον καλό και γενναίο βασιλιά Αρθούρο που συνένωσε τη Βρετανία;



Με τη διαφορά πως, ενώ στην περίπτωση της «Τροίας» οι συντελεστές κατηγορήθηκαν για παραποίηση του έπους του Ομήρου, εδώ, ο Μπρουκχάιμερ και ο ανερχόμενος σκηνοθέτης Αντουάν Φουκουά (από τους ελάχιστους, σημειωτέον, μαύρους σκηνοθέτες του Χόλιγουντ) βάλθηκαν να διηγηθούν την πραγματική, όπως υποστηρίζουν, ιστορία του βασιλιά Αρθούρου, που «βασίζεται σε νέα ιστορική έρευνα και στοιχεία που πρώτη φορά έρχονται στο φως». Μια ιστορία όμως που δεν είναι τόσο λαμπερή όσο τη θυμόμαστε.

Ο Αρθούρος, λοιπόν, σύμφωνα με την ταινία, υπήρξε πραγματικό πρόσωπο που έζησε τον 5ο αιώνα μ.Χ. (δηλαδή πολύ νωρίτερα απ' ό,τι τοποθετείται στις υπόλοιπες γνωστές μας εκδοχές του μύθου) σε μια σκοτεινή περίοδο ποτισμένη με αίμα. Φέρεται μάλιστα να έδωσε ένα σημαντικό χτύπημα στους βάρβαρους και αιμοδιψείς Σάξονες που εισέβαλαν στη Βρετανία, με επικεφαλής στο φιλμ τον εκπληκτικό στο ρόλο του αμείλικτου βάρβαρου αρχηγού Στέλαν Σκάρσγκαρντ («Δαμάζοντας τα κύματα»).

Ο Αρθούρος, πάντα σύμφωνα με την ταινία, έδρασε επί ρωμαϊκής παρακμής: ήταν μάλιστα υπερασπιστής της εξουσίας των Ρωμαίων, καθότι μισός Ρωμαίος και μισός Βρετανός ο ίδιος - κατηγορείται άλλωστε κάποια στιγμή από τους γηγενείς Βρετανούς ως προδότης της πατρίδας του. Σύντομα όμως θα απομυθοποιήσει τους αδίστακτους Ρωμαίους και μαζί με τους πιστούς, αγριωπούς και διόλου... γκλάμορους Ιππότες του, ένα είδος γενίτσαρων στρατολογημένων από τους Ρωμαίους σε μικρή ηλικία (ανάμεσά τους και ο Λάνσελοτ, που εδώ έχει ένα εντελώς διαφορετικό τέλος), υπερασπίζεται το νησί του για να χριστεί τελικά βασιλιάς.

Οσο για τη Ρόδο, ειδικά για τις ανάγκες της πρώτης αυτής παρουσίασης της ταινίας, τα εντυπωσιακά τείχη της μεταμορφώθηκαν σε μεσαιωνικό σκηνικό: με έφιππους ιππότες ντυμένους με πανοπλίες, και άνδρες και γυναίκες με μεσαιωνική αμφίεση. Φόντο, το καλοδιατηρημένο πανέμορφο κάστρο της πόλης να δεσπόζει, υπό τους ήχους του «Ηχος και Φως» και τη φωνή του Μάνου Κατράκη-Μάγιστρου, σε μια ιστορική ηχογράφηση.

Στις 24 πάντως του μηνός η Ρόδος, όπως μάθαμε, θα κατακλυστεί από... πραγματικούς Ιππότες: Μαλτέζοι αυτοί, που θα καταφθάσουν ορεξάτοι κι έτοιμοι να χειροτονήσουν τα νέα μέλη του τάγματός τους!».

www.cinemapallas.gr
ΠΑΛΛΑΣ 5 CINEMAS CENTER
Πρόγραμμα Εβδομάδας // weekly programme
23/07/2004 - 29/07/2004

Stepford wives
Η βραβευμένη με ΟΣΚΑΡ Nicole Kidman,
στην πολυαναμενόμενη,
πολύ σύγχρονη κωμωδία θρίλλερ του Frank Oz!
Αίθουσα 5 // ώρες έναρξης // 17:40 • 20:10 • 22:35

GODSEND
ΘΕΟΣΤΑΛΤΟΣ
Ο Robert De Niro σε ένα αναπάντεχο θρίλερ από τον
εμπειρο στο είδος Nik Ham στο ύφος ταινιων οπως
"Το μωρό της Ροζμαρι" και "The Others"
Αίθουσα 3 // ώρες έναρξης // 17:35 • 20:15 • 22:40

THE NOTEBOOK
ΤΟ ΗΜΕΡΟΛΟΓΙΟ
Κατευθείαν από το TOP 10 του
Αμερικάνικου box-office ένα δραματικό
αριστουργημα, σε σκηνοθεσία
Nick Cassavettes, που θα σας αγγίξει!
Αίθουσα 2 // ώρες έναρξης // 17:30 • 20:00 • 22:25

Duplex
ΣΥΓΚΑΤΟΙΚΟΙ ΜΕ ΤΟ ΖΟΡΙ
Η ξεκαρδιστικότερη κωμωδία του φετεινού
καλοκαιριού με τους Ben Stiller &
Drew Barrymore σε μεγάλες φόρμες!
Αίθουσα 1 // ώρες έναρξης // 17:30 • 20:00 • 22:20

LAWS OF ATTRACTION
ΕΡΑΣΤΕΣ ΜΕΤ' ΕΜΠΟΔΙΩΝ
Η διασκεδαστικοτερη κωμωδία που εχετε δει,
με το πιο...αναπαντεχο καστ ηθοποιων:
Pierce Brosnan , Julianne Moore
Ο έρωτας έχει παντοτε την τελευταία λέξη!
Αίθουσα 4 // ώρες έναρξης // 17:40 • 20:00

ΤΡΟΙΑ
ΤΕΛΕΥΤΑΙΑ ΕΒΔΟΜΑΔΑ
• ΡΕΚΟΡ ΕΙΣΙΤΗΡΙΩΝ ΠΡΩΤΟΥ ΤΡΙΗΜΕΡΟΥ!
• ΡΕΚΟΡ ΑΡΙΘΜΟΥ ΑΙΘΟΥΣΩΝ ΤΑΥΤΟΧΡΟΝΗΣ ΠΡΟΒΟΛΗΣ ΣΤΗ ΡΟΔΟ!
• ΡΕΚΟΡ ΕΙΣΙΤΗΡΙΩΝ ΤΑΙΝΙΑΣ ΚΑΛΟΚΑΙΡΙΝΗΣ ΠΕΡΙΟΔΟΥ!
Αίθουσα 4 // ώρα έναρξης // 22:15

ΠΡΟΣΕΧΩΣ - COMING SOON
ΤΗΝ ΠΑΡΑΣΚΕΥΗ 30/07/04
The Miracle of Bern
WILLIS PERRY ...Whole Ten Yards
Harry Potter
ΧΟΡΗΓΟΙ
BACKSTAGE / NEOTEX
Κρατήσεις / Reservations
22410 24475 / 70670

Άρτος (;) & Θεάματα (;)...

... Και τηλεόραση (όπως λέμε τηλοψία...)

STAR

06.00 Παιδικό πρόγραμμα
13.00 Ειδήσεις
13.30 Οικογένεια Γκίλμορ
14.30 Τα φιλαράκια
15.30 Στον ίλιγγο του κινδύνου
16.30 Μάγισσα τιμωρός
17.25 Ειδήσεις
17.30 Λάργκο Γουίντς
18.30 Ο εργένης
19.30 Ειδήσεις
21.00 Ξένη ταινία. «Οι υπέροχοι Αμπερσονς». Δραματική ταινία εποχής, αμερικανικής παραγωγής 2002, με τους Μάντλιν Στόου, Μπρους Γκρίνγουντ κ.ά.
00.45 Ξένη ταινία. «Η νύχτα της εκδίκησης». Θρίλερ, αμερικανικής παραγωγής.
03.00 Ξένη ταινία. «Η Ιντερπόλ σε συναγερμό». Αστυνομικό θρίλερ με τους Μπάρι Νιούμαν, Σούζι Κένταλ.
05.15 Αστέρια στο πεντάγραμμο

ALTER

06.30 Alter Kids
11.00 Οι πεταλούδες ελεύθερες πετούν
12.00 Αντζέλικα, το κορίτσι του πάθους
13.00 Bandstand
13.30 Μήτσι Χώστα (Ε)
14.30 Ελληνική ταινία. «Να ζει κανείς ή να μην ζει». Ελληνική κωμωδία παραγωγής 1966 του Ορέστη Λάσκου.
16.15 Παρατράγουδα με την Αννίτα Πάνια (Ε)
18.45 Το πρώτο θέμα
19.00 Ειδήσεις
20.00 Η φωνή του πολίτη
21.00 Ελληνική ταινία. «Ο κυρ Γιώργης και οι τρέλες του». Ελληνική κωμωδία παραγωγής 1971, με τους Διονύση Παπαγιαννόπουλο, Νίκο Δαδινόπουλο, Δώρα Σιτζάνη κ.ά.
22.30 Κίτρινος Τύπος (Ε)
01.15 Ξένη ταινία. «Στον τόπο του εγκλήματος». Περιπετειώδης σειρά.
02.15 Aphrodisia
02.30 Ξένη ταινία. «Ερωτικό σύμπλεγμα».

ΠΡΑΚΤΟΡΕΙΟ

STEFANAKIS

ΔΡΟΜΟΛΟΓΙΑ ΙΕΡΑΠΕΤΡΑ/Β. ΚΟΡΝΑΡΟΣ

ΑΠΟ ΡΟΔΟ

ΚΑΘΕ ΚΥΡΙΑΚΗ
04.30 για ΧΑΛΚΗ - ΔΙΑΦΑΝΙ - ΠΗΓΑΔΙΑ - ΚΑΣΟ - ΣΗΤΕΙΑ - ΑΓ. ΝΙΚΟΛΑΟ - ΜΗΛΟ - ΠΕΙΡΑΙΑ

ΚΑΘΕ ΤΕΤΑΡΤΗ
04.30 για ΧΑΛΚΗ - ΔΙΑΦΑΝΙ - ΠΗΓΑΔΙΑ - ΚΑΣΟ - ΣΗΤΕΙΑ - ΑΓ. ΝΙΚΟΛΑΟ - ΜΗΛΟ - ΠΕΙΡΑΙΑ

ΚΑΘΕ ΠΕΜΠΤΗ
04.30 για ΧΑΛΚΗ - ΔΙΑΦΑΝΙ - ΠΗΓΑΔΙΑ - ΚΑΣΟ - ΣΗΤΕΙΑ - ΑΓ. ΝΙΚΟΛΑΟ - ΣΑΝΤΟΡΙΝΗ - ΜΗΛΟ -ΠΕΙΡΑΙΑ

ΓΙΑ ΚΑΣΤΕΛΟΡΙΖΟ
ΚΑΘΕ ΤΡΙΤΗ - ΤΕΤΑΡΤΗ - ΣΑΒΒΑΤΟ 12 το μεσημέρι

ΚΑΘΕ ΣΑΒΒΑΤΟ
21.00 για ΚΩ - ΚΑΛΥΜΝΟ - ΣΑΜΟ - ΧΙΟ - ΜΥΤΙΛΗΝΗ - ΛΗΜΝΟ - ΑΛΕΞΑΝΔΡΟΥΠΟΛΗ

ΚΑΘΕ ΤΡΙΤΗ
11.00 π.μ. για ΧΑΛΚΗ-ΔΙΑΦΑΝΙ-ΠΗΓΑΔΙΑ -ΚΑΣΟ-ΣΗΤΕΙΑ και επιστροφή

ΑΛΕΞ. ΔΙΑΚΟΥ 38-ΡΟΔΟΣ
Τηλ.: 22410/20625-2241030054

ΕΤ-1

07.00 Κλασική μουσική
08.00 Θεία Λειτουργία
10.00 Αρχονταρίκι
11.00 Μουσική παράδοση
11.30 Mediterraneo
12.00 Βουλή των Ελλήνων
13.00 Στον κόσμο της οικονομίας
13.30 Ευρωκεντρικότητες
14.00 Ολυμπιάδα 2004: η αντίστροφη μέτρηση Με τον Γιάννη Τρουπή. Αρχισυνταξία: Αλέξανδρος Λαχανάς.
15.00 38ος παράλληλος
16.00 Η εποχή των εικόνων. Πολιτιστική εκπομπή.
17.00 Μνήμη και μέλλον της Μεσογείου
17.30 Ξένη ταινία. «Στη σκιά του φεγγαριού». Γουέστερν, αμερικανικής παραγωγής 1968, σε σκηνοθεσία Ρ. Μάλιγκαν, με τους Γκρέγκορι Πεκ κ.ά.
18.50 Κωδικός 2004
19.00 Africa
20.00 Ξένη ταινία. «Η ζωή ενός ανθρώπου».
22.00 12 μήνες. "Ιούλιο".
23.00 Ειδήσεις
24.00 Η ζωή είναι αλλού

NET

07.00 Αθλητική εκπομπή
10.00 Μόνο την Κυριακή
12.00 Ειδήσεις
13.00 Κοίτα τι έκανες (Ε) Με τη Σεμίνα Διγενή.
15.00 Ειδήσεις
16.00 Ξένη ταινία. «Ενας ήρωας με παντούφλες».
18.00 Ειδήσεις
18.30 Αποστολή στο διάστημα
19.20 Αθήνα-Θεσσαλονίκη (Ε)
21.00 Ειδήσεις
22.30 Η φλόγα-Η επιστροφή στην πατρίδα
23.30 Ξένη ταινία. «Μπερντ». Μουική βιογραφική ταινία.
01.00 Ειδήσεις
01.15 Ξένη ταινία. (Σ)
02.15 Μάτλοκ

ΕΤ-3

07.30 Ερευνα στον κόσμο της μουσικής
08.30 Θεία Λειτουργία
10.00 Οπερα
13.00 Ειδήσεις
13.30 Ξένη ταινία. «Η μεγάλη επιστροφή».
15.00 Οικονομική επιθεώρηση
15.30 +10 μεγάλη διεύρυνση
16.00 Μπιτς σόκερ
17.30 Με κομμένη την ανάσα
18.00 Μικροί Ολυμπιονίκες
18.30 Σαν παλιό σινεμά
19.00 Επί τροχών
19.30 Πιστολάδες της Δύσης. «Tom Horn».
20.30 Ειδήσεις
21.30 Γυναίκες στο μικρό Παρίσι
22.30 Σπορ στο 3
24.00 Ειδήσεις
00.30 rem Road movie-live in Atlanda. Μουσικό πρόγραμμα.
01.30 Masters of cinema. Σειρά ντοκιμαντέρ.
02.30 Ασιατικές παραδόσεις: Για μια κούπα γεμάτη ρύζι
03.00 Ντοκιμαντέρ (Ε)

FILMNET

05.40 Ξένη ταινία. «Γαμπρός με το ζόρι».
07.10 E! entertainment
08.05 Ξένη ταινία. «Ψίθυροι γυναικών».
10.20 Ξένη ταινία. «Η δικιά μας Αμερική».
12.00 Dreamweek
12.40 Leaders and life
13.45 U.S.: οι καλύτερες ταινίες της εβδομάδας
14.20 Ξένη ταινία. «Romantic comedy 101».
16.00 Ξένη ταινία. «Οι άντρες με τα μαύρα 2».
18.15 Ξένη ταινία. «Η οικιακή βοηθός».
19.50 Ξένη ταινία. «Αναισαίνω».
21.30 Preview
22.00 Ξένη ταινία. «Narc». Αστυνομικό θρίλερ παραγωγής 2002.
23.50 Ξένη ταινία. «Το πλοίο της τρελής». Κωμωδία αμερικανικής παραγωγής 2002 του Μορτ Νέιθαν.
01.25 Ξένη ταινία. «Road movie».
03.15 Ξένη ταινία. «Παγιδευμένοι στην ομίχλη».
04.55 Στα παρασκήνια του Χόλιγουντ

SUPERSPORT

15.00 Εξτρήμ σπορ
16.30 Μηχανοκίνητα (Ε)
18.30 Διεθνές μίτινγκ στίβου
(Ζ)
20.30 Supersport drive
21.00 Copa America 2004
23.00 Copa America 2004 (Ζ)
01.00 Υδάτινα σπορ

MEGA

07.00 Περί ανέμων και υδάτων (Ε)
08.00 Horizons. Ψυχαγωγική εκπομπή με τον Χρήστο Νέζο
10.00 Ο κακός βεζίρης (Ε) Κωμική σειρά.
11.00 Ξένη ταινία. «Απείθαρχος διαβολάκος». Κωμωδία.
13.00 Backstage. Νεανικό μαγκαζίνο με τους Δημήτρη Μιχαλιταλή, Γεωργία Ευσταθίου.
14.00 Ειδήσεις
14.50 Βίος ανθόσπαρτος (Ε) Κωμική σειρά.
15.50 Super idol (Ε)
17.10 Popstars (Ε)
18.05 Ειδήσεις
18.10 Ελληνική ταινία. «Απ' τα αλώνια στα σαλόνια». Κωμωδία 1972 σε σκηνοθεσία Κώστα Καραγιάννη. Παίζουν: Δέσποινα Στυλιανοπούλου, Νίκος Ρίζος, Λαυρέντης Διανέλλος κ.ά.
20.00 Ειδήσεις
21.00 Ξένη ταινία. «Παιχνίδια ολέθρου». Περιπέτεια, αμερικανογαλλικής συμπαραγωγής 1992, σε σκηνοθεσία Φίλιπ Νόις
23.15 Survivor (Ε) Παιχνίδι επιβίωσης
00.15 Ειδήσεις
00.30 Survivor (Σ)
01.15 Bar (Ε)
02.30 Ξένη ταινία. «Το χρώμα της φιλίας». Κοινωνική ταινία αμερικανικής παραγωγής 2000.
04.00 Τηλεμάρκετινγκ

ANT-1

06.00 Δεσποινίς Μαργαρίτα (Ε)
07.00 Πάουερ Ρέιντζερς
07.30 Δρ Κουίν: Μόνη στην Αγρια Δύση. Κοινωνική δραματική σειρά. Παίζουν: Τζέιν Σέιμουρ, Τζο Λάντο, Τσαντ Αλεν, Ερικα Φλόρες, Σον Τουρβεί κ.ά.
08.20 Ελλη και Αννα (Ε) Κωμική σειρά.
09.00 Λίφτινγκ (Ε)
09.50 Ενα κι ένα (Ε)
10.30 Ανω-κάτω (Ε)
11.15 Σοφία ορθή (Ε)
12.00 Για μια γυναίκα και ένα αυτοκίνητο (Ε) Ερωτική - περιπετειώδης σειρά.
12.55 Super game
13.00 Κωνσταντίνου και Ελένης (Ε)
14.00 Ειδήσεις
14.40 Η αγάπη ήρθε από μακριά (Ε) Κοινωνική - ερωτική σειρά. Παίζουν: Πασχάλης Τσαρούχας, Λίνα Σακκά, Κώστας Σόμμερ, Γιάννης Βόγλης
15.40 Σειρά (Ε)
16.40 Εκείνες κι εγώ(Ε)
17.40 Ειδήσεις
18.00 Ελληνική ταινία
20.00 Τα νέα του ANT
21.00 Fame story in concert (Ε)
23.30 Ξένη ταινία. «Η λέσχη των εκατομμυριούχων». Ταινία μυστηρίου αμερικανικής παραγωγής 1987 του Μ. Τσόμσκι, με τους Τ. Νέλσον, Ρ. Σίλβερ, Φ. Λεν.
00.30 Νυχτερινές ειδήσεις
00.45 Ξένη ταινία. (Σ)
03.00 Mobile fun
03.50 Τηλεμάρκετινγκ
04.30 Ταύρος με Τοξότη (Ε)
05.30 Συγκάτοικοι στην τρέλα (Ε)

ALPHA

06.45 Πρωινές σελίδες. Ενημερωτική εκπομπή με τον Γιώργο Οικονομέα
10.00 Ωραίοι ...ως Ελληνες (Ε)
11.00 Εικόνες (Ε)
12.00 Ελληνική ταινία. «Ο θαλασσόλυκος». Κωμωδία.
14.00 Ειδήσεις
14.30 Φόρμουλα 1
17.00 Third watch. Περιπετειώδης σειρά.
18.00 Ειδήσεις
18.05 Ελληνική ταινία. «Ο αισιόδοξος». Κωμωδία, παραγωγής 1973, σε σκηνοθεσία Κώστα Καραγιάννη, με τους Κώστα Βουτσά, Ελενα Ναθαναήλ, Νίκο Ρίζο κ.ά.
20.00 Ειδήσεις
21.00 Ελληνική ταινία. «Δάκρυα για την Ηλέκτρα». Ελληνική δραματική κοινωνική περιπέτεια παραγωγής 1966 με τους Ζ. Λάσκαρη, Α. Αλεξανδράκη, Λ. Κομνηνό κ.ά.
23.00 Ενας τρελός, τρελός πλανήτης. Ψυχαγωγική εκπομπή του Νίκου Μαστοράκη με τα πιο αστεία βίντεο του κόσμου.
00.45 Ειδήσεις
01.00 Εκπομπή για τη φόρμουλα 1
01.30 Ξένη ταινία. «Σε θέλω.. Ερωτικό δράμα, παραγωγής 1998, με τους ρέιτσελ Βάις, Αλεσάντρο Νίβολα κ.ά.
03.30 Τηλεαγοράς
04.00 Μπορώ (Ε)

ΜΝΗΜΟΣΥΝΑ

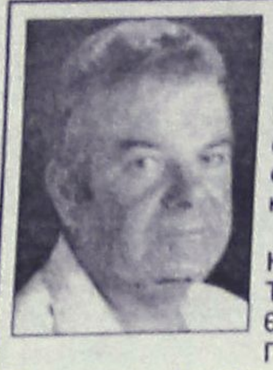

Την 26η μηνός Ιουλίου ημέρα Δευτέρα και ώρα 6 μ.μ. εις τον Ιερό Ναό Αγίου Γεωργίου Πλατανίων, τελούμε 9ήμερο μνημόσυνο υπέρ αναπαύσεως της ψυχής του λατρευτού μας συζύγου, πατέρα, παππού, αδελφού και θείου

ΧΡΗΣΤΟΥ ΠΕΤΡΑ

Η σύζυγος: Χρυσή
Τα παιδιά: Ιωάννης-Δέσποινα, Ελευθέριος-Τσαμπίκα, Αννα-Παντελής Πουλής, Μανώλης-Γιώτα
Τα εγγόνια, τ' αδέλφια, τ' ανίψια και οι λοιποί συγγενείς



Την 26η μηνός Ιουλίου ημέρα Δευτέρα και ώρα 8.30 π.μ. εις τον Ιερό Ναό Ταξιαρχών Αρχαγγέλου, τελούμε 9μηνο μνημόσυνο υπέρ αναπαύσεως της ψυχής της λατρευτής μας συζύγου, κόρης, μητέρας, γιαγιάς, αδελφής και θείας

ΧΡΥΣΑΦΙΝΑΣ ΚΑΡΑΟΛΑΝΗ
Το γένος Χρύσαλου

Ο σύζυγος: Κων/νος
Οι γονείς: Νίκος-Φλωρεντία
Τα παιδιά: Παρασκευή-Μανώλης, Φλώρα-Συμεών
Τ' αδέλφια: Στέφανος-Κατερίνα
Τα εγγόνια, τ' ανίψια και οι λοιποί συγγενείς



Την 26η μηνός Ιουλίου ημέρα Δευτέρα και ώρα 8.30 π.μ. εις τον Ιερό Ναό Μητροπόλεως Ρόδου, τελούμε 2ετές μνημόσυνο υπέρ αναπαύσεως της ψυχής της λατρευτής μας μητέρας και θείας

ΑΡΓΥΡΩΣ ΣΟΥΛΟΥΝΙΑ

Η νύφη: Ελένη
Τ' ανίψια και οι λοιποί συγγενείς



Την 27η μηνός Ιουλίου ημέρα Τρίτη και ώρα 8 π.μ. εις τον Ιερό Ναό Ταξιαρχών νεκροταφείου Ρόδου, τελούμε 40ήμερο μνημόσυνο υπέρ αναπαύσεως της ψυχής της λατρευτής μας μητέρας, γιαγιάς, προγιαγιάς, αδελφής και θείας

ΕΙΡΗΝΗΣ ΧΑΡΚΙΑΝΑΚΗ

Τα παιδιά: Μανώλης-Κατερίνα, Στέλιος-Σμαράγδη, Μαρία-Γιώργης, Βαγγέλης-Φανή, Γεωργία-Τάκης
Τα εγγόνια, τα δισέγγονα, η αδελφή, τ' ανίψια και οι λοιποί συγγενείς



Την 28η μηνός Ιουλίου ημέρα Τετάρτη και ώρα 7.30 μ.μ. εις τον Ιερό Ναό Αγίας Μαρίνας (Παραδείσι), τελούμε 3μηνο μνημόσυνο υπέρ αναπαύσεως της ψυχής του λατρευτού μας συζύγου, πατέρα, γαμπρού, αδελφού και θείου

ΜΙΧΑΗΛ (ΛΑΛΟΥ) ΜΠΟΤΣΑΡΗ

Η σύζυγος: Ελένη
Τα πεθερικά: Κυριάκος-Κυριακή
Τα παιδιά: Αντώνης, Κυριακή, Μαρίνα
Τ' αδέλφια, τ' ανίψια και οι λοιποί συγγενείς

ΓΡΑΦΕΙΟ ΤΕΛΕΤΩΝ & ΜΝΗΜΟΣΥΝΩΝ ΡΟΔΟΥ ΣΤΕΦΑΝΑ-ΣΤΟΛΙΣΜΟΙ

ΑΜΕΣΗ ΕΞΥΠΗΡΕΤΗΣΗ ΟΛΟ ΤΟ 24 ΩΡΟ

"ΑΜΕΡΙΚΑΝΟΥ"

Αναλαμβάνουμε την τελετή και με τα έξοδα που χορηγούν τα ταμεία χωρίς καμία επιβάρυνση. ΙΚΑ, ΤΕΒΕ, ΤΑΞΥ, ΔΗΜΟΣΙΟΥ, ΛΙΜΕΝΙΚΩΝ, ΟΓΑ και λοιπά ταμεία. Τους ΑΠΟΡΟΥΣ ΔΩΡΕΑΝ

Πλατεία Βρούχου στην Μητρόπολη
τηλέφωνα: 22410-28901-33400

ΙΕΡΑ ΜΗΤΡΟΠΟΛΙΣ ΡΟΔΟΥ
ΙΕΡΟΣ ΝΑΟΣ
ΤΙΜΙΟΥ ΣΤΑΥΡΟΥ ΚΑΛΥΘΙΩΝ

ΠΑΝΗΓΥΡΙΣ

Γνωστοποιείται στο φιλόθρησκον, κοινό ότι στις **26 μηνός Ιουλίου ημέρα Δευτέρα** εορτάζουμε τη μνήμη της **Οσιομάρτυρος Παρασκευής** στις Καλυθιές.
Την παραμονή της εορτής, ημέρα **Κυριακή 25 Ιουλίου και ώρα 7.30 εσπερινή,** θα ψαλεί Μέγας Πανηγυρικός Εσπερινός, την δε πρωία Ορθρος Θείας Λειτουργίας μετ' αρτοκλασίας.
Την παραμονή της εορτής θα ακολουθήσει γλέντι με παραδοσιακή μουσική.

Εκ της Εκκλησιαστικής Επιτροπής Καλυθιών

ΙΕΡΑ ΜΗΤΡΟΠΟΛΙΣ ΡΟΔΟΥ
ΙΕΡΟΣ ΝΑΟΣ ΑΓΙΟΥ ΠΑΝΤΕΛΕΗΜΟΝΟΣ
ΠΟΛΕΩΣ ΡΟΔΟΥ

ΠΑΝΗΓΥΡΙΣ

Γνωστοποιείται εις το φιλόθρησκον κοινόν της Ρόδου ότι, την **27ην Ιουλίου 2004** εορτάζει ο Ιερός Ναός **Αγίου Παντελεήμονος πόλεως Ρόδου.**
Αφ' εσπέρας **Δευτέραν 26ην Ιουλίου και περί ώραν 7.30 μ.μ.** θα ψαλλεί Μέγας Πανηγυρικός Εσπερινός με αρτοκλασίαν.
Την πρωΐαν της **27ης Ιουλίου ημέρα Τρίτη** θα τελεσθεί Αρχιερατική Θεία Λειτουργία ιερουργούντος του Σεβασμιωτάτου Μητροπολίτου μας **κ.κ. Κυρίλλου.**
Μετά το πέρας της Θείας Λειτουργίας θα γίνει περιφορά και λιτάνευσης της Ιεράς Εικόνος του Αγίου Μεγαλομάρτυρος και Ιαματικού Παντελεήμονος.
Το εσπέρας και περί ώραν **8ην μ.μ.** θα ψαλλεί ο παρακλητικός κανών του Αγίου.
Παρακαλούνται οι ευσεβείς Χριστιανοί όπως προσέλθουν εις τας Ιεράς ακολουθίας, τιμώντες την μνήμην του εορταζομένου ΑΓΙΟΥ ΠΑΝΤΕΛΕΗΜΟΝΟΣ.

Εκ της Εκκλησιαστικής Επιτροπής

ΠΡΟΣΚΛΗΣΗ

Ο Δήμος Ροδίων και οι Γυναίκες Χωρίς Σύνορα σας προσκαλούν στην συναυλία της
Συμφωνικής Ορχήστρας Νέων της Βιρτζίνια 2004
την Τετάρτη 28 Ιουλίου και ώρα 11.00
στην Τάφρο (Πύλη Αμπουάζ)

ΙΕΡΑ ΜΗΤΡΟΠΟΛΙΣ ΡΟΔΟΥ
ΙΕΡΟΣ ΝΑΟΣ
"Η ΚΟΙΜΗΣΗ ΤΗΣ ΘΕΟΤΟΚΟΥ" ΑΦΑΝΤΟΥ

ΠΑΝΗΓΥΡΙΣ

Γνωστοποιείται στο φιλόθρησκον κοινό ότι στις **26 τρέχοντος μηνός ημέρα Δευτέρα** εορτάζουμε τη μνήμη της **Οσιομάρτυρος Παρασκευής** στ' Αφάντου (500 μέτρα πριν από τον ποταμό στα Κολύμπια) στην εθνική οδό Ρόδου-Λίνδου.
Την παραμονή **25 Ιουλίου και ώρα 7.30 εσπερινή** θα ψαλεί Πανηγυρικός Εσπερινός μετ' αρτοκλασίας, τη δε επομένη και **ώρα 07.00 πρωινή** θα ψαλεί Θεία Λειτουργία.

Εκ της Εκκλησιαστικής Επιτροπής Αφάντου

Σκέψη της Εβδομάδας

Ο Μπαχάολλα έγραψε:- «Ο αναζητητής... πρέπει να επικοινωνεί με το θεό κάθε αυγή και με όλη του την ψυχή, να επιμένει στην αναζήτηση του Αγαπημένου του. Πρέπει να κατακαίει κάθε δύστροπη σκέψη με τη φλόγα της στοργικής μνείας Του...»

(από τις Γραφές του Μπαχάολλά)
Μπαχάι Κοινότητα Ρόδου
Τ.Θ. 156
85100 Ρόδος
www.gr. bahai.org

ΜΗΝΥΜΑΤΑ ΤΟΥ ΙΗΣΟΥ ΧΡΙΣΤΟΥ ΓΙΑ ΟΛΟ ΤΟΝ ΚΟΣΜΟ

Η ΑΛΗΘΙΝΗ ΕΝ ΘΕΩ ΖΩΗ

Ο 9ος τόμος έχει εκδοθεί και είναι διαθέσιμος στο βιβλιοπωλείο το «ΔΕΝΤΡΟ»

ΜΗΝΥΜΑΤΑ ΤΟΥ ΙΗΣΟΥ ΧΡΙΣΤΟΥ ΠΡΟΣ ΟΛΟ ΤΟΝ ΚΟΣΜΟ
Η ΑΛΗΘΙΝΗ ΕΝ ΘΕΩ ΖΩΗ
Ο 9ος τόμος έχει εκδοθεί και είναι διαθέσιμος στο βιβλιοπωλείο το «ΔΕΝΤΡΟ»

ΕΛΑ ΚΑΙ ΤΑΠΕΙΝΩΣΟΥ ΚΑΙ ΜΕΤΑΝΟΗΣΕ
4 Αυγούστου, 1996

- Ελάτε να ανοίξουμε το δρόμο,
για τον Καβαλάρη των Νεφών,
οι προσευχές μας να γίνουν η σκάλα Του.
Κατέβα τώρα, Κύριέ Μου, και
μείνε μαζί μας. Μαραναθά!
- Σου δίνω την Ειρήνη Μου. Άκουσέ Με: Το Άγιο Πνεύμα Μου το Τρισάγιο, ο Χορηγός της Ζωής και ο Θρόνος των πτωχών τω πνεύματι, σήμερα φωνάζει:
"Ελάτε! Ελάτε όλοι εσείς που Με επιθυμείτε και διψάτε για δικαιοσύνη! Δεν μπορείτε να λέγεστε παιδιά Μου αν δεν γαλουχηθείτε από τα πλούτη Μου! Αχ! τόσοι από σας είναι δέσμιοι με τα δεσμά της αμαρτωλής επιθυμίας και του σκότους! Κι όμως το Άγιο Πνεύμα Μου μπορεί να συμπληρώσει εκεί που εσείς υστερείτε, ούτως ώστε ο Λόγος Μου, σε όλη του τη δόξα και τη μεγαλοπρέπεια, να κατοικήσει μέσα σας... Όποιος κι αν είσαι που έσφαλες, έλα! Έλα και ταπεινώσου και μετανόησε, για να καμαρώνουν τα Μάτια Μου για σένα. Όποιος κι αν είσαι που δεν ζεις άγια, έλα! Έλα σε Μένα και μετανόησε! Θα σου δώσω καινούρια καρδιά. Όποιος είναι ακόμη προσκολλημένος στον κόσμο, ας Μου φωνάξει κι ας Μου ζητήσει να του λύσω τα δεσμά! Γιατί παραμένετε δέσμιοι σ' αυτές τις διαταραγμένες κοσμικές επιθυμίες που προσβάλλουν την ψυχή σας; Ο στολισμός σας θα πρέπει να είναι η εσωτερική σας καθαρότητα, ο στολισμός σας θα πρέπει να είναι η φιλαλήθεια, για να μη διώχνετε το Άγιο Πνεύμα Μου... Αλίμονο σ' εσάς που έχετε χάσει την υπομονή. Δεν ακούσατε: "Όσοι σέβονται τον Κύριο θα επιδιώξουν να Του αρέσουν."
Αν δεν το ξέρατε αυτό, ελάτε, ταπεινωθείτε και ακολουθήστε Με και πλησιάστε Με με την αγάπη σας, για να μην πλανηθεί ποτέ πια η καρδιά σας.
Αχ... Βασούλα, παιδί Μου, πες Μου:
"Ιησού Χριστέ, είσαι η Ζωή μου,
είσαι ο Βράχος μου,
είσαι η Σωτηρία μου,
είσαι ο Τοξότης μου"
και θα σου απαντήσω:
Παιδί Μου, είσαι δικός Μου,
είσαι η γενιά Μου,

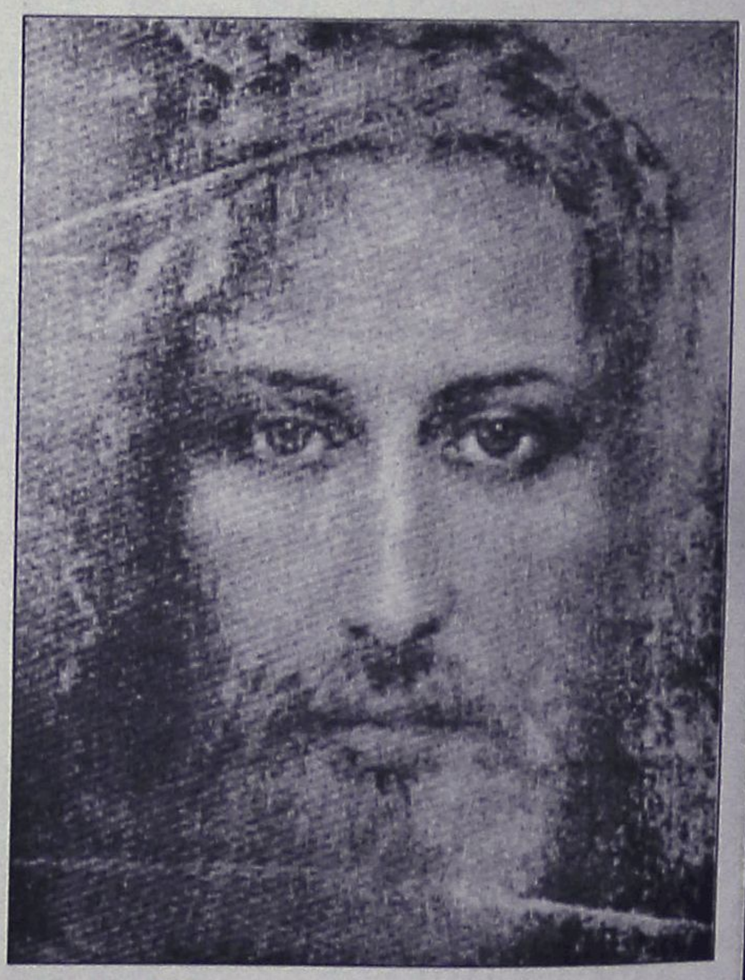

είσαι η χαρά Μου,
είσαι ο στόχος Μου που πάνω του
σκορπίζω ευλογίες τη μια μετά την άλλη,

με μοναδικό σκοπό: να σε σώσω...
Έλα, θυμήσου, είμαι πάντα μαζί σου! Εγώ, ο Ιησούς Χριστός, σας ευλογώ όλους!

ΟΡΘΟΔΟΞΟΣ ΣΥΛΛΟΓΟΣ ΕΙΡΗΝΗΣ ΚΑΙ ΑΓΑΠΗΣ
ΑΙΟΛΟΥ 10 Τ.Κ. 17561 Π. ΦΑΛΗΡΟ – ΑΘΗΝΑ Τηλ: 2109939604
ΡΟΔΟΣ Τηλ.: 22410-77762
www.tlig.org & e-mail tlighellas@in.gr

ΣΥΓΧΑΡΗΤΗΡΙΟ

Στον αγαπητό μας πρόεδρο Πολυτέκνων Δωδ/σου **παπα-Κυριάκο Μανέττα**, θερμά συγχαίρουμε για την εισαγωγή του στο μεταπτυχιακό τμήμα της Περιβαλλοντικής Εκπαίδευσης και την αποφοίτησή του από την μετεκπαίδευση της Ειδικής Αγωγής του Πανεπιστημίου Αιγαίου Ρόδου.

Για το Δ.Σ.
Η αντιπρόεδρος: Αμαλία Αντωνιάδου
Ο γενικός γραμματέας: Γεώργιος Ελευθερίου

ΣΥΓΧΑΡΗΤΗΡΙΟ

Τα θερμά μας συγχαρητήρια στον **παπα-Κυριάκο Μανέττα** για την εισαγωγή του στο μεταπτυχιακό τμήμα της Περιβαλλοντικής Εκπαίδευσης του Πανεπιστημίου Αιγαίου.

Οι εξαδέλφες σου
Μαίρη Βεργωτή-Ντόκου
Παρασκευή Καντή

ΣΥΓΧΑΡΗΤΗΡΙΟ

Συγχαίρουμε τον αγαπημένο μας εγγονό **Βαγγέλη Χριστίδη** του Σταύρου και της Δέσποινας για την απόκτηση διδακτορικού διπλώματος στην πληροφορική από το University of California, San Diego και του ευχόμαστε καλή επιτυχία στη νέα του καριέρα ως επίκουρος καθηγητής στο Florida International University στο Miami.

Ο παππούς και η γιαγιά
Ευάγγελος-Ευγενία ΣΤΕΡΓΙΔΗ

ΝΑΥΤΙΚΗ ΕΤΑΙΡΕΙΑ
ΤΗΛΟΣ 21ος ΑΙΩΝΑΣ
SEA STAR

ΑΝΑΚΟΙΝΩΣΗ

Το SEA STAR λόγω του εορτασμού του **Αγίου Παντελεήμονα** και τη μεταφορά του μητροπολίτη Σύμης-Χάλκης-Τήλου, ***θα περάσει από Σύμη τη Δευτέρα 26-7-2004 και ώρα 09.45 και θα επιστρέψει την Τρίτη 27-7-2004 (αναχώρηση από Τήλο 06.30).***

ΠΛΗΡΟΦΟΡΙΕΣ:
ΤΗΛΟΣ ΤΗΛ.: 2246044000
ΡΟΔΟΣ ΤΗΛ.: 2241078052 και 2241078053,
κιν.: 6938244523

Κλείστε τα μάτια και...
φανταστείτε τον εαυτό σας όπως
θα θέλατε να είναι....

Αδυνατίστε με ένα ισορροπημένο
και πλήρες πρόγραμμα διατροφής.

ΔΙΑΤΡΟΦΟΛΟΓΙΚΟ
ΒΙΟΧΗΜΙΚΟ ΚΕΝΤΡΟ

- Εξατομικευμένα Προγράμματα Διατροφής.
- Έτοιμα Φαγητά Διαίτης στο χώρο σας.

Υπεύθυνη: **Ματίνα Πουλλή**
Πτυχιούχος Βιοχημικός
Ειδίκευση στη Διατροφολογία

Ατταβύρου 35 , Ρόδος ☎ 2241076830
Email: diatrof@hotmail.com

ΔΙΕΥΘΥΝΣΗ ΔΑΣΩΝ ΔΩΔΕΚΑΝΗΣΟΥ

ΑΝΑΚΟΙΝΩΣΗ

Γνωστοποιείται κατά το άρθρο 14 του Ν. 998/79 και σύμφωνα με την αριθμ. 38/1-2-1999 γνωμοδότηση του Ν.Σ.Κ. η οποία μας κοινοποιήθηκε με την αριθμ. 88416/529/1-12-00 εγκύκλιο Διαταγή του Υπουργείου Γεωργίας, η αποστολή για ανάρτηση στον **Δήμο Καλλιθέας,** του αριθ. **1563/31-03-1994 εγγράφου** που εκδόθηκε από τον Δ/ντή Δασών Δωδ/σου και αφορά την **Κ.Μ. 68 γαιών Ψίνθου.**

Α. Τα τμήματα με στοιχεία Ε1 (7, 8, 9, 10, Ι, Η, Ζ, 7) και Ε2 (1, 2, 3, 4, 5, 6, D.C.B. 1) συνολικού εμβαδού 2.160 τ.μ. διέπονται από τις ισχύουσες διατάξεις των περί Δασών Νόμων και Διαταγμάτων και εποπτεύονται από τη Δασική Υπηρεσία.

Β. Το τμήμα με στοιχεία Ε3 (Α, Α', 1, 2, 3, 4, 5, 6, 7, 8, 9, 10, 6, Α) εμβαδού 9.390 τ.μ. δεν εποπτευόταν ποτέ ούτε σήμερα από τη Δασική Υπηρεσία στα πλαίσια της Δασικής Νομοθεσίας.

Σε περίπτωση ανέγερσης οποιουδήποτε κτίσματος μέσα στην γεωργική έκταση, τα κτίσματα θα πρέπει να απέχουν από την δασική έκταση τις αποστάσεις που ορίζουν οι πολεοδομικοί κανονισμοί.

Ο Δ/ντής Δασών Δωδ/σου
Κοντίτσης Φίλιππος
Δασολόγος με βαθμό Δ/ντή

ΙΕΡΑ ΜΗΤΡΟΠΟΛΙΣ ΡΟΔΟΥ
ΙΕΡΟΝ ΝΑΫΔΡΙΟΝ ΑΓΙΑΣ ΕΙΡΗΝΗΣ
ΚΑΙ ΤΡΙΩΝ ΙΕΡΑΡΧΩΝ ΠΑΝ/ΜΙΟΥΑΙΓΑΙΟΥ ΡΟΔΟΥ

ΠΑΝΗΓΥΡΙΣ

Φέρουμε σε γνώση του φιλόθρησκου λαού μας ότι στις **28 Ιουλίου 2004** ημέρα μνήμης της Οσίας Ειρήνης της Χρυσοβαλάντου της θαυματουργού πανηγυρίζει το ιερό μας ναΰδριον που βρίσκεται στην αυλή του Παν/μίου Αιγαίου Ρόδου.

Θα γίνουν οι παρακάτω λατρευτικές εκδηλώσεις:

1) **Την Τρίτη 27 Ιουλίου 2004 και ώρα 7.30-9 το βράδυ** θα ψαλεί ο Μέγας Πανηγυρικός εσπερινός με αρτοκλασίες και κήρυγμα, χοροστατούντος του Μητροπολίτη Ρόδου κ.κ. Κυρίλλου. Στη συνέχεια με την συνοδεία της φιλαρμονικής του Δήμου Ρόδου θα γίνει επίσημη λιτάνευση της θαυματουργού εικόνας της Αγίας Ειρήνης.
2) **Την Τετάρτη 28 Ιουλίου 2004 και ώρα 7-10 το πρωί,** θα ψαλεί ο όρθρος και η πανηγυρική θεία λειτουργία με κήρυγμα, αρτοκλασίες και κεράσματα στους πιστούς.
3) **Την Τετάρτη 28 Ιουλίου 2004 και ώρα 7-9.30 το βράδυ** θα χαλεί η παράκληση της οσίας Χρυσοβαλάντου και το μυστήριον του Ιερού Ευχελαίου, για τους πιστούς.

Σε όλες τις εκδηλώσεις θα υπάρχουν κεράσματα και μήλα της Αγίας.

Ευπρόσδεκτοι οι πάντες

Εκ του Ιερού Ναϋδρίου

ΝΑΙ ΣΤΗΝ ΣΕΜΝΟΤΗΤΑ. ΟΧΙ ΣΤΗΝ ΣΕΜΝΟΤΥΦΙΑ

Γράφτηκε κάπου ότι "Η Σεμνότητα είναι η παληκαριά των κοριτσιών". Βέβαια όταν κάποιος ακούει την λέξη παληκαριά, αυθόρμητα η σκέψη πάει στ' αγόρια, στους νέους, που απ' τη φύση τους είναι γενναίοι. Και όταν μιλάμε για παληκαριά, εννοούμε μια ξεχωριστή γενναιότητα, που ξεπερνάει τα συνηθισμένα όρια κι αγγίζει κάποτε τον ηρωισμό. Αυτοί που δεν δέχονται την σεμνότητα, όχι μόνο παληκαριά δεν την θεωρούν αλλά χρησιμοποιούν στο λεξιλόγιό τους εκτός των άλλων, και τις λέξεις οπισθοδρομικότητα και κουταμάρα.

Ωστόσο η Σεμνότητα είναι μια αρετή. Βέβαια πολλοί την ταυτίζουν με την Σεμνοτυφία. Καμία σχέση. Η Σεμνοτυφία είναι μια υποκριτική ιδιότητα που χαρακτηρίζει όσους δείχνουν, πως τάχα είναι σεμνοί, χωρίς να είναι στο βάθος. Η Σεμνοτυφία έχει μεγάλη και στενή συγγένεια με την αυθάδεια, την κούφια υπερηφάνεια, την επίδειξη, την περιαυτολογία ή τον ναρκισσισμό που είναι ένας ανόητος κα κούφιος αυτοθαυμασμός.

Η Σεμνότητα συνήθως συνοδεύεται, από την Αξιοπρέπεια, την μετριοφροσύνη και το "παν μέτρο άριστον".

Πολλοί βέβαια φοβούνται, τί θα πουν οι άλλοι, η παρέα και κάνουν πάντα αυτά που θέλουν οι άλλοι. Αυτό δείχνει όμως ατολμία και δειλία. Αφήνονται να παρασυρθούν από το πού φυσάει ο άνεμος και φοβούνται πως αν δεν συμμορφωθούν με όσα έξαλλα και χαζά κάνουν οι άλλοι ότι θα μείνουν μόνοι. Λάθος.

Αυτό το βλέπουμε και στην Μόδα. Χίλια-δυό εξαρτήματα του γυναικείου ντυσίματος είναι μια πρόκληση για τις κοπέλες. Τα κορίτσια νομίζουν ότι, αγοράζοντας συχνά καινούργια πράγματα, θα είναι μοντέρνα και ελκυστικά. **Καλό θα είναι να διαβάσετε πιο κάτω τα λόγια της Κοκό Σανέλ, η οποία στην εποχή της, ήταν "Βασίλισσα της Γαλλικής Μόδας".** Είπε λοιπόν, ανάμεσα σε άλλα η κοκό Σανέλ:

«... Δεν εγκρίνω μια μόδα, που δεν έχει διάρκεια. Δεν μ' αρέσει να πετάμε τα ρούχα μας, γιατί ήρθε η άνοιξη. Τα παληά ρούχα είναι οι παληοί μας φίλοι. Κομψότης δεν είναι να φοράς ένα καινούργιο φόρεμα. Η κομψότης είναι κομψότης. Μπορείς να είσαι κομψή με μια φούστα κι ένα πλεχτό καλοδιαλεγμένα. Η μοδιστρική από τέχνη έγινε εμπόριο, που πάει να την σκοτώσει. Μερικές ανόητες γυναίκες ζητάνε να θαμπώσουν τους άνδρες με το να ντύνονται με τρόπο εξαντρίκ. Πόσο λάθος κάνουν! Οι άνδρες δεν αγαπούν τις εξαλλοσύνες. Θέλουν τη γυναίκα τους ωραία, όχι όμως έξαλλη. Ντρέπονται γι' αυτήν, όταν ντύνεται έτσι...».

Λέγοντας αυτά, κάτι θα ξέρει παραπάνω από μας η τότε "Βασίλισσα της γαλλικής μόδας". **Βέβαια η σεμνότητα είναι πρώτα κάτι εσωτερικό κι έπειτα εκδηλώνεται και εξωτερικά. Είναι πρώτα απ' όλα καλλιέργεια ψυχής. Η Σεμνότητα εκδηλώνεται στην σκέψη, στο ύφος, στο βλέμμα, στα λόγια, στα φερσίματα, στην όλη εξωτερική εμφάνιση.**Ναι η Σεμνότητα είναι παληκαριά.

ΙΑΚΩΒΟΣ Ο ΡΟΔΙΟΣ

Δεν εορτάζει

- Η κ. **Βούλα Στεφανίδου,** δεν θα δεχθεί επισκέψεις για την ονομαστική της εορτή.

ΣΥΓΧΑΡΗΤΗΡΙΟ

Στον αγαπητό μας γαμπρό **παπα-Κυριάκο Μανέττα** συγχαίρουμε θερμά για την εισαγωγή του στο μεταπτυχιακό τμήμα της Περιβαλλοντικής Εκπαίδευσης Νομού Δωδ/σου και για την αποφοίτησή του από την διετή μετεκπαίδευση στην Ειδική Αγωγή στο ίδιο Παν/μιο.

Με αγάπη
τα πεθερικά του
Χαράλαμπος και Ανδρούλα Παναγή

ΣΥΓΧΑΡΗΤΗΡΙΟ

Στον αγαπητό μας σύζυγο και πατέρα και πρόεδρο Πολυτέκνων Νομού Δωδ/σου **παπα-Κυριάκο Μανέττα** συγχαίρουμε ολόθερμα για την εισαγωγή του στο μεταπτυχιακό τμήμα της Περιβαλλοντικής Εκπαίδευσης του Πανεπιστημίου Αιγαίου Ρόδου και για την αποφοίτησή του από την διετή μετεκπαίδευση στην Ειδική Αγωγή στο Παν/μιο Αιγαίου Ρόδου.

Η σύζυγος Πρεσβυτέρα Μαργαρίτα
Τα παιδιά
Αναστάσης, Ανδριάνα, Μαρία και Σπυρίδωνας
Μανέττα

ΣΥΓΧΑΡΗΤΗΡΙΟ

Θερμά συγχαρητήρια στην αγαπημένη μας ανιψιά **Μαριέτα Χριστοφοράκη-Αναστασιάδη** για την απόκτηση της ειδικότητας της ιατρού Ενδοκρινολόγου-Διαβητολόγου.

Με αγάπη
Οικογένεια
Θεόδωρου Μικρόπουλου

ΠΑΝΗΓΥΡΙΣ

Φέρεται εις γνώσιν του φιλοθρήσκου κοινού ότι την **26η τρέχοντος μηνός ημέρα Δευτέρα** εορτάζει η **Αγία Παρασκευή.**

Αφ' εσπέρας 7 μ.μ. Κυριακή θα ψαλεί Μέγας Πανηγυρικός Εσπερινός **την πρωίαν Δευτέρα** Ορθρος και πανηγυρική Θεία Λειτουργία.

Το παρεκκλήσι της **Αγίας Παρασκευής** ευρίσκεται στο προαύλιο **Αγίας Αναστασίας Φαρμακολύτριας** εις την συνέχεια του Πνευματικού Κέντρου.

Εκ της Εκκλησιαστικής Επιτροπής

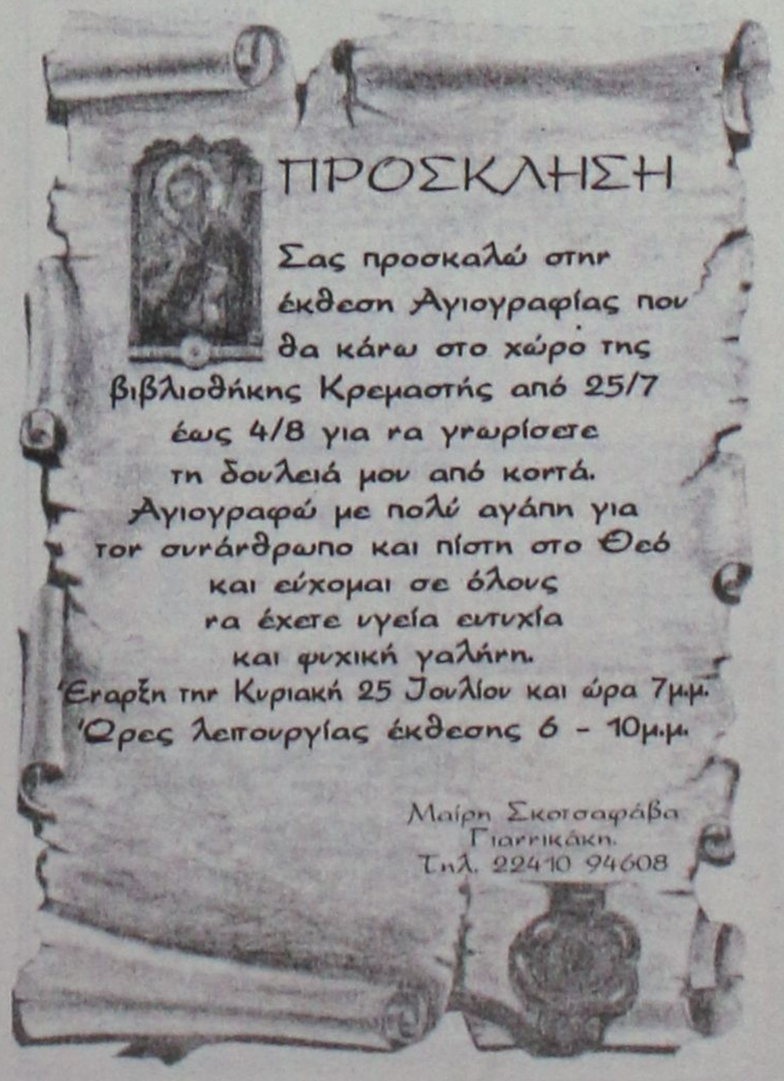

ΝΤΕΤΕΚΤΙΒΣ
Συνταξιούχος Αστυνομικός Ασφάλειας
ΑΝΑΛΑΜΒΑΝΟΥΜΕ
Υποθέσεις ανηλίκων,
οικογενειακές, προσωπικές κ.τλ.
ΔΙΑΘΕΤΟΥΜΕ ΤΑ ΠΛΕΟΝ
ΣΥΓΧΡΟΝΑ ΟΠΤΙΚΟΑΚΟΥΣΤΙΚΑ
ΣΥΣΤΗΜΑΤΑ
100% ΕΧΕΜΥΘΕΙΑ
ΡΩΜΗΣ 22 - ΡΟΔΙΝΙ
ΚΙΝ.6946997967

ΝΤΕΤΕΚΤΙΒΣ
30 ΧΡΟΝΙΑ ΜΟΝΙΜΑ
ΚΑΙ ΣΤΗ ΡΟΔΟ
35354 - 28780
Π.Π. ΓΕΡΜΑΝΟΥ 6 (ΠΛ. ΦΩΚΙΑΛΗ)
Η ΛΥΣΗ!!!
ΣΕ ΚΑΘΕ ΣΑΣ ΠΡΟΒΛΗΜΑ
EXPRESS SECURITY

ΝΑΥΤΙΚΗ ΕΤΑΙΡΕΙΑ
ΤΗΛΟΣ 21ος ΑΙΩΝΑΣ
ΑΝΑΚΟΙΝΩΣΗ

Το **SEA STAR** λόγω του εορτασμού του Αγ. Παντελεήμονα θα τροποποιήσει το πρόγραμμά του για τις συγκεκριμένες ημερομηνίες μόνο ως εξής:

ΣΑΒΒΑΤΟ 24/7/2004

ΛΙΜΑΝΙ	ΑΦΙΞΗ	ΑΝΑΧΩΡΗΣΗ
ΤΗΛΟΣ		07.00
ΡΟΔΟΣ	08.30	09.00
ΝΙΣΥΡΟΣ	11.00	11.15
ΤΗΛΟΣ	11.50	18.00
ΝΙΣΥΡΟΣ	18.35	18.50
ΡΟΔΟΣ	20.50	Δ.

ΚΥΡΙΑΚΗ 25/7/2004

ΛΙΜΑΝΙ	ΑΦΙΞΗ	ΑΝΑΧΩΡΗΣΗ
ΡΟΔΟΣ		07.30
ΤΗΛΟΣ	08.50	09.00
ΡΟΔΟΣ	10.20	17.00
ΤΗΛΟΣ	18.20	18.30
ΡΟΔΟΣ	19.50	Δ.

ΔΕΥΤΕΡΑ 26/7/2004

ΛΙΜΑΝΙ	ΑΦΙΞΗ	ΑΝΑΧΩΡΗΣΗ
ΡΟΔΟΣ		09.00
ΣΥΜΗ	09.50	10.00
ΤΗΛΟΣ	11.00	11.30
ΝΙΣΥΡΟΣ	12.00	12.15
ΤΗΛΟΣ	12.50	14.00
ΡΟΔΟΣ	15.30	16.00
ΤΗΛΟΣ	17.30	Δ.

ΤΡΙΤΗ 27/7/2004

ΛΙΜΑΝΙ	ΑΦΙΞΗ	ΑΝΑΧΩΡΗΣΗ
ΤΗΛΟΣ		06.30
ΣΥΜΗ	07.20	07.30
ΡΟΔΟΣ	08.30	09.00
ΧΑΛΚΗ	10.10	12.00
ΤΗΛΟΣ	12.40	17.00
ΝΙΣΥΡΟΣ	17.35	17.45
ΡΟΔΟΣ	19.45	Δ.

ΤΕΤΑΡΤΗ 28/7/2004

ΛΙΜΑΝΙ	ΑΦΙΞΗ	ΑΝΑΧΩΡΗΣΗ
ΡΟΔΟΣ		08.00
ΤΗΛΟΣ	09.20	09.30
ΡΟΔΟΣ	10.50	18.30
ΤΗΛΟΣ	19.50	20.00
ΡΟΔΟΣ	21.20	Δ.

ΠΕΜΠΤΗ 29/7/2004

ΛΙΜΑΝΙ	ΑΦΙΞΗ	ΑΝΑΧΩΡΗΣΗ
ΡΟΔΟΣ		09.00
ΤΗΛΟΣ	10.20	14.30
ΝΙΣΥΡΟΣ	15.00	17.30
ΤΗΛΟΣ	18.00	18.10
ΡΟΔΟΣ	19.30	Δ.

ΠΛΗΡΟΦΟΡΙΕΣ: ΡΟΔΟΣ ΤΑΡΠΟΝ ΣΠΡΙΝΓΚΣ 44- ΤΗΛ. 2241078052-2241078053 ΚΙΝΗΤΟ 6938244523 ● ΤΗΛΟΣ Τηλ.: 2246044000



Ρόδος: εἰκῆ καὶ ὡς ἔτυχε...

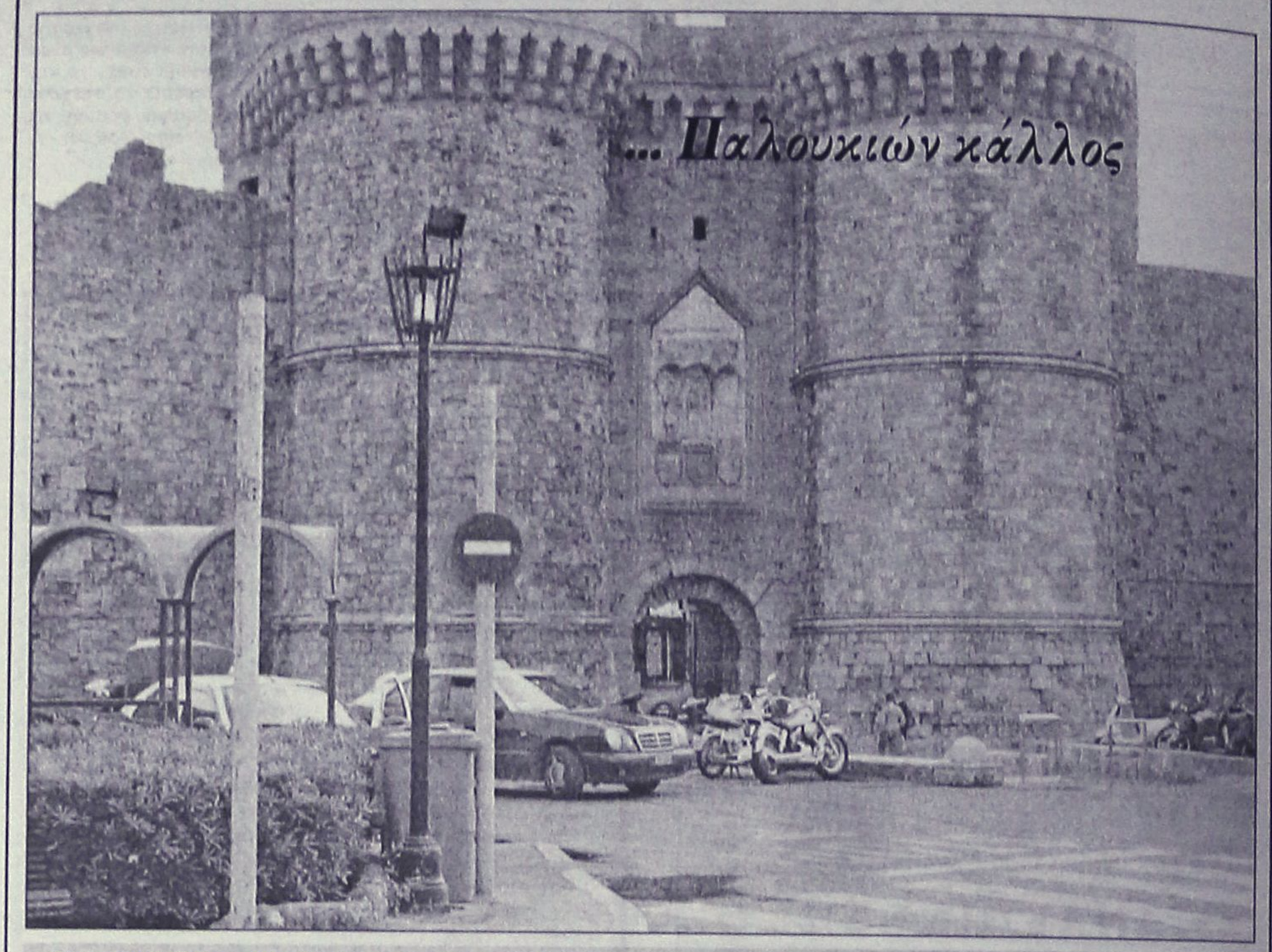

... Παλουκιών κάλλος

Θαλασσινή Πύλη: Δύο βαρβάτα και καρδαμωμένα παλούκια και στο μέσο ο φανοστάτης.

Το ένα από τα παλούκια κοσμείται με πινακίδα ***"STOP"***, την οποία θα μπορούσε κάλλιστα να την τοποθετούσανε στον στύλο του φωτισμού και να μην επιβαρύνεται οπτικά ο περιβάλλων χώρος της επιβλητικής Πύλης.

... Ομως για όλα αυτά χρειάζεται και λίγη καλαισθησία, προϊόν εν ανεπαρκεία στην δύσμοιρη πόλη μας!

... Εκθεση Αγιογραφίας της κας Μαίρη Σκοτσαφάβα-Γιαννικάκη

Η συμπολίτισσά μας ***Μαίρη Σκοτσαφάβα - Γιαννικάκη*** παρουσιάζει τα έργα της στην έκθεση ***Αγιογραφίας***, που λειτουργεί στην ***Βιβλιοθήκη της Κρεμαστής***.

Η έκθεση θα διαρκέσει μέχρι τις 4 Αυγούστου με ώρες λειτουργίας 6-10 μ.μ. Τα εγκαίνια θα γίνουν σήμερα το απόγευμα στις 7.

... Ερωτηματικά από την Κάλυμνο

Αντιγράφουμε από την στήλη *"γράμματα στην εξουσία"* της ***"Απογευματινής"***, που απευθύνεται στον υπουργό ***Αγροτικής Ανάπτυξης:***

«Ομολογώ ότι σας αδίκησα. Ο κύριος διευθύνων σύμβουλος που λαμβάνει μηνιαίο μίσθο 14.000 ευρώ για να διοικεί την εταιρεία του από την Κάλυμνο δεν υπάγεται στον έλεγχό σας.

Μου λένε ότι την εταιρεία αυτή, την έχει στην εποπτεία του το υπουργείο Οικονομικών και ελέγχεται από την ΑΤΕ. Ας είναι. Αλλά αναρωτιέμαι:

...Ποιά ήταν τα προικιά του διευθύνοντος συμβούλου; Μήπως ότι στην εταιρεία όπου εργαζόταν οι πωλήσεις συγκεκριμένου προϊόντος έπεσαν κατά 50%»;

... Παίζουν με τον πόνο μας

Τα ίδια Παντελή μου...

Επιμένει το υπουργείο Ανάπτυξης ότι σύμφωνα με τις τιμολιψίες που έκαναν οι υπηρεσίες του, η τιμή της αμόλυβδης βενζίνης δεν ξεπερνά τα 82 λεπτά, σε όλη την χώρα.

... Τώρα, ή αυτοί "στραβώθηκαν" ή εμείς εδώ στην Ρόδο ζούμε σε μια εικονική πραγματικότητα!

ΝΤΕΤΕΚΤΙΒΣ ΑΘΗΝΩΝ
PRIVATE DETECTIVE
Αναλαμβάνουμε υποθέσεις ανηλίκων, προσωπικές, οικογενειακές εμποροβιομηχανικές
Διαθέτουμε τα καλύτερα ηλεκτρονικά σύγχρονα οπτικοακουστικά μέσα
Εχεμύθεια 100%
Τα 30 χρόνια πείρα είναι η εγγύησή μας
ΤΗΛ. 6977 632963 & 6945 319796

ΜΑΘΗΜΑΤΙΚΑ
Χρήστος Εκτ. Ηρακλείδης
Μαθηματικός Εθνικού και Καποδιστριακού Πανεπιστημίου Αθηνών

Δεκτοί μαθητές Γυμνασίου – Λυκείου και φοιτητές ΤΕΙ – ΑΕΙ.

Παραδίδονται ειδικά μαθήματα σε:
- φοιτητές του Πανεπιστημίου Αιγαίου (μαθήματα Εξαμήνων και Κατατακτήριες)
- φοιτητές Ανοικτού Πανεπιστημίου, ΓΥΣ
- υποψήφιους διαγωνισμών Δημοσίου (ΑΣΕΠ, τράπεζες).

Υπεύθυνη γνώση, μεθοδικότητα, παραστατικότητα και παροχή δακτυλογραφημένων σημειώσεων.
Μαθήματα αποκλειστικά ιδιαίτερα ή ιδιαίτερα σε γκρουπ.

✆ 22410 76896-34703 και 6938 492 429

(εκ)πολιτισμικά παίγνια

... Μιχάλης Κουμπιός: "Σύρνα"

Ο μουσικοσυνθέτης ***Μιχάλης Κουμπιός*** από την ***Τήλο***, στο νέο του ορχηστρικό δίσκο ***"Σύρνα"*** (το όνομα ενός μικρονησιού του Δωδεκανησιακού αρχιπελάγους), αρέσκεται στο να γράφει μελωδίες και να τις αφήνει πολλές φορές να ταξιδέψουν άνευ συνοδείας στίχων, δημιουργώντας νέα μελωδικά τοπία στην φαντασία μας.

«Το μόνο που απομένει από τη ρίμα του στίχου και τη δεξιότητα της ομιλίας είναι η στίξη, οι ανάσες, ο βηματισμός της ζωής: εισπνοές φευγαλέων εντυπώσεων, εκπνοές επεξεργασμένων ερεθισμάτων.

Αυτή η διαισθητική όσο και τεχνική επεξεργασία του υλικού της έμπνευσης, με απόλυτο κριτήριο τη λιτότητα της μορφής και τη συναισθηματική διαύγεια, ανάγει τον



καινούργιο του δίσκο ***"Σύρνα"*** (FM Records), σε ημερολόγιο τραγουδιών καταστρώματος κάποιου μαγικού καλοκαιριού στα ***Δωδεκάνησα***, ως αδελφό ταξίδι με τον προ δωδεκαετίας δίσκο του ***"Τήλος"***.

Εδώ βέβαια εκτός από τα τραγούδια χωρίς λόγια υπάρχει κι ένα σε στίχους του Μανώλη Γαλιάτσου, όπου ο Ορφέας Περίδης τραγουδάει: "Η θαλάσσα είναι η ερημός μου, εκεί θα μάθω τη ζωή....".

Νησιωτικές μουσικές μνήμες, σε αγαστή αρμονία με αναφορές από Ορφ ή από Ραβέλ αλλά και από σύγχρονους μουσικούς πυρήνες οι οποίες έχουν, ούτως ή άλλως, καθορίσει από το παρελθόν την αισθητική του. Οι συμμετέχοντες μουσικοί - Adriatica, Γκουβέντας, Μαγκλάρας, Νικολούδης, Ρακόπουλος, Τηγανούρια, Χατζόπουλος - χρωματίζουν με το ιδιαίτερό παίξιμό τους την αιθέρια και ερωτική ατμόσφαιρα των μελωδικών βινιετών μιας έντιμης εξομολόγησης».

... Ταξίδια με το "Ελληνικό Πανόραμα"

Στο νέο του, καλοκαιρινό τεύχος, το ταξιδιωτικό περιοδικό ***"Ελληνικό Πανόραμα"*** (τεύχος 40, Ιούλιος-Αύγουστος 2004, τιμή: 6 ευρώ) μας προτείνει προορισμούς διακοπών που διαθέτουν ένα κοινό χαρακτηριστικό:



«Δεν έχουν ισοπεδωθεί ως τώρα από την εισβολή του μαζικού τουρισμού και είναι πιθανόν να διατηρήσουν την αυθεντικότητά τους για αρκετά ακόμη χρόνια. Σε κάποιους απ' αυτούς τους προορισμούς θ' ανακαλύψετε μερικές από τις ωραιότερες αμμουδιές που υπάρχουν στην Ελλάδα και σε μεγάλο βαθμό, είναι ακόμη γνωστές μόνον στους μυημένους και τους ντόπιους.

Οι περισσότεροι απ' αυτούς τους προορισμούς είναι προκισμένοι μ' ένα φυσικό περιβάλλον υπέροχο, που τους προσδίδει μια αξία "διεποχική" - αν μου επιτρέπετε τον νεολογισμό - τους κάνει δηλαδή επιθυμητούς και ελκυστικούς κάθε εποχή του χρόνου.

Είναι οι τόποι, που με τις ιδιαιτερότητες και τα χαρακτηριστικά τους θα συγκινήσουν κάθε αυθεντικό ταξιδευτή, που δεν έχει ως μοναδικό μέλημα των διακοπών του τις ατέλειωτες ώρες αδράνειας κάτω από τον ήλιο ή το ολονύχτιο ξεφάντωμα με συντροφιά το αλκοόλ. Αντίθετα οι τόποι αυτοί απευθύνονται σ' εκείνους τους επισκέπτες που, με ένστικτο εξερευνητή, περίσσια υπομονή και ενδιαφέρον, δεν θα διστάσουν να πάρουν τις στράτες και το μονοπάτια, να ιδρώσουν και να κουραστούν λιγάκι, να αφουγκραστούν το παρελθόν της Ελληνικής γης, να γνωρίσουν ανθρώπους και καταστάσεις που δεν περιγράφονται στους τουριστικούς οδηγούς και, τελικά, να βρεθούν σε τόπους γοητευτικούς και απόμακρους, με μόνη συντροφιά τη σιωπή και τη μοναδικότητα του τοπίου που τους περιβάλλει...»

Το τεύχος αυτό του ***"Ελληνικού "Πανοράματος"*** περιλαμβάνει ένα εκτενές αφιέρωμα για την ***Ανάφη***, που παραμένει ένα γαλήνιο νησί, ανθρώπινο με ελκυστικές παραλίες και μια ήσυχη ενδοχώρα.

Επίσης μια περιδιάβαση στα γραφικά χωριά της νότιας ***Ανδρου***, που διακρίνονται για την ωραία αρχιτεκτονική τους, τα πλούσια νερά και τους παραδοσιακούς νερόμυλους.

Τέλος, ένα συναρπαστικό οδοιπορικό που ξεκινά από τα Ανατολικά παράλια του ***Πηλίου***, περνά στα ***Μέθανα*** με τους αναρίθμητους ενεργούς κρατήρες του ηφαιστείου και καταλήγει στο νησί ***Ρήνεια***, απέναντι από την Μύκονο, γλυκύτατη και σιωπηλή.

... Εικονογραφημένη SEXολογία

Καλοκαίρι -και είναι ο ιδανικός χρόνος για μερικά μαθήματα θεωρητικής και εφημερομσμένης σεξολογίας- με κάθε λεπτομέρεια και επιστημονικότητα αλλά και άκοπα.

Φρόντισαν γι' αυτό οι εκδόσεις ***"Περίπλους"***, που μας διαφωτίζουν εναργέστατα για ***"Τα πάντα γύρω από το SEX σε κόμικ»***.

«Πρόκειται για πρωτότυπο και απολαυστικό βιβλίο με πολύχρωμη χιουμοριστική εικονογράφηση και θέμα τις πτυχές της ερωτικής ζωής.

Περιλαμβάνει όλα όσα θα ήθελαν, μεγάλοι και μικρότεροι, έμπειροι και πρωτάρηδες, να μάθουν για το σεξ και δεν ευκαιρούν να διαβάσουν.

Τολμηρό, κατατοπιστικό, γραμμένο με επιστημονική ακρίβεια, αλλά και πολύ χιούμορ αυτό το κόμικ περιγράφει πολύ ευχάριστα και κατανοητά:

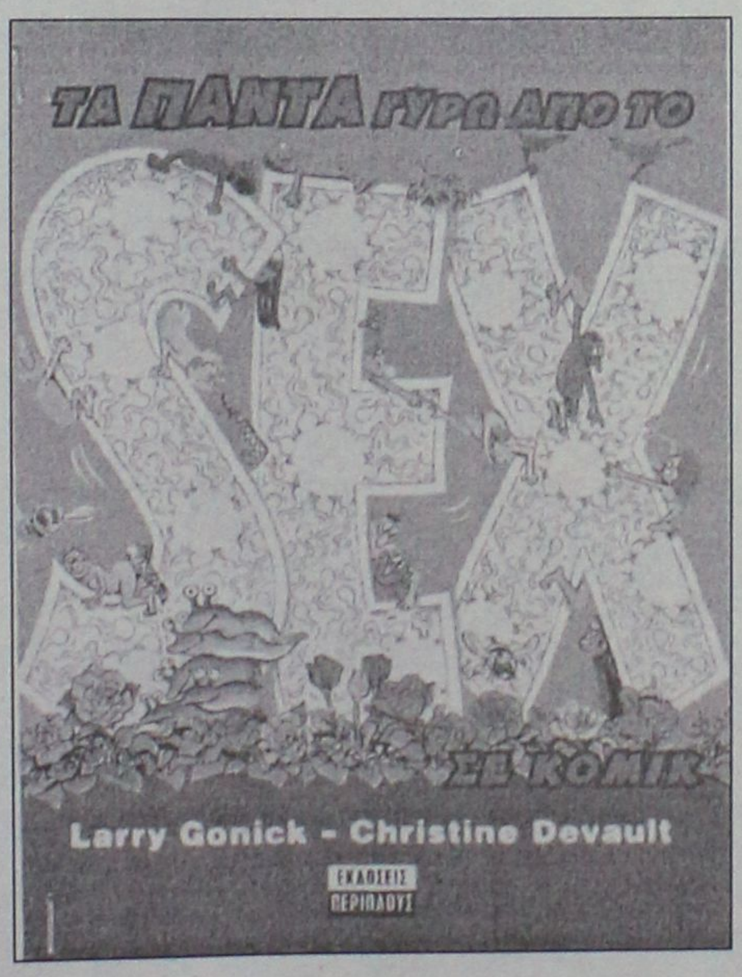

- Τη δομή και τη λειτουργικότητα της ανθρώπινης σεξουαλικότητας
- Τα φύλα και τη σεξουαλική ταυτότητα
- Τη σεξουαλική διέγερση, ανταπόκριση κι επικοινωνία
- Τον έρωτα, τη συμβίωση, το γάμο
- Την αντισύλληψη και την ερωτική και σεξουαλική υγεία...

... με κέφι και χωρίς φύλλο συκής, αλλά με σοβαρότητα».

Και όπως διδάσκει και ο σοφός Καμασούτρα:
«Ακόμα κι ο έμπειρος κάτι μαθαίνει!».

...

**** Lary Gonick - Crhistine Devault: "Τα πάντα γύρω από το sex σε κόμικ", μετάφραση: Νίκος Τσάπαρης, εκδόσεις "Περίπλους", σελ. 246, Αθήνα 2004, τιμή: 20 ευρώ.***

«ΡΟΔΙΑΚΗ» ΑΠΟ ΤΟ 1915

ΦΛΑΣ ΣΤΟ ΠΑΡΕΛΘΟΝ


ΡΟΔΙΑΚΗ
PERIODICO SETTIMANALE

Εν Ρόδω
ΔΕΥΤΕΡΑ 28 ΙΟΥΛΙΟΥ 1930
ΑΡΙΘΜ. ΦΥΛΛΟΥ 1133

Κυκλοφορία αυτοκινήτων

Εξεδόθη το από 20 τρέχ. Κυβ. Διάταγμα, δι' ου: 1) τα αυτοκίνητα τα εκτελούντα δημοσίαν υπηρεσίαν γραμμής δέον να μη υπερβαίνωσι την ταχύτητα των 40 χιλιομ. την ώραν. Οι παραβαίνοντες την διάταξιν ταύτην τιμωρούνται δια προστίμου από 100 μέχρι 1000 λιρών. Εν υποτροπή δύναται να αρθή και η άδεια οδηγίας αυτοκινήτων γραμμής

2) Από τον παραβάτην των διατάξεων των περιεχομένων εις τα αρθρ. 7, 8, 12 και 30 του Κ.Δ. υπό αρ. 207 περί κυκλοφορίας εις τας οδούς, τηρουμένων των ήδη διατεταγμένων ποινών, ο Γ. Γραμματεύς δύναται να αποσύρη την άδειαν του οδηγού, 3) Απαλλάσσονται της εξετάσεως και δοκιμής, περί ης το εδάφ. 7 του αρθ. 48 του Κ.Δ. υπ' αρ, 207 της 15 Νοεμβρίου 1928 τα νέα αυτοκίνητα τα προερχόμενα εκ της εθνικής βιομηχανίας. Εις την αίτησιν περί εγγραφής ο ενδιαφερόμενος δέον να επισυνάψη αντίγραφον του πιστοποιητικού της εγκρίσεως του τύπου της μηχανής του εκδοθέντος υπό της Γεν. Εποπτείας σιδηροδρόμων και οχημάτων του υπουργείου της Συγκοινωνίας.

Γάμοι

Εις Ουάρρεν Οχάϊο της Αμερικής ετελέσθησαν την 29 λήξαντος οι γάμοι του νεαρού συμπολίτου κ. Ιωάννου Ζ. Μαρκοπούλου μετά της χαριτοβρύτου δ/ος Παναγιώτας Σιδηροπούλου.

Εις το νεαρόν ζεύγος διαβιβάζομεν θερμά συγχαρητήρια και ευχάς.

(Στα κείμενα από την παλιά "Ροδιακή" διατηρείται η γλώσσα της εποχής και οι τότε ονοματοθεσίες. Τότε η "Ροδιακή" εκδιδόταν υπό καθεστώς παλικής κατοχής).

ΑΜΕΣΗ ΕΞΥΠΗΡΕΤΗΣΗ
SERVICE
ΗΛΕΚΤΡΟΝΙΚΩΝ ΥΠΟΛΟΓΙΣΤΩΝ
ΜΗΧΑΝΩΝ ΓΡΑΦΕΙΟΥ
ΤΑΜ.ΜΗΧΑΝΩΝ-ΦΟΡΟΛ.ΜΗΧΑΝ.
Καλέστε τώρα 22410 65252
ΑΝΑΒΑΘΜΙΣΕΙΣ
ΕΓΚΑΤΑΣΤΑΣΕΙΣ
Η/Υ-ΔΙΚΤΥΩΝ-ΠΕΡΙΦΕΡΙΑΚΩΝ
ΜΗΧ.ΓΡΑΦΕΙΟΥ-ΤΑΜ.ΜΗΧΑΝΩΝ
ΠΡΟΓΡΑΜΜΑΤΩΝ - INTERNET
Alpha netcom
computer - internet services
Αθηνών 17 - Ανάληψη
85100 - Ρόδος
Τηλ./Φαξ 22410 65252
Κιν. 6974 106976 email: info@rho.com.gr
Athinon 17 - Analipsi
85100 - Rhodes
Tel./Fax: +30 22410 65252
mobile: +30 6974 106976

Αντίλαλοι

πολιτικοί και άλλοι...

Ο κύκλος Θεάτρου

Μεγάλη επιτυχία σημειώνει ο κύκλος θεάτρου που διοργάνωσε για το πολιτιστικό καλοκαίρι 2004 ο Π.Ο.Δ.Ρ., όπως φάνηκε από την ανταπόκριση του κόσμου από τις μέχρι τώρα παραστάσεις που έχουν δοθεί.

Αποτελεί, πράγματι, την πιο ευχάριστη έκπληξη στα πολιτιστικά δρώμενα του καλοκαιριού .για πολλούς λόγους:

Καταρχάς επειδή αποτελεί μία διαφορετική πρόταση από αυτά που είχαμε συνηθίσει (και...ψιλοβαρεθεί είναι η αλήθεια!) τα προηγούμενα καλοκαίρια αλλά το κυριότερο επειδή δίνεται η ευκαιρία και στο («στερημένο») ροδιακό θεατρόφιλο κοινό να δει επιτέλους παραστάσεις που έρχονται εδώ δίχως να κάνουν έκπτωση στην ποιότητα και την παραγωγή.

Και να προσθέσουμε ότι αποτελούν και μια εναλλακτική πρόταση για τους τουρίστες που βρίσκονται στο νησί.

Και τέλος, τα εισιτήρια που «έκοψαν» οι μέχρι τώρα παραστάσεις είναι η καλύτερη απάντηση σε όσους υποστηρίζουν ότι οι Ροδίτες δεν ενδιαφέρονται για το θέατρο. Απλά, δυστυχώς δεν έχουν συχνά την ευκαιρία και την επιλογή αν παρακολουθήσουν καλές παραστάσεις...

Κυρ. Π.



Αρκεί το απόσπασμα

Έχουμε την εντύπωση **ότι δεν χρειάζεται** να κάνουν και πολλά πράγματα οι τοπικοί παράγοντες για να ματαιώσουν τα σχέδια και τις μεθοδεύσεις των **μανδαρίνων** του υπουργείου Οικονομικών, αναφορικά με την κατάργηση των μειωμένων συντελεστών ΦΠΑ στα νησιά του Αιγαίου.

Είναι αρκετό να διαβιβαστεί στην πολιτική ηγεσία του υπουργείου το απόσπασμα της ομιλίας **του πρωθυπουργού κ. Κ. Καραμανλή** που είχε κάνει στη Ρόδο στις 24 Μαΐου 2001 σε σύσκεψη με το Επιμελητήριο και τους φορείς του νησιού.

Είχε πει ο κ. Καραμανλής **κατά λέξη** τα εξής:

«Προτάσεις ή σχέδια (όπως αυτά που ακούγονται τελευταία από την κυβερνητική πλευρά για τον ΦΠΑ) δεν γίνονται δεκτά. Οι συντελεστές ΦΠΑ στα νησιά του Ανατολικού Αιγαίου θα παραμείνουν μειωμένοι κατά 30%, έναντι των ισχυόντων στην υπόλοιπη χώρα».

Ας ελπίσουμε ότι θα το... εμπεδώσουν!

Λ.Μ.

Μας έχουν πρότυπο!

Επειδή τελευταία, γίνεται αναφορά στην τουριστική κίνηση της **Ρόδου**, και κατόπιν σύγκριση με τα δεδομένα του **Μαρμαρίς**, κάτι που "κυκλοφορεί" ευρέως, πρέπει να σημειώσουμε ότι και στο **Μαρμαρίς**, οποιαδήποτε κίνηση γίνεται για τον τουρισμό, έχει ως σημείο αναφοράς τη... **Ρόδο.** Μας έχουν ως **πρότυπο** οι άνθρωποι, ακόμα και σήμερα, και μας θεωρούν κορυφή και πρωτοπόρους στο χώρο...

Β.Μ.

Προβληματισμοί

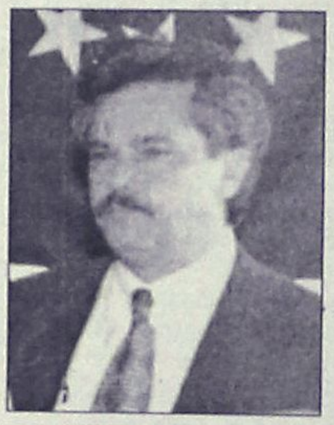

Βεβαίως και είμαστε προβληματισμένοι με το περιστατικό εκβιασμού που συνέβη σε βάρος του δημάρχου Καλλιθέας **κ. Γ. Ιατρίδη.**

Εντάξει, καταλαβαίνουμε και κατανοούμε την αγωνία **για την αναδουλειά που υπάρχει**, αλλά να φθάσουμε και στο σημείο αυτό;

Λ.Μ.



Αλλιώς;

Ο πρωθυπουργός έδωσε εντολή από το βήμα του συνεδρίου να ασχοληθούμε με τα προβλήματα της καθημερινότητας και γι' αυτό βρίσκομαι εδώ, δήλωσε χθες ο υπουργός Αιγαίου **κ. Αριστοτέλης Παυλίδης**, στην συνέντευξη Τύπου.

Δηλαδή... αλλιώς δεν θα ερχόταν;

Λ.Μ.

All inclusive

Το 33% των επισκεπτών της Ρόδου φέτος, μένει σε ξενοδοχεία που είναι ενταγμένα στο σύστημα **all inclusive**, όπως προκύπτει από τα στοιχεία της ενδιαφέρουσας έρευνας που διενέργησε το Επιμελητήριο και η ΔΕΤΑΠ.

Με τέτοιο ποσοστό ευνόητο είναι γιατί **στενάζει η αγορά** και γιατί υπάρχει τόση μεγάλη ανησυχία.

Και δυστυχώς για τα επόμενα χρόνια, σύμφωνα τουλάχιστον με τις εκτιμήσεις που υπάρχουν, το ποσοστό αυτό και μόνο δεν θα μειωθεί αλλά...θα αυξηθεί κιόλας!

Λ.Μ.



ΦΡΟΝΤΙΣΤΗΡΙΟ ΜΕΣΗΣ ΕΚΠΑΙΔΕΥΣΗΣ

Η ΔΟΜΗ

ΔΙΕΥΘΥΝΣΗ:
ΝΙΚΗΤΑΣ ΧΑΤΖΗΚΩΝΣΤΑΝΤΙΝΟΥ
ΛΟΥΚΑΣ ΚΩΣΤΑΣ

ΣΥΝΕΡΓΑΤΕΣ (αλφαβητικά):
ΜΙΧΑΛΗΣ ΖΥΡΙΧΙΔΗΣ
ΒΑΣΙΛΗΣ ΚΑΤΣΑΡΑΣ
ΚΩΣΤΑΣ ΚΩΛΕΤΣΗΣ
ΤΖΕΝΗ ΟΡΦΑΝΟΥ
ΜΙΧΑΛΗΣ ΠΑΝΑΓΟΣ
ΕΙΡΗΝΗ ΣΑΒΒΙΓΚΟΥ
ΠΑΥΛΟΣ ΧΑΤΖΗΚΩΝΣΤΑΝΤΙΝΟΥ
ΜΙΧΑΛΗΣ ΧΑΤΖΗΝΙΚΟΛΑΣ

ΕΝΑΡΞΗ ΜΑΘΗΜΑΤΩΝ:

ΕΝΙΑΙΟ ΛΥΚΕΙΟ

1) Β' & Γ' (γενικής παιδείας & όλες οι κατευθύνσεις): 16 Αυγούστου
Διδάσκονται: ΜΑΘΗΜΑΤΙΚΑ - ΦΥΣΙΚΗ - ΧΗΜΕΙΑ - ΒΙΟΛΟΓΙΑ - ΦΙΛΟΛΟΓΙΚΑ - ΑΡΧΕΣ ΟΙΚΟΝΟΜΙΚΗΣ ΘΕΩΡΙΑΣ - ΟΡΓ. & ΔΙΟΙΚ. ΕΠΙΧΕΙΡΗΣΕΩΝ - ΑΝΑΠΤΥΞΗ ΕΦΑΡΜ. ΣΕ ΠΡΟΓΡΑΜ/ΚΟ ΠΕΡΙΒΑΛΛΟΝ

2) Α' : 1 Σεπτέμβρη
Διδάσκονται: ΜΑΘΗΜΑΤΙΚΑ - ΦΥΣΙΚΗ - ΧΗΜΕΙΑ - ΦΙΛΟΛΟΓΙΚΑ - ΑΡΧΕΣ ΟΙΚΟΝΟΜΙΑΣ - ΕΦΑΡΜΟΓΕΣ ΠΛΗΡΟΦΟΡΙΚΗΣ

ΓΥΜΝΑΣΙΟ

Τάξεις α' - β' - γ': 1 Σεπτέμβρη
Διδάσκονται: ΜΑΘΗΜΑΤΙΚΑ - ΦΥΣΙΚΗ - ΧΗΜΕΙΑ - ΦΙΛΟΛΟΓΙΚΑ

ΤΕΕ (Β' κύκλος - εξετάσεις εθνικού επιπέδου): 1 Σεπτέμβρη
Διδάσκονται: ΜΑΘΗΜΑΤΙΚΑ - ΝΕΑ ΕΛΛΗΝΙΚΑ

ΕΓΓΡΑΦΕΣ: από 1 Αυγούστου, καθημερινά, 9-1π.μ. και 6-8 μ.μ., στο τηλέφωνο **2241033988**
Υπεύθυνη γραμματείας: Πόπη Παθιάκη - Μπουρδαντωνάκη
Για τα τμήματα πληροφορικής και ΑΟΘ: **έως 1/9**

ΔΙΕΥΘΥΝΣΗ ΦΡΟΝΤΙΣΤΗΡΙΟΥ
ΔΩΔΕΚΑΝΗΣΙΑΚΗΣ ΝΕΟΛΑΙΑΣ 12, κοντά στον κιν/φο ΠΑΛΛΑΣ



Φροντιστήριο
ΠΥΘΑΓΟΡΑΣ
Στ. Κωτιάδη 2, Ρόδος
Τηλ : 22410 29593
Fax: 22410 76101

Από το 1975 πάντα επιτυχίες

ΑΝΑΚΟΙΝΩΣΗ
Περίοδος Εγγραφών : Από 17/5 έως 20/6

Εναρξη εγγραφών 20 Ιουλίου

Τάξη	Ημερομηνία
Γ΄ Λυκείου	2 Αυγούστου
Β΄ Λυκείου	17 Αυγούστου
Α΄ Λυκείου	23 Αυγούστου
Γυμνάσια - ΤΕΕ	30 Αυγούστου

Εγγραφές καθημερινά στη Γραμματεία του φροντιστηρίου μας.
Ωρες Εγγραφών : 10:00 - 12:00 & 18:00 - 20:00
Διεύθυνση σπουδών: Μπουρνής Αποστόλης



STUDIO 54



TOYOTA

Για ένα **σέρβις** του αυτοκινήτου σας πραγματικά της **ποιότητας TOYOTA** με **γνήσια ανταλλακτικά** και **αξεσουάρ**

ελάτε σ' εμάς

ΞΕΝΑΚΗΣ α.ε.β.ε
εξουσιοδοτημένος έμπορος και after sales TOYOTA στα Δωδεκάνησα
3ο χλμ. Λεωφ. Ρόδου-Λίνδου
(αμέσως μετά το ΙΚΑ) • **τηλ. 2241062200**