PAFFUTO
WINE MUSIC BAR
www.paffuto.com

Η ΡΟΔΙΑΚΗ

ΤΕΤΑΡΤΗ
28 ΙΟΥΛΙΟΥ 2004
ΑΡ. ΦΥΛΛΟΥ 17.757
ΤΙΜΗ: ΕΥΡΩ 0,70

ΗΜΕΡΗΣΙΑ ΠΡΩΙΝΗ ΕΦΗΜΕΡΙΔΑ ΤΗΣ ΡΟΔΟΥ

ΔΙΑΡΚΗΣ Η ΑΣΤΥΝΟΜΙΚΗ ΔΥΝΑΜΗ ΤΟΥ ΑΕΡΟΔΡΟΜΙΟΥ ΜΑΣ, ΔΗΛΩΝΕΙ Ο ΑΣΤΥΝΟΜΙΚΟΣ ΔΙΕΥΘΥΝΤΗΣ κ. ΧΑΛΥΒΟΠΟΥΛΟΣ



Στη διάθεση της ΥΠΑ από χθες οι δέκα δασοπυροσβέστες!

Στη διάθεση της ΥΠΑ για την εξυπηρέτηση των επιβατών του εξωτερικού ετέθησαν χθες οι 10 δασοπυροσβέστες από την ΤΕΔΚΔ. ΣΕΛΙΔΑ 4

ΥΠΟΜΝΗΜΑ ΣΤΟΝ ΥΠΟΥΡΓΟ ΝΑΥΤΙΛΙΑΣ

Προτάσεις για ακτοπλοϊκό από το Εργατικό Κέντρο

ΕΥΘΥΝΕΣ ΣΤΗΝ ΚΥΒΕΡΝΗΣΗ ΤΟΥ ΠΑΣΟΚ



Το Εργατικό Κέντρο με υπόμνημά του καταθέτει στον υπουργό Εμπορικής Ναυτιλίας προτάσεις για επίλυση του ακτοπλοϊκού προβλήματος. ΣΕΛΙΔΑ 5

ΣΠΕΙΡΑ 6 ΑΤΟΜΩΝ ΜΕ ΕΔΡΑ ΤΟΝ ΑΡΧΑΓΓΕΛΟ

Γέμισαν το νησί μας με σκληρά ναρκωτικά!



- *Αναμφισβήτητα η εξάρθρωση της σπείρας από το Τμήμα Δίωξης ήταν μια επιτυχία που έγινε δεκτή με ανακούφιση.* ΣΕΛΙΔΑ 7

Μη αναστρέψιμη φέτος η βλάβη για τον τουρισμό μας

ΠΡΟΣΠΑΘΕΙΕΣ για την επόμενη σεζόν!

Εκτακτα μέτρα από το υπουργείο Τουρισμού και τον ΕΟΤ. Πιέζουν οι τουρ οπερέιτορς

Εκτακτα μέτρα για να επιτευχθεί ανάκαμψη το 2005 παίρνει το υπουργείο Τουρισμού και ο ΕΟΤ. Η φετινή χρονιά θεωρείται και είναι χαμένη για τον ελληνικό τουρισμό. Και για την αρνητική αυτή εξέλιξη υπάρχουν ευθύνες. ΣΕΛ. 10 και 11

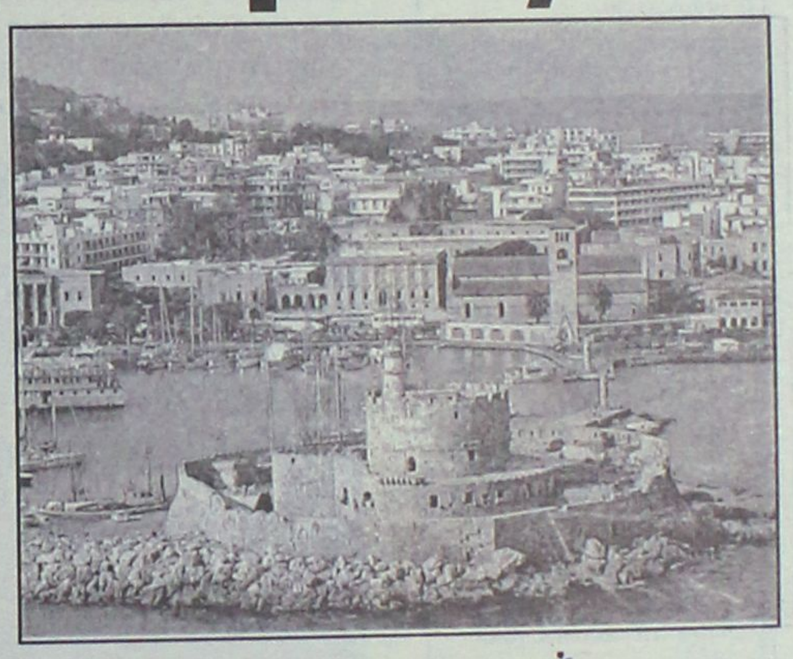

ΑΝ ΚΑΙ ΜΠΑΙΝΟΥΜΕ ΣΤΟΝ ΑΥΓΟΥΣΤΟ

Ξεπερνούν τις 2.000 οι άνεργοι ξενοδ/λοι



Περισσότεροι από 2.000 υπολογίζεται ότι είναι οι άνεργοι ξενοδοχοϋπάλληλοι αν και βρισκόμαστε στο φουλ της σεζόν. Χειρότερη εξέλιξη δεν μπορούσε να υπάρξει. Και σίγουρα θα πρέπει να ληφθούν μέτρα.

ΣΕΛΙΔΑ 9

ΓΝΩΣΤΗ ΣΥΜΠΟΛΙΤΙΣΣΑ



Ιδρύει λαογραφικό Μουσείο

Αγόρασε οίκημα στην πλατεία του Καστέλλο για τον σκοπό αυτό.

ΣΕΛΙΔΑ 13

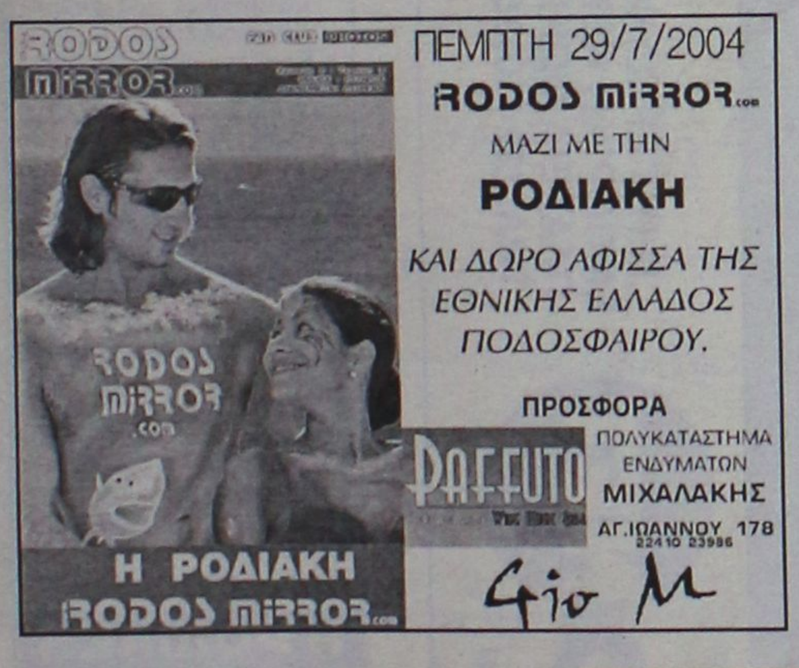

ΠΕΜΠΤΗ 29/7/2004
RODOS MIRROR.com
ΜΑΖΙ ΜΕ ΤΗΝ
ΡΟΔΙΑΚΗ
ΚΑΙ ΔΩΡΟ ΑΦΙΣΣΑ ΤΗΣ ΕΘΝΙΚΗΣ ΕΛΛΑΔΟΣ ΠΟΔΟΣΦΑΙΡΟΥ.
ΠΡΟΣΦΟΡΑ
PAFFUTO
ΠΟΛΥΚΑΤΑΣΤΗΜΑ ΕΝΔΥΜΑΤΩΝ
ΜΙΧΑΛΑΚΗΣ
ΑΓ.ΙΩΑΝΝΟΥ 178
22410 23986



Aroma Caribe
Latin Orchestra



ΔΙΑΣΤΑΣΗ

ΠΕΜΠΤΗ ΠΑΡΑΣΚΕΥΗ
Ηριδανός 29 & 30
BAR-RESTAURANT ΙΟΥΛΙΟΥ 2004

ΗΜΕΡΟΛΟΓΙΟ

Τρίτη 27 Ιουλίου 2004
Παντελεήμονος μεγαλομ. του ιαματικού
Ανατολή ηλίου: 05.23'
Δύση ηλίου: 19.39'
Σελήνη 10 ημερών

ΦΑΡΜΑΚΕΙΑ

Σήμερα διημερεύει το φαρμακείο της κ. Χιώτη στην 25ης Μαρτίου 24 και διανυκτερεύει της κ. Αλαβέρα στην Καναδά 140.

ΒΕΝΖΙΝΑΔΙΚΑ

Σήμερα διανυκτερεύουν τα βενζινάδικα: Μιχαήλου (Χρ. Τσιγάντε), Ντανοβασίλης-Αυγενικός (Γ. Σεφέρη), Τζωρτζής (Ιαλυσός), Κοντομανώλης (Κρεμαστή), Πιτροπάκη (Καλαβάρδα), Νικολουδάκη (Κρητηνία), Παπαοικονόμου (Αφάντου), Νέσγος (Μάσαρι).

ΛΑΪΚΕΣ ΑΓΟΡΕΣ

Τετάρτη: στο Δημοτικό Νεκροταφείο.
Πέμπτη: στην οδό Βύρωνος
Παρασκευή: στην οδό Πτολεμαίων (Ανάληψη)
Σάββατο: στο Δημοτικό Νεκροταφείο.

ΑΕΡΟΠΟΡΙΚΑ ΔΡΟΜΟΛΟΓΙΑ

ΟΛΥΜΠΙΑΚΗ ΑΕΡΟΠΟΡΙΑ

Από Ρόδο-Αθήνα
- Καθημερινά 07.10, 13.40
- Πέμπτη 20.10, 22.45
- Καθημερινά πλην Πέμπτης 19.40, 22.25
- Καθημερινά πλην Κυριακής 10.40

Από Αθήνα-Ρόδο
- Καθημερινά 05.30,12.00
- Πέμπτη 18.30, 21.05
- Καθημερινά πλην Πέμπτης 18.00, 20.45
- Καθημερινά πλην Κυριακής 09.00

Από Ρόδο-Θεσσαλονίκη
- Δευτέρα - Τετάρτη 09.45
- Πέμπτη 10.45
- Σάββατο 15.15
- ΔΕΥ-ΤΕΤ-ΠΑΡ-ΚΥΡ 16.10

Από Ρόδο-Ηράκλειο
- Δευτέρα - Παρασκευή-Κυριακή 17.45
- Τρίτη - Πέμπτη 18.30
- Τετάρτη - Σάββατο 19.20

ΑΠΟ ΗΡΑΚΛΕΙΟ-ΡΟΔΟ
- Δευτέρα-Παρασκευή-Κυριακή 19.05
- Τρίτη-Πέμπτη 19.50
- Τετάρτη - Σάββατο 20.40

Από Ρόδο-ΚΑΡΠΑΘΟ
- ΔΕΥ-ΠΕΜ-ΠΑΡ-ΣΑΒ 07.00, 10.40
- Τετάρτη-Κυριακή 10.40, 14.20

Από Ρόδο-Κάσο
- ΔΕΥ-ΠΕΜ-ΠΑΡ-ΣΑΒ 07.00
- Τετάρτη-Κυριακή 10.40

Από Ρόδο-ΚΑΣΤΕΛΟΡΙΖΟ
- ΔΕΥ-ΤΕΤ-ΠΑΡ-ΣΑΒ-ΚΥΡ 07.10

ΑΠΟ ΡΟΔΟ-ΧΙΟ
- Τρίτη στις 10.40 και Πέμπτη στις 10.45'

Ρόδος-Μυτιλήνη
- Δευτέρα-Τετάρτη στις 09.45, Τρίτη στις 10.40', Πέμπτη στις 10.45' και Σάββατο στις 15.15

ΡΟΔΟΣ- ΣΑΜΟΣ
- Τρίτη στις 10.40', Σάββατο στις 15.15

Ρόδος-Λήμνος
- Δευτέρα-Τετάρτη στις 09.45', Τρίτη στις 10.40', Πέμπτη στις 10.45' και Σάββατο στις 15.15'

AEGEAN AIRLINES & CRONUS

ΑΠΟ ΡΟΔΟ-ΑΘΗΝΑ
Καθημερινές πτήσεις 14.15-16.30-19.50-22.40

ΑΠΟ ΑΘΗΝΑ-ΡΟΔΟ
Καθημερινά πτήση 05.30-08.45-14.50-18.10-21.00

ΑΠΟ ΡΟΔΟ-ΗΡΑΚΛΕΙΟ
Καθημερινά πτήση 763-14.30

ΑΠΟ ΗΡΑΚΛΕΙΟ-ΡΟΔΟ
Καθημερινά πτήση 764-16.05

ΑΠΟ ΡΟΔΟ-ΘΕΣΣΑΛΟΝΙΚΗ
Καθημερινά πτήση 10.20

ΑΠΟ ΘΕΣΣΑΛΟΝΙΚΗ-ΡΟΔΟ
Καθημερινά πτήση 12.20

Χρήσιμα τηλέφωνα κρατήσεων: (22410) 24400.

Επώνυμον το ανώνυμον...

Πολιτική μετατόπιση της Ν.Δ. προς το Κέντρο

Το 6ο συνέδριο της Νέας Δημοκρατίας θα μείνει στην πολιτική ιστορία του τόπου, γιατί σηματοδοτεί, μετά την πολιτική μετατόπιση του κόμματος προς το χώρο του κοινωνικού κέντρου, όπως κατέγραψαν οι δύο αλλεπάλληλες εκλογικές του νίκες, και την ιδεολογική μετατόπιση προς το Κέντρο. Η "άλωση" του Κέντρου πραγματοποιήθηκε με την πολιτική καθοδήγηση του Κώστα Καραμανλή και στο Συνέδριο έγινε αποδεκτή από τη συντριπτική πλειοψηφία των μεσαίων στελεχών. Οι ομιλίες τους είχαν σαφή ιδεολογικό προσανατολισμό προς το κοινωνικό κράτος, με πλήρη απενοχοποίηση του κόμματος από τα ιδεολογικά στεγανά του παρελθόντος.

Η ιδεολογική μετατόπιση προς το Κέντρο έγινε με έξι διακριτά βήματα, που αντανακλούν νέες πρακτικές στην άσκηση πολιτικής. Καταρχήν επαναπροσδιορίστηκαν η ιδεολογική φυσιογνωμία της Ν.Δ. αλλά και η οργανωτική της αναδιάταξη μέσα από μία νέα σχέση κόμματος-κυβέρνησης-κράτους. Δεύτερον, υπό αυτό το πρίσμα οριοθετήθηκαν οι σχέσεις υπουργών-κόμματος. Τρίτον, τέθηκε ως μείζων στόχος η αναδιοργάνωση του δημόσιου τομέα. Τέταρτον, καταγράφτηκε η ταύτιση της Ν.Δ. με τη μεσαία τάξη. Πέμπτον, δόθηκε μεγάλη βαρύτητα στις συζητήσεις για τα μέτρα κατά του κοινωνικού αποκλεισμού. Εκτον, κατατέθηκαν πολλές προτάσεις για τη στήριξη των ανέργων, ειδικών ομάδων του πληθυσμού, άτομα με ειδικές ανάγκες ή με αναπηρία.

Η ανάδειξη αυτής της θεματικής από τους περισσότερους ομιλητές, και κυρίως από αυτούς που δεν κατέχουν κρατικά αξιώματα, καταδεικνύει πως το ιδεολογικό στίγμα που εμφύσησε στο κόμμα ο Κ. Καραμανλής, ιδιαίτερα από το 2000 και μετά, έχει πλέον αφομοιωθεί από τον ευρύτερο κομματικό μηχανισμό κι έτσι, ουσιαστικά, στο συνέδριο ολοκληρώθηκε ή επισημοποιήθηκε, αν προτιμάτε, μια διαδικασία βαθύτατα κοινωνική και πολιτική. Η εξέλιξη αυτή ανατρέπει το μεταπολιτευτικό σκηνικό και οδηγεί σε αναδιάταξη του πολιτικού χώρου, με ήδη οφθαλμοφανείς συνέπειες στο χώρο του ΠΑΣΟΚ, αλλά και της Αριστεράς. Στο πεδίο της πολιτικής διαχείρισης, ήδη η νέα διακυβέρνηση επισφράγισε την προτεραιότητα που αποδίδει στην κοινωνική πολιτική με τη ρύθμιση για τα πανωτόκια και τον "Τειρεσία", απεγκλωβίζοντας χιλιάδες πολίτες από οικονομικά και κοινωνικά αδιέξοδα.



ΔΕΧΟΝΤΑΙ ΤΟ ΚΟΙΝΟ

Ο Νομάρχης Δωδεκανήσου Γιάννης Μαχαιρίδης και οι Βοηθοί Νομάρχη Στάθης Κουσουρνάς και Νίκος Ζωίδης δέχονται το κοινό κάθε Τρίτη και Πέμπτη, από τις 11.00-13.00 το μεσημέρι.

ΤΑΞΙ

ΡΑΔΙΟ ΤΑΞΙ: 2241-0-64712, 2241-0-64790.

ΧΡΗΣΙΜΑ ΤΗΛΕΦΩΝΑ

ΝΟΣΟΚΟΜΕΙΟ:	2241-0-80000
ΑΜΕΣΗ ΔΡΑΣΗ ΠΥΡ/ΚΗΣ:	199
ΛΙΜΕΝΑΡΧΕΙΟ:	2241-0-22220, 2241-0-27695
ΒΛΑΒΕΣ Δ.Ε.Η.:	125
ΒΛΑΒΕΣ Ο.Τ.Ε.:	121
ΑΜΕΣΗ ΔΡΑΣΗ:	100
ΒΛΑΒΕΣ ΥΔΡΕΥΣΗΣ:	2241-0-68750, 2241-0-68755
ΝΟΜΑΡΧΙΑ:	2241-0-46502
ΠΕΡ/ΚΗ Δ/ΝΣΗ	2241-0-38174
ΔΗΜΟΣ:	2241-0-46200
ΔΗΜ. ΕΠΙΧ. ΚΑΘΑΡ.:	2241-0-77600
ΥΠΗΡ. ΑΠΟΚΟΜΙΔΗΣ:	2241-0-61057
ΤΡΟΧΑΙΑ:	2241-0-26480
ΠΛΗΡΟΦ. Ο.Τ.Ε.:	131
ΔΕΛΤΙΟ ΚΑΙΡΟΥ:	149
ΛΑΧΕΙΑ:	1444
ΠΡΟΠΟ - ΛΟΤΤΟ:	1444
ΡΟΔΑ:	2241-0-26300
ΚΤΕΛ:	2241-0-27706
Ο.Α.Ε.Δ.:	2241-0-23265
Ι.Κ.Α.:	2241-0-64912
ΤΑΞ.Υ.:	2241-0-68701, 2241-0-68702
ΟΛΥΜΠΙΑΚΗ:	2241-0-24555
Δ.Α.Ν.Ε.:	2241-0-43150
ΕΡΓΑΤ. ΚΕΝΤΡΟ:	2241-0-24730
CRONUS AIRLINES	2241-0-25444
AEGEAN AIRLINES	2241-0-98345

ΚΤΕΟ

- **Από την 1η Μαΐου έως και τις 30 Ιουλίου**, παντός είδους οχήματα με αριθμούς κυκλοφορίας **ΡΟΒ 5001 έως και 5500.**
- Σημειώνεται, επίσης, ότι θα ελέγχονται όσα οχήματα υποχρεούνται, βάσει παλιότερων προγραμμάτων πρόσκλησης.
- Κατά τον μήνα Αύγουστο δεν θα εκτελούνται τεχνικοί έλεγχοι οχημάτων από το ΚΤΕΟ.

ΤΙΜΕΣ ΣΥΝΑΛΛΑΓΜΑΤΟΣ

ΔΟΛΛΑΡΙΟ Η.Π.Α	1,218	1,2156
ΛΙΡΑ ΑΓΓΛΙΑΣ	0,66166	0,66034
ΚΟΡΩΝΑ ΔΑΝΙΑΣ	7,4426	7,4278
ΚΟΡΩΝΑ ΣΟΥΗΔΙΑΣ	9,2125	9,1941
ΓΙΕΝ ΙΑΠΩΝΙΑΣ	133,75	133,49
ΦΡΑΓΚΟ ΕΛΒΕΤΙΑΣ	1,5382	1,5352
ΚΟΡΩΝΑ ΝΟΡΒΗΓΙΑΣ	8,5025	8,4855
ΛΙΡΑ ΚΥΠΡΟΥ	0,58188	0,58072
ΔΟΛΛΑΡΙΟ ΚΑΝΑΔΑ	1,6175	1,6143
ΔΟΛΛΑΡΙΟ ΑΥΣΤΡΑΛΙΑΣ	1,7096	1,7062

Η ΡΟΔΙΑΚΗ

Ημερήσια Εφημερίδα της Ρόδου
Έτος Ιδρύσεως 1915
ΙΔΡΥΤΗΣ
ΕΜΜ. ΚΑΛΑΜΠΙΧΗΣ
ΙΔΙΟΚΤΗΣΙΑ – ΕΚΔΟΣΗ
ΥΙΟΙ Σ. ΤΣΟΠΑΝΑΚΗ
Η. ΚΩΤΙΑΔΗΣ Ο.Ε.
ΔΙΕΥΘΥΝΤΗΣ
Αθ. Μαρασιώτης
ΣΥΝΤΑΞΗ
Λουκάς Μαστής
Μιχάλης Μαστής
Κυριακή Πετρίδου
Βαρβάρα Μπογδάνου
ΑΘΛΗΤΙΚΑ
Μανόλης Μπάτης,
Νικήτας Κουσκούσης
Κώστας Παντίδος
Παύλος Ντοκουόπιλ
ΓΡΑΦΕΙΑ ΣΥΝΤΑΞΗΣ
Μάρκου Μαλλιαράκη 11
Τηλ.2241-0- 24610,
2241-0-75640
Fax (22410) 75641
ΛΟΓΙΣΤΗΡΙΟ – ΔΙΑΦΗΜΙΣΕΙΣ
Μάρκου Μαλλιαράκη 11
Τηλ. 2241-0-22210
2241-0-75230
Fax (22410) 22471
http://www.rodiaki.gr.
Email: tsopd@otenet.gr &
rodiaki@otenet.gr



παιδαγωγική ευαισθησία • αγάπη • φροντίδα • συνέπεια • αλήθεια

Επειδή η αρχή είναι το ήμισυ του παντός...

Στον **Παιδικό** μας **Σταθμό**, για παιδιά 2 ως 4 ετών
και στο **Νηπιαγωγείο** μας, για παιδιά 4 ως 6 ετών

Εφοδιάζουμε τα παιδιά μας με δεξιότητες ζωής και βάζουμε στέρεα θεμέλια για:

• Χαρούμενη παιδική ηλικία (ΔΗΜΟΤΙΚΟ) • Δημιουργική εφηβεία (ΓΥΜΝΑΣΙΟ-ΛΥΚΕΙΟ-ΙΒ)

Επιτυχημένη πορεία στον στίβο της ζωής

Κοινωνικότητα, Μύηση στις τέχνες, Προανάγνωση, Προγραφή, Προαρίθμηση, Πληροφορική, Αγγλικά, Μύηση στην ελληνική παράδοση και τον πολιτισμό, Κολύμβηση, Κινητική Αγωγή

Ενημερωθείτε τώρα για τα προγράμματα, την εκπαιδευτική φιλοσοφία, τις τιμές και επισκεφθείτε τις εγκαταστάσεις μας για να γνωρίσετε από κοντά τις υποδομές μας.

ΚΟΛΛΕΓΙΟ ΡΟΔΟΥ

Οι εγγραφές άρχισαν.

ΚΟΛΛΕΓΙΟ ΡΟΔΟΥ
"Ο ΠΥΘΑΓΟΡΑΣ"
ΜΕ ΤΗΝ ΤΕΧΝΟΓΝΩΣΙΑ ΤΩΝ ΕΚΠΑΙΔΕΥΤΗΡΙΩΝ ΓΕΙΤΟΝΑ
Βρεφονηπιακός Σταθμός-Νηπιαγωγείο-Δημοτικό-Γυμνάσιο-Λύκειο-Ι.Β.

8ο χλμ. Ρόδου - Λίνδου, Γραφεία: Κων/νου Παλαιολόγου 44, Ρόδος. Τηλ.: 22410 25933 - Fax: 22410 26033. E mail: info@rodos-college.gr

ΓΕΡΜΑΝΙΚΑ
ΕΥΚΟΛΑ SIMULTAN ΓΡΗΓΟΡΑ
ΑΚΟΠΙΑΣΤΑ
με το σύστημα SIMULTAN
ΔΙΠΛΩΜΑΤΑ GOETHE
ΣΕ ΑΠΙΣΤΕΥΤΟΥΣ ΧΡΟΝΟΥΣΙ
100 % ΕΠΙΤΥΧΙΕΣ
Διδασκαλία
Φλωριάννα Διακοσάββα
(Πτυχ. Γερμανικής Φιλολ.
Μ.Α. Πανεπιστημίου Μονάχου)
Εποπτεία:
ο Ντόκτορ ΤΕΟ
(Θεόδωρος Αθανασιάδης
Δρ. Πανεπιστημίου Νυρεμβέργης)
ΕΓΓΡΑΦΕΣ ΚΑΘΗΜΕΡΙΝΑ
ΑΠΟ 2 ΑΥΓΟΥΣΤΟΥ
11.00 - 13.00 & 17.00 - 19.00
ΜΑΘΕΤΕ ΓΙΑ ΤΟ ΣΙΜΟΥΛΤΑΝ!
ΠΕΙΣΘΕΙΤΕ ΓΙΑ ΤΟ ΣΥΜΦΕΡΟΝ ΣΑΣ
Καρίας 3, στο γεφυράκι 30 μέτρα πριν τον Αη Δημήτρη του Ροδινιού. Τηλ: 22410 - 32272, 6944904276

ΜΕΓΑΛΕΣ ΕΥΚΑΙΡΙΕΣ
ΔΙΑΛΥΣΗ ΤΙΜΩΝ
ΣΠΙΤΙΚΗ ΣΥΛΛΟΓΗ
• 50% ΚΡΥΣΤΑΛΛΑ
• 60% ΠΟΡΣΕΛΑΝΕΣ ΛΙΜΟΖ
• 70% ΛΕΥΚΑ ΕΙΔΗ
ΤΙΜΕΣ ΚΑΤΩ ΤΟΥ ΚΟΣΤΟΥΣ
ΤΩΡΑ ΚΑΙ ΜΕ 0% ΠΡΟΚΑΤΑΒΟΛΗ ΜΕΧΡΙ 24 ΜΗΝΕΣ
Δ/ΝΣΗ: ΑΓΙΑΣ ΑΝΑΣΤΑΣΙΑΣ 134
ΤΗΛ. 22410 30252, 6944916494

Για να υποβοηθήσουν το έργο της

Στη διάθεση της ΥΠΑ οι δασοπυροσβέστες

Επαρκής η αστυνομική δύναμη στο αεροδρόμιο, δήλωσε χθες ο αστυνομικός διευθυντής κ. Χαλυβόπουλος

Επαρκής είναι η αστυνομική δύναμη που υπηρετεί στο αεροδρόμιο της Ρόδου, οι δασοπυροσβέστες που θα προσληφθούν θα τεθούν στην υπηρεσία της ΥΠΑ και το έργο τους θα είναι βοηθητικό, διευκρίνισε χθες ο αστυνομικός διευθυντής Δωδεκανήσου, κ. Ηλίας Χαλυβόπουλος.

Ο τελευταίος θέλησε να προβεί σε αυτές τις διευκρινίσεις μετά από τις πρόσφατες δηλώσεις του προέδρου της ΤΕΔΚΔ, δημάρχου Ροδίων κ. Γιώργου Γιαννόπουλου περί ενίσχυσης της αστυνόμευσης στο αεροδρόμιο της Ρόδου με δέκα δασοπυροσβέστες από την Αστική μη Κερδοσκοπική Εταιρία της ΤΕΔΚΔ για την πυρασφάλεια, για το μεσοδιάστημα ώσπου να γίνει ο διαγωνισμός για την εταιρία security που θα προσληφθεί.

Όπως είπε ο κ. Χαλυβόπουλος, προέβη σε αυτές τις διευκρινίσεις «προς αποκατάσταση της αλήθειας» και εξήγησε:

Από πλευράς Αστυνομίας έχουν ληφθεί όλα τα απαραίτητα μέτρα για την ασφάλεια των αεροδρομίων

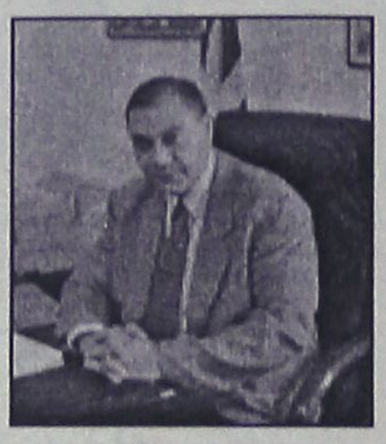

και ειδικότερα αυτού της Ρόδου και με επαρκή δύναμη. Σύμφωνα με τον ίδιο, όλοι οι αστυνομικοί της περιοχής μας θα εργασθούν για τον σκοπό αυτό μέχρι τα τέλη Σεπτεμβρίου δίχως ανάπαυση και αυτό σημαίνει ότι η αστυνομική δύναμη του αεροδρομίου είναι παρούσα και επαρκής. Μάλιστα, προβλέπεται και ενίσχυση του αεροδρομίου της Ρόδου με δύναμη δέκα αστυνομικών κατά τις ημέρες αιχμής.

Ο κ. Χαλυβόπουλος, αναφέρθηκε στη συνέχεια και στο τηλεφώνημα που έλαβε προχθές από το νομάρχη Δωδεκανήσου κ. Γιάννη Μαχαιρίδη που τον ενημέρωσε για την αποστολή δέκα υπαλλήλων της ΤΕΔΚΔ στο αεροδρόμιο και θέλησε να διευκρινίσει ότι τα άτομα αυτά υποβοηθούν την Υπηρεσία Πολιτικής Αεροπορίας (ΥΠΑ) και όχι το κύριο έργο της Αστυνομίας και αυτό θα γίνει ώσπου να προσλάβει το απαραίτητο προσωπικό η ΥΠΑ.

Χθες το πρωί, μάλιστα, ο αστυνομικός διευθυντής είχε μία σύσκεψη στο γραφείο του με τον γραμματέα του Δ.Σ, της ΤΕΔΚΔ, κ. Στέλιο Ρηνιού, παρουσία και του Διοικητή του Αστυνομικού Τμήματος του αεροδρομίου με αντικείμενο την εθελοντική προσφορά-όπως χαρακτηρίσθηκε-των δέκα δασοπυροσβεστών που ξεκινούν από σήμερα. Αντικείμενο της συζήτησης ήταν το πώς θα εργάζονται, το τι ακριβώς θα κάνουν και αν μπορούν να ανταποκριθούν.

«Η ουσία είναι του πως θα λυθεί το πρόβλημα και θα λυθεί και σε αυτό συμβάλλουμε όλοι μας», κατέληξε ο κ. Χαλυβόπουλος ο οποίος τόνισε ότι η διευκρίνιση γίνεται για την αποκατάσταση της αλήθειας, ότι, δηλαδή, η αστυνομική δύναμη των αεροδρομίων μας είναι επαρκής και είναι η δύναμη η οποία απαιτείται για τα αεροδρόμια αλλά θα πρέπει και η ΥΠΑ να λάβει τα αναγκαία μέτρα για την πρόσληψη του απαιτούμενου προσωπικού.

Με αποφάσεις του Περιφερειάρχη

Αλλαγές προϊσταμένων σε δύο υπηρεσίες

Πιθανόν να υπάρξουν και άλλες

Αλλαγές προϊσταμένων σημειώθηκαν χθές σε υπηρεσίες της Περιφέρειας, με αποφάσεις του γενικού γραμματέα της Περιφέρειας κ. Χαράλαμπου Κόκκινου. Οι αλλαγές έγιναν στην διεύθυνση Τουρισμού και στην διεύθυνση Τοπικής Αυτοδιοίκησης.

Προϊστάμενος στην διεύθυνση Τουρισμού ανέλαβε ο αρχιτέκτονας κ. Πέτρος Σύρμος, στέλεχος της υπηρεσίας αυτής. Η μέχρι χθές προϊσταμένη στην διεύθυνση Τουρισμού κ. Ρούλα Αποστολάκη μετατέθηκε στην διεύθυνση Οικονομικών της Περιφέρειας (στη Ρόδο). Το πόστο αυτό κατείχε η κ. Ρένα Μαντικού η οποία με άλλη απόφαση του περιφερειάρχη αναλαμβάνει προϊσταμένη στην διεύθυνση Τοπικής Αυτοδιοίκησης της Περιφέρειας.

Η κ. Μαντικού κατείχε την θέση αυτή και τα προηγούμενα χρόνια, αλλά είχε "καρατομηθεί" το 2003 από την πρώην περιφερειάρχη κ. Μάρθα Σημαντώνη.

Στην θέση της είχε τοποθετηθεί τότε ο κ. Παύλος Τσίπρας ο οποίος τώρα θα αναλάβει νέα καθήκοντα.

Σύμφωνα με τις ίδιες πληροφορίες, είναι πιθανόν να υπάρξουν και άλλες αλλαγές, στις υπηρεσίες της Περιφέρειας, μέσα στο προσεχές χρονικό διάστημα.

ΚΑΤΑΣΚΕΥΑΖΟΝΤΑΙ ΠΡΟΣ ΠΩΛΗΣΗ,
ΜΕΤΑ ΑΠΟ ΑΝΤΙΜΕΤΩΠΙΣΗ ΚΑΙ ΤΩΝ ΠΛΕΟΝ ΑΥΣΤΗΡΩΝ ΑΠΑΙΤΗΣΕΩΝ ΣΑΣ,
ΑΝΕΞΑΡΤΗΤΕΣ ΜΟΝΟΚΑΤΟΙΚΙΕΣ ΣΤΗΝ ΠΑΡΑΛΙΑ ΙΑΛΥΣΟΥ

ΦΕΡΕΝΙΚΗ ΒΑΡΔΕΛΛΗ - ΑΡΧΙΤΕΚΤΩΝ ΜΗΧΑΝΙΚΟΣ Α.Π.Θ., MSc,
ΑΝΑΣΤΑΣΙΟΣ ΦΩΤΙΟΥ - ΠΟΛΙΤΙΚΟΣ ΜΗΧΑΝΙΚΟΣ Ε.Μ.Π
ΗΛΙΑΣ ΠΑΠΑΝΙΚΟΛΑΟΥ - ΑΓΡ. ΤΟΠΟΓΡΑΦΟΣ ΜΗΧΑΝΙΚΟΣ Α.Π.Θ.
ΤΗΛ. 2241031431- 6972308509

ΠΡΟΣΗΜΟ
ΦΡΟΝΤΙΣΤΗΡΙΟ ΜΕΣΗΣ ΕΚΠΑΙΔΕΥΣΗΣ
ΦΥΣΙΚΗ - ΧΗΜΕΙΑ
ΜΑΘΗΜΑΤΙΚΑ
ΓΥΜΝΑΣΙΟ - ΕΝΙΑΙΟ ΛΥΚΕΙΟ - Τ.Ε.Ε.
ΑΡΝΙΚΙΟΥ ΔΗΜΗΤΡΗΣ
ΠΤΥΧΙΟΥΧΟΣ ΠΑΝ/ΜΙΟΥ ΑΘΗΝΩΝ
Η συνέπεια, η μεθοδικότητα, η αγάπη για αυτό που κάνουμε, η υπομονή και επιμονή στη μόρφωση των μαθητών μας, οδηγούν στην ΕΠΙΤΥΧΙΑ
ΠΡΟΣΩΠΙΚΗ ΔΙΔΑΣΚΑΛΙΑ
ΟΛΙΓΟΜΕΛΗ ΤΜΗΜΑΤΑ
ΔΩΡΕΑΝ ΣΗΜΕΙΩΣΕΙΣ
ΠΡΟΣΙΤΑ ΔΙΔΑΚΤΡΑ
ΕΝΑΡΞΗ ΜΑΘΗΜΑΤΩΝ
Β΄, Γ΄ ΛΥΚΕΙΟΥ : 16 - 8 - 2004
ΓΥΜΝΑΣΙΟ - Α΄ ΛΥΚΕΙΟΥ - ΤΕΕ : 1 - 9 - 2004
ΠΛΗΡΟΦΟΡΙΕΣ - ΕΓΓΡΑΦΕΣ
ΒΕΝΕΤΟΚΛΕΩΝ 79 ΡΟΔΟΣ ΤΗΛ. 22410 73998 - 6932680937
ΚΑΘΗΜΕΡΙΝΑ 11:00 π.μ.-1:00 μ.μ. & 6:00μ.μ.- 8:00μ.μ.
Επιλέγοντας "ΠΡΟΣΗΜΟ" επενδύεις στην μόρφωση που είναι το μοναδικό εφόδιο για τον σημερινό μαθητή που θα τον ακολουθεί, οποιαδήποτε στιγμή σε όλη του τη ζωή.

Απεστάλη στον υπουργό Εμπορικής Ναυτιλίας κ. Μαν. Κεφαλογιάννη

Υπόμνημα του Εργατικού Κέντρου για τις ακτοπλοϊκές συγκοινωνίες

Προτάσεις για επίλυση του προβλήματος με τη λήψη μέτρων
Βολές κατά των κυβερνήσεων του ΠΑΣΟΚ για τις ρυθμίσεις που εφάρμοσε

Υπόμνημα, με σειρά αιτημάτων, που θα συμβάλουν στην επίλυση των προβλημάτων της ακτοπλοΐας, κατέθεσε στους υπουργούς Αιγαίου και Εμπορικής Ναυτιλίας, η διοίκηση του Εργατικού Κέντρου Ρόδου.

Η ολομέλεια της διοίκησης που συνεδρίασε προ ημερών και ασχολήθηκε με το θέμα αποφάσισε συγκεκριμένα, να επαναφέρει παλαιότερη πρότασή της, ενώ επισήμανε ότι, το καθεστώς που έχει διαμορφωθεί σήμερα είναι ανεπαρκέστατο για να καλύψει τις ανάγκες των νησιών.

Μάλιστα όπως υπογραμμίζεται, η κατάσταση επιδεινώθηκε λόγω των νομοθετικών ρυθμίσεων της προηγούμενης κυβέρνησης, ενώ η διοίκηση του ΕΚΡ, ζητά την πλατειά συσπείρωση των λαϊκών δυνάμεων, καθώς τα προβλήματα στην ακτοπλοΐα, αφορούν όλη την τοπική κοινωνία.

ΤΟ ΥΠΟΜΝΗΜΑ

Αναλυτικά το υπόμνημα του ΕΚΡ αναφέρει τα εξής:

"Κύριοι,

Συνεδρίασε προχθές Πέμπτη 22-7-04 η ολομέλεια της διοίκησης του Εργατικού Κέντρου Ρόδου και μεταξύ άλλων συζήτησε το θέμα σχετικά με τις ακτοπλοϊκές συγκοινωνίες και τα προβλήματα που παρουσιάζουν αποφασίζοντας να επαναφέρει παλαιότερη πρόταση για την αντιμετώπιση της κατάστασης.

Ειδικότερα η εκτίμηση του ΕΚΡ είναι ότι οι ακτοπλοϊκές συγκοινωνίες και γενικότερα η συγκοινωνιακή σύνδεση του νομού μας, όπως και των άλλων νησιών της χώρας μας με την Ηπειρωτική Ελλάδα, αποτελούν ένα τεράστιο ζήτημα. Αφορά εκατοντάδες νησιά και χιλιάδες κατοίκους που ζούν σ' αυτά ή τα επισκέπτονται, την τουριστική ανάπτυξη, τη γεωργία, τη ναυτιλία και γενικότερα την οικονομία της χώρας μας. Τα νησιά μας αποτελούν έναν ανεκτίμητο πλούτο που το κράτος οφείλει να αναδείξει, να αναπτύξει, να ζωντανέψει και να προστατεύσει. Πραβάλλουν πολύ θλιβερά τα βαρύγδουπα αυτά που ακούγονται για τα νησιά μας, αναφορικά με τις δυνατότητες που τους παρέχονται από μια σειρά ρυθμίσεις, όπως αυτή της συνθήκης του Άμστερνταμ ή η συνταγματική αναφορά για το νησιωτικό χώρο της πατρίδας μας. Για μας καθοριστικός και απόλυτα



αναγκαίος παράγοντας για να συμβούν τα παραπάνω αποτελεί η ασφαλής, συχνή, άνετη και οικονομικά προσιτή συγκοινωνιακή σύνδεση των νησιών με την Ηπειρωτική Ελλάδα, αλλά και μεταξύ τους.

Οι νομοθετικές ρυθμίσεις της προηγούμενης κυβέρνησης στον τομέα των ακτοπλοϊκών συγκοινωνιών επιδείνωσαν την κατάσταση, όπως προβλέπαμε και αντί βελτίωσής τους, διαπιστώνουμε σήμερα την τρισάθλια κατάσταση, που κυριολεκτικά οδηγούν τα νησιά μας σε κοινωνική, οικονομική απομόνωση και απαξία, καθώς ο προσανατολισμός της σχετικής νομοθετικής ρύθμισης της κυβέρνησης του ΠΑΣΟΚ στόχευε στην ικανοποίηση των αιτημάτων του μεγάλου κεφαλαίου και όχι των λαϊκών αναγκών και των κατοίκων των νησιών μας. Το καθεστώς που έχει διαμορφωθεί στην ακτοπλοΐα αποδείχθηκε κι εφέτος ανεπαρκέστατο να καλύψει αυτές τις ανάγκες και σίγουρα δε θα βοηθήσει στη διατήρηση της ζωής στα νησιά, στην ανάπτυξη τους, γιατί εξυπηρετεί τη λογική της ενίσχυσης του εφοπλιστικού κέρδους και υποτάσσεται σ' αυτό. Είναι γνωστό ότι η προηγούμενη κυβέρνηση με το θεσμικό πλαίσιο για τις ακτοπλοϊκές συγκοινωνίες, την εφαρμογή του 3577/92 κανονισμού της ΕΕ για την κατάργηση του ΚΑΜΠΟΤΑΖ και την εγκατάλειψη των ελαχίστων δυνατοτήτων που διέθετε για παρέμβαση στο όνομα της «απελευθέρωσης», όχι μόνο δεν αντιμετώπισε τα τεράστια προβλήματα που υπήρχαν και τη γενεσιουργό αιτία τους, αλλά με δραματικό τρόπο, όπως βλέπουμε σήμερα, επιδεινώνει το πρόβλημα, δίνοντας τη δυνατότητα να ενισχυθεί η ασυδοσία του μεγάλου ντόπιου και ξένου εφοπλιστικού κεφαλαίου. Όλα όσα ζούμε εμείς και μάλιστα τη θερινή περίοδο, αλλά και πολύ περισσότερο οι κάτοικοι των άλλων νησιών μας, ειδικότερα των μικρών, όπως η περίπτωση της Καλύμνου, είναι χαρακτηριστικά αποτελέσματα της πολιτικής που ασκήθηκε στον τομέα των ακτοπλοϊκών συγκοινωνιών. Πανάκριβοι ναύλοι σ' όλο το μεταφορικό έργο, καθυστερήσεις δρομολογίων, ελλιπής ακτοπλοϊκή διασύνδεση των νησιών μεταξύ τους και με το κέντρο, εντατικοποίηση της απασχόλησης των εργαζομένων στον κλάδο και το σημαντικότερο, πολλά δυστυχήματα και μάλιστα θανατηφόρα, εξαιτίας της ασύδοτης κατάστασης που διαμορφώθηκε.

Ειδικά από της εφαρμογής και μετά του νομοθετικού πλαισίου το Νοέμβρη του 2002 είναι φανερό ότι υποβαθμίστηκε παραπέρα η συγκοινωνιακή εξυπηρέτηση των νησιών, αυξήθηκαν περισσότερο τα ναύλα, χτυπήθηκαν τα εργασιακά δικαιώματα των ναυτεργατών, έγινε ακόμα πιο επικίνδυνη η κατασταση στον τομέα της προστασίας της ασφάλειας της ανθρώπινης ζωής στη θάλασσα, υπονομεύθηκε η αμυντική ικανότητα της χώρας μας και ακόμα πολλά νησιά μας να κινδυνεύουν με ερήμωση.

Η σημερινή κυβέρνηση προσβλέποντας την πολιτική της να την προσανατολίσει στην κατεύθυνση της ενίσχυσης του ρόλου του μεγάλου κεφαλαίου, όπως φάνηκε στις προγραμματικές της δηλώσεις και στην περίπτωση αυτή του εφοπλιστικού, έχουμε την εκτίμηση ότι δεν θα αποκλίνει από την πορεία που χάραξε η προηγούμενη. Για το λόγο αυτό απαιτείται η πιο πλατειά συσπείρωση λαϊκών δυνάμεων και ακόμα πιο πέρα, γιατί τα προβλήματα στην ακτοπλοΐα δεν είναι μόνο, όπως εξελίχθηκαν τα πράγματα, πρόβλημα των λαϊκών στρωμάτων, αλλά πολύ γενικότερο και αφορά όλη την τοπική μας κοινωνία, προκειμένου να διεκδικηθούν αγωνιστικά λύσεις που να ικανοποιούν λαϊκές ανάγκες.

ΣΥΝΕΧΕΙΑ ΣΤΗ ΣΕΛ. 45

ΟΡΟΣΗΜΟ
ΘΕΜΕΛΙΟ
ΣΥΓΧΡΟΝΑ ΦΡΟΝΤΙΣΤΗΡΙΑ
& ΚΕΝΤΡΑ ΠΛΗΡΟΦΟΡΙΚΗΣ

Έναρξη μαθημάτων :

- Γ΄ Λυκείου: 2 Αυγούστου
- Β΄ Λυκείου: 16 Αυγούστου
- Α΄ Λυκείου:- 23 Αυγούστου
- Γυμνάσιο-ΤΕΕ: 30 Αυγούστου

με επιδόσεις που ξεχωρίζουν!!!

Πληροφορίες – Εγγραφές

Καθημερινά: 11 - 1 το πρωί και 4 - 9 το απόγευμα
Στ. Κωτιάδη 37 - Τηλ. 22410 75194, 22410 70611

www.orosimo-rho.gr

Η ΕΠΙΤΥΧΙΑ ΞΕΚΙΝΑΕΙ ΑΠΟ ΕΔΩ !!!

ΦΡΟΝΤΙΣΤΗΡΙΟ
ΕΦΑΡΜΟΓΗ

16 χρόνια επιτυχημένης πορείας στην φροντιστηριακή εκπαίδευση

Έναρξη Μαθημάτων:

- Γ' Λυκείου: 2 Αυγούστου
- Β' Λυκείου: 16 Αυγούστου
- Α' Λυκείου: 2 Σεπτεμβρίου
- Γυμνάσιο, ΤΕΕ: 2 Σεπτεμβρίου

Δημιουργία νέων τμημάτων από 6 Σεπτεμβρίου !

Διδάσκονται τα μαθήματα:

ΜΑΘΗΜΑΤΙΚΑ - ΦΥΣΙΚΗ - ΧΗΜΕΙΑ - ΙΣΤΟΡΙΑ - ΑΡΧΑΙΑ - ΛΑΤΙΝΙΚΑ - ΕΚΘΕΣΗ - ΒΙΟΛΟΓΙΑ - ΑΡΧΕΣ ΟΙΚΟΝΟΜΙΚΗΣ ΘΕΩΡΙΑΣ

Με την υπεύθυνη, ποιοτική και εντατική διδασκαλία μας συμβάλλουμε αποτελεσματικά στην πρόοδο των μαθητών μας και τους προετοιμάζουμε σωστά για την είσοδό τους στα Ανώτατα Εκπαιδευτικά Ιδρύματα.

Λειτουργούν ολιγομελή τμήματα.

- Συχνά Τεστ και διαγωνίσματα πλέον των διδακτικών ωρών.
- Ενημέρωση Γονέων
- Παροχή φυλλαδίων με ποικιλία ασκήσεων και εργασιών για το σπίτι

Διεύθυνση Σπουδών :
Νίκος Τσιώλης
Σταμάτης Εμμανουήλ
Ελένη Παπαλαζάρου

Οι εγγραφές άρχισαν!!!
Τηλ.: (22410)- 43600, 26151, 65013, 6937016543
Διεύθυνη: Βενετοκλέων 59 (Απέναντι από τον κιν/φο Μετροπόλ)

Grammy
ΠΑΙΔΙΚΑ - ΒΑΠΤΙΣΤΙΚΑ
ΚΑΛΟΚΑΙΡΙΝΑ ΠΑΚΕΤΑ ΒΑΠΤΙΣΗΣ
ΚΟΜΠΛΕ
ΦΟΡΕΜΑ/ΚΟΥΣΤΟΥΜΙ, ΠΑΠΟΥΤΣΙΑ, ΚΑΛΤΣΕΣ, ΠΕΤΣΕΤΕΣ
ΜΥΡΟΠΑΝΟ, ΕΣΩΡΟΥΧΑ, ΣΕΤ ΛΑΔΙΟΥ
ΛΑΜΠΑΔΑ, ΚΟΥΤΑ ΚΑΛΑΘΙ - ΒΑΛΙΤΣΑ
1ο ΠΑΚΕΤΟ:
ΑΠΟ !!! 280€ ΔΩΡΟ!!! 30 ΤΕΜΑΧΙΑ ΜΠΟΜΠΟΝΙΕΡΕΣ
2ο ΠΑΚΕΤΟ:
ΑΠΟ !!! 320€ ΔΩΡΟ!!! 40 ΤΕΜΑΧΙΑ ΜΠΟΜΠΟΝΙΕΡΕΣ
3ο ΠΑΚΕΤΟ:
ΑΠΟ !!! 340€ ΔΩΡΟ!!! 50 ΤΕΜΑΧΙΑ ΜΠΟΜΠΟΝΙΕΡΕΣ
ΠΡΟΓΡΑΜΜΑΤΙΣΤΕ ΑΠΟ ΤΩΡΑ ΤΗΝ ΒΑΠΤΙΣΗ
ΠΟΥ ΠΡΟΚΕΙΤΑΙ ΝΑ ΚΑΝΕΤΕ ΤΟ ΚΑΛΟΚΑΙΡΙ
ΚΛΕΙΝΟΝΤΑΣ ΕΓΚΑΙΡΑ ΚΑΠΟΙΟ ΑΠΟ ΤΑ ΠΑΡΑΠΑΝΩ ΠΑΚΕΤΑ
Grammy
ΚΑΡΠΑΘΟΥ 6 ΡΟΔΟΣ (έναντι Στοάς Ροίκου)
Τηλ: 22410 28785

ΚΥΚΛΟΣ
ΦΡΟΝΤΙΣΤΗΡΙΟ ΜΕΣΗΣ ΕΚΠΑΙΔΕΥΣΗΣ
Απαβύρου 49 , Ροδίνι - Ρόδος τηλ.2241032600
ΕΝΑΡΞΗ ΜΑΘΗΜΑΤΩΝ
♦ Γ΄ Λυκείου 2 Αυγούστου
♦ Β΄ Λυκείου 16 Αυγούστου
(προετοιμασία κατεύθυνσης Γ΄Λυκείου)
♦ Α΄ Λυκείου - Γυμνάσια 30 Αυγούστου
♦ Α΄ - Β΄ - Γ΄ Τ.Ε.Ε 30 Αυγούστου
Πλήρη συνεργασία με τα Πανελλαδικώς καταξιωμένα εργαστήρια εκμάθησης πληροφορικής FUTUREKIDS® Ρόδου.
Για μια ακόμη χρονιά προσφέρουμε :
❖ Ολιγομελή – Ομοιογενή τμήματα 6 – 8 ατόμων
❖ Δυνατότητα σχηματισμού γκρουπ 2-3 ατόμων
❖ Υποτροφίες σπουδών σε άριστους μαθητές
❖ ΔΩΡΕΑΝ ιδιαίτερα ενισχυτικά μαθήματα στους αδύναμους μαθητές κάθε τάξης
❖ παροχή ιδιαίτερων μαθημάτων στο χώρο σας
❖ Δανειστική Βιβλιοθήκη – Δωρεάν σημειώσεις
Διεύθυνση Σπουδών : Κωνσταντάκης Α. - Ρέτσας Ν.

ΜΑΘΗΜΑΤΙΚΑ
ΚΟΝΤΟΓΙΑΝΝΗΣ ΧΡΗΣΤΟΣ
ΕΝΑΡΞΗ ΜΑΘΗΜΑΤΩΝ
Γ' Λυκείου .....2 Αυγούστου
Β' Λυκείου .....16 Αυγούστου
Α' Λυκείου .....1 Σεπτεμβρίου
Α', Β', Γ' Γυμνασίου ....1 Σεπτεμβρίου
Αγ. Γεωργίου 46
Τηλ. 22410 23418 • Κιν. 6973382903

Αυτό προβλέπει η συμφωνία

Δέκα εκατομμύρια ευρώ θα επενδύσει στη ΔΑΝΕ η εταιρεία EM CAPITAL

Στη Διοίκηση οι κ. Τζακ Γερονικόλας και Γεράσιμος Καλογηράτος

Δέκα εκατομμύρια ευρώ θα επενδύσει στην ΔΑΝΕ η αμερικανική χρηματοοικονομική εταιρεία EM CAPITAL, με σκοπό να καταστήσει βιώσιμη την ναυτιλιακή εταιρεία.

Αυτό προβλέπει η συμφωνία που επιτεύχθηκε, η οποία έχει διάρκεια 3 ετών. Στο διάστημα αυτό η αμερικανική εταιρεία θα επιχειρήσει να συμμαζέψει τα οικονομικά της ΔΑΝΕ και να την καταστήσει βιώσιμη.

Μετά την τριετία είναι πιθανόν, και προφανώς αν οι εξελίξεις είναι αυτές που προγραμματίζονται να αγοράσει η EM CAPITAL μέρος των μετοχών που κατέχει η ΑΝΕΚ ή ακόμα και όλο το πακέτο.

Σύμφωνα με την συμφωνία που υπεγράφη τελικά, η EM CAPITAL θα δώσει άμεσα οικονομική βοήθεια 3.000.000 ευρώ στην ΔΑΝΕ και τα υπόλοιπα 7.000.000 ευρώ θα καταβάλλει έως τον ερχόμενο Σεπτέμβριο.

Η EM CAPITAL αναλαμβάνει να τακτοποιήσει τα χρέη της ΔΑΝΕ, αλλά και τις οφειλές προς τους ναυτικούς της, που κάνουν επίσχεση εργασίας στο «Διαγόρας», επειδή έχουν να πληρωθούν από το Πάσχα.



Επίσης, η EM CAPITAL αναλαμβάνει να φέρει εις πέρας όσο το δυνατόν γρηγορότερα τις επισκευαστικές εργασίες στα πλοία «Ρόδος» και «Πάτμος», προκειμένου να αρχίσουν ξανά δρομολόγια πριν από τη λήξη της σεζόν.

Περισσότερες πληροφορίες για τους σχεδιασμούς και τις προτεραιότητες της εταιρείας, αναμένεται να γίνουν γνωστές στην ερχόμενη γενική συνέλευση μετόχων της εταιρείας.

Δεδομένο πάντως θεωρείται ότι πρόεδρος της ΔΑΝΕ θα αναλάβει η εκπρόσωπος της αμερικανικής εταιρείας κ. Γαβριέλα Τραμπουλέ, ενώ φημολογείται ότι στο δ.σ. που θα αναδιαρθρωθεί θα επανέλθουν οι κ.κ. Γ. Καλογηράτος και Ιακ. Γερονικόλας.

Εξαρθρώθηκε σπείρα

Ισχυρότα "θανάτου"

Μετέφεραν στη Ρόδο διέθεσαν από τον

Ισχυρότατο χτύπημα στις συμμορίες του «θανάτου» που διακινούν ναρκωτικά σε νέα παιδιά της Ρόδου, κατάφεραν οι αστυνομικοί του Τμήματος Δίωξης Ναρκωτικών Ρόδου, οι οποίοι μετά από πολυήμερες έρευνες και απόλυτα συντονισμένες ενέργειες κατάφεραν τελικά να εντοπίσουν τους δράστες που επιχείρησαν να πλημμυρίσουν τη Ρόδο με 14 κιλά χασίς και ένα κιλό ηρωίνης!

Οι αστυνομικοί του Τμήματος Δίωξης Ναρκωτικών Ρόδου τους οποίους συνεχάρη χθες προσωπικά ο ίδιος ο αρχηγός της ΕΛΑΣ κ. Φ. Νασιάκος, αξιοποίησαν πληροφορίες και στοιχεία που είχαν στην διάθεσή τους, το τελευταίο δεκαήμερο καταφέρνοντας έτσι να εντοπίσουν τους τρεις από τους έξι συνολικά εμπλεκόμενους, στην μεγάλη αυτή επιχείρηση ναρκωτικών, η μέθοδος και η διαδικασία της οποίας ήταν πρωτόγνωρη για τα δεδομένα της Δωδεκανήσου.

Σύμφωνα τα στοιχεία που ανακοίνωσε χθες ο αστυνομικός διευθυντής Δωδεκανήσου κ. Ηλίας Χαλυβόπουλος, ο οποίος παραχώρησε κοινή συνέντευξη Τύπου με τον διοικητή του Τμήματος Δίωξης Ναρκωτικών Ρόδου κ. Δημήτρη Δημητρακόπουλο, οι ίδιοι εμπλεκόμενοι, από τις μαρτυρίες και τα στοιχεία που συγκεντρώθηκαν, **προκύπτει ότι πριν από 10 περίπου μέρες, με τον ίδιο ακριβώς τρόπο, έφεραν στη Ρόδο και στην συνέχεια στον Δήμο Αρχαγγέλου άλλα 12 κιλά χασίς και 100 γραμμάρια κοκαΐνης!**

Οι δράστες, (τρεις τσιγγάνοι που διαμένουν στην Αττική , δύο Αρχαγγελίτες και ένας κάτοικος Ιαλυσού) μετέφεραν στη Ρόδο τις μεγάλες αυτές ποσότητες ναρκωτικών, μέσα σε έπιπλα (καναπέδες) σε ειδικές κρύπτες και μάλιστα φρόντιζαν προηγουμένως να... πασπαλίζουν τα δέματα με καφέ(!) έτσι ώστε να εξουδετερώνουν τις πιθανότητες εντοπισμού τους από ειδικά εκπαιδευμένα σκυλιά.

Οι αστυνομικοί, έχουν συλλάβει ήδη τρία άτομα, (ένα τρίτο άτομο από τον Αρχάγγελο, που εμπλέκεται στην υπόθεση και επρόκειτο να παραλάβει την ποσότητα, είχε τροχαίο ατύχημα την προηγούμενη μέρα και φρουρείται στο νοσοκομείο) ενώ αναζητούνται άλλα δύο άτομα (τσιγγάνοι) σε βάρος των οποίων εκδόθηκε ήδη ένταλμα σύλληψης.

ΠΟΙΟΙ ΕΜΠΛΕΚΟΝΤΑΙ

Σύμφωνα με τα στοιχεία που κατάφεραν να συγκεντρώσουν οι αρμόδιοι αστυνομικοί, οι εμπλεκόμενοι στην σοβαρή αυτή υπόθεση ναρκωτικών είναι οι εξής:

1) Α. Ε. του Χ, 32 ετών, (συνελήφθη) τσιγγάνος, ο οποίος παρέλαβε τα έπιπλα που περιείχαν την μεγάλη αυτή ποσότητα ναρκωτικών για να τα μεταφέρει σε περιοχή του Δήμου Αρχαγγέλου, όπου είχε οριστεί το... ραντεβού της παράδοσης

ΓΝΩΜΩΝ
ΦΡΟΝΤΙΣΤΗΡΙΑ
Μ. ΓΙΑΝΝΙΚΟΥΡΗΣ
Με υπευθυνότητα και εμπειρία συνεχίζουμε, εντατικά εδώ και 31 χρόνια, να προσφέρουμε στο χώρο της φροντιστηριακής εκπαίδευσης
✓ Δημιουργούμε ΑΥΣΤΗΡΩΣ ολιγομελή τμήματα 4μελή 5μελή 6μελή
✓ Εφαρμόζουμε ειδικές μεθόδους διδασκαλίας, εξασφαλίζοντας έγκαιρα την πλήρη εκμάθηση της ύλης.
✓ Ελέγχουμε την απόδοση μαθητών με προγραμματισμένα διαγωνίσματα στο πνεύμα των ΠΑΝΕΛΛΗΝΙΩΝ ΕΞΕΤΑΣΕΩΝ και εκτός των ωρών διδασκαλίας.
✓ Δίνουμε έμφαση στις Γυμνασιακές τάξεις στις οποίες διδάσκουν οι βασικοί καθηγητές του φροντιστηρίου.
✓ Ενημερώνουμε και συνεργαζόμαστε στενά με τους γονείς για να μπορούμε ΟΛΟΙ ΜΑΖΙ να εξασφαλίσουμε την επιτυχία των παιδιών μας.
31 ΧΡΟΝΙΑ ΔΗΜΙΟΥΡΓΙΚΗΣ ΠΡΟΣΦΟΡΑΣ ! ... και συνεχίζουμε
ΕΓΓΡΑΦΕΣ – ΠΛΗΡΟΦΟΡΙΕΣ: Καθημερινά 10-1 το πρωί και 7-10 το απόγευμα
ΧΕΙΜΑΡΑΣ 117 – Τηλ: 22410 25700 – 25250 – 25252, Κιν: 694 88 89 689
ΔΙΔΑΣΚΟΥΝ
Μαθηματικά
Μανώλης Γιαννικουρής
Φυσική – Χημεία
Νέστωρ Οικονόμου
Φιλολογικά
Ειρήνη Αναγνώστου
Α.Ο.Θ. – Α.Ο.Δ.Ε.
Βεατρίκη Σέρβου
ΕΝΑΡΞΗ ΜΑΘΗΜΑΤΩΝ
Β΄- Γ΄ Λυκείου Δευτέρα 9 Αυγούστου
Α΄ Λυκ. Α΄Β΄Γ΄ Γυμνασίου Δευτέρα 30 Αυγούστου
Γ΄ ΤΕΕ -Τμήμα Αποφοίτων Δευτέρα 6 Σεπτεμβρίου
Διεύθυνση Σπουδών Μ. Γιαννικουρής

μετά από συντονισμένες προσπάθειες του τμήματος Δίωξης Ναρκωτικών

το κτύπημα στις συμμορίες που διακινούν ναρκωτικά!



μέσα σε έπιπλα 14 κιλά χασίς και ένα κιλό ηρωίνης • Πριν 10 ημέρες Αρχάγγελο άλλα 12 κιλά χασίς και 100 γραμ. κοκαΐνης • Ποιοί εμπλέκονται

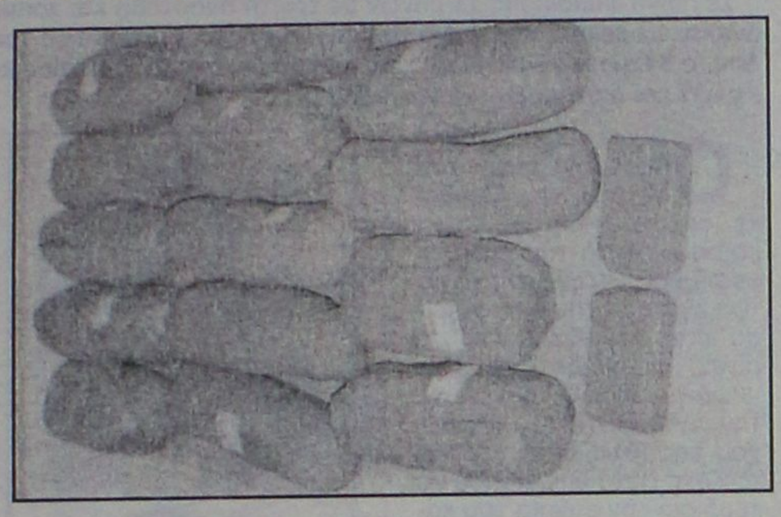



Τεράστιο το πρόβλημα στον Αρχάγγελο

παραλαβής.

2) Μ. Π. του Ε. 41 ετών, κάτοικος Ιαλυσού, (συνελήφθη) ο οποίος σύμφωνα με τα στοιχεία της προανάκρισης θα παραλάμβανε ποσότητα μισού κιλού ηρωίνης.

3) Ν. Γ. του Η. 28 ετών, οικοδόμος, κάτοικος Αρχαγγέλου, (συνελήφθη) ο οποίος ειδοποιήθηκε για να παραλάβει την μεγάλη αυτή ποσότητα στο προκαθορισμένο ραντεβού, σε ημιτελή οικοδομή στον Αρχάγγελο.

4) Στο νοσοκομείο της Ρόδου, νοσηλεύεται φρουρούμενος επίσης ο Ν. Σ. του Γ. 31 ετών, ο οποίος είχε σχεδιαστεί αρχικά να παραλάβει την ποσότητα, αλλά εξαιτίας τροχαίου ατυχήματος που είχε μία μέρα νωρίτερα, ειδοποίησε τελικά τον 28χρονο οικοδόμο από τον Αρχάγγελο να παραλάβει αυτός την ποσότητα.

5) Ένταλμα σύλληψης εκδόθηκε σε βάρος του Κ.Α του Α. 29 ετών, τσιγγάνου και

6) Ένταλμα σύλληψης εκδόθηκε επίσης χθες σε βάρος του τσιγγάνου Μ. Χ. του Α. 26ετών ο οποίος αναζητείται.

ΠΩΣ ΕΝΤΟΠΙΣΤΗΚΑΝ

Οι αστυνομικοί, του Τμήματος Δίωξης Ναρκωτικών Ρόδου, με επικεφαλής τον Διοικητή της υπηρεσίας κ. **Δημήτρη Δημητρακόπουλο**, κατάφεραν μετά από πολυήμερη έρευνα να εντοπίσουν το βράδυ της περασμένης Κυριακής, έναν 32χρονο τσιγγάνο, ο οποίος μετέφερε με το αυτοκίνητό του τα έπιπλα, στο εσωτερικό των οποίων βρίσκονταν οι μεγάλες αυτές ποσότητες των ναρκωτικών. Οι αστυνομικοί, κάτω από άκρα μυστικότητα και λαμβάνοντας δρακόντεια μέτρα ασφαλείας, κατάφεραν να εξουδετερώσουν όλα τα μέτρα προφύλαξης που είχαν λάβει οι δράστες και αφού οδήγησε τον 32χρονο τσιγγάνο στο σημείο που είχε προκαθοριστεί για την παραλαβή των ποσοτήτων χασίς, εντόπισε στην συνέχεια και τον 28χρονο Αρχαγγελίτη.

Έκπληκτοι οι αστυνομικοί διαπίστωσαν ότι μέσα στα έπιπλα αυτά που τάχα παρέλαβε ο τσιγγάνος για να τα μεταφέρει, υπήρχαν πακεταρισμένα 14 δέματα του ενός κιλού που περιείχαν ακατέργαστη ινδική κάνναβη και 2 δέματα με μισό κιλό ηρωίνης.

Αμέσως, στο Τμήμα Δίωξης Ναρκωτικών Ρόδου σήμανε συναγερμός και από τις έρευνες που έγιναν σε συνεργασία και με την Ασφάλεια Αττικής, οργανώθηκε μεγάλη επιχείρηση (με τη συμμετοχή και δημοιρίας των ΜΑΤ) στην περιοχή Νέα Λιόσια, σε καταυλισμό τσιγγάνων για τον εντοπισμό των δύο ατόμων που φαίνεται από κοινού να οργάνωσαν την επιχείρηση και να απέστειλαν τα δέματα με τα ναρκωτικά, μέσα σε έπιπλα, στη Ρόδο.

ΤΕΡΑΣΤΙΟ ΤΟ ΠΡΟΒΛΗΜΑ

Μιλώντας χθες ο διοικητής του Τμήματος Ναρκωτικών Ρόδου, αστυνόμος Α' κ. Δημήτρης Δημητρακόπουλος, χαρακτήρισε τη μέθοδο των δραστών ως πρωτόγνωρη για τα δεδομένα της Ρόδου και αποκάλυψε ότι όλοι οι δράστες είχαν κατά καιρούς απασχολήσει τις διωκτικές αρχές, ωστόσο όμως πάντα κατάφερναν να μην εντοπίζονται.

Οι αστυνομικοί κάνουν λόγο πάντως, για ανεξέλεγκτες διαστάσεις που έχει πάρει η υπόθεση της διακίνησης και εμπορίας ναρκωτικών στην περιοχή του Δήμου Αρχαγγέλου δεδομένης τόσο της ποσότητας αυτής, όσο και της αντίστοιχης ποσότητας των 12 κιλών χασίς που ομολόγησαν ότι είχαν μεταφέρει και πάλι με τον ίδιο τρόπο στις 17 Ιουλίου.

Σε βάρος των εμπλεκομένων ατόμων, η αρμόδια αντεισαγγελέας Πρωτοδικών Ρόδου αναμένεται να ασκήσει σήμερα ποινική δίωξη σε βαθμό κακουργήματος για μεταφορά, διακίνηση και εμπορία ναρκωτικών ουσιών. Στην δικογραφία της αστυνομίας πάντως, γίνεται αναφορά για συγκρότηση εγκληματικής ομάδας (στην οποία ο καθένας εμπλεκόμενος είχε ειδικό ρόλο) με στόχο την μεταφορά και διακίνηση μεγάλων ποσοτήτων ναρκωτικών ουσιών.

ΙΔΙΑΙΤΕΡΑ ΜΑΘΗΜΑΤΑ

• ΦΥΣΙΚΗ - ΧΗΜΕΙΑ
• ΜΑΘΗΜΑΤΙΚΑ
• ΑΝΑΠΤΥΞΗ ΕΦΑΡΜΟΓΩΝ ΣΕ ΠΡΟΓΡΑΜΜΑΤΙΣΤΙΚΟ ΠΕΡΙΒΑΛΛΟΝ
• ΔΙΚΤΥΑ (ΤΕΕ)

Τμήματα: Μονομελή ή γκρουπ 2-3 ατόμων

ΕΝΑΡΞΗ ΜΑΘΗΜΑΤΩΝ

Γ' ΛΥΚΕΙΟΥ	3 Αυγούστου
Β' ΛΥΚΕΙΟΥ	17 Αυγούστου
Α' ΛΥΚΕΙΟΥ	1 Σεπτεμβρίου
Α', Β' Γ' ΓΥΜΝΑΣΙΟΥ	1 Σεπτεμβρίου
ΤΕΕ	1 Σεπτεμβρίου

Πληροφορίες:
Γραμματεία 22410-66469 (Καθημερινά 09.00-19.30)

BIG CITY
The Computer Superstore
LEXUS PERSONAL COMPUTER
acer

ΑΠΙΘΑΝΗ ΠΡΟΣΦΟΡΑ !!!
LEXUS PC P4 3.0 GHz + ΟΘΟΝΗ TFT 17"



- LEXUS PC PENTIUM 4 3.0Ghz FSB800
- ASRROCK P4VT8+
- 512MB/400MHz DDR
- GFORCE FX5200 128MB, TV OUT, DVI
- SAMSUNG 80GB 7200RPM
- LITE ON 16x
- LITE ON DVD±RW 8x
- 5.1 ON BOARD
- 56K V.92 INTERNAL
- LAN 10/100 ON BOARD
- 1,44"
- WHEEL PS/2
- PS/2, 105 KEY'S
- MIDI ATX 350W

Οθόνη ACER TFT 17"

ΔΩΡΟ:
- ΕΣΩΤΕΡΙΚΟ TV TUNER +FM RADIO +REMOTE CONTROL

Δείτε και γράψτε σε DVD τους Ολυμπιακούς Αγώνες στο PC σας

€ 999 +ΦΠΑ 13%

Μ. & Θ. ΜΠΕΛΛΟΣ Ο.Ε.
BIG CITY - ΑΝΝΗΣ ΜΑΡΙΑΣ 86, 851 00 ΡΟΔΟΣ, ΤΗΛ.: 2241030890, FAX: 2241031286, e-mail: rhodes@rho.forthnet.gr

ΦΡΟΝΤΙΣΤΗΡΙΟ ΜΕΣΗΣ ΕΚΠΑΙΔΕΥΣΗΣ ΙΑΛΥΣΟΥ
ΑΡΙΣΤΕΙΟΝ
ΙΑΛΥΣΟΥ 29 (δίπλα στο κατάστημα "ΣΑΧΙΝΗΣ")
Τηλ.: 22410 78252 & 75577 Κιν.: 6942011005
ΥΠΕΥΘΥΝΟΙ ΣΠΟΥΔΩΝ :
ΧΡΗΣΤΟΣ ΜΠΑΡΔΟΣ ΦΥΣΙΚΟΣ
ΜΙΧΑΛΗΣ ΠΑΝΑΓΟΣ ΜΑΘΗΜΑΤΙΚΟΣ
ΕΝΑ ΜΕΓΑΛΟ ΦΡΟΝΤΙΣΤΗΡΙΟ ΔΕΣΜΕΥΕΤΑΙ ΓΙΑ ΤΗΝ ΕΠΙΤΥΧΙΑ ΤΩΝ ΜΑΘΗΤΩΝ ΤΟΥ ΣΤΗΡΙΖΟΜΕΝΟ ΣΤΗΝ ΠΕΙΡΑ ΤΩΝ ΔΗΜΙΟΥΡΓΩΝ ΤΟΥ
ΔΙΔΑΣΚΟΝΤΑΙ:
• ΦΥΣΙΚΗ
• ΧΗΜΕΙΑ
• ΜΑΘΗΜΑΤΙΚΑ
• ΦΙΛΟΛΟΓΙΚΑ
• ΟΙΚΟΝΟΜΙΑ
• ΒΙΟΛΟΓΙΑ
ΑΥΣΤΗΡΑ ΟΛΙΓΟΜΕΛΗ ΤΜΗΜΑΤΑ
ΕΝΑΡΞΗ ΜΑΘΗΜΑΤΩΝ
Γ΄ ΛΥΚΕΙΟΥ 02/08/04
Β΄ ΛΥΚΕΙΟΥ 18/08/04
Α΄ ΛΥΚΕΙΟΥ 30/08/04
ΓΥΜΝ. - ΤΕΕ 02/09/04

Χρήστος Μπάρδος Φυσικός
Ευαγγελία Σταματάρου Μαθηματικός
Ξένια Λάμπρου Φιλόλογος-Ιστορικός
Βεατρίκη Σέρβου Οικονομολόγος
Σοφία Παπακων/νου Βιολόγος
• Αυστηρά ολιγομελή τμήματα
• Συνεχής αξιολόγηση των Μαθητών
• Τακτική ενημέρωση των γονέων
• Εβδομαδιαία επαναληπτικά τεστ
• Σύγχρονες μέθοδοι διδασκαλίας
• Λογικές τιμές
• Προσαρμοσμένο στο Ενιαίο Λύκειο
ΕΠΙΛΟΓΗ ΕΠΙΤΥΧΙΑΣ
ΦΡΟΝΤΙΣΤΗΡΙΟ ΜΕΣΗΣ ΕΚΠΑΙΔΕΥΣΗΣ « ΠΛΕΟΝΕΚΤΗΜΑ »
ΕΝΑΡΞΗ ΜΑΘΗΜΑΤΩΝ
Γ΄ ΛΥΚΕΙΟΥ 02/08/04
Β΄ ΛΥΚΕΙΟΥ 18/08/04
Α΄ ΛΥΚΕΙΟΥ 30/08/04
ΓΥΜΝΑΣΙΑ - ΤΕΕ 01/09/04
ΠΛΕΟΝΕΚΤΗΜΑ
Κων/νου Υδραίου & Αποστόλου Ιωάννη - ΡΟΔΟΣ
ΠΛΗΡΟΦΟΡΙΕΣ ΓΙΑ ΒΑΣΕΙΣ www.otenet.gr/pleonektima
Τηλ.: (2241) 75577, 78252, 30631 & 25659

Στον 37χρονο επιχειρηματία του Φαληρακίου

Φυλάκιση 13 μηνών για τα εκρηκτικά!

Ηθελε, όπως τόνισε, να αποσπάσει με την πράξη του την προσοχή του δημάρχου

Σε ποινή φυλάκισης 13 μηνών με τριετή αναστολή και χρηματικό πρόστιμο 600 ευρώ, καταδικάστηκε τελικά χθες αργά το μεσημέρι από το αυτόφωρο Τριμελές Πλημμελειοδικείο της Ρόδου, ο 37χρονος επιχειρηματίας από το Φαληράκι, ο οποίος κατηγορούνταν για κατοχή εκρηκτικών και διατάραξη ειρήνης πολιτών.

Ο 37χρονος Στάθης Κουτσονούρης του Μιχαήλ, που βρέθηκε αντιμέτωπος με την... επιπολαιότητά του χθες το μεσημέρι, στην απολογία του ενώπιον του δικαστηρίου είπε, ότι οδηγήθηκε σε αυτή την πράξη από απόγνωση, επειδή δεν είχε την... προσοχή του δημάρχου της Καλλιθέας και για το λόγο αυτό επιχείρησε να κερδίσει την εύνοιά του κατασκευάζοντας αυτή την απίθανη ιστορία, μόνο και μόνο για να συμπαρασταθεί στο πρόβλημά του.

Ο 37 χρονος συνελήφθη επειδή στην κατοχή του βρέθηκε ποσότητα εκρηκτικών, αποτελούμενη από δύο κιλά δυναμίτιδας και βραδύκαυστο φυτίλι.



Ο ίδιος, είχε επικοινωνήσει με τον δήμαρχο Καλλιθέας αργά το βράδυ της περασμένης Πέμπτης και του είχε αναφέρει αρχικά, ότι άγνωστος επικοινώνησε μαζί του λέγοντάς του να τοποθετήσει τα εκρηκτικά αυτά σε επιχείρηση του δημάρχου κ. Γιάννη Ιατρίδη. Λίγες ώρες αργότερα όμως, από την προανάκριση της αστυνομίας, προέκυψε ότι ο ίδιος ο 37χρονος ήταν αυτός που είχε σκηνοθετήσει την όλη ιστορία, έχοντας ως μοναδικό στόχο να κερδίσει την εύνοια του δημάρχου. Αρχικά, ούτε ο ίδιος ο δήμαρχος, αλλά ούτε και οι αρμόδιοι αστυνομικοί πίστεψαν ότι επρόκειτο για υπόθεση με αληθινό εκρηκτικό μηχανισμό, αλλά ωστόσο έκπληκτοι διαπίστωσαν λίγα λεπτά αργότερα, ότι το δέμα με τα εκρηκτικά ήταν υπαρκτό.

Ο 37 χρονος επιχειρηματίας, που είχε υποστηρίξει αρχικά ότι είχε λάβει εντολή από άγνωστο άτομο, να τοποθετήσει τον εκρηκτικό μηχανισμό σε επιχείρηση που ανήκει στον κ. Ιατρίδη, μέσα σε λίγες ώρες αναγκάστηκε να ομολογήσει κάτω από την συντονισμένη πίεση των ανακρίσεων, ότι ο ίδιος σκηνοθέτησε και έστησε όλη αυτή την περίεργη ιστορία με σκοπό ενδεχομένως να προκαλέσει φόβο στον δήμαρχο και επίσης να φανεί ως άτομο που κατάφερε να σώσει τον ίδιο ή την επιχείρησή του από αυτή την πραγματική απειλή.

Στο δικαστήριο χθες, οι συνήγοροι υπεράσπισής του κ.κ. Άκης Δημητριάδης και Γιάννης Ρωμαίος, κατέθεσαν αίτημα αναβολής εκδίκασης της υπόθεσης, καθώς δεν είχε γίνει πραγματογνωμοσύνη για τα εκρηκτικά, γεγονός όμως που απέρριψε το αρμόδιο δικαστήριο, το οποίο χαρακτήρισε επαρκή την αναφορά του πυροτεχνουργού της αστυνομίας.

Οι συνήγοροι υπεράσπισης υποστήριξαν επίσης ότι δεν στοιχειοθετήθηκε η κατηγορία της διατάραξης ειρήνης πολιτών, στο Φαληράκι, δεδομένου ότι στην υπόθεση αυτή, δεν συμμετείχε άλλος πέραν του κατηγορούμενου και του δημάρχου Καλλιθέας κ. Γιάννη Ιατρίδη.

Η εισαγγελέας της έδρας του Τριμελούς Αυτόφωρου Πλημμελειοδικείου της Ρόδου κ. Παναγιώτα Βαλσάμου, πρότεινε την ενοχή του κατηγορουμένου προτείνοντας μάλιστα δύο και δύο χρόνια για τα αδικήματα, αλλά τελικά το δικαστήριο τον καταδίκασε στην παραπάνω ποινή. Ο επιχειρηματίας, άσκησε έφεση επί της ποινής που του επιβλήθηκε και αφέθηκε ελεύθερος έτσι ώστε η υπόθεσή του να εξεταστεί εκ νέου από το αρμόδιο Εφετείο.

Στην ίδια υπόθεση, κατέθεσε ως μάρτυρας υπεράσπισης και ο πατέρας του κατηγορούμενου που είναι ιερέας στην περιοχή των Καλυθιών, ο οποίος υπογράμμισε ότι ο γιος του φέρθηκε επιπόλαια, αλλά σε καμία περίπτωση δεν θα μπορούσε να βλάψει άνθρωπο με τις ενέργειές του.

Βουλγάρα με πλαστό διαβατήριο

Μια 28χρονη βουλγάρα που διέμενε παράνομα στη χώρα μας, εντόπισαν και συνέλαβαν προχθές αργά το θράδυ, αστυνομικοί του Τμήματος Ασφαλείας της Κω, οι οποίοι διαπίστωσαν ότι το διαβατήριο που κατείχε ήταν... πλαστό.

Οι αστυνομικοί της Κω, μετά από έρευνα που έκαναν, επειδή εργάζονταν στην Κω χωρίς να διαθέτει άδεια εργασίας, διαπίστωσαν ότι τα ταξιδιωτικά έγγραφα που είχε στην κατοχή της ήταν πλαστά και είχαν εκδοθεί από τη Νομαρχία Αττικής. Σε βάρος της κινήθηκε η προβλεπόμενη διαδικασία για την παραπομπή της στη δικαιοσύνη και η απέλασή της από τη χώρα μας αντίστοιχα.

estetica
Έπιπλο - Κουρτίνα - Χαλί

Marac Jesse MOROSO Minaretzis
CENTURY C Classics
EDITION MAKALU Designteppiche aus Nepal
www.curtinorama.com
Καλή ζωή είναι ...
...να ομορφαίνεις την καθημερινότητά σου
...να πιστεύεις στο θεό των μικρών πραγμάτων
...να αντλείς αισιοδοξία από το περιβάλλον σου
...να φτιάξεις το σπίτι σου έτσι, ώστε να φαντάζει στα μάτια σου το ωραιότερο του κόσμου!
Λεωφ. Ρόδου - Λίνδου 3ο χλμ., Ρόδος Τηλ. & Fax: 22410 68191

Αυθεντικά έργα τέχνης στη μεγάλη Gallery
ART CENTER Gallery




ΑΛΕΞΑΝΔΡΟΣ & ΜΑΡΙΑ ΧΩΧΟΥ
Απελλού 42-44 Π.Πόλη • Τηλ.: 22410 75070
Fax: 22410 36009 • E-mail: artcent@otenet.gr
Ανοικτά καθημερινά εκτός Κυριακής. Ωράριο λειτουργίας 10.00 έως 17.00.
Υπόλοιπες ώρες κατόπιν ραντεβού στα τηλέφωνο 2241022419, 6974669921, 6974653070

Τεράστιο το πρόβλημα στη Ρόδο

Πάνω από 2.000 άνεργοι ξενοδοχοϋπάλληλοι!..

Μέτρα ζητά το Εργατικό Κέντρο

Ανευ προηγουμένου είναι η κρίση που παρατηρείται φέτος στον τουριστικό κλάδο της Ρόδου, εξέλιξη που έχει αρνητικές επιπτώσεις στους εργαζομένους και τις οικογένειές τους.

Η εικόνα που γενικεύεται για όλη τη χώρα, δε φαίνεται να έχει σημαντικές διαφορές από τόπο σε τόπο, παρά μόνο ομοιότητες και δεν είναι άλλες από την ανεργία και την οικονομική κρίση,

Ειδικά στη Ρόδο, παρατηρείται μεγάλο ποσοστό ανέργων ξενοδοχοϋπαλλήλων, παρά το γεγονός ότι βρισκόμαστε στο τέλος του Ιουλίου.

Ο πρόεδρος του Εργατικού Κέντρου Ρόδου κ. **Γιάννης Σαρικάς** τόνισε ότι οι άνεργοι ξενοδοχοϋπάλληλοι **ξεπερνούν τους 1.500** ενώ αν σ' αυτό τον αριθμό προστεθούν και οι ιδιωτικοί υπάλληλοι συναφών επαγγελμάτων τότε **ο αριθμός των ανέργων, ξεπερνά κατά πολύ τα 2000 άτομα.**

Με δηλώσεις του στη "Ροδιακή" ο κ. Σαρικάς έκανε γνωστό ότι η διοίκηση του Εργατικού Κέντρου, βρίσκεται σε αναμονή περιμένοντας να τελειώσει ο Ιούλιος για να επανέλθει στο θέμα, με την κατάθεση αιτημάτων στους αρμόδιους.

Συγκεκριμένα, μέσα στον

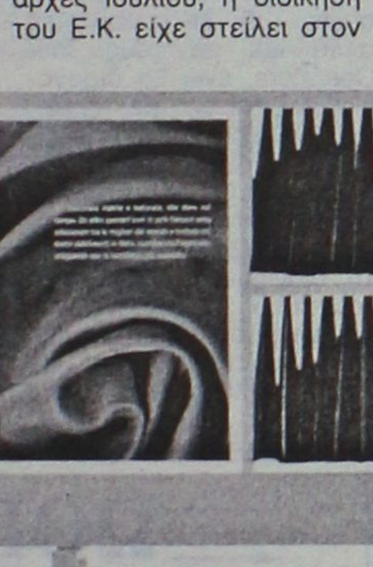

Αύγουστο, και ανάλογα με το πώς θα εξελιχθεί το τελευταίο διάστημα η απασχόληση των εργαζομένων, **το ΕΚΡ θα στείλει επιστολές στα κόμματα, προκειμένου να καταθέσουν προτάσεις και να βρεθεί λύση, στα σοβαρά προβλήματα που υπάρχουν.**

Υπενθυμίζεται ότι στις αρχές Ιουλίου, η διοίκηση του Ε.Κ. είχε στείλει στον υπουργό Απασχόλησης και Κοινωνικής Αλληλεγγύης, επιστολή με την οποία ζητούσε τη λήψη έκτακτων μέτρων χωρίς όμως μέχρι σήμερα να πάρει απάντηση.

Μάλιστα στην επιστολή αυτή αναφερόταν χαρακτηριστικά ότι είναι αναγκαία η λήψη, έκτακτων μέτρων για την αντιμετώπιση ακόμα και των πιο απλών βιοποριστικών αναγκών των εργαζομένων.

Ειδικότερα, μεταξύ άλλων είχε ζητηθεί:

- για όσους εργαζομένους στον τουριστικό κλάδο (ξενοδ/λους κ.ά.) δεν προσληφθούν να παρατα-θεί η ανεργία τους μέχρι να βρουν δουλειά.
- οι νέοι άνεργοι να ενταχθούν χωρίς προϋποθέσεις στο σύστημα επιδότησης ανεργίας.
- να εγκριθεί η χορήγηση εκτάκτου βοηθήματος με βάση τα 600 και οροφή τα 900 ευρώ σ' εκείνους τους εργαζομένους που δεν θα εργαστούν για μεγάλο αριθμό ημερών.



ΦΡΟΝΤΙΣΤΗΡΙΟ ΑΝΟΔΟΣ

ΓΙΑ ΟΛΕΣ ΤΙΣ ΤΑΞΕΙΣ
ΓΥΜΝΑΣΙΟΥ-ΕΝΙΑΙΟΥ ΛΥΚΕΙΟΥ-ΤΕΕ

Στο φροντιστήριό μας διδάσκονται σε αυστηρά ολιγομελή τμήματα από έμπειρους καθηγητές ΠΤΥΧΙΟΥΧΟΥΣ ΠΑΝΕΠΙΣΤΗΜΙΩΝ τα μαθήματα:

ΜΑΘΗΜΑΤΙΚΑ · ΦΥΣΙΚΗ · ΧΗΜΕΙΑ · ΦΙΛΟΛΟΓΙΚΑ · ΟΙΚΟΝΟΜΙΚΑ · ΒΙΟΛΟΓΙΑ

ΕΝΑΡΞΗ

Β', Γ' ΕΝΙΑΙΟΥ ΛΥΚΕΙΟΥ (όλες οι κατευθύνσεις)	16 ΑΥΓΟΥΣΤΟΥ
ΓΥΜΝΑΣΙΟ, Α' ΕΝΙΑΙΟΥ ΛΥΚΕΙΟΥ - ΤΕΕ	1 ΣΕΠΤΕΜΒΡΙΟΥ

✓ Πολυετής εμπειρία
✓ Συνεπτυγμένο πρόγραμμα
✓ Συχνή ενημέρωση γονέων
✓ Δωρεάν εκπαιδευτικές εκδρομές
✓ Με κάθε εγγραφή, φροντιστηριακά δώρα



Πληροφορίες - Εγγραφές:
Ελένη Ρούσου - Μαργωμένου
Γαριβάλδη 17 • Τηλ. 22410 28053

Ποιές αποφάσεις ελήφθησαν στη σύσκεψη

Εκτακτα μέτρα για αντι

Στόχος η ανάκαμψη το 2005, αφού φέτος η για περαιτέρω μείωση των τιμών. Διαφημιστική

Η κρίση που μαστίζει τον ελληνικό τουρισμό για τέταρτη συνεχή χρονιά βρέθηκε στο επίκεντρο σύσκεψης που συγκάλεσε προχθές ο υπουργός Τουρισμού Δ. Αβραμόπουλος με τους εκπροσώπους επαγγελματικών οργανώσεων. Κοινή ήταν η διαπίστωση ότι οι τουριστικές αφίξεις είναι σημαντικά μειωμένες με βαρύτερες συνέπειες στα έσοδα, αφού και αυτός ο κόσμος που έρχεται προσελκύεται με εκπτώσεις που προσφέρουν την τελευταία στιγμή τουριστικές μονάδες.

Ο κ. Αβραμόπουλος επανέλαβε ότι τα προβλήματα οφείλονται πρωτίστως στην έλλειψη διαφήμισης και στην εν γένει κακή τουριστική πολιτική της προηγούμενης κυβέρνησης και ζήτησε τη συστράτευση όλων για να επιτευχθεί η ανάκαμψη, την οποία τοποθετεί από του χρόνου.

Επειδή, πάντως, οι τουρ οπερέιτορς εκμεταλλευόμενοι το αρνητικό κλίμα πιέζουν για περαιτέρω μείωση των τιμών, στα συμβόλαια της επόμενης χρονιάς το υπουργείο Τουρισμού κάλεσε τον πρόεδρο της Διεθνούς Ομοσπονδίας Τουρ Οπερέιτορ (IFTO) στην Αθήνα, ώστε σε συνάντηση εργασίας από κοινού με τους ενδιαφερόμενους φορείς να αντιμετωπισθούν έγκαιρα τυχόν παρενέργειες για τον τουρισμό το 2005.

Παράλληλα το υπουργείο Τουρισμού και ο ΕΟΤ αναλαμβάνουν μια σειρά από πρωτοβουλίες που εκτός από δράσεις και πρωτοβουλίες που θα αναληφθούν κατά τη διάρκεια των Ολυμπιακών αγώνων, οι οποίες συνεχίζονται κατά κατηγορία ως εξής:

ΔΙΑΦΗΜΙΣΗ

Προκειμένου να τονωθεί η τουριστική κίνηση, εντείνεται η εμβόλιμη διαφήμιση σε Τύπο, ραδιόφωνο και τηλεόραση. Το σήμα του ελληνικού Τουρισμού καθώς και διαφημιστικό φιλμάκι ήδη δίνεται προς ξένες τηλεοράσεις σε όλο τον κόσμο, ώστε να προβάλλεται κατά τη διάρκεια των Αγώνων, μαζί με άλλες εικόνες που θα απεικονίζουν διάφορα τουριστικά και όχι μόνο μέρη της Ελλάδος. Οι διαφημίσεις στον ξένο Τύπο και στα διεθνή Μέσα συνεχίζονται, όπως είχαν καθοριστεί από την προηγούμενη διοίκηση, συγχρόνως όμως ξεκινάει και μία εμβόλιμη διαφήμιση από το ραδιόφωνο, με το σλόγκαν **«Πάμε Ελλάδα»**.



Προγραμματίζεται επίσης στην Παγκόσμια Ημέρα Τουρισμού (27/9) να συγκληθεί για πρώτη (ουσιαστικά) φορά το Εθνικό Συμβούλιο Τουρισμού και το ίδιο βράδυ ο ΗΑΤΤΑ θα διοργανώσει εκδήλωση στο Ηρώδειο, που προωθεί τη συνεργασία, τη φιλία και διευκολύνει τις ανταλλαγές μεταξύ των χωρών της Νοτιοανατολικής Ευρώπης. Στην διεθνή έκθεση World Travel Market (Λονδίνο, 8-12/11/2004) η Ελλάδα θα είναι η τιμώμενη χώρα με ένα περίπτερο νέου τύπου και τεχνολογίας, στην οποία θα παρευρεθεί ο Υπουργός Τουριστικής Ανάπτυξης Δ.Αβραμόπουλος, ο οποίος και θα μιλήσει στην επίσημη έναρξη.

Παράλληλα σχεδιάζεται η οργάνωση στη βρετανική πρωτεύουσα ειδικής εκδήλωσης, κατά την οποία θα παρουσιασθούν οι επενδυτικές ευκαιρίες και δυνατότητες του ελληνικού τουρισμού. Θα υπάρχουν επαφές του Υπουργού Τουριστικής Ανάπτυξης και παραγόντων του Υπουργείου και εποπτευομένων οργανισμών, με επιχειρηματίες αλλά και με τους Tour Operators, ενώ θα διοργανωθούν επαφές με τα Μέσα Ενημέρωσης (εφημερίδες, περιοδικά και παγκόσμια τηλεοπτικά κανάλια).

Οσον αφορά την προκήρυξη του διαγωνισμού για τη διαφημιστική καμπάνια του 2005, το κείμενο του διαγωνισμού είναι έτοιμο, ενώ γίνονται κάποιες τελευταίες βελτιώσεις, ώστε όπως τονίσθηκε στη σύσκεψη, να μην αποτελεί επανάληψη όλων των τελευταίων διαγωνισμών, οι οποίοι δεν απέδωσαν τα αναμενόμενα, επειδή ακριβώς δεν ανταποκρίνονταν στη νέα αντίληψη περί διαφήμισης, προβολής και επικοινωνίας. Το κείμενο αυτό εντός των προσεχών ημερών θα τεθεί υπόψη της Επιτροπής για Θέματα Επικοινωνίας στο Υπουργείο Τουρισμού, υπό την προεδρία του υφυπουργού κ. Αν.Λιάσκου και αμέσως μετά θα δημοσιευθεί και στον ελληνικό και στον ξένο Τύπο. Στόχος είναι να ξεκινήσει η διαφήμιση για πρώτη φορά έγκαιρα, δηλαδή το αργότερο μέσα Οκτωβρίου-αρχές Νοεμβρίου το 2004.

Προκειμένου εξάλλου ν' αντιμετωπισθούν διάφορα φαινόμενα, που δικαίως ανησυχούν τους επαγγελματίες του ελληνικού τουρισμού, ειδικότερα σε ό,τι αφορά τα "πακέτα" του 2005, ο κ.Αβραμόπουλος έχει απευθύνει επιστολή - πρόσκληση (από τις 20/7) στον πρόεδρο της Διεθνούς Ομοσπονδίας Ταξιδιωτικών Οργανισμών (International Federation of Tour Operators-IFTO) κ. Martin Brackeinbury και τον έχει προσκαλέσει να έρθει στην Αθήνα το ταχύτερο δυνατόν και να έχουν μια συνάντηση εργασίας από

Thalassospa GREECE
Απλά, ... ThalassoSpa
Αδυνάτισμα • Κυτταρίτιδα • Σύσφιξη • Τοπικό πάχος • Υδροθεραπεία • Λασποθεραπεία • Αρωματοθεραπεία • Θαλασσοθεραπεία • Μασάζ
Εμφανίστε ένα πιο ωραίο, πιο υγιές σώμα αυτό το καλοκαίρι.
Χάσετε όσους πόντους και όσα κιλά θέλετε μέχρι το καλοκαίρι, εύκολα και ακίνδυνα.
Πλήρες Πρόγραμμα Αδυνατίσματος - Σύσφιξης Κυτταρίτιδας 320 €
Πρόγραμμα Σύσφιξης - Κυτταρίτιδας Από 145 €
[Οι προσφορές ισχύουν έως 10 Αυγούστου 2004]
Εθνικής Αντίστασης (Άννης Μαρίας) 45, 85100 Ρόδος, Ελλάδα - Τηλ.: +30 22410 76658 - e-mail: thalasso@rho.forthnet.gr

ΦΡΟΝΤΙΣΤΗΡΙΟ ΜΕΣΗΣ ΕΚΠΑΙΔΕΥΣΗΣ
Παιδεία
ΣΤΗΝ ΚΡΕΜΑΣΤΗ

Εναρξη μαθημάτων Σχολ. Ετους 2004-2005

* Α' -Β' Γ' Γυμνασίου	1 Σεπτεμβρίου
*Α' Λυκείου	1 Σεπτεμβρίου
* Β' - Γ' Λυκείου	18 Αυγούστου
* Τ.Ε.Ε. (Β' κύκλος)	1 Σεπεμβρίου

Διδάσκονται τα μαθήματα:
Μαθηματικά- Φυσική - Χημεία - Βιολογία - Φιλολογικά - Αρχές Οικ. Θεωρίας - Αρχές Οργ. & Διοικ. Επιχειρήσεων - Ανάπτυξη Εφαρμογών σε προγ/κό περιβάλλον

Διεύθυνση Σπουδών:
Νίκος Σταύρου
(Μαθηματικός)
Μαργαρίτα Τάκκου
(Φιλόλογος)

Εγγραφές καθημερινά: 10-12 πμ & 6-8 μμ

Εθν. Αντίστασης 1 - Κρεμαστή
Τηλ.: (22410) 96040
www.paideia.fro.gr

Γιατί ... η Παιδεία οδηγεί στην επιτυχία!!!

ΩΘΗΣΗ
ΜΕΘΟΔΙΚΟ ΦΡΟΝΤΙΣΤΗΡΙΟ

Ανακοινώνουμε τις ημερομηνίες έναρξης μαθημάτων για την σχολική χρονιά 2004-2005 οι οποίες είναι

Α', Β', Γ' Γυμνασίου	1 Σεπτεμβρίου
Α' Λυκείου	16 Αυγούστου
Β', Γ' Λυκείου	2 Αυγούστου
Τμήματα ΤΕΕ	6 Σεπτεμβρίου

Θα λειτουργήσουν ολιγομελή τμήματα όλων των κατευθύνσεων για
ΜΑΘΗΜΑΤΙΚΑ • ΦΥΣΙΚΗ
ΧΗΜΕΙΑ • ΒΙΟΛΟΓΙΑ •
ΦΙΛΟΛΟΓΙΚΑ • ΑΡΧ. ΟΙΚ. ΘΕΩΡΙΑΣ- ΕΙΔΙΚΟΤΗΤΑ ΤΕΕ

Η προσωπική μας διδασκαλία σε όλες τις τάξεις, η διαρκής ενημέρωση και συνεργασία με τους γονείς, η παροχή δικών μας σημειώσεων, τα συχνά επαναληπτικά τεστ, σε συνδιασμό με την μεγάλη μας πείρα αποτελούν εγγύηση για την επιτυχία

Διευθ. σπουδών:
Α. ΧΑΤΖΗΑΝΤΩΝΙΟΥ - Δ. ΜΑΛΑΤΕΣΤΑΣ
Αν/χου Βολονάκη 14
Εγγραφές Πληροφορίες
Τηλ. 2241076065, 2241076801
κιν. 6974108247
ώρες 10.00-13.00 καθημερινά

18 χρόνια... ώθηση στην επιτυχία!!!

που συγκάλεσε ο υπουργός Τουρισμού κ. Δημήτρης Αβραμόπουλος

μετώπιση της κρίσης στον τουρισμό

κατάσταση δεν είναι αναστρέψιμη. Πιέζουν οι τουρ οπερέιτορς καμπάνια και επαφές με κορυφαίους διεθνείς τουριστικούς παράγοντες



κοινού με τους ενδιαφερόμενους φορείς, ώστε να αντιμετωπιστούν έγκαιρα οποιαδήποτε παρενέργειες, που θα μπορούσαν να είναι αρνητικές για τον τουρισμό το 2005. Παράλληλα το υπουργείο βρίσκεται σε επαφή με τους μεγάλους Tour Operators με τους οποίους θα έχει συνάντηση πολύ σύντομα στην Ελλάδα ή στο εξωτερικό.

Οπως τόνισε ο κ.Αβραμόπουλος, το 2005 πρέπει να είναι η χρονιά της θεαματικής ανάκαμψης του ελληνικού τουρισμού; με έντονη, συντονισμένη και αποτελεσματική προβολή προς κάθε κατεύθυνση, επαφές με κύριους παράγοντες που καθορίζουν τη ροή των τουριστών προς τη χώρα μας (Tour Operators, αεροπορικές εταιρείες χαμηλού κόστους), ενεργοποίηση των παραγόντων που συμμετέχουν στην παραγωγή του τουριστικού μας προϊόντος (δημόσιες υπηρεσίες, Τοπική Αυτοδιοίκηση, ιδιωτικός τομέας, θελτίωση του αισθητικού και λειτουργικού επιπέδου και οργάνωση των βασικών πυλών εισόδου στη χώρα μας, σε συνεργασία με τους αρμόδιους Φορείς (αεροδρόμια, λιμάνια, συνοριακοί σταθμοί).

ΣΤΡΑΤΗΓΙΚΟΣ ΣΧΕΔΙΑΣΜΟΣ

Σε επίπεδο στρατηγικού σχεδιασμού, το υπουργείο προτίθεται ν΄ αναθέσει την εκπόνηση μελέτης για τη στρατηγική και την πολιτική στον τουρισμό που θα πρέπει να ακολουθήσει η Ελλάδα την επόμενη δεκαετία. "Η σημερινή κατάντια του τουρισμού οφείλεται στην παντελή έλλειψη μακροπρόθεσμου στρατηγικού σχεδιασμού", όπως επισημάνθηκε. Ανάλογη μελέτη είχε αναθέσει και το Υπουργείο Τουρισμού της Γαλλίας.

"Εμείς θέλουμε τους ξένους να επισκέπτονται τη χώρα μας, θέλουμε όμως και όλους τους Ελληνες να έχουν τη δυνατότητα να περνάνε διακοπές με προτεραιότητα βέβαια τη χώρα μας, που προσφέρει πολλά. Για το λόγο αυτό μελετούμε τη δυνατότητα διεύρυνσης του κοινωνικού τουρισμού και την επέκτασή του σε άλλες μορφές άμεσης βοήθειας του κράτους προς τους οικονομικά ασθενέστερους, ώστε να μπορούν να περνάνε και αυτοί τις διακοπές τους. Ανακοινώσεις για το θέμα αυτό, θα γίνουν μετά τους Ολυμπιακούς Αγώνες", τόνισε ο κ.Αβραμόπουλος. Στο Υπουργείο θα συσταθεί παράλληλα και μια ομάδα από υψηλού επιπέδου τεχνοκράτες, που θα λειτουργεί δίπλα στον Υπουργό σαν επιστημονικό όργανο ερμηνείας, τεκμηρίωσης και χάραξης της στρατηγικής αυτής.

Εξάλλου στο νέο αναπτυξιακό νομοσχέδιο, που θα παρουσιάσει η κυβέρνηση τον Οκτώβριο, θα υπάρχουν κίνητρα για τουριστικές επενδύσεις, καθώς και νέοι κανόνες που θα διευκολύνουν το σύστημα αδειοδότησης των μεγάλων και σύνθετων ξενοδοχειακών μονάδων. Για το σκοπό αυτό, θα προβλεφθεί ειδικό διυπουργικό όργανο, το οποίο θα συνέρχεται σε τακτικές ημερομηνίες, ώστε να χορηγεί τις άδειες. Η άμεση προσέλκυση επενδύσεων σε ειδικές τουριστικές υποδομές αποτελεί πρωταρχικό στόχο της κυβέρνησης, η οποία παίρνει σχετικές πρωτοβουλίες (διάθεση εκτάσεων για δημιουργία γκολφ, spa, λουτροπόλεις, μαρινών, εκσυγχρονισμός νομοθεσίας).

Η ουσιαστική απορρόφηση κοινοτικών κονδυλίων μέχρι στιγμής (δηλαδή εκταμιεύσεις) δεν υπερβαίνουν το 13% του συνόλου των ενταγμένων κονδυλίων για τον τουρισμό, το ποσό των οποίων ανέρχεται περίπου στα 430 εκ. ευρώ. "Η κατάσταση αυτή δεν μπορεί να συνεχισθεί", τονίσθηκε και πλέον το υπουργείο προχωρά άμεσα στη σύνταξη μελετών για την κατασκευή έργων υποδομής, στην προβολή και διαφήμιση των τουριστικών υπηρεσιών της χώρας, καθώς και στην προβολή και διαφήμιση των δράσεων εκπαίδευσης των Σχολών Τουριστικών Επαγγελμάτων και Κατάρτισης. Στόχος είναι το Υπουργείο Τουριστικής Ανάπτυξης να αποκτήσει δική του διαχειριστική αρχή για το Δ΄ Κοινοτικό Πλαίσιο Στήριξης καθώς και τη δημιουργία αυτόνομου τομεακού προγράμματος «Τουρισμός».

Σύντομα, τέλος, θα δοθεί στη δημοσιότητα και ο Κώδικας Δεοντολογίας και Τουριστικής Συμπεριφοράς, όπως επίσης και ο θεσμός του Συνηγόρου του Τουρίστα, ο οποίος θα τεθεί σε εφαρμογή μετά τους Αγώνες.

Εκπτώσεις! Εκπτώσεις! Εκπτώσεις! Εκπτώσεις! Εκπτώσεις! Εκπτώσεις! Εκπτώσεις! Εκπτώσεις! Εκπτώσεις! Εκπτώσεις! Εκπτώσεις! Εκπτώσεις! Εκπτώσεις! Εκπτώσεις! Εκπτώσεις!

• Σετ κρεβατοκάμαρας από..... 1300 €

• Καναπές 2θέσιος και 3θέσιος σε ύφασμα από..... 1190 €

• Καναπές 2θέσιος και 3θέσιος σε δέρμα από..... 1350 €

• Σετ τραπεζαρίας* από..... 3045 €

*(τραπέζι με 6 καρέκλες, κρυσταλιέρα, μπουφές με καθρέπτη, έπιπλο για T.V.)

ΚΑΙ ΣΤΑ ΛΕΥΚΑ ΜΑΣ ΕΙΔΗ
30% Εκπτώσεις!
ΚΕΝΤΙΑ

τηλ. 2241076710 fax 2241076422

%%%%%%%%%% Εκπτώσεις! %%%

ΕΥΚΟΛΟΙ ΤΡΟΠΟΙ ΠΛΗΡΩΜΗΣ:
• 0% προκαταβολή
• 1η δόση μετά από 4 μήνες
• Από 6 έως 60 δόσεις
• Στην τιμή συμπεριλαμβάνεται ΦΠΑ

Spazio pelle
Καναδά 38, Τηλ. 2241076876

ΜΑΘΗΜΑΤΙΚΑ

Παραδίδονται μαθήματα
σε μεμονωμένους μαθητές
Γυμνασίου - Λυκείου - ΤΕΕ

Εμπειρία, μεταδοτικότητα
και υπεύθυνη προετοιμασία
για την επίτευξη των στόχων σας

ΣΤΑΘΗΣ ΟΡΦΑΝΟΣ

Τηλ. **2241029315-6948893531**
(δεκτά και γκρουπ 2-3 ατόμων)

ΧΑΛΚΙΝΟΙ ΗΛΙΑΚΟΙ "ΣΟΝΝΕ ΑΞΙΟΝ" 50 ΧΡΟΝΙΑ ΕΓΓΥΗΣΗ



από 950 €

ΗΛΙΑΚΑ DURATHERM

από 700 €

ΞΥΛΟΣΟΜΠΕΣ ΤΖΑΚΙΑ ΜΑΤΕΜΕΝΙΑ



από 180 €

ΚΕΝΤΡΙΚΗ ΘΕΡΜΑΝΣΗ



από 1800 €

ΜΕ ΜΑΤΕΜΕΝΙΟ ΛΕΒΗΤΑ 30,000 KCL/H
5 ΣΩΜΑΤΑ ΠΑΝΕΛ 60Χ100
1 ΣΩΜΑ 45Χ45, ΚΑΥΣΤΗΡΑ ΚΥΚΛΟΦΟΡΗΤΗ, ΔΟΧΕΙΟ ΔΙΑΣΤΟΛΗΣ ΘΕΡΜΟΣΤΑΤΗ ΧΩΡΟΥ ΚΑΙ ΟΛΑ ΤΑ ΥΛΙΚΑ ΣΥΝΔΕΣΗΣ ΚΕΤΟΣ ΣΩΛΗΝΩΣΕΙΣ ΚΑΙ ΚΑΜΙΝΑΔΑ

- **ΚΛΙΜΑΤΙΣΤΙΚΑ**
- **ΘΕΡΜΟΠΟΜΠΟΙ**
- **ΑΝΤΑΛΛΑΚΤΙΚΑ ΚΑΥΣΤΗΡΩΝ**

ΣΥΝΤΗΡΗΣΕΙΣ ΚΑΥΣΤΗΡΩΝ

ΔΙΑΚΟΛΑΜΠΡΙΑΝΟΣ ΗΛΙΑΣ
Κ. ΤΣΑΛΔΑΡΗ 14 ΡΟΔΟΣ
ΤΗΛ. 22410-39420, ΚΙΝ. 6392853714

ΦΥΣΙΚΗ – ΧΗΜΕΙΑ

ΝΕΣΤΟΡΑΣ Μ. ΟΙΚΟΝΟΜΟΥ

- *Ολιγομελή και ομοιογενή τμήματα*
- *Συνεχής έλεγχος της γνώσης με διαγωνίσματα εκτός των ωρών διδασκαλίας*
- *Επιπλέον διδακτικές ώρες για την κάλυψη κενών από προηγούμενες τάξεις*
- *Τακτική ενημέρωση των γονέων*



ΛΙΝΔΟΥ 86
Τηλ.: 22410 39018
& 6977 563823

Ο κ. Χατζηευθυμίου στη Δημοτική Αρχή

Επιρρίπτει ευθύνες για το σπάσιμο του αγωγού

Το θέμα θα συζητηθεί στο Δημοτικό Συμβούλιο

Τις ευθύνες της δημοτικής αρχής για τις συχνές βλάβες και τα σπασίματα που σημειώνονται στον καταθλιπτικό αγωγό της ΔΕΥΑΡ στο Μαντράκι, καταγγέλλει με ανακοίνωσή της η παράταξη της μειοψηφίας, επισημαίνοντας παράλληλα την δυσφήμιση που υφίσταται η πόλη για το θέμα αυτό.

Το έργο αυτό, κατασκευάστηκε την δεκαετία του 1980 και επειδή καθυστέρησε να λειτουργήσει, ενδεχομένως και λόγω κακοτεχνιών, έχει υποστεί πολλές φορές βλάβη, με ευνότητες παρενέργειες.

Μετά την ανακοίνωση της μειοψηφίας πιθανόν να υπάρξει συζήτηση για το θέμα στην προγραμματισμένη για την Παρασκευή πρωί συνεδρίαση του δημοτικού συμβουλίου Ρόδου.

Επί του θέματος, η ανακοίνωση της παράταξης «Πρώτα η Ρόδος» αναφέρει τα εξής:

«Την Πέμπτη 22 Ιουλίου 2004 συνεδρίασε η ΤΕΔΚ Δωδεκανήσου με πρώτο θέμα στην ημερήσια διάταξη τον τουρισμό.

Στην συνεδρίαση αυτή κατατέθηκαν προτάσεις και από τον δήμαρχο Ροδίων και πρόεδρο της ΤΕΔΚ για το πώς θα πρέπει να λειτουργήσουμε, την διαφήμιση που επιβάλλεται να κάνουμε σε διάφορες τουριστικές αγορές και τα χρήματα που κάποιοι άλλοι θα πρέπει να μας δώσουν για τον σκοπό αυτό και δεν το κάνουν αλλά και για την ευθύνη που έχουν κάποιοι άλλοι για την κατάντια του τουρισμού στην πόλη μας.



Κυριακή 25 Ιουλίου 2004 μόλις τρεις ημέρες αργότερα σπάει για μία ακόμη φορά (4η ή 5η) ο καταθλιπτικός αγωγός μέσα στο Μαντράκι, μπροστά από το Εθνικό και τα ακάθαρτα νερά και τα λύματα σχηματίζουν πίδακα πλημμυρίζοντας τον τόπο από ακαθαρσίες και δυσοσμία. Οι ξένοι επισκέπτες της πόλης μας που εκείνη την στιγμή περνούσαν από εκεί έκπληκτοι αποθανατίζουν με τις κάμερές τους την κακομοιριά, τις διαλυμένες υποδομές, την άθλια εικόνα που παρουσιάζει η πόλη και την ανυπαρξία της δημοτικής αρχής.

Αυτό που δεν αποτύπωσαν οι κάμερες των ξένων και Ελλήνων επισκεπτών μας είναι η κατ' εξακολούθηση κοροϊδια του ροδιακού λαού από τον ίδιο τον δήμαρχό του αλλά και όλους όσους με την συναίνεσή τους τον βοηθούν να συνεχίζει να κοροϊδεύει όλους χωρίς ίχνος ντροπής.

Κύριε δήμαρχε,

- Πόσες φορές δηλώσατε σε συνεντεύξεις σας, αλλά και στο δημοτικό συμβούλιο ότι θα επιληφθείτε προσωπικά για την αποκατάσταση των κακοτεχνιών στο έργο αυτό;
- Τι κάνατε για την αποκατάσταση των κακοτεχνιών του έργου αυτού για το οποίο δεν παραλείπετε να δηλώνετε υπερήφανος για την κατασκευή του;
- Ενημερώσατε τους κατοίκους της πόλης μας, τους εμπλεκόμενους με τον τουρισμό φορείς, την δ/νση Υγείας της Ν.Α. αλλά και κάθε άλλον εμπλεκόμενο πού οδηγούνται τα λύματα τώρα που ο καταθλιπτικός αγωγός είναι εκτός λειτουργίας;
- Μήπως ήταν εκτός λειτουργίας και πριν από την θραύση του;

Η θραύση του καταθλιπτικού αγωγού όπως και παραπάνω αναφέραμε συνέβη την Κυριακή 25 Ιουλίου. Την Τρίτη 27 Ιουλίου διενεμήθη η ημερήσια διάταξη για την συνεδρίαση της Παρασκευής 30 Ιουλίου και η Δημοτική Αρχή δεν θεώρησε σοβαρό το θέμα της συζήτησης των προβλημάτων που αντιμετωπίζει η πόλη με την απαράδεκτη λειτουργία του αποχετευτικού. Σε άλλον δήμο θα εθεωρείτο ακόμη και θέμα για την έκτακτη και επείγουσα σύγκλιση του δημοτικού συμβουλίου για εξέταση του θέματος και την λήψη απόφασης, εδώ επικρατεί ακινησία και ωχαδερφισμός.

Επειδή όμως ο τουρισμός είναι ένα πολύ εύθραυστο προϊόν και επειδή από την πλευρά της δημοτικής αρχής της πόλης μας το μόνο που προσφέρονται είναι άφθονα λόγια, η παράταξή μας θέλει να κινητοποιήσει όλες τις δυνάμεις που αγωνιούν για την κατάσταση που δημιουργείτε. Για τον λόγο αυτό καλεί τα Επιμελητήριά μας (ΕΒΕΔ, Οικονομικό και Τεχνικό), την Ενωση Ξενοδόχων Ρόδου, την Ενωση Τουριστικών Πρακτόπων και όλους όσους ασχολούνται με τον τουρισμό να κινητοποιηθούν πριν να είναι πολύ μα πολύ αργά.

Εμείς δηλώνουμε ότι είμαστε πρόθυμοι να προσφέρουμε τις υπηρεσίες μας σε όποιον τομέα μας ζητηθεί».

Hotel Savelen

Αναλαμβάνουμε
γάμους - βαπτίσεις σε ένα ειδυλλιακό περιβάλλον στο χώρο της πισίνας
με πλούσιο μπουφέ
*με περισσότερες από **20** διαφορετικές ποικιλίες **και κυρίως** γεύμα κατ' επιλογή.*

ΚΑΘΕ ΣΑΒΒΑΤΟ ΕΛΛΗΝΙΚΗ ΒΡΑΔΙΑ ΑΠΟ ΤΙΣ 21.00

Στην καταπληκτική τιμή των 11 ευρώ το άτομο

ΠΑΡΑΔΕΙΣΙ-ΡΟΔΟΣ

Πληρ. κ. Καραγιάννη Μιχάλη
τηλ. 2241081855 και 6932288057

ΔΟΡΥΦΟΡΙΚΟ ΑΜΦΙΔΡΟΜΟ INTERNET

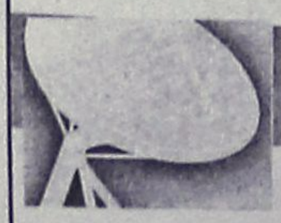

Σχάστε τα καλώδια και τις ογκοχρεώσεις

www.satellitenet.gr, e-mail: sales@satellitenet.gr
www.netplan.gr, e-mail: info@netplan.gr
Τηλ.: 210 3300793,
210 3801223, 210 3306153-4
Fax: 210 3801348

GLASS CLEANING
ASR ASR
ISO 9001/2000
ΟΛΟΚΛΗΡΩΜΕΝΑ ΣΥΣΤΗΜΑΤΑ ΚΑΘΑΡΙΣΜΟΥ
ΤΑ ΠΑΝΤΑ ΓΙΑ ΤΗΝ ΚΑΘΑΡΙΟΤΗΤΑ
Προϊόντα HACCP Εκπαίδευση



ΑΠΟΡΡΥΠΑΝΤΙΚΑ - ΧΑΡΤΙΚΑ
ΜΗΧΑΝΕΣ ΚΑΘΑΡΙΣΜΟΥ
Κατάστημα Glass Cleaning
Καναβά 21 - Ρόδος
τηλ.: 22410 22.893
Επαγγελματικά προϊόντα ιδανικά και για το σπίτι
Ιδιοκτήτης Καταστήματος: Ζαγκάτσης Κωνσταντίνος
GLASS CLEANING ABEE
ΟΛΟΚΛΗΡΩΜΕΝΑ ΣΥΣΤΗΜΑΤΑ ΚΑΘΑΡΙΣΜΟΥ
www.glasscleaning.gr rhodos@glasscleaning.gr



ΝΕΑ ΤΑΚΤΙΚΗ ΓΡΑΜΜΗ ΚΟΝΤΕΙΝΕΡ

ΑΠΕΥΘΕΙΑΣ ΡΟΔΟ ΑΠΟ ΒΟΡΕΙΟ ΕΥΡΩΠΗ

ΑΜΒΕΡΣΑ - ΡΟΤΕΡΝΤΑΜ - ΡΟΔΟ

ΦΟΡΤΩΣΗ 14/6/2004 και κάθε 14 του ΜΗΝΑ

ΠΑΡΑΔΟΣΗ 8-10 ΗΜΕΡΕΣ

Ενημερώνουμε τους αξιότιμους εμπόρους/εισαγωγείς της Δωδεκανήσου ότι από 14/6 ξεκινάει η νέα απευθείας γραμμή ΚΟΝΤΕΙΝΕΡ από Βόρεια Ευρώπη

Αναλαμβάνουμε τη μεταφορά container 20'+40' καθώς και χύμα φορτίο σε κιβώτια ή παλέτες.

ΠΛΗΡΟΦΟΡΙΕΣ ΝΑΥΛΩΝ / ΚΡΑΤΗΣΕΙΣ

RODOS SHIPPING AGENCY

ΜΙΧΑΛΗΣ ΡΟΔΙΤΗΣ

ΤΗΛ. 2241031933 ΦΑΞ 2241031933 e-mail: mroditis@hol.gr

ΚΙΝΗΤΟ: 6937144633

Γνωστή συμπολίτισσά μας στη Μεσαιωνική Πόλη

Προτίθεται να ιδρύσει Μουσείο Λαογραφίας!

Πρόκειται για την κ. Νικολέττα Θεοδόση-Κοντογιάννη στην οποία έστειλε ευχαριστήρια επιστολή ο δήμαρχος

Μουσείο Λαογραφίας και Λαϊκής Τέχνης, στη Μεσαιωνική Πόλη της Ρόδου, προτίθεται να δημιουργήσει σε δικό της κτίριο στην πλατεία του Καστέλου η κα Νικολέττα Θεοδόση-Κοντογιάννη.

Πρόκειται για μία κίνηση που έγινε δεκτή με ενθουσιασμό από το δήμο της Ρόδου και ο δήμαρχος, κ. Γιώργος Γιαννόπουλος, της απέστειλε την παρακάτω ευχαριστήρια επιστολή:

«Αγαπητή μου κα Κοντογιάννη,

Είναι πραγματικά συγκινητική η διάθεσή σας για προσφορά, μέσα από τη δημιουργία ενός Μουσείου Λαογραφίας και Λαικής Τέχνης στην Μεσαιωνική Πόλη της Ρόδου. Αυτό το κόσμημα της Ανατολικής Μεσογείου, που έχει αναγνωριστεί και από την UNESCO ως μνημείο παγκόσμιας πολιτιστικής κληρονομιάς, έχει ανάγκη την αγάπη και τη φροντίδα όλων μας για να μπορέσει να κρατήσει αλώβητη τη φυσιογνωμία που του έδωσαν αιώνες ιστορίας και ζωής. Και η φυσιογνωμία της Μεσαιωνικής Πόλης, που κινδύνεψε τις τελευταίες δεκαετίες να αλλοιωθεί από την ανεξέλεγκτη τουριστική «ανάπτυξη» -τις συνέπειες της οποίας εφέτος βιώνει όλο το νησί οδυνηρά- ενισχύεται και ατσαλώνεται μέσα από χώρους σαν αυτόν που οραματίζεστε να δημιουργήσετε για να τιμήσετε τη μνήμη του πατέρα σας.



Η πόλη της Ρόδου, παρά τις όποιες αδυναμίες της, έχει ήδη μπει σε μία διαφορετική πορεία, αυτή της ελεγχόμενης ανάπτυξης, της αειφόρας ανάπτυξης, με σεβασμό στο φυσικό και δομημένο περιβάλλον, με διατήρηση του χαρακτήρα και των ιδιαιτεροτήτων της, με ποιοτικά αναβαθμισμένες υπηρεσίες όχι μόνο για τον επισκέπτη, αλλά και -πρωτίστως- για τον ίδιο τον πολίτη της. Τα όποια -μεμονωμένα- φαινόμενα ασυδοσίας, κατάλοιπα μιας παρωχημένης αντίληψης για τον τουρισμό ως «αγελάδας προς άρμεγμα», τείνουν να εξαλειφθούν και είμαι βέβαιος ότι σύντομα, «βοηθούσης» και της κρίσεως της αγοράς, το ίδιο θα συμβεί και στις άλλες περιοχές του όμορφου νησιού μας.

Για μια ακόμα φορά θα ήθελα να σας εκφράσω τη συγκίνησή μου για την πρόθεσή σας να συνδράμετε στην αναβάθμιση της Μεσαιωνικής μας Πόλης και θέλω να σας διαβεβαιώσω ότι η Δημοτική Αρχή, αλλά και εγώ προσωπικά, θα είμαστε στο πλευρό σας».

Ζητά να του παραχωρηθεί κατά κυριότητα

Ο Δήμος Ρόδου διεκδικεί τον παιδότοπο Αγ. Δημητρίου

Το θέμα θα συζητηθεί στη συνεδρίαση του Δημοτικού Συμβουλίου την Παρασκευή

Την παραχώρηση κατά κυριότητα του δημοτικού παιδότοπου Αγίου Δημητρίου, διεκδικεί ο δήμος Ρόδου.

Το θέμα θα συζητηθεί στην προγραμματισμένη για την Παρασκευή συνεδρίαση του δημοτικού συμβουλίου και εφόσον ληφθεί σχετική απόφαση θα κατατεθεί αίτημα παραχώρησης στην Κτηματική Εταιρεία του Δημοσίου.

Στην εισήγησή του προς το δημοτικό συμβούλιο, ο προϊστάμενος της Πολεοδομίας του δήμου κ. Γ. Παπαχριστοδούλου, αναφέρει τα εξής:

«Οπως είναι γνωστό ο δήμος Ροδίων είναι μισθωτής ενός ακινήτου ιδιοκτησίας Ελληνικού Δημοσίου (Β.Κ. 302γ), εμβαδού 6,582 τ.μ., το οποίο βρίσκεται στη συμβολή των οδών Κλαυδίου Πέπερ και Χατζηευαγγέλου. Το ακίνητο αυτό εδώ και πολλά χρόνια έχει διαμορφωθεί και χρησιμοποιείται ως δημοτικός παιδότοπος.

Η διάρκεια της μίσθωσης αυτής έχει λήξει από τις 31-08-2003 και έπειτα από τις ενέργειές μας για παράτασή της με το αριθ. πρωτ. 3039/09-07-2003 έγγραφό μας προς την ΚΕΔ, ακολούθησε προφορική συνεννόηση για παραχώρηση του ακινήτου στο δήμο κατά κυριότητα. Το θέμα αυτό συζητήθηκε στην από 19-07-2004 συνεδρίαση της Επιτροπής Πολεοδομικών Θεμάτων (Ε.Π.Θ.), η οποία συμφώνησε ως προς τη διατύπωση σχετικού αιτήματος προς την ΚΕΔ.

Για το λόγο αυτό παρακαλούμε όπως εγκρίνετε την διατύπωση αιτήματος εκ μέρους του δήμου για την κατά κυριότητα παραχώρηση του ακινήτου Β.Κ. 302γ, εμβαδού 6.582 τ.μ. με τα εντός αυτού κτίσματα, ιδιοκτησίας Ελληνικού Δημοσίου».

Maliarakis motorsport

Service

VW–AUDI–SEAT–SKODA

ΑΥΤΟΚΙΝΗΤΑ-ΑΝΤΑΛΛΑΚΤΙΚΑ-ΣΥΝΕΡΓΕΙΟ

3ο χλμ. Ρόδου-Καλλιθέας

Τηλ.: 2241065290

CHINA VILLAGE

KINEZIKO ESTIATORIO

Κοντά σας και πάλι με τις γνωστές σας κινέζικες γεύσεις

Ωράριο λειτουργίας
17.00-00.30

Ολα μας τα είδη και σε πακέτο στο χώρο σας μ' ένα τηλέφωνο στο

2241021023

Κ. Ν. ΚΩΝΣΤΑΝΤΙΝΙΔΗ 8 - ΡΟΔΟΣ



YAMAHA
Touching Your Heart
www.yamaha-motor.gr

ΠΑΡΑΔΟΣΙΑΚΕΣ
ΧΕΙΡΟΠΟΙΗΤΕΣ
ΛΕΙΤΟΥΡΓΙΚΕΣ
καρέκλες και τραπέζια
ΡΟΔΟΥ



Στα **46** χρόνια κατασκευαστές...

ΕΓΓΥΗΣΗ Ζωής σε χρώμα που εσείς προτιμάτε (ξύλου, μπλε, πράσινο κ.λπ.), από αθάνατο ξύλο οξιάς εισαγωγής για επαγγελματική και όχι μόνο χρήση. Σε τιμές εργοστασίου χωρίς μεσάζοντες

✆ 6932 410389, Βαγιανάκης Γιάννης-ΣΑΛΑΚΟΣ ΡΟΔΟΣ
2246 0 22389 • 2246 0 22237

ΕΠΙΣΗΣ ΚΑΤΑΣΚΕΥΑΖΟΥΜΕ ΤΡΑΠΕΖΙΑ ΟΛΩΝ ΤΩΝ ΤΥΠΩΝ ΚΑΙ ΜΕΓΕΘΩΝ

Εφαρμογή του νέου νόμου

Αναψε το "πράσινο φως" για τις προσλήψεις μερικής απασχόλησης

Οι θέσεις που προκηρύσσονται αφορούν τομείς κοινωνικού χαρακτήρα

Το έδαφος για προσλήψεις μερικής απασχόλησης, σε τομείς κοινωνικού χαρακτήρα, στο στενό και ευρύτερο δημόσιο τομέα, με διάρκεια 18 μηνών προετοιμάζει το υπουργείο Εσωτερικών, εφαρμόζοντας το σχετικό πρόσφατα ψηφισθέντα νόμο.

Όπως αναφέρουν έγκυρες πληροφορίες, το υπουργείο Εσωτερικών απέστειλε σχετική εγκύκλιο, λίγες ημέρες πριν από τη λήξη της προθεσμίας υποβολής των επιχειρησιακών σχεδίων, με τα οποία οι ενδιαφερόμενοι φορείς πρέπει να καταγράψουν αναλυτικά τις θέσεις μερικής απασχόλησης τις οποίες θα θελήσουν να καλύψουν.

Με αυτήν η κυβέρνηση αποσαφηνίζει ποιοι έχουν δικαίωμα να υποβάλουν αίτηση πρόσληψης και ποιες διαδικασίες οφείλουν να ακολουθήσουν οι υπηρεσίες που σχεδιάζουν να προσλάβουν προσωπικό μερικής απασχόλησης.

Έτσι, οι θέσεις αφορούν τομείς κοινωνικού χαρακτήρα, όπως: Κατ' οίκον κοινωνική μέριμνα και φροντίδα, φύλαξη σχολικών κτιρίων, οδική ασφάλεια μαθητών, κοινωνική ενσωμάτωση μεταναστών, έκτακτες ανάγκες πολιτικής προστασίας, πολιτιστικές εκδηλώσεις, αντιμετώπιση ειδικών περιβαλλοντικών αναγκών, ενημέρωση και πληροφόρηση πολιτών.

Προβλέπεται ότι η διάρκεια των συμβάσεων δεν θα υπερβαίνει τους 18 μήνες, η απασχόληση δεν θα ξεπερνά τις 20 ώρες την εβδομάδα για κάθε εργαζόμενο, ενώ νέα σύμβαση θα καταρτίζεται μόνο ύστερα από τουλάχιστον τετράμηνη διακοπή.

Με τα κριτήρια για τις προσλήψεις μερικής απασχόλησης δίνεται προτεραιότητα σε συγκεκριμένες κοινωνικές ομάδες, όπως:

1. Ανεργοι άνω των 30 ετών, εγγεγραμμένοι στα μητρώα του ΟΑΕΔ

2. Μητέρες με ανήλικα τέκνα, που καλύπτουν το 10% των θέσεων (προτεραιότητα έχουν οι μητέρες με τα περισσότερα παιδιά)

3. Ατομα με ποσοστό αναπηρίας 50% και άνω προσλαμβάνονται σε ποσοστό 10% (προτιμώνται εκείνοι με το μεγαλύτερο ποσοστό αναπηρίας)

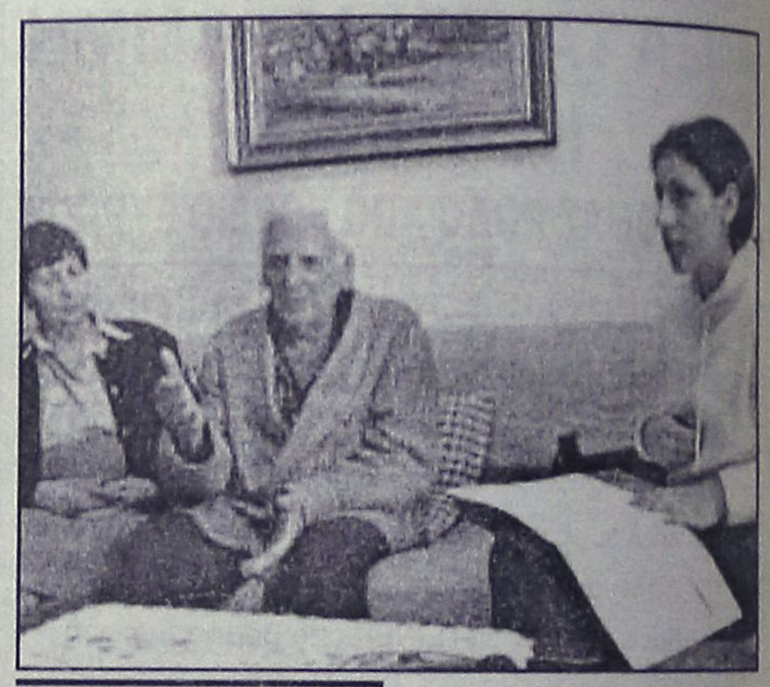

Ποιά τα κριτήρια για τις προσλήψεις που θα γίνουν με τις διαδικασίες του ΑΣΕΠ

4. Οι πολύτεκνοι και τα τέκνα πολυτέκνων καλύπτουν το υπόλοιπο 10% (προτεραιότητα έχουν οι υποψήφιοι με τα περισσότερα τέκνα).

Επίσης, το 60% των παραπάνω ποσοστών θα πρέπει να καλυφθεί από γυναίκες, ενώ προτεραιότητα θα έχουν και όσοι είναι άνεργοι εξαιτίας ομαδικών απολύσεων. Ακόμη, όσοι έχουν ήδη εργαστεί σε πρόγραμμα κοινωνικού χαρακτήρα για περισσότερο από έναν χρόνο θα επιλέγονται σε ποσοστό ως 50% του συνόλου των ατόμων που θα προσλαμβάνονται από κάθε κοινωνική ομάδα.

Την ευθύνη για τον έλεγχο της διαδικασίας θα έχει το ΑΣΕΠ.

Εκτιμάται ότι θα πραγματοποιηθούν περίπου 20.000 προσλήψεις μερικής απασχόλησης.

Φυσική–Χημεία
Μαθηματικά
ΓΥΜΝΑΣΙΟ-ΛΥΚΕΙΟ-Τ.Ε.Ε.
Πέτρος Κ. Παραγυιός
(Φυσικός)
Αναστ. Αναστασιάδη Μπάκα
(Μαθηματικός)
✔ Ολιγομελή τμήματα
✔ Μεθοδική διδασκαλία
✔ Προσιτά δίδακτρα
ΕΝΑΡΞΗ ΜΑΘΗΜΑΤΩΝ
16 Αυγούστου: Β'-Γ' Λυκείου
30 Σεπτεμβρίου: Α' Λυκείου-ΤΕΕ
30 Αυγούστου: Α'-Β'-Γ' ΓΥΜΝΑΣΙΟΥ
Δ/νση: Παπαφλέσσα 17-Μητρόπολη-*Εναντι 4ου Γυμνασίου*
Τηλ.: 22410-22218 & 30880 & 78236
Κιν. τηλ.: 6974313993

ΑΘΛΗΤΙΚΗ ΡΟΔΙΑΚΗ
ΤΕΤΑΡΤΗ
28 ΙΟΥΛΙΟΥ 2004

Ολα βαίνουν καλώς

• Συνάντηση μέχρι την Παρασκευή τελικά με τον Γιώργο Ορφανό

• Διάφανη η μέχρι τώρα οικονομική λειτουργία της ΠΑΕ

• Σήμερα κλείνει τον Δερμιτζόγλι. Σκέψεις για αποδεσμεύσεις στο ρόστερ

Ισως και να είναι της μοίρας της γραφτό να παίξει πιθανότατα σε μεγαλύτερη κατηγορία. Για να συμβεί αυτό θα πρέπει τελικά η Ρόδος ν' απορροφήσει την ομάδα Β' εθνικής των Αθηνών έτσι ώστε χρησιμοποιώντας το μητρώο της να παίξει εκείνη στην πιο πάνω κατηγορία. Το όνομα της ομάδας αυτής δεν έχει διαρεύσει ακόμη καθώς έτσι κρίνεται σκόπιμο αφού θα ήταν κακό η εν λόγω ΠΑΕ να μπει σε διαδικασία...πλειστηριασμού!

Οι πληροφορίες πάντως απ' την Αθήνα είναι αόριστες. Χθες τόνιζαν πώς οι επαφές του προέδρου της πέφτουν στο κενό η μία μετά την άλλη και κανείς δεν μπορεί να είναι αισιόδοξος για την τελική τους έκβαση. Ο Ερασιτέχνης έχει την δυνατότητα να τον καλύψει και συνεπώς όλα οδηγούν...προς τη Ρόδο. Αναφορικά με το τί μέλλοι γενέσθαι σ' αυτή την ΠΑΕ αλλά και με βάση τις κινήσεις της Ρόδου θα υπάρξει εξέλιξη μέχρι το τέλος τη εβδομάδας.

ΣΤΟΝ ΟΡΦΑΝΟ

Οι κ.κ. **Ντουρουτλής, Ψέλλας** και **Μαρίνος** δεν έφυγαν χθες για την Αθήνα. Θα το πράξουν όμως μέχρι την Παρασκευή καθώς ήδη έχει συζητηθεί τετ-α-τετ με τον υφυπουργό Πολιτισμού **Γιώργο Ορφανό** με σκοπό η περίπτωση της απορρόφησης...να μπει σε ρύθμιση. Είναι όντως πολύ διαφορετικό η "ιστορία" να μπει σε μιά μεγάλη ρύθμιση και να δίδεται η δυνατότητα στον οποιονδήποτε να "εξοφλήσει" σε μεγάλο χρονικό περιθώριο και διαφορετικά να το πράξει άμεσα.

ΣΥΝΕΔΡΙΑΣΕ ΤΟ Δ.Σ.

Στο μεταξύ το Διοικητικό Συμβούλιο της ΠΑΕ Ρόδος συνεδρίασε χθες και ασχολήθηκε κατά κόρον με τον οικονομικό απολογισμό της στην μέχρι τώρα πορεία της στον χώρο των μεταγραφών. Στη συνεδρίαση υπήρχε κλίμα αισιοδοξίας, αφού σύμφωνα με τα όσα διέρρευσαν τα οικονομικά της Ρόδου είναι σε πολύ καλό δρόμο κι έτσι αναμένεται να εξελιχθούν και στη συνέχεια. Δεν υπάρχει κανείς λόγος ανησυχίας κι από κανένα, αφού όλα βαίνουν καλώς στον τομέα αυτό, γεγονός που αναμένεται να κινητοποιήσει περισσότερο και τους παράγοντες αλλά και τον όγκο των φιλάθλων της ομάδας που σύντομα αναμένεται να ενισχύσουν ο καθένας απ' τη δική του σκοπιά την Ρόδο. Ολα σ' αυτό τον τομέα βαίνουν καλώς.

ΣΗΜΕΡΑ Ο ΔΕΡΜΙΤΖΟΓΛΙ

Σήμερα αναμένεται να κλείσει οριστικά και το θέμα του **Δερμιτζόγλι** ο οποίος έρχεται στο νησί μας για να ολοκληρώσει και τυπικά την μεταγραφή του στη Ρόδο. Οι πληροφορίες ανέφεραν χθες πώς κι οι δύο πλευρές θέλουν την συνεργασία. Ο παίκτης έρχεται στο νησί μας με τον μάνατζερ του και μέχρι το βράδυ πιστεύεται πώς το θέμα θάχει κλείσει θετικά.



Μελετάται με ιδιαίτερη προσοχή το θέμα της απορόφησης από τα μέλη της Διοίκησης της ΠΑΕ Ρόδος (ΒΙΚΤΩΡ-ΦΩΤΟ ΜΑΡΚΕΤ-ΙΑΛΥΣΟΣ)

ΤΑ ΣΥΜΒΟΛΑΙΑ

Τα συμβόλαια θα τα πάρουν μαζί τους οι τρεις προαναφερόμενοι άνδρες που θα μεταβούν στην Αθήνα μέχρι την Παρασκευή και θα τα καταθέσουν στην ΕΠΑΕ.

Σύμφωνα με έγκυρες πληροφορίες από τις τάξεις της ομάδας υπάρχει ακόμα η περίπτωση κάποιοι από τους νυν υπάρχοντες ποδοσφαιριστές να αποδεσμευθούν και να μικρύνει το ρόστερ της ομάδας.

Πρόβλημα οι στρατευμένοι!

Δεν γυμνάσθηκε χθες καθόλου ο Μιχάλης Κεφάλας. Προσπάθειες της διοίκησης για άμεση λύση

Σιγά αλλά σταθερά "χτίζεται" σιγά-σιγά ο νέος Διαγόρας που στοχεύει ψηλά φέτος, Οι κυανέρυθροι έχουν φέτος σημαδέψει από πολύ νωρίς την άνοδο και στο τέλος θα κάνουν τον απολογισμό τους, θετικό ή αρνητικό.

Ο **Ανδρέας Σταύρου** έδωσε το στίγμα απ' την πρώτη κιόλας μέρα της προετοιμασίας. "Χρειάζεται πολλή δουλειά. Τα κεφάλια μέσα. Οι διακοπές τελείωσαν". Η πρώτη εικόνα την Δευτέρα στο Φυτώριο ήταν πολύ καλή με νεαποκτηθέντες αλλά και παλιούς παίκτες να τρέχουν και να "φορτώνουν" χιλιόμετρα καθώς το πρώτο πράγμα που πρέπει να έχει ένας ποδοσφαιριστής είναι η άριστη φυσική κατάσταση.

ΠΡΟΒΛΗΜΑ ΜΕ ΤΟΥΣ ΣΤΡΑΤΕΥΜΕΝΟΥΣ

Ο κώουτς του Διαγόρα αντιμετωπίζει νωρίς-νωρίς πρόβλημα με τους στρατευμένους. Στη χθεσινή διπλή προπόνηση (πρωί και απόγευμα) απών ήταν ο **Μιχάλης Κεφάλας**, πέρα απ' τους **Γιώργο Κοντόγιαννο** και **Στέργο Κοσμά.**

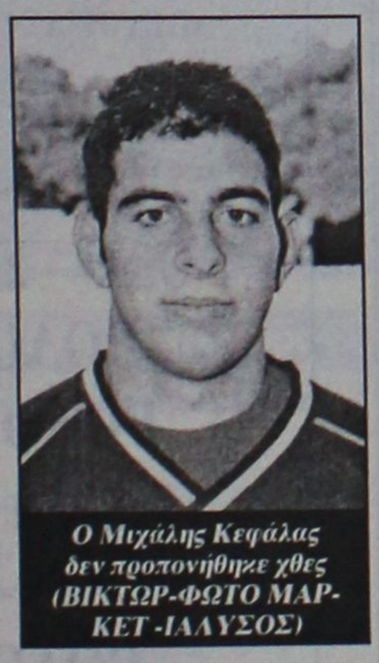

Ο Μιχάλης Κεφάλας δεν προπονήθηκε χθες (ΒΙΚΤΩΡ-ΦΩΤΟ ΜΑΡΚΕΤ -ΙΑΛΥΣΟΣ)

Το πρόβλημα το εξέταζαν με κάθε λεπτομέρεια οι Διοικούντες του Διαγόρα καθώς αφορά ένα σημαντικό κομμάτι της φετινής εξέλιξης του γηραιού της πόλης μας. Τους "μικρούς". Ο **Μιχάλης Κεφάλας** εξάλλου είναι από τους βασικούς συντελεστές της περσινής καλής πορείας του γηραιού καλύπτοντας ως μικρός μια "λεπτή" θέση. Αυτή του τερματοφύλακα.

...ΓΙΑ ΔΥΟ ΕΒΔΟΜΑΔΕΣ ΟΙ "ΔΙΠΛΕΣ"

Οι κυανέρυθροι θα συνεχίσουν με διπλές προπονήσεις μέχρι το Σάββατο. Την Κυριακή οι Διαγοριδείς θα πάρουν το πρώτο τους ρεπό και θα ξαναρχίσουν τις διπλές από την Δευτέρα μέχρι την μεθεπόμενη Κυριακή οπότε και θα γίνει το πρώτο φιλικό της χρονιάς κόντρα στην Ασπίδα Απολακκιάς, άγνωστο μέχρι στιγμής σε ποιό γήπεδο, αφού ο επίσημος Διαγόρας δεν γνώριζε μέχρι χθες αν θα έχει "δικό του" το Δημοτικό Στάδιο.

ΠΑΡΑΤΑΣΗ ΣΤΗ ΜΕΤΑΓΡΑΦΙΚΗ ΠΕΡΙΟΔΟ

Με απόφασή της η ΕΠΟ χθες γνωστοποίησε σ' όλες τις ομάδες πώς η μεταγραφική περίοδος παρατείνεται μέχρι την Δευτέρα 2 Αυγούστου.

Ο λόγος της παράτασης είναι φυσικά το ότι μεσολαβεί σαββατοκύριακο και πάντα οι πολλές μεταγραφές γίνονται τις τελευταίες μέρες.

Πήρε τον Τσακίρη

• Ο 18χρονος αμυντικός αγωνιζόταν πέρυσι στην υπεραδημία της Ρόδου

Με σοβαρότητα αλλά και κάθε λεπτομέρεια η διοίκηση του Ιάλυσου προσπαθεί να ολοκληρώσει τις μεταγραφές της αλλά και να φροντίσει τις τελευταίες οργανωτικές εκκρεμότητες λίγο πρίν ξεκινήσει την προετοιμασία της ομάδας ο **Θόδωρας Θεοδώρου**.

Οι ιθύνοντες των κιτρινοκόκκινων προσπαθούν αυτές τις μέρες να ολοκληρώσουν πρώτα το ρόστερ τους και στη συνέχεια όλα τ' άλλα.

ΠΗΡΕ ΤΟΝ Γ. ΤΣΑΚΙΡΗ

Ο Ιάλυσος ενέταξε στο έμψυχο δυναμικό του τον 18χρονο **Γιώργο Τσακίρη** ο οποίος είναι αμυντικός και αγωνίσθηκε πέρυσι στο πρωτάθλημα Νέων Β' και Γ' Εθνικής με τα χρώματα της Ρόδου.

Στο μεταξύ έχει ήδη υπογράψει την συνεργασία του με τον Ιάλυσο κι ο **Γιώργος Δελαπόρτας**. Έτσι η διοίκηση και ο **Θεοδώρου** αναζητούν πλέον τον επιθετικό και τον αμυντικό που θα συμπληρώσουν το ρόστερ της ομάδας.

Ο ΜΗΤΡΟΥ

Ο **Νεκτάριος Μήτρου** αποτελεί παρελθόν από τον Φοίβο Κρεμαστής. Ο ίδιος θέλει να αγωνισθεί στον Ιάλυσο. Η πλευρά του παίκτη θέλει να κρατήσει τα "δικαιώματά" του ενώ ο Ιάλυσος θέλει να πάρει την ελευθέρα του. Θέμα διοίκησης είναι επίσης και η απόκτηση του **Κώστα Γρηγορά**. Ο **Θόδωρος Θεοδώρου** έκανε τις εισηγήσεις του για τον παίκτη, στον οποίο μπήκε "σφήνα" ο Απόλλων Καλυθιών με τα χρώματα του οποίου αγωνιζόταν πέρυσι.

ΤΟΠΙΚΟ ΠΟΔΟΣΦΑΙΡΟ

Ενίσχυσε την άμυνά του

• Ο Αρης απέκτησε τον Μιχάλη Κωστάκη που είχε μείνει ελεύθερος από το Διαγόρα. Ξεκίνημα την Κυριακή

Ακόμη πιό ενισχυμένος στην αμυντική του γραμμή θα παρουσιασθεί τη φετινή σεζόν ο Άρης καθώς προχθές πρόσθεσε στη δύναμή του τον **Μιχάλη Κωστάκη,** ο οποίος είχε μείνει ελεύθερος από τον Διαγόρα (είχε εξαγοράσει ο ίδιος την ελευθέρα του).

Ο 23χρονος αμυντικός δεν μπορούσε λόγω επαγγελματικών υποχρεώσεων να παίξει στο περιφερειακό πρωτάθλημα κι έτσι αποφάσισε να γυρίσει στο τοπικό.

Λόγω εντοπιότητας, ο Άρης ήταν η μοναδική ομάδα που μπορούσε να τον ευνοήσει σ' αυτό του το πρόβλημα κι έτσι οι δύο πλευρές έδωσαν τα χέρια.

Στο μεταξύ την Κυριακή η ομάδα του Αρχαγγέλου θα πραγματοποιήσει την πρώτη της προπόνηση, η οποία θα γίνει στο γήπεδο Αρχαγγέλου με τη μορφή οικογενειακού διπλού.

Το κανονικό πρόγραμμα της προετοιμασίας θα ξεκινήσει την επόμενη ημέρα Δευτέρα 2 Αυγούστου σε περιοχή γύρω από τον Δήμο.

Επίσημο ενδιαφέρον...

• Έδειξε ο Ηρακλής Μ., για την απόκτηση του Τάσου Μακρή από τον Διαγόρα Β.

Κοντά στην απόκτηση του Τάσου Μακρή βρίσκεται τις τελευταίες ημέρες ο Ηρακλή Μ., που κατέθεσε επίσημη πρόταση στον Διαγόρα Β. για την απόκτησή του. Οι λόγοι που τον οδήγησαν σε αυτή την κίνηση έχει να κάνει με το ενδιαφέρον που έδειξε ο ποδοσφαιριστής για να ενταχθεί στο ρόστερ των Μαριτσενών, αφού όπως δηλώνει «αντιμετωπίζει πρόβλημα συμμετοχής στις προπονήσεις του Διαγόρα λόγω επαγγελματικών υποχρεώσεων». Άγνωστη παραμένει μέχρι τώρα η απάντηση που αναμένεται να δώσουν οι κυανέρυθροι, αλλά και η αντίδραση του ποδοσφαιριστή σε περίπτωση που εισπράξει αρνητική απάντηση, από την στιγμή που τα έχει βρει σε όλα με τους Μαριτσενούς.

"Πρώτη" με νέα πρόσωπα

• Ξεκινάει σήμερα την προετοιμασία του ο Αγιος Γεώργιος, ενώ θα προηγηθεί αγιασμός

Σήμερα στις 16:30 έχει προγραμματιστεί να γίνει η πρώτη συνάντηση του Δ.Σ. του Αγίου Γεωργίου με τον προπονητή και τους ποδοσφαιριστές. Η ομάδα της Μαλώνας έχει ενισχυθεί σημαντικά εν όψει της νέας αγωνιστικής περιόδου αφού απέκτησε επτά νέους ποδοσφαιριστές. Οι παίκτες αυτοί είναι οι **Γιώργος Νικήτας** που αποκτήθηκε από τον Αστέρα Μ., ο **Χουσεΐν Εμίρογλου** από τον Διγενή Κοσκινού, ο **Γιάννης Παπανθύμου** από τον ΑΕΡΑ, ο **Λευτέρης Ρεντόπουλος** από τον Αετό Λαρίσης, ο **Τσαμπίκος Μπαρμπαντώνης** από τον Άρη Αρχαγγέλου, ο **Τάκης Δημητρίου** από τον ΟΦ Ιστρίου και τέλος ο **Νίκος Μπάρτζος** από τον Μεσσηνιακό. Παρελθόν αποτελεί για τον σύλλογο ο **Νίκος Κισσανάκης** ο οποίος έχει μείνει ελεύθερος. Ο **Γιώργος Κούτρης** και ο **Γρηγόρης Διακαναστάσης** θα αγωνίζονται από τη νέα σεζόν σε Άστέρα Μ. και Άγιο Ισίδωρο αντίστοιχα. Τα δύσκολα, όμως, θα αρχίσουν γρήγορα για τους ποδοσφαιριστές αφού μετά τον καθιερωμένο αγιασμό θα ακολουθήσει η πρώτη προπόνηση.

ΕΥΧΕΣ ΑΠΟ ΤΗΝ ΔΙΟΙΚΗΣΗ

Το Δ.Σ. του Αγίου Γεωργίου Μαλώνας εύχεται εν όψει της νέας αγωνιστικής περιόδου σε όλο το ποδοσφαιρικό κοινό της Δωδεκανήσου καλό κουράγιο στο έργο που επιτελεί ο καθένας για μια δημιουργική ποδοσφαιρική χρονιά!

Στην τελική ευθεία

• Μπαίνουν τα θέματα των Μιχάλη Κυριαζή, Αντώνη Ξύπα και Γιώργου Σάββενα που μίλαγαν χθες το βράδυ με τον Α.Ε.Ρ.Α για το ενδεχόμενο της μετακίνησής τους στα Αφάντου

• Πολύ κοντά βρίσκεται ο Κυριαζής, ενώ οι Ξύπας, Σάββενας θα αποφασίσουν τις επόμενες ημέρες

Σήμερα το αργότερο αύριο αναμένεται να ξεκαθαρίσει το θέμα της μετακίνησης ή όχι του Μιχάλη Κυριαζή στον Α.Ε.Ρ.Α. Οι μέχρι τώρα διαπραγματεύσεις που έχουν προηγηθεί και όσα παρασκηνιακά έχουν κυκλοφορήσει αφήνουν να εννοηθεί πως οι δύο πλευρές βρίσκονται πολύ κοντά στην συμφωνία απλά απομένουν τα τυπικά για να ολοκληρωθεί και επίσημα η μετακίνηση του στα Αφάντου.

Χθες το βράδυ αναμένονταν η τελική επαφή των δύο πλευρών για να ξεκαθαρίσουν και τυπικά το θέμα, που αν έχει θετική κατάληξη για τους Αφαντενούς θα ολοκλήρωνε την αμυντική γραμμή της ομάδας για την νέα περίοδο. Παράλληλα μαζί με τον Κυριαζή στο ραντεβού θα βρίσκονταν και οι δύο άλλοι μεταγραφικοί στόχοι που ενδιαφέρουν τον σύλλογο: Αντώνης Ξύπας και Γιώργος Σάββενας. Οι προαναφερόμενοι ξεκίνησαν κύκλο επαφών με τους Διαγόρα Β και Α.Ε.Ρ.Α και περιμένουν την καλύτερη πρόταση(γνωρίζουν ήδη την οικονομική προσφορά των κυανέρυθρων) για να αποφασίσουν σε ποια ομάδα θ' αγωνίζονται την νέα αγωνιστική περίοδο.





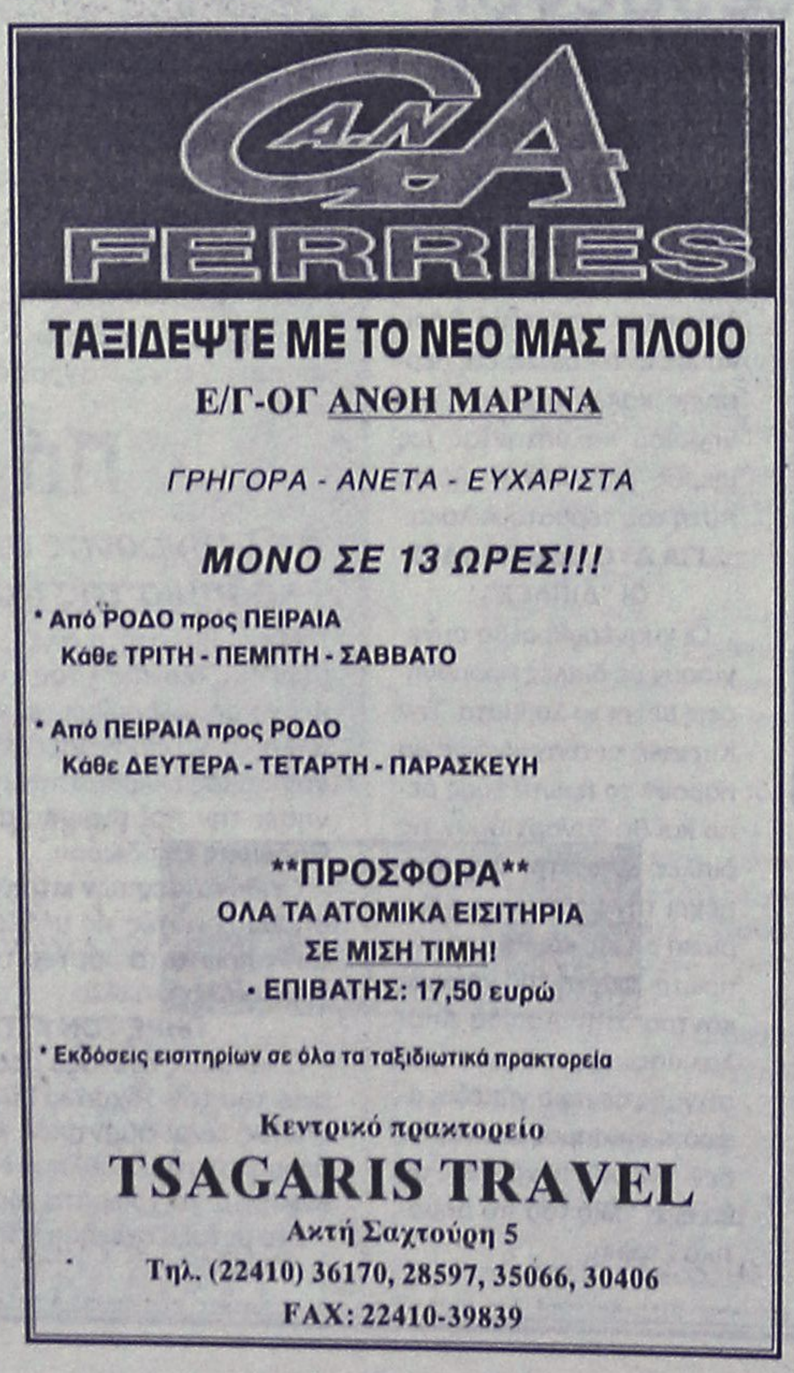

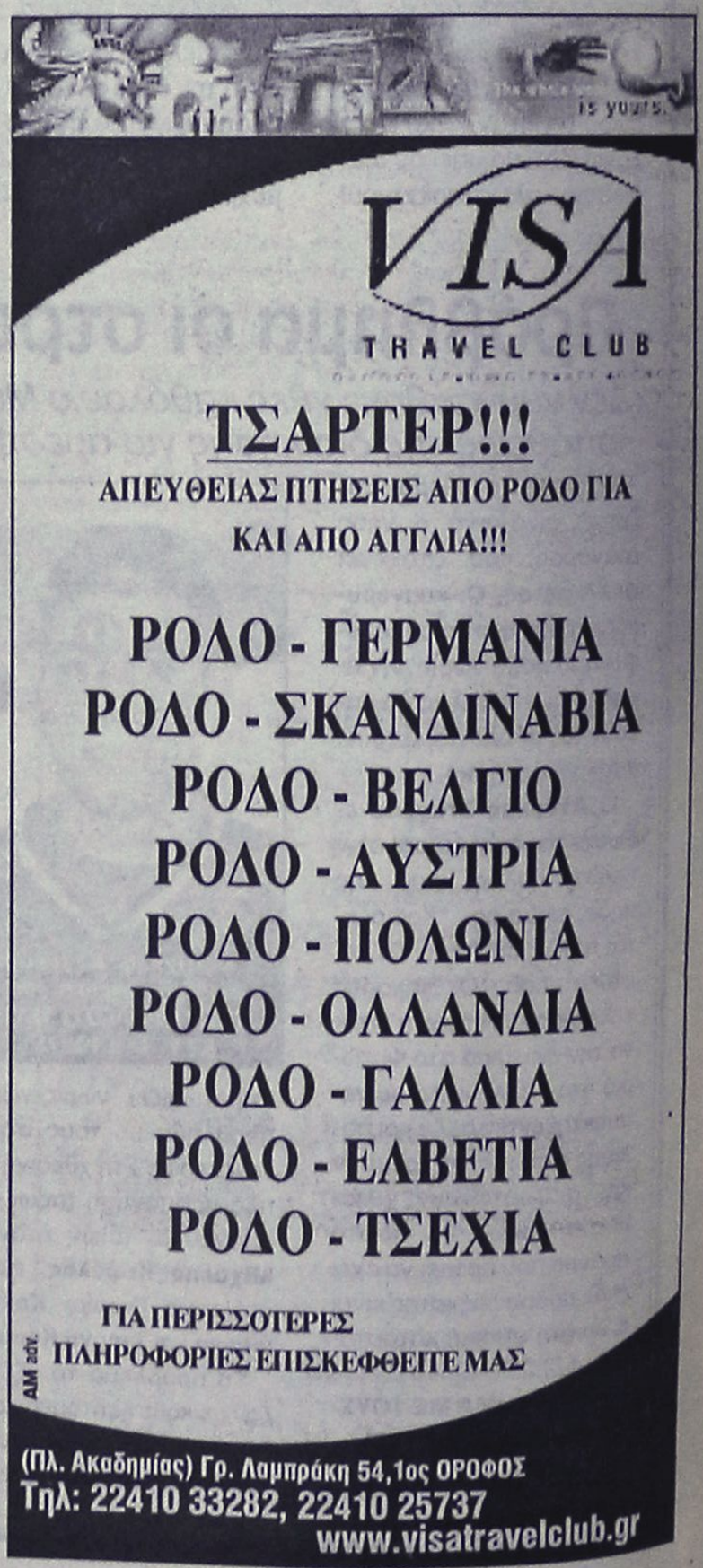

ΤΟΠΙΚΟ ΠΟΔΟΣΦΑΙΡΟ

Ανοιξε δρόμος για περισσότερους

• Το δίπλωμα της σχολής της ΕΠΟ ή άλλης ισότιμης σχολής είναι αρκετό για τους υποψήφιους Ενωσιακούς προπονητές. Δεν χρειάζεται άδεια εξάσκησης επαγγέλματος. Οι Λάκης Ζαχαρίας και Αντώνης Οικονόμου θα είναι σύμφωνα με πληροφορίες οι πρώτοι που θα καταθέσουν αίτηση στην ΕΠΣΔ

Όλοι οι διπλωματούχοι προπονητές ποδοσφαίρου θα έχουν πλέον την ευκαιρία να διεκδικήσουν την θέση του Ενωσιακού προπονητή, αφού έπαψε να τους περιορίζει η υποχρέωση να έχουν στην κατοχή τους άδεια εξάσκησης επαγγέλματος. Ο πρόεδρος της ΕΠΣΔ Κλεόβουλος Χατζηγεωργίου επικοινώνησε τόσο με τον ομόλογό του της ΕΠΟ Βασίλη Γκαγκάτση, όσο και με τον πρόεδρο της Επιτροπής των Μικτών Ομάδων της Ομοσπονδίας Σωκράτη Παπαδόπουλο και έλαβε την διαβεβαίωση πως υπάρχει η δυνατότητα πρόσληψης ακόμα και προπονητών ποδοσφαίρου που διαθέτουν μόνο δίπλωμα σχολής προπονητών της ΕΠΟ ή άλλης ισότιμης σχολής.

Παράλληλα, δεν είναι απαραίτητο ο ένας εκ των δύο Ενωσιακών προπονητών να είναι καθηγητής Φυσικής Αγωγής με ειδικότητα το ποδόσφαιρο, εκτός αν το θελήσει η ίδια η ΕΠΣΔ. Πάντως, η τελευταία δεν πρόκειται να βάλει περιορισμούς και δεν αποκλείεται μετά από αρκετά χρόνια και οι δύο Ενωσιακοί να είναι διπλωματούχοι προπονητές. Μετά τις τελευταίες εξελίξεις ο δρόμος προς τον πάγκο των Μικτών μας ομάδων ανοίγει για περισσότερους προπονητές, κυρίως νέους, αφού αρκετοί που είχαν την φιλοδοξία να εργαστούν στα αντιπροσωπευτικά μας συγκροτήματα δεν εκδήλωναν το ενδιαφέρον τους εξαιτίας της καθυστέρησης στην διαδικασίας έκδοσης εκ μέρους της Γενικής Γραμματείας Αθλητισμού της άδειας εξάσκησης επαγγέλματος. Η ΕΠΟ δεν επιμένει στην μέχρι χθες απαραίτητη εκπλήρωση όλων των τυπικών προσόντων με το σκεπτικό ότι ούτως ή άλλως τα ζητούμενα έχουν καλυφθεί από την ίδια και πιστοποιούνται με την κατοχή του διπλώματος των δικών της σχολών.

Μέχρι χθες και πριν γίνουν γνωστά τα νέα δεδομένα στα γραφεία της ΕΠΣΔ δεν είχε σπάσει το ρόδι με την κατάθεση της πρώτης αίτησης; όμως όπως όλα δείχνουν, θα το κάνει πρώτος μέχρι το τέλος της εβδομάδας ο πρώην προπονητής της Ασπίδας Απολακκιάς Λάκης Ζαχαρίας. Όπως, δε, αναφέρουν οι πληροφορίες, θα ακολουθήσει ο τεχνικός της περσινής ομάδας του Κλεάνθη Αντώνης Οικονόμου. Θυμίζουμε, πως οι αιτήσεις για τις θέσεις του Ενωσιακού προπονητή θα γίνονται δεκτές μέχρι και τις 6 Αυγούστου, οπότε και θα συνεδριάσει η Τεχνική Επιτροπή της Ένωσης.

Τουρνουά "Αγιος Σουλάς 2004"

• Σήμερα στις 7 μ.μ. ο μικρός και στις 8 μ.μ. ο μεγάλος τελικός, ενώ στις 9 μ.μ. θ' ακολουθήσει ο αγώνας μεταξύ της μικτής Τζούνιορς και της μικτής των ομάδων του Αγίου Σουλά

Ολοκληρώνεται σήμερα το παιδικό τουρνουά "Αγιος Σουλάς 2004", που διοργανώνει η ΕΠΣΔ σε συνεργασία με τον ΝΑΟΔ και την οργανωτική επιτροπή εκδηλώσεων του Αγίου Σουλά, που διήρκεσε περίπου ένα μήνα. Σήμερα διεξάγεται η τελική φάση κι έχουμε την τέλεση του μικρού και του μεγάλου τελικού.

Στις 7 μ.μ. θα γίνει ο πρώτος αγώνας, όπου αντιμέτωποι θα τεθούν Κλεάνθης και Ευκλής, ενώ μία ώρα αργότερα (8 μ.μ.) θ' ακολουθήσει ο μεγάλος τελικός για την ανάδειξη της πρώτης ομάδας του τουρνουά. Την θέση αυτή θα διεκδικήσουν ο Διαγόρας με τον Ηλιο, που απέκλεισαν τους δύο παραπάνω στην ημιτελική φάση την προηγούμενη Κυριακή. Και τα δύο ματς θα γίνουν στο γήπεδο του άλσους του Αγίου Σουλά.

Στη συνέχεια και **ώρα 21.00** θα διεξαχθεί φιλικός αγώνας μεταξύ της **Μικτής ομάδας Juniors της ΕΠΣΔ και Μικτής ομάδος** από ποδ/στές ομάδων που συμμετείχαν στο τουρνουά.

Θα ακολουθήσουν οι απονομές, ως εξής:

Οι συνδιοργανωτές **ΕΠΣΔ και ΝΑΟΔ** θα απονείμουν:

α) Κύπελλο και αναμνηστικά διπλώματα στις τέσσερις ομάδες της τελικής φάσης.

β) Κύπελλα και διπλώματα στους 1ο, 2ο και 3ο σκόρερ του τουρνουά.

γ) Κύπελλο και αναμνηστικό δίπλωμα στην ομάδα με τις περισσότερες μπλε κάρτες.

Επίσης εκ μέρους **της ΕΠΟ** θα απονεμηθούν κύπελλο και μετάλλια στην **Μικτή ομάδα Juniors** της ΕΠΣΔ για την κατάκτηση της **1ης θέσης του οικείου πρωταθλήματος.**

Τέλος η **οργανωτική επιτροπή εκδηλώσεων Αγίου Σουλά Σορωνής** ως συνδιοργανώτρια του τουρνουά θα απονείμει:

α) Κύπελλο και αναμνηστικό δίπλωμα στην πρώτη ομάδα του τουρνουά.

β) Κύπελλο και αναμνηστικό δίπλωμα στον πρώτο σκόρερ του τουρνουά.

γ) Κύπελλο και δίπλωμα στην Μικτή ομάδα Juniors της ΕΠΣΔ.

δ) Κύπελλο και αναμνηστικό δίπλωμα στην παιδική ομάδα του ΠΑΣ Ασκληπειό, τιμής ένεκεν ως την ομάδα του μακρυνότερου δημοτικού διαμερίσματος που τιμά με την παρουσία της το τουρνουά.

Τέλος η ΕΠΣΔ θα τιμήσει με αναμνηστική πλακέτα το δήμο Καμείρου, σε ένδειξη ευχαριστίας για την ετήσια φιλοξενία του.

Καλούνται να ευρίσκονται σήμερα το βράδυ και ώρα 20.00 στον Αγιο Σουλά, και να παρουσιασθούν στην γραμματεία του τουρνουά με αθλητική περιβολή (παντελονάκια, παπούτσια και κάλτσες, ενώ φανέλες θα τους δοθούν) οι κάτωθι ποδοσφαιριστές που θα αποτελέσουν την Μικτή ομάδα:

Πάττας Αντών. (Αστέρα Παστίδας), Φράγκος Μιχάλης (Ευαγόρα), Μάργαρης Παναγ. (Ηρακλή Μαρ.), Χουρδάκης Γ. (Αναγέννηση Εμπ.), Τριανταφύλλου Νικ. (Αγίου Ισιδώρου), Χατζηκοσμάς Στ. (Απόλλωνα Απολλώνων), Αλιάϊ Σ. (Δωριέα), Αξιώτης Αποστ. (Φοίβου), Σέντης Γ. (Νίκη Ρόδου), Χρυσαφίνης (ΠΑΣ Ασκληπειού).

Σε αυτούς θα προστεθούν οι *Μαριεττής Κ. (Ευκλής), Π"κων/νου Αναστ. (Κλεάνθη), Κλάψης Ν. (ΠΑΟ Διαγόρα) και Μουτσοντέμι Ερ. (Ηλίου).*



Επωφεληθείτε τώρα από την τριπλή προσφορά σε όλα τα Επαγγελματικά Fiat

❶ **5 χρόνια** εγγύηση
❷ **Απόσυρση / ανταλλαγή** με όφελος έως **€ 1.300***
❸ **10% προκαταβολή,** εξόφληση σε **60 μήνες**

* Εναλλακτικά προσφέρεται δωρεάν Air Condition.



5 Χρόνια χωρίς χιλιόμετρα

www.fiaticv.gr

Χαρμόλη παράδειγμα: Doblò II 1.3D Πωρησε: €17.300 (τιμή πμ με ΦΠΑ & τέλη πλινθώσεως) 10% προκαταβολή (€1.730), 60 μηνιαίες δόσεις Χ €313,83, ετήσιο ονομαστικό επιτόκιο 6,9%, ΣΠΕ 8,08%.

FIAT Επαγγελματικά Αυτοκίνητα

AUTO CENTER ΜΑΝΩΛΗΣ ΚΩΣΤΑΚΗΣ ΑΕΒΕ
14ο χλμ. Ρόδου - Αεροδρομίου - 85106 - ΡΟΔΟΣ • ΤΗΛ. 22410 82000

ΦΡΟΝΤΙΣΤΗΡΙΟ ΠΡΟΤΥΠΟ

ΠΛΗΡΟΦΟΡΙΕΣ: ΠΛΑΤΕΙΑ ΑΓΙΟΥ ΝΙΚΟΛΑΟΥ 19 - ΡΟΔΟΣ • Τηλ.(22410)25911

- ΠΟΛΥΕΤΗΣ ΕΜΠΕΙΡΙΑ
- ΥΨΗΛΑ ΠΟΣΟΣΤΑ ΕΠΙΤΥΧΙΑΣ
- ΟΛΙΓΟΜΕΛΗ ΤΜΗΜΑΤΑ
- ΜΕΘΟΔΙΚΗ ΔΙΔΑΣΚΑΛΙΑ
- ΠΡΟΣΙΤΑ ΔΙΔΑΚΤΡΑ
- ΣΥΧΝΗ ΕΝΗΜΕΡΩΣΗ ΓΟΝΕΩΝ

ΕΝΑΡΞΗ ΜΑΘΗΜΑΤΩΝ

• Γ' ΛΥΚΕΙΟΥ	2 ΑΥΓΟΥΣΤΟΥ
• Β' ΛΥΚΕΙΟΥ	16 ΑΥΓΟΥΣΤΟΥ
• Α'-Β'-Γ' ΓΥΜΝΑΣΙΟΥ	1 ΣΕΠΤΕΜΒΡΙΟΥ
• Α' ΛΥΚΕΙΟΥ	23 ΑΥΓΟΥΣΤΟΥ
• Τ.Ε.Ε	1 ΣΕΠΤΕΜΒΡΙΟΥ

ΔΙΕΥΘΥΝΣΗ

ΝΙΚΗΤΑΣ ΨΥΛΛΑΚΗΣ: *Φυσικός* **ΑΘΑΝΑΣΙΑ ΓΙΑΝΝΕΖΟΥ:** *Μαθηματικός*

ΤΟΠΙΚΟ ΠΟΔΟΣΦΑΙΡΟ

Πήρε και Αγγελόπουλο

• Τον νεαρό αμυντικό που έμεινε ελεύθερος από την υπερακαδημία της Ρόδου απέκτησε ο Απόλλων Κ. Σήμερα η πρώτη συγκέντρωση στο εστιατόριο "Μιμάκος"

Σ' άλλη μια μεταγραφή προχώρησε χθες η ομάδα του Απόλλωνα Κ. φτάνοντας αισίως τις 12 φέτος.

Απέκτησε τον 19χρονο αμυντικό **Παναγιώτη Αγγελόπουλο**, που έμεινε ελεύθερος από την υπερακαδημία της Ρόδου.

Ετσι, λοιπόν, ο αριθμός των ποδοσφαιριστών που θα βρεθούν σήμερα στην πρώτη συγκέντρωση της ομάδας στο εστιατόριο "Μιμάκος" αυξήθηκε ενώ υπάρχει πιθανότητα να πολλαπλασιασθεί ακόμη περισσότερο καθώς υπάρχει το ενδεχόμενο σήμερα να αποκτηθούν άλλοι δύο νεαροί ποδοσφαιριστές από την υπερακαδημία της Ρόδου στο πλαίσιο της φιλίας που συνδέει τον Απόλλωνα με τον πρόεδρο της Ρόδου, **Γιώργο Παρασκευά.**

Το βάρος στα μετόπισθεν

• Τον αμυντικό Νίκο Νούση και τον τερματοφύλακα Σταμάτη Γιωργά απέκτησε ο Ερμής Καλυθιών. Ο Αργύρης Παπαδιός ανέλαβε την παιδική ομάδα

Σε κατάσταση μεταγραφικού πυρετού συνεχίζει να βρίσκεται ο Ερμής. Το σωματείο των Καλυθιών ενέταξε χθες στη δύναμή του τον 20χρονο αμυντικό **Νίκο Νούση**, που στο προηγούμενο πρωτάθλημα φορούσε την φανέλα του Ευαγόρα και για άλλη μία αγωνιστική περίοδο θα λογίζεται ως νεαρός βάσει της απαίτησης της ΕΠΣΔ για την υποχρεωτική χρησιμοποίηση τουλάχιστον δύο. Παίκτης του Ερμή είναι και ο τερματοφύλακας **Σταμάτης Γιωργάς.** Πρόκειται ουσιαστικά για επιστροφή, από την στιγμή που ο **Γιωργάς** μεταπήδησε παλιότερα από τον Ερμή στον Σταυρό Καλυθιών ως μέλος της ομάδας που συμμετείχε στο πρωτάθλημα σάλας 5Χ5.

Η πρώτη συγκέντρωση της οικογένειας του Ερμή πραγματοποιήθηκε την περασμένη Κυριακή στο ξενοδοχείο "Λάγκωνας" του Φαληρακίου, με την διοίκηση του συλλόγου να εκφράζει τις ευχαριστίες της προς τους ιδιοκτήτες για την παραχώρηση αίθουσας.

Σε ό,τι αφορά τα τμήματα υποδομής, ο **Λευτέρης Σταυρής** παραμένει στην τεχνική ηγεσία της εφηβικής ομάδας, ενώ χρέη προπονητή της παιδικής αναλαμβάνει ο **Αργύρης Παπαδιός.**

Τέλος, η διοίκηση, οι ποδοσφαιριστές και οι προπονητές του Ερμή εκφράζουν τα θερμά τους συγχαρητήρια στον **Μιχάλη Σταυρή** και την σύζυγό του, που έγιναν γονείς δύο τρισχαριτωμένων δίδυμων κοριτσιών.

Εκλεισε προπονητή

• Η διοίκηση του Ο.Φ. Ιστρίου συμφώνησε με τον πρώην ποδοσφαιριστή της, Απόστολο Παπαϊωάννου

Ο **Απόστολος Παπαϊωάννου** θα είναι ο νέος προπονητής του Ο.Φ. Ιστρίου, καθώς σε πρόταση που του έγινε από τη διοίκηση, απάντησε θετικά. Ο **Παπαϊωάννου** στο παρελθόν είχε αγωνισθεί με τα χρώματα του ΟΦΙ στο πρωτάθλημα της Α' κατηγορίας και τώρα θα έχει την ευκαιρία να καθίσει στον πάγκο της. Φυσικά εάν χρειασθεί θα φορέσει και τα ποδοσφαιρικά παπούτσια.

Βρήκε τον ένα...

• Τον επιθετικό Νίκο Κισσανάκη που έμεινε ελεύθερος από τον Αγιο Γεώργιο απέκτησε ο Αστέρας Μ., καλύπτοντας το κενό του Πέρου

Σε μία ακόμη μεταγραφική κίνηση προχώρησαν οι άνθρωποι του Αστέρα Μ. από την στιγμή που εξασφάλισε την σύμφωνη γνώμη του εικοσιπεντάχρονου μέσου Νίκου Κισανάκη, για να αγωνίζεται την επόμενη περίοδο με την κυανόλευκη φανέλα του Αστέρα. Ο ποδοσφαιριστής έμεινε ελεύθερος από τον Αγ. Γεώργιο που αγωνίζονταν την περασμένη περίοδο και αμέσως συμφώνησε με τους ιθύνοντες των Μασάρων για τη νέα περίοδο. Οι μεταγραφική περίοδο όμως δεν φαίνεται να έχει τελειωμό, για την ομάδα του Στέργου Λαμπριανού, καθώς διαπραγματεύεται την προσθήκη ενός ακόμη ποδοσφαιριστή χωρίς όμως ακόμη να ανακοινωθεί το όνομά του παρά μόνο χαρακτηριστικά σημεία. Σύμφωνα με τις περιγραφές έχει αγωνιστεί κατά το παρελθόν στην ομάδα των Μασάρων αγωνίζεται στις θέσεις της άμυνας και διανύει το εικοστό ένατο έτος της ηλικίας. Ανεπίσημες πληροφορίες αναφέρουν πως πρόκειται για τον Σταύρο Κίτσο που πέρυσι αγωνίζονταν με τα χρώματα της Ασπίδας Α. Η περίπτωση του αναμένεται να ξεκαθαρίσει σύντομα, αφού το στάδιο των διαπραγματεύσεων που βρίσκονται είναι το τελικό.

ΠΑΡΕΛΘΟΝ Ο ΠΕΡΟΣ

Όσον αφορά την περίπτωση του Δημήτρη Πέρου, ο ποδοσφαιριστής αποτελεί οριστικά παρελθόν από τον σύλλογο, καθώς θα συνεχίσει την πορεία του στην Ρόδο. Το μόνο που δεν έχει διευκρινιστεί είναι το μέρος της συμφωνίας, αν δηλαδή η Ρόδος στα πλαίσια της συνεργασίας με τον Αστέρα, του παραχωρήσει κάποιο από τους ποδοσφαιριστές που δεν υπολογίζει ο Αντώνης Μανίκας, ή θελήσει να ευχαριστήσει το σωματείο με οικονομικά ανταλλάγματα.

ΤΑ ΦΙΛΙΚΑ

Η αρχή των δοκιμαστικών τεστ για την ομάδα του Στέργου Λαμπριανού σύμφωνα με αυτόν γίνεται στης 14 Αυγούστου με τον Διγενή χωρίς όμως ακόμη να έχει καθοριστεί ακόμα το γήπεδο που θα αγωνιστούν οι δύο ομάδες. Η συνέχεια έχει ως εξής: 21/8 Μάσαρι: Αστέρας- Κατταβιά.28/8 Καλυθιές: Απόλλων Κ- Αστέρας. 1/9 Μάσαρι: Αστέρας-Απόλλων Κ. 3/9 Μάσαρι: Αστέρας-Διαγόρας Β. Ανάμεσα στις προεπιλεγμένες ημερομηνίες ενδέχεται να πραγματοποιηθούν και κάποιες άλλες φιλικές αναμετρήσεις χωρίς ακόμη να υπάρχει επίσημη επιβεβαίωση.

AUTO ΕΠΙΛΟΓΕΣ

ΕΚΘΕΣΗ ΕΜΠΟΡΙΑΣ ΕΠΙΛΕΓΜΕΝΟΥ ΜΕΤΑΧΕΙΡΙΣΜΕΝΟΥ ΑΥΤΟΚΙΝΗΤΟΥ

ΚΟΥΚΟΥΡΑΣ ΑΛΕΞΑΝΔΡΟΣ

ΛΕΩΦ. ΡΟΔΟΥ-ΛΙΝΔΟΥ 255

ΤΗΛ. 22410/60910,

FAX: 22410/60920

- Πώληση μεταχειρισμένων αυτοκινήτων ελεγμένα σε 70 σημεία.
- Αγορά μεταχειρισμένων αυτοκινήτων.
- Ανταλλαγή με οποιοδήποτε μοντέλο της αρεσκείας σας.
- Χρηματοδότηση με τα χαμηλότερα επιτόκια της αγοράς.

ΑΠΟΚΤΗΣΤΕ ΤΗΝ ΔΙΚΗ ΣΑΣ ΚΟΥΖΙΝΑ ΧΩΡΙΣ ΠΡΟΚΑΤΑΒΟΛΗ!!!



ΒΟΛΑΣ ΚΟΥΖΙΝΕΣ

*Ο ΔΙΑΚΑΝΟΝΙΣΜΟΣ ΑΦΟΡΑ 48ΜΗΝΗ ΕΞΟΦΛΗΣΗ ΚΑΙ ΠΕΡΙΛΑΜΒΑΝΕΤΑΙ ΦΠΑ 13%

Μ. ΒΟΛΑΣ & ΥΙΟΙ Ο.Ε.

Λ. ΕΛΕΥΘΕΡΙΑΣ 43-45 ΚΡΕΜΑΣΤΗ ΡΟΔΟΣ - ΤΗΛ. (22410) 91275

FAX (22410) 94370 --- www.volas.net --- e-mail volas@hol.gr

ΜΙΚΡΕΣ αγγελίες

ΟΙ ΑΓΓΕΛΙΕΣ ΤΗΣ ΡΟΔΙΑΚΗΣ παρουσιάζονται και στο site www.anaggelies.gr

ΜΕΤΑΦΕΡΘΗΚΑΜΕ!
Θα μας βρίσκετε στα κεντρικά μας γραφεία επί της Μαρ. Μαλλιαράκη 11 (τελευταία πάροδος Καναδά).
Τα τηλέφωνα παραμένουν τα ίδια:
(22410) 22210, (22410) 75230

ενοικιασεις ακινητων & επιχειρησεων

ΓΚΑΡΣΟΝΙΕΡΑ καινούργια επιπλωμένη στο β' όροφο επί της Καμείρου 43. Πληρ. τηλ. 2241076504, 6947726574 ΑΕ60407

ΕΝΟΙΚΙΑΖΟΝΤΑΙ επί της οδού Παύλου Μελά δύο διαμερίσματα 128 τ.μ. και 80 τ.μ. αντίστοιχα. Για πληρ. τηλ. 2241025007 ΑΕ60402

ΔΙΑΜΕΡΙΣΜΑ 112 τ.μ. ήσυχο 3 υπνοδωμάτια, άνετους χώρους υποδοχής, βεράντες, ηλιακό, Δ. Σολωμού 24. Πληρ. τηλ. 2241034516, 2241034098 ΑΕ60404

ΕΝΟΙΚΙΑΖΕΤΑΙ δυάρι σε άριστη κατάσταση, επιπλωμένο, με ηλιακό, μπάνιο, βεράντες με πάρκιν με ηλιακό, κατάλληλο για ένα ή δύο άτομα που βρίσκεται επί της λεωφ. Κρεμαστής παλιό αεροδρόμιο, έναντι Ομορφου. Πληρ. τηλ. 2241094398 ΑΕ60399

ΓΚΑΡΣΟΝΙΕΡΕΣ και διαμέρισμα 120 τ.μ. σε ήσυχη περιοχή στο Φαληράκι. Πληρ. τηλ. 6945792809 κος Τζούλης ΑΕ60405

ΔΙΑΜΕΡΙΣΜΑ 2άρι επιπλωμένο επί της οδού Αγ. Σοφίας 31 (πλησίον Πανεπ. Αιγαίου) διαθέτει επίσης κεντρική θέρμανση. Πληρ. τηλ. 2241029615, 6932665080 ΑΕ60397

ΔΙΑΜΕΡΙΣΜΑ δυάρι επί της οδού Καρδίτσης 3 στην Ανάληψη. Πληρ. τηλ. 2241063597 ΑΕ60396

ΓΚΑΡΣΟΝΙΕΡΑ επιπλωμένη στην κεντρική πλατεία της Ιαλυσού. Πληρ. τηλ. 2241091840 ΑΕ60390

ΕΝΟΙΚΙΑΖΟΝΤΑΙ γκαρσονιέρες επιπλωμένες στην Ανάληψη και στην Θεμιστοκλέους Σοφούλη. Πληρ. τηλ. 2241064040, 6944788723, 6947768604 ΑΕ60379

ΕΝΟΙΚΙΑΖΕΤΑΙ ενιαίος χώρος κατάλληλος για γραφείο επί της οδού Καμείρου 1 στον 1ο όροφο επιφανείας 167 τ.μ. Πληρ. τηλ. 2241070242, 2241070287 ΑΕ60387

ΔΙΑΜΕΡΙΣΜΑ ισόγειο, 90 τ.μ. στην οδό Γ. Παπανδρέου 9 στην Ανάληψη. Πληρ. τηλ. 2241039415 ΑΕ60386

STUDIOS σε ήσυχη περιοχή της Ιαλυσού με την ημέρα ή τον μήνα. Πληρ.τηλ. 6945077678 ΑΕ59938

ΕΝΟΙΚΙΑΖΕΤΑΙ στο κέντρο πόλεως (Ηρ. Πολυτεχνείου έναντι Καζίνο) τριάρι 78 τ.μ. 4ου ορόφου (ένα υπνοδωμάτιο, μπάνιο, air condition, WC κ.ά.) Πληρ. τηλ. 2241026079, 6974128196 ΑΕ60374

ΓΙΑ ΠΑΡΑΘΕΡΙΣΜΟ. ΓΙΑ ΔΙΑΣΤΗΜΑ ΑΠΟ 1 ΕΒΔΟΜΑΔΑ ΕΩΣ ΚΑΙ 1 ΜΗΝΑ. ΕΝΟΙΚΙΑΖΟΝΤΑΙ ΕΠΙΠΛΩΜΕΝΑ ΔΙΑΜΕΡΙΣΜΑΤΑ ΣΤΗΝ ΠΕΡΙΟΧΗ ΣΤΑΔΙΟΥ ΔΙΑΓΟΡΑ. ΠΛΗΡ. ΤΗΛ. 2241031756 ΠΕ60400

ΔΙΑΜΕΡΙΣΜΑ ΙΣΟΓΕΙΟΥ ΑΠΟ ΙΔΙΟΚΤΗΤΗ ΑΠΟΤΕΛΟΥΜΕΝΟ ΑΠΟ ΔΥΟ ΥΠΝΟΔΩΜΑΤΙΑ, ΚΑΘΙΣΤΙΚΟ, ΜΠΑΝΙΟ, 60 Τ.Μ. ΣΕ ΩΡΑΙΑ ΚΑΙ ΗΣΥΧΗ ΤΟΠΟΘΕΣΙΑ ΣΤΗΝ ΠΕΡΙΟΧΗ ΙΞΙΑ ΕΝΑΝΤΙ ΞΕΝΟΔΟΧΕΙΟΥ ΜΙΡΑ ΜΑΡΕ. (ΟΔΟΣ ΤΕΛΧΙΝΩΝ 7) ΜΕ ΑΥΛΗ, ΚΑΤΑΛΛΗΛΟ ΓΙΑ ΖΕΥΓΑΡΙ, ΣΤΡΑΤΙΩΤΙΚΟΥΣ, ΔΗΜΟΣΙΟΥΣ ΥΠΑΛΛΗΛΟΥΣ Κ.ΛΠ. ΕΝΟΙΚΙΟ 295 ΕΥΡΩ. ΠΛΗΡ. ΤΗΛ. 2241031054, 6932473467 ΠΕ60350

ΔΙΑΜΕΡΙΣΜΑ 2 ΥΠΝΟΔΩΜΑΤΙΩΝ 104 Τ.Μ. ΔΙΠΛΑ ΣΤΟ ΠΑΝΕΠΙΣΤΗΜΙΟ ΑΙΓΑΙΟΥ ΜΠΡΟΣΤΑ ΣΤΟ ΠΑΡΚΟ 1ΟΣ ΟΡΟΦΟΣ. ΠΛΗΡ. ΤΗΛ. 2241026218 ΧΠΕ247

ΕΝΟΙΚΙΑΖΕΤΑΙ επιπλωμένη γκαρσονιέρα στο συν/σμό Δασκάλων. Πληρ. τηλ. 6932842700 ΑΕ60378

ΕΝΟΙΚΙΑΖΕΤΑΙ α) ισόγειο διαμέρισμα στην Ιαλυσό 3 υπνοδωματίων και λοιπών χώρων με μεγάλες βεράντες, β) γκαρσονιέρα ρετιρέ επιπλωμένη στην Ιαλυσό κατάλληλη για 1 άτομο. Πληρ. τηλ. 2241096626, 2241093748 ΑΕ60376

ΚΑΤΑΣΤΗΜΑ 30 τ.μ. επί της Καρπάθου. Διαθέτει πατάρι. Πληρ. τηλ. 2241073612, 6944784938 ΑΕ60375

ΔΙΑΜΕΡΙΣΜΑ ισόγειο 4άρι 115 τ.μ. σε πολύ καλή κατάσταση με 3 υπνοδωμάτια, σαλόνι και μεγάλη κουζίνα. Διαθέτει μεγάλα μπαλκόνια, εμπρός και πίσω και 2 τουαλέτες με ηλιακό θερμοσίφωνα. Μίσθωμα 500 ευρώ. Συνοικισμός Δασκάλων - Βασιλείου Ιωαννίδη 7, τηλ. 2241021798 ΑΕ60357

ΔΙΑΜΕΡΙΣΜΑ 3άρι στα Κοσκινού, δίπλα στην παλιά κοινότητα. Πληρ. τηλ. 6972601751 ΑΕ60363

ΕΝΟΙΚΙΑΖΟΝΤΑΙ 2 σπίτια στα Μαριτσά α) παραδοσιακό ανακαινισμένο με καινούργιο μπάνιο, κουζίνα, ντουλάπες και τζάκι, μεγάλη αυλή 180 ευρώ το μήνα, γ) ένα σπίτι στον 2ο όροφο με 3 υπνοδωμάτια, 2 μπάνια λουξ, μεγάλη τραπεζαρία, κουζίνα με τζάκι με θέρμανση και μεγάλες βεράντες κήπο και γκαράζ. Πληρ. τηλ.2241047663, 6979719070 ΑΕ60372

ΓΚΑΡΣΟΝΙΕΡΑ επιπλωμένη στην οδό Εθνάρχου Μακαρίου στο κέντρο της πόλης. Πληρ.τηλ. 2241094377, 2241096266, 6945329314 ΑΕ60368

ΔΙΑΜΕΡΙΣΜΑ 4άρι, 112 τ.μ. β' όροφος, επί της Γ. Παπανδρέου 80. Πληρ. τηλ. (22410)23967, 64412 ΑΕ60361

ΔΙΑΜΕΡΙΣΜΑ 100 τ.μ. δύο υπνοδωματίων, σαλοτραπεζαρία, κουζίνα, μπάνιο στον 2ο όροφο, διώροφης οικίας με θέα στο Νιοχώρι, Κως/παιδος 14. Πληρ. τηλ. 2241022139, 6944562502 ΑΕ60365

ΕΝΟΙΚΙΑΣΕΙΣ ΚΑΤΑΣΤΗΜΑΤΩΝ Διαθέτουμε μεγάλη γκάμα καταστημάτων κεντρικότατα και συνοικιακά σε διάφορες περιοχές της Ρόδου για οποιανδήποτε Εμπορική Βιοτεχνική και Επαγγελματική χρήση Πληροφ.Σαββαιδης Σάββας & Συνεργάτες Τηλ.22410-26281 ΑΕ60340

ΔΥΟ ΓΚΑΡΣΟΝΙΕΡΕΣ καινούργιας κατασκευής, 45 τ.μ. και 55 τ.μ. στην περιοχή ΙΚΑ, εξοχικές, επιπλωμένες ή μη. Πληρ. τηλ. 2241037264, 2241066468 ΑΕ60316

ΕΝΟΙΚΙΑΖΕΤΑΙ-Περιοχή ΡΟΔΙΝΙ ενοικιάζονται διαμερίσματα σε νεόκτιστη πολυκατοικία αρίστης κατασκευής –α΄ ορόφου 95 τμ μηνιαίο μίσθωμα 430 € και 89 τμ μηνιαίο μίσθωμα 400€ β΄ ορόφου 92 τμ μηνιαίο μίσθωμα 460€ και 89 τμ μηνιαίο μίσθωμα 445€ - γ-Στη ΠΑΛΙΑ ΠΟΛΗ ενοικιάζονται γκαρσονιέρες πολυτελούς κατασκευής πλήρως εξοπλισμένες και επιπλομένες με μηνιαίο μίσθωμα 500€. Πληρ.Τηλ 22410-26281 ΑΕ60338

ΕΝΟΙΚΙΑΖΟΝΤΑΙ διαμερίσματα εντός πόλεως Ρόδου διάρια-τριάρια-τεσσάρια σε διάφορές συνοικίες της Ρόδου Πληρ.Τηλ 22410-26281 ΑΕ60339

ΕΝΟΙΚΙΑΣΕΙΣ ΓΡΑΦΕΙΩΝ Ενοικιάζονται γραφεία κεντρικά για όλες τις χρήσεις Πληροφ.Τηλ 22410-26281 ΑΕ60341

ΔΥΑΡΙ με κουζίνα μεγάλη και ένα μικρό παραδοσιακό σπίτι με κήπο επί της οδού Παρθενόπης 8. Πληρ. τηλ. 2241022455, 1-4 μ.μ. ΑΕ60293

ΕΝΟΙΚΙΑΖΟΝΤΑΙ ΚΤΙΡΙΑ μικρά και μεγάλα σε διάφορες περιοχές της Ρόδου Πλ. Σαββαιδης & Συνεργάτες Τηλ.22410-26281 ΑΕ60342

ΔΙΑΜΕΡΙΣΜΑ 53 τ.μ. επί της οδού Ατταβύρου 10, 3ος όροφος, πλήρες επιπλωμένο, air condition, τηλέφωνο, τηλεόραση, περίοδος ενοικιάσεως από Αύγουστο έως και Δεκέμβριο 2004. Ενοίκιο 360 ευρώ. Πληρ. Ρόδος τηλ. 2241035792, 2241034014, 6942981443, Κάρπαθος 2245023486 ΑΕ60315

ΔΙΧΩΡΗ ΕΠΙΠΛΩΜΕΝΗ ΓΚΑΡΣΟΝΙΕΡΑ στον α' όροφο στην 28ης Οκτωβρίου και Λέοντος. Πληρ. τηλ. 6945668643 μετά τις 3 μ.μ. ΑΕ60271

ΔΙΑΜΕΡΙΣΜΑ επί της Στ. Κωτιάδη 7 αποτελούμενο από 2 υπνοδωμάτια, σαλόνι, κουζίνα, μπάνιο. Πληρ. τηλ. (22410)34500, 22774 ΑΕ60314

TOP PROPERTIES

GEORGE & SAVAS PIPINOS
ΓΕΩΡΓΙΟΣ & ΣΑΒΒΑΣ ΠΙΠΙΝΟΣ
ΣΥΜΒΟΥΛΟΙ ΚΑΙ ΕΚΤΙΜΗΤΕΣ ΑΚΙΝΗΤΩΝ
REAL ESTATE AGENTS • MEMBER OF F.I.A.B.C.I.-NAEA-C.E.I.

Email: gpipinos@otenet.gr URL: www.rhodes-top-properties.com and www.pipinos.gr

Από το 1971



Η "**TOP PROPERTIES**" είναι ατομική επιχείρηση και ανήκει στους Γεώργιο και Σάββα Πιπίνο. Το γραφείο ασχολείται από το 1971 αποκλειστικά και μόνο με επενδύσεις και REAL ESTATE, στο νησί της Ρόδου και στην ευρύτερη περιοχή της Δωδεκανήσου.

ΑΠΕΥΘΥΝΟΜΑΣΤΕ: Στους **σοβαρούς, απαιτητικούς και επιλεκτικούς** επενδυτές-επιχειρηματίες, Ελληνες και ξένους που ενδιαφέρονται να κάνουν μια σοβαρή επένδυση προβολής στο νησί της Ρόδου.

ΠΡΟΣΦΕΡΟΥΜΕ: Α) Υπηρεσίες και πληροφορίες που γίνονται σε προσωπικό επίπεδο με εχεμύθεια, διακριτικότητα και σοβαρότητα.
Β) Μεγάλη γκάμα υψηλής ποιότητας, ακινήτων, όπως:1) Ξενοδοχεία Α' και Β' κατηγορίας των 600-500-350-300 κλινών, 2) Κεντρικά αστικά ακίνητα κατάλληλα για Τράπεζες-καταστήματα-γραφεία, 3) Παραλιακές εκτάσεις, κατάλληλες για τουριστικές επενδύσεις των 150.000-100.000-70.000-50.000-36.000 τ.μ. και 4) Διαμερίσματα και μεζονέτες προβολής, και 5) Αξιόλογες Παραθεριστικές κατοικίες.

ΣΤΟΧΟΣ ΜΑΣ ΕΙΝΑΙ: Να προσφέρουμε στο αγοραστικό μας κοινό υψηλής ποιότητας ακίνητα και ευκαιρίες στο νησί της Ρόδου. Η τριακονταετής και πλέον πείρα μας στον τομέα αυτό αποτελεί εγγύηση.
ΣΥΝΘΗΜΑ ΜΑΣ ΕΙΝΑΙ: Επενδύστε στη ΡΟΔΟ ΤΩΡΑ, σε ακίνητα που ΑΝΤΕΧΟΥΝ ΣΤΟ ΧΡΟΝΟ

Γεώργιος και Σάββας Πιπίνος
ΜΕΣΙΤΕΣ ΑΣΤΙΚΩΝ ΣΥΜΒΑΣΕΩΝ
Γιατί εμείς γνωρίζουμε καλύτερα!

Since 1971

TOP PROPERTIES is a father and son business. The senior, Mr George S. Pipinos, the founder of the office, has carved over the years a reputation for integrity and excellence in the world of Real Estate in the Dodecanese. The junior, Dr. Savas Pipinos, has returned from his studies in the UK to aid in his father´s footsteps.
AT TOP PROPERTIES we try hard to attract important and selective investors, high calibre businessmen/women and discerning professional people, both Greek and foreign, who wish to acquire substantial and valuable property on Rhodes.
We offer our expertise and advice privately, discreetly and in strict confidence.
We keep a comprehensive list of real estate of the highest specifications:
a. A' and B' class hotels (600, 500, 350, 300 beds capacity)
b. Centrally situated office buildings and other business premises.
c. Seaside land, ideal for development (hotels, holiday resorts, etc), of 150.000, 100.000, 70.000, 50.000, 36.000 square metres.
d. Villas, luxury apartments, detached, semi-detached and terraced houses.
e. Holiday and Retirement Homes.
Our aim is to give our clients the opportunity to acquire value for money, first class real estate on Rhodes. Our 30 and more years of experience is our warranty.
Our motto is Invest in Rhodes, Invest in property, It stands the test of time.

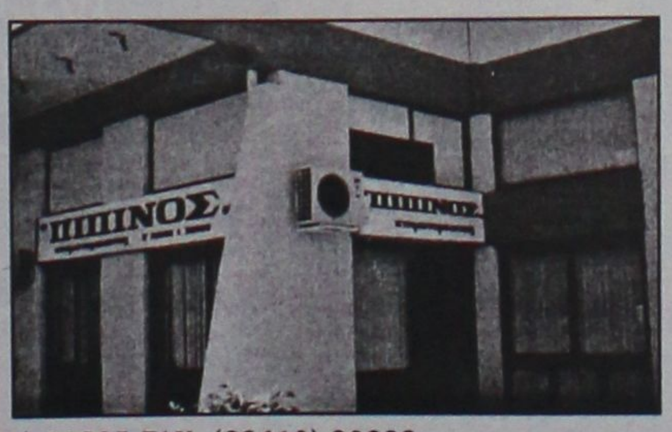

TOP PROPERTIES
George and Savas Pipinos
Because we know best

KENNENTY 38, ΡΟΔΟΣ, 85 100, ΤΗΛ. (22410) 23895,FAX: (22410) 20883
38 KENNEDY STR., RHODES, 85 100, TEL. (22410) 23895, FAX: (22410) 20883
U.K. Direct line: 08717115396

ΕΝΟΙΚΙΑΖΟΝΤΑΙ
2 ΒΙΛΕΣ
με πισίνα στο Γεννάδι κλιματισμός, κήπος,
ησυχία από 1-15 Αυγούστου. Τιμή ανά ημέρα 100 ευρώ
Πληρ. τηλ.. 2241031093 και 2244044057

ΕΝΟΙΚΙΑΖΕΤΑΙ
ΓΡΑΦΕΙΟ
γωνιακό α' ορόφου 79 τ.μ. επί της οδού Τσαλδάρη πάνω από το κατάστημα Κωτσόβολος
Πληρ. τηλ.. 6973984108, 2241094074

ΕΝΟΙΚΙΑΖΕΤΑΙ
γωνιακό κατάστημα στο συγκρότημα Βασιλόπουλος, με πατάρι και άνετο πάρκιν.

ΚΤΗΜΑΤΙΚΗ ΠΡΟΟΠΤΙΚΗ
πληρ. κ. Μαρίνα,
τηλ. 6972292958, 22410 37906

ΕΝΟΙΚΙΑΖΕΤΑΙ
ΠΡΟΝΟΜΙΟΥΧΟ ΚΑΤΑΣΤΗΜΑ
260 τ.μ. επί της οδού Μεγ. Κων/νου και Καραϊσκάκη γωνία κατάλληλο για τράπεζα ή άλλου είδους εμπορική επιχείρηση.
Πληρ. τηλ. 2241085231, 6945461564

ΕΝΟΙΚΙΑΖΟΝΤΑΙ

- **Διαμέρισμα** 140 τ.μ. (3) τριών υπνοδωματίων στην Ιαλυσό, με κεντρική-αυτόνομη θέρμανση, ηλιακό θερμοσίφωνα, εντοιχισμένη κουζίνα με ψυγείο, φούρνο, πλυντήριο, μαρμάρινο τζάκι, με υπέροχη θέα. Μηνιαίο μίσθωμα 500 ευρώ (προσφέρεται και πλήρως επιπλωμένο 550 ευρώ).
- **Μονοκατοικία** εντός πόλεως (περιοχή Εθνικής Αντιστάσεως) 135 τ.μ. δύο υπνοδωμάτια, μεγάλες άνετες βεράντες, air condition. Μηνιαίο μίσθωμα 620 ευρώ.
- **Μεζονέτα** νεόδμητη στα Κοσκινού 150 τ.μ. τριών (3) υπνοδωματίων, πολυτελούς κατασκευής, με γρανίτες, κήπο, πάρκινγκ, μεγάλες βεράντες και σοφίτα. Μηνιαίο μίσθωμα 800 ευρώ.
- **Γκαρσονιέρες** 60-65 τ.μ. στην περιοχή Ρόδου-Λίνδου, νεόδμητες με κεντρική θέρμανση και πάρκινγκ. Μηνιαίο μίσθωμα 300 ευρώ.
- **Στούντιος** πλήρως επιπλωμένα επί της οδού Ιερού Λόχου στην Ιαλυσό. Μηνιαίο μίσθωμα 220 ευρώ.
- **Στούντιος** πλήρως επιπλωμένα στην παραλία Ιαλυσού, με ιδιόχρηστο πάρκινγκ. Μηνιαίο μίσθωμα 275 ευρώ.
- **Διαμέρισμα** 85 τ.μ. με (2) δύο υπνοδωμάτια στην οδό Κορδιγκτώνος, με καινούργια κουφώματα, αυλή. Μηνιαίο μίσθωμα 400 ευρώ
- **Διαμερίσματα** 105 τ.μ. (3) τριών υπνοδωματίων στην Ιξιά, χωρίς έξοδα αποχέτευσης. Μηνιαίο μίσθωμα 370 ευρώ.
- **Διαμέρισμα** 80 τ.μ. (2) δύο υπνοδωματίων στην Ιξιά, χωρίς έξοδα αποχέτευσης. Μηνιαίο μίσθωμα 340 ευρώ.
- **Διαμέρισμα** πολυτελές 140 τ.μ. (2) δύο υπνοδωματίων, πλήρως επιπλωμένο στην οδό Χειμάρας με μεγάλες άνετες βεράντες, τζάκι, air condition, δύο μπάνια, ιδιόχρηστο πάρκιν. Μηνιαίο μίσθωμα 850 ευρώ.
- **Μονοκατοικία** 150 τ.μ. (3) τριών υπνοδωματίων νεόδμητη με τζάκι, μεγάλο κήπο, ηλιακό θερμοσίφωνα, στο 5ο χλμ. Τσαϊρι-Αεροδρομίου. Μηνιαίο μίσθωμα 800 ευρώ.

Πληρ. ΕΥΣΤΑΘΙΟΥ - ΕΥΡΩΚΤΗΜΑΤΙΚΗ, Εθνικής Αντιστάσεως 83 (πρώην Αννης Μαρίας). Τηλ. 22410 73819-74917, 6946/103929

ΕΝΟΙΚΙΑΣΕΙΣ

συνέχεια από την προηγούμενη

ΔΙΑΜΕΡΙΣΜΑ 90 τ.μ. επί της οδού Παύλου Μελά και Ναυαρίνου 27, κατάλληλο για επαγγελματική στέγη (ιατρείο). Πληρ. τηλ. 2241075249 AE60312

ΔΙΑΜΕΡΙΣΜΑ 85 τ.μ. 2 υπνοδωματίων στη Μ. Κωνσταντίνου. Τιμή 400 ευρώ. Πληρ. Μαίρη Μελεούνη New Age Real Estate τηλ. 2241023447, 6948806023 AE60254

ΔΙΑΜΕΡΙΣΜΑ στο Ροδίνι 3άρι ημιεπιπλωμένο. Πληρ. τηλ. 6976927253 κ. Γιώργο AE60294

ΕΝΟΙΚΙΑΖΟΝΤΑΙ: α) επιπλωμένη γκαρσονιέρα 42 τ.μ. καινούργια, β) γκαρσονιέρα καινούργια σε ρετιρέ, μόνο για δημόσιους υπαλλήλους και στρατιωτικούς. Επί της οδού Γρηγορίου Ε' 57 (Επτά Βαγιές). Πληρ. τηλ. 2241023898 AE60309

ΚΑΙΝΟΥΡΓΙΟ ΚΑΤΑΣΤΗΜΑ λίγο μετά την γέφυρα της Κρεμαστής 120 τ.μ. με 700 τ.μ. αυλή. Επίσης διαμέρισμα στην ίδια περιοχή. Πληρ. τηλ. 22410 94087 AE60273

ΕΝΟΙΚΙΑΖΕΤΑΙ στην Κρεμαστή επί της οδού Παπαγιάννη 22, ο πρώτος όροφος νεόκτιστης διώροφης οικοδομής, που αποτελείται από δύο υπνοδωμάτια, σαλόνι-κουζίνα, χωρίς κοινόχρηστα 70 τ.μ. ενοίκιο 330 ευρώ. Πληρ. τηλ. 6945717905, 6945046312 AE60299

ΔΙΑΜΕΡΙΣΜΑ στην οδό Χειμάρας πολυτελούς κατασκευής, πλήρως ανακαινισμένο, 2 υπν/τίων, 2 WC με ιταλική κουζίνα, τζάκι και γενικότερο σχεδιασμό από διακοσμητή. Πληρ. Μαίρη Μελεούνη New Age Real Estate, τηλ. 2241023447, 6948806023 μόνο σοβαρές προτάσεις AE60297

ΕΝΟΙΚΙΑΖΕΤΑΙ παραδοσιακή μονοκατοικία 5 δωματίων, με ή χωρίς έπιπλα στην Αγ. Αναστασία, λόγω κεντρικής θέσης της προσφέρεται επίσης για οποιαδήποτε επαγγελματική χρήση. Πληρ.τηλ. 2241092354 AE60310

ΔΙΑΜΕΡΙΣΜΑ 3άρι αποτελείται από 2 υπνοδωμάτια, κουζίνα, σαλόνι, στην Αντισμ. Βολονάκη 22. Πληρ. τηλ. 2241033511 AE60292

ΔΙΑΜΕΡΙΣΜΑ 75 τ.μ. επιπλωμένο με ηλιακό, αυτόνομη θέρμανση και τηλεόραση, στην οδό Πίνδου και Σοφούλη. Τιμή λογικότατη. Πληρ. κ. Αντώνη 6972373619, κ. Μαρία 6972410953 AE60277

ΕΠΑΓΓΕΛΜΑΤΙΚΟΣ ΧΩΡΟΣ 120 τ.μ. στον α' όροφο στην 28η Οκτωβρίου και Λέοντος. Πληρ. τηλ. 6945668643 μετά τις 3 μ.μ. AE60272

ΔΙΑΜΕΡΙΣΜΑ 4άρι διαμπερές στην οδό Παπαχριστοδούλου 5 (κάθετος Στ. Κωτιάδη), 1ος όροφος. Πληρ. τηλ. 6997081097 AE60268

ΕΝΟΙΚΙΑΖΟΝΤΑΙ: 1) Κατάστημα 70 τ.μ. με πατάρι επί της οδού Αλεξάνδρου Διάκου. Χωρίς αέρα. 2) Μονοκατοικία επί της οδού Καναδά και Κολοκοτρώνη γωνία. Αποτελείται από ισόγειο 150 τ.μ. υπόγειο 70 τ.μ. και καθαρή αυλή 260 τ.μ. κατάλληλο για γραφείο, καφετέρια, εστιατόριο. Πληρ. κ. Μερκούρη Κρανίδη τηλ. 6942010248 AE60258

ΔΙΑΜΕΡΙΣΜΑ στον α' όροφο δύο υπνοδωματίων, κουζίνα, σαλόνι, τουαλέτα, με βεράντα επί της οδού Λευκωσίας 52 (πάροδος Αννης Μαρίας). Τιμή 290 ευρώ. Πληρ. τηλ. 22410 23322 AE60257

ΕΝΟΙΚΙΑΖΕΤΑΙ σπίτι διώροφο στην Παλιά Πόλη, Πυθαγόρα 27, κατάλληλο για επαγγελματική χρήση. Πληρ. τηλ. 22410 24828 AE60269

ΔΥΟ 2ΑΡΙΑ ΔΙΑΜΕΡΙΣΜΑΤΑ επιπλωμένα και μη στο Ροδίνι. Πληρ. τηλ. 6942010248, 6942406390 AE60267

ΑΠΟΘΗΚΕΣ ΤΩΝ 100 Τ.Μ. ΚΑΙ 48 Τ.Μ. ΕΠΙ ΤΗΣ ΟΔΟΥ ΑΤΤΑΒΥΡΟΥ 37. ΕΠΙ ΤΗΣ ΟΔΟΥ ΒΑΛΙΑΣ ΣΕΜΕΡΤΖΙΔΗ 9 ΑΠΟΘΗΚΗ 50 Τ.Μ. ΠΛΗΡ. ΤΗΛ. 22410 36146 ΠΕ60259

ΚΑΤΑΣΤΗΜΑ 160 τ.μ. με μεγάλη αυλή και άνετο πάρκιν, δίπλα από την Σχολή Χορού της Μαίρης Βελιδάκη στην Ιαλυσό. Ο χώρος είναι ιδανικός για μουσικό εργαστήρι - φροντιστήρια ξένων γλωσσών μέσης εκπαίδευσης κ.λπ. Το κατάστημα είναι εξοπλισμένο με ρολά ασφαλείας και προσφέρεται επίσης για οποιαδήποτε επαγγελματική χρήση. Πληρ. τηλ. 2241095815, 2241095657 AE60253

ΔΙΑΜΕΡΙΣΜΑ με ένα υπνοδωμάτιο, κουζίνα, μπάνιο, σαλόνι, αυλή. Επιπλωμένη στην Πετράκη Γιαλούρη 13. Πληρ. τηλ. 2241074775 κ. Ιωάννα AE60241

ΔΙΑΜΕΡΙΣΜΑ 80 τ.μ., 2 υπνοδωματίων, σαλόνι, τραπεζαρία και λοιπών βοηθητικών χώρων, μη επιπλωμένο, κοντά στο Πανεπιστήμιο Αιγαίου. Ενοίκιο 400 ευρώ. Πληρ. τηλ. 6945870429 AE60260

ΕΝΟΙΚΙΑΖΕΤΑΙ
ΧΩΡΟΣ ΔΥΟ ΔΩΜΑΤΙΩΝ
84 τ.μ. 1ος όροφος, ασανσέρ, air condition, WC, κουζίνα, κατάλληλο για ιατρείο ή παντός είδους γραφείο.
Γρ. Λαμπράκη 29 - Ρόδος • τηλ. (22410)68869-74098

ΣΩΚΡΑΤΟΥΣ (Π. ΠΟΛΗ)
ΕΝΟΙΚΙΑΖΕΤΑΙ
ΠΡΟΝΟΜΙΟΥΧΟ ΚΑΤΑΣΤΗΜΑ
επί της οδού Σωκράτους αρ. 6-8,
Ε=43 τ.μ. Ισόγειο & 43 τ.μ. Α' όροφος.
Μόνο Σοβαρές Προτάσεις
Πληρ Κο ΠΙΠΙΝΟ, τηλ. 2241023895 κιν. 6944676003

ΣΑΒΒΑΪΔΗΣ & Συνεργάτες
Μεσίτες & Σύμβουλοι Ακινήτων

ΜΙΣΘΩΣΕΙΣ ΕΜΠΟΡΙΚΩΝ ΑΚΙΝΗΤΩΝ

Ενοικιάζεται προνομιακό εμπορικό ακίνητο στην πόλη της Ρόδου, Γ.Παπανικολάου 20. Διαθέτει ισόγειο 220 τ.μ., υπόγειο 155 τ.μ., καθώς επίσης και αυλή 262 τ.μ. Κατάλληλο για τράπεζα, ασφαλιστική εταιρία, εστιατόριο και γενικότερα για κάθε είδους εμπορική χρήση. →

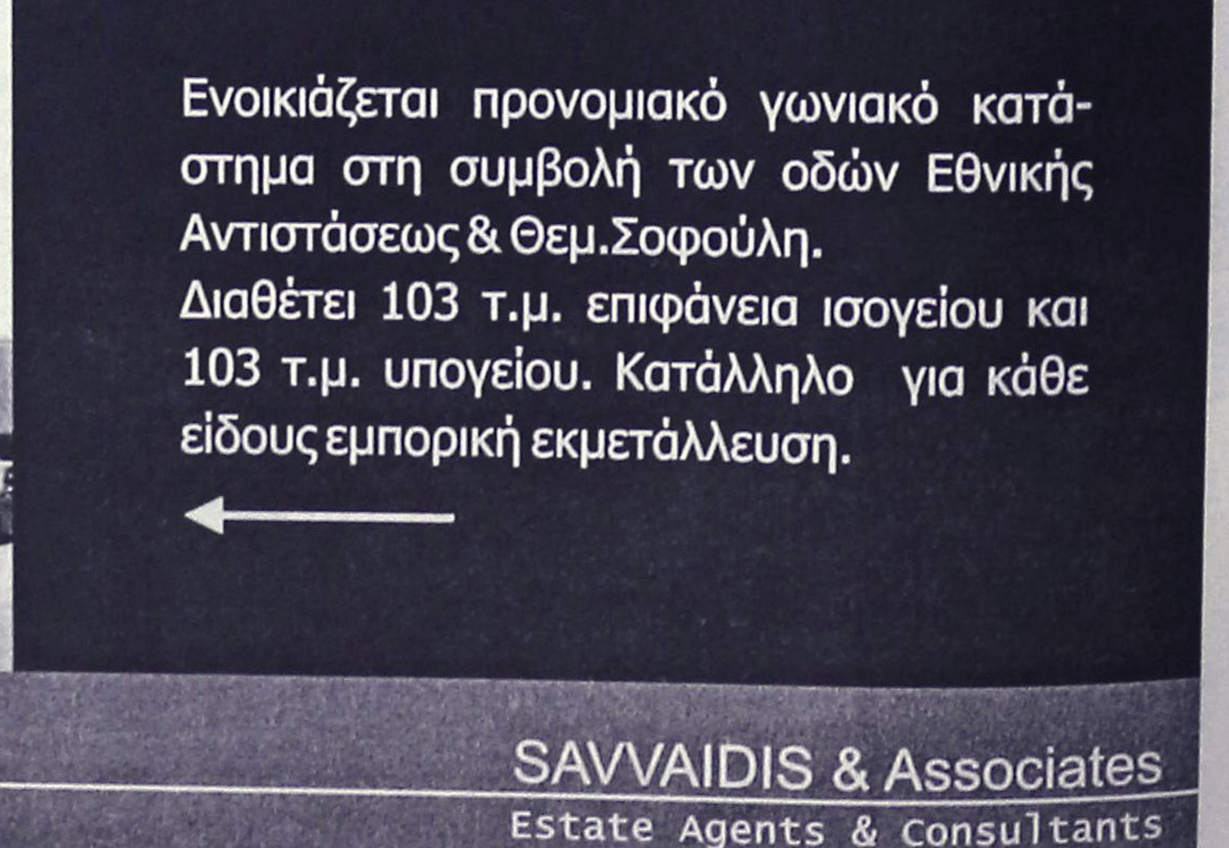



Ενοικιάζεται προνομιακό γωνιακό κατάστημα στη συμβολή των οδών Εθνικής Αντιστάσεως & Θεμ.Σοφούλη.
Διαθέτει 103 τ.μ. επιφάνεια ισογείου και 103 τ.μ. υπογείου. Κατάλληλο για κάθε είδους εμπορική εκμετάλλευση.
←

Γρ. Λαμπράκη 14 & Αμερικής, Ρόδος
Τηλ 22410-26281 fax 22410-34663

SAVVAIDIS & Associates
Estate Agents & Consultants



Πωλείται **Μονοκατοικία** ετοιμοπαράδοτη **189** τ.μ. στην παραλία Ιαλυσού με σοφίτα, σε **300 τ.μ.** οικόπεδο, διαθέτει αρχιτεκτονικό σχεδιασμό, τζάκι, πλήρη θέρμανση, γρανίτες δάπεδα, ψευδοροφές με γυψοσανίδες. Αποτελείται από 4 υπν/τια, 3 μπάνια, σαλόνι, κουζίνα. Αξίας € **258.000,** δυνατότητα εκταμίευσης δανείου για Α΄ κατοικία

Πληροφορίες : ΕΥΣΤΑΘΙΟΥ - ΕΥΡΩΚΤΗΜΑΤΙΚΗ
Εθνικής Αντιστάσεως 83
Τηλ. 22410 73819 – 74917 , 6944/374546 , 6945/292030

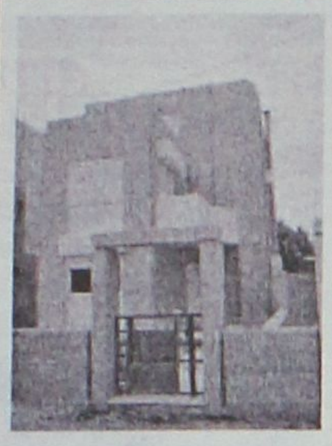

Πωλείται **Μονοκατοικία** ετοιμοπαράδοτη **200** τ.μ. στην παραλία Ιαλυσού με σοφίτα, σε **300** τ.μ. οικόπεδο, διαθέτει αρχιτεκτονικό σχεδιασμό, τζάκι, πλήρη θέρμανση, γρανίτες δάπεδα, ψευδοροφές με γυψοσανίδες. Αποτελείται από 4 υπν/τια , γραφείο, 3 μπάνια, σαλόνι, κουζίνα. Αξίας € **278.800,** δυνατότητα εκταμίευσης δανείου για Α΄ κατοικία

Πληροφορίες ΕΥΣΤΑΘΙΟΥ - ΕΥΡΩΚΤΗΜΑΤΙΚΗ
Εθνικής Αντιστάσεως 83
Τηλ. 22410 73819 – 74917
6944/374546 , 6945/292030



Πωλείται **Μονοκατοικία** ετοιμοπαράδοτη **210** τ.μ. στην παραλία Ιαλυσού με σοφίτα, σε **300** τ.μ. οικόπεδο, διαθέτει αρχιτεκτονικό σχεδιασμό, τζάκι, πλήρη θέρμανση, γρανίτες δάπεδα, ψευδοροφές με γυψοσανίδες. Αποτελείται από 4 υπν/τια , γραφείο, 3 μπάνια, σαλόνι, κουζίνα. Αξίας € **293.470,** δυνατότητα εκταμίευσης δανείου για Α΄ κατοικία

Πληροφορίες ΕΥΣΤΑΘΙΟΥ - ΕΥΡΩΚΤΗΜΑΤΙΚΗ
Εθνικής Αντιστάσεως 83
Τηλ. 22410 73819 – 74917
6944/374546 , 6945/292030

ενοικιάσεις

συνέχεια από την προηγούμενη

ΔΙΑΜΕΡΙΣΜΑ 3άρι 100 τ.μ. (2 υπνοδωμάτια, σαλόνι, κουζίνα, μπάνιο) στην Ιαλυσό. Πληρ. τηλ. 22410 32902, 78584 AE60261



Πωλείται **Οικόπεδο 2000 τ.μ.** στην Ιαλυσό θέση "Πηγή Μαχάνη" κατάλληλο για μονοκατοικία. Αξίας € **117.000.**

Πληροφορίες ΕΥΣΤΑΘΙΟΥ - ΕΥΡΩΚΤΗΜΑΤΙΚΗ
Εθνικής Αντιστάσεως 83
Τηλ. 22410 73819 – 74917
6944/374546 , 6945/292030

ΔΩΜΑΤΙΟ στην περιοχή Κοσκινού πλήρως επιπλωμένο με αιρ κοντίσιον και TV. Πληρ. τηλ. 2241068425, 6944724744 AE60251

ΕΝΟΙΚΙΑΖΕΤΑΙ στην Κρεμαστή επιπλωμένο μικρό διαμέρισμα 1 υπνοδωμάτιο - σαλόνι - κουζίνα - μπάνιο. Πλήρες εξοπλισμένο. Πληρ. τηλ. 2241091435, 6945402153 AE60249

ΕΝΟΙΚΙΑΖΟΝΤΑΙ: α) ισόγειο διαμέρισμα στην περιοχή Ιαλυσού, σε πολυτελή διώροφη οικοδομή με κήπο, πλησίον θάλασσας, αποτελούμενο από ένα υπνοδωμάτιο με μπάνιο και μεγάλο λίβινγκ ρουμ με κουζίνα. Μηνιαίο μίσθωμα 450 ευρώ. β) διαμέρισμα 2ου ορόφου στην περιοχή Ιαλυσού, πλησίον θάλασσας, σε διώροφη οικοδομή, αποτελούμενο από 1 υπνοδωμάτιο με μπάνιο, μεγάλο λίβινγκ ρουμ με κουζίνα, εσωτερική σκάλα που οδηγεί σε μεγάλη σοφίτα με WC και βεράντες. Μηνιαίο μίσθωμα 650 ευρώ. Πληρ. τηλ. 6974437675 AE50242



Πωλείται **Οικόπεδο 350** τ.μ. στην παραλία Ιαλυσού με άδεια οικοδομής για μονοκατοικία (72 τ.μ. ισόγειο και 72 τ.μ. Ά όροφο) Αξίας € **102.000.**

Πληροφορίες ΕΥΣΤΑΘΙΟΥ - ΕΥΡΩΚΤΗΜΑΤΙΚΗ
Εθνικής Αντιστάσεως 83
Τηλ. 22410 73819 – 74917
6944/374546 , 6945/292030

ΔΙΑΜΕΡΙΣΜΑ επιπλωμένο 3άρι, 80 τ.μ. με εντοιχισμένη κουζίνα, σε α' όροφο επί της οδού Αμαράντου 31 και Μανδηλαρά. Πληρ. τηλ. 6946796527 AE60244

ΔΙΑΜΕΡΙΣΜΑ 125 τ.μ. 3 υπνοδωμάτια, 2 μπάνια με θέρμανση, κεντρική και ηλιακό, καινουργές επί της οδού Ολυμπίας 13 (Καρακόνερο). Πληρ. τηλ. 2241028321, 6974420469 AE60245

ΕΝΟΙΚΙΑΖΟΝΤΑΙ λουξ διαμερίσματα 2κλινα, 3κλινα και 4κλινα, με την ημέρα ή με το μήνα έως 30 Οκτωβρίου, με αιρκοντίσιον, TV, ηλιακό και όλα τα οικιακά σκεύη, περιοχή Μητροπόλεως. **ΕΝΟΙΚΙΑΖΕΤΑΙ** στο Ηράκλειο επιπλωμένο διαμέρισμα για φοιτητές, με air condition, πλυντήριο και όλα τα οικιακά σκεύη στην περιοχή Καμαράκι. Πληρ. τηλ. 2241029452, 6977896444 AE60205

ΑΘΗΝΑ - ΑΜΠΕΛΟΚΗΠΟΙ: Ενοικιάζεται δυάρι επιπλωμένο, σε φοιτητές. Δίπλα από τη στάση του Μετρό. Πληρ. τηλ. 6973613470 AE60239

ΓΚΑΡΣΟΝΙΕΡΑ λουξ με αυλή ημιεπιπλωμένη Ανάληψη 340 ευρώ. Πληρ. τηλ. 6945949882 AE60229

ΔΙΑΜΕΡΙΣΜΑ λουξ κατασκευής 96 τ.μ. στο κέντρο της Ιαλυσού. Πληρ. τηλ. 6946466175 AE60238



CMF - Vutiraki

Για τις δικές σας ανάγκες κρατάμε τη γη... ακίνητη!

Ευρωκτηματική. Η κτηματομεσιτική εταιρεία με σαφή προσανατολισμό στην ικανοποίηση των δικών σας αναγκών και με δυνατότητες που ξεπερνούν κάθε προσδοκία!

Με ικανά και **έμπειρα στελέχη** έτοιμα να προβούν στις πιο αξιόπιστες και υπεύθυνες επενδυτικές προτάσεις για την **ακίνητη περιουσία σας!**

Με δραστηριότητες που **ξεφεύγουν απ'τα όρια της Ρόδου** και επεκτείνονται με την **προώθηση των ακινήτων** σας στην Ελλάδα και Διεθνώς!

Με **πλήρεις υπηρεσίες**, υψηλό επαγγελματισμό και μια νέα αντίληψη που γίνεται εμφανής στα **σύγχρονα και λειτουργικά** κεντρικά γραφεία της.

Με τη δυνατότητα να εντοπίζει **την ιδανική γη,** κατοικία, ξενοδοχείο ή επαγγελματική στέγη για εσάς, ή τον **κατάλληλο αγοραστή** για το ακίνητο που πουλάτε!

ΞΕΝΟΔΟΧΕΙΑ, ΠΑΡΑΛΙΑΚΕΣ ΕΚΤΑΣΕΙΣ, ΚΕΝΤΡΙΚΑ ΑΚΙΝΗΤΑ
ΟΙΚΟΠΕΔΑ, ΜΟΝΟΚΑΤΟΙΚΙΕΣ, ΔΙΑΜΕΡΙΣΜΑΤΑ, ΑΓΡΟΤΕΜΑΧΙΑ

η ακίνητη αξία σας!

ευσταθίου
ΕΥΡΩΚΤΗΜΑΤΙΚΗ
ΚΤΗΜΑΤΟΜΕΣΙΤΙΚΟ ΓΡΑΦΕΙΟ

ΑΓΟΡΕΣ • ΠΩΛΗΣΕΙΣ • ΕΚΤΙΜΗΣΕΙΣ • ΑΝΤΙΠΑΡΟΧΕΣ • ΜΙΣΘΩΣΕΙΣ ΑΚΙΝΗΤΩΝ • ΕΠΕΝΔΥΤΙΚΕΣ ΠΡΟΤΑΣΕΙΣ • ΑΡΧΙΤΕΚΤΟΝΙΚΕΣ ΜΕΛΕΤΕΣ
ΕΘΝ. ΑΝΤΙΣΤΑΣΗΣ 83 - ΤΗΛ. 22410 73819, 74917 - ΚΙΝ. 6944 374546, 6945 292030 - FAX: 22410 38641- info@euroktimatiki.gr

ΕΝΟΙΚΙΑΣΕΙΣ

συνέχεια από την προηγούμενη

ΕΝΟΙΚΙΑΖΕΤΑΙ στην Καναδά διαμέρισμα πλήρως επιπλωμένο, κεντρικό με τηλέφωνο, air condition, με μεγάλες βεράντες με τέντες, για ένα μήνα ή για τη σεζόν. β) studios δύο δωματίων στην Μητρόπολη πλήρως επιπλωμένο για 4 άτομα για μήνα ή σεζόν 600 ευρώ μηνιαίως. γ) studios ενός δωματίου, μεγάλο στην Μητρόπολη, πλήρως επιπλωμένο για μήνα ή σεζόν 450 ευρώ μηνιαίως. Επίσης διαμέρισμα δύο δωματίων πλήρως επιπλωμένο για μεγάλο χρονικό διάστημα ή studios για μεγάλο χρονικό διάστημα. Πληρ. τηλ. 2241024879, 6972999546 AE60215

ΔΙΑΜΕΡΙΣΜΑ 100 τ.μ. επί της οδού Λίνδου 49. Πληρ. τηλ. (22410)20671, 24794 ώρες 9-2 μ.μ., 5.30-10 μ.μ. AE60212

ΔΙΑΜΕΡΙΣΜΑ καινούργιο 3 ετών σε νεόκτιστη οικοδομή στην Γεωργίου Παπανδρέου-Ανάληψη. Διαθέτει 2 υπνοδωμάτια, κουζίνα, σαλόνι, κουζίνα, Ιταλική εντοιχιζόμενη με ηλεκτρικά είδη BOSCH, ηλιακό θερμοσίφωνα. Πληρ. τηλ. 2241026876, 2241028646 προτιμούνται νέα ζευγάρια AE60222

ΕΝΟΙΚΙΑΖΟΝΤΑΙ: α) διαμέρισμα ισόγειο αποτελούμενο από 2 μεγάλα υπνοδωμάτια, σαλοτραπεζαρία, κουζίνα και μπάνιο, αυτόνομη θέρμανση, ηλιακός θερμοσίφωνας, κατάλληλο και για επαγγελματική χρήση επί της οδού Π. Μελά, β) δωμάτιο επιπλωμένο με ψυγείο εντός πόλεως Ρόδου. Πληρ. τηλ. 2241030427, 2241033661 AE60210

ΓΚΑΡΣΟΝΙΕΡΑ 45 τ.μ. υπνοδωμάτιο και κουζίνα πλήρως επιπλωμένη air condition και TV, περιοχή Ιαλυσός. Πληρ. τηλ. 2241094850, 6978631342 AE60199

ΑΠΟΘΗΚΗ ισόγεια καινούργια 300 τ.μ. στο Τσαΐρι. Πληρ. τηλ. 2241038189, 6944695156 AE60207

ΕΝΟΙΚΙΑΖΟΝΤΑΙ επιπλωμένα λουξ, studio, γκαρσονιέρες, δυάρια και τριάρια με τον μήνα έως Οκτώβριο και για φοιτητές για τη φοιτητική περίοδο έως 30 Ιουνίου 2005, με air condition, ηλιακό, στην περιοχή Μητροπόλεως. Πληρ.τηλ. 6977896444, 2241029452 AE60206

ΕΝΟΙΚΙΑΖΕΤΑΙ στην Ιαλυσό στην οδό Ιερού Λόχου 2 διαμέρισμα 100 τ.μ. (με δύο υπνοδωμάτια, σαλοτραπεζαρία και λοιπούς βοηθητικούς χώρους, ηλιακό θερμ. και τριφασικό ρεύμα). Πληρ. τηλ. (22410)25927, 37138 AE60062

ΔΙΑΜΕΡΙΣΜΑ καινούργιο διαμπερές γωνιακό με 3 υπνοδωμάτια, σαλόνι - κουζίνα (εντοιχισμένες ηλεκτρικές συσκευές) άνετο μπάνιο, βεράντες και ηλιακό θερμοσίφωνα επί της οδού Αντιοχείας. Πληρ. τηλ. 6974123146 AE60221

ΓΚΑΡΣΟΝΙΕΡΑ με δύο δωμάτια, κουζίνα και μπάνιο στον β' όροφο στην πόλη της Ρόδου Στοκχόλμης 6 Ανω Ροδίνι. Πληρ. τηλ. 2241061628, 6942460831 AE59858

ΑΠΟ ΙΔΙΟΚΤΗΤΗ ΠΩΛΟΥΝΤΑΙ ΣΤΟ ΓΕΝΝΑΔΙ

- **Οικόπεδο** εντός επεκτάσεως οικισμού (Γεννάδι), πανοραμικό σε ύψωμα, 2.000 τ.μ.,κάλυψη 40% (1.200 μ.), με δρόμο, κατάλληλο για εξοχικές κατοικίες, 200 μ. από το χωριό και 300 μ. από την θάλασσα.
- **Δύο οικόπεδα** τετραγωνισμένα των 4 και 8 στρεμμάτων, με δρόμο 5μ. και νερό, άρτια και οικοδομήσιμα.
- **Τοποθεσία:** 1.500 μ. μετά το Γεννάδι, με δρόμο ο οποίος φτάνει μέχρι την θάλασσα (450 μ.)

Πληρ. τηλ. οικίας 2241032589 από 20.00-22.30,
κιν. 6944522149 από 09.00-20.00

ΠΩΛΕΙΤΑΙ

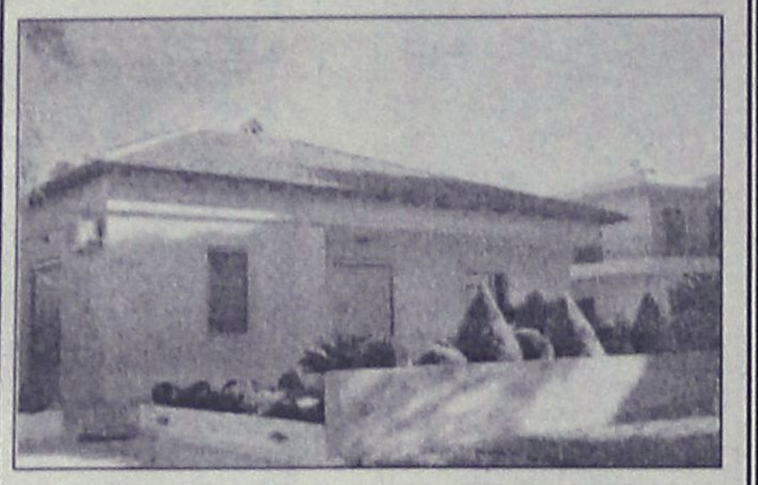

μονοκατοικία (3 ετών) που βρίσκεται σε ήσυχη περιοχή της Ιαλυσού (Δημοκρατίας 64Β) ανεξάρτητη σε οικόπεδο 355 τ.μ. που έχει διαμορφωθεί σε θαυμάσιο κήπο με σπάνια φυτά και δέντρα.
Αποτελείται από (κομπλέ κουζίνα) σαλόνι - 3 υπνοδωμάτια, 2 μπάνια (WC), 134 τ.μ. και σοφίτα με εσωτερική σκάλα 134 τ.μ. υπάρχουν air conditions σ' όλους τους χώρους και extra κεντρική θέρμανση - τζάκι στο σαλόνι, λέβητας για ζεστό νερό, με ιδιωτικό πάρκιν.
Δεν είναι προκάτ. Δεκτός κάθε έλεγχος. Το βάρος του είναι μόνο ένα δάνειο της Ιονικής Τράπεζας (Στεγαστικό) 80.000 ευρώ
Μόνο σοβαρές προτάσεις. Τιμή 250.000 ευρώ επιπλωμένο.

Πληρ. τηλ. 2241022791-2 όλο το 24ωρο

ΠΙΠΙΝΟΣ
ΠΩΛΟΥΝΤΑΙ ΜΟΝΟΚΑΤΟΙΚΙΕΣ

125 τ.μ. με σοφίτα, σε οικόπεδο 300 τ.μ. στην Ιαλυσό
Πληρ. τηλ. 2241023895, 6944676003,6944390803
www.rhodes-top-properties.com



ΚΤΗΜΑΤΟΜΕΣΙΤΙΚΟ ΓΡΑΦΕΙΟ
ΑΙΓΑΙΟΚΤΗΜΑΤΙΚΗ
ΠΩΛΟΥΝΤΑΙ

- ΔΙΑΜΕΡΙΣΜΑΤΑ-ΜΟΝΟΚΑΤΟΙΚΙΕΣ
- (ΔΔ)=ΔΑΝΕΙΑ ΔΕΚΤΑ

- 38 τ.μ. Στοκχόλμης 62.000 €.
- 46 τ.μ. καινούργιο Αραπάκι (1 υπν.) α' ορ. 75.000 €.(ΔΔ)
- 55 τ.μ. β' ορ. καινούργιο Ανάληψη 105.000 € (ΔΔ)
- 55 τ.μ. β' ορ. καινούργιο Αραπάκι 95.000 € (ΔΔ)
- 55 τ.μ. α' ορ. καινούργιο - γκαράζ Μίρα Μάρε 87.000 € (ΔΔ)
- 55 τ.μ. β' ορ. καινούργιο Ιαλυσό - 85.000 € (ΔΔ)
- 70 τ.μ. μον/κία με 100 τ.μ. αυλή, κοντά στο Ρολόι, Π. Πόλη, 82.000 € (ΔΔ)
- 70 τ.μ. (β' ορ.) Ροδίνι καινούργιο 134.000 € (ΔΔ)
- 70 τ.μ. (2 υπν.) β' ορ. Ιαλυσό καινούργιο-108.000 € (ΔΔ)
- 74 τ.μ. Πειραιώς ισόγειο (2 υπν.) 87.000 € (ΔΔ)
- 75 τ.μ. (υπ.) Δενδρινού με αυλή 65.000 €
- 75 τ.μ. υπερ λουξ (1 υπν.) ρετιρέ απ/στη θέα- Ροδίνι 147.000 € (ΔΔ)
- 76 τ.μ. Ροδίνι καινούργιο 129.000 € (ΔΔ).
- 77 τ.μ. (2 υπν.) καινούργιο β' ορ. Καναδά 135.000 € (ΔΔ).
- 80 τ.μ. μονοκατοικία Π. Πόλη Ρολόι 132.000 € (ΔΔ)
- 80 τ.μ. θέρμανση - γκαράζ Ιξιά 127.000 € (ΔΔ)
- 75 τ.μ. Δενδρινού με αυλή (υπ.) (2 υπν.) 70.000 €
- 82 τ.μ. β' ορ. Ροδίνι 87.000 €.(ΔΔ)
- 82 τ.μ. β' ορ. Καρακόνερο 100.000 €. (ΔΔ)
- 85 τ.μ. καινούργιο β' ορ. 2 υπν. Αραπάκι 149.000 € (ΔΔ)
- 87 τ.μ. α' ορ. καινούργιο Ιαλυσό 138.000 € (ΔΔ)
- 80 τ.μ. μον/κία διώροφη (2 υπν.) Παραδείσι με τζάκι 64.000 € (ΔΔ)
- 87 τ.μ. θέρμανση - γκαράζ Μίρα Μάρε 128.000 € (ΔΔ)
- 92 τ.μ. καινούργιο Ιαλυσό 146.000 € (ΔΔ)
- 95 τ.μ. 2 υπν. Μιχ. Πετρίδη (ισ.) 103.000 €
- 98 τ.μ. (α' ορ.) 3 υπν. Κέννεντυ 130.000 €(ΔΔ)
- 97 τ.μ., (3 υπν.) α' όρ., Μητρόπολη 97.000 € (ΔΔ)
- 100 τ.μ. οροφ/σμα Γεννάδι καινούργιο 115.000 € (ΔΔ)
- 100 τ.μ. α' ορ. καινούργιο Μίρα Μάρε γκαράζ 159.000 € (ΔΔ)
- 110 τ.μ. μον/κία Κοσκινού 200.000 € (ΔΔ).
- 110 τ.μ. μεζ/τα Τσαΐρι σε 1.200 τ.μ. οικ/δο 147.000 € (ΔΔ)
- 110 τ.μ.διώροφο Π. Πόλη κοντά στην Εβραίων Μαρτύρων 206.000 € (ΔΔ).
- 112 τ.μ. (β' ορ.) 3 υπν. Κέννεντυ 140.000 €
- 116 τ.μ. (3 υπν.) καινούργιο Αραπάκι ρετιρέ 200.000 €.(ΔΔ)
- 116 τ.μ. (ισ. υπ/νο) 3 υπν. Πτολεμαίων 171.000 € (ΔΔ)
- 120 τ.μ. διώροφη καινούργια μον/κία Ροδίνι 235.000 € (ΔΔ)
- 120 τ.μ. καινούργιο Ροδίνι 229.000 € (ΔΔ)
- 120 τ.μ. καινούργιο Δασκάλους ρετιρέ λουξ-θέα (3 υπν.) 220.000 €.(ΔΔ)
- 123 τ.μ. (3 υπν.) γ' ορ. καινούργιο Καναδά 214.000 € (Δ.Δ.)
- 125 τ.μ. μεζονέτα σε μπετά Μίρα Μάρε 124.000 € (ΔΔ)
- 135 τ.μ. μεζονέτα καινούργια Ροδίνι με γκαράζ 200.000 €
- 140 τ.μ. μεζ/τα μπετά Παστίδα 100.000 € (ΔΔ).
- 142 τ.μ. μον/κία Νιοχώρι 150.000 € (ΔΔ)
- 133 τ.μ. (διατηρητέο) μονοκατοικία σε 324 τ.μ. οικ/δο στην Αγ. Αναστασίας
- 175 τ.μ. μεζονέτα καινούργια Ροδίνι 235.000 € (ΔΔ).
- 175 τ.μ. μεζ/τα μπετά στους Τρεις 130.000 € (ΔΔ)
- 180 τ.μ. α' ορ. Κοδριγκτώνος διαμέρισμα 205.000 € (ΔΔ)
- 185 τ.μ. (3 υπν.) Μιχ. Πετρίδη Ρετιρέ 250.000 ευρώ (ΔΔ).
- 185 τ.μ., μον/κία σε 2 στρ. Φιλέρημο 352.000 € (ΔΔ)
- 200 τ.μ. μον/κία Ιξιά 280.000 € (ΔΔ)
- 203 τ.μ. διαμ/σμα β' ορ. Μήδεια 250.000 € (ΔΔ)
- 210 τ.μ. μον/κία σε 500 τ.μ. οικ/δο κοντά Κορδικτώνος 322.000 € (ΔΔ)
- 236 τ.μ., διώροφη μον/κία στη Θολό σε 2 στρ. οικ/δο κτίζεις άλλα 764 τιμή 330.000€ (ΔΔ)

ΚΑΤΑΣΤΗΜΑΤΑ-ΑΠΟΘΗΚΕΣ-ΓΡΑΦΕΙΑ -ΠΑΝΣΙΟΝ

- 20 τ.μ. γραφείο κοντά στην Ακαδημία 50.000 € (ΔΔ).
- 40 τ.μ. κατ/μα με 70 τ.μ. απ/κη - πρ/ση Αννης Μαρίας 118.000 € (ΔΔ).
- 48τ.μ. κατ/μα, Ιαλυσό, 55.000 €
- 50 τ.μ. κατ/μα μισθωμένο Φαληράκι 120.000 € (ΔΔ)
- 60 τ.μ. κατάστημα στ' Ασγούρου 64.563 €
- 71 τ.μ. υπόγεια απ/η με ράμπα πρ/ση Αννης Μαρίας 23.477 €
- 80 τ.μ. υπ/γεια απ/κη Κένεντυ 35.216€
- 85 τ.μ. ισόγεια με αυλή αποθήκη Καρακόνερο 44.020 €
- 90 τ.μ. ισόγεια απ/κη μαρ/βά Ροδίνι 44.020 €.(ΔΔ)
- 100 τ.μ. κατάστημα μισθωμένο Φαληράκι 220.000 €.
- 118 τ.μ. κατάστημα Ακτή Κανάρη 350.000 €
- 122 τ.μ. κατάστημα Νιοχώρι 200.000 € (ΔΔ)
- 165 τ.μ. απ/κη Καρ/ρο 59.000 €.
- 190 τ.μ. κατάστημα με 110 τ.μ. πατάρι λεωφ. Ρόδου-Καλλιθέας 294.000 €
- 365τ.μ., ισόγ. ξυλουργείο, κτίριο και εξοπλισμός, 400.000 €
- 175 τ.μ. κατάστημα Λεωφ. Ρόδου-Λίνδου 205.429 € (ΔΔ)
- 261 τ.μ. όροφος 8 γραφείων κοντά Ακαδημία 350.000 €. (ΔΔ)

ΟΙΚΟΠΕΔΟ

- 1.330 τ.μ. με άδεια για 134 τ.μ. μεζ/τα 60.000 ευρώ στους Τρεις

- ΔΙΑΘΕΤΟΥΜΕ ΟΙΚΟΠΕΔΑ ΚΑΙ ΑΓΡΟΤΕΜΑΧΙΑ Σ' ΟΛΟ ΤΟ ΝΗΣΙ ΤΗΣ ΡΟΔΟΥ

ΑΝΑΛΑΜΒΑΝΟΥΜΕ ΤΗΝ ΕΝΟΙΚΙΑΣΗ ΤΟΥ ΔΙΑΜΕΡΙΣΜΑΤΟΣ ΣΑΣ ΣΕ ΠΟΛΥ ΣΥΝΤΟΜΟ ΧΡΟΝΙΚΟ ΔΙΑΣΤΗΜΑ

ΡΕΝΑ ΒΑΖΟΥΚΟΥ

(ΜΕΣΙΤΗΣ ΑΣΤΙΚΩΝ ΣΥΜΒΑΣΕΩΝ)
ΔΙΕΥΘ. ΓΡΑΦΕΙΟΥ ΔΗΜ. ΘΕΟΔΩΡΑΚΗ 3
9-1 το πρωί καθημερινά και 6.30-9 απ/τα (Δευτ. και Πέμπτης)
Τηλ. (22410) 22943-28838 FAX: 28838
email.irinivaz@yahoo.gr. ΡΟΔΟΣ

ΠΩΛΗΣΕΙΣ ΑΚΙΝΗΤΩΝ



○ ΗΜΙΤΕΛΗ ΔΙΑΜΕΡΙΣΜΑΤΑ
- Φαληράκι 220 τ.μ. (μπετά) με 1.300 τ.μ. οικόπεδο τουριστική ζώνη Κατάλληλα για στούντιος 50.000.000 δρχ. - 150.000 €
- Σύμη 120 τ.μ. 2 διαμερίσματα 45.000.000 δρχ.-132.061 €



○ ΔΙΑΜΕΡΙΣΜΑΤΑ
- Ρόδου-Λίνδου 85 τ.μ λουξ κατασκευής 42.000.000 δρχ.-123.260 €
- Ρόδου-Λίνδου 46 τ.μ. λουξ κατασκευής 25.000.000 δρχ.-73.370 €
- Πυλώνα 2 διαμερίσματα των 93 τ.μ. μεταχειρισμένα 52.000.000 δρχ.-152.600 €
- Παλιά Πόλη γκαρσονιέρα 50 τ.μ. σε άριστη κατάσταση 25.000.000 δρχ. - 73.370 ευρώ
- Ιαλυσός 8 studios σε διώροφη οικοδομή 150 τ.μ. + 150 τ.μ. με οικόπεδο 2.250 τ.μ. 109.040.000 δρχ. - 320.000 ευρώ.
- Δασκάλους 83 τ.μ. λουξ κατασκευής 44.000.000 δρχ. - 129.130 €
- Δασκάλους 110 τ.μ. λουξ κατασκευής 59.000.000 δρχ. - 173.150 ευρώ.
- Κοσκινού 115 τ.μ. λουξ κατασκευής με θέα 63.000.000 δρχ. - 184.890 €
- Κοσκινού 115 τ.μ. λουξ κατασκευής 57.500.000 δρχ. - 168.745 €
- Κοσκινού 110 τ.μ. λουξ κατασκευής 49.500.000 δρχ. - 145.270 €
- Δασκάλους 88 τ.μ. λουξ κατασκευής 44.000.000 δρχ.-129.200 €
- Δασκάλους 50 τ.μ. λουξ κατασκευής 25.000.000 δρχ.-73.400 €
- Ιαλυσός 85 τ.μ. λουξ κατασκευής 43.000.000 δρχ. - 126.192 €
- Ιαλυσός 100 τ.μ. 45.000.000 δρχ.-132.061 €



○ ΜΕΖΟΝΕΤΕΣ – ΜΟΝΟΚΑΤΟΙΚΙΕΣ
- Ιαλυσός μεζονέτες 150 τ.μ. διώροφες με υπόγειο εντός σχεδίου λουξ κατασκευής 75.000.000 δρχ. - 220.100 €
- Ιαλυσός μεζονέτες 140 τ.μ. διώροφες με υπόγειο εντός σχεδίου λουξ κατασκευής 65.000.000 δρχ. - 190.750 €
- Λαχανιά μονοκατοικία 70 τ.μ. πάνω στο κύμα 25.000.000 δρχ. - 73.370 €
- Κοσκινού μεζονέτα 120 τ.μ. με οικόπεδο 200 μ. εντός οικισμού με θέα σε μπετά 34.000.000 δρχ. - 100.000 €
- Ιαλυσός μεζονέτες 120 τ.μ. + 30 τ.μ. σοφίτα με 300 μ. οικόπεδο λουξ κατασκευής 93.000.000 δρχ. - 273.000 €
- Κανδυλί 130 τ.μ. διώροφες μεζονέτες με 650 μ. οικόπεδο μέχρι χτισίματα 40.000.000 δρχ. -117.400 €
- 130 τ.μ. μεζονέτες με 400 μ. οικόπεδο στην Λαχανιά πολύ κοντά στην θάλασσα με απεριόριστη θέα 50.000.000 δρχ. 146.735 €



○ ΟΙΚΟΠΕΔΑ
- Λίνδος 250 τ.μ. εντός σχεδίου 45.000.000 δρχ. - 132.000 €
- Κοσκινού 1000 τ.μ. με άδεια οικοδομής για 180 τ.μ.μεζονέτα 25.000.000 δρχ. - 73.370 ευρώ
- Λαχανιά 2.360 τ.μ. πάνω στον κεντρικό 50 μ. από θάλασσα με άδεια οικοδομής για 8 studios 32.000.000 δρχ. - 94.000 €
- Παραδείσι 218 τ.μ. εντός οικισμού 7.000.000 δρχ. -20.545 €
- Σγουρού 1.419 τ.μ. σε κεντρικό σημείο 34.000.000 δρχ.-100.000 €
- Κατταβιά 2.150 τ.μ. πάνω στο δρόμο νερό-ρεύμα 5.500.000 δρχ. - 16.140 €
- Κατταβιά 900 τ.μ. εντός οικισμού 5.000.000δρχ. -14.673 €
- Γεννάδι 1000 τ.μ. με άδεια οικοδομής 8.500.000 δρχ.-24.944 €
- Κατταβιά 650 τ.μ. 4.500.000 δρχ.-13.206 €

○ ΚΑΤΑΣΤΗΜΑΤΑ
- Μαγαζί στους Δασκάλους 75 τ.μ. με υπόγειο 75 τ.μ. και αυλή 65 τ.μ. με όλο τον εξοπλισμό 40.000.000 δρχ. - 117.400 ευρώ
- Κατάστημα 123 τ.μ. στο Ροδίνι 68.000.000 δρχ. - 199.600 €
- Κατάστημα 73 τ.μ. στο Ροδίνι 40.500.000 δρχ. - 118.000 €
- Κατάστημα ημιτελή 100 τ.μ. περιοχή Κοσκινού 31.000.000 δρχ. -91.000 €

○ ΚΤΗΜΑΤΑ
- Πλημμύρι 8 στρέμματα πάνω στο κύμα 80.000.000 δρχ. - 235.000 €
- Λαχανιά 63 στρέμματα σε ύψωμα 102.000.000 δρχ. - 300.000 € δίνεται και για αντιπαροχή.
- Θολός 10 στρέμματα εντός οικισμού 100.000.000 δρχ. - 300.000 €
- Λαχανιά 7.800 τ.μ. σε ύψωμα κοντά στον κεντρικό 31.200.000 δρχ. - 91.570 €
- Σορωνή 5 στρέμματα πάνω στο κύμα 34.000.000 δρχ. - 100.000 €
- Λαχανιά 9.160 τ.μ. σε ύψωμα κοντά στον κεντρικό, νερό - ρεύμα 54.000.000 δρχ. - 158.500 €
- Καβουράκια 5.600 τ.μ. 50 μ. από την θάλασσα 112.000.000 δρχ.-328.686 €
- Πλημμύρι 28 στρέμματα πάνω στο κύμα
- Καλλιθέα 7.600 τ.μ. κοντά στην θάλασσα 114.000.000 δρχ. - 334.556 €
- Γεννάδι 8 στρέμματα πάνω στο κύμα
- Κατταβιά 4.500 τ.μ. νερό-ρεύμα 6.000.000 δρχ. - 17.608 €
- Πλημμύρι 4.500 τ.μ. 7.500.000 δρχ. - 22.010 €
- Λαχανιά 2.390 τ.μ. 2.500.000 δρχ. - 7.336 €
- Λαχανιά 45 στρέμματα 200 μ. από την θάλασσα 135.000.000 δρχ.-396.184 €
- Κανδυλί 4.700 τ.μ. 33.000.000 δρχ.-96.845 €

○ ΑΠΟΘΗΚΕΣ
- Κοσκινού 220 τ.μ. ισόγεια 34.000.000 δρχ. -98.300 €
- Αννης Μαρίας 72 τ.μ. υπόγεια 7.000.000 δρχ. - 20.542 €

● ΑΝΤΑΛΛΑΣΣΟΥΜΕ ΤΟ ΠΑΛΙΟ ΣΠΙΤΙ ΣΑΣ ΜΕ ΚΑΙΝΟΥΡΓΙΟ

ΣΤΑΜΑΤΗΣ ΜΑΝΩΛΑΚΟΣ

ΩΡΕΣ ΓΡΑΦΕΙΟΥ 8.30-1.00 π.μ. και 5-8 μ.μ.
ΔΗΜ. ΑΝΑΣΤΑΣΙΑΔΗ 45 (παραπλεύρως ΥΠΕΡΑΓΟΡΑΣ ΠΑΠΑΚΥΡΙΑΚΟΥ-ΣΥΝΟΙΚΙΑ ΔΑΣΚΑΛΩΝ)
Τηλέφωνα: 2241023815-78275, 6944698056, 6945769958

ΕΝΟΙΚΙΑΣΕΙΣ

συνέχεια από την προηγούμενη

ΜΕΖΟΝΕΤΑ στην Κρεμαστή 3 υπνοδωματίων, με 2 μπάνια, μεγάλο σαλόνι με τζάκι, τραπεζαρία, κουζίνα εντοιχισμένη και κεντρική θέρμανση. Πληρ. τηλ. 2241094945, 6974524556 AE60185

ΕΝΟΙΚΙΑΖΕΤΑΙ επί της Στ. Κωτιάδη 44 γκαρσονιέρα με πολυκουζινάκι-ηλιακό θερμοσίφωνα, κατάλληλο για φοιτητές, στρατιωτικούς κ.λπ. (χωρίς κοινόχρηστα). Πληρ. τηλ. 2241028006 AE60152

ΜΟΝΟΚΑΤΟΙΚΙΑ στα Κοσκινού 50 τ.μ. πλήρως ανακαινισμένη,με αυλή και πάρκιν, 1 υπνοδωμάτιο, σαλόνι, κουζίνα. Πληρ. τηλ. 2241066728, 6977775645 AE60180

ΓΚΑΡΣΟΝΙΕΡΑ επιπλωμένη με πολυκουζινάκι, ιδανικό για στρατιωτικούς κ.λπ. στην οδό Αταβύρου 16. Πληρ. τηλ. 6946571465 AE60176

ΚΑΤΑΣΤΗΜΑ κεντρικό πλησίον της πλατείας Κύπρου. Πληρ. τηλ. 2241022664 ώρες καταστημάτων AE60075

STUDIOS καινούργια 35 τ.μ. στο 12ο χλμ. Ρόδου-Λίνδου. Πληρ. κ. Γιώργο τηλ. 6944288452 AE59423

ΕΝΟΙΚΙΑΖΕΤΑΙ ΟΙΚΙΑ ΣΤΗΝ ΠΟΛΗ ΤΗΣ ΡΟΔΟΥ ΕΠΙ ΤΗΣ ΟΔΟΥ ΚΑΡΑΙΣΚΑΚΗ (ΠΑΡΑΠΛΕΥΡΩΣ ΒΕΝΕΤΟΚΛΕΙΟΥ ΣΧΟΛΕΙΟΥ) ΜΕ 2 ΥΠΝΟΔΩΜΑΤΙΑ, ΚΟΥΖΙΝΑ, ΣΑΛΟΝΙ, ΜΠΑΝΙΟ ΣΕ ΠΟΛΥ ΚΑΛΗ ΚΑΤΑΣΤΑΣΗ ΑΠΟ 1Η ΑΥΓΟΥΣΤΟΥ. ΠΛΗΡ. ΤΗΛ. 6944557415 ΧΠΕ707

ΣΠΙΤΙ 3 δωματίων και δύο μπάνια στην Κρεμαστή. Πληρ. τηλ. 2241094945, 6974524556 AE60003

ΓΚΑΡΣΟΝΙΕΡΑ επιπλωμένη 45 τ.μ. έναντι S.M. Βασιλόπουλος (Ασγούρου). Πληρ. τηλ. 6946001810 AE59610

STUDIOS σε ήσυχη περιοχή της Κρεμαστής με το μήνα ή την ημέρα με πολυκουζινάκι, WC, άνετα μπαλκόνια. Χώρος ξεκούρασης σε κήπο με γκαζόν, πάρκιν, καθάρισμα 2 φορές την εβδομάδα. Τιμές studio 20 ευρώ/ημέρα, 160 ευρώ/μήνα. Πληρ. τηλ. 6937606824, 2241095695, 2241095487, 2241048038 AE60004

ΔΙΑΜΕΡΙΣΜΑ 50 τ.μ. στην πλατεία Κρεμαστής (έναντι εκκλησίας) επιπλωμένο και πλήρως εξοπλισμένο με 2 κλιματιστικά, ηλιακό θερμοσίφωνα κ.λπ. Πληρ. τηλ. (22410)91275, 95857 AE60044

"ΑΡΧΑΓΓΕΛΟΣ" ΕΝΟΙΚΙΑΖΟΝΤΑΙ γκαρσονιέρες καινούργιες, πλήρως εξοπλισμένες και επιπλωμένες με κλιματισμό, τηλεόραση, ψυγείο, φούρνο - μάτια, θερμοσίφωνο, ντους, WC, εγκατάσταση για πλυντήριο ρούχων, σε ήσυχη περιοχή και άνετο πάρκιν, για όλο τον χρόνο. Πληρ. τηλ. 6972494339 AE59652

ΕΝΟΙΚΙΑΖΕΤΑΙ ΙΣΟΓΕΙΟΣ ΕΠΑΓΓΕΛΜΑΤΙΚΟΣ ΧΩΡΟΣ 120 Τ.Μ. ΜΕ ΥΠΟΓΕΙΟ 30 Τ.Μ. ΕΠΙ ΤΗΣ ΟΡΦΑΝΙΔΟΥ ΚΑΙ ΑΠΟΛΛΩΝΙΟΥ ΡΟΔΙΟΥ ΓΩΝΙΑ. ΠΛΗΡ. ΤΗΛ. 6945381842 ΧΠΕ2211

ΓΙΑ ΣΤΡΑΤΙΩΤΙΚΟΥΣ, ΕΚΠΑΙΔΕΥΤΙΚΟΥΣ, ΔΗΜΟΣΙΟΥΣ ΥΠΑΛΛΗΛΟΥΣ ΕΝΟΙΚΙΑΖΟΝΤΑΙ φθηνά ωραιότατα διαμερισματάκια μονόχωρα και δίχωρα στο Παραδείσι Ρόδου. Επιπλωμένα πλήρως, με ηλιακούς και κλιματισμό (ψύξη-θέρμανση). Πληρ. τηλ. 2241073807, 6947429235 AE58374

ΓΡΑΦΕΙΟ (ΦΡΟΝΤΙΣΤΗΡΙΟ) α' ορόφου 80 τ.μ. περίπου επί της οδού Λεμεσού, πλησίον Αννης Μαρίας. Πληρ. τηλ. 6944985612 ΧΑΕ144

ΕΝΟΙΚΙΑΖΕΤΑΙ ισόγειος επαγγελματικός χώρος 160 τ.μ. (ή δύο μικρότερα των 80 τ.μ.) κατάλληλος για κατάστημα - γραφείο - ιατρείο ή άλλη παρόμοια χρήση στην κεντρική πλατεία Ιαλυσού, πλατεία Αποστολίδη. Πληρ. τηλ. 2241094356, 6942553147 ΧΑΕ141

ΕΝΟΙΚΙΑΖΟΝΤΑΙ STUDIOS ΜΕ ΤΟ ΜΗΝΑ Ή ΜΕ ΤΗΝ ΗΜΕΡΑ ΠΛΗΡΩΣ ΕΠΙΠΛΩΜΕΝΑ ΜΕ ΠΟΛΥΚΟΥΖΙΝΑΚΙ, ΨΥΓΕΙΟ, ΝΤΟΥΣ, WC, ΤΗΛΕΦΩΝΟ, ΜΠΑΛΚΟΝΙ, ΖΕΣΤΟ ΝΕΡΟ ΕΠΙ 24ΩΡΟΥ ΒΑΣΕΩΣ ΣΤΗΝ ΠΙΟ ΗΣΥΧΗ ΠΕΡΙΟΧΗ ΤΗΣ ΠΟΛΗΣ ΡΟΔΟΥ (ΠΕΡΙΟΧΗ ΔΑΣΚΑΛΩΝ), ΟΔΟΣ ΜΑΝΩΛΗ ΠΑΠΑ-

ΜΑΝΩΛΗ ΑΡΙΘΜ. 12 ΚΑΘΕΤΟΣ ΕΠΙ ΤΗΣ ΣΤΕΛΙΟΥ ΚΩΤΙΑΔΗ. ΠΛΗΡ. ΤΗΛ. (22410)37244 ΧΠΕ283

ΕΝΟΙΚΙΑΖΕΤΑΙ ΕΠΙΠΛΩΜΕΝΟ ΙΣΟΓΕΙΟ ΔΙΑΜΕΡΙΣΜΑ 2 ΔΩΜΑΤΙΩΝ ΥΠΝΟΔΩΜΑΤΙΟ, ΣΑΛΟΝΙ, ΚΟΥΖΙΝΑ, WC, 40 Τ.Μ. ΜΕ TV ΔΙΠΟΡΤΟ ΨΥΓΕΙΟ, ΗΛΙΑΚΟ ΘΕΡΜΟΣΙΦΩΝΟ, ΦΟΥΡΝΟ ΜΕ ΔΥΟ ΕΣΤΙΕΣ, ΑΠΟΡΡΟΦΗΤΗΡΑ, ΣΟΜΠΑ ΥΓΡΑΕΡΙΟΥ, ΑΕΡΟΘΕΡΜΟ, ΧΡΗΜΑΤΟΚΙΒΩΤΙΟ, ΜΟΝΩΜΕΝΗ ΟΡΟΦΗ, ΧΩΡΟΙ ΑΠΟΘΗΚΕΥΣΗΣ ΕΝΟΙΚΙΑΖΟΝΤΑΙ ΠΕΡΙΦΡΑΓΜΕΝΟΙ, ΑΣΦΑΛΕΙΣ, ΥΠΑΙΘΡΙΟΙ, ΗΜΙΥΠΑΙΘΡΙΟΙ, ΚΑΙ ΚΛΕΙΣΤΟΙ ΚΑΤΑΛΛΗΛΟΙ ΓΙΑ ΑΠΟΘΗΚΕΥΣΗ ΕΝΟΙΚΙΑΖΟΜΕΝΩΝ ΑΥΤΟΚΙΝΗΤΩΝ ΚΑΙ ΠΟΥΛΜΑΝ. ΠΛΗΡ. ΤΗΛ. (22410)38400 ΩΡΕΣ 08.00-15.00 κ. ΓΙΩΤΑ ΧΠΕ1913

ΑΠΟΘΗΚΕΣ ΣΤΗΝ ΙΑΛΥΣΟ, ΕΝΟΙΚΙΑΖΟΝΤΑΙ 1) ΑΠΟΘΗΚΕΥΤΙΚΟΙ ΧΩΡΟΙ ΑΠΟ 100 ΕΩΣ 2000 Τ.Μ. ΚΑΙ ΥΨΟΣ 8 Μ. ΑΣΦΑΛΕΙΣ ΜΕ ΜΕΓΑΛΟΥΣ ΧΩΡΟΥΣ ΔΙΑΚΙΝΗΣΗΣ ΦΟΡΤΩΣΗΣ ΚΑΙ ΕΚΦΟΡΤΩΣΗΣ ΠΡΟΪΟΝΤΩΝ, 2) ΥΠΑΙΘΡΙΟΙ ΧΩΡΟΙ ΠΕΡΙΦΡΑΓΜΕΝΟΙ, ΑΣΦΑΛΕΙΣ, ΚΑΤΑΛΛΗΛΟΙ ΓΙΑ ΑΠΟΘΗΚΕΥΣΗ ΠΡΟΪΟΝΤΩΝ ΣΕ ΠΑΛΕΤΕΣ. ΠΛΗΡ. ΤΗΛ. (22410)38400 ΑΠΟ ΔΕΥΤΕΡΑ ΕΩΣ ΠΑΡΑΣΚΕΥΗ 08.00-15.00 κ. ΓΙΩΤΑ ΧΠΕ1912

ΕΝΟΙΚΙΑΖΟΝΤΑΙ: α) ισόγειο κατάστημα 72 τ.μ. περίπου και ένα δωμάτιο 21 τ.μ. στον πρώτο όροφο, που βρίσκεται στην πόλη της Ρόδου και στην οδό Ορφανίδου αριθμ. 16 (Νιοχώρι), β) διώροφο κατάστημα 51 τ.μ. ισόγειο, 53 τ.μ. στον πρώτο όροφο, με βεράντα 31 τ.μ. που βρίσκεται στην πόλη της Ρόδου, οδός Γεωργίου Λέοντος αριθμ. 13 κοντά στο ξενοδοχείο "Μανούσος". Πληρ. τηλ. 2241035450, 2241031450, κιν. 6976881111 AE59005



ΚΤΗΜΑΤΟΜΕΣΙΤΙΚΟ ΓΡΑΦΕΙΟ

ΔΩΔΕΚΑΝΗΣΙΑΚΗ ΚΤΗΜΑΤΙΚΗ

ΠΑΠΟΥΤΣΗΣ ΚΩΝ/ΝΟΣ

ΠΩΛΟΥΝΤΑΙ

1. **Μεζονέτα** 176 τ.μ. διόροφη με υπόγειο και 1500 τ.μ. οικόπεδο σε μπετά πίσω από Αγίους Αποστόλους. Τιμή: 132.000 ευρώ.
2. **Γκαρσονιέρα** νεόδμητη 20 τ.μ. στην Ιξιά αξίας 32.300 ευρώ.
3. **Γκαρσονιέρα** νεόδμητη 37 τ.μ. στην Ιξιά. Τιμή: 44.000 ευρώ.
4. **Γκαρσονιέρα** νεόδμητη 38 τ.μ. στην Ιξιά. Τιμή: 45.500 ευρώ.
5. **Γκαρσονιέρα** νεόδμητη 46 τ.μ. στην Ιξιά. Τιμή: 48.500 ευρώ.
6. **Κατάστημα** νεόδμητο 42 τ.μ. στο Αραπάκι. Τιμή: 73.000 ευρώ.
7. **Κατάστημα** νεόδμητο 48 τ.μ. στο Αραπάκι. Τιμή: 85.000 ευρώ.
8. **Οικόπεδο** 4,5 στρέμματα στ' Αφάντου. Τιμή 65.000 ευρώ
9. **Οικόπεδο** 1 στρ. στ' Αφάντου επί της Ρόδου - Λίνδου (παραπλεύρως αερογέφυρας). Τιμή: 59.000 ευρώ
10. **Οικόπεδο** 4,5 στρέμματα στους Τρεις. Τιμή: 88.000 ευρώ
11. **Οικόπεδο** 400 τ.μ. εντός οικισμού στον Πάνορμο Καλύμνου πάνω στο δρόμο. Τιμή 35.500 ευρώ.

ΕΝΟΙΚΙΑΖΟΝΤΑΙ

1. **Στούντιο** 40 τ.μ. επιπλωμένο α' ορόφου επί της οδού 28ης Οκτωβρίου. Τιμή: 250 ευρώ.
2. **Επαγγελματικός χώρος** 120 τ.μ. α' ορόφου επί της οδού 28ης Οκτωβρίου Τιμή: 600 ευρώ.
3. **Εστιατόριο** στη Θολό με αίθουσα 100 τ.μ. και 185 τ.μ. αυλή με πέργκολα κλειστή πάνω στον κεντρικό δρόμο. Τιμή: 1000 ευρώ

ΠΩΛΗΣΕΙΣ ΑΚΙΝΗΤΩΝ – ΟΙΚΟΠΕΔΩΝ– ΜΙΣΘΩΣΕΙΣ ΑΚΙΝΗΤΩΝ

ΩΡΕΣ ΓΡΑΦΕΙΟΥ 9.00-1.00 π.μ. και 5.00-9.00 μ.μ.

ΕΘΝΙΚΗΣ ΑΝΤΙΣΤΑΣΗΣ 45- 1ος ΟΡΟΦΟΣ • ΤΗΛ. - ΦΑΞ

2241025480 κιν. 6977855759 • e-mail: papoutsisk@e-rodos.com

ΠΙΠΙΝΟΣ

ΜΟΝΟΚΑΤΟΙΚΙΕΣ στην Παστίδα

135 τ.μ. σε οικόπεδα 300 τ.μ. στην Παστίδα
195.000 ευρώ

Πληρ. τηλ. 2241023895, 6944676003

www.rhodes-top-properties.com

ΓΙΑΝΝΗΣ ΝΙΚΟΛΙΔΑΚΗΣ

Μηχανολόγος-Μηχανικός

Γαλλίας 12-Ρόδος • τηλ. (22410)22291, 35103

ΠΩΛΟΥΝΤΑΙ

Πολυτελή διαμερίσματα με απεριόριστη θέα, ιδιωτικούς χώρους parking και αποθήκες
Επί της οδού Σελλά και Αισχίνη (περιοχή Δασκάλων)
77 τ.μ., 99 τ.μ., 119 τ.μ.
Επί της οδού Κων. Υδραίου (πλησίον Ρόδου-Λίνδου), 135 τ.μ., 95 τ.μ., 147 τ.μ.
Γραφείο 105 τ.μ. επί της οδού Εθνικής Αντιστάσεως και Τσαλδάρη

ΠΙΠΙΝΟΣ

2 ΜΕΖΟΝΕΤΕΣ & 2 ΔΙΑΜΕΡΙΣΜΑΤΑ

στο Ροδίνι

Σε μικρή οικοδομή από 129.000 ευρώ έως 179.000 ευρώ

Πληρ. τηλ. 2241023895, 6944676003

www.rhodes-top-properties.com

Vitzileos

ΚΤΗΜΑΤΟΜΕΣΙΤΙΚΟ ΓΡΑΦΕΙΟ - REAL ESTATE AGENCY

ΜΑΡΙΟΣ Κ. ΒΙΤΖΗΛΑΙΟΣ

Μεσίτης Αστικών Συμβάσεων - Real Estate agent

ΕΚΤΙΜΗΣΕΙΣ-ΑΓΟΡΕΣ-ΠΩΛΗΣΕΙΣ
ΚΑΤΑΣΤΗΜΑΤΑ
ΟΙΚΟΠΕΔΑ-ΧΩΡΑΦΙΑ
ΚΤΗΜΑΤΙΚΕΣ-ΣΥΜΒΟΥΛΕΣ
ΕΝΟΙΚΙΑΣΕΙΣ-ΔΙΑΧΕΙΡΙΣΕΙΣ
ΣΠΙΤΙΑ-ΔΙΑΜΕΡΙΣΜΑΤΑ

ΚΑΤΑΣΤΗΜΑΤΑ – ΓΡΑΦΕΙΑ – ΕΠΙΧΕΙΡΗΣΕΙΣ €

Επιχ/ση πλυντήρια-στεγνωτήρια σε πλήρη λειτουργία 20.000
15 τ.μ. κατάστημα στην Α. Διάκου 30.000
45 τ.μ. ισόγ.+90 τ.μ. υπογ. Καρακόνερο 88.000
50 τ.μ. μαγαζί κοντά στο Μαντράκι (νοικιασμένο) 294.000
144 τ.μ. διώροφο κατάστημα με αυλή, 300 τ.μ. στο Νιοχώρι 500.000
155 τ.μ. ακίνητο στην Ψαροπούλα, στην θάλασσα 220.000
165 τ.μ. διώροφο μαγαζί στην Π. Πόλη της Κω, τουριστική περιοχή ...300.000
170 τ.μ. αποθήκη σε μπετά. Καρακόνερο 71.000
170 τ.μ. αποθήκη με ράμπα στην Μ. Πετρίδη 71.000
180 τ.μ. αποθήκη στην οδό Π. Ροδίου 82.000
300 τ.μ. κατ/μα ετοιμοπ. σε 1000 τ.μ. οικόπ. Παστίδα, βιοτεχν. χώρος .147.000
1000 τ.μ. εργοστάσιο στον Καλαμώνα έτοιμο σε οικοπ. 6.400 τ.μ. 587.000
1155 τ.μ. ακίνητο σε οικόπ. 817 τ.μ. στο κέντρο της Ρόδου 763.000
12 apartmens πλήρως εξοπλισμένα στο Κιοτάρι 440.000
Ξενοδ. Α' κατ., στην πόλη, 180 κλίνες+4 καταστήματα 6.200.000
7 apart.Χ 2 δωμάτια πλήρως εξοπλισμένα και δύο μαγαζιά 250 τ.μ. στην παραλία Τριαντών, στην θάλασσα 338.000
Ξενοδ. Β' κατ. 95 δωμ. σε 13 στρέμ. στην παραλία Ιαλυσού 2.640.000
Ξενοδ. Γ' κατ. 37 δωμ., 74 κλίνες, δισκοθήκη 250 τ.μ., μπαρ, στην πόλη της Ρόδου, παραλία 1.261.922

ΔΙΑΜΕΡΙΣΜΑΤΑ

45 τ.μ. στην πλατεία Βάθης, Αθήνα, στον 5ο όροφο 39.000
50 τ.μ. στα Τριάντα γκαρσονιέρα με θέα 50.000
50 τ.μ. στο Γεννάδι με 2ο υπνοδωμ. Φανταστική θέα ...44.000
60 τ.μ. στο Γεννάδι γκαρσονιέρα με θέα 47.000
82 τ.μ. στον 1ο όροφο σε διπλοκατοικία στην Π. Πόλη88.000
110 τ.μ. με 3ο υπνοδωμ. ρετιρέ, στους δασκάλους 150.000
117 τ.μ. παραδοσιακό διαμέρισμα απέναντι Καζίνο 147.000

ΜΕΖΟΝΕΤΕΣ – ΜΟΝΟΚΑΤΟΙΚΙΕΣ €

62 τ.μ. μονοκατοικία με τζάκι και φανταστική θέα στην Π. Πόλη 125.000
80 τ.μ. μονοκατοικία σε 4000 τ.μ. οικόπεδο, πάνω στο κύμα, Γεννάδι
130 τ.μ. μεζονέτα σε μπετά, οικοπ. 350 τ.μ. Τριάντα 110.000
167 τ.μ. ισόγειο-οροφοδιαμέρισμα σε διπλοκατοικία με 285 τ.μ. οικόπεδο στο κέντρο της πόλης, διατηρητέο. Πάρκιν 440.300
170 τ.μ. διατηρητέα μονοκατοικία σε οικόπεδο 605 τ.μ. στο κέντρο της πόλης 290.000
170 τ.μ. μεζονέτα σε μπετά, οικοπ. 450 τ.μ. Τριάντα 140.000
170 τ.μ. μεζονέτα+170 τ.μ. μεζονέτα+120 τ.μ. οροφοδιαμέρισμα σε οικοπ. 5000 τ.μ. εντός οικισμού στην Παστίδα 426.000
180 τ.μ. μονοκατ. ημιτελής στο Γεννάδι σε οικόπ. 750 τ.μ Φανταστική θέα 161.000
187 τ.μ. βίλα με οικόπεδο 4780 τ.μ. στην Παστίδα 310.000
210 τ.μ. Μονοκατοικία με αυλή στην Π. Πόλη 323.000
230 τ.μ. βίλα στην Λάρδο σε οικόπ. 7700 τ.μ. με 750 οπωροφ. δένδρα 323.000
240 τ.μ. μεζονέτα σε οικόπεδο 250 τ.μ. στα Κοσκινού, νεόκτιστη 290.000
250 τ.μ. ημιτελές τριώροφο ακίνητο σε οικόπεδο 250 τ.μ. στους δασκάλους 235.000
250 τ.μ. βίλα καινούργια, πολυτελούς κατασκευής στο κέντρο της Κω σε οικόπεδο 4000 τ.μ. με δένδρα και γκαράζ 352.000
272 τ.μ. μονοκατοικία σε οικόπ. 270 τ.μ., αποτελείται από 4 διαμερίσματα. Ψαροπούλα. 220.000
600 τ.μ. μονοκατοικία στο Ροδίνι, Lux κατασκευής, γκαράζ, κήπο, φανταστική θέα 500.000

ΟΙΚΟΠΕΔΑ €

412 τ.μ. στον Αγ. Νικόλαου Σ.Δ. 1.20 .....220.100
709 τ.μ. οικόπεδο με Σ.Δ.-1, με άδεια οικοδομής για 1000 τ.μ. στην πόλη 600.000
750 τ.μ. στο Γεννάδι, εντός σχεδίου 18.000
2000 τ.μ. στα Μαριτσά. Εντός σχεδίου, Σ.Δ.-0,50 .....120.000
2000 τ.μ. στα Τριάντα 147.000
2500 τ.μ. πάνω στο δρόμο Ελαιώνας-Φουρνάκι. Γεννάδι 24.000
3080 τ.μ. στο Πλημύρι 23.500
4000 τ.μ. κοντά στο Βερόπουλο με φανταστική θέα 176.000
4100 τ.μ. στο Λειβάδι-Κρεμαστή 82.200
4120 τ.μ. στα Τριάντα, κοντά στον οικισμό 205.000
4400 τ.μ. στην Κρεμαστή 76.000
5000 τ.μ. στα Αφάντου 103.000
5500 τ.μ. στα Μαριτσά, εντός σχεδίου, Σ.Δ.=1 .250.000
5800 τ.μ. στα Κανδυλί 117.000
6000 τ.μ. πάνω στο κύμα στα Τριάντα 352.000
6000 τ.μ. στην Παστίδα+αποθήκη 144.000
6500 τ.μ. στην λεωφόρο Ρόδου-Κρεμαστής ...410.000
6500 τ.μ. στο Φαληράκι κοντά στη θάλασσα, προνομιακό 500.000
6720 τ.μ. στον Θόλαρο, Παραδείσι 82.200
8000 τ.μ. στο Φαληράκι 191.000
8300 τ.μ. στην Βληχά-Κάλαθος 367.000
8500 τ.μ.+6500 τ.μ. στην παραλία Αφάντου ..18 το τ.μ.
9000 τ.μ. στα Μαριτσά, εντός ζώνης 132.000
9345 τ.μ. στα Ασγούρου με θέα 205.000
12000 τ.μ. στην Αφάντου, πάνω στο κύμα 520.000
13000 τ.μ. στα Μαριτσά 123.000
14000 τ.μ. το αγροτεμάχιο στην Διμυλιά 65.000
25000 τ.μ. στα Καλαβάρδα 295.000
30000 τ.μ. στο Τσαΐρι 352.000
32000 τ.μ. στην Θολό, πάνω στο κύμα 587.000
38000 τ.μ. στο Γεννάδι, πάνω στο κύμα 2.230.000
46000 τ.μ. στο Τσαΐρι 405.000
50000 τ.μ. στο Τσαΐρι 360.000

Εθν. Μακαρίου 45 (3ος όροφος • Τηλ.: 22410 24900, 25545 • Fax: 22410 25544 • Κιν.: 6932704919

ΜΙΚΡΕΣ αγγελίες

ΕΝΟΙΚΙΑΣΕΙΣ

συνέχεια από την προηγούμενη

ΕΝΟΙΚΙΑΖΟΝΤΑΙ 4 ΠΟΛΥΤΕΛΗ STUDIOS ΓΙΑ ΕΝΑ Ή ΔΥΟ ΑΤΟΜΑ, ΣΤΗΝ ΠΑΡΑΛΙΑ ΙΑΛΥΣΟΥ, ΠΛΗΡΩΣ ΕΠΙΠΛΩΜΕΝΑ, ΕΥΡΥΧΩΡΑ, ΜΕ ΑΝΕΤΕΣ ΒΕΡΑΝΤΕΣ ΜΕ ΠΟΛΥΚΟΥΖΙΝΑΚΙ, AIR-CONDITION, ΗΛΙΑΚΟ ΘΕΡΜΟΣΙΦΩΝΑ, ΙΔΙΟΧΡΗΣΤΗ ΘΕΣΗ ΣΤΑΘΜΕΥΣΗΣ. ΜΗΝΙΑΙΟ ΜΙΣΘΩΜΑ 275 ΕΥΡΩ. ΠΛΗΡ. ΕΥΣΤΑΘΙΟΥ - ΕΥΡΩΚΤΗΜΑΤΙΚΗ, ΕΘΝΙΚΗΣ ΑΝΤΙΣΤΑΣΕΩΣ 83 (ΠΡΩΗΝ ΑΝΝΗΣ ΜΑΡΙΑΣ). ΤΗΛ. 22410 73819-74917, 6946/103929 ΧΠΕ091

ΔΙΑΜΕΡΙΣΜΑΤΑ λουξ πολυτελούς κατασκευής επιπλωμένα ενός υπνοδωματίου, σαλόνι, κουζίνα και λουτρού επί της οδού Αθηνών 110-112. Πληρ. τηλ. 6944265097 ΑΕ59613

πωλησεις-αγορες ακινητων & επιχειρησεων

ΠΩΛΕΙΤΑΙ Η ΕΠΙΧΕΙΡΗΣΗ ΕΣΤΙΑΤΟΡΙΟΥ - BAR ΕΠΙ ΤΗΣ ΟΔΟΥ ΦΕΡΕΝΙΚΗΣ 4 ΣΤΗΝ ΙΑΛΥΣΟ. GREEKLAND. ΠΛΗΡ. ΤΗΛ. 2241092561 ΠΟ60401

ΟΙΚΟΠΕΔΟ 4.600 τ.μ. στη Ψίνθο με νερό, φως. Τιμή 30.000 ευρώ. Πληρ. τηλ. 2241026833, 6946029585 ΑΟ60384

ΔΙΑΜΕΡΙΣΜΑΤΑ στην περιοχή των Δασκάλων δίπλα στο super market Bazaar λουξ κατασκευής σε προσιτές τιμές. Δάνεια δεκτά. Πληρ. Γιάννης Κώτης τηλ. (22410)78501, 78502, 6942695467 ΑΟ60348

ΕΥΚΑΙΡΙΑ ΠΩΛΟΥΝΤΑΙ στην Παστίδα μονοκατοικία 135 τ.μ. στους σοβάδες 120.000 ευρώ. Οικόπεδο εντός οικισμού 1840 τ.μ. άρτιο με δυνατότητα δόμησης, 400 τ.μ. 102.000 ευρώ. Στην Κρεμαστή οικόπεδο 150 μ. από τη θάλασσα 1230 τ.μ. με δυνατότητα οικοδόμησης 400 τ.μ. για σπίτι ή 900 τ.μ. για επαγγελματική στέγη 80.000 ευρώ. Πληρ. τηλ. 2241047018, 6944182377 ΑΟ60355

ΕΠΙΧΕΙΡΗΣΗ ΕΝΟΙΚΙΑΣΗΣ ΜΟΤΟΠΟΔΗΛΑΤΩΝ σε πολύ καλή τιμή, λόγω φόρτου εργασίας. Πληρ. τηλ. 6973037421 ΑΟ60352

ΚΤΙΡΙΟ ΔΙΩΡΟΦΟ το οποίο αποτελείται από υπόγειο, ισόγειο, α' ορόφου συνολικής επιφάνειας 600 τ.μ. επί της λεωφόρου Ρόδου-Λίνδου - κοντά στο Ροδίνι, κατάλληλο για εμπορική επιχείρηση. Πληρ. Εμμ. Κρανίδης, Μεσίτης Αστικών Συμβάσεων, τηλ. 22410 27082-6944347405, 6942010248, Αμερικής 50, 2ος όροφος ΑΟ60329

Στους μαραγκούς **ΠΩΛΕΙΤΑΙ** οικόπεδο 1000 τ.μ. με άδεια οικοδομής σε τιμή ευκαιρίας. Δάνεια δεκτά. Ευκολίες πληρωμής. Πληρ. Γιάννης Κώτης τηλ. (22410)78501, 78502, 6942695467 ΑΟ60347

Εναντι Mira Mare **ΠΩΛΟΥΝΤΑΙ** διαμερίσματα των 87 τ.μ. και των 50 τ.μ. με ατομικό γκαράζ λουξ κατασκευης. Γίνονται ευκολίες πληρωμής. Δάνεια δεκτά. Πληρ. Γιάννης Κώτης τηλ. (22410)78501, 78502, 6942695467 ΑΟ60346

ΠΩΛΗΣΕΙΣ ΟΙΚΟΠΕΔΩΝ ΕΚΤΟΣ ΣΧΕΔΙΟΥ Πωλούνται- Α) ΡΟΔΟ: 1-Στη Λεωφ.Ρόδου-Καλλιθέας 8.000-20.000-28.000 τμ κατάλληλα για Εμπορικά Κέντρα 2-Περιοχή «ΚΑΡΝΑΓΙΟ» 4.000 τμ για Εμπορική και Βιοτεχνική χρήση 3-Περιοχή ΑΓ.ΑΠΟΣΤΟΛΩΝ 2.000-4.000 τμ κατάλληλα για επαύλεις 4-ΑΓ.ΒΑΡΒΑΡΑ-ΤΣΑΙΡΙ 14.880 τμ. 5-ΤΣΑΙΡΙ 86.940 τμ 6-ΡΟΔΟΠΟΥΛΑ παραπλεύρως «Βερόπουλου» 2.000-4.000 τμ με πανοραματική θέα. 6-ΑΣΓΟΥΡΟΥ 4.750 τμ. Β) ΙΑΛΥΣΟ:1-ΚΑΝΔΥΛΙ 4.700-24.000-41.746 τμ 2-ΤΡΕΙΣ 4.000 τμ Γ) ΚΟΣΚΙΝΟΥ 4.080-5.000-8.686 τμ Δ-ΚΟΛΥΜΠΙΑ παραλιακά 4.520-9.000-19.770 Δ)ΘΕΟΛΟΓΟΣ παραλιακό στο «κύμα» 30.000 τμ Ε) ΦΑΝΕΣ παραλιακό στο κύμα 74.944 τμ ΣΤ) ΚΑΛΑΘΟΣ 1-ΒΛΗΧΑ 13.630 τμ με πανοραμική θέα 2-ΓΑΔΟΥΡΑ επί της Λεωφόρου Ρόδου Λίνδου 40.000 τμ Ζ) ΛΙΝΔΟ 1-ΒΛΗΧΑ 4.000-12.000 τμ παραλιακά 2-ΠΑΝΩ ΑΛΩΝΙΑ 3.540 τμ επί της επαρχιακής οδού Λίνδου-Πευκοι 3-ΠΕΥΚΟΙ : α-ΦΩΚΙΑ 5.000 τμ β-ΣΠΥΛΙΑ 5.880 τμ γ-ΑΛΩΘΙΑΡΙΚΑ 4.500 τμ επί της επαρχιακής οδού Πευκοι-Λάρδο Η) ΚΑΤΤΑΒΙΑ-ΠΛΥΜΙΡΙ 4.000τμ παραλιακό στο «κύμα» Θ) ΚΑΛΑΒΑΡΔΑ 500 μέτρα από τον οικισμό παραθαλάσσιο, 3,080 τμ, πωλείται μαζί με την αδεία οικοδόμισης Ι) ΓΕΝΝΑΔΙ 1,950 τμ μαζί με την άδεια οικοδόμισης. Πληροφ.Σαββαιδης & Συνεργάτες Τηλ.22410-26281 ΑΟ60330

Επί της Σκεύου Ζερβού **ΠΩΛΟΥΝΤΑΙ** διαμερίσματα μεταχειρισμένα σε πάρα πολύ καλές τιμές. Γίνονται ευκολίες πληρωμής. Δάνεια δεκτά. Πληρ. Γιάννης Κώτης τηλ. (22410)78501, 78502, 6942695467 ΑΟ60345

Πλησίον Καμείρου **ΠΩΛΕΙΤΑΙ** διαμέρισμα 87 τ.μ. λουξ κατασκευής σε πολύ καλή τιμή. Γίνονται ευκολίες πληρωμής. Δάνεια δεκτά. Πληρ. Γιάννης Κώτης τηλ. (22410)78501, 78502, 6942695467 ΑΟ60343

ΔΙΑΜΕΡΙΣΜΑ στην Ιξιά 107 τ.μ. με σαλοτραπεζαρία, λουτροκαμπινέ, κουζίνα με τρία υπνοδωμάτια. Πληρ.τηλ. 2241023710 ΑΟ60349

ΠΩΛΗΣΕΙΣ ΚΤΗΡΙΩΝ Πωλούνται Εμπορικά Βιοτεχνικά και Επαγγελματικά κτίρια μεγάλα και μικρά για όλες τις χρήσειςΠλ.Σαββαιδης & Συνεργάτες Τηλ.22410-26281 ΑΟ60335

ΠΩΛΕΙΤΑΙ στη Λίνδο, τοποθεσία Ψάλτος - αγρός 1700 τ.μ. με πρόσωπο στην Επαρχιακή οδό άρτιος και οικοδομήσιμος με δυνατότητα ανέγερσης δύο (2) κτιρίων, τιμή προσιτή. Πληρ. Εμμ. Κρανίδης, Μεσίτης Αστικών Συμβάσεων, τηλ. 22410 27082-6944347405, 6942010248, Αμερικής 50, 2ος όροφος ΑΟ60327

ΚΑΤΑΣΤΗΜΑ 22 τ.μ. επί της οδού Τάρπον Σπρινγκς, 20 μέτρα από την πλατεία Κύπρου. Πληρ. Εμμ. Κρανίδης, Μεσίτης Αστικών Συμβάσεων, τηλ. 22410 27082-6944347405, 6942010248, Αμερικής 50, 2ος όροφος ΑΟ60328

ΠΩΛΗΣΕΙΣ ΔΙΑΜΕΡΙΣΜΑΤΩΝ Πωλούνται-Α) ΡΟΔΟ:1-ΡΟΔΙΝΙ α-ΟΙΚΙΣΜΟΣ ΧΑΛΚΙΤΩΝ 124 τμ γ ορόφ.νεόκτιστο αρίστης κατασκευής και με πανοραμική θέα β-ΠΕΡΑΙΑΣ 80 τμ β ορόφ. με πανοραμική θέα γ-ΜΟΣΧΑΣ 92 τμ γ ορόφου με πανοραμική θέα 2-ΑΝΑΛΗΨΗ α-ΟΛΥΜΠΟΥ ΚΑΡΠΑΘΟΥ 96 τμ αρίστης κατασκευής β-Ρόδου-Λίνδου 50 τμ Ισόγειο γ-ΣΕΛΛΑ 91 τμ α ορόφ.και με άριστες προδιαγραφές δ-ΑΠΟΣΤ.ΠΑΥΛΟΥ-ΑΙΣΧΙΝΗΣ 61-55-114-120 τμ υπό κατασκευή και με άριστες προδιαγραφές ε-ΑΙΣΧΙΝΗΣ 86-50-49 υπό κατασκευή και αρίστης κατασκευής στ.-ΜΙΧ.ΠΕΤΡΙΔΗ 85 τμ ημιισόγειο ε-ΚΟΡΙΝΘΟΥ 46-85-105 τμ υπό κατασκευή και με άριστες προδιαγραφές στ-Ρετιρέ 100 τμ με άριστες προδιαγραφές 3-ΝΙΟΧΩΡΙ α-ΑΚΤΗ ΜΙΑΟΥΛΗ 120 τμ β ορόφου πολυτελούς κατασκευής και με πανοραματική θέα β-ΒΑΛΑΩΡΙΤΟΥ 52 τμ α ορόφ.αρίστης κατασκευής με πανοραματική θέα 4-ΜΗΤΡΟΠΟΛΗ ΑΓ.ΓΕΩΡΓΙΟΣ α- ΑΓ.ΓΕΩΡΓΙΟΥ 67 τμ ισόγειο β-ΚΟΡΔΙΚΤΩΝΟΣ 180 τμ α όροφ.αρίστης προδιαγραφής γ-ΜΗΤΡΟΠΟΛΕΩΣ 87 τμ ισόγειο δ-ΣΤΡΑΤ.ΖΗΣΗ 85 τμ β όροφ.στ-ΑΓ. ΓΕΩΡΓΙΟΥ ΑΝΩ 69 τμ ισόγειο ε-ΚΟΡΔΙΚΤΩΝΟΣ 125 τμ ισόγειο ζ- Πάροδος ΑΓ.ΝΙΚΟΛΑΟΥ 75 τμ β ορόφ.η-ΣΚΕΥΟΥ ΖΕΡΒΟΥ 85 τμ α ορόφ.νεόκτιστο αρίστης διαγραφής θ-ΖΕΦΥΡΟ 98 τμ α ορ.και 132 τμ δ ορόφ, πολυτελούς κατασκευής 5-ΑΗ ΓΙΑΝΝΗΣ α-ΛΑΡΝΑΚΑΣ 118 τμ δ ορόφ.αρίστης κατασκευής και με πανοραματική θέα β-ΒΕΝΕΤΟΚΛΕΙΟ 72-82τμ υπό κατασκευή και αρίστης κατασκευής 7-ΜΟΝΤΕ ΣΜΙΘΚΕΝΕΝΤΥ Διαμερίσματα 120-130 τμ νεόκτιστα αρίστης κατασκευής και με πανοραματική θέα 8-Στη ΜΗΤΡΟΠΟΛΗ 80 τμ ισόγειοΒ) ΙΑΛΥΣΟΣ-α- ΕΝΤΟΣ ΣΧΕΔΙΟΥ διαμερίσματα 36-85-87-90-102 τμ αρίστης κατασκευής και προδιαγραφών Γ) ΦΑΛΙΡΑΚΗ 75 τμ α ορόφ. αρίστης κατασκευής Δ) ΚΟΣΚΙΝΟΥ 110-115 τμ νεόκτιστα με άριστες προδιαγραφές Ε) ΓΕΝΝΑΔΙ διαμέρισμα β ορόφ.80 τμ αποτελείται από 4 Studioπλήρως επιπλομένα και εξοπλισμένα Πληροφ.Σαββαιδης Σάββας & Συνεργάτες Τηλ 22410-26281 ΑΟ60332

ΠΩΛΕΙΤΑΙ ΜΟΝΟΚΑΤΟΙΚΙΑ

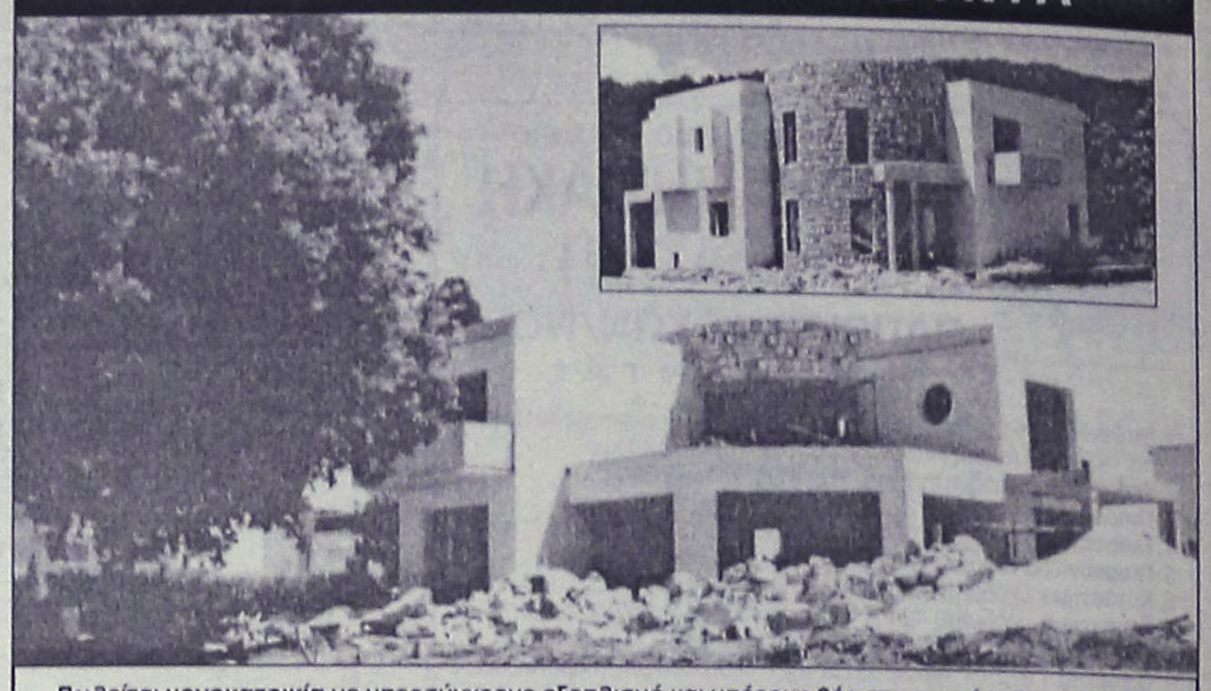

Πωλείται **μονοκατοικία** με υπερσύγχρονο εξοπλισμό και υπέροχη θέα στους πρόποδες Φιλερήμου. **Περιλαμβάνει:** θερμοδυναμικό τζάκι δύο όψεων (σε σαλόνι και καθιστικό) Γαλλίας, υποδομές home cinema, τηλεφωνικό κέντρο και συναγερμό, ηλιακός θερμοσίφωνας, κουζίνα πολυτελείας, μπάνιο με υδρομασάζ, κεντρικό σύστημα θέρμανσης με λέβητα-ψύξης με chiller. Κατασκευή ειδικού τύπου με θερμομονώσεις, υγρομονώσεις και επενδύσεις φυσικής πέτρας.

Πληρ. τηλ. 2241091975, 6937168237

DECO

ΚΑΤΑΣΚΕΥΑΣΤΙΚΗ

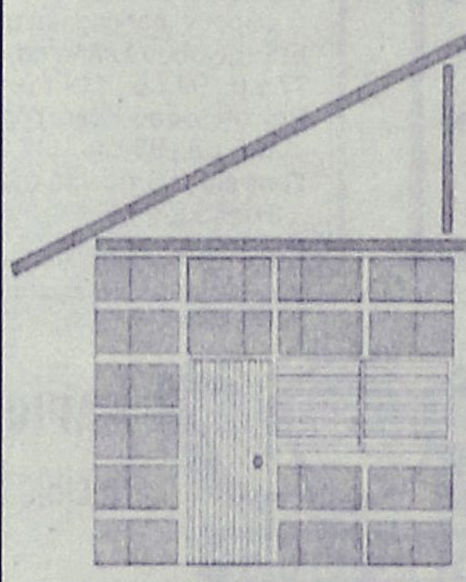

ΔΙΑΜΟΡΦΩΣΕΙΣ
ΕΣΩΤΕΡΙΚΩΝ - ΕΞΩΤΕΡΙΚΩΝ ΧΩΡΩΝ
ΧΩΡΙΣΜΑΤΑ - ΨΕΥΔΟΡΟΦΕΣ
ΓΥΨΟΣΑΝΙΔΕΣ - ΤΣΙΜΕΝΤΟΣΑΝΙΔΕΣ
ΧΡΩΜΑΤΙΣΜΟΙ - ΜΟΝΩΣΕΙΣ - ΥΔΡΑΥΛΙΚΑ
ΞΥΛΟΥΡΓΙΚΕΣ ΕΡΓΑΣΙΕΣ

Με ένα τηλεφώνημα κοντά σας **6946-028644**

1 LANDSCOPE ΚΤΗΜΑΤΟΜΕΣΙΤΙΚΗ

ΠΑΡΟΧΗ ΟΛΟΚΛΗΡΩΜΕΝΩΝ ΥΠΗΡΕΣΙΩΝ ΥΨΗΛΗΣ ΠΟΙΟΤΗΤΑΣ ΣΕ ΟΤΙΔΗΠΟΤΕ ΑΦΟΡΑ ΤΗΝ ΑΚΙΝΗΤΗ ΠΕΡΙΟΥΣΙΑ ΣΑΣ

Έξυπνες αγορές
Εχεμύθεια
Κοντά σας και μετά την πώληση
Συνεχής ενημέρωση αξίας





Διαπραγματεύσεις για την αντιπαροχή
Ανταλλαγές
Αποτελεσματικότητα

Πλήρης κάλυψη πρίν και μετά την υπογραφή του συμβολαίου

Αξιοπιστία
Μισθώσεις ακινήτων
Προβολή και προώθηση



Σας ευχαριστούμε για την εμπιστοσύνη σας !

Σταμάτης Π. Χατζηλαζάρου & Συνεργάτες

ΕΘΝΙΚΗΣ ΑΝΤΙΣΤΑΣΗΣ & ΤΣΑΛΔΑΡΗ (πανω απο τον Κωτσόβολο)
www.landscope.gr - ΤΗΛ / ΦΑΞ : 22410 28629 - ΚΙΝ : 6972 257246

Vitzilaios ΜΑΡΙΟΣ Κ. ΒΙΤΖΗΛΑΙΟΣ
Νομικός Δικηγόρος Σαββαΐδειον - Real Estate agent
ΚΤΗΜΑΤΟΜΕΣΙΤΙΚΟ ΓΡΑΦΕΙΟ - REAL ESTATE AGENCY

ΠΩΛΟΥΝΤΑΙ

1. Διαμέρισμα 93 τ.μ. Ιιιχ κατασκευής περιοχή Αγ. Δημητρίου με θέρμανση και air-cindition, δορυφορική κεραία, θέση πάρκιν. Τιμή 150.000 ευρώ.
2. Μεζονέτα διώροφη 197 τ.μ. σε οικόπεδο 2.000 τ.μ εντός οικισμού στην Παστίδα, πρωτότυπο αρχιτεκτονικό σχέδιο με 3 υπνοδωμάτια, 2 λουτρά και σάουνα, τζάκι, θέα προς την θάλασσα. Τιμή 220.000 ευρώ.
3. Μεζονέτα 200 τ.μ. σε μπετά σε οικόπεδο 350 τ.μ. στην Ιαλυσό, κοντά στην θάλασσα.Τιμή 132.000 ευρώ.
4. Στο Γενναδι ξενοδοχείο σε οικόπεδο 4.100 τ.μ. δωμάτια 20 και μονοκατοικία 80 τ.μ. με σταθερούς πελάτες. Τιμή 440.000 ευρώ.
5. Στο Γενναδι κτήριο Α.Ε. 1.100 τ.μ. σε οικόπεδο 1.000 τ.μ. εντός οικισμού, αποτελείται από 25 δωμάτια, νοικιασμένο, με απόδοση 48.000 ευρώ+ 32.000 ευρώ από κυλικείο το χρόνο. Πωλείται στην τιμή 1.163.000 ευρώ.
6. Στο Γενναδι μονοκατοικία παραδοσιακή 125 τ.μ. αναπαλαιωμένη, με 2 μπάνια, τζάκι, αυλή-κήπος 45 τ.μ., ταράτσα με θέα και πολλά εξτρά και δυνατότητα κάλυψης 125 τ.μ. ακόμη. Τιμή 165.000 ευρώ.
7. Στην Ρόδο-κέντρο-Ψαροπούλα-4 διαμερίσματα σε διώροφο ιταλικό κτίριο 244 τ.μ. σε οικόπεδο 285 τ.μ. Κάθε διαμέρισμα έχει 2 υπνοδωμάτια, σαλόνι, κουζίνα και λουτροκαμπινέ και αποθήκη 10 τ.μ. Τιμή κτιρίου 191.000 ευρώ.
8. Φυτώριο στα Μαριτσά πλήρως οργανωμένο με 1.000 τ.μ. θερμοκήπιο σε 6.000 τ.μ. αγρόκτημα με γεώτρηση, 2 σπίτια, φορτηγό και αυτοκίνητο. Ολα σε τιμή 65.000 ευρώ, με πληθώρα δενδρυλλίων ετοιμοπαράδοτων.
9. Οικόπεδο στην Κάμειρο Σκάλα στο κύμα 2.680 τ.μ. εντός οικισμού. Τιμή 78.000 ευρώ.
10. Οικόπεδο 4 στρ. στα Τριάντα, επί της Λεωφόρου Ρόδου-Ιαλυσού με δυνατότητα κόμβου. Τιμή 410.000 ευρώ
11. Οικόπεδο 2 στρ. στους πρόποδες Φιλερήμου με καταπληκτική θέα, επί του κεντρικού δρόμου, με περίφραξη. Τιμή 50 ευρώ το τετρ. μ.
12. Ισόγειο διαμέρισμα 100 τ.μ. σε μπετά σε διώροφη πολυκατοικία, στα Τριάντα με θέση για πάρκιν. Τιμή 90.000 ευρώ.
13. Ανεξάρτητη διώροφη μεζονέτα σε μπετά 170 τ.μ. κτισμένη σε οικόπεδο 400 τ.μ. κοντά στην παραλία Ιαλυσού, με ολοκληρωμένο αποχετευτικό σύστημα. Τιμή 125.000 ευρώ
14. Νεόκτιστη σχεδόν ολοκληρωμένη πολυτελής μονοκατοικία, με εκπληκτική θέα σε ήσυχη εξοχική περιοχή της Παστίδας 195 τ.μ. σε οικόπεδο 2.345 τ.μ. εντός οικισμού, με ενιαίο χώρο σε σαλόνι, τραπεζαρία και κουζίνα και με αρκετά μεγάλο κεντρικό τζάκι. Εχει τρία υπνοδωμάτια συνολικά. Τα δύο στον επάνω όροφο, που καταλήγουν σε μεγάλες βεράντες με καταπληκτική θέα στην μπροστινή πλευρά του σπιτιού, με δύο μπάνια και έτοιμη σουηδική σάουνα. Τιμή 235.000 ευρώ.
15. Μοντέρνα ανεξάρτητη μονοκατοικία 200 τ.μ. σε οικόπεδο έκτασης 5.000 τ.μ. σε υπερυψωμένη εξοχική περιοχή στην Παστίδα, με εκπληκτική μπροστινή θέα στη θάλασσα και με θέα στο βουνό στην πίσω. Με λουτρό στον επάνω όροφο και WC στον κάτω. Εχει μεγάλη βεράντα στον όροφο που εκμεταλλεύεται πλήρως την υπάρχουσα θέα της περιοχής. Τιμή 360.000 ευρώ.
16. Μονοκατοικία 130 τ.μ. πλήρως ανακαινισμένη,σ την περιοχή "Κρητικά" δίπλα στσο κύμα, με τρία υπνοδωμάτια, 2 μπάνια, 700 τ.μ. ,κήπο, εκπληκτική θέα στη θάλασσα, τζάκι, εσωτερική θέρμανση και WC. Τιμή 215.000 ευρώ.

Πληροφορίες τηλ. 22410-24900, 25545, 6932704919
Μάριος Βιτζηλαίος

NewAge Real Estate ΜΕΣΙΤΙΚΟ ΓΡΑΦΕΙΟ
Νέα Εποχή στο Χώρο των Ακινήτων
ΜΕΛΕΟΥΝΗ - ΚΕΧΑΓΙΑ ΜΑΙΡΗ

ΠΩΛΟΥΝΤΑΙ
ΜΟΝΟΚΑΤΟΙΚΙΕΣ
ΣΤΗΝ ΙΞΙΑ
203m² ΚΑΙ 182 m²
ΣΕ ΟΙΚΟΠΕΔΟ 2.000m²
Η ΚΑΘΕΜΙΑ

Θεμ. Σοφούλη 8 - 85100 Ρόδος
Τηλ. & Fax: 22410 22447
Κιν. 6948 808023
Email:
info@newage-realestate.gr

ΜΙΚΡΕΣ αγγελίες

πωλήσεις

συνέχεια από την προηγούμενη

Πλησίον Μιχαήλ Πετρίδη **ΠΩΛΟΥΝΤΑΙ** διαμερίσματα των 80 και των 50 τ.μ. λουξ κατασκευής σε προσιτές τιμές. Γίνονται ευκολίες πληρωμής. Δάνεια δεκτά. Πληρ. Γιάννης Κώτης τηλ. (22410)78501, 78502, 6942695467 ΑΟ60344

ΠΩΛΗΣΕΙΣ ΟΙΚΟΠΕΔΩΝ ΕΝΤΟΣ ΣΧΕΔΙΟΥ Πωλούνται-Α) ΡΟΔΟ: 1-ΡΟΔΙΝΙ οδό Βιέννης 450 τμ με συντελεστή δόμησης 0,4 2-Μόσχας 1.000 τμ με συντελεστή δόμησης 0,4 3-Περιοχή ΚΟΒΑ 780 τμ με συντελεστή δόμησης 1 Β) ΚΟΣΚΙΝΟΥ 500 τμ στον οικισμό με συντελεστή δόμησης 1 Γ) ΛΙΝΔΟ 250 τμ στον οικισμό με πανοραμική θέα Δ) ΠΥΛΩΝΑ 400-365 τμ στον οικισμό με συντελεστή δόμησης 1 Ε) ΙΑΛΥΣΟ 2.385 τμ επί της λεωφόρου Ηρακλειδών με Συντελεστή δόμησης 0,4 ΣΤ) ΚΡΕΜΑΣΤΗ 191τμ στον οικισμό με συντελεστή δόμησης 1 Ζ) Στον ΑΡΧΑΓΓΕΛΟ 1,850 τμ Η) ΓΕΝΝΑΔΙ στον οικισμό 400 τμ με οικοδομικότητα 330 τμ Πληροφ.Σαββαιδης Σάββας & Συνεργάτες Τηλ 22410-26281 ΑΟ60331

ΠΩΛΗΣΕΙΣ ΚΑΤΑΣΤΗΜΑΤΩΝ Α) ΡΟΔΟ 1-ΚΕΝΤΡΙΚΑ 15-45-50 τμ 2-28η ΟΚΤΩΒΡΙΟΥ 160 τμ 3-ΗΡΩΩΝ ΠΟΛΥΤΕΧΝΙΟΥ 317 τμ 4-ΕΡΥΘΡΟΥ ΣΤΑΥΡΟΥ 55 τμ 5-ΣΤΟΚΧΟΛΜΗΣ 109-123 τμ 6-ΠΑΛΙΑ ΠΟΛΗ κεντρικό 21 τμ 7-ΑΝΝΗΣ ΜΑΡΙΑΣ 176 τμ 8-ΚΩΝ.ΥΔΡΑΙΟΥ 75 τμ 9-Γ.ΣΕΦΕΡΗ 200 τμ Β) ΙΑΛΥΣΟ 1- ΠΑΡΑΘΑΛΑΣΣΙΟ 150 τμ 2-ΙΕΡΟΥ ΛΟΧΟΥ 49 τμ Γ) ΦΑΛΙΡΑΚΙ ΚΕΝΤΡΙΚΑ 50-80 τμ Δ) Κατάστημα στην Λίνδου, σε δρόμο ευρείας κυκλοφορίας αποτελούμενο από 72 τμ ισόγειο, 55 τμ πατάρι και ράμπα. Πληροφ.Σαββαιδης Σάββας & Συνεργάτες Τηλ.22410-26281 ΑΟ60334

ΠΩΛΗΣΕΙΣ ΜΟΝΟΚΑΤΟΙΚΙΩΝ Πωλούνται-Α) ΡΟΔΟ:1-Αγ.ΑΝΑΣΤΑΣΙΑ σπίτι διατηρητέο 133 τμ παλιό με αυλή 324 τμ που χειάζεται ανακαίνιση 2-ΜΟΝΤΕ ΣΜΙΘ υπό κατασκευή 130 και 150 τμ με άριστες προδιαγραφές 3-ΑΝΑΛΗΨΗ 150 τμ άριστης κατασκευής 4-ΠΑΛΙΑ ΠΟΛΗ σπίτια διατηρητέα σε διάφορες περιοχές 54-65-100-140-149-152-283-300-440-500 και 700 τμ 5-ΑΗ ΓΙΑΝΝΗΣ πετρόχτιστο διατηρητέο 250 τμ με κήπο Β) ΙΑΛΥΣΟ:1-Λεωφ.Ιαλυσού-Κρεμαστής υπό κατασκευή 121 τμ με όλες τις προδιαγραφές 2- ΠΕΡΙΟΧΗ ΤΡΕΙΣ 236 τμ πολυτελούς κατασκευής με οικόπεδο 7.000 τμ 3-ΙΕΡΟΥ ΛΟΧΟΥ 150 τμ νεόκτιστο και ετοιμοπαράδοτο αρίστης κατασκευής 4-ΠΑΡΑΛΙΑΚΗ ΛΕΩΦΟΡΟ ΡΟΔΟΥ-ΙΑΛΥΣΟΥ μονοκατοικίες 350 τμ υψιλών προδιαγραφών αυτόνομες πολύ κοντά στη παραλία.5-ΒΑΛΑΩΡΙΤΟΥ μεζονέτες 180 τμ αρίστης κατασκευής 6-ΚΑΛΛΙΠΑΤΗΡΑ 220 τμ υπό κατασκευή με άριστες προδιαγραφές 7-ΙΞΙΑ 400 τμ με θαυμάσια αρχιτεχτονική και πολυτελούς κατασκευής με κήπο κατάλληλα διαμορφωμένο σε οικόπεδο 5.000 τμ 8-ΟΙΚΙΣΜΟ ΚΑΣΤΕΛΛΟΡΙΖΙΩΝ 180 τμ υπό κατασκευή με όλες τις προδιαγραφές συμπεριλαμβανομένου και του υπαίθριου χώρου 9-ΕΝΤΟΣ ΟΙΚΙΣΜΟΥ 164-175 τμ ετοιμοπαράδοτες και με άριστες προδιαγραφές 10-ΔΗΜΟΚΡΑΤΙΑΣ 135 τμ ετοιμοπαράδοτη με υψιλές προδιαγραφές και κήπο διακοσμημένο με καλλοπιστικά φυτά ιδιέτερα διαμορφομένος 11-ΚΑΝΔΥΛΙ 164 τμ μέχρι κτισίματα και σε οικόπεδο 4.232 τμ και με οικοδομικότητα επί πλέον 41 τμ Γ) ΠΑΣΤΙΔΑ α-μονοκατοικία 440 τμ υπό κατασκευή με άριστες προδιαγραφές β-μονοκατοικία 482 τμ πολυτελούς κατασκευής σε οικόπεδο 4.200 τμ Δ) ΚΟΣΚΙΝΟΥ 1-ΕΝΤΟΣ ΟΙΚΙΣΜΟΥ σπίτια παλιά παραδοσιακά 60-80 τμ που χρειάζονται αναπαλαίωση 2-ΞΕΡΟΚΑΜΠΟΣ 140 τμ υπό κατασκευή με άριστες προδιαγραφές σε οικόπεδο 2.000 τμ 3-ΚΑΛΛΙΘΕΑΣ 240 τμ σε μπετά και με οικόπεδο 5.000 τμ Ε) ΑΦΑΝΤΟΥ 1-ΕΚΤΟΣ ΟΙΚΙΣΜΟΥ α- 200 τμ αρίστης κατασκευής και με πανοραματική θέα β-220 τμ με άριστες προδιαγραφές και σε οικόπεδο 6.200 τμ με επί πλέον οικοδομικότητα 44 τμ ΣΤΑ ΚΟΛΥΜΠΙΑ μονοκατοικίες 107 τμ με άριστη παραδοσιακή αρχιτεκτονική η κάθε μιά αντιστοιχεί στο τύπο κάθε νησιού της Δωδεκανήσου κοντά στη θάλασσα κατάλληλο για μόνιμη και εξοχική κατοικια Ζ) ΛΙΝΔΟ Περιοχή ΠΕΥΚΟΙ Μονοκατοικία παραθαλάσσια πλήρως ανακαινισμένη και σε οικόπεδο 9.640 τμ δενδροφυτεμένο και κατάλληλα διαμορφομένο και διακοσμημένο Η) ΛΑΡΔΟ Μονοκατοικία 250 τμ άριστης κατασκευής και σε αγρόκτημα 10.000 τμ διαμορφομένο σε καλλοπιστικά φυτά και πολλά οπωροφόρα δένδρα Θ) ΓΕΝΝΑΔΙ 1-ΑΓ.ΓΕΩΡΓΙΟ Μονοκατοικίε αυτόνομες 95-110-115-και 120 τμ υψιλών προδιαγραφών με τρείς διαφορετικούς αρχιτεχτονικούς τύπους 2- ΕΝΤΟΣ ΖΩΝΗΣ ΟΙΚΙΣΜΟΥ μονοκατοικία 117 τμ πολυτελούς κατασκευής με πισίνα και διαμόρφωση του υπαίθριου χώρου 3-ΕΝΤΟΣ ΟΙΚΙΣΜΟΥ α-Παραδοσιακό σπίτι 175 τμ πλήρως ανακενισμένου α-Μονοκατοικία 150 τμ αρίστης κατασκευής 4-ΕΚΤΟΣ ΟΙΚΙΣΜΟΥ α-100 τμ παραθαλάσσια στό «κύμα» αρίστης κατασκευής σε οικόπεδο 5.000 τμ με επί πλέον οικοδομικότητα 120 τμ β-104 τμ υπό κατασκευή με όλες τις προδιαγραφές και άριστη κατασκευή κοντά στη παραλία Ι) ΛΑΧΑΝΙΑ 130 τμ πολυτελούς κατασκευής κοντά στη παραλία Πληροφ.Σαββαιδης Σάββας & Συνεργάτες Τηλ 22410-26281 ΑΟ60333

ΠΩΛΗΣΕΙΣ ΑΠΟΘΗΚΩΝ Α) ΡΟΔΟ Σκεύου Ζερβού 22 τμ Β) Λεω.ΡΟΔΟΥ ΚΑΛΛΙΘΕΑΣ 220 τμ Τηλ.22410-26281 ΑΟ60337

ΠΩΛΟΥΝΤΑΙ ΞΕΝΟΔΟΧΕΙΑ μικρά και μεγάλα Πληροφ.Σαββαιδης & Συνεργάτες Τηλ.22410-26281 ΑΟ60336

ΚΑΤΑΣΤΗΜΑ 90 τ.μ. κοντά στο ξενοδοχείο Paradise Κοσκινού. Τιμή συζητήσιμη. Πληρ. Εμμ. Κρανίδης, Μεσίτης Αστικών Συμβάσεων, τηλ. 22410 27082-6944347405, 6942010248, Αμερικής 50, 2ος όροφος ΑΟ60326

ΔΙΑΜΕΡΙΣΜΑ 4άρι α' ορόφου με ωραία θέα, στην Ανάληψη κοντά στην οδό Αθηνών. Πληρ. Εμμ. Κρανίδης, Μεσίτης Αστικών Συμβάσεων, τηλ. 22410 27082-6944347405, 6942010248, Αμερικής 50, 2ος όροφος ΑΟ60323

ΔΙΑΜΕΡΙΣΜΑ 4άρι λουξ κατασκευής, πλησίον Μήδεια, με ωραία θέα, στεγασμένο γκαράζ, κεντρική θέρμανση, ιταλική κουζίνα, έτος κατασκευής 1999, α' ορόφου, 120 τ.μ. Δεκτά δάνεια. Τιμή 205.429 ευρώ. Πληρ. Εμμ. Κρανίδης, Μεσίτης Αστικών Συμβάσεων, τηλ. 22410 27082-6944347405, 6942010248, Αμερικής 50, 2ος όροφος ΑΟ60325

ΔΙΑΜΕΡΙΣΜΑ 3άρι άριστης κατασκευής επί της οδού Δενδρινού κοντά στα ΕΛ.ΤΑ. και Δ.Ο.Υ. Πληρ. Εμμ. Κρανίδης, Μεσίτης Αστικών Συμβάσεων, τηλ. 22410 27082-6944347405, 6942010248, Αμερικής 50, 2ος όροφος ΑΟ60324

ΔΙΑΜΕΡΙΣΜΑ 4άρι 2ου ορόφου, επί της οδού Θεμιστοκλέους Σοφούλη με ασανσέρ, κεντρική θέρμανση και ωραία θέα. Δεκτά δάνεια. Πληρ. Εμμ. Κρανίδης, Μεσίτης Αστικών Συμβάσεων, τηλ. 22410 27082-6944347405, 6942010248, Αμερικής 50, 2ος όροφος ΑΟ60322

ΕΠΙΧΕΙΡΗΣΗ ετοίμων ενδυμάτων. Τιμή διαπραγματεύσιμη. Πληρ. τηλ. 6936464029, 6945919587 ΑΟ60311

ΑΓΡΟΣ 4000 τ.μ. στο Γεννάδι με πρόσωπο στον παλιό Επαρχιακό δρόμο Γεννάδι - Λαχανιά. Πληρ. Εμμ. Κρανίδης, Μεσίτης Αστικών Συμβάσεων, τηλ. 22410 27082-6944347405, 6942010248, Αμερικής 50, 2ος όροφος ΑΟ60321

ΟΙΚΟΠΕΔΟ 1000 τ.μ. με άδεια οικοδομής κοντά στο Γεννάδι. Πληρ. Εμμ. Κρανίδης, Μεσίτης Αστικών Συμβάσεων, τηλ. 22410 27082-6944347405, 6942010248, Αμερικής 50, 2ος όροφος ΑΟ60320

ΜΟΝΟΚΑΤΟΙΚΙΑ διώροφη στο Γεννάδι με 1000 τ.μ. κήπο επί της επαρχιακής οδού Γεννάδι - Βάτι. Πληρ. Εμμ. Κρανίδης, Μεσίτης Αστικών Συμβάσεων, τηλ. 22410 27082-6944347405, 6942010248, Αμερικής 50, 2ος όροφος ΑΟ60319

4ΑΡΙ ΔΙΑΜΕΡΙΣΜΑ στο Ροδίνι καλής κατασκευής μόνο 55.000 ευρώ και μόνο 161.000 χωρίς ξυλουργικά. Πληρ. Εμμ. Κρανίδης, Μεσίτης Αστικών Συμβάσεων, τηλ. 22410 27082-6944347405, 6942010248, Αμερικής 50, 2ος όροφος ΑΟ60318

ΠΩΛΕΙΤΑΙ στην Σύμη στην περιοχή "Καταρράκτης" οικία 100 τ.μ. με ισόγειο και οικόπεδο (με θέα). Τιμή 90.000 ευρώ. Πληρ. τηλ. 6947974625, 2246072695 ΑΟ60300

ΚΑΤΑΣΤΗΜΑ στην Ανάληψη 35 τ.μ. γωνιακό ελεύθερο μίσθωσης. Πληρ. Εμμ. Κρανίδης, Μεσίτης Αστικών Συμβάσεων, τηλ. 22410 27082-6944347405, 6942010248, Αμερικής 50, 2ος όροφος ΑΟ60317

ΠΩΛΕΙΤΑΙ στ' Ασγούρου (Αης Γιώργης) έκταση 4.000 τ.μ. και 13.500 τ.μ. με δρόμο-φως-νερό-τηλ. Πληρ. για κλείσιμο ραντεβού τηλ. 22410 62523 κ. Γιώργο (ΜΟΝΟ τις ώρες 6 μ.μ.-9 μ.μ.) ΑΟ60301

ΠΩΛΕΙΤΑΙ διαμέρισμα στην οδό Χειμάρας πολυτελούς κατασκευής πλήρως ανακαινισμένο 2 υπν/τίων, 2 WC με ιταλική κουζίνα, τζάκι και γενικότερο σχεδιασμό από διακοσμητή. Πληρ. Μαίρη Μελεούνη New Age Real Estare. τηλ. 2241023447, 6948808023. Μόνο σοβαρές προτάσεις ΑΟ60296

ΔΥΑΡΙ 48 τ.μ. στην περιοχή Δασκάλων σε μικρή οικοδομή στον α' όροφο, και είναι λουξ κατασκευής. Τιμάται 92.000 ευρώ. Πληρ. κ. Μανώλη τηλ. 6946163242 ΑΟ60307

ΟΙΚΟΠΕΔΟ στο Κανδυλί 4.100 τ.μ. με διώροφο κτίσμα ημιτελές 200 τ.μ. Είναι πάνω σε ύψωμα και έχει φανταστική θέα. Τιμάται 180.000 ευρω. Πληρ. κ. Μανώλη τηλ. 6946163242 ΑΟ60308

ΠΩΛΟΥΝΤΑΙ από κατασκευαστή διαμερίσματα των 90 τ.μ. με θέα, γρανίτες δάπεδα, με ιταλικές κουζίνες, ντουλάπες, ηχομονώσεις, με μεγάλες βεράντες, 46.000.000 δρχ. και 80 τ.μ. 41.000.000 δρχ. Πληρ. τηλ. 6945755951 ΑΟ60304

ΜΟΝΟΚΑΤΟΙΚΙΑ Λίνδος εμβαδού 95 τ.μ. εντός οικισμού, παραδοσιακό ήσυχο περιβάλλον, θέα Κάστρο-θάλασσα. Τιμή: 260.000 ευρώ. Υπεύθυνοι: Χατζηλαζάρου Σ. & Συνεργάτες. LandScope 2241028629 ΑΟ60289

ΠΩΛΟΥΝΤΑΙ α) στα Κοσκινού ετοιμοπαράδοτα διαμερίσματα 115 τ.μ. Τιμές 147.000 και 132.000 ευρώ, β) στο Ροδίνι διαμερίσματα 85 τ.μ. με έξτρα αποθήκη 12 τ.μ. γ) στην λεωφ. Ηρακλειδών κτίριο 1800 τ.μ. σε 2 στρ. οικόπεδο εντός σχεδίου, δ) μονοκατοικίες στην Ιαλυσό και Παστίδα (Ιαλυσός 153 τ.μ. σε 360 τ.μ. οικ) και 160 τ.μ. Παστίδα 300-350 τ.μ. οικόπεδο εντός σχεδίου, ε) στην Ιξιά μονοκατοικία 200 τ.μ. σε 3 στρέμματα με κήπο, μαζί ένα παραδοσιακό σπίτι. Πληρ. κ. Μαρίνα "ΚΤΗΜΑΤΙΚΗ ΠΡΟΟΠΤΙΚΗ" τηλ. 2241037906, 6972292958 ΑΟ60291

ΔΙΑΜΕΡΙΣΜΑ 125 τ.μ. λουξ κατασκευής στην περιοχή Δασκάλων (κοντά στην Αννης Μαρίας). Είναι σε μικρή οικοδομή, τρίφατσο με 3 υπνοδωμάτιο, 2 μπάνια και τζάκι. Τιμάται 239.000 ευρώ. Πληρ. κ. Μανώλη τηλ. 6946163242 ΑΟ60306

ΜΟΝΟΚΑΤΟΙΚΙΑ Πεύκους, εμβαδού 100 τ.μ. σε οικόπεδο 1.300 τ.μ., αρίστης αρχιτεκτονικής και κατασκευής, σε 2 επίπεδα, 2 υ/δ, 2 WC, κουζίνα, σαλόνι, πάρκιν, κήπος, θέα θάλασσα, ήσυχο περιβάλλον. Τιμή 180.000 ευρώ. Υπεύθυνοι: Χατζηλαζάρου Σ. & Συνεργάτες. LandScope 2241028629 ΑΟ60285

ΔΙΑΜΕΡΙΣΜΑ Τρεις 92 τ.μ. ισόγειο πολυτελούς κατασκευής με άνετους χώρους, 2 υ/δ, 1 WC, ανελκυστήρα, σαλόνι, εντοιχιζόμενη κουζίνα. Τιμή: 146.000 ευρώ. Υπεύθυνοι: Χατζηλαζάρου Σ. & Συνεργάτες. LandScope 2241028629 ΑΟ60290

ΜΕΖΟΝΕΤΑ Ιαλυσός (μπετά) εμβαδού 130 τ.μ., εντός οικισμού σε δύο επίπεδα, 2+1 υ/δ, 2 WC, κουζίνα, σαλόνι, πάρκιν, κήπος, μεγάλες βεράντες, μοντέρνα αρχιτεκτονική, ήσυχο περιβάλλον. Τιμή: 108.000 ευρώ. Υπεύθυνοι: Χατζηλαζάρου Σ. & Συνεργάτες. LandScope 2241028629 ΑΟ60288

ΠΩΛΕΙΤΑΙ

οικόπεδο

στην επαρχιακή οδό Γεννάδι-Λαχανιάς 1.500 τ.μ. με άδεια οικοδομής 170 τ.μ., 100 μ. από τη θάλασσα με φως και νερό

Πληρ. τηλ. 6944777583

ΠΙΠΙΝΟΣ

ΠΩΛΟΥΝΤΑΙ ΔΙΑΜΕΡΙΣΜΑΤΑ

- 2 και 3 υπνοδωματίων πλησίον ΑΡΑΠΑΚΙ
- 2 υπνοδωματίων στην Ιαλυσό
- 1 και 2 υπνοδωματίων στην Ιξιά έναντι Μίρα Μάρε.

Πληρ. τηλ. 2241023895, 6944390803, 6944676003

www.rhodes-top-properties.com

ΕΚΑΜ Α.Ε.

ΠΩΛΗΣΕΙΣ ΔΙΑΜΕΡΙΣΜΑΤΩΝ

Α. Μόντε Σμιθ: α) Κέννεντυ 2ου ορόφου 112 τ.μ. 4 δωμάτια, 3 λουτρά. Τιμή 140.000 ευρώ, **β) Κέννεντυ 36** 1ου ορόφου, 98 τ.μ., 4 δωμάτια, 2 λουτρά. Τιμή 130.000 ευρώ,

ΠΩΛΗΣΕΙΣ ΚΑΤΑΣΤΗΜΑΤΩΝ

α) Νιοχώρι: Ιδιαίτερης προβολής κατάστημα 122 τ.μ. με πατάρι, Τιμή 200.000 ευρώ, **β) Εμπορικό κέντρο "ΜΑΚΕΣΤΑ"** Ιδιαίτερα τουριστική περιοχή, ισόγειο κατάστημα 48 τ.μ. με WC. Τιμή 55.000 ευρώ.

ΠΩΛΕΙΤΑΙ ΒΙΟΤΕΧΝΙΚΟΣ ΧΩΡΟΣ

Ασγούρου 4ο χλμ. ΕΟ Λίνδου-Ρόδου 365 τ.μ. με οικόπεδο 485 τ.μ. με μηχανήματα και άδεια λειτουργίας. Τιμή 400.000 ευρώ.

www.ekamestates.gr

Τηλ.: 210 6205697-210 8002541-κινητό 6944840247

SIDER•KAT

ΤΕΧΝΙΚΗ ΕΤΑΙΡΙΑ

ΠΩΛΟΥΝΤΑΙ

- Ανεξάρτητη διώροφη μονοκατοικία 120 τ.μ. εντός πόλεως Ρόδου (Περιοχή Ανω Ροδίνι)
- Ανεξάρτητες διώροφες μονοκατοικίες εντός οικοπέδου 1.300 τ.μ. με θέα την πόλη της Ρόδου (Εξω από τα Κοσκινού)

ΤΖΟΓΙΑΣ ΦΙΛ. & ΤΖΟΓΙΑΣ ΕΥΘ. Ο.Ε.

Τηλ. 22410 30069
Κιν. 6944532903

ΠΩΛΟΥΝΤΑΙ
παραθαλάσσιες βίλες



με απέραντη θέα τη θάλασσα

από ιδιώτη στην ωραιότερη και καθαρή παραλία ΓΚΟΛΦ ΑΦΑΝΤΟΥ.

Πληρ. τηλ. 2241034886, κινητό 6932 437145 - FAX 2241021927

κ. ΓΙΩΡΓΑΡΑ ΦΩΤΙΟ

NewAge
Real Estate

Νέα Εποχή στο Χώρο του Ακινήτου

ΜΕΛΕΟΥΝΗ - ΚΕΧΑΓΙΑ ΜΑΙΡΗ

Με **Επαγγελματισμό, Μεθοδικότητα, Αποτελεσματικότητα**, αναλαμβάνουμε τη διαμεσολάβηση στην

ΑΓΟΡΑ
ΠΩΛΗΣΗ
ΕΝΟΙΚΙΑΣΗ
ΑΚΙΝΗΤΩΝ

Με **Σοβαρότητα, Υπευθυνότητα, Εντιμότητα**, ερευνούμε για την ανεύρεση της ιδανικότερης λύσης για εσάς που

ΠΟΥΛΑΤΕ
ΑΓΟΡΑΖΕΤΕ
ΕΝΟΙΚΙΑΖΕΤΕ

Η χρήση της τεχνολογίας μας βοηθά να προωθήσουμε το ακίνητο ξεκινώντας από τη Ρόδο, στην υπόλοιπη Ελλάδα και σε όλο τον κόσμο.

www.newage-realestate.gr

ΠΩΛΟΥΝΤΑΙ

ΜΟΝΟΚΑΤΟΙΚΙΕΣ, ΜΕΖΟΝΕΤΕΣ, ΔΙΑΜΕΡΙΣΜΑΤΑ, ΟΙΚΟΠΕΔΑ, ΚΑΤΑΣΤΗΜΑΤΑ, ΞΕΝΟΔΟΧΕΙΑΚΕΣ ΜΟΝΑΔΕΣ

Θεμ. Σοφούλη 8 - 85100 Ρόδος Τηλ. & Fax: 22410 23447
Κιν. 6948 808023 - E-mail: info@newage-realestate.gr

TARGET

πωλήσεις

συνέχεια από την προηγούμενη

ΜΟΝΟΚΑΤΟΙΚΙΑ Ιαλυσός στα μπετά, 224 τ.μ. σε οικόπεδο 310 τ.μ. εντός οικισμού **ισόγειο** 66 τ.μ. ενιαίοι χωροι υποδοχής, **α' επίπεδο** 66 τ.μ., κουζίνα, τραπεζαρία, καθιστικό, WC, **6' επίπεδο:** 66 τ.μ. 3 (τρία) υπνοδωμάτια, 1 (ένα) μπάνιο, **σοφίτα** 24 τ.μ. μεγάλες βεράντες, άνετοι χώροι, θέα. Τιμή 145.000 Υπεύθυνοι: Χατζηλαζάρου Σ. & Συνεργάτες. LandScope 2241028629 AO60283

ΑΠΟΘΗΚΗ Ρόδος εμβαδού 200 τ.μ. Τιμή: 85.000 ευρώ. Υπεύθυνοι: Χατζηλαζάρου Σ. & Συνεργάτες. LandScope 2241028629 AO60282

ΚΑΤΑΣΤΗΜΑ Παλιά Πόλη, εμβαδού 200 τ.μ. σε δύο ορόφους, κατάλληλο για οποιαδήποτε χρήση σε εξαιρετικά εμπορικό σημείο. Τιμή 1.000.000 ευρώ. Υπεύθυνοι: Χατζηλαζάρου Σ. & Συνεργάτες. LandScope 2241028629 AO60287

ΜΟΝΟΚΑΤΟΙΚΙΕΣ Κοσκινού (μπετά) νεόκτιστα (lux) 120 τ.μ. επί ποικοπέδου 1.000 τμ. άνετοι χώροι σε 2 επίπεδα με 3 υ/δ, 2 WC, σαλόνι, κουζίνα, εξαιρετική θέα. Τιμή: 110.000 ευρώ. Υπεύθυνοι: Χατζηλαζάρου Σ. & Συνεργάτες. LandScope 2241028629 AO60286

ΔΙΑΜΕΡΙΣΜΑ Ρόδος 93 τ.μ. νεόδμητα πολυτελούς κατασκευής, 2 υ/δ, 1 μπάνιο (μαρμαρόπλακο), ενιαίο σαλόνι, εντοιχιζόμενη ιταλική κουζίνα, πόρτα ασφαλείας, κεντρική θέρμανση, air condition, δορυφορικό πιάτο, αυτοματισμούς, ανελκυστήρα, θέσεις πάρκιν. Τιμή 161.000 ευρώ. Υπεύθυνοι: Χατζηλαζάρου Σ. & Συνεργάτες. LandScope 2241028629 AO60284

ΕΠΙΧΕΙΡΗΣΗ αναψυκτήριο στον πεζόδρομο της οδού Καρπάθου εφοδιασμένο με όλο τον εξοπλισμό του. Τιμή λογική. Πληρ. τηλ. 6997130336 και 6997113728 κ. Χαράλαμπο AO60274

ΜΟΝΟΚΑΤΟΙΚΙΑ Παστίδα υπό κατασκευή 130 τ.μ. 2 επίπεδα σε οικόπεδο 250 τ.μ. **α' επίπεδο:** 70 τ.μ. ενιαίοι χωροι υποδοχής, τραπεζαρία, καθιστικό, WC, **6' επίπεδο:** 50 τ.μ., 2+1 υπνοδωμάτια, 2 μπάνια, άνετοι χωροι. Τιμή: 182.000 ευρώ. Υπεύθυνοι: Χατζηλαζάρου Σ. & Συνεργάτες. LandScope 2241028629 AO60281

ΟΙΚΟΠΕΔΟ Ιαλυσός εμβαδού 3.000 τ.μ. άρτιο και οικοδομήσιμο (ζώνη οικισμού). Τιμή 147.000 ευρώ. Υπεύθυνοι: Χατζηλαζάρου Σ. & Συνεργάτες. LandScope 2241028629 AO60280

ΑΠΟΘΗΚΗ 170 τ.μ. εντός Ρόδου, κατάλληλη για κατοικία. Ανταλλάσσεται με ακίνητο στην Αττική. Ρεύμα τριφασικό. Πληρ. τηλ. 6946559539, 2102835963 AO60278

ΔΙΑΜΕΡΙΣΜΑ Σάρι καινούργιο α' ορόφου με μεγάλη και ωραία κουζίνα, μπανιέρα με υδρομασάζ, δύο υπνοδωμάτια επί της οδού Πειραιώς. Πληρ. Εμμ. Κρανίδης, Μεσίτης Αστικών Συμβάσεων, τηλ. 22410 27082-6944347405, 6942010248, Αμερικής 50, 2ος όροφος AO60262

ΣΤΟ ΔΗΜΟ ΙΑΛΥΣΟΥ 168 τ.μ.διώροφη μεζονέτα στα μπετά έχει πρόσωπο σε ασφαλτοστρωμένο δρόμο και έχει κήπο 320 τ.μ. Δεκτά δάνεια. Πληρ. Εμμ. Κρανίδης, Μεσίτης Αστικών Συμβάσεων, τηλ. 22410 27082-6944347405, 6942010248, Αμερικής 50, 2ος όροφος AO60263

ΓΡΑΦΕΙΟ 51 τ.μ. κοντά στην πλατεία Κύπρου σε τιμή ευκαιρίας, κατάλληλο για δικηγόρους. Πληρ. Εμμ. Κρανίδης, Μεσίτης Αστικών Συμβάσεων, τηλ. 22410 27082-6944347405, 6942010248, Αμερικής 50, 2ος όροφος AO60264

ΙΣΟΓΕΙΟ ΓΡΑΦΕΙΟ επί της οδού Αλεξάνδρου Διάκου 105 τ.μ. κατάλληλο για δικηγόρους, γιατρούς ή μηχανικούς. Πληρ. Εμμ. Κρανίδης, Μεσίτης Αστικών Συμβάσεων, τηλ. 22410 27082-6944347405, 6942010248, Αμερικής 50, 2ος όροφος AO60265

ΕΠΙΧΕΙΡΗΣΗ bar και εστιατόριο στην Π. Πόλη σε πολύ εμπορικό δρόμο. Τιμή 150.000 ευρώ. Πληρ. Μαίρη Μελεούνη New Age Real Estate τηλ. 2241023447, 6948808023 AO60256

ΟΙΚΟΠΕΔΟ 4000 τ.μ. στο Τσαίρι σε προνομιακή θέση. Τιμή 132.000 ευρώ. Πληρ. Μαίρη Μελεούνη New Age Real Estate τηλ. 2241023447, 6948808023 AO60255

ΠΩΛΕΙΤΑΙ στο κέντρο του χωριού Πυλώνα διώροφη οικοδομή 140 τ.μ. σε μπετά σε οικόπεδο 320 τ.μ. Τιμή 82.000 ευρώ. Πληρ. τηλ. 2102853623, 6944137238 AO60224

ΔΥΑΡΙ 63 τ.μ. στην Ιαλυσό διαμπερές με κήπο λίγα μέτρα από το Α.Τ. Ιαλυσού και τον παιδικό σταθμό "Ζουζουνάκια" ισόγειο σε πολύ καλή κατάσταση. Πληρ. τηλ. 2241065079, 6946749177 AO60184

3 ΓΚΑΡΣΟΝΙΕΡΕΣ ΚΑΙ 2 ΚΑΤΑΣΤΗΜΑΤΑ όλα νοικιασμένα σε άριστη κατάσταση, επιπλωμένα και εξοπλισμένα στο Ροδίνι. Πληρ. τηλ. 6947317339 AO60182

ΠΩΛΕΙΤΑΙ αγροικία παλιά 107 τ.μ. με κήπο 307 τ.μ. εκτός σχεδίου στην περιοχή Ρόδου-Καλλιθέας (οδός Διακομιχάλη). Πληρ. τηλ. 6974903700 AO60156

ΕΠΙΧΕΙΡΗΣΗ DVD CLUB ΜΕ ΠΛΗΡΗ ΕΞΟΠΛΙΣΜΟ. ΠΛΗΡ. ΤΗΛ. 6936191820 ΠΟ60236

ΔΙΑΜΕΡΙΣΜΑ α' ορόφου στην Μητρόπολη με 3 υπνοδωμάτια μόνο 97.000 ευρώ. Επίσης 74 τ.μ. ισόγειο στην Πειραιώς 87.000 ευρώ. Πληρ. ΑΙΓΑΙΟΚΤΗΜΑΤΙΚΗ τηλ. 2241022943, 2241028838, 6945466773 AO59935

ΠΩΛΟΥΝΤΑΙ: 1. Μητρόπολις διαμέρισμα 110 τ.μ. με 3 Υ/Α, μπάνιο, WC, 1ος όροφος, τιμή 161.408 ευρώ -55 εκ. δρχ. Ρόδος περιοχή. **2.** Ρόδος οροφοδιαμέρισμα 117 τ.μ. περιοχή Ανάληψη με θέα 3 Υ/Α, μπάνιο, WC,. ισόγειο τιμή 176.082 ευρώ - 60 εκ. δρχ. **3.** Ρόδος υπό κατασκευή στην περιοχή Μήδεια 82 τ.μ. με 2 Υ/Α 156.420 ευρώ -53 εκ. δρχ. **4.** Ρόδος ισόγειο διαμέρισμα 98 τ.μ. με 35 τ.μ. υπόγειο περιοχή στάδιο Διαγόρα κατάλληλο και για επαγγελματική χρήση τιμή 155.539 ευρώ -53 εκ. δρχ. **5.** Ρόδος κατάστημα πλησίον Αννης Μαρίας 67 τ.μ. καθαρής επιφάνειας και 35 τ.μ. πατάρι κατάλληλο για κάθε χρήση τιμή 103.000 ευρώ - 35 εκ. δρχ. **6.** Ιαλυσός 76 τ.μ. το ισόγειο μιας μονοκατοικίας σε πολύ καλή τοποθεσία τιμή 126.192 ευρώ - 43 εκ. δρχ. **7.** Ιαλυσός 2000 τ.μ. οικόπεδο εντός ζώνης με άδεια οικοδομής 200 τ.μ. 176.000 ευρώ 60 εκ. δρχ. **8.** Κοσκινού σε 220 τ.μ. οικόπεδο διώροφη πανοραμική μονοκατοικία 140 τ.μ. τιμή σε μπετά 108.584 ευρώ ή 170.212 ευρώ τελειωμένη, **9.** Αφάντου σε 1500 τ.μ. διώροφη πανοραμική μονοκατοικία 145 τ.μ. πλησίον Γκολφ τιμή 235.000 ευρώ - 80 εκ. δρχ. **10.** Κιοτάρι 3000 τ.μ. οικόπεδο με 2 άδειες των 120 τ.μ. και 140 τ.μ. τιμή 73.367 ευρώ -25 εκ. δρχ. 400 μ. από την θάλασσα. **11.** Κιοτάρι 10800 τ.μ. πανοραμικό 500 μ. από την θάλασσα 161.408 ευρώ - 55 εκ. δρχ. **12.** Επιχείρηση στο Κιοτάρι εστιατόριο πωλείται με άδεια για 100 καθίσματα πάνω στη θάλασσα 35.000 ευρώ - 12 εκ. δρχ. **13.** Γενναδι 40 τ.μ. κτίριο δωμάτιο 300 μ. από την θάλασσα 35.000 ευρώ - 12 εκ. δρχ. σε οικόπεδο 3000 τ.μ. Πληρ. τηλ. 2241077122, 6944592908 κος Νίκο ΧΑΟ304

ΚΑΤΑΣΤΗΜΑ κενό 40 τ.μ. με δική του υπόγεια αποθήκη με ράμπα 71 τ.μ. προέκταση Αννης Μαρίας τιμή 118.000 ευρώ. Επίσης 50 τ.μ. κατάστημα μισθωμένο στο Φαληράκι 120.000 ευρώ. Πληρ. ΑΙΓΑΙΟΚΤΗΜΑΤΙΚΗ τηλ. 2241022943, 2241028838, 6945466773 (10-1 το πρωί και 7-9 το απόγευμα) AO59902

ΠΩΛΕΙΤΑΙ από ιδιοκτήτη μεζονέτα σε μπετά των 250 τ.μ. σε οικόπεδο 1000 τ.μ. μέσα σε καταπράσινη περιοχή, η οποία αποτελείται από τρεις ορόφους, έχει πρόσοψη στον κεντρικό δρόμο, και η τιμή της είναι 125.000 ευρώ, κοντά στους Τρεις. Πληρ. τηλ. 2241095148, 6973375415 AO59947

ΒΙΛΑ καινούργια ετοιμοπαράδοτη στη Θολό 236 τ.μ. σε οικόπεδο 2.174 τ.μ. με εξτρά Σ.Δ. 764 τ.μ. ακόμα να κτίσει υπέροχη θέα όλο τον κάμπο ή θάλασσα. Τιμή 330.000 ευρώ. Πληρ. ΑΙΓΑΙΟΚΤΗΜΑΤΙΚΗ τηλ. 2241022943, 2241028838, 6945466773 AO59904

ΠΩΛΟΥΝΤΑΙ κατ' αποκλειστικότητα γραφεία κοντά στην Ακαδημία (κέντρο) των 20 τ.μ. με δυνατότητα ενοποίησης αυτών για μεγαλύτερα προς 2.500 ευρώ το τ.μ. Ιδανικά για δικηγορικά γραφεία, αρχιτεκτονικά κ.λπ. Πληρ. ΑΙΓΑΙΟΚΤΗΜΑΤΙΚΗ τηλ. 2241022943, 2241028838, 6945466773 AO59903

ΧΩΡΑΦΙ 5.600 τ.μ. με ελιές μέσα σε απομακρυσμένη περιοχή στον Αγ. Σουλά. Τιμή 15.000 ευρώ. Πληρ. τηλ. 2241022943, 10-1 το πρωί AO59901

ΟΙΚΟΠΕΔΟ στην Θολό 5 στρ. σε λόφο με θέα την θάλασσα. Πληρ. τηλ. 22410 82317, 22410 81811 AO59833

ΟΙΚΟΠΕΔΟ 1100 τ.μ. στην Απολακκιά. Πληρ. τηλ. 6974500219 AO59832

ΠΩΛΟΥΝΤΑΙ: 1. 10.000 τ.μ. κύμα Λαχανιά 200 εκ. δρχ. 587.000 ευρώ, **2.** 19.200 τ.μ. Λαχανιά 230 εκ. δρχ. - 675.000 ευρώ 100 μ. από θάλασσα, **3.** 44.000 τ.μ. πανορ. Λαχανιά 130 εκ. δρχ. - 382.000 ευρώ 200 μ. από δρόμο. **4.** 75.000 τ.μ. πανορ. - Λαχανιά 550 εκ. δρχ. - 1.614.000 ευρώ 100 μ. από θάλασσα. **5.** 88.000 τ.μ. πανορ. - Γεννάδι 308 εκ. δρχ. - 903.000 ευρώ, **6.** 25.000 τ.μ. παραλιακό 250 εκ. δρχ. - 734.000 ευρώ, **7.** 22.000 τ.μ. κέντρο - Κολύμπια 187 εκ. δρχ. - 549.000 ευρώ, **8.** 22.000 τ.μ. Τσαίρι - αεροδρόμιο 180 εκ. δρχ. - 528.000 ευρώ πάνω στο δρόμο **9.** 12.000 τ.μ. Λαδικό 120. εκ. δρχ. - 352.000 ευρώ πάνω στο δρόμο **10.**34.000 τ.μ. Κιοτάρι - πανορ. 120 εκ. δρχ. - 350.000 ευρώ 100 μ. από δρόμο **11.** 16.000 τ.μ. Κιοτάρι - πανορ. 72 εκ. δρχ. - 211.000 ευρώ 300 μ. από δρόμο **12.** 20.000 τ.μ. Κιοτάρι - πανορ. 70 εκ. δρχ. - 205.000 ευρώ 400 μ. από δρόμο **13.** 22.000 τ.μ. πανορ. - Λαχανιά 66 εκ. δρχ. - 194.000 ευρώ 450 μ. από δρόμο **14.** 19.700 τ.μ. κύμα- Λαχανιά 300 εκ. δρχ. - 880.411 ευρώ. Πληρ. τηλ. 2241077122, 6944592908 κ. Νίκο ΧΑΟ3041

ΕΠΙΧΕΙΡΗΣΗ καινούργια σάντουιτς-αναψυκτικά- καφέδες στο κέντρο κοντά στην αγορά, λόγω επείγουσας αναχώρησης στο εξωτερικό. Τιμή 25.000 ευρώ. Πληρ. Κος Πιπίνος τηλ. 2241023895 www.pipinos.gr ΧΑΟ605

μαθηματα

ΠΑΡΑΔΙΔΟΝΤΑΙ ΙΔΙΑΙΤΕΡΑ ΜΑΘΗΜΑΤΑ ΚΑΤ' ΟΙΚΟΝ, ΦΥΣΙΚΗΣ-ΧΗΜΕΙΑΣ ΣΕ ΜΑΘΗΤΕΣ ΓΥΜΝΑΣΙΟΥ-ΛΥΚΕΙΟΥ. ΠΡΟΕΤΟΙΜΑΣΙΑ ΠΑΝΕΛΛΗΝΙΩΝ ΕΞΕΤΑΣΕΩΝ. ΠΛΗΡ. ΤΗΛ. 22410 62217, 6947705716 ΠΜ60266

ΜΑΘΗΜΑΤΙΚΑ - ΦΥΣΙΚΗ - ΧΗΜΕΙΑ - ΦΙΛΟΛΟΓΙΚΑ, παραδίδονται από έμπειρους καθηγητές Πανεπιστημίου Αθηνών για μαθητές Γυμνασίου - Λυκείου - ΤΕΕ. (Γίνεται προετοιμασία μεταξεταστέων καθώς και για τη νέα χρονιά ιδιαίτερα ή ομιγομελή τμήματα). Υπεύθυνα μεθοδικά σε χαμηλές τιμές. Πληρ. κ. Ελένη τηλ. 2241028053, 6978205446 AM60252

ΜΑΘΗΜΑΤΙΚΑ-ΦΥΣΙΚΗ-ΧΗΜΕΙΑ. Παραδίδονται από μαθηματικό και φυσικό ιδιαίτερα μαθήματα σε μεμονωμένους μαθητές Γυμνασίου-Λυκείου-ΤΕΕ (όλων των κατευθύνσεων) που επιθυμούν την απόκτηση ουσιαστικών γνώσεων και την επίτευξη των στόχων τους (κατόπιν συνεννοήσεως δεκτά και γκρουπ 2-3 μαθητών). Πληρ. τηλ. 2241024369, 2241029315, 6948893531, 6973025100 AM60087

ΑΓΓΛΙΚΑ - ΙΤΑΛΙΚΑ - ΙΣΠΑΝΙΚΑ. Καθηγητής αριστούχος απόφοιτος (MASTER) Schiller International University. Παραδίδει μαθήματα **κατ' οίκον** σε αρχάριους, προχωρημένους ξενοδοχοϋπαλλήλους. Εξασφαλισμένη επιτυχία εξετάσεων FIRST CERTIFICATE, ECCE, CAMBRIDGE και MICHIGAN PROFICIENCY, EDEXCEL, TOEIC, TOEFL καθώς και Κρατικών πιστοποιητικών γλωσσομάθειας. Προετοιμασία εξετάσεων INICIAL,INTERMEDIO SUPERIOR Ισπανικής, CELI 1, 2, 3, 4, 5 Ιταλικής όπως και εισαγωγής σε Πανεπιστήμια εξωτερικού. Τιμές λογικές. Μεταφράσεις δεκτές. Πληρ. τηλ. 2241025133 AM59457

ΑΓΓΛΙΚΑ. Καθηγήτρια Αγγλικών, απόφοιτος Αγγλικού Πανεπιστημίου με MASTER, παραδίδει ιδιαίτερη μαθήματα σε μαθητές όλων των επιπέδων. Προετοιμασία για τις εξετάσεις Cambridge/Michigan. Τμήματα μονομελή - τριμελή. Τιμές λογικές. Πληρ. τηλ. 2241022886 AM59680

ΕΚΜΕΤΑΛΛΕΥΤΕΙΤΕ με τον καλύτερο τρόπο τις διακοπές του καλοκαιριού. Δώστε στα παιδιά σας τη δυνατότητα να μάθουν να χειρίζονται με τον καλύτερο τρόπο τη νεοελληνική γλώσσα. **Ιδιαίτερα μαθήματα Εκθεσης - νεοελληνικής γλώσσας.** Τα παιδιά μπορούν να μάθουν σωστά να αναλύουν κάθε θέμα να αναπτύσσουν τις ιδέες τους και να τεκμηριώνουν με τον καλύτερο τρόπο ότι και να τους ζητηθεί. Ιδιαίτερα μαθήματα Εκθεσης - Νεοελληνικής γλώσσας. Πληρ. τηλ. 6947665924 AM59380

ΠΩΛΕΙΤΑΙ

διαμέρισμα λουξ κατασκευής με πατώματα και μπάνιο από γρανίτη και ψηφίδα, μοντέρνα κουζίνα με πάγκο από γρανίτη και όλα τα ηλεκτρικά της MIELE, 2 αιρ κοντίσιον, Πειραιώς 3.

Υπεύθυνος πωλήσεως
ΜΑΝΩΛΗΣ ΚΡΑΝΙΔΗΣ
Τηλ. 2241027082

ΠΩΛΕΙΤΑΙ

κεντρικό ψητοπωλείο
στην πόλη της Ρόδου.

Πληρ. τηλ. 6944285976

ΠΙΠΙΝΟΣ
ΟΡΟΦΟΔΙΑΜΕΡΙΣΜΑΤΑ στην Ιαλυσό

Κοντά στην παραλία 78 τ.μ. σε τιμές 126.000 ευρώ

Πληρ. τηλ. 2241023895, 6944676003
www.rhodes-top-properties.com

ΠΩΛΕΙΤΑΙ

ΜΕΖΟΝΕΤΑ διώροφη σε μπετά 110 τ.μ. στην Ιαλυσό με ιδιόχρηστο κήπο, ατομικό βόθρο και περιτοιχισμένο οικόπεδο. **Αξία 96.845 €** (με δυνατότητα εκταμίευσης δανείου).

Πληρ. ΕΥΣΤΑΘΙΟΥ - ΕΥΡΩΚΤΗΜΑΤΙΚΗ,
Εθνικής Αντιστάσεως 83 • τηλ. 2241073819-74917,
6944/374546, 6945/292030

ΚΑΤΑΣΚΕΥΕΣ- ΠΩΛΗΣΕΙΣ - ΑΝΤΙΠΑΡΟΧΕΣ

ΧΑΤΖΗΜΙΧΑΛΗΣ ΚΩΝΣΤΑΝΤΙΝΟΣ

ΔΟΜΙΚΟΣ
ΕΡΓΟΛΑΒΟΣ ΟΙΚΟΔΟΜΙΚΩΝ ΕΡΓΑΣΙΩΝ

ΑΝΑΛΑΜΒΑΝΟΥΜΕ

Εργασίες μπετόν - εμφανή μπετά
Κτίσματα - σοβάδες
Τοποθετήσεις πλακιδίων
Ελαιοχρωματισμούς

ΕΓΓΥΗΣΗ και ΣΥΝΕΠΕΙΑ ΕΡΓΑΣΙΩΝ
από έμπειρα συνεργεία μας

ΕΥΚΟΛΙΕΣ ΠΛΗΡΩΜΗΣ

ΖΗΤΟΥΝΤΑΙ

ΟΙΚΟΠΕΔΑ για ΑΝΤΙΠΑΡΟΧΗ για αξιοποίηση με τις καλύτερες προϋποθέσεις

Πληρ. τηλ. (22410)21834, 6936609834, 6974198504

ακίνητα

ΤΣΟΥΡΟΥΝΑΚΗΣ Κεφάλαιο

Κτηματομεσιτικό γραφείο

ΔΙΑΜΕΡΙΣΜΑΤΑ ΠΩΛΟΥΝΤΑΙ

❑ 41 τ.μ,ισόγειο,1 υπν/τιου , αυλή, καινούριο, Ανάληψη, 23 εκ- 67.500 €

❑ 46 τ.μ,ισόγειο,1 υπν/τιου, καινούριο, πάρκιν, Ανάληψη 26εκ - 76.300€

❑ 53 τ.μ. ισόγειο, 1 υπν/τιου, καινούριο, πάρκιν, Ανάληψη, 29εκ - 85.106 €

❑ 77τ.μ. 2ου, 2 υπν/τιων, καινούριο,πάρκιν, Καναδά, 49 εκ- 143.800€

❑ 80 τ.μ ,ισόγειο,2υπν/τιων, γκαράζ, καινούριο, Ιξιά 40 εκ- 117.388 €

❑ 85τ.μ,ρετιρέ,2 υπν/τιων, καινούριο,πάρκιν Ανάλη-ψη, 48εκ - 140.865 €

❑ 87 τ.μ.,1ου, 2 υπν/τιων, καινούριο,πάρκινκ Ανάληψη, 48εκ - 140.865 €

❑ 90 τ.μ., 1ου, 2υπν/τιων, καινούριο,Τριάντα 45 εκ- 132.061€

❑ 100 τ.μ ,1ου ,3υπν/τιων, γκαράζ ,καινούριο, Ιξιά 50 εκ- 146.735 €

❑ 103 τ.μ ,οροφοδια/μα 1ου ,3υπν/τιων, καινούριο,πάρκιν, Καρακόνερο, 53εκ-155.539 €

❑115 τ.μ,1ου, 3 υπν/τιων , καινούριο,πάρκινκ, Ανάλη-ψη 63εκ - 184.886 €

❑116τ.μ., 1ου, 3υπν/τιων, καινούριο, πάρκιν, 34τ.μ Ανάληψη,63 εκ-184.886 €

❑117 τ.μ ,οροφοδια/μα ισόγειο,3υπν/τιων,καινούριο Ανάληψη 62εκ-181.951 €

❑123τ.μ,ισόγειο,3υπν/τιων, Ακαδημία , κατάλληλο για επαγγελματική χρήση 95 εκ –278.796 €

ΜΕΖΟΝΕΤΕΣ-ΜΟΝ/ΚΙΕΣ ΠΩΛΟΥΝΤΑΙ

❑ 130 τ.μ ,μεζονέτα , μπετά , 300 τ.μ αυλή Τριάντα 40 εκ- 117.388 €

❑ 130 τ.μ ,μεζονέτα , μαρμαροσοβά, 300 τ.μ αυλή Τριάντα 47 εκ-137.931 €

❑ 170 τ.μ ,μεζονέτα ,μπετά σε 1.500 τ.μ οικόπεδο Κοσκινού 62εκ-181.951 €

❑ 176 τ.μ ,μεζονέτα ,μπετά σε 1.350 τ.μ οικόπεδο Τρείς 44εκ- 129.126 €

❑ 187 τ.μ ,μεζονέτα , 3υπν/τιων , σε 2 στρέματα,Τριάντα 121εκ- 355.099 €

❑ 200 τ.μ ,μεζονέτα μ/σοβά , 3 υπν/τιων, 300 τ.μ οικόπεδο Τριάντα 56 εκ-164.343 €

❑ 203 τ.μ ,μεζονέτα, 3υπν/τιων, σε 2 στρέματα, Τριάντα 131εκ- 384.446€

ΟΙΚΟΠΕΔΑ ΠΩΛΟΥΝΤΑΙ

❑ 2.000τ.μ,με την άδεια θέα , Κοσκινού 32εκ-93.910 €

❑ 4.100 τ.μ., θέα, Κοσκινού 60εκ-176.082 €

ΕΠΙΧΕΙΡΗΣΕΙΣ & ΕΠΑΓΓΕΛΜΑΤΙΚΟΙ ΧΩΡΟΙ

❑ Κατάστημα 75 τ.μ κύρια χρήση συν 75 τ.μ αποθήκη συν 65 τ.μ αυλή,έτοιμο για εστιατόριο, Δασκάλους, 55 εκ-161.408 €

❑ Αποθήκη 95τ.μ ,σοβά ,ράμπα, Καρακόνερο 16 εκ-46.955 €

❑123τ.μ.,ισόγειο, διαμέρισμα,3υπν/τιων, Ακαδημία , κατάλληλο για επαγ/ματική χρήση 95 εκ –278.796 €

ΖΗΤΟΥΝΤΑΙ ΚΑΤΟΙΚΙΕΣ&ΟΙΚΟΠΕΔΑ ΕΝΤΟΣ&ΕΚΤΟΣ ΠΟΛΕΩΣ

ΤΣΟΥΡΟΥΝΑΚΗΣ Ι. ΑΝΤΩΝΙΟΣ (B.Sc.-MKT)

ΤΗΛ.: 22410 60060 (3 γραμμές)
FAX :22410 60062
www.e-kefaleo.com

Γ.Σεφέρη 12
(παραπλεύρως ΜΗΔΕΙΑ)

εργασιες

ΟΙΚΙΑΚΗ ΒΟΗΘΟΣ 25-40 ΕΤΩΝ ΕΣΩΤΕΡΙΚΗ, ΠΕΡΙΟΧΗ ΙΞΙΑΣ ΓΙΑ ΜΟΝΙΜΗ ΑΠΑΣΧΟΛΗΣΗ. ΠΛΗΡ. ΤΗΛ. 2241037950 ΠΖ60406

ΜΠΑΡΜΑΝ ΚΑΙ ΛΑΝΤΖΙΕΡΑ ΓΙΑ ΝΑ ΕΡΓΑΣΘΟΥΝ ΣΕ ΣΟΒΑΡΟ ΕΣΤΙΑΤΟΡΙΟ ΜΠΑΡ ΠΟΥ ΒΡΙΣΚΕΤΑΙ ΣΤΗΝ ΤΟΥΡΙΣΤΙΚΗ ΖΩΝΗ ΚΡΕΜΑΣΤΗΣ. ΩΡΕΣ ΕΡΓΑΣΙΑΣ ΜΠΑΡΜΑΝ 18.00-02.00 ΚΑΙ ΛΑΝΤΖΙΕΡΑΣ 19.00-12.00. ΠΛΗΡ. ΤΗΛ. 2241091220 ΠΖ60403

ΚΟΠΕΛΕΣ για cafe bar για βραδινή απασχόληση. Πληρ. τηλ. 6944428679 AZ60398

Από τουριστικό γραφείο **ΖΗΤΕΙΤΑΙ** νεαρή/νεαρός υπάλληλος για μόνιμη εργασία που να γνωρίζει πολύ καλά την Αγγλική γλώσσα και να έχει γνώσεις εφαρμογών Η/Υ. Απαραίτητο βιογραφικό σημείωμα. Πληρ. κ. Γιώργος στο λογιστήριο 08.30-10.30 τηλ. επικοιν. 2241075655, φαξ 2241022354 AZ60389

ΖΗΤΕΙΤΑΙ μπάρμαν/σερβιτόρος για να εργασθεί σε καφετέρια στην πόλη της Ρόδου, εργασία για όλο τον χρόνο. Απαραίτητη προϋπηρεσία και γνώση της Αγγλικής γλώσσας. Πληρ. τηλ. 2241024545 AZ60392

ΖΗΤΕΙΤΑΙ καθηγήτρια Γερμανικών για να εργαστεί σε φροντιστήριο ξένων γλωσσών με τα ανάλογα προσόντα. Πληρ. τηλ. 2241035840 ή 2241093203, 2241090354. Αποστολή βιογραφικού στο kaststav@otenet.gr ή στην Ταχυδρομική διεύθυνση Μαραθώνος 11 Ροδίνι 85100 AZ60377

ΠΩΛΗΤΡΙΑ για αρτοποιείο, ωράριο 06.00-14.30. Πληρ. τηλ. 2241031053 (6 έως 10 π.μ.) AZ60388

Από την "Αριστον Ρόδου ΑΒΕΕ" **ΖΗΤΟΥΝΤΑΙ** α) οδηγοί με Γ' κατηγορίας επαγγελματικό δίπλωμα, β) πωλητής για S/M. Πληρ. τηλ. 2241068660, 2241068661 AZ60385

ΖΗΤΕΙΤΑΙ καλλίφωνη ερασιτέχνης τραγουδίστρια για το καλύτερο οικογενειακό ρεμπετάδικο της Ρόδου. Πληρ. τηλ. 6944438301 AZ60373

Εμπορική εταιρεία **ΖΗΤΑ** άμεσα συνεργάτες για τους τομείς των πωλήσεων αντιπροσώπευση, μάρκετινγκ, υψηλές αποδοχές, ταξίδια, www.jobcareers.gr/nickos. Πληρ. τηλ. 6972036043 AZ60371

ΖΗΤΕΙΤΑΙ νεαρή μέχρι 25 ετών για μόνιμη εργασία σε αναψυκτήριο. Αλλοδαπή αποκλείεται. Πληρ. τηλ. 2241032040 AZ60370

ΖΗΤΕΙΤΑΙ από κέντρα Ξένων γλωσσών γραμματέας. Απαρίτητα προσόντα, πολύ καλή γνώση computer και Αγγλικής γλώσσας μέχρι επιπέδου Lower ή Proficiency. Πληρ. τηλ. 6944919985 AZ60362

ΟΙΚΙΑΚΗ ΒΟΗΘΟΣ για καθαρισμό σπιτιού και φύλαξη παιδιών. Πληρ. τηλ. 6936699602 AZ60359

ΚΟΠΕΛΑ για να εργασθεί σε μίνι μάρκετ στην Π. Πόλη. Απαραίτητη η γλώσσα των αγγλικών. Πληρ. τηλ. 2241037247, 6936699602 AZ60358

ΖΗΤΕΙΤΑΙ πιτσιρικάς για να εργαστεί σε τουριστικό κατάστημα στην Παλιά Πόλη. Ωρες εργασίας 4.30 μ.μ. έως 12 μ.μ. Πληρ. τηλ. 2241076348 AZ60354

ΖΗΤΕΙΤΑΙ βοηθός σερβιτόρου για εστιατόριο στην Παλιά Πόλη. Πληρ. τηλ. 2241025549 AZ60313

ΒΟΗΘΟΣ ΜΑΓΕΙΡΑΣ ΖΗΤΕΙΤΑΙ ΓΙΑ ΕΣΤΙΑΤΟΡΙΟ ALA CART ΣΤΗΝ ΙΑΛΥΣΟ. ΠΛΗΡ. ΤΗΛ. 2241092010 ΠΖ60303

ΞΕΝΟΔΟΧΕΙΟ ΣΤΑ ΚΟΛΥΜΠΙΑ ΖΗΤΑ ΓΙΑ ΕΡΓΑΣΙΑ ΚΑΜΑΡΙΕΡΑ ΚΑΙ ΛΑΝΤΖΙΕΡΑ. ΠΛΗΡ. ΤΗΛ. 2241056312, 2241056339 ΠΖ60351

ΝΕΑ για θέση ταμπλίστριας σε εστιατόριο ολική απασχόληση 12μηνη. Πληρ. τηλ. 2241060030 AZ60305

ΔΙΑΝΟΜΕΑΣ για ψητοπωλείο στην πόλη της Ρόδου. Πληρ. τηλ. 2241070505 AZ60302

Από καφετέρια **ΖΗΤΕΙΤΑΙ** εμφανίσιμη κοπέλα για σέρβις. Πληρ.τηλ. 6947079630 AZ60295

ΣΕΡΒΙΤΟΡΟΣ/ΡΑ για να εργασθεί στο εστιατόριο LOOK. Πληρ. τηλ. (22410)78067, 77248 AZ60237

ΝΕΑΡΟΣ για ντελίβερι εντός πόλεως Ρόδου για πρωινές ώρες. Πληρ. τηλ. 22410 20008 AZ60275

ΔΕΣΠΟΙΝΙΣ απόφοιτος Λυκείου γνωρίζουσα απταίστως Computer για να εργασθεί ως γραμματέας ιατρείου. Πληρ. τηλ. 22410 27453, 6944333560 AZ60276

CLUB GREECE CUSTOMER CARE IS RECRUITING. ENGLISH PERSON FOR OFFICE WORK. THE CANDIDATE SHOULD HAVE GOOD COMPUTER KNOWLEDGE (EXCEL, WORD), ANY ADDITIONAL LANGUAGE WILL BE ADVANTAGE BUT NOT ESSENTIAL. FOR MOR INFORMATION AND TO BOOK AN APPOINTMENT FOR INTERVIEW, PLEASE CONTACT MRS ANINA SAI ON 2241093360 MONDAY - FRIDAY 13.00-21.00 ΠΖ60248

ΖΗΤΩ δασκάλα δημοτικού για να κάνει μάθημα σε μαθητή Γ' Δημοτικού. Πληρ. τηλ. 6945953599 AZ60240

ΣΕΡΒΙΤΟΡΟΣ ΠΟΥ ΝΑ ΓΝΩΡΙΖΕΙ ΚΑΛΑ ΞΕΝΕΣ ΓΛΩΣΣΕΣ ΓΙΑ ΝΑ ΕΡΓΑΣΘΕΙ ΣΕ ΣΟΒΑΡΟ ΕΣΤΙΑΤΟΡΙΟ - ΜΠΑΡ ΠΟΥ ΒΡΙΣΚΕΤΑΙ ΣΤΗΝ ΤΟΥΡΙΣΤΙΚΗ ΖΩΝΗ ΙΑΛΥΣΟΥ. ΩΡΑΡΙΟ ΠΛΗΡΕΣ Ή ΚΑΙ ΗΜΙΑΠΑΣΧΟΛΗΣΗ. ΑΛΛΟΔΑΠΟΙ ΑΠΟΚΛΕΙΟΝΤΑΙ. ΠΛΗΡ. ΤΗΛ. 2241091220 ΠΖ60246

ΖΗΤΟΥΝΤΑΙ: α) κυρίες για να εργασθούν με ελεύθερο ωράριο σε λευκά είδη. Δίδονται δωρεάν προσπέκτους και μεγάλη υποστήριξη από την εταιρεία μας β) κυρία (ελληνίδα) για ολιγόωρη απασχόληση σαν βοηθός σε πωλήσεις εισπράξεις με δικό μας μεταφορικό μέσο και οδηγό. Πληρ. τηλ. 2241066767, 6942445700 AZ60032

ΥΠΑΛΛΗΛΟΣ με επαγγελματικό δίπλωμα Γ' κατηγορίας να εργαστεί σαν οδηγός στην μεταφορική εταιρεία. Γραμμή Ρόδου. Πληρ. τηλ. 2241068800 AZ60243

ΑΤΟΜΑ για διανομές σε γυράδικο εντός πόλεως. Απαραίτητη προϋπηρεσία. Πληρ.τηλ. 2241070520 AZ60220

ΠΩΛΟΥΝΤΑΙ

πολυτελείς μεζονέτες 180 τ.μ., **διαμερίσματα** 105 τ.μ., 95 τ.μ. και 36 τ.μ. στο κέντρο της Ιαλυσού

ΓΕΩΡΓΙΟΥ ΝΙΚΟΛΑΟΣ

Πληρ. τηλ. 6932386180, 2241076985

ΚΤΗΜΑΤΟΜΕΣΙΤΙΚΟ ΓΡΑΦΕΙΟ

ΑΣΒΕΣΤΗΣ ΝΙΚΟΛΑΟΣ

ΠΩΛΗΣΕΙΣ ΔΙΑΜ/ΣΜΑΤΩΝ - ΟΙΚΟΠΕΔΩΝ

Αγίου Ιωάννου 46

τηλ. 22410 32809, 6947848288

1. Πωλείται βιοτεχνικός χώρος 3Χ143 (ισόγειο, α' όροφος, β' όροφος) στα μπετά. Καλή τιμή. Δάνεια δεκτά.
2. Επί της οδού Αισχύνης πωλούνται διαμερίσματα lux κατασκευής των 50 τ.μ. / 85 τ.μ. / 85 τ.μ. γωνιακό σε πολύ καλή τιμή. Γίνονται ευκολίες πληρωμής, ΔΔ
3. Πωλείται επιχείρηση snack bar, restaurant περιοχή Ψαροπούλα. Σοβαρές προτάσεις.
4. Πωλούνται επί της Κορίνθου, διαμερίσματα των 54 τ.μ. 85 τ.μ. ισόγειο, 85 τ.μ. 1ος όροφος και 115 τ.μ. ρετιρέ σε πολύ καλή τιμή. Γίνονται ευκολίες πληρωμής ΔΔ
5. Πωλείται στο Μίρα Μάρε διαμέρισμα lux κατακσευής 80 τ.μ. με γκαράζ σε προσιτή τιμή. Γίνονται ευκολίες πληρωμής, ΔΔ
6. Στην περιοχή Βουνάρα στην Ιαλυσό πωλείται μεζονέτα, lux κατασκευής 192 τ.μ. σε τιμή ευκαιρίας. Γίνονται ευκολίες πληρωμής, ΔΔ
7. Στην πάροδο Φιλερήμου πωλείται μεζονέτα lux κατασκευής 150 τ.μ. Γίνονται ευκολίες πληρωμής, ΔΔ
8. Πωλούνται στην Ιαλυσό, μεζονέτες των 130 τ.μ. με 250 τ.μ. οικόπεδο, lux κατασκευής. Γίνονται ευκολίες πληρωμής, ΔΔ
9. Επί της Γεωργίου Παπανδρέου πωλείται διαμέρισμα 120 τ.μ. lux κατασκευής. Γίνονται ευκολίες πληρωμής, ΔΔ
10. Επί της Πτολεμαίων πωλείται διαμέρισμα 120 τ.μ. lux κατασκευής σε πολύ καλή τιμή. Γίνονται ευκολίες πληρωμής, ΔΔ
11. Στην Ανάληψη πωλείται κατάστημα, καινούργιο 120 τ.μ. σε πολύ καλή τιμή lux κατασκευής. Γίνονται ευκολίες πληρωμής, ΔΔ
12. Διαμερίσματα lux κατασκευής των 90 τ.μ. επί της Αισχύνης και Αποστόλου Παύλου σε πολύ καλη τιμή. Γίνονται ευκολίες πληρωμής, ΔΔ
13. Στο Παραδείσι πωλούνται διαμερίσματα σε μπετά 87 τ.μ. ισόγειο και 87 τ.μ. οροφοδιαμέρισμα. Γίνονται ευκολίες πληρωμής, ΔΔ

ΑΦΟΙ ΜΑΘΙΟΥ Ο.Ε.

D & M HOMES

ΑΓΟΡΕΣ ΟΙΚΟΠΕΔΩΝ - ΠΩΛΗΣΕΙΣ ΚΑΤΟΙΚΙΩΝ

Αναλαμβάνουμε τη διεκπεραίωση του δικού σας ακινήτου

.... Με τους καλύτερους όρους της αγοράς

1) Διώροφες **μονοκατοικίες** λουξ κατασκευής των 120 τ.μ. με 330 τ.μ. οικόπεδο σε ονειρεμένη τοποθεσία, περιοχή Ανοιξη, υπό κατασκευή.
2) **Μεζονέτες** λουξ κατασκευής των 140 τ.μ. σε 330 τ.μ. οικόπεδο με φανταστική θέα, περιοχή Κοκκερου - Κοσκινού, υπό κατασκευή
3) **Διαμερίσματα** των 130 τ.μ. -120 τ.μ.-110 τ.μ. στα Κοσκινού
4) **Οικόπεδο** 4.200 τ.μ. στο Τσαΐρι
5) **Μονοκατοικία** υπερλούξ κατασκευής με 1000 τ.μ. οικόπεδο (μόνο σοβαρές προτάσεις).

Με επιπελείο έμπειρων συνεργατών η εταιρία μας σας παρέχει την καλύτερη δική σας εξυπηρέτηση.

Αναλαμβάνουμε να διεκπεραιώσουμε τη διαχείριση του οικοπέδου σας με στόχο την καλύτερη αποδοσή του.

ΟΙΚΟΠΕΔΑ

ΑΝΤΙΠΑΡΟΧΕΣ

ΜΟΝΟΚΑΤΟΙΚΙΕΣ

ΖΗΤΟΥΝΤΑΙ ΟΙΚΟΠΕΔΑ

Βερολίνου 11 - Ροδίνι • τηλ. 2241069515, κιν. 6945525475-6944370132

ΑΝΑΚΟΙΝΩΣΗ ΜΑΘΗΜΑΤΑ

*** Computer ***

PROGRAM COMPUTER PM

**ΕΓΓΡΑΦΕΣ ** ΤΩΡΑ **

Τμήματα για:
Παιδιά - Ενήλικες
Αρχάριους - Μαθητές
Επαγγελματίες

Ανεύρεση Εργασίας

Διδάσκει πτυχιούχος Πανεπιστημίου Αμερικής

ΜΑΝΩΛΗΣ Ι. ΣΟΦΙΛΑΣ

Κοδριγκτώνος 91

Τηλ. (22410) 31761

ΠΙΣΤΟΠΟΙΗΤΙΚΟ ΓΝΩΣΕΩΝ

ΕΠΙΣΗΜΟ ΕΞΕΤΑΣΤΙΚΟ ΚΕΝΤΡΟ ΤΗΣ ECDL HELLAS

ECDL HELLAS

ΤΟ ΕΞΕΤΑΣΤΙΚΟ ΚΕΝΤΡΟ ΠΙΣΤΟΠΟΙΗΣΗΣ ΚΑΙ ΕΚΜΑΘΗΣΗΣ ΥΠΟΛΟΓΙΣΤΩΝ Computer & Art Studies (C.A.S.)

Προσφέρει

Ταχύρυθμα τμήματα εκμάθησης & Πιστοποίησης των 7 ενοτήτων του ECDL

- ✓ Με το πιο επαναστατικό σύστημα εκμάθησης μέσα σε 7 εβδομάδες
- ✓ Με σύγχρονα προγράμματα λογισμικού (Windows XP, OFFICE XP)
- ✓ Με έμπειρο διδακτικό προσωπικό
- ✓ Γρήγορη και εγγυημένη επιτυχία

Χορηγεί

Ευρωπαϊκό δίπλωμα σπουδών στους Η/Υ

Ολιγομελή τμήματα για μαθητές Δημοτικού, Γυμνασίου, Λυκείου

Ειδικά τμήματα για ενήλικες και εργαζόμενους.

Πληροφορίες

Θεσσαλονίκης 18-ΡΟΔΟΣ (ΠΕΡΙΟΧΗ ΜΗ.ΔΙΑ)

τηλ.: 22410-60554,

E-MAIL:cas@otenet.gr

Εκπαίδευση Ναυαγοσώστη Επόπτη ασφαλείας

ΝΑΥΑΓΟΣΩΣΤΙΚΗ ΑΚΑΔΗΜΙΑ ΔΩΔΕΚΑΝΗΣΟΥ

Ο πρώτος φορέας ναυαγοσωστικής στη Δωδεκάνησο

- ✓ *Τμήματα παιδικά, ενηλίκων και εργαζομένων (ατομικά ή ομαδικά)*
- ✓ *Επιδοτούμενα σεμινάρια*

Πρόσθετες υπηρεσίες:

- ✓ Οργάνωση λουτρικών εγκαταστάσεων
- ✓ Προμήθεια ναυαγοσωστικού εξοπλισμού

• **Διάρκεια μαθημάτων** 4 εβδομάδες. Ταχύρυθμα σεμινάρια, ολιγομελή τμήματα, ανάλογα με τις ανάγκες των εκπαιδευομένων

Εγγραφές καθημερινά!!

Υπεύθυνοι προγραμμάτων:

Τσαβαρής Ν. - Καριοφυλλάκης Β.

Εμπ. Κέντρο Κρανίδη, Φαληράκι

Τηλ.: 2241086780,

fax: 2241069333

ΠΜ60130

ΑΡΧΕΣ ΟΙΚΟΝΟΜΙΚΗΣ ΘΕΩΡΙΑΣ

ΠΑΡΑΔΙΔΟΝΤΑΙ

από πτυχιούχο του Οικονομικού Πανεπιστημίου Αθηνών (πρώην ΑΣΟΕΕ) και κάτοχο μεταπτυχιακού τίτλου σπουδών (MSc) στο UNIVERSITY OF WALES.

- ✓ *Φροντιστηριακή πείρα*
- ✓ *Ολιγομελή τμήματα 3-4 ατόμων*
- ✓ *Υπεύθυνη προετοιμασία*
- ✓ *Συχνά επαναληπτικά τεστ*

Πληρ. τηλ. 6944697691

ΕΚΠΑΙΔΕΥΣΗ ΣΤΟΥΣ ΥΠΟΛΟΓΙΣΤΕΣ

@ Anosis

Computer Learning



ECDL

Ευρωπαϊκό Δίπλωμα Κατάρτισης Η/Υ

ΤΜΗΜΑΤΑ ΕΝΗΛΙΚΩΝ

- ► Ταχύρυθμα σεμινάρια 6 εβδομάδων επιπέδου ECDL Start
- ► Τρίμηνοι κύκλοι σπουδών για απόκτηση του Διπλώματος ECDL
- ► Επιδοτούμενα σεμινάρια επιχειρήσεων

Windows, Word, Excel, Powerpoint, Access, Internet, Frontpage, CorelDraw, κτλ

ΣΤ.ΚΩΤΣΙΑΔΗ 52 ΤΗΛ.78924

Υπεύθυνος Σπουδών **ΚΩΣΤΑΣ ΧΑΤΖΗΔΑΚΗΣ**

Από Κέντρο Ξένων Γλωσσών

ΖΗΤΕΙΤΑΙ

ΚΑΘΗΓΗΤΗΣ / ΤΡΙΑ ΓΕΡΜΑΝΙΚΗΣ ΓΛΩΣΣΑΣ

με τα απαραίτητα προσόντα

Πληρ. τηλ. 2241028229, 2241020792

ΖΗΤΕΙΤΑΙ

έμπειρος **υπάλληλος**

για να αναλάβει γραφείο κινήσεως Τεχνικής Εταιρείας

Πληρ. τηλ. 2241022186

Από Τεχνική Εταιρεία για έργα οδοποιΐας

ΖΗΤΟΥΝΤΑΙ

χειριστές grader

Αμοιβή αναλόγως προσόντων.

Πληρ. τηλ. 2241022186

GRECOTEL RHODOS ROYAL

Rhodos, Greece

Η GRECOTEL η μεγαλύτερη ξενοδοχειακή αλυσίδα στην Ελλάδα ζητά για το ξενοδοχείο της στη Ρόδο «Rhodos Royal»

• Β' ΣΕΡΒΙΤΟΡΟΥΣ

Βιογραφικά Σημειώματα γίνονται δεκτά στο ξενοδοχείο μας, στην παρακάτω διεύθυνση:

GRECOTEL Rhodos Royal
851 00 Καλλιθέα
ΡΟΔΟΣ
Fax: 22410 85091
e-mail: person_rr@grecotel.gr
Υπ' όψιν κου Μανουσαρίδη

πωλήσεις

συνέχεια από την προηγούμενη

ΝΕΑΡΟΣ ΥΠΑΛΛΗΛΟΣ (ΑΓΟΡΙ Ή ΚΟΡΙΤΣΙ) ΓΙΑ ΠΡΩΙΝΟ ΩΡΑΡΙΟ ΣΕ ΚΑΤΑΣΤΗΜΑ ΛΑΪΚΗΣ ΤΕΧΝΗΣ ΣΤΟ ΦΑΛΗΡΑΚΙ. ΠΛΗΡ. ΤΗΛ. 6944796011 από 11.00-19.00 ΠΖ60086

ΨΗΣΤΗΣ για ψητοπωλείο με γνώση σούβλας σε κάρβουνα στον Ζέφυρο. Πληρ. τηλ. 6974329075 ΑΖ60235

ΚΟΠΕΛΑ για το κυλικείο στο λιμάνι με γνώσεις της δουλειάς και γνώσεις αγγλικής γλώσσας. Πληρ. τηλ. 2241020812 ΑΖ60096

CASTELLO DI RODI HOTEL. Ζητά συνεργάτη για κρατήσεις, αλληλογραφία και εξυπηρέτηση. 1. Ο/Η υποψήφιος θα πρέπει να γνωρίζει καλά Αγγλικά ώστε να απαντά στα ηλεκτρονικά ή γραπτά μηνύματα πελατών και συνεργατών, 2. Καταχώρηση κρατήσεων, 3. Εξυπηρέτηση πελατών, 4. Ωράριο μειωμένο ή πλήρες. Αμοιβή: κατόπιν συμφωνίας. Πληρ.: Ξενοδοχείο Castello di Rodi 5ο χλμ. Ρόδου-Καλλιθέας τηλ. 2241064856, κιν. 6932625353 ΑΖ59612

ΖΗΤΕΙΤΑΙ συνεργάτης - απόφοιτος σχολής διακοσμητών - σχεδιαστών που να διαθέτει άριστη γνώση χειρισμού Η/Υ (Word, Excel, Internet) και καλή γνώση ξένης γλώσσας κατά προτίμηση Ιταλικά - Αγγλικά. Απαραίτητες προϋποθέσεις το ομαδικό πνεύμα, η συνεργάσιμη συμπεριφορά και η υπευθυνότητα. Οι ενδιαφερόμενοι παρακαλούνται να αποστείλουν το βιογραφικό τους σημείωμα στη διεύθυνση: add@aias.gr. Όλα τα Βιογραφικά θα θεωρηθούν εμπιστευτικά ΧΑΖ086

Η Οδική Βοήθεια Ρόδου HELLAS SERVICE **ΖΗΤΕΙ συνεργάτες** για την στελέχωση του τμήματος πωλήσεων. Απαραίτητα προσόντα: Ικανότητα επικοινωνίας, ευχάριστη προσωπικότητα, δίπλωμα οδήγησης οχήματος, προυπηρεσία στο χωρο. Προσφέρονται: ανταγωνιστικό πακέτο αποδοχων (μισθός - προμήθεια - bonus), προσοπτικές εξέλιξης, εξαιρετικό περιβάλλον εργασίας. Πληρ. Στ. Καζούλη 82, τηλ. (22410)22490 ΧΑΖ252

ΒΡΕΦΟΝΗΠΙΟΚΟΜΟΣ για απασχόληση σε Παιδικό σταθμό, κατά προτίμηση απόφοιτος ΙΕΚ-ΤΕΙ-Ιδιωτικών Σχολών, ηλικίας 20-28 ετών!! Πληρ. τηλ. 2241027492, 6977260212 πρωινές ώρες ΧΑΖ243

ΖΗΤΕΙΤΑΙ χειριστής τσάπας περιστροφικής και να δουλεύει φορτωτάκια. Πληρ. τηλ. 6946658789 κ. Παναγιώτης ΑΖ59671

CASTELLO DI RODI HOTEL ask companion for checking and service. Inf. tel. 2241064856, 6932625353 ΑΖ59611

ΕΡΓΑΣΙΑ ΑΠΟ ΤΟΝ ΧΩΡΟ ΣΑΣ. Ζητούνται άτομα δραστήρια και δυναμικά από μεγάλη εμπορική εταιρεία για άμεση κάλυψη θέσεων ανεξάρτητης συνεργασίας. Μερική απασχόληση 500-1500 ευρώ, πλήρης απασχόληση 1500-6000 ευρώ. Οχι πλασιέ - ντήλερ. Εξτρα μπόνους και προμήθειες. Πληρ. τηλ. 2241030078, 6977472091 ΑΖ59362

διαφορα

ΠΩΛΟΥΝΤΑΙ δυο μπιλιάρδα αμερικάνικα BRUNSWICK και 1 γαλλικού τύπου WILHERMINA καινούργια επιχείρηση καφενείο - λέσχη στην Παν. Ρόδιου πίσω από τον Αγ. Ιωάννη. Πληρ. τηλ. 2241027035, 6948034845 ΑΔ60393

ΒΙΤΡΙΝΕΣ ΚΡΥΣΤΑΛΛΙΝΕΣ ΠΕΡΙΣΤΡΕΦΟΜΕΝΕΣ ΚΑΘΩΣ ΚΑΙ ΣΤΑΘΕΡΕΣ ΜΕ ΤΟ ΦΩΤΙΣΜΟ ΤΟΥΣ ΛΟΓΩ ΑΛΛΑΓΗΣ ΝΤΕΚΟΡ. ΠΛΗΡ. ΚΑΤΑΣΤΗΜΑ SWAROVSKI τηλ. 2241026218 ΠΔ2471

ΠΩΛΕΙΤΑΙ πλήρης επίπλωση παιδικού δωματίου που αποτελείται από βιβλιοθήκη και ενσωματωμένο διπλό κρεβάτι. Πληρ. τηλ. 6948878815 (4 έως 9 μ.μ.) ΑΔ60383

ΠΩΛΟΥΝΤΑΙ 50 κατσίκια. Πληρ. τηλ. 2241041243 ΑΔ60298

ΦΟΥΣΚΩΤΟ ΣΚΑΦΟΣ (ΟΣΤΡΙΑ) με καρίνα 4,80 μ. 75 HP MERCURY. Πληρ. τηλ. 2241022810 ΑΔ60202

ΛΟΓΩ ΑΝΑΧΩΡΗΣΕΩΣ ΠΩΛΟΥΝΤΑΙ: τραπεζαρία, μπουφές, και δωρο 1 σετ 72 τεμαχίων πιάτα πορσελάνης Γερμανίας. Μόνο 1.000€. Πληρ. τηλ. 6944916494 ΑΔ60270

ΠΩΛΟΥΝΤΑΙ ΕΠΑΓΓΕΛΜΑΤΙΚΑ ΨΥΓΕΙΑ - ΒΙΤΡΙΝΕΣ 2 ΜΕΤΡΑ ΚΑΙ 2,5 ΜΕΤΡΑ ΣΕ ΑΡΙΣΤΗ ΚΑΤΑΣΤΑΣΗ. ΠΛΗΡ. ΤΗΛ. 2241034490, 13.00-16.00ΧΠΔ221

ΠΩΛΟΥΝΤΑΙ: 1 σαλόνι, 3 τραπεζάκια, 1 σύνθετο, 1 τραπέζι με 6 καρέκλες, 2 παιδικά με κομοδίνο, 2 ενιαία έπιπλα γραφείο και βιβλιοθήκη, 1 γραφείο, 1 καρέκλα γραφείου, 1 κρεβατοκάμαρα κομπλέ, 2 καλόγεροι, 1 τηλεόραση SONY 22", 1 σετ ποτήρια (84 τμχ), 1 παπουτσοθήκη, 2 μ. ύψος με καθρέπτη. Πληρ. τηλ. 6942897609 ΑΔ60211

ΠΩΛΕΙΤΑΙ ξύλινο σκάφος (μαόνι) 8 μέτρα, 2 καμπίνες, κουζίνα, WC, μηχανή 50 HP diesel και με κατάρτια. Πληρ. τηλ. 6946674558 ΑΔ60198

ΕΠΙΠΛΑ ΠΛΑΤΗΣ: ΠΑΡΑΛΑΒΑΜΕ ΣΑΛΟΝΙΑ ΑΠΟ 480€, ΚΑΝΑΠΕΔΕΣ ΚΡΕΒΑΤΙ ΑΠΟ 200€, ΚΡΕΒΑΤΙΑ, ΣΤΡΩΜΑΤΑ, ΣΥΡΤΑΡΙΕΡΕΣ, ΝΤΟΥΛΑΠΕΣ, ΠΑΠΟΥΤΣΟΘΗΚΕΣ, ΤΡΑΠΕΖΙΑ, ΚΑΡΕΚΛΕΣ, ΓΡΑΦΕΙΑ ΚΑΙ ΑΛΛΑ ΣΤΙΣ ΧΑΜΗΛΟΤΕΡΕΣ ΤΙΜΕΣ ΤΗΣ ΑΓΟΡΑΣ. 5ο χλμ. ΡΟΔΟΥ-ΛΙΝΔΟΥ, ΤΗΛ. 22410 62037, 65065 ΠΔ59797

ΠΩΛΟΥΝΤΑΙ 20 πρόβατα οικόσιτα λόγω συνταξιοδότησης. Πληρ. τηλ. 6944619767 ΑΔ60394

ΠΩΛΕΙΤΑΙ ΣΑΛΟΝΙ 3ΘΕΣΙΟΣ-2ΘΕΣΙΟΣ ΠΟΛΥΘΡΟΝΑ, ΝΕΟΚΛΑΣΙΚΟΥ ΣΤΥΛ, ΣΕ ΑΡΙΣΤΗ ΚΑΤΑΣΤΑΣΗ. ΠΛΗΡ. ΤΗΛ. 2241063425 ΧΠΔ2511

πωλήσεις αυτοκινήτων & μοτοσικλετων

ΠΩΛΕΙΤΑΙ ΚΛΟΥΒΑ ΠΕΤΡΕΛΑΙΟΥ FORD TRANSIT ΜΟΝΤΕΛΟ ΤΟΥ '95, 3.500 ΕΥΡΩ. ΠΛΗΡ. ΤΗΛ. (22410)69858, 65952, 62535 ΑΠΟ ΤΙΣ 8 Π.Μ. ΕΩΣ 3 Μ.Μ. ΠΑ60394

FIAT PANDA 900 κυβικά, μοντέλο '94 καταλυτικό. Τιμή 1400 ευρώ. Πληρ. τηλ. 6947727240 ΑΑ60369

SUZUKI ALTO 1000 cc πεντάπορτο, καινουργή κατάσταση, χιλιόμετρα 20.000. Πληρ. τηλ. 2241026512 ΑΑ60367

BMW του '93 316 σε άριστη κατάσταση με ηλεκτρ. παράθυρα,δερμάτινο σαλόνι και ράδιο CD. Πληρ. τηλ. 6972011279 ΑΑ60366

MERCEDES C-180 ELEGANCE μοντ. Β' 94, πράσινο μεταλλικό, αντιπροσωπείας, μόνιμα σε γκαράζ, 53.000 χλμ. ράδιο με σιντέρα, συναγερμός, όλα ηλεκτρικά, ξύλο-δέρμα, αιρ μπαγκ, ABS, καινουργή λάστιχα - βιβλίο σέρβις. Τιμή 19.000 ευρώ. Δεκτός διακανονισμός χωρίς προκαταβολή. Πληρ. τηλ. 2241031093, 6972499127 ΑΑ60354

ΠΩΛΕΙΤΑΙ σε τιμή ευκαιρίας HYUNDAI LANTRA (χωρίς μηχανή). Πληρ. τηλ. 2241035324, 6942669693 ΑΑ60353

ΠΩΛΕΙΤΑΙ VW ΣΚΑΡΑΒΑΙΟΣ κάμπριο 1600 cc μοτέρ καινούργιο με αμόλυβδη, πλήρης ανακατασκευή διακόφρενα, μπρος πίσω, δερμάτινο σαλόνι, ξύλινη επένδυση, καινούργια λάστιχα, άριστη κατάσταση. Πληρ. τηλ. 6945935505 ΑΑ60247

BMW Z3 μοντ. '01, 1900 cc χρώμα μαύρο, full extra. Τιμή 29.000 ευρώ. Πληρ. τηλ. 6944684805 ΑΑ60279

Εταιρεία Κλιματισμού **ΖΗΤΑ:**
ΤΕΧΝΙΚΟΥΣ, ΒΟΗΘΟΥΣ, ΨΥΚΤΙΚΟΥΣ & ΗΛΕΚΤΡΟΛΟΓΟΥΣ
Για Service & Εγκαταστάσεις
Απαραίτητα: Δίπλωμα οδήγησης
Πληρ. τηλ. 6977200960

ΑΠΟ ΚΑΤΑΣΤΗΜΑ ΓΡΗΓΟΡΗΣ ΕΣΤΙΑΣΗΣ
ΖΗΤΟΥΝΤΑΙ
ΚΟΠΕΛΕΣ & ΝΕΑΡΟΙ με προϋπηρεσία
σε κρέπα και καφε.
Πληρ. τηλ. 2241030823 από 10.00 - 14.00

ΖΗΤΟΥΝΤΑΙ
από γνωστό εστιατόριο
Β' μάγειροι, Β' σερβιτόροι, πιτσαδόροι
Πληρ. τηλ. 2241033077

Γνωστό και μεγάλο εστιατόριο στην πόλη της Ρόδου
ΖΗΤΑΕΙ
ΜΑΓΕΙΡΑ
Πληρ. τηλ. 2241033077

ΖΗΤΕΙΤΑΙ
ΚΑΘΗΓΗΤΗΣ - ΚΑΘ/ΤΡΙΑ ΑΓΓΛΙΚΗΣ και ΓΡΑΜΜΑΤΕΑΣ
με τα απαραίτητα προσόντα από κέντρο Ξένων γλωσσών για την επόμενη σχολική χρονιά. Αποστολή βιογραφικού σημειώματος στο φαξ **2241048205** ή email: melissam@otenet.gr
Πληρ. τηλ. 2241026926, 2241048200

ΖΗΤΕΙΤΑΙ
πεπειραμένη **υπάλληλος**
για να εργαστεί σε κατάστημα ενδυμάτων (μπουτίκ).
Πληρ. τηλ. 2241086670/73

ΚΑΘΗΓΗΤΗΣ / ΡΙΑ ΑΓΓΛΙΚΩΝ
Για κέντρο ξένων γλωσών με εμπειρία στις εξετάσεις επιπέδου LOWER με πλήρες ωράριο απασχόλησης.
- Πολύ ικανοποιητικός μισθός
- Εξασφαλισμένη εργασία
- Πλήρης ασφάλιση
- Αριστη συνεργασία

Αποστείλατε βιογραφικό σημείωμα στο τηλέφωνο **2241032336.**
Τηλέφωνα επικοινωνίας: **2241035289, 2241023973**

H EXPRESS SERVICE
ΖΗΤΑ
- Μηχανικό αυτοκινήτων με δίπλωμα Γ' κατηγορίας
- και γραμματέα για απογευματινή βάρδια

Πληρ. τηλ. 2241066373

ΑΡΓΟΣ ΝΕΤ
Π. ΙΩΑΝΝΙΔΗΣ & ΣΙΑ Ο.Ε.
ΖΗΤΕΙΤΑΙ
ΓΙΑ ΑΜΕΣΗ ΠΡΟΣΛΗΨΗ
ΠΩΛΗΤΗΣ
Σε εταιρία διανομής ζαχαρωδών προϊόντων, για μόνιμη απασχόληση όλο τον χρόνο. Προϋπηρεσία απαραίτητη.
Πληρ. τηλ. 2241024018

ΖΗΤΕΙΤΑΙ
δεσποινίς - κυρία
για εμπορικό κατάστημα γυναικείων ενδυμάτων.
Ηλικία από 23-40 ετών
Γνώση Αγγλικής καθώς και επιπλέον γλωσσών θα εκτιμηθούν
Προϋπηρεσία θα ληφθεί υπ' όψιν. Μισθός ικανοποιητικός και ποσοστά αναλόγως των προσόντων.
Πληρ. τηλ. 2241038990
Αποστείλατε βιογραφικό σημείωμα στο **fax 2241038785**

Η
ΤΟΥΟΤΑ
ΞΕΝΑΚΗΣ α.ε.β.ε
Ζητά άτομο για πλύσιμο αυτοκινήτων
(μερική απασχόληση)
Πληρ. τηλ. 2241062211

INTERBETON

ΙΝΤΕΡΜΠΕΤΟΝ
ΔΟΜΙΚΑ ΥΛΙΚΑ Α.Ε.
ΟΜΙΛΟΣ ΤΣΙΜΕΝΤΩΝ ΤΙΤΑΝ

ΧΕΙΡΙΣΤΗΣ ΜΗΧΑΝΗΜΑΤΩΝ

Η ΙΝΤΕΡΜΠΕΤΟΝ ΔΟΜΙΚΑ ΥΛΙΚΑ Α.Ε, επιθυμεί να προσλάβει χειριστή μηχανημάτων για τις ανάγκες των υποκαταστημάτων της στην Ρόδο.

Απαραίτητα Προσόντα
- Δίπλωμα χειριστού
- Εκπληρωμένες στρατιωτικές υποχρεώσεις

Οι υποψήφιοι που πληρούν τις πιο πάνω προϋποθέσεις παρακαλούνται να επικοινωνήσουν με τον κ. Μ. Βασιλώττο τηλ. 22410 94705

Από την αντιπροσωπεία αυτοκινήτων
ΠΑΡΑΣΚΕΥΑΣ ΕΠΕ
ΖΗΤΕΙΤΑΙ
α) έμπειρος **φανοποιός**
β) έμπειρος **βαφέας αυτοκινήτων**
Πληρ. τηλ. 2241031400, 2241035200

ΖΗΤΟΥΝΤΑΙ ΚΑΘΗΓΗΤΕΣ
1) ΦΥΣΙΚΟΣ ή ΧΗΜΙΚΟΣ,
6) ΦΙΛΟΛΟΓΟΣ (Κλασικής Φιλολογίας)
από φροντιστήριο της πόλης για τη νέα σχολική χρονιά.
Μερική ή πλήρη απασχόληση.
Πληρ. κ. Ελένη τηλ. 2241028053, 6978205446

ΖΗΤΟΥΝΤΑΙ
ΠΩΛΗΤΡΙΕΣ
για τουριστικό κατάστημα εντός πόλεως Ρόδου
- Ωράριο συνεχές 8ωρο
- Μισθός 800 ευρώ καθαρά

Πληρ. τηλ. (22410)25936, 74443

Ο ΕΥΡΩΠΑΪΚΟΣ ΕΚΠΑΙΔΕΥΤΙΚΟΣ ΟΜΙΛΟΣ ΕΥΡΩΓΝΩΣΗ® με 200 Κέντρα Ξένων Γλωσσών,
ΖΗΤΑ
ικανούς **ΚΑΘΗΓΗΤΕΣ** Αγγλικής και Γερμανικής γλώσσας, με δυναμικό χαρακτήρα, μεγάλη μεταδοτικότητα, δημιουργικές, οργανωτικές και επικοινωνιακές ικανότητες. Πτυχίο ανωτάτης σχολής, διδακτική εμπειρία και σεμινάρια επικοινωνιακής κατεύθυνσης ή μεθοδολογίας θα θεωρηθούν επιπλέον προσόντα.
Προσφέρονται: άριστο περιβάλλον εργασίας, εκπαίδευση, προοπτικές εξέλιξης και αποδοχές αναλόγως προσόντων
Αποστολή βιογραφικών Εθνικής Αντίστασης 48 e-mail: eurorhodes1@acn.gr, eurorhodes2@acn.gr
Follow - up και ραντεβού συνέντευξης, τηλ. **2241073303, 2241033710**

KRINGLAN
Ο ΙΟΣ ΣΟΥΗΔΙΚΟΣ ΦΟΥΡΝΟΣ

Από το KRINGLAN σουηδικό φούρνο
ΖΗΤΕΙΤΑΙ
πωλητής/τρια - φουρνάρης
Πληρ. τηλ. 6948070855

ΑΓΟΡΕΣ-ΠΩΛΗΣΕΙΣ-ΑΝΤΑΛΛΑΓΕΣ ΜΕΤΑΧΕΙΡΙΣΜΕΝΩΝ ΑΥΤΟΚΙΝΗΤΩΝ

TOP CARS

1. **CLK 200 KOMPRESSOR** μοντ. 2002 φουλ εξτρα
2. **A 156** μοντ. 2002 δέρμα φουλ εξτρα
3. **Z3** μοντ. 2001
4. **AUDI A6** μοντ. 2002 diesel φουλ εξτρα
5. **AUDI TT** quatro μοντ. 1999 φουλ εξτρα
6. **LAND ROVER** μοντ. 2000 φουλ εξτρα
7. **MERCEDES C 180** μοντ. 1995 ELEGANS φουλ εξτρα
8. **MERCEDES C180** μοντ. 1997 σπορτ
9. **PORSE 944** μοντ. 1987
10. **MERCEDES C200** αυτόματη, μοντ. 2002, φουλ εξτρά
11. **BMW 318** cambrio μοντ. 1996 hard top
12. **BMW 316** τετράθυρο μοντ. 1995 φουλ εξτρά
13. **CITROEN SAXO VTS** 1600 μοντ. 1998
14. **PEUGEOT 306** καμπριο μοντ. 1998
15. **PEUGEOT RALLY** 1600, μοντ. 1997
16. **NISSAN 100 NX** 2000 κυβ. 150 PS 1996 φουλ εξτρα
17. **ROVER 414 SI** μοντ. 1997
18. **ROVER 414 SI** μοντ. 1998 φουλ εξτρα
19. **ΤΣΕΡΟΚΙ** 2,5 diesel μοντ. 2003, φουλ εξτρα
20. **CITROEN 1600 XSARA** κουπε μοντ. 1999
21. **POLO** 1400 μοντ. 1997
22. **RENAULT CLIO** 200 RS 1995 μοντ.

ΕΠΑΓΓΕΛΜΑΤΙΚΑ

1. **VITO MERCEDES** 110 D κίτρινη 1998
2. **VITO MERCEDES** 110 D μοντ. 1999
3. **VITO MERCEDES** 110 D ψυγείο μοντ. 1999
4. **312 MERCEDES** υπερυψωμένο μοντ. 1998
5. **312 MERCEDES** μακρυ καρότσα μοντ. 1997
6. **FORD TRANSIT** SASI καινούργιο 0 χιλιόμετρα
7. **FORD TRANSIT** κλούβα μοντ. 2000
8. **200L MITSUBISHI** 4πορτο MAGNUM 1999 φουλ εξτρα
9. **200L MITSUBISHI** 4πορτο 1998 φουλ εξτρα
10. **FIAT DUCATO** καρότσα μοντ. 2000

1ο κατάστημα:Λεωφ. Ελευθερίας 20 Κρεμαστή
τηλ. (22410) 96889 και 6972261775
2ο κατάστημα: Λεωφ. Ρόδου-Λίνδου- τηλ. (22410) 69518
fax: (22410) 69517

ΑΠΟ 0% ΠΡΟΚΑΤΑΒΟΛΗ ΕΩΣ 72 ΜΗΝΙΑΙΕΣ ΔΟΣΕΙΣ

Audi

1. **VW GOLF 1400 CC μοντ. 2000, 3ΘΥΡΟ, χρώμα ΜΑΥΡΟ** (ABS, υδρ.τιμόνι, 4 αερόσακοι, ηλ. παράθυρα, κεντρικό κλείδωμα, ηλεκ. καθρέπτες, **air condition**, ζάντες αλουμινίου, ηχοσύστημα)
2. **VW GOLF 1400 CC μοντ. 2000, 3ΘΥΡΟ, χρώμα ΑΣΗΜΙ** (ABS, υδρ.τιμόνι, 4 αερόσακοι, ηλ. παράθυρα, κεντρικό κλείδωμα, ηλεκ. καθρέπτες, **air condition**, ζάντες αλουμινίου, SET SPOILER ZENDER, ηχοσύστημα)
3. **VW GOLF 1400 CC μοντ. 1999, 3ΘΥΡΟ, χρώμα ΚΟΚΚΙΝΟ** (ABS, υδρ.τιμόνι, 2 αερόσακοι, ηλ. παράθυρα, κεντρικό κλείδωμα, ηλεκ. καθρέπτες, ζάντες αλουμινίου, ηχοσύστημα)
4. **VW GOLF VARIANT -1400 CC μοντ. 1996, 5ΘΥΡΟ, χρώμα ΜΠΛΕ** (υδρ. τιμόνι, R/C).
5. **VW POLO - 1300 CC μοντ. 1995, ΧΡΩΜΑ ΛΕΥΚΟ 5ΘΥΡΟ**
6. **BMW 518i 1800 CC μοντ. 1992 ΧΡΩΜΑ ΜΠΛΕ** (ABS, υδρ.τιμόνι, ηλ. παράθυρα, κεντρικό κλείδωμα, ηχοσύστημα)
7. **MAZDA 323-1400 CC μοντ. 2001, ΧΡΩΜΑ ΑΣΗΜΙ** (ABS, TC, υδρ. τιμόνι, 4 αερόσακοι, 2 ηλ. παράθυρα, κεντρικό κλείδωμα, ηλεκ. καθρέπτες, air condition, ηχοσύστημα, συναγερμός)
8. **RENAULT CLIO - 1400 CC μοντ. 1996, ΧΡΩΜΑ ΜΠΛΕ, 5ΘΥΡΟ** (υδρ. τιμόνι, ηλ. παράθυρα, κεντρικό κλείδωμα, ηλεκ. air condition, ηχοσύστημα)
9. **RENAULT CLIO - 1200 CC μοντ. 1995, ΧΡΩΜΑ ΜΠΛΕ, 5ΘΥΡΟ** (2 ηλ. παράθυρα, κεντρικό κλείδωμα, ζάντες αλουμινίου, ηχοσύστημα).
10. **PEUGEOT 405 -1600 CC μοντ. 1995, 4ΘΥΡΟ ΧΡΩΜΑ ΜΠΛΕ** (ABS, υδρ. τιμόνι, ηλ. παράθυρα, κεντρικό κλείδωμα, ηλεκ. καθρέπτες, **air condition**, ηχοσύστημα)
11. **OPEL ASTRA - 1400 CC μοντ. 1999, ΧΡΩΜΑ ΜΑΥΡΟ** (υδρ. τιμόνι, αερόσακος οδηγού, 2 ηλ. παράθυρα, κεντρικό κλείδωμα, air condition, ηχοσύστημα.)
12. **FIAT MAREA 1400 CC μοντ. 1996 ΧΡΩΜΑ ΜΠΛΕ 4ΘΥΡΟ** (υδρ. τιμόνι, 2 ηλ. παράθυρα, κεντρικό κλείδωμα, ηχοσύστημα).
13. **FORD ESCORT - 1400 CC MONT. 1992, 4ΘΥΡΟ, ΧΡΩΜΑ ΑΣΗΜΙ** (υδρ. τιμόνι, ηλ. παράθυρα, κεντρ. κλείδωμα, αεροτομή, **air condition**, ζάντες αλουμινίου, ηχοσύστημα)
14. **FIAT PUNTO 1250 CC ΑΥΤΟΜΑΤΟ, μοντ. 2002, ΧΡΩΜΑ ΘΑΛΑΣΣΙ, 5ΘΥΡΟ** (υδρ. τιμόνι, 2 αερόσακοι, 2 ηλ. παράθυρα, κεντρικό κλείδωμα, air condition, ηχοσύστημα)
15. **NISSAN MICRA -1000 CC μοντ. 1995, χρώμα ΜΠΛΕ** (ηχοσύστημα)
16. **FIAT PUNTO 1250 CC, 5ΘΥΡΟ, ΧΡΩΜΑ ΒΥΣΣΙΝΙ** (2 ηλ. παράθυρα, κεντρικό κλείδωμα, ηχοσύστημα)
17. **ROVER 416 GSI-1600 CC μοντ. 1992, 4ΘΥΡΟ χρώμα ΓΚΡΙ** (υδρ. τιμόνι, ηλ. παράθυρα, κεντρικό κλείδωμα, ηλιοροφή, **air condition**, ζάντες αλουμινίου, ηχοσύστημα)
18. **TOYOTA YARIS 1300 CC μοντ. 1999, 3ΘΥΡΟ, χρώμα πράσινο** (υδρ. τιμόνι, ηλ. παράθυρα, κεντρικό κλείδωμα, **air condition**, ηχοσύστημα)
19. **ALPHA ROMEO 155 -1600 CC μοντ. 1996, χρώμα ΜΑΥΡΟ** (υδρ. τιμόνι, αερόσακος οδηγού, 2 ηλ. παράθυρα, κεντρικό κλείδωμα, **κλιματισμός**, ηχοσύστημα)
20. **PEUGEOT PARTENER VAN -1200 CC μοντ. 1997, (επαγγελματικό ή αγροτικό)**

CAR EXPERTS

ΞΕΝΑΚΗΣ ΑΥΤΟΚΙΝΗΤΑ ΑΕΒΕ
Εξουσιοδοτημένος Έμπορος Kosmocar A.E.
Πωλήσεις-Service-Ανταλλακτικά
10ο χλμ. Ρόδου-Λίνδου, τηλ. 2241086777, fax 2241086788

1 έτος γραπτή εγγύηση με δυνατότητα επέκτασης έως 3 έτη

0% ΠΡΟΚΑΤΑΒΟΛΗ ΕΩΣ 72 ΜΗΝΙΑΙΕΣ ΔΟΣΕΙΣ

---

auto-moto

συνέχεια από την προηγούμενη

SEAT CORDOBA 1400 cc station wagon μοντέλο '98 τιμή 5.000 ευρώ. Πληρ. τηλ. 6944279934 ΑΑ60234

APRILIA LEONARDO 150 cc μοντέλο '99 άριστη κατάσταση 1.600 ευρώ. Πληρ. τηλ. 6972345281 ΑΑ60232

ΠΩΛΕΙΤΑΙ μηχανή τσόπερ μάρκας YOSUNG 250 AQUILLA μοντέλο 2003 με 3.500 χλμ. Τιμή πώλησης 4.500 ευρώ, με ευκολίες πληρωμής. Πληρ. τηλ. 2241090973, 6974571032 ΑΑ60209

YAMAHA VIRAGO 250 cc μοντέλο '89 άριστη κατάσταση 900 ευρώ. Πληρ. τηλ. 6945949882 ΑΑ60231

VW GOLF μοντέλο 1992 1400 cc ζαντολάστιχα, ηλεκτρικά παράθυρα, μουσική. Πληρ. τηλ. 6942629843 ΑΑ60201

APRILIA PIGASO 650 cc μοντέλο '98 άριστη κατάσταση full extra 3500 ευρώ. Πληρ. τηλ. 6945949882 ΑΑ60230

ΞΕΝΟΔΟΧΕΙΟ

ΚΥΝΟΤΡΟΦΕΙΟ ΜΙΡΤΣΕΒ

ΣΧΟΛΗ ΕΚΠΑΙΔΕΥΣΗΣ ΣΚΥΛΩΝ

Τις μέρες των διακοπών σας φύλαξη των μικρών σας φίλων

- Βασική υπακοή
- Άρνηση τροφής
- Φύλακας χώρου
- Νοσηλεία
- Διόρθωση προβληματικής συμπεριφοράς
- Σωματοφύλακας
- Καθαρόαιμα κουτάβια
- Ζευγαρώματα
- Κουρέματα, μπάνιο

Υπεύθυνος: ΜΙΡΤΣΕΒ ΝΙΚΟΣ
Ασγούρου Ρόδος 85100 • τηλ. **6942404250**

AUTO ΕΠΙΛΟΓΕΣ

ΚΟΥΚΟΥΡΑΣ ΑΛΕΞΑΝΔΡΟΣ
ΛΕΩΦ. ΡΟΔΟΥ-ΛΙΝΔΟΥ 255 • ΤΗΛ. (22410)60910
www.autoepiloges.com

ΑΓΟΡΑ-ΠΩΛΗΣΗ-ΑΝΤΑΛΛΑΓΗ ΜΕΤΑΧΕΙΡΙΣΜΕΝΩΝ ΑΥΤΟΚΙΝΗΤΩΝ

1. **MERCEDES E200 COMPRESSOR ELEGANCE, 163 HP, 2000 cc, μοντ. 2001, ασημί**
   - 8 αερόσακοι, ABS, ESP, klima, κεντρ. κλειδ., ηλ. παράθ., υδρ. τιμόνι, ζάντες αλουμινίου, ξύλινη επένδυση και ηχοσύστημα.
2. **TOYOTA MR2, 1800cc, μοντ. 2003, γκρι**
   - αερόσακοι, ABS, ESP, klima, κεντρ. κλειδ. ηλ. παράθ., υδρ. τιμόνι, ζάντες αλουμινίου και ηχοσύστημα
3. **MITSUBISHI OUTLANDER JEEP, 2000 cc, μοντ. 2004, μπλε**
   - αερόσακος οδηγού- συνοδηγού, air condition, κεντρ. κλειδ., ηλ. παράθ., υδρ. τιμόνι, ζάντες αλουμινίου, προβ. ομίχλης και ηχοσύστημα.
4. **LAND ROVER FREELANDER 1800 cc, μοντ. 2000, ασημί**
   - αερόσ. οδηγού-συνοδηγού, ABS, air condition, κεντρ. κλειδ., ηλ. παράθ., υδρ. τιμόνι, ζάντες αλουμινίου και ηχοσύστημα.
5. **SUZUKI JIMNY 1300 cc, μοντ. 2002, λευκό**
   - αερόσ. οδηγού-συνοδηγού, κεντρ. κλειδ., ηλ. παράθ., υδρ. τιμόνι και ηχοσύστημα.
6. **AUDI A4, 1600 μοντ. 2003, γκρι**
   - 8 αερόσακοι, ABS, ESP, klima, κεντρ. κλειδ., ηλ. παράθ., υδρ. τιμόνι, ζάντες αλουμινίου, προβ. ομίχλης και ηχοσύστημα
7. **AUDI A4, 1600 μοντ. 2000, μπλε**
   - 4 αερόσακοι, klima, κεντρ. κλειδ., ηλ. παράθ., υδρ. τιμόνι, ζάντες αλουμινίου, προβ. ομίχλης και ηχοσύστημα
8. **OPEL VECTRA 1600 cc, 125 HP, μοντ. 2001, κυπαρισσί**
   - 4 αερόσακοι, ABS, klima, κεντρ. κλειδ., ηλ. παράθ., υδρ. τιμόνι, ζάντες αλουμινίου και ηχοσύστημα
9. **CITROEN SAXO VTS 1600 cc 120 HP, μοντ. 2000, ασημί**
   - αερόσ. οδηγού, air condition, κεντρ. κλειδ., ηλ. παράθ., υδρ. τιμόνι, ζάντες αλουμινίου και ηχοσύστημα
10. **RENAULT MEGAN COUPE 1600 cc, μοντ. 2001, μαύρο**
    - 4 αερόσακοι, ABS, κεντρ. κλειδ., ηλ. παράθ., υδρ. τιμόνι, ζάντες αλουμινίου και ηχοσύστημα
11. **OPEL ASTRA M SPORT 1400 cc, μοντ. 2000, ασημί**
    - 4 αερόσακοι, ABS, κεντρ. κλειδ., ηλ. παράθ., υδρ. τιμόνι, ζάντες αλουμινίου και ηχοσύστημα
12. **ROVER 45 1400 cc, 103 HP, μοντ. 2000, κυπαρισσί**
    - αερόσακος οδηγού- συνοδηγού, κεντρ. κλειδ., ηλ. παράθ., υδρ. τιμόνι, air condition, ABS, συναγερμός και ηχοσύστημα
13. **OPEL ASTRA 1400 cc, μοντ. 1999, ασημί**
    - κεντρ. κλειδ., ηλ. παράθ., υδρ. τιμόνι, air condition, αερόσακοι και ηχοσύστημα
14. **SEAT IBIZA 1400 cc, 119 HP, μοντ. 2001, ασημί**
    - κεντρ. κλειδ., ηλ. παράθ., υδρ. τιμόνι, air condition, συναγερμός viper, ζάντες αλουμινίου, σπόιλερ, αεροτομή, τσιπάκι seat force και ηχοσύστημα
15. **VW GOLF VR6 2800c.c., 194 HP, μοντ. 1992, μπλε**
    - ABS, κεντρ. κλειδ., ηλ. παράθ., υδρ. τιμόνι, air condition, ζάντες αλουμινίου BBS και ηχοσύστημα
16. **TOYOTA CELICA 1800 cc, μοντ. 1994, κόκκινο**
    - αερόσ. οδηγού, ABS, air condition, κεντρ. κλειδ., ηλ. παράθ., υδρ. τιμόνι, ηλ. καθρέπτες και ηχοσύστημα.
17. **BMW 316 1600 c.c., μοντ. 1994, άσπρο**
    - αερόσ. οδηγού, κεντρ. κλειδ., ηλ. παράθ., υδρ. τιμόνι, ζάντες αλουμινίου και ηχοσύστημα
18. **OPEL VECTRA 1600 cc, μοντ. 1996, μπλε**
    - κεντρ. κλειδ. ηλ. παράθ., υδρ. τιμόνι, αερόσακους, air condition και ηχοσύστημα
19. **PEUGEOT 206 1600 cc, 2000, ασημί**
    - κεντρ. κλειδ., ηλ. παράθ, υδρ. τιμ. αερόσακος οδηγού, air condition, ηλ. ηλιοροφή και ηχοσύστημα
20. **SEAT IBIZA 1400 cc, μοντ. 1999, ασημί**
    - κεντρ. κλειδ., ηλ. παράθ., υδρ. τιμόνι, air condition και ηχοσύστημα
21. **PEUGEOT 206 1100 cc, 2001, μπλε**
    - αερόσακος οδηγού, air condition και ηχοσύστημα
22. **DAEWOO LANOS 1350 cc, μοντ. 2002, ανθρακί**
    - κεντρ. κλειδ., ηλ. παράθ. υδρ. τιμόνι, air condition και ηχοσύστημα
23. **DAEWOO LANOS SEDAN 1350 cc, μοντ. 2001, λευκό**
    - air condition, κεντρ. κλειδ., ηλ. παράθ. υδρ. τιμόνι, και ηχοσύστημα
24. **PEUGEOT 106 1100 cc, 1999, μπλε**
    - κεντρ., κλειδ., ηλ. παράθ., air condition, ζάντες αλουμινίου και ηχοσύστημα
25. **KIA SEPHIA II 1500 cc, μοντ. 2000, ασημί**
    - αερόσακος, κεντρ. κλειδ., ηλ. παράθ., υδρ. τιμόνι, air condition και ηχοσύστημα
26. **SUZUKI SWIFT GTI, 1300 cc , μοντ. 1996, μπλε**
    - κεντρ. κλειδ., ηλ. παράθ., υδρ. τιμόνι και ηχοσύστημα

ΑΠΟ 0% ΠΡΟΚΑΤΑΒΟΛΗ ΕΩΣ 72 ΜΗΝΙΑΙΕΣ ΔΟΣΕΙΣ
ΜΕ ΤΑ ΧΑΜΗΛΟΤΕΡΑ ΕΠΙΤΟΚΙΑ ΤΗΣ ΑΓΟΡΑΣ

ΠΟΥΛΑΚΙ FIAT DUCATO 14-10 θέσεων 37.000 χλμ. σε άριστη κατάσταση. Δεκτός κάθε έλεγχος. Τιμή 15.000 ευρώ. Πληρ. τηλ. 6944547337 κ. Νίκος ΑΑ60228

PEUGEOT RALLY 1.600 c.c.-16V-133 HP, λευκό, μοντ. '99, λευκό ατρακάριστο, full extra. Δεκτός κάθε έλεγχος. Καλή τιμή. Πληρ. τηλ. 22410 95350, 6946657550 κ. Σάκη ΑΑ59796

ΦΟΡΤΗΓΟ MERCEDES ΑΝΑΤΡΕΠΟΜΕΝΟ ΤΥΠΟΣ 1619 ΜΕΤΡΗΤΟΙΣ. ΠΛΗΡ. ΤΗΛ. 6942408464 ΧΠΑ171

ΠΩΛΟΥΝΤΑΙ ΜΕΤΑΧΕΙΡΙΣΜΕΝΑ ΦΟΡΤΗΓΑ ΑΥΤΟΚΙΝΗΤΑ ΕΙΣΑΓΩΓΗΣ ΟΛΩΝ ΤΩΝ ΤΥΠΩΝ, ΓΙΑ ΑΓΡΟΤΙΚΗ ΚΑΙ ΕΠΑΓΓΕΛΜΑΤΙΚΗ ΧΡΗΣΗ, ΚΑΘΩΣ ΕΠΙΣΗΣ ΚΑΙ Ι.Χ. ΕΠΙΒΑΤΙΚΑ. ΕΤΟΙΜΟΠΑΡΑΔΟΤΑ Ή ΚΑΤΟΠΙΝ ΠΑΡΑΓΓΕΛΙΑΣ. ΜΕ ΤΙΜΕΣ ΓΕΡΜΑΝΙΑΣ. ΠΑΡΕΧΟΥΜΕ ΓΡΑΠΤΗ ΕΓΓΥΗΣΗ ΕΝΟΣ ΧΡΟΝΟΥ. ΕΙΣΑΓΩΓΕΙΣ ΜΕΤΑΧΕΙΡΙΣΜΕΝΩΝ ΑΥΤΟΚΙΝΗΤΩΝ: Δ. ΜΠΟΥΝΤΟΥΡΗΣ-Ε. ΠΑΠΑΠΟΣΤΟΛΟΥ Ο.Ε. ΕΚΘΕΣΗ: ΕΘΝΙΚΗ ΟΔΟΣ ΛΑΡΙΣΑΣ-ΙΩΑΝΝΙΝΩΝ, ΤΡΙΚΑΛΑ ΘΕΣΣΑΛΙΑΣ, ΤΗΛΕΦΩΝΑ: 24310-74709, 24310-27008, ΚΙΝ.: 6974456200-6977395269 ΧΠΑ14110

ΣΧΟΛΗ ΟΔΗΓΩΝ

ΠΟΡΤΣΕΛΛΗΣ ΣΤΕΦΑΝΟΣ

Διπλ. εκπαιδευτής υποψηφίων οδηγών
μέλος της Ε.Σ.Ο.Ρ. Ο.Ε.



- Διπλώματα αυτοκινήτου, μοτοσικλέτας,φορτηγού, λεωφορείου, νταλίκας
- Αναθεωρήσεις ληγμένων αδειών
- Θεωρητικά μαθήματα ΚΟΚ και Μηχανολογίας
- Μετατροπές ξένων διπλωμάτων σε ελληνικά
- Διπλώματα αυτόματου αυτοκινήτου

ΕΘΝΙΚΗΣ ΑΝΤΙΣΤΑΣΗΣ 73 (ΠΡΩΗΝ ΑΝΝΗΣ ΜΑΡΙΑΣ)
ΤΗΛ. 2241034497, 6945463635

κρικος
αυτοκίνητα

ΚΑΙΝΟΥΡΓΙΑ

TOYOTA-MAZDA-CITROEN
SKODA-CHRYSLER-AUDI
VOLKS WAGEN-NISSAN-FORD

ΜΕΤΑΧΕΙΡΙΣΜΕΝΑ

*Αν θέλετε ένα αυτοκίνητο ελαφρά μεταχειρισμένο από ΓΕΡΜΑΝΙΑ επιβατικό ή φορτηγό... Μπορούμε να σας το φέρουμε **χωρίς καμία προκαταβολή** και αν πληροί τα συμφωνηθέντα, το πληρώνετε και το παίρνετε!*

1. **OPEL CORSA**
μοντ. 2002, 1.100 cc, αερόσακος οδηγού, υδραυλικό τιμόνι, ABS, A/C, ηχοσύστημα

2. **HYUNDAI ATOS**
μοντ. 2001, 1.000 cc, ηλεκτρ. παράθυρα εμπρός, υδραυλικό τιμόνι, A/C, ηχοσύστημα

3. **MITSUBISHI L 200 TD 4X4 double Cab**
μοντέλο 2000. Αερόσακος οδηγού- συνοδηγού, κεντρικό κλείδωμα, ηλεκτρ. παράθ. εμπρός - πίσω, A/C, ξύλινο ταμπλώ, ηχοσύστημα (εισαγ.)

4. **TOYOTA HI Ace 2,5 TN**
μοντ. 1999 (εισαγ.)

5. **HUNDAI ACCENT**
μοντ. 2001, λευκό, 1.300c.c. A/B οδηγού, R/C, ηλ. παράθυρα εμπρός και πίσω

6. **TOYOTA HIACE**
2,5 TD μοντ. 1999, υπερυψωμένο, αερόσακος οδηγού-συνοδηγού, R/C (εισαγ.)

7. **NISSAN NAVARA**
2,5 cc, μοντ. 1998, διπλακάμπινο, συναγερμός, R/C, αερόσακος οδηγού (εισαγ.)

8. **TOYOTA COROLLA ασημί**
1,4 cc, μοντ. 2002, υδρ. τιμόνι, ηλεκτ. παράθυρα εμπρός, κεντρικό κλείδωμα, R/C, ABS

9. **RENAULT SCENIC**
1,6 cc, μοντ. 1998, υδραυλικό τιμόνι, κεντρικό κλείδωμα, ηλεκτρ. παράθυρα εμπρός, A/C, ηλεκτρ. καρθέπτες, αερόσακοι οδηγού, P/K

10. **FIAT MAREA,**
1.600 cc, μοντ. 1997, χρυσαφί, P/S, ηλεκτρικά παράθυρα, ηλεκτρικοί καθρέπτες, A/C, R/C, αερόσακος οδηγού, κεντρικό κλείδωμα, ζάντες αλουμινίου

11. **CITROEN SAXO**
1.100 cc, μοντ. 2000, λευκό, κεντρικό κλείδωμα, ηλεκτρικά παράθυρα εμπρός, P/S, A/C, R/C, αερόσακος οδηγού

12 **SUZUKI JIMNY 1.300 c.c.**
μοντ. 2001, λευκό, cabrio, A/B οδηγού-συνοδηγού, ηλεκτρικά παράθυρα

13. **HYUNDAI ACCENT**
Χρυσαφί, 1.300 c.c., μοντ. 2000, ηλ. κλειδαριές, ηλ. παράθυρα εμπρός/πίσω, υδραυλικό τιμόνι, A/C, ηλ. κλειδαριές, αερόσακος οδηγού, ηλ. κεραία.

14. **SKODA FABIA**
Μπλε, 1.400 c.c., μοντ. 2001. ηλ. παράθυρα εμπρός, υδραυλικό τιμόνι, κεντρ. κλείδωμα, αερόσακος οδηγού, A/C, R/K

15. **OPEL ASTRA SW TD**
Λευκό, 1.700 cc, επαγγελματικό., diesel

16. **SKODA REFLEX**
1.400cc, μπλε, μον. 2002, ηλεκ. παράθ. εμπρός, κεντρικό κλείδωμα, A/C, R/C.

17. **VW GOLF 1.400cc**
Ασημί, μον.2000, αερόσακοι οδηγού, συν/γού, πλευρικοί, Y/T, ηλεκτ. παράθ., κεντρικό κλείδωμα, A/C, ABS, ηχοσύστημα.

18. **CITROEN SAXO**
1.400 cc, ασημί, μον.2002, αερόσακος οδηγού, ηλεκ. παράθ., R/C.

19. **CITROEN XSARA H/B**
1.400 cc, μοντ. 2001, υδραυλικό τιμόνι, A/C, R/C, ηλεκτρ. κλειδαριές, ηλεκτρ. παράθυρα εμπρός, αερόσακοι οδηγού-συνοδηγού

20. **TOYOTA COROLLA SDN**
Ασημί, 1300 cc, μοντ. του 1997, Υδρ. τιμόνι, Ηλ. κλειδαριές, Ηλ. παράθυρα, εμπρός, ABS, A/C, P/K

21. **TOYOTA YARIS**
1000 cc, 2002, πράσινο, δίπορτο, A/C, P/K, Υδραυλικό τιμόνι, ABS, αερόσακος οδηγού-συνοδηγού

Αγορές αυτοκινήτων απολύτου μετρητοίς

Δεχόμαστε το αυτοκίνητο σας προς πώληση

13ο χλμ ΡΟΔΟΥ - ΑΕΡΟΔΡΟΜΙΟΥ
(Απέναντι από την HERTZ)
Τηλ: 22410-82222 Fax: 22410-82521

0% ΠΡΟΚΑΤΑΒΟΛΗ ΕΩΣ 72 ΔΟΣΕΙΣ

auto-moto

συνέχεια από την προηγούμενη

ΑΥΤΟΚΙΝΗΤΟ MERCEDES C200, μοντ. '97, 64.000 χλμ., άριστη κατάσταση, μολυβί χρώμα. Τιμή 25000 ευρώ. Πληρ. τηλ. 6945795642, 2241039177 κ. Βασίλης ΧΑΑ296

PEUGEOT 306 cabrio σε άριστη κατάσταση με full extra. Πληρ. τηλ. 6932727844 ΑΑ60151

προσφορές εργασίας

ΝΕΟΣ ΖΗΤΕΙ ΕΡΓΑΣΙΑ ως οδηγός με δίπλωμα Γ' κατηγορίας επαγγελματικό και μηχανής. Πληρ.τηλ. 6945575867 ΑΡ60381

ΕΠΑΓΓΕΛΜΑΤΙΚΟ ΜΑΚΙΓΙΑΖ και μακιγιάζ νύφης με επώνυμα προϊόντα ακόμη και στον δικό σας χώρο. Πληρ. τηλ. 6944710033 ΑΡ60380

ΚΥΡΙΑ διπλωματούχος μασέρ (με άδεια από το κράτος) κάνει θεραπευτικό, κλασικό, χαλαρωτικό, αθλητικό, αισθητικό μασάζ με αρωματοθεραπεία, reiky, siatsu και μασάζ αδυνατίσματος. Πληρ. τηλ. 2241020833, 6932501924, 6976457598 ΑΡ60360

ΚΥΡΙΑ διπλωματούχος μασέρ κάνει θεραπευτικό, χαλαρωτικό, αθλητικό μασάζ με αρωματοθεραπεία αδυνατίσματος. Πληρ. τηλ. 6948553306 ΑΡ59962

ΕΜΠΕΙΡΟΣ ΕΛΑΙΟΧΡΩΜΑΤΙΣΤΗΣ αναλαμβάνει πάσης φύσεως εργασίες (βαψίματα, μερεμέτια κ.λπ.) όλα σε πολύ καλές τιμές. Πληρ. τηλ. 6945243884 κ. Νεκτάριο ΑΡ60089

ΔΙΠΛΩΜΑΤΟΥΧΟΣ ΜΑΣΕΡ με ειδικότητα στο κλασικό μασάζ, μασάζ για αδυνάτισμα, κ.ά. καθαρισμός προσώπου, μάσκες. Για ραντεβού να απευθύνεστε στο τηλ. 2241023344, 6932024975 ΑΡ59951

γνωριμιες

ΤΡΑΒ 23 χρονών ζητά γνωριμία με σοβαρά άτομα. Πληρ. τηλ. 6947358507 ΑΓ60382

ΝΕΑΡΗ ΞΕΝΑΓΟΣ με νυχτερινές ανησυχίες, επιθυμεί κουβέντα και συνομιλία, και ό,τι προκύψει. Πάρε στο 9011314493 ΑΓ587293

ΠΩΛΟΥΝΤΑΙ

φουσκωτά σκάφη ZODIAC 4,80 μ. και 6,00 με τρέιλερ ολοκαίνουργια σε τιμή ευκαιρίας. Δεκτός διακανονισμός.

Πληρ. τηλ. (22410)67440, 67441 κ. Δημήτρη

ΕΥΚΑΙΡΙΑ. ΠΩΛΕΙΤΑΙ

σκάφος καμπινάτο SEA MASTER μήκους 6,60 m, μηχανή έσω- έξω OMC 205 HP 6V σε άριστη κατάσταση, ποδάρι OMC COBRA υδραυλικό, FULL EXTRA: βυθόμετρο, VHF, πλήρες όργανο, υδραυλικά φλαπς, στερεοφωνικό, 2 INOX ντεπόζιτα, τέντα, τρέιλερ, 2 προπέλες, αυτοκινούμενο προβολέα.

Από 9 π.μ. έως 2 μ.μ. τηλ. **2241067214**

ΕΥΚΑΙΡΙΑ. ΠΩΛΕΙΤΑΙ

φουσκωτό σκάφος 7,10 με μηχανή έσω - έξω OMC COBRA 8V FULL INJECTION 225 HP, σε άριστη κατάσταση, ποδάρι OMC COBRA υδραυλικό, δύο INOX ντεπόζιτα με μεγάλη αυτονομία, τρέιλερ γαλβανιζέ HERCULES δυάξονο.

Από 9 π.μ. έως 2 μ.μ. τηλ. **2241032015, 2241067005**

ΚΑΤΑΡΓΕΙΣΤΕ ΤΟΥΣ ΒΟΘΡΟΥΣ

τις μολύνσεις και τα έξοδα μεταφοράς λυμάτων

ΑΝΑΛΑΜΒΑΝΟΥΜΕ την **κατασκευή** του καινούργιου σας αποχετευτικού δικτύου και τη **σύνδεση** με το αποχετευτικό δίκτυο της **(ΔΕΥΑΡ)** καταργώντας και απομονώνοντας όλες τις παλιές εστίες μόλυνσης βόθρους, φρεάτια, σωληνώσεις κ.λπ.

Μην το σκέπτεστε· τηλεφωνείστε τώρα για μια επίσκεψη στο πρόβλημά σας χωρίς καμία δέσμευση

στο

2241027418

απογευματινες;ωρες

Κο Θανάση

ΠΡ60391

ΣΧΟΛΗ ΟΔΗΓΩΝ

ΚΟΥΣΗ ΠΑΝΤΕΛΗ

- **ΔΙΠΛΩΜΑΤΑ**
- **ΕΡΑΣΙΤΕΧΝΙΚΑ**
- **ΕΠΑΓΓΕΛΜΑΤΙΚΑ**
- **ΜΟΤΟΣΙΚΛΕΤΑΣ**
- **ΜΑΘΗΜΑΤΑ ΘΕΩ–ΡΗΤΙΚΗΣ ΔΙΔΑΣΚΑΛΙΑΣ**

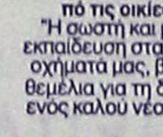

-Επεκτάσεις όλων των κατηγοριών -Αναθεωρήσεις ληγμένων αδειών -Μετατροπές ξένων αδειών σε ελληνικές

Οδός Βαλαωρίτου 9
(έναντι HOTEL SEMIRAMIS ΠΙΣΩ ΑΠΟ ΤΟ ΠΑΛΑΙΟ ΝΟΣΟΚΟΜΕΙΟ
e-mail: kousisp@acn.gr

ΕΚΠΑΙΔΕΥΤΙΚΟ ΑΥΤΟΚΙΝΗΤΟ:
TOYOTA YARIS 1300 cc
AIR CONDITIONED

(ΠΡΟΣΟΧΗ): ΜΑΘΗΜΑΤΑ
α. Μοτοσικλέτας μεγάλου κυβισμού από 125 cc έως ανεξαρτήτου
β. Μοτ/τας έως 125 cc
γ. Μοτοποδηλάτου 50 cc
Διαθέτουμε επίσης κι αυτόματες μοτοσικλέτες 125 cc
Πληρ. τηλ. (22410)73820-94777, fax: (22410)29157
ΚΑΙ ΑΝΑ ΠΑΣΑ ΣΤΙΓΜΗ ΣΤΑ ΚΙΝΗΤΑ τηλ. **6944/511313-6944/203343**

Στην κατηγορία ανεξαρτήτου κυβισμού η εκπαίδευση γίνεται με μοτοσικλέτα 500 cc
Παραλαβή των μαθητών μας και από τις οικίες τους
"Η σωστή και μεθοδική εκπαίδευση στα σύγχρονα οχήματά μας, βάζει γερά θεμέλια για τη δημιουργία ενός καλού νέου οδηγού"

ΠΜ59352

ΠΡΟΣΟΧΗ
Στη σχολή μας παραδίδονται και μαθήματα θεωρητικής διδασκαλίας

ΤΑΠΗΤΟΚΑΘΑΡΙΣΤΗΡΙΑ

ΠΑΝΕΛΛΑΔΙΚΟ ΔΙΚΤΥΟ
***Art Clean* EXPRESS**

Είμαστε λίιιι...γο πιο μπροστά από τους άλλους!
ΠΛΥΣΙΜΟ-ΑΠΟΛΥΜΑΝΣΗ-ΦΥΛΑΞΗ
ΧΑΛΙΩΝ- ΜΟΚΕΤΩΝ - ΣΑΛΟΝΙΩΝ *(και επί τόπου)*
ΠΑΠΛΩΜΑΤΑ - ΚΟΥΒΕΡΤΕΣ - ΦΛΟΚΑΤΕΣ
ΣΤΕΓΝΟ ΓΙΑ ΜΕΤΑΞΩΤΑ
ΚΑΙ ΧΕΙΡΟΠΟΙΗΤΑ
ΑΔΙΑΒΡΟΧΟΠΟΙΗΣΕΙΣ & ΕΠΙΔΙΟΡΘΩΣΕΙΣ ΤΑΠΗΤΩΝ
ΠΑΡΑΛΑΒΗ - ΠΑΡΑΔΟΣΗ ΚΑΤ' ΟΙΚΟΝ
ΑΛΑΦΑΚΗΣ ΤΑΣΟΣ

ΔΩΡΕΑΝ ΦΥΛΑΞΗ

ΤΗΛ. ΧΩΡΙΣ ΧΡΕΩΣΗ 80011400400
ΤΗΛ. 2241094815- ΚΙΝ. 6944350247

ΚΤΡ502

ΥΔΡΑΥΛΙΚΑ – ΚΑΛΟΡΙΦΕΡ

Γιάννης ο Ατλάσης
ΕΓΚΑΤΑΣΤΑΣΕΙΣ
ΑΝΑΚΑΙΝΙΣΕΙΣ
ΣΥΝΤΗΡΗΣΕΙΣ
Πληρ. τηλ. 2241029898, 6973610779

ΠΡ59473

ΤΕΧΝΙΚΟ ΓΡΑΦΕΙΟ

ΑΝΑΣΤΑΣΗΣ ΒΑΡΕΛΗΣ

ΑΡΧΙΤΕΚΤΟΝΑΣ
Αναλαμβάνει:
- Οικοδομικές άδειες
- Μελέτες
- Επιβλέψεις
- Κατασκευές οικοδομικών έργων
- Την υποβολή δικαιολογητικών στην **ΔΕΥΑΡ**

για την σύνδεσή σας με το **ΑΠΟΧΕΤΕΥΤΙΚΟ ΔΙΚΤΥΟ**
• Αμεση εξυπηρέτηση
• Καλή δουλειά
•Οικονομικές λύσεις
για κάθε πληροφορία σας:
ΓΡΑΦΕΙΟ:
Μαδρίτης 20, Ρόδος
Τηλ. 22410-61502
κιν. 6977-305126

ΠΡ59226

ΤΑΠΗΤΟΚΑΘΑΡΙΣΤΗΡΙΟ

Ο ΔΡΑΚΟΣ

Αναλαμβάνουμε υπεύθυνα καθαρισμό και φύλαξη
χαλιά • μοκέτες • φλοκάτες
Ειδικός καθαρισμός μεταξωτών και χειροποίητων χαλιών
Επί τόπου καθαρισμοί
μοκετών • σαλονιών • πούλμαν
με 20ετή πείρα.
Πληρ. τηλ. 22410/26805,22410/51024, 697/4208020

ΠΛΥΝΤΗΡΙΟ ΧΑΛΙΩΝ

Cleaning Pro



πλένουμε & φυλάμε:
• ΧΑΛΙΑ - ΜΟΚΕΤΕΣ - ΦΛΟΚΑΤΕΣ
• ΠΑΠΛΩΜΑΤΑ - ΚΟΥΒΕΡΤΕΣ

☎ *22410.60585*

email: abonis@otenet.gr

ΙΔΙΟΚΤΗΤΕΣ ΕΙΔΙΚΕΣ ΕΓΚΑΤΑΣΤΑΣΕΙΣ:
ΝΙΚΗΦ. ΒΡΕΤΤΑΚΟΥ - ΑΣΓΟΥΡΟΥ

ΑΠΟΦΡΑΞΕΙΣ

ΔΩΔΕΚΑΝΗΣΙΑΚΕΣ ΑΠΟΦΡΑΞΕΙΣ
"ΚΟΛΟΣΣΟΣ"
ΑΠΟΦΡΑΞΕΙΣ ΚΑΘΑΡΙΣΜΟΙ ΑΠΟΧΕΤΕΥΣΕΩΝ & ΒΟΘΡΩΝ



Αναλαμβάνουμε πάσης φύσεως αποφράξεις οποιουδήποτε μήκους και πλάτους Αναλαμβάνουμε καθαρισμούς αποχετευτικών αγωγών ΔΗΜΩΝ, ΞΕΝ/ΧΕΙΩΝ στρατιωτικών μονάδων ΣΠΙΤΙΩΝ, ΠΟΛΥΚΑΤΟΙΚΙΩΝ καθώς και καθαρισμούς βιολογικών μονάδων με μηχάνημα υψηλής πιέσεως σε όλη την Δωδ/σο

Κ. ΠΗΔΙΑΚΗΣ - Π. ΚΑΣΕΡΗΣ
Πληρ. τηλ. 2241047915-91881, κιν. 6944/325234 και 6977/717048

ΑΠΟΦΡΑΞΕΙΣ-ΚΑΘΑΡΙΣΜΟΙ





ΑΠΟΦΡΑΞΕΙΣ
ΚΑΘΑΡΙΣΜΟΙ
ΣΥΝΤΗΡΗΣΕΙΣ
ΑΠΟΧΕΤΕΥΣΕΩΝ-
ΕΠΙΦΑΝΕΙΩΝ-
ΚΤΙΡΙΩΝ-
ΠΛΟΙΩΝ-
ΒΙΟΛΟΓΙΚΩΝ

Αναλαμβάνουμε ξενοδοχεία, Δήμους, πολ/κίες κ.λπ. Αντληση πετρελαιοειδών από πλοία καθώς και λιποσυλλεκτών και βιολογικών. ΜΕ ΜΟΝΑΔΙΚΑ ΣΕ ΥΨΟΣ ΠΙΕΣΗΣ ΚΑΙ ΑΝΑΡΡΟΦΗΣΗΣ. ΥΠΕΡΣΥΓΧΡΟΝΑ ΜΗΧΑΝΗΜΑΤΑ ΥΔΡΟΒΟΛΗΣ ΣΕ ΟΛΗ ΤΗ ΔΩΔΕΚΑΝΗΣΟ

ΟΛΟ ΤΟ 24ωρο
ΒΑΡΔΕΛΛΗ Μ. -ΚΡΑΣΟΠΟΥΛΟΣ Δ. Ο.Ε.
Τηλ. 2241035555, Fax: 2241073100, Κιν. 6944/395999
e-mail:metropontikas@excite.com.
ΣΤΙΣ ΠΙΟ ΧΑΜΗΛΕΣ ΤΙΜΕΣ

ΤΑ ΜΟΝΑΔΙΚΑ ΥΠΕΡΣΥΓΧΡΟΝΑ

ΤΑΠΗΤΟΚΑΘΑΡΙΣΤΗΡΙΑ

ΚΛΕΟΠΑΤΡΑ

Τέλος στα προβλήματα με το πλύσιμο των χαλιών σας.

Η εταιρία μας πρωτοπορεί με το ΝΕΟ υπερσύγχρονο Πλυντήριο Ταπήτων.
Προσφέρουμε άψογο και προσεγμένο πλύσιμο, καθάρισμα, φύλαξη & επιδιορθώσεις σε όλους τους τύπους χαλιών, χειροποίητα χαλιά Μηχανής, ανατολίτικα, μοκέτες, καμπέ, μεταξωτά, φλοκάτες, παπλώματα

ΚΑΙ ΤΟ 2004 Η ΦΥΛΑΞΗ ΔΩΡΕΑΝ

- *Επιτόπου καθαρισμούς σαλονιών, μοκετών*
- *Παραλαβή & παράδοση κατ' οίκον σε όλη την Ρόδο.*
- *Ενημερωθείτε για την συντήρηση των χαλιών σας.*

Τηλ. **2241051996, κιν. 6945793626 , Φαξ: 2241051322**
ΚΟΥΦΑΛΑΚΗΣ ΣΤΑΥΡΟΣ

ΧΠΡ803

ΑΓΟΡΑΖΩ

- ΧΡΥΣΑΦΙΚΑ
- ΚΟΣΜΗΜΑΤΑ
- ΝΟΜΙΣΜΑΤΑ
- ΧΡΥΣΑ ΔΟΝΤΙΑ
- ΜΕΤΟΧΕΣ
- ΩΡΟΛΟΓΙΑ
- ΑΝΤΙΚΕΣ

Δάνεια επί ενεχύρω

«ΜΠΑΜΠΗΣ»

Δημ. Θεοδωράκη 15 (1ος όροφος) ΡΟΔΟΣ

ΧΠΡ407

ΚΗΠΟΠΕΡΙΦΡΑΚΤΙΚΗ ΔΩΔ/ΣΟΥ

- Κατασκευές κήπων,
- Περιφράξεις,
- Κατασκευές γηπέδων 5Χ5
- Περιφράξεις τύπου πάνελ
- Κατασκευές γηπέδων τέννις και μπάσκετ

ΚΗΠΟΠΕΡΙΦΡΑΚΤΙΚΗ ΔΩΔ/ΣΟΥ
ΤΑΜΠΑΚΑΚΗΣ - ΧΑΡΙΤΟΣ
Μιχ. Πετρίδη 32 • Τηλ.-φαξ. 2241027518, 6944806506

ΤΑΕ-KWON-DO

Αγωνιστικό σεμινάριο Τ.Κ.D.

Χαμόγελα ικανοποίησης

• Διοργανώνεται μέχρι τις 30 Ιουλίου στην Κρεμαστή από τον ΓΑΟ Τ.Κ.D. Ρόδου με την συμμετοχή σωματείων της Κύπρου, της Κω, της Πάτμου και της Καλύμνου.

• Ως απόλυτα επιτυχημένη χαρακτηρίζεται από τους ανθρώπους του ΓΑΟ Τ.Κ.D. Κολοσσός Ρόδου η φιλική συνάντηση με τον Ιπποκράτη Κω.

• Ο πρόεδρος του συλλόγου Ακης Δημητριάδης απαντάει σε ήπιους τόνους στον Παύλο Καζαντζόγλου με αφορμή την πρόσφατη επιστολή του τελευταίου.

Στη Ρόδο βρίσκονται οι αθλητικές αποστολές ΤΑΕΚWONDO της Λεμεσού Κύπρου, της Κεφάλου της Κω, της Πάτμου και της Καλύμνου και συμμετέχουν στο αγωνιστικό σεμινάριο του αθλήματος που διεξάγεται στο Κλειστό Γυμναστήριο της Κρεμαστής μέχρι και τις 30 Ιουλίου.

Στο σεμινάριο αυτό που διοργανώνεται από τον Γ.Α.Ο. TAEKWONDO Ρόδου διδάσκει ο δάσκαλος του σωματείου **Παύλος Καλαντζόγλου** που έχει για βοηθούς του, τους έμπειρους αθλητές **Ανδρέα Μιμηγιάννη** και **Μάνο Σεΐτη**.

Το σεμινάριο αυτό γίνεται για να συνδυάσουν οι συμμετέχοντες σ' αυτό τις γνώσεις και τις εμπειρίες με την αλληλογνωριμία των αθλητών μεταξύ τους και τη σύσφιξη των σχέσεων μεταξύ των σωματείων.

Το Δ.Σ. του Γ.Α.Ο. TAEKWONDO Ρόδου αισθάνεται την υποχρέωση να ευχαριστήσει και δημόσια το νηπιαγωγείο «Ζουζουνάκι» της Ρόδου για την μεταφορά των αθλητών με δικά του μέσα, καθώς επίσης και τον Δήμο Πεταλούδων, για την διάθεση του Κλειστού Γυμναστηρίου Κρεμαστής.

Με ιδιαίτερη επιτυχία αλλά και μεγάλη προσέλευση διενεργήθηκε την 18-7-2004 στο Κλειστό Γυμναστήριο Ρόδου φιλική συνάντηση μεταξύ των συλλόγων ΓΑΟ TAEKWONDO Κολοσσός Ρόδου και Α.Ο. Ιπποκράτης Κω στα πλαίσια της ανάπτυξης του αθλήματος αλλά και την τόνωση του ηθικού των αθλητών των συλλόγων μέχρι 15 ετών. Τους αγώνες παρακολούθησε ο δήμαρχος Ροδίων **Γ. Γιαννόπουλος** και ο επίκουρος δήμαρχος Ροδίων **Κ. Διακογεωργίου** οι οποίοι και τιμήθηκαν με αναμνηστικές πλακέτες από τον πρόεδρο του σωματείου **Ακη Δημητριάδη**. Επίσης με αναμνηστική πλακέτα τιμήθηκε και ο βουλευτής Δωδεκανήσου **Τάσος Καραμάριος**. Τιμητική πλακέτα απονεμήθηκε και στον Α.Ο. Ιπποκράτη Κω. Η συνάντηση ήταν φιλική και έλαβαν χρυσά μετάλλια όλοι οι συμμετέχοντες αθλητές αφού σκοπός της συνάντησης ήταν η προβολή του αθλήματος και μόνον.

Αναφορικά με την επιστολή του **Παύλου Καζαντζόγλου**, ο πρόεδρος του σωματείου TAEKWONDOΚολοσσός Ρόδου **Ακης Δημητριάδης** δήλωσε τα ακόλουθα:

«Είναι λυπηρό να δημοσιεύονται τέτοιου είδους επιστολές, ιδιαίτερα όταν οι σύλλογοι που συμμετείχαν δεν διενήργησαν τουρνουά, αλλά φιλική συνάντηση και μάλιστα μόνον παίδων. Σκοπός της συνάντησης ήταν η προώθηση του αθλήματος και η τόνωση του ηθικού των νεαρών αθλητών. Δεν αντιλαμβάνομαι το μένος της επιστολής, όταν μάλιστα ουδεμία παραβίαση απόφασης της Ομοσπονδίας υπήρξε. Αντίθετα θεωρώ ότι το παράδειγμά μας θα αποτελέσει αφορμή για νέες φιλικές συναντήσεις και με άλλους συλλόγους, στα πλαίσια πάντοτε της προαγωγής του αθλητικού πνεύματος και της εμπειρίας που αποκτούν τα παιδιά μας. Ο σύλλογός μας, πρωτοστατεί στις αθλητικές εκδηλώσεις και τέτοιου είδους επιστολές έρχονται σε αντίθεση με το αθλητικό πνεύμα που προάγουμε. Πιστεύω όμως, ότι έγινε αντιληπτό και από τον συντάκτη της επιστολής και ως εκ τούτου θεωρούμε το θέμα λήξαν. Εμείς σαν σύλλογος οργανωμένος επικεντρωνόμαστε μόνο στην προώθηση του αθλήματος και στην ανάδειξη αθλητών που θα εκπροσωπήσουν επάξια την Δωδεκάνησο. Ιδιαίτερες ευχαριστίες και συγχαρητήρια θέλω να απονείμω στον εκπαιδευτή της σχολής **Μιχάλη Καραβασίλη** για την έξοχη δουλειά που κάνει με τα παιδιά μας, αλλά και το ήθος που τον διέπει και το μεταδίδει σε αυτά».

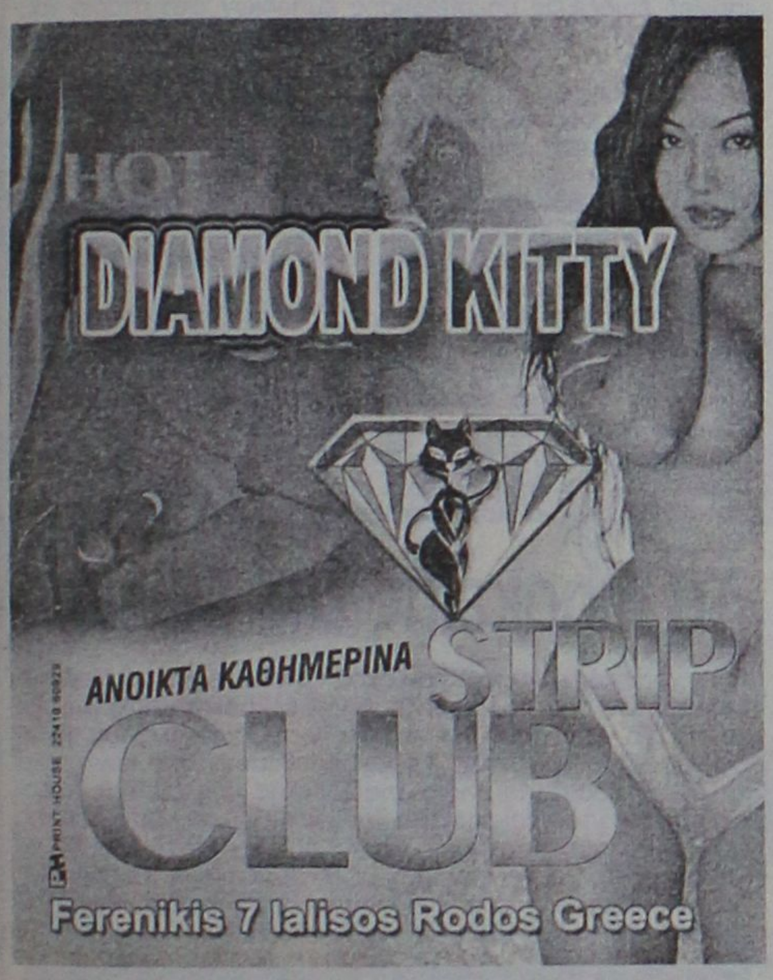



Η ΣΑΟΥΝΑ δεν είναι πολυτέλεια-είναι υγεία και ομορφιά

Αποκτήστε μια γνήσια φιλανδική σάουνα στις διαστάσεις που επιθυμείτε.

Λύσεις για κάθε ιδιωτικό και επαγγελματικό χώρο.

Τιμές από 2900 ευρώ.

ΕΚΘΕΣΗ ΞΥΛΟΤΕΧΝΟΥΡΓΗΜΑΤΑ

Εμπορικό Κέντρο Φώκιαλη

ΤΗΛ. 2241035091, 2241025135 6944355694

VANIK TOURS

ΓΙΑΝΝΗΣ και ΣΕΒΑ ΒΑΛΣΑΜΙΔΗ

VANIK σημαίνει ΑΛΗΘΕΙΑ

ΑΚΤΗ ΚΑΝΑΡΗ 17, ΨΑΡΟΠΟΥΛΑ - ΑΝΕΤΟ ΠΑΡΚΙΝ

ΑΝΟΙΚΤΑ: ΔΕ-ΣΑ 08.30-14.00 και 16.30-20.30

Τηλ. 2241035191-37621 κιν/τό 6945-798148 FAX 2241029532

Το γραφείο μας πάντα πρώτο σε κρατήσεις ξενοδοχείων εξασφάλισε και σας προσφέρει καταπληκτικές τιμές για τα παρακάτω ξενοδοχεία σε ΠΑΚΕΤΑ (Εκδοση εισιτηρίων R/T) από 1/4 - 31/10/2004

ΑΠΕΥΘΥΝΟΜΑΣΤΕ ΣΕ ΣΑΣ ΠΟΥ ΘΕΛΕΤΕ ΚΑΙ Η ΚΡΑΤΗΣΗ ΣΑΣ ΝΑ ΕΙΝΑΙ ΣΩΣΤΗ ΚΑΙ ΤΟ ΔΩΜΑΤΙΟ ΣΑΣ ΝΑ ΣΑΣ ΠΕΡΙΜΕΝΕΙ

1ον	**HOTEL PRESIDENT Α΄ κατηγορίας** Λεωφόρος Κηφισίας (ΟΛΑ ΑΝΑΚΑΙΝΙΣΜΕΝΑ)	
	ΜΟΝΟΚΛΙΝΟ	€ 70
	Δίκλινο για μονόκλινο	€ 75
	ΔΙΚΛΙΝΟ	€ 80
	ΤΡΙΚΛΙΝΟ	€ 105
2ον	**HOTEL ZAFOLIA Α΄ κατηγορίας** Λεωφόρος Αλεξάνδρας	
	ΜΟΝΟΚΛΙΝΟ	€ 142
	ΔΙΚΛΙΝΟ	€ 125
	ΤΡΙΚΛΙΝΟ	€ 150
3ον	**HOTEL ATHENS CYPRIA Α΄ κατηγορίας** Σύνταγμα	
	ΜΟΝΟΚΛΙΝΟ	€ 80
	ΔΙΚΛΙΝΟ	€ 100
	ΤΡΙΚΛΙΝΟ	€ 110
4ον	**HOTEL ASTOR Α΄ κατηγορίας** Σύνταγμα	
	ΜΟΝΟΚΛΙΝΟ	€ 81
	Δίκλινο για μονόκλινο	€ 90
	ΔΙΚΛΙΝΟ	€ 99
	ΤΡΙΚΛΙΝΟ	€ 119
5ον	**HOTEL ARETHOUSA Β΄ SUPERIOR** Πλατεία Σύνταγμα	
6ον	**HOTEL ELLINIS Β΄ κατηγορίας** ΩΝΑΣΕΙΟ, Λεωφ. Συγγρού	
	ΜΟΝΟΚΛΙΝΟ	€ 60
	ΔΙΚΛΙΝΟ	€ 75
	ΤΡΙΚΛΙΝΟ	€ 85
7ον	**HOTEL TRITON Β΄ κατηγορίας** Κέντρο Πειραιάς	
	ΜΟΝΟΚΛΙΝΟ	€ 65
	ΔΙΚΛΙΝΟ	€ 80
	ΤΡΙΚΛΙΝΟ	€ 95
8ον	**HOTEL LILIA Β΄ κατηγορίας** Πασαλιμάνι Πειραιάς	
	ΜΟΝΟΚΛΙΝΟ	€ 60
	ΔΙΚΛΙΝΟ	€ 75
	ΤΡΙΚΛΙΝΟ	€ 100
9ον	**HOTEL ΕΓΝΑΤΙΑ Β΄ κατηγορίας** Θεσσαλονίκη Κέντρο, καινούργιο	
	ΜΟΝΟΚΛΙΝΟ	€ 70
	ΔΙΚΛΙΝΟ	€ 80
	ΤΡΙΚΛΙΝΟ	€ 90
10ον	**HOTEL EGNATIA PALACE Α΄ κατηγορίας** Θεσσαλονίκη Κέντρο, ολοκαίνουργιο	
	ΜΟΝΟΚΛΙΝΟ	€ 90
	ΔΙΚΛΙΝΟ	€ 100
	ΤΡΙΚΛΙΝΟ	€ 125

● Τα παραπάνω ξενοδοχεία διαθέτουν T.V. σε όλα τα δωμάτια
● Στις πιο πάνω τιμές συμπεριλαμβάνεται πρωινό σε μπουφέ
● Ακόμη σε μας θα βρείτε αεροπορικά και ατμοπλοϊκά εισιτήρια όλων των εταιριών.

STEFANAKIS TOURS-RODOS

Ομαδικά & ατομικά ταξίδια

Εγγυημένες αναχωρήσεις κάθε εβδομάδα

ΠΑΡΙΣΙ 4, 5 & 6 ΗΜΕΡΕΣ

ΙΤΑΛΙΑ 4 & 5 ΗΜΕΡΕΣ
Ρώμη-Φλωρεντία

ΛΟΝΔΙΝΟ 4 & 5 ΗΜΕΡΕΣ

ΠΡΑΓΑ 3, 4 & 5 ΗΜΕΡΕΣ

ΑΜΣΤΕΡΝΤΑΜ 4 & 5 ΗΜΕΡΕΣ

ΒΕΡΟΛΙΝΟ 4 & 5 ΗΜΕΡΕΣ

Ελσίνκι, Κρουαζιέρα Βαλτική, Τάλιν, Αγ. Πετρούπολη, Βερολίνο, Αμστερνταμ, Νίκαια, Βαρκελώνη, Μαδρίτη, Βουδαπέστη, Βιέννη, Βενετία, Αίγυπτος, Τυνησία, Μαρόκο-Κων/πολη

ΙΤΑΛΙΚΟ ΠΑΝΟΡΑΜΑ
ΚΟΥΑΖΙΕΡΑ ΑΔΡΙΑΤΙΚΗ
ΜΠΑΡΙ-ΠΟΜΠΗΪΑ-ΡΩΜΗ-ΦΛΩΡΕΝΤΙΑ-ΣΙΕΝΑ-ΒΕΝΕΤΙΑ
ΜΙΝΙΑΤΟΥΡΑ
Ξενοδοχεία 4* Ημιδιατροφή
7 ημέρες αναχώρηση κάθε Δευτέρα
450€!!!

ΑΛΕΞ. ΔΙΑΚΟΥ 38-ΡΟΔΟΣ • Τηλ.: 22410/20625-2241030054

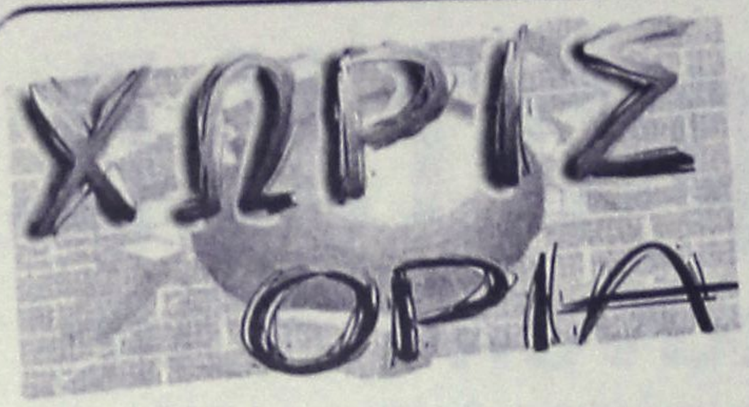

Μπαίνει στα βαθιά

• Παρελθόν αποτελεί ο Στέργος Φελεγκάκης από τις ακαδημίες του Παναθηναϊκού, που όπως όλα δείχνουν θα συνεχίσει στο περιφερειακό με την φανέλα του Αίαντα Σαλαμίνας.

Χωρίζουν οι δρόμοι του νεαρού αμυντικού Στέργου Φελεγκάκη με την ομάδα της Ακαδημίας του Παναθηναικού, από την στιγμή που η πράσινη ΠΑΕ του άνοιξε την πόρτα της εξόδου για να επιλέξει αυτός πλέον την ομάδα που θα θελήσει να συνεχίσει την καριέρα του. Στην τρίχρονη παρουσία του στην Παιανία ο δεκαοχτάχρονος ποδοσφαιριστής απέκτησε τα κατάλληλα εφόδια για να μπορέσει να πραγματοποιήσει μία λαμπρή καριέρα στο ποδόσφαιρο και αυτό που απομένει είναι να παρουσιάσει τα στοιχεία που τον κατατάσσουν στους ταλαντούχους ποδοσφαιριστές ανά την Ελλάδα . Η πρώτη του κίνηση ήταν να προσλάβει μάνατζερ (δεν έχουν αναφερθεί στοιχεία) για να χειριστεί καλύτερα το θέμα της ενδεχόμενης μεταγραφής του και οι μέχρι τώρα πληροφορίες αναφέρουν πως βρίσκεται πολύ κοντά στην συμφωνία με τον Αίαντα Σαλαμίνας, χωρίς όμως ακόμη να υπάρχει επίσημη επιβεβαίωση. Όσον αφορά την σχέση του με τον Ηρακλή Μ, όπου ανήκει, δεν αλλάζει τίποτα, από την στιγμή που ο Φελεγκάκης θα συνεχίσει τις σπουδές του αυτή την φορά στην Γυμναστική Ακαδημία όπου έχει εισαχθεί.

Είμαστε ακόμη ζωντανοί

• Τραγουδάνε οι ποδοσφαιριστέες του Ακουσίλαου που κατάφεραν να ενισχύσουν την οικογένειά τους με πέντε ακόμη μέλη.

Στην σκιά της αδιαφορίας της Δημοτικής αρχής του Δήμου Καμείρου, ο Ακουσίλαος κατάφερε χθες να επισημοποιήσει την συνεργασία του με πέντε νέους ποδοσφαιριστές απαντώντας με τον καλύτερο τρόπο σε αυτούς που περίμεναν την διαγραφή του από την λίστα του πρωταθλήματος της Β' κατηγορίας της προσεχούς περιόδου. Κίνηση που ανεβάζει την αυτοπεποίθηση αυτών των λίγων που παρέμειναν για να πολεμήσουν δηλώνοντας την αντίδραση τους στην φιλοσοφία που τρέφουν οι Δημοτικοί άρχοντες. Γιάννης Λεντής (επιθετικός), Μιχάλης Μαριτσενός, Βασίλης Νικηταράς (τερματοφύλακες), Νίκος Αρφαράς (αμυντικός) και ο εικοσιδυάχρονος επιθετικός Παπουρδάνος ανήκουν από χθες στην ομάδα που οργανώνει σε όλα τα επίπεδα ο Μιχάλης Κάβουρας και έπεται συνέχεια.

Ευχαριστήριο

Οι ποδοσφαιριστές του Ακουσίλαου νιώθουν την υποχρέωση να ευχαριστήσουν δύο από τους πραγματικούς φιλάθλους του αθλητισμού για την οικονομική και ηθική συμπαράσταση προς τον σύλλογο. Ευχαριστούμε δημόσια τους κ.κ Γιάννη Μαριε ττή και Νίκο Φρόνα που σε αυτές τις δύσκολες ώρες για το σωματείο χαράζουν τον δρόμο προς την επιβίωση.

Αλμα στην Προοδευτική

• Μέσω του Παναθηναϊκού, ο 17χρονος Δημήτρης Γκάιδας θα υπογράψει ίσως ακόμα και σήμερα τριετές επαγγελματικό συμβόλαιο με τον σύλλογο του Κορυδαλλού.

Την μεγάλη βουτιά στα βαθιά του επαγγελματικού ποδοσφαίρου, θα κάνει, ίσως και σήμερα, ο **Δημήτρης Γκάιδας!**

Ο 17χρονος ποδοσφαιριστής, που αγωνιζόταν μέχρι πέρυσι στον Κλεάνθη, δοκιμάστηκε στις Ακαδημίες του Παναθηναικού, άφησε άριστες εντυπώσεις (ούτως ή άλλως οι «πράσινοι» τον είχαν στο μικροσκόπιο από πέρυσι) και οι ιθύνοντες του μεγάλου συλλόγου της Αθήνας έκριναν πώς στην παρούσα φάση και για να επιταχυνθεί η διαδικασία της προόδου και της ωρίμανσής του είναι προτιμότερο να «ψηθεί» μέσα από ένα δύσκολο πρωτάθλημα, όπως είναι αυτό της Β' Εθνικής κατηγορίας.

Ο **Δημήτρης Γκάιδας** θα είναι για τα επόμενα τρία χρόνια ποδοσφαιριστής της Προοδευτικής με την οποία θα υπογράψει ίσως και σήμερα επαγγελματικό συμβόλαιο.

Παραμένει διαθέσιμος

Ελεύθερος παραμένει ο 25χρονος μεσοαμυντικός **Σταύρος Ματθαίος**. Ο ποδοσφαιριστής, που πέρυσι αγωνιζόταν στον Ηρακλή Μαριτσών, βρίσκεται σε συζητήσεις με τον Πήγασο, όμως μέχρι στιγμής δεν έχει καταλήξει σε συμφωνία.

Ελεύθερος ο Κωνσταντόπουλος

• Παρελθόν αποτελεί για την Κατταβιά ο εικοσιεξάχρονος ποδοσφαιριστής.

Ο **Κυριάκος Κωνσταντόπουλος** ο οποίος αγωνιζόταν ως αμυντικός χαφ στην ομάδα της Κατταβιάς πήρε μόλις πριν από μερικές μέρες την ελευθέρας του. Αξίζει να σημειωθεί πώς ο εν λόγω ποδοσφαιριστής αγωνιζόταν για έξι χρόνια στην ομάδα της Νότιας Ρόδου και τώρα είναι πλέον ελεύθερος να μεταβεί σε ομάδα της αρεσκείας του.

Οι μεταγραφές των «μεταναστών»

Αρκετό ενδιαφέρον παρουσιάζουν και οι μεταγραφές των «μεταναστών». Η κίνηση:

— Ο Πατραικός θέλει ν' αποκτήσει τον **Αλέκο Κακλαμάνο**, αλλά... τα λεφτά είναι πολλά (Σ.Σ. Ο **Μουτζουρούλιας**... έχει!)

— Τον θυμάστε τον **Κουτούλο**; Ηταν πέρυσι στον Ακράτητο αλλά από φέτος θ' αγωνίζεται με τη Σύρο αντίπαλος των δικών μας ομάδων, στο περιφερειακό.

— Ο Καλύμνιος **Γιώργος Ανθούλης** από την Κάλυμνο δόθηκε δανεικός για ένα χρόνο στη Νίκη Βόλου, προκειμένου να πάρει παιχνίδια στη Β' Εθνική.

Πρόσκληση σε έκτακτη γεν. συνέλευση

Με την από 26/07/04 απόφαση του Δ.Σ. του Ρ.Ο.Α. καλούνται τα μέλη του σε έκτακτη γενική συνέλευση η οποία θα πραγματοποιηθεί στις 9/8/04 ημέρα Δευτέρα στις εγκαταστάσεις του ομίλου στο Καρακόνερο.

Θέματα ημερήσιας διάταξης:

• Αξιολόγηση της πρότασης του δήμου Ροδίων από την πενταμελή επιτροπή του Ρ.Ο.Α. που αφορά τις εγκαταστάσεις του στο Ελλη και αντιπρόταση της επιτροπής στη Γ.Σ.

Σε περίπτωση που δεν θα υπάρξει απαρτία των μελών η Γ.Σ. θα επαναοριστεί τη Δευτέρα 16/8/04.

Εκ του Δ.Σ. Ρ.Ο.Α.

Ανιχνευτές ασφαλείας

Δύο μεγάλα μηχανήματα υψηλής ευαισθησίας, ανιχνευτές ασφαλείας για τον έλεγχο του περιεχομένου φορτηγών πριν από την παράδοση του φορτίου τους (υλικών και εξοπλισμού) στις Ολυμπιακές Εγκαταστάσεις, παραχώρησε στην ΟΕΟΑ ΑΘΗΝΑ 2004 η Αμερικανική Κυβέρνηση σε συνεργασία με τη Γενική Διεύθυνση Τελωνείων.

Η τελετή της επίσημης παράδοσης των κλειδιών των μηχανημάτων πραγματοποιήθηκε χθες στον Εμπορευματικό Σταθμό Ελέγχου στον Ασπρόπυργο, παρουσία του Γενικού Γραμματέα του υπουργείου Οικονομίας και Οικονομικών κ. Βασίλη Σταυριανού, του Πρέσβη των ΗΠΑ στην Αθήνα κ. Τόμας Μίλερ, του Εντεταλμένου Συμβούλου της ΑΘΗΝΑ 2004, κ. Θεόδωρου Παπαπετρόπουλου, του Γενικού Διευθυντή Τελωνείων κ. Βασίλη Μανωλόπουλου, καθώς και του Διευθυντή Εφοδιασμού της ΑΘΗΝΑ 2004, κ. Απόστολου Τζιμούρτα. Κατά τη διάρκεια της τελετής έγινε επίδειξη του τρόπου λειτουργίας των δύο μηχανημάτων, το καθένα από τα οποία μπορεί να ελέγξει για όπλα, εκρηκτικά και ναρκωτικά τα φορτία 25 φορτηγών σε λιγότερο από 30 λεπτά, διαπερνώντας με τις ακτίνες του ατσάλι 270 χιλιοστών.

Ιππικές επιδείξεις

• Διεξάγονται την ερχόμενη Πέμπτη στο στάδιο του Αγίου Σουλά με την συμμετοχή των αθλητών του Κάδμου.

Η επιτροπή εκδηλώσεων Αγίου Σουλά εφέτος, μετά από 3 χρόνια απουσίας της συμμετοχής των αλόγων από τις εκδηλώσεις της, επιθυμώντας να επαναφέρει σιγά - σιγά και να συνεχίσει την παράδοση που θέλει την παρουσία των αλόγων στο πανηγύρι αυτό, διοργανώνει την Πέμπτη 29 Ιουλίου 2004, παραμονή της πανήγυρης και ώρα 6:30 το απόγευμα, ιππικές επιδείξεις υπερπήδησης εμποδίων στα στάδιο του Αγίου Σουλά, σε συνεργασία με τον Ιππικό Όμιλο Ρόδου «Ο ΚΑΔΜΟΣ».

Στις επιδείξεις αυτές θα συμμετάσχουν 8 άλογα και αναβάτες του προαναφερόμενου ιππικού ομίλου που θα χαρίσουν ένα θαυμάσιο ωριαίο πρόγραμμα στους θεατές. Μεταξύ των αναβατών - αθλητών θα βρίσκονται και οι Πανελληνιονίκες και Βαλκανιονίκες 2003 και 2004, Παπουρδάνου Μαρία δημότης Καμείρου από το Δ.Δ. Φανών και η προσκεκλημένη Παπαδημητρίου Στεφανία από την Αθήνα, τιμώντας έτσι την διοργάνωση.

Η επιτροπή εκδηλώσεων Αγίου Σουλά ευχαριστεί εκ των προτέρων όλους τους αναβάτες που θα λάβουν μέρος στη διοργάνωση, ιδιαίτερα δε τις δύο πανελληνιονίκες καθώς επίσης τα Φυτώρια Καραβόλια στις Φάνες για τη χορηγία τους να διακοσμήσουν με φυτά το χώρο.

Τέλος, προσκαλεί όλους τους Ροδίτες και μη, να έρθουν στο άλσος του Αγίου Σουλά, να απολαύσουν το θαυμάσιο αυτό θέαμα και να γιορτάσουν μαζί τους.

Τα διαρκείας της Εθνικής

Τα χρονικά περιθώρια που έχουν στενέψει και το τεράστιο ενδιαφέρον που παρουσιάζουν Πανελλαδικά υποχρεώνουν την ΕΠΣΔ να υπενθυμίσει σε όλους τους φίλους του ποδοσφαίρου που θέλουν να παρακολουθήσουν από κοντά όλα τα εντός έδρας παιχνίδια της Εθνικής μας ομάδας ποδοσφαίρου για τα προκριματικά του Παγκόσμιου Κυπέλλου της Γερμανίας πως οι αιτήσεις για τα εισιτήρια διαρκείας θα γίνονται δεκτές μέχρι την ερχόμενη Παρασκευή. Οι ενδιαφερόμενοι μπορούν να απευθύνονται στα γραφεία της ΕΠΣΔ στα τηλέφωνα 22410 26788 και 22410 75111.

ΑΝΕΚΔΟΤΟ

Δύο Σκοτσέζοι είχαν πάει για μπάνιο του μέλιτος σε ένα φτηνό ξενοδοχείο.

Ξαφνικά το πρωί που ξυπνάει η Σκοτσέζα, θλέπει τον άντρα της πεθαμένο. Αρπάζει αμέσως το τηλέφωνο και φωνάζει ανάσυρα στη ρεσεψιόν:

- Σας παρακαλώ κύριε, γρήγορα ακυρώστε το ένα πρωινό..!

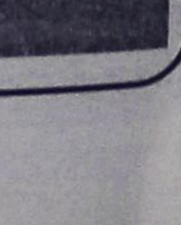

Αλκαθοϋ

●●● **Καλημέρα σας. Στον κόσμο μας φυσικά όλα γίνονται, όμως αυτό δεν σημαίνει πώς θα πρέπει να ενθουσιαζόμαστε με την προοπτική των συγχωνεύσεων και των ανόδων.**

●●● *Η κατάσταση είναι εξαιρετικά σύνθετη και πέρα από τα οικονομικά, τα νομικά και τα τόσα άλλα εμπόδια που θα πρέπει να ξεπεραστούν, υπάρχει ένα πολύ απλό ερώτημα.*

●●● **Μία παραδοσιακή και ιστορική ομάδα του τέταρτου μεγαλύτερου Δήμου της χώρας, με χιλιάδες κόσμου που ανάμεσα στις υπερδυνάμεις της Αθήνας υποστηρίζουν μόνο αυτή, είναι τόσο εύκολο να δεχθεί -προσέξτε, όχι σαν παράγοντες της διοίκησης- την παραχώρηση, αν όχι όλης, μέρους της ύπαρξής της;**

●●● *Στην πορεία της ιστορίας αυτής αν φυσικά θα υπάρξει συνέχεια, θα δούμε όλες τις παραμέτρους. Υπάρχει και μία ακόμα που αφορά αποκλειστικά εμάς.*

●●● **Η ιστορία έχει αποδείξει πως οι θιασύνες δεν οδηγούν πουθενά και κρύβουν κινδύνους. Πάντα ο πιο σίγουρος δρόμος είναι η αντίληψη του πότε μία ευκαιρία είναι... ευκαιρία και γιατί.**

●●● *Οι καλές ευκαιρίες απαιτούν ετοιμότητα. Απόλυτη. Και επειδή μιλάμε για ποδόσφαιρο, η ετοιμότητα φαίνεται στην διάρκεια μίας χρονιάς και κερδίζεται.*

●●● **Προσέξτε. Δεν κακίζω κανέναν. Απλώς προβληματίζομαι και θέτω ερωτήματα. Ούτε έχω διάθεση να αναπτύξω τις λεπτομέρειες. Στο αν υπάρχει ευκαιρία κι' αν είναι απαραίτητη και ώριμη τέτοια κίνηση βρίσκεται το θέμα.**

●●● *Ούτε μπορώ να δεχτώ ως επιχείρημα πώς υπάρχουν παραδείγματα από άλλα μέρη. Δεν υπάρχει σύγκριση.*

●●● **Αυτά για σήμερα. Με έχουν ζαλίσει με τον χώρο. Τα λέμε αύριο.**

ΣΤΙΒΟΣ-BEACH VOLLEY

Αναμενόμενη επανεκλογή

• Με τον Σπύρο Καραγιάννη στο τιμόνι της θα συνεχίσει να πορεύεται η ΕΑΣ ΣΕΓΑΣ Δωδεκανήσου

Το περασμένο Σάββατο στα γραφεία της ΕΑΣ ΣΕΓΑΣ Δωδ/σου πραγματοποιήθηκε η Γ.Σ. των αντιπροσώπων των Σωματείων-μελών της Ενωσης, με κυρίαρχο θέμα τις αρχαιρεσίες για την ανάδειξη του νέου Δ.Σ. Τα ένδεκα σωματεία με τμήματα στίβου εκπροσωπήθηκαν με τους αντίστοιχους αντιπροσώπους που όλοι ήταν και υποψήφιοι για το Δ.Σ. Ο πρόεδρος της Γ.Σ. **Νικήτας Ριζόπουλος** (ψηφίστηκε ομόφωνα), ξεκίνησε την διαδικασία δίνοντας το λόγο στον πρόεδρο του απερχόμενου Δ.Σ. **Σπύρο Καραγιάννη**.

Ο κ. **Καραγιάννης** έκανε ένα σύντομο απολογισμό της τετραετούς θητείας του απερχόμενου νέου Δ.Σ. αναφερόμενος στις υποδομές που δημιουργήθηκαν (στάδια), στην πολιτική υποστήριξης αθλητών και σωματείων, στη συνεργασία με τους φορείς, στην ανοδική πορεία των σωματείων μας και στις μεγάλες αθλητικές εκδηλώσεις που πραγματοποιήθηκαν στη διάρκεια της θητείας (ΔΙΑΓΟΡΕΙΑ-ΑΚΡΙΤΕΙΑ-ΔΙΕΘΝΗΣ ΣΥΝΑΝΤΗΣΗ Π-Κ ΕΛΛΑΔΑΣ-ΚΥΠΡΟΥ-ΦΙΛΙΝΕΙΑ-ΛΕΡΕΙΑ-ΑΙΓΑΙΟΠ/ΚΟΙ ΑΓΩΝΕΣ ΝΗΣΩΝ). Τέλος έκλεισε τον απολογισμό με αναφορά στο οικονομικό, τονίζοντας χαρακτηριστικά ότι παραδίδει ένα σημαντικό ποσό σαν υπόλοιπο ταμείου στο νέο Δ.Σ. Τοποθετήσεις έγιναν επίσης απ' όλους σχεδόν τους αντιπροσώπους με σημείο αναφοράς τις προοπτικές ανάπτυξης του στίβου στην Μεταολυμπιακή περίοδο. Αμέσως μετά άρχισε η διαδικασία της ψηφοφορίας.

Ο πρόεδρος της Γ.Σ. μοίρασε τα ψηφοδέλτια στους αντιπροσώπους που είχαν το δικαίωμα να βάλουν μέχρι και πέντε σταυρούς,

Τα αποτελέσματα και η κατάταξη των υποψηφίων είχε ως ακολούθως:

Πρώτος σε σταυρούς ανεδείχθη ο **Θεόφιλος Κλωνάρης** αντιπρόσωπος του ΑΣ Καζωνη Καλύμνου, με 7 σταυρούς.

Δεύτεροι κατετάγισαν με έξι σταυρούς οι **Σπύρος Καραγιάννης** (ΑΟ Σύμης), **Μιχάλης Ικουτας** (ΑΟ Αρχάγγελος) και **Παντελής Νίνης** (ΠΑΟ Διαγόρας).

Με πέντε σταυρούς ακολούθησαν στην τρίτη θέση οι **Χρήστος Χατζηχριστοδούλου** (ΥΓΕΙΑ), **Μιχάλης Βιτζηλαίος** (ΑΣ Νίκη Ρόδου), **Νίκος Σπανός** (ΑΟ Καρπάθου).

Στην τέταρτη θέση ισοψήφισαν με τέσσερις ψήφους οι **Κεφάλας Βασίλης** (ΑΣ Ιπποκράτης) και **Ψαράς Γιώργος** (ΑΣ Κάλυμνος 2000). Ακολούθησαν με τρεις ψήφους η **Αννα Μπίλη** (ΓΣΝ Λέρου) και ο **Γιάννης Πιννής** (ΑΕ Ηρακλής Λάρδου).

Ο πρώτος σε ψήφους **Κλωνάρης Θεόφιλος** συγκάλεσε σε συνεδρίαση τα μέλη που εκλέγονται προκειμένου να συγκροτηθούν σε σώμα.

Μετά από διαδοχικές ψηφοφορίες συγκροτήθηκε το νέο Δ.Σ. της ΕΑΣ ΣΕΓΑΣ Δωδ/σου ως ακολούθως:

Πρόεδρος: **Καραγιάννης Σπύρος**

Αντιπρόεδρος: **Κλωνάρης Θεόφιλος**

Γ. Γραμματέας: **Ικουτας Μιχάλης**

Ταμίας: **Χ"χριστοδούλου Χρήστος**

Μέλη: **Βιτζηλαίος Μιχάλης, Νίνης Παντελής, Σπανός Νικόλαος**

Αναπλ/κά Μέλη: **Κεφάλας Βασίλης, Ψαράς Γιώργος**

Πετυχημένο το τουρνουά

• Οι Μακρής-Τσακίρης αναδείχθηκαν νικητές σε ένα εντυπωσιακό τελικό

Ολοκληρώθηκε με επιτυχία το τουρνουά Beach Volley που διοργάνωσε η Τ.Ε. Πετοσφαίρισης Δωδ/σου στις νέες εγκαταστάσεις του Δήμου Ροδίων στην παραλία του Ελλη. Το τουρνουά διεξήχθη με τη συμμετοχή έξι ομάδων σε ένα όμιλο με βαθμολογία.

Μετά την πρώτη φάση οι ομάδες έλαβαν τις εξής θέσεις:

1. **Κοκολάκης-Καραμιχάλης**
2. **Μακρής-Τσακίρης**
3. **Τσακογιάννης Α.-Τσακογιάννης Ι.**
4. **Γερακλής-Φιλιππάκος**
5. **Μαυράκης-Λιόλιος**
6. **Αυγέρης-Καρπαθάκης**

Οι τέσσερις πρώτες ομάδες έπαιξαν στα ημιτελικά.

Στον πρώτο αγώνα η ομάδα των **Κοκολάκη-Καραμιχάλη** νίκησαν την ομάδα των **Γεράκη-Φιλιππάκου** με 2-0 σετ και πέρασαν στον τελικό.

Στον δεύτερο αγώνα η ομάδα των **Μακρή-Τσακίρη** συμπλήρωσε το ζευγάρι του τελικού αφού ξεπέρασαν το εμπόδιο της ομάδας έκπληξη των αδελφών **Τσακογιάννη** με 2-0 σετ.

Οι δύο ομάδες αποδίδοντας πάρα πολύ καλά απέδειξαν ότι δικαίως έφτασαν στον τελικό, και ενώ η ομάδα του **Κοκολάκη-Καραμιχάλη** κερδίζοντας το πρώτο σετ με άνεση με σκορ 21-16 σε 18 λεπτά έδειξε ότι έχει τον έλεγχο μιας και είχαν ξανακερδίσει τους αντιπάλους τους στην Α' φάση και έχασαν τα δύο επόμενα σετ από την ομάδα των **Μακρή-Τσακίρη** με 21-11 και 15-11 σε 16 και 15 λεπτά αντίστοιχα λαμβάνοντας έτσι και την πρώτη θέση στο τουρνουά Ρόδος 2004.

Η Τ.Ε. Πετοσφαίρισης Δωδ/σου αισθάνεται την υποχρέωση να ευχαριστήσει την εταιρεία Διακοσάββα Α.Ε. για το έπαθλο στους νικητές καθώς και την εταιρεία EUROATHLETICS Παστρικός που κάλυψε τα έξοδα της διαιτησίας.

Επίσης τον συνεπίκουρο δημάρχου σε αθλητικά θέματα κ. **Κάλλιστο Διακογεωργίου** για την παραχώτηση των νέων εγκαταστάσεων για την εκμάθηση του Beach Volley και για την διεξαγωγή τουρνουά στον χώρο όπου θα φιλοξενηθούν οι αγώνες του Beach Volley κατά την διάρκεια των Island Games το 2007.







ΜΠΑΣΚΕΤ

Γράφεται το φινάλε

• Κορυφώνεται το σίριαλ με την ανανέωση του συμβολαίου του Χρήστου Γκογκίδη. «Δεν τα βρήκαμε» ήταν η ενημέρωση στο διοικητικό συμβούλιο της Δευτέρας, ωστόσο χθες το βράδυ αναμενόταν το κλείσιμο της συμφωνίας



Δεν αφήνει τον Κολοσσό ο Χρήστος Γκογκίδης

Ποια «Λάμψη» και ποια «Καλημέρα ζωή»; Το σίριαλ που διαδραματίζεται τους τελευταίους μήνες με πρωταγωνιστές τον Κολοσσό και τον αρχηγό του, Χρήστο Γκογκίδη ούτε ο Νίκος Φώσκολος μπορούσε να εμπνευστεί. Φαίνεται πάντως πως τουλάχιστον αυτό το σίριαλ, όσο δραματικό και αν ήταν, θα έχει αίσιο τέλος.

Πώς είναι η εξέλιξη των «επεισοδίων»; Πρώτα απ' όλα, υπήρχε η εισήγηση του Βασίλη Φραγκιά να μείνει στην ομάδα ο Γκογκίδης ο οποίος έκανε μία εξαιρετική χρονιά πέρσι και συνέβαλε σε πολύ μεγάλο βαθμό στην εντυπωσιακή πορεία των «θαλασσί» στην παρθενική τους παρουσία στην Α2. Η διοίκηση συμφώνησε με την πρόταση του Φραγκιά για όλους τους παραπάνω λόγους συν το γεγονός ότι πρόκειται για Ροδίτη αθλητή ο οποίος ήταν και αρχηγός του Κολοσσού.

Εγινε λοιπόν μία πρόταση στον 27χρονο φόργουορντ με αυξημένες αποδοχές σε σχέση με πέρσι αλλά στην αντιπρόταση διαπιστώθηκε ...χάσμα. Οι προσπάθειες όμως να βρεθεί η χρυσή τομή συνεχίστηκαν χωρίς να σημειωθεί πρόοδος. Ο καιρός περνούσε και τα πράγματα έμεναν στάσιμα. Τις τελευταίες εβδομάδες, ο Γκογκίδης εξέταζε πολύ σοβαρά το ενδεχόμενο να ξενιτευτεί και συζήτησε με ιταλικές ομάδες. Στο πίσω μέρος του μυαλού του όμως υπήρχε πάντα ο Κολοσσός και η ψαλίδα στο οικονομικό άρχισε να μικραίνει.

Σύμφωνα με πληροφορίες, την Δευτέρα έγινε μία ακόμα επαφή αλλά δεν προέκυψε συμφωνία με αποτέλεσμα στο διοικητικό συμβούλιο να ειπωθεί «δεν τα βρήκαμε με τον Γκογκίδη» χωρίς αυτό να αποκλείει την συνέχιση των συζητήσεων. Χθες όντως πραγματοποιήθηκαν νέες επαφές και οι δύο πλευρές έφτασαν πιο κοντά από ποτέ στο να επέλθει τελικά η συμφωνία. Μάλιστα, χθες το βράδυ αναμενόταν να κλείσει ο αρχηγός στον Κολοσσό για τα επόμενα δύο χρόνια!! Πηγές αναφέρουν πως ο Γκογκίδης δέχθηκε την πρόταση των «θαλασσί» παρά την αρχική άρνησή του (την Δευτέρα) και πλέον ετοιμάζεται για το ραντεβού της 16ης Αυγούστου.

ΕΡΓΑΣΙΑΚΟ ΤΟΥΡΝΟΥΑ

Κρίθηκε στην παράταση

• Η ομάδα του Λιμεναρχείου επικράτησε στο ντέρμπι της 3ης αγωνιστικής με 60-59 στο έξτρα πεντάλεπτο των Οικονομολόγων και παρέμεινε στην κορυφή.

Αήττητο παρέμεινε και μετά την διεξαγωγή της 3ης αγωνιστικής του εργασιακού τουρνουά μπάσκετ το Λιμεναρχείο. Το βράδυ της Δευτέρας στο Βενετόκλειο, επικράτησε στο ντέρμπι της ημέρας των Οικονομολόγων με 60-59 στην παράταση και διατηρήθηκε στην κορυφή του βαθμολογικού πίνακα.

Στην δεύτερη θέση ανέβηκε η Μικτή των Δήμων Ρόδου και Ιαλυσού καθώς κάμφθηκε σχετικά εύκολα η αντίσταση των Δικηγόρων ενώ τέλος, την έκπληξη έκανε η ουραγός Νομαρχία επί του Hilton με 62-47. Με αυτό το αποτέλεσμα όλες οι ομάδες έχουν από νίκη.

Το τουρνουά διοργανώνει για 13η χρονιά ο Δημοτικός Οργανισμός Νεολαίας και Άθλησης Ροδίων.

Τα αποτελέσματα της Γ' μέρας:

Hilton – Νομαρχία	47-62
Δικηγόροι – Μικτή Δήμων Ρόδου / Ιαλυσού	60-79
Λιμεναρχείο – Οικονομολόγοι	60-59 (παρ.)

Βαθμολογία 3ης αγωνιστικής

1. Λιμεναρχείο	3-0	175-150	6
2. Μικτή Δήμων Ρόδου/ Ιαλυσού	2-1	187-177	5
3. Οικονομολόγοι	1-2	163-148	4
4. Hilton	1-2	149-165	4
5. Δικηγόροι	1-2	147-168	4
6. Νομαρχία	1-2	120-133	4

Επόμενη αγωνιστική (σήμερα)

(17.00') Μικτή Δήμων Ρόδου / Ιαλυσού - Hilton

(18.30') Νομαρχία - Λιμεναρχείο

(20.00') Οικονομολόγοι - Δικηγόροι

Και τώρα οι τρεις τους...

• Έναν οργανωτή και δύο ψηλούς θέλει να αποκτήσει ο Κολοσσός για να συμπληρώσει το ρόστερ του

Αν θεωρηθεί δεδομένη η παραμονή του Χρήστου Γκογκίδη, τότε ο Βασίλης Φραγκιάς ψάχνει πλέον για ακόμα τρεις παίκτες προκειμένου να ολοκληρωθεί το ρόστερ της ομάδας. Πρόκειται για έναν πλέι μέικερ αντί του Ανδρέα Δρακόπουλου στο πλευρό του Χρήστου Παππά, τον βασικό σέντερ και έναν ακόμα ψηλό ως αντικαταστάτη του Γιώργου Κουκλάκη στη σύνθεση του Κολοσσού.

Όσον αφορά τον «άσσο», ασχολείται πολύ εντατικά με το θέμα ο προπονητής των «θαλασσί». Κοιτάει όλες τις περιπτώσεις των ελεύθερων παικτών στην συγκεκριμένη θέση ενώ έχουν υπάρξει και επαφές. Βασικό του μέλημα είναι ο πλέι μέικερ που θα επιλέξει, να ταιριάζει στην χημεία της ομάδας. Πληροφορίες θέλουν η απόκτηση του πόιντ γκαρντ να είναι αυτή που θα κάνει περισσότερο «θόρυβο» στις μεταγραφικές κινήσεις του συλλόγου καθώς πρόκειται για ...καλό όνομα της Α1. Την επόμενη εβδομάδα θεωρούν ότι θα υπάρξουν εξελίξεις γύρω από τον «άσσο».

Για βασικό σέντερ, ο Βασίλης Φραγκιάς θέλει τον Αλφόνσο Άλμπερτ. Αυτό είναι γνωστό εδώ και καιρό ενώ σχεδόν καθημερινές επαφές με τον Ισπανό και τον μάνατζέρ του έχει ο Κώστας Κωσταρίδης. Όπως όλα δείχνουν, ο 31χρονος παίκτης λέει «όχι» στην Σαραγόσα γιατί επιθυμία του ναι μεν είναι να μείνει στην πατρίδα του αλλά να παίξει και σε ομάδα όπου θα έχει πρωταγωνιστικό ρόλο και όχι κομπάρσου. Στην Σαραγόσα γνωρίζει ότι θα είναι τέταρτη επιλογή του προπονητή του ενώ αντίθετα στον Κολοσσό θα είναι το βασικό πεντάρι του Φραγκιά.

Τέλος, «ναυάγησε» η περίπτωση του Μάρκο Μόριτς καθώς έχει υπογράψει σε ομάδα του Ισραήλ. Συγκεκριμένα, ανακοινώθηκε η μεταγραφή του στην Μακάμπι Ρισόν (ομάδα α' κατηγορίας) στις 21 Ιουλίου. Σύμφωνα με πληροφορίες, ο Κολοσσός δεν θα κοιτάξει για κοινοτικό ψηλό μετά το «ναυάγιο» του Μόριτς. Το ενδιαφέρον θα στραφεί στην ελληνική αγορά. Ούτως ή άλλως, το βασικό «4» της ομάδας την νέα σεζόν εκτός απροόπτου θα είναι ο Θοδωρής Γεωργίτσης.

Για κάθε καιρό...



ΣΥΝΔΕΟΝΤΑΙ ΚΑΙ ΜΕ ΚΑΛΟΡΙΦΕΡ

ΑΠΟΚΛΕΙΣΤΙΚΗ ΔΙΑΘΕΣΗ
Τεχνικό κατάστημα
TECHNOGROUP
ΚΟΚΚΙΝΟΣ & Συνεργάτες
Πεπειραμένη τεχνική υποστήριξη για μεταφορά ακόμα και τοποθέτηση
Δημ. Αναστασιάδη 8, Ρόδος • Τηλ./Fax 22410 32181

PIAGGIO



0% προκαταβολή

ΕΩΣ 60 ΔΟΣΕΙΣ

Νέα
VESPA 200 cc

2 χρόνια εγγύηση


ZIP 2T
ΑΠΟ 36€ το μήνα


LIBERTY 4T
ΑΠΟ 40€ το μήνα


VESPA ET4 50cc
ΑΠΟ 52€ το μήνα


RUNNER 50cc 2T
ΑΠΟ 50€ το μήνα

ΑΒΕΤΕ Κ. ΚΩΣΤΑΡΙΔΗΣ
Καναδά 12 • Τηλ.: 22410 78577

Α.Ν.Ε.Σ.

ΑΝΩΝΥΜΗ ΝΑΥΤΙΛΙΑΚΗ ΕΤΑΙΡΕΙΑ ΣΥΜΗΣ

ΠΡΟΓΡΑΜΜΑ ΔΡΟΜΟΛΟΓΙΩΝ (ΩΡΕΣ ΑΝΑΧΩΡΗΣΕΩΝ)

ΑΠΟ 29 ΜΑΪΟΥ ΕΩΣ 06 ΙΟΥΝΙΟΥ 2004

	ΣΥΜΗ ΙΙ		Υ/Γ ΑΙΓΛΗ		ΠΑΝΟΡΜΙΤΗΣ	
ΗΜΕΡΟΜΗΝΙΑ	ΣΥΜΗ-ΡΟΔΟ	ΡΟΔΟ-ΣΥΜΗ	ΣΥΜΗ-ΡΟΔΟ	ΡΟΔΟ-ΣΥΜΗ	ΣΥΜΗ-ΡΟΔΟ	ΡΟΔΟ-ΣΥΜΗ
29/5 ΣΑΒΒΑΤΟ			17.00 (ΜΕΣΩ ΠΑΝΟΡΜΙΤΗ)	09.00	07.30, 17.00	09.00, 18.30
30/5 ΚΥΡΙΑΚΗ		18.30			07.30, 17.00	09.00
31/5 ΔΕΥΤΕΡΑ	06.00		10.30, 16.00	09.00, 14.30, 16.30	16.00	09.00 (ΜΕΣΩ ΠΑΝΟΡΜΙΤΗ)
01/6 ΤΡΙΤΗ			07.30, 16.00	09.00		18.30
02/6 ΤΕΤΑΡΤΗ	15.45	09.00 (ΜΕΣΩ ΠΑΝΟΡΜΙΤΗ)	10.30, 17.00	09.00, 14.30	07.30	18.30
03/6 ΠΕΜΠΤΗ			16.00	09.00, 18.30	07.30, 17.00	10.30 (ΜΕΣΩ ΠΑΝΟΡΜΙΤΗ)
04/6 ΠΑΡΑΣΚΕΥΗ		18.30	07.30, 16.00	09.00		
05/6 ΣΑΒΒΑΤΟ	06.00			09.00	17.00	09.00, 18.30
06/6 ΚΥΡΙΑΚΗ		18.30	15.30 (ΜΕΣΩ ΠΑΝΟΡΜΙΤΗ)		07.30, 17.00	09.00

ΑΠΟ 07 ΙΟΥΝΙΟΥ ΕΩΣ 31 ΑΥΓΟΥΣΤΟΥ 2004

	ΣΥΜΗ ΙΙ		Υ/Γ ΑΙΓΛΗ		ΠΑΝΟΡΜΙΤΗΣ	
ΗΜΕΡΟΜΗΝΙΑ	ΣΥΜΗ-ΡΟΔΟ	ΡΟΔΟ-ΣΥΜΗ	ΣΥΜΗ-ΡΟΔΟ	ΡΟΔΟ-ΣΥΜΗ	ΣΥΜΗ-ΡΟΔΟ	ΡΟΔΟ-ΣΥΜΗ
ΚΑΘΕ ΔΕΥΤΕΡΑ	07.00-17.00	14.30	10.30	09.00		10.30 (ΜΕΣΩ ΠΑΝΟΡΜΙΤΗ)
ΚΑΘΕ ΤΡΙΤΗ			16.00	09.00	07.30	18.30
ΚΑΘΕ ΤΕΤΑΡΤΗ			10.30, 17.00	09.00, 14.30	07.30	18.30
ΚΑΘΕ ΠΕΜΠΤΗ			16.00	09.00, 18.30	07.30, 17.00	10.30 (ΜΕΣΩ ΠΑΝΟΡΜΙΤΗ)
ΚΑΘΕ ΠΑΡΑΣΚΕΥΗ	17.00	14.30	07.30-16.00	09.00-18.30		
ΚΑΘΕ ΣΑΒΒΑΤΟ			07.30	09.00	17.00	09.00, 18.30
ΚΑΘΕ ΚΥΡΙΑΚΗ		18.30	15.30 (ΜΕΣΩ ΠΑΝΟΡΜΙΤΗ)		07.30, 17.00	09.00

Τα δρομολόγια μπορούν να τροποποιηθούν
λόγω εκτάκτων συγκοινωνιακών αναγκών ή καιρικών συνθηκών

Παρακαλούμε πριν ταξιδέψετε επικοινωνήστε με την Εταιρία:

Γραφείο ΣΥΜΗΣ Τηλ.: *(22460) 71444 - Φαξ: (22460) 71373*

Γραφείο ΡΟΔΟΥ Τηλ.: *(22410) 37769 - Φαξ: (22410) 34493*

www.anes.gr

INTERACTIVE LEARNING

ΕΚΜΑΘΗΣΗ ΠΛΗΡΟΦΟΡΙΚΗΣ & ΤΕΧΝΟΛΟΓΙΑΣ

ΕΡΓΑΣΤΗΡΙΑ ΕΛΕΥΘΕΡΩΝ ΣΠΟΥΔΩΝ

ΕΝΤΑΤΙΚΑ ΘΕΡΙΝΑ ΤΜΗΜΑΤΑ
ΓΙΑ ΕΚΜΑΘΗΣΗ ΗΛΕΚΤΡΟΝΙΚΩΝ ΥΠΟΛΟΓΙΣΤΩΝ

Εκμεταλλευτείτε τον ελεύθερο χρόνο σας...

Τα Κέντρα Πληροφορικής & Τεχνολογίας **INTERACTIVE LEARNING** οργανώνουν ειδικά θερινά τμήματα εκμάθησης Πληροφορικής για **μαθητές** διάρκειας **84** και **130** ωρών.

Πρόγραμμα *84* ωρών

ΕΝΟΤΗΤΕΣ
• Windows
• Word
• Excel
• Internet

ECDL

Πιστοποιημένο Εξεταστικό Κέντρο

Πρόγραμμα *130* ωρών

ΕΝΟΤΗΤΕΣ
• Εισαγωγή στους Η/Υ
• Windows
• Word
• Excel
• Access
• Power Point
• Internet

- Διδάσκουν **πτυχιούχοι ΑΕΙ** ειδικευμένοι στην Πληροφορική.
- Χρήση **διντεοπροβολέα** σε σύγχρονες αίθουσες
- Οι μαθητές μπορούν μετά από εξετάσεις να αποκτήσουν και το **ECDL(Start-Core)**.
- Στους μαθητές παρέχονται **βιβλία** θεωρίας & πρακτικών ασκήσεων **ΔΟΡΕΑΝ**

Κάντε τη σωστή κίνηση !!

Πληροφορίες Καθημερινά 11:00 – 13:00 & 16:00 – 21:00
Στ. Κωτιάδη 37, Ρόδος – τηλ: 22410 70611
Γ. Παπανδρέου , Αρχάγγελος – τηλ: 22410 29335
www.interactive.gr

...Το μέλλον ανήκει σε αυτούς που το προετοιμάζουν!

Χρειάζεται ιδιαίτερη προσοχή

Οι διαρρήκτες πιάνουν δουλειά το καλοκαίρι

Οδηγίες του Δημοτικού Γραφείου Ενημέρωσης Καταναλωτή

Φεύγουμε για καλοκαιρινές διακοπές, αλλά το μυαλό μας γυρνά, ανήσυχα, στο σπίτι μας. «Μήπως, επιστρέφοντας, ανακαλύψουμε ότι το διέρρηξαν;».

Το Γραφείο Ενημέρωσης Καταναλωτή ενημερώνει, για το τι πρέπει να κάνουμε, για να αποφύγουμε αυτή τη δυσάρεστη κατάσταση:

1. Όταν χτίζουμε το σπίτι μας, πρέπει να συνεννοηθούμε με το μηχανικό μας, ώστε να διασφαλίσουμε την προσωπική μας ασφάλεια. Οι ψηλοί τοίχοι, οι φράκτες, τα κιγκλιδώματα, στα παράθυρα του ισόγειου, τα στενά παράθυρα και ο επαρκής φωτισμός αποτρέπουν τους διαρρήκτες.

2. Τοποθετούμε κάποιο, από τα συστήματα συναγερμού, τα οποία διατίθενται στην αγορά.

3. Μόνο οι συμπαγούς κατασκευής πόρτες σπιτιών, που περιβάλλονται από ανθεκτικό πλαίσιο και έχουν κλειδαριές ασφαλείας, παρέχουν ασφάλεια, από τους διαρρήκτες.

4. Οι πύροι ασφαλείας, στα παράθυρα και στα πατζούρια, προσφέρουν ασφάλεια.

5. Για πρόσθετη ασφάλεια, ιδιαίτερα, όταν είμαστε σπίτι και κοιμόμαστε, με ανοικτά παράθυρα (λόγω ζέστης), ένας περιφερειακός αυτόματος, με ανιχνευτή κίνησης, μπορεί να μας προστατέψει από «απρόσκλητους επισκέπτες».

6. Δεν αφήνουμε, στο σπίτι μας, μεγάλα χρηματικά ποσά, πολύτιμες συλλογές ή κοσμήματα μεγάλης αξίας. Οι θυρίδες των τραπεζών είναι ένα σημαντικό μέσο προστασίας. "Ριφιφί" σε τράπεζες δεν γίνονται, κάθε ημέρα.

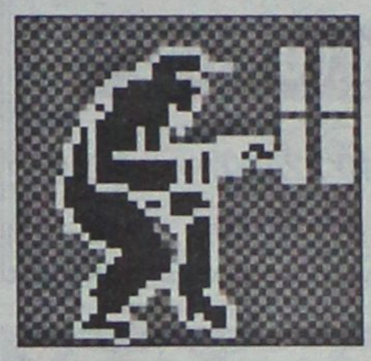

7. Καταγράφουμε τα εργοστάσια κατασκευής και τους αριθμούς σειράς των τηλεοράσεων, βίντεο, στερεοφωνικών, ηλεκτρονικών υπολογιστών κ.λ.π., μόλις πραγματοποιήσουμε την αγορά τους, ώστε αν διαρρήξουν το σπίτι μας, να διευκολυνθεί η αστυνομία στην αναζήτησή τους.

8. Φωτογραφίζουμε πολύτιμα είδη (τιμαλφή, πίνακες, κ.λ.π.). Η φωτογραφία, και μάλιστα η έγχρωμη, βοηθά στην αναζήτηση των κλοπιμαίων.

9. Πριν βγούμε από το σπίτι μας, βεβαιωνόμαστε ότι όλες οι πόρτες και τα παράθυρα του σπιτιού μας, είναι ασφαλισμένα.

10. Δεν αφήνουμε μηνύματα ότι λείπουμε σε διακοπές, έξω από την εξώπορτα του σπιτιού μας.

11. Είναι λάθος, όταν λείπουμε, για μεγάλα χρονικά διαστήματα, να αφήνουμε το ίδιο φως, μονίμως, αναμμένο. Είναι προτιμότερο να εγκαταστήσουμε αυτόματο διακόπτη, ώστε κάποια φώτα να ανάβουν, κατά άτακτα διαστήματα. Έτσι, η απουσία μας γίνεται λιγότερο αισθητή.

12. Παρακαλούμε ένα γείτονα ή ένα φίλο, ν' ανοίγει τα παντζούρια μας, κάπου – κάπου, να βάζει μουσική και να αδειάζει το γραμματοκιβώτιό μας, από την αλληλογραφία.

13. Σε περίπτωση που γίνουμε θύματα διάρρηξης, καταγγέλλουμε, στην αστυνομία την κλοπή, περιγράφοντας, με λεπτομέρειες, τον τρόπο εισόδου των διαρρηκτών, στο σπίτι μας και τα πράγματα, που μας αφαίρεσαν.

14. Δεν αγγίζουμε τα αντικείμενα στους χώρους, που κινήθηκαν οι δράστες, μέχρι να έλθει η Σήμανση, ούτε τα διαρρηκτικά εργαλεία και αντικείμενα που, πιθανόν, εγκατέλειψαν οι δράστες.

15. Ακολουθούμε, πιστά, τις οδηγίες, που θα μας δώσουν οι αξιωματικοί της Αστυνομίας, οι οποίοι θα αναλάβουν την υπόθεσή μας.

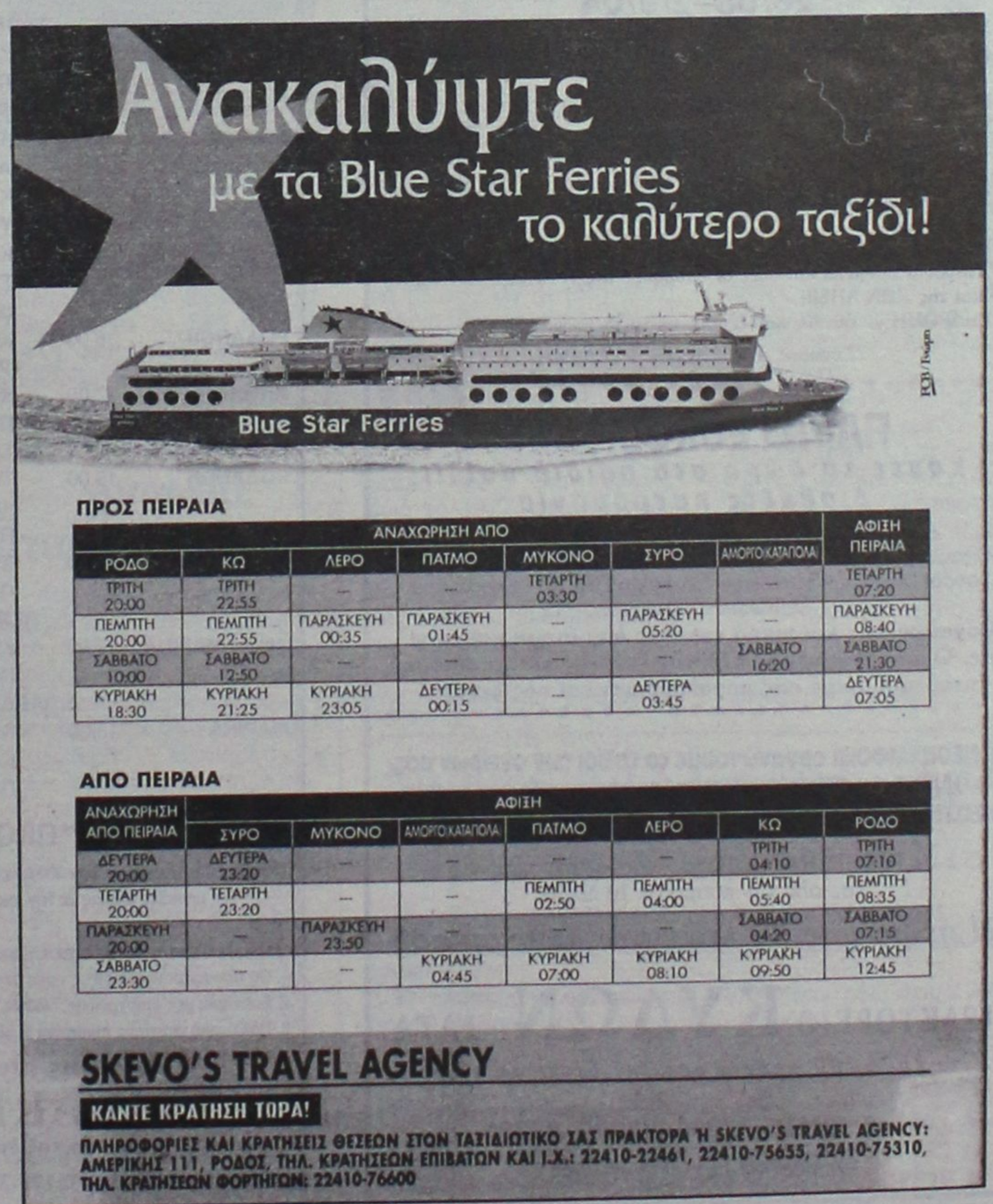

ΠΡΟΣ ΠΕΙΡΑΙΑ

ΑΝΑΧΩΡΗΣΗ ΑΠΟ							ΑΦΙΞΗ ΠΕΙΡΑΙΑ
ΡΟΔΟ	ΚΩ	ΛΕΡΟ	ΠΑΤΜΟ	ΜΥΚΟΝΟ	ΣΥΡΟ	ΑΜΟΡΓΟ/ΚΑΤΑΠΟΛΑ	
ΤΡΙΤΗ 20:00	ΤΡΙΤΗ 22:55	—	—	ΤΕΤΑΡΤΗ 03:30	—	—	ΤΕΤΑΡΤΗ 07:20
ΠΕΜΠΤΗ 20:00	ΠΕΜΠΤΗ 22:55	ΠΑΡΑΣΚΕΥΗ 00:35	ΠΑΡΑΣΚΕΥΗ 01:45	—	ΠΑΡΑΣΚΕΥΗ 05:20	—	ΠΑΡΑΣΚΕΥΗ 08:40
ΣΑΒΒΑΤΟ 10:00	ΣΑΒΒΑΤΟ 12:50	—	—	—	—	ΣΑΒΒΑΤΟ 16:20	ΣΑΒΒΑΤΟ 21:30
ΚΥΡΙΑΚΗ 18:30	ΚΥΡΙΑΚΗ 21:25	ΚΥΡΙΑΚΗ 23:05	ΔΕΥΤΕΡΑ 00:15	—	ΔΕΥΤΕΡΑ 03:45	—	ΔΕΥΤΕΡΑ 07:05

ΑΠΟ ΠΕΙΡΑΙΑ

ΑΝΑΧΩΡΗΣΗ ΑΠΟ ΠΕΙΡΑΙΑ	ΑΦΙΞΗ						
	ΣΥΡΟ	ΜΥΚΟΝΟ	ΑΜΟΡΓΟ/ΚΑΤΑΠΟΛΑ	ΠΑΤΜΟ	ΛΕΡΟ	ΚΩ	ΡΟΔΟ
ΔΕΥΤΕΡΑ 20:00	ΔΕΥΤΕΡΑ 23:20	—	—	—	—	ΤΡΙΤΗ 04:10	ΤΡΙΤΗ 07:10
ΤΕΤΑΡΤΗ 20:00	ΤΕΤΑΡΤΗ 23:20	—	—	ΠΕΜΠΤΗ 02:50	ΠΕΜΠΤΗ 04:00	ΠΕΜΠΤΗ 05:40	ΠΕΜΠΤΗ 08:35
ΠΑΡΑΣΚΕΥΗ 20:00	—	ΠΑΡΑΣΚΕΥΗ 23:50	—	—	—	ΣΑΒΒΑΤΟ 04:20	ΣΑΒΒΑΤΟ 07:15
ΣΑΒΒΑΤΟ 23:30	—	—	ΚΥΡΙΑΚΗ 04:45	ΚΥΡΙΑΚΗ 07:00	ΚΥΡΙΑΚΗ 08:10	ΚΥΡΙΑΚΗ 09:50	ΚΥΡΙΑΚΗ 12:45

SKEVO'S TRAVEL AGENCY

ΚΑΝΤΕ ΚΡΑΤΗΣΗ ΤΩΡΑ!

ΠΛΗΡΟΦΟΡΙΕΣ ΚΑΙ ΚΡΑΤΗΣΕΙΣ ΘΕΣΕΩΝ ΣΤΟΝ ΤΑΞΙΔΙΩΤΙΚΟ ΣΑΣ ΠΡΑΚΤΟΡΑ Ή SKEVO'S TRAVEL AGENCY: ΑΜΕΡΙΚΗΣ 111, ΡΟΔΟΣ, ΤΗΛ. ΚΡΑΤΗΣΕΩΝ ΕΠΙΒΑΤΩΝ ΚΑΙ Ι.Χ.: 22410-22461, 22410-75655, 22410-75310, ΤΗΛ. ΚΡΑΤΗΣΕΩΝ ΦΟΡΤΗΓΩΝ: 22410-76600



KOUROS TRAVEL

CHARTER FLIGHTS

ΑΠ' ΕΥΘΕΙΑΣ ΠΤΗΣΕΙΣ από ΡΟΔΟ για ΑΓΓΛΙΑ

Τιμή από 69,00 ΕΥΡΩ

Τηλ. 22410 22400
Καρπάθου 34, Ρόδος

KYDON TOURS

Ποιότητα-Φροντίδα-Επιτυχία

ΜΑΡΜΑΡΙΣ – ΣΜΥΡΝΗ – ΕΦΕΣΣΟΣ – ΚΟΥΣΑΝΤΑΣΙ
06/08–10/08 και 14/8–18/8

2 διαν. Σμύρνη ξενοδοχείο 4 αστέρων. Ημιδιατροφή
2. Διαν. Κουσάνταση ξενοδοχείο 5 αστέρων. Ημιδιατροφή
Εισιτήρια. Περιηγήσεις - Ξεναγήσεις - Διασκέδαση - Ψώνια - Πλούσιο πρόγραμμα!!!
Συνοδός η κ. ΕΛΕΝΗ ΨΥΛΛΑΚΗ

ΜΑΡΜΑΡΙΣ – DALAMAN – ΚΩΝΣΤΑΝΤΙΝΟΥΠΟΛΗ – ΤΡΑΠΕΖΟΥΝΤΑ – ΠΑΝΑΓΙΑ ΣΟΥΜΕΛΑ

ΑΕΡΟΠΟΡΙΚΩΣ
26/08–2/9/04

- ΡΟΔΟ - ΜΑΡΜΑΡΙΣ - ΡΟΔΟ Καταμαράν
- DALAMAN - ΚΩΝΣΤΑΝΤΙΝΟΥΠΟΛΗ - DALAMAN. Αεροπορικώς (πτήση 1 ώρα)
- ΚΩΝΣΤΑΝΤΙΝΟΥΠΟΛΗ - ΤΡΑΠΕΖΟΥΝΤΑ - ΚΩΝΣΤΑΝΤΙΝΟΥΠΟΛΗ. Αεροπορικώς.
- 4 Διανυκτερεύσεις ΚΩΝΣΤΑΝΤΙΝΟΥΠΟΛΗ. Ξενοδοχείο 4 αστέρων. Πλατεία Taksim (πάρα πολύ καλό)
- 3 διανυκτερεύσεις ΤΡΑΠΕΖΟΥΝΤΑ ξενοδοχείο 4 αστέρων. Ημιδιατροφή.
- Μεταφορές - Ξεναγήσεις - Περιηγήσεις. Πλούσιο πρόγραμμα. Παναγία Σουμελά και όλες οι ομορφιές της ΤΡΑΠΕΖΟΥΝΤΑΣ!!! και της ΚΩΝ/ΛΗΣ!!!
- ΕΚΔΡΟΜΗ γι' αυτούς που ξέρουν να ταξιδεύουν.

Συνοδός η κ. ΕΛΕΝΗ ΨΥΛΛΑΚΗ

ΠΑΡΙΣΙ EURODISNEY

Κάντε το δώρο στα παιδιά σας!!!
Διαλέξτε ημερομηνία

Αναχωρήσεις 29/7, 4/8, 12/8, 19/8, 25/8, 5/9
2 διαν. DISNEY. 3 διαν. ΠΑΡΙΣΙ. Hotel 3 αστέρων με πρωινό. Είσοδοι DISNEY - Transfers - Ξενάγηση ΠΑΡΙΣΙ - Κρουαζιέρα ΣΗΚΟΥΑΝΑ/Βερσαλίες.

Οργανώνουμε και μικρά γκρουπς όσα άτομα και αν είστε. Ο συνεργάτης μας Έλληνας ξεναγός και το πούλμαν μεγάλο ή μικρό σας παραλαμβάνει και σας ξεναγεί.

- ΝΕΟΝΥΜΦΟΙ!!! οργανώνουμε το ταξίδι των ονείρων σας
- ΟΔΙΚΕΣ και ΑΕΡΟΠΟΡΙΚΕΣ εκδρομές σε όλο τον κόσμο
- ΕΙΣΙΤΗΡΙΑ αεροπορικά – ακτοπλοϊκά με όλες τις εταιρίες

• WESTERN UNION: Αποστολή χρημάτων σε όλο τον κόσμο σε 10 λεπτά.

Η πείρα μας 30 ετών στη διάθεσή σας

ΠΡΑΚΤΟΡΕΙΟ ΚΥΔΩΝ ΙΑΤΑ
1974-2004. 30 χρόνια σας ταξιδεύει με εγγύηση

Τηλ. 22410-23000, 27900, 27722
Εθ. Δωδ/σίων 14 • Ακτή Σαχτούρη 8

Την Παρασκευή 30 Ιουλίου

Συνεδριάζει το Δημοτικό Συμβούλιο Νότιας Ρόδου

Τα περισσότερα θέματα αναφέρονται σε έργα

Στις 30 Ιουλίου πρόκειται να συνεδριάσει το δημοτικό συμβούλιο Νότιας Ρόδου και τα θέματα που θα συζητηθούν σύμφωνα με την ημερήσια διάταξη είναι τα εξής:

1. Έγκριση μελέτης του έργου: ΟΡΙΣΤΙΚΑ ΕΣΩΤΕΡΙΚΑ ΔΙΚΤΥΑ ΑΠΟΧΕΤΕΥΣΗΣ Δ.Δ. ΛΑΧΑΝΙΑΣ.
2. Έγκριση μελέτης του έργου: ΟΡΙΣΤΙΚΑ ΕΣΩΤΕΡΙΚΑ ΔΙΚΤΥΑ ΑΠΟΧΕΤΕΥΣΗΣ Δ.Δ. ΒΑΤΙΟΥ.
3. Έγκριση μελέτης και δημοπράτηση του έργου: ΟΡΙΣΤΙΚΑ ΕΣΩΤΕΡΙΚΑ ΔΙΚΤΥΑ ΑΠΟΧΕΤΕΥΣΗΣ Δ.Δ. ΑΠΟΛΑΚΚΙΑΣ.
4. Αποδοχή υλοποίησης του έργου: ΣΗΜΑΝΣΗ ΠΟΛΙΤΙΣΤΙΚΩΝ ΧΩΡΩΝ στα πλαίσια του Κοινοτικού προγράμματος LEADER PLUS και εξουσιοδότηση νόμιμου εκπροσώπου για την υπογραφή της σύμβασης.
5. Αποδοχή υλοποίησης του έργου: ΑΞΙΟΠΟΙΗΣΗ ΠΑΛΑΙΟΥ ΕΛΑΙΟΤΡΙΒΕΙΟΥ Δ.Δ. ΛΑΧΑΝΙΑΣ στα πλαίσια του Κοινοτικού προγράμματος LEADER PLUS και εξουσιοδότηση νόμιμου εκπροσώπου για την υπογραφή της σύμβασης.
6. Ψήφιση πίστωσης για εξόφληση του 1ου λογαριασμού του έργου: ΑΝΟΡΥΞΗ ΓΕΩΤΡΗΣΕΩΝ (Δ.Δ. ΚΑΤΤΑΒΙΑΣ ΠΕΡΙΟΧΗ ΧΟΧΛΑΚΑΣ).
7. Τροποποίηση της με αριθ. 249/2003 απόφασης του Δ.Σ. (Σύσταση και πλήρωση θέσεων μόνιμου προσωπικού των ΚΕΠ).
8. Τροποποίηση της με αριθ. 12/2004 απόφασης του Δ.Σ. (Προγραμματισμός προσλήψεων προσωπικού με σύμβαση μίσθωσης έργου για το έτος 2004).
9. Τροποποίηση της με αριθ. 117/2004 απόφασης του Δ.Σ. (Ορισμός δήμου Νότιας Ρόδου ως συνδρομητής στο Εθνικό Τυπογραφείο).
10. Αναμόρφωση προϋπολογισμού οικονομικού έτους 2004.
11. Ανάθεση εκπόνησης μελέτης για: «ΔΗΜΙΟΥΡΓΙΑ ΧΑΡΤΩΝ ΔΗΜΟΥ Ν. ΡΟΔΟΥ ΜΕ ΠΛΗΡΟΦΟΡΙΑΚΑ ΣΤΟΙΧΕΙΑ ΓΙΑ ΑΝΑΡΤΗΣΗ ΣΕ ΔΙΑΦΟΡΑ ΣΗΜΕΙΑ ΤΟΥ ΔΗΜΟΥ».
12. Στήριξη του δήμου μας στο Πανευρωπαϊκό Ιατρικό συνέδριο Ω.Ρ.Λ.
13. Ανάθεση μελέτης ανάπλασης παραλίας Κιοτάρι.
14. Επικύρωση Πρακτικών Επιτροπής Συμβιβαστικής Επίλυσης Φορολογικών Διαφορών και Αμφισβητήσεων.
15. Μείωση τελών καθαριότητας βάσει πλασματικής επιφάνειας στα ξενοδοχεία RODOS PRINCESS και PRINCESS SUN.
16. Ψήφιση πιστώσεων για εξόφληση δαπανών (άρθρου 218 παρ. 4 ΔΚΚ).

ANA FERRIES

ΠΡΟΓΡΑΜΜΑ ΔΡΟΜΟΛΟΓΙΩΝ

Ε/Γ-Ο/Γ ΑΝΘΗ ΜΑΡΙΝΑ-Ε/Γ-Ο/Γ ΜΑΡΙΝΑ-Ε/Γ-Ο/Γ ΡΟΔΑΝΘΗ

ΡΟΔΟΣ - ΠΕΙΡΑΙΑΣ

ΤΡΙΤΗ 27/07
ΑΝΘΗ-ΜΑΡΙΝΑ 17.00 ΚΩ(20.30)-ΛΕΡΟ (22.40)-ΠΑΤΜΟ (23.59)-ΠΕΙΡΑΙΑ(08.15)
ΤΕΤΑΡΤΗ 28/07
ΡΟΔΑΝΘΗ 15.00 ΤΗΛΟ(18.00)-ΝΙΣΥΡΟ(19.30)-ΚΩ(22.00)-ΚΑΛΥΜΝΟ(23.35)-ΠΕΙΡΑΙΑ (10.10)
ΜΑΡΙΝΑ 17.00 ΣΥΜΗ(18.40)-ΛΕΡΟ(23.40)-ΠΑΤΜΟ (01.15)-ΠΕΙΡΑΙΑ(10.45)
ΠΕΜΠΤΗ 29/07
ΑΝΘΗ-ΜΑΡΙΝΑ 17.00 ΚΩ(20.30)-ΜΥΚΟΝΟ(02.00)-ΠΕΙΡΑΙΑ(06.50)
ΠΑΡΑΣΚΕΥΗ 30/07
ΜΑΡΙΝΑ 15.00 ΝΙΣΥΡΟ(18.20)-ΚΩ(20.00) ΚΑΛΥΜΝΟ (21.35)-ΛΕΡΟ (23.10)-ΠΑΤΜΟ (00.40)-ΠΕΙΡΑΙΑ(09.40)
ΣΑΒΒΑΤΟ 31/07
ΑΝΘΗ-ΜΑΡΙΝΑ 17.00 ΚΩ(20.50)-ΛΕΡΟ(23.00)-ΠΑΤΜΟ(00.20)-ΠΕΙΡΑΙΑ(09.20)
ΚΥΡΙΑΚΗ 1/08
ΜΑΡΙΝΑ 16.00 ΚΩ(19.30)-ΚΑΛΥΜΝΟ(20.30)-ΑΣΤΥΠΑΛΑΙΑ(00.20)-ΚΑΤΑΠΟΛΑ(03.40)-ΠΕΙΡΑΙΑ(11.25)
ΔΕΥΤΕΡΑ 2/08
ΑΝΘΗ-ΜΑΡΙΝΑ 08.00 ΚΩ(11.30)-ΠΕΙΡΑΙΑ(21.10)-ΣΥΜΗ(16.35)-ΤΗΛΟ(18.45)-ΝΙΣΥΡΟ (20.10)-ΚΩ(21.55)
ΡΟΔΑΝΘΗ 16.00 ΚΑΛΥΜΝΟ (23.15)-ΠΕΙΡΑΙΑ (11.10)
ΤΡΙΤΗ 3/08
ΑΝΘΗ-ΜΑΡΙΝΑ 17.00 ΚΩ(20.30)-ΛΕΡΟ (22.40)-ΠΑΤΜΟ (23.59)-ΠΕΙΡΑΙΑ(08.15)
ΤΕΤΑΡΤΗ 4/08
ΡΟΔΑΝΘΗ 15.00 ΤΗΛΟ(18.00)-ΝΙΣΥΡΟ(19.30)-ΚΩ (22.00)-ΚΑΛΥΜΝΟ(23.30)-ΠΕΙΡΑΙΑ (09.00)
ΜΑΡΙΝΑ 17.00 ΣΥΜΗ (16.10) - ΛΕΡΟ (23.50)-ΠΑΤΜΟ(01.20)-ΠΕΙΡΑΙΑ(11.20)
ΠΕΜΠΤΗ 5/08
ΑΝΘΗ-ΜΑΡΙΝΑ 17.00 ΚΩ(20.30)-ΜΥΚΟΝΟ(02.00)-ΠΕΙΡΑΙΑ(06.50)
ΠΑΡΑΣΚΕΥΗ 6/08
ΜΑΡΙΝΑ 15.00 ΝΙΣΥΡΟ(18.20)-ΚΩ(20.00) ΚΑΛΥΜΝΟ (21.35)-ΛΕΡΟ (23.10)-ΠΑΤΜΟ (00.40)-ΠΕΙΡΑΙΑ(09.40)

ΠΡΟΣΦΟΡΑ

Πακέτα εισιτηρίων άνω των 300,00 ευρώ, μπορείτε να τα εξοφλήσετε σε 4 άτοκες μηνιαίες δόσεις με την πιστωτική σας κάρτα VISA ή MASTER!

* Η εταιρεία μας βρίσκεται στην ευχάριστη θέση να σας ενημερώσει ότι:
1. Θα προσφέρονται ειδικές τιμές σε όλες τις θέσεις για οικογενειακά πακέτα
2. Εισιτήρια μετ' επιστροφής, ειδικές τιμές.
3. Πολλαπλά εισιτήρια minimum 5, 50% έκπτωση.

Πληροφορίες στο κεντρικό πρακτορείο
TSAGARIS TRAVEL
και στον ταξιδιωτικό σας πράκτορα
Τηλ. (22410) 36170-30406, FAX: 22410-28597



ΑΙΓΑΙΟΝ
ΑΝΩΝΥΜΗ ΑΣΦΑΛΙΣΤΙΚΗ ΕΤΑΙΡΕΙΑ

Οι παρακάτω τιμές ασφαλίστρων ισχύουν για εξάμηνη διάρκεια ασφάλισης και περιλαμβάνουν τις εξής καλύψεις: • **Σωματικές βλάβες τρίτων • Υλικές ζημιές τρίτων • Προσωπικό ατύχημα οδηγού/ιδιοκτήτη • καιρικά φαινόμενα για 3.000€**

ΕΠΙΒΑΤΙΚΑ ΙΔΙΩΤΙΚΗΣ ΧΡΗΣΕΩΣ (ΕΙΧ)

ΙΠΠΟΙ	1-6	7-8	9-10	11-12	13-14	15-20	21-25
ΒΜ 03	84,40	86,98	106,85	108,33	121,58	152,52	161,73

ΦΟΡΤΗΓΑ ΙΔΙΩΤΙΚΗΣ ΧΡΗΣΕΩΣ (ΦΙΧ)

ΙΠΠΟΙ	1-10	11-15	16-20	21-30	31-40	41-55	56-75	76 κ' άνω
ΒΜ 03	120,62	150,49	166,86	181,59	198,37	825,28	965,23	1079,00

ΦΟΡΤΗΓΑ ΑΓΡΟΤΙΚΑ ΙΔΙΩΤΙΚΗΣ ΧΡΗΣΕΩΣ (ΦΙΧ) ΑΓΡΟΤ.

ΙΠΠΟΙ	1-10	11-15	16-20	21-30	31-40	41-55	56-75	76 κ' άνω
ΒΜ 03	64,55	77,24	88,30	92,25	101,39	107,52	130,00	144,35

ΕΙΔΙΚΕΣ ΤΙΜΕΣ ΓΙΑ ΔΗΜΟΣΙΟΥΣ ΥΠΑΛΛΗΛΟΥΣ!

Οι παρακάτω τιμές ισχύουν αποκλειστικά για Δημοσίους Υπαλλήλους

ΕΠΙΒΑΤΙΚΑ ΙΔΙΩΤΙΚΗΣ ΧΡΗΣΕΩΣ (ΕΙΧ)

ΙΠΠΟΙ	έως 6	7-8	9-10	11-12	13-14	15-20	21-25
ΒΜ 03	73,82	75,66	92,23	93,34	104,75	131,27	139,37

ΑΣΦΑΛΙΣΤΡΑ ΟΧΗΜΑΤΩΝ
ΑΙΓΑΙΟΝ ΑΝΩΝΥΜΗ ΑΣΦΑΛΙΣΤΙΚΗ
ΑΛΕΞ. ΔΙΑΚΟΥ 9 (ENANTI Hondos center)
ΤΗΛ.(22410) 26722, 75701

ΑΠΟΘΗΚΗ ΧΑΡΤΙΚΩΝ & ΑΝΑΛΩΣΙΜΩΝ Η/Υ

ΜΑΛΛΙΑΚΑΣ Ν. ΕΜΜΑΝΟΥΗΛ

Ενημερώνουμε τους επαγγελματίες που ενδιαφέρονται να **μειώσουν** το **κόστος λειτουργίας** της επιχείρησης ή του γραφείου τους, ότι τα μελάνια για εκτυπωτές **LASER & INK-JET (HP,LEXMARK, EPSON, CANNON, BROTHER, OKI, M. TALLY, SAMSUNG, PANASONIC, MINOLTA, QMS, XEROX)** ξαναγεμίζουν έχοντας **εξοικονόμηση** χρημάτων από **30%** έως **70%.**

- **Πλήρης ανακατασκευή** των μερών που **φθείρονται** για **LASER TONER.**
- **Επεξεργασία & αναγόμωση** με τις πιο **σύγχρονες** μηχανές.
- Τέλος στις πρόχειρες μεθόδους γεμίσματος.
- **Πλήρης ανακατασκευή & γέμισμα** ακόμη και σε **έγχρωμα LASER**

Επίσης ενημερώνουμε την αξιότιμη πελατεία μας

"Εστιατόρια - Μπαρ - Καφετέριες - Σούπερ Μάρκετ - Τουριστικά μαγαζιά - Ξενοδοχειακές μονάδες κ.λπ. επιχ/σεις"

ότι σε μας θα προμηθευτείτε ό,τι χρειάζεστε για την επιχείρησή σας:

Μπλοκ εστιατορίου - Κορδέλες ταμειακών μηχανών - Μελάνια για HP/Epson/Canon/ Lexmark - Φωτοτυπικό χαρτί - Χαρτί εκτυπωτή - Είδη γραφείου - Χρωματιστό χαρτί για τιμοκαταλόγους σε 80 & 160gr κ.λπ.

ΠΡΟΣΦΟΡΑ ΓΙΑ ΤΟ ΜΗΝΑ ΙΟΥΛΙΟ

Για εστιατόρια-μπαρ-καφετέριες

1. Δελτίο παραγγελίας εστιατορίου (διπλότυπο αυτογραφικό)	0,50€
2. Δελτίο παραγγελίας εστιατορίου (τριπλότυπο αυτογραφικό)	0,90€
3. Δελτίο παραγγελίας εστιατορίου (διπλότυπο απλό)	0,30€
4. Κλασέρ πλαστικό 8/32 (ποικιλία χρωμάτων)	1,23€
5. Χαρτί φωτοτυπικό Α4, 80 γρ. (πακέτο 500 φύλλων)	2,20€
6. Χαρτί εκτυπωτή 9,5Χ11 λευκό (με οπές αρχειοθέτησης)	5,70€
7. Στυλό BIC CRYSTAL (μπλε-μαύρο-κόκκινο), τεμάχιο	0,12€

Στις τιμές δεν συμπεριλαμβάνεται το ΦΠΑ

ΤΙΜΕΣ ΑΠΟΘΗΚΗΣ

Δίπλα στο ΙΚΑ Ρόδου, 4ο χλμ. Ρόδου - Λίνδου

ANETO PARKING

Ευχαριστούμε για την προτίμησή σας

ΕΜΜΑΝΟΥΗΛ ΜΑΛΛΙΑΚΑΣ



Αύριο στο Παλάτι του Μεγάλου Μαγίστρου

Εγκαίνια μιας σημαντικής αρχαιολογικής έκθεσης

Θέμα της "Βλέποντας τους Ελληνες από τη Ρόδο στη Γέλα του 7ου έως 5ο αι. π.Χ."

Μία σημαντική αρχαιολογική έκθεση θα εγκαινιασθεί στο Παλάτι του Μεγάλου Μαγίστρου στις 29 Ιουλίου και η οποία διοργανώνεται από το Αρχαιολογικό Ινστιτούτο Αιγαιακών Σπουδών σε συνεργασία με την Υπηρεσία Πολιτιστικών και Περιβαλλοντολογικών Αγαθών και την Εφορεία της Caltanissetta της Περιφέρειας της Σικελίας με θέμα «Βλέποντας τους Έλληνες από τη Ρόδο στη Γέλα τον 7ο έως τον 5ο αι. π.Χ.»

Είναι γνωστό, όπως μαρτυρούν τα αρχαιολογικά ευρήματα και οι παραδόσεις, ότι πολύ νωρίς οι Ρόδιοι ναυτικοί ταξίδεψαν μέχρι τη Δυτική Μεσόγειο και η συμμετοχή τους ήταν μεγάλη στην ίδρυση αποικιών στη Σικελία και Μεγάλη Ελλάδα.

Το 688 π.Χ. μια ομάδα από τη Ρόδο και την Κρήτη, σύμφωνα με τον Θουκυδίδη (βιβλίο VI, 4.3), έχοντας αρχηγούς αντίστοιχα τον Αντίφημο και τον Έντιμο, ιδρύει την Γέλα, την πρώτη ελληνική αποικία στα νότια παραλία της Σικελίας 45 χρόνια μετά την

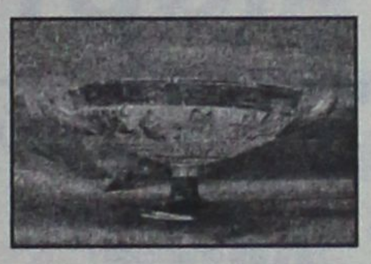

ίδρυση των Συρακουσών. Σύμφωνα όμως με τον Ηρόδοτο συμμετείχαν στην ίδρυσή της και Τήλιοι. Οι επεκτατικές όμως στάσεις των Ροδιο-Κρήτων προς τα Δυτικά ολοκληρώθηκαν με την ίδρυση του Ακράγαντα το 580 π.Χ. Η Γέλα καταλαμβάνει έναν αμμώδη λόφο κοντά στις εκβολές του ποταμού από τον οποίο ονομάστηκε η πόλη, η οποία εγκατέλειψε σύντομα το επίσημο αρχικό όνομά της Λίνδιοι. Βόρεια της βρίσκεται η μεγάλη πεδιάδα, που προσφέρεται τόσο για την καλλιέργεια σιτηρών όσο και για την κτηνοτροφία των αλόγων. Εξ άλλου, οι ηγεμόνες της έγιναν γνωστοί για τα άλογά τους που συχνά νικούσαν στις τεθριπποδρομίες των Ολυμπιακών αγώνων, στο πιο δαπανηρό και πιο αριστοκρατικό απ' όλα τα αγωνίσματα.. Η πόλη, ανθηρή και ισχυρή ήδη στην Αρχαϊκή

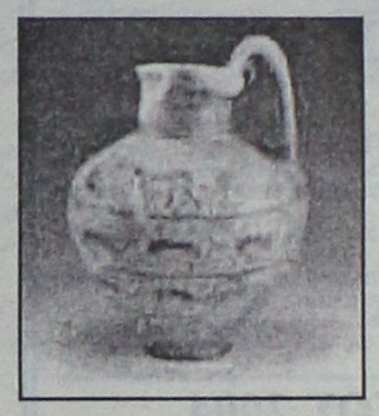

εποχή, κατά τις πρώτες δεκαετίες του 5ου αι.π.Χ. γίνεται, επί Ιπποκράτη, η κυριότερη της Ανατολικής Σικελίας.

Το 405 π.Χ. καταστρέφεται από του Καρχηδονίους, αλλά επανακάμπτει, κατά το β΄ μισό του 4ου αι.π.Χ. όταν, χάρη στον Κορίνθιο αρχηγό Τημολέοντα, ξαναχτίστηκε και επεκτάθηκε προς τα δυτικά.

Γύρω στο 282 π.Χ. ο Φιντίας, τύραννος του Ακράγαντα ισοπέδωσε την πόλη, γκρέμισε τα τείχη της και εξόρισε τους κατοίκους της στην πόλη Φιντία Μετά το συμβάν αυτό η πόλη έμεινε ακατοίκητη μέχρι το 1233, όταν ο Φρειδερίκος ο 2ος, στη θέση της αρχαίας Γέλας, ίδρυσε την Ηράκλεια που ονομάστηκε στη συνέχεια Τερανόβα, ονομασία που διατηρήθηκε έως το 1927, όταν ξαναονομάστηκε Γέλα.

Η έκθεση περιλαμβάνει 80 έργα από τα Μουσεία της Γέλας, Caltamissetta και Συρακουσών και περίπου 80 από το Μουσείο της Ρόδου. Τα εκθέματα αυτά, ροδιακά και της Γέλας, θα εκτεθούν δίπλα-δίπλα στις βιτρίνες για να καταλάβει ο επισκέπτης τις επιρροές και να καταδειχθεί το δίκτυο επικοινωνίας και οι σχέσεις που αναπτύχθηκαν ανάμεσα στην Μητρόπολη και την αποικία.

Προϊόντα ροδιακών εργαστηρίων κεραμικής και κοροπλαστικής βρέθηκαν στους τάφους και στα ιερά της Γέλας, όμως τα ληκύθια τύπου spaghetti ware, οι κύλικες τύπου Βρουλιά, οι γυναικείες προτομές, τα ειδώλια γυναικείων μορφών καθώς και τα ανθρωπόμορφα ή ζωόμορφα πλαστικά αγγεία.

Ενδιαφέρον επίσης παρουσιάζει η παρουσία μεγάλου αριθμού εισηγμένων προϊόντων όπως αγγεία από την Κόρινθο, την Αθήνα, την Σπάρτη, Κύπρο, Σάμο, Λυδία, Αίγυπτο και από την Ιωνία τα οποία κατακλύζουν τις αγορές της Ρόδου και Γέλας. Ο ισχυρός δεσμός με τη Μητρόπολη όμως διαπιστώνεται και από τις ομοιότητες στις ταφικές πρακτικές. Το έθιμο του εκχυτρισμού των



παιδιών και εφήβων διατηρείται καθ' όλη την διάρκεια του 7ου αι.π.Χ. Μεγαλύτερη όμως ένδειξη αποτελεί η επικράτηση λατρειών καθαρά ροδιακών. Όπως η λατρεία της Αθηνάς Λινδίας, του Διός Αταβυρίου και του Απόλλωνος Λινδίου (;).

Άλλωστε το ανάθεμα της Γέλας του α΄ μισού του 7ου αι.π.Χ. στην Λινδία Αθηνά, υποδεικνύει ότι η λατρεία της εγκαταστάθηκε αμέσως με την ίδρυση της και επιβεβαιώνεται επίσης και με την αναφορά στο «Χρονικό του Ναού» ότι ο πατέρας του Γέλωνος, τυράννου της Γέλας αφιέρωσε μια γοργόνα.

Ανοικτά τα γραφεία του ΔΗΦΟΔΩ

Από την υπηρεσία του ΔΗ.ΦΟ.ΔΩ. ανακοινώνεται ότι, όπως στο τέλος κάθε τριμήνου, τα γραφεία του Δημοτικού Φόρου θα παραμείνουν ανοιχτά για την καλύτερη εξυπηρέτηση των συναλλασσομένων και τις απογευματινές ώρες (4-8 μ.μ.) κατά τις δύο τελευταίες εργάσιμες ημέρες του μηνός (Πέμπτη 29 Ιουλίου και Παρασκευή 30 Ιουλίου), καθώς και την πρώτη εργάσιμη ημέρα του Αυγούστου (Δευτέρα, 2 Αυγούστου), λόγω της αργίας του σαββατοκύριακου που μεσολαβεί. Η υπηρεσία, πάντως, παρακαλεί τους συναλλασσομένους να προσέλθουν εγκαίρως για την αποφυγή του συνωστισμού της τελευταίας στιγμής.

Νυχτερινή κρουαζιέρα οργανώνουν οι Lions

Νυχτερινή κρουαζιέρα με το πλοιάριο «Love Boat», διοργανώνει η Λέσχη Lions Ρόδου την ερχόμενη Παρασκευή 30 Ιουλίου .

Το πλοιάριο θα αναχωρήσει από το Μαντράκι στις 9.30 το βράδυ με προορισμό τις ανατολικές ακτές.

Σημειώνεται ότι στην εκδρομή μπορούν να συμμετάσχουν και φίλοι των Lions με τιμή εισόδου 15 ευρώ.

Ο καλός καιρός εγγυάται μία όμορφη βραδιά με κέφι, διασκέδαση και εκπλήξεις ενώ τα έσοδα θα διατεθούν για κοινωφελείς σκοπούς.

Για πληροφορίες και δηλώσεις συμμετοχής, μπορείτε να απευθυνθείτε στον κ. Νίκο Τσαταλιό στο τηλ. 6945790100 και την κα Στέλλα Αναστασιάδη στο τηλ. 6946464243

Στυλό με το λογότυπο της επιχείρησή σας.

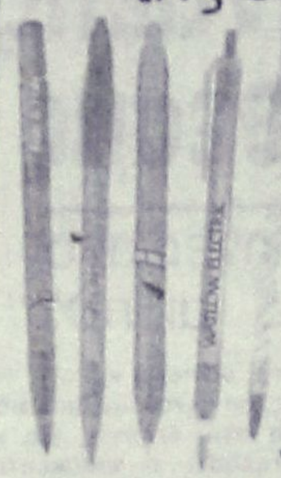

- Συνδυάστε τα χρώματα της εταιρίας σας με τα μοντέρνα χρώματα BiC.
- Ελάχιστη ποσότητα παραγγελίας και από 250 στυλό.

Διαφημιστικά στυλό

BiC

Αντιπρόσωπος BiC: Add-Διαφημιστικό δώρο

Λεμεσού 34 Ρόδος Τηλ/Fax: 2241076710, 39618 e-mail: add@aias.gr

PELLOS TRAVEL

ΠΟΙΟΤΗΤΑ -ΟΡΓΑΝΩΣΗ-ΕΓΓΥΗΣΗ

ΚΑΛΟΚΑΙΡΙΝΕΣ ΕΚΔΡΟΜΕΣ

31/7-7/8
ΟΚΤΑΗΜΕΡΗ ΕΚΔΡΟΜΗ
ΜΕ BLUE STAR FERRIES
ΑΜΟΡΓΟΣ-ΣΑΝΤΟΡΙΝΗ-ΠΑΡΟΣ-ΜΥΚΟΝΟΣ-ΝΑΞΟΣ-ΑΝΤΙΠΑΡΟΣ
ΑΝΑΧΩΡΗΣΗ: 31/7 ΣΤΙΣ 10.00 ΤΟ ΠΡΩΙ ΗΜΕΡΑ ΣΑΒΒΑΤΟ ΜΕ BLUE STAR 1
ΕΠΙΣΤΡΟΦΗ: 08/8 ΣΤΙΣ 12.40 μ.μ. ΤΟ ΜΕΣΗΜΕΡΙ ΗΜΕΡΑ ΣΑΒΒΑΤΟ ΜΕ BLUE STAR 1
ΠΕΡΙΛΑΜΒΑΝΟΝΤΑΙ: ΕΙΣΙΤΗΡΙΑ ΡΟΔΟΣ-ΣΥΡΟΣ-ΠΑΡΟΣ-ΣΑΝΤΟΡΙΝΗ-ΜΥΚΟΝΟΣ-ΝΑΞΟΣ-ΡΟΔΟΣ ΣΕ Γ.ΘΕΣΗ
ΞΕΝΟΔΟΧΕΙΑ ΜΕ ΠΡΩΙΝΟ (8 ΔΙΑΝΥΚΤΕΡΕΥΣΕΙΣ) ΑΜΟΡΓΟ ΚΑΙ ΣΤΗ ΠΑΡΟ
ΕΚΔΡΟΜΕΣ ΣΤΗ ΣΑΝΤΟΡΙΝΗ-ΜΥΚΟΝΟ-ΑΜΟΡΓΟ-ΠΑΡΟ
ΜΕΤΑΦΟΡΕΣ ΜΕ ΠΟΥΛΜΑΝ-ΞΕΝΑΓΗΣΕΙΣ-ΤΑΞΙΔΙΩΤΙΚΗ ΑΣΦΑΛΕΙΑ-Φ.Π.Α
ΔΕΝ ΠΕΡΙΛΑΜΒΑΝΟΝΤΑΙ: ΑΡΧΑΙΟΛΟΓΙΚΟΙ ΧΩΡΟΙ-ΔΙΑΣΚΕΔΑΣΗ ΣΕ ΚΕΝΤΡΟ

ΑΥΓΟΥΣΤΟΣ 2004

07/8-12/8
ΕΞΑΗΜΕΡΗ ΕΚΔΡΟΜΗ ΣΤΗΝ
ΚΩΝΣΤΑΝΤΙΝΟΥΠΟΛΗ-ΠΡΙΓΚΗΠΟΝΗΣΣΑ
ΡΟΔΟΣ-ΜΑΡΜΑΡΙΣ-ΕΦΕΣΣΟΣ-KUSADASI-ΣΜΥΡΝΗ-ΠΡΟΥΣΑ-ΚΩΝΣΤΑΝΤΙΝΟΥΠΟΛΗ-ΒΑΝΤΙΡΜΑ-ΣΜΥΡΝΗ-ΑΥΔΙΝΙ-ΜΑΡΜΑΡΙΣ-ΡΟΔΟΣ
ΜΟΝΟ ΜΕ 295 ΕΥΡΩ ΤΟ ΑΤΟΜΟ
ΠΕΡΙΛΑΜΒΑΝΟΝΤΑΙ: 2 ΔΙΑΝΥΚΤΕΡΕΥΣΕΙΣ ΣΤΗ ΣΜΥΡΝΗ ΚΑΙ 3 ΚΩΝΣΤΑΝΤΙΝΟΥΠΟΛΗ ΕΙΣΙΤΗΡΙΑ ΡΟΔΟΣ-ΜΑΡΜΑΡΙΣ-ΡΟΔΟΣ, ΦΟΡΟΙ ΤΟΥΡΚΙΑΣ, ΞΕΝΑΓΗΣΕΙΣ, ΜΕΤΑΦΟΡΕΣ ΜΕ ΚΛΙΜΑΤΙΖΟΜΕΝΑ ΠΟΥΛΜΑΝ, ΞΕΝΟΔΟΧΕΙΑ 4**** ΚΑΙ 3*** ΑΣΤΕΡΩΝ. ΣΥΝΟΔΟΣ ΓΡΑΦΕΙΟΥ-ΤΑΞΙΔΙΩΤΙΚΗ ΑΣΦΑΛΕΙΑ-Φ.Π.Α.
ΔΕΝ ΠΕΡΙΛΑΜΒΑΝΟΝΤΑΙ: ΑΡΧΑΙΟΛΟΓΙΚΟΙ ΧΩΡΟΙ-ΕΙΣΙΤΗΡΙΑ ΠΛΟΙΩΝ ΥΑΛΟΒΑ-ΚΩΝΣΤΑΝΤΙΝΟΥΠΟΛΗ-ΒΑΝΤΙΡΜΑ. ΕΙΣΙΤΗΡΙΑ ΚΡΟΥΑΖΙΕΡΑΣ ΣΤΑ ΠΡΙΓΚΗΠΟΝΗΣΣΑ-ΔΙΑΣΚΕΔΑΣΗ

28/8-31/8
ΤΕΤΡΑΗΜΕΡΗ ΕΚΔΡΟΜΗ
ΑΜΟΡΓΟΣ-ΤΗΝΟΣ-ΣΥΡΟΣ
ΜΕ BLUE STAR FERRIES
ΙΕΡΟ ΠΡΟΣΚΥΝΗΜΑ ΠΑΝΑΓΙΑ ΧΟΖΟΒΙΩΤΗΣΣΑ-ΠΑΝΑΓΙΑ ΤΗΣ ΤΗΝΟΥ ΚΑΙ ΑΓΙΑ ΒΑΡΒΑΡΑ ΣΥΡΟΥ
ΑΝΑΧΩΡΗΣΗ 28/8 10.00 ΤΟ ΠΡΩΙ ΗΜΕΡΑ ΣΑΒΒΑΤΟ
ΕΠΙΣΤΡΟΦΗ 31/8 ΣΤΙΣ 07.00 ΤΟ ΠΡΩΙ ΗΜΕΡΑ ΤΡΙΤΗ
ΤΙΜΗ ΜΟΝΟ ΜΕ 195 ΕΥΡΩ ΤΟ ΑΤΟΜΟ

14/8-17/8
ΤΕΤΡΑΗΜΕΡΗ ΕΚΔΡΟΜΗ
KUSADASI-ΣΜΥΡΝΗ-ΕΦΕΣΣΟΣ- ΑΙΒΑΛΙ-ΠΕΡΓΑΜΟΣ

21/8-24/8
ΤΕΤΡΑΗΜΕΡΗ ΕΚΔΡΟΜΗ ΙΕΡΟ ΠΡΟΣΚΥΝΗΜΑ
ΑΓΙΟΣ ΡΑΦΑΗΛ ΜΥΤΙΛΗΝΗΣ
ΣΤΗΝ ΕΚΔΡΟΜΗ ΠΕΡΙΛΑΜΒΑΝΟΝΤΑΙ: ΕΙΣΙΤΗΡΙΑ ΠΛΟΙΩΝ ΡΟΔΟΣ-ΜΥΤΙΛΗΝΗ-ΡΟΔΟΣ Β' ΘΕΣΗ ΚΑΜΠΙΝΑ ΠΕΡΙΠΤΗΣΕΙΣ-ΕΚΔΡΟΜΕΣ-ΜΕΤΑΦΟΡΕΣ ΜΕ ΠΟΥΛΜΑΝ-Ξ/Δ ΜΕ ΠΡΩΙΝΟ-ΣΥΝΟΔΟΣ ΓΡΑΦΕΙΟΥ-ΤΑΞΙΔΙΩΤΙΚΗ ΑΣΦΑΛΕΙΑ-Φ.Π.Α.
ΔΕΝ ΠΕΡΙΛΑΜΒΑΝΟΝΤΑΙ: ΑΡΧΑΙΟΛΟΓΙΚΟΙ ΧΩΡΟΙ-ΔΙΑΣΚΕΔΑΣΗ
ΤΙΜΗ ΜΟΝΟ ΜΕ 235 ΕΥΡΩ ΤΟ ΑΤΟΜΟ

27/8-6/8
11ΗΜΕΡΗ ΕΚΔΡΟΜΗ
ΙΚΟΝΙΟ-ΚΑΠΠΑΔΟΚΙΑ-ΑΓΚΥΡΑ-ΣΑΜΨΟΥΝΤΑ-ΤΡΑΠΕΖΟΥΝΤΑ-ΠΑΝΑΓΙΑ ΣΟΥΜΕΛΑ-ΚΩΝΣΤΑΝΤΙΝΟΥΠΟΛΗ
ΜΑΡΜΑΡΙΣ-ΙΚΟΝΙΟ-ΚΑΠΠΑΔΟΚΙΑ-ΑΓΚΥΡΑ-ΣΑΜΨΟΥΝΤΑ-ΤΡΑΠΕΖΟΥΝΤΑ-ΠΑΝΑΓΙΑ ΣΟΥΜΕΛΑ-ΚΩΝΣΤΑΝΤΙΝΟΥΠΟΛΗ-ΠΡΙΓΚΗΠΟΝΝΗΣΑ-ΠΡΟΥΣΑ-ΣΜΥΡΝΗ-ΕΦΕΣΣΟΣ-ΜΑΡΜΑΡΙΣ

ΕΙΣΙΤΗΡΙΑ ΜΕ ΟΑ, AEGEAN ΚΑΙ CHARTER ΓΙΑ ΟΛΟ ΤΟΝ ΚΟΣΜΟ
ΑΕΡΟΠΟΡΙΚΑ ΕΙΣΙΤΗΡΙΑ ΜΕ CHARTER ΓΙΑ UK (ΓΙΑ ΟΛΕΣ ΤΙΣ ΠΟΛΕΙΣ ΤΗΣ ΑΓΓΛΙΑΣ), GERMANY, AUSTRIA, SWEDEN, ITALY
... Από 60 ΕΥΡΩ ΕΙΣΙΤΗΡΙΑ ΑΚΤΟΠΛΟΪΚΑ
ΕΙΔΙΚΑ ΠΑΚΕΤΑ ΓΙΑ ΜΕΜΟΝΩΜΕΝΟΥΣ, ΣΥΛΛΟΓΟΥΣ, ΝΕΟΝΥΜΦΟΥΣ ΓΙΑ ΕΛΛΑΔΑ, ΕΥΡΩΠΗ ΚΑΙ ΓΙΑ ΟΛΟ ΤΟΝ ΚΟΣΜΟ

ΓΙΑ ΠΕΡΙΣΣΟΤΕΡΕΣ ΠΛΗΡΟΦΟΡΙΕΣ, ΚΡΑΤΗΣΕΙΣ ΚΑΙ ΑΝΑΛΥΤΙΚΑ ΠΡΟΓΡΑΜΜΑΤΑ ΣΤΟ ΠΡΑΚΤΟΡΕΙΟ ΓΕΝΙΚΟΥ ΤΟΥΡΙΣΜΟΥ:
PELLOS TRAVEL
ΛΕΩΦΟΡΟΣ ΚΑΛΛΙΘΕΑΣ, ΦΑΛΗΡΑΚΙ, ΡΟΔΟΣ
ΤΗΛ. 2241087615, 2241086298 FAX 2241087616
e-mail pellostravel@hellasnet.gr









Επιτυχημένες εκδηλώσεις στη Νότια Ρόδο

Γιορτή του θέρους και γιορτή του καρπουζιού

Τις παρακολούθησαν πλήθος κόσμου που έσπευσε στην περιοχή

Μεγάλη επιτυχία σημείωσαν οι εκδηλωσεις που πραγματοποιήθηκαν στη Νότια Ρόδο, για τη γιορτή του θέρους και τη γιορτή του καρπουζιού.

Πλήθος κόσμου, έδωσε το παρών τόσο στην πρώτη εκδήλωση, που έγινε την Παρασκευή 23 Ιουλίου όσο και το Σάββατο 24 Ιουλίου. Μάλιστα και στις δύο εκδηλώσεις, παρευρέθηκε ο νομάρχης Δωδ/σου Γιάννης Μαχαιρίδης.

Μικροί και μεγάλοι, κάτοικοι της Νότιας Ρόδου, αλλά και επισκέπτες απ' όλο το νησί, εκμεταλλεύτηκαν το σαββατοκύριακο και επισκέφθηκαν το δήμο, πραγματοποιώντας μια καλοκαιρινή απόδραση στις παραδόσεις και τις γιορτές της Νότιας Ρόδου.

Δρομολόγια του Ταχύπλοου Καταμαράν "ΔΩΔΕΚΑΝΗΣΟΣ ΕΞΠΡΕΣ"
Από: 16-ΙΟΥΛ-2004 μέχρι 31-ΑΥΓ-2004

DODEKANISOS ΝΑΥΤΙΛΙΑΚΗ

Αναχωρίσεις από την Κολώνα (Θαλασσινή πύλη)

ΚΥΡΙΑΚΗ		
ΛΙΜΑΝΙ	ΑΦΙΞΗ	ΑΝΑΧ.
ΡΟΔΟΣ		08.30
ΣΥΜΗ	09.20	09.25
ΚΩΣ	10.55	11.00
ΚΑΛΥΜΝΟΣ	11.40	11.50
ΛΕΡΟΣ	12.40	12.45
ΠΑΤΜΟΣ	13.25	13.40
ΛΕΙΨΟΙ	14.00	14.05
ΛΕΡΟΣ	14.25	14.30
ΚΑΛΥΜΝΟΣ	15.20	15.30
ΚΩΣ	16.10	16.20
ΣΥΜΗ	17.45	17.50
ΡΟΔΟΣ	18.30	

ΔΕΥΤΕΡΑ		
ΛΙΜΑΝΙ	ΑΦΙΞΗ	ΑΝΑΧ.
ΡΟΔΟΣ	-	08.30
ΚΑΣΤΕΛΟΡΙΖΟ	11.00	16.00
ΡΟΔΟΣ	18.30	

ΤΡΙΤΗ		
ΛΙΜΑΝΙ	ΑΦΙΞΗ	ΑΝΑΧ.
ΡΟΔΟΣ		08.30
ΚΩΣ	10.40	10.50
ΚΑΛΥΜΝΟΣ	11.30	11.40
ΛΕΡΟΣ	12.30	12.40
ΠΑΤΜΟΣ	13.20	13.30
ΛΕΙΨΟΙ	13.50	14.00
ΛΕΡΟΣ	14.20	14.30
ΚΑΛΥΜΝΟΣ	15.20	15.30
ΚΩΣ	16.10	16.20
ΡΟΔΟΣ	18.30	

ΤΕΤΑΡΤΗ		
ΛΙΜΑΝΙ	ΑΦΙΞΗ	ΑΝΑΧ.
ΡΟΔΟΣ		08.30
ΣΥΜΗ	09.20	09.30
ΚΩΣ	11.00	11.10
ΚΑΛΥΜΝΟΣ	11.50	12.00
ΛΕΡΟΣ	12.45	12.50
ΠΑΤΜΟΣ	13.30	13.40
ΛΕΡΟΣ	14.20	14.30
ΚΑΛΥΜΝΟΣ	15.20	15.30
ΚΩΣ	16.10	16.20
ΣΥΜΗ	17.45	17.50
ΡΟΔΟΣ	18.30	

ΠΕΜΠΤΗ		
ΛΙΜΑΝΙ	ΑΦΙΞΗ	ΑΝΑΧ.
ΡΟΔΟΣ		08.30
ΚΩΣ	10.40	10.50
ΚΑΛΥΜΝΟΣ	11.30	11.40
ΛΕΡΟΣ	12.30	12.40
ΛΕΙΨΟΙ	13.00	13.10
ΠΑΤΜΟΣ	13.30	13.40
ΛΕΡΟΣ	14.20	14.30
ΚΑΛΥΜΝΟΣ	15.20	15.30
ΚΩΣ	16.10	16.20
ΡΟΔΟΣ	18.30	

ΠΑΡΑΣΚΕΥΗ		
ΛΙΜΑΝΙ	ΑΦΙΞΗ	ΑΝΑΧ.
ΡΟΔΟΣ		08.30
ΣΥΜΗ	09.20	09.30
ΚΩΣ	11.00	11.10
ΚΑΛΥΜΝΟΣ	11.50	12.00
ΛΕΡΟΣ	12.45	12.50
ΠΑΤΜΟΣ	13.30	13.40
ΛΕΡΟΣ	14.20	14.30
ΚΑΛΥΜΝΟΣ	15.20	15.30
ΚΩΣ	16.10	16.20
ΣΥΜΗ	17.45	17.50
ΡΟΔΟΣ	18.30	

ΣΑΒΒΑΤΟ		
ΛΙΜΑΝΙ	ΑΦΙΞΗ	ΑΝΑΧ.
ΡΟΔΟΣ		08.30
ΚΩΣ	10.40	10.50
ΚΑΛΥΜΝΟΣ	11.30	11.40
ΛΕΡΟΣ	12.30	12.40
ΛΕΙΨΟΙ	13.00	13.10
ΠΑΤΜΟΣ	13.30	13.40
ΛΕΡΟΣ	14.20	14.30
ΚΑΛΥΜΝΟΣ	15.20	15.30
ΚΩΣ	16.10	16.20
ΡΟΔΟΣ	18.30	



• Ταξιδέψτε με το μέλλον στο νησί
• Fully air-conditioned

Πληροφορίες: Δωδεκάνησος Ναυτιλιακή Ν.Ε.
Αυστραλίας 3, 85100 Ρόδος
Τηλ: 22410 70 590 - Fax: 22410 70 591

Ηχος & Φως Sound & Light

website: www.12ne.gr
e-mail: info@12ne.gr

Εχετε δει το

NEO BEST SELLER

της **TOYOTA;**

Αν όχι

***σας περιμένει** στην έκθεσή μας!*

*να το **γνωρίσετε** και να το **οδηγήσετε!***

NEO TOYOTA COROLLA

ΞΕΝΑΚΗΣ α.ε.β.ε.

*Εξουσιοδοτημένος έμπορος και after sales **TOYOTA** στα Δωδεκάνησα*

Λεωφόρος Ρόδου-Λίνδου 220 • Τηλ. 2241062211

ΤΟ ΦΡΟΝΤΙΣΤΗΡΙΟ ΠΟΥ ΜΠΟΡΕΙΤΕ ΝΑ ΕΜΠΙΣΤΕΥΕΣΤΕ

ΘΕΤΙΚΟ

ΚΩΝ/ΝΟΥ ΤΣΑΛΔΑΡΗ 2 ΤΗΛ. 22410 75085

Ένα Φροντιστήριο που παίρνει Άριστα

Η υπεύθυνη και μεθοδική διδασκαλία, οι έμπειροι καθηγητές, η εκπόνηση υποστηρικτικού υλικού, η αδιάκοπη συνεργασία με τους γονείς, το αληθινό ενδιαφέρον και η αγάπη μας προς τους μαθητές, παρέχουν τα ασφαλέστερα εχέγγυα για την εκπαίδευσή τους.

Λειτουργούν τμήματα ΜΟΝΟ :

8 μελή

Έναρξη Μαθημάτων

Γ΄ Λυκείου : Δευτέρα 2 Αυγούστου
(Θετική – Τεχνολογική – Θεωρητική)
Β΄ Λυκείου : Δευτέρα 16 Αυγούστου
(Προετοιμασία για τις πανελλήνιες εξετάσεις της Γ΄ Λυκείου)
Α΄ Λυκείου : Δευτέρα 16 Αυγούστου
Γυμνάσιο : Δευτέρα 30 Αυγούστου

Για μαθητές με υψηλούς στόχους

Εγγραφές καθημερινά από τις 18:00μ.μ. – 21:00μ.μ.

Υπό την προεδρία του πρωθυπουργού

Σύσκεψη στο Μαξίμου για θέματα Παιδείας

Με αντικειμενικά κριτήρια οι διορισμοί των νέων διευθυντών εκπαίδευσης

Με θέματα εκπαίδευσης ασχολήθηκε η κυβερνητική επιτροπή, που συνεδρίασε στο Μέγαρο Μαξίμου υπό την προεδρία του πρωθυπουργού Κώστα Καραμανλή.



Η υπουργός Παιδείας Μαριέττα Γιαννάκου αναφερόμενη στην αντικατάσταση των διευθυντών εκπαίδευσης τόνισε πως οι περιφερειακοί διευθυντές αποτελούν πολιτικές επιλογές και θα έπρεπε ήδη να έχουν παραιτηθεί.

Η κ. Γιαννάκου υπογράμμισε ότι οι διευθυντές εκπαίδευσης και οι προϊστάμενοι γραφείων εκπαίδευσης θα επιλεγούν με βάση αντικειμενικά κριτήρια και θα είναι προσωρινοί μέχρι τον Αύγουστο του 2005, ενώ στο μεσοδιάστημα, μετά από διάλογο, θα αποφασιστούν τα κριτήρια που θα προβλέπονται σε νομοθετική ρύθμιση για μόνιμους διευθυντές.

Η υπουργός υπενθύμισε ότι η ΟΛΜΕ και η ΔΟΕ στο παρελθόν είχαν καταγγείλει ότι τα κριτήρια δεν ήταν αξιοκρατικά.

Επανέλαβε δε τις γνωστές θέσεις του υπουργείου για την διεξαγωγή των εξετάσεων στη Β' και Γ' Λυκείου για το επόμενο σχολικό έτος. Σύμφωνα με αυτές μόνο οι μαθητές της Γ' Λυκείου θα εξεταστούν φέτος στα εννέα μαθήματα, ενώ από του χρόνου τα εξεταζόμενα μαθήματα θα γίνουν έξι, χωρίς ακόμη να έχει διευκρινιστεί ποια ακριβώς θα είναι αυτά.

Τέλος, η κ. Γιαννάκου επιβεβαίωσε ότι θα είναι υποψήφια για το πολιτικό συμβούλιο του κόμματος, η εκλογή του οποίου θα γίνει το πρωί της Πέμπτης.

ΟΙ ΔΥΟ ΤΡΟΧΟΙ

ΑΝΤΙΠΡΟΣΩΠΕΪΑ ΤΗς

DERBI

ΣΚΟΥΤΕΡ ΚΑΙ ΜΟΤΟΣΥΚΛΕΤΕΣ

Αποκτήστε τα μοναδικά ΣΚΟΥΤΕΡ DERBI τις ΜΟΤΟΣΥΚΛΕΤΕΣ 50 cc και 125 cc καθώς και τα ΤΕΤΡΑΤΡΟΧΑ ATV 50 cc και 100 cc

GPR 50 CUP

ΕΙΔΙΚΕΣ ΠΡΟΣΦΟΡΕΣ ΓΙΑ ΕΝΟΙΚΙΑΣΤΕΣ

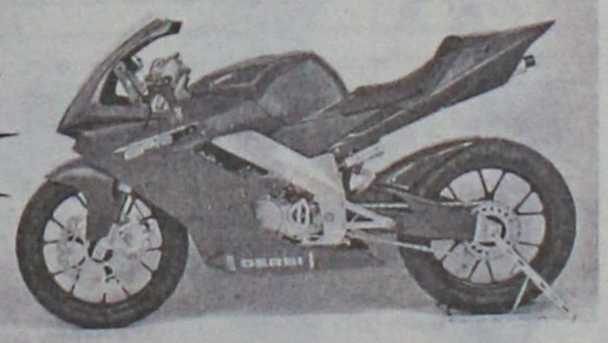

aprilia ΠΩΛΗΣΕΙς-ΕΞΟΥΣΙΟΔΟΤΗΜΕΝΟ ΣΥΝΕΡΓΕΙΟ

- Ολα τα μοντέλα με **0% προκαταβολή έως 60 δόσεις**
- 2 χρόνια εγγύηση
- Πλήρης τεχνική υποστήριξη με ηλεκτρονικά μέσα

ΠΩΛΗΣΕΙΣ - ΑΝΤΑΛΛΑΚΤΙΚΑ - ΣΥΝΕΡΓΕΙΟ

ΕΜΜ. ΠΑΠΑΜΑΝΩΛΗΣ-ΙΩΑΝ. ΜΑΓΚΑΦΑΣ Ο.Ε.

Μητροπολίτου Αποστόλου 52 (πάροδος Κοδριγκτώνος)
Τηλ./Fax 2241024788 / email:twowheel@otenet.gr

Πρόβλημα
Κύφωσης-Σκολίωσης-Λόρδωσης;
η μέθοδος KLAPP είναι η Λύση!

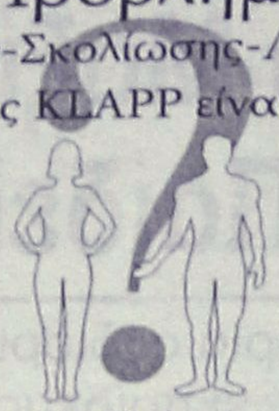

Η μέθοδος KLAPP είναι ένα σύστημα
ΕΙΔΙΚΩΝ ΑΣΚΗΣΕΩΝ
που αναπτύχθηκαν κατόπιν παρατήρησης
και επιστημονικής έρευνας.

Τα παραπάνω προβλήματα αποτελούν αντικείμενο εργασίας εξειδικευμένων Φυσικοθεραπευτών

Τάσος Τερζόπουλος
Φυσικοθεραπευτής
Θεραπευτής B.T.A.A - KLAPP

Παπαλουκά 19Α ΡΟΔΟΣ Τηλ. 22410 20982



ΦΥΣΙΚΟΘΕΡΑΠΕΙΑ
ΜΕΘΟΔΟΣ McKENZIE

Η **μέθοδος McKenzie** είναι γνωστή παγκοσμίως ως η μέθοδος που εμπιστεύονται οι ασθενείς για τα μυοσκελετικά προβλήματα της Σπονδυλικής Στήλης & των Περιφερικών τους Αρθρώσεων και η μέθοδος που προτείνουν οι ορθοπεδικοί και χρησιμοποιούν οι φυσικοθεραπευτές για την αποθεραπεία αυτών των προβλημάτων.

Αναδεικνύει τις δυνατότητες του ασθενούς για θεραπεία **χωρίς φάρμακα κι ενέσεις, ζεστά ή κρύα επιθέματα, ηλεκτροθεραπεία, θελόνες, χειρουργείο** κερδίζοντας έτσι **χρόνο και χρήμα...**

Μπορείς κι εσύ να αρχίσεις να αγαπάς τη Σπονδυλική σου Στήλη και να της συμπεριφέρεσαι όπως πρέπει. Εξάλλου είναι κάτι που θα σε συντροφεύει για όλη σου τη ζωή...

Για πληροφορίες Ρόδου επικοινωνήστε με την:
Πούλιου Αλεξάνδρα
Φυσικοθεραπεύτρια, PT, cred. MDT
Πατρών 5 , 851 00 - Ρόδος
Τηλ. 2241-026960, 6945-786957
Δεκτά Ταμεία: ΤΑΞΥ-ΤΕΒΕ-ΤΑΕ-ΤΥΔΚΥ

ΑΚΟΥΣΤΙΚΑ ΒΑΡΗΚΟΪΑΣ
Από 380 €



Μοναδική Ευκαιρία:
ΑΠΟΣΥΡΕΤΕ
ΤΟ ΠΑΛΙΟ ΣΑΣ ΑΚΟΥΣΤΙΚΟ
ΚΑΙ ΑΠΟΚΤΗΣΤΕ
ΕΝΑ ΣΥΓΧΡΟΝΟ ΜΕ ΚΕΡΔΟΣ
ΜΕΧΡΙ **400 €**

ΚΕΝΤΡΟ
ΙΑΤΡΙΚΩΝ
ΒΟΗΘΗΜΑΤΩΝ
Εθνικής Αντιστάσεως 11 (πρώην Αννης Μαρίας)
Τηλ: 2241020359 Κιν: 6936.70.60.21
Συμβάσεις με όλα τα ταμεία. - Ειδικές Τιμές για Ο.Γ.Α
Σε 6 άτοκες δόσεις χωρίς Πιστωτική Κάρτα

Αγοραστικό ενδιαφέρον χθες στη Σοφοκλέους

Θύμησε παλαιές καλές εποχές

Σημαντική άνοδος του Γενικού Δείκτη σε ποσοστό 1,80%

Η χθεσινή συνεδρίαση «ξύπνησε μνήμες» παλαιών εποχών για τη Σοφοκλέους, καθώς χαρακτηρίσθηκε από υψηλό και σταθερό αγοραστικό ενδιαφέρον για το σύνολο των μετοχών της αγοράς, ενώ αυξημένος παρουσιάσθηκε και ο όγκος των συναλλαγών, κυρίως σε μετοχές της μικρής κεφαλαιοποίησης.

Συνεχίσθηκε και χθες, για τρίτη συνεχή συνεδρίαση, η έντονη ανοδική κίνηση των μετοχών του ομίλου Κλωνατέξ, η οποία είχε θετική επίπτωση και για το σύνολο των μετοχών της μικρής κεφαλαιοποίησης. Οι αναλυτές επισημαίνουν πως οι μετοχές της μικρής κεφαλαιοποίησης προσφέρουν περισσότερες προοπτικές ανόδου από αυτές της υψηλής κεφαλαιοποίησης, λόγω της απαξίωσης που είχαν παρουσιάσει για αρκετές εβδομάδες, αλλά ταυτόχρονα τονίζουν πως έχουν και υψηλότερο κίνδυνο.

Το μέγεθος της ανόδου ήταν μεγαλύτερο για τις μετοχές της μικρής και μεσαίας κεφαλαιοποίησης σε σχέση με της υψηλής κεφαλαιοποίησης, με τους κλάδους των Εκδόσεων και της Κλωστοϋφαντουργίας να καταγράφουν τα μεγαλύτερα κέρδη, κατά 12,44% και 7,09% αντιστοίχως.

Στις τραπεζικές μετοχές πρωταγωνιστής ήταν η μετοχή της Εθνικής με κέρδη 3,12%, η Eurobank ενισχύθηκε κατά 1,69%, ενώ η μετοχή της Alpha Bank έκλεισε με περιορισμένη άνοδο 0,69% εν αναμονή της αυριανής ανακοίνωσης των αποτελεσμάτων του α΄εξαμήνου 2004. Αντιθέτως με σημαντικές απώλειες 2,08% έκλεισε η Εμπορική, καθώς οι αναλυτές εκτιμούν ότι θα παρουσιάσει σημαντική μείωση της κερδοφορίας της κατά το πρώτο εξάμηνο.

Ο Γενικός Δείκτης έκλεισε στα υψηλότερα επίπεδα της ημέρας, στις 2.353,25 μονάδες, έναντι 2.311,53 μονάδων της προηγουμένης μέρας, σημειώνοντας άνοδο 41,72 μονάδων η σε ποσοστό 1,80%. Ο δείκτης FTSE/ASE 20 έκλεισε στις 1.256,72 μονάδες, με άνοδο σε ποσοστό 1,42%, ενώ ο δείκτης FTSE/ASE 40 έκλεισε στις 2.020,87 μονάδες με κέρδη σε ποσοστό 2,89%. Ο δείκτης FTSE/ASE SMALLCAP 80 έκλεισε στις 494,21 μονάδες, με άνοδο 3,37%, ενώ ο δείκτης FTSE 140 έκλεισε στις 2.720,36 μονάδες, με άνοδο σε ποσοστό 1,74%.

Από τις 361 μετοχές που διαπραγματεύθηκαν, 296 κινήθηκαν ανοδικά, 32 πτωτικά, ενώ η τιμή 33 μετοχών παρέμεινε αμετάβλητη. Τη μεγαλύτερη ποσοστιαία άνοδο σημείωσαν οι μετοχές των εταιρειών: Εθνική Ακινήτων +17,80%, Κλωνατέξ (π) +17,80%, Lannet +17,60%, Fanco +17,50%, ΔΟΛ +17,45%, Κλωνατέξ (κ) +17,32%, Κλωστήρια Ναούσης +17,14%, Centric Multimedia +16,83%, Ιντραμέτ +16,67% και Εμπεδος +16,67%. Αντιθέτως τις μεγαλύτερες απώλειες σημείωσαν οι μετοχές των εταιρειών: Moda Bagno -17,42%, Ιπποτούρ (κ) -11,82%, Ελλατέξ -10,00%, Χατζηκρανιώτη -7,20%, Εμπορική Επενδυτική -4,62%, Ρόκας (κ) -3,39%, Τρία Αλφα (κ) -2,91%, Aspis Στεγαστική -2,41%, Βασιλόπουλος -2,09% και Εμπορική -2,08%.

Η αξία των συναλλαγών ανήλθε στα 109,044 εκατ. ευρώ, εκ των οποίων τα 3,50 εκατ. ευρώ αφορούσαν προσυμφωνημένες συναλλαγές.

Συγκεκριμένα πραγματοποιήθηκε ένα πακέτο 57.887 τεμαχίων της Cosmote στην τιμή των 13,5 ευρώ, ένα πακέτο 48 τεμαχίων της Εθνικής Τράπεζας στην τιμή των 18,34 ευρώ, ένα πακέτο 100.000 τεμαχίων του ΟΠΑΠ στην τιμή των 15,9 ευρώ και ένα πακέτο 110.000 τεμαχίων του ΟΤΕ στην τιμή των 10,24 ευρώ.

Το μεγαλύτερο όγκο συναλλαγών κατέγραψαν οι μετοχές: Lannet με 1.693.012 τεμάχια, Sex Form με 1.374.448, ΟΠΑΠ με 1.224.800 και Altec με 883.223 τεμάχια. Την μεγαλύτερη αξία συναλλαγών σημείωσαν οι μετοχές των εταιρειών: ΟΠΑΠ με 19,371 εκατ. ευρώ, ΟΤΕ με 9,012, Εθνική με 8,322 και Cosmote με 7,024 εκατ. ευρώ.

Η συνολική κεφαλαιοποίηση της αγοράς διαμορφώνεται στα 83,039 δισ. ευρώ.

Οι επιμέρους δείκτες έκλεισαν ως εξής:		
Τραπεζικός:	4.631,34	+1,55%
Τηλεπικοινωνιών:	904,30	+0,81%
Ασφαλειών:	444,67	+6,48%
Επενδύσεων:	822,91	αμετάβλητος
Κατασκευαστικών:	624,97	+3,54%
Κλωστοϋφαντουργίας:	212,14	+7,09%
Βιομηχανιών:	1.186,12	+2,72%
Συμμετοχών:	1.242,47	+ 2,22%
Εκδόσεις- Εκτυπώσεις:	358,79	+12,44%
Βασικών Μετάλλων:	363,77	+3,24%
Μη μεταλλικών Ορυκτών:	836,67	+0,65%
Λιανικού Εμπορίου:	1.019,69	+1,45%
Πληροφορικής:	340,30	+ 2,49%
Ειδών Λύσεων Πληροφορικής:	214,51	+5,35%
Χονδρικό εμπόριο:	491,01	+1,49%
Τρόφιμα- ποτά:	385,00	+2,34%
Παράλληλης Αγοράς:	132,64	+2,36%
Διυλιστήρια:	1.091,65	+1,73%
Ακίνητης Περιουσίας:	807,62	+0,59%

ΟΡΘΟΠΕΔΙΚΑ - ΙΑΤΡΙΚΑ
ΧΑΡΙΤΟΣ



Ορθοπεδικά είδη & κατασκευές
Εξοπλισμός Ιατρείου & αναλώσιμα
Είδη νοσηλείας κατ' οίκον & μηχανήματα οξυγονοθεραπείας
Ακουστικά Βαρηκοΐας

ΕΛΕΥΘ. ΒΕΝΙΖΕΛΟΥ 6 (Δίπλα στη Ροδιακή Έπαυλη) - ΡΟΔΟΣ
Τηλ.: 22410 24112 Fax: 22410 75969 e-mail: orken@rho.forthnet.gr

INEMA
ΙΑΤΡΙΚΟΣ & ΝΟΣΟΚΟΜΕΙΑΚΟΣ ΕΞΟΠΛΙΣΜΟΣ
15 ΧΡΟΝΙΑ ΕΜΠΕΙΡΙΑΣ από το 1988
ΕΙΜΑΣΤΕ ΟΙ ΜΕΓΑΛΥΤΕΡΟΙ ΠΡΟΜΗΘΕΥΤΕΣ ΙΑΤΡΙΚΟΥ - ΟΡΘΟΠΕΔΙΚΟΥ ΚΑΙ ΝΟΣΟΚΟΜΕΙΑΚΟΥ ΥΛΙΚΟΥ ΣΤΗ ΔΩΔΕΚΑΝΗΣΟ ΕΜΠΙΣΤΕΥΘΕΙΤΕ ΜΑΣ!!!
ΠΙΣΤΟΠΟΙΗΣΗ ΠΟΙΟΤΗΤΑΣ ISO90002 EN4600 E3/833
ΛΕΜΕΣΣΟΥ 2 ΡΟΔΟΣ - ΤΗΛ. 2241032238- FAX 2241028484

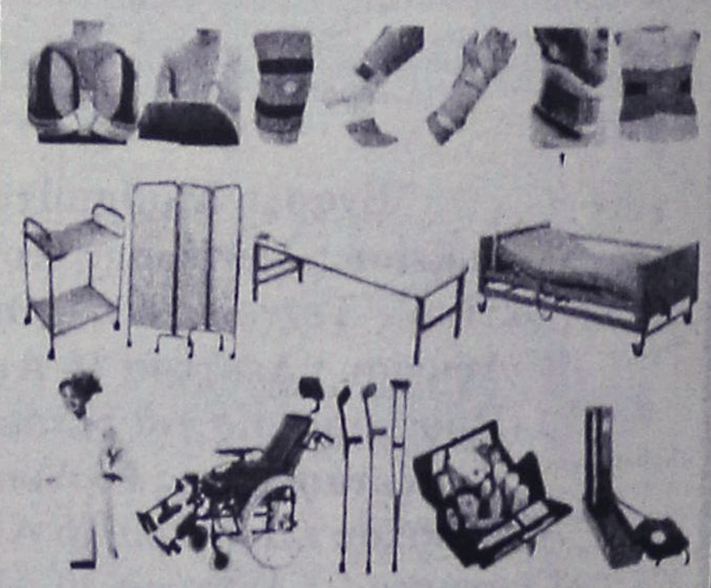

ΑΝΑΠΗΡΙΚΑ ΚΑΡΟΤΣΙΑ - ΒΑΔΙΣΤΙΚΑ ΒΟΗΘΗΜΑΤΑ - ΟΡΘΟΠΕΔΙΚΑ ΕΙΔΗ-ΜΠΛΟΥΖΕΣ ΙΑΤΡΙΚΕΣ ΚΑΛΤΣΕΣ ΦΛΕΒΙΤΙΔΑΣ-ΠΕΛΜΑΤΑ-ΟΡΘΟΠΕΔΙΚΑ ΜΑΞΙΛΑΡΙΑ-ΚΡΕΒΑΤΙΑ ΝΟΣΟΚΟΜΕΙΑΚΑ - ΙΑΤΡΙΚΟΣ ΕΞΟΠΛΙΣΜΟΣ ΚΑΙ ΑΝΑΛΩΣΙΜΑ - ΟΡΓΑΝΑ ΧΗΜΕΙΟΥ ΚΑΙ ΚΑΘΕ ΑΛΛΟ ΕΙΔΟΣ ΓΙΑ ΚΑΤ' ΟΙΚΟ ΝΟΣΗΛΕΙΑ.

Πάντα με υγείαν...

Οταν η κοιλιά γίνεται "τούμπανο"

Β' ΜΕΡΟΣ

■ **Πότε οι γονείς πρέπει να συμβουλεύονται τον παιδίατρο;**

Μόλις συνειδητοποιήσουν την ύπαρξη του προβλήματος. Τονίζεται ότι όσο καθυστερεί η αντιμετώπιση της δυσκοιλιότητας τόσο λιγότερο εντυπωσιακό είναι το αποτέλεσμα της θεραπείας.

Η ΑΝΤΙΜΕΤΩΠΙΣΗ ΤΗΣ ΕΠΕΙΓΕΙ:

• Οταν η δυσκοιλιότητα ξεκινά τις πρώτες μέρες της ζωής.

• Οταν στην οικογένεια αναφέρονται και άλλα άτομα με δυσκοιλιότητα.

• Οταν το παιδί έχει ενοχλητικά συμπτώματα, όπως κοιλιακά άλγη, εμετούς, απώλεια βάρους, πόνο ή αιμορραγία κατά την αφόδευση.

■ **Τί συμβουλές δίνονται στους γονείς του παιδιού;**

Οι οδηγίες που δίνονται αναφέρονται:

• στην επιβαλλόμενη διατροφή,

• στην εκπαίδευση για σωστή χρήση της τουαλέτας.

• στην ανάγκη χορήγησης ή μη φαρμάκου, τη διάρκεια της θεραπείας και τον τρόπο διακοπής της.

Οι διαιτητικές οδηγίες αποσκοπούν:

• στον περιορισμό των γαλακτοκομικών προϊόντων στις απαραίτητες ποσότητες (μετά τη βρεφική περίοδο, δύο ποτήρια γάλα τη μέρα καλύπτουν τις ανάγκες του οργανισμού σε ασβέστιο).

• στην αποφυγή τροφών που προκαλούν δυσκοιλιότητα, όπως ρύζι, καρότα, κακάο, μήλα, μπανάνες,

• στη λήψη δημητριακών ολικής αλέσεως, όπως είναι τα κορν φλέικς. Καλή και ευχάριστη πηγή φυτικών ινών στα παιδιά είναι τα ποπ κορν (100-200g τη μέρα),

• στην ενθάρρυνση βρώσης λαχανικών και φρούτων, ιδίως αυτών που περιέχουν σορβιτόλη, όπως είναι τα αχλάδια, τα δαμάσκηνα, τα ακτινίδια, τα ροδάκινα, τα σύκα, τα βερίκοκα και

• στη λήψη άφθονων υγρών (π.χ. χυμών).

Η οικογένεια πρέπει να καθησυχάζεται και να υποστηρίζεται ψυχολογικά. Το παιδί πρέπει να ενθαρρύνεται να πηγαίνει στην τουαλέτα καθημερινά ύστερα από κάθε γεύμα και να μένει αρκετή ώρα για να επιτυγχάνεται κένωση του εντέρου. Επιβάλλεται ο έπαινος του παιδιού, ανεξάρτητα από το αποτέλεσμα της προσπάθειάς του. Είναι χρήσιμο να τηρείται ημερολόγιο στο οποίο να καταγράφεται κάθε κένωση, έτσι ώστε ο παιδίατρος να ελέγχει την αποτελεσματικότητα της θεραπείας.

Η επιτυχής αντιμετώπιση της δυσκοιλιότητας προϋποθέτει την ενθάρρυνση και τη συνεργασία του παιδιού με την οικογένεια. Στην περίπτωση που η πάθηση επιμένει ή υποτροπιάζει, πρέπει να διατηρούνται η αυτοκυριαρχία και η υπομονή της οικογένειας.

Για την αντιμετώπιση της δυσκοιλιότητας διατίθενται οι ακόλουθες τέσσερις μεγάλες κατηγορίες ουσιών ή φαρμάκων:

• Ουσίες που αυξάνουν από μόνες τους τον όγκο των κοπράνων, όπως είναι τα πίτουρα σιτηρών. Θεωρούνται τα αθωότερα θεραπευτικά μέσα. Είναι φυτικές ίνες που απορροφούν νερό.

ΑΥΡΙΟ ΤΟ Γ' ΜΕΡΟΣ

ΙΑΤΡΙΚΗ ΑΝΑΚΟΙΝΩΣΗ

Ο Ιατρός

ΓΕΩΡΓΙΟΣ Σ. ΔΡΑΚΙΟΥ

ΕΙΔΙΚΟΣ ΚΑΡΔΙΟΛΟΓΟΣ

Δέχεται: καθημερινά 09.00-13.00 και 17.30-20.30
Τετάρτη απόγευμα: με ραντεβού
Σάββατο απόγευμα: κλειστά
Ιατρείο: Εθνικής Αντίστασης (πρώην Αννης Μαρίας) και Καζαντζάκη 2 Ρόδος

Τηλ.: 2241074223, κιν. 6932732382

ΙΑΤΡΙΚΗ ΑΝΑΚΟΙΝΩΣΗ

Το **ΜΙΚΡΟΒΙΟΛΟΓΙΚΟ ΕΡΓΑΣΤΗΡΙΟ**
του ιατρού

ΙΩΑΝΝΗ ΜΗΝΕΤΤΟΥ

θα παραμείνει κλειστό απο **24 Ιουλίου** μέχρι **31 Ιουλίου.** Θα λειτουργήσει κανονικά από τη **Δευτέρα 2 Αυγούστου** από τις 7.30 το πρωί

Σοφ. Βενιζέλου 1
Τηλέφωνο: **2241029864**

ΙΑΤΡΙΚΗ ΑΝΑΚΟΙΝΩΣΗ

Παρακαλούνται οι ασθενείς του
ΕΝΔΟΚΡΙΝΟΛΟΓΟΥ - ΔΙΑΒΗΤΟΛΟΓΟΥ

ΣΤΑΥΡΟΥ ΠΑΠΑΒΕΡΓΗ

που λαμβάνουν το Thyrohormone 0,1 mg- 0,2 mg να επικοινωνήσουν με την γραμματεία του ιατρείου τηλ. (22410)39430, 76470 κιν. 6932236952

ΙΑΤΡΙΚΗ ΑΝΑΚΟΙΝΩΣΗ

Ο ιατρός

ΕΜΜΑΝΟΥΗΛ ΔΙΑΜΑΝΤΗΣ

ΕΝΔΟΚΡΙΝΟΛΟΓΟΣ - ΔΙΑΒΗΤΟΛΟΓΟΣ

παρακαλεί

τους ασθενείς του που λαμβάνουν τα σκευάσματα Thyrohormone 0,1 και 0,2 να επικοινωνήσουν μαζί του στα τηλέφωνα 2241020570 ή 6977294680

Κέντρο Συμβουλευτικής & Αξιολόγησης Προσωπικότητας Παιδιών & Ενηλίκων

ΠΑΠΑΓΕΩΡΓΙΟΥ ΘΑΝΟΣ

Ψυχολόγος – Ψυχοθεραπευτής
ΠΑΝΕΠΙΣΤΗΜΙΟΥ ΑΘΗΝΩΝ

- **Διερεύνηση Προσωπικότητας (Προφίλ- Δεξιότητες-Αδυναμίες)**
- **Δείκτης Νοημοσύνης Παιδιών και Ενηλίκων**
- **Μαθησιακές Δυσκολίες και Δυσλεξία**
- **Θεραπευτική Αντιμετώπιση Φοβιών-Ειδικών Φοβιών, Κατάθλιψης, Διαταραχής πανικού, Ψυχοσωματικών προβλημάτων, Τραυματικών γεγονότων ζωής (πένθος, χωρισμός, σχολική αποτυχία), Συναισθηματικών διαταραχών, Διαταραχών Διατροφής (βουλιμία-ανορεξία).**
- **Αντιμετώπιση προβλημάτων συμπεριφοράς παιδιών σε σχολείο-σπίτι**
- **Ανάπτυξη Κοινωνικών Δεξιοτήτων**
- **Βελτίωση Σχέσεων-Πρόγραμμα Ελέγχου Συγκρούσεων**
- **Βελτίωση Αυτοεκτίμησης-Αυτοεικόνας**
- **Συμβουλευτική Οικογένιας & Ζεύγους**

PROART

Κ. Παλαιολόγου 105 - Ρόδος
Τηλ:22410 78668- Κιν: 6947371250 - Μόνο με Ραντεβού

ΕΡΓΟΘΕΡΑΠΕΙΑ

Αναλαμβάνονται θεραπείες κατ' οίκον σε παιδιά με:
• Μυοσκελετικές διαταραχές
• Νευρομυικές διαταραχές
• Εγκεφαλική παράλυση, υδροκεφαλία, μυικές δυστροφίες
• Αναπτυξιακές ψυχοκινητικές διαταραχές
• Νοητική υστέρηση, αυτισμός, διαταραχές αισθητηριακής ολοκλήρωσης, γενετικές και χρωμοσωμικές διαταραχές.

Εργοθεραπεύτρια Ελενα Ζαγοριανού
Τηλ.: 22410-63117, 6936832200

ΚΕΝΤΡΟ ΥΠΟΣΤΗΡΙΞΗΣ ΨΥΧΟΛΟΓΙΚΩΝ ΠΡΟΒΛΗΜΑΤΩΝ

ΣΙΑΓΚΑ ΚΩΝΣΤΑΝΤΙΝΑ
ΨΥΧΟΛΟΓΟΣ
Απόφοιτος Αριστοτελείου Πανεπιστημίου Θεσσαλονίκης
τηλ. 6936261736

ΚΥΠΡΙΩΤΗ ΑΛΕΞΙΑ
ΨΥΧΟΛΟΓΟΣ
ΨΥΧΟΛΟΓΟΣ ΥΓΕΙΑΣ
Απόφοιτος Πανεπιστημίου Κρήτης, MSC Surrey University of England
τηλ. 6944717520

Δέχονται κατόπιν ραντεβού
Στεφ. Καζούλη 18-1ος όροφος
τηλ. 2241022102

ΚΕΝΤΡΟ ΕΙΔΙΚΩΝ ΘΕΡΑΠΕΙΩΝ ΤΟΥ ΠΑΙΔΙΟΥ ΔΩΔΕΚΑΝΗΣΟΥ

ΚΩΝ/ΝΟΣ ΜΠΑΔΑΝΗΣ - ΣΟΥΖΗ ΓΕΩΡΓΙΛΟΠΟΥΛΟΥ

ΕΡΓΟΘΕΡΑΠΕΥΤΗΣ ΠΤΥΧΙΟΥΧΟΣ
ΜΕΘΟΔΟΥ BOBATH N.D.T
ΜΕΘΟΔΟΣ PORTAGE
ΑΙΣΘΗΤΗΡΙΑΚΗΣ ΟΛΟΚΛΗΡΩΣΗΣ (S.I.)
ΜΕΤΕΚΠΑΙΔΕΥΣΗ ΣΤΙΣ ΝΕΥΡΟΛΟΓΙΚΕΣ ΚΑΙ ΚΙΝΗΤΙΚΕΣ ΔΙΑΤΑΡΑΧΕΣ

ΛΟΓΟΠΑΘΟΛΟΓΟΣ
ΜΕΤΑΠΤΥΧΙΑΚΟ ΑΚΟΥΟΛΟΓΙΑΣ

Αποστόλου Παύλου 84, Ρόδος 85100, τηλ. / fax (22410)60999/60579

Εργαστήριο Κλινικής Ψυχολογίας

ΧΡΙΣΤΙΝΑ ΣΑΒΒΑΚΗ-ΓΚΡΑΝΖΑΝ

Κλινική Ψυχολόγος-Ψυχοπαθολόγος (DESS)

- Πτυχιούχος του Πανεπιστημίου Nancy Γαλλίας
- Μεταπτυχιακή ειδίκευση (DESS) στην Κλινική Ψυχολογία Ενηλίκου, Εφήβου και Παιδιού στο Πανεπιστήμιο Reims Γαλλίας

Για τον ενήλικο
- Ψυχοδιαγνωστική
- Ψυχολογική υποστήριξη
- Ατομική και οικογενειακή συνέντευξη
- Ψυχοθεραπεία αναλυτικής εμπνεύσεως

Για το παιδί
- Αξιολόγηση προσωπικότητας (τεστ νοημοσύνης, προβολής)
- Διάγνωση μαθησιακών δυσκολιών και συμπεριφορικών διαταραχών
- Συμβουλευτική επαγγελματικού προσανατολισμού
- Ψυχοθεραπεία μέσω παιχνιδιού και εικαστικών

Δέχεται με ραντεβού
Εθνικής Αντίστασης 15
Τηλ.: 77350-Κιν. 6937684251

ΝΤΟΡΑ ΚΩΝΣΤΑΝΤΙΝΟΠΟΥΛΟΥ

ΨΥΧΟΛΟΓΟΣ

Πτυχιούχος του Πανεπιστημίου της Καλιφόρνιας-Λος Αντζελες (UCLA)-Μεταπτυχιακές σπουδές στο Pepperdine University-Malibu California.

✓ Αμεση ψυχολογική υποστήριξη και επαγγελματική φροντίδα από έμπειρη Ψυχολόγο και Οικογενειακή Σύμβουλο.
✓ Η σωστή θεραπευτική σχέση μπορεί να επιφέρει ρεαλιστικές λύσεις για πραγματικά προβλήματα σε θέματα: μοναξιάς, μελαγχολίας, στρες, ανυπομονησίας, φοβίας, εθισμού, οικογενειακών σχέσεων, διαζυγίου, κακομεταχείρισης, συναισθηματικών δυσκολιών, αυτοπεποίθησης, ανασφάλειες, μεταβατικά στάδια ζωής, βουλιμίας, ανορεξίας, απώλειας, πένθους.

Τηλεφωνείστε στα τηλέφωνα:
(22410)35163 και 6944/980550
για ραντεβού και άμεση εξυπηρέτηση.
Διεύθυνση: Καρίας 1 • Περιοχή Ροδίνι - Ρόδος

ΜΑΡΙΑ ΣΑΝΤΟΡΙΝΙΟΥ

ΚΛΙΝΙΚΗ ΨΥΧΟΛΟΓΟΣ-ΨΥΧΟΛΟΓΟΣ ΤΩΝ ΚΟΙΝΩΝΙΚΩΝ ΟΜΑΔΩΝ

Πτυχιούχος Κρατικού Πανεπιστημίου της Ρώμης «La Sapienza».

— Κλινική διάγνωση ψυχοπαθολογίας παιδιού, εφήβου και ενηλίκου.
— Ατομική και οικογενειακή ψυχολογική υποστήριξη και θεραπεία κατάθλιψης, φοβίας, κρίσης πανικού, μετατραυματικού στρες (διαζύγιο, πένθος, χωρισμός, αποτυχία, ασθένεια), βουλιμίας, ανορεξίας, διαταραχών προσωπικότητας, έλλειψη αυτοεκτίμησης, εθισμού, κακοποίησης.
— Ψυχολογική φροντίδα και προετοιμασία ανύπαντρης εγκύου και ζευγαριών, στην απόκτηση πρώτου παιδιού.

Επίσκεψη μόνο με ραντεβού.

Τηλέφωνα: 22410 28851 και 6946252407
Λάρνακας 6 (Εθν. Αντιστάσεως)

MULTI • CINEMA
ODEON
METROPOL
Εβδομαδιαίο Πρόγραμμα \\ Weekly Program
23.07.2004 - 29.07.2004
Ενημερωθείτε στο Internet...www.RodosVitrina.gr/Metropol.htm

Jeepers Creepers 2
Η μεγάλη συνέχεια
της επιτυχημένης ταινίας τρόμου
Ο τρόμος τους είναι...
το ορεκτικό του...
Σε 1η Πανελλήνια Προβολή
Ο απόλυτος τρόμος είναι εδώ!!!
ΑΙΘΟΥΣΑ 3
ΩΡΕΣ ΕΝΑΡΞΗΣ SHOW TIMES
18:00 • 20:15 • 22:30

SPIDER MAN 2
Σε Πρώτη Παγκόσμια Προβολή
Ο σούπερ ήρωας
άνθρωπος - αράχνη
επιστρέφει στην οθόνη.
ΑΙΘΟΥΣΑ 1
ΩΡΕΣ ΕΝΑΡΞΗΣ SHOW TIMES
17:15 • 20:00 • 22:40

Το κορίτσι της διπλανής πόρτας
Μια νεανική κωμωδία!!!
άφησε την φαντασία
σου να οργιάσει...
Πρωταγωνιστούν:
ΕΜΙΛ ΧΙΡΣ,
ΕΛΙΖΑ ΚΑΘΜΠΕΡΤ
ΑΙΘΟΥΣΑ 2
ΩΡΕΣ ΕΝΑΡΞΗΣ SHOW TIMES
17:45 • 19:45 • 22:15

COMING SOON COMING SOON COMING SOON COMING SOON

Ο παραγωγός της ταινίας "Οι πειρατές της Καραϊβικής"
παρουσιάζει την Παρασκευή 3 Σεπτεμβρίου
την πιό φιλόδοξη παραγωγή του.
ΕΡΧΕΤΑΙ!
ΒΑΣΙΛΙΑΣ ΑΡΘΟΥΡΟΣ
Πρώτη φορά, η αληθινή ιστορία πίσω από ένα θρύλο.

Ο πιό τεμπέλης γάτος του κόσμου
έρχεται την Παρασκευή 17 Σεπτεμβρίου
GARFIELD Η ΤΑΙΝΙΑ
ΕΡΧΕΤΑΙ
Και θα φέρει τα πάνω κάτω αν σηκωθεί από την καρέκλα του.

• 3 LUXURY DESIGN SCREENS •
• DOLBY DIGITAL EX • FULLY AIR-CONDITIONED •
Πληροφορίες • Κρατήσεις 22410.28400

Cine Mania

ΕΠΙΜΕΛΕΙΑ: ΚΥΡΙΑΚΗ ΠΕΤΡΙΔΟΥ

Προβολή του "Φαρενάιτ 9/11" στην πατρίδα του Μπους!

Ο σκηνοθέτης και παραγωγός Μάικλ Μουρ παρουσιάζει σήμερα στην αντιπολεμική ταινία ντοκουμέντο "Φαρενάιτ 9/11" στη γενέτειρα του αμερικανού προέδρου Τζορτζ Μπους, στο Τέξας, και μάλιστα έχει προσκαλέσει στην προβολή τον αρχηγό του επιτελείου του αμερικανικού στρατού!

Η προβολή της ταινίας θα πραγματοποιηθεί στο χώρο στάθμευσης του γηπέδου ποδοσφαίρου του Λυκείου του ***Κρόφορντ,*** και ο Μουρ ελπίζει ότι θα προβάλει στην ταινία του σε ένα κοινό το οποίο θα ξεπερνά κατά πολύ τον αριθμό των ***705 κατοίκων της μικρής αυτής πόλης,*** σύμφωνα με τους υπολογισμούς στελεχών ειρηνευτικών κινημάτων που δραστηριοποιούνται στην περιοχή και αρχικά είχαν προτείνει η ταινία να προβληθεί ***στον τοίχο ενός αχυρώνα!***

Οι ειρηνιστές που είχαν πραγματοποιήσει και συγκέντρωση διαμαρτυρίας κατά τη διάρκεια της πρόσφατης επίσκεψης του προέδρου Μπους στην περιοχή και στο ράντσο του, ανακοίνωσαν ότι το εισιτήριο για την παρακολούθηση της ταινίας ανέρχεται ***σε 8 δολάρια.***

Το Κρόφορντ απέχει 20 μίλια από το ***Ουέικο*** του Τέξας και μόλις 7 μίλια από το ράντσο του προέδρου Μπους.

Η ταινία-ντοκιμαντέρ του Μουρ την οποία οι ρεπουμπλικάνοι χαρακτήρισαν "προπαγάνδα των φιλελευθέρων" έχει συγκεντρώσει 103 εκατομμύρια δολάρια από τις προβολές της. Η ταινία προβάλλεται στο Ουέικο άλλα δεν υπήρξε προγραμματισμός για προβολή της στο Κρόφορντ.

Ο Μάικλ Μουρ δεν δίστασε να δηλώσει ότι ελπίζει η ταινία του να συμβάλει στην απομάκρυνση του Μπους από την εξουσία μετά τις εκλογές της 2ας Νοεμβρίου.

Τρεις ταινίες για τη σφαγή στη Ρουάντα!

Μια σειρά νέων ταινιών ετοιμάζονται με θέμα τους την γενοκτονία της Ρουάντα και στην πρώτη ταινία θα παρουσιασθεί η σφαγή 800.000 ανθρώπων πριν από 10 χρόνια.

Ο διάσημος βρετανός ηθοποιός Τζον Χαρτ πρωταγωνιστεί στην πρώτη μεγάλη παραγωγή με τον εύγλωττο τίτλο "Shooting Dogs", η οποία θα αρχίσει να γυρίζεται το Σάββατο στο σημείο της σφαγής.

Στη δεύτερη παραγωγή με τον επίσης χαρακτηριστικό τίτλο "Hotel Rwanda" πρωταγωνιστούν οι αμερικανοί σταρ Νταν Τσαντλ και Νικ Νόλτε, και αναφέρεται στην ιστορία ενός διευθυντή ξενοδοχείου που παρείχε καταφύγιο σε πρόσφυγες.

Και "Κάποτε ...τον Απρίλιο" είναι η τρίτη παραγωγή, τηλεταινία, του αμερικανικού καλωδιακού τηλεοπτικού δικτύου HBO.

Η κάθε ταινία παρουσιάζει μια διαφορετική ανθρώπινη ιστορία της σφαγής στη Ρουάντα, που διήρκεσε 100 ημέρες , όταν ένοπλοι Χούτου προέβησαν σε ανεξέλεγκτες σφαγές του πληθυσμού της χώρας μετά τη δολοφονία του προέδρου της Ρουάντα στις 7 Απριλίου 1994, ο οποίος προερχόταν από τη φυλή των Χούτου.



www.cinemapallas.gr
ΠΑΛΛΑΣ 5 CINEMAS CENTER
Πρόγραμμα Εβδομάδας // weekly programme
23/07/2004 - 29/07/2004

Stepford wives
Η βραβευμένη με ΟΣΚΑΡ Nicole Kidman,
στην πολυαναμενόμενη,
πολύ σύγχρονη κωμωδία θρίλλερ του Frank Oz!
Αίθουσα 5 // ώρες έναρξης // 17:40 • 20:10 • 22:35

GODSEND
ΘΕΟΣΤΑΛΤΟΣ
Ο Robert De Niro σε ένα αναπάντεχο θρίλερ από τον
εμπειρο στο είδος Nik Ham στο ύφος ταινιών όπως
"Το μωρο της Ροζμαρι" και "The Others"
Αίθουσα 3 // ώρες έναρξης // 17:35 • 20:15 • 22:40

THE NOTEBOOK
ΤΟ ΗΜΕΡΟΛΟΓΙΟ
Κατευθείαν από το TOP 10 του
Αμερικάνικου box-office ένα δραματικό
αριστούργημα, σε σκηνοθεσία
Nick Cassavettes, που θα σας αγγίξει!
Αίθουσα 2 // ώρες έναρξης // 17:30 • 20:00 • 22:25

Duplex
ΣΥΓΚΑΤΟΙΚΟΙ ΜΕ ΤΟ ΖΟΡΙ
Η ξεκαρδιστικότερη κωμωδία του φετεινού
καλοκαιριού με τους Ben Stiller &
Drew Barrymore σε μεγάλες φόρμες!
Αίθουσα 1 // ώρες έναρξης // 17:30 • 20:00 • 22:20

LAWS OF ATTRACTION
ΕΡΑΣΤΕΣ ΜΕΤ' ΕΜΠΟΔΙΩΝ
Η διασκεδαστικότερη κωμωδία που έχετε δεί,
με το πιο...αναπάντεχο καστ ηθοποιών:
Pierce Brosnan , Julianne Moore
Ο έρωτας έχει παντοτε την τελευταία λέξη!
Αίθουσα 4 // ώρες έναρξης // 17:40 • 20:00

ΤΡΟΙΑ
ΤΕΛΕΥΤΑΙΑ ΕΒΔΟΜΑΔΑ
• ΡΕΚΟΡ ΕΙΣΙΤΗΡΙΩΝ ΠΡΩΤΟΥ ΤΡΙΗΜΕΡΟΥ!
• ΡΕΚΟΡ ΑΡΙΘΜΟΥ ΑΙΘΟΥΣΩΝ ΤΑΥΤΟΧΡΟΝΗΣ ΠΡΟΒΟΛΗΣ ΣΤΗ ΡΟΔΟ!
• ΡΕΚΟΡ ΕΙΣΙΤΗΡΙΩΝ ΤΑΙΝΙΑΣ ΚΑΛΟΚΑΙΡΙΝΗΣ ΠΕΡΙΟΔΟΥ!
Αίθουσα 4 // ώρα έναρξης // 22:15

ΠΡΟΣΕΧΩΣ - COMING SOON
ΤΗΝ ΠΑΡΑΣΚΕΥΗ 30/07/04
The Miracle of Bern
Willis Perry
The Whole Ten Yards
Harry Potter
ΧΟΡΗΓΟΙ
BACKSTAGE / NEOTEX
Κρατήσεις / Reservations
22410 24475 / 70670

Άρτος (;) Θεάματα (;)...

... Και τηλεόραση (όπως λέμε τηλοψία...)

STAR

06.00 **Παιδικό πρόγραμμα**
09.30 **Πόκεμον**
10.00 **Road runner show**
10.30 **Οι πεταλούδες ελεύθερες πετούν**
11.00 **Το κλειδί (Ε)**
13.00 **Ειδήσεις**
14.00 **Νίκι.** Κωμική σειρά.
14.30 **Ζίνα.** Περιπετειώδης σειρά.
15.30 **Ηρακλής.** Περιπετειώδης σειρά.
16.20 **Ειδήσεις**
16.30 **Λουίζα, η κόρη του κηπουρού**
17.30 **Ιερό πάθος.** Κοινωνική - αισθηματική σειρά.
18.30 **Μονομάχος.** Τηλεπαιχνίδι Παρουσιάζει ο Χρήστος Φερεντίνος.
19.30 **Ειδήσεις**
20.40 **Αθλητικές ειδήσεις**
21.00 **Οι μάγισσες.** Σειρά μυστηρίου.
22.00 **Ξένη ταινία.** «Wild wild west». Περιπέτεια φαντασίας.
24.00 **Οι περιπέτειες της Σίντνεϊ Φοξ**
01.00 **Νόμος και τάξη: ειδική ομάδα**
02.00 **Ειδήσεις**
02.15 **Ο φυγάς**
03.15 **Στη λεωφόρο του Μέλροουζ**
04.15 **Αστέρια στο πεντάγραμμο**

ALTER

06.00 **Alter kids.** Παιδικές σειρές κινουμένων σχεδίων.
11.00 **Οι πεταλούδες ελεύθερες πετούν**
12.00 **Αντζέλικα το κορίτσι του πάθους**
12.55 **Τρώω υγιεινά**
13.00 **Ειδήσεις**
14.00 **Αποκλειστικά-Best of.** Ενημερωτική εκπομπή με την Τατιάνα Στεφανίδου
16.30 **Ειδήσεις**
16.45 **Ελληνική ταινία.** «Αγκαλίτσας ο χαζοχαρούμενος». Κωμωδία.
18.45 **Το πρώτο θέμα**
19.00 **Ειδήσεις**
20.00 **Η φωνή του πολίτη**
20.55 **Auto Alter.** Αθλητική εκπομπή με τον Δημήτρη Παπανικολάου
21.00 **Μήτσι - Χώστα** (Ε) Σατιρική εκπομπή.
22.15 **Αϋπνίες με την Αννίτα Πάνια** (Ε)
00.15 **Sex' & the city.** Κοινωνική σειρά.
00.45 **Ξένη ταινία.** «Στο ρυθμό της καρδιάς». Μουσική κομεντί.
02.45 **Aphrodisia**
03.00 **Ξένη ταινία.** «Η οδός του έρωτα»

ΠΡΑΚΤΟΡΕΙΟ

STEFANAKIS TOURS-RODOS

ΔΡΟΜΟΛΟΓΙΑ ΙΕΡΑΠΕΤΡΑ/Β. ΚΟΡΝΑΡΟΣ

ΑΠΟ ΡΟΔΟ

ΚΑΘΕ ΚΥΡΙΑΚΗ
04.30 για ΧΑΛΚΗ - ΔΙΑΦΑΝΙ - ΠΗΓΑΔΙΑ - ΚΑΣΟ - ΣΗΤΕΙΑ - ΑΓ. ΝΙΚΟΛΑΟ - ΜΗΛΟ - ΠΕΙΡΑΙΑ

ΚΑΘΕ ΤΕΤΑΡΤΗ
04.30 για ΧΑΛΚΗ - ΔΙΑΦΑΝΙ - ΠΗΓΑΔΙΑ - ΚΑΣΟ - ΣΗΤΕΙΑ - ΑΓ. ΝΙΚΟΛΑΟ - ΜΗΛΟ - ΠΕΙΡΑΙΑ

ΚΑΘΕ ΠΕΜΠΤΗ
04.30 για ΧΑΛΚΗ - ΔΙΑΦΑΝΙ - ΠΗΓΑΔΙΑ - ΚΑΣΟ - ΣΗΤΕΙΑ - ΑΓ. ΝΙΚΟΛΑΟ - ΣΑΝΤΟΡΙΝΗ - ΜΗΛΟ -ΠΕΙΡΑΙΑ

ΓΙΑ ΚΑΣΤΕΛΟΡΙΖΟ
ΚΑΘΕ ΤΡΙΤΗ - ΤΕΤΑΡΤΗ - ΣΑΒΒΑΤΟ 12 το μεσημέρι

ΚΑΘΕ ΣΑΒΒΑΤΟ
21.00 για ΚΩ - ΚΑΛΥΜΝΟ - ΣΑΜΟ - ΧΙΟ - ΜΥΤΙΛΗΝΗ - ΛΗΜΝΟ - ΑΛΕΞΑΝΔΡΟΥΠΟΛΗ

ΚΑΘΕ ΤΡΙΤΗ
11.00 π.μ. για ΧΑΛΚΗ-ΔΙΑΦΑΝΙ-ΠΗΓΑΔΙΑ -ΚΑΣΟ-ΣΗΤΕΙΑ και επιστροφή

ΑΛΕΞ. ΔΙΑΚΟΥ 38-ΡΟΔΟΣ
Τηλ.: 22410/20625-2241030054

ET-1

07.30 **Παιδικό πρόγραμμα**
10.15 **Βιογραφίες** (Ε)
11.10 **Ιστορία** (Ε)
12.00 **Μπλε πλανήτης - η ιστορία των ωκεανών**
13.00 **Σαφάρι μέσα από την κάμερα**
14.00 **Ο Ντάγκλας Τσου σε ασιατικές συνταγές**
14.30 **Ιστορία πουλιών**
15.00 **Οι ατρόμητοι** (Ε) Παιδική σειρά.
16.00 **Τσικιτίτας** (Ε) Παιδική σειρά.
17.00 **Λίζι Μαγκουάιρ** (Ε) Νεανική σειρά.
18.00 **Τελική ευθεία**
19.00 **Από τη Μόσχα στο Σίδνεϊ**
20.35 **Κωδικός 2004**
20.45 **Pre game**
21.00 **Διεθνές τουρνουά μπάσκετ "Ακρόπολις"**
23.00 **Ειδήσεις**
24.00 **Μεγάλες παραστάσεις.** Παρουσιάζει ο Αλέξης Κωστάλας.

NET

07.00 **Ετοιμοι πάμε.** Ενημερωτική εκπομπή. Με τους Γ. Κούρο, Ν. Αγγελίδη
10.00 **1 με δύο.** Ψυχαγωγική εκπομπή με τη Ρίκα Βαγιάννη και την Πόπη Τσαπανίδου.
12.00 **Ειδήσεις**
13.00 **Σαν αδελφές** (Ε)
14.00 **Παππούδες εν δράσει** (Ε) Κωμική σειρά.
15.00 **Ειδήσεις**
16.00 **Ατίθασα νιάτα.** Νεανική αισθηματική - κοινωνική σειρά. Παίζουν: Πίτερ Μπέργκμαν, Τζιν Κούπερ.
17.00 **Χριστίνα, δικαίωμα στην αγάπη.** Κοινωνική σειρά.
18.00 **Ειδήσεις**
18.30 **Ελληνική ταινία.** «Ο Γιάννης τα 'κανε θάλασσα». Κωμωδία.
20.00 **Στην εντατική** (Ε) Δραματική σειρά
21.00 **Ειδήσεις**
22.00 **Η φλόγα - Η επιστροφή στην πατρίδα.**
23.00 **Citius, Altius, Fortius.** Νέα εκπομπή ντοκιμαντέρ.
24.00 **Ξένη ταινία.** «Η γνωριμία της σάρκας».
01.00 **Ειδήσεις**
01.15 **Ξένη ταινία** (Σ)
02.00 **Μάτλοκ.** Αστυνομική σειρά.

ET-3

09.30 **Η ξυπόλητη χορεύτρια**
10.00 **Τζ. ρ. ρ. Τόλκιν, ο μεγάλος συγγραφέας**
10.30 **Οι ιθαγενείς φυλές του κόσμου**
11.00 **Η μέρα του παιδιού**
11.30 **Ο Φλόιντ στη Μεσόγειο**
12.00 **Marlon Brando, ένας μύθος**
13.00 **Ειδήσεις**
14.00 **Ο κόσμος της φυσικής ιστορίας**
14.30 **4ο Φεστιβάλ ευρωπαϊκής τηλεόρασης**
15.30 **Η εξέλιξη**
16.30 **Η ζωή είναι ωραία**
18.00 **Προπονητήριο-στα άδυτα της προπόνησης**
19.00 **Η επιδημία**
20.00 **Θάλασσα, ο υδάτινος κόσμος**
20.30 **Ειδήσεις**
21.30 **Μακρινές φιλίες**
21.45 **Ζω στην Ευρώπη**
22.00 **Ξένη ταινία.** «Σύγχρονη Σεχραζάντ».
24.00 **Ειδήσεις**
00.30 **Γαλάτειας και Πυγμαλίωνος**
01.00 **Το αηδόνι της Σμύρνης**
01.30 **Black box Germany**

FILMNET

05.00 **Ξένη ταινία.** «Νύχτα τρόμου».
06.50 **Ξένη ταινία.** «Δόκιμος Κέλι».
08.30 **Το φως του Απόλλωνα λάμπει**
08.40 **Ξένη ταινία.** «Μία θαυμάσια μέρα».
10.35 **Ξένη ταινία.** «Απόφαση ζωής».
13.40 **Σκηνές από τον κινηματογράφο**
14.15 **Ξένη ταινία.** «Ταξί 2».
15.45 **Το φως του Απόλλωνα λάμπει**
16.00 **Φράνκλιν**
16.30 **Ταζμάνια**
16.55 **Ποπάι**
17.20 **Ντοκιμαντέρ για παιδιά από το Animal Planet**
17.50 **Ξένη ταινία.** «Η κατάρα του κρεμασμένου». Θρίλερ παραγωγής 2003.
19.20 **Ξένη ταινία.** «Παράφωνα ερωτευμένοι».
21.45 **Το φως του Απόλλωνα λάμπει**
22.00 **Ξένη ταινία.** «Το άνθος του κακού». Δράμα παραγωγής 2003 του Κλοντ Σαμπρόλ, με τους Ναταλί Μπέι, Μπενουά Μαζιμέλ.
23.45 **Preview**
00.10 **Ξένη ταινία.** «Ελεύθερος σκοπευτής».
01.45 **Ξένη ταινία.** «Η εκπαιδεύτρια».
03.30 **Ξένη ταινία.** «Sonny».

SUPER SPORT

17.00 **Υδάτινα σπορ**
18.00 **Τουρνουά τένις 2004** (Ζ) Τορόντο.
23.00 **Μηχανοκίνητα**
01.00 **Αγώνες πυγμαχίας** (Ε)
02.30 **Αγώνες μπόουλινγκ** (Ε)
03.30 **Copa America 2004** (Ε) Περού.
05.45 **Αγώνες μπιλιάρδου** (Ε)

MEGA

05.45 **Πρωινό MEGA.** Ενημερωτική εκπομπή με τον Αντώνη Λιάρο και τη Λίζα Δουκακάρου.
10.00 **Τα μυστικά της Βέφας.** Πρωινή εκπομπή μαγειρικής με τη Βέφα Αλεξιάδου.(Ε)
11.00 **Ομορφος κόσμος το πρωί.** Ψυχαγωγική εκπομπή με τον Γρηγόρη Αρναούτογλου. (Ε)
13.00 **Ρετιρέ** (Ε) Κωμική σειρά.
14.00 **Ειδήσεις**
15.00 **Δέκα λεπτά κήρυγμα** (Ε) Κωμική σειρά.
16.00 **Να με προσέχεις** (Ε) Κοινωνική δραματική σειρά.
17.00 **Δύο ξένοι** (Ε) Κωμική σειρά. Παίζουν: Εβελίνα Παπαντωνίου, Νίκος Σεργιανόπουλος, Χρυσούλα Διαβάτη, Ντίνα Κώνστα.
18.00 **Ματιές στα γεγονότα**
18.10 **Απαγορευμένη αγάπη** Ελληνική κοινωνική-δραματική σειρά
18.50 **Φιλοδοξίες.** Ελληνική κοινωνική-δραματική σειρά. Παίζουν: Γιάννης Βούρος, Λίλα Καφαντάρη, Λουκία Παπαδάκη
19.20 **Σ' αγαπώ, μ' αγαπάς** (Ε) Κωμική σειρά. Παίζουν: Δήμητρα Παπαδοπούλου, Θοδωρής Αθερίδης.
20.00 **Κεντρικό δελτίο ειδήσεων**
21.00 **Φάε τη σοκολάτα σου** (Ε) Κωμική σειρά. Παίζουν: Αννα Παναγιωτοπούλου, Νίκος Σεργιανόπουλος, Τζένη Ιωακειμίδου.
21.50 **Επτά θανάσιμες πεθερές** (Ε) Κωμική σειρά.
22.50 **Ξένη ταινία.** «Ακομα 48 ώρες». Αστυνομική περιπέτεια.
00.15 **Ειδήσεις**
00.30 **Ξένη ταινία.** (Σ)
01.30 **Εύρηκα** (Ε)
02.10 **Bar** (Ε)
03.20 **Τηλεμάρκετινγκ**
03.40 **Ed.** Ξένη σειρά.

ANT-1

06.00 **Δεσποινίς Μαργαρίτα** (Ε) Κωμική σειρά.
06.50 **Καλημέρα με τον ANT1** Ενημερωτική εκπομπή.
10.00 **Πρωινός καφές - Best of.** Πρωινή εκπομπή με την Ελένη Μενεγάκη
13.05 **Super game.** Τηλεπαιχνίδι.
13.15 **Δανεικός πατέρας** (Ε). Κωμική σειρά
14.00 **Τα νέα του ANT1**
14.50 **Εγκλήματα** (Ε) Κωμική σειρά.
15.30 **Fame story** (Ε)
16.25 **Super game**
16.30 **Κωνσταντίνου και Ελένης** (Ε) Ελληνική κωμική σειρά. Παίζουν: Χάρης Ρώμας, Ελένη Ράντου.
17.30 **Ειδήσεις**
17.50 **Καλημέρα ζωή.** Καθημερινή κοινωνική σειρά.
18.40 **Το πιο γλυκό μου ψέμα** (Ε)
19.20 **Η λάμψη.** Καθημερινή κοινωνική σειρά του Νίκου Φώσκολου.
20.00 **Τα νέα του ANT1**
21.00 **Το καφέ της Χαράς** (Ε) Κωμωδία ηθών. Παίζουν: Χάρης Ρώμας, Ρένια Λουιζίδου, Τζόϋς Ευείδη, Γεράσιμος Σκιαδαρέσης
22.00 **Ελλάς το μεγαλείο σου** (Ε)
22.30 **Ξένη ταινία.** «Αλιεν, ο επιβάτης του διαστήματος». Θρίλερ επιστημονικής φαντασίας.
24.00 **Νυχτερινές ειδήσεις**
00.10 **Ξένη ταινία.** (Σ)
01.40 **Στα σύνορα της φαντασίας.** Σειρά επιστημονικής φαντασίας.
02.40 **Σε επτά ημέρες.** Περιπετειώδης σειρά δράσης.
03.40 **Mobile fun**

ALPHA

05.40 **Καινούργια ημέρα.** Η Ρίτσα Μπιζόγλη μας ενημερώνει καθημερινά για τα πρώτα γεγονότα της ημέρας που ξεκινά και μας μεταφέρει τον απόηχο της επικαιρότητας της ημέρας που πέρασε
06.50 **Κάθε μέρα με τον Alpha.** Ενημερωτικό μαγκαζίνο.
10.00 **Καλώς τους** (Ε). Πρωινή εκπομπή με την Ρούλα Κορομηλά
13.00 **Εσμεράλντα** (Ε)
14.00 **Ειδήσεις**
14.50 **Μαρία** (Ε) Κοινωνική σειρά.
15.50 **Νίνα.** Δραματική σειρά
16.20 **Ειδήσεις στη νοηματική γλώσσα**
16.40 **Μιράντα.** Κοινωνική σειρά.
17.30 **Μπορώ.** Ενημερωτική εκπομπή με την Αννα Δρούζα
19.00 **Θα σε δω στο πλοίο** (Ε)
20.00 **Ειδήσεις**
21.00 **Καλά να πάθεις.** Κωμική σειρά. Παίζουν: Πέτρος Φιλιππίδης, Τζένη Ιωακειμίδου, Ηλίας Λογοθέτης, Μαρία Γεωργιάδου
22.00 **Μια αγάπη, μια ζωή.** Ελληνική δραματική σειρά. Παίζουν: Γιώργος Νινιός, Βάσια Παναγοπούλου
23.00 **Μυστικά και λάθη.** (Ε) Δραματική σειρά.
24.00 **Ειδήσεις**
00.15 **Ξένη ταινία.** «Χορεύοντας στη Λουνάσα»
02.15 **Ωραίοι ... ως Ελληνες** (Ε)
03.15 **Τηλεαγορές**

ΜΝΗΜΟΣΥΝΑ



ΜΝΗΜΟΣΥΝΟ
ΚΩΣΤΑΣ ΚΥΠΡΑΙΟΣ
(1973-1998)
ΣΑΒΒΑΤΟ 31 ΙΟΥΛΙΟΥ 2004

Πέρασαν έξι χρόνια χωρίς τη φωτεινή παρουσία του Κώστα. Εφυγε πολύ νέος, αλλά πρόφτασε να αφήσει το πρόσωπό του εικόνα καλύτερης όψης των πραγμάτων. Τώρα η μορφή του έγινε σύμβολο των αδικοχαμένων και ο θάνατός του ερινύα στους υπεύθυνους και τους στρατοδίκες που παραγνωρίζοντας την ακροαματική διαδικασία δεν πέτυχαν ακόμα να καταθέσουν το σκεπτικό της "αθώωσης" των ενόχων.

Το Σάββατο 31 Ιουλίου και ώρα 8 πρωινή, θα ενώσουμε πάλι τη σιωπή μας σε προσευχή, στον Ιερό Ναό Αγίων Αναργύρων και θα ανανεώσουμε την υπόσχεσή μας να κρατήσουμε τη μνήμη του πάντα ζωντανή.

Οι γονείς: Βασίλης-Ελένη
Ο αδελφός: Τάσος
Ο παππούς, η γιαγιά, οι συγγενείς και οι φίλοι

«Είστε αταίριαστα τα δύο, εσύ και η ανυπαρξία.
Μέσα στην νεκρόφαντη του νου μου αταραξία
Προσμένω σε από δω, προσμένω σε από πέρα,
Θα σε προσμένω πάντοτε νύχτα και αυγή και μέρα»



Την 29η μηνός Ιουλίου ημέρα Πέμπτη και ώρα 8 π.μ. εις τον Ιερό Ναό Αγίου Δημητρίου (Παλαιό Νεκροταφείο) τελούμε 9μηνο μνημόσυνο, υπέρ αναπαύσεως της ψυχής της λατρευτής μας συζύγου, κόρης, μητέρας και αδελφής

ΒΑΣΙΛΙΚΗΣ
ΓΑΛΑΝΟΠΟΥΛΟΥ-ΣΙΣΑΜΩΤΟΥ

Ο σύζυγος: Μανόλης
Η μητέρα: Μαρία
Τα παιδιά: Παναγιώτα, Μαρία.
Τ' αδέλφια: Γιώργος, Ελλη
Και οι λοιποί συγγενείς

Την 30ή μηνός Ιουλίου ημέρα Παρασκευή και ώρα 8 π.μ. εις τον Ιερό Ναό Αγίας Ειρήνης Ορφανοτροφείου Θηλέων, τελούμε 6μηνο μνημόσυνο, υπέρ αναπαύσεως της ψυχής του λατρευτού μας πατέρα

ΝΙΚΟΛΑΟΥ ΚΑΣΑΠΗ

Τα παιδιά: Φαίδρα-Αναστάσης, Μαρία-Μάρκος, Βασίλης-Τούγια, Κυριάκος-Νίκη

ΣΥΛΛΥΠΗΤΗΡΙΟ

Θέλω να εκφράσω τα θερμά μου συλλυπητήρια στην οικογένεια **Αναστασίας Καρύδη** για τον πρόσφατο χαμό του προσφιλούς μας

ΣΠΥΡΟΥ ΚΑΡΥΔΗ

Με σεβασμό, συμπάθεια και αγάπη
ο βαφτιστικός σου οικογενειακώς
Σταύρος Αποστόλου Μοντάνος

ΓΡΑΦΕΙΟ ΤΕΛΕΤΩΝ & ΜΝΗΜΟΣΥΝΩΝ ΡΟΔΟΥ
ΣΤΕΦΑΝΑ-ΣΤΟΛΙΣΜΟΙ

ΑΜΕΣΗ ΕΞΥΠΗΡΕΤΗΣΗ ΟΛΟ ΤΟ 24 ΩΡΟ

"ΑΜΕΡΙΚΑΝΟΥ"

Αναλαμβάνουμε την τελετή και με τα έξοδα που χορηγούν τα ταμεία χωρίς καμία επιβάρυνση. ΙΚΑ, ΤΕΒΕ, ΤΑΞΥ, ΔΗΜΟΣΙΟΥ, ΛΙΜΕΝΙΚΩΝ, ΟΓΑ και λοιπά ταμεία. Τους ΑΠΟΡΟΥΣ ΔΩΡΕΑΝ

Πλατεία Βρούχου στην Μητρόπολη
τηλέφωνα: 22410-28901-33400

Το Δωδεκανησιακό Ιδρυμα Υποτροφιών ευχαριστεί για τις παρακάτω δωρεές:

στη μνήμη ΣΕΒΑΣΤΟΥ ΜΑΪΛΛΗ

Από την κ. Νίκη Ορφανουδάκη	120 ευρώ
Από Τάσο και Κλυτία Αντωνιάδη	50 ευρώ
Από Αγγελική Σταματιάδη	50 ευρώ

στη μνήμη ΕΙΡΗΝΗΣ ΙΩΑΝΝΟΥ ΒΕΝΕΤΟΚΛΗ

Από Τάσο και Κλυτία Αντωνιάδη	50 ευρώ
Από Μαρουλίτσα Βενετοκλή	50 ευρώ
Από οικογ. Βαλασίας Μαρκουλλή	50 ευρώ
Από Παναγιώτη και Τερέζα Μαρκουλλή	50 ευρώ
Από οικογ. Ειρήνης Αναστ. Βενετοκλή	50 ευρώ

ΔΙΕΥΘΥΝΣΗ ΔΑΣΩΝ ΔΩΔΕΚΑΝΗΣΟΥ

ΑΝΑΚΟΙΝΩΣΗ

Γνωστοποιείται κατά το άρθρο 14 του Ν. 998/79, η αποστολή για δημοσίευση στον **Δήμο Καρπάθου** της αριθμ. **2822/11-6-2004** Πράξης χαρακτηρισμού έκτασης που εκδόθηκε από τον Δ/ντή Δασών Δωδ/σου. Η έκταση συνολικού εμβαδού **4.053,25 τ.μ.** που βρίσκεται στην θέση **"Κεραμί"**, Δήμου **Καρπάθου,** Νήσου **Καρπάθου,** χαρακτηρίζεται ως **γεωργική έκταση** και **δάσος.**

Ο Δ/ντής Δασών Δωδ/σου
Κοντίτσης Φίλιππος
Δασολόγος με βαθμό Δ/ντή

ΠΕΡΙΛΗΨΗ ΚΑΤΑΣΤΑΤΙΚΟΥ ΣΥΛΛΟΓΟΥ

Με τη με αριθμό 1370/1143/ΜΕ 122/2003 απόφαση του Μονομελούς Πρωτοδικείου Κω, αναγνωρίστηκε το σωματείο με την επωνυμία "ΣΥΛΛΟΓΟΣ ΕΡΑΣΙΤΕΧΝΩΝ ΑΛΙΕΩΝ-Η ΛΕΡΟΣ", με έδρα τη Λέρο του Νομού Δωδεκανήσου.

Οι σκοποί του Σωματείου είναι: η ενσωμάτωση όλων των ερασιτεχνών αλιέων της Λέρου, η προάσπιση και προαγωγή των συμφερόντων του κλάδου τους με κάθε πρόσφορο και νόμιμο μέσο, η ανάπτυξη της αλληλεγγύης μεταξύ των μελών, η παροχή εξυπηρετήσεως στα έχοντα ανάγκη μέλη του καθώς και η προστασία του φυσικού περιβάλλοντος, η προστασία των ακτών, η προστασία του θαλάσσιου πλούτου και η προστασία της αλιείας.

Κως 21 Ιουλίου 2004
Ο Πληρεξούσιος Δικηγόρος
Σπύρος Κ. Δανιήλ

ΑΣΤΥΠΑΛΑΙΑ 27-07-2004

ΑΝΑΚΟΙΝΩΣΗ

Ο Δήμος Αστυπάλαιας θα προβεί στην εκτέλεση με απ' ευθείας ανάθεση των παρακάτω έργων:

Ονομασία έργου: 1) Ασφαλτόστρωση δρόμου από οικία Κ. Καμπούρη έως Ηλία Πετρινώλη
Εκτιμώμενος προϋπολογισμός: 6.632,41€
Ονομασία έργου: 2) Ασφαλτόστρωση δρόμου από ιδ. Πατινιώτη έως διασταύρ. Δρόμου Προφήτη Ηλία
Εκτιμώμενος προϋπολογισμός: 6.632,41€
Ονομασία έργου: 3) Ασφαλτόστρωση δρόμου από κεντρική οδό Αγίου Ιωάννη έως οικία Κ. Πετρινώλη
Εκτιμώμενος προϋπολογισμός: 6.632,41€
Ονομασία έργου: 4) Ασφαλτόστρωση δρόμου από βενζινάδικο Κ. Αγγελίδη έως οικία Ηλία Καλή.
Εκτιμώμενος προϋπολογισμός: 6.632,41€

Ο Δήμαρχος
Πανορμίτης Κονταράτος

ΠΑΝΕΠΙΣΤΗΜΙΟ ΑΙΓΑΙΟΥ

ΠΡΟΣΚΛΗΣΗ ΕΚΔΗΛΩΣΗΣ ΕΝΔΙΑΦΕΡΟΝΤΟΣ ΓΙΑ ΜΙΣΘΩΣΗ ΧΩΡΟΥ

Το Πανεπιστήμιο Αιγαίου ενδιαφέρεται να μισθώσει αυτόνομο χώρο όπου θα στεγάσει λειτουργίες του Νέου Προγράμματος Μεταπτυχιακών Σπουδών "ΠΟΛΙΤΙΚΕΣ, ΟΙΚΟΝΟΜΙΚΕΣ & ΔΙΕΘΝΕΙΣ ΣΧΕΣΕΙΣ ΣΤΗ ΜΕΣΟΓΕΙΟ", που πρόκειται να λειτουργήσει τον Σεπτέμβριο.

Ο χώρος (κατά προτίμηση μονοκατοικία ή αυτόνομη οικία) θα πρέπει να διαθέτει μία μεγάλη αίθουσα ικανή για διδασκαλία 20 ατόμων και τρία έως πέντε γραφεία. Θα πρέπει να βρίσκεται κοντά στο κέντρο της πόλης της Ρόδου ή κοντά στα υπάρχοντα κτίρια του Πανεπιστημίου. Ο ιδιοκτήτης θα είναι υπεύθυνος για τις απαραίτητες εργασίες, σύμφωνα με τις υποδείξεις της Τεχνικής Υπηρεσίας του Πανεπιστημίου, ώστε ο χώρος να καταστεί λειτουργικός.

Καλούνται οι ενδιαφερόμενοι ιδιοκτήτες να αποστείλουν τις προτάσεις τους στη Γραμματεία Μεταπτυχιακών Σπουδών του Τμήματος Μεσογειακών Σπουδών (υπ' όψιν κ. Σοφίας Χαλκιά), Λ. Δημοκρατίας 1, 85100 Ρόδος, τηλ. 22410-99314, fax: 22410-99381.

Ο Διευθυντής
Μεταπτυχιακών Σπουδών
Ιωάννης Α. Σείμένης
Αντιπρύτανης Οικονομικού
Προγραμματισμού
& Ανάπτυξης

ΚΑΘΗΜΕΡΙΝΑ ΟΛΑ ΤΑ ΝΕΑ ΤΗΣ ΔΩΔΕΚΑΝΗΣΟΥ ΣΤΟ INTERNET

www.rodiaki.gr

ΣΥΓΧΑΡΗΤΗΡΙΟ

Στους αγαπημένους μας φίλους **Ασπα** και **Ιορδάνη** ευχόμαστε για την κόρη τους **Φιλαρέτη Λαγκάνη** συγχαρητήρια που αρίστευσε με βαθμό 1911/12 από το 4ο Γυμνάσιο Ρόδου Καζούλειο, πάντα επιτυχίες να την δουν όπως ποθούν.

Πέτρος-Ελενα
Πάνος-Δώρα
Κουνάκη

ΣΥΓΧΑΡΗΤΗΡΙΟ

Στην αγαπημένη μας βαπτιστικιά, **Ειρήνη Μπουρνή** του Αποστόλη και της Καλλιρρόης, που τελείωσε επάξια την Ιατρική Σχολή Ηρακλείου Κρήτης, ευχόμαστε καλή σταδιοδρομία και πάντα επιτυχίες.

Με αγάπη
Δημήτρης και Ντέπυ Παπανδρέου

ΣΥΓΧΑΡΗΤΗΡΙΟ

Στην αγαπημένη μας **ΝΙΚΟΛΕΤΑ,** κόρη των κουμπάρων μας ΑΝΤΩΝΗ και ΙΩΑΝΝΑΣ ΖΟΥΡΔΗ, εκφράζουμε τα θερμά μας συγχαρητήρια για την απόκτηση του πτυχίου της με άριστα από το Παιδαγωγικό Τμήμα Ρεθύμνου Κρήτης και καλή σταδιοδρομία

Οικογένεια
Πέτρου και Βάσως
Δηλμπεράκη

ΣΥΓΧΑΡΗΤΗΡΙΟ

Στην αγαπημένη μας ανιψιά **ΝΙΚΟΛΕΤΑ ΖΟΥΡΔΗ,** που αποφοίτησε με άριστα από το Παιδαγωγικό Τμήμα Πανεπιστημίου Ρεθύμνου Κρήτης, ευχόμαστε ολόψυχα καλή σταδιοδρομία, υγεία και κάθε ευτυχία στη ζωή της.

Τάσος και Ευαγγελία
Βαρέλη

ΣΥΓΧΑΡΗΤΗΡΙΟ

Στην φίλη μου **Ειρήνη-Μιχαλίτσα Β. Βατενού,** που πήρε το πτυχίο της από τη Νομική Σχολή του Α.Π.Θ., εύχομαι καλή σταδιοδρομία και χρόνια πολλά για τη γιορτή της.

Θώμη Γ. Βεργωτή

ΣΥΓΧΑΡΗΤΗΡΙΟ

Θερμά συγχαρητήρια στην **Σεβαστή Χρυσοχού** του Γιάννη και της Μαρίας που απεφοίτησε με άριστα από την Αρχιτεκτονική Σχολή του Εθνικού Μετσόβειου Πολυτεχνείου. Της ευχόμεθα καλή σταδιοδρομία σαν αρχιτέκτων μηχανικός και σαν καθηγήτρια πιάνου.

Οι θείοι Κώστας-Φωτεινή Λαμπρίδη

ΣΥΓΧΑΡΗΤΗΡΙΟ

Συγχαίρουμε τα αγαπημένα μας ανίψια **Σεβαστή Χρυσοχού** και **Ανδρέα Χρυσοχό,** παιδιά του Γιάννη και της Μαρίας. Την **Σεβαστή** που απεφοίτησε με άριστα 9,07 από την Αρχιτεκτονική Σχολή του Ε.Μ.Π. και τον **Ανδρέα** που απεφοίτησε με άριστα 19,4 από το Λύκειο. Τους ευχόμεθα αντίστοιχα καλή σταδιοδρομία και καλές σπουδές.

Γεώργιος-Ζωή Πετρίτη

ΕΥΧΑΡΙΣΤΗΡΙΟ

Θεωρώ υποχρέωσή μου να ευχαριστήσω δημόσια τους **αξιωματικούς, ανθυπαστυνόμο και αρχιφύλακα,** που εκτελούσαν υπηρεσία στις 25/7/2004 και ώρα 18.00 στο αεροδρόμιο της Ρόδου "Διαγόρας" για την άψογη συμπεριφορά, τον υπερβάλλοντα ζήλο που επέδειξαν και τις προσπάθειες που κατέβαλαν, όταν τους ζητήθηκε η συνδρομή τους, για να επιλυθεί πρόβλημα που προέκυψε, μεταξύ εμού και της αεροπορικής εταιρείας Aegean Airlines.

Με θερμές ευχαριστίες
Δημήτρης Μπακίρης

Υπόμνημα του Εργατικού Κέντρου για τις ακτοπλοϊκές συγκοινωνίες

ΣΥΝΕΧΕΙΑ ΑΠΟ ΣΕΛ. 5

Για όλους τους παραπάνω λόγους διεκδικούμε και απαιτούμε:

- Να καταργηθεί το υφισταμενο νομοθετικό καθεστώς στην ακτοπλοΐα αποδεσμευόμενο από τη βάση του, τον διαλυτικό κανονισμό 3577/92 της Ε.Ε.

- Την δημιουργία Δημόσιου Εθνικού Οργανισμού Ακτοπλοϊκών Συγκοινωνιών (ΕΟΑΣ) και Ενιαίου Φορέα Μεταφορών, ο οποίος θα είναι οργανωμένος με κανόνες διαφάνειας και με εργατικό - κοινωνικό έλεγχο από τη συμμετοχή των φορέων του μαζικού κινήματος.

- Θα έχει την αποκλειστική ευθύνη της οργάνωσης αυτού του νευραλγικού χώρου χαράσσοντας πολιτική και προγραμματισμό στη βάση των αναγκών για απρόσκοπη και ποιοτική εξυπηρέτηση των κατοίκων των νησιών και τον εφοδιασμό τους.

- Οι τιμές των εισιτηρίων (επιβατών και αυτοκινήτων) δε θα βασίζονται στη λογική του κέρδους, αλλά σε κοινωνικά κριτήρια. Θα είναι προσιτές για τους εργαζόμενους και τους επαγγελματίες, θα ενθαρρύνουν την ανάπτυξή του λαϊκού τουρισμού. Θα διατηρούν στην τιμολογιακή τους πολιτική, τους φθηνούς ναύλους για ειδικές κοινωνικές και ευπαθείς ομάδες του πληθυσμού.

- Θα εξασφαλίσει τη συνεχή και υποχρεωτική δρομολόγηση πλοίων σε όλα τα νησιά 365 μέρες το χρόνο.

- Θα αναλάβει την ευθύνη συγκρότησης του αναγκαίου, σύγχρονου στόλου με κατάλληλα πλοία αποσύροντας όλα τα γερασμένα, που θα έχουν βασικό κριτήριο την ασφάλεια της ανθρώπινης ζωής στη θάλασσα, την προστασία του περιβάλλοντος, την εξυπηρέτηση των νησιών. Τα πλοία αυτά θα κατασκευαστούν στην Ελλάδα συμβάλλοντας στην ανάπτυξη της Ελληνικής Ναυπηγοεπισκευαστικής Βιομηχανίας και Χαλυβουργίας αξιοποιώντας τις παραγωγικές δυνατότητες και τα συγκριτικά πλεονεκτήματα της χώρας μας.

- Θα εξασφαλίσει το δικαίωμα στη δουλειά χιλιάδων Ελλήνων ναυτεργατών και άλλων εργαζομένων, την αναβάθμιση των συνθηκών εργασίας και διαβίωσής τους και τη διεύρυνση των ασφαλιστικών και κοινωνικών τους δικαιωμάτων.

Για το σκοπό αυτό απαιτείται:

Α) Κεντρικός σχεδιασμός για τα λιμάνια και ενιαία πολιτική που να υπηρετεί τα συμφέροντα της χώρας μας. Δημιουργία των αναγκαίων υποδομών και λιμενικών εγκαταστάσεων.

Β) Δημιουργία σταθμών διάσωσης με το απαραίτητο προσωπικό και σύγχρονα τεχνικά μέσα για την προστασία της ανθρώπινης ζωής στη θάλασσα.

Κύριοι,

Επαναφέρουμε την παραπάνω πρόταση, γιατί η ίδια η ζωή απέδειξε ότι είχαμε δίκιο. Όποιο άλλο μέτρο και να παρθεί, που θα κινείται έξω από την παραπάνω πρόταση, είναι σίγουρο ότι δεν θα αντέξει σε βάθος χρόνου. Το μόνο που θα επιτύχει είναι να απομονώσει τα νησιά μας περισσότερο, να τα υποβαθμίσει σε όλα τα επίπεδα, τη στιγμή που τα κέρδη του εφοπλιστικού κεφαλαίου διαρκώς θα διογκώνονται όλο και περισσότερο.

Την πρότασή μας επιδιώκουμε να την κάνουμε πρόταση όλης της τοπικής μας κοινωνίας, αλλά και όλων των νησιών του Αιγαίου και με βαση αυτή, στην περίπτωση που τα αρμόδια όργανα (Υπουργεία) δεν την υιοθετήσουν, μέσα από τους αγώνες που θα πάρουμε πρωτοβουλίες να αναπτυχθούν από την εργατική τάξη και τα άλλα λαϊκά στρώματα, να κατακτηθούν στην πράξη ακτοπλοϊκές συγκοινωνίες προς όφελος του λαού και των νησιών μας".

ΑΝΑΠΤΥΞΙΑΚΗ ΝΟΤΙΑΣ ΡΟΔΟΥ Α.Ε.
ΜΟΡΦΩΤΙΚΟΙ ΣΚΟΠΟΙ ΑΛΛΗΛΟΒΟΗΘΕΙΑΣ ΚΑΙ ΑΝΑΠΤΥΞΗΣ ΤΗΣ ΠΕΡΙΟΧΗΣ
Γεννάδι, 1/7/2004
Αριθμ. Πρωτ. 154

ΠΕΡΙΛΗΨΗ ΑΝΑΚΟΙΝΩΣΗΣ

Για την πρόσληψη προσωπικού με σύμβαση εργασίας ιδιωτικού δικαίου ορισμένου χρόνου.

Η Δημοτική Επιχείρηση **ΑΝΑΠΤΥΞΙΑΚΗ ΝΟΤΙΑΣ ΡΟΔΟΥ Α.Ε. (Α.Ν.ΡΟ Α.Ε.) (ΦΕΚ 322/20-1-1995 Τ.Α.Ε & Ε.Π.Ε.)** ύστερα από την υπ' αριθμ. 12/2004 απόφαση του Διοικητικού Συμβουλίου της επιχείρησης και την έγκριση του Γενικού Γραμματέα της Περιφέρειας Νοτίου Αιγαίου με αριθ. 6613/25-6-2004 ανακοινώνει ότι θα προσλάβει προσωπικό με σύμβαση εργασίας ιδιωτικού δικαίου ορισμένου χρόνου, συνολικού αριθμού πέντε (5) ατόμων για την κάλυψη εποχιακών αναγκών των υπηρεσιών της σύμφωνα με τις διατάξεις του άρθρου 21 του Ν. 2190/1994, όπως ισχύει μετά τις τροποποιήσεις και συμπληρώσεις των Ν. 2225/1994, 2247/1994, 2266/1994, 2349/1995, 2527/1997, 2738/1999, **3051/2002, 3146/2003, 3174/2003 και 3200/2003** για τις εξής, κατά αριθμό ατόμων, ειδικότητες με τα αντίστοιχα ειδικά τυπικά προσόντα και την αντίστοιχη χρονική περίοδο.

Το προσωπικό θα προσληφθεί για την υλοποίηση του προγράμματος **"Βοήθεια στο σπίτι"** στο Δήμο Νότιας Ρόδου (φορέας υλοποίησης Α.Ν.ΡΟ. Α.Ε.) που υπάγεται στο Μέτρο **8 «Δράσεις προώθησης της απασχόλησης» του άξονα προτεραιότητας 5 «Ανάπτυξη της υπαίθρου και ενίσχυση των νησιών και περιοχών χαμηλής οικονομικής ανάπτυξης» του Π.Ε.Π. Νοτίου Αιγαίου 2000-2006,** με διάρκεια σύμβασης ενός (1) έτους και με δυνατότητα παράτασης μέχρι τη λήξη του προγράμματος σύμφωνα με την με αριθμ. ΠΝΑ 8064/ΕΥΔ 2559/29-4-2004 απόφαση ένταξης του Γενικού Γραμματέα Περιφέρειας Νοτίου Αιγαίου.

Ειδικότητα: Κοινωνικός Λειτουργός (ΠΕ/ΤΕ) ή Ψυχολόγος.
Αριθμός ατόμων: 1.
Ειδικά τυπικά προσόντα: Τα παρακάτω αναφερόμενα.
Χρονική Διάρκεια Απασχόλησης: Ενα (1) έτος με δυνατότητα παράτασης έως τη λήξη του προγράμματος.
Ειδικότητα: Νοσηλευτή-τριας (ΠΕ/ΤΕ/ΔΕ)
Αριθμός ατόμων: 2.
Ειδικά τυπικά προσόντα: Τα παρακάτω αναφερόμενα.
Χρονική Διάρκεια Απασχόλησης: Ενα (1) έτος με δυνατότητα παράτασης έως τη λήξη του προγράμματος.
Ειδικότητα: Οικογενειακή/κος Βοηθός
Αριθμός ατόμων: 2.
Ειδικά τυπικά προσόντα: Τα παρακάτω αναφερόμενα.
Χρονική Διάρκεια Απασχόλησης: Ενα (1) έτος με δυνατότητα παράτασης έως τη λήξη του προγράμματος.
Σύνολο στελέχωσης: 5.

ΠΕ ΚΟΙΝΩΝΙΚΟΥ ΛΕΙΤΟΥΡΓΟΥ
Κύρια προσόντα
Α.
1. Αδεια άσκησης επαγγέλματος Κοινωνικού Λειτουργού.
2. Πτυχίο ή δίπλωμα Τμήματος Κοινωνικής Διοίκησης κατεύθυνσης Κοινωνικής Εργασίας ΑΕΙ της ημεδαπής ή του Ελληνικού Ανοιχτού Πανεπιστημίου (Ε.Α.Π.) ή των Προγραμμάτων Σπουδών Επιλογής (Π.Σ.Ε.) ΑΕΙ ή άλλος ισότιμος τίτλος αντίστοιχης ειδικότητας σχολών της ημεδαπής ή της αλλοδαπής.
3. Επαγγελματική ή ερασιτεχνική άδεια οδήγησης Β' κατηγορίας. Σε περίπτωση που δεν βρεθούν υποψήφιοι με άδεια οδήγησης είναι δυνατή η πρόσληψη και δίχως αυτή.
Β.
Σε περίπτωση που δεν καθίσταται δυνατή η πλήρωση της θέσης από υποψηφίους της παραπάνω κατηγορίας, επιτρέπεται η πρόσληψη με:
1. Αδεια άσκησης επαγγέλματος Κοινωνικού Λειτουργού.
2. Πτυχίο ή δίπλωμα Τμήματος κοινωνικής Εργασίας ΤΕΙ της ημεδαπής ή των Προγραμμάτων Σπουδών Επιλογής (Π.Σ.Ε.) ΤΕΙ ή άλλος ισότιμος τίτλος αντίστοιχης ειδικότητας σχολών της ημεδαπής ή της αλλοδαπής.
3. Επαγγελματική ή ερασιτεχνική άδεια οδήγησης Β' κατηγορίας.
Σε περίπτωση που δεν βρεθούν υποψήφιοι με άδεια οδήγησης είναι δυνατή η πρόσληψη και δίχως αυτή.
Γ.
Σε περίπτωση που δεν καθίσταται δυνατή η πλήρωση της θέσης από υποψηφίους της παραπάνω κατηγορίας, επιτρέπεται η πρόσληψη με:
1. Αδεια άσκησης επαγγέλματος Ψυχολόγου.
2. Πτυχίο ή δίπλωμα Τμήματος Ψυχολογίας ΑΕΙ της ημεδαπής ή του Ελληνικού Ανοιχτού Πανεπιστημίου (Ε.Α.Π.) ή των Προγραμμάτων Σπουδών Επιλογής (Π.Σ.Ε.) ΑΕΙ ή άλλος ισότιμος τίτλος αντίστοιχης ειδικότητας σχολών της ημεδαπής ή της αλλοδαπής.
3. Επαγγελματική ή ερασιτεχνική άδεια οδήγησης Β' κατηγορίας.
Σε περίπτωση που δεν βρεθούν υποψήφιοι με άδεια οδήγησης είναι δυνατή η πρόσληψη και δίχως αυτή.
Δ.
Σε περίπτωση που δεν καθίσταται δυνατή η πλήρωση της θέσης από υποψηφίους της παραπάνω κατηγορίας, επιτρέπεται η πρόσληψη με:
1. Πτυχίο ή δίπλωμα Τμήματος Κοινωνιολογίας ή Κοινωνικής Διοίκησης ή Κοινωνικής Πολιτικής ΑΕΙ της ημεδαπής ή του Ελληνικού Ανοιχτού Πανεπιστημίου (Ε.Α.Π.) ή των Προγραμμάτων Σπουδών Επιλογής (Π.Σ.Ε.) ΑΕΙ ή άλλος ισότιμος τίτλος αντίστοιχης ειδικότητας σχολών της ημεδαπής ή της αλλοδαπής.
3. Επαγγελματική ή ερασιτεχνική άδεια οδήγησης Β' κατηγορίας.
Σε περίπτωση που δεν βρεθούν υποψήφιοι με άδεια οδήγησης είναι δυνατή η πρόσληψη και δίχως αυτή.

ΠΕ/ΤΕ/ΔΕ ΝΟΣΗΛΕΥΤΗΣ-ΤΡΙΑ
Κύρια προσόντα
Α.
1. Αδεια άσκησης επαγγέλματος Νοσηλευτή.
2. Ομώνυμο πτυχίο ή δίπλωμα ΑΕΙ της ημεδαπής ή Ελληνικού Ανοιχτού Πανεπιστημίου (Ε.Α.Π.) ή των Προγραμμάτων Σπουδών Επιλογής (Π.Σ.Ε.) ΑΕΙ ή άλλος ισότιμος τίτλος αντίστοιχης ειδικότητας σχολών της ημεδαπής ή αλλοδαπής, βάσει του οποίου χορηγήθηκε η ανωτέρω άδεια άσκησης επαγγέλματος.
3. Επαγγελματική ή ερασιτεχνική άδεια οδήγησης Β' κατηγορίας.
Σε περίπτωση που δεν βρεθούν υποψήφιοι με άδεια οδήγησης είναι δυνατή η πρόσληψη και δίχως αυτή.
Επικουρικά προσόντα
Β. Αν δεν καθίσταται δυνατή η πλήρωση της θέσης από υποψήφιους της παραπάνω κατηγορίας, επιτρέπεται η πρόσληψη με:
1. Αδεια άσκησης επαγγέλματος Νοσηλευτή.
2. Πτυχίο ή δίπλωμα Τμήματος Νοσηλευτικής των σχολών Επαγγελμάτων Υγείας και Πρόνοιας ΤΕΙ της ημεδαπής, ή των Προγραμμάτων Σπουδών Επιλογής (Π.Σ.Ε.) ΤΕΙ ή άλλος ισότιμος τίτλος αντίστοιχης ειδικότητας σχολών της ημεδαπής ή αλλοδαπής, βάσει του οποίου χορηγήθηκε η ανωτέρω άδεια άσκησης επαγγέλματος.
3. Επαγγελματική ή ερασιτεχνική άδεια οδήγησης Β' κατηγορίας.
Σε περίπτωση που δεν βρεθούν υποψήφιοι με άδεια οδήγησης είναι δυνατή η πρόσληψη και δίχως αυτή.
Γ. Αν δεν καθίσταται δυνατή η πλήρωση της θέσης από υποψήφιους της παραπάνω κατηγορίας, επιτρέπεται η πρόσληψη με:
1. Αδεια άσκησης επαγγέλματος Βοηθού Νοσηλευτή.
2. Απολυτήριο τίτλο δευτεροβάθμιας εκπαίδευσης, δηλαδή πτυχίο ή δίπλωμα επαγγελματικής κατάρτισης ΙΕΚ (πιστοποιημένο από τον ΟΕΕΚ) κατεύθυνση Νοσηλευτικής ή πτυχίο Τμήματος Νοσηλευτών Τεχνικού Επαγγελματικού Λυκείου ή πτυχίο Τμήματος Νοσηλευτών-τριών μέσης Τεχνικής Επαγγελματικής Νοσηλευτικής Σχολής του υπουργείου Υγείας και Πρόνοιας ή άλλης ισότιμης σχολής της ημεδαπής ή αλλοδαπής αντίστοιχης ειδικότητας, βάσει του οποίου χορηγήθηκε η ανωτέρω άδεια άσκησης επαγγέλματος.
3. Επαγγελματική ή ερασιτεχνική άδεια οδήγησης Β' κατηγορίας.
Σε περίπτωση που δεν βρεθούν υποψήφιοι με άδεια οδήγησης είναι δυνατή η πρόσληψη και δίχως αυτή.
Δ. Τέλος, σε περίπτωση που δεν καθίσταται δυνατή η πλήρωση της θέσης από υποψήφιους με τα ανωτέρω προσόντα παρέχεται η ευχέρεια απασχόλησης Επισκέπτου/τριας Υγείας, με τα παρακάτω προσόντα:
1. Πτυχίο Τμήματος Επισκεπτών και επισκεπτριών Υγείας των σχολών επαγγελμάτων Υγείας και Πρόνοιας ΤΕΙ ή Προγραμμάτων Σπουδών Επιλογής (Π.Σ.Ε.), ΤΕΙ ή άλλος ισότιμος αντίστοιχης ειδικότητας σχολών της ημεδαπής ή αλλοδαπής, βάσει του οποίου χορηγήθηκε η κατωτέρω άδεια άσκησης επαγγέλματος.
2. Αδεια άσκησης επαγγέλματος.
3. Επαγγελματική ή ερασιτεχνική άδεια οδήγησης Β' κατηγορίας.
Σε περίπτωση που δεν βρεθούν υποψήφιοι με άδεια οδήγησης είναι δυνατή η πρόσληψη και δίχως αυτή.

ΥΕ ΟΙΚΟΓΕΝΕΙΑΚΟΣ/Η ΒΟΗΘΟΣ ή ΒΟΗΘΗΤΙΚΟ ΠΡΟΣΩΠΙΚΟ
Α.
1. Απολυτήριος τίτλος Υποχρεωτικής Εκπαίδευσης, δηλαδή απολυτήριος τίτλος τριταξίου Γυμνασίου ή για όσους έχουν αποφοιτήσει μέχρι και το έτος 1980 απολυτήριος τίτλος δημοτικού σχολείου ή ισοδύναμος απολυτήριος τίτλος κατώτερης τεχνικής σχολής του γ.δ. 580/1970 ή απολυτήριος τίτλος Εργαστηρίων Ειδικής Επαγγελματικής Εκπαίδευσης και κατάρτισης, του άρθρου 1 του Ν. 2817/2000.
2. Επαγγελματική ή ερασιτεχνική άδεια οδήγησης Β' κατηγορίας.
Σε περίπτωση που δεν βρεθούν υποψήφιοι με άδεια οδήγησης είναι δυνατή η πρόσληψη και δίχως αυτή.

Α. ΓΕΝΙΚΑ ΠΡΟΣΟΝΤΑ ΠΡΟΣΛΗΨΗΣ
Οι υποψήφιοι πρέπει να έχουν ηλικία από 18 ετών έως 65 ετών παρ. 6 άρθρο 21 Ν. 2190/1994 και παρ. 5 άρθρο 9 του Ν. 3174/2003).

Β. ΠΡΟΘΕΣΜΙΑ ΥΠΟΒΟΛΗΣ ΑΙΤΗΣΕΩΝ
Οι ενδιαφερόμενοι μπορούν να υποβάλουν αίτηση στα γραφεία της υπηρεσίας μας στο ΔΔ Γενναδίου στο γραφείο Γραμματειακής Υποστήριξης της Α.Ν.ΡΟ. Α.Ε. (στο κτίριο του Δημαρχείου) (αρμόδιος κ. Φακιόλης Βαλάσιος τηλ. 22440 29139), εντός προθεσμίας δέκα (10) ημερών, που αρχίζει από την επομένη ημέρα της τελευταίας δημοσίευσης της παρούσας **σε τοπικές εφημερίδες ή της ανάρτησής της στο κατάστημα της υπηρεσίας και στο χώρο ανακοινώσεων του δημοτικού καταστήματος του Δήμου Νότιας Ρόδου, εφόσον η ανάρτησή της είναι τυχόν μεταγενέστερη της δημοσίευσης στις εφημερίδες (παρ. 10 άρθρο 21 Ν. 2190/1994).**

Γ. ΥΠΟΒΟΛΗ ΔΙΚΑΙΟΛΟΓΗΤΙΚΩΝ
Οι ενδιαφερόμενοι μαζί με την αίτησή τους πρέπει να υποβάλουν υποχρεωτικά τα εξής δικαιολογητικά **επικυρωμένα:**
1. Φωτοαντίγραφο των δύο όψεων της αστυνομικής ταυτότητας.
2. Φωτοαντίγραφο του τίτλου σπουδών τους (όπου απαιτείται), στον οποίο να αναγράφεται ο ακριβής βαθμός αυτού (ΜΟΝΟ για υποψηφίους της κατηγορίας ΠΕ, ΤΕ και ΔΕ). Σε κάθε περίπτωση που ο βαθμός εκφράζεται με αξιολογικό χαρακτηρισμό ή με ακέραιο αριθμό πρέπει στη φωτοτυπία του τίτλου να περιλαμβάνεται και βεβαίωση της οικείας σχολής για τον ακριβή αριθμητικό βαθμό.
3. Φωτοαντίγραφο άδειας άσκησης επαγγέλματος (όπου απαιτείται).
4. Φωτοαντίγραφο άδειας οδήγησης Β' κατηγορίας.
5. Υπεύθυνη δήλωση του Ν. 1599/1986 ότι δεν έχουν κώλυμα κατά το άρθρο 8 του Υπαλληλικού Κώδικα: α) ότι δεν έχουν καταδικαστεί για κακούργημα και σε οποιαδήποτε κλοπή, υπεξαίρεση (κοινή και στην υπηρεσία), απάτη, εκβίαση, πλαστογραφία, απιστία δικηγόρου, δωροδοκία, καταπίεση, απιστία περί την υπηρεσία, παράβαση καθήκοντος καθ' υποτροπή, συκοφαντική δυσφήμιση, καθώς και για οποιοδήποτε έγκλημα κατά της γενετήσιας ελευθερίας ή οικονομικής εκμετάλλευσης της γενετήσιας ζωής, β) ότι δεν είναι υπόδικοι και δεν έχουν παραπεμφθεί με τελεσίδικο βούλευμα για κακούργημα ή για πλημμέλημα της προηγούμενης περίπτωσης, έστω και αν το αδίκημα παραγράφηκε, γ) ότι δεν έχουν, λόγω καταδίκης, στερηθεί τα πολιτικά τους δικαιώματα και για όσο χρόνο διαρκεί η στέρηση αυτή, ότι δεν τελούν υπό δικαστική συμπαράσταση.
6. Η ανεργία αποδεικνύεται με πρόσφατη βεβαίωση του ΟΑΕΔ, που είναι αρμόδιος προς τούτο. Αποκλείεται η απόδειξη με υποβολή υπεύθυνης δήλωσης ή κάρτας ανεργίας.
7. Για τους εργαζόμενους επικυρώμενο εκκαθαριστικό σημείωμα φόρου εισοδήματος του προηγούμενου οικονομικού έτους.
8. Προκειμένου για ανέργους υποψηφίους που είχαν ενταχθεί σε πρόγραμμα επαγγελματικής κατάρτισης του ΟΑΕΔ: α) βεβαίωση του ΟΑΕΔ στην οποία να αναφέρεται η ημερομηνία συμμετοχής του υποψηφίου στο πρόγραμμα καθώς και η ημερομηνία λήξης της συμμετοχής του και β) βεβαίωση του ΟΑΕΔ από την οποία να προκύπτει η ημερομηνία εγγραφής τους ως ανέργων στα σχετικά μητρώα.
9. Πιστοποιητικό οικογενειακής κατάστασης προκειμένου για υποψηφίους που έχουν ανήλικα τέκνα. Ειδικά για τους πολύτεκνους και τα τέκνα πολύτεκνων οικογενειών γίνεται δεκτό και **πιστοποιητικό της ΑΣΠΕ.**
10. Εάν ο τίτλος έχει αποκτηθεί στην **αλλοδαπή** απαιτείται μόνον: **α)** Προκειμένου για **πανεπιστημιακή** Εκπαίδευση, πράξη αναγνώρισης από το Δ.Ι.ΚΑ.ΤΣΑ, για την ισοτιμία, αντιστοιχία του τίτλου και τη βαθμολογική αντιστοιχία αυτού ή πράξη αναγνώρισης επαγγελματικής ισοτιμίας από το Συμβούλιο Αναγνωρίσεως Επαγγελματικής Ισοτιμίας Τίτλων Τριτοβάθμιας Εκπαίδευσης. Τα ως άνω δικαιολογητικά να έχουν εκδοθεί μέχρι την ημερομηνία λήξεως της προθεσμίας υποβολής των αιτήσεων. **β)** Προκειμένου για **τεχνολογική** Εκπαίδευση πράξη αναγνώρισης από το Ι.Τ.Ε. για την ισοτιμία, αντιστοιχία του τίτλου και βαθμολογική αντιστοιχία αυτού ή πράξη αναγνώρισης επαγγελματικής ισοτιμίας από το Συμβούλιο Αναγνωρίσεως Επαγγελματικής Ισοτιμίας Τίτλων Τριτοβάθμιας Εκπαίδευσης, που να έχουν εκδοθεί μέχρι την ημερομηνία λήξεως της προθεσμίας υποβολής των αιτήσεων. **γ)** Προκειμένου για **Δευτεροβάθμια μη τεχνική ή μη επαγγελματική εκπαίδευση,** βεβαίωση ισοτιμίας από την αρμόδια Διεύθυνση του υπουργείου Εθνικής Παιδείας και Θρησκευμάτων και για **τεχνική και επαγγελματική εκπαίδευση αλλοδαπής, πράξη ισοτιμίας και κατάταξης της επιτροπής Ισοτιμιών του Οργανισμού Επαγγελματικής Εκπαιδεύσεως και Καταρτίσεως (Ο.Ε.Ε.Κ.)-Εθνικής Αντιστάσεως 41, Ν. Ιωνία, Αθήνα** και βεβαίωση, για την αντιστοιχία του βαθμού από την αρμόδια Διεύθυνση του υπουργείου Εθνικής Παιδείας και Θρησκευμάτων σε εικοσάβαθμη κλίμακα. **δ)** Προκειμένου για Υποχρεωτική Εκπαίδευση, βεβαίωση ισοτιμίας από τη Διεύθυνση Ομογενών και διπλωματικής εκπαίδευσης (ΔΙ.Π.Ο.Δ.Ε.) της Κ.Υ. του υπουργείου Εθνικής Παιδείας και Θρησκευμάτων ή από τις κατά τόπους Δ/νσεις Β/θμιας Εκπαίδευσης της ημεδαπής.
11. Πιστοποιητικό του οικείου Δήμου ή Κοινότητας ότι ο υποψήφιος είναι εγγεγραμμένος στο δημοτολόγιο.
Για υποψηφίους των υπολοίπων νομών που δεν έχουν το κριτήριο της εντοπιότητας, όπως ορίζεται στο κεφάλαιο Β' του παρόντος, απαιτείται η υποβολή βεβαίωσης μόνιμης κατοικίας από τον οικείο Δήμο ή Κοινότητας (άρθρο 4 παραγρ. 5 Ν. 2647/1998).
ΣΗΜΕΙΩΣΗ: 1) Τίτλοι, πιστοποιητικά και βεβαιώσεις της αλλοδαπής, που απαιτούνται για την πρόσληψη πρέπει να είναι επικυρωμένοι και επίσημα μεταφρασμένοι στην ελληνική γλώσσα όπως ορίζουν οι κείμενες διατάξεις (άρθρο 29 Π.Δ. 50/2001 και Ν. 148/1914).

Ο πρόεδρος της Α.Ε.
Ακκούρης Σταύρος

ΝΤΕΤΕΚΤΙΒΣ
Συνταξιούχος Αστυνομικός Ασφάλειας
ΑΝΑΛΑΜΒΑΝΟΥΜΕ
Υποθέσεις ανηλίκων,
οικογενειακές, προσωπικές κ.τλ.
ΔΙΑΘΕΤΟΥΜΕ ΤΑ ΠΛΕΟΝ
ΣΥΓΧΡΟΝΑ ΟΠΤΙΚΟΑΚΟΥΣΤΙΚΑ
ΣΥΣΤΗΜΑΤΑ
100% ΕΧΕΜΥΘΕΙΑ
ΡΩΜΗΣ 22 - ΡΟΔΙΝΙ
ΚΙΝ.6946997967

ΝΤΕΤΕΚΤΙΒΣ
30 ΧΡΟΝΙΑ ΜΟΝΙΜΑ
ΚΑΙ ΣΤΗ ΡΟΔΟ
35354 • 28780
Π.Π. ΓΕΡΜΑΝΟΥ 6 (ΠΛ. ΦΩΚΙΑΛΗ)
- Η ΛΥΣΗ!!!
ΣΕ ΚΑΘΕ ΣΑΣ ΠΡΟΒΛΗΜΑ
EXPRESS SECURITY



Ρόδος: είχῃ καὶ ὡς ἔτυχε...

... Εχρήξεις βοθρολυμάτων

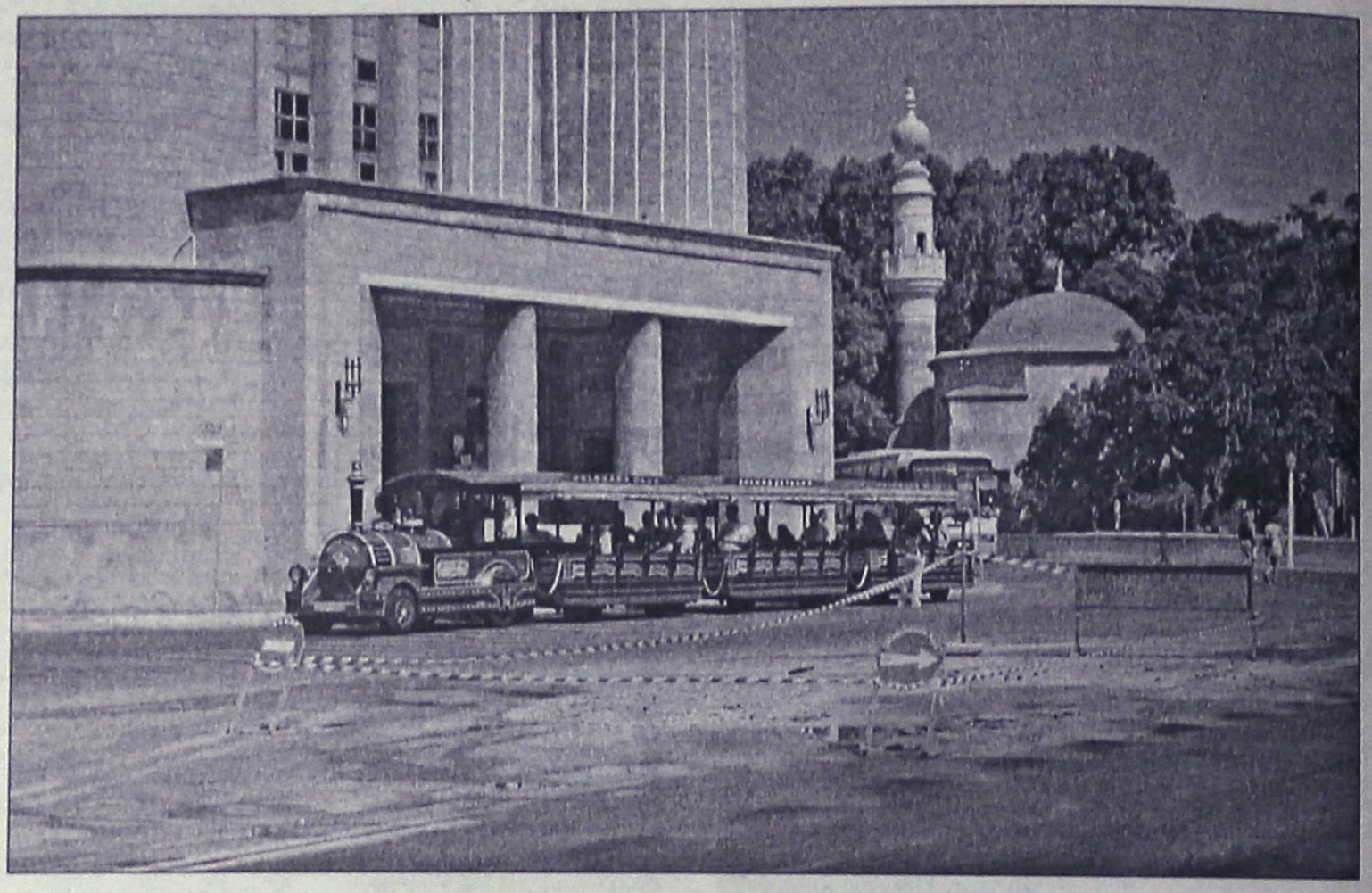

Εμείς έχουμε χάσει πλέον τον λογαριασμό...

Ισως, όμως, οι υπεύθυνοι της ΔΕΥΑΡ γνωρίζουν επακριβώς πόσες φορές έχουν βγει στην επιφάνεια της πλατείας του Δημαρχείου και λίγο παραπέρα στην "Ελλη", τα βοθρολύματα από τον αποχετευτικό αγωγό και σουλατσέρουν χωρίς αιδώ και συστολή πάνω στον δρόμο.

Τώρα γιατί δεν κάνουν και κανένα *"μερεμέτι"* της προκοπής, ώστε να μην παρατηρούνται κάθε λίγο και λιγάκι τοιούτου είδους *"ευώδη"* φαινόμενα, αυτό είναι αλλουνού μάστορα πατέντα.

Πάντως το *"φάνι"* θα είναι να συμβεί καμμιά εκρηξούλα με *"κακά"*, με τίποτα επισήμους να *"χαζεύουν"* την παρέλαση, ή σε κάποιο αθλητικό γεγονός, μπιτς βόλεϊ ας πούμε!

... Μέχρι τώρα το έχουμε γλυτώσει και αυτό το ρεζιλίκι, όμως στατιστικά, πού θα πάει, θα συμβεί και αυτό, να μας γράψουνε και στο "Γκίνες"!

... Νίκος Ξυδάκης: Ο Αλεξανδρινός μελωδός από την Κάσο

Σε συνέντευξή του στο μουσικό περιοδικό ***"Δίφωνο"***, ο Αλεξανδρινός με καταγωγή από την ***Κάσο***, ο μελωδός ***Νίκος Ξυδάκης*** μιλά για την εξέλιξη του ελληνικού τραγουδιού και γιατί μέχρι τώρα δεν έχει κάνει καμμιά (μουσική) αναφορά στο νησί του πατέρα του.

...

- Παρακολουθείτε τις εξελίξεις στο χώρο του ελληνικού τραγουδιού; Τι προβλέπετε για το μέλλον του;

«Η ταχύτητα ίσως και η ελαφρότητα με την οποία μεταμορφώνεται δεν προσφέρονται για προβλέψεις και προφητείες... Εγώ βρέθηκα στην καρδιά της πολιτικοποίησης του τραγουδιού, τώρα είμαστε στην "ερωτικοποίησή" του που δεν έχει σχέση με τον Ερωτα. Πολλά τραγούδια είναι σαν κερασάκι σε κοκτέιλ. Πιθανόν, ορισμένα στο είδος τους να είναι και καλά. Δεν χρειάζεται να εξάπτεται κανείς εάν αρέσουν. Πιστεύω όμως, ότι πάντοτε θα εμφανίζονται οι εξαιρέσεις που θα ψάχνουν ένα "άλλο" τραγούδι. Και δεν θα πηγαίνουν από τα συνηθισμένα μέρη. Ολα έχουν να κάνουν με το τι κάνει ο καθένας».

- Είστε ένας Ελληνας της διασποράς. Ζήσατε τα παιδικά σας χρόνια στην παρακμή της μεγάλης ελληνικής παροικίας του Καΐρου. Η καταγωγή σας όμως είναι από τα νησιά της Σάμου και της Κάσου. Και ενώ στο έργο σας υπάρχουν αναφορές στις ελληνικές θάλασσες και στα νησιά τους, γιατί απουσιάζουν αυτά της καταγωγής σας;

«Δεν υπάρχει κανένας σοβαρός λόγος. Δεν γράφονται αυτά κατόπιν παραγγελίας. Εξάλλου αν θέλετε μπορείτε να βάλετε, να αλλάξετε τα ονόματα των νησιών, το ίδιο είναι».

ΝΑΥΤΙΚΗ ΕΤΑΙΡΕΙΑ
ΤΗΛΟΣ 21ος ΑΙΩΝΑΣ
ΑΝΑΚΟΙΝΩΣΗ

Το **SEA STAR** λόγω του εορτασμού του Αγ. Παντελεήμονα θα τροποποιήσει το πρόγραμμά του για τις συγκεκριμένες ημερομηνίες μόνο ως εξής:

ΣΑΒΒΑΤΟ 24/7/2004

ΛΙΜΑΝΙ	ΑΦΙΞΗ	ΑΝΑΧΩΡΗΣΗ
ΤΗΛΟΣ		07.00
ΡΟΔΟΣ	08.30	09.00
ΝΙΣΥΡΟΣ	11.00	11.15
ΤΗΛΟΣ	11.50	18.00
ΝΙΣΥΡΟΣ	18.35	18.50
ΡΟΔΟΣ	20.50	Δ.

ΚΥΡΙΑΚΗ 25/7/2004

ΛΙΜΑΝΙ	ΑΦΙΞΗ	ΑΝΑΧΩΡΗΣΗ
ΡΟΔΟΣ		07.30
ΤΗΛΟΣ	08.50	09.00
ΡΟΔΟΣ	10.20	17.00
ΤΗΛΟΣ	18.20	18.30
ΡΟΔΟΣ	19.50	Δ.

ΔΕΥΤΕΡΑ 26/7/2004

ΛΙΜΑΝΙ	ΑΦΙΞΗ	ΑΝΑΧΩΡΗΣΗ
ΡΟΔΟΣ		09.00
ΣΥΜΗ	09.50	10.00
ΤΗΛΟΣ	11.00	11.30
ΝΙΣΥΡΟΣ	12.00	12.15
ΤΗΛΟΣ	12.50	14.00
ΡΟΔΟΣ	15.30	16.00
ΤΗΛΟΣ	17.30	Δ.

ΤΡΙΤΗ 27/7/2004

ΛΙΜΑΝΙ	ΑΦΙΞΗ	ΑΝΑΧΩΡΗΣΗ
ΤΗΛΟΣ		06.30
ΣΥΜΗ	07.20	07.30
ΡΟΔΟΣ	08.30	09.00
ΧΑΛΚΗ	10.10	12.00
ΤΗΛΟΣ	12.40	17.00
ΝΙΣΥΡΟΣ	17.35	17.45
ΡΟΔΟΣ	19.45	Δ.

ΤΕΤΑΡΤΗ 28/7/2004

ΛΙΜΑΝΙ	ΑΦΙΞΗ	ΑΝΑΧΩΡΗΣΗ
ΡΟΔΟΣ		08.00
ΤΗΛΟΣ	09.20	09.30
ΡΟΔΟΣ	10.50	18.30
ΤΗΛΟΣ	19.50	20.00
ΡΟΔΟΣ	21.20	Δ.

ΠΕΜΠΤΗ 29/7/2004

ΛΙΜΑΝΙ	ΑΦΙΞΗ	ΑΝΑΧΩΡΗΣΗ
ΡΟΔΟΣ		09.00
ΤΗΛΟΣ	10.20	14.30
ΝΙΣΥΡΟΣ	15.00	17.30
ΤΗΛΟΣ	18.00	18.10
ΡΟΔΟΣ	19.30	Δ.

ΠΛΗΡΟΦΟΡΙΕΣ: ΡΟΔΟΣ ΤΑΡΠΟΝ ΣΠΡΙΝΓΚΣ 44- ΤΗΛ. 2241078052-2241078053 ΚΙΝΗΤΟ 6938244523 ● ΤΗΛΟΣ Τηλ.: 2246044000

ΝΤΕΤΕΚΤΙΒΣ ΑΘΗΝΩΝ
PRIVATE DETECTIVE
Αναλαμβάνουμε υποθέσεις ανηλίκων, προσωπικές, οικογενειακές εμποροβιομηχανικές
Διαθέτουμε τα καλύτερα ηλεκτρονικά σύγχρονα οπτικοακουστικά μέσα
Εχεμύθεια 100%
Τα 30 χρόνια πείρα είναι η εγγύησή μας
ΤΗΛ. 6977 632963 & 6945 319796

ΜΟΛΙΣ ΚΥΚΛΟΦΟΡΗΣΕ
ΜΙΧΑΛΗΣ ΕΜΜ. ΑΡΦΑΡΑΣ:
Ιπποτικοί και Νεοκλασικοί Πύργοι Ιαλυσού Ρόδου


Γνωρίστε
● Την πολεοδομία και τη νεοκλασικίζουσα αρχιτεκτονική του τόπου, μέσα από φωτογραφίες και σχέδια
Μελετείστε
● Την τοπική ιστορία των πύργων, τη γενεαλογία των ιδιοκτητών, τους σπουδαίους λαϊκούς τεχνίτες κ.ά.
Χαρείτε
● Ενα πολυτελές έργο 26Χ35 εκ., σε πλάγιο σχήμα 224 σελίδων, εξολοκλήρου τετράχρωμο, με χειροποίητη χρυσοδερματόδετη βιβλιοδεσία.
ΠΩΛΗΣΗ ΣΕ ΕΠΙΛΕΓΜΕΝΑ ΒΙΒΛΙΟΠΩΛΕΙΑ και στο τηλ. 2102818842

(εκ)πολιτισμικά παίγνια

... Πάτμος: "Φίμωτρο στην ελεύθερη πληροφόρηση των πολιτών"

Η πληροφόρηση μας έρχεται από την εξαιρετική εφημερίδα *"Πατμιακά Χρονικά"*, που εκδίδει η δημοσιογράφος ***Σμαράγδα Μουλιάτη - Σταμπούλη.***

«Λουκέτο ανήγγειλε, αλλά φίμωση εφάρμοσε στο "Ράδιο Πάτμος" ο κ. Δήμαρχος!

«Αφορμή ήταν η σκληρή κριτική που δέχτηκε Ο Δήμος από τον κ. Νίκο Μελιανό στο Δημοτικό ραδιόφωνο»!

...

«Αυτές τις ημέρες έχει αρχίσει ένας πόλεμος εναντίον του δήμου και ειδικά εμού του δημάρχου και των προηγουμένων, για κακοδιαχείριση και ασυδοσία.

Ετσι ξεκίνησε την εισαγωγή του ο δήμαρχος Πάτμου κ. **Γρηγόρης Καμπόσος** στην τελευταία συνεδρίαση του Δ.Σ. και συνέχισε:

*«Αν ακούσετε την κασέτα της εκπομπής του δημοσιογράφου **Νίκου Μελιανού** στο "Ράδιο Πάτμος" μας παρουσιάζει σαν μια "κλίκα απατεώνων".*

Χρόνια σε αυτό το κατάστημα δίνονται οικονομικές ενισχύσεις τις οποίες κι εκείνος τις έδινε επί δημαρχίας του. Τις κάναμε για να φάμε; για να εξαπατήσουμε το δημόσιο; Τις κάναμε για ένα σκοπό. Για να εξυπηρετήσουμε τον κόσμο και να διατηρήσουμε την Πάτμο καθαρή. Την πατέντα εγώ την ανακάλυψα; ή δεν την ήξερε και μας έστειλε τον εισαγγελέα;

Τον εισαγγελέα να τον φοβάται εκείνος. Εγώ είμαι καθαρός, όπως είναι ο χασές.» Και συνέχισε:

«Εγώ δυστυχώς έκανα μια γκάφα να βάλω έναν άνθρωπο στο δημοτικό ραδιόφωνο να ρίχνει λάσπη σε όλους μας.

Γι' αυτό θα σταματήσω να πληρώνω τους υπαλλήλους του ραδιοφωνικού σταθμού γιατί τους πληρώνω παράτυπα με οικονομική ενίσχυση και δέχομαι τις κατηγορίες του συγκεκριμένου δημοσιογράφου. Εγώ όταν ανέλαβα, βρήκα ένα σταθμό κλειστό και είπα να τον ανοίξω, αλλά δυστυχώς δεν μπορώ να πάω φυλακή».

Αυτά και άλλα πολλά είπε ο δήμαρχος κ. Καμπόσος και για πρώτη φορά όλοι μαζί, συμπολίτευση και αντιπολίτευση ήταν ενωμένοι, εναντίον ενός.

Εναντίον των αποκαλύψεων του δημοσιογράφου που στην τελευταία εκπομπή του έπεσαν σαν χιονοστιβάδα.

Οι διατελέσαντες πρώην δήμαρχοι δεν αρνήθηκαν την κατάσταση όταν πήραν τον λόγο, τουλάχιστον στις καταγγελίες που αναφέρθηκε ο κ. Καμπόσος και απέδωσαν τις παρατυπίες στο νομοθετικό έλλειμμα που οδηγεί στον μονόδρομο των οικονομικών ενισχύσεων.

Στη συνέχεια ο δήμαρχος κ. Καμπόσος κατέληξε:

«Από αύριο ο σταθμός θα βάλει λουκέτο, αλλά δίνω μια υπόσχεση, ότι μόλις βρούμε τον νόμιμο δίαυλο θα επαναλειτουργήσει».

Κάθετα διαφώνησε με την απόφαση αυτή ο αντιδήμαρχος κ. Μανώλης Γρύλλης, λέγοντας πως οι δημότες έχουν συνηθίσει στην ενημέρωση, έχουμε προχωρήσει στη νομιμοποίηση του φορέα, και στη φάση που βρίσκεται τώρα δεν πρέπει να διακοπεί.

Ο δήμαρχος όμως επέμεινε στην απόφαση του...

Θα σταθούμε δημοσιογραφικά στα εξής σημεία της υπόθεσης του δημοτικού ραδιοφώνου:

Το ραδιόφωνο ευρίσκεται μέχρι αυτή τη στιγμή στο φορέα του Πνευματικού Κέντρου, που θα μπορούσαν οι υπάλληλοι να πληρωνόντουσαν μέσω αυτού και όχι με άλλον τρόπο.

Το δημοτικό ραδιόφωνο δεν μπορούσε στον φορέα αυτό, να έχει έσοδα από διαφημίσεις.ή από άλλες κινήσεις γιατί ο φορέας είναι νομικό πρόσωπο δημοσίου δικαίου.

Γίνεται η διαδικασία, όπως ανέφερε και ο κ. αντιδήμαρχος να στηθεί φορέας ιδιωτικού δικαίου που να μπορεί να εισπράττει χρήματα από διαφημίσεις, αν πληρώνει προσωπικό και να μην υπάρχει πρόβλημα. Κι ενώ το θέμα είχε ανατεθεί σε δικηγόρο και είχε προχωρήσει, ήρθε η απόφαση του δημάρχου χωρίς καν να ζητηθεί η γνώμη των υπευθύνων του σταθμού που τον υπηρέτησαν με συνέπεια ένα χρόνο τώρα, σπαταλώντας χρόνο και χρήμα, και επενδύοντας στην πολυφωνία και την σωστή πληροφόρησή του Πατμιακού λαού *"απολύοντας"* εν μία νυκτί δύο νέους ανθρώπους μέσα από τη συνεδρίαση του δημοτικού συμβουλίου και την προϊσταμένη του δημοτικού ραδιοφώνου υπογράφουσα, δίνοντας μια απλή υπόσχεση επαναλειτουργίας όταν και όποτε το κρίνει σκόπιμο.

Το εντυπωσιακό σε όλο το σενάριο είναι ότι οι δημοτικοί σύμβουλοι, εκτός του αντιδημάρχου, μορφωμένοι και μη, τήρησαν τη στάση του ψαριού και μόνο ένας εξέφρασε μια θέση ελιγμού, λέγοντας, αφού: *"ο δήμαρχος τον άνοιξε, ο δήμαρχος και να τον κλείσει"*.

Η λύση αυτή που έδωσε ο δήμαρχος της Πάτμου κλείνοντας το δημοτικό ραδιόφωνο δεν είναι κολακευτική για τον ίδιο και ένα πολιτισμένο νησί όπως η Πάτμος.

Επειδή όμως οι νεότερες πληροφορίες λένε πως το λουκέτο που ανήγγειλε ο κ. Δήμαρχος δεν είναι λουκέτο, γιατί την επόμενη επέτρεψε τις μουσικές εκπομπές και έδωσε το πράσινο φως για να συνεχίσουνε, συμπεραίνεται ότι στόχος ήταν μόνο οι δημοσιογραφικές και ενημερωτικές εκπομπές και όχι μόνο του κ. Μελιανού.

Στη συνεδρίαση αυτή παρευρίσκετο και ο Νίκος Μελιανός ο οποίος ζήτησε να μιλήσει και ενώ του έδωσε το λόγο ο Πρόεδρος του Δ.Σ., ξεκινώντας να εξηγεί στους Δημ. Συμβούλους, ότι πουθενά δεν τους αποκαλεί κλίκα απατεώνων αλλά αποκαλύπτει γεγονότα και έγγραφα, δεν τον άφησε παρόλο ότι το Δ.Σ. ασχολήθηκε μία ώρα με το θέμα του. Και θα επαναλάβουμε αυτό που είπε ο κ. Ευθύμιος Ντούντας για το Δήμο. *"Εχει δημοκρατικό έλλειμμα"*.

Σ. Μουλιάτη

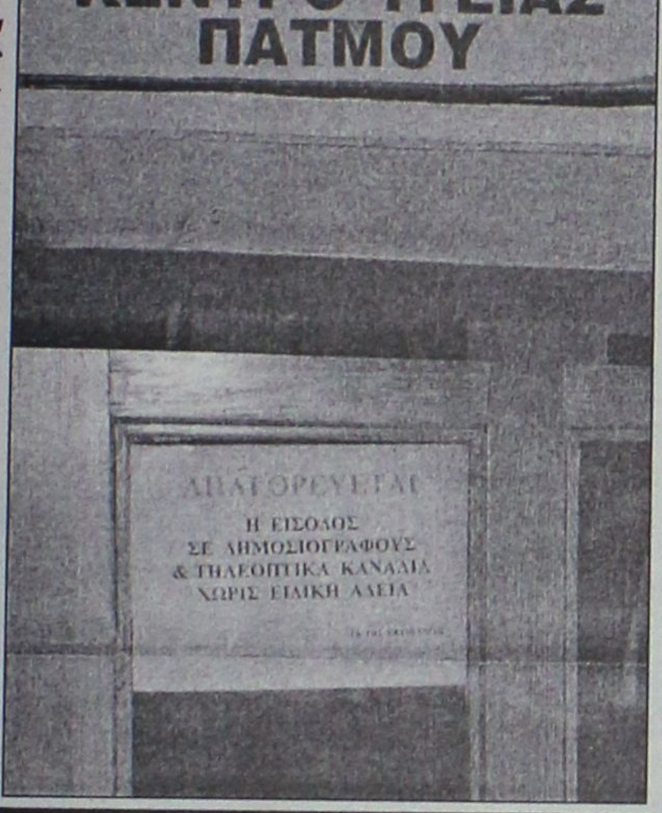

Δεν είναι μόνο το φίμωτρο που επεβλήθη στον ***Δημοτικό Ραδιοφωνικό Σταθμό της Πάτμου...***
Τα ίδια συμβαίνουν στο ***Κέντρο Υγείας Πάτμου***, όπου όπως καταγγέλλει ο ***Πανελλήνιος Σύλλογος Τεχνολόγων Ακτινολόγων Νοσοκομείων*** το "Ακτινολογικό" έχει τοποθετηθεί χωρίς άδεια και δεν έχουν ληφθεί μέτρα για την προστασία από την επικίνδυνη ακτινοβολία.
.. Τα ίδια συμβαίνουν και στην Λέρο!

... Αλιστερ Κρόουλου - Η ζωή και το έργο του

Στην παρούσα βιογραφία του **Lawrence Sutin**, με τίτλο ***"Αλιστερ Κρόουλυ: Η Ζωή και το Εργο του"***, γνωρίζουμε διεξοδικά μια από τις πιο αινιγματικές φυσιογνωμίες όλων των εποχών, αυτήν του μυστικιστή, εξπρεσιονιστή ζωγράφου, ορειβάτη, ποιητή και συγγραφέα **Αλιστερ Κρόουλυ.**

"Η δημόσια εικόνα του Α. Κρόουλυ (1875-1947) εξακολουθεί να φαντάζει "εκτός ορίων" μέχρι και σήμερα, καθώς ο τρόπος ζωής του, η προσωπικότητα και η δράση του συνιστούν μια περίπλοκη περίπτωση. Συχνά ο ίδιος προκαλούσε το μίσος και το φόβο προς το πρόσωπό του, αφού οι διδασκαλίες του στρέφονταν συστηματικά κατά της επικρατούσας υποκρισίας της ηθικής της εκχριστιανισμένης Δύσης. Οραματίστηκε τον εαυτό του ως "προφήτη" του Νέου Αιώνα και αποτελεί χαρακτηριστικό παράδειγμα ανθρώπου που αφοσιώθηκε σε όλη τη διάρκεια της ζωής του με συνέπεια στις διδασκαλίες που διακήρυττε.

Ο,τι και να ειπωθεί γι' αυτόν, όπως και να κριθούν τα μειονεκτήματά του, σίγουρα επρόκειτο για έναν άνθρωπο εξαιρετικά πολύμορφο, ευφυή, θαρραλέο και γεμάτο εκπλήξεις, που άσκησε καταλυτική επίδραση στην εποχή του, ο απόηχος της οποίας συνεχίζει και στον 21ο αιώνα. Η βιογραφία αυτή δίνει τη δυνατότητα στον οξυδερκή αναγνώστη να διεισδύσει με κριτικό πνεύμα στο βάθος του ανθρώπου και δασκάλου Αλιστερ Κρόουλυ».

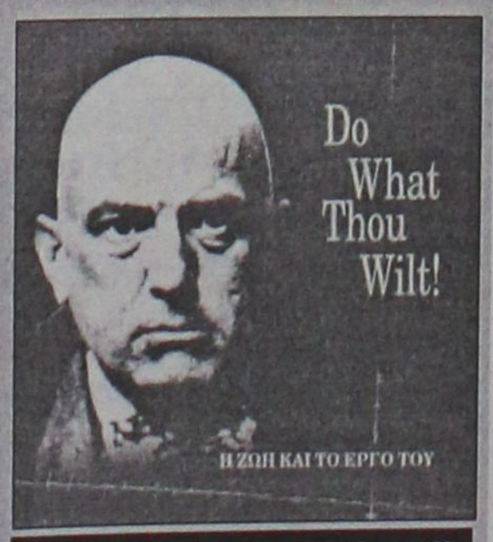

** Lawrence Sutin: "Αλιστερ Κρόουλυ: Η ζωή και το έργο του", μετάφραση: Σοφία Λειβαδοπούλου, εκδόσεις: "Αρχέτυπο", σελ. 640, Θεσσαλονίκη 2004, τιμή: 32 ευρώ.*

«ΡΟΔΙΑΚΗ» ΑΠΟ ΤΟ 1915

ΦΛΑΣ ΣΤΟ ΠΑΡΕΛΘΟΝ


ΡΟΔΙΑΚΗ
PERIODICO SETTIMANALE

Εν Ρόδω
ΔΕΥΤΕΡΑ 31 ΙΟΥΛΙΟΥ 1930
ΑΡΙΘΜ. ΦΥΛΛΟΥ 1134

Οι Δωδεκανήσιοι εν Αμερική

Κάμπελ, Οχάϊο, Ιούλιος (ανταποκριτού μας). Είνε δίκαιον να απονέμεται κάθε έπαινος εις τους καλούς εργάτας των εποικοδομητικών και εκπαιδευτικών έργων, οι οποίοι και εν μέσω της παλπάς βιοπάλης και της ενδημικής κρίσεως, η οποία μας μαστίζει ανηλεώς δεν λησμονούν ποσώς ότι και τα σωματεία και αι Κοινότητες έχουν καθήκον να κρατώσι τα πάτρια και να μεταδίδωσιν αυτά αλώβητα εις τας νέας γενεάς.

Εις την πάλιν Κάμπελ εδρεύει το σωματείον των Συμαίων "Ο Πανορμίτης" με υπερεκατόν μέλη και με πρόγραμμα την καλλιέργειαν της αγάπης και της συμπνοίας μεταξύ των εκ ταις Ηνωμέναις Πολιτείαις Συμαίων, την περιοχήν κάθε βοηθείας και περιθάλψεως εις τα ασθενούντα μέλη και την δημιουργίαν καλυτέρου συγχρονισμένου μέλλοντος δια τους εν τη χώρα ταύτη ζώντας Συμαίους.

Ο ερασιτεχνικός όμιλος του Σωματείου τούτου έπαιξε κατ' αυτάς το αριστουργηματικόν έργον του αειμνήστου Περεσιάδου "Γκόλφω" εις τας αίθουσας του σωματείου μετά θαυμαστής επιτυχίας τιμώσης τους αναλαβόντας την διδασκαλίν του έργου. Ο όμιλος αποτελείται από τους κ.κ. Κώσταν Λάμπρου, Ονούφριον Μεγαλούδην, Σταύρον Μαστορίδην, Δημήτριον Σολωμόν, Κυριάκον Μισσίρον, Σταύρον Αγγελάκην, Αγαπητόν Μεγαλούδη και τους μικρούς Ελληνόπαιδας Σταύρον Κατσαράν και Παύλον Αντωνιάδην. Το μέρος της Γκόλφως υπεδύθη θαυμασίως η ευπαίδευτος κυρία Αγγελική Μυριάνθη εκ Γουώρρεν, αποσπάσασα πολλάκις τα συγχαρητήρια των περισταμένων.

Αι εισπράξεις παρά την κρίσιν, η οποία μας πλήττει, υπήρξαν αρκετά ικανοποιητικαί.

(Στα κείμενα από την παλιά "Ροδιακή" διατηρείται η γλώσσα της εποχής και οι τότε ονοματοθεσίες. Τότε η "Ροδιακή" εκδιδόταν υπό καθεστώς ιταλικής κατοχής).



ΑΜΕΣΗ ΕΞΥΠΗΡΕΤΗΣΗ
SERVICE
ΗΛΕΚΤΡΟΝΙΚΩΝ ΥΠΟΛΟΓΙΣΤΩΝ
ΜΗΧΑΝΩΝ ΓΡΑΦΕΙΟΥ
ΤΑΜ.ΜΗΧΑΝΩΝ-ΦΟΡΟΛ.ΜΗΧΑΝ.
Καλέστε τώρα 22410 65252

ΑΝΑΒΑΘΜΙΣΕΙΣ
ΕΓΚΑΤΑΣΤΑΣΕΙΣ
Η/Υ-ΔΙΚΤΥΩΝ-ΠΕΡΙΦΕΡΙΑΚΩΝ
ΜΗΧ.ΓΡΑΦΕΙΟΥ-ΤΑΜ.ΜΗΧΑΝΩΝ
ΠΡΟΓΡΑΜΜΑΤΩΝ - INTERNET

Alpha net.com
computer - internet services

Αθηνών 17 - Ανάληψη
85100 - Ρόδος
Τηλ./Φαξ 22410 65252
Κιν. 6974 106976 email: info@rho.com.gr

Athinon 17 - Analipsi
85100 - Rhodes
Tel./Fax: +30 22410 65252
mobile: +30 6974 106976

Αντίλαλοι
πολιτικοί και άλλοι...

Οι υπερωρίες των γιατρών

Δεν είναι πάντως μόνο οι γιατροί του νοσοκομείου Ρόδου που έχουν ξεσηκωθεί και βρίσκονται σε κινητοποιήσεις διεκδικώντας την καταβολή **δεδουλευμένων εφημεριών.**

Οπως μαθαίνουμε και οι γιατροί **του Ασκληπιείου Βούλας** βρίσκονται σε καθημερινές στάσεις εργασίας, ενώ οι ειδικευόμενοι γιατροί του **Αγλαΐα Κυριακού** προχώρησαν σε επίσχεση εργασίας.

Και σήμερα (Τετάρτη) έχουν γενική συνέλευση οι νοσοκομειακοί γιατροί Αθήνας και Πειραιά παράλληλα με 6ωρη στάση εργασίας.

Θα επανέλθει λέει στο διοικητικό συμβούλιο της ΔΑΝΕ ο κ. Γεράσιμος Καλογηράτος.
Θα πρέπει να χαιρόμαστε γι' αυτό;

Λ. Μ.

Λ. Μ.

Απείχαν οι Νισύριοι

Τρεις και ο... Ραχιώτης ήταν στην εκδήλωση που οργάνωσαν το Σάββατο στην Νίσυρο 3-4 "θερμόαιμοι" νεοι του νησιού προς τιμήν του αρχηγού της "17 Νοέμβρη" Αλέκου Γιωτόπουλου.

Δεν συγκινούνται από κάτι τέτοια οι Νισυριοι, όπως αποδεικνύεται εκ των πραγμάτων...

Λ. Μ.

Κακό είναι;

Δασοπυροσβέστες της ΤΕΔΚΔ θα βοηθούν στην αστυνόμευση του **αεροδρομίου** ώσπου να προσληφθεί η εταιρία security, ανακοίνωσε ο δήμαρχος Ροδίων με την ιδιότητά του ως **πρόεδρος της ΤΕΔΚΔ.**

Η αστυνόμευση στο αεροδρόμιο είναι **επαρκής** και τα άτομα που θα προσληφθούν από τον τομέα της πυρασφάλειας τίθενται στην υπηρεσία της **ΥΠΑ** ώσπου να γίνει ο διαγωνισμός για την ιδιωτική εταιρία φύλαξης και τα άτομα αυτά θα υποβοηθούν το αστυνομικό έργο, διευκρίνησε χθες ο **Αστυνομικός Διευθυντής Δωδεκανήσου.**

Τι σημασία έχει αν θα προσληφθούν από την ΥΠΑ και αν το έργο τους θα είναι **ενισχυτικό**-άλλωστε κανείς δεν το αμφισβήτησε αυτό. Το ζήτημα είναι ότι δασοπυροσβέστες...**επιστρατεύονται** για να βοηθήσουν την κατάσταση στο αεροδρόμιο, συμπεριλαμβανομένης και της μείωσης της ταλαιπωρίας του κοινού. Τελικά, εκείνο που δεν καταλάβαμε είναι: Εχουμε πρόβλημα με την **έλλειψη ανθρώπινου δυναμικού** στις αστυνομικές υπηρεσίες της περιοχής μας ή όχι; Κι αν έχουμε (έλλειψη), **κακό είναι** να το επισημαίνουμε;

Κυρ. Π.

Από την εβδομαδιαία εφημερίδα της Καλύμνου **"Νησιωτική Διαδρομή"** που κυκλοφόρησε στις 24 Ιουλίου, "αλιεύσαμε" και δημοσιεύουμε το παρακάτω σχόλιο:

*«Για μούουρια, το παραδοσιακό φαγητό της Καλύμνου, προορίζονται τα παγκοσμίως γνωστά κατσίκια των Ιμίων, αφού ο ιδιοκτήτης τους **Αντώνης Βεζυρόπουλος** στις 31 Ιουλίου 2004, παντρεύει την εγγονή του και πήρε την απόφαση να τα χρησιμοποιήσει στο γαμήλιο τραπέζι που θα παρατεθεί στην **Ψέριμο** σε 400 περίπου προσκεκλημένους. Ας ελπίσουμε ότι θα βρεθούν κάποιοι χορηγοί που θα ενισχύσουν οικονομικά τον Αντώνη Βεζυρόπουλο και τα κατσίκια των Ιμίων, που μέχρι και ο πρώην πρόεδρος των Ηνωμένων Πολιτειών Αμερικής **Κλίντον,** αναφέρει στο βιβλίο του, να μη χρησιμοποιηθούν και να συνεχίσουν να παραμένουν στις πασίγνωστες βραχονησίδες, φυλάγοντας Θερμοπύλες».*

Β. Μ.

TOYOTA

Για ένα **σέρβις** του αυτοκινήτου σας πραγματικά της **ποιότητας TOYOTA** με **γνήσια ανταλλακτικά** και **αξεσουάρ**

ελάτε σ' εμάς

ΞΕΝΑΚΗΣ α.ε.β.ε

εξουσιοδοτημένος έμπορος και after sales TOYOTA στα Δωδεκάνησα

3ο χλμ. Λεωφ. Ρόδου-Λίνδου

(αμέσως μετά το ΙΚΑ) • **τηλ. 2241062200**



Φροντιστήριο ΠΥΘΑΓΟΡΑΣ

Στ. Κωτιάδη 2, Ρόδος
Τηλ : 22410 29593
Fax: 22410 76101

Από το 1975 πάντα επιτυχίες

ΑΝΑΚΟΙΝΩΣΗ

Εναρξη εγγραφών 20 Ιουλίου

Ημερομηνίες Έναρξης Μαθημάτων

Τάξη	Ημερομηνία
Γ΄ Λυκείου	2 Αυγούστου
Β΄ Λυκείου	17 Αυγούστου
Α΄ Λυκείου	23 Αυγούστου
Γυμνάσια - ΤΕΕ	30 Αυγούστου

Εγγραφές καθημερινά στη Γραμματεία του φροντιστηρίου μας.
Ώρες Εγγραφών : 10:00 - 12:00 & 18:00 - 20:00
Διεύθυνση σπουδών: Μπουρνής Αποστόλης



ΠΡΟΣΚΛΗΣΗ

Το **Αρχαιολογικό Ινστιτούτο Αιγαιακών Σπουδών,**
η **Υπηρεσία Πολιτιστικών και Περιβαλλοντολογικών Αγαθών**
της Περιφέρειας της Σικελίας και
η Εφορεία της Caltanissetta
έχουν την τιμή να σας προσκαλέσουν
στα εγκαίνια της περιοδικής έκθεσης
Βλέποντας τους Ελληνες:
Από τη Ρόδο στη Γέλα
7ος - 5ος αι. π.Χ.
στο **Παλάτι του Μεγάλου Μαγίστρου,**
την **Πέμπτη 29 Ιουλίου 2004 και ώρα 20.00**

Διάρκεια έκθεσης: 29 Ιουλίου - 27 Σεπτεμβρίου 2004

AEGEAN SHIPPING COMPANY
ΝΑΥΤΙΚΗ ΕΤΑΙΡΕΙΑ ΑΙΓΑΙΟΥ
ΓΡΗΓ. ΛΑΜΠΡΑΚΗ 46-3ος Οροφος-Ρόδος 85100

SEA DREAMS CRUISE

Φεστιβάλ Σύμης

Συναυλία με την **Νατάσσα Θεοδωρίδου**

Παρασκευή 30 Ιουλίου 2004

Με το κρουαζιερόπλοιο **"Καλλίστη"**
αναχώρηση από το Κεντρικό Λιμάνι 18.30
Επιστροφή από Σύμη μετά το τέλος της συναυλίας.
Τιμή εισιτηρίου 15€
Τηλ. 22410-76535 & 74235-6

AEGEAN SHIPPING COMPANY
ΝΑΥΤΙΚΗ ΕΤΑΙΡΕΙΑ ΑΙΓΑΙΟΥ
ΓΡΗΓ. ΛΑΜΠΡΑΚΗ 46-3ος Οροφος-Ρόδος 85100

SEA DREAMS CRUISE

Ημερήσια εκδρομή καθημερινά
(εκτός Κυριακής)
στην ΣΥΜΗ και τον ΠΑΝΟΡΜΙΤΗ

Με το κρουαζιερόπλοιο **"Καλλίστη"**
(αναχώρηση από το Κεντρικό Λιμάνι 09.00)

Κυριακή 1/8/04
Ημερήσια εκδρομή στην Χάλκη

Με το κρουαζιερόπλοιο **"Καλλίστη"**
(αναχώρηση 09.00 από το Κεντρικό Λιμάνι)
Τιμή εισιτηρίου 15€
(Αποδεκτά εισιτήρια Εργατικής Εστίας)

ΠΡΟΣΚΥΝΗΜΑ ΣΤΟΝ ΠΑΝΟΡΜΙΤΗ ΚΑΘΕ ΚΥΡΙΑΚΗ

Με το δελφίνι **ΕΥΡΩΠΗ 1**
(αναχώρηση από το Μαντράκι στις 8.30 π.μ.)

Τηλ. 22410-76535 & 74235-6

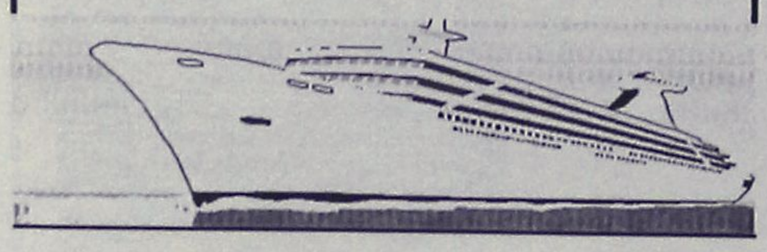

ΣΥΛΛΟΓΟΣ ΣΥΜΙΑΚΩΝ ΡΟΔΟΥ "Ο ΓΛΑΥΚΟΣ"

ΕΚΚΛΗ-ΣΥΜΗ-ΑΖΟΥΣΕΣ



ΘΕΑΤΡΟ ΜΕΣΑΙΩΝΙΚΗΣ ΤΑΦΡΟΥ
31 ΙΟΥΛΙΟΥ & 1 ΑΥΓΟΥΣΤΟΥ ΣΤΙΣ 21:00
Εισιτήρια προπωλούνται, πληρ. 22410 28823, 27427, 26385