PAFFUTO
WINE MUSIC BAR
www.paffuto.com

Η ΡΟΔΙΑΚΗ

ΕΛΤΑ

ΣΑΒΒΑΤΟ
31 ΙΟΥΛΙΟΥ 2004
ΑΡ. ΦΥΛΛΟΥ 17.760
ΤΙΜΗ: ΕΥΡΩ 0,70

ΗΜΕΡΗΣΙΑ ΠΡΩΙΝΗ ΕΦΗΜΕΡΙΔΑ ΤΗΣ ΡΟΔΟΥ

ΑΠΟ ΤΗΝ ΑΓΓΛΙΑ ΚΑΙ ΤΗ ΓΕΡΜΑΝΙΑ

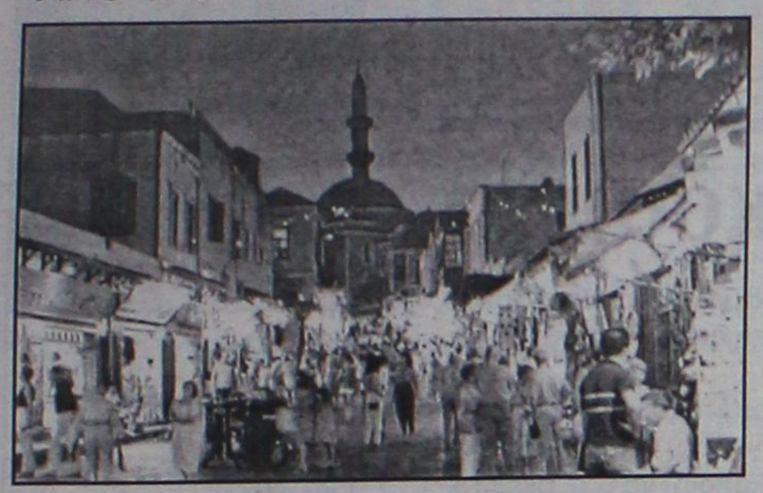

Πώς μας "βλέπουν" κορυφαίοι Ευρωπαίοι του τουρισμού

Βασικό πρόβλημα η ανταγωνιστικότητα λόγω ευρώ. Διαβλέπουν δυσκολίες, αλλά δεν διακρίνονται από ψυχολογία ολοκληρωτικής καταστροφής. ΣΕΛΙΔΑ 3

Ο ΠΕΡΙΦΕΡΕΙΑΡΧΗΣ

Οικοδομεί σχέσεις εμπιστοσύνης



• Εκανε πολύ καλή εντύπωση η παρουσία του στη χθεσινή συνεδρίαση του Νομαρχιακού Συμβουλίου ΣΕΛΙΔΑ 4

Παλιές καλές ιδέες χθες στο Νομαρχιακό Συμβούλιο

Να πάρουμε στα χέρια μας τις τύχες του τόπου μας!





ΝΕΑ ΝΑΥΤΙΛΙΑΚΗ, ΕΤΑΙΡΙΑ ΤΣΑΡΤΕΡΣ, ΓΡΑΦΕΙΑ ΣΤΟ ΕΞΩΤΕΡΙΚΟ

Τα ίδια πράγματα συζητήθηκαν κατ' επανάληψη και στο παρελθόν, αλλά η υλοποίησή τους ποτέ δεν επιτεύχθηκε καθώς συνιστά ένα τεράστιο εγχείρημα, που εκτός των άλλων απαιτεί τεράστια κεφάλαια. Πέραν τούτων το κλίμα που επικρατεί σήμερα στη ροδιακή κοινωνία κρίνεται απρόσφορο. ΣΕΛΙΔΑ 7

Για τις οικονομικές λαθροχειρίες στη ΡΟΔΑ

ΔΙΑΒΛΗΤΗ από τώρα η έρευνα!

"Λάθος" η άρνηση συζήτησης του θέματος χθες στη συνεδρίαση του δημοτικού συμβουλίου. Αντεγκλήσεις και έντονοι διαξιφισμοί

ΚΑΤΑΣΧΟΝΤΑΙ ΤΑ ΒΙΒΛΙΑ;



Στο κόκκινο ανέβηκε το θερμόμετρο χθες το μεσημέρι, στην συνεδρίαση του δημοτικού συμβουλίου Ρόδου, με αφορμή το θέμα των ατασθαλιών που εντοπίσθηκαν στην δημοτική επιχείρηση ΡΟΔΑ. Η μειοψηφία ζήτησε να συζητηθεί το θέμα εκτός ημερήσιας διάταξης, η πλειοψηφία αρνήθηκε με την δικαιολογία ότι ο έλεγχος βρίσκεται σε εξέλιξη, με αποτέλεσμα να αποχωρήσουν διαμαρτυρόμενοι οι σύμβουλοι της μειοψηφίας εν μέσω αντεγκλήσεων. ΣΕΛΙΔΑ 5



Δεν θα προχωρήσουν σε κινητοποιήσεις

ΟΙ ΕΡΓΑΖΟΜΕΝΟΙ ΣΤΗ ΔΕΗ ΣΟΡΩΝΗΣ

Ικανοποιήθηκαν πολλά από τα αιτήματά τους κατά την διάρκεια επαφών των συνδικαλιστών τους στην Αθήνα. ΣΕΛΙΔΑ 9



ΑΛΕΞΙΟΥ • ΑΝΟΙΧΤΗ ΘΑΛΑΣΣΑ • ΞΥΔΑΚΗΣ • ΠΑΣΧΑΛΙΔΗΣ • ΤΣΑΚΝΗΣ • ΤΣΑΛΙΓΟΠΟΥΛΟΥ • ΘΗΒΑΙΟΣ • ΠΛΑΣΤΗΡΑΣ • ΠΑΝΑΓΙΩΤΑΚΗΣ • ΠΙΠΙΝΟΥ • ΚΟΖΕΓΙΑΝ • ΚΑΠΑΡΟΥ • ΛΟΥΔΟΒΙΚΟΣ • ΖΕΡΒΟΥΔΑΚΗΣ • ΔΗΜΗΤΡΙΑΔΗΣ • ΡΙΚΑΚΗ • ΚΑΖΟΥΛΗΣ • ΦΙΛΙΠΠΟΥ • ΒΟΥΛΓΑΡΗΣ • ΔΕΛΗΘΑΝΑΣΗΣ • ΛΟΓΙΑΔΗΣ • ΚΑΡΑΣΟΥΛΟΣ • ΚΑΛΑΤΖΟΠΟΥΛΟΣ • ΠΑΥΛΙΔΗΣ • ΚΑΣΣΕΡΗΣ • ΠΑΡΑΣΚΕΥΑ • ΠΡΑΞΙΣ • ΦΡΑΓΚΑΚΗΣ • ΑΝΤΩΝΟΓΛΟΥ • ΜΑΧΑΙΡΙΔΗΣ •

θ Λυχνάρι
91.7 FM ΡΟΔΟΣ

10 χρόνια μουσικής
10 χρόνια πολιτισμού
+10 χρόνια παρέας
10 χρόνια ζωής

ΣΑΒΒΑΤΟ 31/7 ΑΠΟ ΤΙΣ 9 ΤΟ ΠΡΩΙ

40 άνθρωποι από το χώρο της μουσικής, του βιβλίου, των εικαστικών, του θεάτρου, του κιν/φου, του χορού και του ραδιοφώνου μιλούν για το ΡΑΔΙΟ ΛΥΧΝΑΡΙ.

+91.4 FM ΤΟΝΙΣΤΕΙΤΕ

• ΜΙΚΡΕΣ ΠΕΡΙΠΛΑΝΗΣΕΙΣ • ΑΕΙΒΑΛΑΣ • ΙΩΑΝΝΟΥ • ΒΕΤΤΑ • ΒΟΓΙΑΤΖΗ • ΣΑΜΙΩΤΑΚΗΣ • ΦΑΜΕΛΛΟΣ

ΜΑΚΕΔΟΝΙΚΕΣ ΓΡΑΜΜΕΣ
ΤΣΙΜΕΝΙΔΗΣ Α.Ε.
Η τέχνη στις μεταφορές
Τηλ. επικοινωνίας: Ρόδος 2241060345 • Αθήνα 2105582240 • Θεσσαλονίκη 2310753267



ΡΟΔΟΣ: ΒΕΝΕΤΟΚΛΕΩΝ 37α, Τηλ.: 22074, 25800
ΙΑΛΥΣΟΣ: ΔΗΜΟΚΡΑΤΙΑΣ 60, τηλ.: 90133



ΗΜΕΡΟΛΟΓΙΟ

Σάββατο 31 Ιουλίου 2004
Ευδοκίμου δικαίου,
Ιωσάφ μαρτ.
Ανατολή ηλίου: 05.27'
Δύση ηλίου: 19.38'
Πανσέληνος

ΦΑΡΜΑΚΕΙΑ

Σήμερα διημερεύει το φαρμακείο του κ. Γλεντή στην Παύλου Μελά 40 και διανυκτερεύει του κ. Περίδη στην Θεμ. Σοφούλη 139.

ΒΕΝΖΙΝΑΔΙΚΑ

Σήμερα διανυκτερεύουν τα βενζινάδικα: Τζωρτζής (Αγ. Φραγκίσκος), Καύσιμα Ρόδου (Λ. Καλλιθέας), Παναγιωτίδης (Κρεμαστή), Πισσαδάκη (Παραδείσι), Καραγιάννης (Σορωνή), Νικολουδάκη (Κρητηνία), Κωνσταντινίδης (Αφάντου), Καλλιθενός (Αρχάγγελος)

ΛΑΪΚΕΣ ΑΓΟΡΕΣ

Τετάρτη : στο Δημοτικό Νεκροταφείο.
Πέμπτη: στην οδό Βύρωνος
Παρασκευή: στην οδό Πτολεμαίων (Ανάληψη)
Σάββατο: στο Δημοτικό Νεκροταφείο.

ΑΕΡΟΠΟΡΙΚΑ ΔΡΟΜΟΛΟΓΙΑ

ΟΛΥΜΠΙΑΚΗ ΑΕΡΟΠΟΡΙΑ

Από Ρόδο-Αθήνα
- Καθημερινά 07.10, 13.40
- Πέμπτη 20.10, 22.45
- Καθημερινά πλην Πέμπτης 19.40, 22.25
- Καθημερινά πλην Κυριακής 10.40

Από Αθήνα-Ρόδο
- Καθημερινά 05.30,12.00
- Πέμπτη 18.30, 21.05
- Καθημερινά πλην Πέμπτης 18.00, 20.45
- Καθημερινά πλην Κυριακής 09.00

Από Ρόδο-Θεσσαλονίκη
- Δευτέρα - Τετάρτη 09.45
- Πέμπτη 10.45
- Σάββατο 15.15
- ΔΕΥ-ΤΕΤ-ΠΑΡ-ΚΥΡ 16.10

Από Ρόδο-Ηράκλειο
- Δευτέρα - Παρασκευή-Κυριακή 17.45
- Τρίτη - Πέμπτη 18.30
- Τετάρτη - Σάββατο 19.20

ΑΠΟ ΗΡΑΚΛΕΙΟ-ΡΟΔΟ
- Δευτέρα-Παρασκευή-Κυριακή 19.05
- Τρίτη-Πέμπτη 19.50
- Τετάρτη - Σάββατο 20.40

Από Ρόδο-ΚΑΡΠΑΘΟ
- ΔΕΥ-ΠΕΜ-ΠΑΡ-ΣΑΒ 07.00, 10.40
- Τετάρτη-Κυριακή 10.40, 14.20

Από Ρόδο-Κάσο
- ΔΕΥ-ΠΕΜ-ΠΑΡ-ΣΑΒ 07.00
- Τετάρτη-Κυριακή 10.40

Από Ρόδο-ΚΑΣΤΕΛΟΡΙΖΟ
- ΔΕΥ-ΤΕΤ-ΠΑΡ-ΣΑΒ-ΚΥΡ 07.10

ΑΠΟ ΡΟΔΟ-ΧΙΟ
- Τρίτη στις 10.40 και Πέμπτη στις 10.45'

Ρόδος-Μυτιλήνη .
- Δευτέρα-Τετάρτη στις 09.45, Τρίτη στις 10.40', Πέμπτη στις 10.45' και Σάββατο στις 15.15

ΡΟΔΟΣ- ΣΑΜΟΣ
- Τρίτη στις 10.40', Σάββατο στις 15.15

Ρόδος-Λήμνος
- Δευτέρα-Τετάρτη στις 09.45', Τρίτη στις 10.40', Πέμπτη στις 10.45' και Σάββατο στις 15.15'

AEGEAN AIRLINES & CRONUS

ΑΠΟ ΡΟΔΟ-ΑΘΗΝΑ
Καθημερινές πτήσεις 14.15-16.30-19.50-22.40

ΑΠΟ ΑΘΗΝΑ-ΡΟΔΟ
Καθημερινά πτήση 05.30-08.45-14.50-18.10-21.00

ΑΠΟ ΡΟΔΟ-ΗΡΑΚΛΕΙΟ
Καθημερινά πτήση 763-14.30

ΑΠΟ ΗΡΑΚΛΕΙΟ-ΡΟΔΟ
Καθημερινά πτήση 764-16.05

ΑΠΟ ΡΟΔΟ-ΘΕΣΣΑΛΟΝΙΚΗ
Καθημερινά πτήση 10.20

ΑΠΟ ΘΕΣΣΑΛΟΝΙΚΗ-ΡΟΔΟ
Καθημερινά πτήση 12.20

Χρήσιμα τηλέφωνα κρατήσεων: (22410) 24400.

Επώνυμον το ανώνυμον...

Η Ελλάδα το επίκεντρο του κόσμου

Από αύριο η Ελλάδα γίνεται το επίκεντρο του κόσμου. Εκατομμύρια άνθρωποι σε όλο τον κόσμο θα έχουν στραμμένη την προσοχή τους πάνω μας. Θα παρακολουθούν τη μεγαλύτερη παγκόσμια γιορτή. Αυτό που το 1990 υπήρξε ανεκπλήρωτο όνειρο γίνεται πραγματικότητα σε δεκατέσσερις μέρες. Η Ελλάδα, η χώρα που γέννησε τους Ολυμπιακούς Αγώνες (αρχαίους και σύγχρονους), φιλοξενεί την 28η Ολυμπιάδα. Είναι ένα γεγονός παγκόσμιας σημασίας και μια τεράστια διοργάνωση για τον τόπο μας.

Η Ελλάδα αυτές τις μέρες θα φιλοξενήσει την αφρόκρεμα του κόσμου. Οχι μόνο τους μεγαλύτερους αθλητές της υφηλίου. Θα είναι εδώ πολιτικοί παγκόσμιου βεληνεκούς, επιχειρηματίες των οποίων οι εταιρείες έχουν πολλαπλάσια έσοδα από τους κρατικούς προϋπολογισμούς πλειάδας χωρών, τραπεζίτες, καλλιτέχνες, μέλη του διεθνούς τζετ σετ κ.λπ. Οι επισκέψεις αυτές διαψεύδουν τοις πράγμασι τη χολή για την ασφάλεια των Αγώνων. Κάθε παρουσία προβεβλημένου μέλους της παγκόσμιας κοινότητας είναι ένα χαστούκι στους εμπόρακους του τρόμου, εκείνους που είτε για ίδιον όφελος είτε λόγω παραπληροφόρησης διακινούσαν σενάρια περί επικείμενου τρομοκρατικού χτυπήματος στην Αθήνα κατά τη διάρκεια των Αγώνων.

Οι επισκέψεις αυτές, όμως, αποτελούν και μια πρώτης τάξεως ευκαιρία όχι μόνο για την προβολή της χώρας, αλλά για να αρχίσουν κάποιοι να μας σκέφτονται σοβαρά για επενδύσεις. Το τελευταίο είναι κλίμα. Οσο η Ελλάδα έμοιαζε ή συμπεριφερόταν ως τριτοκοσμική χώρα, κανείς σοβαρός επιχειρηματίας δεν σκεφτόταν να επενδύσει τα κεφάλαιά του εδώ. Κανείς δεν ρίσκαρε σε μια χώρα που πελαγοδρομούσε σε τριτοδρομικά οράματα ή όνειρα περί μετατροπής της χώρας σε Λιβύη. Κανείς δεν μας έπαιρνε στα σοβαρά για να κάνει δουλειές εδώ.

Τα πράγματα τα τελευταία χρόνια άρχισαν να αλλάζουν. Η Ελλάδα έχει δημιουργήσει εν σπέρματι μια νέα δυναμική ανοίγματος στον κόσμο. Κρίσιμος σταθμός γι' αυτήν την πορεία είναι και οι Ολυμπιακοί Αγώνες που έρχονται. Παρά τις μεμψιμοιρίες, τις γκρίνιες, τους φόβους και τις απειλές, θα είναι καλοί. Θα αφήσουν μια θετική εικόνα για τον τόπο. Στο χέρι μας, όλων και καθενός μας, είναι να μεγιστοποιήσουμε το όφελος αυτής της προσπάθειας. Αυτόν τον μήνα που έρχεται.



ΔΕΧΟΝΤΑΙ ΤΟ ΚΟΙΝΟ

Ο Νομάρχης Δωδεκανήσου Γιάννης Μαχαιρίδης και οι Βοηθοί Νομάρχη Στάθης Κουσουρνάς και Νίκος Ζωίδης δέχονται το κοινό κάθε Τρίτη και Πέμπτη, από τις 11.00-13.00 το μεσημέρι.

ΤΑΞΙ

ΡΑΔΙΟ ΤΑΞΙ: 2241-0-64712, 2241-0-64790.

ΧΡΗΣΙΜΑ ΤΗΛΕΦΩΝΑ

ΝΟΣΟΚΟΜΕΙΟ:	2241-0-80000
ΑΜΕΣΗ ΔΡΑΣΗ ΠΥΡ/ΚΗΣ:	199
ΛΙΜΕΝΑΡΧΕΙΟ:	2241-0-22220, 2241-0-27695
ΒΛΑΒΕΣ Δ.Ε.Η.:	125
ΒΛΑΒΕΣ Ο.Τ.Ε.:	121
ΑΜΕΣΗ ΔΡΑΣΗ:	100
ΒΛΑΒΕΣ ΥΔΡΕΥΣΗΣ:	2241-0-68750, 2241-0-68755
ΝΟΜΑΡΧΙΑ:	2241-0-46502
ΠΕΡ/ΚΗ Δ/ΝΣΗ	2241-0-38174
ΔΗΜΟΣ:	2241-0-46200
ΔΗΜ. ΕΠΙΧ. ΚΑΘΑΡ.:	2241-0-77600
ΥΠΗΡ. ΑΠΟΚΟΜΙΔΗΣ:	2241-0-61057
ΤΡΟΧΑΙΑ:	2241-0-26480
ΠΛΗΡΟΦ. Ο.Τ.Ε.:	131
ΔΕΛΤΙΟ ΚΑΙΡΟΥ:	149
ΛΑΧΕΙΑ:	1444
ΠΡΟΠΟ - ΛΟΤΤΟ:	1444
ΡΟΔΑ:	2241-0-26300
ΚΤΕΛ:	2241-0-27706
Ο.Α.Ε.Δ.:	2241-0-23265
Ι.Κ.Α.:	2241-0-64912
ΤΑΞ.Υ.:	2241-0-68701, 2241-0-68702
ΟΛΥΜΠΙΑΚΗ:	2241-0-24555
Δ.Α.Ν.Ε.:	2241-0-43150
ΕΡΓΑΤ. ΚΕΝΤΡΟ:	2241-0-24730
CRONUS AIRLINES	2241-0-25444
AEGEAN AIRLINES	2241-0-98345

ΚΤΕΟ

- **Από την 1η Μαΐου έως και τις 30 Ιουλίου, παντός είδους οχήματα με αριθμούς κυκλοφορίας ΡΟΒ 5001 έως και 5500.**
- **Σημειώνεται, επίσης, ότι θα ελέγχονται όσα οχήματα υποχρεούνται, βάσει παλιότερων προγραμμάτων πρόσκλησης.**
- **Κατά τον μήνα Αύγουστο δεν θα εκτελούνται τεχνικοί έλεγχοι οχημάτων από το ΚΤΕΟ.**

ΤΙΜΕΣ ΣΥΝΑΛΛΑΓΜΑΤΟΣ

ΔΟΛΛΑΡΙΟ Η.Π.Α	1,218 1,2156
ΛΙΡΑ ΑΓΓΛΙΑΣ	0,66166 0,66034
ΚΟΡΩΝΑ ΔΑΝΙΑΣ	7,4426 7,4278
ΚΟΡΩΝΑ ΣΟΥΗΔΙΑΣ	9,2125 9,1941
ΓΙΕΝ ΙΑΠΩΝΙΑΣ	133,75 133,49

Η ΡΟΔΙΑΚΗ

Ημερήσια Εφημερίδα
της Ρόδου
Έτος Ιδρύσεως 1915
ΙΔΡΥΤΗΣ
ΕΜΜ. ΚΑΛΑΜΠΙΧΗΣ
ΙΔΙΟΚΤΗΣΙΑ – ΕΚΔΟΣΗ
ΥΙΟΙ Σ. ΤΣΟΠΑΝΑΚΗ
Η. ΚΩΤΙΑΔΗΣ Ο.Ε.
ΔΙΕΥΘΥΝΤΗΣ
Αθ. Μαρασιώτης
ΣΥΝΤΑΞΗ
Λουκάς Μαστής
Μιχάλης Μαστής
Κυριακή Πετρίδου
Βαρβάρα Μπογδάνου
ΑΘΛΗΤΙΚΑ
Μανόλης Μπάτης,
Νικήτας Κουσκούσης
Κώστας Παντίδος
Παύλος Ντοκουόπιλ
ΓΡΑΦΕΙΑ ΣΥΝΤΑΞΗΣ
Μάρκου Μαλλιαράκη 11
Τηλ.2241-0- 24610,
2241-0-75640
Fax (22410) 75641
ΛΟΓΙΣΤΗΡΙΟ – ΔΙΑΦΗΜΙΣΕΙΣ
Μάρκου Μαλλιαράκη 11
Τηλ. 2241-0-22210
2241-0-75230
Fax (22410) 22471
http://www.rodiaki.gr.
Email: tsopd@otenet.gr & irodiaki@otenet.gr

Μιλούν εκπρόσωποι της Βρετανικής Ομοσπονδίας Τουριστικών Πρακτόρων και η Deutsche Welle

Τί λένε Βρετανοί και Γερμανοί αρμόδιοι για την εξέλιξη των τουριστικών μας πραγμάτων

Συγκλίνουσες απόψεις για το ισχυρό ευρώ και των εκτός ευρώ ανταγωνιστριών χωρών

Εκ διαμέτρου αντίθετες είναι οι εκτιμήσεις για την εξέλιξη της τουριστικής κίνησης, σε ό,τι αφορά την Βρετανική και Γερμανική αγορά. Οι εκτιμήσεις προέρχονται από κορυφαίους τουριστικούς παράγοντες των χωρών αυτών, και στην ουσία επιβεβαιώνουν τις εκτιμήσεις των τοπικών παραγόντων.

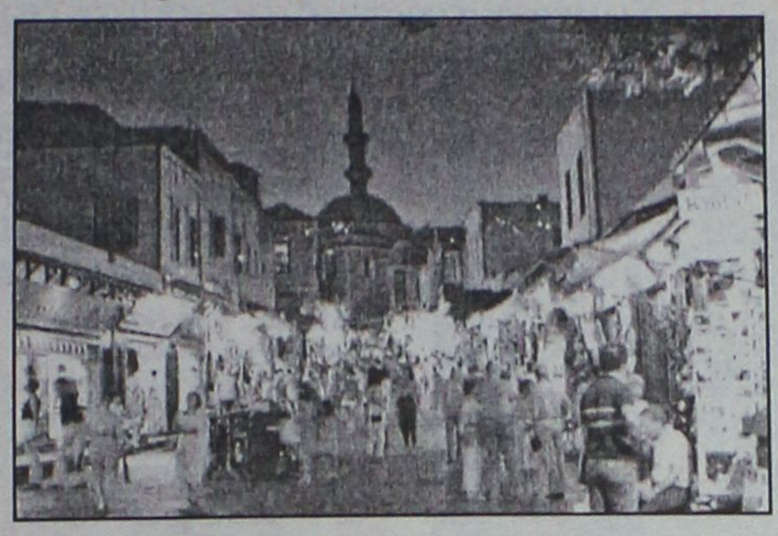

Σύμφωνα με τον εκπρόσωπο της Βρετανικής Ομοσπονδίας Τουριστικών Γραφείων και Πρακτόρων κ. Σον Τίπτον, τα προβλήματα της τουριστικής κίνησης δεν αφορούν μόνο την Αθήνα αλλά το σύνολο των ελληνικών προορισμών.

Οι δηλώσεις του κ. Τίπτον έγιναν στον δημοσιογράφο του BBC κ. Γιώργο Φελλίδη και έχουν ως εξής:

«Σύμφωνα με τα πλέον πρόσφατα στοιχεία που έχουμε για την κίνηση Βρετανών επισκεπτών στην Ελλάδα, η τουριστική αγορά παρουσιάζει μια διόλου εύρωστη εικόνα. Οι κρατήσεις μέχρι το τέλος Ιουνίου έχουν μειωθεί κατά 18% σε σχέση με το αντίστοιχο διάστημα του 2003.

Το φαινόμενο αυτό παρατηρείται στο σύνολο των ελληνικών τουριστικών προορισμών και όχι μόνο στην Αθήνα και την Αττική» είπε ο εκπρόσωπος της ABTA, της ομοσπονδίας Βρετανών τουριστικών πρακτόρων, μέλη της οποίας διακινούν πάνω από 2 εκατομμύρια επισκέπτες προς την Ελλάδα κάθε χρόνο.

Στην ερώτηση αν κατά τη γνώμη του η απομάκρυνση των Βρετανών επισκεπτών θα μπορούσε να αποδοθεί στην τιμή του τουριστικού προϊόντος που προσφέρει η χώρα μας, ή και σε άλλους παράγοντες που δρουν ανεξάρτητα, ο Σον Τίπτον της ABTA απάντησε ότι «το σύνολο των δυτικοευρωπαϊκών χωρών της Μεσογείου περνά μια ιδιαιτέρως δυσχερή φάση εφέτος, εξαιτίας πολλών παραγόντων».

Οι παράγοντες αυτοί είναι κατά τον Σον Τίπτον «πρώτα και κύρια το πολύ ισχυρό ευρώ, η ισοτιμία του οποίου έναντι της στερλίνας έχει φθάσει στο υψηλότερο επίπεδο της. Ο Βρετανός καταναλωτής δίνει μεγάλη σημασία στην τιμή του προϊόντος, και λόγω του ισχυρού ευρώ δεν μπορεί με τη στερλίνα του να αγοράσει το ίδιο επίπεδο τουριστικών υπηρεσιών στην Ισπανία ή την Ελλάδα σε σχέση με τις πιο ανταγωνιστικές αγορές που άρχισαν να αναδύονται, όπως η Κροατία, η Σλοβενία, η Τουρκία και η Βουλγαρία».

Ο εκπρόσωπος της Βρετανικής Ομοσπονδίας Τουριστικών Γραφείων και Πρακτόρων πιστεύει επίσης ότι «δεν είναι μόνο οι καλύτερες τιμές αλλά και το ότι εν μέρει οι νέοι αυτοί προορισμοί έχουν βελτιώσει θεαματικά την ποιότητα υπηρεσιών που παρέχουν τα ξενοδοχεία τους στον επισκέπτη».

«Για παράδειγμα η Βουλγαρία εθεωρείτο από τους Βρετανούς ως χώρα με πολύ χαμηλό ποιοτικά τουρισμό, αλλά αυτό αλλάζει σιγά-σιγά με τις επενδύσεις στον ξενοδοχειακό εξοπλισμό, κάτι που μακροπρόθεσμα θα πρέπει να ανησυχήσει τις παραδοσιακά τουριστικές χώρες», επισημαίνει ο εκπρόσωπος της βρετανικής ομοσπονδίας τουριστικών γραφείων και πρακτόρων, Σον Τίπτον.

ΟΙ ΓΕΡΜΑΝΟΙ

"Ενας στους είκοσι Γερμανούς θα επισκεφτεί φέτος την Ελλάδα", είναι ο τίτλος δημοσιεύματος της γερμανικής εφημερίδας Deutsche Welle, στο οποίο σχολιάζεται ότι τα στοιχεία που υπάρχουν στη Γερμανία για τον αριθμό των Γερμανών που επισκέπτονται τη χώρα μας παρουσιάζουν σημάδια εμφανούς βελτίωσης, αντίθετα με την γενική τάση μείωσης που παρουσιάζει ο ελληνικός τύπος σύμφωνα με στοιχεία του ΣΕΤΕ, Συνδέσμου Ελληνικών Τουριστικών Επιχειρήσεων, αναφέρει χαρακτηριστικά η εφημερίδα.

Το δημοσίευμα στηρίζεται σε στοιχεία που έδωσε ο κ. **Κλάους Λέπλε,** πρόεδρος του Συνδέσμου Ταξιδιωτικών Γραφείων της Γερμανίας. Συγκεκριμένα, ο κ. Λέπλε αναφέρει ότι "Πριν από δύο χρόνια είχαμε μια γενική μείωση της τάξης του 10%, πέρυσι το ποσοστό αυτό ήταν πάλι -5%. Φέτος όμως παρουσιάζεται μια αύξηση της κίνησης σε όλους τους προορισμούς και φυσικά και στην Ελλάδα.

Η Ελλάδα επίσης βρίσκεται τώρα στο επίκεντρο του ενδιαφέροντος λόγω των Ολυμπιακών Αγώνων. Ένα τέτοιο γεγονός στρέφει την προσοχή των τουριστών σε μία χώρα ή σε μία περιοχή και η τουριστική κίνηση θα εξελιχθεί θετικά".

Το τελευταίο διάστημα τα γερμανικά ΜΜΕ κάνουν συχνές αναφορές στις **ακριβές τιμές των ξενοδοχείων και των προσφερόμενων υπηρεσιών κυρίως στην Αθήνα**. Κάτι που για τον Γερμανό πρόεδρο είναι απολύτως φυσιολογικό.

"Είναι σωστό, οι τιμές στην Αθήνα είναι ακριβές, αλλά αυτή είναι η συνέπεια της διεξαγωγής των ολυμπιακών αγώνων. Οι τιμές δηλαδή θα ανεβούν για ένα διάστημα τουλάχιστον. Ο μέσος Γερμανός τουρίστας ωστόσο πηγαίνει σπάνια στην Αθήνα. Προτιμά την ηπειρωτική χώρα, την Πελοπόννησο, τα νησιά. Σε αυτές τις περιοχές δεν παρατηρούμε τα φαινόμενα ακρίβειας".

Ο Λέπλε στη συνέχεια υπογραμμίζει ότι οι πολύ κακές καιρικές συνθήκες που επικρατούν φέτος το καλοκαίρι στη Γερμανία, ευθύνονται εν μέρει για την αύξηση του τουριστικού ρεύματος σε όλες τις χώρες του Μεσογείου. Ο απόλυτος όμως τουριστικός προορισμός φέτος είναι η Αίγυπτος.

Εκεί οι ξενοδόχοι έκαναν μεγάλες υποχωρήσεις στις τιμές για να καλύψουν τις ζημιές του περασμένου έτους. Εκτός αυτού η αγοραστική δύναμη του ευρώ είναι πολύ μεγάλη στη χώρα του Νείλου. "Κάτι αντίστοιχο φυσικά δεν συμβαίνει στην Ελλάδα", ολοκληρώνει ο πρόεδρος του συνδέσμου ταξιδιωτικών γραφείων, "αλλά μπορώ να σας αναφέρω το εξής: το 5,2% των Γερμανών άνω των 14 ετών που θα κάνουν διακοπές στο εξωτερικό, θα επισκεφτεί την Ελλάδα.

Το ποσοστό αυτό είναι λίγο μεγαλύτερο από το ποσοστό των Γερμανών που θα επισκεφθεί την Τουρκία. Κάνω ενδεικτικά λόγο για την Τουρκία, διότι είναι ο άμεσος ανταγωνιστής της Ελλάδας, αφού βρίσκεται δίπλα και οι πτήσεις από τη Γερμανία έχουν περίπου την ίδια διάρκεια. Συνολικά για την Ελλάδα πρόκειται για ένα θετικό αποτέλεσμα".

Εχετε δει το

NEO BEST SELLER

της **TOYOTA;**

Αν όχι

***σας περιμένει** στην έκθεσή μας!*

*να το **γνωρίσετε** και να το **οδηγήσετε**!*

NEO TOYOTA COROLLA

ΞΕΝΑΚΗΣ α.ε.β.ε.

*Εξουσιοδοτημένος έμπορος και after sales **TOYOTA** στα Δωδεκάνησα*

Η ΕΠΙΤΥΧΙΑ ΞΕΚΙΝΑΕΙ ΑΠΟ ΕΔΩ !!!

ΦΡΟΝΤΙΣΤΗΡΙΟ

ΕΦΑΡΜΟΓΗ

16 χρόνια επιτυχημένης πορείας στην φροντιστηριακή εκπαίδευση

Έναρξη Μαθημάτων:

- Γ' Λυκείου: 2 Αυγούστου
- Β' Λυκείου: 16 Αυγούστου
- Α' Λυκείου: 2 Σεπτεμβρίου
- Γυμνάσιο, ΤΕΕ: 2 Σεπτεμβρίου

Δημιουργία νέων τμημάτων από 6 Σεπτεμβρίου !

Διδάσκονται τα μαθήματα:

ΜΑΘΗΜΑΤΙΚΑ - ΦΥΣΙΚΗ - ΧΗΜΕΙΑ - ΙΣΤΟΡΙΑ - ΑΡΧΑΙΑ - ΛΑΤΙΝΙΚΑ - ΕΚΘΕΣΗ - ΒΙΟΛΟΓΙΑ - ΑΡΧΕΣ ΟΙΚΟΝΟΜΙΚΗΣ ΘΕΩΡΙΑΣ

Με την υπεύθυνη, ποιοτική και εντατική διδασκαλία μας συμβάλλουμε αποτελεσματικά στην πρόοδο των μαθητών μας και τους προετοιμάζουμε σωστά για την είσοδό τους στα Ανώτατα Εκπαιδευτικά Ιδρύματα.

Λειτουργούν ολιγομελή τμήματα.

- Συχνά Τεστ και διαγωνίσματα πλέον των διδακτικών ωρών.
- Ενημέρωση Γονέων
- Παροχή φυλλαδίων με ποικιλία ασκήσεων και εργασιών για το σπίτι

Διεύθυνση Σπουδών :

Νίκος Τσιώλης
Σταμάτης Εμμανουήλ
Ελένη Παπαλαζάρου

Οι εγγραφές άρχισαν!!!

Τηλ.: (22410)- 43600, 26151, 65013, 6937016543

Διεύθυνη: Βενετοκλέων 59 (Απέναντι από τον κιν/φο Μετροπόλ)

ΓΕΡΜΑΝΙΚΑ
ΕΥΚΟΛΑ ΓΡΗΓΟΡΑ
SIMULTAN
ΑΚΟΠΙΑΣΤΑ
με το σύστημα SIMULTAN
ΔΙΠΛΩΜΑΤΑ GOETHE
ΣΕ ΑΠΙΣΤΕΥΤΟΥΣ ΧΡΟΝΟΥΣ! 100 % ΕΠΙΤΥΧΙΕΣ
Διδασκαλία
Φλωριάννα Διακοσάββα
(Πτυχ. Γερμανικής Φιλολ. Μ.Α. Πανεπιστημίου Μονάχου)
Επιπτεία:
ο Ντόκτορ ΤΕΟ
(Θεόδωρος Αθανασιάδης Δρ. Πανεπιστημίου Νυρεμβέργης)
ΕΓΓΡΑΦΕΣ ΚΑΘΗΜΕΡΙΝΑ
ΑΠΟ 2 ΑΥΓΟΥΣΤΟΥ
11.00 - 13.00 & 17.00 - 19.00
ΜΑΘΕΤΕ ΓΙΑ ΤΟ ΣΙΜΟΥΛΤΑΝ!
ΠΕΙΣΘΕΙΤΕ ΓΙΑ ΤΟ ΣΥΜΦΕΡΟΝ ΣΑΣ
Καρίας 3, στο γεφυράκι 30 μέτρα πριν τον Αη Δημήτρη του Ροδινιού. Τηλ: 22410 - 32272, 6944904276

ΜΕΓΑΛΕΣ ΕΥΚΑΙΡΙΕΣ
ΔΙΑΛΥΣΗ ΤΙΜΩΝ
ΣΠΙΤΙΚΗ ΣΥΛΛΟΓΗ
• 50% ΚΡΥΣΤΑΛΛΑ
• 60% ΠΟΡΣΕΛΑΝΕΣ ΛΙΜΟΖ
• 70% ΛΕΥΚΑ ΕΙΔΗ
ΤΙΜΕΣ ΚΑΤΩ ΤΟΥ ΚΟΣΤΟΥΣ
ΤΩΡΑ ΚΑΙ ΜΕ 0% ΠΡΟΚΑΤΑΒΟΛΗ ΜΕΧΡΙ 24 ΜΗΝΕΣ
Δ/ΝΣΗ: ΑΓΙΑΣ ΑΝΑΣΤΑΣΙΑΣ 134
ΤΗΛ. 22410 30252, 6944916494

Παραβρέθηκε χθες στη συνεδρίαση του Νομ. Συμβουλίου

Σχέσεις εμπιστοσύνης με τον Περιφερειάρχη

Συνετή τακτική σε κλίμα συναίνεσης για την από κοινού αντιμετώπιση των σοβαρών προβλημάτων της περιοχής μας

Η πρόθεση για καλή συνεργασία μεταξύ της Νομαρχιακής Αυτοδιοίκησης και της Περιφέρειας Νοτίου Αιγαίου, επισφραγίσθηκε με τη χθεσινή, παρθενική, παρουσία του Γενικού Γραμματέα κ. Χαράλαμπου Κόκκινου στην έναρξη της συνεδρίασης του νομαρχιακού συμβουλίου, γεγονός που προκάλεσε θετικά σχόλια.

Ο Νομάρχης, κ. Γιάννης Μαχαιρίδης, καλωσορίζοντας τον Περιφερειάρχη, μίλησε για μία πολύ καλή συνεργασία ανάμεσα στις υπηρεσίες και ευχήθηκε καλή επιτυχία στα καθήκοντά του καθώς-όπως είπε-έχουμε πολλά προβλήματα στην περιοχή και προσπαθούμε να τα αντιμετωπίσουμε.

Ο επικεφαλής της μειοψηφίας του ν.σ., κ. Σάββας Καραγιάννης, από την πλευρά του, εξέφρασε την ικανοποίηση των μελών του που ο κ. Γενικός φαίνεται, με την παρουσία του στη συνεδρίαση, να συμμερίζεται τον προβληματισμό τους και επεσήμανε ότι κατανοούν τις δυσκολίες που έχει να αντιμετωπίσει στο έργο του λόγω των ιδιαιτεροτήτων του Νομού μας ενώ δεν παρέλειψε να τονίσει ότι έχει καταπιαστεί «ζεστά» με όλα τα θέματα.

Ο κ. Κόκκινος με τη σειρά του, τόνισε αρχικά ότι ήθελε κι άλλες φορές να παρευρεθεί σε συνεδρίαση του ν.σ. αλλά λόγω των θεμάτων που είχε να αντιμετωπίσει αυτό δεν είχε καταστεί δυνατό. Στη συνέχεια έδωσε το στίγμα των προτεραιοτήτων που θέτει για το Νομό μας:

-Αρχικά, ξεκαθάρισε ότι είναι οπαδός της αρχής της συλλογικότητας και ανοιχτός σε κάθε συνεργασία. **Ιδιαίτερη έμφαση δίνει στα μεγάλα έργα του Νομού. Αναφέρθηκε στο Γ' ΚΠΣ το οποίο διανύει τον τέταρτο χρόνο του και η απορροφητικότητα της Δωδεκανήσου μπορεί να ανέβηκε από το 11,7% που ήταν προ τριμήνου στο 15,5%** αλλά δεν θεωρείται ικανοποιητική γι' αυτό και τόνισε ότι πρέπει να επιταχύνουμε τους ρυθμούς.



-Η **αναθεώρηση του ΠΕΠ** είναι ένα ακόμα θέμα που σύμφωνα με τον Γενικό Γραμματέα θα πρέπει να μας απασχολήσει καθώς από τον Σεπτέμβρη ανοίγουν νέα μέτρα ενώ θα πρέπει να ξεκινήσουμε και τις **προετοιμασίες για το 4ο ΚΠΣ.**

-Τα ζητήματα **υποδομών** και αυτά της **καθημερινότητας** βρίσκονται, επίσης, ψηλά στην ιεράρχηση των προβλημάτων

-Το φαινόμενο του **κύματος λαθρομετανάστευσης** είναι ακόμα ένα μείζον θέμα για το Νομό μας και για αυτό ο κ. Περιφερειάρχης βρίσκεται σε συνεννόηση με το Υπουργείο Εσωτερικών

Ενημέρωσε, τέλος, το σώμα ο κ. Κόκκινος ότι **η Περιφέρεια Νοτίου Αιγαίου θα έχει παρουσία στην τουριστική έκθεση που διοργανώνεται στην Αθήνα από τις 10 έως και τις 19 Αυγούστου.** Μάλιστα, επειδή, όπως είπε, η Περιφέρεια τα προηγούμενα χρόνια δεν είχε κάνει ενέργειες για την τουριστική προβολή της περιοχής προτίθεται τέλη Αυγούστου να ξεκινήσει έναν διάλογο με τους φορείς για το θέμα αυτό.

Θα κλείσουν δρόμοι αύριο λόγω έργων

Από την ΔΕΥΑΡ έγινε γνωστό ότι λόγω προγραμματισμένων εργασιών αύριο Κυριακή 1 Αυγούστου 2004, θα παραμείνουν κλειστοί για την κυκλοφορία των οχημάτων από το πρωί στις 7 π.μ.:

1. Η οδός Γεωργίου Σεφέρη από την έξοδο του Νέου Νοσοκομείου μέχρι το βενζινάδικο της ΕΚΟ.
2. Η οδός Ερυθρού Σταυρού.
3. Η οδός Αλεξάνδρου Διάκου από την πλατεία Ψαρόπουλας μέχρι την Ι. Γρίβα.

Η ΔΕΥΑΡ ζητά συγγνώμη για την ταλαιπωρία.

ΚΑΤΑΣΚΕΥΑΖΟΝΤΑΙ ΠΡΟΣ ΠΩΛΗΣΗ,
ΜΕΤΑ ΑΠΟ ΑΝΤΙΜΕΤΩΠΙΣΗ ΚΑΙ ΤΩΝ ΠΛΕΟΝ ΑΥΣΤΗΡΩΝ ΑΠΑΙΤΗΣΕΩΝ ΣΑΣ,
ΑΝΕΞΑΡΤΗΤΕΣ ΜΟΝΟΚΑΤΟΙΚΙΕΣ ΣΤΗΝ ΠΑΡΑΛΙΑ ΙΑΛΥΣΟΥ
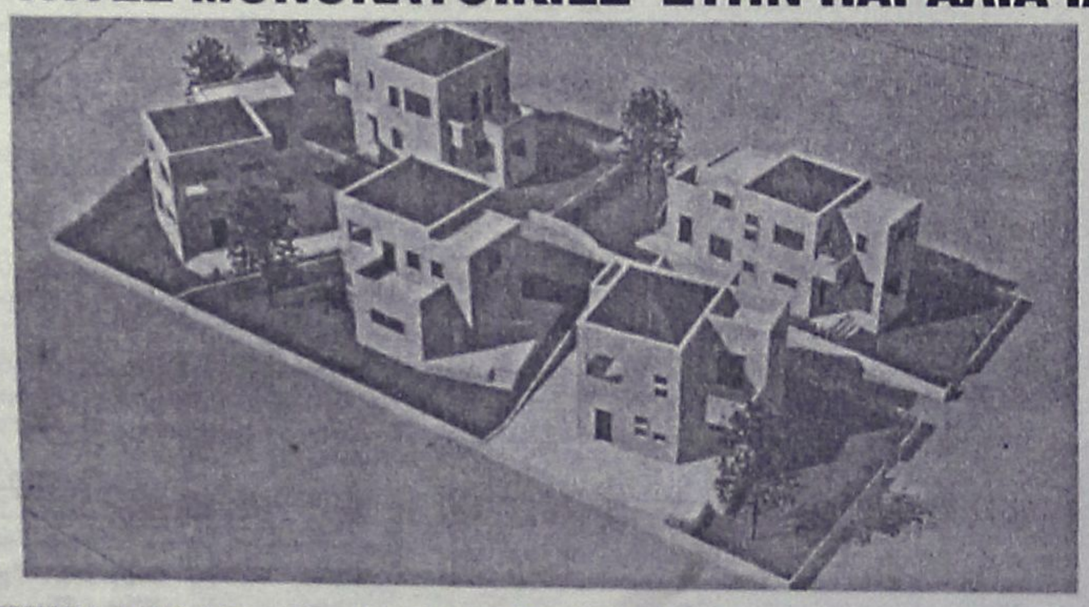
ΦΕΡΕΝΙΚΗ ΒΑΡΔΕΛΛΗ - ΑΡΧΙΤΕΚΤΩΝ ΜΗΧΑΝΙΚΟΣ Α.Π.Θ., MSc,
ΑΝΑΣΤΑΣΙΟΣ ΦΩΤΙΟΥ - ΠΟΛΙΤΙΚΟΣ ΜΗΧΑΝΙΚΟΣ Ε.Μ.Π
ΗΛΙΑΣ ΠΑΠΑΝΙΚΟΛΑΟΥ - ΑΓΡ. ΤΟΠΟΓΡΑΦΟΣ ΜΗΧΑΝΙΚΟΣ Α.Π.Θ.
ΤΗΛ. 2241031431- 6972308509

ΠΡΟΣΗΜΟ
ΦΡΟΝΤΙΣΤΗΡΙΟ ΜΕΣΗΣ ΕΚΠΑΙΔΕΥΣΗΣ
ΦΥΣΙΚΗ - ΧΗΜΕΙΑ
ΜΑΘΗΜΑΤΙΚΑ
ΓΥΜΝΑΣΙΟ - ΕΝΙΑΙΟ ΛΥΚΕΙΟ - Τ.Ε.Ε.
ΑΡΝΙΚΙΟΥ ΔΗΜΗΤΡΗΣ
ΠΤΥΧΙΟΥΧΟΣ ΠΑΝ/ΜΙΟΥ ΑΘΗΝΩΝ
Η συνέπεια, η μεθοδικότητα, η αγάπη για αυτό που κάνουμε, η υπομονή και επιμονή στη μόρφωση των μαθητών μας, οδηγούν στην ΕΠΙΤΥΧΙΑ
ΠΡΟΣΩΠΙΚΗ ΔΙΔΑΣΚΑΛΙΑ
ΟΛΙΓΟΜΕΛΗ ΤΜΗΜΑΤΑ
ΔΩΡΕΑΝ ΣΗΜΕΙΩΣΕΙΣ
ΠΡΟΣΙΤΑ ΔΙΔΑΚΤΡΑ
ΕΝΑΡΞΗ ΜΑΘΗΜΑΤΩΝ
Β΄, Γ΄ ΛΥΚΕΙΟΥ : 16 - 8 - 2004
ΓΥΜΝΑΣΙΟ - Α΄ ΛΥΚΕΙΟΥ - ΤΕΕ : 1 - 9 - 2004
ΠΛΗΡΟΦΟΡΙΕΣ - ΕΓΓΡΑΦΕΣ
ΒΕΝΕΤΟΚΛΕΩΝ 79 ΡΟΔΟΣ ΤΗΛ. 22410 73998 - 6932680937
ΚΑΘΗΜΕΡΙΝΑ 11:00 π.μ.-1:00 μ.μ. & 6:00μ.μ.- 8:00μ.μ.
Επιλέγοντας "ΠΡΟΣΗΜΟ" επενδύεις στην μόρφωση που είναι το μοναδικό εφόδιο για τον σημερινό μαθητή που θα τον ακολουθεί, οποιαδήποτε στιγμή σε όλη του τη ζωή.

Η πλειοψηφία του δημοτικού συμβουλίου αρνήθηκε κάθε συζήτηση!..

Εκρηκτική συνεδρίαση για τις λαθροχειρίες στη ΡΟΔΑ

Ετοιμη εισαγγελική διάταξη για κατάσχεση βιβλίων και σφράγισμα γραφείων

Στο κόκκινο ανέβηκε το θερμόμετρο χθες το μεσημέρι, στην συνεδρίαση του δημοτικού συμβουλίου Ρόδου, με αφορμή το θέμα των ατασθαλιών που εντοπίσθηκαν στην δημοτική επιχείρηση ΡΟΔΑ. Η μειοψηφία ζήτησε να συζητηθεί το θέμα εκτός ημερήσιας διάταξης, η πλειοψηφία αρνήθηκε με την δικαιολογία ότι ο έλεγχος βρίσκεται σε εξέλιξη, με αποτέλεσμα να αποχωρήσουν διαμαρτυρόμενοι οι σύμβουλοι της μειοψηφίας εν μέσω αντεγκλήσεων.

Ως συνήθως, αντηλλάγησαν μάλιστα και βαρείς χαρακτηρισμοί με πρωταγωνιστές τον δήμαρχο κ. Γιαννόπουλο τον πρόεδρο του δ.σ. κ. Γ. Τσιγάρο και τον δημοτικό σύμβουλο της μειοψηφίας κ. Σακ. Καραγιάννη και βεβαίως ανάλογη ήταν η ατμόσφαιρα που επικράτησε.

Η διαμάχη ξεκίνησε όταν ο επικεφαλής της μειοψηφίας κ. Χ. Χατζηευθυμίου ζήτησε να συζητηθούν εκτός ημερήσιας διάταξης δύο θέματα, και συγκεκριμένα το σκάνδαλο της ΡΟΔΑ και οι συχνές ζημιές στον καταθλιπτικό αγωγό της ΔΕΥΑΡ στο Μαντράκι.

Ο δήμαρχος κ. Γιαννόπουλος συμφώνησε να συζητηθεί το θέμα του αγωγού, όχι όμως και το θέμα με τις ατασθαλίες στη ΡΟΔΑ.

"Δεν μπορούμε να το συζητήσουμε διότι βρίσκεται σε εξέλιξη διαχειριστικός έλεγχος και πρέπει να περιμένουμε τα αποτελέσματά του" τόνισε ο κ. Γιαννόπουλος, ξεκαθαρίζοντας μάλιστα ότι το πόρισμα της έρευνας, ακόμα κι αν υπάρχουν μόνο αποχρώσες ενδείξεις θα διαβιβαστεί στον εισαγγελέα. Την άποψη του δημάρχου συμμερίστηκε η πλειοψηφία του δημοτικού συμβουλίου και αποφασίστηκε ότι δεν πρέπει να συζητηθεί το θέμα.

Το γεγονός προκάλεσε την αντίδραση του κ. Χατζηευθυμίου ο οποίος τόνισε ότι "αφού δεν συζητείται το θέμα η παράταξή μας αποχωρεί από την συνεδρίαση", πράγμα που έγινε.

Την ώρα της αποχώρησης όμως επικράτησε έντονο κλίμα αντιπαράθεσης, σε ιδιαίτερα υψηλούς τόνους.

Το κλίμα πυροδότησε ο σύμβουλος της μειοψηφίας κ. Σακελλ. Καραγιάννης ο οποίος απευθυνόμενος προς τον κ. Τσιγάρο του έκανε την παρατήρηση ότι έπρεπε να μην προεδρεύσει στην συζήτηση του θέματος (επειδή είναι πρόεδρος της ΡΟΔΑ) και προέτρεψε την δημοτική αρχή να διερευνήσει στον έλεγχο και το θέμα των προμηθειών και των υπερωριών στη ΡΟΔΑ.

Η παρέμβαση του κ. Καραγιάννη, την ώρα της αποχώρησης, προκάλεσε την έντονη αντίδραση του δημάρχου και του προέδρου του δ.σ. κ. Τσιγάρου, με αποτέλεσμα ν' ανέβουν οι τόνοι.

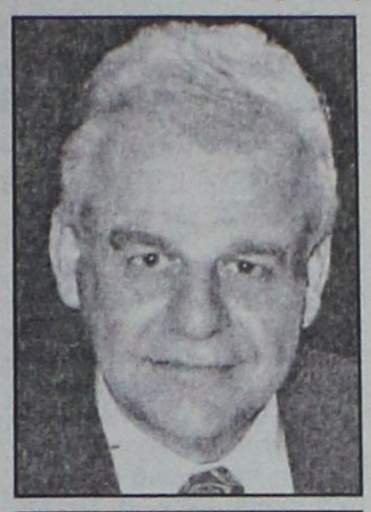



"Ο τελευταίος που μπορεί να μιλά για διαχείριση είστε εσείς" απάντησε σε έντονο ύψος ο κ. Γιαννόπουλος τονίζοντας μάλιστα ότι "γι' αυτό και αποβλήθηκε (ο κ. Καραγιάννης) από την παράταξη της πλειοψηφίας".

Σε ανάλογο ύφος ο πρόεδρος του δημοτικού συμβουλίου κ. Τσιγάρος, απευθυνόμενος στον κ. Καραγιάννη του είπε ότι **"δεν δικαιούστε να μιλάτε εσείς για τιμιότητα και διαχείριση που έχεις βολέψεις το σόι σου στις επιχειρήσεις του δήμου".**

Ο κ. Καραγιάννης ανταπάντησε στο ίδιο ύφος τονίζοντας ότι "είναι ντροπή για τη Ρόδο να έχει τέτοιο δήμαρχο", αλλά τελικά με την παρέμβαση των ψυχραιμότερων τα πράγματα ηρέμησαν.

Στο θέμα επανήλθε στην συνέχεια ο κ. Γιαννόπουλος, στην συζήτηση άλλου θέματος, επισημαίνοντας ότι όλα τα πράγματα έχουν ένα όριο.

Κατηγόρησε την μειοψηφία **για λαϊκίστικη τακτική** την οποία όπως είπε δεν θ' ακολουθήσει η δημοτική αρχή.

Υποστήριξε επίσης **ότι δεν υπάρχει ούτε η ελάχιστη σοβαρότητα,** διότι όπως είπε, όταν υπάρχουν ελεγκτικές διαδικασίες σε εξέλιξη δεν πρέπει να διογκώνονται τα θέματα, αφού με τον τρόπο αυτό υπάρχει κίνδυνος συγκάλυψής τους!..

Εστω και τώρα τους καλούμε να σταθούν στο ύψος των περιστάσεων και να αποκτήσουν ελάχιστα δείγματα σοβαρότητας, κατέληξε ο κ. Γιαννόπουλος.

Στο μεταξύ, πληροφορίες αναφέρουν ότι η Εισαγγελία Εφετών Δωδ/σου (που ήδη παρενέβη στην υπόθεση, παραγγέλλοντας την διενέργεια κατεπείγουσας προκαταρκτικής εξέτασης) έχει οδηγηθεί στην απόφαση να προβεί άμεσα στην κατάσχεση όλων των λογιστικών βιβλίων της ΡΟΔΑ, καθώς και στη σφράγιση τόσο των γραφείων της, όσο και της... περιλάλητης αποθήκης.

Η συνεδρίαση συνεχίστηκε με παρόντες μόνο τους δημοτικούς συμβούλους της πλειοψηφίας.

ΑΠΟΦΑΣΕΙΣ

Μεταξύ των αποφάσεων που πάρθηκαν από το δημοτικό συμβούλιο ήταν οι εξής:

- αποφασίστηκε να καταβληθεί ποσό 900.000 στην ΑΔΕΚΤ στο πλαίσιο αύξησης μετοχικού κεφαλαίου της εταιρείας
- το δ.σ. συνηγόρησε στο αίτημα του Ιατρικού Συλλόγου Ρόδου για την δημιουργία έδρας Περιφερειακής Διεύθυνσης Υγείας στη Ρόδο.
- εγκρίθηκε επίσης η υπογραφή πρωτοκόλλου συνεργασίας με τον δήμο Ουμούρμπεϊ της Τουρκίας κ.ά.

ΡΟΔΙΑΚΑ

Πάνω απ' όλα...

Το θέμα των οικονομικών ατασθαλιών στη ΡΟΔΑ έπρεπε οπωσδήποτε να συζητηθεί στη χθεσινή συνεδρίαση του δημοτικού συμβουλίου. Διότι όλοι οι στοιχειωδώς νοήμονες αντιλαμβάνονται ότι αντικείμενο της συζήτησης δεν θα ήτο η αποκάλυψη των μυστικών της διενεργούμενης έρευνας, αλλά η οργάνωση και η μεθόδευση της έρευνας κατά τέτοιο τρόπο (και με τέτοια πρόσωπα) ώστε να διασφαλισθεί απόλυτα ο αδιάβλητος χαρακτήρας της. Οταν εξ υπαρχής φουντώνουν οι σπερμολογίες για διαβλητές διαδικασίες και ακατάλληλα πρόσωπα διεξαγωγής μιας τέτοιας έρευνας, μοιραία κατάληξη θα είναι και η αμφισβήτηση του όποιου πορίσματος προκύψει, από τη μια ή την άλλη πλευρά. Κατά τούτο ήταν λανθασμένη η τακτική που ακολουθήθηκε χθες στη συνεδρίαση του δημοτικού συμβουλίου. Από την άλλη πλευρά λάθος είναι και η μη παραίτηση του προέδρου της ΡΟΔΑ που ταυτόχρονα είναι και πρόεδρος του δημοτικού συμβουλίου -ιδιότητες παντελώς ανάρμοστες και μη συμβατές... Λογικό και κατανοητό είναι να στηρίζει ο δήμαρχος έναν στενό συνεργάτη του και μάλιστα σε μια δύσκολη στιγμή. Πάνω απ' όλα, όμως, βρίσκεται το δημόσιο συμφέρον και η προστασία των θεσμών.

Το Χειροποίητο
Λευκά είδη - Κουρτίνες - Υφάσματα Επιπλώσεων
Μαρία Σπηλιοπούλου
Απ. Παύλου 11 ΡΟΔΟΣ - Τηλ. & Fax: 0241-68316

★ ΧΑΛΙΑ στην μισή τιμή!
★ ΡΙΧΤΑΡΙΑ, ΚΟΥΒΕΡΛΙ,
ΠΙΚΕ κουβέρτες στη μισή τιμή!
★ ΠΑΤΑΚΙΑ μπάνιου 30%
★ ΚΕΝΤΗΜΑΤΑ μισή τιμή
★ ΚΟΥΡΤΙΝΕΣ με 10 €

τομή ΟΡΟΣΗΜΟ
στον Αρχάγγελο

Έναρξη μαθημάτων:

Β' & Γ' Λυκείου: 16 Αυγούστου

Α' Λυκείου: 23 Αυγούστου

Γυμνάσιο - ΤΕΕ: 30 Αυγούστου

Με επιδόσεις που ξεπερνούν!!!

Πληροφορίες - Εγγραφές:
Καθημερινά 11 - 1 το πρωί και 6 - 9 το απόγευμα
Γεωργίου Παπανδρέου, Αρχάγγελος
Τηλ.: 22440 29335

ΟΙΚΟΔΙΔΑΣΚΑΛΕΙΟ
ΘΕΤΙΚΩΝ ΕΠΙΣΤΗΜΩΝ
ΦΥΣΙΚΗ, ΧΗΜΕΙΑ, ΜΑΘΗΜΑΤΙΚΑ
Γυμνάσιο - Ενιαίο Λύκειο - ΤΕΕ
ΣΤΕΡΓΟΣ Μ. ΓΕΡΑΚΗΣ
Πτυχιούχος Αριστοτελείου Πανεπιστημίου Θεσσαλονίκης Α.Π.Θ.

- Ιδιαίτερα μαθήματα
- Ολιγομελή τμήματα
- Προσωπική φροντίδα και εποπτεία κάθε μαθητή
- Μεθοδολογία
- Φιλικό περιβάλλον
- Συνεργασία και ενημέρωση γονέων
- Τακτικά τεστ
- Ελεύθερη πρόσβαση στο Ιντερνετ

Διεύθυνση: Αντώνη Αγγελίδη 9, Ανάληψη
ΤΗΛ. 2241060344 (63298) • Κιν. 6936972088

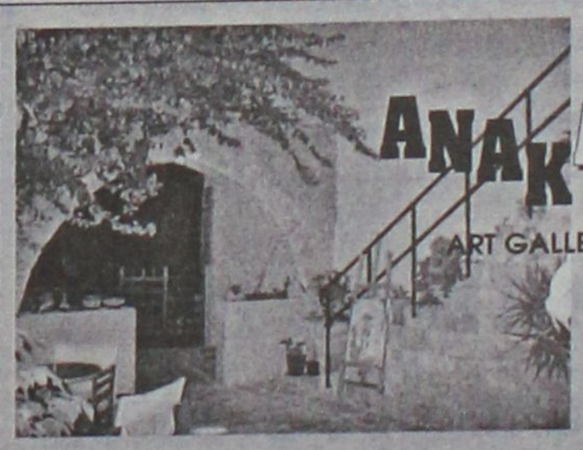

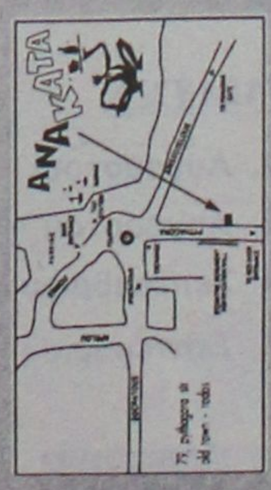

Στην καρδιά της
Παλιάς Πόλης της Ρόδου,
σε ένα πέτρινο
αναστηλωμένο παλαιό
σπίτι 500 ετών φτιάξαμε
ένα μικρό παράδεισο,
μίγμα τέχνης και παράδοσης.
Απολαύστε τον καφέ ή το κρασί
σας κάτω από τις βουκαμβίλιες,
με θέα στα μεσαιωνικά τείχη

ΑΝΟΙΚΤΑ ΟΛΗ ΤΗΝ ΗΜΕΡΑ
μέχρι τα ΜΕΣΑΝΥΚΤΑ

Πυθαγόρα 79 Παλιά Πόλη Ρόδος τηλ. 6937230552
www.anakata.gr email: sania@anakata.gr

Grammy
ΠΑΙΔΙΚΑ - ΒΑΠΤΙΣΤΙΚΑ
ΚΑΛΟΚΑΙΡΙΝΑ ΠΑΚΕΤΑ ΒΑΠΤΙΣΗΣ
ΚΟΜΠΛΕ
ΦΟΡΕΜΑ/ΚΟΥΣΤΟΥΜΙ, ΠΑΠΟΥΤΣΙΑ, ΚΑΛΤΣΕΣ, ΠΕΤΣΕΤΕΣ
ΜΥΡΟΠΑΝΟ, ΕΣΩΡΟΥΧΑ, ΣΕΤ ΛΑΔΙΟΥ
ΛΑΜΠΑΔΑ, ΚΟΥΤΑ ΚΑΛΑΘΙ - ΒΑΛΙΤΣΑ
1ο ΠΑΚΕΤΟ: ΑΠΟ !!! 280€ ΔΩΡΟ!!! 30 ΤΕΜΑΧΙΑ ΜΠΟΜΠΟΝΙΕΡΕΣ
2ο ΠΑΚΕΤΟ: ΑΠΟ !!! 320€ ΔΩΡΟ!!! 40 ΤΕΜΑΧΙΑ ΜΠΟΜΠΟΝΙΕΡΕΣ
3ο ΠΑΚΕΤΟ: ΑΠΟ !!! 340€ ΔΩΡΟ!!! 50 ΤΕΜΑΧΙΑ ΜΠΟΜΠΟΝΙΕΡΕΣ
ΠΡΟΓΡΑΜΜΑΤΙΣΤΕ ΑΠΟ ΤΩΡΑ ΤΗΝ ΒΑΠΤΙΣΗ
ΠΟΥ ΠΡΟΚΕΙΤΑΙ ΝΑ ΚΑΝΕΤΕ ΤΟ ΚΑΛΟΚΑΙΡΙ
ΚΛΕΙΝΟΝΤΑΣ ΕΓΚΑΙΡΑ ΚΑΠΟΙΟ ΑΠΟ ΤΑ ΠΑΡΑΠΑΝΩ ΠΑΚΕΤΑ
Grammy
ΚΑΡΠΑΘΟΥ 6 ΡΟΔΟΣ (έναντι Στοάς Ροίκου)
Τηλ: 22410 28785

ΚΥΚΛΟΣ
ΦΡΟΝΤΙΣΤΗΡΙΟ ΜΕΣΗΣ ΕΚΠΑΙΔΕΥΣΗΣ
Ατταβύρου 49 , Ροδίνι - Ρόδος τηλ.2241032600
ΕΝΑΡΞΗ ΜΑΘΗΜΑΤΩΝ
- Γ΄ Λυκείου 2 Αυγούστου
- Β΄ Λυκείου 16 Αυγούστου
(προετοιμασία κατεύθυνσης Γ΄Λυκείου)
- Α΄ Λυκείου - Γυμνάσια 30 Αυγούστου
- Α΄ - Β΄ - Γ΄ Τ.Ε.Ε 30 Αυγούστου
Πλήρη συνεργασία με τα Πανελλαδικώς καταξιωμένα εργαστήρια εκμάθησης πληροφορικής FUTUREKIDS® Ρόδου.
Για μια ακόμη χρονιά προσφέρουμε :
- Ολιγομελή – Ομοιογενή τμήματα 6 – 8 ατόμων
- Δυνατότητα σχηματισμού γκρουπ 2-3 ατόμων
- Υποτροφίες σπουδών σε άριστους μαθητές
- ΔΩΡΕΑΝ ιδιαίτερα ενισχυτικά μαθήματα στους αδύναμους μαθητές κάθε τάξης
- παροχή ιδιαίτερων μαθημάτων στο χώρο σας
- Δανειστική Βιβλιοθήκη – Δωρεάν σημειώσεις
Διεύθυνση Σπουδών : Κωνσταντάκης Α. – Ρέτσας Ν.

ΜΑΘΗΜΑΤΙΚΑ
ΚΟΝΤΟΓΙΑΝΝΗΣ ΧΡΗΣΤΟΣ
ΕΝΑΡΞΗ ΜΑΘΗΜΑΤΩΝ
Γ' Λυκείου .....2 Αυγούστου
Β' Λυκείου .....16 Αυγούστου
Α' Λυκείου .....1 Σεπτεμβρίου
Α', Β', Γ' Γυμνασίου ....1 Σεπτεμβρίου
Αγ. Γεωργίου 46
Τηλ. 22410 23418 • Κιν. 6973382903

Θα περιλαμβάνονται στο νέο Αναπτυξιακό Νόμο

Κίνητρα για περαιτέρω ανάπτυξη του τουρισμού

Προβλέπεται και ανακατασκευή παλαιών ξενοδοχείων

Φορολογικά και αναπτυξιακά κίνητρα για την προσέλκυση μεγάλων επενδύσεων στον τουρισμό θα περιλαμβάνει ο νέος Αναπτυξιακός Νόμος, όπως επισήμανε – μιλώντας στην εκπομπή Business & Travel – ο υπουργός Τουριστικής Ανάπτυξης κ. Δημήτρης Αβραμόπουλος.

Από το νέο νόμο, που αναμένεται να κατατεθεί στα τέλη Οκτωβρίου, *"θα εξαρτηθεί σε μεγάλο βαθμό η πορεία του ελληνικού τουρισμού"*, τόνισε ο υπουργός, επεξηγώντας ότι πρόκειται να διαμορφωθεί **νέο φορολογικό πλαίσιο με χαμηλότερους συντελεστές, αλλά και ένα πιο φιλικό επενδυτικό περιβάλλον με τις λιγότερες δυνατές γραφειοκρατικές αγκυλώσεις**.

Ο κ. **Αβραμόπουλος** σημείωσε ότι *"ταυτόχρονα σχεδιάζεται η πολιτική κινήτρων για την απόσυρση ή και ανακατασκευή παλαιών ξενοδοχείων, υπογραμμίζοντας ωστόσο ότι πρωτεύει η αλλαγή νοοτροπίας όλων των εμπλεκόμενων στον τουρισμό, ώστε να επιτευχθεί κάποτε και στην Ελλάδα το παράδειγμα της Μαγιόρκα και **η υποδομή της χώρας να γίνει από τις πλέον σύγχρονες**"*.

Ακόμα, ο κ. Αβραμόπουλος τόνισε στο κ. **Χάρη Ντιγριντάκη** ότι σε δέκα περίπου ημέρες κατατίθεται το νομοσχέδιο ίδρυσης του νέου υπουργείου Τουριστικής Ανάπτυξης, η ψήφιση του οποίου δρομολογείται για το τρίτο θερινό τμήμα της Βουλής. Πρόσθεσε, επίσης, την **αναγκαιότητα διαμόρφωσης της εικόνας "μιας αξιόπιστης ελληνικής πολιτείας"** και με αυτή την αφορμή αναφέρθηκε στη συνάντηση που θα έχει στις 11 Αυγούστου με τον πρόεδρο της Διεθνούς Ομοσπονδίας Τουριστικών Οργανισμών (IFTO), Dr Martin Brackenbury και στη συνάντηση της προσεχούς εβδομάδας (02/08) με τον πρόεδρο της **TUI**.

Η προ-ολυμπιακή περίοδος χάθηκε, διαπίστωσε με έντονη δυσαρέσκεια ο υπουργός Τουριστικής Ανάπτυξης, επισημαίνοντας ταυτόχρονα ότι *"η πολιτεία μεταθέτει πλέον το ενδιαφέρον της στην εκμετάλλευση και το μακροπρόθεσμο ενιαίο σχεδιασμό του μετα-ολυμπιακού τοπίου"*. Φέτος λοιπόν και για πρώτη φορά, ανέφερε ο κ. Αβραμόπουλος, θα ξεκινήσει από τα τέλη Οκτωβρίου **μια παγκόσμιας κλίμακας διαφημιστική καμπάνια**, ύψους 30 εκατ. ευρώ και μόνο για τα μέσα, ενώ ήδη ολοκληρώθηκαν οι απαραίτητες διατυπώσεις, ώστε άμεσα να γίνει ο διαγωνισμός.

Επιπλέον, στο πλαίσιο των πρωτοβουλιών του υπουργείου Τουριστικής Ανάπτυξης, όπως σημείωσε ο κ. Αβραμόπουλος, είναι **η πραγμάτωση ενός μεγάλου ανοίγματος στις αγορές της Κίνας και των Αραβικών χωρών**, με την ιδιαίτερη διευκόλυνσή τους στην έκδοση βίζας.

Αντίστοιχη κίνηση θα γίνει και προς τις **χώρες της πρώην Σοβιετικής Ένωσης**. Προς αυτό το σκοπό, δήλωσε ο υπουργός ότι *"η τουριστική ηγεσία βρίσκεται σε "ανοιχτή γραμμή" με το υπουργείο Εξωτερικών, κλιμάκια του οποίου θα στελεχώνουν τις διάφορες πρεσβείες και τα προξενεία της χώρας και σε συνεργασία με τοπικούς tour operators θα συνδράμουν στην όσο το δυνατό ευκολότερη παροχή βίζας"*.

Τέλος, συμπλήρωσε ο υπουργός ότι *"για το άνοιγμα του ελληνικού τουριστικού προϊόντος στις αγορές της Ανατολής χρειάζεται να δοθεί ιδιαίτερη βάση σε ό,τι αφορά την απευθείας αεροπορική σύνδεση τους με την Ελλάδα και κυρίως την Αθήνα και το υπερσύγχρονο `Ελ. Βενιζέλος`"*.

Αλλωστε, σχολίασε, *"το μεγαλύτερο μέρος του εισερχόμενου τουρισμού στη χώρα καταφθάνει αεροπορικώς"*. Η Αθήνα, κατέληξε ο κ. Αβραμόπουλος με την παροχή των απαραίτητων κινήτρων πρέπει να καταστεί για περισσότερες αεροπορικές εταιρείες **ως τελικός προορισμός και όχι ως ενδιάμεσος σταθμός**, ενώ υπενθύμισε ότι και ο ίδιος έχει στηρίξει την έλευση της **Air China** στην Ελλάδα.

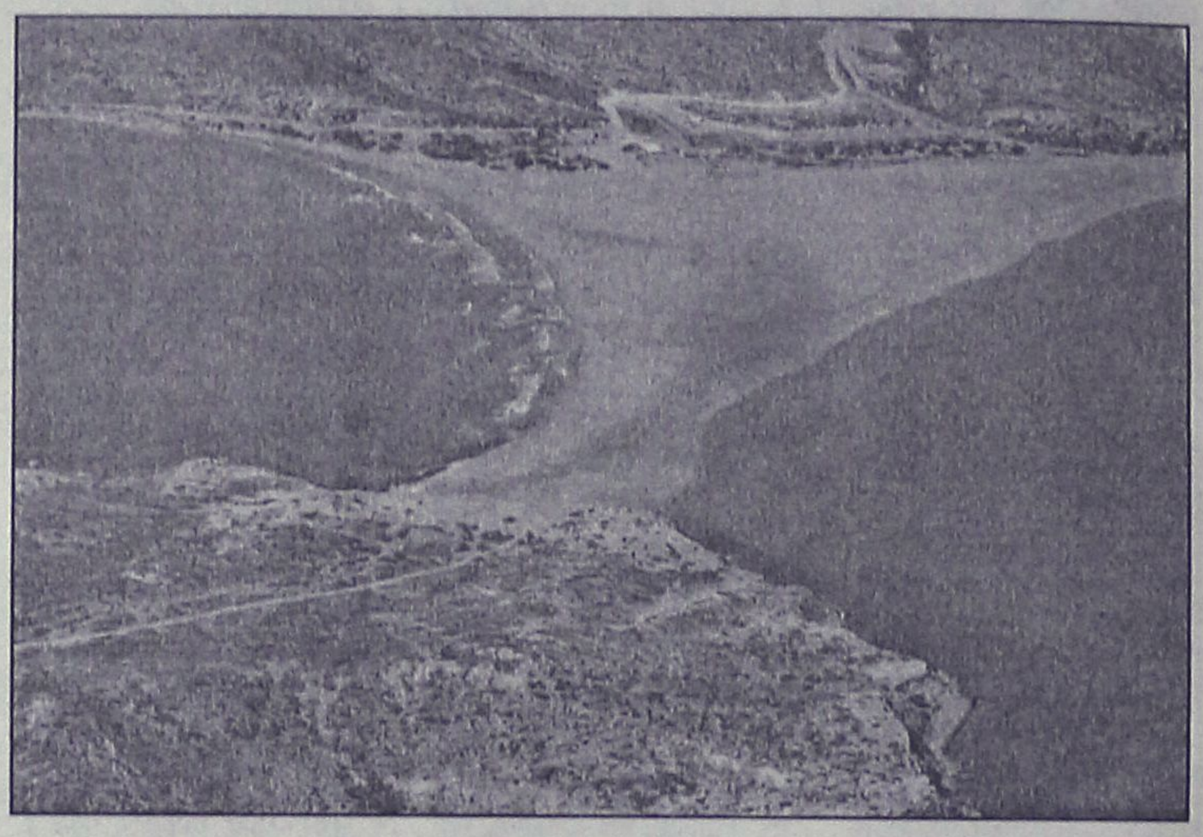

ΓΝΩΜΩΝ
ΦΡΟΝΤΙΣΤΗΡΙΑ
Μ. ΓΙΑΝΝΙΚΟΥΡΗΣ
Με υπευθυνότητα και εμπειρία συνεχίζουμε, εντατικά εδώ και 31 χρόνια, να προσφέρουμε στο χώρο της φροντιστηριακής εκπαίδευσης
✓ Δημιουργούμε ΑΥΣΤΗΡΩΣ ολιγομελή τμήματα 4μελή 5μελή 6μελή
✓ Εφαρμόζουμε ειδικές μεθόδους διδασκαλίας, εξασφαλίζοντας έγκαιρα την πλήρη εκμάθηση της ύλης.
✓ Ελέγχουμε την απόδοση μαθητών με προγραμματισμένα διαγωνίσματα στο πνεύμα των ΠΑΝΕΛΛΗΝΙΩΝ ΕΞΕΤΑΣΕΩΝ και εκτός των ωρών διδασκαλίας.
✓ Δίνουμε έμφαση στις Γυμνασιακές τάξεις στις οποίες διδάσκουν οι βασικοί καθηγητές του φροντιστηρίου.
✓ Ενημερώνουμε και συνεργαζόμαστε στενά με τους γονείς για να μπορούμε ΟΛΟΙ ΜΑΖΙ να εξασφαλίσουμε την επιτυχία των παιδιών μας.
31 ΧΡΟΝΙΑ ΔΗΜΙΟΥΡΓΙΚΗΣ ΠΡΟΣΦΟΡΑΣ ! ... και συνεχίζουμε
ΕΓΓΡΑΦΕΣ – ΠΛΗΡΟΦΟΡΙΕΣ: Καθημερινά 10-1 το πρωί και 7-10 το απόγευμα
ΧΕΙΜΑΡΑΣ 117 – Τηλ: 22410 25700 – 25250 – 25252, Κιν: 694 88 89 689
ΔΙΔΑΣΚΟΥΝ
Μαθηματικά
Μανώλης Γιαννικουρής
Φυσική – Χημεία
Νέστωρ Οικονόμου
Φιλολογικά
Ειρήνη Αναγνώστου
Α.Ο.Θ. – Α.Ο.Δ.Ε.
Βεατρίκη Σέρβου
ΕΝΑΡΞΗ ΜΑΘΗΜΑΤΩΝ
Β΄- Γ΄ Λυκείου Δευτέρα 9 Αυγούστου
Α΄ Λυκ. Α΄Β΄Γ΄ Γυμνασίου Δευτέρα 30 Αυγούστου
Γ΄ ΤΕΕ -Τμήμα Αποφοίτων Δευτέρα 6 Σεπτεμβρίου
Διεύθυνση Σπουδών Μ. Γιαννικουρής

Παλιές καλές ιδέες χθες στο Νομ. Συμβούλιο, αλλά...

Να πάρουμε στα χέρια μας τις τύχες του τόπου μας

Νέα Ναυτιλιακή, δίκτυο τουριστικών γραφείων στην Ευρώπη και ίδρυση εταιρίας τσάρτερς!

Να πάρουμε την κατάσταση στα χέρια μας με την ίδρυση πολυμετοχικής, Δωδεκανησιακών συμφερόντων, εταιρίας, με δέσμευση μη εισαγωγής της στο Χρηματιστήριο και η οποία θα αναλάβει να δώσει λύσεις στα βασικά προβλήματα της συγκοινωνίας και της τουριστικής προβολής του Νομού, κατέληξε ομόφωνα το νομαρχιακό συμβούλιο Δωδεκανήσου κατά τη μαραθώνια συζήτηση για το ακτοπλοϊκό στη χθεσινή συνεδρίασή του.

Πρόκειται για μία πρόταση που κατέθεσε ο επικεφαλής της μειοψηφίας του ν.σ., κ. Σάββας Καραγιάννης και η οποία έγινε δεκτή τόσο από τη μειοψηφία όσο και από την πλειοψηφία και βρήκε απόλυτα σύμφωνο το Νομάρχη κ. Γιάννη Μαχαιρίδη. Αναλυτικά:

Ο κ. Καραγιάννης πρότεινε τη δημιουργία μιας εταιρίας με τα παραπάνω χαρακτηριστικά και υπογράμμισε ότι θα πρέπει να μπει η ασφαλιστική δικλείδα μη εισαγωγής της στο χρηματιστήριο αφού, όπως είχε αναφέρει προηγουμένως, «είμαστε εντελώς εξαρτημένοι από σκοπιμότητες χρηματιστηριακών ναυτιλιακών εταιριών» και η οποία θα έχει τους εξής στόχους:

1ον) Τη δημιουργία, ξανά, δικής μας Δωδεκανησιακής Ναυτιλιακής εταιρίας

2ον) Τη δημιουργία δικτύου γραφείων σε μεγάλες πόλεις τουριστικών αγορών που μας ενδιαφέρουν, με σκοπό την τουριστική προβολή της Δωδεκανήσου αποκλειστικά και

3ον) Τη δημιουργία μίας εταιρίας τσάρτερ





Ο πρώην Νομάρχης, πάντως, αφού επεσήμανε ότι δεν θέλουμε να μετατραπούμε μ' αυτόν τον τρόπο σε...τουρ-οπερέιτορ (!) είπε θα πρέπει να αναθέσουμε σε εξειδικευμένα γραφεία την οικονομοτεχνική μελέτη για τη δημιουργία αυτής της πολυμετοχικής εταιρίας.

Ακολούθως, τα μέλη του ν.σ. που τοποθετήθηκαν έδειξαν ότι σε πρώτη φάση υπήρχε ανταπόκριση στην πρόταση αυτή του κ. Καραγιάννη και παίρνοντας το λόγο ο Νομάρχης την χαρακτήρισε πολύ σωστή ειδικά όσο αφορά στο σκέλος για δημιουργία δικής μας ναυτιλιακής εταιρίας ενώ όσο αφορά στην εταιρία τσάρτερ είπε ότι μελέτες που έχουν γίνει στο παρελθόν δεν βγάζουν βιώσιμη μία τέτοια προοπτική. Όσο για τη δημιουργία τουριστικών γραφείων, τόνισε ότι αυτό είναι εφικτό τουλάχιστον για τις μεγάλες πόλεις και ότι θα μπορούσαν να αναλάβουν και το κόστος.

Για την ίδρυση της πολυμετοχικής εταιρίας, πάντως, υπογράμμισε ότι συμφωνεί απόλυτα αφού «θα οδηγηθούμε μοιραία στη λύση αυτή».

Έτσι, η πρόταση του Νομάρχη που εγκρίθηκε ομόφωνα από το σώμα ήταν στο να εξετασθεί η πρόταση του κ. Καραγιάννη καθώς και οι μελέτες που ήδη έχουν γίνει (σ.σ. από το Επιμελητήριο Δωδεκανήσου και την Ένωση Ξενοδόχων Ρόδου) προς την κατεύθυνση αυτή και να ανατεθούν σε εξειδικευμένο γραφείο τη μελέτη σκοπιμότητας.

Στη συνέχεια, ομόφωνα ψηφίσθηκε ότι η Νομαρχιακή Αυτοδιοίκηση θα συμμετάσχει αρχικά με το ποσό των 300 χιλιάδων ευρώ. Σημειώνεται ότι σε μία τέτοιου είδους εταιρία θα συμμετάσχουν τοπικοί παράγοντες, δημόσιοι και ιδιωτικοί και ότι η εταιρία θα είναι αμιγώς Δωδεκανησιακή. Αποφάσισαν, επίσης, ότι θα παρακολουθούν στενά τις εξελίξεις στο ακτοπλοϊκό αλλά και τη Δ.Α.Ν.Ε.

Επίσης, αποφασίσθηκε η πρόταση του κ. Καραγιάννη, εφόσον κριθεί εφικτή από τις μελέτες που θα γίνουν και πάντα μακροπρόθεσμα να τεθεί αναλυτικά

Συνέχεια στη σελ. 36

ΜΕΘΟΔΟΛΟΓΙΑ ΕΚΘΕΣΗΣ

Αγαπητοί γονείς
Με απόλυτη αίσθηση ευθύνης προς τα νέα παιδιά, που δίνουν την μάχη τους, για την εισαγωγή τους σε ΑΕΙ και ΤΕΙ σας γνωστοποιούμε, ότι λειτουργεί στη Ρόδο, ένα αληθινό εργαστήρι εκμάθησης του λόγου, εμπλουτισμού των γνώσεων με αντικείμενο την έκθεση ιδεών, σε πολλαπλά επίπεδα έρευνας, γραμματολογικά, συντακτικά, τεχνοτροπίας, ώστε ο νέος να αποκτά όλα εκείνα τα εφόδια, που απαιτούνται για να επιτύχει τους στόχους του.

Εγγύηση αποτελεί η δωδεκάχρονη απόλυτα επιτυχής φροντιστηριακή παρουσία μας στη Ρόδο

Λειτουργούν τμήματα έκθεσης
Α'-Β'-Γ' Γυμνασίου
Εκθεσης και Ιστορίας
Α'-Β'-Γ' Λυκείου
καθώς και τμήματα από μαθητές που φοιτούν στα ΤΕΕ

Υπεύθυνη σπουδών
Θεοδώρα Β. Κανδύλη-Καραμαρίτη
Φιλόλογος-Εκθεσιολόγος
τ. συνεργάτης φροντιστηρίου "Μεθοδικό" πλατεία Κάνιγγος Αθήνα, κολλέγιο Αηδονόπουλου-Αθήνα

Εγγραφές καθημερινά 9-1 π.μ., 5-8 μ.μ.
τηλ. 22410 69111, 29579, 6934772415, 6945437181

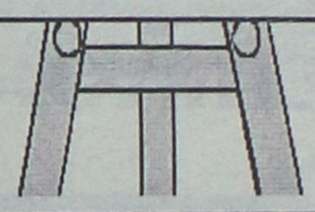

ΚΑΘΗΜΕΡΙΝΑ ΟΛΑ ΤΑ ΝΕΑ ΤΗΣ ΔΩΔΕΚΑΝΗΣΟΥ ΣΤΟ INTERNET

www.rodiaki.gr

ΙΔΙΑΙΤΕΡΑ ΜΑΘΗΜΑΤΑ

- **ΦΥΣΙΚΗ - ΧΗΜΕΙΑ**
- **ΜΑΘΗΜΑΤΙΚΑ**
- **ΑΝΑΠΤΥΞΗ ΕΦΑΡΜΟΓΩΝ ΣΕ ΠΡΟΓΡΑΜΜΑΤΙΣΤΙΚΟ ΠΕΡΙΒΑΛΛΟΝ**
- **ΔΙΚΤΥΑ (ΤΕΕ)**

Τμήματα: Μονομελή ή γκρουπ 2-3 ατόμων

ΕΝΑΡΞΗ ΜΑΘΗΜΑΤΩΝ

Γ' ΛΥΚΕΙΟΥ	**3 Αυγούστου**
Β' ΛΥΚΕΙΟΥ	**17 Αυγούστου**
Α' ΛΥΚΕΙΟΥ	**1 Σεπτεμβρίου**
Α', Β' Γ' ΓΥΜΝΑΣΙΟΥ	**1 Σεπτεμβρίου**
ΤΕΕ	**1 Σεπτεμβρίου**

Πληροφορίες:
Γραμματεία 22410-66469 *(Καθημερινά 09.00-19.30)*

BIG CITY
The Computer Superstore

LEXUS PERSONAL COMPUTER
acer

ΑΠΙΘΑΝΗ ΠΡΟΣΦΟΡΑ !!!

LEXUS PC P4 3.0 GHz + ΟΘΟΝΗ TFT 17"



- LEXUS PC PENTIUM 4 3.0Ghz FSB800
- ASRROCK P4VT8+
- 512MB/400MHz DDR
- GFORCE FX5200 128MB, TV OUT, DVI
- SAMSUNG 80GB 7200RPM
- LITE ON 16x
- LITE ON DVD±RW 8x
- 5.1 ON BOARD
- 56K V.92 INTERNAL
- LAN 10/100 ON BOARD
- 1,44"
- WHEEL PS/2
- PS/2, 105 KEY'S
- MIDI ATX 350W

Οθόνη ACER TFT 17"

ΔΩΡΟ:
- ΕΣΩΤΕΡΙΚΟ TV TUNER +FM RADIO +REMOTE CONTROL

Δείτε και γράψτε σε DVD τους Ολυμπιακούς Αγώνες στο PC σας

€ 999 +ΦΠΑ 13%

Μ. & Θ. ΜΠΕΛΛΟΣ Ο.Ε.

BIG CITY - ΑΝΝΗΣ ΜΑΡΙΑΣ 86, 851 00 ΡΟΔΟΣ, ΤΗΛ.: 2241030890, FAX: 2241031286, e-mail: rhodes@rho.forthnet.gr

ΦΡΟΝΤΙΣΤΗΡΙΟ ΜΕΣΗΣ ΕΚΠΑΙΔΕΥΣΗΣ ΙΑΛΥΣΟΥ
ΑΡΙΣΤΕΙΟΝ
ΙΑΛΥΣΟΥ 29 (δίπλα στο κατάστημα "ΣΑΧΙΝΗΣ")
Τηλ.: 22410 78252 & 75577 Κιν.: 6942011005

ΥΠΕΥΘΥΝΟΙ ΣΠΟΥΔΩΝ :
ΧΡΗΣΤΟΣ ΜΠΑΡΔΟΣ ΦΥΣΙΚΟΣ
ΜΙΧΑΛΗΣ ΠΑΝΑΓΟΣ ΜΑΘΗΜΑΤΙΚΟΣ

ΕΝΑ ΜΕΓΑΛΟ ΦΡΟΝΤΙΣΤΗΡΙΟ ΔΕΣΜΕΥΕΤΑΙ ΓΙΑ ΤΗΝ ΕΠΙΤΥΧΙΑ ΤΩΝ ΜΑΘΗΤΩΝ ΤΟΥ ΣΤΗΡΙΖΟΜΕΝΟ ΣΤΗΝ ΠΕΙΡΑ ΤΩΝ ΔΗΜΙΟΥΡΓΩΝ ΤΟΥ

ΔΙΔΑΣΚΟΝΤΑΙ:
• ΦΥΣΙΚΗ
• ΧΗΜΕΙΑ
• ΜΑΘΗΜΑΤΙΚΑ
• ΦΙΛΟΛΟΓΙΚΑ
• ΟΙΚΟΝΟΜΙΑ
• ΒΙΟΛΟΓΙΑ

ΑΥΣΤΗΡΑ ΟΛΙΓΟΜΕΛΗ ΤΜΗΜΑΤΑ

ΕΝΑΡΞΗ ΜΑΘΗΜΑΤΩΝ
Γ΄ ΛΥΚΕΙΟΥ 02/08/04
Β΄ ΛΥΚΕΙΟΥ 18/08/04
Α΄ ΛΥΚΕΙΟΥ 30/08/04
ΓΥΜΝ. - ΤΕΕ 02/09/04

Χρήστος Μπάρδος Φυσικος
Ευαγγελία Σταματάρου Μαθηματικός
Ξένια Λάμπρου Φιλόλογος-Ιστορικός
Βεατρίκη Σέρβου Οικονομολόγος
Σοφία Παπακων/νου Βιολόγος

• Αυστηρά ολιγομελή τμήματα
• Συνεχής αξιολόγηση των Μαθητών
• Τακτική ενημέρωση των γονέων
• Εβδομαδιαία επαναληπτικά τεστ
• Σύγχρονες μέθοδοι διδασκαλίας
• Λογικές τιμές
• Προσαρμοσμένο στο Ενιαίο Λύκειο

ΕΠΙΛΟΓΗ ΕΠΙΤΥΧΙΑΣ

ΦΡΟΝΤΙΣΤΗΡΙΟ ΜΕΣΗΣ ΕΚΠΑΙΔΕΥΣΗΣ « ΠΛΕΟΝΕΚΤΗΜΑ »

ΕΝΑΡΞΗ ΜΑΘΗΜΑΤΩΝ
Γ΄ ΛΥΚΕΙΟΥ 02/08/04
Β΄ ΛΥΚΕΙΟΥ 18/08/04
Α΄ ΛΥΚΕΙΟΥ 30/08/04
ΓΥΜΝΑΣΙΑ - ΤΕΕ 01/09/04

Κων/νου Υδραίου & Αποστόλου Ιωάννη - ΡΟΔΟΣ
ΠΛΗΡΟΦΟΡΙΕΣ ΓΙΑ ΒΑΣΕΙΣ www.otenet.gr/pleonektima
Τηλ.: (2241) 75577, 78252, 30631 & 25659

ΠΛΕΟΝΕΚΤΗΜΑ

estetica
Έπιπλο - Κουρτίνα - Χαλί



Καλή ζωή είναι...
...να ομορφαίνεις
την καθημερινότητά σου
...να πιστεύεις στο θεό
των μικρών πραγμάτων
...να αντλείς αισιοδοξία
από το περιβάλλον σου
...να φτιάξεις το σπίτι σου
έτσι, ώστε να φαντάζει
στα μάτια σου
το ωραιότερο του κόσμου!

Marac Jesse MOROSO Minaretzis
CENTURY C Classics
EDITION MAKALU Designteppiche aus Nepal
www.curtinorama.com

Λεωφ. Ρόδου - Λίνδου 3ο χλμ., Ρόδος Τηλ. & Fax: 22410 68191

Δεν πληρώνουν τέλη χρήσης στον Βιολογικό

Αγωγές της ΔΕΥΑΡ εναντίον Δήμων!

Με αυτεπιστασία η αντικατάσταση του κεντρικού αποχετευτικού αγωγού

Κατά 6% θα αυξηθούν οι αποδοχές των εργαζομένων στην Δημοτική Επιχείρηση Υδρευσης και Αποχέτευσης Ρόδου.

Αυτό αποφάσισε, κατά την προχθεσινή συνεδρίαση του το διοικητικό συμβούλιο της επιχείρησης. Οι αυξήσεις μάλιστα, όπως είθισται στις περιπτώσεις αυτές θα έχουν αναδρομική ισχύ από 1ης Ιανουαρίου.

Στην ίδια συνεδρίαση το διοικητικό συμβούλιο της εταιρείας αποφάσισε να προχωρήσουν οι αγωγές εναντίον των δήμων Ιαλυσού, Καλλιθέας, Αφάντου και Αρχαγγέλου, για τα χρήματα που οι δήμοι αυτοί χρωστάνε στην ΔΕΥΑΡ, για την χρήση του βιολογικού καθαρισμού στο Βόδι.

Η εκκρεμότητα αυτή υπάρχει αρκετά χρόνια και «δηλητηριάζει» τις σχέσεις της ΔΕΥΑΡ με τους όμορους δήμους.

Ο ΑΓΩΓΟΣ

Αποφασίστηκε επίσης να προχωρήσει η ΔΕΥΑΡ με αυτεπιστασία στην ανακατασκευή μέρος του καταθλιπτικού αγωγού στο Μαντράκι, που είναι ένα έργο

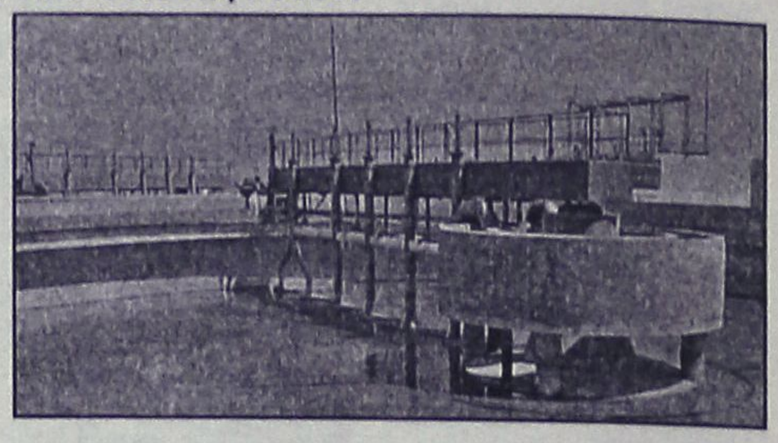

με αρκετά τεχνικά προβλήματα.

Για το έργο αυτό, που κατασκευάστηκε την δεκαετία του 1980 έγινε ενημέρωση χθες στο δημοτικό συμβούλιο από τον δήμαρχο κ. Γιαννόπουλο και τον πρόεδρο της ΔΕΥΑΡ κ. Ηρακλείδη, οι οποίοι αναφέρθηκαν στις προσπάθειες που γίνονται.

ΑΠΟΖΗΜΙΩΣΗ ΓΙΑ ΛΑΚΚΟΥΒΑ

Το διοικητικό συμβούλιο αποφάσισε στην προχθεσινή συνεδρίασή του, να αποζημιώσει πολίτη, του οποίου το αυτοκίνητο είχε υποστεί σοβαρές ζημιές, λόγω έργων της ΔΕΥΑΡ.

Το ατύχημα είχε συμβεί πριν από μερικές εβδομάδες στην οδό Λίνδου (κοντά στο ΙΚΑ) όταν λόγω λακκούβας η οδηγός του αυτοκινήτου έχασε τον έλεγχο του αυτοκινήτου, το οποίο βγήκε έξω από τον δρόμο και αναποδογύρισε.

Η παθούσα προσέφυγε στην ΔΕΥΑΡ με το ανάλογο αποδεικτικό υλικό, και το διοικητικό συμβούλιο αποφάσισε να αποζημιώσει τον ιδιοκτήτη του αυτοκινήτου.

Το Επαρχιακό Συμβούλιο Καρπάθου

Το Επαρχιακό συμβούλιο Καρπάθου - Κάσου θα συνεδριάσει την Τρίτη 3 Αυγούστου 2004, στις 7μ.μ. στο δημοτικό κατάστημα της Κάσου (δημαρχείο), με τα παρακάτω θέματα ημερήσιας διάταξης:

1. Ενημέρωση προέδρου και μελών Επαρχιακού συμβουλίου.
2 Θέματα Κάσου - Προβλήματα - Προοπτική - Ανάπτυξη του νησιού.
3. Εξέταση αιτημάτων.
4. Προτάσεις - Διάφορα.

Συνελήφθη στην Καρδάμαινα Κω

25χρονος Βρετανός έμπορος ναρκωτικών

Κατείχε χασίς και κοκαΐνη

Για εμπορία ναρκωτικών κατηγορείται ένας 25χρονος Βρετανός, που συνελήφθη στην Καρδάμαινα Κω χθές τα ξημερώματα.

Στην κατοχή του ύστερα από έρευνα των αστυνομικών βρέθηκε ποσότητα 7,3 γραμμαρίων χασίς και δύο νάυλον συσκευασίες με 3,6 γραμμάρια κοκαΐνης καθώς και χρηματικό ποσό 310 λιρών Αγγλίας και 30 ευρώ. Ακολούθησε έρευνα στο δωμάτιό του, όπου βρέθηκε ηλεκτρονική ζυγαριά ακριβείας με υπολείμματα κοκαΐνης.

Από την προανάκριση που διενήργησαν οι αστυνομικοί προέκυψε ότι ο συλληφθείς λίγες ώρες νωρίτερα είχε πουλήσει σε 55χρονο συμπατριώτη του μισό γραμμάριο κοκαΐνης αντί ποσού 20 λιρών Αγγλίας. Και ο 55χρονος συνελήφθη και οι δύο οδηγήθηκαν για τα περαιτέρω στον εισαγγελέα.

Αυθεντικά έργα τέχνης στη μεγάλη Gallery

ART CENTER Gallery









ΑΛΕΞΑΝΔΡΟΣ & ΜΑΡΙΑ ΧΩΧΟΥ
Απελλού 42-44 Π.Πόλη • Τηλ.: 22410 75070
Fax: 22410 36009 • E-mail: artcent@otenet.gr

Ανοικτά καθημερινά εκτός Κυριακής. Ωράριο λειτουργίας 10.00 έως 17.00.
Υπόλοιπες ώρες κατόπιν ραντεβού στο τηλέφωνο 2241022419, 6974669921, 6974653070

Οι εργαζόμενοι στη ΔΕΗ Σορωνής

Δεν θα προχωρήσουν σε κινητοποιήσεις

Ικανοποιήθηκαν τα αιτήματά τους

Δεν θα προχωρήσουν σε κινητοποιήσεις οι εργαζόμενοι της ΔΕΗ στη Ρόδο, όπως είχαν αποφασίσει, διότι δόθηκαν συγκεκριμένες δεσμεύσεις και υποσχέσεις ότι θα υπάρξουν σύντομα προσλήψεις.

Οι κινητοποιήσεις είχαν αποφασιστεί λόγω της υποστελέχωσης των τοπικών υπηρεσιών της ΔΕΗ, που έχει ως αποτέλεσμα οι εργαζόμενοι να δουλεύουν εντατικά, σε ανάλογες συνθήκες κ.τ.λ.

Επί του θέματος, μετά τις εξελίξεις που υπήρξαν από την πλευρά του σωματείου (ΕΤΕ - ΔΕΗ) εκδόθηκε ανακοίνωση, στην οποία αναφέρονται τα εξής:

"Η τοπική διοικούσα επιτροπή των τεχνικών μετά από πολυήμερες διαπραγματεύσεις με το Β. γεν. δ/ντή κ. Χαντάβα και τον γεν. δ/ντή κ. Πανέτα, εκφράζει την ικανοποίησή της για την αποδοχή των θεσμικών και λειτουργικών αιτημάτων των αργαζομένων του ΑΗΣ Ρόδου, εκ μέρους της παραπάνω ιεραρχίας.

Πιστεύει ότι η αναφορά για άμεση υπογραφή τις αμέσως προσεχείς ημέρες των προσλήψεων εκ μέρους του δ/ντα συμβούλου κ. Νέζη, θα υλοποιηθεί όπως μας υποσχέθηκαν.

Με αίσθημα ευθύνης απέναντι στους συμπολίτες μας για την ιδιαίτερα δύσκολη περίοδο που διανύουμε αναστέλλουμε τις κινητοποιήσεις και θα καταβάλλουμε κάθε ανθρωπίνως δυνατή προσπάθεια - όπως πάντα άλλωστε- για να ανταποκριθούμε και φέτος στην αυξημένη ζήτηση ηλεκτρικής ενέργειας.

Για την ΕΤΕ/ΤΔΕ/ΑΗΣ ΡΟΔΟΥ
Ιωάννης Α. Χατζηαντωνίου".

Πλοίο στη γραμμή Πειραιάς - Κάλυμνος

Ο υπουργός Αιγαίου και Νησιωτικής Πολιτικής κ. Αριστοτέλης Παυλίδης υπέγραψε απόφαση, κατόπιν διαγωνισμού, για την δρομολόγηση του ταχύπλοου Ε/Γ - Ο/Γ «HIGH SPEED 4» στη γραμμή Πειραιάς - Πάρος - Νάξος - Κάλυμνος από 4-31 Αυγούστου 2004.

Το «HIGH SPEED 4» θα αναχωρεί από τον Πειραιά κάθε Τετάρτη στις 07:30 πμ με ώρα άφιξης στην Κάλυμνο 14:30 προκειμένου να καλυφθούν οι έκτακτες συγκοινωνιακές ανάγκες της τρέχουσας θερινής περιόδου που προέκυψαν λόγω αδυναμίας της ΔΑΝΕ να κινήσει τα 3 Ε/Γ - Ο/Γ του στόλου της.



Η σύγχρονη γυναίκα, δεν είναι "γυναίκα κουζίνας" ... εκτός κι αν η κουζίνα είναι από την Casaviva!

Με τις μοναδικές κουζίνες Del Tongo, με γραμμές και σχεδιασμό εκπληκτικής αισθητικής και εργονομίας... αλλάζετε με τρόπο!

KUNST STOFF ΣΥΣΤΗΜΑΤΑ ΚΟΥΦΩΜΑΤΩΝ · SCHÜCO INTERNATIONAL · SMANIA CULTURA DEGLI INTERNI · Πόρτες, παράθυρα και παντζούρια FINSTRAL

Λ. Ελευθερίας 2Α, 85104, Κρεμαστή, Ρόδος • Τηλ: 22410 95076 - 96645 Fax: 22410 93775
e-mail: karaniki@otenet.gr • e-mail: casaviva@otenet.gr



Από τις 12 Ιουλίου έως τις 31 Αυγούστου ετοιμαστείτε να ...υπερασπιστείτε τις αγορές σας! Ο οίκος Natuzzi, ο κορυφαίος κατασκευαστής δερμάτινων καναπέδων παγκοσμίως, σας προσφέρει μία μεγάλη ποικιλία από καναπέδες, μικροέπιπλα και αξεσουάρ, με έκπτωση έως και 30%.

Για να παραλάβετε δωρεάν ένα κατάλογο Natuzzi καλέστε στο 22410 27328 ή επισκεφθείτε το www.natuzzi.com.

Η προσφορά ισχύει μέχρι εξαντλήσεως των αποθεμάτων και δεν μπορεί να συνδυαστεί με άλλες, κατά την ίδια χρονική περίοδο. Άμεση παράδοση.

DIVANI & DIVANI by NATUZZI

Καταστήματα Divani & Divani by Natuzzi: Ρόδος, Καναδά 34 • τηλ. 22410 27328

ΦΡΟΝΤΙΣΤΗΡΙΟ ΑΝΟΔΟΣ

ΓΙΑ ΟΛΕΣ ΤΙΣ ΤΑΞΕΙΣ
ΓΥΜΝΑΣΙΟΥ-ΕΝΙΑΙΟΥ ΛΥΚΕΙΟΥ-ΤΕΕ

Στο Φροντιστήριό μας διδάσκονται σε αυστηρά ολιγομελή τμήματα από έμπειρους καθηγητές ΠΤΥΧΙΟΥΧΟΥΣ ΠΑΝΕΠΙΣΤΗΜΙΩΝ τα μαθήματα:

ΜΑΘΗΜΑΤΙΚΑ · ΦΥΣΙΚΗ
ΧΗΜΕΙΑ · ΦΙΛΟΛΟΓΙΚΑ
ΟΙΚΟΝΟΜΙΚΑ · ΒΙΟΛΟΓΙΑ

ΕΝΑΡΞΗ

Β', Γ' ΕΝΙΑΙΟΥ ΛΥΚΕΙΟΥ (όλες οι κατευθύνσεις) 16 ΑΥΓΟΥΣΤΟΥ
ΓΥΜΝΑΣΙΟ, Α' ΕΝΙΑΙΟΥ ΛΥΚΕΙΟΥ - ΤΕΕ 1 ΣΕΠΤΕΜΒΡΙΟΥ

✓ Πολυετής εμπειρία
✓ Συνεπτυγμένο πρόγραμμα
✓ Συχνή ενημέρωση γονέων
✓ Δωρεάν εκπαιδευτικές εκδρομές
✓ Με κάθε εγγραφή, φροντιστηριακά δώρα

Τα χαμηλότερα δίδακτρα της αγοράς με μεγάλα ποσοστά επιτυχίας

Πληροφορίες - Εγγραφές:
Ελένη Ρούσου - Μαργωμένου
Γαριβάλδη 17 (πίσω από το πρώτο super market ΣΠΑΝΟΣ) • Τηλ. 22410 28053

Στο Μουσείο Νεοελληνικής Τέχνης

Ανοιξε χθες τις πύλες της η ΄Εκθεση Γελοιογραφίας

Μετέχουν 300 δημιουργοί με 700 έργα

Ανοιξε χθες βράδυ τις πύλες της, η 2η Διεθνής ΄Εκθεση Γελοιογραφίας Ρόδου, η οποία θα διαρκέσει μέχρι τις 16 Αυγούστου.



Μετά την πρώτη διοργάνωση, η οποία συγκέντρωσε μεγάλα ονόματα σκιτσογράφων στο νησί μας φιλοδοξία των διοργανωτών είναι να καθιερωθεί η έκθεση ως θεσμός, κάτι το οποίο φαίνεται να επιτυγχάνεται, με την διεξαγωγή Μπιενάλε Γελοιογραφίας, κάθε δύο χρόνια.

Την έκθεση διοργανώνουν από κοινού, ο οργανισμός Πολιτιστικής Ανάπτυξης της Ν.Α. Δωδ/σου και ο δήμος Ροδίων με την υποστήριξη της Γενικής Γραμματείας Ενημέρωσης.

Η τελετή έναρξης και η απονομή των βραβείων στους διακριθέντες, επρόκειτο να γίνει χθες βράδυ και να ακολουθήσουν τα εγκαίνια της έκθεσης στο Μουσείο Νεοελληνικής Τέχνης του Δήμου Ροδίων.

Για τη φετινή διοργάνωση, δόθηκε χθες συνέντευξη Τύπου στην οποία έγινε αναφορά γύρω από το σημαντικό αυτό γεγονός.

Η νομαρχιακή σύμβουλος και αντιπρόεδρος του ΟΠΑΔ **Μ. Τουλαντά-Παρισίδου,** μεταφέροντας μήνυμα του νομάρχη, ευχήθηκε καλή επιτυχία στην προσπάθεια των διοργανωτών. Μέσω του μηνύματος ο κ. Μαχαιρίδης, τόνισε τη σημασία ανάδειξης της Ρόδου και του τόπου μας, μέσα στο παγκόσμιο περιβάλλον γι' αυτό και η Ν.Α. στηρίζει ανάλογες διοργανώσεις, που αναδεικνύουν την κουλτούρα του τόπου μας.

Ο δήμαρχος Ροδίων, **Γ. Γιαννόπουλος,** που παρέστη, μίλησε για τη μεγάλη συμβολή του συμπατριώτη μας **Βαγγέλη Παυλίδη,** γνωστού σκιτσογράφου, και δεν παρέλειψε να αναφερθεί στο ρεκόρ συμμετοχής.

"Το κέρδος για τη Ρόδο, είναι οι συμμετοχές και όχι τα βραβεία" είπε χαρακτηριστικά ο δήμαρχος, που χαρακτήρισε την έκθεση "γιορτή".

Πάντως ο σκιτσογράφος **κ. Παυλίδης** που πήρε τελευταίος το λόγο, τόνισε μεταξύ άλλων ότι η διοργάνωση της 2ης Διεθνούς Γελοιογραφίας διαφήμισε τη Ρόδο, σε πολλές χώρες τη στιγμή που το είχε ανάγκη.

Η ΕΚΘΕΣΗ

Σύμφωνα με όσα έγιναν γνωστά, πάνω από 300 δημιουργοί πήραν μέρος στη φετινή διοργάνωση, με περισσότερα από 700 έργα.

Θέμα της έκθεσης δεν μπορούσε να είναι άλλο, από τους Ολυμπιακούς Αγώνες και το σύνθημά τους "Γρηγορότερα, ψηλότερα, δυνατότερα". Προκειμένου να κρατηθεί όσο το δυνατόν ψηλότερα η ποιότητα και το κύρος της έκθεσης η κριτική επιτροπή απέκλεισε, σχεδόν τα μισά έργα.

Εκδήλωση στο ΕΒΕΔ για τον Γ. Καραγιάννη

Ειδική εκδήλωση στην οποία θα γίνει η ονοματοδοσία της συνεδριακής του αίθουσας πρόκειται να πραγματοποιήσει το Επιμελητήριο Δωδεκανήσου.

Η αίθουσα θα ονομαστεί σε αίθουσα «Γεωργίου Β. Καραγιάννη» προς τιμήν του επίτιμου προέδρου του Επιμελητηρίου Δωδεκανήσου.

Σχετική απόφαση έχει πάρει το διοικητικό συμβούλιο του Επιμελητηρίου, θέλοντας με τον τρόπο αυτό να τιμήσει τον κ. Καραγιάννη για την πολύχρονη προσφορά του στο Επιμελητήριο και στην Δωδεκάνησο γενικότερα.

Η εκδήλωση θα γίνει την προσεχή Τρίτη 3 Αυγούστου, στις 9 μ.μ. στην συνεδριακή αίθουσα, και έχουν προσκληθεί σ' αυτήν οι εκπρόσωποι των τοπικών αρχών.

Thalassospa GREECE
Αδυνάτισμα • Κυτταρίτιδα • Σύσφιξη • Τοπικό πάχος • Υδροθεραπεία • Λασποθεραπεία • Αρωματοθεραπεία • Θαλασσοθεραπεία • Μασάζ
Εμφανίστε ένα πιο ωραίο, πιο υγιές σώμα αυτό το καλοκαίρι.
Χάσετε όσους πόντους και όσα κιλά θέλετε μέχρι το καλοκαίρι, εύκολα και ακίνδυνα.
Πλήρες Πρόγραμμα Αδυνατίσματος - Σύσφιξης Κυτταρίτιδας 320 €
Πρόγραμμα Σύσφιξης - Κυτταρίτιδας Από 145 €
Εθνικής Αντίστασης (Άννης Μαρίας) 45, 85100 Ρόδος, Ελλάδα - Τηλ.: +30 22410 76658 - e-mail: thalassospa@rho.forthnet.gr
[Οι προσφορές ισχύουν έως 10 Αυγούστου 2004]
Απλά, ... ThalassoSpa
AM αδ.

ΦΡΟΝΤΙΣΤΗΡΙΟ
ΜΕΣΗΣ ΕΚΠΑΙΔΕΥΣΗΣ
Παιδεία
ΣΤΗΝ ΚΡΕΜΑΣΤΗ

Εναρξη μαθημάτων Σχολ. Ετους 2004-2005
* Α' -Β' Γ' Γυμνασίου 1 Σεπτεμβρίου
*Α' Λυκείου 1 Σεπτεμβρίου
* Β' - Γ' Λυκείου 18 Αυγούστου
* Τ.Ε.Ε. (Β' κύκλος) 1 Σεπεμβρίου

Διδάσκονται τα μαθήματα:
Μαθηματικά- Φυσική - Χημεία - Βιολογία - Φιλολογικά - Αρχές Οικ. Θεωρίας - Αρχές Οργ. & Διοικ. Επιχειρήσεων - Ανάπτυξη Εφαρμογών σε προγ/κό περιβάλλον

Διεύθυνση Σπουδών:
Νίκος Σταύρου
(Μαθηματικός)
Μαργαρίτα Τάκκου
(Φιλόλογος)

Εγγραφές καθημερινά: 10-12 πμ & 6-8 μμ

Εθν. Αντίστασης 1 - Κρεμαστή
Τηλ.: (22410) 96040
www.paideia.fro.gr

Γιατί ... η Παιδεία οδηγεί στην επιτυχία!!!

ΩΘΗΣΗ
ΜΕΘΟΔΙΚΟ ΦΡΟΝΤΙΣΤΗΡΙΟ

Ανακοινώνουμε τις ημερομηνίες έναρξης μαθημάτων για την σχολική χρονιά 2004-2005 οι οποίες είναι

Α', Β', Γ' Γυμνασίου	1 Σεπτεμβρίου
Α' Λυκείου	16 Αυγούστου
Β', Γ' Λυκείου	2 Αυγούστου
Τμήματα ΤΕΕ	6 Σεπτεμβρίου

Θα λειτουργήσουν ολιγομελή τμήματα όλων των κατευθύνσεων για
ΜΑΘΗΜΑΤΙΚΑ • ΦΥΣΙΚΗ
ΧΗΜΕΙΑ • ΒΙΟΛΟΓΙΑ •
ΦΙΛΟΛΟΓΙΚΑ • ΑΡΧ. ΟΙΚ. ΘΕΩΡΙΑΣ- ΕΙΔΙΚΟΤΗΤΑ ΤΕΕ

Η προσωπική μας διδασκαλία σε όλες τις τάξεις, η διαρκής ενημέρωση και συνεργασία με τους γονείς, η παροχή δικών μας σημειώσεων, τα συχνά επαναληπτικά τεστ, σε συνδιασμό με την μεγάλη μας πείρα αποτελούν εγγύηση για την επιτυχία

Διευθ. σπουδών:
Α. ΧΑΤΖΗΑΝΤΩΝΙΟΥ - Δ. ΜΑΛΑΤΕΣΤΑΣ
Αν/χου Βολονάκη 14
Εγγραφές Πληροφορίες
Τηλ. 2241076065, 2241076801
κιν. 6974108247
ώρες 10.00-13.00 καθημερινά

18 χρόνια... ώθηση στην επιτυχία!!!

Πρόταση του βουλευτή Β. Χρύση

Να επεκταθούν τα δρομολόγια του πλοίου "SEA STAR"

Υπάρχουν αιτήματα από νησιά



Ερώτηση στη Βουλή για την δρομολόγηση του πλοίου SEA STAR στη γραμμή Ρόδου - Χάλκης - Τήλου - Νισύρου κάθε Σάββατο, κατέθεσε χθές ο βουλευτής Δωδεκανήσου κ. Βασίλης Χρύσης.

Η ερώτηση απευθύνεται στους υπουργούς Εμπορικής Ναυτιλίας κ. Εμμ. Κεφαλογιάννη και Αιγαίου κ. Αριστ. Παυλίδη, από τους οποίους ο κ. Χρύσης ζητά να μάθει αν προτίθενται να εγκρίνουν το συγκεκριμένο ακτοπλοϊκό δρομολόγιο και ποιά μέτρα προτίθενται να λάβουν, για την πληρέστερη ακτοπλοϊκή σύνδεση των νησιών μας.

Ειδικότερα αναφέρει τα εξής:

"Σε μια περίοδο που η ακτοπλοϊκή σύνδεση των νησιών της Δωδεκανήσου είναι ιδιαίτερα προβληματική, εξεδηλώθη ενδιαφέρον από τη Δημοτική Ναυτιλιακή Εταιρεία «ΤΗΛΟΣ 21ος Αιώνας» να εκτελεί κάθε Σάββατο με το πλοίο της «SEA STAR» το δρομολόγιο Ρόδος - Χάλκη - Τήλος - Νίσυρος και αντιστρόφως.

Το αίτημα αυτό υποστηρίζεται από τους κατοίκους και τους δημάρχους των νησιών αυτών και η ικανοποίησή του θα ανακουφίσει οικονομικά και θα βγάλει από την απομόνωση τα νησιά αυτά ιδιαίτερα την τουριστική περίοδο. Δοθησόμενη σχετική άδεια στην εκτέλεση του ως άνω δρομολογίου έστω και μια φορά εβδομαδιαίως θα εκτιμηθεί δεόντως και θα ικανοποιήσει τους κατοίκους των νησιών αυτών.

Προφανώς δεν θίγονται συμφέροντα ντόπιων πλοιοκτητών οι οποίοι από την περιοχή «Καμείρου της Ρόδου» θα εξακολουθούν να εκτελούν τα δρομολόγια προς Χάλκη καθ' όλη την διάρκεια του έτους.

ΕΡΩΤΩΝΤΑΙ οι αρμόδιοι κ.κ. Υπουργοί:

1. Εάν προτίθενται να εγκρίνουν το ως άνω ακτοπλοϊκό δρομολόγιο.

2. Ποιά άλλα μέτρα προτίθενται να λάβουν για την πληρέστερη ακτοπλοϊκή σύνδεση των νησιών αυτών.

Ο ερωτών βουλευτής Βασίλειος Χρύσης".

Ερώτηση κατέθεσε ο βουλευτής κ. Ι. Διαμαντίδης

Συζήτηση και στην Βουλή για την «ακινητοποίηση» της ΔΑΝΕ

Ζητά να πληροφορηθεί πως θα ενεργήσει ο υπουργός

Ερώτηση κατέθεσε στην Βουλή ο τομεάρχης της Ναυτιλίας και βουλευτής του ΠΑΣΟΚ κ. Γιάννης Διαμαντίδης, την Τρίτη 27-7-04, προς τον ΥΕΝ, σχετικά με το πρόβλημα που υπάρχει στις ακτοπλοϊκές συγκοινωνίες και στην κατάργηση των εκπτώσεων. Ο κ. Διαμαντίδης αναφέρεται ειδικότερα στην ακινητοποίηση των πλοίων της ΔΑΝΕ και στην επισχεση εργασίας που έχουν κάνει οι εργαζόμενοι στο πλοίο "Διαγόρας". Η ερώτηση του βουλευτή του ΠΑΣΟΚ έχει ως εξής:

"Σε τραγική κατάσταση βρίσκονται οι κάτοικοι της νησιωτικής Ελλάδας λόγω του τεράστιου προβλήματος που υπάρχει στις ακτοπλοϊκές συγκοινωνίες και στην κατάργηση των εκπτώσεων σε ειδικές κατηγορίες όπως οι πολύτεκνοι, οι συνταξιούχοι, οι φοιτητές, τα άτομα με ειδικές ανάγκες. Το πρόβλημα εστιάζεται στην έλλειψη δρομολογίων στα Δωδεκάνησα, στην Χίο, στην Σάμο, στην Νάξο, στην Μυτιλήνη και σε πολλά ακόμα νησιά μας.

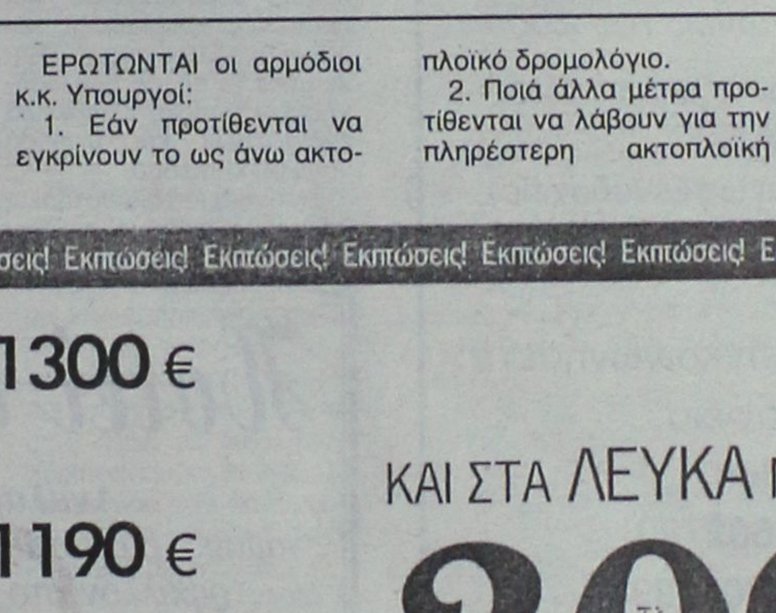

Τα Δωδεκάνησα εξυπηρετούνται με 4 πλοία λιγότερα από πέρυσι καθώς η ΝΕΛ έχει αποσύρει το ένα, δύο καράβια της ΔΑΝΕ έχουν ακινητοποιηθεί λόγω βλάβης και στο «Διαγόρας» έχει γίνει επίσχεση εργασίας. Η Σάμος έχασε 10.000 τουρίστες, και η σύνδεση του Πειραιά με μια σειρά νησιών όπως η Νίσυρος, η Χάλκη και η Σύμη, είναι ελάχιστη. Όλα αυτά συμβαίνουν την στιγμή που ο ΥΕΝ δηλώνει ότι χωρίς συγκοινωνία δεν θα μείνει κανένα νησί για την διασφάλιση της κοινωνικό - οικονομικής και εδαφικής συνοχής της χώρας μας.

Τα είδη πρώτης ανάγκης φτάνουν στους κατοίκους των νησιών με αρκετή καθυστέρηση και αυξημένα από 10% έως 40% λόγω των ελλιπών και ακριβών συνδέσεών τους με τα δύο μεγάλα λιμάνια μας, του Πειραιά και της Θεσσαλονίκης.

Πέρα από τα παραπάνω προβλήματα, παρατηρείται συχνά και η έλλειψη προϊόντων πρώτης ανάγκης σε περιόδους μεγάλης τουριστικής κίνησης.

Κατόπιν αυτού:

ΕΡΩΤΑΤΑΙ Ο κ. ΥΠΟΥΡΓΟΣ

1. Γιατί δεν δίνονται οι εκπτώσεις των εισιτηρίων στις Ειδικές Ομάδες όπως ίσχυε μέχρι πρότινος όταν αυτές σωστά δίνονται ακόμη και στο τράμ.

2. Τι μέτρα θα ληφθούν για την αποκατάσταση των ακτοπλοϊκών συγκοινωνιών και τι προτίθεται να κάνει με την επίσχεση εργασίας που έχουν κάνει οι εργαζόμενοι του «Διαγόρας»;

Ο ερωτών ΓΙΑΝΝΗΣ ΔΙΑΜΑΝΤΙΔΗΣ"

Εκπτώσεις! Εκπτώσεις! Εκπτώσεις! Εκπτώσεις! Εκπτώσεις! Εκπτώσεις! Εκπτώσεις! Εκπτώσεις! Εκπτώσεις! Εκπτώσεις! Εκπτώσεις! Εκπτώσεις! Εκπτώσεις! Εκπτώσεις! Εκπτώσεις! Εκπτώσεις!

• Σετ κρεβατοκάμαρας από..... 1300 €

• Καναπές 2θέσιος και 3θέσιος σε ύφασμα από..... 1190 €

• Καναπές 2θέσιος και 3θέσιος σε δέρμα από..... 1350 €

• Σετ τραπεζαρίας* από..... 3045 €

*(τραπέζι με 6 καρέκλες, κρυσταλιέρα, μπουφές με καθρέπτη, έπιπλο για T.V.)

ΚΑΙ ΣΤΑ ΛΕΥΚΑ ΜΑΣ ΕΙΔΗ

30% Εκπτώσεις!

ΚΕΝΤΙΑ

αδ 2241076710

%%%%%%%%% Εκπτώσεις! %%%

ΕΥΚΟΛΟΙ ΤΡΟΠΟΙ ΠΛΗΡΩΜΗΣ:

• 0% προκαταβολή
• 1η δόση μετά από 4 μήνες
• Από 6 έως 60 δόσεις
• Στην τιμή συμπεριλαμβάνεται ΦΠΑ

Spazio pelle

Καναδά 38, Τηλ. 2241076876

ΜΑΘΗΜΑΤΙΚΑ

Παραδίδονται μαθήματα
σε μεμονωμένους μαθητές
Γυμνασίου - Λυκείου - ΤΕΕ

Εμπειρία, μεταδοτικότητα
και υπεύθυνη προετοιμασία
για την επίτευξη των στόχων σας

ΣΤΑΘΗΣ ΟΡΦΑΝΟΣ

Τηλ. **2241029315-6948893531**
(δεκτά και γκρουπ 2-3 ατόμων)

Héliades

ΟΛΥΜΠΙΑΚΟΙ ΑΓΩΝΕΣ
ΑΘΗΝΑ 2004

Επισκεφθείτε την Αθήνα για τους Ολυμπιακούς Αγώνες του 2004

Διαμονή στο κρουαζιερόπλοιο:
AEGEAN I
(που χρησιμοποιείται ως ξενοδοχείο)
από 13/8/2004 έως 30/8/2004

Παρακαλούμε να επικοινωνήσετε
με το γραφείο:
Heliades
Tel: 210 9602780
Fax: 210 9602789

ΦΥΣΙΚΗ – ΧΗΜΕΙΑ

ΝΕΣΤΟΡΑΣ Μ. ΟΙΚΟΝΟΜΟΥ

- *Ολιγομελή και ομοιογενή τμήματα*
- *Συνεχής έλεγχος της γνώσης με διαγωνίσματα εκτός των ωρών διδασκαλίας*
- *Επιπλέον διδακτικές ώρες για την κάλυψη κενών από προηγούμενες τάξεις*
- *Τακτική ενημέρωση των γονέων*

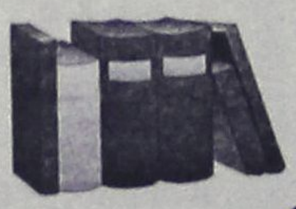

ΛΙΝΔΟΥ 86
Τηλ..: 22410 39018
& 6977 563823

Σε ημερίδα για τις αλλαγές στον Κώδικα Ποινικής Δικονομίας

Εντυπωσίασαν για τη νομική τους κατάρτιση οι δικηγόροι της Ρόδου

Στο νησί μας το συνέδριο της Ένωσης Ελλήνων Ποινικολόγων

Μια σημαντική επιστημονική ημερίδα, πραγματοποιήθηκε στην αίθουσα εκδηλώσεων του Δικηγορικού Συλλόγου της Ρόδου, με αντικείμενο τις πρόσφατες τροποποιήσεις του Κώδικα Ποινικής Δικονομίας από το ν. 3160/2003 «μέτρα για την επιτάχυνση της ποινικής δίκης».

Εισηγητές της εκδήλωσης που έγινε στις 26 Ιουνίου 2004 και κύριοι ομιλητές ήταν οι δικηγόροι Αθηνών κ.κ. Πολυχρόνης Τσιρίδης και Βασίλης Δημακόπουλος, μέλη της Ένωσης Ελλήνων Ποινικολόγων (ΕΕΠ).

Η τελευταία αυτή εκδήλωση αποτελεί συνέχεια αντίστοιχης εκδήλωσης με αντικείμενο τις σχεδιαζόμενες τότε ρυθμίσεις του ν/σ ακόμη τότε του νυν ισχύοντος ν. 3160/03 που έγινε και πέρυσι με τους ίδιους ομιλητές στις 27-6-2003 στα γραφεία του Δικηγορικού Συλλόγου Ρόδου με μεγάλη επιτυχία.

Τα θέματα που αναπτύχθηκαν στην παραπάνω ημερίδα από τους παραπάνω ομιλητές ήταν εξαιρετικά ενδιαφέροντα με αξιόλογες νομολογιακές και πρακτικές προεκτάσεις και ο διάλογος που αναπτύχθηκε μετά το πέρας των εισηγήσεων υπήρξε εξαιρετικά ενδιαφέρων και υψηλού νομικού επιπέδου.

Εισηγήσεις-τοποθετήσεις και προβληματισμοί επί των νέων ρυθμίσεων του Κώδικα Ποινικής Δικονομίας έκαναν οι έγκριτοι νομικοί κ.κ. Εμμ. Κουτσούκος και Μιχαήλ Ι. Καντιδενός.

Αξίζει να σημειωθεί ότι ιδιαίτερη αίσθηση και αντι-



κείμενο κολακευτικών σχολίων από τους ομιλητές της εκδήλωσης, υπήρξε η εισήγηση – τοποθέτηση και η εμβριθής ανάπτυξη προβληματισμών επί των νέων ρυθμίσεων με θέμα «Οι πρόσφατες τροποποιήσεις του Κώδικα Ποινικής Δικονομίας από το ν. 3160/30-6-2003. Νομολογιακές εφαρμογές και επισκόπηση προβλημάτων από την εφαρμογή του», που ανέπτυξε ο δικηγόρος κ. Μιχαήλ Ι. Καντιδενός και οι οποίοι αφορούσαν κυρίως την προκαταρκτική εξέταση, τα δικαιώματα του «υπόπτου», το πέρας της προανακρίσεως και της ανακρίσεως κ.ά.

Οι ομιλητές της εκδήλω-



σης διατύπωσαν και δημόσια, απευθυνόμενοι προς τον πρόεδρο του Δικηγορικού Συλλόγου Ρόδου κ. Κώστα Σαρρή, την ευαρέσκεια και την ικανοποίησή τους για το υψηλό επίπεδο νομικής κατάρτισης και του τρόπου εμβάθυνσης στα θέματα της ποινικής δικηγορίας των δικηγόρων της Ρόδου, εκδηλώνοντας ταυτόχρονα την ευχαρίστησή τους κάθε φορά που έχουν την ευκαιρία να ανταλλάξουν απόψεις με τους Ροδίτες συναδέλφους τους.

Αρνητική τέλος εντύπωση προκάλεσε στους παρευρεθέντες η απουσία των τοπικών δικαστικών και εισαγγελικών αρχών από την παραπάνω εκδήλωση, η οποία δεν έμεινε ασχολίαστη από τους παρευρισκόμενους.

Ο πρόεδρος του Δικηγορικού Συλλόγου Ρόδου προσκάλεσε και επίσημα τους ομιλητές με την ιδιότητά τους ως μελών του ΔΣ της Ένωσης Ελλήνων Ποινικολόγων να διοργανώσουν το επόμενο συνέδριό τους στη Ρόδο, κάτι το οποίο οι τελευταίοι άκουσαν με χαρά και δεσμεύθηκαν να μεταφέρουν και στο ΔΣ της Ένωσής τους.

Επιτυχημένη συνάντηση νέων του Λαϊκού κόμματος

Με επιτυχία συνεχίσθηκε για δεύτερη συνεχή μέρα το Summer School YEEP (Νεολαία του Ευρωπαϊκού Λαϊκού Κόμματος) σε συνεδριακό χώρο του RODOS PALACE. Οι εργασίες θα λήξουν αύριο Κυριακή ενώ χθες 30/7/2004 το πρόγραμμα περιελάμβανε συζήτηση-επίλυση προβλημάτων που απασχολούν τις ευρωπαϊκές νεολαίες σε ανάλογες ομάδες εργασίας. Η βραδιά έληξε με δείπνο που παρέθεσε ο περιφερειάρχης Νοτίου Αιγαίου κ. Χαράλαμπος Κόκκινος στους συνέδρους. Η πρωτοβουλία της ΟΝΝΕΔ να φιλοξενήσει 72 νεολαίους από 34 χώρες της Ευρώπης στη Ρόδο αποτελεί τιμή για το νησί μας.

Σήμερα το βράδυ οι εργασίες του συνεδρίου λαμβάνουν τέλος με την ομιλία του δημάρχου κ. Γ. Γιαννόπουλου προς τους συνέδρους στο δείπνο που θα παραθέσει ο Δήμος στην Παλιά Πόλη της Ρόδου.

Hotel Savelen

Αναλαμβάνουμε
γάμους - βαπτίσεις σε ένα ειδυλλιακό περιβάλλον στο χώρο της πισίνας
με πλούσιο μπουφέ
*με περισσότερες από **20** διαφορετικές ποικιλίες **και κυρίως** γεύμα κατ' επιλογή.*

ΚΑΘΕ ΣΑΒΒΑΤΟ
ΕΛΛΗΝΙΚΗ ΒΡΑΔΙΑ
ΑΠΟ ΤΙΣ 21.00

Στην καταπληκτική τιμή των 11 ευρώ το άτομο

ΠΑΡΑΔΕΙΣΙ-ΡΟΔΟΣ

Πληρ. κ. Καραγιάννη Μιχάλη
τηλ. 2241081855 και 6932288057

ΔΟΡΥΦΟΡΙΚΟ ΑΜΦΙΔΡΟΜΟ INTERNET

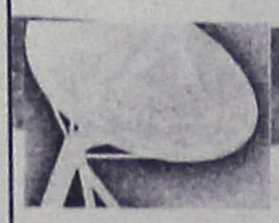

Ξεχάστε τα καλώδια και τις ογκοχρεώσεις

www.satellitenet.gr, e-mail: sales@satellitenet.gr
www.netplan.gr, e-mail: info@netplan.gr
Τηλ.: 210 3300793,
210 3801223, 210 3306153-4
Fax: 210 3801348

ΜΕΖΕΔΟΠΩΛΕΙΟ



Νταλαβέρι

Ενας δροσερός κήπος, γεμάτος μπανανιές με τη θάλασσα δίπλα σας... Η μουσική για όλους και οι σπιτικές λιχουδιές, κάνουντο "Νταλαβέρι" μία όαση στην καθημερινότητα και στις ιδιαίτερες στιγμές σας...

Δεχόμαστε και οργανώνουμε επίσης την επέτειό σας, τα γενέθλια - γιορτές, τους αρραβώνες σας κ.λπ.

Η ζωντανή μουσική, ΠΑΡΑΣΚΕΥΗ και ΣΑΒΒΑΤΟ, συμπληρώνει την διασκέδασή σας!

Για ρεζερβέ:
κ. Αννα Σταυράκη
Τηλ. 22410 91167
Διεύθυνση: Παραλία Ιαλυσού, Ελευθερίου Βενιζέλου 10

Επιστολή απάντηση στις καταγγελίες του κ. Γ. Σπανού

Με προσφυγή στη Δικαιοσύνη προειδοποιεί ο Λιμενάρχης

«Σπιλώνονται υπολήψεις και διασύρεται η Υπηρεσία»

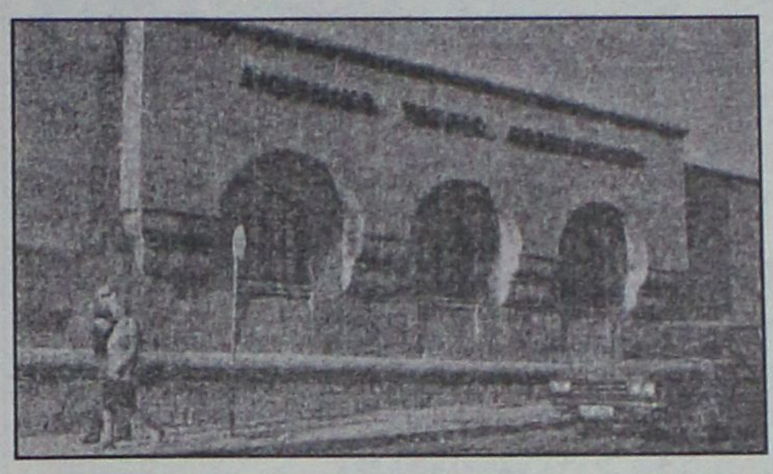

Στη Δικαιοσύνη θα προσφύγει ο Κεντρικός Λιμενάρχης Ρόδου κ. Π. Γαλάνης κατά του πλοιοκτήτη κ. Γ. Σπανού καθώς όπως υποστηρίζει με τις αλλεπάλληλες καταγγελίες του για τα ακτοπλοϊκά πράγματα της Δωδεκανήσου «σπιλώνει την υπόληψη των στελεχών του Λιμεναρχείου και διασύρει το κύρος της Υπηρεσίας». Αυτό, μεταξύ άλλων, προκύπτει από επιστολή του κ. Γαλάνη προς το Υπ. Εμπορικής Ναυτιλίας, η οποία κοινοποιήθηκε και στις τοπικές εφημερίδες.

ΑΝΑΛΥΤΙΚΑ, στην επιστολή του ο Κεντρικός Λιμενάρχης Ρόδου αναφέρει τα εξής:

«1. Για τα αναγραφόμενα στην επιστολή των τεσσάρων (ανύπαρκτων) επιστολογράφων που επικαλείται ο κ. Γ. Σπανός απαντήσαμε στην τοπική εφημερίδα «Πρόοδος», όπου δημοσιεύτηκε (διότι αν και έχει αποδέκτη τον υπογράφοντα δεν εστάλη στην Υπηρεσία μας), με την υπ' αριθ. 1119/11/04/19-07-2004 επιστολή μας, φωτοαντίγραφο της οποίας υποβάλλουμε συνημμένα.

2. Δεν υπάρχει επιστολή του κ. Γ. Σπανού ή των συνεργατών του (πληρεξούσιος δικηγόρος, ναυτικός πράκτορας κ.λπ.) προς την Υπηρεσία μας (συνολικά είκοσι τέσσερις από της ανάληψης των καθηκόντων του υπογράφοντος) η οποία να έμεινε αναπάντητη. Συνεπώς έχουμε απαντήσει σε όλες τις κατά καιρούς καταγγελίες του. Το ότι οι απαντήσεις μας δεν ικανοποιούν τον κ. Γ. Σπανό είναι γνωστό τόσο από τον εκνευρισμό του όσο και από το γεγονός των κατ' επανάληψη καταγγελιών του στην Εισαγγελία της Ρόδου και στο υπουργείο Εμπορικής Ναυτιλίας. Φαίνεται όμως ότι ούτε οι αποφάσεις και οι απαντήσεις των δύο αυτών Αρχών τον ικανοποιούν και έτσι αρχίζει πάλι από την αρχή επαναλαμβάνοντας τις ίδιες αόριστες καταγγελίες στρεφόμενος εναντίον του πιο εύκολου στόχου (όπως νομίζει), του Κεντρικού Λιμεναρχείου Ρόδου και των αξιωματικών του.

3. Αναφέρει ο κ. Γ. Σπανός ότι χρυσός κανόνας μας ήταν το: «διυλίζομεν τον κώνωπα και καταπίνουμε την κάμηλον», έτσι αόριστα και ατεκμηρίωτα με σκοπιμότητα να δημιουργήσει σύγχυση και εντυπώσεις, γιατί σε διαφορετική περίπτωση θα συγκεκριμενοποιούσε την καταγγελία του για να τύχει και συγκεκριμένης απάντησης.

4. Δεν είναι τυχαίο ότι έχει κατά καιρούς στραφεί προσωπικά κατά του προηγούμενου Λιμενάρχη Πλοιάρχου Λ.Σ. (τότε Καναβού Γεωργίου, του σημερινού Λιμενάρχη Αρχιπλοιάρχου Λ.Σ. Γαλάνη Παναγιώτη, του προηγούμενου Υπολιμενάρχη Αντιπλοιάρχου Λ.Σ. Τσαγκάρη Κωνσταντίνου, του σημερινού Υπολιμενάρχη Πλωτάρχη Λ.Σ. Σεφεριάδη Γεωργίου και του προηγούμενου διοικητή της Λιμενικής Αστυνομίας Πλωτάρχη Λ.Σ. (τότε) Δουλαπτσή Βασιλείου. Και βέβαια δεν είναι δυνατόν όλοι αυτοί να υπονομεύουν τα συμφέροντα του κ. Γ. Σπανού!

5. Πουθενά στην επιστολή την οποία επικαλείται ο κ. Γ. Σπανός δεν αναφέρεται ότι «τοποθετούν όπως-όπως άλλες μηχανές, συγκολλούν πτερύγια, καλαφατίζουν και βάφουν τα κουφάρια», εκτός αν ο ίδιος γνωρίζει τι ήθελαν να γράψουν οι επιστολογράφοι.

6. Τα Ε/Γ-Τ/Ρ πλοία «ΣΗ ΣΤΑΡ» Ν.Π.10728 και «Πανορμίτης» Ν.Ρ.41 επιθεωρούνται και εφοδιάζονται με πιστοποιητικά αξιοπλοΐας από το ΥΕΝ/ΚΕΕΠ και τον Ελληνικό Νηογνώμονα αντίστοιχα. Η Υπηρεσία μας διενεργεί, στα πλαίσια των αρμοδιοτήτων της, έκτακτους ελέγχους προκειμένου να διαπιστώσει ότι τα πλοία που κινούνται στην περιοχή δικαιοδοσίας μας είναι εφοδιασμένα με πιστοποιητικά αξιοπλοΐας σε ισχύ, αν τηρούνται οι αναγραφόμενες στα πιστοποιητικά ασφαλείας εντολές-οδηγίες προς τον πλοίαρχο, καθώς και αν αποκαθίστανται έγκαιρα οι τυχόν αναγραφόμενες επί των πιστοποιητικών παρατηρήσεις.

7. Αναφέρει ο κ. Γ. Σπανός στην επιστολή του: «...μας θύμισε τον Γολγοθά που τραβήξαμε, και δυστυχώς -τραβάμε, από το 2000 όταν ιδρύθηκε και λειτούργησε η Δωδεκάνησος Ναυτιλιακή Ν.Ε.» και «...και τι δεν καταγγείλαμε σ' αυτά τα πέντε χρόνια στην αγωνία μας να προστατεύσουμε την επένδυσή μας από τους πειρατές των θαλασσών της Δωδεκανήσου». Μα σ' αυτό το χρονικό διάστημα άλλαξαν: (2) Λιμενάρχες, (2) Νομάρχες, (3) υπουργοί Αιγαίου, (4) υπουργοί Εμπορικής Ναυτιλίας και (2) Κυβερνήσεις. Δεν είναι δυνατόν όλοι αυτοί να στρέφονταν κατά του κ. Γ. Σπανού, ούτε να μην ερεύνησαν τις καταγγελίες του. Αρα κάτι άλλο θα πρέπει να συμβαίνει.

8. Το Κεντρικό Λιμεναρχείο Ρόδου δεν φοβέρισε ποτέ τον κ. Γ. Σπανό αλλά ούτε και κανέναν άλλο πλοιοκτήτη, ναυτικό, εργαζόμενο ή συναλλασσόμενο στο λιμάνι, αλλά αντίθετα με την υποδειγματική συμπεριφορά του προσωπικού του και με κατανόηση, που καθολικά αναγνωρίζεται, προσπαθεί να επιλύει κατά τον καλύτερο τρόπο τα προβλήματά τους.

ΣΥΝΕΧΕΙΑ ΣΤΗ ΣΕΛ. 45

ΝΕΟ ΚΑΤΑΣΤΗΜΑ ΣΤΗ ΡΟΔΟ!
mastic SODIS LABORATORIES Spa
αγνά καλλυντικά με μαστίχα
Καρπάθου 29-Τηλ. 22410 34215-25001

YOGA Center
Με τη Yoga αισθάνεστε ισορροπημένοι και ανανεωμένοι σωματικά και πνευματικά.
Με το συνδυασμό **αναπνοής, σωματικής άσκησης** και **συγκέντρωσης**, βελτιώνεται η άμυνα του οργανισμού μας, ενισχύεται η υγεία μας και αυξάνεται η ευεξία μας.
Καθένας μας μπορεί να ξεκινήσει να κάνει Yoga ανεξάρτητα από ηλικία και φυσική κατάσταση.
ΤΜΗΜΑΤΑ ΕΝΗΛΙΚΩΝ ΚΑΙ ΠΑΙΔΙΩΝ
Υπεύθυνη: Ιφιγένεια Χαλκιά • Ιερού Λόχου 8 Ιαλυσός
Τηλ: 22410 96343 - 6945 374109

ADIDAS NIKE ROBE DI KAPPA PAXOS LOIS JEEP
ΤΣΑΝΤΕΣ 30%
ΚΑΣΕΤΙΝΕΣ 40%
ΒΙΒΛΙΟΠΩΛΕΙΟ ΠΟΛΥΓΩΝΟ
ACTION MAN MINNY BARBIE MICKIE
ΑΝΑΣΤΑΣΙΑ ΖΑΓΟΡΙΑΝΟΥ
ΑΠ. ΠΑΥΛΟΥ 32
22410 65760

GLASS CLEANING
ASR ASR Πιστοποιημένο Σύστημα Ποιότητας ISO 9001 / 2000
ΟΛΟΚΛΗΡΩΜΕΝΑ ΣΥΣΤΗΜΑΤΑ ΚΑΘΑΡΙΣΜΟΥ
ΤΑ ΠΑΝΤΑ ΓΙΑ ΤΗΝ ΚΑΘΑΡΙΟΤΗΤΑ
Προϊόντα HACCP Εκπαίδευση
ΑΠΟΡΡΥΠΑΝΤΙΚΑ - ΧΑΡΤΙΚΑ
ΜΗΧΑΝΕΣ ΚΑΘΑΡΙΣΜΟΥ
Κατάστημα Glass Cleaning
Καναβά 21 - Ρόδος
τηλ.: 22410 22.893
Επαγγελματικά προϊόντα ιδανικά και για το σπίτι
Ιδιοκτήτης Καταστήματος: Ζαγκότσης Κωνσταντίνος
GLASS CLEANING ABEE
ΟΛΟΚΛΗΡΩΜΕΝΑ ΣΥΣΤΗΜΑΤΑ ΚΑΘΑΡΙΣΜΟΥ
www.glasscleaning.gr rhodos@glasscleaning.gr

CHINA VILLAGE
ΚΙΝΕΖΙΚΟ ΕΣΤΙΑΤΟΡΙΟ
Κοντά σας και πάλι
με τις γνωστές σας κινέζικες γεύσεις
Ωράριο λειτουργίας
17.00-00.30
Ολα μας τα είδη και σε πακέτο στο χώρο σας μ' ένα τηλέφωνο στο
2241021023
Κ. Ν. ΚΩΝΣΤΑΝΤΙΝΙΔΗ 8 - ΡΟΔΟΣ
τηλ. 2241021023

MEDI-ANATOMIC- HEALTH
ΚΕΝΤΡΟ-ΟΡΘΟΠΕΔΙΚΟΥ-ΥΠΟΔΗΜΑΤΟΣ
ΣΤΑΥΡΑΣ.Σ.ΙΩΑΝΝΗΣ
ΕΜΠΟΡΙΑ-ΔΙΑΝΟΜΕΣ-ΟΡΘΟΠΕΔΙΚΩΝ-ΑΘΛΗΤΙΑΤΡΙΚΩΝ-ΠΑΡΑΦΑΡΜΑΚΕΥΤΙΚΩΝ-ΚΑΛΛΥΝΤΙΚΩΝ-ΕΙΔΩΝ
ΒΑΣ.ΗΡΑΚΛΕΙΟΥ-32-ΡΟΔΟΣ-85100-ΤΗΛ/FAX.2241036380.ΑΦΜ.019348258 ΔΟΥ.ΡΟΔΟΥ e.mail.stavrasj@otenet.gr
ΠΛΗΡΕΙΣ ΓΚΑΜΑ-ΟΡΘΟΠΕΔΙΚΩΝ ΕΙΔΩΝ ΙΑΤΡΙΚΟΥ ΚΑΙ ΝΟΣΟΚΟΜΕΙΑΚΟΥ ΕΞΟΠΛΙΣΜΟΥ
ΠΙΣΤΟΠΟΙΗΤΙΚΟ ΔΙΑΣΦΑΛΙΣΗΣ ΠΟΙΟΤΗΤΑΣ-ΕΝ-ISO-9001 V-306. ΚΑΙ ΜΕ ΕΠΑΓΓΕΛΜΑΤΙΚΗ ΣΥΝΕΙΔΗΣΗ ΚΑΙ ΑΞΙΟΠΡΕΠΕΙΑ ΜΕΤΑ ΤΗΝ 25η ΠΕΙΡΑ ΜΟΥ ΣΤΟΝ ΦΑΡΜΑΚΕΥΤΙΚΟ ΧΩΡΟ.
ΥΠΕΥΘΥΝΟΣ ΚΑΤΑΣΤΗΜΑΤΟΣ ΣΤΑΥΡΑΣ.Σ.ΙΩΑΝΝΗΣ ΔΙΠΛ/ΧΟΣ Β/Σ ΦΑΡΜΑΚΟΠΟΙΟΣ

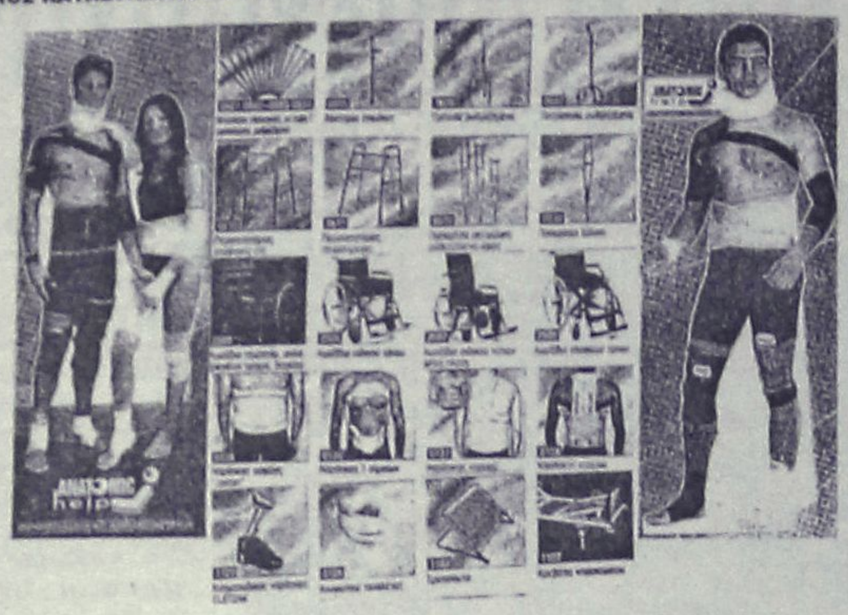

ΟΛΑ ΤΑ ΠΡΟΙΟΝΤΑ ΤΗΣ- ANATOMIC- HELP ΣΤΑ ΦΑΡΜΑΚΕΙΑ ΣΑΣ
ΓΙΑΤΙ ΜΟΝΟ Ο ΦΑΡΜΑΚΟΠΟΙΟΣ ΕΙΝΑΙ ΣΥΜΒΟΥΛΟΣ ΣΤΟ ΟΡΘΟΠΕΔΙΚΟ ΣΑΣ ΠΡΟΒΛΗΜΑ ΑΥΤΟΣ ΣΑΣ ΓΝΩΡΙΖΕΙ ΚΑΛΑ.
ΑΠΟΚΛΕΙΣΤΙΚΟΣ ΑΝΤΙΠΡΟΣΩΠΟΣ ΤΗΣ - DRUCKER ΣΤΑ ΔΩΔΕΚΑΝΗΣΑ
Pinoso Original
ΟΡΘΟΠΕΔΙΚΑ ΥΠΟΔΗΜΑΤΑ-
ΕΙΔΙΚΗΣ ΚΑΤΑΣΚΕΥΗΣ ΜΕ ΑΠΟΣΠΟΜΕΝΟ ΠΑΤΟ-
ΑΜΕΣΗ ΑΠΟΚΑΤΑΣΤΑΣΗ ΤΩΝ ΠΡΟΒΛΗΜΑΤΩΝ ΣΑΣ
ΓΙΑ ΠΑΙΔΙΑ ΜΕ ΟΡΘΟΠΑΙΔΙΚΑ ΠΡΟΒΛΗΜΑΤΑ
ΓΙΑ ΠΑΡΑΜΟΡΦΩΣΕΙΣ ΤΩΝ ΚΑΤΩ ΑΚΡΩΝ
ΓΙΑ ΔΙΑΒΗΤΙΚΟΥΣ ΑΣΘΕΝΕΙΣ



ΜΕ ΕΠΑΓΓΕΛΜΑΤΙΚΗ ΣΥΝΕΙΔΗΣΗ -ΣΕΒΑΣΜΟ ΚΑΙ ΜΕ 25ετη ΠΕΙΡΑ ΣΤΟ ΟΡΘΟΠΕΔΙΚΟ ΚΑΙ ΑΝΑΤΟΜΙΚΟ ΧΩΡΟ ΡΩΤΗΣΤΕ ΜΑΣ ΕΧΟΥΜΕ ΠΑΝΤΑ ΤΗ ΛΥΣΗ.

Επισημάνσεις προς τον κ. Αρ. Παυλίδη

Ο καθένας κάνει ό,τι θέλει στα προβλήματα του Περιβάλλοντος

Απαραίτητο Εργαστήριο Ελέγχου Τροφίμων, γιατί δεν εφαρμόζεται ο νόμος για τις γιγαντοαφίσες;

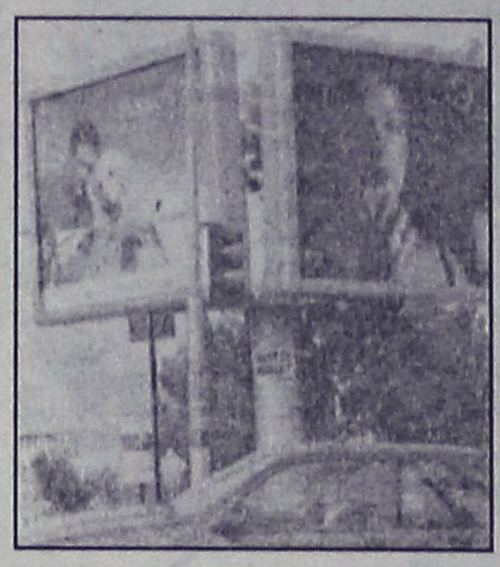

Εύστοχες παρατηρήσεις διατυπώνει με επιστολή του προς τον υπουργό Αιγαίου κ. Αρ. Παυλίδη ο επί σειρά ετών ασχολούμενος με ζητήματα περιβάλλοντος κ. Λουκάς Μπαρκανίκας.

Στην επιστολή του ο κ. Μπαρκανίκας επισημαίνει ότι "υπάρχουν πολλά προβλήματα που τα λέμε χρόνια τώρα, χωρίς οι αρμόδιες υπηρεσίες να δίνουν λύσεις, εφαρμόζοντας τους νόμους".

Συγκεκριμένα, στην επιστολή του ο κ. Λ. Μπαρκανίκας αναφέρει τα εξής:

«Με την ανάληψη των καθηκόντων σας ως υπουργός Αιγαίου και αφού είστε γνώστης των περισσοτέρων προβλημάτων, έχουμε την πεποίθηση ότι μπορεί να λυθούν πολλά προβλήματα και ότι θα δώσετε ελπίδα και δύναμη για να συνεχίσουμε τις προσπάθειές μας και για να συνεχίζουμε να επισημαίνουμε τα "κακώς κείμενα" του τόπου μας.

Συνοπτικά σας αναφέρω τα παρακάτω:

1. Χρειαζόμαστε ένα Εργαστήριο Ελέγχου Τροφίμων στο νομό μας, για να έχουμε κι εμείς τη δυνατότητα όπως οι περισσότεροι Ευρωπαίοι πολίτες τι τρώμε. Με λίγα λόγια τι ποσοστό λιπάσματος και ποια η ημερομηνία ψεκασμού ενός γεωργικού προϊόντος και όχι μόνο.

2. Αφού το Φυτώριο του Δασαρχείου καταργήθηκε, να επαναλειτουργήσει στο Φυτώριο Κοσκινού ή στον Αγ. Ανδρέα, έτσι ώστε να συνεχίσει να παραχωρεί δωρεάν δενδρύλλια για τις αναδασώσεις.

3. Να εφαρμοστεί ο νόμος για το σκέπασαμ των φορτηγών των δήμων κατ' αρχήν αλλά και των εταιριών που αναλαμβάνουν κρατικά έργα όπως βέβαια και των Ι.Χ. οχημάτων.

4. Να εφαρμοστεί ο νόμος περί Αφισοδιαφήμισης - Αφισοκόλλησης. Εχει γεμίσει πια το νησί μας με παράνομες γιγαντοαφίσες, χάνοντας την αίγλη και την ομορφιά του.

5. Να εφαρμοστεί ο νόμος περί υγειονομικής ταφής των απορριμμάτων. Πολλοί δήμοι δυστυχώς ΔΕΝ τον εφαρμόζουν με κίνδυνο πυρκαγιών και μόλυνσης του περιβάλλοντος.

6. Να εφαρμοστεί ο διεθνής νόμος "Mar.Poll" - που έχουμε κι εμείς υπογράψει- που αφορά τα απόβλητα των πλοίων. Να αναφέρεται ρητά στο Ημερολόγιο του πλοίου πού και πότε έδωσαν τα στερεά απόβλητα και τα βοθρολύμματά τους.

Πιστεύουμε να τα μελετήσετε όλα αυτά και να μας δώσετε κάποιες απαντήσεις, να τις έχουμε ως πυξίδα και οδηγό για το πού βαδίζουμε.

Τι ακριβώς δηλαδή προβλέπει το κράτος γι' αυτά τα θέματα; Καθότι αντιδρούμε συνεχώς και αγωνιζόμαστε για τον πολίτη και το περιβάλλον».

Στη Ρόδο φολκλορικό συγκρότημα από Φετιγέ

Παραστάσεις στη Σύμη και δήμους της Ρόδου

Οπως ανακοινώθηκε από το προξενείο της Τουρκίας στη Ρόδο "η Φολκλορική Ομάδα Σχολείου ΑΤΑ Φετχίγιε Τουρκίας, η οποία αποτελείται από 32 άτομα, ύστερα από πρόσκληση θα κάνει παρουσίαση φολκλορικών χορών την 1 Αυγούστου 2004 στη Σύμη και στη συνέχεια 2 Αυγούστου στο δήμο Ιαλυσού Ρόδου, 4 Αυγούστου στο δήμο Καμείρου (Φάνες), 5,6,7,8 Αυγούστου στο δήμο Καλλιθέας (Κοσκινού, Καλυθιές, Ψίνθος), 9 Αυγούστου στο δήμο Αρχαγγέλου (αναμένεται οριστική απάντηση).

Η ομάδα αυτή, η οποία συμμετείχε στα Ιαλύσια το 2003 συγκέντρωσε το ενδιαφέρον του κοινού.

Πιστεύεται ότι τέτοιου είδους πολιτιστικές ανταλλαγές συμβάλλουν στις φιλικές σχέσεις μεταξύ των δύο χωρών.

Θα είναι ικανοποίηση αντίστοιχα η συμμετοχή σε φεστιβάλ στην Τουρκία και ελληνικών φολκλορικών συγκροτημάτων.

Τα φολκλορικά συγκροτήματα, τα οποία ενδιαφέρονται μπορούν να απευθύνονται στο Γενικό μας Προξενείο και να γίνουν ενέργειες για τη συμμετοχή τους σε εκδηλώσεις στις απάναντι ακτές".

Ενα σύγχρονο κατάστημα
βιολογικών προϊόντων **τώρα και στη Ρόδο!**

ΒΙΟ ΤΟΠΟΣ
ΒΙΟΛΟΓΙΚΑ ΠΡΟΙΟΝΤΑ

Στο κατάστημά μας θα βρείτε
- Φρέσκα λαχανικά και φρούτα βιολογικής καλλιέργειας
- Κρέατα και πουλερικά βιολογικής κτηνοτροφίας
- Απόλυτα υγιεινές βιολογικές παιδικές και βρεφικές τροφές
- Βιολογικά τυποποιημένα προϊόντα
- Βιολογικούς χυμούς και καφέδες
- Πλήρη γκάμα βιολογικών κρασιών
- Φυσικά καλλυντικά - αιθέρια έλαια
- Βιολογικά είδη καθαρισμού και πολλά άλλα πιστοποιημένα βιολογικά προϊόντα

ΒΙΟ ΤΟΠΟΣ
ΒΙΟΛΟΓΙΚΑ ΠΡΟΙΟΝΤΑ

Γιατί η φύση σας προσφέρει την καλύτερη ποιότητα ζωής



Αυστραλίας 12, Ρόδος • Τηλ. 2241043446 • Fax 2241073220

Φυσική–Χημεία
Μαθηματικά
ΓΥΜΝΑΣΙΟ-ΛΥΚΕΙΟ-Τ.Ε.Ε.
Πέτρος Κ. Παραγυιός
(Φυσικός)
Αναστ. Αναστασιάδη Μπάκα
(Μαθηματικός)
✔ Ολιγομελή τμήματα
✔ Μεθοδική διδασκαλία
✔ Προσιτά δίδακτρα
ΕΝΑΡΞΗ ΜΑΘΗΜΑΤΩΝ
16 Αυγούστου: Β'-Γ' Λυκείου
30 Σεπτεμβρίου: Α' Λυκείου-ΤΕΕ
30 Αυγούστου: Α'-Β'-Γ' ΓΥΜΝΑΣΙΟΥ
Δ/νση: Παπαφλέσσα 17-Μητρόπολη-Εναντι 4ου Γυμνασίου
Τηλ.: 22410-22218 & 30880 & 78236
Κιν. τηλ.: 6974313993

ΑΘΛΗΤΙΚΗ ΡΟΔΙΑΚΗ
ΣΑΒΒΑΤΟ
31 ΙΟΥΛΙΟΥ 2004

Σε κώμα η Ρόδος!

• Η αλλαγή πλεύσης Ζαχαριουδάκη και η έλλειψη σοβαρότητας στην περίπτωση στερεί ακόμα και την... "μηχανική υποστήριξη" του ενός!!!

• "Φρούδες" υποσχέσεις πήραν οι διοικούντες κι ο Γιώργος Παρασκευάς που έμεινε μόνος

Κανείς δεν μπορεί να γνωρίζει αν πρόκειται για... κατάρα ή όχι! Αλλά από τότε που ιδρύθηκε αυτή η ομάδα μέχρι σήμερα, όποτε ξεκινούσε να κάνει κάτι, να θέσει στόχους, να πρωταγωνιστήσει, να ξεφύγει απ' την αφάνεια... κάτι δεν γινόταν σωστά! Το ίδιο λάθος επαναλαμβανόταν πάντα! Η ανοργανωσιά είναι δρόμος που οδηγεί πάντα σε τέτοια γεγονότα. Σε εκρήξεις σαν την προχθεσινοβραδυνή.

Η Ρόδος... είναι σε κώμα! Και για να μεταχειρισθεί ο γράφων "ιατρικούς όρους"... δεν υπάρχει ούτε ιατρική υποστήριξη.

Τα δεδομένα μιλούν για ένα "πισωγύρισμα" του κ. **Ζαχαριουδάκη** ο οποίος εμφανίσθηκε την Πέμπτη το βράδυ να λέει πως "δεν μπορεί επί του παρόντος να συνεισφέρει και θα πρέπει η ομάδα να γεμίσει το ταμείο της μέσα από κάποιες εκδηλώσεις" ενώ πρωτύτερα επιζητώντας τις θέσεις της προεδρίας της ΠΑΕ και την - εμμέσως πλην σαφώς-προσωπική του προβολή και των επιχειρήσεών του είχε πει πως

- και θα πλήρωνε
- και άλλα χρήματα θα έβαζε στο ταμείο της ΠΑΕ προκειμένου η Ρόδος ν' ανέβει στην Β' εθνική.

Δεν έγινε τίποτα όμως απ' όλα αυτά...

- Ο **Ζαχαριουδάκης** υπαναχώρησε.
- Ο **Παρασκευάς** δεν άντεχε άλλο να βγάζει μόνος του απ' την τσέπη του
- Στηρίγματα δεν υπήρχαν αφού κι ο **Ντουρουτλής** είχε "οπισθοχωρήσει" πριν από μήνες.
- Μάνατζερ και παίκτες δεν μπορούσαν να περιμένουν άλλο. (Ηταν στημένοι στο ξενοδοχείο μέχρι τις 3 το πρωί). Μάλιστα μερικοί απ' αυτούς είχαν ήδη κλείσει εισιτήρια για χθες το πρωί για να φύγουν!!!

-ΧΡΗΜΑΤΑ ΔΕΝ ΥΠΗΡΧΑΝ και κάπου εκεί δεν έφτανε... ούτε η μηχανική υποστήριξη για τον ασθενή!

Η Ρόδος μέχρι τη στιγμή που γράφονται αυτές οι γραμμές, ψυχορραγεί!!! Κι επειδή ο γράφων έχει ζήσει πολλές τέτοιες κακές στιγμές που δυστυχώς είναι πολύ περισσότερες απ' τις καλές η κατάσταση είναι μη αναστρέψιμη!!! Βέβαια "μάννα εξ ουρανού" θ' αποτελούσε το γεγονός να βρισκόταν-έστω μέχρι το ξημέρωμα του Σαββάτου-ένας γενναίος χρηματοδότης που να μην επαναλάμβανε... ΤΟ ΙΔΙΟ ΛΑΘΟΣ!!!

- Να στηρίξει ένα φιλόδοξο ΚΟΛΟΣΣΟ σε ξύλινα πόδια!!! Δεν είναι ποτέ δυνατόν μια τέτοια προσπάθεια να στηρίζεται στην τσέπη του ενός και στις "γνώσεις" των πολλών.

Χρειάζεται ενίσχυση από παντού, κοινή γραμμή και περισσότερο σύμπνοια. Διαφορετικά η άνοδος... γίνεται κάθοδος!!!

ΒΟΥΙΖΕΙ Ο ΤΟΠΟΣ

Από νωρίς χθες το πρωί βουίζει ο τόπος για το γεγονός. Η υπαναχώρηση **Ζαχαριουδάκη** δεν έφερε τα συμβόλαια στην ΕΠΑΕ κάτι που ανάγκασε χθες τους **Δημήτρη Ράπτη, Λάζαρο Σέμο** να φύγουν απ' το νησί θέλοντας ν' αναζητήσουν αλλού την ποδοσφαιρική τους τύχη λίγες στιγμές πριν εκπνεύσει η μεταγραφική περίοδος.

Την ίδια ώρα στον αέρα του TOP-FM "πανικός": Με ερωτήματα από τους εκπροσώπους του Τύπου ν' αναζητούν απαντήσεις από οποιονδήποτε της Διοίκησης μπορούσε ν' απαντήσει.

Πρώτος τον λόγο χθες το μεσημέρι πήρε ο υπεύθυνος Δημ. Σχέσεων και Τύπου **Μιχάλης Σπανουδάκης** που τόνισε μεταξύ άλλων:

"Τον κ. **Ζαχαριουδάκη-είπε** δεν τον πρότεινε ο κ. Παρασκευάς. Προσπάθησε να πάρει στις πλάτες του όλη την ΠΑΕ. Προσπάθησε να φορτωθεί και χθες το βάρος της μεταφοράς, της ομάδος σ' ένα άνθρωπο. Πήγε να πάρει την ευθύνη πάνω του. Υπήρχε επαφή με άλλα μέλη του Δ.Σ. χθες (προχθές) το βράδυ και ενημερώθηκε κι ο κ. Παρασκευάς. Ηρθε στο Δ.Σ. ο κ. **Ζαχαριουδάκης** για να μας τον παρουσιάσουν. Τώρα πια πρέπει να δούμε τί θα γίνει με την ομάδα. Υπήρχαν ποδοσφαιριστές που έπρεπε να σταλούν τα συμβόλαιά τους και να πάρουν κάποιες προκαταβολές.

Ο κ. **Παρασκευάς** έβαζε το χέρι στην τσέπη απ' την αρχή της περιόδου. Κάποια στιγμή έπρεπε τα υπόλοιπα μέλη του Δ.Σ.-κι εγώ μαζί -ν' αναλάβουμε τις ευθύνες μας. Ο κ. **Παρασκευάς** ζήτησε βοήθεια, κι αυτή δεν ερχόταν από πουθενά. Κάποιες διαβεβαιώσεις από μεγαλοπαράγοντες δεν ήσαν αρκετές. Εμειναν στον αέρα. Απεδείχθη πως δεν υπήρχε άλλη λύση απ' τον κ. **Ζαχαριουδάκη** που θα μπορούσε να δώσει ένα τέλος στο πρόβλημα που πήγε να ξεκινήσει".

Η ΛΥΣΗ

Τί έγινε τώρα μετά την έλευση του κ. **Ζαχαριουδάκη** στο Δ.Σ.: Συνεχίζει ο κ. Σπανουδάκης: **"Ηρθε ο κ. Ζαχαριουδάκης στο Δ.Σ. και μας είπε ούτε λίγο ούτε πολύ πως αναλαμβάνει τα έξοδα** από δώ και πέρα. Ο κ. **Ντουρουτλής** που πάντα πλήρωνε την ομάδα μέχρι την τελευταία στιγμή και ήταν ο "βράχος" της όλης ιστορίας, τον διαβεβαίωσε ότι δεν θα έχει κάτι άλλο να πληρώσει, πριν την χθεσινή μέρα. Αυτός λοιπόν θα πλήρωνε, αυτός θα έδινε τις προκαταβολές.

Δόθηκε λοιπόν η διαβεβαίωση στους ποδοσφαιριστές ότι το βράδυ θα πληρωθούν. Εκτός των δύο ξένων που είχαν πάρει τα χρήματά τους από τον κ. **Παρασκευά.** Ο **Νταμιάνοβιτς** κι ο **Γκεοργκίεφ** έχουν πάρει τις προκαταβολές όπως κι ο τερματοφύλακας, ο **Δημήτρης Ράπτης.** Εχουν πληρωθεί ακόμα ο **Καντιμοίρης,** ο **Τσουκαλίδης** και κάποιοι άλλοι. Για τους υπόλοιπους θα αναλάμβανε ο κ. **Ζαχαριουδάκης.** Εφερε λοιπόν ένα δικό του επιτελείο με α' και β' αντιπρόεδρο "δικούς του", μπήκε πρόεδρος και διευθύνων σύμβουλος ο ίδιος και καλά έκανε αφού έπαιρνε και το οικονομικό ρίσκο. Πήγαν λοιπόν στους ποδοσφαιριστές με σκοπό να τους πληρώσουν. Ο κ. **Ζαχαριουδάκης** ξαφνικά είπε πως ήθελε να ενημερωθεί για το τί γίνεται στην ομάδα

(Σ.Σ.: Η έλλειψη σοβαρότητας σ' όλο της το μεγαλείο). Για το οικονομικό κομμάτι αλλά και για το τί υποχρεώσεις θα έχει κάθε μήνα στην ομάδα. Η αλλαγή πλεύσης μας έκανε αίσθηση. Ενημερώθηκε από τον διευθύνοντα σύμβουλο κ. **Ψέλλα.** Τον ενημέρωσε για τα πάντα. Ακόμα και το τί πρέπει να κάνει. Και τί υποχρεώσεις έχει κάθε μήνα η ΠΑΕ. Ο κ. **Ζαχαριουδάκης** είχε την άποψη της διενέργειας εκδηλώσεων, για να βγουν από κει τα χρήματα των πληρωμών και των υποχρεώσεων. Του εξήγησαν προσωπικά πως ο εκάστοτε μεγάλος παράγοντας έχει τα φόντα και πληρώνει και τα παίρνει στη συνέχει πίσω απ' την ομάδα και τις εκδηλώσεις που γίνονται. Ηθελε να κάνει κάτι το διαφορετικό μια νέα επιχείρηση. Εχει όπως έμαθα εκατό άτομα προσωπικό κι είναι όλοι ευχαριστημένοι. Εχει καταστήματα-επιχειρήσεις στην Αθήνα και στην Κρήτη, έχει κι εδώ. Ετσι οι ΠΑΕ όμως δεν λειτουργούν. Σαν Ροδίτης φίλαθλος το πιστεύω αυτό. Δεν μπορεί να λειτουργήσει έτσι η ομάδα. Ικανότερος πρόεδρος είναι κατά την προσωπική μου άποψη ο **Γιώργος Παρασκευάς**. Προσπάθησα μέχρι τις τέσσερις το πρωί να τον μεταπείσω να μείνει στην ομάδα".

-ΦΡΟΥΔΕΣ ΥΠΟΣΧΕΣΕΙΣ-

Η ουσία είναι πώς ο **Γιώργος Παρασκευάς** και οι συνεργάτες του στηρίχθηκαν σε φρούδες υποσχέσεις. Ο μέχρι πρότινος πρόεδρος της Ρόδου είχε την διαβεβαίωση και τις υποσχέσεις κάποιων ανθρώπων οι οποίοι στο τέλος...έμειναν μακρυά!!!

ΚΙ ΑΛΛΟ ΜΕΓΑΛΟ ΛΑΘΟΣ!!!

Ο άπειρος πρόεδρος μιάς εταιρείας ποδοσφαιρικής δεν είναι δυνατόν να στηρίζεται σε υποσχέσεις. Πρέπει η πρώτη ύλη να πέφτει στο τραπέζι!!! Εχει να κάνει κανείς με ΠΑΕ κι όχι...με μπακάλικο! Διότι παίρνοντας υποσχέσεις, μοιράζει κι εκείνος υποσχέσεις όταν έρθει η ώρα του τετ-α-τετ με προπονητές και ποδοσφαιριστές. Κι όταν αυτές δεν υλοποιηθούν τότε, τα συμβόλαια πάνε περίπατο. Ο λόγος παρέρχεται ενώ το γραπτό μένει.

Ετσι έγινε και στη Ρόδο. Θα...θα...θα!

Κι όταν στέρεψε η τσέπη του ΕΝΟΣ τότε ακολουθήθηκε ...ΣΥΣΤΗΜΑ ΜΠΟΝΑΤΣΟΥ!!!

- Φύγε σύ, έλα συ!!!

Μια ΠΑΕ όμως δεν είναι τηλεοπτικό παιχνίδι αλληλουχίας. Χρειάζεται σοβαρότητα που δεν υπήρξε τη δεδομένη στιγμή. Δεν είναι δυνατόν, κάποιος να γίνεται δεκτός στο Δ.Σ. μιας ΠΑΕ στο άρπα-κόλα!!! Θυμίζει πνιγμένο που ψάχνει σωσίβιο. Σαν να έλεγαν δηλαδή του Ζαχαριουδάκη (δεν έχει σημασία ποιός είναι) "Ελα μεγάλε να μας βγάλεις από το αδιέξοδο...". Δεν μπορεί να χτισθεί έτσι όμως οικοδόμημα και δεν γίνεται να πάει μπροστά μιά ΠΑΕ έτσι!

Στήριξη στον Παρασκευά

• Ντουρουτλής: «Οσο ο κ. Ζαχαριουδάκης δεν έχει καμμία μετοχή δεν μπορεί να πράττει και να λέει ότι θέλει».

• Πέφτει το μπάτζετ. Παρελθόν Ράπτης, Σέμος, Αραμπατζής.

• Τετ-α-τετ Ζαχαριουδάκη με φιλάθλους στ' αποδυτήρια του Δημ. Σταδίου.

Ολη αυτή η ιστορία προκάλεσε αναστάτωση στις τάξεις των φίλων της ομάδας που εναγωνίως έψαχναν να βρουν ιθύνοντες να μιλήσουν αλλά και ν' ακούσουν κάποιον να τους φανερώνει την προσδοκούμενη λύση. Αυτό αναζητούσαν να βρουν χθες βράδυ οι διοικούντες της ΠΑΕ αφού πρώτα προηγήθηκαν κάποια άλλα πράγματα.

ΕΦΥΓΑΝ ΟΙ ΤΡΕΙΣ

Στο μεταξύ παρελθόν και μάλιστα νωρίς-νωρίς αποτελούν για τη Ρόδο οι **Ράπτης, Σέμος** και **Αραμπατζής**. Παρουσία του μάνατζερ των παικτών **Θόδωρου Αντωνάκου** καταστράφηκαν τα συμβόλαια και των τριών. Ο πρώτος μάλιστα έφυγε από τη Ρόδο και θα τον ακολουθήσουν σήμερα το πρωί ο **Σέμος** και πιθανότατα κι ο **Αραμπατζής**.

ΣΤΟ ΓΗΠΕΔΟ Ο ΖΑΧΑΡΙΟΥΔΑΚΗΣ

Η παρουσία του **Αντώνη Ζαχαριουδάκη** στ' αποδυτήρια κέντρισε το ενδιαφέρον των φιλάθλων στους οποίους απευθυνόμενος τόνισε μεταξύ άλλων πώς:

— Η Ρόδος θα κάνει πρωταθλητισμό και θα ενισχυθεί με «δανεικούς» παίκτες για να επιτευχθεί ο στόχος της.

— Εδειξε αποφασισμένος να πάρει το 51% των μετοχών από τη Γενική Συνέλευση των μετόχων που πιθανότατα να προκηρυχθεί προσεχώς και

— Καθησύχασε όλους τους παρευρισκόμενους πώς «όλα θα πάνε καλά». Ακολούθως ζήτησε συνάντηση με τους ποδοσφαιριστές.

ΥΣΤΑΤΗ ΚΙΝΗΣΗ

Αμέσως μετά την παρουσία **Ζαχαριουδάκη** στ' αποδυτήρια υπήρξε κίνηση στήριξης του **Γιώργου Παρασκευά** από τους διοικούντες. Αρχισε άμεσα η «μελέτη» μείωσης του μπάτζετ της ομάδας μετά και την φυγή των τριών. Στη σύσκεψη που επακολούθησε παρόντες πλην του **Γιώργου Παρασκευά** ήσαν οι κ.κ. **Ντουρουτλής, Σπανουδάκης, Μαρίνος, Καμπουράκης, Ψέλλας**.

Ο διευθυντής του ποδοσφαιρικού τμήματος της ΠΑΕ λίγο πριν «κλείσουν οι πόρτες» τόνισε χαρακτηριστικά αφήνοντας αιχμές κατά του κ. **Ζαχαριουδάκη:**

«Εγώ ήμουν αυτός που παρότρυνα τον **Γιώργο Παρασκευά** ν' αναλάβει την προεδρία. Ο **Γιώργος** στηρίχθηκε σ' ένα υψηλό μπάτζετ με υψηλούς παράλληλα στόχους, στηρίζοντας παράλληλα όλο το οικοδόμημα στη βοήθεια εντός και εκτός διοικητικού συμβουλίου. Βλέποντας ότι η κατάσταση δεν ανταποκρινόταν σ' αυτό που πιστεύαμε κάλεσε σε ενίσχυση εκ των έξω.

Στην έκκληση προς βοήθεια προσέτρεξαν κάποιοι έστω και την ύστατη στιγμή. Εγώ μετά απ' όλη αυτή την ιστορία περίμενα να γίνει κάτι. Επειδή όμως όλα τρέχουν καλείται ο κ. **Ζαχαριουδάκης** να προβεί στην αύξηση του μετοχικού κεφαλαίου, ν' αγοράσει το 51% των μετοχών και στη συνέχεια να κάνει όνειρα. Οσο όμως δεν έχει καμμιά μετοχή δεν μπορεί να πράττει και να λέει ότι θέλει. Εμείς συνεχίζουμε να στηρίζουμε τον **Γιώργο Παρασκευά** και τον καλούμε να ρίξει το μπάτζετ κι όλοι μαζί παλιά και νέα μέλη να προσπαθήσουμε για ότι καλύτερο από δώ και πέρα. Ο χρόνος υπάρχει κι ας μη χαίρονται ορισμένοι».

Η νύχτα ήταν κρίσιμη για τη Ρόδο σίγουρα...

Τάβαζε... "μαύρα"!!!

• Γιώργος Παρασκευάς: "Αναλαμβάνω την ευθύνη γιατί εγώ έχω εκτεθεί"

Θλιβερή μορφή της χθεσινής μέρας ήταν ο ίδιος ο **Γιώργος Παρασκευάς** που εκτός του ότι μετεχειρίσθηκε τη γλώσσα της αλήθειας, εκτός του ότι προέβη σε σημαντικές αποκαλύψεις σε ό,τι αφορά την "τσέπη του", έκανε κι έκκληση προς κάθε ενδιαφερόμενο να προστρέξει και να αναλάβει την Ρόδο.

Ο πρόεδρος της Ρόδου έχει ίσως την μεγαλύτερη ευθύνη για την κατάσταση που βρίσκεται η ομάδα και του καταλογίζεται μόνο το στοιχείο της εμπειρίας και του ενθουσιασμού.

ΕΒΑΖΕ "ΜΑΥΡΑ ΛΕΦΤΑ"

Ο **Γιώργος Παρασκευάς** μιλώντας για τα τρέχοντα γεγονότα τόνισε: "Οταν βγήκε ο προϋπολογισμός, το μπάτζετ της ομάδας, το συμβούλιο τον ενέκρινε. Ξεκινώντας η ομάδα, είχαμε πεί πως μ' αυτό το μπάτζετ θα κάναμε τον πρωταθλητισμό μας. Δεν ξεφύγαμε καθόλου από το μπατζέτ αυτό. Εγιναν οι κινήσεις που έπρεπε να γίνουν, για να μπορέσουμε να πετύχπυμε τον στόχο μας. Φθάσαμε σ' ένα σημείο στο οποίο υπήρχε μόνο ο **Γιώργος** (ο ίδιος) που έβαλε τα λεφτά. Υπήρχε ο **Γιώργος** που έκοβε τις επιταγές του και δεν υπήρχε κανένας άλλος. Ασπάζομαι πως ο προϋπολογισμός έπρεπε να γίνει μέχρι εκεί που φθάνει η τσέπη μας. Επειδή εγώ δεν ήθελα να συνεχίσω να βάζω κάποια λεφτά τη συγκεκριμένη χρονική στιγμή που δεν φαίνονται πουθενά μέσα στην ΠΑΕ είναι τα λεγόμενα "μαύρα λεφτά", δεν ήθελα να βάλω άλλα τόσα!

Ηθελα τα λεφτά μου να φαίνονται. Λοιπόν δεν μπορούσε να συνεχισθεί αυτή η κατάσταση. Να είμαι συνεχώς με το χέρι στην τσέπη. Σε κάποια στιγμή θα μπορούσε να γίνει αύξηση μετοχικού κεφαλαίου και δεν θα μπορούσα να πάρω μετοχές. Κι ο οποιοσδήποτε θα μπορούσε να με κατακρίνει. Δεν είναι και το τεράστιο ποσό και δεν θέλω να το κάνω θέμα. Κάνοντας αυτή την κίνηση και αποδεχόμενος την πρόταση **Ντουρουτλή** ήξερα καλά πού πήγαινα. Ήξερα ότι θα βάλω και το χέρι στην τσέπη. Η στήριξη των άλλων ίσως ερχόταν αργότερα".

"ΡΑΚΟΣ"...

Ο **Γιώργος Παρασκευάς** ήταν πολύ στενοχωρημένος χθές: "Εχω να κοιμηθώ μέρες", τόνισε και συνέχισε: "Προσπαθούσα μήπως βρώ κάποια άκρη και φτιάξουν τα πράγματα. Να προσπαθήσουμε να κρατήσουμε 2-3 ποδοσφαιριστές οι οποίοι όμως έφυγαν. Ο **Ράπτης** έφυγε το πρωί απ' το νησί, αν κι είχε πάρει προκαταβολή".

ΕΚΚΛΗΣΗ ΠΡΟΣ ΟΛΟΥΣ

Ο **Γιώργος Παρασκευάς** είχε αφήσει σαν "τελευταία του λέξη" την έκκληση προς τον κόσμο. "Κάνω έκκληση σε οποιονδήποτε θέλει αυτή την στιγμή να έρθει κοντά να βοηθήσει την ομάδα. Η Ρόδος κινδυνεύει. Την πονάω γιατί μεγάλωσα μαζί της. Είμαι Ρόδος. Μέχρι και τα ξημερώματα προσπάθησα πολύ. Είμαι στη δυσάρεστη θέση να είμαι εγώ αυτός που έχει εκτεθεί σ' όλο τον κόσμο. Πλησίασα μεγαλοεπιχειρηματίες και μου είπαν ότι θα είχα βοήθεια. Περίμενα ότι κάποια στιγμή θα ερχόταν. Αλλά με την όλη κατάσταση που είχε δημιουργηθεί παίρνω το μερίδιο ευθύνης που μου αναλογεί. Δεν γνωρίζω γιατί έκανε πίσω ο κ. **Ζαχαριουδάκης**. Πέρα από ένα μισάωρο που βρέθηκα μαζί του δεν είχα άλλη συνάντηση.Πήρα την ευθύνη γιατί εγώ έχω εκτεθεί στην όλη υπόθεση. Ας θυσιασθώ λοιπόν εγώ..."

Γ' ΕΘΝΙΚΗ

Ψηφίσθηκε η τροπολογία

• *Ημιεπαγγελματική πλέον η Γ' Εθνική κατηγορία*

Ψηφίστηκε την Πέμπτη στη Βουλή, η τροπολογία που κατέθεσε ο Υφυπουργός Πολιτισμού, αρμόδιος για θέματα Αθλητισμού **Γιώργος Ορφανός,** και η οποία αφορά:

1. Την έναρξη της αγωνιστικής περιόδου 2004 - 2005, στο άθλημα του ποδοσφαίρου.
2. Την λειτουργία της Γ΄ Εθνικής και
3. Τις ομάδες που θα μετάσχουν στο Πρωτάθλημα Α2 κατηγορίας στο μπάσκετ.

Η τελική μορφή της τροπολογίας έχει ως εξής:

1. Η παράγραφος 6, που προστίθεται στο τέλος του άρθρου 78, παρέμεινε ως είχε και αναφέρει: «Ειδικότερα για την αγωνιστική περίοδο 2004 - 2005, στο άθλημα του ποδοσφαίρου, ως έναρξη αυτής θεωρείται η ημερομηνία έναρξης του πρωταθλήματος της Α' Εθνικής κατηγορίας».

2. Αντικαθίσταται η παράγραφος 1 του άρθρου 110 Ν. 2725/1999, όπως αυτός έχει τροποποιηθεί και ισχύει σήμερα «Πρωταθλήματα επαγγελματικού ποδοσφαίρου» και διατυπώνεται ως εξής: «Όσον αφορά τη λειτουργία της Γ' εθνικής Κατηγορίας, ισχύουν τα ακόλουθα: Οι ανερχόμενες ποδοσφαιρικές ομάδες από τη Δ' στη Γ' εθνική κατηγορία για την αγωνιστική περίοδο 2004 - 2005 και εφεξής, δύνανται να επιλέγουν τη μορφή τη Ποδοσφαιρικής Ανώνυμης Εταιρίας ή του Τ.Α.Π. με την οποία θα μετέχουν στο πρωτάθλημα της Γ΄ εθνικής κατηγορίας.

Οι ανωτέρω ομάδες οφείλουν να συστήσουν Π.Α.Ε. ή Τ.Α.Π. το αργότερο δεκαπέντε (15) ημέρες πριν από την έναρξη του οικείου πρωταθλήματος, αλλιώς αποβάλλονται από αυτό. Την απόφαση της αποβολής λαμβάνει το Δ. Σ. της Ε.Π.Α.Ε. ύστερα από πρόταση της Επιτροπής Επαγγελματικού Αθλητισμού, το αργότερο δέκα (10) ημέρες πριν από την έναρξη του πρωταθλήματος.

Οι Π.Α.Ε. που δικαιούνται συμμετοχής στο πρωτάθλημα της Γ΄ εθνικής κατηγορίας δύνανται, μετά από σχετική απόφαση των μετόχων τους, σύμφωνα με τις διατάξεις του Νόμου 2190/ 20, να αποφασίσουν τη λύση τους και με απόφαση της Γενικής Συνέλευσης των μελών του Ιδρυτικού Σωματείου να αντικατασταθούν από Τμήματα Αμειβομένων Ποδοσφαιριστών (Τ.Α.Π.), σύμφωνα με τις διατάξεις του Ν. 2725/1999, και τα οποία υποκαθιστούν στα δικαιώματα και τις υποχρεώσεις τις Π.Α.Ε.

Για την ασφαλιστική κάλυψη των ποδοσφαιριστών του Τ.Α.Π. εφαρμόζονται ανάλογα οι διατάξεις του άρθρου 89 του Νόμου 2725/99, όπως αυτός ισχύει σήμερα.

Τα Τ.Α.Π. διέπονται από τους κανονισμούς που ισχύουν για όλες τις ομάδες Α', Β' και Γ' Εθνικής Κατηγορίας.

3. Τροποποιείται η παρ. 1 του άρθρου 112 Ν. 2725/1999 όπως αυτός έχει τροποποιηθεί και ισχύει έως σήμερα «Πρωταθλήματα επαγγελματικού ποδοσφαίρου» ως ακολούθως:

Τα κατά έτος διεξαγόμενα πρωταθλήματα του επαγγελματικού ποδοσφαίρου είναι:

α) το πρωτάθλημα της Α' εθνικής κατηγορίας και

β) το πρωτάθλημα της Β' εθνικής κατηγορίας

4. α. «Τροποποιείται η παράγραφος 1 του άρθρου 99 του Νόμου 2725/99 και επαναδιατυπώνεται ως κατωτέρω:

Μέλη της ΕΠΑΕ καθίστανται οι ΠΑΕ και τα ΤΑΠ που έχουν δικαίωμα συμμετοχής στα Ποδοσφαιρικά Πρωταθλήματα Α', Β' και Γ' Εθνικής κατηγορίας».

β. «Τροποποιείται η παράγραφος 2β του άρθρου 99 του Νόμου2725/99 και επαναδιατυπώνεται ως εξής:

Πάρεδρα μέλη είναι οι ΠΑΕ και τα ΤΑΠ που συμμετέχουν στο πρωτάθλημα της Γ' Εθνικής κατηγορίας».

ΤΙ ΕΙΠΕ Ο ΥΦΥΠΟΥΡΓΟΣ ΣΤΗ ΒΟΥΛΗ

Ο Υφυπουργός Αθλητισμού ανέφερε στη Βουλή τα εξής:

«Αυτοί που θέλουν να ιδιοποιούνται επιτυχίες των αθλητών, είτε είναι Κυβερνήσεις είτε είναι Αντιπολιτεύσεις, προσφέρουν κακή νοοτροπία, δε βοηθούν και κυρίως παραπέμπουν σε καθεστώτα και διαδικασίες, οι οποίες μέσω του αθλητισμού, ήθελαν να δείξουν την ανωτερότητα της δικής τους διακυβέρνησης.

Αυτό λοιπόν εμένα δε με εκφράζει και φαντάζομαι δεν εκφράζει κανέναν σε αυτή την αίθουσα. Οι αθλητές μας κερδίζουν και εμείς κάνουμε τα αυτονόητα, αυτά για τα οποία, ο λαός μας έχει εκλέξει.

Γνωρίζετε ότι η μεγάλη πλειοψηφία των Αθλητικών Ανωνύμων Εταιρειών αυτή τη στιγμή με τους ισχύοντες Νόμους, πρέπει να διαλυθούν. Δεν έχουν την οικονομική θέση που προβλέπει ο Νόμος για να λειτουργούν ως Ανώνυμες Εταιρίες. Ένα σύνολο από αυτές έχουν χρέη, τα οποία δεν έχουν τη δυνατότητα να τα εξυπηρετήσουν και να πάρουν το πιστοποιητικό συμμετοχής στο επόμενο πρωτάθλημα.

Υπήρξε λοιπόν ένα δίλημμα, τις διαλύουμε όλες ή δίνουμε μια τελευταία ευκαιρία, κάτω από συγκεκριμένες προϋποθέσεις; Εμείς, ως Κυβέρνηση, μετά από ισχυρό προβληματισμό, καταλήξαμε ότι πρέπει να δώσουμε μια τελευταία ευκαιρία, που θα έρθει με τη μορφή Νομοθετικής ρύθμισης και θα συζητηθεί στο δεύτερο τμήμα της Βουλής, αμέσως μετά τους Ολυμπιακούς Αγώνες».

Στη συνέχεια ο κ. **Ορφανός** αναφέρθηκε σε όλες τις συναντήσεις, που έχει κάνει, με παράγοντες, φορείς και κόμματα, προκειμένου να καταλήξει στο τελικό κείμενο του Νομοσχεδίου.

Ακολούθως εξήγησε το περιεχόμενο της τροπολογίας. Σύμφωνα με ό,τι ίσχυε, οι ομάδες που μετέχουν στα πρωταθλήματα Α', Β' και Γ' κατηγορίας, έπρεπε να πάρουν τα πιστοποιητικά συμμετοχής μέχρι 31 Ιουλίου, αφού η αγωνιστική περίοδος σύμφωνα με τον Κ.Α.Π., αρχίζει την 1η Αυγούστου. Ειδικά για φέτος, ως έναρξη της αγωνιστικής περιόδου θεωρείται η 19η Σεπτεμβρίου που αρχίζει το πρωτάθλημα της Α' εθνικής. Εκτός των άλλων, αυτή η τροποποίηση θα δώσει την ευχέρεια στις Π.Α.Ε., να ενταχθούν στη ρύθμιση εξόφλησης των οφειλών με δόσεις και η διαδικασία αυτή θα προβλέπει και ποινές. Δηλαδή, όποια Π.Α.Ε. δε θα καταβάλει έναν αριθμό δόσεων, θα βγαίνει από τη ρύθμιση, κάτι που σημαίνει στο τέλος του πρωταθλήματος, υποβιβασμό.

Ο υφυπουργός κατέληξε τονίζοντας ότι, η σχετική ρύθμιση θα έχει και μια δεύτερη παράμετρο για τις Π.Α.Ε., που δε θα κάνουν αύξηση του Μετοχικού τους Κεφαλαίου.

Σε ερώτηση Βουλευτή, εάν αυτό θα γίνει στη μέση του πρωταθλήματος, ο κ. **Ορφανός** είπε: «Οι Π.Α.Ε. θα έχουν τη δυνατότητα να βρουν τα χρήματα και να πληρώσουν μέχρι το τέλος της χρονιάς. Όμως, θα υπάρξουν πιέσεις και στη διάρκεια του πρωταθλήματος (όπως απαγόρευση μεταγραφών τον Ιανουάριο), ώστε οι Π.Α.Ε. να μην περιμένουν το τέλος του χρόνου για να βρουν χρήματα». Για τους ποδοσφαιριστές της Γ' εθνικής, ο κ. **Ορφανός** ξεκαθάρισε ότι δεν υπάρχει περίπτωση οι ποδοσφαιριστές να χάσουν τα δεδουλευμένα, γιατί υπάρχει σχετική ρύθμιση.

Τέλος ανέφερε ότι, με τη τροπολογία που ψηφίστηκε και αφορά στη Γ' εθνική κατηγορία, δίνεται η δυνατότητα σε τρεις ιστορικές ομάδες, Φωστήρα, ΠΑΣ Γιάννενα και Παναχαϊκή, που δε μπορούσαν να διατηρηθούν ως Π.Α.Ε., να παραμείνουν στη Γ' εθνική (ως ΤΑΠ), ενώ σε αντίθετη περίπτωση, έπρεπε να υποβιβαστούν στη Δ' εθνική.







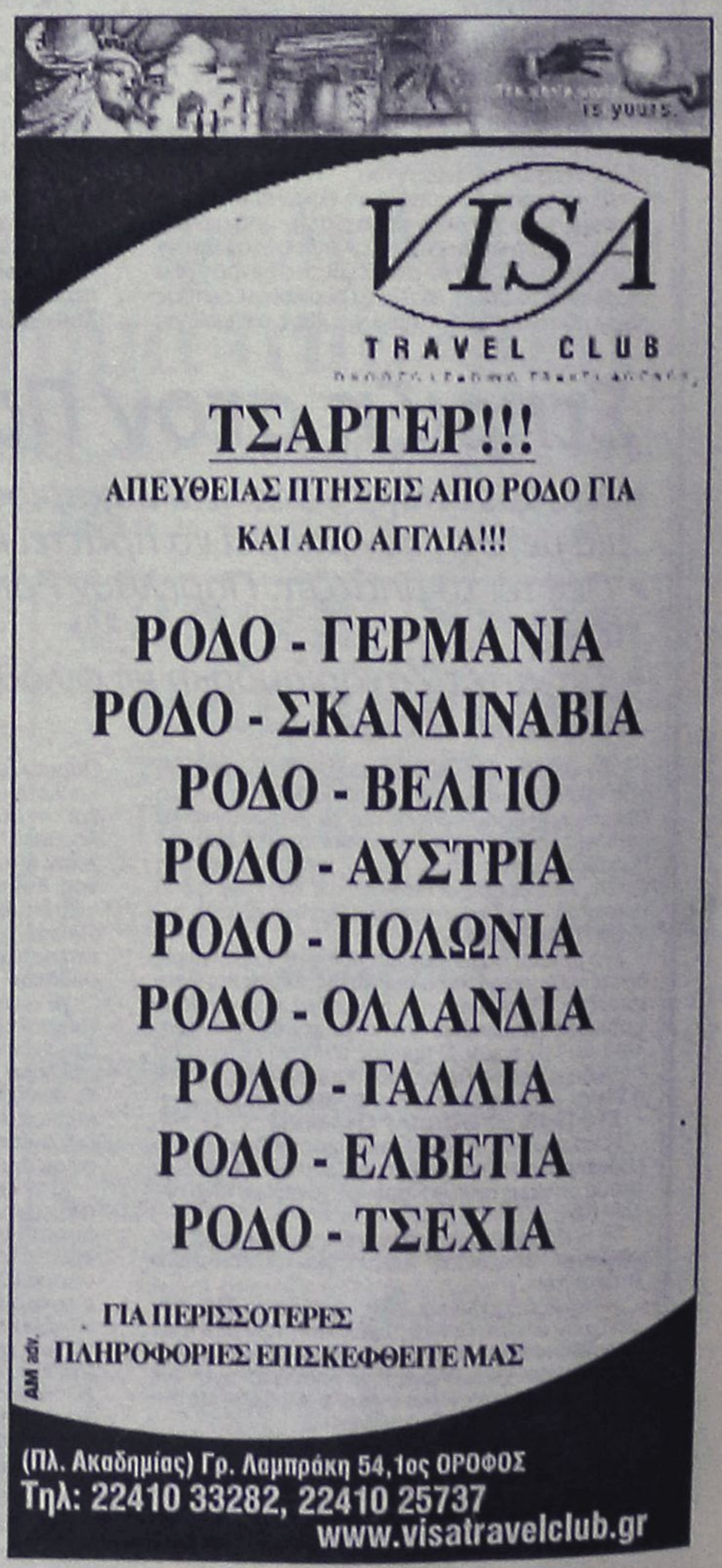

ΤΟΠΙΚΟ ΠΟΔΟΣΦΑΙΡΟ

Τιμή στο παιδί της

• Η Δωδεκάνησος θα τιμήσει τον Μιχάλη Καψή για τον θρίαμβο της Πορτογαλίας σε εκδήλωση που θα διεξαχθεί μόλις του το επιτρέψουν οι υποχρεώσεις του

• Στον ποδοσφαιριστή θα απονεμηθεί το χρυσό μετάλλιο της Νομαρχιακής Αυτοδιοίκησης. Ομόφωνα έγινε δεκτή από το Νομαρχιακό Συμβούλιο η πρόταση του Μιχάλη Μπαριανάκη



Ο Δωδεκανήσιος Μιχάλης Καψής θα τιμηθεί από τη Νομαρχία

Στο πρόσωπο του **Μιχάλη Καψή** θα τιμήσει η Νομαρχιακή Αυτοδιοίκηση Δωδεκανήσου όλους όσους συνέβαλαν στον θρίαμβο της Εθνικής μας ομάδας στο Πανευρωπαϊκό Πρωτάθλημα Ποδοσφαίρου της Πορτογαλίας. Ο **Μιχάλης Καψής**, ένας από τους στυλοβάτες της καταπληκτικής πορείας του αντιπροσωπευτικού μας συγκροτήματος, κατάγεται από την Σύμη και την Αστυπάλαια, ενώ ξεκίνησε την πορεία του στον χώρο του ποδοσφαίρου από την φτωχογειτονιά του Αι Γιάννη και τον Ορφέα. Στα γήπεδα της Πορτογαλίας, λοιπόν, ενσάρκωσε την Ρόδο και ολόκληρη τη Δωδεκάνησο, όπως επεσήμανε στην τοποθέτησή του ο Νομαρχιακός Σύμβουλος **Μιχάλης Μπαριανάκης** κατά τη διάρκεια της χθεσινής συνεδρίασης των μελών του Νομαρχιακού Συμβουλίου. Ο ίδιος ήταν που έφερε το θέμα προς συζήτηση και μάλιστα εκτός ημερήσιας διάταξης και, όπως ήταν φυσικό, η πρότασή του να τιμηθεί ο **Μιχάλης Καψής** με το χρυσό μετάλλιο της Νομαρχιακής Αυτοδιοίκησης αγκαλιάστηκε ομόφωνα εν ριπή οφθαλμού.

Η χρονική στιγμή της διοργάνωσης της εορταστικής εκδήλωσης δεν έχει προσδιοριστεί, αφού θα πρέπει να προηγηθεί συζήτηση με τον ίδιο τον **Μιχάλη Καψή** και να αναζητηθεί η κενή ημερομηνία στο περιθώριο των υποχρεώσεών του με την γαλλική Μπορντό, αλλά και την εθνική μας ομάδα.

Φορέας υλοποίησης της χθεσινής απόφασης του Νομαρχιακού Συμβουλίου θα είναι ο Νομαρχιακός Αθλητικός Οργανισμός Δωδεκανήσου.

Το φιλί της ζωής

• Με στόχο την ενεργοποίηση όλων όσων εμπλέκονται με το ποδόσφαιρο της Καρπάθου ξεκινάει σήμερα η επίσκεψη στο νησί των μελών του Συνδέσμου Βετεράνων Ποδοσφαιριστών Ρόδου Διαγόρα

Την γνώση τους και την διάθεσή τους για το ποδόσφαιρο θα προσπαθήσουν να μεταδώσουν σήμερα και αύριο τα μέλη του Συνδέσμου Βετεράνων Ποδοσφαιριστών Ρόδου και Διαγόρα στους ποδοσφαιριστές, τους παράγοντες, αλλά και τους φιλάθλους της Καρπάθου, στο πλαίσιο της πρωτοβουλίας που έχουν αναλάβει για την αναγέννηση και την ανάπτυξη του αθλήματος στο νομό μας και ειδικά στις ποδοσφαιρικά προβληματικές περιοχές.

Η αυλαία της διήμερης δραστηριότητας των Βετεράνων στο νησί θα ανοίξει σήμερα το πρωί στο σύγχρονο γήπεδο της Καρπάθου με την διοργάνωση τουρνουά και σεμιναρίου για τα παιδιά των τμημάτων υποδομής. Θα ακολουθήσει η συνάντηση με τους παλαίμαχους της Καρπάθου, προκειμένου να αξιολογηθεί από κοινού η κατάσταση στην οποία έχει περιέλθει το ποδόσφαιρο στο νησί. Τα δε συμπεράσματα θα αναπτυχθούν το βράδυ κατά την διάρκεια της ανοιχτής συγκέντρωσης στην οποία θα παραστούν εκτός των βετεράνων οι εκπρόσωποι της Τοπικής Αυτοδιοίκησης, ο έπαρχος Κάσου - Καρπάθου **Μιχάλης Ερωτόκριτος,** η πρόεδρος του ΝΑΟΔ **Ανδριάνα Μπαφίτη,** προπονητές, ποδοσφαιριστές και φυσικά οι γονείς των μικρών ποδοσφαιριστών. Στόχος της βραδυνής συγκέντρωσης είναι η εξεύρεση λύσεων ώστε να εξασφαλιστεί η συμμετοχή του Ποσειδώνα στα τοπικά πρωταθλήματα και να τεθούν οι βάσεις για την συνολική ανάπτυξη και συνέχεια του Καρπάθικου ποδοσφαίρου. Η επίσκεψη των μελών του Συνδέσμου Βετεράνων Ποδοσφαιριστών Ρόδου - Διαγόρα θα κορυφωθεί το πρωί της Κυριακής με τη διοργάνωση σεμιναρίου τερματοφυλάκων. Οι εκδηλώσεις στηρίζονται από τον ΝΑΟΔ, η πρόεδρος του οποίου **Ανδριάνα Μπαφίτη** θα φτάσει στην Κάρπαθο σήμερα το πρωί και θα μοιράσει αθλητικό υλικό. Από πλευράς Ροδίων παλαιμάχων στο νησί βρίσκονται οι **Γιώργος Τανίδης, Κώστας Παπαοικονόμου, Λευτέρης Μαυρουδής, Γιάννης Παυλίδης, Ανδρέας Τσακμακίδης και Αντώνης Οικονόμου.**





ΤΟΠΙΚΟ ΠΟΔΟΣΦΑΙΡΟ

Γρίφος...η αλήθεια

• Την έντονη αντίδραση του αρμόδιου εργολάβου Θωμά Κουτσόπουλου και του προέδρου του Ηρακλή Μ. Γιώργου Παπαδημήτρη προκάλεσε το χθεσινό δημοσίευμα της "Α.Ρ." για την κατάσταση του γηπέδου των Μαριτσών, που καταθέτουν την δικιά τους άποψη μέσω επιστολών.

Έντονη αντίδραση προκάλεσε το χθεσινό δημοσίευμα της "Α.Ρ." που αναφέρονταν λεπτομερώς στα προβλήματα που αντιμετωπίζει το γήπεδο των Μαριτσών λίγες ημέρες πριν από την παράδοση του από τον αρμόδιο εργολάβο Θωμά Κουτσόπουλο στην Δημοτική Αρχή του τόπου. Οι αντιδράσεις προήλθαν από τους εμπλεκόμενους φορείς α) τον εργολάβο και β) τον πρόεδρο του Ηρακλή Μ. **Γιώργο Παπαδημήτρη** που με επιστολές τους προσπάθησαν να αναστρέψουν την κατάσταση που αναφέρεται στο δημοσίευμα.

Από την πλευρά του ο αρμόδιος εργολάβος **Θωμάς Κουτσόπουλος** εξέδωσε ανοιχτή επιστολή που αναφέρει τα εξής: «καλώ οποιονδήποτε και κάθε ειδικευμένο προσωπικό να επισκεφτεί με κάμερες ή όποιο άλλο μέσο έχει στην διάθεσή του για να αποθανατίσει το αποτέλεσμα που παρουσιάζει η επιφάνεια του γηπέδου των Μαριτσών, και να εντοπίσουν τα όποια προβλήματα αντιμετωπίζει, αν βέβαια υπάρχουν» στην συνέχεια για λόγους πληροφοριακούς ανακοίνωσε «πως τα γήπεδα με φυσικό χλοοτάπητα για να μπορούν να διατηρούν την αρχική τους κατάσταση θα πρέπει να χρησιμοποιούνται δύο φορές την εβδομάδα (μία προπόνηση και ο αγώνας)».

Την σκυτάλη των απαντήσεων πήρε ο πρόεδρος του Ηρακλή **Γιώργος Παπαδημήτρης** που με νέα ανακοίνωση της οποίας το ύφος που έχει επιλέξει στο μεγαλύτερο μέρος της επιστολής θα μπορούσε κάλλιστα να θεωρηθεί άστοχο, αφήνει αιχμές κατά κάποιων τους οποίους δεν κατονομάζει, αλλά δεν διαψεύδει το ρεπορτάζ και τα προβλήματα που υπάρχουν, από την στιγμή που παραδέχεται τα προβλήματα που αντιμετωπίζει το γήπεδο, απλά γίνεται προσπάθεια να συρρικνώσει το μέγεθος τους. Αυτούσια η επιστολή έχει ως εξής: «Ο Ηρακλής είτε το θέλουν είτε ΟΧΙ θα αγωνίζεται στο νέο πρωτάθλημα στο νέο του ΓΗΠΕΔΟ, γι΄ αυτό να είναι σίγουροι οι φίλοι της ομάδας. Τα μικροπροβλήματα υπάρχουν και είναι προς επίλυση από τους αρμόδιους φορείς...όμως αυτά δεν συνεπάγονται με ΑΚΑΤΑΛΛΗΛΟΤΗΤΑ ΤΟΥ ΓΗΠΕΔΟΥ και καλόν είναι να μην μεγαλοποιούνται... για ειδικούς...και άλλους λόγους... Θα επανέλθουμε αν χρειαστεί».

Δεν συμφωνούν μεταξύ τους

Να σημειωθεί πως οι δύο επιστολές έρχονται σε αντίθεση μεταξύ τους, από την στιγμή που ο **Κουτσόπουλος** αναφέρει πως δεν υπάρχει κανένα πρόβλημα στο γήπεδο, ενώ ο **Παπαδημήτρης** μιλά για μικροπροβλήματα τα οποία όμως θα ξεπεραστούν. Αυτό που δεν γνωρίζουν ή δεν θέλουν να γνωρίζουν οι δύο εμπλεκόμενοι, είναι πως υπάρχει επίσημη έκθεση εντεταλμένου οργάνου που ανέλαβε να διενεργήσει αυτοψία του χώρου και το πόρισμα που υπάρχει βγάζει ακατάλληλο προς χρήση το γήπεδο στην παρούσα φάση.

Σύμφωνα με ασφαλείς πληροφορίες έχει διενεργηθεί και δεύτερη αυτοψία και το πόρισμα που την συνοδεύει δεν έχει μεγάλες διαφορές από το πρώτο. Αυτό που είναι βέβαιο είναι πως η παράδοση του έργου σε κάθε περίπτωση βολεύει τόσο τον εργολάβο, όσο και τον πρόεδρο του Ηρακλή που έχει κουραστεί μακριά από το σπίτι του. Αυτό όμως που έχει σημασία ε

ίναι η κατάσταση του γηπέδου, αλλά και οι επιβαρύνσεις και αντιδράσεις που θα αποφέρει αν στην πράξη λίγους μήνες μετά αποδειχθεί πως δεν είχε τις προοπτικές για να δοθεί προς χρήση και παρουσιάσει προβλήματα που θα μπορούσαν να αποφευχθούν από την ορθότητα των αποφάσεων που αναμένεται να παρθούν.

Συμπλήρωσε με επιτυχία...

• Συμπλήρωσε το ρόστερ του και ο Απόλλωνας Απ. με την απόκτηση του έμπειρου τερματοφύλακα Παναγιώτη Χατζηχριστοδούλου

Την τελευταία του μεταγραφική κίνηση για την περίοδο του καλοκαιριού πραγματοποίησε χθες ο Απόλλωνας Απ., που ένταξε στο δυναμικό του τον τριανταενάχρονο **Παναγιώτη Χατζηχριστοδούλου**. Ο περσινός τερματοφύλακας της Ασπίδας Απ., υπέγραψε χθες την νέας του συμφωνία υπό την παρουσία του προέδρου **Τζούλη Μαχραμά** και στην συνέχεια έδωσε το παρών του στην πρώτη προγραμματισμένη εκδήλωση του συλλόγου για την νέα περίοδο.

Η μαγευτική τοποθεσία του Αγ. Σουλά φιλοξένησε την πρώτη επίσημη συγκέντρωση του σωματείου η οποία πραγματοποιήθηκε σε πανηγυρικό κλίμα. Το σημείο που έδειξε ιδιαίτερη βαρύτητα ο νέος πρόεδρος που ξεκίνησε την διαδικασία της γνωριμίας των μελών της ομάδας, ήταν η κακή εικόνα που παρουσίασε ο σύλλογος την περσινή περίοδο και ζήτησε απ΄ όλους να συμβάλουν για την επανάκτησή της.

Παράλληλα τόνισε πως αποτελεί μονόδρομο η διατήρηση οικογενειακού κλίματος εντός και εκτός των αποδυτηρίων, αλλά και η καλή αγωνιστική κατάσταση σε όλη την χρονιά.

Αυτοί ήταν και η δύο βασικοί στόχοι που έθεσε ο **Μαχραμάς**, που πριν δώσει τον λόγο στον προπονητή της ομάδας **Παναγιώτη Μακαρούνα**, ζήτησε από τους ποδοσφαιριστές να τερματίσουν την ομάδα όσο πιο ψηλά μπορούν. Στο ίδιο μήκος κύματος κυμάνθηκε και η ομιλία του Μακαρούνα που επισήμανε πως η χρονιά είναι δύσκολη, από την στιγμή που ο σύλλογος θα αγωνιστεί όλο τον πρώτο γύρο εκτός έδρας (λόγω τιμωρίας).

Κλείνει και Κάβαλο

• Ταξίδι στην Κρήτη πραγματοποιεί ο υπεύθυνος των μεταγραφικών θεμάτων του Α.Ε.Ρ.Α Νίκος Νικολής για να εξασφαλίσει την υπογραφή του έμπειρου επιθετικού Κάβαλου.

• Στο δυναμικό του συλλόγου προστέθηκε και ο έμπειρος μεσοεπιθετικός Γιώργος Μπακίρης

Στην αναζήτηση έμπειρου επιθετικού που να διατηρεί καλή σχέση με τα αντίπαλα δίκτυα, βρίσκονται το τελευταίο διάστημα οι διοικούντες του Α.Ε.Ρ Αφάντου που έχουν απλώσει τα «πλοκάμια» τους σε αγορές μακριά από την Ρόδο. Και αυτό γιατί η φετινή περίοδος είναι αρκετά κρίσιμη για αυτούς από την στιγμή που έχουν βάλει ως πρωταρχικό στόχο την κατάκτηση του πρωταθλήματος.

Επομένως η θέση αυτή είναι από τις βασικότερες για τους Αφαντενούς και η σωστή και όχι βεβιασμένη επιλογή θα μπορούσε να χαρακτηριστεί αναγκαία. Σύμφωνα με αυτά που βγαίνουν από το στρατόπεδο του Α.Ε.Ρ.Α είναι ζήτημα ημερών η συμφωνία με τον ποδοσφαιριστή, από την στιγμή που υπάρχουν συνεχείς επαφές και εντός της νέας εβδομάδας αναμένεται να συμπληρωθεί το ρόστερ του συλλόγου, αφού η ένταξη του θα κλίσει και οριστικά την μεταγραφική περίοδο για αυτούς. Οι πληροφορίες αναφέρουν πως πρόκειται για τον εικοσιοχτάχρονο Κάβαλο που στο παρελθόν αγωνίστηκε με επιτυχία με τα χρώματα του Α.Ε.Ρ.Α, από την στιγμή που ο υπεύθυνος για τα μεταγραφικά θέματα **Νίκος Νικολής**, ταξίδεψε χθες για την Κρήτη, όπου βρίσκεται ο ποδοσφαιριστής για να εξασφαλίσει την σύμφωνη γνώμη του.

Χθες πραγματοποιήθηκε μία ακόμη μεταγραφική κίνηση του συλλόγου, που απέκτησε έναν παλιό γνώριμο τον τριανταπεντάχρονο **Γιώργο Μπακίρη**. Ο έμπειρος μεσοεπιθετικός έχει στο παρελθόν περάσει με επιτυχία από τα τοπικά πρωταθλήματα με την φανέλα του Διαγόρα Β. αλλά και του ΑΕΡΑ, αλλά και της Ρόδου με την οποία αγωνίστηκε.

Επιτέλους εκλογές

• Για την ερχόμενη Τετάρτη 4/8 ορίσθηκε η γ.σ. του Απόλλωνα Κ. όπου ο Αθηνόδωρος Κωνσταντίνου θ' αναλάβει κι επίσημα την προεδρία

• "Θα τερματίσουμε στην πρώτη 5άδα" τόνισε στους παίκτες του Απόλλωνα, ο μελλοντικός του πρόεδρος

Επίσημη διοίκηση θα αποκτήσει την επόμενη εβδομάδα η ομάδα του Απόλλωνα Κ., καθώς μέχρι τώρα την ευθύνη για το ότι γίνεται στο σύλλογο την έχει ο **Αθηνόδωρος Κωνσταντίνου**, γιος του τυπικά προέδρου, **Χρήστου Κωνσταντίνου.**

Και αυτό γιατί ορίσθηκε επιτέλους γενική συνέλευση για την ερχόμενη Τετάρτη 4 Αυγούστου. Αφού κινηθούν οι απαραίτητες διαδικασίες τα μέλη του συλλόγου θα εκλέξουν νέο Δ.Σ. το οποίο θα ηγηθεί ο **Αθηνόδωρος Κωνσταντίνου.** Θα αναλάβει δηλαδή κι επίσημα τις τύχες της ομάδας αφού έτσι κι αλλιώς, το μέλλον της εξαρτάται απ' αυτόν.

"Θα τερματίσουμε πεντάδα"

Στο μεταξύ την Τετάρτη το βράδυ στο εστιατόριο "Μιμάκος" πραγματοποιήθηκε η πρώτη συγκέντρωση του Απόλλωνα όπου παραβρέθηκαν ο Αθηνόδωρος **Κωνσταντίνου**, ο πατέρας του **Χρήστου** και ο **Γιώργος Καραγιάννης** από πλευράς "διοίκησης".

Στην ομιλία του προς τους ποδοσφαιριστές, ο μελλοντικός πρόεδρος της ομάδας **Αθηνόδωρος Κων/νου** είπε χαρακτηριστικά μεταξύ άλλων: "Πολλοί μας είχαν ξεγραμμένους μετά τον υποβιβασμό της ομάδας. Ομως κάναμε τις κατάλληλες κινήσεις (μεταγραφές) και βάση του έμψυχου υλικού που έχουμε θα είμαστε σίγουρα στη πρώτη 5άδα. Εμείς ως διοίκηση ζητάμε από εσάς με την απόδοσή σας στον αγωνιστικό χώρο να φέρεται κοντά τον κόσμο".

Επίσης ο "τζούνιορ" **Κων/νου** μίλησε και για τις οικονομικές εκκρεμότητες.

"Οσο για τις οικονομικές εκκρεμότητες θα τακτοποιηθούν και των πρώην αλλά και των νυν ποδοσφαιριστών".

Στη προχθεσινή συνάντηση δόθηκαν οδηγίες από τον νέο προπονητή του Απόλλωνα, **Νίκο Ταχραμάνη** για την προετοιμασία που ξεκινάει αύριο. Συγκεκριμένα στις 17.30 έχει δοθεί το πρώτο ραντεβού, όπου θα γίνει οικογενειακό διπλό ενώ από μεθαύριο Δευτέρα θα ξεκινήσει το κανονικό πρόγραμμα της προετοιμασίας που θα γίνει στο βοηθητικό γήπεδο και σε χώρους γύρο απ' αυτό,

Πρόβλημα με Αγγελόπουλο

Οι τελευταίες εξελίξεις στην ομάδα της Ρόδου έχουν επηρεάσει την μεταγραφή του νεαρού **Αγγελόπουλου** στον Απόλλωνα. Οι διοικούντες των "ελαφιών" είπαν στον νεαρό αμυντικό να περιμένει μέχρι την Δευτέρα καθώς υπάρχει περίπτωση να μην παραχωρηθεί. Επίσης ο Απόλλων έχει εκφράσει ενδιαφέρον για τον επιθετικό της Δόξας Ψ. **Ροδίτη**, για τον οποίο ήδη έχει ενδιαφερθεί και ο Διγενής. Στο μεταξύ **Κοσκινιάτης** και **Πλύγκος** συνεχίζουν ν' απέχουν από την ομάδα καθώς ούτε στην προχθεσινή συνάντηση έδωσαν το παρών.

Ο πρώτος γίνεται προσπάθεια να πεισθεί να "κατέβει" ενώ ο δεύτερος επιμένει να θέλει να φύγει από τον Απόλλωνα. Οσο για τον **Λεονάρντο Π"νικολάου** που πέρυσι έπαιξε για λίγο διάστημα στον Διγενή θα ενσωματωθεί στον Απόλλωνα αλλά θα είναι κοντά στις υποχρεώσεις της ομάδας μόνο για τρεις μήνες (Δεκέμβριο, Ιανουάριο και Φεβρουάριο).

ΑΠΟΚΤΗΣΤΕ ΤΗΝ ΔΙΚΗ ΣΑΣ ΚΟΥΖΙΝΑ
ΧΩΡΙΣ ΠΡΟΚΑΤΑΒΟΛΗ!!!



ΔΩΡΟ
ΝΕΡΟΧΥΤΗΣ & ΑΠΟΡΡΟΦΗΤΗΡΑΣ
INOX

ΒΟΛΑΣ
ΚΟΥΖΙΝΕΣ

*Ο ΔΙΑΚΑΝΟΝΙΣΜΟΣ ΑΦΟΡΑ 48ΜΗΝΗ ΕΞΟΦΛΗΣΗ ΚΑΙ ΠΕΡΙΛΑΜΒΑΝΕΤΑΙ ΦΠΑ 13%

Μ. ΒΟΛΑΣ & ΥΙΟΙ Ο.Ε.
Λ. ΕΛΕΥΘΕΡΙΑΣ 43-45 ΚΡΕΜΑΣΤΗ ΡΟΔΟΣ - ΤΗΛ. (22410) 91275
FAX (22410) 94370 --- www.volas.net --- e-mail volas@hol.gr

ΜΙΚΡΕΣ αγγελίες

ΟΙ ΑΓΓΕΛΙΕΣ ΤΗΣ ΡΟΔΙΑΚΗΣ παρουσιάζονται και στο site www.anaggelies.gr

ΜΕΤΑΦΕΡΘΗΚΑΜΕ!
Θα μας βρίσκετε στα κεντρικά μας γραφεία επί της Μαρ. Μαλλιαράκη 11 (τελευταία πάροδος Καναδά). Τα τηλέφωνα παραμένουν τα ίδια: (22410) 22210, (22410) 75230

ενοικιάσεις ακινήτων & επιχειρήσεων

ΚΑΤΑΣΤΗΜΑ 45 τ.μ. σε κεντρικό σημείο της Παλαιάς Πόλης. Πληρ. 10.30-12.30, 18.00-23.00 στο τηλ. 22410 20995 AE60491

ΜΕΤΑΞΥ ΦΑΛΗΡΑΚΙ-ΚΑΛΥΘΙΕΣ ΜΙΚΡΟ ΞΕΝΟΔΟΧΕΙΟ ενοικιάζω 12 δωμάτια πλήρως επιπλωμένα με ζεστό νερό, WC, πολυκουζινάκια, μεγάλα μπαλκόνια με θέα όλο το Φαληράκι και θάλασσα, ήσυχο μέρος, άνετο πάρκιν, 1000 τ.μ., γκαζόν, πισίνα μεγάλη και παιδική με δυνατότητα πρωινού και βραδυνού φαγητού με snack bar και εστιατόριο. Ειδικά για τουριστικά πρακτορεία με ειδικές τιμές. Ενοικιάζω και με το μήνα. Πληρ. τηλ. 22410 96463, κιν. 6976263809 AE60494

3ΑΡΙ ΔΙΑΜΕΡΙΣΜΑ με αποθήκη επί της Διαγοριδών και Σοφούλη 83. Πληρ. τηλ. 22410 31893 AE60492

ΔΙΑΜΕΡΙΣΜΑ 110 τ.μ. (3 ετών) επί της Λειβαδιάς 22 και Γεωργίου Παπανδρέου με 2 υπνοδωμάτια, σαλόνι, τραπεζαρία, κουζίνα, ενιαίος χώρος, ένα W.C., αυτόνομη θέρμανση, ηλιακό. Τιμή 500 ευρώ. Πληρ. τηλ. 22410 67552, 62276AE60493

ΔΙΑΜΕΡΙΣΜΑ στο κέντρο της Θεσσαλονίκης κατάλληλο για φοιτητές. Πληρ. τηλ. 22410 91079, 94853 ώρες καταστημάτων AE60485

ΓΚΑΡΣΟΝΙΕΡΑ επιπλωμένη με μεγάλη αυλή, δύο δωματίων. Εκτός αλλοδαπούς. Επί της οδού Μιχ. Πετρίδη 58. Πληρ. τηλ. 22410 75612, 6932717467 ώρες 9-12, 5-7 AE60486

ΔΥΑΡΙ α' ορόφου στην οδό Λίνδου. Πληρ. τηλ. 2241030915 (από 5 μ.μ. έως 10 μ.μ.) AE60444

ΔΙΑΜΕΡΙΣΜΑ τριάρι 4ου ορόφου, πρόσφατα ανακαινισμένο με κουζίνα, εντοιχισμένη, μεγάλες ντουλάπιες, ηλιακό θερμοσίφωνα και air condition κοντά στο καζίνο. Πληρ. τηλ. 6942407999 AE60484

Σε ένα οικογενειακό περιβάλλον στην αρχή του Φαληρακίου, με μεγάλο κήπο με γκαζόν **ΕΝΟΙΚΙΑΖΟΝΤΑΙ** με το μήνα για όλο το χρόνο ή την ημέρα στούντιος δίκλινα με πολυκουζινάκι, ψυγείο, ανεξάρτητη τουαλέτα, ντους, άνετες βεράντες, για εργένηδες, στρατιωτικούς, σπουδαστές, εμπόρους, 2 λεπτά από τη στάση λεωφορείου και δίπλα από παραλία 5 λεπτά. Πληρ. τηλ. 2241061004, 6944584631, 6944389726 AE60483

ΟΡΟΦΟΔΙΑΜΕΡΙΣΜΑ 160 τ.μ. α' ορόφου επί της Μεσογείου 9 στη Ρόδο. Πληρ. τηλ. 2241039705 AE60442

ΜΕΖΟΝΕΤΑ 160 τ.μ. στη νέα περιοχή Τσαΐρι-αεροδρομίου μεγάλος ενιαίος χώρος, κουζίνα-σαλόνι-τραπεζαρία, 4 υπνοδωμάτια, 2 WC, με parking, κεντρική θέρμανση και ηλιακός, με γκαζόν και φανταστική θέα. Πληρ. τηλ. 6937285185 AE60482

ΓΚΑΡΣΟΝΙΕΡΑ επιπλωμένη επί της οδού Παύλου Μελά (πίσω από το Πανεπιστήμιο Αιγαίου) αποκλειστικά για φοιτήτρια, μίσθωμα 290 ευρώ. Πληρ. τηλ. 6947518185 AE60481

ΕΝΟΙΚΙΑΖΕΤΑΙ στον 1ο όροφο διαμέρισμα 97 τ.μ. διαμπερές με μπαλκόνια, με θέρμανση, ζεστό νερό στην οδό Δενδρινού και Γρηγορίου Ε΄ στις 7 Βαγιές. Μπάνιο, κουζίνα, λουξ ανακαινισμένα, σε στρατιωτικούς και οικογένειες, αλλοδαποί αποκλείονται. Τιμή 450 ευρώ. Πληρ. τηλ. 6946807051, 2241023514, 6937838696 AE60480

ΔΙΑΜΕΡΙΣΜΑ 3 υπνοδωματίων μεγάλης σαλοτραπεζαρίας, κουζίνας, ανακαινισμένης και λοιπών βοηθητικών χώρων με αυτοτελή θέρμανση στην οδό Πίνδου 6 (πλησίον ξενοδοχείου ΠΑΡΚ). Πληρ. τηλ. 2241085323, 6936848521 AE60443

ΔΙΑΜΕΡΙΣΜΑ διαμπερές με 3 υ/δ στο Ροδίνι. Πληρ.τηλ. 2241062275 AE60479

ΣΤΗΝ ΚΡΕΜΑΣΤΗ καινούργιο δυάρι με διπλά τζάμια και ρολά επιπλωμένο με ντουλάπιες και ντουλάπια από κερασιά, μέσα σε κήπο, με μία θέση πάρκιν, κοντά στη θάλασσα και στα σχολεία. Πληρ. τηλ. 2241094822, 2241035825, 6946671053 AE60475

STUDIO επιπλωμένο στο Ροδίνι. Πληρ. τηλ. 6944361899, 2241025447 AE60463

ΔΙΑΜΕΡΙΣΜΑ με δύο υπνοδωμάτια, σαλοτραπεζαρία, κουζίνα, WC, επί της οδού Κ. Ν. Κωνσταντινίδη στην περιοχή Ζέφυρος, δίπλα στην εφορία. Πληρ. τηλ. 2241020560, 2241024527 AE60435

ΓΚΑΡΣΟΝΙΕΡΑ επιπλωμένη ημιυπόγεια σε ήσυχη περιοχή στην Ιξιά, με ηλιακό και parking τιμή 180 ευρώ. Πληρ. κ. Νίκο τηλ. 6946163747 AE60458

STUDIO με μπάνιο στο 6ο χλμ. Ρόδου-Καλλιθέας μόνο σε Ελληνες και ετήσιο ενοικιαστήριο ενοίκιο 200 ευρώ. Επίσης ισόγεια αποθήκη κατάλληλη για οικοδομικά υλικά 500 τ.μ. στο ίδιο μέρος. Ενοίκιο 450 ευρώ. Πληρ. τηλ. 2241022943 AE60471

ΓΚΑΡΣΟΝΙΕΡΕΣ και studio καινούργια πλήρως επιπλωμένο κοντά στο Πανεπιστήμιο. Πληρ. τηλ. 2241078965 AE60466

ΚΑΤΟΙΚΙΑ διαμπερής σε διώροφο κτίριο επί της Λεωφ. Ηρακλειδών (Ιξιά). Πληρ. τηλ. 2241022870, 2241092960 (ώρες γραφείου) AE60437

ΓΚΑΡΣΟΝΙΕΡΑ επιπλωμένη (για ένα άτομο) υπνοδωμάτιο - κουζίνα - μπάνιο στις 7 Βαγιές. Ενοίκιο 185 ευρώ. Πληρ. τηλ. 6936570851 ώρες 07.30-09.30 και 16.00-20.00 AE60431

ΕΝΟΙΚΙΑΖΟΝΤΑΙ γκαρσονιέρες επιπλωμένες στην Ανάληψη και στην Θεμιστοκλέους Σοφούλη. Πληρ. τηλ. 2241064040, 6944788723, 6947768604 AE60379

ΕΝΟΙΚΙΑΖΕΤΑΙ
ΔΙΑΜΕΡΙΣΜΑ
στον Πειραιά στο Πασαλιμάνι, πλησίον του Υ.Ε.Ν. και του Πανεπιστημίου Πειραιά 55 τ.μ. μεζονέτα 5ου και 6ου ορόφου πλήρως επιπλωμένο με ηλεκτρικές συσκευές, air condition, ηλιακό θερμοσίφωνα, καλοριφέρ, κατάλληλο και για φοιτητή. Τιμή ενοικίου 400 ευρώ.
Ωρες επικοινωνίας 10.00-14.00 στο τηλ. 6945346566

ΕΝΟΙΚΙΑΖΟΝΤΑΙ
2 ΒΙΛΕΣ
με πισίνα στο Γεννάδι κλιματισμός, κήπος, ησυχία από 1-15 Αυγούστου. Τιμή ανά ημέρα 100 ευρώ
Πληρ. τηλ.. 2241031093 και 2244044057

ΕΝΟΙΚΙΑΖΕΤΑΙ
ΠΡΟΝΟΜΙΟΥΧΟ ΚΑΤΑΣΤΗΜΑ
260 τ.μ. επί της οδού Μεγ. Κων/νου και Καραϊσκάκη γωνία κατάλληλο για τράπεζα ή άλλου είδους εμπορική επιχείρηση.
Πληρ. τηλ. 2241085231, 6945461564

ΕΝΟΙΚΙΑΖΕΤΑΙ
ΓΡΑΦΕΙΟ
γωνιακό α' ορόφου 79 τ.μ. επί της οδού Τσαλδάρη πάνω από το κατάστημα Κωτσόβολος
Πληρ. τηλ.. 6973984108, 2241094074

Vitzileos

ΚΤΗΜΑΤΟΜΕΣΙΤΙΚΟ ΓΡΑΦΕΙΟ - REAL ESTATE AGENCY

ΜΑΡΙΟΣ Κ. ΒΙΤΖΗΛΑΙΟΣ
Μεσίτης Ασιτικών Συμβάσεων - Real Estate agent

ΕΚΤΙΜΗΣΕΙΣ-ΑΓΟΡΕΣ-ΠΩΛΗΣΕΙΣ
ΚΑΤΑΣΤΗΜΑΤΑ
ΟΙΚΟΠΕΔΑ-ΧΩΡΑΦΙΑ
ΚΤΗΜΑΤΙΚΕΣ-ΣΥΜΒΟΥΛΕΣ
ΕΝΟΙΚΙΑΣΕΙΣ-ΔΙΑΧΕΙΡΙΣΕΙΣ
ΣΠΙΤΙΑ-ΔΙΑΜΕΡΙΣΜΑΤΑ

ΚΑΤΑΣΤΗΜΑΤΑ - ΓΡΑΦΕΙΑ - ΕΠΙΧΕΙΡΗΣΕΙΣ

	€
Επιχ/ση πλυντήρια-στεγνωτήρια σε πλήρη λειτουργία	20.000
15 τ.μ. κατάστημα στην Α. Διάκου	30.000
45 τ.μ. ισόγ.+90 τ.μ. υπογ. Καρακόνερο	88.000
50 τ.μ. μαγαζί κοντά στο Μαντράκι (νοικιασμένο)	294.000
144 τ.μ. διώροφο κατάστημα με αυλή, 300 τ.μ. στο Νιοχώρι	500.000
155 τ.μ. ακίνητο στην Ψαροπούλα, στην θάλασσα	220.000
165 τ.μ. διώροφο μαγαζί στην Π. Πόλη της Κω, τουριστική περιοχή	300.000
170 τ.μ. αποθήκη σε μπετά. Καρακόνερο	71.000
170 τ.μ. αποθήκη με ράμπα στην Μ. Πετρίδη	71.000
180 τ.μ. αποθήκη στην οδό Π. Ροδίου	82.000
300 τ.μ. κατ/μα ετοιμοπ. σε 1000 τ.μ. οικόπ. Παστίδα, βιοτεχν. χώρος	147.000
1000 τ.μ. εργοστάσιο στον Καλαμώνα έτοιμο σε οικοπ. 6.400 τ.μ.	587.000
1155 τ.μ. ακίνητο σε οικόπ. 817 τ.μ. στο κέντρο της Ρόδου	763.000
12 apartmens πλήρως εξοπλισμένα στο Κιοτάρι	440.000
Ξενοδ. Α' κατ., στην πόλη, 180 κλίνες+4 καταστήματα	6.200.000
7 apart.Χ 2 δωμάτια πλήρως εξοπλισμένα και δύο μαγαζιά 250 τ.μ. στην παραλία Τριαντών, στην θάλασσα	338.000
Ξενοδ. Β' κατ. 95 δωμ. σε 13 στρέμ. στην παραλία Ιαλυσού	2.640.000
Ξενοδ. Γ' κατ. 37 δωμ., 74 κλίνες, δισκοθήκη 250 τ.μ., μπαρ, στην πόλη της Ρόδου, παραλία	1.261.922

ΔΙΑΜΕΡΙΣΜΑΤΑ

45 τ.μ. στην πλατεία Βάθης, Αθήνα, στον 5ο όροφο	39.000
50 τ.μ. στα Τριάντα γκαρσονιέρα με θέα	50.000
50 τ.μ. στο Γεννάδι με 2ο υπνοδωμ. Φανταστική θέα	44.000
60 τ.μ. στο Γεννάδι γκαρσονιέρα με θέα	47.000
82 τ.μ. στον 1ο όροφο σε διπλοκατοικία στην Π. Πόλη	88.000
110 τ.μ. με 3ο υπνοδωμ. ρετιρέ, στους δασκάλους	150.000
117 τ.μ. παραδοσιακό διαμέρισμα απέναντι Καζίνο	147.000

ΜΕΖΟΝΕΤΕΣ - ΜΟΝΟΚΑΤΟΙΚΙΕΣ

	€
62 τ.μ. μονοκατοικία με τζάκι και φανταστική θέα στην Π. Πόλη	125.000
80 τ.μ. μονοκατοικία σε 4000 τ.μ. οικόπεδο, πάνω στο κύμα, Γεννάδι	
130 τ.μ. μεζονέτα σε μπετά, οικοπ. 350 τ.μ. Τριάντα	110.000
167 τ.μ. ισόγειο-οροφοδιαμέρισμα σε διπλοκατοικία με 285 τ.μ. οικόπεδο στο κέντρο της πόλης, διατηρητέο. Πάρκιν	440.300
170 τ.μ. διατηρητέα μονοκατοικία σε οικόπεδο 605 τ.μ. στο κέντρο της πόλης	290.000
170 τ.μ. μεζονέτα σε μπετά, οικοπ. 450 τ.μ. Τριάντα	140.000
170 τ.μ. μεζονέτα+170 τ.μ. μεζονέτα+120 τ.μ. οροφοδιαμέρισμα σε οικοπ. 5000 τ.μ. εντός οικισμού στην Παστίδα	426.000
180 τ.μ. μονοκατ. ημιτελής στο Γεννάδι σε οικόπ. 750 τ.μ Φανταστική θέα	161.000
187 τ.μ. βίλα με οικόπεδο 4780 τ.μ. στην Παστίδα	310.000
210 τ.μ. Μονοκατοικία με αυλή στην Π. Πόλη	323.000
230 τ.μ. βίλα στην Λάρδο σε οικόπ. 7700 τ.μ. με 750 οπωροφ. δένδρα	323.000
240 τ.μ. μεζονέτα σε οικόπεδο 250 τ.μ. στα Κοσκινού, νεόκτιστη	290.000
250 τ.μ. ημιτελές τριώροφο ακίνητο σε οικόπεδο 250 τ.μ. στους δασκάλους	235.000
250 τ.μ. βίλα καινούργια, πολυτελούς κατασκευής στο κέντρο της Κω σε οικόπεδο 4000 τ.μ. με δένδρα και γκαράζ	352.000
272 τ.μ. μονοκατοικία σε οικόπ. 270 τ.μ., αποτελείται από 4 διαμερίσματα. Ψαροπούλα.	220.000
600 τ.μ. μονοκατοικία στο Ροδίνι, Lux κατασκευής, γκαράζ, κήπο, φανταστική θέα	500.000

ΟΙΚΟΠΕΔΑ

	€
412 τ.μ. στον Αγ. Νικόλαου Σ.Δ. 1.20	220.100
709 τ.μ. οικόπεδο με Σ.Δ.-1, με άδεια οικοδομής για 1000 τ.μ. στην πόλη	600.000
750 τ.μ. στο Γεννάδι, εντός σχεδίου	18.000
2000 τ.μ. στα Μαριτσά. Εντός σχεδίου, Σ.Δ.-0,50	120.000
2000 τ.μ. στα Τριάντα	147.000
2500 τ.μ. πάνω στο δρόμο Ελαιώνας-Φουρνάκι. Γεννάδι	24.000
3080 τ.μ. στο Πλημύρι	23.500
4000 τ.μ. κοντά στο Βερόπουλο με φανταστική θέα	176.000
4100 τ.μ. στο Λειβάδι-Κρεμαστή	82.200
4120 τ.μ. στα Τριάντα, κοντά στον οικισμό	205.000
4400 τ.μ. στην Κρεμαστή	76.000
5000 τ.μ. στα Αφάντου	103.000
5500 τ.μ. στα Μαριτσά, εντός σχεδίου, Σ.Δ.=1	250.000
5800 τ.μ. στα Κανδυλί	117.000
6000 τ.μ. πάνω στο κύμα στα Τριάντα	352.000
6000 τ.μ. στην Παστίδα+αποθήκη	144.000
6500 τ.μ. στην λεωφόρο Ρόδου-Κρεμαστής	410.000
6500 τ.μ. στο Φαληράκι κοντά στη θάλασσα, προνομιακό	500.000
6720 τ.μ. στον Θόλαρο, Παραδείσι	82.200
8000 τ.μ. στο Φαληράκι	191.000
8300 τ.μ. στην Βληχά-Κάλαθος	367.000
8500 τ.μ.+6500 τ.μ. στην παραλία Αφάντου	18 το τ.μ.
9000 τ.μ. στα Μαριτσά, εντός ζώνης	132.000
9345 τ.μ. στα Ασγούρου με θέα	205.000
12000 τ.μ. στην Αφάντου, πάνω στο κύμα	520.000
13000 τ.μ. στα Μαριτσά	123.000
14000 τ.μ. το αγροτεμάχιο στην Διμυλιά	65.000
25000 τ.μ. στα Καλαβάρδα	295.000
30000 τ.μ. στο Τσαΐρι	352.000
32000 τ.μ. στην Θολό, πάνω στο κύμα	587.000
38000 τ.μ. στο Γεννάδι, πάνω στο κύμα	2.230.000
46000 τ.μ. στο Τσαΐρι	405.000
50000 τ.μ. στο Τσαΐρι	360.000



Εθν. Μακαρίου 45 (3ος όροφος • Τηλ.: 22410 24900, 25545 • Fax: 22410 25544 • Κιν.: 6932704919

ΕΝΟΙΚΙΑΖΟΝΤΑΙ

- **Διαμέρισμα** 140 τ.μ. (3) τριών υπνοδωματίων στην Ιαλυσό, με κεντρική-αυτόνομη θέρμανση, ηλιακό θερμοσίφωνα, εντοιχισμένη κουζίνα με ψυγείο, φούρνο, πλυντήριο, μαρμάρινο τζάκι, με υπέροχη θέα. Μηνιαίο μίσθωμα 500 ευρώ (προσφέρεται και πλήρως επιπλωμένο 550 ευρώ).
- **Μονοκατοικία** εντός πόλεως (περιοχή Εθνικής Αντιστάσεως) 135 τ.μ. δύο υπνοδωμάτια, μεγάλες άνετες βεράντες, air condition. Μηνιαίο μίσθωμα 620 ευρώ.
- **Μεζονέτα** νεόδμητη στα Κοσκινού 150 τ.μ. τριών (3) υπνοδωματίων, πολυτελούς κατασκευής, με γρανίτες, κήπο, πάρκινγκ, μεγάλες βεράντες και σοφίτα. Μηνιαίο μίσθωμα 800 ευρώ.
- **Γκαρσονιέρες** 60-65 τ.μ. στην περιοχή Ρόδου-Λίνδου, νεόδμητες με κεντρική θέρμανση και πάρκινγκ. Μηνιαίο μίσθωμα 300 ευρώ.
- **Στούντιος** πλήρως επιπλωμένα επί της οδού Ιερού Λόχου στην Ιαλυσό. Μηνιαίο μίσθωμα 220 ευρώ.
- **Στούντιος** πλήρως επιπλωμένα στην παραλία Ιαλυσού, με ιδιόχρηστο πάρκινγκ. Μηνιαίο μίσθωμα 275 ευρώ.
- **Διαμέρισμα** 85 τ.μ. με (2) δύο υπνοδωμάτια στην οδό Κορδιγκτώνος, με καινούργια κουφώματα, αυλή. Μηνιαίο μίσθωμα 400 ευρω
- **Διαμερίσματα** 105 τ.μ. (3) τριών υπνοδωματίων στην Ιξιά, χωρίς έξοδα αποχέτευσης. Μηνιαίο μίσθωμα 370 ευρω.
- **Διαμέρισμα** 80 τ.μ. (2) δύο υπνοδωματίων στην Ιξιά, χωρίς έξοδα αποχέτευσης. Μηνιαίο μίσθωμα 340 ευρώ.
- **Διαμέρισμα** πολυτελές 140 τ.μ. (2) δυο υπνοδωματίων, πλήρως επιπλωμένο στην οδό Χειμάρας με μεγάλες άνετες βεράντες, τζάκι, air condition, δυο μπάνια, ιδιόχρηστο πάρκιν. Μηνιαίο μίσθωμα 850 ευρω.
- **Μονοκατοικία** 150 τ.μ. (3) τριων υπνοδωματίων νεόδμητη με τζάκι, μεγάλο κήπο, ηλιακό θερμοσίφωνα, στο 5ο χλμ. Τσαϊρι-Αεροδρομίου. Μηνιαίο μίσθωμα 800 ευρώ.

Πληρ. ΕΥΣΤΑΘΙΟΥ - ΕΥΡΩΚΤΗΜΑΤΙΚΗ,
Εθνικής Αντιστάσεως 83 (πρώην Αννης Μαρίας).
Τηλ. 22410 73819-74917, 6946/103929

ΕΝΟΙΚΙΑΣΕΙΣ

συνέχεια από την προηγούμενη

ΓΚΑΡΣΟΝΙΕΡΑ καινουργια επιπλωμένη στο β' όροφο επί της Καμείρου 43. Πληρ. τηλ. 2241076504, 6947726574 ΑΕ60407

ΓΚΑΡΣΟΝΙΕΡΑ μεγάλη καινούργια επιπλωμένη σε ήσυχη περιοχή της Ρόδου με καθιστικό, ηλεκτρική κουζίνα, ψυγείο, ηλεκτρικό καλοριφέρ, δικό κρεβάτι, τηλεόραση, καρτοτηλέφωνο και όλα τα οικιακά σκεύη. Προτιμούνται στρατιωτικοί, αστυνομικοί, εκπαιδευτικοί. Αποκλείονται οι αλλοδαποί. Πληρ. τηλ. 2241065122 ή 6946278872 ΑΕ60413

ΕΝΟΙΚΙΑΖΕΤΑΙ στην Κρεμαστή σε καινουργια διωροφη οικοδομή διαμέρισμα επιπλωμένο 60 τ.μ. αποτελούμενο από ένα μεγάλο υπνοδωμάτιο, ενιαίοι χωροι, κουζίνα-σαλόνι, τουαλέτα, μεγάλη βεράντα και χώρος πάρκιν. Πληρ. τηλ. 6945932656 ΑΕ60412

ΕΝΟΙΚΙΑΖΟΝΤΑΙ επί της οδού Παύλου Μελά δύο διαμερίσματα 128 τ.μ. και 80 τ.μ. αντίστοιχα. Για πληρ. τηλ. 2241025007 ΑΕ60402

ΔΙΑΜΕΡΙΣΜΑ 112 τ.μ. ήσυχο 3 υπνοδωμάτια, άνετους χώρους υποδοχής, βεράντες, ηλιακό, Δ. Σολωμού 24. Πληρ. τηλ. 2241034516, 2241034098 ΑΕ60404

ΓΙΑ ΠΑΡΑΘΕΡΙΣΜΟ. ΓΙΑ ΔΙΑΣΤΗΜΑ ΑΠΟ 1 ΕΒΔΟΜΑΔΑ ΕΩΣ ΚΑΙ 1 ΜΗΝΑ. ΕΝΟΙΚΙΑΖΟΝΤΑΙ ΕΠΙΠΛΩΜΕΝΑ ΔΙΑΜΕΡΙΣΜΑΤΑ ΣΤΗΝ ΠΕΡΙΟΧΗ ΣΤΑΔΙΟΥ ΔΙΑΓΟΡΑ. ΠΛΗΡ. ΤΗΛ. 2241031756
ΠΕ60400

ΕΝΟΙΚΙΑΖΕΤΑΙ διώροφη κατάσταση, επιπλωμένο, με ηλιακό, μπάνιο, βεράντες με πάρκιν με ηλιακό, κατάλληλο για ένα ή δύο άτομα που βρίσκεται επί της Λεωφ. Κρεμαστής παλιό αεροδρόμιο, έναντι Ομορφου. Πληρ. τηλ. 2241094398 ΑΕ60399

ΓΚΑΡΣΟΝΙΕΡΕΣ και διαμέρισμα 120 τ.μ. σε ήσυχη περιοχή στο Φαληράκι. Πληρ. τηλ. 6945792809 κος Τζούλης ΑΕ60405

ΔΙΑΜΕΡΙΣΜΑ 2όρι επιπλωμένο επί της οδού Αγ. Σοφίας 31 (πλησίον Πανεπ. Αιγαίου) διαθέτει επίσης κεντρική θέρμανση. Πληρ. τηλ. 2241029615, 6932665080 ΑΕ60397

STUDIOS σε ήσυχη περιοχή της Ιαλυσού με την ημέρα ή τον μήνα. Πληρ.τηλ. 6945077678 ΑΕ59938

ΔΙΑΜΕΡΙΣΜΑ δυάρι επί της οδού Καρδίτσης 3 στην Αναληψη. Πληρ. τηλ. 2241063597 ΑΕ60396

ΓΚΑΡΣΟΝΙΕΡΑ επιπλωμένη στην κεντρική πλατεία της Ιαλυσου. Πληρ. τηλ. 2241091840 ΑΕ60390

ΕΝΟΙΚΙΑΖΕΤΑΙ ενιαίος χώρος καταλληλος για γραφείο επί της οδού Καμείρου 1 στον 1ο όροφο επιφανείας 167 τ.μ. Πληρ. τηλ. 2241070242, 2241070287 ΑΕ60387

ΕΝΟΙΚΙΑΖΕΤΑΙ
ΧΩΡΟΣ ΔΥΟ ΔΩΜΑΤΙΩΝ
84 τ.μ. 1ος όροφος, ασανσέρ, air condition, WC, κουζίνα, κατάλληλο για ιατρείο ή παντός είδους γραφείο.
Γρ. Λαμπράκη 29 - Ρόδος • τηλ. (22410)68869-74098

ΣΩΚΡΑΤΟΥΣ (Π. ΠΟΛΗ)
ΕΝΟΙΚΙΑΖΕΤΑΙ
ΠΡΟΝΟΜΙΟΥΧΟ ΚΑΤΑΣΤΗΜΑ
επί της οδού Σωκράτους αρ. 6-8,
Ε=43 τ.μ. Ισόγειο & 43 τ.μ. Α' όροφος.
Μόνο Σοβαρές Προτάσεις
Πληρ Κο ΠΙΠΙΝΟ, τηλ. 2241023895 κιν. 6944676003

ΕΝΟΙΚΙΑΖΟΝΤΑΙ

Α-ΚΑΤΑΣΤΗΜΑΤΑ 1- Κατάστημα στη λεωφ. ΙΞΙΑΣ-ΙΑΛΥΣΟΥ 80 τμ με αυλή 400 τμ κατάλληλο για Εστιατόριο-Καφετέρια-Μπάρ-Ζαχαροπλαστείο-Αθλοπαιδιές-Κατάστημα τουριστικών ειδών και οποιαδήποτε άλλη εμπορική και επαγγελματική χρήση μηνιαίο μίσθωμα 1.700,00 € 2- Κατάστημα στη Κοδριγκτώνος 160 τμ κατάλληλο για οποιαδήποτε επαγγελματική και εμπορική χρήση μηνιαίο μίσθωμα 900,00€ 3- Κατάστημα στην οδό Αμερικής 20 τμ και πατάρι 4- Νεοκλασσικό χαρακτηριζόμενο ως έργο τέχνης 182 τμ, με όροφο, σοφίτα και αυλή, ιδανικό για κάθε είδους εμπορική εκμετάλλευση 5- Κατάστημα στην Λίνδου, σε δρόμο ευρείας κυκλοφορίας αποτελούμενο από 72 τμ ισόγειο, 55 τμ πατάρι και ράμπα.

Β-ΔΙΑΜΕΡΙΣΜΑΤΑ 1- Διαμερίσματα σε πολυκατοικία αρίστης κατασκευής-α΄ορόφου 95 τμ μηνιαίο μίσθωμα 390,00€ 92 τμ 410,00€ και 89 τμ μηνιαίο μίσθωμα 360,00€ β΄ορόφου 89 τμ μηνιαίο μίσθωμα 400,00€ 2-Στη ΠΑΛΙΑ ΠΟΛΗ γκαρσονιέρες πολυτελούς κατασκευής πλήρως εξοπλισμένες και επιπλωμένες από 450,00€- 500,00€

Πληροφορίες Σαββαίδης & Συνεργάτες Τηλ.22410-26281



Για τις δικές σας ανάγκες κρατάμε τη γη... ακίνητη!

Ευρωκτηματική. Η κτηματομεσιτική εταιρεία με σαφή προσανατολισμό στην ικανοποίηση των δικών σας αναγκών και με δυνατότητες που ξεπερνούν κάθε προσδοκία!

Με ικανά και **έμπειρα στελέχη** έτοιμα να προβούν στις πιο αξιόπιστες και υπεύθυνες επενδυτικές προτάσεις για την **ακίνητη περιουσία σας!**

Με δραστηριότητες που **ξεφεύγουν απ'τα όρια της Ρόδου** και επεκτείνονται με την **προώθηση των ακινήτων** σας στην Ελλάδα και Διεθνώς!

Με **πλήρεις υπηρεσίες**, υψηλό επαγγελματισμό και μια νέα αντίληψη που γίνεται εμφανής στα **σύγχρονα και λειτουργικά** κεντρικά γραφεία της.

Με τη δυνατότητα να εντοπίζει **την ιδανική γη,** κατοικία, ξενοδοχείο ή επαγγελματική στέγη για εσάς, ή τον **κατάλληλο αγοραστή** για το ακίνητο που πουλάτε!

ΞΕΝΟΔΟΧΕΙΑ, ΠΑΡΑΛΙΑΚΕΣ ΕΚΤΑΣΕΙΣ, ΚΕΝΤΡΙΚΑ ΑΚΙΝΗΤΑ
ΟΙΚΟΠΕΔΑ, ΜΟΝΟΚΑΤΟΙΚΙΕΣ, ΔΙΑΜΕΡΙΣΜΑΤΑ, ΑΓΡΟΤΕΜΑΧΙΑ
η ακίνητη αξία σας!

ευσταθίου
ΕΥΡΩΚΤΗΜΑΤΙΚΗ
ΚΤΗΜΑΤΟΜΕΣΙΤΙΚΟ ΓΡΑΦΕΙΟ

ΑΓΟΡΕΣ • ΠΩΛΗΣΕΙΣ • ΕΚΤΙΜΗΣΕΙΣ • ΑΝΤΙΠΑΡΟΧΕΣ • ΜΙΣΘΩΣΕΙΣ ΑΚΙΝΗΤΩΝ • ΕΠΕΝΔΥΤΙΚΕΣ ΠΡΟΤΑΣΕΙΣ • ΑΡΧΙΤΕΚΤΟΝΙΚΕΣ ΜΕΛΕΤΕΣ
ΕΘΝ. ΑΝΤΙΣΤΑΣΗΣ 83 - ΤΗΛ. 22410 73819, 74917 - ΚΙΝ. 6944 374546, 6945 292030 - FAX: 22410 38641- info@euroktimatiki.gr

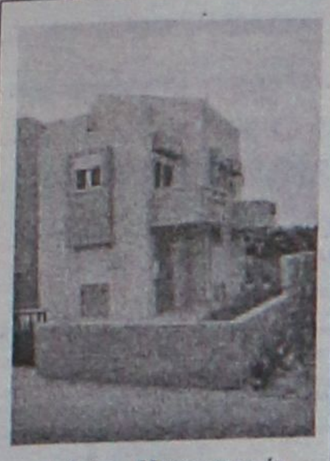

Πωλείται **Μονοκατοικία** ετοιμοπαράδοτη **189** τ.μ. στην παραλία Ιαλυσού με σοφίτα, σε **300 τ.μ.** οικόπεδο, διαθέτει αρχιτεκτονικό σχεδιασμό, τζάκι, πλήρη θέρμανση, γρανίτες δάπεδα, ψευδοροφές με γυψοσανίδες. Αποτελείται από 4 υπν/τια, 3 μπάνια, σαλόνι, κουζίνα. Αξίας € **258.000,** δυνατότητα εκταμίευσης δανείου για Α΄ κατοικία

Πληροφορίες : ΕΥΣΤΑΘΙΟΥ - ΕΥΡΩΚΤΗΜΑΤΙΚΗ Εθνικής Αντιστάσεως 83 Τηλ. 22410 73819 – 74917 , 6944/374546 , 6945/292030

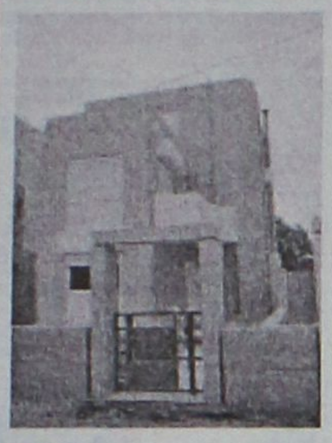

Πωλείται **Μονοκατοικία** ετοιμοπαράδοτη **200** τ.μ. στην παραλία Ιαλυσού με σοφίτα, σε **300** τ.μ. οικόπεδο, διαθέτει αρχιτεκτονικό σχεδιασμό, τζάκι, πλήρη θέρμανση, γρανίτες δάπεδα, ψευδοροφές με γυψοσανίδες. Αποτελείται από 4 υπν/τια , γραφείο, 3 μπάνια, σαλόνι, κουζίνα. Αξίας € **278.800,** δυνατότητα εκταμίευσης δανείου για Α΄ κατοικία

Πληροφορίες ΕΥΣΤΑΘΙΟΥ - ΕΥΡΩΚΤΗΜΑΤΙΚΗ Εθνικής Αντιστάσεως 83 Τηλ. 22410 73819 – 74917 6944/374546 , 6945/292030



Πωλείται **Μονοκατοικία** ετοιμοπαράδοτη **210** τ.μ. στην παραλία Ιαλυσού με σοφίτα, σε **300** τ.μ. οικόπεδο, διαθέτει αρχιτεκτονικό σχεδιασμό, τζάκι, πλήρη θέρμανση, γρανίτες δάπεδα, ψευδοροφές με γυψοσανίδες. Αποτελείται από 4 υπν/τια , γραφείο, 3 μπάνια, σαλόνι, κουζίνα. Αξίας € **293.470,** δυνατότητα εκταμίευσης δανείου για Α΄ κατοικία

Πληροφορίες ΕΥΣΤΑΘΙΟΥ - ΕΥΡΩΚΤΗΜΑΤΙΚΗ Εθνικής Αντιστάσεως 83 Τηλ. 22410 73819 – 74917 6944/374546 , 6945/292030

ΕΝΟΙΚΙΑΣΕΙΣ

συνέχεια από την προηγούμενη

ΔΙΑΜΕΡΙΣΜΑ ισόγειο, 90 τ.μ. στην οδό Γ. Παπανδρέου 9 στην Αναληψη. Πληρ. τηλ. 2241039415 AE60386

ΕΝΟΙΚΙΑΖΕΤΑΙ στο κέντρο πόλεως (Ηρ. Πολυτεχνείου έναντι Καζινο) τριάρι 78 τ.μ. 4ου ορόφου (ένα υπνοδωμάτιο, μπάνιο, air condition, WC κ.ά.) Πληρ. τηλ. 2241026079, 6974128196 AE60374

ΕΝΟΙΚΙΑΖΕΤΑΙ α) ισόγειο διαμέρισμα στην Ιαλυσό 3 υπνοδωματίων και λοιπών χώρων με μεγάλες βεράντες, β) γκαρσονιέρα ρετιρέ επιπλωμένη στην Ιαλυσό κατάλληλη για 1 άτομο. Πληρ. τηλ. 2241096626, 2241093748 AE60376

ΔΙΑΜΕΡΙΣΜΑ ΙΣΟΓΕΙΟΥ ΑΠΟ ΙΔΙΟΚΤΗΤΗ ΑΠΟΤΕΛΟΥΜΕΝΟ ΑΠΟ ΔΥΟ ΥΠΝΟΔΩΜΑΤΙΑ, ΚΑΘΙΣΤΙΚΟ, ΜΠΑΝΙΟ, 60 Τ.Μ. ΣΕ ΩΡΑΙΑ ΚΑΙ ΗΣΥΧΗ ΤΟΠΟΘΕΣΙΑ ΣΤΗΝ ΠΕΡΙΟΧΗ ΙΞΙΑ ΕΝΑΝΤΙ ΞΕΝΟΔΟΧΕΙΟΥ ΜΙΡΑ ΜΑΡΕ. (ΟΔΟΣ ΤΕΛΧΙΝΩΝ 7) ΜΕ ΑΥΛΗ, ΚΑΤΑΛΛΗΛΟ ΓΙΑ ΖΕΥ-



Πωλείται **Οικόπεδο 2000 τ.μ.** στην Ιαλυσό θέση "Πηγή Μαχάνη" κατάλληλο για μονοκατοικία. Αξίας € **117.000.**

Πληροφορίες ΕΥΣΤΑΘΙΟΥ - ΕΥΡΩΚΤΗΜΑΤΙΚΗ Εθνικής Αντιστάσεως 83 Τηλ. 22410 73819 – 74917 6944/374546 , 6945/292030

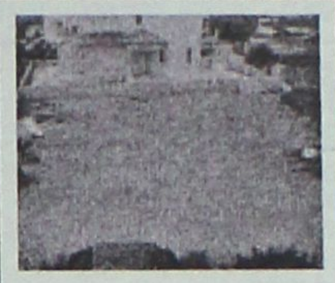

Πωλείται **Οικόπεδο 350** τ.μ. στην παραλία Ιαλυσού με άδεια οικοδομής για μονοκατοικία (72 τ.μ. ισόγειο και 72 τ.μ. Ά όροφο) Αξίας € **102.000.**

Πληροφορίες ΕΥΣΤΑΘΙΟΥ - ΕΥΡΩΚΤΗΜΑΤΙΚΗ Εθνικής Αντιστάσεως 83 Τηλ. 22410 73819 – 74917 6944/374546 , 6945/292030

ΓΑΡΙ, ΣΤΡΑΤΙΩΤΙΚΟΥΣ, ΔΗΜΟΣΙΟΥΣ Υ-ΠΑΛΛΗΛΟΥΣ Κ.ΛΠ. ΕΝΟΙΚΙΟ 295 ΕΥΡΩ. ΠΛΗΡ. ΤΗΛ. 2241031054, 6932473467 ΠΕ60350

ΔΙΑΜΕΡΙΣΜΑ 2 ΥΠΝΟΔΩΜΑΤΙΩΝ 104 Τ.Μ. ΔΙΠΛΑ ΣΤΟ ΠΑΝΕΠΙΣΤΗΜΙΟ ΑΙΓΑΙΟΥ ΜΠΡΟΣΤΑ ΣΤΟ ΠΑΡΚΟ 10Σ ΟΡΟΦΟΣ. ΠΛΗΡ. ΤΗΛ. 2241026218 ΧΠΕ247

ΚΑΤΑΣΤΗΜΑ 30 τ.μ. επί της Καρπάθου. Διαθέτει πατάρι. Πληρ. τηλ. 2241073612, 6944784938 AE60375

ΔΙΑΜΕΡΙΣΜΑ ισόγειο 4άρι 115 τ.μ. σε πολύ καλή κατάσταση με 3 υπνοδωμάτια, σαλόνι και μεγάλη κουζίνα. Διαθέτει μεγάλα μπαλκόνια, εμπρός και πίσω και 2 τουαλέτες με ηλιακό θερμοσίφωνα. Μίσθωμα 500 ευρώ. Συνοικισμός Δασκάλων - Βασιλείου Ιωαννίδη 7, τηλ. 2241021798 AE60357

ΔΙΑΜΕΡΙΣΜΑ 3άρι στα Κοσκινού, δίπλα στην παλιά κοινότητα. Πληρ. τηλ. 6972601751 AE60363

ΕΝΟΙΚΙΑΖΟΝΤΑΙ 2 σπίτια στα Μαριτσά α) παραδοσιακό ανακαινισμένο με καινούργιο μπάνιο, κουζίνα, ντουλάπες και τζάκι, μεγάλη αυλή 180 ευρώ το μήνα, γ) ένα σπίτι στον 2ο όροφο με 3 υπνοδωμάτια, 2 μπάνια λουξ, μεγάλη τραπεζαρία, κουζίνα με τζάκι με θέρμανση και μεγάλες βεράντες κήπο και γκαράζ. Πληρ. τηλ.2241047663, 6979719070 AE60372

ΕΝΟΙΚΙΑΣΕΙΣ ΓΡΑΦΕΙΩΝ Ενοικιάζονται γραφεία κεντρικά για όλες τις χρήσεις Πληροφ.Τηλ 22410-26281 AE60341

ΔΙΑΜΕΡΙΣΜΑ 100 τ.μ. δύο υπνοδωματίων, σαλοτραπεζαρία, κουζίνα, μπάνιο στον 2ο όροφο, διώροφης οικίας με θέα στο Νιοχώρι, Κων/παιδος 14. Πληρ. τηλ. 2241022139, 6944562502 AE60365

ΣΑΒΒΑΪΔΗΣ & Συνεργάτες
Μεσίτες & Σύμβουλοι Ακινήτων

ΜΙΣΘΩΣΕΙΣ ΕΜΠΟΡΙΚΩΝ ΑΚΙΝΗΤΩΝ

Ενοικιάζεται προνομιακό εμπορικό ακίνητο στην πόλη της Ρόδου, Γ.Παπανικολάου 20. Διαθέτει ισόγειο 220 τ.μ., υπόγειο 155 τ.μ., καθώς επίσης και αυλή 262 τ.μ. Κατάλληλο για τράπεζα, ασφαλιστική εταιρία, εστιατόριο και γενικότερα για κάθε είδους εμπορική χρήση. →





Ενοικιάζεται προνομιακό γωνιακό κατάστημα στη συμβολή των οδών Εθνικής Αντιστάσεως & Θεμ.Σοφούλη. Διαθέτει 103 τ.μ. επιφάνεια ισογείου και 103 τ.μ. υπογείου. Κατάλληλο για κάθε είδους εμπορική εκμετάλλευση. ←

Γρ. Λαμπράκη 14 & Αμερικής, Ρόδος
Τηλ 22410-26281 fax 22410-34663

SAVVAIDIS & Associates
Estate Agents & Consultants

ΕΝΟΙΚΙΑΣΕΙΣ

συνέχεια από την προηγούμενη

ΕΝΟΙΚΙΑΣΕΙΣ ΚΑΤΑΣΤΗΜΑΤΩΝ Διαθέτουμε μεγάλη γκάμα καταστημάτων κεντρικότατα και συνοικιακά σε διάφορες περιοχές της Ρόδου για οποιανδήποτε Εμπορική Βιοτεχνική και Επαγγελματική χρήση Πληροφ.Σαββαιδης Σαββας & Συνεργάτες Τηλ.22410-26281 ΑΕ60340

ΔΙΑΜΕΡΙΣΜΑ 4άρι, 112 τ.μ. β' όροφος, επί της Γ. Παπανδρέου 80. Πληρ. τηλ. (2241)023967, 64412 ΑΕ60361

ΓΚΑΡΣΟΝΙΕΡΑ επιπλωμένη στην οδό Εθνάρχου Μακαρίου στο κέντρο της πόλης. Πληρ.τηλ. 2241094377, 2241096266, 6945329314 ΑΕ60368

ΔΥΟ ΓΚΑΡΣΟΝΙΕΡΕΣ καινούργιας κατασκευής, 45 τ.μ. και 55 τ.μ. στην περιοχή ΙΚΑ, εξοχικές, επιπλωμένες ή μη. Πληρ. τηλ. 2241037264, 2241066468 ΑΕ60316

ΕΝΟΙΚΙΑΖΟΝΤΑΙ διαμερίσματα εντός πόλεως Ρόδου διάρια-τριάρια-τεσσάρια σε διάφορές συνοικίες της Ρόδου Πληρ.Τηλ 22410-26281 ΑΕ60339

ΔΙΑΜΕΡΙΣΜΑ 75 τ.μ. επιπλωμένο με ηλιακό, αυτόνομη θέρμανση και τηλεόραση, στην οδό Πίνδου και Σοφούλη.Τιμή λογικότατη. Πληρ. κ. Αντώνη 6972373619, κ. Μαρία 6972410953 ΑΕ60277

ΠΩΛΟΥΝΤΑΙ

διαμερίσματα στην οδό Δρακείδου Α όροφος 80 τμ, Β όροφος 75 τμ και Γ όροφος 80 τμ, μαζί ή ξεχωριστά, ιδανικά και για επένδυση.

Πληροφ.Σάββας Σαββαιδης & Συνεργάτες
Τηλ.22410-26281

ΠΩΛΕΙΤΑΙ

στην οδό ΣΚΕΥΟΥ ΖΕΡΒΟΥ περιοχή ΑΓ.ΝΙΚΟΛΑΟΥ **διαμέρισμα** 85 τμ Α΄ορόφου σε νεόκτιστη πολυκατοικία ετοιμοπαράδοτο πολυτελούς κατασκευής με εγκαταστάσεις θέρμανσης καί άλλες προδιαγραφές.

Πληροφ.Σάββας Σαββαιδης & Συνεργάτες
Τηλ.22410-26281

ΑΠΟ ΙΔΙΟΚΤΗΤΗ ΠΩΛΟΥΝΤΑΙ ΣΤΟ ΓΕΝΝΑΔΙ

- **Οικόπεδο** εντός επεκτάσεως οικισμού (Γεννάδι), πανοραμικό σε ύψωμα, 2.000 τ.μ.,κάλυψη 40% (1.200 μ.), με δρόμο, κατάλληλο για εξοχικές κατοικίες, 200 μ. από το χωριό και 300 μ. από την θάλασσα.
- **Δύο οικόπεδα** τετραγωνισμένα των 4 και 8 στρεμμάτων, με δρόμο 5μ. και νερό, άρτια και οικοδομήσιμα.
- **Τοποθεσία:** 1.500 μ. μετά το Γεννάδι, με δρόμο ο οποίος φτάνει μέχρι την θάλασσα (450 μ.)

Πληρ. τηλ. οικίας 2241032589 από 20.00-22.30,
κιν. 6944522149 από 09.00-20.00

ΠΩΛΕΙΤΑΙ

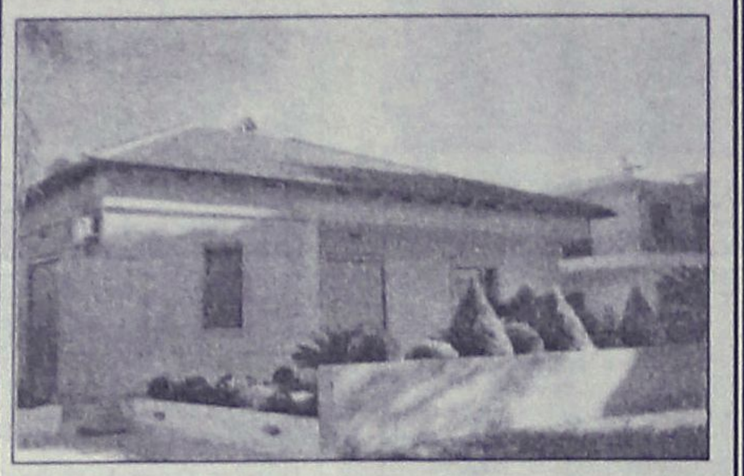

μονοκατοικία (3 ετών) που βρίσκεται σε ήσυχη περιοχή της Ιαλυσού (Δημοκρατίας 64Β) ανεξάρτητη σε οικόπεδο 355 τ.μ. που έχει διαμορφωθεί σε θαυμάσιο κήπο με σπάνια φυτά και δέντρα.
Αποτελείται από (κομπλέ κουζίνα) σαλόνι - 3 υπνοδωμάτια, 2 μπάνια (WC), 134 τ.μ. και σοφίτα με εσωτερική σκάλα 134 τ.μ. υπάρχουν air conditions σ' όλους τους χώρους και extra κεντρική θέρμανση - τζάκι στο σαλόνι, λέβητας για ζεστό νερό, με ιδιωτικό πάρκιν.
Δεν είναι προκάτ. Δεκτός κάθε έλεγχος. Το βάρος του είναι μόνο ένα δάνειο της Ιονικής Τράπεζας (Στεγαστικό) 80.000 ευρώ
Μόνο σοβαρές προτάσεις. Τιμή 250.000 ευρώ επιπλωμένο.

Πληρ. τηλ. 2241022791-2 όλο το 24ωρο

ΠΩΛΗΣΕΙΣ ΑΚΙΝΗΤΩΝ

○ ΗΜΙΤΕΛΗ ΔΙΑΜΕΡΙΣΜΑΤΑ
- Σύμη 120 τ.μ. 2 διαμερίσματα 45.000.000 δρχ.-132.061 €

○ ΔΙΑΜΕΡΙΣΜΑΤΑ
- Ρόδου-Λίνδου 85 τ.μ λουξ κατασκευής 42.000.000 δρχ.-123.260 €
- Ρόδου-Λίνδου 46 τ.μ. λουξ κατασκευής 25.000.000 δρχ.-73.370 €
- Πυλώνα 2 διαμερίσματα των 93 τ.μ. μεταχειρισμένα 52.000.000 δρχ.-152.600 €
- Παλιά Πόλη γκαρσονιέρα 50 τ.μ. σε άριστη κατάσταση 25.000.000 δρχ. - 73.370 ευρώ
- Ιαλυσός 8 studios σε διώροφη οικοδομή 150 τ.μ. + 150 τ.μ. με οικόπεδο 2.250 τ.μ. 109.040.000 δρχ. - 320.000 ευρώ.
- Δασκάλους 83 τ.μ. λουξ κατασκευής 44.000.000 δρχ. - 129.130 €
- Δασκάλους 110 τ.μ. λουξ κατασκευής 59.000.000 δρχ. - 173.150 ευρώ.
- Κοσκινού 115 τ.μ. λουξ κατασκευής με θέα 63.000.000 δρχ. - 184.890 €
- Κοσκινού 115 τ.μ. λουξ κατασκευής 57.500.000 δρχ. - 168.745 €
- Κοσκινού 110 τ.μ. λουξ κατασκευής 49.500.000 δρχ. - 145.270 €
- Δασκάλους 88 τ.μ. λουξ κατασκευής 44.000.000 δρχ.-129.200 €
- Δασκάλους 50 τ.μ. λουξ κατασκευής 25.000.000 δρχ.-73.400 €

○ ΜΕΖΟΝΕΤΕΣ – ΜΟΝΟΚΑΤΟΙΚΙΕΣ
- Ιαλυσός μεζονέτες 150 τ.μ. διώροφες με υπόγειο εντός σχεδίου λουξ κατασκευής 75.000.000 δρχ. - 220.100 €
- Ιαλυσός μεζονέτες 140 τ.μ. διώροφες με υπόγειο εντός σχεδίου λουξ κατασκευής 65.000.000 δρχ. - 190.750 €
- Ιαλυσός μεζονέτες 120 τ.μ. + 30 τ.μ. σοφίτα με 300 μ. οικόπεδο λουξ κατασκευής 93.000.000 δρχ. - 273.000 €
- Κανδυλί 130 τ.μ. διώροφες μεζονέτες με 650 μ. οικόπεδο μέχρι χτισίματα 40.000.000 δρχ. -117.400 €

○ ΟΙΚΟΠΕΔΑ
- Σορωνή 960 τ.μ. εντός σχεδίου 50.000 €
- Λίνδος 250 τ.μ. εντός σχεδίου 45.000.000 δρχ. - 132.000 €
- Κοσκινού 1000 τ.μ. με άδεια οικοδομής για 180 τ.μ.μεζονέτα 25.000.000 δρχ. - 73.370 ευρώ
- Λαχανιά 2.360 τ.μ. πάνω στον κεντρικό 50 μ. από θάλασσα με άδεια οικοδομής για 8 studios 32.000.000 δρχ. - 94.000 €
- Παραδείσι 218 τ.μ. εντός οικισμού 7.000.000 δρχ. -20.545 €
- Σγουρού 1.419 τ.μ. σε κεντρικό σημείο 34.000.000 δρχ.-100.000 €
- Κατταβιά 2.150 τ.μ. πάνω στο δρόμο νερό-ρεύμα 5.500.000 δρχ. - 16.140 €
- Κατταβιά 900 τ.μ. εντός οικισμού 5.000.000δρχ. -14.673 €
- Γεννάδι 1000 τ.μ. με άδεια οικοδομής 8.500.000 δρχ.-24.944 €
- Κατταβιά 650 τ.μ. 4.500.000 δρχ.-13.206 €

○ ΚΑΤΑΣΤΗΜΑΤΑ
- Μαγαζί στους Δασκάλους 75 τ.μ. με υπόγειο 75 τ.μ. και αυλή 65 τ.μ. με όλο τον εξοπολισμό 40.000.000 δρχ. - 117.400 ευρώ
- Κατάστημα 123 τ.μ. στο Ροδίνι 68.000.000 δρχ. - 199.600 €
- Κατάστημα 73 τ.μ. στο Ροδίνι 40.500.000 δρχ. - 118.000 €
- Κατάστημα ημιτελή 100 τ.μ. περιοχή Κοσκινού 31.000.000 δρχ. -91.000 €

○ ΚΤΗΜΑΤΑ
- Πλημμύρι 8 στρέμματα πάνω στο κύμα 80.000.000 δρχ. - 235.000 €
- Λαχανιά 63 στρέμματα σε ύψωμα 102.000.000 δρχ. - 300.000 € δίνεται και για αντιπαροχή.
- Θολός 10 στρέμματα εντός οικισμού 100.000.000 δρχ. - 300.000 €
- Λαχανιά 7.800 τ.μ. σε ύψωμα κοντά στον κεντρικό 31.200.000 δρχ. - 91.570 €
- Σορωνή 5 στρέμματα πάνω στο κύμα 34.000.000 δρχ. - 100.000 €
- Λαχανιά 9.160 τ.μ. σε ύψωμα κοντά στον κεντρικό, νερό - ρεύμα 54.000.000 δρχ. - 158.500 €
- Καβουράκια 5.600 τ.μ. 50 μ. από την θάλασσα 112.000.000 δρχ.-328.686 €
- Καλλιθέα 7.600 τ.μ. κοντά στην θάλασσα 114.000.000 δρχ. - 334.556 €
- Γεννάδι 8 στρέμματα πάνω στο κύμα
- Κατταβιά 4.500 τ.μ. νερό-ρεύμα 6.000.000 δρχ. - 17.608 €
- Πλημμύρι 4.500 τ.μ. 7.500.000 δρχ. - 22.010 €
- Λαχανιά 2.390 τ.μ. 2.500.000 δρχ. - 7.336 €

- Κανδυλί 4.700 τ.μ. 33.000.000 δρχ.-96.845 €

○ ΑΠΟΘΗΚΕΣ
- Ανάληψη 150 τ.μ. υπόγεια 29.000 €
- Αννης Μαρίας 72 τ.μ. υπόγεια 7.000.000 δρχ. - 20.542 €

● **ΑΝΤΑΛΛΑΣΣΟΥΜΕ ΤΟ ΠΑΛΙΟ ΣΠΙΤΙ ΣΑΣ ΜΕ ΚΑΙΝΟΥΡΓΙΟ**
● **ΖΗΤΟΥΝΤΑΙ ΜΕΤΑΧΕΙΡΙΣΜΕΝΑ ΔΙΑΜΕΡΙΣΜΑΤΑ-ΑΜΕΣΗ ΠΩΛΗΣΗ**
● **ΠΩΛΟΥΝΤΑΙ** αποθήκες και βιοτεχνικοί χώροι.
● **ΔΑΝΕΙΑ ΔΕΚΤΑ - ΕΥΚΟΛΙΕΣ ΠΛΗΡΩΜΗΣ**
● **ΑΝΑΛΑΜΒΑΝΟΥΜΕ ΑΝΤΙΠΑΡΟΧΕΣ**

ΣΤΑΜΑΤΗΣ ΜΑΝΩΛΑΚΟΣ

ΩΡΕΣ ΓΡΑΦΕΙΟΥ 8.30-1.00 π.μ. και 5-8 μ.μ.
ΔΗΜ. ΑΝΑΣΤΑΣΙΑΔΗ 45 (παραπλεύρως ΥΠΕΡΑΓΟΡΑΣ ΠΑΠΑΚΥΡΙΑΚΟΥ-ΣΥΝΟΙΚΙΑ ΔΑΣΚΑΛΩΝ)
Τηλέφωνα: 2241023815-78275, 6944698056, 6945769958

ΠΙΠΙΝΟΣ
ΠΩΛΟΥΝΤΑΙ ΜΟΝΟΚΑΤΟΙΚΙΕΣ

125 τ.μ. με σοφίτα, σε οικόπεδο 300 τ.μ. στην Ιαλυσό
Πληρ. τηλ. 2241023895, 6944676003,6944390803
www.rhodes-top-properties.com

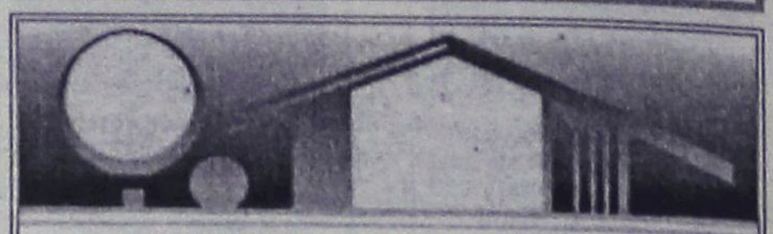

ΚΤΗΜΑΤΟΜΕΣΙΤΙΚΟ ΓΡΑΦΕΙΟ

ΑΙΓΑΙΟΚΤΗΜΑΤΙΚΗ

ΠΩΛΟΥΝΤΑΙ

- ΔΙΑΜΕΡΙΣΜΑΤΑ-ΜΟΝΟΚΑΤΟΙΚΙΕΣ
- (ΔΔ)=ΔΑΝΕΙΑ ΔΕΚΤΑ

- 38 τ.μ. Στοκχόλμης 62.000 €.
- 46 τ.μ. καινούργιο Αραπάκι (1 υπν.) α' ορ. 75.000 €.(ΔΔ)
- 55 τ.μ. β' ορ. καινούργιο Ανάληψη 105.000 € (ΔΔ)
- 55 τ.μ. β' ορ. καινούργιο Αραπάκι 95.000 € (ΔΔ)
- 55 τ.μ. α' ορ. καινούργιο - γκαράζ Μίρα Μάρε 87.000 € (ΔΔ)
- 55 τ.μ. β' ορ. καινούργιο Ιαλυσό - 85.000 € (ΔΔ)
- 70 τ.μ. μον/κία με 100 τ.μ. αυλή, κοντά στο Ρολόι, Π. Πόλη, 82.000 € (ΔΔ)
- 70 τ.μ. (β' ορ.) Ροδίνι καινούργιο 134.000 € (ΔΔ)
- 70 τ.μ. (2 υπν.) β' ορ. Ιαλυσό καινούργιο-108.000 € (ΔΔ)
- 74 τ.μ. Πειραιώς ισόγειο (2 υπν.) 87.000 € (ΔΔ)
- 75 τ.μ. (υπ.) Δενδρινού με αυλή 65.000 €
- 75 τ.μ. υπερ λουξ (1 υπν.) ρετιρέ απ/στη θέα- Ροδίνι 147.000 € (ΔΔ)
- 76 τ.μ. Ροδίνι καινούργιο 129.000 € (ΔΔ).
- 77 τ.μ. (2 υπν.) καινούργιο β' ορ. Καναδά 135.000 € (ΔΔ).
- 80 τ.μ. μονοκατοικία Π. Πόλη Ρολόι 132.000 € (ΔΔ)
- 80 τ.μ. θέρμανση - γκαράζ Ιξιά 127.000 € (ΔΔ)
- 75 τ.μ. Δενδρινού με αυλή (υπ.) (2 υπν.) 70.000 €
- 82 τ.μ. β' ορ. Ροδίνι 87.000 €.(ΔΔ)
- 82 τ.μ. β' ορ. Καρακόνερο 100.000 €. (ΔΔ)
- 85 τ.μ. καινούργιο β' ορ. 2 υπν. Αραπάκι 149.000 € (ΔΔ)
- 87 τ.μ. α' ορ. καινούργιο Ιαλυσό 138.000 € (ΔΔ)
- 80 τ.μ. μον/κία διώροφη (2 υπν.) Παραδείσι με τζάκι 64.000 € (ΔΔ)
- 87 τ.μ. θέρμανση - γκαράζ Μίρα Μάρε 128.000 € (ΔΔ)
- 92 τ.μ. καινούργιο Ιαλυσό 146.000 € (ΔΔ)
- 95 τ.μ. 2 υπν. Μιχ. Πετρίδη (ισ.) 103.000 €
- 98 τ.μ. (α' ορ.) 3 υπν. Κέννεντυ 130.000 €(ΔΔ)
- 97 τ.μ., (3 υπν.) α' όρ., Μητρόπολη 97.000 € (ΔΔ)
- 100 τ.μ. οροφ/σμα Γεννάδι καινούργιο 115.000 € (ΔΔ)
- 100 τ.μ. α' ορ. καινούργιο Μίρα Μάρε γκαράζ 159.000 € (ΔΔ)
- 110 τ.μ. μον/κία Κοσκινού 200.000 € (ΔΔ).
- 110 τ.μ. μεζ/τα Τσαΐρι σε 1.200 τ.μ. οικ/δο 147.000 € (ΔΔ)
- 110 τ.μ.διώροφο Π. Πόλη κοντά στην Εβραίων Μαρτύρων 206.000 € (ΔΔ).
- 112 τ.μ. (β' ορ.) 3 υπν. Κέννεντυ 140.000 €
- 116 τ.μ. (3 υπν.) καινούργιο Αραπάκι ρετιρέ 200.000 €.(ΔΔ)
- 116 τ.μ. (ισ. υπ/νο) 3 υπν. Πτολεμαίων 171.000 € (ΔΔ)
- 120 τ.μ. διώροφη καινούργια μον/κία Ροδίνι 235.000 € (ΔΔ)
- 120 τ.μ. καινούργιο Ροδίνι 229.000 € (ΔΔ)
- 120 τ.μ. καινούργιο Δασκάλους ρετιρέ λουξ-θέα (3 υπν.) 220.000 €.(ΔΔ)
- 123 τ.μ. (3 υπν.) γ' ορ. καινούργιο Καναδά 214.000 € (Δ.Δ.)
- 125 τ.μ. μεζονέτα σε μπετά Μίρα Μάρε 124.000 € (ΔΔ)
- 135 τ.μ. μεζονέτα καινούργια Ροδίνι με γκαράζ 200.000 €
- 140 τ.μ. μεζ/τα μπετά Παστίδα 100.000 € (ΔΔ).
- 142 τ.μ. μον/κία Νισχώρι 150.000 € (ΔΔ)
- 133 τ.μ. (διατηρητέο) μονοκατοικία σε 324 τ.μ. οικ/δο στην Αγ. Αναστασίας
- 175 τ.μ. μεζονέτα καινούργια Ροδίνι 235.000 € (ΔΔ).
- 175 τ.μ. μεζ/τα μπετά στους Τρεις 130.000 € (ΔΔ)
- 180 τ.μ. α' ορ. Κοδριγκτώνος διαμέρισμα 205.000 € (ΔΔ)
- 185 τ.μ. (3 υπν.) Μιχ. Πετρίδη Ρετιρέ 250.000 ευρώ (ΔΔ).
- 185 τ.μ., μον/κία σε 2 στρ. Φιλέρημο 352.000 € (ΔΔ)
- 200 τ.μ. μον/κία Ιξιά 280.000 € (ΔΔ)
- 203 τ.μ. διαμ/σμα β' ορ. Μήδεια 250.000 € (ΔΔ)
- 210 τ.μ. μον/κία σε 500 τ.μ. οικ/δο κοντά Κορδικτώνος 322.000 € (ΔΔ)
- 236 τ.μ., διώροφη μον/κία στη Θολό σε 2 στρ. οικ/δο κτίζεις άλλα 764 τιμή 330.000€ (ΔΔ)

ΚΑΤΑΣΤΗΜΑΤΑ-ΑΠΟΘΗΚΕΣ-ΓΡΑΦΕΙΑ -ΠΑΝΣΙΟΝ
- 20 τ.μ. γραφείο κοντά στην Ακαδημία 50.000 € (ΔΔ).
- 40 τ.μ. κατ/μα με 70 τ.μ. απ/κη - πρ/ση Αννης Μαρίας 118.000 € (ΔΔ).
- 48τ.μ. κατ/μα, Ιαλυσό, 55.000 €
- 50 τ.μ. κατ/μα μισθωμένο Φαληράκι 120.000 € (ΔΔ)
- 60 τ.μ. κατάστημα στ' Ασγούρου 64.563 €
- 71 τ.μ. υπόγεια απ/η με ράμπα πρ/ση Αννης Μαρίας 23.477 €
- 80 τ.μ. υπ/γεια απ/κη Κένεντυ 35.216€
- 85 τ.μ. ισόγεια με αυλή αποθήκη Καρακόνερο 44.020 €
- 90 τ.μ. ισόγεια απ/κη μαρ/βά Ροδίνι 44.020 €.(ΔΔ)
- 100 τ.μ. κατάστημα μισθωμένο Φαληράκι 220.000 €.
- 118 τ.μ. καΤάστημα Ακτή Κανάρη 350.000 €
- 122 τ.μ. κατάστημα Νιοχώρι 200.000 € (ΔΔ)
- 165 τ.μ. απ/κη Καρ/ρο 59.000 €.
- 190 τ.μ. κατάστημα με 110 τ.μ. πατάρι λεωφ. Ρόδου-Καλλιθέας 294.000 €
- 365τ.μ., ισόγ. ξυλουργείο, κτίριο και εξοπλισμός, 400.000 €
- 175 τ.μ. κατάστημα Λεωφ. Ρόδου-Λίνδου 205.429 € (ΔΔ)
- 261 τ.μ. όροφος 8 γραφείων κοντά Ακαδημία 350.000 €. (ΔΔ)

ΟΙΚΟΠΕΔΟ
- 1.330 τ.μ. με άδεια για 134 τ.μ. μεζ/τα 60.000 ευρώ στους Τρεις

- ΔΙΑΘΕΤΟΥΜΕ ΟΙΚΟΠΕΔΑ ΚΑΙ ΑΓΡΟΤΕΜΑΧΙΑ Σ' ΟΛΟ ΤΟ ΝΗΣΙ ΤΗΣ ΡΟΔΟΥ
ΑΝΑΛΑΜΒΑΝΟΥΜΕ ΤΗΝ ΕΝΟΙΚΙΑΣΗ ΤΟΥ ΔΙΑΜΕΡΙΣΜΑΤΟΣ ΣΑΣ ΣΕ ΠΟΛΥ ΣΥΝΤΟΜΟ ΧΡΟΝΙΚΟ ΔΙΑΣΤΗΜΑ

ΡΕΝΑ ΒΑΖΟΥΚΟΥ
(ΜΕΣΙΤΗΣ ΑΣΤΙΚΩΝ ΣΥΜΒΑΣΕΩΝ)
ΔΙΕΥΘ. ΓΡΑΦΕΙΟΥ ΔΗΜ. ΘΕΟΔΩΡΑΚΗ 3
9-1 το πρωί καθημερινά και 6.30-9 απ/τα (Δευτ. και Πέμπτης)
Τηλ. (22410) 22943-28838 FAX: 28838
email.irinivaz@yahoo.gr. ΡΟΔΟΣ

ενοικιασεις

συνέχεια από την προηγούμενη

ΕΝΟΙΚΙΑΖΕΤΑΙ-Περιοχή ΡΟΔΙΝΙ ενοικιάζονται διαμερίσματα σε νεόκτιστη πολυκατοικία αρίστης κατασκευής –α΄ ορόφου 95 τμ μηνιαίο μίσθωμα 430 € και 89 τμ μηνιαίο μίσθωμα 400€ β΄ ορόφου 92 τμ μηνιαίο μίσθωμα 460€ και 89 τμ μηνιαίο μίσθωμα 445€ - γ-Στη ΠΑΛΙΑ ΠΟΛΗ ενοικιάζονται γκαρσονιέρες πολυτελούς κατασκευής πλήρως εξοπλισμένες και επιπλομένες με μηνιαίο μίσθωμα 500€. Πληρ.Τηλ 22410-26281 AE60338

ΕΝΟΙΚΙΑΖΟΝΤΑΙ ΚΤΙΡΙΑ μικρά και μεγάλα σε διάφορες περιοχές της Ρόδου Πλ. Σαββαιδης & Συνεργάτες Τηλ.22410-26281 AE60342

ΔΙΑΜΕΡΙΣΜΑ 53 τ.μ. επί της οδού Αττα-βύρου 10, 3ος όροφος, πλήρες επιπλωμένο, air condition, τηλέφωνο, τηλεόραση, περίοδος ενοικιάσεως από Αύγουστο έως και Δεκέμβριο 2004. Ενοίκιο 360 ευρώ. Πληρ. Ρόδος τηλ. 2241035792, 2241034014, 6942981443, Κάρπαθος 2245023486 AE60315

ΕΝΟΙΚΙΑΖΟΝΤΑΙ: α) επιπλωμένη γκαρσονιέρα 42 τ.μ. καινούργια, β) γκαρσονιέρα καινούργια σε ρετιρέ, μόνο για δημόσιους υπαλλήλους και στρατιωτικούς. Επί της οδού Γρηγορίου Ε' 57 (Επτά Βαγιές). Πληρ. τηλ. 2241023898 AE60309

ΕΝΟΙΚΙΑΖΕΤΑΙ στην Κρεμαστή επί της οδού Παπαγιάννη 22, ο πρώτος όροφος νεόκτιστης διώροφης οικοδομής, που αποτελείται από δύο υπνοδωμάτια, σαλόνι-κουζίνα, χωρίς κοινόχρηστα 70 τ.μ. ενοίκιο 330 ευρώ. Πληρ. τηλ. 6945717905, 6945046312 AE60299

ΚΑΙΝΟΥΡΓΙΟ ΚΑΤΑΣΤΗΜΑ λίγο μετά την γέφυρα της Κρεμαστής 120 τ.μ. με 700 τ.μ. αυλή. Επίσης διαμέρισμα στην ίδια περιοχή. Πληρ. τηλ. 22410 94087 AE60273

ΕΝΟΙΚΙΑΖΕΤΑΙ παραδοσιακή μονοκατοικία 5 δωματίων, με ή χωρίς έπιπλα στην Αγ. Αναστασία, λόγω κεντρικής θέσης της προσφέρεται επίσης για οποιαδήποτε επαγγελματική χρήση. Πληρ.τηλ. 2241092354 AE60310

ΕΝΟΙΚΙΑΖΕΤΑΙ σπίτι διώροφο στην Παλιά Πόλη, Πυθαγόρα 27, κατάλληλο για επαγγελματική χρήση. Πληρ. τηλ. 22410 24828 AE60269

ΚΑΤΑΣΤΗΜΑ 160 τ.μ. με μεγάλη αυλή και άνετο πάρκιν, δίπλα από την Σχολή Χορού της Μαίρης Βελιδάκη στην Ιαλυσό. Ο χώρος είναι ιδανικός για μουσικό εργαστήρι - φροντιστήρια ξένων γλωσσών μέσης εκπαίδευσης κ.λπ. Το κατάστημα είναι εξοπλισμένο με ρολά ασφαλείας και προσφέρεται επίσης για οποιαδήποτε επαγγελματική χρήση. Πληρ. τηλ. 2241095815, 2241095657 AE60253

ΕΝΟΙΚΙΑΖΟΝΤΑΙ λουξ διαμερίσματα 2κλινα, 3κλινα και 4κλινα, με την ημέρα ή με το μήνα έως 30 Οκτωβρίου, με αιρκοντίσιον, TV, ηλιακό και όλα τα οικιακά σκεύη, περιοχή Μητροπόλεως. **ΕΝΟΙΚΙΑΖΕΤΑΙ** στο Ηράκλειο επιπλωμένο διαμέρισμα για φοιτητές, με air condition, πλυντήριο και όλα τα οικιακά σκεύη στην περιοχή Καμαράκι. Πληρ. τηλ. 2241029452, 6977896444 AE60205

ΓΚΑΡΣΟΝΙΕΡΑ λουξ με αυλή ημιεπιπλωμένη Ανάληψη 340 ευρώ. Πληρ. τηλ. 6945949882 AE60229

ΕΝΟΙΚΙΑΖΕΤΑΙ στην Κρεμαστή επιπλωμένο μικρό διαμέρισμα 1 υπνοδωμάτιο - σαλόνι - κουζίνα - μπάνιο. Πλήρες εξοπλισμένο. Πληρ. τηλ. 2241091435, 6945402153 AE60249

ΕΝΟΙΚΙΑΖΟΝΤΑΙ: α) ισόγειο διαμέρισμα στην περιοχή Ιαλυσού, σε πολυτελή διώροφη οικοδομή με κήπο, πλησίον θάλασσας, αποτελούμενο από ένα υπνοδωμάτιο με μπάνιο και μεγάλο λίβινγκ ρουμ με κουζίνα. Μηνιαίο μίσθωμα 450 ευρώ. β) διαμέρισμα 2ου ορόφου στην περιοχή Ιαλυσού, πλησίον θάλασσας, σε διώροφη οικοδομή, αποτελούμενο από 1 υπνοδωμάτιο με μπάνιο, μεγάλο λίβινγκ ρουμ με κουζίνα, εσωτερική σκάλα που οδηγεί σε μεγάλη σοφίτα με WC και βεράντες. Μηνιαίο μίσθωμα 650 ευρώ. Πληρ. τηλ. 6974437675 AE50242

ΕΝΟΙΚΙΑΖΟΝΤΑΙ: α) διαμέρισμα ισόγειο αποτελούμενο από 2 μεγάλα υπνοδωμάτια, σαλοτραπεζαρία, κουζίνα και μπάνιο, αυτόνομη θέρμανση, ηλιακός θερμοσίφωνας, κατάλληλο και για επαγγελματική χρήση επί της οδού Π. Μελά, β) δωμάτιο επιπλωμένο με ψυγείο εντός πόλεως Ρόδου. Πληρ. τηλ. 2241030427, 2241033661 AE60210

ΓΚΑΡΣΟΝΙΕΡΑ 45 τ.μ. υπνοδωμάτιο και κουζίνα πλήρως επιπλωμένη air condition και TV, περιοχή Ιαλυσός. Πληρ. τηλ. 2241094850, 6978631342 AE60199

ΕΝΟΙΚΙΑΖΕΤΑΙ επί της Στ. Κωτιάδη 44 γκαρσονιέρα με πολυκουζινάκι-ηλιακό θερμοσίφωνα, κατάλληλο για φοιτητές, στρατιωτικούς κ.λπ. (χωρίς κοινόχρηστα). Πληρ. τηλ. 2241028006 AE60152

ΕΝΟΙΚΙΑΖΟΝΤΑΙ επιπλωμένα λουξ, studio, γκαρσονιέρες, δυάρια και τριάρια με τον μήνα έως Οκτώβριο και για φοιτητές για τη φοιτητική περίοδο έως 30 Ιουνίου 2005, με air condition, ηλιακό, στην περιοχή Μητροπόλεως. Πληρ.τηλ. 6977896444, 2241029452 AE60206

ΓΚΑΡΣΟΝΙΕΡΑ με δύο δωμάτια, κουζίνα και μπάνιο στον β' όροφο στην πόλη της Ρόδου Στοκχόλμης 6 Ανω Ροδίνι. Πληρ. τηλ. 2241061628, 6942460831AE59858

ΜΟΝΟΚΑΤΟΙΚΙΑ στα Κοσκινού 50 τ.μ. πλήρως ανακαινισμένη,με αυλή και πάρκιν, 1 υπνοδωμάτιο, σαλόνι, κουζίνα. Πληρ. τηλ. 2241066728, 6977775645 AE60180

STUDIOS καινούργια 35 τ.μ. στο 12ο χλμ. Ρόδου-Λίνδου. Πληρ. κ. Γιώργο τηλ. 6944288452 AE59423

ΕΝΟΙΚΙΑΖΕΤΑΙ ΟΙΚΙΑ ΣΤΗΝ ΠΟΛΗ ΤΗΣ ΡΟΔΟΥ ΕΠΙ ΤΗΣ ΟΔΟΥ ΚΑΡΑΪΣΚΑΚΗ (ΠΑΡΑΠΛΕΥΡΩΣ ΒΕΝΕΤΟΚΛΕΙΟΥ ΣΧΟΛΕΙΟΥ) ΜΕ 2 ΥΠΝΟΔΩΜΑΤΙΑ, ΚΟΥΖΙΝΑ, ΣΑΛΟΝΙ, ΜΠΑΝΙΟ ΣΕ ΠΟΛΥ ΚΑΛΗ ΚΑΤΑΣΤΑΣΗ ΑΠΟ 1Η ΑΥΓΟΥΣΤΟΥ. ΠΛΗΡ. ΤΗΛ. 6944557415 ΧΠΕ707

ΓΡΑΦΕΙΟ (ΦΡΟΝΤΙΣΤΗΡΙΟ) α' ορόφου 80 τ.μ. περίπου επί της οδού Λεμεσού, πλησίον Αννης Μαρίας. Πληρ. τηλ. 6944985612 ΧΑΕ144

ΕΝΟΙΚΙΑΖΟΝΤΑΙ STUDIOS ΜΕ ΤΟ ΜΗΝΑ Ή ΜΕ ΤΗΝ ΗΜΕΡΑ ΠΛΗΡΩΣ ΕΠΙΠΛΩΜΕΝΑ ΜΕ ΠΟΛΥΚΟΥΖΙΝΑΚΙ, ΨΥΓΕΙΟ, ΝΤΟΥΣ, WC, ΤΗΛΕΦΩΝΟ, ΜΠΑΛΚΟΝΙ, ΖΕΣΤΟ ΝΕΡΟ ΕΠΙ 24ΩΡΟΥ ΒΑΣΕΩΣ ΣΤΗΝ ΠΙΟ ΗΣΥΧΗ ΠΕΡΙΟΧΗ ΤΗΣ ΠΟΛΗΣ ΡΟΔΟΥ (ΠΕΡΙΟΧΗ ΔΑΣΚΑΛΩΝ), ΟΔΟΣ ΜΑΝΩΛΗ ΠΑΠΑΜΑΝΩΛΗ ΑΡΙΘΜ. 12 ΚΑΘΕΤΟΣ ΕΠΙ ΤΗΣ ΣΤΕΛΙΟΥ ΚΩΤΙΑΔΗ. ΠΛΗΡ. ΤΗΛ. (22410)37244 ΧΠΕ283

"ΑΡΧΑΓΓΕΛΟΣ" ΕΝΟΙΚΙΑΖΟΝΤΑΙ γκαρσονιέρες καινούργιες, πλήρως εξοπλισμένες και επιπλωμένες με κλιματισμό, τηλεόραση, ψυγείο, φούρνο - μάτια, θερμοσίφωνο, ντους, WC, εγκατάσταση για πλυντήριο ρούχων, σε ήσυχη περιοχή και άνετο πάρκιν, για όλο τον χρόνο. Πληρ. τηλ. 6972494339 AE59652

ΕΝΟΙΚΙΑΖΕΤΑΙ ισόγειος επαγγελματικός χώρος 160 τ.μ. (ή δύο μικρότερα των 80 τ.μ.) κατάλληλος για κατάστημα - γραφείο - ιατρείο ή άλλη παρόμοια χρήση στην κεντρική πλατεία Ιαλυσού, πλατεία Αποστολίδη. Πληρ. τηλ. 2241094356, 6942553147 ΧΑΕ141

ΠΩΛΕΙΤΑΙ

ΕΠΙΧΕΙΡΗΣΗ - ΜΠΑΡ 170 τ.μ. στο κέντρο της πόλης με μεγάλη αυλή - κήπο, με εξασφαλισμένη πελατεία, λόγω φόρτου εργασίας.

Πληρ. τηλ. 6945316737

ΠΙΠΙΝΟΣ
ΜΟΝΟΚΑΤΟΙΚΙΕΣ στην Παστίδα

135 τ.μ. σε οικόπεδα 300 τ.μ. στην Παστίδα
195.000 ευρώ

Πληρ. τηλ. 2241023895, 6944676003
www.rhodes-top-properties.com

ΓΙΑΝΝΗΣ ΝΙΚΟΛΙΔΑΚΗΣ

Μηχανολόγος-Μηχανικός
Γαλλίας 12-Ρόδος • τηλ. (22410)22291, 35103

ΠΩΛΟΥΝΤΑΙ

Πολυτελή διαμερίσματα με απεριόριστη θέα, ιδιωτικούς χώρους parking και αποθήκες
Επί της οδού Σελλά και Αισχίνη (περιοχή Δασκάλων) 77 τ.μ., 99 τ.μ., 119 τ.μ.
Επί της οδού Κων. Υδραίου (πλησίον Ρόδου-Λίνδου), 135 τ.μ., 95 τ.μ., 147 τ.μ.
Γραφείο 105 τ.μ. επί της οδού Εθνικής Αντιστάσεως και Τσαλδάρη

ΠΩΛΕΙΤΑΙ

νεοκλασσική μονοκατοικία προς ανακαίνιση στην περιοχή της Αγ. Αναστασίας αποτελούμενη από 133 τ.μ., σε οικόπεδο 325 τ.μ. ιδανικό για κατοικία και κάθε είδους επαγγελματική χρήση.

Πληροφ.Σάββας Σαββαιδης & Συνεργάτες
Τηλ.22410-26281

ΠΙΠΙΝΟΣ
2 ΜΕΖΟΝΕΤΕΣ & 2 ΔΙΑΜΕΡΙΣΜΑΤΑ

στο Ροδίνι
Σε μικρή οικοδομή από 129.000 ευρώ έως 179.000 ευρώ

Πληρ. τηλ. 2241023895, 6944676003
www.rhodes-top-properties.com

TOP PROPERTIES

GEORGE & SAVAS PIPINOS
ΓΕΩΡΓΙΟΣ & ΣΑΒΒΑΣ ΠΙΠΙΝΟΣ
ΣΥΜΒΟΥΛΟΙ ΚΑΙ ΕΚΤΙΜΗΤΕΣ ΑΚΙΝΗΤΩΝ
REAL ESTATE AGENTS • MEMBER OF F.I.A.B.C.I.-NAEA-C.E.I.

Email: *gpipinos@otenet.gr* ***URL:*** *www.rhodes-top-properties.com* ***and*** *www.pipinos.gr*

Από το 1971

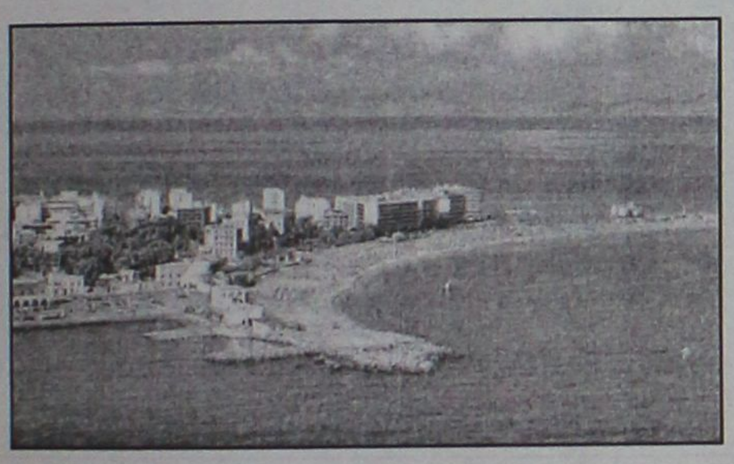

Η **"TOP PROPERTIES"** είναι ατομική επιχείρηση και ανήκει στους Γεώργιο και Σάββα Πιπίνο. Το γραφείο ασχολείται από το 1971 αποκλειστικά και μόνο με επενδύσεις και REAL ESTATE, στο νησί της Ρόδου και στην ευρύτερη περιοχή της Δωδεκανήσου.

ΑΠΕΥΘΥΝΟΜΑΣΤΕ: Στους **σοβαρούς, απαιτητικούς και επιλεκτικούς** επενδυτές-επιχειρηματίες, Ελληνες και ξένους που ενδιαφέρονται να κάνουν μια σοβαρή επένδυση προβολής στο νησί της Ρόδου.

ΠΡΟΣΦΕΡΟΥΜΕ: Α) Υπηρεσίες και πληροφορίες που γίνονται σε προσωπικό επίπεδο με εχεμύθεια, διακριτικότητα και σοβαρότητα.
Β) Μεγάλη γκάμα υψηλής ποιότητας, ακινήτων, όπως:1) Ξενοδοχεία Α' και Β' κατηγορίας των 600-500-350-300 κλινών, 2) Κεντρικά αστικά ακίνητα κατάλληλα για Τράπεζες-καταστήματα-γραφεία, 3) Παραλιακές εκτάσεις, κατάλληλες για τουριστικές επενδύσεις των 150.000-100.000-70.000-50.000-36.000 τ.μ. και 4) Διαμερίσματα και μεζονέτες προβολής, και 5) Αξιόλογες Παραθεριστικές κατοικίες.

ΣΤΟΧΟΣ ΜΑΣ ΕΙΝΑΙ: Να προσφέρουμε στο αγοραστικό μας κοινό υψηλής ποιότητας ακίνητα και ευκαιρίες στο νησί της Ρόδου. Η τριακονταετής και πλέον πείρα μας στον τομέα αυτό αποτελεί εγγύηση.

ΣΥΝΘΗΜΑ ΜΑΣ ΕΙΝΑΙ: Επενδύστε στη ΡΟΔΟ ΤΩΡΑ, σε ακίνητα που ΑΝΤΕΧΟΥΝ ΣΤΟ ΧΡΟΝΟ

Γεώργιος και Σάββας Πιπίνος
ΜΕΣΙΤΕΣ ΑΣΤΙΚΩΝ ΣΥΜΒΑΣΕΩΝ
Γιατί εμείς γνωρίζουμε καλύτερα!

Since 1971

TOP PROPERTIES is a father and son business. The senior, Mr George S. Pipinos, the founder of the office, has carved over the years a reputation for integrity and excellence in the world of Real Estate in the Dodecanese. The junior, Dr. Savas Pipinos, has returned from his studies in the UK to aid in his father´s footsteps.
AT TOP PROPERTIES we try hard to attract important and selective investors, high calibre businessmen/women and discerning professional people, both Greek and foreign, who wish to acquire substantial and valuable property on Rhodes.
We offer our expertise and advice privately, discreetly and in strict confidence.
We keep a comprehensive list of real estate of the highest specifications:
a. A' and B' class hotels (600, 500, 350, 300 beds capacity)
b. Centrally situated office buildings and other business premises.
c. Seaside land, ideal for development (hotels, holiday resorts, etc), of 150.000, 100.000, 70.000, 50.000, 36.000 square metres.
d. Villas, luxury apartments, detached, semi-detached and terraced houses.
e. Holiday and Retirement Homes.
Our aim is to give our clients the opportunity to acquire value for money, first class real estate on Rhodes. Our 30 and more years of experience is our warranty.
Our motto is Invest in Rhodes, Invest in property, It stands the test of time.



TOP PROPERTIES
George and Savas Pipinos
Because we know best

KENNENTY 38, ΡΟΔΟΣ, 85 100, ΤΗΛ. (22410) 23895,FAX: (22410) 20883
38 KENNEDY STR., RHODES, 85 100, TEL. (22410) 23895, FAX: (22410) 20883
U.K. Direct line: 08717115396



ΚΤΗΜΑΤΟΜΕΣΙΤΙΚΟ ΓΡΑΦΕΙΟ

ΔΩΔΕΚΑΝΗΣΙΑΚΗ ΚΤΗΜΑΤΙΚΗ
ΠΑΠΟΥΤΣΗΣ ΚΩΝ/ΝΟΣ

ΠΩΛΟΥΝΤΑΙ

1. **Μεζονέτα** 176 τ.μ. διόροφη με υπόγειο και 1500 τ.μ. οικόπεδο σε μπετά πίσω από Αγίους Αποστόλους. Τιμή: 132.000 ευρώ.
2. **Γκαρσονιέρα** νεόδμητη 20 τ.μ. στην Ιξιά αξίας 32.300 ευρώ.
3. **Γκαρσονιέρα** νεόδμητη 37 τ.μ. στην Ιξιά. Τιμή: 44.000 ευρώ.
4. **Γκαρσονιέρα** νεόδμητη 38 τ.μ. στην Ιξιά. Τιμή: 45.500 ευρώ.
5. **Γκαρσονιέρα** νεόδμητη 46 τ.μ. στην Ιξιά. Τιμή: 48.500 ευρώ.
6. **Κατάστημα** νεόδμητο 42 τ.μ. στο Αραπάκι. Τιμή: 73.000 ευρώ.
7. **Κατάστημα** νεόδμητο 48 τ.μ. στο Αραπάκι. Τιμή: 85.000 ευρώ.
8. **Οικόπεδο** 4,5 στρέμματα στ' Αφάντου. Τιμή 65.000 ευρώ
9. **Οικόπεδο** 1 στρ. στ' Αφάντου επί της Ρόδου - Λινδου (παραπλεύρως αερογέφυρας). Τιμή: 59.000 ευρώ
10. **Οικόπεδο** 4,5 στρέμματα στους Τρεις. Τιμή: 88.000 ευρώ
11. **Οικόπεδο** 400 τ.μ. εντός οικισμού στον Πάνορμο Καλύμνου πάνω στο δρόμο. Τιμή 35.500 ευρώ.

ΕΝΟΙΚΙΑΖΟΝΤΑΙ

1. **Στούντιο** 40 τ.μ. επιπλωμένο α' ορόφου επί της οδού 28ης Οκτωβρίου. Τιμή: 250 ευρώ.
2. **Επαγγελματικός χώρος** 120 τ.μ. α' ορόφου επί της οδού 28ης Οκτωβρίου Τιμή: 600 ευρώ.
3. **Εστιατόριο** στη Θολό με αίθουσα 100 τ.μ. και 185 τ.μ. αυλή με πέργκολα κλειστή πάνω στον κεντρικό δρόμο. Τιμή: 1000 ευρώ

ΠΩΛΗΣΕΙΣ ΑΚΙΝΗΤΩΝ – ΟΙΚΟΠΕΔΩΝ– ΜΙΣΘΩΣΕΙΣ ΑΚΙΝΗΤΩΝ
ΩΡΕΣ ΓΡΑΦΕΙΟΥ 9.00-1.00 π.μ. και 5.00-9.00 μ.μ.
ΕΘΝΙΚΗΣ ΑΝΤΙΣΤΑΣΗΣ 45- 1ος ΟΡΟΦΟΣ • ΤΗΛ. - ΦΑΞ
2241025480 κιν. 6977855759 • e-mail: papoutsisk@e-rodos.com

ΕΝΟΙΚΙΑΣΕΙΣ

συνέχεια από την προηγούμενη

ΕΝΟΙΚΙΑΖΕΤΑΙ ΙΣΟΓΕΙΟΣ ΕΠΑΓΓΕΛΜΑΤΙΚΟΣ ΧΩΡΟΣ 120 Τ.Μ. ΜΕ ΥΠΟΓΕΙΟ 30 Τ.Μ. ΕΠΙ ΤΗΣ ΟΡΦΑΝΙΔΟΥ ΚΑΙ ΑΠΟΛΛΩΝΙΟΥ ΡΟΔΙΟΥ ΓΩΝΙΑ. ΠΛΗΡ. ΤΗΛ. 6945381842 ΧΠΕ2211

ΑΠΟΘΗΚΕΣ ΣΤΗΝ ΙΑΛΥΣΟ, ΕΝΟΙΚΙΑΖΟΝΤΑΙ 1) ΑΠΟΘΗΚΕΥΤΙΚΟΙ ΧΩΡΟΙ ΑΠΟ 100 ΕΩΣ 2000 Τ.Μ. ΚΑΙ ΥΨΟΣ 8 Μ. ΑΣΦΑΛΕΙΣ ΜΕ ΜΕΓΑΛΟΥΣ ΧΩΡΟΥΣ ΔΙΑΚΙΝΗΣΗΣ ΦΟΡΤΩΣΗΣ ΚΑΙ ΕΚΦΟΡΤΩΣΗΣ ΠΡΟΙΟΝΤΩΝ, 2) ΥΠΑΙΘΡΙΟΙ ΧΩΡΟΙ ΠΕΡΙΦΡΑΓΜΕΝΟΙ, ΑΣΦΑΛΕΙΣ, ΚΑΤΑΛΛΗΛΟΙ ΓΙΑ ΑΠΟΘΗΚΕΥΣΗ ΠΡΟΙΟΝΤΩΝ ΣΕ ΠΑΛΕΤΕΣ. ΠΛΗΡ. ΤΗΛ. (22410)38400 ΑΠΟ ΔΕΥΤΕΡΑ ΕΩΣ ΠΑΡΑΣΚΕΥΗ 08.00-15.00 κ. ΓΙΩΤΑ ΧΠΕ1912

ΓΙΑ ΣΤΡΑΤΙΩΤΙΚΟΥΣ, ΕΚΠΑΙΔΕΥΤΙΚΟΥΣ, ΔΗΜΟΣΙΟΥΣ ΥΠΑΛΛΗΛΟΥΣ ΕΝΟΙΚΙΑΖΟΝΤΑΙ φθηνά ωραιότατα διαμερισματάκια μονόχωρα και δίχωρα στο Παραδείσι Ρόδου. Επιπλωμένα πλήρως, με ηλιακούς και κλιματισμό (ψυξη-θέρμανση). Πληρ. τηλ. 2241073807, 6947429235 ΑΕ58374

ΕΝΟΙΚΙΑΖΕΤΑΙ ΕΠΙΠΛΩΜΕΝΟ ΙΣΟΓΕΙΟ ΔΙΑΜΕΡΙΣΜΑ 2 ΔΩΜΑΤΙΩΝ ΥΠΝΟΔΩΜΑΤΙΟ, ΣΑΛΟΝΙ, ΚΟΥΖΙΝΑ, WC, 40 Τ.Μ. ΜΕ TV ΔΙΠΟΡΤΟ ΨΥΓΕΙΟ, ΗΛΙΑΚΟ ΘΕΡΜΟΣΙΦΩΝΟ, ΦΟΥΡΝΟ ΜΕ ΔΥΟ ΕΣΤΙΕΣ, ΑΠΟΡΡΟΦΗΤΗΡΑ, ΣΟΜΠΑ ΥΓΡΑΕΡΙΟΥ, ΑΕΡΟΘΕΡΜΟ, ΧΡΗΜΑΤΟΚΙΒΩΤΙΟ, ΜΟΝΩΜΕΝΗ ΟΡΟΦΗ, ΧΩΡΟΙ ΑΠΟΘΗΚΕΥΣΗΣ ΕΝΟΙΚΙΑΖΟΝΤΑΙ ΠΕΡΙΦΡΑΓΜΕΝΟΙ, ΑΣΦΑΛΕΙΣ, ΥΠΑΙΘΡΙΟΙ, ΗΜΙΥΠΑΙΘΡΙΟΙ, ΚΑΙ ΚΛΕΙΣΤΟΙ ΚΑΤΑΛΛΗΛΟΙ ΓΙΑ ΑΠΟΘΗΚΕΥΣΗ ΕΝΟΙΚΙΑΖΟΜΕΝΩΝ ΑΥΤΟΚΙΝΗΤΩΝ ΚΑΙ ΠΟΥΛΜΑΝ. ΠΛΗΡ. ΤΗΛ. (22410)38400 ΩΡΕΣ 08.00-15.00 κ. ΓΙΩΤΑ ΧΠΕ1913

ΕΝΟΙΚΙΑΖΟΝΤΑΙ: α) ισόγειο κατάστημα 72 τ.μ. περίπου και ένα δωμάτιο 21 τ.μ. στον πρώτο όροφο, που βρίσκεται στην πάλη της Ρόδου και στην οδό Ορφανίδου αριθμ. 16 (Νισχωρι), β) διώροφο κατάστημα 51 τ.μ. ισόγειο, 53 τ.μ. στον πρώτο όροφο, με βεράντα 31 τ.μ . που βρίσκεται στην πάλη της Ρόδου, οδός Γεωργίου Λέοντος αριθμ. 13 κοντά στο ξενοδοχείο "Μανούσος". Πληρ. τηλ. 2241035450, 2241031450, κιν. 6976881111 ΑΕ59005

ΕΝΟΙΚΙΑΖΟΝΤΑΙ 4 ΠΟΛΥΤΕΛΗ STUDIOS ΓΙΑ ΕΝΑ Ή ΔΥΟ ΑΤΟΜΑ, ΣΤΗΝ ΠΑΡΑΛΙΑ ΙΑΛΥΣΟΥ, ΠΛΗΡΩΣ ΕΠΙΠΛΩΜΕΝΑ, ΕΥΡΥΧΩΡΑ, ΜΕ ΑΝΕΤΕΣ ΒΕΡΑΝΤΕΣ ΜΕ ΠΟΛΥΚΟΥΖΙΝΑΚΙ, AIR-CONDITION, ΗΛΙΑΚΟ ΘΕΡΜΟΣΙΦΩΝΑ, ΙΔΙΟΧΡΗΣΤΗ ΘΕΣΗ ΣΤΑΘΜΕΥΣΗΣ. ΜΗΝΙΑΙΟ ΜΙΣΘΩΜΑ 275 ΕΥΡΩ. ΠΛΗΡ. ΕΥΣΤΑΘΙΟΥ - ΕΥΡΩΚΤΗΜΑΤΙΚΗ, ΕΘΝΙΚΗΣ ΑΝΤΙΣΤΑΣΕΩΣ 83 (ΠΡΩΗΝ ΑΝΝΗΣ ΜΑΡΙΑΣ). ΤΗΛ. 22410 73819-74917, 6946/103929ΧΠΕ091

πωλησεις-γορες κινητων & επιχειρησεων

ΜΕΖΟΝΕΤΕΣ υπό κατασκευή στην παραλία Κρεμαστής 150 τ.μ. σε 500 τ.μ. οικόπεδο 180.000 ευρώ. Μεζονέτα στην περιοχή Ροδογάλ έτοιμη 135 τ.μ. με μεγάλη αυλή 120.000 ευρώ. Πληρ. τηλ. 22410 32159, 6945420349 ΑΟ60487

ΠΩΛΕΙΤΑΙ από ιδιοκτήτη μεζονέτα σε μπετά των 250 τ.μ. σε οικόπεδο 1000 τ.μ. μέσα σε καταπράσινη περιοχή, η οποία αποτελείται από τρεις ορόφους, έχει πρόσοψη στον κεντρικό δρόμο, και η τιμή της είναι 125.000 ευρώ, κοντά στους Τρεις. Πληρ. τηλ. 2241095148, 6973375415 ΑΟ59947

ΞΕΝΟΔΟΧΕΙΟ στ' Αφάντου 2.100 τ.μ. σε οικόπεδο 3.500 τ.μ. με 37 δωμάτια (80 κλίνες) συν 10 ημιτελή δωμάτια και επί πλέον για προσθήκη άδεια για άλλα 22 δωμάτια έχει εστιατόριο - κουζίνα - bar - snack - πισίνα κ.λπ. Τιμή 1.350.000 ευρώ. Πληρ. Σταμάτης Μανωλάκος τηλ. 2241023815, 2241078275 ΑΟ60461

ΔΙΑΜΕΡΙΣΜΑ 93 τ.μ. στην Πειραιώς ισόγειο λουξ κατασκευής με αυλή μεγάλη με (2 υπν.) με τζάκι, καινουργια κουφώματα. Τιμή 103.000 ευρω. Επίσης 75 τ.μ. (2 υπν.) με αυλή στη Δενδρινού 70.000 ευρώ. Πληρ. ΑΙΓΑΙΟΚΤΗΜΑΤΙΚΗ τηλ. 2241022943, 2241028838, 6945466773 ΑΟ60473

ΟΙΚΟΠΕΔΟ στο Χαράκι εντός οικισμού 150 τ.μ. με δόμηση 128 τ.μ. κοντά στη θάλασσα και το κάστρο. Τιμή 50.000 ευρώ. Επίσης οικόπεδο εξ αδιαιρέτου 1.330 τ.μ. με οικοδομική άδεια για 134 τ.μ. μεζονέτα. Τιμή 60.000 ευρω. Πληρ. ΑΙΓΑΙΟΚΤΗΜΑΤΙΚΗ τηλ. 2241022943-2241028838-6945466773 ΑΟ60472

ΔΙΑΜΕΡΙΣΜΑ 82 τ.μ. β' ορόφου στο Καρακόνερο (με 2 υπν.) τιμή 100.000 ευρώ. Επίσης 82 τ.μ. β' ορόφου στο Ροδίνι 87.000 ευρω. Πληρ. ΑΙΓΑΙΟΚΤΗΜΑΤΙΚΗ τηλ. 2241022943, 2241028838, 6945466773, 10-1 το πρωί καθημερινά και Δευτ-Πέμπτη απ/μα 7-9 ΑΟ60470

ΠΑΛΙΑ ΠΟΛΗ ΠΩΛΟΥΝΤΑΙ: 1) μονοκατοικία διώροφη 104 τ.μ. με 60 τ.μ. αυλή πολύ καλής κατασκευής (με καμάρες), 3 υπνοδωμάτια κοντά στο Ρολόι Παλιά Πόλη και για επαγγελματική χρήση 170.000 ευρω, 2) στην ίδια περιοχή 80 τ.μ. μονοκατοικία διώροφη με μικρή εσωτερική αυλή, 139.000 ευρω, 3) 110 τ.μ. διώροφη καινούργια μονοκατοικία κοντά στην Εβραίων Μαρτύρων 206.000 ευρώ. Πληρ. ΑΙΓΑΙΟΚΤΗΜΑΤΙΚΗ τηλ. 2241022943, 2241028838, 6945466773, 10-1 το πρωί καθημερινα, Δευτ-Πέμπτη 7-9 απ/τα ΑΟ60469

ΕΠΙΧΕΙΡΗΣΗ ΕΣΤΙΑΤΟΡΙΟΥ ετοιμοπαράδοτη στο Φαληράκι σε τιμή ευκαιρίας ή ο εξοπλισμός εστιατορίου καθώς επίσης και επαγγελματικός φούρνος πίτσας. Πληρ. τηλ. 6932482660, 2241085395ΑΟ60467

ΖΗΤΕΙΤΑΙ από ιδιώτη προς αγορά τοις μετρητοίς διαμέρισμα ή μονοκατοικία 50 τ.μ. -60 τ.μ. καινούργια ή σχεδόν καινούργια ή δυνατόν ισόγεια καλής κατασκευής και με χώρο parking στα Κοσκινού. Πληρ. τηλ. 2241063926, 6939329244ΑΟ60464

ΜΕΖΟΝΕΤΑ 112 τ.μ. λουξ κατασκευής με θέα στους Δασκάλους. Τιμή 146.750 ευρώ. Πληρ. τηλ. 6945755951 ΑΟ60460

ΔΙΑΜΕΡΙΣΜΑ 3 υπνοδωματίων με θέα σε μικρή οικοδομή λουξ κατασκευής στους Δασκάλους. Τιμή 161.400 ευρω. Πληρ. τηλ. 6945755951 ΑΟ60459

ΑΝΑΨΥΚΤΗΡΙΟ FAST FOOD ΣΤΗΝ ΟΡΦΑΝΙΔΟΥ ΠΛΗΡΩΣ ΕΞΟΠΛΙΣΜΕΝΟ ΕΤΟΙΜΟ ΠΡΟΣ ΛΕΙΤΟΥΡΓΙΑ. ΛΟΓΩ ΟΙΚΟΓΕΝΕΙΑΚΩΝ ΠΡΟΒΛΗΜΑΤΩΝ ΚΑΙ ΑΝΑΧΩΡΗΣΗΣ. ΠΛΗΡ. ΤΗΛ. 6932573640 ΠΟ60426

ΚΤΗΜΑ στα Κολύμπια 4.500 τ.μ. είναι στον τουριστικό τομέα και πολύ κοντά στη θάλασσα. Είναι πάνω σε κεντρικό ασφαλτοστρωμένο δρόμο και κατάλληλο και καταστήματα ή τουριστική επιχείρηση. Τιμάται 140.000 ευρώ. Πληρ. κ. Μανώλη τηλ. 6946163242 ΑΟ60452

ΑΓΡΟΤΕΜΑΧΙΟ εκτάσεως 32 στρεμμάτων στην περιοχή Καλαμώνα του Δήμου Πεταλούδων Ρόδου, κατάλληλο και για κτηνοτροφική - γεωργική χρήση. Πληρ. τηλ. 2241078837, 6945859919ΑΟ60457

ΟΙΚΟΠΕΔΟ 7.500 τ.μ. στο χωριό Κοσκινού. Έχει θέα προς το φυτώριο, είναι οικοδομήσιμο (εντός ζωνης) και τιμάται 250.000 ευρώ. Πληρ. κ. Μανώλη τηλ. 6946163242 ΑΟ60454

ΚΤΗΜΑ 10.000 τ.μ. στο χωριό Θολός. Είναι πάνω από τον κεντρικό δρόμο και με άνετη πρόσβαση με ασφαλτοστρωμένο δρόμο και δυνατότητα για νερό και φως. Έχει 130 μεγάλα ελαιόδενδρα και είναι καλλιεργήσιμο. Τιμάται 65.000 ευρώ. Πληρ. κ. Μανώλη τηλ. 6946163242 ΑΟ60453

ΚΤΗΜΑ 4.000 τ.μ. στην περιοχή Αφάντου (Τραπέζια) είναι οικοδομήσιμο, έχει άνετο δρόμο, νερό, φως, γραμμή τηλεφώνου και φανταστική θέα. Τιμάται 59.000 ευρώ. Πληρ. κ. Μανώλη τηλ. 6946163242 ΑΟ60451

ΟΙΚΟΠΕΔΟ 4.600 τ.μ. στη Ψίνθο με νερό, φως. Τιμή 30.000 ευρώ. Πληρ. τηλ. 2241026833, 6946029585 ΑΟ60384

ΟΙΚΟΠΕΔΟ 400 τ.μ. στην Ιαλυσό γωνιακό. Είναι οικοδομήσιμο με Σ.Δ. 0,4 και είναι φανταστικό για μονοκατοικία ή και κατάστημα. Τιμάται 120.000 ευρώ. Πληρ. κ. Μανώλη τηλ. 6946163242 ΑΟ60450

ΟΙΚΟΠΕΔΟ 402 τ.μ. στην περιοχή Δασκάλων. Είναι άρτιο και οικοδομήσιμο με Σ.Δ. 1,ο. Τιμάται 250.000 ευρω. Πληρ. κ. Μανώλη τηλ. 6946163242 ΑΟ60449

ΟΙΚΟΠΕΔΟ 1550 τ.μ. στην Ηλιούπολη γωνιακό και πολύ κοντά στο υπό επέκταση σχέδιο πόλεως. Τιμάται 80.000 ευρω. Πληρ. κ. Μανώλη τηλ. 6946163242 ΑΟ60448

ΟΙΚΟΠΕΔΟ 160 τ.μ. στον οικισμό Καστελλοριζιών (Ιξιά). Είναι οικοδομήσιμο για μονοκατοικία 130 τ.μ. πλέον ημιυπόγειο. Τιμάται 75.000 ευρώ. Πληρ. κ. Μανώλη τηλ. 6946163242 ΑΟ60447

ΟΙΚΟΠΕΔΟ 2.100 τ.μ. στην περιοχή Καστελλοριζιών (Ιξιά) με άδεια οικοδομής για μονοκατοικία 200 τ.μ. πλέον ημιυπόγειο. Είναι επί ασφαλτοστρωμένου δρόμου. Τιμάται 178.000 ευρώ. Πληρ. κ. Μανώλη τηλ. 6946163242 ΑΟ60446

ΟΙΚΟΠΕΔΟ 1.200 τ.μ. στην περιοχή Καστελλοριζιών (Ιξιά) με άδεια οικοδομής για μονοκατοικία 150 τ.μ. πλέον ημιυπόγειο. Ευρίσκεται σε φανταστική θέση και επί ασφαλτοστρωμένου δρόμου. Τιμάται 118.000 ευρώ. Πληρ. κ. Μανώλη τηλ. 6946163242 ΑΟ60445

ΔΙΑΜΕΡΙΣΜΑ 118 τ.μ. στην περιοχή Αγ. Νικολάου. Είναι λουξ κατασκευής με 3 υπνοδωμάτια, 2 μπάνια και εσωτερική θέση γκαράζ και κεντρική θέρμανση. Τιμάται 230.000 ευρω. Πληρ. κ. Μανώλη τηλ. 6946163242 ΑΟ60418

ΟΙΚΟΠΕΔΟ 346 τ.μ. στον οικοδομικό συνεταιρισμό ΑΥΤΟΣΤΕΓΑΣΗ (απέναντι από Μαρινόπουλο προς Καλλιθέα). Είναι γωνιακό και οικοδομήσιμο. Εχει δυνατότητα οικοδομής 360 τ.μ. Είναι ευκαιρία. Τιμάται 100.000 ευρώ. Πληρ. κ. Μανώλη τηλ. 6946163242 ΑΟ60428

ΠΩΛΕΙΤΑΙ στο κέντρο του χωριού Πυλώνα διώροφη οικοδομή 140 τ.μ. σε μπετά σε οικόπεδο 320 τ.μ. Τιμή 82.000 ευρώ. Πληρ. τηλ. 2102853623, 6944137238 ΑΟ60438

ΤΜΗΜΑ ΟΙΚΟΠΕΔΟΥ 1330 τ.μ. στο Κανδυλί με άδεια οικοδομής για κτίσμα 135 τ.μ. πλέον σοφίτας 65 τ.μ. είναι σε πολύ καλή θέση και τιμάται 60.000 ευρώ. Πληρ. κ. Μανώλη τηλ. 6946163242 ΑΟ60429

ΟΙΚΟΠΕΔΟ στο Κανδυλί 4100 τ.μ. με διώροφο ημιτελές κτίσμα 200 τ.μ. Είναι πάνω σε ύψωμα με φανταστική θέα. Εχει νερό και φως και τιμάται 170.000 ευρώ. Πληρ. κ. Μανώλη τηλ. 6946163242 ΑΟ60427

ΔΙΑΜΕΡΙΣΜΑ Μιχαήλ Πετρίδη 150 τ.μ. πολυτελούς κατασκευής 2 υ/δ, μπάνιο, WC, (μαρμαρόπλακο), σαλόνι, εντοιχιζόμενη ιταλική κουζίνα, κεντρική θέρμανση, βεράντα, ανελκυστήρα, θέσεις πάρκιν. Τιμή 217.000 ευρώ. Πληρ. LandScope 2241028629 ΑΟ60425

ΚΑΤΑΣΤΗΜΑ στο Μανδράκι 50 τ.μ. πλέον πατάρι. Είναι σε κεντρικό δρόμο κοντά στην πλατεία Κύπρου. Δεκτές μόνο σοβαρές προτάσεις.Πληρ. κ. Μανώλη τηλ. 6946163242 ΑΟ60415

ΔΙΑΜΕΡΙΣΜΑ 125 τ.μ. στην περιοχή Δασκάλων. Είναι λουξ κατασκευής με κεντρική θέρμανση και τζάκι. Είναι σε μικρή οικοδομή και έχει 3 υπνοδωμάτια, 2 μπάνια. Τιμάται 239.000 ευρώ. Πληρ. κ. Μανώλη τηλ. 6946163242 ΑΟ60416

ΔΥΑΡΙ 48 τ.μ. λουξ κατασκευής στην περιοχή Δασκάλων. Είναι στον α' όροφο μικρής οικοδομής. Τιμάται -92.000 ευρω. Εχει κεντρική θέρμανση. Πληρ. κ. Μανώλη τηλ. 6946163242 ΑΟ60417

ΜΟΝΟΚΑΤΟΙΚΙΑ - ΒΙΛΑ 120 τ.μ. στην Ιξιά κοντά στην οδό Σωτηρος. Είναι κτισμένη σε γωνιακό οικόπεδο με φανταστική θέα 1000 τ.μ. Εχει δυνατότητα επέκτασης και παραδίδεται αμέσως. Τιμάται 210.000 ευρώ. Πληρ. κ. Μανώλη τηλ. 6946163242 ΑΟ60420

ΜΟΝΟΚΑΤΟΙΚΙΑ διώροφη 180 τ.μ. σε ημιτελή κατάσταση (μπετόν) στην περιοχή Κανδυλί. Είναι σε οικόπεδο 2000 τ.μ. και τιμάται 118.000 ευρώ. Πληρ. κ. Μανώλη τηλ. 6946163242 ΑΟ60422

ΔΙΑΜΕΡΙΣΜΑ στην περιοχή Μηδεια 126 τ.μ. είναι έτοιμο για κατοίκηση. Εχει φανταστική θέα, κεντρική θέρμανση και εσωτερική θέση γκαράζ. Τιμάται 235.000 ευρώ. Πληρ. κ. Μανώλη τηλ. 6946163242 ΑΟ60419

ΜΟΝΟΚΑΤΟΙΚΙΑ διώροφη 120 τ.μ. στην Παστίδα. Είναι σε φανταστική θέση με θέα το παλαιό αεροδρόμιο. Κτίζεται σε οικόπεδο 300 τ.μ. και απραδίδεται αποπερατωμένη. Τιμάται 180.000 ευρώ. Πληρ. κ. Μανώλη τηλ. 6946163242 ΑΟ60421

ΜΟΝΟΚΑΤΟΙΚΙΑ διώροφη 120 τ.μ. στο χωριό Κοσκινού. Είναι σε πολύ καλή θέση και κατάλληλη και για επαγγελματική στέγη (ιατρείο- φαρμακείο). Τιμάται 205.000 ευρώ. Πληρ. κ. Μανώλη τηλ. 6946163242 ΑΟ60423

ΜΟΝΟΚΑΤΟΙΚΙΑ διώροφη 140 τ.μ. στην Παστίδα. Εχει φανταστική θέα. Κτίζεται σε οικόπεδο 350 τ.μ. και παραδίδεται τελειωμένη. Τιμάται 200.000 ευρώ. Πληρ. κ. Μανώλη τηλ. 6946163242 ΑΟ60424

ΠΩΛΕΙΤΑΙ Η ΕΠΙΧΕΙΡΗΣΗ ΕΣΤΙΑΤΟΡΙΟΥ - BAR ΕΠΙ ΤΗΣ ΟΔΟΥ ΦΕΡΕΝΙΚΗΣ 4 ΣΤΗΝ ΙΑΛΥΣΟ. GREEKLAND. ΠΛΗΡ. ΤΗΛ. 2241092561 ΠΟ60401

ΕΠΙΧΕΙΡΗΣΗ ΕΝΟΙΚΙΑΣΗΣ ΜΟΤΟΠΟΔΗΛΑΤΩΝ σε πολύ καλή τιμή, λόγω φόρτου εργασίας. Πληρ. τηλ. 6973037421 ΑΟ60352

3 ΓΚΑΡΣΟΝΙΕΡΕΣ και **2 ΚΑΤΑΣΤΗΜΑΤΑ** σε άριστη κατάσταση στο Ροδίνι. Ολα νοικιασμένα, επιπλωμένα και εξοπλισμένα. Πληρ. τηλ. 6947317339 ΑΟ60414

ΠΩΛΕΙΤΑΙ α) νεόδμητη οικοδομή στα Στεγνά Αρχαγγέλου με ακάλυπτο οικόπεδο και β) διώροφη οικοδομή στον Αρχάγγελο. Πληρ. τηλ. 2241096114 ΑΟ60411

ΔΙΑΜΕΡΙΣΜΑΤΑ στην περιοχή των Δασκάλων δίπλα στο super market Bazaar λουξ κατασκευής σε προσιτές τιμές. Δάνεια δεκτά. Πληρ. Γιάννης Κώτης τηλ. (22410)78501, 78502, 6942695467 ΑΟ60348

ΕΥΚΑΙΡΙΑ ΠΩΛΟΥΝΤΑΙ στην Παστίδα μονοκατοικία 135 τ.μ. στους σοβάδες 120.000 ευρώ. Οικόπεδο εντός οικισμού 1840 τ.μ. άρτιο με δυνατότητα δόμησης, 400 τ.μ. 102.000 ευρώ. Στην Κρεμαστή οικόπεδο 150 μ. από τη θάλασσα 1230 τ.μ. με δυνατότητα οικοδόμησης 400 τ.μ. για σπίτι ή 900 τ.μ. για επαγγελματική στέγη 80.000 ευρώ. Πληρ. τηλ. 2241047018, 6944182377 ΑΟ60355

ΚΤΙΡΙΟ ΔΙΩΡΟΦΟ το οποίο αποτελείται από υπόγειο, ισόγειο, α' ορόφου συνολικής επιφάνειας 600 τ.μ. επί της λεωφόρου Ρόδου-Λίνδου - κοντά στο Ροδίνι, κατάλληλο για εμπορική επιχείρηση. Πληρ. Εμμ. Κρανίδης, Μεσίτης Αστικών Συμβάσεων, τηλ. 22410 27082-6944347405, 6942010248, Αμερικής 50, 2ος όροφος ΑΟ60329

ΠΩΛΗΣΕΙΣ ΚΑΤΑΣΤΗΜΑΤΩΝ Α) ΡΟΔΟ 1-ΚΕΝΤΡΙΚΑ 15-45-50 τμ 2-28η ΟΚΤΩΒΡΙΟΥ 160 τμ 3-ΗΡΩΩΝ ΠΟΛΥΤΕΧΝΙΟΥ 317 τμ 4-ΕΡΥΘΡΟΥ ΣΤΑΥΡΟΥ 55 τμ 5-ΣΤΟΚΧΟΛΜΗΣ 109-123 τμ 6-ΠΑΛΙΑ ΠΟΛΗ κεντρικό 21 τμ 7-ΑΝΝΗΣ ΜΑΡΙΑΣ 176 τμ 8-ΚΩΝ.ΥΔΡΑΙΟΥ 75 τμ 9-Γ ΣΕΦΕΡΗ 200 τμ Β) ΙΑΛΥΣΟ 1- ΠΑΡΑΘΑΛΑΣΣΙΟ 150 τμ 2-ΙΕΡΟΥ ΛΟΧΟΥ 49 τμ Γ) ΦΑΛΙΡΑΚΙ ΚΕΝΤΡΙΚΑ 50-80 τμ Δ) Κατάστημα στην Λίνδου, σε δρόμο ευρείας κυκλοφορίας αποτελουμενο από 72 τμ ισόγειο, 55 τμ πατάρι και ραμπα. Πληροφ.Σαββαιδης Σάββας & Συνεργάτες Τηλ.22410-26281 ΑΟ60334

Στους μαραγκούς **ΠΩΛΕΙΤΑΙ** οικόπεδο 1000 τ.μ. με άδεια οικοδομής σε τιμή ευκαιρίας. Δάνεια δεκτά. Ευκολίες πληρωμής. Πληρ. Γιάννης Κώτης τηλ. (22410)78501, 78502, 6942695467 ΑΟ60347

Εναντι Mira Mare **ΠΩΛΟΥΝΤΑΙ** διαμερίσματα των 87 τ.μ. και των 50 τ.μ. με ατομικό γκαράζ λουξ κατασκευής. Γίνονται ευκολίες πληρωμής. Δάνεια δεκτά. Πληρ. Γιάννης Κώτης τηλ. (22410)78501, 78502, 6942695467 ΑΟ60346

ΠΩΛΗΣΕΙΣ ΟΙΚΟΠΕΔΩΝ ΕΝΤΟΣ ΣΧΕΔΙΟΥ Πωλούνται-Α) ΡΟΔΟ: 1-ΡΟΔΙΝΙ οδό Βιέννης 450 τμ με συντελεστή δόμησης 0,4 2-Μόσχας 1.000 τμ με συντελεστή δόμησης 0,4 3-Περιοχή ΚΟΒΑ 780 τμ με συντελεστη δόμησης 1 Β) ΚΟΣΚΙΝΟΥ 500 τμ στον οικισμό με συντελεστή δόμησης 1 Γ) ΛΙΝΔΟ 250 τμ στον οικισμό με πανοραμική θέα Δ) ΠΥΛΩΝΑ 400-365 τμ στον οικισμό με συντελεστή δόμησης 1 Ε) ΙΑΛΥΣΟ 2.385 τμ επί της λεωφόρου Ηρακλειδών με Συντελεστή δόμησης 0,4 ΣΤ) ΚΡΕΜΑΣΤΗ 191τμ στον οικισμό με συντελεστή δόμησης 1 Ζ) Στον ΑΡΧΑΓΓΕΛΟ 1,850 τμ Η) ΓΕΝΝΑΔΙ στον οικισμό 400 τμ με οικοδομικότητα 330 τμ Πληροφ.Σαββαιδης Σάββας & Συνεργάτες Τηλ.22410-26281 ΑΟ60331

Πλησίον Καμείρου **ΠΩΛΕΙΤΑΙ** διαμέρισμα 87 τ.μ. λουξ κατασκευής σε πολύ καλή τιμή. Γίνονται ευκολίες πληρωμής. Δάνεια δεκτά. Πληρ. Γιάννης Κώτης τηλ. (22410)78501, 78502, 6942695467 ΑΟ60343

ΠΩΛΗΣΕΙΣ ΚΤΗΡΙΩΝ Πωλούνται Εμπορικά Βιοτεχνικά και Επαγγελματικά κτίρια μεγάλα και μικρά για όλες τις χρήσεις Πλ.Σαββαιδης & Συνεργάτες Τηλ.22410-26281 ΑΟ60335

ΠΩΛΟΥΝΤΑΙ

Ανεξάρτητες μονοκατοικίες στην **οδό Γαληνού στο Μόντε Σμιθ**

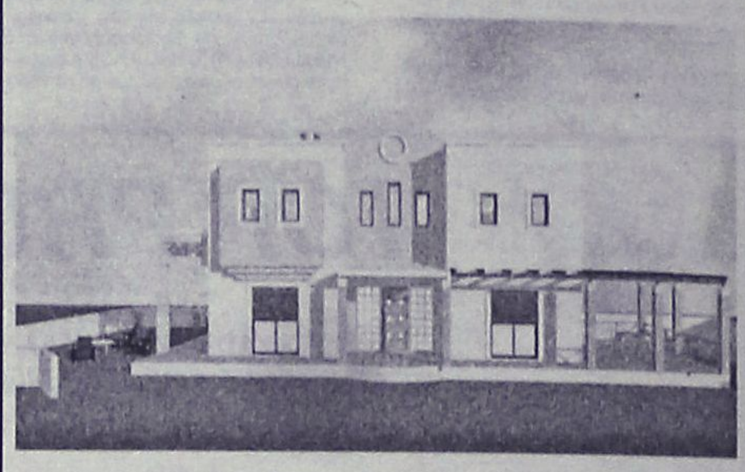

Με άριστες προδιαγραφές, υπερσύχρονο εξοπλισμό (αυτοματισμούς Smart Home), ενδοδαπέδια θέρμανση, κλιματισμό, κουφώματα ξύλου-αλουμινίου κ.α.

ΕΥΘΥΜΙΟΣ ΑΝΑΣΤΑΣΙΑΔΗΣ ΑΡΧΙΤΕΚΤΩΝ

Τηλ: 22410-74708 , Κιν: 6945555221

LANDSCOPE | ΚΤΗΜΑΤΟΜΕΣΙΤΙΚΗ

ΠΑΡΟΧΗ ΟΛΟΚΛΗΡΩΜΕΝΩΝ ΥΠΗΡΕΣΙΩΝ ΥΨΗΛΗΣ ΠΟΙΟΤΗΤΑΣ ΣΕ ΟΤΙΔΗΠΟΤΕ ΑΦΟΡΑ ΤΗΝ ΑΚΙΝΗΤΗ ΠΕΡΙΟΥΣΙΑ ΣΑΣ

Έξυπνες αγορές
Εχεμύθεια
Κοντά σας και μετά την πώληση
Συνεχής ενημέρωση αξίας





Διαπραγματεύσεις για την αντιπαροχή
Ανταλλαγές
Αποτελεσματικότητα

Πλήρης κάλυψη πρίν και μετά την υπογραφή του συμβολαίου

Αξιοπιστία
Μισθώσεις ακινήτων
Προβολή και προώθηση



Σας ευχαριστούμε για την εμπιστοσύνη σας !

Σταμάτης Π. Χατζηλαζάρου & Συνεργάτες

ΕΘΝΙΚΗΣ ΑΝΤΙΣΤΑΣΗΣ & ΤΣΑΛΔΑΡΗ (πανω απο τον Κωτσόβολο)
www.landscope.gr - ΤΗΛ / ΦΑΞ : 22410 28629 - ΚΙΝ : 6972 257246

DECO
ΚΑΤΑΣΚΕΥΑΣΤΙΚΗ

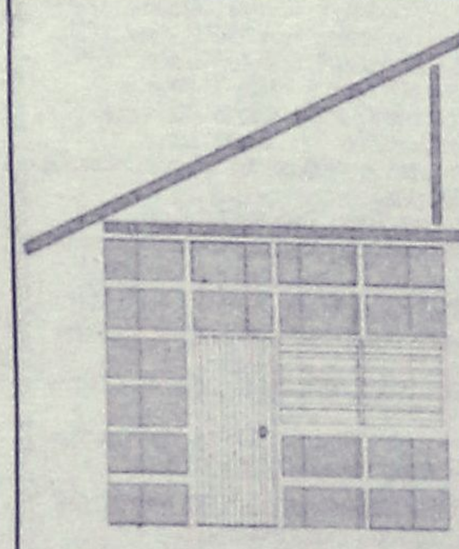

ΔΙΑΜΟΡΦΩΣΕΙΣ
ΕΣΩΤΕΡΙΚΩΝ - ΕΞΩΤΕΡΙΚΩΝ ΧΩΡΩΝ
ΧΩΡΙΣΜΑΤΑ - ΨΕΥΔΟΡΟΦΕΣ
ΓΥΨΟΣΑΝΙΔΕΣ - ΤΣΙΜΕΝΤΟΣΑΝΙΔΕΣ
ΧΡΩΜΑΤΙΣΜΟΙ - ΜΟΝΩΣΕΙΣ - ΥΔΡΑΥΛΙΚΑ
ΞΥΛΟΥΡΓΙΚΕΣ ΕΡΓΑΣΙΕΣ

Με ένα τηλεφώνημα κοντά σας **6946-028644**

πωλησεις

συνέχεια από την προηγούμενη

ΚΑΤΑΣΤΗΜΑ 22 τ.μ. επί της οδού Τάρπον Σπρινγκς, 20 μέτρα από την πλατεία Κύπρου. Πληρ. Εμμ. Κρανίδης, Μεσίτης Αστικών Συμβάσεων, τηλ. 22410 27082-6944347405, 6942010248, Αμερικής 50, 2ος όροφος AO60328

ΠΩΛΗΣΕΙΣ ΟΙΚΟΠΕΔΩΝ ΕΚΤΟΣ ΣΧΕΔΙΟΥ Πωλούνται- Α) ΡΟΔΟ: 1-Στη Λεωφ.Ρόδου-Καλλιθέας 8.000-20.000-28.000 τμ κατάλληλα για Εμπορικά Κέντρα 2-Περιοχή «ΚΑΡΝΑΓΙΟ» 4.000 τμ για Εμπορική και Βιοτεχνική χρήση 3-Περιοχή ΑΓ.ΑΠΟΣΤΟΛΩΝ 2.000-4.000 τμ κατάλληλα για επαύλεις 4-ΑΓ.ΒΑΡΒΑΡΑ-ΤΣΑΙΡΙ 14.880 τμ. 5-ΤΣΑΙΡΙ 86.940 τμ 6-ΡΟΔΟΠΟΥΛΑ παραπλεύρως «Βερόπουλου» 2.000-4.000 τμ με πανοραματική θέα. 6-ΑΣΓΟΥΡΟΥ 4.750 τμ. Β) ΙΑΛΥΣΟ:1-ΚΑΝΔΥΛΙ 4.700-24.000-41.746 τμ 2-ΤΡΕΙΣ 4.000 τμ Γ) ΚΟΣΚΙΝΟΥ 4.080-5.000-8.686 τμ Δ-ΚΟΛΥΜΠΙΑ παραλιακά 4.520-9.000-19.770 Δ)ΘΕΟΛΟΓΟΣ παραλιακό στο «κύμα» 30.000 τμ Ε) ΦΑΝΕΣ παραλιακό στο κύμα 74.944 τμ ΣΤ) ΚΑΛΑΘΟΣ 1-ΒΛΗΧΑ 13.630 τμ με πανοραμική θέα 2-ΓΑΔΟΥΡΑ επί της Λεωφόρου Ρόδου Λίνδου 40.000 τμ Ζ) ΛΙΝΔΟ 1-ΒΛΗΧΑ 4.000-12.000 τμ παραλιακά 2-ΠΑΝΩ ΑΛΩΝΙΑ 3.540 τμ επί της επαρχιακής οδού Λίνδου-Πεύκοι 3-ΠΕΥΚΟΙ : α-ΦΩΚΙΑ 5.000 τμ β-ΣΠΥΛΙΑ 5.880 τμ γ-ΑΛΩΘΙΑΡΙΚΑ 4.500 τμ επί της επαρχιακής οδού Πεύκοι-Λάρδο Η) ΚΑΤΤΑΒΙΑ-ΠΛΥΜΙΡΙ 4.000τμ παραλιακό στο «κύμα» Θ) ΚΑΛΑΒΑΡΔΑ 500 μέτρα από τον οικισμό παραθαλάσσιο, 3,080 τμ, πωλείται μαζί με την αδεία οικοδόμισης Ι) ΓΕΝΝΑΔΙ 1,950 τμ μαζί με την άδεια οικοδόμισης. Πληροφ.Σαββαιδης & Συνεργάτες Τηλ.22410-26281 AO60330

Επί της Σκεύου Ζερβού **ΠΩΛΟΥΝΤΑΙ** διαμερίσματα μεταχειρισμένα σε πάρα πολύ καλές τιμές. Γίνονται ευκολίες πληρωμής. Δάνεια δεκτά. Πληρ. Γιάννης Κώτης τηλ. (22410)78501, 78502, 6942695467 AO60345

ΠΩΛΗΣΕΙΣ ΔΙΑΜΕΡΙΣΜΑΤΩΝ Πωλούνται-Α) ΡΟΔΟ:1-ΡΟΔΙΝΙ α-ΟΙΚΙΣΜΟΣ ΧΑΛΚΙΤΩΝ 124 τμ γ ορόφ.νεόκτιστο αρίστης κατασκευής και με πανοραμική θέα β-ΠΕΡΑΙΑΣ 80 τμ β ορόφ. με πανοραμική θέα γ-ΜΟΣΧΑΣ 92 τμ γ ορόφου με πανοραμική θέα 2-ΑΝΑΛΗΨΗ α-ΟΛΥΜΠΟΥ ΚΑΡΠΑΘΟΥ 96 τμ αρίστης κατασκευής β-Ρόδου-Λίνδου 50 τμ Ισόγειο γ-ΣΕΛΛΑ 91 τμ α ορόφ.και με άριστες προδιαγραφές δ-ΑΠΟΣΤ.ΠΑΥΛΟΥ-ΑΙΣΧΙΝΗΣ 61-55-114-120 τμ υπό κατασκευή και με άριστες προδιαγραφές ε-ΑΙΣΧΙΝΗΣ 86-50-49 υπό κατασκευή και αρίστης κατασκευής στ.-ΜΙΧ.ΠΕΤΡΙΔΗ 85 τμ ημιισόγειο ε-ΚΟΡΙΝΘΟΥ 46-85-105 τμ υπό κατασκευή και με άριστες προδιαγραφές στ-Ρετιρέ 100 τμ με άριστες προδιαγραφές 3-ΝΙΟΧΩΡΙ α-ΑΚΤΗ ΜΙΑΟΥΛΗ 120 τμ β ορόφου πολυτελούς κατασκευής και με πανοραματική θέα β-ΒΑΛΑΩΡΙΤΟΥ 52 τμ α ορόφ.αρίστης κατασκευής με πανοραματική θέα 4-ΜΗΤΡΟΠΩΛΗ ΑΓ.ΓΕΩΡΓΙΟΣ α- ΑΓ.ΓΕΩΡΓΙΟΥ 67 τμ ισόγειο β-ΚΟΡΔΙΚΤΩΝΟΣ 180 τμ α όροφ.αρίστης προδιαγραφής γ-ΜΗΤΡΟΠΟΛΕΩΣ 87 τμ ισόγειο δ-ΣΤΡΑΤ.ΖΗΣΗ 85 τμ β όροφ.στ-ΑΓ. ΓΕΩΡΓΙΟΥ ΑΝΩ 69 τμ ισόγειο ε-ΚΟΡΔΙΚΤΩΝΟΣ 125 τμ ισόγειο ζ- Πάροδος ΑΓ.ΝΙΚΟΛΑΟΥ 75 τμ β ορόφ.η-ΣΚΕΥΟΥ ΖΕΡΒΟΥ 85 τμ α ορόφ.νεόκτιστο αρίστης διαγραφής θ-ΖΕΦΥΡΟ 98 τμ α ορ.και 132 τμ δ ορόφ, πολυτελούς κατασκευής 5-ΑΗ ΓΙΑΝΝΗΣ α-ΛΑΡΝΑΚΑΣ 118 τμ δ ορόφ.αρίστης κατασκευής και με πανοραματική θέα β-ΒΕΝΕΤΟΚΛΕΙΟ 72-82τμ υπό κατασκευή και αρίστης κατασκευής 7-ΜΟΝΤΕ ΣΜΙΘ-ΚΕΝΕΝΤΥ Διαμερίσματα 120-130 τμ νεόκτιστα αρίστης κατασκευής και με πανοραματική θέα 8-Στη ΜΗΤΡΟΠΟΛΗ 80 τμ ισόγειοΒ) ΙΑΛΥΣΟΣ-α- ΕΝΤΟΣ ΣΧΕΔΙΟΥ διαμερίσματα 36-85-87-90-102 τμ αρίστης κατασκευής και προδιαγραφών Γ) ΦΑΛΙΡΑΚΗ 75 τμ α ορόφ. αρίστης κατασκευής Δ) ΚΟΣΚΙΝΟΥ 110-115 τμ νεόκτιστα με άριστες προδιαγραφές Ε) ΓΕΝΝΑΔΙ διαμέρισμα β ορόφ.80 τμ αποτελείται από 4 Studioπλήρως επιπλομένα και εξοπλισμένα Πληροφ.Σαββαιδης Σάββας & Συνεργάτες Τηλ 22410-26281 AO60332

ΠΩΛΕΙΤΑΙ στη Λίνδο, τοποθεσία Ψάλτος - αγρός 1700 τ.μ. με πρόσωπο στην Επαρχιακή οδό άρτιος και οικοδομήσιμος με δυνατότητα ανέγερσης δύο (2) κτιρίων, τιμή προσιτή. Πληρ. Εμμ. Κρανίδης, Μεσίτης Αστικών Συμβάσεων, τηλ. 22410 27082-6944347405, 6942010248, Αμερικής 50, 2ος όροφος AO60327

Πλησίον Μιχαήλ Πετρίδη **ΠΩΛΟΥΝΤΑΙ** διαμερίσματα των 80 και των 50 τ.μ. λουξ κατασκευής σε προσιτές τιμές. Γίνονται ευκολίες πληρωμής. Δάνεια δεκτά. Πληρ. Γιάννης Κώτης τηλ. (22410)78501, 78502, 6942695467 AO60344

ΠΩΛΗΣΕΙΣ ΜΟΝΟΚΑΤΟΙΚΙΩΝ Πωλούνται-Α) ΡΟΔΟ:1-Αγ.ΑΝΑΣΤΑΣΙΑ σπίτι διατηρητέο 133 τμ παλιό με αυλή 324 τμ που χειάζεται ανακαίνιση 2-ΜΟΝΤΕ ΣΜΙΘ υπό κατασκευή 130 και 150 τμ με άριστες προδιαγραφές 3-ΑΝΑΛΗΨΗ 150 τμ άριστης κατασκευής 4-ΠΑΛΙΑ ΠΟΛΗ σπίτια διατηρητέα σε διάφορες περιοχές 54-65-100-140-149-152-283-300-440-500 και 700 τμ 5-ΑΗ ΓΙΑΝΝΗΣ πετρόχτιστο διατηρητέο 250 τμ με κήπο Β) ΙΑΛΥΣΟ:1-Λεωφ.Ιαλυσού-Κρεμαστής υπό κατασκευή 121 τμ με όλες τις προδιαγραφές 2- ΠΕΡΙΟΧΗ ΤΡΕΙΣ 236 τμ πολυτελούς κατασκευής με οικόπεδο 7.000 τμ 3-ΙΕΡΟΥ ΛΟΧΟΥ 150 τμ νεόκτιστο και ετοιμοπαράδοτο αρίστης κατασκευής 4-ΠΑΡΑΛΙΑΚΗ ΛΕΩΦΟΡΟ ΡΟΔΟΥ-ΙΑΛΥΣΟΥ μονοκατοικίες 350 τμ υψιλών προδιαγραφών αυτόνομες πολύ κοντά στη παραλία.5-ΒΑΛΑΩΡΙΤΟΥ μεζονέτες 180 τμ αρίστης κατασκευής 6-ΚΑΛΛΙΠΑΤΗΡΑ 220 τμ υπό κατασκευή με άριστες προδιαγραφές 7-ΙΞΙΑ 400 τμ με θαυμάσια αρχιτεχτονική και πολυτελούς κατασκευής με κήπο κατάλληλα διαμορφωμένο σε οικόπεδο 5.000 τμ 8-ΟΙΚΙΣΜΟ ΚΑΣΤΕΛΛΟΡΙΖΙΩΝ 180 τμ υπό κατασκευή με όλες τις προδιαγραφές συμπεριλαμβανομένου και του υπαίθριου χώρου 9-ΕΝΤΟΣ ΟΙΚΙΣΜΟΥ 164-175 τμ ετοιμοπαράδοτες και με άριστες προδιαγραφές 10-ΔΗΜΟΚΡΑΤΙΑΣ 135 τμ ετοιμοπαράδοτη με υψιλές προδιαγραφές και κήπο διακοσμημένο με καλλοπιστικά φυτά ιδιέτερα διαμορφομένος 11-ΚΑΝΔΥΛΙ 164 τμ μέχρι κτισίματα και σε οικόπεδο 4.232 τμ και με οικοδομικότητα επί πλέον 41 τμ Γ) ΠΑΣΤΙΔΑ α- μονοκατοικία 440 τμ υπό κατασκευή με άριστες προδιαγραφές β-μονοκατοικία 482 τμ πολυτελούς κατασκευής σε οικόπεδο 4.200 τμ Δ) ΚΟΣΚΙΝΟΥ 1-ΕΝΤΟΣ ΟΙΚΙΣΜΟΥ σπίτια παλιά παραδοσιακά 60-80 τμ που χρειάζονται αναπαλαίωση 2-ΞΕΡΟΚΑΜΠΟΣ 140 τμ υπό κατασκευή με άριστες προδιαγραφές σε οικόπεδο 2.000 τμ 3-ΚΑΛΛΙΘΕΑΣ 240 τμ σε μπετά και με οικόπεδο 5.000 τμ Ε) ΑΦΑΝΤΟΥ 1-ΕΚΤΟΣ ΟΙΚΙΣΜΟΥ α- 200 τμ αρίστης κατασκευής και με πανοραματική θέα β-220 τμ με άριστες προδιαγραφές και σε οικόπεδο 6.200 τμ με επί πλέον οικοδομικότητα 44 τμ ΣΤΑ ΚΟΛΥΜΠΙΑ μονοκατοικίες 107 τμ με άριστη παραδοσιακή αρχιτεκτονική η κάθε μιά αντιστοιχεί στο τύπο κάθε νησιού της Δωδεκανήσου κοντά στη θάλασσα κατάλληλο για μόνιμη και εξοχική κατοικία Ζ) ΛΙΝΔΟ Περιοχή ΠΕΥΚΟΙ Μονοκατοικία παραθαλάσσια πλήρως ανακαινισμένη και σε οικόπεδο 9.640 τμ δενδροφυτεμένο και κατάλληλα διαμορφομένο και διακοσμημένο Η) ΛΑΡΔΟ Μονοκατοικία 250 τμ άριστης κατασκευής και σε αγρόκτημα 10.000 τμ διαμορφομένο σε καλλοπιστικά φυτά και πολλά οπωροφόρα δένδρα Θ) ΓΕΝΝΑΔΙ 1-ΑΓ.ΓΕΩΡΓΙΟ Μονοκατοικίε αυτόνομες 95-110-115-και 120 τμ υψιλών προδιαγραφών με τρείς διαφορετικούς αρχιτεχτονικούς τύπους 2- ΕΝΤΟΣ ΖΩΝΗΣ ΟΙΚΙΣΜΟΥ μονοκατοικία 117 τμ πολυτελούς κατασκευής με πισίνα και διαμόρφωση του υπαίθριου χώρου 3-ΕΝΤΟΣ ΟΙΚΙΣΜΟΥ α-Παραδοσιακό σπίτι 175 τμ πλήρως ανακενισμένου α-Μονοκατοικία 150 τμ αρίστης κατασκευής 4-ΕΚΤΟΣ ΟΙΚΙΣΜΟΥ α-100 τμ παραθαλάσσια στό «κύμα» αρίστης κατασκευής σε οικόπεδο 5.000 τμ με επί πλέον οικοδομικότητα 120 τμ β-104 τμ υπό κατασκευή με όλες τις προδιαγραφές και άριστη κατασκευή κοντά στη παραλία Ι) ΛΑΧΑΝΙΑ 130 τμ πολυτελούς κατασκευής κοντά στη παραλία Πληροφ.Σαββαιδης Σάββας & Συνεργάτες Τηλ 22410-26281 AO60333

ΠΩΛΗΣΕΙΣ ΑΠΟΘΗΚΩΝ Α) ΡΟΔΟ Σκεύου Ζερβού 22 τμ Β) Λεω.ΡΟΔΟΥ ΚΑΛΛΙΘΕΑΣ 220 τμ Τηλ.22410-26281 AO60337

ΠΩΛΟΥΝΤΑΙ ΞΕΝΟΔΟΧΕΙΑ μικρά και μεγάλα Πληροφ.Σαββαιδης & Συνεργάτες Τηλ.22410-26281 AO60336

ΚΑΤΑΣΤΗΜΑ 90 τ.μ. κοντά στο ξενοδοχείο Paradise Κοσκινού. Τιμή συζητήσιμη. Πληρ. Εμμ. Κρανίδης, Μεσίτης Αστικών Συμβάσεων, τηλ. 22410 27082-6944347405, 6942010248, Αμερικής 50, 2ος όροφος AO60326

ΔΙΑΜΕΡΙΣΜΑ 4άρι α' ορόφου με ωραία θέα, στην Ανάληψη κοντά στην οδό Αθηνών. Πληρ. Εμμ. Κρανίδης, Μεσίτης Αστικών Συμβάσεων, τηλ. 22410 27082-6944347405, 6942010248, Αμερικής 50, 2ος όροφος AO60323

ΔΙΑΜΕΡΙΣΜΑ 4άρι λουξ κατασκευής, πλησίον Μήδεια, με ωραία θέα, στεγασμένο γκαράζ, κεντρική θέρμανση, ιταλική κουζίνα, έτος κατασκευής 1999, α' ορόφου, 120 τ.μ. Δεκτά δάνεια. Τιμή 205.429 ευρώ. Πληρ. Εμμ. Κρανίδης, Μεσίτης Αστικών Συμβάσεων, τηλ. 22410 27082-6944347405, 6942010248, Αμερικής 50, 2ος όροφος AO60325

ΔΙΑΜΕΡΙΣΜΑ 3άρι άριστης κατασκευής επί της οδού Δενδρινού κοντά στα ΕΛ.ΤΑ. και Δ.Ο.Υ. Πληρ. Εμμ. Κρανίδης, Μεσίτης Αστικών Συμβάσεων, τηλ. 22410 27082-6944347405, 6942010248, Αμερικής 50, 2ος όροφος AO60324

ΔΙΑΜΕΡΙΣΜΑ 4άρι 2ου ορόφου, επί της οδού Θεμιστοκλέους Σοφούλη με ασανσέρ, κεντρική θέρμανση και ωραία θέα. Δεκτά δάνεια. Πληρ. Εμμ. Κρανίδης, Μεσίτης Αστικών Συμβάσεων, τηλ. 22410 27082-6944347405, 6942010248, Αμερικής 50, 2ος όροφος AO60322

ΑΓΡΟΣ 4000 τ.μ. στο Γεννάδι με πρόσωπο στον παλιό Επαρχιακό δρόμο Γεννάδι - Λαχανιά. Πληρ. Εμμ. Κρανίδης, Μεσίτης Αστικών Συμβάσεων, τηλ. 22410 27082-6944347405, 6942010248, Αμερικής 50, 2ος όροφος AO60321

ΟΙΚΟΠΕΔΟ 1000 τ.μ. με άδεια οικοδομής κοντά στο Γεννάδι. Πληρ. Εμμ. Κρανίδης, Μεσίτης Αστικών Συμβάσεων, τηλ. 22410 27082-6944347405, 6942010248, Αμερικής 50, 2ος όροφος AO60320

ΜΟΝΟΚΑΤΟΙΚΙΑ διώροφη στο Γεννάδι με 1000 τ.μ. κήπο επί της επαρχιακής οδού Γεννάδι - Βάτι. Πληρ. Εμμ. Κρανίδης, Μεσίτης Αστικών Συμβάσεων, τηλ. 22410 27082-6944347405, 6942010248, Αμερικής 50, 2ος όροφος AO60319

4ΑΡΙ ΔΙΑΜΕΡΙΣΜΑ στο Ροδίνι καλής κατασκευής μόνο 55.000 ευρώ και μόνο 161.000 χωρίς ξυλουργικά. Πληρ. Εμμ. Κρανίδης, Μεσίτης Αστικών Συμβάσεων, τηλ. 22410 27082-6944347405, 6942010248, Αμερικής 50, 2ος όροφος AO60318

ΚΑΤΑΣΤΗΜΑ στην Ανάληψη 35 τ.μ. γωνιακό ελεύθερο μίσθωσης. Πληρ. Εμμ. Κρανίδης, Μεσίτης Αστικών Συμβάσεων, τηλ. 22410 27082-6944347405, 6942010248, Αμερικής 50, 2ος όροφος AO60317

ΠΩΛΕΙΤΑΙ στ' Ασγούρου (Αης Γιώργης) έκταση 4.000 τ.μ. και 13.500 τ.μ. με δρόμφως-νερό-τηλ. Πληρ. για κλείσιμο ραντεβού τηλ. 22410 62523 κ. Γιώργο (ΜΟΝΟ τις ώρες 6 μ.μ.-9 μ.μ.) AO60301

ΠΩΛΕΙΤΑΙ στην Σύμη στην περιοχή "Καταρράκτης" οικία 100 τ.μ. με ισόγειο και οικόπεδο (με θέα). Τιμή 90.000 ευρώ. Πληρ. τηλ. 6947974625, 2246072695 AO60300

ΠΩΛΟΥΝΤΑΙ α) στα Κοσκινού ετοιμοπαράδοτα διαμερίσματα 115 τ.μ. Τιμές 147.000 και 132.000 ευρώ, β) στο Ροδίνι διαμερίσματα 85 τ.μ. με έξτρα αποθήκη 12 τ.μ. γ) στην λεωφ. Ηρακλειδών κτίριο 1800 τ.μ. σε 2 στρ. οικόπεδο εντός σχεδίου, δ) μονοκατοικίες στην Ιαλυσό και Παστίδα (Ιαλυσός 153 τ.μ. σε 360 τ.μ. οικ) και 160 τ.μ. Παστίδα 300-350 τ.μ. οικόπεδο εντός σχεδίου, ε) στην Ιξιά μονοκατοικία 200 τ.μ. σε 3 στρέμματα με κήπο, μαζί ένα παραδοσιακό σπίτι. Πληρ. κ. Μαρίνα "ΚΤΗΜΑΤΙΚΗ ΠΡΟΟΠΤΙΚΗ" τηλ. 2241037906, 6972292958 AO60291

ΠΩΛΟΥΝΤΑΙ: 1. Μητρόπολις διαμέρισμα 110 τ.μ. με 3 Υ/Α, μπάνιο, WC, 1ος όροφος, τιμή 161.408 ευρώ -55 εκ. δρχ. Ρόδος περιοχή. **2.** Ρόδος οροφοδιαμέρισμα 117 τ.μ. περιοχή Ανάληψη με θέα 3 Υ/Α, μπάνιο, WC,. ισόγειο τιμή 176.082 ευρώ - 60 εκ. δρχ. **3.** Ρόδος υπό κατασκευή στην περιοχή Μήδεια 82 τ.μ. με 2 Υ/Α 156.420 ευρώ -53 εκ. δρχ. **4.** Ρόδος ισόγειο διαμέρισμα 98 τ.μ. με 35 τ.μ. υπόγειο περιοχή στάδιο Διαγόρα κατάλληλο και για επαγγελματική χρήση τιμή 155.539 ευρώ -53 εκ. δρχ. **5.** Ρόδος κατάστημα πλησίον Αννης Μαρίας 67 τ.μ. καθαρής επιφάνειας και 35 τ.μ. πατάρι κατάλληλο για κάθε χρήση τιμή 103.000 ευρώ - 35 εκ. δρχ. **6.** Ιαλυσός 76 τ.μ. το ισόγειο μιας μονοκατοικίας σε πολύ καλή τοποθεσία τιμή 126.192 ευρώ - 43 εκ. δρχ. **7.** Ιαλυσός 2000 τ.μ. οικόπεδο εντός ζώνης με άδεια οικοδομής 200 τ.μ. 176.000 ευρώ 60 εκ. δρχ. **8.** Κοσκινού σε 220 τ.μ. οικόπεδο διώροφη πανοραμική μονοκατοικία 140 τ.μ. τιμή σε μπετά 108.584 ευρώ ή 170.212 ευρώ τελειωμένη. **9.** Αφάντου σε 1500 τ.μ. διώροφη πανοραμική μονοκατοικία 145 τ.μ. πλησίον Γκολφ τιμή 235.000 ευρώ - 80 εκ. δρχ. **10.** Κιοτάρι 3000 τ.μ. οικόπεδο με 2 άδειες των 120 τ.μ. και 140 τ.μ. τιμή 73.367 ευρώ -25 εκ. δρχ. 400 μ. από την θάλασσα. **11.** Κιοτάρι 10800 τ.μ. πανοραμικό 500 μ. από την θάλασσα 161.408 ευρώ - 55 εκ. δρχ. **12.** Επιχείρηση στο Κιοτάρι εστιατόριο πωλείται με άδεια για 100 καθίσματα πάνω στη θάλασσα 35.000 ευρώ - 12 εκ. δρχ. **13.** Γεννάδι 40 τ.μ. κτίριο δωμάτιο 300 μ. από την θάλασσα 35.000 ευρώ - 12 εκ. δρχ. σε οικόπεδο 3000 τ.μ. Πληρ. τηλ. 2241077122, 6944592908 κος Νίκο XAO304

ΑΠΟΘΗΚΗ 170 τ.μ. εντός Ρόδου, κατάλληλη για κατοικία. Ανταλλάσσεται με ακίνητο στην Αττική. Ρεύμα τριφασικό. Πληρ. τηλ. 6946559539, 2102835963 AO60278

ΠΩΛΕΙΤΑΙ στο κέντρο του χωριού Πυλώνα διώροφη οικοδομή 140 τ.μ. σε μπετά σε οικόπεδο 320 τ.μ. Τιμή 82.000 ευρώ. Πληρ. τηλ. 2102853623, 6944137238 AO60224

ΠΩΛΕΙΤΑΙ αγροικία παλιά 107 τ.μ. με κήπο 307 τ.μ. εκτός σχεδίου στην περιοχή Ρόδου-Καλλιθέας (οδός Διακομιχάλη). Πληρ. τηλ. 6974903700 AO60156

ΠΙΠΙΝΟΣ
ΠΩΛΟΥΝΤΑΙ ΔΙΑΜΕΡΙΣΜΑΤΑ
• 2 και 3 υπνοδωματίων πλησίον ΑΡΑΠΑΚΙ
• 2 υπνοδωματίων στην Ιαλυσό
• 1 και 2 υπνοδωματίων στην Ιξιά έναντι Μίρα Μάρε.
Πληρ. τηλ. 2241023895, 6944390803, 6944676003
www.rhodes-top-properties.com

ΕΚΑΜ Α.Ε.
ΠΩΛΗΣΕΙΣ ΔΙΑΜΕΡΙΣΜΑΤΩΝ
Α. Μόντε Σμιθ: α) Κέννεντυ 2ου ορόφου 112 τ.μ. 4 δωμάτια, 3 λουτρά. Τιμή 140.000 ευρώ, **β) Κέννεντυ 36** 1ου ορόφου, 98 τ.μ., 4 δωμάτια, 2 λουτρά. Τιμή 130.000 ευρώ,
ΠΩΛΗΣΕΙΣ ΚΑΤΑΣΤΗΜΑΤΩΝ
α) Νιοχώρι: Ιδιαίτερης προβολής κατάστημα 122 τ.μ. με πατάρι, Τιμή 200.000 ευρώ, **β) Εμπορικό κέντρο "ΜΑΚΕΣΤΑ"** Ιδιαίτερα τουριστική περιοχή, ισόγειο κατάστημα 48 τ.μ. με WC. Τιμή 55.000 ευρώ.
ΠΩΛΕΙΤΑΙ ΒΙΟΤΕΧΝΙΚΟΣ ΧΩΡΟΣ
Ασγούρου 4ο χλμ. ΕΟ Λίνδου-Ρόδου 365 τ.μ. με οικόπεδο 485 τ.μ. με μηχανήματα και άδεια λειτουργίας. Τιμή 400.000 ευρώ.
www.ekamestates.gr
Τηλ.: 210 6205697-210 8002541-κινητό 6944840247

SIDER•KAT
ΤΕΧΝΙΚΗ ΕΤΑΙΡΙΑ
ΠΩΛΟΥΝΤΑΙ
• Ανεξάρτητη διώροφη μονοκατοικία 120 τ.μ. εντός πόλεως Ρόδου (Περιοχή Ανω Ροδίνι)
• Ανεξάρτητες διώροφες μονοκατοικίες εντός οικοπέδου 1.300 τ.μ. με θέα την πόλη της Ρόδου (Εξω από τα Κοσκινού)
ΤΖΟΓΙΑΣ ΦΙΛ. & ΤΖΟΓΙΑΣ ΕΥΘ. Ο.Ε.
Τηλ. 22410 30069
Κιν. 6944532903

ΠΩΛΟΥΝΤΑΙ
παραθαλάσσιες βίλες

με απέραντη θέα τη θάλασσα
από ιδιώτη στην ωραιότερη
και καθαρή παραλία ΓΚΟΛΦ ΑΦΑΝΤΟΥ.
Πληρ. τηλ. 2241034886, κινητό 6932 437145 - FAX 2241021927
κ. ΓΙΩΡΓΑΡΑ ΦΩΤΙΟ

NewAge Real Estate
Νέα Εποχή στο Χώρο του Ακινήτου
ΜΕΛΕΟΥΝΗ - ΚΕΧΑΓΙΑ ΜΑΙΡΗ
Με **Επαγγελματισμό, Μεθοδικότητα, Αποτελεσματικότητα**, αναλαμβάνουμε τη διαμεσολάβηση στην
ΑΓΟΡΑ ΠΩΛΗΣΗ ΕΝΟΙΚΙΑΣΗ ΑΚΙΝΗΤΩΝ
Με **Σοβαρότητα, Υπευθυνότητα, Εντιμότητα**, ερευνούμε για την ανεύρεση της ιδανικότερης λύσης για εσάς που
ΠΟΥΛΑΤΕ ΑΓΟΡΑΖΕΤΕ ΕΝΟΙΚΙΑΖΕΤΕ
Η χρήση της τεχνολογίας μας βοηθά να προωθήσουμε το ακίνητο ξεκινώντας από τη Ρόδο, στην υπόλοιπη Ελλάδα και σε όλο τον κόσμο.
www.newage-realestate.gr
ΠΩΛΟΥΝΤΑΙ
ΜΟΝΟΚΑΤΟΙΚΙΕΣ, ΜΕΖΟΝΕΤΕΣ, ΔΙΑΜΕΡΙΣΜΑΤΑ, ΟΙΚΟΠΕΔΑ, ΚΑΤΑΣΤΗΜΑΤΑ, ΞΕΝΟΔΟΧΕΙΑΚΕΣ ΜΟΝΑΔΕΣ
Θεμ. Σοφούλη 8 - 85100 Ρόδος Τηλ. & Fax: 22410 23447
Κιν. 6948 808023 - E-mail: info@newage-realestate.gr
TARGET

ΣΧΟΛΗ ΧΕΙΡΙΣΤΩΝ ΤΑΧΥΠΛΟΩΝ ΣΚΑΦΩΝ

Π. ΚΟΥΣΗΣ

ι. εκπαιδευτής αμφιβίων καταδρομών των Λ.Ο.Κ.

Βαλαωρίτου 9, Ρόδος
(έναντι HOTEL ΚΥΠΡΙΩΤΗΣ, περιοχή Ψαροπούλας)
Τηλ. 2241073820, fax 2241029157
κιν.: 6944511313, 6972271960

Θεωρητικά και πρακτικά μαθήματα στη σχολή μας και σε εκπαιδευτικό ταχύπλοο σκάφος για την απόκτηση άδειας χειριστού ταχυπλόων σκαφών ΠΜ60490

ΠΩΛΕΙΤΑΙ

διαμέρισμα λουξ κατασκευής με πατώματα και μπάνιο από γρανίτη και ψηφίδα, μοντέρνα κουζίνα με πάγκο από γρανίτη και όλα τα ηλεκτρικά της MIELE, 2 αιρ κοντίσιον, Πειραιώς 3.

Υπεύθυνος πωλήσεως
ΜΑΝΩΛΗΣ ΚΡΑΝΙΔΗΣ
Τηλ. 2241027082

ΠΩΛΕΙΤΑΙ

κεντρικό ψητοπωλείο
στην πόλη της Ρόδου.
Πληρ. τηλ. 6944285976

ΠΙΠΙΝΟΣ
ΟΡΟΦΟΔΙΑΜΕΡΙΣΜΑΤΑ στην Ιαλυσό
Κοντά στην παραλία 78 τ.μ. σε τιμές 126.000 ευρώ
Πληρ. τηλ. 2241023895, 6944676003
www.rhodes-top-properties.com

ΠΩΛΕΙΤΑΙ

ΜΕΖΟΝΕΤΑ διώροφη σε μπετά 110 τ.μ. στην Ιαλυσό με ιδιόχρηστο κήπο, ατομικό βόθρο και περιτοιχισμένο οικόπεδο. **Αξία 96.845 €** (με δυνατότητα εκταμίευσης δανείου).

Πληρ. ΕΥΣΤΑΘΙΟΥ - ΕΥΡΩΚΤΗΜΑΤΙΚΗ, Εθνικής Αντιστάσεως 83 • τηλ. 2241073819-74917, 6944/374546, 6945/292030

ΚΑΤΑΣΚΕΥΕΣ- ΠΩΛΗΣΕΙΣ - ΑΝΤΙΠΑΡΟΧΕΣ

ΧΑΤΖΗΜΙΧΑΛΗΣ ΚΩΝΣΤΑΝΤΙΝΟΣ
ΔΟΜΙΚΟΣ
ΕΡΓΟΛΑΒΟΣ ΟΙΚΟΔΟΜΙΚΩΝ ΕΡΓΑΣΙΩΝ

ΑΝΑΛΑΜΒΑΝΟΥΜΕ
Εργασίες μπετόν - εμφανή μπετά
Κτίσματα - σοβάδες
Τοποθετήσεις πλακιδίων
Ελαιοχρωματισμούς

ΕΓΓΥΗΣΗ και ΣΥΝΕΠΕΙΑ ΕΡΓΑΣΙΩΝ από έμπειρα συνεργεία μας

ΕΥΚΟΛΙΕΣ ΠΛΗΡΩΜΗΣ

ΖΗΤΟΥΝΤΑΙ

ΟΙΚΟΠΕΔΑ για ΑΝΤΙΠΑΡΟΧΗ για αξιοποίηση με τις καλύτερες προϋποθέσεις

Πληρ. τηλ. (22410)21834, 6936609834, 6974198504

πωλήσεις

συνέχεια από την προηγούμενη

ΔΙΑΜΕΡΙΣΜΑ α' ορόφου στην Μητρόπολη με 3 υπνοδωμάτια μόνο 97.000 ευρώ. Επίσης 74 τ.μ. ισόγειο στην Πειραιώς 87.000 ευρώ. Πληρ. ΑΙΓΑΙΟΚΤΗΜΑΤΙΚΗ τηλ. 2241022943, 2241028838, 6945466773 ΑΟ59935

ΚΑΤΑΣΤΗΜΑ κενό 40 τ.μ. με δική του υπόγεια αποθήκη με ράμπα 71 τ.μ. προέκταση Αννης Μαρίας τιμή 118.000 ευρώ. Επίσης 50 τ.μ. κατάστημα μισθωμένο στο Φαληράκι 120.000 ευρώ. Πληρ. ΑΙΓΑΙΟΚΤΗΜΑΤΙΚΗ τηλ. 2241022943, 2241028838, 6945466773 (10-1 το πρωί και 7-9 το απόγευμα) ΑΟ59902

ΒΙΛΑ καινούργια ετοιμοπαράδοτη στη Θολό 236 τ.μ. σε οικόπεδο 2.174 τ.μ. με εξτρά Σ.Δ. 764 τ.μ. ακόμα να κτίσει υπέροχη θέα όλο τον κάμπο ή θάλασσα. Τιμή 330.000 ευρω. Πληρ. ΑΙΓΑΙΟΚΤΗΜΑΤΙΚΗ τηλ. 2241022943, 2241028838, 6945466773 ΑΟ59904

ΠΩΛΟΥΝΤΑΙ κατ' αποκλειστικότητα γραφεία κοντά στην Ακαδημία (κέντρο) των 20 τ.μ. με δυνατότητα ενοποίησης αυτών για μεγαλύτερα προς 2.500 ευρώ το τ.μ. Ιδανικά για δικηγορικά γραφεία, αρχιτεκτονικά κ.λπ. Πληρ. ΑΙΓΑΙΟΚΤΗΜΑΤΙΚΗ τηλ. 2241022943, 2241028838, 6945466773 ΑΟ59903

ΧΩΡΑΦΙ 5.600 τ.μ. με ελιές μέσα σε απομακρυσμένη περιοχή στον Αγ. Σουλά. Τιμή 15.000 ευρω. Πληρ. τηλ. 2241022943, 10-1 το πρωί ΑΟ59901

ΟΙΚΟΠΕΔΟ στην Θολό 5 στρ. σε λόφο με θέα την θάλασσα. Πληρ. τηλ. 22410 82317, 22410 81811 ΑΟ59833

ΟΙΚΟΠΕΔΟ 1100 τ.μ. στην Απολακιά. Πληρ. τηλ. 6974500219 ΑΟ59832

ΠΩΛΟΥΝΤΑΙ: 1. 10.000 τ.μ. κύμα Λαχανιά 200 εκ. δρχ. 587.000 ευρώ, **2.** 19.200 τ.μ. Λαχανιά 230 εκ. δρχ. - 675.000 ευρω 100 μ. από θάλασσα, **3.** 44.000 τ.μ. πανορ. Λαχανιά 130 εκ. δρχ. - 382.000 ευρω 200 μ. από δρόμο, **4.** 75.000 τ.μ. πανορ. - Λαχανιά 550 εκ. δρχ. - 1.614.000 ευρω 100 μ. από θάλασσα, **5.** 88.000 τ.μ. πανορ. - Γεννάδι 308 εκ. δρχ. - 903.000 ευρω, **6.** 25.000 τ.μ. παρλαιακό 250 εκ. δρχ. - 734.000 ευρω, **7.** 22.000 τ.μ. κέντρο - Κολύμπια 187 εκ. δρχ. - 549.000 ευρω, **8.** 22.000 τ.μ. Τσαίρι - αεροδρόμιο 180 εκ. δρχ. - 528.000 ευρω πάνω στο δρόμο **9.** 12.000 τ.μ. Λαδικό 120. εκ. δρχ. - 352.000 ευρω πάνω στο δρόμο **10.** 34.000 τ.μ. Κιοτάρι - πανορ. 120 εκ. δρχ. - 350.000 ευρω 100 μ. από δρόμο **11.** 16.000 τ.μ. Κιοτάρι - πανορ. 72 εκ. δρχ. - 211.000 ευρώ 300 μ. από δρόμο **12.** 20.000 τ.μ. Κιοτάρι - πανορ. 70 εκ. δρχ. - 205.000 ευρω 400 μ. από δρόμο **13.** 22.000 τ.μ. πανορ. - Λαχανιά 66 εκ. δρχ. - 194.000 ευρω 450 μ. από δρόμο **14.** 19.700 τ.μ. κύμα- Λαχανιά 300 εκ. δρχ. - 880.411 ευρώ. Πληρ. τηλ. 2241077122, 6944592908 κ. Νίκο ΧΑΟ3041

ΕΠΙΧΕΙΡΗΣΗ καινουργια σάντουιτς-αναψυκτικά- καφέδες στο κέντρο κοντά στην αγορά, λόγω επείγουσας αναχώρησης στο εξωτερικό. Τιμή 25.000 ευρώ. Πληρ. Κος Πιπίνος τηλ. 2241023895 www.pipinos.gr ΧΑΟ605

μαθηματα

ΠΑΡΑΔΙΔΟΝΤΑΙ ΙΔΙΑΙΤΕΡΑ ΜΑΘΗΜΑΤΑ ΚΑΤ' ΟΙΚΟΝ, ΦΥΣΙΚΗΣ-ΧΗΜΕΙΑΣ ΣΕ ΜΑΘΗΤΕΣ ΓΥΜΝΑΣΙΟΥ-ΛΥΚΕΙΟΥ. ΠΡΟΕΤΟΙΜΑΣΙΑ ΠΑΝΕΛΛΗΝΙΩΝ ΕΞΕΤΑΣΕΩΝ. ΠΛΗΡ. ΤΗΛ. 22410 62217, 6947705716 ΠΜ60266

ΜΑΘΗΜΑΤΙΚΑ - ΦΥΣΙΚΗ - ΧΗΜΕΙΑ - ΦΙΛΟΛΟΓΙΚΑ, παραδίδονται από έμπειρους καθηγητές Πανεπιστημίου Αθηνών για μαθητές Γυμνασίου - Λυκείου - ΤΕΕ. (Γίνεται προετοιμασία μεταξεταστέων καθώς και για τη νέα χρονιά ιδιαίτερα ή ομιγομελή τμήματα). Υπεύθυνα μεθοδικά σε χαμηλές τιμές. Πληρ. κ. Ελένη τηλ. 2241028053, 6978205446 ΑΜ60252

ΜΑΘΗΜΑΤΙΚΑ-ΦΥΣΙΚΗ-ΧΗΜΕΙΑ. Παραδίδονται από μαθηματικό και φυσικό ιδιαίτερα μαθήματα σε μεμονωμένους μαθητές Γυμνασίου-Λυκείου-ΤΕΕ (όλων των κατευθύνσεων) που επιθυμούν την απόκτηση ουσιαστικών γνώσεων και την επίτευξη των στόχων τους (κατόπιν συνεννοήσεως δεκτά και γκρουπ 2-3 μαθητών). Πληρ. τηλ. 2241024369, 2241029315, 6948893531, 6973025100 ΑΜ60087

ΑΓΓΛΙΚΑ - ΙΤΑΛΙΚΑ - ΙΣΠΑΝΙΚΑ. Καθηγητής αριστούχος απόφοιτος (MASTER) Schiller International University. Παραδίδει μαθήματα **κατ' οίκον** σε αρχάριους, προχωρημένους ξενοδοχουπαλλήλους. Εξασφαλισμένη επιτυχία εξετάσεων FIRST CERTIFICATE, ECCE, CAMBRIDGE και MICHIGAN PROFICIENCY, EDEXCEL, TOEIC, TOEFL καθώς και Κρατικών πιστοποιητικών γλωσσομάθειας. Προετοιμασία εξετάσεων INICIAL,INTERMEDIO SUPERIOR Ισπανικής, CELI 1, 2, 3, 4, 5 Ιταλικής όπως και εισαγωγής σε Πανεπιστήμια εξωτερικού. Τιμές λογικές. Μεταφράσεις δεκτές. Πληρ. τηλ. 2241025133 ΑΜ59457

ΑΓΓΛΙΚΑ. Καθηγήτρια Αγγλικών, απόφοιτος Αγγλικού Πανεπιστημίου με MASTER, παραδίδει ιδιαίτερη μαθήματα σε μαθητές όλων των επιπέδων. Προετοιμασία για τις εξετάσεις Cambridge/Michigan. Τμήματα μονομελή - τριμελή. Τιμές λογικές. Πληρ. τηλ. 2241022886 ΑΜ59680

ΕΚΜΕΤΑΛΛΕΥΤΕΙΤΕ με τον καλύτερο τρόπο τις διακοπές του καλοκαιριού. Δώστε στα παιδιά σας τη δυνατότητα να μάθουν να χειρίζονται με τον καλύτερο τρόπο τη νεοελληνική γλώσσα. **Ιδιαίτερα μαθήματα Εκθεσης - νεοελληνικής γλώσσας.** Τα παιδιά μπορούν να μάθουν σωστά να αναλύουν κάθε θέμα να αναπτύσσουν τις ιδέες τους και να τεκμηριώνουν με τον καλύτερο τρόπο ότι και να τους ζητηθεί. Ιδιαίτερα μαθήματα Εκθεσης - Νεοελληνικής γλώσσας. Πληρ. τηλ. 6947665924 ΑΜ59380

εργασιες

ΕΡΓΑΣΙΑ ΑΠΟ ΤΟΝ ΧΩΡΟ ΣΑΣ. Ζητούνται άτομα δραστήρια και δυναμικά από μεγάλη εμπορική εταιρεία για άμεση κάλυψη θέσεων ανεξάρτητης συνεργασίας. Μερικής πασχόληση 500-1500 ευρώ, πλήρης απασχόληση 1500-6000 ευρω. Οχι πλασιέ-ντήλερ. Εξτρα μπόνους και προμήθειες. Πληρ. τηλ. 22410 30078, 6977472091 ΑΖ60495

ΓΕΡΜΑΝΟΦΩΝΗ ή ΓΑΛΛΟΦΩΝΗ κοπέλα για babysiting 6ωρη απασχόληση εβδομαδιαίως. Πληρ. τηλ. 6979978503, 6947816070 κ. Χριστίνα ΑΖ60489

ΝΕΑΡΟΣ άνω των 23 ετών με δίπλωμα αυτοκινήτου για μερική ή ολική απασχόληση σε ενοικιαστήρια μοτοποδηλάτων. Πληρ. τηλ. 22410 95505 ΑΖ60488

ΠΡΟΤΑΣΗ ΣΥΝΕΡΓΑΣΙΑΣ ΑΠΟ ΤΗΝ Μ.Τ.U. Η Μ.Τ.U. ΚΑΙ ΤΟ ΓΡΑΦΕΙΟ ΑΘΛΗΤΙΚΟΥ MARKETING ΖΗΤΑ ΣΥΝΕΡΓΑΤΕΣ ΣΤΟΥΣ ΤΟΜΕΙΣ: ΑΘΛΗΤΙΚΟ MARKETING (ΠΤΥΧΙΟΥΧΟΣ - Α) ΜΕ ΕΙΔΙΚΟΤΗΤΑ ΣΤΟ FACE CONTROL, ΕΞΩΤΕΡΙΚΟ ΣΥΝΕΡΓΑΤΗ-ΙΔΑ ΣΤΟΝ ΤΟΜΕΑ ΧΟΡΗΓΙΩΝ & ΔΙΑΦΗΜΙΣΗΣ. ΕΞΕΙΔΙΚΕΥΜΕΝΟ ΑΤΟΜΟ (ΑΝΤΡΑΣ Η ΓΥΝΑΙΚΑ) ΜΕ ΜΕΓΑΛΗ ΕΜΠΕΙΡΙΑ ΣΕ ΑΘΛΗΤΙΚΑ ΣΥΝΕΔΡΙΑ (ΠΤΥΧΙΟΥΧΟΣ - Α), ΜΕ ΑΡΙΣΤΗ ΓΝΩΣΗ ΑΓΓΛΙΚΗΣ ΓΛΩΣΣΑΣ ΚΑΙ ΜΕ ΑΠΟΔΕΔΕΙΓΜΕΝΕΣ ΟΡΓΑΝΩΤΙΚΕΣ ΙΚΑΝΟΤΗΤΕΣ ΣΕ ΣΥΝΕΔΡΙΑ ΕΞΩΤΕΡΙΚΟΥ. ΠΛΗΡ. ΤΗΛ. 6946524538 ΚΟ ΓΙΑΝΝΗ ΓΟΥΛΙΔΑΚΗ ΠΖ60478

ΟΔΗΓΟΣ ΑΠΟ ΠΑΙΔΙΚΟ ΣΤΑΘΜΟ - ΝΗΠΙΑΓΩΓΕΙΟ ΓΙΑ ΗΜΙΑΠΑΣΧΟΛΗΣΗ. ΩΡΑΡΙΟ ΠΡΩΙΝΟ. ΜΙΣΘΟΣ ΚΑΙ ΙΚΑ. ΠΛΗΡ. ΤΗΛ. 6972007352, 6932278587 ΠΖ60465

ΤΑ ΥΠΕΡΜΑΡΚΕΤ ΦΛΕΒΑΡΗΣ ΣΤΗΝ ΚΑΛΛΘΕΑ ΚΑΙ ΣΤΑ ΚΟΛΥΜΠΙΑ ΖΗΤΟΥΝ ΑΤΟΜΑ ΜΕ ΓΝΩΣΗ Η/Υ ΓΙΑ ΤΟ ΛΟΓΙΣΤΗΡΙΟ. ΠΛΗΡ.ΤΗΛ. 2244032165 ΠΖ60434

ΟΙΚΙΑΚΗ ΒΟΗΘΟΣ 25-40 ΕΤΩΝ ΕΣΩΤΕΡΙΚΗ, ΠΕΡΙΟΧΗ ΙΞΙΑΣ ΓΙΑ ΜΟΝΙΜΗ ΑΠΑΣΧΟΛΗΣΗ. ΠΛΗΡ. ΤΗΛ. 2241037950 ΠΖ60406

ΜΠΑΡΜΑΝ ΚΑΙ ΛΑΝΤΖΙΕΡΑ ΓΙΑ ΝΑ ΕΡΓΑΣΘΟΥΝ ΣΕ ΣΟΒΑΡΟ ΕΣΤΙΑΤΟΡΙΟ ΜΠΑΡ ΠΟΥ ΒΡΙΣΚΕΤΑΙ ΣΤΗΝ ΤΟΥΡΙΣΤΙΚΗ ΖΩΝΗ ΚΡΕΜΑΣΤΗΣ. ΩΡΕΣ ΕΡΓΑΣΙΑΣ ΜΠΑΡΜΑΝ 18.00-02.00 ΚΑΙ ΛΑΝΤΖΙΕΡΑΣ 19.00-12.00. ΠΛΗΡ. ΤΗΛ. 2241091220 ΠΖ60403

ΚΟΠΕΛΑ για το κυλικείο του Νοσοκομείου με προυπηρεσία. Πληρ. τηλ. 2241080116 (08.00-17.30) ΑΖ60476

ΛΟΓΙΣΤΗΣ από ξενοδοχειακή ανώνυμη εταιρεία. Απαραίτητα προσόντα: α) καλή γνώση του Κ.Β.Σ. β) καλή γνώση του προγράμματος "ΚΕΦΑΛΑΙΟ" γ) να έχει προϋπηρεσία σε λογιστήριο ξενοδοχείου. Πληρ. τηλ. 2241065865 ΑΖ60468

ΚΡΑΧΤΗΣ σερβιτόρος για εστιατόριο στους Πεύκους ταβέρνα "Επιλογή". Πληρ. τηλ. 6939356348 ΑΖ60439

Από εμπορική επιχείρηση **ΖΗΤΟΥΝΤΑΙ** βοηθοί αποθήκης. Πληρ. τηλ. 2241061207, 2241064041, 2241067534 ΑΖ60436

ΚΟΠΕΛΑ να εργασθεί σε βιοτεχνία. Πληρ.τηλ. 2241021686 ώρες απασχόλησης τηλεφώνου 10.00-12.00 ΑΖ60433

ΟΙΚΙΑΚΗ ΒΟΗΘΟΣ για πρωινή απασχόληση. Πληρ. τηλ. 6944605855 κ. Παρασκευή ΑΖ60430

ΚΟΠΕΛΑ εμφανίσιμη για να εργασθεί σε καφετέρια απογευματινές - βραδινές ώρες. Κατά προτίμηση Ελληνίδα. Πληρ. τηλ. 2241033963 ΑΖ60409

ΚΟΠΕΛΕΣ για cafe bar για βραδινή απασχόληση. Πληρ. τηλ. 6944428679 ΑΖ60398

Από τουριστικό γραφείο **ΖΗΤΕΙΤΑΙ** νεαρή/νεαρός υπάλληλος για μόνιμη εργασία που να γνωρίζει πολύ καλά την Αγγλική γλώσσα και να έχει γνώσεις εφαρμογών Η/Υ. Απαραίτητο βιογραφικό σημείωμα. Πληρ. κ. Γιώργος στο λογιστήριο 08.30-10.30 τηλ. επικοιν. 2241075655, φαξ 2241022354 ΑΖ60389

ΖΗΤΕΙΤΑΙ μπάρμαν/σερβιτόρος για να εργασθεί σε καφετέρια στην πόλη της Ρόδου, εργασία για όλο τον χρόνο. Απαραίτητη προϋπηρεσία και γνώση της Αγγλικής γλώσσας. Επίσης **ζητείται** καμαριέρα. Πληρ. τηλ. 2241024545 ΑΖ60392

ΚΟΠΕΛΑ για να εργασθεί σε μίνι μάρκετ στην Π. Πόλη. Απαραίτητη η γλώσσα των αγγλικών. Πληρ. τηλ. 2241037247, 6936699602 ΑΖ60358

ΖΗΤΕΙΤΑΙ καθηγήτρια Γερμανικών για να εργαστεί σε φροντιστήριο ξένων γλωσσών με τα ανάλογα προσόντα. Πληρ. τηλ. 2241035840 ή 2241093203, 2241090354. Αποστολή βιογραφικού στο kaststav@otenet.gr ή στην Ταχυδρομική διεύθυνση Μαραθώνος 11 Ροδίνι 85100 ΑΖ60377

ΠΩΛΗΤΡΙΑ για αρτοποιείο, ωράριο 06.00-14.30. Πληρ. τηλ. 2241031053 (6 έως 10 π.μ.) ΑΖ60388

Από την "Αριστον Ρόδου ΑΒΕΕ" **ΖΗΤΟΥΝΤΑΙ** α) οδηγοί με Γ' κατηγορίας επαγγελματικό δίπλωμα, β) πωλητής για S/M. Πληρ. τηλ. 2241068660, 2241068661 ΑΖ60385

ΖΗΤΕΙΤΑΙ καλλίφωνη ερασιτέχνης τραγουδίστρια για το καλύτερο οικογενειακό ρεμπετάδικο της Ρόδου. Πληρ. τηλ. 6944438301 ΑΖ60373

Εμπορική εταιρεία **ΖΗΤΑ** άμεσα συνεργάτες για τους τομείς των πωλήσεων αντιπροσώπευση, μάρκετινγκ, υψηλές αποδοχές, ταξίδια, www.jobcareers.gr/nickos. Πληρ. τηλ. 6972036043 ΑΖ60371

ΖΗΤΕΙΤΑΙ νεαρή μέχρι 25 ετών για μόνιμη εργασία σε αναψυκτήριο. Αλλοδαπή αποκλείεται. Πληρ. τηλ. 2241032040 ΑΖ60370

ΖΗΤΕΙΤΑΙ από κέντρα Ξένων γλωσσών γραμματέας. Απαρίτητα προσόντα, πολύ καλή γνώση computer και Αγγλικής γλώσσας μέχρι επιπέδου Lower ή Proficiency. Πληρ. τηλ. 6944919985 ΑΖ60362

ΟΙΚΙΑΚΗ ΒΟΗΘΟΣ για καθαρισμό σπιτιού και φύλαξη παιδιών. Πληρ. τηλ. 6936699602 ΑΖ60359

ΖΗΤΕΙΤΑΙ πιτσιρικάς για να εργαστεί σε τουριστικό κατάστημα στην Παλιά Πόλη. Ωρες εργασίας 4.30 μ.μ. έως 12 μ.μ. Πληρ. τηλ. 2241076348 ΑΖ60354

ακίνητα

ΤΣΟΥΡΟΥΝΑΚΗΣ
Κεφάλαιο
Κτηματομεσιτικό γραφείο

ΔΙΑΜΕΡΙΣΜΑΤΑ ΠΩΛΟΥΝΤΑΙ

❑ 41 τ.μ,ισόγειο,1 υπν/τιου , αυλή, καινούριο, Ανάληψη, 23 εκ-67.500 €

❑ 46 τ.μ,ισόγειο,1 υπν/τιου, καινούριο, πάρκιν, Ανάληψη 26εκ - 76.300€

❑ 53 τ.μ. ισόγειο, 1 υπν/τιου, καινούριο, πάρκιν, Ανάληψη, 29εκ - 85.106 €

❑ 77τ.μ. 2ου, 2 υπν/τιων, καινούριο,πάρκιν, Καναδά, 49 εκ-143.800€

❑ 80 τ.μ ,ισόγειο,2υπν/τιων, γκαράζ, καινούριο, Ιξιά 40 εκ-117.388 €

❑ 85τ.μ,ρετιρέ,2 υπν/τιων, καινούριο,πάρκιν Ανάλη-ψη, 48εκ - 140.865 €

❑ 87 τ.μ.,1ου, 2 υπν/τιων, καινούριο,πάρκινκ Ανάληψη, 48εκ - 140.865 €

❑ 90 τ.μ., 1ου, 2υπν/τιων, καινούριο,Τριάντα 45 εκ-132.061€

❑ 100 τ.μ ,1ου ,3υπν/τιων, γκαράζ ,καινούριο, Ιξιά 50 εκ-146.735 €

❑ 103 τ.μ ,οροφοδια/μα 1ου ,3υπν/τιων, καινούριο,πάρκιν, Καρακόνερο, 53εκ-155.539 €

❑ 115 τ.μ,1ου, 3 υπν/τιων , καινούριο,πάρκινκ, Ανάλη-ψη 63εκ - 184.886 €

❑ 116τ.μ., 1ου, 3υπν/τιων, καινούριο, πάρκιν, 34τ.μ Ανάληψη,63 εκ-184.886 €

❑ 117 τ.μ ,οροφοδια/μα ισόγειο,3υπν/τιων,καινούριο Ανάληψη 62εκ-181.951 €

❑ 123τ.μ,ισόγειο,3υπν/τιων, Ακαδημία , κατάλληλο για επαγγελματική χρήση 95 εκ –278.796 €

❑ 200 τ.μ ,μεζονέτα μ/σοβά , 3 υπν/τιων, 300 τ.μ οικόπεδο Τριάντα 56 εκ-164.343 €

❑ 203 τ.μ ,μεζονέτα, 3υπν/τιων, σε 2 στρέματα, Τριάντα 131εκ-384.446€

ΜΕΖΟΝΕΤΕΣ-ΜΟΝ/ΚΙΕΣ ΠΩΛΟΥΝΤΑΙ

❑ 130 τ.μ ,μεζονέτα , μπετά , 300 τ.μ αυλή Τριάντα 40 εκ-117.388 €

❑ 130 τ.μ ,μεζονέτα , μαρμαροσοβά, 300 τ.μ αυλή Τριάντα 47 εκ-137.931 €

❑ 170 τ.μ ,μεζονέτα ,μπετά σε 1.500 τ.μ οικόπεδο Κοσκινού 62εκ-181.951 €

❑ 176 τ.μ ,μεζονέτα ,μπετά σε 1.350 τ.μ οικόπεδο Τρείς 44εκ-129.126 €

❑ 187 τ.μ ,μεζονέτα , 3υπν/τιων , σε 2 στρέματα,Τριάντα 121εκ-355.099 €

ΟΙΚΟΠΕΔΑ ΠΩΛΟΥΝΤΑΙ

❑ 2.000τ.μ,με την άδεια θέα , Κοσκινού 32εκ-93.910 €

❑ 4.100 τ.μ., θέα, Κοσκινού 60εκ-176.082 €

ΕΠΙΧΕΙΡΗΣΕΙΣ & ΕΠΑΓΓΕΛΜΑΤΙΚΟΙ ΧΩΡΟΙ

❑ Κατάστημα 75 τ.μ κύρια χρήση συν 75 τ.μ αποθήκη συν 65 τ.μ αυλή,έτοιμο για εστιατόριο, Δασκάλους, 55 εκ-161.408 €

❑ Αποθήκη 95τ.μ ,σοβά ,ράμπα, Καρακόνερο 16 εκ-46.955 €

❑ 123τ.μ.,ισόγειο, διαμέρισμα,3υπν/τιων, Ακαδημία , κατάλληλο για επαγ/ματική χρήση 95 εκ –278.796 €

ΖΗΤΟΥΝΤΑΙ ΚΑΤΟΙΚΙΕΣ&ΟΙΚΟΠΕΔΑ ΕΝΤΟΣ&ΕΚΤΟΣ ΠΟΛΕΩΣ

ΤΣΟΥΡΟΥΝΑΚΗΣ Ι. ΑΝΤΩΝΙΟΣ (B.Sc.-MKT)

ΤΗΛ.: 22410 60060 (3 γραμμές)
FAX :22410 60062
Γ.Σεφέρη 12 (παραπλεύρως ΜΗΔΕΙΑ)
www.e-kefaleo.com

εργασίες

συνέχεια από την προηγούμενη

ΝΟΔΟΧΕΙΟ ΣΤΑ ΚΟΛΥΜΠΙΑ ΖΗΤΑ , ΕΡΓΑΣΙΑ ΚΑΜΑΡΙΕΡΑ ΚΑΙ ΛΑ-ΖΙΕΡΑ. ΠΛΗΡ. ΤΗΛ. 2241056312, 1056339 ΠΖ60351

Οδική Βοήθεια Ρόδου HELLAS RVICE **ΖΗΤΕΙ συνεργάτες** για την στελέχωση του τμήματος πωλήσεων. Απαραίτητα προσόντα: Ικανότητα επικοινωνίας, ευχάριστη προσωπικότητα, δίπλωμα οδήγησης οχήματος, προϋπηρεσία στο χώρο. Προσφέρονται: ανταγωνιστικό πακέτο αποδοχών (μισθός - προμήθεια - bonus), προοπτικές εξέλιξης, εξαιρετικό περιβάλλον εργασίας. Πληρ. Στ. Καζούλη 82, τηλ. (22410)22490 ΧΑΖ252

ΒΡΕΦΟΝΗΠΙΟΚΟΜΟΣ για απασχόληση σε Παιδικό σταθμό, κατά προτίμηση απόφοιτος ΙΕΚ-ΤΕΙ-Ιδιωτικών Σχολών, ηλικίας 20-28 ετών!! Πληρ. τηλ. 2241027492, 6977260212 πρωινές ώρες ΧΑΖ243

ΖΗΤΕΙΤΑΙ συνεργάτης - απόφοιτος σχολής διακοσμητών - σχεδιαστών που να διαθέτει άριστη γνώση χειρισμού Η/Υ (Word, Excel, Internet) και καλή γνώση ξένης γλώσσας κατά προτίμηση Ιταλικά - Αγγλικά. Απαραίτητες προϋποθέσεις το ομαδικό πνεύμα, η συνεργάσιμη συμπεριφορά και η υπευθυνότητα. Οι ενδιαφερόμενοι παρακαλούνται να αποστείλουν το Βιογραφικό τους σημείωμα στη διεύθυνση: add@aias.gr. Ολα τα Βιογραφικά θα θεωρηθούν εμπιστευτικά ΧΑΖ086

CLUB GREECE CUSTOMER CARE IS RECRUITING. ENGLISH PERSON FOR OFFICE WORK. THE CANDIDATE SHOULD HAVE GOOD COMPUTER KNOWLEDGE (EXCEL, WORD), ANY ADDITIONAL LANGUAGE WILL BE ADVANTAGE BUT NOT ESSENTIAL. FOR MOR INFORMATION AND TO BOOK AN APPOINTMENT FOR INTERVIEW, PLEASE CONTACT MRS ANINA SAI ON 2241093360 MONDAY - FRIDAY 13.00-21.00 ΠΖ60248

ΖΗΤΟΥΝΤΑΙ: α) κυρίες για να εργασθούν με ελεύθερο ωράριο σε λευκά είδη. Δίδονται δωρεάν προσπέκτους και μεγάλη υποστήριξη από την εταιρεία μας β) κυρία (ελληνίδα) για ολιγόωρη απασχόληση σαν βοηθός σε πωλήσεις εισπράξεις με δικό μας μεταφορικό μέσο και οδηγό. Πληρ. τηλ. 2241066767, 6942445700 ΑΖ60032

διαφορα

ΠΩΛΟΥΝΤΑΙ ένα γραφείο **SATO** άσπρο, ένα γραφείο μικρό μαύρο, καρέκλες, βιβλιοθήκη άσπρη και άλλα είδη γραφείου. Πληρ. τηλ. 6944353206 ΑΔ60496

ΠΩΛΟΥΝΤΑΙ κρεβατοκάμαρα κομπλέ μασίφ ξύλο, διπλό κρεβάτι, 2 κομοδίνα, 1 τουαλέτα με συρτάρια και καθρέπτης και σκαμπουδάκι. Τιμή για όλα 600,00€ Επίσης τετράγωνο τραπεζάκι σαλονιού 1m x 1m, μασίφ ξύλο. Τιμή 200,00€ Πληρ. τηλ. 6977985688 ΑΔ60497

ΣΚΑΦΟΣ μηχανοκίνητο BAVARIA 330/2001 με πολλά extra. Πληρ. τηλ. 6937307822 ΑΔ60408

ΠΩΛΟΥΝΤΑΙ

πολυτελείς μεζονέτες 180 τ.μ., **διαμερίσματα** 105 τ.μ., 95 τ.μ. και 36 τ.μ. στο κέντρο της Ιαλυσού

ΓΕΩΡΓΙΟΥ ΝΙΚΟΛΑΟΣ

Πληρ. τηλ. 6932386180, 2241076985

ΚΤΗΜΑΤΟΜΕΣΙΤΙΚΟ ΓΡΑΦΕΙΟ
ΑΣΒΕΣΤΗΣ ΝΙΚΟΛΑΟΣ

ΠΩΛΗΣΕΙΣ ΔΙΑΜ/ΣΜΑΤΩΝ - ΟΙΚΟΠΕΔΩΝ

Αγίου Ιωάννου 46

τηλ. 22410 32809, 6947848288

Πωλείται βιοτεχνικός χώρος 3Χ143 (ισόγειο, α' όροφος, β' όροφος) στα μπετά. Καλή τιμή. Δάνεια δεκτά.

Επί της οδού Αισχύνης πωλούνται διαμερίσματα lux κατασκευής των 50 τ.μ. / 85 τ.μ. / 85 τ.μ. γωνιακό σε πολύ καλή τιμή. Γίνονται ευκολίες πληρωμής, ΔΔ

Πωλείται επιχείρηση snack bar, restaurant περιοχή Ψαροπούλα. Σοβαρές προτάσεις.

Πωλούνται επί της Κορίνθου, διαμερίσματα των 54 τ.μ. 85 τ.μ. ισόγειο, 85 τ.μ. 1ος όροφος και 115 τ.μ. ρετιρέ σε πολύ καλή τιμή. Γίνονται ευκολίες πληρωμής ΔΔ

Πωλείται στο Μίρα Μάρε διαμέρισμα lux κατασκευής 80 τ.μ. με γκαράζ σε προσιτή τιμή. Γίνονται ευκολίες πληρωμής, ΔΔ

Στην περιοχή Βουνάρα στην Ιαλυσό πωλείται μεζονέτα, lux κατασκευής 192 τ.μ. σε τιμή ευκαιρίας. Γίνονται ευκολίες πληρωμής, ΔΔ

Στην πάροδο Φιλερήμου πωλείται μεζονέτα lux κατασκευής 150 τ.μ. Γίνονται ευκολίες πληρωμής, ΔΔ

Πωλούνται στην Ιαλυσό, μεζονέτες των 130 τ.μ. με 250 τ.μ. οικόπεδο, lux κατασκευής. Γίνονται ευκολίες πληρωμής, ΔΔ

Επί της Γεωργίου Παπανδρέου πωλείται διαμέρισμα 120 τ.μ. lux κατασκευής. Γίνονται ευκολίες πληρωμής, ΔΔ

. Επί της Πτολεμαίων πωλείται διαμέρισμα 120 τ.μ. lux κατασκευής σε πολύ καλή τιμή. Γίνονται ευκολίες πληρωμής, ΔΔ

. Στην Ανάληψη πωλείται κατάστημα, καινούργιο 120 τ.μ. σε πολύ καλή τιμή lux κατασκευής. Γίνονται ευκολίες πληρωμής, ΔΔ

. Διαμερίσματα lux κατασκευής των 90 τ.μ. επί της Αισχύνης και Αποστόλου Παύλου σε πολύ καλη τιμή. Γίνονται ευκολίες πληρωμής, ΔΔ

. Στο Παραδείσι πωλούνται διαμερίσματα σε μπετά 87 τ.μ. ισόγειο και 87 τ.μ. οροφοδιαμέρισμα. Γίνονται ευκολίες πληρωμής, ΔΔ

ΑΦΟΙ ΜΑΘΙΟΥ Ο.Ε.

D & M HOMES

ΑΓΟΡΕΣ ΟΙΚΟΠΕΔΩΝ - ΠΩΛΗΣΕΙΣ ΚΑΤΟΙΚΙΩΝ

Αναλαμβάνουμε τη διεκπεραίωση του δικού σας ακινήτου

Με τους καλύτερους όρους της αγοράς

1) Διώροφες **μονοκατοικίες** λουξ κατασκευής των 120 τ.μ. με 330 τ.μ. οικόπεδο σε ονειρεμένη τοποθεσία, περιοχή Ανοιξη, υπό κατασκευή.
2) **Μεζονέτες** λουξ κατασκευής των 140 τ.μ. σε 330 τ.μ. οικόπεδο με φανταστική θέα, περιοχή Κοκκερου - Κοσκινού, υπό κατασκευή
3) **Διαμερίσματα** των 130 τ.μ. -120 τ.μ.-110 τ.μ. στα Κοσκινού
4) **Οικόπεδο** 4.200 τ.μ. στο Τσαΐρι
5) **Μονοκατοικία** υπερλούξ κατασκευής με 1000 τ.μ. οικόπεδο (μόνο σοβαρές προτάσεις).

Με επιλεγμένο έμπειρων συνεργατών η εταιρία μας σας παρέχει την καλύτερη δική σας εξυπηρέτηση.

Αναλαμβάνουμε να διεκπεραιώσουμε τη διαχείριση του οικοπέδου σας με στόχο την καλύτερη αποδοσή του.

ΟΙΚΟΠΕΔΑ

ΑΝΤΙΠΑΡΟΧΕΣ

ΜΟΝΟΚΑΤΟΙΚΙΕΣ

ΖΗΤΟΥΝΤΑΙ ΟΙΚΟΠΕΔΑ

Βερολίνου 11 - Ροδίνι • τηλ. 2241069515, κιν. 6945525475-6944370132

ΑΝΑΚΟΙΝΩΣΗ ΜΑΘΗΜΑΤΑ *** Computer ***

DOG-DAM COMPUTER PM

ΕΓΓΡΑΦΕΣ ** ΤΩΡΑ *

Τμήματα για:
Παιδιά - Ενήλικες
Αρχάριους - Μαθητές
Επαγγελματίες

Ανεύρεση Εργασίας

Διδάσκει πτυχιούχος Πανεπιστημίου Αμερικής
ΜΑΝΩΛΗΣ Ι. ΣΟΦΙΛΛΑΣ

Κοδριγκτώνος 91
Τηλ. (22410) 31761
ΠΙΣΤΟΠΟΙΗΤΙΚΟ ΓΝΩΣΕΩΝ
ΕΠΙΣΗΜΟ ΕΞΕΤΑΣΤΙΚΟ ΚΕΝΤΡΟ ΤΗΣ ECDL HELLAS

ΤΟ ΕΞΕΤΑΣΤΙΚΟ ΚΕΝΤΡΟ ΠΙΣΤΟΠΟΙΗΣΗΣ ΚΑΙ ΕΚΜΑΘΗΣΗΣ ΥΠΟΛΟΓΙΣΤΩΝ Computer & Art Studies (C.A.S.)

Προσφέρει

Ταχύρυθμα τμήματα εκμάθησης & Πιστοποίησης των 7 ενοτήτων του ECDL
✓ Με το πιο επαναστατικό σύστημα εκμάθησης μέσα σε 7 εβδομάδες
✓ Με σύγχρονα προγράμματα λογισμικού (Windows XP, OFFICE XP)
✓ Με έμπειρο διδακτικό προσωπικό
✓ Γρήγορη και εγγυημένη επιτυχία

Χορηγεί

Ευρωπαϊκό δίπλωμα σπουδών στους Η/Υ
Ολιγομελή τμήματα για μαθητές Δημοτικού, Γυμνασίου, Λυκείου
Ειδικά τμήματα για ενήλικες και εργαζόμενους.

Πληροφορίες
Θεσσαλονίκης 18-ΡΟΔΟΣ (ΠΕΡΙΟΧΗ ΜΗ.ΔΙΑ)
τηλ.: 22410-60554,
E-MAIL:cas@otenet.gr

ΕΚΠΑΙΔΕΥΣΗ ΣΤΟΥΣ ΥΠΟΛΟΓΙΣΤΕΣ

Anosis
Computer Learning



Ευρωπαϊκό Δίπλωμα Κατάρτισης Η/Υ

ΤΜΗΜΑΤΑ ΕΝΗΛΙΚΩΝ

- Ταχύρυθμα σεμινάρια 6 εβδομάδων επιπέδου ECDL Start
- Τρίμηνοι κύκλοι σπουδών για απόκτηση του Διπλώματος ECDL
- Επιδοτούμενα σεμινάρια επιχειρήσεων

Windows, Word, Excel, Powerpoint, Access, Internet, Frontpage, CorelDraw, κτλ

ΣΤ.ΚΩΤΙΑΔΗ 52 ΤΗΛ.78924

Υπεύθυνος Σπουδών ΚΩΣΤΑΣ ΧΑΤΖΗΔΑΚΗΣ

Εκπαίδευση Ναυαγοσώστη Επόπτη ασφαλείας

ΝΑΥΑΓΟΣΩΣΤΙΚΗ ΑΚΑΔΗΜΙΑ ΔΩΔΕΚΑΝΗΣΟΥ

Ο πρώτος φορέας ναυαγοσωστικής στη Δωδεκάνησο

✓ *Τμήματα παιδικά, ενηλίκων και εργαζομένων (ατομικά ή ομαδικά)*
✓ *Επιδοτούμενα σεμινάρια*

Πρόσθετες υπηρεσίες:
✓ Οργάνωση λουτρικών εγκαταστάσεων
✓ Προμήθεια ναυαγοσωστικού εξοπλισμού

• **Διάρκεια μαθημάτων** 4 εβδομάδες. Ταχύρυθμα σεμινάρια, ολιγομελή τμήματα, ανάλογα με τις ανάγκες των εκπαιδευομένων

Εγγραφές καθημερινά!!

Υπεύθυνοι προγραμμάτων:
Τσαβαρής Ν. - Καριοφυλλάκης Β.
Εμπ. Κέντρο Κρανίδη, Φαληράκι
Τηλ.: 2241086780,
fax: 2241069333

ΠΜ60130

ΑΡΧΕΣ ΟΙΚΟΝΟΜΙΚΗΣ ΘΕΩΡΙΑΣ

ΠΑΡΑΔΙΔΟΝΤΑΙ

από πτυχιούχο του Οικονομικού Πανεπιστημίου Αθηνών (πρώην ΑΣΟΕΕ) και κάτοχο μεταπτυχιακού τίτλου σπουδών (MSc) στο UNIVERSITY OF WALES.
✓ *Φροντιστηριακή πείρα*
✓ *Ολιγομελή τμήματα 3-4 ατόμων*
✓ *Υπεύθυνη προετοιμασία*
✓ *Συχνά επαναληπτικά τεστ*

Πληρ. τηλ. 6944697691

ΖΗΤΕΙΤΑΙ

βοηθός μάγειρα για να εργασθεί σε εστιατόριο στο κέντρο της πόλης.
Απογευματινό ωράριο.
Μερική απασχόληση από τις 19.00-23.00
Πληροφορίες τηλέφωνο 6945890870

ΖΗΤΕΙΤΑΙ

κυρία ή κύριος άνω των 25 ετών για να εργασθεί μόνιμα στη Reception Εργομετρικού Κέντρου-Γυμναστηρίου σε υπεύθυνη θέση, ως υπάλληλος γραφείου, με μερική ή πλήρη απασχόληση (ωράριο 15.00-23.00) απαραίτητα πτυχία Αγγλικών και Η/Υ (M.C. Office). Θα προτιμηθούν οι πτυχιούχοι σχολής γραμματέων.
Σύντομες πληροφορίες από την κ. Μαρία.
Ωράριο επικοινωνίας **μόνο 08.30-11.45**
στο τηλέφωνο 22410-73712
Να σταλεί το πλήρες βιογραφικό σας σημείωμα στο fax: 22410-25610

ΖΗΤΕΙΤΑΙ

καμαριέρα πεπειραμένη ή μη από το ξενοδοχείο MAJESTIC
Ανθούλα Ζερβού 2, Ρόδος
Πληρ. τηλ. 2241022031, 2241022032

Από γραφείο αντιπροσωπειών των εταιρείων BIC- ADAMS-CADBURY'S-EYPHKA-ΚΑΛΑΣ

ΖΗΤΕΙΤΑΙ

ΜΟΝΟ ΕΜΠΕΙΡΟΣ ΠΩΛΗΤΗΣ
Γνώστης της αγοράς των super market για άμεση πρόσληψη

Απαραίτητα προσόντα:
• Ηλικία έως 30 ετών
• Δίπλωμα αυτοκινήτου
• Απόφοιτος Λυκείου

Παρέχονται:
• Εργασία όλο το χρόνο
• Πλήρης ασφαλιστική κάλυψη
• Αυτοκίνητο της εταιρείας
• Μίσθος και ποσοστά

Πληροφορίες:
Τηλ. 2241069450, 2241069451, κιν. 6945754255
Αποστολή βιογραφικού στο fax 2241069452

Από εμπορική εταιρεία

ΖΗΤΕΙΤΑΙ

δεσποινίς ή κυρία
για την στελέχωση του τμήματος πωλήσεων.

Απαραίτητα προσόντα:
Ικανότητα επικοινωνίας, ευχάριστη προσωπικότητα, δίπλωμα οδήγησης, προϋπηρεσία στον χώρο θα συνεκτιμηθεί. Προσφέρονται: Ικανοποιητικός μισθός και bonus.
Αποστολή βιογραφικών
στο fax **2241024858** τηλ. πληρ. **2241073290**

COLOSSOS
BEACH HOTEL

Το Ξενοδοχείο μας προκειμένου να καλύψει τις ανάγκες του εστιατορίου και μπαρ

ΖΗΤΕΙ

άτομα τετραώρου απασχολήσεως με εμπειρία στο service.
Πρωινές και απογευματινές ώρες, άνδρες γυναίκες.

Οι ενδιαφερόμενοι για τις ανωτέρω θέσεις μπορούν να απευθύνονται στα τηλ.: **2241085502-85524** από τις 08.00-15.00

διάφορα

συνέχεια από την προηγούμενη

ΠΩΛΟΥΝΤΑΙ δύο μπιλιάρδα αμερικάνικα BRUNSWICK και 1 γαλλικού τύπου WILHERMINA καινούργια επιχείρηση καφενείο - λέσχη στην Παν. Ροδίου πίσω από τον Αγ. Ιωάννη. Πληρ. τηλ. 2241027035, 6948034845 ΑΔ60393

ΒΙΤΡΙΝΕΣ ΚΡΥΣΤΑΛΛΙΝΕΣ ΠΕΡΙΣΤΡΕΦΟΜΕΝΕΣ ΚΑΘΩΣ ΚΑΙ ΣΤΑΘΕΡΕΣ ΜΕ ΤΟ ΦΩΤΙΣΜΟ ΤΟΥΣ ΛΟΓΩ ΑΛΛΑΓΗΣ ΝΤΕΚΟΡ. ΠΛΗΡ. ΚΑΤΑΣΤΗΜΑ SWAROVSKI τηλ. 2241026218 ΠΔ2471

ΠΩΛΕΙΤΑΙ πλήρης επίπλωση παιδικού δωματίου που αποτελείται από βιβλιοθήκη και ενσωματωμένο διπλό κρεβάτι. Πληρ. τηλ. 6948876815 (4 έως 9 μ.μ.) ΑΔ60383

ΦΟΥΣΚΩΤΟ ΣΚΑΦΟΣ (ΟΣΤΡΙΑ) με καρίνα 4,80 μ. 75 HP MERCURY. Πληρ. τηλ. 2241022810 ΑΔ60202

ΛΟΓΩ ΑΝΑΧΩΡΗΣΕΩΣ ΠΩΛΟΥΝΤΑΙ: τραπεζαρία, μπουφές, και δώρο 1 σετ 72 τεμαχίων πιάτα παραελάνης Γερμανίας. Μόνο 1.000€. Πληρ. τηλ. 6944916494 ΑΔ60270

ΠΩΛΟΥΝΤΑΙ ΕΠΑΓΓΕΛΜΑΤΙΚΑ ΨΥΓΕΙΑ - ΒΙΤΡΙΝΕΣ 2 ΜΕΤΡΑ ΚΑΙ 2,5 ΜΕΤΡΑ ΣΕ ΑΡΙΣΤΗ ΚΑΤΑΣΤΑΣΗ. ΠΛΗΡ. ΤΗΛ. 2241034490, 13.00-16.00 ΧΠΔ221

ΠΩΛΟΥΝΤΑΙ: 1 σαλόνι, 3 τραπεζάκια, 1 συνθετο, 1 τραπεζι με 6 καρέκλες, 2 παιδικά με κομοδίνο, 2 ενιαία έπιπλα γραφείο και βιβλιοθήκη, 1 γραφείο, 1 καρέκλα γραφείου, 1 κρεβατοκάμαρα κομπλέ, 2 καλόγεροι, 1 τηλεόραση SONY 22", 1 σετ πατήρια (84 τμχ), 1 παπουτσοθήκη, 2 μ. ύψος με καθρέπτη. Πληρ. τηλ. 6942897609 ΑΔ60211

ΕΠΙΠΛΑ ΠΛΑΤΗΣ: ΠΑΡΑΛΑΒΑΜΕ ΣΑΛΟΝΙΑ ΑΠΟ 480€, ΚΑΝΑΠΕΔΕΣ ΚΡΕΒΑΤΙ ΑΠΟ 200€, ΚΡΕΒΑΤΙΑ, ΣΤΡΩΜΑΤΑ, ΣΥΡΤΑΡΙΕΡΕΣ, ΝΤΟΥΛΑΠΕΣ, ΠΑΠΟΥΤΣΟΘΗΚΕΣ, ΤΡΑΠΕΖΙΑ, ΚΑΡΕΚΛΕΣ, ΓΡΑΦΕΙΑ ΚΑΙ ΑΛΛΑ ΣΤΙΣ ΧΑΜΗΛΟΤΕΡΕΣ ΤΙΜΕΣ ΤΗΣ ΑΓΟΡΑΣ. 5ο χλμ. ΡΟΔΟΥ-ΛΙΝΔΟΥ, ΤΗΛ. 22410 62037, 65065 ΠΔ59797

ΠΩΛΟΥΝΤΑΙ 20 πρόβατα σικόσιτα λόγω συνταξιοδότησης. Πληρ. τηλ. 6944619767 ΑΔ60394

ΠΩΛΕΙΤΑΙ ΣΑΛΟΝΙ 3ΘΕΣΙΟΣ-2ΘΕΣΙΟΣ ΠΟΛΥΘΡΟΝΑ, ΝΕΟΚΛΑΣΙΚΟΥ ΣΤΥΛ, ΣΕ ΑΡΙΣΤΗ ΚΑΤΑΣΤΑΣΗ. ΠΛΗΡ. ΤΗΛ. 2241063425 ΧΠΔ2511

2500 CC, ΑΤΡΑΚΑΡΙΣΤΟ, ΠΡΩΤΟ ΧΕΡΙ, ΜΠΛΕ ΣΚΟΥΡΟ ΜΕΤΑΛΛΙΚΟ, FULL EXTRA, ΔΕΡΜΑΤΙΝΟ ΣΑΛΟΝΙ, ΗΧΟΣΥΣΤΗΜΑ, ΤΗΛΕΦΩΝΟ, ΛΑΣΤΙΧΑ ΚΑΙΝΟΥΡΓΙΑ 225/75/15, ΖΑΝΤΕΣ ΑΛΟΥΜΙΝΙΟΥ, ΚΟΤΣΑΔΟΡΟ, ΑΜΟΡΤΙΣΕΡ BILLSTAIN. ΤΕΛΕΥΤΑΙΟ ΜΟΝΤΕΛΟ ΤΗΣ ΤΕΤΡΑΓΩΝΙΣΜΕΝΗΣ ΣΕΙΡΑΣ ΠΟΥ ΕΧΕΙ ΒΓΑΛΕΙ Η JEEP. ΤΙΜΗ 22.000 ΕΥΡΩ. ΠΛΗΡ. ΤΗΛ. 2241024018 ΠΡΩΙΝΕΣ ΩΡΕΣ ΠΑ60455

ΠΩΛΕΙΤΑΙ ΚΑΟΥΒΑ ΠΕΤΡΕΛΑΙΟΥ FORD TRANSIT ΜΟΝΤΕΛΟ ΤΟΥ '95, 3.500 ΕΥΡΩ. ΠΛΗΡ. ΤΗΛ. (22410)69858, 65952, 62535 ΑΠΟ ΤΙΣ 8 Π.Μ. ΕΩΣ 3 Μ.Μ. ΠΑ60394

PIAGGIO NRG 50 cc σε καλή κατάσταση. Πληρ. τηλ. 2241038089 ΑΑ60474

ΕΥΚΑΙΡΙΑ. NISSAN ALMERA spor 1500 cc 24.000 χλμ. A/C 4 αερόσακους υδρ. τιμόνι ηλ. κλειδαριές, ράδιο cd, 5 πόρτες μοντ. 15.8.2001 φουλ εξτρά. Τιμή 11.000 ευρώ. Πληρ. τηλ. 6972446244 ΑΑ60440

ΠΩΛΕΙΤΑΙ κατρινόμαυρο Honda CBR RR 400 cc, μοντέλο 97. Πληρ. τηλ. 6976382524 ΑΑ60410



πωλήσεις αυτοκινήτων & μοτοσικλετων

JEEP CHEROKEE ΜΟΝΤΕΛΟ 08/98,

ΖΗΤΟΥΝΤΑΙ
ΠΩΛΗΤΡΙΕΣ

από εμπορική εταιρεία με καταστήματα στο κέντρο της πόλης

- Προοπτικές εξέλιξης
- Αποδοχές πολύ καλές

Πληρ. τηλ. (22410) 74443

ΖΗΤΟΥΝΤΑΙ

από γνωστό εστιατόριο

Β' μάγειροι, Β' σερβιτόροι, πιτσαδόροι

Πληρ. τηλ. 2241033077

Από Κέντρο Ξένων Γλωσσών

ΖΗΤΕΙΤΑΙ

ΚΑΘΗΓΗΤΗΣ / ΤΡΙΑ ΓΕΡΜΑΝΙΚΗΣ ΓΛΩΣΣΑΣ

με τα απαραίτητα προσόντα

Πληρ. τηλ. 2241028229, 2241020792

Το ξενοδοχείο SARONIS
στη Μανδηλαρά 51

ΖΗΤΕΙ

ψήστη για απογευματινή απασχόληση.

Πληρ. τηλ. 2241022811

ΖΗΤΕΙΤΑΙ

ΚΑΘΗΓΗΤΗΣ - ΚΑΘ/ΤΡΙΑ ΑΓΓΛΙΚΗΣ και ΓΡΑΜΜΑΤΕΑΣ

με τα απαραίτητα προσόντα από κέντρο ξένων γλωσσών για την επόμενη σχολική χρονιά. Αποστολή βιογραφικού σημειώματος στο φαξ **2241048205** ή email: melissam@otenet.gr

Πληρ. τηλ. 2241026926, 2241048200

ΖΗΤΕΙΤΑΙ

πεπειραμένη **υπάλληλος**

για να εργαστεί σε κατάστημα ενδυμάτων (μπουτίκ).

Πληρ. τηλ. 2241086670/73

ΑΡΓΟΣ ΝΕΤ
Π. ΙΩΑΝΝΙΔΗΣ & ΣΙΑ Ο.Ε.

ΖΗΤΕΙΤΑΙ

ΓΙΑ ΑΜΕΣΗ ΠΡΟΣΛΗΨΗ
ΠΩΛΗΤΗΣ

Σε εταιρία διανομής ζαχαρωδών προϊόντων, για μόνιμη απασχόληση όλο τον χρόνο. Προϋπηρεσία απαραίτητη.

Πληρ. τηλ. 2241024018

ΖΗΤΟΥΝΤΑΙ ΚΑΘΗΓΗΤΕΣ

1) ΦΥΣΙΚΟΣ ή ΧΗΜΙΚΟΣ,
6) ΦΙΛΟΛΟΓΟΣ (Κλασικής Φιλολογίας)

από φροντιστήριο της πόλης για τη νέα σχολική χρονιά. Μερική ή πλήρη απασχόληση.

Πληρ. κ. Ελένη τηλ. 2241028053, 6978205446

Ο ΕΥΡΩΠΑΪΚΟΣ ΕΚΠΑΙΔΕΥΤΙΚΟΣ ΟΜΙΛΟΣ ΕΥΡΩΓΝΩΣΗ® με 200 Κέντρα Ξένων Γλωσσών,

ΖΗΤΑ

ικανούς **ΚΑΘΗΓΗΤΕΣ** Αγγλικής και Γερμανικής γλώσσας, με δυναμικό χαρακτήρα, μεγάλη μεταδοτικότητα, δημιουργικές, οργανωτικές και επικοινωνιακές ικανότητες. Πτυχίο ανωτάτης σχολής, διδακτική εμπειρία και σεμινάρια επικοινωνιακής κατεύθυνσης ή μεθοδολογίας θα θεωρηθούν επιπλέον προσόντα.

Προσφέρονται: άριστο περιβάλλον εργασίας, εκπαίδευση, προοπτικές εξέλιξης και αποδοχές αναλόγως προσόντων

Αποστολή βιογραφικών Εθνικής Αντίστασης 48 e-mail: eurorhodes1@acn.gr, eurorhodes2@acn.gr

Follow - up και ραντεβού συνέντευξης, τηλ. **2241073303, 2241033710**

Miele

Ζητείται

ΤΕΧΝΙΤΗΣ ΗΛΕΚΤΡΟΛΟΓΟΣ ΗΛΕΚΤΡΙΚΩΝ ΣΥΣΚΕΥΩΝ

Απαραίτητα προσόντα:

- Πτυχίο Τεχνικής σχολής
- Δίπλωμα αυτοκινήτου
- Προϋπηρεσία στον τομέα επισκευών
- Επιθυμητή ηλικία έως 35 ετών
- Υψηλή ικανότητα στο να οργανώνει και να διαχειρίζεται πελάτες
- Δραστήρια και ευχάριστη προσωπικότητα

Επιθυμητά Προσόντα:

- Πτυχίο Μηχ/γου Μηχ/κου (ΑΕΙ ή ΤΕΙ)
- Προϋπηρεσία στον τομέα πωλήσεων
- Γνώση Αγγλικής ή Γερμανικής γλώσσας
- Χρήση Ηλεκτρονικού Υπολογιστή

Προσφέρονται:

- Ανταγωνιστικό πακέτο αποδοχών
- Αριστες συνθήκες εργασίας

Οι ενδιαφερόμενοι που συγκεντρώνουν τα ανωτέρω προσόντα, μπορούν να στείλουν το αναλυτικό βιογραφικό τους σημείωμα στη Διεύθυνση: Ατταβύρου 43 Ρόδος
Υπόψη: Κυρίου Ιωάννη Ζαχαριά Τηλ. 6937095252

ΚΑΘΗΓΗΤΗΣ / ΡΙΑ ΑΓΓΛΙΚΩΝ

Για κέντρο ξένων γλωσών με εμπειρία στις εξετάσεις επιπέδου LOWER με πλήρες ωράριο απασχόλησης.

- Πολύ ικανοποιητικός μισθός
- Εξασφαλισμένη εργασία
- Πλήρης ασφάλιση
- Αριστη συνεργασία

Αποστείλατε βιογραφικό σημείωμα στο τηλέφωνο **2241032336.**
Τηλέφωνα επικοινωνίας: **2241035289, 2241023973**

INTERBETON

ΙΝΤΕΡΜΠΕΤΟΝ
ΔΟΜΙΚΑ ΥΛΙΚΑ Α.Ε.
ΟΜΙΛΟΣ ΤΣΙΜΕΝΤΩΝ TITAN

ΧΕΙΡΙΣΤΗΣ ΜΗΧΑΝΗΜΑΤΩΝ

Η ΙΝΤΕΡΜΠΕΤΟΝ ΔΟΜΙΚΑ ΥΛΙΚΑ Α.Ε, επιθυμεί να προσλάβει χειριστή μηχανημάτων για τις ανάγκες των υποκαταστημάτων της στην Ρόδο.

Απαραίτητα Προσόντα

- Δίπλωμα χειριστού
- Εκπληρωμένες στρατιωτικές υποχρεώσεις

Οι υποψήφιοι που πληρούν τις πιο πάνω προϋποθέσεις παρακαλούνται να επικοινωνήσουν με τον κ. Μ. Βασιλώττο τηλ. 22410 94705

Εταιρεία Κλιματισμού **ΖΗΤΑ:**
ΤΕΧΝΙΚΟΥΣ, ΒΟΗΘΟΥΣ, ΨΥΚΤΙΚΟΥΣ & ΗΛΕΚΤΡΟΛΟΓΟΥΣ
Για Service & Εγκαταστάσεις
Απαραίτητα: Δίπλωμα οδήγησης
Πληρ. τηλ. 6977200960

Από το νέο κατάστημα
STUDIO KOSTA BODA ILLUM

ΖΗΤΕΙΤΑΙ σοβαρή δεσποινίς ή κυρία για να εργαστεί ως πωλήτρια σε εξαιρετικά πολιτισμένο περιβάλλον εργασίας με ικανοποιητικές αποδοχές. Ωράριο σπαστό.

Πληρ. τηλ.. 2241027127

ΑΠΟ ΚΑΤΑΣΤΗΜΑ ΓΡΗΓΟΡΗΣ ΕΣΤΙΑΣΗΣ

ΖΗΤΟΥΝΤΑΙ

ΚΟΠΕΛΕΣ & ΝΕΑΡΟΙ με προϋπηρεσία σε κρέπα και καφε.

Πληρ. τηλ. 2241030823 από 10.00 - 14.00

ΖΗΤΕΙΤΑΙ

δεσποινίς - κυρία

για εμπορικό κατάστημα γυναικείων ενδυμάτων.
Ηλικία από 23-40 ετών
Γνώση Αγγλικής καθώς και επιπλέον γλωσσών θα εκτιμηθούν
Προϋπηρεσία θα ληφθεί υπ' όψιν. Μισθός ικανοποιητικός και ποσοστά αναλόγως των προσόντων.
Πληρ. τηλ. 2241038990
Αποστείλατε βιογραφικό σημείωμα στο **fax 2241038785**

Από την αντιπροσωπεία αυτοκινήτων
ΠΑΡΑΣΚΕΥΑΣ ΕΠΕ

ΖΗΤΕΙΤΑΙ

α) έμπειρος **φανοποιός**
β) έμπειρος **βαφέας αυτοκινήτων**
Πληρ. τηλ. 2241031400, 2241035200

ΖΗΤΟΥΝΤΑΙ
ΠΩΛΗΤΡΙΕΣ

για τουριστικό κατάστημα εντός πόλεως Ρόδου

- Ωράριο συνεχές 8ωρο
- Μισθός 800 ευρώ καθαρά

Πληρ. τηλ. (22410)25936, 74443

KRINGLAN
Ο 1ος ΣΟΥΗΔΙΚΟΣ ΦΟΥΡΝΟΣ

Από το KRINGLAN σουηδικό φούρνο

ΖΗΤΕΙΤΑΙ

πωλητής/τρια - φουρνάρης

Πληρ. τηλ. 6948070855

ΑΓΟΡΕΣ-ΠΩΛΗΣΕΙΣ-ΑΝΤΑΛΛΑΓΕΣ
ΜΕΤΑΧΕΙΡΙΣΜΕΝΩΝ ΑΥΤΟΚΙΝΗΤΩΝ

TOP CARS

1. **CLK 200 KOMPRESSOR** μοντ. 2002 φουλ εξτρα
2. **A 156** μοντ. 2002 δέρμα φουλ εξτρα
3. **Z3** μοντ. 2001
4. **AUDI A6** μοντ. 2002 diesel φουλ εξτρα
5. **AUDI TT** quatro μοντ. 1999 φουλ εξτρα
6. **LAND ROVER** μοντ. 2000 φουλ εξτρα
7. **MERCEDES C 180** μοντ. 1995 ELEGANS φουλ εξτρα
8. **MERCEDES C180** μοντ. 1997 σπορτ
9. **PORSE 944** μοντ. 1987
10. **MERCEDES C200** αυτόματη, μοντ. 2002, φουλ εξτρά
11. **BMW 318** cambrio μοντ. 1996 hard top
12. **BMW 316** τετράθυρο μοντ. 1995 φουλ εξτρά
13. **CITROEN SAXO VTS** 1600 μοντ. 1998
14. **PEUGEOT 306** καμπριο μοντ. 1998
15. **PEUGEOT RALLY** 1600, μοντ. 1997
16. **NISSAN 100 NX** 2000 κυβ. 150 PS 1996 φουλ εξτρα
17. **ROVER 414 SI** μοντ. 1997
18. **ROVER 414 SI** μοντ. 1998 φουλ εξτρα
19. **ΤΣΕΡΟΚΙ** 2,5 diesel μοντ. 2003, φουλ εξτρα
20. **CITROEN 1600 XSARA** κουπε μοντ. 1999
21. **POLO** 1400 μοντ. 1997
22. **RENAULT CLIO** 200 RS 1995 μοντ.

ΕΠΑΓΓΕΛΜΑΤΙΚΑ
1. **VITO MERCEDES** 110 D κίτρινη 1998
2. **VITO MERCEDES** 110 D μοντ. 1999
3. **VITO MERCEDES** 110 D ψυγείο μοντ. 1999
4. **312 MERCEDES** υπερυψωμένο μοντ. 1998
5. **312 MERCEDES** μακρυ καρότσα μοντ. 1997
6. **FORD TRANSIT** SASI καινούργιο 0 χιλιόμετρα
7. **FORD TRANSIT** κλούβα μοντ. 2000
8. **200L MITSUBISHI** 4πορτο MAGNUM 1999 φουλ εξτρα
9. **200L MITSUBISHI** 4πορτο 1998 φουλ εξτρα
10. **FIAT DUCATO** καρότσα μοντ. 2000

1ο κατάστημα:Λεωφ. Ελευθερίας 20 Κρεμαστή
τηλ. (22410) 96889 και 6972261775
2ο κατάστημα: Λεωφ. Ρόδου-Λίνδου- τηλ. (22410) 69518
fax: (22410) 69517

ΑΠΟ 0% ΠΡΟΚΑΤΑΒΟΛΗ ΕΩΣ 72 ΜΗΝΙΑΙΕΣ ΔΟΣΕΙΣ

Audi

1. **VW GOLF 1400 CC μοντ. 2000, 3ΘΥΡΟ, χρώμα ΜΑΥΡΟ** (ABS, υδρ.τιμόνι, 4 αερόσακοι, ηλ. παράθυρα, κεντρικό κλείδωμα, ηλεκ. καθρέπτες, **air condition,** ζάντες αλουμινίου, ηχοσύστημα)
2. **VW GOLF 1400 CC μοντ. 2000, 3ΘΥΡΟ, χρώμα ΑΣΗΜΙ** (ABS, υδρ.τιμόνι, 4 αερόσακοι, ηλ. παράθυρα, κεντρικό κλείδωμα, ηλεκ. καθρέπτες, **air condition,** ζάντες αλουμινίου, SET SPOILER ZENDER, ηχοσύστημα)
3. **VW GOLF 1400 CC μοντ. 1999, 3ΘΥΡΟ, χρώμα ΚΟΚΚΙΝΟ** (ABS, υδρ.τιμόνι, 2 αερόσακοι, ηλ. παράθυρα, κεντρικό κλείδωμα, ηλεκ. καθρέπτες, ζάντες αλουμινίου, ηχοσύστημα)
4. **VW GOLF VARIANT -1400 CC μοντ. 1996, 5ΘΥΡΟ, χρώμα ΜΠΛΕ** (υδρ. τιμόνι, R/C).
5. **VW POLO - 1300 CC μοντ. 1995, ΧΡΩΜΑ ΛΕΥΚΟ 5ΘΥΡΟ**
6. **BMW 518i 1800 CC μοντ. 1992 ΧΡΩΜΑ ΜΠΛΕ** (ABS, υδρ.τιμόνι, ηλ. παράθυρα, κεντρικό κλείδωμα, ηχοσύστημα)
7. **MAZDA 323-1400 CC μοντ. 2001, ΧΡΩΜΑ ΑΣΗΜΙ** (ABS, TC, υδρ. τιμόνι, 4 αερόσακοι, 2 ηλ. παράθυρα, κεντρικό κλείδωμα, ηλεκ. καθρέπτες, air condition, ηχοσύστημα, συναγερμός)
8. **RENAULT CLIO - 1400 CC μοντ. 1996, ΧΡΩΜΑ ΜΠΛΕ, 5ΘΥΡΟ** (υδρ. τιμόνι, ηλ. παράθυρα, κεντρικό κλείδωμα, ηλεκ. air condition, ηχοσύστημα)
9. **RENAULT CLIO - 1200 CC μοντ. 1995, ΧΡΩΜΑ ΜΠΛΕ, 5ΘΥΡΟ** (2 ηλ. παράθυρα, κεντρικό κλείδωμα, ζάντες αλουμινίου, ηχοσύστημα).
10. **PEUGEOT 405 -1600 CC μοντ. 1995, 4ΘΥΡΟ ΧΡΩΜΑ ΜΠΛΕ** (ABS, υδρ. τιμόνι, ηλ. παράθυρα, κεντρικό κλείδωμα, ηλεκ. καθρέπτες, **air condition,** ηχοσύστημα)
11. **OPEL ASTRA - 1400 CC μοντ. 1999, ΧΡΩΜΑ ΜΑΥΡΟ** (υδρ. τιμόνι, αερόσακος οδυγού, 2 ηλ. παράθυρα, κεντρικό κλείδωμα, air condition, ηχοσύστημα.)
12. **FIAT MAREA 1400 CC μοντ. 1996 ΧΡΩΜΑ ΜΠΛΕ 4ΘΥΡΟ** (υδρ. τιμόνι, 2 ηλ. παράθυρα, κεντρικό κλείδωμα, ηχοσύστημα).
13. **FORD ESCORT - 1400 CC MONT. 1992, 4ΘΥΡΟ, ΧΡΩΜΑ ΑΣΗΜΙ** (υδρ. τιμόνι, ηλ. παράθυρα, κεντρ. κλείδωμα, αεροτομή, **air condition,** ζάντες αλουμινίου, ηχοσύστημα)
14. **FIAT PUNTO 1250 CC ΑΥΤΟΜΑΤΟ, μοντ. 2002, ΧΡΩΜΑ ΘΑΛΑΣΣΙ, 5ΘΥΡΟ** (υδρ. τιμόνι, 2 αερόσακοι, 2 ηλ. παράθυρα, κεντρικό κλείδωμα, air condition, ηχοσύστημα)
15. **NISSAN MICRA -1000 CC μοντ. 1995, χρώμα ΜΠΛΕ** (ηχοσύστημα)
16. **FIAT PUNTO 1250 CC, 5ΘΥΡΟ, ΧΡΩΜΑ ΒΥΣΣΙΝΙ** (2 ηλ. παράθυρα, κεντρικό κλείδωμα, ηχοσύστημα)
17. **ROVER 416 GSI-1600 CC μοντ. 1992, 4ΘΥΡΟ χρώμα ΓΚΡΙ** (υδρ. τιμόνι, ηλ. παράθυρα, κεντρικό κλείδωμα, ηλιοροφή, **air condition,** ζάντες αλουμινίου, ηχοσύστημα)
18. **TOYOTA YARIS 1300 CC μοντ. 1999, 3ΘΥΡΟ, χρώμα πράσινο** (υδρ. τιμόνι, ηλ. παράθυρα, κεντρικό κλείδωμα, **air condition,** ηχοσύστημα)
19. **ALPHA ROMEO 155 -1600 CC μοντ. 1996, χρώμα ΜΑΥΡΟ** (υδρ. τιμόνι, αερόσακος οδηγού, 2 ηλ. παράθυρα, κεντρικό κλείδωμα, **κλιματισμός,** ηχοσύστημα)
20. **PEUGEOT PARTENER VAN -1200 CC μοντ. 1997, (επαγγελματικό ή αγροτικό)**

CAR EXPERTS

ΞΕΝΑΚΗΣ ΑΥΤΟΚΙΝΗΤΑ ΑΕΒΕ
Εξουσιοδοτημένος Έμπορος Kosmocar A.E.
Πωλήσεις-Service-Ανταλλακτικά
10ο χλμ. Ρόδου-Λίνδου, τηλ. 2241086777, fax 2241086788

1 έτος γραπτή εγγύηση με δυνατότητα επέκτασης έως 3 έτη

0% ΠΡΟΚΑΤΑΒΟΛΗ ΕΩΣ 72 ΜΗΝΙΑΙΕΣ ΔΟΣΕΙΣ

auto-moto

συνέχεια από την προηγούμενη

MERCEDES C-180 ELEGANCE μοντ. Β' 94, πράσινο μεταλλικό, αντιπροσωπείας, μόνιμα σε γκαράζ, 53.000 χλμ. ράδιο με σιντιέρα, συναγερμός, όλα ηλεκτρικά, ξύλο-δέρμα, αιρ μπαγκ, ABS, καινουργή λάστιχα - βιβλίο σέρβις. Τιμή 19.000 ευρώ. Δεκτός διακανονισμός χωρίς προκαταβολή. Πληρ. τηλ. 2241031093, 6972499127 ΑΑ60354

FIAT PANDA 900 κυβικά, μοντέλο '94 καταλυτικό. Τιμή 1400 ευρώ. Πληρ. τηλ. 6947727240 ΑΑ60369

SUZUKI ALTO 1000 cc πεντάπορτο, καινουργή κατάσταση, χιλιόμετρα 20.000. Πληρ. τηλ. 2241026512 ΑΑ60367

BMW του '93 316 σε άριστη κατάσταση με ηλεκτρ. παράθυρα,δερμάτινο σαλόνι και ράδιο CD. Πληρ. τηλ. 6972011279 ΑΑ60366

PEUGEOT RALLY 1.600 c.c.-16V-133 HP, λευκό, μοντ. '99, λευκό ατρακάριστο, full extra. Δεκτός κάθε έλεγχος. Καλή τιμή. Πληρ. τηλ. 22410 95350, 6946657550 κ. Σάκη ΑΑ59796

ΠΩΛΕΙΤΑΙ VW ΣΚΑΡΑΒΑΙΟΣ κάμπριο 1600 cc μοτέρ καινούργιο με αμόλυβδη, πλήρης ανακατασκευή δισκόφρενα, μπρος πίσω, δερμάτινο σαλόνι, εξύλινη επένδυση, καινούργια λάστιχα, άριστη κατάσταση. Πληρ. τηλ. 6945935505 ΑΑ60247

ΠΩΛΕΙΤΑΙ σε τιμή ευκαιρίας HYUNDAI LANTRA (χωρίς μηχανή). Πληρ. τηλ. 2241035324, 6942669693 ΑΑ60353

VW GOLF μοντέλο 1992 1400 cc ζαντολάστιχα, ηλεκτρικά παράθυρα, μουσική. Πληρ. τηλ. 6942629843 ΑΑ60201

ΑΥΤΟΚΙΝΗΤΟ MERCEDES C200, μοντ. '97, 64.000 χλμ., άριστη κατάσταση, μολυβί χρώμα. Τιμή 25000 ευρώ. Πληρ. τηλ. 6945795642, 2241039177 κ. Βασίλης ΧΑΑ296

APRILIA LEONARDO 150 cc μοντέλο '99 άριστη κατάσταση 1.600 ευρώ. Πληρ. τηλ. 6972345281 ΑΑ60232

YAMAHA VIRAGO 250 cc μοντέλο '89 άριστη κατάσταση 900 ευρώ. Πληρ. τηλ. 6945949882 ΑΑ60231

APRILIA PIGASO 650 cc μοντέλο '98 άριστη κατάσταση full extra 3500 ευρώ. Πληρ. τηλ. 6945949882 ΑΑ60230

ΚΥΝΟΤΡΟΦΕΙΟ ΜΙΡΤΣΕΒ

ΞΕΝΟΔΟΧΕΙΟ
ΣΧΟΛΗ ΕΚΠΑΙΔΕΥΣΗΣ ΣΚΥΛΩΝ

Τις μέρες των διακοπών σας φύλαξη των μικρών σας φίλων

- Βασική υπακοή
- Σωματοφύλακας
- Αρνηση τροφής
- Καθαρόαιμα κουτάβια
- Φύλακας χώρου
- Ζευγαρώματα
- Νοσηλεία
- Κουρέματα, μπάνιο
- Διόρθωση προβληματικής συμπεριφοράς

Υπεύθυνος: ΜΙΡΤΣΕΒ ΝΙΚΟΣ
Ασγούρου Ρόδος 85100 • τηλ. **6942404250**

AUTO ΕΠΙΛΟΓΕΣ
ΚΟΥΚΟΥΡΑΣ ΑΛΕΞΑΝΔΡΟΣ
ΛΕΩΦ. ΡΟΔΟΥ-ΛΙΝΔΟΥ 255 • ΤΗΛ. (22410)60910
www.autoepiloges.com

ΑΓΟΡΑ-ΠΩΛΗΣΗ-ΑΝΤΑΛΛΑΓΗ
ΜΕΤΑΧΕΙΡΙΣΜΕΝΩΝ ΑΥΤΟΚΙΝΗΤΩΝ

1. **MERCEDES E200 COMPRESSOR ELEGANCE, 163 HP, 2000 cc, μοντ. 2001, ασημί**
- 8 αερόσακοι, ABS, ESP, klima, κεντρ. κλειδ., ηλ. παράθ., υδρ. τιμόνι, ζάντες αλουμινίου, εξύλινη επένδυση και ηχοσύστημα.
2. **TOYOTA MR2, 1800cc, μοντ. 2003, γκρι**
- αερόσακοι, ABS, ESP, klima, κεντρ. κλειδ. ηλ. παράθ., υδρ. τιμόνι, ζάντες αλουμινίου και ηχοσύστημα
3. **MITSUBISHI OUTLANDER JEEP, 2000 cc, μοντ. 2004, μπλε**
- αερόσακος οδηγού- συνοδηγού, air condition, κεντρ. κλειδ., ηλ. παράθ., υδρ. τιμόνι, ζάντες αλουμινίου, προβ. ομίχλης και ηχοσύστημα.
4. **LAND ROVER FREELANDER 1800 cc, μοντ. 2000, ασημί**
- αερόσ. οδηγού-συνοδηγού, ABS, air condition, κεντρ. κλειδ., ηλ. παράθ., υδρ. τιμόνι, ζάντες αλουμινίου και ηχοσύστημα.
5. **SUZUKI JIMNY 1300 cc, μοντ. 2002, λευκό**
- αερόσ. οδηγού-συνοδηγού, κεντρ. κλειδ., ηλ. παράθ., υδρ. τιμόνι και ηχοσύστημα.
6. **AUDI A4, 1600 μοντ. 2003, γκρι**
- 8 αερόσακοι, ABS, ESP, klima, κεντρ. κλειδ., ηλ. παράθ., υδρ. τιμόνι, ζάντες αλουμινίου, προβ. ομίχλης και ηχοσύστημα
7. **AUDI A4, 1600 μοντ. 2000, μπλε**
- 4 αερόσακοι, klima, κεντρ. κλειδ., ηλ. παράθ., υδρ. τιμόνι, ζάντες αλουμινίου, προβ. ομίχλης και ηχοσύστημα
8. **OPEL VECTRA 1600 cc, 125 HP, μοντ. 2001, κυπαρισσί**
- 4 αερόσακοι, ABS, klima, κεντρ. κλειδ., ηλ. παράθ., υδρ. τιμόνι, ζάντες αλουμινίου και ηχοσύστημα
9. **CITROEN SAXO VTS 1600 cc 120 HP, μοντ. 2000, ασημί**
- αερόσ. οδηγού, air condition, κεντρ. κλειδ., ηλ. παράθ., υδρ. τιμόνι, ζάντες αλουμινίου και ηχοσύστημα
10. **RENAULT MEGAN COUPE 1600 cc, μοντ. 2001, μαύρο**
- 4 αερόσακοι, ABS, κεντρ. κλειδ., ηλ. παράθ., υδρ. τιμόνι, ζάντες αλουμινίου και ηχοσύστημα
11. **OPEL ASTRA M SPORT 1400 cc, μοντ. 2000, ασημί**
- 4 αερόσακοι, ABS, κεντρ. κλειδ., ηλ. παράθ., υδρ. τιμόνι, ζάντες αλουμινίου και ηχοσύστημα
12. **ROVER 45 1400 cc, 103 HP, μοντ. 2000, κυπαρισσί**
- αερόσακος οδηγού- συνοδηγού, κεντρ. κλειδ., ηλ. παράθ., υδρ. τιμόνι, air condition, ABS, συναγερμός και ηχοσύστημα
13. **OPEL ASTRA 1400 cc, μοντ. 1999, ασημί**
- κεντρ. κλειδ., ηλ. παράθ., υδρ. τιμόνι, air condition, αερόσακοι και ηχοσύστημα
14. **SEAT IBIZA 1400 cc, 119 HP, μοντ. 2001, ασημί**
- κεντρ. κλειδ., ηλ. παράθ., υδρ. τιμόνι, air condition, συναγερμός viper, ζάντες αλουμινίου, σπόιλερ, αεροτομή, τσιπάκι seat force και ηχοσύστημα
15. **VW GOLF VR6 2800c.c., 194 HP, μοντ. 1992, μπλε**
- ABS, κεντρ. κλειδ., ηλ. παράθ., υδρ. τιμόνι, air condition, ζάντες αλουμινίου BBS και ηχοσύστημα
16. **TOYOTA CELICA 1800 cc, μοντ. 1994, κόκκινο**
- αερόσ. οδηγού, ABS, air condition, κεντρ. κλειδ., ηλ. παράθ., υδρ. τιμόνι, ηλ. καθρέπτες και ηχοσύστημα.
17. **BMW 316 1600 c.c., μοντ. 1994, άσπρο**
- αερόσ. οδηγού, κεντρ. κλειδ., ηλ. παράθ., υδρ. τιμόνι, ζάντες αλουμινίου και ηχοσύστημα
18. **OPEL VECTRA 1600 cc, μοντ. 1996, μπλε**
- κεντρ. κλειδ. ηλ. παράθ., υδρ. τιμόνι, αερόσακους, air condition και ηχοσύστημα
19. **PEUGEOT 206 1600 cc, 2000, ασημί**
- κεντρ. κλειδ., ηλ. παράθ, υδρ. τιμ. αερόσακος οδηγού, air condition, ηλ. ηλιοροφή και ηχοσύστημα
20. **SEAT IBIZA 1400 cc, μοντ. 1999, ασημί**
- κεντρ. κλειδ., ηλ. παράθ., υδρ. τιμόνι, air condition και ηχοσύστημα
21. **PEUGEOT 206 1100 cc, 2001, μπλε**
- αερόσακος οδηγού, air condition και ηχοσύστημα
22. **DAEWOO LANOS 1350 cc, μοντ. 2002, ανθρακί**
- κεντρ. κλειδ., ηλ. παράθ. υδρ. τιμόνι, air condition και ηχοσύστημα
23. **DAEWOO LANOS SEDAN 1350 cc, μοντ. 2001, λευκό**
- air condition, κεντρ. κλειδ., ηλ. παράθ. υδρ. τιμόνι, και ηχοσύστημα
24. **PEUGEOT 106 1100 cc, 1999, μπλε**
- κεντρ., κλειδ., ηλ. παράθ., air condition, ζάντες αλουμινίου και ηχοσύστημα
25 **KIA SEPHIA II 1500 cc, μοντ. 2000, ασημί**
- αερόσακος, κεντρ. κλειδ., ηλ. παράθ., υδρ. τιμόνι, air condition και ηχοσύστημα
26. **SUZUKI SWIFT GTI, 1300 cc , μοντ. 1996, μπλε**
- κεντρ. κλειδ., ηλ. παράθ., υδρ. τιμόνι και ηχοσύστημα

ΑΠΟ 0% ΠΡΟΚΑΤΑΒΟΛΗ ΕΩΣ 72 ΜΗΝΙΑΙΕΣ ΔΟΣΕΙΣ
ΜΕ ΤΑ ΧΑΜΗΛΟΤΕΡΑ ΕΠΙΤΟΚΙΑ ΤΗΣ ΑΓΟΡΑΣ

L ΣΧΟΛΗ ΟΔΗΓΩΝ
ΠΟΡΤΣΕΛΛΗΣ ΣΤΕΦΑΝΟΣ
Διπλ. εκπαιδευτής υποψηφίων οδηγών
μέλος της Ε.Σ.Ο.Ρ. Ο.Ε.



- Διπλώματα αυτοκινήτου, μοτοσικλέτας,φορτηγού, λεωφορείου, νταλίκας
- Αναθεωρήσεις ληγμένων αδειών
- Θεωρητικά μαθήματα ΚΟΚ και Μηχανολογίας
- Μετατροπές ξένων διπλωμάτων σε ελληνικά
- Διπλώματα αυτόματου αυτοκινήτου

ΕΘΝΙΚΗΣ ΑΝΤΙΣΤΑΣΗΣ 73 (ΠΡΩΗΝ ΑΝΝΗΣ ΜΑΡΙΑΣ)
ΤΗΛ. 2241034497, 6945463635

κρικος αυτοκίνητα

ΚΑΙΝΟΥΡΓΙΑ
TOYOTA-MAZDA-CITROEN
SKODA-CHRYSLER-AUDI
VOLKS WAGEN-NISSAN-FORD
ΜΕΤΑΧΕΙΡΙΣΜΕΝΑ

*Αν θέλετε ένα αυτοκίνητο ελαφρά μεταχειρισμένο από ΓΕΡΜΑΝΙΑ επιβατικό ή φορτηγό... Μπορούμε να σας το φέρουμε **χωρίς καμία προκαταβολή** και αν πληροί τα συμφωνηθέντα, το πληρώνετε και το παίρνετε!*

1. **OPEL CORSA**
μοντ. 2002, 1.100 cc, αερόσακος οδηγού, υδραυλικό τιμόνι, ABS, A/C, ηχοσύστημα

2. **HYUNDAI ATOS**
μοντ. 2001, 1.000 cc, ηλεκτρ. παράθυρα εμπρός, υδραυλικό τιμόνι, A/C, ηχοσύστημα

3. **MITSUBISHI L 200 TD 4X4 double Cab**
μοντέλο 2000. Αερόσακος οδηγού- συνοδηγού, κεντρικό κλείδωμα, ηλεκτρ. παράθ. εμπρός - πίσω, A/C, ξύλινο ταμπλώ, ηχοσύστημα (εισαγ.)

4. **TOYOTA HI Ace 2,5 TN**
μοντ. 1999 (εισαγ.)

5. **HUNDAI ACCENT**
μοντ. 2001, λευκό, 1.300c.c. A/B οδηγού, R/C, ηλ. παράθυρα εμπρός και πίσω

6. **TOYOTA HIACE**
2,5 TD μοντ. 1999, υπερυψωμένο, αερόσακος οδηγού-συνοδηγού, R/C (εισαγ.)

7. **NISSAN NAVARA**
2,5 cc, μοντ. 1998, διπλακάμπινο, συναγερμός, R/C, αερόσακος-οδηγού (εισαγ.)

8. **TOYOTA COROLLA ασημί**
1,4 cc, μοντ. 2002, υδρ. τιμόνι, ηλεκτ. παράθυρα εμπρός, κεντρικό κλείδωμα, R/C, ABS

9. **RENAULT SCENIC**
1,6 cc, μοντ. 1998, υδραυλικό τιμόνι, κεντρικό κλείδωμα, ηλεκτρ. παράθυρα εμπρός, A/C, ηλεκτρ. καρθέπτες, αερόσακοι οδηγού, P/K

10. **FIAT MAREA,**
1.600 cc, μοντ. 1997, χρυσαφί, P/S, ηλεκτρικά παράθυρα, ηλεκτρικοί καθρέπτες, A/C, R/C, αερόσακος οδηγού, κεντρικό κλείδωμα, ζάντες αλουμινίου

11. **CITROEN SAXO**
1.100 cc, μοντ. 2000, λευκό, κεντρικό κλείδωμα, ηλεκτρικά παράθυρα εμπρός, P/S, A/C, R/C, αερόσακος οδηγού

12 **SUZUKI JIMNY 1.300 c.c.**
μοντ. 2001, λευκό, cabrio, A/B οδηγού-συνοδηγού, ηλεκτρικά παράθυρα

13. **HYUNDAI ACCENT**
Χρυσαφί, 1.300 c.c., μοντ. 2000, ηλ. κλειδαριές, ηλ. παράθυρα εμπρός/πίσω, υδραυλικό τιμόνι, A/C, ηλ. κλειδαριές, αερόσακος οδηγού, ηλ. κεραία.

14. **SKODA FABIA**
Μπλε, 1.400 c.c., μοντ. 2001. ηλ. παράθυρα εμπρός, υδραυλικό τιμόνι, κεντρ. κλείδωμα, αερόσακος οδηγού, A/C, R/K.

15. **OPEL ASTRA SW TD**
Λευκό, 1.700 cc, επαγγελματικό., diesel

16. **SKODA REFLEX**
1.400cc, μπλε, μον. 2002, ηλεκ. παράθ. εμπρός, κεντρικό κλείδωμα, A/C, R/C.

17. **VW GOLF 1.400cc**
Ασημί, μον.2000, αερόσακοι οδηγού, συν/γού, πλευρικοί, Y/T, ηλεκτ. παράθ., κεντρικό κλείδωμα, A/C, ABS, ηχοσύστημα.

18. **CITROEN SAXO**
1.400 cc, ασημί, μον.2002, αερόσακος οδηγού, ηλεκ. παράθ., R/C.

19. **CITROEN XSARA H/B**
1.400 cc, μοντ. 2001, υδραυλικό τιμόνι, A/C, R/C, ηλεκτρ. κλειδαριές, ηλεκτρ. παράθυρα εμπρός, αερόσακοι οδηγού-συνοδηγού

20. **TOYOTA COROLLA SDN**
Ασημί, 1300 cc, μοντ. του 1997, Υδρ. τιμόνι, Ηλ. κλειδαριές, Ηλ. παράθυρα, εμπρός, ABS, A/C, P/K

21. **TOYOTA YARIS**
1000 cc, 2002, πράσινο, δίπορτο, A/C, P/K, Υδραυλικό τιμόνι, ABS, αερόσακος οδηγού-συνοδηγού

Αγορές αυτοκινήτων απολύτου μετρητοίς

Δεχόμαστε το αυτοκίνητο σας προς πώληση

13ο χλμ ΡΟΔΟΥ - ΑΕΡΟΔΡΟΜΙΟΥ
(Απέναντι από την HERTZ)
Τηλ: 22410-82222 Fax: 22410-82521

0% ΠΡΟΚΑΤΑΒΟΛΗ ΕΩΣ 72 ΔΟΣΕΙΣ

auto-moto

συνέχεια από την προηγούμενη

ΠΩΛΟΥΝΤΑΙ ΜΕΤΑΧΕΙΡΙΣΜΕΝΑ ΦΟΡΤΗΓΑ ΑΥΤΟΚΙΝΗΤΑ ΕΙΣΑΓΩΓΗΣ ΟΛΩΝ ΤΩΝ ΤΥΠΩΝ, ΓΙΑ ΑΓΡΟΤΙΚΗ ΚΑΙ ΕΠΑΓΓΕΛΜΑΤΙΚΗ ΧΡΗΣΗ, ΚΑΘΩΣ ΕΠΙΣΗΣ ΚΑΙ Ι.Χ. ΕΠΙΒΑΤΙΚΑ. ΕΤΟΙΜΟΠΑΡΑΔΟΤΑ Ή ΚΑΤΟΠΙΝ ΠΑΡΑΓΓΕΛΙΑΣ. ΜΕ ΤΙΜΕΣ ΓΕΡΜΑΝΙΑΣ. ΠΑΡΕΧΟΥΜΕ ΓΡΑΠΤΗ ΕΓΓΥΗΣΗ ΕΝΟΣ ΧΡΟΝΟΥ. ΕΙΣΑΓΩΓΕΙΣ ΜΕΤΑΧΕΙΡΙΣΜΕΝΩΝ ΑΥΤΟΚΙΝΗΤΩΝ: Δ. ΜΠΟΥΝΤΟΥΡΗΣ-Ε. ΠΑΠΑΠΟΣΤΟΛΟΥ Ο.Ε. ΕΚΘΕΣΗ: ΕΘΝΙΚΗ ΟΔΟΣ ΛΑΡΙΣΑΣ-ΙΩΑΝΝΙΝΩΝ, ΤΡΙΚΑΛΑ ΘΕΣΣΑΛΙΑΣ, ΤΗΛΕΦΩΝΑ: 24310-74709, 24310-27008, ΚΙΝ.: 6974456200-6977395269 ΧΠΑ14110

ΠΩΛΟΥΝΤΑΙ

φουσκωτά σκάφη ZODIAC 4,80 μ. και 6,00 με τρέιλερ ολοκαίνουργια σε τιμή ευκαιρίας. Δεκτός διακανονισμός.

Πληρ. τηλ. (22410)67440, 67441 κ. Δημήτρη

ΕΥΚΑΙΡΙΑ. ΠΩΛΕΙΤΑΙ

σκάφος καμπινάτο SEA MASTER μήκους 6,60 m, μηχανή έσω- έξω OMC 205 HP 6V σε άριστη κατάσταση, ποδάρι OMC COBRA υδραυλικό, FULL EXTRA: βυθόμετρο, VHF, πλήρες όργανο, υδραυλικά φλαπς, στερεοφωνικό, 2 INOX ντεπόζιτα, τέντα, τρέιλερ, 2 προπέλες, αυτοκινούμενο προβολέα.
Από 9 π.μ. έως 2 μ.μ. τηλ. **2241067214**

ΕΥΚΑΙΡΙΑ. ΠΩΛΕΙΤΑΙ

φουσκωτό σκάφος 7,10 με μηχανή έσω - έξω OMC COBRA 8V FULL INJECTION 225 HP, σε άριστη κατάσταση, ποδάρι OMC COBRA υδραυλικό, δύο INOX ντεπόζιτα με μεγάλη αυτονομία, τρέιλερ γαλβανιζέ HERCULES διάξονο.
Από 9 π.μ. έως 2 μ.μ. τηλ. **2241032015, 2241067005**

ΤΑΠΗΤΟΚΑΘΑΡΙΣΤΗΡΙΟ

Ο ΔΡΑΚΟΣ

Αναλαμβάνουμε υπεύθυνα καθαρισμό και φύλαξη

χαλιά • μοκέτες • φλοκάτες

Ειδικός καθαρισμός μεταξωτών και χειροποίητων χαλιών
Επί τόπου καθαρισμοί

μοκετών • σαλονιών • πούλμαν

με 20ετή πείρα.

Πληρ. τηλ. 22410/26805,22410/51024, 697/4208020

ΠΛΥΝΤΗΡΙΟ ΧΑΛΙΩΝ

Cleaning Pro



πλένουμε & φυλάμε.
• ΧΑΛΙΑ - ΜΟΚΕΤΕΣ - ΦΛΟΚΑΤΕΣ
• ΠΑΠΛΩΜΑΤΑ - ΚΟΥΒΕΡΤΕΣ

☎ *22410.60585*

email: abonis@otenet.gr

ΙΔΙΟΚΤΗΤΕΣ ΕΙΔΙΚΕΣ ΕΓΚΑΤΑΣΤΑΣΕΙΣ: ΝΙΚΗΦ. ΒΡΕΤΤΑΚΟΥ - ΑΣΓΟΥΡΟΥ

ΑΠΟΦΡΑΞΕΙΣ

ΔΩΔΕΚΑΝΗΣΙΑΚΕΣ ΑΠΟΦΡΑΞΕΙΣ

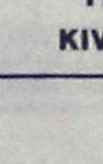

"ΚΟΛΟΣΣΟΣ"

ΑΠΟΦΡΑΞΕΙΣ ΚΑΘΑΡΙΣΜΟΙ ΑΠΟΧΕΤΕΥΣΕΩΝ & ΒΟΘΡΩΝ

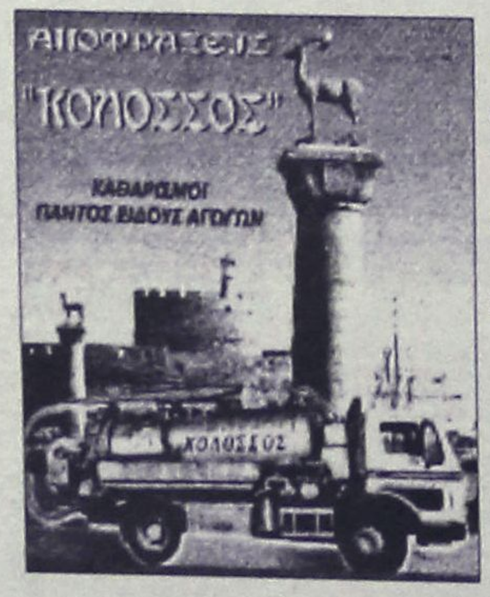

Αναλαμβάνουμε πάσης φύσεως αποφράξεις οποιουδήποτε μήκους και πλάτους Αναλαμβάνουμε καθαρισμούς αποχετευτικών αγωγών ΔΗΜΩΝ, ΞΕΝ/ΧΕΙΩΝ στρατιωτικών μονάδων ΣΠΙΤΙΩΝ, ΠΟΛΥΚΑΤΟΙΚΙΩΝ καθώς και καθαρισμούς βιολογικών μονάδων με μηχάνημα υψηλής πιέσεως σε όλη την Δωδ/σο

Κ. ΠΗΔΙΑΚΗΣ - Π. ΚΑΣΕΡΗΣ
Πληρ. τηλ. 2241047915-91881,
κιν. 6944/325234 και 6977/717048

ΑΓΟΡΑΖΩ

- ΧΡΥΣΑΦΙΚΑ
- ΚΟΣΜΗΜΑΤΑ
- ΝΟΜΙΣΜΑΤΑ
- ΧΡΥΣΑ ΔΟΝΤΙΑ
- ΜΕΤΟΧΕΣ
- ΩΡΟΛΟΓΙΑ
- ΑΝΤΙΚΕΣ

Δάνεια επί ενεχύρω

«ΜΠΑΜΠΗΣ»

Δημ. Θεοδωράκη 15
(1ος όροφος)
ΡΟΔΟΣ

ΧΠΡ407

ΚΑΤΑΡΓΕΙΣΤΕ ΤΟΥΣ ΒΟΘΡΟΥΣ

τις μολύνσεις και τα έξοδα μεταφοράς λυμάτων

ΑΝΑΛΑΜΒΑΝΟΥΜΕ

την **κατασκευή** του καινούργιου σας αποχετευτικού δικτύου και τη **σύνδεση** με το αποχετευτικό δίκτυο της **(ΔΕΥΑΡ)** καταργώντας και απομονώνοντας όλες τις παλιές εστίες μόλυνσης βόθρους, φρεάτια, σωληνώσεις κ.λπ.

Μην το σκέπτεστε· τηλεφωνείστε τώρα για μια επίσκεψη στο πρόβλημά σας χωρίς καμία δέσμευση

στο
2241027418
απογευματινες;ωρες
Κο Θανάση

ΠΡ60391

ΑΠΟΦΡΑΞΕΙΣ-ΚΑΘΑΡΙΣΜΟΙ

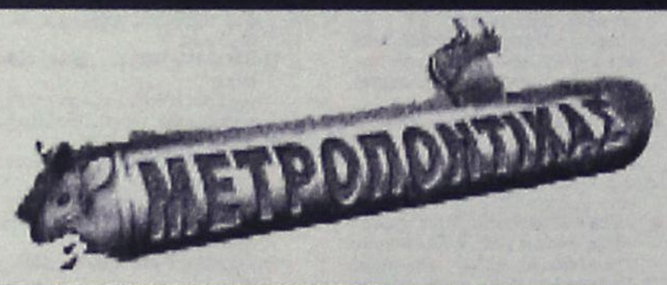



ΑΠΟΦΡΑΞΕΙΣ
ΚΑΘΑΡΙΣΜΟΙ
ΣΥΝΤΗΡΗΣΕΙΣ
ΑΠΟΧΕΤΕΥΣΕΩΝ-
ΕΠΙΦΑΝΕΙΩΝ-
ΚΤΙΡΙΩΝ-
ΠΛΟΙΩΝ-
ΒΙΟΛΟΓΙΚΩΝ

Αναλαμβάνουμε ξενοδοχεία, Δήμους, πολ/κίες κ.λπ. Αντληση πετρελαιοειδών από πλοία καθώς και λιποσυλλεκτών και βιολογικών. ΜΕ ΜΟΝΑΔΙΚΑ ΣΕ ΥΨΟΣ ΠΙΕΣΗΣ ΚΑΙ ΑΝΑΡΡΟΦΗΣΗΣ. ΥΠΕΡΣΥΓΧΡΟΝΑ ΜΗΧΑΝΗΜΑΤΑ ΥΔΡΟΒΟΛΗΣ ΣΕ ΟΛΗ ΤΗ ΔΩΔΕΚΑΝΗΣΟ

ΟΛΟ ΤΟ 24ωρο
ΒΑΡΔΕΛΛΗ Μ. -ΚΡΑΣΟΠΟΥΛΟΣ Δ. Ο.Ε.
Τηλ. 2241035555, Fax: 2241073100, Κιν. 6944/395999
e-mail:metropontikas@excite.com.
ΣΤΙΣ ΠΙΟ ΧΑΜΗΛΕΣ ΤΙΜΕΣ

ΦΟΡΤΗΓΟ MERCEDES ΑΝΑΤΡΕΠΟΜΕΝΟ ΤΥΠΟΣ 1619 ΜΕΤΡΗΤΟΙΣ. ΠΛΗΡ. ΤΗΛ. 6942408464 ΧΠΑ171

PEUGEOT 306 cabrio σε άριστη κατάσταση με full extra. Πληρ. τηλ. 6932727844 ΑΑ60151

προσφορές εργασίας

ΚΥΡΙΑ ΖΗΤΑ ΕΡΓΑΣΙΑ σαν οικιακή βοηθός φροντίδα ηλικιωμένων ή σιδέρωμα και άλλα. Με την ώρα. Πληρ. τηλ. 6947921503 ΑΡ60432

ΝΕΟΣ ΖΗΤΕΙ ΕΡΓΑΣΙΑ ως οδηγός με δίπλωμα Γ' κατηγορίας επαγγελματικό και μηχανής. Πληρ.τηλ. 6945575867 ΑΡ60381

ΣΧΟΛΗ ΟΔΗΓΩΝ
ΚΟΥΣΗ ΠΑΝΤΕΛΗ

- **ΔΙΠΛΩΜΑΤΑ**
- **ΕΡΑΣΙΤΕΧΝΙΚΑ**
- **ΕΠΑΓΓΕΛΜΑΤΙΚΑ**
- **ΜΟΤΟΣΙΚΛΕΤΑΣ**
- **ΜΑΘΗΜΑΤΑ ΘΕΩΡΗΤΙΚΗΣ ΔΙΔΑΣΚΑΛΙΑΣ**

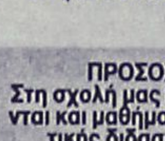

-Επεκτάσεις όλων των κατηγοριών -Αναθεωρήσεις ληγμένων αδειών -Μετατροπές ξένων αδειών σε ελληνικές

Οδός Βαλαωρίτου 9
(έναντι HOTEL SEMIRAMIS ΠΙΣΩ ΑΠΟ ΤΟ ΠΑΛΑΙΟ ΝΟΣΟΚΟΜΕΙΟ
e-mail: kousisp@acn.gr
ΕΚΠΑΙΔΕΥΤΙΚΟ ΑΥΤΟΚΙΝΗΤΟ:
TOYOTA YARIS 1300 cc
AIR CONDITIONED
(ΠΡΟΣΟΧΗ): ΜΑΘΗΜΑΤΑ
α. Μοτοσικλέτας μεγάλου κυβισμού από 125 cc έως ανεξαρτήτου
β. Μοτ/τας έως 125 cc
γ. Μοτοποδηλάτου 50 cc
Διαθέτουμε επίσης κι αυτόματες μοτοσικλέτες 125 cc
Πληρ. τηλ. (22410)73820-94777, fax: (22410)29157
ΚΑΙ ΑΝΑ ΠΑΣΑ ΣΤΙΓΜΗ ΣΤΑ ΚΙΝΗΤΑ τηλ. **6944/511313-6944/203343**
Στην κατηγορία ανεξαρτήτου κυβισμού η εκπαίδευση γίνεται με μοτοσικλέτα 500 cc
Παραλαβή των μαθητών μας και από τις οικίες τους
"Η σωστή και μεθοδική εκπαίδευση στα σύγχρονα οχήματά μας, βάζει γερά θεμέλια για τη δημιουργία ενός καλού νέου οδηγού"

ΠΜ59352

ΠΡΟΣΟΧΗ
Στη σχολή μας παραδίδονται και μαθήματα θεωρητικής διδασκαλίας

ΚΥΡΙΑ διπλωματούχος μασέρ (με άδεια από το κράτος) κάνει θεραπευτικό, κλασικό, χαλαρωτικό, αθλητικό, αισθητικό μασάζ με αρωματοθεραπεία, reiky, shiatsu και μασάζ αδυνατίσματος. Πληρ. τηλ. 2241020833, 6932501924, 6976457598 ΑΡ60360

ΚΥΡΙΑ διπλωματούχος μασέρ κάνει θεραπευτικό, χαλαρωτικό, αθλητικό μασάζ με αρωματοθεραπεία αδυνατίσματος. Πληρ. τηλ. 6948553306 ΑΡ59962

ΕΠΑΓΓΕΛΜΑΤΙΚΟ ΜΑΚΙΓΙΑΖ και μακιγιάζ νύφης με επωνυμα προϊόντα ακόμη και στον δικό σας χώρο. Πληρ. τηλ. 6944710033 ΑΡ60380

ΔΙΠΛΩΜΑΤΟΥΧΟΣ ΜΑΣΕΡ με ειδικότητα στο κλασικό μασάζ, μασάζ για αδυνάτισμα, κ.ά. καθαρισμός προσώπου, μάσκες. Για ραντεβού να απευθύνεστε στο τηλ. 2241023344, 6932024975ΑΡ59951

ΤΑΠΗΤΟΚΑΘΑΡΙΣΤΗΡΙΑ

ΠΑΝΕΛΛΑΔΙΚΟ ΔΙΚΤΥΟ
***Art Clean* EXPRESS**

Είμαστε λίιιι...γο πιο μπροστά από τους άλλους!
ΠΛΥΣΙΜΟ-ΑΠΟΛΥΜΑΝΣΗ-ΦΥΛΑΞΗ
ΧΑΛΙΩΝ- ΜΟΚΕΤΩΝ - ΣΑΛΟΝΙΩΝ *(και επί τόπου)*
ΠΑΠΛΩΜΑΤΑ - ΚΟΥΒΕΡΤΕΣ - ΦΛΟΚΑΤΕΣ
ΣΤΕΓΝΟ ΓΙΑ ΜΕΤΑΞΩΤΑ
ΚΑΙ ΧΕΙΡΟΠΟΙΗΤΑ
ΑΔΙΑΒΡΟΧΟΠΟΙΗΣΕΙΣ & ΕΠΙΔΙΟΡΘΩΣΕΙΣ ΤΑΠΗΤΩΝ
ΠΑΡΑΛΑΒΗ - ΠΑΡΑΔΟΣΗ ΚΑΤ' ΟΙΚΟΝ
ΑΛΑΦΑΚΗΣ ΤΑΣΟΣ

ΔΩΡΕΑΝ ΦΥΛΑΞΗ

ΤΗΛ. ΧΩΡΙΣ ΧΡΕΩΣΗ 80011400400
ΤΗΛ. 2241094815- ΚΙΝ. 6944350247

ΧΠΡ502

ΤΑ ΜΟΝΑΔΙΚΑ ΥΠΕΡΣΥΓΧΡΟΝΑ

ΤΑΠΗΤΟΚΑΘΑΡΙΣΤΗΡΙΑ

ΚΛΕΟΠΑΤΡΑ

Τέλος στα προβλήματα με το πλύσιμο των χαλιών σας.

Η εταιρία μας πρωτοπορεί με το ΝΕΟ υπερσύγχρονο Πλυντήριο Ταπήτων.
Προσφέρουμε άψογο και προσεγμένο πλύσιμο, καθάρισμα, φύλαξη & επιδιορθώσεις σε όλους τους τύπους χαλιών, χειροποίητα χαλιά Μηχανής, ανατολίτικα, μοκέτες, καμπέ, μεταξωτά, φλοκάτες, παπλώματα

ΚΑΙ ΤΟ 2004 Η ΦΥΛΑΞΗ ΔΩΡΕΑΝ

- *Επιτόπου καθαρισμούς σαλονιών, μοκετών*
- *Παραλαβή & παράδοση κατ' οίκον σε όλη την Ρόδο.*
- *Ενημερωθείτε για την συντήρηση των χαλιών σας.*

Τηλ. **2241051996, κιν. 6945793626, Φαξ: 2241051322 ΚΟΥΦΑΛΑΚΗΣ ΣΤΑΥΡΟΣ**

ΧΠΡ803

γνωριμιες

ΚΥΡΙΟΣ 57 ετών, χήρος, καλού χαρακτήρος υγιέστατος επιθυμεί γνωριμία με κυρία από 48 έως 56 με σκοπό την γνωριμία και τον γάμο. Τηλεφωνείστε στον κο Νίκο 6947913565 ΑΓ60462

ΤΡΑΒ 23 χρονών ζητά γνωριμία με σοβαρά άτομα. Πληρ. τηλ. 6947358507 ΑΓ60382

ΝΕΑΡΗ ΞΕΝΑΓΟΣ με νυχτερινές ανησυχίες, επιθυμεί κουβέντα και συνομιλία, και ό,τι προκύψει. Πάρε στο 9011314493 ΑΓ587293

ΠΑΡΑΔΟΣΙΑΚΗ ΤΕΧΝΗ

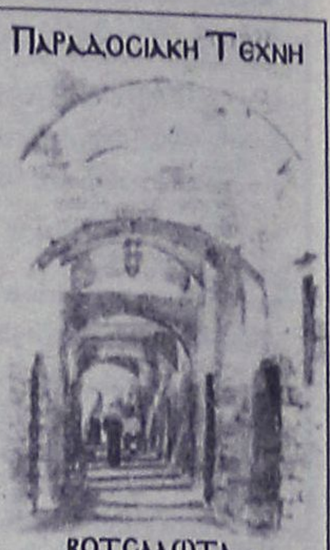

ΒΟΤΣΑΛΩΤΑ - ΨΗΦΙΔΩΤΑ -ΘΠΙΣΚΕΘΥΘΣ- ΑΠΟΚΑΤΑΣΤΑΣΕΙΣ ΒΥΖΑΝΤΙΝΩΝ -ΝΕΟΚΛΑΣΙΚΩΝ ΚΤΙΣΜΑΤΩΝ

Σ. ΓΡΑΙΚΟΣ
ΠΑΡΑΔΟΣΙΑΚΟΣ ΤΕΧΝΙΤΗΣ
ΤΗΛ. **6934596090**

ΠΡ60456

ΤΕΧΝΙΚΟ ΓΡΑΦΕΙΟ

ΑΝΑΣΤΑΣΗΣ ΒΑΡΕΛΗΣ

ΑΡΧΙΤΕΚΤΟΝΑΣ
Αναλαμβάνει:
- Οικοδομικές άδειες
- Μελέτες
- Επιβλέψεις
- Κατασκευές οικοδομικών έργων
- Την υποβολή δικαιολογητικών στην **ΔΕΥΑΡ**

για την σύνδεσή σας με το **ΑΠΟΧΕΤΕΥΤΙΚΟ ΔΙΚΤΥΟ**
• Αμεση εξυπηρέτηση
• Καλή δουλειά
•Οικονομικές λύσεις
για κάθε πληροφορία σας:
ΓΡΑΦΕΙΟ:
Μαδρίτης 20, Ρόδος
Τηλ. 22410-61502
κιν. 6977-305126

ΠΡ59226

ΥΔΡΑΥΛΙΚΑ – ΚΑΛΟΡΙΦΕΡ

Γιάννης ο Ατλάσης

ΕΓΚΑΤΑΣΤΑΣΕΙΣ
ΑΝΑΚΑΙΝΙΣΕΙΣ
ΣΥΝΤΗΡΗΣΕΙΣ
Πληρ. τηλ. 2241029898, 6973610779

ΠΡ59473

ΚΗΠΟΠΕΡΙΦΡΑΚΤΙΚΗ ΔΩΔ/ΣΟΥ

- Κατασκευές κήπων,
- Περιφράξεις,
- Κατασκευές γηπέδων 5Χ5
- Περιφράξεις τύπου πάνελ
- Κατασκευές γηπέδων τέννις και μπάσκετ

ΚΗΠΟΠΕΡΙΦΡΑΚΤΙΚΗ ΔΩΔ/ΣΟΥ
ΤΑΜΠΑΚΑΚΗΣ - ΧΑΡΙΤΟΣ
Μιχ. Πετρίδη 32 • Τηλ.-φαξ. 2241027518, 6944806506

ΤΟΠΙΚΟ ΠΟΔΟΣΦΑΙΡΟ

«Αγώνας μέχρι τέλους»

• Ο πρόεδρος του ΣΔΠΔ Δημήτρης Κάπρος τονίζει στην «Α.Ρ.» πως η περίπτωση του Παντελή Μιχαλάκη δεν θα εξαντληθεί με καθοριστικό χρονικό σημείο τον Οκτώβριο.

Με σκεπτικισμό αλλά και «κρυφή» αγανάκτηση υποδέχτηκαν τα μέλη του συνδέσμου διαιτητών ποδοσφαίρου Δωδεκανήσου το «καθάρισμα» του **Παντελή Μιχαλάκη** από τους πίνακες των Εθνικών κατηγοριών. Ναι μεν η συνολική πρόοδος των υπόλοιπων αξιολογημένων διαιτητών έφερε ικανοποίηση και αντιστάθμησε σε σημαντικό βαθμό τις εντυπώσεις από την κατάληξη του θέματος **Μιχαλάκη**, ωστόσο η ηγεσία του ΣΔΠΔ δεν διανοείται να αντιμετωπίσει ως «πακέτο» τα νέα δεδομένα και δηλώνει ξεκάθαρα πως οι προσπάθειες για την επιστροφή του **Μιχαλάκη** στους πίνακες θα συνεχιστούν μέχρι τον Οκτώβριο, οπότε διεξάγονται οι εκλογές του ΕΠΟ και αλλάζει η σύνθεση της ΚΕΔ.

Σύμφωνα με τον πρόεδρο του συνδέσμου **Δημήτρη Κάπρο**, ναι μεν οι ελπίδες είναι μηδαμινές, όμως παραμένουν με δεδομένο ότι ο **Μιχαλάκης** πέρασε με επιτυχία από το μεγάλο σεμινάριο προεπιλογής σε συνδυασμό με το γεγονός ότι οι πίνακες είναι ανοιχτοί. Οι δηλώσεις του **Κάπρου** είναι οι ακόλουθες:

"Ολοι πήγαν μια θέση ψηλότερα. Μπορεί ως σύνολο να τύχαμε ανόδου όμως δεν παύει η εμπειρία και η προσφορά του **Παντελή Μιχαλάκη** τόσο στην Δωδεκανησιακή, όσο και στην Ελληνική διαιτησία να λείψει σημαντικά. Η απομάκρυνσή του από τους πίνακες ισοδυναμεί με απώλεια και ένα σοβαρότατο πλήγμα.

Για δεύτερη φορά, μετά τα όσα έχουν συμβεί με τον **Βασίλη Τσαγγάρη**, ο σύνδεσμος χάνει έναν από τους πιό έμπειρους διαιτητές του, που μπορούσε να φέρει εις πέρας ακόμα και την πιό δύσκολη αποστολή.

Η ελπίδα όμως, πεθαίνει τελευταία. Μέσα στην πικρία του, την οποία καταλαβαίνουμε και συμμεριζόμαστε απόλυτα, ο **Παντελής** θα πρέπει να γνωρίζει πως από την στιγμή που συμμετείχε στο σεμινάριο προεπιλογής, μπορεί να αξιολογηθεί ανά πάσα στιγμή. Θα το παλέψουμε ως σύνδεσμος μέχρι την τελευταία στιγμή και θα εξαντλήσουμε όλα τα περιθώρια.

Στις επικείμενες αλλαγές του Οκτωβρίου ευελπιστούμε στο θαύμα. Ο αγώνας θα συνεχιστεί. Η διαιτησία χρειάζεται τον **Παντελή Μιχαλάκη**, ο οποίος έχει να προσφέρει ακόμα πολλά".



Ο πρόεδρος Δημήτρης Κάπρος ακόμα ελπίζει

Αλλοι δύο στον Αστέρα Μ.

• Κίτσος και Πάσχος τα νέα αποκτήματα για την ομάδα των Μασσάρων.

Άλλους δύο ποδοσφαιριστές πρόσθεσε στο ρόστερ του ο Αστέρας Μασσάρων εν όψει της νέας αγωνιστικής περιόδου. Τον **Σταύρο Κίτσο**, ο οποίος πέρυσι αγωνιζόταν με τα χρώματα της Ασπίδας Απολακκιάς και τον **Βαγγέλη Πάσχο**. Πρέπει ωστόσο να αναφερθεί πως ο **Πάσχος** αγωνίστηκε πριν από τέσσερα χρόνια με τον ΑΟ Αρχαγγέλου αλλά στην συνέχεια έμεινε εκτός αγωνιστικής δράσης. Μέσα σ' αυτό το διάστημα των τεσσάρων ετών μεταπήδησε πρόπερσι στον ΑΕΡΑ, όμως για διάφορους λόγους απείχε από τις εκδηλώσεις της ομάδος. Η ομάδα του Αστέρα ουσιαστικά έχει ολοκληρώσει τις μεταγραφές της εκτός βέβαια κι αν προκύψει κάτι ενδιαφέρον.

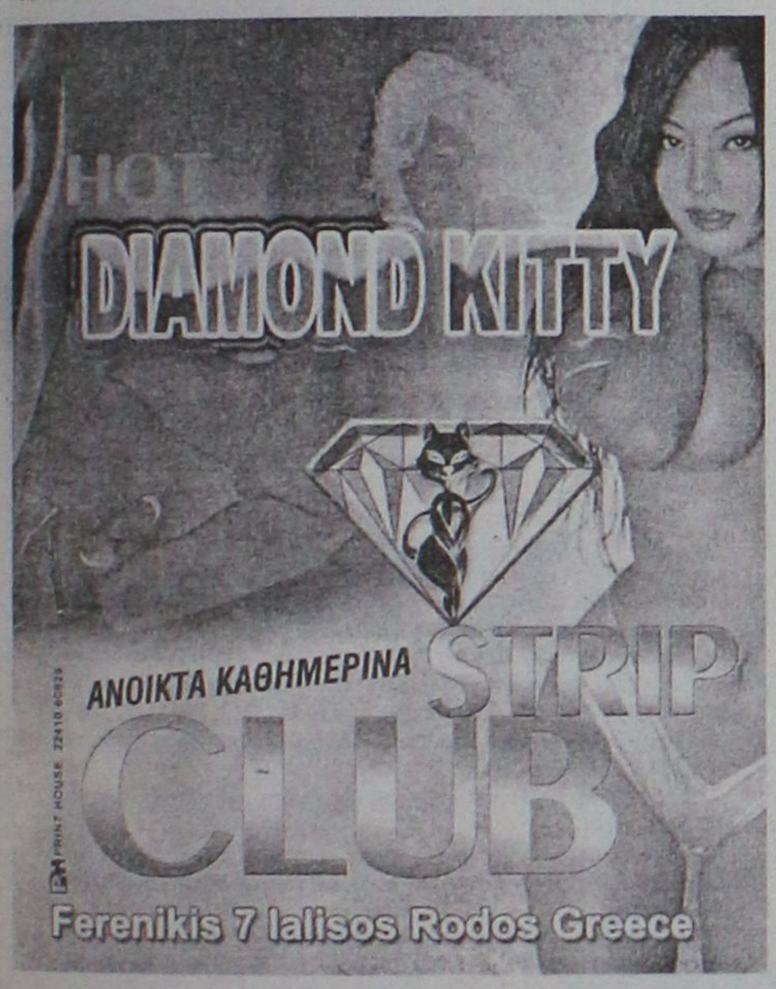

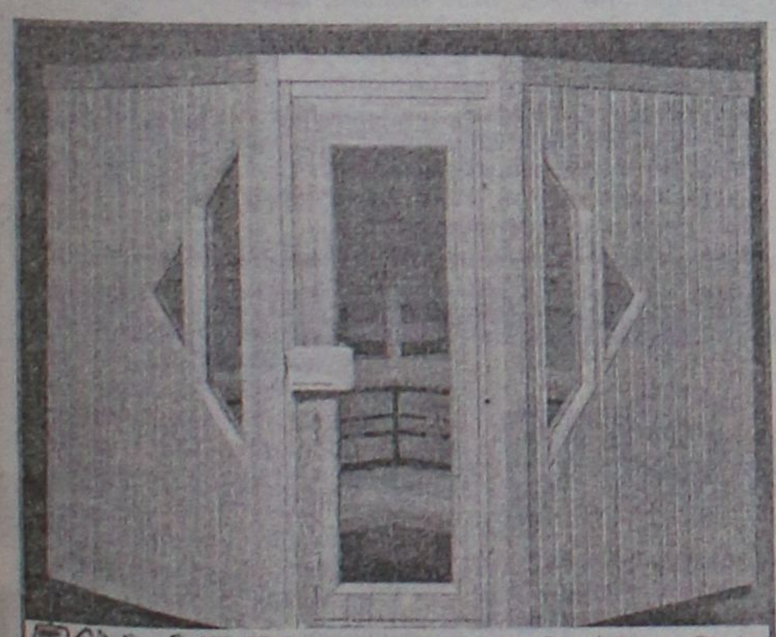

Η ΣΑΟΥΝΑ δεν είναι πολυτέλεια-
είναι υγεία και ομορφιά
Αποκτήστε μια γνήσια φιλανδική σάουνα στις διαστάσεις που επιθυμείτε.
Λύσεις για κάθε ιδιωτικό και επαγγελματικό χώρο.
Τιμές από 2900 ευρώ.
ΕΚΘΕΣΗ ΞΥΛΟΤΕΧΝΟΥΡΓΗΜΑΤΑ
Εμπορικό Κέντρο Φώκιαλη
ΤΗΛ. 2241035091, 2241025135 6944355694

VANIK TOURS
ΓΙΑΝΝΗΣ και ΣΕΒΑ ΒΑΛΣΑΜΙΔΗ
VANIK σημαίνει ΑΛΗΘΕΙΑ
ΑΚΤΗ ΚΑΝΑΡΗ 17, ΨΑΡΟΠΟΥΛΑ - ΑΝΕΤΟ ΠΑΡΚΙΝ
ΑΝΟΙΚΤΑ: ΔΕ-ΣΑ 08.30-14.00 και 16.30-20.30
Τηλ. 2241035191-37621 κιν.τό 6945-798148 FAX 2241029532
Το γραφείο μας πάντα πρώτο σε κρατήσεις ξενοδοχείων εξασφάλισε και σας προσφέρει καταπληκτικές τιμές για τα παρακάτω ξενοδοχεία σε ΠΑΚΕΤΑ (Εκδοση εισιτηρίων R/T) από 1/4 - 31/10/2004

ΑΠΕΥΘΥΝΟΜΑΣΤΕ ΣΕ ΣΑΣ ΠΟΥ ΘΕΛΕΤΕ ΚΑΙ Η ΚΡΑΤΗΣΗ ΣΑΣ ΝΑ ΕΙΝΑΙ ΣΩΣΤΗ ΚΑΙ ΤΟ ΔΩΜΑΤΙΟ ΣΑΣ ΝΑ ΣΑΣ ΠΕΡΙΜΕΝΕΙ

1ον	**HOTEL PRESIDENT Α΄ κατηγορίας**	
	Λεωφόρος Κηφισίας (ΟΛΑ ΑΝΑΚΑΙΝΙΣΜΕΝΑ)	
	ΜΟΝΟΚΛΙΝΟ	€ 70
	Δίκλινο για μονόκλινο	€ 75
	ΔΙΚΛΙΝΟ	€ 80
	ΤΡΙΚΛΙΝΟ	€ 105
2ον	**HOTEL ZAFOLIA Α΄ κατηγορίας**	
	Λεωφόρος Αλεξάνδρας	
	ΜΟΝΟΚΛΙΝΟ	€ 142
	ΔΙΚΛΙΝΟ	€ 125
	ΤΡΙΚΛΙΝΟ	€ 150
3ον	**HOTEL ATHENS CYPRIA Α΄ κατηγορίας**	
	Σύνταγμα	
	ΜΟΝΟΚΛΙΝΟ	€ 80
	ΔΙΚΛΙΝΟ	€ 100
	ΤΡΙΚΛΙΝΟ	€ 110
4ον	**HOTEL ASTOR Α΄ κατηγορίας**	
	Σύνταγμα	
	ΜΟΝΟΚΛΙΝΟ	€ 81
	Δίκλινο για μονόκλινο	€ 90
	ΔΙΚΛΙΝΟ	€ 99
	ΤΡΙΚΛΙΝΟ	€ 119
5ον	**HOTEL ARETHOUSA Β΄ SUPERIOR**	
	Πλατεία Σύνταγμα	
6ον	**HOTEL ELLINIS Β΄ κατηγορίας**	
	ΩΝΑΣΕΙΟ, Λεωφ. Συγγρού	
	ΜΟΝΟΚΛΙΝΟ	€ 60
	ΔΙΚΛΙΝΟ	€ 75
	ΤΡΙΚΛΙΝΟ	€ 85
7ον	**HOTEL TRITON Β΄ κατηγορίας**	
	Κέντρο Πειραιάς	
	ΜΟΝΟΚΛΙΝΟ	€ 65
	ΔΙΚΛΙΝΟ	€ 80
	ΤΡΙΚΛΙΝΟ	€ 95
8ον	**HOTEL LILIA Β΄ κατηγορίας**	
	Πασαλιμάνι Πειραιάς	
	ΜΟΝΟΚΛΙΝΟ	€ 60
	ΔΙΚΛΙΝΟ	€ 75
	ΤΡΙΚΛΙΝΟ	€ 100
9ον	**HOTEL ΕΓΝΑΤΙΑ Β΄ κατηγορίας**	
	Θεσσαλονίκη Κέντρο, καινούργιο	
	ΜΟΝΟΚΛΙΝΟ	€ 70
	ΔΙΚΛΙΝΟ	€ 80
	ΤΡΙΚΛΙΝΟ	€ 90
10ον	**HOTEL EGNATIA PALACE Α΄ κατηγορίας**	
	Θεσσαλονίκη Κέντρο, ολοκαίνουργιο	
	ΜΟΝΟΚΛΙΝΟ	€ 90
	ΔΙΚΛΙΝΟ	€ 100
	ΤΡΙΚΛΙΝΟ	€ 125

● Τα παραπάνω ξενοδοχεία διαθέτουν T.V. σε όλα τα δωμάτια
● Στις πιο πάνω τιμές συμπεριλαμβάνεται πρωινό σε μπουφέ
● Ακόμη σε μας θα βρείτε αεροπορικά και ατμοπλοϊκά εισιτήρια όλων των εταιριών.

STEFANAKIS TOURS-RODOS
Ομαδικά & ατομικά ταξίδια
Εγγυημένες αναχωρήσεις κάθε εβδομάδα
ΠΑΡΙΣΙ
4, 5 & 6 ΗΜΕΡΕΣ
ΙΤΑΛΙΑ 4 & 5 ΗΜΕΡΕΣ
Ρώμη-Φλωρεντία
ΛΟΝΔΙΝΟ
4 & 5 ΗΜΕΡΕΣ
ΠΡΑΓΑ
3, 4 & 5 ΗΜΕΡΕΣ
ΑΜΣΤΕΡΝΤΑΜ
4 & 5 ΗΜΕΡΕΣ
ΒΕΡΟΛΙΝΟ
4 & 5 ΗΜΕΡΕΣ
Ελσίνκι, Κρουαζιέρα Βαλτική, Τάλιν, Αγ. Πετρούπολη, Βερολίνο, Αμστερνταμ, Νίκαια, Βαρκελώνη, Μαδρίτη, Βουδαπέστη, Βιέννη, Βενετία, Αίγυπτος, Τυνησία, Μαρόκο-Κων/πολη
ΙΤΑΛΙΚΟ ΠΑΝΟΡΑΜΑ
ΚΟΥΑΖΙΕΡΑ ΑΔΡΙΑΤΙΚΗ
ΜΠΑΡΙ-ΠΟΜΠΗΪΑ-ΡΩΜΗ-
ΦΛΩΡΕΝΤΙΑ-ΣΙΕΝΑ-ΒΕΝΕΤΙΑ
ΜΙΝΙΑΤΟΥΡΑ
Ξενοδοχεία 4* Ημιδιατροφή
7 ημέρες αναχώρηση κάθε Δευτέρα
450€!!!
ΑΛΕΞ. ΔΙΑΚΟΥ 38-ΡΟΔΟΣ • Τηλ.: 22410/20625-2241030054

ΧΩΡΙΣ ΟΡΙΑ



Στο ΟΥΕΦΑ υπό όρους

Το... θρίλερ είχε αίσιο τέλος, η ΑΕΚ θα εκπροσωπήσει την χώρα μας στο Κύπελλο ΟΥΕΦΑ. Η χαρά των ανθρώπων της διοίκησης της 'Ενωσης' δεν μπορούσε να κρυφτεί όταν τα μαντάτα από την επιτροπή εφέσεων της ΕΠΟ έφτασαν στα αυτιά τους. Η ΑΕΚ ήταν το μεγάλο "φαβορί" για την... κατάκτηση αυτής της νίκης. Ετσι εδώ και λίγη ώρα οι "κιτρινόμαυροι" μπορούν να ατενίζουν με μεγαλύτερη αισιοδοξία το μέλλον, αφού από τους αγώνες τους στο Κύπελλο ΟΥΕΦΑ, αναμένεται να εισρεύσουν στα ταμεία έσοδα της τάξης του 1,5 με 2 εκ. ευρώ!

Στις 12.30 το μεσημέρι της Παρασκευής ο διευθυντής του τμήματος αδειοδότησης συλλόγων της ΕΠΟ, Αλέξης Δέδες, "έβαζε την σφραγίδα του" στην παρουσία της ΑΕΚ στο Κύπελλο ΟΥΕΦΑ, με την εξής δήλωση: "Αμέσως μετά την έκδοση της απόφασης, επικοινώνησα με τον πρόεδρο της επιτροπής εφέσεων, κ. Γιώργο Χλαμπουτάκη, ο οποίος μου δήλωσε ότι βάσει της αποφάσεως που ελήφθη, η ΠΑΕ ΑΕΚ έχει άδεια συμμετοχής στις ευρωπαικές διοργανώσεις. Κατά συνέπεια εμείς ως τμήμα αδειοδότησης οφείλουμε να ενημερώσουμε την ΟΥΕΦΑ πως παραμένει σε ισχύ ο αρχικός πίνακας που είχε αποστείλει η ΕΠΟ στην Ευρωπαική Συνομοσπονδία, με τους ελληνικούς συλλόγους που θα συμμετάσχουν στις διασυλλογικές διοργανώσεις την περίοδο 2004-2005".

Για την συμμετοχή της ομάδας στο κύπελλο ΟΥΕΦΑ, έκανε δηλώσεις και ο Ντέμης Νικολαιδης:

"Αυτό που έχει σημασία είναι ότι η ΑΕΚ μετέχει κανονικά στο Κύπελλο ΟΥΕΦΑ. Είχαμε λίγη αγωνία, αλλά και σιγουριά για την απόφαση. Τα οικονομικά έγγραφα της ΑΕΚ είναι απόρρητα. Τα γνωρίζουμε μόνο εμείς και η επιτροπή εφέσεων. Προσφύγαμε στην βαθμια δυο φορές και δικαιωθήκαμε και στις δυο. Αν η Χαλυβδόνα δεν αναγνωρίζει τους νόμους και δεν θέλει να πειθαρχήσει έχει δικαίωμα να το κάνει".

Στην ερώτηση αν εξακολουθεί να υπάρχει κίνδυνος αποκλεισμού από τις φετινές ευρωπαικές διοργανώσεις, ο Νικολαιδης ήταν σαφέστατος:

"Οτιδήποτε δημιουργηθεί με το ΟΥΕΦΑ, θα μετράει από του χρόνου".

Ο ΦΟΙΒΟΣ ΕΥΧΑΡΙΣΤΕΙ

Το Δ.Σ. του Φοίβου Κρεμαστής εκφράζει τις ευχαριστίες του στους ιδιοκτήτες του Grande Classico Cafe για την παραχώρηση της αιθουσας της συγκέντρωσης των ποδοσφαιριστων της ομάδας καθώς και για την δωρεάν διάθεση αναψυκτικών.

ΕΥΧΑΡΙΣΤΗΡΙΟ

Το Δ.Σ του Απόλλωνα Απ. ευχαριστούν τον 1λαρχο Κωνσταντίνο Προκίδη για την κατανόηση που έδειξε στο θέμα της συμμετοχής του ποδοσφαιριστή της ομάδας Αντώνη Γιωργαλή στις προπονήσεις.

Σκάνδαλο!

Το Λονδίνο, που τόσο πολύ διχάστηκε για το αν θα έπρεπε να είναι υποψήφιο για τους Ολυμπιακούς Αγώνες του 2012, τώρα... καίγεται και μάλιστα, από υπαιτιότητα της ΔΟΕ! Οπως αποκάλυψε το BBC την Παρασκευή (30/7) μέλος της Διεθνούς Ολυμπιακής Επιτροπής δέχτηκε να δώσει ψήφους στο Λονδίνο για την τελική ανάληψη των Αγώνων έναντι χρημάτων!

Το βρετανικό πρακτορείο έχει στα... χέρια του ρεπορτάζ, το οποίο "καίει" τη ΔΟΕ. Σύμφωνα με το ρεπορτάζ, δημοσιογράφοι του βρετανικού δικτύου ήρθαν σε επαφή με μέλος της ΔΟΕ, ισχυριζόμενοι ότι είναι επενδυτές από το ανατολικό Λονδίνο, οι οποίοι αναζητούν με κάθε τρόπο να πάρει η πόλη τους, τους Αγώνες. Ο "αθάνατος" φέρεται να συμφώνησε με τους "υποτιθέμενους" επενδυτές να εξασφαλίσει υπέρ του Λονδίνου μερικές από τις 124 ψήφους με το... αζημίωτο φυσικά!

Το θέμα έχει προκαλέσει... αναστάτωση τόσο στη Μ. Βρετανία όσο και στους κόλπους της Διεθνούς Ολυμπιακής Επιτροπής, η οποία μέσω εκπροσώπου της, τόνισε ότι "Σας διαβεβαιώνουμε ότι δεν εξετάζουμε αυτά τα θέματα επιφανειακά. Είναι πολύ σοβαρά και αν η επιτροπή ηθικής αποφασίσει ότι υφίσταται ζήτημα τότε να είστε σίγουροι ότι θα συνεργαστούμε για την αντιμετώπισή του".

Βέβαια, δεν είναι η πρώτη φορά που οι "αθάνατοι" κατηγορούνται για δωροδοκία. Το σκάνδαλο με τους Χειμερινούς Αγώνες στο Σολτ Λέικ Σίτι ακόμη δεν έχει κοπάσει και τις επόμενες ημέρες αναμένονται ακόμη περισσότερες αποκαλύψεις.

Η οργανωτική επιτροπή για την υποψηφιότητα του Λονδίνου, δηλώνει άγνοια και αρνείται οποιαδήποτε εμπλοκή της στο θέμα. "Αυτό που πρέπει να ξεκαθαρίσουμε είναι ότι τα μέλη της οργανωτικής επιτροπής δεν γνώριζε απολύτως τίποτα για το θέμα αυτό. Δεν έχουμε τίποτα να κρύψουμε", σχολίασε ο αντιπρόεδρος της επιτροπής, Λονδίνο 2012, Αλαν Πάσκοε.

Την ίδια ώρα, ο επίσης αντιπρόεδρος της επιτροπής, Λορν Κόε, επισήμανε: "Το Λονδίνο 2012 κινήθηκε απολύτως νόμιμα και ηθικά σε όλη τη διάρκεια της διαδικασίας για την επιλογή των υποψηφιοτήτων αλλά και της τελικής ανάληψης. Για τον λόγο αυτό θα συνεργαστούμε με την ΔΟΕ σε ό,τι μας ζητήσει, συμφωνώντας απόλυτα με την απόφασή της να παραπέμψει το θέμα στην επιτροπή ηθικής".

Είναι στο... χέρι του!

Κλήρωσε για τον ΠΑΟΚ, ο οποίος στον γ' προκριματικό γύρο του Champions League θα αντιμετωπίσει μία εκ των Ελσίνκι και Μακάμπι Τελ Αβίβ, οι οποίες αναμετρώνται στον β' γύρο για μια θέση στη συνέχεια της διοργάνωσης. Μάλιστα, ο πρώτος μεταξύ τους αγώνας έληξε 0-0 (4/8 το δεύτερο ματς). Ο "δικέφαλος" είχε το πλεονέκτημα να είναι στους "ισχυρούς" της κλήρωσης, που πραγματοποιήθηκε στα γραφεία της UEFA στη Νιον της Ελβετίας, αποφεύγοντας έτσι τα "μεγαθήρια".

"Η κλήρωση είναι πολύ καλή. Υπήρχαν αρκετές ομάδες, που είναι στα μέτρα μας, αλλά νομίζω πως ο νικητής αυτού του ζευγαριού, ήταν αυτό που θέλαμε να βρούμε μπροστά μας!" είπε ο Λεωνίδας Βόκολος, που ανάμεσα στους δύο πιθανούς αντιπάλους, προτιμά τη Μακάμπι. "Νομίζω πως σε γενικές γραμμές είναι της ίδιας δυναμικότητας, αλλά η Ελσίνκι είναι πιο έτοιμη, μια και το πρωτάθλημά της είναι σε εξέλιξη. Γι' αυτό το λόγο, θα ήθελα τη Μακάμπι" συμπλήρωσε ο αμυντικός του ΠΑΟΚ, που πιστεύει ότι "η πρόκριση είναι στο χέρι του ΠΑΟΚ και θα εξαρτηθεί από την κατάσταση, που είναι η ομάδα σ' αυτά τα παιχνίδια".

Στην περίπτωση που βρει μπροστά του την Ελσίνκι, θα είναι η πρώτη φορά που ο ΠΑΟΚ θα αντιμετωπίσει φινλανδική ομάδα. Αντίθετα, στο Ισραήλ έχει ξαναπαίξει. Τη σεζόν 1999-2000, αντιμετώπισε την Μπεϊτάρ Ιερουσαλήμ για το κύπελλο ΟΥΕΦΑ και την απέκλεισε με μία νίκη στην Τούμπα (3-1) και ισοπαλία στην Ιερουσαλήμ (3-3).

Ωστόσο, η κληρωτίδα έβγαλε και δύο ντέρμπι, ανάμεσα στη Βασιλεία και την Ιντερ και την Μπενφίκα με την Αντερλεχτ. Αντίθετα, εύκολο έργο έχουν οι Μάντσεστερ Γ. Και Ρεάλ Μ. που θα αντιμετωπίσουν, η πρώτη τη νικήτρια του ζευγαριού Ζίλινα - Ντιναμό Β. και η δεύτερη τη νικήτρια του Βιτ - Βίσλα.

Οι πρώτοι αγώνες θα διεξαχθούν το διήμερο 10-11 Αυγούστου και οι επαναληπτικοί στις 24-25 του ίδιου μήνα. Το πρόβλημα βέβαια για Θεσσαλονικείς είναι το γήπεδο, αφού δεν γνωρίζουν αν στις 10 Αυγούστου, οπότε και θα γίνει ο πρώτος αγώνας, θα είναι έτοιμη η Τούμπα. Στην ομάδα αισιοδοξούν ότι όλα θα είναι εντάξει στην ώρα τους.

Το ευχάριστο για τον Αγγελο Αναστασιάδη από την άλλη πλευρά, είναι ότι θα έχει στη διάθεσή του και τον Δημήτρη Σαπιγγίδη, αφού όπως ο Στράτος Αποστολάκης όπως τόνισε γνωρίζοντας την κρισμότητα του αγώνα, θα του δώσει άδεια να παίξει σ' αυτό το ματς.

Τα ζευγάρια του γ' γύρου:

Γκράτσερ - Λίβερπουλ
Γιουβέντους - Τζουγκάρντεν/Κάουνας
Τίρανα/Φερεντσβάρος - ΑΠΟΕΛ/Σπάρτα
Ρόζενμποργκ/Σέριφ - Μακάμπι Χάιφα
Λεβερκούζεν - Μπάνικ Οστράβα
Νέφτσι/ΤΣΣΚΑ Μόσχας - Ρέιντζερς
Πιούνικ/Σαχτάρ - Μπριζ/Λοκομοτίβ Πλόβντιβ
Ντιναμό Κιέβου - Σκόντο/Τράμπζονσπορ
Γιουνγκ Μπόις/Ερυθρός Αστέρας - Αιντχόφεν
Ζιλίνα/Ντιναμό Βουκουρεστίου - Μάντσεστερ Γιουνάιτεντ
Βασιλεία - Ιντερ
Μπενφίκα - Αντερλεχτ
Λα Κορούνια - Χάιντουκ/Σέλμπουρν
ΠΑΟΚ - Ελσίνκι/Μακάμπι Τελ Αβίβ
Γκόριτσα/Κοπεγχάγη - Μονακό
Βιτ/Βίσλα - Ρεάλ Μαδρίτης

"Δεν με υπολόγιζε"

Ξεσπάθωσε κατά του Παναγιώτη Γιαννάκη ο Νίκος Χατζής! Ο αρχηγός της ΑΕΚ εξέφρασε ανοιχτά τα παράπονά του για τον ομοσπονδιακό τεχνικό, θεωρώντας ότι δεν υπήρχε διάθεση να του δοθεί η παραμικρή ευκαιρία.

"Ο αποκλεισμός μου από την δωδεκάδα της Εθνικής ομάδας ενόψει των Ολυμπιακών Αγώνων της Αθήνας δεν μου προκάλεσε έκπληξη! Από την πρώτη στιγμή της προετοιμασίας κατάλαβα από τη συμπεριφορά του ομοσπονδιακού προπονητή ότι δεν με υπολόγιζε στα πλάνα του. Προσπάθησα να δώσω στην προετοιμασία ότι καλύτερο, δούλεψα σκληρά, έκανα ότι μου ζήτησε το τεχνικό τιμ, αν και έβλεπα ότι η αντιμετώπιση που είχα ήταν αντίθετη των προσπαθειών μου. Ο Παναγιώτης Γιαννάκης δεν μου έδωσε την ευκαιρία να προσφέρω αυτά που μπορώ στην Εθνική ομάδα, αφού η συμμετοχή μου στα φιλικά παιχνίδια ήταν τυπική και ουσιαστικά... για τα μάτια του κόσμου. Παρά την πίκρα και την αδικία που νοιώθω ότι έχω υποστεί, εύχομαι στους συμπαίκτες μου να φτάσουν την Εθνική όσο πιο ψηλά γίνεται και γιατί όχι ακόμη και στο βάθρο. Εγώ έστω και από μακριά θα είμαι κοντά τους".

ΑΝΕΚΔΟΤΟ

Ένας τουρίστας στο Τόκιο βρέθηκε σ' ένα pet shop και κοίταζε τα ζωάκια. Κάποια στιγμή μπαίνει ένας κύριος και ζητάει έναν Excel-χιμπατζή. Ο πωλητής έγνεφε καταφατικά, χάθηκε για λίγο κι επέστρεψε μ' έναν χιμπατζή λέγοντας:

- "15.000 ευρώ, παρακαλώ!"

Ο πελάτης πλήρωσε κι έφυγε με το χιμπατζή.

Έκπληκτος ο τουρίστας απευθύνθηκε στον πωλητή: "Πολύ ακριβός ο χιμπατζής, γιατί;"

- "Ο χιμπατζής αυτός είναι τέλειος στο Excel. Προγραμματίζει με ελάχιστα λάθη, πολύ γράγορα και με μικρό κόστος" του απάντησε ο πωλητής.

Ο τουρίστας πρόσεξε έναν άλλον χιμπατζή σε κλουβί με τιμή 25.000 ευρώ.

- "Ω, αυτός είναι ακόμη πιο ακριβός, τι κάνει αυτός;" ρώτησε πάλι.

- "Αυτός είναι ειδικός στον προγραμματισμό web. php, java, html, τα παίζει στα δάχτυλά του" απάντησε ο πωλητής.

Σε λίγο το μάτι του τουρίστα έπεσε σ' έναν άλλον χιμπατζή, του οποίου η τιμή ήταν 50.000 ευρώ. Απευθύνθηκε και πάλι στον πωλητή, λέγοντάς του..

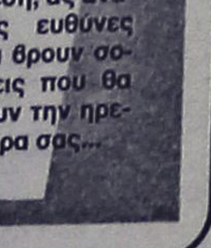

- "Αυτός κοστίζει περισσότερο απ' ό,τι οι άλλοι δυο μαζί. Τι ακριβώς κάνει αυτός;". Ο πωλητής του απάντησε

- "Για να είμαι ειλικρινής, δεν τον έχω δει ποτέ να κάνει κάτι, έχω προσέξει όμως πως οι άλλοι χιμπατζήδες τον φωνάζουν Administrator..."

Αγκαθι

●●● **Να χαρακτηρίσω δραματική την κατάσταση που επικρατεί στη Ρόδο, ή κάτι πιο χειρότερο;**

●●● *Δεν αναφέρομαι στην παραίτηση του νεαρού προέδρου, αλλά στη συνέχεια. Είναι επόμενο όταν τα περιμένεις από έναν άνθρωπο να το καις γρήγορα. Είναι συνηθισμένο φαινόμενο οι παράγοντες να καίγονται γρήγορα όταν ισχύει η άποψη... "ο πρόεδρος πληρώνει".*

●●● **Το εταιρικό ποδόσφαιρο έχει αλλάξει. Δεν πληρώνει πλέον ο πρόεδρος, αλλά η εταιρεία. Για να πληρώσει η εταιρεία πρέπει να έχει έσοδα, δηλαδή να δημιουργηθούν προοπτικές και πηγές εσόδων.**

●●● *Ο νέος στηρίχθηκε σε κάποιους, έκοψε επιταγές, αλλά τα στηρίγματά του βγήκαν ξύλινα. Από κει και πέρα, όμως, δεν γίνεται να βρίσκεις έναν οποιονδήποτε και να τον χρίζεις πρόεδρο, χωρίς να έχεις ελέγξει το ποιόν του, χωρίς να γνωρίζεις αν αυτός είναι η... τσέπη που ψάχνεις.*

●●● **Το απόγευμα τον παρουσιάζουν πρόεδρο και τα ξημερώματα δεν είναι. Αυτές οι κινήσεις στερούνται σοβαρότητας και είναι ασέβεια προς την ιστορία της Ρόδου. Κανένας δεν τον ήξερε, αλλά τον παρουσίασαν για πρόεδρο, γιατί είπε ότι θα βάλει μερικά ευρώπουλα;**

●●● *Το πρόβλημα είναι μεγαλύτερο, αν στο ξεκίνημα της περιόδου δεν έχεις λεφτά. Δηλαδή τα 30 χιλ. που θα έδινε δεν φθάνουν ούτε για το ...ζήτω.*

●●● **Δυστυχώς, μετά από τρία χρόνια, γίνονται πραγματικότητα όλα αυτά που γράφαμε και που ήταν αφορμή να είμαστε ...αντιροδίτες και όλοι οι άλλοι ροδίτες. Τα βιαστικά βήματα, οι πολλές μεταγραφές, οι συνεχείς υψηλοί στόχοι δημιούργησαν γρήγορα μπλοκάρισμα στα γρανάζια της ομάδας, που επανιδρύθηκε για να ξαναφέρει το ροδίτικο ποδόσφαιρο στα σαλόνια του ποδοσφαίρου μας.**

●●● *Οχι, όμως, χωρίς υπομονή και με βιαστικά βήματα, γιατί όλα τα όνειρα γίνονται παλάτια στην άμμο.*

●●● **Στην ουσία ποιός μπορεί να ορίζει πρόεδρο, χωρίς την έγκριση της γενικής συνέλευσης της ΠΑΕ;**

●●● *Εκανα μία πρόχειρη έρευνα και διαπίστωσα ότι υπάρχει νομικό πρόβλημα να μπει στην ΠΑΕ ο συγκεκριμένος. Ο έξυπνος που τον πήγε και τον παρουσίασε πρόεδρο έψαξε;*

●●● **Αυτή δεν είναι λύση για μια ιστορική ομάδα. Αυτοί που έφθασαν την ομάδα σ' αυτή την θέση, ας αναλάβουν τις ευθύνες τους για να βρουν σοβαρές λύσεις που θα επαναφέρουν την ηρεμία. Καλημέρα σας...**

Ο ΟΛΥΜΠΙΑΚΑ ΝΕΑ

Λαμπαδηδρόμος ο Ρεντζιάς

Ο Ευθύμης Ρετζιάς ύψωσε τη δάδα και το...ανάστημά του μπροστά στους επιβλητικούς βράχους των Μετεώρων και η Καλαμπάκα γιόρτασε την άφιξη της Ολυμπιακής φλόγας στον πρώτο σταθμό που πραγματοποίησε στη Θεσσαλία.

«Είναι ένα όνειρο για κάθε αθλητή να κρατήσει την Ολυμπιακή δάδα και η συγκίνησή μου είναι μεγαλύτερη αφού άναψα το βωμό στην ιδιαίτερη πατρίδα μου» έλεγε ο διεθνής καλαθοσφαιριστής.

Τα πυροτεχνήματα μπροστά στα Μετέωρα φώτισαν το τέλος ακόμα μίας ημέρας με συγκινητικές εκδηλώσεις και μεγάλη συμμετοχή του κόσμου στη διαδρομή της Ολυμπιακής φλόγας. Η πομπή διέσχισε 127 χιλιόμετρα και η δάδα άλλαξε χέρια 203 φορές. Πριν φτάσει στην Καλαμπάκα, η Φλόγα μεταφέρθηκε από λαμπαδηδρόμους στη «ράχη» της Κατάρας, σταμάτησε στο Μέτσοβο των ευεργετών, αλλά και στο Μικρό Περιστέρι, σε μία κοινότητα κτηνοτρόφων έξω από τα Ιωάννινα.

Στην Καλαμπάκα, όπου πραγματοποιήθηκε η τελετή διανυκτέρευσης, οι δημοτικές αρχές είχαν προετοιμάσει σύγχρονους και παραδοσιακούς χορούς με μουσική επένδυση του **Βαγγέλη Παπαθανασίου.** Η βραδιά έκλεισε με συναυλία του **Νίκου Ζιώγαλα.** «Με χαρά, συγκίνηση και υπερηφάνεια υποδεχόμαστε τη Φλόγα κάτω από τους ιερούς βράχους των Μετεώρων» είπε ο δήμαρχος κ. **Αντώνης Πινιάρος.**

Νωρίτερα, το απόγευμα, στην Κατάρα, η Φλόγα παραδόθηκε στα χέρια λαμπαδηδρόμων που είχαν την τύχη να τρέξουν σε ένα τοπίο μοναδικής ομορφιάς, σε σημεία όπου η φύση συναντήθηκε με τον ισχυρό συμβολισμό που μεταφέρει η Ολυμπιακή δάδα.

Πριν την Κατάρα η άφιξη της Φλόγας στο Μέτσοβο συνδέθηκε με μία εκδήλωση τιμής για το **Γεώργιο Αβέρωφ,** τον εθνικό ευεργέτη που χορήγησε τη δημιουργία του Παναθηναϊκού Σταδίου για τη φιλοξενία των Αγώνων του 1896. Ο δήμαρχος κ. **Κώστας Τζαφέας** υπενθύμισε τη συμβολή του **Γ. Αβέρωφ** στην αναβίωση των Ολυμπιακών Αγώνων και εξέφρασε τη βεβαιότητα ότι και τώρα η χώρα μας θα κερδίσει το μεγάλο στοίχημα της διοργάνωσης.

Στην αντιφώνηση της η Διευθύντρια Λαμπαδηδρομίας της ΟΕΟΑ ΑΘΗΝΑ 2004 κ. **Πέννυ Μικελοπούλου** είπε ότι η προσφορά Αβέρωφ αντανακλάται σήμερα σε όλους τους Έλληνες που κατάφεραν να προετοιμάσουν τους καλύτερους Αγώνες. Ένα παραδοσιακό συγκρότημα της περιοχής απέδωσε τραγούδι προς τιμή του **Γεωργίου Αβέρωφ,** ακολούθησαν τοπικοί χοροί και τα παιδιά του Μετσόβου μοίραζαν μπαλόνια προς τους κατοίκους και τους επισκέπτες που παρακολουθούσαν την εκδήλωση.

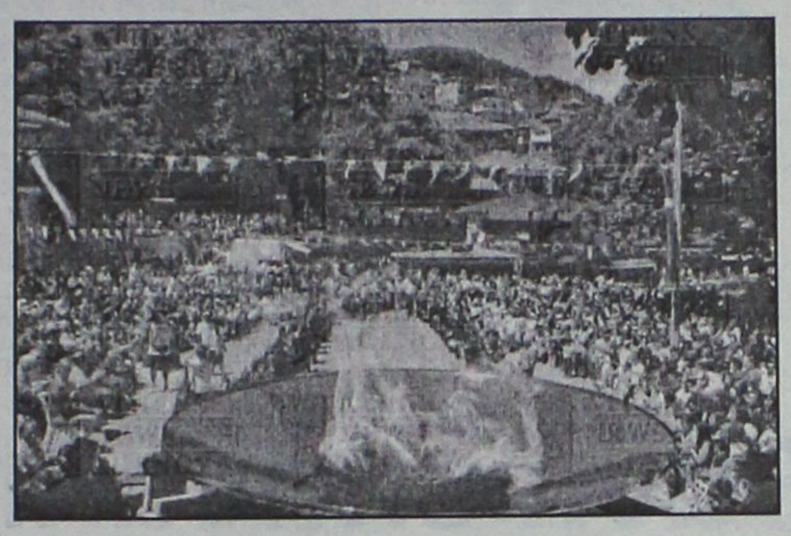

Το βωμό άναψε ο κ. **Λευτέρης Φάφαλης,** πρωταθλητής του σκι, ήταν και πρώτος λαμπαδηδρόμος στην Ολυμπία για τους Αγώνες του Σολτ Λέικ Σίτι, ενώ τώρα προετοιμάζεται για τους Αγώνες στο Τορίνο. «Ήταν κάτι που ήθελα πολύ και αισθάνομαι υπερήφανος που άναψα το βωμό στην πατρίδα μου. Μία μεγάλη στιγμή, με τροφοδοτεί με ενέργεια και θέληση για τους Αγώνες στο Τορίνο» δήλωσε ο κ. **Φάφαλης**. Το Μέτσοβο επέλεξε κατά κύριο λόγο χιονοδρόμους ως λαμπαδηδρόμους τιμώντας την παράδοση της περιοχής στα χειμερινά σπορ.

Ο κ. **Νίκος Καλοφύρης** έλαβε μέρος στους χειμερινούς Αγώνες του 1994 και τώρα προετοιμάζεται για το Τορίνο: «Έτρεξα για την Ολυμπιακή ιδέα, να συμβάλλω και εγώ στους Αγώνες μας. Είμαι 34 ετών αλλά συνεχίζω ακόμα να κάνω πρωταθλητισμό, ελπίζω να βρίσκομαι στο Τορίνο».

Ο κ. **Δημήτρης Τσουρέκας,** χιονοδρόμος με ολυμπιακή συμμετοχή: «Αισθάνομαι πολύ όμορφα, εύχομαι ολόψυχα να πετύχουν οι Αγώνες της Αθήνας». Ο προπονητής του, ο **Τιμολέων Τσουρέκας,** που συμμετείχε στους Αγώνες του 1992: «Είναι μεγάλη τιμή, είμαι ενθουσιασμένος από την υποδοχή και την ανταπόκριση του κόσμου...».

Πριν από τους χιονοδρόμους, στην Ανατολή Ιωαννίνων, έτρεξε ο κ. **Χρήστος Λάμπρης,** ένας ορειβάτης με αποστολές στα Ιμαλάια και στην Ανταρκτική: «Ήταν συγκινητικό και οι εκδηλώσεις του κόσμου με ενθουσίασαν. Μοναδική στιγμή, δεν περιγράφεται το συναίσθημα, είμαι υπερήφανος...».

Το μεσημέρι, μετά την αναχώρηση από τα Ιωάννινα, η Φλόγα σταμάτησε στο Μικρό Περιστέρι, στο κεφαλοχώρι του δήμου Εγνατίας. Εκεί ζουν λιγότεροι από 300 κάτοικοι και ένας υπάλληλος του Δήμου, ο κ. **Αναστάσιος Παλαιοπάνος** επελέγη για να ανάψει το βωμό.

Δύο παραδοσιακά συγκροτήματα υποδέχθηκαν την πομπή, ενώ ο δήμαρχος κ. **Νίκος Μποβίλας** μίλησε για τη συγκίνηση με την οποία η ορεινή Ήπειρος φιλοξενεί τη Φλόγα.

Σήμερα η Ολυμπιακή Φλόγα θα διανυκτερεύσει στο Βόλο διασχίζοντας τη Θεσσαλία με ενδιάμεσους σταθμούς στα Τρίκαλα, στην Καρδίτσα και στη Λάρισα. Μεταξύ των λαμπαδηδρόμων περιλαμβάνονται οι **Κριστιάν Καρεμπέ, Αντριάνα Σκλεναρίκοβα, Κώστας Θάνος, Κατερίνα Κόφφα.**

Πήρε διαπίστευση ο Βουλγαράκης

Την Ολυμπιακή του διαπίστευση παρέλαβε χθες από το Κέντρο Διανομής Διαπίστευσης και Στολών στην έδρα της Οργανωτικής Επιτροπής Ολυμπιακών Αγώνων ΑΘΗΝΑ 2004 ο υπουργός Δημόσιας Τάξης, κ. **Γιώργος Βουλγαράκης.**

Τον υπουργό υποδέχτηκε η Πρόεδρος της Ο.Ε.Ο.Α. κα **Γιάννα Αγγελοπούλου – Δασκαλάκη,** η οποία τον ξενάγησε στο χώρο και τον ενημέρωσε για τον τρόπο λειτουργίας του Κέντρου. Αξίζει να σημειωθεί ότι ο κ. **Βουλγαράκης** είναι ο πρώτος υπουργός που έλαβε την Ολυμπιακή διαπίστευση.

Ο υπουργός Δημόσιας Τάξης, αφού παρέλαβε τη διαπίστευσή του, απάντησε σε ερωτήσεις δημοσιογράφων:

Δημοσιογράφος: «Κύριε υπουργέ, μόλις πριν από λίγα λεπτά πήρατε τη διαπίστευση για τους Ολυμπιακούς Αγώνες της Αθήνας...».

Γ. Βουλγαράκης: «Θα σας πω ότι και εγώ, που γνώριζα περίπου τι θα κάνουμε, εντυπωσιάστηκα από την τάξη και από τη σειρά των γεγονότων που ακολούθησαν.

Νομίζω ότι τα πράγματα δουλεύουν πάρα πολύ επαγγελματικά και άψογα. Είναι πολύ θετικό το γεγονός ότι η κα **Αγγελοπούλου** αυτή τη στιγμή έχει το επίπεδο συντονισμού που είναι απαραίτητο για να προχωρήσουν οι Αγώνες.

Οι προετοιμασίες, όπως γνωρίζετε, έχουν τελειώσει και σε λίγο θα είμαστε έτοιμοι όλοι για να χαρούμε και να ζήσουμε αυτό το μεγάλο γεγονός, για το οποίο έχουμε δουλέψει ως χώρα πάρα πολύ. Νομίζω ότι είμαστε στην κατάλληλη ώρα και στιγμή για να πούμε ότι μπορούμε να προσφέρουμε το περιβάλλον που χρειάζεται η διεθνής κοινότητα, για να ζήσει αυτό το μεγάλο, το πραγματικά μεγάλο, γεγονός του αθλητισμού και της χαράς».

AUTO ΕΠΙΛΟΓΕΣ
ΚΟΥΚΟΥΡΑΣ ΑΛΕΞΑΝΔΡΟΣ
ΕΚΘΕΣΗ ΕΜΠΟΡΙΑΣ ΕΠΙΛΕΓΜΕΝΟΥ ΜΕΤΑΧΕΙΡΙΣΜΕΝΟΥ ΑΥΤΟΚΙΝΗΤΟΥ
ΛΕΩΦ. ΡΟΔΟΥ-ΛΙΝΔΟΥ 255
ΤΗΛ. 22410/60910,
FAX: 22410/60920

- Πώληση μεταχειρισμένων αυτοκινήτων ελεγμένα σε 70 σημεία.
- Αγορά μεταχειρισμένων αυτοκινήτων.
- Ανταλλαγή με οποιοδήποτε μοντέλο της αρέσκειάς σας.
- Χρηματοδότηση με τα χαμηλότερα επιτόκια της αγοράς.

Ο ΗΛΙΑΚΟΣ ΘΕΡΜΟΣΙΦΩΝΑΣ
που τιμά ΔΙΕΘΝΩΣ την ΕΛΛΑΔΑ



από πραγματικά ανοξείδωτο ατσάλι A.I.S.I. 316 (πιστοποιητικό ISO 9002 & CE)

ΤΩΡΑ ΚΑΙ GLASS
ΧΩΡΙΣ ΠΡΟΚΑΤΑΒΟΛΗ
60 ΜΗΝΕΣ ΕΞΟΦΛΗΣΗ
ΑΠΟ 19 ΕΥΡΩ ΤΟ ΜΗΝΑ

ΠΩΛΗΣΕΙΣ 2004 ΣΕ ΤΙΜΕΣ ΤΟΥ 2001

Πληρ. Βενετοκλέων 47, Ρόδος • Τηλ. (22410)32802

ΜΠΑΣΚΕΤ

Επεσαν οι υπογραφές

• Ολοκληρώθηκε και τυπικά η επιστροφή του Αλφόνσο Άλμπερτ στον Κολοσσό.

Από τη στιγμή της προφορικής συμφωνίας, ήταν απλά θέμα χρόνου να οριστικοποιηθεί η επιστροφή του **Αλφόνσο Άλμπερτ** στη Ρόδο.

Ο Ισπανός σέντερ απάντησε θετικά στην πρόταση που του έγινε από τον Κολοσσό την περασμένη Τρίτη μετά από πολλές εβδομάδες επαφών τόσο με τον ίδιο όσο και με τον μάνατζέρ του. Χθες έπεσαν και οι υπογραφές στο νέο μονοετές συμβόλαιο του 31χρονου παίκτη οπότε είναι και ...με τη βούλα ένας εκ των «θαλασσί» για δεύτερη συνεχόμενη χρονιά στην Α2 εθνική κατηγορία.

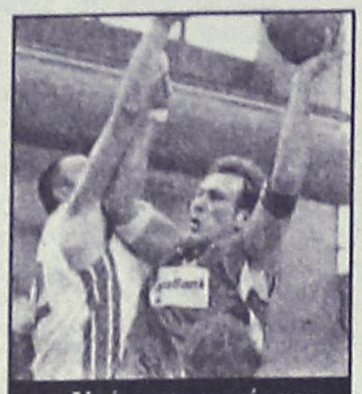

Υπέγραψε το νέο του συμβόλαιο με τον Κολοσσό ο Ισπανός γίγαντας.

«Πέρασε» η τροπολογία

• Για τα επόμενα δύο χρόνια, η Α2 εθνική κατηγορία θα διοργανώνεται από την Ελληνική Ομοσπονδία με τις ομάδες να παραμένουν ΤΑΚ και να δικαιούνται 100 χιλιάδες Ευρώ από την ΓΓΑ.

Ψηφίστηκε την Πέμπτη στη Βουλή, η τροπολογία που κατέθεσε ο Υφυπουργός Πολιτισμού, αρμόδιος για θέματα Αθλητισμού **Γιώργος Ορφανός**, και η οποία αφορά:

1. Την έναρξη της αγωνιστικής περιόδου 2004 - 2005, στο άθλημα του ποδοσφαίρου.
2. Την λειτουργία της Γ' Εθνικής και
3. Τις ομάδες που θα μετάσχουν στο Πρωτάθλημα Α2 κατηγορίας στο μπάσκετ.

Η τελική μορφή της τροπολογίας έχει ως εξής:

ΓΙΑ ΤΙΣ ΟΜΑΔΕΣ Α2 ΤΟΥ ΜΠΑΣΚΕΤ

1. Στην παράγραφο 2 του άρθρου 115 Ν. 2725/1999 η φράση «Από την αγωνιστική περίοδο 2004 - 2005» αντικαθίσταται από τη φράση «Από την αγωνιστική περίοδο 2006 - 2007». Αυτό σημαίνει ότι οι ομάδες της Α2 κατηγορίας του μπάσκετ για δύο ακόμα χρόνια έχουν το δικαίωμα να παραμείνουν ΤΑΚ.

2. Στην παράγραφο 3 του άρθρου 117 Ν. 2725/1999 η φράση «Για τις αγωνιστικές περιόδους 2001 - 2002, 2002 - 2003 και 2003 - 2004» αντικαθίσταται από τη φράση «Για τις αγωνιστικές περιόδους 2004 - 2005 και 2005 - 2006». Δηλαδή για δύο ακόμη χρόνια το πρωτάθλημα της Α2 κατηγορίας του μπάσκετ, θα συνεχίσει να διοργανώνει η ΕΟΚ.

3. Η παράγραφος 1 του άρθρου 118 Ν. 2725/1999 αντικαθίσταται ως εξής:

«Για τις αγωνιστικές περιόδους 2004 - 2005 και 2005 - 2006 σε κάθε Τ.Α.Κ. της Α2 εθνικής κατηγορίας καλαθοσφαίρισης, παρέχεται από τη Γ.Γ.Α. ετήσια τακτική επιχορήγηση 100.000 Ευρώ».

4. Προστίθεται παράγραφος 6 στο τέλος του άρθρου 115 του Νόμου 2725/99, όπως αυτός ισχύει σήμερα: «Οι ΚΑΕ που δικαιούνται συμμετοχής στο πρωτάθλημα της Α2 Εθνικής Κατηγορίας δύνανται, μετά από σχετική απόφαση των μετόχων τους, σύμφωνα με τις διατάξεις του Νόμου2190/20 να αποφασίσουν τη λύση τους και με απόφαση της Γενικής Συνέλευσης των μελών του Ιδρυτικού Σωματείου να αντικατασταθούν από Τμήματα Αμειβομένων Καλαθοσφαιριστών (ΤΑΚ), σύμφωνα με τις διατάξεις του Νόμου 2725/1999, και τα οποία υποκαθιστούν στα δικαιώματα και τις υποχρεώσεις τις ΚΑΕ».

Πιθανή επανάληψη

• Ολοένα και φουντώνουν τα σενάρια για νέο καλοκαιρινό σίριαλ υποβιβασμού και ανόδου ομάδων Α1 και Α2 μετά την λήξη της προθεσμίας για κατάθεση δικαιολογητικών συμμετοχής.

Ενα μήνα έχουν στη διάθεσή τους οι ομάδες της Α2 να καταθέσουν τα απαραίτητα δικαιολογητικά για την συμμετοχή τους στο νέο πρωτάθλημα που ξεκινάει στις 16 Οκτωβρίου. Στις 30 Αυγούστου λήγει η προθεσμία της Επιτροπής Επαγγελματικού Αθλητισμού ενώ έναν μήνα παραπάνω έχουν οι ομάδες της Α1 (έως 30 Σεπτεμβρίου).

Μετά το περσινό θρίλερ με τους υποβιβασμούς λόγω χρεών και «ατασθαλιών» όπως αυτή του Αλίμου που έφερε τον Κολοσσό στην Α2, είναι πλέον ορατή η επανάληψή του και φέτος το καλοκαίρι. Τα σενάρια δίνουν και παίρνουν ενώ φουντώνουν μέρα με τη μέρα οι φήμες για συλλόγους με αξεπέραστα οικονομικά προβλήματα που βρίσκονται στο χείλος του γκρεμού. Πολλές ανακατατάξεις αναμένονται στην επόμενη συνεδρίαση της ΕΕΑ (30/8) όπου θα αποφασίσει για την τύχη των σωματείων της Α2. Αν δηλαδή οι 14 ομάδες έχουν τα εχέγγυα για να λάβουν μέρος στο πρωτάθλημα ή αν θα ανοίξει η πόρτα για την άνοδο των ομάδων της Β' εθνικής προκειμένου να καλυφθούν οι θέσεις. Περισσότερο ...ζουμί όμως έχει η ανώτερη κατηγορία του επαγγελματικού μπάσκετ. Ομάδες όπως το Περιστέρι ή ο Ιωνικός Νέας Φιλαδελφείας φημολογούνται ότι αδυνατούν να καλύψουν τις οικονομικές τους εκκρεμότητες και κινδυνεύουν άμεσα να ...πέσουν στα χέρια της ΕΕΑ. Ελευθερώνεται αυτομάτως ο δρόμος για αντικατάσταση από τον τρίτο της Α2 (Ολύμπια Λάρισας) και τον τέταρτο (Κολοσσός). Από τη στιγμή που θα παρθεί απόφαση από την Επιτροπή και θα αφορά σε ομάδες της Α1, η συνέχεια είναι δεδομένη.



Σε πρωταγωνιστές του καλοκαιριού ενδέχεται να αναδειχθούν φέτος οι Κολοσσός και Ολύμπια Λάρισας.

Δεν αποκλείεται λοιπόν ο Κολοσσός να βρεθεί και αυτό το καλοκαίρι σε μία απίστευτη δίνη που μπορεί να τον φέρει και μέχρι την Α1! Το έργο το είδαμε και πέρσι (28 Αυγούστου) και είναι πολύ πιθανό να το δούμε σε ...replay. Μάλιστα, πληροφορίες αναφέρουν πως στην Λάρισα καθυστερούν τις μεταγραφικές τους κινήσεις όσο περισσότερο γίνεται προκειμένου να ενισχυθούν εν όψει Α1. Και αυτό γιατί θεωρούν δεδομένο τον υποβιβασμό του Περιστερίου.

Τι γίνεται όμως αν βρεθεί σε ανάλογη θέση και ο Κολοσσός; Αν δηλαδή του προκύψει και φέτος μία αναπάντεχη άνοδος στην κορυφαία κατηγορία του ελληνικού μπάσκετ; Πώς θα σταθεί στο πρωτάθλημα και σε ποιο γήπεδο θα αγωνιστεί;

Αν και δεν έχει συζητηθεί επίσημα ακόμα από τους «θαλασσί», μία πρώτη ...έρευνα αγοράς έχει πραγματοποιηθεί. Με άλλα λόγια, έχει υπολογιστεί αυτή η πιθανότητα και σε μέσες άκρες γνωρίζουν τι πρέπει να «συμπληρωθεί στο παζλ» για να μπορέσει να συμμετάσχει η ομάδα στην Α1. Όσον αφορά στο γήπεδο, ο ΕΣΑΚΕ μπορεί να επιτρέψει την διεξαγωγή στο μικρό Βενετόκλειο δίνοντας απλά ένα χρονικό περιθώριο για να βρεθεί λύση ή θέτοντας όρο την εύρεση κλειστού με προδιαγραφές για την συμμετοχή του την επόμενη χρονιά.

Όλα είναι βέβαια σενάρια αλλά η επανάληψη του περσινού σκηνικού δεν πρέπει σε καμία περίπτωση να αποκλειστεί.

Για κάθε καιρό...



ΣΥΝΔΕΟΝΤΑΙ ΚΑΙ ΜΕ ΚΑΛΟΡΙΦΕΡ

ΑΠΟΚΛΕΙΣΤΙΚΗ ΔΙΑΘΕΣΗ
Τεχνικό κατάστημα
TECHNOGROUP
ΚΟΚΚΙΝΟΣ & Συνεργάτες
Πεπειραμένη τεχνική υποστήριξη
για μεταφορά ακόμα και τοποθέτηση
Δημ. Αναστασιάδη 8, Ρόδος • Τηλ./Fax 22410 32181

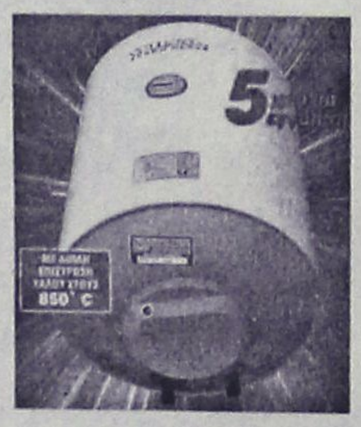

PIAGGIO

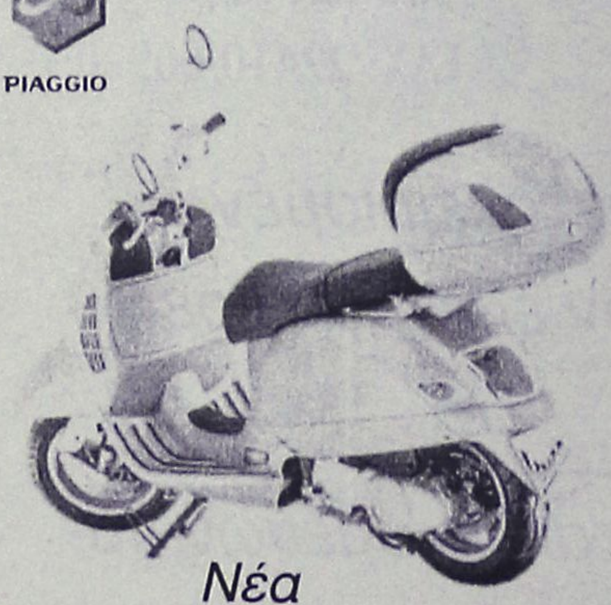

0% προκαταβολή

ΕΩΣ 60 ΔΟΣΕΙΣ

Νέα
VESPA 200 cc

2 χρόνια εγγύηση


ZIP 2T
ΑΠΟ 36€
το μήνα


LIBERTY 4T
ΑΠΟ 40€
το μήνα


VESPA ET4 50cc
ΑΠΟ 52€
το μήνα


RUNNER 50cc 2T
ΑΠΟ 50€
το μήνα

ΑΒΕΤΕ Κ. ΚΩΣΤΑΡΙΔΗΣ
Καναδά 12 • Τηλ.: 22410 78577

Α.Ν.Ε.Σ.

ΑΝΩΝΥΜΗ ΝΑΥΤΙΛΙΑΚΗ ΕΤΑΙΡΕΙΑ ΣΥΜΗΣ

ΠΡΟΓΡΑΜΜΑ ΔΡΟΜΟΛΟΓΙΩΝ (ΩΡΕΣ ΑΝΑΧΩΡΗΣΕΩΝ)

ΑΠΟ 29 ΜΑΪΟΥ ΕΩΣ 06 ΙΟΥΝΙΟΥ 2004

	ΣΥΜΗ ΙΙ		Υ/Γ ΑΙΓΛΗ		ΠΑΝΟΡΜΙΤΗΣ	
ΗΜΕΡΟΜΗΝΙΑ	ΣΥΜΗ-ΡΟΔΟ	ΡΟΔΟ-ΣΥΜΗ	ΣΥΜΗ-ΡΟΔΟ	ΡΟΔΟ-ΣΥΜΗ	ΣΥΜΗ-ΡΟΔΟ	ΡΟΔΟ-ΣΥΜΗ
29/5 ΣΑΒΒΑΤΟ			17.00 (ΜΕΣΩ ΠΑΝΟΡΜΙΤΗ)	09.00	07.30, 17.00	09.00, 18.30
30/5 ΚΥΡΙΑΚΗ		18.30			07.30, 17.00	09.00
31/5 ΔΕΥΤΕΡΑ	06.00		10.30, 16.00	09.00, 14.30, 16.30	16.00	09.00 (ΜΕΣΩ ΠΑΝΟΡΜΙΤΗ)
01/6 ΤΡΙΤΗ			07.30, 16.00	09.00		18.30
02/6 ΤΕΤΑΡΤΗ	15.45	09.00 (ΜΕΣΩ ΠΑΝΟΡΜΙΤΗ)	10.30, 17.00	09.00, 14.30	07.30	18.30
03/6 ΠΕΜΠΤΗ			16.00	09.00, 18.30	07.30, 17.00	10.30 (ΜΕΣΩ ΠΑΝΟΡΜΙΤΗ)
04/6 ΠΑΡΑΣΚΕΥΗ		18.30	07.30, 16.00	09.00		
05/6 ΣΑΒΒΑΤΟ	06.00			09.00	17.00	09.00, 18.30
06/6 ΚΥΡΙΑΚΗ		18.30	15.30 (ΜΕΣΩ ΠΑΝΟΡΜΙΤΗ)		07.30, 17.00	09.00

ΑΠΟ 07 ΙΟΥΝΙΟΥ ΕΩΣ 31 ΑΥΓΟΥΣΤΟΥ 2004

	ΣΥΜΗ ΙΙ		Υ/Γ ΑΙΓΛΗ		ΠΑΝΟΡΜΙΤΗΣ	
ΗΜΕΡΟΜΗΝΙΑ	ΣΥΜΗ-ΡΟΔΟ	ΡΟΔΟ-ΣΥΜΗ	ΣΥΜΗ-ΡΟΔΟ	ΡΟΔΟ-ΣΥΜΗ	ΣΥΜΗ-ΡΟΔΟ	ΡΟΔΟ-ΣΥΜΗ
ΚΑΘΕ ΔΕΥΤΕΡΑ	07.00-17.00	14.30	10.30	09.00		10.30 (ΜΕΣΩ ΠΑΝΟΡΜΙΤΗ)
ΚΑΘΕ ΤΡΙΤΗ			16.00	09.00	07.30	18.30
ΚΑΘΕ ΤΕΤΑΡΤΗ			10.30, 17.00	09.00, 14.30	07.30	18.30
ΚΑΘΕ ΠΕΜΠΤΗ			16.00	09.00, 18.30	07.30, 17.00	10.30 (ΜΕΣΩ ΠΑΝΟΡΜΙΤΗ)
ΚΑΘΕ ΠΑΡΑΣΚΕΥΗ	17.00	14.30	07.30-16.00	09.00-18.30		
ΚΑΘΕ ΣΑΒΒΑΤΟ			07.30	09.00	17.00	09.00, 18.30
ΚΑΘΕ ΚΥΡΙΑΚΗ		18.30	15.30 (ΜΕΣΩ ΠΑΝΟΡΜΙΤΗ)		07.30, 17.00	09.00

Τα δρομολόγια μπορούν να τροποποιηθούν
λόγω εκτάκτων συγκοινωνιακών αναγκών ή καιρικών συνθηκών

Παρακαλούμε πριν ταξιδέψετε επικοινωνήστε με την Εταιρία:

Γραφείο ΣΥΜΗΣ Τηλ.: (22460) 71444 - Φαξ: (22460) 71373

Γραφείο ΡΟΔΟΥ Τηλ.: (22410) 37769 - Φαξ: (22410) 34493

www.anes.gr

Ιούλιος προσφορά

Με υπερσύγχρονο εξοπλισμό από τη Roma στη Ρόδο



-35%

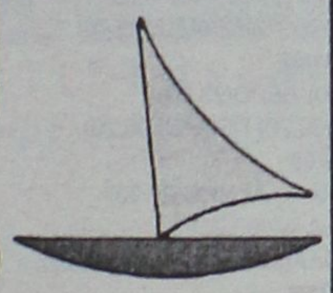

Εκπτωση δροσιάς

Φίνο σώμα και λεία επιδερμίδα στη γυναίκα και τον άνδρα με τις πιο φυσικές μεθόδους

Σε όλα τα προγράμματα

- Ανανέωση κυττάρων με τη μέθοδο Dr Kleanthous (βιομοριακές μάσκες)
- Μικρολίφτινγκ προσώπου (μείωση ρυτίδων)
- Αδυνάτισμα τοπικό - ολικό
- Μυική σύσφιγξη - τόνωση
- Καταπολέμηση κυτταρίτιδας & κατακράτησης υγρών
- Σύσφιγξη & ανόρθωση στήθους
- Ενυδατική κούρα ομορφιάς
- Χαλαρωτικό μασάζ

ΠΡΟΤΥΠΑ ΚΕΝΤΡΑ ΑΔΥΝΑΤΙΣΜΑΤΟΣ SALUS

Εμπορικό Κέντρο ΜΗΔΙΑ
Τηλ: 2241066140
email: salus@hellasnet.gr
www.salus.gr

Στη χθεσινή συνεδρίασή του

Ποιές άλλες αποφάσεις πήρε το Νομαρχιακό Συμβούλιο Δωδ/σου

Επαναβεβαίωση της απόφασης για μεταφορά του ΙΚΑ στο παλιό νοσοκομείο

Υψηλού επιπέδου χαρακτηρίστηκε, από όλες τις πλευρές, η χθεσινή συνεδρίαση του ν.σ. κατά την οποία ψηφίσθηκαν ομόφωνα όλα τα θέματα της ημερήσιας διάταξης αλλά και αυτά που τέθηκαν εκτός ημερησίας. Αναλυτικά:

- Μετά από το θέμα που έθεσε ο ν.σ. της μειοψηφίας, κ. Μιχάλης Αλαχούζος, το σώμα αποφάσισε ομόφωνα ότι εντέλλεται ο νομάρχης να έχει τις απαραίτητες επαφές ώστε να γίνει παράκληση για καθαίρεση της τοιχογραφίας που απεικονίζει τον Μητροπολίτη Καλύμνου σε συντηρούμενο μνημείο στη Λέρο.

- Ο γ.γ. της Περιφέρειας Νοτίου Αιγαίου, κ. Χαράλαμπος Κόκκινος, ανέλαβε να εξετάσει το θέμα με τη διακοπή προγράμματος επιδότησης τυφλών στην Κάλυμνο.

- Ο κ. Δημόκριτος Παπαδόπουλος ορίστηκε εκπρόσωπος της Ν.Α. στην πειθαρχική επιτροπή επιβολής προστίμων, με αναπληρωτή τον κ. Δημήτρη Καραγιώργη.

Ακόμα, αποφασίστηκε:

Α) Να υιοθετηθεί η εισήγηση της ΟΚΕ για διατήρηση του ισχύοντος φορολογικού καθεστώτος με τους **μειωμένους συντελεστές ΦΠΑ** στα νησιά μας και παράλληλα να εξακολουθήσει να ισχύει και μετά την 31η Δεκεμβρίου 2004 η καταβολή της διαφοράς των τόκων 3% επί των εκάστοτε υφισταμένων ενήμερων υπολοίπων χορηγήσεων των δανείων για τα κεφάλαια κίνησης των επιχειρήσεων στους ακριτικούς νομούς.

Β) Να επιμείνουμε στη μεταστέγαση του ΙΚΑ στο παλιό Νοσοκομείο και ταυτόχρονα να ζητηθεί εκ νέου από τον διοικητή του Ιδρύματος να επισκεφθεί τη Ρόδο, ώστε να συζητηθεί η εξεύρεση λύσης για το **παλιό κτίριο του ΙΚΑ** στη Μ. Κωνσταντίνου με σκοπό την αξιοποίηση του χώρου.

Ακούστηκαν μάλιστα προτάσεις, όπως η δημιουργία χώρου πρασίνου, πάρκιν ή και δημιουργία φοιτητικής εστίας.

Γ) Γίνεται ομόφωνα αποδεκτό το αίτημα του Ιατρικού Συλλόγου Ρόδου (προσυπογράφεται από όλους τους Ιατρικούς Συλλόγους του νομού κλπ) για την **ίδρυση έδρας Περιφερειακής Διεύθυνσης Υγείας στη Ρόδο**, όπως φέρεται να μετονομάζονται τα ΠεΣΥΠ από τη νέα κυβέρνηση.

Ο πρόεδρος του ΙΣΡ Νίκος Φρόνας εξέφρασε την ανησυχία του ιατρικού κόσμου της περιοχής, ότι ενδέχεται η Διεύθυνση να εγκατασταθεί μόνο στη Σύρο, κάτι που θα προκαλέσει λειτουργικά προβλήματα.

Εν όψει της ψήφισης του σχετικού νομοσχεδίου το Φθινόπωρο, το Ν.Σ αποφάσισε να υποστηρίξει τις θέσεις του ΙΣΡ για να αποτραπούν δυσάρεστες εξελίξεις.

Κατά την ενημέρωση που έκανε, τέλος ο Νομάρχης, αναφέρθηκε στο θέμα των λαθρομεταναστών, επαναλαμβάνοντας ότι πρέπει να δημιουργηθούν κέντρα υποδοχής σε όλα τα νησιά του νομού. Πληροφόρησε το σώμα ότι υπήρξαν αντιδράσεις για τις λυόμενες κατασκευές που είχαν προσπαθήσει να εφαρμόσουν ως λύση καθώς και ότι καταλήγουν σ' αυτήν της εξεύρεσης ξενοδοχείου για το οποίο και έστειλαν αίτημα στο ΥΠΕΣ.

Ιδιαίτερο πρόβλημα υπάρχει στην Κω όπου στεγάζονται στα κρατητήρια που υπάρχουν στο κτίριο του Επαρχείου και οι συνθήκες χαρακτηρίζονται άθλιες. Καλύτερα θεωρούνται τα πράγματα στο νησί της Λέρου αφού οι λαθρομετανάστες φιλοξενούνται σε σκηνές μέσα στο Κρατικό Θεραπευτήριο και η φροντίδα τους γίνεται πιο εύκολη.

Ανακαλύψτε

με τα Blue Star Ferries
το καλύτερο ταξίδι!

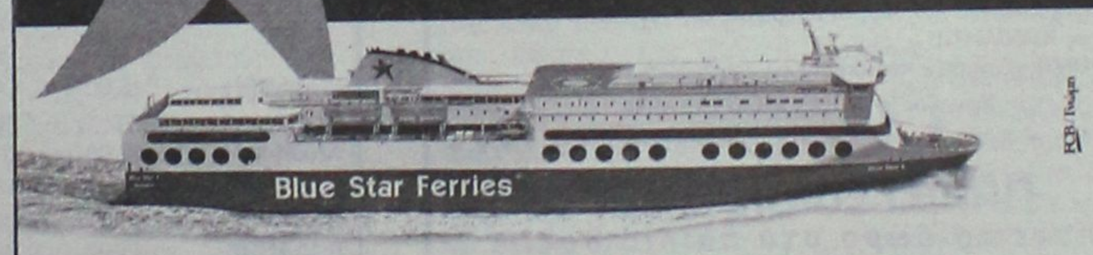

ΠΡΟΣ ΠΕΙΡΑΙΑ

ΑΝΑΧΩΡΗΣΗ ΑΠΟ							ΑΦΙΞΗ ΠΕΙΡΑΙΑ
ΡΟΔΟ	ΚΩ	ΛΕΡΟ	ΠΑΤΜΟ	ΜΥΚΟΝΟ	ΣΥΡΟ	ΑΜΟΡΓΟ/ΚΑΤΑΠΟΛΑ	
ΤΡΙΤΗ 20:00	ΤΡΙΤΗ 22:55	---	---	ΤΕΤΑΡΤΗ 03:30	---	---	ΤΕΤΑΡΤΗ 07:20
ΠΕΜΠΤΗ 20:00	ΠΕΜΠΤΗ 22:55	ΠΑΡΑΣΚΕΥΗ 00:35	ΠΑΡΑΣΚΕΥΗ 01:45	---	ΠΑΡΑΣΚΕΥΗ 05:20	---	ΠΑΡΑΣΚΕΥΗ 08:40
ΣΑΒΒΑΤΟ 10:00	ΣΑΒΒΑΤΟ 12:50	---	---	---	---	ΣΑΒΒΑΤΟ 16:20	ΣΑΒΒΑΤΟ 21:30
ΚΥΡΙΑΚΗ 18:30	ΚΥΡΙΑΚΗ 21:25	ΚΥΡΙΑΚΗ 23:05	ΔΕΥΤΕΡΑ 00:15	---	ΔΕΥΤΕΡΑ 03:45	---	ΔΕΥΤΕΡΑ 07:05

ΑΠΟ ΠΕΙΡΑΙΑ

ΑΝΑΧΩΡΗΣΗ ΑΠΟ ΠΕΙΡΑΙΑ	ΑΦΙΞΗ						
	ΣΥΡΟ	ΜΥΚΟΝΟ	ΑΜΟΡΓΟ/ΚΑΤΑΠΟΛΑ	ΠΑΤΜΟ	ΛΕΡΟ	ΚΩ	ΡΟΔΟ
ΔΕΥΤΕΡΑ 20:00	ΔΕΥΤΕΡΑ 23:20	---	---	---	---	ΤΡΙΤΗ 04:10	ΤΡΙΤΗ 07:10
ΤΕΤΑΡΤΗ 20:00	ΤΕΤΑΡΤΗ 23:20	---	---	ΠΕΜΠΤΗ 02:50	ΠΕΜΠΤΗ 04:00	ΠΕΜΠΤΗ 05:40	ΠΕΜΠΤΗ 08:35
ΠΑΡΑΣΚΕΥΗ 20:00	---	ΠΑΡΑΣΚΕΥΗ 23:50	---	---	---	ΣΑΒΒΑΤΟ 04:20	ΣΑΒΒΑΤΟ 07:15
ΣΑΒΒΑΤΟ 23:30	---	---	ΚΥΡΙΑΚΗ 04:45	ΚΥΡΙΑΚΗ 07:00	ΚΥΡΙΑΚΗ 08:10	ΚΥΡΙΑΚΗ 09:50	ΚΥΡΙΑΚΗ 12:45

SKEVO'S TRAVEL AGENCY

ΚΑΝΤΕ ΚΡΑΤΗΣΗ ΤΩΡΑ!

ΠΛΗΡΟΦΟΡΙΕΣ ΚΑΙ ΚΡΑΤΗΣΕΙΣ ΘΕΣΕΩΝ ΣΤΟΝ ΤΑΞΙΔΙΩΤΙΚΟ ΣΑΣ ΠΡΑΚΤΟΡΑ Ή SKEVO'S TRAVEL AGENCY: ΑΜΕΡΙΚΗΣ 111, ΡΟΔΟΣ, ΤΗΛ. ΚΡΑΤΗΣΕΩΝ ΕΠΙΒΑΤΩΝ ΚΑΙ Ι.Χ.: 22410-22461, 22410-75655, 22410-75310, ΤΗΛ. ΚΡΑΤΗΣΕΩΝ ΦΟΡΤΗΓΩΝ: 22410-76600

Να πάρουμε στα χέρια μας τις τύχες του τόπου μας

Συνέχεια από τη σελ. 7

στο Αναπτυξιακό συνέδριο που διοργανώνει η Ν.Α. τον Οκτώβρη ή το Νοέμβρη για "τη Δωδεκάνησο του χθες, του σήμερα και του αύριο".

Η ΣΥΖΗΤΗΣΗ

Γύρω στις δυόμισι ώρες διήρκεσε η συζήτηση για το ακτοπλοικό κατά την οποία προέκυψε η απογοήτευση για την δραματική κατάσταση που έχει δημιουργηθεί ενώ το πρόβλημα αναπόφευκτα συνδυάστηκε και με την πρωτοφανή κρίση στον τουρισμό που μαστίζει την Ελλάδα και έχει αντίκτυπο και στην περιοχή μας.

Αρχικά, ο Νομάρχης ενημέρωσε το σώμα για το ιστορικό μέσα από το οποίο οδηγηθήκαμε στην παρούσα φάση όσον αφορά στις θαλάσσιες συγκοινωνίες και **πληροφόρησε το σώμα, ότι χθες, στις 10 το πρωί τους ενημέρωσαν ότι ο υπουργός Εμπορικής Ναυτιλίας, μέσα στις επόμενες ημέρες συγκαλεί έκτακτη σύσκεψη όλων των ναυτιλιακών εταιριών που δραστηριοποιούνται στη Δωδεκάνησο για να εξευρεθούν τρόποι να βγούμε από το αδιέξοδο.**

Επανέλαβε ότι η κατάσταση δεν είναι αισιόδοξη για τη Δ.Α.Ν.Ε. και είπε χαρακτηριστικά «δύσκολα τα πράγματα».

Ο Αντινομάρχης, κ. **Στάθης Κουσουρνάς**, τόνισε ότι φέτος η κρίση μαστίζει και τον τουρισμό και τη ναυτιλιακή μας συγκοινωνία και ότι δεν θα πρέπει να παρθούν αποφάσεις εν θερμώ. Για πολυεπίπεδη κρίση έκανε λόγο και ο ν.σ. κ. **Ανδρέας Κούκουλας** ο οποίος επεσήμανε ότι η μορφή του τουρισμού όπως τον ξέραμε έχει τελειώσει και θα πρέπει να γίνει επανασχεδιασμός.

Ο ν.σ. κ. **Αλαχούζος** υπογράμμισε ότι δεν υπάρχουν περιθώρια διαπραγμάτευσης στο θέμα αυτό.

Δοκιμαστική πτήση υδροπλάνου

Ο υπουργός Εμπορικής Ναυτιλίας Μανώλης Κεφαλογιάννης τη Δευτέρα 02/08/2004 και ώρα 08.30 θα επιβιβαστεί σε υδροπλάνο για την πραγματοποίηση δοκιμαστικής πτήσης επίδειξης.

Το υδροπλάνο θα αποθαλασσωθεί από τη μαρίνα Σ.Ε.Φ. (Στάδιο Ειρήνης & Φιλίας) με προορισμό την Κάλυμνο και στη συνέχεια το Ηράκλειο Κρήτης.

Στην πτήση θα συμμετέχουν ο υπουργός Αιγαίου και Νησιωτικής Πολιτικής Αριστοτέλης Παυλίδης και ο βουλευτής Δωδεκανήσου Χρύσης Βασίλειος.

Για πλήρη λειτουργία

Το 2006 έτοιμο το αεροδρόμιο Καλύμνου

Πτήσεις θα γίνουν από το 2005

Η ακριτική Κάλυμνος θα αποκτήσει σύντομα το δικό της αεροδρόμιο, το οποίο όχι μόνο θα ικανοποιήσει ένα πάγιο αίτημα των κατοίκων του νησιού, αλλά και θα τους βγάλει από την απομόνωση στην οποία βρίσκονται τους χειμερινούς κυρίως μήνες λόγω των δυσμενών καιρικών συνθηκών.

Το αεροδρόμιο θα έχει πλήρη επιχειρησιακή ετοιμότητα το 2006, αλλά οι πτήσεις θα αρχίσουν το καλοκαίρι του 2005 και τούτο διότι το έργο θα ολοκληρωθεί σε δύο φάσεις. Συγκεκριμένα, πρώτα θα κατασκευαστούν ο διάδρομος μήκους 1.100 μέτρων και πλάτους 30 μέτρων, μαζί με την πίστα στάθμευσης διαστάσεων 150Χ100 μέτρων, που αναλογεί σε τρεις θέσεις παραμονής μικρών αεροσκαφών. Ταυτόχρονα θα κατασκευαστεί η αίθουσα υποδοχής, ώστε το αεροδρόμιο να μπορεί να λειτουργήσει του χρόνου το καλοκαίρι.

Η δεύτερη φάση του έργου, ο συνολικός προϋπολογισμός του οποίου θα ανέλθει στα 6 εκατομμύρια ευρώ, αφορά την φωτοσήμανση του πεδίου κινήσεων των αεροσκαφών και θα ολοκληρωθεί τον Ιανουάριο του 2006, οπότε θα μπορεί να δεχτεί αεροσκάφη ακόμη και τη νύχτα.

Μεταφορές ασθενών από τα νησιά μας

Με μέριμνα του ΥΕΝ/ΕΚΣΕΔ πραγματοποιήθηκαν χθες τρεις μεταφορές ασθενών που έχρηζαν άμεσης νοσοκομειακής περίθαλψης. Συγκεκριμένα, με το Ε/Γ-Τ/Ρ "Αγ. Ιωάννης" μεταφέρθηκε μια 25χρονη από την Πάτμο στη Λέρο, με το Ε/Γ-Υ/Γ "Αίγλη", ένας 65χρονος από τη Σύμη στη Ρόδο και με το Ε/Γ-Α/Ψ "Αννα-Μαρία" ένα 4χρονο αγόρι από την Κάλυμνο στην Κω.

KYDON TOURS

Ποιότητα-Φροντίδα-Επιτυχία

ΜΑΡΜΑΡΙΣ – ΣΜΥΡΝΗ – ΕΦΕΣΣΟΣ – ΚΟΥΣΑΝΤΑΣΙ
06/08–10/08 και 14/8–18/8

2 διαν. Σμύρνη ξενοδοχείο 4 αστέρων. Ημιδιατροφή
2. Διαν. Κουσάντασι ξενοδοχείο 5 αστέρων. Ημιδιατροφή
Εισιτήρια. Περιηγήσεις - Ξεναγήσεις - Διασκέδαση - Ψώνια - Πλούσιο πρόγραμμα!!!
Συνοδός η κ. ΕΛΕΝΗ ΨΥΛΛΑΚΗ

ΜΑΡΜΑΡΙΣ - DALAMAN - ΚΩΝΣΤΑΝΤΙΝΟΥΠΟΛΗ - ΤΡΑΠΕΖΟΥΝΤΑ - ΠΑΝΑΓΙΑ ΣΟΥΜΕΛΑ
ΑΕΡΟΠΟΡΙΚΩΣ
26/08–2/9/04

- ΡΟΔΟ - ΜΑΡΜΑΡΙΣ - ΡΟΔΟ Καταμαράν
- DALAMAN - ΚΩΝΣΤΑΝΤΙΝΟΥΠΟΛΗ - DALAMAN. Αεροπορικώς (πτήση 1 ώρα)
- ΚΩΝΣΤΑΝΤΙΝΟΥΠΟΛΗ - ΤΡΑΠΕΖΟΥΝΤΑ - ΚΩΝΣΤΑΝΤΙΝΟΥΠΟΛΗ. Αεροπορικώς.
- 4 Διανυκτερεύσεις ΚΩΝΣΤΑΝΤΙΝΟΥΠΟΛΗ. Ξενοδοχείο 4 αστέρων. Πλατεία Taksim (πάρα πολύ καλό)
- 3 διανυκτερεύσεις ΤΡΑΠΕΖΟΥΝΤΑ ξενοδοχείο 4 αστέρων. Ημιδιατροφή.
- Μεταφορές - Ξεναγήσεις - Περιηγήσεις. Πλούσιο πρόγραμμα. Παναγία Σουμελά και όλες οι ομορφιές της ΤΡΑΠΕΖΟΥΝΤΑΣ!!! και της ΚΩΝ/ΛΗΣ!!!
- ΕΚΔΡΟΜΗ γι' αυτούς που ξέρουν να ταξιδεύουν.

Συνοδός η κ. ΕΛΕΝΗ ΨΥΛΛΑΚΗ

ΠΑΡΙΣΙ EURODISNEY
Κάντε το δώρο στα παιδιά σας!!!
Διαλέξτε ημερομηνία
Αναχωρήσεις 29/7, 4/8, 12/8, 19/8, 25/8, 5/9
2 διαν. DISNEY. 3 διαν. ΠΑΡΙΣΙ. Hotel 3 αστέρων με πρωινό. Είσοδοι DISNEY - Transfers - Ξενάγηση ΠΑΡΙΣΙ - Κρουαζιέρα ΣΗΚΟΥΑΝΑ/Βερσαλίες.
Οργανώνουμε και μικρά γκρουπς όσα άτομα και αν είστε. Ο συνεργάτης μας Ελληνας ξεναγός και το πούλμαν μεγάλο ή μικρό σας παραλαμβάνει και σας ξεναγεί.

- ΝΕΟΝΥΜΦΟΙ!!! οργανώνουμε το ταξίδι των ονείρων σας
- ΟΔΙΚΕΣ και ΑΕΡΟΠΟΡΙΚΕΣ εκδρομές σε όλο τον κόσμο
- ΕΙΣΙΤΗΡΙΑ αεροπορικά – ακτοπλοϊκά με όλες τις εταιρίες

• WESTERN UNION: Αποστολή χρημάτων σε όλο τον κόσμο σε 10 λεπτά.

Η πείρα μας 30 ετών στη διάθεσή σας

ΠΡΑΚΤΟΡΕΙΟ ΚΥΔΩΝ ΙΑΤΑ
1974-2004. 30 χρόνια σας ταξιδεύει με εγγύηση

Τηλ. 22410-23000, 27900, 27722
Εθ. Δωδ/σίων 14 • Ακτή Σαχτούρη 8

G.A FERRIES

ΠΡΟΓΡΑΜΜΑ ΔΡΟΜΟΛΟΓΙΩΝ
Ε/Γ-Ο/Γ ΑΝΘΗ ΜΑΡΙΝΑ•Ε/Γ-Ο/Γ ΜΑΡΙΝΑ -Ε/Γ-Ο/Γ ΡΟΔΑΝΘΗ
ΡΟΔΟΣ - ΠΕΙΡΑΙΑΣ

		ΤΡΙΤΗ 27/07
ΑΝΘΗ-ΜΑΡΙΝΑ	17.00	ΚΩ(20.30)-ΛΕΡΟ (22.40)-ΠΑΤΜΟ (23.59)-ΠΕΙΡΑΙΑ(08.15)
		ΤΕΤΑΡΤΗ 28/07
ΡΟΔΑΝΘΗ	15.00	ΤΗΛΟ(18.00)-ΝΙΣΥΡΟ(19.30)-ΚΩ(22.00)-ΚΑΛΥΜΝΟ(23.35)-ΠΕΙΡΑΙΑ (10.10)
ΜΑΡΙΝΑ	17.00	ΣΥΜΗ(18.40)-ΛΕΡΟ(23.40)-ΠΑΤΜΟ (01.15)-ΠΕΙΡΑΙΑ(10.45)
		ΠΕΜΠΤΗ 29/07
ΑΝΘΗ-ΜΑΡΙΝΑ	17.00	ΚΩ(20.30)-ΜΥΚΟΝΟ(02.00)-ΠΕΙΡΑΙΑ(06.50)
		ΠΑΡΑΣΚΕΥΗ 30/07
ΜΑΡΙΝΑ	15.00	ΝΙΣΥΡΟ(18.20)-ΚΩ(20.00) ΚΑΛΥΜΝΟ (21.35)-ΛΕΡΟ (23.10)-ΠΑΤΜΟ (00.40)-ΠΕΙΡΑΙΑ(09.40)
		ΣΑΒΒΑΤΟ 31/07
ΑΝΘΗ-ΜΑΡΙΝΑ	17.00	ΚΩ(20.50)-ΛΕΡΟ(23.00)-ΠΑΤΜΟ(00.20)-ΠΕΙΡΑΙΑ(09.20)
		ΚΥΡΙΑΚΗ 1/08
ΜΑΡΙΝΑ	16.00	ΚΩ(19.30)-ΚΑΛΥΜΝΟ(20.30)-ΑΣΤΥΠΑΛΑΙΑ(00.20)-ΚΑΤΑΠΟΛΑ(03.40)-ΠΕΙΡΑΙΑ(11.25)
		ΔΕΥΤΕΡΑ 2/08
ΑΝΘΗ-ΜΑΡΙΝΑ	08.00	ΚΩ(11.30)-ΠΕΙΡΑΙΑ(21.10)-ΣΥΜΗ(16.35)-ΤΗΛΟ(18.45)-ΝΙΣΥΡΟ (20.10)-ΚΩ(21.55)
ΡΟΔΑΝΘΗ	16.00	ΚΑΛΥΜΝΟ (23.15)-ΠΕΙΡΑΙΑ (11.10)
		ΤΡΙΤΗ 3/08
ΑΝΘΗ-ΜΑΡΙΝΑ	17.00	ΚΩ(20.30)-ΛΕΡΟ (22.40)-ΠΑΤΜΟ (23.59)-ΠΕΙΡΑΙΑ(08.15)
		ΤΕΤΑΡΤΗ 4/08
ΡΟΔΑΝΘΗ	15.00	ΤΗΛΟ(18.00)-ΝΙΣΥΡΟ(19.30)-ΚΩ (22.00)-ΚΑΛΥΜΝΟ(23.30)-ΠΕΙΡΑΙΑ (09.00)
ΜΑΡΙΝΑ	17.00	ΣΥΜΗ (16.10) - ΛΕΡΟ (23.50)-ΠΑΤΜΟ(01.20)-ΠΕΙΡΑΙΑ(11.20)
		ΠΕΜΠΤΗ 5/08
ΑΝΘΗ-ΜΑΡΙΝΑ	17.00	ΚΩ(20.30)-ΜΥΚΟΝΟ(02.00)-ΠΕΙΡΑΙΑ(06.50)
		ΠΑΡΑΣΚΕΥΗ 6/08
ΜΑΡΙΝΑ	15.00	ΝΙΣΥΡΟ(18.20)-ΚΩ(20.00) ΚΑΛΥΜΝΟ (21.35)-ΛΕΡΟ (23.10)-ΠΑΤΜΟ (00.40)-ΠΕΙΡΑΙΑ(09.40)

ΠΡΟΣΦΟΡΑ

Πακέτα εισιτηρίων άνω των 300,00 ευρώ, μπορείτε να τα εξοφλήσετε σε 4 άτοκες μηνιαίες δόσεις με την πιστωτική σας κάρτα VISA ή MASTER!

* Η εταιρεία μας θρίσκεται στην ευχάριστη θέση να σας ενημερώσει ότι:
1. Θα προσφέρονται ειδικές τιμές σε όλες τις θέσεις για οικογενειακά πακέτα
2. Εισιτήρια μετ' επιστροφής, ειδικές τιμές.
3. Πολλαπλά εισιτήρια minimum 5, 50% έκπτωση.

Πληροφορίες στο κεντρικό πρακτορείο
TSAGARIS TRAVEL
και στον ταξιδιωτικό σας πράκτορα
Τηλ. (22410) 36170-30406, FAX: 22410-28597

ΑΙΓΑΙΟΝ
ΑΝΩΝΥΜΗ ΑΣΦΑΛΙΣΤΙΚΗ ΕΤΑΙΡΕΙΑ

Οι παρακάτω τιμές ασφαλίστρων ισχύουν για εξάμηνη διάρκεια ασφάλισης και περιλαμβάνουν τις εξής καλύψεις: • Σωματικές βλάβες τρίτων • Υλικές ζημιές τρίτων • Προσωπικό ατύχημα οδηγού/ιδιοκτήτη • καιρικά φαινόμενα για 3.000€

ΕΠΙΒΑΤΙΚΑ ΙΔΙΩΤΙΚΗΣ ΧΡΗΣΕΩΣ (ΕΙΧ)

ΙΠΠΟΙ	1-6	7-8	9-10	11-12	13-14	15-20	21-25
ΒΜ 03	84,40	86,98	106,85	108,33	121,58	152,52	161,73

ΦΟΡΤΗΓΑ ΙΔΙΩΤΙΚΗΣ ΧΡΗΣΕΩΣ (ΦΙΧ)

ΙΠΠΟΙ	1-10	11-15	16-20	21-30	31-40	41-55	56-75	76 κ' άνω
ΒΜ 03	120,62	150,49	166,86	181,59	198,37	825,28	965,23	1079,00

ΦΟΡΤΗΓΑ ΑΓΡΟΤΙΚΑ ΙΔΙΩΤΙΚΗΣ ΧΡΗΣΕΩΣ (ΦΕΧ) ΑΓΡΟΤ.

ΙΠΠΟΙ	1-10	11-15	16-20	21-30	31-40	41-55	56-75	76 κ' άνω
ΒΜ 03	64,55	77,24	88,30	92,25	101,39	107,52	130,00	144,35

ΕΙΔΙΚΕΣ ΤΙΜΕΣ ΓΙΑ ΔΗΜΟΣΙΟΥΣ ΥΠΑΛΛΗΛΟΥΣ!
Οι παρακάτω τιμές ισχύουν αποκλειστικά για Δημοσίους Υπαλλήλους
ΕΠΙΒΑΤΙΚΑ ΙΔΙΩΤΙΚΗΣ ΧΡΗΣΕΩΣ (ΕΙΧ)

ΙΠΠΟΙ	έως 6	7-8	9-10	11-12	13-14	15-20	21-25
ΒΜ 03	73,82	75,66	92,23	93,34	104,75	131,27	139,37

ΑΣΦΑΛΙΣΤΡΑ ΟΧΗΜΑΤΩΝ
ΑΙΓΑΙΟΝ ΑΝΩΝΥΜΗ ΑΣΦΑΛΙΣΤΙΚΗ
ΑΛΕΞ. ΔΙΑΚΟΥ 9 (ENANTI Hondos center)
ΤΗΛ.(22410) 26722, 75701

ΑΠΟΘΗΚΗ ΧΑΡΤΙΚΩΝ & ΑΝΑΛΩΣΙΜΩΝ Η/Υ

ΜΑΛΛΙΑΚΑΣ Ν. ΕΜΜΑΝΟΥΗΛ

Ενημερώνουμε τους επαγγελματίες που ενδιαφέρονται να **μειώσουν** το **κόστος λειτουργίας** της επιχείρησης ή του γραφείου τους, ότι τα μελάνια για εκτυπωτές **LASER & INK-JET (HP,LEXMARK, EPSON, CANNON, BROTHER, OKI, M. TALLY, SAMSUNG, PANASONIC, MINOLTA, QMS, XEROX)** ξαναγεμίζουν έχοντας **εξοικονόμηση** χρημάτων από **30%** έως **70%.**

- **Πλήρης ανακατασκευή** των μερών που **φθείρονται** για **LASER TONER.**
- **Επεξεργασία & αναγόμωση** με τις πιο **σύγχρονες** μηχανές.
- Τέλος στις πρόχειρες μεθόδους γεμίσματος.
- **Πλήρης ανακατασκευή & γέμισμα** ακόμη και σε **έγχρωμα LASER**

Επίσης ενημερώνουμε την αξιότιμη πελατεία μας

"Εστιατόρια - Μπαρ - Καφετέριες - Σούπερ Μάρκετ - Τουριστικά μαγαζιά - Ξενοδοχειακές μονάδες κ.λπ. επιχ/σεις"

ότι σε μας θα προμηθευτείτε ό,τι χρειάζεστε για την επιχείρησή σας:

Μπλοκ εστιατορίου - Κορδέλες ταμειακών μηχανών - Μελάνια για HP/Epson/Canon/ Lexmark - Φωτοτυπικό χαρτί - Χαρτί εκτυπωτή - Είδη γραφείου - Χρωματιστό χαρτί για τιμοκαταλόγους σε 80 & 160gr κ.λπ.

ΠΡΟΣΦΟΡΑ ΓΙΑ ΤΟ ΜΗΝΑ ΙΟΥΛΙΟ

Για εστιατόρια-μπαρ-καφετέριες

1. Δελτίο παραγγελίας εστιατορίου (διπλότυπο αυτογραφικό)	0,50€
2. Δελτίο παραγγελίας εστιατορίου (τριπλότυπο αυτογραφικό)	0,90€
3. Δελτίο παραγγελίας εστιατορίου (διπλότυπο απλό)	0,30€
4. Κλασέρ πλαστικό 8/32 (ποικιλία χρωμάτων)	1,23€
5. Χαρτί φωτοτυπικό Α4, 80 γρ. (πακέτο 500 φύλλων)	2,20€
6. Χαρτί εκτυπωτή 9,5Χ11 λευκό (με οπές αρχειοθέτησης)	5,70€
7. Στυλό BIC CRYSTAL (μπλε-μαύρο-κόκκινο), τεμάχιο	0,12€

Στις τιμές δεν συμπεριλαμβάνεται το ΦΠΑ

ΤΙΜΕΣ ΑΠΟΘΗΚΗΣ

Δίπλα στο ΙΚΑ Ρόδου, 4ο χλμ. Ρόδου - Λίνδου

ANETO PARKING

Ευχαριστούμε για την προτίμησή σας

ΕΜΜΑΝΟΥΗΛ ΜΑΛΛΙΑΚΑΣ

ΟΡΟΣΗΜΟ

ΘΕΜΕΛΙΟ

ΣΥΓΧΡΟΝΑ ΦΡΟΝΤΙΣΤΗΡΙΑ & ΚΕΝΤΡΑ ΠΛΗΡΟΦΟΡΙΚΗΣ

Έναρξη μαθημάτων :

- **Γ΄ Λυκείου:** 2 Αυγούστου
- **Β΄ Λυκείου:** 16 Αυγούστου
- **Α΄ Λυκείου:-** 23 Αυγούστου
- **Γυμνάσιο-ΤΕΕ:** 30 Αυγούστου

με επιδόσεις που ξεχωρίζουν!!!

Πληροφορίες – Εγγραφές

Καθημερινά: 11 - 1 το πρωί και 4 - 9 το απόγευμα
Στ. Κωτιάδη 37 - Τηλ. 22410 75194, 22410 70611

www.orosimo-rho.gr

ΣΤΙΣ 6 ΚΑΙ 7 ΑΥΓΟΥΣΤΟΥ

Γιορτή μελιού και σούμας οργανώνεται στα Σιάννα

Την Παρασκευή και Σάββατο 6 και 7 Αυγούστου, ο Πολιτιστικός Σύλλογος Σιαννών "Η ΒΡΑΣΙΑ" σε συνεργασία με το Δήμο Αταβύρου και με τη στήριξη της Κοινοτικής Πρωτοβουλίας "LEADER" οργανώνει στα Σιάννα την "γιορτή μελιού και σούμας".

Το πρόγραμμα έχει ως εξής:

ΠΑΡΑΣΚΕΥΗ 6 ΑΥΓΟΥΣΤΟΥ

- **19.30-21.30:** Χαιρετισμοί επισήμων-Συζήτηση για το μέλι και τη μέλισσα με εισηγητές τους:
  - Ανδρέα Θρασυβούλου, Καθηγητή Μελισσοκομίας Α.Π.Θ.
  - Παντελή Διακογεωργίου, Νομίατρο-Δημοτικό Σύμβουλο Δ. Αταβύρου
  - Χρύσα Καραγιάννη, Διαιτολόγο-Διατροφολόγο
- **21.30-23.00:** Θεατρική παράσταση με θέμα "Κυπριακός Γάμος" από τον Πολιτιστικό Ομιλο της κατεχόμενης Μόρφου Κύπρου

ΣΑΒΒΑΤΟ 7 ΑΥΓΟΥΣΤΟΥ

- **21.30-22.00:** Μουσικοχορευτική παράσταση από συγκρότημα παραδοσιακών χορών της Νέλλης Δημόγλου
- **22.00:** Λαϊκή βραδιά με χορό στην πλατεία του χωριού.

Κατά τη διάρκεια του διημέρου θα εκτίθενται σε ειδικά περίπτερα παραδοσιακά σκεύη και λοιπός εξοπλισμός που αφορά το μέλι και τη σούμα καθώς και έτοιμα προϊόντα. Οι δραστηριότητες αυτές έχουν ως στόχο να γνωρίσει ο κόσμος τα ποιοτικά παραδοσιακά προϊόντα που παράγονται στην περιοχή του Δήμου Αταβύρου να τα εμπιστευθεί και στην συνέχεια να τα προτιμά βοηθώντας έτσι και στην ανάπτυξη της τοπικής οικονομίας.

Ο Δήμος Αταβύρου πιστεύει ότι το νησί πρέπει να αναπτύξει όλες τις παραγωγικές του δυνατότητες οι οποίες είναι αρκετές ούτως ώστε να φθάσει να έχει μια ισόρροπη ανάπτυξη προς όφελος της απασχόλησης, της αναζωογόνησης της υπαίθρου αλλά και της οικονομίας του νησιού.

Διασκευή από το Συμιακό Θέατρο

Σήμερα και αύριο στο Θέατρο της Τάφρου οι "Εκκλη-Συμη-άζουσες"

Την Τρίτη ο "Ιππολυτος" του Ευριπίδη

Με ζωηρό ενδιαφέρον αναμένεται από τους συμπολίτες μας η παράσταση του Συμιακού Θεάτρου «ΕΚΚΛΗ-ΣΥΜΗ-ΑΖΟΥΣΕΣ», που διοργάνωσε ο ΠΟΛΙΤΙΣΤΙΚΟΣ ΟΡΓΑΝΙΣΜΟΣ ΔΗΜΟΥ ΡΟΔΙΩΝ, στα πλαίσια του θεατρικού κύκλου «Η Ρόδος συναντά την Επίδαυρο». Η παράσταση θα πραγματοποιηθεί σήμερα Σάββατο και αύριο Κυριακή, στις 9:00 το βράδυ στο θέατρο της Μεσαιωνικής Τάφρου.

Το Συμιακό Θέατρο κλείνει φέτος είκοσι χρόνια συνεχούς παρουσίας στα θεατρικά δρώμενα του τόπου. Με την ευκαιρία αυτής της επετείου, αξίζει να κάνουμε μια αναδρομή στο θεατρικό του παρελθόν και να αναφέρουμε τα έργα που κατά καιρούς ανέβασε, αρχίζοντας από **«το Γκάστρι του Λισαβιού».** Ακολούθησαν **«Τα καώματα της Αννίκας», «Τους άντρες μας χωρίζουμε το Μηλιανό ψηφίζουμε», «Αναχούχλιν το χουχλί», «Σασέρα», «Λυσιστράτη», «Ο Συμιακός γάμος», «Ο Αλέμηνας», «Ο καλυτερεσένος», «Οι γαπηνιάρηδες», «Ο Κουκουμάς», «Το λωλωπάντρεμα», «Η Γκόλφω η Συμιακιά», «Οι Θεσμοφοριάζουσες», «Σαν παραμύτι», ο γάμος του Νιορδανά» κ. α.** Κατά τη διάρκεια της θεατρικής του πορείας, συνεργάστηκε με κορυφαίους θεατρανθρώπους, όπως οι: **Γιώργος Ρεμούνδος, Ελλη Παρασκευά, Τάσος Καρακατσάνης, Μιχάλης Σδούγκος, Γιάννης Μαργαρίτης, Νίκος Χατζηπαπάς, Κώστας Κατσουλάκης, Αντώνης Μπαμπούνης.** Ανέβασε αξιόλογα έργα που τα αγκάλιασε το κοινό. Ενδεικτική ήταν η παράσταση της Λυσιατράτης, αφού επί πέντε συνεχόμενες βραδιές οι θεατές είχαν κατακλύσει ασφυκτικά το χώρο της Τάφρου και κόπηκαν 12,500 εισιτήρια, ένα ρεκόρ που ακόμη δεν έχει καταρριφθεί. Ανάλογη επιτυχία γνώρισε το Συμιακό Θέατρο και εκτός Ρόδου, όπως στον Λυκαβητό, στο Δημοτικό Θέατρο Πειραιά, στο Θέατρο του Δήμου Αθηναίων, στην Λεμεσό της Κύπρου, στα περισσότερα χωριά της Ρόδου και φυσικά στη Σύμη. Το Συμιακό Θέατρο επεκτείνεται και σε άλλες δραστηριότητες αφού μέσα απ΄ αυτό γεννήθηκε το σπίτι και μέσα από τις παραστάσεις του επιτελεί κι ένα κοινωνικό έργο. Η μετάφραση και η διασκευή στο γλωσσικό ιδίωμα της Σύμης είναι του **Μανόλη Αντωνόγλου**, η μουσική του **Τάσου Καρακατσάνη**, οι χορογραφίες της **Ελλης Παρασκευά**, τα σκηνικά και τα κοστούμια του **Σάββα Κούτρου**, η επιμέλεια των κοστουμιών της **Στέμης Δανιηλίδου** και η αφίσα της **Αλκηστης Μιχαηλίδου**.

Για την κατασκευή του σκηνικού δούλεψαν οι: **Δημήτρης Βογιατζάκης, Νίκος Κοντονικόλας, Σταμάτης Κούρος, Γιάννης Μαρίνος και Αντώνης Χατζημάρκος**. Υπεύθυνοι φώτισμού και ήχου είναι οι: **Λάλος Σταματιάδης, Παναγιώτης Μανταλιός και Λουκάς Στεφάνου.** Τα υπέροχα κοστούμια έραψε η κ. **Ιωάννα Καβάδα**. Συμμετέχουν τριάντα ηθοποιοί του Συμιακού Θεάτρου οι οποίοι δεν έχουν τίποτε να ζηλέψουν από τους επαγγελματίες του είδους και υπόσχονται άφθονο κι αβίαστο γέλιο.

Ο Θεατρικός κύκλος συνεχίζεται με τον «Ιππόλυτο» του Ευριπίδη, την Τρίτη, 3 Αυγούστου στις 9:30 το βράδυ, στο Θέατρο της Μεσαιωνικής Τάφρου.

Είναι μια παραγωγή του Εθνικού Θεάτρου, σε σκηνοθεσία του **Βασίλη Νικολαΐδη.** Η μετάφραση είναι του **Στρατή Πασχάλη,** τα σκηνικά και τα κοστούμια του **Γιώργου Πάτσα,** η χορογραφία της **Ερσης Πήττα, η μουσική του Δημήτρη Μητρόπουλου και οι φωτισμοί του Λευτέρη Παπαδόπουλου.**

Τον Ιππόλυτο υποδύεται ο **Κωνσταντίνος Μαρκουλάκης,** την Αφροδίτη **η Μαρία Νυπλιώτου,** τον Θεράποντα **ο Γιώργος Τσιδίμης,** την τροφό η **Μπέττυ Βαλάση,** την Φαίδρα **η Φιλαρέτη Κομνηνού,** την Θεράπαινα **η Μαρίνα Ξένου,** τον Θησέα **ο Χρήστος Πάρλας** τον Αγγελιοφόρο **ο Θόδωρος Κατσαφάδος** και τη Αρτεμη **η Μαριάνθη Σοντάκη.**

Στυλό με το λογότυπο της επιχείρησή σας.

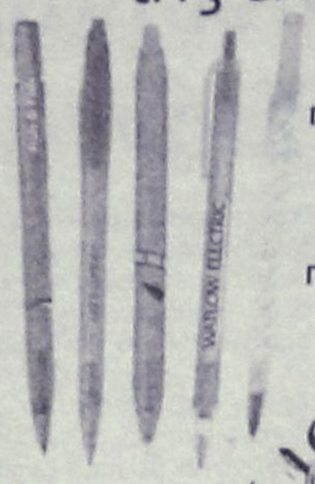

Συνδυάστε τα χρώματα της εταιρίας σας με τα μοντέρνα χρώματα BiC.

Ελάχιστη ποσότητα παραγγελίας και από 250 στυλό.

BiC

Διαφημιστικά στυλό

Αντιπρόσωπος BiC: Add-Διαφημιστικό δώρο

Λεμεσού 34 Ρόδος Τηλ/Fax: 2241076710, 39618 e-mail: add@aias.gr

PELLOS TRAVEL

ΠΟΙΟΤΗΤΑ -ΟΡΓΑΝΩΣΗ-ΕΓΓΥΗΣΗ

ΚΑΛΟΚΑΙΡΙΝΕΣ ΕΚΔΡΟΜΕΣ
ΑΥΓΟΥΣΤΟΣ 2004

07/8-12/8
ΕΞΑΗΜΕΡΗ ΕΚΔΡΟΜΗ ΣΤΗΝ
ΚΩΝΣΤΑΝΤΙΝΟΥΠΟΛΗ-ΠΡΙΓΚΗΠΟΝΗΣΣΑ
ΡΟΔΟΣ-ΜΑΡΜΑΡΙΣ-ΕΦΕΣΣΟΣ-KUSADASI-ΣΜΥΡΝΗ-ΠΡΟΥΣΑ-ΚΩΝΣΤΑΝΤΙΝΟΥΠΟΛΗ-ΒΑΝΤΙΡΜΑ-ΣΜΥΡΝΗ-ΑΥΔΙΝΙ-ΜΑΡΜΑΡΙΣ-ΡΟΔΟΣ
ΜΟΝΟ ΜΕ 295 ΕΥΡΩ ΤΟ ΑΤΟΜΟ
ΠΕΡΙΛΑΜΒΑΝΟΝΤΑΙ:
2 ΔΙΑΝΥΚΤΕΡΕΥΣΕΙΣ ΣΤΗ ΣΜΥΡΝΗ ΚΑΙ 3 ΚΩΝΣΤΑΝΤΙΝΟΥΠΟΛΗ ΕΙΣΙΤΗΡΙΑ ΡΟΔΟΣ-ΜΑΡΜΑΡΙΣ-ΡΟΔΟΣ, ΦΟΡΟΙ ΤΟΥΡΚΙΑΣ, ΞΕΝΑΓΗΣΕΙΣ, ΜΕΤΑΦΟΡΕΣ ΜΕ ΚΛΙΜΑΤΙΖΟΜΕΝΑ ΠΟΥΛΜΑΝ, ΞΕΝΟΔΟΧΕΙΑ 4**** ΚΑΙ 3*** ΑΣΤΕΡΩΝ ΜΕ ΠΡΩΙΝΟ ΚΑΙ ΦΑΓΗΤΟ. ΣΥΝΟΔΟΣ ΓΡΑΦΕΙΟΥ-ΤΑΞΙΔΙΩΤΙΚΗ ΑΣΦΑΛΕΙΑ-Φ.Π.Α.
ΔΕΝ ΠΕΡΙΛΑΜΒΑΝΟΝΤΑΙ:
ΑΡΧΑΙΟΛΟΓΙΚΟΙ ΧΩΡΟΙ-ΕΙΣΙΤΗΡΙΑ ΠΛΟΙΩΝ ΥΑΛΟΒΑ-ΚΩΝΣΤΑΝΤΙΝΟΥΠΟΛΗ-ΒΑΝΤΙΡΜΑ, ΕΙΣΙΤΗΡΙΑ ΚΡΟΥΑΖΙΕΡΑΣ ΣΤΑ ΠΡΙΓΚΗΠΟΝΗΣΣΑ-ΔΙΑΣΚΕΔΑΣΗ

21/8-26/8
ΕΞΑΗΜΕΡΗ ΕΚΔΡΟΜΗ
ME BLUE STAR FERRIES
ΑΜΟΡΓΟΣ-ΣΑΝΤΟΡΙΝΗ-ΠΑΡΟΣ-ΜΥΚΟΝΟΣ-ΣΥΡΟΣ
ΝΑΞΟΣ
ΑΝΑΧΩΡΗΣΗ: 31/7 ΣΤΙΣ 10.00 ΤΟ ΠΡΩΙ ΗΜΕΡΑ ΣΑΒΒΑΤΟ ΜΕ BLUE STAR 1
ΕΠΙΣΤΡΟΦΗ: 08/8 ΣΤΙΣ 12.40 μ.μ. ΤΟ ΜΕΣΗΜΕΡΙ ΗΜΕΡΑ ΣΑΒΒΑΤΟ ΜΕ BLUE STAR 1
ΠΕΡΙΛΑΜΒΑΝΟΝΤΑΙ: ΕΙΣΙΤΗΡΙΑ ΡΟΔΟΣ-ΣΥΡΟΣ-ΠΑΡΟΣ-ΣΑΝΤΟΡΙΝΗ-ΜΥΚΟΝΟΣ-ΝΑΞΟΣ-ΡΟΔΟΣ ΣΕ Γ.ΘΕΣΗ
ΞΕΝΟΔΟΧΕΙΑ ΜΕ ΠΡΩΙΝΟ (8 ΔΙΑΝΥΚΤΕΡΕΥΣΕΙΣ) ΑΜΟΡΓΟ ΚΑΙ ΣΤΗ ΠΑΡΟ
ΕΚΔΡΟΜΕΣ ΣΤΗ ΣΑΝΤΟΡΙΝΗ-ΜΥΚΟΝΟ-ΑΜΟΡΓΟ-ΠΑΡΟ
ΜΕΤΑΦΟΡΕΣ ΜΕ ΠΟΥΛΜΑΝ-ΞΕΝΑΓΗΣΕΙΣ-ΤΑΞΙΔΙΩΤΙΚΗ ΑΣΦΑΛΕΙΑ-Φ.Π.Α
ΔΕΝ ΠΕΡΙΛΑΜΒΑΝΟΝΤΑΙ: ΑΡΧΑΙΟΛΟΓΙΚΟΙ ΧΩΡΟΙ-ΔΙΑΣΚΕΔΑΣΗ ΣΕ ΚΕΝΤΡΟ

28/8-31/8
ΤΕΤΡΑΗΜΕΡΗ ΕΚΔΡΟΜΗ
ΑΜΟΡΓΟΣ-ΤΗΝΟΣ-ΣΥΡΟΣ
ME BLUE STAR FERRIES
ΙΕΡΟ ΠΡΟΣΚΥΝΗΜΑ ΠΑΝΑΓΙΑ ΧΟΖΟΒΙΩΤΗΣΣΑ-ΠΑΝΑΓΙΑ ΤΗΣ ΤΗΝΟΥ ΚΑΙ ΑΓΙΑ ΒΑΡΒΑΡΑ ΣΥΡΟΥ
ΑΝΑΧΩΡΗΣΗ 28/8 10.00 ΤΟ ΠΡΩΙ ΗΜΕΡΑ ΣΑΒΒΑΤΟ
ΕΠΙΣΤΡΟΦΗ 31/8 ΣΤΙΣ 07.00 ΤΟ ΠΡΩΙ ΗΜΕΡΑ ΤΡΙΤΗ
ΤΙΜΗ ΜΟΝΟ ΜΕ 195 ΕΥΡΩ ΤΟ ΑΤΟΜΟ

14/8-17/8
ΤΕΤΡΑΗΜΕΡΗ ΕΚΔΡΟΜΗ
KUSADASI-ΣΜΥΡΝΗ-ΕΦΕΣΣΟΣ- ΑΙΒΑΛΙ-ΠΕΡΓΑΜΟΣ

21/8-24/8
ΤΕΤΡΑΗΜΕΡΗ ΕΚΔΡΟΜΗ ΙΕΡΟ ΠΡΟΣΚΥΝΗΜΑ
ΑΓΙΟΣ ΡΑΦΑΗΛ ΜΥΤΙΛΗΝΗΣ
ΣΤΗΝ ΕΚΔΡΟΜΗ ΠΕΡΙΛΑΜΒΑΝΟΝΤΑΙ:
ΕΙΣΙΤΗΡΙΑ ΠΛΟΙΩΝ ΡΟΔΟΣ-ΜΥΤΙΛΗΝΗ-ΡΟΔΟΣ Β' ΘΕΣΗ ΚΑΜΠΙΝΑ
ΠΕΡΙΗΓΗΣΕΙΣ-ΕΚΔΡΟΜΕΣ-ΜΕΤΑΦΟΡΕΣ ΜΕ ΠΟΥΛΜΑΝ-Ξ/Δ ΜΕ ΠΡΩΙΝΟ-ΣΥΝΟΔΟΣ ΓΡΑΦΕΙΟΥ-ΤΑΞΙΔΙΩΤΙΚΗ ΑΣΦΑΛΕΙΑ-Φ.Π.Α.
ΔΕΝ ΠΕΡΙΛΑΜΒΑΝΟΝΤΑΙ:
ΑΡΧΑΙΟΛΟΓΙΚΟΙ ΧΩΡΟΙ-ΔΙΑΣΚΕΔΑΣΗ
ΤΙΜΗ ΜΟΝΟ ΜΕ 235 ΕΥΡΩ ΤΟ ΑΤΟΜΟ

27/8-6/8
11ΗΜΕΡΗ ΕΚΔΡΟΜΗ
ΙΚΟΝΙΟ-ΚΑΠΠΑΔΟΚΙΑ-ΑΓΚΥΡΑ-ΣΑΜΨΟΥΝΤΑ-ΤΡΑΠΕΖΟΥΝΤΑ-ΠΑΝΑΓΙΑ ΣΟΥΜΕΛΑ-ΚΩΝΣΤΑΝΤΙΝΟΥΠΟΛΗ
ΜΑΡΜΑΡΙΣ-ΙΚΟΝΙΟ-ΚΑΠΠΑΔΟΚΙΑ-ΑΓΚΥΡΑ-ΣΑΜΨΟΥΝΤΑ-ΤΡΑΠΕΖΟΥΝΤΑ-ΠΑΝΑΓΙΑ ΣΟΥΜΕΛΑ-ΚΩΝΣΤΑΝΤΙΝΟΥΠΟΛΗ-ΠΡΙΓΚΗΠΟΝΝΗΣΑ-ΠΡΟΥΣΑ-ΣΜΥΡΝΗ-ΕΦΕΣΣΟΣ-ΜΑΡΜΑΡΙΣ

ΕΙΣΙΤΗΡΙΑ ΜΕ ΟΑ, AEGEAN ΚΑΙ CHARTER ΓΙΑ ΟΛΟ ΤΟΝ ΚΟΣΜΟ
ΑΕΡΟΠΟΡΙΚΑ ΕΙΣΙΤΗΡΙΑ ΜΕ CHARTER ΓΙΑ UK (ΓΙΑ ΟΛΕΣ ΤΙΣ ΠΟΛΕΙΣ ΤΗΣ ΑΓΓΛΙΑΣ), GERMANY, AUSTRIA, SWEDEN, ITALY
... Από 60 ΕΥΡΩ ΕΙΣΙΤΗΡΙΑ ΑΚΤΟΠΛΟΪΚΑ
ΕΙΔΙΚΑ ΠΑΚΕΤΑ ΓΙΑ ΜΕΜΟΝΩΜΕΝΟΥΣ, ΣΥΛΛΟΓΟΥΣ, ΝΕΟΝΥΜΦΟΥΣ ΓΙΑ ΕΛΛΑΔΑ, ΕΥΡΩΠΗ ΚΑΙ ΓΙΑ ΟΛΟ ΤΟΝ ΚΟΣΜΟ

ΓΙΑ ΠΕΡΙΣΣΟΤΕΡΕΣ ΠΛΗΡΟΦΟΡΙΕΣ, ΚΡΑΤΗΣΕΙΣ ΚΑΙ ΑΝΑΛΥΤΙΚΑ ΠΡΟΓΡΑΜΜΑΤΑ ΣΤΟ ΠΡΑΚΤΟΡΕΙΟ ΓΕΝΙΚΟΥ ΤΟΥΡΙΣΜΟΥ:
PELLOS TRAVEL
ΛΕΩΦΟΡΟΣ ΚΑΛΛΙΘΕΑΣ, ΦΑΛΗΡΑΚΙ, ΡΟΔΟΣ
ΤΗΛ. 2241087615, 2241086298 FAX 2241087616
e-mail pellostravel@hellasnet.gr

αύρα καλοκαιρινή

...ανεμοδείχτες

Στιχομυθίες...

Δε θέλω 10 Εντολές κι επί του Όρους ομιλίες
Θέλω κρυστάλλινες καρδιές
να 'χουν τις πόρτες ανοιχτές στις Ερινύες
Δε θέλω Δείπνους Μυστικούς
ούτε Δευτέρα Παρουσία
Φέρτε καϋρέφτες μαγικούς
να δω στα μάτια σου ξανά την προδοσία
Να 'ρχόταν κι ένας Έρωτας Ραββί
μ' ένα Σαπφείρινο μαβί στα βλέφαρα του
να διώξει τους εμπόρους με βρισιές
να κάψει τις παλιές μας Προσευχές
και να μοιράσει τα υπάρχοντα του
Δε θέλω νύχτες μαγικές
με φοινικιές ονειρεμένες
θέλω κρυστάλλινες ματιές
να 'χουν στο δάκρυ Κυριακές λησμονημένες
Δε θέλω γάμους εν Κανά
κι άσε να λένε οι προφήτες
Θέλω ταξίδια μαγικά
με Λωτοφάγους, Λαιστρυγόνες και Αλήτες

Θοδωρής Ποάλας
(«Το τραγούδι του Ερμή»-υπό έκδοσιν)

ΑΝΕΜΟΛΟΓΙΟΝ

σας προτείνουμε:

- **Σάββατο 31 Ιουλίου:**
  Μεσαιωνικό Κάστρο Κω:Αφιέρωμα στο Ν. Ξυλούρη και συναυλία Γ.Χαρούλη - Μ.Τζανουδάκη
- **Τρίτη 3 Αυγούστου:**
  Θέατρο Μεσαιωνικής Τάφρου:Ευριπίδη «Ιππόλυτος» από το Εθνικό Θέατρο
- **Τετάρτη 4 Αυγούστου:**
  Χάλκη:συναυλία Ελένης Βιτάλη
- **Πέμπτη 5 Αυγούστου:**
  Casino Ρόδου: συναυλία Ελένης Βιτάλη

Αδημονία...



Η μουσική στο κύτταρο. Πιτσιρίκα με τους γονείς. Λαούτο και πανηγύρια. Στα δεκατέσσερα, επαγγελματίας με καλό μεροκάματο. Πριν αποχαιρετήσει την εφηβεία, συναντήθηκε με τη δισκογραφία. Πρώτη συνοδοιπόρος στ' αυλάκια του βινυλίου, η Σωτηρία Μπέλλου.

Από τότε καταγράφηκαν χιλιάδες χιλιόμετρα ήχων λαϊκών, δημοτικών, γλετζέδικων και πονεμένων, έντεχνων και ηλεκτρικών να τρέχουν κάτω απ' τις βελόνες του πικάπ...Και άλλα τόσα βράδια, σε κέντρα κι απόκεντρα με ένταση μεταξύ γλύκας και επικινδυνότητας και φωνή χθόνια και ηλεκτρισμένη.



« Δε μας ακούς που τραγουδάμε με φωνές
ηλεκτρικές μες τις υπόγειες στοές,
ώσπου οι τροχιές μας συναντάνε
τις βασικές τους τις αρχές..»

Δε γράφτηκε από κείνη ,θα μπορούσε να έχει γραφτεί ακριβώς για κείνη. Ίσως γιαυτό, όταν το τραγουδάει είναι αλλιώς και παίρνει νέο σώμα το ζεϊμπέκικο...

Τι προηγείται; Η φωνή ή το βίωμα; Το όργανο ή το ερέθισμα; Βουτιές στα βαθιά και αναδύσεις λυτρωτικές, μια φωνή- όπως και μια ζωή - στην κόψη. Ποιος είπε ότι ο καλλιτέχνης είναι η κολακευτική αντανάκλαση του εφησυχασμένου καθωσπρεπισμού μας;

Άλλη μια φορά στο πάλκο. Κυρίες και κύριοι, η Πολιτιστική Αύρα έχει την τιμή να σας παρουσιάσει την Ελένη Βιτάλη. Ώριμη και αενάως φλεγόμενη.

Ας ελπίσουμε ότι εμείς ,οι ακροατές, οι προσερχόμενοι, το κοινό-τέλος πάντων!- θα σταθούμε αντάξιοι της περίστασης...

Τούρτες...

Υπάρχει κι ο αντίποδας στο πορτραίτο του καλλιτέχνη. Πώς το γραψε ο James Joyce; "Πορτραίτο ενός καλλιτέχνη ως νέου» ή «Πορτραίτο ενός νεαρού καλλιτέχνη». Το πορτραίτο του ως εξηντάρη; Μας το είχε περιγράψει από νωρίς ο Διονύσης Σαββόπουλος:

Κι ένας φαλάκρας από έξω κι από μέσα,
Χαμογελούσε-ναι- γιατί να σκοτιστεί.
Αλλά εμείς, αφελώς , δεν το καταλάβαμε εγκαίρως....

Εξήντα χρόνια ζωής, λοιπόν και σαράντα καριέρας:Από το Φορτηγό στο Μέγαρο κι απ' το βαθύ ποτάμι που ανασαίνεις με καλάμι στο Ηρώδειο. Όχι πως θέλαμε καλά και ντε να μου(χ)λιάσεις στο ποτάμι. Αλλά τέτοια μετάλλαξη, τέτοια κυνική απόθεση ιδεολογικών και συναισθηματικών αποσκευών, άναυδους μας άφησε φοβάμαι! Χρόνια πριν! Όταν ήρθε η στιγμή για ν' αποφασίσεις, με ποιους θα πας και ποιους θ' αφήσεις...

Από τροβαδούρος της αμφιβολίας- άνευρος σοφός παραμυθάς, από κοφτερός αμφισβητίας- θεματοφύλακας παραδόσεων, εθνοθρησκευτικών αξιών και μεγαλοϊδεατικών λαβάρων. Και ο νεαρός υιός πού αποθεώνεται δισκογραφικά γιατί ως περήφανος στρατιώτης ξέπλυνε τη δική σου ντροπή της μη στράτευσης και ο επίτιμος ηγέτης της καθ' όλα παραδοσιακής συντηρητικής παράταξης(μην πούμε δεξιάς και θίξουμε την τρέχουσα αισθητική) που στιχουργείται με συμπάθεια και άλλες τόσες ων ουκ έστι αριθμός...ανυχτομυαλιές και νάτες ανοιχτές οι μεγάλες πόρτες, τα εθνικά στάδια, το αποθεωτικό millennium , το τέμενος της μουσικής του κ.Λαμπράκη και ο ρωμαϊκός θρίαμβος γενικώς....Εκεί ανασαίνεις πια με καλάμι απέναντι στους ομοίως αυτάρεσκα ευτραφείς συνομηλίκους, που ανάμεσα στη χρυσή Visa, τα πιο χρυσά συμβόλαια και τις εργολαβίες και το ιδρωκόπημα πάνω από μια δύστυχη Σβετλάνα, κορδώνονται να δείξουν το....ιδεαλιστικό τους παρελθόν....

Όλα τα σφάζω, όλα τα μαχαιρώνω. Με λέξεις πάντοτε διαλεγμένες, ύφος παιχνιδιάρικο και εικόνες γλαφυρές, σε πόσες βάρκες μπορείς ταυτόχρονα να πατήσεις; « Πολλά ήταν τα ψέματα που είπαμε ως εδώ, ας πούμε και μια αλήθεια κι ας πέσει στο γιαλό, ο κόσμος είναι ζόρικος κι εμείς ασθενικοί.....» Συγγνώμη, δε γνωρίζαμε πως είσαι τόσο καλός στα ακροβατικά...

Όταν τα τείχη θα γκρεμίζονται, όταν τα γιοφύρια πίσω σας θα καίγονται,
εγώ θα 'μαι εδώ να σας θυμίζω τις μέρες τις παλιές....
Αλλά δεν είσαι! Και δεν μας εντυπωσιάζει πια, ακόμη κι αν απ' την τούρτα του γενέθλιου Ηρωδιακού party ξεπροβάλλει η Καλομοίρα ή όποια άλλη βαριόμοιρη star με ημερομηνία λήξεως πιο κοντινή απ' το άπαχο γιαούρτι.

Μείνε εκεί, ευτυχής και χιλιόχρονος! Και τούρτα μην κεράσεις. Με τα χρόνια, μάθαμε να προσέχουμε και τα « μεταλλαγμένα »δεν τα τρώμε ..

Πολιτιστική αύρα τέχνης δρώμενα

E - mail: mich1956@otenet.gr

Για την καθιέρωση του ΑΣΕΠ

Ο Δήμος Τήλου τιμά τον Αναστάσιο Πεπονή

Η εκδήλωση θα γίνει την 1η Σεπτεμβρίου

Τον πρώην υπουργό κ. Αναστάσιο Πεπονή αποφάσισε να τιμήσει ο δήμος Τήλου σε ειδική εκδήλωση που θα πραγματοποιηθεί την 1η Σεπτεμβρίου.

Το σκεπτικό της απόφασης αυτής, αναλύει σε ανακοίνωσή του ο δήμαρχος Τήλου κ. Αναστ. Αλιφέρης, αναφέροντας τα εξής:

«Η εκάστοτε κυβέρνηση προκειμένου να αποδείξει την αξιοπιστία της, την εκσυγχρονική της τακτική και την αξιοκρατική και δημοκρατική της αντίληψη επικαλείται την εφαρμογή ενός συγκεκριμένου και μοναδικού νόμου-τομή στη δημόσια διοίκηση που είναι ο 2190/94 (Σύσταση Ανεξάρτητης Αρχής για την επιλογή προσωπικού και ρύθμιση θεμάτων διοίκησης).

Η εκάστοτε αντιπολίτευση προκειμένου να κατηγορήσει την Κυβέρνηση για αναξιοπιστία, αναξιοκρατία και δημοκρατική αναλγησία υποστηρίζει ότι δεν έτυχε εφαρμογής ο συγκεκριμένος νόμος. Μα ο νόμος αυτός αναφέρεται σχεδόν πάντα και με το όνομα του εμπνευστή του που είναι ο Αναστάσιος Πεπονής.

Επειδή αυτή η θεσμική παρέμβαση θεωρείται αν όχι η ουσιαστικότερη μία από τις βασικότερες από συστάσεως του νεοελληνικού έθνους κατατάσσει τον άνδρα αυτό, με συνομολογία όλου του πολιτικού κόσμου, σε εξέχουσα πολιτική φυσιογνωμία με διαχρονικά χαρακτηριστικά.

Τον Αναστάσιο Πεπονή λοιπόν καλέσαμε να τιμήσει με την παρουσία του το νησί μας. Θέλοντας να εκφράσουμε τη χαρά μας γι' αυτό διοργανώνουμε μία εκδήλωση ικανοποίησης.

Σας καλούμε στην Τήλο την 1η Σεπτέμβρη σε μια σεμνή Αιγαιοπελαγίτικη εκδήλωση γεμάτη εκπλήξεις με μεγαλείο ψυχής και καρδιάς. Γιατί η ελληνική δημοκρατία μας πέραν των άλλων δεν είναι αγνώμων και γι' αυτό είναι βαθιά ανθρώπινη».

Στη Μυτιλήνη βρίσκεται ο υπουργός Αρ. Παυλίδης

Ο υπουργός Αιγαίου και Νησιωτικής Πολιτικής Α. Παυλίδης, κατά την παραμονή του στη Ρόδο «άνοιξε» χθες (30/7) την έκθεση αρχαιολογικών ευρημάτων της Ρόδου και της αποικίας των Ροδίων στην Σικελία, Γέλας, την οποία οργάνωσε η Εφορεία Αρχαιοτήτων Γέλας και το Αρχαιολογικό Ινστιτούτο Αιγαίου, στα πλαίσια της υπογραφής πρωτοκόλλου συνεργασίας μεταξύ των δύο πόλεων.

Ουπουργός Α. Παυλίδης ανεχώρησε για Μυτιλήνη όπου θα προεδρεύσει συσκέψεως με συμμετοχή του κ. Χρ. Φόλια υφυπουργού Οικονομίας, αρμοδίου για θέματα αναπτυξιακά, του περιφερειάρχου Β. Αιγαίου και των Νομαρχών Λέσβου, Χίου και Σάμου.

Από το Ταμείο Παρακαταθηκών

Δάνειο θα συνάψει ο Δήμος Καρπάθου για ασφαλτοστρώσεις

Δημοπρατείται η Μαρίνα Πηγαδίων

Δάνειο ύψους 1 εκ. 402.000 ευρώ, θα πάρει ο δήμος Καρπάθου από το Ταμείο Παρακαταθηκών και Δανείων, προκειμένου να προχωρήσει σε ασφαλτόστρωση δρόμων στα δημοτικά διαμερίσματά του.

Την απόφαση αυτή, έλαβε το Δημοτικό Συμβούλιο Καρπάθου, κατά την τελευταία του συνεδρίαση την Τετάρτη 28 του μήνα.

Επίσης, το σώμα, ασχολήθηκε με το αίτημα που κατέθεσε ο πρόεδρος του Δημοτικού Διαμερίσματος Απερίου κ. Τσαγγάρης δηλαδή της εκχώρησης περισσότερων αρμοδιοτήτων στα τοπικά συμβούλια, προς εξυπηρέτηση των κατοίκων.

Συγκεκριμένα, ο κ. Τσαγγάρης με εισήγησή του, ζήτησε να εκχωρηθούν άμεσα στα κατά τόπους τοπικά συμβούλια, κι άλλες αρμοδιότητες, και να ανοίξουν και πάλι τα παλιά κοινοτικά καταστήματα, να

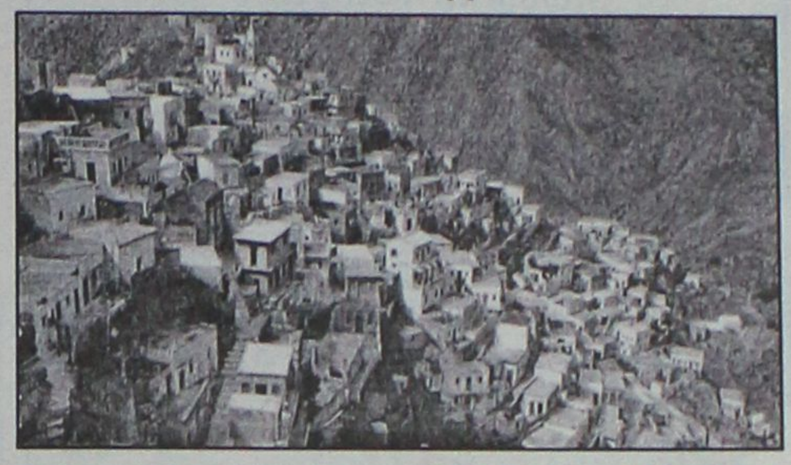

στελεχωθούν με έναν υπάλληλο και να εκδίδουν πιστοποιητικά προς εξυπηρέτηση των κατοίκων.

Για το θέμα, παρά το ότι είναι γνωστές οι αλλαγές που έγιναν με το Νομοσχέδιο Καποδίστριας, αποφασίστηκε να συγκροτηθεί τριμελής επιτροπή, που θα ταξιδέψει στη Ρόδο, για να συζητήσει με τα αρμόδια όργανα ένα τέτοιο ενδεχόμενο.

Την επιτροπή, αποτελούν ο πρόεδρος του Δημοτικού Συμβουλίου κ. Νισύριος, ο πρόεδρος του Δ.Δ. Μενετών κ. Σακελλάκης και ο πρόεδρος του Δ.Δ. Όθους κ. Χαψής.

Επίσης όπως έγινε γνωστό στις 18 Αυγούστου δημοπρατείται η Μαρίνα Πηγαδίων και για το σκοπό αυτό θα βρίσκεται στη Ρόδο, ο αντιδήμαρχος Ηλίας Λάμπρος ενώ στις 11 Αυγούστου δημοπρατούνται η ανάπλαση της πλατείας Επαρχείου και της πλατείας Δ.Δ. Μεσοχωρίου.

ΤΟ ΦΡΟΝΤΙΣΤΗΡΙΟ ΠΟΥ ΜΠΟΡΕΙΤΕ ΝΑ ΕΜΠΙΣΤΕΥΕΣΤΕ

ΘΕΤΙΚΟ

ΚΩΝ/ΝΟΥ ΤΣΑΛΔΑΡΗ 2 ΤΗΛ. 22410 75085

Ένα Φροντιστήριο που παίρνει Άριστα

Η υπεύθυνη και μεθοδική διδασκαλία, οι έμπειροι καθηγητές, η εκπόνηση υποστηρικτικού υλικού, η αδιάκοπη συνεργασία με τους γονείς, το αληθινό ενδιαφέρον και η αγάπη μας προς τους μαθητές, παρέχουν τα ασφαλέστερα εχέγγυα για την εκπαίδευσή τους.

Λειτουργούν τμήματα ΜΟΝΟ :

8 μελή

Έναρξη Μαθημάτων
Γ΄ Λυκείου : Δευτέρα 2 Αυγούστου
(Θετική – Τεχνολογική – Θεωρητική)
Β΄ Λυκείου : Δευτέρα 16 Αυγούστου
(Προετοιμασία για τις πανελλήνιες εξετάσεις της Γ΄ Λυκείου)
Α΄ Λυκείου : Δευτέρα 16 Αυγούστου
Γυμνάσιο : Δευτέρα 30 Αυγούστου

Για μαθητές με υψηλούς στόχους

Εγγραφές καθημερινά από τις 18:00μ.μ. – 21:00μ.μ.

Καλώς ορίσατε ...
στο Mike's
Executive Catering.

Λάμψη, αριστοκρατεία, κομψότητα, φινέτσα.
Λέξεις που αποκτούν νόημα και ουσία στο Mike's Executive Catering, που αναλαμβάνει πλήρως και οργανωμένα τις σημαντικότερες εκδηλώσεις της ζωής σας. **Γαμήλια δεξίωση. Βάπτιση. Γενέθλια. Εγκαίνια.** Ή όποια άλλη δική σας ιδιαίτερη στιγμή. Το άψογο σέρβις, η άριστη ποιότητα των εδεσμάτων, γλυκών και αλμυρών, η σημασία στη λεπτομέρεια, εγγυώνται την επιτυχία της εκδήλωσής σας.
Κοντά σας από την πρώτη στιγμή...
Γιατί...

Μια οικογένεια είμαστε!

Mike's Executive Catering

για όλα τα Δωδεκάνησα!

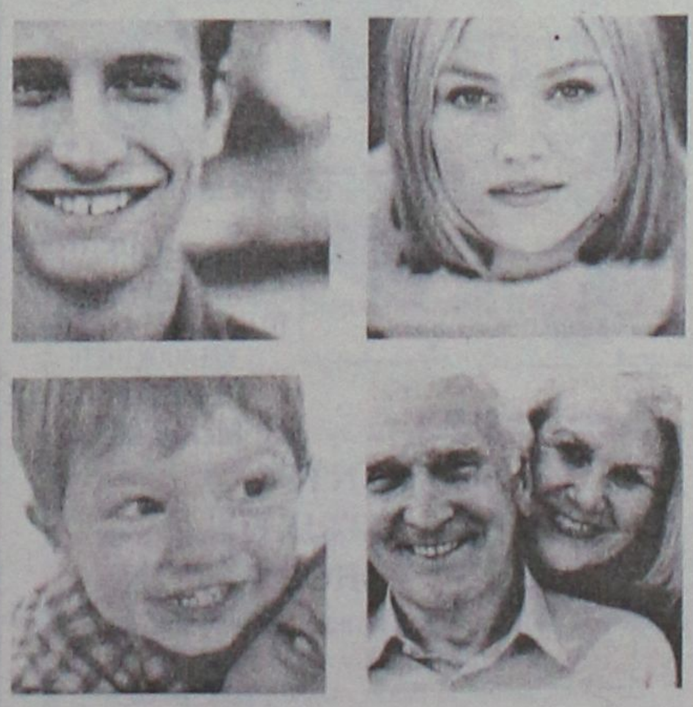

Γεωργίου Σεφέρη 108. Τηλ. 2241066510. Ρόδος.

Πρόβλημα
Κύφωσης-Σκολίωσης-Λόρδωσης;
η μέθοδος KLAPP είναι η Λύση!



Η μέθοδος KLAPP είναι ένα σύστημα
ΕΙΔΙΚΩΝ ΑΣΚΗΣΕΩΝ
που αναπτύχθηκαν κατόπιν παρατήρησης
και επιστημονικής έρευνας.

Τα παραπάνω προβλήματα αποτελούν αντικείμενο εργασίας εξειδικευμένων Φυσικοθεραπευτών

Τάσος Τερζόπουλος
Φυσικοθεραπευτής
Θεραπευτής Β.Τ.Α.Α - KLAPP

Παπαλουκά 19Α ΡΟΔΟΣ Τηλ. 22410 20982



ΦΥΣΙΚΟΘΕΡΑΠΕΙΑ
ΜΕΘΟΔΟΣ McKENZIE

Η **μέθοδος McKenzie** είναι γνωστή παγκοσμίως ως η μέθοδος που εμπιστεύονται οι ασθενείς για τα μυοσκελετικά προβλήματα της Σπονδυλικής Στήλης & των Περιφερικών τους Αρθρώσεων και η μέθοδος που προτείνουν οι ορθοπεδικοί και χρησιμοποιούν οι φυσικοθεραπευτές για την αποθεραπεία αυτών των προβλημάτων.

Αναδεικνύει τις δυνατότητες του ασθενούς για θεραπεία **χωρίς φάρμακα κι ενέσεις, ζεστά ή κρύα επιθέματα, ηλεκτροθεραπεία, βελόνες, χειρουργείο** κερδίζοντας έτσι **χρόνο και χρήμα...**

Μπορείς κι εσύ να αρχίσεις να αγαπάς τη Σπονδυλική σου Στήλη και να της συμπεριφέρεσαι όπως πρέπει. Εξάλλου είναι κάτι που θα σε συντροφεύει για όλη σου τη ζωή...

Για πληροφορίες Ρόδου επικοινωνήστε με την:
Πούλιου Αλεξάνδρα
Φυσικοθεραπεύτρια, PT, cred. MDT
Πατρών 5 , 851 00 - Ρόδος
Τηλ. 2241-026960, 6945-786957
Δεκτά Ταμεία: ΤΑΞΥ-ΤΕΒΕ-ΤΑΕ-ΤΥΔΚΥ

ΑΚΟΥΣΤΙΚΑ ΒΑΡΗΚΟΪΑΣ
Από 380 €



Μοναδική Ευκαιρία:
ΑΠΟΣΥΡΕΤΕ
ΤΟ ΠΑΛΙΟ ΣΑΣ ΑΚΟΥΣΤΙΚΟ
ΚΑΙ ΑΠΟΚΤΗΣΤΕ
ΕΝΑ ΣΥΓΧΡΟΝΟ ΜΕ ΚΕΡΔΟΣ
ΜΕΧΡΙ 400 €

ΚΕΝΤΡΟ
ΙΑΤΡΙΚΩΝ
ΒΟΗΘΗΜΑΤΩΝ

Εθνικής Αντιστάσεως 11 (πρώην Αννης Μαρίας)
Τηλ: 2241020359 Κιν: 6936.70.60.21
Συμβάσεις με όλα τα ταμεία. - Ειδικές Τιμές για Ο.Γ.Α
Σε 6 άτοκες δόσεις χωρίς Πιστωτική Κάρτα

Στην τελευταία συνεδρίαση της εβδομάδας

Σημαντικές απώλειες χθες

Υποχώρηση του Γενικού Δείκτη σε ποσοστό 1,38%

Με σημαντικές απώλειες έκλεισε η Σοφοκλέους στην τελευταία συνεδρίαση της εβδομάδος, συνέπεια των ισχυρών πιέσεων που δέχθηκαν οι μετοχές της Εθνικής και της Alpha Bank, καθώς η αγορά δεν «επιβράβευσε» τα καλά αποτελέσματα α'εξαμήνου που παρουσίασαν οι δύο τράπεζες.

Η μόνη δικαιολογία για την αρνητική εικόνα της αγοράς ήταν η πτώση των ευρωπαϊκών αγορών, λόγω της νέας ανόδου των τιμών πετρελαίου, αν και η Σοφοκλέους δεν είχε ακολουθήσει την χθεσινή τους ανοδική πορεία.

Η Εθνική Τράπεζα υποχώρησε σε ποσοστό 2,96%, η Alpha Bank έκλεισε με πτώση 2,76%, η Πειραιώς υποχώρησε κατά 1,95%, η Eurobank υποχώρησε κατά 1,21%, ενώ με άνοδο 0,11% έκλεισε η Εμπορική. Πάντως η UBS σε έκθεσή της δηλώνει ικανοποιημένη από τα αποτελέσματα της Εθνικής και αυξάνει την τιμή- στόχο για τη μετοχή στα 22,30 ευρώ.

Με άνοδο 0,90% έκλεισε η Cosmote, οριακή άνοδο 0,07% σημείωσε η μετοχή της Folli Follie, ενώ με σημαντική πτώση 3,35% και 3,04% αντιστοίχως έκλεισαν οι μετοχές της Ιντρακόμ και της Βιοχάλκο. Αντίσταση στην πτώση παρουσίασε και η μετοχή του ΟΠΑΠ, η τιμή της οποίας παρέμεινε σταθερή, ενώ στα 16,3 ευρώ από τα 15,7 ευρώ αυξάνει την τιμή-στόχο για τον ΟΠΑΠ η Deutsche Bank, ενώ όπως αναφέρει, τα αποτελέσματα εξαμήνου ξεπέρασαν τις προσδοκίες της.

Ο Γενικός Δείκτης έκλεισε στις 2.319,30 μονάδες έναντι 2.351,67 μονάδων της προηγουμένης μέρας, σημειώνοντας πτώση 32,37 μονάδων η σε ποσοστό 1,38%. Σε εβδομαδιαία βάση, ο βασικός χρηματιστηριακός δείκτης σημείωσε μικρή υποχώρηση σε ποσοστό 0,13%, ενώ έκλεισε τον μήνα Ιούλιο με πτώση 1,27%.

Ο δείκτης FTSE/ASE 20 έκλεισε στις 1.231,31 μονάδες, με πτώση σε ποσοστό 1,60%, ενώ ο δείκτης FTSE/ASE 40 έκλεισε στις 2.028,60 μονάδες με υποχώρηση σε ποσοστό 1,16%. Ο δείκτης FTSE/ASE SMALLCAP 80 έκλεισε στις 496,26 μονάδες, με πτώση 0,74%, ενώ ο δείκτης FTSE 140 έκλεισε στις 2.678,57 μονάδες, με πτώση σε ποσοστό 1,48%.

Από τις 351 μετοχές που διαπραγματεύθηκαν, 87 κινήθηκαν ανοδικά, 205 πτωτικά, ενώ η τιμή 59 μετοχών παρέμεινε αμετάβλητη. Τη μεγαλύτερη ποσοστιαία άνοδο σημείωσαν οι μετοχές των εταιρειών: Ξιφίας (κ) +11,54%, Ιπποτούρ (κ) +10,19%, ΑΝΕΚ (πο΄90) +10,49%, Ελφίκο(κο) +9,60%, Ξυλεμπορία (κ) +8,33%, Multirama +7,78%, Εικόνα-Ηχος +7,69%, Ευρωπαϊκή Πίστη (κο) +5,80%, Βαρβαρέσος +4,76% και Plias +4,76%. Αντιθέτως τις μεγαλύτερες απώλειες σημείωσαν οι μετοχές των εταιρειών: Κορφίλ (πο) -10,53%, Τασόγλου -10,53%, Μπαλάφας -9,09%, Μεσοχωρίτης -9,9%, Βιοσώλ (πο) -8,70%, Χαλυβδοφύλλων -7,69%, Επίλεκτος -7,58%, Εθνική Ακινήτων -7,43%, Εμπεδος -7,27% και Αλφα Γκρίσιν -7,27%.

Η αξία των συναλλαγών ανήλθε στα 136,744 εκατ. ευρώ, εκ των οποίων τα 23,57 εκατ. ευρώ αφορούσαν προσυμφωνημένες συναλλαγές. Συγκεκριμένα, πραγματοποιήθηκε ένα πακέτο 200 τεμαχίων της Κεράνης Συμμετοχών στην τιμή των 0,9 ευρώ και ένα πακέτο 42.200 τεμαχίων του ΟΠΑΠ στην τιμή των 15,96 ευρώ. Επίσης πραγματοποιήθηκαν δύο πακέτα (85.000 και 55.270 τεμαχίων αντίστοιχα) της Alpha Bank στην τιμή των 19,8 19,7 ευρώ έκαστο. Πραγματοποιήθηκε ακόμα ένα πακέτο 342.480 τεμαχίων της Eurobank στην τιμή των 17,95 ευρώ, ένα πακέτο 133.820 τεμαχίων της Εθνικής Τράπεζας στην τιμή των 17,82 ευρώ, δύο πακέτα (325.000 και 100.000 τεμαχίων αντίστοιχα) της Cosmote στην τιμή των 13,4 ευρώ έκαστο κι ένα πακέτο 647.750 τεμαχίων της Τράπεζας Πειραιώς στην τιμή των 9,1 ευρώ. Το μεγαλύτερο όγκο συναλλαγών κατέγραψαν οι μετοχές: Lannet με 1.320.542 τεμάχια, Εθνική με 1.126.168, Cosmote με 1.091.793 και Πειραιώς με 828.977 τεμάχια. Την μεγαλύτερη αξία συναλλαγών σημείωσαν οι μετοχές των εταιρειών: Εθνική με 20,064 εκατ. ευρώ, Alpha Bank με 16,050, Cosmote με 14,628 και Eurobank με 13,852 εκατ. ευρώ.

Η συνολική κεφαλαιοποίηση της αγοράς διαμορφώνεται στα 82,340 δισ. ευρώ.

Οι επιμέρους δείκτες έκλεισαν ως εξής:

Τραπεζικός:	4.511,41	-2,07%
Τηλεπικοινωνιών:	895,93	+0,25%
Ασφαλειών:	441,97	-1,22%
Επενδύσεων:	831,07	+0,14%
Κατασκευαστικών:	640,33	+0,17%
Κλωστοϋφαντουργίας:	211,01	-1,17%
Βιομηχανιών:	1.165,33	-1,72%
Συμμετοχών:	1.234,70	-2,13%
Εκδόσεις- Εκτυπώσεις:	347,33	-3,32%
Βασικών Μετάλλων:	363,91	-1,31%
Μη μεταλλικών Ορυκτών:	810,28	-2,34%
Λιανικού Εμπορίου:	1.039,99	-1,15%
Πληροφορικής:	340,60	-1,15%
Ειδών Λύσεων Πληροφορικής:	216,92	-1,22%
Χονδρικό εμπόριο:	501,15	-0,05%
Τρόφιμα- ποτά:	392,26	+0,46%
Παράλληλης Αγοράς:	134,35	-0,46%
Διυλιστήρια:	1.082,57	-0,98%
Ακίνητης Περιουσίας:	819,49	+0,46%

ΟΡΘΟΠΕΔΙΚΑ - ΙΑΤΡΙΚΑ
ΧΑΡΙΤΟΣ



Ορθοπεδικά είδη & κατασκευές
Εξοπλισμός Ιατρείου & αναλώσιμα
Είδη νοσηλείας κατ' οίκον & μηχανήματα οξυγονοθεραπείας
Ακουστικά Βαρηκοΐας

ΕΛΕΥΘ. ΒΕΝΙΖΕΛΟΥ 6 (Δίπλα στη Ροδιακή Έπαυλη) - ΡΟΔΟΣ
Τηλ.: 22410 24112 Fax: 22410 75969 e-mail: orken@rho.forthnet.gr

ΙΝΕΜΑ
ΙΑΤΡΙΚΟΣ & ΝΟΣΟΚΟΜΕΙΑΚΟΣ ΕΞΟΠΛΙΣΜΟΣ
15 ΧΡΟΝΙΑ ΕΜΠΕΙΡΙΑΣ από το 1988
ΕΙΜΑΣΤΕ ΟΙ ΜΕΓΑΛΥΤΕΡΟΙ ΠΡΟΜΗΘΕΥΤΕΣ ΙΑΤΡΙΚΟΥ - ΟΡΘΟΠΕΔΙΚΟΥ ΚΑΙ ΝΟΣΟΚΟΜΕΙΑΚΟΥ ΥΛΙΚΟΥ ΣΤΗ ΔΩΔΕΚΑΝΗΣΟ ΕΜΠΙΣΤΕΥΘΕΙΤΕ ΜΑΣ!!!
ΠΙΣΤΟΠΟΙΗΣΗ ΠΟΙΟΤΗΤΑΣ ISO90002 EN4600 E3/833
ΛΕΜΕΣΣΟΥ 2 ΡΟΔΟΣ - ΤΗΛ. 2241032238- FAX 2241028484

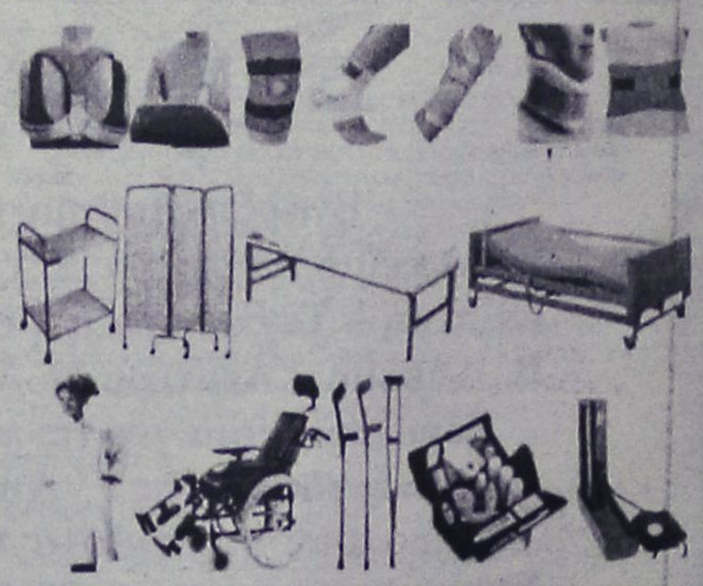

ΑΝΑΠΗΡΙΚΑ ΚΑΡΟΤΣΙΑ - ΒΑΔΙΣΤΙΚΑ ΒΟΗΘΗΜΑΤΑ - ΟΡΘΟΠΕΔΙΚΑ ΕΙΔΗ-ΜΠΛΟΥΖΕΣ ΙΑΤΡΙΚΕΣ ΚΑΛΤΣΕΣ ΦΛΕΒΙΤΙΔΑΣ-ΠΕΛΜΑΤΑ-ΟΡΘΟΠΕΔΙΚΑ ΜΑΞΙΛΑΡΙΑ-ΚΡΕΒΑΤΙΑ ΝΟΣΟΚΟΜΕΙΑΚΑ - ΙΑΤΡΙΚΟΣ ΕΞΟΠΛΙΣΜΟΣ ΚΑΙ ΑΝΑΛΩΣΙΜΑ - ΟΡΓΑΝΑ ΧΗΜΕΙΟΥ ΚΑΙ ΚΑΘΕ ΑΛΛΟ ΕΙΔΟΣ ΓΙΑ ΚΑΤ' ΟΙΚΟ ΝΟΣΗΛΕΙΑ.

Πάντα με υγείαν...

Η ψυχολογία της... ηλιοθεραπείας

Β' ΜΕΡΟΣ

Τώρα είτε προσπαθούμε να τον αποφύγουμε τελείως είτε τον απολαμβάνουμε με ενοχές είτε αγνοούμε εντελώς τα δεδομένα είτε προσπαθούμε να βρούμε συμβιβαστικές λύσεις, όπως το αντηλιακό, που μας επιτρέπουν να χαιρόμαστε τον ήλιο χωρίς αρνητικές συνέπειες. Δυστυχώς, όταν νιώθουμε ότι είμαστε προστατευμένοι, ξαναρχίζουμε τις υπερβολές στην ηλιοθεραπεία. Ισως, λοιπόν, όπως και στην περίπτωση του αλκοόλ, η λύση βρίσκεται στη χρυσή τομή, στη λογική έκθεση στον ήλιο.

Ολοι ξέρουμε ότι ο ήλιος μάς κάνει να αισθανόμαστε όμορφα και χαλαρά. Υπάρχουν πολλά επιστημονικά δεδομένα που δείχνουν το όφελος από την έκθεση στον ήλιο.

Γιατί ο ήλιος μάς κάνει να αισθανόμαστε καλύτερα;

Η ηλιοθεραπεία προσφέρει στον λουόμενο ένα χαλαρωτικό, ερωτικό συναίσθημα, μαζί με μια αίσθηση ευχαρίστησης και εσωτερικής γαλήνης. Το φαινόμενο αυτό σχετίζεται με το γεγονός ότι οι ενδορφίνες (οι ενδογενείς «μορφίνες» του εγκεφάλου) αυξάνονται ύστερα από μια δόση υπεριωδών ακτίνων.

Τα οφέλη από την έκθεση στον ήλιο

Παραγωγή βιταμίνης D, υπεύθυνης για την καλή υγεία, η έλλειψη της οποίας συνδέεται με ασθένειες όπως η ραχίτιδα και η οστεοπόρωση. Η βιταμίνη D βρίσκεται σε λίγες τροφές και η κύρια πηγή παραγωγής της είναι το ίδιο το σώμα με τη βοήθεια της ηλιακής ακτινοβολίας (Boston summitt USA 2001 - 39 lectures - 60 scientists).

Πρόληψη της εποχικής μελαγχολίας: Κατά τη διάρκεια του χειμώνα, όταν η ηλιοφάνεια είναι μειωμένη, εμφανίζεται ένα ψυχολογικό σύνδρομο γνωστό με το όνομα «εποχική συναισθηματική διαταραχή». Τα άτομα που έχουν επηρεαστεί αισθάνονται θλίψη, έλλειψη ευχαρίστησης και ενέργειας, εκνευρισμό, ενώ παράλληλα έχουν υπνηλία ή αϋπνία, αυξομείωση βάρους ή και τάσεις αυτοκτονίας. Ο Matsuoko και οι συνεργάτες του βρήκαν ότι η έκθεση στο ηλιακό φως (αλλά όχι το κανονικό φως εσωτερικού χώρου) βοηθά στην ίαση της ψυχικής αυτής ασθένειας. Η έκθεση στον ήλιο καταστέλλει την έκκριση της ορμόνης μελατονίνη, η οποία λειτουργεί ως κατασταλτικό στο σώμα όταν εκκρίνεται στη διάρκεια της ημέρας. Τα άτομα που εκτίθενται στον ήλιο αισθάνονται πιο χαρούμενα και ευδιάθετα για ζωή.

Αϋπνία: Η έρευνα του Rosenthal καθώς και του Boulos και συνεργατών έδειξε ότι η έκθεση στον ήλιο βοηθά στην καταπολέμηση των διαταραχών του ύπνου.

Προεμμηνορρυσιακό ψυχολογικό σύνδρομο: Πρόσφατα αναγνωρίστηκε το ψυχολογικό σύνδρομο το οποίο χαρακτηρίζει μεγάλο αριθμό γυναικών που υποφέρουν πριν από την έμμηνο ρύση από φυσιολογικά (φούσκωμα, πονόκοιλος, ευαίσθητο στήθος) αλλά και ψυχολογικά (στενοχώρια, εκνευρισμός, θυμός, άγχος, κλάμα, κούραση) συμπτώματα. Ερευνες των Parry και συνεργατών δείχνουν ότι η έκθεση στον ήλιο μπορεί να καταπραΰνει αυτά τα συμπτώματα σε κάποιες γυναίκες.

Ψωρίαση: Πρόκειται για δερματολογική ασθένεια που προκαλεί έντονες κόκκινες, ξηρές πλάκες δέρματος. Συχνά επιδεινώνεται σε στρεσογόνες καταστάσεις. Πρόκειται για χρόνια και δύσκολη στην αντιμετώπισή της ασθένεια. Εν τούτοις οι ακτίνες UV που βρίσκονται στο ηλιακό φως, σύμφωνα με τη δημοσίευση του Gonzales, μπορούν να συμβάλουν στη μείωση εμφάνισης της ψωρίασης.

Ηλιος: φίλος ή εχθρός;

Βεβαίως δεν θα πρέπει να παραβλέψουμε και την επιστημονική βιβλιογραφία που συνδέει την υπερβολική έκθεση στον ήλιο - σε συνδυασμό με την τρύπα του όζοντος που δεν προστατεύει από την ακτινοβολία - με την εμφάνιση διαφόρων καρκίνων του δέρματος. Ωστόσο η τήρηση του μέτρου, δηλαδή η λογική έκθεση στον ήλιο με προφυλάξεις, φαίνεται ότι κρύβει και πολλά οφέλη.

ΙΑΤΡΙΚΗ ΑΝΑΚΟΙΝΩΣΗ

Ο Ιατρός

ΓΕΩΡΓΙΟΣ Σ. ΔΡΑΚΙΟΥ

ΕΙΔΙΚΟΣ ΚΑΡΔΙΟΛΟΓΟΣ

Δέχεται: καθημερινά 09.00-13.00 και 17.30-20.30
Τετάρτη απόγευμα: με ραντεβού
Σάββατο απόγευμα: κλειστά
Ιατρείο: Εθνικής Αντίστασης (πρώην Αννης Μαρίας) και Καζαντζάκη 2 Ρόδος

Τηλ.: 2241074223, κιν. 6932732382

ΙΑΤΡΙΚΗ ΑΝΑΚΟΙΝΩΣΗ

Το **ΜΙΚΡΟΒΙΟΛΟΓΙΚΟ ΕΡΓΑΣΤΗΡΙΟ** του ιατρού

ΙΩΑΝΝΗ ΜΗΝΕΤΤΟΥ

θα παραμείνει κλειστό απο **24 Ιουλίου** μέχρι **31 Ιουλίου.** Θα λειτουργήσει κανονικά από τη **Δευτέρα 2 Αυγούστου** από τις 7.30 το πρωί

Σοφ. Βενιζέλου 1
Τηλέφωνο: **2241029864**

ΙΑΤΡΙΚΗ ΑΝΑΚΟΙΝΩΣΗ

Παρακαλούνται οι ασθενείς του

ΕΝΔΟΚΡΙΝΟΛΟΓΟΥ - ΔΙΑΒΗΤΟΛΟΓΟΥ

ΣΤΑΥΡΟΥ ΠΑΠΑΒΕΡΓΗ

που λαμβάνουν το Thyrohormone 0,1mg και 0,2mg να επικοινωνήσουν με τα τηλέφωνα 2241039430-76470, κινητό 6932236952

ΙΑΤΡΙΚΗ ΑΝΑΚΟΙΝΩΣΗ

Ο ιατρός

ΕΜΜΑΝΟΥΗΛ ΔΙΑΜΑΝΤΗΣ

ΕΝΔΟΚΡΙΝΟΛΟΓΟΣ - ΔΙΑΒΗΤΟΛΟΓΟΣ

παρακαλεί

τους ασθενείς του που λαμβάνουν τα σκευάσματα Thyrohormone 0,1 και 0,2 να επικοινωνήσουν μαζί του στα τηλέφωνα 2241020570 ή 6977294680

Κέντρο Συμβουλευτικής & Αξιολόγησης Προσωπικότητας Παιδιών & Ενηλίκων

ΠΑΠΑΓΕΩΡΓΙΟΥ ΘΑΝΟΣ

Ψυχολόγος – Ψυχοθεραπευτής

ΠΑΝΕΠΙΣΤΗΜΙΟΥ ΑΘΗΝΩΝ

- Διερεύνηση Προσωπικότητας (Προφίλ- Δεξιότητες-Αδυναμίες)
- Δείκτης Νοημοσύνης Παιδιών και Ενηλίκων
- Μαθησιακές Δυσκολίες και Δυσλεξία
- Θεραπευτική Αντιμετώπιση Φοβιών-Ειδικών Φοβιών, Κατάθλιψης, Διαταραχής πανικού, Ψυχοσωματικών προβλημάτων, Τραυματικών γεγονότων ζωής (πένθος, χωρισμός, σχολική αποτυχία), Συναισθηματικών διαταραχών, Διαταραχών Διατροφής (βουλιμία-ανορεξία).
- Αντιμετώπιση προβλημάτων συμπεριφοράς παιδιών σε σχολείο-σπίτι
- Ανάπτυξη Κοινωνικών Δεξιοτήτων
- Βελτίωση Σχέσεων-Πρόγραμμα Ελέγχου Συγκρούσεων
- Βελτίωση Αυτοεκτίμησης-Αυτοεικόνας
- Συμβουλευτική Οικογένιας & Ζεύγους

Κ. Παλαιολόγου 105 - Ρόδος
Τηλ:22410 78668- Κιν: 6947371250 - Μόνο με Ραντεβού

PIXART

ΕΡΓΟΘΕΡΑΠΕΙΑ

Αναλαμβάνονται θεραπείες κατ' οίκον σε παιδιά με:
- Μυοσκελετικές διαταραχές
- Νευρομυικές διαταραχές
- Εγκεφαλική παράλυση, υδροκεφαλία, μυικές δυστροφίες
- Αναπτυξιακές ψυχοκινητικές διαταραχές
- Νοητική υστέρηση, αυτισμός, διαταραχές αισθητηριακής ολοκλήρωσης, γενετικές και χρωμοσωμικές διαταραχές.

Εργοθεραπεύτρια Ελενα Ζαγοριανού
Τηλ.: 22410-63117, 6936832200

ΚΕΝΤΡΟ ΥΠΟΣΤΗΡΙΞΗΣ ΨΥΧΟΛΟΓΙΚΩΝ ΠΡΟΒΛΗΜΑΤΩΝ

ΣΙΑΓΚΑ ΚΩΝΣΤΑΝΤΙΝΑ
ΨΥΧΟΛΟΓΟΣ
Απόφοιτος Αριστοτελείου Πανεπιστημίου Θεσσαλονίκης
τηλ. 6936261736

ΚΥΠΡΙΩΤΗ ΑΛΕΞΙΑ
ΨΥΧΟΛΟΓΟΣ
ΨΥΧΟΛΟΓΟΣ ΥΓΕΙΑΣ
Απόφοιτος Πανεπιστημίου Κρήτης, MSC Surrey University of England
τηλ. 6944717520

Δέχονται κατόπιν ραντεβού
Στεφ. Καζούλη 18-1ος όροφος
τηλ. 2241022102

Εργαστήριο Κλινικής Ψυχολογίας

ΧΡΙΣΤΙΝΑ ΣΑΒΒΑΚΗ-ΓΚΡΑΝΖΑΝ

Κλινική Ψυχολόγος-Ψυχοπαθολόγος (DESS)

- Πτυχιούχος του Πανεπιστημίου Nancy Γαλλίας
- Μεταπτυχιακή ειδίκευση (DESS) στην Κλινική Ψυχολογία Ενηλίκου, Εφήβου και Παιδιού στο Πανεπιστήμιο Reims Γαλλίας

Για τον ενήλικο
- Ψυχοδιαγνωστική
- Ψυχολογική υποστήριξη
- Ατομική και οικογενειακή συνέντευξη
- Ψυχοθεραπεία αναλυτικής εμπνεύσεως

Για το παιδί
- Αξιολόγηση προσωπικότητας (τεστ νοημοσύνης, προβολής)
- Διάγνωση μαθησιακών δυσκολιών και συμπεριφορικών διαταραχών
- Συμβουλευτική επαγγελματικού προσανατολισμού
- Ψυχοθεραπεία μέσω παιχνιδιού και εικαστικών

Δέχεται με ραντεβού
Εθνικής Αντίστασης 15
Τηλ.: 77350-Κιν. 6937684251

ΚΕΝΤΡΟ ΕΙΔΙΚΩΝ ΘΕΡΑΠΕΙΩΝ ΤΟΥ ΠΑΙΔΙΟΥ ΔΩΔΕΚΑΝΗΣΟΥ

ΚΩΝ/ΝΟΣ ΜΠΑΔΑΝΗΣ - ΣΟΥΖΗ ΓΕΩΡΓΙΛΟΠΟΥΛΟΥ

ΕΡΓΟΘΕΡΑΠΕΥΤΗΣ ΠΤΥΧΙΟΥΧΟΣ ΜΕΘΟΔΟΥ BOBATH N.D.T
ΜΕΘΟΔΟΣ PORTAGE
ΑΙΣΘΗΤΗΡΙΑΚΗΣ ΟΛΟΚΛΗΡΩΣΗΣ (S.I.)
ΜΕΤΕΚΠΑΙΔΕΥΣΗ ΣΤΙΣ ΝΕΥΡΟΛΟΓΙΚΕΣ ΚΑΙ ΚΙΝΗΤΙΚΕΣ ΔΙΑΤΑΡΑΧΕΣ

ΛΟΓΟΠΑΘΟΛΟΓΟΣ
ΜΕΤΑΠΤΥΧΙΑΚΟ ΑΚΟΥΟΛΟΓΙΑΣ

Αποστόλου Παύλου 84, Ρόδος 85100, τηλ. / fax (22410)60999/60579

ΜΑΡΙΑ ΣΑΝΤΟΡΙΝΙΟΥ

ΚΛΙΝΙΚΗ ΨΥΧΟΛΟΓΟΣ-ΨΥΧΟΛΟΓΟΣ ΤΩΝ ΚΟΙΝΩΝΙΚΩΝ ΟΜΑΔΩΝ

Πτυχιούχος Κρατικού Πανεπιστημίου της Ρώμης «La Sapienza».

— Κλινική διάγνωση ψυχοπαθολογίας παιδιού, εφήβου και ενηλίκου.
— Ατομική και οικογενειακή ψυχολογική υποστήριξη και θεραπεία κατάθλιψης, φοβίας, κρίσης πανικού, μετατραυματικού στρες (διαζύγιο, πένθος, χωρισμός, αποτυχία, ασθένεια), βουλιμίας, ανορεξίας, διαταραχών προσωπικότητας, έλλειψη αυτοεκτίμησης, εθισμού, κακοποίησης.
— Ψυχολογική φροντίδα και προετοιμασία ανύπαντρης εγκύου και ζευγαριών, στην απόκτηση πρώτου παιδιού.

Επίσκεψη μόνο με ραντεβού.

Τηλέφωνα: 22410 28851 και 6946252407
Λάρνακας 6 (Εθν. Αντιστάσεως)

ΝΤΟΡΑ ΚΩΝΣΤΑΝΤΙΝΟΠΟΥΛΟΥ
ΨΥΧΟΛΟΓΟΣ

Πτυχιούχος του Πανεπιστημίου της Καλιφόρνιας-Λος Αντζελες (UCLA)-Μεταπτυχιακές σπουδές στο Pepperdine University-Malibu California.

✓ Αμεση ψυχολογική υποστήριξη και επαγγελματική φροντίδα από έμπειρη Ψυχολόγο και Οικογενειακή Σύμβουλο.
✓ Η σωστή θεραπευτική σχέση μπορεί να επιφέρει ρεαλιστικές λύσεις για πραγματικά προβλήματα σε θέματα: μοναξιάς, μελαγχολίας, στρες, ανυπομονησίας, φοβίας, εθισμού, οικογενειακών σχέσεων, διαζυγίου, κακομεταχείρισης, συναισθηματικών δυσκολιών, αυτοπεποίθησης, ανασφάλειες, μεταβατικά στάδια ζωής, βουλιμίας, ανορεξίας, απώλειας, πένθους.

Τηλεφωνείστε στα τηλέφωνα:
(22410)35163 και 6944/980550
για ραντεβού και άμεση εξυπηρέτηση.
Διεύθυνση: Καρίας 1 • Περιοχή Ροδίνι - Ρόδος

MULTI • CINEMA
ODEON
METROPOL
Εβδομαδιαίο Πρόγραμμα \\ Weekly Program
30.07.2004 - 05.08.2004
Ενημερωθείτε στο Internet...www.RodosVitrina.gr/Metropol.htm
Λόγω των καλοκαιρινών διακοπών το METROPOL
θα παραμείνει κλειστό από 6 - 31 Αυγούστου

Jeepers Creepers 2
Η μεγάλη συνέχεια
της επιτυχημένης ταινίας τρόμου
Ο τρόμος τους είναι...
το ορεκτικό του...
Σε 1η Πανελλήνια Προβολή
Ο απόλυτος τρόμος είναι εδώ!!!
ΑΙΘΟΥΣΑ 3
ΩΡΕΣ ΕΝΑΡΞΗΣ
SHOW TIMES
18:00 • 20:15 • 22:30

SPIDER MAN 2
Σε Πρώτη Παγκόσμια Προβολή
Ο σούπερ ήρωας
άνθρωπος - αράχνη
επιστρέφει στην οθόνη.
ΑΙΘΟΥΣΑ 1
ΩΡΕΣ ΕΝΑΡΞΗΣ
SHOW TIMES
17:15 • 20:00 • 22:40

Το κορίτσι της διπλανής πόρτας
Μια νεανική κωμωδία!!!
άφησε την φαντασία
σου να οργιάσει...
Πρωταγωνιστούν:
ΕΜΙΛ ΧΙΡΣ,
ΕΛΙΖΑ ΚΑΘΜΠΕΡΤ
ΑΙΘΟΥΣΑ 2
ΩΡΕΣ ΕΝΑΡΞΗΣ
SHOW TIMES
17:45 • 19:45 • 22:15

COMING SOON COMING SOON COMING SOON COMING SOON

Ο παραγωγός της ταινίας "Οι πειρατές της Καραϊβικής"
παρουσιάζει την Παρασκευή 3 Σεπτεμβρίου
την πιό φιλόδοξη παραγωγή του.
ΕΡΧΕΤΑΙ
ΒΑΣΙΛΙΑΣ ΑΡΘΟΥΡΟΣ
Πρώτη φορά, η αληθινή ιστορία πίσω από ένα θρύλο.

Ο πιό τεμπέλης γάτος του κόσμου
έρχεται την Παρασκευή 17 Σεπτεμβρίου
GARFIELD Η ΤΑΙΝΙΑ
ΕΡΧΕΤΑΙ
Και θα φέρει τα πάνω κάτω αν σηκωθεί από την καρέκλα του.

• 3 LUXURY DESIGN SCREENS •
• DOLBY DIGITAL EX • FULLY AIR-CONDITIONED •
Πληροφορίες • Κρατήσεις 22410.28400

Cine Mania

ΕΠΙΜΕΛΕΙΑ: *ΚΥΡΙΑΚΗ ΠΕΤΡΙΔΟΥ*

Έφυγε η αμίμητη Κερκυραία....

Η ηθοποιός Ρένα Βλαχοπούλου άφησε την τελευταία της πνοή στις 7 το απόγευμα της Πέμπτης, στη Μονάδα Εντατικής Θεραπείας του Ιατρικού Κέντρου Αθηνών. Σύμφωνα με το ιατρικό ανακοινωθέν, ο θάνατος προήλθε από αιφνίδια ανακοπή της καρδιάς. Η κηδεία της θα τελεσθεί σήμερα, με δαπάνη του δήμου Αθηναίων.

Η Κερκυραία πρωταγωνίστρια του θεάτρου και του κινηματογράφου νοσηλευόταν από τις 16 Ιουλίου στο νοσοκομείο, όπου εισήχθη για να υποβληθεί σε εγχείρηση για διάτρηση στομάχου, την οποία είχε προκαλέσει εκτροπή του σακχαρώδους



διαβήτη.

Το μπρίο, η ζωντάνια και η φινέτσα της Ρένας Βλαχοπούλου κόσμησαν την Τέχνη για παραπάνω από 60 χρόνια. Η ηθοποιός και τραγουδίστρια γεννήθηκε στην Κέρκυρα το 1923, ενώ σε πολύ μικρή ηλικία έχασε τους γονείς της -κατά τη διάρκεια του πρώτου βομβαρδισμού των Ιταλών στο νησί- και κλήθηκε να μεγαλώσει μόνη τα οκτώ αδέλφια της.

Ο Λορενς Ολίβιε ξανά στη μεγάλη οθόνη!

Ο θρυλικός βρετανός ηθοποιός σερ Λόρενς Ολίβιε πρόκειται να πρωταγωνιστήσει σε μια χολιγουντιανή παραγωγή 15 χρόνια μετά το θάνατό του.

Αποσπάσματα από διάφορες ταινίες του Λόρδου Ολίβιε θα χρησιμοποιηθούν για να δημιουργηθεί ένας σκληρός και φαύλος ηγέτης φονικών ρομπότ στην ταινία «Sky Captain» που πρόκειται να προβληθεί το Σεπτέμβριο.

Νέοι διάλογοι έχουν καταγραφεί από άλλον ηθοποιό και έχουν προσαρμοσθεί στη φωνή του Ολίβιε.

Ο Τζουντ Λο που είναι ο βασικός πρωταγωνιστής της ταινίας δήλωσε ότι οι παραγωγοί χρησιμοποίησαν τον Ολίβιε γιατί είναι ελάχιστοι εκείνοι οι ηθοποιοί που επιβάλλονται από οθόνης όσο εκείνος.

" Αναπτύσσεται σταδιακά στην εξέλιξη της ταινίας, τον βλέπεις όμως τα τελευταία λεπτά και μάλιστα υπό μορφή ολογράμματος", δήλωσε ο Λο.

Στην ταινία μετέχουν επίσης οι ηθοποιοί Γκουίνεθ Πάλτροου, Αντζελίνα Τζολί και Μάικλ Γκαμπόν.

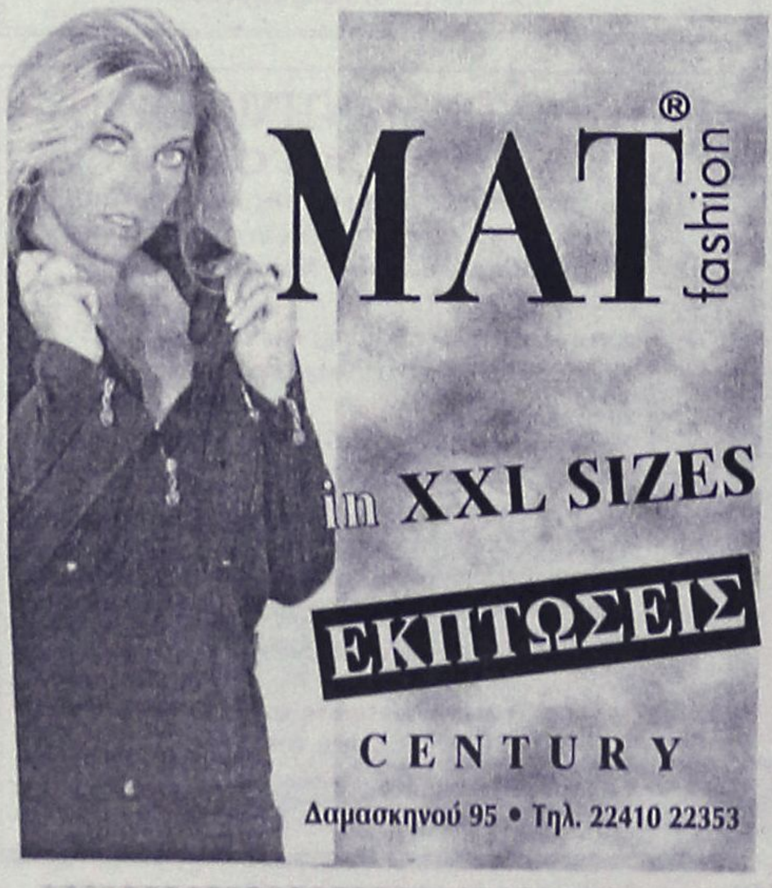

www.cinemapallas.gr
ΠΑΛΛΑΣ
5 CINEMAS CENTER
Πρόγραμμα Εβδομάδας // weekly programme
30/07/2004 - 05/08/2004

Stepford wives
Η βραβευμένη με ΟΣΚΑΡ Nicole Kidman,
στην πολυαναμενόμενη,
πολύ σύγχρονη κωμωδία θρίλλερ του Frank Oz!
Αίθουσα 5 // ώρες έναρξης // 17:40 • 20:10 • 22:35

THE NOTEBOOK
ΤΟ ΗΜΕΡΟΛΟΓΙΟ
Κατευθείαν από το TOP 10 του
Αμερικάνικου box-office ένα δραματικό
αριστούργημα, σε σκηνοθεσία
Nick Cassavettes, που θα σας αγγίξει!
Αίθουσα 2 // ώρες έναρξης // 17:30 • 20:00 • 22:25

The Miracle of Bern
ΤΟ ΘΑΥΜΑ ΤΗΣ ΒΕΡΝΗΣ
Μετά το θαύμα του Goodbye Lenin!
Ετοιμαστείτε για...
ΤΟ ΘΑΥΜΑ ΤΗΣ ΒΕΡΝΗΣ
Αίθουσα 4 // ώρες έναρξης // 17:00 • 20:15

Duplex
ΣΥΓΚΑΤΟΙΚΟΙ ΜΕ ΤΟ ΖΟΡΙ
Η ξεκαρδιστικότερη κωμωδία του φετεινού
καλοκαιριού με τους Ben Stiller &
Drew Barrymore σε μεγάλες φόρμες!
Αίθουσα 1 // ώρες έναρξης // 17:30 • 20:00 • 22:20

GODSEND
ΘΕΟΣΤΑΛΤΟΣ
Ο Robert De Niro σε ενα αναπαντεχο θρίλερ από τα
έμπειρο στο είδος Nik Ham στο ύφος ταινιών όπως
"Το μωρό της Ροζμαρί" και "The Others"
Αίθουσα 3 // ώρες έναρξης // 17:35 • 20:15 • 22:40

ΤΡΟΙΑ
ΤΕΛΕΥΤΑΙΑ ΕΒΔΟΜΑΔΑ
• ΡΕΚΟΡ ΕΙΣΙΤΗΡΙΩΝ ΠΡΩΤΟΥ ΤΡΙΗΜΕΡΟΥ!
• ΡΕΚΟΡ ΑΡΙΘΜΟΥ ΑΙΘΟΥΣΩΝ ΤΑΥΤΟΧΡΟΝΗΣ ΠΡΟΒΟΛΗΣ ΣΤΗ ΡΟΔΟ!
• ΡΕΚΟΡ ΕΙΣΙΤΗΡΙΩΝ ΤΑΙΝΙΑΣ ΚΑΛΟΚΑΙΡΙΝΗΣ ΠΕΡΙΟΔΟΥ!
Αίθουσα 4 // ώρα έναρξης // 22:15

Πρεμιέρα με πολλές ΕΚΠΛΗΞΕΙΣ!!!
Παρασκευή 3 Σεπτεμβρίου
The Whole Ten Yards
Harry Potter
GIRLS
SPARTAN
ΧΟΡΗΓΟΙ
BACKSTAGE / NEOTEX
Κρατήσεις / Reservations
22410 24475 / 70670

Άρτος (;) & Θεάματα (;)...

... Και τηλεόραση (όπως λέμε τηλοψία...)

STAR

06.00 **Παιδικό πρόγραμμα**
13.00 **Ειδήσεις**
13.30 **Evenwood: Η μικρή πόλη.** Δραματική σειρά. Παίζουν: Τριτ Γουίλιαμς, Γκρέγκορι Σμιθ, Εμιλι Βαν Καμπ.
14.30 **Τα φιλαράκια.** Κωμική σειρά αμερικανικής παραγωγής. 8ος κύκλος.
15.30 **Στον ίλιγγο του κινδύνου.** Νεανική αστυνομική σειρά.
16.30 **Μάγισσα τιμωρός.** Σειρά φαντασίας.
17.25 **Δελτίο ειδήσεων στη νοηματική γλώσσα**
17.30 **Λάργκο Γουίντς.** Σειρά περιπέτειας.
18.30 **Η εργένισσα.** Ριάλιτι σόου.
19.30 **Ειδήσεις**
21.00 **Πάμε για άλλα.** Ψυχαγωγικό παιχνίδι με τον Βλάση Μπονάτσο.
22.30 **Ξένη ταινία.** «Τα σαγόνια του καρχαρία». Περιπέτεια αγωνίας, αμερικανικής παραγωγής 1983 του Τζο Αλβς.
00.30 **Ξένη ταινία.** «Εγκλημα στο Οριαν Εξπρές». Ταινία μυστηρίου.
03.15 **Ξένη ταινία.** «Σαμπάνια για δύο μετά την

ALTER

06.30 **Alter kids**
11.00 **Οι πεταλούδες ελεύθερες πετούν**
12.00 **Αντζέλικα, το κορίτσι του πάθους**
13.00 **Hit parade.** Μουσική εκπομπή με τη Στέλλα Καπεζάνου.
13.30 **Μήτσι-Χώστα** (Ε)
14.30 **Ελληνική ταινία.** «Θα το πάρει το κορίτσι». Κωμωδία.
16.15 **Παρατράγουδα**(Ε)
18.45 **Το πρώτο θέμα**
19.00 **Ειδήσεις**
20.00 **Η φωνή του πολίτη**
21.00 **Ελληνική ταινία.** «Αυτό το κάτι άλλο». Ελληνική μουσική κωμωδία.
23.00 **Τετ α τετ (Ε)**
01.15 **Στον τόπο του εγκλήματος.** Περιπετειώδης σειρά.
02.15 **Aphrodisia.** Αισθησιακή ταινία
02.30 **Ξένη ταινία.** «Η εμμανουέλα στον κόσμο της ηδονής».

ΠΡΑΚΤΟΡΕΙΟ

STEFANAKIS TOURS-RODOS

ΔΡΟΜΟΛΟΓΙΑ ΙΕΡΑΠΕΤΡΑ/Β. ΚΟΡΝΑΡΟΣ

ΑΠΟ ΡΟΔΟ

ΚΑΘΕ ΚΥΡΙΑΚΗ
04.30 για ΧΑΛΚΗ - ΔΙΑΦΑΝΙ - ΠΗΓΑΔΙΑ - ΚΑΣΟ - ΣΗΤΕΙΑ - ΑΓ. ΝΙΚΟΛΑΟ - ΜΗΛΟ - ΠΕΙΡΑΙΑ

ΚΑΘΕ ΤΕΤΑΡΤΗ
04.30 για ΧΑΛΚΗ - ΔΙΑΦΑΝΙ - ΠΗΓΑΔΙΑ - ΚΑΣΟ - ΣΗΤΕΙΑ - ΑΓ. ΝΙΚΟΛΑΟ - ΜΗΛΟ - ΠΕΙΡΑΙΑ

ΚΑΘΕ ΠΕΜΠΤΗ
04.30 για ΧΑΛΚΗ - ΔΙΑΦΑΝΙ - ΠΗΓΑΔΙΑ - ΚΑΣΟ - ΣΗΤΕΙΑ - ΑΓ. ΝΙΚΟΛΑΟ - ΣΑΝΤΟΡΙΝΗ - ΜΗΛΟ -ΠΕΙΡΑΙΑ

ΓΙΑ ΚΑΣΤΕΛΟΡΙΖΟ
ΚΑΘΕ ΤΡΙΤΗ - ΤΕΤΑΡΤΗ - ΣΑΒΒΑΤΟ 12 το μεσημέρι

ΚΑΘΕ ΣΑΒΒΑΤΟ
21.00 για ΚΩ - ΚΑΛΥΜΝΟ - ΣΑΜΟ - ΧΙΟ - ΜΥΤΙΛΗΝΗ - ΛΗΜΝΟ - ΑΛΕΞΑΝΔΡΟΥΠΟΛΗ

ΚΑΘΕ ΤΡΙΤΗ
11.00 π.μ. για ΧΑΛΚΗ-ΔΙΑΦΑΝΙ-ΠΗΓΑΔΙΑ -ΚΑΣΟ-ΣΗΤΕΙΑ και επιστροφή

ΑΛΕΞ. ΔΙΑΚΟΥ 38-ΡΟΔΟΣ
Τηλ.: 22410/20625-2241030054

ET-1

08.00 **Εκπαιδευτική τηλεόραση**
11.00 **Παιδικό πρόγραμμα.** Τα ταξίδια του Ιουλίου Βερν, Animal antics.
12.00 **Στα ίχνη των Μυρίων**
12.30 **Τα χρονικά της Μεσογείου**
13.00 **Υπαιθρος χώρα.** Σειρά ντοκιμαντέρ.
13.30 **Με αρετή και τόλμη**
14.00 **Κοινοβούλιο αιχμής.** Με την Αννα Ασημάκη.
15.00 **Ιχνηλάτες**
16.00 **Η εποχή των εικόνων**
17.00 **Λένι Ρίφενσταλ: Εντυπώσεις του θυθού**
18.00 **Ξένη ταινία.** «Η σειρήνα της Μαρτίνικα». Περιπέτεια παραγωγής 1944.
19.50 **Κωδικός 2004**
20.00 **Ταξίδι στον πολιτισμό**
21.00 **Με άρωμα γυναίκας**
22.00 **776 π.Χ.**
22.01 **Ολυμπιακοί αγώνες-επιστροφή στις ρίζες**
22.30 **Τόποι των μύθων**
23.00 **Ειδήσεις**
24.00 **Ξένη ταινία.** «Πέρα από τον παράδεισο».

NET

07.00 **Ετοιμοι πάμε...**
10.00 **Σύμη, το νησί του Πανορμίτη**
11.00 **Εννέα μούσες συν μία**
12.00 **Ειδήσεις**
12.30 **Χονδρός-Λιγνός**
13.00 **Σπορ ιστορίες.** Με τον Δημήτρη Χατζηγεωργίου
14.00 **Ο έρωτας των πρώτων πλάνων**
15.00 **Ειδήσεις**
16.00 **Ελληνική ταινία.** «Η οδύσσεια ενός ξεριζωμένου».
18.00 **Ειδήσεις**
18.30 **Ελληνική ταινία** (Σ)
20.00 **Αθήνα-Θεσσαλονίκη (Ε)**
21.00 **Ειδήσεις-Αθλητικά-Καιρός**
22.00 **Η φλόγα-Η επιστροφή στην πατρίδα**
23.00 **Ρεπόρτερ μεγάλων αποστάσεων.** Μια εκπομπή που παρουσιάζει η Σεμίνα Διγενή.
24.00 **Ξένη ταινία.** «Ο ηλίθιος και ο πανηλίθιος». Κωμωδία αμερικανικής παραγωγής 1995.
01.00 **Ειδήσεις**
01.15 **Ξένη ταινία.** (Σ)

ET-3

08.00 **Παιδικό πρόγραμμα**
09.30 **Ονειροδρόμιο**
10.30 **Ο τελευταίος παράδεισος**
11.30 **Αλλιώς**
12.00 **Σοδειά τρόμου**
13.00 **Ειδήσεις**
13.30 **Αφιέρωμα στο Σαρλώ**
15.00 **Φεστιβάλ χορευτικών σχημάτων**
16.00 **Νόστος (Ε)**
17.30 **Λέσβος, τα λιοτρίβια του πολιτισμού**
18.00 **Mixer: Slow food ναντίον fast food.**
18.50 **Cirque Baroque Ningen.** Παράσταση που πραγματοποιήθηκε στο θέατρο "Δάσους" στις 9-10 Ιουνίου 2003.
20.30 **Ειδήσεις**
21.30 **Βάρδια**
22.00 **Συναντήσεις**
23.00 **Μουσικές γειτονιές ενάντια στον ρατσισμό-Vera Billa & Kale**
24.00 **Ειδήσεις**
00.30 **Ξένη ταινία.** «Η καινούργια παραμονή». Ρομαντική ταινία γαλλικής παραγωγής 1998.
02.30 **Νόστος (Ε)**
04.00 **Ντοκιμαντέρ**

FILMNET

05.20 **Video fashion**
05.50 **Ξένη ταινία.** «Το στήσιμο».
07.25 **Ξένη ταινία.** «Η πόλη της χαράς».
09.45 **E! enterrtainment**
10.40 **Ξένη ταινία.** «Μιλώντας για σεξ».
12.25 **Ξένη ταινία.** «Phenomenon».
13.55 **Mad on Filmnet**
14.30 **Ξένη ταινία.** «Ερωτική ψύχωση».
16.00 **Ξένη ταινία.** «Mr Wrong».
18.20 **Ξένη ταινία.** «Ντετέκτιβ Φόιλ: έγκλημα στο Γουάιτ Φέδερ».
20.10 **Ξένη ταινία.** «Ο κόσμος ανάποδα».
22.00 **Ξένη ταινία.** «Γυαλιά καρφιά».
23.55 **Ξένη ταινία.** «Κλέφτες γυναικών».
01.35 **Ξένη ταινία.** «Ερωτικό ντελίριο».
03.05 **Ξένη ταινία.** «Ο άγγελος του κακού».

SUPERSPORT

15.00 **Μηχανοκίνητα**
16.00 **Τουρνουά τένις 2004 (Ε).**Προημιτελικοί.
20.00 **Διεθνές μίτινγκ στίβου (Ζ)** Βέλγιο
23.00 **Τουρνουά τένις 2004 (Μ)** Τορόντο. Α' ημιτελικός.
02.00 **Αμερικάνικο πρωτάθλημα ποδοσφαίρου (Μ)**
03.00 **Τουρνουά τένις 2004 (Ζ)** Τορόντο. Β' ημιτελικός

MEGA

07.00 **Περί ανέμων και υδάτων.** Κοινωνική σειρά (Ε)
08.00 **Horizons.** Ψυχαγωγική εκπομπή με τον Χρήστο Νέζο.
10.00 **Ο κακός Βεζίρης.** Κωμική σειρά. Παίζουν: Χάρης Ρώμας, Χρήστος Ευθυμίου, Μαρία Γεωργιάδου (Ε)
11.00 **Ξένη ταινία.** «Ζίνον: Η ντετέκτιβ του Διαστήματος». Κωμωδία.
13.00 **Mega star.** Μουσική εκπομπή με την Εύη Αδάμ.
14.00 **Ειδήσεις**
14.50 **Βίος ανθόσπαρτος** (Ε)
15.50 **Super Idol** (Ε)
17.10 **Popstars** (Ε)
18.05 **Ματιές στα γεγονότα**
18.10 **Ξένη ταινία.** «Το μποτιλιάρισμα». Κωμωδία αμερικανικής παραγωγής 1996, σε σκηνοθεσία Αρθουρ Χιλ, με τους Τομ Αρνολντ, Ντέιβιντ Πέιμερ, Ρέα Πέρλμαν κ.ά.
20.00 **Κεντρικό δελτίο ειδήσεων**
21.00 **Μπουκιά και συχώριο** (Ε) Με τον Ηλία Μαμαλάκη.
22.00 **Ομορφος κόσμος** (Ε)
23.00 **Survivor** (Ε)
00.15 **Τελευταία γεγονότα**
00.30 **Survivor.** Συνέχεια
01.00 **Bar** (Ε)
03.30 **Τηλεμάρκετινγκ**
04.10 **Ξένη ταινία.** «Δαίμονας στο μπουκάλι». Νεανική ταινία αμερικανικής παραγωγής 1996.

ANT-1

08.20 **Ελλη και Αννα** (Ε)
09.00 **Λίφτινγκ** (Ε)
09.50 **Ενα κι ένα** (Ε)
10.30 **Ανω-κάτω** (Ε)
11.15 **Σοφία ορθή** (Ε)
12.00 **Για μια γυναίκα κι ένα αυτοκίνητο** (Ε)
12.55 **Super game**
13.00 **Κωνσταντίνου και Ελένης** (Ε)
14.00 **Ειδήσεις**
14.40 **Η αγάπη ήρθε από μακριά.** Κοινωνική-ερωτική σειρά. (Ε)
15.40 **Σειρά** (Ε)
16.40 **Εκείνες κι εγώ** (Ε)
17.40 **Τα νέα του ANT-1-Ειδήσεις στη νοηματική γλώσσα**
18.00 **Πόρτο-Λίβερπουλ.** Σε μαγνητοσκόπηση από το στάδιο SkyDome του Τορόντο, ο ποδοσφαιρικός αγώνας μεταξύ των ομάδων Πόρτο και Λίβερπουλ.
20.00 **Τα νέα του ANT-1**
21.00 **Μάντσεστερ Γιουνάιτεντ-Μίλαν** (Μ)
23.00 **Fame story in concert** (Ε)
24.00 **Νυχτερινές ειδήσεις**
00.15 **Fame story in concert** (Σ)
01.45 **Ξένη ταινία.** «Ο δρόμος του παραδείσου». Δραματική περιπέτεια αμερικανικής παραγωγής.
04.00 **Mobile fun**
04.20 **Τηλεμάρκετινγκ**

ALPHA

06.45 **Πρωινές σελίδες.** Ενημερωτικό μαγκαζίνο με τον Γιώργο Οικονομέα.
10.00 **Παραπληροφόρηση.** (Ε) Ενημερωτική εκπομπή με τον Κώστα Μαρδά.
11.00 **Music market** (Ε)
12.00 **Ελληνική ταινία.** «Σιδηρά κυρία». Ελληνική κωμωδία με την Ρένα Βλαχοπούλου.
14.00 **Ειδήσεις**
14.50 **Ξένη ταινία.** «Και τα μυαλά στο σερφ». Κωμωδία, αμερικανικής παραγωγής 1998 του Γκάμπριελ Ανγουορ, Μπρόνσον, Πίνσοτ, Λορέτα Σγουίτ κ.ά.
17.00 **Third watch.** Περιπετειώδης σειρά, αμερικανικής παραγωγής 1999. Σκηνοθεσία Κρίστοφερ Τσουλάκ, Μάικλ Φιλντς.
18.00 **Ειδήσεις**
18.05 **Ελληνική ταινία.** «Το πιο λαμπρό μπουζούκι». Ελληνική κωμωδία παραγωγής 1968 σε σκηνοθεσία Κώστα Καραγιάννη, με τους Κώστα Βουτσά, Ξένια Καλογεροπούλου, Αννα Ματζουράνη κ.ά.
20.00 **Ειδήσεις**
21.00 **Candid camera** (Ε)
22.45 **Ξένη ταινία.** «Εταιρεία θανάτου». Περιπέτεια δράσης αμερικανικής παραγωγής 1999 του Σερτζ Ροντνούσκι, με τους Ντάνιελ Μπάλντουιν, Μπράιαν Ντένεχι, Κένταλ Κλεμέντ κ.ά.
00.45 **Ειδήσεις**
01.00 **Ξένη ταινία.** «Μπέλα Ντόνα». Αισθηματική περιπέτεια παραγωγής 1998, με τους Νατάσα Χένστριτζ, ΑντριουΜακάρθι, Εντουάρντο Μοσκοβίς.
03.15 **Music Market** (Ε)
04.15 **Τηλεαγορές**

ΜΝΗΜΟΣΥΝΑ



Την 1η μηνός Αυγούστου ημέρα Κυριακή και ώρα 8 π.μ. εις τον Ιερό Ναό Αγίου Λουκά Σορωνής τελούμε 40ήμερο μνημόσυνο, υπέρ αναπαύσεως της ψυχής της λατρευτής μας συζύγου, κόρης, μητέρας, αδελφής και θείας

ΜΑΡΙΑΣ ΣΤΑΜΑΤΑΡΟΥ

Η μητέρα: Δέσποινα
Ο σύζυγος: Σταμάτης
Τα παιδιά: Μιχάλης, Δέσποινα
Τ' αδέλφια, τ' ανίψια και οι λοιποί συγγενείς



Την 1η μηνός Αυγούστου ημέρα Κυριακή και ώρα 8 π.μ. εις τον Ιερό Ναό Ταξιαρχών Νεκροταφείου Ρόδου τελούμε 40ήμερο μνημόσυνο υπέρ αναπαύσεως της ψυχής της λατρευτής μας

ΜΑΡΘΑΣ ΜΟΝΤΙΑΔΟΥ

Τα παιδιά.
Τα εγγόνια, τα δισέγγονα.
Τ' ανίψια και οι λοιποί συγγενείς.



Την 1η μηνός Αυγούστου ημέρα Κυριακή και ώρα 8.30 π.μ. εις τον Ιερό Ναό Αγίου Χαραλάμπου Ελεούσας, τελούμε 2ετές μνημόσυνο, υπέρ αναπαύσεως της ψυχής του λατρευτού μας συζύγου, πατέρα, παππού και αδελφού

ΓΕΩΡΓΙΟΥ ΓΙΟΡΔΑΜΝΗ

Η σύζυγος: Μαρία
Τα παιδιά: Παναγιώτης, Μαρία, Βαρβάρα και τέκνα, Σταύρος
Τα εγγόνια, τ' αδέλφια και οι λοιποί συγγενείς



Την 1η μηνός Αυγούστου ημέρα Κυριακή και ώρα 8 π.μ. εις τον Ιερό Ναό Ταξιαρχών Νεκροταφείου Ρόδου, τελούμε 6μηνο μνημόσυνο, υπέρ αναπαύσεως της ψυχής του λατρευτού μας πατέρα, αδελφού, παππού και θείου

ΧΑΡΑΛΑΜΠΟΥ ΔΡΑΠΑΝΟΥ

Τα παιδιά: Ειρήνη, Γιάννης, Άγγελος, Στέργος
Τ' αδέλφια: Παντελής-Πόπη, Κώστας-Ελένη, Θεόφιλος-Δέσποινα
Τα εγγόνια, τ' ανίψια και οι λοιποί συγγενείς.



Την 1η μηνός Αυγούστου ημέρα Κυριακή και ώρα 8 π.μ. εις τον Ιερό Ναό Κοιμήσεως Θεοτόκου Κρεμαστής, τελούμε 9μηνο μνημόσυνο, υπέρ αναπαύσεως της ψυχής του λατρευτού μας συζύγου και πατέρα

ΣΤΑΜΑΤΙΟΥ ΨΑΡΑ

Η σύζυγος: Ευδοκία
Τα παιδιά: Κατερίνα-Γιώργος
Και οι λοιποί συγγενείς

ΓΡΑΦΕΙΟ ΤΕΛΕΤΩΝ & ΜΝΗΜΟΣΥΝΩΝ ΡΟΔΟΥ ΣΤΕΦΑΝΑ-ΣΤΟΛΙΣΜΟΙ

ΑΜΕΣΗ ΕΞΥΠΗΡΕΤΗΣΗ ΟΛΟ ΤΟ 24 ΩΡΟ

"ΑΜΕΡΙΚΑΝΟΥ"

Αναλαμβάνουμε την τελετή και με τα έξοδα που χορηγούν τα ταμεία χωρίς καμία επιβάρυνση. ΙΚΑ, ΤΕΒΕ, ΤΑΞΥ, ΔΗΜΟΣΙΟΥ, ΛΙΜΕΝΙΚΩΝ, ΟΓΑ και λοιπά ταμεία. Τους ΑΠΟΡΟΥΣ ΔΩΡΕΑΝ

Πλατεία Βρούχου στην Μητρόπολη
τηλέφωνα: 22410-28901-33400



Την 1η μηνός Αυγούστου ημέρα Κυριακή και ώρα 8.30 π.μ. εις τον Ιερό Ναό Σωτήρος Ιαλυσού, τελούμε 2ετές μνημόσυνο, υπέρ αναπαύσεως της ψυχής του λατρευτού μας συζύγου, πατέρα, παππού, αδελφού και θείου

ΠΑΝΑΓΙΩΤΗ Α. ΠΑΝΑΝΟΥ

Η σύζυγος: Δικαία
Τα παιδιά: Μαριάντα-Θεόδωρος, Ειρήνη-Γεώργιος
Τα εγγόνια, τ' αδέλφια, τ' ανίψια και οι λοιποί συγγενείς



Την 1η μηνός Αυγούστου ημέρα Κυριακή και ώρα 8 π.μ. εις τον Ιερό Ναό Αγίου Ιωάννη Δαματριάς, τελούμε 4ετές μνημόσυνο, υπέρ αναπαύσεως της ψυχής του λατρευτού μας υιού, αδελφού και θείου

ΜΙΧΑΗΛ ΚΑΡΑΒΟΛΙΑ

Οι γονείς: Αικατερίνη-Δημήτρης
Τ' αδέλφια, τ' ανίψια και οι λοιποί συγγενείς



Την 1η μηνός Αυγούστου ημέρα Κυριακή και ώρα 8.30 π.μ. εις τον Ιερό Ναό Αγίου Δημητρίου (παλαιό νεκροταφείο), τελούμε 9ήμερο μνημόσυνο, υπέρ αναπαύσεως της ψυχής του λατρευτού μας πατέρα, παππού και προπάππου

ΙΩΑΝΝΟΥ ΚΟΥΜΠΑΝΙΟΥ

Τα παιδιά: Δέσποινα-Αθανάσιος, Σοφία, Αικατερίνη-Αναστάσιος
Τα εγγόνια, τα δισέγγονα και οι λοιποί συγγενείς



Την 2α μηνός Αυγούστου ημέρα Δευτέρα και ώρα 8 π.μ. εις τον Ιερό Ναό Ταξιαρχών (Νεκροταφείου Ρόδου) τελούμε 3μηνο μνημόσυνο υπέρ αναπαύσεως της ψυχής του λατρευτού μας συζύγου, πατέρα, υιού, και αδελφού

ΣΤΕΦΑΝΟΥ ΧΑΤΖΗΝΙΚΟΛΑ

Η σύζυγος: Ανθούλα
Τα παιδιά: Φλώρα-Βασίλης, Αντώνης
Οι γονείς, τ' αδέλφια, τ' ανίψια και οι λοιποί συγγενείς



Την 2α μηνός Αυγούστου ημέρα Δευτέρα και ώρα 8 π.μ. εις τον Ιερό Ναό Ταξιαρχών νεκροταφείου Ρόδου, τελούμε 3μηνο μνημόσυνο, υπέρ αναπαύσεως της ψυχής του λατρευτού μας συζύγου, πατέρα, παππού, αδελφού και θείου

ΣΤΑΥΡΟΥ ΚΟΜΝΗΝΟΥ

Η σύζυγος: Μαρία
Τα παιδιά: Νίκος, Πνευματία, Ζαμπέτα-Περικλής
Τα εγγόνια, τ' αδέλφια, τ' ανίψια και οι λοιποί συγγενείς



Την 2α μηνός Αυγούστου ημέρα Δευτέρα και ώρα 8 π.μ. εις τον Ιερό Ναό Αγίου Γεωργίου Κάτω, τελούμε 40ήμερο μνημόσυνο, υπέρ αναπαύσεως της ψυχής της λατρευτής μας συζύγου, θυγατέρας, μητέρας και αδελφής

ΛΙΖΑΣ ΚΟΛΙΑ

Ο σύζυγος, η μητέρα, τα παιδιά, τα αδέλφια και οι λοιποί συγγενείς



Την 3η μηνός Αυγούστου ημέρα Τρίτη και ώρα 8 π.μ. εις τον Ιερό Ναό Αγίων Αναργύρων Ρόδου, τελούμε 3μηνο μνημόσυνο, υπέρ αναπαύσεως της ψυχής του λατρευτού μας συζύγου, πατέρα, παππού και θείου

ΓΕΩΡΓΙΟΥ ΨΑΡΡΟΥ

Η σύζυγος: Αικατερίνη
Τα παιδιά: Ζηνοβία Αγαπητίδη, Σέβα-Στέφανος Σαββαΐδη, Φλώρα-Τσαμπίκος Κουμεντή
Τα εγγόνια, τα δισέγγονα και οι λοιποί συγγενείς

ΚΑΘΗΜΕΡΙΝΑ ΟΛΑ ΤΑ ΝΕΑ ΤΗΣ ΔΩΔΕΚΑΝΗΣΟΥ ΣΤΟ INTERNET

www.rodiaki.gr

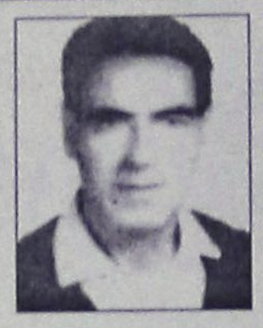

Την 4η μηνός Αυγούστου ημέρα Τετάρτη και ώρα 8 π.μ. εις το παρεκκλήσι Αγίου Νεκταρίου Κρεμαστής, τελούμε 40ήμερο μνημόσυνο, υπέρ αναπαύσεως της ψυχής του λατρευτού μας συζύγου, πατέρα, αδελφού, παππού και θείου

ΕΜΜΑΝΟΥΗΛ ΜΠΙΛΙΑ

Η σύζυγος: Παρασκευή
Τα παιδιά: Μαρία, Νίκος, Παρασκευή, Ιωάννης και Αναστασία
Ο αδελφός, τα εγγόνια, τα ανίψια και οι λοιποί συγγενείς

ΔΩΡΕΕΣ ΕΙΣ ΜΝΗΜΗ

Το **Δ. Συμβούλιο Αγίας Ειρήνης "Η ΟΡΦΑΝΟΤΡΟΦΟΣ"** ευχαριστεί τους πιο κάτω κυρίους που πρόσφεραν:
Εις μνήμη
ΤΣΑΜΠΙΚΟΥ ΠΑΠΑΦΙΛΙΠΠΟΥ
1) Η οικ. κ. **Νικήτα Καλαφατά** 50,00€
2) Η οικ. κ. **Γεωργίου Κέντρου** 50,00€

ΔΙΕΥΘΥΝΣΗ ΔΑΣΩΝ ΔΩΔΕΚΑΝΗΣΟΥ

ΑΝΑΚΟΙΝΩΣΗ

Γνωστοποιείται κατά το άρθρο 14 του Ν. 998/79, η αποστολή για ανάρτηση στον Δήμο Αφάντου της αριθμ. 3881/27-7-2004 πράξης χαρακτηρισμού έκτασης που εκδόθηκε από τον Δ/ντή Δασών Δωδ/σου. Η ΚΜ 2733 γαιών Αφάντου χαρακτηρίζεται ως γεωργική έκταση (άρθρο 3 παρ. 6α του Ν.998/79) όπως ισχύει σήμερα.

Ο Δ/ντής Δασών Δωδ/σου
Κοντίτσης Φίλιππος
Δασολόγος με βαθμό Δ/ντή

ΣΥΛΛΟΓΟΣ ΣΥΜΙΛΚΩΝ ΡΟΔΟΥ "Ο ΓΛΑΥΚΟΣ"

ΕΚΚΛΗ-ΣΥΜΗ-ΑΖΟΥΣΕΣ



ΣΥΜΙΑΚΟ ΘΕΑΤΡΟ

ΘΕΑΤΡΟ ΜΕΣΑΙΩΝΙΚΗΣ ΤΑΦΡΟΥ
31 ΙΟΥΛΙΟΥ & 1 ΑΥΓΟΥΣΤΟΥ ΣΤΙΣ 21:00
Εισιτήρια προπωλούνται, πληρ. 22410 28823, 27427, 26385

ΠΟΛΙΤΙΣΤΙΚΟΣ ΟΡΓΑΝΙΣΜΟΣ ΔΗΜΟΥ ΡΟΔΙΩΝ

ΙΠΠΟΛΥΤΟΣ

Του Ευριπίδη

Σκηνοθεσία: Β. Νικολαΐδης
Σκηνικά-κοστούμια: Γ. Πάτσας
Χορογραφία: Ε. Πήττα,
Μουσική: Δ. Μητρόπουλος

ΜΕ ΤΟ ΕΘΝΙΚΟ ΘΕΑΤΡΟ

Κ.Μαρκουλάκης, Μ. Ναυπλιώτου, Γ. Τσιδίμης, Μπ.Βαλάση, Φ.Κομνηνού

ΘΕΑΤΡΟ ΜΕΣΑΙΩΝΙΚΗΣ ΤΑΦΡΟΥ
ΤΡΙΤΗ 3 ΑΥΓΟΥΣΤΟΥ, 21:30



Εισιτήρια προπωλούνται, πληρ. 22410 28823, 27427, 26385

Χορηγοί: Coca-Cola Τρία Έψιλον, ΔΑΝΕ ΣΕΑ LINE, RODOS PALACE

Χορηγοί επικοινωνίας: ΕΡΤ, Ράδιο Φλάουτο

Ρόδος 26/7/2004
Αριθμ. Πρωτ.: Ν.Σ. 359

ΕΛΛΗΝΙΚΗ ΔΗΜΟΚΡΑΤΙΑ
ΠΕΡΙΦΕΡΕΙΑ ΝΟΤΙΟΥ ΑΙΓΑΙΟΥ
ΝΟΜΟΣ ΔΩΔΕΚΑΝΗΣΟΥ
ΝΟΜΑΡΧΙΑΚΗ ΑΥΤ/ΣΗ ΔΩΔ/ΣΟΥ
ΝΟΜΑΡΧΙΑΚΟ ΣΥΜΒΟΥΛΙΟ

ΑΝΑΚΟΙΝΩΣΗ

Με το υπ' αριθμ. πρωτ. 892/20-7-2004 έγγραφο της Περιφέρειας Νοτίου Αιγαίου-Γενική Διεύθυνση Περιφέρειας-Τμήμα ΠΕ.ΧΩ. Δωδ/σου, μας διαβιβάστηκε για γνωμοδότηση η από Απρίλιος 2004 Μελέτη Περιβαλλοντικών Επιπτώσεων (Μ.Π.Ε.) της υφιστάμενης Ξενοδοχειακής μονάδας, 110 κλινών, Β' τάξης (3 αστέρων ως προς την κατηγοριοποίηση), με τον τίτλο "ΚΟΥΡΟΣ CLUB" της εταιρείας BLUE SEA HOTELS A.E. στη θέση Αγ. Γιάννης Μαστιχαρίου Νήσου Κω.
Καλούμε κάθε ενδιαφερόμενο να υποβάλλει τις έγγραφες παρατηρήσεις του ως προς το περιεχόμενο της παραπάνω Μελέτης, μέσα σε προθεσμία δεκαπέντε (15) ημερών από την ημερομηνία δημοσίευσης της παρούσας στον ημερήσιο τοπικό Τύπο.
Οι ενστάσεις θα υποβάλλονται:
1. Στην Γραμματεία της Νομαρχιακής Επιτροπής της Ν.Α. Δωδ/σου.
2. Στην ανωτέρω αναφερόμενη Υπηρεσία και θα κοινοποιούνται στο Τοπικό Γραφείο Περιβάλλοντος του Τ.Π. και Π.Ε. της Ν. Α. Δωδ/σου (υπόψη κ. Αρη Σκιαδόπουλου τηλ. 22410-30413), όπου βρίσκεται η ανωτέρω Μελέτη και μπορεί κάθε ενδιαφερόμενος να λάβει γνώση αυτής.

Ο πρόεδρος του Ν.Σ. Δωδ/σου
Φώτης Χατζηδιάκος

Ρόδος 26/7/2004
Αριθμ. Πρωτ.: Ν.Σ. 367

ΕΛΛΗΝΙΚΗ ΔΗΜΟΚΡΑΤΙΑ
ΠΕΡΙΦΕΡΕΙΑ ΝΟΤΙΟΥ ΑΙΓΑΙΟΥ
ΝΟΜΟΣ ΔΩΔΕΚΑΝΗΣΟΥ
ΝΟΜΑΡΧΙΑΚΗ ΑΥΤ/ΣΗ ΔΩΔ/ΣΟΥ
ΝΟΜΑΡΧΙΑΚΟ ΣΥΜΒΟΥΛΙΟ

ΑΝΑΚΟΙΝΩΣΗ

Με το υπ' αριθμ. πρωτ. 912/21-7-2004 έγγραφο της Περιφέρειας Νοτίου Αιγαίου-Γενική Διεύθυνση Περιφέρειας-Τμήμα ΠΕ.ΧΩ. Δωδ/σου, μας διαβιβάστηκε για γνωμοδότηση η Μελέτη Περιβαλλοντικών Επιπτώσεων (Μ.Π.Ε.) πτηνοτροφικής μονάδας πάχυνσης 6.000 πτηνών στη υέση "ΚΑΝΔΥΛΙ" Δήμου Ιαλυσού, νήσου Ρόδου Νομού Δωδεκανήσου, ιδιοκτησίας Ειρήνης Τσαγκάρη.
Καλούμε κάθε ενδιαφερόμενο να υποβάλλει τις έγγραφες παρατηρήσεις του ως προς το περιεχόμενο της παραπάνω Μελέτης, μέσα σε προθεσμία δεκαπέντε (15) ημερών από την ημερομηνία δημοσίευσης της παρούσας στον ημερήσιο τοπικό Τύπο.
Οι ενστάσεις θα υποβάλλονται:
1. Στην Γραμματεία της Νομαρχιακής Επιτροπής της Ν.Α. Δωδ/σου.
2. Στην ανωτέρω αναφερόμενη Υπηρεσία και θα κοινοποιούνται στο Τοπικό Γραφείο Περιβάλλοντος του Τ.Π. και Π.Ε. της Ν. Α. Δωδ/σου (υπόψη κ. Αρη Σκιαδόπουλου τηλ. 22410-30413), όπου βρίσκεται η ανωτέρω Μελέτη και μπορεί κάθε ενδιαφερόμενος να λάβει γνώση αυτής.

Ο πρόεδρος του Ν.Σ. Δωδ/σου
Φώτης Χατζηδιάκος

Ακουστικά Βαρηκοΐας

ΕΠΙΣΚΕΨΗ ΣΤΗ ΡΟΔΟ

ΔΕΥΤΕΡΑ 2 ΑΥΓΟΥΣΤΟΥ
ΤΡΙΤΗ 3 ΑΥΓΟΥΣΤΟΥ

Ξενοδοχείο "ΔΕΣΠΩ"
τηλ. 22410 22571

Νέα αφανή και μικροσκοπικά μοντέλα ακουστικών, αυτάκια και όλο μέσα στο αυτί για όλες τις παθήσεις και για παιδικές βαρηκοΐες. Αμερικανικών και Ευρωπαϊκών εργοστασίων.

ΚΩΝΣΤΑΝΤΙΝΟΣ Χ. ΓΑΛΙΩΤΟΣ
ΑΘΗΝΑ, ΒΕΡΑΝΖΕΡΟΥ 22-(3ος όροφος),
τηλ. (210) 5220747

ΣΥΓΧΑΡΗΤΗΡΙΟ

Την αγαπημένη μας εγγονή **Αντωνία Καμπουράκη,** που πήρε επάξια το πτυχίο της Σχολής Μαθηματικών του Πανεπιστημίου Ιωαννίνων, συγχαίρουμε θερμά και ευχόμαστε κάθε μελλοντική επιτυχία.

Ο παππούς και η γιαγιά της
Νικηφόρος και Παρασκευή Παπανικόλα

ΣΥΓΧΑΡΗΤΗΡΙΟ

Στην ανιψιά μας **Αντωνία Καμπουράκη** του **Θεοδώρου** και της **Κατερίνας** που ορκίσθηκε ως πτυχιούχος της Μαθηματικής Σχολής του Πανεπιστημίου Ιωαννίνων, εκφράζουμε τα θερμά μας συγχαρητήρια και τις ευχές μας για τη μελλοντική της σταδιοδρομία.

Οι θείοι της
Βασίλης και Νάσια
Παπανικόλα

Ρόδος 26/7/2004
Αριθμ. Πρωτ.: Ν.Σ. 361

ΕΛΛΗΝΙΚΗ ΔΗΜΟΚΡΑΤΙΑ
ΠΕΡΙΦΕΡΕΙΑ ΝΟΤΙΟΥ ΑΙΓΑΙΟΥ
ΝΟΜΟΣ ΔΩΔΕΚΑΝΗΣΟΥ
ΝΟΜΑΡΧΙΑΚΗ ΑΥΤ/ΣΗ ΔΩΔ/ΣΟΥ
ΝΟΜΑΡΧΙΑΚΟ ΣΥΜΒΟΥΛΙΟ

ΑΝΑΚΟΙΝΩΣΗ

Με την παρούσα ανακοινώνουμε ότι στις 26-7-2004 παρελήφθη από το Γραφείο μας η με αριθμ. πρωτ. 668/14-7-04 Απόφαση της Περιφέρειας Νοτίου Αιγαίου-Γενική Διεύθυνση Περιφέρειας-Τμήμα ΠΕ.ΧΩ. Δωδ/σου που αφορά έγκριση περιβαλλοντικών όρων του έργου "Βιοτεχνία οινοποιείου δυναμικότητας 70tn ετησίως" στη θέση "Ζηπάρι" του Δήμου Δικαίου Νήσου Κω Νομού Δωδεκανήσου ιδιοκτησίας ΒΑΣΙΛΕΙΟΥ Κ. ΧΑΤΖΗΕΜΜΑΝΟΥΗΛ.
Καλούμε κάθε ενδιαφερόμενο προκειμένου να λάβει γνώση της ανωτέρω απόφασης, να αποταθεί στο Τοπικό Γραφείο Περιβάλλοντος του Τ.Π. και Π.Ε. της Ν.Α. Δωδ/σου (κ. Αρη Σκιαδόπουλο, τηλ. 22410-30413).
Η προαναφερόμενη απόφαση θα αναρτηθεί, για τις προσεχείς μέρες, στον πίνακα ανακοινώσεων της Νομαρχίας.

Ο πρόεδρος του Ν.Σ. Δωδ/σου
Φώτης Χατζηδιάκος

Ρόδος 28/7/2004
Αριθμ. Πρωτ.: Ν.Σ. 370

ΕΛΛΗΝΙΚΗ ΔΗΜΟΚΡΑΤΙΑ
ΠΕΡΙΦΕΡΕΙΑ ΝΟΤΙΟΥ ΑΙΓΑΙΟΥ
ΝΟΜΟΣ ΔΩΔΕΚΑΝΗΣΟΥ
ΝΟΜΑΡΧΙΑΚΗ ΑΥΤ/ΣΗ ΔΩΔ/ΣΟΥ
ΝΟΜΑΡΧΙΑΚΟ ΣΥΜΒΟΥΛΙΟ

ΑΝΑΚΟΙΝΩΣΗ

Με το υπ' αριθμ. πρωτ. 127791/19-7-2004 έγγραφο του Υπουργείου ΠΕ.ΧΩ.Δ.Ε. Γενική Διεύθυνση Περιβάλλοντος ΕΥΠΕ (Ειδική Υπηρεσία Περιβάλλοντος) μας διαβιβάστηκε για γνωμοδότηση η Μελέτη Περιβαλλοντικών Επιπτώσεων (Μ.Π.Ε.) του έργου: "Προστασία ανατολικής παραλίας Δήμου Κω, Ν.Α. Δωδ/σου".
Καλούμε κάθε ενδιαφερόμενο να υποβάλλει τις έγγραφες παρατηρήσεις του ως προς το περιεχόμενο της παραπάνω Μελέτης, μέσα σε προθεσμία δεκαπέντε (15) ημερών από την ημερομηνία δημοσίευσης της παρούσας στον ημερήσιο τοπικό Τύπο.
Οι ενστάσεις θα υποβάλλονται:
1. Στην Γραμματεία της Νομαρχιακής Επιτροπής της Ν.Α. Δωδ/σου.
2. Στην ανωτέρω αναφερόμενη Υπηρεσία και θα κοινοποιούνται στο Τοπικό Γραφείο Περιβάλλοντος του Τ.Π. και Π.Ε. της Ν. Α. Δωδ/σου (υπόψη κ. Αρη Σκιαδόπουλου τηλ. 22410-30413), όπου βρίσκεται η ανωτέρω Μελέτη και μπορεί κάθε ενδιαφερόμενος να λάβει γνώση αυτής.

Ο πρόεδρος του Ν.Σ. Δωδ/σου
Φώτης Χατζηδιάκος

ΑΠΩΛΕΙΑ

Χάθηκε από την περιοχή των Δασκάλων **σκυλάκι μαύρο μικρόσωμο. Φοράει λουράκι χρώματος ρόζ.** Παρακαλώ όποιος το βρει να τηλεφωνήσει στο **22410 39854-6946917542** και θα αμοιμφθεί.

Προειδοποιεί με προσφυγή στη Δικαιοσύνη

ΣΥΝΕΧΕΙΑ ΑΠΟ ΤΗ ΣΕΛ. 13

9. Οι τέσσερις επιστολογράφοι είναι ανύπαρκτα πρόσωπα, με παραπλανητικά δηλαδή ονόματα και διευθύνσεις. Η επιστολή αυτή εστάλη προς το ΥΕΝ/ΚΕΕΠ, με τόπο ημερομηνία: «Αθήνα 6/7/2004» και χωρίς να αναγράφεται επ' αυτής ο αριθμός της συσκευής fax από την οποία εστάλη. Αρα εκ προοιμίου μόνο για την τόλμη τους δεν διακρίνονται οι άγνωστοι τελικά επιστολογράφοι (για την οποία τους συγχαίρει ο κ. Γ. Σπανός), ενώ παράλληλα δημιουργούνται εύλογα ερωτηματικά για την πραγματική τους ταυτότητα και μια περίεργη αλληλουχία γεγονότων (04-07-2004 καταγγελία του κ. Ροδίτη Μιχαήλ ναυτικού πράκτορα του κ. Σπανού, 07-07-2004 δημοσίευση σε τοπική εφημερίδα της με ημερομηνία 6/7/2004 επιστολής των τεσσάρων επιστολογράφων, 08-07-2004 δημοσίευση της με ημερομηνία 07--07-2004 επιστολής-καταγγελίας του κ. Γ. Σπανού).

10. «Μας ακούμπησε» αναφέρει σε δύο σημεία στην επιστολή του ο κ. Γ. Σπανός και αναφέρεται στην επιστολή των τεσσάρων ανύπαρκτων επιστολογράφων. Πιστεύουμε ότι ήρθε η ώρα να τον «ακουμπήσει» και η δικαιοσύνη καθόσον δεν είμαστε διατεθειμένοι να ανεχτούμε να σπιλώνει την υπόληψη των στελεχών μας και να διασύρει το κύρος της Υπηρεσίας μας.

11. Δυστυχώς γι' αυτόν, βαρύγδουπες δηλώσεις και αστήρικτες καταγγελίες δεν παράγουν δίκαιο και μάλλον εκθέτουν αυτούς που μας κατηγορούν για παραλείψεις μας σε θέματα ασφάλειας του επιβατικού κοινού και υποβάθμιση της τοπικής ακτοπλοΐας, όταν οι ίδιοι με επιστολή τους μας έχουν ευχαριστήσει θερμά (τον υπογράφοντα και τα στελέχη του) «για την άριστη συνεργασία που είχαμε με στόχο πάντοτε την ασφάλεια, την καλύτερη εξυπηρέτηση του επιβατικού κοινού και τέλος την αναβάθμιση της τοπικής ακτοπλοΐας (αριθ. 1261/12-11-2002 επιστολή του κ. Γ. Σπανού προς τον υπογράφοντα)».

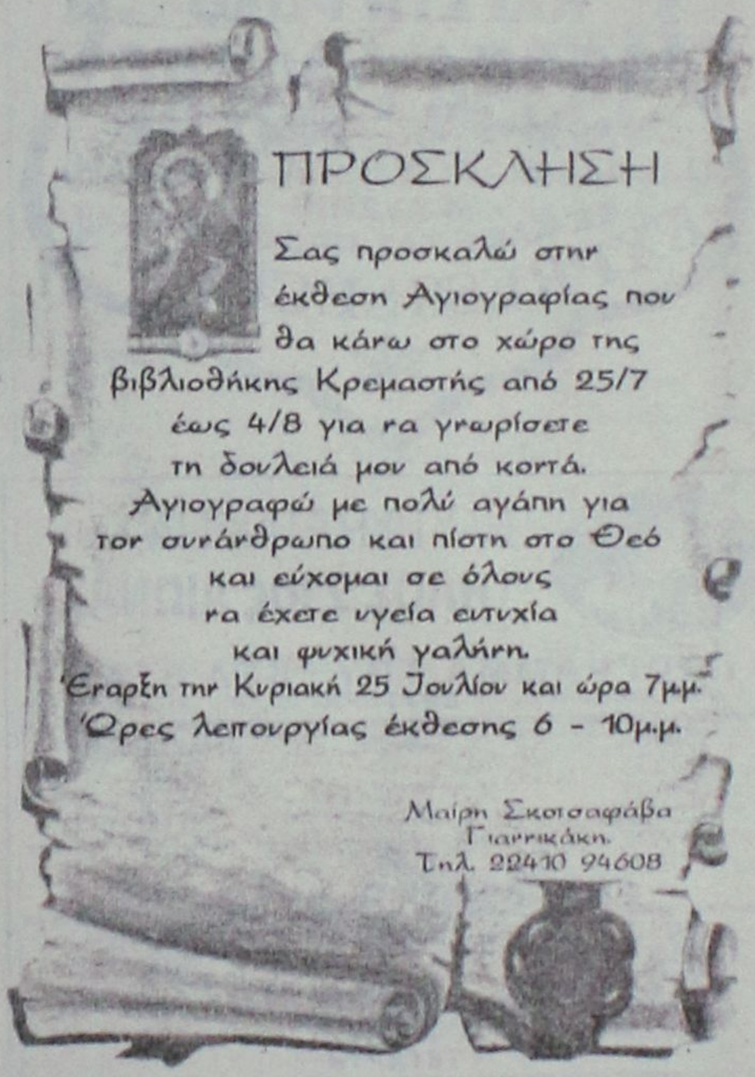

ΑΝΑΚΟΙΝΩΣΗ

Οσοι από τους μικροπωλητές επιθυμούν χώρο κατά την διάρκεια της πανηγύρεως, της **Μεταμορφώσεως του Σωτήρος 5 και 6 Αυγούστου στα Μαριτσά,** παρακαλούνται να το δηλώσουν, υποβάλλοντας την σχετική αίτηση, προς την εκκλησιαστική επιτροπή Μαριτσών, εγκαίρως.
Για περισσότερες πληροφορίες στα τηλέφωνα 22410-47426 και 22410-64700.

Εκ της Εκκλησιαστικής Επιτροπής

ΑΠΩΛΕΙΑ

Χάθηκε σκυλί **ράτσας Χάσκι, μπέζ με γαλανά μάτια** στην περιοχή Ψαροπούλας που ακούει στο όνομα **"Ράσια"**. Είναι 8 χρόνων, έχει πρόβλημα υγείας και παίρνει ειδικά φάρμακα.
Παρακαλείαι όποιος το βρει να επικοινωνήσει στα τηλ. 22410-33552 και 34024.

ΝΤΕΤΕΚΤΙΒΣ
Συνταξιούχος Αστυνομικός Ασφάλειας
ΑΝΑΛΑΜΒΑΝΟΥΜΕ
Υποθέσεις ανηλίκων,
οικογενειακές, προσωπικές κ.τλ.
ΔΙΑΘΕΤΟΥΜΕ ΤΑ ΠΛΕΟΝ
ΣΥΓΧΡΟΝΑ ΟΠΤΙΚΟΑΚΟΥΣΤΙΚΑ
ΣΥΣΤΗΜΑΤΑ
100% ΕΧΕΜΥΘΕΙΑ
ΡΩΜΗΣ 22 - ΡΟΔΙΝΙ
ΚΙΝ.6946997967

ΝΤΕΤΕΚΤΙΒΣ
30 ΧΡΟΝΙΑ ΜΟΝΙΜΑ
ΚΑΙ ΣΤΗ ΡΟΔΟ
35354 - 28780
Π.Π. ΓΕΡΜΑΝΟΥ 6 (ΠΛ. ΦΩΚΙΑΛΗ)
Η ΛΥΣΗ!!!
ΣΕ ΚΑΘΕ ΣΑΣ ΠΡΟΒΛΗΜΑ
EXPRESS SECURITY

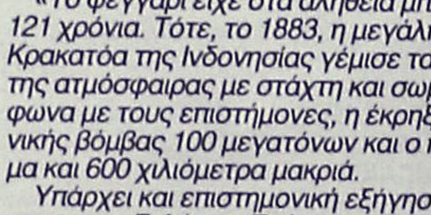

Ρόδος: εἰκῇ καὶ ὡς ἔτυχε...

... Μαθήματα ναυσιπλοΐας

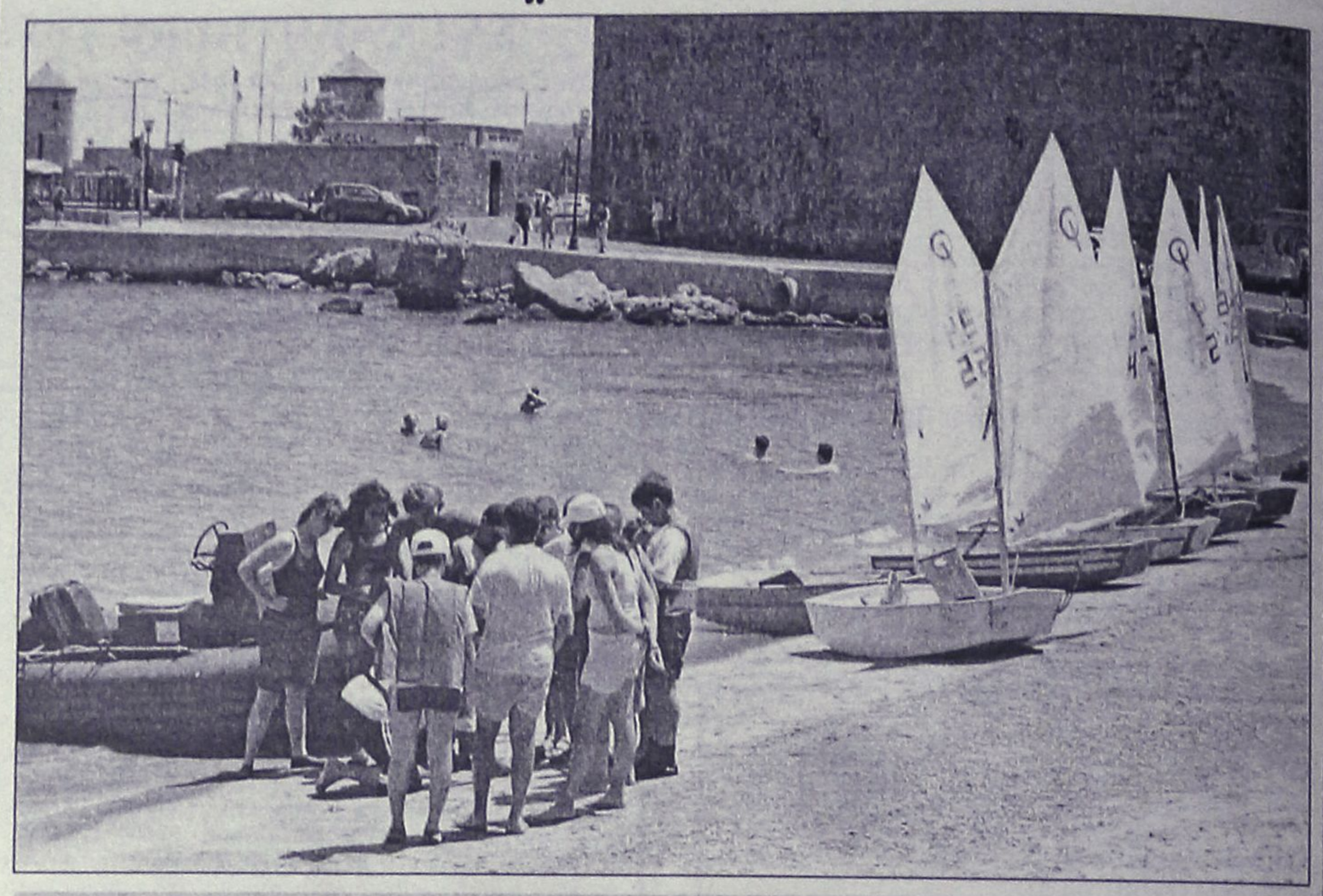

...Πρακτικές θαλασσοπλοΐας επί της άμμου, για τους νεαρούς θαλασσόλυκους του ΝΟΡ!

... Η μπλε πανσέληνος

Μια φορά στα δυόμισι χρόνια, ***η μπλε Σελήνη*** φωτίζει τον ουρανό. Αυτό θα συμβεί απόψε το βράδυ, τη νύχτα της δεύτερης πανσελήνου στον ίδιο μήνα. Κι έτσι, η φετινή είναι μια χρονιά με 13 φεγγάρια.

Το φαινόμενο παρουσιάζεται όταν έχουμε πανσέληνο την πρώτη ή τη δεύτερη μέρα του μήνα. Η χρονική απόσταση από τη μία πανσέληνο στην άλλη είναι 29,5 ημέρες. Τότε, προλαβαίνουμε και δεύτερη πανσέληνο τις τελευταίες ημέρες του μήνα.

Αυτό μπορεί να συμβεί κάθε μήνα του χρόνου εκτός από τον Φεβρουάριο. Η πρώτη πανσέληνος του φετινού Ιουλίου ήταν τη δεύτερη ημέρα του μήνα.

«Το φεγγάρι είχε στα αλήθεια μπλε απόχρωση πριν από 121 χρόνια. Τότε, το 1883, η μεγάλη έκρηξη του ηφαιστείου Κρακατόα της Ινδονησίας γέμισε τα υψηλότερα στρώματα της ατμόσφαιρας με στάχτη και σωματίδια ηφαιστειακά. Σύμφωνα με τους επιστήμονες, η έκρηξή του είχε την ισχύ πυρηνικής βόμβας 100 μεγατόνων και ο ήχος της ακούστηκε ακόμα και 600 χιλιόμετρα μακριά.

Υπάρχει και επιστημονική εξήγηση για την αλλαγή του χρώματος της Σελήνης. Πρέπει τα σωματίδια που αιωρούνται στην ατμόσφαιρα να είναι λίγο μεγαλύτερα σε μέγεθος από το μήκος κύματος του κόκκινου φωτός. Αυτό συμβαίνει σπάνια και προκαλείται από ηφαιστειακές εκρήξεις και δασικές πυρκαγιές».

Απόψε το βράδυ, στις 21.05, το φεγγάρι θα φαίνεται πολύ μεγάλο, καθώς μία ημέρα νωρίτερα θα βρίσκεται στο περίγειό του, δηλαδή στο κοντινότερο σημείο στη γη, σε απόσταση 360.324 χιλιομέτρων. Αλλά ακόμα και μακρύτερα να βρίσκεται, η ατμόσφαιρα συχνά λειτουργεί ως μεγεθυντικός φακός κι έτσι το φεγγάρι κάποιους μήνες φαίνεται μεγαλύτερο. Η μπλε Σελήνη παρατηρείται, κατά μέσο όρο, κάθε 2,72 χρόνια, κάποιες χρονιές μάλιστα, δύο φορές. Τα επόμενα ραντεβού είναι τον Ιούνιο του 2007 και τον Δεκέμβριο του 2009. Συνολικά, τα επόμενα 40 χρόνια θα έχουμε 17 μήνες με δύο πανσελήνους, ενώ χρονιές με 14 φεγγάρια θα είναι το 2018 και το 2037, όταν θα έχουμε δύο μήνες με διπλές πανσελήνους.

... Υπουργικός κοζές

• ***Ρόδος 29 Ιουλίου 1955***

«Αφίκετο εις Ρόδον ο υπουργός Συγκοινωνιών και Δημοσίων Εργων κ. Κωνσταντίνος Καραμανλής, ο οποίος θα παραμείνη επί εξαήμερον εις Προφήτην Ηλίαν».

ΝΑΥΤΙΚΗ ΕΤΑΙΡΕΙΑ
ΤΗΛΟΣ 21ος ΑΙΩΝΑΣ

ΠΡΟΓΡΑΜΜΑ ΤΟΥ "SEA STAR"

ΔΕΥΤΕΡΑ

ΛΙΜΑΝΙ	ΑΦΙΞΗ	ΑΝΑΧΩΡΗΣΗ
ΡΟΔΟΣ		09.00
ΤΗΛΟΣ	10.20	14.30
ΝΙΣΥΡΟΣ	15.00	17.30
ΤΗΛΟΣ	18.00	18.10
ΡΟΔΟΣ	19.30	

ΤΡΙΤΗ

ΛΙΜΑΝΙ	ΑΦΙΞΗ	ΑΝΑΧΩΡΗΣΗ
ΡΟΔΟΣ		09.00
ΧΑΛΚΗ	10.10	12.00
ΤΗΛΟΣ	12.40	17.00
ΡΟΔΟΣ	18.30	

ΤΕΤΑΡΤΗ

ΛΙΜΑΝΙ	ΑΦΙΞΗ	ΑΝΑΧΩΡΗΣΗ
ΡΟΔΟΣ		08.00
ΤΗΛΟΣ	09.20	09.30
ΡΟΔΟΣ	10.50	18.30
ΤΗΛΟΣ	19.50	20.00
ΡΟΔΟΣ	21.30	

ΠΕΜΠΤΗ

ΛΙΜΑΝΙ	ΑΦΙΞΗ	ΑΝΑΧΩΡΗΣΗ
ΡΟΔΟΣ		09.00
ΤΗΛΟΣ	10.20	17.00
ΡΟΔΟΣ	18.20	

ΠΑΡΑΣΚΕΥΗ

ΛΙΜΑΝΙ	ΑΦΙΞΗ	ΑΝΑΧΩΡΗΣΗ
ΡΟΔΟΣ		09.00
ΤΗΛΟΣ	10.20	14.00
ΝΙΣΥΡΟΣ	14.30	17.30
ΤΗΛΟΣ	18.00	18.10
ΡΟΔΟΣ	19.30	20.00
ΤΗΛΟΣ	21.30	

ΣΑΒΒΑΤΟ

ΛΙΜΑΝΙ	ΑΦΙΞΗ	ΑΝΑΧΩΡΗΣΗ
ΤΗΛΟΣ		07.00
ΡΟΔΟΣ	08.30	09.00
ΤΗΛΟΣ	10.20	17.00
ΡΟΔΟΣ	18.20	Δ.

ΚΥΡΙΑΚΗ

ΛΙΜΑΝΙ	ΑΦΙΞΗ	ΑΝΑΧΩΡΗΣΗ
ΡΟΔΟΣ		07.30
ΤΗΛΟΣ	08.50	09.00
ΡΟΔΟΣ	10.20	17.00
ΤΗΛΟΣ	18.20	18.30
ΡΟΔΟΣ	19.50	

ΠΛΗΡΟΦΟΡΙΕΣ: ΡΟΔΟΣ ΤΑΡΠΟΝ ΣΠΡΙΝΓΚΣ 44- ΤΗΛ. 2241078052-2241078053 ΚΙΝΗΤΟ 6938244523 ● ΤΗΛΟΣ Τηλ.: 2246044000

ΝΤΕΤΕΚΤΙΒΣ ΑΘΗΝΩΝ
PRIVATE DETECTIVE
Αναλαμβάνουμε υποθέσεις ανηλίκων, προσωπικές, οικογενειακές εμποροβιομηχανικές
Διαθέτουμε τα καλύτερα ηλεκτρονικά σύγχρονα οπτικοακουστικά μέσα
Εχεμύθεια 100%
Τα 30 χρόνια πείρα είναι η εγγύησή μας
ΤΗΛ. 6977 632963 & 6945 319796

ΜΟΛΙΣ ΚΥΚΛΟΦΟΡΗΣΕ
ΜΙΧΑΛΗΣ ΕΜΜ. ΑΡΦΑΡΑΣ:
Ιπποτικοί και Νεοκλασικοί Πύργοι Ιαλυσού Ρόδου


Γνωρίστε
● Την πολεοδομία και τη νεοκλασικίζουσα αρχιτεκτονική του τόπου, μέσα από φωτογραφίες και σχέδια
Μελετείστε
● Την τοπική ιστορία των πύργων, τη γενεαλογία των ιδιοκτητών, τους σπουδαίους λαϊκούς τεχνίτες κ.ά.
Χαρείτε
● Ενα πολυτελές έργο 26Χ35 εκ., σε πλάγιο σχήμα 224 σελίδων, εξολοκλήρου τετράχρωμο, με χειροποίητη χρυσοδερματόδετη βιβλιοδεσία.
ΠΩΛΗΣΗ ΣΕ ΕΠΙΛΕΓΜΕΝΑ ΒΙΒΛΙΟΠΩΛΕΙΑ και στο τηλ. 2102818842

(εκ)πολιτισμικά παίγνια

Αφιέρωμα των Ροδίων στους Μεγάλους Θεούς

Το άγαλμα της Νίκης της Σαμοθράκης

... γράφει ο Σταύρος Δημ. Κιοτσέκογλου

Στο νέο τεύχος του περιοδικού ***"Αερόπος"***, διμηνιαία έκδοση για το Ελληνισμό (τεύχος 55, Μάιος-Ιούνιος 2004), ο ιστορικός-αρχαιολόγος ***Σταύρος Δημ. Κιοτσέκογλου,*** μέλος Ε.Τ.Ε.Π. του Τμήματος Ιστορίας-Εθνολογίας του Πανεπιστημίου Θράκης, γράφει για την ***"Νίκη της Σαμοθράκης"***, το εξαίσιο άγαλμα, αφιέρωμα των ***Ροδίων*** στο νησί των ***"Μεγάλων Θεών"***.

«Το 190 π.Χ. δύο μάχες έθεταν τέλος στις εχθροπραξίες της Ρώμης,της Περγάμου και της Ρόδου, εναντίον του Αντιόχου Γ' της Συρίας. Η Ροδιακή ναυτική επιτυχία σε Σίδη και Μυόννησο και η νίκη του Ευμένη Β' με την βοήθεια των Ρωμαίων στην Μαγνησία, διεφύλατταν την νίκη. Οι Ρόδιοι στη Σαμοθράκη και ο Ευμένης Β' (197-160-59) στην Πέργαμο γιόρταζαν τον θρίαμβο».

● ***Ιστορικό πλαίσιο***

*«**Για δεύτερη φορά**-μετά τους Πέρσες-στην ιστορία της Ελλάδος εμφανιζόταν μια ξένη δύναμη, αυτή τη φορά η Ρώμη, σαν εγγυητής της "Ελληνικής Ελευθερίας". Προβλέποντας-η Ρώμη-τον πόλεμο με τον Μακεδόνα Φίλιππο τον Ε', πρότεινε στον Αντίοχο τον Γ' (Μέγα) μια ειρηνική μεσολάβηση με τον Πτολεμαίο Ε' τον Επιφανή της Αιγύπτου, που θα πραγματοποιηθεί όμως αργότερα.*

***Η αδυναμία της Αιγύπτου** λόγω των επαναστάσεων των ανατολικών εναντίον της Ελληνιστικής κυριαρχίας, έδωσαν την αφορμή στον Φίλιππο Ε' και Αντίοχο Γ' να συμπράξουν για να μοιράσουν τις εξωτερικές κτήσεις των Λαγηδών. Ο Αντίοχος Γ' εισέβαλε στην Πτολεμαϊκή νότια Συρία 201 π.Χ. και ο Φίλιππος Ε' ενεργούσε επιθέσεις στην Θράκη και την Μικρά Ασία.*

***Η Ρόδος, η Πέργαμος, το Βυζάντιο, η Κύζικος** βρέθηκαν σε δύσκολη θέση, συνασπίσθηκαν με τον ηγεμόνα της Περγάμου, ενώ μια Πρεσβεία των Ροδίων και του Αττάλου Α' (241-197) εμφανιζόταν ενώπιον της συγκλήτου στη Ρώμη-που μόλις είχε τελειώσει τον νικηφόρο πόλεμο εναντίον του ελληνιστή βασιλέα Αννίβα-ζητώντας βοήθεια.*

Ο Φίλιππος αρνήθηκε να υπακούει στις αξιώσεις της Ρώμης, κάτι που είχε σαν αποτέλεσμα τον Β' Μακεδονικό πόλεμο 200-197 π.Χ.

*Το 191 τα ρωμαϊκά πλοία-μετά την ήττα του Αντιόχου στις Θερμοπύλες 191 π.Χ.-διέσχιζαν τις ακτές της Μικράς Ασίας. Η Πέργαμος πολιορκημένη αρνείται τις προτάσεις του Αντιόχου. **Το 190 π.Χ. οι Ρόδιοι οδηγούμενοι από τον Εύδαμο νικούν στην Σίδη** το στόλο του Αννίβα που βρισκόταν στις υπηρεσίες του Αντιόχου. Η ήττα της Μυονήσου-από Ρωμαίους και Ροδίους-τον Σεπτέμβριο του 190 π.Χ. σήμαινε για τον Αντίοχο την οριστική απώλεια του ελέγχου του Αιγαίου».*

● Η Ροδίτισσα "Νίκη της Σαμοθράκης"

***«Αφιέρωμα των Ροδίων μετά την νικηφόρα ναυμαχία του 190 π.Χ. είναι η Νίκη** ανυψωμένη στο ιερό των Μεγάλων Θεών στο νησί της Σαμοθράκης. Είναι ένα από τα πρώτα γνωστά πρότυπα έξω από την Ρόδο σε μια εγκατάσταση κοντά σε πηγή, όπου αναμιγνύονται αρχιτεκτονικά, πλαστικά και φυσικά στοιχεία.*

***Το μνημείο σε σχήμα πλώρης πλοίου** με υπερυψωμένο το άγαλμα της Νίκης, έχει μια έκδηλη ομοιότητα με τον νομισματικό τύπο του πολιορκητή ή με αυτό της Κυρήνης με μία πιο τολμηρή στάση.*

***Το πλοίο προκύπτει ότι δουλεύτηκε από ασβεστολιθικό υλικό της Ρόδου.** Στη Σαμοθράκη, τα θραύσματα μιας επιγραφής που βρέθηκε κοντά στο μνημείο, αποδίδουν το έργο στον **Πυθόκριτο** που είχε υπογράψει στην Λίνδο το ανάγλυφο με την πρύμνη τριημιολία.*

● Πυθόκριτος ο Ρόδιος γλύπτης

***«Ο Πυθόκριτος είχε ροδιακή υπηκοότητα-** ήταν γιος πιθανόν του Τιμοχάρη που καταγόταν από τις Ελευθερνές της Κρήτης-και είχε για συνεργάτη του τον Ασκληπιόδωρο γιο του Ζήνωνα. Ο Πλίνιος τον αναφέρει ως δημιουργό αθλητών, ενόπλων, κυνηγών θυσιαστών. Αρκετές είναι οι ορειχάλκινες προτομές που φέρουν την υπογραφή του μεταξύ των ετών 203 και του 160 π.Χ., στην Καρία και την Ολυμπία.*

***Εργο του η τριήρης στην Λίνδο της Ρόδου,** που απεικονίζει την πρύμνη μιας τριημιολίας με τις λεπτομέρειές της. Η τριήρης που τελειοποιήθηκε από τους Ρόδιους έγινε περισσότερο ευέλικτη, αποκτώντας μεγαλύτερη ταχύτητα. Τα αποτελέσματα αυτού του εγχειρήματος φαίνονται στις ναυμαχίες της Σίδης και της Μυοννήσου.*

***Την πλώρη μιας από αυτές τις θαυμάσιες κατασκευές** των ροδιακών ναυπηγείων θαυμάζουμε κάτω από τα πόδια της Νίκης της Σαμοθράκης. Για τις θεότητες ήταν η*

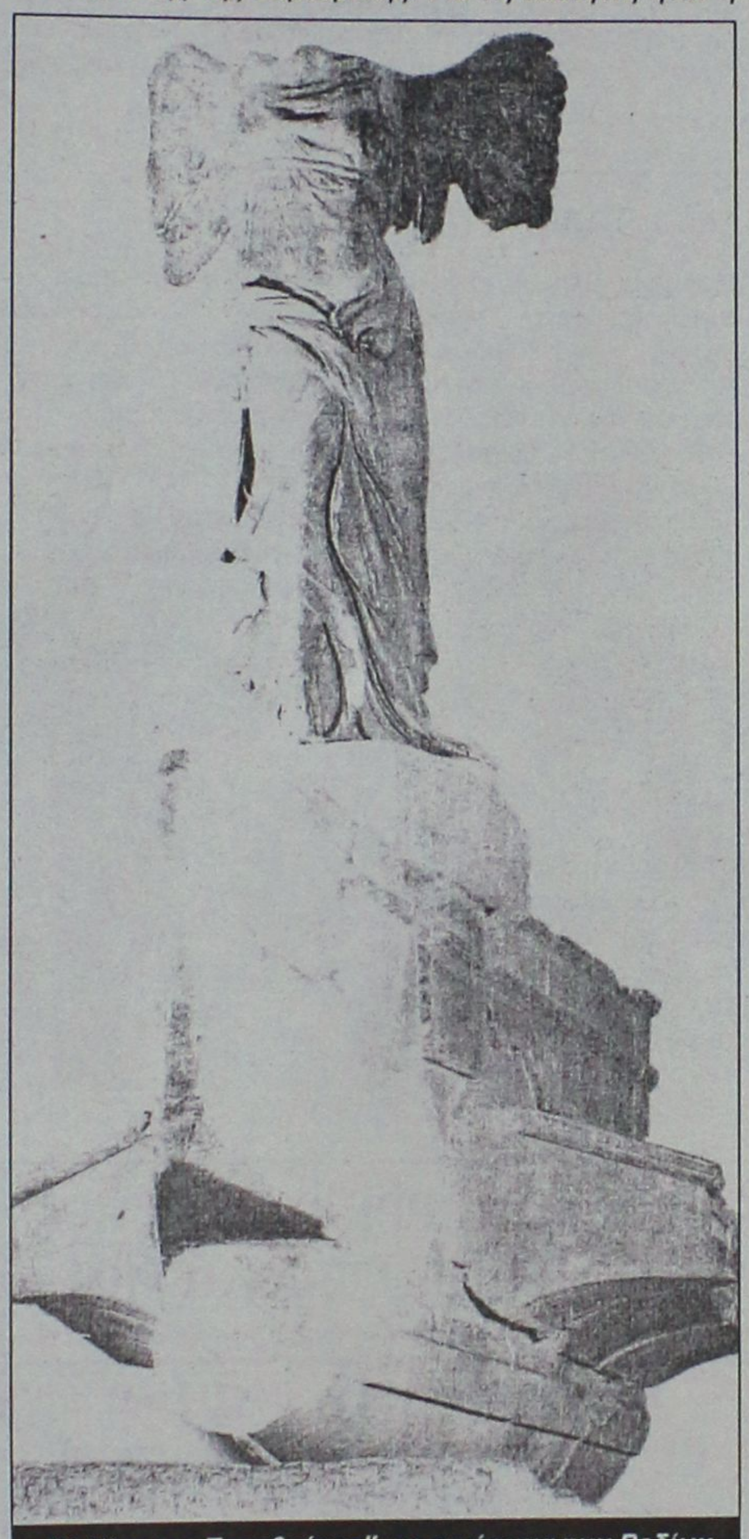

"Η Νίκη της Σαμοθράκης", το αφιέρωμα των Ροδίων στο Ιερό της Σαμοθράκης. Η πτερωτή θεά στέκει πάνω στην πλώρη ενός πλοίου. (Παρίσι, Μουσείο Λούβρου).

πλώρη που προσέφερε ένα συμβολικό στήριγμα, όπως βλέπουμε στα μνημεία της Κυρήνης και της Σαμοθράκης, ενώ στο σύνθετο μνημείο της Sperlonga της Ιταλίας ο επικός Οδυσσέας απεικονίζεται στην πρύμνη του πλοίου του. Ετσι στην ύφανση της μεταφορικής έκφρασης τα κατορθώματα του Οδυσσέα εξομοιώνονται με τις ροδιακές νίκες κατά των πειρατών, στις νίκες τους εναντίον του Φιλίππου Ε' (201-200) και βέβαια κατά του Αντιόχου του Μεγάλου (190 π.Χ.), με το αφιέρωμα της Νίκης, στο νησί των Μεγάλων Θεών τη Σαμοθράκη.

Μ' αυτό τον τρόπο οι Ρόδιοι διακήρυτταν συμβολικά όχι μόνο τη νίκη κατά του Αντιόχου, αλλά και την δυναμική παρουσία τους στη θάλασσα του Αιγαίου, που ήταν αποτέλεσμα της ναυτικής τους εμπειρίας και των τεχνικών τους ικανοτήτων στην εξέλιξη της πολεμικής ναυπηγικής.

***Ο Πυθόκριτος, όπως πιστεύει ο Moreno** ζει και εργάζεται σε μια εποχή όπου ο νατουραλισμός είναι το κύριο χαρακτηριστικό της. Μια εποχή που δεν είχε ξεχάσει όμως να τιμά το κλασικό· το αρχαίο ήταν μια επιλογή-και ιδιαίτερα όταν αυτή η επιλογή εκφραζόταν από τα χέρια ενός καλλιτέχνη με την λέξη "πάθος".*

***Ο Πυθόκριτος ερμηνεύει την αυθεντική φλέβα** της ελληνικής τέχνης, φιλτραρισμένη από την αίσθηση του αληθινού, αφήνοντας τον άνεμο του νησιού της Σαμοθράκης να διαμορφώσει την μεγάλη, ανθρώπινη, μνημειακή και φευγαλέα κατασκευή του».*

«ΡΟΔΙΑΚΗ» ΑΠΟ ΤΟ 1915

Φλας στο Παρελθόν


ΡΟΔΙΑΚΗ
ΠΕΡΙΟΔΙΚΟ ΕΒΔΟΜΑΔΙΑΙΟΝ

Εν Ρόδω
ΠΕΜΠΤΗ 31 ΙΟΥΛΙΟΥ 1930
ΑΡΙΘΜ. ΦΥΛΛΟΥ 1134

ΓΑΜΟΙ

Ο φέρελπις συμπολίτης κ. ΑΝΤΩΝΙΟΣ Ν. ΓΕΩΡΓΑΛΛΗΣ και η καλλίμορφος Μ. ΚΩΝΣΤΑΝΤΙΑ Ι. ΚΑΛΕΖΗ ετέλεσαν τους γάμους των την παρελθούσαν Κυριακήν. Συγχαίροντες θερμώς ευχόμεθα τον συζυγικόν των βίον ευδαίμονα.

ΣΥΛΛΥΠΗΤΗΡΙΟΝ

Βαθύτατα συγκεκινημένος επί τω τραγικώ θανάτω του αγαπητού φίλου ΕΥΑΓΓΕΛΟΥ ΣΧΙΖΑ, θύματος του τελευταίου αυτοκινητικού δυστυχήματος παρά την Σάλακον, διαβιβάζω τα βαθύτατα και ειλικρινή μου συλλυπητήρια εις την καιρίως τρωθείσαν οικογένειάν του ευχόμενος εις τον μεταστάντα ελαφρόν το χώμα και αιωνίαν την ανάπαυσιν.

Ρόδος 30-7-930

Αντώνιος Πετρίδης

ΣΥΓΧΑΡΗΤΗΡΙΟΝ

Τω αγαπητώ φίλω κ. ΓΕΩΡΓΙΟ ΜΑΛΑΣΤΡΟΥΠΑ και τη συζύγω αυτού ΜΑΡΙΑ επί τη αποκτήσει χαριεστάτου θυγατρίου συγχαίρω θερμώς ευχόμενος να του ζήση.

Κ.

ΔΗΛΩΣΙΣ

Ο κ. Ηρακλής Βιανέλλι, Χορδιστής Πιάνου, του εθνικού Ωδείου των Αθηνών αφίκετο εις την πόλιν μας όπου θα παραμείνη επί δεκαπενθήμερον.

Οι ενδιαφερόμενοι αποταθήτωσαν εις το Ζαχαροπλαστείον του κ. Δημητριάδη Μανδράκι.

(Στα κείμενα από την παλιά "Ροδιακή" διατηρείται η γλώσσα της εποχής και οι τότε ονοματοθεσίες. Τότε η "Ροδιακή" εκδιδόταν υπό καθεστώς ιταλικής κατοχής).



ΑΜΕΣΗ ΕΞΥΠΗΡΕΤΗΣΗ
SERVICE
ΗΛΕΚΤΡΟΝΙΚΩΝ ΥΠΟΛΟΓΙΣΤΩΝ
ΜΗΧΑΝΩΝ ΓΡΑΦΕΙΟΥ
ΤΑΜ.ΜΗΧΑΝΩΝ-ΦΟΡΟΛ.ΜΗΧΑΝ.
Καλέστε τώρα 22410 65252

ΑΝΑΒΑΘΜΙΣΕΙΣ
ΕΓΚΑΤΑΣΤΑΣΕΙΣ
Η/Υ-ΔΙΚΤΥΩΝ-ΠΕΡΙΦΕΡΙΑΚΩΝ
ΜΗΧ.ΓΡΑΦΕΙΟΥ-ΤΑΜ.ΜΗΧΑΝΩΝ
ΠΡΟΓΡΑΜΜΑΤΩΝ - INTERNET

Alpha netcom
computer - internet services

Αθηνών 17 - Ανάληψη
85100 - Ρόδος
Τηλ./Φαξ 22410 65252
Κιν. 6974 106976 email: info@rho.com.gr

Athinon 17 - Analipsi
85100 - Rhodes
Tel./Fax: +30 22410 65252
mobile: +30 6974 106976

Αντίλαλοι

πολιτικοί και άλλοι...

Συνήθη και αναμενόμενα

Τα... συνήθη και τα αναμενόμενα σημειώθηκαν χθες το μεσημέρι στη συνεδρίαση του δημοτικού συμβουλίου Ρόδου.

Ηταν πράγματι αναμενόμενο ότι η μειοψηφία θα ζητούσε **να συζητηθεί το θέμα της ΡΟΔΑ** και εξίσου αναμενόμενο ήταν ότι δεν θα συναινούσε στο αίτημα αυτό η πλειοψηφία, και θα υπήρχε αποχώρηση σε ένδειξη διαμαρτυρίας.

Το γεγονός επίσης ότι σηκώθηκαν οι τόνοι και αντηλλάγησαν **φραστικά πυρά** είναι συνήθη φαινόμενο οπότε δεν εκπλήσσει και κανέναν!

Λ. Μ.

Από πρώτο χέρι!..

Ιδιωτικό μέσο αναγκάστηκε να...επιστρατεύσει ο Αντινομάρχης κ. Στάθης Κουσουρνάς προκειμένου να μπορέσει να μεταβεί σε Λέρο και Αγαθονήσι μέσα σε μία ημέρα, κατά την πρόσφατη περιοδεία του σε ακριτικά νησιά του Νομού.

Το **ακτοπλοϊκό** πρόβλημα στα νησιά αυτά είναι ακόμα πιό έντονο και οι διαστάσεις που παίρνει είναι σχεδόν **αποκλεισμού**.

Ευτυχώς, δηλαδή, και **προθυμοποιήθηκε** ένας εργαζόμενος στο λιμάνι και τους μετέφερε με **ταχύπλοο** από το ένα νησί στο άλλο γιατί αλλιώς ακόμα και για τους εκπροσώπους της Νομαρχιακής Αρχής η επίσκεψη στα νησιά αυτά θα ήταν από **δύσκολη έως αδύνατη!..**

Κυρ. Π.

Μεμψιμοιρία

«...Μαύρη μαυρίλα...», επικρατούσε κατά τη συζήτηση για το ακτοπλοϊκό στη χθεσινή συνεδρίαση του ν.σ. Επί σχεδόν δυόμισι ώρες, ακούγαμε την εξαιρετικά δυσχερή κατάσταση στην οποία έχει περιέλθει ο νομός μας από πλευράς θαλασσίων συγκοινωνιών και η οποία θυμίζει τριτοκοσμική επαρχία και που σε συνδυασμό με την κατακόρυφη πτώση του τουρισμού που καταγράφεται ως η μεγαλύτερη των τελευταίων ετών, συντελεί πραγματικά στη δημιουργία μιας εικόνας που περιγράφει μόνο τους **χειρότερους εφιάλτες** μας!

Και παρά το γεγονός ότι αρκετά μέλη του ν.σ. και ο Νομάρχης προσπάθησαν να αφήσουν μια χαραμάδα αισιοδοξίας, η αλήθεια είναι ότι τελικά δεν αποφύγαμε τη **μεμψιμοιρία**....

Κυρ. Π.

Τα μοναδικά!

Χαμός στην κυριολεξία χθες το μεσημέρι, στην πλατεία Σύμης. Εντονο κυκλοφοριακό πρόβλημα, ζέστη, τουρίστες, που ήθελαν να περάσουν για την Παλιά Πόλη, μικροπωλητές κ.α. Το μόνο ευχάριστο, ήταν τα **άλογα** της Δημοτικής Αστυνομίας, με τα οποία φωτογραφίζονταν τα παιδιά των τουριστών. Και ήταν τα μοναδικά που χαίρονταν!

Β.Μ.

Περί δικαιώματος

Ο τελευταίος που δικαιούται να μιλάει για τιμιότητα και διαχείριση είστε εσείς, φώναζε σε έντονο ύφος ο πρόεδρος του δημοτικού συμβουλίου κ. **Γ. Τσιγάρος**, απευθυνόμενος στο δημοτικό σύμβουλο της μειοψηφίας κ. **Σακελλ. Καραγιάννη** χθες το μεσημέρι, στην επεισοδιακή συνεδρίαση του δημοτικού συμβουλίου.

Γι' αυτό και αποβληθήκατε από την παράταξη συμπλήρωσε σε ανάλογο ύφος ο δήμαρχος κ. Γιαννόπουλος!

Λ. Μ.



4DAY DANCE FESTIVAL
THUR 29 JUL - FRI 30 JUL - SAT 31 JUL - SUN 1 AUG
RHODES TELLS THE STORIES
SATURDAY 31 JULY
UNIQUE PERFORMANCE DJ
SANDY RIVERA
1 of the top DJ's of the world
Taj Mahal
SUMMER STORIES 2004
SUNDAY 1 AUGUST
R'n'B PARTY
"Shake ur asssss...Contest"
Mr "D" - Dj Johnny & G-Class (Germany)

ΦΡΟΝΤΙΣΤΗΡΙΟ ΑΝΟΔΟΣ
ΓΙΑ ΟΛΕΣ ΤΙΣ ΤΑΞΕΙΣ ΓΥΜΝΑΣΙΟΥ–ΕΝΙΑΙΟΥ ΛΥΚΕΙΟΥ–ΤΕΕ
Στο Φροντιστήριό μας διδάσκονται σε αυστηρά ολιγομελή τμήματα από έμπειρους καθηγητές ΠΤΥΧΙΟΥΧΟΥΣ ΠΑΝΕΠΙΣΤΗΜΙΩΝ τα μαθήματα:
ΜΑΘΗΜΑΤΙΚΑ · ΦΥΣΙΚΗ · ΧΗΜΕΙΑ · ΦΙΛΟΛΟΓΙΚΑ · ΟΙΚΟΝΟΜΙΚΑ · ΒΙΟΛΟΓΙΑ
ΕΝΑΡΞΗ
Β', Γ' ΕΝΙΑΙΟΥ ΛΥΚΕΙΟΥ (όλες οι κατευθύνσεις) 16 ΑΥΓΟΥΣΤΟΥ
ΓΥΜΝΑΣΙΟ, Α' ΕΝΙΑΙΟΥ ΛΥΚΕΙΟΥ - ΤΕΕ 1 ΣΕΠΤΕΜΒΡΙΟΥ
Τα χαμηλότερα δίδακτρα της αγοράς με μεγάλα ποσοστά επιτυχίας
Πληροφορίες - Εγγραφές: Ελένη Ρούσου - Μαργωμένου
Γαριβάλδη 17 (πίσω από το πρώτο Υπερ- market ΣΠΑΝΟΣ, Μ. Κων/νου) • Τηλ. 22410 28053

ΦΡΟΝΤΙΣΤΗΡΙΟ ΜΕΣΗΣ ΕΚΠΑΙΔΕΥΣΗΣ
Η ΔΟΜΗ
ΔΙΕΥΘΥΝΣΗ:
ΝΙΚΗΤΑΣ ΧΑΤΖΗΚΩΝΣΤΑΝΤΙΝΟΥ
ΛΟΥΚΑΣ ΚΩΣΤΑΣ
ΣΥΝΕΡΓΑΤΕΣ (αλφαβητικά):
ΜΙΧΑΛΗΣ ΖΥΡΙΧΙΔΗΣ
ΒΑΣΙΛΗΣ ΚΑΤΣΑΡΑΣ
ΚΩΣΤΑΣ ΚΩΛΕΤΣΗΣ
ΚΩΣΤΑΣ ΜΕΝΤΟΣ
ΤΖΕΝΗ ΟΡΦΑΝΟΥ
ΕΙΡΗΝΗ ΣΑΒΒΙΓΚΟΥ
ΠΑΥΛΟΣ ΧΑΤΖΗΚΩΝΣΤΑΝΤΙΝΟΥ
ΜΙΧΑΛΗΣ ΧΑΤΖΗΝΙΚΟΛΑΣ
ΕΝΑΡΞΗ ΜΑΘΗΜΑΤΩΝ:
ΕΝΙΑΙΟ ΛΥΚΕΙΟ
1) Β' & Γ' (γενικής παιδείας & όλες οι κατευθύνσεις): 16 Αυγούστου
Διδάσκονται: ΜΑΘΗΜΑΤΙΚΑ - ΦΥΣΙΚΗ - ΧΗΜΕΙΑ - ΒΙΟΛΟΓΙΑ - ΦΙΛΟΛΟΓΙΚΑ - ΑΡΧΕΣ ΟΙΚΟΝΟΜΙΚΗΣ ΘΕΩΡΙΑΣ - ΟΡΓ. & ΔΙΟΙΚ. ΕΠΙΧΕΙΡΗΣΕΩΝ - ΑΝΑΠΤΥΞΗ ΕΦΑΡΜ. ΣΕ ΠΡΟΓΡΑΜ/ΚΟ ΠΕΡΙΒΑΛΛΟΝ
2) Α' : 1 Σεπτέμβρη
Διδάσκονται: ΜΑΘΗΜΑΤΙΚΑ - ΦΥΣΙΚΗ - ΧΗΜΕΙΑ - ΦΙΛΟΛΟΓΙΚΑ - ΑΡΧΕΣ ΟΙΚΟΝΟΜΙΑΣ - ΕΦΑΡΜΟΓΕΣ ΠΛΗΡΟΦΟΡΙΚΗΣ
ΓΥΜΝΑΣΙΟ
Τάξεις α' - β' - γ': 1 Σεπτέμβρη
Διδάσκονται: ΜΑΘΗΜΑΤΙΚΑ - ΦΥΣΙΚΗ - ΧΗΜΕΙΑ - ΦΙΛΟΛΟΓΙΚΑ
ΤΕΕ (Β' κύκλος - εξετάσεις εθνικού επιπέδου): 1 Σεπτέμβρη
Διδάσκονται: ΜΑΘΗΜΑΤΙΚΑ - ΝΕΑ ΕΛΛΗΝΙΚΑ
ΕΓΓΡΑΦΕΣ: από 1 Αυγούστου, καθημερινά, 9-1π.μ. και 6-8 μ.μ., στο τηλέφωνο 2241033988
Υπεύθυνη γραμματείας: Πόπη Παθιάκη - Μπουρδαντωνάκη
Για τα τμήματα πληροφορικής και ΑΟΘ: έως 1/9
ΔΙΕΥΘΥΝΣΗ ΦΡΟΝΤΙΣΤΗΡΙΟΥ
ΔΩΔΕΚΑΝΗΣΙΑΚΗΣ ΝΕΟΛΑΙΑΣ 12, κοντά στον κιν/φο ΠΑΛΛΣ

AEGEAN SHIPPING COMPANY
ΝΑΥΤΙΚΗ ΕΤΑΙΡΕΙΑ ΑΙΓΑΙΟΥ
ΓΡΗΓ. ΛΑΜΠΡΑΚΗ 46-3ος Οροφος-Ρόδος 85100
SEA DREAMS CRUISE
Ημερήσια εκδρομή καθημερινά
(εκτός Κυριακής)
στην ΣΥΜΗ και τον ΠΑΝΟΡΜΙΤΗ
Με το κρουαζιερόπλοιο "Καλλίστη"
(αναχώρηση από το Κεντρικό Λιμάνι 09.00)
Κυριακή 1/8/04
Ημερήσια εκδρομή στην Χάλκη
Με το κρουαζιερόπλοιο "Καλλίστη"
(αναχώρηση 09.00 από το Κεντρικό Λιμάνι)
Τιμή εισιτηρίου 15€
(Αποδεκτά εισιτήρια Εργατικής Εστίας)
ΠΡΟΣΚΥΝΗΜΑ ΣΤΟΝ ΠΑΝΟΡΜΙΤΗ ΚΑΘΕ ΚΥΡΙΑΚΗ
Με το δελφίνι ΕΥΡΩΠΗ 1
(αναχώρηση από το Μαντράκι στις 8.30 π.μ.)
Τηλ. 22410-76535 & 74235-6



ΦΡΟΝΤΙΣΤΗΡΙΟ ΜΕΣΗΣ ΕΚΠΑΙΔΕΥΣΗΣ
ΜΕΘΟΔΙΚΟ
ΣΤΗΝ ΚΡΕΜΑΣΤΗ
ΟΛΑ ΤΑ ΜΑΘΗΜΑΤΑ ΓΙΑ ΓΥΜΝΑΣΙΟ - ΕΝΙΑΙΟ ΛΥΚΕΙΟ - Τ.Ε.Ε.
ΔΙΕΥΘΥΝΣΗ ΣΠΟΥΔΩΝ: ΚΟΥΚΙΑΣ ΝΙΚΟΣ - ΑΝΑΝΙΑΣ ΑΓΓΕΛΟΣ
ΓΙΑ ΠΛΗΡΟΦΟΡΙΕΣ-ΕΓΓΡΑΦΕΣ ΚΑΘΗΜΕΡΙΝΑ 10.00-13.00 ΚΑΙ 18.00-21.00
ΕΝΑΡΞΗ ΜΑΘΗΜΑΤΩΝ
Γ' ΛΥΚΕΙΟΥ 2 ΑΥΓΟΥΣΤΟΥ
Β' ΛΥΚΕΙΟΥ 16 ΣΕΠΤΕΜΒΡΙΟΥ
Ολα τα υπόλοιπα τμήματα 1 ΣΕΠΤΕΜΒΡΙΟΥ
ΦΡΟΝΤΙΣΤΗΡΙΟ ΜΕΘΟΔΙΚΟ
Η ...μέθοδος της επιτυχίας
ΗΡΩΩΝ ΠΟΛΥΤΕΧΝΕΙΟΥ 17 ΤΗΛ. 90233 - 96378 - 91781
www. methodiko.edu.gr