PAFFUTO
WINE MUSIC BAR
www.paffuto.com

Η ΡΟΔΙΑΚΗ

ΕΛΤΑ

ΚΥΡΙΑΚΗ
1 ΑΥΓΟΥΣΤΟΥ 2004
ΑΡ. ΦΥΛΛΟΥ 17.761
ΤΙΜΗ: ΕΥΡΩ 0,70

ΗΜΕΡΗΣΙΑ ΠΡΩΙΝΗ ΕΦΗΜΕΡΙΔΑ ΤΗΣ ΡΟΔΟΥ

ΓΙΑ ΤΗ ΛΑΘΡΟΧΕΙΡΙΑ ΣΤΗ ΡΟΔΑ

Σε "καυτά" ερωτήματα καλείται να απαντήσει ο κ. Γιάννης Τσιγάρος



ΝΑ ΠΑΡΑΙΤΗΘΕΙ ΑΜΕΣΩΣ, ΤΟΝ ΚΑΛΕΙ Η ΠΑΡΑΤΑΞΗ ΤΗΣ ΜΕΙΟΨΗΦΙΑΣ



Η περαιτέρω παραμονή του στη θέση του προέδρου της Δημοτικής Επιχείρησης, δημιουργεί δυσκολίες στην πλήρη διαλεύκανση, δήλωσε χθες ο κ. Χ. Χατζηευθυμίου σε συνέντευξη Τύπου. Στην ίδια συνέντευξη τέθηκαν και τα "καυτά ερωτήματα". ΣΕΛ. 5

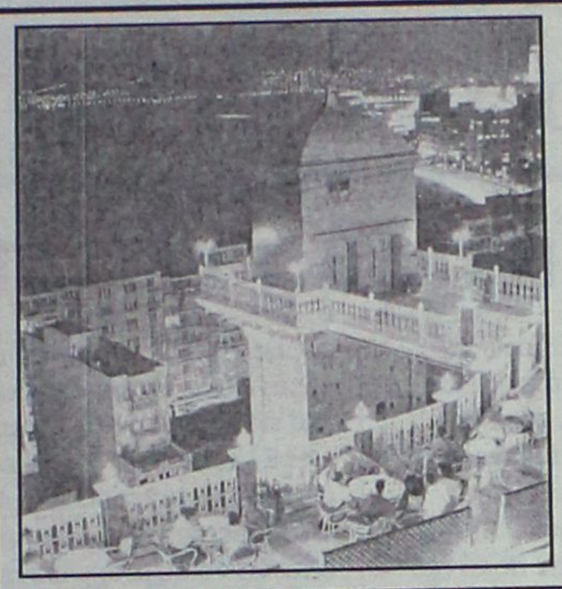

"Φέσι" και στον τουρισμό

Πώς χάσαμε τη "μάχη" με την Τουρκία

ΑΠΟ ΠΡΩΤΟΙ ΓΙΝΑΜΕ ΕΣΧΑΤΟΙ!

Τα τελευταία 15 χρόνια επαναπαυθήκαμε στις...δάφνες μας, η δε γειτονική χώρα με καλομελετημένο σχέδιο πέρασε την αντεπίθεση, με αποτέλεσμα σήμερα να είναι ο πλέον επικίνδυνος ανταγωνιστής μας. ΣΕΛ. 6-7

Ηλεκτρισμένη ατμόσφαιρα χθες στη γενική συνέλευση

ΤΡΙΚΥΜΙΑ δέρνει πάλι τη ΔΑΝΕ

ΥΠΑΡΧΟΥΝ ΟΜΩΣ ΕΛΠΙΔΕΣ ΣΩΤΗΡΙΑΣ ΜΕ ΤΗ ΣΥΜΠΡΑΞΗ ΤΩΝ ΑΜΕΡΙΚΑΝΩΝ

Οργισμένοι οι μέτοχοι κατά της ΑΝΕΚ, αλλά τη νύφη πλήρωσε η κ. Τραμπουλέ. Αν δεν υπάρξει υπονόμευση η εταιρεία θ' αρχίσει σιγά-σιγά να συνέρχεται από το κώμα όπου βρίσκεται εδώ και πολύ καιρό. ΣΕΛ. 11



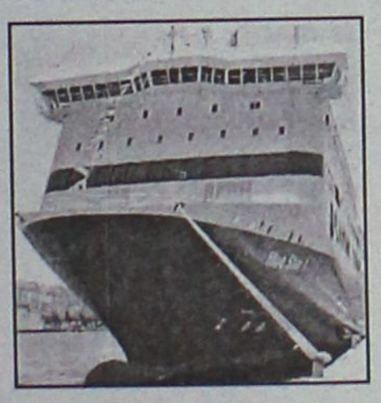

Συναγερμός στο "Μπλου Σταρ" για ...βόμβα!

• Επέβαιναν 1.830 επιβάτες για Ρόδο. Εφαρμόσθηκε το "ολυμπιακό" σχέδιο αντιμετώπισης κρίσεων. ΣΕΛ. 10

ΟΡΓΑΝΩΝΕΙ Η Ν.Ε. ΤΗΣ Ν.Δ.

Πανδωδεκανησιακή Συνδιάσκεψη

• Για νέο οργανωτικό σχήμα. Εμφαση στην ενημέρωση των πολιτών. ΣΕΛ. 8

ΣΤΗΝ ΠΟΛΗ ΤΗΣ ΡΟΔΟΥ

Υποχρεωτικές οι πυλωτές

• Ριζικές αλλαγές στους όρους δόμησης. Διαφωνίες και αντιδράσεις. ΣΕΛ. 4







ΜΑΚΕΔΟΝΙΚΕΣ ΓΡΑΜΜΕΣ ΤΣΙΜΕΝΙΔΗΣ Α.Ε.
Η τέχνη στις μεταφορές
Τηλ. επικοινωνίας:Ρόδος 2241060345 • Αθήνα 2105582240 • Θεσσαλονίκη 2310753267

ΗΜΕΡΟΛΟΓΙΟ

Κυριακή 1 Αυγούστου 2004
Πρόοδος Τ. Σταυρού
(αρχά νηστ.)
Ανατολή ηλίου: 05.28'
Δύση ηλίου: 19.35'
Σελήνη 15 ημερών

ΦΑΡΜΑΚΕΙΑ

Σήμερα διημερεύει το φαρμακείο της κ. Πολίτου-Σταύρα Ειρ. στους Αγίους Αναργύρους και διανυκτερεύει του κ. Ποάλα Θεοδώρου στην οδό Ηρώων Πολυτεχνείου 1γ

ΒΕΝΖΙΝΑΔΙΚΑ

Σήμερα διανυκτερεύουν τα βενζινάδικα: Σταυριανάκης Αθ. (Ν. Αγορά), Χατζημανώλης Εμμ. (Ασγούρου), Πίπος Σταμάτης (Ιξιά), Παπαστεργίου Ανδρ. (Κρεμαστή), Αρφαράς Ν. (Φάνες), Θεουλάκης Ι. (Εμπωνα), Δράκου Α. (Αφάντου), Οίκουτας Μ. (Αρχάγγελος)

ΛΑΪΚΕΣ ΑΓΟΡΕΣ

Τετάρτη : στο Δημοτικό Νεκροταφείο.
Πέμπτη: στην οδό Βύρωνος
Παρασκευή: στην οδό Πτολεμαίων (Ανάληψη)
Σάββατο: στο Δημοτικό Νεκροταφείο.

ΑΕΡΟΠΟΡΙΚΑ ΔΡΟΜΟΛΟΓΙΑ

ΟΛΥΜΠΙΑΚΗ ΑΕΡΟΠΟΡΙΑ

Από Ρόδο-Αθήνα
- Καθημερινά 07.10, 13.40
- Πέμπτη 20.10, 22.45
- Καθημερινά πλην Πέμπτης 19.40, 22.25
- Καθημερινά πλην Κυριακής 10.40

Από Αθήνα-Ρόδο
- Καθημερινά 05.30,12.00
- Πέμπτη 18.30, 21.05
- Καθημερινά πλην Πέμπτης 18.00, 20.45
- Καθημερινά πλην Κυριακής 09.00

Από Ρόδο-Θεσσαλονίκη
- Δευτέρα - Τετάρτη 09.45
- Πέμπτη 10.45
- Σάββατο 15.15
- ΔΕΥ-ΤΕΤ-ΠΑΡ-ΚΥΡ 16.10

Από Ρόδο-Ηράκλειο
- Δευτέρα - Παρασκευή-Κυριακή 17.45
- Τρίτη - Πέμπτη 18.30
- Τετάρτη - Σάββατο 19.20

ΑΠΟ ΗΡΑΚΛΕΙΟ-ΡΟΔΟ
- Δευτέρα-Παρακσευή-Κυριακή 19.05
- Τρίτη-Πέμπτη 19.50
- Τετάρτη - Σάββατο 20.40

Από Ρόδο-ΚΑΡΠΑΘΟ
- ΔΕΥ-ΠΕΜ-ΠΑΡ-ΣΑΒ 07.00, 10.40
- Τετάρτη-Κυριακή 10.40, 14.20

Από Ρόδο-Κάσο
- ΔΕΥ-ΠΕΜ-ΠΑΡ-ΣΑΒ 07.00
- Τετάρτη-Κυριακή 10.40

Από Ρόδο-ΚΑΣΤΕΛΟΡΙΖΟ
- ΔΕΥ-ΤΕΤ-ΠΑΡ-ΣΑΒ-ΚΥΡ 07.10

ΑΠΟ ΡΟΔΟ-ΧΙΟ
- Τρίτη στις 10.40 και Πέμπτη στις 10.45'

Ρόδος-Μυτιλήνη
- Δευτέρα-Τετάρτη στις 09.45, Τρίτη στις 10.40', Πέμπτη στις 10.45' και Σάββατο στις 15.15

ΡΟΔΟΣ- ΣΑΜΟΣ
- Τρίτη στις 10.40', Σάββατο στις 15.15

Ρόδος-λημνος
- Δευτέρα-Τετάρτη στις 09.45', Τρίτη στις 10.40', Πέμπτη στις 10.45' και Σάββατο στις 15.15'

AEGEAN AIRLINES & CRONUS

ΑΠΟ ΡΟΔΟ-ΑΘΗΝΑ
Καθημερινές πτήσεις 14.15-16.30-19.50-22.40

ΑΠΟ ΑΘΗΝΑ-ΡΟΔΟ
Καθημερινά πτήση 05.30-08.45-14.50-18.10-21.00

ΑΠΟ ΡΟΔΟ-ΗΡΑΚΛΕΙΟ
Καθημερινά πτήση 763-14.30

ΑΠΟ ΗΡΑΚΛΕΙΟ-ΡΟΔΟ
Καθημερινά πτήση 764-16.05

ΑΠΟ ΡΟΔΟ-ΘΕΣΣΑΛΟΝΙΚΗ
Καθημερινά πτήση 10.20

ΑΠΟ ΘΕΣΣΑΛΟΝΙΚΗ-ΡΟΔΟ
Καθημερινά πτήση 12.20

Χρήσιμα τηλέφωνα κρατήσεων: (22410) 24400.

Επώνυμον το ανώνυμον...

Η Ελλάδα ξεκινά μια νέα περίοδο

Δεν γνωρίζουμε πόσοι το διαπίστωσαν, αλλά η προολυμπιακή Αθήνα είναι μια νέα πόλη. Οι οδικοί άξονες, τα νέα Μέσα μαζικής Μεταφοράς, οι πινελιές των φρεσκοβαμμένων αρχοντικών δίνουν μια αίσθηση Ευρώπης. Οι μετακινήσεις των κατοίκων έγιναν πολύ πιο εύκολες και η ζωή λίγο πιο ανθρώπινη. Η πρωτεύουσα της χώρας βγαίνει, τελικά, κερδισμένη από την ανάληψη των Ολυμπιακών.

Παράλληλα και οι ξένοι δημοσιογράφοι που επισκέπτονται την Ελλάδα ανακαλύπτουν ότι είναι μια πολύ όμορφη χώρα απ' όσο κάποιοι χολεριασμένοι έγραφαν από τα γραφεία τους στο διεθνή Τύπο. Ο ανταποκριτής του ιταλικού περιοδικού "Πανόραμα" Φράνκο Μπρεβίνι γράφει ότι «η πραγματική τύχη της Ελλάδας είναι ότι στο ταξίδι προς τον εκσυγχρονισμό της δεν ξέχασε πως να ζει καλά. Κάτω από τον Παρθενώνα έχουν χαθεί τα στερεότυπα του παρελθόντος. Το σουβλάκι έδωσε τη θέση του στο σούσι. Οι άνθρωποι της μεσοαστικής τάξης ξέρουν να δουλεύουν πολύ, αλλά και να διασκεδάζουν. Η νυχτερινή ζωή της Αθήνας κάνει αυτή της Βαρκελώνης να ωχριά».

Η Ελλάδα, λένε όλοι, ζει ένα ψυχολογικό θαύμα ανάτασης. Νιώθει ότι φέτος είναι η χρονιά της. Κι έτσι θα είναι. Αρκεί να εκμεταλλευτεί τη μεγάλη ευκαιρία που της προσφέρουν οι Ολυμπιακοί Αγώνες.

Η Ελλάδα έχει δύο στοιχήματα να κερδίσει. Το πρώτο αφορά την περίοδο των Αγώνων. Πρέπει όλοι να φροντίσουμε να είναι οι καλύτεροι δυνατοί Αγώνες. Πρέπει όλοι να νοιαστούμε ώστε η φιλοξενία να κάνει κάθε επισκέπτη να νιώσει σπίτι του. Αυτό είναι το μεγάλο στοίχημα για την ανάπτυξη της τουριστικής μας βιομηχανίας.

Το δεύτερο στοίχημα αφορά την περίοδο μετά τους Ολυμπιακούς. Εκεί τα πράγματα φαντάζουν δύσκολα και πιθανώς να είναι. Δεν πρέπει να υποτιμήσουμε, αλλά ούτε να φοβηθούμε αυτά που μας έρχονται. Αντιθέτως, πρέπει με λογισμό και γνώση να επαναδιατάξουμε τον παραγωγικό ιστό της χώρας. Πρέπει να εξοστρακίσουμε δόγματα του παρελθόντος που τραυματίζουν τις παραγωγικές δυνατότητες της χώρας, πρέπει να δουλέψουμε-όχι περισσότερο, γιατί ήδη δουλεύουμε πολύ-πιο μελετημένα και πιο παραγωγικά.

Η Ελλάδα ξεκινά μια νέα περίοδο μετά τους Αγώνες. Μπορεί να είναι η καλύτερη της μεταπολίτευσης. Πιο παραγωγική, πιο προσοδοφόρα, πιο κεφάτη. Αρκεί να το πιστέψουμε και να εργασθούμε συστηματικά γι' αυτή.



ΔΕΧΟΝΤΑΙ ΤΟ ΚΟΙΝΟ

Ο Νομάρχης Δωδεκανήσου Γιάννης Μαχαιρίδης και οι Βοηθοί Νομάρχα Στάθης Κουσουρνάς και Νίκος Ζωίδης δέχονται το κοινό κάθε Τρίτη και Πέμπτη, από τις 11.00-13.00 το μεσημέρι.

ΤΑΞΙ

ΡΑΔΙΟ ΤΑΞΙ: 2241-0-64712, 2241-0-64790.

ΧΡΗΣΙΜΑ ΤΗΛΕΦΩΝΑ

ΝΟΣΟΚΟΜΕΙΟ:	2241-0-80000
ΑΜΕΣΗ ΔΡΑΣΗ ΠΥΡ/ΚΗΣ:	199
ΛΙΜΕΝΑΡΧΕΙΟ:	2241-0-22220, 2241-0-27695
ΒΛΑΒΕΣ Δ.Ε.Η.:	125
ΒΛΑΒΕΣ Ο.Τ.Ε.:	121
ΑΜΕΣΗ ΔΡΑΣΗ:	100
ΒΛΑΒΕΣ ΥΔΡΕΥΣΗΣ:	2241-0-68750, 2241-0-68755
ΝΟΜΑΡΧΙΑ:	2241-0-46502
ΠΕΡ/ΚΗ Δ/ΝΣΗ	2241-0-38174
ΔΗΜΟΣ:	2241-0-46200
ΔΗΜ. ΕΠΙΧ. ΚΑΘΑΡ.:	2241-0-77600
ΥΠΗΡ. ΑΠΟΚΟΜΙΔΗΣ:	2241-0-61057
ΤΡΟΧΑΙΑ:	2241-0-26480
ΠΛΗΡΟΦ. Ο.Τ.Ε.:	131
ΔΕΛΤΙΟ ΚΑΙΡΟΥ:	149
ΛΑΧΕΙΑ:	1444
ΠΡΟΠΟ - ΛΟΤΤΟ:	1444
ΡΟΔΑ:	2241-0-26300
ΚΤΕΛ:	2241-0-27706
Ο.Α.Ε.Δ.:	2241-0-23265
Ι.Κ.Α.:	2241-0-64912
ΤΑΞ.Υ.:	2241-0-68701, 2241-0-68702
ΟΛΥΜΠΙΑΚΗ:	2241-0-24555
Δ.Α.Ν.Ε.:	2241-0-43150
ΕΡΓΑΤ. ΚΕΝΤΡΟ:	2241-0-24730
CRONUS AIRLINES	2241-0-25444
AEGEAN AIRLINES	2241-0-98345

ΚΤΕΟ

- Από την 1η Μαΐου έως και τις 30 Ιουλίου, παντός είδους οχήματα με αριθμούς κυκλοφορίας ΡΟΒ 5001 έως και 5500.
- Σημειώνεται, επίσης, ότι θα ελέγχονται όσα οχήματα υποχρεούνται, βάσει παλιότερων προγραμμάτων πρόσκλησης.
- Κατά τον μήνα Αύγουστο δεν θα εκτελούνται τεχνικοί έλεγχοι οχημάτων από το ΚΤΕΟ.

ΤΙΜΕΣ ΣΥΝΑΛΛΑΓΜΑΤΟΣ

ΔΟΛΛΑΡΙΟ Η.Π.Α	1,218	1,2156
ΛΙΡΑ ΑΓΓΛΙΑΣ	0,66166	0,66034
ΚΟΡΩΝΑ ΔΑΝΙΑΣ	7,4426	7,4278
ΚΟΡΩΝΑ ΣΟΥΗΔΙΑΣ	9,2125	9,1941
ΓΙΕΝ ΙΑΠΩΝΙΑΣ	133,75	133,49
ΦΡΑΓΚΟ ΕΛΒΕΤΙΑΣ	1,5382	1,5352
ΚΟΡΩΝΑ ΝΟΡΒΗΓΙΑΣ	8,5025	8,4855
ΛΙΡΑ ΚΥΠΡΟΥ	0,58188	0,58072
ΔΟΛΛΑΡΙΟ ΚΑΝΑΔΑ	1,6175	1,6143
ΔΟΛΛΑΡΙΟ ΑΥΣΤΡΑΛΙΑΣ	1,7096	1,7062

Η ΡΟΔΙΑΚΗ

Ημερήσια Εφημερίδα της Ρόδου
Έτος Ιδρύσεως 1915
ΙΔΡΥΤΗΣ
ΕΜΜ. ΚΑΛΑΜΠΙΧΗΣ
ΙΔΙΟΚΤΗΣΙΑ – ΕΚΔΟΣΗ
ΥΙΟΙ Σ. ΤΣΟΠΑΝΑΚΗ Η. ΚΩΤΙΑΔΗΣ Ο.Ε.
ΔΙΕΥΘΥΝΤΗΣ
Αθ. Μαρασιώτης
ΣΥΝΤΑΞΗ
Λουκάς Μαστής
Μιχάλης Μαστής
Κυριακή Πετρίδου
Βαρβάρα Μπογδάνου
ΑΘΛΗΤΙΚΑ
Μανόλης Μπάτης,
Νικήτας Κουσκούσης
Κώστας Παντίδος
Παύλος Ντοκουόπιλ
ΓΡΑΦΕΙΑ ΣΥΝΤΑΞΗΣ
Μάρκου Μαλλιαράκη 11
Τηλ.2241-0- 24610,
2241-0-75640
Fax (22410) 75641
ΛΟΓΙΣΤΗΡΙΟ – ΔΙΑΦΗΜΙΣΕΙΣ
Μάρκου Μαλλιαράκη 11
Τηλ. 2241-0-22210
2241-0-75230
Fax (22410) 22471
http://www.rodiaki.gr.
Email: tsopd@otenet.gr & lrodiaki@otenet.gr

ΠΡΟΣΚΛΗΣΗ

Εγκαίνια εγκαταστάσεων
Σχολικού Συγκροτήματος και Αθλητικού Κέντρου

Παρασκευή 6 Αυγούστου 2004, ώρα 18:30-20:30

Αρχή εμπιστοσύνης!



ΚΟΛΛΕΓΙΟ ΡΟΔΟΥ

ΚΟΛΛΕΓΙΟ ΡΟΔΟΥ
"Ο ΠΥΘΑΓΟΡΑΣ"

ΜΕ ΤΗΝ ΤΕΧΝΟΓΝΩΣΙΑ ΤΩΝ ΕΚΠΑΙΔΕΥΤΗΡΙΩΝ ΓΕΙΤΟΝΑ

Βρεφονηπιακός Σταθμός

Νηπιαγωγείο - Δημοτικό

Γυμνάσιο - Λύκειο

International Baccalaureate

10ο χλμ. Ρόδου-Λίνδου. Τηλ.: 22410 87747 E mail: info@rodos-college.gr

αδ. 224076710

ΓΕΡΜΑΝΙΚΑ
ΕΥΚΟΛΑ SIMULTAN ΓΡΗΓΟΡΑ
ΑΚΟΠΙΑΣΤΑ
με το σύστημα SIMULTAN
ΔΙΠΛΩΜΑΤΑ GOETHE
ΣΕ ΑΠΙΣΤΕΥΤΟΥΣ ΧΡΟΝΟΥΣ!
100 % ΕΠΙΤΥΧΙΕΣ
Διδασκαλία
Φλωριάννα Διακοσάββα
(Πτυχ. Γερμανικής Φιλολ.
Μ.Α. Πανεπιστημίου Μονάχου)
Εποπτεία:
ο Ντόκτορ ΤΕΟ
(Θεόδωρος Αθανασιάδης
Δρ. Πανεπιστημίου Νυρεμβέργης)
ΕΓΓΡΑΦΕΣ ΚΑΘΗΜΕΡΙΝΑ
ΑΠΟ 2 ΑΥΓΟΥΣΤΟΥ
11.00 - 13.00 & 17.00 - 19.00
ΜΑΘΕΤΕ ΓΙΑ ΤΟ ΣΙΜΟΥΛΤΑΝ!
ΠΕΙΣΘΕΙΤΕ ΓΙΑ ΤΟ ΣΥΜΦΕΡΟΝ ΣΑΣ
Καρίας 3, στο γεφυράκι 30 μέτρα πριν τον Αη Δημήτρη του Ροδινιού. Τηλ: 22410 - 32272, 6944904276

ΜΕΓΑΛΕΣ ΕΥΚΑΙΡΙΕΣ
ΔΙΑΛΥΣΗ ΤΙΜΩΝ
ΣΠΙΤΙΚΗ ΣΥΛΛΟΓΗ
• 50% ΚΡΥΣΤΑΛΛΑ
• 60% ΠΟΡΣΕΛΑΝΕΣ ΛΙΜΟΖ
• 70% ΛΕΥΚΑ ΕΙΔΗ
ΤΙΜΕΣ ΚΑΤΩ ΤΟΥ ΚΟΣΤΟΥΣ
ΤΩΡΑ ΚΑΙ ΜΕ 0% ΠΡΟΚΑΤΑΒΟΛΗ ΜΕΧΡΙ 24 ΜΗΝΕΣ
Δ/ΝΣΗ: ΑΓΙΑΣ ΑΝΑΣΤΑΣΙΑΣ 134
ΤΗΛ. 22410 30252, 6944916494

Υποχρεωτικές οι πυλωτές στις νέες οικοδομές

Ριζικές αλλαγές στους όρους δόμησης στην πόλη της Ρόδου

Πολλές διαφωνίες, αλλά και αντιδράσεις σε μηχανικούς και εργολάβους • Αργότερα θα συζητηθούν στο δημοτικό συμβούλιο

Αντικείμενο ευρείας συζήτησης πρόκειται να αποτελέσει η πρόθεση του δήμου Ρόδου για τροποποίηση των όρων δόμησης του σχεδίου πόλης της Ρόδου. Το θέμα επρόκειτο να συζητηθεί στην προχθεσινή συνεδρίαση του δημοτικού συμβουλίου αλλά τελικά ανεβλήθηκε ύστερα και από απαίτηση των δημοτικών συμβούλων της πλειοψηφίας κ.κ. Κ. Διακογεωργίου και Γ. Ασβέστη, που ζήτησαν να υπάρξει συζήτηση επ' αυτού, προτού έρθει στο δημοτικό συμβούλιο.

Σύμφωνα με την σχετική πρόταση-εισήγηση του προϊσταμένου της υπηρεσίας Πολεοδομίας του δήμου κ. Γιάννη Παπαχριστοδούλου προτείνεται να υπάρξουν αρκετές αλλαγές.

Σε γενικές γραμμές ο κ. Παπαχριστοδούλου εισηγείται την πριμοδότηση πυλωτών στις πολυκατοικίες , έτσι ώστε να εξοικονομηθούν χώροι στάθμευσης.

Η εισήγηση αυτή έχει εγκριθεί και από την επιτροπή Πολεοδομικών Θεμάτων του δήμου Ρόδου και οι τροποποιήσεις που προτείνονται είναι οι εξής:

1. Η κατ' εξαίρεση υπέρβαση του θεσμοθετημένου ανά τομέα ύψους, στους τομείς Θ,Ν,Ν1,Μ,Μ1,Λ και Ρ κατά 1,50 μ. προκειμένου να είναι δυνατή η κατασκευή πυλωτής. Το επιπλέον ύψος θα ισχύσει μόνο εφόσον ο χώρος πυλωτής διατίθεται για στάθμευση σε ποσοστό άνω του 50%.

2. Η κατάργηση των Γ.Ο.Κ. υψών στο παλαιό σχέδιο πόλης (τομέας Θ και Ι) και καθορισμός ύψους 10,50 μ. στον τομέα Θ και 7,50 μ. στον Ι.

3. Η κατάργηση γενικά σε όλες τις περιοχές όπου υφίσταται εγκεκριμένο σχέδιο πόλης του αριθμητικού προσδιορισμού των ορόφων (σχέδιο 1956, αναθεώρηση 1994, Ροδοπούλα, Αγ. Απόστολοι-Ασγούρου και οικοδομικοί συνεταιρισμοί Αυτοστέγαση, Λιμενεργάτες, Αιγυπτιώτες).



4. Η κατάργηση του κατά Γ.Ο.Κ. ύψους στον τομέα Ν για οικόπεδα μεγαλύτερα των 800 μ. όταν το κτίριο δεν βρίσκεται σε επαφή με τα όρια.

5. Η κατ' εξαίρεση δυνατότητα επαφής του κτιρίου και στα δύο πλάγια όρια σε μεσαία οικόπεδα πλάτους μικρότερου των 12 μ. στους τομείς Ν, Ν1, Ν2 και Ρ με έγκριση της Ε.Π.Α.Ε.

6. Η κατάργηση της διάταξης που απαγορεύει την επαφή του κτιρίου με τα πίσω όρια των οικοπέδων στις περιοχές Ροδοπούλα, Ασγούρου (απόφαση 178/27.06.1998 Νομάρχη Δωδ/σου ΦΕΚ 564Δ/30.07.1998 και απόφαση 179/27.06.1998 Νομάρχη Δωδ/σου ΦΕΚ 562Δ/30.07.1998 αντίστοιχα -πλην περιοχής Αγ. Αποστόλων).

7. Καθορισμός τομέα λοιπών όρων δόμησης Ν3 του οποίου τα όρια φαίνονται στο συνημμένο διάγραμμα και περιλαμβάνει τα Ο.Τ. 413, 421α, 421γ και 421δ για τον οποίο θα ισχύει:

ΤΟΜΕΑΣ Ν3

Αρτιότητα:	500 μ2
Ελάχιστο πρόσωπο:	15 μ.
Μέγιστο ύψος:	10,50 μ.
Μέγιστη κάλυψη:	40%

Για οικόπεδο που προϋφίστανται τις 21.04.1994 ημέρα δημοσίευσης της απόφασης Νομάρχη για την έγκριση της πολεοδομικής μελέτης αναθεώρησης εγκεκριμένου σχεδίου πόλης Ρόδου (περιοχές Ανάληψη-Ροδίνι), ορίζεται κατά παρέκκλιση αρτιότητα ως εξής:

Αρτιότητα:	400 μ2
Ελάχιστο πρόσωπο:	13 μ.

Επί των προτάσεων αυτών, βάσει των οποίων επέρχονται εκτεταμένες αλλαγές στους όρους δόμησης, **υπάρχουν διαφορετικές εκτιμήσεις ακόμα και αντιδράσεις.**

Δέκτες προφανώς των αντιδράσεων αυτών φαίνεται ότι έγιναν οι δημοτικοί σύμβουλοι κ.κ. Ασβέστης και Διακογεωργίου (λόγω και επαγγελματικής ενασχόλησης) γι' αυτό και ζήτησαν να συζητηθεί αναλυτικά το θέμα για τις προτεινόμενες αλλαγές.

Το αίτημά τους έγινε δεκτή από το δημοτικό συμβούλιο, το οποίο πάντως σε σύντομο χρονικό διάστημα θα κληθεί να αποφασίσει σχετικά για τις συγκεκριμένες αλλαγές.

ΚΑΤΑΣΚΕΥΑΖΟΝΤΑΙ ΠΡΟΣ ΠΩΛΗΣΗ,
ΜΕΤΑ ΑΠΟ ΑΝΤΙΜΕΤΩΠΙΣΗ ΚΑΙ ΤΩΝ ΠΛΕΟΝ ΑΥΣΤΗΡΩΝ ΑΠΑΙΤΗΣΕΩΝ ΣΑΣ,
ΑΝΕΞΑΡΤΗΤΕΣ ΜΟΝΟΚΑΤΟΙΚΙΕΣ ΣΤΗΝ ΠΑΡΑΛΙΑ ΙΑΛΥΣΟΥ
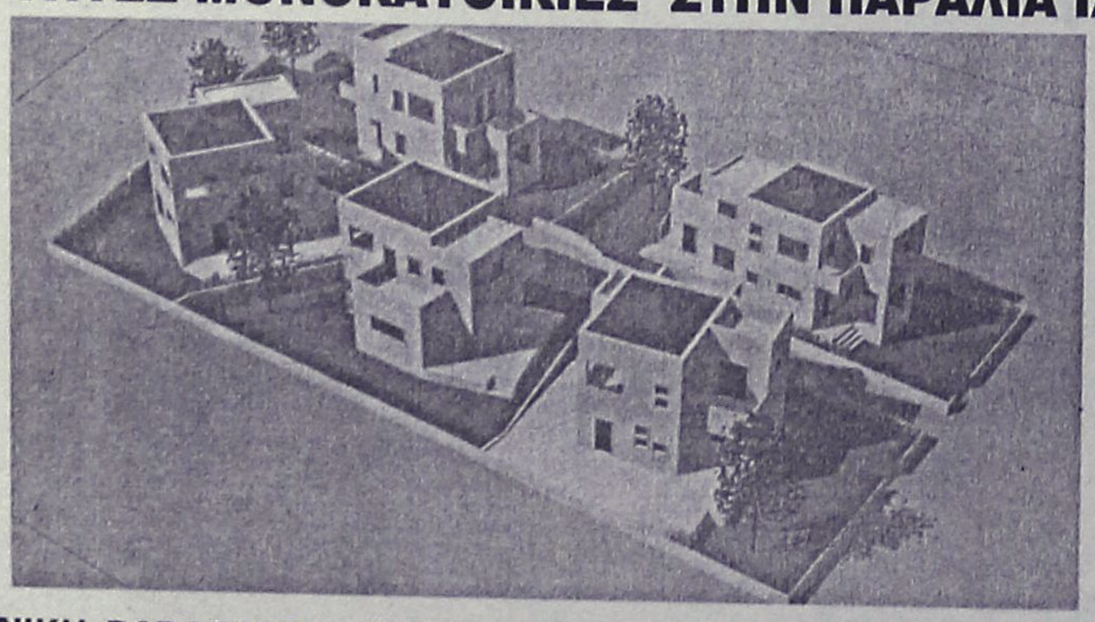
ΦΕΡΕΝΙΚΗ ΒΑΡΔΕΛΛΗ - ΑΡΧΙΤΕΚΤΩΝ ΜΗΧΑΝΙΚΟΣ Α.Π.Θ., MSc,
ΑΝΑΣΤΑΣΙΟΣ ΦΩΤΙΟΥ - ΠΟΛΙΤΙΚΟΣ ΜΗΧΑΝΙΚΟΣ Ε.Μ.Π
ΗΛΙΑΣ ΠΑΠΑΝΙΚΟΛΑΟΥ - ΑΓΡ. ΤΟΠΟΓΡΑΦΟΣ ΜΗΧΑΝΙΚΟΣ Α.Π.Θ.
ΤΗΛ. 2241031431- 6972308509

ΠΡΟΣΗΜΟ
ΦΡΟΝΤΙΣΤΗΡΙΟ ΜΕΣΗΣ ΕΚΠΑΙΔΕΥΣΗΣ
ΦΥΣΙΚΗ - ΧΗΜΕΙΑ
ΜΑΘΗΜΑΤΙΚΑ
ΓΥΜΝΑΣΙΟ - ΕΝΙΑΙΟ ΛΥΚΕΙΟ - Τ.Ε.Ε.
ΑΡΝΙΚΙΟΥ ΔΗΜΗΤΡΗΣ
ΠΤΥΧΙΟΥΧΟΣ ΠΑΝ/ΜΙΟΥ ΑΘΗΝΩΝ
Η συνέπεια , η μεθοδικότητα , η αγάπη για αυτό που κάνουμε , η υπομονή και επιμονή στη μόρφωση των μαθητών μας , οδηγούν στην ΕΠΙΤΥΧΙΑ
ΠΡΟΣΩΠΙΚΗ ΔΙΔΑΣΚΑΛΙΑ
ΟΛΙΓΟΜΕΛΗ ΤΜΗΜΑΤΑ
ΔΩΡΕΑΝ ΣΗΜΕΙΩΣΕΙΣ
ΠΡΟΣΙΤΑ ΔΙΔΑΚΤΡΑ
ΕΝΑΡΞΗ ΜΑΘΗΜΑΤΩΝ
Β΄, Γ΄ ΛΥΚΕΙΟΥ : 16 - 8 - 2004
ΓΥΜΝΑΣΙΟ - Α΄ ΛΥΚΕΙΟΥ - ΤΕΕ : 1 - 9 - 2004
ΠΛΗΡΟΦΟΡΙΕΣ - ΕΓΓΡΑΦΕΣ
ΒΕΝΕΤΟΚΛΕΩΝ 79 ΡΟΔΟΣ ΤΗΛ. 22410 73998 - 6932680937
ΚΑΘΗΜΕΡΙΝΑ 11:00 π.μ.-1:00 μ.μ. & 6:00μ.μ.- 8:00μ.μ.
Επιλέγοντας "ΠΡΟΣΗΜΟ" επενδύεις στην μόρφωση που είναι το μοναδικό εφόδιο για τον σημερινό μαθητή που θα τον ακολουθεί , οποιαδήποτε στιγμή σε όλη του τη ζωή.

Για το οικονομικό σκάνδαλο στη ΡΟΔΑ και το ρόλο του...ως ντετέκτιβ!

Σε καυτά ερωτήματα καλείται να απαντήσει ο κ. Τσιγάρος

Τα ίδια τα πράγματα επιβάλλουν την παραίτησή του, επιμένει η μειοψηφία στο δημοτικό συμβούλιο. Ιδιόχειρα σημειώματα και μαγνητοταινίες στην κατοχή του

Την παραίτηση εδώ και τώρα του προέδρου της δημοτικής επιχείρησης ΡΟΔΑ κ. Γιάννη Τσιγάρου, ζήτησε χθες το πρωί σε συνέντευξη Τύπου ο επικεφαλής της μειοψηφίας κ. Χατζής Χατζηευθυμίου, αφήνοντας αρκετές αιχμές εναντίον του για τους χειρισμούς του στην υπόθεση των ατασθαλιών στην δημοτική επιχείρηση. Εκανε μάλιστα λόγο για ευθύνες παρασιώπησης εγκλήματος αναφερόμενος σε μαγνητοταινίες που έχει ακούσει ο κ. Τσιγάρος στις οποίες στέλεχος της ΡΟΔΑ ζητά μίζες από προμηθευτή της επιχείρησης.

Αν δεν παραιτηθεί μόνος του ο κ. Τσιγάρος, οφείλει να του το ζητήσει ο ίδιος ο δήμαρχος, επεσήμανε μεταξύ άλλων ο κ. Χατζηευθυμίου. Ανακοίνωσε επίσης ο επικεφαλής της μειοψηφίας ότι τόσο το τακτικό μέλος του δ.σ. της ΡΟΔΑ κ. Αντ. Αλαχούζος όσο και το αναπληρωματικό μέλος κ. Τσ. Τριομμάτης υπέβαλαν τις παραιτήσεις τους (και οι δύο δημοτικοί σύμβουλοι μετέχουν ως εκπρόσωποι της μειοψηφίας).

Η μειοψηφία αποσύρει τους εκπροσώπους της διότι χρησιμοποιούνται κατά το δοκούν, δήλωσε ο κ. Χατζηευθυμίου διευκρινίζοντας, ύστερα από σχετική ερώτηση ότι ούτε καν για τις καταγγελίες και τις ενδείξεις δεν είχαν ενημερωθεί οι κ.κ. Αλαχούζος και Τριομμάτης εδώ και τόσους μήνες που ήξερε επί του συγκεκριμένου θέματος ο κ. Τσιγάρος. Στη συνέντευξη Τύπου ο κ. Χατζηευθυμίου ήταν ιδιαίτερα επικριτικός τόσο προς τον πρόεδρο της ΡΟΔΑ κ. Τσιγάρο όσο και προς την δημοτική αρχή γενικότερα. Εξέφρασε μάλιστα την έντονη δυσαρέσκειά του για το γεγονός ότι ο δήμαρχος και η πλειοψηφία του δημοτικού συμβουλίου δεν συναίνεσαν να συζητηθεί το θέμα προχθές το μεσημέρι στην συνεδρίαση του δημοτικού συμβουλίου.

Αναφέρθηκε επίσης ο επικεφαλής της μειοψηφίας στο ιστορικό της υπόθεσης και στάθηκε ιδιαίτερα σε ορισμένα σημεία τα οποία απαιτούν απαντήσεις όπως είπε.

Εθεσε συγκεκριμένα τα εξής ερωτήματα:

• Για ποιόν λόγο δεν ενημερώθηκε η μειοψηφία του Δ.Σ;

• Εφ' όσον ο πρόεδρος της επιχείρησης είχε σχετικές πληροφορίες για ποιόν λόγο προσπάθησε μόνος του, όπως ισχυρίζεται, να διαλευκάνει την υπόθεση και δεν ενημέρωσε τις αρμόδιες αρχές;

• Εχει ο ίδιος ικανότητες ιδιωτικού ντεντέκτιβ;

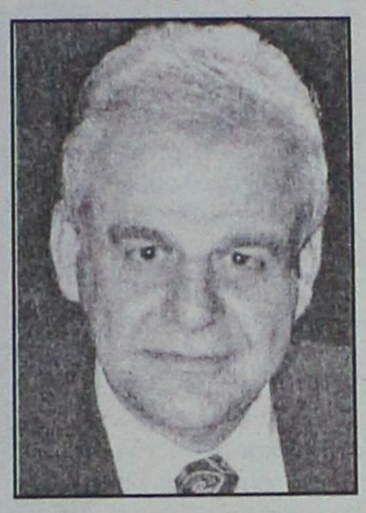



• Επίσης ο πρόεδρος δήλωσε ότι δεν προχώρησε προ 18 μηνών σε καταγγελίες εις βάρος των φερομένων ως ενόχων διότι δεν είχε αποδείξεις, αλλά ενδείξεις. Σήμερα κύριε πρόεδρε έχετε αποδείξεις; Αν ναι γιατί δεν ενημερώσατε τα αρμόδια όργανα;

• Αν πάλι δεν έχετε παρά μόνο ενδείξεις γιατί προχωρήσατε σε ενέργειες που δείχνουν ενόχους;

• Ο κ. πρόεδρος προχώρησε στον ορισμό επιτροπής για την διερεύνηση της υπόθεσης και εμείς ερωτούμε: είναι ικανή η ορισθείσα επιτροπή να φέρει σε πέρας ένα τέτοιο έργο; Εχουν οι ορισθέντες τα προσόντα για να αναλάβουν το βάρος μιας τέτοιας έρευνας; Με ποιό σκεπτικό επελέγησαν οι συγκεκριμένοι υπάλληλοι;

• Εχετε στα χέρια σας κύριε πρόεδρε ιδιόχειρο σημείωμα τριών σελίδων από ροδίτη προμηθευτή του ΡΟΔΑ, σημείωμα που φέρεται να έχει συντάξει υπάλληλος του ΡΟΔΑ στο οποίο αποκαλύπτεται πως γινόταν η κατανομή της μίζας; Γίνεται λόγος στο σημείωμα αυτό για συγκεκριμένα τιμολόγια και μήπως αναφέρεται ότι είναι εικονικά ή πλαστά;

• Ο προμηθευτής αυτός σας κατήγγειλε προφορικά δωροληψία υπαλλήλων της εταιρίας της οποίας είσθε πρόεδρος;

• Ακούσατε καθόλου κάποιες μαγνητοταινίες; και τί συμπεράσματα βγάλατε;

• Αποτελούν τα στοιχεία αυτά ενδείξεις-απόκρυψης για την τέλεση άδικων πράξεων όπως αυτή της κατάχρησης δημοσίου χρήματος; και αν ναι, δεν γνωρίζετε ότι το γεγονός ότι ακόμη δεν θέσατε υπ' όψιν των αρμοδίων αρχών, συνιστά παρασιώπηση εγλήματος;

Κύριε Πρόεδρε σας ερωτούμε;

• Για ποιό λόγο τέτοια στοιχεία δεν τα θέσατε υπ' όψιν των διωκτικών Αρχών;

• Για ποιό λόγο δεν θέσατε το θέμα προς συζήτηση στο Δημοτικό Συμβούλιο;

• Ποιος από τους ορισθέντες υπαλλήλους του ΡΟΔΑ έχει την δυνατότητα να αξιολογήσει τέτοια στοιχεία;

• Τί φοβάσθε κύριε Πρόεδρε και δεν κάνατε τις ενέργεις εκείνες που επέβαλε η περίσταση;

Η παράταξή μας σας καλεί:

• Να αναθέσετε τον έλεγχο των παραστατικών στοιχείων της εταιρίας και της αποθήκης σε άτομα με εγνωσμένη επιστημονική γνώση του αντικειμένου.

Ειδικά για τις μαγνητοταινίες απαντώντας σε σχετική ερώτηση ο κ. Χατζηευθυμίου ότι ο κ Τσιγάρος ενημερώνοντας τον κ. Τριομμάτη του είπε για μαγνητοταινίες που έχει στα χέρια του από τις οποίες προκύπτει συνομιλία προμηθευτή με υπάλληλο της ΡΟΔΑ, όπου ο υπάλληλος του ζητά μίζες για συγκεκριμένα τιμολόγια. Εκανε επίσης σαφές ο κ. Χατζηευθυμίου ότι την παράταξη της μειοψηφίας δεν την αφορά το ποινικό μέρος της υπόθεσης που είναι αρμοδιότητα άλλων αλλά η πολιτική διάσταση του θέματος. Καταλήγοντας κάλεσε τον δήμαρχο κ. Γιαννόπουλο να ζητήσει την παραίτηση του κ. Τσιγάρου, αλλιώς θα τον θεωρήσουμε συνυπεύθυνο, τόνισε ο κ. Χατζηευθυμίου.

ΚΑΤΑ ΤΟΥ ΔΗΜΑΡΧΟΥ

Επίθεση με προσωπικούς χαρακτηρισμούς εναντίον του δημάρχου κ. Γιαννόπουλου προέβη κατά την προσφιλή του τακτική ο δημοτικός σύμβουλος της μειοψηφίας κ. Σακ. Καραγιάννης που παραβρέθηκε στην χθεσινή συνέντευξη.

"Κάθε φορά που είναι να γίνουν σοβαρές συζητήσεις στο δ.σ. ο δήμαρχος λέει...άλλα αντ' άλλων" είπε ο κ. Καραγιάννης υποστηρίζοντας ότι για το θέμα του ΡΟΔΑ ο δήμαρχος θα έπρεπε να ζητήσει συγνώμη από τον κ. Χατζηευθυμίου επειδή δεν ενημερώθηκε εγκαίρως η μειοψηφία και να ζητήσει την παραίτηση του κ. Τσιγάρου

Σχολιάζοντας επίσης χθεσινές δηλώσεις του δημάρχου που κατηγόρησε την μειοψηφία για λαϊκισμό ο κ. Καραγιάννης ισχυρίστηκε ότι "ο δήμαρχος είναι που έχει κάνει επιστήμη τον λαϊκισμό".

Ερωτηθείς ακόμα αν αποπέμφθηκε από την παράταξη του κ. Γιαννόπουλου (διετέλεσε ως γνωστόν 8 χρόνια σύμβουλος της πλειοψηφίας) δήλωσε ότι αποχώρησε μόνος του διότι δεν άντεχε το καθεστώς της ψευτιάς από το πρωί μέχρι το βράδυ. Από την μία με αγκάλιαζε ο δήμαρχος είπε, και από την άλλη μου έμπηγε το μαχαίρι στην πλάτη!



Το Χειροποίητο

Λευκά είδη - Κουρτίνες - Υφάσματα Επιπλώσεων

Μαρία Σπηλιοπούλου

Απ. Παύλου 11 ΡΟΔΟΣ - Τηλ. & Fax: 0241-68316

★ **ΧΑΛΙΑ** στην μισή τιμή!

★ **ΡΙΧΤΑΡΙΑ, ΚΟΥΒΕΡΛΙ,**

ΠΙΚΕ κουβέρτες στη μισή τιμή!

★ **ΠΑΤΑΚΙΑ** μπάνιου **30%**

★ **ΚΕΝΤΗΜΑΤΑ** μισή τιμή

★ **ΚΟΥΡΤΙΝΕΣ** με **10 €**

τομή ΟΡΟΣΗΜΟ

στον Αρχάγγελο

Έναρξη μαθημάτων:

Β' & Γ' Λυκείου: 16 Αυγούστου

Α' Λυκείου: 23 Αυγούστου

Γυμνάσιο - ΤΕΕ: 30 Αυγούστου

Με επιδόσεις που ξεπερνούν!!!

Πληροφορίες - Εγγραφές:

Καθημερινά 11 - 1 το πρωί και 6 - 9 το απόγευμα

Γεωργίου Παπανδρέου, Αρχάγγελος

Τηλ.: 22440 29335

ΟΙΚΟΔΙΔΑΣΚΑΛΕΙΟ

ΘΕΤΙΚΩΝ ΕΠΙΣΤΗΜΩΝ

ΦΥΣΙΚΗ, ΧΗΜΕΙΑ, ΜΑΘΗΜΑΤΙΚΑ

Γυμνάσιο - Ενιαίο Λύκειο - ΤΕΕ

ΣΤΕΡΓΟΣ Μ. ΓΕΡΑΚΗΣ

Πτυχιούχος Αριστοτελείου Πανεπιστημίου Θεσσαλονίκης Α.Π.Θ.

- Ιδιαίτερα μαθήματα
- Ολιγομελή τμήματα
- Προσωπική φροντίδα και εποπτεία κάθε μαθητή
- Μεθοδολογία
- Φιλικό περιβάλλον
- Συνεργασία και ενημέρωση γονέων
- Τακτικά τεστ
- Ελεύθερη πρόσβαση στο Ιντερνετ

Διεύθυνση: Αντώνη Αγγελίδη 9, Ανάληψη

ΤΗΛ. 2241060344 (63298) • Κιν. 6936972088

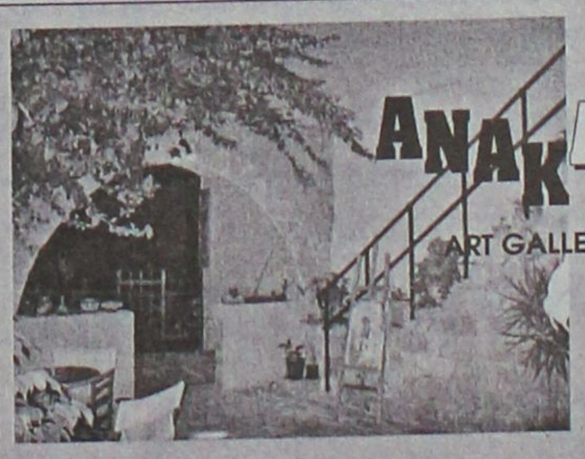

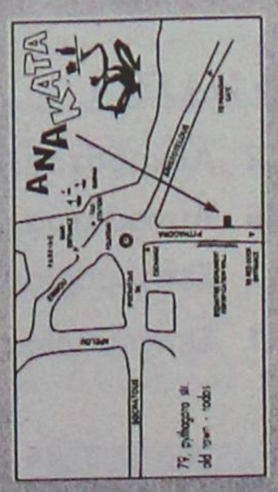

Στην καρδιά της Παλιάς Πόλης της Ρόδου, σε ένα πέτρινο αναστηλωμένο παλαιό σπίτι 500 ετών φτιάξαμε ένα μικρό παράδεισο, μίγμα τέχνης και παράδοσης. Απολαύστε τον καφέ ή το κρασί σας κάτω από τις βουκαμβίλιες, με θέα στα μεσαιωνικά τείχη

ΑΝΟΙΚΤΑ ΟΛΗ ΤΗΝ ΗΜΕΡΑ μέχρι τα ΜΕΣΑΝΥΧΤΑ

Πυθαγόρα 79 Παλιά Πόλη Ρόδος τηλ. 6937230552

www.anakata.gr email: sania@anakata.gr

ΜΕΘΟΔΟΛΟΓΙΑ ΕΚΘΕΣΗΣ

Αγαπητοί γονείς
Με απόλυτη αίσθηση ευθύνης προς τα νέα παιδιά, που δίνουν την μάχη τους, για την εισαγωγή τους σε ΑΕΙ και ΤΕΙ σας γνωστοποιούμε, ότι λειτουργεί στη Ρόδο, ένα αληθινό εργαστήρι εκμάθησης του λόγου, εμπλουτισμού των γνώσεων με αντικείμενο την έκθεση ιδεών, σε πολλαπλά επίπεδα έρευνας, γραμματολογικά, συντακτικά, τεχνοτροπίας, ώστε ο νέος να αποκτά όλα εκείνα τα εφόδια, που απαιτούνται για να επιτύχει τους στόχους του.

Εγγύηση αποτελεί η δωδεκάχρονη απόλυτα επιτυχής φροντιστηριακή παρουσία μας στη Ρόδο

Λειτουργούν τμήματα έκθεσης
Α'-Β'-Γ' Γυμνασίου
Έκθεσης και Ιστορίας
Α'-Β'-Γ' Λυκείου
καθώς και τμήματα από μαθητές που φοιτούν στα ΤΕΕ

Υπεύθυνη σπουδών
Θεοδώρα Β. Κανδύλη-Καραμαρίτη
Φιλόλογος-Εκθεσιολόγος
τ. συνεργάτης φροντιστηρίου "Μεθοδικό" πλατεία Κάνιγγος Αθήνα, κολλέγιο Αηδονόπουλου-Αθήνα

Εγγραφές καθημερινά 9-1 π.μ., 5-8 μ.μ.
τηλ. 22410 69111, 29579, 6934772415, 6945437181

ΚΥΚΛΟΣ

ΦΡΟΝΤΙΣΤΗΡΙΟ ΜΕΣΗΣ ΕΚΠΑΙΔΕΥΣΗΣ
Ατταβύρου 49 , Ροδίνι - Ρόδος τηλ.2241032600

ΕΝΑΡΞΗ ΜΑΘΗΜΑΤΩΝ

♦ Γ΄ Λυκείου	2 Αυγούστου
♦ Β΄ Λυκείου	16 Αυγούστου
(προετοιμασία κατεύθυνσης Γ΄Λυκείου)	
♦ Α΄ Λυκείου - Γυμνάσια	30 Αυγούστου
♦ Α΄- Β΄- Γ΄ Τ.Ε.Ε	30 Αυγούστου

Πλήρη συνεργασία με τα Πανελλαδικώς καταξιωμένα εργαστήρια εκμάθησης πληροφορικής FUTUREKIDS® Ρόδου.

Για μια ακόμη χρονιά προσφέρουμε :

- Ολιγομελή – Ομοιογενή τμήματα 6 – 8 ατόμων
- Δυνατότητα σχηματισμού *γκρουπ* 2-3 ατόμων
- *Υποτροφίες σπουδών* σε άριστους μαθητές
- *ΔΩΡΕΑΝ* ιδιαίτερα ενισχυτικά μαθήματα στους αδύναμους μαθητές κάθε τάξης
- παροχή *ιδιαίτερων μαθημάτων* στο χώρο σας
- Δανειστική Βιβλιοθήκη – *Δωρεάν* σημειώσεις

Διεύθυνση Σπουδών : Κωνσταντάκης Α. - Ρέτσας Ν.

ΜΑΘΗΜΑΤΙΚΑ
ΚΟΝΤΟΓΙΑΝΝΗΣ ΧΡΗΣΤΟΣ

ΕΝΑΡΞΗ ΜΑΘΗΜΑΤΩΝ

Γ' Λυκείου .....2 Αυγούστου
Β' Λυκείου .....16 Αυγούστου
Α' Λυκείου .....1 Σεπτεμβρίου
Α', Β', Γ' Γυμνασίου ....1 Σεπτεμβρίου

Αγ. Γεωργίου 46
Τηλ. 22410 23418 • Κιν. 6973382903

Μέσα σε 15 χρόνια η γειτονική χώρα πήρε τα ηνία στον

Πώς χάσαμε τη "μάχη"

Από ουραγός εξελίχθηκε στον πιο επικίνδυνο ανταγωνι

Μια δεκαετία άντεξε ο ελληνικός τουρισμός τον σκληρό ανταγωνισμό από τους γείτονές μας. Το 2003 οι τουριστικές ισορροπίες στις δύο πλευρές του Αιγαίου άλλαξαν. Η Τουρκία προσέλκυσε πλέον περισσότερους ξένους επισκέπτες απ' ότι η Ελλάδα, αλλά και περισσότερα κονδύλια.

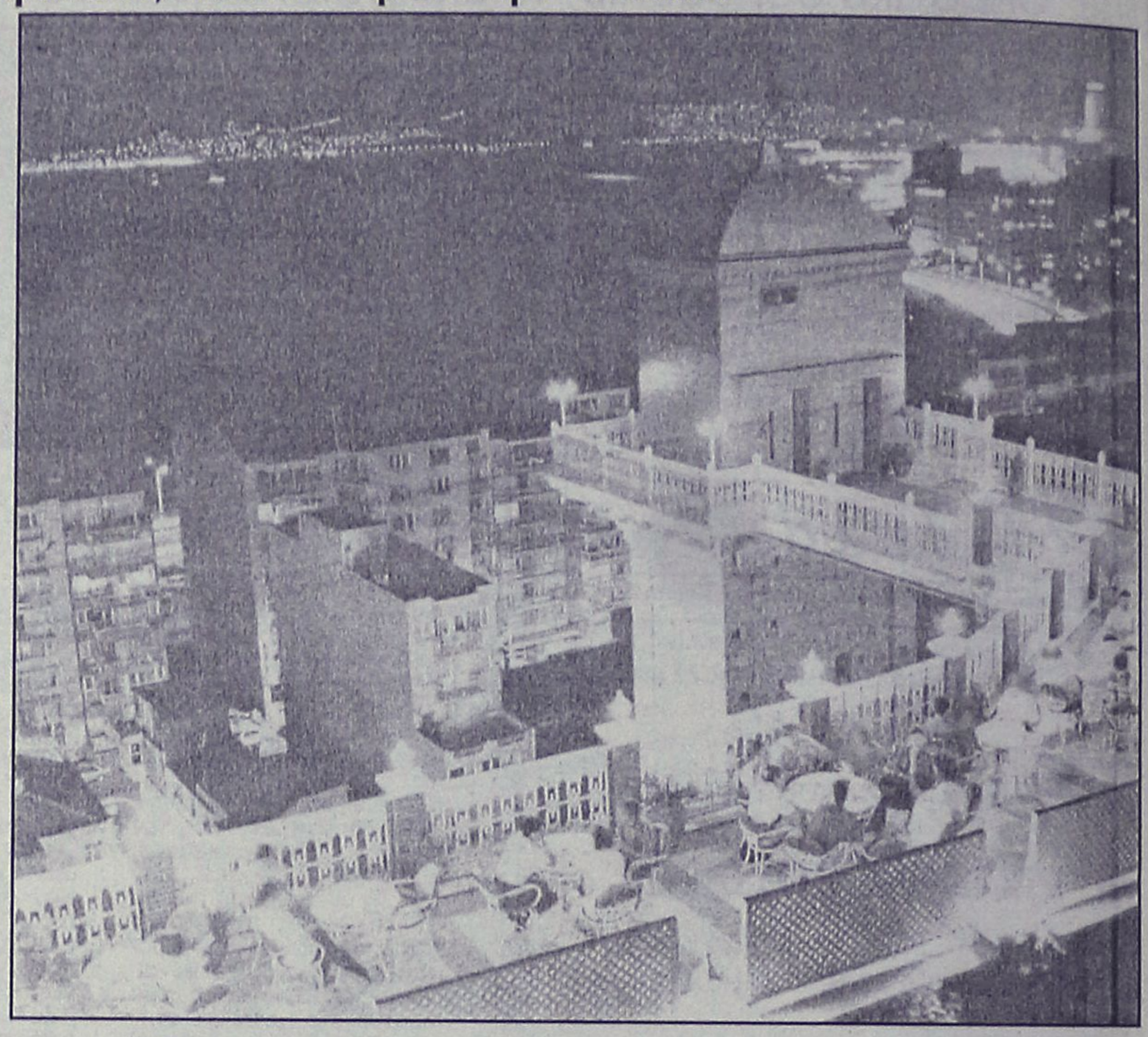

Το σημαντικότερο όμως είναι ότι με βάση τους ρυθμούς ανάπτυξης που ακολουθεί η κάθε χώρα η Τουρκία των "φτηνών" τουριστών εξελίσσεται σε έναν επικίνδυνο αντίπαλο με μια Ελλάδα που τουριστικά και παρά την κρίση συνεχίζει να "παίρνει τον ύπνο του δικαίου". Η σημερινή κατάληξη δεν ήρθε τυχαία. Αργά αλλά σταθερά από την αρχή της προηγούμενης 10ετίας φαινόταν πού θα καταλήξουν οι επιδόσεις των τουριστικών κλάδων στις δύο χώρες.

Το 1991 με βάση τα στοιχεία της Στατιστικής Υπηρεσίας 8.036.000 τουρίστες έφτασαν στην Ελλάδα από όλες τις αγορές και με όλα τα μέσα. Την ίδια χρονιά η γειτονική Τουρκία που μόλις είχε κάνει τα βήματά της στον τουρισμό δέχθηκε 5.517.897 επισκέπτες.

Για το 2003 η ΕΣΥΕ δεν παρέχει στατιστικά στοιχεία για την τουριστική κίνηση προς την Ελλάδα. Σύμφωνα με εκτιμήσεις ο αριθμός των επισκεπτών σημείωσε μικρή μείωση και έφτασε στα 13.900.000 εκατ. επισκέπτες.

Για τη γειτονική χώρα το 2003 αποτελεί χρονιά σταθμό, καθώς ο τουρκικός προορισμός με 14.029.000 επισκέπτες ξεπερνά τον ελληνικό τουρισμό που ήδη έχει εισέλθει στο τούνελ της ύφεσης.

ΡΥΘΜΟΙ ΑΝΑΠΤΥΞΗΣ

Αντίστοιχους ρυθμούς ανάπτυξης ακολούθησε ο τουρισμός της Τουρκίας και στα έσοδα ξεπερνώντας το 2003.

Οι εισπράξεις βάσει στοιχείων ανήλθαν το 2003 στα 9.460,1 εκατ. ευρώ από τα 10.579,9 εκατ. που ήταν το 2002, η Τουρκία το 2003 εισέπραξε 11.611,2 εκατ. ευρώ, καταρρίπτοντας τον μύθο που την ήθελε ως προορισμό χαμηλότερης εισοδηματικής στάθμης τουριστών.

Η πρώτη αυτή εικόνα του τουρισμού Ελλάδας - Τουρκίας αναδεικνύει χαρακτηριστικά όχι μόνο τον τρόπο και την απόδοση δύο διαφορετικών τουριστικών μοντέλων κατά την προηγούμενη δεκαετία, αλλά και τη διαφορετική δυναμική που έχουν για το μέλλον.

Ενας κουρασμένος προορισμός, η Ελλάδα, που ο κύκλος ζωής του τουριστικού προϊόντος της έχει ολοκληρωθεί απέναντι σε ένα νέο τουριστικό προορισμό που ήδη έχει κάνει εντυπωσιακή πρεμιέρα και εκτιμάται ότι θα κάνει πιο

ΓΝΩΜΩΝ
ΦΡΟΝΤΙΣΤΗΡΙΑ
Μ. ΓΙΑΝΝΙΚΟΥΡΗΣ

Με υπευθυνότητα και εμπειρία συνεχίζουμε, εντατικά εδώ και 31 χρόνια, να προσφέρουμε στο χώρο της φροντιστηριακής εκπαίδευσης

- ✓ Δημιουργούμε ΑΥΣΤΗΡΩΣ ολιγομελή τμήματα 4μελή 5μελή 6μελή
- ✓ Εφαρμόζουμε ειδικές μεθόδους διδασκαλίας, εξασφαλίζοντας έγκαιρα την πλήρη εκμάθηση της ύλης.
- ✓ Ελέγχουμε την απόδοση μαθητών με προγραμματισμένα διαγωνίσματα στο πνεύμα των **ΠΑΝΕΛΛΗΝΙΩΝ ΕΞΕΤΑΣΕΩΝ** και εκτός των ωρών διδασκαλίας.
- ✓ Δίνουμε έμφαση στις Γυμνασιακές τάξεις στις οποίες διδάσκουν οι βασικοί καθηγητές του φροντιστηρίου.
- ✓ Ενημερώνουμε και συνεργαζόμαστε στενά με τους γονείς για να μπορούμε **ΟΛΟΙ ΜΑΖΙ** να εξασφαλίσουμε την επιτυχία των παιδιών μας.

31 ΧΡΟΝΙΑ ΔΗΜΙΟΥΡΓΙΚΗΣ ΠΡΟΣΦΟΡΑΣ ! ***... και συνεχίζουμε***

ΕΓΓΡΑΦΕΣ – ΠΛΗΡΟΦΟΡΙΕΣ: Καθημερινά 10-1 το πρωί και 7-10 το απόγευμα
ΧΕΙΜΑΡΑΣ 117 – Τηλ: 22410 25700 – 25250 – 25252, Κιν: 694 88 89 689

ΔΙΔΑΣΚΟΥΝ

Μαθηματικά
Μανώλης Γιαννικουρής

Φυσική – Χημεία
Νέστωρ Οικονόμου

Φιλολογικά
Ειρήνη Αναγνώστου

Α.Ο.Θ. – Α.Ο.Δ.Ε.
Βεατρίκη Σέρβου

ΕΝΑΡΞΗ ΜΑΘΗΜΑΤΩΝ

Β΄- Γ΄ Λυκείου
Τρίτη 17 Αυγούστου
Α΄ Λυκ. Α΄Β΄Γ΄ Γυμνασίου
Δευτέρα 30 Αυγούστου
Γ΄ ΤΕΕ -Τμήμα Αποφοίτων
Δευτέρα 6 Σεπτεμβρίου

Διεύθυνση Σπουδών
Μ. Γιαννικουρής

τουρισμό, ενώ εμείς εφησυχάζαμε

με την Τουρκία

στή μας και τώρα γάχνουμε το τι έφταιξε!

εντυπωσιακή πορεία στη συνέχεια.

ΕΛΛΑΔΑ

Στην Ελλάδα ο τουρισμος ήταν πάντα το αποπαίδι της κυβερνητικής πολιτικής. Σε επίπεδο προσώπων, θέσης στο κυβερνητικό σχήμα και κονδυλίων. Από το 1950 μέχρι σήμερα μόνο από τον ΕΟΤ έχουν περάσει περίπου 40 γενικοί γραμματείς και πρόεδροι, ενώ ανά περιόδους ο τουρισμός μεταφερόταν από υπουργείο σε υπουργείο ανάλογα με τις επιθυμίες της εκάστοτε κυβέρνησης.

Πέραν των ξενοδοχείων το τουριστικό προϊόν της Ελλάδας δεν έχει να επιδείξει ιδιαίτερα δείγματα γραφής στον τομέα της υποδομής ειδικών μορφών τουρισμού.

Ακόμη έχουμε κάνει δειλά βήματα από τις εποχές που ο τουρισμός στιγματισμένος από την πορεία που ακολούθησε κατά τη διάρκεια της χούντας εισερχόταν στην περίοδο των "γκαρσονιών της Ευρώπης".

Καμιά οργανωμένη πολιτική κατεύθυνση, κανένα στρατηγικό σχέδιο δράσης, καμιά αντιμετώπιση των ιδιαιτεροτήτων του τομέα και κυρίως των χρόνιων προβλημάτων του. Μέχρι σήμερα αναζητούμε τα κονδύλια για τη διαφήμιση, τις περιοχές που θα επενδύσουμε, το δημόσιο μηχανισμό που θα εποπτεύει τον κλάδο, το πλαίσιο ενίσχυσης επενδύσεων και επενδυτών, κ.λπ. Προφανώς υπό αυτές τις συνθήκες αυτό που έχει καταφέρει ο ελληνικός τουρισμός είναι άθλος.

ΤΟΥΡΚΙΑ

Την ίδια στιγμή που η Ελλάδα διέρχεται μια από τις σημαντικότερες κρίσεις στην ιστορία της, η Τουρκία αντεπιτίθεται σε όλα τα επίπεδα με ένα οργανωμένο σχέδιο που έχει τις ρίζες του αρκετά χρόνια πριν. Γρήγορα και χωρίς περιστροφές το τουρκικό υπουργείο Τουρισμού, που κατέχει περίοπτη θέση δίπλα στον πρωθυπουργό, διέγνωσε τις αδυναμίες των Ελλήνων γειτόνων τους, αλλά και τη δυναμική του τουρισμού ως οικονομική δραστηριότητα.

Δημιούργησε ένα νέο τουριστικό προϊόν, το οποίο υποστήριξε σοβαρά με δικά της δίκτυα διανομής σε οργανωμένες αγορές.

Σήμερα διαθέτει και αεροπορικές εταιρείες και ελεγχόμενα τουριστικά γραφεία σε μεγάλες αγορές έναντι της Ελλάδας.

Αξιοποιώντας στο έπακρο την τουρκική λίρα και το σταθερό επενδυτικό πλαίσιο προσέλκυσης κεφαλαίων έχει εκμηδενίσει μια σειρά από αρνητικές παραμέτρους που αν υπήρχαν στη χώρα μας το τουριστικό προϊόν θα βυθιζόταν χωρίς δεύτερη προσπάθεια. Για παράδειγμα το θέμα της ασφάλειας.

Δεν είναι απορίας άξιο πώς παρά το γεγονός ότι γειτνιάζει με όλες τις καυτές περιοχές των τελευταίων χρόνων θέματα ασφάλειας τίθενται στην Ελλάδα και όχι στην Τουρκία;

Με ανάλογους "μαγικούς τρόπους", κάλυψε αρκετά κενά σε υποδομή και μηχανισμούς σε πολύ σύντομο χρονικό διάστημα όπως για παράδειγμα δίκτυο μαρινών, συνεδριακά κέντρα, γκολφ όταν στη χώρα μας ακόμη δεν γνωρίζουμε το είδος του τουρισμού που θέλουμε.

Προφανώς και ο τουρισμός στην Τουρκία δεν είναι στρωμένος με αγκάθια, όμως, η τουρκική κυβέρνηση επέτρεψε και ενίσχυσε το μοντέλο του τουρισμού που ταίριαζε με τις ιδιαιτερότητες της τουρκικής κοινωνίας.

Γνωρίζοντας ότι η τουριστική ανάπτυξη δεν μπορεί να έχει υπό τις σημερινές συνθήκες τον κοινωνικό χαρακτήρα που έχει ο τουρισμός στην Ελλάδα, "δημιούργησε" πόλους τουριστικής ανάπτυξης γύρω από συγκεκριμένες περιοχές. Μια από τις τελευταίες εξελίξεις αφορά στη "γέννηση" ενός νέου προορισμού διακοπών με πάνω από 26 ξενοδοχεία και περίπου 25.000 εστιατόρια, μαγαζιά, πάρκα, εμπορικά κέντρα, θέατρα και διάφορες άλλες εγκαταστάσεις.



ΙΔΙΑΙΤΕΡΑ ΜΑΘΗΜΑΤΑ

- ΦΥΣΙΚΗ - ΧΗΜΕΙΑ
- ΜΑΘΗΜΑΤΙΚΑ
- ΑΝΑΠΤΥΞΗ ΕΦΑΡΜΟΓΩΝ ΣΕ ΠΡΟΓΡΑΜΜΑΤΙΣΤΙΚΟ ΠΕΡΙΒΑΛΛΟΝ
- ΔΙΚΤΥΑ (ΤΕΕ)

Τμήματα: Μονομελή ή γκρουπ 2-3 ατόμων

ΕΝΑΡΞΗ ΜΑΘΗΜΑΤΩΝ

Γ' ΛΥΚΕΙΟΥ	3 Αυγούστου
Β' ΛΥΚΕΙΟΥ	17 Αυγούστου
Α' ΛΥΚΕΙΟΥ	1 Σεπτεμβρίου
Α', Β' Γ' ΓΥΜΝΑΣΙΟΥ	1 Σεπτεμβρίου
ΤΕΕ	1 Σεπτεμβρίου

Πληροφορίες:

Γραμματεία 22410-66469 *(Καθημερινά 09.00-19.30)*

Η ΕΠΙΤΥΧΙΑ ΞΕΚΙΝΑΕΙ ΑΠΟ ΕΔΩ !!!

ΦΡΟΝΤΙΣΤΗΡΙΟ

ΕΦΑΡΜΟΓΗ

Έναρξη Μαθημάτων:

- Γ' Λυκείου: 2 Αυγούστου
- Β' Λυκείου: 16 Αυγούστου
- Α' Λυκείου: 2 Σεπτεμβρίου
- Γυμνάσιο, ΤΕΕ: 2 Σεπτεμβρίου

Δημιουργία νέων τμημάτων από 6 Σεπτεμβρίου !

16 χρόνια επιτυχημένης πορείας στην φροντιστηριακή εκπαίδευση

Διδάσκονται τα μαθήματα:

ΜΑΘΗΜΑΤΙΚΑ - ΦΥΣΙΚΗ - ΧΗΜΕΙΑ - ΙΣΤΟΡΙΑ - ΑΡΧΑΙΑ - ΛΑΤΙΝΙΚΑ - ΕΚΘΕΣΗ - ΒΙΟΛΟΓΙΑ - ΑΡΧΕΣ ΟΙΚΟΝΟΜΙΚΗΣ ΘΕΩΡΙΑΣ

Με την υπεύθυνη, ποιοτική και εντατική διδασκαλία μας συμβάλλουμε αποτελεσματικά στην πρόοδο των μαθητών μας και τους προετοιμάζουμε σωστά για την είσοδό τους στα Ανώτατα Εκπαιδευτικά Ιδρύματα.

Λειτουργούν ολιγομελή τμήματα.

- Συχνά Τεστ και διαγωνίσματα πλέον των διδακτικών ωρών.
- Ενημέρωση Γονέων
- Παροχή φυλλαδίων με ποικιλία ασκήσεων και εργασιών για το σπίτι

Διεύθυνση Σπουδών :

Νίκος Τσιώλης
Σταμάτης Εμμανουήλ
Ελένη Παπαλαζάρου

Οι εγγραφές άρχισαν!!!

Τηλ.: (22410)- 43600, 26151, 65013, 6937016543

Διεύθυνη: Βενετοκλέων 59 (Απέναντι από τον κιν/φο Μετροπόλ)

ΦΡΟΝΤΙΣΤΗΡΙΟ ΜΕΣΗΣ ΕΚΠΑΙΔΕΥΣΗΣ ΙΑΛΥΣΟΥ
ΑΡΙΣΤΕΙΟΝ
ΙΑΛΥΣΟΥ 29 (δίπλα στο κατάστημα "ΣΑΧΙΝΗΣ")
Τηλ.: 22410 78252 & 75577 Κιν.: 6942011005

ΥΠΕΥΘΥΝΟΙ ΣΠΟΥΔΩΝ :
ΧΡΗΣΤΟΣ ΜΠΑΡΔΟΣ ΦΥΣΙΚΟΣ
ΜΙΧΑΛΗΣ ΠΑΝΑΓΟΣ ΜΑΘΗΜΑΤΙΚΟΣ

ΕΝΑ ΜΕΓΑΛΟ ΦΡΟΝΤΙΣΤΗΡΙΟ ΔΕΣΜΕΥΕΤΑΙ ΓΙΑ ΤΗΝ ΕΠΙΤΥΧΙΑ ΤΩΝ ΜΑΘΗΤΩΝ ΤΟΥ ΣΤΗΡΙΖΟΜΕΝΟ ΣΤΗΝ ΠΕΙΡΑ ΤΩΝ ΔΗΜΙΟΥΡΓΩΝ ΤΟΥ

ΔΙΔΑΣΚΟΝΤΑΙ:
• ΦΥΣΙΚΗ
• ΧΗΜΕΙΑ
• ΜΑΘΗΜΑΤΙΚΑ
• ΦΙΛΟΛΟΓΙΚΑ
• ΟΙΚΟΝΟΜΙΑ
• ΒΙΟΛΟΓΙΑ

ΑΥΣΤΗΡΑ ΟΛΙΓΟΜΕΛΗ ΤΜΗΜΑΤΑ

ΕΝΑΡΞΗ ΜΑΘΗΜΑΤΩΝ
Γ΄ ΛΥΚΕΙΟΥ 02/08/04
Β΄ ΛΥΚΕΙΟΥ 18/08/04
Α΄ ΛΥΚΕΙΟΥ 30/08/04
ΓΥΜΝ. - ΤΕΕ 02/09/04

Χρήστος Μπάρδος Φυσικός
Ευαγγελία Σταματάρου Μαθηματικός
Ξένια Λάμπρου Φιλόλογος-Ιστορικός
Βεατρίκη Σέρβου Οικονομολόγος
Σοφία Παπακων/νου Βιολόγος

• Αυστηρά ολιγομελή τμήματα
• Συνεχής αξιολόγηση των Μαθητών
• Τακτική ενημέρωση των γονέων
• Εβδομαδιαία επαναληπτικά τεστ
• Σύγχρονες μέθοδοι διδασκαλίας
• Λογικές τιμές
• Προσαρμοσμένο στο Ενιαίο Λύκειο

ΕΠΙΛΟΓΗ ΕΠΙΤΥΧΙΑΣ

ΦΡΟΝΤΙΣΤΗΡΙΟ ΜΕΣΗΣ ΕΚΠΑΙΔΕΥΣΗΣ « ΠΛΕΟΝΕΚΤΗΜΑ »

ΕΝΑΡΞΗ ΜΑΘΗΜΑΤΩΝ
Γ' ΛΥΚΕΙΟΥ 02/08/04
Β' ΛΥΚΕΙΟΥ 18/08/04
Α' ΛΥΚΕΙΟΥ 30/08/04
ΓΥΜΝΑΣΙΑ - ΤΕΕ 01/09/04

Κων/νου Υδραίου & Αποστόλου Ιωάννη - ΡΟΔΟΣ
ΠΛΗΡΟΦΟΡΙΕΣ ΓΙΑ ΒΑΣΕΙΣ www.otenet.gr/pleonektima
Τηλ.: (2241) 75577, 78252, 30631 & 25659

ΠΛΕΟΝΕΚΤΗΜΑ

estetica
Έπιπλο - Κουρτίνα - Χαλί



Καλή ζωή είναι ...
...να ομορφαίνεις
την καθημερινότητά σου
...να πιστεύεις ατο θεό
των μικρών πραγμάτων
...να αντλείς αισιοδοξία
από το περιβάλλον σου
...να φτιάξεις το σπίτι σου
έτσι, ώστε να φαντάζει
στα μάτια σου
το ωραιότερο του κόσμου!

Marac Jesse MOROSO Minaretzis
CENTURY C Classics
EDITION MAKALU Designteppiche aus Nepal
www.curtinorama.com

Λεωφ. Ρόδου - Λίνδου 3ο χλμ., Ρόδος Τηλ. & Fax: 22410 68191

Για οργάνωση σε νέες βάσεις

Πανδωδεκανησιακή Συνδιάσκεψη της Ν.Δ.

Εμφαση στην ενημέρωση της κοινής γνώμης

Πανδωδεκανησιακή συνδάσκεψη στελεχών αποφάσισε να οργανώσει η τοπική Νέα Δημοκρατία με σκοπό να συζητηθούν σ' αυτήν θέματα που αφορούν την λειτουργία των κομματικών οργανώσεων στην Δωδεκάνησο αλλά και για να καθοριστούν στόχοι και προτεραιότητες δράσεων. Η συνδιάσκεψη αυτή, προγραμματίζεται να γίνει στη Ρόδο στα τέλη Σεπτεμβρίου, όπως αποφάσισε κατά την χθεσινή συνεδρίασή της η Νομαρχιακή Επιτροπή. Στη συνδιάσκεψη θα κληθούν να πάρουν μέρος σ' αυτήν στελέχη της Νέας Δημοκρατίας απ' όλα τα νησιά της Δωδεκανήσου.

Κατά την προχθεσινή συνεδρίαση της νομαρχιακής επιτροπής της Ν.Δ. (στην οποία δεν παρέστη όπως αναμενόταν ο γραμματέας της Κεντρικής Επιτροπής κ. Β. Μεϊμαράκης) συζητήθηκαν επίσης τα εξής θέματα:

- η οργανωτική αναδιάρθρωση του κόμματος σε τοπικό επίπεδο με βάση τις πρόσφατες αποφάσεις του συνεδρίου.

Σύμφωνα με τις αποφάσεις αυτές θα πρέπει να λειτουργεί μία τοπική επιτροπή ανα καποδιστριακό δήμο.

- η ν.ε. συζήτησε επίσης

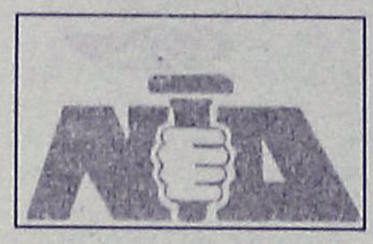

το θέμα ενημέρωσης της κοινής γνώμης και αποφασίστηκε στον τομέα αυτό να δοθεί ιδιαίτερα βάρος, με συγκεκριμένες ενέργειες και δράσεις.

Οπως έγινε γνωστό στην δυνεδρίαση παρέστησαν ο περιφερειάρχης Νοτίου Αιγαίου κ. Χαρ. Κόκκινος, ο βουλευτής κ. Βασ. Χρύσης και ο επικεφαλής της μειοψηφίας στο δημοτικό συμβούλιο κ. Χ. Χατζηευθυμίου (ο τελευταίος μάλιστα ενημέρωσε τα μέλη της ν.ε. για τις διαστάσεις που έχει η υπόθεση ?? στην δημοτική επιχείρηση ΡΟΔΑ)

Μείωση του φόρου στις καταθέσεις

Ο επαναπατρισμός των κεφαλαίων θα συνοδευθεί από μείωση του φόρου των καταθέσεων. Σύμφωνα με ασφαλείς πληροφορίες, ο υπουργός Οικονομίας κ. Γιώργος Αλογοσκούφης προτίθεται να μειώσει από 15% σε 10% το φόρο επί των τόκων των καταθέσεων στο επόμενο τρίμηνο, σε μια προσπάθεια να καταστήσει ελκυστικότερη την αποταμίευση και να ενισχύσει το πλήθος των μικροαποταμιευτών.

Να σημειωθεί ότι σήμερα οι Ελληνες αποταμιευτές πληρώνουν από τους υψηλότερους φόρους στην Ευρώπη για τις καταθέσεις τους.

Στο υπουργείο Εθνικής Οικονομίας θεωρούν τον υφιστάμενο φόρο άδικο και υπερβολικό σε σχέση με το επίπεδο των επιτοκίων και τις αποδόσεις που προσφέρονται στους μικροαποταμιευτές. Εξάλλου, διαπιστώνουν ότι το έσοδο από τη φορολογία των τόκων έχει υποβαθμιστεί και σε καμία περίπτωση έχει τη σημασία που είχε κατά το χρόνο επιβολής της όταν τα επιτόκια ταμιευτηρίου ήταν 15%.

ΦΡΟΝΤΙΣΤΗΡΙΟ ΠΡΟΤΥΠΟ

ΠΛΗΡΟΦΟΡΙΕΣ: ΠΛΑΤΕΙΑ ΑΓΙΟΥ ΝΙΚΟΛΑΟΥ 19 - ΡΟΔΟΣ • Τηλ.(22410)25911

ο ΠΟΛΥΕΤΗΣ ΕΜΠΕΙΡΙΑ
ο ΥΨΗΛΑ ΠΟΣΟΣΤΑ ΕΠΙΤΥΧΙΑΣ
ο ΟΛΙΓΟΜΕΛΗ ΤΜΗΜΑΤΑ
ο ΜΕΘΟΔΙΚΗ ΔΙΔΑΣΚΑΛΙΑ
ο ΠΡΟΣΙΤΑ ΔΙΔΑΚΤΡΑ
ο ΣΥΧΝΗ ΕΝΗΜΕΡΩΣΗ ΓΟΝΕΩΝ

ΕΝΑΡΞΗ ΜΑΘΗΜΑΤΩΝ
• Γ' ΛΥΚΕΙΟΥ 2 ΑΥΓΟΥΣΤΟΥ
• Β' ΛΥΚΕΙΟΥ 16 ΑΥΓΟΥΣΤΟΥ
• Α'-Β'-Γ' ΓΥΜΝΑΣΙΟΥ 1 ΣΕΠΤΕΜΒΡΙΟΥ
• Α' ΛΥΚΕΙΟΥ 23 ΑΥΓΟΥΣΤΟΥ
• Τ.Ε.Ε 1 ΣΕΠΤΕΜΒΡΙΟΥ

ΔΙΕΥΘΥΝΣΗ
ΝΙΚΗΤΑΣ ΨΥΛΛΑΚΗΣ: Φυσικός ΑΘΑΝΑΣΙΑ ΓΙΑΝΝΕΖΟΥ: Μαθηματικός

Οι δηλώσεις της σε τουρκική εφημερίδα

Ολίσθημα της προξένου της Τουρκίας στη Ρόδο

Δεν νομιμοποιείται να ζητάει ρέστα, οι δε απόψεις της είναι ανιστόρητες

Υπάρχει η παροιμία: "Στο σπίτι του κρεμασμένου δεν μιλούν για σχοινί". Την παροιμία αυτή φαίνεται να αγνοεί η Πρόξενος της Τουρκίας στη Ρόδο κ. Ν. Φειζίογλου, η οποία σε άρθρο της σε τουρκική εφημερίδα, το οποίο έχει αναδημοσιεύσει η "Ροδιακή" της 29ης Ιουλίου μας εγκαλεί μια παράβαση του νόμου περί μειονοτήτων, για καταστροφή τουρκικών μνημείων κ.λπ.

Θα συστήσουμε στην κ. Πρόξενο, να επισκεφθεί την Παλαιά Πόλη, στην οποία υψώνονται οι μιναρέδες των Μουσουλμανικών Τζαμίων, το περίφημο Τζαμί του Ωρολογίου στο τέλος της οδού Σωκράτους και το τζαμί Μουράτ Ρέις στο Νομαρχιακό Μέγαρο.

Η κ. Πρόξενος, ας λάβει τον κόπο να διαβάσει λίγο την ιστορία, οπότε θα διαπιστώσει ότι το Εθνος των "Πιστών" όπως αυτοαποκαλουνται οι Μουσουλμάνου, έχουν επιχειρήσει να ξεκληρίσουν το Γένος των Ελλήνων και έχουν εξαφανίσει τα μνημεία των "απίστων" ή τα έχουν εξισλαμίσει. Θα περιορισθούμε να μνημονεύσουμε τον Ι. Ναό της Αγίας Σοφίας, η οποία είχε μετατραπεί σε τζαμί και πριν μερικά χρόνια έχει γίνει Μουσείο. Το κλείσιμο της Θεολογικής Σχολής Χάλκης, η οποία είχε ιδρυθεί το 1844 από τον Πατριάρχη Γερμανό και απηγορεύθη η λειτουργία της το 1973. Τώρα γίνεται λόγος για την επαναλειτουργία της, φυσικά με μερικά ανταλλάγματα. Το παιδομάζωμα, από το οποίο είχε δημιουργηθεί το περίφημο τάγμα των Γενιτσάρων.

Το κορύφωμα όμως της σύλησης ιστορικών μνημείων, υπήρξε η αφαίρεση των γλυπτών του Παρθενώνος, τα οποία επήρε ο Λόδος Ελγιν, τα μετέφερε στην Αγγλία και κοσμούν μίαν αίθουσα του Βρετανικού Μουσείου. Τότε εγράφη στην Ακρόπολη, αυτό το οποίο αναφέρει ο Λόρδος Βύρων: QUOD NON FECERUNT GOTHI QUI FECERUNT SCOTI (Αυτό που δεν έκαμαν οι Γότθοι, αυτό το έκαμαν οι Σκώτοι).

Οσον αφορά στη λειτουργία της Μουσουλμανικής Κοινότητας Ρόδου καθώς και των άλλων Μουσουλμανικών Κοινοτήτων της Ελλάδος, όλες απολαμβάνουν πλήρους ελευθερίας και έχουν εξομοιωθεί με τους έλληνες πολίτες. Ας μας πει η κ. Πρόξενος, πόσοι έλληνες πολίτες έχουν απομείνει στην Κωνσταντινούπολη και στη Σμύρνη. Τελειώνοντας θα συνιστούσαμε στην κ. Πρόξενο, την αρχαία ρήση: "Κόσμιο το σιγάν".

Εμμανουήλ Δ. Παπαϊωάννου



Λόγω φάρσας για τοποθέτηση βόμβας

Ταλαιπωρία επιβατών του πλοίου "Blue Star 1"

Ερευνα κατά την προσέγγισή του στη Μύκονο

Σε πλήρη εφαρμογή τέθηκε αργά το βράδυ της Παρασκευής πάνω στο επιβατηγό οχηματαγωγό «Blue Star 1» το αντιτρομοκρατικό σχέδιο «Λαβίς», μετά από τηλεφώνημα αγνώστου σε εφημερίδα για τοποθέτηση εκρηκτικών μηχανισμών στο πλοίο.

Το πλοίο, που εκτελεί το δρομολόγιο Πειραιάς-Μύκονος-Κως-Ρόδος με 1.830 επιβάτες, είχε αποπλεύσει από το λιμάνι του Πειραιά στις 8 το απόγευμα, ενώ την ύπαρξη εκρηκτικών μηχανισμών στο πλοίο γνωστοποίησε άγνωστος άνδρας σε απογευματινή εφημερίδα, τονίζοντας μάλιστα ότι αυτοί θα εκραγούν τα μεσάνυχτα.

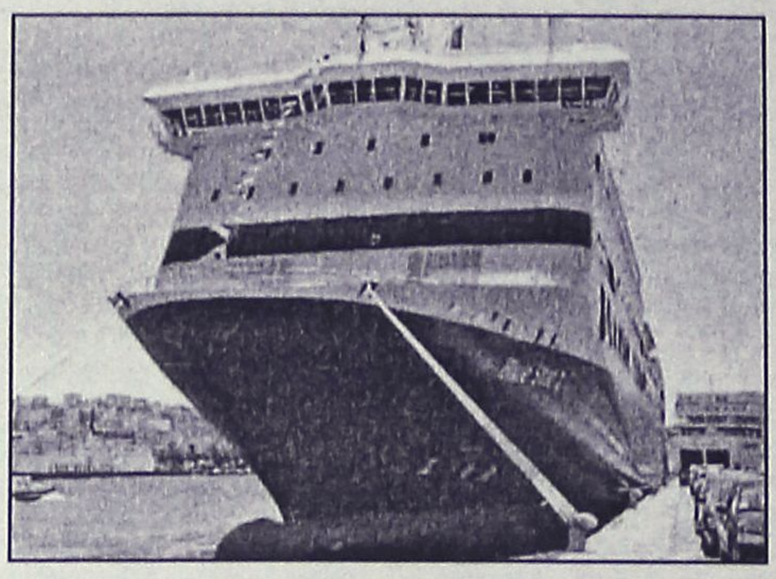

Τον έλεγχο πραγματοποίησε ο αξιωματικός ασφάλειας του πλοίου με ομάδα εκπαιδευμένων ναυτικών. Το Blue Star κατέπλευσε στη Μύκονο γύρω στις 11.

Οι επιβάτες κατέβηκαν από το πλοίο και έγιναν εκτεταμένες έρευνες για να αποδειχθεί ότι επρόκειτο περί φάρσας. Το πλοίο έφθασε στη Ρόδο χθες το πρωί με καθυστέρηση μίας ώρας και έφυγε αμέσως για Πειραιά πραγματοποιώντας το προγραμματισμένο του δρομολόγιο.

Από πολλές ναυτιλιακές εταιρείες

Εκπτώσεις κατά βούληση στα πλοία

Δεν δέχονται τις αποφάσεις του Υπουργείου

Εμπορικές εκπτώσεις προσφέρουν αυτό το καλοκαίρι οι ακτοπλοϊκές εταιρείες. Πιο συγκεκριμένα και με στόχο την προσέλκυση του επιβατηγού κοινού, οι εταιρείες προσφέρουν εκπτώσεις κυρίως στα εισιτήρια μετ' επιστροφής, στους τακτικούς πελάτες και τις οικογένειες. Επίσης στο πλαίσιο του οικονομικού και εμπορικού σχεδιασμού τους, δίνουν εισιτήρια με έκπτωση σε ασθενείς κοινωνικές ομάδες.

Τη θέση αυτή πήραν οι ακτοπλόοι με αφορμή τις δηλώσεις του ΥΕΝ, Μανώλη Κεφαλογιάννη ότι «οι ακτοπλοϊκές εταιρείες σύμφωνα με την ισχύουσα νομοθεσία υποχρεούνται λόγω παροχής δημόσιας υπηρεσίας σε εκπτώσεις από 50% έως 100% στις κατηγορίες επιβατών: Άποροι, παιδιά ηλικίας από 5-10 ετών, ανάπηροι πολέμου, αγωνιστές εθνικής αντίστασης, άτομα με ειδικές ανάγκες, πολύτεκνοι, συνταξιούχοι του ΝΑΤ».

ΑΥΞΗΣΕΙΣ

Χαρακτηριστικό της φετινής χρονιάς είναι η απελευθέρωση από το cabotage, ενώ σημείο τριβής αποτελεί η κατάργηση των υποχρεωτικών εκπτώσεων που υποστηρίζουν οι ακτοπλόοι αν και το υπουργείο Εμπορικής Ναυτιλίας υποστηρίζει ότι εξακολουθούν να ισχύουν.

Για ορισμένες κατηγορίες εκπτώσεων που προβλέπει η υπουργική απόφαση του πρώην ΥΕΝ Γιώργου Ανωμερίτη οι ακτοπλοϊκές εταιρείες τις εντάσσουν στις εμπορικές τους εκπτώσεις, ενώ παράλληλα προσφέρουν και ειδικές τιμές στους τακτικούς πελάτες ή στις οικογένειες που επιλέγουν μια εταιρεία για τις διακοπές τους.

ΦΡΟΝΤΙΣΤΗΡΙΟ ΑΝΟΔΟΣ

ΓΙΑ ΟΛΕΣ ΤΙΣ ΤΑΞΕΙΣ ΓΥΜΝΑΣΙΟΥ-ΕΝΙΑΙΟΥ ΛΥΚΕΙΟΥ-ΤΕΕ

Στο Φροντιστήριό μας διδάσκονται σε αυστηρά ολιγομελή τμήματα από έμπειρους καθηγητές ΠΤΥΧΙΟΥΧΟΥΣ ΠΑΝΕΠΙΣΤΗΜΙΩΝ τα μαθήματα:

ΜΑΘΗΜΑΤΙΚΑ · ΦΥΣΙΚΗ · ΧΗΜΕΙΑ · ΦΙΛΟΛΟΓΙΚΑ · ΟΙΚΟΝΟΜΙΚΑ · ΒΙΟΛΟΓΙΑ

ΕΝΑΡΞΗ

Β', Γ' ΕΝΙΑΙΟΥ ΛΥΚΕΙΟΥ (όλες οι κατευθύνσεις) 16 ΑΥΓΟΥΣΤΟΥ
ΓΥΜΝΑΣΙΟ, Α' ΕΝΙΑΙΟΥ ΛΥΚΕΙΟΥ - ΤΕΕ 1 ΣΕΠΤΕΜΒΡΙΟΥ

✓ Πολυετής εμπειρία
✓ Συνεπτυγμένο πρόγραμμα
✓ Συχνή ενημέρωση γονέων
✓ Δωρεάν εκπαιδευτικές εκδρομές
✓ Με κάθε εγγραφή, φροντιστηριακά δώρα

Τα χαμηλότερα δίδακτρα της αγοράς με μεγάλα ποσοστά επιτυχίας

Πληροφορίες - Εγγραφές:
Ελένη Ρούσου - Μαργωμένου
Γαριβάλδη 17 (πίσω από το πρώτο super market ΣΠΑΝΟΣ) • Τηλ. 22410 28053

AMS adv.

ThalassoSpa GREECE

Απλά, ... ThalassoSpa

Αδυνάτισμα • Κυτταρίτιδα • Σύσφιξη • Τοπικό πάχος • Υδροθεραπεία • Λασποθεραπεία • Αρωματοθεραπεία • Θαλασσοθεραπεία • Μασάζ

Εμφανίστε ένα πιο ωραίο, πιο υγιές σώμα αυτό το καλοκαίρι.

Χάσετε όσους πόντους και όσα κιλά θέλετε μέχρι το καλοκαίρι, εύκολα και ακίνδυνα.

Πλήρες Πρόγραμμα
Αδυνατίσματος - Σύσφιξης
Κυτταρίτιδας
320 €

Πρόγραμμα
Σύσφιξης - Κυτταρίτιδας
Από 145 €

[Οι προσφορές ισχύουν έως 10 Αυγούστου 2004]

Εθνικής Αντίστασης (Άννης Μαρίας) 45, 85100 Ρόδος, Ελλάδα - Τηλ.: +30 22410 76658 - e-mail: thalasso@rho.forthnet.gr

ΦΡΟΝΤΙΣΤΗΡΙΟ
ΜΕΣΗΣ ΕΚΠΑΙΔΕΥΣΗΣ

Παιδεία
ΣΤΗΝ ΚΡΕΜΑΣΤΗ

Εναρξη μαθημάτων Σχολ. Ετους 2004-2005

* Α' -Β' Γ' Γυμνασίου	1 Σεπτεμβρίου
*Α' Λυκείου	1 Σεπτεμβρίου
* Β' - Γ' Λυκείου	18 Αυγούστου
* Τ.Ε.Ε. (Β' κύκλος)	1 Σεπεμβρίου

Διδάσκονται τα μαθήματα:
Μαθηματικά- Φυσική - Χημεία - Βιολογία - Φιλολογικά - Αρχές Οικ. Θεωρίας - Αρχές Οργ. & Διοικ. Επιχειρήσεων - Ανάπτυξη Εφαρμογών σε προγ/κό περιβάλλον

Διεύθυνση Σπουδών:
Νίκος Σταύρου
(Μαθηματικός)
Μαργαρίτα Τάκκου
(Φιλόλογος)

Εγγραφές καθημερινά: 10-12 πμ & 6-8 μμ

Εθν. Αντίστασης 1 - Κρεμαστή
Τηλ.: (22410) 96040
www.paideia.fro.gr

Γιατί ... η Παιδεία οδηγεί στην επιτυχία!!!

ΩΘΗΣΗ
ΜΕΘΟΔΙΚΟ ΦΡΟΝΤΙΣΤΗΡΙΟ

Ανακοινώνουμε τις ημερομηνίες έναρξης μαθημάτων για την σχολική χρονιά 2004-2005 οι οποίες είναι

Α', Β', Γ' Γυμνασίου	1 Σεπτεμβρίου
Α' Λυκείου	16 Αυγούστου
Β', Γ' Λυκείου	2 Αυγούστου
Τμήματα ΤΕΕ	6 Σεπτεμβρίου

Θα λειτουργήσουν ολιγομελή τμήματα όλων των κατευθύνσεων για
ΜΑΘΗΜΑΤΙΚΑ • ΦΥΣΙΚΗ
ΧΗΜΕΙΑ • ΒΙΟΛΟΓΙΑ •
ΦΙΛΟΛΟΓΙΚΑ • ΑΡΧ. ΟΙΚ. ΘΕΩΡΙΑΣ- ΕΙΔΙΚΟΤΗΤΑ ΤΕΕ

Η προσωπική μας διδασκαλία σε όλες τις τάξεις, η διαρκής ενημέρωση και συνεργασία με τους γονείς, η παροχή δικών μας σημειώσεων, τα συχνά επαναληπτικά τεστ, σε συνδιασμό με την μεγάλη μας πείρα αποτελούν εγγύηση για την επιτυχία

Διευθ. σπουδών:
Α. ΧΑΤΖΗΑΝΤΩΝΙΟΥ - Δ. ΜΑΛΑΤΕΣΤΑΣ
Αν/χου Βολονάκη 14
Εγγραφές Πληροφορίες
Τηλ. 2241076065, 2241076801
κιν. 6974108247
ώρες 10.00-13.00 καθημερινά

18 χρόνια... ώθηση στην επιτυχία!!!

Οργισμένοι μέτοχοι με την ΑΝΕΚ και τη νύφη πλήρωσε η κ. Γαβριέλα Τραμπουλέ

Φουρτουνιασμένη συνέλευση της ΔΑΝΕ

Θολό παραμένει το τοπίο, αλλά δεν εξέλιπαν οι ελπίδες για την σωτηρία της

Θλιβερή ήταν η εικόνα που παρουσίαζε χθες το μεσημέρι στο Ακταίον η γενική συνέλευση των μετόχων της Δ.Α.Ν.Ε. αφού έγινε εν μέσω διαπληκτισμών, αλληλοκατηγοριών και επίρριψης ευθυνών για την κατάσταση στην οποία έχει περιέλθει η ναυτιλιακή μας εταιρία ενώ, την ίδια στιγμή, η νέα πρόεδρος, κ. Γαβριέλα Τραμπουλέ, εμφανίζεται αισιόδοξη ότι η ίδια και αυτοί που εκπροσωπεί μπορούν να βγάλουν την εταιρία από το αδιέξοδο.



Η ατμόσφαιρα...μύριζε μπαρούτι από νωρίς και παρά το γεγονός ότι είχαν προσέλθει λίγα άτομα στη συνεδρίαση. Όσοι μικρομέτοχοι ήταν παρόντες ήταν αγανακτισμένοι και τα έβαλαν με τους εκπροσώπους της ΑΝΕΚ ενώ αναρωτιόνταν πού είναι οι Ροδίτες! Κάποια στιγμή, μάλιστα, ήταν τέτοια η ένταση που η κατάσταση παρά λίγο να παρεκτραπεί αλλά ευτυχώς περιορίστηκε στις φωνασκίες.

Παράλληλα, κάποιοι τα έβαλαν και με το νομικό σύμβουλο της εταιρίας κ. Νίκο Σαμαρά. Ιδιαίτερα όταν επρόκειτο να ξεκινήσει η γ.σ. και έπρεπε να εκλεγεί το Προεδρείο, υποψήφιοι ήταν ο κ. Στεφανίδης και ο κ. Σαμαράς. Για τον τελευταίο, όμως, υπήρξαν αντιδράσεις επειδή, σύμφωνα με κάποιους, δεν θα ήθελαν ο πρόεδρος να έχει καμία σχέση με την εταιρία. Ο ίδιος, πάντως, από το βήμα, διευκρίνισε ότι δεν υπάρχει νομικό κώλυμα για να αναλάμβανε την προεδρία της γ.σ. αφού βρίσκεται σε πάγια αντιμισθία και ο νομικός σύμβουλος δεν είναι υπάλληλος της εταιρίας.

Σημειώνεται ότι η συνέλευση είχε απαρτία αφού κατατέθηκαν 46.871.291 μετοχές, δηλαδή το 55,6% του συνόλου των μετοχών.

Πριν ακόμα ξεκινήσουν οι διαδικασίες για την εκλογή προεδρείου, η κα Τραμπουλέ αποχώρησε για να επιστρέψει στη συνέχεια. Πάντως, οι μικρομέτοχοι βλέπουν μάλλον με δυσπιστία την πρωτοβουλία της ίδιας.

Η ίδια, πάντως, σε δηλώσεις της, είπε ότι εκείνο που χρειάζεται στην εταιρία είναι να υπάρξει καλή διαχείριση η οποία στην παρούσα φάση είναι ανύπαρκτη αφού η εταιρία είναι αδρανής. Η ίδια δεν θέλησε να σχολιάσει τι έχει γίνει στο παρελθόν αφού-όπως είπε-δεν έχει βάλει καν ορκωτούς λογιστές μέσα ώστε να μπορεί να κρίνει τι έχει γίνει.

Όσο για τον οικονομικό έλεγχο έχει γίνει μερικώς με τα στοιχεία που ήρθαν στα χέρια τους. Όπως διευκρίνισε, μέσα στο συμφωνητικό αναφέρεται ότι προτίθενται να δώσουν δέκα εκατομμύρια ευρώ πριν το τέλος των τριάντα ημερών και αυτό αποτελεί εγγύηση. «Θα κάνουμε κάθε δυνατή προσπάθεια να εκχωρήσουμε έως τρία εκατομμύρια ευρώ σε δέκα ημέρες, προθεσμία που λήγει την ερχόμενη Τετάρτη», είπε. Σημειώνεται ότι η επόμενη ημέρα, Πέμπτη 5 Αυγούστου, είναι η ημερομηνία σταθμός που καθόρισε το Υπουργείο Εμπορικής Ναυτιλίας στη Δ.Α.Ν.Ε. προκειμένου να κάνει όλες τις απαραίτητες ενέργειες. Για τον λόγο αυτό, η κα Τραμπουλέ δήλωσε ότι θα κάνει προσπάθειες ώστε το «Διαγόρας» να ξεκινήσει τα δρομολόγιά του την Τρίτη και, όπως είπε, εκείνο που επιθυμεί είναι τα πλοία να κινούνται Τρίτη, Πέμπτη και Σάββατο ώστε να αρχίσουμε να έχουμε "υγιή" κίνηση.

Είπε, μάλιστα, ότι θα κάνει ό,τι περνάει από το χέρι της ώστε μέχρι την Τρίτη να έχει νομιμοποιηθεί από την εταιρία ούτως ώστε να αισθάνεται άνετα ότι εξασφαλίζει τα χρήματα των επενδυτών.

Το βασικό, πάντως, είναι να κινηθεί άμεσα το «Διαγόρας» ώστε να μπορεί να τους φέρει κάποια χρήματα προς εξασφάλιση των χρημάτων που βάζουν.

Όσο για το νέο Διοικητικό Συμβούλιο, στο οποίο θα μετέχουν εκτός από την ίδια, ο Έρικ Τραμπουλέ, τρεις τραπεζίτες από την Αμερική, ένας οικονομολόγος κ.ά., θα πρέπει να συγκληθεί μία γ.σ. για να μπορέσει να το ορίσει. Η συνέλευση τελικά ξεκίνησε υπό την προεδρία του κ. Σαμαρά αλλά μέχρι το απόγευμα δεν ήταν σίγουρο αν θα συνεχιζόταν ή αν θα προχωρούσαν σε αναβολή. Σημειώνεται ότι από την ΑΝΕΚ παρόντες ήταν ο κ. Βασίλης Χαριτάκης ως εκπρόσωπος του πακέτου μετοχών της ΑΝΕΚ και μέλη του Διοικητικού Συμβουλίου.



Κλείστε τα μάτια και...
φανταστείτε τον εαυτό σας όπως
θα θέλατε να είναι....

Αδυνατίστε με ένα ισορροπημένο και πλήρες πρόγραμμα διατροφής.

ΔΙΑΤΡΟΦΟΛΟΓΙΚΟ
ΒΙΟΧΗΜΙΚΟ ΚΕΝΤΡΟ

- Εξατομικευμένα Προγράμματα Διατροφής.
- Έτοιμα Φαγητά Διαίτης στο χώρο σας.

Υπεύθυνη: **Ματίνα Πουλλή**
Πτυχιούχος Βιοχημικός
Ειδίκευση στη Διατροφολογία

Ατταβύρου 35 , Ρόδος ☎ 2241076830
Email: diatrof@hotmail.com

ΜΑΘΗΜΑΤΙΚΑ

Παραδίδονται μαθήματα
σε μεμονωμένους μαθητές
Γυμνασίου - Λυκείου - ΤΕΕ

Εμπειρία, μεταδοτικότητα
και υπεύθυνη προετοιμασία
για την επίτευξη των στόχων σας

ΣΤΑΘΗΣ ΟΡΦΑΝΟΣ

Τηλ. **2241029315-6948893531**
(δεκτά και γκρουπ 2-3 ατόμων)

Héliades

ΟΛΥΜΠΙΑΚΟΙ ΑΓΩΝΕΣ

ΑΘΗΝΑ 2004

Επισκεφθείτε την Αθήνα για τους Ολυμπιακούς Αγώνες του 2004

Διαμονή στο κρουαζιερόπλοιο:
AEGEAN I
(που χρησιμοποιείται ως ξενοδοχείο)
από 13/8/2004 έως 30/8/2004

Παρακαλούμε να επικοινωνήσετε
με το γραφείο:
Heliades
Tel: 210 9602780
Fax: 210 9602789

ΦΥΣΙΚΗ – ΧΗΜΕΙΑ

ΝΕΣΤΟΡΑΣ Μ. ΟΙΚΟΝΟΜΟΥ

- *Ολιγομελή και ομοιογενή τμήματα*
- *Συνεχής έλεγχος της γνώσης με διαγωνίσματα εκτός των ωρών διδασκαλίας*
- *Επιπλέον διδακτικές ώρες για την κάλυψη κενών από προηγούμενες τάξεις*
- *Τακτική ενημέρωση των γονέων*



ΛΙΝΔΟΥ 86
Τηλ.: 22410 39018
& 6977 563823

Σε γελοιογράφους που πήραν μέρος στη διεθνή έκθεση

Τα πρώτα Ολυμπιακά βραβεία

Η έκθεση λειτουργεί στο Μουσείο Νεοελληνικής Τέχνης

Γελοιογραφίες από κάθε γωνιά της γης, φτιαγμένες από τα χέρια διάσημων σκιτσογράφων, θα έχουν την ευκαιρία να δουν όσοι επισκεφθούν την 2η Διεθνή Εκθεση Γελοιογραφίας που ξεκίνησε από την Παρασκευή στη Ρόδο.

Η έκθεση θα διαρκέσει μέχρι τις 16 Αυγούστου και θα φιλοξενηθεί στις αίθουσες του Μουσείου Νεοελληνικής Τέχνης στην πλατεία Σύμης 2.

Πήραν μέρος με έργα τους σκιτσογράφοι από τις χώρες: Αργεντινή, Αυστραλία, Αυστρία, Αζερμπαϊτζάν, Βέλγιο, Βραζιλία, Βουλγαρία, Καναδά, Χιλή, Κίνα, Κροατία, Κύπρο, Τσεχία, Αίγυπτο, Γαλλία, Σκόπια, Γερμανία, Ελλάδα, Ολλανδία, Ινδία, Ιράν, Ισραήλ, Ιταλία, Ιαπωνία, Κορέα, Λετονία, Νορβηγία, Πολωνία, Ρουμανία, Ρωσία, Σερβία-Μαυροβούνιο, Σλοβακία, Σλοβενία, Ισπανία, Σουηδία, Συρία, Ταϊβάν, Τουρκία, Αγγλία, ΗΠΑ, Ουκρανία, Ουρουγουάη και Ουζμπεκιστάν.

Η κριτική επιτροπή έδωσε το πρώτο βραβείο στον Ciosu Constantin από τη Ρουμανία, το δεύτερο στον Burhanettn Ardagil από την Τουρκία και το τρίτο στον Paiman Rezaei από το Ιράν.

Βραβεία και διακρίσεις πήραν επίσης οι:

- Α. Πετρουλάκης-βραβείο για έλληνα σκιτσογράφο
- Τ. Αναστασίου-έπαινος
- A. Kivokoutsev (Ρωσία)-έπαινος
- M. Ignat (Ρουμανία)-έπαινος
- M. Κουνιούρης-έπαινος
- M. Velickovic (Σερβία-Μαυροβούνιο)-έπαινος
- D. Drozolov (Ρωσία)-έπαινος
- Μποστ (εκτός συναγωνισμού)
- Β. Παυλίδης (εκτός συναγωνισμού)
- Σ. Ορνεράκης (εκτός συναγωνισμού)
- Β. Χριστοδούλου (εκτός συναγωνισμού)

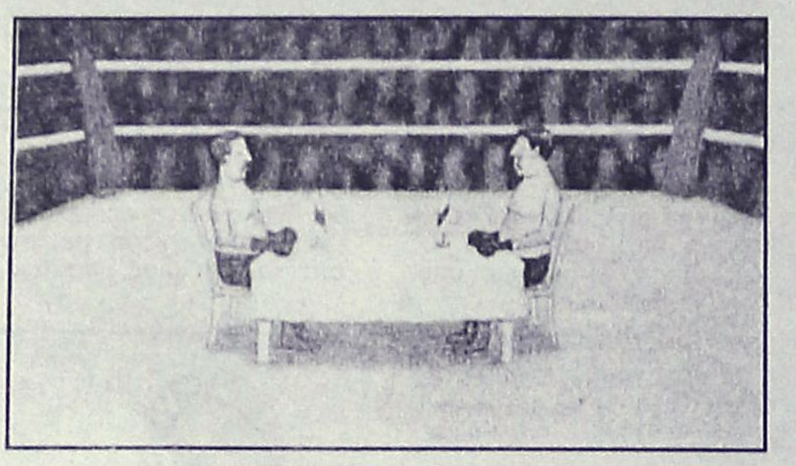

Paiman rezaei, Iran
3ο Βραβείο



Ciosu Constantin, Romania
1ο Βραβείο





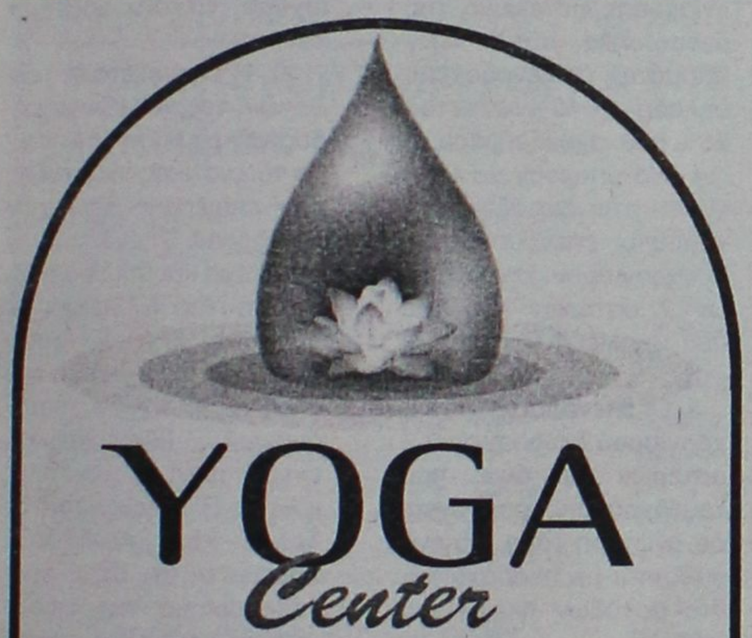

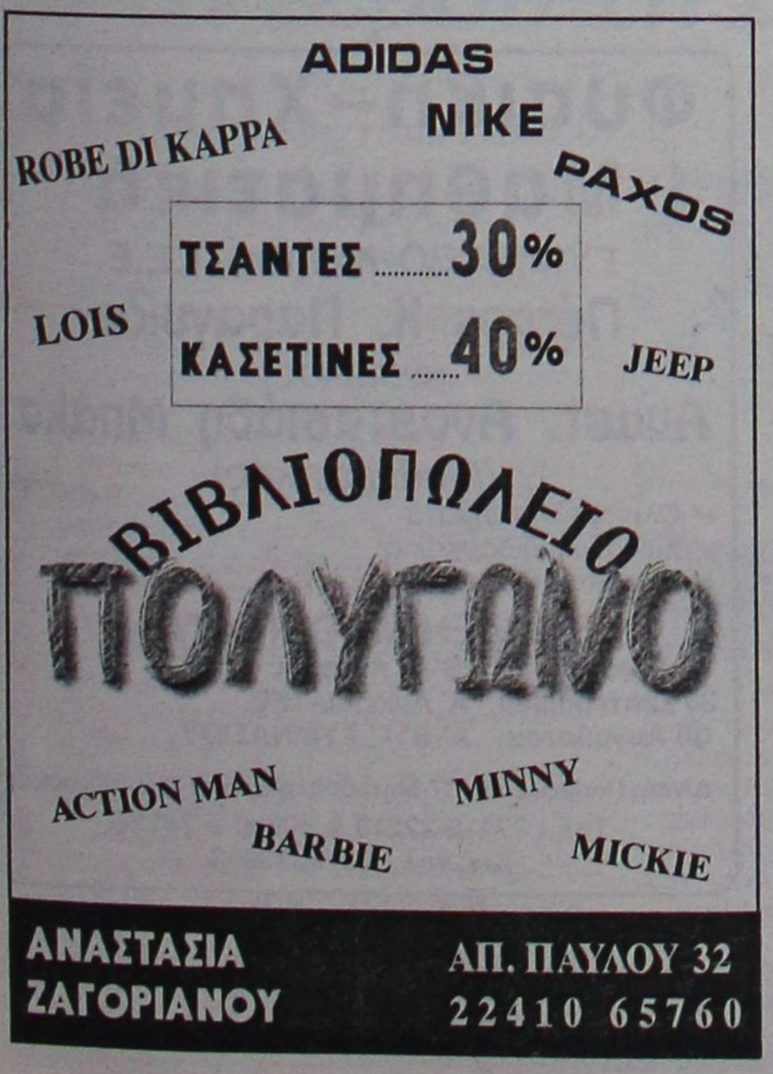

ΑΡΧΕΣ ΑΥΓΟΥΣΤΟΥ Η ΑΠΟΣΤΟΛΗ ΤΗΣ ΚΑΡΤΑΣ ΔΙΚΑΙΟΥΧΟΥ

Προγράμματα κοινωνικού τουρισμού για τους αγρότες

Στο πλαίσιο των προγραμμάτων κοινωνικού τουρισμού της "Αγροτικής Εστίας", ο ΟΓΑ θα αποστείλει στις αρχές του Αυγούστου στους ασφαλισμένους αγρότες του την λεγόμενη Κάρτα Δικαιούχου Κοινωνικού Τουρισμού, την οποία αφού συμπληρώσουν, θα πρέπει να επιστρέψουν στην κεντρική υπηρεσία του ΟΓΑ. Οι ασφαλισμένοι που είναι δικαιούχοι καθώς και τα μέλη των οικογενειών τους, θα μπορούν με την Κάρτα αυτή να επιλέξουν τον τόπο δωρεάν διακοπών τους.

Επίσης, ο ΟΓΑ ανακοίνωσε εκδρομικό πρόγραμμα διάρκειας τεσσάρων ημερών και διανομή δωρεάν βιβλίων για τους ασφαλισμένους που έχουν εξοφλήσει τις εισφορές τους.

Αναλυτικά, τα προγράμματα κοινωνικού τουρισμού του ΟΓΑ έχουν ως εξής:

Α. Πρόγραμμα κοινωνικού τουρισμού

Ο ΟΓΑ εφαρμόζει φέτος για το 2004, ένα Πρόγραμμα 7 ημερών Δωρεάν Διακοπών μέσω του Προγράμματος Κοινωνικού Τουρισμού της "Αγροτικής Εστίας". Στο Πρόγραμμα αυτό θα συμμετάσχουν οι Νομοί της Ηπειρωτικής χώρας πλην της Αττικής, καθώς επίσης και η Κρήτη.

Στο πλαίσιο του νέου θεσμού της "Αγροτικής Εστίας" και σε συνεργασία με τον Οργανισμό "Εργατική Εστία" θα σταλεί το α' 15νθήμερο του Αυγούστου σε 400.000 ασφαλισμένους του ΟΓΑ (οι οποίοι έχουν εξοφλήσει τις ασφαλιστικές τους εισφορές) Κάρτα Δικαιούχου Κοινωνικού Τουρισμού, την οποία αφού την συμπληρώσουν θα την επιστρέψουν έγκαιρα (εντός 10 ημερών) στην κεντρική υπηρεσία του ΟΓΑ.

Οι ασφαλισμένοι-δικαιούχοι καθώς και τα μέλη των οικογενειών τους θα μπορούν να επιλέξουν τον τόπο Δωρεάν Διακοπών τους, ανάμεσα σε 1.500 Τουριστικά Καταλύματα απ' όλη την χώρα.

Β. Εκδρομικό πρόγραμμα

Επίσης, σχεδιάζεται από τον ΟΓΑ να πραγματοποιηθεί Εκδρομικό Πρόγραμμα διάρκειας 4 ημερών, που θα αφορά αρχικά σε 3.000 δικαιούχους συνταξιούχους και ασφαλισμένους του ΟΓΑ.

Το Εκδρομικό Πρόγραμμα του Οργανισμού θα προσφέρει στους δικαιούχους, Δωρεάν Μετακίνηση με πολυτελή λεωφορεία και Δωρεάν Διαμονή σε επιλεγμένα ξενοδοχεία καθώς και επισκέψεις σε Συνεταιρισμούς, πρότυπα αγροκτήματα, σύγχρονες μονάδες γεωργικών εκμεταλλεύσεων, αρχαιολογικούς χώρους κ.λπ.

Γ. Πρόγραμμα δωρεάν βιβλίων

Στο πλαίσιο του θεσμού της "Αγροτικής Εστίας", ο ΟΓΑ εφαρμόζει και Πρόγραμμα Δωρεάν Διανομής Βιβλίων, σε συνταξιούχους και ασφαλισμένους που έχουν εξοφλήσει τις ασφαλιστικές τους εισφορές. Το Πρόγραμμα αυτό αφορά σε 16 Νομούς της χώρας. Το α' 15νθήμερο του Αυγούστου οι δικαιούχοι που έχουν επιλεγεί με κλήρωση θα λάβουν ονομαστικό Δελτίο Αγοράς Βιβλίου αξίας 15,00 ευρώ και κατάλογο με τα συμβεβλημένα βιβλιοπωλεία του Νομού τους, από τα οποία μπορούν να επιλέξουν τα βιβλία της αρεσκείας τους.





MEDI-ANATOMIC- HEALTH
ΚΕΝΤΡΟ-ΟΡΘΟΠΕΔΙΚΟΥ-ΥΠΟΔΗΜΑΤΟΣ
ΣΤΑΥΡΑΣ.Σ.ΙΩΑΝΝΗΣ
ΕΜΠΟΡΙΑ-ΔΙΑΝΟΜΕΣ-ΟΡΘΟΠΕΔΙΚΩΝ-ΑΘΛΗΤΙΑΤΡΙΚΩΝ-ΠΑΡΑΦΑΡΜΑΚΕΥΤΙΚΩΝ-ΚΑΛΛΥΝΤΙΚΩΝ-ΕΙΔΩΝ
ΒΑΣ.ΗΡΑΚΛΕΙΟΥ-32-ΡΟΔΟΣ-85100-ΤΗΛ/FAX.2241035380.ΑΦΜ.016348256 ΔΟΥ.ΡΟΔΟΥ e.mail.stavrasj@otenet.gr
ΠΛΗΡΕΙΣ ΓΚΑΜΑ-ΟΡΘΟΠΕΔΙΚΩΝ ΕΙΔΩΝ ΙΑΤΡΙΚΟΥ ΚΑΙ ΝΟΣΟΚΟΜΕΙΑΚΟΥ ΕΞΟΠΛΙΣΜΟΥ
ΠΙΣΤΟΠΟΙΗΤΙΚΟ ΔΙΑΣΦΑΛΙΣΗΣ ΠΟΙΟΤΗΤΑΣ-EN-ISO-9001 V-306. ΚΑΙ ΜΕ ΕΠΑΓΓΕΛΜΑΤΙΚΗ ΣΥΝΕΙΔΗΣΗ ΚΑΙ ΑΞΙΟΠΡΕΠΕΙΑ ΜΕΤΑ ΤΗΝ 25η ΠΕΙΡΑ ΜΟΥ ΣΤΟΝ ΦΑΡΜΑΚΕΥΤΙΚΟ ΧΩΡΟ.
ΥΠΕΥΘΥΝΟΣ ΚΑΤΑΣΤΗΜΑΤΟΣ ΣΤΑΥΡΑΣ.Σ.ΙΩΑΝΝΗΣ ΔΙΠΛ/ΧΟΣ Β/Σ ΦΑΡΜΑΚΟΠΟΙΟΣ

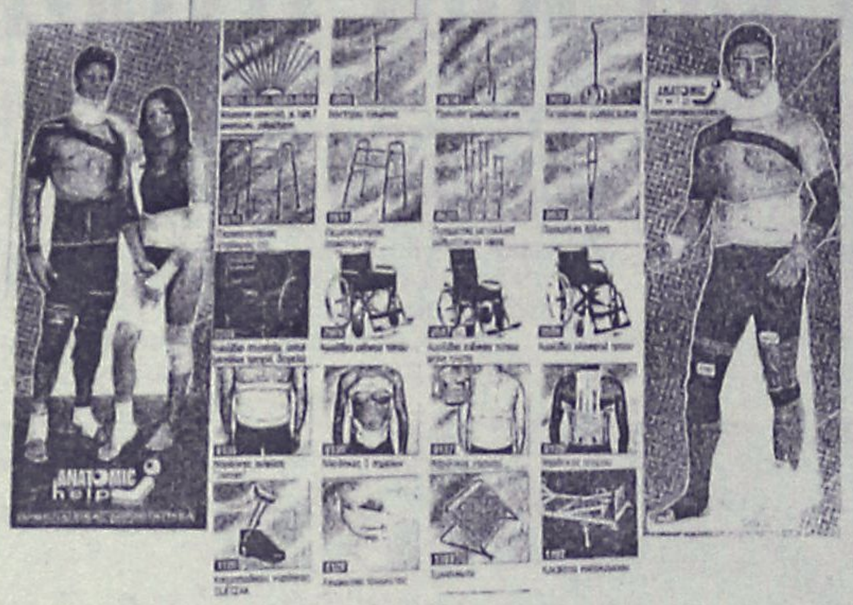

ΟΛΑ ΤΑ ΠΡΟΙΟΝΤΑ ΤΗΣ- ANATOMIC- HELP ΣΤΑ ΦΑΡΜΑΚΕΙΑ ΣΑΣ
ΓΙΑΤΙ ΜΟΝΟ Ο ΦΑΡΜΑΚΟΠΟΙΟΣ ΕΙΝΑΙ ΣΥΜΒΟΥΛΟΣ ΣΤΟ ΟΡΘΟΠΕΔΙΚΟ ΣΑΣ ΠΡΟΒΛΗΜΑ ΑΥΤΟΣ ΣΑΣ ΓΝΩΡΙΖΕΙ ΚΑΛΑ.
ΑΠΟΚΛΕΙΣΤΙΚΟΣ ΑΝΤΙΠΡΟΣΩΠΟΣ ΤΗΣ - DRUCKER ΣΤΑ ΔΩΔΕΚΑΝΗΣΑ
Pinoso's Original
ΟΡΘΟΠΕΔΙΚΑ ΥΠΟΔΗΜΑΤΑ-
ΕΙΔΙΚΗΣ ΚΑΤΑΣΚΕΥΗΣ ΜΕ ΑΠΟΣΠΩΜΕΝΟ ΠΑΤΟ-
ΑΜΕΣΗ ΑΠΟΚΑΤΑΣΤΑΣΗ ΤΩΝ ΠΡΟΒΛΗΜΑΤΩΝ ΣΑΣ
ΓΙΑ ΠΑΙΔΙΑ ΜΕ ΟΡΘΟΠΑΙΔΙΚΑ ΠΡΟΒΛΗΜΑΤΑ
ΓΙΑ ΠΑΡΑΜΟΡΦΩΣΕΙΣ ΤΩΝ ΚΑΤΩ ΑΚΡΩΝ
ΓΙΑ ΔΙΑΒΗΤΙΚΟΥΣ ΑΣΘΕΝΕΙΣ



ΜΕ ΕΠΑΓΓΕΛΜΑΤΙΚΗ ΣΥΝΕΙΔΗΣΗ –ΣΕΒΑΣΜΟ ΚΑΙ ΜΕ 25ετη ΠΕΙΡΑ ΣΤΟ ΟΡΘΟΠΕΔΙΚΟ ΚΑΙ ΑΝΑΤΟΜΙΚΟ ΧΩΡΟ ΡΩΤΗΣΤΕ ΜΑΣ ΕΧΟΥΜΕ ΠΑΝΤΑ ΤΗ ΛΥΣΗ.

Ενα σύγχρονο κατάστημα
βιολογικών προϊόντων ***τώρα και στη Ρόδο!***

ΒΙΟ ΤΟΠΟΣ
ΒΙΟΛΟΓΙΚΑ ΠΡΟΙΟΝΤΑ

Στο κατάστημά μας θα βρείτε
- Φρέσκα λαχανικά και φρούτα βιολογικής καλλιέργειας
- Κρέατα και πουλερικά βιολογικής κτηνοτροφίας
- Απόλυτα υγιεινές βιολογικές παιδικές και βρεφικές τροφές
- Βιολογικά τυποποιημένα προϊόντα
- Βιολογικούς χυμούς και καφέδες
- Πλήρη γκάμα βιολογικών κρασιών
- Φυσικά καλλυντικά - αιθέρια έλαια
- Βιολογικά είδη καθαρισμού και πολλά άλλα πιστοποιημένα βιολογικά προϊόντα

ΒΙΟ ΤΟΠΟΣ
ΒΙΟΛΟΓΙΚΑ ΠΡΟΙΟΝΤΑ

Γιατί η φύση σας προσφέρει την καλύτερη ποιότητα ζωής

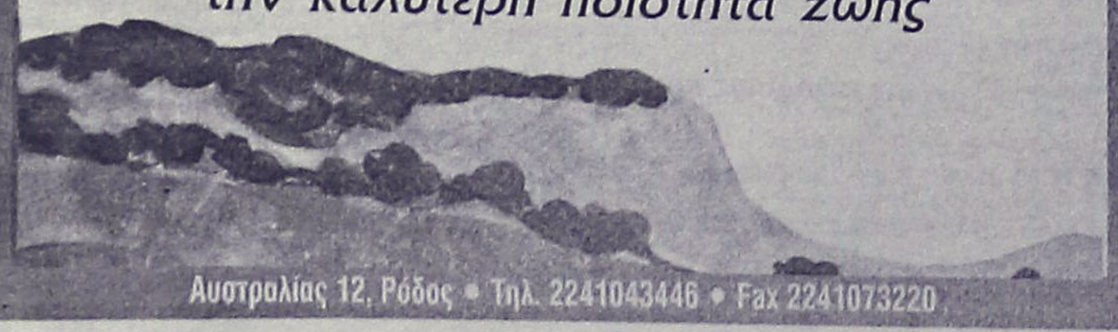

Αυστραλίας 12, Ρόδος • Τηλ. 2241043446 • Fax 2241073220

Οι εισηγήσεις του υπουργείου Τουρισμού

Τα βασικά στοιχεία του αναπτυξιακού νόμου για τον τουρισμό

Τον Οκτώβριο το νομοσχέδιο στη Βουλή

Στα τέλη του προσεχούς Οκτωβρίου αναμένεται από την πολιτεία η κατάθεση του νέου αναπτυξιακού νόμου, νομοθετήματος που τα κίνητρά του -σύμφωνα με επίσημα κυβερνητικά χείλη- θα δίνουν ιδιαίτερη ώθηση στις επενδύσεις στον τουρισμό.

Σύμφωνα με πληροφορίες, το υπουργείο Τουριστικής Ανάπτυξης απέστειλε την τελική του εισήγηση προς το αρμόδιο υπουργείο Οικονομίας. Ουσιαστικά πρόκειται για προτάσεις που τροποποιούν και εμπλουτίζουν τους υφιστάμενους αναπτυξιακούς νόμους. Σε αυτές, επαναστατική, μεταξύ άλλων, θεωρείται η προοπτική δημιουργίας κινήτρων απόσυρσης ξενοδοχείων.

Ταυτόχρονα η δυνατότητα διαίρεσης της χώρας σε περιοχές επενδυτικών κινήτρων, με βάση το επίπεδο τουριστικής ανάπτυξης και όχι της βιομηχανικής που ισχύει μέχρι τώρα, αποτελεί θέσφατο της νέας αντίληψης για τον κλάδο σήμερα στους κυβηρνητικούς κύκλους.

Ειδικότερα και σύμφωνα με τις ίδιες πηγές προτείνεται:

1. Η εποδότηση των τόκων των μεσομακροπρόθεσμων δανείων των τουριστικών επενδύσεων. Όπως χαρακτηριστικά αναφέρει η Διεύθυνση Μελετών κι Επενδύσεων του Ελληνικού Οργανισμού Τουρισμού, από τις αποφάσεις υπαγωγής στις τουριστικές επενδύσεις, τα τραπεζικά δάνεια καλύπτουν το 20% του συνολικού προϋπολογισμού και το 40% της ίδιας συμμετοχής των επενδυτών.

2. Να διευρυνθεί η κατάργηση της διάκρισης παλαιών και νέων επενδυτικών φορέων: α) στις επεκτάσεις ξενοδοχειακών μονάδων, β) στην ίδρυση εγκαταστάσεων ειδικής τουριστικής υποδομής όπως συνεδριακών κέντρων, γηπέδων γκόλφ, μαρινών κέντρων τουρισμού υγείας κ.ά., μόνον όμως όταν αυτές δημιουργούνται σε συνδυασμό με λειτουργούσα ξενοδοχειακή μονάδα, γ) στις επεκτάσεις και εκσυγχρονισμούς ειδικών τουριστικών υποδομών.

3. Για τις επενδύσεις εκσυγχρονισμού ξενοδοχείων που στεγάζονται σε παραδοσιακά ή διατηρητέα κτίρια -ανεξάρτητα από τον αν λειτουργούν ή σχολάζουν και με την προϋπόθεση ότι βρίσκονται ήδη ή αναβαθμίζονται τουλάχιστον στην κατηγορία 2 αστέρων- να ισχύσει το ίδιο ποσοστό ενίσχυσης με εκείνο της μετατροπής αυτών των κτισμάτων σε ξενοδοχεία, δηλαδή το 45% αντί του 25% που ισχύει σήμερα.

4. Να μπορούν να υπαχθούν στις διατάξεις του νόμου οι επενδύσεις εκσυγχρονισμού ξενοδοχείων 2 αστέρων και άνω που σχολιάζουν μέχρι 10 έτη.

5. Οι επενδύσεις εκσυγχρονισμού ξενοδοχείων 2 αστέρων και άνω, που ταυτόχρονα προάγονται σε ανώτερη τάξη, να ενισχύονται με ποσοστό πέντε μονάδων πλέον του ισχύοντος.

6. Το διάστημα 7ετίας, που σύμφωνα με τα ισχύοντα πρέπει να παρέλθει μεταξύ δύο εκσυγχρονισμών ξενοδοχείων, να μειωθεί στην 5ετία.

7. Να παραμείνει σε ισχύ η διάταξη του νόμου 3219/04 που αφορά την αύξηση του ανώτατου επιχορηγούμενου προϋπολογισμού για τις επενδύσεις εκσυγχρονισμού ξενοδοχείων στα 10 εκατ. ευρώ.

8. Η θέσπιση κινήτρων για την απόσυρση ξενοδοχείων και λοιπών καταλυμάτων από την αγορά με βάση συγκεκριμένα κριτήρια.

9. Η μετατροπή όλων των διατάξεων που αναφέρονται σε τάξεις ξενοδοχείων σε κατηγορίες αστέρων, σύμφωνα με το ισχύον πλέον σύστημα κατάταξης.

10. Η επανεξέταση των ζωνών τουριστικών επενδύσεων με βάση το επίπεδο τουριστικής ανάπτυξης των επιμέρους περιοχών της χώρας. Υπενθυμίζεται ότι ακόμη και σήμερα η διαίρεση της Ελλάδας σε περιοχές κινήτρων (Α,Β,Γ,Δ) είναι ενιαία για όλες τις κατηγορίες επενδύσεων (βιομηχανικές, ενεργειακές, τουριστικές κ.λ.π.). Η Διεύθυνση Μελετών και Επενδύσεων σημειώνει ότι στον επανακαθορισμό των περιοχών κινήτρων θα πρέπει να ληφθούν υπόψη τα πορίσματα των μελετών τουριστικής ανάπτυξης των περιφερειών της χώρας που έχουν πρόσφατα παραληφθεί από τον ΕΟΤ.

11. Να ληφθούν υπόψη οι παραπάνω αναφερόμενες μελέτες και στον καθορισμό των περιοχών που εξαιρούνται από τις ενισχύσεις της επιχορήγησης και της χρηματοδοτικής μίσθωσης.

Φυσική–Χημεία
Μαθηματικά
ΓΥΜΝΑΣΙΟ-ΛΥΚΕΙΟ-Τ.Ε.Ε.
Πέτρος Κ. Παραγυιός
(Φυσικός)
Αναστ. Αναστασιάδη Μπάκα
(Μαθηματικός)
✔ Ολιγομελή τμήματα
✔ Μεθοδική διδασκαλία
✔ Προσιτά δίδακτρα
ΕΝΑΡΞΗ ΜΑΘΗΜΑΤΩΝ
16 Αυγούστου: Β'-Γ' Λυκείου
30 Σεπτεμβρίου: Α' Λυκείου-ΤΕΕ
30 Αυγούστου: Α'-Β'-Γ' ΓΥΜΝΑΣΙΟΥ
Δ/νση: Παπαφλέσσα 17-Μητρόπολη-*Εναντι 4ου Γυμνασίου*
Τηλ.: 22410-22218 & 30880 & 78236
Κιν. τηλ.: 6974313993

ΑΘΛΗΤΙΚΗ ΡΟΔΙΑΚΗ
ΚΥΡΙΑΚΗ 1ΑΥΓΟΥΣΤΟΥ 2004

Ωρα μηδέν για τη Ρόδο!

• Συνεχιζόταν μέχρι αργά το απόγευμα οι προσπάθειες σχηματισμού νέας διοίκησης χωρίς τους Ντουρουτλή και Μαρίνο που δεν συνεχίζουν λόγω "βέτο" των "παλιών"

• Παίκτης της Ρόδου από χθες ο Γιώργος Δανάς, ενώ ίσως μείνει κι ο Γιώργος Αραμπατζής

• Στα Γιάννινα υπέγραψε ο Βιτεβής, ενδιαφέρον Ατσαλένιου για Νικηφόρο

Μέχρι την ώρα που γράφονται αυτές οι γραμμές και δύο μέρες πριν την παρέλευση του χρόνου της μεταγραφικής περιόδου, η Ρόδος βρισκόταν σε οριακό σημείο από κάθε άποψη.

- Στον διοικητικό τομέα υπήρξαν εξελίξεις αλλά μέχρι χθες δεν είχε πάρει το σχήμα που απαιτείται το δ.σ. της ΠΑΕ.

- Στον αγωνιστικό τομέα τώρα οι διαρροές συνεχίσθηκαν και χθες και τα συμβόλαια που αποτελούσαν περιουσιακό στοιχείο της Εταιρείας δεν έφθαναν ούτε... για φύλλο αγώνος!!! Πιο αναλυτικά:

ΑΠΟΧΩΡΗΣΑΝ ΟΙ ΝΤΟΥΡΟΥΤΛΗΣ - ΜΑΡΙΝΟΣ

Μετά τις εξελίξεις της Παρασκευής παρατηρήθηκε συσπείρωση των παλιών μελών του διοικητικού συμβουλίου της ΠΑΕ. Ακόμα και αυτών που έχουν παραιτηθεί εγγράφως. Προείχε εξάλλου το καλό της Ρόδου.

Οι κ.κ. **Μιχελαράκης, Τσακίρης, Ψέλλας** "βρέθηκαν" και συζήτησαν την υπάρχουσα κατάσταση συναντόμενοι με τους **Παρασκευά - Σπανουδάκη.** Αποφάσισαν από κοινού να κάνουν ό,τι είναι δυνατόν για να βγει η ομάδα από το αδιέξοδο και να σβήσει το γρηγορότερο η λάβα της έκρηξης, που προκλήθηκε τις τελευταίες μέρες.

Μαζί με τους οργανωμένους φιλάθλους συναντήθηκαν με τον πρόεδρο της ΠΑΕ **Γιώργο Παρασκευά**. Εκείνος τους άκουσε με προσοχή.

Οι παράγοντες της ΠΑΕ τόνισαν στον πρόεδρό της εν ολίγοις ότι ήσαν αποφασισμένοι να στηρίξουν και να ενισχύσουν όσο γίνεται την προσπάθεια αρκεί να μην υπήρχε η καθ' οιονδήποτε τρόπο ανάμειξη στη Ρόδο των **Μάκη Ντουρουτλή** και **Γιάννη Μαρίνου.**

Οι δύο άντρες για το καλό της Ρόδου δήλωσαν χθες πως αποσύρονται από κάθε είδους ανάμειξη στα κοινά της ομάδας, αρκεί να ορθοποδήσει και να φτάσει στον στόχο της. Από κει κι ύστερα άρχισαν συνεδριάσεις επί συνεδριάσεων και συσκέψεις επί συσκέψεων, προκειμένου:

- Η Ρόδος να στηριχθεί πρώτα οικονομικά και να συνεχίσει απρόσκοπτα την πορεία της

- Και κατά δεύτερο λόγο να βρεθούν οι κατάλληλοι παίκτες που να συμπληρώσουν το ρόστερ του **Αντώνη Μανίκα** που στις επαφές του με τους διοικούντες έβλεπε πως το έμψυχο υλικό του δεν ξεπερνούσε τους δεκαεπτά ποδοσφαιριστές.



Ντουρουτλής και Μαρίνος φεύγουν. Οι υπόλοιποι μένουν (ΒΙΚΤΩΡ-ΦΩΤΟ ΜΑΡΚΕΤ-ΙΑΛΥΣΟΣ)

Η ΜΕΣΗΜΕΡΙΑΝΗ ΣΥΣΚΕΨΗ

Χθες το μεσημέρι οι άνθρωποι της ΠΑΕ συσκέφθηκαν ξανά. Συνεδρίασαν εκ νέου με σκοπό τον σχηματισμό νέου διοικητικού συμβουλίου, αλλά αυτή η συνάντηση απέβη άκαρπη. Η προσπάθεια προς αυτή την κατεύθυνση συνεχίσθηκε και μέχρι αργά το απόγευμα με τ' αποτελέσματα αυτής της συνάντησης να γίνουν πολύ πιθανόν γνωστά σήμερα.

Πέραν τούτου, όμως, μια επιτροπή απαρτιζόμενη από τους κ.κ. **Παρασκευά - Σπανουδάκη** και **Ψέλλα** ασχολήθηκε κυρίως με την ενίσχυση του ρόστερ της ομάδας. Βλέπετε ύστερα απ' όλη αυτή την ιστορία υπήρχαν στον αγωνιστικό τομέα και τα θετικά αλλά και τ' αρνητικά.

ΑΠΟΚΤΗΘΗΚΕ Ο ΔΑΝΑΣ

Στην προσπάθεια αυτή για ενίσχυση του έμψυχου υλικού της η Ρόδος απέκτησε χθες τον **Γιώργο Δανά**, ο οποίος επιστρέφει στα γνωστά του λημέρια.

- Στα θετικά για τη Ρόδο περνάει και το γεγονός του ότι δεν έχει φύγει από τη Ρόδο ο **Γιώργος Αραμπατζής**. Σύμφωνα με τις υπάρχουσες πληροφορίες ο ποδοσφαιριστής είχε συνάντηση με τον **Αντώνη Μανίκα** και δεν αποκλειόταν να παραμείνει τελικά στη Ρόδο.

- Στα πλαίσια της συμπλήρωσης του ρόστερ αλλά και της αξιοποίησης του υλικού της Υπερακαδημίας υπήρχε χθες σαφής περίπτωση επαγγελματοποίησης των **Θεοδοσίου, Φρατζή, Χαρίτου, Αγγελόπουλου.**

Ολα αυτά αναμενόταν να πάρουν σάρκα και οστά μέχρι αργά το Σάββατο το βράδυ.

ΤΑ ΑΡΝΗΤΙΚΑ

Στα αρνητικά τώρα βρίσκεται και η αποχώρηση του 30χρονου **Γιάννη Βιτεβή**, ο οποίος υπέγραψε χθες στον ΠΑΣ Γιάννινα. Χθεσινές πληροφορίες ανέφεραν επίσης πως την πόρτα έβλεπε χθες και ο **Γιάννης Νικηφόρος** για τον οποίο έδειχνε έντονο ενδιαφέρον ο Ατσαλένιος. Το σαββατόβραδο αναμενόταν το ίδιο κρίσιμο για τη Ρόδο.

Ραντεβού τη Δευτέρα

• Πραγματοποιήθηκε την Παρασκευή το βράδυ η πρώτη συγκέντρωση του Ιάλυσου

Την πρώτη συγκέντρωση πραγματοποίησε σε αίθουσα του ξενοδοχείου "Ατλάντικα" ο Ιάλυσος. Οι πρωταθλητές Δωδεκανήσου έδειξαν αισιόδοξοι για τη νέα ποδοσφαιρική περίοδο, στην οποία ως γνωστόν θα μετέχουν στο περιφερειακό πρωτάθλημα, κι έχουν στόχο μια καλή πορεία σ' αυτό αλλά πρώτιστα ν' αναδείξουν νέα ταλέντα μέσα απ' τις τάξεις της ομάδας.

Οι παίκτες συγκεντρώθηκαν στο "Ατλάντικα" με μοναδικό απόντα τον **Νίκο Αλεξανδρίδη**, ο οποίος έχει αυξημένες επαγγελματικές υποχρεώσεις αυτό τον καιρό.

Στους παρευρεθέντες παίκτες μίλησε αρχικά ο πρόεδρος του Ιάλυσου **Τσαμπίκος Δανελλάκης.** Ευχήθηκε σε όλους να έχουν υγεία και τους ζήτησε να προσπαθήσουν ούτως ώστε ο Ιάλυσος τον ερχόμενο Μάιο να βρίσκεται στην καλύτερη δυνατή θέση στον βαθμολογικό πίνακα του περιφερειακού. Ο κ. **Δανελλάκης** ζήτησε από τους ποδοσφαιριστές του να καταβάλουν την μέγιστη προσπάθεια, ενώ όπως χαρακτηριστικά τόνισε: "Η διοίκηση θα είναι δίπλα σε ό,τι πρόβλημα προκύψει".

Ο κ. **Θεοδώρου** καλωσόρισε όλους τους ποδοσφαιριστές παλιούς και καινούργιους



Απ' τους υπολογίσιμους "μικρούς" ο Αλέκος Τζαφέρης (ΒΙΚΤΩΡ-ΦΩΤΟ ΜΑΡΚΕΤ-ΙΑΛΥΣΟΣ)

και τους έδωσε το πρώτο ραντεβού για τις 18.30 το απόγευμα της Δευτέρας στο "Οικονομίδειο" γήπεδο της Ιαλυσού. Ο τεχνικός του Ιάλυσου ζήτησε απ' όλους να προσπαθήσουν, να κάνουν καλή ζωή και απ' τους "μικρούς" να παραδειγματίζονται από τους μεγάλους.

Το κλίμα ήταν πολύ καλό μεταξύ των παικτών που υποσχέθηκαν να κάνουν ό,τι είναι δυνατόν για να πρωταγωνιστήσει και φέτος ο Ιάλυσος.

Εργομετρικά τεστ

• Σ' αυτά υποβάλλονται αυτές τις μέρες οι παίκτες του Διαγόρα

Προετοιμασία άλλου επιπέδου γίνεται ιδιαίτερα φέτος στον Διαγόρα. Οι υψηλοί στόχοι προϋποθέτουν και ανάλογη προπόνηση και εξάσκηση προκειμένου ο ποδοσφαιριστής να ανταπεξέλθει στις δυσκολίες των αγώνων της περιόδου.

Ο **Ανδρέας Σταύρου** και οι συνεργάτες του **Γιάννης Καμπούρης και Γιώργος Μποσγανάς** ασκούν τους παίκτες τους σε διπλές προπονήσεις καθημερινά με απώτερο σκοπό την όσο το δυνατόν καλύτερη εκγύμνασή τους.

Αυτό το διήμερο οι κυανέρυθροι περνούν κάποια τεστ εργομετρικής φύσεως, καθώς ο κώουτς του Διαγόρα θέλει να δει σε ποια κατάσταση βρίσκονται οι παίκτες του. Στον τομέα αυτό βοηθάει πολύ η παρουσία στο στρατόπεδο του Διαγόρα του κ. **Βενιζέλου** που εκτός από τις διατροφικές μεθόδους στηρίζει τον Διαγόρα και στον τομέα της εργομετρίας.

Τα προβλήματα τώρα που απασχολούν τον **Ανδρέα Σταύρου** στον αγωνιστικό τομέα είναι τα γνωστά:

- Οι **Μιχάλης Κεφάλας** και **Γιώργος Κοντόγιαννος** αντιμετωπίζουν πρόβλημα εξασφάλισης αδείας εξόδου από τις μονάδες που υπηρετούν και κατά συνέπεια δεν μπορούν να παρακολουθούν τις προπονήσεις, ενώ

- Σ' αυτούς προστίθεται και ο τραυματίας **Στέργος Κοσμάς.**



Συνεχίζει να απουσιάζει απ' τις προπονήσεις ο στρατευμένος Γιώργος Κοντόγιαννος (ΒΙΚΤΩΡ-ΦΩΤΟ ΜΑΡΚΕΤ-ΙΑΛΥΣΟΣ)

ΤΟΠΙΚΟ ΠΟΔΟΣΦΑΙΡΟ

Έλεγχοι καταλληλότητας γηπέδων

• Την ερχόμενη Τετάρτη θα συγκροτήσει η ΕΠΣΔ την επιτροπή που θα επιθεωρήσει όλα τα γήπεδα του νομού και θα αποφανθεί για τις άδειες καταλληλότητας

Την ερχόμενη Τετάρτη 4 Αυγούστου στις 3 το απόγευμα θα πραγματοποιηθεί η συνεδρίαση της Εκτελεστικής Γραμματείας της ΕΠΣΔ με αποκλειστικό αντικείμενο τον ορισμό της αντιπροσωπείας, που σε συνεργασία με την Επιτροπή Στατιστικής και Γηπέδων θα ελέγξει την καταλληλότητα όλων των γηπέδων του νομού ενόψει της έναρξης των τοπικών πρωταθλημάτων της νέας αγωνιστικής περιόδου.

Θυμίζουμε, πως από φέτος από την διαδικασία των ελέγχων απεμπλέκεται το Γραφείο Φυσικής Αγωγής και η ευθύνη ανήκει τόσο στα μέλη της ΕΠΣΔ, όσο και σε αυτά του ΣΔΠΔ, που θα βγάλουν το πόρισμα σχετικά με το αν τα γήπεδα τα οποία θα δηλωθούν ως έδρες ομάδων έχουν τις προδιαγραφές να φιλοξενήσουν ποδοσφαιρικούς αγώνες.

Οπως αναφέρουν οι πληροφορίες, οι οδηγίες της ηγεσίας τόσο της Ένωσης όσο και του Συνδέσμου Διαιτητών προς τα μέλη της επιτροπής που θα σχηματιστεί την ερχόμενη Τετάρτη θα είναι ξεκάθαρες και θα επιμείνουν στην εξάντληση της αυστηρότητας κυρίως στον τομέα της ασφάλειας. Πρακτικά η περίφραξη του αγωνιστικού χώρου θα πρέπει να είναι ολοκληρωμένη και να έχει το ζητούμενο ύψος, ενώ θα πρέπει να υπάρχει σαφέστατος διαχωρισμός στους χώρους που θα χρησιμοποιούν ομάδες και διαιτητές.

Κατά δεύτερο λόγο θα εξεταστούν οι διαστάσεις του αγωνιστικού χώρου, η καταλληλότητά του καθώς και οι εστίες, ενώ θα πρέπει να σημειωθεί πως η επιτροπή θα διεξαγάγει τους ελέγχους νωρίς ώστε να δώσει τον απαραίτητο χρόνο στα σωματεία να διορθώσουν τις όποιες ατέλειες διαπιστωθούν και να παρουσιαστούν πανέτοιμα στην έναρξη των αγωνιστικών τους υποχρεώσεων.

Οι έλεγχοι δεν αφορούν μόνο την Ρόδο, αλλά όλα τα νησιά που θα εκπροσωπηθούν στα τοπικά πρωταθλήματα. Επικεφαλής της διαδικασίας στο Βόρειο Συγκρότημα θα είναι ο Γ' αντιπρόεδρος της ΕΠΣΔ **Σεβαστός Μανιάς.**

Πρώτο ραντεβού

• Σήμερα στις 7 μ.μ. στο "Koskinou House" η πρώτη συγκέντρωση του Διγενή
• Την Τετάρτη η έναρξη της προετοιμασίας. Στο τελικό στάδιο οι εργασίες για την τοποθέτηση του πλαστικού τάπητα στο γήπεδο Κοσκινού

Την πρώτη της συγκέντρωση θα πραγματοποιήσει σήμερα στις 7 μ.μ. η ομάδα του Διγενή.

Η διοίκηση έχει προσκαλέσει προπονητή και ποδοσφαιριστές στο εστιατόριο "Koskinou House", όπου ταυτόχρονα θα παραθέσει και δείπνο.

Στη συνάντηση θα αναληθούν από πλευράς διοικούντων και προπονητή, οι φετινοί στόχοι, ενώ θα ειπωθεί στους ποδοσφαιριστές, τί ζητάει απ' αυτούς η ομάδα.

Φυσικά ο πρωταθλητισμός είναι το ζητούμενο με τους Κοσκινιάτες οι οποίοι είναι αισιόδοξοι για την ικανότητα των ποδοσφαιριστών τους ορμόμενοι από τις εμπειρίες που αποκόμισαν από το περιφερειακό πρωτάθλημα.

Στο σημερινό ραντεβού το κάλεσμα είναι ονομαστικό και οι ποδοσφαιριστές που καλούνται να δώσουν το παρών είναι οι εξής: **Αχιολάς, Αττιτής, Αϊντενίζ, Αργυρός, Αργυρού, Γαλουζής, Διακίδης, Διακάκης, Ζουρίδης, Ηλιάδης, Καψαλάκης, Κανάκης, Κώτσος, Κουλούρας, Πατρός, Π"ιωάννου, Πακάκης, Π"χριστοδούλου, Πλύγκος, Πανούσης, Π"κωνσταντίνου, Σκουλούδης, Σιέχ, Τσίνης, Τριανταφύλλου** και **Ταμπουράς.**

Στη σημερινή συνάντηση θα δοθούν επίσης οδηγίες για την προετοιμασία που θα ξεκινήσει την ερχόμενη Τετάρτη.

Το πρώτο στάδιο της προετοιμασίας θα γίνει στο Τσαΐρι σε χώρους γύρω από το γήπεδο του χόρτου.

ΟΛΟΚΛΗΡΩΝΕΤΑΙ ΤΟ ΓΗΠΕΔΟ

Στο τελικό στάδιο των εργασιών του έχει φτάσει η κατασκευή του πλαστικού τάπητα στο γήπεδο Κοσκινού.

Ολες οι απαραίτητες εργασίες για την τοποθέτησή του έχουν πραγματοποιηθεί και το μόνο που απομένει είναι να έρθει ο τάπητας από τον Πειραιά όπου βρίσκεται.

Από τη στιγμή που φτάσει στη Ρόδο, σε 3 με 4 ημέρες θα έχει τοποθετηθεί.

Εστιατόριο - Ταβέρνα
KOSKINOU HOUSE
Και πάλι κοντά σας
με την γνωστή σε όλους εκλεκτή κουζίνα, το άψογο σέρβις και το ευχάριστο περιβάλλον
Ανοικτά από το μεσημέρι μέχρι αργά το βράδυ
Η αίθουσα διατίθεται για κάθε κοινωνική σας εκδήλωση
KOSKINOU HOUSE
6ο χλμ. Λεωφ. Ρόδου - Καλλιθέας
Τηλ. 22410/62467-67696

EMPIRES MUSIC
CLUB - CAFÉ
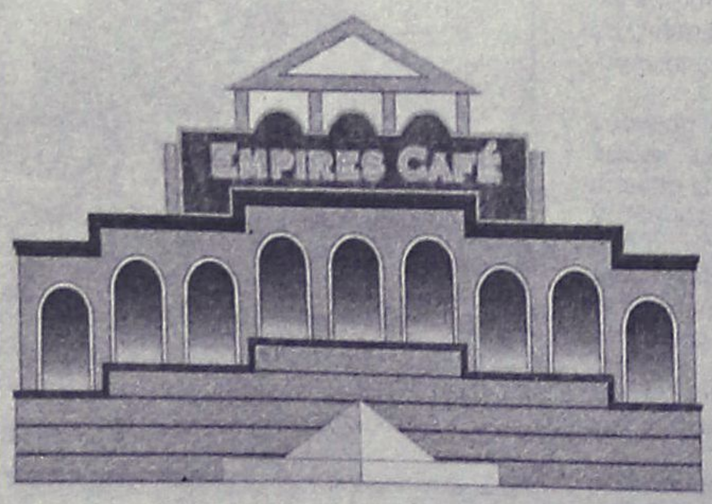

ΦΕΡΕΝΙΚΗΣ (ΠΑΡΑΛΙΑ ΙΑΛΥΣΟΥ) ΤΗΛ. 22410 - 91790

ANEK LINES A.N. FERRIES
ΤΑΞΙΔΕΨΤΕ ΜΕ ΤΟ ΝΕΟ ΜΑΣ ΠΛΟΙΟ
Ε/Γ-ΟΓ ΑΝΘΗ ΜΑΡΙΝΑ
ΓΡΗΓΟΡΑ - ΑΝΕΤΑ - ΕΥΧΑΡΙΣΤΑ
ΜΟΝΟ ΣΕ 13 ΩΡΕΣ!!!
* Από ΡΟΔΟ προς ΠΕΙΡΑΙΑ
Κάθε ΤΡΙΤΗ - ΠΕΜΠΤΗ - ΣΑΒΒΑΤΟ
* Από ΠΕΙΡΑΙΑ προς ΡΟΔΟ
Κάθε ΔΕΥΤΕΡΑ - ΤΕΤΑΡΤΗ - ΠΑΡΑΣΚΕΥΗ
ΠΡΟΣΦΟΡΑ
ΟΛΑ ΤΑ ΑΤΟΜΙΚΑ ΕΙΣΙΤΗΡΙΑ
ΣΕ ΜΙΣΗ ΤΙΜΗ!
• ΕΠΙΒΑΤΗΣ: 17,50 ευρώ
* Εκδόσεις εισιτηρίων σε όλα τα ταξιδιωτικά πρακτορεία
Κεντρικό πρακτορείο
TSAGARIS TRAVEL
Ακτή Σαχτούρη 5
Τηλ.. (22410) 36170, 28597, 35066, 30406
FAX: 22410-39839


VISA TRAVEL CLUB
ΤΣΑΡΤΕΡ!!!
ΑΠΕΥΘΕΙΑΣ ΠΤΗΣΕΙΣ ΑΠΟ ΡΟΔΟ ΓΙΑ ΚΑΙ ΑΠΟ ΑΓΓΛΙΑ!!!
ΡΟΔΟ - ΓΕΡΜΑΝΙΑ
ΡΟΔΟ - ΣΚΑΝΔΙΝΑΒΙΑ
ΡΟΔΟ - ΒΕΛΓΙΟ
ΡΟΔΟ - ΑΥΣΤΡΙΑ
ΡΟΔΟ - ΠΟΛΩΝΙΑ
ΡΟΔΟ - ΟΛΛΑΝΔΙΑ
ΡΟΔΟ - ΓΑΛΛΙΑ
ΡΟΔΟ - ΕΛΒΕΤΙΑ
ΡΟΔΟ - ΤΣΕΧΙΑ
ΓΙΑ ΠΕΡΙΣΣΟΤΕΡΕΣ ΠΛΗΡΟΦΟΡΙΕΣ ΕΠΙΣΚΕΦΘΕΙΤΕ ΜΑΣ
ΑΜ adv.
(Πλ. Ακαδημίας) Γρ. Λαμπράκη 54,1ος ΟΡΟΦΟΣ
Τηλ: 22410 33282, 22410 25737
www.visatravelclub.gr

ΤΟΠΙΚΟ ΠΟΔΟΣΦΑΙΡΟ

Ξεκίνημα με διπλό

• Την πρώτη του προπόνηση θα πραγματοποιήσει σήμερα ο Απόλλων Κ., αρχίζοντας με το καθιερωμένο οικογενειακό διπλό

Οπως κάθε χρόνο έτσι και φέτος στην ομάδα του Απόλλωνα Κ. η πρώτη ημέρα της προετοιμασίας περιλαμβάνει οικογενειακό διπλό.

Η καθιερωμένη αυτή συνήθεια θα γίνει σήμερα στο γήπεδο Καλυθιών, με τον προπονητή **Νίκο Ταχραμάνη** να έχει δώσει ραντεβού στους ποδοσφαιριστές του, στις 17.30.

Σήμερα λοιπόν οι παίκτες του Απόλλωνα θα έχουν την ευκαιρία να "διασκεδάσουν" προτού μπουν στα "βάσανα" τα οποία ξεκινούν αύριο μαζί και με το βασικό πρόγραμμα της προετοιμασίας. Στο μεταξύ διοικητικά αυτό που ενδιαφέρει πλέον τον σύλλογο των Καλυθιών, είναι να εκλέξει νέα διοίκηση. Η γενική συνέλευση έχει οριστεί για την προσεχή Τετάρτη όπου αναμένεται ο **Αθηνόδωρος Κωνσταντίνου** ν' αναλάβει κι επίσημα τις τύχες της ομάδας.

Περισσότερες επιλογές

• Τον νεαρό Οικονόμου απέκτησε ο Αρης Αρχαγγέλου που σήμερα έχει την πρώτη του προπόνηση (οικογενειακό διπλό)

Ο 19χρονος επιθετικός **Τσαμπίκος Οικονόμου** είναι το πρόσφατο μεταγραφικό απόκτημα του Αρη Αρχαγγέλου. Ο νεαρός ποδοσφαιριστής ο οποίος μέχρι πέρυσι αγωνιζόταν με την ομάδα του Πετρώνα θα αγωνίζεται από φέτος στον Αρη.

Η μεταγραφή αυτή είναι η πέμπτη του Άρη για φέτος αφού προηγήθηκαν αυτές των **Μιχάλη Κωστάκη, Κώστα Πίτση, Σταύρου Μαγιόγλου** και τέλος του **Νίκου Σαρικά.** Θα πρέπει ωστόσο να αναφερθεί πως σήμερα στις 18.00 η ομάδα του Άρη θα πραγματοποιήσει την πρώτη της συνάντηση και αφού γίνει ο καθιερωμένος αγιασμός θα ακολουθήσει οικογενειακό διπλό. Σε κανονικούς ρυθμούς προετοιμασίας οι ποδοσφαιριστές του **Στέργου Παρδαλού** θα μπουν από αύριο Δευτέρα. Η αυριανή προπόνηση θα γίνει στο ξηρό γήπεδο του Αρχαγγέλου που βρίσκεται στην περιοχή Αγίων Θεοδώρων.

Θέλουν Ηρακλείδη

• Πρόταση συνεργασίας κατέθεσαν τα μέλη του Διγενή, στον έμπειρο παράγοντα Σταύρο Ηρακλείδη

Μεταγραφικό ενδιαφέρον για την ένταξη του έμπειρου παράγοντα **Σταύρου Ηρακλείδη** στα διοικητικά δρώμενα του Διγενή αποφάσισαν κατά την διάρκεια του προγραμματισμένου Δ.Σ τα μέλη του συλλόγου στην προσπάθεια του να προσθέσει περισσότερη εμπειρία και ευελιξία σε διοικητικό επίπεδο.

Ο έμπειρος παράγοντας που αποτελεί από τα ιδρυτικά μέλη της Α.Ε. Κατταβιάς (1982) τότε ξεκίνησε και η δραστηριοποίηση του με τα διοικητικά ομάδων, κατάφερε στα δέκα χρόνια παρουσίας του στον σύλλογο να τον εδραιώσει ως ποδοσφαιρική δύναμη στον χώρο, αφού πρώτα είχε πετύχει το εντυπωσιακό, (μέσα σε δύο περιόδους να ανεβάσει την ομάδα από την Γ΄ κατηγορία που αγωνίζονταν στη Α') ενώ έχει και στο ενεργητικό του και μία συμμετοχή σε τελικό κυπέλλου το 1988.



Τις επόμενες ημέρες αναμένεται η επίσημη απάντηση του Σταύρου Ηρακλείδη στους ανθρώπους του Διγενή.

Την Πέμπτη βράδυ η απόφαση αυτή ανακοινώθηκε δια στόματος του Γενικού Αρχηγού του συλλόγου **Μίλτου Ναυροζίδη** στον έμπειρο παράγοντα, αλλά η απάντηση του **Ηρακλείδη** δεν έχει ανακοινωθεί ακόμη, αφού ζήτησε χρονικά περιθώρια για να απαντήσει.

Αν πάρουμε υπόψιν μας πως τα τελευταία τέσσερα χρόνια βρίσκονταν στην θέση του Γενικού Αρχηγού του Διαγόρα και ότι η σχέση αυτή συνεχίζεται, ασχέτως αν ο Ηρακλείδης δεν βρίσκεται επίσημα στο Δ.Σ, φαντάζει δύσκολο να εμπλακεί με τα διοικητικά του Διγενή, από την στιγμή που και η ομάδα του χωριού του η Κατταβιά, από φέτος θα βρίσκεται στο πρωτάθλημα της Α' με την οποία σε καμία περίπτωση δεν θα ήθελε να βρεθεί αντίπαλος .







ΤΟΠΙΚΟ ΠΟΔΟΣΦΑΙΡΟ

Πριονοκορδέλα τον γιατρό!

• Ο Παντελής Μιχαλάκης καταλογίζει με επιστολή του στον Κλεόβουλο Χατζηγεωργίου την αποκλειστική ευθύνη για την αποπομπή του από τους πίνακες. Τον κατηγορεί για ανύπαρκτη πολιτική και για τα ψίχουλα που του δίνουν οι "δήθεν φίλοι μας"!

Σφοδρή επίθεση εναντίον του προέδρου της ΕΠΣΔ **Κλεόβουλου Χατζηγεωργίου** εξαπολύει με επιστολή του ο διαιτητής **Παντελής Μιχαλάκης** λίγα εικοσιτετράωρα μετά την "καρατόμησή" του από τους πίνακες των εθνικών κατηγοριών. Ο **Μιχαλάκης** δεν διστάζει να χαρακτηρίσει τον **Χατζηγεωργίου** ως αποκλειστικά υπεύθυνο για τις εξελίξεις, κατηγορώντας τον για άγονη και ανύπαρκτη πολιτική, η οποία οδηγεί το δωδεκανησιακό ποδόσφαιρο και την διαιτησία μας από ήττα σε ήττα! Από τα πλέον εντυπωσιακά σημεία της επιστολής είναι η αναφορά στην "συναίνεση" του **Χατζηγεωργίου** στην αποπομπή του **Μιχαλάκη**, η προτροπή του τελευταίου προς τον πρόεδρο της ΕΠΣΔ να "βρει κάτι άλλο να ασχοληθεί", αλλά και η αποκάλυψη πως Δωδεκανήσιος παρατηρητής διαιτησίας κάρφωσε πισώπλατα τον **Μιχαλάκη** στερώντας του πολύτιμους βαθμούς. "Περιορίζεστε στα ψίχουλα που μας δίνουν οι δήθεν φίλοι μας", καταλήγει ο έμπειρος διαιτητής στην επιστολή του, το περιεχόμενο της οποίας είναι το ακόλουθο:

«Κύριε διευθυντά, ενόψει των πρόσφατων αξιολογήσεων των διαιτητών ποδοσφαίρου στα εθνικά πρωταθλήματα που έγιναν στις 29/7/04 από την ΚΕΔ/ΕΠΟ θεωρώ υποχρέωσή μου να ενημερώσω το δωδεκανησιακό ποδοσφαιρικό και αθλητικό φίλαθλο τι συμβαίνει κατά τη γνώμη μου και δεν μπορεί τα τελευταία εννέα χρόνια να αποκτήσει διαιτητή Α' Εθνικής η Δωδεκάνησος.



Σφοδρή επίθεση κατά του προέδρου της ΕΠΣΔ εξαπέλυσε ο Παντελής Μιχαλάκης

Πάντα κατά την γνώμη μου, αποκλειστικά υπεύθυνος για το ότι δεν προάχθηκα στην μεγάλη κατηγορία (Α' εθνική) στις πρόσφατες αξιολογήσεις είναι ο πρόεδρος της ΕΠΣΔ **Κλεόβουλος Χατζηγεωργίου**, διότι συνεχίζει την αδιανόητη, μαλθακή, άκαρπη πολιτική προς την ΚΕΔ/ΕΠΟ (δήθεν φίλους) με αποτέλεσμα όλοι αυτοί να μας εμπαίζουν και να μην μας δίνουν σχεδόν τίποτα και καμία σημασία, ενώ τα μοιράζουν απλόχερα σε αυτούς που τους αντιπολιτεύονται και γενικά αυτούς που απαιτούν με το μοναδικό όπλο που έχουν, την ψήφο. Να δούμε πότε θα το καταλάβετε κύριε πρόεδρε, αλλά αφού δεν το καταλάβατε μέχρι τώρα με τόσες ήττες σε διαιτησία και σε ποδόσφαιρο, πιστεύω πως δεν θα το καταλάβετε ποτέ. Και σας λέω εσάς κύριε πρόεδρε της ΕΠΣΔ μοναδικό υπεύθυνο γι' αυτούς που δεν ξέρουν διότι με τον πρόσφατο νόμο του ΚΑΠ είστε η αιχμή του δόρατος μίας περιοχής που δίνει τις μάχες στην Ομοσπονδία σε ό,τι αφορά τα συμφέροντα των ομάδων ποδοσφαίρου και διαιτητών. Τις δηλώσεις αυτές τις κάνω με αγανάκτηση την συγκεκριμένη εποχή, γιατί η διαιτησία τα τελευταία επτά χρόνια της θητείας σου μόνο ήττες μετράει σε εθνικά επίπεδα, ενώ έχει κάνει τεράστια βήματα σε έμψυχο υλικό στον τοπικό χώρο από τους διοικούντες του συνδέσμου για ό,τι τους αφορά σε εθνικό επίπεδο, σε δημόσιες σχέσεις κ.λπ. Ολοι εμείς μετράμε συνεχείς ήττες επαναλαμβάνω από τους "δήθεν φίλους και συντοπίτες μας". Και όλα αυτά επειδή δεν χτυπάτε το χέρι στο τραπέζι για να πάρουμε αυτά που μας ανήκουν δικαιωματικά. Αφού θα σας κάνω μια σύντομη αναδρομή στο πρόσφατο παρελθόν μου, τι έχω πετύχει στη διαιτησία για να ζητάω αυτά που ζητάω και συγχρόνως να τα ζητάτε κι εσείς προς όφελος της δωδεκανησιακής διαιτησίας, χωρίς κανείς να νομίζει ότι σας τα χαρίζει: 1) Αγωνιστική περίοδος 1997-1998 ο **Μιχαλάκης Παντελής** αγωνίζεται στην Γ' εθνική κατηγορία και στο τέλος ανακηρύσσεται δεύτερος διαιτητής σε όλη την Ελλάδα, ανάμεσα σε 68 διαιτητές. 2) Αγωνιστική περίοδος 1999-2000 ο **Μιχαλάκης Παντελής** αγωνίζεται στο πρωτάθλημα της Β' εθνικής κατηγορίας και στο τέλος ανακηρύσσεται πρώτος διαιτητής σε όλη την Ελλάδα ανάμεσα σε 54 διαιτητές. 3) Αγωνιστική περίοδος 2001, ο **Παντελής Μιχαλάκης** μπαίνει στην Α' εθνική με το σπαθί του και παίζει έξι παιχνίδια στο κύπελλο και το πρώτο στο πρωτάθλημα (ΟΦΗ - Ολυμπιακός) και κάποιοι τον αποκεφάλισαν από την μεγάλη κατηγορία από το 35ο λεπτό του αγώνος όταν είχε δείξει την κόκκινη κάρτα στον **Ελευθερόπουλο** (τότε θυσίασαν τον **Μιχαλάκη** στο βωμό των μεγάλων συμφερόντων με την μορφή της τότε παράγκας), όπως αποκάλυψε στην εκπομπή του ο **Μάκης Τριανταφυλλόπουλος.** Μετά από αυτή την εξέλιξη και την ηθική στήριξη σύσσωμων όλων των φορέων οργανισμών, συλλόγων κ.τ.λ. μέσω του Τύπου η ΕΠΣ Δωδεκανήσου διά του προέδρου της κ. **Κλεόβουλου Χατζηγεωργίου** περιορίστηκε σε προφορική συνομιλία μέσω τηλεφώνου με τους "δήθεν φίλους μας", για να μην τους θίξουμε με την υπόσχεση ότι το θέμα θα το δουν στο μέλλον. Η μοναδική παράσταση που δόθηκε για το θέμα μου σε μορφή ερώτησης ήταν από τον πρόεδρο της ΕΠΣΜ κ. **Ψωμιάδη** στην τακτική Γενική Συνέλευση της ΕΠΟ του 2001, όπου έκανε την εξής ερώτηση στην ΚΕΔ/ΕΠΟ: "κύριοι πρόεδροι της ΚΕΔ/ΕΠΟ πέστε μας μετά το παιχνίδι ΟΦΗ-Ολυμπιακού ο άξιος διαιτητής **Μιχαλάκης Παντελής** του ΣΔΠΔ ποίος και γιατί τον εξαφάνισε σε μια νύχτα από τον χάρτη της διαιτησίας, χωρίς, όμως, βέβαια να πάρει ο καημένος καμία απάντηση από κανένα και χωρίς ο δικός μας πρόεδρος κ. **Κλεόβουλος Χατζηγεωργίου** να επιμένει να πάρει τουλάχιστον μία απάντηση αυτός διότι προφανώς του είχαν εξηγήσει "οι δήθεν φίλοι μας". Σημειώνω ότι στα έξι παιχνίδια του κυπέλλου και στο ένα του πρωταθλήματος είχα μέσο όρο βαθμολογίας 9,5 τον λίγο καιρό που με άφησαν να αγωνιστώ στην Α' Εθνική. Μετά από αυτή την εξέλιξη, η δυνατή Ενωσή μας επί δύο μόνο χρόνια προσπαθούσε πάλι με συζήτηση (των δήθεν δικών μας) να τους πείσει ότι μία τέτοια δικτατορική απόφαση ενός ολοκληρωτικού καθεστώτος ήταν παράνομη και θα έπρεπε να την αναθεωρήσουν και επιτέλους μετά από δύο χρόνια τους έπεισε να επαναφέρουν τον **Παντελή Μιχαλάκη** στην Β' εθνική. Μπράβο πρόεδρε!!! Θα υπενθυμίσω στον πρόεδρο και στους φιλάθλους της Δωδεκανήσου τι έκανα μετά την επαναφορά μου στην Β' Εθνική στην περίοδο 2002-2003. Ο **Μιχαλάκης Παντελής** την περίοδο 2002-2003 τερμάτισε στην 7η θέση της βαθμολογίας στους 58 σε όλη την Ελλάδα και την περίοδο 2003-2004 τερμάτισε 4ος στην βαθμολογία στους 58 διαιτητές σε όλη την Ελλάδα (και θα έβγαινα πρώτος, αλλά ένας συντοπίτης μας παρατηρητής διαιτησίας που έτυχε στο δρόμο μου κατά λάθος μου τράβηξε μία πισώπλατη μαχαιριά. Γι' αυτές τις μικρολεπτομέρειες θα αναφερθώ εκτενέστερα στο μέλλον).

Κύριε πρόεδρε της ΕΠΣΔ Δωδεκανήσου, κ. **Κλεόβουλε Χατζηγεωργίου**, σαν αιχμή του δόρατος της δωδεκανησιακής διαιτησίας, αφού μετά από αυτά που πέτυχα δεν μπορείτε να με αξιολογήσετε στην Α' εθνική και συγχρόνως ναξεφύγει ο σύνδεσμος από τα πέτρινα χρόνια που πέρασε (με τους δήθεν δικούς μας) στην επταετία, σας συμβουλεύω πάντα με την δική μου άποψη, να κάνετε κάποια άλλη ασχολία.

Τέλος, με την άγονη και την ανύπαρκτη πολιτική σας, κύριε πρόεδρε **Κλεόβουλε Χατζηγεωργίου,** όχι μόνο δεν προάχθηκα στην Α' εθνική ύστερα από αυτά που πέτυχα, αλλά με συναίνεση δική σας καρατομήθηκα και από την Β' εθνική. Μπράβο σας, κύριε πρόεδρε!!! Αν νομίζετε ότι πρέπει να είστε ευχαριστημένος επειδή πήραμε μία θέση στην Γ' εθνική (με αύξηση των διαιτητών περίπου 40% στην Γ' εθνική μετά την αύξηση των ομίλων), το λιγότερο που μπορώ να σας χαράκτηρίσω είναι ότι είστε "αφελής", διότι η Α' εθνική για μία Ενωση και ένα Σύνδεσμο δεν αλλάζεται ούτε με δέκα θέσεις στις άλλες κατηγορίες, που ούτως ή άλλως έχουμε και θα παίρναμε σαν Ενωση. Αλλά ως συνήθως, τι καταλάβατε για να καταλάβετε και αυτό, διότι εάν καταλαβαίνατε θα δίνατε πραγματικές μάχες για τα πραγματικά προβλήματα του ποδοσφαίρου και της διαιτησίας και όχι να περιορίζεστε στα ψίχουλα που μας δίνουν οι "δήθεν φίλοι μας" και "δικοί μας".

Μετά τιμής
Μιχαλάκης Παντελής
Διαιτητής ποδοσφαίρου Σ.Δ.Π.Δ.».

ΑΠΟΚΤΗΣΤΕ ΤΗΝ ΔΙΚΗ ΣΑΣ ΚΟΥΖΙΝΑ
ΧΩΡΙΣ ΠΡΟΚΑΤΑΒΟΛΗ!!!



ΔΩΡΟ
ΝΕΡΟΧΥΤΗΣ & ΑΠΟΡΡΟΦΗΤΗΡΑΣ INOX

ΒΟΛΑΣ
ΚΟΥΖΙΝΕΣ

*Ο ΔΙΑΚΑΝΟΝΙΣΜΟΣ ΑΦΟΡΑ 48ΜΗΝΗ ΕΞΟΦΛΗΣΗ ΚΑΙ ΠΕΡΙΛΑΜΒΑΝΕΤΑΙ ΦΠΑ 13%

Μ. ΒΟΛΑΣ & ΥΙΟΙ Ο.Ε.
Λ. ΕΛΕΥΘΕΡΙΑΣ 43-45 ΚΡΕΜΑΣΤΗ ΡΟΔΟΣ - ΤΗΛ. (22410) 91275
FAX (22410) 94370 --- www.volas.net --- e-mail volas@hol.gr

CHINA VILLAGE
ΚΙΝΕΖΙΚΟ ΕΣΤΙΑΤΟΡΙΟ

Κοντά σας και πάλι
με τις γνωστές σας
κινέζικες γεύσεις

Ωράριο λειτουργίας
17.00-00.30

Ολα μας τα είδη και σε πακέτο στο χώρο σας μ' ένα τηλέφωνο στο
2241021023

Κ. Ν. ΚΩΝΣΤΑΝΤΙΝΙΔΗ 8 - ΡΟΔΟΣ

ΜΙΚΡΕΣ αγγελίες

ΟΙ ΑΓΓΕΛΙΕΣ ΤΗΣ ΡΟΔΙΑΚΗΣ παρουσιάζονται και στο site www.anaggelies.gr

ΜΕΤΑΦΕΡΘΗΚΑΜΕ!
Θα μας βρίσκετε στα κεντρικά μας γραφεία επί της **Μαρ. Μαλλιαράκη 11** (τελευταία πάροδος Καναδά).
Τα τηλέφωνα παραμένουν τα ίδια:
(22410) 22210, (22410) 75230

ΕΝΟΙΚΙΑΣΕΙΣ ΑΚΙΝΗΤΩΝ & ΕΠΙΧΕΙΡΗΣΕΩΝ

ΔΙΑΜΕΡΙΣΜΑ με κήπο, αυλή, στον κάτω όροφο πολυκατοικίας 90 τ.μ. 2 δωματίων και ενιαίος σαλονοτραπεζαρίας με εντοιχισμένες ντουλάπες, κουζίνα (δίχως τις συσκευές) μικρή αποθήκη με αυτοθέρμανση, ηλιακό, διπλά ηχομονωτικά τζάμια νέας κατασκευής, στην οδό Ευκλή 14. Πληρ. τηλ. 2241021600, 6944865464 AE60503

ΕΝΟΙΚΙΑΖΟΝΤΑΙ δύο καινούργια καταστήματα των 34 και 61 τ.μ. με δυνατότητα για πατάρι επί της Κων. Παλαιολόγου διασταύρωση με Μεγ. Κωνσταντίνου κάτω από το Βενετόκλειο Λύκειο απέναντι από το Collection. Πληρ. τηλ. 2241077944, 2241030220, 6945256593 AE60513

ΔΙΑΜΕΡΙΣΜΑ λουξ κατασκευής με δύο (δύο) υπνοδωμάτια, μεγάλο σαλόνι, κουζίνα και λοιπούς βοηθητικούς χώρους, Αποστόλου Παπαιωάννου 17, περιοχή Αγίου Νικολάου Ρόδος. Πληρ. τηλ. (22410)33774, 34123, 6948528799 AE60511

ΓΚΑΡΣΟΝΙΕΡΑ επιπλωμένη με πολυκουζινάκι, ιδανικό για στρατιωτικούς κ.λπ. στην οδό Αταβύρου 16. Πληρ. τηλ. 6946571465 AE60499

ΔΩΜΑΤΙΑ επιπλωμένα στην Ιαλυσό με ηλιακό, βεράντες, πάρκιν για ένα ή δύο άτομα εκτός αλλοδαπών. Τιμή 180 ευρώ. Πληρ. τηλ. 6998889004 ή 2241093354 AE60498

ΚΑΤΑΣΤΗΜΑ 45 τ.μ. σε κεντρικό σημείο της Παλαιάς Πόλης. Πληρ. 10.30-12.30, 18.00-23.00 στο τηλ. 22410 20995 AE60491

ΜΕΤΑΞΥ ΦΑΛΗΡΑΚΙ-ΚΑΛΥΘΙΕΣ ΜΙΚΡΟ ΞΕΝΟΔΟΧΕΙΟ ενοικιάζω 12 δωμάτια πλήρως επιπλωμένα με ζεστό νερό, WC, πολυκουζινάκια, μεγάλα μπαλκόνια με θέα όλο το Φαληράκι και θάλασσα, ήσυχο μέρος, άνετο πάρκιν, 1000 τ.μ., γκαζόν, πισίνα μεγάλη και παιδική με δυνατότητα πρωινού και βραδυνού φαγητού με snack bar και εστιατόριο. Ειδικά για τουριστικά πρακτορεία με ειδικές τιμές. Ενοικιάζω και με το μήνα. Πληρ. τηλ. 22410 96463, κιν. 6976263809 AE60494

ΓΚΑΡΣΟΝΙΕΡΑ επιπλωμένη με μεγάλη αυλή, δύο δωματίων. Εκτός αλλοδαπούς. Επί της οδού Μιχ. Πετρίδη 58. Πληρ. τηλ. 22410 75612, 6932717467 ώρες 9-12, 5-7 AE60486

ΔΥΑΡΙ α' ορόφου στην οδό Λίνδου. Πληρ. τηλ. 2241030915 (από 5 μ.μ. έως 10 μ.μ.) AE60444

ΔΙΑΜΕΡΙΣΜΑ τριάρι 4ου ορόφου, πρόσφατα ανακαινισμένο με κουζίνα, εντοιχισμένη, μεγάλες ντουλάπες, ηλιακό θερμοσίφωνα και air condition κοντά στο καζίνο. Πληρ. τηλ. 6942407999 AE60484

Σε ένα οικογενειακό περιβάλλον στην αρχή του Φαληρακίου, με μεγάλο κήπο με γκαζόν **ΕΝΟΙΚΙΑΖΟΝΤΑΙ** με το μήνα για όλο το χρόνο ή την ημέρα στούντιος δίκλινα με πολυκουζινάκι, ψυγείο, ανεξάρτητη τουαλέτα, ντους, άνετες βεράντες, για εργένηδες, στρατιωτικούς, σπουδαστές, εμπόρους, 2 λεπτά από τη στάση λεωφορείου και δίπλα από παραλία 5 λεπτά. Πληρ. τηλ. 2241061004, 6944584631, 6944389726 AE60483

ΔΙΑΜΕΡΙΣΜΑ διαμπερές με 3 υ/δ στο Ροδίνι. Πληρ.τηλ. 2241062275 AE60479

ΟΡΟΦΟΔΙΑΜΕΡΙΣΜΑ 160 τ.μ. α' ορόφου επί της Μεσογείου 9 στη Ρόδο. Πληρ. τηλ. 2241039705 AE60442

ΜΕΖΟΝΕΤΑ 160 τ.μ. στη νέα περιοχή Τσαΐρι-αεροδρομίου μεγάλος ενιαίος χώρος, κουζίνα-σαλόνι-τραπεζαρία, 4 υπνοδωμάτια, 2 WC, με parking, κεντρική θέρμανση και ηλιακός, με γκαζόν και φανταστική θέα. Πληρ. τηλ. 6937285185 AE60482

ΓΚΑΡΣΟΝΙΕΡΑ επιπλωμένη επί της οδού Παύλου Μελά (πίσω από το Πανεπιστήμιο Αιγαίου) αποκλειστικά για φοιτήτρια, μίσθωμα 290 ευρώ. Πληρ. τηλ. 6947518185 AE60481

ΕΝΟΙΚΙΑΖΕΤΑΙ στον 1ο όροφο διαμέρισμα 97 τ.μ. διαμπερές με μπαλκόνια, με θέρμανση, ζεστό νερό στην οδό Δενδρινού και Γρηγορίου Ε'' στις 7 Βαγιές. Μπάνιο, κουζίνα, λουξ ανακαινισμένα, σε στρατιωτικούς και οικογένειες, αλλοδαποί αποκλείονται. Τιμή 450 ευρώ. Πληρ. τηλ. 6946807051, 2241023514, 6937838696 AE60480

ΔΙΑΜΕΡΙΣΜΑ 3 υπνοδωματίων μεγάλης σαλοτραπεζαρίας, κουζίνας, ανακαινισμένης και λοιπών βοηθητικών χώρων με αυτοτελή θέρμανση στην οδό Πίνδου 6 (πλησίον ξενοδοχείου ΠΑΡΚ). Πληρ. τηλ. 2241085323, 6936848521 AE60443

ΣΤΗΝ ΚΡΕΜΑΣΤΗ καινούργιο δυάρι με διπλά τζάμια και ρολά επιπλωμένο με ντουλάπες και ντουλάπια από κερασιά, μέσα σε κήπο, με μία θέση πάρκιν, κοντά στη θάλασσα και στα σχολεία. Πληρ. τηλ. 2241094822, 2241035825, 6946671053 AE60475

ΕΝΟΙΚΙΑΖΕΤΑΙ
ΔΙΑΜΕΡΙΣΜΑ
στον Πειραιά στο Πασαλιμάνι, πλησίον του Υ.Ε.Ν. και του Πανεπιστημίου Πειραιά 55 τ.μ. μεζονέτα 5ου και 6ου ορόφου πλήρως επιπλωμένο με ηλεκτρικές συσκευές, air condition, ηλιακό θερμοσίφωνα, καλοριφέρ, κατάλληλο και για φοιτητή. Τιμή ενοικίου 400 ευρώ.
Ωρες επικοινωνίας 10.00-14.00 στο τηλ. 6945346566

ΕΝΟΙΚΙΑΖΟΝΤΑΙ
2 ΒΙΛΕΣ
με πισίνα στο Γεννάδι κλιματισμός, κήπος, ησυχία από 1-15 Αυγούστου. Τιμή ανά ημέρα 100 ευρώ
Πληρ. τηλ. 2241031093 και 2244044057

ΕΝΟΙΚΙΑΖΕΤΑΙ
ΠΡΟΝΟΜΙΟΥΧΟ ΚΑΤΑΣΤΗΜΑ
260 τ.μ. επί της οδού Μεγ. Κων/νου και Καραϊσκάκη γωνία κατάλληλο για τράπεζα ή άλλου είδους εμπορική επιχείρηση.
Πληρ. τηλ. 2241085231, 6945461564

Vitzileos
ΚΤΗΜΑΤΟΜΕΣΙΤΙΚΟ ΓΡΑΦΕΙΟ - REAL ESTATE AGENCY

ΜΑΡΙΟΣ Κ. ΒΙΤΖΗΛΑΙΟΣ
Μεσίτης Αστικών Συμβάσεων - Real Estate agent

ΕΚΤΙΜΗΣΕΙΣ-ΑΓΟΡΕΣ-ΠΩΛΗΣΕΙΣ
ΚΑΤΑΣΤΗΜΑΤΑ
ΟΙΚΟΠΕΔΑ-ΧΩΡΑΦΙΑ
ΚΤΗΜΑΤΙΚΕΣ-ΣΥΜΒΟΥΛΕΣ
ΕΝΟΙΚΙΑΣΕΙΣ-ΔΙΑΧΕΙΡΙΣΕΙΣ
ΣΠΙΤΙΑ-ΔΙΑΜΕΡΙΣΜΑΤΑ

ΚΑΤΑΣΤΗΜΑΤΑ - ΓΡΑΦΕΙΑ - ΕΠΙΧΕΙΡΗΣΕΙΣ

	€
Επιχ/ση πλυντήρια-στεγνωτήρια σε πλήρη λειτουργία	20.000
15 τ.μ. κατάστημα στην Α. Διάκου	30.000
45 τ.μ. ισόγ.+90 τ.μ. υπογ. Καρακόνερο	88.000
50 τ.μ. μαγαζί κοντά στο Μαντράκι (νοικιασμένο)	294.000
144 τ.μ. διώροφο κατάστημα με αυλή, 300 τ.μ. στο Νιοχώρι	500.000
155 τ.μ. ακίνητο στην Ψαροπούλα, στην θάλασσα	220.000
165 τ.μ. διώροφο μαγαζί στην Π. Πόλη της Κω, τουριστική περιοχή	300.000
170 τ.μ. αποθήκη σε μπετά. Καρακόνερο	71.000
170 τ.μ. αποθήκη με ράμπα στην Μ. Πετρίδη	71.000
180 τ.μ. αποθήκη στην οδό Π. Ροδίου	82.000
300 τ.μ. κατ/μα ετοιμοπ. σε 1000 τ.μ. οικόπ. Παστίδα, βιοτεχν. χώρος	147.000
1000 τ.μ. εργοστάσιο στον Καλαμώνα έτοιμο σε οικοπ. 6.400 τ.μ.	587.000
1155 τ.μ. ακίνητο σε οικόπ. 817 τ.μ. στο κέντρο της Ρόδου	763.000
12 apartmens πλήρως εξοπλισμένα στο Κιοτάρι	440.000
Ξενοδ. Α' κατ., στην πόλη, 180 κλίνες+4 καταστήματα	6.200.000
7 apart.Χ 2 δωμάτια πλήρως εξοπλισμένα και δύο μαγαζιά 250 τ.μ. στην παραλία Τριαντών, στην θάλασσα	338.000
Ξενοδ. Β' κατ. 95 δωμ. σε 13 στρέμ. στην παραλία Ιαλυσού	2.640.000
Ξενοδ. Γ' κατ. 37 δωμ., 74 κλίνες, δισκοθήκη 250 τ.μ., μπαρ, στην πόλη της Ρόδου, παραλία	1.261.922

ΔΙΑΜΕΡΙΣΜΑΤΑ

45 τ.μ. στην πλατεία Βάθης, Αθήνα, στον 5ο όροφο	39.000
50 τ.μ. στα Τριάντα γκαρσονιέρα με θέα	50.000
50 τ.μ. στο Γεννάδι με 2ο υπνοδωμ. Φανταστική θέα	44.000
60 τ.μ. στο Γεννάδι γκαρσονιέρα με θέα	47.000
82 τ.μ. στον 1ο όροφο σε διπλοκατοικία στην Π. Πόλη	88.000
110 τ.μ. με 3ο υπνοδωμ. ρετιρέ, στους δασκάλους	150.000
117 τ.μ. παραδοσιακό διαμέρισμα απέναντι Καζίνο	147.000

ΜΕΖΟΝΕΤΕΣ - ΜΟΝΟΚΑΤΟΙΚΙΕΣ

	€
62 τ.μ. μονοκατοικία με τζάκι και φανταστική θέα στην Π. Πόλη	125.000
80 τ.μ. μονοκατοικία σε 4000 τ.μ. οικόπεδο, πάνω στο κύμα, Γεννάδι	
130 τ.μ. μεζονέτα σε μπετά, οικοπ. 350 τ.μ. Τριάντα	110.000
167 τ.μ. ισόγειο-οροφοδιαμέρισμα σε διπλοκατοικία με 285 τ.μ. οικόπεδο στο κέντρο της πόλης, διατηρητέο. Πάρκιν	440.300
170 τ.μ. διατηρητέα μονοκατοικία σε οικόπεδο 605 τ.μ. στο κέντρο της πόλης	290.000
170 τ.μ. μεζονέτα σε μπετά, οικοπ. 450 τ.μ. Τριάντα	140.000
170 τ.μ. μεζονέτα+170 τ.μ. μεζονέτα+120 τ.μ. οροφοδιαμέρισμα σε οικοπ. 5000 τ.μ. εντός οικισμού στην Παστίδα	426.000
180 τ.μ. μονοκατ. ημιτελής στο Γεννάδι σε οικόπ. 750 τ.μ Φανταστική θέα	161.000
187 τ.μ. βίλα με οικόπεδο 4780 τ.μ. στην Παστίδα	310.000
210 τ.μ. Μονοκατοικία με αυλή στην Π. Πόλη	323.000
230 τ.μ. βίλα στην Λάρδο σε οικόπ. 7700 τ.μ. με 750 οπωροφ. δένδρα	323.000
240 τ.μ. μεζονέτα σε οικόπεδο 250 τ.μ. στα Κοσκινού, νεόκτιστη	290.000
250 τ.μ. ημιτελές τριώροφο ακίνητο σε οικόπεδο 250 τ.μ. στους δασκάλους	235.000
250 τ.μ. βίλα καινούργια, πολυτελούς κατασκευής στο κέντρο της Κω σε οικόπεδο 4000 τ.μ. με δένδρα και γκαράζ	352.000
272 τ.μ. μονοκατοικία σε οικόπ. 270 τ.μ., αποτελείται από 4 διαμερίσματα. Ψαροπούλα.	220.000
600 τ.μ. μονοκατοικία στο Ροδίνι, Lux κατασκευής, γκαράζ, κήπο, φανταστική θέα	500.000

ΟΙΚΟΠΕΔΑ

	€
412 τ.μ. στον Αγ. Νικόλαου Σ.Δ. 1.20	220.100
709 τ.μ. οικόπεδο με Σ.Δ.-1, με άδεια οικοδομής για 1000 τ.μ. στην πόλη	600.000
750 τ.μ. στο Γεννάδι, εντός σχεδίου	18.000
2000 τ.μ. στα Μαριτσά. Εντός σχεδίου, Σ.Δ.-0,50	120.000
2000 τ.μ. στα Τριάντα	147.000
2500 τ.μ. πάνω στο δρόμο Ελαιώνας-Φουρνάκι. Γεννάδι	24.000
3080 τ.μ. στο Πλημύρι	23.500
4000 τ.μ. κοντά στο Βερόπουλο με φανταστική θέα	176.000
4100 τ.μ. στο Λειβάδι-Κρεμαστή	82.200
4120 τ.μ. στα Τριάντα, κοντά στον οικισμό	205.000
4400 τ.μ. στην Κρεμαστή	76.000
5000 τ.μ. στα Αφάντου	103.000
5500 τ.μ. στα Μαριτσά, εντός σχεδίου, Σ.Δ.=1	250.000
5800 τ.μ. στα Κανδυλί	117.000
6000 τ.μ. πάνω στο κύμα στα Τριάντα	352.000
6000 τ.μ. στην Παστίδα+αποθήκη	144.000
6500 τ.μ. στην λεωφόρο Ρόδου-Κρεμαστής	410.000
6500 τ.μ. στο Φαληράκι κοντά στη θάλασσα, προνομιακό	500.000
6720 τ.μ. στον Θόλαρο, Παραδείσι	82.200
8000 τ.μ. στο Φαληράκι	191.000
8300 τ.μ. στην Βληχά-Κάλαθος	367.000
8500 τ.μ.+6500 τ.μ. στην παραλία Αφάντου	18 το τ.μ.
9000 τ.μ. στα Μαριτσά, εντός ζώνης	132.000
9345 τ.μ. στα Ασγούρου με θέα	205.000
12000 τ.μ. στην Αφάντου, πάνω στο κύμα	520.000
13000 τ.μ. στα Μαριτσά	123.000
14000 τ.μ. το αγροτεμάχιο στην Διμυλιά	65.000
25000 τ.μ. στα Καλαβάρδα	295.000
30000 τ.μ. στο Τσαΐρι	352.000
32000 τ.μ. στην Θολό, πάνω στο κύμα	587.000
38000 τ.μ. στο Γεννάδι, πάνω στο κύμα	2.230.000
46000 τ.μ. στο Τσαΐρι	405.000
50000 τ.μ. στο Τσαΐρι	360.000

Εθν. Μακαρίου 45 (3ος όροφος • Τηλ.: 22410 24900, 25545 • Fax: 22410 25544 • Κιν.: 6932704919

ΕΝΟΙΚΙΑΖΟΝΤΑΙ

- **Διαμέρισμα** 140 τ.μ. (3) τριών υπνοδωματίων στην Ιαλυσό, με κεντρική-αυτόνομη θέρμανση, ηλιακό θερμοσίφωνα, εντοιχισμένη κουζίνα με ψυγείο, φούρνο, πλυντήριο, μαρμάρινο τζάκι, με υπέροχη θέα. Μηνιαίο μίσθωμα 500 ευρώ (προσφέρεται και πλήρως επιπλωμένο 550 ευρώ).
- **Μονοκατοικία** εντός πόλεως (περιοχή Εθνικής Αντιστάσεως) 135 τ.μ. δύο υπνοδωμάτια, μεγάλες άνετες βεράντες, air condition. Μηνιαίο μίσθωμα 620 ευρώ.
- **Μεζονέτα** νεόδμητη στα Κοσκινού 150 τ.μ. τριών (3) υπνοδωματίων, πολυτελούς κατασκευής, με γρανίτες, κήπο, πάρκινγκ, μεγάλες βεράντες και σοφίτα. Μηνιαίο μίσθωμα 800 ευρώ.
- **Γκαρσονιέρες** 60-65 τ.μ. στην περιοχή Ρόδου-Λίνδου, νεόδμητες με κεντρική θέρμανση και πάρκινγκ. Μηνιαίο μίσθωμα 300 ευρώ.
- **Στούντιος** πλήρως επιπλωμένα επί της οδού Ιερού Λόχου στην Ιαλυσό. Μηνιαίο μίσθωμα 220 ευρώ.
- **Στούντιος** πλήρως επιπλωμένα στην παραλία Ιαλυσού, με ιδιόχρηστο πάρκινγκ. Μηνιαίο μίσθωμα 275 ευρώ.
- **Διαμέρισμα** 85 τ.μ. με (2) δύο υπνοδωμάτια στην οδό Κορδιγκτώνος, με καινούργια κουφώματα, αυλή. Μηνιαίο μίσθωμα 400 ευρώ
- **Διαμερίσματα** 105 τ.μ. (3) τριών υπνοδωματίων στην Ιξιά, χωρίς έξοδα αποχέτευσης. Μηνιαίο μίσθωμα 370 ευρώ.
- **Διαμέρισμα** 80 τ.μ. (2) δύο υπνοδωματίων στην Ιξιά, χωρίς έξοδα αποχέτευσης. Μηνιαίο μίσθωμα 340 ευρώ.
- **Διαμέρισμα** πολυτελές 140 τ.μ. (2) δύο υπνοδωματίων, πλήρως επιπλωμένο στην οδό Χειμάρας με μεγάλες άνετες βεράντες, τζάκι, air condition, δύο μπάνια, ιδιόχρηστο πάρκιν. Μηνιαίο μίσθωμα 850 ευρώ.
- **Μονοκατοικία** 150 τ.μ. (3) τριών υπνοδωματίων νεόδμητη με τζάκι, μεγάλο κήπο, ηλιακό θερμοσίφωνα, στο 5ο χλμ. Τσαϊρι-Αεροδρομίου. Μηνιαίο μίσθωμα 800 ευρώ.

Πληρ. ΕΥΣΤΑΘΙΟΥ - ΕΥΡΩΚΤΗΜΑΤΙΚΗ,
Εθνικής Αντιστάσεως 83 (πρώην Αννης Μαρίας).
Τηλ. 22410 73819-74917, 6946/103929

ΕΝΟΙΚΙΑΣΕΙΣ

συνέχεια από την προηγούμενη

ΓΚΑΡΣΟΝΙΕΡΑ επιπλωμένη ημιυπόγεια σε ήσυχη περιοχή στην Ιξιά, με ηλιακό και parking τιμή 180 ευρώ. Πληρ. κ. Νίκο τηλ. 6946163747
AE60458

STUDIO με μπάνιο στο 6ο χλμ. Ρόδου-Καλλιθέας μόνο σε Ελληνες και ετήσιο ενοικιαστήριο ενοίκιο 200 ευρώ. Επίσης ισόγεια αποθήκη κατάλληλη για οικοδομικά υλικά 500 τ.μ. στο ίδιο μέρος. Ενοίκιο 450 ευρώ. Πληρ. τηλ. 2241022943
AE60471

ΔΙΑΜΕΡΙΣΜΑ με δύο υπνοδωμάτια, σαλοτραπεζαρία, κουζίνα, WC, επί της οδού Κ. Ν. Κωνσταντινίδη στην περιοχή Ζέφυρος, δίπλα στην εφορία. Πληρ. τηλ. 2241020560, 2241024527
AE60435

ΓΚΑΡΣΟΝΙΕΡΕΣ και studio καινούργια πλήρως επιπλωμένο κοντά στο Πανεπιστήμιο. Πληρ. τηλ. 2241078965
AE60466

ΕΝΟΙΚΙΑΖΕΤΑΙ
ΧΩΡΟΣ ΔΥΟ ΔΩΜΑΤΙΩΝ
84 τ.μ. 1ος όροφος, ασανσέρ, air condition, WC, κουζίνα, κατάλληλο για ιατρείο ή παντός είδους γραφείο.
Γρ. Λαμπράκη 29 - Ρόδος • τηλ. (22410)68869-74098

ΣΩΚΡΑΤΟΥΣ (Π. ΠΟΛΗ)
ΕΝΟΙΚΙΑΖΕΤΑΙ
ΠΡΟΝΟΜΙΟΥΧΟ ΚΑΤΑΣΤΗΜΑ
επί της οδού Σωκράτους αρ. 6-8,
Ε=43 τ.μ. Ισόγειο & 43 τ.μ. Α' όροφος.
Μόνο Σοβαρές Προτάσεις
Πληρ Κο ΠΙΠΙΝΟ, τηλ. 2241023895 κιν. 6944676003

ΟΙΚΟΝΟΜΟΛΟΓΟΣ
ΜΕΣΙΤΗΣ ΑΣΤΙΚΩΝ ΣΥΜΒΑΣΕΩΝ
ΕΜΜΑΝΟΥΗΛ ΚΡΑΝΙΔΗΣ

ΕΝΟΙΚΙΑΖΟΝΤΑΙ

1. **ΕΝΟΙΚΙΑΖΕΤΑΙ ή ΠΩΛΕΙΤΑΙ** εστιατόριο στα Κολύμπια πλήρως εξοπλισμένο με καλή πελατεία.
2. Οροφοδιαμέρισμα 130 τ.μ. στο Δήμο Ιαλυσού επιπλωμένο.
3. Στα 100 Μαγαζιά κατάστημα 36 τ.μ. (επισκέψιμος χώρος) και 15 τ.μ. πατάρι για σοβαρούς επιχειρηματίες
4. 1.500 τ.μ. κτίριο στο Φαληράκι με πισίνα, για εστιατόριο, νυχτερινό κέντρο, bar
5. 3άρι διαμέρισμα-α' ορόφου με τα ηλεκτρικά και έπιπλα της κουζίνας, διαθέτει κλιματιστικό, τέντα στην βεράντα και έχει συνδεθεί με το αποχετευτικό της πόλης . Ευρίσκεται σε ήσυχη περιοχή και είναι επί της οδού Ναυπλίου.
6. 4άρι διαμέρισμα μερικώς επιπλωμένο επί της οδού Σκ. Ζερβού, διαθέτει κεντρική θέρμανση.
7. **Ενοικιάζεται** μονοκατοικία 3 υπν. με κήπο στην Παστίδα. Τιμή 800,00€
8. Μονοκατοικία 3 υπν. με κήπο στην Παστίδα. Τιμή 800,00€
9. Ενοικιάζεται κεντρική επιχείρηση - εστιατόριο στα 100 Μαγαζιά.
10. Ενοικιάζεται επιχείρηση - εστιατόριο στο Φαληράκι πάνω στον δρόμο.
11. Ενοικιάζεται κεντρικό εστιατόριο στη Ρόδο
12. Ενοικιάζεται κεντρικό κατάστημα 70 τ.μ. με 40 τ.μ. πατάρι επί της οδού Αλεξάνδρου Διάκου.

Πληρ. Μερκούρης Κρανίδης
27082-6944347405, 6942010248
Αμερικής 50-2ος όροφος, Ρόδος

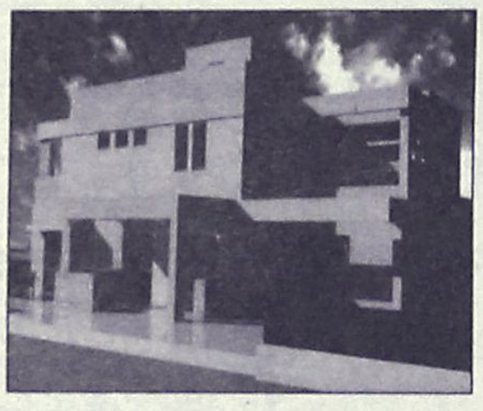

Μονοκατοικία στην Ιαλυσό 203 τ.μ. διώροφη σε 2.042 τ.μ. οικόπεδο, υπό κατασκευή. Διαθέτει αρχιτεκτονικό σχεδιασμό, τζάκι, πλήρη θέρμανση, γρανίτες δάπεδα, οροφές με γυψοσανίδες. Αποτελείται από 3 υπν/τια, γραφείο, 3 μπάνια, σαλόνι, κουζίνα.
Αξίας 387.000 €



Μονοκατοικία στο Φυτώριο 320 τ.μ. τριώροφη σε 4.200 τ.μ. οικόπεδο. Αποτελείται από 4 υπν/τια, γκαράζ, σαλόνι, κουζίνα, υπόγειο, σοφίτα. Διαθέτει μεγάλες βεράντες, τζάκι, πλήρη θέρμανση, υπέροχη θέα στη θάλασσα, δυνατότητα ανέγερσης δεύτερης κατοικίας στο ίδιο οικόπεδο.
Αξίας 645.630 €



Μονοκατοικία στα Κοσκινού 186 τ.μ. τριώροφη σε 550 τ.μ. οικόπεδο, ετοιμοπαράδοτη. Αποτελείται από 3 υπν/τια, 3 μπάνια, σαλόνι, κουζίνα, καθιστικό, αποθήκη. Διαθέτει Φιλανδική SAUNA, τζάκι, ηλιακό θερμοσίφωνα πλήρη θέρμανση, υπέροχη θέα βουνό & θάλασσα.
Αξίας 366.000 €

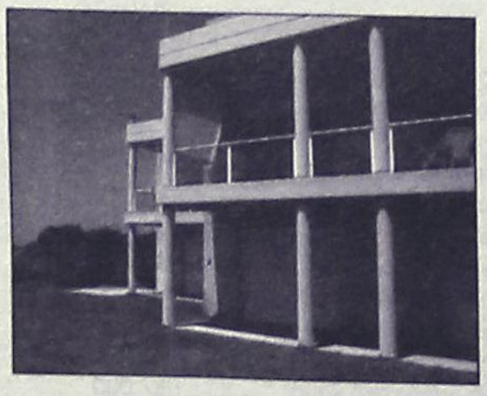

Μονοκατοικία στην Παστίδα 482 τ.μ. διώροφη σε 4.200 τ.μ. οικόπεδο, ετοιμοπαράδοτο, ειδικής κατασκευής, με συστήματα θέρμανσης και δροσισμού βιοκλιματικής αρχιτεκτονικής, διαμορφωμένο δενδροφυτεμένο κήπο, Αποτελείται από 4 υπν/τια , 4 μπάνια, σαλόνι, με ιταλική κουζίνα, αποθήκη.
Αξίας 758.000 €

ευσταθίου
ΕΥΡΩΚΤΗΜΑΤΙΚΗ
ΚΤΗΜΑΤΟΜΕΣΙΤΙΚΟ ΓΡΑΦΕΙΟ



Μονοκατοικία στην Ιαλυσό 178 τ.μ. και 46 τ.μ. σοφίτα, διώροφη σε 339 τ.μ. οικόπεδο, ετοιμοπαράδοτη, με αρχιτεκτονικό σχεδιασμό, τζάκι, πλήρη θέρμανση, γρανίτες δάπεδα, οροφές με γυψοσανίδες. Αποτελείται από 4 υπν/τια, 4 μπάνια, σαλόνι, κουζίνα.
Αξίας 258.000 €

Μονοκατοικία στην Ιαλυσό 188 τ.μ. και 37τ.μ. σοφίτα, διώροφη σε 362τ.μ. οικόπεδο, ετοιμοπαράδοτη, με αρχιτεκτονικό σχεδιασμό, τζάκι , πλήρη θέρμανση, γρανίτες δάπεδα, οροφές με γυψοσανίδες. Αποτελείται από 4 υπν/τια, γραφείο, 4 μπάνια, σαλόνι, κουζίνα.
Αξίας 278.800 €

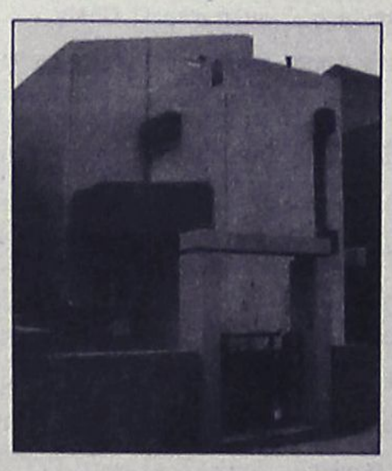

Μονοκατοικία στην Ιαλυσό 198 τ.μ. και 47 τ.μ. σοφίτα, διώροφη σε 376 τ.μ. οικόπεδο, ετοιμοπαράδοτη, με αρχιτεκτονικό σχεδιασμό, τζάκι, πλήρη θέρμανση, γρανίτες δάπεδα, οροφές με γυψοσανίδες. Αποτελείται από 3 υπν/τια , γραφείο, 4 μπάνια, σαλόνι, κουζίνα, αποθήκη
Αξίας 293.470 €

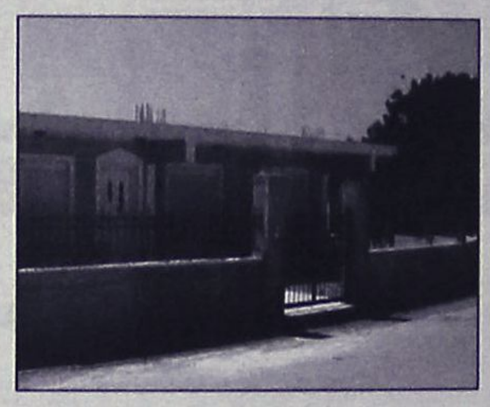

Μονοκατοικία στην Παστίδα 160 τ.μ., μονώροφη σε 1.200 τ.μ. οικόπεδο, με Γκαράζ 60 τ.μ., ετοιμοπαράδοτη. Διαθέτει μεγάλες βεράντες, εγκατάσταση θέρμανσης, 3 υπν/τια, 2 μπάνια, σαλόνι, εντοιχισμένη κουζίνα.
Αξίας 234.000 €



Μονοκατοικία στο Φυτώριο 400 τ.μ., τριώροφη σε 4.000 τ.μ. οικόπεδο. Αποτελείται από 4 υπν/τια , 3 μπάνια, σαλόνι, κουζίνα από μασίφ ξυλεία, υπόγειο parking, ξύλινα δάπεδα (Parquet), επενδύσεις από μάρμαρο.
Αξίας 645.000 €

ΑΓΟΡΕΣ • ΠΩΛΗΣΕΙΣ • ΕΚΤΙΜΗΣΕΙΣ • ΑΝΤΙΠΑΡΟΧΕΣ • ΜΙΣΘΩΣΕΙΣ ΑΚΙΝΗΤΩΝ • ΕΠΕΝΔΥΤΙΚΕΣ ΠΡΟΤΑΣΕΙΣ • ΑΡΧΙΤΕΚΤΟΝΙΚΕΣ ΜΕΛΕΤΕΣ
ΕΘΝ. ΑΝΤΙΣΤΑΣΗΣ 83 - ΤΗΛ. 22410 73819, 74917 - ΚΙΝ. 6944 374546, 6945 292030 - FAX: 22410 38641- info@euroktimatiki.gr

ΕΝΟΙΚΙΑΣΕΙΣ

συνέχεια από την προηγούμενη

ΚΑΤΟΙΚΙΑ διαμπερής σε διώροφο κτίριο επί της Λεωφ. Ηρακλειδών (Ιξιά). Πληρ. τηλ. 2241022870, 2241092960 (ώρες γραφείου) ΑΕ60437

ΓΚΑΡΣΟΝΙΕΡΑ επιπλωμένη (για ένα άτομο) υπνοδωμάτιο - κουζίνα - μπάνιο στις 7 Βαγιές. Ενοίκιο 185 ευρώ. Πληρ. τηλ. 6936570851 ώρες 07.30-09.30 και 16.00-20.00 ΑΕ60431

ΕΝΟΙΚΙΑΖΟΝΤΑΙ γκαρσονιέρες επιπλωμένες στην Ανάληψη και στην Θεμιστοκλέους Σοφούλη. Πληρ. τηλ. 2241064040, 6944788723, 6947768604 ΑΕ60379

ΓΚΑΡΣΟΝΙΕΡΑ καινούργια επιπλωμένη στο β' όροφο επί της Καμείρου 43. Πληρ. τηλ. 2241076504, 6947726574 ΑΕ60407

ΓΚΑΡΣΟΝΙΕΡΑ μεγάλη καινούργια επιπλωμένη σε ήσυχη περιοχή της Ρόδου με καθιστικό, ηλεκτρική κουζίνα, ψυγείο, ηλεκτρικό καλοριφέρ, διπλό κρεβάτι, τηλεόραση, καρτοτηλέφωνο και όλα τα οικιακά σκεύη. Προτιμούνται στρατιωτικοί, αστυνομικοί, εκπαιδευτικοί. Αποκλείονται οι αλλοδαποί. Πληρ. τηλ. 2241065122 ή 6946278872 ΑΕ60413

ΕΝΟΙΚΙΑΖΕΤΑΙ δυάρι σε άριστη κατάσταση, επιπλωμένο, με ηλιακό, μπάνιο, βεράντες με πάρκιν με ηλιακό, κατάλληλο για ένα ή δύο άτομα που βρίσκεται επί της λεωφ. Κρεμαστής παλιό αεροδρόμιο, έναντι Ομορφου. Πληρ. τηλ. 2241094398 ΑΕ60399

ΕΝΟΙΚΙΑΖΕΤΑΙ στην Κρεμαστή σε καινούργια διώροφη οικοδομή διαμέρισμα επιπλωμένο 60 τ.μ. αποτελούμενο από ένα μεγάλο υπνοδωμάτιο, ενιαίοι χώροι, κουζίνα-σαλόνι, τουαλέτα, μεγάλη βεράντα και χώρος πάρκιν. Πληρ. τηλ. 6945932656 ΑΕ60412

ΕΝΟΙΚΙΑΖΟΝΤΑΙ επί της οδού Παύλου Μελά δύο διαμερίσματα 128 τ.μ. και 80 τ.μ. αντίστοιχα. Για πληρ. τηλ. 2241025007 ΑΕ60402

ΔΙΑΜΕΡΙΣΜΑ 112 τ.μ. ήσυχο 3 υπνοδωμάτια, άνετους χώρους υποδοχής, βεράντες, ηλιακό, Δ. Σολωμού 24. Πληρ. τηλ. 2241034516, 2241034098 ΑΕ60404

ΓΙΑ ΠΑΡΑΘΕΡΙΣΜΟ. ΓΙΑ ΔΙΑΣΤΗΜΑ ΑΠΟ 1 ΕΒΔΟΜΑΔΑ ΕΩΣ ΚΑΙ 1 ΜΗΝΑ. ΕΝΟΙΚΙΑΖΟΝΤΑΙ ΕΠΙΠΛΩΜΕΝΑ ΔΙΑΜΕΡΙΣΜΑΤΑ ΣΤΗΝ ΠΕΡΙΟΧΗ ΣΤΑΔΙΟΥ ΔΙΑΓΟΡΑ. ΠΛΗΡ. ΤΗΛ. 2241031756 ΠΕ60400

ΓΚΑΡΣΟΝΙΕΡΕΣ και διαμέρισμα 120 τ.μ. σε ήσυχη περιοχή στο Φαληράκι. Πληρ. τηλ. 6945792809 κος Τζούλης ΑΕ60405

ΔΙΑΜΕΡΙΣΜΑ 2άρι επιπλωμένο επί της οδού Αγ. Σοφίας 31 (πλησίον Πανεπ. Αιγαίου) διαθέτει επίσης κεντρική θέρμανση. Πληρ. τηλ. 2241029615, 6932665080 ΑΕ60397

ΔΙΑΜΕΡΙΣΜΑ δυάρι επί της οδού Καρδίτσης 3 στην Ανάληψη. Πληρ. τηλ. 2241063597 ΑΕ60396

ΓΚΑΡΣΟΝΙΕΡΑ επιπλωμένη στην κεντρική πλατεία της Ιαλυσού. Πληρ. τηλ. 2241091840 ΑΕ60390

ΕΝΟΙΚΙΑΖΕΤΑΙ ενιαίος χώρος κατάλληλος για γραφείο επί της οδού Καμείρου 1 στον 1ο όροφο επιφανείας 167 τ.μ. Πληρ. τηλ. 2241070242, 2241070287 ΑΕ60387

ΟΙΚΟΔΟΜΗ ΡΟΔΟΥ

ΤΕΧΝΙΚΗ–ΚΑΤΑΣΚΕΥΑΣΤΙΚΗ ΕΤΑΙΡΕΙΑ

ΠΩΛΟΥΝΤΑΙ

1) **Καταστήματα, διαμερίσματα και οροφοδιαμερίσματα** στην οδό Αμστερνταμ, Βερολίνου και Μαδρίτης στο Ροδίνι διαφόρων μεγεθών (σε συγκρότημα 9 πολυκατοικιών)
2) **Μονοκατοικίες** 150 τ.μ. η κάθε μία σε κτήμα 2.000 τ.μ. (υπό κατασκευή)
3) **Μονοκατοικίες** στο Κιοτάρι Ασκληπειού (στο κύμα) 120 τ.μ. σε κτήμα 1.300 τ.μ. εκάστη (υπό κατασκευή)
4) **Διώροφες μονοκατοικίες** των 100 τ.μ. στο Γεννάδι, 200 μέτρα από τη θάλασσα σε κτήμα 1.300 τ.μ. (υπό κατασκευή)

ΟΙΚΟΔΟΜΗ ΡΟΔΟΥ

Δεκτά δάνεια και ευκολίες πληρωμής έχουμε τις καλύτερες τιμές της αγοράς.

Καμύνδου 4- Ρόδος-85100 Τηλ.: 22410/60460- 2 Fax: 22410/60463

ΜΑΝΟΛΗΣ ΣΠΥΡΙΔΗΣ
Πολιτικός Μηχανικός Δ.Π.Θ.
(Κιν:693 6660460)

ΚΩΣΤΑΣ ΚΩΝΣΤΙΝΤΙΝΙΔΗΣ
εργολάβος
(ΚΙΝ.: 694 6999906)

ΕΜΜΑΝΟΥΗΛ ΚΡΑΝΙΔΗΣ

ΟΙΚΟΝΟΜΟΛΟΓΟΣ
ΜΕΣΙΤΗΣ ΑΣΤΙΚΩΝ ΣΥΜΒΑΣΕΩΝ

ΠΩΛΟΥΝΤΑΙ

1) 4άρι **διαμέρισμα** 110 τ.μ. λουξ κατασκευής με ωραία κουζίνα, κεντρική θέρμανση, κλειστή θέση στάθμευσης. Τιμή: 62 εκ. ή 182.000 ευρώ
2) 3άρι **διαμέρισμα** 85 τ.μ. κοντά στον Ηλ/κοσμο του Ξενάκη. Τιμή: 132.000 ευρώ ή 45 εκ.
3) 2άρι **διαμέρισμα** στην Ανάληψη 50 τ.μ. - Ισόγειο α' όροφο. Τιμή: 23 εκ. ή 67.500 ευρώ
4) 4άρι **διαμέρισμα** - 3 υπν. (2 WC) καινούργιο στο Ροδίνι, α' όροφος, μόνο 55 εκ. ή 162.000 ευρώ
5) 34 τ.μ. **κατάστημα** στην Ανάληψη - γωνιακό - ελεύθερο μίσθωσης.
6) 80 τ.μ. **κατάστημα** με πατάρι κοντά στην πλατεία Φώκιαλη
7) **Μεζονέτα** 162 τ.μ. με κήπο στα μπετά ή τελειωμένη κοντά στο Φυτώριο του Δήμου Ιαλυσού.
8) ΛΙΝΔΟΥ - 1400 τ.μ. οικόπεδο έτοιμο διώροφο κτίριο σε 6.000 τ.μ. με πρόσωπο
9) ΠΑΡΑΔΕΙΣΙ - 4.500 τ.μ. αγρός με άδειες δύο οικιών, διαθέτουν φως νερό
10) ΙΑΛΥΣΟΣ - 164 τ.μ. μεζονέτα έτοιμη με ωραίο κήπο 4 υπνοδωματίων και 3 WC με κεντρική θέρμανση
11) ΠΑΡΑΔΕΙΣΙ - οικόπεδο 540 τ.μ. εντός σχεδίου πόλεως

Μεσίτης
Πληρ. Εμμ. Κρανίδης
27082-6944347405, 6942010248
Αμερικής 50-2ος όροφος, Ρόδος

ΣΑΒΒΑΪΔΗΣ & Συνεργάτες
Μεσίτες & Σύμβουλοι Ακινήτων

ΜΙΣΘΩΣΕΙΣ ΕΜΠΟΡΙΚΩΝ ΑΚΙΝΗΤΩΝ

Ενοικιάζεται προνομιακό εμπορικό ακίνητο στην πόλη της Ρόδου, Γ.Παπανικολάου 20. Διαθέτει ισόγειο 220 τ.μ., υπόγειο 155 τ.μ., καθώς επίσης και αυλή 262 τ.μ. Κατάλληλο για τράπεζα, ασφαλιστική εταιρία, εστιατόριο και γενικότερα για κάθε είδους εμπορική χρήση. →



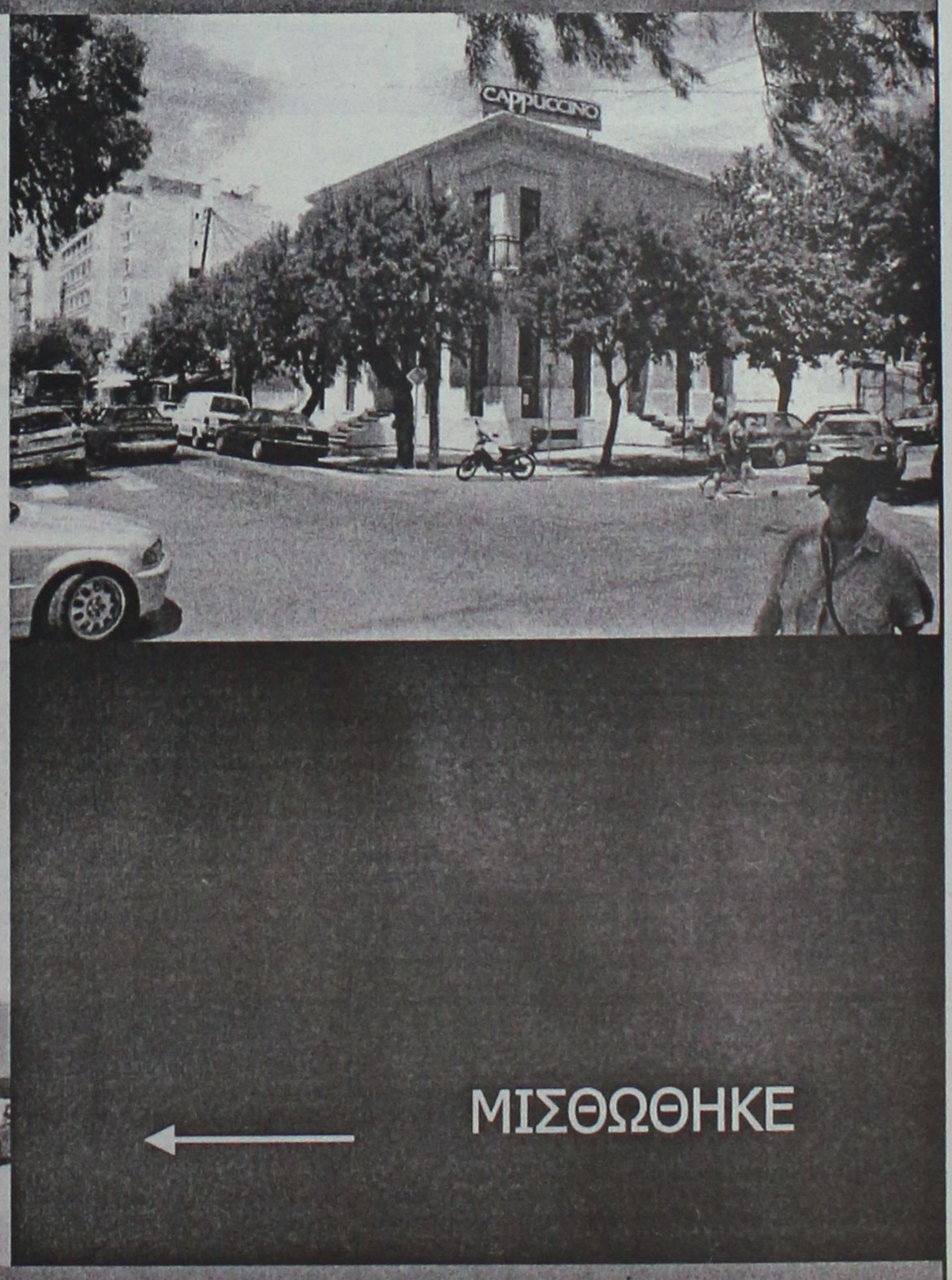

ΜΙΣΘΩΘΗΚΕ ←

Γρ. Λαμπράκη 14 & Αμερικής, Ρόδος
Τηλ 22410-26281 fax 22410-34663

SAVVAIDIS & Associates
Estate Agents & Consultants

ΕΝΟΙΚΙΑΣΕΙΣ

συνέχεια από την προηγούμενη

ΔΙΑΜΕΡΙΣΜΑ ισόγειο, 90 τ.μ. στην οδό Γ. Παπανδρέου 9 στην Ανάληψη. Πληρ. τηλ. 2241039415 ΑΕ60386

STUDIOS σε ήσυχη περιοχή της Ιαλυσού με την ημέρα ή τον μήνα. Πληρ.τηλ. 6945077678 ΑΕ59938

ΚΑΤΑΣΤΗΜΑ 30 τ.μ. επί της Καρπάθου. Διαθέτει πατάρι. Πληρ. τηλ. 2241073612, 6944784938 ΑΕ60375

ΕΝΟΙΚΙΑΖΕΤΑΙ στο κέντρο πόλεως (Ηρ. Πολυτεχνείου έναντι Καζίνο) τριάρι 78 τ.μ. 4ου ορόφου (ένα υπνοδωμάτιο, μπάνιο, air condition, WC κ.ά.) Πληρ. τηλ. 2241026079, 6974128196 ΑΕ60374

ΔΙΑΜΕΡΙΣΜΑ ΙΣΟΓΕΙΟΥ ΑΠΟ ΙΔΙΟΚΤΗΤΗ ΑΠΟΤΕΛΟΥΜΕΝΟ ΑΠΟ ΔΥΟ ΥΠΝΟΔΩΜΑΤΙΑ, ΚΑΘΙΣΤΙΚΟ, ΜΠΑΝΙΟ, 60 Τ.Μ. ΣΕ ΩΡΑΙΑ ΚΑΙ Η-ΣΥΧΗ ΤΟΠΟΘΕΣΙΑ ΣΤΗΝ ΠΕΡΙΟΧΗ ΙΞΙΑ ΕΝΑΝΤΙ ΞΕΝΟΔΟΧΕΙΟΥ ΜΙΡΑ ΜΑΡΕ. (ΟΔΟΣ ΤΕΛΧΙΝΩΝ 7) ΜΕ ΑΥΛΗ, ΚΑΤΑΛΛΗΛΟ ΓΙΑ ΖΕΥΓΑΡΙ, ΣΤΡΑΤΙΩΤΙΚΟΥΣ, ΔΗΜΟΣΙΟΥΣ Υ-ΠΑΛΛΗΛΟΥΣ Κ.ΛΠ. ΕΝΟΙΚΙΟ 295 ΕΥΡΩ. ΠΛΗΡ. ΤΗΛ. 2241031054, 6932473467 ΠΕ60350

ΔΙΑΜΕΡΙΣΜΑ 3άρι στα Κοσκινού, δίπλα στην παλιά κοινότητα. Πληρ. τηλ. 6972601751 ΑΕ60363

ΕΝΟΙΚΙΑΖΕΤΑΙ α) ισόγειο διαμέρισμα στην Ιαλυσό 3 υπνοδωματίων και λοιπών χώρων με μεγάλες βεράντες, β) γκαρσονιέρα ρετιρέ επιπλωμένη στην Ιαλυσό κατάλληλη για 1 άτομο. Πληρ. τηλ. 2241096626, 2241093748 ΑΕ60376

ΔΙΑΜΕΡΙΣΜΑ 2 ΥΠΝΟΔΩΜΑΤΙΩΝ 104 Τ.Μ. ΔΙΠΛΑ ΣΤΟ ΠΑΝΕΠΙΣΤΗΜΙΟ ΑΙΓΑΙΟΥ ΜΠΡΟΣΤΑ ΣΤΟ ΠΑΡΚΟ 1ΟΣ ΟΡΟΦΟΣ. ΠΛΗΡ. ΤΗΛ. 2241026218 ΧΠΕ247

ΕΝΟΙΚΙΑΖΟΝΤΑΙ 2 σπίτια στα Μαριτσά α) παραδοσιακό ανακαινισμένο με καινούργιο μπάνιο, κουζίνα, ντουλάπες και τζάκι, μεγάλη αυλή 180 ευρώ το μήνα, γ) ένα σπίτι στον 2ο όροφο με 3 υπνοδωμάτια, 2 μπάνια λουξ, μεγάλη τραπεζαρία, κουζίνα με τζάκι με θέρμανση και μεγάλες βεράντες κήπο και γκαράζ. Πληρ. τηλ.2241047663, 6979719070 ΑΕ60372

ΔΙΑΜΕΡΙΣΜΑ 4άρι, 112 τ.μ. β' όροφος, επί της Γ. Παπανδρέου 80. Πληρ. τηλ. (22410)23967, 64412 ΑΕ60361

ΔΙΑΜΕΡΙΣΜΑ ισόγειο 4άρι 115 τ.μ. σε πολύ καλή κατάσταση με 3 υπνοδωμάτια, σαλόνι και μεγάλη κουζίνα. Διαθέτει μεγάλα μπαλκόνια, εμπρός και πίσω και 2 τουαλέτες με ηλιακό θερμοσίφωνα. Μίσθωμα 500 ευρώ. Συνοικισμός Δασκάλων - Βασιλείου Ιωαννίδη 7, τηλ. 2241021798 ΑΕ60357

ΑΠΟ ΙΔΙΟΚΤΗΤΗ ΠΩΛΟΥΝΤΑΙ ΣΤΟ ΓΕΝΝΑΔΙ

- **Οικόπεδο** εντός επεκτάσεως οικισμού (Γεννάδι), πανοραμικό σε ύψωμα, 2.000 τ.μ.,κάλυψη 40% (1.200 μ.), με δρόμο, κατάλληλο για εξοχικές κατοικίες, 200 μ. από το χωριό και 300 μ. από την θάλασσα.
- **Δύο οικόπεδα** τετραγωνισμένα των 4 και 8 στρεμμάτων, με δρόμο 5μ. και νερό, άρτια και οικοδομήσιμα.
- **Τοποθεσία:** 1.500 μ. μετά το Γεννάδι, με δρόμο ο οποίος φτάνει μέχρι την θάλασσα (450 μ.)

Πληρ. τηλ. οικίας 2241032589 από 20.00-22.30,
κιν. 6944522149 από 09.00-20.00

ΠΩΛΕΙΤΑΙ



μονοκατοικία (3 ετών) που βρίσκεται σε ήσυχη περιοχή της Ιαλυσού (Δημοκρατίας 64Β) ανεξάρτητη σε οικόπεδο 355 τ.μ. που έχει διαμορφωθεί σε θαυμάσιο κήπο με σπάνια φυτά και δέντρα.
Αποτελείται από (κομπλέ κουζίνα) σαλόνι - 3 υπνοδωμάτια, 2 μπάνια (WC), 134 τ.μ. και σοφίτα με εσωτερική σκάλα 134 τ.μ. υπάρχουν air conditions σ' όλους τους χώρους και extra κεντρική θέρμανση - τζάκι στο σαλόνι, λέβητας για ζεστό νερό, με ιδιωτικό πάρκιν.
Δεν είναι προκάτ. Δεκτός κάθε έλεγχος. Το βάρος του είναι μόνο ένα δάνειο της Ιονικής Τράπεζας (Στεγαστικό) 80.000 ευρώ
Μόνο σοβαρές προτάσεις. Τιμή 250.000 ευρώ επιπλωμένο.

Πληρ. τηλ. 2241022791-2 όλο το 24ωρο

ΠΙΠΙΝΟΣ
ΠΩΛΟΥΝΤΑΙ ΜΟΝΟΚΑΤΟΙΚΙΕΣ

125 τ.μ. με σοφίτα, σε οικόπεδο 300 τ.μ. στην Ιαλυσό
Πληρ. τηλ. 2241023895, 6944676003,6944390803
www.rhodes-top-properties.com

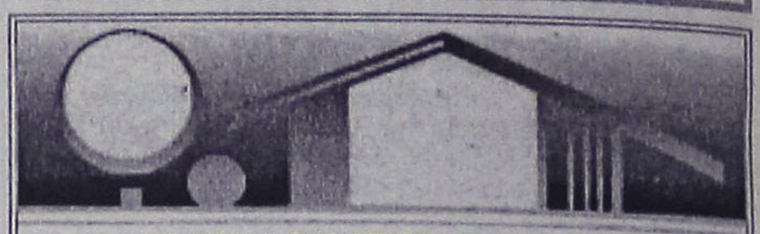

ΚΤΗΜΑΤΟΜΕΣΙΤΙΚΟ ΓΡΑΦΕΙΟ
ΑΙΓΑΙΟΚΤΗΜΑΤΙΚΗ
ΠΩΛΟΥΝΤΑΙ

- ΔΙΑΜΕΡΙΣΜΑΤΑ-ΜΟΝΟΚΑΤΟΙΚΙΕΣ
- (ΔΔ)=ΔΑΝΕΙΑ ΔΕΚΤΑ

- 38 τ.μ. Στοκχόλμης 62.000 €.
- 46 τ.μ. καινούργιο Αραπάκι (1 υπν.) α' ορ. 75.000 €.(ΔΔ)
- 55 τ.μ. β' ορ. καινούργιο Ανάληψη 105.000 € (ΔΔ)
- 55 τ.μ. β' ορ. καινούργιο Αραπάκι 95.000 € (ΔΔ)
- 55 τ.μ. α' ορ. καινούργιο - γκαράζ Μίρα Μάρε 87.000 € (ΔΔ)
- 55 τ.μ. β' ορ. καινούργιο Ιαλυσό - 85.000 € (ΔΔ)
- 70 τ.μ. μον/κία με 100 τ.μ. αυλή, κοντά στο Ρολόι, Π. Πόλη, 82.000 € (ΔΔ)
- 70 τ.μ. (β' ορ.) Ροδίνι καινούργιο 134.000 € (ΔΔ)
- 70 τ.μ. (2 υπν.) β' ορ. Ιαλυσό καινούργιο-108.000 € (ΔΔ)
- 74 τ.μ. Πειραιώς ισόγειο (2 υπν.) 87.000 € (ΔΔ)
- 75 τ.μ. (υπ.) Δενδρινού με αυλή 65.000 €
- 75 τ.μ. υπερ λουξ (1 υπν.) ρετιρέ απ/στη θέα- Ροδίνι 147.000 € (ΔΔ)
- 76 τ.μ. Ροδίνι καινούργιο 129.000 € (ΔΔ).
- 77 τ.μ. (2 υπν.) καινούργιο β' ορ. Καναδά 135.000 € (ΔΔ).
- 80 τ.μ. μονοκατοικία Π. Πόλη Ρολόι 132.000 € (ΔΔ)
- 80 τ.μ. θέρμανση - γκαράζ Ιξιά 127.000 € (ΔΔ)
- 75 τ.μ. Δενδρινού με αυλή (υπ.) (2 υπν.) 70.000 €
- 82 τ.μ. β' ορ. Ροδίνι 87.000 €.(ΔΔ)
- 82 τ.μ. β' ορ. Καρακόνερο 100.000 €. (ΔΔ)
- 85 τ.μ. καινούργιο β' ορ. 2 υπν. Αραπάκι 149.000 € (ΔΔ)
- 87 τ.μ. α' ορ. καινούργιο Ιαλυσό 138.000 € (ΔΔ)
- 80 τ.μ. μον/κία διώροφη (2 υπν.) Παραδείσι με τζάκι 64.000 € (ΔΔ)
- 87 τ.μ. θέρμανση - γκαράζ Μίρα Μάρε 128.000 € (ΔΔ)
- 92 τ.μ. καινούργιο Ιαλυσό 146.000 € (ΔΔ)
- 95 τ.μ. 2 υπν. Μιχ. Πετρίδη (ισ.) 103.000 €
- 98 τ.μ. (α' ορ.) 3 υπν. Κέννεντυ 130.000 €(ΔΔ)
- 97 τ.μ., (3 υπν.) α' όρ., Μητρόπολη 97.000 € (ΔΔ)
- 100 τ.μ. οροφ/σμα Γεννάδι καινούργιο 115.000 € (ΔΔ)
- 100 τ.μ. α' ορ. καινούργιο Μίρα Μάρε γκαράζ 159.000 € (ΔΔ)
- 110 τ.μ. μον/κία Κοσκινού 200.000 € (ΔΔ).
- 110 τ.μ. μεζ/τα Τσαΐρι σε 1.200 τ.μ. οικ/δο 147.000 € (ΔΔ)
- 110 τ.μ.διώροφο Π. Πόλη κοντά στην Εβραίων Μαρτύρων 206.000 € (ΔΔ).
- 112 τ.μ. (β' ορ.) 3 υπν. Κέννεντυ 140.000 €
- 116 τ.μ. (3 υπν.) καινούργιο Αραπάκι ρετιρέ 200.000 €.(ΔΔ)
- 116 τ.μ. (ισ. υπ/νο) 3 υπν. Πτολεμαίων 171.000 € (ΔΔ)
- 120 τ.μ. διώροφη καινούργια μον/κία Ροδίνι 235.000 € (ΔΔ)
- 120 τ.μ. καινούργιο Ροδίνι 229.000 € (ΔΔ)
- 120 τ.μ. καινούργιο Δασκάλους ρετιρέ λουξ-θέα (3 υπν.) 220.000 €.(ΔΔ)
- 123 τ.μ. (3 υπν.) γ' ορ. καινούργιο Καναδά 214.000 € (Δ.Δ.)
- 125 τ.μ. μεζονέτα σε μπετά Μίρα Μάρε 124.000 € (ΔΔ)
- 135 τ.μ. μεζονέτα καινούργια Ροδίνι με γκαράζ 200.000 €
- 140 τ.μ. μεζ/τα μπετά Παστίδα 100.000 € (ΔΔ).
- 142 τ.μ. μον/κία Νιοχώρι 150.000 € (ΔΔ)
- 133 τ.μ. (διατηρητέο) μονοκατοικία σε 324 τ.μ. οικ/δο στην Αγ. Αναστασίας
- 175 τ.μ. μεζονέτα καινούργια Ροδίνι 235.000 € (ΔΔ).
- 175 τ.μ. μεζ/τα μπετά στους Τρεις 130.000 € (ΔΔ)
- 180 τ.μ. α' ορ. Κοδριγκτώνος διαμέρισμα 205.000 € (ΔΔ)
- 185 τ.μ. (3 υπν.) Μιχ. Πετρίδη Ρετιρέ 250.000 ευρώ (ΔΔ).
- 185 τ.μ., μον/κία σε 2 στρ. Φιλέρημο 352.000 € (ΔΔ)
- 200 τ.μ. μον/κία Ιξιά 280.000 € (ΔΔ)
- 203 τ.μ. διαμ/σμα β' ορ. Μήδεια 250.000 € (ΔΔ)
- 210 τ.μ. μον/κία σε 500 τ.μ. οικ/δο κοντά Κορδικτώνος 322.000 € (ΔΔ)
- 236 τ.μ., διώροφη μον/κία στη Θολό σε 2 στρ. οικ/δο κτίζεις άλλα 764 τιμή 330.000€ (ΔΔ)

ΚΑΤΑΣΤΗΜΑΤΑ-ΑΠΟΘΗΚΕΣ-ΓΡΑΦΕΙΑ -ΠΑΝΣΙΟΝ

- 20 τ.μ. γραφείο κοντά στην Ακαδημία 50.000 € (ΔΔ).
- 40 τ.μ. κατ/μα με 70 τ.μ. απ/κη - πρ/ση Αννης Μαρίας 118.000 € (ΔΔ).
- 48τ.μ. κατ/μα, Ιαλυσό, 55.000 €
- 50 τ.μ. κατ/μα μισθωμένο Φαληράκι 120.000 € (ΔΔ)
- 60 τ.μ. κατάστημα στ' Ασγούρου 64.563 €
- 71 τ.μ. υπόγεια απ/η με ράμπα πρ/ση Αννης Μαρίας 23.477 €
- 80 τ.μ. υπ/γεια απ/κη Κένεντυ 35.216€
- 85 τ.μ. ισόγεια με αυλή αποθήκη Καρακόνερο 44.020 €
- 90 τ.μ. ισόγεια απ/κη μαρ/βά Ροδίνι 44.020 €.(ΔΔ)
- 100 τ.μ. κατάστημα μισθωμένο Φαληράκι 220.000 €.
- 118 τ.μ. κατάστημα Ακτή Κανάρη 350.000 €
- 122 τ.μ. κατάστημα Νιοχώρι 200.000 € (ΔΔ)
- 165 τ.μ. απ/κη Καρ/ρο 59.000 €.
- 190 τ.μ. κατάστημα με 110 τ.μ. πατάρι λεωφ. Ρόδου-Καλλιθέας 294.000 €
- 365τ.μ., ισόγ. ξυλουργείο, κτίριο και εξοπλισμός, 400.000 €
- 175 τ.μ. κατάστημα Λεωφ. Ρόδου-Λίνδου 205.429 € (ΔΔ)
- 261 τ.μ. όροφος 8 γραφείων κοντά Ακαδημία 350.000 €. (ΔΔ)

ΟΙΚΟΠΕΔΟ

- 1.330 τ.μ. με άδεια για 134 τ.μ. μεζ/τα 60.000 ευρώ στους Τρεις

- ΔΙΑΘΕΤΟΥΜΕ ΟΙΚΟΠΕΔΑ ΚΑΙ ΑΓΡΟΤΕΜΑΧΙΑ Σ' ΟΛΟ ΤΟ ΝΗΣΙ ΤΗΣ ΡΟΔΟΥ
ΑΝΑΛΑΜΒΑΝΟΥΜΕ ΤΗΝ ΕΝΟΙΚΙΑΣΗ ΤΟΥ ΔΙΑΜΕΡΙΣΜΑΤΟΣ ΣΑΣ ΣΕ ΠΟΛΥ ΣΥΝΤΟΜΟ ΧΡΟΝΙΚΟ ΔΙΑΣΤΗΜΑ

ΡΕΝΑ ΒΑΖΟΥΚΟΥ
(ΜΕΣΙΤΗΣ ΑΣΤΙΚΩΝ ΣΥΜΒΑΣΕΩΝ)
ΔΙΕΥΘ. ΓΡΑΦΕΙΟΥ ΔΗΜ. ΘΕΟΔΩΡΑΚΗ 3
9-1 το πρωί καθημερινά και 6.30-9 απ/τα (Δευτ. και Πέμπτης)
Τηλ. (22410) 22943-28838 FAX: 28838
email.irinivaz@yahoo.gr. ΡΟΔΟΣ

ΠΩΛΗΣΕΙΣ ΑΚΙΝΗΤΩΝ

○ ΗΜΙΤΕΛΗ ΔΙΑΜΕΡΙΣΜΑΤΑ

- Σύμη 120 τ.μ. 2 διαμερίσματα 45.000.000 δρχ.-132.061 €

○ ΔΙΑΜΕΡΙΣΜΑΤΑ

- Ρόδου-Λίνδου 85 τ.μ λουξ κατασκευής 42.000.000 δρχ.-123.260 €
- Ρόδου-Λίνδου 46 τ.μ. λουξ κατασκευής 25.000.000 δρχ.-73.370 €
- Πυλώνα 2 διαμερίσματα των 93 τ.μ. μεταχειρισμένα 52.000.000 δρχ.-152.600 €
- Παλιά Πόλη γκαρσονιέρα 50 τ.μ. σε άριστη κατάσταση 25.000.000 δρχ. - 73.370 ευρώ
- Ιαλυσός 8 studios σε διώροφη οικοδομή 150 τ.μ. + 150 τ.μ. με οικόπεδο 2.250 τ.μ. 109.040.000 δρχ. - 320.000 ευρώ.
- Δασκάλους 83 τ.μ. λουξ κατασκευής 44.000.000 δρχ. - 129.130 €
- Δασκάλους 110 τ.μ. λουξ κατασκευής 59.000.000 δρχ. - 173.150 ευρώ.
- Κοσκινού 115 τ.μ. λουξ κατασκευής με θέα 63.000.000 δρχ. - 184.890 €
- Κοσκινού 115 τ.μ. λουξ κατασκευής 57.500.000 δρχ. - 168.745 €
- Κοσκινού 110 τ.μ. λουξ κατασκευής 49.500.000 δρχ. - 145.270 €
- Δασκάλους 88 τ.μ. λουξ κατασκευής 44.000.000 δρχ.-129.200 €
- Δασκάλους 50 τ.μ. λουξ κατασκευής 25.000.000 δρχ.-73.400 €

○ ΜΕΖΟΝΕΤΕΣ – ΜΟΝΟΚΑΤΟΙΚΙΕΣ

- Ιαλυσός μεζονέτες 150 τ.μ. διώροφες με υπόγειο εντός σχεδίου λουξ κατασκευής 75.000.000 δρχ. - 220.100 €
- Ιαλυσός μεζονέτες 140 τ.μ. διώροφες με υπόγειο εντός σχεδίου λουξ κατασκευής 65.000.000 δρχ. - 190.750 €
- Ιαλυσός μεζονέτες 120 τ.μ. + 30 τ.μ. σοφίτα με 300 μ. οικόπεδο λουξ κατασκευής 93.000.000 δρχ. - 273.000 €
- Κανδυλί 130 τ.μ. διώροφες μεζονέτες με 650 μ. οικόπεδο μέχρι χτισίματα 40.000.000 δρχ. -117.400 €

○ ΟΙΚΟΠΕΔΑ

- Σορωνή 960 τ.μ. εντός σχεδίου 50.000 €
- Λίνδος 250 τ.μ. εντός σχεδίου 45.000.000 δρχ. - 132.000 €
- Κοσκινού 1000 τ.μ. με άδεια οικοδομής για 180 τ.μ.μεζονέτα 25.000.000 δρχ. - 73.370 ευρώ
- Λαχανιά 2.360 τ.μ. πάνω στον κεντρικό 50 μ. από θάλασσα με άδεια οικοδομής για 8 studios 32.000.000 δρχ. - 94.000 €
- Παραδείσι 218 τ.μ. εντός οικισμού 7.000.000 δρχ. -20.545 €
- Σγουρού 1.419 τ.μ. σε κεντρικό σημείο 34.000.000 δρχ.-100.000 €
- Καταβιά 2.150 τ.μ. πάνω στο δρόμο νερό-ρεύμα 5.500.000 δρχ. - 16.140 €
- Καταβιά 900 τ.μ. εντός οικισμού 5.000.000δρχ. -14.673 €
- Γεννάδι 1000 τ.μ. με άδεια οικοδομής 8.500.000 δρχ.-24.944 €
- Καταβιά 650 τ.μ. 4.500.000 δρχ.-13.206 €

○ ΚΑΤΑΣΤΗΜΑΤΑ

- Μαγαζί στους Δασκάλους 75 τ.μ. με υπόγειο 75 τ.μ. και αυλή 65 τ.μ. με όλο τον εξοπλισμό 40.000.000 δρχ. - 117.400 ευρώ
- Κατάστημα 123 τ.μ. στο Ροδίνι 68.000.000 δρχ. - 199.600 €
- Κατάστημα 73 τ.μ. στο Ροδίνι 40.500.000 δρχ. - 118.000 €
- Κατάστημα ημιτελή 100 τ.μ. περιοχή Κοσκινού 31.000.000 δρχ. -91.000 €

○ ΚΤΗΜΑΤΑ

- Πλημμύρι 8 στρέμματα πάνω στο κύμα 80.000.000 δρχ. - 235.000 €
- Λαχανιά 63 στρέμματα σε ύψωμα 102.000.000 δρχ. - 300.000 € δίνεται και για αντιπαροχή.
- Θολός 10 στρέμματα εντός οικισμού 100.000.000 δρχ. - 300.000 €
- Λαχανιά 7.800 τ.μ. σε ύψωμα κοντά στον κεντρικό 31.200.000 δρχ. - 91.570 €
- Σορωνή 5 στρέμματα πάνω στο κύμα 34.000.000 δρχ. - 100.000 €
- Λαχανιά 9.160 τ.μ. σε ύψωμα κοντά στον κεντρικό, νερό - ρεύμα 54.000.000 δρχ. - 158.500 €
- Καβουράκια 5.600 τ.μ. 50 μ. από την θάλασσα 112.000.000 δρχ.-328.686 €
- Καλλιθέα 7.600 τ.μ. κοντά στην θάλασσα 114.000.000 δρχ. - 334.556 €
- Γεννάδι 8 στρέμματα πάνω στο κύμα
- Καταβιά 4.500 τ.μ. νερό-ρεύμα 6.000.000 δρχ. - 17.608 €
- Πλημμύρι 4.500 τ.μ. 7.500.000 δρχ. - 22.010 €
- Λαχανιά 2.390 τ.μ. 2.500.000 δρχ. - 7.336 €

- Κανδυλί 4.700 τ.μ. 33.000.000 δρχ.-96.845 €

○ ΑΠΟΘΗΚΕΣ

- Ανάληψη 150 τ.μ. υπόγεια 29.000 €
- Αννης Μαρίας 72 τ.μ. υπόγεια 7.000.000 δρχ. - 20.542 €

- **ΑΝΤΑΛΛΑΣΣΟΥΜΕ ΤΟ ΠΑΛΙΟ ΣΠΙΤΙ ΣΑΣ ΜΕ ΚΑΙΝΟΥΡΓΙΟ**
- **ΖΗΤΟΥΝΤΑΙ ΜΕΤΑΧΕΙΡΙΣΜΕΝΑ ΔΙΑΜΕΡΙΣΜΑΤΑ-ΑΜΕΣΗ ΠΩΛΗΣΗ**
- **ΠΩΛΟΥΝΤΑΙ** αποθήκες και βιοτεχνικοί χώροι.
- **ΔΑΝΕΙΑ ΔΕΚΤΑ - ΕΥΚΟΛΙΕΣ ΠΛΗΡΩΜΗΣ**
- **ΑΝΑΛΑΜΒΑΝΟΥΜΕ ΑΝΤΙΠΑΡΟΧΕΣ**

ΣΤΑΜΑΤΗΣ ΜΑΝΩΛΑΚΟΣ

ΩΡΕΣ ΓΡΑΦΕΙΟΥ 8.30-1.00 π.μ. και 5-8 μ.μ.
ΔΗΜ. ΑΝΑΣΤΑΣΙΑΔΗ 45 (παραπλεύρως ΥΠΕΡΑΓΟΡΑΣ ΠΑΠΑΚΥΡΙΑΚΟΥ-ΣΥΝΟΙΚΙΑ ΔΑΣΚΑΛΩΝ)
Τηλέφωνα: 2241023815-78275, 6944698056, 6945769958

ΕΝΟΙΚΙΑΣΕΙΣ

συνέχεια από την προηγούμενη

ΔΙΑΜΕΡΙΣΜΑ 100 τ.μ. δύο υπνοδωματίων, σαλοτραπεζαρία, κουζίνα, μπάνιο στον 2ο όροφο, διώροφης οικίας με θέα στο Νιοχώρι, Κων/παιδος 14. Πληρ. τηλ. 2241022139, 6944562502 AE60365

ΓΚΑΡΣΟΝΙΕΡΑ επιπλωμένη στην οδό Εθνάρχου Μακαρίου στο κέντρο της πόλης. Πληρ.τηλ. 2241094377, 2241096266, 6945329314 AE60368

ΚΑΙΝΟΥΡΓΙΟ ΚΑΤΑΣΤΗΜΑ λίγο μετά την γέφυρα της Κρεμαστής 120 τ.μ. με 700 τ.μ. αυλή. Επίσης διαμέρισμα στην ίδια περιοχή. Πληρ. τηλ. 22410 94087 AE60273

ΔΥΟ ΓΚΑΡΣΟΝΙΕΡΕΣ καινούργιας κατασκευής, 45 τ.μ. και 55 τ.μ. στην περιοχή ΙΚΑ, εξοχικές, επιπλωμένες ή μη. Πληρ. τηλ. 2241037264, 2241066468 AE60316

ΔΙΑΜΕΡΙΣΜΑ 75 τ.μ. επιπλωμένο με ηλιακό, αυτόνομη θέρμανση και τηλεόραση, στην οδό Πίνδου και Σοφούλη.Τιμή λογικότατη. Πληρ. κ. Αντώνη 6972373619, κ. Μαρία 6972410953 AE60277

ΕΝΟΙΚΙΑΖΟΝΤΑΙ: α) επιπλωμένη γκαρσονιέρα 42 τ.μ. καινούργια, β) γκαρσονιέρα καινούργια σε ρετιρέ, μόνο για δημόσιους υπαλλήλους και στρατιωτικούς. Επί της οδού Γρηγορίου Ε' 57 (Επτά Βαγιές). Πληρ. τηλ. 2241023898 AE60309

ΕΝΟΙΚΙΑΖΕΤΑΙ στην Κρεμαστή επί της οδού Παπαγιάννη 22, ο πρώτος όροφος νεόκτιστης διώροφης οικοδομής, που αποτελείται από δύο υπνοδωμάτια, σαλόνι-κουζίνα, χωρίς κοινόχρηστα 70 τ.μ. ενοίκιο 330 ευρώ. Πληρ. τηλ. 6945717905, 6945046312 AE60299

ΕΝΟΙΚΙΑΖΕΤΑΙ παραδοσιακή μονοκατοικία 5 δωματίων, με ή χωρίς έπιπλα στην Αγ. Αναστασία, λόγω κεντρικής θέσης της προσφέρεται επίσης για οποιαδήποτε επαγγελματική χρήση. Πληρ.τηλ. 2241092354 AE60310

ΕΝΟΙΚΙΑΖΕΤΑΙ σπίτι διώροφο στην Παλιά Πόλη, Πυθαγόρα 27, κατάλληλο για επαγγελματική χρήση. Πληρ. τηλ. 22410 24828 AE60269

ΕΝΟΙΚΙΑΖΟΝΤΑΙ: α) ισόγειο διαμέρισμα στην περιοχή Ιαλυσού, σε πολυτελή διώροφη οικοδομή με κήπο, πλησίον θάλασσας, αποτελούμενο από ένα υπνοδωμάτιο με μπάνιο και μεγάλο λίβινγκ ρουμ με κουζίνα. Μηνιαίο μίσθωμα 450 ευρώ. β) διαμέρισμα 2ου ορόφου στην περιοχή Ιαλυσού, πλησίον θάλασσας, σε διώροφη οικοδομή, αποτελούμενο από 1 υπνοδωμάτιο με μπάνιο, μεγάλο λίβινγκ ρουμ με κουζίνα, εσωτερική σκάλα που οδηγεί σε μεγάλη σοφίτα με WC και βεράντες. Μηνιαίο μίσθωμα 650 ευρώ. Πληρ. τηλ. 6974437675 AE50242

ΕΝΟΙΚΙΑΖΕΤΑΙ επί της Στ. Κωτιάδη 44 γκαρσονιέρα με πολυκουζινάκι-ηλιακό θερμοσίφωνα, κατάλληλο για φοιτητές, στρατιωτικούς κ.λπ. (χωρίς κοινόχρηστα). Πληρ. τηλ. 2241028006 AE60152

ΚΑΤΑΣΤΗΜΑ 160 τ.μ. με μεγάλη αυλή και άνετο πάρκιν, δίπλα από την Σχολή Χορού της Μαίρης Βελιδάκη στην Ιαλυσό. Ο χώρος είναι ιδανικός για μουσικό εργαστήρι - φροντιστήρια ξένων γλωσσών μέσης εκπαίδευσης κ.λπ. Το κατάστημα είναι εξοπλισμένο με ρολά ασφαλείας και προσφέρεται επίσης για οποιαδήποτε επαγγελματική χρήση. Πληρ. τηλ. 2241095815, 2241095657 AE60253

ΓΚΑΡΣΟΝΙΕΡΑ λουξ με αυλή ημιεπιπλωμένη Ανάληψη 340 ευρώ. Πληρ. τηλ. 6945949882 AE60229

ΕΝΟΙΚΙΑΖΕΤΑΙ στην Κρεμαστή επιπλωμένο μικρό διαμέρισμα 1 υπνοδωμάτιο - σαλόνι - κουζίνα - μπάνιο. Πλήρες εξοπλισμένο. Πληρ. τηλ. 2241091435, 6945402153 AE60249

ΕΝΟΙΚΙΑΖΟΝΤΑΙ: α) διαμέρισμα ισόγειο αποτελούμενο από 2 μεγάλα υπνοδωμάτια, σαλοτραπεζαρία, κουζίνα και μπάνιο, αυτόνομη θέρμανση, ηλιακός θερμοσίφωνας, κατάλληλο και για επαγγελματική χρήση επί της οδού Π. Μελά, β) δωμάτιο επιπλωμένο με ψυγείο εντός πόλεως Ρόδου. Πληρ. τηλ. 2241030427, 2241033661 AE60210

ΓΚΑΡΣΟΝΙΕΡΑ 45 τ.μ. υπνοδωμάτιο και κουζίνα πλήρως επιπλωμένη air condition και TV, περιοχή Ιαλυσός. Πληρ. τηλ. 2241094850, 6978631342 AE60199

ΓΚΑΡΣΟΝΙΕΡΑ με δύο δωμάτια, κουζίνα και μπάνιο στον β' όροφο στην πόλη της Ρόδου Στοκχόλμης 6 Ανω Ροδίνι. Πληρ. τηλ. 2241061628, 6942460831 AE59858

ΜΟΝΟΚΑΤΟΙΚΙΑ στα Κοσκινού 50 τ.μ. πλήρως ανακαινισμένη,με αυλή και πάρκιν, 1 υπνοδωμάτιο, σαλόνι, κουζίνα. Πληρ. τηλ. 2241066728, 6977775645 AE60180

STUDIOS καινούργια 35 τ.μ. στο 12ο χλμ. Ρόδου-Λίνδου. Πληρ. κ. Γιώργο τηλ. 6944288452 AE59423

ΕΝΟΙΚΙΑΖΕΤΑΙ ΟΙΚΙΑ ΣΤΗΝ ΠΟΛΗ ΤΗΣ ΡΟΔΟΥ ΕΠΙ ΤΗΣ ΟΔΟΥ ΚΑΡΑΪΣΚΑΚΗ (ΠΑΡΑΠΛΕΥΡΩΣ ΒΕΝΕΤΟΚΛΕΙΟΥ ΣΧΟΛΕΙΟΥ) ΜΕ 2 ΥΠΝΟΔΩΜΑΤΙΑ, ΚΟΥΖΙΝΑ, ΣΑΛΟΝΙ, ΜΠΑΝΙΟ ΣΕ ΠΟΛΥ ΚΑΛΗ ΚΑΤΑΣΤΑΣΗ ΑΠΟ 1Η ΑΥΓΟΥΣΤΟΥ. ΠΛΗΡ. ΤΗΛ. 6944557415 ΧΠΕ707

ΓΡΑΦΕΙΟ (ΦΡΟΝΤΙΣΤΗΡΙΟ) α' ορόφου 80 τ.μ. περίπου επί της οδού Λεμεσού, πλησίον Αννης Μαρίας. Πληρ. τηλ. 6944985612 ΧΑΕ144

ΕΝΟΙΚΙΑΖΟΝΤΑΙ STUDIOS ΜΕ ΤΟ ΜΗΝΑ Ή ΜΕ ΤΗΝ ΗΜΕΡΑ ΠΛΗΡΩΣ ΕΠΙΠΛΩΜΕΝΑ ΜΕ ΠΟΛΥΚΟΥΖΙΝΑΚΙ, ΨΥΓΕΙΟ, ΝΤΟΥΣ, WC, ΤΗΛΕΦΩΝΟ, ΜΠΑΛΚΟΝΙ, ΖΕΣΤΟ ΝΕΡΟ ΕΠΙ 24ΩΡΟΥ ΒΑΣΕΩΣ ΣΤΗΝ ΠΙΟ ΗΣΥΧΗ ΠΕΡΙΟΧΗ ΤΗΣ ΠΟΛΗΣ ΡΟΔΟΥ (ΠΕΡΙΟΧΗ ΔΑΣΚΑΛΩΝ), ΟΔΟΣ ΜΑΝΩΛΗ ΠΑΠΑΜΑΝΩΛΗ ΑΡΙΘΜ. 12 ΚΑΘΕΤΟΣ ΕΠΙ ΤΗΣ ΣΤΕΛΙΟΥ ΚΩΤΙΑΔΗ. ΠΛΗΡ. ΤΗΛ. (22410)37244 ΧΠΕ283

"ΑΡΧΑΓΓΕΛΟΣ" ΕΝΟΙΚΙΑΖΟΝΤΑΙ γκαρσονιέρες καινούργιες, πλήρως εξοπλισμένες και επιπλωμένες με κλιματισμό, τηλεόραση, ψυγείο, φούρνο - μάτια, θερμοσίφωνο, ντους, WC, εγκατάσταση για πλυντήριο ρούχων, σε ήσυχη περιοχή και άνετο πάρκιν, για όλο τον χρόνο. Πληρ. τηλ. 6972494339 AE59652

ΕΝΟΙΚΙΑΖΕΤΑΙ ΙΣΟΓΕΙΟΣ ΕΠΑΓΕΛΜΑΤΙΚΟΣ ΧΩΡΟΣ 120 Τ.Μ. ΜΕ ΥΠΟΓΕΙΟ 30 Τ.Μ. ΕΠΙ ΤΗΣ ΟΡΦΑΝΙΔΟΥ ΚΑΙ ΑΠΟΛΛΩΝΙΟΥ ΡΟΔΙΟΥ ΓΩΝΙΑ. ΠΛΗΡ. ΤΗΛ. 6945381842 ΧΠΕ2211

ΑΠΟΘΗΚΕΣ ΣΤΗΝ ΙΑΛΥΣΟ, ΕΝΟΙΚΙΑΖΟΝΤΑΙ 1) ΑΠΟΘΗΚΕΥΤΙΚΟΙ ΧΩΡΟΙ ΑΠΟ 100 ΕΩΣ 2000 Τ.Μ. ΚΑΙ ΥΨΟΣ 8 Μ. ΑΣΦΑΛΕΙΣ ΜΕ ΜΕΓΑΛΟΥΣ ΧΩΡΟΥΣ ΔΙΑΚΙΝΗΣΗΣ ΦΟΡΤΩΣΗΣ ΚΑΙ ΕΚΦΟΡΤΩΣΗΣ ΠΡΟΪΟΝΤΩΝ, 2) ΥΠΑΙΘΡΙΟΙ ΧΩΡΟΙ ΠΕΡΙΦΡΑΓΜΕΝΟΙ, ΑΣΦΑΛΕΙΣ, ΚΑΤΑΛΛΗΛΟΙ ΓΙΑ ΑΠΟΘΗΚΕΥΣΗ ΠΡΟΪΟΝΤΩΝ ΣΕ ΠΑΛΕΤΕΣ. ΠΛΗΡ. ΤΗΛ. (22410)38400 ΑΠΟ ΔΕΥΤΕΡΑ ΕΩΣ ΠΑΡΑΣΚΕΥΗ 08.00-15.00 κ. ΓΙΩΤΑ ΧΠΕ1912

ΠΩΛΕΙΤΑΙ

ΕΠΙΧΕΙΡΗΣΗ - ΜΠΑΡ 170 τ.μ. στο κέντρο της πόλης με μεγάλη αυλή - κήπο, με εξασφαλισμένη πελατεία, λόγω φόρτου εργασίας.

Πληρ. τηλ. 6945316737

TOP PROPERTIES

GEORGE & SAVAS PIPINOS
ΓΕΩΡΓΙΟΣ & ΣΑΒΒΑΣ ΠΙΠΙΝΟΣ
ΣΥΜΒΟΥΛΟΙ ΚΑΙ ΕΚΤΙΜΗΤΕΣ ΑΚΙΝΗΤΩΝ
REAL ESTATE AGENTS • MEMBER OF F.I.A.B.C.I.-NAEA-C.E.I.

Email: *gpipinos@otenet.gr* ***URL:*** *www.rhodes-top-properties.com* ***and*** *www.pipinos.gr*

Από το 1971

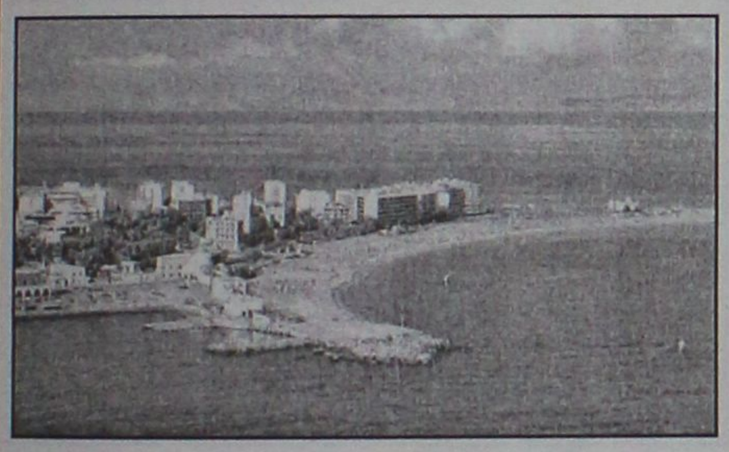

Η **"TOP PROPERTIES"** είναι ατομική επιχείρηση και ανήκει στους Γεώργιο και Σάββα Πιπίνο. Το γραφείο ασχολείται από το 1971 αποκλειστικά και μόνο με επενδύσεις και REAL ESTATE, στο νησί της Ρόδου και στην ευρύτερη περιοχή της Δωδεκανήσου.

ΑΠΕΥΘΥΝΟΜΑΣΤΕ: Στους **σοβαρούς, απαιτητικούς και επιλεκτικούς** επενδυτές-επιχειρηματίες, Ελληνες και ξένους που ενδιαφέρονται να κάνουν μια σοβαρή επένδυση προβολής στο νησί της Ρόδου.

ΠΡΟΣΦΕΡΟΥΜΕ: Α) Υπηρεσίες και πληροφορίες που γίνονται σε προσωπικό επίπεδο με εχεμύθεια, διακριτικότητα και σοβαρότητα.
Β) Μεγάλη γκάμα υψηλής ποιότητας, ακινήτων, όπως:1) Ξενοδοχεία Α' και Β' κατηγορίας των 600-500-350-300 κλινών, 2) Κεντρικά αστικά ακίνητα κατάλληλα για Τράπεζες-καταστήματα-γραφεία, 3) Παραλιακές εκτάσεις, κατάλληλες για τουριστικές επενδύσεις των 150.000-100.000-70.000-50.000-36.000 τ.μ. και 4) Διαμερίσματα και μεζονέτες προβολής, και 5) Αξιόλογες Παραθεριστικές κατοικίες.

ΣΤΟΧΟΣ ΜΑΣ ΕΙΝΑΙ: Να προσφέρουμε στο αγοραστικό μας κοινό υψηλής ποιότητας ακίνητα και ευκαιρίες στο νησί της Ρόδου. Η τριακονταετής και πλέον πείρα μας στον τομέα αυτό αποτελεί εγγύηση.

ΣΥΝΘΗΜΑ ΜΑΣ ΕΙΝΑΙ: Επενδύστε στη ΡΟΔΟ ΤΩΡΑ, σε ακίνητα που ΑΝΤΕΧΟΥΝ ΣΤΟ ΧΡΟΝΟ

Γεώργιος και Σάββας Πιπίνος
ΜΕΣΙΤΕΣ ΑΣΤΙΚΩΝ ΣΥΜΒΑΣΕΩΝ
Γιατί εμείς γνωρίζουμε καλύτερα!

Since 1971

TOP PROPERTIES is a father and son business. The senior, Mr George S. Pipinos, the founder of the office, has carved over the years a reputation for integrity and excellence in the world of Real Estate in the Dodecanese. The junior, Dr. Savas Pipinos, has returned from his studies in the UK to aid in his father´s footsteps.
AT TOP PROPERTIES we try hard to attract important and selective investors, high calibre businessmen/women and discerning professional people, both Greek and foreign, who wish to acquire substantial and valuable property on Rhodes.
We offer our expertise and advice privately, discreetly and in strict confidence.
We keep a comprehensive list of real estate of the highest specifications:
a. A' and B' class hotels (600, 500, 350, 300 beds capacity)
b. Centrally situated office buildings and other business premises.
c. Seaside land, ideal for development (hotels, holiday resorts, etc), of 150.000, 100.000, 70.000, 50.000, 36.000 square metres.
d. Villas, luxury apartments, detached, semi-detached and terraced houses.
e. Holiday and Retirement Homes.
Our aim is to give our clients the opportunity to acquire value for money, first class real estate on Rhodes. Our 30 and more years of experience is our warranty.
Our motto is Invest in Rhodes, Invest in property, It stands the test of time.



TOP PROPERTIES
George and Savas Pipinos
Because we know best

KENNENTY 38, ΡΟΔΟΣ, 85 100, ΤΗΛ. (22410) 23895,FAX: (22410) 20883
38 KENNEDY STR., RHODES, 85 100, TEL. (22410) 23895, FAX: (22410) 20883
U.K. Direct line: 08717115396

ΠΙΠΙΝΟΣ
ΜΟΝΟΚΑΤΟΙΚΙΕΣ στην Παστίδα

135 τ.μ. σε οικόπεδα 300 τ.μ. στην Παστίδα
195.000 ευρώ

Πληρ. τηλ. 2241023895, 6944676003
www.rhodes-top-properties.com

ΓΙΑΝΝΗΣ ΝΙΚΟΛΙΔΑΚΗΣ

Μηχανολόγος-Μηχανικός
Γαλλίας 12-Ρόδος • τηλ. (22410)22291, 35103

ΠΩΛΟΥΝΤΑΙ

Πολυτελή διαμερίσματα με απεριόριστη θέα, ιδιωτικούς χώρους parking και αποθήκες
Επί της οδού Σελλά και Αισχίνη (περιοχή Δασκάλων) 77 τ.μ., 99 τ.μ., 119 τ.μ.
Επί της οδού Κων. Υδραίου (πλησίον Ρόδου-Λίνδου), 135 τ.μ., 95 τ.μ., 147 τ.μ.
Γραφείο 105 τ.μ. επί της οδού Εθνικής Αντιστάσεως και Τσαλδάρη.

ΠΙΠΙΝΟΣ
2 ΜΕΖΟΝΕΤΕΣ & 2 ΔΙΑΜΕΡΙΣΜΑΤΑ

στο Ροδίνι
Σε μικρή οικοδομή από 129.000 ευρώ έως 179.000 ευρώ

Πληρ. τηλ. 2241023895, 6944676003
www.rhodes-top-properties.com

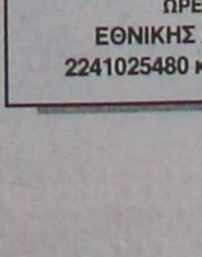

ΚΤΗΜΑΤΟΜΕΣΙΤΙΚΟ ΓΡΑΦΕΙΟ

ΔΩΔΕΚΑΝΗΣΙΑΚΗ ΚΤΗΜΑΤΙΚΗ
ΠΑΠΟΥΤΣΗΣ ΚΩΝ/ΝΟΣ

ΠΩΛΟΥΝΤΑΙ

1. **Μεζονέτα** 176 τ.μ. διόροφη με υπόγειο και 1500 τ.μ. οικόπεδο σε μπετά πίσω από Αγίους Αποστόλους. Τιμή: 132.000 ευρώ.
2. **Γκαρσονιέρα** νεόδμητη 20 τ.μ. στην Ιξιά αξίας 32.300 ευρώ.
3. **Γκαρσονιέρα** νεόδμητη 37 τ.μ. στην Ιξιά. Τιμή: 44.000 ευρώ.
4. **Γκαρσονιέρα** νεόδμητη 38 τ.μ. στην Ιξιά. Τιμή: 45.500 ευρώ.
5. **Γκαρσονιέρα** νεόδμητη 46 τ.μ. στην Ιξιά. Τιμή: 48.500 ευρώ.
6. **Κατάστημα** νεόδμητο 42 τ.μ. στο Αραπάκι. Τιμή: 73.000 ευρώ.
7. **Κατάστημα** νεόδμητο 48 τ.μ. στο Αραπάκι. Τιμή: 85.000 ευρώ.
8. **Οικόπεδο** 4,5 στρέμματα στ' Αφάντου. Τιμή 65.000 ευρώ
9. **Οικόπεδο** 1 στρ. στ' Αφάντου επί της Ρόδου - Λίνδου (παραπλεύρως αερογέφυρας). Τιμή: 59.000 ευρώ
10. **Οικόπεδο** 4,5 στρέμματα στους Τρεις. Τιμή: 88.000 ευρώ
11. **Οικόπεδο** 400 τ.μ. εντός οικισμού στον Πάνορμο Καλύμνου πάνω στο δρόμο. Τιμή 35.500 ευρώ.

ΕΝΟΙΚΙΑΖΟΝΤΑΙ

1. **Στούντιο** 40 τ.μ. επιπλωμένο α' ορόφου επί της οδού 28ης Οκτωβρίου. Τιμή: 250 ευρώ.
2. **Επαγγελματικός χώρος** 120 τ.μ. α' ορόφου επί της οδού 28ης Οκτωβρίου Τιμή: 600 ευρώ.
3. **Εστιατόριο** στη Θολό με αίθουσα 100 τ.μ. και 185 τ.μ. αυλή με πέργκολα κλειστή πάνω στον κεντρικό δρόμο. Τιμή: 1000 ευρώ

ΠΩΛΗΣΕΙΣ ΑΚΙΝΗΤΩΝ – ΟΙΚΟΠΕΔΩΝ– ΜΙΣΘΩΣΕΙΣ ΑΚΙΝΗΤΩΝ
ΩΡΕΣ ΓΡΑΦΕΙΟΥ 9.00-1.00 π.μ. και 5.00-9.00 μ.μ.
ΕΘΝΙΚΗΣ ΑΝΤΙΣΤΑΣΗΣ 45- 1ος ΟΡΟΦΟΣ • ΤΗΛ. - ΦΑΞ
2241025480 κιν. 6977855759 • e-mail: papoutsisk@e-rodos.com

ΕΝΟΙΚΙΑΣΕΙΣ

συνέχεια από την προηγούμενη

ΓΙΑ ΣΤΡΑΤΙΩΤΙΚΟΥΣ, ΕΚΠΑΙΔΕΥΤΙΚΟΥΣ, ΔΗΜΟΣΙΟΥΣ ΥΠΑΛΛΗΛΟΥΣ ΕΝΟΙΚΙΑΖΟΝΤΑΙ φθηνά ωραιότατα διαμερισματάκια μονόχωρα και δίχωρα στο Παραδείσι Ρόδου. Επιπλωμένα πλήρως, με ηλιακούς και κλιματισμό (ψύξη-θέρμανση). Πληρ. τηλ. 2241073807, 6947429235 ΑΕ58374

ΕΝΟΙΚΙΑΖΕΤΑΙ ισόγειος επαγγελματικός χώρος 160 τ.μ. (ή δύο μικρότερα των 80 τ.μ.) κατάλληλος για κατάστημα - γραφείο - ιατρείο ή άλλη παρόμοια χρήση στην κεντρική πλατεία Ιαλυσού, πλατεία Αποστολίδη. Πληρ. τηλ. 2241094356, 6942553147 ΧΑΕ141

ΕΝΟΙΚΙΑΖΕΤΑΙ ΕΠΙΠΛΩΜΕΝΟ ΙΣΟΓΕΙΟ ΔΙΑΜΕΡΙΣΜΑ 2 ΔΩΜΑΤΙΩΝ ΥΠΝΟΔΩΜΑΤΙΟ, ΣΑΛΟΝΙ, ΚΟΥΖΙΝΑ, WC, 40 Τ.Μ. ΜΕ TV ΔΙΠΟΡΤΟ ΨΥΓΕΙΟ, ΗΛΙΑΚΟ ΘΕΡΜΟΣΙΦΩΝΟ, ΦΟΥΡΝΟ ΜΕ ΔΥΟ ΕΣΤΙΕΣ, ΑΠΟΡΡΟΦΗΤΗΡΑ, ΣΟΜΠΑ ΥΓΡΑΕΡΙΟΥ, ΑΕΡΟΘΕΡΜΟ, ΧΡΗΜΑΤΟΚΙΒΩΤΙΟ, ΜΟΝΩΜΕΝΗ ΟΡΟΦΗ, ΧΩΡΟΙ ΑΠΟΘΗΚΕΥΣΗΣ ΕΝΟΙΚΙΑΖΟΝΤΑΙ ΠΕΡΙΦΡΑΓΜΕΝΟΙ, ΑΣΦΑΛΕΙΣ, ΥΠΑΙΘΡΙΟΙ, ΗΜΙΥΠΑΙΘΡΙΟΙ, ΚΑΙ ΚΛΕΙΣΤΟΙ ΚΑΤΑΛΛΗΛΟΙ ΓΙΑ ΑΠΟΘΗΚΕΥΣΗ ΕΝΟΙΚΙΑΖΟΜΕΝΩΝ ΑΥΤΟΚΙΝΗΤΩΝ ΚΑΙ ΠΟΥΛΜΑΝ. ΠΛΗΡ. ΤΗΛ. (22410)38400 ΩΡΕΣ 08.00-15.00 κ. ΓΙΩΤΑ ΧΠΕ1913

ΕΝΟΙΚΙΑΖΟΝΤΑΙ: α) ισόγειο κατάστημα 72 τ.μ. περίπου και ένα δωμάτιο 21 τ.μ. στον πρώτο όροφο, που βρίσκεται στην πόλη της Ρόδου και στην οδό Ορφανίδου αριθμ. 16 (Νιοχώρι), β) διώροφο κατάστημα 51 τ.μ. ισόγειο, 53 τ.μ. στον πρώτο όροφο, με βεράντα 31 τ.μ . που βρίσκεται στην πόλη της Ρόδου, οδός Γεωργίου Λέοντος αριθμ. 13 κοντά στο ξενοδοχείο "Μανούσος". Πληρ. τηλ. 2241035450, 2241031450, κιν. 6976881111 ΑΕ59005

ΚΑΤΑΣΤΗΜΑ κεντρικό 40 τ.μ. με πατάρι. Πληρ. τηλ. 2241022664 ώρες καταστημάτων ΑΕ60514

ΕΝΟΙΚΙΑΖΟΝΤΑΙ 4 ΠΟΛΥΤΕΛΗ STUDIOS ΓΙΑ ΕΝΑ Ή ΔΥΟ ΑΤΟΜΑ, ΣΤΗΝ ΠΑΡΑΛΙΑ ΙΑΛΥΣΟΥ, ΠΛΗΡΩΣ ΕΠΙΠΛΩΜΕΝΑ, ΕΥΡΥΧΩΡΑ, ΜΕ ΑΝΕΤΕΣ ΒΕΡΑΝΤΕΣ ΜΕ ΠΟΛΥΚΟΥΖΙΝΑΚΙ, AIR-CONDITION, ΗΛΙΑΚΟ ΘΕΡΜΟΣΙΦΩΝΑ, ΙΔΙΟΧΡΗΣΤΗ ΘΕΣΗ ΣΤΑΘΜΕΥΣΗΣ. ΜΗΝΙΑΙΟ ΜΙΣΘΩΜΑ 275 ΕΥΡΩ. ΠΛΗΡ. ΕΥΣΤΑΘΙΟΥ - ΕΥΡΩΚΤΗΜΑΤΙΚΗ, ΕΘΝΙΚΗΣ ΑΝΤΙΣΤΑΣΕΩΣ 83 (ΠΡΩΗΝ ΑΝΝΗΣ ΜΑΡΙΑΣ). ΤΗΛ. 22410 73819-74917, 6946/103929 ΧΠΕ091

ΠΑΛΙΑ ΠΟΛΗ ΠΩΛΟΥΝΤΑΙ: 1) μονοκατοικία διώροφη 104 τ.μ. με 60 τ.μ. αυλή πολύ καλής κατασκευής (με καμάρες), 3 υπνοδωμάτια κοντά στο Ρολόι Παλιά Πόλη και για επαγγελματική χρήση 170.000 ευρώ, 2) στην ίδια περιοχή 80 τ.μ. μονοκατοικία διώροφη με μικρή εσωτερική αυλή, 139.000 ευρώ, 3) 110 τ.μ. διώροφη καινούργια μονοκατοικία κοντά στην Εβραίων Μαρτύρων 206.000 ευρώ. Πληρ. ΑΙΓΑΙΟΚΤΗΜΑΤΙΚΗ τηλ. 2241022943, 2241028838, 6945466773, 10-1 το πρωί καθημερινά, Δευτ-Πέμπτη 7-9 απ/τα ΑΟ60469

ΕΠΙΧΕΙΡΗΣΗ ΕΣΤΙΑΤΟΡΙΟΥ ετοιμοπαράδοτη στο Φαληράκι σε τιμή ευκαιρίας ή ο εξοπλισμός εστιατορίου καθώς επίσης και επαγγελματικός φούρνος πίτσας. Πληρ. τηλ. 6932482660, 2241085395 ΑΟ60467

ΖΗΤΕΙΤΑΙ από ιδιώτη προς αγορά τοις μετρητοίς διαμέρισμα ή μονοκατοικία 50 τ.μ. -60 τ.μ. καινούργια ή σχεδόν καινούργια ή δυνατόν ισόγεια καλής κατασκευής και με χώρο parking στα Κοσκινού. Πληρ. τηλ. 2241063926, 6939329244 ΑΟ60464

ΜΕΖΟΝΕΤΑ 112 τ.μ. λουξ κατασκευής με θέα στους Δασκάλους. Τιμή 146.750 ευρώ. Πληρ. τηλ. 6945755951 ΑΟ60460

ΔΙΑΜΕΡΙΣΜΑ 3 υπνοδωματίων με θέα σε μικρή οικοδομή λουξ κατασκευής στους Δασκάλους. Τιμή 161.400 ευρώ. Πληρ. τηλ. 6945755951 ΑΟ60459

ΑΝΑΨΥΚΤΗΡΙΟ FAST FOOD ΣΤΗΝ ΟΡΦΑΝΙΔΟΥ ΠΛΗΡΩΣ ΕΞΟΠΛΙΣΜΕΝΟ ΕΤΟΙΜΟ ΠΡΟΣ ΛΕΙΤΟΥΡΓΙΑ. ΛΟΓΩ ΟΙΚΟΓΕΝΕΙΑΚΩΝ ΠΡΟΒΛΗΜΑΤΩΝ ΚΑΙ ΑΝΑΧΩΡΗΣΗΣ. ΠΛΗΡ. ΤΗΛ. 6932573640 ΠΟ60426

ΚΤΗΜΑ στα Κολύμπια 4.500 τ.μ. είναι στον τουριστικό τομέα και πολύ κοντά στη θάλασσα. Είναι πάνω σε κεντρικό ασφαλτοστρωμένο δρόμο και κατάλληλο και καταστήματα ή τουριστική επιχείρηση. Τιμάται 140.000 ευρώ. Πληρ. κ. Μανώλη τηλ. 6946163242 ΑΟ60452

ΚΤΗΜΑ 10.000 τ.μ. στο χωριό Θολός. Είναι πάνω από τον κεντρικό δρόμο και με άνετη πρόσβαση με ασφαλτοστρωμένο δρόμο και δυνατότητα για νερό και φως. Εχει 130 μεγάλα ελαιόδενδρα και είναι καλλιεργήσιμο. Τιμάται 65.000 ευρώ. Πληρ. κ. Μανώλη τηλ. 6946163242 ΑΟ60453

ΑΓΡΟΤΕΜΑΧΙΟ εκτάσεως 32 στρεμμάτων στην περιοχή Καλαμώνα του Δήμου Πεταλούδων Ρόδου, κατάλληλο και για κτηνοτροφική - γεωργική χρήση. Πληρ. τηλ. 2241078837, 6945859919 ΑΟ60457

ΟΙΚΟΠΕΔΟ 7.500 τ.μ. στο χωριό Κοσκινού. Εχει θέα προς το φυτώριο, είναι οικοδομήσιμο (εντός ζώνης) και τιμάται 250.000 ευρώ. Πληρ. κ. Μανώλη τηλ. 6946163242 ΑΟ60454

ΟΙΚΟΠΕΔΟ 1550 τ.μ. στην Ηλιούπολη γωνιακό και πολύ κοντά στο υπό επέκταση σχέδιο πόλεως. Τιμάται 80.000 ευρώ. Πληρ. κ. Μανώλη τηλ. 6946163242 ΑΟ60448

ΟΙΚΟΠΕΔΟ 400 τ.μ. στην Ιαλυσό γωνιακό. Είναι οικοδομήσιμο με Σ.Δ. 0,4 και είναι φανταστικό για μονοκατοικία ή και κατάστημα. Τιμάται 120.000 ευρώ. Πληρ. κ. Μανώλη τηλ. 6946163242 ΑΟ60450

ΚΤΗΜΑ 4.000 τ.μ. στην περιοχή Αφάντου (Τραπέζια) είναι οικοδομήσιμο, έχει άνετο δρόμο, νερό, φως, γραμμή τηλεφώνου και φανταστική θέα. Τιμάται 59.000 ευρώ. Πληρ. κ. Μανώλη τηλ. 6946163242 ΑΟ60451

ΟΙΚΟΠΕΔΟ 4.600 τ.μ. στη Ψίνθο με νερό, φως. Τιμή 30.000 ευρώ. Πληρ. τηλ. 2241026833, 6946029585 ΑΟ60384

ΟΙΚΟΠΕΔΟ 402 τ.μ. στην περιοχή Δασκάλων. Είναι άρτιο και οικοδομήσιμο με Σ.Δ. 1,ο. Τιμάται 250.000 ευρώ. Πληρ. κ. Μανώλη τηλ. 6946163242 ΑΟ60449

ΟΙΚΟΠΕΔΟ 160 τ.μ. στον οικισμό Καστελλοριζιών (Ιξιά). Είναι οικοδομήσιμο για μονοκατοικία 130 τ.μ. πλέον ημιυπόγειο. Τιμάται 75.000 ευρώ. Πληρ. κ. Μανώλη τηλ. 6946163242 ΑΟ60447

πωλήσεις–αγορες ακινητων & επιχειρησεων

ΠΑΓΚΡΑΤΙ (ΑΘΗΝΑ) δυάρι 62 τ.μ. ρετιρέ διαμπερές με μεγάλη βεράντα, μεγάλο ακάλυπτο, 10 λεπτά με τα πόδια από Πανεπιστημιούπολη και Χίλτον. **ΠΩΛΕΙΤΑΙ** 106.000 ευρώ ή **ΕΝΟΙΚΙΑΖΕΤΑΙ** 450 ευρώ. Πληρ. τηλ. 6978429939 ΑΟ60510

ΜΕΖΟΝΕΤΕΣ υπό κατασκευή στην παραλία Κρεμαστής 150 τ.μ. σε 500 τ.μ. οικόπεδο 180.000 ευρώ. Μεζονέτα στην περιοχή Ροδογάλ έτοιμη 135 τ.μ. με μεγάλη αυλή 120.000 ευρώ. Πληρ. τηλ. 22410 32159, 6945420349 ΑΟ60487

ΠΩΛΕΙΤΑΙ από ιδιοκτήτη μεζονέτα σε μπετά των 250 τ.μ. σε οικόπεδο 1000 τ.μ. μέσα σε καταπράσινη περιοχή, η οποία αποτελείται από τρεις ορόφους, έχει πρόσοψη στον κεντρικό δρόμο, και η τιμή της είναι 125.000 ευρώ, κοντά στους Τρεις. Πληρ. τηλ. 2241095148, 6973375415 ΑΟ59947

ΞΕΝΟΔΟΧΕΙΟ στ' Αφάντου 2.100 τ.μ. σε οικόπεδο 3.500 τ.μ. με 37 δωμάτια (80 κλίνες) συν 10 ημιτελή δωμάτια και επί πλέον για προσθήκη άδεια για άλλα 22 δωμάτια έχει εστιατόριο - κουζίνα - bar - snack - πισίνα κ.λπ. Τιμή 1.350.000 ευρώ. Πληρ. Σταμάτης Μανωλάκος τηλ. 2241023815, 2241078275 ΑΟ60461

ΔΙΑΜΕΡΙΣΜΑ 93 τ.μ. στην Πειραιώς ισόγειο λουξ κατασκευής με αυλή μεγάλη με (2 υπν.) με τζάκι, καινούργια κουφώματα. Τιμή 103.000 ευρώ. Επίσης 75 τ.μ. (2 υπν.) με αυλή στη Δενδρινού 70.000 ευρώ. Πληρ. ΑΙΓΑΙΟΚΤΗΜΑΤΙΚΗ τηλ. 2241022943, 2241028838, 6945466773 ΑΟ60473

ΟΙΚΟΠΕΔΟ στο Χαράκι εντός οικισμού 150 τ.μ. με δόμηση 128 τ.μ. κοντά στη θάλασσα και το κάστρο. Τιμή 50.000 ευρώ. Επίσης οικόπεδο εξ αδιαιρέτου 1.330 τ.μ. με οικοδομική άδεια για 134 τ.μ. μεζονέτα. Τιμή 60.000 ευρώ. Πληρ. ΑΙΓΑΙΟΚΤΗΜΑΤΙΚΗ τηλ. 2241022943-2241028838-6945466773 ΑΟ60472

ΔΙΑΜΕΡΙΣΜΑ 82 τ.μ. β' ορόφου στο Καρακόνερο (με 2 υπν.) τιμή 100.000 ευρώ. Επίσης 82 τ.μ. β' ορόφου στο Ροδίνι 87.000 ευρώ. Πληρ. ΑΙΓΑΙΟΚΤΗΜΑΤΙΚΗ τηλ. 2241022943, 2241028838, 6945466773, 10-1 το πρωί καθημερινά και Δευτ-Πέμπτη απ/μα 7-9 ΑΟ60470

ΟΙΚΟΝΟΜΟΛΟΓΟΣ
ΜΕΣΙΤΗΣ ΑΣΤΙΚΩΝ ΣΥΜΒΑΣΕΩΝ
ΕΜΜΑΝΟΥΗΛ ΚΡΑΝΙΔΗΣ

ΠΩΛΟΥΝΤΑΙ

1. **ΑΝΑΛΗΨΗ** 4άρι διαμέρισμα 110 τ.μ. λουξ κατασκευής με ωραία κουζίνα, κεντρική θέρμανση, θέση στάθμευσης. Τιμή 182,00€
2. **ΞΕΝΑΚΗ** 3άρι διαμέρισμα 85 τ.μ. Τιμή 132,000€
3. **ΑΝΑΛΗΨΗ** 2άρι διαμέρισμα 50 τ.μ. ισόγειο α' όροφο. Τιμή 67,500€
4. **ΡΟΔΙΝΙ** 4άρι διαμέρισμα 3 υπν. (2 W.C.) καινούργιο στον α' όροφο μόνο 162,000€
5. **ΙΑΛΥΣΟΣ** διαμέρισμα μονόχωρο των 30 τ.μ. κοντά στην θάλασσα μόνο 35,00€
6. **ΑΝΑΛΗΨΗ** κατάστημα 34 τ.μ. γωνιακό-ελεύθερο μίσθωσης μόνο 20 εκ. ή 58,694€
7. **ΙΑΛΥΣΟΣ** μεζονέτα 162 τ.μ. με κήπο στα μπετά ή τελειωμένη κοντά στο Φυτώριο
8. **ΔΕΝΔΡΙΝΟΥ** 3άρι διαμέρισμα 3 ετών καλής κατασκευής με γκαράζ
9. **ΑΝΝΗΣ ΜΑΡΙΑΣ** 3άρι διαμέρισμα-ισόγειο μεταχειρισμένο-δεκτά δάνεια Τραπεζών
10. **ΡΟΔΙΝΙ** μεζονέτα 124 τ.μ. καινούργια με κεντρική θέρμανση
11. **ΑΦΑΝΤΟΥ** μονοκατοικίες διώροφος των 100 τ.μ., σε ύψωμα με ωραία θέα
12. **ΚΟΛΥΜΠΙΑ** στον δρόμο προς Αρχίπολη αγρός 4.000 τ.μ. κοντά στις 7 πηγές-σε τιμή ευκαιρίας (φως-νερό-δρόμος)
13. **ΑΝΑΛΗΨΗ** 4άρι διαμέρισμα λουξ κατασκευής 1 έτους, τιμή 182,000€ δεκτά δάνεια
14. **ΚΡΕΜΑΣΤΗ** μονοκατοικία 80 τ.μ. με αυλή. Τιμή 90,000€
15. **ΡΟΔΝΙ** οικόπεδο 1.000 τ.μ. στο Σ.Δ. 0,40
16. **ΠΑΣΤΙΔΑ** διώροφη μεζονέτα στα μπετά, αποτελείται από υπόγειο 100 τ.μ. ισόγειο διαθέτει 2.000 τ.μ. Με κήπο και με ωραία θέα
17. **ΡΟΔΟΣ** κατάστημα 18 τ.μ. με W.C. και με πατάρι ελεύθερο μίσθωσης
18. **ΡΟΔΟΣ** πωλείται ξενοδοχείο 700 κλινών.
19. **ΛΙΝΔΟΥ** οικόπεδο 1.600 τ.μ. με δυνατότητα οικοδόμησης 180 τ.μ. σε δύο ορόφους με ωραία θέα.
20. **ΡΟΔΟΣ** 3άρι διαμέρισμα 2 υπνοδωματίων, με κεντρική θέρμανση και χώρο στάθμευσης.
21. **ΡΟΔΟΣ** Κων/νου Υδραίου 2άρι διαμέρισμα 55 τ.μ. αξίας 96.845
22. **ΡΟΔΟΣ** διαμέρισμα 83 τ.μ. κοντά Η/Κοσμο Ξενάκη
23. **ΡΟΔΟΣ** διαμέρισμα 83 τ.μ. καινούργιο με ωραία θέα στους Δασκάλους.
24. **ΚΟΣΚΙΝΟΥ** μονοκατοικία 200 τ.μ. με υπόγειο 100 τ.μ. και κήπο 4.500 τ.μ. με ωραία θέα

Μεσίτης
Πληρ. Εμμ. Κρανίδης
27082-6944347405, 6942010248
Αμερικής 50-2ος όροφος, Ρόδος

ΠΩΛΟΥΝΤΑΙ
Ανεξάρτητες μονοκατοικίες στην
οδό Γαληνού στο Μόντε Σμιθ

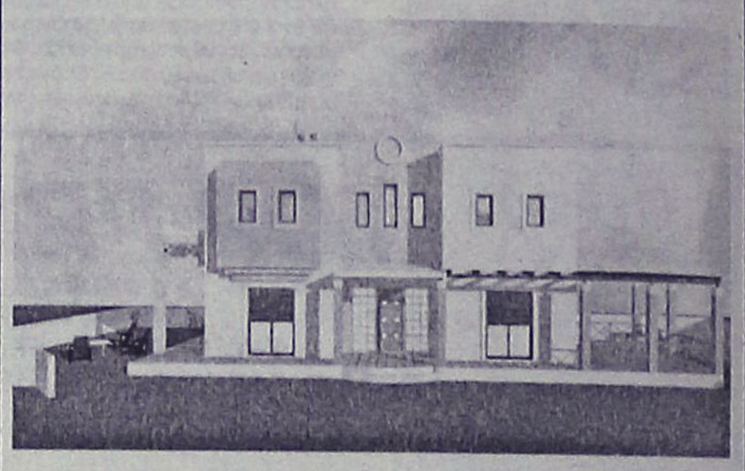

Με άριστες προδιαγραφές, υπερσύχρονο εξοπλισμό (αυτοματισμούς Smart Home), ενδοδαπέδια θέρμανση, κλιματισμό, κουφώματα ξύλου-αλουμινίου κ.α.

ΕΥΘΥΜΙΟΣ ΑΝΑΣΤΑΣΙΑΔΗΣ
ΑΡΧΙΤΕΚΤΩΝ

Τηλ: 22410-74708 , Κιν: 6945555221

LANDSCOPE ΚΤΗΜΑΤΟΜΕΣΙΤΙΚΗ

ΠΑΡΟΧΗ ΟΛΟΚΛΗΡΩΜΕΝΩΝ ΥΠΗΡΕΣΙΩΝ ΥΨΗΛΗΣ ΠΟΙΟΤΗΤΑΣ ΣΕ ΟΤΙΔΗΠΟΤΕ ΑΦΟΡΑ ΤΗΝ ΑΚΙΝΗΤΗ ΠΕΡΙΟΥΣΙΑ ΣΑΣ

Έξυπνες αγορές
Εχεμύθεια
Κοντά σας και μετά την πώληση
Συνεχής ενημέρωση αξίας





Διαπραγματεύσεις για την αντιπαροχή
Ανταλλαγές
Αποτελεσματικότητα

Πλήρης κάλυψη πρίν και μετά την υπογραφή του συμβολαίου

Αξιοπιστία
Μισθώσεις ακινήτων
Προβολή και προώθηση



Σας ευχαριστούμε για την εμπιστοσύνη σας !

Σταμάτης Π. Χατζηλαζάρου & Συνεργάτες
ΕΘΝΙΚΗΣ ΑΝΤΙΣΤΑΣΗΣ & ΤΣΑΛΔΑΡΗ (πανω απο τον Κωτσόβολο)
www.landscope.gr – ΤΗΛ / ΦΑΞ : 22410 28629 – ΚΙΝ : 6972 257246

DECO
ΚΑΤΑΣΚΕΥΑΣΤΙΚΗ

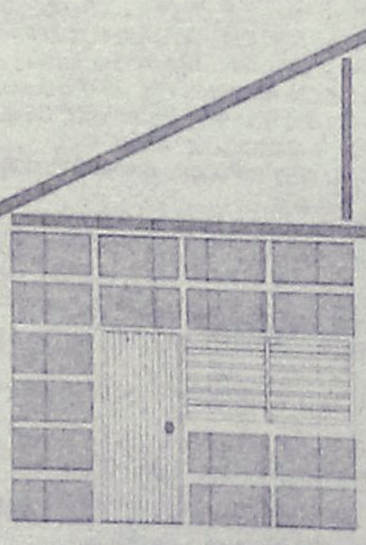

ΔΙΑΜΟΡΦΩΣΕΙΣ
ΕΣΩΤΕΡΙΚΩΝ - ΕΞΩΤΕΡΙΚΩΝ ΧΩΡΩΝ
ΧΩΡΙΣΜΑΤΑ - ΨΕΥΔΟΡΟΦΕΣ
ΓΥΨΟΣΑΝΙΔΕΣ - ΤΣΙΜΕΝΤΟΣΑΝΙΔΕΣ
ΧΡΩΜΑΤΙΣΜΟΙ - ΜΟΝΩΣΕΙΣ - ΥΔΡΑΥΛΙΚΑ
ΞΥΛΟΥΡΓΙΚΕΣ ΕΡΓΑΣΙΕΣ

Με ένα τηλεφώνημα κοντά σας 6946-028644

πωλησεις

συνέχεια από την προηγούμενη

ΟΙΚΟΠΕΔΟ 2.100 τ.μ. στην περιοχή Καστελλοριζιών (Ιξιά) με άδεια οικοδομής για μονοκατοικία 200 τ.μ. πλέον ημιυπόγειο. Είναι επί ασφαλτοστρωμένου δρόμου. Τιμάται 178.000 ευρώ. Πληρ. κ. Μανώλη τηλ. 6946163242 ΑΟ60446

ΟΙΚΟΠΕΔΟ 1.200 τ.μ. στην περιοχή Καστελλοριζιών (Ιξιά) με άδεια οικοδομής για μονοκατοικία 150 τ.μ. πλέον ημιυπόγειο. Ευρίσκεται σε φανταστική θέση και επί ασφαλτοστρωμένου δρόμου. Τιμάται 118.000 ευρώ. Πληρ. κ. Μανώλη τηλ. 6946163242 ΑΟ60445

ΚΤΗΜΑΤΟΜΕΣΙΤΙΚΟ ΓΡΑΦΕΙΟ
ΖΑΦΕΙΡΗΣ Μ. ΚΑΡΑΓΙΑΝΝΗΣ Δ. Ο.Ε.
Πωλήσεις ακινήτων. Τηλ. (2241060380-60381)
17.30-20.30 μ.μ. Δευτέρα-Παρασκευή
Fax: 2241060380 • e-mail: zafkar@hellasnet.gr

• Κατοικίες
- Εξοχική κατοικία 50 τ.μ. (υπό ανέγερση) εντός οικοπέδου 440 τ.μ. στην περιοχή Κολυμπίων
- Εξοχική κατοικία 70 τ.μ. (υπό ανέγερση) εντός οικοπέδου 500 τ.μ. στην περιοχή Κολυμπίων
- Μεζονέτα 105 τ.μ. (ημιτελής) εντός οικισμού στον Δήμο Αφάντου

• Ξενοδοχειακό συγκρότημα
- Ημιτελής σε μπετά ξενοδοχειακό συγκρότημα Α' κατηγορίας εντός οικοπέδου 22.400 τ.μ.

• Οικόπεδα
- Εντός οικισμού στον Δήμο Αφάντου 1250 τ.μ.
- Εντός οικισμού στον Δήμο Αφάντου 2000 τ.μ.
- Στον Δήμο Αφάντου 520 τ.μ. με άδεια οικοδομής 53 τ.μ.
- Στον Δήμο Αφάντου 1000 τ.μ. επί της εθνικής οδού Ρόδου-Λίνδου
- Στον Δήμο Αφάντου 866 τ.μ. επί της εθνικής οδού Ρόδου-Λίνδου
- Εντός οικισμού στην Παστίδα 2000 τ.μ.

• Αγροτεμάχια
- Στην περιοχή Κολυμπίων αγροτεμάχια 10.200 τ.μ. (πανοραμική θέα)
- Στην περιοχή Κολυμπίων αγροτεμάχιο 4.969 τ.μ.
- Στην περιοχή Ψίνθου αγροτεμάχιο 22.400 τ.μ.
- Στην περιοχή Ψίνθου αγροτεμάχιο 19.840 τ.μ.
- Στην περιοχή Τραπεζία αγροτεμάχιο 5.800 τ.μ.
- Στον Δήμο Αφάντου αγροτεμάχιο 6.120 τ.μ.
- Στον Δήμο Αφάντου αγροτεμάχιο 11.520 τ.μ.
- Στον Δήμο Αφάντου το 1/2 αγροτεμαχίου 5.080 τ.μ. με ελαιόδεντρα

ΠΙΠΙΝΟΣ
ΠΩΛΟΥΝΤΑΙ ΔΙΑΜΕΡΙΣΜΑΤΑ
• 2 και 3 υπνοδωματίων πλησίον ΑΡΑΠΑΚΙ
• 2 υπνοδωματίων στην Ιαλυσό
• 1 και 2 υπνοδωματίων στην Ιξιά έναντι Μίρα Μάρε.
Πληρ. τηλ. 2241023895, 6944390803, 6944676003
www.rhodes-top-properties.com

ΕΚΑΜ Α.Ε.
ΠΩΛΗΣΕΙΣ ΔΙΑΜΕΡΙΣΜΑΤΩΝ
Α. Μόντε Σμιθ: α) Κέννεντυ 2ου ορόφου 112 τ.μ. 4 δωμάτια, 3 λουτρά. Τιμή 140.000 ευρώ, **β) Κέννεντυ 36** 1ου ορόφου, 98 τ.μ., 4 δωμάτια, 2 λουτρά. Τιμή 130.000 ευρώ,
ΠΩΛΗΣΕΙΣ ΚΑΤΑΣΤΗΜΑΤΩΝ
α) Νιοχώρι: Ιδιαίτερης προβολής κατάστημα 122 τ.μ. με πατάρι, Τιμή 200.000 ευρώ, **β) Εμπορικό κέντρο "ΜΑΚΕΣΤΑ"** Ιδιαίτερα τουριστική περιοχή, ισόγειο κατάστημα 48 τ.μ. με WC. Τιμή 55.000 ευρώ.
ΠΩΛΕΙΤΑΙ ΒΙΟΤΕΧΝΙΚΟΣ ΧΩΡΟΣ
Ασγούρου 4ο χλμ. ΕΟ Λίνδου-Ρόδου 365 τ.μ. με οικόπεδο 485 τ.μ. με μηχανήματα και άδεια λειτουργίας. Τιμή 400.000 ευρώ.
www.ekamestates.gr
Τηλ.: 210 6205697-210 8002541-κινητό 6944840247

SIDER•KAT
ΤΕΧΝΙΚΗ ΕΤΑΙΡΙΑ
ΠΩΛΟΥΝΤΑΙ
• Ανεξάρτητη διώροφη μονοκατοικία 120 τ.μ. εντός πόλεως Ρόδου (Περιοχή Ανω Ροδίνι)
• Ανεξάρτητες διώροφες μονοκατοικίες εντός οικοπέδου 1.300 τ.μ. με θέα την πόλη της Ρόδου (Εξω από τα Κοσκινού)
ΤΖΟΓΙΑΣ ΦΙΛ. & ΤΖΟΓΙΑΣ ΕΥΘ. Ο.Ε.
Τηλ. 22410 30069
Κιν. 6944532903

ΔΙΑΜΕΡΙΣΜΑ 118 τ.μ. στην περιοχή Αγ. Νικολάου. Είναι λουξ κατασκευής με 3 υπνοδωμάτια, 2 μπάνια και εσωτερική θέση γκαράζ και κεντρική θέρμανση. Τιμάται 230.000 ευρώ. Πληρ. κ. Μανώλη τηλ. 6946163242 ΑΟ60418

ΟΙΚΟΠΕΔΟ 346 τ.μ. στον οικοδομικό συνεταιρισμό ΑΥΤΟΣΤΕΓΑΣΗ (απέναντι από Μαρινόπουλο προς Καλλιθέα). Είναι γωνιακό και οικοδομήσιμο. Εχει δυνατότητα οικοδομής 360 τ.μ. Είναι ευκαιρία. Τιμάται 100.000 ευρώ. Πληρ. κ. Μανώλη τηλ. 6946163242 ΑΟ60428

ΠΩΛΕΙΤΑΙ στο κέντρο του χωριού Πυλώνα διώροφη οικοδομή 140 τ.μ. σε μπετά σε οικόπεδο 320 τ.μ. Τιμή 82.000 ευρώ. Πληρ. τηλ. 2102853623, 6944137238 ΑΟ60438

ΤΜΗΜΑ ΟΙΚΟΠΕΔΟΥ 1330 τ.μ. στο Κανδυλί με άδεια οικοδομής για κτίσμα 135 τ.μ. πλέον σοφίτας 65 τ.μ. είναι σε πολύ καλή θέση και τιμάται 60.000 ευρώ. Πληρ. κ. Μανώλη τηλ. 6946163242 ΑΟ60429

ΟΙΚΟΠΕΔΟ στο Κανδυλί 4100 τ.μ. με διώροφο ημιτελές κτίσμα 200 τ.μ. Είναι πάνω σε ύψωμα με φανταστική θέα. Εχει νερό και φως και τιμάται 170.000 ευρώ. Πληρ. κ. Μανώλη τηλ. 6946163242 ΑΟ60427

ΔΙΑΜΕΡΙΣΜΑ Μιχαήλ Πετρίδη 150 τ.μ. πολυτελούς κατασκευής 2 υ/δ, μπάνιο, WC, (μαρμαρόπλακο), σαλόνι, εντοιχιζόμενη ιταλική κουζίνα, κεντρική θέρμανση, βεράντα, ανελκυστήρα, θέσεις πάρκιν. Τιμή 217.000 ευρώ. Πληρ. LandScope 2241028629 ΑΟ60425

ΚΑΤΑΣΤΗΜΑ στο Μανδράκι 50 τ.μ. πλέον πατάρι. Είναι σε κεντρικό δρόμο κοντά στην πλατεία Κύπρου. Δεκτές μόνο σοβαρές προτάσεις.Πληρ. κ. Μανώλη τηλ. 6946163242 ΑΟ60415

ΔΙΑΜΕΡΙΣΜΑ 125 τ.μ. στην περιοχή Δασκάλων. Είναι λουξ κατασκευής με κεντρική θέρμανση και τζάκι. Είναι σε μικρή οικοδομή και έχει 3 υπνοδωμάτια, 2 μπάνια. Τιμάται 239.000 ευρώ. Πληρ. κ. Μανώλη τηλ. 6946163242 ΑΟ60416

ΔΥΑΡΙ 48 τ.μ. λουξ κατασκευής στην περιοχή Δασκάλων. Είναι στον α' όροφο μικρής οικοδομής. Τιμάται 92.000 ευρώ. Εχει κεντρική θέρμανση. Πληρ. κ. Μανώλη τηλ. 6946163242 ΑΟ60417

ΜΟΝΟΚΑΤΟΙΚΙΑ - ΒΙΛΑ 120 τ.μ. στην Ιξιά κοντά στην οδό Σωτηρος. Είναι κτισμένη σε γωνιακό οικόπεδο με φανταστική θέα 1000 τ.μ. Εχει δυνατότητα επέκτασης και παραδίδεται αμέσως. Τιμάται 210.000 ευρώ. Πληρ. κ. Μανώλη τηλ. 6946163242 ΑΟ60420

ΜΟΝΟΚΑΤΟΙΚΙΑ διώροφη 180 τ.μ. σε ημιτελή κατάσταση (μπετόν) στην περιοχή Κανδυλί. Είναι σε οικόπεδο 2000 τ.μ. και τιμάται 118.000 ευρώ. Πληρ. κ. Μανώλη τηλ. 6946163242 ΑΟ60422

ΔΙΑΜΕΡΙΣΜΑ στην περιοχή Μήδεια 126 τ.μ. είναι έτοιμο για κατοίκηση. Εχει φανταστική θέα, κεντρική θέρμανση και εσωτερική θέση γκαράζ. Τιμάται 235.000 ευρώ. Πληρ. κ. Μανώλη τηλ. 6946163242 ΑΟ60419

ΜΟΝΟΚΑΤΟΙΚΙΑ διώροφη 120 τ.μ. στην Παστίδα. Είναι σε φανταστική θέση με θέα το παλαιό αεροδρόμιο. Κτίζεται σε οικόπεδο 300 τ.μ. και απραδίδεται αποπερατωμένη. Τιμάται 180.000 ευρώ. Πληρ. κ. Μανώλη τηλ. 6946163242 ΑΟ60421

ΜΟΝΟΚΑΤΟΙΚΙΑ διώροφη 120 τ.μ. στο χωριό Κοσκινού. Είναι σε πολύ καλή θέση και κατάλληλη και για επαγγελματική στέγη (ιατρείο- φαρμακείο). Τιμάται 205.000 ευρώ. Πληρ. κ. Μανώλη τηλ. 6946163242 ΑΟ60423

ΜΟΝΟΚΑΤΟΙΚΙΑ διώροφη 140 τ.μ. στην Παστίδα. Εχει φανταστική θέα. Κτίζεται σε οικόπεδο 350 τ.μ. και παραδίδεται τελειωμένη. Τιμάται 200.000 ευρώ. Πληρ. κ. Μανώλη τηλ. 6946163242 ΑΟ60424

ΠΩΛΕΙΤΑΙ Η ΕΠΙΧΕΙΡΗΣΗ ΕΣΤΙΑΤΟΡΙΟΥ - BAR ΕΠΙ ΤΗΣ ΟΔΟΥ ΦΕΡΕΝΙΚΗΣ 4 ΣΤΗΝ ΙΑΛΥΣΟ. GREEKLAND. ΠΛΗΡ. ΤΗΛ. 2241092561 ΠΟ60401

ΕΠΙΧΕΙΡΗΣΗ ΕΝΟΙΚΙΑΣΗΣ ΜΟΤΟΠΟΔΗΛΑΤΩΝ σε πολύ καλή τιμή, λόγω φόρτου εργασίας. Πληρ. τηλ. 6973037421 ΑΟ60352

3 ΓΚΑΡΣΟΝΙΕΡΕΣ και **2 ΚΑΤΑΣΤΗΜΑΤΑ** σε άριστη κατάσταση στο Ροδίνι. Ολα νοικιασμένα, επιπλωμένα και εξοπλισμένα. Πληρ. τηλ. 6947317339 ΑΟ60414

ΠΩΛΕΙΤΑΙ α) νεόδμητη οικοδομή στα Στεγνά Αρχαγγέλου με ακάλυπτο οικόπεδο και β) διώροφη οικοδομή στον Αρχάγγελο. Πληρ. τηλ. 2241096114 ΑΟ60411

ΔΙΑΜΕΡΙΣΜΑΤΑ στην περιοχή των Δασκάλων δίπλα στο super market Bazaar λουξ κατασκευής σε προσιτές τιμές. Δάνεια δεκτά. Πληρ. Γιάννης Κώτης τηλ. (22410)78501, 78502, 6942695467 ΑΟ60348

Εναντι Mira Mare **ΠΩΛΟΥΝΤΑΙ** διαμερίσματα των 87 τ.μ. και των 50 τ.μ. με ατομικό γκαράζ λουξ κατασκευής. Γίνονται ευκολίες πληρωμής. Δάνεια δεκτά. Πληρ. Γιάννης Κώτης τηλ. (22410)78501, 78502, 6942695467 ΑΟ60346

ΕΥΚΑΙΡΙΑ ΠΩΛΟΥΝΤΑΙ στην Παστίδα μονοκατοικία 135 τ.μ. στους σοβάδες 120.000 ευρώ. Οικόπεδο εντός οικισμού 1840 τ.μ. άρτιο με δυνατότητα δόμησης, 400 τ.μ. 102.000 ευρώ. Στην Κρεμαστή οικόπεδο 150 μ. από τη θάλασσα 1230 τ.μ. με δυνατότητα οικοδόμησης 400 τ.μ. για σπίτι ή 900 τ.μ. για επαγγελματική στέγη 80.000 ευρώ. Πληρ. τηλ. 2241047018, 6944182377 ΑΟ60355

Στους μαραγκούς **ΠΩΛΕΙΤΑΙ** οικόπεδο 1000 τ.μ. με άδεια οικοδομής σε τιμή ευκαιρίας. Δάνεια δεκτά. Ευκολίες πληρωμής. Πληρ. Γιάννης Κώτης τηλ. (22410)78501, 78502, 6942695467 ΑΟ60347

ΠΩΛΕΙΤΑΙ στ' Ασγούρου (Αης Γιώργης) έκταση 4.000 τ.μ. και 13.500 τ.μ. με δρόμο-φως-νερό-τηλ. Πληρ. για κλείσιμο ραντεβού τηλ. 22410 62523 κ. Γιώργο (ΜΟΝΟ τις ώρες 6 μ.μ.-9 μ.μ.) ΑΟ60301

Πλησίον Καμείρου **ΠΩΛΕΙΤΑΙ** διαμέρισμα 87 τ.μ. λουξ κατασκευής σε πολύ καλή τιμή. Γίνονται ευκολίες πληρωμής. Δάνεια δεκτά. Πληρ. Γιάννης Κώτης τηλ. (22410)78501, 78502, 6942695467 ΑΟ60343

Επί της Σκεύου Ζερβού **ΠΩΛΟΥΝΤΑΙ** διαμερίσματα μεταχειρισμένα σε πάρα πολύ καλές τιμές. Γίνονται ευκολίες πληρωμής. Δάνεια δεκτά. Πληρ. Γιάννης Κώτης τηλ. (22410)78501, 78502, 6942695467 ΑΟ60345

Πλησίον Μιχαήλ Πετρίδη **ΠΩΛΟΥΝΤΑΙ** διαμερίσματα των 80 και των 50 τ.μ. λουξ κατασκευής σε προσιτές τιμές. Γίνονται ευκολίες πληρωμής. Δάνεια δεκτά. Πληρ. Γιάννης Κώτης τηλ. (22410)78501, 78502, 6942695467 ΑΟ60344

ΠΩΛΕΙΤΑΙ στην Σύμη στην περιοχή "Καταρράκτης" οικία 100 τ.μ. με ισόγειο και οικόπεδο (με θέα). Τιμή 90.000 ευρώ. Πληρ. τηλ. 6947974625, 2246072695 ΑΟ60300

ΔΙΑΜΕΡΙΣΜΑ α' ορόφου στην Μητρόπολη με 3 υπνοδωμάτια μόνο 97.000 ευρώ. Επίσης 74 τ.μ. ισόγειο στην Πειραιώς 87.000 ευρώ. Πληρ. ΑΙΓΑΙΟΚΤΗΜΑΤΙΚΗ τηλ. 2241022943, 2241028838, 6945466773 ΑΟ59935

ΚΑΤΑΣΤΗΜΑ κενό 40 τ.μ. με δική του υπόγεια αποθήκη με ράμπα 71 τ.μ. προέκταση Αννης Μαρίας τιμή 118.000 ευρώ. Επίσης 50 τ.μ. κατάστημα μισθωμένο στο Φαληράκι 120.000 ευρώ. Πληρ. ΑΙΓΑΙΟΚΤΗΜΑΤΙΚΗ τηλ. 2241022943, 2241028838, 6945466773 (10-1 το πρωί και 7-9 το απόγευμα) ΑΟ59902

ΠΩΛΟΥΝΤΑΙ
παραθαλάσσιες βίλες



με απέραντη θέα τη θάλασσα

από ιδιώτη στην ωραιότερη και καθαρή παραλία ΓΚΟΛΦ ΑΦΑΝΤΟΥ.
Πληρ. τηλ. 2241034886, κινητό 6932 437145 - FAX 2241021927
κ. ΓΙΩΡΓΑΡΑ ΦΩΤΙΟ

NewAge Real Estate
Νέα Εποχή στο Χώρο του Ακινήτου
ΜΕΛΕΟΥΝΗ - ΚΕΧΑΓΙΑ ΜΑΙΡΗ

Με **Επαγγελματισμό, Μεθοδικότητα, Αποτελεσματικότητα**, αναλαμβάνουμε τη διαμεσολάβηση στην
ΑΓΟΡΑ ΠΩΛΗΣΗ ΕΝΟΙΚΙΑΣΗ ΑΚΙΝΗΤΩΝ

Με **Σοβαρότητα, Υπευθυνότητα, Εντιμότητα**, ερευνούμε για την ανεύρεση της ιδανικότερης λύσης για εσάς που
ΠΟΥΛΑΤΕ ΑΓΟΡΑΖΕΤΕ ΕΝΟΙΚΙΑΖΕΤΕ

Η χρήση της τεχνολογίας μας βοηθά να προωθήσουμε το ακίνητο ξεκινώντας από τη Ρόδο, στην υπόλοιπη Ελλάδα και σε όλο τον κόσμο.

www.newage-realestate.gr

ΠΩΛΟΥΝΤΑΙ
ΜΟΝΟΚΑΤΟΙΚΙΕΣ, ΜΕΖΟΝΕΤΕΣ, ΔΙΑΜΕΡΙΣΜΑΤΑ, ΟΙΚΟΠΕΔΑ, ΚΑΤΑΣΤΗΜΑΤΑ, ΞΕΝΟΔΟΧΕΙΑΚΕΣ ΜΟΝΑΔΕΣ

Θεμ. Σοφούλη 8 - 85100 Ρόδος Τηλ. & Fax: 22410 23447
Κιν. 6948 808023 - E-mail: info@newage-realestate.gr
TARGET

πωλησεις

συνέχεια από την προηγούμενη

ΠΩΛΟΥΝΤΑΙ α) στα Κοσκινού ετοιμοπαράδοτα διαμερίσματα 115 τ.μ. Τιμές 147.000 και 132.000 ευρώ, β) στο Ροδίνι διαμερίσματα 85 τ.μ. με έξτρα αποθήκη 12 τ.μ. γ) στην λεωφ. Ηρακλειδών κτίριο 1800 τ.μ. σε 2 στρ. οικόπεδο εντός σχεδίου, δ) μονοκατοικίες στην Ιαλυσό και Παστίδα (Ιαλυσός 153 τ.μ. σε 360 τ.μ. οικ) και 160 τ.μ. Παστίδα 300-350 τ.μ. οικόπεδο εντός σχεδίου, ε) στην Ιξιά μονοκατοικία 200 τ.μ. σε 3 στρέμματα με κήπο, μαζί ένα παραδοσιακό σπίτι. Πληρ. κ. Μαρίνα "ΚΤΗΜΑΤΙΚΗ ΠΡΟΟΠΤΙΚΗ" τηλ. 2241037906, 6972292958 ΑΟ60291

ΠΩΛΟΥΝΤΑΙ: 1. Μητρόπολις διαμέρισμα 110 τ.μ. με 3 Υ/Α, μπάνιο, WC, 1ος όροφος, τιμή 161.408 ευρώ -55 εκ. δρχ. Ρόδος περιοχή. **2.** Ρόδος οροφοδιαμέρισμα 117 τ.μ. περιοχή Ανάληψη με θέα 3 Υ/Α, μπάνιο, WC,. ισόγειο τιμή 176.082 ευρώ - 60 εκ. δρχ. **3.** Ρόδος υπό κατασκευή στην περιοχή Μηδεια 82 τ.μ. με 2 Υ/Α 156.420 ευρώ -53 εκ. δρχ. **4.** Ρόδος ισόγειο διαμέρισμα 98 τ.μ. με 35 τ.μ. υπόγειο περιοχή στάδιο Διαγόρα κατάλληλο και για επαγγελματική χρήση τιμή 155.539 ευρώ -53 εκ. δρχ. **5.** Ρόδος κατάστημα πλησίον Αννης Μαρίας 67 τ.μ. καθαρής επιφάνειας και 35 τ.μ. πατάρι κατάλληλο για κάθε χρήση τιμή 103.000 ευρώ - 35 εκ. δρχ. **6.** Ιαλυσός 76 τ.μ. το ισόγειο μιας μονοκατοικίας σε πολύ καλή τοποθεσία τιμή 126.192 ευρώ - 43 εκ. δρχ. **7.** Ιαλυσός 2000 τ.μ. οικόπεδο εντός ζώνης με άδεια οικοδομής 200 τ.μ. 176.000 ευρώ 60 εκ. δρχ. **8.** Κοσκινού σε 220 τ.μ. οικόπεδο διώροφη πανοραμική μονοκατοικία 140 τ.μ. τιμή σε μπετά 108.584 ευρώ ή 170.212 ευρώ τελειωμένη. **9.** Αφάντου σε 1500 τ.μ. διώροφη πανοραμική μονοκατοικία 145 τ.μ. πλησίον Γκολφ τιμή 235.000 ευρώ - 80 εκ. δρχ. **10.** Κιοτάρι 3000 τ.μ. οικόπεδο με 2 άδειες των 120 τ.μ. και 140 τ.μ. τιμή 73.367 ευρώ -25 εκ. δρχ. 400 μ. από την θάλασσα. **11.** Κιοτάρι 10800 τ.μ. πανοραμικό 500 μ. από την θάλασσα 161.408 ευρώ - 55 εκ. δρχ. **12.** Επιχείρηση στο Κιοτάρι εστιατόριο πωλείται με άδεια για 100 καθίσματα πάνω στη θάλασσα 35.000 ευρώ - 12 εκ. δρχ. **13.** Γεννάδι 40 τ.μ. κτίριο δωμάτιο 300 μ. από την θάλασσα 35.000 ευρώ - 12 εκ. δρχ. σε οικόπεδο 3000 τ.μ. Πληρ. τηλ. 2241077122, 6944592908 κος Νίκο ΧΑΟ304

ΑΠΟΘΗΚΗ 170 τ.μ. εντός Ρόδου, κατάλληλη για κατοικία. Ανταλλάσσεται με ακίνητο στην Αττική. Ρεύμα τριφασικό. Πληρ. τηλ. 6946559539, 2102835963 ΑΟ60278

ΠΩΛΕΙΤΑΙ στο κέντρο του χωριού Πυλώνα διώροφη οικοδομή 140 τ.μ. σε μπετά σε οικόπεδο 320 τ.μ. Τιμή 82.000 ευρώ. Πληρ. τηλ. 2102853623, 6944137238 ΑΟ60224

ΠΩΛΕΙΤΑΙ αγροικία παλιά 107 τ.μ. με κήπο 307 τ.μ. εκτός σχεδίου στην περιοχή Ρόδου-Καλλιθέας (οδός Διακομιχάλη). Πληρ. τηλ. 6974903700 ΑΟ60156

ΒΙΛΑ καινούργια ετοιμοπαράδοτη στη Θολό 236 τ.μ. σε οικόπεδο 2.174 τ.μ. με εξτρά Σ.Δ. 764 τ.μ. ακόμα να κτίσει υπέροχη θέα όλο τον κάμπο ή θάλασσα. Τιμή 330.000 ευρώ. Πληρ. ΑΙΓΑΙΟΚΤΗΜΑΤΙΚΗ τηλ. 2241022943, 2241028838, 6945466773 ΑΟ59904

ΠΩΛΟΥΝΤΑΙ κατ' αποκλειστικότητα γραφεία κοντά στην Ακαδημία (κέντρο) των 20 τ.μ. με δυνατότητα ενοποίησης αυτών για μεγαλύτερα προς 2.500 ευρώ το τ.μ. Ιδανικά για δικηγορικά γραφεία, αρχιτεκτονικά κ.λπ. Πληρ. ΑΙΓΑΙΟΚΤΗΜΑΤΙΚΗ τηλ. 2241022943, 2241028838, 6945466773 ΑΟ59903

ΧΩΡΑΦΙ 5.600 τ.μ. με ελιές μέσα σε απομακρυσμένη περιοχή στον Αγ. Σουλά. Τιμή 15.000 ευρώ. Πληρ. τηλ. 2241022943, 10-1 το πρωί ΑΟ59901

ΟΙΚΟΠΕΔΟ στην Θολό 5 στρ. σε λόφο με θέα την θάλασσα. Πληρ. τηλ. 22410 82317, 22410 81811 ΑΟ59833

ΟΙΚΟΠΕΔΟ 1100 τ.μ. στην Απολακιά. Πληρ. τηλ. 6974500219 ΑΟ59832

ΠΩΛΟΥΝΤΑΙ: 1. 10.000 τ.μ. κύμα Λαχανιά 200 εκ. δρχ. 587.000 ευρώ, **2.** 19.200 τ.μ. Λαχανιά 230 εκ. δρχ. - 675.000 ευρώ 100 μ. από θάλασσα, **3.** 44.000 τ.μ. πανορ. Λαχανιά 130 εκ. δρχ. - 382.000 ευρώ 200 μ. από δρόμο. **4.** 75.000 τ.μ. πανορ. - Λαχανιά 550 εκ. δρχ. - 1.614.000 ευρώ 100 μ. από θάλασσα. **5.** 88.000 τ.μ. πανορ. - Γεννάδι 308 εκ. δρχ. - 903.000 ευρώ, **6.** 25.000 τ.μ. παρλαιακό 250 εκ. δρχ. - 734.000 ευρώ, **7.** 22.000 τ.μ. κέντρο - Κολύμπια 187 εκ. δρχ. - 549.000 ευρώ, **8.** 22.000 τ.μ. Τσαΐρι - αεροδρόμιο 180 εκ. δρχ. - 528.000 ευρώ πάνω στο δρόμο **9.** 12.000 τ.μ. Λαδικό 120. εκ. δρχ. - 352.000 ευρώ πάνω στο δρόμο **10.** 34.000 τ.μ. Κιοτάρι - πανορ. 120 εκ. δρχ. - 350.000 ευρώ 100 μ. από δρόμο **11.** 16.000 τ.μ. Κιοτάρι - πανορ. 72 εκ. δρχ. - 211.000 ευρώ 300 μ. από δρόμο **12.** 20.000 τ.μ. Κιοτάρι - πανορ. 70 εκ. δρχ. - 205.000 ευρώ 400 μ. από δρόμο **13.** 22.000 τ.μ. πανορ. - Λαχανιά 66 εκ. δρχ. - 194.000 ευρώ 450 μ. από δρόμο **14.** 19.700 τ.μ. κύμα- Λαχανιά 300 εκ. δρχ. - 880.411 ευρώ. Πληρ. τηλ. 2241077122, 6944592908 κ. Νίκο ΧΑΟ3041

ΕΠΙΧΕΙΡΗΣΗ καινούργια σάντουιτς-αναψυκτικά- καφέδες στο κέντρο κοντά στην αγορά, λόγω επείγουσας αναχώρησης στο εξωτερικό. Τιμή 25.000 ευρώ. Πληρ. Κος Πιπίνος τηλ. 2241023895 www.pipinos.gr ΧΑΟ605

μαθηματα

ΠΑΡΑΔΙΔΟΝΤΑΙ ΙΔΙΑΙΤΕΡΑ ΜΑΘΗΜΑΤΑ ΚΑΤ' ΟΙΚΟΝ, ΦΥΣΙΚΗΣ-ΧΗΜΕΙΑΣ ΣΕ ΜΑΘΗΤΕΣ ΓΥΜΝΑΣΙΟΥ-ΛΥΚΕΙΟΥ. ΠΡΟΕΤΟΙΜΑΣΙΑ ΠΑΝΕΛΛΗΝΙΩΝ ΕΞΕΤΑΣΕΩΝ. ΠΛΗΡ. ΤΗΛ. 22410 62217, 6947705716 ΠΜ60266

ΜΑΘΗΜΑΤΙΚΑ Παραδίδονται ιδιαίτερα μαθήματα μαθηματικών σε μαθητές Γυμνασίου-Λυκείου-ΤΕΕ. Υπεύθυνη και μεθοδική προετοιμασία με παροχή σημειώσεων και συνεχή αξιολόγηση. **ΣΤΑΘΗΣ ΟΡΦΑΝΟΣ.** Πληρ. τηλ. 2241029315, 6948893531 ΑΜ60504

ΓΕΡΜΑΝΟΣ φιλόλογος παραδίδει μαθήματα Γερμανικών και αναλαμβάνει μεταφράσεις στα Γερμανικά. Πληρ. τηλ. 6945108627 ΑΜ60501

ΜΑΘΗΜΑΤΙΚΑ - ΦΥΣΙΚΗ - ΧΗΜΕΙΑ - ΦΙΛΟΛΟΓΙΚΑ, παραδίδονται από έμπειρους καθηγητές Πανεπιστημίου Αθηνών για μαθητές Γυμνασίου - Λυκείου - ΤΕΕ. (Πίνεται προετοιμασία μεταξεταστέων καθώς και για τη νέα χρονιά ιδιαίτερα ή ομιγομελή τμήματα). Υπεύθυνα μεθοδικά σε χαμηλές τιμές. Πληρ. κ. Ελένη τηλ. 2241028053, 6978205446 ΑΜ60252

ΑΓΓΛΙΚΑ - ΙΤΑΛΙΚΑ - ΙΣΠΑΝΙΚΑ. Καθηγητής αριστούχος απόφοιτος (MASTER) Schiller International University. Παραδίδει μαθήματα **κατ' οίκον** σε αρχάριους, προχωρημένους ξενοδοχοϋπαλλήλους. Εξασφαλισμένη επιτυχία εξετάσεων FIRST CERTIFICATE, ECCE, CAMBRIDGE και MICHIGAN PROFICIENCY, EDEXCEL, TOEIC, TOEFL καθώς και Κρατικών πιστοποιητικών γλωσσομάθειας. Προετοιμασία εξετάσεων INICIAL,INTERMEDIO SUPERIOR Ισπανικής, CELI 1, 2, 3, 4, 5 Ιταλικής όπως και εισαγωγής σε Πανεπιστήμια εξωτερικού. Τιμές λογικές. Μεταφράσεις δεκτές. Πληρ. τηλ. 2241025133 ΑΜ59457

εργασιες

ΚΟΠΕΛΑ έως 28 ετών να μιλάει Αγγλικά και να γνωρίζει Η/Υ για απογευματινή εργασία στο Movieland DVD Club. Πληρ. τηλ. 2241060775 ΑΖ60512

ΑΝΤΙΠΡΟΣΩΠΟΣ για δειγματισμό για ορειχάλκινα είδη με φυσητό γυαλί για διακόμηση σπιτιών, ξενοδοχείων κ.λπ. Για πρώτη ή για δεύτερη απασχόληση. Πληρ. τηλ. 2241024435 κ. Κουγιουμτζόγλου Βασίλη, 6932716856 Αθάνατος Θωμάς ΑΖ60508

ΔΕΣΠΟΙΝΙΣ απόφοιτος Λυκείου γνωρίζουσα απταίστως computer (κειμενογράφος, τυφλό σύστημα) για να εργαστεί ως γραμματέας ως ιατρείο. Πληρ. τηλ. 2241027453, 6944333560 ΑΖ60500

ΕΡΓΑΣΙΑ ΑΠΟ ΤΟΝ ΧΩΡΟ ΣΑΣ. Ζητούνται άτομα δραστήρια και δυναμικά από μεγάλη εμπορική εταιρεία για άμεση κάλυψη θέσεων ανεξάρτητης συνεργασίας. Μερική απασχόληση 500-1500 ευρώ, πλήρης απασχόληση 1500-6000 ευρώ. Οχι πλασιέ-ντήλερ. Εξτρα μπόνους και προμήθειες. Πληρ. τηλ. 22410 30078, 6977472091 ΑΖ60495

ΝΕΑΡΟΣ άνω των 23 ετών με δίπλωμα αυτοκινήτου για μερική ή ολική απασχόληση σε ενοικιαστήρια μοτοποδηλάτων. Πληρ. τηλ. 22410 95505 ΑΖ60488

ΕΣΩΤΕΡΙΚΗ ΟΙΚΙΑΚΗ ΒΟΗΘΟΣ ΓΙΑ ΤΗ ΦΡΟΝΤΙΔΑ ΣΠΙΤΙΟΥ ΚΑΙ ΓΙΑ ΝΑ ΠΡΟΣΕΧΕΙ ΠΑΙΔΙΑ. ΓΝΩΣΗ ΕΛΛΗΝΙΚΩΝ ΚΑΙ ΑΠΑΡΑΙΤΗΤΕΣ ΣΥΣΤΑΣΕΙΣ. ΜΙΣΘΟΣ ΙΚΑΝΟΠΟΙΗΤΙΚΟΣ. ΠΛΗΡ. ΤΗΛ. 6977391754 ΠΖ60507

ΖΗΤΕΙΤΑΙ ΣΕΡΒΙΤΟΡΟΣ ΓΙΑ ΝΑ ΕΡΓΑΣΤΕΙ ΣΕ ΚΕΝΤΡΙΚΗ ΚΑΦΕΤΕΡΙΑ. ΓΝΩΣΕΙΣ ΑΓΓΛΙΚΩΝ, ΓΕΡΜΑΝΙΚΩΝ. ΣΥΝΕΧΕΣ ΩΡΑΡΙΟ. ΑΠΟΚΛΕΙΟΝΤΑΙ ΑΛΛΟΔΑΠΟΙ. ΠΛΗΡ. ΤΗΛ. 2241037207 ΩΡΕΣ ΚΑΤΑΣΤΗΜΑΤΟΣ ΠΖ60505

ΠΡΟΤΑΣΗ ΣΥΝΕΡΓΑΣΙΑΣ ΑΠΟ ΤΗΝ Μ.Τ.U. Η Μ.Τ.U. ΚΑΙ ΤΟ ΓΡΑΦΕΙΟ ΑΘΛΗΤΙΚΟΥ MARKETING ΖΗΤΑ ΣΥΝΕΡΓΑΤΕΣ ΣΤΟΥΣ ΤΟΜΕΙΣ: ΑΘΛΗΤΙΚΟ MARKETING (ΠΤΥΧΙΟΥΧΟΣ - Α) ΜΕ ΕΙΔΙΚΟΤΗΤΑ ΣΤΟ FACE CONTROL, ΕΞΩΤΕΡΙΚΟ ΣΥΝΕΡΓΑΤΗ-ΙΔΑ ΣΤΟΝ ΤΟΜΕΑ ΧΟΡΗΓΙΩΝ & ΔΙΑΦΗΜΙΣΗΣ. ΕΞΕΙΔΙΚΕΥΜΕΝΟ ΑΤΟΜΟ (ΑΝΤΡΑΣ Ή ΓΥΝΑΙΚΑ) ΜΕ ΜΕΓΑΛΗ ΕΜΠΕΙΡΙΑ ΣΕ ΑΘΛΗΤΙΚΑ ΣΥΝΕΔΡΙΑ (ΠΤΥΧΙΟΥΧΟΣ - Α), ΜΕ ΑΡΙΣΤΗ ΓΝΩΣΗ ΑΓΓΛΙΚΗΣ ΓΛΩΣΣΑΣ ΚΑΙ ΜΕ ΑΠΟΔΕΔΕΙΓΜΕΝΕΣ ΟΡΓΑΝΩΤΙΚΕΣ ΙΚΑΝΟΤΗΤΕΣ ΣΕ ΣΥΝΕΔΡΙΑ ΕΞΩΤΕΡΙΚΟΥ. ΠΛΗΡ. ΤΗΛ. 6946524538 ΚΟ ΓΙΑΝΝΗ ΓΟΥΛΙΔΑΚΗ ΠΖ60478

ΣΧΟΛΗ ΧΕΙΡΙΣΤΩΝ ΤΑΧΥΠΛΟΩΝ ΣΚΑΦΩΝ

Π. ΚΟΥΣΗΣ

τ. εκπαιδευτής αμφιβίων καταδρομών των Λ.Ο.Κ.

Βαλαωρίτου 9, Ρόδος
(έναντι HOTEL ΚΥΠΡΙΩΤΗΣ, περιοχή Ψαροπούλας)
Τηλ. 2241073820,
fax 2241029157
κιν.: 6944511313, 6972271960

Θεωρητικά και πρακτικά μαθήματα στη σχολή μας και σε εκπαιδευτικό ταχύπλοο σκάφος για την απόκτηση άδειας χειριστού ταχυπλόων σκαφών

ΠΜ60490

ΕΚΠΑΙΔΕΥΣΗ ΣΤΟΥΣ ΥΠΟΛΟΓΙΣΤΕΣ

Anosis Computer Learning



Ευρωπαϊκό Δίπλωμα Κατάρτισης Η/Υ

ΤΜΗΜΑΤΑ ΕΝΗΛΙΚΩΝ

- Ταχύρυθμα σεμινάρια 6 εβδομάδων επιπέδου ECDL Start
- Τρίμηνοι κύκλοι σπουδών για απόκτηση του Διπλώματος ECDL
- Επιδοτούμενα σεμινάρια επιχειρήσεων

Windows, Word, Excel, Powerpoint, Access, Internet, Frontpage, CorelDraw, κτλ

ΣΤ.ΚΩΤΣΙΑΔΗ 52 ΤΗΛ.78924

Υπεύθυνος Σπουδών ΚΩΣΤΑΣ ΧΑΤΖΗΔΑΚΗΣ

ΠΩΛΕΙΤΑΙ

κεντρικό ψητοπωλείο
στην πόλη της Ρόδου.

Πληρ. τηλ. 6944285976

ΠΙΠΙΝΟΣ ΟΡΟΦΟΔΙΑΜΕΡΙΣΜΑΤΑ στην Ιαλυσό

Κοντά στην παραλία 78 τ.μ. σε τιμές 126.000 ευρώ

Πληρ. τηλ. 2241023895, 6944676003
www.rhodes-top-properties.com

ΠΩΛΕΙΤΑΙ

ΜΕΖΟΝΕΤΑ διώροφη σε μπετά 110 τ.μ. στην Ιαλυσό με ιδιόχρηστο κήπο, ατομικό βόθρο και περιτοιχισμένο οικόπεδο. **Αξία 96.845 €** (με δυνατότητα εκταμίευσης δανείου).

Πληρ. ΕΥΣΤΑΘΙΟΥ - ΕΥΡΩΚΤΗΜΑΤΙΚΗ, Εθνικής Αντιστάσεως 83 • τηλ. 2241073819-74917, 6944/374546, 6945/292030

ΚΑΤΑΣΚΕΥΕΣ- ΠΩΛΗΣΕΙΣ - ΑΝΤΙΠΑΡΟΧΕΣ

ΧΑΤΖΗΜΙΧΑΛΗΣ ΚΩΝΣΤΑΝΤΙΝΟΣ

ΔΟΜΙΚΟΣ
ΕΡΓΟΛΑΒΟΣ ΟΙΚΟΔΟΜΙΚΩΝ ΕΡΓΑΣΙΩΝ

ΑΝΑΛΑΜΒΑΝΟΥΜΕ

Εργασίες μπετόν - εμφανή μπετά
Κτίσματα - σοβάδες
Τοποθετήσεις πλακιδίων
Ελαιοχρωματισμούς

ΕΓΓΥΗΣΗ και ΣΥΝΕΠΕΙΑ ΕΡΓΑΣΙΩΝ από έμπειρα συνεργεία μας

ΕΥΚΟΛΙΕΣ ΠΛΗΡΩΜΗΣ

ΖΗΤΟΥΝΤΑΙ

ΟΙΚΟΠΕΔΑ για ΑΝΤΙΠΑΡΟΧΗ για αξιοποίηση με τις καλύτερες προϋποθέσεις

Πληρ. τηλ. (22410)21834, 6936609834, 6974198504

ακίνητα

ΤΣΟΥΡΟΥΝΑΚΗΣ Κεφάλαιο

Κτηματομεσιτικό γραφείο

ΔΙΑΜΕΡΙΣΜΑΤΑ ΠΩΛΟΥΝΤΑΙ

- 41 τ.μ,ισόγειο,1 υπν/τιου , αυλή, καινούριο, Ανάληψη, 23 εκ-67.500 €
- 46 τ.μ,ισόγειο,1 υπν/τιου, καινούριο, πάρκιν, Ανάληψη 26εκ - 76.300€
- 53 τ.μ. ισόγειο, 1 υπν/τιου, καινούριο, πάρκιν, Ανάληψη, 29εκ - 85.106 €
- 77τ.μ. 2ου, 2 υπν/τιων, καινούριο,πάρκιν, Καναδά, 49 εκ-143.800€
- 80 τ.μ ,ισόγειο,2υπν/τιων, γκαράζ, καινούριο, Ιξιά 40 εκ-117.388 €
- 85τ.μ,ρετιρέ,2 υπν/τιων, καινούριο,πάρκιν Ανάλη-ψη, 48εκ - 140.865 €
- 87 τ.μ.,1ου, 2 υπν/τιων, καινούριο,πάρκινκ Ανάληψη, 48εκ - 140.865 €
- 90 τ.μ., 1ου, 2υπν/τιων, καινούριο,Τριάντα 45 εκ-132.061€
- 100 τ.μ ,1ου ,3υπν/τιων, γκαράζ ,καινούριο, Ιξιά 50 εκ-146.735 €
- 103 τ.μ ,οροφοδια/μα 1ου ,3υπν/τιων, καινούριο,πάρκιν, Καρακόνερο, 53εκ-155.539 €
- 115 τ.μ,1ου, 3 υπν/τιων , καινούριο,πάρκινκ, Ανάλη-ψη 63εκ - 184.886 €
- 116τ.μ., 1ου, 3υπν/τιων, καινούριο, πάρκιν, 34τ.μ Ανάληψη,63 εκ-184.886 €
- 117 τ.μ ,οροφοδια/μα ισόγειο,3υπν/τιων,καινούριο Ανάληψη 62εκ-181.951 €
- 123τ.μ,ισόγειο,3υπν/τιων, Ακαδημία , κατάλληλο για επαγγελματική χρήση 95 εκ –278.796 €

ΜΕΖΟΝΕΤΕΣ-ΜΟΝ/ΚΙΕΣ ΠΩΛΟΥΝΤΑΙ

- 130 τ.μ ,μεζονέτα , μπετά , 300 τ.μ αυλή Τριάντα 40 εκ-117.388 €
- 130 τ.μ ,μεζονέτα , μαρμαροσοβά, 300 τ.μ αυλή Τριάντα 47 εκ-137.931 €
- 170 τ.μ ,μεζονέτα ,μπετά σε 1.500 τ.μ οικόπεδο Κοσκινού 62εκ-181.951 €
- 176 τ.μ ,μεζονέτα ,μπετά σε 1.350 τ.μ οικόπεδο Τρείς 44εκ-129.126 €
- 187 τ.μ ,μεζονέτα , 3υπν/τιων , σε 2 στρέματα,Τριάντα 121εκ-355.099 €
- 200 τ.μ ,μεζονέτα μ/σοβά , 3 υπν/τιων, 300 τ.μ οικόπεδο Τριάντα 56 εκ-164.343 €
- 203 τ.μ ,μεζονέτα, 3υπν/τιων, σε 2 στρέματα, Τριάντα 131εκ-384.446€

ΟΙΚΟΠΕΔΑ ΠΩΛΟΥΝΤΑΙ

- 2.000τ.μ,με την άδεια θέα , Κοσκινού 32εκ-93.910 €
- 4.100 τ.μ., θέα, Κοσκινού 60εκ-176.082 €

ΕΠΙΧΕΙΡΗΣΕΙΣ & ΕΠΑΓΓΕΛΜΑΤΙΚΟΙ ΧΩΡΟΙ

- Κατάστημα 75 τ.μ κύρια χρήση συν 75 τ.μ αποθήκη συν 65 τ.μ αυλή,έτοιμο για εστιατόριο, Δασκάλους, 55 εκ-161.408 €
- Αποθήκη 95τ.μ ,σοβά ,ράμπα, Καρακόνερο 16 εκ-46.955 €
- 123τ.μ.,ισόγειο, διαμέρισμα,3υπν/τιων, Ακαδημία , κατάλληλο για επαγ/ματική χρήση 95 εκ –278.796 €

ΖΗΤΟΥΝΤΑΙ ΚΑΤΟΙΚΙΕΣ&ΟΙΚΟΠΕΔΑ ΕΝΤΟΣ&ΕΚΤΟΣ ΠΟΛΕΩΣ

ΤΣΟΥΡΟΥΝΑΚΗΣ Ι. ΑΝΤΩΝΙΟΣ (B.Sc.-MKT)

ΤΗΛ.: 22410 60060 (3 γραμμές)
FAX :22410 60062
Γ.Σεφέρη 12 (παραπλεύρως ΜΗΔΕΙΑ)
www.e-kefaleo.com

εργασιες

συνέχεια από την προηγούμενη

ΓΕΡΜΑΝΟΦΩΝΗ ή ΓΑΛΛΟΦΩΝΗ κοπέλα για babysiting 6ωρη απασχόληση εβδομαδιαίως. Πληρ. τηλ. 6979978503, 6947816070 κ. Χριστίνα AZ60489

ΟΔΗΓΟΣ ΑΠΟ ΠΑΙΔΙΚΟ ΣΤΑΘΜΟ - ΝΗΠΙΑΓΩΓΕΙΟ ΓΙΑ ΗΜΙΑΠΑΣΧΟΛΗΣΗ. ΩΡΑΡΙΟ ΠΡΩΙΝΟ. ΜΙΣΘΟΣ ΚΑΙ ΙΚΑ. ΠΛΗΡ. ΤΗΛ. 6972007352, 6932278587 ΠΖ60465

ΤΑ ΥΠΕΡΜΑΡΚΕΤ ΦΛΕΒΑΡΗΣ ΣΤΗΝ ΚΑΛΑΘΟ ΚΑΙ ΣΤΑ ΚΟΛΥΜΠΙΑ ΖΗΤΟΥΝ ΑΤΟΜΑ ΜΕ ΓΝΩΣΗ Η/Υ ΓΙΑ ΤΟ ΛΟΓΙΣΤΗΡΙΟ. ΠΛΗΡ.ΤΗΛ. 2244032165 ΠΖ60434

ΟΙΚΙΑΚΗ ΒΟΗΘΟΣ 25-40 ΕΤΩΝ ΕΣΩΤΕΡΙΚΗ, ΠΕΡΙΟΧΗ ΙΞΙΑΣ ΓΙΑ ΜΟΝΙΜΗ ΑΠΑΣΧΟΛΗΣΗ. ΠΛΗΡ. ΤΗΛ. 2241037950 ΠΖ60406

ΚΟΠΕΛΑ για το κυλικείο του Νοσοκομείου με προυπηρεσία. Πληρ. τηλ. 2241080116 (08.00-17.30) AZ60476

ΜΠΑΡΜΑΝ ΚΑΙ ΛΑΝΤΖΙΕΡΑ ΓΙΑ ΝΑ ΕΡΓΑΣΘΟΥΝ ΣΕ ΣΟΒΑΡΟ ΕΣΤΙΑΤΟΡΙΟ ΜΠΑΡ ΠΟΥ ΒΡΙΣΚΕΤΑΙ ΣΤΗΝ ΤΟΥΡΙΣΤΙΚΗ ΖΩΝΗ ΚΡΕΜΑΣΤΗΣ. ΩΡΕΣ ΕΡΓΑΣΙΑΣ ΜΠΑΡΜΑΝ 18.00-02.00 ΚΑΙ ΛΑΝΤΖΙΕΡΑΣ 19.00-12.00. ΠΛΗΡ. ΤΗΛ. 2241091220 ΠΖ60403

ΛΟΓΙΣΤΗΣ από ξενοδοχειακή ανώνυμη εταιρεία. Απαραίτητα προσόντα: α) καλή γνώση του Κ.Β.Σ. β) καλή γνώση του προγράμματος "ΚΕΦΑΛΑΙΟ" γ) να έχει προυπηρεσία σε λογιστήριο ξενοδοχείου. Πληρ. τήλ. 2241065865 AZ60468

ΚΡΑΧΤΗΣ σερβιτόρος για εστιατόριο στους Πεύκους ταβέρνα "Επιλογή". Πληρ. τηλ. 6939356348 AZ60439

Από εμπορική επιχείρηση **ΖΗΤΟΥΝΤΑΙ** βοηθοί αποθήκης. Πληρ. τηλ. 2241061207, 2241064041, 2241067534 AZ60436

ΚΟΠΕΛΑ να εργασθεί σε βιοτεχνία. Πληρ.τηλ. 2241021686 ώρες απασχόλησης τηλεφώνου 10.00-12.00 AZ60433

ΟΙΚΙΑΚΗ ΒΟΗΘΟΣ για πρωινή απασχόληση. Πληρ. τηλ. 6944605855 κ. Παρασκευή AZ60430

ΚΟΠΕΛΑ εμφανίσιμη για να εργασθεί σε καφετέρια απογευματινές - βραδινές ώρες. Κατά προτίμηση Ελληνίδα. Πληρ. τηλ. 2241033963 AZ60409

ΚΟΠΕΛΕΣ για cafe bar για βραδινή απασχόληση. Πληρ. τηλ. 6944428679 AZ60398

Από τουριστικό γραφείο **ΖΗΤΕΙΤΑΙ** νεαρή/νεαρός υπάλληλος για μόνιμη εργασία που να γνωρίζει πολύ καλά την Αγγλική γλώσσα και να έχει γνώσεις εφαρμογών Η/Υ. Απαραίτητο βιογραφικό σημείωμα. Πληρ. κ. Γιώργος στο λογιστήριο 08.30-10.30 τηλ. επικοιν. 2241075655, φαξ 2241022354 AZ60389

ΖΗΤΕΙΤΑΙ μπάρμαν/σερβιτόρος για να εργασθεί σε καφετέρια στην πόλη της Ρόδου, εργασία για όλο τον χρόνο. Απαραίτητη προυπηρεσία και γνώση της Αγγλικής γλώσσας. Επίσης **ζητείται** καμαριέρα. Πληρ. τηλ. 2241024545 AZ60392

ΚΟΠΕΛΑ για να εργασθεί σε μίνι μάρκετ στην Π. Πόλη. Απαραίτητη η γλώσσα των αγγλικών. Πληρ. τηλ. 2241037247, 6936699602 AZ60358

Εμπορική εταιρεία **ΖΗΤΑ** άμεσα συνεργάτες για τους τομείς των πωλήσεων αντιπροσώπευση, μάρκετινγκ, υψηλές αποδοχές, ταξίδια, www.jobcareers.gr/nickos. Πληρ. τηλ. 6972036043 AZ60371

ΖΗΤΕΙΤΑΙ καθηγήτρια Γερμανικών για να εργαστεί σε φροντιστήριο ξένων γλωσσών με τα ανάλογα προσόντα. Πληρ. τηλ. 2241035840 ή 2241093203, 2241090354. Αποστολή βιογραφικού στο kaststav@otenet.gr ή στην Ταχυδρομική διεύθυνση Μαραθώνος 11 Ροδίνι 85100 AZ60377

ΠΩΛΗΤΡΙΑ για αρτοποιείο, ωράριο 06.00-14.30. Πληρ. τηλ. 2241031053 (6 έως 10 π.μ.) AZ60388

Από την "Αριστον Ρόδου ΑΒΕΕ" **ΖΗΤΟΥΝΤΑΙ** α) οδηγοί με Γ' κατηγορίας επαγγελματικό δίπλωμα, β) πωλητής για S/M. Πληρ. τηλ. 2241068660, 2241068661 AZ60385

ΖΗΤΕΙΤΑΙ καλλίφωνη ερασιτέχνης τραγουδίστρια για το καλύτερο οικογενειακό ρεμπετάδικο της Ρόδου. Πληρ. τηλ. 6944438301 AZ60373

ΖΗΤΕΙΤΑΙ νεαρή μέχρι 25 ετών για μόνιμη εργασία σε αναψυκτήριο. Αλλοδαπή αποκλείεται. Πληρ. τηλ. 2241032040 AZ60370

ΖΗΤΕΙΤΑΙ από κέντρα Ξένων γλωσσών γραμματέας. Απαρίτητα προσόντα, πολύ καλή γνώση computer και Αγγλικής γλώσσας μέχρι επιπέδου Lower ή Proficiency. Πληρ. τηλ. 6944919985 AZ60362

ΠΩΛΟΥΝΤΑΙ

πολυτελείς μεζονέτες 180 τ.μ., **διαμερίσματα** 105 τ.μ., 95 τ.μ. και 36 τ.μ. στο κέντρο της Ιαλυσού

ΓΕΩΡΓΙΟΥ ΝΙΚΟΛΑΟΣ

Πληρ. τηλ. 6932386180, 2241076985

ΚΤΗΜΑΤΟΜΕΣΙΤΙΚΟ ΓΡΑΦΕΙΟ
ΑΣΒΕΣΤΗΣ ΝΙΚΟΛΑΟΣ

ΠΩΛΗΣΕΙΣ ΔΙΑΜ/ΣΜΑΤΩΝ - ΟΙΚΟΠΕΔΩΝ

Αγίου Ιωάννου 46

τηλ. 22410 32809, 6947848288

1. Πωλείται βιοτεχνικός χώρος 3Χ143 (ισόγειο, α' όροφος, β' όροφος) στα μπετά. Καλή τιμή. Δάνεια δεκτά.
2. Επί της οδού Αισχύνης πωλούνται διαμερίσματα Ιux κατασκευής των 50 τ.μ. / 85 τ.μ. / 85 τ.μ. γωνιακό σε πολύ καλή τιμή. Γίνονται ευκολίες πληρωμής, ΔΔ
3. Πωλείται επιχείρηση snack bar, restaurant περιοχή Ψαροπούλα. Σοβαρές προτάσεις.
4. Πωλούνται επί της Κορίνθου, διαμερίσματα των 54 τ.μ. 85 τ.μ. ισόγειο, 85 τ.μ. 1ος όροφος και 115 τ.μ. ρετιρέ σε πολύ καλή τιμή. Γίνονται ευκολίες πληρωμής ΔΔ
5. Πωλείται στο Μίρα Μάρε διαμέρισμα Ιux κατακσευής 80 τ.μ. με γκαράζ σε προσιτή τιμή. Γίνονται ευκολίες πληρωμής, ΔΔ
6. Στην περιοχή Βουνάρα στην Ιαλυσό πωλείται μεζονέτα, Ιux κατασκευής 192 τ.μ. σε τιμή ευκαιρίας. Γίνονται ευκολίες πληρωμής, ΔΔ
7. Στην πάροδο Φιλερήμου πωλείται μεζονέτα Ιux κατασκευής 150 τ.μ. Γίνονται ευκολίες πληρωμής, ΔΔ
8. Πωλούνται στην Ιαλυσό, μεζονέτες των 130 τ.μ. με 250 τ.μ. οικόπεδο, Ιux κατασκευής. Γίνονται ευκολίες πληρωμής, ΔΔ
9. Επί της Γεωργίου Παπανδρέου πωλείται διαμέρισμα 120 τ.μ. Ιux κατασκευής. Γίνονται ευκολίες πληρωμής, ΔΔ
10. Επί της Πτολεμαίων πωλείται διαμέρισμα 120 τ.μ. Ιux κατασκευής σε πολύ καλή τιμή. Γίνονται ευκολίες πληρωμής, ΔΔ
11. Στην Ανάληψη πωλείται κατάστημα, καινούργιο 120 τ.μ. σε πολύ καλή τιμή Ιux κατασκευής. Γίνονται ευκολίες πληρωμής, ΔΔ
12. Διαμερίσματα Ιux κατασκευής των 90 τ.μ. επί της Αισχύνης και Αποστόλου Παύλου σε πολύ καλη τιμή. Γίνονται ευκολίες πληρωμής, ΔΔ
13. Στο Παραδείσι πωλούνται διαμερίσματα σε μπετά 87 τ.μ. ισόγειο και 87 τ.μ. οροφοδιαμέρισμα. Γίνονται ευκολίες πληρωμής, ΔΔ

ΑΦΟΙ ΜΑΘΙΟΥ Ο.Ε.

D & M HOMES

ΑΓΟΡΕΣ ΟΙΚΟΠΕΔΩΝ - ΠΩΛΗΣΕΙΣ ΚΑΤΟΙΚΙΩΝ

Αναλαμβάνουμε τη διεκπεραίωση του δικού σας ακινήτου

.... Με τους καλύτερους όρους της αγοράς

1) Διώροφες **μονοκατοικίες** λουξ κατασκευής των 120 τ.μ. με 330 τ.μ. οικόπεδο σε ονειρεμένη τοποθεσία, περιοχή Ανοιξη, υπό κατασκευή.
2) **Μεζονέτες** λουξ κατασκευής των 140 τ.μ. σε 330 τ.μ. οικόπεδο με φανταστική θέα, περιοχή Κοκκερου - Κοσκινού, υπό κατασκευή
3) **Διαμερίσματα** των 130 τ.μ. -120 τ.μ.-110 τ.μ. στα Κοσκινού
4) **Οικόπεδο** 4.200 τ.μ. στο Τσαΐρι
5) **Μονοκατοικία** υπερλούξ κατασκευής με 1000 τ.μ. οικόπεδο (μόνο σοβαρές προτάσεις).

Με επιπελείο έμπειρων συνεργατών η εταιρία μας σας παρέχει την καλύτερη δική σας εξυπηρέτηση.

Αναλαμβάνουμε να διεκπεραιώσουμε τη διαχείριση του οικοπέδου σας με στόχο την καλύτερη αποδοσή του.

ΟΙΚΟΠΕΔΑ

ΑΝΤΙΠΑΡΟΧΕΣ

ΜΟΝΟΚΑΤΟΙΚΙΕΣ

ΖΗΤΟΥΝΤΑΙ ΟΙΚΟΠΕΔΑ

Βερολίνου 11 - Ροδίνι • τηλ. 2241069515, κιν. 6945525475-6944370132

ΑΝΑΚΟΙΝΩΣΗ
ΜΑΘΗΜΑΤΑ
*** Computer ***
PROGRAM COMPUTER
ΕΓΓΡΑΦΕΣ
** *ΤΩΡΑ* **
Τμήματα για:
Παιδιά - Ενήλικες
Αρχάριους - Μαθητές
Επαγγελματίες
Ανεύρεση Εργασίας
Διδάσκει πτυχιούχος Πανεπιστημίου Αμερικής
ΜΑΝΩΛΗΣ Ι. ΣΟΦΙΛΛΑΣ
Κοδριγκτώνος 91
Τηλ. (22410) 31761
ΠΙΣΤΟΠΟΙΗΤΙΚΟ ΓΝΩΣΕΩΝ
ΕΠΙΣΗΜΟ ΕΞΕΤΑΣΤΙΚΟ ΚΕΝΤΡΟ ΤΗΣ ECDL HELLAS

ECDL HELLAS

ΤΟ ΕΞΕΤΑΣΤΙΚΟ ΚΕΝΤΡΟ ΠΙΣΤΟΠΟΙΗΣΗΣ ΚΑΙ ΕΚΜΑΘΗΣΗΣ ΥΠΟΛΟΓΙΣΤΩΝ Computer & Art Studies (C.A.S.)

Προσφέρει

Ταχύρυθμα τμήματα εκμάθησης & Πιστοποίησης των 7 ενοτήτων του ECDL

✓ Με το πιο επαναστατικό σύστημα εκμάθησης μέσα σε 7 εβδομάδες
✓ Με σύγχρονα προγράμματα λογισμικού (Windows XP, OFFICE XP)
✓ Με έμπειρο διδακτικό προσωπικό
✓ Γρήγορη και εγγυημένη επιτυχία

Χορηγεί

Ευρωπαϊκό δίπλωμα σπουδών στους Η/Υ

Ολιγομελή τμήματα για μαθητές Δημοτικού, Γυμνασίου, Λυκείου

Ειδικά τμήματα για ενήλικες και εργαζόμενους.

Πληροφορίες
Θεσσαλονίκης 18-ΡΟΔΟΣ (ΠΕΡΙΟΧΗ ΜΗ.ΔΙΑ)
τηλ.: 22410-60554,
E-MAIL:cas@otenet.gr

Εκπαίδευση Ναυαγοσώστη
Επόπτη ασφαλείας

ΝΑΥΑΓΟΣΩΣΤΙΚΗ ΑΚΑΔΗΜΙΑ ΔΩΔΕΚΑΝΗΣΟΥ

Ο πρώτος φορέας ναυαγοσωστικής στη Δωδεκάνησο

✓ *Τμήματα παιδικά, ενηλίκων και εργαζομένων (ατομικά ή ομαδικά)*
✓ *Επιδοτούμενα σεμινάρια*

Πρόσθετες υπηρεσίες:

✓ Οργάνωση λουτρικών εγκαταστάσεων
✓ Προμήθεια ναυαγοσωστικού εξοπλισμού

• **Διάρκεια μαθημάτων** 4 εβδομάδες. Ταχύρυθμα σεμινάρια, ολιγομελή τμήματα, ανάλογα με τις ανάγκες των εκπαιδευομένων

Εγγραφές καθημερινά!!

Υπεύθυνοι προγραμμάτων:
Τσαβαρής Ν. - Καριοφυλλάκης Β.
Εμπ. Κέντρο Κρανίδη, Φαληράκι
Τηλ.: 2241086780,
fax: 2241069333
ΠΜ60130

ΑΡΧΕΣ ΟΙΚΟΝΟΜΙΚΗΣ ΘΕΩΡΙΑΣ

ΠΑΡΑΔΙΔΟΝΤΑΙ

από πτυχιούχο του Οικονομικού Πανεπιστημίου Αθηνών (πρώην ΑΣΟΕΕ) και κάτοχο μεταπτυχιακού τίτλου σπουδών (MSc) στο UNIVERSITY OF WALES.

✓ *Φροντιστηριακή πείρα*
✓ *Ολιγομελή τμήματα 3-4 ατόμων*
✓ *Υπεύθυνη προετοιμασία*
✓ *Συχνά επαναληπτικά τεστ*

Πληρ. τηλ. 6944697691

RHODES TELEMATICS
ADVANCED COMPUTER SYSTEMS
FORTHnet

ΑΝΑΚΟΙΝΩΣΗ

Η εταιρεία πληροφορικής Ροδιακή Τηλεματική ΑΕ επιθυμεί να προσλάβει το κάτωθι προσωπικό:

1. Προγραμματιστή με εμπειρία σε MS Visual Basic, Visual C++, Net και σε βάσεις δεδομένων SQL, Server ή Oracle
2. Σχεδιαστή ιστοσελίδων (Web Developer)
3. Μηχανικό / Τεχνικό Η/Υ με εμπειρία στην εγκατάσταση και υποστήριξη δικτύων Η/Υ και στο Internet.

Αριστη γνώση της αγγλικής απαραίτητη.
Προϋπηρεσία θα εκτιμηθεί
Πληροφορίες: Κυρία Μηνέττου
1ο χλμ. Ρόδου-Καλλιθέας, Ρόδος 85100
Τηλ. 2241061031

Από γραφείο αντιπροσωπειών των εταιρείων BIC- ADAMS-CADBURY'S-EYPHKA-ΚΑΛΑΣ

ΖΗΤΕΙΤΑΙ

ΜΟΝΟ ΕΜΠΕΙΡΟΣ ΠΩΛΗΤΗΣ

Γνώστης της αγοράς των super market για άμεση πρόσληψη

Απαραίτητα προσόντα:
• Ηλικία έως 30 ετών
• Δίπλωμα αυτοκινήτου
• Απόφοιτος Λυκείου

Παρέχονται:
• Εργασία όλο το χρόνο
• Πλήρης ασφαλιστική κάλυψη
• Αυτοκίνητο της εταιρείας
• Μίσθος και ποσοστά

Πληροφορίες:
Τηλ. 2241069450, 2241069451, κιν. 6945754255
Αποστολή βιογραφικού στο fax 2241069452

Από εμπορική εταιρεία

ΖΗΤΕΙΤΑΙ

δεσποινίς ή κυρία

για την στελέχωση του τμήματος πωλήσεων.

Απαραίτητα προσόντα:

Ικανότητα επικοινωνίας, ευχάριστη προσωπικότητα, δίπλωμα οδήγησης, προϋπηρεσία στον χώρο θα συνεκτιμηθεί. Προσφέρονται: Ικανοποιητικός μισθός και bonus.

Αποστολή βιογραφικών στο fax **2241024858** τηλ. πληρ. **2241073290**

COLOSSOS BEACH HOTEL

Το Ξενοδοχείο μας προκειμένου να καλύψει τις ανάγκες του εστιατορίου και μπαρ

ΖΗΤΕΙ

άτομα τετραώρου απασχολήσεως με εμπειρία στο service.

Πρωινές και απογευματινές ώρες, άνδρες γυναίκες.

Οι ενδιαφερόμενοι για τις ανωτέρω θέσεις μπορούν να απευθύνονται στα τηλ.: **2241085502-85524** από τις 08.00-15.00

εργασιες

συνέχεια από την προηγούμενη

ΟΙΚΙΑΚΗ ΒΟΗΘΟΣ για καθαρισμό σπιτιού και φύλαξη παιδιών. Πληρ. τηλ. 6936699602 AZ60359

ΖΗΤΕΙΤΑΙ πιτσιρικάς για να εργαστεί σε τουριστικό κατάστημα στην Παλιά Πόλη. Ωρες εργασίας 4.30 μ.μ. έως 12 μ.μ. Πληρ. τηλ. 2241076348 AZ60354

Η Οδική Βοήθεια Ρόδου HELLAS SERVICE **ΖΗΤΕΙ συνεργάτες** για την στελέχωση του τμήματος πωλήσεων. Απαραίτητα προσόντα: Ικανότητα επικοινωνίας, ευχάριστη προσωπικότητα, δίπλωμα οδήγησης οχήματος, προυπηρεσία στο χώρο. Προσφέρονται: ανταγωνιστικό πακέτο αποδοχών (μισθός - προμήθεια - bonus), προοπτικές εξέλιξης, εξαιρετικό περιβάλλον εργασίας. Πληρ. Στ. Καζούλη 82, τηλ. (22410)22490 XAZ252

ΒΡΕΦΟΝΗΠΙΟΚΟΜΟΣ για απασχόληση σε Παιδικό σταθμό, κατά προτίμηση απόφοιτος ΙΕΚ-ΤΕΙ-Ιδιωτικών Σχολών, ηλικίας 20-28 ετών!! Πληρ. τηλ. 2241027492, 6977260212 πρωινές ώρες XAZ243

ΖΗΤΕΙΤΑΙ συνεργάτης - απόφοιτος σχολής διακοσμητών - σχεδιαστών που να διαθέτει άριστη γνώση χειρισμού Η/Υ (Word, Excel, Internet) και καλή γνώση ξένης γλώσσας κατά προτίμηση Ιταλικά - Αγγλικά. Απαραίτητες προϋποθέσεις το ομαδικό πνεύμα, η συνεργάσιμη συμπεριφορά και η υπευθυνότητα. Οι ενδιαφερόμενοι παρακαλούνται να αποστείλουν το Βιογραφικό τους σημείωμα στη διεύθυνση: add@aias.gr. Ολα τα Βιογραφικά θα θεωρηθούν εμπιστευτικά XAZ086

CLUB GREECE CUSTOMER CARE IS RECRUITING. ENGLISH PERSON FOR OFFICE WORK. THE CANDIDATE SHOULD HAVE GOOD COMPUTER KNOWLEDGE (EXCEL, WORD), ANY ADDITIONAL LANGUAGE WILL BE ADVANTAGE BUT NOT ESSENTIAL. FOR MOR INFORMATION AND TO BOOK AN APPOINTMENT FOR INTERVIEW, PLEASE CONTACT MRS ANINA SAI ON 2241093360 MONDAY - FRIDAY 13.00-21.00 ΠΖ60248

διαφορα

ΠΩΛΟΥΝΤΑΙ τα εξής έπιπλα σε άριστη κατάσταση 2 κρεβάτια μονά, μπουφές, τραπεζαρία, με έξι καρέκλες και σύνθετο. Πληρ. τηλ. 6938961019 ΑΔ60506

ΠΩΛΟΥΝΤΑΙ ένα γραφείο **SATO** άσπρο, ένα γραφείο μικρό μαύρο, καρέκλες, βιβλιοθήκη άσπρη και άλλα είδη γραφείου. Πληρ. τηλ. 6944353206 ΑΔ60496

ΠΩΛΟΥΝΤΑΙ κρεβατοκάμαρα κομπλέ μασίφ ξύλο, διπλό κρεβάτι, 2 κομοδίνα, 1 τουαλέτα με συρτάρια και καθρέπτης και σκαμπουδάκι. Τιμή για όλα 600,00€ Επίσης τετράγωνο τραπεζάκι σαλονιού 1m x 1m, μασίφ ξύλο. Τιμή 200,00€ Πληρ. τηλ. 6977985688 ΑΔ60497

ΠΩΛΕΙΤΑΙ πλήρης επίπλωση παιδικού δωματίου που αποτελείται από βιβλιοθήκη και ενσωματωμένο διπλό κρεβάτι. Πληρ. τηλ. 6948878815 (4 έως 9 μ.μ.) ΑΔ60383

ΣΚΑΦΟΣ μηχανοκίνητο BAVARIA 330/2001 με πολλά extra. Πληρ. τηλ. 6937307822 ΑΔ60408

ΠΩΛΟΥΝΤΑΙ δύο μπιλιάρδα αμερικάνικα BRUNSWICK και 1 γαλλικού τύπου WILHERMINA καινούργια επιχείρηση καφενείο - λέσχη στην Παν. Ροδίου πίσω από τον Αγ. Ιωάννη. Πληρ. τηλ. 2241027035, 6948034845 ΑΔ60393

ΒΙΤΡΙΝΕΣ ΚΡΥΣΤΑΛΛΙΝΕΣ ΠΕΡΙΣΤΡΕΦΟΜΕΝΕΣ ΚΑΘΩΣ ΚΑΙ ΣΤΑΘΕΡΕΣ ΜΕ ΤΟ ΦΩΤΙΣΜΟ ΤΟΥΣ ΛΟΓΩ ΑΛΛΑΓΗΣ ΝΤΕΚΟΡ. ΠΛΗΡ. ΚΑΤΑΣΤΗΜΑ SWAROVSKI τηλ. 2241026218 ΠΔ2471

ΦΟΥΣΚΩΤΟ ΣΚΑΦΟΣ (ΟΣΤΡΙΑ) με καρίνα 4,80 μ. 75 HP MERCURY. Πληρ. τηλ. 2241022810 ΑΔ60202

ΛΟΓΩ ΑΝΑΧΩΡΗΣΕΩΣ ΠΩΛΟΥΝΤΑΙ: τραπεζαρία, μπουφές, και δώρο 1 σετ 72 τεμαχίων πιάτα πορσελάνης Γερμανίας. Μόνο 1.000€. Πληρ. τηλ. 6944916494 ΑΔ60270

ΠΩΛΟΥΝΤΑΙ ΕΠΑΓΓΕΛΜΑΤΙΚΑ ΨΥΓΕΙΑ - ΒΙΤΡΙΝΕΣ 2 ΜΕΤΡΑ ΚΑΙ 2,5 ΜΕΤΡΑ ΣΕ ΑΡΙΣΤΗ ΚΑΤΑΣΤΑΣΗ. ΠΛΗΡ. ΤΗΛ. 2241034490, 13.00-16.00 ΧΠΔ221

ΠΩΛΟΥΝΤΑΙ 20 πρόβατα οικόσιτα λόγω συνταξιοδότησης. Πληρ. τηλ. 6944619767 ΑΔ60394

ΠΩΛΕΙΤΑΙ ΣΑΛΟΝΙ 3ΘΕΣΙΟΣ-2ΘΕΣΙΟΣ ΠΟΛΥΘΡΟΝΑ, ΝΕΟΚΛΑΣΙΚΟΥ ΣΤΥΛ, ΣΕ ΑΡΙΣΤΗ ΚΑΤΑΣΤΑΣΗ. ΠΛΗΡ. ΤΗΛ. 2241063425 ΧΠΔ2511

ΖΗΤΕΙΤΑΙ

καμαριέρα πεπειραμένη ή μη
από το ξενοδοχείο MAJESTIC
Ανθούλα Ζερβού 2, Ρόδος
Πληρ. τηλ. 2241022031, 2241022032

ΖΗΤΟΥΝΤΑΙ

από γνωστό εστιατόριο
Β' μάγειροι, Β' σερβιτόροι, πιτσαδόροι
Πληρ. τηλ. 2241033077

Το ξενοδοχείο SARONIS
στη Μανδηλαρά 51
ΖΗΤΕΙ
ψήστη για απογευματινή απασχόληση.
Πληρ. τηλ. 2241022811

ΖΗΤΕΙΤΑΙ

ΚΑΘΗΓΗΤΗΣ - ΚΑΘ/ΤΡΙΑ ΑΓΓΛΙΚΗΣ και ΓΡΑΜΜΑΤΕΑΣ
με τα απαραίτητα προσόντα από κέντρο ξένων γλωσσών για την επόμενη σχολική χρονιά. Αποστολή βιογραφικού σημειώματος στο φαξ **2241048205** ή email: melissam@otenet.gr
Πληρ. τηλ. 2241026926, 2241048200

ΖΗΤΕΙΤΑΙ

πεπειραμένη **υπάλληλος**
για να εργαστεί σε κατάστημα ενδυμάτων (μπουτίκ).
Πληρ. τηλ. 2241086670/73

ΑΡΓΟΣ ΝΕΤ
Π. ΙΩΑΝΝΙΔΗΣ & ΣΙΑ Ο.Ε.
ΖΗΤΕΙΤΑΙ
ΓΙΑ ΑΜΕΣΗ ΠΡΟΣΛΗΨΗ
ΠΩΛΗΤΗΣ
Σε εταιρία διανομής ζαχαρωδών προϊόντων, για μόνιμη απασχόληση όλο τον χρόνο. Προϋπηρεσία απαραίτητη.
Πληρ. τηλ. 2241024018

ΖΗΤΟΥΝΤΑΙ ΚΑΘΗΓΗΤΕΣ

1) ΦΥΣΙΚΟΣ ή ΧΗΜΙΚΟΣ,
6) ΦΙΛΟΛΟΓΟΣ (Κλασικής Φιλολογίας)
από φροντιστήριο της πόλης για τη νέα σχολική χρονιά.
Μερική ή πλήρη απασχόληση.
Πληρ. κ. Ελένη τηλ. 2241028053, 6978205446

Ο ΕΥΡΩΠΑΪΚΟΣ ΕΚΠΑΙΔΕΥΤΙΚΟΣ ΟΜΙΛΟΣ ΕΥΡΩΓΝΩΣΗ® με 200 Κέντρα Ξένων Γλωσσών,
ΖΗΤΑ
ικανούς **ΚΑΘΗΓΗΤΕΣ** Αγγλικής και Γερμανικής γλώσσας, με δυναμικό χαρακτήρα, μεγάλη μεταδοτικότητα, δημιουργικές, οργανωτικές και επικοινωνιακές ικανότητες. Πτυχίο ανωτάτης σχολής, διδακτική εμπειρία και σεμινάρια επικοινωνιακής κατεύθυνσης ή μεθοδολογίας θα θεωρηθούν επιπλέον προσόντα.
Προσφέρονται: άριστο περιβάλλον εργασίας, εκπαίδευση, προοπτικές εξέλιξης και αποδοχές αναλόγως προσόντων
Αποστολή βιογραφικών Εθνικής Αντίστασης 48 e-mail: eurorhodes1@acn.gr, eurorhodes2@acn.gr
Follow - up και ραντεβού συνέντευξης, τηλ. **2241073303, 2241033710**

ΖΗΤΕΙΤΑΙ

βοηθός μάγειρα για να εργασθεί σε εστιατόριο στο κέντρο της πόλης.
Απογευματινό ωράριο.
Μερική απασχόληση από τις 19.00-23.00
Πληροφορίες τηλέφωνο 6945890870

Από Κέντρο Ξένων Γλωσσών
ΖΗΤΕΙΤΑΙ
ΚΑΘΗΓΗΤΗΣ / ΤΡΙΑ
ΓΕΡΜΑΝΙΚΗΣ ΓΛΩΣΣΑΣ
με τα απαραίτητα προσόντα
Πληρ. τηλ. 2241028229, 2241020792

Από το νέο κατάστημα
STUDIO KOSTA BODA ILLUM

ΖΗΤΕΙΤΑΙ σοβαρή δεσποινίς ή κυρία για να εργαστεί ως πωλήτρια σε εξαιρετικά πολιτισμένο περιβάλλον εργασίας με ικανοποιητικές αποδοχές. Ωράριο σπαστό.
Πληρ. τηλ. 2241027127

ΚΑΘΗΓΗΤΗΣ / ΡΙΑ ΑΓΓΛΙΚΩΝ

Για κέντρο ξένων γλωσών με εμπειρία στις εξετάσεις επιπέδου LOWER με πλήρες ωράριο απασχόλησης.
- Πολύ ικανοποιητικός μισθός
- Εξασφαλισμένη εργασία
- Πλήρης ασφάλιση
- Αριστη συνεργασία

Αποστείλατε βιογραφικό σημείωμα στο τηλέφωνο **2241032336.**
Τηλέφωνα επικοινωνίας: **2241035289, 2241023973**

Miele

Ζητείται
ΤΕΧΝΙΤΗΣ ΗΛΕΚΤΡΟΛΟΓΟΣ ΗΛΕΚΤΡΙΚΩΝ ΣΥΣΚΕΥΩΝ

Απαραίτητα προσόντα:
- Πτυχίο Τεχνικής σχολής
- Δίπλωμα αυτοκινήτου
- Προϋπηρεσία στον τομέα επισκευών
- Επιθυμητή ηλικία έως 35 ετών
- Υψηλή ικανότητα στο να οργανώνει και να διαχειρίζεται πελάτες
- Δραστήρια και ευχάριστη προσωπικότητα

Επιθυμητά Προσόντα:
- Πτυχίο Μηχ/γου Μηχ/κου (ΑΕΙ ή ΤΕΙ)
- Προϋπηρεσία στον τομέα πωλήσεων
- Γνώση Αγγλικής ή Γερμανικής γλώσσας
- Χρήση Ηλεκτρονικού Υπολογιστή

Προσφέρονται:
- Ανταγωνιστικό πακέτο αποδοχών
- Αριστες συνθήκες εργασίας

Οι ενδιαφερόμενοι που συγκεντρώνουν τα ανωτέρω προσόντα, μπορούν να στείλουν το αναλυτικό βιογραφικό τους σημείωμα στη Διεύθυνση: Ατταβύρου 43 Ρόδος
Υπόψη: Κυρίου Ιωάννη Ζαχαριά Τηλ. 6937095252

ΖΗΤΕΙΤΑΙ

κυρία ή κύριος άνω των 25 ετών για να εργασθεί μόνιμα στη Reception Εργομετρικού Κέντρου-Γυμναστηρίου σε υπεύθυνη θέση, ως υπάλληλος γραφείου, με μερική ή πλήρη απασχόληση (ωράριο 15.00-23.00) απαραίτητα πτυχία Αγγλικών και Η/Υ (M.C. Office). Θα προτιμηθούν οι πτυχιούχοι σχολής γραμματέων.

Σύντομες πληροφορίες από την κ. Μαρία.
Ωράριο επικοινωνίας **μόνο 08.30-11.45**
στο τηλέφωνο 22410-73712
Να σταλεί το πλήρες βιογραφικό σας σημείωμα στο fax: 22410-25610

ΖΗΤΟΥΝΤΑΙ
ΠΩΛΗΤΡΙΕΣ

από εμπορική εταιρεία με καταστήματα στο κέντρο της πόλης
- Προοπτικές εξέλιξης
- Αποδοχές πολύ καλές

Πληρ. τηλ. (22410) 74443

Εταιρεία Κλιματισμού **ΖΗΤΑ:**
ΤΕΧΝΙΚΟΥΣ, ΒΟΗΘΟΥΣ, ΨΥΚΤΙΚΟΥΣ & ΗΛΕΚΤΡΟΛΟΓΟΥΣ
Για Service & Εγκαταστάσεις
Απαραίτητα: Δίπλωμα οδήγησης
Πληρ. τηλ. 6977200960

ΑΠΟ ΚΑΤΑΣΤΗΜΑ ΓΡΗΓΟΡΗΣ ΕΣΤΙΑΣΗΣ
ΖΗΤΟΥΝΤΑΙ
ΚΟΠΕΛΕΣ & ΝΕΑΡΟΙ με προϋπηρεσία
σε κρέπα και καφε.
Πληρ. τηλ. 2241030823 από 10.00 - 14.00

ΖΗΤΕΙΤΑΙ

δεσποινίς - κυρία
για εμπορικό κατάστημα γυναικείων ενδυμάτων.
Ηλικία από 23-40 ετών
Γνώση Αγγλικής καθώς και επιπλέον γλωσσών θα εκτιμηθούν
Προϋπηρεσία θα ληφθεί υπ' όψιν. Μισθός ικανοποιητικός και ποσοστά αναλόγως των προσόντων.
Πληρ. τηλ. 2241038990
Αποστείλατε βιογραφικό σημείωμα στο **fax 2241038785**

Από την αντιπροσωπεία αυτοκινήτων
ΠΑΡΑΣΚΕΥΑΣ ΕΠΕ
ΖΗΤΕΙΤΑΙ
α) έμπειρος **φανοποιός**
β) έμπειρος **βαφέας αυτοκινήτων**
Πληρ. τηλ. 2241031400, 2241035200

KRINGLAN
Ο 1ος ΣΟΥΗΔΙΚΟΣ ΦΟΥΡΝΟΣ

Από το KRINGLAN σουηδικό φούρνο
ΖΗΤΕΙΤΑΙ
πωλητής/τρια - φουρνάρης
Πληρ. τηλ. 6948070855

ΑΓΟΡΕΣ-ΠΩΛΗΣΕΙΣ-ΑΝΤΑΛΛΑΓΕΣ ΜΕΤΑΧΕΙΡΙΣΜΕΝΩΝ ΑΥΤΟΚΙΝΗΤΩΝ

TOP CARS

1. **CLK 200 KOMPRESSOR** μοντ. 2002 φουλ εξτρα
2. **A 156** μοντ. 2002 δέρμα φουλ εξτρα
3. **Z3** μοντ. 2001
4. **AUDI A6** μοντ. 2002 diesel φουλ εξτρα
5. **AUDI TT** quatro μοντ. 1999 φουλ εξτρα
6. **LAND ROVER** μοντ. 2000 φουλ εξτρα
7. **MERCEDES C 180** μοντ. 1995 ELEGANS φουλ εξτρα
8. **MERCEDES C180** μοντ. 1997 σπορτ
9. **PORSE 944** μοντ. 1987
10. **MERCEDES C200** αυτόματη, μοντ. 2002, φουλ εξτρά
11. **BMW 318** cambrio μοντ. 1996 hard top
12. **BMW 316** τετράθυρο μοντ. 1995 φουλ εξτρά
13. **CITROEN SAXO VTS** 1600 μοντ. 1998
14. **PEUGEOT 306** καμπριο μοντ. 1998
15. **PEUGEOT RALLY** 1600, μοντ. 1997
16. **NISSAN 100 NX** 2000 κυβ. 150 PS 1996 φουλ εξτρα
17. **ROVER 414 SI** μοντ. 1997
18. **ROVER 414 SI** μοντ. 1998 φουλ εξτρα
19. **ΤΣΕΡΟΚΙ** 2,5 diesel μοντ. 2003, φουλ εξτρα
20. **CITROEN 1600 XSARA** κουπε μοντ. 1999
21. **POLO** 1400 μοντ. 1997
22. **RENAULT CLIO** 200 RS 1995 μοντ.

ΕΠΑΓΓΕΛΜΑΤΙΚΑ

1. **VITO MERCEDES** 110 D κίτρινη 1998
2. **VITO MERCEDES** 110 D μοντ. 1999
3. **VITO MERCEDES** 110 D ψυγείο μοντ. 1999
4. **312 MERCEDES** υπερυψωμένο μοντ. 1998
5. **312 MERCEDES** μακρυ καρότσα μοντ. 1997
6. **FORD TRANSIT** SASI καινούργιο 0 χιλιόμετρα
7. **FORD TRANSIT** κλούβα μοντ. 2000
8. **200L MITSUBISHI** 4πορτο MAGNUM 1999 φουλ εξτρα
9. **200L MITSUBISHI** 4πορτο 1998 φουλ εξτρα
10. **FIAT DUCATO** καρότσα μοντ. 2000

1ο κατάστημα:Λεωφ. Ελευθερίας 20 Κρεμαστή
τηλ. (22410) 96889 και 6972261775
2ο κατάστημα: Λεωφ. Ρόδου-Λίνδου- τηλ. (22410) 69518
fax: (22410) 69517

ΑΠΟ 0% ΠΡΟΚΑΤΑΒΟΛΗ ΕΩΣ 72 ΜΗΝΙΑΙΕΣ ΔΟΣΕΙΣ

διαφορα

συνέχεια από την προηγούμενη

ΠΩΛΟΥΝΤΑΙ: 1 σαλόνι, 3 τραπεζάκια, 1 σύνθετο, 1 τραπέζι με 6 καρέκλες, 2 παιδικά με κομοδίνο, 2 ενιαία έπιπλα γραφείο και βιβλιοθήκη, 1 γραφείο, 1 καρέκλα γραφείου, 1 κρεβατοκάμαρα κομπλέ, 2 καλόγεροι, 1 τηλεόραση SONY 22", 1 σετ ποτήρια (84 τμχ), 1 παπουτσοθήκη, 2 μ. ύψος με καθρέπτη. Πληρ. τηλ. 6942897609 ΑΔ60211

ΕΠΙΠΛΑ ΠΛΑΤΗΣ: ΠΑΡΑΛΑΒΑΜΕ ΣΑΛΟΝΙΑ ΑΠΟ 480€, ΚΑΝΑΠΕΔΕΣ ΚΡΕΒΑΤΙ ΑΠΟ 200€, ΚΡΕΒΑΤΙΑ, ΣΤΡΩΜΑΤΑ, ΣΥΡΤΑΡΙΕΡΕΣ, ΝΤΟΥΛΑΠΕΣ, ΠΑΠΟΥΤΣΟΘΗΚΕΣ, ΤΡΑΠΕΖΙΑ, ΚΑΡΕΚΛΕΣ, ΓΡΑΦΕΙΑ ΚΑΙ ΑΛΛΑ ΣΤΙΣ ΧΑΜΗΛΟΤΕΡΕΣ ΤΙΜΕΣ ΤΗΣ ΑΓΟΡΑΣ. 5ο χλμ. ΡΟΔΟΥ-ΛΙΝΔΟΥ, ΤΗΛ. 22410 62037, 65065 ΠΔ59797

πωλησεις αυτοκινητων & μοτοσικλετων

JEEP CHEROKEE ΜΟΝΤΕΛΟ 08/98, 2500 CC, ΑΤΡΑΚΑΡΙΣΤΟ, ΠΡΩΤΟ ΧΕΡΙ, ΜΠΛΕ ΣΚΟΥΡΟ ΜΕΤΑΛΛΙΚΟ, FULL EXTRA, ΔΕΡΜΑΤΙΝΟ ΣΑΛΟΝΙ, ΗΧΟΣΥΣΤΗΜΑ, ΤΗΛΕΦΩΝΟ, ΛΑΣΤΙΧΑ ΚΑΙΝΟΥΡΓΙΑ 225/75/15, ΖΑΝΤΕΣ ΑΛΟΥΜΙΝΙΟΥ, ΚΟΤΣΑΔΟΡΟ, ΑΜΟΡΤΙΣΕΡ BILLSTAIN. ΤΕΛΕΥΤΑΙΟ ΜΟΝΤΕΛΟ ΤΗΣ ΤΕΤΡΑΓΩΝΙΣΜΕΝΗΣ ΣΕΙΡΑΣ ΠΟΥ ΕΧΕΙ ΒΓΑΛΕΙ Η JEEP. ΤΙΜΗ 22.000 ΕΥΡΩ. ΠΛΗΡ. ΤΗΛ. 2241024018 ΠΡΩΙΝΕΣ ΩΡΕΣ ΠΑ60455

ΠΩΛΕΙΤΑΙ ΚΛΟΥΒΑ ΠΕΤΡΕΛΑΙΟΥ FORD TRANSIT ΜΟΝΤΕΛΟ ΤΟΥ '95, 3.500 ΕΥΡΩ. ΠΛΗΡ. ΤΗΛ. (22410)69858, 65952, 62535 ΑΠΟ ΤΙΣ 8 Π.Μ. ΕΩΣ 3 Μ.Μ. ΠΑ60394

OPEL ASTRA 1400 cc άριστα συντηρημένο μοντέλο του 1994 (λόγω αναχώρησης. Πληρ. τηλ. 2241022811 ΑΑ60509

ΠΩΛΕΙΤΑΙ I.X. MERCEDES E200 μαύρου χρώματος αυτόματο μοντ. '97, A/C, ζαντολάστιχα, ράδιο CD, ηλεκτρικά παράθυρα, εμπρός και πίσω κ.ά. Τιμή 18.900 ευρώ. Πληρ. τηλ. 6946212014 ΑΑ60502

PIAGGIO NRG 50 cc σε καλή κατάσταση. Πληρ. τηλ. 2241038089 ΑΑ60474

ΕΥΚΑΙΡΙΑ. NISSAN ALMERA spor 1500 cc 24.000 χλμ. A/C 4 αερόσακους υδρ. τιμόνι ηλ. κλειδαριές, ράδιο cd, 5 πόρτες μοντ. 15.8.2001 φουλ εξτρά. Τιμή 11.000 ευρώ. Πληρ. τηλ. 6972446244 ΑΑ60440

ΠΩΛΕΙΤΑΙ κιτρινόμαυρο Honda CBR RR 400 cc, μοντέλο 97. Πληρ. τηλ. 6976382524 ΑΑ60410

MERCEDES C-180 ELEGANCE μοντ. Β' 94, πράσινο μεταλλικό, αντιπροσωπείας, μόνιμα σε γκαράζ, 53.000 χλμ. ράδιο με σιντιέρα, συναγερμός, όλα ηλεκτρικά, ξύλο-δέρμα, αιρ μπαγκ, ABS, καινουργή λάστιχα - βιβλίο σέρβις. Τιμή 19.000 ευρώ. Δεκτός διακανονισμός χωρίς προκαταβολή. Πληρ. τηλ. 2241031093, 6972499127 ΑΑ60354

FIAT PANDA 900 κυβικά, μοντέλο '94 καταλυτικό. Τιμή 1400 ευρώ. Πληρ. τηλ. 6947727240 ΑΑ60369

SUZUKI ALTO 1000 cc πεντάπορτο, καινουργή κατάσταση, χιλιόμετρα 20.000. Πληρ. τηλ. 2241026512 ΑΑ60367

BMW του '93 316 σε άριστη κατάσταση με ηλεκτρ. παράθυρα,δερμάτινο σαλόνι και ράδιο CD. Πληρ. τηλ. 6972011279 ΑΑ60366

ΠΩΛΕΙΤΑΙ VW ΣΚΑΡΑΒΑΙΟΣ κάμπριο 1600 cc μοτέρ καινούργιο με αμόλυβδη, πλήρης ανακατασκευή διασκόφρενα, μπρος πίσω, δερμάτινο σαλόνι, ξύλινη επένδυση, καινούργια λάστιχα, άριστη κατάσταση. Πληρ. τηλ. 6945935505 ΑΑ60247

ΠΩΛΕΙΤΑΙ σε τιμή ευκαιρίας HYUNDAI LANTRA (χωρίς μηχανή). Πληρ. τηλ. 2241035324, 6942669693 ΑΑ60353

VW GOLF μοντέλο 1992 1400 cc ζαντολάστιχα, ηλεκτρικά παράθυρα, μουσική. Πληρ. τηλ. 6942629843 ΑΑ60201

ΣΧΟΛΗ ΟΔΗΓΩΝ
ΠΟΡΤΣΕΛΛΗΣ ΣΤΕΦΑΝΟΣ
Διπλ. εκπαιδευτής υποψηφίων οδηγών μέλος της Ε.Σ.Ο.Ρ.Ο.Ε.



- Διπλώματα αυτοκινήτου, μοτοσικλέτας,φορτηγού, λεωφορείου, νταλίκας
- Αναθεωρήσεις ληγμένων αδειών
- Θεωρητικά μαθήματα ΚΟΚ και Μηχανολογίας
- Μετατροπές ξένων διπλωμάτων σε ελληνικά
- Διπλώματα αυτόματου αυτοκινήτου

ΕΘΝΙΚΗΣ ΑΝΤΙΣΤΑΣΗΣ 73 (ΠΡΩΗΝ ΑΝΝΗΣ ΜΑΡΙΑΣ)
ΤΗΛ. 2241034497, 6945463635

κρικος αυτοκίνητα

ΚΑΙΝΟΥΡΓΙΑ
TOYOTA-MAZDA-CITROEN
SKODA-CHRYSLER-AUDI
VOLKS WAGEN-NISSAN-FORD
ΜΕΤΑΧΕΙΡΙΣΜΕΝΑ

*Αν θέλετε ένα αυτοκίνητο ελαφρά μεταχειρισμένο από ΓΕΡΜΑΝΙΑ επιβατικό ή φορτηγό... Μπορούμε να σας το φέρουμε **χωρίς καμία προκαταβολή** και αν πληροί τα συμφωνηθέντα, το πληρώνετε και το παίρνετε!*

1. OPEL CORSA
μοντ. 2002, 1.100 cc, αερόσακος οδηγού, υδραυλικό τιμόνι, ABS, A/C, ηχοσύστημα

2. HYUNDAI ATOS
μοντ. 2001, 1.000 cc, ηλεκτρ. παράθυρα εμπρός, υδραυλικό τιμόνι, A/C, ηχοσύστημα

3. MITSUBISHI L 200 TD 4X4 double Cab
μοντέλο 2000. Αερόσακος οδηγού- συνοδηγού, κεντρικό κλείδωμα, ηλεκτρ. παράθ. εμπρός - πίσω, A/C, ξύλινο ταμπλώ, ηχοσύστημα (εισαγ.)

4. TOYOTA HI Ace 2,5 TN
μοντ. 1999 (εισαγ.)

5. HUNDAI ACCENT
μοντ. 2001, λευκό, 1.300c.c. A/B οδηγού, R/C, ηλ. παράθυρα εμπρός και πίσω

6. TOYOTA HIACE
2,5 TD μοντ. 1999, υπερυψωμένο, αερόσακος οδηγού-συνοδηγού, R/C (εισαγ.)

7. NISSAN NAVARA
2,5 cc, μοντ. 1998, διπλακάμπινο, συναγερμός, R/C, αερόσακος οδηγού (εισαγ.)

8. TOYOTA COROLLA ασημί
1,4 cc, μοντ. 2002, υδρ. τιμόνι, ηλεκτ. παράθυρα εμπρός, κεντρικό κλείδωμα, R/C, ABS

9. RENAULT SCENIC
1,6 cc, μοντ. 1998, υδραυλικό τιμόνι, κεντρικό κλείδωμα, ηλεκτρ. παράθυρα εμπρός, A/C, ηλεκτρ. καρθέπτες, αερόσακοι οδηγού, P/K

10. FIAT MAREA,
1.600 cc, μοντ. 1997, χρυσαφί, P/S, ηλεκτρικά παράθυρα, ηλεκτρικοί καθρέπτες, A/C, R/C, αερόσακος οδηγού, κεντρικό κλείδωμα, ζάντες αλουμινίου

11. CITROEN SAXO
1.100 cc, μοντ. 2000, λευκό, κεντρικό κλείδωμα, ηλεκτρικά παράθυρα εμπρός, P/S, A/C, R/C, αερόσακος οδηγού

12 SUZUKI JIMNY 1.300 c.c.
μοντ. 2001, λευκό, cabrio, A/B οδηγού-συνοδηγού, ηλεκτρικά παράθυρα

13. HYUNDAI ACCENT
Χρυσαφί, 1.300 c.c., μοντ. 2000, ηλ. κλειδαριές, ηλ. παράθυρα εμπρός/πίσω, υδραυλικό τιμόνι, A/C, ηλ. κλειδαριές, αερόσακος οδηγού, ηλ. κεραία.

14. SKODA FABIA
Μπλε, 1.400 c.c., μοντ. 2001. ηλ. παράθυρα εμπρός, υδραυλικό τιμόνι, κεντρ. κλείδωμα, αερόσακος οδηγού, A/C, R/K

15. OPEL ASTRA SW TD
Λευκό, 1.700 cc, επαγγελματικό., diesel

16. SKODA REFLEX
1.400cc, μπλε, μον. 2002, ηλεκ. παράθ. εμπρός, κεντρικό κλείδωμα, A/C, R/C.

17. VW GOLF 1.400cc
Ασημί, μον.2000, αερόσακοι οδηγού, συν/γού, πλευρικοί, Υ/Τ, ηλεκτ. παράθ., κεντρικό κλείδωμα, A/C, ABS, ηχοσύστημα.

18. CITROEN SAXO
1.400 cc, ασημί, μον.2002, αερόσακος οδηγού, ηλεκ. παράθ., R/C.

19. CITROEN XSARA H/B
1.400 cc, μοντ. 2001, υδραυλικό τιμόνι, A/C, R/C, ηλεκτρ. κλειδαριές, ηλεκτρ. παράθυρα εμπρός, αερόσακοι οδηγού-συνοδηγού

20. TOYOTA COROLLA SDN
Ασημί, 1300 cc, μοντ. του 1997, Υδρ. τιμόνι, Ηλ. κλειδαριές, Ηλ. παράθυρα, εμπρός, ABS, A/C, P/K

21. TOYOTA YARIS
1000 cc, 2002, πράσινο, δίπορτο, A/C, P/K, Υδραυλικό τιμόνι, ABS, αερόσακος οδηγού-συνοδηγού

Αγορές αυτοκινήτων απολύτου μετρητοίς

Δεχόμαστε το αυτοκίνητο σας προς πώληση

13ο χλμ ΡΟΔΟΥ - ΑΕΡΟΔΡΟΜΙΟΥ
(Απέναντι από την HERTZ)
Τηλ: 22410-82222 Fax: 22410-82521

0% ΠΡΟΚΑΤΑΒΟΛΗ ΕΩΣ 72 ΔΟΣΕΙΣ

Audi

1. VW GOLF 1400 CC μοντ. 2000, 3ΘΥΡΟ, χρώμα ΜΑΥΡΟ
(ABS, υδρ.τιμόνι, 4 αερόσακοι, ηλ. παράθυρα, κεντρικό κλείδωμα, ηλεκ. καθρέπτες, air condition, ζάντες αλουμινίου, ηχοσύστημα)

2. VW GOLF 1400 CC μοντ. 2000, 3ΘΥΡΟ, χρώμα ΑΣΗΜΙ
(ABS, υδρ.τιμόνι, 4 αερόσακοι, ηλ. παράθυρα, κεντρικό κλείδωμα, ηλεκ. καθρέπτες, air condition, ζάντες αλουμινίου, SET SPOILER ZENDER, ηχοσύστημα)

3. VW GOLF 1400 CC μοντ. 1999, 3ΘΥΡΟ, χρώμα ΚΟΚΚΙΝΟ
(ABS, υδρ.τιμόνι, 2 αερόσακοι, ηλ. παράθυρα, κεντρικό κλείδωμα, ηλεκ. καθρέπτες, ζάντες αλουμινίου, ηχοσύστημα)

4. VW GOLF VARIANT -1400 CC μοντ. 1996, 5ΘΥΡΟ, χρώμα ΜΠΛΕ
(υδρ. τιμόνι, R/C).

5. VW POLO - 1300 CC μοντ. 1995, ΧΡΩΜΑ ΛΕΥΚΟ 5ΘΥΡΟ

6. BMW 518i 1800 CC μοντ. 1992 ΧΡΩΜΑ ΜΠΛΕ
(ABS, υδρ.τιμόνι, ηλ. παράθυρα, κεντρικό κλείδωμα, ηχοσύστημα)

7. MAZDA 323-1400 CC μοντ. 2001, ΧΡΩΜΑ ΑΣΗΜΙ
(ABS, TC, υδρ. τιμόνι, 4 αερόσακοι, 2 ηλ. παράθυρα, κεντρικό κλείδωμα, ηλεκ. καθρέπτες, air condition, ηχοσύστημα, συναγερμός)

8. RENAULT CLIO - 1400 CC μοντ. 1996, ΧΡΩΜΑ ΜΠΛΕ, 5ΘΥΡΟ
(υδρ. τιμόνι, ηλ. παράθυρα, κεντρικό κλείδωμα, ηλεκ. air condition, ηχοσύστημα)

9. RENAULT CLIO - 1200 CC μοντ. 1995, ΧΡΩΜΑ ΜΠΛΕ, 5ΘΥΡΟ
(2 ηλ. παράθυρα, κεντρικό κλείδωμα, ζάντες αλουμινίου, ηχοσύστημα).

10. PEUGEOT 405 -1600 CC μοντ. 1995, 4ΘΥΡΟ ΧΡΩΜΑ ΜΠΛΕ
(ABS, υδρ. τιμόνι, ηλ. παράθυρα, κεντρικό κλείδωμα, ηλεκ. καθρέπτες, air condition, ηχοσύστημα)

11. OPEL ASTRA - 1400 CC μοντ. 1999, ΧΡΩΜΑ ΜΑΥΡΟ
(υδρ. τιμόνι, αερόσακος οδυγού, 2 ηλ. παράθυρα, κεντρικό κλείδωμα, air condition, ηχοσύστημα.)

12. FIAT MAREA 1400 CC μοντ. 1996 ΧΡΩΜΑ ΜΠΛΕ 4ΘΥΡΟ
(υδρ. τιμόνι, 2 ηλ. παράθυρα, κεντρικό κλείδωμα, ηχοσύστημα).

13. FORD ESCORT - 1400 CC MONT. 1992, 4ΘΥΡΟ, ΧΡΩΜΑ ΑΣΗΜΙ
(υδρ. τιμόνι, ηλ. παράθυρα, κεντρ. κλείδωμα, αεροτομή, air condition, ζάντες αλουμινίου, ηχοσύστημα)

14. FIAT PUNTO 1250 CC ΑΥΤΟΜΑΤΟ, μοντ. 2002, ΧΡΩΜΑ ΘΑΛΑΣΣΙ, 5ΘΥΡΟ
(υδρ. τιμόνι, 2 αερόσακοι, 2 ηλ. παράθυρα, κεντρικό κλείδωμα, air condition, ηχοσύστημα)

15. NISSAN MICRA -1000 CC μοντ. 1995, χρώμα ΜΠΛΕ
(ηχοσύστημα)

16. FIAT PUNTO 1250 CC, 5ΘΥΡΟ, ΧΡΩΜΑ ΒΥΣΣΙΝΙ
(2 ηλ. παράθυρα, κεντρικό κλείδωμα, ηχοσύστημα)

17. ROVER 416 GSI-1600 CC μοντ. 1992, 4ΘΥΡΟ χρώμα ΓΚΡΙ
(υδρ. τιμόνι, ηλ. παράθυρα, κεντρικό κλείδωμα, ηλιοροφή, air condition, ζάντες αλουμινίου, ηχοσύστημα)

18. TOYOTA YARIS 1300 CC μοντ. 1999, 3ΘΥΡΟ, χρώμα πράσινο
(υδρ. τιμόνι, ηλ. παράθυρα, κεντρικό κλείδωμα, air condition, ηχοσύστημα)

19. ALPHA ROMEO 155 -1600 CC μοντ. 1996, χρώμα ΜΑΥΡΟ
(υδρ. τιμόνι, αερόσακος οδηγού, 2 ηλ. παράθυρα, κεντρικό κλείδωμα, κλιματισμός, ηχοσύστημα)

20. PEUGEOT PARTENER VAN -1200 CC μοντ. 1997, (επαγγελματικό ή αγροτικό)

CAR EXPERTS

ΞΕΝΑΚΗΣ ΑΥΤΟΚΙΝΗΤΑ ΑΕΒΕ
Εξουσιοδοτημένος Έμπορος Kosmocar A.E.
Πωλήσεις-Service-Ανταλλακτικά
10ο χλμ. Ρόδου-Λίνδου, τηλ. 2241086777, fax 2241086788

1 έτος γραπτή εγγύηση με δυνατότητα επέκτασης έως 3 έτη

0% ΠΡΟΚΑΤΑΒΟΛΗ ΕΩΣ 72 ΜΗΝΙΑΙΕΣ ΔΟΣΕΙΣ

AUTO ΕΠΙΛΟΓΕΣ
ΚΟΥΚΟΥΡΑΣ ΑΛΕΞΑΝΔΡΟΣ
ΛΕΩΦ. ΡΟΔΟΥ-ΛΙΝΔΟΥ 255 • ΤΗΛ. (22410)60910
www.autoepiloges.com

ΑΓΟΡΑ-ΠΩΛΗΣΗ-ΑΝΤΑΛΛΑΓΗ ΜΕΤΑΧΕΙΡΙΣΜΕΝΩΝ ΑΥΤΟΚΙΝΗΤΩΝ

1. **MERCEDES E200 COMPRESSOR ELEGANCE, 163 HP, 2000 cc, μοντ. 2001, ασημί**
- 8 αερόσακοι, ABS, ESP, klima, κεντρ. κλειδ., ηλ. παράθ., υδρ. τιμόνι, ζάντες αλουμινίου, ξύλινη επένδυση και ηχοσύστημα.

2. **TOYOTA MR2, 1800cc, μοντ. 2003, γκρι**
- αερόσακοι, ABS, ESP, klima, κεντρ. κλειδ. ηλ. παράθ., υδρ. τιμόνι, ζάντες αλουμινίου και ηχοσύστημα

3. **MITSUBISHI OUTLANDER JEEP, 2000 cc, μοντ. 2004, μπλε**
- αερόσακος οδηγού- συνοδηγού, air condition, κεντρ. κλειδ., ηλ. παράθ., υδρ. τιμόνι, ζάντες αλουμινίου, προβ. ομίχλης και ηχοσύστημα.

4. **LAND ROVER FREELANDER 1800 cc, μοντ. 2000, ασημί**
- αερόσ. οδηγού-συνοδηγού, ABS, air condition, κεντρ. κλειδ., ηλ. παράθ., υδρ. τιμόνι, ζάντες αλουμινίου και ηχοσύστημα.

5. **SUZUKI JIMNY 1300 cc, μοντ. 2002, λευκό**
- αερόσ. οδηγού-συνοδηγού, κεντρ. κλειδ., ηλ. παράθ., υδρ. τιμόνι και ηχοσύστημα.

6. **AUDI A4, 1600 μοντ. 2003, γκρι**
- 8 αερόσακοι, ABS, ESP, klima, κεντρ. κλειδ., ηλ. παράθ., υδρ. τιμόνι, ζάντες αλουμινίου, προβ. ομίχλης και ηχοσύστημα

7. **AUDI A4, 1600 μοντ. 2000, μπλε**
- 4 αερόσακοι, klima, κεντρ. κλειδ., ηλ. παράθ., υδρ. τιμόνι, ζάντες αλουμινίου, προβ. ομίχλης και ηχοσύστημα

8. **OPEL VECTRA 1600 cc, 125 HP, μοντ. 2001, κυπαρισσί**
- 4 αερόσακοι, ABS, klima, κεντρ. κλειδ., ηλ. παράθ., υδρ. τιμόνι, ζάντες αλουμινίου και ηχοσύστημα

9. **CITROEN SAXO VTS 1600 cc 120 HP, μοντ. 2000, ασημί**
- αερόσ. οδηγού, air condition, κεντρ. κλειδ., ηλ. παράθ., υδρ. τιμόνι, ζάντες αλουμινίου και ηχοσύστημα

10. **RENAULT MEGAN COUPE 1600 cc, μοντ. 2001, μαύρο**
- 4 αερόσακοι, ABS, κεντρ. κλειδ., ηλ. παράθ., υδρ. τιμόνι, ζάντες αλουμινίου και ηχοσύστημα

11. **OPEL ASTRA M SPORT 1400 cc, μοντ. 2000, ασημί**
- 4 αερόσακοι, ABS, κεντρ. κλειδ., ηλ. παράθ., υδρ. τιμόνι, ζάντες αλουμινίου και ηχοσύστημα

12. **ROVER 45 1400 cc, 103 HP, μοντ. 2000, κυπαρισσί**
- αερόσακος οδηγού- συνοδηγού, κεντρ. κλειδ., ηλ. παράθ., υδρ. τιμόνι, air condition, ABS, συναγερμός και ηχοσύστημα

13. **OPEL ASTRA 1400 cc, μοντ. 1999, ασημί**
- κεντρ. κλειδ., ηλ. παράθ., υδρ. τιμόνι, air condition, αερόσακοι και ηχοσύστημα

14. **SEAT IBIZA 1400 cc, 119 HP, μοντ. 2001, ασημί**
- κεντρ. κλειδ., ηλ. παράθ., υδρ. τιμόνι, air condition, συναγερμός viper, ζάντες αλουμινίου, σπόιλερ, αεροτομή, τσιπάκι seat force και ηχοσύστημα

15. **VW GOLF VR6 2800c.c., 194 HP, μοντ. 1992, μπλε**
- ABS, κεντρ. κλειδ., ηλ. παράθ., υδρ. τιμόνι, air condition, ζάντες αλουμινίου BBS και ηχοσύστημα

16. **TOYOTA CELICA 1800 cc, μοντ. 1994, κόκκινο**
- αερόσ. οδηγού, ABS, air condition, κεντρ. κλειδ., ηλ. παράθ., υδρ. τιμόνι, ηλ. καθρέπτες και ηχοσύστημα.

17. **BMW 316 1600 c.c., μοντ. 1994, άσπρο**
- αερόσ. οδηγού, κεντρ. κλειδ., ηλ. παράθ., υδρ. τιμόνι, ζάντες αλουμινίου και ηχοσύστημα

18. **OPEL VECTRA 1600 cc, μοντ. 1996, μπλε**
- κεντρ. κλειδ. ηλ. παράθ., υδρ. τιμόνι, αερόσακους, air condition και ηχοσύστημα

19. **PEUGEOT 206 1600 cc, 2000, ασημί**
- κεντρ. κλειδ., ηλ. παράθ, υδρ. τιμ. αερόσακος οδηγού, air condition, ηλ. ηλιοροφή και ηχοσύστημα

20. **SEAT IBIZA 1400 cc, μοντ. 1999, ασημί**
- κεντρ. κλειδ., ηλ. παράθ., υδρ. τιμόνι, air condition και ηχοσύστημα

21. **PEUGEOT 206 1100 cc, 2001, μπλε**
- αερόσακος οδηγού, air condition και ηχοσύστημα

22. **DAEWOO LANOS 1350 cc, μοντ. 2002, ανθρακί**
- κεντρ. κλειδ., ηλ. παράθ. υδρ. τιμόνι, air condition και ηχοσύστημα

23. **DAEWOO LANOS SEDAN 1350 cc, μοντ. 2001, λευκό**
- air condition, κεντρ. κλειδ., ηλ. παράθ. υδρ. τιμόνι, και ηχοσύστημα

24. **PEUGEOT 106 1100 cc, 1999, μπλε**
- κεντρ., κλειδ., ηλ. παράθ., air condition, ζάντες αλουμινίου και ηχοσύστημα

25 **KIA SEPHIA II 1500 cc, μοντ. 2000, ασημί**
- αερόσακος, κεντρ. κλειδ., ηλ. παράθ., υδρ. τιμόνι, air condition και ηχοσύστημα

26. **SUZUKI SWIFT GTI, 1300 cc , μοντ. 1996, μπλε**
- κεντρ. κλειδ., ηλ. παράθ., υδρ. τιμόνι και ηχοσύστημα

ΑΠΟ 0% ΠΡΟΚΑΤΑΒΟΛΗ ΕΩΣ 72 ΜΗΝΙΑΙΕΣ ΔΟΣΕΙΣ ΜΕ ΤΑ ΧΑΜΗΛΟΤΕΡΑ ΕΠΙΤΟΚΙΑ ΤΗΣ ΑΓΟΡΑΣ

auto-moto

συνέχεια από την προηγούμενη

ΑΥΤΟΚΙΝΗΤΟ MERCEDES C200, μοντ. '97, 64.000 χλμ., άριστη κατάσταση, μολυβί χρώμα. Τιμή 25000 ευρώ. Πληρ. τηλ. 6945795642, 2241039177 κ. Βασίλης ΧΑΑ296

APRILIA LEONARDO 150 cc μοντέλο '99 άριστη κατάσταση 1.600 ευρώ. Πληρ. τηλ. 6972345281 ΑΑ60232

YAMAHA VIRAGO 250 cc μοντέλο '89 άριστη κατάσταση 900 ευρώ. Πληρ. τηλ. 6945949882 ΑΑ60231

APRILIA PIGASO 650 cc μοντέλο '98 άριστη κατάσταση full extra 3500 ευρώ. Πληρ. τηλ. 6945949882 ΑΑ60230

ΠΩΛΟΥΝΤΑΙ ΜΕΤΑΧΕΙΡΙΣΜΕΝΑ ΦΟΡΤΗΓΑ ΑΥΤΟΚΙΝΗΤΑ ΕΙΣΑΓΩΓΗΣ ΟΛΩΝ ΤΩΝ ΤΥΠΩΝ, ΓΙΑ ΑΓΡΟΤΙΚΗ ΚΑΙ ΕΠΑΓΓΕΛΜΑΤΙΚΗ ΧΡΗΣΗ, ΚΑΘΩΣ ΕΠΙΣΗΣ ΚΑΙ Ι.Χ. ΕΠΙΒΑΤΙΚΑ. ΕΤΟΙΜΟΠΑΡΑΔΟΤΑ Ή ΚΑΤΟΠΙΝ ΠΑΡΑΓΓΕΛΙΑΣ. ΜΕ ΤΙΜΕΣ ΓΕΡΜΑΝΙΑΣ. ΠΑΡΕΧΟΥΜΕ ΓΡΑΠΤΗ ΕΓΓΥΗΣΗ ΕΝΟΣ ΧΡΟΝΟΥ. ΕΙΣΑΓΩΓΕΙΣ ΜΕΤΑΧΕΙΡΙΣΜΕΝΩΝ ΑΥΤΟΚΙΝΗΤΩΝ: Δ. ΜΠΟΥΝΤΟΥΡΗΣ-Ε. ΠΑΠΑΠΟΣΤΟΛΟΥ Ο.Ε. ΕΚΘΕΣΗ: ΕΘΝΙΚΗ ΟΔΟΣ ΛΑΡΙΣΑΣ-ΙΩΑΝΝΙΝΩΝ, ΤΡΙΚΑΛΑ ΘΕΣΣΑΛΙΑΣ, ΤΗΛΕΦΩΝΑ: 24310-74709, 24310-27008, ΚΙΝ.: 6974456200-6977395269 ΧΠΑ14110

ΦΟΡΤΗΓΟ MERCEDES ΑΝΑΤΡΕΠΟΜΕΝΟ ΤΥΠΟΣ 1619 ΜΕΤΡΗΤΟΙΣ. ΠΛΗΡ. ΤΗΛ. 6942408464 ΧΠΑ171

PEUGEOT 306 cabrio σε άριστη κατάσταση με full extra. Πληρ. τηλ. 6932727844 ΑΑ60151

ΠΩΛΟΥΝΤΑΙ

φουσκωτά σκάφη ZODIAC 4,80 μ. και 6,00 με τρέιλερ ολοκαίνουργια σε τιμή ευκαιρίας. Δεκτός διακανονισμός.

Πληρ. τηλ. (22410)67440, 67441 κ. Δημήτρη

ΕΥΚΑΙΡΙΑ. ΠΩΛΕΙΤΑΙ

σκάφος καμπινάτο SEA MASTER μήκους 6,60 m, μηχανή έσω- έξω OMC 205 HP 6V σε άριστη κατάσταση, ποδάρι OMC COBRA υδραυλικό, FULL EXTRA: βυθόμετρο, VHF, πλήρες όργανο, υδραυλικά φλαπς, στερεοφωνικό, 2 INOX ντεπόζιτα, τέντα, τρέιλερ, 2 προπέλες, αυτοκινούμενο προβολέα.

Από 9 π.μ. έως 2 μ.μ. τηλ. **2241067214**

ΕΥΚΑΙΡΙΑ. ΠΩΛΕΙΤΑΙ

φουσκωτό σκάφος 7,10 με μηχανή έσω - έξω OMC COBRA 8V FULL INJECTION 225 HP, σε άριστη κατάσταση, ποδάρι OMC COBRA υδραυλικό, δύο INOX ντεπόζιτα με μεγάλη αυτονομία, τρέιλερ γαλβανιζέ HERCULES δυάξονο.

Από 9 π.μ. έως 2 μ.μ. τηλ. **2241032015, 2241067005**

ΠΛΥΝΤΗΡΙΟ ΧΑΛΙΩΝ

Cleaning Pro



πλένουμε & φυλάμε:
• ΧΑΛΙΑ - ΜΟΚΕΤΕΣ - ΦΛΟΚΑΤΕΣ
• ΠΑΠΛΩΜΑΤΑ - ΚΟΥΒΕΡΤΕΣ

☎ 22410.60585

email: abonis@otenet.gr

ΙΔΙΟΚΤΗΤΕΣ ΕΙΔΙΚΕΣ ΕΓΚΑΤΑΣΤΑΣΕΙΣ:
ΝΙΚΗΦ. ΒΡΕΤΤΑΚΟΥ - ΑΣΓΟΥΡΟΥ

ΑΠΟΦΡΑΞΕΙΣ

ΔΩΔΕΚΑΝΗΣΙΑΚΕΣ ΑΠΟΦΡΑΞΕΙΣ

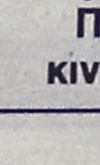

"ΚΟΛΟΣΣΟΣ"

ΑΠΟΦΡΑΞΕΙΣ ΚΑΘΑΡΙΣΜΟΙ ΑΠΟΧΕΤΕΥΣΕΩΝ & ΒΟΘΡΩΝ



Αναλαμβάνουμε πάσης φύσεως αποφράξεις οποιουδήποτε μήκους και πλάτους Αναλαμβάνουμε καθαρισμούς αποχετευτικών αγωγών ΔΗΜΩΝ, ΞΕΝ/ΧΕΙΩΝ στρατιωτικών μονάδων ΣΠΙΤΙΩΝ, ΠΟΛΥΚΑΤΟΙΚΙΩΝ καθώς και καθαρισμούς βιολογικών μονάδων με μηχάνημα υψηλής πιέσεως σε όλη την Δωδ/σο

Κ. ΠΗΔΙΑΚΗΣ - Π. ΚΑΣΕΡΗΣ
Πληρ. τηλ. 2241047915-91881,
κιν. 6944/325234 και 6977/717048

προσφορές εργασίας

ΑΓΟΡΑΖΩ

- ΧΡΥΣΑΦΙΚΑ
- ΚΟΣΜΗΜΑΤΑ
- ΝΟΜΙΣΜΑΤΑ
- ΧΡΥΣΑ ΔΟΝΤΙΑ
- ΜΕΤΟΧΕΣ
- ΩΡΟΛΟΓΙΑ
- ΑΝΤΙΚΕΣ

Δάνεια επί ενεχύρω

«ΜΠΑΜΠΗΣ»

Δημ. Θεοδωράκη 15
(1ος όροφος)
ΡΟΔΟΣ

ΧΠΡ407

ΚΑΤΑΡΓΕΙΣΤΕ ΤΟΥΣ ΒΟΘΡΟΥΣ

τις μολύνσεις και τα έξοδα μεταφοράς λυμάτων

ΑΝΑΛΑΜΒΑΝΟΥΜΕ

την **κατασκευή** του καινούργιου σας αποχετευτικού δικτύου και τη **σύνδεση** με το αποχετευτικό δίκτυο της **(ΔΕΥΑΡ)** καταργώντας και απομονώνοντας όλες τις παλιές εστίες μόλυνσης βόθρους, φρεάτια, σωληνώσεις κ.λπ.

Μην το σκέπτεστε· τηλεφωνείστε τώρα για μια επίσκεψη στο πρόβλημά σας χωρίς καμία δέσμευση

στο
2241027418
απογευματινες;ωρες
Κο Θανάση

ΠΡ60391

ΚΥΡΙΑ ΖΗΤΑ ΕΡΓΑΣΙΑ σαν οικιακή βοηθός φροντίδα ηλικιωμένων ή σιδέρωμα και άλλα. Με την ώρα. Πληρ. τηλ. 6947921503 ΑΡ60432

ΝΕΟΣ ΖΗΤΕΙ ΕΡΓΑΣΙΑ ως οδηγός με δίπλωμα Γ' κατηγορίας επαγγελματικό και μηχανής. Πληρ.τηλ. 6945575867 ΑΡ60381

ΚΥΡΙΑ διπλωματούχος μασέρ (με άδεια από το κράτος) κάνει θεραπευτικό, κλασικό, χαλαρωτικό, αθλητικό, αισθητικό μασάζ με αρωματοθεραπεία, reiky, siatsu και μασάζ αδυνατίσματος. Πληρ. τηλ. 2241020833, 6932501924, 6976457598 ΑΡ60360

ΣΧΟΛΗ ΟΔΗΓΩΝ
ΚΟΥΣΗ ΠΑΝΤΕΛΗ

- **ΔΙΠΛΩΜΑΤΑ**
- **ΕΡΑΣΙΤΕΧΝΙΚΑ**
- **ΕΠΑΓΓΕΛΜΑΤΙΚΑ**
- **ΜΟΤΟΣΙΚΛΕΤΑΣ**
- **ΜΑΘΗΜΑΤΑ ΘΕΩΡΗΤΙΚΗΣ ΔΙΔΑΣΚΑΛΙΑΣ**



-Επεκτάσεις όλων των κατηγοριών
-Αναθεωρήσεις ληγμένων αδειών
-Μετατροπές ξένων αδειών σε ελληνικές

Οδός Βαλαωρίτου 9
(έναντι HOTEL SEMIRAMIS ΠΙΣΩ ΑΠΟ ΤΟ ΠΑΛΑΙΟ ΝΟΣΟΚΟΜΕΙΟ
e-mail: kousisp@acn.gr
ΕΚΠΑΙΔΕΥΤΙΚΟ ΑΥΤΟΚΙΝΗΤΟ:
TOYOTA YARIS 1300 cc
AIR CONDITIONED
(ΠΡΟΣΟΧΗ): ΜΑΘΗΜΑΤΑ
α. Μοτοσικλέτας μεγάλου κυβισμού από 125 cc έως ανεξαρτήτου
β. Μοτ/τας έως 125 cc
γ. Μοτοποδηλάτου 50 cc
Διαθέτουμε επίσης κι αυτόματες μοτοσικλέτες 125 cc
Πληρ. τηλ. (22410)73820-94777, fax: (22410)29157
ΚΑΙ ΑΝΑ ΠΑΣΑ ΣΤΙΓΜΗ ΣΤΑ ΚΙΝΗΤΑ τηλ. **6944/511313-6944/203343**
Στην κατηγορία ανεξαρτήτου κυβισμού η εκπαίδευση γίνεται με μοτοσικλέτα 500 cc
Παραλαβή των μαθητών μας και από τις οικίες τους
"Η σωστή και μεθοδική εκπαίδευση στα σύγχρονα οχήματά μας, βάζει γερά θεμέλια για τη δημιουργία ενός καλού νέου οδηγού"

ΠΜ59352

ΠΡΟΣΟΧΗ
Στη σχολή μας παραδίδονται και μαθήματα θεωρητικής διδασκαλίας

ΑΠΟΦΡΑΞΕΙΣ-ΚΑΘΑΡΙΣΜΟΙ





ΑΠΟΦΡΑΞΕΙΣ
ΚΑΘΑΡΙΣΜΟΙ
ΣΥΝΤΗΡΗΣΕΙΣ
ΑΠΟΧΕΤΕΥΣΕΩΝ-
ΕΠΙΦΑΝΕΙΩΝ-
ΚΤΙΡΙΩΝ-
ΠΛΟΙΩΝ-
ΒΙΟΛΟΓΙΚΩΝ

Αναλαμβάνουμε ξενοδοχεία, Δήμους, πολ/κίες κ.λπ. Άντληση πετρελαιοειδών από πλοία καθώς και λιποσυλλεκτών και βιολογικών. ΜΕ ΜΟΝΑΔΙΚΑ ΣΕ ΥΨΟΣ ΠΙΕΣΗΣ ΚΑΙ ΑΝΑΡΡΟΦΗΣΗΣ. ΥΠΕΡΣΥΓΧΡΟΝΑ ΜΗΧΑΝΗΜΑΤΑ ΥΔΡΟΒΟΛΗΣ ΣΕ ΟΛΗ ΤΗ ΔΩΔΕΚΑΝΗΣΟ

ΟΛΟ ΤΟ 24ωρο
ΒΑΡΔΕΛΛΗ Μ. -ΚΡΑΣΟΠΟΥΛΟΣ Δ. Ο.Ε.
Τηλ. 2241035555, Fax: 2241073100, Κιν. 6944/395999
e-mail:metropontikas@excite.com.
ΣΤΙΣ ΠΙΟ ΧΑΜΗΛΕΣ ΤΙΜΕΣ

ΚΥΡΙΑ διπλωματούχος μασέρ κάνει θεραπευτικό, χαλαρωτικό, αθλητικό μασάζ με αρωματοθεραπεία αδυνατίσματος. Πληρ. τηλ. 6948553306 ΑΡ59962

ΕΠΑΓΓΕΛΜΑΤΙΚΟ ΜΑΚΙΓΙΑΖ και μακιγιάζ νύφης με επώνυμα προϊόντα ακόμη και στον δικό σας χώρο. Πληρ. τηλ. 6944710033 ΑΡ60380

ΔΙΠΛΩΜΑΤΟΥΧΟΣ ΜΑΣΕΡ με ειδικότητα στο κλασικό μασάζ, μασάζ για αδυνάτισμα, κ.ά. καθαρισμός προσώπου, μάσκες. Για ραντεβού να απευθύνεστε στο τηλ. 2241023344, 6932024975 ΑΡ59951

γνωριμιες

ΚΥΡΙΟΣ 57 ετών, χήρος, καλού χαρακτήρος υγιέστατος επιθυμεί γνωριμία με κυρία από 48 έως 56 με σκοπό την γνωριμία και τον γάμο. Τηλεφωνείστε στον κο Νίκο 6947913565 ΑΓ60462

TPAB 23 χρονών ζητά γνωριμία με σοβαρά άτομα. Πληρ. τηλ. 6947358507 ΑΓ60382

ΝΕΑΡΗ ΞΕΝΑΓΟΣ με νυχτερινές ανησυχίες, επιθυμεί κουβέντα και συνομιλία, και ό,τι προκύψει. Πάρε στο 9011314493 ΑΓ58729

ΤΑΠΗΤΟΚΑΘΑΡΙΣΤΗΡΙΑ

ΠΑΝΕΛΛΑΔΙΚΟ ΔΙΚΤΥΟ
***Art Clean* EXPRESS**

Είμαστε λίιιι...γο πιο μπροστά από τους άλλους!
ΠΛΥΣΙΜΟ-ΑΠΟΛΥΜΑΝΣΗ-ΦΥΛΑΞΗ
ΧΑΛΙΩΝ- ΜΟΚΕΤΩΝ - ΣΑΛΟΝΙΩΝ *(και επί τόπου)*
ΠΑΠΛΩΜΑΤΑ - ΚΟΥΒΕΡΤΕΣ - ΦΛΟΚΑΤΕΣ
ΣΤΕΓΝΟ ΓΙΑ ΜΕΤΑΞΩΤΑ
ΚΑΙ ΧΕΙΡΟΠΟΙΗΤΑ
ΑΔΙΑΒΡΟΧΟΠΟΙΗΣΕΙΣ & ΕΠΙΔΙΟΡΘΩΣΕΙΣ ΤΑΠΗΤΩΝ
ΠΑΡΑΛΑΒΗ - ΠΑΡΑΔΟΣΗ ΚΑΤ' ΟΙΚΟΝ

ΔΩΡΕΑΝ ΦΥΛΑΞΗ

ΑΛΑΦΑΚΗΣ ΤΑΣΟΣ
ΤΗΛ. ΧΩΡΙΣ ΧΡΕΩΣΗ 80011400400
ΤΗΛ. 2241094815- ΚΙΝ. 6944350247

ΧΠΡ502

ΤΑ ΜΟΝΑΔΙΚΑ ΥΠΕΡΣΥΓΧΡΟΝΑ

ΤΑΠΗΤΟΚΑΘΑΡΙΣΤΗΡΙΑ

ΚΛΕΟΠΑΤΡΑ

Τέλος στα προβλήματα με το πλύσιμο των χαλιών σας.

Η εταιρία μας πρωτοπορεί με το ΝΕΟ υπερσύγχρονο Πλυντήριο Ταπήτων.
Προσφέρουμε άψογο και προσεγμένο πλύσιμο, καθάρισμα, φύλαξη & επιδιορθώσεις σε όλους τους τύπους χαλιών, χειροποίητα χαλιά Μηχανής, ανατολίτικα, μοκέτες, καμπέ, μεταξωτά, φλοκάτες, παπλώματα

ΚΑΙ ΤΟ 2004 Η ΦΥΛΑΞΗ ΔΩΡΕΑΝ

- *Επιτόπου καθαρισμούς σαλονιών, μοκετών*
- *Παραλαβή & παράδοση κατ' οίκον σε όλη την Ρόδο.*
- *Ενημερωθείτε για την συντήρηση των χαλιών σας.*

Τηλ. **2241051996,**
κιν. 6945793626 ,
Φαξ: 2241051322
ΚΟΥΦΑΛΑΚΗΣ ΣΤΑΥΡΟΣ

ΧΠΡ803

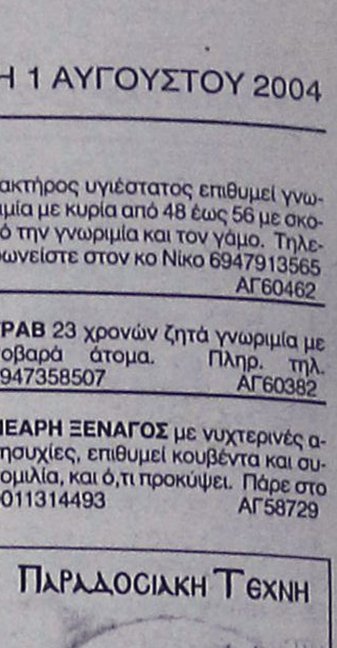

ΒΟΤΣΑΛΩΤΑ - ΨΗΦΙΔΩΤΑ -ΕΠΙΣΚΕΥΕΣ- ΑΠΟΚΑΤΑΣΤΑΣΕΙΣ ΒΥΖΑΝΤΙΝΩΝ -ΝΕΟΚΛΑΣΙΚΩΝ ΚΤΙΣΜΑΤΩΝ

Σ. ΓΡΑΙΚΟΣ
ΠΑΡΑΔΟΣΙΑΚΟΣ ΤΕΧΝΙΤΗΣ
ΤΗΛ. **6934596090**

ΠΡ60456

ΤΕΧΝΙΚΟ ΓΡΑΦΕΙΟ

ΑΝΑΣΤΑΣΗΣ ΒΑΡΕΛΗΣ

ΑΡΧΙΤΕΚΤΟΝΑΣ
Αναλαμβάνει:
- Οικοδομικές άδειες
- Μελέτες
- Επιβλέψεις
- Κατασκευές οικοδομικών έργων
- Την υποβολή δικαιολογητικών στην **ΔΕΥΑΡ**

για την σύνδεσή σας με το **ΑΠΟΧΕΤΕΥΤΙΚΟ ΔΙΚΤΥΟ**
• Αμεση εξυπηρέτηση
• Καλή δουλειά
•Οικονομικές λύσεις
για κάθε πληροφορία σας:
ΓΡΑΦΕΙΟ:
Μαδρίτης 20, Ρόδος
Τηλ. 22410-61502
κιν. 6977-305126

ΠΡ59226

ΥΔΡΑΥΛΙΚΑ – ΚΑΛΟΡΙΦΕΡ

Γιάννης ο Ατλάσης
ΕΓΚΑΤΑΣΤΑΣΕΙΣ
ΑΝΑΚΑΙΝΙΣΕΙΣ
ΣΥΝΤΗΡΗΣΕΙΣ
Πληρ. τηλ. 2241029898, 6973610779

ΠΡ59473

ΚΗΠΟΠΕΡΙΦΡΑΚΤΙΚΗ ΔΩΔ/ΣΟΥ

- Κατασκευές κήπων,
- Περιφράξεις,
- Κατασκευές γηπέδων 5Χ5
- Περιφράξεις τύπου πάνελ
- Κατασκευές γηπέδων τέννις και μπάσκετ

ΚΗΠΟΠΕΡΙΦΡΑΚΤΙΚΗ ΔΩΔ/ΣΟΥ
ΤΑΜΠΑΚΑΚΗΣ - ΧΑΡΙΤΟΣ
Μιχ. Πετρίδη 32 • Τηλ.-φαξ. 2241027518, 6944806506

ΤΟΠΙΚΟ ΠΟΔΟΣΦΑΙΡΟ



Παραμονή στο φινάλε

Μόλις την τελευταία αγωνιστική εξασφάλισε την σωτηρία του ο ΑΠΟΛΛΩΝΑΣ Απολλώνων παίρνοντας την μπουκιά από το στόμα της Αναγέννησης.

Οι Απολλωνιάτες με μια ουσιαστική "αντεπίθεση" τις τελευταίες εβδομάδες της διοργάνωσης, έφθασαν στον στόχο τους εκεί που ήταν φάτσα στο χείλος του γκρεμού.

Σαν γηπεδούχοι πέτυχαν 5 νίκες-6 ισοπαλίες-4 ήττες (18-14) και σαν φιλοξενούμενοι 3 νίκες-2 ισοπαλίες- 10 ήττες (19-46), έχοντας το χειρότερο παθητικό τερμάτων στην άμυνά τους απ' όλες τις υπόλοιπες ομάδες της Α' κατηγορίας Δωδεκανήσου.

ΟΙ ΠΑΙΚΤΕΣ

Ακριβώς τριάντα ένας παίκτες φόρεσαν την φανέλα των Απολλώνων με πέντε απ' αυτούς να ξεπερνούν τα δύο χιλιάδες λεπτά συμμετοχών:

	ΣΥΜ.	ΟΛ	ΑΛ.	ΛΕΠΤΑ
1. Μιχαλάκης Μιχ.	23	21	2	2012
2. Πετρίδης Ηλ.	18	11	4	1443
3. Μακρούνας Βασ.	23	19	3	2025
4. Διακαντωνίου Αντ.	24	21	3	2048
5. Γκαρής Σταυρ.	9	7	2	710
6. Βασιλείου Νικ.	15	8	7	962
7. Καραμανώλης Νικ.	13	8	4	1001
8. Σωτηρίου Μιχ.	19	7	12	1105
9. Γιαννακόπουλος Π.	21	17	3	1808
10. Χάσταλης Χρυσ.	26	21	5	2186
11. Σεντονάς Σταμ.	23	11	10	1754
12. Μακαρούνας Ιωάν.	11	6	5	774
13. Αρβανίτης Σταμ.	21	8	13	1177
14. Θεοδοσίου Μερκ.	26	23	3	2292
15. Γιαννακόπουλος Γρ.	3	-	3	77
16. Μακαρούνας Μιχ.	16	2	14	461
17. Τσαουσίδης Γεωρ.	3	3	-	270
18. Γιακουμάκης Στεργ.	1	-	1	21
19. Τσαγκαράκης Βασ.	9	-	9	212
20. Παλάζης Στ.	13	9	4	1094
21. Νταλκούρας Αθ.	5	2	3	330
22. Γουμαράς Χρυσ.	2	-	2	71
23. Μαργέλος Εμμ.	1	-	1	30
24. Προβιάς	1	-	1	30
25. Καζούλης	1	-	1	45
26. Κυριαζάκος	1	-	1	17
27. Μαλλιάκας Κων.	12	11	1	1061
28. Ελμενέλα	9	1	8	419
29. Μακρυδημήτρης Ανδρ.	11	10	1	989
30. Καρπαθίου	3	1	2	148
31. Πλάτσης Ν.	1	-	1	1

ΟΙ ΣΚΟΡΕΡ

Δέκα χρίσθηκαν σκόρερ με τρείς ουσιαστικά να έχουν πετύχει το μεγάλο ποσοστό των τερμάτων.

1) Π. Γιαννακόπουλος 9
2) Σεντονάς 7
3) Καραμανώλης 5 (1 α.π.)
4) Μακρυδημήτρης 2
-) Χάσταλης 2 (2 π.-1 α.π.)
-) Θεοδοσίου 2
7) Ιω. Μακαρούνας 1
-) Νταλκούρας 1
-) Παλάζης 1
-) Β. Μακαρούνας 1

(ΣΗΜ. Ο **Αρβανίτης** χρεώθηκε μ' ένα αυτογκόλ).

ΟΙ ΤΕΡΜΑΤΟΦΥΛΑΚΕΣ

Ο **Μιχάλης Μιχαλάκης** ήταν ο βασικός με 52 γκολ στο παθητικό του (4 με πέναλτι και μία απόκρουση).

Ο **ΓιώργοΣ Τσαουσίδης** δέχθηκε 6 (1 π.) και ο Καρπαθίου 2.

ΟΙ ΑΤΑΚΤΟΙ

Τον δρόμο για τα αποδυτήρια πήραν οι **Πετρίδης** (3 φορές), **Σεντονάς** (2), **Β. Μακαρούνας, Καραμανώλης, Π. Γιαννακόπουλος, Μαλλιάκας, Χάσταλης.**

ΡΑΣΗΤ ΜΑΡΑΣΛΗΣ



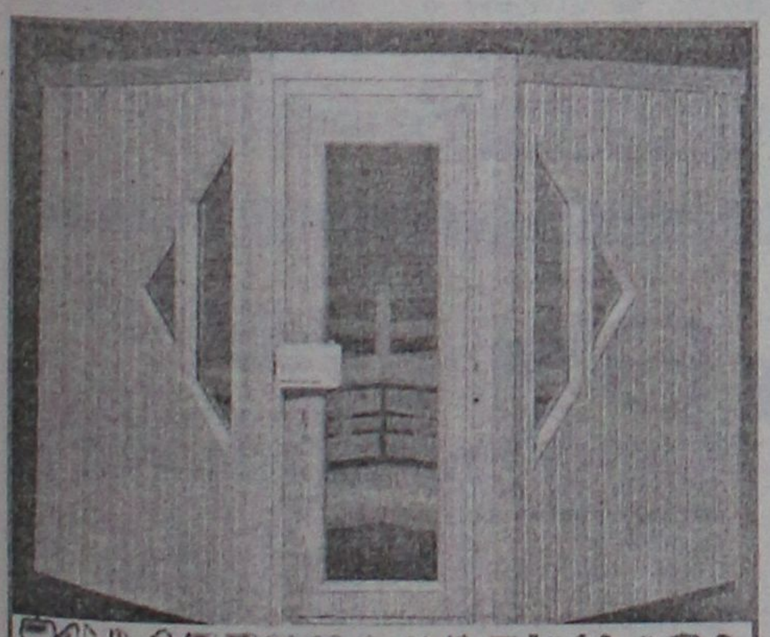

Η ΣΑΟΥΝΑ δεν είναι πολυτέλεια- είναι υγεία και ομορφιά

Αποκτήστε μια γνήσια φιλανδική σάουνα στις διαστάσεις που επιθυμείτε.
Λύσεις για κάθε ιδιωτικό και επαγγελματικό χώρο.

Τιμές από 2900 ευρώ.

ΕΚΘΕΣΗ ΞΥΛΟΤΕΧΝΟΥΡΓΗΜΑΤΑ

Εμπορικό Κέντρο Φώκιαλη

ΤΗΛ. 2241035091, 2241025135 6944355694

VANIK TOURS

ΓΙΑΝΝΗΣ και ΣΕΒΑ ΒΑΛΣΑΜΙΔΗ

VANIK σημαίνει ΑΛΗΘΕΙΑ

ΑΚΤΗ ΚΑΝΑΡΗ 17, ΨΑΡΟΠΟΥΛΑ - ΑΝΕΤΟ ΠΑΡΚΙΝ

ΑΝΟΙΚΤΑ: ΔΕ-ΣΑ 08.30-14.00 και 16.30-20.30

Τηλ. 2241035191-37621 κιν.τό 6945-798148 FAX 2241029532

Το γραφείο μας πάντα πρώτο σε κρατήσεις ξενοδοχείων εξασφάλισε και σας προσφέρει καταπληκτικές τιμές για τα παρακάτω ξενοδοχεία σε ΠΑΚΕΤΑ (Εκδοση εισιτηρίων R/T) από 1/4 - 31/10/2004

ΑΠΕΥΘΥΝΟΜΑΣΤΕ ΣΕ ΣΑΣ ΠΟΥ ΘΕΛΕΤΕ ΚΑΙ Η ΚΡΑΤΗΣΗ ΣΑΣ ΝΑ ΕΙΝΑΙ ΣΩΣΤΗ ΚΑΙ ΤΟ ΔΩΜΑΤΙΟ ΣΑΣ ΝΑ ΣΑΣ ΠΕΡΙΜΕΝΕΙ

1ον **HOTEL PRESIDENT Α΄ κατηγορίας**
Λεωφόρος Κηφισίας (ΟΛΑ ΑΝΑΚΑΙΝΙΣΜΕΝΑ)
ΜΟΝΟΚΛΙΝΟ € 70
Δίκλινο για μονόκλινο € 75
ΔΙΚΛΙΝΟ € 80
ΤΡΙΚΛΙΝΟ € 105

2ον **HOTEL ZAFOLIA Α΄ κατηγορίας**
Λεωφόρος Αλεξάνδρας
ΜΟΝΟΚΛΙΝΟ € 142
ΔΙΚΛΙΝΟ € 125
ΤΡΙΚΛΙΝΟ € 150

3ον **HOTEL ATHENS CYPRIA Α΄ κατηγορίας**
Σύνταγμα
ΜΟΝΟΚΛΙΝΟ € 80
ΔΙΚΛΙΝΟ € 100
ΤΡΙΚΛΙΝΟ € 110

4ον **HOTEL ASTOR Α΄ κατηγορίας**
Σύνταγμα
ΜΟΝΟΚΛΙΝΟ € 81
Δίκλινο για μονόκλινο € 90
ΔΙΚΛΙΝΟ € 99
ΤΡΙΚΛΙΝΟ € 119

5ον **HOTEL ARETHOUSA Β΄ SUPERIOR**
Πλατεία Σύνταγμα

6ον **HOTEL ELLINIS Β΄ κατηγορίας**
ΩΝΑΣΕΙΟ, Λεωφ. Συγγρού
ΜΟΝΟΚΛΙΝΟ € 60
ΔΙΚΛΙΝΟ € 75
ΤΡΙΚΛΙΝΟ € 85

7ον **HOTEL TRITON Β΄ κατηγορίας**
Κέντρο Πειραιάς
ΜΟΝΟΚΛΙΝΟ € 65
ΔΙΚΛΙΝΟ € 80
ΤΡΙΚΛΙΝΟ € 95

8ον **HOTEL LILIA Β΄ κατηγορίας**
Πασαλιμάνι Πειραιάς
ΜΟΝΟΚΛΙΝΟ € 60
ΔΙΚΛΙΝΟ € 75
ΤΡΙΚΛΙΝΟ € 100

9ον **HOTEL ΕΓΝΑΤΙΑ Β΄ κατηγορίας**
Θεσσαλονίκη Κέντρο, καινούργιο
ΜΟΝΟΚΛΙΝΟ € 70
ΔΙΚΛΙΝΟ € 80
ΤΡΙΚΛΙΝΟ € 90

10ον **HOTEL EGNATIA PALACE Α΄ κατηγορίας**
Θεσσαλονίκη Κέντρο, ολοκαίνουργιο
ΜΟΝΟΚΛΙΝΟ € 90
ΔΙΚΛΙΝΟ € 100
ΤΡΙΚΛΙΝΟ € 125

- Τα παραπάνω ξενοδοχεία διαθέτουν T.V. σε όλα τα δωμάτια
- Στις πιο πάνω τιμές συμπεριλαμβάνεται πρωινό σε μπουφέ
- Ακόμη σε μας θα βρείτε αεροπορικά και ατμοπλοϊκά εισιτήρια όλων των εταιριών.

STEFANAKIS TOURS-RODOS

Ομαδικά & ατομικά ταξίδια

Εγγυημένες αναχωρήσεις κάθε εβδομάδα

ΠΑΡΙΣΙ
4, 5 & 6 ΗΜΕΡΕΣ

ΙΤΑΛΙΑ 4 & 5 ΗΜΕΡΕΣ
Ρώμη-Φλωρεντία

ΛΟΝΔΙΝΟ
4 & 5 ΗΜΕΡΕΣ

ΠΡΑΓΑ
3, 4 & 5 ΗΜΕΡΕΣ

ΑΜΣΤΕΡΝΤΑΜ
4 & 5 ΗΜΕΡΕΣ

ΒΕΡΟΛΙΝΟ
4 & 5 ΗΜΕΡΕΣ

Ελσίνκι, Κρουαζιέρα Βαλτική, Τάλιν, Αγ. Πετρούπολη, Βερολίνο, Αμστερνταμ, Νίκαια, Βαρκελώνη, Μαδρίτη, Βουδαπέστη, Βιέννη, Βενετία, Αίγυπτος, Τυνησία, Μαρόκο- Κων/πολη

ΙΤΑΛΙΚΟ ΠΑΝΟΡΑΜΑ
ΚΟΥΑΖΙΕΡΑ ΑΔΡΙΑΤΙΚΗ
ΜΠΑΡΙ-ΠΟΜΠΗΪΑ-ΡΩΜΗ-
ΦΛΩΡΕΝΤΙΑ-ΣΙΕΝΑ-ΒΕΝΕΤΙΑ
ΜΙΝΙΑΤΟΥΡΑ
Ξενοδοχεία 4* Ημιδιατροφή
7 ημέρες αναχώρηση κάθε Δευτέρα
450€!!!

ΑΛΕΞ. ΔΙΑΚΟΥ 38-ΡΟΔΟΣ • Τηλ.: 22410/20625-2241030054

ΧΩΡΙΣ ΟΡΙΑ

ΜΕΝΕΙ ΣΤΗΝ ΦΙΟΡΕΝΤΙΝΑ

Απάντηση στις έντονες φήμες που ακούγονται στην Ιταλία, σχετικά με πιθανό ενδιαφέρον της Γιουβέντους για τον **Ζήση Βρύζα**, έδωσε ο μάνατζερ του Βρύζα, **Στέφανο Αντονέλι**.

Ο Ιταλός ατζέντης διέψευσε οποιαδήποτε επαφή της "μεγάλης κυρίας" με τον πελάτη του, και διευκρίνησε ότι δεν υπάρχει ενδεχόμενο μετακόμισης του Ζήση στο Τορίνο.

Η Ιταλική Κορριέρε ντελοσπόρ, φιλοξένησε στο πρωτοσέλιδο της την είδηση της μεταγραφής του Βρύζα στη Γιουβέντους, δημοσίευμα που μάλλον δεν περιέχει ούτε ίχνος αλήθειας, καθώς θα πρέπει να εμπιστευτούμε τον ατζέντη του Βρύζα.

"Η Γιουβέντους δεν ήρθε ποτέ σε επαφή μαζί μας. Ο **Βρύζας** θα παραμείνει στη Φιορεντίνα. Όταν διάβασα το δημοσίευμα γέλασα" δήλωσε κατηγορηματικά ο Αντονέλι.

Αρχισε... τα ρώσικα ο Ντικούδης!

Παίκτης της ΤΣΣΚΑ Μόσχας πρέπει να θεωρείται ο **Δήμος Ντικούδης**, αφού όπως δήλωσε σε συνέντευξη του στην ΕΡΑ Σπορ μόνο το τυπικό της διαδικασίας απομένει προκειμένου να ολοκληρωθεί η μεταγραφή του στο ρωσικό σύλλογο. Ο **Ντικούδης** αφήνει το ισπανικό πρωτάθλημα και τη Βαλένθια προκειμένου να τεθεί κάτω από τις τεχνικές καθοδηγήσεις του Ντούσαν Ιβκοβιτς. «Είναι πολύ σημαντικό για έναν παίκτη να τον θέλει ένας τόσο μεγάλος προπονητής όπως είναι ο **Ιβκοβιτς**. Με ήθελε στην ομάδα, εδώ και ενάμισι χρόνο. Με τιμά ιδιαιτέρως αυτή η επιθυμία και ανυπομονώ να ξεκινήσω με τη νέα μου ομάδα».

Ο διεθνής άσος μίλησε και για την Εθνική ομάδα και την προσπάθεια που θα καταβάλει στο Ολυμπιακό τουρνουά μπάσκετ. «Είμαστε αισιόδοξοι, αλλά θα πρέπει να καταβάλουμε μεγάλη προσπάθεια προκειμένου να πετύχουμε τους στόχους μας στη διοργάνωση», είπε ο **Ντικούδης**.





Επεσε ο Τάισον!

Θύμα μιας από τις μεγαλύτερες εκπλήξεις στην ιστορία της επαγγελματικής πυγμαχίας, έπεσε τα ξημερώματα του Σαββάτου ο **Μάικ Τάισον**.

Ο 38χρονος πρώην παγκόσμιος πρωταθλητής της κατηγορίας βαρέων βαρών, ηττήθηκε με νοκ-άουτ στον τέταρτο γύρο από τον άσημο Βρετανό **Ντάνι Γουίλιαμς**, σε αγώνα που έγινε στο Λούιβιλ του Κεντάκι. Αν και στην αρχή της αναμέτρησης ο Τάισον έδειξε να έχει το «πάνω χέρι», στη συνέχεια ο 31χρονος αντίπαλός του πήρε τα ηνία του αγώνα και με συνεχή χτυπήματα στον τέταρτο γύρο έστειλε τον Αμερικανό στα σκοινιά.

Ο διαιτητής διέκοψε τον αγώνα 2.51 από την έναρξη του τέταρτου γύρου, καθώς ο Τάισον δεν έδειχνε ικανός να σταθεί όρθιος και να συνεχίσει.

ΟΙ ΕΙΚΟΝΕΣ ΤΟΥ ΑΥΡΙΟ

Με μεγάλη επιτυχία πραγματοποιήθηκε το προηγούμενο σαββατοκύριακο στο Βενετόκλειο Δημοτικό Κλειστό Γυμναστήριο της Ρόδου η φιλική συνάντηση Τάε Κβο Ντο ανάμεσα στα παιδιά του ΓΑΟ Κολοσσός Ρόδου και του ΑΟ Ιπποκράτης Κω.

Οι ιθύνοντες του Ροδίτικου σωματείου έστειλαν στην "Α.Ρ." φωτογραφικό υλικό στο οποίο απεικονίζονται οι νεαροί αθλητές και αθλήτριες του, καθώς και ο πρόεδρος του **Ακης Δημητριάδης**, ο οποίος απονέμει μετάλλια στα παιδιά και στον εκπαιδευτή **τους Μιχάλη Καραβασίλη**.



ΔΙΑΨΕΥΔΕΙ ΓΙΑ ΔΕΛΛΑ

Η Πόρτο δεν ενδιαφέρεται για τον Τραϊνό Δέλλα σύμφωνα με δηλώσεις του προέδρου των πρωταθλητών Ευρώπης, Πίντο Ντα Κόστα. Συγκεκριμένα, εξήγησε ότι η ομάδα του δεν προτίθεται να προχωρήσει σε μεταγραφή κεντρικού αμυντικού καθώς δεν τον χρειάζεται ο προπονητής των "Δράκων".

"Είναι ψέμα ότι ο Δέλλας έρχεται στην Πόρτο. Ποτέ, ούτε εμείς, ούτε ο προπονητής μας, σκεφτήκαμε την απόκτηση κεντρικού αμυντικού, επειδή έφυγε ο Ρικάρντο Καρβάλιο" και συνέχισε: "Ρωτήσαμε τον Λουίτζι Ντελ Νέρι αν θέλει κι άλλο αμυντικό και μάς είπε ότι δεν θέλει, παρά το γεγονός ότι μάς πρότεινε ορισμένα ονόματα. Ο προπονητής είναι ευχαριστημένος με το έμψυχο υλικό της ομάδας".

Σύμφωνα με την πορτογαλική εφημερίδα "A Bola" η Πόρτο είχε καταθέσει πρόταση στη Ρόμα για την απόκτηση του διεθνή αμυντικού ύψους 15εκ. ευρώ, μετά από σχετική εισήγηση του Ντελ Νέρι προκειμένου να καλυφθεί το κενό, που άφησε η μεταγραφή του Ρικάρντο Καρβάλιο στην Τσέλσι.

ΑΡΧΗΓΙΚΑ ΛΟΓΙΑ ΠΕΡΗΦΑΝΙΑΣ

Την πρώτη του συνέντευξη μετά τον θρίαμβο του EURO έδωσε στον ραδιοφωνικό σταθμό Super Σπορ Fm, ο Θοδωρής Ζαγοράκης τονίζοντας πως είναι υπερήφανος για όλους τους Έλληνες που στήριξαν αυτή την ομάδα και έδωσε την υπόσχεση πως η Εθνική θα προσπαθεί για το καλύτερο. "Αδικία για τον Γκαγκάτση"αυτό που έγινε στο Καλλιμάρμαρο" τόνισε ο αρχηγός.

Για την ΕΠΟ και τον Όττο Ρεχάγκελ:

- "Η ΕΠΟ έκανε ότι ήταν δυνατόν για να τα καταφέρουμε. Πρέπει να τονίσω ότι κάτι μας πείραξε παρα πολύ σε αυτή την ιστορία. Στο Καλλιμάρμαρο όταν και αποδοκιμάστηκε ο κ. Γκαγκάτσης.Είναι αδικία για αυτόν τον άνθρωπο που δύο χρόνια έκανε ότι μπορούσε. Το σπουδαιότερο είναι ότι άφησε έξω από την Εθνική όλους αυτούς τους παράγοντες που έκαναν κακό στην ομάδα. Τέλος το κυριότερο είναι ότι άφησε τον κύριο Ρεχάγκελ να δουλέψει όπως ήθελε και να τα αποτελέσματα".

Το πιό έντονο συναίσθημα:

- "Σε κάθε αγώνα είναι διαφορετικά. Τι πιο έντονο ήταν με την Ρωσία. Όταν η μπάλα πέρασε στο 88' δεν υπήρχα. Όσο για την ώρα της απονομής τι να πώ; Εκεί σταματάνε όλα".

Σχετικά με την ΑΕΚ τόνισε:

- "Νομίζω ότι γίνεται αυτό που μπορούσε να γίνει καλύτερο.Πίστευα ότι η καλύτερη λύση ήταν του Ντέμη. Είναι ορεξάτος και αυτό είναι καλό. Ο κόσμος πρέπει να βοηθήσει. Πρέπει να έχει υπομονή καθώς η ομάδα αποδυναμώθηκε αισθητά φέτος".

Αν η Εθνική βοήθησε τις ελληνικές ομάδες να προσελκύσουν ξένους ποδοσφαιριστές (πχ Ριβάλντο):

-"Πιστεύω πως ναι. Ο Ριβάλντο είναι ένας μεγάλος και καταξιωμένος ποδοσφαιριστής και πιστεύω πως η κατάκτηση του τροπαίου έπαιξε ρόλο στην απόφαση του".

Σχετικά με τον κόσμο που στήριξε, αλλά και αμφισβήτησε αυτή την ομάδα:

-"Είναι καλό ο κόσμος να έχει απαιτήσεις. Δεν θέλουμε την συγνώμη του κόσμου. Εμείς ευχαριστούμε τον κόσμο για την βοήθεια του. Ο καθένας πρέπει με τον τρόπο του να στηρίξει αυτή την ομάδα. Η αγάπη του κόσμου είναι πρωτόγνωρη. Δεν έχουμε συνηθίσει αυτό το σταριλίκι. Εμείς απλά παίζουμε μπάλα".

Αν τα προβλήματα της ΑΕΚ επηρέασαν την λειτουργία της ομάδας:

- "Σε καμία περίπτωση. Ουτε ο Ντέμης, ούτε τα υπόλοιπα παιδία σκεφτόμασταν τα προβλήματα στην Ελλάδα. Τα αφήσαμε όλα πίσω, γιατί εκεί ήμασταν απλά η Εθνική ομάδα".

Σχετικά με το ποδοσφαιρικό μέλλον των παικτών της Εθνικής, αλλά και της ομάδας:

-"Όλα τα παιδιά λέμε ότι αν υπάρξει μια πρόταση από την Ευρώπη, δεν μπορούμε να αρνηθούμε φυσικά. Σχετικά με την ομάδα, πρέπει να προσγειωθούμε. Ακούω φέρτε την Βραζιλία, την Γερμανία. Πρέπει να ηρεμήσουμε και να ξέρει ο κόσμος ότι θα κάνουμε το παν για να πάει ψηλά αυτή η ομάδα".

Σχολιάζοντας την απόφαση του να πάει στην Μπολόνια:

- "Το ένστικτο με οδήγησε στην Μπολόνια. από την πρώτη στιγμή που ήρθαν οι προτάσεις, κάτι μέσα μου έλεγε ότι πρέπει να πάω εκεί. Η ουσία είναι με ήθελε πολύ η ομάδα και ο προπονητής. Με υποδέχθηκε ο πρόεδρος στο αεροδρόμιο, γενικά είναι πολύ καλό το κλίμα. την Δευτέρα θα πάω στην Ιταλία να ξεκινήσω την προετοιμασία".

Σχετικά με το μέλλον των ελληνικών ομάδων:

-"Πρέπει να γίνουμε καλό παράδειγμα. Ελπίζω αυτοί που έχουν τις τύχες του ποδοσφαίρου στα χέρια τους, πρέπει να προσέξουν καλά".

Σχετικά με την μεγάλη επιτυχία της Εθνικής τόνισε:

-"Θα περάσει πολύς καιρός για να καταλάβουμε τι έχουμε καταφέρει. Αισθάνομαι πολύ περήφανος να βλέπω όλο τον κόσμο να φοράει την φανέλα της εθνικής ομάδας με καμάρι.Δεν υπάρχει μυστικό επιτυχίας.Απλά πάντα κοιτάγαμε το επόμενο παιχνίδι. Το καλό ήταν ότι ήμασταν μια καλή παρέα. Σημασία έχει ότι είχαμε πειθαρχία, ο καθένας έκανε ότι έπρεπε".

Ακαθ

●●● **Επίθεση κατά μέτωπο του Μιχαλάκη στον Κλεό, όπως θα διαβάσετε στην επιστολή που δημοσιεύουμε σήμερα.**

●●● *Συμφωνώ σε πολλά απ' αυτά που αναφέρει και τα οποία έχω επισημάνει κατά καιρούς στη στήλη μου. Του έδιναν ελπίδες όλα αυτά τα χρόνια ενώ ήξεραν και ξέρουν ότι δεν υπήρχε περίπτωση και πρώτος να έβγαινε θα τον έβαζαν στην άλφα.*

●●● **Ειδικά για τον Μιχαλάκη υπήρχε απαγορευτικό, παρά την άδικη καρατόμισή του. Η...παράγκα είχε αποφασίσει μια και καλή να μην του ανάψει δεύτερη φορά πράσινο. Δεν τον συγχώρησε, όπως άλλους διαιτητές που τους έδωσε δεύτερη ευκαιρία να αποδίξουν την πίστη τους.**

●●● *Γνώριζαν και γνωρίζουν όλοι ότι ο αρχικεδίτης δεν υπήρχε περίπτωση να τον επαναφέρει. Ακόμα και ο ίδιος το γνωρίζει. Ομως όλοι του έδιναν καραμέλα . Και δεν ήταν μόνο ο Κλεό, που όντως έχει το κουσούρι να κάνει πολιτική και όχι να παλεύει, αλλά και οι άνθρωποι της διαιτησίας. Οχι μόνο η Παπαζαχαρίου, αλλά και οι αυλικοί της ΚΕΔ, της Συγγρού, ακόμα και πρώην κεδίτες.*

●●● **Εκανε ένα "λάθος" και δεν υπήρχε περίπτωση να το διορθώσει ούτε η πάροδος του χρόνου. Δεν ήταν "πιστός" όπως πίστευαν και σφύριξε σαν Μιχαλάκης. Αυτό είναι δυστυχώς το ποδόσφαιρό μας.**

●●● *Συμφωνώ λοιπόν ότι ο Κλεό θα έπρεπε να ήταν πιο μαχητικός όχι μόνο σ' αυτή τη περίπτωση, αλλά και σε άλλες όπως σωστά αναφέρει. Γιατί, όμως τόσο καιρό δεν του τα έχωνε; Γιατί στηριζόταν σ' αυτόν, γιατί πίστευε ότι ήταν μια από τις ελπίδες του να επανέλθει. Οπως ήλπιζε και στην Παπαζαχαρίου, όμως εκεί δε τα χώνει. Σ' αυτά διαφωνώ, δεν το κατηγορώ όμως, γιατί έτσι πρέπει να ενεργείς για να ελπίζεις. Αυτή είναι η δομή της διαιτησίας και του ποδοσφαίρου. Αν δεν πας με τα νερά τους και αν δεν φιλήσεις κατουρημένες ποδιές μια ζωή θα σφυρίζεις ξου κατηγορία.*

●●● **Και λέει ο μεγάλος να περιμένει τον Οκτώβρη, να περιμένει τί; Να μπουν οι καινούργιοι κεδίτες σαν ...αδιάφθοροι; Μήπως αλλάξααμε χώρα και δεν το ξέρουμε;**

●●● *Πάμε τώρα στα ελάφια. Ρίχνουν τον προϋπολογισμό στο μισό. Σωστή κίνηση, που μπορεί να μην τους βοηθά με μεγάλα σχέδια όμως θα δώσει άλλη βάση στην ομάδα και ίσως αναδειχθούν κάποια παιδιά απ' αυτά που θα προωθηθούν.*

●●● **Εστω και από ανάγκη δίνεται η ευκαιρία σε τέσσερα-πέντε παιδιά της υπερακαδημίας.**

●●● *Διοικητικά οι συσκέψεις συνεχίζονται και μέχρι σήμερα θα υπάρχει λύση. Ο Μακ Ντουρ παραιτήθηκε και αυτοί που είχαν φύγει πριν λίγο καιρό υπόσχονται να βοηθήσουν το νεαρό πρόεδρο που όλα δείχνουν ότι θα παραμείνει στη θέση του. Καλημέρα σας...*

Ο ΛΥΜΠΙΑΚΑ ΝΕΑ

Η Ολυμπιακή Φλόγα στη Θεσσαλία

Μία εικόνα από ψηλά θα ήταν εντυπωσιακή: η πομπή των αυτοκινήτων κινείται στους άδειους, από αυτοκίνητα, δρόμους του θεσσαλικού κάμπου. Όλα τα οχήματα ακολουθούν την Ολυμπιακή φλόγα και τον Λαμπαδηδρόμο που τη μεταφέρει. Κινούνται αργά, αλλά, τελικά, σε εβδομήντα μέρες η Φλόγα έχει διατρέξει την υφήλιο και το μεγαλύτερο τμήμα της ελληνικής επικράτειας.

Ηταν μία εξαιρετική ημέρα παρά την άνοδο της θερμοκρασίας. Χιλιάδες άνθρωποι στους δρόμους και στις πλατείες των πόλεων χειροκρότησαν γνωστές προσωπικότητες από το χώρο του αθλητισμού που έτρεξαν με τη στολή του Λαμπαδηδρόμου. Ο **Κριστιάν Καρεμπέ** και η **Αντριάνα Σκλεναρίκοβα**, ο **Κώστας Θάνος** και η **Κατερίνα Κόφφα**, ο **Δημήτρης Γεωργαλής** και ο **Στέλιος Δημότσιος**. Και άλλοι πολλοί. Όλοι μοιράστηκαν την ίδια συγκίνηση.

Μετά το Ηράκλειο και τη Θεσσαλονίκη, άλλη μία Ολυμπιακή πόλη, ο Βόλος, φιλοξένησε χθες την Ολυμπιακή φλόγα. Ήταν μία εντυπωσιακή υποδοχή κατά την οποία ο ενθουσιασμός σίγησε για να δώσει τη θέση του στον ήχο από το πιάνο του **Δημήτρη Σγούρου**, με τη σύμπραξη της Συμφωνικής Ορχήστρας του Δήμου, υπό τη διεύθυνση του **Συμεών Κόγκαν**. Η Φλόγα έφθασε στην παραλία της πόλης με δύο οκτάκωπους με πηδαλιούχους. Άλλωστε τελευταίος Λαμπαδηδρόμος ήταν ο κωπηλάτης **Βασίλης Πολύμερος** που προετοιμάζεται για τους Αγώνες της Αθήνας: «Ηταν μοναδικό. Για 2-3 λεπτά ήμουν ο μοναδικός άνθρωπος στον κόσμο που κράτησε τη Φλόγα. Η Ελλάδα κάνει μεγάλη προσπάθεια και έχει αποδείξει πως ξέρει να ανταποκρίνεται στις προκλήσεις». Χιλιάδες άνθρωποι παρακολούθησαν την πορεία της Φλόγας μέσα στο Βόλο. Ο πρώτος Βολιώτης Λαμπαδηδρόμος ήταν ο διεθνής πολίστας **Φίλιππος Καϊάφας**, ενώ παρούσα ήταν και η **Βούλα Τσιαμήτα** που έκανε την έπαρση της ελληνικής σημαίας. Ο δήμαρχος **κ. Κυριάκος Μήτρου** μίλησε για το συμβολισμό της Ολυμπιακής δάδας «και τη δύναμη να ανάψει μέσα μας, σε κάθε έναν από μας, και μία μικρή Φλόγα. Τη χρειαζόμαστε για να αντλούμε ελπίδα, κουράγιο και θάρρος για τον αγώνα στο νοητό στίβο της ζωής, για να ξεπερνούμε τα εμπόδια». Την ΟΕΟΑ ΑΘΗΝΑ 2004 εκπροσώπησε ο γενικός διευθυντής μάρκετινγκ, εισιτηρίων και Λαμπαδηδρομίας **κ. Γιώργος Μπόλος**: «η Ολυμπιακή φλόγα δείχνει, όχι μόνο στους Έλληνες, αλλά κυρίως σε ολόκληρο τον κόσμο, την εικόνα της Ελλάδας που δημιουργεί αποτελεσματικά...»

Πριν φθάσει στο Βόλο, η πομπή, σταμάτησε στη Νέα Ιωνία. Στο Δημοτικό θέατρο ο τελευταίος Λαμπαδηδρόμος, βετεράνος ποδοσφαιριστής της Νίκης **Τάσος Μανιατάκης** άναψε το βωμό. Ο δήμαρχος Ν. Ιωνίας **κ. Στέφανος Φούσκης** μίλησε για τη διεξαγωγή των προκριματικών αγώνων ποδοσφαίρου στο στάδιο της περιοχής: «Δεν μπορούμε, παρά να είμαστε ευγνώμονες προς τους συμπολίτες μας, που εμπιστεύτηκαν σ' εμάς την ολοκλήρωση και την παράδοση αυτού του τόσο σημαντικού έργου...»

Το απόγευμα η Φλόγα σταμάτησε στη Λάρισα και διέσχισε τις πύλες του αρχαίου θεάτρου, το οποίο βρίσκεται ακόμα στο στάδιο της ανασκαφής. Ωστόσο το Κεντρικό Αρχαιολογικό Συμβούλιο έδωσε την άδεια και η Φλόγα έσμιξε και πάλι με το αρχαίο φως που τη γέννησε. Τελευταίος λαμπαδηδρόμος ήταν ο δρομέας **Στέλιος Δημότσιος** που δεν έκρυψε τη συγκίνηση του για το γεγονός: «Είναι συγκινητικό να βλέπεις τη Φλόγα στην πόλη σου και μάλιστα από το αρχαίο θέατρο που άνοιξε για πρώτη φορά μετά από τόσους αιώνες. Είμαι χαρούμενος που και οι πολίτες της Λάρισας, όσοι δεν έρθουν στα στάδια, παίρνουν μία γεύση από τους Αγώνες..»

Νωρίτερα, στη γέφυρα του Πηνειού, ο **Κριστιάν Καρεμπέ** ύψωσε με σεβασμό τη δάδα και έτρεξε τα μέτρα που αναλογούν σε κάθε Λαμπαδηδρόμο κάτω από τις επευφημίες των ανθρώπων που συγκεντρώθηκαν για να τον παρακολουθήσουν. «Η πρόταση για να λάβω μέρος στη Λαμπαδηδρομία ήταν τιμητική, ήταν μία πηγή έμπνευσης. Η Λάρισα είναι μία ιστορική πόλη με μεγάλη αθλητική ιστορία και παράδοση» δήλωσε ο Γάλλος ποδοσφαιριστής. Μία ώρα αργότερα, έξω από τη Λέσχη Αξιωματικών, η σύζυγός του, η **Αντριάνα Σκλεναρίκοβα** πήρε το Ολυμπιακό φως στα χέρια της. «Είμαι ενθουσιασμένη. Υπέβαλα αίτηση συμμετοχής όταν έμαθα για την πρόταση που έγινε στον Κριστιάν να τρέξει ως Λαμπαδηδρόμος. Τα τελευταία τρία χρόνια οι Έλληνες με τίμησαν με αγάπη και στοργή...»

Η εκδήλωση στο αρχαίο θέατρο καθήλωσε όσους την παρακολούθησαν. Ο **Κώστας Τσιάνος**, αναπληρωτής διευθυντής του Εθνικού Θεάτρου διάβασε ποίηση Σικελιανού που επενδύθηκε με μουσική Θεοδωράκη. Στη συνέχεια η ποιήτρια **Αννη Γιαβασιάν** διάβασε ένα ποίημα της για τους Αγώνες του 2004.

Η χορωδία του δημοτικού ωδείου, μία από τις καλύτερες στη χώρα, η φιλαρμονική της Λάρισας έδωσαν τον εορταστικό τόνο, ενώ επιβλητική ήταν η συμμετοχή του Λυκείου Ελληνίδων: με 110 μέλη επί σκηνής παρουσίασε χορούς και τραγούδια από τη Θεσσαλία, την Ηπειρο και τη Μακεδονία.

Ο δήμαρχος Λάρισας **κ. Κώστας Τζανακούλης** χαρακτήρισε τιμητική για την πόλη την άφιξη της Ολυμπιακής φλόγας: «Και εμείς, μετά από είκοσι αιώνες, ανοίγουμε το αρχαίο θέατρο για να την υποδεχθούμε». Αμέσως μετά τη Λάρισα η πομπή πραγματοποίησε μία σύντομη στάση στο Δήμο Κάτω Ολύμπου όπου οι κάτοικοι φιλοξένησαν, για λίγα λεπτά, την Ολυμπιακή φλόγα.

Λίγο πριν το μεσημέρι η πομπή έφθασε στην Καρδίτσα. Δύο σπουδαίοι αθλητές της πόλης, η **Κατερίνα Κόφφα** και ο **Κώστας Θάνος** ήταν οι τελευταίοι Λαμπαδηδρόμοι με το χέρι του παλαιστή να δίνει ζωή στο βωμό. Στον ουρανό αφέθηκαν μπαλόνια και η μικτή χορωδία της πόλης απέδωσε τον Ολυμπιακό και τον εθνικό ύμνο. Το λαογραφικό συγκρότημα χόρεψε παραδοσιακούς χορούς επένδυσε με τραγούδια την εκδήλωση.

«Δεν πρόκειται για μία απλή τελετή, αλλά για ένα συμβολισμό τιμής προς τις αρχές του Ολυμπισμού» είπε ο δήμαρχος κ. **Χρήστος Τέγος**. Η διευθύντρια Λαμπαδηδρομίας της ΟΕΟΑ ΑΘΗΝΑ 2004 κ. **Πέννυ Μικελοπούλου** μίλησε για την εικόνα της Ελλάδας που με τόση επιτυχία μετέφερε διεθνώς η Ολυμπιακή φλόγα.

Πρώτος σταθμός της ημέρας, μετά την αναχώρηση της Φλόγας από την Καλαμπάκα, ήταν τα Τρίκαλα που υποδέχθηκαν τη Φλόγα με τραγούδια από τη δημοτική χορωδία, ενώ παιδιά σχημάτισαν κύκλους που φιλοξένησαν, συμβολικά, διάφορα Ολυμπιακά αθλήματα. «Τα Τρίκαλα, μία πόλη πρωταθλητών και Ολυμπιονικών υποδέχονται με τιμή τη Φλόγα και εύχονται καλή επιτυχία στην Αθήνα» είπε ο δήμαρχος **κ. Μιχάλης Ταμήλος**.

Την ώρα που η Φλόγα έφτανε στο σημείο τελετής αθλητές του κανόε καγιάκ κατέβασαν τα σκάφη τους στο ποτάμι και κάποιοι άλλοι πέρασαν από τη μία όχθη στην άλλη με σχοινιά. Το βωμό άναψε ο ποδηλάτης **Δημήτρης Γεωργαλής** που ήρθε στην πατρίδα του μεταφέροντας και τα ποδήλατα του, προκειμένου να μη χάσει λεπτό από την Ολυμπιακή προετοιμασία του: «Ηταν μία μοναδική εμπειρία, περίμενα με αγωνία και χαρά τη στιγμή, ήταν κάτι αξέχαστο...»

Σήμερα η Ολυμπιακή φλόγα θα αναχωρήσει από το Βόλο για τη Στυλίδα και στη συνέχεια για τη Λαμία. Από εκεί, με ελικόπτερο της Αεροπορίας Στρατού θα φτάσει στο Καρπενήσι. Με ελικόπτερο θα φτάσει στις Βόρειες Σποράδες, στη Σκόπελο και στη Σκιάθο όπου θα διανυκτερεύσει.

ΔΗΛΩΣΕΙΣ ΛΑΜΠΑΔΗΔΡΟΜΩΝ

Θοδωρής Γαντζούδης, 31 πρωταθλητής ποδηλασίας, Λάρισα «Είμαι πολύ ενθουσιασμένος που έλαβα μέρος σε μία τόσο μεγάλη γιορτή του αθλητισμού. Ελπίζω να πάρουμε ένα μετάλλιο στο Ολυμπιακό σπιντ, τα παιδιά που συμμετέχουν μπορούν να το πετύχουν»

Ιορδάνης Αγαπίου, παλιός παίκτης βόλει, μπάσκετ, 50 ετών, Λάρισα, «Με πρότειναν από το δημοτικό συμβούλιο της Λάρισας. Αισθάνομαι τιμή και ευχαρίστηση που αναγνωρίζεται η προσφορά. Μεγάλη συγκίνηση.»

Σεραφείμ Κοτρώτσος, γενικός διευθυντής Τύπου και ΜΜΕ, ΟΕΟΑ ΑΘΗΝΑ 2004, Βόλος: «Η Λαμπαδηδρομία είναι η μεγαλύτερη συμμετοχή που μπορεί να έχει κάποιος, μη αθλητής, στους Αγώνες. Αυτή η διαδρομή, τα λίγα μέτρα που αναλογούν σε κάθε Λαμπαδηδρόμο, είναι αρκετά για να συνθέσουν μία συγκλονιστική εμπειρία...»

Σωτήρης Κέλλας, δημοσιογράφος, Λάρισα: «Ως δημοσιογράφος θεωρούσα χρέος μου να συμμετάσχω. Ελπίζω το φως της Φλόγας να πέφτει για πάντα επάνω στην Ελλάδα και στον κόσμο...»

Αλέξανδρος Καστσαρέλης, 59 ετών προπονητής ρίψεων: «Μια παλιά μου αθλήτρια με πρότεινε ως Λαμπαδηδρόμο. Το ήθελα πολύ, είναι μεγάλη τιμή και συγκίνηση, έδωσε χαρά σ την οικογένεια και τους φίλους μου»

Τάκης Συνετόπουλος, παλαίμαχος διεθνής ποδοσφαιριστής, Βόλος: «Θεωρώ τον εαυτό μου τυχερό που έζησα αυτές τις στιγμές. Η χώρα μας μπορεί και θα κάνει τους καλύτερους Αγώνες, πρέπει να σκεφτούμε, όμως, από τώρα, πως θα αξιοποιήσουμε με τον καλύτερο τρόπο τα στάδια και τις υποδομές.»

Στέλιος Γεωργούλας, φοιτητής ιατρικής με δράσεις για τον εθελοντισμό: «Είμαι πρόεδρος της Επιστημονικής Εταιρίας Φοιτητών Ιατρικής, ενός φορέα που διαθέσει 719 εθελοντές στην προσφορά ιατρικών υπηρεσιών στους Αγώνες. Η Λαμπαδηδρομία ήταν η μεγαλύτερη τιμή που μου έχει γίνει ποτέ...»

Στατιστικά στοιχεία της ημέρας

Συνολική διαδρομή: 176 χιλιόμετρα

Μεταφορά με Λαμπαδηδρόμους 58.7 χιλιόμετρα

Λαμπαδηδρόμοι: 193

Ώρες τελετών

Τρίκαλα 09.04

Καρδίτσα 13.38

Λάρισα 16.48

Νέα Ιωνία 20.00

Βόλος 21.32

AUTO ΕΠΙΛΟΓΕΣ
ΚΟΥΚΟΥΡΑΣ ΑΛΕΞΑΝΔΡΟΣ
ΕΚΘΕΣΗ ΕΜΠΟΡΙΑΣ ΕΠΙΛΕΓΜΕΝΟΥ ΜΕΤΑΧΕΙΡΙΣΜΕΝΟΥ ΑΥΤΟΚΙΝΗΤΟΥ
ΛΕΩΦ. ΡΟΔΟΥ-ΛΙΝΔΟΥ 255
ΤΗΛ. 22410/60910,
FAX: 22410/60920

- Πώληση μεταχειρισμένων αυτοκινήτων ελεγμένα σε 70 σημεία.
- Αγορά μεταχειρισμένων αυτοκινήτων.
- Ανταλλαγή με οποιοδήποτε μοντέλο της αρέσκειάς σας.
- Χρηματοδότηση με τα χαμηλότερα επιτόκια της αγοράς.

Ο ΗΛΙΑΚΟΣ ΘΕΡΜΟΣΙΦΩΝΑΣ
που τιμά ΔΙΕΘΝΩΣ την ΕΛΛΑΔΑ



από πραγματικά ανοξείδωτο ατσάλι A.I.S.I. 316
(πιστοποιητικό ISO 9002 & CE)

ΤΩΡΑ ΚΑΙ GLASS
ΧΩΡΙΣ ΠΡΟΚΑΤΑΒΟΛΗ
60 ΜΗΝΕΣ ΕΞΟΦΛΗΣΗ
ΑΠΟ 19 ΕΥΡΩ ΤΟ ΜΗΝΑ

ΠΩΛΗΣΕΙΣ 2004
ΣΕ ΤΙΜΕΣ
ΤΟΥ 2001

Πληρ. Βενετοκλέων 47, Ρόδος • Τηλ. (22410)32802

ΕΡΓΑΣΙΑΚΟ ΤΟΥΡΝΟΥΑ

ΜΠΑΣΚΕΤ

Νίκη – πρόκριση

• Η ομάδα των Δικηγόρων έκαμψε την αντίσταση του αήττητου μέχρι προχθές Λιμεναρχείου με 56-33 και πήρε ένα από τα τέσσερα εισιτήρια της ημιτελικής φάσης.

• Εκτός των Δικηγόρων, προκρίθηκαν το Λιμεναρχείο, η Μικτή των Δήμων Ρόδου και Ιαλυσού και οι Οικονομολόγοι.

• Αύριο στο Βενετόκλειο οι ημιτελικοί αγώνες του τουρνουά ενώ την Τετάρτη είναι προγραμματισμένοι οι τελικοί.

Ολοκληρώθηκε την Παρασκευή η κανονική περίοδος του εργασιακού τουρνουά που διοργανώνει για 13η συνεχόμενη χρονιά ο Δημοτικός Οργανισμός Νεολαίας και Άθλησης Ροδίων. Στο κλειστό γυμναστήριο του Βενετοκλείου διεξήχθη η πέμπτη και τελευταία αγωνιστική η οποία έκρυβε εκπλήξεις που καθόρισαν και την πρόκριση στους «4» της διοργάνωσης.

Το αήττητο σερί του Λιμεναρχείου κράτησε μέχρι προχθές. Οι Δικηγόροι φάνηκαν ανυπέρβλητο εμπόδιο για τους πρωτοπόρους ενώ συν τοις άλλοις επεδίωκαν την νίκη για να εξασφαλίσουν το τέταρτο και τελευταίο εισιτήριο της ημιτελικής καθώς τα άλλα τρία είχαν ήδη ξεκαθαρίσει. Η ήττα λοιπόν με 33-56 διόλου επηρέασε την ομάδα του Λιμεναρχείου που είχε «καπαρώσει» την πρώτη θέση ενώ αντίθετα έστειλε τους Δικηγόρους στα ημιτελικά του τουρνουά αντί της Νομαρχίας που μάλλον δεν περίμενε αυτή την έκπληξη στο φινάλε.



Αύριο διεξάγονται οι ημιτελικοί στο Βενετόκλειο

Η Νομαρχία το πάλεψε αρκετά απέναντι στην Μικτή των Δήμων Ρόδου και Ιαλυσού αλλά τελικά έχασε με 51-53 και αποχαιρέτισε το εργασιακό.

Τέλος, εύκολο έργο είχαν οι Οικονομολόγοι κόντρα στο Hilton (65-33). Το χαρακτηριστικό του αγώνα ήταν η συμμετοχή του «μεγάλου» Πολ Διάκουλα με την ομάδα των νικητών.

Η ΕΠΟΜΕΝΗ ΦΑΣΗ

Αύριο το απόγευμα, στις 17.00' και στις 18.30' θα διεξαχθούν στο κλειστό του Βενετοκλείου οι αγώνες της ημιτελικής φάσης όπου έχουν προκριθεί το Λιμεναρχείο, η Μικτή Δήμων Ρόδου / Ιαλυσού, οι Οικονομολόγοι και οι Δικηγόροι. Τα ζευγάρια έχουν ως εξής: Λιμεναρχείο – Δικηγόροι, Μικτή Δήμων Ροδίων / Ιαλυσού – Οικονομολόγοι.

Τις ίδιες ώρες την Τετάρτη θα γίνουν οι τελικοί του φετινού εργασιακού τουρνουά.

Τα αποτελέσματα της πέμπτης μέρας:

Hilton – Οικονομολόγοι	33-65
Νομαρχία - Μικτή Δήμων Ρόδου / Ιαλυσού	51-53
Δικηγόροι – Λιμεναρχείο	56-33

Τελική Βαθμολογία

1. Λιμεναρχείο	4-1	265-250	9
2. Μικτή Δήμων Ρόδου/ Ιαλυσού	4-1	299-277	9
3. Οικονομολόγοι	3-2	285-225	8
4. Δικηγόροι	2-3	247-258	7
5. Hilton	1-4	231-289	6
6. Νομαρχία	1-4	215-243	6

ΗΜΙΤΕΛΙΚΟΙ

Λιμεναρχείο - Δικηγόροι

Μικτή Δήμων Ροδίων / Ιαλυσού - Οικονομολόγοι

Στο Τολό η εθνική

• Πραγματοποιεί το δεύτερο στάδιο της προετοιμασίας εν όψει των Παραολυμπιακών Αγώνων της Αθήνας χωρίς προβλήματα

Για περίπου μία εβδομάδα η εθνική ομάδα μπάσκετ με αμαξίδιο θα βρίσκεται στο Τολό (μία περιοχή 7 χλμ. έξω από το Ναύπλιο) προκειμένου να πραγματοποιήσει το δεύτερο στάδιο της προετοιμασίας της για τους Παραολυμπιακούς Αγώνες της Αθήνας τον προσεχή Σεπτέμβρη.

Η αποστολή της εθνικής προπονείται στο νέο κλειστό γυμναστήριο του Δήμου από την Παρασκευή και δεν αντιμετωπίζει κανένα αγωνιστικό πρόβλημα μέχρι στιγμής. Και οι δώδεκα αθλητές που έχει επιλέξει ο Μάνος Ζαχαράκης δείχνουν ιδιαίτερο ζήλο και προπονούνται πυρετωδώς για την μεγάλη γιορτή. Ο ομοσπονδιακός προπονητής μαζί με τον συνεργάτη του Μανώλη Ευσταθίου σχεδιάζουν προσεκτικά τα πλάνα του αντιπροσωπευτικού μας συγκροτήματος ούτως ώστε να εκμεταλλευτούν στο έπακρο το χρονικό διάστημα που απομένει μέχρι την έναρξη των Παραολυμπιακών.

Εξάλλου, ο Ζαχαράκης δείχνει να υπολογίζει πολύ στον Μιχάλη Χατζηδημητρίου καθώς δηλώνει πολύ ευχαριστημένος από την παρουσία του αθλητή του ΑΣ Δωδεκάνησος στην έως τώρα προετοιμασία της εθνικής.

Η αποστολή θα μείνει στο Τολό μέχρι τις 5 Αυγούστου, θα πάρουν μία μικρή άδεια και θα επιστρέψουν για την συνέχεια της προετοιμασίας τους αυτή τη φορά στους Θρακομακεδόνες μετά τον Δεκαπενταύγουστο.

Βασική η Κατερίνα

• Στην πρεμιέρα της εθνικής κορασίδων με την Ισπανία, η πρώην παίκτρια του Ιπποκράτη είχε τον περισσότερο χρόνο συμμετοχής από όλες τις αθλήτριες και των δύο ομάδων

Την Παρασκευή ξεκίνησε το Πανευρωπαϊκό Πρωτάθλημα Κορασίδων στην Ιταλία και στην πρεμιέρα η εθνική μας αντιμετώπισε το ισχυρό συγκρότημα της Ισπανίας. Το αποτέλεσμα ήταν μάλλον αναμενόμενο (75-42) ωστόσο πρέπει να σημειωθεί η παρουσία της Κατερίνας Καλλέργη την οποία φαίνεται να εμπιστεύεται αρκετά ο ομοσπονδιακός προπονητής, Θάνος Σόφτσης.

Η πρώην παίκτρια του Ιπποκράτη στον αγώνα με την Ισπανία είχε τον περισσότερο χρόνο συμμετοχής (31 λεπτά) όχι μόνο από τα υπόλοιπα κορίτσια της εθνικής μας αλλά και από τις Ισπανίδες.

Για κάθε καιρό...

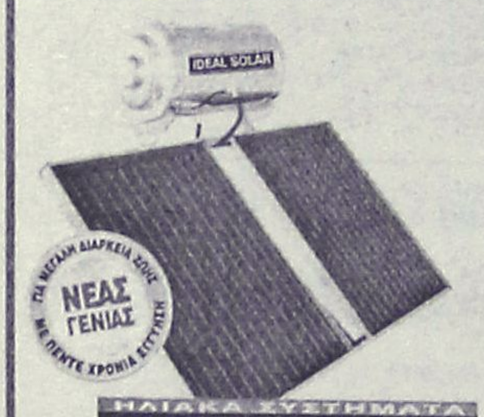



ΗΛΙΑΚΑ ΣΥΣΤΗΜΑΤΑ
IDEAL SOLAR
ΑΝΟΞΕΙΔΩΤΗ ΥΠΕΡΟΧΗ A.I.S.I. 316

ΣΥΝΔΕΟΝΤΑΙ ΚΑΙ ΜΕ ΚΑΛΟΡΙΦΕΡ

ΑΠΟΚΛΕΙΣΤΙΚΗ ΔΙΑΘΕΣΗ
Τεχνικό κατάστημα
TECHNOGROUP
ΚΟΚΚΙΝΟΣ & Συνεργάτες
Πεπειραμένη τεχνική υποστήριξη
για μεταφορά ακόμα και τοποθέτηση
Δημ. Αναστασιάδη 8, Ρόδος • Τηλ./Fax 22410 32181



PIAGGIO

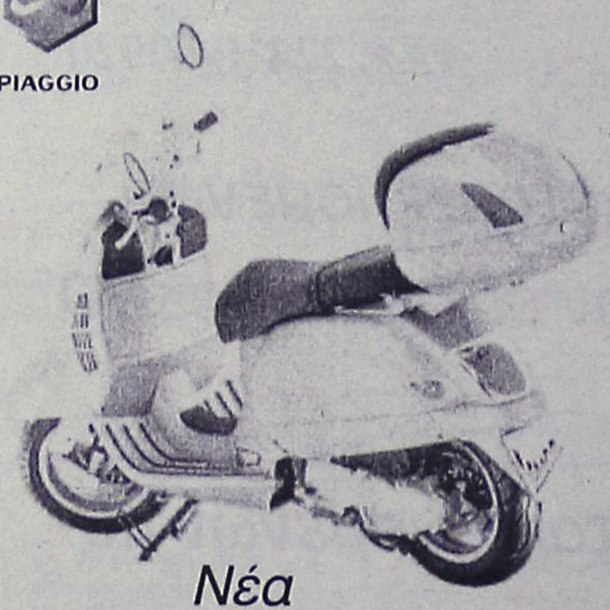

0% προκαταβολή
ΕΩΣ 60 ΔΟΣΕΙΣ
Νέα
VESPA 200 cc
2 χρόνια εγγύηση


ZIP 2T
ΑΠΟ 36€ το μήνα


LIBERTY 4T
ΑΠΟ 40€ το μήνα


VESPA ET4 50cc
ΑΠΟ 52€ το μήνα


RUNNER 50cc 2T
ΑΠΟ 50€ το μήνα

ΑΒΕΤΕ Κ. ΚΩΣΤΑΡΙΔΗΣ
Καναδά 12 • Τηλ.: 22410 78577

Α.Ν.Ε.Σ.

ΑΝΩΝΥΜΗ ΝΑΥΤΙΛΙΑΚΗ ΕΤΑΙΡΕΙΑ ΣΥΜΗΣ

ΠΡΟΓΡΑΜΜΑ ΔΡΟΜΟΛΟΓΙΩΝ (ΩΡΕΣ ΑΝΑΧΩΡΗΣΕΩΝ)

ΑΠΟ 29 ΜΑΪΟΥ ΕΩΣ 06 ΙΟΥΝΙΟΥ 2004

	ΣΥΜΗ ΙΙ		Υ/Γ ΑΙΓΛΗ		ΠΑΝΟΡΜΙΤΗΣ	
ΗΜΕΡΟΜΗΝΙΑ	ΣΥΜΗ-ΡΟΔΟ	ΡΟΔΟ-ΣΥΜΗ	ΣΥΜΗ-ΡΟΔΟ	ΡΟΔΟ-ΣΥΜΗ	ΣΥΜΗ-ΡΟΔΟ	ΡΟΔΟ-ΣΥΜΗ
29/5 ΣΑΒΒΑΤΟ			17.00 (ΜΕΣΩ ΠΑΝΟΡΜΙΤΗ)	09.00	07.30, 17.00	09.00, 18.30
30/5 ΚΥΡΙΑΚΗ		18.30			07.30, 17.00	09.00
31/5 ΔΕΥΤΕΡΑ	06.00		10.30, 16.00	09.00, 14.30, 16.30	16.00	09.00 (ΜΕΣΩ ΠΑΝΟΡΜΙΤΗ)
01/6 ΤΡΙΤΗ			07.30, 16.00	09.00		18.30
02/6 ΤΕΤΑΡΤΗ	15.45	09.00 (ΜΕΣΩ ΠΑΝΟΡΜΙΤΗ)	10.30, 17.00	09.00, 14.30	07.30	18.30
03/6 ΠΕΜΠΤΗ			16.00	09.00, 18.30	07.30, 17.00	10.30 (ΜΕΣΩ ΠΑΝΟΡΜΙΤΗ)
04/6 ΠΑΡΑΣΚΕΥΗ		18.30	07.30, 16.00	09.00		
05/6 ΣΑΒΒΑΤΟ	06.00			09.00	17.00	09.00, 18.30
06/6 ΚΥΡΙΑΚΗ		18.30	15.30 (ΜΕΣΩ ΠΑΝΟΡΜΙΤΗ)		07.30, 17.00	09.00

ΑΠΟ 07 ΙΟΥΝΙΟΥ ΕΩΣ 31 ΑΥΓΟΥΣΤΟΥ 2004

	ΣΥΜΗ ΙΙ		Υ/Γ ΑΙΓΛΗ		ΠΑΝΟΡΜΙΤΗΣ	
ΗΜΕΡΟΜΗΝΙΑ	ΣΥΜΗ-ΡΟΔΟ	ΡΟΔΟ-ΣΥΜΗ	ΣΥΜΗ-ΡΟΔΟ	ΡΟΔΟ-ΣΥΜΗ	ΣΥΜΗ-ΡΟΔΟ	ΡΟΔΟ-ΣΥΜΗ
ΚΑΘΕ ΔΕΥΤΕΡΑ	07.00-17.00	14.30	10.30	09.00		10.30 (ΜΕΣΩ ΠΑΝΟΡΜΙΤΗ)
ΚΑΘΕ ΤΡΙΤΗ			16.00	09.00	07.30	18.30
ΚΑΘΕ ΤΕΤΑΡΤΗ			10.30, 17.00	09.00, 14.30	07.30	18.30
ΚΑΘΕ ΠΕΜΠΤΗ			16.00	09.00, 18.30	07.30, 17.00	10.30 (ΜΕΣΩ ΠΑΝΟΡΜΙΤΗ)
ΚΑΘΕ ΠΑΡΑΣΚΕΥΗ	17.00	14.30	07.30-16.00	09.00-18.30		
ΚΑΘΕ ΣΑΒΒΑΤΟ			07.30	09.00	17.00	09.00, 18.30
ΚΑΘΕ ΚΥΡΙΑΚΗ		18.30	15.30 (ΜΕΣΩ ΠΑΝΟΡΜΙΤΗ)		07.30, 17.00	09.00

Τα δρομολόγια μπορούν να τροποποιηθούν λόγω εκτάκτων συγκοινωνιακών αναγκών ή καιρικών συνθηκών

Παρακαλούμε πριν ταξιδέψετε επικοινωνήστε με την Εταιρία:

Γραφείο ΣΥΜΗΣ Τηλ.: *(22460) 71444 - Φαξ: (22460) 71373*

Γραφείο ΡΟΔΟΥ Τηλ.: *(22410) 37769 - Φαξ: (22410) 34493*

www.anes.gr

INTERACTIVE LEARNING

ΕΚΜΑΘΗΣΗ ΠΛΗΡΟΦΟΡΙΚΗΣ & ΤΕΧΝΟΛΟΓΙΑΣ

ΕΡΓΑΣΤΗΡΙΑ ΕΛΕΥΘΕΡΩΝ ΣΠΟΥΔΩΝ

ΕΝΤΑΤΙΚΑ ΘΕΡΙΝΑ ΤΜΗΜΑΤΑ

ΓΙΑ ΕΚΜΑΘΗΣΗ ΗΛΕΚΤΡΟΝΙΚΩΝ ΥΠΟΛΟΓΙΣΤΩΝ

Εκμεταλλευτείτε τον ελεύθερο χρόνο σας...

Τα Κέντρα Πληροφορικής & Τεχνολογίας **INTERACTIVE LEARNING** οργανώνουν ειδικά θερινά τμήματα εκμάθησης Πληροφορικής για **μαθητές** διάρκειας **84** και **130** ωρών.

Πρόγραμμα *84* ωρών

ΕΝΟΤΗΤΕΣ
• Windows
• Word
• Excel
• Internet

ECDL

Πιστοποιημένο Εξεταστικό Κέντρο

Πρόγραμμα *130* ωρών

ΕΝΟΤΗΤΕΣ
• Εισαγωγή στους Η/Υ
• Windows
• Word
• Excel
• Access
• Power Point
• Internet

- Διδάσκουν **πτυχιούχοι ΑΕΙ** ειδικευμένοι στην Πληροφορική.
- Χρήση **διντεοπροβολέα** σε σύγχρονες αίθουσες
- Οι μαθητές μπορουν μετά απο εξετάσεις να αποκτησουν και το **ECDL(Start-Core)**.
- Στους μαθητές παρέχονται **βιβλία** θεωρίας & πρακτικών ασκήσεων **ΔΩΡΕΑΝ**.

Κάντε τη σωστή κίνηση !!

Πληροφορίες Καθημερινά 11:00 – 13:00 & 16:00 – 21:00
Στ. Κωτιάδη 37, Ρόδος – τηλ: 22410 70611
Γ. Παπανδρέου , Αρχάγγελος – τηλ: 22410 29335
www.interactive.gr

...Το μέλλον ανήκει σε αυτούς που το προετοιμάζουν!

Με προσφυγή κατοίκων της Κω

Ακυρώθηκε απόφαση για αλλαγή χρήσης

Το δημοτικό συμβούλιο είχε επιτρέψει τη λειτουργία μπάρ σε ορισμένους δρόμους

Ακυρώθηκε ως αντιτιθέμενη στο Σύνταγμα, απόφαση του δημοτικού συμβουλίου Κω που αφορούσε την αλλαγή χρήσεως σε οικοδομικά τετράγωνα σχεδίου της Κω.

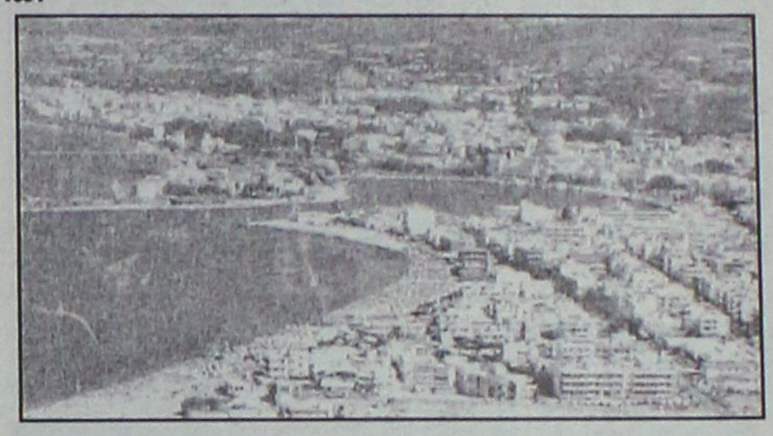

Τα συγκεκριμένα οικοδομικά τετράγωνα συμπεριλαμβάνονται στην περιοχή ανάπλασης και στην ζώνη προστασίας παραδοσιακών συνόλων, όπου απαγορεύονται οι χρήσεις καφενείων, μπάρ, καφετεριών και κέντρων διασκέδασης.

Το δημοτικό συμβούλιο Κω, με απόφασή του είχε προβεί σε αλλαγή χρήσης, επιτρέποντας να δοθούν άδειες για καφετέριες κ.λ.π., στην περιοχή των οδών Ναυκλήρου, Αλεξ. Διάκου και Πλωτάρχου Πλέσσα.

Επί της απόφασης κατέθεσαν προσφυγή στην Επιτροπή του άρθρου 7 της Περιφέρειας, κάτοικοι της περιοχής και δικαιώθηκαν, αφούν η προσφυγή τους έγινε δεκτή.

Στα πρακτικά της συνεδρίασης της Επιτροπής του Άρθρου 7, αναφέρεται ότι: "Στην προκειμένη περίπτωση, το Δ.Σ. Κω, με πλημμελείς αιτιολογίας, ενέκρινε την αλλαγή χρήσεων στα Ο.Τ. 30, 31, 32, και 33 εντός της περιοχής ανάπλασης και στη ζώνη προστασίας παραδοσιακών συνόλων, προκειμένου να επιτραπεί η (απαγορευμένη μέχρι σήμερα) χρήση μπάρ, καφετεριών και καφενείων. Η αλλαγή χρήσης στα προαναφερθέντα Ο.Τ. που βρίσκονται σε ζώνη προστασίας και σε άμεση γειτνίαση με τον παρακείμενο αρχαιολογικό χώρο, όπως προκύπτει από το διάγραμμα που συνοδεύει την ΧΟΠ/ΕΠΑ 101/3/8/1990 Νομάρχη Δωδεκάνησου, δεν συνάδει με τις προαναφερθείσες συνταγματικές επιταγές προστασίας του οικιστικού και πολιτιστικού περιβάλλοντος που επιβάλουν τη διαμόρφωση οικισμών με τους καλύτερους όρους διαβίωσης.

Ούτε βέβαια κρίνεται επαρκής η αιτιολογία η περιλαμβανόμενη στο σώμα της προσβαλλόμενης απόφασης, ότι με την αλλαγή χρήσης γης στα παραπάνω Ο.Τ. θα μπορεί να γίνεται καλύτερος έλεγχος στην περιοχή, που με την πάροδο των ετών, καθιερώθηκε ως κατ' εξοχήν χώρος διασκέδασης της πόλης, δεδομένου ότι το νομοθετικό πλαίσιο του Π.Δ. 180/1979, ορίζει λεπτομερώς τις κυρώσεις στις περιπτώσεις παραβάσεων εκ μέρους των καταστημάτων (κέντρων διασκέδασης, μπάρ, αναψυκτηρίων, κ.λ.π.)".

Και καταλήγει η Επιτροπή:

"Η επιτροπή ύστερα από διαλογική συζήτηση, αποφασίζει ομόφωνα να κάνει δεκτή την προσφυγή, ακυρώνει την αριθ. 124/2004 απόφαση του δημοτικού συμβουλίου Κω".

Ανακαλύψτε

με τα Blue Star Ferries το καλύτερο ταξίδι!

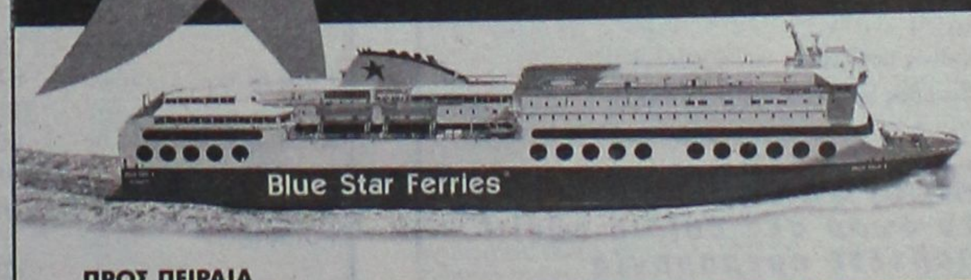

ΠΡΟΣ ΠΕΙΡΑΙΑ

ΑΝΑΧΩΡΗΣΗ ΑΠΟ							ΑΦΙΞΗ ΠΕΙΡΑΙΑ
ΡΟΔΟ	ΚΩ	ΛΕΡΟ	ΠΑΤΜΟ	ΜΥΚΟΝΟ	ΣΥΡΟ	ΑΜΟΡΓΟ/ΚΑΤΑΠΟΛΑ	
ΤΡΙΤΗ 20:00	ΤΡΙΤΗ 22:55	...	...	ΤΕΤΑΡΤΗ 03:30	...	...	ΤΕΤΑΡΤΗ 07:20
ΠΕΜΠΤΗ 20:00	ΠΕΜΠΤΗ 22:55	ΠΑΡΑΣΚΕΥΗ 00:35	ΠΑΡΑΣΚΕΥΗ 01:45	...	ΠΑΡΑΣΚΕΥΗ 05:20	...	ΠΑΡΑΣΚΕΥΗ 08:40
ΣΑΒΒΑΤΟ 10:00	ΣΑΒΒΑΤΟ 12:50	...	...	...	...	ΣΑΒΒΑΤΟ 16:20	ΣΑΒΒΑΤΟ 21:30
ΚΥΡΙΑΚΗ 18:30	ΚΥΡΙΑΚΗ 21:25	ΚΥΡΙΑΚΗ 23:05	ΔΕΥΤΕΡΑ 00:15	...	ΔΕΥΤΕΡΑ 03:45	...	ΔΕΥΤΕΡΑ 07:05

ΑΠΟ ΠΕΙΡΑΙΑ

ΑΝΑΧΩΡΗΣΗ ΑΠΟ ΠΕΙΡΑΙΑ	ΑΦΙΞΗ						
	ΣΥΡΟ	ΜΥΚΟΝΟ	ΑΜΟΡΓΟ/ΚΑΤΑΠΟΛΑ	ΠΑΤΜΟ	ΛΕΡΟ	ΚΩ	ΡΟΔΟ
ΔΕΥΤΕΡΑ 20:00	ΔΕΥΤΕΡΑ 23:20	...	...	...	...	ΤΡΙΤΗ 04:10	ΤΡΙΤΗ 07:10
ΤΕΤΑΡΤΗ 20:00	ΤΕΤΑΡΤΗ 23:20	...	...	ΠΕΜΠΤΗ 02:50	ΠΕΜΠΤΗ 04:00	ΠΕΜΠΤΗ 05:40	ΠΕΜΠΤΗ 08:35
ΠΑΡΑΣΚΕΥΗ 20:00	...	ΠΑΡΑΣΚΕΥΗ 23:50	...	...	...	ΣΑΒΒΑΤΟ 04:20	ΣΑΒΒΑΤΟ 07:15
ΣΑΒΒΑΤΟ 23:30	...	...	ΚΥΡΙΑΚΗ 04:45	ΚΥΡΙΑΚΗ 07:00	ΚΥΡΙΑΚΗ 08:10	ΚΥΡΙΑΚΗ 09:50	ΚΥΡΙΑΚΗ 12:45

SKEVO'S TRAVEL AGENCY

ΚΑΝΤΕ ΚΡΑΤΗΣΗ ΤΩΡΑ!

ΠΛΗΡΟΦΟΡΙΕΣ ΚΑΙ ΚΡΑΤΗΣΕΙΣ ΘΕΣΕΩΝ ΣΤΟΝ ΤΑΞΙΔΙΩΤΙΚΟ ΣΑΣ ΠΡΑΚΤΟΡΑ Ή SKEVO'S TRAVEL AGENCY: ΑΜΕΡΙΚΗΣ 111, ΡΟΔΟΣ, ΤΗΛ. ΚΡΑΤΗΣΕΩΝ ΕΠΙΒΑΤΩΝ ΚΑΙ Ι.Χ.: 22410-22461, 22410-75655, 22410-75310, ΤΗΛ. ΚΡΑΤΗΣΕΩΝ ΦΟΡΤΗΓΩΝ: 22410-76600

Απαράδεκτη η κατάσταση στην παραλία Τσαμπίκας

Στην απαράδεκτη κατάσταση που επικρατεί στην παραλία της Τσαμπίκας, και για τις ευθύνες που έχει στο θέμα αυτό ο δήμος Αρχαγγέλου, αναφέρεται σε επιστολή του αναγνώστης της "Ροδιακής".

Αναφέρει συγκεκριμένα τα εξής:

"Είμαι θαμώνας της παραλίας Τσαμπίκας τα τελευταία 8 χρόνια. Αυτό που έχω να πω είναι πως η κατάσταση είναι απαράδεκτη και ο δήμος απουσιάζει παντελώς. Το μόνο που ξέρει να κάνει και πρέπει να το κάνει και καλά είναι να εισπράτει από τις οκτώ καντίνες, τα εικοσιτέσσερα πόστα με ομπρέλες και πιθανόν από το εστιατόριο και το περίπτερο που υπάρχουν σε αυτή. Τι δεν κάνει;

Δεν έχει καθαρίστριες για τις τουαλέτες το σαββατοκύριακο όπου μαζεύει και τον κύριο όγκο επισκεπτών. Η κατάσταση είναι επειεικώς απαράδεκτη και υπάρχει μεγάλος κίνδυνος για αρρώστιες.

Σε τόσο μεγάλη παραλία δεν υπάρχει ούτε ένας ναυαγοσώστης για περίπτωση ανάγκης και σε μια πρόσφατη περίπτωση με τρία ανήλικα παιδιά σώθηκαν από πνιγμό από μια γερμανίδα τουρίστρια γιατρό. Δηλαδή από σύμπτωση.

Και τέλος το πιό τραγικό, δεν υπάρχει ούτε νερό στα ντούς για να ξεπλυθείς από το αλάτι της θάλασσας. Το αναφέρω σαν πιό τραγικό γιατί αυτό είναι η αποκορύφωση της αδιαφορίας μια και το κόστος είναι ελάχιστο.

Δεν υπάρχει κράτος να ελέγξει αυτή την κατάσταση που επικρατεί; Το μόνο που ενδιαφέρει είναι η φοροδιαφυγή; Τον πολίτη ποιός τον προστατεύει; Αν κάποιος που έχει ομπρέλες δεν κόψει εισιτήριο θα τον βρούν σίγουρα και θα πληρώσει κάποιες χιλιάδες ευρώ πρόστιμο. Τον δήμο ποιός θα τον ελέγξει και ποιός θα τον υποχρεώσει να κάνει αυτό που πρέπει; Ο κάθε δήμος και κάθε δήμαρχος είναι στο απυρόβλητο;".

Σύσκεψη του Δ.Σ. του ΠεΣΥΠ για θέματα του Νοσοκομείου

Θέματα που αφορούν την λειτουργία του Περιφερειακού Ιατρείου Γενναδίου, εξέτασαν χθες με επιτόπου επίσκεψη οι πρόεδρος και αντιπρόεδρος του Πε.ΣΥΠ Δωδεκανήσου κ. Μιχ. Νούσιας και Νικ. Καραμαρίτης. Παράλληλα οι κ. Νούσιας και Καραμαρίτης είχαν συνάντηση με τον δήμαρχο Νότιας Ρόδου κ. Μαν. Σαββή και συζήτησαν μαζί τους τρόπους αναβάθμισης της λειτουργίας και κατ' επέκταση των παρεχόμενων υπηρεσιών από το περιφερειακό ιατρείο.

Από πλευράς δήμου Νότιας Ρόδου έχουν ως γνωστόν κατατεθεί σχετικές προτάσεις για το θέμα αυτό οι οποίες και συζητήθηκαν. Για το ίδιο θέμα βέβαια υπάρχουν ανάλογοι σχεδιασμοί από το ΠεΣΥΠ Δωδεκανήσου, οι οποίοι αναμένεται να υλοποιηθούν

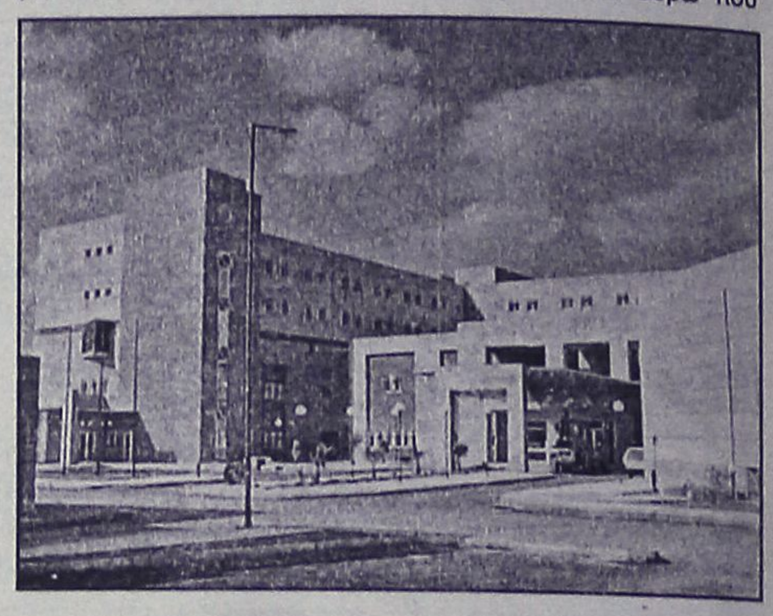

στο επόμενο χρονικό διάστημα.

Προχθές το βράδυ συνεδρίασε επίσης **το δημοτικό συμβούλιο Νότιας Ρόδου** και μεταξύ των αποφάσεων που πήρε ήταν:

- ενέκρινε τις μελέτες για τα εσωτερικά δίκτυα αποχέτευσης των δημοτικών διαμερισμάτων Λαχανιάς, Βατίου και Απολακκιάς. Η δημοπράτηση των έργων αυτών θα γίνει μέσα στις επόμενες μέρες.

- αποδέχθηκε την υλοποίηση του έργου για την **σήμανση των πολιτιστικών χώρων** της περιοχής, έργο ύψους 187.000 ευρώ που χρηματοδοτείται από το κοινοτικό πρόγραμμα Leader Plus.

- αποφάσισε την εκπόνηση μελέτης για την δημιουργία χαρτών του δήμου με πληροφοριακά στοιχεία και την ανάρτησή τους σε διάφορα σημεία.

- αποφάσισε την ανάθεση μελέτης για την ανάπλαση της παραλίας στο Κιοτάρι κ.ά.

KYDON TOURS

Ποιότητα–Φροντίδα–Επιτυχία

ΜΑΡΜΑΡΙΣ – ΣΜΥΡΝΗ – ΕΦΕΣΣΟΣ – ΚΟΥΣΑΝΤΑΣΙ
06/08–10/08 και 14/8–18/8

2 διαν. Σμύρνη ξενοδοχείο 4 αστέρων. Ημιδιατροφή
2. Διαν. Κουσάνταση ξενοδοχείο 5 αστέρων. Ημιδιατροφή
Εισιτήρια. Περιηγήσεις - Ξεναγήσεις - Διασκέδαση - Ψώνια - Πλούσιο πρόγραμμα!!!
Συνοδός η κ. ΕΛΕΝΗ ΨΥΛΛΑΚΗ

ΜΑΡΜΑΡΙΣ – DALAMAN – ΚΩΝΣΤΑΝΤΙΝΟΥΠΟΛΗ – ΤΡΑΠΕΖΟΥΝΤΑ – ΠΑΝΑΓΙΑ ΣΟΥΜΕΛΑ
ΑΕΡΟΠΟΡΙΚΩΣ
26/08–2/9/04

- ΡΟΔΟ - ΜΑΡΜΑΡΙΣ - ΡΟΔΟ Καταμαράν
- DALAMAN - ΚΩΝΣΤΑΝΤΙΝΟΥΠΟΛΗ - DALAMAN. Αεροπορικώς (πτήση 1 ώρα)
- ΚΩΝΣΤΑΝΤΙΝΟΥΠΟΛΗ - ΤΡΑΠΕΖΟΥΝΤΑ - ΚΩΝΣΤΑΝΤΙΝΟΥΠΟΛΗ. Αεροπορικώς.
- 4 Διανυκτερεύσεις ΚΩΝΣΤΑΝΤΙΝΟΥΠΟΛΗ. Ξενοδοχείο 4 αστέρων. Πλατεία Taksim (πάρα πολύ καλό)
- 3 διανυκτερεύσεις ΤΡΑΠΕΖΟΥΝΤΑ ξενοδοχείο 4 αστέρων. Ημιδιατροφή.
- Μεταφορές - Ξεναγήσεις - Περιηγήσεις. Πλούσιο πρόγραμμα. Παναγία Σουμελά και όλες οι ομορφιές της ΤΡΑΠΕΖΟΥΝΤΑΣ!!! και της ΚΩΝ/ΛΗΣ!!!
- ΕΚΔΡΟΜΗ γι' αυτούς που ξέρουν να ταξιδεύουν.

Συνοδός η κ. ΕΛΕΝΗ ΨΥΛΛΑΚΗ

ΠΑΡΙΣΙ EURODISNEY
Κάντε το δώρο στα παιδιά σας!!!
Διαλέξτε ημερομηνία

Αναχωρήσεις 29/7, 4/8, 12/8, 19/8, 25/8, 5/9
2 διαν. DISNEY. 3 διαν. ΠΑΡΙΣΙ. Hotel 3 αστέρων με πρωινό. Είσοδοι DISNEY - Transfers - Ξενάγηση ΠΑΡΙΣΙ - Κρουαζιέρα ΣΗΚΟΥΑΝΑ/Βερσαλίες.
Οργανώνουμε και μικρά γκρουπς όσα άτομα και αν είστε. Ο συνεργάτης μας Ελληνας ξεναγός και το πούλμαν μεγάλο ή μικρό σας παραλαμβάνει και σας ξεναγεί.

- ΝΕΟΝΥΜΦΟΙ!!! οργανώνουμε το ταξίδι των ονείρων σας
- ΟΔΙΚΕΣ και ΑΕΡΟΠΟΡΙΚΕΣ εκδρομές σε όλο τον κόσμο
- ΕΙΣΙΤΗΡΙΑ αεροπορικά – ακτοπλοϊκά με όλες τις εταιρίες

• WESTERN UNION: Αποστολή χρημάτων σε όλο τον κόσμο σε 10 λεπτά.

Η πείρα μας 30 ετών στη διάθεσή σας

ΠΡΑΚΤΟΡΕΙΟ ΚΥΔΩΝ ΙΑΤΑ
1974-2004. 30 χρόνια σας ταξιδεύει με εγγύηση

Τηλ. 22410-23000, 27900, 27722
Εθ. Δωδ/σίων 14 • Ακτή Σαχτούρη 8

SAN A FERRIES

ΠΡΟΓΡΑΜΜΑ ΔΡΟΜΟΛΟΓΙΩΝ
Ε/Γ-Ο/Γ ΑΝΘΗ ΜΑΡΙΝΑ-Ε/Γ-Ο/Γ ΜΑΡΙΝΑ -Ε/Γ-Ο/Γ ΡΟΔΑΝΘΗ
ΡΟΔΟΣ - ΠΕΙΡΑΙΑΣ

		ΤΡΙΤΗ 27/07
ΑΝΘΗ-ΜΑΡΙΝΑ	17.00	ΚΩ(20.30)-ΛΕΡΟ (22.40)-ΠΑΤΜΟ (23.59)-ΠΕΙΡΑΙΑ(08.15)
		ΤΕΤΑΡΤΗ 28/07
ΡΟΔΑΝΘΗ	15.00	ΤΗΛΟ(18.00)-ΝΙΣΥΡΟ(19.30)-ΚΩ(22.00)-ΚΑΛΥΜΝΟ(23.35)-ΠΕΙΡΑΙΑ (10.10)
ΜΑΡΙΝΑ	17.00	ΣΥΜΗ(18.40)-ΛΕΡΟ(23.40)-ΠΑΤΜΟ (01.15)-ΠΕΙΡΑΙΑ(10.45)
		ΠΕΜΠΤΗ 29/07
ΑΝΘΗ-ΜΑΡΙΝΑ	17.00	ΚΩ(20.30)-ΜΥΚΟΝΟ(02.00)-ΠΕΙΡΑΙΑ(06.50)
		ΠΑΡΑΣΚΕΥΗ 30/07
ΜΑΡΙΝΑ	15.00	ΝΙΣΥΡΟ(18.20)-ΚΩ(20.00) ΚΑΛΥΜΝΟ (21.35)-ΛΕΡΟ (23.10)-ΠΑΤΜΟ (00.40)-ΠΕΙΡΑΙΑ(09.40)
		ΣΑΒΒΑΤΟ 31/07
ΑΝΘΗ-ΜΑΡΙΝΑ	17.00	ΚΩ(20.50)-ΛΕΡΟ(23.00)-ΠΑΤΜΟ(00.20)-ΠΕΙΡΑΙΑ(09.20)
		ΚΥΡΙΑΚΗ 1/08
ΜΑΡΙΝΑ	16.00	ΚΩ(19.30)-ΚΑΛΥΜΝΟ(20.30)-ΑΣΤΥΠΑΛΑΙΑ(00.20)-ΚΑΤΑΠΟΛΑ(03.40)-ΠΕΙΡΑΙΑ(11.25)
		ΔΕΥΤΕΡΑ 2/08
ΑΝΘΗ-ΜΑΡΙΝΑ	08.00	ΚΩ(11.30)-ΠΕΙΡΑΙΑ(21.10)-ΣΥΜΗ(16.35)-ΤΗΛΟ(18.45)-ΝΙΣΥΡΟ (20.10)-ΚΩ(21.55)
ΡΟΔΑΝΘΗ	16.00	ΚΑΛΥΜΝΟ (23.15)-ΠΕΙΡΑΙΑ (11.10)
		ΤΡΙΤΗ 3/08
ΑΝΘΗ-ΜΑΡΙΝΑ	17.00	ΚΩ(20.30)-ΛΕΡΟ (22.40)-ΠΑΤΜΟ (23.59)-ΠΕΙΡΑΙΑ(08.15)
		ΤΕΤΑΡΤΗ 4/08
ΡΟΔΑΝΘΗ	15.00	ΤΗΛΟ(18.00)-ΝΙΣΥΡΟ(19.30)-ΚΩ (22.00)-ΚΑΛΥΜΝΟ(23.30)-ΠΕΙΡΑΙΑ (09.00)
ΜΑΡΙΝΑ	17.00	ΣΥΜΗ (16.10) - ΛΕΡΟ (23.50)-ΠΑΤΜΟ(01.20)-ΠΕΙΡΑΙΑ(11.20)
		ΠΕΜΠΤΗ 5/08
ΑΝΘΗ-ΜΑΡΙΝΑ	17.00	ΚΩ(20.30)-ΜΥΚΟΝΟ(02.00)-ΠΕΙΡΑΙΑ(06.50)
		ΠΑΡΑΣΚΕΥΗ 6/08
ΜΑΡΙΝΑ	15.00	ΝΙΣΥΡΟ(18.20)-ΚΩ(20.00) ΚΑΛΥΜΝΟ (21.35)-ΛΕΡΟ (23.10)-ΠΑΤΜΟ (00.40)-ΠΕΙΡΑΙΑ(09.40)

ΠΡΟΣΦΟΡΑ

Πακέτα εισιτηρίων άνω των 300,00 ευρώ, μπορείτε να τα εξοφλήσετε σε 4 άτοκες μηνιαίες δόσεις με την πιστωτική σας κάρτα VISA ή MASTER!

* Η εταιρεία μας βρίσκεται στην ευχάριστη θέση να σας ενημερώσει ότι:
1. Θα προσφέρονται ειδικές τιμές σε όλες τις θέσεις για οικογενειακά πακέτα
2. Εισιτήρια μετ' επιστροφής, ειδικές τιμές.
3. Πολλαπλά εισιτήρια minimum 5, 50% έκπτωση.

Πληροφορίες στο κεντρικό πρακτορείο
TSAGARIS TRAVEL
και στον ταξιδιωτικό σας πράκτορα
Τηλ. (22410) 36170-30406, FAX: 22410-28597

ΑΙΓΑΙΟΝ
ΑΝΩΝΥΜΗ ΑΣΦΑΛΙΣΤΙΚΗ ΕΤΑΙΡΕΙΑ

Οι παρακάτω τιμές ασφαλίστρων ισχύουν για εξάμηνη διάρκεια ασφάλισης και περιλαμβάνουν τις εξής καλύψεις: • Σωματικές βλάβες τρίτων • Υλικές ζημιές τρίτων • Προσωπικό ατύχημα οδηγού/ιδιοκτήτη • καιρικά φαινόμενα για 3.000€

ΕΠΙΒΑΤΙΚΑ ΙΔΙΩΤΙΚΗΣ ΧΡΗΣΕΩΣ (ΕΙΧ)

ΙΠΠΟΙ	1-6	7-8	9-10	11-12	13-14	15-20	21-25
ΒΜ 03	84,40	86,98	106,85	108,33	121,58	152,52	161,73

ΦΟΡΤΗΓΑ ΙΔΙΩΤΙΚΗΣ ΧΡΗΣΕΩΣ (ΦΙΧ)

ΙΠΠΟΙ	1-10	11-15	16-20	21-30	31-40	41-55	56-75	76 κ' άνω
ΒΜ 03	120,62	150,49	166,86	181,59	198,37	825,28	965,23	1079,00

ΦΟΡΤΗΓΑ ΑΓΡΟΤΙΚΑ ΙΔΙΩΤΙΚΗΣ ΧΡΗΣΕΩΣ (ΦΙΧ) ΑΓΡΟΤ.

ΙΠΠΟΙ	1-10	11-15	16-20	21-30	31-40	41-55	56-75	76 κ' άνω
ΒΜ 03	64,55	77,24	88,30	92,25	101,39	107,52	130,00	144,35

ΕΙΔΙΚΕΣ ΤΙΜΕΣ ΓΙΑ ΔΗΜΟΣΙΟΥΣ ΥΠΑΛΛΗΛΟΥΣ!
Οι παρακάτω τιμές ισχύουν αποκλειστικά για Δημοσίους Υπαλλήλους

ΕΠΙΒΑΤΙΚΑ ΙΔΙΩΤΙΚΗΣ ΧΡΗΣΕΩΣ (ΕΙΧ)

ΙΠΠΟΙ	έως 6	7-8	9-10	11-12	13-14	15-20	21-25
ΒΜ 03	73,82	75,66	92,23	93,34	104,75	131,27	139,37

ΑΣΦΑΛΙΣΤΡΑ ΟΧΗΜΑΤΩΝ
ΑΙΓΑΙΟΝ ΑΝΩΝΥΜΗ ΑΣΦΑΛΙΣΤΙΚΗ
ΑΛΕΞ. ΔΙΑΚΟΥ 9 (ENANTI Hondos center)
ΤΗΛ.(22410) 26722, 75701



ΔΗΜΟΣ ΙΑΛΥΣΟΥ
ΠΟΛΙΤΙΣΤΙΚΟΣ ΟΡΓΑΝΙΣΜΟΣ Μ.Ε.Κ.Τ.Ο.

Ιαλύσια 2004 Ialysia
31/07 - 08/08

22ο ΔΙΕΘΝΕΣ ΦΕΣΤΙΒΑΛ
ΧΟΡΟΥ–ΜΟΥΣΙΚΗΣ–ΘΕΑΤΡΟΥ

ΠΡΟΓΡΑΜΜΑ ΕΚΔΗΛΩΣΕΩΝ

Σάββατο 31/07/2004, ώρα 21.00
Εναρξη των εκδηλώσεων
1. Παρέλαση των συγκροτημάτων από την πλατεία Ράπτη στο χώρο των εκδηλώσεων,στην πλατεία Αποστολίδη.
2. Χαιρετισμός του δημάρχου και προέδρου του ΜΕΚΤΟ Ιαλυσού κ. Στέργου Στάγκα.
3. Ενδεικτική 15' παρουσίαση από τα συγκροτήματα:
- Χορευτικό εργαστήρι ΜΕΚΤΟ Ιαλυσού
- Πρόγραμμα κρουστών από την Ταϊβάν "Kaohsiung Percussion group Taivi drum art".
- Φολκλορικό συγκρότημα Πολωνίας "Polonity"
- Φολκλορικό συγκροτήματα Μολδαβίας "Stramoseasca"
4. Κλείσιμο της βραδιάς με ρίψεις βεγγαλικών.

Κυριακή 01/08/2004, ώρα 21.00
- Πρόγραμμα κρουστών από την Ταϊβάν "Kaohsiung Percussion group Taivi drum art", διάρκειας 20'
- Παράσταση από το Φολκλορικό συγκρότημα Πολωνίας "Polonity", διάρκειας 50'
- Απονομή αναμνηστικών στους υπεύθυνους των φιλοξενούμενων συγκροτημάτων.

Δευτέρα 02/08/2004, ώρα 21.00
- Παράσταση από τη σχολική χορευτική ομάδα της τουρκικής πόλης Φετχιγιέ (Μάκρη), διάρκειας 45'.
- Παράσταση από το Φολκλορικό συγκρότημα Μολδαβίας "Stramoseasca", διάρκειας 45'
- Απονομή αναμνηστικών στους υπεύθυνους των φιλοξενούμενων συγκροτημάτων.

Τρίτη 03/08/2004, ώρα 21.30
- Θεατρική παράσταση από το Θέατρο Νοτίου Αιγαίου με το έργο του Δημήτρη Μισιτζή "Ο Φιάκας".

Τετάρτη 04/08/2004, ώρα 21.00
- Μουσικό πρόγραμμα από τη Φιλαρμονική του ΜΕΚΤΟ Ιαλυσού, διάρκειας 30'.
- Παράσταση από την παιδική ομάδα ρυθμικής γυμναστικής του ΔΟΑΝ Ιαλυσού, διάρκειας 10'.
- Παράσταση μοντέρνων χορών από τη σχολή χορού της Μαίρης Βελιδάκη, διάρκειας 15'.
- Ενδεικτικό πρόγραμμα 15' από το χορευτικό συγκρότημα της Αιγύπτου.

Πέμπτη 05/08/2004, ώρα 21.00
- Χορευτική παράσταση και τραγούδια από το συγκρότημα της Αιγύπτου, διάρκειας 45'.
- Λαϊκό πρόγραμμα από την παιδική χορευτική ομάδα του ΜΕΚΤΟ Ιαλσού, διάρκειας 10'.
- Απονομή αναμνηστικών.

Παρασκευή 06/08/2004, ώρα 21.00
- Παρέλαση των συγκροτημάτων από την πλατεία Ράπτη στο χώρο των εκδηλώσεων, στην πλατεία Αποστολίδη.
- Παραδοσιακοί χοροί της Ρόδου και της Δωδεκανήσου από το χορευτικό συγκρότημα του ΜΕΚΤΟ Ιαλυσού, διάρκειας 20'.
- Παράσταση από τον Πολιτιστικό Σύλλογο "Αγιος Ιωάννης ο Θεολόγος" Μεγάρων με χορούς από το Μελί της Μικράς Ασίας, Ικόνιο, Σμύρνη, Κωνσταντινούπολη, διάρκειας 30'.
- Χοροί από το Λαογραφικό Ομιλο "Ελεύθεροι" ΣΕΚ Λάρνακας - Αμμοχώστου, διάρκειας 30'.

Σάββατο 07/08/2004, ώρα 22.00
- Μουσική συναυλία με το Γιάννη Βαρδή, το Γρηγόρη Πετράκο, την Ελεάνα Παπαϊωάννου και την πολυμελή ορχήστρα τους.

Κυριακή 08/08/2004, ώρα 21.00
- Παράσταση από τον Πολιτιστικό Σύλλογο "Αγιος Ιωάννης ο Θεολόγος" Μεγάρων. Χοροί από τις Κυκλάδες και τα νησιά του Βορείου Αιγαίου, διάρκειας 30'.
- Παράσταση από τον Λαογραφικό Ομιλο "Ελεύθεροι" ΣΕΚ Λάρνακας - Αμμοχώστου, διάρκειας 30'.
- Χορευτικό συγκρότημα ΜΕΚΤΟ Ιαλυσού. Χοροί από την Κρήτη, διάρκειας 15'.
- Απονομή αναμνηστικών στους υπεύθυνους των φιλοξενούμενων συγκροτημάτων.

Ο ροδίτης κωπηλάτης Νίκος Χατζηγιακουμής

Ένας Ολυμπιονίκης θυμάται...

Κέρδισε αργυρό μετάλλιο στους Ολυμπιακούς του 1956. Τώρα στα 75 του μετέχει σαν εθελοντής στους Ολυμπιακούς

Οι παλιοί Ροδίτες θυμούνται ακόμα καλά, εκείνο το ψηλό, αδύνατο αγόρι, που αγαπούσε τον αθλητισμό, και συμμετείχε σε αγώνες κάθε είδους, τα δύσκολα χρόνια, μετά τον πόλεμο.



Ο βασιλιάς Παύλος, δίνει στον Ν. Χατζηγιακουμή το κύπελλο του νικητή στους αγώνες της Ρόδου (1952)

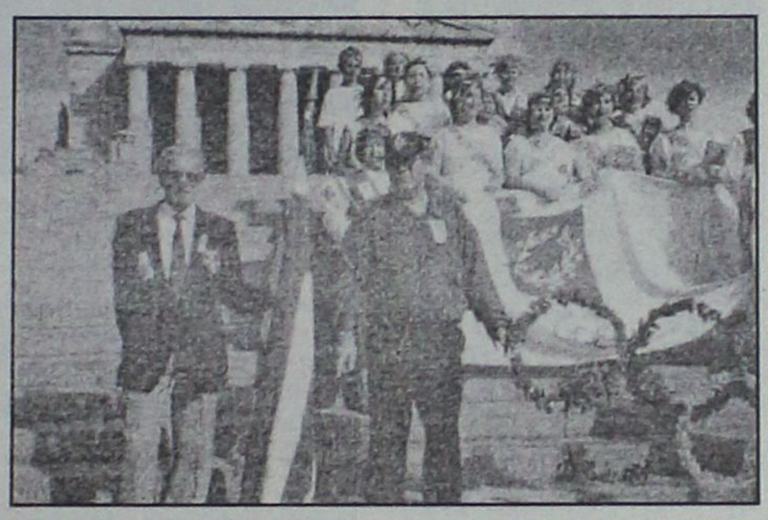

Ο κ. Χατζηγιακουμής, στις φετινές εκδηλώσεις της 25ης Μαρτίου στη Μελβούρνη (2004).

Κι όταν αργότερα, από το στίβο, και το ποδόσφαιρο, πέρασε στην κωπηλασία και άρχισε να διακρίνεται σιγά - σιγά, και να κερδίζει μετάλλια, βραβεία, επαίνους, κύπελα, ήταν σίγουροι πως μια μέρα, θα δόξαζε τη Ρόδο και την Ελλάδα και θα τις έκανε γνωστές σ' όλη τη γή.

Εκείνο λοιπόν το παιδί, που ο πατέρας του το πήρε από το χέρι και το οδήγησε στο Ναυτικό Όμιλο Ρόδου, δεν είναι άλλος από το σημερινό Ολυμπιονίκη κ. Νίκο Χατζηγιακουμή.

Στα 75 του χρόνια σήμερα ζεί μόνιμα με την οικογένειά του, στη Μελβούρνη της Αυστραλίας, εκεί όπου το 1956 στους Ολυμπιακούς Αγώνες, κέρδισε το αργυρό μετέλλιο, εκπροσωπώντας την Ελλάδα, στους κωπηλατικούς αγώνες.

Ο κ. Χατζηγιακουμής, που αυτές τις μέρες βρίσκεται στη Ρόδο, μίλησε στη "Ροδιακή" για τη ζωή του, γυρνώντας το ρολόι του χρόνου, πολλά χρόνια πίσω...

ΤΟ ΞΕΚΙΝΗΜΑ

Θυμήθηκε το αθλητικό του ξεκίνημα στα αγωνίσματα του στίβου, και τα παιχνίδια που έπαιξε στην ποδοσφαιρική ομάδα του ΑΟΝ, καθώς και την ένταξή του στο Ναυτικό Όμιλο Ρόδου.

Στο υγρό στοιχείο που έμελλε να σημαδέψει τη ζωή του, τον ένταξε ο πατέρας του Ιάκωβος Χατζηγιακουμής, από τους πρωτοπόρους στη Ρόδο, και ο νεαρός τότε Νίκος γίνεται το 1948 μέλος πια του NOP.

Αρχίζει τις προπονήσεις, την άσκηση, τη σκληρή δουλειά, και ένα χρόνο αργότερα κερδίζει το πρώτο βραβείο σε πανελλαδικούς αγώνες κωπηλασίας.

"Συμμετείχα σε 19 πανελλήνιους αγώνες από τους οποίους νίκησα στους 11, ενώ πήρα μέρος και σε 9 πανναυτικούς στους οποίους ήρθα πρώτος" λέει ο κ. Χατζηγιακουμής.

Το 1951, θυμάται την κατάταξή του στο Ναυτικό και συγκεκριμένα στην τεχνική σχολή "Κανελλόπουλου" ως ηλεκτρολόγος. Όμως ο ναύαρχος Λάππας, τότε, τον μεταφέρει στη Σχολή Ναυτικών Δοκίμων και του αναθέτει καθήκοντα εκπαιδευτή.

ΟΙ ΔΙΑΚΡΙΣΕΙΣ

Το 1952, διεξάγεται στη Γαλλία και συγκρκριμένα στις Κάννες το πανευρωπαϊκό πρωτάθλημα κωπηλασίας, στο οποίο ο Νίκος Χατζηγιακουμής παίρνει μέρος, κερδίζοντας την πρώτη θέση. Ήταν η πρώτη φορά, που συμμετείχε ελληνική αποστολή και μάλιστα, ο νεαρός τότε Νίκος σε ηλικία 22 ετών, υποχρέωσε το Γάλλο αντίπαλό του, να πλασαριστεί στη δεύτερη θέση, με περίπου 50μ. διαφορά.

Το γεγονός όπως ήταν φυσικό γιορτάστηκε στην Ελλάδα αναλόγως, και ο Ροδίτης κωπηλάτης δέχτηκε τα συγχαρητήρια όλης της πολιτειακής, πολιτικής και στρατιωτικής ηγεσίας. Το τότε Βασιλικό Ναυτικό τον υποδέχτηκε στην σχολή με άγημα.

Ακόμα, πιό συγκινητικά ήταν όσα έζησε κατά την επιστροφή του στη Ρόδο, καθώς η υποδοχή του έγινε με τη φιλαρμονική, και οι καμπάνες χτυπούσαν αστασμάτητα.

Ένα χρόνο αργότερα, παίρνει την άδεια, να ταξιδέψει για την Ιταλία όπου διεξάγονται οι Πανευρωπαϊκοί αγώνες.

"Στους προκριματικούς ήρθα πρώτος. Όμως στον τελικό, ο Τσεχοσλοβάκος κόλλησε πάνω μου, βγαίνοντας από τη γραμμή του, λόγω του κύματος που υπήρχε, και τελικά αποκλειστήκαμε και οι δύο" λέει και δεν κρύβει την απογοήτευσή του.

Το 1954 όμως, συμμετέχει και πάλι σε αγώνες κωπηλασίας αυτή τη φορά στη Ζυρίχη της Ελβετίας και βγαίνει πρώτος στο σκιφ, ανάμεσα σε 19 συμμετοχές, κάνοντας μάλιστα και καλό χρόνο (παγκόσμιο ρεκόρ).

ΣΤΟΥΣ ΟΛΥΜΠΙΑΚΟΥΣ

Όταν μαθαίνει λίγο αργότερα, ότι συμπεριελήφθη στην εθνική ομάδα της Ελλάδας, για να συμμετάσχει στους Ολυμπιακούς αγώνες της Μελβούρνης το 1956, αισθάνεται ιδιαίτερη τιμή, μη μπορώντας να προβλέψει την πικρία του για το αποτέλεσμα...

Μέχρι να ετοιμαστεί το Ολυμπιακό Χωριό, φιλοξενήθηκε από τον αδελφό του Μανώλη, ενώ οι αρμόδιοι της Ελλάδας τότε, φρόντισαν να του σταλεί από την Ιταλία το σκιφ με το οποίο θα αγωνιζόταν (ειδικό σκάφος σαν βάρκα).

Όμως δυστυχώς το σκιφ δεν ήταν στα μέτρα του, καθώς χρειαζόταν βαρύτερος αθλητής για να το ελέγχει. Και με δεδομένο ότι εκείνη τη μέρα, οι καιρικές συνθήκες δεν ήταν καλές (υπήρχε αέρας) κατάλαβε τη δεύτερη θέση, αφού δεν μπόρεσε να αγωνιστεί όπως εκείνος ήθελε.

Η απογοήτευσή του, ήταν τόσο μεγάλη, που δεν επέστρεψε αμέσως στην Ελλάδα, παρά 6 χρόνια αργότερα. Ακόμα όμως και έτσι, τιμήθηκε απ' όλους και μάλιστα ο NOP, του απένειμε μετάλλιο.

Ο κ. Χατζηγιακουμής, αν και πέρασαν πολλά χρόνια από τότε δεν εγκατέλειψε το άθλημα. Μάλιστα τα παιδιά του (ο Ιάκωβος και η Φλώρα) συνέχισαν την παράδοση και ιδιαίτερα ο γιός του είναι πρωταθλητής στην πολιτεία της Βικτώρια έχοντας κερδίσει 3 χρυσά και 2 αργυρά μετάλλια.

ΕΘΕΛΟΝΤΗΣ

Όπως αποκάλυψε στη "Ροδιακή" είχε δηλώσει εθελοντής για τους Ολυμπικούς Αγώνες της Αθήνας, κι ενώ όλα ήταν έτοιμα για το ταξίδι του, τελικά ενημερώθηκε ότι οι διοργανωτές, αδυνατούσαν να καλύψουν τα έξοδά του.

Έτσι, δεν θα παραστεί στους αγώνες, αλλά θα μείνει στη Ρόδο μέχρι το φθινόπωρο, για να ξαναδεί φίλους και συγγενείς και να θυμηθούν μαζί τα παλιά....



Κατά την προπόνηση στο Μαντράκι (1952)



Στη Μελβούρνη πρίν τους Ολυμπιακούς Αγώνες (1956)

Στυλό με το λογότυπο της επιχείρησή σας.

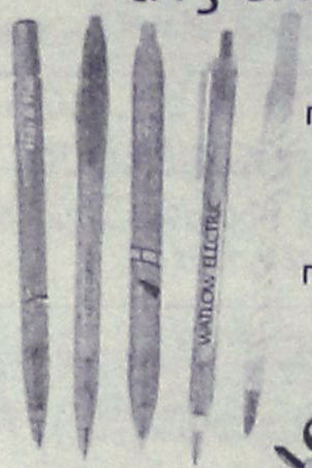

Συνδυάστε τα χρώματα της εταιρίας σας με τα μοντέρνα χρώματα *BiC*.

Ελάχιστη ποσότητα παραγγελίας και από 250 στυλό.

BiC

Διαφημιστικά στυλό

Αντιπρόσωπος *BiC*: Add-Διαφημιστικό δώρο

Λεμεσού 34 Ρόδος. Τηλ/Fax: 2241076710, 39618 e-mail: add@aias.gr

PELLOS TRAVEL

ΠΟΙΟΤΗΤΑ -ΟΡΓΑΝΩΣΗ-ΕΓΓΥΗΣΗ

ΚΑΛΟΚΑΙΡΙΝΕΣ ΕΚΔΡΟΜΕΣ ΑΥΓΟΥΣΤΟΣ 2004

07/8-12/8

ΕΞΑΗΜΕΡΗ ΕΚΔΡΟΜΗ ΣΤΗΝ

ΚΩΝΣΤΑΝΤΙΝΟΥΠΟΛΗ-ΠΡΙΓΚΗΠΟΝΗΣΣΑ

ΡΟΔΟΣ-ΜΑΡΜΑΡΙΣ-ΕΦΕΣΣΟΣ-KUSADASI-ΣΜΥΡΝΗ-ΠΡΟΥΣΑ-ΚΩΝΣΤΑΝΤΙΝΟΥΠΟΛΗ-ΒΑΝΤΙΡΜΑ-ΣΜΥΡΝΗ-ΑΥΔΙΝΙ-ΜΑΡΜΑΡΙΣ-ΡΟΔΟΣ

ΜΟΝΟ ΜΕ 295 ΕΥΡΩ ΤΟ ΑΤΟΜΟ

ΠΕΡΙΛΑΜΒΑΝΟΝΤΑΙ:
2 ΔΙΑΝΥΚΤΕΡΕΥΣΕΙΣ ΣΤΗ ΣΜΥΡΝΗ ΚΑΙ 3 ΚΩΝΣΤΑΝΤΙΝΟΥΠΟΛΗ ΕΙΣΙΤΗΡΙΑ ΡΟΔΟΣ-ΜΑΡΜΑΡΙΣ-ΡΟΔΟΣ, ΦΟΡΟΙ ΤΟΥΡΚΙΑΣ, ΞΕΝΑΓΗΣΕΙΣ, ΜΕΤΑΦΟΡΕΣ ΜΕ ΚΛΙΜΑΤΙΖΟΜΕΝΑ ΠΟΥΛΜΑΝ, ΞΕΝΟΔΟΧΕΙΑ 4**** ΚΑΙ 3*** ΑΣΤΕΡΩΝ ΜΕ ΠΡΩΙΝΟ ΚΑΙ ΦΑΓΗΤΟ. ΣΥΝΟΔΟΣ ΓΡΑΦΕΙΟΥ-ΤΑΞΙΔΙΩΤΙΚΗ ΑΣΦΑΛΕΙΑ-Φ.Π.Α.
ΔΕΝ ΠΕΡΙΛΑΜΒΑΝΟΝΤΑΙ:
ΑΡΧΑΙΟΛΟΓΙΚΟΙ ΧΩΡΟΙ-ΕΙΣΙΤΗΡΙΑ ΠΛΟΙΩΝ ΥΑΛΟΒΑ-ΚΩΝΣΤΑΝΤΙΝΟΥΠΟΛΗ-ΒΑΝΤΙΡΜΑ. ΕΙΣΙΤΗΡΙΑ ΚΡΟΥΑΖΙΕΡΑΣ ΣΤΑ ΠΡΙΓΚΗΠΟΝΗΣΣΑ-ΔΙΑΣΚΕΔΑΣΗ

21/8-26/8

ΕΞΑΗΜΕΡΗ ΕΚΔΡΟΜΗ

ΜΕ BLUE STAR FERRIES

ΑΜΟΡΓΟΣ-ΣΑΝΤΟΡΙΝΗ-ΠΑΡΟΣ-ΜΥΚΟΝΟΣ-ΣΥΡΟΣ ΝΑΞΟΣ

ΑΝΑΧΩΡΗΣΗ: 31/7 ΣΤΙΣ 10.00 ΤΟ ΠΡΩΙ ΗΜΕΡΑ ΣΑΒΒΑΤΟ ΜΕ BLUE STAR 1
ΕΠΙΣΤΡΟΦΗ: 08/8 ΣΤΙΣ 12.40 μ.μ. ΤΟ ΜΕΣΗΜΕΡΙ ΗΜΕΡΑ ΣΑΒΒΑΤΟ ΜΕ BLUE STAR 1
ΠΕΡΙΛΑΜΒΑΝΟΝΤΑΙ: ΕΙΣΙΤΗΡΙΑ ΡΟΔΟΣ-ΣΥΡΟΣ-ΠΑΡΟΣ-ΣΑΝΤΟΡΙΝΗ-ΜΥΚΟΝΟΣ-ΝΑΞΟΣ-ΡΟΔΟΣ ΣΕ Γ.ΘΕΣΗ
ΞΕΝΟΔΟΧΕΙΑ ΜΕ ΠΡΩΙΝΟ (8 ΔΙΑΝΥΚΤΕΡΕΥΣΕΙΣ) ΑΜΟΡΓΟ ΚΑΙ ΣΤΗ ΠΑΡΟ
ΕΚΔΡΟΜΕΣ ΣΤΗ ΣΑΝΤΟΡΙΝΗ-ΜΥΚΟΝΟ-ΑΜΟΡΓΟ-ΠΑΡΟ
ΜΕΤΑΦΟΡΕΣ ΜΕ ΠΟΥΛΜΑΝ-ΞΕΝΑΓΗΣΕΙΣ-ΤΑΞΙΔΙΩΤΙΚΗ ΑΣΦΑΛΕΙΑ-Φ.Π.Α
ΔΕΝ ΠΕΡΙΛΑΜΒΑΝΟΝΤΑΙ: ΑΡΧΑΙΟΛΟΓΙΚΟΙ ΧΩΡΟΙ-ΔΙΑΣΚΕΔΑΣΗ ΣΕ ΚΕΝΤΡΟ

28/8-31/8

ΤΕΤΡΑΗΜΕΡΗ ΕΚΔΡΟΜΗ

ΑΜΟΡΓΟΣ-ΤΗΝΟΣ-ΣΥΡΟΣ

ΜΕ BLUE STAR FERRIES

ΙΕΡΟ ΠΡΟΣΚΥΝΗΜΑ ΠΑΝΑΓΙΑ ΧΟΖΟΒΙΩΤΗΣΣΑ-ΠΑΝΑΓΙΑ ΤΗΣ ΤΗΝΟΥ ΚΑΙ ΑΓΙΑ ΒΑΡΒΑΡΑ ΣΥΡΟΥ
ΑΝΑΧΩΡΗΣΗ 28/8 10.00 ΤΟ ΠΡΩΙ ΗΜΕΡΑ ΣΑΒΒΑΤΟ
ΕΠΙΣΤΡΟΦΗ 31/8 ΣΤΙΣ 07.00 ΤΟ ΠΡΩΙ ΗΜΕΡΑ ΤΡΙΤΗ

ΤΙΜΗ ΜΟΝΟ ΜΕ 195 ΕΥΡΩ ΤΟ ΑΤΟΜΟ

14/8-17/8

ΤΕΤΡΑΗΜΕΡΗ ΕΚΔΡΟΜΗ

KUSADASI-ΣΜΥΡΝΗ-ΕΦΕΣΣΟΣ- ΑΙΒΑΛΙ-ΠΕΡΓΑΜΟΣ

21/8-24/8

ΤΕΤΡΑΗΜΕΡΗ ΕΚΔΡΟΜΗ ΙΕΡΟ ΠΡΟΣΚΥΝΗΜΑ

ΑΓΙΟΣ ΡΑΦΑΗΛ ΜΥΤΙΛΗΝΗΣ

ΣΤΗΝ ΕΚΔΡΟΜΗ ΠΕΡΙΛΑΜΒΑΝΟΝΤΑΙ:
ΕΙΣΙΤΗΡΙΑ ΠΛΟΙΩΝ ΡΟΔΟΣ-ΜΥΤΙΛΗΝΗ-ΡΟΔΟΣ Β' ΘΕΣΗ ΚΑΜΠΙΝΑ
ΠΕΡΙΗΓΗΣΕΙΣ-ΕΚΔΡΟΜΕΣ-ΜΕΤΑΦΟΡΕΣ ΜΕ ΠΟΥΛΜΑΝ-Ξ/Δ ΜΕ ΠΡΩΙΝΟ-ΣΥΝΟΔΟΣ ΓΡΑΦΕΙΟΥ-ΤΑΞΙΔΙΩΤΙΚΗ ΑΣΦΑΛΕΙΑ-Φ.Π.Α.
ΔΕΝ ΠΕΡΙΛΑΜΒΑΝΟΝΤΑΙ:
ΑΡΧΑΙΟΛΟΓΙΚΟΙ ΧΩΡΟΙ-ΔΙΑΣΚΕΔΑΣΗ

ΤΙΜΗ ΜΟΝΟ ΜΕ 235 ΕΥΡΩ ΤΟ ΑΤΟΜΟ

27/8-6/8

11ΗΜΕΡΗ ΕΚΔΡΟΜΗ

ΙΚΟΝΙΟ-ΚΑΠΠΑΔΟΚΙΑ-ΑΓΚΥΡΑ-ΣΑΜΨΟΥΝΤΑ-ΤΡΑΠΕΖΟΥΝΤΑ-ΠΑΝΑΓΙΑ ΣΟΥΜΕΛΑ-ΚΩΝΣΤΑΝΤΙΝΟΥΠΟΛΗ

ΜΑΡΜΑΡΙΣ-ΙΚΟΝΙΟ-ΚΑΠΠΑΔΟΚΙΑ-ΑΓΚΥΡΑ-ΣΑΜΨΟΥΝΤΑ-ΤΡΑΠΕΖΟΥΝΤΑ-ΠΑΝΑΓΙΑ ΣΟΥΜΕΛΑ-ΚΩΝΣΤΑΝΤΙΝΟΥΠΟΛΗ-ΠΡΙΓΚΗΠΟΝΝΗΣΑ-ΠΡΟΥΣΑ-ΣΜΥΡΝΗ-ΕΦΕΣΣΟΣ-ΜΑΡΜΑΡΙΣ

ΕΙΣΙΤΗΡΙΑ ΜΕ ΟΑ, AEGEAN ΚΑΙ CHARTER ΓΙΑ ΟΛΟ ΤΟΝ ΚΟΣΜΟ
ΑΕΡΟΠΟΡΙΚΑ ΕΙΣΙΤΗΡΙΑ ΜΕ CHARTER ΓΙΑ UK (ΓΙΑ ΟΛΕΣ ΤΙΣ ΠΟΛΕΙΣ ΤΗΣ ΑΓΓΛΙΑΣ), GERMANY, AUSTRIA, SWEDEN, ITALY
... Από 60 ΕΥΡΩ ΕΙΣΙΤΗΡΙΑ ΑΚΤΟΠΛΟΪΚΑ
ΕΙΔΙΚΑ ΠΑΚΕΤΑ ΓΙΑ ΜΕΜΟΝΩΜΕΝΟΥΣ, ΣΥΛΛΟΓΟΥΣ, ΝΕΟΝΥΜΦΟΥΣ ΓΙΑ ΕΛΛΑΔΑ, ΕΥΡΩΠΗ ΚΑΙ ΓΙΑ ΟΛΟ ΤΟΝ ΚΟΣΜΟ

ΓΙΑ ΠΕΡΙΣΣΟΤΕΡΕΣ ΠΛΗΡΟΦΟΡΙΕΣ, ΚΡΑΤΗΣΕΙΣ ΚΑΙ ΑΝΑΛΥΤΙΚΑ ΠΡΟΓΡΑΜΜΑΤΑ ΣΤΟ ΠΡΑΚΤΟΡΕΙΟ ΓΕΝΙΚΟΥ ΤΟΥΡΙΣΜΟΥ:

PELLOS TRAVEL

ΛΕΩΦΟΡΟΣ ΚΑΛΛΙΘΕΑΣ, ΦΑΛΗΡΑΚΙ, ΡΟΔΟΣ
ΤΗΛ. 2241087615, 2241086298 FAX 2241087616
e-mail pellostravel@hellasnet.gr

Παραγωγικές πρωτοβουλίες της κ. Αλίκης Μοσχή

Συμφωνία για συνεργασία του FAM με το Mediterraneo

Θα γίνονται εκπαιδευτικά σεμινάρια σε διάφορους τομείς



Η κα Μοσχή στο γραφείο του προέδρου Dr Michele Capasso του Ιδρύματος Laboratorio Mediterraneo, όπου ακριβώς ο Winston Churchill υπέγραψε το τέλος του 2ου Παγκοσμίου Πολέμου το 1945

Στην κορυφή του κτιρίου, όπου εδρεύει το ίδρυμα Laboratorio Mediterraneo και αποτελεί ένα από τα πιο επιβλητικά και μεγαλοπρεπή κτίρια της Νάπολης (στην Ιταλία) κυμάτιζε η ελληνική σημαία προ ημερών, στο πλαίσιο των εγκαινίων της έκθεσης "Αποκαλύπτοντας το πρόσωπο - Γυναίκες από τον Ισλαμικό κόσμο", η οποία ως γνωστόν ξεκίνησε το ταξιδι της σε διάφορες χώρες, από τη Ρόδο.

Το γεγονός προκάλεσε ιδιαίτερη συγκίνηση, καθώς το συγκεκριμένο κτίριο, βρίσκεται στην κεντρική πλατεία, ακριβώς απέναντι από το Castello di Napoli και η ελληνική σημαία διακρινόταν από πολύ μακριά.

Δίπλα στην ελληνική σημαία, είχε τοποθετηθεί η Ιταλική σημαία και η σημαία της Ιορδανίας, καθώς και αυτή της Ευρωπαϊκής Ενωσης, προς τιμή των διοργανωτών της έκθεσης. Οπως είναι γνωστό, η έκθεση "Αποκαλύπτοντας το πρόσωπο - Γυναίκες από τον Ισλαμικό κόσμο" προέρχεται από την Ιορδανία και μάλιστα τα εγκαίνιά της έγιναν στη Ρόδο, από τη βασίλισσα της Ιορδανίας, Ράνια, πριν ξεκινήσει η παγκόσμια περιοδεία της.

Τη χώρα μας εκπροσώπησε στην Ιταλία η πρόεδρος του δικτύου FAM (που ως γνωστόν έχει έδρα τη Ρόδο) κ. Αλίκη Μοσχή. Οπως τονίστηκε από τους Ιταλούς οικοδεσπότες η έκθεση επελέγη μεταξύ πολλών πολιτιστικών εκδηλώσεων για τον πανηγυρικό εορτασμό των 10 χρόνων επιτυχούς λειτουργίας και προσφοράς του Ιδρύματος Laboratorio Mediterraneo. Στα εγκαίνια τα οποία κατ' εξαίρεση έγιναν στις επιβλητικές αίθουσες του Palazzo Reale -σπάνια παραχωρούνται για εκθέσεις σύγχρονης τέχνης- παρευρέθη η πολιτική ηγεσία του τόπου.

Αξίζει να σημειωθεί ότι η κ. Μοσχή, γνωστή στην τοπική κοινωνία, για τις προσπάθειες και τις ενέργειές της που αποσκοπούν στην προβολή της Ρόδου, είχε συναντήσεις και συνεργασία με τους υπεύθυνους του Ιδρύματος Laboratorio Mediterraneo.

ΣΤΗ ΡΟΔΟ

Μάλιστα όπως έγινε γνωστό, τον ερχόμενο Σεπτέμβρη αναμένεται να έρθει στη Ρόδο ο Δρ Michele Capasso πρόεδρος του ιδρύματος Laboratorio Mediterraneo, που εδρεύει στη Νάπολη της Ιταλίας, προκειμένου να επισημοποιήσει τη συμφωνία συνεργασίας με το δίκτυο FAM στα πλαίσια της λειτουργίας στη Ρόδο του Ευρομεσογειακού Κέντρου Σύγχρονης Τέχνης και Πολιτισμού. Ως γνωστό το Δίκτυο FAM προωθεί τη δημιουργία και λειτουργία στη Ρόδο το εν λόγω Κέντρο και την καθιέρωσή του ως έδρα Πολιτιστικής Διπλωματίας για όλη τη Μεσόγειο.

Το ίδρυμα Laboratorio Mediterraneo αποτελεί τον πυρήνα του πιο ισχυρού δικτύου μη κυβερνητικών οργανώσεων που προωθούν τον ευρωμεσογειακό διάλογο και είναι ιδρυτικό μέλος του Ευρωμεσογειακού Κοινωνικού Φόρουμ και του "Συμφώνου της Βαρκελώνης" (1995)

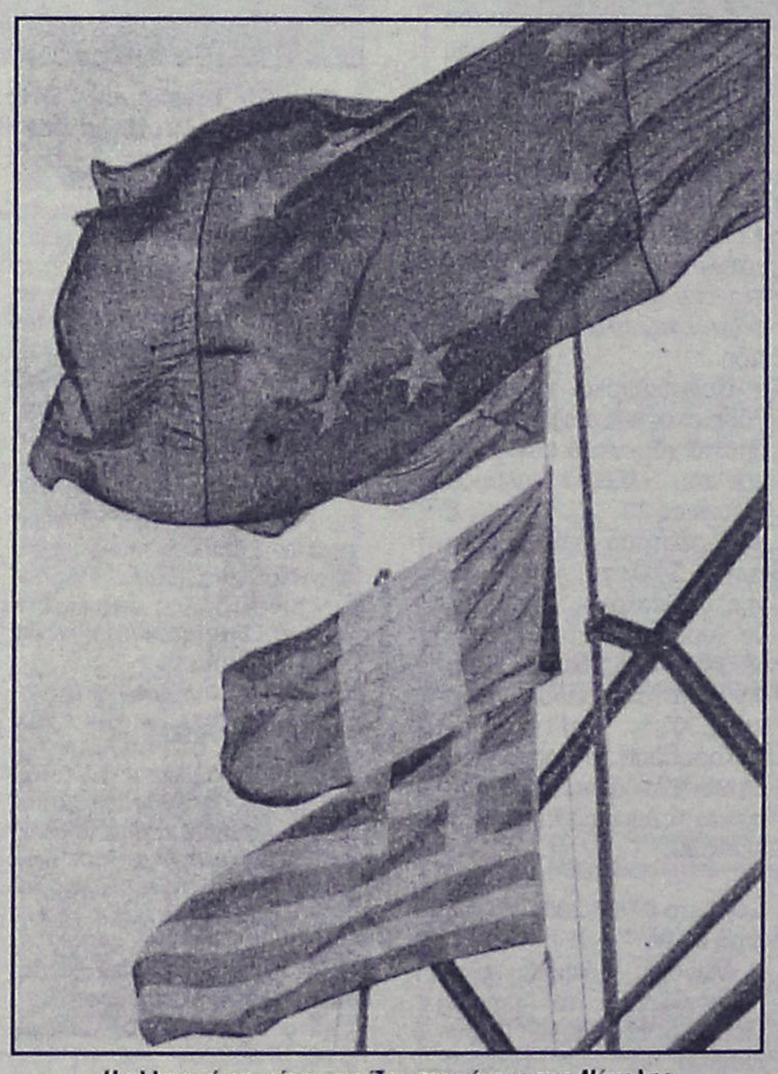

Η ελληνική σημαία κυματίζει στο κέντρο της Νάπολης



Είναι σαφές ότι μια τέτοια συνεργασία και στήριξη θα είναι καθοριστικής σημασίας για το Ευρωμεσογειακό Κέντρο και ιδιαίτερα στο ξεκίνημα ενός τέτοιου εγχειρήματος. Να υπενθυμίσουμε πάντως ότι πέρα από αυτή τη συνεργασία, έχουν ήδη ολοκληρωθεί συμφωνίες συνεργασίας με το Διεθνές Ινστιτούτο Ειρηνιστικών Σπουδών του Πανεπιστημίου Κολούμπια των ΗΠΑ με πρόεδρο την κα Betty Reardon και από τις κεντρικές εισηγήτριες του 2ου Διεθνούς Συνεδρίου για τον Πολιτισμό και την Ειρήνη που έγινε στη Ρόδο τον Σεπτέμβριο του 2002, με το Ιδρυμα Fondation per la Paz με πρόεδρο τον Federico Mayor γ. διευθυντή της UNESCO επί δώδεκα συναπτά έτη και πρόεδρο των εργασιών του 2ου Διεθνούς Συνεδρίου της Ρόδου, με τη Διεύθυνση Παιδείας και Πολιτισμού της Ευρωπαϊκής Επιτροπής με γ. διευθύντρια την Ana Magraner επίσης εισηγήτρια στο συνέδριο της Ρόδου, το Ιδρυμα Artreach με έδρα την Ατλάντα και πρόεδρο τη Susan Anderson και βέβαια το Τμήμα Εκπαίδευσης στην Ειρήνη της UNESCO υπό την αιγίδα της οποίας το δίκτυο δραστηριοποιείται από το 1998.

Να σημειωθεί ότι στην κεντρική συνέντευξη ως "γυναίκα της εβδομάδας" που δίνει η πρόεδρος του Ιδρύματος Artreach, στο μεγάλης κυκλοφορίας εβδομαδιαίο περιοδικό Woman of Atlanta (19-07-04) ερωτηθείσα για τα μελλοντικά σχέδια του Ιδρύματος η Susan Anderson κάνει ιδιαίτερη αναφορά στη Ρόδο και τη λειτουργία των εκπαιδευτικών σεμιναρίων που θα διεξάγονται σε συνεργασία με το δίκτυο FAM.

Συνεχίζοντας τις δραστηριότητες του Δικτύου η κα Μοσχή την ερχόμενη εβδομάδα θα βρίσκεται στην Κωνσταντινούπολη για τη διεξαγωγή των εργασιών του Διεθνούς Ινστιτούτου Ειρηνιστικών Μελετών που γίνονται σε συνεργασία με το Πανεπιστήμιο Κολούμπια της Αμερικής και το πανεπιστήμιο Sabanci της Κωνσταντινουπόλεως. Να σημειωθεί ότι για το 2005 το δίκτυο FAM έχει προγραμματίσει τη διεξαγωγή των εν λόγω εργασιών στη Ρόδο.

Καλώς ορίσατε ...
στο Mike's
Executive Catering.

Λάμψη, αριστοκρατεία, κομψότητα, φινέτσα.
Λέξεις που αποκτούν νόημα και ουσία στο Mike's Executive Catering, που αναλαμβάνει πλήρως και οργανωμένα τις σημαντικότερες εκδηλώσεις της ζωής σας. **Γαμήλια δεξίωση. Βάπτιση. Γενέθλια. Εγκαίνια.** Η όποια άλλη δική σας ιδιαίτερη στιγμή. Το άψογο σέρβις, η άριστη ποιότητα των εδεσμάτων, γλυκών και αλμυρών, η σημασία στη λεπτομέρεια, εγγυώνται την επιτυχία της εκδήλωσής σας.
Κοντά σας από την πρώτη στιγμή...
Γιατί...

Μια οικογένεια είμαστε!



Mike's Executive Catering

για όλα τα Δωδεκάνησα!

Γεωργίου Σεφέρη 108. Τηλ. 2241066510. Ρόδος.

BIG CITY
The Computer Superstore

LEXUS PERSONAL COMPUTER
acer

ΑΠΙΘΑΝΗ ΠΡΟΣΦΟΡΑ !!!
LEXUS PC P4 3.0 GHz + ΟΘΟΝΗ TFT 17"



- LEXUS PC PENTIUM 4 3.0Ghz FSB800
- ASRROCK P4VT8+
- 512MB/400MHz DDR
- GFORCE FX5200 128MB, TV OUT, DVI
- SAMSUNG 80GB 7200RPM
- LITE ON 16x
- LITE ON DVD±RW 8x
- 5.1 ON BOARD
- 56K V.92 INTERNAL
- LAN 10/100 ON BOARD
- 1,44"
- WHEEL PS/2
- PS/2, 105 KEY'S
- MIDI ATX 350W

Οθόνη ACER TFT 17"

ΔΩΡΟ:
- ΕΣΩΤΕΡΙΚΟ TV TUNER +FM RADIO +REMOTE CONTROL

Δείτε και γράψτε σε DVD τους Ολυμπιακούς Αγώνες στο PC σας

€ 999 +ΦΠΑ 13%

Μ. & Θ. ΜΠΕΛΛΟΣ Ο.Ε.

BIG CITY - ΑΝΝΗΣ ΜΑΡΙΑΣ 86, 851 00 ΡΟΔΟΣ, ΤΗΛ.: 2241030890, FAX: 2241031286, e-mail: rhodes@rho.forthnet.gr

ΤΟ ΕΥΑΓΓΕΛΙΟ ΤΗΣ ΚΥΡΙΑΚΗΣ

Ολιγόπιστε, γιατί δείλιασες;



Του **ΠΑΪΣΙΟΥ ΑΡΑΒΑΝΤΙΝΟΥ,**
Πρωτοσυγκέλλου της Ι.Μ. Ρόδου

Και αμέσως ο Ιησούς ανάγκασε τους μαθητές του να μπούν στο καΐκι και να περάσουν πριν από αυτόν στην απέναντι όχθη της λίμνης, έως ότου αυτός διαλύσει τον κόσμο. Και αφού απέλυσε τα πλήθη ανέβηκε στο βουνό, για να προσευχηθεί μόνος του. Όταν δε κόντευε να βραδιάσει, ήταν εκεί μόνος του. Το δε καΐκι βρισκόταν κιόλας στην μέση της λίμνης και κουνιόταν από τα κύματα, γιατί ο άνεμος ήταν αντίθετος. Στη τέταρτη φρουρά (βάρδια) τη νύκτας, τα ξημερώματα δηλαδή, ήλθε κοντά τους ο Ιησούς περπατώντας επάνω στη λίμνη και όταν τον είδαν οι μαθητές να περπατάει επάνω στη λίμνη, ταράχθηκαν και έλεγαν ότι ήταν φάντασμα, και από το φόβό τους έβαλαν τις φωνές. Αμέσως τους μίλησε ο Ιησούς και τους είπε: «Μη χάνετε το θάρρος σας, εγώ είμαι. Μη φοβάστε». Τότε ο Πέτρος του αποκρίθηκε λέγοντας: «Κύριε, εάν είσαι εσύ, διέταξε με να έλθω κοντά σου περπατώντας επάνω στα νερά». Εκείνος δε είπε: «Ελα». Και αφού ο Πέτρος κατέβηκε από το καΐκι, περπάτησε επάνω στα νερά, για να πάει στον Ιησού. Αλλά όταν είδε ότι ο άνεμος ήταν ισχυρός, φοβήθηκε και όταν άρχιζε να καταποντίζεται, φώναξε δυνατά και είπε: «Κύριε, σώσε με». Αμέσως δε ο Ιησούς άπλωσε το χέρι του, τον έπιασε και του λέει: «Ολιγόπιστε, γιατί δείλιασες;» Και όταν μπήκαν στο καΐκι, ο άνεμος κόπασε. Όσοι δε ήταν στο καΐκι ήλθαν, τον προσκύνησαν και του είπαν: «Αλήθεια είσαι ο Υιός του Θεού». Και αφού διέσχισαν τη λίμνη, ήλθαν στην περιοχή της Γεννησαρέτ.

Μέσα στη θάλασσα της Γαλιλαίας, στη τρικυμισμένη θάλασσα κλυδωνίζεται το σκάφος στο οποίο έντρομοι επιβαίνουν οι μαθητές του Κυρίου. Από στιγμή σε στιγμή το σκάφος έτοιμο να βυθιστεί στα παγωμένα νερά και μαζί του να παρασύρει και τους μαθητές, και τότε ακούγεται η φωνή του Μεγάλου Δασκάλου, του Κυρίου ημών Ιησού Χριστού, "θαρσείτε, εγώ ειμί, μη φοβείσθε".

Και ω του θαύματος ο άνεμος κοπάζει, το φόβο διαδέχεται η χαρά, τη καταιγίδα η ηρεμία, τη θύελλα η άπνοια και η σωτηρία από τον αναπάντεχο πνιγμό δεδομένη. Η παρουσία του Κυρίου ενθαρύνει τους μαθητές και δίδει στο πάντα αυθόρμητο Πέτρο την ευκαιρία να ακούσει εκείνο το αιώνιο, "ολιγόπιστε, εις τί εδίστασας".

Αυτό το ολιγόπιστε του Πέτρου το ακούει και ο κάθε άνθρωπος της κάθε εποχής που ζεί και κινείται σε αυτό το πέλαγος της ζωής, σε αυτή τη θάλασσα της ζωής. Ο άνθρωπος διέρχεται το πέλαγος της ζωής, αυτής της πρόσκαιρης και κατά πάντα μάταιης ζωής. Και όπως στο υγρό στοιχείο αδιάκοπα εναλλάσσεται η γαλήνη με τη τρικυμία, οι καταιγίδες με την ηρεμία, η άπνοια με τις θύελλες έτσι και το πέλαγος της ζωής την ειρήνη απροσδόκητα διαδέχεται η ανησυχία, τη θλίψη η πρόσκαιρη χαρά, την ευτυχία ο πόνος, το δάκρυ το γέλιο, η αγαλίασης.

Και μέσα σε αυτές τις εναλλαγές της ζωής γεννιούνται τόσα μεγάλα ερωτηματικά. Θέλει ο άνθρωπος να κρατηθεί, θέλει να επιβιώσει, ποιός φταίει για τη δυστυχία, για τη κακουχία, και γενικά για τον καταποντισμό του και την εξαφάνισή του στο βυθό της τρικυμισμένης ζωής;

Ασφαλώς φταίει ο άνθρωπος. Ο κάθε άνθρωπος ρίπτει μόνος του τον εαυτό του στις τρικυμίες των πειρασμών και δεν θέλει να πιστέψει ότι μόνο δύναται να σωθεί εάν θέσει στη ζωή του πηδαλιούχο τον Χριστό, το μόνο αληθινό Θεό. Ο οποίος οδηγεί και καθοδηγεί τον άνθρωπο, που για τον ανθρωπο έκλεινε ουρανούς και ήλθε στη γή, στο εύδιο, το ήρεμο, στο γαληνεμένο λιμάνι της ζωής, της ευλογημένης παρά Κυρίου, της Χριστιανικής.

Η ακλόνητος εμπιστοσύνη στη παρουσία του Κυρίου, τα λόγια τα θερμά της προσευχής εΐναι πηγή εκένωτος του απαραίτητου αγωνιστικού φρονήματος του κάθε ανθρώπου.

Ο Χριστός πάντοτε είναι κοντά στο κάθε έναν από εμάς, ολόρθος, ακτινοβόλος, παρήγορος και ενθαρρυντικός, όταν δεν τον περιμένουμε, στη κατάλληλη στιγμή κάνει το θαύμα του και σταματά τις καταιγίδες, απλώνει τη γαλήνη στη θάλασσα της ζωής μας και οδηγεί ο ίδιος το πλοίο μας στο λιμάνι της σωτηρίας.

Λοιπόν φίλες και φίλοι, θαρσείς εγώ ειμί, μη φοβείσθε, μας λέγει ο Κύριος της Δόξης Χριστός, ας ακούσουμε το πάντα ευεργετικό πρόσταγμά Του και να είμαστε βέβαιοι ότι όπως ο Πέτρος και οι άλλοι μαθητές του δεν θα καταποντιστούμε από τα πελώρια κύματα της ζωής αλλά θα νικήσουμε.

Έχετε θάρρος.

Αυθεντικά έργα τέχνης στη μεγάλη Gallery

ART CENTER Gallery









ΑΛΕΞΑΝΔΡΟΣ & ΜΑΡΙΑ ΧΩΧΟΥ
Απελλού 42-44 Π.Πόλη • Τηλ.: 22410 75070
Fax: 22410 36009 • E-mail: artcent@otenet.gr

Ανοικτά καθημερινά εκτός Κυριακής. Ωράριο λειτουργίας 10.00 έως 17.00.
Υπόλοιπες ώρες κατόπιν ραντεβού στο τηλέφωνο 2241022419, 6974669921, 6974653070

Πρόβλημα
Κύφωσης-Σκολίωσης-Λόρδωσης;
η μέθοδος KLAPP είναι η Λύση!

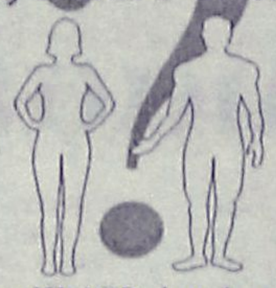

Η μέθοδος KLAPP είναι ένα σύστημα
ΕΙΔΙΚΩΝ ΑΣΚΗΣΕΩΝ
που αναπτύχθηκαν κατόπιν παρατήρησης
και επιστημονικής έρευνας.

Τα παραπάνω προβλήματα αποτελούν αντικείμενο εργασίας εξειδικευμένων Φυσικοθεραπευτών

Τάσος Τερζόπουλος
Φυσικοθεραπευτής
Θεραπευτής Β.Τ.Α.Α - KLAPP

Παπαλουκά 19Α ΡΟΔΟΣ Τηλ. 22410 20982



ΦΥΣΙΚΟΘΕΡΑΠΕΙΑ
ΜΕΘΟΔΟΣ McKENZIE

Η **μέθοδος McKenzie** είναι γνωστή παγκοσμίως ως η μέθοδος που εμπιστεύονται οι ασθενείς για τα μυοσκελετικά προβλήματα της Σπονδυλικής Στήλης & των Περιφερικών τους Αρθρώσεων και η μέθοδος που προτείνουν οι ορθοπεδικοί και χρησιμοποιούν οι φυσικοθεραπευτές για την αποθεραπεία αυτών των προβλημάτων.

Αναδεικνύει τις δυνατότητες του ασθενούς για θεραπεία **χωρίς φάρμακα κι ενέσεις, ζεστά ή κρύα επιθέματα, ηλεκτροθεραπεία, βελόνες, χειρουργείο** κερδίζοντας έτσι **χρόνο και χρήμα...**

Μπορείς κι εσύ να αρχίσεις να αγαπάς τη Σπονδυλική σου Στήλη και να της συμπεριφέρεσαι όπως πρέπει. Εξάλλου είναι κάτι που θα σε συντροφεύει για όλη σου τη ζωή...

Για πληροφορίες Ρόδου επικοινωνήστε με την:
Πούλιου Αλεξάνδρα
Φυσικοθεραπεύτρια, PT, cred. MDT
Πατρών 5 , 851 00 - Ρόδος
Τηλ. 2241-026960, 6945-786957
Δεκτά Ταμεία: ΤΑΞΥ-ΤΕΒΕ-ΤΑΕ-ΤΥΔΚΥ

ΑΚΟΥΣΤΙΚΑ ΒΑΡΗΚΟΪΑΣ
Από 380 €



Μοναδική Ευκαιρία:
ΑΠΟΣΥΡΕΤΕ
ΤΟ ΠΑΛΙΟ ΣΑΣ ΑΚΟΥΣΤΙΚΟ
ΚΑΙ ΑΠΟΚΤΗΣΤΕ
ΕΝΑ ΣΥΓΧΡΟΝΟ ΜΕ ΚΕΡΔΟΣ
ΜΕΧΡΙ **400 €**

ΚΕΝΤΡΟ
ΙΑΤΡΙΚΩΝ
ΒΟΗΘΗΜΑΤΩΝ
Εθνικής Αντιστάσεως 11 (πρώην Αννης Μαρίας)
Τηλ: 2241020359 Κιν: 6936.70.60.21
Συμβάσεις με όλα τα ταμεία. - Ειδικές Τιμές για Ο.Γ.Α
Σε 6 άτοκες δόσεις χωρίς Πιστωτική Κάρτα

Και αυτή την εβδομάδα στη Σοφοκλέους

Διάψευση προσδοκιών

Μικρή πτώση 0,13% του Γενικού Δείκτη σε εβδομαδιαία βάση

Η διάψευση των προσδοκιών για ένα ανοδικό "ράλι" χάρη στα καλά εταιρικά αποτελέσματα, αλλά και η αφύπνιση της μικρής κεφαλαιοποίησης χαρακτήρισαν την εικόνα της χρηματιστηριακής αγοράς την εβδομάδα αυτή. Η Σοφοκλέους «γύρισε την πλάτη» στα ανώτερα των αρχικών εκτιμήσεων αποτελέσματα εξαμήνου της Εθνικής, της Alpha Bank και του ΟΠΑΠ και δεν «επιβράβευσε» τις μετοχές τους, αλλά τις «τιμώρησε» για την σημαντική αύξηση κερδών που πέτυχαν.

Προβληματισμένοι εμφανίζονται οι αναλυτές για τη συνεχιζόμενη υποχώρηση του FTSE 20, που δείχνει ότι στην παρούσα φάση δεν μπορεί να βοηθήσει την αγορά να ανακάμψει. Η μέχρι τώρα εικόνα της αγοράς δείχνει να διαψεύδει, τουλάχιστον μέχρι σήμερα, και τους αναλυτές εκείνους οι οποίοι προέβλεπαν ότι η Σοφοκλέους θα κινηθεί στους ρυθμούς των εταιρικών αποτελεσμάτων.

Αύξηση κύκλου εργασιών 22,4% και προ φόρων κερδών 65,9% δείχνουν στο εξάμηνο για το 10% των εισηγμένων τα στοιχεία της Magna Trust σε σύγκριση με πέρσι και με βάση τις ίδιες εταιρείες. Το αποτέλεσμα αφορά τα απλά μεγέθη και σε μεγάλο βαθμό διαμορφώνεται από την εντυπωσιακή ενίσχυση των κερδών της Alpha Bank και των επενδυτικών εταιρειών, ενώ σε ενοποιημένη βάση, αλλά για μικρότερο δείγμα εταιρειών, η άνοδος στον τζίρο είναι 22% και στα προ φόρων κέρδη υπερβαίνει το 40%.

Από τα θετικά στοιχεία της εβδομάδος ήταν ασφαλώς η ισχυρή αντίδραση των μετοχών της μικρής και μεσαίας κεφαλαιοποίησης, μετά από μακρά περίοδο απαξίωσης. Το ερώτημα που τίθεται είναι κατά πόσο θα μπορέσουν να συνεχίσουν την αναοδική τους πορεία και να αυτονομηθούν από τη συμπεριφορά της υψηλής κεφαλαιοποίησης. Σε εβδομαδιαία βάση ο βασικός χρηματιστηριακός δείκτης κατέγραψε μικρή υποχώρηση 3,09 μονάδων ή σε ποσοστό 0,13%, κλείνοντας στις 2.319,30 μονάδες, έναντι 2.322,39 μονάδων της περασμένης εβδομάδος. Από τις αρχές του έτους ο Γενικός Δείκτης Τιμών καταγράφει κέρδη σε ποσοστό 2,46%, ενώ έκλεισε το μήνα Ιούλιο με πτώση σε ποσοστό 1,27%.

Ο δείκτης FTSE/ASE 20 έκλεισε με πτώση σε ποσοστό 1,40%, ενώ ο δείκτης FTSE/ASE 40 έκλεισε με άνοδο σε ποσοστό 2,94%.

Ο δείκτης FTSE/ASE SMALLCAP 80 έκλεισε με κέρδη σε ποσοστό 5,23%.

Οι επιμέρους δείκτες έκλεισαν ως εξής: Τραπεζικός: πτώση 2,13%, Τηλεπικοινωνιών: άνοδος 0,02%, Ασφαλειών:άνοδος 6,44%, Επενδύσεων: άνοδος 11,23%, Κατασκευαστικών: άνοδος 7,28%, Κλωστοϋφαντουργίας: άνοδος 13,03%, Βιομηχανιών: άνοδος 0,41%, Συμμετοχών: πτώση 0,20%, Βασικών Μετάλλων: άνοδος 4,54%, Μη μεταλλικών Ορυκτών: πτώση 2,87%, Λιανικού Εμπορίου: άνοδος 2,85%, Πληροφορικής: άνοδος 2,36%, Ειδών-Λύσεων Πληροφορικής: άνοδος 7,85%, Εκδόσεις-Εκτυπώσεις: άνοδος 10,97%, Χονδρικό εμπόριο: άνοδος 4,19%, Τρόφιμα-ποτά: άνοδος 4,40%, Παράλληλης Αγοράς: άνοδος 4,19%, Διυλιστήρια: άνοδος 0,67%, Ακίνητης Περιουσίας: άνοδος 2,46%.

Η αξία των συναλλαγών στις συνεδριάσεις της εβδομάδος ανήλθε στα 536,748 εκατ. ευρώ, ενώ η μέση αξία συναλλαγών διαμορφώθηκε στα 107,349 εκατ ευρώ έναντι 72,876 εκατ. ευρώ της περασμένης εβδομάδος.

ΕΒΔΟΜΑΔΙΑΙΑ ΜΕΤΑΒΟΛΗ ΔΕΙΚΤΩΝ

ΔΕΙΚΤΕΣ	23/7/2004	307/2004	ΜΕΤΑΒΟΛΗ
ΓΕΝΙΚΟΣ	2.322,39	2.319,30	-0,13%
FTSE 20	1.248,76	1.231,31	-1,40%
FTSE 40	1.970,73	2.028,60	+2,94%
FTSE 80	471,59	496,26	+5,23%
ΤΡΑΠΕΖΙΚΟΣ	4.609,69	4.511,41	-2,13%
ΑΣΦΑΛΕΙΩΝ	415,24	441,97	+6,44%
ΕΠΕΝΔΥΣΕΩΝ	821,84	831,07	+11,23%
ΒΙΟΜΗΧΑΝΙΚΟΣ	1.160,52	1.165,33	+0,41%
ΣΥΜΜΕΤΟΧΩΝ	1.237,12	1.234,70	-0,20%
ΚΑΤΑΣΚΕΥΩΝ	596,90	640,33	+7,28%
ΒΑΣΙΚΩΝ ΜΕΤΑΛΛΩΝ	348,10	363,91	+4,54%
ΛΥΣΕΩΝ ΠΛΗΡΟΦΟΡΙΚΗΣ	201,14	216,92	+7,85%
ΕΚΔΟΣΕΙΣ-ΕΚΤΥΠΩΣΕΙΣ	312,97	347,33	+10,97%
ΚΛΩΣΤΟΥΦΑΝΤΟΥΡΓΙΑΣ	186,68	211,01	+13,03%
ΛΙΑΝΙΚΟΥ ΕΜΠΟΡΙΟΥ	1.011,14	1.039,99	+2,85%
ΜΗ ΜΕΤΑΛΛΙΚΩΝ ΟΡΥΚΤΩΝ	834,23	810,28	-2,87%
ΠΛΗΡΟΦΟΡΙΚΗΣ	332,74	340,60	+2,36%
ΤΗΛΕΠΙΚΟΙΝΩΝΙΩΝ	895,73	895,93	+0,02%
ΤΡΟΦΙΜΩΝ	375,74	392,26	+4,40%
ΧΟΝΔΡΙΚΟΥ ΕΜΠΟΡΙΟΥ	480,99	501,15	+4,19%
REAL ESTATE	799,81	819,49	+2,46%
ΔΙΥΛΙΣΤΗΡΙΩΝ	1.075,35	1.082,57	+0,67%
ΠΑΡΑΛΛΗΛΗ	128,95	134,35	+4,19%

ΟΡΘΟΠΕΔΙΚΑ - ΙΑΤΡΙΚΑ
ΧΑΡΙΤΟΣ



Ορθοπεδικά είδη & κατασκευές
Εξοπλισμός Ιατρείου & αναλώσιμα
Είδη νοσηλείας κατ' οίκον & μηχανήματα οξυγονοθεραπείας
Ακουστικά Βαρηκοΐας

ΕΛΕΥΘ. ΒΕΝΙΖΕΛΟΥ 6 (Δίπλα στη Ροδιακή Έπαυλη) - ΡΟΔΟΣ
Τηλ.: 22410 24112 Fax: 22410 75969 e-mail: orken@rho.forthnet.gr

INEMA
ΙΑΤΡΙΚΟΣ & ΝΟΣΟΚΟΜΕΙΑΚΟΣ ΕΞΟΠΛΙΣΜΟΣ
15 ΧΡΟΝΙΑ ΕΜΠΕΙΡΙΑΣ από το 1988
ΕΙΜΑΣΤΕ ΟΙ ΜΕΓΑΛΥΤΕΡΟΙ ΠΡΟΜΗΘΕΥΤΕΣ ΙΑΤΡΙΚΟΥ - ΟΡΘΟΠΕΔΙΚΟΥ ΚΑΙ ΝΟΣΟΚΟΜΕΙΑΚΟΥ ΥΛΙΚΟΥ ΣΤΗ ΔΩΔΕΚΑΝΗΣΟ ΕΜΠΙΣΤΕΥΘΕΙΤΕ ΜΑΣ!!!
ΠΙΣΤΟΠΟΙΗΣΗ ΠΟΙΟΤΗΤΑΣ ISO90002 EN4600 E3/833
ΛΕΜΕΣΣΟΥ 2 ΡΟΔΟΣ - ΤΗΛ. 2241032238- FAX 2241028484

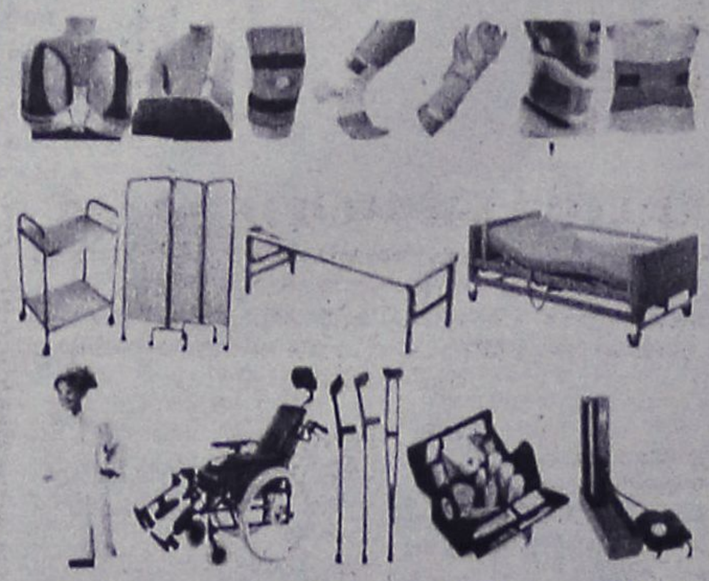

ΑΝΑΠΗΡΙΚΑ ΚΑΡΟΤΣΙΑ - ΒΑΔΙΣΤΙΚΑ ΒΟΗΘΗΜΑΤΑ - ΟΡΘΟΠΕΔΙΚΑ ΕΙΔΗ-ΜΠΛΟΥΖΕΣ ΙΑΤΡΙΚΕΣ ΚΑΛΤΣΕΣ ΦΛΕΒΙΤΙΔΑΣ-ΠΕΛΜΑΤΑ-ΟΡΘΟΠΕΔΙΚΑ ΜΑΞΙΛΑΡΙΑ-ΚΡΕΒΑΤΙΑ ΝΟΣΟΚΟΜΕΙΑΚΑ - ΙΑΤΡΙΚΟΣ ΕΞΟΠΛΙΣΜΟΣ ΚΑΙ ΑΝΑΛΩΣΙΜΑ - ΟΡΓΑΝΑ ΧΗΜΕΙΟΥ ΚΑΙ ΚΑΘΕ ΑΛΛΟ ΕΙΔΟΣ ΓΙΑ ΚΑΤ' ΟΙΚΟ ΝΟΣΗΛΕΙΑ.

Πάντα με υγείαν...

Αγνοούν τις προφυλάξεις για τον ήλιο όσο μεγαλώνουν

Τα παιδιά γνωρίζουν τις βλαπτικές συνέπειες της ηλιακής ακτινοβολίας αλλά όσο μεγαλώνουν παίρνουν όλο και... λιγότερες προφυλάξεις. Αυτό προκύπτει από έρευνα που έγινε σε 837 μαθητές Δημοτικού και των έξι τάξεων από το Εργαστήριο Επιδιορθωτικών Μηχανισμών DNA του «Δημόκριτου» σε συνεργασία με το Πανεπιστήμιο Θεσσαλίας. Όπως δείχνουν τα αποτελέσματα της έρευνας, αν και στην Α' τάξη του Δημοτικού ποσοστό 97,6% των αγοριών χρησιμοποιεί καπέλο, στην ΣΤ' τάξη το ποσοστό αυτό μειώνεται στο 87,9%. Αντίστοιχα, από 79% των κοριτσιών που στην Α' τάξη χρησιμοποιούν γυαλιά ηλίου, το ποσοστό αυτό μειώνεται κατά 12% στην ΣΤ' Δημοτικού. Ανάλογες είναι οι απαντήσεις των μαθητών για τις ώρες που κάνουν ηλιοθεραπεία στην παραλία και μπάνιο στη θάλασσα. Η πλειονότητα των παιδιών πηγαίνει για μπάνιο μεταξύ 12 και 3 το μεσημέρι. Τις ώρες δηλαδή που ο ήλιος είναι πιο επικίνδυνος.

Το αντηλιακό

Προσοχή στην επιλογή και στον τρόπο χρήσης του αντηλιακού συνιστούν οι ειδικοί επιστήμονες.

Οπως εξηγεί ο καθηγητής Δερματολογίας στο Πανεπιστήμιο Αθηνών κ. Ανδρέας Κατσάμπας, «η επιλογή αντηλιακού θα πρέπει να γίνεται με βάση τον τύπο του δέρματος - ανοικτόχρωμο, λιπαρό κ.λπ. - καθώς και με τη χρήση για την οποία προορίζεται. Θα πρέπει ακόμη να καλύπτει για τις υπεριώδεις ακτινοβολίες Α και Β (UVA - UVB)».

Όσο πιο ανοικτό είναι το χρώμα του δέρματος τόσο υψηλότερος θα πρέπει να είναι ο δείκτης προστασίας του αντηλιακού.

Φάρμακο χαρίζει μαύρισμα σε χρόνο ρεκόρ

Μπορεί να μην είναι στιγμιαίο, αλλά πάντως είναι πάρα πολύ γρήγορο. Οι επιστήμονες παρασκεύασαν ένα φάρμακο το οποίο επιταχύνει τον ρυθμό που μαυρίζει η επιδερμίδα όταν εκτίθεται στο ηλιακό φως. Σε σχετικές δοκιμές, άνθρωποι που μαύριζαν με τον παραδοσιακό τρόπο χρειαζόταν να κάθονται στον ήλιο τουλάχιστον 50% περισσότερο απ' ό,τι εκείνοι που είχαν πάρει το φάρμακο προτού βγουν για ηλιοθεραπεία. Επίσης, το μαύρισμα εκείνων που δοκίμασαν το φάρμακο - το οποίο τους χορηγήθηκε με ένεση - διήρκεσε τουλάχιστον τρεις εβδομάδες παραπάνω. Η έρευνα βρίσκεται σε πρώιμο στάδιο, αλλά το φάρμακο σύμφωνα με όλες τις ενδείξεις θα μπορούσε να σημειώσει πωλήσεις ρεκόρ και παράλληλα να περιορίσει τον αριθμό των κρουσμάτων καρκίνου του δέρματος.

Το φάρμακο, το οποίο ονομάζεται Μελανοτάν-1 (MT-1), είναι συνθετική εκδοχή της ορμόνης που διεγείρει την απελευθέρωση της μελανίνης στα κύτταρα, της ουσίας η οποία προκαλεί το μαύρισμα.

Πρόληψη του καρκίνου

Το MT-1 παρασκευάστηκε από ερευνητές του Πανεπιστημίου της Αριζόνας, στις Η-ΠΑ. Το μεγαλύτερο όφελος από το φάρμακο θα είναι η πρόληψη του καρκίνου του δέρματος. Η μελανίνη, η ουσία η οποία σκουραίνει την επιδερμίδα όταν αυτή εκτίθεται στο ηλιακό φως, την προστατεύει από τις βλάβες που προκαλεί η υπεριώδης ακτινοβολία στο DNA του δέρματος. Στις πειραματικές δοκιμές που έκαναν οι ερευνητές του αμερικανικού Πανεπιστημίου διαπίστωσαν ότι τα άτομα που είχαν υποβληθεί σε ηλιοθεραπεία και είχαν μαυρίσει μετά τη λήψη του φαρμάκου είχαν κατά 47% λιγότερα κύτταρα που είχαν καεί από την ηλιακή ακτινοβολία σε σχέση με εκείνους που μαύριζαν με τον παραδοσιακό τρόπο.

ΙΑΤΡΙΚΗ ΑΝΑΚΟΙΝΩΣΗ

Ο Ιατρός

ΓΕΩΡΓΙΟΣ Σ. ΔΡΑΚΙΟΥ

ΕΙΔΙΚΟΣ ΚΑΡΔΙΟΛΟΓΟΣ

Δέχεται: καθημερινά 09.00-13.00 και 17.30-20.30
Τετάρτη απόγευμα: με ραντεβού
Σάββατο απόγευμα: κλειστά
Ιατρείο: Εθνικής Αντίστασης (πρώην Αννης Μαρίας) και Καζαντζάκη 2 Ρόδος

Τηλ.: 2241074223, κιν. 6932732382

Κέντρο Συμβουλευτικής & Αξιολόγησης Προσωπικότητας Παιδιών & Ενηλίκων

ΠΑΠΑΓΕΩΡΓΙΟΥ ΘΑΝΟΣ
Ψυχολόγος – Ψυχοθεραπευτής
ΠΑΝΕΠΙΣΤΗΜΙΟΥ ΑΘΗΝΩΝ

- Διερεύνηση Προσωπικότητας (Προφίλ- Δεξιότητες-Αδυναμίες)
- Δείκτης Νοημοσύνης Παιδιών και Ενηλίκων
- Μαθησιακές Δυσκολίες και Δυσλεξία
- Θεραπευτική Αντιμετώπιση Φοβιών-Ειδικών Φοβιών, Κατάθλιψης, Διαταραχής πανικού, Ψυχοσωματικών προβλημάτων, Τραυματικών γεγονότων ζωής (πένθος, χωρισμός, σχολική αποτυχία), Συναισθηματικών διαταραχών, Διαταραχών Διατροφής (βουλιμία-ανορεξία).
- Αντιμετώπιση προβλημάτων συμπεριφοράς παιδιών σε σχολείο-σπίτι
- Ανάπτυξη Κοινωνικών Δεξιοτήτων
- Βελτίωση Σχέσεων-Πρόγραμμα Ελέγχου Συγκρούσεων
- Βελτίωση Αυτοεκτίμησης-Αυτοεικόνας
- Συμβουλευτική Οικογένιας & Ζεύγους

Κ. Παλαιολόγου 105 - Ρόδος
Τηλ:22410 78668- Κιν: 6947371250 - Μόνο με Ραντεβού

ΙΑΤΡΙΚΗ ΑΝΑΚΟΙΝΩΣΗ

Το Βιοπαθολογικό Διαγνωστικό Κέντρο της

ΚΛΥΤΙΑΣ ΣΤΑΜΑΤΙΑΔΟΥ-ΑΝΤΩΝΙΑΔΗ

θα παραμείνει **κλειστό** κατά την περίοδο από **2/8/2004** έως και **16/8/2004**

Θα λειτουργήσει κανονικά από ***17/8/2004***

Ιατρείο: **Ι. Καζούλη 14-Ρόδος • Τηλ. 22410 23444**

ΙΑΤΡΙΚΗ ΑΝΑΚΟΙΝΩΣΗ

Παρακαλούνται οι ασθενείς του

ΕΝΔΟΚΡΙΝΟΛΟΓΟΥ - ΔΙΑΒΗΤΟΛΟΓΟΥ

ΣΤΑΥΡΟΥ ΠΑΠΑΒΕΡΓΗ

που λαμβάνουν το Thyrohormone 0,1mg και 0,2mg να επικοινωνήσουν με τα τηλέφωνα 2241039430-76470, κινητό 6932236952

ΚΕΝΤΡΟ ΥΠΟΣΤΗΡΙΞΗΣ ΨΥΧΟΛΟΓΙΚΩΝ ΠΡΟΒΛΗΜΑΤΩΝ

ΣΙΑΓΚΑ ΚΩΝΣΤΑΝΤΙΝΑ
ΨΥΧΟΛΟΓΟΣ
Απόφοιτος Αριστοτελείου Πανεπιστημίου Θεσσαλονίκης
τηλ. 6936261736

ΚΥΠΡΙΩΤΗ ΑΛΕΞΙΑ
ΨΥΧΟΛΟΓΟΣ
ΨΥΧΟΛΟΓΟΣ ΥΓΕΙΑΣ
Απόφοιτος Πανεπιστημίου Κρήτης, MSC Surrey University of England
τηλ. 6944717520

Δέχονται κατόπιν ραντεβού
Στεφ. Καζούλη 18-1ος όροφος
τηλ. 2241022102

ΚΕΝΤΡΟ ΕΙΔΙΚΩΝ ΘΕΡΑΠΕΙΩΝ ΤΟΥ ΠΑΙΔΙΟΥ ΔΩΔΕΚΑΝΗΣΟΥ

ΚΩΝ/ΝΟΣ ΜΠΑΔΑΝΗΣ - ΣΟΥΖΗ ΓΕΩΡΓΙΛΟΠΟΥΛΟΥ

ΕΡΓΟΘΕΡΑΠΕΥΤΗΣ ΠΤΥΧΙΟΥΧΟΣ
ΜΕΘΟΔΟΥ BOBATH N.D.T
ΜΕΘΟΔΟΣ PORTAGE
ΑΙΣΘΗΤΗΡΙΑΚΗΣ ΟΛΟΚΛΗΡΩΣΗΣ (S.I.)
ΜΕΤΕΚΠΑΙΔΕΥΣΗ ΣΤΙΣ ΝΕΥΡΟΛΟΓΙΚΕΣ ΚΑΙ ΚΙΝΗΤΙΚΕΣ ΔΙΑΤΑΡΑΧΕΣ
ΛΟΓΟΠΑΘΟΛΟΓΟΣ ΜΕΤΑΠΤΥΧΙΑΚΟ ΑΚΟΥΟΛΟΓΙΑΣ

Αποστόλου Παύλου 84, Ρόδος 85100, τηλ. / fax (22410)60999/60579

Εργαστήριο Κλινικής Ψυχολογίας

ΧΡΙΣΤΙΝΑ ΣΑΒΒΑΚΗ-ΓΚΡΑΝΖΑΝ
Κλινική Ψυχολόγος-Ψυχοπαθολόγος (DESS)
- Πτυχιούχος του Πανεπιστημίου Nancy Γαλλίας
- Μεταπτυχιακή ειδίκευση (DESS) στην Κλινική Ψυχολογία Ενηλίκου, Εφήβου και Παιδιού στο Πανεπιστήμιο Reims Γαλλίας

Για τον ενήλικο
- Ψυχοδιαγνωστική
- Ψυχολογική υποστήριξη
- Ατομική και οικογενειακή συνέντευξη
- Ψυχοθεραπεία αναλυτικής εμπνεύσεως

Για το παιδί
- Αξιολόγηση προσωπικότητας (τεστ νοημοσύνης, προβολής)
- Διάγνωση μαθησιακών δυσκολιών και συμπεριφορικών διαταραχών
- Συμβουλευτική επαγγελματικού προσανατολισμού
- Ψυχοθεραπεία μέσω παιχνιδιού και εικαστικών

Δέχεται με ραντεβού
Εθνικής Αντίστασης 15
Τηλ.: 77350-Κιν. 6937684251

ΝΤΟΡΑ ΚΩΝΣΤΑΝΤΙΝΟΠΟΥΛΟΥ
ΨΥΧΟΛΟΓΟΣ

Πτυχιούχος του Πανεπιστημίου της Καλιφόρνιας-Λος Αντζελες (UCLA)-Μεταπτυχιακές σπουδές στο Pepperdine University-Malibu California.

✓ Αμεση ψυχολογική υποστήριξη και επαγγελματική φροντίδα από έμπειρη Ψυχολόγο και Οικογενειακή Σύμβουλο.
✓ Η σωστή θεραπευτική σχέση μπορεί να επιφέρει ρεαλιστικές λύσεις για πραγματικά προβλήματα σε θέματα: μοναξιάς, μελαγχολίας, στρες, ανυπομονησίας, φοβίας, εθισμού, οικογενειακών σχέσεων, διαζυγίου, κακομεταχείρισης, συναισθηματικών δυσκολιών, αυτοπεποίθησης, ανασφάλειες, μεταβατικά στάδια ζωής, βουλιμίας, ανορεξίας, απώλειας, πένθους.

Τηλεφωνείστε στα τηλέφωνα:
(22410)35163 και 6944/980550
για ραντεβού και άμεση εξυπηρέτηση.
Διεύθυνση: Καρίας 1 • Περιοχή Ροδίνι - Ρόδος

ΜΑΡΙΑ ΣΑΝΤΟΡΙΝΙΟΥ

ΚΛΙΝΙΚΗ ΨΥΧΟΛΟΓΟΣ-ΨΥΧΟΛΟΓΟΣ ΤΩΝ ΚΟΙΝΩΝΙΚΩΝ ΟΜΑΔΩΝ

Πτυχιούχος Κρατικού Πανεπιστημίου της Ρώμης «La Sapienza».

— Κλινική διάγνωση ψυχοπαθολογίας παιδιού, εφήβου και ενηλίκου.
— Ατομική και οικογενειακή ψυχολογική υποστήριξη και θεραπεία κατάθλιψης, φοβίας, κρίσης πανικού, μετατραυματικού στρες (διαζύγιο, πένθος, χωρισμός, αποτυχία, ασθένεια), βουλιμίας, ανορεξίας, διαταραχών προσωπικότητας, έλλειψη αυτοεκτίμησης, εθισμού, κακοποίησης.
— Ψυχολογική φροντίδα και προετοιμασία ανύπαντρης εγκύου και ζευγαριών, στην απόκτηση πρώτου παιδιού.

Επίσκεψη μόνο με ραντεβού.

Τηλέφωνα: 22410 28851 και 6946252407
Λάρνακας 6 (Εθν. Αντιστάσεως)

MULTI • CINEMA
ODEON
METROPOL
Εβδομαδιαίο Πρόγραμμα \\ Weekly Program
30.07.2004 - 05.08.2004
Ενημερωθείτε στο Internet...www.RodosVitrina.gr/Metropol.htm
Λόγω των καλοκαιρινών διακοπών το METROPOL
θα παραμείνει κλειστό από 6 - 31 Αυγούστου


Jeepers Creepers 2
Η μεγάλη συνέχεια
της επιτυχημένης ταινίας τρόμου
Ο τρόμος τους είναι...
το ορεκτικό του...
Σε 1η Πανελλήνια Προβολή
Ο απόλυτος τρόμος είναι εδώ!!!
ΑΙΘΟΥΣΑ 3
ΩΡΕΣ ΕΝΑΡΞΗΣ SHOW TIMES
18:00 • 20:15 • 22:30


SPIDER MAN 2
Σε Πρώτη Παγκόσμια Προβολή
Ο σούπερ ήρωας
άνθρωπος - αράχνη
επιστρέφει στην οθόνη.
ΑΙΘΟΥΣΑ 1
ΩΡΕΣ ΕΝΑΡΞΗΣ SHOW TIMES
17:15 • 20:00 • 22:40


Το κορίτσι της διπλανής πόρτας
Μια νεανική κωμωδία!!!
άφησε την φαντασία σου να οργιάσει...
Πρωταγωνιστούν:
ΕΜΙΛ ΧΙΡΣ,
ΕΛΙΖΑ ΚΑΘΜΠΕΡΤ
ΑΙΘΟΥΣΑ 2
ΩΡΕΣ ΕΝΑΡΞΗΣ SHOW TIMES
17:45 • 19:45 • 22:15

COMING SOON COMING SOON COMING SOON COMING SOON

Ο παραγωγός της ταινίας "Οι πειρατές της Καραϊβικής"
παρουσιάζει την Παρασκευή 3 Σεπτεμβρίου
την πιό φιλόδοξη παραγωγή του.
ΕΡΧΕΤΑΙ

ΒΑΣΙΛΙΑΣ ΑΡΘΟΥΡΟΣ
Πρώτη φορά, η αληθινή ιστορία πίσω από ένα θρύλο.

Ο πιό τεμπέλης γάτος του κόσμου
έρχεται την Παρασκευή 17 Σεπτεμβρίου
ΕΡΧΕΤΑΙ


Και θα φέρει τα πάνω κάτω αν σηκωθείαπό την καρέκλα του.

•3 LUXURY DESIGN SCREENS•
•DOLBY DIGITAL EX•FULLY AIR-CONDITIONED•
Πληροφορίες • Κρατήσεις 22410.28400

Cine Mania

ΕΠΙΜΕΛΕΙΑ: *ΚΥΡΙΑΚΗ ΠΕΤΡΙΔΟΥ*

Το τελευταίο αντίο στη Ρένα Βλαχοπούλου

Πλήθος συναδέλφων, φίλων και θαυμαστών αποχαιρέτησε το Σάββατο για πάντα τη Ρένα Βλαχοπούλου. Η αξέχαστη πρωταγωνίστρια κηδεύτηκε το μεσημέρι δημοσία δαπάνη από το ναό Αγίων Θεοδώρων του Α' Νεκροταφείου Αθηνών.

Από την Κέρκυρα ήρθαν για να παραστούν στην κηδεία της Ρ.Βλαχοπούλου πολλοί φίλοι, αλλά και απλοί συμπατριώτες της, που την αγαπούσαν, θεωρώντας την μέλος της οικογένειάς τους, ενώ η κερκυραϊκή φιλαρμονική ορχήστρα ***Μάντζαρος*** εξέφρασε με μουσική τον τελευταίο αποχαιρετισμό, εκπληρώνοντας αυτή την επιθυμία της.

Η σορός της αγαπημένης ηθοποιού είχε εκτεθεί από την Παρασκευή σε λαϊκό προσκύνημα, στο παρεκκλήσι του Λαζάρου εντός του νεκροταφείου.

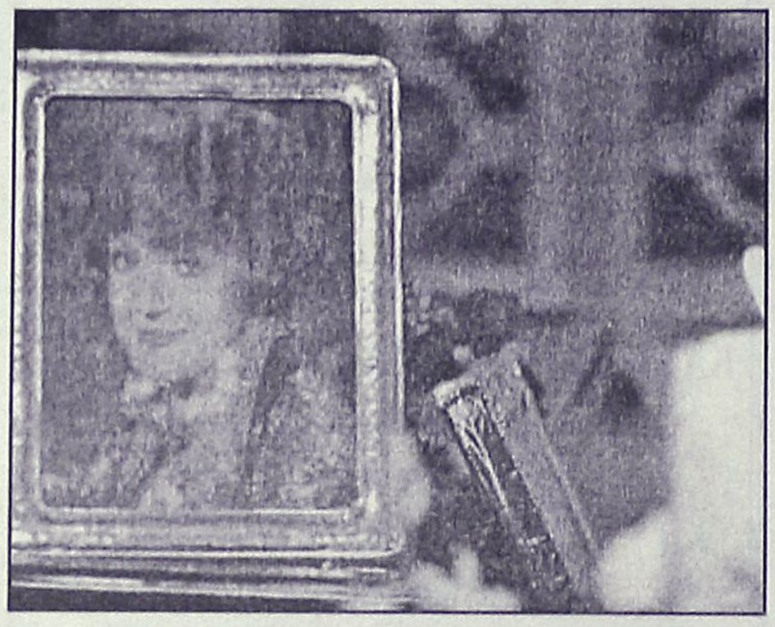

Δεκάδες λουλούδια είχαν σκεπάσει από νωρίς το φέρετρο της «αιώνιας σαραντάρας» του κινηματογράφου και του θεάτρου, που πέθανε την Πέμπτη από ανακοπή καρδιάς σε ηλικία 81 ετών.

Ο σύζυγός της ***Γιώργος Λαφαζάνης*** έφτασε την Παρασκευή στο παρεκκλήσι λίγο μετά τη μία το μεσημέρι, φίλησε δύο φορές τη σορό και καταβεβλημένος κάθισε ανάμεσα σε άλλους συγγενείς. Από νωρίς βρισκόταν εκεί ο αδελφός της Ρένας ***Σπύρος Βλαχόπουλος***, η αδελφή του συζύγου της και κάποιοι φίλοι.

Από τους συναδέλφους της μεγάλης ηθοποιού πρώτοι έφτασαν η ***Αννα Φόνσου, ο Μάκης Δελαπόρτας, η Έλντα Πανοπούλου*** και η επίσης Κερκυραία ***Αντζελα Γκερέκου.***

«Χάσαμε την αιώνια έφηβη της σκηνής και της οθόνης. Η Ρένα Βλαχοπούλου ήταν μια ολυμπιονίκης της ζωής, ολυμπιονίκης στο κέφι, στη χαρά» δήλωσε η Αννα Φόνσου.


MAT® fashion
in XXL SIZES
ΕΚΠΤΩΣΕΙΣ
CENTURY
Δαμασκηνού 95 • Τηλ. 22410 22353

www.cinemapallas.gr
ΠΑΛΛΑΣ
5 CINEMAS CENTER
Πρόγραμμα Εβδομάδας // weekly programme
30/07/2004 - 05/08/2004

Stepford wives

Η βραβευμένη με ΟΣΚΑΡ Nicole Kidman,
στην πολυαναμενόμενη,
πολύ σύγχρονη κωμωδία θρίλλερ του Frank Oz!
Αίθουσα 5 // ώρες έναρξης // 17:40 • 20:10 • 22:35

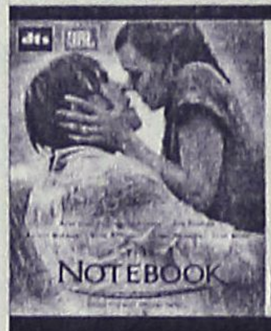
THE NOTEBOOK
ΤΟ ΗΜΕΡΟΛΟΓΙΟ
Κατευθείαν από το TOP 10 του
Αμερικάνικου box-office ένα δραματικό
αριστούργημα, σε σκηνοθεσία
Nick Cassavettes, που θα σας αγγίξει!
Αίθουσα 2 // ώρες έναρξης // 17:30 • 20:00 • 22:25

The Miracle of Bern
ΤΟ ΘΑΥΜΑ ΤΗΣ ΒΕΡΝΗΣ

Μετά το θαύμα του Goodbye Lenin!
Ετοιμαστείτε για...
ΤΟ ΘΑΥΜΑ ΤΗΣ ΒΕΡΝΗΣ
Αίθουσα 4 // ώρες έναρξης // 17:00 • 20:15


Duplex
ΣΥΓΚΑΤΟΙΚΟΙ ΜΕ ΤΟ ΖΟΡΙ
Η ξεκαρδιστικότερη κωμωδία του φετεινού
καλοκαιριού με τους Ben Stiller &
Drew Barrymore σε μεγάλες φόρμες!
Αίθουσα 1 // ώρες έναρξης // 17:30 • 20:00 • 22:20

GODSEND
ΘΕΟΣΤΑΛΤΟΣ

Ο Robert De Niro σε ένα αναπάντεχο θρίλερ από το
εμπειρο στο είδος Nik Ham στο ύφος ταινιών όπως
"Το μωρό της Ροζμαρί" και "The Others"
Αίθουσα 3 // ώρες έναρξης // 17:35 • 20:15 • 22:40


ΤΡΟΙΑ
ΤΕΛΕΥΤΑΙΑ ΕΒΔΟΜΑΔΑ
• ΡΕΚΟΡ ΕΙΣΙΤΗΡΙΩΝ ΠΡΩΤΟΥ ΤΡΙΗΜΕΡΟΥ!
• ΡΕΚΟΡ ΑΡΙΘΜΟΥ ΑΙΘΟΥΣΩΝ ΤΑΥΤΟΧΡΟΝΗΣ ΠΡΟΒΟΛΗΣ ΣΤΗ ΡΟΔΟ!
• ΡΕΚΟΡ ΕΙΣΙΤΗΡΙΩΝ ΤΑΙΝΙΑΣ ΚΑΛΟΚΑΙΡΙΝΗΣ ΠΕΡΙΟΔΟΥ!
Αίθουσα 4 // ώρα έναρξης // 22:15

Πρεμιέρα με πολλές ΕΚΠΛΗΞΕΙΣ!!!
Παρασκευή 3 Σεπτεμβρίου
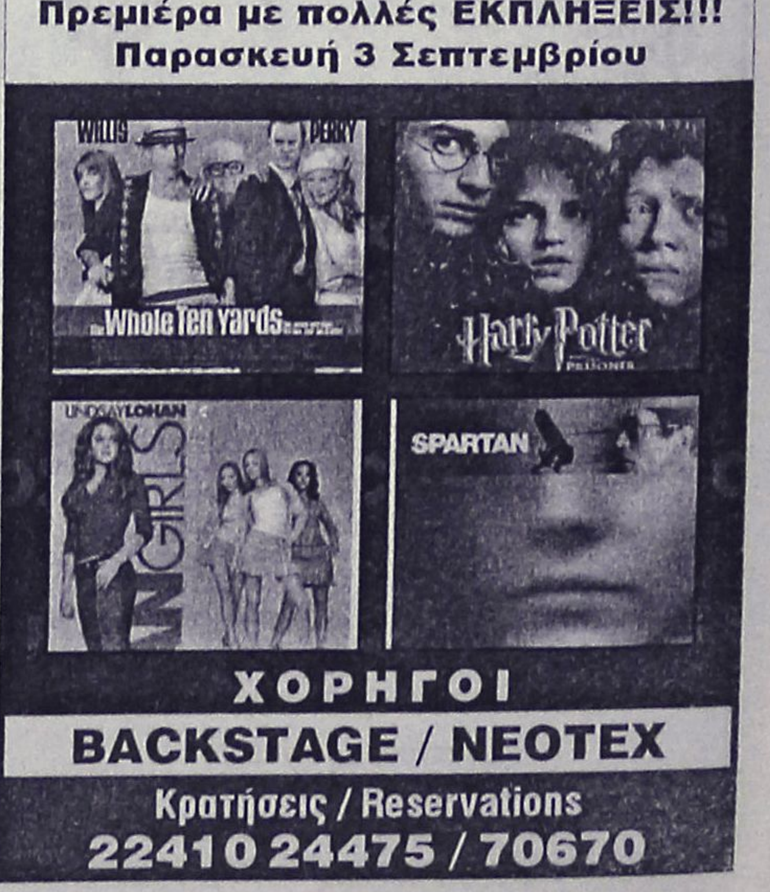

ΧΟΡΗΓΟΙ
BACKSTAGE / NEOTEX
Κρατήσεις / Reservations
22410 24475 / 70670

Άρτος (;) Θεάματα (;)...

... Και τηλεόραση (όπως λέμε τηλοψία...)

STAR

06.00 **Παιδικό πρόγραμμα**
13.00 **Ειδήσεις**
13.30 **Οικογένεια Γκίλμορ**
14.30 **Τα φιλαράκια.** Κωμική αμερικανικής παραγωγής 1994.
15.30 **Στον ίλιγγο του κινδύνου.** Νεανική αστυνομική σειρά αμερικανικής παραγωγής 2002.
16.30 **Μάγισσα τιμωρός.** Σειρά φαντασίας αμερικανικής παραγωγής 2001.
17.25 **Ειδήσεις**
17.30 **Λάργκο Γουίντς**
18.30 **Ο εργένης**
19.30 **Ειδήσεις**
21.00 **Ξένη ταινία.** «Ο θαυμαστός κόσμος του Γουέλς». Περιπέτεια φαντασίας, αμερικανικής παραγωγής 2001 με τους Τομ Γουόρντ, Κέιτι Κάρμαικλ κ.ά.
02.45 **Ξένη ταινία.** «Σκιές από το παρελθόν». Δραματική ταινία παραγωγής 1999, με τους Μπαρτ Ρέινολντς, Ειπριλ Γκρέις, Κόρντερο Ντάι κ.α.
04.30 **Αστέρια στο πεντάγραμμο**

ALTER

06.30 **Alter Kids**
11.00 **Οι πεταλούδες ελεύθερες πετούν**
12.00 **Αντζέλικα, το κορίτσι του πάθους**
13.00 **Σοβαρότης μηδέν** (Ε)
13.30 **Μήτσι Χώστα** (Ε)
14.30 **Ελληνική ταινία.** «Σερίφης ο μηχανοφάγος». Ελληνική κωμωδία παραγωγής 1983 του Ομήρου Ευστρατιάδη.
16.15 **Παρατράγουδα με την Αννίτα Πάνια** (Ε)
18.45 **Το πρώτο θέμα**
19.00 **Ειδήσεις**
20.00 **Η φωνή του πολίτη**
21.00 **Ελληνική ταινία.** «Υπαστυνόμος Θανάσης». Ελληνική κωμωδία παραγωγής 1989 του Γιώργου Λαζαρίδη, με τους Θανάση Βέγγο, Μάγδα Τσαγγάνη κ.ά.
23.00 **Κίτρινος Τύπος (Ε)**
01.30 **Στον τόπο του εγκλήματος**
02.30 **Aphrodisia**
02.45 **Ξένη ταινία.** «Το ημερολόγιο του έρωτα 1».

ΠΡΑΚΤΟΡΕΙΟ
STEFANAKIS TOURS-RODOS

ΔΡΟΜΟΛΟΓΙΑ ΙΕΡΑΠΕΤΡΑ/Β. ΚΟΡΝΑΡΟΣ

ΑΠΟ ΡΟΔΟ
ΚΑΘΕ ΚΥΡΙΑΚΗ
04.30 για ΧΑΛΚΗ - ΔΙΑΦΑΝΙ - ΠΗΓΑΔΙΑ - ΚΑΣΟ - ΣΗΤΕΙΑ - ΑΓ. ΝΙΚΟΛΑΟ - ΜΗΛΟ - ΠΕΙΡΑΙΑ

ΚΑΘΕ ΤΕΤΑΡΤΗ
04.30 για ΧΑΛΚΗ - ΔΙΑΦΑΝΙ - ΠΗΓΑΔΙΑ - ΚΑΣΟ - ΣΗΤΕΙΑ - ΑΓ. ΝΙΚΟΛΑΟ - ΜΗΛΟ - ΠΕΙΡΑΙΑ

ΚΑΘΕ ΠΕΜΠΤΗ
04.30 για ΧΑΛΚΗ - ΔΙΑΦΑΝΙ - ΠΗΓΑΔΙΑ - ΚΑΣΟ - ΣΗΤΕΙΑ - ΑΓ. ΝΙΚΟΛΑΟ - ΣΑΝΤΟΡΙΝΗ - ΜΗΛΟ - ΠΕΙΡΑΙΑ

ΓΙΑ ΚΑΣΤΕΛΟΡΙΖΟ
ΚΑΘΕ ΤΡΙΤΗ - ΤΕΤΑΡΤΗ - ΣΑΒΒΑΤΟ 12 το μεσημέρι

ΚΑΘΕ ΣΑΒΒΑΤΟ
21.00 για ΚΩ - ΚΑΛΥΜΝΟ - ΣΑΜΟ - ΧΙΟ - ΜΥΤΙΛΗΝΗ - ΛΗΜΝΟ - ΑΛΕΞΑΝΔΡΟΥΠΟΛΗ

ΚΑΘΕ ΤΡΙΤΗ
11.00 π.μ. για ΧΑΛΚΗ-ΔΙΑΦΑΝΙ-ΠΗΓΑΔΙΑ -ΚΑΣΟ-ΣΗΤΕΙΑ και επιστροφή

ΑΛΕΞ. ΔΙΑΚΟΥ 38-ΡΟΔΟΣ
Τηλ.: 22410/20625-2241030054

ET-1

07.00 **Κλασική μουσική**
08.00 **Θεία Λειτουργία**
11.00 **Μουσική παράδοση**
11.30 **Mediterraneo**
12.00 **Βουλή των Ελλήνων**
13.00 **Κόσμος της οικονομίας**
13.30 **Τα χρονικά της Μεσογείου**
14.00 **Ολυμπιάδα 2004: η αντίστροφη μέτρηση** Με τον Γιάννη Τρουπή. Αρχισυνταξία: Αλέξανδρος Λαχανάς.
15.00 **38ος παράλληλος**
16.00 **Η εποχή των εικόνων.** Πολιτιστική εκπομπή.
17.00 **Ο αγώνας των αφανών.** Ταινία ντοκιμαντέρ του Διονύση Γρηγοράτου, με αφορμή τη διοργάνωση της 28ης Ολυμπιάδας της Αθήνας.
18.00 **Από τη Μόσχα στο Σίδνεϊ.** Αναδρομή στις σημαντικότερες στιγμές από το 1980 ως το 2000.
20.55 **Κωδικός 2004**
21.00 **Με άρωμα γυναίκας**
22.00 **776 π.Χ.**
22.01 **Ολυμπιακοί Αγώνες-επιστροφή στις ρίζες**
22.30 **Τόποι των μύθων**
23.00 **Ειδήσεις**
24.00 **Η ζωή είναι αλλού**

NET

10.00 **Μόνο την Κυριακή**
12.00 **Ειδήσεις**
13.00 **Κοίτα τι έκανες** (Ε) Με τη Σεμίνα Διγενή.
15.00 **Ειδήσεις**
16.00 **Ξένη ταινία.** «Επιτάφιος για εχθρούς και φίλους».
18.00 **Ειδήσεις**
18.30 **Αποστολή στο διάστημα**
19.20 **Αθήνα-Θεσσαλονίκη** (Ε)
21.00 **Ειδήσεις**
22.30 **Η φλόγα-Η επιστροφή στην πατρίδα**
23.00 **Ρεπόρτερ μεγάλων αποστάσεων**
24.00 **Ξένη ταινία.** «Η συνομιλία». Ψυχολογικό θρίλερ.
01.00 **Ειδήσεις**
01.15 **Ξένη ταινία.** (Σ)
02.30 **Ξένη ταινία.** «Οι μισθοφόροι».

ET-3

07.30 **Ο Μωυσής στο όρος Σινά**
08.30 **Θεία Λειτουργία**
10.00 **Οπερα**
12.15 **Υπεραστικές διαδρομές**
13.00 **Ειδήσεις**
13.30 **Βλάχικο αντάμωμα στα Γρεβενά**
15.00 **Οικονομική επιθεώρηση**
15.30 **+10 μεγάλη διεύρυνση**
16.00 **Σον Κόνερ, πορτραίτο**
17.00 **Το εξπρές της μουσικής**
17.30 **Με κομμένη την ανάσα**
18.00 **Μικροί Ολυμπιονίκες**
18.30 **Σαν παλιό σινεμά**
19.00 **Επί τροχών**
19.30 **Πιστολάδες της Δύσης.** «Wild Bill Hickok».
20.30 **Ειδήσεις**
21.30 **Μουσική Ινκα**
22.30 **Σπορ στο 3**
24.00 **Ειδήσεις**
00.30 **Paul Simon-Ζωντανά στο Παρίσι.** Μουσικό πρόγραμμα.
01.30 **Masters of cinema.** Σειρά ντοκιμαντέρ.
02.30 **Ασιατικές παραδόσεις: Για μια κούπα γεμάτη ρύζι**
03.00 **Ντοκιμαντέρ (Ε)**

FILMNET

04.45 **Ξένη ταινία.** «Vanilla sky».
07.05 **Ξένη ταινία.** «Σε αντίθετο ρεύμα».
08.45 **E! entertainment**
09.40 **Ξένη ταινία.** «Ηρωας».
11.25 **Ξένη ταινία.** «Στην υπηρεσία του νόμου και της Σάρα».
03.05 **U.S.: οι καλύτερες ταινίες της εβδομάδας**
13.40 **Ξένη ταινία.** «Ο άνθρωπος της βροχής». Δράμα παραγωγής 1988 του Μ. Λέβινσον,με τους Ντάστιν Χόφμαν, Τομ Κρουζ.
16.00 **Ξένη ταινία.** «Για πάντα φίλες». Ρομαντική κομεντί παραγωγής 2002.
17.55 **Ξένη ταινία.** «Απλά υπέροχες». Κωμωδία-παραγωγής 2001.
19.45 **Ξένη ταινία.** «Φόβος ενστίκτου». Αστυνομικό θρίλερ παραγωγής 1996 του Γκρέγκορι Χόμπλιτ, με τους Ρίτσαρντ Γκιρ, Εντουαρντ Νόρτον.
22.00 **Ξένη ταινία.** «Η γη των αποκαλύψεων».
00.25 **Ξένη ταινία.** «Γλυκός πειρασμός».
01.50 **Ξένη ταινία.** «Ανεμοδαρμένος έρωτας».
03.20 **Ξένη ταινία.** «Η άκρη του νήματος».

SUPERSPORT

15.00 **Αγώνες αυτοκινήτου** (Ζ)
16.30 **Μηχανοκίνητα**
18.00 **Διεθνές μίτινγκ στίβου** (Μ) Βέλγιο
21.00 **Τουρνουά τένις ATP 2004** (Ζ) Τορόντο. Τελικός.
24.00 **Φιλικός αγώνας καλαθοσφαίρισης** (Ε) ΗΠΑ-Πουέρτο Ρίκο.
02.00 **Copa America 2004** (Ε) Τελικό

MEGA

08.00 **Horizons.** Ψυχαγωγική εκπομπή με τον Χρήστο Νέζο
10.00 **Ο κακός θεζίρης** (Ε) Κωμική σειρά.
11.00 **Βεντέτα** (Ε)
12.00 **Τζιβαέρι** (Ε)
13.00 **Backstage.** Νεανικό μαγκαζίνο με τους Δημήτρη Μιχαλιταλή, Γεωργία Ευσταθίου.
14.00 **Ειδήσεις**
14.50 **Βίος ανθόσπαρτος** (Ε) Κωμική σειρά.
15.50 **Super idol** (Ε)
17.10 **Popstars** (Ε)
17.55 **Ειδήσεις**
18.10 **Ελληνική ταινία.** «Οι πόντιοι». Κωμωδία 1986 σε σκηνοθεσία Ορέστη Ευστρατιάδη. Παίζουν: Κώστας Βουτσάς, Ελενα Ναθαναήλ, Νατάσα Γερασιμίδου, Κώστας Τσάκωνας κ.ά.
20.00 **Ειδήσεις**
21.00 **Ξένη ταινία.** «Σε απόσταση βολής». Περιπέτεια-θρίλερ, αμερικανικής παραγωγής 1993 σε σκηνοθεσία Ρόουντι Χέριγκτον.
23.15 **Survivor** (Ε) Παιχνίδι επιβίωσης
00.15 **Ειδήσεις**
00.30 **Survivor** (Σ)
01.15 **Bar** (Ε)
02.15 **Young Americans.** Ξένη σειρά.
03.15 **Go fish.** Ξένη σειρά.
04.00 **Τηλεμάρκετινγκ**

ANT-1

08.20 **Ελλη και Αννα** (Ε) Κωμική σειρά.
09.00 **Λίφτινγκ** (Ε)
09.50 **Ενα κι ένα** (Ε)
10.30 **Ανω-κάτω** (Ε)
11.15 **Σοφία ορθή** (Ε)
12.00 **Για μια γυναίκα και ένα αυτοκίνητο** (Ε) Ερωτική - περιπετειώδης σειρά.
12.55 **Super game**
13.00 **Κωνσταντίνου και Ελένης** (Ε)
14.00 **Ειδήσεις**
14.40 **Η αγάπη ήρθε από μακριά** (Ε) Κοινωνική - ερωτική σειρά. Παίζουν: Πασχάλης Τσαρούχας, Λίνα Σακκά, Κώστας Σόμμερ, Γιάννης Βόγλης
15.40 **Σειρά** (Ε)
16.40 **Εκείνες κι εγώ**(Ε)
17.40 **Ειδήσεις**
18.00 **Σέλτικ-Ρόμα.** Σε μαγνητοσκόπηση από το στάδιο SkyDome του Τορόντο, ο ποδοσφαιρικός αγώνας Σέλτικ-Ρόμα.
20.00 **Τα νέα του ΑΝΤ**
21.00 **Το καφέ της χαράς** (Ε)
22.00 **Πόρτο-Γαλατασαράι.** Σε ζωντανή μετάδοση από το στάδιο Giants του Ράδερφορντ, Νιού Τζέρσει, ο ποδοσφαιρικός αγώνας μεταξύ των ομάδων Πόρτο και Γαλατασαράι, στο πλαίσιο του τουρνουά Champions World Series 2004.
24.00 **Νυχτερινές ειδήσεις**
00.30 **Ξένη ταινία.** «Οσκα και Λουσίντα».
03.10 **Στα σύνορα της φαντασίας.** Σειρά επιστημονικής φαντασίας.
05.00 **Οι αγνοημένοι** (Ε)

ALPHA

06.45 **Πρωινές σελίδες.** Ενημερωτική εκπομπή με τον Γιώργο Οικονομέα
10.00 **Ωραίοι ...ως Ελληνες** (Ε)
11.00 **Εικόνες** (Ε)
12.00 **Ελληνική ταινία.** «Λαός και Κολωνάκι». Ελληνική κωμωδία με τους Κώστα Χατζηχρήστο, Κάκια Αναλυτή κ.ά.
14.00 **Ειδήσεις**
14.30 **Ξένη ταινία.** «Τινέιτζερ Πράκτωρ 007». Παιδική περιπέτεια, αμερικανικής παραγωγής 1993.
17.00 **Third watch.** Περιπετειώδης σειρά.
18.00 **Ειδήσεις**
18.05 **Ελληνική ταινία.** «Κορόιδο γαμπρέ». Ελληνική κωμωδία παραγωγής 1962.
20.00 **Ειδήσεις**
21.00 **Ελληνική ταινία.** «Το λεβεντόπαιδο». Ελληνική αισθηματική περιπέτεια παραγωγής 1969, με τους Δ. Παπαμιχαήλ, Ε. Ναθαναήλ, Π. Ζερβό κ.ά.
23.00 **Ενας τρελός, τρελός πλανήτης.** Ψυχαγωγική εκπομπή του Νίκου Μαστοράκη με τα πιο αστεία βίντεο του κόσμου.
00.45 **Ειδήσεις**
01.00 **Ξένη ταινία.** «Οι άγγελοι του σκότους». Θρίλερ, αμερικανικής παραγωγής 1998, με τους Κρίστοφερ Γουόκεν, Ερικ Ρόμπερτς κ.ά.
03.30 **Ωραίοι ως Ελληνες** (Ε)
04.00 **Τηλεαγοράς**
04.15 **Μπορώ** (Ε)

ΜΝΗΜΟΣΥΝΑ

Την 2α μηνός Αυγούστου ημέρα Δευτέρα και ώρα 6 μ.μ. εις τον Ιερό Ναό Αγίας Αικατερίνης στα Καλαβάρδα, τελούμε θήμερο μνημόσυνο, υπέρ αναπαύσεως της ψυχής της πολυαγαπημένης μας μητέρας, γιαγιάς, αδελφής και θείας

ΜΑΡΙΑΣ ΣΠΑΡΤΑΛΗ

Τα παιδιά: Κώστας και Καθολική Διακάκη
Τ' αδέλφια, τα εγγόνια, τ' ανίψια και οι λοιποί συγγενείς.

Την 3η μηνός Αυγούστου ημέρα Τρίτη και ώρα 8 π.μ. εις τον Ιερό Ναό Αγίας Ειρήνης Ορφανοτροφείου Θηλέων Ρόδου, τελούμε 6μηνο μνημόσυνο, υπέρ αναπαύσεως της ψυχής του αγαπημένου μας και αξέχαστου συζύγου, αδελφού και θείου

ΣΤΑΥΡΟΥ ΤΣΟΥΒΑΛΛΑ

Η σύζυγος: Ελευθερία
Η αδελφή: Ειρήνη
Τα ανίψια και οι λοιποί συγγενείς



Την 2α μηνός Αυγούστου ημέρα Δευτέρα και ώρα 8 π.μ. εις τον Ιερό Ναό Αγίου Γεωργίου Κάτω, τελούμε 40ήμερο μνημόσυνο, υπέρ αναπαύσεως της ψυχής της λατρευτής μας συζύγου, θυγατέρας, μητέρας και αδελφής

ΛΙΖΑΣ ΚΟΛΙΑ

Ο σύζυγος, η μητέρα, τα παιδιά, τα αδέλφια και οι λοιποί συγγενείς



Την 2α μηνός Αυγούστου ημέρα Δευτέρα και ώρα 8 π.μ. εις τον Ιερό Ναό Ταξιαρχών (Νεκροταφείου Ρόδου) τελούμε 3μηνο μνημόσυνο υπέρ αναπαύσεως της ψυχής του λατρευτού μας συζύγου, πατέρα, υιού, και αδελφού

ΣΤΕΦΑΝΟΥ ΧΑΤΖΗΝΙΚΟΛΑ

Η σύζυγος: Ανθούλα
Τα παιδιά: Φλώρα-Βασίλης, Αντώνης
Οι γονείς, τ' αδέλφια, τ' ανίψια και οι λοιποί συγγενείς



Την 2α μηνός Αυγούστου ημέρα Δευτέρα και ώρα 8 π.μ. εις τον Ιερό Ναό Ταξιαρχών νεκροταφείου Ρόδου, τελούμε 3μηνο μνημόσυνο, υπέρ αναπαύσεως της ψυχής του λατρευτού μας συζύγου, πατέρα, παππού, αδελφού και θείου

ΣΤΑΥΡΟΥ ΚΟΜΝΗΝΟΥ

Η σύζυγος: Μαρία
Τα παιδιά: Νίκος, Πνευματία, Ζαμπέτα-Περικλής
Τα εγγόνια, τ' αδέλφια, τ' ανίψια και οι λοιποί συγγενείς



Την 3η μηνός Αυγούστου ημέρα Τρίτη και ώρα 8 π.μ. εις τον Ιερό Ναό Αγ. Γεωργίου Κάτω, τελούμε 9ήμερο μνημόσυνο, υπέρ αναπαύσεως της ψυχής του λατρευτού μας συζύγου, πατέρα, παππού, αδελφού και θείου

ΝΙΚΟΛΑΟΥ Μ. ΜΑΧΡΑΜΑ
(μηχανικός αυτοκινήτων)
ετών 68

Η σύζυγος: Πόπη
Τα παιδιά: Τσαμπίκος - Σαμπίνε, Σταματία, Μιχάλης - Αργυρή.
Τα εγγόνια, τ' αδέλφια, τ' ανίψια και οι λοιποί συγγενείς.

ΓΡΑΦΕΙΟ ΤΕΛΕΤΩΝ & ΜΝΗΜΟΣΥΝΩΝ ΡΟΔΟΥ ΣΤΕΦΑΝΑ-ΣΤΟΛΙΣΜΟΙ

ΑΜΕΣΗ ΕΞΥΠΗΡΕΤΗΣΗ ΟΛΟ ΤΟ 24 ΩΡΟ

"ΑΜΕΡΙΚΑΝΟΥ"

Αναλαμβάνουμε την τελετή και με τα έξοδα που χορηγούν τα ταμεία χωρίς καμία επιβάρυνση. ΙΚΑ, ΤΕΒΕ, ΤΑΞΥ, ΔΗΜΟΣΙΟΥ, ΛΙΜΕΝΙΚΩΝ, ΟΓΑ και λοιπά ταμεία. Τους ΑΠΟΡΟΥΣ ΔΩΡΕΑΝ

Πλατεία Βρούχου στην Μητρόπολη
τηλέφωνα: 22410-28901-33400



Με την συμπλήρωση τριών χρόνων από τον θάνατο της αγαπημένης μας μητέρας, γιαγιάς, προγιαγιάς και θείας

ΜΑΡΙΕΤΤΑΣ Ν. ΚΑΛΑΒΡΟΥ

τελούμε μνημόσυνο την Τρίτη 3 Αυγούστου και ώρα 8 π.μ. στον Ιερό Ναό Αγ. Ειρήνης Ορφανοτροφείου Θηλέων για την ανάπαυση της ψυχής της.

Τα παιδιά της, τα εγγόνια, τα δισέγγονα, τ' ανίψια

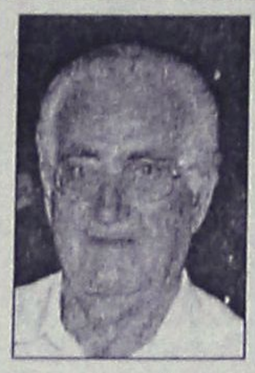

Την 3η μηνός Αυγούστου ημέρα Τρίτη και ώρα 8 π.μ. εις τον Ιερό Ναό Αγίου Ιωάννου Θεολόγου Δαματριάς, τελούμε 3μηνο μνημόσυνο, υπέρ αναπαύσεως της ψυχής του λατρευτού μας συζύγου, πατέρα, παππού, αδελφού και θείου

ΓΕΩΡΓΙΟΥ ΛΟΥΚΑ

Η σύζυγος: Βασιλεία
Τα παιδιά: Κική-Λουκάς, Κυριάκος-Σμαράγδη
Τα εγγόνια, τ' αδέλφια, τ' ανίψια και οι λοιποί συγγενείς

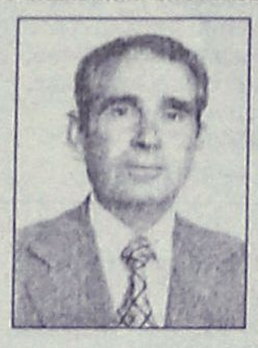

Την 3η μηνός Αυγούστου ημέρα Τρίτη και ώρα 8 π.μ. εις τον Ιερό Ναό Αγίων Αναργύρων Ρόδου, τελούμε 3μηνο μνημόσυνο, υπέρ αναπαύσεως της ψυχής του λατρευτού μας συζύγου, πατέρα, παππού και θείου

ΓΕΩΡΓΙΟΥ ΨΑΡΡΟΥ

Η σύζυγος: Αικατερίνη
Τα παιδιά: Ζηνοβία Αγαπητίδη, Σέβα-Στέφανος Σαββαΐδη, Φλώρα-Τσαμπίκος Κουμεντή
Τα εγγόνια, τα δισέγγονα και οι λοιποί συγγενείς

ΜΗΝ ΤΟ ΑΡΧΙΣΕΙΣ. ΚΙ ΑΝ ΤΟ ΑΡΧΙΣΕΣ, ΚΟΨΕ ΤΟ

Ολοι, καπνιστές και μη καπνιστές, παραδέχονται ότι το κάπνισμα κάνει κακό. Κανένα επιχείρημα δεν υπάρχει υπέρ του τσιγάρου. Κι όμως πολλοί καπνίζουν. Αυτό συμβαίνει, γιατί το όλο κύκλωμα, δημιουργεί έναν μαζικό επηρεασμό, με αποτέλεσμα και στην περίπτωση του καπνίσματος να έχουμε μια εξουδετέρωση του νου και της βούλησης, μια υποβάθμιση της προσωπικότητας, μια φυγή από την πραγματικότητα.

Δυστυχώς τα νέα και στην πατρίδα μας είναι λυπηρά και ανησυχητικά. Στην Ελλάδα παρατηρείται συνεχής αύξηση στην κατανάλωση του τσιγάρου, ιδίως ανάμεσα στους νέους. Σύμφωνα με έρευνα του Πανεπιστημίου Αθηνών, ενώ ο αριθμός των καπνιστών στην Πατρίδα μας είναι ιδιαίτερα υψηλός (70% στις ηλικίες 16-25 ετών, από τους οποίους 45% είναι συστηματικοί καπνιστές) είναι ιδιαίτερα ανησυχητικό πως καπνίζει το 37% των παιδιών ηλικίας 12-17 ετών. Σε άλλη έρευνα της Ελληνικής Αντικαπνιστικής Εταιρείας εκτός των άλλων διαπιστώθηκε ότι από τα παιδιά που καπνίζουν το 40% είναι αγόρια και το 34% κορίτσια.

Συνήθως τα μέσα μαζικής Ενημέρωσης δίνουν έμφαση στο κακό που προκαλούν τα ναρκωτικά και δίνεται η εντύπωση πως οι βλάβες από το κάπνισμα είναι μικρότερες. Διαβάστε. Τεκμηριωμένη έκθεση για το κάπνισμα του World-watch Institute in Wasington D.C. πληροφορεί ότι ο καπνός σκοτώνει 13 φορές περισσότερους Αμερικανούς απ' ότι σκοτώνουν τα ισχυρά ναρκωτικά, 8 φορές περισσότερους, απ' όσους σκοτώνουν τα αυτοκινητιστικά δυστυχήματα και αφαιρεί κάθε χρόνο περισσότερες ζωές, απ' όσες χάθηκαν στον Β' Παγκόσμιο Πόλεμο!!.. Διαβάστε. Σύμφωνα με τον Παγκόσμιο Οργανισμό Υγείας, το πιο σημαντικό πρόβλημα Υγείας σ' ολόκληρο τον κόσμο απ' το οποίο προέρχονται κι οι περισσότεροι θάνατοι, δεν είναι ούτε το AIDS, ούτε η πείνα στην Αφρική. Είναι το τσιγάρο!!

Αν κάποιος νέος ή νέα διαβάζει αυτές τις γραμμές και δεν έχει καπνίσει, θα του προτείναμε να μην κάνει ούτε την αρχή, έστω και από περιέργεια ή μιμητισμό ή για χατήρι της παρέας. Μακριά από το κάπνισμα, ούτε για δοκιμή. Αν πάλι κάποιος άλλος ήδη καπνίζει ας το σταματήσει. Γιατί; Θα μπορούσαμε να γράψουμε πολλά. Επιγραμματικά διαβάστε από επίσημα στοιχεία, μερικά: Στο κάπνισμα οφείλονται το 30% περίπου των Καρκίνων (χειλιών, γλώσσας, λάρυγγα, οισοφάγου, στομάχου, ήπατος κ.λπ.). Ακόμα το 90% των θανάτων από καρκίνο του πνεύμονα και το 75% αυτών που πεθαίνουν από ισχαιμικές καρδιοπάθειες, οφείλονται στο κάπνισμα. Είναι εγκληματικό το κάπνισμα κατά την διάρκεια της εγκυμοσύνης και του θηλασμού. Με κάθε τσιγάρο που καπνίζεις κόβεις 5,5 λεπτά της ώρας από την ζωή σου.

Οσοι άρχισαν το τσιγάρο, το κάπνισμα, ξέρουν ότι γίνεται πάθος και όπως κάθε πάθος υποδουλώνει την ψυχή. Είναι σκλαβιά, φυλακή το κάπνισμα. Και είναι πάρα πολύ δύσκολο να ελευθερωθεί κανείς. Το κάπνισμα είναι μια αδυναμία, όλοι το παραδέχονται όταν λένε: «Το ξέρω ότι με βλάπτει αλλά δεν μπορώ να το κόψω».

Πολλοί είναι οι λόγοι που οδηγούν τον καθένα μικρό ή μεγάλο στο κάπνισμα επιβάλλοντας στον εαυτό τους ένα πάθος, που οδηγεί σε φθορά την υπόσταση τους. Μην αφήνετε τον οποιοδήποτε λόγο ή αιτία να σας οδηγεί σε φθορά την υπόσταση τους. Μην αφήνετε τον οποιοδήποτε λόγο η αιτία να σας οδηγεί σε κάτι που δεν θέλετε κι αργότερα θα μετανιώσετε γι' αυτό. Αλλά μπορεί να είναι αργά ακόμα και για επιστροφή στην πρότερη κατάσταση. Γι' αυτό μακριά από το κάπνισμα, ούτε για δοκιμή. Κι όσοι καπνίζετε σταματείστε το. Ο,τι σπέρνουμε θερίζουμε.

ΙΑΚΩΒΟΣ Ο ΡΟΔΙΟΣ

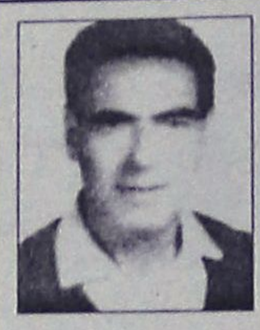

Την 4η μηνός Αυγούστου ημέρα Τετάρτη και ώρα 8 π.μ. εις το παρεκκλήσι Αγίου Νεκταρίου Κρεμαστής, τελούμε 40ήμερο μνημόσυνο, υπέρ αναπαύσεως της ψυχής του λατρευτού μας συζύγου, πατέρα, αδελφού, παππού και θείου

ΕΜΜΑΝΟΥΗΛ ΜΠΙΛΙΑ

Η σύζυγος: Παρασκευή
Τα παιδιά: Μαρία, Νίκος, Παρασκευή, Ιωάννης και Αναστασία
Ο αδελφός, τα εγγόνια, τα ανίψια και οι λοιποί συγγενείς

ΕΥΧΑΡΙΣΤΗΡΙΟ ΠΕΝΘΟΥΣ

Θεωρούμε υποχρέωσή μας να ευχαριστήσουμε από βάθους καρδίας όλους όσοι συμμετείχαν με την παρουσία τους και με οποιονδήποτε τρόπο εις το βαρύ πένθος μας για την απώλεια του αλησμόνητου συζύγου και πατέρα μας **ΝΙΚΟΛΑΟΥ ΜΑΧΡΑΜΑ.**

Ιδιαιτέρως ευχαριστούμε ως επιστήμονα και ως άνθρωπο τον ιατρό πνευμονολόγο κ. Μανωλίτση, ο οποίος συμπαραστάθηκε στην ασθένεια του εκλιπόντος ως την ύστατη στιγμή.

Η σύζυγος και τα παιδιά

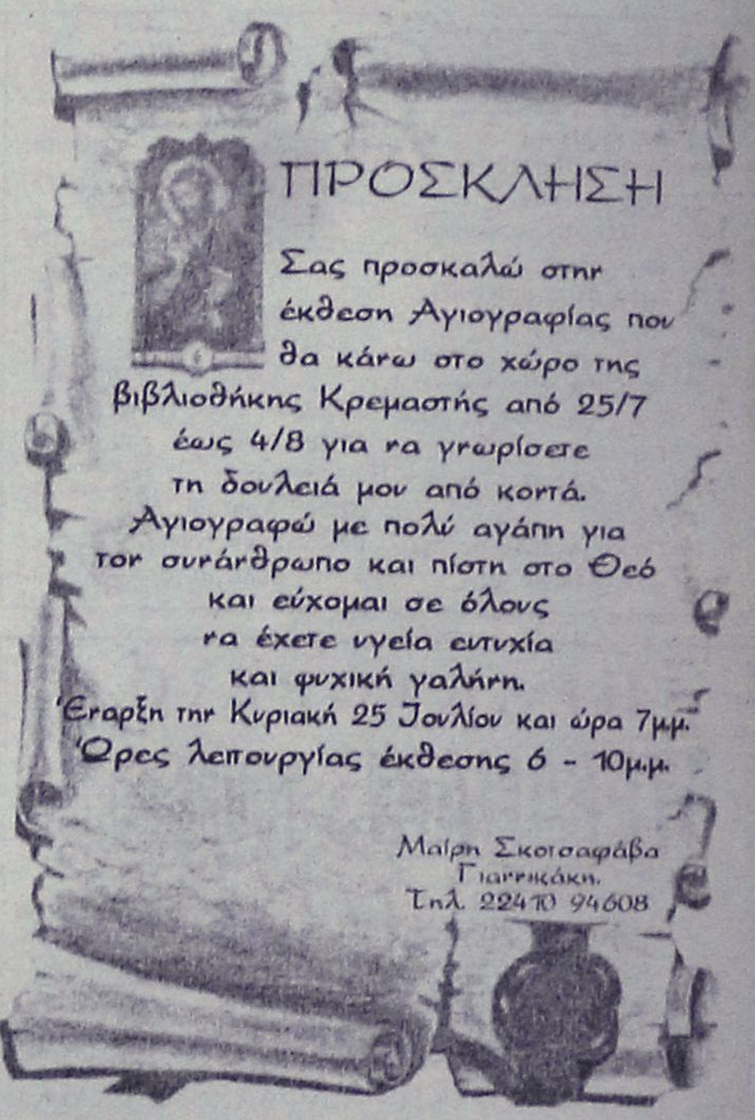

ΠΟΛΙΤΙΣΤΙΚΟΣ ΟΡΓΑΝΙΣΜΟΣ ΔΗΜΟΥ ΡΟΔΙΩΝ

ΙΠΠΟΛΥΤΟΣ

Του Ευριπίδη

ΜΕ ΤΟ ΕΘΝΙΚΟ ΘΕΑΤΡΟ

Σκηνοθεσία: Β. Νικολαΐδης
Σκηνικά-κοστούμια: Γ. Πάτσας
Χορογραφία: Ε. Πήττα,
Μουσική: Δ. Μητρόπουλος

Κ.Μαρκουλάκης, Μ. Ναυπλιώτου, Γ. Τσιδίμης, Μπ.Βαλάση, Φ.Κομνηνού

ΘΕΑΤΡΟ ΜΕΣΑΙΩΝΙΚΗΣ ΤΑΦΡΟΥ

ΤΡΙΤΗ 3 ΑΥΓΟΥΣΤΟΥ, 21:30



Εισιτήρια προπωλούνται, πληρ. 22410 28823, 27427, 26385

Χορηγοί: Coca-Cola Τρία Έψιλον BANE SEA LINE RODOS PALACE

Χορηγοί επικοινωνίας: ERA Δημέρι

ΣΥΓΧΑΡΗΤΗΡΙΟ

Την αγαπημένη μας ξαδέρφη **Αντωνία Καμπουράκη,** που επάξια τελείωσε το Μαθηματικό τμήμα του Πανεπιστημίου Ιωαννίνων, συγχαίρουμε θερμά και ευχόμαστε καλή σταδιοδρομία. Στους γονείς **Θεόδωρο** και **Κατερίνα** τις καλύτερες ευχές μας.

Τα ξαδέρφια της
Ιωάννης - Δήμητρα Τσιμέττα

ΣΥΓΧΑΡΗΤΗΡΙΟ

Στην αγαπητή μας **Αντωνία Καμπουράκη,** που πήρε το πτυχίο της Μαθηματικής Σχολής του Πανεπιστημίου Ιωαννίνων, ευχόμαστε κάθε επιτυχία και καλή πρόοδο.

Στέργος - Σταματία Στάγκα

Σκέψη της Εβδομάδας

Απαγγέλνετε τους στίχους του Θεού κάθε πρωί και κάθε βράδυ. Οποιος δεν τους απαγγέλλει έχει πραγματικά παραλείψει να εκπληρώσει την υπόσχεσή του στη Συνθήκη του Θεού και στη Διαθήκη Του και όποιος σήμερα αποστρέφεται απ' αυτό, έχει πραγματικά αποστραφεί από το Θεό, από αμνημονεύτων χρόνων. Να σέβεσαι το Θεό, ω πλήθος των υπηρετών Μου.

Ας μη σας κάνει ματαιόδοξους το υπερβολικό διάβασμα και η υπέρμετρη ευλάβεια τη μέρα και τη νύχτα. Αν ένας απαγγέλλει έστω και ένα μόνο στίχο από τις Ιερές Γραφές με πνεύμα χαράς και λαμπρότητας είναι προτιμότερο γι' αυτόν, από το να απαγγέλλει κουρασμένος όλες τις Γραφές του Θεού, του Βοηθού στον Κίνδυνο, του Αυθύπαρκτου. Απαγγέλνετε τους στίχους του Θεού με τέτοιο μέτρο, ώστε να μη σας κυριεύσει κόπωση ή αδιαφορία. Μη φορτώνετε τις ψυχές σας με τέτοιο τρόπο ώστε να προξενήσετε σ' αυτές εξάντληση και ανία, αλλά μάλλον προσπαθήσετε να τις ανακουφίσετε έτσι που να πετούν με τις φτερούγες αποκαλυφθέντων Στίχων στον τόπο Αυγής των σημείων Του. Αυτό σας φέρνει πιο κοντά στο Θεό· ας είστε απ' αυτούς που κατανοούν.

(από τις Γραφές του Μπαχάολλά)
Μπαχάι Κοινότητα Ρόδου
Τ.Θ. 156
85100 Ρόδος
www.gr. bahai.org

ΔΩΔΕΚΑΝΗΣΙΑΚΟΣ ΣΥΛΛΟΓΟΣ ΓΟΝΕΩΝ Κ' ΚΗΔΕΜΟΝΩΝ ΑΤΟΜΩΝ ΜΕ ΑΝΑΠΗΡΙΕΣ ΚΕΝΤΡΟ "ΕΛΠΙΔΑ"

ΕΥΧΑΡΙΣΤΗΡΙΟ

Τα παιδιά του ΚΕΝΤΡΟΥ "ΕΛΠΙΔΑ", το Δ.Σ., το προσωπικό και τα μέλη του Συλλόγου θα ήθελαν να ευχαριστήσουν τα ζαχαροπλαστεία **"ΜΑΪΚ"** για την προσφορά του μπουφέ στην εορτή του κέντρου για το κλείσιμο της φετινής χρονιάς.

Το κέντρο "ΕΛΠΙΔΑ" θα επαναλειτουργήσει την 1η Σεπτεμβρίου 2004 ημέρα Τετάρτη.

Επίσης θα θέλαμε να ευχαριστήσουμε το προσωπικό και τις υπεύθυνες κ. **Νάκκα Βάσω και Ματίνα** του παιδικού σταθμού **"ΠΑΙΖΩ κ' ΜΑΘΑΙΝΩ"** που συμμετείχαν στην εορτή του κέντρου μας καθώς και για την πολύτιμη συνεργασία τους και βοήθεια ως προς τα παιδιά με ειδικές ανάγκες του Δωδεκανησιακού συλλόγου.

Επίσης ευχαριστούμε για την δωρεά των πενήντα (50) ευρώ στο κέντρο "ΕΛΠΙΔΑ" των κ. **Μαρία και Μιχάλη Φιλίππου** εις μνήμην **Σμάρως Βλαστού.**

Για το Δ.Σ.
Η πρόεδρος
ΚΑΠΟΥΛΑ ΣΤΑΥΡΟΥΛΑ



ΔΟΡΥΦΟΡΙΚΟ ΑΜΦΙΔΡΟΜΟ INTERNET

Ξεχάστε τα καλώδια και τις ογκοχρεώσεις

www.satellitenet.gr, e-mail: sales@satellitenet.gr
www.netplan.gr, e-mail: info@netplan.gr
Τηλ.: 210 3300793,
210 3801223, 210 3306153-4
Fax: 210 3801348

ΑΠΩΛΕΙΑ

Χάθηκε από την περιοχή των Δασκάλων **σκυλάκι μαύρο μικρόσωμο. Φοράει λουράκι χρώματος ρόζ.**

Παρακαλώ όποιος το βρει να τηλεφωνήσει στο **22410 39854-6946917542** και θα αμοιφθεί.

ΑΠΩΛΕΙΑ

Χάθηκε σκυλί **ράτσας Χάσκι, μπέζ με γαλανά μάτια** στην περιοχή Ψαροπούλας που ακούει στο όνομα **"Ράσια"**. Είναι 8 χρόνων, έχει πρόβλημα υγείας και παίρνει ειδικά φάρμακα.

Παρακαλείαι όποιος το βρει να επικοινωνήσει στα τηλ. 22410-33552 και 34024

ΑΝΑΚΟΙΝΩΣΗ

Οσοι από τους μικροπωλητές επιθυμούν χώρο κατά την διάρκεια της πανηγύρεως, της **Μεταμορφώσεως του Σωτήρος 5 και 6 Αυγούστου στα Μαριτσά,** παρακαλούνται να το δηλώσουν, υποβάλλοντας την σχετική αίτηση, προς την εκκλησιαστική επιτροπή Μαριτσών, εγκαίρως.

Για περισσότερες πληροφορίες στα τηλέφωνα 22410-47426 και 22410-64700.

Εκ της Εκκλησιαστικής Επιτροπής

ΣΥΓΧΑΡΗΤΗΡΙΟ

Τα θερμά μας συγχαρητήρια στον αγαπημένο μας ανιψιό και εξάδελφο **Βαγγέλη Χριστίδη** του Σταύρου και της Δέσποινας για την απόκτηση διδακτορικού διπλώματος στην πληροφορική από το University of California, San Diego και του ευχόμαστε καλή επιτυχία στη νέα του καριέρα ως επίκουρος καθηγητής στο Florida International University στο Miami.

Οι θείοι
Παντελής-Μαριέττα Αποστολά
και τα εξαδέλφια
Δημήτρης-Ευγενία Αποστολά

ΣΥΓΧΑΡΗΤΗΡΙΟ

Στα αξιόλογα κορίτσια των οικογενειακών μας φίλων **Γεωργίου** και **Θέκλας Ματσαμά, Μαίρη** και **Γιούλη** ευχόμαστε θερμά συγχαρητήρια. Στη **Μαίρη Ματσαμά** που αποφοίτησε από το μεταπτυχιακό στη Διοίκηση Επιχειρήσεων (MBA) και στη **Γιούλη Ματσαμά** για την επιτυχή εισαγωγή σε θέση 2η στο μεταπτυχιακό τμήμα Διατροφής και Ασκησης του Χαροκόπειου Πανεπιστημίου Αθηνών, ευχόμαστε ολόψυχα καλή σταδιοδρομία και πάντα επιτυχίες.

Γιάννης-Ελένη Καμπούρη

ΣΥΓΧΑΡΗΤΗΡΙΟ

Την αγαπημένη μου ανιψιά **Ντένη Κωνσταντινίδη** του Θεοδώρου που έλαβε με άριστα και με υποτροφία το πτυχίο της Φιλοσοφικής Σχολής του Αριστοτελείου Πανεπιστημίου Θεσσαλονίκης, συγχαίρω θερμά, ευχόμενος καλή συνέχεια και στις μεταπτυχιακές της σπουδές.

Αχιλλέας Κωνσταντινίδης
του Αθηναγόρα

ΜΗΝΥΜΑΤΑ ΤΟΥ ΙΗΣΟΥ ΧΡΙΣΤΟΥ ΓΙΑ ΟΛΟ ΤΟΝ ΚΟΣΜΟ

Η ΑΛΗΘΙΝΗ ΕΝ ΘΕΩ ΖΩΗ

Ο 9ος τόμος έχει εκδοθεί και είναι διαθέσιμος στο βιβλιοπωλείο το «ΔΕΝΤΡΟ»

ΔΕΝ ΣΑΣ ΦΕΡΝΩ ΤΙΠΟΤΕ ΚΑΙΝΟΥΡΙΟ ΟΙ ΑΓΑΠΗΜΕΝΟΙ ΤΟΥ ΣΤΟΧΟΙ ΕΙΝΑΙ ΟΙ ΑΦΙΕΡΩΜΕΝΕΣ ΜΟΥ ΨΥΧΕΣ
12 Φεβρουαρίου, 1996 - Ρόδος

- Κύριέ Μου;

- Εγώ είμαι. Μάθε, παιδί Μου, από τους αγίους. Δεν είμαι ένας Θεός περίπλοκος, ούτε είμαι απομακρυσμένος. Δεν κρύβω το πρόσωπό Μου και δεν κρατώ κανένα στο σκοτάδι. Και μόνη η Παρουσία Μου είναι Φως! Πολλοί από σας λένε: "Κύριε, πες μας κάτι καινούριο..." Αυτό είναι το πνεύμα του Αντίχριστου και το πνεύμα αυτό είναι διαδεδομένο στον κόσμο. Δεν θα σας φέρω τίποτε καινούριο: Πέθανα, αναστήθηκα, είμαι ο Πρώτος και ο Έσχατος. Όποιος πιστεύει σε Μένα θα έχει ζωή αιώνια. Είμαι αιώνια ζωντανός και ένδοξος, και κρατώ τα κλειδιά του θανάτου και του Άδη. Υπάρχουν κι άλλα που πρόκειται να έρθουν, αλλά τα πάντα είναι γραμμένα μέχρι τη συντέλεια του κόσμου. Θα έρθω με το Πνεύμα Μου να σας ξαναδώσω το φως σας, για να εκπληρωθούν αυτά που είπα... ότι στο τέλος θα θριαμβεύσω.

Ακόμη και σήμερα η γη Μου διαιρείται, κομματιάζεται, και μέσα στον Οίκο Μου και στην οικογένειά Μου γίνονται αγοραπωλησίες. Στους προφήτες που τους στέλνω, λένε: "μην προφητεύετε". Ήρθε ο καιρός που σας έλεγα προηγουμένως, όταν καρδινάλιοι θα στρέφονται εναντίον καρδιναλίων, επίσκοποι εναντίον επισκόπων, ιερείς εναντίον ιερέων. Η δύναμη του Διχαστή έχει διεισδύσει σαν καπνός στον Οίκο Μου για να πολιορκήσει τη γη Μου. Το καταστροφικό του έργο είναι ισχυρό και οι αγαπημένοι του στόχοι είναι οι αφιερωμένες Μου ψυχές. Διαστρέφει τους λογισμούς τους για να ακολουθούν τα πάθη της καρδιάς τους. Ο Άνομος απ' όπου κι αν περάσει, αφήνει πίσω του την κατάρα του... Έχει ορκιστεί να σας ξεσηκώσει τον ένα εναντίον του άλλου. Μέσα στην οργή του, ορκίστηκε να σας δοκιμάσει όλους όπως το σιτάρι στο κόσκινο,

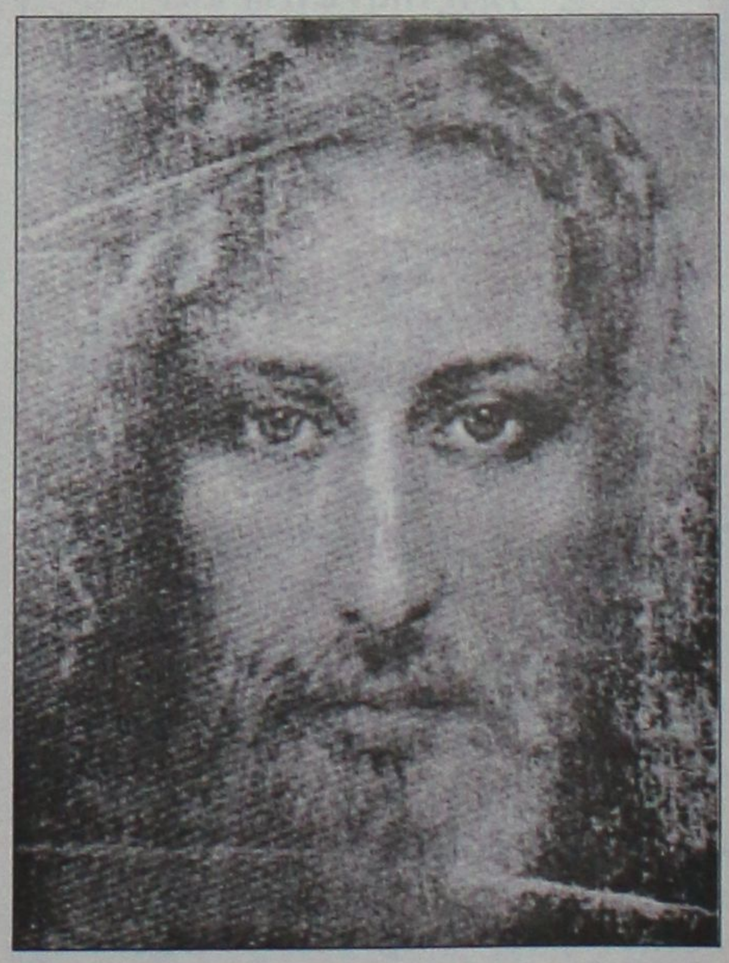

ιδίως τους αφιερωμένους Μου, και να τους απογυμνώσει. Ορκίστηκε να σας κάνει όλους παιχνίδι του. Σας βεβαιώνω: όποιος δεν έχει έντιμη καρδιά θα υποκύψει, αλλά οι έντιμοι θα νικήσουν με την ευθύτητα.

Να είσαι δυνατή, Βασούλα. Εγώ, ο Ιησούς, ευλογώ εσένα και τους συντρόφους σου. Μην κρίνεις. Εμείς; Σε αγαπώ. Ειρήνη. ΙC.

ΟΡΘΟΔΟΞΟΣ ΣΥΛΛΟΓΟΣ ΕΙΡΗΝΗΣ ΚΑΙ ΑΓΑΠΗΣ
ΑΙΟΛΟΥ 10 Τ.Κ. 17561 Π. ΦΑΛΗΡΟ – ΑΘΗΝΑ Τηλ: 2109939604
ΡΟΔΟΣ Τηλ.: 22410-77762
www.tlig.org & e-mail tlighellas@in.gr

ΝΤΕΤΕΚΤΙΒΣ

Συνταξιούχος Αστυνομικός Ασφάλειας
ΑΝΑΛΑΜΒΑΝΟΥΜΕ
Υποθέσεις ανηλίκων,
οικογενειακές, προσωπικές κ.τλ.
ΔΙΑΘΕΤΟΥΜΕ ΤΑ ΠΛΕΟΝ
ΣΥΓΧΡΟΝΑ ΟΠΤΙΚΟΑΚΟΥΣΤΙΚΑ
ΣΥΣΤΗΜΑΤΑ
100% ΕΧΕΜΥΘΕΙΑ
ΡΩΜΗΣ 22 - ΡΟΔΙΝΙ
ΚΙΝ.6946997967

ΝΤΕΤΕΚΤΙΒΣ
30 ΧΡΟΝΙΑ ΜΟΝΙΜΑ
ΚΑΙ ΣΤΗ ΡΟΔΟ
35354 - 28780
Π.Π. ΓΕΡΜΑΝΟΥ 6 (ΠΛ. ΦΩΚΙΑΛΗ)
- Η ΛΥΣΗ!!!
ΣΕ ΚΑΘΕ ΣΑΣ ΠΡΟΒΛΗΜΑ
EXPRESS SECURITY

ΝΑΥΤΙΚΗ ΕΤΑΙΡΕΙΑ
ΤΗΛΟΣ 21ος ΑΙΩΝΑΣ

ΠΡΟΓΡΑΜΜΑ ΤΟΥ "SEA STAR"

ΔΕΥΤΕΡΑ

ΛΙΜΑΝΙ	ΑΦΙΞΗ	ΑΝΑΧΩΡΗΣΗ
ΡΟΔΟΣ		09.00
ΤΗΛΟΣ	10.20	14.30
ΝΙΣΥΡΟΣ	15.00	17.30
ΤΗΛΟΣ	18.00	18.10
ΡΟΔΟΣ	19.30	

ΤΡΙΤΗ

ΛΙΜΑΝΙ	ΑΦΙΞΗ	ΑΝΑΧΩΡΗΣΗ
ΡΟΔΟΣ		09.00
ΧΑΛΚΗ	10.10	12.00
ΤΗΛΟΣ	12.40	17.00
ΡΟΔΟΣ	18.30	

ΤΕΤΑΡΤΗ

ΛΙΜΑΝΙ	ΑΦΙΞΗ	ΑΝΑΧΩΡΗΣΗ
ΡΟΔΟΣ		08.00
ΤΗΛΟΣ	09.20	09.30
ΡΟΔΟΣ	10.50	18.30
ΤΗΛΟΣ	19.50	20.00
ΡΟΔΟΣ	21.30	

ΠΕΜΠΤΗ

ΛΙΜΑΝΙ	ΑΦΙΞΗ	ΑΝΑΧΩΡΗΣΗ
ΡΟΔΟΣ		09.00
ΤΗΛΟΣ	10.20	17.00
ΡΟΔΟΣ	18.20	

ΠΑΡΑΣΚΕΥΗ

ΛΙΜΑΝΙ	ΑΦΙΞΗ	ΑΝΑΧΩΡΗΣΗ
ΡΟΔΟΣ		09.00
ΤΗΛΟΣ	10.20	14.00
ΝΙΣΥΡΟΣ	14.30	17.30
ΤΗΛΟΣ	18.00	18.10
ΡΟΔΟΣ	19.30	20.00
ΤΗΛΟΣ	21.30	

ΣΑΒΒΑΤΟ

ΛΙΜΑΝΙ	ΑΦΙΞΗ	ΑΝΑΧΩΡΗΣΗ
ΤΗΛΟΣ		07.00
ΡΟΔΟΣ	08.30	09.00
ΤΗΛΟΣ	10.20	17.00
ΡΟΔΟΣ	18.20	Δ.

ΚΥΡΙΑΚΗ

ΛΙΜΑΝΙ	ΑΦΙΞΗ	ΑΝΑΧΩΡΗΣΗ
ΡΟΔΟΣ		07.30
ΤΗΛΟΣ	08.50	09.00
ΡΟΔΟΣ	10.20	17.00
ΤΗΛΟΣ	18.20	18.30
ΡΟΔΟΣ	19.50	

ΠΛΗΡΟΦΟΡΙΕΣ: ΡΟΔΟΣ ΤΑΡΠΟΝ ΣΠΡΙΝΓΚΣ 44- ΤΗΛ. 2241078052-2241078053 ΚΙΝΗΤΟ 6938244523 ● ΤΗΛΟΣ Τηλ.: 2246044000



Ρόδος: εἰκῆ καὶ ὡς ἔτυχε...

... Οι καλύτερες διακοπές αφήνουν λεκέδες από αλάτι στο μπλου-τζιν



(Ιωάννα Χατζηδιάκου: "Φαληράκι")

«Οι καλύτερες διακοπές έχουν ξεκινήσει. *Το ίδιο σημαντικές με το "Λ" της "Ιλιάδας" που φέτος θα διαβαστεί από χολιγουντιανά μυαλά και σιλικονάτα χείλη. Εχοντας αφομοιώσει το οπτικό ντεκόρ με ήλιο-θάλασσα και βρεγμένες πετσέτες είναι σαν να 'χεις ζήσει ήδη κάπου χωρίς καν να 'χεις πάει. Γι' αυτό και οι καλύτερες διακοπές έχουν τα σύμβολα και τη μυθολογία τους λυτρωμένες από την απεχθή έννοια του αιώνιου κύκλου όπου όλοι τα κάνουν όλα και με τον ίδιο τρόπο.*

Κρύβουν δύναμη, αγάπη, φάλτσα μόδα, *παιχνίδια, μπλε στιγμιότυπα και πολλές κουνημένες φωτογραφίες χωρίς ημερομηνία από πίσω. Η φωνή του γάιδαρου τα ξημερώματα την ώρα που γύριζες από ολονύχτια μεθύσια και έρωτες. Που άκουσες μια κιθάρα και με μια φωνή σαν του Νταλάρα στα νιάτα του να τραγουδάει πίσω από ένα δωμάτιο με απλωμένες πετσέτες. Το αδάγκωτο καρπούζι, η ψάθα από το κατάστημα νεωτερισμών του νησιού, το ζεστό ψωμί από τον τυχαίο φούρνο, ένα λειψό φεγγάρι, το φιλμ που κάηκε πριν εκτυπωθεί από το άσχετο φωτογραφείο του νησιού.*

Γενικώς οι καλύτερες διακοπές είναι αυτές *που ξορκίζουν τα κλισέ περί καλής ζωής. Που όλα τα παλιά φαίνονται σαν ένα διαμάντι. Οι καλύτερες διακοπές σε αφήνουν εμβρόντητο με τις εκπλήξεις τους. Τα σκληρά τσαλακωμένα σεντόνια ενός συνοικιακού ξενοδοχείου ή τα βιολογικά πρωινά μιας πριβέ σουίτας με μοναδική πισίνα να τα κρατάς σαν το ίδιο σημαντικά στο σκληρό δίσκο του μυαλού σου.*

Οι καλύτερες διακοπές δεν είναι κατ' ανάγκην ακριβές ή φθηνές. *Δεν είναι κατ' ανάγκην ερωτικές ή πενταήμερες για όλη την παρέα. Είναι αυτές που έχεις ανάγκη πέρα από συνταγές και από μοδάτους ταξιδιωτικούς οδηγούς. Εχουν αλητείες αλλά και γαλήνη. Βιβλία του Ελύτη αλλά και περιοδικά για την παραλία. Καλογερίστικα σκληρά γένια αλλά και κρέμα με δείκτη προστασίας 2spf. Yes και No. "Οδύσσεια" όπως και "Ιλιάδα". Οπως ακριβώς στο μυαλό των σεναριογράφων του Χόλιγουντ».*

Ζωή Γιαλού, από το ταξιδιωτικό περιοδικό "Voyager"

ΝΤΕΤΕΚΤΙΒΣ ΑΘΗΝΩΝ

PRIVATE DETECTIVE

Αναλαμβάνουμε υποθέσεις ανηλίκων, προσωπικές, οικογενειακές εμποροβιομηχανικές
Διαθέτουμε τα καλύτερα ηλεκτρονικά σύγχρονα οπτικοακουστικά μέσα

Εχεμύθεια 100%
Τα 30 χρόνια πείρα είναι η εγγύησή μας

ΤΗΛ. 6977 632963 & 6945 319796

ΜΟΛΙΣ ΚΥΚΛΟΦΟΡΗΣΕ

ΜΙΧΑΛΗΣ ΕΜΜ. ΑΡΦΑΡΑΣ:
Ιπποτικοί και Νεοκλασικοί Πύργοι Ιαλυσού Ρόδου



Γνωρίστε
● Την πολεοδομία και τη νεοκλασικίζουσα αρχιτεκτονική του τόπου, μέσα από φωτογραφίες και σχέδια

Μελετείστε
● Την τοπική ιστορία των πύργων, τη γενεαλογία των ιδιοκτητών, τους σπουδαίους λαϊκούς τεχνίτες κ.ά.

Χαρείτε
● Ενα πολυτελές έργο 26Χ35 εκ., σε πλάγιο σχήμα 224 σελίδων, εξολοκλήρου τετράχρωμο, με χειροποίητη χρυσοδερματόδετη βιβλιοδεσία.

ΠΩΛΗΣΗ ΣΕ ΕΠΙΛΕΓΜΕΝΑ ΒΙΒΛΙΟΠΩΛΕΙΑ και στο τηλ. 2102818842

(εκ)πολιτισμικά παίγνια

Θεοδόσιος Ν. Πελεγρίνης

Οι πέντε Εποχές της Φιλοσοφίας

Η μελέτη του καθηγητή και κοσμήτορα της Φιλοσοφικής Σχολής του Πανεπιστημίου Αθηνών ***Θεοδοσίου Ν. Πελεγρίνη***, που ως γνωστόν κατάγεται από την ***Κάρπαθο***, με τίτλο ***"Οι πέντε Εποχές της Φιλοσοφίας"*** πρωτοκυκλοφόρησε το 1998 και ήδη έχει φθάσει στην έκτη έκδοση.

Κύριος στόχος του συγγραφέα είναι να αποδείξει ότι η μάχη για την επιβίωση της φιλοσοφίας *"δεν θα πρέπει να είναι μια μάχη για την ουσία της, αλλά μια μάχη για την ανεύρεση και την κατάκτηση της σωστής μεθόδου της"*.

Πιο συγκεκριμένα:

«Η φιλοσοφία σήμερα, έχοντας διατρέξει πέντε μεγάλες, γεμάτες από διανοητικές περιπέτειες, εποχές, δίνει την αίσθηση της κόπωσης και, ακόμη παραπέρα, της χρεοκοπίας - τόσο μάλιστα, ώστε ορισμένοι να επείγονται να συντάξουν την ληξιαρχική πράξη του θανάτου της.

Η διάχυτη, πράγματι, παρακμή της φιλοσοφίας στον καιρό μας, όμως, οφείλεται στην ανεπάρκεια των μεθόδων που οι απολογητές της μας κληροδότησαν, και όχι στην ίδια την ιδιοσυγκρασία των φιλοσόφων, οι οποίοι, σαν αιώνιοι ανατροπείς του οικείου και του συνήθους, σαν ανεξάντλητοι αναζητητές του διαφορετικού, εξακολουθούν - και θα συνεχίσουν, όσο θα υπάρχει η ανθρώπινη φυλή - να παρουσιάζουν ενδιαφέρον, αιφνιδιάζοντάς μας με τις ευρηματικές ιδέες των».



**** Θεοδόσιος Ν. Πελεγρίνης: "Οι πέντε Εποχές της Φιλοσοφίας", εικονογράφηση: Πέτρος Ζουμπουλάκης, εκδόσεις "Ελληνικά Γράμματα", σελ. 447, Αθήνα 2004, έκτη έκδοση, τιμή: 28,60 ευρώ.***

Σύμφωνα με τον συγγραφέα, **"Οι πέντε Εποχές της Φιλοσοφίας"** αναλύονται όπως παρακάτω και έχουν τους δικούς τους *"πρωταγωνιστές"* η κάθε μία.

Α. Η εποχή των κοσμολόγων
Η αρχή του κόσμου
Η δομή του κόσμου
Β. Η εποχή των ανθρωπολόγων
Οι Σοφιστές
Ο Σωκράτης
Ο Πλάτων
Ο Αριστοτέλης
Οι μικρότερες σωκρατικές σχολές
Γ. Η εποχή των σωτήρων
Ο Επίκουρος
Οι στωικοί φιλόσοφοι
Οι σκεπτικοί φιλόσοφοι
Οι νεοπλατωνικοί φιλόσοφοι
Δ. Η εποχή των μάγων
Η μουσική
Η ιατρική
Η τέχνη της μνήμης
Το τέλος της μαγικής εποχής
Ε. Η εποχή των ενδοσκόπων
Ο Τομάζο Καμπανέλλα
Ο Φράνσις Μπέικον
Ο Ρενέ Ντεκάρτ
Ο Τζων Λοκ
Ο Τζωρτζ Μπάρκλεϋ
Ο Ντέιβιντ Χιουμ
Ο Ιμμάνουελ Καντ
Ο Γκέοργκ Βίλχελμ Χέγκελ
Ο Αρθούρος Σοπενχάουερ
Ο Φρειδερίκος Νίτσε
Οι υπαρξικοί φιλόσοφοι
Οι αναλυτικοί φιλόσοφοι

••• Η Εποχή των Κοσμολόγων

«Η φιλοσοφία εισήλθε στον στίβο του πολιτισμού σχετικά αργά - εν σχέσει, τουλάχιστον, προς άλλες εκδηλώσεις του πνεύματος, όπως η τέχνη ή η θρησκεία. Οι πρώτοι φιλόσοφοι εμφανίζονται μόλις τον *έκτο προ Χριστού αιώνα. Τόπος δράσης των τα παράλια της Μικράς Ασίας - και συγκεκριμένα η Μίλητος. Οι πρώτοι εκείνοι φιλόσοφοι της Μιλήτου επιχείρησαν να εξηγήσουν τον κόσμο· γι' αυτό ονομάστηκαν και κοσμολόγοι. Βέβαια, και πριν από αυτούς οι άνθρωποι προσπάθησαν να δώσουν κάποιαν εξήγηση της φύσης - πώς δημιουργήθηκε το σύμπαν και πώς μπορούν να ερμηνευθούν τα διάφορα γεγονότα που εκδηλώνονται μέσα στον φυσικό κόσμο. Η εξήγηση, όμως, εκείνη, που προηγήθηκε της φιλοσοφικής ερμηνείας, ήταν θεολογική και μυθολογική, ενώ οι πρώτοι φιλόσοφοι προσπάθησαν να ερμηνεύσουν τον κόσμο κατά τρόπον ορθολογικό, επιδίωξαν, δηλαδή, να δώσουν μιαν εξήγηση που στηριζόταν στην παρατήρηση και το μυαλό τους.*

Η κοσμολογία των πρώτων εκείνων διανοούμενων ήταν ένα κράμα επιστήμης και φιλοσοφίας - *και συγκεκριμένα της μεταφυσικής φιλοσοφίας. Ο όρος "μεταφυσική" εισήλθε στην φιλοσοφική γραμματεία κατά τρόπον τυχαίο, συμπτωματικό. Οταν, ορισμένως, ο* ***Ανδρόνικος ο Ρόδιος,*** *κατά τον πρώτον μετά Χριστόν αιώνα, κατέταξε τα έργα του Αριστοτέλη, τοποθέτησε, ύστερα από το βιβλίο του Αριστοτέλη "Τα φυσικά", το έργο του "Πρώτη φιλοσοφία", που ως αντικείμενο ερεύνησε είχε όχι την εγκόσμια πραγματικότητα, αλλά κάτι πέραν αυτής, τον θεό. Αντί, όμως, ο Ανδρόνικος να ονομάσει το βιβλίο εκείνο του Αριστοτέλη όπως το τιτλοφόρησε ο συγγραφέας του, "Πρώτη φιλοσοφία", το απεκάλεσε το "Μετά τα φυσικά" (έργο), το βιβλίο εκείνο, δηλαδή, που στην σειρά της κατάταξης έρχεται ύστερα από το έργο "Τα φυσικά". Καθώς μέσα στην εξέλιξη του χρόνου η γλώσσα μεταβάλλεται, ο όρος "μετά τα φυσικά" (που σήμαινε την έρευνα μιας πραγματικότητας η οποία εκτείνεται πέρα από τον κόσμο της φύσης) τροποποιήθηκε σε "μεταφυσική".*

Η διερεύνηση του κόσμου εκ μέρους των πρώτων φιλοσόφων ήταν μεταφυσική*, υπό την έννοια ότι δεν επιχείρησαν να εξετάσουν τα διάφορα συγκεκριμένα φαινόμενα της φύσης - την βροχή, την παλίρροια, την εξάτμιση κ.ά., όπως τα παρατηρούσαν άμεσα με τις αισθήσεις των, αλλά προσπάθησαν να δώσουν μια συνολική εξήγηση του κόσμου, μια γενική και αφηρημένη τρόπον τινά ερμηνεία, που δεν εξαντλείται στα δεδομένα της παρατήρησης και των αισθήσεων. Τούτο, βέβαια, δεν σημαίνει ότι οι ερμηνείες που έδωσαν δεν στηριζόντουσαν στην παρατήρηση και την εμπειρία. Κάθε άλλο, μάλιστα. Οι Ελληνες φιλόσοφοι για την διατύπωση των θεωριών τους γενικώς (όσο αφηρημένες κι αν είναι αυτές - όχι μόνον τότε, στην αυγή της φιλοσοφίας, αλλά και αργότερα, καθ' όλην την ιστορική διαδρομή της φιλοσοφίας) είχαν σαν σταθερό οδηγό στις ερευνητικές αναζητήσεις των την εμπειρία.*

Οι πρώτοι φιλοσόφοι*, λοιπόν - που για λόγους μεθολογικούς συνηθίζομε να τους ονομάζομε "προσωκρατικούς" φιλοσόφους, καθόσον έζησαν και έδρασαν πριν από τον Σωκράτη -, επιχείρησαν ν' αντιμετωπίσουν τα προβλήματα που τους απασχόλησαν έχοντας σαν οδηγό τους στην έρευνά τους την παρατήρηση και χρησιμοποιώντας το μυαλό τους. Τα προβλήματα αυτά, γύρω από την διερεύνηση του κόσμου στο σύνολό του, θα μπορούσαν να ταξινομηθούν σε δύο βασικές κατηγορίες· σε προβλήματα που σημείο αναφοράς των είναι ο προσδιορισμός της αρχής του κόσμου και σε προβλήματα που αναφέρονται στην δομή ή τη[illegible]*

«ΡΟΔΙΑΚΗ» ΑΠΟ ΤΟ 1915

Φλας στο παρελθον


ΡΟΔΙΑΚΗ
ΠΕΡΙΟΔΙΚΟ ΣΕΤΤΙΜΑΝΑΛΕ

Εν Ρόδω
ΠΕΜΠΤΗ 31 ΙΟΥΛΙΟΥ 1930
ΑΡΙΘΜ. ΦΥΛΛΟΥ 1134

ΚΟΙΝΩΝΙΚΗ ΚΙΝΗΣΙΣ

- Επανέκαμψεν προχθές εκ της ανά την Νίσυρον περιοδείας του η Α.Σ. ο Μητροπολίτης.

- Μετά παραμονήν ολίγων ημερών εις τα λουτρά της Νισύρου επανέκαμψεν εις την πόλιν μας ο εκλ. Πρόξενος της Ελλάδος κ. Δημ. Παππάς.

- Αφίκετο εξ Αβυσσηνίας ο κ. Ιωάννης Α. Γανωτάκης έμπορος,

- Ανεχώρησεν εις Αθήνας ο κ. Σταμ. Λαχανιάτης καθηγ. των Φυσικών εν τω Βενετοκλείω.

- Αφίκετο εξ Αιγύπτου μετά παραμονήν λίγων εκεί ημερών ο κ. Νεοφ. Νεοφύτου, γυμναστής εν τω Βενετοκλείω.

ΔΙΕΘΝΕΣ ΕΣΤΙΑΤΟΡΙΟΝ
ΝΙΚΟΛΑΟΥ ΜΑΡΤΑΚΗ
ΠΑΛΑΙΑ ΑΓΟΡΑ ΑΡ. 2299

Φέρεται εις γνώσιν της πολυπληθούς πελατείας μας ότι υπεβιβάσαμεν τας τιμάς των μερίδων φαγητού γενικώς εις λιρ. 2.

Ποικιλία φαγητών, περιποίησις πρόθυμος, άκρα καθαριότης.

Δεχόμεθα προπληρωμάς δια μηνιαίαν διατροφήν με σχετικήν έκπτωσιν.

1-3

ΔΗΜΑΡΧΙΑΚΗ ΔΙΑΤΑΞΙΣ

Δια δημαρχιακής διατάξεως υπό χθεσινήν ημερομηνίαν όλαι αι αποθήκαι τσιμέντου, γύψου και παρομοίων υλών αι υπάρχουσαι εντός της περιοχής της εντός των τειχών πόλεως δέον μέχρι της 31 προσεχούς Οκτωβρίου να μεταφερθώσιν εις την βιομηχανικήν συνοικίαν.

Οι παραβάται υπόκεινται εις τας ποινάς τας προβλεπομένας υπό του Κανονισμού της Αστυφυλακής.

(Στα κείμενα από την παλιά "Ροδιακή" διατηρείται η γλώσσα της εποχής και οι τότε ονοματοθεσίες. Τότε η "Ροδιακή" εκδιδόταν υπό καθεστώς ιταλικής κατοχής).

ΑΜΕΣΗ ΕΞΥΠΗΡΕΤΗΣΗ
SERVICE
ΗΛΕΚΤΡΟΝΙΚΩΝ ΥΠΟΛΟΓΙΣΤΩΝ
ΜΗΧΑΝΩΝ ΓΡΑΦΕΙΟΥ
ΤΑΜ.ΜΗΧΑΝΩΝ-ΦΟΡΟΛ.ΜΗΧΑΝ.
Καλέστε τώρα 22410 65252
ΑΝΑΒΑΘΜΙΣΕΙΣ
ΕΓΚΑΤΑΣΤΑΣΕΙΣ
Η/Υ-ΔΙΚΤΥΩΝ-ΠΕΡΙΦΕΡΙΑΚΩΝ
ΜΗΧ.ΓΡΑΦΕΙΟΥ-ΤΑΜ.ΜΗΧΑΝΩΝ
ΠΡΟΓΡΑΜΜΑΤΩΝ - INTERNET
Alpha netcom
computer - internet services
Αθηνών 17 - Ανάληψη
85100 - Ρόδος
Τηλ./Φαξ 22410 65252
Athinon 17 - Analipsi
85100 - Rhodes
Tel./Fax: +30 22410 65252
email: info@rho.com.gr mobile: +30 6974 106976

Αντίλαλοι

πολιτικοί και άλλοι...

Σεισάχθεια

Με το νόμο της Σεισάχθειας της εποχής του Σόλωνα παρομοίασε την ρύθμιση για τα πανωτόκια στη σύντομη παρέμβασή του στην Βουλή, ο βουλευτής Δωδεκανήσου κ. Β. Χρύσης. Τόνισε συγκεκριμένα τα εξής:

«Η στενότης του χρόνου μού επιτρέπει και μου υπαγορεύει μόνο τηλεγραφική αγόρευση. Θα μπορούσα να χαρακτηρίσω την τροπολογία αυτή, την οποία ευελπιστώ να ψηφίσουν όλες οι πτέρυγες της Βουλής, ως μια τροπολογία την οποία εύκολα και χωρίς ιδιαίτερους προβληματισμούς θα μπορούσα να παραβάλω με το νόμο της Σεισάχθειας της εποχής του Σόλωνα. Πραγματικά, ιδιαίτερα στην παράγραφο που αναφέρεται στους αγρότες, σείει το άχθος, απαλλάσσει από το βάρος, απαλλάσσει από τη στεναχώρια ανθρώπους οι οποίοι κυριολεκτικά πνιγμένοι στα χρέη. Και αυτό είναι μια εκπλήρωση της υπόσχεσης της Κυβερνήσεως του Κώστα Καραμανλή, η οποία περνά και στην ιστορία. Και πιστεύω ότι δεν θα τολμήσει η Αξιωματική Αντιπολίτευση και καμία άλλη πτέρυγα της Βουλής να μην την ψηφίσει, γιατί οπωσδήποτε θα κριθεί και θα κατακριθεί από τον ελληνικό λαό.

Η δική μου παρέμβαση αποσκοπεί περισσότερο στο να δοθεί μια διευκρινιστική και πλεοναστική, αν θέλετε, δήλωση του κυρίου Υπουργού ότι στην παράγραφο 11, που αναφέρει ρητώς ότι στις διατάξεις του παρόντος νόμου υπάγονται και τα δάνεια που έχουν ρυθμιστεί με βάση το ν. 128/1975, θα προστεθεί ότι και οι ρυθμίσεις που έγιναν με βάση το ν.2789/2000, άρθρο 30 και όπως τροποποιήθηκε με το άρθρο 42 του ν.2912/2001 θα υπάγονται στις διατάξεις του παρόντος νόμου. Έτσι, θα υπάρξει η δυνατότητα σε αυτούς τους ανθρώπους, οι οποίοι εξαναγκασμένοι κάτω από το βάρος της κατάσχεσης της περιουσίας τους προέβησαν στις ρυθμίσεις αυτές. Ευχαριστώ πολύ».

Λ.Μ.

Απογοητευτική

«Αφήστε με να τα πω να ξεθυμάνω!», έλεγε και ξανάλεγε σε υψηλούς τόνους ένας από τους μικρομετόχους της ΔΑΝΕ κατά τη χθεσινή επεισοδιακή... απόπειρα γενικής συνέλευσης! Η αλήθεια είναι ότι η ατμόσφαιρα που επικρατούσε χθες το μεσημέρι στο "Ακταίον" δεν θύμιζε σε τίποτα εταιρία για την οποία γίνονται προσπάθειες **να σωθεί** και ο χαρακτηρισμός **απογοητευτική** μάλλον είναι επιεικής. Ωστόσο, η αυθόρμητη αντίδραση του παραπάνω μικρομετόχου μαρτυρά τη θέση στην οποία έχουν περιέλθει πολλοί συμπολίτες μας, αλλά δεν είναι ενδεικτική. Κι αυτό γιατί για να ξεσπάσει προφανώς ενδιαφέρεται ακόμα ενώ οι περισσότεροι, στην παρούσα φάση, μάλλον **αδιαφορούν...**

Κυρ. Π.

Στο βόρειο συγκρότημα

Το **ακτοπλοϊκό** σαφώς και ταλανίζει ολόκληρο το νομό και οι επιπτώσεις του έχουν αντίκτυπο σε πολλούς τομείς. Ωστόσο το βάρος πέφτει στο **βόρειο συγκρότημα** το οποίο έχει φθάσει πλέον σε οριακά επίπεδα όπως και η αν(τ)οχή των κατοίκων των νησιών που το απαρτίζουν. Τουλάχιστον εμείς (Ρόδος, Κως, Κάρπαθος) δεν νιώθουμε **αποκομμένοι** από την υπόλοιπη Ελλάδα και ούτε έχουμε νιώσει ποτέ την έλλειψη σε είδη πρώτης ανάγκης. Τι να λέμε τώρα για **κίνητρα** στις παραμεθόριες περιοχές, μάλλον θα πρέπει να συζητάμε για τις στοιχειώδεις **συνθήκες διαβίωσης** στα ακριτικά νησιά...

Κυρ. Π.

Από πρώτο χέρι!..

Ιδιωτικό μέσο αναγκάστηκε να ...επιστρατεύσει ο αντινομάρχης κ. Στάθης Κουσουρνάς προκειμένου να μπορέσει να μεταβεί σε Λέρο και Αγαθονήσι μέσα σε μία ημέρα, κατά την πρόσφατη περιοδεία του σε ακριτικά νησιά του Νομού. Το **ακτοπλοϊκό** πρόβλημα στα νησιά αυτά είναι ακόμα πιο έντονο και οι διαστάσεις που παίρνει είναι σχεδόν **αποκλεισμού.**

Ευτυχώς, δηλαδή, και **προθυμοποιήθηκε** ένας εργαζόμενος στο λιμάνι και τους μετέφερε με **ταχύπλοο** από το ένα νησί στο άλλο, γιατί αλλιώς ακόμα και για τους εκπροσώπους της νομαρχιακής αρχής η επίσκεψη στα νησιά αυτά θα ήταν από **δύσκολη έως αδύνατη!..**

Κυρ. Π.



Φροντιστήριο ΠΥΘΑΓΟΡΑΣ
Στ. Κωτιάδη 2, Ρόδος
Τηλ : 22410 29593
Fax: 22410 76101

Από το 1975 πάντα επιτυχίες

ΑΝΑΚΟΙΝΩΣΗ

Εναρξη εγγραφών 20 Ιουλίου

Ημερομηνίες Έναρξης Μαθημάτων

Τάξη	Ημερομηνία
Γ΄ Λυκείου	2 Αυγούστου
Β΄ Λυκείου	17 Αυγούστου
Α΄ Λυκείου	23 Αυγούστου
Γυμνάσια - ΤΕΕ	30 Αυγούστου

Εγγραφές καθημερινά στη Γραμματεία του φροντιστηρίου μας.
Ώρες Εγγραφών : 10:00 - 12:00 & 18:00 - 20:00
Διεύθυνση σπουδών: Μπουρνής Αποστόλης





ΦΡΟΝΤΙΣΤΗΡΙΟ ΜΕΣΗΣ ΕΚΠΑΙΔΕΥΣΗΣ
Η ΔΟΜΗ

ΔΙΕΥΘΥΝΣΗ:
ΝΙΚΗΤΑΣ ΧΑΤΖΗΚΩΝΣΤΑΝΤΙΝΟΥ
ΛΟΥΚΑΣ ΚΩΣΤΑΣ
ΣΥΝΕΡΓΑΤΕΣ (αλφαβητικά):
ΜΙΧΑΛΗΣ ΖΥΡΙΧΙΔΗΣ
ΒΑΣΙΛΗΣ ΚΑΤΣΑΡΑΣ
ΚΩΣΤΑΣ ΚΩΛΕΤΣΗΣ
ΚΩΣΤΑΣ ΜΕΝΤΟΣ
ΤΖΕΝΗ ΟΡΦΑΝΟΥ
ΕΙΡΗΝΗ ΣΑΒΒΙΓΚΟΥ
ΠΑΥΛΟΣ ΧΑΤΖΗΚΩΝΣΤΑΝΤΙΝΟΥ
ΜΙΧΑΛΗΣ ΧΑΤΖΗΝΙΚΟΛΑΣ

ΕΝΑΡΞΗ ΜΑΘΗΜΑΤΩΝ:

ΕΝΙΑΙΟ ΛΥΚΕΙΟ
1) Β' & Γ' (γενικής παιδείας & όλες οι κατευθύνσεις): 16 Αυγούστου
Διδάσκονται: ΜΑΘΗΜΑΤΙΚΑ - ΦΥΣΙΚΗ - ΧΗΜΕΙΑ - ΒΙΟΛΟΓΙΑ - ΦΙΛΟΛΟΓΙΚΑ - ΑΡΧΕΣ ΟΙΚΟΝΟΜΙΚΗΣ ΘΕΩΡΙΑΣ - ΟΡΓ. & ΔΙΟΙΚ. ΕΠΙΧΕΙΡΗΣΕΩΝ - ΑΝΑΠΤΥΞΗ ΕΦΑΡΜ. ΣΕ ΠΡΟΓΡΑΜ/ΚΟ ΠΕΡΙΒΑΛΛΟΝ
2) Α' : 1 Σεπτέμβρη
Διδάσκονται: ΜΑΘΗΜΑΤΙΚΑ - ΦΥΣΙΚΗ - ΧΗΜΕΙΑ - ΦΙΛΟΛΟΓΙΚΑ - ΑΡΧΕΣ ΟΙΚΟΝΟΜΙΑΣ - ΕΦΑΡΜΟΓΕΣ ΠΛΗΡΟΦΟΡΙΚΗΣ

ΓΥΜΝΑΣΙΟ
Τάξεις α' - β' - γ': 1 Σεπτέμβρη
Διδάσκονται: ΜΑΘΗΜΑΤΙΚΑ - ΦΥΣΙΚΗ - ΧΗΜΕΙΑ - ΦΙΛΟΛΟΓΙΚΑ
ΤΕΕ (Β' κύκλος - εξετάσεις εθνικού επιπέδου): 1 Σεπτέμβρη
Διδάσκονται: ΜΑΘΗΜΑΤΙΚΑ - ΝΕΑ ΕΛΛΗΝΙΚΑ

ΕΓΓΡΑΦΕΣ: από 1 Αυγούστου, καθημερινά, 9-1π.μ. και 6-8 μ.μ., στο τηλέφωνο **2241033988**
Υπεύθυνη γραμματείας: Πόπη Παθιάκη - Μπουρδαντωνάκη
Για τα τμήματα πληροφορικής και ΑΟΘ: έως 1/9
ΔΙΕΥΘΥΝΣΗ ΦΡΟΝΤΙΣΤΗΡΙΟΥ
ΔΩΔΕΚΑΝΗΣΙΑΚΗΣ ΝΕΟΛΑΙΑΣ 12

ΥΠΟΔΗΜΑΤΑ
ΒΕΝΤΕΤΑ
Τάρπον Σπρινγκς 16
50%
ΞΕΠΟΥΛΗΜΑ

TOYOTA
Για ένα **σέρβις** του αυτοκινήτου σας πραγματικά της **ποιότητας TOYOTA** με **γνήσια ανταλλακτικά** και **αξεσουάρ**
ελάτε σ' εμάς
ΞΕΝΑΚΗΣ α.ε.β.ε
εξουσιοδοτημένος έμπορος και after sales
...σα
ΤΗΛ. 6977 632963 & 6945 31979 ...00

ΦΡΟΝΤΙΣΤΗΡΙΟ ΜΕΣΗΣ ΕΚΠΑΙΔΕΥΣΗΣ
ΜΕΘΟΔΙΚΟ
ΣΤΗΝ ΚΡΕΜΑΣΤΗ
ΟΛΑ ΤΑ ΜΑΘΗΜΑΤΑ ΓΙΑ ΓΥΜΝΑΣΙΟ - ΕΝΙΑΙΟ ΛΥΚΕΙΟ - Τ.Ε.Ε.
ΔΙΕΥΘΥΝΣΗ ΣΠΟΥΔΩΝ: ΚΟΥΚΙΑΣ ΝΙΚΟΣ - ΑΝΑΝΙΑΣ ΑΓΓΕΛΟΣ
ΓΙΑ ΠΛΗΡΟΦΟΡΙΕΣ-ΕΓΓΡΑΦΕΣ ΚΑΘΗΜΕΡΙΝΑ 10.00-13.00 ΚΑΙ 18.00-21.00
ΕΝΑΡΞΗ ΜΑΘΗΜΑΤΩΝ
Γ' ΛΥΚΕΙΟΥ 2 ΑΥΓΟΥΣΤΟΥ
Β' ΛΥΚΕΙΟΥ 16 ΣΕΠΤΕΜΒΡΙΟΥ
Ολα τα υπόλοιπα τμήματα 1 ΣΕΠΤΕΜΒΡΙΟΥ
ΦΡΟΝΤΙΣΤΗΡΙΟ ΜΕΘΟΔΙΚΟ
Η ...μέθοδος της επιτυχίας
ΗΡΩΩΝ ΠΟΛΥΤΕΧΝΕΙΟΥ 17 ΤΗΛ. 90233 - 96378 - 91781
www. methodiko.edu.gr