PAFFUTO
WINE MUSIC BAR
www.paffuto.com

Η ΡΟΔΙΑΚΗ

ΗΜΕΡΗΣΙΑ ΠΡΩΙΝΗ ΕΦΗΜΕΡΙΔΑ ΤΗΣ ΡΟΔΟΥ

ΤΡΙΤΗ
3 ΑΥΓΟΥΣΤΟΥ 2004
ΑΡ. ΦΥΛΛΟΥ 17.762
ΤΙΜΗ: ΕΥΡΩ 0,70

ΣΥΝΕΧΙΖΕΙ ΚΑΝΟΝΙΚΑ ΤΗ ΛΕΙΤΟΥΡΓΙΑ ΤΟΥ

Νέο ξεκίνημα στον ΡΟΔΑ με μοναδικό οδηγό τα... παθήματα



ΤΟ ΤΙ ΠΡΟΗΓΗΘΗΚΕ ΘΑ ΚΡΙΘΕΙ ΑΠΟ ΤΗΝ ΔΙΚΑΙΟΣΥΝΗ ΠΟΥ ΕΠΙΑΣΕ «ΔΟΥΛΕΙΑ»

Ξεκάθαρος ήταν χθες ο δήμαρχος Ροδίων κ. Γιαννόπουλος. Ο ΡΟΔΑ θα συνεχίσει να προσφέρει έργο πάνω σε νέες βάσεις και ταυτόχρονα η δικαιοσύνη θα επιτελέσει απερίσπαστη το έργο της. Η εξιχνίαση ενός πιθανού σκανδάλου έχει ήδη ξεκινήσει.



ΣΕΛΙΔΑ 6

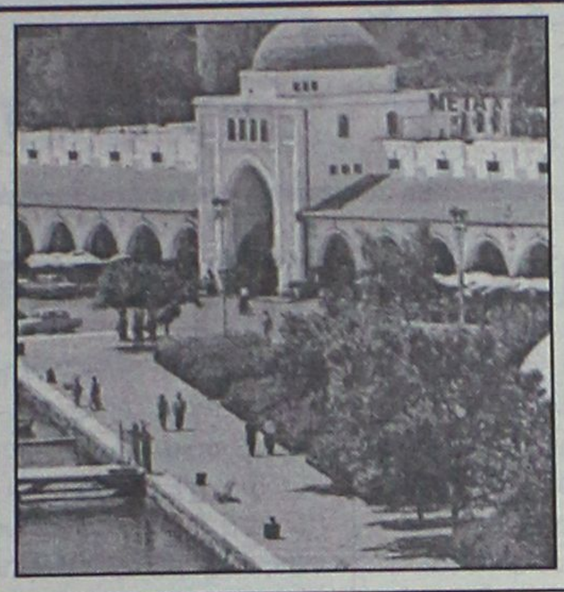

Με εντολή από την Αθήνα

Σαφάρι «ράμπο» του ΣΔΟΕ σε Ρόδο και άλλα νησιά!

ΠΟΙΕΣ ΕΠΙΧΕΙΡΗΣΕΙΣ ΘΑ ΕΛΕΓΧΘΟΥΝ

Θερινό «σαφάρι» ξεκινά το ΣΔΟΕ. Στο στόχαστρο νυχτερινά κέντρα, ξενοδοχεία, καταστήματα λαϊκής τέχνης αλλά και μικροπωλητές. ΣΕΛΙΔΑ 9

Στους ρυθμούς του μεγάλου γεγονότος όλη η Ελλάδα

ΟΛΥΜΠΙΑΚΟΣ μήνας ο Αύγουστος!

ΡΕΚΟΡ ΣΥΜΜΕΤΟΧΗΣ ΠΡΟΣΩΠΙΚΟΤΗΤΩΝ ΠΟΥ ΗΔΗ ΑΡΧΙΣΑΝ ΝΑ ΚΑΤΑΦΘΑΝΟΥΝ

Στους ρυθμούς των Ολυμπιακών Αγώνων μπήκε από χθες η Αθήνα αλλά και ολόκληρη η Ελλάδα. Τα βλέμματα όλου του κόσμου είναι στραμμένα πάνω μας. Η ευκαιρία μοναδική για την Ελλάδα. ΣΕΛΙΔΑ 3

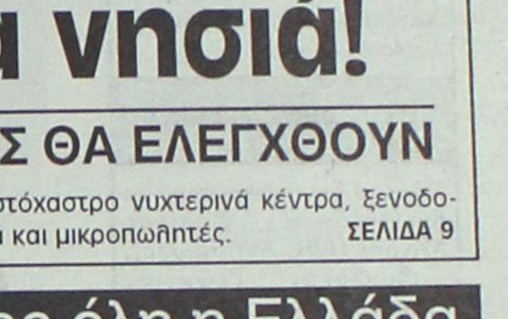





«Φραγή» στο θέμα των Μητροπόλεων Δωδεκανήσου

• Δεν υπάρχει θέμα καταστατικού χάρτη των Μητροπόλεων Δωδ/σου. Το δήλωσε χθες ο υφυπουργός Παιδείας κ. Καλός. ΣΕΛΙΔΑ 7





ΑΠΟ ΣΤΕΛΕΧΗ ΤΗΣ Ν.Δ.

Αντιδράσεις για τον διορισμό

• Δεν συμφωνούν με την τοποθέτηση του κ. Τσ. Τριομμάτη στην Περιφέρεια. ΣΕΛ. 10

ΤΟΥ ΔΗΜΟΥ ΡΟΔΙΩΝ

Νόμιμο τα δάνειο

• Απερρίφθη η προσφυγή που είχε κάνει ο κ. Χ. Χατζηπευθυμίου ΣΕΛ. 4

ΜΑΚΕΔΟΝΙΚΕΣ ΓΡΑΜΜΕΣ ΤΣΙΜΕΝΙΔΗΣ Α.Ε.
Η τέχνη στις μεταφορές
Τηλ. επικοινωνίας:Ρόδος 2241060345 • Αθήνα 2105582240 • Θεσσαλονίκη 2310753267

ΗΜΕΡΟΛΟΓΙΟ

Τρίτη 3 Αυγούστου 2004
Δαλμάτου, Ισαακίου, Φαύστου οσ., Θεοκλητούς οσ.
Ανατολή πλίου: 05.29'
Δύση πλίου: 19.33'
Σελήνη 17 ημερών

ΦΑΡΜΑΚΕΙΑ

Σήμερα διημερεύει το φαρμακείο της κ. Πολίτου-Σταύρα Ειρ. στους Αγίους Αναργύρους και διανυκτερεύει του κ. Χατζηκώστα Ιωάν. στην οδό Γρίβα 24 (Νισχώρι)

ΒΕΝΖΙΝΑΔΙΚΑ

Σήμερα διανυκτερεύουν τα βενζινάδικα: Σαρίκας Μιχαήλ (Εθν. Αντίστασης), Τοδουλάκης Γεώργιος (Ιαλυσός), Κοντομανώλης Μαν. (Κρεμαστή), Παπαθεοδώρου Αν. (Φάνες), Φλοσκάκης Κ. (Εμπωνα), Παπαοικονόμου Μ. (Αφάντου), Καλλιθενός Π. (Αρχάγγελος

ΛΑΪΚΕΣ ΑΓΟΡΕΣ

Τετάρτη : στο Δημοτικό Νεκροταφείο.
Πέμπτη: στην οδό Βύρωνος
Παρασκευή: στην οδό Πτολεμαίων (Ανάληψη)
Σάββατο: στο Δημοτικό Νεκροταφείο.

ΑΕΡΟΠΟΡΙΚΑ ΔΡΟΜΟΛΟΓΙΑ

ΟΛΥΜΠΙΑΚΗ ΑΕΡΟΠΟΡΙΑ
Από Ρόδο-Αθήνα
- Καθημερινά 07.10, 13.40
- Πέμπτη 20.10, 22.45
- Καθημερινά πλην Πέμπτης 19.40, 22.25
- Καθημερινά πλην Κυριακής 10.40

Από Αθήνα-Ρόδο
- Καθημερινά 05.30,12.00
- Πέμπτη 18.30, 21.05
- Καθημερινά πλην Πέμπτης 18.00, 20.45
- Καθημερινά πλην Κυριακής 09.00

Από Ρόδο-Θεσσαλονίκη
- Δευτέρα - Τετάρτη 09.45
- Πέμπτη 10.45
- Σάββατο 15.15
- ΔΕΥ-ΤΕΤ-ΠΑΡ-ΚΥΡ 16.10

Από Ρόδο-Ηράκλειο
- Δευτέρα - Παρασκευή-Κυριακή 17.45
- Τρίτη - Πέμπτη 18.30
- Τετάρτη - Σάββατο 19.20

ΑΠΟ ΗΡΑΚΛΕΙΟ-ΡΟΔΟ
- Δευτέρα-Παρασκευή-Κυριακή 19.05
- Τρίτη-Πέμπτη 19.50
- Τετάρτη - Σάββατο 20.40

Από Ρόδο-ΚΑΡΠΑΘΟ
- ΔΕΥ-ΠΕΜ-ΠΑΡ-ΣΑΒ 07.00, 10.40
- Τετάρτη-Κυριακή 10.40, 14.20

Από Ρόδο-Κάσο
- ΔΕΥ-ΠΕΜ-ΠΑΡ-ΣΑΒ 07.00
- Τετάρτη-Κυριακή 10.40

Από Ρόδο-ΚΑΣΤΕΛΟΡΙΖΟ
- ΔΕΥ-ΤΕΤ-ΠΑΡ-ΣΑΒ-ΚΥΡ 07.10

ΑΠΟ ΡΟΔΟ-ΧΙΟ
- Τρίτη στις 10.40 και Πέμπτη στις 10.45'

Ρόδος-Μυτιλήνη
- Δευτέρα-Τετάρτη στις 09.45, Τρίτη στις 10.40', Πέμπτη στις 10.45' και Σάββατο στις 15.15

ΡΟΔΟΣ- ΣΑΜΟΣ
- Τρίτη στις 10.40', Σάββατο στις 15.15

Ρόδος-Λήμνος
- Δευτέρα-Τετάρτη στις 09.45', Τρίτη στις 10.40', Πέμπτη στις 10.45' και Σάββατο στις 15.15'

AEGEAN AIRLINES & CRONUS
ΑΠΟ ΡΟΔΟ-ΑΘΗΝΑ
Καθημερινές πτήσεις 14.15-16.30-19.50-22.40
ΑΠΟ ΑΘΗΝΑ-ΡΟΔΟ
Καθημερινά πτήση 05.30-08.45-14.50-18.10-21.00
ΑΠΟ ΡΟΔΟ-ΗΡΑΚΛΕΙΟ
Καθημερινά πτήση 763-14.30
ΑΠΟ ΗΡΑΚΛΕΙΟ-ΡΟΔΟ
Καθημερινά πτήση 764-16.05
ΑΠΟ ΡΟΔΟ-ΘΕΣΣΑΛΟΝΙΚΗ
Καθημερινά πτήση 10.20
ΑΠΟ ΘΕΣΣΑΛΟΝΙΚΗ-ΡΟΔΟ
Καθημερινά πτήση 12.20
Χρήσιμα τηλέφωνα κρατήσεων: (22410) 24400.

Επώνυμον το ανώνυμον...

Η μεγάλη πρόκληση για την Ελλάδα

Από χθες τα μάτια όλου του πλανήτη είναι στραμμένα στην Αθήνα. Μόλις έντεκα ημέρες πριν από την έναρξη της παγκόσμιας γιορτής του αθλητισμού και του πολιτισμού και ολόκληρη η χώρα έχει ήδη αρχίσει να πάλλεται στο ρυθμό των Ολυμπιακών Αγώνων. Είναι ίσως η πρώτη φορά που η Ελλάδα θα βρεθεί αντιμέτωπη με μία τόσο μεγάλη πρόκληση στη σύγχρονη ιστορία της.

Χιλιάδες αθλητές, επίσημοι, παράγοντες, δημοσιογράφοι και επισκέπτες έχουν αρχίσει ήδη να καταφθάνουν στην πρωτεύουσα. Οι αθλητές άρχισαν ήδη να "καταλαμβάνουν" το Ολυμπιακό Χωριό και οι δημοσιογράφοι να "ακροβολίζονται" στις σπάνιες ελληνικές αρχαιότητες. Να δουν, να μάθουν, να διδαχθούν και να μεταδώσουν στις χώρες τους τη σχεδόν μυστηριακή δύναμη του ολυμπιακού πνεύματος που γεννήθηκε σε αυτήν εδώ τη γωνιά της γης.

Το διεθνούς φήμης αμερικανικό τηλεοπτικό δίκτυο NBC έχει ήδη κλείσει παγκόσμιες μεταδόσεις από την Ακρόπολη και οι αθλητές της σφαιροβολίας νιώθουν απερίγραπτη συγκίνηση που θα αγωνισθούν στο ιερό στάδιο της Ολυμπίας.

Δεν πρόκειται για προγονολατρία. Η πρόκληση για τη σύγχρονη Ελλάδα είναι μεγάλη. Για τη χώρα και τους πολίτες της η διοργάνωση της Ολυμπιάδας των Αθηνών, της πρώτης Ολυμπιάδας της νέας χιλιετίας, είναι ίσως η μοναδική ευκαιρία για να αποδείξουν ότι η Ελλάδα είναι πλέον ανάμεσα στις προηγμένες χώρες του πλανήτη. Για να συμβεί αυτό δεν αρκεί ασφαλώς η επίκληση του αρχαίου πνεύματος. Θα πρέπει όλοι μας να ξεπεράσουμε τους εαυτούς μας. Να βάλουμε τα δυνατά μας. Να δείξουμε ότι το όνομα "Ελλάδα" είναι συνώνυμο με ό,τι πιο ευγενές και υψηλό γνωρίζει ο πολιτισμένος κόσμος.

Να γίνουμε όλοι εθελοντές στην πράξη. Να υπηρετήσουμε το σκοπό που έθεσε τα τελευταία χρόνια τη χώρα σε κίνηση. Να αποδείξουμε στην πράξη ότι μπορούμε να σηκώσουμε το βάρος των ματιών που μας κοιτούν. Με τη συμπεριφορά μας, τη στάση μας, την ευγένειά μας. Για να αποκομίσει η χώρα μας την υψηλότερη δυνατή προστιθέμενη αξία. Για να γιορτάζουμε και μετά που θα πέσουν τα φώτα της γιορτής την επιτυχία μας.



ΔΕΧΟΝΤΑΙ ΤΟ ΚΟΙΝΟ

Ο Νομάρχης Δωδεκανήσου **Γιάννης Μαχαιρίδης** και οι Βοηθοί Νομάρχη **Στάθης Κουσουρνάς** και **Νίκος Ζωίδης** δέχονται το κοινό κάθε Τρίτη και Πέμπτη, από τις 11.00-13.00 το μεσημέρι.

ΤΑΞΙ

ΡΑΔΙΟ ΤΑΞΙ: 2241-0-64712, 2241-0-64790.

ΧΡΗΣΙΜΑ ΤΗΛΕΦΩΝΑ

ΝΟΣΟΚΟΜΕΙΟ:	2241-0-80000
ΑΜΕΣΗ ΔΡΑΣΗ ΠΥΡ/ΚΗΣ:	199
ΛΙΜΕΝΑΡΧΕΙΟ:	2241-0-22220, 2241-0-27695
ΒΛΑΒΕΣ Α.Ε.Η.:	125
ΒΛΑΒΕΣ Ο.Τ.Ε.:	121
ΑΜΕΣΗ ΔΡΑΣΗ:	100
ΒΛΑΒΕΣ ΥΔΡΕΥΣΗΣ:	2241-0-68750, 2241-0-68755
ΝΟΜΑΡΧΙΑ:	2241-0-46502
ΠΕΡ/ΚΗ Δ/ΝΣΗ	2241-0-38174
ΔΗΜΟΣ:	2241-0-46200
ΔΗΜ. ΕΠΙΧ. ΚΑΘΑΡ.:	2241-0-77600
ΥΠΗΡ. ΑΠΟΚΟΜΙΔΗΣ:	2241-0-61057
ΤΡΟΧΑΙΑ:	2241-0-26480
ΠΛΗΡΟΦ. Ο.Τ.Ε.:	131
ΔΕΛΤΙΟ ΚΑΙΡΟΥ:	149
ΛΑΧΕΙΑ:	1444
ΠΡΟΠΟ - ΛΟΤΤΟ:	1444
ΡΟΔΑ:	2241-0-26300
ΚΤΕΛ:	2241-0-27706
Ο.Α.Ε.Δ.:	2241-0-23265
Ι.Κ.Α.:	2241-0-64912
ΤΑΞ.Υ.:	2241-0-68701, 2241-0-68702
ΟΛΥΜΠΙΑΚΗ:	2241-0-24555
Δ.Α.Ν.Ε.:	2241-0-43150
ΕΡΓΑΤ. ΚΕΝΤΡΟ:	2241-0-24730
CRONUS AIRLINES	2241-0-25444
AEGEAN AIRLINES	2241-0-98345

ΚΤΕΟ

- Από **την 1η Μαΐου** έως και **τις 30 Ιουλίου,** παντός είδους οχήματα **με αριθμούς κυκλοφορίας ΡΟΒ 5001** έως και **5500.**
- Σημειώνεται, επίσης, ότι θα ελέγχονται όσα οχήματα υποχρεούνται, βάσει παλιότερων προγραμμάτων πρόσκλησης.
- Κατά τον μήνα Αύγουστο δεν θα εκτελούνται τεχνικοί έλεγχοι οχημάτων από το ΚΤΕΟ.

ΤΙΜΕΣ ΣΥΝΑΛΛΑΓΜΑΤΟΣ

ΔΟΛΛΑΡΙΟ Η.Π.Α	1,218	1,2156
ΛΙΡΑ ΑΓΓΛΙΑΣ	0,66166	0,66034
ΚΟΡΩΝΑ ΔΑΝΙΑΣ	7,4426	7,4278
ΚΟΡΩΝΑ ΣΟΥΗΔΙΑΣ	9,2125	9,1941
ΓΙΕΝ ΙΑΠΩΝΙΑΣ	133,75	133,49
ΦΡΑΓΚΟ ΕΛΒΕΤΙΑΣ	1,5382	1,5352
ΚΟΡΩΝΑ ΝΟΡΒΗΓΙΑΣ	8,5025	8,4855
ΛΙΡΑ ΚΥΠΡΟΥ	0,58188	0,58072
ΔΟΛΛΑΡΙΟ ΚΑΝΑΔΑ	1,6175	1,6143
ΔΟΛΛΑΡΙΟ ΑΥΣΤΡΑΛΙΑΣ	1,7096	1,7062

Η ΡΟΔΙΑΚΗ

Ημερήσια Εφημερίδα της Ρόδου
Έτος Ιδρύσεως 1915
ΙΔΡΥΤΗΣ
ΕΜΜ. ΚΑΛΑΜΠΙΧΗΣ
ΙΔΙΟΚΤΗΣΙΑ – ΕΚΔΟΣΗ
ΥΙΟΙ Σ. ΤΣΟΠΑΝΑΚΗ
Η. ΚΩΤΙΑΔΗΣ Ο.Ε.
ΔΙΕΥΘΥΝΤΗΣ
Αθ. Μαρασιώτης
ΣΥΝΤΑΞΗ
Λουκάς Μαστής
Μιχάλης Μαστής
Κυριακή Πετρίδου
Βαρβάρα Μπογδάνου
ΑΘΛΗΤΙΚΑ
Μανόλης Μπάτης,
Νικήτας Κουσκούσης
Κώστας Παντίδος
Παύλος Ντοκουόπιλ
ΓΡΑΦΕΙΑ ΣΥΝΤΑΞΗΣ
Μάρκου Μαλλιαράκη 11
Τηλ.2241-0- 24610,
2241-0-75640
Fax (22410) 75641
ΛΟΓΙΣΤΗΡΙΟ – ΔΙΑΦΗΜΙΣΕΙΣ
Μάρκου Μαλλιαράκη 11
Τηλ. 2241-0-22210
2241-0-75230
Fax (22410) 22471
http://www.rodiaki.gr.
Email: tsopd@otenet.gr & irodiaki@otenet.gr

Μέχρι τώρα έχουν δηλώσει ότι θα παρακολουθήσουν τους Ολυμπιακούς 780 προσωπικότητες

Ρεκόρ στις διαπιστώσεις επισήμων

Καθ' οδόν προς Αθήνα βασιλείς, πρόεδροι, πρωθυπουργοί, πρίγκιπες κ.λπ.

Στις 780 έχουν φτάσει οι διαπιστεύσεις των επισήμων για τις τελετές έναρξης και λήξης των Ολυμπιακών Αγώνων, όταν στο Σίδνεϊ δεν έφτασαν ούτε τις 100. Όπως ορίζει το πρωτόκολλο της Διεθνούς Ολυμπιακής Επιτροπής, τις ανώτερες διαπιστεύσεις φέρουν ο Πρόεδρος της Δημοκρατίας, ο πρωθυπουργός, ο πρόεδρος της ΔΟΕ, της Οργανωτικής Επιτροπής, της Ελληνικής Ολυμπιακής Επιτροπής, η δήμαρχος της πόλης, ενώ την ίδια διαπίστευση έλαβε και η αναπληρωτής υπουργός Πολιτισμού Φάνη Πάλλη-Πετραλιά.

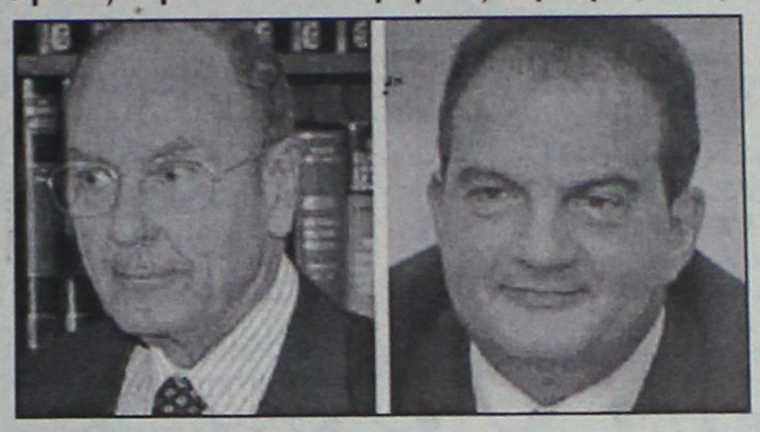

Την ανώτερη διαπίστευση έχουν ο Πρόεδρος της Δημοκρατίας και ο πρωθυπουργός

Την ίδια διαπίστευση θα λάβουν τελικώς όλοι οι βουλευτές και ευρωβουλευτές, αλλά και οι Ολυμπιονίκες.

Ωστόσο, νέα μάχη αναμένεται να δοθεί τις επόμενες ημέρες για να εξασφαλιστεί η είσοδος στις «κλειστές» εκδηλώσεις, με καλεσμένους την αφρόκρεμα της πολιτικής και Ολυμπιακής ηγεσίας, οι οποίες έχουν προγραμματιστεί παράλληλα με το αθλητικό Ολυμπιακό πρόγραμμα.

Μεταξύ αυτών είναι και η δεξίωση του Τζορτζ Μπους, του πρεσβύτερου, με καλεσμένους Ευρωπαίους ηγέτες, εκδήλωση που κανείς δεν θα ήθελε να χάσει.

Στις «πρωτοκλασάτες» εκδηλώσεις είναι και η τελετή στις 12 Αυγούστου στην Ακρόπολη, οπότε η Ολυμπιονίκης Νίκη Μπακογιάννη θα ανάψει τη Φλόγα στον Ιερό Βράχο, αλλά και η δεξίωση στις 9 Αυγούστου στο Μέγαρο Μουσικής.

ΒΑΣΙΛΕΙΣ ΚΑΙ ΠΡΟΕΔΡΟΙ

Βασιλείς, πρόεδροι και πρωθυπουργοί από 120 χώρες αναμένονται στην Αθήνα από την επόμενη Δευτέρα, 9 Αυγούστου, προκειμένου να παραστούν στην τελετή έναρξης των Ολυμπιακών Αγώνων, αλλά και να παρακολουθήσουν από κοντά τη μεγαλύτερη αθλητική διοργάνωση του πλανήτη.

Σύμφωνα με δημοσίευμα της εφημερίδας Κυριακάτικη Ελευθεροτυπία, μέχρι στιγμής πρέπει να θεωρείται βέβαιη η άφιξη του πατρός Μπους με τις εγγονές του, Τζένα και Μπάρμπαρα.

Το «παρών» θα δώσουν επίσης ο πρίγκιπας Κάρολος της Αγγλίας, η βασίλισσα Σοφία της Ισπανίας και ο πρίγκιπας Φίλιππος, η βασίλισσα της Δανίας και ο πρίγκιπας του ιαπωνικού θρόνου, ο πρόεδρος της Ρωσίας Βλαντιμίρ Πούτιν, ο Βρετανός πρωθυπουργός Τόνι Μπλερ, ο Γάλλος πρόεδρος Ζακ Σιράκ, οι πρωθυπουργοί της Ολλανδίας Γ.Μπαλκενέντε, της Ιταλίας Σίλβιο Μπερλουσκόνι, της Ουγγαρίας Π.Μεντκιέσι και της Φινλανδίας Μ.Βανχάνεν.

Ακόμη, στην Αθήνα θα βρεθούν δεκάδες υψηλοί προσκεκλημένοι από την Ασία και την Αφρική και -βεβαίως- όλοι οι ηγέτες των βαλκανικών χωρών, μεταξύ των οποίων και ο Τούρκος πρωθυπουργός Ταγίπ Ερντογάν.

Ο υπουργός Εξωτερικών Πέτρος Μολυβιάτης έχει στείλει προσκλήσεις στους 24 ευρωπαίους ομολόγους του, στον επικεφαλής της ΚΕΠΠΑ Χαβιέρ Σολάνα και τον πρόεδρο της Κομισιόν Ρομάνο Πρόντι, ενώ κάποιοι επίσημοι, μεταξύ των οποίων και ο Γερμανός καγκελάριος Γκέρχαρντ Σρέντερ, θα προτιμήσουν να έρθουν στην τελετή έναρξης των Παραολυμπιακών Αγώνων, ώστε να υπογραμμίσουν το ιδιαίτερο ενδιαφέρον τους για τα άτομα με ειδικές ανάγκες.

Για τους ξένους επισήμους -οι απαντήσεις τους συνεχίζονται- θα οργανωθεί επίσημη δεξίωση στους κήπους του Προεδρικού Μεγάρου το μεσημέρι της 13ης Αυγούστου, λίγες ώρες πριν από την τελετή έναρξης, ενώ τα καθημερινά προγράμματα του Κωστή Στεφανόπουλου, του Κώστα Καραμανλή και του Πέτρου Μολυβιάτη έχουν ήδη αρχίσει να γεμίζουν με ραντεβού.

Πανεπιστημιακές Σπουδές στο Ηράκλειο Κρήτης



Απόκτησε κρατικό Πανεπιστημιακό πτυχίο
Αναγνωρισμένο στην Ελλάδα και στο Εξωτερικό
απ' ευθείας από το
Nottingham Trent University

ΓΙΝΟΝΤΑΙ ΔΕΚΤΟΙ ΑΠΟΦΟΙΤΟΙ:
• Λυκείου • ΤΕΕ • ΙΕΚ • HND
& Μετεγγραφές από άλλα Πανεπιστήμια

MBS MEDITERRANEAN BUSINESS SCHOOL

Παράρτημα του Βρετανικού κρατικού Πανεπιστημίου
Nottingham Trent University
Πληροφορίες - Εγγραφές:
MBS - Mediterranean Business School
Έβανς 24, Ηράκλειο Κρήτης
Τηλ. Κέντρο: 2810 342700

ΜΑΘΗΜΑΤΙΚΑ ΦΥΣΙΚΗ-ΧΗΜΕΙΑ

Ιωάννης Ρούσος
Μαθηματικός Παν/μίου Αθηνών

Μιχάλης Ρούσος
Φυσικός Παν/μίου Αθηνών

- ΙΔΙΑΙΤΕΡΑ ή ΟΛΙΓΟΜΕΛΗ ΤΜΗΜΑΤΑ 2-3 ΑΤΟΜΩΝ ΓΥΜΝΑΣΙΟΥ – ΛΥΚΕΙΟΥ – Τ. Ε. Ε.
- ΧΑΜΗΛΑ ΔΙΔΑΚΤΡΑ
- ΧΡΗΣΗ ΥΠΟΛΟΓΙΣΤΗ, ΠΟΛΥΜΕΣΩΝ
- ΣΥΧΝΑ ΔΙΑΓΩΝΙΣΜΑΤΑ
- ΣΥΣΤΗΜΑΤΙΚΗ ΠΑΡΟΧΗ ΣΗΜΕΙΩΣΕΩΝ
- ΑΡΙΣΤΗ ΚΑΤΑΝΟΗΣΗ ΤΗΣ ΥΛΗΣ

Διευθ. ΑΓ. ΑΝΑΣΤΑΣΙΑΣ 48 Ρόδος
Τηλ. 22410 30220 - 22410 77944
Κιν. 6972 57 63 61 - 6945 25 65 93

ΦΙΛΟΛΟΓΙΚΑ: ΜΠΡΟΚΟΥ ΑΓΓΕΛΙΚΗ
ΦΙΛΟΛΟΓΟΣ ΠΑΝ/ΜΙΟΥ ΚΡΗΤΗΣ
Τηλ. 22410 77 944

ΓΕΡΜΑΝΙΚΑ
ΕΥΚΟΛΑ ΓΡΗΓΟΡΑ
SIMULTAN
ΑΚΟΠΙΑΣΤΑ
με το σύστημα SIMULTAN
ΔΙΠΛΩΜΑΤΑ GOETHE
ΣΕ ΑΠΙΣΤΕΥΤΟΥΣ ΧΡΟΝΟΥΣ! 100 % ΕΠΙΤΥΧΙΕΣ
Διδασκαλία
Φλωριάννα Διακοσάββα
(Πτυχ. Γερμανικής Φιλολ. Μ.Α. Πανεπιστημίου Μονάχου)
Εποπτεία:
ο Ντόκτορ ΤΕΟ
(Θεόδωρος Αθανασιάδης Δρ. Πανεπιστημίου Νυρεμβέργης)
ΕΓΓΡΑΦΕΣ ΚΑΘΗΜΕΡΙΝΑ
ΑΠΟ 2 ΑΥΓΟΥΣΤΟΥ
11.00 - 13.00 & 17.00 - 19.00
ΜΑΘΕΤΕ ΓΙΑ ΤΟ ΣΙΜΟΥΛΤΑΝ!
ΠΕΙΣΘΕΙΤΕ ΓΙΑ ΤΟ ΣΥΜΦΕΡΟΝ ΣΑΣ
Καρίας 3, στο γεφυράκι 30 μέτρα πριν τον Αη Δημήτρη του Ροδινιού. Τηλ: 22410 - 32272, 6944904276

ΠΑΡΑΔΙΔΟΝΤΑΙ ΜΑΘΗΜΑΤΑ
ΧΑΤΖΗΝΙΚΟΛΑΣ ΜΙΧΑΗΛ
Καθηγητής αριστούχος του τμήματος Βιολογίας με εμπειρία και άριστη μεταδοτικότητα παραδίδει μαθήματα
ΒΙΟΛΟΓΙΑΣ
σε μεμονωμένους μαθητές ή σε γκρουπ 2-3 ατόμων
Υπεύθυνη και μεθοδική εργασία
Δεκτοί μαθητές Γυμνασίου-Λυκείου-ΤΕΕ
Έναρξη μαθημάτων
Γ΄ Λυκείου 9 Αυγούστου
Β΄ Λυκείου 16 Αυγούστου
Α΄, Γ΄ Γυμνασίου, Τ.Ε.Ε. 1 Σεπτεμβρίου
τηλ.. 2241064902, κιν. 6973204892

Απερρίφθει η προσφυγή του κ. Χατζηευθυμίου

Νόμιμη η απόφαση για τη σύναψη του δανείου

Η Επιτροπή του άρθρου 7 της Περιφέρειας νομιμοποίησε τις ενέργειες του Δημοτικού Συμβουλίου Ρόδου

Καθ' όλα νόμιμη είναι η απόφαση του δημοτικού συμβουλίου Ρόδου, για την σύναψη δύο δανείων ύψους 8,5 εκατομμυρίων ευρώ, από το Ταμείο Παρακαταθηκών και Δανείων. Αυτό έκρινε και η επιτροπή του άρθρου 7 της Περιφέρειας Νοτίου Αιγαίου η οποία ασχολήθηκε με το θέμα ύστερα από προσφυγή του επικεφαλής της μειοψηφίας κ. Χ. Χατζηευθυμίου.

Ο κ. Χατζηευθυμίου υποστήριξε ότι η απόφαση έπρεπε να ακυρωθεί διότι συμμετείχε στην συνεδρίαση και ψήφισε υπέρ του δανείου ο αντιδήμαρχος κ. Μ. Γλυνός, ο αδελφός του οποίου είναι ένας από τους εργολάβους προς τους οποίους θα εκταμιευθούν τα χρήματα του δανείου.

Το θέμα είχε διευκρινισθεί κατά την συνεδρίαση του δημοτικού συμβουλίου, αλλά ο κ. Χατζηευθυμίου δεν πείστηκε και κατέθεσε προσφυγή, η οποία απερρίφθει από την αρμόδια επιτροπή.

Στο σκεπτικό της απόφασης της επιτροπής, αναφέρονται τα εξής:

"Σύμφωνα με το άρθρο 237 παρ. 1 και 2:

1. Οι δήμοι και οι κοινότητες μπορούν να συνομολογούν με το κράτος, με αναγνωρισμένα πιστωτικά ιδρύματα ή χρηματοπιστωτικούς οργανισμούς της Ελλάδας ή του εξωτερικού και με κάθε είδος δημόσιους οργανισμούς και νομικά πρόσωπα δημοσίου δικαίου, για την πραγματοποίηση, αποκλειστικών σκοπών που ανήκουν στην αρμοδιότητά τους.

2. Με την απόφαση του δημοτικού ή κοινοτικού συμβουλίου που αφορά τη σύναψη του δανείου πρέπει να καθορίζονται ο σκοπός, οι όροι του και η τοκοχρεολυτική δόση. Για να συναφθεί δάνειο για την εκτέλεση έργων ή προμηθειών, πρέπει να υπάρχει προκαταρκτική μελέτη ή προμελέτη ή οριστική μελέτη των έργων ή των προμηθειών, για τα οποία θα συνομολογηθεί το δάνειο, που να έχει συνταχθεί και εγκριθεί από τα αρμόδια όργανα.

Η σύμβαση του δανείου περιλαμβάνει την υποβολή αίτησης αλλά και τη λήψη απόφασης για τους όρους συνομολόγησης του δανείου αυτού.

Επίσης κατ' άρθρο 99 παρ. 1:

1. Ένας Κοινοτικός Σύμβουλος δεν μπορεί να πάρει μέρος στη συζήτηση ενός θέματος ή στην κατάρτιση μιας αποφάσεως του Κοινοτικού Συμβουλίου αν ο ίδιος ή συγγενής του έως το δεύτερο βαθμό εξ αίματος ή εξ αγχιστίας έχει υλικό συμφέρον.

Σύμφωνα με τη διάταξη αυτή το αναμενόμενο υλικό συμφέρον του συμβούλου πρέπει να είναι οικονομικά άμεσο και προσωπικό και όχι συλλογικό... δηλαδή να μην αφορά ορισμένη τάξη ή κατηγορία ατόμων.

Στην προκειμένη περίπτωση με την αριθμ. 79/2004 απόφαση του δημοτικού συμβουλίου Ροδίων αποφασίστηκε η υποβολή αίτησης για τη λήψη δανείου από το Ταμείο Παρακαταθηκών και Δανείων.

Με την προσβαλλόμενη απόφαση αριθμ. 238/2004 το δημοτικό συμβούλιο αποφάσισε κατά πλειοψηφία την αποδοχή όλων των όρων που έθεσε το διοικητικό συμβούλιο του Ταμείου Παρακαταθηκών και Δανείων, στην 2981/09-06-2004 συνεδρίασή του για τη χορήγηση δύο (2) δανείων συνολικού ποσού 8.218.908,15 ευρώ, σύμφωνα με τις σχετικές διατάξεις, για την εξόφληση ληξιπρόθεσμων οφειλών του δήμου Ροδίων, ως εξής:

Α. Συνολικό ποσό 6.775.431,01 ευρώ και συγκεκριμένα:

- Προς φορείς συνολικό ποσό 2.415.088,01 ευρώ, ως εξής:

ΤΑΔΚΥ 332.464,63 ευρώ

ΤΥΔΚΥ 2.082.627,38 ευρώ

- Προς ιδιώτες των δικαιούχων των αναλυτικών καταστάσεων της έγκρισης, συνολικό ποσό 4.360.343,00 ευρώ ως εξής:

1. ΓΙΑ ΕΡΓΑ 3.421.653,00 ευρώ

2. ΓΙΑ ΠΡΟΜΗΘΕΙΕΣ 776.884,00 ευρώ

3. ΓΙΑ ΜΕΛΕΤΕΣ 161.806,00 ευρώ

Β. Ποσό 1.443.477,14



ευρώ για την εξόφληση του ληξιπρόθεσμου χρέους στις 11/12/2003 προς το Ταμείο Παρακαταθηκών και Δανείων.

Με βάση τα προαναφερθέντα η συμμετοχή και η ψήφος του δημοτικού συμβούλου Εμμανουήλ Γλυνού δεν καθιστά άκυρη την προσβαλλόμενη απόφαση εφόσον το υλικό συμφέρον του συγγενούς του, ο οποίος περιλαμβάνεται στον κατάλογο των προμηθευτών του δήμου Ροδίων μαζί με πλήθος άλλων ατόμων δεν είναι άμεσο και προσωπικό αλλά αφορά μια μεγάλη κατηγορία ατόμων, η οποία θα ικανοποιηθεί από την λήψη του δανείου από το Ταμείο Παρακαταθηκών και Δανείων.

Κατόπιν αυτών η επιτροπή απορρίπτει την από 26-6-04 προσφυγή του δ.σ. κ. Χατζή Χατζηευθυμίου".

ΚΑΤΑΣΚΕΥΑΖΟΝΤΑΙ ΠΡΟΣ ΠΩΛΗΣΗ,
ΜΕΤΑ ΑΠΟ ΑΝΤΙΜΕΤΩΠΙΣΗ ΚΑΙ ΤΩΝ ΠΛΕΟΝ ΑΥΣΤΗΡΩΝ ΑΠΑΙΤΗΣΕΩΝ ΣΑΣ,
ΑΝΕΞΑΡΤΗΤΕΣ ΜΟΝΟΚΑΤΟΙΚΙΕΣ ΣΤΗΝ ΠΑΡΑΛΙΑ ΙΑΛΥΣΟΥ
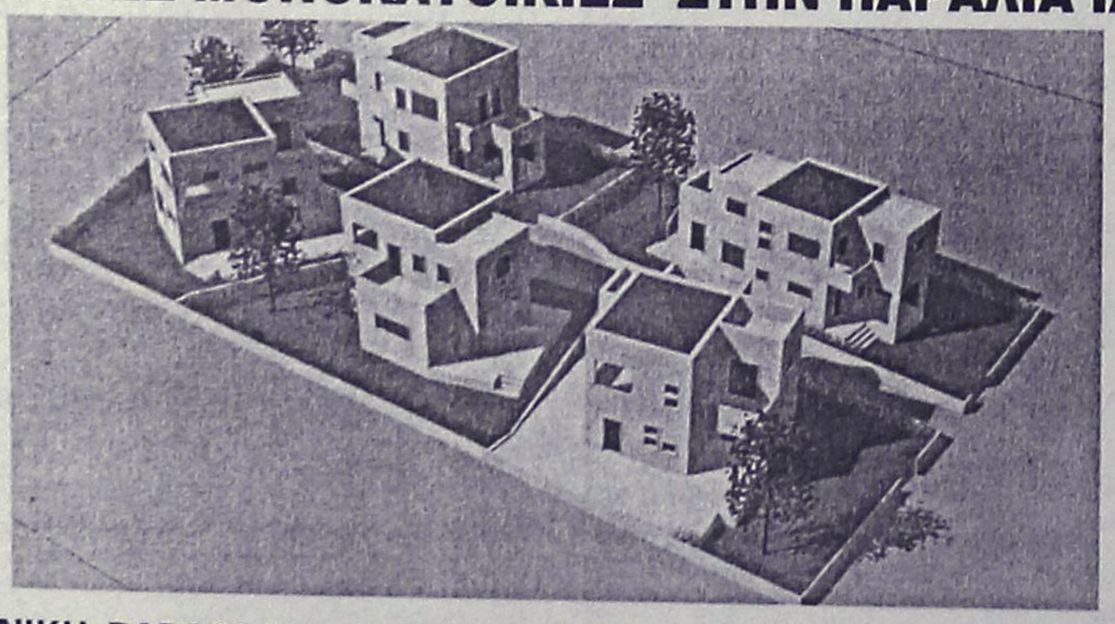
ΦΕΡΕΝΙΚΗ ΒΑΡΔΕΛΛΗ - ΑΡΧΙΤΕΚΤΩΝ ΜΗΧΑΝΙΚΟΣ Α.Π.Θ., MSc,
ΑΝΑΣΤΑΣΙΟΣ ΦΩΤΙΟΥ - ΠΟΛΙΤΙΚΟΣ ΜΗΧΑΝΙΚΟΣ Ε.Μ.Π
ΗΛΙΑΣ ΠΑΠΑΝΙΚΟΛΑΟΥ - ΆΓΡ. ΤΟΠΟΓΡΑΦΟΣ ΜΗΧΑΝΙΚΟΣ Α.Π.Θ.
ΤΗΛ. 2241031431- 6972308509

ΠΡΟΣΗΜΟ
ΦΡΟΝΤΙΣΤΗΡΙΟ ΜΕΣΗΣ ΕΚΠΑΙΔΕΥΣΗΣ
ΦΥΣΙΚΗ - ΧΗΜΕΙΑ
ΜΑΘΗΜΑΤΙΚΑ
ΓΥΜΝΑΣΙΟ - ΕΝΙΑΙΟ ΛΥΚΕΙΟ - Τ.Ε.Ε.
ΑΡΝΙΚΙΟΥ ΔΗΜΗΤΡΗΣ
ΠΤΥΧΙΟΥΧΟΣ ΠΑΝ/ΜΙΟΥ ΑΘΗΝΩΝ
Η συνέπεια, η μεθοδικότητα, η αγάπη για αυτό που κάνουμε, η υπομονή και επιμονή στη μόρφωση των μαθητών μας, οδηγούν στην ΕΠΙΤΥΧΙΑ
ΠΡΟΣΩΠΙΚΗ ΔΙΔΑΣΚΑΛΙΑ
ΟΛΙΓΟΜΕΛΗ ΤΜΗΜΑΤΑ
ΔΩΡΕΑΝ ΣΗΜΕΙΩΣΕΙΣ
ΠΡΟΣΙΤΑ ΔΙΔΑΚΤΡΑ
ΕΝΑΡΞΗ ΜΑΘΗΜΑΤΩΝ
Β΄, Γ΄ ΛΥΚΕΙΟΥ : 16 - 8 - 2004
ΓΥΜΝΑΣΙΟ - Α΄ ΛΥΚΕΙΟΥ - ΤΕΕ : 1 - 9 - 2004
ΠΛΗΡΟΦΟΡΙΕΣ - ΕΓΓΡΑΦΕΣ
ΒΕΝΕΤΟΚΛΕΩΝ 79 ΡΟΔΟΣ ΤΗΛ. 22410 73998 - 6932680937
ΚΑΘΗΜΕΡΙΝΑ 11:00 π.μ.-1:00 μ.μ. & 6:00μ.μ.- 8:00μ.μ.
Επιλέγοντας "ΠΡΟΣΗΜΟ" επενδύεις στην μόρφωση που είναι το μοναδικό εφόδιο για τον σημερινό μαθητή που θα τον ακολουθεί, οποιαδήποτε στιγμή σε όλη του τη ζωή.

ΠΡΟΣΚΛΗΣΗ

Εγκαίνια εγκαταστάσεων
Σχολικού Συγκροτήματος και Αθλητικού Κέντρου

Παρασκευή 6 Αυγούστου 2004, ώρα 18:30-20:30

Αρχή εμπιστοσύνης!

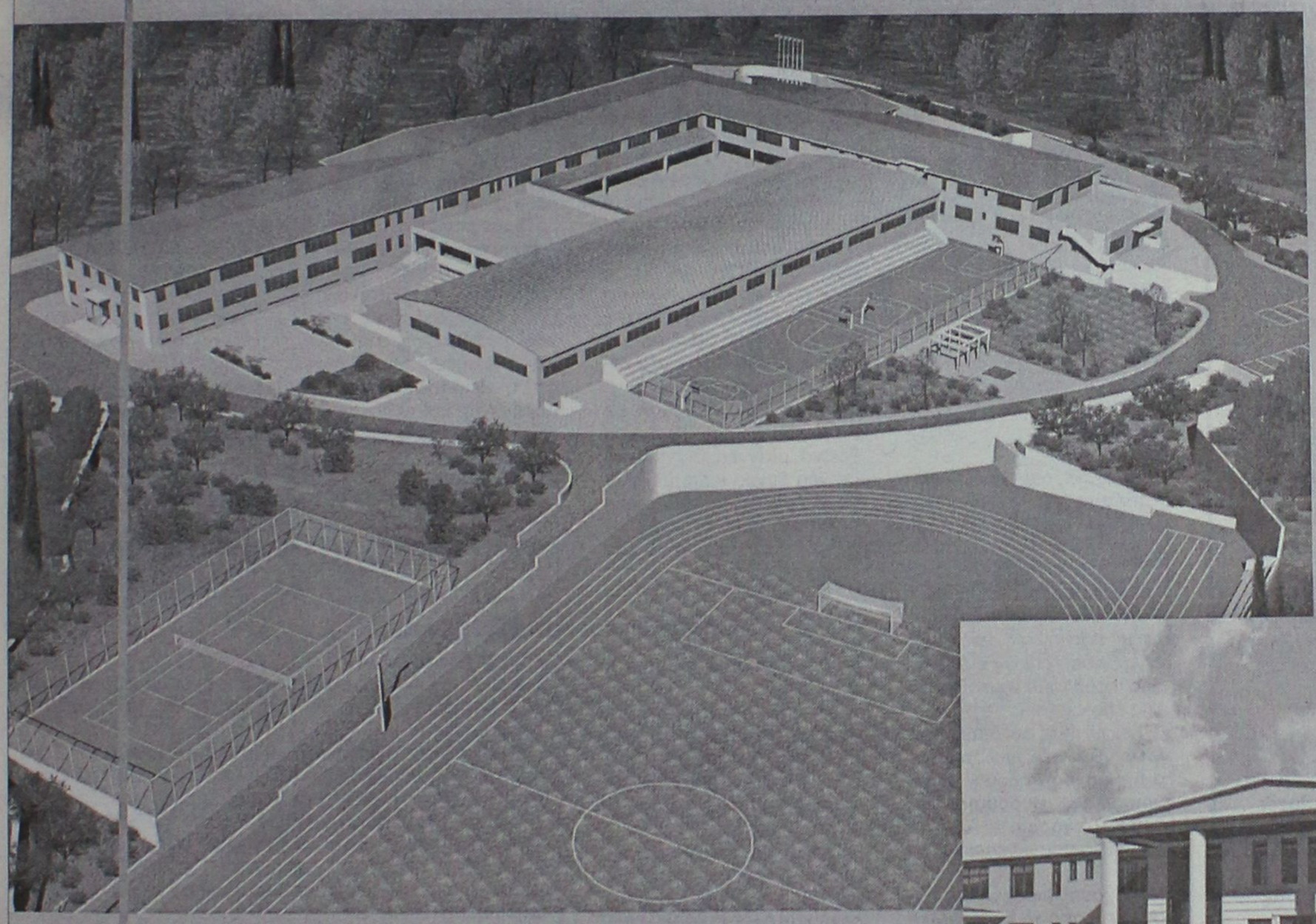

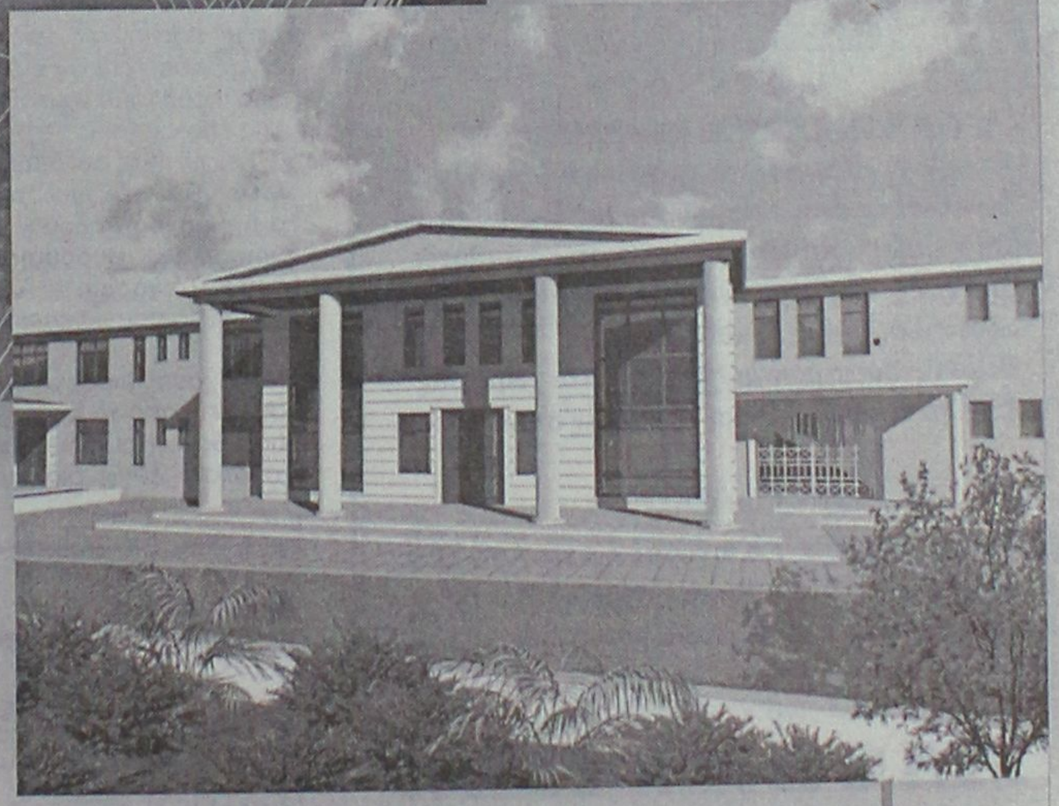

ΚΟΛΛΕΓΙΟ ΡΟΔΟΥ

ΚΟΛΛΕΓΙΟ ΡΟΔΟΥ
"Ο ΠΥΘΑΓΟΡΑΣ"

ΜΕ ΤΗΝ ΤΕΧΝΟΓΝΩΣΙΑ ΤΩΝ ΕΚΠΑΙΔΕΥΤΗΡΙΩΝ ΓΕΙΤΟΝΑ

Βρεφονηπιακός Σταθμός

Νηπιαγωγείο - Δημοτικό

Γυμνάσιο - Λύκειο

International Baccalaureate



10ο χλμ. Ρόδου-Λίνδου. Τηλ.: 22410 87747 E mail: info@rodos-college.gr

ΜΕΘΟΔΟΛΟΓΙΑ ΕΚΘΕΣΗΣ

Αγαπητοί γονείς
Με απόλυτη αίσθηση ευθύνης προς τα νέα παιδιά, που δίνουν την μάχη τους, για την εισαγωγή τους σε ΑΕΙ και ΤΕΙ σας γνωστοποιούμε, ότι λειτουργεί στη Ρόδο, ένα αληθινό εργαστήρι εκμάθησης του λόγου, εμπλουτισμού των γνώσεων με αντικείμενο την έκθεση ιδεών, σε πολλαπλά επίπεδα έρευνας, γραμματολογικά, συντακτικά, τεχνοτροπίας, ώστε ο νέος να αποκτά όλα εκείνα τα εφόδια, που απαιτούνται για να επιτύχει τους στόχους του.

Εγγύηση αποτελεί η δωδεκάχρονη απόλυτα επιτυχής φροντιστηριακή παρουσία μας στη Ρόδο

Λειτουργούν τμήματα έκθεσης
Α'-Β'-Γ' Γυμνασίου
Εκθεσης και Ιστορίας
Α'-Β'-Γ' Λυκείου
καθώς και τμήματα από μαθητές που φοιτούν στα ΤΕΕ

Υπεύθυνη σπουδών
Θεοδώρα Β. Κανδύλη-Καραμαρίτη
Φιλόλογος-Εκθεσιολόγος
τ. συνεργάτης φροντιστηρίου "Μεθοδικό" πλατεία Κάνιγγος Αθήνα, κολλέγιο Αηδονόπουλου-Αθήνα

Εγγραφές καθημερινά 9-1 π.μ., 5-8 μ.μ.
τηλ. 22410 69111, 29579, 6934772415, 6945437181

ΚΥΚΛΟΣ

ΦΡΟΝΤΙΣΤΗΡΙΟ ΜΕΣΗΣ ΕΚΠΑΙΔΕΥΣΗΣ
Ατταβύρου 49, Ροδίνι - Ρόδος τηλ.2241032600

ΕΝΑΡΞΗ ΜΑΘΗΜΑΤΩΝ

♦ Γ΄ Λυκείου	2 Αυγούστου
♦ Β΄ Λυκείου	16 Αυγούστου
(προετοιμασία κατεύθυνσης Γ΄Λυκείου)	
♦ Α΄ Λυκείου - Γυμνάσια	30 Αυγούστου
♦ Α΄ - Β΄ - Γ΄ Τ.Ε.Ε	30 Αυγούστου

Για μια ακόμη χρονιά προσφέρουμε :

- **Ολιγομελή – Ομοιογενή τμήματα 6 – 8 μαθητών**
- **Δυνατότητα σχηματισμού *γκρουπ* 2-3 μαθητών**
- ***Υποτροφίες σπουδών* στους άριστους μαθητές**
- ***ΔΩΡΕΑΝ* ιδιαίτερα ενισχυτικά μαθήματα στους αδύναμους μαθητές κάθε τάξης**
- **Παροχή *ιδιαίτερων μαθημάτων* στο χώρο σας**
- **Δανειστική Βιβλιοθήκη – *Δωρεάν* σημειώσεις**

Διεύθυνση Σπουδών : Κωνσταντάκης Αχιλλέας
Ρέτσας Νίκος

ΜΑΘΗΜΑΤΙΚΑ

ΚΟΝΤΟΓΙΑΝΝΗΣ ΧΡΗΣΤΟΣ

ΕΝΑΡΞΗ ΜΑΘΗΜΑΤΩΝ

Γ' Λυκείου .....2 Αυγούστου
Β' Λυκείου .....16 Αυγούστου
Α' Λυκείου .....1 Σεπτεμβρίου
Α', Β', Γ' Γυμνασίου ....1 Σεπτεμβρίου

Αγ. Γεωργίου 46
Τηλ. 22410 23418 • Κιν. 6973382903

Συνεχίζει κανονικά τα δρομολόγιά του ο ΡΟΔΑ

Νέο ξεκίνημα και με οδηγό τα... παθήματα

Δήμαρχος: «Τον λόγο έχει τώρα η δικαιοσύνη. Εμείς θα συνεχίσουμε περιμένοντας τα πορίσματα»

Συνάντηση με τον εισαγγελέα Πρωτοδικών κ. Γ. Οικονόμου θα έχει σήμερα ο πρόεδρος του δ.σ. της ΡΟΔΑ κ. Γ. Τσιγάρος, στο πλαίσιο της δικαστικής έρευνας που ξεκίνησε για τις ατασθαλίες στην δημοτική επιχείρηση.

Ο κ. Τσιγάρος πρόκειται να ενημερώσει τον εισαγγελέα για το πώς έχει το θέμα, και τί στοιχεία, ενδείξεις κ.λπ. υπάρχουν για την υπόθεση.

Η υπόθεση έχει περιέλθει πλέον στην αρμοδιότητα της δικαιοσύνης και οι εξελίξεις αναμένονται με εύλογο ενδιαφέρον.

Οπως είναι γνωστό την Κυριακή πρωί η αντεισαγγελέας κ. Βαλσάμου μετέβη στις εγκαταστάσεις της ΡΟΔΑ και με την συνδρομή αστυνομικών της Υποδ/νσης Ασφαλείας Ρόδου κατάσχεσε λογιστικά βιβλία, δισκέτες και σκληρούς δίσκους από τους υπολογιστές της επιχείρησης, ενώ προχώρησε και στη σφράγιση της αποθήκης της Δημοτικής Επιχείρησης.

Χθες πάντως ο πρόεδρος της επιχείρησης είχε ολιγόωρη συνάντηση με τον εισαγγελέα κ. Γ. Οικονόμου, και σήμερα θα κληθεί να τον ενημερώσει επισήμως:

Εκ των πραγμάτων πάντως προκύπτει, μετά την επέμβαση και του εισαγγελέα πρόβλημα λειτουργίας της επιχείρησης.

Στο ζήτημα αυτό αναφέρθηκε χθες με δηλώσεις του **ο δήμαρχος Ρόδου κ. Γιαννόπουλος, παρουσία και του κ. Τσιγάρου**.

Δήλωσε συγκεκριμένα τα εξής:

«Είχαμε διαδοχικές συσκέψεις από το πρωί για το πώς θα λειτουργήσει η επιχείρηση, λόγω διαχειριστικών ανωμαλιών.

Το όλο θέμα έχει περιέλθει στην αρμοδιότητα της Δικαιοσύνης και ως τέτοιο δεν έχω να πω τίποτα».

Συνάντηση εισαγγελέα με τον κ. Γ. Τσιγάρο αλλά και με τον προϊστάμενο του ΣΔΟΕ

Αναφερόμενος επίσης ο κ. Γιαννόπουλος στις αποφάσεις που πάρθηκαν είπε επίσης τα εξής:

— Τραβάμε κόκκινη γραμμή σε όλη την διαχείριση μέχρι 22 Ιουλίου και δεν παρεμβαίνουμε στο έργο της δικαιοσύνης.

Στην ουσία, σύμφωνα με τις δηλώσεις του δημάρχου ξεκινά μια νέα διαχείριση, με νέα βιβλία κ.λπ. με πλήρη διαφάνεια και παρουσία ορκωτού λογιστή που έχει ήδη εγκατασταθεί στην επιχείρηση.

Η δουλειά μας είναι να συνεχίσει να λειτουργεί η ΡΟΔΑ και ζητούμε κατανόηση από τους προμηθευτές μας.

Ερωτηθείς αν πρόκειται να υπάρξουν αλλαγές στην διοίκηση, απέκλεισε κάτι τέτοιο προς το παρόν αφήνοντας ανοιχτό το θέμα για την συνέχεια.

Εμείς θα πράξουμε τα ελάχιστα που απαιτούνται για να υπάρχουν λεωφορεία και όλα τ' άλλα έπονται, τόνισε επίσης ο κ. δήμαρχος.

Είπε επίσης ότι εδώ και 1 χρόνο είχε ενημερωθεί από τον κ. Τσιγάρο για κάποια μελανά σημεία στη λειτουργία της επιχείρησης και για την προσπάθεια να βρεθούν στοιχεία.

Ερωτηθείς για την απαίτηση της μειοψηφίας να παραιτηθεί ο κ. Τσιγάρος (ως φέρων πολιτικές ευθύνες) ο δήμαρχος με σκωπτική διάθεση υπενθύμισε ότι η μειοψηφία ζητά να παραιτηθεί και ο δήμαρχος αλλά είναι λίγο δύσκολο αυτό.

Επεσήμανε επίσης, στο πλαίσιο των ίδιων δηλώσεων ότι κανένας δεν προσπάθησε να κάνει τον ντετέκτιβ απλά χωρίς στοιχεία δεν μπορείς να καταδικάσεις κανέναν. Ούτε βέβαια μπορεί ένα όργανο διοίκησης να υποκαθιστά την διεύθυνση».

ΤΟ ΣΔΟΕ

• Στο πλαίσιο της ενασχόλησής του με την υπόθεση ο εισαγγελέας κ. Γ. Οικονόμου είχε συνάντηση με τον προιστάμενο του ΣΔΟΕ Νοτίου Αιγαίου κ. Καζούλλη.

Επρόκειτο μάλλον για συνάντηση ενημέρωσης, δεν αποκλείεται όμως το ΣΔΟΕ να επιληφθεί ενεργά της υπόθεσης της ΡΟΔΑ, μέσα στις επόμενες μέρες.

Απόπειρα δωροδοκίας αστυνομικού από Αλβανό

Εκτός του ότι είχε παραβιάσει τις μισές διατάξεις των Κώδικα Οδικής Κυκλοφορίας προσπάθησε...να δωροδοκήσει και τον αστυνομικό που τον συνέλαβε!

Δράστης είναι 43χρονος Αλβανός που βρήκε χειρότερα τον μπελά του, αφού θα δικαστεί και για απόπειρα δωροδοκίας.

Ο 43χρονος συνελήφθη προχθές το απόγευμα στην Κω, από αστυνομικούς, όταν σε έλεγχο που του έγινε διαπιστώθηκε ότι οδηγούσε χωρίς να έχει πινακίδες.

Παράλληλα διαπιστώθηκε ότι ήταν και μεθυσμένος! Στην προσπάθειά του ο 43χρονος να γλυτώσει τις συνέπειες των πράξεών του, έκανε ακόμα χειρότερα τα πράγματα, αφού επιχείρησε να δωροδοκίσει τον αστυνομικό με 50 ευρώ!

Του πρότεινε να ξεχάσει τις παραβάσεις έναντι των 50 ευρώ, αλλά το αποτέλεσμα ήταν να συλληφθεί και να φορτωθεί μία ακόμη κατηγορία.

ΓΝΩΜΩΝ
ΦΡΟΝΤΙΣΤΗΡΙΑ
Μ. ΓΙΑΝΝΙΚΟΥΡΗΣ

Με υπευθυνότητα και εμπειρία συνεχίζουμε, εντατικά εδώ και 31 χρόνια, να προσφέρουμε στο χώρο της φροντιστηριακής εκπαίδευσης

- ✓ Δημιουργούμε ΑΥΣΤΗΡΩΣ ολιγομελή τμήματα 4μελή 5μελή 6μελή
- ✓ Εφαρμόζουμε ειδικές μεθόδους διδασκαλίας, εξασφαλίζοντας έγκαιρα την πλήρη εκμάθηση της ύλης.
- ✓ Ελέγχουμε την απόδοση μαθητών με προγραμματισμένα διαγωνίσματα στο πνεύμα των **ΠΑΝΕΛΛΗΝΙΩΝ ΕΞΕΤΑΣΕΩΝ** και εκτός των ωρών διδασκαλίας.
- ✓ Δίνουμε έμφαση στις Γυμνασιακές τάξεις στις οποίες διδάσκουν οι βασικοί καθηγητές του φροντιστηρίου.
- ✓ Ενημερώνουμε και συνεργαζόμαστε στενά με τους γονείς για να μπορούμε **ΟΛΟΙ ΜΑΖΙ** να εξασφαλίσουμε την επιτυχία των παιδιών μας.

31 ΧΡΟΝΙΑ ΔΗΜΙΟΥΡΓΙΚΗΣ ΠΡΟΣΦΟΡΑΣ ! ***... και συνεχίζουμε***

ΕΓΓΡΑΦΕΣ – ΠΛΗΡΟΦΟΡΙΕΣ: Καθημερινά 10-1 το πρωί και 7-10 το απόγευμα
ΧΕΙΜΑΡΑΣ 117 – Τηλ: 22410 25700 – 25250 – 25252, Κιν: 694 88 89 689

ΔΙΔΑΣΚΟΥΝ

Μαθηματικά
Μανώλης Γιαννικουρής

Φυσική – Χημεία
Νέστωρ Οικονόμου

Φιλολογικά
Ειρήνη Αναγνώστου

Α.Ο.Θ. – Α.Ο.Δ.Ε.
Βεατρίκη Σέρβου

ΕΝΑΡΞΗ ΜΑΘΗΜΑΤΩΝ

Β΄- Γ΄ Λυκείου
Τρίτη 17 Αυγούστου

Α΄ Λυκ. Α΄Β΄Γ΄ Γυμνασίου
Δευτέρα 30 Αυγούστου

Γ΄ ΤΕΕ -Τμήμα Αποφοίτων
Δευτέρα 6 Σεπτεμβρίου

Διεύθυνση Σπουδών
Μ. Γιαννικουρής

Δεν υπάρχει θέμα Μητροπόλεων Δωδ/σου τόνισε χθες ο κ. Καλός

"Φραγή" στο Εκκλησιαστικό

Ενημερώθηκε και για τα προβλήματα στον τομέα της εκπαίδευσης

Δεν έχει τεθεί θέμα ύπαρξης του καταστατικού χάρτη των Μητροπόλεων της Δωδεκανήσου, σύμφωνα με τον υπουργό Παιδείας κ. Γιώργο Καλό, ο οποίος βρίσκεται αυτές τις ημέρες στην περιοχή μας και χθες είχε εθιμοτυπικές συναντήσεις τόσο με το νομάρχη Δωδεκανήσου κ. Γιάννη Μαχαιρίδη όσο και με τον δήμαρχο Ροδίων κ. Γιώργο Γιαννόπουλο.

Ο κ. Καλός βρέθηκε στη Δωδεκάνησο έχοντας ένα "χαλαρό" πρόγραμμα και...εκτός πρωτοκόλλου, ωστόσο δεν παρέλειψε να έχει συναντήσεις με τους τοπικούς μας άρχοντες και να ενημερωθεί "από πρώτο χέρι" για τα προβλήματα που έχουμε και που άπτονται των αρμοδιοτήτων του.

Οπως είπε ο κ. Μαχαιρίδης, του έθεσαν κυρίως θέματα που έχουν να κάνουν με τη σχολική στέγη και δεσμεύτηκε να του υποβάλλουν ένα αναλυτικό υπόμνημα και στη συνέχεια σε συνεργασία με τον Οργανισμό Σχολικών Κτιρίων, να δουν πως μπορεί να αντιμετωπισθεί το οξυμένο πρόβλημα που έχουμε στη σχολική στέγη στην περιοχή.

Καταλήγοντας, ο κ. Μαχαιρίδης, δεν παρέλειψε να τον ευχαριστήσει για την τιμή και να του ευχηθεί να ξεκουραστεί όσο καιρό θα βρίσκεται εδώ ενώ επεσήμανε ότι ο κ. Καλός γνωρίζει την περιοχή μας αφού έχει υπηρετήσει στη Ρόδο και συγκεκριμένα στις Καλυθιές και είναι παλιός γνώριμος Ροδίων.

Ο ίδιος ο κ. Υπουργός, από την πλευρά του, έκανε λόγο για την πρώτη του εθιμοτυπική επίσκεψη που την έκανε για να τιμήσει την Τοπική Αυτοδιοίκηση.

Μάλιστα, αναφέρθηκε και στο γεγονός ότι υπηρέτησε τη στρατιωτική του θητεία στη Ρόδο στο φυλάκιο μέσα στο Μοναστήρι στις Καλυθιές.



Ηταν το 1975 και όπως είπε ο κ. Καλός επρόκειτο για μια τεταμένη περίοδο που η χώρα έκανε τα πρώτα της αντιπολιτευτικά της βήματα. "Δεν το ξέχασα ποτέ και έτσι επισκέπτομαι τακτικά τη Ρόδο", είπε.

ΓΙΑ ΤΑ ΕΚΚΛΗΣΙΑΣΤΙΚΑ

Οπως είπε και ο ίδιος ο κ. Καλός, βρέθηκε εδώ κυρίως για εκκλησιαστικά θέματα και συγκεκριμένα για να συναντήσει το νέο Μητροπολίτη Σύμης ο οποίος του απέστειλε μια επιστολή και του εξέθετε το σύνολο των προβλημάτων που αντιμετωπίζει ως νέος Ιεράρχης.

Μάλιστα ο κ. Υπουργός, σε λίγες μέρες θα μεταβεί στη Σύμη προκειμένου να τον συναντήσει (σ.σ. επειδή αυτές τις ημέρες ο Μητροπολίτης βρίσκεται στο Φανάρι). Ο κ. Καλός επρόκειτο, ακόμη, να έχει αντίστοιχη συζήτηση και με το νέο Μητροπολίτη Ρόδου.

Ερωτώμενος ο κ. Καλός σχετικά με τα "προβλήματα" που του ετέθηκαν, τόνισε ότι αυτά είναι τεχνικής φύσεως και όχι εκκλησιαστικά.

Εξήγησε ότι υπάρχουν δύο νέες Μητροπόλεις που έχουν να αντιμετωπίσουν προβλήματα στις υποδομές τους και χρειάζεται τη στήριξη της πολιτείας την οποία και είναι διατεθειμένοι να τους παράσχουν.

Ερωτώμενος ο κ. Καλός σχετικά με τον αν τους έχει τεθεί θέμα για καταστατικό χάρτη των Μητροπόλεων της Δωδεκανήσου, είπε ότι κάτι τέτοιο δεν ισχύει και ότι αν τους τεθεί θα το αντιμετωπίσουν στα πλαίσια των αρμοδιοτήτων τους.

ΓΙΑ ΤΑ ΣΧΟΛΙΚΑ ΚΤΙΡΙΑ

Ενημέρωση για τα συνολικά προβλήματα που αντιμετωπίζουμε ως περιοχή στον τομέα της εκπαίδευσης με τις υποδομές, είχε ο κ. Καλός από το Νομάρχη.

Σήμερα, μάλιστα, πρόκειται να μεταβεί στην Κάλυμνο όπου θα εξετάσει την περίπτωση ενός συγκεκριμένου σχολικού κτιρίου εκεί.

Μάλιστα, κάλεσε τον κ. Μαχαιρίδη να τον συναντήσει όταν ανέβει στην Αθήνα ώστε να μεταβούν στον Οργανισμό Σχολικών Κτιρίων (ΟΣΚ) και να δουν το πρόγραμμα ελέγχου στατικότητας που βρίσκεται εν εξελίξει και να ελεγχθούν όλα τα σχολικά κτίρια της Δωδεκανήσου όπως και το πρόβλημα της δημιουργίας της νέας σχολικής στέγης η οποία θα πρέπει να ενταχθεί στο πρόγραμμα του ΟΣΚ για το 2004.

Καταλήγοντας, ο κ. Υπουργός, εξέφρασε την ικανοποίησή του επειδή όπως είπε-βρήκε ενημερωμένους σχολικούς άρχοντες και "ανθρώπους" ανοιχτούς για συζήτηση που γνωρίζουν να ιεραρχούν τις ανάγκες.

Ο ΔΗΜΑΡΧΟΣ

Τον δήμαρχο Ροδίων κ. Γιώργο Γιαννόπουλο, επισκέφθηκε στη συνέχεια ο κ. Καλός. Ο πρώτος μάλιστα εξέφρασε την ικανοποίησή του επειδή ο κ. Υπουργός του δήλωσε ότι οι πόρτες του γραφείου του είναι πάντα ανοιχτές και ότι θέλει να βοηθήσει την περιοχή.

Ο κ. Καλός, υποσχέθηκε στον κ. Γιαννόπουλο ότι θα συνδράμει το Δήμο για επισκευές σε σχολικά κτίρια.

Ο δήμαρχος κατέληξε λέγοντας ότι θα έχουν "μία πάρα πολύ καλή συνεργασία".

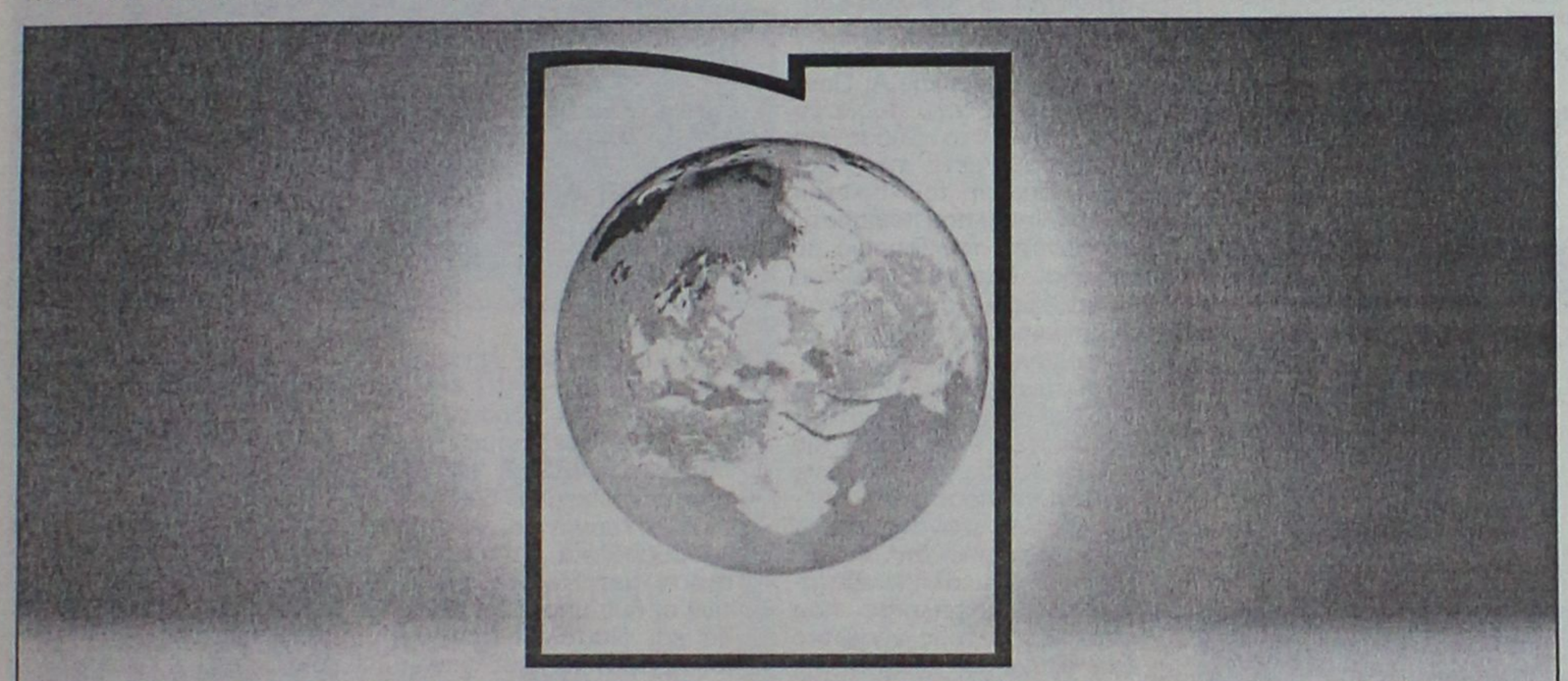

NEW YORK COLLEGE

Ο ΚΟΣΜΟΣ ΤΗΣ ΕΠΙΤΥΧΙΑΣ

AMERICAN & EUROPEAN ACADEMIC PROGRAMS

MASTER'S DEGREES
- MBA - Master in Business Administration (accr. by AACSB)*
- Executive MBA
- M.Sc. in Information Technology Management
- M.Sc. in Computer-Based Information Systems
- M.A. in Industrial and Organizational Psychology
- Master in Sport Management
- MBA in Human Resource Management
- MBA in Management of Information Systems
- MBA in Marketing
- MBA in Banking & Corporate Finance
- Executive MBA in Tourism Management
- M.A. in Professional Communication & Public Relations
- Cambridge International Diploma in Business
- Cambridge International Diploma in Management

BACHELOR'S DEGREES
- Business Administration
- Marketing • Management
- Finance • Economics
- Computer Science • Information Systems
- English Language and Literature
- Journalism • Sport Journalism
- Communication
- Communication for Business
- International Relations
- Psychology
- Film & Television Studies
- Graphic Design
- Environmental Design

- Συνεργασία με κορυφαία Πανεπιστήμια της Αμερικής και της Ευρώπης (State University of New York / ESC, USA, University of Sunderland UK, University of Louisville USA, University of New Haven USA, Institut Universitaire Kurt Bösch, University of Cambridge International Examinations, LaSalle University, Philadelphia USA)
- Dr. D. Nanopoulos, Vice President of New York College and Director of the Research Center, Distinguished Professor of Physics Texas A & M University, USA, Mitchell/Heep Chair in High Energy Physics
- Διδάσκουν 80 διάσημοι ξένοι καθηγητές, εκ των οποίων οι κορυφαίοι:
  - Dr. Robert Taylor, Professor of Management and Dean Emeritus University of Louisville, Former President, Chair, Immediate Past Chair and member of the Board of Directors of AACSB*
  - Dr. Stephen Smithson, Senior Lecturer in Information Systems, London School of Economics, UK
- Το New York College έχει ιδρυσει ιδιωτικα πανεπιστημια στην Πραγα (UNYP), στα Τίρανα (UNYT) και στο Σκόπια (NYCS)**
- Στο New York College ανηκουν επισης: το SBS, το οποιο προσφερει βρετανικό HND και Bachelor και το Artes, το οποιο προσφερει σπουδες σε Interior Design και Graphic Design
- Φοιτητες απο 35 εθνικότητες, σε ενα πολυπολιτισμικο περιβαλλον
- Weekend Master's Programs

Ορισμενα απο τα προγραμματα προσφερονται και στην ελληνικη γλωσσα



Κεντρικές Εγκαταστάσεις Αθηνών | Νέες Εγκαταστάσεις Κηφισιάς | Θεσσαλονίκη | Πράγα | Τίρανα | Σκόπια

CAREER office Το New York College Educational Group, έχοντας συνδέσει το όνομά του με τις μεγαλύτερες ελληνικές και πολυεθνικές εταιρίες, δίνει έμφαση στην επιτυχημένη επαγγελματική αποκατάσταση των φοιτητών και αποφοίτων.

*AACSB International Accreditation represents the highest standard of achievement for business schools worldwide
**Under validation process

NEW YORK COLLEGE
ΤΟ NYC ΕΧΕΙ ΑΝΑΓΝΩΡΙΣΤΕΙ ΚΑΙ ΠΙΣΤΟΠΟΙΗΘΕΙ ΑΠΟ ΤΟ BRITISH ACCREDITATION COUNCIL

Υποβολή Αιτήσεων - Πληροφορίες:
- Αθήνα: Αμαλίας 38, 105 58 Σύνταγμα, Τηλ.: 210 32 25 961, Fax: 210 32 33 337, e-mail: nycath@nyc.gr, http://www.nyc.gr
- Κηφισιά: Δηληγιάννη Θ. 11, 145 61 Κηφισιά, Τηλ.: 210 80 14 418-9
- Θεσσαλονίκη: Κατσιμίδη 6 & Παπανάστασίου 546 39, Τηλ.: 2310 889 879, 2310 835 211, Fax: 2310 835 211, e-mail: nycth@nyc.gr



ΑΦΟΜΟΙΩΣΗ

φυσική-χημεία-μαθηματικά
ΜΙΧΑΛΗΣ ΓΑΡΥΦΑΛΛΗΣ
Γ΄ Λυκείου: από 16 Αυγούστου
Β΄ Λυκείου: από 16 Αυγούστου
Α΄ Λυκείου: από 30 Αυγούστου
Γυμνάσιο: από 30 Αυγούστου

φιλολογικά
ΦΛΩΡΑ ΡΕΪΣΗ
Γ΄ Λυκείου: από 1 Σεπτεμβρίου
Β΄ Λυκείου: από 1 Σεπτεμβρίου
Α΄ Λυκείου: από 1 Σεπτεμβρίου
Γυμνάσιο: από 1 Σεπτεμβρίου

- ☑ 6 ΜΕΛΗ τμήματα
- ☑ τμήματα ΙΣΟΔΥΝΑΜΩΝ μαθητών
- ☑ ΣΥΧΝΑ κριτήρια αξιολόγησης ΕΚΤΟΣ των ωρών διδασκαλίας
- ☑ ΣΤΕΝΗ συνεργασία με τους γονείς
- ☑ ΔΩΡΕΑΝ σημειώσεις σε ΚΑΘΕ διδακτική ώρα
- ☑ ΜΕΙΩΜΕΝΕΣ ΤΙΜΕΣ:
  - σε μαθητές – αδέλφια
  - ανάλογα με τις ώρες και τα μαθήματα παρακολούθησης
- ☑ ΛΟΓΙΚΕΣ τιμές
- ☑ ΣΤΟΧΟΣ η εισαγωγή κάθε παιδιού στο ΑΕΙ της ΠΡΩΤΗΣ επιλογής του

Στ. Καζούλη & Δημοκρατίας
☎ 22410 25169, 22410 69670
6944 131600

ΦΡΟΝΤΙΣΤΗΡΙΟ ΜΕΣΗΣ ΕΚΠΑΙΔΕΥΣΗΣ ΙΑΛΥΣΟΥ
ΑΡΙΣΤΕΙΟΝ
ΙΑΛΥΣΟΥ 29 (δίπλα στο κατάστημα "ΣΑΧΙΝΗΣ")
Τηλ.: 22410 78252 & 75577 Κιν.: 6942011005

ΥΠΕΥΘΥΝΟΙ ΣΠΟΥΔΩΝ :
ΧΡΗΣΤΟΣ ΜΠΑΡΔΟΣ ΦΥΣΙΚΟΣ
ΜΙΧΑΛΗΣ ΠΑΝΑΓΟΣ ΜΑΘΗΜΑΤΙΚΟΣ

ΕΝΑ ΜΕΓΑΛΟ ΦΡΟΝΤΙΣΤΗΡΙΟ ΔΕΣΜΕΥΕΤΑΙ ΓΙΑ ΤΗΝ ΕΠΙΤΥΧΙΑ ΤΩΝ ΜΑΘΗΤΩΝ ΤΟΥ ΣΤΗΡΙΖΟΜΕΝΟ ΣΤΗΝ ΠΕΙΡΑ ΤΩΝ ΔΗΜΙΟΥΡΓΩΝ ΤΟΥ

ΔΙΔΑΣΚΟΝΤΑΙ:
• ΦΥΣΙΚΗ
• ΧΗΜΕΙΑ
• ΜΑΘΗΜΑΤΙΚΑ
• ΦΙΛΟΛΟΓΙΚΑ
• ΟΙΚΟΝΟΜΙΑ
• ΒΙΟΛΟΓΙΑ

ΑΥΣΤΗΡΑ ΟΛΙΓΟΜΕΛΗ ΤΜΗΜΑΤΑ

ΕΝΑΡΞΗ ΜΑΘΗΜΑΤΩΝ
Γ΄ ΛΥΚΕΙΟΥ 02/08/04
Β΄ ΛΥΚΕΙΟΥ 18/08/04
Α΄ ΛΥΚΕΙΟΥ 30/08/04
ΓΥΜΝ. - ΤΕΕ 02/09/04

Χρήστος Μπάρδος Φυσικός
Ευαγγελία Σταματάρου Μαθηματικός
Ξένια Λάμπρου Φιλόλογος-Ιστορικός
Βεατρίκη Σέρβου Οικονομολόγος
Σοφία Παπακων/νου Βιολόγος

• Αυστηρά ολιγομελή τμήματα
• Συνεχής αξιολόγηση των Μαθητών
• Τακτική ενημέρωση των γονέων
• Εβδομαδιαία επαναληπτικά τεστ
• Σύγχρονες μέθοδοι διδασκαλίας
• Λογικές τιμές
• Προσαρμοσμένο στο Ενιαίο Λύκειο

ΕΠΙΛΟΓΗ ΕΠΙΤΥΧΙΑΣ

ΦΡΟΝΤΙΣΤΗΡΙΟ ΜΕΣΗΣ ΕΚΠΑΙΔΕΥΣΗΣ « ΠΛΕΟΝΕΚΤΗΜΑ »

ΕΝΑΡΞΗ ΜΑΘΗΜΑΤΩΝ
Γ΄ ΛΥΚΕΙΟΥ 02/08/04
Β΄ ΛΥΚΕΙΟΥ 18/08/04
Α΄ ΛΥΚΕΙΟΥ 30/08/04
ΓΥΜΝΑΣΙΑ - ΤΕΕ 01/09/04

ΠΛΕΟΝΕΚΤΗΜΑ
Κων/νου Υδραίου & Αποστόλου Ιωάννη - ΡΟΔΟΣ
ΠΛΗΡΟΦΟΡΙΕΣ ΓΙΑ ΒΑΣΕΙΣ www.otenet.gr/pleonektima
Τηλ.: (2241) 75577, 78252, 30631 & 25659

estetica
Έπιπλο - Κουρτίνα - Χαλί

Marac Jesse MOROSO Minaretzis
CENTURY C Classics
EDITION MAKALU Designteppiche aus Nepal
www.curtinorama.com
Καλή ζωή είναι ...
...να ομορφαίνεις την καθημερινότητά σου
...να πιστεύεις στο θεό των μικρών πραγμάτων
...να αντλείς αισιοδοξία από το περιβάλλον σου
...να φτιάξεις το σπίτι σου έτσι, ώστε να φαντάζει στα μάτια σου το ωραιότερο του κόσμου!
Λεωφ. Ρόδου - Λίνδου 3ο χλμ. , Ρόδος Τηλ. & Fax: 22410 68191

"Προσγειώθηκε" χθες στην Κάλυμνο

Επιτυχής η δοκιμή με το υδροπλάνο!

Επέβαιναν οι κ.κ. Μ. Κεφαλογιάννης, Αρ. Παυλίδης, Β. Χρύσης και άλλοι παράγοντες

Στο λιμάνι της Καλύμνου "προσγειώθηκε" χθες το πρωί υδροπλάνο, που ανήκει σε εταιρεία ομογενή επιχειρηματία, ο οποίος ενδιαφέρεται να δρομολογήσει παρόμοια σκάφη τόσο στα νησιά του Αιγαίου όσο και σε άλλες περιοχές.

Στο υδροπλάνο, που "προσγειώθηκε" χωρίς κανένα πρόβλημα και με ευκολία, επέβαιναν ο υπουργός Εμπορικής Ναυτιλίας κ. Μ. Κεφαλογιάννης, ο υπουργός Αιγαίου κ. Αρ. Παυλίδης, ο Βουλευτής κ. Β. Χρύσης κ.ά.

Στην Κάλυμνο κατέβηκαν από το υδροπλάνο οι κ.κ. Παυλίδης και Χρύσης, ενώ παρέμεινε ο κ. Κεφαλογιάννης που συνέχισε την πτήση για το Ηράκλειο Κρήτης.

Ο υπουργός Αιγαίου-Νησιωτικής Πολιτικής Α. Παυλίδης κατά την σύσκεψη που έγινε στο Δημαρχείο Καλύμνου, μετά την προσθαλάσσωση του πρώτου υδροπλάνου που πειραματικά συνδέει τον Πειραιά με το νησί, παρόντος και του συναδέλφου του υπουργού Εμπορικής Ναυτιλίας κ. Ε. Κεφαλογιάννη εδήλωσε:

"Η πειραματική σύνδεση της Καλύμνου με υδροπλάνο αποτελεί απόδειξη της πολιτικής μας απόφασης να χρησιμοποιήσουμε κάθε μέσο για να εξαγάγουμε τα νησιά μας από την απομόνωση. Η όχι καλή κατάσταση της ακτοπλοΐας που ατυχώς για τους νησιώτες δεν έτυχε επί χρόνια της απαιτούμενης προσοχής, επιβάλλει αποφασιστικές επεμβάσεις.

Ετσι από σήμερα η Αστυπάλαια συνδέεται δύο φορές την εβδομάδα-Δευτέρα-Τετάρτη με τον Πειραιά, με ταχύπλοο Καταμαράν.

Από μεθαύριο και κάθε Τετάρτη η Κάλυμνος συνδέεται με το ταχύπλοο High Speed 4 με Πειραιά δια της Παροναξίας με γραμμή επιδοτούμενη από το υπουργείο Αιγαίου και Νησιωτικής Πολιτικής.

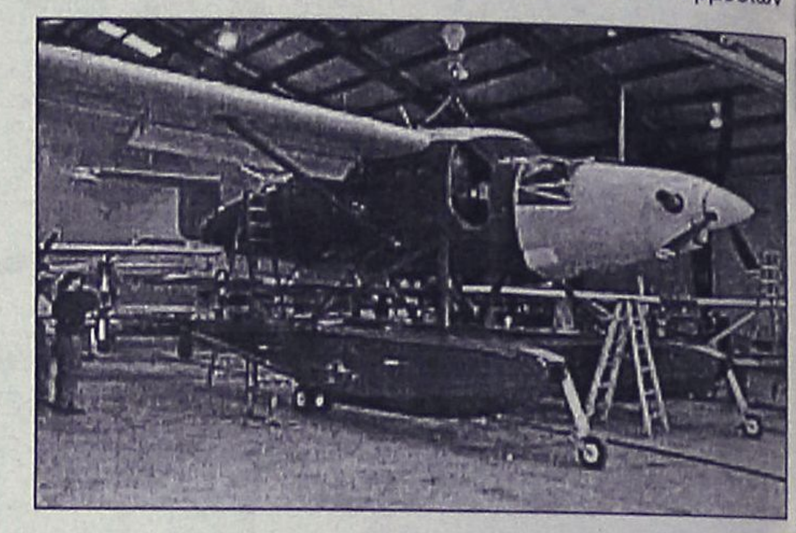

Σύντομα το υδροπλάνο-βάσει των σχεδιασμών της εταιρείας AIRSEA LINES, τους οποίους στηρίξαμε και τα δύο Υπουργεία, γι' αυτό και συμβολικά, στην πρώτη πτήση μεταξύ των επιβατών οι δύο υπουργοί Αιγαίου και Ναυτιλίας-σαν συμπληρωματικό μέσο επικοινωνίας των νησιών θα είναι πραγματικότητα.

Σε δέκα περίπου μήνες το προχθές θεμελιωθέν κτίριο του Αεροσταθμού Καλύμνου θα είναι έτοιμο προς χρήση και ο Αερολιμένας θα δεχθεί αεροσκάφη των τακτικών γραμμών.

Συνθέτουν όλα τα παραπάνω την εικόνα της προσπάθειας που ανέλαβε η Κυβέρνηση να αντιμετωπίσει δια των αρμοδίων Υπουργείων, όσο γίνεται πιο αποτελεσματικά το μεγάλο ζήτημα της αναπτυξιακής διαδικασίας των νησιών. Τα παραπάνω που συνδέονται κυρίως με την Κάλυμνο ισχύουν και με όλα τα νησιά που ευρίσκονται στην ίδια θέση μ' αυτήν και αποτελούν στοιχεία της ολοκληρωμένης Νησιωτικής Πολιτικής της Κυβέρνησής μας που για την εφαρμογή της καλούνται να μετάσχουν σ' αυτήν όλοι οι θεσμικά έχοντες γνώμη για την ανάπτυξη του τόπου μας.

Η ΕΠΙΤΥΧΙΑ ΞΕΚΙΝΑΕΙ ΑΠΟ ΕΔΩ !!!
ΦΡΟΝΤΙΣΤΗΡΙΟ
ΕΦΑΡΜΟΓΗ

Έναρξη Μαθημάτων:
• Γ' Λυκείου: 2 Αυγούστου
• Β' Λυκείου: 16 Αυγούστου
• Α' Λυκείου: 2 Σεπτεμβρίου
• Γυμνάσιο, ΤΕΕ: 2 Σεπτεμβρίου
Δημιουργία νέων τμημάτων από 6 Σεπτεμβρίου !

16 χρόνια επιτυχημένης πορείας στην φροντιστηριακή εκπαίδευση

Διδάσκονται τα μαθήματα:

ΜΑΘΗΜΑΤΙΚΑ - ΦΥΣΙΚΗ - ΧΗΜΕΙΑ - ΙΣΤΟΡΙΑ - ΑΡΧΑΙΑ - ΛΑΤΙΝΙΚΑ - ΕΚΘΕΣΗ - ΒΙΟΛΟΓΙΑ - ΑΡΧΕΣ ΟΙΚΟΝΟΜΙΚΗΣ ΘΕΩΡΙΑΣ

Με την υπεύθυνη, ποιοτική και εντατική διδασκαλία μας συμβάλλουμε αποτελεσματικά στην πρόοδο των μαθητών μας και τους προετοιμάζουμε σωστά για την είσοδό τους στα Ανώτατα Εκπαιδευτικά Ιδρύματα.

Λειτουργούν ολιγομελή τμήματα.

➢ Συχνά Τεστ και διαγωνίσματα πλέον των διδακτικών ωρών.
➢ Ενημέρωση Γονέων
➢ Παροχή φυλλαδίων με ποικιλία ασκήσεων και εργασιών για το σπίτι

Διεύθυνση Σπουδών :
Νίκος Τσιώλης
Σταμάτης Εμμανουήλ
Ελένη Παπαλαζάρου

Οι εγγραφές άρχισαν!!!
Τηλ.: (22410)- 43600, 26151, 65013, 6937016543
Διεύθυνη: Βενετοκλέων 59 (Απέναντι από τον κιν/φο Μετροπόλ)

Σε όλες τις τουριστικές περιοχές μεταξύ των οποίων η Ρόδος και η Κως

Σαφάρι εξαπολύουν οι "ράμπο" του ΣΔΟΕ

Τί αναφέρει εγκύκλιος του ειδικού γραμματέα. Στο στόχαστρο ξενοδοχειακές επιχειρήσεις, ενοικιάσεις αυτοκινήτων, κέντρα διασκέδασης, τουριστικά καταστήματα κλπ.

Τη διαδρομή της... Φλόγας θα ακολουθήσουν οι άντρες του ΣΔΟΕ καθ" όλη τη διάρκεια της θερινής περιόδου, εξαπολύοντας ένα πραγματικό σαφάρι 30.000 περίπου φορολογικών και τελωνειακών ελέγχων, στα δημοφιλέστερα ελληνικά νησιά και τις παραθαλάσσιες περιοχές. Οι έλεγχοι θα είναι εντατικοί και θα διαρκέσουν μέχρι τέλος Σεπτεμβρίου, όπου αναμένεται να υπάρξει σημαντικό πλήθος επισκεπτών εκτός της συνήθους τουριστικής κίνησης λόγω και της διεξαγωγής των Παραολυμπιακών Αγώνων.

Στο στόχαστρο του ΣΔΟΕ τίθενται ξενοδοχεία, κάμπιγκ, επιχειρήσεις ενοικίασης αυτοκινήτων, κέντρα διασκέδασης, ντίσκο, μπαρ, επιχειρήσεις πώλησης ειδών λαικής & παραδοσιακής τέχνης, κοσμημάτων, ενώ εντατικοί θα είναι και οι έλεγχοι για Ολυμπιακά σήματα «μαιμού». Επίσης, ιδιαίτερη έμφαση θα δοθεί στον έλεγχο του υπαίθριου παράνομου εμπορίου, που διενεργείται κυρίως από πλανόδιους μικροπωλητές.

Ειδικότερα, όπως επισημαίνεται σε έγγραφο του ειδικού γραμματέα του ΣΔΟΕ. Η. Αργυρού, οι έλεγχοι επιβάλλεται να εντατικοποιηθούν απ" όλες τις περιφερειακές διευθύνσεις του Σώματος Δίωξης Οικονομικού Εγκλήματος, με κύριο άξονα τις Ολυμπιακές πόλεις, καθώς επίσης και άλλους τουριστικούς προορισμούς, όπως νησιά και παραθαλάσσιες περιοχές.

Εν όψει των ανωτέρω μάλιστα, καταρτίστηκε για το παραπάνω διάστημα ειδικό πρόγραμμα δράσης με ελέγχους στοχευμένους και διακίνησης.

ΣΧΕΔΙΟ ΔΡΑΣΗΣ

Οι έλεγχοι χαρακτηρίζονται ως στοχευμένοι καθόσον διενεργούνται και εντός της επιχείρησης και ο συνολικός αριθμός θα ανέλθει στις 23.456. Παράλληλα, θα πραγματοποιηθούν άλλοι 3.500 περίπου στο υπαίθριο εμπόριο με ιδιαίτερη έμφαση στα είδη ένδυσης, οικιακής χρήσης, μικροσυσκευές, CD, εργαλεία, ρολόγια, υφάσματα, κεντήματα, τσάντες κ.λπ. Αναλυτικότερα, ο αριθμός των ελέγχων, ανά κλάδο δραστηριότητας, σύμφωνα με το σχέδιο δράσης του ΣΔΟΕ, έχει ως εξής:

- Ξενοδοχεία: 1.518
- Κάμπιγκ: 116
- Ενοικιαζόμενα διαμερίσματα - δωμάτια: 1.099
- Επιχειρήσεις ενοικίασης αυτοκινήτων: 221
- Επιχειρήσεις ενοικίασης μοτοποδηλάτων: 116
- Επιχειρήσεις ενοικίασης jet ski, πλοίων ψυχαγωγίας: 47
- Επιχειρήσεις μεταφοράς προσωπικού: 80
- Επιχειρήσεις διοργάνωσης ή διαμεσολάβησης σε εκδρομές, περιηγήσεις: 157
- Επιχειρήσεις παροχής διασκέδασης και ψυχαγωγίας (κέντρα διασκέδασης, ντίσκο, μπαρ): 3.456
- Επιχειρήσεις παροχής φαγητού και ποτού για επιτόπια κατανάλωση (ταβέρνες, εστιατόρια, καφετέριες κ.λπ.): 3.599
- Επιχειρήσεις πώλησης ειδών λαϊκής & παραδοσιακής τέχνης, κοσμημάτων: 500
- Επιχειρήσεις λιανικού εμπορίου ενδυμάτων - υποδημάτων: 463
- Επιχειρήσεις πώλησης δερματίνων ειδών: 150
- Ελεγχοι αιθυλικής αλκοόλης: 156
- Ελεγχοι Ολυμπιακών σημάτων: 50

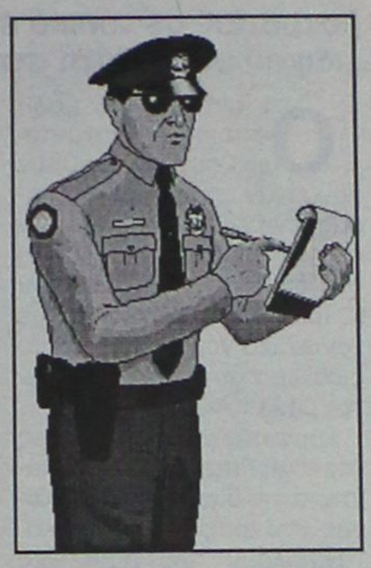

Οι ελεγχόμενες επιχειρήσεις και δραστηριότητες εντοπίζονται μέσω του προγράμματος Regdata, με κριτήρια αναζήτησης:

- Το μέγεθος της επιχείρησης (οικονομικά στοιχεία δηλώσεων εισοδήματος & εκκαθαριστικών δηλώσεων ΦΠΑ).
- Τον κωδικό προγραμματισμού και
- Τον Κωδικό Αριθμό Δραστηριότητας (ΚΑΔ).

ΚΑΤΕΥΘΥΝΣΕΙΣ ΕΛΕΓΧΟΥ

Για την καλύτερη αποτελεσματικότητα των ελέγχων επιβάλλεται:

- Η επιλογή επιχειρήσεων προς έλεγχο να γίνεται με βάση στοιχεία επικινδυνότητας και κυρίως ό,τι αφορά την εικόνα του ΦΠΑ (μη απόδοση, μεγάλα ποσά πιστωτικού ΦΠΑ), καταγγελίες, πληροφοριακά δελτία, προηγούμενο ιστορικό κ.λπ.
- Να δίνεται προτεραιότητα σε επιχειρήσεις με σημαντικό οικονομικό μέγεθος.
- Οι έλεγχοι να είναι ουσιαστικοί και να μη εξαντλούνται στη διαπίστωση τυπικών παραβάσεων, αλλά να στοχεύουν κυρίως στις περιπτώσεις μη εμφάνισης ή ανακριβούς εμφάνισης εσόδων, χρήση πλαστών ή εικονικών στοιχείων, μη κανονικής απόδοσης ΦΠΑ, χρήσης μη δηλωμένων φορολογικών μηχανισμών και ταμειακών μηχανών.
- Οι έλεγχοι πρέπει να έχουν τη μέγιστη δυνατή διασπορά και να μην επαναλαμβάνονται χωρίς ουσιαστικό λόγο στις ίδιες επιχειρήσεις.
- Οι εντολές στοχευμένων ελέγχων να είναι συγκεκριμένες.

ΠΑΡΕΜΠΟΡΙΟ-ΠΕΡΙΟΧΕΣ ΕΛΕΓΧΟΥ

Οι έλεγχοι θα διενεργούνται σε χώρους όπου παρατηρείται αθρόα παρουσία πλανόδιων μικροπωλητών και σαν τέτοιους χώρους ενδεικτικά αναφέρονται οι παρακάτω: Σταθμοί, παζάρια, πλατείες, παρυφές λαϊκών αγορών, διάφορα πανηγύρια, εμπορικά κέντρα πόλεων, πεζόδρομοι

Για να γίνει αισθητή και αποτελεσματικότερη η παρουσία των συνεργείων ελέγχου, οι υπάλληλοι θα φέρουν την υπηρεσιακή τους στολή και οι έλεγχοι θα διενεργούνται και τις ώρες και ημέρες που τα καταστήματα είναι κλειστά (απογεύματα, Κυριακές).

Η αρμοδιότητα των συνεργείων ελέγχου θα αφορά την εφαρμογή της φορολογικής και τελωνειακής νομοθεσίας, για δε τις διαπιστούμενες φορολογικές και τελωνειακές παραβάσεις θα εκδίδεται ΥΣΕ και θα συντάσσεται σχετική έκθεση ελέγχου, η οποία θα αποστέλλεται στην αρμόδια ΔΟΥ ή τελωνείο κατά περίπτωση.

Επισημαίνεται ότι εφόσον ο ελεγχόμενος δεν έχει προβεί σε έναρξη εργασιών, η σχετική έκθεση ελέγχου θα διαβιβάζεται στον προϊστάμενο της ΔΟΥ, στη χωρική αρμοδιότητα του οποίου διαπιστώνεται η παράβαση και σε περίπτωση που δεν δικαιολογείται η νόμιμη κατοχή των εμπορευμάτων (δεν υπάρχουν φορολογικά παραστατικά κ.λπ.), τα συνεργεία

ελέγχου θα προβαίνουν ανάλογα με την περίπτωση στις ενέργειες που αναφέρονται στη διαδικασία κατάσχεσής τους.

ΜΕΘΟΔΟΛΟΓΙΑ ΕΛΕΓΧΟΥ

Τρόποι και μέθοδοι φοροδιαφυγής

Από την μέχρι τώρα εμπειρία ως κυριότερες μεθόδους φοροδιαφυγής αναφέρονται οι εξής:

- Υποτιμολόγηση των παρεχομένων υπηρεσιών στις περιπτώσεις του οργανωμένου τουρισμού και κυρίως του εισερχόμενου, με τη μέθοδο των «διπλών συμβολαίων» που συντάσσονται μεταξύ των ξενοδοχειακών και τουριστικών επιχειρήσεων, τουριστικών γραφείων τόσο του εξωτερικού όσο και του εσωτερικού.
- Μη έκδοση ή ανακριβής έκδοση παραστατικών φορολογικών στοιχείων από παρεπόμενες ξενοδοχειακές υπηρεσίες όπως: Χρήση μέσων ψυχαγωγίας (θαλάσσιο σκι, ποδήλατα κ.λπ.), χρήση ομπρελών, γηπέδων αθλοπαιδιών κ.λπ., χρήση τηλεφωνικών συνδέσεων, χρήση χρηματοθυρίδων, υπηρεσίες καθαριστηρίων, σάουνας, κομμωτηρίων κ.λπ.

Αρκετές από τις παραπάνω περιπτώσεις, επισήμως εμφανίζονται ως υπηρεσίες «πακέτου», ενώ στην πραγματικότητα εισπράττεται ιδιαίτερο τίμημα το οποίο και δεν εμφανίζεται.

ΣΥΝΕΧΕΙΑ ΣΤΗ ΣΕΛΙΔΑ 45



Το Χειροποίητο
Λευκά είδη - Κουρτίνες - Υφάσματα Επιπλώσεων
Μαρία Σπηλιοπούλου
Απ. Παύλου 11 ΡΟΔΟΣ - Τηλ. & Fax: 0241-68316

★ ΧΑΛΙΑ στην μισή τιμή!
★ ΡΙΧΤΑΡΙΑ, ΚΟΥΒΕΡΛΙ,
ΠΙΚΕ κουβέρτες στη μισή τιμή!
★ ΠΑΤΑΚΙΑ μπάνιου 30%
★ ΚΕΝΤΗΜΑΤΑ μισή τιμή
★ ΚΟΥΡΤΙΝΕΣ με 10 €

τομή ΟΡΟΣΗΜΟ
στον Αρχάγγελο
Έναρξη μαθημάτων:
Β' & Γ' Λυκείου: 16 Αυγούστου
Α' Λυκείου: 23 Αυγούστου
Γυμνάσιο - ΤΕΕ: 30 Αυγούστου
Με επιδόσεις που ξεπερνούν!!!
Πληροφορίες - Εγγραφές:
Καθημερινά 11 - 1 το πρωί και 6 - 9 το απόγευμα
Γεωργίου Παπανδρέου, Αρχάγγελος
Τηλ.: 22440 29335

ΟΙΚΟΔΙΔΑΣΚΑΛΕΙΟ
ΘΕΤΙΚΩΝ ΕΠΙΣΤΗΜΩΝ
ΦΥΣΙΚΗ, ΧΗΜΕΙΑ, ΜΑΘΗΜΑΤΙΚΑ
Γυμνάσιο - Ενιαίο Λύκειο - ΤΕΕ
ΣΤΕΡΓΟΣ Μ. ΓΕΡΑΚΗΣ
Πτυχιούχος Αριστοτελείου Πανεπιστημίου Θεσσαλονίκης Α.Π.Θ.
• Ιδιαίτερα μαθήματα
• Ολιγομελή τμήματα
• Προσωπική φροντίδα και εποπτεία κάθε μαθητή
• Μεθοδολογία
• Φιλικό περιβάλλον
• Συνεργασία και ενημέρωση γονέων
• Τακτικά τεστ
• Ελεύθερη πρόσβαση στο Ιντερνετ
Διεύθυνση: Αντώνη Αγγελίδη 9, Ανάληψη
ΤΗΛ. 2241060344 (63298) • Κιν. 6936972088

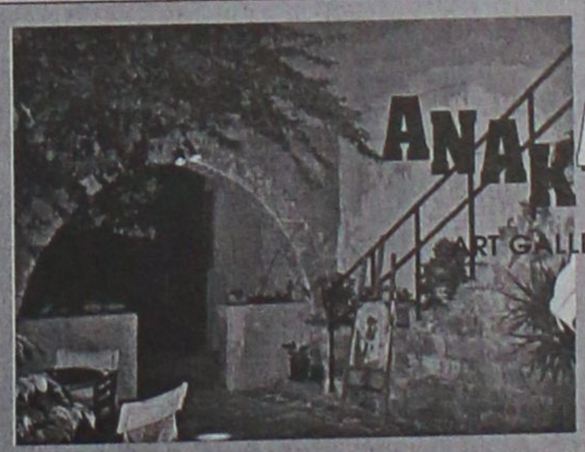

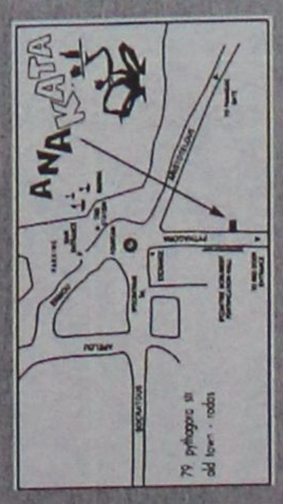

Στην καρδιά της Παλιάς Πόλης της Ρόδου, σε ένα πέτρινο αναστηλωμένο παλαιό σπίτι 500 ετών φτιάξαμε ένα μικρό παράδεισο, μίγμα τέχνης και παράδοσης. Απολαύστε τον καφέ ή το κρασί σας κάτω από τις βουκαμβίλιες, με θέα στα μεσαιωνικά τείχη
ΑΝΟΙΚΤΑ ΟΛΗ ΤΗΝ ΗΜΕΡΑ μέχρι τα ΜΕΣΑΝΥΧΤΑ
Πυθαγόρα 79 Παλιά Πόλη Ρόδος τηλ. 6937230552
www.anakata.gr email: sania@anakata.gr

ΦΡΟΝΤΙΣΤΗΡΙΟ ΑΝΟΔΟΣ

ΓΙΑ ΟΛΕΣ ΤΙΣ ΤΑΞΕΙΣ
ΓΥΜΝΑΣΙΟΥ–ΕΝΙΑΙΟΥ ΛΥΚΕΙΟΥ–ΤΕΕ

Στο φροντιστήριό μας διδάσκονται σε αυστηρά ολιγομελή τμήματα από έμπειρους καθηγητές ΠΤΥΧΙΟΥΧΟΥΣ ΠΑΝΕΠΙΣΤΗΜΙΩΝ τα μαθήματα:

ΜΑΘΗΜΑΤΙΚΑ · ΦΥΣΙΚΗ
ΧΗΜΕΙΑ · ΦΙΛΟΛΟΓΙΚΑ
ΟΙΚΟΝΟΜΙΚΑ · ΒΙΟΛΟΓΙΑ

ΕΝΑΡΞΗ

Β', Γ' ΕΝΙΑΙΟΥ ΛΥΚΕΙΟΥ (όλες οι κατευθύνσεις) 16 ΑΥΓΟΥΣΤΟΥ
ΓΥΜΝΑΣΙΟ, Α' ΕΝΙΑΙΟΥ ΛΥΚΕΙΟΥ - ΤΕΕ 1 ΣΕΠΤΕΜΒΡΙΟΥ

✓ Πολυετής εμπειρία
✓ Συνεπτυγμένο πρόγραμμα
✓ Συχνή ενημέρωση γονέων
✓ Δωρεάν εκπαιδευτικές εκδρομές
✓ Με κάθε εγγραφή, φροντιστηριακά δώρα

Τα χαμηλότερα δίδακτρα της αγοράς με μεγάλα ποσοστά επιτυχίας

Πληροφορίες - Εγγραφές:
Ελένη Ρούσου - Μαργωμένου
Γαριβάλδη 17 (πίσω από το πρώτο super market ΣΠΑΝΟΣ) • Τηλ. 22410 28053

Βολές στελεχών της Ν.Δ. κατά του κ. Τριομμάτη

Αντιδράσεις για τον διορισμό!

Οξύτατη κριτική και από τον κ. Αν. Καραμάριο

Εντονες αντιδράσεις έχουν προκληθεί στις τάξεις των στελεχών και των οπαδών της Νέας Δημοκρατίας σε τοπικό επίπεδο, για τον διορισμό του αντιπροέδρου της ΝΟΔΕ Κ. Τσ. Τριομμάτη ως ειδικού συνεργάτη στην Περιφέρεια Νοτίου Αιγαίου.

Οι αντιδράσεις μάλιστα αυτές έρχονται ως συνέχεια αυτών που είχαν προκληθεί την περασμένη εβδομάδα, από την αποκάλυψη ότι προσελήφθη στο δημόσιο η σύζυγος του κ. Τριομμάτη Φραγκούλα, με τον ειδικό νόμο που δίνει το δικαίωμα αυτό σε συνεργάτες βουλευτών.

Σύμφωνα με πληροφορίες στελέχη της Ν.Δ. βρίσκονται στην διαδικασία συλλογής υπογραφών, για να καταγγείλουν τις πρακτικές αυτές. Για τον διορισμό του κ. Τριομμάτη, εξέφρασε χθες **ευθέως την αντίθεσή του ο βουλευτής κ. Αναστ. Καραμάριος** με δηλώσεις του στον ραδιοφωνικό σταθμό "Παλμό".





Ξεκαθάρισε ότι διαφωνεί πλήρως και θεωρεί απαράδεκτο τον διορισμό του κ. Τριομμάτη επισημαίνοντας μάλιστα ότι από την πρώτη στιγμή έκανε γνωστή στην περιφέρεια την αντίρρησή του.

"Εκθέτει το κόμμα και την κοινωνία μας ο διορισμός του κ. Τριομμάτη, ενός συνταξιούχου υπαλλήλου και δεν πρέπει αυτό να εξισώνεται με την απόσπαση ενός δημοσίου υπαλλήλου πανεπιστημιακής μόρφωσης, όπως αυτή του κ. Ταρασλιά", τόνισε χαρακτηριστικά ο κ. Καραμάριος.

Οι δηλώσεις αυτές προκάλεσαν την αντίδραση του κ. Τριομμάτη. Κληθείς συγκεκριμένα από τον "Παλμό" να τοποθετηθεί επί του θέματος ο κ. Τριομμάτης δήλωσε πως αφού ο ίδιος είναι αντιπρόεδρος της Νομαρχιακής Επιτροπής και ο κ. Καραμάριος βουλευτής, "τότε αυτό που θα κάνω είναι να απευθυνθώ στα υπεύθυνα κομματικά και κυβερνητικά όργανα. Δεν θα ακολουθήσω το δρόμο που επέλεξε ο κ. Καραμάριος".

Επίκειται ευνοϊκή ρύθμιση για τα ενοίκια

Αισιοδοξούν στη Νέα Αγορά

Τι αναφέρει ανακοίνωση του Συλλόγου Καταστηματαρχών

Αισιοδοξία υπάρχει στις τάξεις των καταστηματαρχών της Νέας Αγοράς για την επίλυση του γνωστού θέματος με τα μισθώματα επειδή θεωρείται δεδομένη η πολιτική βούληση της κυβέρνησης.

Επί του θέματος σε ανακοίνωσή του ο σύλλογος δημοτικών καταστημάτων γραφείων Νέας Αγοράς, κάνει γνωστά τα εξής:

"Αγαπητοί Συνάδελφοι,

Σε καλό δρόμο βρίσκεται η υπόθεση που αφορά τα μισθώματα των Δημοτικών καταστημάτων Νέας Αγοράς-Νεωρίου και Γραφείων.

Δεν αποκλείεται να γίνει πραγματικότητα η πολυπόθητη νομοθετική ρύθμιση που θα επιφέρει την μείωση των αντικειμενικών αξιών από 10% σε 6% με την μείωση του συντελεστή παλαιότητας. Αυτό προέκυψε μετά την συνάντηση που είχαν οι βουλευτές μας με τους αρμόδιους υπουργούς, υφυπουργούς και με τον ίδιο τον πρωθυπουργό.

Υποσχέθηκαν ότι σε σύντομο χρονικό διάστημα θα έχουμε θετικά αποτελέσματα. Παρακολουθούμε από κοντά τις εξελίξεις και θα σας ενημερώνουμε σε κάθε νέα μας κίνηση.

Σιωπούσαμε δικαιολογημένα διότι περιμέναμε...

Προγραμματίζουμε και ενεργούμε ανάλογα των καταστάσεων. Συμπέρασμα όλων των προσπαθειών μας είναι ότι υπάρχει **θετική πολιτική βούληση** της Κυβέρνησης για την λύση του μεγάλου προβλήματός μας.

Ελπίζουμε ότι οι υποσχέσεις θα γίνουν πράξεις".

ThalassoSpa GREECE
AM adv.

Εμφανίστε ένα πιο ωραίο, πιο υγιές σώμα αυτό το καλοκαίρι.

Χάσετε όσους ΠΟΝΤΟΥΣ και όσα κιλά θέλετε μέχρι το καλοκαίρι, εύκολα και ακίνδυνα.

Πλήρες Πρόγραμμα
Αδυνατίσματος - Σύσφιξης
Κυτταρίτιδας
320 €

Πρόγραμμα
Σύσφιξης - Κυτταρίτιδας
Από 145 €

[Οι προσφορές ισχύουν έως 10 Αυγούστου 2004]

Εθνικής Αντίστασης (Άννης Μαρίας) 45, 85100 Ρόδος, Ελλάδα - Τηλ.: +30 22410 76658 - e-mail: thalasso@rho.forthnet.gr

Αδυνάτισμα • Κυτταρίτιδα • Σύσφιξη • Τοπικό πάχος • Υδροθεραπεία • Λασποθεραπεία • Αρωματοθεραπεία • Θαλασσοθεραπεία • Μασάζ

ΦΡΟΝΤΙΣΤΗΡΙΟ
ΜΕΣΗΣ ΕΚΠΑΙΔΕΥΣΗΣ

Παιδεία
ΣΤΗΝ ΚΡΕΜΑΣΤΗ

Εναρξη μαθημάτων Σχολ. Ετους 2004-2005

* Α' -Β' Γ' Γυμνασίου	1 Σεπτεμβρίου
*Α' Λυκείου	1 Σεπτεμβρίου
* Β' - Γ' Λυκείου	18 Αυγούστου
* Τ.Ε.Ε. (Β' κύκλος)	1 Σεπεμβρίου

Διδάσκονται τα μαθήματα:
Μαθηματικά- Φυσική - Χημεία - Βιολογία - Φιλολογικά - Αρχές Οικ. Θεωρίας - Αρχές Οργ. & Διοικ. Επιχειρήσεων - Ανάπτυξη Εφαρμογών σε προγ/κό περιβάλλον

Διεύθυνση Σπουδών:
Νίκος Σταύρου
(Μαθηματικός)
Μαργαρίτα Τάκκου
(Φιλόλογος)

Εγγραφές καθημερινά: 10-12 πμ & 6-8 μμ

Εθν. Αντίστασης 1 - Κρεμαστή
Τηλ.: (22410) 96040
www.paideia.fro.gr

Γιατί ... η Παιδεία οδηγεί στην επιτυχία!!!

ΩΘΗΣΗ
ΜΕΘΟΔΙΚΟ ΦΡΟΝΤΙΣΤΗΡΙΟ

Ανακοινώνουμε τις ημερομηνίες έναρξης μαθημάτων για την σχολική χρονιά 2004-2005 οι οποίες είναι

Α', Β', Γ' Γυμνασίου	1 Σεπτεμβρίου
Α' Λυκείου	16 Αυγούστου
Β', Γ' Λυκείου	2 Αυγούστου
Τμήματα ΤΕΕ	6 Σεπτεμβρίου

Θα λειτουργήσουν ολιγομελή τμήματα όλων των κατευθύνσεων για
ΜΑΘΗΜΑΤΙΚΑ • ΦΥΣΙΚΗ
ΧΗΜΕΙΑ • ΒΙΟΛΟΓΙΑ •
ΦΙΛΟΛΟΓΙΚΑ • ΑΡΧ. ΟΙΚ. ΘΕΩΡΙΑΣ- ΕΙΔΙΚΟΤΗΤΑ ΤΕΕ

Η προσωπική μας διδασκαλία σε όλες τις τάξεις, η διαρκής ενημέρωση και συνεργασία με τους γονείς, η παροχή δικών μας σημειώσεων, τα συχνά επαναληπτικά τεστ, σε συνδιασμό με την μεγάλη μας πείρα αποτελούν εγγύηση για την επιτυχία

Διευθ. σπουδών:
Α. ΧΑΤΖΗΑΝΤΩΝΙΟΥ - Δ. ΜΑΛΑΤΕΣΤΑΣ

Αν/χου Βολονάκη 14
Εγγραφές Πληροφορίες
Τηλ. 2241076065, 2241076801
κιν. 6974108247
ώρες 10.00-13.00 καθημερινά

18 χρόνια... ώθηση στην επιτυχία!!!



Αίθουσα Γ. Καραγιάννη

Σε αίθουσα Γεωργίου Καραγιάννη θα ονομαστεί σήμερα η αίθουσα συνεδριάσεων του Επιμελητηρίου Δωδεκανήσου προς τιμή του επίτιμου προέδρου του Επιμελητηρίου.

Η εκδήλωση θα πραγματοποιηθεί στις 9 μ.μ. και έχουν κληθεί να παραστούν σ' αυτήν οι εκπρόσωποι των τοπικών αρχών.

Εκατό μαθητές απ' αυτούς που έδωσαν πρόσφατα εξετάσεις

Πήραν πιστοποιητικό γλωσσομάθειας

Σε 100 ακριβώς ανέρχονται οι επιτυχόντες για το κρατικό πιστοποιητικό γλωσσομάθειας.

Η λίστα των επιτυχόντων ανακοινώθηκε χθες από την Διεύθυνση Δευτεροβάθμιας Εκπαίδευσης και ειδικότερα οι επιτυχόντες είναι.

• ΑΓΓΛΙΚΑ

Αναστασίου Αναστάσιος
Ανδρέου Απόστολος
Αντωνιάδη Μαρία
Αντωνιάδου Καλλιόπη
Αποστόλου Κοσμάς
Ασπρής Μιχαήλ-Χρυσοβα
Αυγουστής Κυριάκος
Βαρικά Αννα
Βασιλάκη Αννα
Γερασίμου-Καλλιγά Παρασκευή
Γιανναρά Μαρία
Γιαντσίδης Γεώργιος
Γιασιράνη Φωτεινή
Γκόνος Νικόλαος
Διονυσίου Βασίλειος
Ζεζιού Αικατερίνη
Ιατρού Μαριάννα
Καμπούρης Νεκτάριος-Νεστ.
Καντιδενού Χρυσάνθη
Καραγεώργη Τσαμπίκα
Καρπαθάκη Μαγδαληνή
Κατοίκας Σπυρίδων-Τσαμπ.
Κορακιανίτη Δόμνα
Κορονέλλος Μιχαήλ
Κουκιάς Εμμανουήλ
Κουντούρης Αντώνιος
Κουπάδης Σάββας
Κρομμύδας Δημήτριος
Κώστας Γεώργιος
Κωστιού Μιχαήλ
Λαμπριανού Χριστίνα
Λουκάς Γεώργιος
Μανωλάκη Ελευθερία
Ματσίγκος Ανδρέας
Ματσίγκου Κυριακούλα
Μπούκλα Κωνσταντίνα
Ντούλιας Θωμάς
Ξουρής Παναγιώτης
Παναγακοπούλου Παρασκευή
Παπαϊωάννου Δημήτριος
Παπακωνσταντίνου Κων/νος
Παπασάββα Πάτρα
Παπουρδάνος Σάββας
Παραγυιού Μαρία
Παρίνος Κωνσταντίνος
Πιπίνος Ηρακλής
Πολυκανδριώτη Ελλη
Σοφίλλας Ιωάννης
Σωτηρόπουλος Γεράσιμος
Τόδας Αλέξανδρος
Τομάζου Αννα
Τσακίρη Ελένη
Τσερέπα Αθηνά-Ειρήνη
Τσιάκα Βάια
Φραντζή Χαριτωμένη
Φρούμη Αννα
Χαραλαμπίδης Στυλιανός-Αλεξ.
Χαραλάμπους Αικατερίνη
Χατζάκη Ευσταθία
Χατζηπαπάς Αντώνιος
Χατζόπουλος Σταμάτιος
Χιωτάκη-Μαστρομηνά Αναστασία.

• ΓΑΛΛΙΚΑ

Αναγνωστοπούλου Δωροθέα
Βαρσαμίδης Βαρσάμης
Καθοπούλης Γεώργιος
Τριανταφύλλου Γεώργιος
Τσαουσέλου Ντενίζ

• ΙΤΑΛΙΚΑ

Αθανασοπούλου Αφροδίτη.
Κασαπίδη Ελένη
Κιάρρης Αλιον
Μητσοπούλου Κωνσταντίνα
Παπανικολάου Ειρήνη
Παρπέρη Ευαγγελία.
Σελλάς Ελευθέριος
Σωταΰρου Αικατερίνη
Τριανταφύλλου Παναγιώτα.

• ΓΕΡΜΑΝΙΚΑ

Αργυρού Τσαμπίκα
Γαμπιεράκη Μοσχούλα Ελένη Μαρία Αικατερ.
Ιωαννίδης Αχιλλέας
Καλιδώνη Αθηνά-Αγγελική
Καντή Γεωργία
Καραναστάσης Αθανάσιος
Κυριαζή Ελένη
Λάσπα Δήμητρα
Μανέττα Αικατερίνη
Μαρκιού Δικαία
Μιχαλάντος Παντελής
Μοσχοπούλου Ελισάβετ
Μπίνη Ελενα
Νικολής Δημήτριος
Παντελίδου Αγγελική
Παυλή Βασιλική
Πεταυράκη Ελευθερία
Πετράς Γεώργιος
Πυτιρόπουλος Παναγιώτης
Ροδίτης Σπυρίδων
Σαρούκος Νικόλαος
Χαβιαράς Γαβριήλ
Χατζήογλου Ναντιρέ Μουρά



Φυσική–Χημεία
Μαθηματικά
ΓΥΜΝΑΣΙΟ-ΛΥΚΕΙΟ-Τ.Ε.Ε.
Πέτρος Κ. Παραγυιός
(Φυσικός)
Αναστ. Αναστασιάδη Μπάκα
(Μαθηματικός)
✔ Ολιγομελή τμήματα
✔ Μεθοδική διδασκαλία
✔ Προσιτά δίδακτρα
ΕΝΑΡΞΗ ΜΑΘΗΜΑΤΩΝ
16 Αυγούστου: Β'-Γ' Λυκείου
30 Αυγούστου: Α' Λυκείου-ΤΕΕ
30 Αυγούστου: Α'-Β'-Γ' ΓΥΜΝΑΣΙΟΥ
Δ/νση: Παπαφλέσσα 17-Μητρόπολη-*Εναντι 4ου Γυμνασίου*
Τηλ.: 22410-22218 & 30880 & 78236
Κιν. τηλ.: 6974313993

ΜΑΘΗΜΑΤΙΚΑ
Παραδίδονται μαθήματα
σε μεμονωμένους μαθητές
Γυμνασίου - Λυκείου - ΤΕΕ
Εμπειρία, μεταδοτικότητα
και υπεύθυνη προετοιμασία
για την επίτευξη των στόχων σας
ΣΤΑΘΗΣ ΟΡΦΑΝΟΣ
Τηλ. **2241029315-6948893531**
(δεκτά και γκρουπ 2-3 ατόμων)

ATHENS 2004

THE DOCUMENT COMPANY
XEROX
Worldwide Partner

17 μέρες αγώνων
110 000 000 εκτυπώσεις
1300 laser εκτυπωτές
1500 πολυλειτουργικά μηχανήματα
3000 Fax
Συστήματα έγχρωμης εκτύπωσης
Παραγωγικά συστήματα εκτύπωσης
200 τεχνικοί

Η Xerox είναι χορηγός των Ολυμπιακών αγώνων από το 1964. Ως μοναδικός συνεργάτης των Ολυμπιακών Αγώνων ΑΘΗΝΑ 2004, στον τομέα της τεχνολογίας διαχείρισης των εγγράφων και εκτύπωσης των αποτελεσμάτων, η Xerox είναι αφοσιωμένη στις αξίες και στα ιδανικά των Ολυμπιακών Αγώνων. Για τις ανάγκες της διοργάνωσης, η Xerox θα διαθέσει ένα μεγάλο αριθμό μηχανημάτων, που αποτελείται από εξελιγμένα ψηφιακά συστήματα καθώς και πληθώρα έγχρωμων και ασπρόμαυρων εκτυπωτικών συστημάτων, τα οποία θα υποστηρίξουν την έκδοση των αποτελεσμάτων και τις υπόλοιπες ανάγκες της διοργάνωσης. Συγκεκριμένα θα διατεθούν περίπου 1500 ψηφιακά πολυλειτουργικά μηχανήματα,1300 Laser εκτυπωτές, 3000 fax και μεγάλος αριθμός παραγωγικών συστημάτων έγχρωμης και ασπρόμαυρης εκτύπωσης. Πάνω από 200 τεχνικοί θα υποστηρίζουν τη λειτουργία των συστημάτων και μηχανών ώστε η ροή των αποτελεσμάτων να είναι αδιάκοπη. Αναμένονται να εκτυπωθούν περίπου 110 εκατ. Φύλλα, ενώ κάθε ένα από τα 37 σημεία διεξαγωγής των αγωνισμάτων θα λειτουργήσει σαν μία μεγάλη επιχείρηση στην οποία θα εγκατασταθούν συστήματα παραγωγής και διαχείρισης εγγράφων, που θα καλύψουν όλες τις ανάγκες. Νέα λογισμικά της Xerox έχουν σχεδιασθεί ειδικά για να διαχειριστούν τη μεγαλύτερη και πιο σύνθετη επιχείρηση διαχείρισης και παραγωγής εγγράφων στον κόσμο.

THE DOCUMENT COMPANY
XEROX

Xerox Hellas S.A., Λεωφ. Συγγρού 127, Αθήνα 117 45. Τηλ.: 210 930 7000 www.xerox.gr

Μειωμένη κατά 8.000 άτομα η κίνηση τον Ιούλιο

"Κρίση" και στο λιμάνι!

Δεκαπέντε κρουαζιερόπλοια λιγότερα φέτος

Μειωμένη κατά περίπου 8.000 άτομα, ήταν η τουριστική κίνηση τον προηγούμενο μήνα, στο λιμάνι της Ρόδου, όπως έδειξαν τα στοιχεία του Γραφείου Ελέγχου Διαβατηρίων.

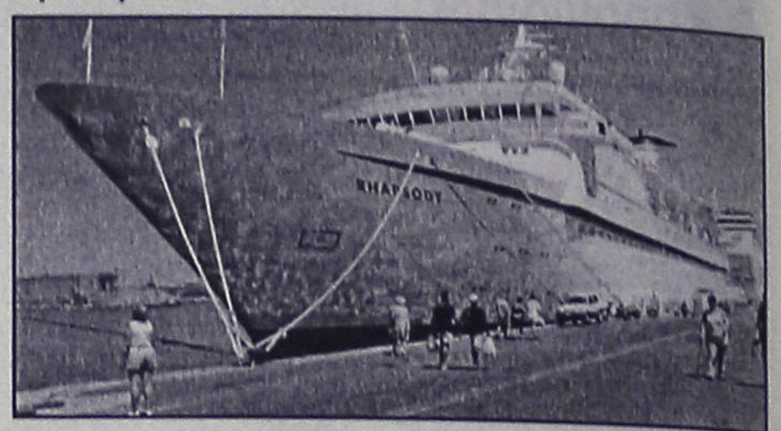

Συγκεκριμένα, ο φετινός Ιούλιος εμφανίστηκε με κίνηση επιβατών, που έφτασε τα 83.657 άτομα, ενώ τον ίδιο μήνα πέρυσι η κίνηση ανήλθε σε 91.907 άτομα.

Η εικόνα διαμορφώθηκε κυρίως λόγω της κίνησης τουριστών με τα κρουαζιερόπλοια, ενώ κατά δεύτερο λόγο, οφείλεται και στη διακίνηση επιβατών στη γραμμή Τουρκίας.

Ειδικότερα, αν και στην κατηγορία της κρουαζιέρας σημειώθηκε μείωση της τάξης των 15 πλοίων και των περίπου 12.000 επιβατών, η κατάσταση ισορρόπησε κάπως (δε σημειώθηκε δηλαδή περαιτέρω μείωση) με την κίνηση από και προς την Τουρκία (Μαρμαρίς).

Πάντως αν και τα νούμερα έδειξαν άνοδο στην εν λόγω γραμμή και ειδικά στην κατηγορία της κίνησης από Ρόδο για Μαρμαρίδα, στην ουσία τα περίπου 1.500 παραπάνω άτομα που ταξίδεψαν για την Τουρκία δεν είναι μία ευχάριστη εξέλιξη για την τοπική αγορά.

Σε μία περίοδο, δηλαδή, που η τοπική οικονομία πάει από το κακό στο χειρότερο, με την τουριστική κίνηση να καταποντίζεται, η εκδρομή Ρόδου - Μαρμαρίδας όχι μόνο δεν γνωρίζει κρίση, αλλά σημειώνει μεγάλη άνοδο.

Απεναντίας η γραμμή Μαρμαρίδας - Ρόδου παρουσιάζει μηδαμινή αύξηση, παρά το γεγονός ότι η γείτονα χώρα κατακλύζεται από τουρίστες.

Η ΚΙΝΗΣΗ

Αναλυτικά, ο Ιούλιος διαμορφώθηκε ως εξής:

• Επιβατική κίνηση Ρόδος - Μαρμαρίς - Ρόδος

- ημερήσιοι εκδρομείς: 13.039 άτομα
- επιβάτες με προορισμό Τουρκία: 1.402 άτομα
- επιβάτες προερχόμενοι από Τουρκία: 1.224 άτομα

Σύνολο: 15.665 άτομα.

• Επιβατική κίνηση Μαρμαρίς - Ρόδος - Μαρμαρίς

- ημερήσιοι εκδρομείς: 9.100 άτομα
- επιβάτες με προορισμό Ρόδο: 1.557 άτομα
- επιβάτες με προορισμό Τουρκία: 1.452 άτομα

Σύνολο: 12.109 άτομα.

• Κίνηση κρουαζιεροπλοίων

- προσεγγίσεις - αναχωρήσεις: 72 πλοίων
- επιβαίνοντες τουρίστες: 53.750 άτομα.

• Θαλαμηγοί

- προσεγγίσεις 161 θαλαμηγών με 976 άτομα.

Τον ίδιο μήνα πέρυσι η επιβατική κίνηση της γραμμής Ρόδος - Μαρμαρίς - Ρόδος ανήλθε σε 13.955 άτομα, της γραμμής Μαρμαρίς - Ρόδος - Μαρμαρίς σε 11.458 άτομα, ενώ κατέπλευσαν 87 κρουαζιερόπλοια με 65.036 επιβάτες και 135 θαλαμηγοί με 706 άτομα.

ΕΥΚΑΙΡΙΑ ΓΙΑ
XEROX®

WorkCentre M15

Το επιτραπέζιο Laser φωτοαντιγραφικό - εκτυπωτής,

ιδανικό για κάθε γραφείο...



ΔΥΟ ΣΕ ΕΝΑ

WorkCentre M15

Ταχύτητα Εκτύπωσης/Αντιγραφής	15σελ./λεπτό
Ανάλυση Εκτύπωσης/Αντιγραφής	Εκτύπωση 1200dpi, αντιγραφή 600dpi
Συνιστώμενος Μέσος Όγκος	1.000 έως 5.000 εικόνες/μήνα
Κύκλος Εργασίας	έως 15.000
Επιλογές/Παρελκόμενα	Αυτόματος τροφοδότης εγγράφων 30 φύλλων, εξωτερικός διακομιστής (server) εκτυπώσεων
Τροφοδοσία χαρτιού	650 φύλλα

Η ΠΡΟΣΦΟΡΑ ΙΣΧΥΕΙ ΓΙΑ ΠΕΡΙΟΡΙΣΜΕΝΟ ΑΡΙΘΜΟ ΜΗΧΑΝΗΜΑΤΩΝ

ΕΞΟΥΣΙΟΔΟΤΗΜΕΝΟΣ ΑΝΤΙΠΡΟΣΩΠΟΣ
ΛΩΔΕΚΑΝΗΣΟΥ

ΚΩΝΣΤΑΝΤΑΡΑΣ - ΠΑΤΣΙΟΥΡΑΣ ΑΕ
ΚΑΡΠΑΘΟΥ 10 ΡΟΔΟΣ - ΤΗΛ: 22410 35221
FAX: 22410 22846

ATHENS 2004

THE DOCUMENT COMPANY
XEROX
Worldwide Partner



SECRET Β. Ηρακλείου 2 & Κ. Παλαιολόγου γωνία
Τηλ. 22410 78733



Παρά τις εκπτώσεις που προσφέρουν τα καταστήματα

«Νεκρή» η αγορά μας!

Τί προέκυψε από έρευνα που διενήργησε το Γραφείο Ενημέρωσης Καταναλωτή του Δήμου Ροδίων

Το Γραφείο Ενημέρωσης Καταναλωτή, στο πλαίσιο των θερινών εκπτώσεων, εκπόνησε έρευνα για να εκτιμηθεί και να αποτυπωθεί η ανταπόκριση των καταναλωτών-αγοραστών στις φετινές εκπτώσεις καθώς και η ικανοποίησή τους από τα ποσοστά εκπτώσεων και την ποιότητα των προϊόντων. Ρωτήθηκαν τόσο καταναλωτές όσο και έμποροι, προκειμένου να υπάρξουν συγκριτικά αποτελέσματα.

Η συλλογή των στοιχείων έγινε με προσωπικές συνεντεύξεις και διήρκησε από τις 20 μέχρι 23 Ιουλίου καλύπτοντας τη δεύτερη εβδομάδα της περιόδου των εκπτώσεων. Επιλέχτηκε το εμπορικό κέντρο της Ρόδου και η περιοχή της Εθνικής Αντιστάσεως, όπου κι απαντώνται οι περισσότερες επιχειρήσεις. Συνολικά απάντησαν στα ειδικά διαμορφωμένα ερωτηματολόγια 100 καταναλωτές και 50 έμποροι, που δραστηριοποιούνται επιχειρηματικά σε είδη ένδυσης, υπόδησης, καλλυντικών, αξεσουάρ, παιχνίδια, είδη οικιακού εξοπλισμού και ηλεκτρικών συσκευών..

Καταναλωτές

Από τους 100 καταναλωτές που ρωτήθηκαν το 69% ήταν γυναίκες και το 31% άντρες. Το 36% του δείγματος ήταν ηλικίας από 21 μέχρι 30 ετών, ενώ το 28% από 31 μέχρι 40 ετών. Κατά 85% είναι κάτοικοι Ρόδου και μόλις το 10% Έλληνες τουρίστες. Οι περισσότεροι (47%) δήλωσαν ότι απασχολούνται καθ΄όλη τη διάρκεια του χρόνου και το 12% εποχιακά. Το 17% ήταν φοιτητές, το 13% νοικοκυρές, το 7% συνταξιούχοι και το 3% άνεργοι. Παρατηρείται ότι περισσότερο οι γυναίκες είναι αυτές που εκμεταλλεύονται την περίοδο των εκπτώσεων και ότι οι εποχιακά εργαζόμενοι είναι ένα αρκετά μικρό ποσοστό, ίσως αντίκτυπο της άσχημης φετινής τουριστικής περιόδου.

Το 44% των αγοραστών δήλωσε λίγο ικανοποιημένο από τις φετινές εκπτώσεις, γιατί βρίσκει τα ποσοστά έκπτωσης μικρά, ενώ το 14% απάντησε ότι δεν το ικανοποιούν καθόλου. Μόλις το 7% απάντησε πάρα πολύ ικανοποιημένο και το 25% πολύ. Σχετικά με τα ποσοστά των εκπτώσεων το 48% των καταναλωτών απάντησε ότι είναι χαμηλές στα είδη ένδυσης, υπόδησης, καλλυντικών και αξεσουάρ. Το 34% δήλωσε ότι είναι χαμηλές στα είδη οικιακού εξοπλισμού και ηλεκτρικών συσκευών, ενώ το 31% στα παιχνίδια. Αντίθετα μόλις το 17% πιστεύει ότι οι εκπτώσεις είναι υψηλές στα είδη ένδυσης και υπόδησης, το 15% στα καλλυντικά και αξεσουάρ, το 10% στα παιχνίδια και 21% στα είδη οικιακού εξοπλισμού και ηλεκτρονικών συσκευών. Εντυπωσιακό είναι και το ποσοστό όσων δεν κάνουν έρευνα αγοράς πριν αγοράσουν, που φτάνει το 53%. Αυτό προδιαθέτει, με την ελεύθερη αγορά που ισχύει, ότι αρκετοί καταναλωτές μπορεί να εξαπατηθούν ή/και να μην αγοράσουν στην καλύτερη δυνατή τιμή. Είναι επιβεβλημένο σήμερα οι καταναλωτές, πριν προβούν σε οποιαδήποτε αγορά, να ερευνούν και να ψάχνουν τόσο για την καλύτερη τιμή όσο και για την καλύτερη ποιότητα των προϊόντων.

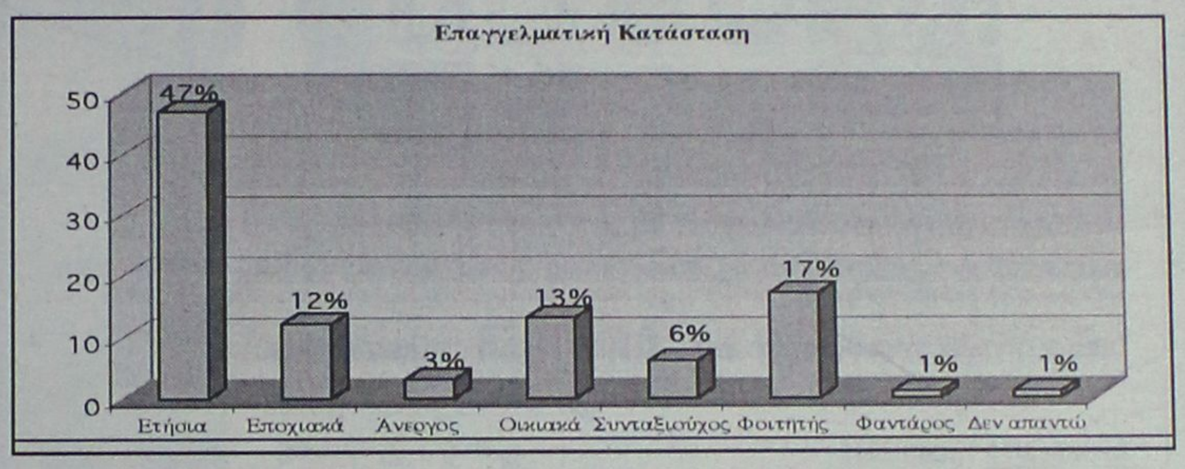

Σύμφωνα με το 69% των εμπόρων ειδών ένδυσης και υπόδησης τα ποσοστά των φετινών εκπτώσεων κυμαίνονται από 30% μέχρι 50%. Στα είδη καλλυντικών αξεσουάρ κι οικιακού εξοπλισμού ηλεκτρικών συσκευών τα ποσοστά των εκπτώσεων κυμαίνονται από 10% μέχρι 50%, ανάλογα με την επιχείρηση και τέλος στα παιχνίδια τα ποσοστά είναι τα χαμηλότερα φτάνοντας μέχρι 30%. Οι περισσότεροι αγοραστές είναι οι ντόπιοι (66%) και ακολουθούν με μικρό οι τουρίστες (4%).

Το μεγαλύτερο ποσοστό των εμπόρων (46%) απάντησε ότι η φετινή περίοδος περνάει κρίση που οφείλεται κατά το 52% στην έλλειψη αγοραστικής δύναμης από το κοινό, κατά το 30% από την κρίση που περνά η τοπική οικονομία (άσχημη τουριστική σεζόν, ανεργία κτλ), το 8% ισχυρίστηκε ότι οι καταναλωτές περιμένουν το τέλος της εκπτωτικής περιόδου, γιατί πιστεύουν ότι οι τιμές θα είναι καλύτερες.

Το 36% των εμπόρων ισχυρίστηκε ότι η κίνηση κυμαίνεται στα ίδια με τα περσινά επίπεδα, λόγω της χαμηλής αγοραστικής δύναμης (μικρότερα εισοδήματα, προβληματική τουριστική σεζόν κτλ) που κυριαρχεί τα τελευταία χρόνια στην αγορά της Ρόδου. Ενώ το 14% των επιχειρηματιών δήλωσε ότι η φετινή κίνηση κατά τη διάρκεια των εκπτώσεων παρουσιάζει αύξηση, την οποία αποδίδουν κατά το 53% στην καλή ποιότητα των προϊόντων τους, το 27% στην ανακαίνιση του καταστήματός τους, το 14% το απέδωσαν στις καλές εκπτώσεις που προσφέρουν και τέλος το 6% απέδωσε την αύξηση στο ότι ο κόσμος έχει πάψει να ψωνίζει πριν από την περίοδο των εκπτώσεων, λόγω της οικονομικής ύφεσης και περιμένει την περίοδο των εκπτώσεων προκειμένου να ψωνίσει.

Συμπερασματικά μέχρι στιγμής η αγορά δεν έχει κινηθεί στα επίπεδα που θα έπρεπε και οι βασικότεροι λόγοι είναι η άσχημη τουριστική περίοδος που έχει αυξήσει την ανεργία, επιφέροντας δυσκίνηση στην κυκλοφορία του χρήματος αλλά και η μεγάλη περίοδος των εκπτώσεων που γεννά φρούδες ελπίδες ότι προς το τέλος της θα υπάρξουν καλύτερες τιμές.

ΦΥΣΙΚΗ – ΧΗΜΕΙΑ
ΝΕΣΤΟΡΑΣ Μ. ΟΙΚΟΝΟΜΟΥ
• Ολιγομελή και ομοιογενή τμήματα
• Συνεχής έλεγχος της γνώσης με διαγωνίσματα εκτός των ωρών διδασκαλίας
• Επιπλέον διδακτικές ώρες για την κάλυψη κενών από προηγούμενες τάξεις
• Τακτική ενημέρωση των γονέων
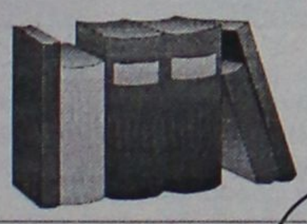
ΛΙΝΔΟΥ 86
Τηλ.: 22410 39018
& 6977 563823

ADIDAS
NIKE
ROBE DI KAPPA
PAXOS
LOIS
JEEP
ΤΣΑΝΤΕΣ 30%
ΚΑΣΕΤΙΝΕΣ 40%
ΒΙΒΛΙΟΠΩΛΕΙΟ
ΠΟΛΥΓΩΝΟ
ACTION MAN
MINNY
BARBIE
MICKIE
ΑΝΑΣΤΑΣΙΑ ΖΑΓΟΡΙΑΝΟΥ
ΑΠ. ΠΑΥΛΟΥ 32
22410 65760

ΟΡΟΣΗΜΟ
ΘΕΜΕΛΙΟ
ΣΥΓΧΡΟΝΑ ΦΡΟΝΤΙΣΤΗΡΙΑ
Με Οργάνωση και Συνέπεια προσφέρουμε Έργο επί 13 χρόνια σε Σύγχρονους χώρους Εκπαίδευσης και συνεχίζουμε ...
Με προσεγμένη εφαρμογή των πιο αποτελεσματικών παιδαγωγικών μεθόδων
• Εντοπίζουμε και καλύπτουμε τις αδυναμίες των μαθητών.
• Αναδεικνύουμε τις δεξιότητές τους.
• Ενισχύουμε τη θέληση για ουσιαστική μελέτη.
• Επιτυγχάνουμε την εξοικείωση του μαθητή με τη γραπτή εξέταση με διαγωνίσματα βάσει χρονοδιαγράμματος.
Με σεβασμό στις ιδιαιτερότητες κάθε παιδιού
• Πραγματοποιούμε διαγνωστικό τεστ «γνωριμίας» για να εντάξουμε το μαθητή στο κατάλληλο τμήμα.
• Διαμορφώνουμε ολιγομελή-ομοιογενή τμήματα και ιδιαίτερα.
• Συνεργαζόμαστε ουσιαστικά με τους γονείς και ΜΑΖΙ συμβάλουμε στη βελτίωση της απόδοσης των μαθητών.
• Χορηγούμε υποτροφίες στους αριστούχους μαθητές μας.
Με συνέπεια στις υποσχέσεις μας
• Οργανώνουμε διαλέξεις για το ισχύον σύστημα αξιολόγησης.
• Ενημερώνουμε για τα προγράμματα σπουδών των ΑΕΙ & ΑΤΕΙ και τις επαγγελματικές τους προοπτικές.
• Πραγματοποιούμε πειράματα Φυσικής – Χημείας.
• Είμαστε δίπλα στις αναζητήσεις και τις απορίες κάθε μαθητή.
Με τη συνεργασία της αλυσίδας εκμάθησης H/Y Interactive Learning
• Ενσωματώνουμε στα προγράμματά μας μαθήματα Η.Υ. με στόχο την απόκτηση του πιστοποιητικού ECDL.
• Με τη χρήση Η/Υ εμπλουτίζουμε τα διδακτικά μέσα ώστε να ενισχύονται οι μαθησιακές εμπειρίες των παιδιών.
• Δημιουργούμε δυναμικές – βιωματικές καταστάσεις μάθησης.
...με επιδόσεις που ξεχωρίζουν!
Εγγραφές καθημερινά 10.00-13.00 & 17.00-21.00 Όλες οι κατευθύνσεις
Στ. Κωτιάδη 37 •Τηλ: 2241075194 – 2241070611 • www.orosimo-rho.gr
Έναρξη μαθημάτων :
Γ΄ Λυκείου : 2 Αυγούστου.
Β΄Λυκείου : 16 Αυγούστου.
Α΄Λυκείου : 23 Αυγούστου.
Γυμνάσιο-ΤΕΕ : 30 Αυγούστου.
ΚΑΘΗΓΗΤΕΣ :
Ασπρής Φιλήμωνας : Χημικός (Mac University of Connecticut US
Βυρίνης Αθανάσιος : Μαθηματικός - Πανεπιστήμιο Ιωαννίνων
Βεργή Λίτσα : Φιλόλογος - Πανεπιστήμιο Αθηνών
Διακουμή Κασιαννή : Φυσικός - Πανεπιστήμιο Αθηνών
Διακομιχάλη Στέλλα : Μαθηματικός - Πανεπιστήμιο Αθηνών
Ελσαγέντ Μαριάννα : Μαθηματικός - Πανεπιστήμιο Ιωαννίνων
Θυρή Τσαμπίκα : Φιλόλογος - Πανεπιστήμιο Θεσσαλονίκης
Κουντούρης Τάσος : Φιλόλογος - Πανεπιστήμιο Αιγαίου (Υπ. Διδάκτωρ Πανεπιστημίου Αιγαίου)
Κομιζόγλου Όλγα: Φιλόλογος - Πανεπιστήμιο Κρήτης
Μανωλίτσης Αθανάσιος : Χημικός - Πανεπιστήμιο Κρήτης
Μοράρης Μανώλης : Βιολόγος - Πανεπιστήμιο Πατρών
Μαγκούφης Κων/νος : Μαθηματικός - Πανεπιστήμιο Αθηνών
Παπανικολάου Χρήστος : Μαθηματικός - Πανεπιστήμιο Θεσσαλονίκης
Φιλόπουλος Ιωάννης : Ηλεκτρολόγος Μηχανικός & Μηχανικός Υπολογιστών - ΕΜΠ
Φεϊζίδης Κων/νος : Φυσικός - Πανεπιστήμιο Ιωαννίνων

MEDI- ANATOMIC- HEALTH
ΚΕΝΤΡΟ-ΟΡΘΟΠΕΔΙΚΟΥ-ΥΠΟΔΗΜΑΤΟΣ
ΣΤΑΥΡΑΣ.Σ.ΙΩΑΝΝΗΣ
ΕΜΠΟΡΙΑ-ΔΙΑΝΟΜΕΣ-ΟΡΘΟΠΕΔΙΚΩΝ-ΑΘΛΗΤΙΑΤΡΙΚΩΝ-ΠΑΡΑΦΑΡΜΑΚΕΥΤΙΚΩΝ-ΚΑΛΛΥΝΤΙΚΩΝ-ΕΙΔΩΝ
ΒΑΣ.ΗΡΑΚΛΕΙΟΥ-32-ΡΟΔΟΣ-85100-ΤΗΛ/FAX.2241036380.ΑΦΜ.016348256 ΔΟΥ.ΡΟΔΟΥ e.mail.stavrasj@otenet.gr
ΠΛΗΡΕΙΣ ΓΚΑΜΑ-ΟΡΘΟΠΕΔΙΚΩΝ ΕΙΔΩΝ ΙΑΤΡΙΚΟΥ ΚΑΙ ΝΟΣΟΚΟΜΕΙΑΚΟΥ ΕΞΟΠΛΙΣΜΟΥ
ΠΙΣΤΟΠΟΙΗΤΙΚΟ ΔΙΑΣΦΑΛΙΣΗΣ ΠΟΙΟΤΗΤΑΣ-EN-ISO-9001 V-306. ΚΑΙ ΜΕ ΕΠΑΓΓΕΛΜΑΤΙΚΗ
ΣΥΝΕΙΔΗΣΗ ΚΑΙ ΑΞΙΟΠΡΕΠΕΙΑ ΜΕΤΑ ΤΗΝ 25η ΠΕΙΡΑ ΜΟΥ ΣΤΟΝ ΦΑΡΜΑΚΕΥΤΙΚΟ ΧΩΡΟ.
ΥΠΕΥΘΥΝΟΣ ΚΑΤΑΣΤΗΜΑΤΟΣ ΣΤΑΥΡΑΣ.Σ.ΙΩΑΝΝΗΣ ΔΙΠΛ/ΧΟΣ Β/Σ ΦΑΡΜΑΚΟΠΟΙΟΣ

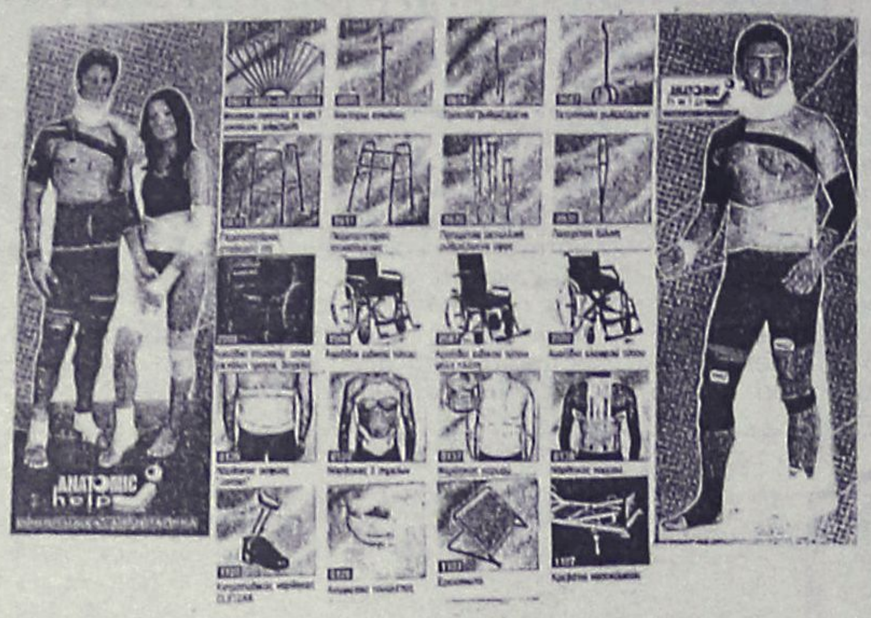

ΟΛΑ ΤΑ ΠΡΟΙΟΝΤΑ ΤΗΣ- ANATOMIC- HELP ΣΤΑ ΦΑΡΜΑΚΕΙΑ ΣΑΣ
ΓΙΑΤΙ ΜΟΝΟ Ο ΦΑΡΜΑΚΟΠΟΙΟΣ ΕΙΝΑΙ ΣΥΜΒΟΥΛΟΣ ΣΤΟ ΟΡΘΟΠΕΔΙΚΟ ΣΑΣ ΠΡΟΒΛΗΜΑ ΑΥΤΟΣ ΣΑΣ ΓΝΩΡΙΖΕΙ ΚΑΛΑ.
ΑΠΟΚΛΕΙΣΤΙΚΟΣ ΑΝΤΙΠΡΟΣΩΠΟΣ ΤΗΣ - DRUCKER ΣΤΑ ΔΩΔΕΚΑΝΗΣΑ
PinosoS Original
ΟΡΘΟΠΕΔΙΚΑ ΥΠΟΔΗΜΑΤΑ-
ΕΙΔΙΚΗΣ ΚΑΤΑΣΚΕΥΗΣ ΜΕ ΑΠΟΣΠΟΜΕΝΟ ΠΑΤΟ-
ΑΜΕΣΗ ΑΠΟΚΑΤΑΣΤΑΣΗ ΤΩΝ ΠΡΟΒΛΗΜΑΤΩΝ ΣΑΣ
ΓΙΑ ΠΑΙΔΙΑ ΜΕ ΟΡΘΟΠΑΙΔΙΚΑ ΠΡΟΒΛΗΜΑΤΑ
ΓΙΑ ΠΑΡΑΜΟΡΦΩΣΕΙΣ ΤΩΝ ΚΑΤΩ ΑΚΡΩΝ
ΓΙΑ ΔΙΑΒΗΤΙΚΟΥΣ ΑΣΘΕΝΕΙΣ



ΜΕ ΕΠΑΓΓΕΛΜΑΤΙΚΗ ΣΥΝΕΙΔΗΣΗ –ΣΕΒΑΣΜΟ ΚΑΙ ΜΕ 25ετη ΠΕΙΡΑ ΣΤΟ ΟΡΘΟΠΕΔΙΚΟ ΚΑΙ ΑΝΑΤΟΜΙΚΟ ΧΩΡΟ ΡΩΤΗΣΤΕ ΜΑΣ ΕΧΟΥΜΕ ΠΑΝΤΑ ΤΗ ΛΥΣΗ.

Ενα σύγχρονο κατάστημα
βιολογικών προϊόντων ***τώρα και στη Ρόδο!***

ΒΙΟ ΤΟΠΟΣ
ΒΙΟΛΟΓΙΚΑ ΠΡΟΙΟΝΤΑ

Στο κατάστημά μας θα βρείτε
- Φρέσκα λαχανικά και φρούτα βιολογικής καλλιέργειας
- Κρέατα και πουλερικά βιολογικής κτηνοτροφίας
- Απόλυτα υγιεινές βιολογικές παιδικές και βρεφικές τροφές
- Βιολογικά τυποποιημένα προϊόντα
- Βιολογικούς χυμούς και καφέδες
- Πλήρη γκάμα βιολογικών κρασιών
- Φυσικά καλλυντικά - αιθέρια έλαια
- Βιολογικά είδη καθαρισμού και πολλά άλλα πιστοποιημένα βιολογικά προϊόντα

ΒΙΟ ΤΟΠΟΣ
ΒΙΟΛΟΓΙΚΑ ΠΡΟΙΟΝΤΑ

Γιατί η φύση σας προσφέρει
την καλύτερη ποιότητα ζωής



Αυστραλίας 12, Ρόδος • Τηλ. 2241043446 • Fax 2241073220

Οι αλλαγές που μελετά η Κυβέρνηση

Δίκαιοι και λιγότεροι φόροι με τα νέα μέτρα

Φορολογικές ελαφρύνσεις σε μισθωτούς και συνταξιούχους και όχι μόνο

Πακέτο δέκα ευνοϊκών μέτρων για μισθωτούς συνταξιούχους και επιχειρήσεις σχεδιάζει το οικονομικό επιτελείο της κυβέρνησης. Οι αλλαγές που μελετά η κυβέρνηση θα περιλαμβάνουν φορολογικές ελαφρύνσεις σε μισθωτούς και συνταξιούχους με αύξηση του αφορολογήτου ορίου από τα 10.000 ευρώ που είναι σήμερα, καθιέρωση οικογενειακού αυξημένου αφορολογήτου ορίου και μείωση συντελεστών φορολόγησης σε επιχειρήσεις και φυσικά πρόσωπα.

Ειδικότερα σχεδιάζεται:

1. Η εφάπαξ μείωση του συντελεστή φορολόγησης των αδιανέμητων κερδών των Α.Ε από το 35% στο 25%. Τα κέρδη των μικρομεσαίων επιχειρήσεων (Ο.Ε, ΕΠΕ κ.λπ.) θα φορολογηθούν με συντελεστή 20% έναντι 25% που ισχύει σήμερα. Παράλληλα, η προκαταβολή φόρου θα περιοριστεί από το επόμενο έτος στο μισό για νέες επιχειρήσεις και κατά την πρώτη τριετία της λειτουργίας τους.

2. Η αύξηση του ποσού των αποσβέσεων που εκπίπτει από τα φορολογητέα κέρδη, σε συνάρτηση με την οικονομική διάρκεια ζωής κάθε ενεργητικού στοιχείου. Με τον τρόπο αυτό εκτιμάται ότι θα δοθούν πρόσθετα κίνητρα στις επιχειρήσεις, ώστε να αναλαμβάνουν περισσότερες επενδυτικές πρωτοβουλίες.

3. Η διατήρηση του σημερινού καθεστώτος φορολόγησης των χρηματιστηριακών συναλλαγών, παρ' ότι στο τραπέζι έχουν τεθεί προτάσεις τόσο για τη φορολόγηση της υπεραξίας ή ακόμη και την προσθήκη των κερδών ή ζημιών στο εισόδημα και η φορολόγησή τους με βάση τη φορολογική κλίμακα.

4. Η απαλλαγή από τους τακτικούς φορολογικούς ελέγχους των επιχειρήσεων με τζίρο έως 100.000 ευρώ υπό την προϋπόθεση ότι αποδίδουν, εντός των προβλεπόμενων χρόνων και στο σύνολό τους, τον Φόρο Προστιθέμενης Αξίας. Οι έλεγχοι απόδοσης ΦΠΑ θα είναι εξονυχιστικοί και τα πρόστιμα ιδιαίτερα αυστηρά, αλλά εφόσον βεβαιώνεται η φορολογική συνέπεια, οι επιχειρήσεις θα απαλλάσσονται των τακτικών ελέγχων και οι ανέλεγκτες χρήσεις τους θα θεωρούνται περαιωμένες. Πρόκειται ουσιαστικά για πρόταση η οποία υπεβλήθη από την Εθνική Συνομοσπονδία Ελληνικού Εμπορίου και την οποία αντιμετωπίζει ευνοϊκά η ηγεσία του υπουργείου.

5. Αλλάξει ριζικά το σύστημα διενέργειας των φορολογικών ελέγχων με την καθιέρωση ελάχιστων εσόδων και μέγιστων δαπανών για κάθε κατηγορία επιχειρήσεων και ταυτόχρονο σαφή προσδιορισμό των δαπανών που αναγνωρίζονται από την εφορία. Σήμερα οι δαπάνες που εκπίπτουν αποτελούν λαβύρινθο για τις επιχειρήσεις και αποτελούν σημείο τριβής και προστίμων με τις φορολογικές αρχές. Οσον αφορά το ΣΔΟΕ, μετά τη ριζική αναδιάρθρωση, ο ρόλος του επαναπροσδιορίζεται σε ελέγχους στη διακίνηση αγαθών και στην έκδοση αποδείξεων από τα καταστήματα.

ΦΥΣΙΚΑ ΠΡΟΣΩΠΑ

Ενώ στο μέτωπο της φορολόγησης των επιχειρήσεων, το σύνολο των μέτρων αναμένεται να γίνει δεκτό χωρίς αντιδράσεις, στο μέτωπο της φορολόγησης των φυσικών προσώπων, το ισοζύγιο ελαφρύνσεων -επιβαρύνσεων δεν έχει ξεκαθαρίσει ακόμα και

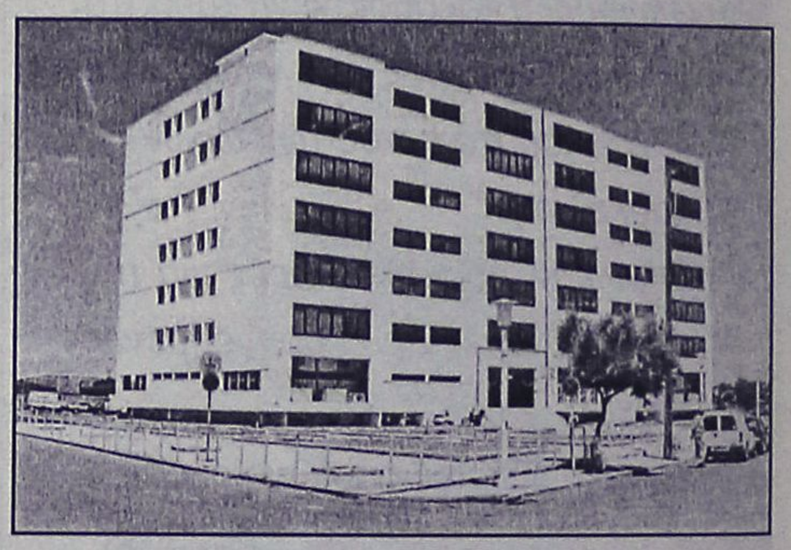

δεν μπορούν να αποκλειστούν και επαχθή για ορισμένες κατηγορίες μέτρα, όπως αυτό της κατάργησης των φοροαπαλλαγών.

Το τοπίο δεν έχει ακόμα ξεκαθαρίσει, οι προτάσεις που έχουν υποβληθεί είναι πολλές, ενώ αξίζει να σημειωθεί ότι κανένα από τα μέτρα που συζητούνται τόσο για επιχειρήσεις όσο και για φυσικά πρόσωπα δεν συναντά καθολική αποδοχή από τους εκπροσώπους των κοινωνικών εταίρων που μετέχουν στην Επιτροπή.

Στις προτάσεις που θεωρούνται δεδομένες προς υιοθέτηση από το υπουργείο Οικονομίας και Οικονομικών συγκαταλέγονται:

1. Η αύξηση των αφορολογήτων ορίων από τα 10.000 ευρώ για μισθωτούς-συνταξιούχους και 8.400 ευρώ για τους υπόλοιπους φορολογουμένους στα 12.000 ευρώ. Η κλίμακα από το 2005 θα είναι ενιαία για μισθωτούς - συνταξιούχους και αυτοαπασχολούμενους, τα κλιμάκια περισσότερα ώστε να είναι δικαιότερη η φορολόγηση και η κλίμακα θα προσαρμόζεται τιμαριθμικά σε ετήσια βάση. Ο ανώτερος συντελεστής 40% θα μειωθεί σταδιακά στο 35%.

2. Η κατάργηση πληθώρας φοροαπαλλαγών, μεταξύ των οποίων και οι «δημοφιλείς» που αφορούν σε ενοίκια, δίδακτρα, νοσήλεια και δωρεές προς το Δημόσιο. Η επιβάρυνση που θα προκύψει για τους φορολογουμένους υποστηρίζεται από στελέχη του υπουργείου ότι θα υπεραντισταθμιστεί από την αύξηση του αφορολογήτου και τις αλλαγές στην κλίμακα.

3. Από την άλλη πλευρά επαναφέρονται οι εκπτώσεις φόρου με βάση τις αποδείξεις οικογενειακών δαπανών. Μέχρι πρότινος η εφορία αναγνώριζε αποδείξεις έως ένα εκατομμύριο δραχμές με τη φορολογική μεταρρύθμιση του 2002 όμως το ποσό αυτό συρρικνώθηκε στα 500 ευρώ. Το οικονομικό επιτελείο εκτιμά ότι η εξέλιξη αυτή έχει οδηγήσει πολλούς καταναλωτές στο να μη ζητάνε αποδείξεις από τους καταστηματάρχες –αφού ούτως ή άλλως τους είναι «άχρηστες» για την εφορία– «τρέφοντας» έτσι τη φοροδιαφυγή. Σαφέστατα θα τεθεί και πάλι ένα όριο ανώτατης έκπτωσης σε συνάρτηση με τα εισοδήματα των φορολογουμένων (δεν μπορούν να δηλώνουν μεγαλύτερες οικογενειακές δαπάνες από αυτές που δικαιολογεί το εισόδημά τους).

4. Από το επόμενο έτος, παρελθόν θα αποτελέσουν και τα τεκμήρια διαβίωσης στο σύνολό τους αφού θεωρείται ότι δεν συμβάλλουν στην τόνωση των εσόδων του προϋπολογισμού. Θα αντικατασταθούν όμως από αυστηρό έλεγχο πόθεν έσχες.

5. Τέλος η ηγεσία του υπουργείου αντιμετωπίζει θετικά το αίτημα που έχει υποβληθεί για αύξηση των εκπτώσεων τόκων στεγαστικών δανείων. Σήμερα το εν λόγω ποσοστό είναι μόλις 15% και αναμένεται τουλάχιστον να διπλασιαστεί.

ΑΘΛΗΤΙΚΗ ΡΟΔΙΑΚΗ
ΤΡΙΤΗ
3 ΑΥΓΟΥΣΤΟΥ 2004

Πήρε τον Θεοφάνους

• Υπέγραψε ο Πάττας, αλλά και οι Θεοδοσίου, Γκινής, Αγγελόπουλος, Πέρρος. Ο Χρυσόστομος Ψέλλας με τα συμβόλαια στην Αθήνα.

• "Χάθηκε" ο Δερμιτζόγλι που κατέληξε στον ΠΑΣ Γιάννινα

Δραστηριοποιήθηκαν αρκετά γρήγορα οι παράγοντες της ΠΑΕ Ρόδος στην προσπάθεια ικανοποίησης της απαίτησης του τεχνικού της ομάδας **Αντώνη Μανίκα** για άμεση ενίσχυση του ρόστερ.

Μέσα σ' ένα διάστημα λίγων ημερών άλλαξαν πολλά στη Ρόδο. Από την διοικητική δομή μέχρι σημαντικό μέρος του αγωνιστικού μέρους της ομάδας. Η δραστηριότητα ολοκληρώθηκε την Κυριακή το βράδυ με τον διευθύνοντα σύμβουλο της ΠΑΕ **Χρυσόστομο Ψέλλα** να παίρνει ότι συμβόλαια είχαν υπογραφεί μέχρι εκείνη τη στιγμή και να τα καταθέσει στην ΕΠΑΕ.

ΠΗΡΕ ΤΟΝ ΘΕΟΦΑΝΟΥΣ

Ο **Αντώνης Μάνικας** -σαν καλός τερματοφύλακας που ήταν- γνωρίζει τί σημαίνει η παρουσία ενός έμπειρου γκολκήπερ κάτω απ' τα γκολκήπερ της ομάδας. Γι' αυτό λοιπόν αναζήτησε αμέσως τον αντικατάστατη του **Δημήτρη Ράπτη**. Τον βρήκε στο πρόσωπο του 35χρονου **Γιάννη Θεοφάνους** ο οποίος ξεκίνησε την ποδοσφαιρική του πορεία από τον **Τιτάνα Σερβίων**.

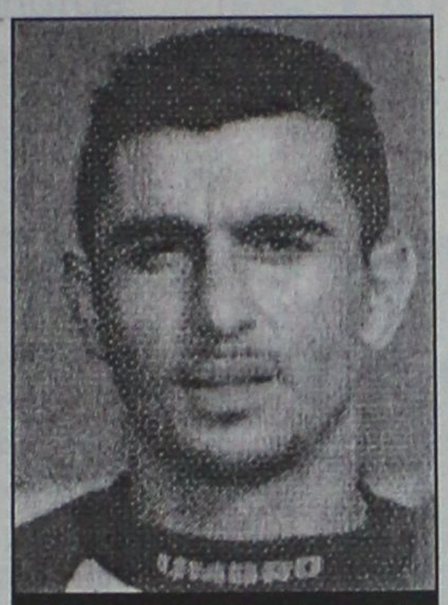

Ο Γιάννης Θεοφάνους αντικατέστησε τον Ράπτη στο ρόστερ της ομάδας

Στη συνέχεια φόρεσε την φανέλα της Κοζάνης, της Αναγέννησης Σάμου και του Απόλλωνα Καρλοβάσου, του Ναυπακτιακού, του ΠΑΣ Γιάννινα, ενώ τα δύο τελευταία χρόνια υπερασπίσθηκε τα γκολπόστ της Κέρκυρας.

Ο νεαποκτηθείς γκολκήπερ θα πλαισιώνει φυσικά τους **Ροδανάκη - Καντιμοίρη** αλλά και τον **Καραγιάννη**. Ο **Χρυσόστομος Ψέλλας** πήρε επίσης μαζί του τα επαγγελματικά συμβόλαια του **Γιώργου Δανά** αλλά και των **Θεοδοσίου, Γκινή, Αγγελόπουλου, Πέρρου** που μαζί με τους **Γ. Καντιμοίρη, Τσουκαλίδη, Μητράκα, Ναλμπάντη, Μαθιό, Ισκά, Στ. Καντιμοίρη**, Α και Δ **Μακρυδημήτρη, Αραμπατζή, Νταμιάνοβιτς** και **Γκεοργκίεφ** αλλά και τον **Κώστα Πάττα** που υπέγραψε τελευταίος την ανανέωση του επεγγελματικού του συμβολαίου.

ΧΑΛΑΣΕ ΤΟΥ ΔΕΡΜΙΤΖΟΓΛΙ

Οι τελευταίες εξελίξεις ματαίωσαν και την μεταγραφή του 22χρονου **Δερμιτζόγλι**. Ο πρώην επιθετικός του Ολυμπιακού ειδοποίησε την Ρόδο ότι θα υπογράψει τελικά στα Γιάννινα. Ο **Αντώνης Μανίκας** υποχρεούται πλέον να δουλέψει με τους **Γ. Καντιμοίρη, Στ. Καντιμοίρη, Γεωργαλή, Α. Μακρυδημήτρη** και φυσικά τον **Γκεοργκίεφ** καθώς δεν αποκτήθηκε ο "διάδοχος" του **Μιχάλη Κλοκίδη**.

"ΚΑΘΑΡΙΣΜΑ" ΝΤΟΥΡΟΥΤΛΗ

Στο μεταξύ οι ραδιαφωνικές αντεγκλίσεις συνεχίσθηκαν και χθές με τον **Μάκη Ντουρουτλή** στο παρασκήνιό τους να δηλώνει πως είναι αποφασισμένος να καταθέσει ανοιχτή προσωπική επιταγή στον **Γιώργο Παρασκευά** με σκοπό να διαγραφούν τελείως τα χρέη που έχει η ΠΑΕ μέχρι τις 31 Ιουλίου.

Σκοπός αυτής της κίνησης είναι να "καθαρίσει" η ΠΑΕ για να την πλαισιώσουν όσο το δυνατόν περισσότεροι παράγοντες που θα την βοηθήσουν να ανέβει ψηλά.

Προπονήθηκε ο Κεφάλας

• Εξασφάλισε άδεια απ' τη μονάδα του και τέθηκε στη διάθεση του Ανδρέα Σταύρου

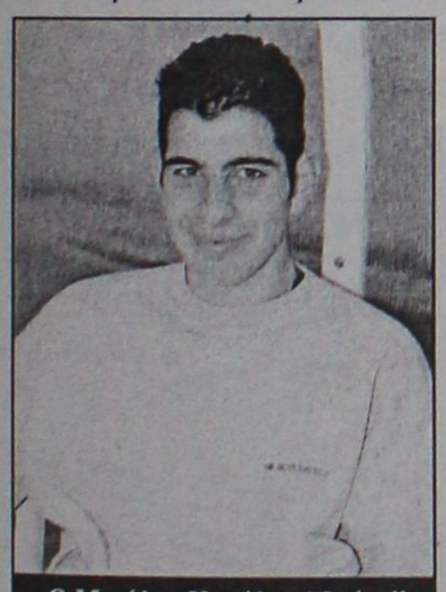

Ο Μιχάλης Κεφάλας "βγήκε" και προπονήθηκε με τους συμπαίκτες του (ΒΙΚΤΩΡ-ΦΩΤΟ ΜΑΡΚΕΤ-ΙΑΛΥΣΟΣ)

Επέστρεψαν στις προπονήσεις οι ποδοσφαιριστές του Διαγόρα συνεχίζοντας την προετοιμασία τους για το περιφερειακό πρωτάθλημα.

Οι κυανέρυθροι γυμνάσθηκαν χθές το απόγευμα στην περιοχή του Φυτωρίου πάνω στον τομέα της φυσικής κατάστασης.

Ο **Ανδρέας Σταύρου** και οι συνεργάτες του είδαν χθές με μεγάλη ευχαρίστηση τον **Μιχάλη Κεφάλα**, να δηλώνει παρών και να προπονείται κανονικά αφού εξασφάλισε άδεια ύστερα από τις ενέργειες της διοίκησης του Διαγόρα.

Το πρωί ένα γκρούπ ποδοσφαιριστών πέρασε από εργομετρικές εξετάσεις ενώ τα αποτελέσματα και των δύο γκρουπ θα κοινοποιηθούν στους **Ανδρέα Σταύρου, Γιάννη Καμπούρη και Γιώργο Μποσγανά** μέχρι το τέλος της εβδομάδας. Λίγο δηλαδή πριν ξεκινήσουν τα φιλικά, την Κυριακή ως γνωστόν οι Διαγοριδείς θα αντιμετωπίσουν στο πρώτο φιλικό της Ασπίδα Απολλακιάς ενώ τη μεθεπόμενη Κυριακή θα πάνε στο Μαρμαρίς για το φιλικό με την εκεί τοπική ομάδα της Β' Εθνικής. Ενδιάμεσα των δύο φιλικών τεστ μέχρι χθές δεν είχε προγραμματισθεί κάποιο άλλο.

Η προετοιμασία του γηραιού συνεχίζεται σήμερα με διπλή προπόνηση πρωί και απόγευμα. Η δουλειά είναι πολύ σκληρή, αλλά οι παίκτες ακολουθούν αγόγγυστα τις εντολές της τεχνικής ηγεσίας στις προπονήσεις.

Ξεκίνησε η Κως

• Εικοσιπέντε παίκτες χθες στην διάθεση των Σταμάτη - Καΐσερλη. Δεν ολοκληρώθηκε ακόμα το ρόστερ των "βυσσινί"

ΚΩΣ (Του ανταποκριτού μας Γιώργου Αναγνώστου)

Αυτή η παγκωακή πολιτική συμβαίνει για πρώτη φορά. Σ' ένα πολύ όμορφο χώρο στο Πυλί ξεκίνησε χθες την προετοιμασία της η ΑΕ Κως. **Γιώργος Σταμάτης** και **Ανδρέας Καΐσερλης** έβαλαν από νωρίς "στα βάσανα" τους παίκτες παλιούς και νέους προκειμένου να δουλέψουν σκληρά και να γίνουν... ομάδα! Στόχος βέβαια η παραμονή στην κατηγορία. Και είναι οπωσδήποτε εφικτό να συμβεί κάτι τέτοιο. Οι δύο τεχνικοί μίλησαν χθες στους ποδοσφαιριστές τους ενώ λίγο αργότερα τόνισαν πως "θα γίνουν κι άλλες μεταγραφές για να καλυφθούν κάποιες καίριες θέσεις από έμπειρους κυρίως ποδοσφαιριστές".

Από χθές μέχρι και τις 15 Αυγούστου οι ποδοσφαιριστές της Κω θ' ασκηθούν στην φυσική κατάσταση. Κι από την ημερομηνία αυτή και μετά θα γίνουν φιλικά παιχνίδια με σκοπό το καλύτερο δυνατόν δέσιμο της ομάδας. Οι μέχρι στιγμής μεταγραφές των έμπειρων ποδοσφαιριστών αφορούν:

- Τον **Βαγγέλη Καραγιώργο** από την Ελευσίνα.
- Τον **Δημήτρη Δρόσο** από την Ανταγόρα.
- Τον **Σταμάτη Ραΐτσο** από την Δόξα Γρατίνης Κομοτηνής.
- Τον **Μιχάλη Μάμμη** από τον Διγενή.
- Τον **Σταμάτη Πιπέρη** από την Αναγέννηση Ασφενδιού.

Από πλευράς παικτών κάτω των 20 ετών αποκτήθηκαν:

- **Σεβαστιανός Τάλλαρος** από την Δόξα Καρδ.
- **Γεράσιμος Ζερβός** από τον Νικαγόρα.
- **Μιχάλης Στρατής** από τον Νικαγόρα.
- **Γιώργος Γουρλάς** από το Ασκληπειό.
- **Γιάννης Γλυκοκάλαμος** από τον Πανιώνιο Καλλιθέας.
- **Κώστας Χαραπάς** από τον ΠΑΟΚ Κω κι ο
- **Μανώλης Χ"φούντας** από τον Αντιγόρα.



Ο Γεράσιμος Μποϊλής ήταν ο μοναδικός απών από τη χθεσινή πρώτη πρωινή προπόνηση της Κω (ΒΙΚΤΩΡ-ΦΩΤΟ ΜΑΡΚΕΤ-ΙΑΛΥΣΟΣ)

Η διοίκηση της ομάδας συζητάει ακόμη και με τους **Γιώργο Κατσίρη** και **Μιχάλη Σκαλέρη** που πήραν μέρος στη χθεσινή προπόνηση ενώ έχουν ξεκινήσει συζητήσεις και για τον **Ζήκα** του Πυλίου.

Στην χθεσινή προπόνηση πήραν μέρος εικοσιπέντε ποδοσφαιριστές με απόντα τον **Μάκη Μποϊλή** για επαγγελματικούς λόγους.

"Πρώτη" χθες του Ιάλυσου

• Υπήρχε περίπτωση απόκτησης και του 18χρονου Γιώργου Θεοδώρου χθες βράδυ

"Αναψε πράσινο" χθες και για τον Ιάλυσο. Ο έτερος των εκπροσώπων του Δωδεκανησιακού ποδοσφαίρου στο περιφερειακό πρωτάθλημα ξεκίνησε την προετοιμασία του χθες από το "Οικονομίδειο" Στάδιο της Ιαλυσού. Της προπόνησης προηγήθηκε η ομιλία του προπονητή της ομάδας προς όλους. Ο **Θόδωρας Θεοδώρου** μίλησε προς τους παίκτες ζητώντας τους να ξεχάσουν τα μέχρι στιγμής πεπραγμένα τους και ν' αφοσιωθούν αποκλειστικά στην δουλειά που θα είναι ιδιαίτερα σκληρή.

Ο κώουτς του Ιάλυσου ανέλυσε επίσης το πρόγραμμα της προετοιμασίας, αλλά και στο τι πρέπει να κάνουν οι ίδιοι στην εξωγηπεδική τους ζωή.

Ο κ. **Θεοδώρου** έχει φέτος στη διάθεσή του ένα πλούσιο ρόστερ που το απαρτίζουν: **Αλεξανδρίδης Νίκος, Αλμπανίδης Παναγιώτης, Πεστλίκης Γιάννης, Χατζηκαλημέρης Αναστάσιος, Κακλαμάνος Μανώλης, Ράιος Ευάγγελος, Κολιάδης Γιώργος, Γκορτζίλας Αναστάσιος, Καλημέρης Λάζαρος, Σταυρίδης Σάββας, Πολιάς Μιχαήλ, Μήτρου Νεκτάριος, Κουρζής Αντώνης, Παναγιώτου Βασίλειος, Τζαφέρης Αλέξανδρος, Κατσαράς Σταύρος, Μαυρής Μηνάς, Πατρός Νικόλαος, Δελαπόρτας Γιώργος, Παπαδόπουλος Μιχάλης, Αναστασάκης Αντώνιος, Εμίρογλου Σουκρή, Μαννάκης Ελευθέριος.**

Υπήρχε πάντως η περίπτωση χθες απόκτησης ενός ακόμη ποδοσφαιριστή. Πρόκειται για τον 18χρονο **Γιώργο Θεοδώρου** από τους ερασιτέχνες της Ρόδου, που θα κατέληγε μετά την πρώτη του προπόνηση στον Ιάλυσο.

ΤΟΠΙΚΟ ΠΟΔΟΣΦΑΙΡΟ

Ηταν όλοι εκεί

• Δείχνουν να πιστεύουν όλοι στον Διαγόρα Βατίου ότι η ομάδα μπορεί να τερματίσει πρώτη

Χθες έγινε η πρώτη προπόνηση για τους παίκτες του Διαγόρα Βατίου στο γήπεδο των Αγίων Αποστόλων. Εκεί έδωσαν το παρόν το δ.σ. του Συλλόγου, καθώς και όλοι οι παίκτες ακόμη και οι νεαποκτηθέντες.

Αισιοδοξία επικρατεί στην ομάδα του **Γιάννη Καμπούρη** για μία καλή πορεία στο φετινό πρωτάθλημα. Ούτως ή άλλως ο στόχος της ομάδας για φέτος είναι να τερματίσει στην πρώτη θέση του βαθμολογικού πίνακα. Το γεγονός ότι στην πρώτη προπόνηση ήταν όλοι παρόντες δίνει σε όλους να καταλάβουν πως θα δουλέψει ο καθένας όσο γίνεται καλύτερα για να επιτευχθεί ο δύσκολος στόχος.

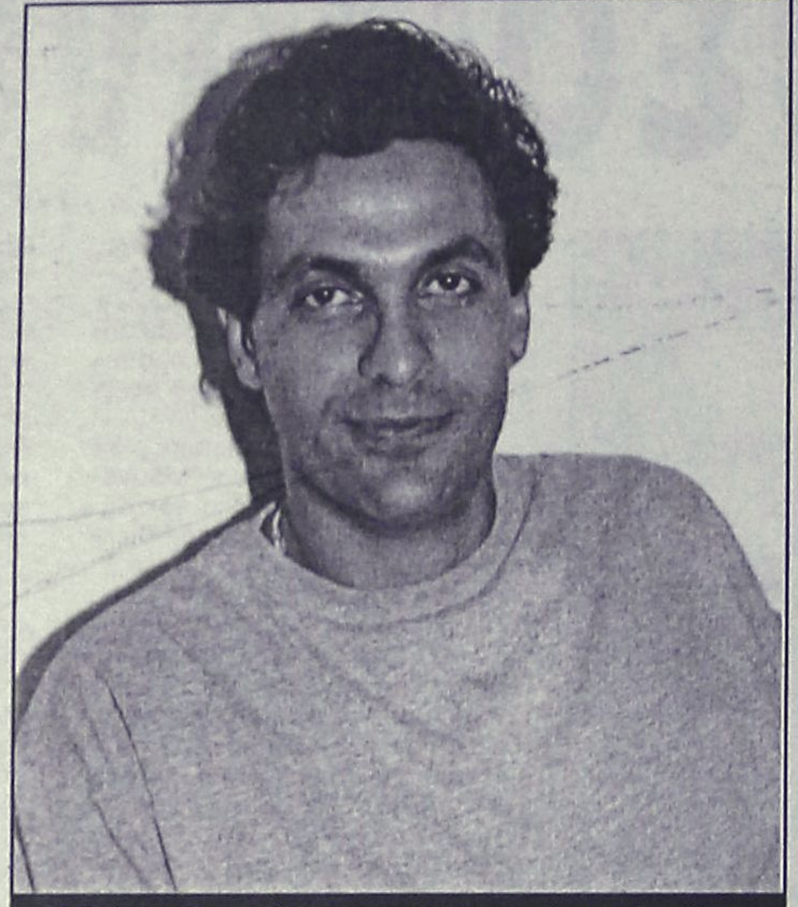

Ο Γιάννης Καμπούρης στην πρώτη προπόνηση είχε όλους τους παίκτες στη διάθεσή του

Μόνη επιδίωξη η άνοδος

• Να ανέβει κατηγορία θα επιδιώξει ο Ζευς που έχει πραγματοποιήσει έναν ικανοποιητικό αριθμό μεταγραφών

Πρωταγωνιστικούς στόχους έχει θέσει για φέτος η ομάδα του Ζευς, η οποία θα προσπαθήσει να κερδίσει την άνοδο στην Β' κατηγορία. Αυτό άλλωστε επιβεβαιώνει το πλήθος των παικτών που ενέταξε στο δυναμικό της η ομάδα του **Λάκη Λαγγάνη.** Συγκεκριμένα αποκτήθηκαν οι: **Νίκος Χατζηστρατής** (ελεύθερος), **Βασίλης Γιαννουκας** (ελεύθερος), **Νίκος Μουστάκας** (ελεύθερος), **Γιάννης Καρίπης** (Αναγέννηση Ρόδου), **Γιώργος Συμιξής** (Κατταβιά), **Χρήστος Καρανικόλας** (Πήγασος), **Γιώργος Ξενάκης** (ελεύθερος), **Νίκος Δελίδης,** ο οποίος έπαιζε σε ομάδα της Φλώρινας, έχει έρθει ως φοιτητής στη Ρόδο και αγωνίζεται ως τερματοφύλακας, **Βασίλης Κουρζάκης**, που αγωνιζόταν σε ομάδα της Αθήνας και ο **Γιώργος Ξενάκης** (ελεύθερος).

Θα πρέπει ωστόσο να αναφερθεί πως ο **Γιάννης Καβουκλής**, ο οποίος αγωνίστηκε για ένα χρόνο ως δανεικός στην Τήλο, επέστρεψε στην ομάδα του Ζευς. Η προετοιμασία για την ομάδα του **Λάκη Λαγγάνη** είναι προγραμματισμένη να ξεκινήσει το τελευταίο δεκαήμερο του Αυγούστου.

ΕΥΧΑΡΙΣΤΗΡΙΟ

Το δ.σ. του Ζευς ευχαριστεί τον πρόεδρο του ΔΟΝΑ **Θανάση Μπαράκα** για την υλική βοήθεια και την συμπαράσταση προς το σωματείο.

Ο πρόεδρος: **Π. Πατλάκας**

Η γ.γ.: **Σ. Γαλουζή-Πατλάκα.**

Εστιατόριο - Ταβέρνα

KOSKINOU HOUSE

Και πάλι κοντά σας

με την γνωστή σε όλους εκλεκτή κουζίνα, το άψογο σέρβις και το ευχάριστο περιβάλλον

Ανοικτά από το μεσημέρι μέχρι αργά το βράδυ

Η αίθουσα διατίθεται για κάθε κοινωνική σας εκδήλωση

KOSKINOU HOUSE

6ο χλμ. Λεωφ. Ρόδου - Καλλιθέας

Τηλ. 22410/62467-67696



VISA TRAVEL CLUB

ΤΣΑΡΤΕΡ!!!

ΑΠΕΥΘΕΙΑΣ ΠΤΗΣΕΙΣ ΑΠΟ ΡΟΔΟ ΓΙΑ ΚΑΙ ΑΠΟ ΑΓΓΛΙΑ!!!

ΡΟΔΟ - ΓΕΡΜΑΝΙΑ
ΡΟΔΟ - ΣΚΑΝΔΙΝΑΒΙΑ
ΡΟΔΟ - ΒΕΛΓΙΟ
ΡΟΔΟ - ΑΥΣΤΡΙΑ
ΡΟΔΟ - ΠΟΛΩΝΙΑ
ΡΟΔΟ - ΟΛΛΑΝΔΙΑ
ΡΟΔΟ - ΓΑΛΛΙΑ
ΡΟΔΟ - ΕΛΒΕΤΙΑ
ΡΟΔΟ - ΤΣΕΧΙΑ

ΓΙΑ ΠΕΡΙΣΣΟΤΕΡΕΣ ΠΛΗΡΟΦΟΡΙΕΣ ΕΠΙΣΚΕΦΘΕΙΤΕ ΜΑΣ

AM adv.

(Πλ. Ακαδημίας) Γρ. Λαμπράκη 54,1ος ΟΡΟΦΟΣ
Τηλ: 22410 33282, 22410 25737
www.visatravelclub.gr

ANA FERRIES

ΤΑΞΙΔΕΨΤΕ ΜΕ ΤΟ ΝΕΟ ΜΑΣ ΠΛΟΙΟ

Ε/Γ-ΟΓ ΑΝΘΗ ΜΑΡΙΝΑ

ΓΡΗΓΟΡΑ - ΑΝΕΤΑ - ΕΥΧΑΡΙΣΤΑ

ΜΟΝΟ ΣΕ 13 ΩΡΕΣ!!!

* Από ΡΟΔΟ προς ΠΕΙΡΑΙΑ
Κάθε ΤΡΙΤΗ - ΠΕΜΠΤΗ - ΣΑΒΒΑΤΟ

* Από ΠΕΙΡΑΙΑ προς ΡΟΔΟ
Κάθε ΔΕΥΤΕΡΑ - ΤΕΤΑΡΤΗ - ΠΑΡΑΣΚΕΥΗ

****ΠΡΟΣΦΟΡΑ****
ΟΛΑ ΤΑ ΑΤΟΜΙΚΑ ΕΙΣΙΤΗΡΙΑ
ΣΕ ΜΙΣΗ ΤΙΜΗ!
• ΕΠΙΒΑΤΗΣ: 17,50 ευρώ

* Εκδόσεις εισιτηρίων σε όλα τα ταξιδιωτικά πρακτορεία

Κεντρικό πρακτορείο
TSAGARIS TRAVEL
Ακτή Σαχτούρη 5
Τηλ.. (22410) 36170, 28597, 35066, 30406
FAX: 22410-39839

EMPIRES MUSIC

CLUB - CAFÉ

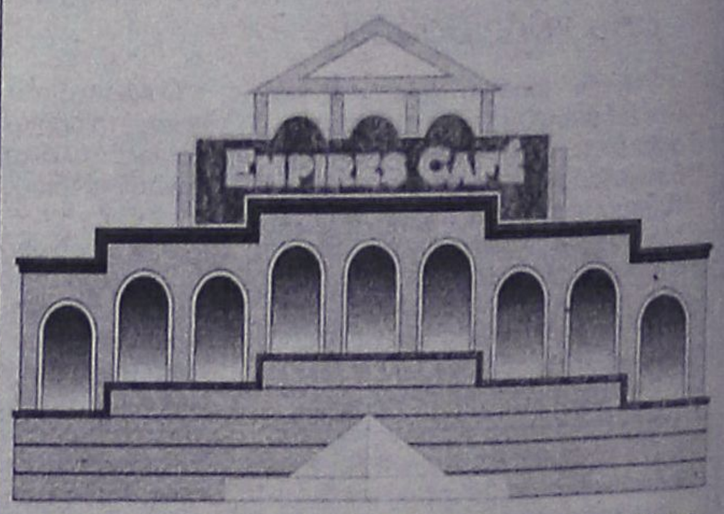

ΦΕΡΕΝΙΚΗΣ (ΠΑΡΑΛΙΑ ΙΑΛΥΣΟΥ) ΤΗΛ. 22410 - 91790

ΤΟΠΙΚΟ ΠΟΔΟΣΦΑΙΡΟ

Από σήμερα τα δύσκολα

• Ξεκίνησε χθες την προετοιμασία του ο Φοίβος με οικογενειακό διπλό, ενώ προηγήθηκε αγιασμός

• Ολοι, δ.σ. και ποδοσφαιριστές, ήταν παρόντες. Συμπληρώθηκε το πρόγραμμα των φιλικών για τον Αύγουστο, αναζητούνται δύο για Σεπτέμβρη

Αλλη μία ομάδα χθες ξεκίνησε την προετοιμασία της εν όψει της νέας αγωνιστικής περιόδου, όπως και οι περισσότερες ομάδες μέχρι στιγμής, της α' κατηγορίας. Ο λόγος για την ομάδα του Φοίβου που χθες ξεκίνησε χαλαρά με οικογενειακό διπλό.

Στις 5 μ.μ. προηγήθηκε αγιασμός παρουσία σύσσωμου του δ.σ. και όλων των ποδοσφαιριστών (δεν έλειψε κανείς).

Το κλίμα που επικρατούσε στην πρώτη του Φοίβου ήταν αρκετά αισιόδοξο κι όλοι στο διπλό έδειξαν μεγάλη όρεξη.

Ωστόσο τα δύσκολα για τους ποδοσφαιριστές του **Μιχάλη Κυπριώτη** ξεκινούν από σήμερα με την έναρξη του κανονικού προγράμματος της προετοιμασίας, το οποίο θα γίνει όλο εντός του γηπέδου Κρεμαστής, σε αντίθεση μ' άλλες χρονιές όπου μέρος της γινόταν κι εκτός γηπέδου (σε περιοχή έξω από το χωριό).

Το πρώτο στάδιο της προετοιμασίας θα διαρκέσει δύο εβδομάδες καθώς μετά η ομάδα θα μπει σε δεύτερο στάδιο όπου περιλαμβάνει και φιλικά παιχνίδια.

Το πρώτο έχει ορισθεί για τις 14 Αυγούστου στο γήπεδο Κρεμαστής μ' αντίπαλο την Ασπίδα Απ.

Για το μήνα Αύγουστο οι Κρεμαστενοί έχουν προγραμματίσει 5 φιλικά, ενώ αναζητούνται δύο φιλικά για τον Σεπτέμβριο (έχει κλειστεί ένα μόνο).

Συγκεκριμένα το πρόγραμμα:

• 14/8: Ασπίδα Απ. (εντός)
• 18/8: Διγενής (εντός)
• 21/8: Απόλλων Κ. (εντός)
• 25/8: Απόλλων Κ. (εντός)
• 29/8: Τουρνουά "Αλέκος Παπαγρηγορίου".
• 1/9: Κατταβιά (εντός)
• 4/9 και 11/9 κενές ημερομηνίες.

Σε ρυθμούς προετοιμασίας

• Από χθες ξεκίνησε το κανονικό πρόγραμμα της προετοιμασίας για τον Αρη

Χθες Κυριακή στις 18.00 πραγματοποιήθηκε η πρώτη συνάντηση για την ομάδα του Αρη στο γήπεδο Αρχαγγέλου. Σ' αυτή τη συνάντηση παρέστη σύσσωμο το δ.σ. του Συλλόγου, ο προπονητής καθώς και οι περισσότεροι ποδοσφαιριστές της ομάδας.

Αξίζει να σημειωθεί πως το παρόν έδωσε και ο δήμαρχος Αρχαγγέλου, ο οποίος μάλιστα δήλωσε πως θα είναι κοντά στην ομάδα, προκειμένου να πραγματοποιήσει τους στόχους της. Μετά τον καθιερωμένο αγιασμό ακολούθησε οικογενειακό διπλό από το οποίο απουσίασαν όμως κάποιοι παίκτες. Δικαιολογημένα απόντες ήταν οι **Υψηλάντης Μπαρμπαντώνης, Γιώργος Κοντόγιαννος** του **Νικολάου,** καθώς και ο **Τσαμπίκος Οικονόμου.** Αλλοι δύο παίκτες από το εφηβικό, οι οποίοι θα ακολουθούν την ομάδα στις εκδηλώσεις της ήταν επίσης απόντες από τη χθεσινή συγκέντρωση. Ο **Εμίλ Μπιγκό** είχε παραβρεθεί, όμως, δεν συμμετείχε στο οικογενειακό διπλό. Η ομάδα του **Στέργου Παρδαλού** έχει θέσει υψηλούς στόχους για φέτος επιδιώκοντας μια όσο γίνεται υψηλότερη θέση στον βαθμολογικό πίνακα.

Χθες στις 19.30 οι ποδοσφαιριστές του Αρη μπήκαν σε ρυθμούς προετοιμασίας στην περιοχή της Λειβάδας στον Αρχάγγελο.

Στις 14 Αυγούστου, ωστόσο, ανοίγει η αυλαία των φιλικών παιχνιδιών για την ομάδα του **Στέργου Παρδαλού** έχοντας για αντίπαλο τον Αγιο Γεώργιο στο γήπεδο της Μαλώνας.

Στις 21 Αυγούστου ο Αρης θα πάει στα Κοσκινού, για να αντιμετωπίσει τον Διγενή, ενώ μία εβδομάδα αργότερα θα υποδεχθεί στον Αρχάγγελο τον Αγιο Γεώργιο. Την πρώτη ημέρα του Σεπτέμβρη θα πάνε στο Παραδείσι για να αντιμετωπίσουν τον Κλεάνθη, ενώ 5 ή 7 του Σεπτέμβρη θα γίνει φιλικό με τον Διαγόρα Βατίου, χωρίς ακόμη να έχει καθοριστεί σε ποιό γήπεδο θα γίνει η αναμέτρηση. Τέλος, θα πρέπει να αναφερθεί πως ο Αρης αναζητεί άλλους δύο αντιπάλους για τις 17 και τις 25 Αυγούστου, αφού αυτές οι δύο ημερομηνίες είναι κενές και θα πρέπει να καλυφθούν.

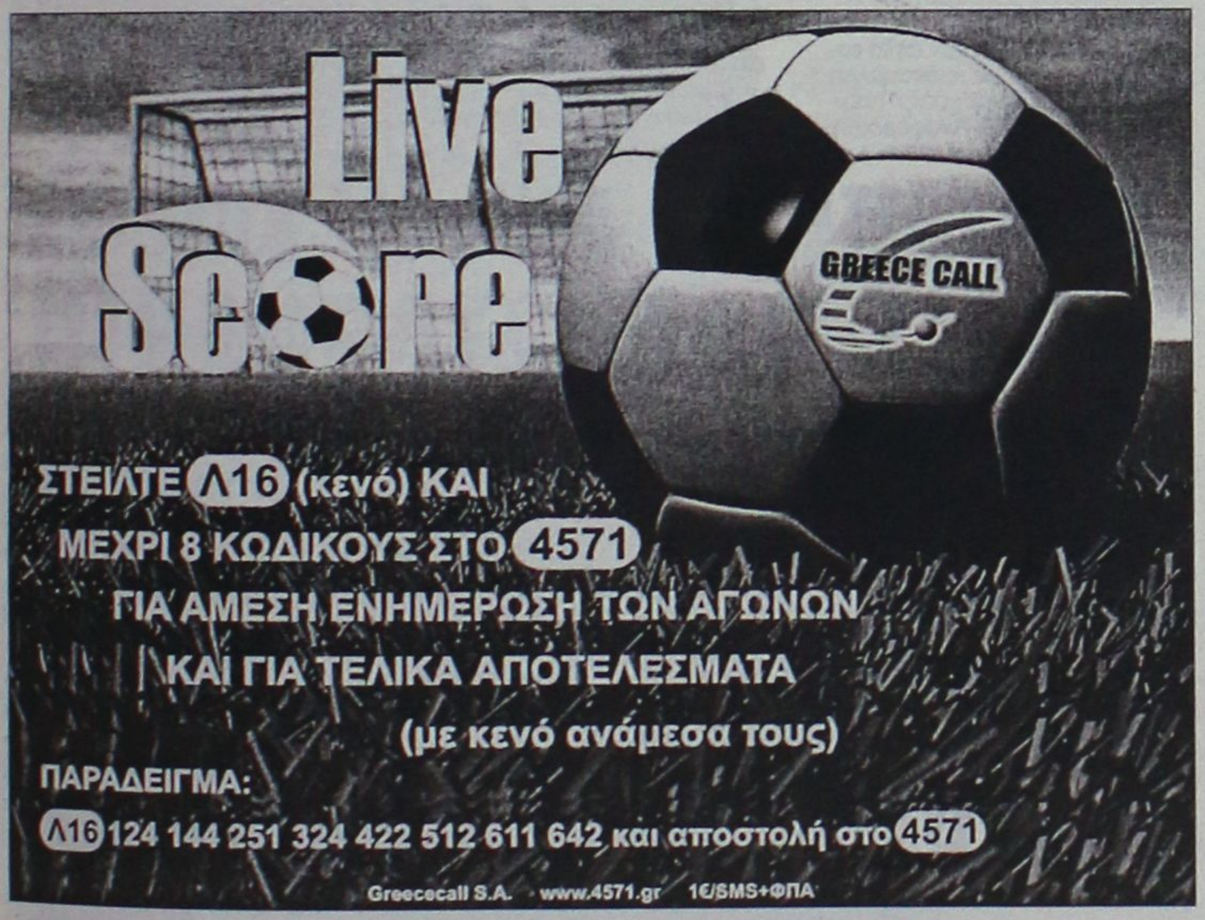



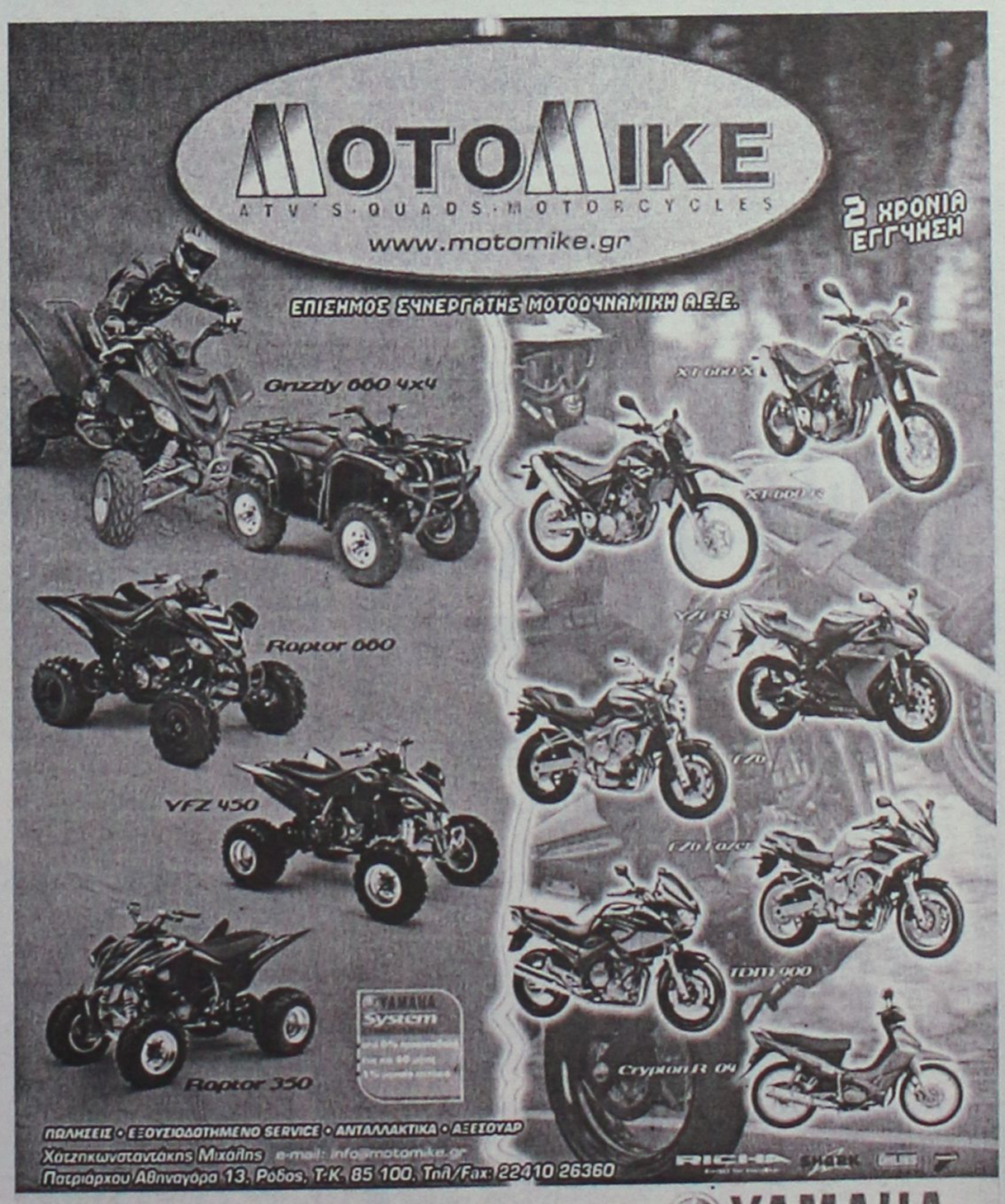

ΤΟΠΙΚΟ ΠΟΔΟΣΦΑΙΡΟ

«Α' Εθνική και ό,τι θέλουν»

• Απίστευτη καταγγελία καταθέτει στην απάντησή του στον Παντελή Μιχαλάκη ο πρόεδρος της ΕΠΣΔ Κλεόβουλος Χατζηγεωργίου φέρεται να είπε ο διαιτητής ενώπιον και των Βεργωτή, Κάπρου, Λουλουδάκη!!!

Στο χθεσινό της φύλλο η «Α.Γ.» είχε προαναγγείλει το ύφος και την σφοδρότητα της απάντησης του προέδρου της ΕΠΣΔ **Κλεόβουλου Χατζηγεωργίου** στα όσα του είχε καταλογίσει την Κυριακή μέσω επιστολής του ο διαιτητής **Παντελής Μιχαλάκης.**

Μία απάντηση, που βλέπει το φως της δημοσιότητας σήμερα στις σελίδες της «Α.Ρ.» και σίγουρα θα απασχολήσει την φιλαθλη κοινή γνώμη και τις επόμενες μέρες, αφού ο **Κλεόβουλος Χατζηγεωργίου** κατακεραυνώνει τον **Μιχαλάκη** όχι μόνο κατηγορώντας τον ουσιαστικά για αχαριστία, αλλά αποκαλύπτοντας ορισμένες από τις μέχρι χθες άγνωστες πτυχές της συνεχιζόμενης προσπάθειας να επανέλθει στον πίνακα της Α' Εθνικής κατηγορίας.

Πέρα από τις σαφέστατες αιχμές που αφήνει ο πρόεδρος της ΕΠΣΔ για την εν γένει συμπεριφορά και τακτική του **Μιχαλάκη** και την προσπάθειά του να κινήσει γη και ουρανό για προσωπικό του όφελος, σε αντιδιαστολή με τους υπόλοιπους αξιολογημένους διαιτητές του Συνδέσμου Δωδεκανήσου, στην απάντηση υπογραμμίζονται ορισμένα εντυπωσιακά σημεία που αν ανταποκρίνονται στην πραγματικότητα, ο **Παντελής Μιχαλάκης** ήταν αποφασισμένος να «ξεπουλήσει» ακόμα και την συνείδησή του μόνο και μόνο για να επιστρέψει στην Α' Εθνική. Νωρίτερα και όταν βρισκόταν εκτός πινάκων παρακαλούσε την ΚΕΔ/ΕΠΟ να παίξει έστω και ένα ματς της Β' Εθνικής με αντάλλαγμα αμέσως μετά να κρεμάσει την σφυρίχτρά του!!! Το πλήρες περιεχόμενο της απάντησης του **Κλεόβουλου Χατζηγεωργίου** είναι το ακόλουθο:

«Όταν κάποτε κάποιος πρόεδρος μεγάλης ΠΑΕ αποχωρούσε πικραμένος από τα Διοικητικά, σε ερώτηση δημοσιογράφων για το πώς αισθάνεται απάντησε ως εξής: "Θα εισηγηθώ στην πολιτεία, να κάνει την αχαριστία ποινικό αδίκημα". Φαίνεται ότι και πολλοί άλλοι θα επαναλάβουν αυτή τη φράση, και μεταξύ αυτών και εγώ.

Με έκπληξή μου διαβάζοντας όπως κάθε μέρα την εφημερίδα "Ροδιακή", είδα την επιστολή του κ. **Μιχαλάκη** και τα όσα ανέφερε εναντίον του προσώπου μου. Προς στιγμήν αισθάνθηκα αμήχανος, διερωτώμενος πως τα καλά λόγια και η αναγνώριση των προσπαθειών μου πριν λίγες ημέρες από το ίδιο άτομο (ακόμη τα λόγια του βρίσκονται στο κινητό μου), μετετράπησαν μετά σε "δηλητήριο" του πιο φαρμακερού φιδιού.

Στην ενασχόλησή μου με τα Διοικητικά της ΕΠΣΔ, δέχθηκα πολλές φορές κριτική, σπάνια όμως απάντησα, διότι δεν είναι του χαρακτήρα μου να αντιπαρατίθεμαι στις εφημερίδες, αλλά αυτή τη φορά είμαι υποχρεωμένος να το πράξω. Είναι μια υποχρέωση που πηγάζει από το αίσθημα ευθύνης απέναντι στη ποδοσφαιρική Αρχή την οποία με συνέπεια και ήθος χρόνια υπηρετώ, αλλά και απέναντι στο ίδιο το άτομό μου, ως ανθρώπου και επιστήμονα στη Ροδιακή Κοινωνία.

Τα καθήκοντα του προέδρου της ΕΠΣΔ περιγράφονται λεπτομερώς στο άρθρο 36 του Καταστατικού της Ενωσή μας.

Τα ασκώ με θρησκευτική ευλάβεια σεβόμενος τις υποχρεώσεις μου αλλά παράλληλα και τα δικαιώματά μου.

Εάν σε αυτά αναφέρεται ότι ο πρόεδρος της Ένωσης αξιολογεί, ανεβάζει και κατεβάζει Διαιτητές, τότε πράγματι θα αισθανόμουν υπόλογος. Είναι αστείο και είναι επιεικής ο όρος, αυτά τα πράγματα να λέγονται από ένα πεπειραμένο και αξιολογημένο Διαιτητή, από έναν άνθρωπο τον οποίο εκτιμώ, και το γνωρίζει πολύ καλά.

Σαν άνθρωπος κατανοώ και αντιλαμβάνομαι τη πικρία του, γνωρίζει όμως πολύ καλά τις προσπάθειες τις οποίες κάναμε για το άτομό του, τόσο εγώ όσο και τα υπόλοιπα μέλη της ΕΠΣΔ καθώς επίσης και ο Σύνδεσμος Διαιτητών.

Παρόμοια πικρία είχε πρόσφατα και ο κ. **Τσαγγάρης,** ουδέποτε όμως ξεπέρασε τον ανθρώπινο χαρακτήρα του, και ουδέποτε καταφέρθηκε μανιωδώς κατά προσώπου που ήξερε τις προσπάθειες που κατέβαλε, δυστυχώς όμως η ΚΕΔ είναι αυτή που αποφασίζει.

Διαβάζω την προϊστορία του που αρχίζει από το 1997-98. Ποιός ήταν τότε κ. **Μιχαλάκη** πρόεδρος στη ΕΠΣΔ; Δυστυχώς όμως είναι η μοίρα του κάθε προέδρου, να αφανίζεται στα θετικά και να κατηγορείται στα αρνητικά.

Πρέπει να γνωρίζετε κ. **Μιχαλάκη** ότι υπηρετούμε Συλλογικά Οργανα, και το συλλογικό όφελος, πάντα επισκιάζει το οποιοδήποτε ατομικό αρνητικό.

Πρέπει να γνωρίζετε κ. **Μιχαλάκη** ότι ΣΥΝΔΕΣΜΟΣ ΔΩΔ/ΣΟΥ δεν σημαίνει μόνο **"ΜΙΧΑΛΑΚΗΣ".** Σημαίνει και **ΦΡΑΓΚΙΝΗΣ** και **ΖΑΝΕΤΤΙΔΗΣ** και **ΚΑΤΣΙΔΩΝΗΣ** και **ΦΕΣΣΑΡΑΣ** και **ΣΙΔΗΡΟΠΟΥΛΟΣ** και **ΚΟΤΤΟΡΟΣ** και **ΔΙΑΜΑΝΤΕΑΣ** και **ΚΕΤΣΕΣ** και πολλά άλλα νέα παιδιά.

Πρέπει να γνωρίζετε κ. **Μιχαλάκη** ότι όλοι οι προαναφερόμενοι, ουδέποτε με πήραν τηλέφωνο για ατομική προώθηση, σεβόμενοι το συλλογικό του οργάνου που υπηρετούν. Ουδέποτε "κουβάλησαν" (επιτρέψτε μου την έκφραση) σύσσωμο το Δ.Σ. του Συνδέσμου στην ΕΠΣΔ για ατομική προώθηση. Εσείς αντίθετα δεν αφήσατε ούτε "λυτό", ούτε "δεμένο". Ακόμη και τον κ. Παναγιώτη Κούτρη, αξιοπρεπέστατο μη εν ενεργεία διαιτητή του Συνδέσμου Θεσσαλονίκης που κάνει διακοπές στην Ρόδο, επιστρατεύσατε να μιλήσει σε εμένα για το θέμα σας.

Εσείς κ. **Μιχαλάκη** είπατε στον κ. **Μπίκα** «Βάλτε με να διαιτητεύσω έστω και ένα αγώνα στη Β' Εθνική, για να αποκατασταθώ και μετά θα κρεμάσω τη σφυρίχτρα μου». Αυτά μου ανέφερε ακόμη προχθές ο πρόεδρος της ΚΕΔ, επικαλούμενος την μαρτυρία των υπολοίπων μελών της ΚΕΔ, ακόμη και του κ. **Τριανταφύλλου** που ήταν τότε μέλος της και σας άφησε όχι έναν αγώνα, αλλά τρία χρόνια.

Ζητήσατε κ. **Μιχαλάκη** μια συνάντηση μαζί μου, με τον γενικό μου γραμματέα, τον πρόεδρο και τον αντιπρόεδρο του συνδέσμου σας και ευχαρίστως την είχατε.

Λυπάμαι πραγματικά για τον άνθρωπο που θεωρούσα φίλο που με τόση ευκολία βγαίνει, κατηγορεί και σπιλώνει ανθρώπινες συνειδήσεις, όταν γνωρίζει πολύ καλά τις προσπάθειες που έκανα και κάναμε για το άτομό του.

Είμαι όμως υποχρεωμένος να απαντήσω στον άνθρωπο, που καταλύοντας και το ελάχιστο ίχνος της ανθρώπινης αξιοπρέπειας και το κύριος του ίδιου του, του συνδέσμου, που ευτυχώς η διοίκησή του και τα υπόλοιπα μέλη του το κρατούν πολύ ψηλά, παρασυρόμενος από το ακόρεστο πάθος της προσωπικής αναρρίχησης, μου ανέφερε ενώπιον όλων των υπολοίπων που προανέφερα τα εξής: «Πες τους να με βάλουν και εγώ θα κάνω ό,τι θέλουν αυτοί» (Αν τολμάτε κ. **Μιχαλάκη** να τα διαψεύσετε). Τα αναφέρατε ενώπιον του κ. **Κάπρου** του κ. **Λουλουδάκη** και του κ. **Βεργωτή**.

Αυτά αγαπητοί αναγνώστες βγήκαν από το στόμα του ανθρώπου που με τόση ευκολία βγαίνει να κατηγορεί.

Φυσικά και αισθάνομαι ευτυχής κύριε **Μιχαλάκη** για την αναβάθμιση του συνδέσμου μας.

Πρώτος και καλύτερος αισθάνεται ευτυχής και είναι προς τιμήν του ο πρόεδρος του συνδέσμου κ. **Κάπρος** κάτι το οποίο με εξέφρασε ο ίδιος, και ο αντιπρόεδρος του συνδέσμου κ. **Λουλουδάκης** ο οποίος αμέσως τηλεφώνησε στον κ. **Μπίκα** και ευχαρίστηκε την ΚΕΔ για την αναβάθμιση και την προώθηση νέων παιδιών του συνδέσμου.

Είναι ντροπή σας κ. **Μιχαλάκη** να γράφετε ότι εγώ συναίνεσα με τον κ. **Μπίκα** στην «καρατόμησή σας». Φαίνεται ότι η φαντασία σας έχει περιπέσει σε νοσηρότητα, αλλά πιστεύω ότι σύντομα θα



Καταπέλτης ο πρόεδρος της ΕΠΣΔ Κλεόβουλος Χατζηγεωργίου κατά του Παντελή Μιχαλάκη

καταλάβετε το λάθος σας. Ξεχνάτε πολύ εύκολα τους αγώνες που κάναμε όλοι για την επανένταξή σας στη Β' Εθνική.

Αναφέρεσθε στην επιστολή σας για τον ΚΑΠ. Σας συνιστώ πριν δημοσιοποιείτε ο,τιδήποτε, να διαβάζετε καλά, να έχετε γνώση του θέματος και εάν δεν ξέρετε καλό είναι να ερωτάται αυτούς που ξέρουν και όχι να πιστεύετε εύκολα, ό,τι σας λέει ο καθένας.

Αναφέρεσθε με αρκετή ευκολία και με προτρέπετε για άλλη ασχολία. Κύριε **Μιχαλάκη**, υπηρετούμε και οι δύο συλλογικά όργανα, την ΕΠΣΔ και τον Σ.Δ.Π.Δ. αντίστοιχα. Εγώ κρίνομαι από τα Σωματεία και εσείς από την ΚΕΔ.

Τα σωματεία με εκλέγουν παναγυρικά και αδιάκοπα από το 1989. Αυτά και μόνον αυτά σε θεσμικό χαρακτήρα έχουν το δικαίωμα να μου υποδείξουν άλλη εργασία. Αντίθετα με εμένα, άλλη εργασία υπέδειξε σε εσάς η προϊσταμένη σας ΚΕΔ. Αναφέρεσθε επίσης και στην λέξη «αφελής». Σας επιστρέφω αυτή την έκφραση διότι δεν συνάδει με το πρόσωπό μου, την κοινωνική και την επιστημονική μου καταξίωση. Αφέλεια κύριε **Μιχαλάκη** είναι να γράφεις στο φύλλο αγώνα ποδοσφαιριστές που την ώρα του αγώνα βρίσκονταν στις εξέδρες, να τιμωρούνται άδικα με σαράντα και πενήντα αγωνιστικές, και δύο φορές αφέλεια να παρακαλείς τον πρόεδρο της Ενωσης να τους αθωώσει στην επιτροπή εφέσεων της ΕΠΟ.

Αναφέρεσθε κ. **Μιχαλάκη** ότι την περίοδο που μας πέρασε βγήκατε τέταρτος στη βαθμολογία και μέμφεσθε άδικα τον παρατηρητή διαιτησίας κ. **Καλαθενό** (αλήθεια γιατί αποκρύβετε το όνομά του τη στιγμή που τον έχετε δεξιά καια ριστερά) που με τη βαθμολογία του σας στέρησε τη τρίτη θέση. Γιατί κ. **Μιχαλάκη** λέτε **ψέματα** στην Δωδεκανησιακή φίλαθλη κοινωνία;

Τέταρτος διαιτητής είναι ο κ. Κουκουλάκης του Συνδέσμου Ηρακλείου και σας γράφω και τον πέμπτο που είναι ο Γκαϊτατζής του Συνδέσμου Δράμας.

Οσο για τη δική σας σειρά να πάρετε την ΚΕΔ να την πληροφορηθείτε και να μάθετε να ενημερώνετε με αλήθειες και όχι με ψέμματα.

Αναφέρεστε κ. **Μιχαλάκη** σε 40% αύξηση των Διαιτητών της Γ' Εθνικής. Ο πίνακας των Διαιτητών της κατηγορίας αυτής από 67 έγινε 81. Σας προτρέπω να διορθώσετε τα μαθηματικά σας ή να αλλάξετε το κομπιουτεράκι σας και να λέτε σωστά την εκατοστιαία αναλογία.

Τελειώνοντας θέλω να σας υπενθυμίσω κύριε **Μιχαλάκη** ότι η Ενωση θα μάχεται για τη συλλογική πρόοδο του συνδέσμου. Πάντα συνεργαζόμουν άψογα και με τον κ. **Ορέστη Παυλίδη** αλλά και με τον νυν κ. **Δημήτρη Κάπρο**. Χαίρομαι ιδιαίτερα διότι η επίκληση των αρμοδίων της ΕΠΟ «Φέρτε μας νέα παιδιά και εμείς θα τα προωθήσουμε» γίνεται πραγματικότητα.

Τουλάχιστον αυτά τα παιδιά είχαν την ευγένεια και την ευθιξία, διακατεχόμενα από ανθρώπινα αισθήματα, να με πάρουν ένα τηλέφωνο και να ευχαριστήσουν στο πρόσωπό μου την Ενωση. Πιστεύω ακράδαντα ότι θα σταθούν αντάξια της εμπιστοσύνης που τους έδειξαν οι αρμόδιοι.

Αντίθετα εσείς δείξατε τα αισθήματά σας με τον χειρότερο τρόπο σε ένα άνθρωπο που προσπάθησε για το άτομό σας, αλλά δυστυχώς τις αποφάσεις δεν τις λαμβάνει αυτός, αλλά τα καθ' ύλην αρμόδια όργανα. Λυπάμαι πραγματικά διότι πίστεψα σε έναν άνθρωπο που εκ των υστέρων απεδείχθη ότι δεν άξιζε της εκτίμησης και της αγάπης μου.

Λυπάμαι ακόμη και για τις ώρες που αφιέρωσα παίρνοντας δεξιά και αριστερά τηλέφωνα για το άτομο του.

Από προχθές ο **Κλεόβουλος** έπαψε να υπάρχει για σας. Σας μετέφερα το σκεπτικό της επιτροπής για τη μη συμμετοχή σας στους πίνακες και πρέπει επιτέλους να σέβεστε τις αποφάσεις των συλλογικών οργάνων που υπηρετείτε και να μην επιρρίπτετε ευθύνες εκεί που δεν αρμόζουν. Αυτές είναι οι θέσεις μου, και δεν πρόκειται να επανέλθω. Ευχαριστώ για τη φιλοξενία.

Κλεόβουλος Χατζηγεωργίου».

CHINA VILLAGE
ΚΙΝΕΖΙΚΟ ΕΣΤΙΑΤΟΡΙΟ
Κοντά σας και πάλι
με τις γνωστές σας
κινέζικες γεύσεις
Ωράριο λειτουργίας
17.00-00.30
Ολα μας τα είδη και σε πακέτο στο
χώρο σας μ' ένα τηλέφωνο στο
2241021023
Κ. Ν. ΚΩΝΣΤΑΝΤΙΝΙΔΗ 8 - ΡΟΔΟΣ

ΑΠΟΚΤΗΣΤΕ ΤΗΝ ΔΙΚΗ ΣΑΣ ΚΟΥΖΙΝΑ
ΧΩΡΙΣ ΠΡΟΚΑΤΑΒΟΛΗ!!!
ΑΠΟ 79* ΕΥΡΩ
ΤΟΝ ΜΗΝΑ



ΔΩΡΟ
ΝΕΡΟΧΥΤΗΣ & ΑΠΟΡΡΟΦΗΤΗΡΑΣ
INOX
ΒΟΛΑΣ
ΚΟΥΖΙΝΕΣ
*Ο ΔΙΑΚΑΝΟΝΙΣΜΟΣ ΑΦΟΡΑ 48ΜΗΝΗ ΕΞΟΦΛΗΣΗ
ΚΑΙ ΠΕΡΙΛΑΜΒΑΝΕΤΑΙ ΦΠΑ 13%
Μ. ΒΟΛΑΣ & ΥΙΟΙ Ο.Ε.
Λ. ΕΛΕΥΘΕΡΙΑΣ 43-45 ΚΡΕΜΑΣΤΗ ΡΟΔΟΣ ΤΗΛ. (22410) 91275
FAX (22410) 94370 --- www.volas.net e-mail volas@hol.gr

ΜΙΚΡΕΣ αγγελίες

ΟΙ ΑΓΓΕΛΙΕΣ ΤΗΣ ΡΟΔΙΑΚΗΣ παρουσιάζονται και στο site www.anaggelies.gr

ΜΕΤΑΦΕΡΘΗΚΑΜΕ!
Θα μας βρίσκετε στα κεντρικά μας γραφεία επί της **Μαρ. Μαλλιαράκη 11** (τελευταία πάροδος Καναδά). Τα τηλέφωνα παραμένουν τα ίδια:
(22410) 22210, (22410) 75230

ΕΝΟΙΚΙΑΣΕΙΣ ΑΚΙΝΗΤΩΝ & ΕΠΙΧΕΙΡΗΣΕΩΝ

ΚΑΤΑΣΤΗΜΑ κεντρικό 40 τ.μ. με πατάρι. Πληρ. τηλ. 2241022664 ώρες καταστημάτων AE60514

ΙΣΟΓΕΙΑ ΓΚΑΡΣΟΝΙΕΡΑ επιπλωμένη (1 μεγάλο δωμάτιο και μπάνιο) στην περιοχή Ροδινιού, Λυκίας 147, σε ήσυχη τοποθεσία. Ενοίκιο 150€. Πληρ. τηλ. 22410 28198 AE60515

STUDIOS. ΕΝΟΙΚΙΑΖΟΝΤΑΙ πλήρως επιπλωμένα 25 & 40 τ.μ., με ηχομόνωση, ανεξάρτητο W.C., πολυκουζινάκι, ψυγείο, εγκατάσταση για T.V. και τηλέφωνο, αυλή, συχνή αστική συγκοινωνία, δωρεάν parking στα 150 μ. για 12 μήνες, το χρόνο. Κατάλληλα για εργένηδες, στρατιωτικούς, φοιτητές. Σε λογική τιμή, χωρίς κοινόχρηστα και νερό. Περιοχή Παραδείσι, Ρόδος. Πληρ. τηλ. 22410-48360 ώρες γραφείου, 6972943946, ώρες 09.00 - 21.00. AE60520

ΠΕΡΙΟΧΗ ΤΣΑΛΔΑΡΗ-ΜΑΡΙΝΟΠΟΥΛΟ STUDIO 25 τ.μ. 2ος όροφος ενιαίος χώρος, πλήρως επιπλωμένο, εξοπλισμένο με TV/A/C, κουζινικά κ.λπ. Προτιμούνται κοπέλες. Πληρ. τηλ. 6945155420 AE60529

ΕΠΙΠΛΩΜΕΝΟ 2ΑΡΙ επί της Πετράκη Γιαλλούρη 14. Πληρ. τηλ. 22410 21642, 92625 AE60530

ΔΙΑΜΕΡΙΣΜΑ 87 τ.μ. με δύο υπνοδωμάτια, μεγάλη εντοιχισμένη κουζίνα με ψυγείο και ηλεκτρική κουζίνα, μεγάλη σαλοτραπεζαρία, μεγάλες βεράντες, ασανσέρ και πάρκιν. Πληρ. τηλ. 6972764614, 6973753556 AE60531

APARTMENT πολυτελούς κατασκευής επιπλωμένο για ένα άτομο κατά προτίμηση στρατιωτικός για όλο το χρόνο, στην οδό Παπαναστάση 46. Τιμή 285€. Στην τιμή συμπεριλαμβάνεται ρεύμα, νερό, κοινόχρηστα. Πληρ. κ. Βασίλη τηλ. 22410 31708, 20617 AE60521

ΔΙΑΜΕΡΙΣΜΑ 85 τ.μ. επί της οδού Στέλιου Κωτιάδη 15. Κατάλληλο για ζευγάρια. Πληρ. τηλ. 2241034446 AE60522

ΕΠΙΠΛΩΜΕΝΟ ΔΩΜΑΤΙΟ με ατομική τουαλέτα με πολυκουζινάκι στην παραλία της Ιξιάς, πάνω στο κύμα. Πληρ. τηλ. 2241021430, 6947729495 AE60523

ΚΕΝΤΡΙΚΟ ΓΡΑΦΕΙΟ στην πάροδο Αμερικής οδός Γεωργίου Ευσταθίου 7, διαμέρισμα 70 τ.μ. (2ου ορόφου). Πληρ. τηλ. 2241021430, 6947729495 AE60524

ΔΙΑΜΕΡΙΣΜΑ 2άρι επιπλωμένο και μη στην πόλη της Ρόδου. Πληρ. τηλ. 6942406390 AE60525

ΕΠΙΠΛΩΜΕΝΗ ΓΚΑΡΣΟΝΙΕΡΑ με ηλεκτρική κουζίνα, ψυγείο, A/C με κήπο, στα Κοσκινού. Πληρ. τηλ. 22410 60235 AE60516

ΔΙΑΜΕΡΙΣΜΑ με κήπο, αυλή, στον κάτω όροφο πολυκατοικίας 90 τ.μ. 2 δωματίων και ενιαίος σαλονοτραπεζαρίας με εντοιχισμένες ντουλάπες, κουζίνα (δίχως τις συσκευές) μικρή αποθήκη με αυτοθέρμανση, ηλιακό, διπλά ηχομονωτικά τζάμια νέας κατασκευής, στην οδό Ευκλή 14. Πληρ. τηλ. 2241021600, 6944865464 AE60503

ΕΝΟΙΚΙΑΖΟΝΤΑΙ δύο καινούργια καταστήματα των 34 και 61 τ.μ. με δυνατότητα για πατάρι επί της Κων. Παλαιολόγου διασταύρωση με Μεγ. Κωνσταντίνου κάτω από το Βενετόκλειο Λύκειο απέναντι από το Collection. Πληρ. τηλ. 2241077944, 2241030220, 6945256593 AE60513

ΔΙΑΜΕΡΙΣΜΑ λουξ κατασκευής με δύο (δύο) υπνοδωμάτια, μεγάλο σαλόνι, κουζίνα και λοιπούς βοηθητικούς χώρους, Αποστόλου Παπαϊωάννου 17, περιοχή Αγίου Νικολάου Ρόδος. Πληρ. τηλ. (22410)33774, 34123, 6948528799 AE60511

ΓΚΑΡΣΟΝΙΕΡΑ επιπλωμένη με πολυκουζινάκι, ιδανικό για στρατιωτικούς κ.λπ. στην οδό Αταβύρου 16. Πληρ. τηλ. 6946571465 AE60499

ΔΩΜΑΤΙΑ επιπλωμένα στην Ιαλυσό με ηλιακό, βεράντες, πάρκιν για ένα ή δύο άτομα εκτός αλλοδαπών. Τιμή 180 ευρώ. Πληρ. τηλ. 6998889004 ή 2241093354 AE60498

ΚΑΤΑΣΤΗΜΑ 45 τ.μ. σε κεντρικό σημείο της Παλαιάς Πόλης. Πληρ. 10.30-12.30, 18.00-23.00 στο τηλ. 22410 20995 AE60491

ΜΕΤΑΞΥ ΦΑΛΗΡΑΚΙ-ΚΑΛΥΘΙΕΣ ΜΙΚΡΟ ΞΕΝΟΔΟΧΕΙΟ ενοικιάζω 12 δωμάτια πλήρως επιπλωμένα με ζεστό νερό, WC, πολυκουζινάκια, μεγάλα μπαλκόνια με θέα όλο το Φαληράκι και θάλασσα, ήσυχο μέρος, άνετο πάρκιν, 1000 τ.μ., γκαζόν, πισίνα μεγάλη και παιδική με δυνατότητα πρωινού και βραδυνού φαγητού με snack bar και εστιατόριο. Ειδικά για τουριστικά πρακτορεία με ειδικές τιμές. Ενοικιάζω και με το μήνα για 2 άτομα, 190 ευρώ. Πληρ. τηλ. 22410 96463, κιν. 6976263809 AE60494

3ΑΡΙ ΔΙΑΜΕΡΙΣΜΑ με αποθήκη επί της Διαγοριδών και Σοφούλη 83. Πληρ. τηλ. 22410 31893 AE60492

ΔΙΑΜΕΡΙΣΜΑ 110 τ.μ. (3 ετών) επί της Λειβαδιάς 22 και Γεωργίου Παπανδρέου με 2 υπνοδωμάτια, σαλόνι, τραπεζαρία, κουζίνα, ενιαίος χώρος, ένα W.C., αυτόνομη θέρμανση, ηλιακό. Τιμή 500 ευρώ. Πληρ. τηλ. 22410 67552, 62276 AE60493

ΔΙΑΜΕΡΙΣΜΑ στο κέντρο της Θεσσαλονίκης κατάλληλο για φοιτητές. Πληρ. τηλ. 22410 91079, 94853 ώρες καταστημάτων AE60485

ΓΚΑΡΣΟΝΙΕΡΑ επιπλωμένη με μεγάλη αυλή, δύο δωματίων. Εκτός αλλοδαπούς. Επί της οδού Μιχ. Πετρίδη 58. Πληρ. τηλ. 22410 75612, 6932717467 ώρες 9-12, 5-7 AE60486

ΔΥΑΡΙ α' ορόφου στην οδό Λίνδου. Πληρ. τηλ. 2241030915 (από 5 μ.μ. έως 10 μ.μ.) AE60444

ΔΙΑΜΕΡΙΣΜΑ τριάρι 4ου ορόφου, πρόσφατα ανακαινισμένο με κουζίνα, εντοιχισμένη, μεγάλες ντουλάπες, ηλιακό θερμοσίφωνα και air condition κοντά στο καζίνο. Πληρ. τηλ. 6942407999 AE60484

Σε ένα οικογενειακό περιβάλλον στην αρχή του Φαληρακίου, με μεγάλο κήπο με γκαζόν **ΕΝΟΙΚΙΑΖΟΝΤΑΙ** με το μήνα για όλο το χρόνο ή την ημέρα στούντιος δίκλινα με πολυκουζινάκι, ψυγείο, ανεξάρτητη τουαλέτα, ντους, άνετες βεράντες, για εργένηδες, στρατιωτικούς, σπουδαστές, εμπόρους, 2 λεπτά από τη στάση λεωφορείου και δίπλα από παραλία 5 λεπτά. Πληρ. τηλ. 2241061004, 6944584631, 6944389726 AE60483

ΔΙΑΜΕΡΙΣΜΑ διαμπερές με 3 υ/δ στο Ροδίνι. Πληρ.τηλ. 2241062275 AE60479

ΟΡΟΦΟΔΙΑΜΕΡΙΣΜΑ 160 τ.μ. α' ορόφου επί της Μεσογείου 9 στη Ρόδο. Πληρ. τηλ. 2241039705 AE60442

ΜΕΖΟΝΕΤΑ 160 τ.μ. στη νέα περιοχή Τσαΐρι-αεροδρομίου μεγάλος ενιαίος χώρος, κουζίνα-σαλόνι-τραπεζαρία, 4 υπνοδωμάτια, 2 WC, με parking, κεντρική θέρμανση και ηλιακός, με γκαζόν και φανταστική θέα. Πληρ. τηλ. 6937285185 AE60482

ΓΚΑΡΣΟΝΙΕΡΑ επιπλωμένη επί της οδού Παύλου Μελά (πίσω από το Πανεπιστήμιο Αιγαίου) αποκλειστικά για φοιτήτρια, μίσθωμα 290 ευρώ. Πληρ. τηλ. 6947518185 AE60481

ΕΝΟΙΚΙΑΖΕΤΑΙ στον 1ο όροφο διαμέρισμα 97 τ.μ. διαμπερές με μπαλκόνια, με θέρμανση, ζεστό νερό στην οδό Δενδρινού και Γρηγορίου Ε' στις 7 Βαγιές. Μπάνιο, κουζίνα, λουξ ανακαινισμένα, σε στρατιωτικούς και οικογένειες, αλλοδαποί αποκλείονται. Τιμή 450 ευρώ. Πληρ. τηλ. 6946807051, 2241023514, 6937838696 AE60480

ΔΙΑΜΕΡΙΣΜΑ 3 υπνοδωματίων μεγάλης σαλοτραπεζαρίας, κουζίνας, ανακαινισμένης και λοιπών βοηθητικών χώρων με αυτοτελή θέρμανση στην οδό Πίνδου 6 (πλησίον ξενοδοχείου ΠΑΡΚ). Πληρ. τηλ. 2241085323, 6936848521 AE60443

TOP PROPERTIES

GEORGE & SAVAS PIPINOS
ΓΕΩΡΓΙΟΣ & ΣΑΒΒΑΣ ΠΙΠΙΝΟΣ
ΣΥΜΒΟΥΛΟΙ ΚΑΙ ΕΚΤΙΜΗΤΕΣ ΑΚΙΝΗΤΩΝ
REAL ESTATE AGENTS • MEMBER OF F.I.A.B.C.I.-NAEA-C.E.I.

Email: *gpipinos@otenet.gr* ***URL:*** *www.rhodes-top-properties.com* ***and*** *www.pipinos.gr*

Από το 1971



Η "**TOP PROPERTIES**" είναι ατομική επιχείρηση και ανήκει στους Γεώργιο και Σάββα Πιπίνο. Το γραφείο ασχολείται από το 1971 αποκλειστικά και μόνο με επενδύσεις και REAL ESTATE, στο νησί της Ρόδου και στην ευρύτερη περιοχή της Δωδεκανήσου.

ΑΠΕΥΘΥΝΟΜΑΣΤΕ: Στους **σοβαρούς, απαιτητικούς και επιλεκτικούς** επενδυτές-επιχειρηματίες, Ελληνες και ξένους που ενδιαφέρονται να κάνουν μια σοβαρή επένδυση προβολής στο νησί της Ρόδου.

ΠΡΟΣΦΕΡΟΥΜΕ: Α) Υπηρεσίες και πληροφορίες που γίνονται σε προσωπικό επίπεδο με εχεμύθεια, διακριτικότητα και σοβαρότητα.
Β) Μεγάλη γκάμα υψηλής ποιότητας, ακινήτων, όπως:1) Ξενοδοχεία Α' και Β' κατηγορίας των 600-500-350-300 κλινών, 2) Κεντρικά αστικά ακίνητα κατάλληλα για Τράπεζες-καταστήματα-γραφεία, 3) Παραλιακές εκτάσεις, κατάλληλες για τουριστικές επενδύσεις των 150.000-100.000-70.000-50.000-36.000 τ.μ. και 4) Διαμερίσματα και μεζονέτες προβολής, και 5) Αξιόλογες Παραθεριστικές κατοικίες.

ΣΤΟΧΟΣ ΜΑΣ ΕΙΝΑΙ: Να προσφέρουμε στο αγοραστικό μας κοινό υψηλής ποιότητας ακίνητα και ευκαιρίες στο νησί της Ρόδου. Η τριακονταετής και πλέον πείρα μας στον τομέα αυτό αποτελεί εγγύηση.
ΣΥΝΘΗΜΑ ΜΑΣ ΕΙΝΑΙ: Επενδύστε στη ΡΟΔΟ ΤΩΡΑ, σε ακίνητα που ΑΝΤΕΧΟΥΝ ΣΤΟ ΧΡΟΝΟ

Γεώργιος και Σάββας Πιπίνος
ΜΕΣΙΤΕΣ ΑΣΤΙΚΩΝ ΣΥΜΒΑΣΕΩΝ
Γιατί εμείς γνωρίζουμε καλύτερα!

Since 1971

TOP PROPERTIES is a father and son business. The senior, Mr George S. Pipinos, the founder of the office, has carved over the years a reputation for integrity and excellence in the world of Real Estate in the Dodecanese. The junior, Dr. Savas Pipinos, has returned from his studies in the UK to aid in his father´s footsteps.
AT TOP PROPERTIES we try hard to attract important and selective investors, high calibre businessmen/women and discerning professional people, both Greek and foreign, who wish to acquire substantial and valuable property on Rhodes.
We offer our expertise and advice privately, discreetly and in strict confidence.
We keep a comprehensive list of real estate of the highest specifications:
a. A' and B' class hotels (600, 500, 350, 300 beds capacity)
b. Centrally situated office buildings and other business premises.
c. Seaside land, ideal for development (hotels, holiday resorts, etc), of 150.000, 100.000, 70.000, 50.000, 36.000 square metres.
d. Villas, luxury apartments, detached, semi-detached and terraced houses.
e. Holiday and Retirement Homes.
Our aim is to give our clients the opportunity to acquire value for money, first class real estate on Rhodes. Our 30 and more years of experience is our warranty.
Our motto is Invest in Rhodes, Invest in property, It stands the test of time.

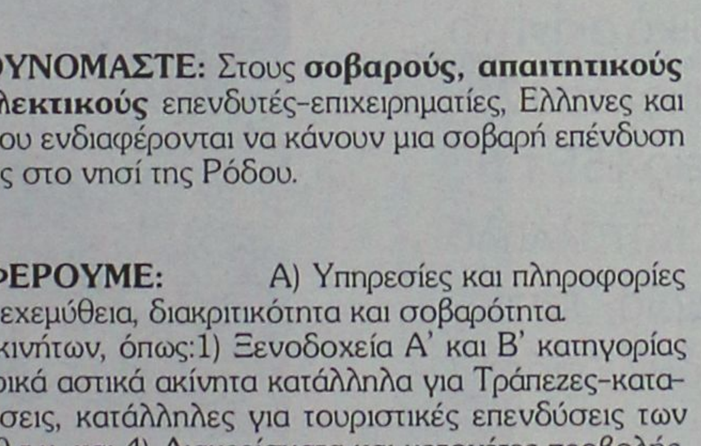

TOP PROPERTIES
George and Savas Pipinos
Because we know best

KENNENTY 38, ΡΟΔΟΣ, 85 100, ΤΗΛ. (22410) 23895,FAX: (22410) 20883
38 KENNEDY STR., RHODES, 85 100, TEL. (22410) 23895, FAX: (22410) 20883
U.K. Direct line: 08717115396

ΕΝΟΙΚΙΑΖΕΤΑΙ
ΠΡΟΝΟΜΙΟΥΧΟ ΚΑΤΑΣΤΗΜΑ
400 τ.μ. επί της Ρόδου-Λίνδου κατάλληλο για κάθε είδους εμπορική επιχείρηση. Διαθέτει πάρκιν και είναι πλήρως εξοπλισμένο με σύστημα ασφαλείας (συναγερμός), ξύλινα πατώματα, air condition (ντουλάπες), ψευδοφορή με φωτισμό, τζαμαρίες
Πληρ. τηλ. 6944764964

ΕΝΟΙΚΙΑΖΕΤΑΙ
ΔΙΑΜΕΡΙΣΜΑ
στον Πειραιά στο Πασαλιμάνι, πλησίον του Υ.Ε.Ν. και του Πανεπιστημίου Πειραιά 55 τ.μ. μεζονέτα 5ου και 6ου ορόφου πλήρως επιπλωμένο με ηλεκτρικές συσκευές, air condition, ηλιακό θερμοσίφωνα, καλοριφέρ, κατάλληλο και για φοιτητή. Τιμή ενοικίου 400 ευρώ.
Ωρες επικοινωνίας 10.00-14.00 στο τηλ. 6945346566

ΕΝΟΙΚΙΑΖΕΤΑΙ
ΠΡΟΝΟΜΙΟΥΧΟ ΚΑΤΑΣΤΗΜΑ
260 τ.μ. επί της οδού Μεγ. Κων/νου και Καραϊσκάκη γωνία κατάλληλο για τράπεζα ή άλλου είδους εμπορική επιχείρηση.
Πληρ. τηλ. 2241085231, 6945461564

ΕΝΟΙΚΙΑΖΟΝΤΑΙ

- **Διαμέρισμα** 140 τ.μ. (3) τριών υπνοδωματίων στην Ιαλυσό, με κεντρική-αυτόνομη θέρμανση, ηλιακό θερμοσίφωνα, εντοιχισμένη κουζίνα με ψυγείο, φούρνο, πλυντήριο, μαρμάρινο τζάκι, με υπέροχη θέα. Μηνιαίο μίσθωμα 500 ευρώ (προσφέρεται και πλήρως επιπλωμένο 550 ευρώ).
- **Μονοκατοικία** εντός πόλεως (περιοχή Εθνικής Αντιστάσεως) 135 τ.μ. δύο υπνοδωμάτια, μεγάλες άνετες βεράντες, air condition. Μηνιαίο μίσθωμα 620 ευρώ.
- **Μεζονέτα** νεόδμητη στα Κοσκινού 150 τ.μ. τριών (3) υπνοδωματίων, πολυτελούς κατασκευής, με γρανίτες, κήπο, πάρκινγκ, μεγάλες βεράντες και σοφίτα. Μηνιαίο μίσθωμα 800 ευρώ.
- **Γκαρσονιέρες** 60-65 τ.μ. στην περιοχή Ρόδου-Λίνδου, νεόδμητες με κεντρική θέρμανση και πάρκινγκ. Μηνιαίο μίσθωμα 300 ευρώ.
- **Στούντιος** πλήρως επιπλωμένα επί της οδού Ιερού Λόχου στην Ιαλυσό. Μηνιαίο μίσθωμα 220 ευρώ.
- **Στούντιος** πλήρως επιπλωμένα στην παραλία Ιαλυσού, με ιδιόχρηστο πάρκινγκ. Μηνιαίο μίσθωμα 275 ευρώ.
- **Διαμέρισμα** 85 τ.μ. με (2) δύο υπνοδωμάτια στην οδό Κορδιγκτωνος, με καινούργια κουφώματα, αυλή. Μηνιαίο μίσθωμα 400 ευρω
- **Διαμερίσματα** 105 τ.μ. (3) τριών υπνοδωματίων στην Ιξιά, χωρίς έξοδα αποχέτευσης. Μηνιαίο μίσθωμα 370 ευρώ.
- **Διαμέρισμα** 80 τ.μ. (2) δύο υπνοδωματίων στην Ιξιά, χωρίς έξοδα αποχέτευσης. Μηνιαίο μίσθωμα 340 ευρώ.
- **Διαμέρισμα** πολυτελές 140 τ.μ. (2) δύο υπνοδωματίων, πλήρως επιπλωμένο στην οδο Χειμάρας με μεγάλες άνετες βεράντες, τζάκι, air condition, δύο μπάνια, ιδιόχρηστο πάρκιν. Μηνιαίο μίσθωμα 850 ευρώ.
- **Μονοκατοικία** 150 τ.μ. (3) τριών υπνοδωματίων νεόδμητη με τζάκι, μεγάλο κήπο, ηλιακό θερμοσίφωνα, στο 5ο χλμ. Τσαίρι-Αεροδρομίου. Μηνιαίο μίσθωμα 800 ευρώ.

Πληρ. ΕΥΣΤΑΘΙΟΥ - ΕΥΡΩΚΤΗΜΑΤΙΚΗ,
Εθνικής Αντιστάσεως 83 (πρώην Αννης Μαρίας).
Τηλ. 22410 73819-74917, 6946/103929

ενοικιάσεις

συνέχεια από την προηγούμενη

ΣΤΗΝ ΚΡΕΜΑΣΤΗ καινούργιο δυάρι με διπλά τζάμια και ρολά επιπλωμένο με ντουλάπες και ντουλάπια από κερασιά, μέσα σε κήπο, με μία θέση πάρκιν, κοντά στη θάλασσα και στα σχολεία. Πληρ. τηλ. 2241094822, 2241035825, 6946671053 AE60475

ΓΚΑΡΣΟΝΙΕΡΕΣ και studio καινούργια πλήρως επιπλωμένο κοντά στο Πανεπιστήμιο. Πληρ. τηλ. 2241078965 AE60466

ΓΚΑΡΣΟΝΙΕΡΑ επιπλωμένη ημιϋπόγεια σε ήσυχη περιοχή στην Ιξιά, με ηλιακό και parking τιμή 180 ευρώ. Πληρ. κ. Νίκο τηλ. 6946163747 AE60458

STUDIO με μπάνιο στο 6ο χλμ. Ρόδου-Καλλιθέας μόνο σε Ελληνες και ετήσιο ενοικιαστήριο ενοίκιο 200 ευρώ. Επίσης ισόγεια αποθήκη κατάλληλη για οικοδομικά υλικά 500 τ.μ. στο ίδιο μέρος. Ενοίκιο 450 ευρώ. Πληρ. τηλ. 2241022943 AE60471

ΔΙΑΜΕΡΙΣΜΑ με δύο υπνοδωμάτια, σαλοτραπεζαρία, κουζίνα, WC, επί της οδού Κ. Ν. Κωνσταντινίδη στην περιοχή Ζέφυρος, δίπλα στην εφορία. Πληρ. τηλ. 2241020560, 2241024527 AE60435

ΕΝΟΙΚΙΑΖΕΤΑΙ

ΧΩΡΟΣ ΔΥΟ ΔΩΜΑΤΙΩΝ

84 τ.μ. 1ος όροφος, ασανσέρ, air condition, WC, κουζίνα, κατάλληλο για ιατρείο ή παντός είδους γραφείο.

Γρ. Λαμπράκη 29 - Ρόδος • τηλ. (22410)68869-74098

ΣΩΚΡΑΤΟΥΣ (Π. ΠΟΛΗ)

ΕΝΟΙΚΙΑΖΕΤΑΙ

ΠΡΟΝΟΜΙΟΥΧΟ ΚΑΤΑΣΤΗΜΑ

επί της οδού Σωκράτους αρ. 6-8,
Ε=43 τ.μ. Ισόγειο & 43 τ.μ. Α' όροφος.
Μόνο Σοβαρές Προτάσεις

Πληρ Κο ΠΙΠΙΝΟ, τηλ. 2241023895 κιν. 6944676003

ΟΙΚΟΝΟΜΟΛΟΓΟΣ
ΜΕΣΙΤΗΣ ΑΣΤΙΚΩΝ ΣΥΜΒΑΣΕΩΝ

ΕΜΜΑΝΟΥΗΛ ΚΡΑΝΙΔΗΣ

ΕΝΟΙΚΙΑΖΟΝΤΑΙ

1. **ΕΝΟΙΚΙΑΖΕΤΑΙ ή ΠΩΛΕΙΤΑΙ** εστιατόριο στα Κολύμπια πλήρως εξοπλισμένο με καλή πελατεία.
2. Οροφοδιαμέρισμα 130 τ.μ. στο Δήμο Ιαλυσού επιπλωμένο.
3. Στα 100 Μαγαζιά κατάστημα 36 τ.μ. (επισκέψιμος χώρος) και 15 τ.μ. πατάρι για σοβαρούς επιχειρηματίες
4. 1.500 τ.μ. κτίριο στο Φαληράκι με πισίνα, για εστιατόριο, νυχτερινό κέντρο, bar
5. 3άρι διαμέρισμα-α' ορόφου με τα ηλεκτρικά και έπιπλα της κουζίνας, διαθέτει κλιματιστικό, τέντα στην βεράντα και έχει συνδεθεί με το αποχετευτικό της πόλης. Ευρίσκεται σε ήσυχη περιοχή και είναι επί της οδού Ναυπλίου.
6. 4άρι διαμέρισμα μερικώς επιπλωμένο επί της οδού Σκ. Ζερβού, διαθέτει κεντρική θέρμανση.
7. **Ενοικιάζεται** μονοκατοικία 3 υπν. με κήπο στην Παστίδα. Τιμή 800,00€
8. Μονοκατοικία 3 υπν. με κήπο στην Παστίδα. Τιμή 800,00€
9. Ενοικιάζεται κεντρική επιχείρηση - εστιατόριο στα 100 Μαγαζιά.
10. Ενοικιάζεται επιχείρηση - εστιατόριο στο Φαληράκι πάνω στον δρόμο.
11. Ενοικιάζεται κεντρικό εστιατόριο στη Ρόδο
12. Ενοικιάζεται κεντρικό κατάστημα 70 τ.μ. με 40 τ.μ. πατάρι επί της οδού Αλεξάνδρου Διάκου.

Πληρ. Μερκούρης Κρανίδης
27082-6944347405, 6942010248
Αμερικής 50-2ος όροφος, Ρόδος

ΣΑΒΒΑΪΔΗΣ & Συνεργάτες
Μεσίτες & Σύμβουλοι Ακινήτων

ΜΙΣΘΩΣΕΙΣ ΕΜΠΟΡΙΚΩΝ ΑΚΙΝΗΤΩΝ

Ενοικιάζεται προνομιακό εμπορικό ακίνητο στην πόλη της Ρόδου, Γ.Παπανικολάου 20. Διαθέτει ισόγειο 220 τ.μ., υπόγειο 155 τ.μ., καθώς επίσης και αυλή 262 τ.μ. Κατάλληλο για τράπεζα, ασφαλιστική εταιρία, εστιατόριο και γενικότερα για κάθε είδους εμπορική χρήση. →





Ενοικιάζεται προνομιακό γωνιακό κατάστημα στη συμβολή των οδών Εθνικής Αντιστάσεως & Θεμ.Σοφούλη.
Διαθέτει 103 τ.μ. επιφάνεια ισογείου και 103 τ.μ. υπογείου. Κατάλληλο για κάθε είδους εμπορική εκμετάλλευση.
←

Γρ. Λαμπράκη 14 & Αμερικής, Ρόδος
Τηλ 22410-26281 fax 22410-34663

SAVVAIDIS & Associates
Estate Agents & Consultants

ΕΝΟΙΚΙΑΣΕΙΣ

συνέχεια από την προηγούμενη

ΚΑΤΟΙΚΙΑ διαμπερής σε διώροφο κτίριο επί της Λεωφ. Ηρακλειδών (Ιξιά). Πληρ. τηλ. 2241022870, 2241092960 (ώρες γραφείου) ΑΕ60437

ΓΚΑΡΣΟΝΙΕΡΑ επιπλωμένη (για ένα άτομο) υπνοδωμάτιο - κουζίνα - μπάνιο στις 7 Βαγιές. Ενοίκιο 185 ευρώ. Πληρ. τηλ. 6936570851 ώρες 07.30-09.30 και 16.00-20.00 ΑΕ60431

ΕΝΟΙΚΙΑΖΟΝΤΑΙ γκαρσονιέρες επιπλωμένες στην Ανάληψη και στην Θεμιστοκλέους Σοφούλη. Πληρ. τηλ. 2241064040, 6944788723, 6947768604 ΑΕ60379

ΓΚΑΡΣΟΝΙΕΡΑ καινούργια επιπλωμένη στο β' όροφο επί της Καμείρου 43. Πληρ. τηλ. 2241076504, 6947726574 ΑΕ60407

ΓΚΑΡΣΟΝΙΕΡΑ μεγάλη καινούργια επιπλωμένη σε ήσυχη περιοχή της Ρόδου με καθιστικό, ηλεκτρική κουζίνα, ψυγείο, ηλεκτρικό καλοριφέρ, διπλό κρεβάτι, τηλεόραση, καρτοτηλέφωνο και όλα τα οικιακά σκεύη. Προτιμούνται στρατιωτικοί, αστυνομικοί, εκπαιδευτικοί. Αποκλείονται οι αλλοδαποί. Πληρ. τηλ. 2241065122 ή 6946278872 ΑΕ60413

ΕΝΟΙΚΙΑΖΕΤΑΙ δυάρι σε άριστη κατάσταση, επιπλωμένο, με ηλιακό, μπάνιο, βεράντες με πάρκιν με ηλιακό, κατάλληλο για ένα ή δύο άτομα που βρίσκεται επί της λεωφ. Κρεμαστής παλιό αεροδρόμιο, έναντι Ομορφου. Πληρ. τηλ. 2241094398 ΑΕ60399

ΕΝΟΙΚΙΑΖΕΤΑΙ στην Κρεμαστή σε καινούργια διώροφη οικοδομή διαμέρισμα επιπλωμένο 60 τ.μ. αποτελούμενο από ένα μεγάλο υπνοδωμάτιο, ενιαίοι χώροι, κουζίνα-σαλόνι, τουαλέτα, μεγάλη βεράντα και χώρος πάρκιν. Πληρ. τηλ. 6945932656 ΑΕ60412

ΕΝΟΙΚΙΑΖΟΝΤΑΙ επί της οδού Παύλου Μελά δύο διαμερίσματα 128 τ.μ. και 80 τ.μ. αντίστοιχα. Για πληρ. τηλ. 2241025007 ΑΕ60402

ΔΙΑΜΕΡΙΣΜΑ 112 τ.μ. ήσυχο 3 υπνοδωμάτια, άνετους χώρους υποδοχής, βεράντες, ηλιακό, Δ. Σολωμού 24. Πληρ. τηλ. 2241034516, 2241034098 ΑΕ60404

ΓΙΑ ΠΑΡΑΘΕΡΙΣΜΟ. ΓΙΑ ΔΙΑΣΤΗΜΑ ΑΠΟ 1 ΕΒΔΟΜΑΔΑ ΕΩΣ ΚΑΙ 1 ΜΗΝΑ. ΕΝΟΙΚΙΑΖΟΝΤΑΙ ΕΠΙΠΛΩΜΕΝΑ ΔΙΑΜΕΡΙΣΜΑΤΑ ΣΤΗΝ ΠΕΡΙΟΧΗ ΣΤΑΔΙΟΥ ΔΙΑΓΟΡΑ. ΠΛΗΡ. ΤΗΛ. 2241031756 ΠΕ60400

ΓΚΑΡΣΟΝΙΕΡΕΣ και διαμέρισμα 120 τ.μ. σε ήσυχη περιοχή στο Φαληράκι. Πληρ. τηλ. 6945792809 κος Τζούλης ΑΕ60405

ΔΙΑΜΕΡΙΣΜΑ 2άρι επιπλωμένο επί της οδού Αγ. Σοφίας 31 (πλησίον Πανεπ. Αιγαίου) διαθέτει επίσης κεντρική θέρμανση. Πληρ. τηλ. 2241029615, 6932665080 ΑΕ60397

ΔΙΑΜΕΡΙΣΜΑ δυάρι επί της οδού Καρδίτσης 3 στην Ανάληψη. Πληρ. τηλ. 2241063597 ΑΕ60396

ΓΚΑΡΣΟΝΙΕΡΑ επιπλωμένη στην κεντρική πλατεία της Ιαλυσού. Πληρ. τηλ. 2241091840 ΑΕ60390

ΕΝΟΙΚΙΑΖΕΤΑΙ ενιαίος χώρος κατάλληλος για γραφείο επί της οδού Καμείρου 1 στον 1ο όροφο επιφανείας 167 τ.μ. Πληρ. τηλ. 2241070242, 2241070287 ΑΕ60387

ΟΙΚΟΝΟΜΟΛΟΓΟΣ
ΜΕΣΙΤΗΣ ΑΣΤΙΚΩΝ ΣΥΜΒΑΣΕΩΝ
ΕΜΜΑΝΟΥΗΛ ΚΡΑΝΙΔΗΣ

ΠΩΛΟΥΝΤΑΙ

1) 4άρι **διαμέρισμα** 110 τ.μ. λουξ κατασκευής με ωραία κουζίνα, κεντρική θέρμανση, κλειστή θέση στάθμευσης. Τιμή: 62 εκ. ή 182.000 ευρώ
2) 3άρι **διαμέρισμα** 85 τ.μ. κοντά στον Ηλ/κοσμο του Ξενάκη. Τιμή: 132.000 ευρώ ή 45 εκ.
3) 2άρι **διαμέρισμα** στην Ανάληψη 50 τ.μ. - Ισόγειο α' όροφο. Τιμή: 23 εκ. ή 67.500 ευρώ
4) 4άρι **διαμέρισμα** - 3 υπν. (2 WC) καινούργιο στο Ροδίνι, α' όροφος, μόνο 55 εκ. ή 162.000 ευρώ
5) 34 τ.μ. **κατάστημα** στην Ανάληψη - γωνιακό - ελεύθερο μίσθωσης.
6) 80 τ.μ. **κατάστημα** με πατάρι κοντά στην πλατεία Φώκιαλη
7) **Μεζονέτα** 162 τ.μ. με κήπο στα μπετά ή τελειωμένη κοντά στο Φυτώριο του Δήμου Ιαλυσού.
8) ΛΙΝΔΟΥ - 1400 τ.μ. οικόπεδο έτοιμο διώροφο κτίριο σε 6.000 τ.μ. με πρόσωπο
9) ΠΑΡΑΔΕΙΣΙ - 4.500 τ.μ. αγρός με άδειες δύο οικιών, διαθέτουν φως νερό
10) ΙΑΛΥΣΟΣ - 164 τ.μ. μεζονέτα έτοιμη με ωραίο κήπο 4 υπνοδωματίων και 3 WC με κεντρική θέρμανση
11) ΠΑΡΑΔΕΙΣΙ - οικόπεδο 540 τ.μ. εντός σχεδίου πόλεως

Μεσίτης
Πληρ. Εμμ. Κρανίδης
27082-6944347405, 6942010248
Αμερικής 50-2ος όροφος, Ρόδος

ΟΙΚΟΔΟΜΗ ΡΟΔΟΥ

ΤΕΧΝΙΚΗ–ΚΑΤΑΣΚΕΥΑΣΤΙΚΗ ΕΤΑΙΡΕΙΑ
ΠΩΛΟΥΝΤΑΙ

1) **Καταστήματα, διαμερίσματα και οροφοδιαμερίσματα** στην οδό Αμστερνταμ, Βερολίνου και Μαδρίτης στο Ροδίνι διαφόρων μεγεθών (σε συγκρότημα 9 πολυκατοικιών)
2) **Μονοκατοικίες** 150 τ.μ. η κάθε μία σε κτήμα 2.000 τ.μ. (υπό κατασκευή)
3) **Μονοκατοικίες** στο Κιοτάρι Ασκληπειού (στο κύμα) 120 τ.μ. σε κτήμα 1.300 τ.μ. εκάστη (υπό κατασκευή)
4) **Διώροφες μονοκατοικίες** των 100 τ.μ. στο Γεννάδι, 200 μέτρα από τη θάλασσα σε κτήμα 1.300 τ.μ. (υπό κατασκευή)

ΟΙΚΟΔΟΜΗ ΡΟΔΟΥ

Δεκτά δάνεια και ευκολίες πληρωμής έχουμε τις καλύτερες τιμές της αγοράς.

Καμύνδου 4- Ρόδος-85100 Τηλ.: 22410/60460- 2 Fax: 22410/60463

ΜΑΝΟΛΗΣ ΣΠΥΡΙΔΗΣ
Πολιτικός Μηχανικός Δ.Π.Θ.
(Κιν:693 6660460)

ΚΩΣΤΑΣ ΚΩΝΣΤΙΝΤΙΝΙΔΗΣ
εργολάβος
(ΚΙΝ.: 694 6999906)

ευσταθίου
ΕΥΡΩΚΤΗΜΑΤΙΚΗ
ΚΤΗΜΑΤΟΜΕΣΙΤΙΚΟ ΓΡΑΦΕΙΟ

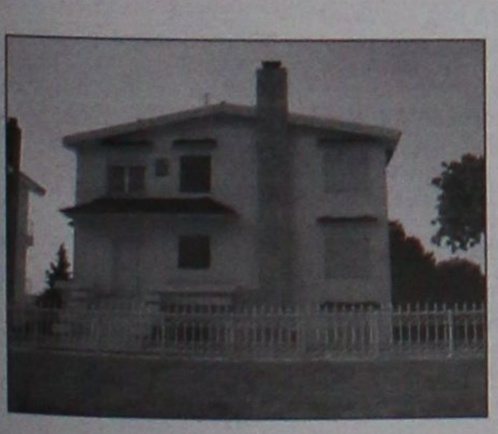

Μονοκατοικία στην Ιαλυσό 203 τ.μ. διώροφη σε 2.042 τ.μ. οικόπεδο, υπό κατασκευή. Διαθέτει αρχιτεκτονικό σχεδιασμό, τζάκι, πλήρη θέρμανση, γρανίτες δάπεδα, οροφές με γυψοσανίδες. Αποτελείται από 3 υπν/τια, γραφείο, 3 μπάνια, σαλόνι, κουζίνα.
Αξίας 387.000 €

Μονοκατοικία στο Φυτώριο 320 τ.μ. τριώροφη σε 4.200 τ.μ. οικόπεδο. Αποτελείται από 4 υπν/τια, γκαράζ, σαλόνι, κουζίνα, υπόγειο, σοφίτα. Διαθέτει μεγάλες βεράντες, τζάκι, πλήρη θέρμανση, υπέροχη θέα στη θάλασσα, δυνατότητα ανέγερσης δεύτερης κατοικίας στο ίδιο οικόπεδο.
Αξίας 645.630 €



Μονοκατοικία στα Κοσκινού 186 τ.μ. τριώροφη σε 550 τ.μ. οικόπεδο, ετοιμοπαράδοτη. Αποτελείται από 3 υπν/τια, 3 μπάνια, σαλόνι, κουζίνα, καθιστικό, αποθήκη. Διαθέτει Φιλανδική SAUNA, τζάκι, ηλιακό θερμοσίφωνα πλήρη θέρμανση, υπέροχη θέα βουνό & θάλασσα.
Αξίας 366.000 €

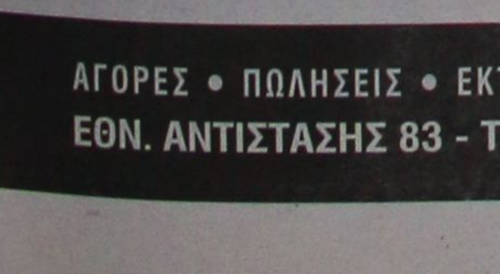

Μονοκατοικία στην Παστίδα 482 τ.μ. διώροφη σε 4.200 τ.μ. οικόπεδο, ετοιμοπαράδοτο, ειδικής κατασκευής, με συστήματα θέρμανσης και δροσισμού βιοκλιματικής αρχιτεκτονικής, διαμορφωμένο δενδροφυτεμένο κήπο, Αποτελείται από 4 υπν/τια , 4 μπάνια, σαλόνι, με ιταλική κουζίνα, αποθήκη.
Αξίας 758.000 €

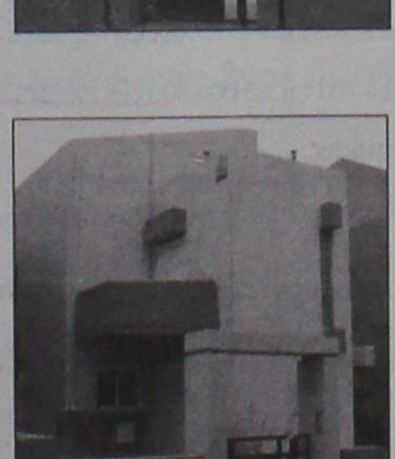

Μονοκατοικία στην Ιαλυσό 178 τ.μ. και 46 τ.μ. σοφίτα, διώροφη σε 339 τ.μ. οικόπεδο, ετοιμοπαράδοτη, με αρχιτεκτονικό σχεδιασμό, τζάκι, πλήρη θέρμανση, γρανίτες δάπεδα, οροφές με γυψοσανίδες. Αποτελείται από 4 υπν/τια, 4 μπάνια, σαλόνι, κουζίνα.
Αξίας 258.000 €



Μονοκατοικία στην Ιαλυσό 188 τ.μ. και 37τ.μ. σοφίτα, διώροφη σε 362τ.μ. οικόπεδο, ετοιμοπαράδοτη, με αρχιτεκτονικό σχεδιασμό, τζάκι , πλήρη θέρμανση, γρανίτες δάπεδα, οροφές με γυψοσανίδες. Αποτελείται από 4 υπν/τια, γραφείο, 4 μπάνια, σαλόνι, κουζίνα.
Αξίας 278.800 €

Μονοκατοικία στην Ιαλυσό 198 τ.μ. και 47 τ.μ. σοφίτα, διώροφη σε 376 τ.μ. οικόπεδο, ετοιμοπαράδοτη, με αρχιτεκτονικό σχεδιασμό, τζάκι, πλήρη θέρμανση, γρανίτες δάπεδα, οροφές με γυψοσανίδες. Αποτελείται από 3 υπν/τια , γραφείο, 4 μπάνια, σαλόνι, κουζίνα, αποθήκη
Αξίας 293.470 €



Μονοκατοικία στην Παστίδα 160 τ.μ., μονώροφη σε 1.200 τ.μ. οικόπεδο, με Γκαράζ 60 τ.μ., ετοιμοπαράδοτη. Διαθέτει μεγάλες βεράντες, εγκατάσταση θέρμανσης, 3 υπν/τια, 2 μπάνια, σαλόνι, εντοιχισμένη κουζίνα.
Αξίας 234.000 €

Μονοκατοικία στο Φυτώριο 400 τ.μ., τριώροφη σε 4.000 τ.μ. οικόπεδο. Αποτελείται από 4 υπν/τια , 3 μπάνια, σαλόνι, κουζίνα από μασίφ ξυλεία, υπόγειο parking, ξύλινα δάπεδα (Parquet), επενδύσεις από μάρμαρο.
Αξίας 645.000 €

ΑΓΟΡΕΣ • ΠΩΛΗΣΕΙΣ • ΕΚΤΙΜΗΣΕΙΣ • ΑΝΤΙΠΑΡΟΧΕΣ • ΜΙΣΘΩΣΕΙΣ ΑΚΙΝΗΤΩΝ • ΕΠΕΝΔΥΤΙΚΕΣ ΠΡΟΤΑΣΕΙΣ • ΑΡΧΙΤΕΚΤΟΝΙΚΕΣ ΜΕΛΕΤΕΣ
ΕΘΝ. ΑΝΤΙΣΤΑΣΗΣ 83 - ΤΗΛ. 22410 73819, 74917 - ΚΙΝ. 6944 374546, 6945 292030 - FAX: 22410 38641- info@euroktimatiki.gr

ΕΝΟΙΚΙΑΣΕΙΣ

συνέχεια από την προηγούμενη

ΔΙΑΜΕΡΙΣΜΑ ισόγειο, 90 τ.μ. στην οδό Γ. Παπανδρέου 9 στην Ανάληψη. Πληρ. τηλ. 2241039415 ΑΕ60386

STUDIOS σε ήσυχη περιοχή της Ιαλυσού με την ημέρα ή τον μήνα. Πληρ.τηλ. 6945077678 ΑΕ59938

ΚΑΤΑΣΤΗΜΑ 30 τ.μ. επί της Καρπάθου. Διαθέτει πατάρι. Πληρ. τηλ. 2241073612, 6944784938 ΑΕ60375

ΕΝΟΙΚΙΑΖΕΤΑΙ στο κέντρο πόλεως (Ηρ. Πολυτεχνείου έναντι Καζίνο) τριάρι 78 τ.μ. 4ου ορόφου (ένα υπνοδωμάτιο, μπάνιο, air condition, WC κ.α.) Πληρ. τηλ. 2241026079, 6974128196 ΑΕ60374

ΔΙΑΜΕΡΙΣΜΑ ΙΣΟΓΕΙΟΥ ΑΠΟ ΙΔΙΟΚΤΗΤΗ ΑΠΟΤΕΛΟΥΜΕΝΟ ΑΠΟ ΔΥΟ ΥΠΝΟΔΩΜΑΤΙΑ, ΚΑΘΙΣΤΙΚΟ, ΜΠΑΝΙΟ, 60 Τ.Μ. ΣΕ ΩΡΑΙΑ ΚΑΙ ΗΣΥΧΗ ΤΟΠΟΘΕΣΙΑ ΣΤΗΝ ΠΕΡΙΟΧΗ ΙΞΙΑ ΕΝΑΝΤΙ ΞΕΝΟΔΟΧΕΙΟΥ ΜΙΡΑ ΜΑΡΕ. (ΟΔΟΣ ΤΕΛΧΙΝΩΝ 7) ΜΕ ΑΥΛΗ, ΚΑΤΑΛΛΗΛΟ ΓΙΑ ΖΕΥΓΑΡΙ, ΣΤΡΑΤΙΩΤΙΚΟΥΣ, ΔΗΜΟΣΙΟΥΣ ΥΠΑΛΛΗΛΟΥΣ Κ.ΛΠ. ΕΝΟΙΚΙΟ 295 ΕΥΡΩ. ΠΛΗΡ. ΤΗΛ. 2241031054, 6932473467 ΠΕ60350

ΔΙΑΜΕΡΙΣΜΑ 3άρι στα Κοσκινού, δίπλα στην παλιά κοινότητα. Πληρ. τηλ. 6972601751 ΑΕ60363

ΕΝΟΙΚΙΑΖΕΤΑΙ α) ισόγειο διαμέρισμα στην Ιαλυσό 3 υπνοδωματίων και λοιπών χώρων με μεγάλες βεράντες, β) γκαρσονιέρα ρετιρέ επιπλωμένη στην Ιαλυσό κατάλληλη για 1 άτομο. Πληρ. τηλ. 2241096626, 2241093748 ΑΕ60376

ΔΙΑΜΕΡΙΣΜΑ 2 ΥΠΝΟΔΩΜΑΤΙΩΝ 104 Τ.Μ. ΔΙΠΛΑ ΣΤΟ ΠΑΝΕΠΙΣΤΗΜΙΟ ΑΙΓΑΙΟΥ ΜΠΡΟΣΤΑ ΣΤΟ ΠΑΡΚΟ 1ΟΣ ΟΡΟΦΟΣ. ΠΛΗΡ. ΤΗΛ. 2241026218 ΧΠΕ247

ΔΙΑΜΕΡΙΣΜΑ 4άρι, 112 τ.μ. β' όροφος, επί της Γ. Παπανδρέου 80. Πληρ. τηλ. (22410)23967, 64412 ΑΕ60361

ΔΙΑΜΕΡΙΣΜΑ 100 τ.μ. δύο υπνοδωματίων, σαλοτραπεζαρία, κουζίνα, μπάνιο στον 2ο όροφο, διώροφης οικίας με θέα στο Νιοχώρι, Κων/παιδος 14. Πληρ. τηλ. 2241022139, 6944562502 ΑΕ60365

ΓΚΑΡΣΟΝΙΕΡΑ επιπλωμένη στην οδό Εθνάρχου Μακαρίου στο κέντρο της πόλης. Πληρ.τηλ. 2241094377, 2241096266, 6945329314 ΑΕ60368

ΚΑΙΝΟΥΡΓΙΟ ΚΑΤΑΣΤΗΜΑ λίγο μετά την γέφυρα της Κρεμαστής 120 τ.μ. με 700 τ.μ. αυλή. Επίσης διαμέρισμα στην ίδια περιοχή. Πληρ. τηλ. 22410 94087 ΑΕ60273

ΔΥΟ ΓΚΑΡΣΟΝΙΕΡΕΣ καινούργιας κατασκευής, 45 τ.μ. και 55 τ.μ. στην περιοχή ΙΚΑ, εξοχικές, επιπλωμένες ή μη. Πληρ. τηλ. 2241037264, 2241066468 ΑΕ60316

ΕΝΟΙΚΙΑΖΟΝΤΑΙ: α) επιπλωμένη γκαρσονιέρα 42 τ.μ. καινούργια, β) γκαρσονιέρα καινούργια σε ρετιρέ, μόνο για δημόσιους υπαλλήλους και στρατιωτικούς. Επί της οδού Γρηγορίου Ε' 57 (Επτά Βαγιές). Πληρ. τηλ. 2241023898 ΑΕ60309

ΕΝΟΙΚΙΑΖΕΤΑΙ στην Κρεμαστή επί της οδού Παπαγιάννη 22, ο πρώτος όροφος νεόκτιστης διώροφης οικοδομής, που αποτελείται από δύο υπνοδωμάτια, σαλόνι-κουζίνα, χωρίς κοινόχρηστα 70 τ.μ. ενοίκιο 330 ευρώ. Πληρ. τηλ. 6945717905, 6945046312 ΑΕ60299

ΕΝΟΙΚΙΑΖΕΤΑΙ παραδοσιακή μονοκατοικία 5 δωματίων, με ή χωρίς έπιπλα στην Αγ. Αναστασία, λόγω κεντρικής θέσης της προσφέρεται επίσης για οποιαδήποτε επαγγελματική χρήση. Πληρ.τηλ. 2241092354 ΑΕ60310

ΕΝΟΙΚΙΑΖΟΝΤΑΙ: α) ισόγειο διαμέρισμα στην περιοχή Ιαλυσού, σε πολυτελή διώροφη οικοδομή με κήπο, πλησίον θάλασσας, αποτελούμενο από ένα υπνοδωμάτιο με μπάνιο και μεγάλο λίβινγκ ρουμ με κουζίνα. Μηνιαίο μίσθωμα 450 ευρώ. β) διαμέρισμα 2ου ορόφου στην περιοχή Ιαλυσού, πλησίον θάλασσας, σε διώροφη οικοδομή, αποτελούμενο από 1 υπνοδωμάτιο με μπάνιο, μεγάλο λίβινγκ ρουμ με κουζίνα, εσωτερική σκάλα που οδηγεί σε μεγάλη σοφίτα με WC και βεράντες. Μηνιαίο μίσθωμα 650 ευρώ. Πληρ. τηλ. 6974437675 ΑΕ50242

ΓΚΑΡΣΟΝΙΕΡΑ λουξ με αυλή ημιεπιπλωμένη Ανάληψη 340 ευρώ. Πληρ. τηλ. 6945949882 ΑΕ60229

ΠΩΛΕΙΤΑΙ



μονοκατοικία (3 ετών) που βρίσκεται σε ήσυχη περιοχή της Ιαλυσού (Δημοκρατίας 64Β) ανεξάρτητη σε οικόπεδο 355 τ.μ. που έχει διαμορφωθεί σε θαυμάσιο κήπο με σπάνια φυτά και δέντρα.

Αποτελείται από (κομπλέ κουζίνα) σαλόνι - 3 υπνοδωμάτια, 2 μπάνια (WC), 134 τ.μ. και σοφίτα με εσωτερική σκάλα 134 τ.μ. υπάρχουν air conditions σ' όλους τους χώρους και extra κεντρική θέρμανση - τζάκι στο σαλόνι, λέβητας για ζεστό νερό, με ιδιωτικό πάρκιν.

Δεν είναι προκάτ. Δεκτός κάθε έλεγχος. Το βάρος του είναι μόνο ένα δάνειο της Ιονικής Τράπεζας (Στεγαστικό) 80.000 ευρώ

Μόνο σοβαρές προτάσεις. Τιμή 250.000 ευρώ επιπλωμένο.

Πληρ. τηλ. 2241022791-2 όλο το 24ωρο

ΠΩΛΗΣΕΙΣ ΑΚΙΝΗΤΩΝ

○ ΗΜΙΤΕΛΗ ΔΙΑΜΕΡΙΣΜΑΤΑ

- Σύμη 120 τ.μ. 2 διαμερίσματα 45.000.000 δρχ.-132.061 €

○ ΔΙΑΜΕΡΙΣΜΑΤΑ

- Ρόδου-Λίνδου 85 τ.μ λουξ κατασκευής 42.000.000 δρχ.-123.260 €
- Ρόδου-Λίνδου 46 τ.μ. λουξ κατασκευής 25.000.000 δρχ.-73.370 €
- Πυλώνα 2 διαμερίσματα των 93 τ.μ. μεταχειρισμένα 52.000.000 δρχ.-152.600 €
- Παλιά Πόλη γκαρσονιέρα 50 τ.μ. σε άριστη κατάσταση 25.000.000 δρχ. - 73.370 ευρώ
- Ιαλυσός 8 studios σε διώροφη οικοδομή 150 τ.μ. + 150 τ.μ. με οικόπεδο 2.250 τ.μ. 109.040.000 δρχ. - 320.000 ευρώ.
- Δασκάλους 83 τ.μ. λουξ κατασκευής 44.000.000 δρχ. - 129.130 €
- Δασκάλους 110 τ.μ. λουξ κατασκευής 59.000.000 δρχ. - 173.150 ευρώ.
- Κοσκινού 115 τ.μ. λουξ κατασκευής με θέα 63.000.000 δρχ. - 184.890 €
- Κοσκινού 115 τ.μ. λουξ κατασκευής 57.500.000 δρχ. - 168.745 €
- Κοσκινού 110 τ.μ. λουξ κατασκευής 49.500.000 δρχ. - 145.270 €
- Δασκάλους 88 τ.μ. λουξ κατασκευής 44.000.000 δρχ.-129.200 €
- Δασκάλους 50 τ.μ. λουξ κατασκευής 25.000.000 δρχ.-73.400 €

○ ΜΕΖΟΝΕΤΕΣ – ΜΟΝΟΚΑΤΟΙΚΙΕΣ

- Ιαλυσός μεζονέτες 150 τ.μ. διώροφες με υπόγειο εντός σχεδίου λουξ κατασκευής 75.000.000 δρχ. - 220.100 €
- Ιαλυσός μεζονέτες 140 τ.μ. διώροφες με υπόγειο εντός σχεδίου λουξ κατασκευής 65.000.000 δρχ. - 190.750 €
- Ιαλυσός μεζονέτες 120 τ.μ. + 30 τ.μ. σοφίτα με 300 μ. οικόπεδο λουξ κατασκευής 93.000.000 δρχ. - 273.000 €
- Κανδυλί 130 τ.μ. διώροφες μεζονέτες με 650 μ. οικόπεδο μέχρι χτισίματα 40.000.000 δρχ. -117.400 €

○ ΟΙΚΟΠΕΔΑ

- Σορωνή 960 τ.μ. εντός σχεδίου 50.000 €
- Λίνδος 250 τ.μ. εντός σχεδίου 45.000.000 δρχ. - 132.000 €
- Κοσκινού 1000 τ.μ. με άδεια οικοδομής για 180 τ.μ.μεζονέτα 25.000.000 δρχ. - 73.370 ευρώ
- Λαχανιά 2.360 τ.μ. πάνω στον κεντρικό 50 μ. από θάλασσα με άδεια οικοδομής για 8 studios 32.000.000 δρχ. - 94.000 €
- Παραδείσι 218 τ.μ. εντός οικισμού 7.000.000 δρχ. -20.545 €
- Σγουρού 1.419 τ.μ. σε κεντρικό σημείο 34.000.000 δρχ.-100.000 €
- Κατταβιά 2.150 τ.μ. πάνω στο δρόμο νερό-ρεύμα 5.500.000 δρχ. - 16.140 €
- Κατταβιά 900 τ.μ. εντός οικισμού 5.000.000δρχ. -14.673 €
- Γεννάδι 1000 τ.μ. με άδεια οικοδομής 8.500.000 δρχ.-24.944 €
- Κατταβιά 650 τ.μ. 4.500.000 δρχ.-13.206 €

○ ΚΑΤΑΣΤΗΜΑΤΑ

- Μαγαζί στους Δασκάλους 75 τ.μ. με υπόγειο 75 τ.μ. και αυλή 65 τ.μ. με όλο τον εξοπολισμό 40.000.000 δρχ. - 117.400 ευρώ
- Κατάστημα 123 τ.μ. στο Ροδίνι 68.000.000 δρχ. - 199.600 €
- Κατάστημα 73 τ.μ. στο Ροδίνι 40.500.000 δρχ. - 118.000 €
- Κατάστημα ημιτελή 100 τ.μ. περιοχή Κοσκινού 31.000.000 δρχ. -91.000 €

○ ΚΤΗΜΑΤΑ

- Πλημμύρι 8 στρέμματα πάνω στο κύμα 80.000.000 δρχ. - 235.000 €
- Λαχανιά 63 στρέμματα σε ύψωμα 102.000.000 δρχ. - 300.000 € δίνεται και για αντιπαροχή.
- Θολός 10 στρέμματα εντός οικισμού 100.000.000 δρχ. - 300.000 €
- Λαχανιά 7.800 τ.μ. σε ύψωμα κοντά στον κεντρικό 31.200.000 δρχ. - 91.570 €
- Σορωνή 5 στρέμματα πάνω στο κύμα 34.000.000 δρχ. - 100.000 €
- Λαχανιά 9.160 τ.μ. σε ύψωμα κοντά στον κεντρικό, νερό - ρεύμα 54.000.000 δρχ. - 158.500 €
- Καβουράκια 5.600 τ.μ. 50 μ. από την θάλασσα 112.000.000 δρχ.-328.686 €
- Καλλιθέα 7.600 τ.μ. κοντά στην θάλασσα 114.000.000 δρχ. - 334.556 €
- Γεννάδι 8 στρέμματα πάνω στο κύμα
- Κατταβιά 4.500 τ.μ. νερό-ρεύμα 6.000.000 δρχ. - 17.608 €
- Πλημμύρι 4.500 τ.μ. 7.500.000 δρχ. - 22.010 €
- Λαχανιά 2.390 τ.μ. 2.500.000 δρχ. - 7.336 €

- Κανδυλί 4.700 τ.μ. 33.000.000 δρχ.-96.845 €

○ ΑΠΟΘΗΚΕΣ

- Ανάληψη 150 τ.μ. υπόγεια 29.000 €
- Αννης Μαρίας 72 τ.μ. υπόγεια 7.000.000 δρχ. - 20.542 €

- ΑΝΤΑΛΛΑΣΣΟΥΜΕ ΤΟ ΠΑΛΙΟ ΣΠΙΤΙ ΣΑΣ ΜΕ ΚΑΙΝΟΥΡΓΙΟ
- ΖΗΤΟΥΝΤΑΙ ΜΕΤΑΧΕΙΡΙΣΜΕΝΑ ΔΙΑΜΕΡΙΣΜΑΤΑ-ΑΜΕΣΗ ΠΩΛΗΣΗ
- ΠΩΛΟΥΝΤΑΙ αποθήκες και βιοτεχνικοί χώροι.
- ΔΑΝΕΙΑ ΔΕΚΤΑ - ΕΥΚΟΛΙΕΣ ΠΛΗΡΩΜΗΣ
- ΑΝΑΛΑΜΒΑΝΟΥΜΕ ΑΝΤΙΠΑΡΟΧΕΣ

ΣΤΑΜΑΤΗΣ ΜΑΝΩΛΑΚΟΣ

ΩΡΕΣ ΓΡΑΦΕΙΟΥ 8.30-1.00 π.μ. και 5-8 μ.μ.

ΔΗΜ. ΑΝΑΣΤΑΣΙΑΔΗ 45 (παραπλεύρως ΥΠΕΡΑΓΟΡΑΣ ΠΑΠΑΚΥΡΙΑΚΟΥ-ΣΥΝΟΙΚΙΑ ΔΑΣΚΑΛΩΝ)

Τηλέφωνα: 2241023815-78275, 6944698056, 6945769958

ΠΙΠΙΝΟΣ
ΠΩΛΟΥΝΤΑΙ ΜΟΝΟΚΑΤΟΙΚΙΕΣ

125 τ.μ. με σοφίτα, σε οικόπεδο 300 τ.μ. στην Ιαλυσό

Πληρ. τηλ. 2241023895, 6944676003,6944390803

www.rhodes-top-properties.com



ΚΤΗΜΑΤΟΜΕΣΙΤΙΚΟ ΓΡΑΦΕΙΟ

ΑΙΓΑΙΟΚΤΗΜΑΤΙΚΗ
ΠΩΛΟΥΝΤΑΙ

- ΔΙΑΜΕΡΙΣΜΑΤΑ-ΜΟΝΟΚΑΤΟΙΚΙΕΣ

- (ΔΔ)=ΔΑΝΕΙΑ ΔΕΚΤΑ

- 38 τ.μ. Στοκχόλμης 62.000 €.
- 46 τ.μ. καινούργιο Αραπάκι (1 υπν.) α' ορ. 75.000 €.(ΔΔ)
- 55 τ.μ. β' ορ. καινούργιο Ανάληψη 105.000 € (ΔΔ)
- 55 τ.μ. β' ορ. καινούργιο Αραπάκι 95.000 € (ΔΔ)
- 55 τ.μ. α' ορ. καινούργιο - γκαράζ Μίρα Μάρε 87.000 € (ΔΔ)
- 55 τ.μ. β' ορ. καινούργιο Ιαλυσό - 85.000 € (ΔΔ)
- 70 τ.μ. μον/κία με 100 τ.μ. αυλή, κοντά στο Ρολόι, Π. Πόλη, 82.000 € (ΔΔ)
- 70 τ.μ. (β' ορ.) Ροδίνι καινούργιο 134.000 € (ΔΔ)
- 70 τ.μ. (2 υπν.) β' ορ. Ιαλυσό καινούργιο-108.000 € (ΔΔ)
- 74 τ.μ. Πειραιώς ισόγειο (2 υπν.) 87.000 € (ΔΔ)
- 75 τ.μ. (υπ.) Δενδρινού με αυλή 65.000 €
- 75 τ.μ. υπερ λουξ (1 υπν.) ρετιρέ απ/στη θέα- Ροδίνι 147.000 € (ΔΔ)
- 76 τ.μ. Ροδίνι καινούργιο 129.000 € (ΔΔ).
- 77 τ.μ. (2 υπν.) καινούργιο β' ορ. Καναδά 135.000 € (ΔΔ).
- 80 τ.μ. μονοκατοικία Π. Πόλη Ρολόι 132.000 € (ΔΔ)
- 80 τ.μ. θέρμανση - γκαράζ Ιξιά 127.000 € (ΔΔ)
- 75 τ.μ. Δενδρινού με αυλή (υπ.) (2 υπν.) 70.000 €
- 82 τ.μ. β' ορ. Ροδίνι 87.000 €.(ΔΔ)
- 82 τ.μ. β' ορ. Καρακόνερο 100.000 €. (ΔΔ)
- 85 τ.μ. καινούργιο β' ορ. 2 υπν. Αραπάκι 149.000 € (ΔΔ)
- 87 τ.μ. α' ορ. καινούργιο Ιαλυσό 138.000 € (ΔΔ)
- 80 τ.μ. μον/κία διώροφη (2 υπν.) Παραδείσι με τζάκι 64.000 € (ΔΔ)
- 87 τ.μ. θέρμανση - γκαράζ Μίρα Μάρε 128.000 € (ΔΔ)
- 92 τ.μ. καινούργιο Ιαλυσό 146.000 € (ΔΔ)
- 95 τ.μ. 2 υπν. Μιχ. Πετρίδη (ισ.) 103.000 €
- 98 τ.μ. (α' ορ.) 3 υπν. Κέννεντυ 130.000 €(ΔΔ)
- 97 τ.μ., (3 υπν.) α' όρ., Μητρόπολη 97.000 € (ΔΔ)
- 100 τ.μ. οροφ/σμα Γεννάδι καινούργιο 115.000 € (ΔΔ)
- 100 τ.μ. α' ορ. καινούργιο Μίρα Μάρε γκαράζ 159.000 € (ΔΔ)
- 110 τ.μ. μον/κία Κοσκινού 200.000 € (ΔΔ).
- 110 τ.μ. μεζ/τα Τσαΐρι σε 1.200 τ.μ. οικ/δο 147.000 € (ΔΔ)
- 110 τ.μ.διώροφο Π. Πόλη κοντά στην Εβραίων Μαρτύρων 206.000 € (ΔΔ).
- 112 τ.μ. (β' ορ.) 3 υπν. Κέννεντυ 140.000 €
- 116 τ.μ. (3 υπν.) καινούργιο Αραπάκι ρετιρέ 200.000 €.(ΔΔ)
- 116 τ.μ. (ισ. υπ/νο) 3 υπν. Πτολεμαίων 171.000 € (ΔΔ)
- 120 τ.μ. διώροφη καινούργια μον/κία Ροδίνι 235.000 € (ΔΔ)
- 120 τ.μ. καινούργιο Ροδίνι 229.000 € (ΔΔ)
- 120 τ.μ. καινούργιο Δασκάλους ρετιρέ λουξ-θέα (3 υπν.) 220.000 €.(ΔΔ)
- 123 τ.μ. (3 υπν.) γ' ορ. καινούργιο Καναδά 214.000 € (Δ.Δ.)
- 125 τ.μ. μεζονέτα σε μπετά Μίρα Μάρε 124.000 € (ΔΔ)
- 135 τ.μ. μεζονέτα καινούργια Ροδίνι με γκαράζ 200.000 €
- 140 τ.μ. μεζ/τα μπετά Παστίδα 100.000 € (ΔΔ).
- 142 τ.μ. μον/κία Νιοχώρι 150.000 € (ΔΔ)
- 133 τ.μ. (διατηρητέο) μονοκατοικία σε 324 τ.μ. οικ/δο στην Αγ. Αναστασίας
- 175 τ.μ. μεζονέτα καινούργια Ροδίνι 235.000 € (ΔΔ).
- 175 τ.μ. μεζ/τα μπετά στους Τρεις 130.000 € (ΔΔ)
- 180 τ.μ. α' ορ. Κοδριγκτώνος διαμέρισμα 205.000 € (ΔΔ)
- 185 τ.μ. (3 υπν.) Μιχ. Πετρίδη Ρετιρέ 250.000 ευρω (ΔΔ).
- 185 τ.μ., μον/κία σε 2 στρ. Φιλέρημο 352.000 € (ΔΔ)
- 200 τ.μ. μον/κία Ιξιά 280.000 € (ΔΔ)
- 203 τ.μ. διαμ/σμα β' ορ. Μήδεια 250.000 € (ΔΔ)
- 210 τ.μ. μον/κία σε 500 τ.μ. οικ/δο κοντά Κορδικτώνος 322.000 € (ΔΔ)
- 236 τ.μ., διώροφη μον/κία στη Θολό σε 2 στρ. οικ/δο κτίζεις άλλα 764 τιμη 330.000€ (ΔΔ)

ΚΑΤΑΣΤΗΜΑΤΑ-ΑΠΟΘΗΚΕΣ-ΓΡΑΦΕΙΑ -ΠΑΝΣΙΟΝ

- 20 τ.μ. γραφείο κοντά στην Ακαδημία 50.000 € (ΔΔ).
- 40 τ.μ. κατ/μα με 70 τ.μ. απ/κη - πρ/ση Αννης Μαρίας 118.000 € (ΔΔ).
- 48τ.μ. κατ/μα, Ιαλυσό, 55.000 €
- 50 τ.μ. κατ/μα μισθωμένο Φαληράκι 120.000 € (ΔΔ)
- 60 τ.μ. κατάστημα στ' Ασγούρου 64.563 €
- 71 τ.μ. υπόγεια απ/η με ράμπα πρ/ση Αννης Μαρίας 23.477 €
- 80 τ.μ. υπ/γεια απ/κη Κένεντυ 35.216€
- 85 τ.μ. ισόγεια με αυλή αποθήκη Καρακόνερο 44.020 €
- 90 τ.μ. ισόγεια απ/κη μαρ/βα Ροδίνι 44.020 €.(ΔΔ)
- 100 τ.μ. κατάστημα μισθωμένο Φαληράκι 220.000 €.
- 118 τ.μ. κατάστημα Ακτή Κανάρη 350.000 €
- 122 τ.μ. κατάστημα Νιοχώρι 200.000 € (ΔΔ)
- 165 τ.μ. απ/κη Καρ/ρο 59.000 €.
- 190 τ.μ. κατάστημα με 110 τ.μ. πατάρι λεωφ. Ρόδου-Καλλιθέας 294.000 €
- 365τ.μ., ισόγ. ξυλουργείο, κτίριο και εξοπλισμός, 400.000 €
- 175 τ.μ. κατάστημα Λεωφ. Ρόδου-Λίνδου 205.429 € (ΔΔ)
- 261 τ.μ. όροφος 8 γραφείων κοντά Ακαδημία 350.000 €. (ΔΔ)

ΟΙΚΟΠΕΔΟ

- 1.330 τ.μ. με άδεια για 134 τ.μ. μεζ/τα 60.000 ευρω στους Τρεις

- ΔΙΑΘΕΤΟΥΜΕ ΟΙΚΟΠΕΔΑ ΚΑΙ ΑΓΡΟΤΕΜΑΧΙΑ Σ' ΟΛΟ ΤΟ ΝΗΣΙ ΤΗΣ ΡΟΔΟΥ

ΑΝΑΛΑΜΒΑΝΟΥΜΕ ΤΗΝ ΕΝΟΙΚΙΑΣΗ ΤΟΥ ΔΙΑΜΕΡΙΣΜΑΤΟΣ ΣΑΣ ΣΕ ΠΟΛΥ ΣΥΝΤΟΜΟ ΧΡΟΝΙΚΟ ΔΙΑΣΤΗΜΑ

ΡΕΝΑ ΒΑΖΟΥΚΟΥ

(ΜΕΣΙΤΗΣ ΑΣΤΙΚΩΝ ΣΥΜΒΑΣΕΩΝ)

ΔΙΕΥΘ. ΓΡΑΦΕΙΟΥ ΔΗΜ. ΘΕΟΔΩΡΑΚΗ 3

9-1 το πρωί καθημερινά και 6.30-9 απ/τα (Δευτ. και Πέμπτης)

Τηλ. (22410) 22943-28838 FAX: 28838

email.irinivaz@yahoo.gr. ΡΟΔΟΣ

ΕΝΟΙΚΙΑΣΕΙΣ

συνέχεια από την προηγούμενη

ΚΑΤΑΣΤΗΜΑ 160 τ.μ. με μεγάλη αυλή και άνετο πάρκιν, δίπλα από την Σχολή Χορού της Μαίρης Βελιδάκη στην Ιαλυσό. Ο χώρος είναι ιδανικός για μουσικό εργαστήρι - φροντιστήρια ξένων γλωσσών μέσης εκπαίδευσης κ.λπ. Το κατάστημα είναι εξοπλισμένο με ρολά ασφαλείας και προσφέρεται επίσης για οποιαδήποτε επαγγελματική χρήση. Πληρ. τηλ. 2241095815, 2241095657 ΑΕ60253

ΕΝΟΙΚΙΑΖΟΝΤΑΙ: α) διαμέρισμα ισόγειο αποτελούμενο από 2 μεγάλα υπνοδωμάτια, σαλοτραπεζαρία, κουζίνα και μπάνιο, αυτόνομη θέρμανση, ηλιακός θερμοσίφωνας, κατάλληλο και για επαγγελματική χρήση επί της οδού Π. Μελά, β) δωμάτιο επιπλωμένο με ψυγείο εντός πόλεως Ρόδου. Πληρ. τηλ. 2241030427, 2241033661 ΑΕ60210

ΓΚΑΡΣΟΝΙΕΡΑ 45 τ.μ. υπνοδωμάτιο και κουζίνα πλήρως επιπλωμένη air condition και TV, περιοχή Ιαλυσός. Πληρ. τηλ. 2241094850, 6978631342 ΑΕ60199

ΓΚΑΡΣΟΝΙΕΡΑ με δύο δωμάτια, κουζίνα και μπάνιο στον β' όροφο στην πόλη της Ρόδου Στοκχόλμης 6 Ανω Ροδίνι. Πληρ. τηλ. 2241061628, 6942460831 ΑΕ59858

ΜΟΝΟΚΑΤΟΙΚΙΑ στα Κοσκινού 50 τ.μ. πλήρως ανακαινισμένη,με αυλή και πάρκιν, 1 υπνοδωμάτιο, σαλόνι, κουζίνα. Πληρ. τηλ. 2241066728, 6977775645 ΑΕ60180

STUDIOS καινούργια 35 τ.μ. στο 12ο χλμ. Ρόδου-Λίνδου. Πληρ. κ. Γιώργο τηλ. 6944288452 ΑΕ59423

ΕΝΟΙΚΙΑΖΟΝΤΑΙ STUDIOS ΜΕ ΤΟ ΜΗΝΑ Ή ΜΕ ΤΗΝ ΗΜΕΡΑ ΠΛΗΡΩΣ ΕΠΙΠΛΩΜΕΝΑ ΜΕ ΠΟΛΥΚΟΥΖΙΝΑΚΙ, ΨΥΓΕΙΟ, ΝΤΟΥΣ, WC, ΤΗΛΕΦΩΝΟ, ΜΠΑΛΚΟΝΙ, ΖΕΣΤΟ ΝΕΡΟ ΕΠΙ 24ΩΡΟΥ ΒΑΣΕΩΣ ΣΤΗΝ ΠΙΟ ΗΣΥΧΗ ΠΕΡΙΟΧΗ ΤΗΣ ΠΟΛΗΣ ΡΟΔΟΥ (ΠΕΡΙΟΧΗ ΔΑΣΚΑΛΩΝ), ΟΔΟΣ ΜΑΝΩΛΗ ΠΑΠΑΜΑΝΩΛΗ ΑΡΙΘΜ. 12 ΚΑΘΕΤΟΣ ΕΠΙ ΤΗΣ ΣΤΕΛΙΟΥ ΚΩΤΙΑΔΗ. ΠΛΗΡ. ΤΗΛ. (22410)37244 ΧΠΕ283

ΕΝΟΙΚΙΑΖΕΤΑΙ ΟΙΚΙΑ ΣΤΗΝ ΠΟΛΗ ΤΗΣ ΡΟΔΟΥ ΕΠΙ ΤΗΣ ΟΔΟΥ ΚΑ-

ΡΑΪΣΚΑΚΗ (ΠΑΡΑΠΛΕΥΡΩΣ ΒΕΝΕΤΟΚΛΕΙΟΥ ΣΧΟΛΕΙΟΥ) ΜΕ 2 ΥΠΝΟΔΩΜΑΤΙΑ, ΚΟΥΖΙΝΑ, ΣΑΛΟΝΙ, ΜΠΑΝΙΟ ΣΕ ΠΟΛΥ ΚΑΛΗ ΚΑΤΑΣΤΑΣΗ ΑΠΟ 1Η ΑΥΓΟΥΣΤΟΥ. ΠΛΗΡ. ΤΗΛ. 6944557415 ΧΠΕ707

ΓΡΑΦΕΙΟ (ΦΡΟΝΤΙΣΤΗΡΙΟ) α' ορόφου 80 τ.μ. περίπου επί της οδού Λεμεσού, πλησίον Αννης Μαρίας. Πληρ. τηλ. 6944985612 ΧΑΕ144

"ΑΡΧΑΓΓΕΛΟΣ" ΕΝΟΙΚΙΑΖΟΝΤΑΙ γκαρσονιέρες καινούργιες, πλήρως εξοπλισμένες και επιπλωμένες με κλιματισμό, τηλεόραση, ψυγείο, φούρνο - μάτια, θερμοσίφωνο, ντους, WC, εγκατάσταση για πλυντήριο ρούχων, σε ήσυχη περιοχή και άνετο πάρκιν, για όλο τον χρόνο. Πληρ. τηλ. 6972494339 ΑΕ59652

ΕΝΟΙΚΙΑΖΕΤΑΙ ΙΣΟΓΕΙΟΣ ΕΠΑΓΓΕΛΜΑΤΙΚΟΣ ΧΩΡΟΣ 120 Τ.Μ. ΜΕ ΥΠΟΓΕΙΟ 30 Τ.Μ. ΕΠΙ ΤΗΣ ΟΡΦΑΝΙΔΟΥ ΚΑΙ ΑΠΟΛΛΩΝΙΟΥ ΡΟΔΙΟΥ ΓΩΝΙΑ. ΠΛΗΡ. ΤΗΛ. 6945381842 ΧΠΕ2211

ΓΙΑ ΣΤΡΑΤΙΩΤΙΚΟΥΣ, ΕΚΠΑΙΔΕΥΤΙΚΟΥΣ, ΔΗΜΟΣΙΟΥΣ ΥΠΑΛΛΗΛΟΥΣ ΕΝΟΙΚΙΑΖΟΝΤΑΙ φθηνά ωραιότατα διαμερισματάκια μονόχωρα και δίχωρα στο Παραδείσι Ρόδου. Επιπλωμένα πλήρως, με ηλιακούς και κλιματισμό (ψύξη-θέρμανση). Πληρ. τηλ. 2241073807, 6947429235 ΑΕ58374

ΠΩΛΟΥΝΤΑΙ

από ιδιοκτήτη διαμερίσματα-Καταστήματα-Αποθήκες
- Διαμερίσματα των 120 τ.μ. και 35 τ.μ.
- Καταστήματα των 130 τ.μ. και 180 τ.μ. ή 310 τ.μ. και ύψους 5,5 μέτρων, γωνιακά με άνετο PARKING
- Αποθήκες των 180 τ.μ. και 140 τμ. ή 320 τ.μ. και ύψους 4,5 μέτρων με άνετη ράμπα κατάλληλη για φορτηγά και νταλίκες. Περιοχή Καρακόνερο Φανερωμένης.

Αναλαμβάνουμε αντιπαροχές και ανταλλαγές ακινήτων.

Κατασκευαστής ΦΩΤΑΚΗΣ ΜΙΧΑΗΛ
Πληροφορίες τηλ. 2241020949, 6932326055, 6945206473

ΠΩΛΕΙΤΑΙ

ΕΠΙΧΕΙΡΗΣΗ - ΜΠΑΡ 170 τ.μ. στο κέντρο της πόλης με μεγάλη αυλή - κήπο, με εξασφαλισμένη πελατεία, λόγω φόρτου εργασίας.

Πληρ. τηλ. 6945316737

ΠΙΠΙΝΟΣ
ΜΟΝΟΚΑΤΟΙΚΙΕΣ στην Παστίδα

135 τ.μ. σε οικόπεδα 300 τ.μ. στην Παστίδα
195.000 ευρώ

Πληρ. τηλ. 2241023895, 6944676003
www.rhodes-top-properties.com

ΠΙΠΙΝΟΣ
2 ΜΕΖΟΝΕΤΕΣ & 2 ΔΙΑΜΕΡΙΣΜΑΤΑ

στο Ροδίνι
Σε μικρή οικοδομή από 129.000 ευρώ έως 179.000 ευρώ

Πληρ. τηλ. 2241023895, 6944676003
www.rhodes-top-properties.com



ΚΤΗΜΑΤΟΜΕΣΙΤΙΚΟ ΓΡΑΦΕΙΟ

ΔΩΔΕΚΑΝΗΣΙΑΚΗ ΚΤΗΜΑΤΙΚΗ
ΠΑΠΟΥΤΣΗΣ ΚΩΝ/ΝΟΣ

ΠΩΛΟΥΝΤΑΙ

1. **Μεζονέτα** 176 τ.μ. διόροφη με υπόγειο και 1500 τ.μ. οικόπεδο σε μπετά πίσω από Αγίους Αποστόλους. Τιμή: 132.000 ευρώ.
2. **Γκαρσονιέρα** νεόδμητη 20 τ.μ. στην Ιξιά αξίας 32.300 ευρώ.
3. **Γκαρσονιέρα** νεόδμητη 37 τ.μ. στην Ιξιά. Τιμή: 44.000 ευρώ.
4. **Γκαρσονιέρα** νεόδμητη 38 τ.μ. στην Ιξιά. Τιμή: 45.500 ευρώ.
5. **Γκαρσονιέρα** νεόδμητη 46 τ.μ. στην Ιξιά. Τιμή: 48.500 ευρώ.
6. **Κατάστημα** νεόδμητο 42 τ.μ. στο Αραπάκι. Τιμή: 73.000 ευρώ.
7. **Κατάστημα** νεόδμητο 48 τ.μ. στο Αραπάκι. Τιμή: 85.000 ευρώ.
8. **Οικόπεδο** 4,5 στρέμματα στ' Αφάντου. Τιμή 65.000 ευρώ
9. **Οικόπεδο** 1 στρ. στ' Αφάντου επί της Ρόδου - Λίνδου (παραπλεύρως αερογέφυρας). Τιμή: 59.000 ευρώ
10. **Οικόπεδο** 4,5 στρέμματα στους Τρεις. Τιμή: 88.000 ευρώ
11. **Οικόπεδο** 400 τ.μ. εντός οικισμού στον Πάνορμο Καλύμνου πάνω στο δρόμο. Τιμή 35.500 ευρώ.

ΕΝΟΙΚΙΑΖΟΝΤΑΙ

1. **Στούντιο** 40 τ.μ. επιπλωμένο α' ορόφου επί της οδού 28ης Οκτωβρίου. Τιμή: 250 ευρώ.
2. **Επαγγελματικός χώρος** 120 τ.μ. α' ορόφου επί της οδού 28ης Οκτωβρίου Τιμή: 600 ευρώ.
3. **Εστιατόριο** στη Θολό με αίθουσα 100 τ.μ. και 185 τ.μ. αυλή με πέργκολα κλειστή πάνω στον κεντρικό δρόμο. Τιμή: 1000 ευρώ

ΠΩΛΗΣΕΙΣ ΑΚΙΝΗΤΩΝ – ΟΙΚΟΠΕΔΩΝ– ΜΙΣΘΩΣΕΙΣ ΑΚΙΝΗΤΩΝ
ΩΡΕΣ ΓΡΑΦΕΙΟΥ 9.00-1.00 π.μ. και 5.00-9.00 μ.μ.
ΕΘΝΙΚΗΣ ΑΝΤΙΣΤΑΣΗΣ 45- 1ος ΟΡΟΦΟΣ • ΤΗΛ. - ΦΑΞ
2241025480 κιν. 6977855759 • e-mail: papoutsisk@e-rodos.com

ΓΙΑΝΝΗΣ ΝΙΚΟΛΙΔΑΚΗΣ

Μηχανολόγος-Μηχανικός
Γαλλίας 12-Ρόδος • τηλ. (22410)22291, 35103

ΠΩΛΟΥΝΤΑΙ

Πολυτελή διαμερίσματα με απεριόριστη θέα, ιδιωτικούς χώρους parking και αποθήκες
Επί της οδού Σελλά και Αισχίνη (περιοχή Δασκάλων)
77 τ.μ., 99 τ.μ., 119 τ.μ.
Επί της οδού Κων. Υδραίου (πλησίον Ρόδου-Λίνδου), 135 τ.μ., 95 τ.μ., 147 τ.μ.
Γραφείο 105 τ.μ. επί της οδού Εθνικής Αντιστάσεως και Τσαλδάρη

Vitzileos

ΚΤΗΜΑΤΟΜΕΣΙΤΙΚΟ ΓΡΑΦΕΙΟ - REAL ESTATE AGENCY

ΜΑΡΙΟΣ Κ. ΒΙΤΖΗΛΑΙΟΣ

Μεσίτης Αστικών Συμβάσεων - Real Estate agent

ΕΚΤΙΜΗΣΕΙΣ-ΑΓΟΡΕΣ-ΠΩΛΗΣΕΙΣ
ΚΑΤΑΣΤΗΜΑΤΑ
ΟΙΚΟΠΕΔΑ-ΧΩΡΑΦΙΑ
ΚΤΗΜΑΤΙΚΕΣ-ΣΥΜΒΟΥΛΕΣ
ΕΝΟΙΚΙΑΣΕΙΣ-ΔΙΑΧΕΙΡΙΣΕΙΣ
ΣΠΙΤΙΑ-ΔΙΑΜΕΡΙΣΜΑΤΑ

ΚΑΤΑΣΤΗΜΑΤΑ – ΓΡΑΦΕΙΑ – ΕΠΙΧΕΙΡΗΣΕΙΣ

	€
Επιχ/ση πλυντήρια-στεγνωτήρια σε πλήρη λειτουργία	20.000
15 τ.μ. κατάστημα στην Α. Διάκου	30.000
45 τ.μ. ισόγ.+90 τ.μ. υπογ. Καρακόνερο	88.000
50 τ.μ. μαγαζί κοντά στο Μαντράκι (νοικιασμένο)	294.000
144 τ.μ. διώροφο κατάστημα με αυλή, 300 τ.μ. στο Νιοχώρι	500.000
155 τ.μ. ακίνητο στην Ψαροπούλα, στην θάλασσα	220.000
165 τ.μ. διώροφο μαγαζί στην Π. Πόλη της Κω, τουριστική περιοχή	300.000
170 τ.μ. αποθήκη σε μπετά. Καρακόνερο	71.000
170 τ.μ. αποθήκη με ράμπα στην Μ. Πετρίδη	71.000
180 τ.μ. αποθήκη στην οδό Π. Ροδίου	82.000
300 τ.μ. κατ/μα ετοιμοπ. σε 1000 τ.μ. οικόπ. Παστίδα, βιοτεχν. χώρος	147.000
1000 τ.μ. εργοστάσιο στον Καλαμώνα έτοιμο σε οικοπ. 6.400 τ.μ.	587.000
1155 τ.μ. ακίνητο σε οικόπ. 817 τ.μ. στο κέντρο της Ρόδου	763.000
12 apartmens πλήρως εξοπλισμένα στο Κιοτάρι	440.000
Ξενοδ. Α' κατ., στην πόλη, 180 κλίνες+4 καταστήματα	6.200.000
7 apart.Χ 2 δωμάτια πλήρως εξοπλισμένα και δύο μαγαζιά 250 τ.μ. στην παραλία Τριαντών, στην θάλασσα	338.000
Ξενοδ. Β' κατ. 95 δωμ. σε 13 στρέμ. στην παραλία Ιαλυσού	2.640.000
Ξενοδ. Γ' κατ. 37 δωμ., 74 κλίνες, δισκοθήκη 250 τ.μ., μπαρ, στην πόλη της Ρόδου, παραλία	1.261.922

ΔΙΑΜΕΡΙΣΜΑΤΑ

45 τ.μ. στην πλατεία Βάθης, Αθήνα, στον 5ο όροφο	39.000
50 τ.μ. στα Τριάντα γκαρσονιέρα με θέα	50.000
50 τ.μ. στο Γεννάδι με 2ο υπνοδωμ. Φανταστική θέα	44.000
60 τ.μ. στο Γεννάδι γκαρσονιέρα με θέα	47.000
82 τ.μ. στον 1ο όροφο σε διπλοκατοικία στην Π. Πόλη	88.000
110 τ.μ. με 3ο υπνοδωμ. ρετιρέ, στους δασκάλους	150.000
117 τ.μ. παραδοσιακό διαμέρισμα απέναντι Καζίνο	147.000

ΜΕΖΟΝΕΤΕΣ – ΜΟΝΟΚΑΤΟΙΚΙΕΣ

	€
62 τ.μ. μονοκατοικία με τζάκι και φανταστική θέα στην Π. Πόλη	125.000
80 τ.μ. μονοκατοικία σε 4000 τ.μ. οικόπεδο, πάνω στο κύμα, Γεννάδι	
130 τ.μ. μεζονέτα σε μπετά, οικοπ. 350 τ.μ. Τριάντα	110.000
167 τ.μ. ισόγειο-οροφοδιαμέρισμα σε διπλοκατοικία με 285 τ.μ. οικόπεδο στο κέντρο της πόλης, διατηρητέο. Πάρκιν	440.300
170 τ.μ. διατηρητέα μονοκατοικία σε οικόπεδο 605 τ.μ. στο κέντρο της πόλης	290.000
170 τ.μ. μεζονέτα σε μπετά, οικοπ. 450 τ.μ. Τριάντα	140.000
170 τ.μ. μεζονέτα+170 τ.μ. μεζονέτα+120 τ.μ. οροφοδιαμέρισμα σε οικοπ. 5000 τ.μ. εντός οικισμού στην Παστίδα	426.000
180 τ.μ. μονοκατ. ημιτελής στο Γεννάδι σε οικόπ. 750 τ.μ Φανταστική θέα	161.000
187 τ.μ. βίλα με οικόπεδο 4780 τ.μ. στην Παστίδα	310.000
210 τ.μ. Μονοκατοικία με αυλή στην Π. Πόλη	323.000
230 τ.μ. βίλα στην Λάρδο σε οικόπ. 7700 τ.μ. με 750 οπωροφ. δένδρα	323.000
240 τ.μ. μεζονέτα σε οικόπεδο 250 τ.μ. στα Κοσκινού, νεόκτιστη	290.000
250 τ.μ. ημιτελές τριώροφο ακίνητο σε οικόπεδο 250 τ.μ. στους δασκάλους	235.000
250 τ.μ. βίλα καινούργια, πολυτελούς κατασκευής στο κέντρο της Κω σε οικόπεδο 4000 τ.μ. με δένδρα και γκαράζ	352.000
272 τ.μ. μονοκατοικία σε οικόπ. 270 τ.μ., αποτελείται από 4 διαμερίσματα. Ψαροπούλα.	220.000
600 τ.μ. μονοκατοικία στο Ροδίνι, Lux κατασκευής, γκαράζ, κήπο, φανταστική θέα	500.000

ΟΙΚΟΠΕΔΑ

	€
412 τ.μ. στον Αγ. Νικόλαου Σ.Δ. 1.20	220.100
709 τ.μ. οικόπεδο με Σ.Δ.-1, με άδεια οικοδομής για 1000 τ.μ. στην πόλη	600.000
750 τ.μ. στο Γεννάδι, εντός σχεδίου	18.000
2000 τ.μ. στα Μαριτσά. Εντός σχεδίου, Σ.Δ.-0,50	120.000
2000 τ.μ. στα Τριάντα	147.000
2500 τ.μ. πάνω στο δρόμο Ελαιώνας-Φουρνάκι. Γεννάδι	24.000
3080 τ.μ. στο Πλημμύρι	23.500
4000 τ.μ. κοντά στο Βερόπουλο με φανταστική θέα	176.000
4100 τ.μ. στο Λειβάδι-Κρεμαστή	82.200
4120 τ.μ. στα Τριάντα, κοντά στον οικισμό	205.000
4400 τ.μ. στην Κρεμαστή	76.000
5000 τ.μ. στα Αφάντου	103.000
5500 τ.μ. στα Μαριτσά, εντός σχεδίου, Σ.Δ.=1	250.000
5800 τ.μ. στα Κανδυλί	117.000
6000 τ.μ. πάνω στο κύμα στα Τριάντα	352.000
6000 τ.μ. στην Παστίδα+αποθήκη	144.000
6500 τ.μ. στην λεωφόρο Ρόδου-Κρεμαστής	410.000
6500 τ.μ. στο Φαληράκι κοντά στη θάλασσα, προνομιακό	500.000
6720 τ.μ. στον Θόλαρο, Παραδείσι	82.200
8000 τ.μ. στο Φαληράκι	191.000
8300 τ.μ. στην Βληχά-Κάλαθος	367.000
8500 τ.μ.+6500 τ.μ. στην παραλία Αφάντου	18 το τ.μ.
9000 τ.μ. στα Μαριτσά, εντός ζώνης	132.000
9345 τ.μ. στα Ασγούρου με θέα	205.000
12000 τ.μ. στην Αφάντου, πάνω στο κύμα	520.000
13000 τ.μ. στα Μαριτσά	123.000
14000 τ.μ. το αγροτεμάχιο στην Διμυλιά	65.000
25000 τ.μ. στα Καλαβάρδα	295.000
30000 τ.μ. στο Τσαΐρι	352.000
32000 τ.μ. στην Θολό, πάνω στο κύμα	587.000
38000 τ.μ. στο Γεννάδι, πάνω στό κύμα	2.230.000
46000 τ.μ. στο Τσαΐρι	405.000
50000 τ.μ. στο Τσαΐρι	360.000



Εθν. Μακαρίου 45 (3ος όροφος • Τηλ.: 22410 24900, 25545 • Fax: 22410 25544 • Κιν.: 6932704919

ΕΝΟΙΚΙΑΣΕΙΣ

συνέχεια από την προηγούμενη

ΑΠΟΘΗΚΕΣ ΣΤΗΝ ΙΑΛΥΣΟ, ΕΝΟΙΚΙΑΖΟΝΤΑΙ 1) ΑΠΟΘΗΚΕΥΤΙΚΟΙ ΧΩΡΟΙ ΑΠΟ 100 ΕΩΣ 2000 Τ.Μ. ΚΑΙ ΥΨΟΣ 8 Μ. ΑΣΦΑΛΕΙΣ ΜΕ ΜΕΓΑΛΟΥΣ ΧΩΡΟΥΣ ΔΙΑΚΙΝΗΣΗΣ ΦΟΡΤΩΣΗΣ ΚΑΙ ΕΚΦΟΡΤΩΣΗΣ ΠΡΟΪΟΝΤΩΝ, 2) ΥΠΑΙΘΡΙΟΙ ΧΩΡΟΙ ΠΕΡΙΦΡΑΓΜΕΝΟΙ, ΑΣΦΑΛΕΙΣ, ΚΑΤΑΛΛΗΛΟΙ ΓΙΑ ΑΠΟΘΗΚΕΥΣΗ ΠΡΟΪΟΝΤΩΝ ΣΕ ΠΑΛΕΤΕΣ. ΠΛΗΡ. ΤΗΛ. (22410)38400 ΑΠΟ ΔΕΥΤΕΡΑ ΕΩΣ ΠΑΡΑΣΚΕΥΗ 08.00-15.00 κ. ΓΙΩΤΑ ΧΠΕ1912

ΕΝΟΙΚΙΑΖΕΤΑΙ ισόγειος επαγγελματικός χώρος 160 τ.μ. (ή δύο μικρότερα των 80 τ.μ.) κατάλληλος για κατάστημα - γραφείο - ιατρείο ή άλλη παρόμοια χρήση στην κεντρική πλατεία Ιαλυσού, πλατεία Αποστολίδη. Πληρ. τηλ. 2241094356, 6942553147 ΧΑΕ141

ΕΝΟΙΚΙΑΖΕΤΑΙ ΕΠΙΠΛΩΜΕΝΟ ΙΣΟΓΕΙΟ ΔΙΑΜΕΡΙΣΜΑ 2 ΔΩΜΑΤΙΩΝ ΥΠΝΟΔΩΜΑΤΙΟ, ΣΑΛΟΝΙ, ΚΟΥΖΙΝΑ, WC, 40 Τ.Μ. ΜΕ TV ΔΙΠΟΡΤΟ ΨΥΓΕΙΟ, ΗΛΙΑΚΟ ΘΕΡΜΟΣΙΦΩΝΟ, ΦΟΥΡΝΟ ΜΕ ΔΥΟ ΕΣΤΙΕΣ, ΑΠΟΡΡΟΦΗΤΗΡΑ, ΣΟΜΠΑ ΥΓΡΑΕΡΙΟΥ, ΑΕΡΟΘΕΡΜΟ, ΧΡΗΜΑΤΟΚΙΒΩΤΙΟ, ΜΟΝΩΜΕΝΗ ΟΡΟΦΗ, ΧΩΡΟΙ ΑΠΟΘΗΚΕΥΣΗΣ ΕΝΟΙΚΙΑΖΟΝΤΑΙ ΠΕΡΙΦΡΑΓΜΕΝΟΙ, ΑΣΦΑΛΕΙΣ, ΥΠΑΙΘΡΙΟΙ, ΗΜΙΥΠΑΙΘΡΙΟΙ, ΚΑΙ ΚΛΕΙΣΤΟΙ ΚΑΤΑΛΛΗΛΟΙ ΓΙΑ ΑΠΟΘΗΚΕΥΣΗ ΕΝΟΙΚΙΑΖΟΜΕΝΩΝ ΑΥΤΟΚΙΝΗΤΩΝ ΚΑΙ ΠΟΥΛΑΜΑΝ. ΠΛΗΡ. ΤΗΛ. (22410)38400 ΩΡΕΣ 08.00-15.00 κ. ΓΙΩΤΑ ΧΠΕ1913

ΕΝΟΙΚΙΑΖΟΝΤΑΙ: α) ισόγειο κατάστημα 72 τ.μ. περίπου και ένα δωμάτιο 21 τ.μ. στον πρώτο όροφο, που βρίσκεται στην πόλη της Ρόδου και στην οδό Ορφανίδου αριθμ. 16 (Νιοχώρι), β) διώροφο κατάστημα 51 τ.μ. ισόγειο, 53 τ.μ. στον πρώτο όροφο, με βεράντα 31 τ.μ . που βρίσκεται στην πόλη της Ρόδου, οδός Γεωργίου Λέοντος αριθμ. 13 κοντά στο Ξενοδοχείο "Μανούσος". Πληρ. τηλ. 2241035450, 2241031450, κιν. 6976881111 ΑΕ59005

ΕΝΟΙΚΙΑΖΟΝΤΑΙ 4 ΠΟΛΥΤΕΛΗ STUDIOS ΓΙΑ ΕΝΑ 'Η ΔΥΟ ΑΤΟΜΑ, ΣΤΗΝ ΠΑΡΑΛΙΑ ΙΑΛΥΣΟΥ, ΠΛΗΡΩΣ ΕΠΙΠΛΩΜΕΝΑ, ΕΥΡΥΧΩΡΑ, ΜΕ ΑΝΕΤΕΣ ΒΕΡΑΝΤΕΣ ΜΕ ΠΟΛΥΚΟΥΖΙΝΑΚΙ, AIR-CONDITION, ΗΛΙΑΚΟ ΘΕΡΜΟΣΙΦΩΝΑ, ΙΔΙΟΧΡΗΣΤΗ ΘΕΣΗ ΣΤΑΘΜΕΥΣΗΣ. ΜΗΝΙΑΙΟ ΜΙΣΘΩΜΑ 275 ΕΥΡΩ. ΠΛΗΡ. ΕΥΣΤΑΘΙΟΥ - ΕΥΡΩΚΤΗΜΑΤΙΚΗ, ΕΘΝΙΚΗΣ ΑΝΤΙΣΤΑΣΕΩΣ 83 (ΠΡΩΗΝ ΑΝΝΗΣ ΜΑΡΙΑΣ). ΤΗΛ. 22410 73819-74917, 6946/103929 ΧΠΕ091

πωλησεις-αγορες ακινητων & επιχειρησεων

ΜΙΝΙ ΜΑΡΚΕΤ σε τιμή ευκαιρίας και σταθερή πελατεία στην Ανάληψη. Πληρ. τηλ. 6945499665 ΑΟ60528

ΠΑΓΚΡΑΤΙ (ΑΘΗΝΑ) δυάρι 62 τ.μ. ρετιρέ διαμπερές με μεγάλη βεράντα, μεγάλο ακάλυπτο, 10 λεπτά με τα πόδια από Πανεπιστημιούπολη και Χίλτον. **ΠΩΛΕΙΤΑΙ** 106.000 ευρώ ή **ΕΝΟΙΚΙΑΖΕΤΑΙ** 450 ευρώ. Πληρ. τηλ. 6978429939 ΑΟ60510

ΜΕΖΟΝΕΤΕΣ υπό κατασκευή στην παραλία Κρεμαστής 150 τ.μ. σε 500 τ.μ. οικόπεδο 180.000 ευρώ. Μεζονέτα στην περιοχή Ροδογάλ έτοιμη 135 τ.μ. με μεγάλη αυλή 120.000 ευρώ. Πληρ. τηλ. 22410 32159, 6945420349 ΑΟ60487

ΠΩΛΕΙΤΑΙ από ιδιοκτήτη μεζονέτα σε μπετά των 250 τ.μ. σε οικόπεδο 1000 τ.μ. μέσα σε καταπράσινη περιοχή, η οποία αποτελείται από τρεις ορόφους, έχει πρόσοψη στον κεντρικό δρόμο, και η τιμή της είναι 125.000 ευρώ, κοντά στους Τρεις. Πληρ. τηλ. 2241095148, 6973375415 ΑΟ59947

ΞΕΝΟΔΟΧΕΙΟ στ' Αφάντου 2.100 τ.μ. σε οικόπεδο 3.500 τ.μ. με 37 δωμάτια (80 κλίνες) συν 10 ημιτελή δωμάτια και επί πλέον για προσθήκη άδεια για άλλα 22 δωμάτια έχει εστιατόριο - κουζίνα - bar - snack - πισίνα κ.λπ. Τιμή 1.350.000 ευρώ. Πληρ. Σταμάτης Μανωλάκος τηλ. 2241023815, 2241078275 ΑΟ60461

ΔΙΑΜΕΡΙΣΜΑ 93 τ.μ. στην Πειραιώς ισόγειο λουξ κατασκευής με αυλή μεγάλη με (2 υπν.) με τζάκι, καινούργια κουφώματα. Τιμή 103.000 ευρώ. Επίσης 75 τ.μ. (2 υπν.) με αυλή στη Δενδρινού 70.000 ευρώ. Πληρ. ΑΙΓΑΙΟΚΤΗΜΑΤΙΚΗ τηλ. 2241022943, 2241028838, 6945466773 ΑΟ60473

ΟΙΚΟΠΕΔΟ στο Χαράκι εντός οικισμού 150 τ.μ. με δόμηση 128 τ.μ. κοντά στη θάλασσα και το κάστρο. Τιμή 50.000 ευρώ. Επίσης οικόπεδο εξ αδιαιρέτου 1.330 τ.μ. με οικοδομική άδεια για 134 τ.μ. μεζονέτα. Τιμή 60.000 ευρώ. Πληρ. ΑΙΓΑΙΟΚΤΗΜΑΤΙΚΗ τηλ. 2241022943-2241028838-6945466773 ΑΟ60472

ΔΙΑΜΕΡΙΣΜΑ 82 τ.μ. β' ορόφου στο Καρακόνερο (με 2 υπν.) τιμή 100.000 ευρώ. Επίσης 82 τ.μ. β' ορόφου στο Ροδίνι 87.000 ευρώ. Πληρ. ΑΙΓΑΙΟΚΤΗΜΑΤΙΚΗ τηλ. 2241022943, 2241028838, 6945466773, 10-1 το πρωί καθημερινά και Δευτ-Πέμπτη απ/μα 7-9 ΑΟ60470

ΠΑΛΙΑ ΠΟΛΗ ΠΩΛΟΥΝΤΑΙ: 1) μονοκατοικία διώροφη 104 τ.μ. με 60 τ.μ. αυλή πολύ καλής κατασκευής (με καμάρες), 3 υπνοδωμάτια κοντά στο Ρολόι Παλιά Πόλη και για επαγγελματική χρήση 170.000 ευρώ, 2) στην ίδια περιοχή 80 τ.μ. μονοκατοικία διώροφη με μικρή εσωτερική αυλή, 139.000 ευρώ, 3) 110 τ.μ. διώροφη καινούργια μονοκατοικία κοντά στην Εβραίων Μαρτύρων 206.000 ευρω. Πληρ. ΑΙΓΑΙΟΚΤΗΜΑΤΙΚΗ τηλ. 2241022943, 2241028838, 6945466773, 10-1 το πρωί καθημερινά, Δευτ-Πέμπτη 7-9 απ/τα ΑΟ60469

ΕΠΙΧΕΙΡΗΣΗ ΕΣΤΙΑΤΟΡΙΟΥ ετοιμοπαράδοτη στο Φαληράκι σε τιμή ευκαιρίας ή ο εξοπλισμός εστιατορίου καθώς επίσης και επαγγελματικός φούρνος πίτσας. Πληρ. τηλ. 6932482660, 2241085395 ΑΟ60467

ΖΗΤΕΙΤΑΙ από ιδιώτη προς αγορά τοις μετρητοίς διαμέρισμα ή μονοκατοικία 50 τ.μ. -60 τ.μ. καινούργια ή σχεδόν καινούργια ή δυνατόν ισόγεια καλής κατασκευής και με χώρο parking στα Κοσκινού. Πληρ. τηλ. 2241063926, 6939329244 ΑΟ60464

ΜΕΖΟΝΕΤΑ 112 τ.μ. λουξ κατασκευής με θέα στους Δασκάλους. Τιμή 146.750 ευρώ. Πληρ. τηλ. 6945755951 ΑΟ60460

ΔΙΑΜΕΡΙΣΜΑ 3 υπνοδωματίων με θέα σε μικρή οικοδομή λουξ κατασκευής στους Δασκάλους. Τιμή 161.400 ευρώ. Πληρ. τηλ. 6945755951 ΑΟ60459

ΑΝΑΨΥΚΤΗΡΙΟ FAST FOOD ΣΤΗΝ ΟΡΦΑΝΙΔΟΥ ΠΛΗΡΩΣ ΕΞΟΠΛΙΣΜΕΝΟ ΕΤΟΙΜΟ ΠΡΟΣ ΛΕΙΤΟΥΡΓΙΑ. ΛΟΓΩ ΟΙΚΟΓΕΝΕΙΑΚΩΝ ΠΡΟΒΛΗΜΑΤΩΝ ΚΑΙ ΑΝΑΧΩΡΗΣΗΣ. ΠΛΗΡ. ΤΗΛ. 6932573640 ΠΟ60426

ΚΤΗΜΑ στα Κολύμπια 4.500 τ.μ. είναι στον τουριστικό τομέα και πολύ κοντά στη θάλασσα. Είναι πάνω σε κεντρικό ασφαλτοστρωμένο δρόμο και κατάλληλο και καταστήματα ή τουριστική επιχείρηση. Τιμάται 140.000 ευρώ. Πληρ. κ. Μανώλη τηλ. 6946163242 ΑΟ60452

ΚΤΗΜΑ 10.000 τ.μ. στο χωριό Θολός. Είναι πάνω από τον κεντρικό δρόμο και με άνετη πρόσβαση με ασφαλτοστρωμένο δρόμο και δυνατότητα για νερό και φως. Εχει 130 μεγάλα ελαιόδενδρα και είναι καλλιεργήσιμο. Τιμάται 65.000 ευρώ. Πληρ. κ. Μανώλη τηλ. 6946163242 ΑΟ60453

ΑΓΡΟΤΕΜΑΧΙΟ εκτάσεως 32 στρεμμάτων στην περιοχή Καλαμώνα του Δήμου Πεταλούδων Ρόδου, κατάλληλο και για κτηνοτροφική - γεωργική χρήση. Πληρ. τηλ. 2241078837, 6945859919 ΑΟ60457

ΟΙΚΟΠΕΔΟ 7.500 τ.μ. στο χωριό Κοσκινού. Εχει θέα προς το φυτώριο, είναι οικοδομήσιμο (εντός ζώνης) και τιμάται 250.000 ευρώ. Πληρ. κ. Μανώλη τηλ. 6946163242 ΑΟ60454

ΟΙΚΟΠΕΔΟ 1550 τ.μ. στην Ηλιούπολη γωνιακό και πολύ κοντά στο υπό επέκταση σχέδιο πόλεως. Τιμάται 80.000 ευρώ. Πληρ. κ. Μανώλη τηλ. 6946163242 ΑΟ60448

ΟΙΚΟΠΕΔΟ 400 τ.μ. στην Ιαλυσό γωνιακό. Είναι οικοδομήσιμο με Σ.Δ. 0,4 και είναι φανταστικό για μονοκατοικία ή και κατάστημα. Τιμάται 120.000 ευρώ. Πληρ. κ. Μανώλη τηλ. 6946163242 ΑΟ60450

ΚΤΗΜΑ 4.000 τ.μ. στην περιοχή Αφάντου (Τραπέζια) είναι οικοδομήσιμο, έχει άνετο δρόμο, νερό, φως, γραμμή τηλεφώνου και φανταστική θέα. Τιμάται 59.000 ευρώ. Πληρ. κ. Μανώλη τηλ. 6946163242 ΑΟ60451

ΟΙΚΟΠΕΔΟ 4.600 τ.μ. στη Ψίνθο με νερό, φως. Τιμή 30.000 ευρώ. Πληρ. τηλ. 2241026833, 6946029585 ΑΟ60384

ΟΙΚΟΠΕΔΟ 402 τ.μ. στην περιοχή Δασκάλων. Είναι άρτιο και οικοδομήσιμο με Σ.Δ. 1,ο. Τιμάται 250.000 ευρώ. Πληρ. κ. Μανώλη τηλ. 6946163242 ΑΟ60449

ΟΙΚΟΠΕΔΟ 160 τ.μ. στον οικισμό Καστελλοριζιών (Ιξιά). Είναι οικοδομήσιμο για μονοκατοικία 130 τ.μ. πλέον ημιυπόγειο. Τιμάται 75.000 ευρώ. Πληρ. κ. Μανώλη τηλ. 6946163242 ΑΟ60447

ΟΙΚΟΠΕΔΟ 2.100 τ.μ. στην περιοχή Καστελλοριζιών (Ιξιά) με άδεια οικοδομής για μονοκατοικία 200 τ.μ. πλέον ημιυπόγειο. Είναι επί ασφαλτοστρωμένου δρόμου. Τιμάται 178.000 ευρώ. Πληρ. κ. Μανώλη τηλ. 6946163242 ΑΟ60446

ΟΙΚΟΝΟΜΟΛΟΓΟΣ
ΜΕΣΙΤΗΣ ΑΣΤΙΚΩΝ ΣΥΜΒΑΣΕΩΝ
ΕΜΜΑΝΟΥΗΛ ΚΡΑΝΙΔΗΣ

ΠΩΛΟΥΝΤΑΙ

1. **ΑΝΑΛΗΨΗ** 4άρι διαμέρισμα 110 τ.μ. λουξ κατασκευής με ωραία κουζίνα, κεντρική θέρμανση, θέση στάθμευσης. Τιμή 182,00€
2. **ΞΕΝΑΚΗ** 3άρι διαμέρισμα 85 τ.μ. Τιμή 132,000€
3. **ΑΝΑΛΗΨΗ** 2άρι διαμέρισμα 50 τ.μ. ισόγειο α' όροφο. Τιμή 67,500€
4. **ΡΟΔΙΝΙ** 4άρι διαμέρισμα 3 υπν. (2 W.C.) καινούργιο στον α' όροφο μόνο 162,000€
5. **ΙΑΛΥΣΟΣ** διαμέρισμα μονόχωρο των 30 τ.μ. κοντά στην θάλασσα μόνο 35,00€
6. **ΑΝΑΛΗΨΗ** κατάστημα 34 τ.μ. γωνιακό-ελεύθερο μίσθωσης μόνο 20 εκ. ή 58,694€
7. **ΙΑΛΥΣΟΣ** μεζονέτα 162 τ.μ. με κήπο στα μπετά ή τελειωμένη κοντά στο Φυτώριο
8. **ΔΕΝΔΡΙΝΟΥ** 3άρι διαμέρισμα 3 ετών καλής κατασκευής-με γκαράζ
9. **ΑΝΝΗΣ ΜΑΡΙΑΣ** 3άρι διαμέρισμα-ισόγειο μεταχειρισμένο-δεκτά δάνεια Τραπεζών
10. **ΡΟΔΙΝΙ** μεζονέτα 124 τ.μ. καινούργια με κεντρική θέρμανση
11. **ΑΦΑΝΤΟΥ** μονοκατοικίες διώροφος των 100 τ.μ., σε ύψωμα με ωραία θέα
12. **ΚΟΛΥΜΠΙΑ** στον δρόμο προς Αρχίπολη αγρός 4.000 τ.μ. κοντά στις 7 πηγές-σε τιμή ευκαιρίας (φως-νερό-δρόμος)
13. **ΑΝΑΛΗΨΗ** 4άρι διαμέρισμα λουξ κατασκευής 1 έτους, τιμή 182,000€ δεκτά δάνεια
14. **ΚΡΕΜΑΣΤΗ** μονοκατοικία 80 τ.μ. με αυλή. Τιμή 90,000€
15. **ΡΟΔΝΙ** οικόπεδο 1.000 τ.μ. στο Σ.Δ. 0,40
16. **ΠΑΣΤΙΔΑ** διώροφη μεζονέτα στα μπετά, αποτελείται από υπόγειο 100 τ.μ. ισόγειο διαθέτει 2.000 τ.μ. Με κήπο και με ωραία θέα
17. **ΡΟΔΟΣ** κατάστημα 18 τ.μ. με W.C. και με πατάρι ελεύθερο μίσθωσης
18. **ΡΟΔΟΣ** πωλείται ξενοδοχείο 700 κλινών.
19. **ΛΙΝΔΟΥ** οικόπεδο 1.600 τ.μ. με δυνατότητα οικοδόμησης 180 τ.μ. σε δύο ορόφους με ωραία θέα.
20. **ΡΟΔΟΣ** 3άρι διαμέρισμα 2 υπνοδωματίων, με κεντρική θέρμανση και χώρο στάθμευσης.
21. **ΡΟΔΟΣ** Κων/νου Υδραίου 2άρι διαμέρισμα 55 τ.μ. αξίας 96.845
22. **ΡΟΔΟΣ** διαμέρισμα 83 τ.μ. κοντά Η/Κοσμο Ξενάκη
23. **ΡΟΔΟΣ** διαμέρισμα 83 τ.μ. καινούργιο με ωραία θέα στους Δασκάλους.
24. **ΚΟΣΚΙΝΟΥ** μονοκατοικία 200 τ.μ. με υπόγειο 100 τ.μ. και κήπο 4.500 τ.μ. με ωραία θέα

Μεσίτης
Πληρ. Εμμ. Κρανίδης
27082-6944347405, 6942010248
Αμερικής 50-2ος όροφος, Ρόδος

ΠΩΛΟΥΝΤΑΙ
Ανεξάρτητες μονοκατοικίες στην
οδό Γαληνού στο Μόντε Σμιθ

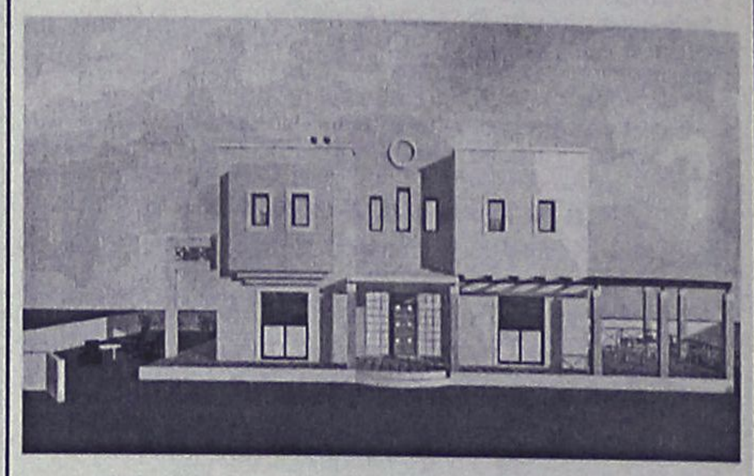

Με άριστες προδιαγραφές, υπερσύχρονο εξοπλισμό (αυτοματισμούς Smart Home), ενδοδαπέδια θέρμανση, κλιματισμό, κουφώματα ξύλου-αλουμινίου κ.α.

ΕΥΘΥΜΙΟΣ ΑΝΑΣΤΑΣΙΑΔΗΣ
ΑΡΧΙΤΕΚΤΩΝ

Τηλ: 22410-74708 , Κιν: 6945555221

DECO
ΚΑΤΑΣΚΕΥΑΣΤΙΚΗ

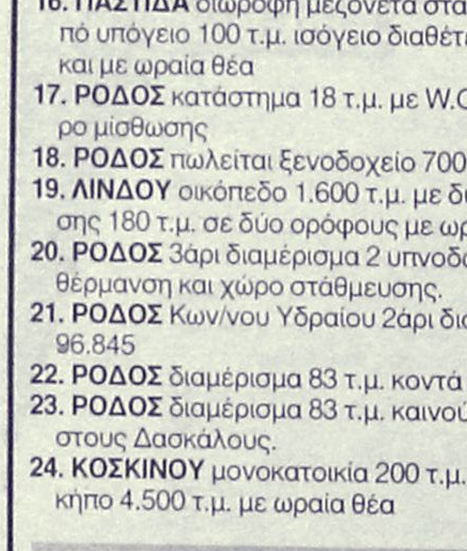

ΔΙΑΜΟΡΦΩΣΕΙΣ
ΕΣΩΤΕΡΙΚΩΝ - ΕΞΩΤΕΡΙΚΩΝ ΧΩΡΩΝ
ΧΩΡΙΣΜΑΤΑ - ΨΕΥΔΟΡΟΦΕΣ
ΓΥΨΟΣΑΝΙΔΕΣ - ΤΣΙΜΕΝΤΟΣΑΝΙΔΕΣ
ΧΡΩΜΑΤΙΣΜΟΙ - ΜΟΝΩΣΕΙΣ - ΥΔΡΑΥΛΙΚΑ
ΞΥΛΟΥΡΓΙΚΕΣ ΕΡΓΑΣΙΕΣ

Με ένα τηλεφώνημα κοντά σας 6946-028644

LANDSCOPE ΚΤΗΜΑΤΟΜΕΣΙΤΙΚΗ

ΠΑΡΟΧΗ ΟΛΟΚΛΗΡΩΜΕΝΩΝ ΥΠΗΡΕΣΙΩΝ ΥΨΗΛΗΣ ΠΟΙΟΤΗΤΑΣ ΣΕ ΟΤΙΔΗΠΟΤΕ ΑΦΟΡΑ ΤΗΝ ΑΚΙΝΗΤΗ ΠΕΡΙΟΥΣΙΑ ΣΑΣ

Έξυπνες αγορές
Εχεμύθεια
Κοντά σας και μετά την πώληση
Συνεχής ενημέρωση αξίας





Διαπραγματεύσεις για την αντιπαροχή
Ανταλλαγές
Αποτελεσματικότητα

Πλήρης κάλυψη πρίν και μετά την υπογραφή του συμβολαίου

Αξιοπιστία
Μισθώσεις ακινήτων
Προβολή και προώθηση



Σας ευχαριστούμε για την εμπιστοσύνη σας !

Σταμάτης Π. Χατζηλαζάρου & Συνεργάτες

ΕΘΝΙΚΗΣ ΑΝΤΙΣΤΑΣΗΣ & ΤΣΑΛΔΑΡΗ (πανω απο τον Κωτσόβολο)
www.landscope.gr - ΤΗΛ / ΦΑΞ : 22410 28629 - ΚΙΝ : 6972 257246

πωλήσεις

συνέχεια από την προηγούμενη

ΔΙΑΜΕΡΙΣΜΑ 118 τ.μ. στην περιοχή Αγ. Νικολάου. Είναι λουξ κατασκευής με 3 υπνοδωμάτια, 2 μπάνια και εσωτερική θέση γκαράζ και κεντρική θέρμανση. Τιμάται 230.000 ευρώ. Πληρ. κ. Μανώλη τηλ. 6946163242 ΑΟ60418

ΟΙΚΟΠΕΔΟ 1.200 τ.μ. στην περιοχή Καστελλοριζιών (Ιξιά) με άδεια οικοδομής για μονοκατοικία 150 τ.μ. πλέον ημιυπόγειο. Ευρίσκεται σε φανταστική θέση και επί ασφαλτοστρωμένου δρόμου. Τιμάται 118.000 ευρώ. Πληρ. κ. Μανώλη τηλ. 6946163242 ΑΟ60445

ΟΙΚΟΠΕΔΟ 346 τ.μ. στον οικοδομικό συνεταιρισμό ΑΥΤΟΣΤΕΓΑΣΗ (απέναντι από Μαρινόπουλο προς Καλλιθέα). Είναι γωνιακό και οικοδομήσιμο. Εχει δυνατότητα οικοδομής 360 τ.μ. Είναι ευκαιρία. Τιμάται 100.000 ευρώ. Πληρ. κ. Μανώλη τηλ. 6946163242 ΑΟ60428

ΠΩΛΕΙΤΑΙ στο κέντρο του χωριού Πυλώνα διώροφη οικοδομή 140 τ.μ. σε μπετά σε οικόπεδο 320 τ.μ. Τιμή 82.000 ευρώ. Πληρ. τηλ. 2102853623, 6944137238 ΑΟ60438

ΤΜΗΜΑ ΟΙΚΟΠΕΔΟΥ 1330 τ.μ. στο Κανδυλί με άδεια οικοδομής για κτίσμα 135 τ.μ. πλέον σοφίτας 65 τ.μ. είναι σε πολύ καλή θέση και τιμάται 60.000 ευρώ. Πληρ. κ. Μανώλη τηλ. 6946163242 ΑΟ60429

ΟΙΚΟΠΕΔΟ στο Κανδυλί 4100 τ.μ. με διώροφο ημιτελές κτίσμα 200 τ.μ. Είναι πάνω σε ύψωμα με φανταστική θέα. Εχει νερό και φως και τιμάται 170.000 ευρώ. Πληρ. κ. Μανώλη τηλ. 6946163242 ΑΟ60427

ΔΙΑΜΕΡΙΣΜΑ Μιχαήλ Πετρίδη 150 τ.μ. πολυτελούς κατασκευής 2 υ/δ, μπάνιο, WC, (μαρμαρόπλακο), σαλόνι, εντοιχιζόμενη ιταλική κουζίνα, κεντρική θέρμανση, βεράντα, ανελκυστήρα, θέσεις πάρκιν. Τιμή 217.000 ευρώ. Πληρ. LandScope 2241028629 ΑΟ60425

ΚΑΤΑΣΤΗΜΑ στο Μανδράκι 50 τ.μ. πλέον πατάρι. Είναι σε κεντρικό δρόμο κοντά στην πλατεία Κύπρου. Δεκτές μόνο σοβαρές προτάσεις.Πληρ. κ. Μανώλη τηλ. 6946163242 ΑΟ60415

ΔΙΑΜΕΡΙΣΜΑ 125 τ.μ. στην περιοχή Δασκάλων. Είναι λουξ κατασκευής με κεντρική θέρμανση και τζάκι. Είναι σε μικρή οικοδομή και έχει 3 υπνοδωμάτια, 2 μπάνια. Τιμάται 239.000 ευρώ. Πληρ. κ. Μανώλη τηλ. 6946163242 ΑΟ60416

ΔΥΑΡΙ 48 τ.μ. λουξ κατασκευής στην περιοχή Δασκάλων. Είναι στον α' όροφο μικρής οικοδομής. Τιμάται - 92.000 ευρώ. Εχει κεντρική θέρμανση. Πληρ. κ. Μανώλη τηλ. 6946163242 ΑΟ60417

ΜΟΝΟΚΑΤΟΙΚΙΑ - ΒΙΛΑ 120 τ.μ. στην Ιξιά κοντά στην οδό Σωτηρος. Είναι κτισμένη σε γωνιακό οικόπεδο με φανταστική θέα 1000 τ.μ. Εχει δυνατότητα επέκτασης και παραδίδεται αμέσως. Τιμάται 210.000 ευρώ. Πληρ. κ. Μανώλη τηλ. 6946163242 ΑΟ60420

ΜΟΝΟΚΑΤΟΙΚΙΑ διώροφη 180 τ.μ. σε ημιτελή κατάσταση (μπετόν) στην περιοχή Κανδυλί. Είναι σε οικόπεδο 2000 τ.μ. και τιμάται 118.000 ευρώ. Πληρ. κ. Μανώλη τηλ. 6946163242 ΑΟ60422

ΔΙΑΜΕΡΙΣΜΑ στην περιοχή Μήδεια 126 τ.μ. είναι έτοιμο για κατοίκηση. Εχει φανταστική θέα, κεντρική θέρμανση και εσωτερική θέση γκαράζ. Τιμάται 235.000 ευρώ. Πληρ. κ. Μανώλη τηλ. 6946163242 ΑΟ60419

ΜΟΝΟΚΑΤΟΙΚΙΑ διώροφη 120 τ.μ. στην Παστίδα. Είναι σε φανταστική θέση με θέα το παλαιό αεροδρόμιο. Κτίζεται σε οικόπεδο 300 τ.μ. και απραδίδεται αποπερατωμένη. Τιμάται 180.000 ευρώ. Πληρ. κ. Μανώλη τηλ. 6946163242 ΑΟ60421

ΜΟΝΟΚΑΤΟΙΚΙΑ διώροφη 120 τ.μ. στο χωριό Κοσκινού. Είναι σε πολύ καλή θέση και κατάλληλη και για επαγγελματική στέγη (ιατρείο- φαρμακείο). Τιμάται 205.000 ευρώ. Πληρ. κ. Μανώλη τηλ. 6946163242 ΑΟ60423

ΜΟΝΟΚΑΤΟΙΚΙΑ διώροφη 140 τ.μ. στην Παστίδα. Εχει φανταστική θέα. Κτίζεται σε οικόπεδο 350 τ.μ. και παραδίδεται τελειωμένη. Τιμάται 200.000 ευρώ. Πληρ. κ. Μανώλη τηλ. 6946163242 ΑΟ60424

ΠΩΛΕΙΤΑΙ Η ΕΠΙΧΕΙΡΗΣΗ ΕΣΤΙΑΤΟΡΙΟΥ - BAR ΕΠΙ ΤΗΣ ΟΔΟΥ ΦΕΡΕΝΙΚΗΣ 4 ΣΤΗΝ ΙΑΛΥΣΟ. GREEKLAND. ΠΛΗΡ. ΤΗΛ. 2241092561 ΠΟ60401

ΕΠΙΧΕΙΡΗΣΗ ΕΝΟΙΚΙΑΣΗΣ ΜΟΤΟΠΟΔΗΛΑΤΩΝ σε πολύ καλή τιμή, λόγω φόρτου εργασίας. Πληρ. τηλ. 6973037421 ΑΟ60352

3 ΓΚΑΡΣΟΝΙΕΡΕΣ και **2 ΚΑΤΑΣΤΗΜΑΤΑ** σε άριστη κατάσταση στο Ροδίνι. Ολα νοικιασμένα, επιπλωμένα και εξοπλισμένα. Πληρ. τηλ. 6947317339 ΑΟ60414

ΠΩΛΕΙΤΑΙ α) νεόδμητη οικοδομή στα Στεγνά Αρχαγγέλου με ακάλυπτο οικόπεδο και β) διώροφη οικοδομή στον Αρχάγγελο. Πληρ. τηλ. 2241096114 ΑΟ60411

ΠΩΛΕΙΤΑΙ στην Σύμη στην περιοχή "Καταρράκτης" οικία 100 τ.μ. με ισόγειο και οικόπεδο (με θέα). Τιμή 90.000 ευρώ. Πληρ. τηλ. 6947974625, 2246072695 ΑΟ60300

ΔΙΑΜΕΡΙΣΜΑΤΑ στην περιοχή των Δασκάλων δίπλα στο super market Bazaar λουξ κατασκευής σε προσιτές τιμές. Δάνεια δεκτά. Πληρ. Γιάννης Κώτης τηλ. (22410)78501, 78502, 6942695467 ΑΟ60348

Εναντι Mira Mare **ΠΩΛΟΥΝΤΑΙ** διαμερίσματα των 87 τ.μ. και των 50 τ.μ. με ατομικό γκαράζ λουξ κατασκευής. Γίνονται ευκολίες πληρωμής. Δάνεια δεκτά. Πληρ. Γιάννης Κώτης τηλ. (22410)78501, 78502, 6942695467 ΑΟ60346

Στους μαραγκούς **ΠΩΛΕΙΤΑΙ** οικόπεδο 1000 τ.μ. με άδεια οικοδομής σε τιμή ευκαιρίας. Δάνεια δεκτά. Ευκολίες πληρωμής. Πληρ. Γιάννης Κώτης τηλ. (22410)78501, 78502, 6942695467 ΑΟ60347

ΠΩΛΕΙΤΑΙ στ' Ασγούρου (Αης Γιώργης) έκταση 4.000 τ.μ. και 13.500 τ.μ. με δρόμο-φως-νερό-τηλ. Πληρ. για κλείσιμο ραντεβού τηλ. 22410 62523 κ. Γιώργο (ΜΟΝΟ τις ώρες 6 μ.μ.-9 μ.μ.) ΑΟ60301

ΚΑΤΑΣΤΗΜΑ κενό 40 τ.μ. με δική του υπόγεια αποθήκη με ράμπα 71 τ.μ. προέκταση Αννης Μαρίας τιμή 118.000 ευρώ. Επίσης 50 τ.μ. κατάστημα μισθωμένο στο Φαληράκι 120.000 ευρώ. Πληρ. ΑΙΓΑΙΟΚΤΗΜΑΤΙΚΗ τηλ. 2241022943, 2241028838, 6945466773 (10-1 το πρωί και 7-9 το απόγευμα) ΑΟ59902

Πλησίον Καμείρου **ΠΩΛΕΙΤΑΙ** διαμέρισμα 87 τ.μ. λουξ κατασκευής σε πολύ καλή τιμή. Γίνονται ευκολίες πληρωμής. Δάνεια δεκτά. Πληρ. Γιάννης Κώτης τηλ. (22410)78501, 78502, 6942695467 ΑΟ60343

Επί της Σκεύου Ζερβού **ΠΩΛΟΥΝΤΑΙ** διαμερίσματα μεταχειρισμένα σε πάρα πολύ καλές τιμές. Γίνονται ευκολίες πληρωμής. Δάνεια δεκτά. Πληρ. Γιάννης Κώτης τηλ. (22410)78501, 78502, 6942695467 ΑΟ60345

Πλησίον Μιχαήλ Πετρίδη **ΠΩΛΟΥΝΤΑΙ** διαμερίσματα των 80 και των 50 τ.μ. λουξ κατασκευής σε προσιτές τιμές. Γίνονται ευκολίες πληρωμής. Δάνεια δεκτά. Πληρ. Γιάννης Κώτης τηλ. (22410)78501, 78502, 6942695467 ΑΟ60344

ΔΙΑΜΕΡΙΣΜΑ α' ορόφου στην Μητρόπολη με 3 υπνοδωμάτια μόνο 97.000 ευρώ. Επίσης 74 τ.μ. ισόγειο στην Πειραιώς 87.000 ευρώ. Πληρ. ΑΙΓΑΙΟΚΤΗΜΑΤΙΚΗ τηλ. 2241022943, 2241028838, 6945466773 ΑΟ59935

ΠΩΛΟΥΝΤΑΙ α) στα Κοσκινού ετοιμοπαράδοτα διαμερίσματα 115 τ.μ. Τιμές 147.000 και 132.000 ευρώ, β) στο Ροδίνι διαμερίσματα 85 τ.μ. με έξτρα αποθήκη 12 τ.μ. γ) στην λεωφ. Ηρακλειδών κτίριο 1800 τ.μ. σε 2 στρ. οικόπεδο εντός σχεδίου, δ) μονοκατοικίες στην Ιαλυσό και Παστίδα (Ιαλυσός 153 τ.μ. σε 360 τ.μ. οικ) και 160 τ.μ. Παστίδα 300-350 τ.μ. οικόπεδο εντός σχεδίου, ε) στην Ιξιά μονοκατοικία 200 τ.μ. σε 3 στρέμματα με κήπο, μαζί ένα παραδοσιακό σπίτι. Πληρ. κ. Μαρίνα "ΚΤΗΜΑΤΙΚΗ ΠΡΟΟΠΤΙΚΗ" τηλ. 2241037906, 6972292958 ΑΟ60291

ΠΩΛΕΙΤΑΙ στο κέντρο του χωριού Πυλώνα διώροφη οικοδομή 140 τ.μ. σε μπετά σε οικόπεδο 320 τ.μ. Τιμή 82.000 ευρώ. Πληρ. τηλ. 2102853623, 6944137238 ΑΟ60224

ΒΙΛΑ καινούργια ετοιμοπαράδοτη στη Θολό 236 τ.μ. σε οικόπεδο 2.174 τ.μ. με εξτρα Σ.Δ. 764 τ.μ. ακόμα να κτίσει υπέροχη θέα όλο τον κάμπο ή θάλασσα. Τιμή 330.000 ευρώ. Πληρ. ΑΙΓΑΙΟΚΤΗΜΑΤΙΚΗ τηλ. 2241022943, 2241028838, 6945466773 ΑΟ59904

ΚΤΗΜΑΤΟΜΕΣΙΤΙΚΟ ΓΡΑΦΕΙΟ
ΖΑΦΕΙΡΗΣ Μ. ΚΑΡΑΓΙΑΝΝΗΣ Δ. Ο.Ε.
Πωλήσεις ακινήτων. Τηλ. (2241060380-60381)
17.30-20.30 μ.μ. Δευτέρα-Παρασκευή
Fax: 2241060380 • e-mail: zafkar@hellasnet.gr

• Κατοικίες
- Εξοχική κατοικία 50 τ.μ. (υπό ανέγερση) εντός οικοπέδου 440 τ.μ. στην περιοχή Κολυμπίων
- Εξοχική κατοικία 70 τ.μ. (υπό ανέγερση) εντός οικοπέδου 500 τ.μ. στην περιοχή Κολυμπίων
- Μεζονέτα 105 τ.μ. (ημιτελής) εντός οικισμού στον Δήμο Αφάντου

• Ξενοδοχειακό συγκρότημα
- Ημιτελής σε μπετά ξενοδοχειακό συγκρότημα Α' κατηγορίας εντός οικοπέδου 22.400 τ.μ.

• Οικόπεδα
- Εντός οικισμού στον Δήμο Αφάντου 1250 τ.μ.
- Εντός οικισμού στον Δήμο Αφάντου 2000 τ.μ.
- Στον Δήμο Αφάντου 520 τ.μ. με άδεια οικοδομής 53 τ.μ.
- Στον Δήμο Αφάντου 1000 τ.μ. επί της εθνικής οδού Ρόδου-Λίνδου
- Στον Δήμο Αφάντου 866 τ.μ. επί της εθνικής οδού Ρόδου-Λίνδου
- Εντός οικισμού στην Παστίδα 2000 τ.μ.

• Αγροτεμάχια
- Στην περιοχή Κολυμπίων αγροτεμάχια 10.200 τ.μ. (πανοραμική θέα)
- Στην περιοχή Κολυμπίων αγροτεμάχιο 4.969 τ.μ.
- Στην περιοχή Ψίνθου αγροτεμάχιο 22.400 τ.μ.
- Στην περιοχή Ψίνθου αγροτεμάχιο 19.840 τ.μ.
- Στην περιοχή Τραπεζία αγροτεμάχιο 5.800 τ.μ.
- Στον Δήμο Αφάντου αγροτεμάχιο 6.120 τ.μ.
- Στον Δήμο Αφάντου αγροτεμάχιο 11.520 τ.μ.
- Στον Δήμο Αφάντου το 1/2 αγροτεμαχίου 5.080 τ.μ. με ελαιόδεντρα

ΠΙΠΙΝΟΣ
ΠΩΛΟΥΝΤΑΙ ΔΙΑΜΕΡΙΣΜΑΤΑ
• 2 και 3 υπνοδωματίων πλησίον ΑΡΑΠΑΚΙ
• 2 υπνοδωματίων στην Ιαλυσό
• 1 και 2 υπνοδωματίων στην Ιξιά έναντι Μίρα Μάρε.
Πληρ. τηλ. 2241023895, 6944390803, 6944676003
www.rhodes-top-properties.com

ΕΚΑΜ Α.Ε.
ΠΩΛΗΣΕΙΣ ΔΙΑΜΕΡΙΣΜΑΤΩΝ
Α. Μόντε Σμιθ: α) Κέννεντυ 2ου ορόφου 112 τ.μ. 4 δωμάτια, 3 λουτρά. Τιμή 140.000 ευρώ, **β) Κέννεντυ 36** 1ου ορόφου, 98 τ.μ., 4 δωμάτια, 2 λουτρά. Τιμή 130.000 ευρώ,
ΠΩΛΗΣΕΙΣ ΚΑΤΑΣΤΗΜΑΤΩΝ
α) Νιοχώρι: Ιδιαίτερης προβολής κατάστημα 122 τ.μ. με πατάρι, Τιμή 200.000 ευρώ, **β) Εμπορικό κέντρο "ΜΑΚΕΣΤΑ"** Ιδιαίτερα τουριστική περιοχή, ισόγειο κατάστημα 48 τ.μ. με WC. Τιμή 55.000 ευρώ.
ΠΩΛΕΙΤΑΙ ΒΙΟΤΕΧΝΙΚΟΣ ΧΩΡΟΣ
Ασγούρου 4ο χλμ. ΕΟ Λίνδου-Ρόδου 365 τ.μ. με οικόπεδο 485 τ.μ. με μηχανήματα και άδεια λειτουργίας. Τιμή 400.000 ευρώ.
www.ekamestates.gr
Τηλ.: 210 6205697-210 8002541-κινητό 6944840247

SIDER • KAT
ΤΕΧΝΙΚΗ ΕΤΑΙΡΙΑ
ΠΩΛΟΥΝΤΑΙ
• Ανεξάρτητη διώροφη μονοκατοικία 120 τ.μ. εντός πόλεως Ρόδου (Περιοχή Ανω Ροδίνι)
• Ανεξάρτητες διώροφες μονοκατοικίες εντός οικοπέδου 1.300 τ.μ. με θέα την πόλη της Ρόδου (Εξω από τα Κοσκινού)
ΤΖΟΓΙΑΣ ΦΙΛ. & ΤΖΟΓΙΑΣ ΕΥΘ. Ο.Ε.
Τηλ. 22410 30069
Κιν. 6944532903

ΠΩΛΟΥΝΤΑΙ
παραθαλάσσιες βίλες

με απέραντη θέα τη θάλασσα
από ιδιώτη στην ωραιότερη
και καθαρή παραλία ΓΚΟΛΦ ΑΦΑΝΤΟΥ.
Πληρ. τηλ. 2241034886, κινητό 6932 437145 - FAX 2241021927
κ. ΓΙΩΡΓΑΡΑ ΦΩΤΙΟ

NewAge Real Estate
Νέα Εποχή στο Χώρο του Ακινήτου
ΜΕΛΕΟΥΝΗ - ΚΕΧΑΓΙΑ ΜΑΙΡΗ
Με **Επαγγελματισμό, Μεθοδικότητα, Αποτελεσματικότητα**, αναλαμβάνουμε τη διαμεσολάβηση στην
ΑΓΟΡΑ ΠΩΛΗΣΗ ΕΝΟΙΚΙΑΣΗ ΑΚΙΝΗΤΩΝ
Με **Σοβαρότητα, Υπευθυνότητα, Εντιμότητα**, ερευνούμε για την ανεύρεση της ιδανικότερης λύσης για εσάς που
ΠΟΥΛΑΤΕ ΑΓΟΡΑΖΕΤΕ ΕΝΟΙΚΙΑΖΕΤΕ
Η χρήση της τεχνολογίας μας βοηθά να προωθήσουμε το ακίνητο ξεκινώντας από τη Ρόδο, στην υπόλοιπη Ελλάδα και σε όλο τον κόσμο.
www.newage-realestate.gr
ΠΩΛΟΥΝΤΑΙ
ΜΟΝΟΚΑΤΟΙΚΙΕΣ, ΜΕΖΟΝΕΤΕΣ, ΔΙΑΜΕΡΙΣΜΑΤΑ, ΟΙΚΟΠΕΔΑ, ΚΑΤΑΣΤΗΜΑΤΑ, ΞΕΝΟΔΟΧΕΙΑΚΕΣ ΜΟΝΑΔΕΣ
Θεμ. Σοφούλη 8 - 85100 Ρόδος Τηλ. & Fax: 22410 23447
Κιν. 6948 808023 - E-mail: info@newage-realestate.gr
TARGET

πωλησεις

συνέχεια από την προηγούμενη

ΠΩΛΟΥΝΤΑΙ: 1. Μητρόπολις διαμέρισμα 110 τ.μ. με 3 Υ/Α, μπάνιο, WC, 1ος όροφος, τιμή 161.408 ευρώ -55 εκ. δρχ. Ρόδος περιοχή. **2.** Ρόδος οροφοδιαμέρισμα 117 τ.μ. περιοχή Ανάληψη με θέα 3 Υ/Α, μπάνιο, WC,. Ισόγειο τιμή 176.082 ευρώ - 60 εκ. δρχ. **3.** Ρόδος υπό κατασκευή στην περιοχή Μηδεια 82 τ.μ. με 2 Υ/Α 156.420 ευρώ -53 εκ. δρχ. **4.** Ρόδος ισόγειο διαμέρισμα 98 τ.μ. με 35 τ.μ. υπόγειο περιοχή στάδιο Διαγόρα καταλληλο και για επαγγελματική χρήση τιμή 155.539 ευρώ -53 εκ. δρχ. **5.** Ρόδος κατάστημα πλησίον Αννης Μαρίας 67 τ.μ. καθαρής επιφάνειας και 35 τ.μ. πατάρι κατάλληλο για κάθε χρήση τιμή 103.000 ευρώ - 35 εκ. δρχ. **6.** Ιαλυσός 76 τ.μ. το ισόγειο μιας μονοκατοικίας σε πολυ καλή τοποθεσία τιμή 126.192 ευρώ - 43 εκ. δρχ. **7.** Ιαλυσός 2000 τ.μ. οικόπεδο εντός ζώνης με άδεια οικοδομής 200 τ.μ. 176.000 ευρώ 60 εκ. δρχ. **8.** Κοσκινού σε 220 τ.μ. οικόπεδο διώροφη πανοραμική μονοκατοικία 140 τ.μ. τιμή σε μπετά 108.584 ευρώ ή 170.212 ευρώ τελειωμένη. **9.** Αφάντου σε 1500 τ.μ. διώροφη πανοραμική μονοκατοικία 145 τ.μ. πλησίον Γκολφ τιμή 235.000 ευρώ - 80 εκ. δρχ. **10.** Κιοτάρι 3000 τ.μ. οικόπεδο με 2 άδειες των 120 τ.μ. και 140 τ.μ. τιμή 73.367 ευρώ -25 εκ. δρχ. 400 μ. από την θάλασσα. **11.** Κιοτάρι 10800 τ.μ. πανοραμικό 500 μ. από την θάλασσα 161.408 ευρώ - 55 εκ. δρχ. **12.** Επιχείρηση στο Κιοτάρι εστιατόριο πωλείται με άδεια για 100 καθίσματα πάνω στη θάλασσα 35.000 ευρώ - 12 εκ. δρχ. **13.** Γεννάδι 40 τ.μ. κτίριο δωμάτιο 300 μ. από την θάλασσα 35.000 ευρώ - 12 εκ. δρχ. σε οικόπεδο 3000 τ.μ. Πληρ. τηλ. 2241077122, 6944592908 κος Νίκο ΧΑΟ304

ΑΠΟΘΗΚΗ 170 τ.μ. εντός Ρόδου, κατάλληλη για κατοικία. Ανταλλάσσεται με ακίνητο στην Αττική. Ρεύμα τριφασικό. Πληρ. τηλ. 6946559539, 2102835963 ΑΟ60278

ΠΩΛΟΥΝΤΑΙ κατ' αποκλειστικότητα γραφεία κοντά στην Ακαδημία (κέντρο) των 20 τ.μ. με δυνατότητα ενοποίησης αυτών για μεγαλύτερα προς 2.500 ευρώ το τ.μ. Ιδανικά για δικηγορικά γραφεία, αρχιτεκτονικά κ.λπ. Πληρ. ΑΙΓΑΙΟΚΤΗΜΑΤΙΚΗ τηλ. 2241022943, 2241028838, 6945466773 ΑΟ59903

ΧΩΡΑΦΙ 5.600 τ.μ. με ελιές μέσα σε απομακρυσμένη περιοχή στον Αγ. Σουλά. Τιμή 15.000 ευρώ. Πληρ. τηλ. 2241022943, 10-1 το πρωί ΑΟ59901

ΟΙΚΟΠΕΔΟ στην Θολό 5 στρ. σε λόφο με θέα την θάλασσα. Πληρ. τηλ. 22410 82317, 22410 81811ΑΟ59833

ΠΩΛΟΥΝΤΑΙ: 1. 10.000 τ.μ. κύμα Λαχανιά 200 εκ. δρχ. 587.000 ευρώ, **2.** 19.200 τ.μ. Λαχανιά 230 εκ. δρχ. - 675.000 ευρώ 100 μ. από θάλασσα, **3.** 44.000 τ.μ. πανορ. Λαχανιά 130 εκ. δρχ. - 382.000 ευρώ 200 μ. από δρόμο. **4.** 75.000 τ.μ. πανορ. - Λαχανιά 550 εκ. δρχ. - 1.614.000 ευρώ 100 μ. από θάλασσα. **5.** 88.000 τ.μ. πανορ. - Γεννάδι 308 εκ. δρχ. - 903.000 ευρώ, **6.** 25.000 τ.μ. παρλαιακό 250 εκ. δρχ. - 734.000 ευρώ, **7.** 22.000 τ.μ. κέντρο - Κολύμπια 187 εκ. δρχ. - 549.000 ευρώ, **8.** 22.000 τ.μ. Τσαίρι - αεροδρόμιο 180 εκ. δρχ. - 528.000 ευρώ πάνω στο δρόμο **9.** 12.000 τ.μ. Λαδικό 120. εκ. δρχ. - 352.000 ευρώ πάνω στο δρόμο **10.**34.000 τ.μ. Κιοτάρι - πανορ. 120 εκ. δρχ. - 350.000 ευρώ 100 μ. από δρόμο **11.** 16.000 τ.μ. Κιοτάρι - πανορ. 72 εκ. δρχ. - 211.000 ευρώ 300 μ. από δρόμο **12.** 20.000 τ.μ. Κιοτάρι - πανορ. 70 εκ. δρχ. - 205.000 ευρώ 400 μ. από δρόμο **13.** 22.000 τ.μ. πανορ. - Λαχανιά 66 εκ. δρχ. - 194.000 ευρώ 450 μ. από δρόμο **14.** 19.700 τ.μ. κύμα- Λαχανιά 300 εκ. δρχ. - 880.411 ευρώ. Πληρ. τηλ. 2241077122, 6944592908 κ. Νίκο ΧΑΟ3041

ΕΠΙΧΕΙΡΗΣΗ καινούργια σάντουιτς-αναψυκτικά- καφέδες στο κέντρο κοντά στην αγορά, λόγω επείγουσας αναχώρησης στο εξωτερικό. Τιμή 25.000 ευρώ. Πληρ. Κος Πιπίνος τηλ. 2241023895 www.pipinos.grΧΑΟ605

μαθηματα

ΑΡΧΑΙΑ ΕΛΛΗΝΙΚΑ-ΕΚΘΕΣΗ-ΙΣΤΟΡΙΑ. Καθηγήτρια, πτυχιούχος του Πανεπιστημίου Αθηνών και κάτοχος μεταπτυχιακού τίτλου σπουδών, παραδίδει **φιλολογικά μαθήματα** σε μαθητές **γυμνασίου-λυκείου-ΤΕΕ. Τηλ. επικοινωνίας 6945852924**

ΜΑΘΗΜΑΤΙΚΑ - ΦΥΣΙΚΗ - ΧΗΜΕΙΑ. Παραδίδονται από μαθηματικό και φυσικό ιδιαίτερα μαθήματα σε μεμονωμένους μαθητές Γυμνασίου-Λυκείου-ΤΕΕ (όλων των κατευθύνσεων) που επιθυμούν την απόκτηση ουσιαστικών γνώσεων και την επίτευξη των στόχων τους (κατόπιν συνεννοήσεως δεκτά και γκρουπ 2-3 μαθητών). Πληρ. τηλ. 2241024369, 2241029315, 6948893531, 6973025100 ΑΜ60527

ΠΑΡΑΔΙΔΟΝΤΑΙ ΙΔΙΑΙΤΕΡΑ ΜΑΘΗΜΑΤΑ ΚΑΤ' ΟΙΚΟΝ, ΦΥΣΙΚΗΣ-ΧΗΜΕΙΑΣ ΣΕ ΜΑΘΗΤΕΣ ΓΥΜΝΑΣΙΟΥ-ΛΥΚΕΙΟΥ. ΠΡΟΕΤΟΙΜΑΣΙΑ ΠΑΝΕΛΛΗΝΙΩΝ ΕΞΕΤΑΣΕΩΝ. ΠΛΗΡ. ΤΗΛ. 22410 62217, 6947705716 ΠΜ60266

ΜΑΘΗΜΑΤΙΚΑ Παραδίδονται ιδιαίτερα μαθήματα μαθηματικών σε μαθητές Γυμνασίου-Λυκείου-ΤΕΕ. Υπεύθυνη και μεθοδική προετοιμασία με παροχή σημειώσεων και συνεχή αξιολόγηση. **ΣΤΑΘΗΣ ΟΡΦΑΝΟΣ.** Πληρ. τηλ. 2241029315, 6948893531 ΑΜ60504

ΓΕΡΜΑΝΟΣ φιλόλογος παραδίδει μαθήματα Γερμανικών και αναλαμβάνει μεταφράσεις στα Γερμανικά. Πληρ. τηλ. 6945108627 ΑΜ60501

ΜΑΘΗΜΑΤΙΚΑ - ΦΥΣΙΚΗ - ΧΗΜΕΙΑ - ΦΙΛΟΛΟΓΙΚΑ, παραδίδονται από έμπειρους καθηγητές Πανεπιστημίου Αθηνών για μαθητές Γυμνασίου - Λυκείου - ΤΕΕ. (Γίνεται προετοιμασία μεταξεταστέων καθώς και για τη νέα χρονιά ιδιαίτερα ή ομιγομελή τμήματα). Υπεύθυνα μεθοδικά σε χαμηλές τιμές. Πληρ. κ. Ελένη τηλ. 2241028053, 6978205446 ΑΜ60252

ΑΓΓΛΙΚΑ - ΙΤΑΛΙΚΑ - ΙΣΠΑΝΙΚΑ. Καθηγητής αριστούχος απόφοιτος (MASTER) Schiller International University. Παραδίδει μαθήματα **κατ' οίκον** σε αρχάριους, προχωρημένους ξενοδοχοϋπαλλήλους. Εξασφαλισμένη επιτυχία εξετάσεων FIRST CERTIFICATE, ECCE, CAMBRIDGE και MICHIGAN PROFICIENCY, EDEXCEL, TOEIC, TOEFL καθώς και Κρατικών πιστοποιητικών γλωσσομάθειας. Προετοιμασία εξετάσεων INICIAL,INTERMEDIO SUPERIOR Ισπανικής, CELI 1, 2, 3, 4, 5 Ιταλικής όπως και εισαγωγής σε Πανεπιστήμια εξωτερικού. Τιμές λογικές. Μεταφράσεις δεκτές. Πληρ. τηλ. 2241025133 ΑΜ59457

εργασιες

ΠΩΛΗΤΡΙΕΣ για τουριστικό κατάστημα εντός πόλεως Ρόδου για πλήρη ή μερική απασχόληση. Απαραίτητες ξένες γλώσσες. Πληρ. τηλ. 22410 30869, 39384 ΑΖ60535

ΖΗΤΕΙΤΑΙ ΣΕΡΒΙΤΟΡΟΣ-Α ΠΟΥ ΝΑ ΓΝΩΡΙΖΕΙ ΚΑΛΑ ΞΕΝΕΣ ΓΛΩΣΣΕΣ ΓΙΑ ΝΑ ΕΡΓΑΣΘΕΙ ΣΕ ΕΣΤΙΑΤΟΡΙΟ-ΜΠΑΡ ΠΟΥ ΒΡΙΣΚΕΤΑΙ ΣΤΗΝ ΤΟΥΡΙΣΤΙΚΗ ΖΩΝΗ ΚΡΕΜΑΣΤΗΣ. ΩΡΕΣ ΕΡΓΑΣΙΑΣ 18.00-02.00. ΠΛΗΡ. ΤΗΛ. 2241091220 ΠΖ60536

ΑΠΟ ΨΑΡΟΤΑΒΕΡΝΑ ΖΗΤΕΙΤΑΙ γυναίκα για την κουζίνα. Πληρ. τηλ. 2241033353 10.30-12.00 ΑΖ60526

ΒΟΗΘΟΣ ΑΡΤΟΠΟΙΟΥ για μόνιμη ή εποχιακή απασχόληση στ' Αφάντου. Πληρ. τηλ. 6932221253 ΑΖ60517

ΖΗΤΕΙΤΑΙ ΣΕΡΒΙΤΟΡΑ. Πληρ. τηλ. 22410 37574 ΜΑΚ-ΜΑΚ. ΑΖ60518

Το ξενοδοχείο SUMMERLAND ZHTA κοπέλα για τη θέση του SNACK BAR με καλή γνώση αγγλικών και διάθεση για δουλειά. ΞΤΕ SUMMERLAND Α.Ε. ΠΕΡΔΙΚΑΚΗ 4, ΤΗΛ. 22410 95693 ΙΞΙΑ-ΡΟΔΟΣ ΑΖ60519

ΚΟΠΕΛΑ έως 28 ετών να μιλάει Αγγλικά και να γνωρίζει Η/Υ για απογευματινή εργασία στο Movieland DVD Club. Πληρ. τηλ. 2241060775 ΑΖ60512

ΕΡΓΑΣΙΑ ΑΠΟ ΤΟΝ ΧΩΡΟ ΣΑΣ. Ζητούνται άτομα δραστήρια και δυναμικά από μεγάλη εμπορική εταιρεία για άμεση κάλυψη θέσεων ανεξάρτητης συνεργασίας. Μερική απασχόληση 500-1500 ευρώ, πλήρης απασχόληση 1500-6000 ευρώ. Οχι πλασιέ-ντήλερ. Εξτρα μπόνους και προμήθειες. Πληρ. τηλ. 22410 30078, 6977472091 ΑΖ60495

ΑΝΤΙΠΡΟΣΩΠΟΣ για δειγματισμό για ορειχάλκινα είδη με φυσητό γυαλί για διακόμηση σπιτιών, ξενοδοχείων κ.λπ. Για πρώτη ή για δεύτερη απασχόληση. Πληρ. τηλ. 2241024435 κ. Κουγιουμτζόγλου Βασίλη, 6932716856 Αθάνατος Θωμάς ΑΖ60508

ΔΕΣΠΟΙΝΙΣ απόφοιτος Λυκείου γνωρίζουσα απταίστως computer (κειμενογράφος, τυφλό σύστημα) για να εργαστεί ως γραμματέας ως ιατρείο. Πληρ. τηλ. 2241027453, 6944333560 ΑΖ60500

ΝΕΑΡΟΣ άνω των 23 ετών με δίπλωμα αυτοκινήτου για μερική ή ολική απασχόληση σε ενοικιαστήρια μοτοποδηλάτων. Πληρ. τηλ. 22410 95505 ΑΖ60488

ΕΣΩΤΕΡΙΚΗ ΟΙΚΙΑΚΗ ΒΟΗΘΟΣ ΓΙΑ ΤΗ ΦΡΟΝΤΙΔΑ ΣΠΙΤΙΟΥ ΚΑΙ ΓΙΑ ΝΑ ΠΡΟΣΕΧΕΙ ΠΑΙΔΙΑ. ΓΝΩΣΗ ΕΛΛΗΝΙΚΩΝ ΚΑΙ ΑΠΑΡΑΙΤΗΤΕΣ ΣΥΣΤΑΣΕΙΣ. ΜΙΣΘΟΣ ΙΚΑΝΟΠΟΙΗΤΙΚΟΣ. ΠΛΗΡ. ΤΗΛ. 6977391754 ΠΖ60507

ΖΗΤΕΙΤΑΙ ΣΕΡΒΙΤΟΡΟΣ ΓΙΑ ΝΑ ΕΡΓΑΣΤΕΙ ΣΕ ΚΕΝΤΡΙΚΗ ΚΑΦΕΤΕΡΙΑ. ΓΝΩΣΕΙΣ ΑΓΓΛΙΚΩΝ, ΓΕΡΜΑΝΙΚΩΝ. ΣΥΝΕΧΕΣ ΩΡΑΡΙΟ. ΑΠΟΚΛΕΙΟΝΤΑΙ ΑΛΛΟΔΑΠΟΙ. ΠΛΗΡ. ΤΗΛ. 2241037207 ΩΡΕΣ ΚΑΤΑΣΤΗΜΑΤΟΣ ΠΖ60505

ΓΕΡΜΑΝΟΦΩΝΗ ή ΓΑΛΛΟΦΩΝΗ κοπέλα για babysiting 6ωρη απασχόληση εβδομαδιαίως. Πληρ. τηλ. 6979978503, 6947816070 κ. Χριστίνα ΑΖ60489

ΜΠΑΡΜΑΝ ΚΑΙ ΛΑΝΤΖΙΕΡΑ ΓΙΑ ΝΑ ΕΡΓΑΣΘΟΥΝ ΣΕ ΣΟΒΑΡΟ ΕΣΤΙΑΤΟΡΙΟ ΜΠΑΡ ΠΟΥ ΒΡΙΣΚΕΤΑΙ ΣΤΗΝ ΤΟΥΡΙΣΤΙΚΗ ΖΩΝΗ ΚΡΕΜΑΣΤΗΣ. ΩΡΕΣ ΕΡΓΑΣΙΑΣ ΜΠΑΡΜΑΝ 18.00-02.00 ΚΑΙ ΛΑΝΤΖΙΕΡΑΣ 19.00-12.00. ΠΛΗΡ. ΤΗΛ. 2241091220 ΠΖ60403

ΣΧΟΛΗ ΧΕΙΡΙΣΤΩΝ ΤΑΧΥΠΛΟΩΝ ΣΚΑΦΩΝ
Π. ΚΟΥΣΗΣ
τ. εκπαιδευτής αμφιβίων καταδρομών των Λ.Ο.Κ.
Βαλαωρίτου 9, Ρόδος
(έναντι HOTEL ΚΥΠΡΙΩΤΗΣ, περιοχή Ψαροπούλας)
Τηλ. 2241073820, fax 2241029157
κιν.: 6944511313, 6972271960
Θεωρητικά και πρακτικά μαθήματα στη σχολή μας και σε εκπαιδευτικό ταχύπλοο σκάφος για την απόκτηση άδειας χειριστού ταχυπλόων σκαφών ΠΜ60490

ΕΚΠΑΙΔΕΥΣΗ ΣΤΟΥΣ ΥΠΟΛΟΓΙΣΤΕΣ
Anosis Computer Learning

Ευρωπαϊκό Δίπλωμα Κατάρτισης Η/Υ
ΤΜΗΜΑΤΑ ΕΝΗΛΙΚΩΝ
► Ταχύρυθμα σεμινάρια 6 εβδομάδων επιπέδου ECDL Start
► Τρίμηνοι κύκλοι σπουδών για απόκτηση του Διπλώματος ECDL
► Επιδοτούμενα σεμινάρια επιχειρήσεων
Windows, Word, Excel, Powerpoint, Access, Internet, Frontpage, CorelDraw, κτλ
ΣΤ.ΚΩΤΙΑΔΗ 52 ΤΗΛ.78924
Υπεύθυνος Σπουδών ΚΩΣΤΑΣ ΧΑΤΖΗΔΑΚΗΣ

ΠΩΛΕΙΤΑΙ

κεντρικό ψητοπωλείο στην πόλη της Ρόδου.

Πληρ. τηλ. 6944285976

ΠΙΠΙΝΟΣ ΟΡΟΦΟΔΙΑΜΕΡΙΣΜΑΤΑ στην Ιαλυσό

Κοντά στην παραλία 78 τ.μ. σε τιμές 126.000 ευρώ

Πληρ. τηλ. 2241023895, 6944676003

www.rhodes-top-properties.com

ΠΩΛΕΙΤΑΙ

ΜΕΖΟΝΕΤΑ διώροφη σε μπετά 110 τ.μ. στην Ιαλυσό με ιδιόχρηστο κήπο, ατομικό βόθρο και περιτοιχισμένο οικόπεδο. **Αξία 96.845 €** (με δυνατότητα εκταμίευσης δανείου).

Πληρ. ΕΥΣΤΑΘΙΟΥ - ΕΥΡΩΚΤΗΜΑΤΙΚΗ, Εθνικής Αντιστάσεως 83 • τηλ. 2241073819-74917, 6944/374546, 6945/292030

ΚΑΤΑΣΚΕΥΕΣ- ΠΩΛΗΣΕΙΣ - ΑΝΤΙΠΑΡΟΧΕΣ

ΧΑΤΖΗΜΙΧΑΛΗΣ ΚΩΝΣΤΑΝΤΙΝΟΣ

ΔΟΜΙΚΟΣ ΕΡΓΟΛΑΒΟΣ ΟΙΚΟΔΟΜΙΚΩΝ ΕΡΓΑΣΙΩΝ

ΑΝΑΛΑΜΒΑΝΟΥΜΕ

Εργασίες μπετόν - εμφανή μπετά
Κτίσματα - σοβάδες
Τοποθετήσεις πλακιδίων
Ελαιοχρωματισμούς

ΕΓΓΥΗΣΗ και ΣΥΝΕΠΕΙΑ ΕΡΓΑΣΙΩΝ από έμπειρα συνεργεία μας

ΕΥΚΟΛΙΕΣ ΠΛΗΡΩΜΗΣ

ΖΗΤΟΥΝΤΑΙ

ΟΙΚΟΠΕΔΑ για ΑΝΤΙΠΑΡΟΧΗ για αξιοποίηση με τις καλύτερες προϋποθέσεις

Πληρ. τηλ. (22410)21834, 6936609834, 6974198504

ακίνητα

ΤΣΟΥΡΟΥΝΑΚΗΣ Κεφάλαιο

Κτηματομεσιτικό γραφείο

ΔΙΑΜΕΡΙΣΜΑΤΑ ΠΩΛΟΥΝΤΑΙ

- ❑ 41 τ.μ,ισόγειο,1 υπν/τιου , αυλή, καινούριο, Ανάληψη, 23 εκ- 67.500 €
- ❑ 46 τ.μ,ισόγειο,1 υπν/τιου, καινούριο, πάρκιν, Ανάληψη 26εκ - 76.300€
- ❑ 53 τ.μ. ισόγειο, 1 υπν/τιου, καινούριο, πάρκιν, Ανάληψη, 29εκ - 85.106 €
- ❑ 77τ.μ. 2ου, 2 υπν/τιων, καινούριο,πάρκιν, Καναδά, 49 εκ- 143.800€
- ❑ 80 τ.μ ,ισόγειο,2υπν/τιων, γκαράζ, καινούριο, Ιξιά 40 εκ- 117.388 €
- ❑ 85τ.μ,ρετιρέ,2 υπν/τιων, καινούριο,πάρκιν Ανάλη-ψη, 48εκ - 140.865 €
- ❑ 87 τ.μ.,1ου, 2 υπν/τιων, καινούριο,πάρκινκ Ανάληψη, 48εκ - 140.865 €
- ❑ 90 τ.μ., 1ου, 2υπν/τιων, καινούριο,Τριάντα 45 εκ- 132.061€
- ❑ 100 τ.μ ,1ου ,3υπν/τιων, γκαράζ ,καινούριο, Ιξιά 50 εκ- 146.735 €
- ❑ 103 τ.μ ,οροφοδια/μα 1ου ,3υπν/τιων, καινούριο,πάρκιν, Καρακόνερο, 53εκ-155.539 €
- ❑ 115 τ.μ,1ου, 3 υπν/τιων , καινούριο,πάρκινκ, Ανάλη-ψη 63εκ - 184.886 €
- ❑ 116τ.μ., 1ου, 3υπν/τιων, καινούριο, πάρκιν, 34τ.μ Ανάληψη,63 εκ-184.886 €
- ❑ 117 τ.μ ,οροφοδια/μα ισόγειο,3υπν/τιων,καινούριο Ανάληψη 62εκ-181.951 €
- ❑ 123τ.μ,ισόγειο,3υπν/τιων, Ακαδημία , κατάλληλο για επαγγελματική χρήση 95 εκ –278.796 €

ΜΕΖΟΝΕΤΕΣ-ΜΟΝ/ΚΙΕΣ ΠΩΛΟΥΝΤΑΙ

- ❑ 130 τ.μ ,μεζονέτα , μπετά , 300 τ.μ αυλή Τριάντα 40 εκ- 117.388 €
- ❑ 130 τ.μ ,μεζονέτα , μαρμαροσοβά, 300 τ.μ αυλή Τριάντα 47 εκ-137.931 €
- ❑ 170 τ.μ ,μεζονέτα ,μπετά σε 1.500 τ.μ οικόπεδο Κοσκινού 62εκ-181.951 €
- ❑ 176 τ.μ ,μεζονέτα ,μπετά σε 1.350 τ.μ οικόπεδο Τρεις 44εκ- 129.126 €
- ❑ 187 τ.μ ,μεζονέτα , 3υπν/τιων , σε 2 στρέματα,Τριάντα 121εκ- 355.099 €
- ❑ 200 τ.μ ,μεζονέτα μ/σοβά , 3 υπν/τιων, 300 τ.μ οικόπεδο Τριάντα 56 εκ-164.343 €
- ❑ 203 τ.μ ,μεζονέτα, 3υπν/τιων, σε 2 στρέματα, Τριάντα 131εκ- 384.446€

ΟΙΚΟΠΕΔΑ ΠΩΛΟΥΝΤΑΙ

- ❑ 2.000τ.μ,με την άδεια θέα , Κοσκινού 32εκ-93.910 €
- ❑ 4.100 τ.μ., θέα, Κοσκινού 60εκ-176.082 €

ΕΠΙΧΕΙΡΗΣΕΙΣ & ΕΠΑΓΓΕΛΜΑΤΙΚΟΙ ΧΩΡΟΙ

- ❑ Κατάστημα 75 τ.μ κύρια χρήση συν 75 τ.μ αποθήκη συν 65 τ.μ αυλή,έτοιμο για εστιατόριο, Δασκάλους, 55 εκ-161.408 €
- ❑ Αποθήκη 95τ.μ ,σοβά ,ράμπα, Καρακόνερο 16 εκ-46.955 €
- ❑ 123τ.μ.,ισόγειο, διαμέρισμα,3υπν/τιων, Ακαδημία , κατάλληλο για επαγ/ματική χρήση 95 εκ –278.796 €

ΖΗΤΟΥΝΤΑΙ ΚΑΤΟΙΚΙΕΣ&ΟΙΚΟΠΕΔΑ ΕΝΤΟΣ&ΕΚΤΟΣ ΠΟΛΕΩΣ

ΤΣΟΥΡΟΥΝΑΚΗΣ Ι. ΑΝΤΩΝΙΟΣ (B.Sc.-MKT)

ΤΗΛ.: 22410 60060 (3 γραμμές)
FAX :22410 60062
Γ.Σεφέρη 12 (παραπλεύρως ΜΗΔΕΙΑ)
www.e-kefaleo.com

εργασιες

συνέχεια από την προηγούμενη

ΟΔΗΓΟΣ ΑΠΟ ΠΑΙΔΙΚΟ ΣΤΑΘΜΟ - ΝΗΠΙΑΓΩΓΕΙΟ ΓΙΑ ΗΜΙΑΠΑΣΧΟΛΗΣΗ. ΩΡΑΡΙΟ ΠΡΩΙΝΟ. ΜΙΣΘΟΣ ΚΑΙ ΙΚΑ. ΠΛΗΡ. ΤΗΛ. 6972007352, 6932278587 ΠΖ60465

ΤΑ ΥΠΕΡΜΑΡΚΕΤ ΦΛΕΒΑΡΗΣ ΣΤΗΝ ΚΑΛΑΘΟ ΚΑΙ ΣΤΑ ΚΟΛΥΜΠΙΑ ΖΗΤΟΥΝ ΑΤΟΜΑ ΜΕ ΓΝΩΣΗ Η/Υ ΓΙΑ ΤΟ ΛΟΓΙΣΤΗΡΙΟ. ΠΛΗΡ.ΤΗΛ. 2244032165 ΠΖ60434

ΛΟΓΙΣΤΗΣ από ξενοδοχειακή ανώνυμη εταιρεία. Απαραίτητα προσόντα: α) καλή γνώση του Κ.Β.Σ. β) καλή γνώση του προγράμματος "ΚΕΦΑΛΑΙΟ" γ) να έχει προϋπηρεσία σε λογιστήριο ξενοδοχείου. Πληρ. τηλ. 2241065865 ΑΖ60468

ΟΙΚΙΑΚΗ ΒΟΗΘΟΣ 25-40 ΕΤΩΝ ΕΣΩΤΕΡΙΚΗ, ΠΕΡΙΟΧΗ ΙΞΙΑΣ ΓΙΑ ΜΟΝΙΜΗ ΑΠΑΣΧΟΛΗΣΗ. ΠΛΗΡ. ΤΗΛ. 2241037950 ΠΖ60406

ΚΟΠΕΛΑ για το κυλικείο του Νοσοκομείου με προϋπηρεσία. Πληρ. τηλ. 2241080116 (08.00-17.30) ΑΖ60476

ΚΡΑΧΤΗΣ σερβιτόρος για εστιατόριο στους Πεύκους ταβέρνα "Επιλογή". Πληρ. τηλ. 6939356348 ΑΖ60439

Από εμπορική επιχείρηση **ΖΗΤΟΥΝΤΑΙ** βοηθοί αποθήκης. Πληρ. τηλ. 2241061207, 2241064041, 2241067534 ΑΖ60436

ΚΟΠΕΛΑ να εργασθεί σε βιοτεχνία. Πληρ.τηλ. 2241021686 ώρες απασχόλησης τηλεφώνου 10.00-12.00 ΑΖ60433

ΟΙΚΙΑΚΗ ΒΟΗΘΟΣ για πρωινή απασχόληση. Πληρ. τηλ. 6944605855 κ. Παρασκευή ΑΖ60430

ΚΟΠΕΛΑ εμφανίσιμη για να εργασθεί σε καφετέρια απογευματινές - βραδινές ώρες. Κατά προτίμηση Ελληνίδα. Πληρ. τηλ. 2241033963 ΑΖ60409

ΚΟΠΕΛΕΣ για cafe bar για βραδινή απασχόληση. Πληρ. τηλ. 6944428679 ΑΖ60398

Από τουριστικό γραφείο **ΖΗΤΕΙΤΑΙ** νεαρή/νεαρός υπάλληλος για μόνιμη εργασία που να γνωρίζει πολύ καλά την Αγγλική γλώσσα και να έχει γνώσεις εφαρμογών Η/Υ. Απαραίτητο βιογραφικό σημείωμα. Πληρ. κ. Γιώργος στο λογιστήριο 08.30-10.30 τηλ. επικοιν. 2241075655, φαξ 2241022354 ΑΖ60389

ΖΗΤΕΙΤΑΙ μπάρμαν/σερβιτόρος για να εργασθεί σε καφετέρια στην πόλη της Ρόδου, εργασία για όλο τον χρόνο. Απαραίτητη προϋπηρεσία και γνώση της Αγγλικής γλώσσας. Επίσης **ζητείται** καμαριέρα. Πληρ. τηλ. 2241024545 ΑΖ60392

ΚΟΠΕΛΑ για να εργασθεί σε μίνι μάρκετ στην Π. Πόλη. Απαραίτητη η γλώσσα των αγγλικών. Πληρ. τηλ. 2241037247, 6936699602 ΑΖ60358

ΖΗΤΕΙΤΑΙ καθηγήτρια Γερμανικών για να εργαστεί σε φροντιστήριο ξένων γλωσσών με τα ανάλογα προσόντα. Πληρ. τηλ. 2241035840 ή 2241093203, 2241090354. Αποστολή βιογραφικού στο kaststav@otenet.gr ή στην Ταχυδρομική διεύθυνση Μαραθώνος 11 Ροδίνι 85100 ΑΖ60377

ΠΩΛΗΤΡΙΑ για αρτοποιείο, ωράριο 06.00-14.30. Πληρ. τηλ. 2241031053 (6 έως 10 π.μ.) ΑΖ60388

Από την "Αριστον Ρόδου ΑΒΕΕ" **ΖΗΤΟΥΝΤΑΙ** α) οδηγοί με Γ' κατηγορίας επαγγελματικό δίπλωμα, β) πωλητής για S/M. Πληρ. τηλ. 2241068660, 2241068661 ΑΖ60385

ΟΙΚΙΑΚΗ ΒΟΗΘΟΣ για καθαρισμό σπιτιού και φύλαξη παιδιών. Πληρ. τηλ. 6936699602 ΑΖ60359

Η Οδική Βοήθεια Ρόδου HELLAS SERVICE **ΖΗΤΕΙ συνεργάτες** για την στελέχωση του τμήματος πωλήσεων. Απαραίτητα προσόντα: Ικανότητα επικοινωνίας, ευχάριστη προσωπικότητα, δίπλωμα οδήγησης οχήματος, προϋπηρεσία στο χώρο. Προσφέρονται: ανταγωνιστικό πακέτο αποδοχών (μισθός - προμήθεια - bonus), προοπτικές εξέλιξης, εξαιρετικό περιβάλλον εργασίας. Πληρ. Στ. Καζούλη 82, τηλ. (22410)22490 XAZ252

ΒΡΕΦΟΝΗΠΙΟΚΟΜΟΣ για απασχόληση σε Παιδικό σταθμό, κατά προτίμηση απόφοιτος ΙΕΚ-ΤΕΙ-Ιδιωτικών Σχολών, ηλικίας 20-28 ετών!! Πληρ. τηλ. 2241027492, 6977260212 πρωινές ώρες XAZ243

ΖΗΤΕΙΤΑΙ συνεργάτης - απόφοιτος σχολής διακοσμητών - σχεδιαστών που να διαθέτει άριστη γνώση χειρισμού Η/Υ (Word, Excel, Internet) και καλή γνώση ξένης γλώσσας κατά προτίμηση Ιταλικά - Αγγλικά. Απαραίτητες προϋποθέσεις το ομαδικό πνεύμα, η συνεργάσιμη συμπεριφορά και η υπευθυνότητα. Οι ενδιαφερόμενοι παρακαλούνται να αποστείλουν το Βιογραφικό τους σημείωμα στη διεύθυνση: add@alas.gr. Ολα τα Βιογραφικά θα θεωρηθούν εμπιστευτικά XAZ086

CLUB GREECE CUSTOMER CARE IS RECRUITING. ENGLISH PERSON FOR OFFICE WORK. THE CANDIDATE SHOULD HAVE GOOD COMPUTER KNOWLEDGE (EXCEL, WORD), ANY ADDITIONAL LANGUAGE WILL BE ADVANTAGE BUT NOT ESSENTIAL. FOR MOR INFORMATION AND TO BOOK AN APPOINTMENT FOR INTERVIEW, PLEASE CONTACT MRS ANINA SAI ON 2241093360 MONDAY - FRIDAY 13.00-21.00 ΠΖ60248

διαφορα

ΠΩΛΕΙΤΑΙ επαγγελματικός αποχυμωτής 60 πόντων σε πολύ καλή κατάσταση 600€. Πληρ. τηλ. 6946807051

κ. Δέσποινα ΑΔ60534

ΠΩΛΟΥΝΤΑΙ τα εξής έπιπλα σε άριστη κατάσταση 2 κρεβάτια μονά, μπουφές, τραπεζαρία, με έξι καρέκλες και συνθετο. Πληρ. τηλ. 6938961019 ΑΔ60506

ΠΩΛΟΥΝΤΑΙ ένα γραφείο **SATO** άσπρο, ένα γραφείο μικρό μαυρο, καρέκλες, βιβλιοθήκη άσπρη και άλλα είδη γραφείου. Πληρ. τηλ. 6944353206 ΑΔ60496

ΠΩΛΟΥΝΤΑΙ δύο μπιλιάρδα αμερικάνικα BRUNSWICK και 1 γαλλικού τύπου WILHERMINA καινουργια επιχείρηση καφενείο - λέσχη στην Παν. Ρόδιου πίσω από τον Αγ. Ιωάννη. Πληρ. τηλ. 2241027035, 6948034845 ΑΔ60393

ΠΩΛΟΥΝΤΑΙ

πολυτελείς μεζονέτες 180 τ.μ., **διαμερίσματα** 105 τ.μ., 95 τ.μ. και 36 τ.μ. στο κέντρο της Ιαλυσού

ΓΕΩΡΓΙΟΥ ΝΙΚΟΛΑΟΣ

Πληρ. τηλ. 6932386180, 2241076985

ΚΤΗΜΑΤΟΜΕΣΙΤΙΚΟ ΓΡΑΦΕΙΟ
ΑΣΒΕΣΤΗΣ ΝΙΚΟΛΑΟΣ

ΠΩΛΗΣΕΙΣ ΔΙΑΜ/ΣΜΑΤΩΝ - ΟΙΚΟΠΕΔΩΝ

Αγίου Ιωάννου 46

τηλ. 22410 32809, 6947848288

1. Πωλείται βιοτεχνικός χώρος 3Χ143 (ισόγειο, α' όροφος, β' όροφος) στα μπετά. Καλή τιμή. Δάνεια δεκτά.
2. Επί της οδού Αισχύνης πωλούνται διαμερίσματα lux κατασκευής των 50 τ.μ. / 85 τ.μ. / 85 τ.μ. γωνιακό σε πολύ καλή τιμή. Γίνονται ευκολίες πληρωμής. ΔΔ
3. Πωλείται επιχείρηση snack bar, restaurant περιοχή Ψαροπούλα. Σοβαρές προτάσεις.
4. Πωλούνται επί της Κορίνθου, διαμερίσματα των 54 τ.μ. 85 τ.μ. ισόγειο, 85 τ.μ. 1ος όροφος και 115 τ.μ. ρετιρέ σε πολύ καλή τιμή. Γίνονται ευκολίες πληρωμής ΔΔ
5. Πωλείται στο Μίρα Μάρε διαμέρισμα lux κατακσευής 80 τ.μ. με γκαράζ σε προσιτή τιμή. Γίνονται ευκολίες πληρωμής, ΔΔ
6. Στην περιοχή Βουνάρα στην Ιαλυσό πωλείται μεζονέτα, lux κατασκευής 192 τ.μ. σε τιμή ευκαιρίας. Γίνονται ευκολίες πληρωμής, ΔΔ
7. Στην πάροδο Φιλερήμου πωλείται μεζονέτα lux κατασκευής 150 τ.μ. Γίνονται ευκολίες πληρωμής, ΔΔ
8. Πωλούνται στην Ιαλυσό, μεζονέτες των 130 τ.μ. με 250 τ.μ. οικόπεδο, lux κατασκευής. Γίνονται ευκολίες πληρωμής, ΔΔ
9. Επί της Γεωργίου Παπανδρέου πωλείται διαμέρισμα 120 τ.μ. lux κατασκευής. Γίνονται ευκολίες πληρωμής, ΔΔ
10. Επί της Πτολεμαίων πωλείται διαμέρισμα 120 τ.μ. lux κατασκευής σε πολύ καλή τιμή. Γίνονται ευκολίες πληρωμής, ΔΔ
11. Στην Ανάληψη πωλείται κατάστημα, καινούργιο 120 τ.μ. σε πολύ καλή τιμή lux κατασκευής. Γίνονται ευκολίες πληρωμής, ΔΔ
12. Διαμερίσματα lux κατασκευής των 90 τ.μ. επί της Αισχύνης και Αποστόλου Παύλου σε πολύ καλη τιμή. Γίνονται ευκολίες πληρωμής, ΔΔ
13. Στο Παραδείσι πωλούνται διαμερίσματα σε μπετά 87 τ.μ. ισόγειο και 87 τ.μ. οροφοδιαμέρισμα. Γίνονται ευκολίες πληρωμής, ΔΔ

ΑΝΑΚΟΙΝΩΣΗ
ΜΑΘΗΜΑΤΑ
*** Computer ***

PROGRAM COMPUTER PM

ΕΓΓΡΑΦΕΣ

** ***ΤΩΡΑ*** **

Τμήματα για:
Παιδιά - Ενήλικες
Αρχάριους - Μαθητές
Επαγγελματίες

Ανεύρεση Εργασίας

Διδάσκει πτυχιούχος Πανεπιστημίου Αμερικής

ΜΑΝΩΛΗΣ Ι. ΣΟΦΙΛΑΑΣ

Κοδριγκτώνος 91

Τηλ. (22410) 31761

ΠΙΣΤΟΠΟΙΗΤΙΚΟ ΓΝΩΣΕΩΝ ECDL

ΕΠΙΣΗΜΟ ΕΞΕΤΑΣΤΙΚΟ ΚΕΝΤΡΟ ΤΗΣ ECDL HELLAS

ΑΦΟΙ ΜΑΘΙΟΥ Ο.Ε.

D & M HOMES

ΑΓΟΡΕΣ ΟΙΚΟΠΕΔΩΝ - ΠΩΛΗΣΕΙΣ ΚΑΤΟΙΚΙΩΝ

Αναλαμβάνουμε τη διεκπεραίωση του δικού σας ακινήτου

.... Με τους καλύτερους όρους της αγοράς

1) Διώροφες **μονοκατοικίες** λουξ κατασκευής των 120 τ.μ. με 330 τ.μ. οικόπεδο σε ονειρεμένη τοποθεσία, περιοχή Ανοιξη, υπό κατασκευή.
2) **Μεζονέτες** λουξ κατασκευής των 140 τ.μ. σε 330 τ.μ. οικόπεδο με φανταστική θέα, περιοχή Κοκκερου - Κοσκινού, υπό κατασκευή
3) **Διαμερίσματα** των 130 τ.μ. -120 τ.μ.-110 τ.μ. στα Κοσκινού
4) **Οικόπεδο** 4.200 τ.μ. στο Τσαΐρι
5) **Μονοκατοικία** υπερλούξ κατασκευής με 1000 τ.μ. οικόπεδο (μόνο σοβαρές προτάσεις).

Με επιτελείο έμπειρων συνεργατών η εταιρία μας σας παρέχει την καλύτερη δική σας εξυπηρέτηση.

Αναλαμβάνουμε να διεκπεραιώσουμε τη διαχείριση του οικοπέδου σας με στόχο την καλύτερη αποδοσή του.

ΟΙΚΟΠΕΔΑ

ΑΝΤΙΠΑΡΟΧΕΣ

ΜΟΝΟΚΑΤΟΙΚΙΕΣ

ΖΗΤΟΥΝΤΑΙ ΟΙΚΟΠΕΔΑ

Βερολίνου 11 - Ροδίνι · τηλ. 2241069515, κιν. 6945525475-6944370132

ECDL HELLAS

ΤΟ ΕΞΕΤΑΣΤΙΚΟ ΚΕΝΤΡΟ ΠΙΣΤΟΠΟΙΗΣΗΣ ΚΑΙ ΕΚΜΑΘΗΣΗΣ ΥΠΟΛΟΓΙΣΤΩΝ Computer & Art Studies (C.A.S.)

Προσφέρει

Ταχύρυθμα τμήματα εκμάθησης & Πιστοποίησης των 7 ενοτήτων του ECDL

✓ Με το πιο επαναστατικό σύστημα εκμάθησης μέσα σε 7 εβδομάδες
✓ Με σύγχρονα προγράμματα λογισμικού (Windows XP, OFFICE XP)
✓ Με έμπειρο διδακτικό προσωπικό
✓ Γρήγορη και εγγυημένη επιτυχία

Χορηγεί

Ευρωπαικό δίπλωμα σπουδών στους Η/Υ

Ολιγομελή τμήματα για μαθητές Δημοτικού, Γυμνασίου, Λυκείου

Ειδικά τμήματα για ενήλικες και εργαζόμενους.

Πληροφορίες

Θεσσαλονίκης 18-ΡΟΔΟΣ (ΠΕΡΙΟΧΗ ΜΗ.ΔΙΑ)

τηλ.: 22410-60554,

E-MAIL:cas@otenet.gr

Εκπαίδευση Ναυαγοσώστη
Επόπτη ασφαλείας

ΝΑΥΑΓΟΣΩΣΤΙΚΗ ΑΚΑΔΗΜΙΑ ΔΩΔΕΚΑΝΗΣΟΥ

Ο πρώτος φορέας ναυαγοσωστικής στη Δωδεκάνησο

✓ *Τμήματα παιδικά, ενηλίκων και εργαζομένων (ατομικά ή ομαδικά)*
✓ *Επιδοτούμενα σεμινάρια*

Πρόσθετες υπηρεσίες:

✓ Οργάνωση λουτρικών εγκαταστάσεων
✓ Προμήθεια ναυαγοσωστικού εξοπλισμού

• **Διάρκεια μαθημάτων** 4 εβδομάδες. Ταχύρυθμα σεμινάρια, ολιγομελή τμήματα, ανάλογα με τις ανάγκες των εκπαιδευομένων

Εγγραφές καθημερινά!!

Υπεύθυνοι προγραμμάτων:

Τσαβαρής Ν. - Καριοφυλλάκης Β.

Εμπ. Κέντρο Κρανίδη, Φαληράκι

Τηλ.: 2241086780,

fax: 2241069333

ΠΜ60130

ΖΗΤΟΥΝΤΑΙ

καθηγητές-καθηγήτριες Αγγλικής, Γερμανικής, Ιταλικής με ουσιαστικά και τυπικά προσόντα.

Βιογραφικά στο **Θεμέλιο Γλώσσας, Κλ. Πέππερ 5-Ζέφυρος**

Maritana-alak@hol.gr

RHODES TELEMATICS

FORTHnet

ADVANCED COMPUTER SYSTEMS

ΑΝΑΚΟΙΝΩΣΗ

Η εταιρεία πληροφορικής Ροδιακή Τηλεματική ΑΕ επιθυμεί να προσλάβει το κάτωθι προσωπικό:

1. Προγραμματιστή με εμπειρία σε MS Visual Basic, Visual C++, Net και σε βάσεις δεδομένων SQL, Server ή Oracle
2. Σχεδιαστή ιστοσελίδων (Web Developer)
3. Μηχανικό / Τεχνικό Η/Υ με εμπειρία στην εγκατάσταση και υποστήριξη δικτύων Η/Υ και στο Internet.

Αριστη γνώση της αγγλικής απαραίτητη.

Προϋπηρεσία θα εκτιμηθεί

Πληροφορίες: Κυρία Μηνέττου

1ο χλμ. Ρόδου-Καλλιθέας, Ρόδος 85100

Τηλ. 2241061031

Από γραφείο αντιπροσωπειών των εταιρείων BIC- ADAMS-CADBURY'S-ΕΥΡΗΚΑ-ΚΑΛΑΣ

ΖΗΤΕΙΤΑΙ

ΜΟΝΟ ΕΜΠΕΙΡΟΣ ΠΩΛΗΤΗΣ

Γνώστης της αγοράς των super market για άμεση πρόσληψη

Απαραίτητα προσόντα:
- Ηλικία έως 30 ετών
- Δίπλωμα αυτοκινήτου
- Απόφοιτος Λυκείου

Παρέχονται:
- Εργασία όλο το χρόνο
- Πλήρης ασφαλιστική κάλυψη
- Αυτοκίνητο της εταιρείας
- Μίσθος και ποσοστά

Πληροφορίες:

Τηλ. 2241069450, 2241069451, κιν. 6945754255

Αποστολή βιογραφικού στο fax 2241069452

Από εμπορική εταιρεία

ΖΗΤΕΙΤΑΙ

δεσποινίς & κυρία

για την στελέχωση του τμήματος πωλήσεων.

Απαραίτητα προσόντα:

Ικανότητα επικοινωνίας, ευχάριστη προσωπικότητα, δίπλωμα οδήγησης, προυπηρεσία στον χώρο θα συνεκτιμηθεί. Προσφέρονται: Ικανοποιητικός μισθός και bonus.

Αποστολή βιογραφικών στο fax **2241024858** τηλ. πληρ. **2241073290**

COLOSSOS BEACH HOTEL

Το Ξενοδοχείο μας προκειμένου να καλύψει τις ανάγκες του εστιατορίου και μπαρ

ΖΗΤΟΥΝΤΑΙ

για 4ωρη απασχόληση

— άτομα με εμπειρία στο SERVICE
— Καμαριέρες

Πρωινές και απογευματινές ώρες, άνδρες γυναίκες.

Οι ενδιαφερόμενοι για τις ανωτέρω θέσεις μπορούν να απευθύνονται στα τηλ.: **2241085502-85524** από τις 08.00-15.00

ICTS Hellas **Η ΠΟΛΥΕΘΝΙΚΗ ΕΤΑΙΡΕΙΑ ICTS Α.Ε.**
ΖΗΤΑΕΙ

Ελεγκτές Ασφαλείας
για τα αεροδρόμια ΑΘΗΝΩΝ, ΘΕΣΣΑΛΟΝΙΚΗΣ, ΗΡΑΚΛΕΙΟΥ, ΧΑΝΙΩΝ, ΡΟΔΟΥ, ΚΩ, ΚΕΡΚΥΡΑΣ

με ήθος & επαγγελματισμό, αγγλικά.
Προσόν: Άδεια Security.

Η εταιρεία ΠΡΟΣΦΕΡΕΙ: διεθνές περιβάλλον εργασίας, άρτια εκπαίδευση & εξειδίκευση, σταδιοδρομία.

Για συμπλήρωση αίτησης πρόσληψης, προσέλθετε με:
• Δελτίο Αστυνομικής Ταυτότητας • 4 πρόσφατες φωτογραφίες • Βιογραφικό σημείωμα
τις εργάσιμες ημέρες (από 9:00 π.μ.-14:00 μ.μ.)
στην οδό Λ. Βουλιαγμένης 85, Γλυφάδα
(Εμπορικό κέντρο City Plaza, 1ος όροφος, Αρ. Γρ. 309).
Για τα αεροδρόμια εκτός Νομού Αττικής αποστείλατε βιογραφικό στο No Fax: 210-96.15.238
Πληροφορίες: 210-96.16.363

ARAD

ΖΗΤΕΙΤΑΙ
καμαριέρα πεπειραμένη ή μη
από το ξενοδοχείο MAJESTIC
Ανθούλα Ζερβού 2, Ρόδος
Πλην. τηλ. 2241022031, 2241022032

ΖΗΤΟΥΝΤΑΙ
από γνωστό εστιατόριο
Β' μάγειροι, Β' σερβιτόροι, πιτσαδόροι
Πλην. τηλ. 2241033077

Το ξενοδοχείο SARONIS
στη Μανδηλαρά 51
ΖΗΤΕΙ
ψήστη για απογευματινή απασχόληση.
Πλην. τηλ. 2241022811

ΖΗΤΕΙΤΑΙ
ΚΑΘΗΓΗΤΗΣ - ΚΑΘ/ΤΡΙΑ ΑΓΓΛΙΚΗΣ και ΓΡΑΜΜΑΤΕΑΣ
με τα απαραίτητα προσόντα από κέντρο ξένων γλωσσών για την επόμενη σχολική χρονιά. Αποστολή βιογραφικού σημειώματος στο φαξ **2241048205** ή email: melissam@otenet.gr
Πλην. τηλ. 2241026926, 2241048200

ΖΗΤΕΙΤΑΙ
πεπειραμένη **υπάλληλος**
για να εργαστεί σε κατάστημα ενδυμάτων (μπουτίκ).
Πλην. τηλ. 2241086670/73

ΑΡΓΟΣ ΝΕΤ
Π. ΙΩΑΝΝΙΔΗΣ & ΣΙΑ Ο.Ε.
ΖΗΤΕΙΤΑΙ
ΓΙΑ ΑΜΕΣΗ ΠΡΟΣΛΗΨΗ
ΠΩΛΗΤΗΣ
Σε εταιρία διανομής ζαχαρωδών προϊόντων, για μόνιμη απασχόληση όλο τον χρόνο. Προϋπηρεσία απαραίτητη.
Πλην. τηλ. 2241024018

ΖΗΤΟΥΝΤΑΙ ΚΑΘΗΓΗΤΕΣ
1) ΦΥΣΙΚΟΣ ή ΧΗΜΙΚΟΣ,
6) ΦΙΛΟΛΟΓΟΣ (Κλασικής Φιλολογίας)
από φροντιστήριο της πόλης για τη νέα σχολική χρονιά.
Μερική ή πλήρη απασχόληση.
Πλην. κ. Ελένη τηλ. 2241028053, 6978205446

Ο ΕΥΡΩΠΑΪΚΟΣ ΕΚΠΑΙΔΕΥΤΙΚΟΣ ΟΜΙΛΟΣ ΕΥΡΩΓΝΩΣΗ® με 200 Κέντρα Ξένων Γλωσσών,
ΖΗΤΑ
ικανούς **ΚΑΘΗΓΗΤΕΣ** Αγγλικής και Γερμανικής γλώσσας, με δυναμικό χαρακτήρα, μεγάλη μεταδοτικότητα, δημιουργικές, οργανωτικές και επικοινωνιακές ικανότητες. Πτυχίο ανωτάτης σχολής, διδακτική εμπειρία και σεμινάρια επικοινωνιακής κατεύθυνσης ή μεθοδολογίας θα θεωρηθούν επιπλέον προσόντα.
Προσφέρονται: άριστο περιβάλλον εργασίας, εκπαίδευση, προοπτικές εξέλιξης και αποδοχές αναλόγως προσόντων
Αποστολή βιογραφικών Εθνικής Αντίστασης 48 e-mail: eurorhodes1@acn.gr, eurorhodes2@acn.gr
Follow - up και ραντεβού συνέντευξης, τηλ. **2241073303, 2241033710**

διαφορα

συνέχεια από την προηγούμενη

ΠΩΛΟΥΝΤΑΙ κρεβατοκάμαρα κομπλέ μασίφ ξύλο, διπλό κρεβάτι, 2 κομοδίνα, 1 τουαλέτα με συρτάρια και καθρέπτης και σκαμπουδάκι. Τιμή για όλα 600,00€ Επίσης τετράγωνο τραπεζάκι σαλονιού 1m x 1m, μασίφ ξύλο. Τιμή 200,00€ Πληρ. τηλ. 6977985688 ΑΔ60497

ΠΩΛΕΙΤΑΙ πλήρης επίπλωση παιδικού δωματίου που αποτελείται από βιβλιοθήκη και ενσωματωμένο διπλό κρεβάτι. Πληρ. τηλ. 6948878815 (4 έως 9 μ.μ.) ΑΔ60383

ΣΚΑΦΟΣ μηχανοκίνητο BAVARIA 330/2001 με πολλά extra. Πληρ. τηλ. 6937307822 ΑΔ60408

ΒΙΤΡΙΝΕΣ ΚΡΥΣΤΑΛΛΙΝΕΣ ΠΕΡΙΣΤΡΕΦΟΜΕΝΕΣ ΚΑΘΩΣ ΚΑΙ ΣΤΑΘΕΡΕΣ ΜΕ ΤΟ ΦΩΤΙΣΜΟ ΤΟΥΣ ΛΟΓΩ ΑΛΛΑΓΗΣ ΝΤΕΚΟΡ. ΠΛΗΡ. ΚΑΤΑΣΤΗΜΑ SWAROVSKI τηλ. 2241026218 ΠΔ2471

ΦΟΥΣΚΩΤΟ ΣΚΑΦΟΣ (ΟΣΤΡΙΑ) με καρίνα 4,80 μ. 75 HP MERCURY. Πληρ. τηλ. 2241022810 ΑΔ60202

ΠΩΛΟΥΝΤΑΙ ΕΠΑΓΓΕΛΜΑΤΙΚΑ ΨΥΓΕΙΑ - ΒΙΤΡΙΝΕΣ 2 ΜΕΤΡΑ ΚΑΙ 2,5 ΜΕΤΡΑ ΣΕ ΑΡΙΣΤΗ ΚΑΤΑΣΤΑΣΗ. ΠΛΗΡ. ΤΗΛ. 2241034490, 13.00-16.00 ΧΠΔ221

ΠΩΛΟΥΝΤΑΙ 20 πρόβατα οικόσιτα λόγω συνταξιοδότησης. Πληρ. τηλ. 6944619767 ΑΔ60394

ΠΩΛΕΙΤΑΙ ΣΑΛΟΝΙ 3ΘΕΣΙΟΣ-2ΘΕΣΙΟΣ ΠΟΛΥΘΡΟΝΑ, ΝΕΟΚΛΑΣΙΚΟΥ ΣΤΥΛ, ΣΕ ΑΡΙΣΤΗ ΚΑΤΑΣΤΑΣΗ. ΠΛΗΡ. ΤΗΛ. 2241063425 ΧΠΔ2511

ΖΗΤΕΙΤΑΙ
βοηθός μάγειρα για να εργασθεί σε εστιατόριο στο κέντρο της πόλης.
Απογευματινό ωράριο.
Μερική απασχόληση από τις 19.00-23.00
Πληροφορίες τηλέφωνο 6945890870

Από Κέντρο Ξένων Γλωσσών
ΖΗΤΕΙΤΑΙ
ΚΑΘΗΓΗΤΗΣ / ΤΡΙΑ ΓΕΡΜΑΝΙΚΗΣ ΓΛΩΣΣΑΣ
με τα απαραίτητα προσόντα
Πλην. τηλ. 2241028229, 2241020792

Από το νέο κατάστημα
STUDIO KOSTA BODA ILLUM

ΖΗΤΕΙΤΑΙ σοβαρή δεσποινίς ή κυρία για να εργαστεί ως πωλήτρια σε εξαιρετικά πολιτισμένο περιβάλλον εργασίας με ικανοποιητικές αποδοχές. Ωράριο σπαστό.
Πλην. τηλ. 2241027127

ΚΑΘΗΓΗΤΗΣ / ΡΙΑ ΑΓΓΛΙΚΩΝ
Για κέντρο ξένων γλωσών με εμπειρία στις εξετάσεις επιπέδου LOWER με πλήρες ωράριο απασχόλησης.
• Πολύ ικανοποιητικός μισθός
• Εξασφαλισμένη εργασία
• Πλήρης ασφάλιση
• Αριστη συνεργασία
Αποστείλατε βιογραφικό σημείωμα στο τηλέφωνο **2241032336.**
Τηλέφωνα επικοινωνίας: **2241035289, 2241023973**

Miele

Ζητείται
ΤΕΧΝΙΤΗΣ ΗΛΕΚΤΡΟΛΟΓΟΣ ΗΛΕΚΤΡΙΚΩΝ ΣΥΣΚΕΥΩΝ

Απαραίτητα προσόντα:
• Πτυχίο Τεχνικής σχολής
• Δίπλωμα αυτοκινήτου
• Προϋπηρεσία στον τομέα επισκευών
• Επιθυμητή ηλικία έως 35 ετών
• Υψηλή ικανότητα στο να οργανώνει και να διαχειρίζεται πελάτες
• Δραστήρια και ευχάριστη προσωπικότητα

Επιθυμητά Προσόντα:
• Πτυχίο Μηχ/γου Μηχ/κου (ΑΕΙ ή ΤΕΙ)
• Προϋπηρεσία στον τομέα πωλήσεων
• Γνώση Αγγλικής ή Γερμανικής γλώσσας
• Χρήση Ηλεκτρονικού Υπολογιστή

Προσφέρονται:
• Ανταγωνιστικό πακέτο αποδοχών
• Αριστες συνθήκες εργασίας

Οι ενδιαφερόμενοι που συγκεντρώνουν τα ανωτέρω προσόντα, μπορούν να στείλουν το αναλυτικό βιογραφικό τους σημείωμα στη Διεύθυνση: Ατταβύρου 43 Ρόδος
Υπόψη: Κυρίου Ιωάννη Ζαχαριά Τηλ. 6937095252

ΠΩΛΟΥΝΤΑΙ: 1 σαλόνι, 3 τραπεζάκια, 1 συνθετο, 1 τραπέζι με 6 καρέκλες, 2 παιδικά με κομοδίνο, 2 ενιαία έπιπλα γραφείο και βιβλιοθήκη, 1 γραφείο, 1 καρέκλα γραφείου, 1 κρεβατοκάμαρα κομπλέ, 2 καλόγεροι, 1 τηλεόραση SONY 22", 1 σετ ποτήρια (84 τμχ), 1 παπουτσοθήκη, 2 μ. ύψος με καθρέπτη. Πληρ. τηλ. 6942897609 ΑΔ60211

ΕΠΙΠΛΑ ΠΛΑΤΗΣ: ΠΑΡΑΛΑΒΑΜΕ ΣΑΛΟΝΙΑ ΑΠΟ 480€, ΚΑΝΑΠΕΔΕΣ ΚΡΕΒΑΤΙ ΑΠΟ 200€, ΚΡΕΒΑΤΙΑ, ΣΤΡΩΜΑΤΑ, ΣΥΡΤΑΡΙΕΡΕΣ, ΝΤΟΥΛΑΠΕΣ, ΠΑΠΟΥΤΣΟΘΗΚΕΣ, ΤΡΑΠΕΖΙΑ, ΚΑΡΕΚΛΕΣ, ΓΡΑΦΕΙΑ ΚΑΙ ΑΛΛΑ ΣΤΙΣ ΧΑΜΗΛΟΤΕΡΕΣ ΤΙΜΕΣ ΤΗΣ ΑΓΟΡΑΣ. 5ο χλμ. ΡΟΔΟΥ-ΛΙΝΔΟΥ, ΤΗΛ. 22410 62037, 65065 ΠΔ59797

CASINO RODOS

Από το Καζίνο της Ρόδου
ΖΗΤΟΥΝΤΑΙ
για ΠΛΗΡΗ ΑΠΑΣΧΟΛΗΣΗ
ΟΔΗΓΟΙ
απαραίτητη η καλή γνώση αγγλικών

Πληροφορίες-Αιτήσεις:
Διεύθυνση Προσωπικού, Παπανικολάου 4, Ρόδος, τηλ. 22410 97530, 97535, ΔΕΥΤ.-ΠΑΡ. (08.00-16.00)

ΖΗΤΕΙΤΑΙ
κυρία ή κύριος άνω των 25 ετών για να εργασθεί μόνιμα στη Reception Εργομετρικού Κέντρου-Γυμναστηρίου σε υπεύθυνη θέση, ως υπάλληλος γραφείου, με μερική ή πλήρη απασχόληση (ωράριο 15.00-23.00) απαραίτητα πτυχία Αγγλικών και Η/Υ (M.C. Office). Θα προτιμηθούν οι πτυχιούχοι σχολής γραμματέων.
Σύντομες πληροφορίες από την κ. Μαρία.
Ωράριο επικοινωνίας **μόνο 08.30-11.45**
στο τηλέφωνο 22410-73712

Να σταλεί το πλήρες βιογραφικό σας σημείωμα στο fax: 22410-25610

ΖΗΤΟΥΝΤΑΙ
ΠΩΛΗΤΡΙΕΣ
από εμπορική εταιρεία με καταστήματα στο κέντρο της πόλης
• Προοπτικές εξέλιξης
• Αποδοχές πολύ καλές
Πλην. τηλ. (22410) 74443

Εταιρεία Κλιματισμού **ΖΗΤΑ:**
ΤΕΧΝΙΚΟΥΣ, ΒΟΗΘΟΥΣ, ΨΥΚΤΙΚΟΥΣ & ΗΛΕΚΤΡΟΛΟΓΟΥΣ
Για Service & Εγκαταστάσεις
Απαραίτητα: Δίπλωμα οδήγησης
Πλην. τηλ. 6977200960

ΑΠΟ ΚΑΤΑΣΤΗΜΑ ΓΡΗΓΟΡΗΣ ΕΣΤΙΑΣΗΣ
ΖΗΤΟΥΝΤΑΙ
ΚΟΠΕΛΕΣ & ΝΕΑΡΟΙ με προϋπηρεσία
σε κρέπα και καφε.
Πλην. τηλ. 2241030823 από 10.00 - 14.00

ΖΗΤΕΙΤΑΙ
δεσποινίς - κυρία
για εμπορικό κατάστημα γυναικείων ενδυμάτων.
Ηλικία από 23-40 ετών
Γνώση Αγγλικής καθώς και επιπλέον γλωσσών θα εκτιμηθούν
Προϋπηρεσία θα ληφθεί υπ' όψιν. Μισθός ικανοποιητικός και ποσοστά αναλόγως των προσόντων.
Πλην. τηλ. 2241038990
Αποστείλατε βιογραφικό σημείωμα στο **fax 2241038785**

Από την αντιπροσωπεία αυτοκινήτων
ΠΑΡΑΣΚΕΥΑΣ ΕΠΕ
ΖΗΤΕΙΤΑΙ
α) έμπειρος **φανοποιός**
β) έμπειρος **βαφέας αυτοκινήτων**
Πλην. τηλ. 2241031400, 2241035200

ΑΓΟΡΕΣ-ΠΩΛΗΣΕΙΣ-ΑΝΤΑΛΛΑΓΕΣ
ΜΕΤΑΧΕΙΡΙΣΜΕΝΩΝ ΑΥΤΟΚΙΝΗΤΩΝ

TOP CARS

1. **CLK 200 KOMPRESSOR** μοντ. 2002 φουλ εξτρα
2. **A 156** μοντ. 2002 δέρμα φουλ εξτρα
3. **Z3** μοντ. 2001
4. **AUDI A6** μοντ. 2002 diesel φουλ εξτρα
5. **AUDI TT** quatro μοντ. 1999 φουλ εξτρα
6. **LAND ROVER** μοντ. 2000 φουλ εξτρα
7. **MERCEDES C 180** μοντ. 1995 ELEGANS φουλ εξτρα
8. **MERCEDES C180** μοντ. 1997 σπορτ
9. **PORSE 944** μοντ. 1987
10. **MERCEDES C200** αυτόματη, μοντ. 2002, φουλ εξτρά
11. **BMW 318** cambrio μοντ. 1996 hard top
12. **BMW 316** τετράθυρο μοντ. 1995 φουλ εξτρά
13. **CITROEN SAXO VTS** 1600 μοντ. 1998
14. **PEUGEOT 306** καμπριο μοντ. 1998
15. **PEUGEOT RALLY** 1600, μοντ. 1997
16. **NISSAN 100 NX** 2000 κυβ. 150 PS 1996 φουλ εξτρα
17. **ROVER 414 SI** μοντ. 1997
18. **ROVER 414 SI** μοντ. 1998 φουλ εξτρα
19. **ΤΣΕΡΟΚΙ** 2,5 diesel μοντ. 2003, φουλ εξτρα
20. **CITROEN 1600 XSARA** κουπε μοντ. 1999
21. **POLO** 1400 μοντ. 1997
22. **RENAULT CLIO** 200 RS 1995 μοντ.

ΕΠΑΓΓΕΛΜΑΤΙΚΑ
1. **VITO MERCEDES** 110 D κίτρινη 1998
2. **VITO MERCEDES** 110 D μοντ. 1999
3. **VITO MERCEDES** 110 D ψυγείο μοντ. 1999
4. **312 MERCEDES** υπερυψωμένο μοντ. 1998
5. **312 MERCEDES** μακρυ καρότσα μοντ. 1997
6. **FORD TRANSIT** SASI καινούργιο 0 χιλιόμετρα
7. **FORD TRANSIT** κλούβα μοντ. 2000
8. **200L MITSUBISHI** 4πορτο MAGNUM 1999 φουλ εξτρα
9. **200L MITSUBISHI** 4πορτο 1998 φουλ εξτρα
10. **FIAT DUCATO** καρότσα μοντ. 2000

1ο κατάστημα:Λεωφ. Ελευθερίας 20 Κρεμαστή
τηλ. (22410) 96889 και 6972261775
2ο κατάστημα: Λεωφ. Ρόδου-Λίνδου- τηλ. (22410) 69518
fax: (22410) 69517

ΑΠΟ 0% ΠΡΟΚΑΤΑΒΟΛΗ ΕΩΣ 72 ΜΗΝΙΑΙΕΣ ΔΟΣΕΙΣ

Audi

1. **VW GOLF 1400 CC μοντ. 2000, 3ΘΥΡΟ, χρώμα ΜΑΥΡΟ** (ABS, υδρ.τιμόνι, 4 αερόσακοι, ηλ. παράθυρα, κεντρικό κλείδωμα, ηλεκ. καθρέπτες, **air condition,** ζάντες αλουμινίου, ηχοσύστημα)
2. **VW GOLF 1400 CC μοντ. 2000, 3ΘΥΡΟ, χρώμα ΑΣΗΜΙ** (ABS, υδρ.τιμόνι, 4 αερόσακοι, ηλ. παράθυρα, κεντρικό κλειδωμα, ηλεκ. καθρέπτες, **air condition,** ζάντες αλουμινίου, SET SPOILER ZENDER, ηχοσύστημα)
3. **VW GOLF 1400 CC μοντ. 1999, 3ΘΥΡΟ, χρώμα ΚΟΚΚΙΝΟ** (ABS, υδρ.τιμόνι, 2 αερόσακοι, ηλ. παράθυρα, κεντρικό κλειδωμα, ηλεκ. καθρέπτες, ζάντες αλουμινίου, ηχοσύστημα)
4. **VW GOLF VARIANT -1400 CC μοντ. 1996, 5ΘΥΡΟ, χρώμα ΜΠΛΕ** (υδρ. τιμόνι, R/C).
5. **VW POLO - 1300 CC μοντ. 1995, ΧΡΩΜΑ ΛΕΥΚΟ 5ΘΥΡΟ**
6. **BMW 518i 1800 CC μοντ. 1992 ΧΡΩΜΑ ΜΠΛΕ** (ABS, υδρ.τιμόνι, ηλ. παράθυρα, κεντρικό κλειδωμα, ηχοσύστημα)
7. **MAZDA 323-1400 CC μοντ. 2001, ΧΡΩΜΑ ΑΣΗΜΙ** (ABS, TC, υδρ. τιμόνι, 4 αερόσακοι, 2 ηλ. παράθυρα, κεντρικό κλείδωμα, ηλεκ. καθρέπτες, air condition, ηχοσύστημα, συναγερμός)
8. **RENAULT CLIO - 1400 CC μοντ. 1996, ΧΡΩΜΑ ΜΠΛΕ, 5ΘΥΡΟ** (υδρ. τιμόνι, ηλ. παράθυρα, κεντρικό κλείδωμα, ηλεκ. air condition, ηχοσύστημα)
9. **RENAULT CLIO - 1200 CC μοντ. 1995, ΧΡΩΜΑ ΜΠΛΕ, 5ΘΥΡΟ** (2 ηλ. παράθυρα, κεντρικό κλείδωμα, ζάντες αλουμινίου, ηχοσύστημα).
10. **PEUGEOT 405 -1600 CC μοντ. 1995, 4ΘΥΡΟ ΧΡΩΜΑ ΜΠΛΕ** (ABS, υδρ. τιμόνι, ηλ. παράθυρα, κεντρικό κλείδωμα, ηλεκ. καθρέπτες, **air condition,** ηχοσύστημα)
11. **OPEL ASTRA - 1400 CC μοντ. 1999, ΧΡΩΜΑ ΜΑΥΡΟ** (υδρ. τιμόνι, αερόσακος οδυγού, 2 ηλ. παράθυρα, κεντρικό κλείδωμα, air condition, ηχοσύστημα.)
12. **FIAT MAREA 1400 CC μοντ. 1996 ΧΡΩΜΑ ΜΠΛΕ 4ΘΥΡΟ** (υδρ. τιμόνι, 2 ηλ. παράθυρα, κεντρικό κλείδωμα, ηχοσύστημα).
13. **FORD ESCORT - 1400 CC MONT. 1992, 4ΘΥΡΟ, ΧΡΩΜΑ ΑΣΗΜΙ** (υδρ. τιμόνι, ηλ. παράθυρα, κεντρ. κλείδωμα, αεροτομή, **air condition,** ζάντες αλουμινίου, ηχοσύστημα)
14. **FIAT PUNTO 1250 CC ΑΥΤΟΜΑΤΟ, μοντ. 2002, ΧΡΩΜΑ ΘΑΛΑΣΣΙ, 5ΘΥΡΟ** (υδρ. τιμόνι, 2 αερόσακοι, 2 ηλ. παράθυρα, κεντρικό κλείδωμα, air condition, ηχοσύστημα)
15. **NISSAN MICRA -1000 CC μοντ. 1995, χρώμα ΜΠΛΕ** (ηχοσύστημα)
16. **FIAT PUNTO 1250 CC, 5ΘΥΡΟ, ΧΡΩΜΑ ΒΥΣΣΙΝΙ** (2 ηλ. παράθυρα, κεντρικό κλείδωμα, ηχοσύστημα)
17. **ROVER 416 GSI-1600 CC μοντ. 1992, 4ΘΥΡΟ χρώμα ΓΚΡΙ** (υδρ. τιμόνι, ηλ. παράθυρα, κεντρικό κλείδωμα, ηλιοροφή, **air condition,** ζάντες αλουμινίου, ηχοσύστημα)
18. **TOYOTA YARIS 1300 CC μοντ. 1999, 3ΘΥΡΟ, χρώμα πράσινο** (υδρ. τιμόνι, ηλ. παράθυρα, κεντρικό κλείδωμα, **air condition,** ηχοσύστημα)
19. **ALPHA ROMEO 155 -1600 CC μοντ. 1996, χρώμα ΜΑΥΡΟ** (υδρ. τιμόνι, αερόσακος οδηγού, 2 ηλ. παράθυρα, κεντρικό κλείδωμα, **κλιματισμός**, ηχοσύστημα)
20. **PEUGEOT PARTENER VAN -1200 CC μοντ. 1997, (επαγγελματικό ή αγροτικό)**

CAR EXPERTS

ΞΕΝΑΚΗΣ ΑΥΤΟΚΙΝΗΤΑ ΑΕΒΕ
Εξουσιοδοτημένος Έμπορος Kosmocar A.E.
Πωλήσεις-Service-Ανταλλακτικά
10ο χλμ. Ρόδου-Λίνδου, τηλ. 2241086777, fax 2241086788

1 έτος γραπτή εγγύηση με δυνατότητα επέκτασης έως 3 έτη

0% ΠΡΟΚΑΤΑΒΟΛΗ ΕΩΣ 72 ΜΗΝΙΑΙΕΣ ΔΟΣΕΙΣ

πωλησεις αυτοκινητων & μοτοσικλετων

BMW 518i, 1992, μπλε σκούρο μεταλλικό, γκρι εσωτερικό, καινούργια λάστιχα Michelin Pilot, καινούργια καλύματα ταπετσαρίας & πατάκια, καινούργια τακάκια και δίσκοι, εργοστασιακός συναγερμός, υδραυλικό τιμόνι, ABS, ηλεκτρικά παράθυρα, καταλυτικό, ατρακάριστο, ραδιοκασετόφωνο Pioneer, 112.000 χλμ., φυλάσεται σε κλειστό γκαράζ από την αγορά του, ένας ιδιοκτήτης, σε άριστη κατάσταση. Πληρ. τηλ. 6973348760, 6945260012 AA60532

JEEP CHEROKEE ΜΟΝΤΕΛΟ 08/98, 2500 CC, ΑΤΡΑΚΑΡΙΣΤΟ, ΠΡΩΤΟ ΧΕΡΙ, ΜΠΛΕ ΣΚΟΥΡΟ ΜΕΤΑΛΛΙΚΟ, FULL EXTRA, ΔΕΡΜΑΤΙΝΟ ΣΑΛΟΝΙ, ΗΧΟΣΥΣΤΗΜΑ, ΤΗΛΕΦΩΝΟ, ΛΑΣΤΙΧΑ ΚΑΙΝΟΥΡΓΙΑ 225/75/15, ΖΑΝΤΕΣ ΑΛΟΥΜΙΝΙΟΥ, ΚΟΤΣΑΔΟΡΟ, ΑΜΟΡΤΙΣΕΡ BILLSTAIN. ΤΕΛΕΥΤΑΙΟ ΜΟΝΤΕΛΟ ΤΗΣ ΤΕΤΡΑΓΩΝΙΣΜΕΝΗΣ ΣΕΙΡΑΣ ΠΟΥ ΕΧΕΙ ΒΓΑΛΕΙ Η JEEP. ΤΙΜΗ 22.000 ΕΥΡΩ. ΠΛΗΡ. ΤΗΛ. 2241024018 ΠΡΩΙΝΕΣ ΩΡΕΣ ΠΑ60455

ΠΩΛΕΙΤΑΙ ΚΛΟΥΒΑ ΠΕΤΡΕΛΑΙΟΥ FORD TRANSIT ΜΟΝΤΕΛΟ ΤΟΥ '95, 3.500 ΕΥΡΩ. ΠΛΗΡ. ΤΗΛ. (22410)69858, 65952, 62535 ΑΠΟ ΤΙΣ 8 Π.Μ. ΕΩΣ 3 Μ.Μ. ΠΑ60394

OPEL ASTRA 1400 cc άριστα συντηρημένο μοντέλο του 1994 (λόγω αναχώρησης. Πληρ. τηλ. 2241022811 AA60509

ΑΥΤΟΚΙΝΗΤΟ MERCEDES C200, μοντ. '97, 64.000 χλμ., άριστη κατάστση, μολυβί χρώμα. Τιμή 25000 ευρώ. Πληρ. τηλ. 6945795642, 2241039177 κ. Βασίλης ΧΑΑ296

ΠΩΛΕΙΤΑΙ Ι.Χ. MERCEDES E200 μαύρου χρώματος αυτόματο μοντ. '97, A/C, ζαντολάστιχα, ράδιο CD, ηλεκτρικά παράθυρα, εμπρός και πίσω κ.ά. Τιμή 18.900 ευρώ. Πληρ. τηλ. 6946212014 AA60502

PIAGGIO NRG 50 cc σε καλή κατάσταση. Πληρ. τηλ. 2241038089 AA60474

ΕΥΚΑΙΡΙΑ. NISSAN ALMERA spor 1500 cc 24.000 χλμ. A/C 4 αερόσακους υδρ. τιμόνι ηλ. κλειδαριές, ράδιο cd, 5 πόρτες μοντ. 15.8.2001 φουλ εξτρά. Τιμή 11.000 ευρώ. Πληρ. τηλ. 6972446244 AA60440

ΠΩΛΕΙΤΑΙ κιτρινόμαυρο Honda CBR RR 400 cc, μοντέλο 97. Πληρ. τηλ. 6976382524 AA60410

MERCEDES C-180 ELEGANCE μοντ. Β' 94, πράσινο μεταλλικό, αντιπροσωπείας, μόνιμα σε γκαράζ, 53.000 χλμ. ράδιο με σιντιέρα, συναγερμός, όλα ηλεκτρικά, ξύλο-δέρμα, αιρ μπαγκ, ABS, καινουργή λάστιχα - βιβλίο σέρβις. Τιμή 19.000 ευρώ. Δεκτός διακανονισμός χωρίς προκαταβολή. Πληρ. τηλ. 2241031093, 6972499127 AA60354

SUZUKI ALTO 1000 cc πεντάπορτο, καινουργή κατάσταση, χιλιόμετρα 20.000. Πληρ. τηλ. 2241026512 AA60367

BMW του '93 316 σε άριστη κατάσταση με ηλεκτρ. παράθυρα,δερμάτινο σαλόνι και ράδιο CD. Πληρ. τηλ. 6972011279 AA60366

ΠΩΛΕΙΤΑΙ VW ΣΚΑΡΑΒΑΙΟΣ κάμπριο 1600 cc μοτέρ καινούργιο με αμόλυβδη, πλήρης ανακατασκευή διαφόρων. Πληρ. τηλ. 6945935505 AA60247

VW GOLF μοντέλο 1992 1400 cc ζαντολάστιχα, ηλεκτρικά παράθυρα, μουσική. Πληρ. τηλ. 6942629843 AA60201

APRILIA LEONARDO 150 cc μοντέλο '99 άριστη κατάσταση 1.600 ευρώ. Πληρ. τηλ. 6972345281 AA60232

YAMAHA VIRAGO 250 cc μοντέλο '89 άριστη κατάσταση 900 ευρώ. Πληρ. τηλ. 6945949882 AA60231

APRILIA PIGASO 650 cc μοντέλο '98 αρίστη κατάσταση full extra 3500 ευρώ. Πληρ. τηλ. 6945949882 AA60230

ΦΟΡΤΗΓΟ MERCEDES ΑΝΑΤΡΕΠΟΜΕΝΟ ΤΥΠΟΣ 1619 ΜΕΤΡΗΤΟΙΣ. ΠΛΗΡ. ΤΗΛ. 6942408464 ΧΠΑ171

AUTO ΕΠΙΛΟΓΕΣ
ΚΟΥΚΟΥΡΑΣ ΑΛΕΞΑΝΔΡΟΣ
ΛΕΩΦ. ΡΟΔΟΥ-ΛΙΝΔΟΥ 255 • ΤΗΛ. (22410)60910
www.autoepiloges.com

ΑΓΟΡΑ-ΠΩΛΗΣΗ-ΑΝΤΑΛΛΑΓΗ ΜΕΤΑΧΕΙΡΙΣΜΕΝΩΝ ΑΥΤΟΚΙΝΗΤΩΝ

1. **MERCEDES E200 COMPRESSOR ELEGANCE, 163 HP, 2000 cc, μοντ. 2001, ασημί**
- 8 αερόσακοι, ABS, ESP, klima, κεντρ. κλειδ., ηλ. παράθ., υδρ. τιμόνι, ζάντες αλουμινίου, ξύλινη επένδυση και ηχοσύστημα.
2. **TOYOTA MR2, 1800cc, μοντ. 2003, γκρι**
- αερόσακοι, ABS, ESP, klima, κεντρ. κλειδ. ηλ. παράθ., υδρ. τιμόνι, ζάντες αλουμινίου και ηχοσύστημα
3. **MITSUBISHI OUTLANDER JEEP, 2000 cc, μοντ. 2004, μπλε**
- αερόσακος οδηγού- συνοδηγού, air condition, κεντρ. κλειδ., ηλ. παράθ., υδρ. τιμόνι, ζάντες αλουμινίου, προβ. ομίχλης και ηχοσύστημα.
4. **LAND ROVER FREELANDER 1800 cc, μοντ. 2000, ασημί**
- αερόσ. οδηγού-συνοδηγού, ABS, air condition, κεντρ. κλειδ., ηλ. παράθ., υδρ. τιμόνι,-ζάντες αλουμινίου και ηχοσύστημα.
5. **SUZUKI JIMNY 1300 cc, μοντ. 2002, λευκό**
- αερόσ. οδηγού-συνοδηγού, κεντρ. κλειδ., ηλ. παράθ., υδρ. τιμόνι και ηχοσύστημα.
6. **AUDI A4, 1600 μοντ. 2003, γκρι**
- 8 αερόσακοι, ABS, ESP, klima, κεντρ. κλειδ., ηλ. παράθ., υδρ. τιμόνι, ζάντες αλουμινίου, προβ. ομίχλης και ηχοσύστημα
7. **AUDI A4, 1600 μοντ. 2000, μπλε**
- 4 αερόσακοι, klima, κεντρ. κλειδ., ηλ. παράθ., υδρ. τιμόνι, ζάντες αλουμινίου, προβ. ομίχλης και ηχοσύστημα
8. **OPEL VECTRA 1600 cc, 125 HP, μοντ. 2001, κυπαρισσί**
- 4 αερόσακοι, ABS, klima, κεντρ. κλειδ., ηλ. παράθ., υδρ. τιμόνι, ζάντες αλουμινίου και ηχοσύστημα
9. **CITROEN SAXO VTS 1600 cc 120 HP, μοντ. 2000, ασημί**
- αερόσ. οδηγού, air condition, κεντρ. κλειδ., ηλ. παράθ., υδρ. τιμόνι, ζάντες αλουμινίου και ηχοσύστημα
10. **RENAULT MEGAN COUPE 1600 cc, μοντ. 2001, μαύρο**
- 4 αερόσακοι, ABS, κεντρ. κλειδ., ηλ. παράθ., υδρ. τιμόνι, ζάντες αλουμινίου και ηχοσύστημα
11. **OPEL ASTRA M SPORT 1400 cc, μοντ. 2000, ασημί**
- 4 αερόσακοι, ABS, κεντρ. κλειδ., ηλ. παράθ., υδρ. τιμόνι, ζάντες αλουμινίου και ηχοσύστημα
12. **ROVER 45 1400 cc, 103 HP, μοντ. 2000, κυπαρισσί**
- αερόσακος οδηγού- συνοδηγού, κεντρ. κλειδ., ηλ. παράθ., υδρ. τιμόνι, air condition, ABS, συναγερμός και ηχοσύστημα
13. **OPEL ASTRA 1400 cc, μοντ. 1999, ασημί**
- κεντρ. κλειδ., ηλ. παράθ., υδρ. τιμόνι, air condition, αερόσακοι και ηχοσύστημα
14. **SEAT IBIZA 1400 cc, 119 HP, μοντ. 2001, ασημί**
- κεντρ. κλειδ., ηλ. παράθ., υδρ. τιμόνι, air condition, συναγερμός viper, ζάντες αλουμινίου, σπόιλερ, αεροτομή, τσιπάκι seat force και ηχοσύστημα
15. **VW GOLF VR6 2800c.c., 194 HP, μοντ. 1992, μπλε**
- ABS, κεντρ. κλειδ., ηλ. παράθ., υδρ. τιμόνι, air condition, ζάντες αλουμινίου BBS και ηχοσύστημα
16. **TOYOTA CELICA 1800 cc, μοντ. 1994, κόκκινο**
- αερόσ. οδηγού, ABS, air condition, κεντρ. κλειδ., ηλ. παράθ., υδρ. τιμόνι, ηλ. καθρέπτες και ηχοσύστημα.
17. **BMW 316 1600 c.c., μοντ. 1994, άσπρο**
- αερόσ. οδηγού, κεντρ. κλειδ., ηλ. παράθ., υδρ. τιμόνι, ζάντες αλουμινίου και ηχοσύστημα
18. **OPEL VECTRA 1600 cc, μοντ. 1996, μπλε**
- κεντρ. κλειδ. ηλ. παράθ., υδρ. τιμόνι, αερόσακους, air condition και ηχοσύστημα
19. **PEUGEOT 206 1600 cc, 2000, ασημί**
- κεντρ. κλειδ., ηλ. παράθ, υδρ. τιμ. αερόσακος οδηγού, air condition, ηλ. ηλιοροφή και ηχοσύστημα
20. **SEAT IBIZA 1400 cc, μοντ. 1999, ασημί**
- κεντρ. κλειδ., ηλ. παράθ., υδρ. τιμόνι, air condition και ηχοσύστημα
21. **PEUGEOT 206 1100 cc, 2001, μπλε**
- αερόσακος οδηγού, air condition και ηχοσύστημα
22. **DAEWOO LANOS 1350 cc, μοντ. 2002, ανθρακί**
- κεντρ. κλειδ., ηλ. παράθ. υδρ. τιμόνι, air condition και ηχοσύστημα
23. **DAEWOO LANOS SEDAN 1350 cc, μοντ. 2001, λευκό**
- air condition, κεντρ. κλειδ., ηλ. παράθ. υδρ. τιμόνι, και ηχοσύστημα
24. **PEUGEOT 106 1100 cc, 1999, μπλε**
- κεντρ., κλειδ., ηλ. παράθ., air condition, ζάντες αλουμινίου και ηχοσύστημα
25. **KIA SEPHIA II 1500 cc, μοντ. 2000, ασημί**
- αερόσακος, κεντρ. κλειδ., ηλ. παράθ., υδρ. τιμόνι, air condition και ηχοσύστημα
26. **SUZUKI SWIFT GTI, 1300 cc , μοντ. 1996, μπλε**
- κεντρ. κλειδ., ηλ. παράθ., υδρ. τιμόνι και ηχοσύστημα

ΑΠΟ 0% ΠΡΟΚΑΤΑΒΟΛΗ ΕΩΣ 72 ΜΗΝΙΑΙΕΣ ΔΟΣΕΙΣ
ΜΕ ΤΑ ΧΑΜΗΛΟΤΕΡΑ ΕΠΙΤΟΚΙΑ ΤΗΣ ΑΓΟΡΑΣ

ΣΧΟΛΗ ΟΔΗΓΩΝ
ΠΟΡΤΣΕΛΛΗΣ ΣΤΕΦΑΝΟΣ
Διπλ. εκπαιδευτής υποψηφίων οδηγών
μέλος της Ε.Σ.Ο.Ρ. Ο.Ε.



- Διπλώματα αυτοκινήτου, μοτοσικλέτας,φορτηγού, λεωφορείου, νταλίκας
- Αναθεωρήσεις ληγμένων αδειών
- Θεωρητικά μαθήματα ΚΟΚ και Μηχανολογίας
- Μετατροπές ξένων διπλωμάτων σε ελληνικά
- Διπλώματα αυτόματου αυτοκινήτου

ΕΘΝΙΚΗΣ ΑΝΤΙΣΤΑΣΗΣ 73 (ΠΡΩΗΝ ΑΝΝΗΣ ΜΑΡΙΑΣ)
ΤΗΛ. 2241034497, 6945463635

κρικος
αυτοκίνητα

ΚΑΙΝΟΥΡΓΙΑ
TOYOTA-MAZDA-CITROEN
SKODA-CHRYSLER-AUDI
VOLKS WAGEN-NISSAN-FORD
ΜΕΤΑΧΕΙΡΙΣΜΕΝΑ

*Αν θέλετε ένα αυτοκίνητο ελαφρά μεταχειρισμένο από ΓΕΡΜΑΝΙΑ επιβατικό ή φορτηγό... Μπορούμε να σας το φέρουμε **χωρίς καμία προκαταβολή** και αν πληροί τα συμφωνηθέντα, το πληρώνετε και το παίρνετε!*

1. **OPEL CORSA**
μοντ. 2002, 1.100 cc, αερόσακος οδηγού, υδραυλικό τιμόνι, ABS, A/C, ηχοσύστημα

2. **HYUNDAI ATOS**
μοντ. 2001, 1.000 cc, ηλεκτρ. παράθυρα εμπρός, υδραυλικό τιμόνι, A/C, ηχοσύστημα

3. **MITSUBISHI L 200 TD 4X4 double Cab**
μοντέλο 2000. Αερόσακος οδηγού- συνοδηγού, κεντρικό κλείδωμα, ηλεκτρ. παράθ. εμπρός - πίσω, A/C, ξύλινο τιμόνι, ηχοσύστημα (εισαγ.)

4. **TOYOTA Hi Ace 2,5 TN**
μοντ. 1999 (εισαγ.)

5. **HUNDAI ACCENT**
μοντ. 2001, λευκό, 1.300c.c. A/B οδηγού, R/C, ηλ. παράθυρα εμπρός και πίσω

6. **TOYOTA HIACE**
2,5 TD μοντ. 1999, υπερυψωμένο, αερόσακος οδηγού-συνοδηγού, R/C (εισαγ.)

7. **NISSAN NAVARA**
2,5 cc, μοντ. 1998, διπλακάμπινο, συναγερμός, R/C, αερόσακος οδηγού (εισαγ.)

8. **TOYOTA COROLLA ασημί**
1,4 cc, μοντ. 2002, υδρ. τιμόνι, ηλεκτ. παράθυρα εμπρός, κεντρικό κλείδωμα, R/C, ABS

9. **RENAULT SCENIC**
1,6 cc, μοντ. 1998, υδραυλικό τιμόνι, κεντρικό κλείδωμα, ηλεκτρ. παράθυρα εμπρός, A/C, ηλεκτρ. καρθέπτες, αερόσακοι οδηγού, P/K

10. **FIAT MAREA,**
1.600 cc, μοντ. 1997, χρυσαφί, P/S, ηλεκτρικά παράθυρα, ηλεκτρικοί καθρέπτες, A/C, R/C, αερόσακος οδηγού, κεντρικό κλείδωμα, ζάντες αλουμινίου

11. **CITROEN SAXO**
1.100 cc, μοντ. 2000, λευκό, κεντρικό κλείδωμα, ηλεκτρικά παράθυρα εμπρός, P/S, A/C, R/C, αερόσακος οδηγού

12 **SUZUKI JIMNY 1.300 c.c.**
μοντ. 2001, λευκό, cabrio, A/B οδηγού-συνοδηγού, ηλεκτρικά παράθυρα

13. **HYUNDAI ACCENT**
Χρυσαφί, 1.300 c.c., μοντ. 2000, ηλ. κλειδαριές, ηλ. παράθυρα εμπρός/πίσω, υδραυλικό τιμόνι, A/C, ηλ. κλειδαριές, αερόσακος οδηγού, ηλ. κεραία.

14. **SKODA FABIA**
Μπλε, 1.400 c.c., μοντ. 2001. ηλ. παράθυρα εμπρός, υδραυλικό τιμόνι, κεντρ. κλείδωμα, αερόσακος οδηγού, A/C, R/K.

15. **OPEL ASTRA SW TD**
Λευκό, 1.700 cc, επαγγελματικό., diesel

16. **SKODA REFLEX**
1.400cc, μπλε, μον. 2002, ηλεκ. παράθ. εμπρός, κεντρικό κλείδωμα, A/C, R/C.

17. **VW GOLF 1.400cc**
Ασημί, μον.2000, αερόσακοι οδηγού, συν/γού, πλευρικοί, Y/T, ηλεκτ. παράθ., κεντρικό κλείδωμα, A/C, ABS, ηχοσύστημα.

18. **CITROEN SAXO**
1.400 cc, ασημί, μον.2002, αερόσακος οδηγού, ηλεκ. παράθ., R/C.

19. **CITROEN XSARA H/B**
1.400 cc, μοντ. 2001, υδραυλικό τιμόνι, A/C, R/C, ηλεκτρ. κλειδαριές, ηλεκτρ. παράθυρα εμπρός, αερόσακοι οδηγού-συνοδηγού

20. **TOYOTA COROLLA SDN**
Ασημί, 1300 cc, μοντ. του 1997, Υδρ. τιμόνι, Ηλ. κλειδαριές, Ηλ. παράθυρα, εμπρός, ABS, A/C, P/K

21. **TOYOTA YARIS**
1000 cc, 2002, πράσινο, δίπορτο, A/C, P/K, Υδραυλικό τιμόνι, ABS, αερόσακος οδηγού-συνοδηγού

Αγορές αυτοκινήτων απολύτου μετρητοίς

Δεχόμαστε το αυτοκίνητο σας προς πώληση

13ο χλμ ΡΟΔΟΥ - ΑΕΡΟΔΡΟΜΙΟΥ
(Απέναντι από την HERTZ)
Τηλ: 22410-82222 Fax: 22410-82521

0% ΠΡΟΚΑΤΑΒΟΛΗ ΕΩΣ 72 ΔΟΣΕΙΣ

auto-moto

συνέχεια από την προηγούμενη

ΠΩΛΟΥΝΤΑΙ ΜΕΤΑΧΕΙΡΙΣΜΕΝΑ ΦΟΡΤΗΓΑ ΑΥΤΟΚΙΝΗΤΑ ΕΙΣΑΓΩΓΗΣ ΟΛΩΝ ΤΩΝ ΤΥΠΩΝ, ΓΙΑ ΑΓΡΟΤΙΚΗ ΚΑΙ ΕΠΑΓΓΕΛΜΑΤΙΚΗ ΧΡΗΣΗ, ΚΑΘΩΣ ΕΠΙΣΗΣ ΚΑΙ Ι.Χ. ΕΠΙΒΑΤΙΚΑ. ΕΤΟΙΜΟΠΑΡΑΔΟΤΑ Ή ΚΑΤΟΠΙΝ ΠΑΡΑΓΓΕΛΙΑΣ. ΜΕ ΤΙΜΕΣ ΓΕΡΜΑΝΙΑΣ. ΠΑΡΕΧΟΥΜΕ ΓΡΑΠΤΗ ΕΓΓΥΗΣΗ ΕΝΟΣ ΧΡΟΝΟΥ. ΕΙΣΑΓΩΓΕΙΣ ΜΕΤΑΧΕΙΡΙΣΜΕΝΩΝ ΑΥΤΟΚΙΝΗΤΩΝ: Δ. ΜΠΟΥΝΤΟΥΡΗΣ-Ε. ΠΑΠΑΠΟΣΤΟΛΟΥ Ο.Ε. ΕΚΘΕΣΗ: ΕΘΝΙΚΗ ΟΔΟΣ ΛΑΡΙΣΑΣ-ΙΩΑΝΝΙΝΩΝ, ΤΡΙΚΑΛΑ ΘΕΣΣΑΛΙΑΣ, ΤΗΛΕΦΩΝΑ: 24310-74709, 24310-27008, ΚΙΝ.: 6974456200-6977395269 ΧΠΑ14110

προσφορές εργασίας

ΚΥΡΙΑ διπλωματούχος μασέρ αναλαμβάνει σε χώρο δικό της μασάζ, χαλάρωση, ελαφρύ θεραπευτικό, κατάλληλο για ηλικιωμένους. Επίσης αναλαμβάνει και πεντικιούρ. Πληρ. τηλ. 6939183318
AP60537

ΚΥΡΙΑ ΕΛΛΗΝΙΔΑ ΖΗΤΑ εργασία να φροντίζει ηλικιωμένους (όχι κατάκοιτους). Πληρ. κ. Μαρία τηλ. 2241090667, 6973689096
AP60533

ΚΥΡΙΑ ΖΗΤΑ ΕΡΓΑΣΙΑ σαν οικιακή βοηθός φροντίδα ηλικιωμένων ή σιδέρωμα και άλλα. Με την ώρα. Πληρ. τηλ. 6947921503
AP60432

ΝΕΟΣ ΖΗΤΕΙ ΕΡΓΑΣΙΑ ως οδηγός με δίπλωμα Γ' κατηγορίας επαγγελματικό και μηχανής. Πληρ.τηλ. 6945575867 AP60381

ΚΥΡΙΑ διπλωματούχος μασέρ (με άδεια από το κράτος) κάνει θεραπευτικό, κλασικό, χαλαρωτικό, αθλητικό, αισθητικό μασάζ με αρωματοθεραπεία, reiky, siatsu και μασάζ αδυνατίσματος. Πληρ. τηλ. 2241020833, 6932501924, 6976457598
AP60360

ΚΥΡΙΑ διπλωματούχος μασέρ κάνει θεραπευτικό, χαλαρωτικό, αθλητικό μασάζ με αρωματοθεραπεία αδυνατίσματος. Πληρ. τηλ. 6948553306
AP59962

ΕΠΑΓΓΕΛΜΑΤΙΚΟ ΜΑΚΙΓΙΑΖ και μακιγιάζ νύφης με επώνυμα προϊόντα ακόμη και στον δικό σας χώρο. Πληρ. τηλ. 6944710033
AP60380

ΔΙΠΛΩΜΑΤΟΥΧΟΣ ΜΑΣΕΡ με ειδικότητα στο κλασικό μασάζ, μασάζ για αδυνάτισμα, κ.ά. καθαρισμός προσώπου, μάσκες. Για ραντεβού να απευθύνεστε στο τηλ. 2241023344, 6932024975
AP59951

γνωριμίες

ΚΥΡΙΟΣ 57 ετών, χήρος, καλού χαρακτήρος υγιέστατος επιθυμεί γνωριμία με κυρία από 48 έως 56 με σκοπό την γνωριμία και τον γάμο. Τηλεφωνείστε στον κο Νίκο 6947913565
ΑΓ60462

ΤΡΑΒ 23 χρονών ζητά γνωριμία με σοβαρά άτομα. Πληρ. τηλ. 6947358507 ΑΓ60382

ΝΕΑΡΗ ΞΕΝΑΓΟΣ με νυχτερινές ανησυχίες, επιθυμεί κουβέντα και συνομιλία, και ό,τι προκύψει. Πάρε στο 9011314493 ΑΓ58729

ΠΩΛΟΥΝΤΑΙ

φουσκωτά σκάφη ZODIAC 4,80 μ. και 6,00 με τρέιλερ ολοκαίνουργια σε τιμή ευκαιρίας. Δεκτός διακανονισμός.

Πληρ. τηλ. (22410)67440, 67441 κ. Δημήτρη

ΕΥΚΑΙΡΙΑ. ΠΩΛΕΙΤΑΙ

σκάφος καμπινάτο SEA MASTER μήκους 6,60 m, μηχανή έσω- έξω OMC 205 HP 6V σε άριστη κατάσταση, ποδάρι OMC COBRA υδραυλικό, FULL EXTRA: βυθόμετρο, VHF, πλήρες όργανο, υδραυλικά φλαπς, στερεοφωνικό, 2 INOX ντεπόζιτα, τέντα, τρέιλερ, 2 προπέλες, αυτοκινούμενο προβολέα.
Από 9 π.μ. έως 2 μ.μ. τηλ. **2241067214**

ΕΥΚΑΙΡΙΑ. ΠΩΛΕΙΤΑΙ

φουσκωτό σκάφος 7,10 με μηχανή έσω - έξω OMC COBRA 8V FULL INJECTION 225 HP, σε άριστη κατάσταση, ποδάρι OMC COBRA υδραυλικό, δύο INOX ντεπόζιτα με μεγάλη αυτονομία, τρέιλερ γαλβανιζέ HERCULES δυάξονο.
Από 9 π.μ. έως 2 μ.μ. τηλ. **2241032015, 2241067005**

ΑΓΟΡΑΖΩ

- ΧΡΥΣΑΦΙΚΑ
- ΚΟΣΜΗΜΑΤΑ
- ΝΟΜΙΣΜΑΤΑ
- ΧΡΥΣΑ ΔΟΝΤΙΑ
- ΜΕΤΟΧΕΣ
- ΩΡΟΛΟΓΙΑ
- ΑΝΤΙΚΕΣ

Δάνεια επί ενεχύρω

«ΜΠΑΜΠΗΣ»

Δημ. Θεοδωράκη 15 (1ος όροφος) ΡΟΔΟΣ

ΧΠΡ407

ΣΧΟΛΗ ΟΔΗΓΩΝ
ΚΟΥΣΗ ΠΑΝΤΕΛΗ

- ΔΙΠΛΩΜΑΤΑ
- ΕΡΑΣΙΤΕΧΝΙΚΑ
- ΕΠΑΓΓΕΛΜΑΤΙΚΑ
- ΜΟΤΟΣΙΚΛΕΤΑΣ
- ΜΑΘΗΜΑΤΑ ΘΕΩΡΗΤΙΚΗΣ ΔΙΔΑΣΚΑΛΙΑΣ



-Επεκτάσεις όλων των κατηγοριών -Αναθεωρήσεις ληγμένων αδειών -Μετατροπές ξένων αδειών σε ελληνικές

Οδός Βαλαωρίτου 9
(έναντι HOTEL SEMIRAMIS ΠΙΣΩ ΑΠΟ ΤΟ ΠΑΛΑΙΟ ΝΟΣΟΚΟΜΕΙΟ
e-mail: kousisp@acn.gr
ΕΚΠΑΙΔΕΥΤΙΚΟ ΑΥΤΟΚΙΝΗΤΟ:
TOYOTA YARIS 1300 cc
AIR CONDITIONED
(ΠΡΟΣΟΧΗ): ΜΑΘΗΜΑΤΑ
α. Μοτοσικλέτας μεγάλου κυβισμού από 125 cc έως ανεξαρτήτου
β. Μοτ/τας έως 125 cc
γ. Μοτοποδηλάτου 50 cc
Διαθέτουμε επίσης κι αυτόματες μοτοσικλέτες 125 cc
Πληρ. τηλ. (22410)73820-94777, fax: (22410)29157
ΚΑΙ ΑΝΑ ΠΑΣΑ ΣΤΙΓΜΗ ΣΤΑ ΚΙΝΗΤΑ τηλ. **6944/511313-6944/203343**
Στην κατηγορία ανεξαρτήτου κυβισμού η εκπαίδευση γίνεται με μοτοσικλέτα 500 cc
Παραλαβή των μαθητών μας και από τις οικίες τους
"Η σωστή και μεθοδική εκπαίδευση στα σύγχρονα οχήματά μας, βάζει γερά θεμέλια για τη δημιουργία ενός καλού νέου οδηγού"
ΠΜ59352

ΠΡΟΣΟΧΗ
Στη σχολή μας παραδίδονται και μαθήματα θεωρητικής διδασκαλίας

ΤΑΠΗΤΟΚΑΘΑΡΙΣΤΗΡΙΑ

ΠΑΝΕΛΛΑΔΙΚΟ ΔΙΚΤΥΟ
Art Clean EXPRESS

Είμαστε λίιιι...γο πιο μπροστά από τους άλλους!
ΠΛΥΣΙΜΟ-ΑΠΟΛΥΜΑΝΣΗ-ΦΥΛΑΞΗ
ΧΑΛΙΩΝ- ΜΟΚΕΤΩΝ - ΣΑΛΟΝΙΩΝ *(και επί τόπου)*
ΠΑΠΛΩΜΑΤΑ - ΚΟΥΒΕΡΤΕΣ - ΦΛΟΚΑΤΕΣ
ΣΤΕΓΝΟ ΓΙΑ ΜΕΤΑΞΩΤΑ
ΚΑΙ ΧΕΙΡΟΠΟΙΗΤΑ
ΑΔΙΑΒΡΟΧΟΠΟΙΗΣΕΙΣ & ΕΠΙΔΙΟΡΘΩΣΕΙΣ ΤΑΠΗΤΩΝ
ΠΑΡΑΛΑΒΗ - ΠΑΡΑΔΟΣΗ ΚΑΤ' ΟΙΚΟΝ
ΔΩΡΕΑΝ ΦΥΛΑΞΗ
ΛΑΦΑΚΗΣ ΤΑΣΟΣ
ΤΗΛ. ΧΩΡΙΣ ΧΡΕΩΣΗ 80011400400
ΤΗΛ. 2241094815- ΚΙΝ. 6944350247
ΧΠΡ502

ΤΑ ΜΟΝΑΔΙΚΑ ΥΠΕΡΣΥΓΧΡΟΝΑ

ΤΑΠΗΤΟΚΑΘΑΡΙΣΤΗΡΙΑ
ΚΛΕΟΠΑΤΡΑ

Τέλος στα προβλήματα με το πλύσιμο των χαλιών σας.

Η εταιρία μας πρωτοπορεί με το ΝΕΟ υπερσύγχρονο Πλυντήριο Ταπήτων.
Προσφέρουμε άψογο και προσεγμένο πλύσιμο, καθάρισμα, φύλαξη & επιδιορθώσεις σε όλους τους τύπους χαλιών, χειροποίητα χαλιά Μηχανής, ανατολίτικα, μοκέτες, καμπέ, μεταξωτά, φλοκάτες, παπλώματα

ΚΑΙ ΤΟ 2004 Η ΦΥΛΑΞΗ ΔΩΡΕΑΝ

- *Επιτόπου καθαρισμούς σαλονιών, μοκετών*
- *Παραλαβή & παράδοση κατ' οίκον σε όλη την Ρόδο.*
- *Ενημερωθείτε για την συντήρηση των χαλιών σας.*

Τηλ. **2241051996, κιν. 6945793626, Φαξ: 2241051322 ΚΟΥΦΑΛΑΚΗΣ ΣΤΑΥΡΟΣ**
ΧΠΡ803



ΒΟΤΣΑΛΩΤΑ - ΨΗΦΙΔΩΤΑ -ΕΠΙΣΚΕΥΕΣ- ΑΠΟΚΑΤΑΣΤΑΣΕΙΣ ΒΥΖΑΝΤΙΝΩΝ -ΝΕΟΚΛΑΣΙΚΩΝ ΚΤΙΣΜΑΤΩΝ

Σ. ΓΡΑΙΚΟΣ
ΠΑΡΑΔΟΣΙΑΚΟΣ ΤΕΧΝΙΤΗΣ
ΤΗΛ. **6934596090**
ΠΡ60456

ΤΕΧΝΙΚΟ ΓΡΑΦΕΙΟ

ΑΝΑΣΤΑΣΗΣ ΒΑΡΕΛΗΣ
ΑΡΧΙΤΕΚΤΟΝΑΣ
Αναλαμβάνει:
- Οικοδομικές άδειες
- Μελέτες
- Επιβλέψεις
- Κατασκευές οικοδομικών έργων
- Την υποβολή δικαιολογητικών στην **ΔΕΥΑΡ**

για την σύνδεσή σας με το **ΑΠΟΧΕΤΕΥΤΙΚΟ ΔΙΚΤΥΟ**
• Αμεση εξυπηρέτηση
• Καλή δουλειά
•Οικονομικές λύσεις
για κάθε πληροφορία σας:
ΓΡΑΦΕΙΟ:
Μαδρίτης 20, Ρόδος
Τηλ. 22410-61502
κιν. 6977-305126
ΠΡ59226

ΚΑΤΑΡΓΕΙΣΤΕ ΤΟΥΣ ΒΟΘΡΟΥΣ

τις μολύνσεις και τα έξοδα μεταφοράς λυμάτων
ΑΝΑΛΑΜΒΑΝΟΥΜΕ
την **κατασκευή** του καινούργιου σας αποχετευτικού δικτύου και τη **σύνδεση** με το αποχετευτικό δίκτυο της **(ΔΕΥΑΡ)** καταργώντας και απομονώνοντας όλες τις παλιές εστίες μόλυνσης βόθρους, φρεάτια, σωληνώσεις κ.λπ.
Μην το σκέπτεστε· τηλεφωνείστε τώρα για μια επίσκεψη στο πρόβλημά σας χωρίς καμία δέσμευση
στο
2241027418
απογευματινες;ωρες
Κο Θανάση
ΠΡ60391

ΥΔΡΑΥΛΙΚΑ – ΚΑΛΟΡΙΦΕΡ

Γιάννης ο Ατλάσης
ΕΓΚΑΤΑΣΤΑΣΕΙΣ
ΑΝΑΚΑΙΝΙΣΕΙΣ
ΣΥΝΤΗΡΗΣΕΙΣ
Πληρ. τηλ. 2241029898, 6973610779
ΠΡ59473

ΠΛΥΝΤΗΡΙΟ ΧΑΛΙΩΝ

Cleaning Pro



πλένουμε & φυλάμε:
• ΧΑΛΙΑ - ΜΟΚΕΤΕΣ - ΦΛΟΚΑΤΕΣ
• ΠΑΠΛΩΜΑΤΑ - ΚΟΥΒΕΡΤΕΣ

☎ *22410.60585*

email: abonis@otenet.gr
ΙΔΙΟΚΤΗΤΕΣ ΕΙΔΙΚΕΣ ΕΓΚΑΤΑΣΤΑΣΕΙΣ:
ΝΙΚΗΦ. ΒΡΕΤΤΑΚΟΥ - ΑΣΓΟΥΡΟΥ

ΑΠΟΦΡΑΞΕΙΣ

ΔΩΔΕΚΑΝΗΣΙΑΚΕΣ ΑΠΟΦΡΑΞΕΙΣ
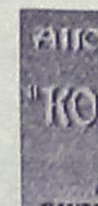
"ΚΟΛΟΣΣΟΣ"
ΑΠΟΦΡΑΞΕΙΣ ΚΑΘΑΡΙΣΜΟΙ ΑΠΟΧΕΤΕΥΣΕΩΝ & ΒΟΘΡΩΝ

Αναλαμβάνουμε πάσης φύσεως αποφράξεις οποιουδήποτε μήκους και πλάτους Αναλαμβάνουμε καθαρισμούς αποχετευτικών αγωγών ΔΗΜΩΝ, ΞΕΝ/ΧΕΙΩΝ στρατιωτικών μονάδων ΣΠΙΤΙΩΝ, ΠΟΛΥΚΑΤΟΙΚΙΩΝ καθώς και καθαρισμούς βιολογικών μονάδων με μηχάνημα υψηλής πιέσεως σε όλη την Δωδ/σο

Κ. ΠΗΔΙΑΚΗΣ - Π. ΚΑΣΕΡΗΣ
Πληρ. τηλ. 2241047915-91881,
κιν. 6944/325234 και 6977/717048

ΑΠΟΦΡΑΞΕΙΣ-ΚΑΘΑΡΙΣΜΟΙ





ΑΠΟΦΡΑΞΕΙΣ ΚΑΘΑΡΙΣΜΟΙ ΣΥΝΤΗΡΗΣΕΙΣ ΑΠΟΧΕΤΕΥΣΕΩΝ-ΕΠΙΦΑΝΕΙΩΝ-ΚΤΙΡΙΩΝ-ΠΛΟΙΩΝ-ΒΙΟΛΟΓΙΚΩΝ
Αναλαμβάνουμε ξενοδοχεία, Δήμους, πολ/κίες κ.λπ. Άντληση πετρελαιοειδών από πλοία καθώς και λιποσυλλεκτών και βιολογικών. ΜΕ ΜΟΝΑΔΙΚΑ ΣΕ ΥΨΟΣ ΠΙΕΣΗΣ ΚΑΙ ΑΝΑΡΡΟΦΗΣΗΣ. ΥΠΕΡΣΥΓΧΡΟΝΑ ΜΗΧΑΝΗΜΑΤΑ ΥΔΡΟΒΟΛΗΣ ΣΕ ΟΛΗ ΤΗ ΔΩΔΕΚΑΝΗΣΟ

ΟΛΟ ΤΟ 24ωρο
ΒΑΡΔΕΛΛΗ Μ. -ΚΡΑΣΟΠΟΥΛΟΣ Δ. Ο.Ε.
Τηλ. 2241035555, Fax: 2241073100, Κιν. 6944/395999
e-mail:metropontikas@excite.com.
ΣΤΙΣ ΠΙΟ ΧΑΜΗΛΕΣ ΤΙΜΕΣ

ΚΗΠΟΠΕΡΙΦΡΑΚΤΙΚΗ ΔΩΔ/ΣΟΥ

- Κατασκευές κήπων,
- Περιφράξεις,
- Κατασκευές γηπέδων 5Χ5
- Περιφράξεις τύπου πάνελ
- Κατασκευές γηπέδων τέννις και μπάσκετ

ΚΗΠΟΠΕΡΙΦΡΑΚΤΙΚΗ ΔΩΔ/ΣΟΥ
ΤΑΜΠΑΚΑΚΗΣ - ΧΑΡΙΤΟΣ
Μιχ. Πετρίδη 32 • Τηλ.-φαξ. 2241027518, 6944806506

ΤΟΠΙΚΟ ΠΟΔΟΣΦΑΙΡΟ

Γαυκό φινάλε

• Με τη λήξη της μεταγραφικής περιόδου, ο Διγενής απέκτησε τον Ροδίτη της Δόξας Ψ. και τον Κατραμάδο του Αλθαιμένη.

• Αύριο η πρώτη προπόνηση στο Φυτώριο

Με τον καλύτερο τρόπο ολοκληρώθηκε χθες η τελευταία ημέρα των μεταγραφών για την ομάδα του Διγενή, που απέκτησε άλλους δύο ποδοσφαιριστές. Το φλερτ με τον επιθετικό της Δόξας Ψ., **Ροδίτη**, είχε θετική κατάληξη για τους Κοσκινιάτες, αφού η διοίκηση του Διγενή κατάφερε και τα βρήκε με τους ομολόγους της, της Δόξας. Επίσης ποδοσφαιριστής του Διγενή είναι και ο μέσος του Αλθαιμένη, **Κατραμάδος**, ο οποίος έχει φορέσει και τη φανέλα της Αναγέννησης Εμπωνας στο παρελθόν.

Μ' αυτές τις δύο κινήσεις πλέον στο "στρατόπεδο" του Διγενή νιώθουν πλήρεις σ' όλους τους τομείς.

Στο μεταξύ την Κυριακή το βράδυ πραγματοποιήθηκε η πρώτη συγκέντρωση της ομάδας του Κοσκινού, η οποία έγινε στο εστιατόριο "Koskinou House", όπου η διοίκηση παρέθεσε δείπνο στους ποδοσφαιριστές της. Πολλά λόγια δεν ειπώθηκαν, όμως, αφέθηκε να διαρρεύσει πως η ομάδα πάει για πρωτάθλημα, όχι όμως ότι "καίγεται" για αυτό. Αυτόπου ενδιαφέρει περισσότερο τους Κοσκινιάτες είναι να φτιαχτεί μια αξιόλογη ομάδα, που θα συνδυάσει σύνολο και καλό ποδόσφαιρο.

Αύριο θα ξεκινήσει η προσπάθεια του οικοδομήματος αυτού με την πρώτη προπόνηση της προετοιμασίας. Το πρώτο ραντεβού έχει ορισθεί στις 4 μ.μ. στο Φυτώριο, όπου και θα γίνει κι όλο το πρόγραμμα της προετοιμασίας.

Για το μήνα Αύγουστο ο προπονητής **Γιώργος Μοσκιού** έχει προγραμματίσει 5 φιλικά παιχνίδια όλα εκτός έδρας λόγω των εργασιών στο γήπεδο Κοσκινού.

Συγκεκριμένα τα φιλικά:

- 14/8: Αστέρας Μ.
- 18/8: Φοίβος
- 21/8: Αρης
- 25/8: Κλεάνθης
- 29/8: ΑΕΡΑ

Για τον Σεπτέμβριο δεν έχει μέχρι στιγμής προγραμματισθεί κάτι, καθώς αναμένεται το πότε θα είναι έτοιμο το γήπεδο Κοσκινού, μήπως και δοθεί κάποιο φιλικό σ' αυτό.

Τα διαρκείας του Κλεόβουλου

Τα εισιτήρια διαρκείας ενόψει της νέας αγωνιστικής περιόδου κυκλοφόρησε η διοίκηση του Κλεόβουλου.

Η τιμή οριοθετήθηκε στα εκατό ευρώ, ωστόσο το κέρδος για τους φίλους του ποδοσφαίρου δεν θα είναι μόνο η παρακολούθηση των εντός έδρας αγώνων της ομάδας. Ως χειρονομία προσφοράς και αναγνώρισης της συμπαράστασης του φίλαθλου κόσμου του Κλεόβουλου, η διοίκηση της ομάδας συμπεριέλαβε στην τιμή και τους αγώνες Κυπέλλου που θα διεξαχθούν στο γήπεδο της Λίνδου.

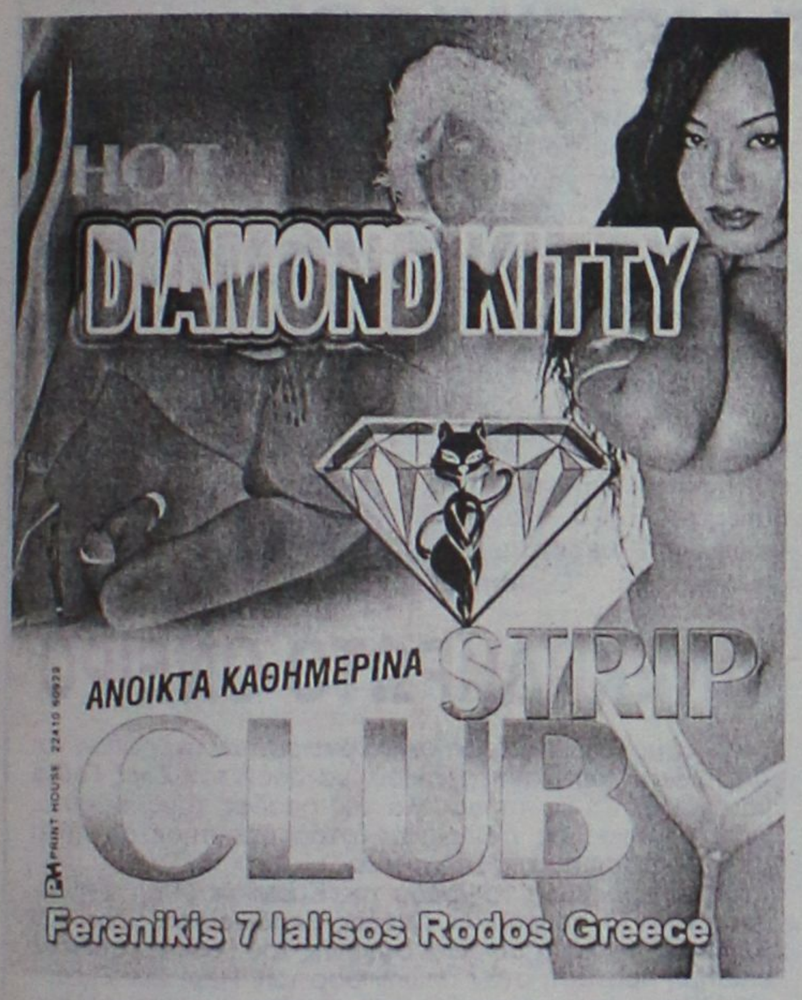

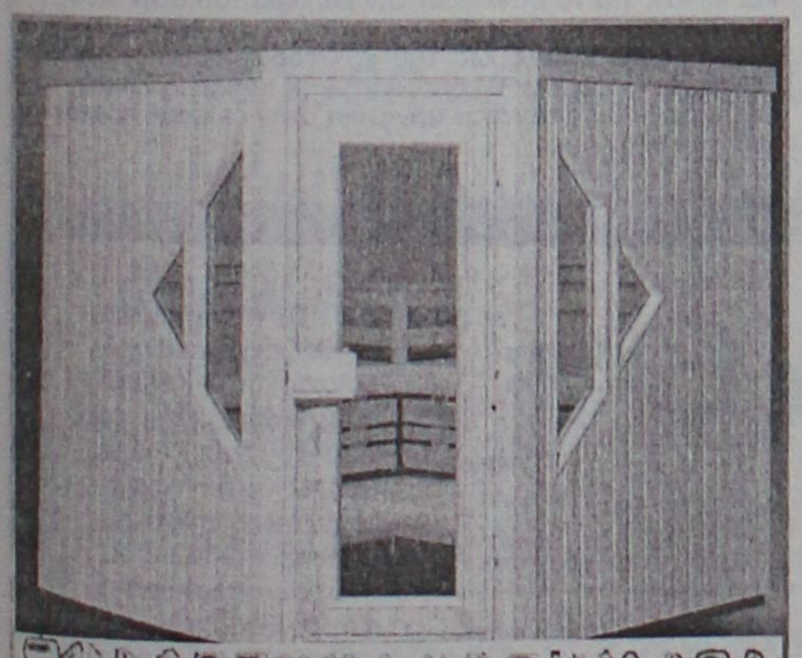

Η ΣΑΟΥΝΑ δεν είναι πολυτέλεια- είναι υγεία και ομορφιά

Αποκτήστε μια γνήσια φιλανδική σάουνα στις διαστάσεις που επιθυμείτε.
Λύσεις για κάθε ιδιωτικό και επαγγελματικό χώρο.

Τιμές από 2900 ευρώ.

ΕΚΘΕΣΗ ΞΥΛΟΤΕΧΝΟΥΡΓΗΜΑΤΑ

Εμπορικό Κέντρο Φώκιαλη

ΤΗΛ. 2241035091, 2241025135 6944355694

VANIK TOURS

ΓΙΑΝΝΗΣ και ΣΕΒΑ ΒΑΛΣΑΜΙΔΗ

VANIK σημαίνει ΑΛΗΘΕΙΑ

ΑΚΤΗ ΚΑΝΑΡΗ 17, ΨΑΡΟΠΟΥΛΑ - ΑΝΕΤΟ ΠΑΡΚΙΝ

ΑΝΟΙΚΤΑ: ΔΕ-ΣΑ 08.30-14.00 και 16.30-20.30

Τηλ. 2241035191-37621 κιν.τό 6945-798148 FAX 2241029532

Το γραφείο μας πάντα πρώτο σε κρατήσεις ξενοδοχείων εξασφάλισε και σας προσφέρει καταπληκτικές τιμές για τα παρακάτω ξενοδοχεία σε ΠΑΚΕΤΑ (Εκδοση εισιτηρίων R/T) από 1/4 - 31/10/2004

ΑΠΕΥΘΥΝΟΜΑΣΤΕ ΣΕ ΣΑΣ ΠΟΥ ΘΕΛΕΤΕ ΚΑΙ Η ΚΡΑΤΗΣΗ ΣΑΣ ΝΑ ΕΙΝΑΙ ΣΩΣΤΗ ΚΑΙ ΤΟ ΔΩΜΑΤΙΟ ΣΑΣ ΝΑ ΣΑΣ ΠΕΡΙΜΕΝΕΙ

1ον	**HOTEL PRESIDENT Α΄κατηγορίας**	
	Λεωφόρος Κηφισίας (ΟΛΑ ΑΝΑΚΑΙΝΙΣΜΕΝΑ)	
	ΜΟΝΟΚΛΙΝΟ	€ 70
	Δίκλινο για μονόκλινο	€ 75
	ΔΙΚΛΙΝΟ	€ 80
	ΤΡΙΚΛΙΝΟ	€ 105
2ον	**HOTEL ZAFOLIA Α΄κατηγορίας**	
	Λεωφόρος Αλεξάνδρας	
	ΜΟΝΟΚΛΙΝΟ	€ 142
	ΔΙΚΛΙΝΟ	€ 125
	ΤΡΙΚΛΙΝΟ	€ 150
3ον	**HOTEL ATHENS CYPRIA Α΄κατηγορίας**	
	Σύνταγμα	
	ΜΟΝΟΚΛΙΝΟ	€ 80
	ΔΙΚΛΙΝΟ	€ 100
	ΤΡΙΚΛΙΝΟ	€ 110
4ον	**HOTEL ASTOR Α΄κατηγορίας**	
	Σύνταγμα	
	ΜΟΝΟΚΛΙΝΟ	€ 81
	Δίκλινο για μονόκλινο	€ 90
	ΔΙΚΛΙΝΟ	€ 99
	ΤΡΙΚΛΙΝΟ	€ 119
5ον	**HOTEL ARETHOUSA Β΄ SUPERIOR**	
	Πλατεία Σύνταγμα	
6ον	**HOTEL ELLINIS Β΄κατηγορίας**	
	ΩΝΑΣΕΙΟ, Λεωφ. Συγγρού	
	ΜΟΝΟΚΛΙΝΟ	€ 60
	ΔΙΚΛΙΝΟ	€ 75
	ΤΡΙΚΛΙΝΟ	€ 85
7ον	**HOTEL TRITON Β΄κατηγορίας**	
	Κέντρο Πειραιάς	
	ΜΟΝΟΚΛΙΝΟ	€ 65
	ΔΙΚΛΙΝΟ	€ 80
	ΤΡΙΚΛΙΝΟ	€ 95
8ον	**HOTEL LILIA Β΄κατηγορίας**	
	Πασαλιμάνι Πειραιάς	
	ΜΟΝΟΚΛΙΝΟ	€ 60
	ΔΙΚΛΙΝΟ	€ 75
	ΤΡΙΚΛΙΝΟ	€ 100
9ον	**HOTEL ΕΓΝΑΤΙΑ Β΄κατηγορίας**	
	Θεσσαλονίκη Κέντρο, καινούργιο	
	ΜΟΝΟΚΛΙΝΟ	€ 70
	ΔΙΚΛΙΝΟ	€ 80
	ΤΡΙΚΛΙΝΟ	€ 90
10ον	**HOTEL EGNATIA PALACE Α΄κατηγορίας**	
	Θεσσαλονίκη Κέντρο, ολοκαίνουργιο	
	ΜΟΝΟΚΛΙΝΟ	€ 90
	ΔΙΚΛΙΝΟ	€ 100
	ΤΡΙΚΛΙΝΟ	€ 125

● Τα παραπάνω ξενοδοχεία διαθέτουν T.V. σε όλα τα δωμάτια
● Στις πιο πάνω τιμές συμπεριλαμβάνεται πρωινό σε μπουφέ
● Ακόμη σε μας θα βρείτε αεροπορικά και ατμοπλοϊκά εισιτήρια όλων των εταιριών.

STEFANAKIS TOURS-RODOS

Ομαδικά & ατομικά ταξίδια

Εγγυημένες αναχωρήσεις κάθε εβδομάδα

ΠΑΡΙΣΙ
4, 5 & 6 ΗΜΕΡΕΣ

ΙΤΑΛΙΑ 4 & 5 ΗΜΕΡΕΣ
Ρώμη-Φλωρεντία

ΛΟΝΔΙΝΟ
4 & 5 ΗΜΕΡΕΣ

ΠΡΑΓΑ
3, 4 & 5 ΗΜΕΡΕΣ

ΑΜΣΤΕΡΝΤΑΜ
4 & 5 ΗΜΕΡΕΣ

ΒΕΡΟΛΙΝΟ
4 & 5 ΗΜΕΡΕΣ

Ελσίνκι, Κρουαζιέρα Βαλτική, Τάλιν, Αγ. Πετρούπολη, Βερολίνο, Αμστερνταμ, Νίκαια, Βαρκελώνη, Μαδρίτη, Βουδαπέστη, Βιέννη, Βενετία, Αίγυπτος, Τυνησία, Μαρόκο-Κων/πολη

ΙΤΑΛΙΚΟ ΠΑΝΟΡΑΜΑ
ΚΟΥΑΖΙΕΡΑ ΑΔΡΙΑΤΙΚΗ
ΜΠΑΡΙ-ΠΟΜΠΗΪΑ-ΡΩΜΗ-ΦΛΩΡΕΝΤΙΑ-ΣΙΕΝΑ-ΒΕΝΕΤΙΑ ΜΙΝΙΑΤΟΥΡΑ
Ξενοδοχεία 4* Ημιδιατροφή
7 ημέρες αναχώρηση κάθε Δευτέρα
450€!!!

ΑΛΕΞ. ΔΙΑΚΟΥ 38-ΡΟΔΟΣ • Τηλ.: 22410/20625-2241030054



"Κόκκινος" επισήμως

Παίκτης του Ολυμπιακού είναι από το μεσημέρι της Δευτέρας (2/8) ο **Γκαμπριέλ Σούρερ**. Ο Αργεντινός αμυντικός υπέγραψε συμβόλαιο για 1+1 και αμέσως μετά η "ερυθρόλευκη" ΠΑΕ εξέδωσε ανακοίνωση.

"Η ΠΑΕ ΟΛΥΜΠΙΑΚΟΣ ανακοινώνει την απόκτηση του Αργεντινού ποδοσφαιριστή, **Γκαμπριέλ Φρανσίσκο Περάλτα Σούρερ**. Ο διεθνής αμυντικός υπέγραψε συμβόλαιο συνεργασίας για 1+1 χρόνια", αναφέρεται χαρακτηριστικά στην ανακοίνωση.

"Είμαι πολύ ευχαριστημένος που βρίσκομαι στην Ελλάδα και στο μεγαλύτερο ελληνικό κλαμπ της Ελλάδας, τον Ολυμπιακό. Οι πρώτες μου εντυπώσεις μετά τις συζητήσεις μου με τους ανθρώπους του Ολυμπιακού, ήταν θετικές και πλέον προσωπικός μου στόχος με τον Ολυμπιακό είνα να μπορέσω να τον βοηθήσω όσο μπορώ με τις δυνάμεις μου για να μπορέσει να κατακτήσει τους τίτλους στην Ελλάδα και να κάνει μια καλή πορεία στο Τσάμπιονς Λιγκ", τόνισε στις πρώτες του δηλώσεις σαν παίκτης του Ολυμπιακού ο Αργεντινός με ισπανική υπηκοότητα αμυντικός. Μέσα στις επόμενες ώρες ο Σούρερ θα αναχωρήσει για την Αυστρία προκειμένου να ενσωματωθεί στην προετοιμασία του Ολυμπιακού.

ΑΝΕΚΔΟΤΟ

Τρεις Μπογιατζήδες, ένας Αλβανός ένας Γερμανός και ένας Έλληνας πέθαναν και πάνε στον Παράδεισο.

Ο Άγιος Πέτρος τους άνοιξε την Πόρτα..

- "Καλώς τα Παιδιά, επιτέλους ήρθαν και τρεις χρήσιμοι άνθρωποι, ρε παιδιά θέλω να βάψω την Πόρτα του Παράδεισου για πες μου λέει του Αλβανού πόσα θέλεις για να την βάψεις;"

- "600 ευρώ λέει ο Αλβανός"

- "600; πως τα λογάριασες;"

- "Να.. 200 για μένα 200 τους φόρους και 200 τα υλικά"

- "Εσύ λέει του Γερμανού πόσα θέλεις;"

- " 900 ευρώ, 300 για μένα 300 για την εφορία και 300 τα υλικά"..

- Και εσύ λέει του Έλληνα ποσά θέλεις ;"

- "3000 ευρώ Άγιε Πέτρο"

- "3000;; Τρελός είσαι πως τα λογάριασες;"

- "Άγιε Πέτρο έλα πιο κοντά να μην μας ακούν!"

Ο Άγιος Πέτρος πήγε κοντά του και ο έλληνας του ψιθυρίζει..

- "Άκουσε να δεις.. 1000 για σένα, 1000 για μένα, 400 για τον Γερμανό για να το βουλώσει και 600 θα δώσουμε στον Αλβανό για να βάψει την Πόρτα!!"

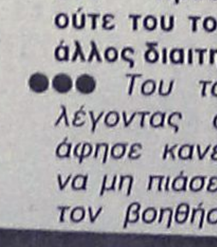

Δικέφαλοι Δράκοι!

Με τον καλύτερο τρόπο κλείνει τις μετεγγραφές της η ΑΕΚ!

Σύμφωνα με την πορτογαλική εφημερίδα "O' Jogo" που επιβεβαιώνεται από τους ανθρώπους της "Ενωσης", ο "Δικέφαλος" προχώρησε στην απόκτηση των **Μπρούνο Αλβες** και **Πάουλο Ασουνσάο** της πρωταθλήτριας Ευρώπης Πόρτο.

Ο πρώτος είναι 23 ετών, αγωνίζεται στην αμυντική γραμμή και συμπεριλαμβάνεται στο ρόστερ της Πορτογαλίας για τους Ολυμπιακούς Αγώνες.

Ο δεύτερος είναι 24 ετών, παίζει στη μεσαία γραμμή και θεωρείται πολύ καλή περίπτωση. Οι δύο ποδοσφαιριστές αποκτήθηκαν με τη μορφή δανεισμού για ένα χρόνο, γεγονός που ικανοποίησε απόλυτα τον τεχνικό της Πόρτο, **Λούιτζι Ντελ Νέρι**, ο οποίος επιθυμούσε την παραχώρηση των δύο παικτών προκειμένου να "πάρουν" παιχνίδια στα πόδια τους.

Ο **Αλβες** γεννήθηκε στις 27/11/1981, έχει ύψος 1.87μ. και βάρος 83 κιλά. Βρίσκεται στο ρόστερ της πρώτης ομάδας και αγωνίζεται στη θέση του κεντρικού αμυντικού ενώ πέρυσι αγωνίστηκε δανεικός στην Γκιμαράες. Ο **Ασουνσάο (Πάουλο Ασουνσάο Ντα Σίλβα** όπως είναι το πλήρες όνομά του) γεννήθηκε στις 25/1/1980, έχει ύψος 1.73μ. και βάρος 72 κιλά. Η καταγωγή του είναι από τη Βραζιλία και αγωνίζεται στις θέσεις των χαφ. Την περσινή σεζόν αγωνίστηκε σε 25 παιχνίδια των "Δράκων" και τώρα βρισκόταν μαζί με την αποστολή της ομάδας στις ΗΠΑ, όπου πραγματοποιεί την προετοιμασία της και φιλικά παιχνίδια. Στην Αθήνα αναμένεται την Τετάρτη (4/8) ή την Πέμπτη (5/8) προκειμένου να ενσωματωθεί με την υπόλοιπη αποστολή.

Με τις κινήσεις αυτές, ο αριθμός των νέων παικτών στην ΑΕΚ φτάνει τους πέντε "έτοιμους" **(Σοάρες, Τζιωρτζιόπουλος, Κόντης οι άλλοι τρεις)** και άλλους πέντε νεαρούς που θα θεωρούνται "επένδυση για το μέλλον". Πρόκειται για τους **Λεωνίδα Καπάνταη** (από Αρη), **Χρήστο Μπούρμπο** (από Γιάννινα), **Νίκο Βούλγαρη** (μεσοεπιθετικός, αποκτήθηκε από την β' ομάδα της Τορίνο με υπόδειξη του Ιλια Ίβιτς) ενώ προώθησε τον **Δημήτρη Κούτσικο** από τους ερασιτέχνες.

Επίσης ντύθηκε στα "κιτρινόμαυρα" (για τα επόμενα τρία χρόνια) και ο 22χρονος μεσοεπιθετικός, **Σίμος Κρασσάς,** που αγωνιζόταν στην Α.Ε. Λεμεσού και ο οποίος ανήκει στους πλέον εξελίξιμους, Κύπριους, ποδοσφαιριστές. Η ΑΕΚ της επόμενης σεζόν, όπως φάνηκε από τα πρώτα πλάνα του Σάντος, είναι μια ομάδα που προσπαθεί να παίξει γρήγορο και απλό ποδόσφαιρο και στην αμυντική λειτουργία της οποίας, συμμετέχουν όλοι ανεξαιρέτως οι ποδοσφαιριστές.

Ο Σάντος δοκίμασε και τον Αργεντινό στόπερ, **Κλαούντιο Βαϊνσέτελ**, ο οποίος έδειξε καλά στοιχεία, αλλά στη συνέχεια... κόπηκε με τον Πορτογάλο να δηλώνει ότι " πήγε καλά, αλλά έχουμε αρκετούς νεαρούς και ίσως να μην ήρθε η ώρα του". Σε ό,τι αφορά στις πωλήσεις των εισιτηρίων διαρκείας, ο **Νίκος Κούλης**, μιλώντας στον "Supesport F.M." τόνισε πως "δεν αποκλείεται να "σπάσουμε" το φράγμα των 15.000"! Ηδη από τα γραφεία της ΠΑΕ και το διαδύκτιο έχουν διατεθεί 6.000 κάρτες.

ΠΑΡΟΞΥΣΜΟΣ ΜΕ ΣΙΝΙΟΡΙ

Και το αμόκ στον Ηρακλή καλά κρατεί μετά την απόκτηση του **Τζουζέπε Σινιόρι**. "Είναι η μεγαλύτερη μεταγραφή στην ιστορία μας. Ο **Σινιόρι** μαζί με τον **Μπάτζιο** είναι οι δύο πιο λατρεμένοι ποδοσφαιριστές στην Ιταλία", τόνισε χαρακτηριστικά ο αντιπρόεδρος **Γιάννης Γλυκός** σε δηλώσεις σε ραδιοφωνικό σταθμό. Κυκλοφόρησαν τα διαρκείας. Παραδόθηκε το Καυτανζόγλειο.

Γλυκός: "Η μεγαλύτερη μεταγραφή"

Παροξυσμός άνευ προηγουμένου θα μπορούσε να χαρακτηρίσει κάποιος με λίγα λόγια την ατμόσφαιρα και το κλίμα που υπάρχει αυτή την στιγμή στον Ηρακλή, μετά από την ανακοίνωση της απόκτησης του **Τζουζέπε Σινιόρι**.

Και μόνο οι δηλώσεις που έκανε στον ραδιοφωνικό σταθμό Metropolis ο αντιπρόεδρος της ομάδας, **Γιάννης Γλυκός**, βρισκόμενος στην Ιταλία και τη Νόρτσια όπου πραγματοποιείται το βασικό στάδιο της προετοιμασίας αποδεικνύουν περίτρανα του λόγου το αληθές.

"Είναι η μεγαλύτερη μεταγραφή της Θεσσαλονίκης και μία από τις τρεις στην Ελλάδα. Την κατατάσσω μαζί με του **Ριβάλντο** και του **Καρεμπέ**. Σκεφτείτε ότι το BBC την είχε πρώτη είδηση και φαντάζομαι ότι θα βρίσκεται παντού σήμερα στην Ευρώπη, ενώ και οι Ιταλοί δημοσιογράφοι ήδη ασχολούνται εκτενέστατα με αυτό. Οι επαφές μας ξεκίνησαν πριν από περίπου ένα μήνα, είχαν μεγάλη διάρκεια σε διαφορετικές φάσεις, με αποκορύφωμα το τελευταίο διήμερο.

Αντιμετωπίσαμε δυσκολίες, αλλά τις ξεπεράσαμε.

Μέχρι και δέκα λεπτά πριν υπογράψει ο παίκτης, υπήρξαν πολλά τηλεφωνήματα από Αγγλία, Ρωσία, Ιταλία, Βέλγιο, που τον ζητούσαν άλλες ομάδες. Σαν άνθρωπος έδειξε ότι στηρίζεται στη χημεία και τις φιλοδοξίες που έχει ο ίδιος, αυτό έπαιξε καταλυτικό ρόλο να υπογράψει στον Ηρακλή.

Ο **Μπέπε** εκτίμησε πολύ την υπομονή και την επιμονή μας", τόνισε αρχικά ο παράγοντας του "γηραιού". Αναφερόμενος στην συνέχεια ειδικά στον **Σινιόρι**, ο κ. **Γλυκός** είπε χαρακτηριστικά: "Ο **Μπέπε** ουσιαστικά αποχαιρέτησε το Καμπιονάτο, είχε δηλώσει ότι δεν επιθυμεί να παίξει ξανά σε ιταλική ομάδα, γι' αυτό απέρριψε την πρόταση της Μίλαν. Για να μην ονειροβατούμε, πρέπει να πούμε ότι είναι εν ενεργεία παίκτης, έχει σκοράρει επανειλημμένα τα τελευταία δύο χρόνια, έχει κάνει απίστευτα πράγματα στην καριέρα του και θέλει να κάνει το ίδιο και με τον Ηρακλή"

ΑΝΕΚΠΛΗΡΩΤΟ ΟΝΕΙΡΟ

Λίγες μόνο ώρες κράτησε το όνειρο των ανθρώπων και των φίλων του Πανσερραϊκού, να δουν τον **Ζορζ Γουεά** να αγωνίζεται με τη φανέλα της ομάδας τους. Κι αυτό, γιατί ο 38χρονος Λιβεριανός σταρ απάντησε αρνητικά στην πρόταση που του είχε γίνει.

Οπως διέρρευσε το βράδυ της Κυριακής (1/8), ο πρόεδρος του Πανσερραϊκού, **Πέτρος Θεοδωρίδης**, μέσω του **Κέλβιν Σέμπουε** (που είναι συγενής του Γουεά) κατέθεσε επίσημη πρόταση στον πρώην άσο των Παρί Σεν Ζερμέν και Μίλαν, για να συνεχίσει την καριέρα του στην ελληνική ομάδα.

Οι προσπάθειες όμως του κ. **Θεοδωρίδη** και του **Σέμπουε** δεν στέφθηκαν από επιτυχία, καθώς ο **Γουεά,** τη Δευτέρα (2/8), απάντησε αρνητικά στην επίσημη πρόταση που του είχε γίνει.

Αγκαθι

●●● Αστραψε και βρόντηξε ο Κλεό. Πρώτη φορά δίνει πληρωμένη απάντηση και βγάζει τόσο παρασκήνιο στη δημοσιότητα. Τα πήρε άσχημα με το ρολογά και δικαιολογημένα αν ισχύουν αυτά που αναφέρει στην επιστολή του.

●●● *Βγάζει και κακία, όπως αυτό που αναφέρει για τον παίκτη που ήταν στην εξέδρα και τον έγραψε ο ρολογάς στο Φ.Α. ότι του επιτέθηκε με αποτέλεσμα να φάει δύο πρωταθλήματα ποινή. Μέχρι κι αυτό θυμήθηκε ο Κλεό για να πάρει το αίμα του πίσω.*

●●● Δεν κρύβει ότι λειτουργούσε παρασκηνιακά για να τον προωθήσει στην άλφα και όπως λέει δεν προσπάθησε ούτε του το ζήτησε άλλος διαιτητής.

●●● *Του τα χώνει λέγοντας ότι δεν άφησε κανένα που να μη πιάσει για να τον βοηθήσουν να πάει στην άλφα. Διαφωνώ για το ότι έπιασε τον Κούτρη, γιατί έχουν προσωπική σχέση και μάλιστα μία μέρα μετά την καρατόμησή του τα έπιναν μαζί παρέα με τον μεγάλο, σε παραλιακό θέρετρο.*

●●● Είναι καρφί αυτό που του υπενθυμίζει ότι ζητούσε να παίξει βήτα και μετά να κρεμάσει τη σφυρίχτρα του.

●●● *Πολλά καντάρια απωθημένα έβγαλε ο Κλεό, αλλά το χειρότερο απ' όλα είναι που τον εκθέτει αποκαλύπτοντας πώς ζητούσε την αξιολόγησή του παρουσία και άλλων ατόμων. "Να με βάλουν και θα κάνω ότι θέλουν αυτοί". Δηλαδή δεν είχε πρόβλημα να γίνει εκτελεστικό όργανο, αρκεί να σφύριζε στην άλφα. Ετσι λέει ο Κλεό και προτείνει μάρτυρες αυτούς που ήταν στην σύσκεψη.*

●●● Μάλιστα τον προκαλεί αν τολμά να τον διαψεύσει. Είμαι περίεργος, θα το κάνει;

●●● *Εμμεσα χαίρεται γιατί δεν αξιολογήθηκε δηλώνοντας ευχαριστημένος που οι Κεδίτες κράτησαν την υπόσχεσή τους και προώθησαν νέα παιδιά.*

●●● Τη ταφόπλακα τη βάζει χαρακτηρίζοντας τον εμμέσως πλην σαφώς ψεύτη, γιατί δεν βγήκε ούτε τέταρτος, ούτε πέμπτος σ' όλη την Ελλάδα και τον παραπέμπει στην ΚΕΔ για να μάθει τί θέση πήρε.

●●● *Τι διαδίδει δεξιά, αριστερά; Οτι ο Καλαθενός του είπε ότι τον βαθμολόγησε με 9,5 αλλά τον είχε βαθμολογήσει με οκτώ (!) κι έχασε την παραπάνω θέση.*

Καλημέρα σας και καλά κρασιά.

Ο ΛΥΜΠΙΑΚΑ ΝΕΑ

Γίνονται ανάρπαστα

• Ολοι θέλουν να παραστούν στην τελετή έναρξης των Ολυμπιακών αγώνων και τρέχουν να βρουν το "μαγικό" εισιτήριο

Εντός 5 δευτερολέπτων πωλήθηκαν τα 49 εισιτήρια της Τελετής Εναρξης, ονομαστικής αξίας 100 ευρώ, που διατέθηκαν σήμερα από τα 118 σημεία πώλησης εισιτηρίων των Ολυμπιακών Αγώνων και εντός πέντε λεπτών τα 209 εισιτήρια, επίσης της Τελετής Εναρξης, ονομαστικής αξίας 350 ευρώ.

Τα εισιτήρια έγιναν ανάρπαστα καθώς πλήθος ενδιαφερομένων είχαν συρρεύσει στα σημεία πώλησης πολύ νωρίτερα από τις 9 π.μ., ώρα κατά την οποία – όπως είχε προαναγγελθεί – «άνοιγε» το σύστημα πώλησης για τα συνολικά περίπου 2.152 εισιτήρια των Τελετών Εναρξης και Λήξης, καθώς και του Στίβου.

Τριανταοκτώ (38) εισιτήρια ονομαστικής αξίας των 100 _ πωλήθηκαν από τα υποκαταστήματα της ALPHA BANK: Ψυχικό 4 εισιτ., Εθνική οδός Αθηνών-Λαμίας 2 εισιτ., Ζωγράφου 1 εισιτ., Χαλάνδρι 4 εισιτ., Αερολιμένας 4 εισιτ., Πύργος Αθηνών 4 εισιτ., Κεντρικό 10 εισιτ., Αγρίνιο 2 εισιτ., Σπάρτη 4 εισιτ. Και Πύργος Ηλείας 3 εισιτ.

Δέκα (10) εισιτήρια πωλήθηκαν από τα εκδοτήρια: Ολυμπιακού Χωριού 2 εισιτ., Κοραή 5 εισιτ., Θεσσαλονίκη 3 εισιτ.

Ενα (1) μέσω του Internet από χρήστη του διαδικτύου στη Βρετανία.

Ως τις 12:30 το μεσημέρι είχαν εξαντληθεί και τα 2.152 εισιτήρια των Τελετών Εναρξης και Λήξης, καθώς και τα εισιτήρια Στίβου που προέκυψαν από την τελική κατανομή των θέσεων του Ολυμπιακού Σταδίου και διατέθηκαν σήμερα το πρωί.

Πέρα από αυτά τα εισιτήρια, σήμερα παρατηρήθηκε έντονο ενδιαφέρον για όλα τα εισιτήρια των Αγώνων. Είναι χαρακτηριστικό ότι έως το μεσημέρι είχαν πωληθεί περισσότερα από 20.000 εισιτήρια.

Να σημειώσουμε ότι υπάρχουν εισιτήρια για όλα τα αγωνίσματα με τιμές που αρχίζουν από 10 ευρώ.

Υπενθυμίζουμε ότι τα εισιτήρια Ολυμπιακών Αγώνων διατίθενται από τα εκδοτήρια που λειτουργούν:

• στον πεζόδρομο της οδού Κοραή, στη διασταύρωση με την οδό Σταδίου και

• στην πλατεία Κασταλίας, δίπλα στον σταθμό των ΗΣΑΠ στο Μαρούσι

• στο Καλλιμάρμαρο Παναθηναϊκό Στάδιο

• στην έδρα της ΑΘΗΝΑ 2004 (Ιωλκού 8 & Φιλικής Εταιρείας, Νέα Ιωνία, είσοδος από οδό Παναγούλη)

• στη Θεσσαλονίκη, επί της πλατείας Αριστοτέλους

• στο Βόλο, επί της πλατείας Αγίου Νικολάου

• στην Πάτρα, επί της πλατείας Τριών Συμμάχων

• στο Ηράκλειο Κρήτης, επί της πλατείας Ελευθερίας

Ολα αυτά τα εκδοτήρια λειτουργούν από Δευτέρα ως και Σάββατο από τις 10 π.μ. έως 10 μ.μ. και την Κυριακή από τις 12 το μεσημέρι ως 7 μ.μ.

Εξάλλου, εισιτήρια των Ολυμπιακών Αγώνων διατίθενται:

• σε 110 επιλεγμένα Καταστήματα της Alpha Bank και

• μέσω της Επίσημης Ιστοσελίδας Εισιτηρίων www.athens2004.com/tickets

Τονίζεται ότι η αγορά των Εισιτηρίων γίνεται σε πραγματικό χρόνο, με σειρά προτεραιότητας και μέχρι εξαντλήσεως των διαθεσίμων αποθεμάτων.

Δεδομένου ότι οι πωλήσεις Εισιτηρίων είναι on-line και η διαθεσιμότητα μεταβάλλεται διαρκώς, σχετική πληροφόρηση είναι διαθέσιμη στα δίκτυα πώλησης εισιτηρίων.

Για οποιαδήποτε πληροφορία σχετικά με τα Εισιτήρια το κοινό έχει την δυνατότητα:

• να καλεί το Τηλεφωνικό Κέντρο Εισιτηρίων : 800 11 2004 2 (χωρίς χρέωση για κλήσεις εντός Ελλάδος) και +30 210 373 0000 (με χρέωση του καλούντος για κλήσεις από κινητό και από το εξωτερικό)

• να στέλνει e-mail στο: supportel@tickets.athens2004.com

Μίλησε για όλα ο «Δράκος»

• Παναγιώτης Γιαννάκης άνοιξε τα χαρτιά του εν όψει των Ολυμπιακών Αγώνων και την συμμετοχή της εθνικής μπάσκετ στο μεγάλο «ραντεβού» της Αθήνας.

Ο **Παναγιώτης Γιαννάκης** παρομοίασε τη μεγάλη ευκαιρία της Εθνικής στους Ολυμπιακούς Αγώνες σαν έναν αγώνα 110 μέτρων με εμπόδια! Σημασία δηλαδή έχει το κάθε ματς χωριστά και στο τέλος η... τελική ευθεία, που είναι ικανή να επιστρέψει στον σωστό δρόμο. Χωρίς φόβο και με συνεργασία! Ο "Δράκος", δηλώνει χαρούμενος που επέστρεψε στην Εθνική ομάδα, ειδικά με μια συμμετοχή στους Ολυμπιακούς Αγώνες, χαρακτηρίζοντας το ματς με την Αυστραλία ως παιχνίδι-κλειδί.

Ποιος είναι ο βασικός στόχος της Εθνικής στους Ολυμπιακούς Αγώνες;

"Πρώτα απ' όλα να έχουμε μία ανταγωνιστική ομάδα που θα χτυπάει όλα τα ματς. Μία ομάδα που θα παίζει στον ίδιο ρυθμό από το πρώτο μέχρι το τελευταίο δευτερόλεπτο".

Άπαντες θεωρούν ότι είναι η μεγάλη ευκαιρία της Εθνικής ομάδας να πετύχει. Τα μέλη της ομάδας έχουν το ίδιο σκεπτικό;.

"Ναι, είναι ευκαιρία γιατί οι Αγώνες διεξάγονται στην Ελλάδα, αλλά η δουλειά που έχουμε να κάνουμε είναι εξαιρετικά δύσκολη γιατί θα αντιμετωπίσουμε πολλές ομάδες που είχαν καλύτερα αποτελέσματα από τη δική μας σε διεθνές επίπεδο τα τελευταία χρόνια. Εμείς θα προσπαθήσουμε να τις ξεπεράσουμε μία-μία. Για να φτάσει ένας αθλητής των 110 μέτρων στην τελική ευθεία θα πρέπει πρώτα να ξεπεράσει τα εμπόδια που έχει μπροστά του".

Υπάρχει κάτι που πρέπει να φοβόμαστε;

"Ο φόβος πρέπει να αντικατασταθεί στο λεξιλόγιό μας από τον σεβασμό. Εμείς θέλουμε όταν τελειώσει το τουρνουά να φύγουμε ικανοποιημένοι και με το κεφάλι ψηλά. Να έχουμε την αίσθηση ότι δώσαμε τον καλύτερό μας εαυτό. Δεν υπάρχει λόγος να φοβόμαστε κάτι".

Φαβορί για την πρώτη θέση στο βάθρο ποιες ομάδες θεωρείτε;

"Ακλόνητα φαβορί είναι η Αμερική και η Λιθουανία. Με το σύστημα διεξαγωγής, όμως, που έχει το τουρνουά, τα πιο κρίσιμα παιχνίδια ίσως είναι τελικά τα χιαστί, στους προημιτελικούς. Σε μία βραδιά παίζονται τέσσερις θέσεις και κανείς δε μπορεί να προβλέψει τι θα γίνει".

Για τον Παναγιώτη Γιαννάκη προσωπικά τι σημαίνει η συμμετοχή στους Ολυμπιακούς Αγώνες;

"Θυμάμαι ότι μικρός ζήλευα και θαύμαζα πραγματικά τους αθλητές που έπαιρναν μέρος στους Ολυμπιακούς Αγώνες. Δεν είναι τυχαίο ότι εγκατέλειψα την ενεργό δράση ως παίκτης της Εθνικής ομάδας μετά τη συμμετοχή μου στην Ατλάντα. Θεώρησα ότι παίζοντας στους Ολυμπιακούς είχε ολοκληρωθεί η καριέρα μου. Τώρα, έχω μπροστά μου την υψηλότερη των προκλήσεων, να είμαι προπονητής της Εθνικής ομάδας στο κορυφαίο αθλητικό γεγονός που διεξάγεται μάλιστα στη χώρα μας. Νομίζω ότι αυτό τα λέει όλα".

Πώς αισθάνεστε που επιστρέψατε στον πάγκο της Εθνικής;

"Επιτρέψτε μου να θεωρώ πως δεν έφυγα ποτέ από την Εθνική ομάδα. Νιώθω στρατιώτης στην υπηρεσία του ελληνικού μπάσκετ και όταν μου ζήτησε η ομοσπονδία να γυρίσω δεν χρειάστηκε να το σκεφτώ. Θα ήμουν, άλλωστε, παρών στους Ολυμπιακούς Αγώνες για να υποστηρίξω την ομάδα του μπάσκετ. Είχα αγοράσει και εισιτήρια"!

Ποιο είναι το μέλλον του ελληνικού μπάσκετ;

"Βρισκόμαστε σε ένα κρίσιμο σταυροδρόμι. Οφείλουμε να οργανώσουμε καλύτερα τις υποδομές μας. Οι προπονητές να δώσουν μεγαλύτερη έμφαση στα βασικά κι όχι να κάνουν τα πάντα για μία νίκη σε εφηβικό ή παιδικό επίπεδο. Επειτα, θα πρέπει να υπάρχει ειδίκευση και καταμερισμός ευθυνών. Δε μπορεί να καλείται ένας άνθρωπος στις μικρές ηλικίες να τα κάνει όλα. Ο μόνος δρόμος που οδηγεί στην επιτυχία είναι αυτός της συνεργασίας. Ετσι έφτασε στην κορυφή η Εθνική ποδοσφαίρου, έτσι θα προχωρήσουμε και η Εθνική μπάσκετ".

AUTO ΕΠΙΛΟΓΕΣ
ΚΟΥΚΟΥΡΑΣ ΑΛΕΞΑΝΔΡΟΣ
ΕΚΘΕΣΗ ΕΜΠΟΡΙΑΣ ΕΠΙΛΕΓΜΕΝΟΥ ΜΕΤΑΧΕΙΡΙΣΜΕΝΟΥ ΑΥΤΟΚΙΝΗΤΟΥ
ΛΕΩΦ. ΡΟΔΟΥ-ΛΙΝΔΟΥ 255
ΤΗΛ. 22410/60910,
FAX: 22410/60920

- Πώληση μεταχειρισμένων αυτοκινήτων ελεγμένα σε 70 σημεία.
- Αγορά μεταχειρισμένων αυτοκινήτων.
- Ανταλλαγή με οποιοδήποτε μοντέλο της αρέσκειάς σας.
- Χρηματοδότηση με τα χαμηλότερα επιτόκια της αγοράς.

Ο ΗΛΙΑΚΟΣ ΘΕΡΜΟΣΙΦΩΝΑΣ
που τιμά ΔΙΕΘΝΩΣ την ΕΛΛΑΔΑ



από πραγματικά ανοξείδωτο ατσάλι A.I.S.I. 316
πιστοποιητικό ISO 9002 & CE)

ΤΩΡΑ ΚΑΙ GLASS
ΧΩΡΙΣ ΠΡΟΚΑΤΑΒΟΛΗ
60 ΜΗΝΕΣ ΕΞΟΦΛΗΣΗ
ΑΠΟ 19 ΕΥΡΩ ΤΟ ΜΗΝΑ

ΠΩΛΗΣΕΙΣ 2004
ΣΕ ΤΙΜΕΣ
ΤΟΥ 2001

Πληρ. Βενετοκλέων 47, Ρόδος • Τηλ. (22410)32802

Εναλλακτική λύση ο Σοφογιάννης

• Ο Κολοσσός διαψεύδει το ενδιαφέρον για τον Ρέλιτς ενώ τονίζει πως ο Μάνθος Σοφογιάννης δεν είναι η πρώτη επιλογή για τη θέση του πλέι μέικερ.

Η τωρινή κατάσταση στην μεταγραφολογία θα πρέπει να θεωρείται αναμενόμενη και μάλλον δεδομένη αλλά δεν παύει να προκαλεί μειδιάματα στους ανθρώπους του Κολοσσού.

Ο μεταγραφικός πυρετός καλά κρατεί για όλες τις ομάδες και φυσικά εκείνες με τους πρωταγωνιστικούς στόχους είναι λογικό να έχουν την... τιμητική τους στα διάφορα σενάρια. «Θέλει αυτόν», «θέλει εκείνον», «παίρνει τον τάδε», «απέκτησε τον δείνα» και πάει λέγοντας εδώ και μήνες. Από τη στιγμή που ο επίσημος Κολοσσός αποφάσισε να κρατήσει φέτος τα χαρτιά του κλειστά και να αποφύγει την δημοσιοποίηση των στόχων του, όλοι οι ελεύθεροι παίκτες της αγοράς «παρέλασαν» από τις λίστες του Βασίλη Φραγκιά ο οποίος έκανε τις εισηγήσεις του και η διοίκηση προχώρησε σε επαφές και προτάσεις με ...ΟΛΟΥΣ! Αυτό φυσικά και δεν ίσχυσε ποτέ κατά την διάρκεια της μεταγραφικής περιόδου αφού οι στόχοι του προπονητή ήταν πολύ συγκεκριμένοι ευθύς εξαρχής. Ήθελε τον βασικό του κορμό **(Παναγιωτόπουλος, Παππάς, Παναγιωταράκος, Γεωργίτσης, Άλμπερτ, Γκογκίδης)** και την απόκτηση 2-3 ταλέντων **(Μπέλος, Περούλης, Βογιατζής)**. Από κει και πέρα, κοίταξε στην κοινοτική αγορά με το ταξίδι του στο Τρεβίζο και ξεχώρισε τον Μάρκο Μόριτς για τις θέσεις 3-4 αλλά την τελευταία στιγμή μία πρόφαση του Κροάτη ματαίωσε την επίσκεψή του στη Ρόδο, πράγμα που δυσαρέστησε τον **Βασίλη Φραγκιά** και ο παίκτης κατέληξε στο Ισραήλ. Αν είχε έρθει στο προγραμματισμένο ραντεβού με τους «θαλασσί», τότε κατά πολύ μεγάλο ποσοστό θα είχε προστεθεί στο ρόστερ. Με άλλα λόγια, αυτούς που πραγματικά θέλει αυτούς κυνηγάει μέχρι εσχάτων ο Κολοσσός. Αυτό αποδείχθηκε και με τον **Γιάννη Κυριακόπουλο** ο οποίος προτίμησε τελικά την Α1 και



Δεν "χαίγεται" για τον Μάνθο Σοφογιάννη ο Κολοσσός

τον Πανιώνιο.

Ο ΠΛΕΙ ΜΕΙΚΕΡ

Το τελευταίο σίριαλ έχει να κάνει με τον πόιντ γκαρντ που θέλει πάση θυσία να αποκτήσει ο Κολοσσός. Μία θέση δύσκολη από πλευράς ...ποικιλίας καθώς ελάχιστοι είναι οι καλοί πλέι μέικερ και είναι φυσικό να είναι περιζήτητοι. Συνήθως είναι από τις μεταγραφές που κλείνουν στο παρά ένα. Λίγοι και καλοί λοιπόν οι άσσοι και για αυτό έχουν όλοι «χρεωθεί» ως υποψήφιοι για να καλύψουν την κενή θέση στο ρόστερ του Κολοσσού.

Ο **Μάνθος Σοφογιάννης** του Ιωνικού Νέας Φιλαδελφείας είναι το όνομα που «παίζει» κατά κόρον για τους «θαλασσί» και θεωρείται η βασική προτεραιότητα του **Βασίλη Φραγκιά**. Η αλήθεια είναι ότι το ενδιαφέρον υπάρχει αλλά μόνο ως εναλλακτική λύση. Ο πρώτος στόχος του έμπειρου τεχνικού είναι άλλος με τον οποίο μάλιστα έχουν γίνει πολλές επαφές εδώ και περίπου ενάμισι μήνα. Το όνομά του προς το παρόν παραμένει επτασφράγιστο μυστικό αλλά από τη στιγμή που η επιθυμία είναι να συμπληρωθεί το ρόστερ πριν την έναρξη της προετοιμασίας (16 Αυγούστου) πολύ σύντομα θα υπάρξουν ανακοινώσεις σχετικά με το ποιος είναι πραγματικά ο διακαής πόθος του **Φραγκιά** για την θέση του πλέι μέικερ. Επίσης, όσον αφορά τον **Σοφογιάννη**, πληροφορίες αναφέρουν ότι ακόμα και ως εναλλακτική λύση είναι αρκετά πίσω στις επιλογές του αθηναίου προπονητή. Για την έντονη κινητικότητα των τελευταίων ημερών σχετικά με την απόκτηση του πλέι μέικερ, ο Κολοσσός διαψεύδει ότι ασχολείται με την περίπτωση του 26χρονου αθλητή από τον Ιωνικό Ν.Φ. Διάψευση υπάρχει και για τον Μίλαν Ρέλιτς που προέρχεται από το γερμανικό πρωτάθλημα. Το όνομα του ελληνοποιημένου άσσου δεν υπάρχει στη λίστα του **Φραγκιά** αφού είναι γνωστό ότι η προσπάθεια γίνεται για την απόκτηση Έλληνα παίκτη στη θέση «1».

Η ΠΡΟΕΤΟΙΜΑΣΙΑ

Καλώς εχόντων των πραγμάτων, το φυτώριο θα φιλοξενήσει την προετοιμασία της ομάδας. Ο **Βασίλης Φραγκιάς** έχει δει από κοντά τους χώρους που έχουν χλοοτάπητα και έχει καταλήξει στο φυτώριο όπου έγινε και πέρσι το αρχικό στάδιο του μονταρίσματος. Έχει βέβαια και εναλλακτική λύση (γήπεδο Καλυθιών) αν προκύψει πρόβλημα με το φυτώριο. Η έναρξη της προετοιμασίας έχει οριστεί στις 16 Αυγούστου ενώ οι παίκτες θα βρίσκονται στη Ρόδο σχεδόν μία εβδομάδα νωρίτερα. Δεν αποκλείεται πάντως το ενδεχόμενο από την επίσημη «πρώτη» του Κολοσσού να λείπει ο πλέι μέικερ καθώς υπάρχει η διάθεση να περιμένουν λίγο ακόμα εφόσον πρόκειται για τόσο καλή περίπτωση αθλητή.

Μετάθεση πρεμιέρας;

• Πολύ πιθανή η αναβολή της πρεμιέρας του πρωταθλήματος της Γ' εθνικής κατηγορίας τουλάχιστον για μία εβδομάδα.

• Τον Γρηγοριάδη του Σπόρτιγκ «γλυκοκοιτάζει» ο Ιβίσκος αλλά η απόκτησή του θεωρείται δύσκολη λόγω υψηλού κασέ.

Στις 24 αντί στις 17 Οκτωβρίου ενδέχεται να ξεκινήσει το νέο πρωτάθλημα της Γ' εθνικής κατηγορίας. Σύμφωνα με πληροφορίες μέσα από τους κύκλους της Ελληνικής Ομοσπονδίας, η πρεμιέρα των πρωταθλημάτων της Γ' εθνικής (πιθανότατα και των Α2, Β' εθνικής) μπορεί να καθυστερήσει μία εβδομάδα χωρίς όμως να διευκρινίζεται ο λόγος.

Αυτό όμως δεν επηρεάζει τις ομάδες που έχουν ήδη ορίσει ημερομηνίες έναρξης της προετοιμασίας τους. Για παράδειγμα, ο Ιβίσκος αναμένεται να ξεκινήσει την δική στις 23 Αυγούστου και ως τότε ο **Γιώργος Πετσάλης** θέλει να έχει όλους τους παίκτες στη διάθεσή του και να μην υπάρχει εκκρεμότητα.

Είναι γνωστό ότι ο προπονητής των νεοφώτιστων ψάχνει για πλέι μέικερ και ψηλό. Στη θέση του πόιντ γκαρντ δεν αποκλείεται να κινηθεί στην ροδίτικη αγορά ενώ για παίκτη ρακέτας έχει στα υπόψη του τον 26χρονο **Νίκο Γρηγοριάδη** (2.08) από τον Σπόρτιγκ. Το κασέ του όμως είναι κάπως «τσιμπημένο» αλλά συνεχίζονται οι διαπραγματεύσεις.

Εφόσον ρίξει τις απαιτήσεις του στα δεδομένα της ομάδας της Ρόδου, τότε σίγουρα θα πρόκειται για μία πάρα πολύ καλή μεταγραφική κίνηση των πρωταθλητών.

Αν δεν κλείσει ο **Γρηγοριάδης**, ο **Νεκτάριος Μπόγρης** περιμένει στο ακουστικό του. Τελικά, ο παίκτης του Αρίωνα θα πάει στις αρχές Σεπτεμβρίου στο Χαϊδάρι και όχι στην αεροπορία οπότε θα χάσει ένα μέρος της προετοιμασίας του Ιβίσκου αλλά θα είναι κανονικά παρών στο πρωτάθλημα.

Εξάλλου, το ποσό που ζήτησε από την ομάδα της Ανάληψης ο **Παναγιώτης Χατζηνικολάου** (ο πρώην «άσσος» του Ιάλυσου) ήταν απαγορευτικό για τα δεδομένα του Ιβίσκου που απέρριψε την περίπτωσή του.

Διεθνές σεμινάριο προπονητικής

• Θα διεξαχθεί στην Αθήνα (κλειστό Αγίου Θωμά) στις 24-26 Αυγούστου με ομιλητές τους Λάρι Μπράουν, Γκρεγκ Πόποβιτς, Ντελ Χάρις, Τζον Καλιπάρι, Στου Τζάκσον, Ντούσαν Ίβκοβιτς, Ντούσκο Ιβάνοβιτς και Γιάννη Ιωαννίδη.

Ανακοινώθηκε από τον Σύνδεσμο Ελλήνων Προπονητών Καλαθοσφαίρισης το πρόγραμμα του διεθνούς σεμιναρίου προπονητικής το οποίο θα διεξαχθεί στο κλειστό γυμναστήριο του Αγίου Θωμά στην Αθήνα το διάστημα 24-26 Αυγούστου. Ομιλητές στην εκδήλωση θα είναι οι **Λάρι Μπράουν, Γκρεγκ Πόποβιτς, Ντελ Χάρις, Τζον Καλιπάρι, Στου Τζάκσον, Ντούσαν Ίβκοβιτς, Ντούσκο Ιβάνοβιτς** και **Γιάννης Ιωαννίδης.**

Το πρόγραμμα έχει ως εξής:

Τρίτη 24/8

08.00' – 09.30'	εγγραφές
09.30'	Ατομική προπόνηση ψηλών παικτών (Ντούσκο Ιβάνοβιτς)
11.00'	Αιφνιδιασμός – Δευτερεύων αιφνιδιασμός (Ντούσαν Ίβκοβιτς)
12.30'	Ασκήσεις άμυνας (Τζον Καλιπάρι)
13.45'	Διάλειμμα
14.30'	USA Basketball (Στου Τζάκσον)
15.30'	USA Basketball (Λάρι Μπράουν)
16.30'	USA Basketball (Γκρεγκ Πόποβιτς)

Τετάρτη 25/8

09.00'	Άμυνα (Ντελ Χάρις)
10.30'	Μετάβαση Επίθεση – Άμυνα (Τζον Καλιπάρι)
12.00'	Flex Επίθεση – Επιλογές (Ντούσαν Ίβκοβιτς)
13.30'	Αντιμετώπιση των screens μακριά από τη μπάλα (Ντούσκο Ιβάνοβιτς)

Πέμπτη 26/8

09.00'	Αντιμετώπιση pick and roll και άμυνα στο low post (Γιάννης Ιωαννίδης)
10.30'	Η επίθεση της Taugres (Ντούσκο Ιβάνοβιτς)
12.00'	Επιθετικές κινήσεις για το 2 και 3 (Τζον Καλιπάρι)

Για κάθε καιρό...

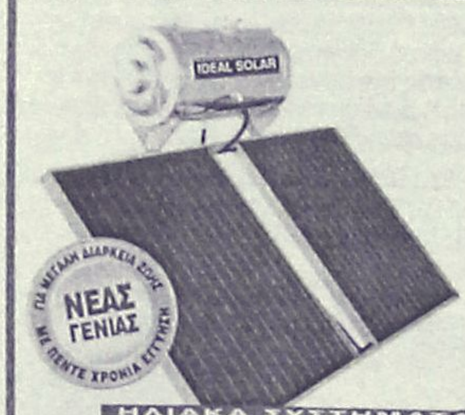

ΗΛΙΑΚΑ ΣΥΣΤΗΜΑΤΑ
IDEAL SOLAR
ΑΝΟΞΕΪΔΩΤΗ ΥΠΕΡΟΧΗ Α.Ι.S.I. 316

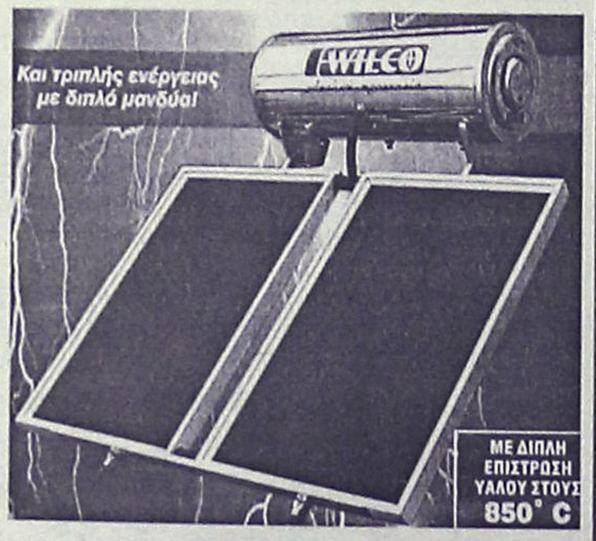

ΣΥΝΔΕΟΝΤΑΙ ΚΑΙ ΜΕ ΚΑΛΟΡΙΦΕΡ

ΑΠΟΚΛΕΙΣΤΙΚΗ ΔΙΑΘΕΣΗ
Τεχνικό κατάστημα
TECHNOGROUP
ΚΟΚΚΙΝΟΣ & Συνεργάτες

Πεπειραμένη τεχνική υποστήριξη
για μεταφορά ακόμα και τοποθέτηση

Δημ. Αναστασιάδη 8, Ρόδος • Τηλ./Fax 22410 32181



PIAGGIO



0% προκαταβολή

ΕΩΣ 60 ΔΟΣΕΙΣ

Νέα
VESPA 200 cc

2 χρόνια εγγύηση


ZIP 2T
ΑΠΟ 36€
το μήνα


LIBERTY 4T
ΑΠΟ 40€
το μήνα


VESPA ET4 50cc
ΑΠΟ 52€
το μήνα


RUNNER 50cc 2T
ΑΠΟ 50€
το μήνα

ΑΒΕΤΕ Κ. ΚΩΣΤΑΡΙΔΗΣ
Καναδά 12 • Τηλ.: 22410 78577

Α.Ν.Ε.Σ.

ΑΝΩΝΥΜΗ ΝΑΥΤΙΛΙΑΚΗ ΕΤΑΙΡΕΙΑ ΣΥΜΗΣ

ΠΡΟΓΡΑΜΜΑ ΔΡΟΜΟΛΟΓΙΩΝ (ΩΡΕΣ ΑΝΑΧΩΡΗΣΕΩΝ)

ΑΠΟ 29 ΜΑΪΟΥ ΕΩΣ 06 ΙΟΥΝΙΟΥ 2004

	ΣΥΜΗ ΙΙ		Υ/Γ ΑΙΓΛΗ		ΠΑΝΟΡΜΙΤΗΣ	
ΗΜΕΡΟΜΗΝΙΑ	ΣΥΜΗ-ΡΟΔΟ	ΡΟΔΟ-ΣΥΜΗ	ΣΥΜΗ-ΡΟΔΟ	ΡΟΔΟ-ΣΥΜΗ	ΣΥΜΗ-ΡΟΔΟ	ΡΟΔΟ-ΣΥΜΗ
29/5 ΣΑΒΒΑΤΟ			17.00 (ΜΕΣΩ ΠΑΝΟΡΜΙΤΗ)	09.00	07.30, 17.00	09.00, 18.30
30/5 ΚΥΡΙΑΚΗ		18.30			07.30, 17.00	09.00
31/5 ΔΕΥΤΕΡΑ	06.00		10.30, 16.00	09.00, 14.30, 16.30	16.00	09.00 (ΜΕΣΩ ΠΑΝΟΡΜΙΤΗ)
01/6 ΤΡΙΤΗ			07.30, 16.00	09.00		18.30
02/6 ΤΕΤΑΡΤΗ	15.45	09.00 (ΜΕΣΩ ΠΑΝΟΡΜΙΤΗ)	10.30, 17.00	09.00, 14.30	07.30	18.30
03/6 ΠΕΜΠΤΗ			16.00	09.00, 18.30	07.30, 17.00	10.30 (ΜΕΣΩ ΠΑΝΟΡΜΙΤΗ)
04/6 ΠΑΡΑΣΚΕΥΗ		18.30	07.30, 16.00	09.00		
05/6 ΣΑΒΒΑΤΟ	06.00			09.00	17.00	09.00, 18.30
06/6 ΚΥΡΙΑΚΗ		18.30	15.30 (ΜΕΣΩ ΠΑΝΟΡΜΙΤΗ)		07.30, 17.00	09.00

ΑΠΟ 07 ΙΟΥΝΙΟΥ ΕΩΣ 31 ΑΥΓΟΥΣΤΟΥ 2004

	ΣΥΜΗ ΙΙ		Υ/Γ ΑΙΓΛΗ		ΠΑΝΟΡΜΙΤΗΣ	
ΗΜΕΡΟΜΗΝΙΑ	ΣΥΜΗ-ΡΟΔΟ	ΡΟΔΟ-ΣΥΜΗ	ΣΥΜΗ-ΡΟΔΟ	ΡΟΔΟ-ΣΥΜΗ	ΣΥΜΗ-ΡΟΔΟ	ΡΟΔΟ-ΣΥΜΗ
ΚΑΘΕ ΔΕΥΤΕΡΑ	07.00-17.00	14.30	10.30	09.00		10.30 (ΜΕΣΩ ΠΑΝΟΡΜΙΤΗ)
ΚΑΘΕ ΤΡΙΤΗ			16.00	09.00	07.30	18.30
ΚΑΘΕ ΤΕΤΑΡΤΗ			10.30, 17.00	09.00, 14.30	07.30	18.30
ΚΑΘΕ ΠΕΜΠΤΗ		-	16.00	09.00, 18.30	07.30, 17.00	10.30 (ΜΕΣΩ ΠΑΝΟΡΜΙΤΗ)
ΚΑΘΕ ΠΑΡΑΣΚΕΥΗ	17.00	14.30	07.30-16.00	09.00-18.30		
ΚΑΘΕ ΣΑΒΒΑΤΟ			07.30	09.00	17.00	09.00, 18.30
ΚΑΘΕ ΚΥΡΙΑΚΗ		18.30	15.30 (ΜΕΣΩ ΠΑΝΟΡΜΙΤΗ)		07.30, 17.00	09.00

Τα δρομολόγια μπορούν να τροποποιηθούν
λόγω εκτάκτων συγκοινωνιακών αναγκών ή καιρικών συνθηκών

Παρακαλούμε πριν ταξιδέψετε επικοινωνήστε με την Εταιρία:

Γραφείο ΣΥΜΗΣ Τηλ.: *(22460) 71444 - Φαξ: (22460) 71373*

Γραφείο ΡΟΔΟΥ Τηλ.: *(22410) 37769 - Φαξ: (22410) 34493*

www.anes.gr



Περιοδείες του κ. Μιχ. Νούσια

Ανέλαβε καθήκοντα ο Πρόεδρος του Πε.ΣΥΠ

Επίσκεψη στη Νότια Ρόδο και το Κέντρο Αποθεραπείας στα Κολύμπια

Πριν ακόμα συμπληρωθούν 24 ώρες από την ορκωμοσία του στην Αθήνα, ο κ. Μιχάλης Νούσιας, ως νέος ΠεΣΥΠάρχης του Νοτιανατολικού Αιγαίου συνοδευόμενος από τον αντιπρόεδρο του Πε.Σ.Υ.Π. κ. Νίκο Καραμαρίτη επισκέφθηκε Μονάδα Υγείας στην Νότια Ρόδο και κατέγραψε τα λειτουργικά προβλήματα που εξετέθησαν από κοινού από τον εφημερεύοντα γιατρό και τον επιτούτοις προσελθόντα δήμαρχο Νότιας Ρόδου, κ. Μανώλη Σαββή. Η διοίκηση του Π.ε.Σ.Υ.Π., εις ορισμένα εκ των εκτεθέντων, έδωσε άμεση λύση -ιατροτεχνικός εξοπλισμός- εις δε τα άλλα, που αφορούν την καλύτερη

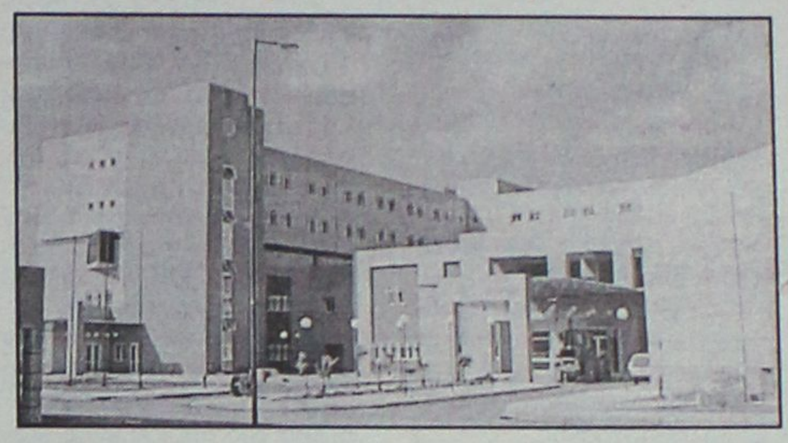

λειτουργία των υπηρεσιών Υγείας στην Νότια Ρόδο, δεσμεύτηκε να προβεί στις αναγκαίες ενέργειες δια την το κατά δυνατόν βελτίωσή των.

Το βράδυ της ίδιας ημέρας -Σάββατο 31 Ιουλίου- οι κ.κ. Μ. Νούσιας και Ν. Καραμαρίτης, με γνώμονα την αυξημένη ευαισθησία που η ηγεσία του υπουργείου Υγείας και Κοινωνικής Αλληλεγγύης και η νέα διοίκηση του Π.ε.Σ.Υ.Π. θα επιδείξει στον τομέα της Κοινωνικής Πολιτικής, επισκέφθηκαν το «Κέντρο Αποθεραπείας-Φυσικής και Κοινωνικής Αποκατάστασης Ατόμων με Αναπηρίες» στα Κολύμπια και σημείωσαν επιτοπίως τα γενικά αλλά ειδικά προβλήματα του ιδρύματος, όπως και εκείνα των τροφίμων ξεχωριστά. Για την πληρέστερη ενημέρωση του Π.ε.Σ.Υ.Π. επί της λειτουργίας του ιδρύματος των Κολυμπίων και την αντιμετώπιση των υφιστάμενων προβλημάτων, εκλήθησαν την Τετάρτη 4 Αυγούστου στα γραφεία του Π.ε.Σ.Υ.Π., ο πρόεδρος του δ.σ. μαζί με τον υπεύθυνο γιατρό του ιδρύματος, σε κοινή σύσκεψη με τα αρμόδια στελέχη και τον νομικό σύμβουλο του Π.ε.Σ.Υ.Π.

Ανέστειλαν την απεργία οι γιατροί του Νοσοκομείου

Ανέστειλαν τις κινητοποιήσεις τους οι Νοσοκομειακοί ιατροί, μετά από την υπογραφή των εφημεριών του Απριλίου. Σχετικά εκδόθηκε η παρακάτω ανακοίνωση:

«Το δ.σ. του συλλόγου των Νοσοκομειακών ιατρών προχωρά σήμερα ομόφωνα στην αναστολή των 4ώρων στάσεων εργασίας που προαναγγέλθηκαν για την Τρίτη 03/08/04 και Τετάρτη 04/08/04 σε ένδειξη καλής θελήσεως μετά και την υπογραφή εκ μέρους της διοίκησης της πληρωμής των εφημεριών για τον μήνα Απρίλιο.

Το σώμα των ιατρών παριμένει την οριστική, δίκαιη και διαρκή λύση στο πρόβλημα των εφημεριών του Νοσοκομείου.

Για το δ.σ.
Ο Πρόεδρος
Καραταπάνης Σ.
Ο Γραμματέας
Τηλιακός Μ.»

Εχετε δει το

NEO BEST SELLER

της **TOYOTA;**

Αν όχι
***σας περιμένει** στην έκθεσή μας!*
*να το **γνωρίσετε** και να το **οδηγήσετε!***

ΝΕΟ TOYOTA COROLLA

ΞΕΝΑΚΗΣ α.ε.β.ε.

*Εξουσιοδοτημένος έμπορος και after sales **TOYOTA** στα Δωδεκάνησα*

Λεωφόρος Ρόδου-Λίνδου 220 • Τηλ. 2241062211

Ο ίδιος ανέστειλε την μετάθεσή του με ασφαλιστικά μέτρα

Μπαράζ ανακοινώσεων για τον Διευθυντή της Αγροτικής

Ανακοινώσεις στήριξης από το Νομάρχη και την παράταξή του • Επιβεβλημένη η μετάθεσή του λέει η Αγροτική

Στην διαδικασία των ασφαλιστικών μέτρων του Πρωτοδικείου Ρόδου, προσέφυγε χθες ο διευθυντής της Αγροτικής τράπεζας κ. Δημήτρης Καραγιώργης, για να ματαιώσει την μετάθεσή του, στην θυρίδα του δήμου Αρχαγγέλου.

Από το δικαστήριο μάλιστα, εκδόθηκε προσωρινή διάταξη, σύμφωνα με την οποία μπλοκάρεται η μετάθεση μέχρι τις 23 Αυγούστου, οπότε και θα εκδικαστεί στ' ασφαλιστικά μέτρα η προσφυγή του κ. Καραγιώργη.

Την αίτηση του κ. Καραγιώργη κατέθεσαν χθες οι νομικοί του σύμβουλοι η κ. Γ. Ιατρού-Νικητιάδη και ο κ. Δ. Σαλαμαστράκης.

Η μετάθεση του κ. Καραγιώργη άναψε πάντως φωτιές και προκάλεσε έντονες πολιτικές αντιπαραθέσεις. Τα στελέχη του ΠΑΣΟΚ υποστηρίζουν ότι πρόκειται περί κομματικής δίωξης, κάτι που απορρίπτουν κατηγορηματικά τα στελέχη της Ν.Δ.

Επί του θέματος υπήρξαν χθες δηλώσεις από τον νομάρχη κ. Γ. Μαχαιρίδη που ζητά την ανάκληση της μετάθεσης, καθώς και από την παράταξη του κ. Μαχαιρίδη «Δωδεκάνησα Νέα Πορεία» μέλος της οποίας είναι ο κ. Καραγιώργης (είναι ως γνωστόν εκλεγμένο μέλος του νομαρχιακού συμβουλίου).

Από την Αγροτική Τράπεζα πάντως σε ανακοίνωση που εκδόθηκε απορρίπτει κατηγορηματικά ότι πρόκειται για κομματική δίωξη και υποστηρίζει ότι η αξιολόγηση του κ. Καραγιώργη έγινε με απόλυτα σύννομες αξιοκρατικές και αντικειμενικές διαδικασίες και με καθαρά υπηρεσιακά κριτήρια.

Ο ΝΟΜΑΡΧΗΣ

Με αφορμή την ειλημμένη απόφαση της Διοίκησης της Αγροτικής Τράπεζας να προχωρήσει στη μετάθεση του κ. Δημήτρη Καραγιώργη από τη θέση του Διευθυντού του κεντρικού καταστήματος της Ρόδου στο υποκατάστημα Αρχαγγέλλου, ο Νομάρχης Δωδεκανήσου Γιάννης Μαχαιρίδης προέβη χθες στην παρακάτω δήλωση:

"Με θλίβει και με εκπλήσσει η αιφνιδιαστική απόφαση της Διοίκησης της Αγροτικής Τράπεζας, καθώς έχω προσωπική άποψη για την ακεραιότητα και την ποιότητα του χαρακτήρος του Δημήτρη Καραγιώργη, ο οποίος μου έκανε την τιμή να αποδεχθεί την πρόταση – πρόσκληση που του απηύθυνα πριν από δύο χρόνια να συστρατευθούμε για το καλό της Δωδεκανήσου.

Οι πολίτες του νομού μας εμπιστεύτηκαν τον Δ. Καραγιώργη με τη ψήφο τους, και από τότε υπηρετεί τον τόπο μας ως εκλεγμένος νομαρχιακός σύμβουλος και αποτελεί προνόμιο για εμένα προσωπικά να τον έχω στενό συνεργάτη.

Θέτοντας πάντα και πάνω απ' όλα τα συμφέροντα της Αγροτικής Τράπεζας Ρόδου, ο Δημήτρης Καραγιώργης, σε μια επίδειξη σεμνότητας και αφοσίωσης στο έργο που επιτελεί ως διευθυντής του υποκαταστήματος, κοντά στον αγροτικό κόσμο του νομού, δεν αποδέχθηκε αξίωμα ή τίτλο που του προτάθηκε.

Το ήθος και η ευσυνειδησία αυτού του ανθρώπου δεν μπορούν να ακυρωθούν από καμιά «συνοπτική διαδικασία» υπηρεσιακού χαρακτήρα. Τέτοιες ενέργειες καταδικάζουν το Δημόσιο σε ανυποληψία, και συντηρούν την καχυποψία του κόσμου απέναντι στην Πολιτεία.

Εμείς, σαν νομαρχιακή αρχή, θα επιμείνουμε σταθερά στην επιλογή μας να υπηρετούμε τον πολίτη και να αντιμετωπίζουμε τους εργαζόμενους στη Νομαρχιακή Αυτοδιοίκηση Δωδεκανήσου με βάση τις αρχές της αξιοκρατίας και της ίσης μεταχείρισης, καταδικάζοντας έμπρακτα λογικές αποκλεισμών.

Στεκόμαστε στο πλευρό του Δ. Καραγιώργη και ζητούμε την ανάκληση της άδικης αυτής απόφασης που υποβιβάζει και πλήττει ηθικά έναν άνθρωπο με προσφορά στα πράγματα του τόπου".

Η ΝΕΑ ΠΟΡΕΙΑ

Ο επικεφαλής της παράταξης «Δωδεκάνησα Νέα Πορεία» Γιάννης Μαχαιρίδης και τα μέλη της εκφράζουν τη θλίψη και την πικρία τους για την απόφαση της Διοίκησης της Αγροτικής Τράπεζας να μεταθέσει τον κ. Δημήτρη Καραγιώργη από τη θέση του εκτελούντος επί σειρά ετών χρέη Διευθυντού στο κεντρικό υποκατάστημα της Ρόδου σε αυτό του Δήμου Αρχαγγέλου, το οποίο μέχρι πρόσφατα λειτουργούσε ως «τραπεζική θυρίδα».

Η παράταξή μας, εκλεκτό μέλος της οποίας είναι και ο κ. Καραγιώργης, απέσπασε την εμπιστοσύνη του Δωδεκανησιακού λαού, καθώς η μεγάλη πλειοψηφία του αποδέχθηκε τις ιδρυτικές της αρχές και αξίες για αξιοκρατία και κατάργηση των κομματικών διαχωριστικών γραμμών.

Για το λόγο αυτό εκφράζει την εντονότατη διαμαρτυρία της διαπιστώνοντας τις καταδικαστέες πρακτικές εις βάρος του Δημήτρη Καραγιώργη, το ήθος του οποίου και την ευσυνειδησία στην προσωπική του ζωή αλλά και στα υπηρεσιακά του καθήκοντα εκτίμησαν οι πολίτες, και ιδιαίτερα ο αγροτικός κόσμος του νομού μας, εκλέγοντάς τον νομαρχιακό σύμβουλο Δωδεκανήσου.

Η παράταξη «Δωδεκάνησα Νέα Πορεία», έχοντας τη βαθιά πεποίθηση πως διερμηνεύει το κοινό αίσθημα, καταγγέλλει ενέργειες και πρακτικές των οποίων τα κίνητρα και η σκοπιμότητα προβληματίζουν τα μέλη της και το σύνολο των Δωδεκανησίων που, έξω και πέρα από κομματικές πεποιθήσεις, καταδικάζουν λογικές διαχωρισμών και αποκλεισμών.

Εκφράζει δε την αγανάκτησή της για τη μεθόδευση που ακολουθείται με στόχο να καταφέρει ηθικό πλήγμα σε έναν συμπατριώτη μας, αιρετό εκπρόσωπο του Δωδεκανησιακού λαού, υπόδειγμα ήθους και εργατικότητας.

ΣΤΗΡΙΖΟΥΜΕ τον συνάδελφο Δ. Καραγιώργη, με τη δέσμευση ότι θα συνεχιστούν προς πάσα κατεύθυνση οι προσπάθειες του επικεφαλής της παράταξής μας, του Νομάρχη Δωδεκανήσου Γιάννη Μαχαιρίδη, για άμεση ανάκληση της άδικης αυτής απόφασης, η οποία συνιστά δείγμα απαξιωτικής μεταχείρισης και κρούσμα πολιτικής δίωξης.

Η ΑΓΡΟΤΙΚΗ

Από την Αγροτική Τράπεζα εκδόθηκε η παρακάτω ανακοίνωση:

«Αναφερόμενοι σε σχετικά δημοσίευμα μερίδας των τοπικών ηλεκτρονικών και έντυπων μέσων ενημέρωσης σχετικά με την μετακίνηση του Δ/ντή του καταστήματος με παράλληλη τοποθέτησή του σε θέση ανάλογη του βαθμού του.

Η αξιολόγηση του κ. Καραγιώργη έγινε με διαφανείς, απόλυτα σύννομες, αξιοκρατικές και αντικειμενικές διαδικασίες καθώς και με καθαρά επιχειρησιακά κριτήρια από επιτροπή που συστήθηκε με απόφαση της διοίκησης της Τράπεζας και αποτελείται από έμπειρα και καταξιωμένα διευθυντικά στελέχη της.

Η επιτροπή αφού έλαβε υπόψη της τα συνολικά οικονομικά αποτελέσματα του καταστήματος της Ρόδου για το 2003 καθώς και την επίτευξη των επιμέρους στόχων σε σχέση με αυτούς που είχαν τεθεί για το κατάστημα Ρόδου για το ίδιο έτος, έκρινε μη ικανοποιητική την απόδοση του καταστήματος και αποφάσισε να εισηγηθεί την διακοπή της ανάθεσης υπεύθυνων καθηκόντων του κ. Καραγιώργη. Το πρωτοβάθμιο υπηρεσιακό συμβούλιο της Τράπεζας εισηγήθηκε στην διοίκηση την μετακίνηση του κ. Καραγιώργη ως δ/ντή του καταστήματος Αρχαγγέλου.

Ετσι, οι όποιες συσχετίσεις της μετακίνησης του κ. Καραγιώργη με την συνδικαλιστική του δράση στο χώρο του ΠΑΣΟΚ ουδεμία σχέση έχουν. Η Τράπεζα αξιολογεί τα στελέχη της αποκλειστικά και μόνο με βάση τα οικονομικά αποτελέσματα των μονάδων στα οποία προϊστανται και η όποια άλλη συσχέτιση των μετακινήσεων αυτών με τις πολιτικές δραστηριότητες των στελεχών της πρέπει να θεωρούνται ως εκ του πονηρού».

KYDON TOURS

Ποιότητα-Φροντίδα-Επιτυχία

ΜΑΡΜΑΡΙΣ – ΣΜΥΡΝΗ – ΕΦΕΣΣΟΣ – ΚΟΥΣΑΝΤΑΣΙ
06/08–10/08 και 14/8–18/8

2 διαν. Σμύρνη ξενοδοχείο 4 αστέρων. Ημιδιατροφή
2. Διαν. Κουσάντασι ξενοδοχείο 5 αστέρων. Ημιδιατροφή
Εισιτήρια. Περιηγήσεις - Ξεναγήσεις - Διασκέδαση - Ψώνια - Πλούσιο πρόγραμμα!!!
Συνοδός η κ. ΕΛΕΝΗ ΨΥΛΛΑΚΗ

ΜΑΡΜΑΡΙΣ – DALAMAN – ΚΩΝΣΤΑΝΤΙΝΟΥΠΟΛΗ – ΤΡΑΠΕΖΟΥΝΤΑ – ΠΑΝΑΓΙΑ ΣΟΥΜΕΛΑ
ΑΕΡΟΠΟΡΙΚΩΣ
26/08–2/9/04

- ΡΟΔΟ - ΜΑΡΜΑΡΙΣ - ΡΟΔΟ Καταμαράν
- DALAMAN - ΚΩΝΣΤΑΝΤΙΝΟΥΠΟΛΗ - DALAMAN. Αεροπορικώς (πτήση 1 ώρα)
- ΚΩΝΣΤΑΝΤΙΝΟΥΠΟΛΗ - ΤΡΑΠΕΖΟΥΝΤΑ - ΚΩΝΣΤΑΝΤΙΝΟΥΠΟΛΗ. Αεροπορικώς.
- 4 Διανυκτερεύσεις ΚΩΝΣΤΑΝΤΙΝΟΥΠΟΛΗ. Ξενοδοχείο 4 αστέρων. Πλατεία Taksim (πάρα πολύ καλό)
- 3 διανυκτερεύσεις ΤΡΑΠΕΖΟΥΝΤΑ ξενοδοχείο 4 αστέρων. Ημιδιατροφή.
- Μεταφορές - Ξεναγήσεις - Περιηγήσεις. Πλούσιο πρόγραμμα. Παναγία Σουμελά και όλες οι ομορφιές της ΤΡΑΠΕΖΟΥΝΤΑΣ!!! και της ΚΩΝ/ΛΗΣ!!!
- ΕΚΔΡΟΜΗ γι' αυτούς που ξέρουν να ταξιδεύουν.

Συνοδός η κ. ΕΛΕΝΗ ΨΥΛΛΑΚΗ

ΠΑΡΙΣΙ EURODISNEY
Κάντε το δώρο στα παιδιά σας!!!
Διαλέξτε ημερομηνία
Αναχωρήσεις 29/7, 4/8, 12/8, 19/8, 25/8, 5/9
2 διαν. DISNEY. 3 διαν. ΠΑΡΙΣΙ. Hotel 3 αστέρων με πρωινό. Είσοδοι DISNEY - Transfers - Ξενάγηση ΠΑΡΙΣΙ - Κρουαζιέρα ΣΗΚΟΥΑΝΑ/Βερσαλίες.
Οργανώνουμε και μικρά γκρουπς όσα άτομα και αν είστε. Ο συνεργάτης μας Ελληνας ξεναγός και το πούλμαν μεγάλο ή μικρό σας παραλαμβάνει και σας ξεναγεί.

- ΝΕΟΝΥΜΦΟΙ!!! οργανώνουμε το ταξίδι των ονείρων σας
- ΟΔΙΚΕΣ και ΑΕΡΟΠΟΡΙΚΕΣ εκδρομές σε όλο τον κόσμο
- ΕΙΣΙΤΗΡΙΑ αεροπορικά – ακτοπλοϊκά με όλες τις εταιρίες

• WESTERN UNION: Αποστολή χρημάτων σε όλο τον κόσμο σε 10 λεπτά.

Η πείρα μας 30 ετών στη διάθεσή σας

ΠΡΑΚΤΟΡΕΙΟ ΚΥΔΩΝ ΙΑΤΑ
1974-2004. 30 χρόνια σας ταξιδεύει με εγγύηση

Τηλ. 22410-23000, 27900, 27722
Εθ. Δωδ/σίων 14 • Ακτή Σαχτούρη 8

ΑΙΓΑΙΟΝ
ΑΝΩΝΥΜΗ ΑΣΦΑΛΙΣΤΙΚΗ ΕΤΑΙΡΕΙΑ

Οι παρακάτω τιμές ασφαλίστρων ισχύουν για εξάμηνη διάρκεια ασφάλισης και περιλαμβάνουν τις εξής καλύψεις: • Σωματικές βλάβες τρίτων • Υλικές ζημιές τρίτων • Προσωπικό ατύχημα οδηγού/ιδιοκτήτη • καιρικά φαινόμενα για 3.000€

ΕΠΙΒΑΤΙΚΑ ΙΔΙΩΤΙΚΗΣ ΧΡΗΣΕΩΣ (ΕΙΧ)

ΙΠΠΟΙ	1-6	7-8	9-10	11-12	13-14	15-20	21-25
ΒΜ 03	84,40	86,98	106,85	108,33	121,58	152,52	161,73

ΦΟΡΤΗΓΑ ΙΔΙΩΤΙΚΗΣ ΧΡΗΣΕΩΣ (ΦΙΧ)

ΙΠΠΟΙ	1-10	11-15	16-20	21-30	31-40	41-55	56-75	76 κ' άνω
ΒΜ 03	120,62	150,49	166,86	181,59	198,37	825,28	965,23	1079,00

ΦΟΡΤΗΓΑ ΑΓΡΟΤΙΚΑ ΙΔΙΩΤΙΚΗΣ ΧΡΗΣΕΩΣ (ΦΙΧ) ΑΓΡΟΤ.

ΙΠΠΟΙ	1-10	11-15	16-20	21-30	31-40	41-55	56-75	76 κ' άνω
ΒΜ 03	64,55	77,24	88,30	92,25	101,39	107,52	130,00	144,35

ΕΙΔΙΚΕΣ ΤΙΜΕΣ ΓΙΑ ΔΗΜΟΣΙΟΥΣ ΥΠΑΛΛΗΛΟΥΣ!
Οι παρακάτω τιμές ισχύουν αποκλειστικά για Δημοσίους Υπαλλήλους

ΕΠΙΒΑΤΙΚΑ ΙΔΙΩΤΙΚΗΣ ΧΡΗΣΕΩΣ (ΕΙΧ)

ΙΠΠΟΙ	έως 6	7-8	9-10	11-12	13-14	15-20	21-25
ΒΜ 03	73,82	75,66	92,23	93,34	104,75	131,27	139,37

ΑΣΦΑΛΙΣΤΡΑ ΟΧΗΜΑΤΩΝ ΑΙΓΑΙΟΝ ΑΝΩΝΥΜΗ ΑΣΦΑΛΙΣΤΙΚΗ
ΑΛΕΞ. ΔΙΑΚΟΥ 9 (ENANTI Hondos center)
ΤΗΛ.(22410) 26722, 75701



Paiman rezaei, Iran 3ο Βραβείο

ΔΗΜΟΣ ΙΑΛΥΣΟΥ
ΠΟΛΙΤΙΣΤΙΚΟΣ ΟΡΓΑΝΙΣΜΟΣ Μ.Ε.Κ.Τ.Ο.
Ιαλύσια 2004 Ialysia
31/07 - 08/08

22ο ΔΙΕΘΝΕΣ ΦΕΣΤΙΒΑΛ
ΧΟΡΟΥ–ΜΟΥΣΙΚΗΣ–ΘΕΑΤΡΟΥ

ΠΡΟΓΡΑΜΜΑ ΕΚΔΗΛΩΣΕΩΝ

Σάββατο 31/07/2004, ώρα 21.00
Εναρξη των εκδηλώσεων
1. Παρέλαση των συγκροτημάτων από την πλατεία Ράπτη στο χώρο των εκδηλώσεων,στην πλατεία Αποστολίδη.
2. Χαιρετισμός του δημάρχου και προέδρου του ΜΕΚΤΟ Ιαλυσού κ. Στέργου Στάγκα.
3. Ενδεικτική 15' παρουσίαση από τα συγκροτήματα:
• Χορευτικό εργαστήρι ΜΕΚΤΟ Ιαλυσού
• Πρόγραμμα κρουστών από την Ταϊβάν "Kaohsiung Percussion group Taivi drum art".
• Φολκλορικό συγκρότημα Πολωνίας "Polonity"
• Φολκλορικό συγκροτήματα Μολδαβίας "Stramoseasca"
4. Κλείσιμο της βραδιάς με ρίψεις βεγγαλικών.

Κυριακή 01/08/2004, ώρα 21.00
• Πρόγραμμα κρουστών από την Ταϊβάν "Kaohsiung Percussion group Taivi drum art", διάρκειας 20'
• Παράσταση από το Φολκλορικό συγκρότημα Πολωνίας "Polonity", διάρκειας 50'
• Απονομή αναμνηστικών στους υπεύθυνους των φιλοξενούμενων συγκροτημάτων.

Δευτέρα 02/08/2004, ώρα 21.00
• Παράσταση από τη σχολική χορευτική ομάδα της τουρκικής πόλης Φετχιγιέ (Μάκρη), διάρκειας 45'.
• Παράσταση από το Φολκλορικό συγκρότημα Μολδαβίας "Stramoseasca", διάρκειας 45'
• Απονομή αναμνηστικών στους υπεύθυνους των φιλοξενούμενων συγκροτημάτων.

Τρίτη 03/08/2004, ώρα 21.30
• Θεατρική παράσταση από το Θέατρο Νοτίου Αιγαίου με το έργο του Δημήτρη Μισιτζή "Ο Φιάκας".

Τετάρτη 04/08/2004, ώρα 21.00
• Μουσικό πρόγραμμα από τη Φιλαρμονική του ΜΕΚΤΟ Ιαλυσού, διάρκειας 30'.
• Παράσταση από την παιδική ομάδα ρυθμικής γυμναστικής του ΔΟΑΝ Ιαλυσού, διάρκειας 10'.
• Παράσταση μοντέρνων χορών από τη σχολή χορού της Μαίρης Βελιδάκη, διάρκειας 15'.
• Ενδεικτικό πρόγραμμα 15' από το χορευτικό συγκρότημα της Αιγύπτου.

Πέμπτη 05/08/2004, ώρα 21.00
• Χορευτική παράσταση και τραγούδια από το συγκρότημα της Αιγύπτου, διάρκειας 45'.
• Λαϊκό πρόγραμμα από την παιδική χορευτική ομάδα του ΜΕΚΤΟ Ιαλσού, διάρκειας 10'.
• Απονομή αναμνηστικών.

Παρασκευή 06/08/2004, ώρα 21.00
• Παρέλαση των συγκροτημάτων από την πλατεία Ράπτη στο χώρο των εκδηλώσεων, στην πλατεία Αποστολίδη.
• Παραδοσιακοί χοροί της Ρόδου και της Δωδεκανήσου από το χορευτικό συγκρότημα του ΜΕΚΤΟ Ιαλυσού, διάρκειας 20'.
• Παράσταση από τον Πολιτιστικό Σύλλογο "Αγιος Ιωάννης ο Θεολόγος" Μεγάρων με χορούς από το Μελί της Μικράς Ασίας, Ικόνιο, Σμύρνη, Κωνσταντινούπολη, διάρκειας 30'.
• Χοροί από το Λαογραφικό Ομιλο "Ελεύθεροι" ΣΕΚ Λάρνακας - Αμμοχώστου, διάρκειας 30'.

Σάββατο 07/08/2004, ώρα 22.00
• Μουσική συναυλία με το Γιάννη Βαρδή, το Γρηγόρη Πετράκο, την Ελεάνα Παπαϊωάννου και την πολυμελή ορχήστρα τους.

Κυριακή 08/08/2004, ώρα 21.00
• Παράσταση από τον Πολιτιστικό Σύλλογο "Αγιος Ιωάννης ο Θεολόγος" Μεγάρων. Χοροί από τις Κυκλάδες και τα νησιά του Βορείου Αιγαίου, διάρκειας 30'.
• Παράσταση από τον Λαογραφικό Ομιλο "Ελεύθεροι" ΣΕΚ Λάρνακας - Αμμοχώστου, διάρκειας 30'.
• Χορευτικό συγκρότημα ΜΕΚΤΟ Ιαλυσού. Χοροί από την Κρήτη, διάρκειας 15'.
• Απονομή αναμνηστικών στους υπεύθυνους των φιλοξενούμενων συγκροτημάτων.

• Τελετή λήξης του Φεστιβάλ με ρίψεις βεγγαλικών.

Ιδρύεται ειδικός Οργανισμός στο Δήμο Ροδίων

Θεσμός η Διεθνής Εκθεση Γελοιογραφίας της Ρόδου

Η έκθεση θα διαρκέσει μέχρι τις 16 Αυγούστου

Στην καρδιά της Μεσαιωνικής Πόλης της Ρόδου, σε μια πλατεία κατάμεστη από Ροδίτες αλλά και τουρίστες, πραγματοποιήθηκαν το βράδυ της Παρασκευής 30 Ιουλίου 2004, τα εγκαίνια και η απονομή των βραβείων της 2ης Διεθνούς Έκθεσης Γελοιογραφίας της Ρόδου, που οργανώνεται από τον Οργανισμό Πολιτιστικής Ανάπτυξης Δωδεκανήσου της Νομαρχιακής Αυτοδιοίκησης Δωδεκανήσου και του Δήμου Ροδίων.

Στην έκθεση, η οποία πλέον γίνεται θεσμός ως **BIENNALE Γελοιογραφίας Ρόδου**, μετά την απόφαση του Δήμου Ροδίων να συστήσει ειδικό οργανισμό, που θα ασχολείται αποκλειστικά με αυτήν την εκδήλωση, παρουσιάζονται περίπου 700 γελοιογραφίες από 300 και πλέον σκιτσογράφους από 45 χώρες. Τα έργα τους είναι εμπνευσμένα από τους επικείμενους Ολυμπιακούς Αγώνες και θα φιλοξενούνται στη Δημοτική Πινακοθήκη της Ρόδου μέχρι τις 16 Αυγούστου. Επισημαίνεται ότι η 2η Έκθεση προσέλκυσε αισθητά περισσότερους σκιτσογράφους και από περισσότερες χώρες σε σύγκριση με την 1η Έκθεση, που πραγματοποιήθηκε πριν από δύο χρόνια. Κοινή δε είναι η εκτίμηση ότι η δεύτερη διοργάνωση είναι σαφώς πιο ποιοτική, με το σύνολο των έργων να τοποθετείται θεματολογικά εύστοχα και κριτικά απέναντι στο μεγάλο γεγονός των Αγώνων.

Ο **Νομάρχης Δωδεκανήσου Γιάννης Μαχαιρίδης**, μιλώντας στην τελετή, τόνισε:

«Έχει τεράστια σημασία ότι σε αυτήν την έκθεση σημειώνεται η άποψη του συνόλου του κόσμου για τους Ολυμπιακούς Αγώνες. Το να συμμετέχουν 300 γελοιογράφοι από 45 χώρες είναι πολύ μεγάλη υπόθεση για τον τόπο μας γιατί μέσα από το γεγονός αυτό επιτυγχάνεται η μεγαλύτερη δυνατή προβολή της Ρόδου».

• Το σπίτι της BIENNALE της Γελοιογραφίας στη Ρόδο

Ο **Δήμαρχος Ροδίων Γιώργος Γιαννόπουλος**, γνωστοποίησε την απόφαση του Δημοτικού Συμβουλίου να συστήσει, μαζί με τη Νομαρχιακή Αυτοδιοίκηση, ένα νέο νομικό πρόσωπο που θα ονομαστεί BIENNALE της Ρόδου και θα έχει την ευθύνη για τη διοργάνωση της έκθεσης.

«Αυτό, είπε, είναι το καλύτερο δώρο που θα μπορούσαμε να κάνουμε σε όσους πάσχισαν για το διαγωνισμό αυτό και ίσως αυτή είναι μια κίνηση που θα ανοίξει το δρόμο για τη δημιουργία ενός εκθεσιακού χώρου εδώ στη Ρόδο, για να κάνουμε το σπίτι της BIENNALE της Γελοιογραφίας της Ρόδου, που θα αποτελέσει ένα ακόμη θέλγητρο της πόλης αυτής».

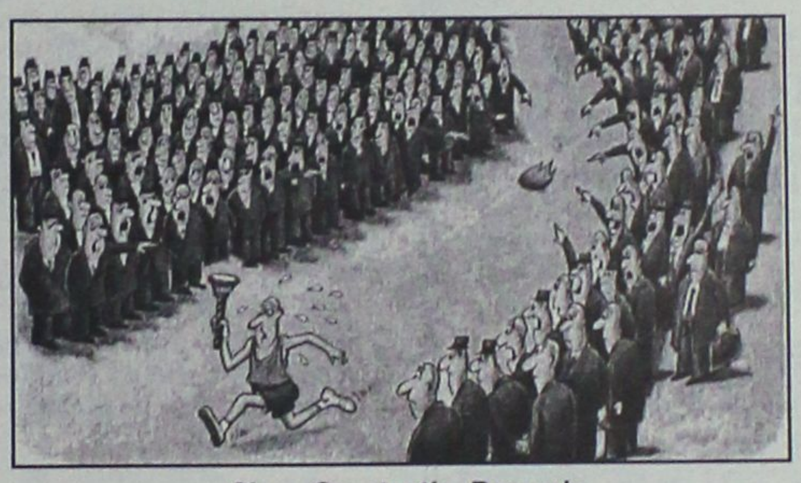

Ciosu Constantin, Romania
1ο Βραβείο

• Βραβείο πρωτοεμφανιζόμενου γελοιογράφου

Ο Αναπληρωτής Κυβερνητικός Εκπρόσωπος Ευάγγελος Αντώναρος, εξοικειωμένος με τη γελοιογραφία έχοντας πατέρα τον Αρχέλαο, μιλώντας στην τελετή των εγκαινίων και απονομή των βραβείων, υπογράμμισε:

«Η γελοιογραφία είναι κάτι που κατάφερε να επιζήσει μέσα από όλες τις αλλαγές που έγιναν με το πέρασμα των χρόνων, στον τρόπο που προσεγγίζουμε την είδηση (Τηλεόραση-Ράδιο) και αυτός είναι ο λόγος που την καθιστά τόσο σημαντική».

Ο κ. Αντώναρος διαβεβαίωσε ότι το υπουργείο Τύπου είναι και θα παραμείνει αρωγός σε όλη την προσπάθεια για τη διεθνή καθιέρωση της έκθεσης και ανακοίνωσέ ότι ο ίδιος και η οικογένειά του θα προσφέρουν χρηματικό βραβείο 1000_ στον καλύτερο πρωτοεμφανιζόμενο γελοιογράφο από την επόμενη διοργάνωση.

Ο **εμπνευστής της Διεθνούς Έκθεσης Γελοιογραφίας Ρόδου και Ροδίτης γελοιογράφος, Βαγγέλης Παυλίδης**, μιλώντας στην τελετή βράβευσης, υπογράμμισε χαρακτηριστικά:

«Θέλω να σταθώ στα νούμερα του διαγωνισμού. 300 γελοιογράφοι από 45 χώρες. Καλώ όσους ενδιαφέρονται για την προβολή της Ρόδου να το σημειώσουν. Δε μπορώ να σκεφτώ κάποια άλλη εκδήλωση με αντίστοιχη απήχηση. Ας αγκαλιάσουμε αυτή την υπόθεση, ας τη βοηθήσουμε και ας την ενισχύσουμε όσο μπορούμε. Αυτό είναι για το καλό όλων μας».

Ο Σπύρος Ορνεράκης, μέλος της κριτικής επιτροπής της έκθεσης, προσθέτει:

«Καταπληκτικό το επίπεδο της έκθεσης φέτος. Είναι ίσως ό,τι καλύτερο έχω συναντήσει σε όσες κριτικές επιτροπές έχω συμμετάσχει, τόσο από πλευράς ξένων όσο και ελληνικών γελοιογραφιών».

• Η... Διεθνής της γελοιογραφίας

Ο **γελοιογράφος Στάθης Σταυρόπουλος,** σχολιάζοντας την έκθεση, έδωσε πολύ παραστατικά το νόημα αυτής της σημαντικής διεθνούς εκδήλωσης:

«Είναι μια πολύ ενδιαφέρουσα διεθνής συνάντηση η οποία γίνεται μέσω της γελοιογραφίας που είναι μια γλώσσα διεθνής, κατανοητή και έξυπνη. Η γελοιογραφία με ή χωρίς λόγια είναι ένα ιδιόλεκτο που το αντιλαμβάνονται οι άνθρωποι σε όλο τον πλανήτη, πέρα από τη γλώσσα τους και πέρα από την κουλτούρα τους, γιατί η γελοιογραφία έχει να κάνει με κοινά για όλο τον κόσμο προβλήματα».

Οι **Έλληνες γελοιογράφοι**, που έλαβαν διάκριση στην έκθεση (βραβείο ή έπαινος) είναι οι **Ανδρέας Πετρουλάκης, Μιχάλης Κουντούρης, Τάσος Αναστασίου**.

Ο **Ανδρέας Πετρουλάκης**, το βραβευμένο σκίτσο του οποίου είναι εμπνευσμένο από την ασφάλεια των Ολυμπιακών Αγώνων, σχολίασε σχετικά:

«Ηθελα να κάνω ένα σχόλιο πάνω στον ακραίο τρόπο που όλοι μας αντιμετωπίζουμε το θέμα της ασφάλειας κατά τη διάρκεια των Ολυμπιακών Αγώνων. Θεωρώ ότι στο συγκεκριμένο θέμα έχουμε χάσει τον έλεγχο και έχουμε γίνει τρομερά υπερβολικοί».

Ο **Μιχάλης Κουντούρης**, όντας ο ίδιος Ροδίτης, χαρακτήρισε το σμαραγδένιο νησί ως «γελοιογραφομάνα» και εξέφρασε την ικανοποίηση του για την εξέλιξη της έκθεσης σε διεθνή θεσμό.

«Εύχομαι, τόνισε, η 3η Έκθεση να είναι ένας θεσμός με γερά θεμέλια που θα μας κάνει όλους υπερήφανους».

ΣΥΝΕΧΕΙΑ ΣΤΗ ΣΕΛΙΔΑ 45

Maliarakis motorsport
Service
VW–AUDI–SEAT–SKODA
ΑΥΤΟΚΙΝΗΤΑ-ΑΝΤΑΛΛΑΚΤΙΚΑ-ΣΥΝΕΡΓΕΙΟ
3ο χλμ. Ρόδου-Καλλιθέας
Τηλ.: 2241065290

Στυλό με το λογότυπο της επιχείρησή σας.

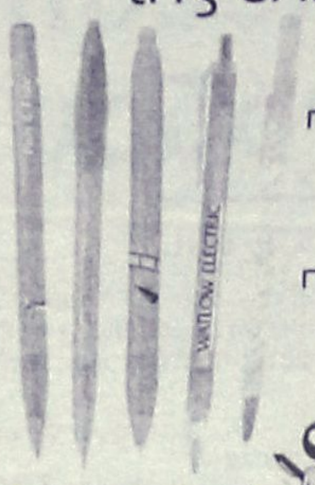

Συνδυάστε τα χρώματα της εταιρίας σας με τα μοντέρνα χρώματα BiC.

Ελάχιστη ποσότητα παραγγελίας και από 250 στυλό.

Διαφημιστικά στυλό

BiC

Αντιπρόσωπος BiC: Add-Διαφημιστικό δώρο

Λεμεσού 34 Ρόδος. Τηλ/Fax: 2241076710, 39618 e-mail: add@aias.gr

PELLOS TRAVEL

ΠΟΙΟΤΗΤΑ -ΟΡΓΑΝΩΣΗ-ΕΓΓΥΗΣΗ

ΚΑΛΟΚΑΙΡΙΝΕΣ ΕΚΔΡΟΜΕΣ ΑΥΓΟΥΣΤΟΣ 2004

07/8-12/8

ΕΞΑΗΜΕΡΗ ΕΚΔΡΟΜΗ ΣΤΗΝ

ΚΩΝΣΤΑΝΤΙΝΟΥΠΟΛΗ-ΠΡΙΓΚΗΠΟΝΗΣΣΑ

ΡΟΔΟΣ-ΜΑΡΜΑΡΙΣ-ΕΦΕΣΣΟΣ-KUSADASI-ΣΜΥΡΝΗ-ΠΡΟΥΣΑ-ΚΩΝΣΤΑΝΤΙΝΟΥΠΟΛΗ-ΒΑΝΤΙΡΜΑ-ΣΜΥΡΝΗ-ΑΥΔΙΝΙ-ΜΑΡΜΑΡΙΣ-ΡΟΔΟΣ

ΜΟΝΟ ΜΕ 295 ΕΥΡΩ ΤΟ ΑΤΟΜΟ

ΠΕΡΙΛΑΜΒΑΝΟΝΤΑΙ: 2 ΔΙΑΝΥΚΤΕΡΕΥΣΕΙΣ ΣΤΗ ΣΜΥΡΝΗ ΚΑΙ 3 ΚΩΝΣΤΑΝΤΙΝΟΥΠΟΛΗ ΕΙΣΙΤΗΡΙΑ ΡΟΔΟΣ-ΜΑΡΜΑΡΙΣ-ΡΟΔΟΣ, ΦΟΡΟΙ ΤΟΥΡΚΙΑΣ, ΞΕΝΑΓΗΣΕΙΣ, ΜΕΤΑΦΟΡΕΣ ΜΕ ΚΛΙΜΑΤΙΖΟΜΕΝΑ ΠΟΥΛΜΑΝ, ΞΕΝΟΔΟΧΕΙΑ 4**** ΚΑΙ 3*** ΑΣΤΕΡΩΝ ΜΕ ΠΡΩΙΝΟ ΚΑΙ ΦΑΓΗΤΟ, ΣΥΝΟΔΟΣ ΓΡΑΦΕΙΟΥ-ΤΑΞΙΔΙΩΤΙΚΗ ΑΣΦΑΛΕΙΑ-Φ.Π.Α.

ΔΕΝ ΠΕΡΙΛΑΜΒΑΝΟΝΤΑΙ: ΑΡΧΑΙΟΛΟΓΙΚΟΙ ΧΩΡΟΙ-ΕΙΣΙΤΗΡΙΑ ΠΛΟΙΩΝ ΥΑΛΟΒΑ-ΚΩΝΣΤΑΝΤΙΝΟΥΠΟΛΗ-ΒΑΝΤΙΡΜΑ, ΕΙΣΙΤΗΡΙΑ ΚΡΟΥΑΖΙΕΡΑΣ ΣΤΑ ΠΡΙΓΚΗΠΟΝΗΣΣΑ-ΔΙΑΣΚΕΔΑΣΗ

21/8-26/8

ΕΞΑΗΜΕΡΗ ΕΚΔΡΟΜΗ

ΜΕ BLUE STAR FERRIES

ΑΜΟΡΓΟΣ-ΣΑΝΤΟΡΙΝΗ-ΠΑΡΟΣ-ΜΥΚΟΝΟΣ-ΣΥΡΟΣ ΝΑΞΟΣ

ΑΝΑΧΩΡΗΣΗ: 31/7 ΣΤΙΣ 10.00 ΤΟ ΠΡΩΙ ΗΜΕΡΑ ΣΑΒΒΑΤΟ ΜΕ BLUE STAR 1
ΕΠΙΣΤΡΟΦΗ: 08/8 ΣΤΙΣ 12.40 μ.μ. ΤΟ ΜΕΣΗΜΕΡΙ ΗΜΕΡΑ ΣΑΒΒΑΤΟ ΜΕ BLUE STAR 1

ΠΕΡΙΛΑΜΒΑΝΟΝΤΑΙ: ΕΙΣΙΤΗΡΙΑ ΡΟΔΟΣ-ΣΥΡΟΣ-ΠΑΡΟΣ-ΣΑΝΤΟΡΙΝΗ-ΜΥΚΟΝΟΣ-ΝΑΞΟΣ-ΡΟΔΟΣ ΣΕ Γ΄ΘΕΣΗ
ΞΕΝΟΔΟΧΕΙΑ ΜΕ ΠΡΩΙΝΟ (8 ΔΙΑΝΥΚΤΕΡΕΥΣΕΙΣ) ΑΜΟΡΓΟ ΚΑΙ ΣΤΗ ΠΑΡΟ
ΕΚΔΡΟΜΕΣ ΣΤΗ ΣΑΝΤΟΡΙΝΗ-ΜΥΚΟΝΟ-ΑΜΟΡΓΟ-ΠΑΡΟ
ΜΕΤΑΦΟΡΕΣ ΜΕ ΠΟΥΛΜΑΝ-ΞΕΝΑΓΗΣΕΙΣ-ΤΑΞΙΔΙΩΤΙΚΗ ΑΣΦΑΛΕΙΑ-Φ.Π.Α

ΔΕΝ ΠΕΡΙΛΑΜΒΑΝΟΝΤΑΙ: ΑΡΧΑΙΟΛΟΓΙΚΟΙ ΧΩΡΟΙ-ΔΙΑΣΚΕΔΑΣΗ ΣΕ ΚΕΝΤΡΟ

28/8-31/8

ΤΕΤΡΗΜΕΡΗ ΕΚΔΡΟΜΗ

ΑΜΟΡΓΟΣ-ΤΗΝΟΣ-ΣΥΡΟΣ

ME BLUE STAR FERRIES

ΙΕΡΟ ΠΡΟΣΚΥΝΗΜΑ ΠΑΝΑΓΙΑ ΧΟΖΟΒΙΩΤΗΣΣΑ-ΠΑΝΑΓΙΑ ΤΗΣ ΤΗΝΟΥ ΚΑΙ ΑΓΙΑ ΒΑΡΒΑΡΑ ΣΥΡΟΥ

ΑΝΑΧΩΡΗΣΗ 28/8 10.00 ΤΟ ΠΡΩΙ ΗΜΕΡΑ ΣΑΒΒΑΤΟ
ΕΠΙΣΤΡΟΦΗ 31/8 ΣΤΙΣ 07.00 ΤΟ ΠΡΩΙ ΗΜΕΡΑ ΤΡΙΤΗ

ΤΙΜΗ ΜΟΝΟ ΜΕ 195 ΕΥΡΩ ΤΟ ΑΤΟΜΟ

14/8-17/8

ΤΕΤΡΗΜΕΡΗ ΕΚΔΡΟΜΗ

KUSADASI-ΣΜΥΡΝΗ-ΕΦΕΣΣΟΣ- ΑΙΒΑΛΙ-ΠΕΡΓΑΜΟΣ

21/8-24/8

ΤΕΤΡΗΜΕΡΗ ΕΚΔΡΟΜΗ ΙΕΡΟ ΠΡΟΣΚΥΝΗΜΑ

ΑΓΙΟΣ ΡΑΦΑΗΛ ΜΥΤΙΛΗΝΗΣ

ΣΤΗΝ ΕΚΔΡΟΜΗ ΠΕΡΙΛΑΜΒΑΝΟΝΤΑΙ:
ΕΙΣΙΤΗΡΙΑ ΠΛΟΙΩΝ ΡΟΔΟΣ-ΜΥΤΙΛΗΝΗ-ΡΟΔΟΣ Β΄ ΘΕΣΗ ΚΑΜΠΙΝΑ
ΠΕΡΙΗΓΗΣΕΙΣ-ΕΚΔΡΟΜΕΣ-ΜΕΤΑΦΟΡΕΣ ΜΕ ΠΟΥΛΜΑΝ-Ξ/Δ ΜΕ ΠΡΩΙΝΟ-ΣΥΝΟΔΟΣ ΓΡΑΦΕΙΟΥ-ΤΑΞΙΔΙΩΤΙΚΗ ΑΣΦΑΛΕΙΑ-Φ.Π.Α.

ΔΕΝ ΠΕΡΙΛΑΜΒΑΝΟΝΤΑΙ:
ΑΡΧΑΙΟΛΟΓΙΚΟΙ ΧΩΡΟΙ-ΔΙΑΣΚΕΔΑΣΗ

ΤΙΜΗ ΜΟΝΟ ΜΕ 235 ΕΥΡΩ ΤΟ ΑΤΟΜΟ

27/8-6/8

ΠΗΜΕΡΗ ΕΚΔΡΟΜΗ

ΙΚΟΝΙΟ-ΚΑΠΠΑΔΟΚΙΑ-ΑΓΚΥΡΑ-ΣΑΜΨΟΥΝΤΑ-ΤΡΑΠΕΖΟΥΝΤΑ-ΠΑΝΑΓΙΑ ΣΟΥΜΕΛΑ-ΚΩΝΣΤΑΝΤΙΝΟΥΠΟΛΗ

ΜΑΡΜΑΡΙΣ-ΙΚΟΝΙΟ-ΚΑΠΠΑΔΟΚΙΑ-ΑΓΚΥΡΑ-ΣΑΜΨΟΥΝΤΑ-ΤΡΑΠΕΖΟΥΝΤΑ-ΠΑΝΑΓΙΑ ΣΟΥΜΕΛΑ-ΚΩΝΣΤΑΝΤΙΝΟΥΠΟΛΗ-ΠΡΙΓΚΗΠΟΝΝΗΣΑ-ΠΡΟΥΣΑ-ΣΜΥΡΝΗ-ΕΦΕΣΣΟΣ-ΜΑΡΜΑΡΙΣ

ΕΙΣΙΤΗΡΙΑ ΜΕ ΟΑ, AEGEAN ΚΑΙ CHARTER ΓΙΑ ΟΛΟ ΤΟΝ ΚΟΣΜΟ
ΑΕΡΟΠΟΡΙΚΑ ΕΙΣΙΤΗΡΙΑ ΜΕ CHARTER ΓΙΑ UK (ΓΙΑ ΟΛΕΣ ΤΙΣ ΠΟΛΕΙΣ ΤΗΣ ΑΓΓΛΙΑΣ), GERMANY, AUSTRIA, SWEDEN, ITALY
... Από 60 ΕΥΡΩ ΕΙΣΙΤΗΡΙΑ ΑΚΤΟΠΛΟΪΚΑ
ΕΙΔΙΚΑ ΠΑΚΕΤΑ ΓΙΑ ΜΕΜΟΝΩΜΕΝΟΥΣ, ΣΥΛΛΟΓΟΥΣ, ΝΕΟΝΥΜΦΟΥΣ ΓΙΑ ΕΛΛΑΔΑ, ΕΥΡΩΠΗ ΚΑΙ ΓΙΑ ΟΛΟ ΤΟΝ ΚΟΣΜΟ

ΓΙΑ ΠΕΡΙΣΣΟΤΕΡΕΣ ΠΛΗΡΟΦΟΡΙΕΣ, ΚΡΑΤΗΣΕΙΣ ΚΑΙ ΑΝΑΛΥΤΙΚΑ ΠΡΟΓΡΑΜΜΑΤΑ ΣΤΟ ΠΡΑΚΤΟΡΕΙΟ ΓΕΝΙΚΟΥ ΤΟΥΡΙΣΜΟΥ:

PELLOS TRAVEL

ΛΕΩΦΟΡΟΣ ΚΑΛΛΙΘΕΑΣ, ΦΑΛΗΡΑΚΙ, ΡΟΔΟΣ
ΤΗΛ. 2241087615, 2241086298 FAX 2241087616
e-mail pellostravel@hellasnet.gr

Η Ρόδος συναντά την Επίδαυρο

Συνέχεια σήμερα με "Ιππόλυτο"

Πρωταγωνιστούν γνωστοί ηθοποιοί όπως οι Κωνσταντίνος Μαρκουλάκης, Μαρία Ναυπλιώτου, Μπέττυ Βαλάση κ.λπ.

Δύο μαγικές βραδιές απόλαυσαν οι θεατές που είχαν την τύχη να παρακολουθήσουν τη παράσταση του Συμιακού θεάτρου, **«ΕΚΚΛΗΣΥΜΗ-ΑΖΟΥΣΕΣ»**, το Σάββατο και την Κυριακή το βράδυ στην Τάφρο. Μια παράσταση άψογη από κάθε άποψη, όπου όλοι οι συντελεστές έδωσαν τον καλύτερό τους εαυτό. Επαιξαν με μοναδικό κέφι και ζωντάνια, χαρίζοντας άφθονο κι αβίαστο γέλιο στους θεατές. **Η παράσταση θα επαναληφθεί στη Σύμη την Κυριακή 8 Αυγούστου.**

Με τον **«ΙΠΠΟΛΥΤΟ» του Ευριπίδη** συνεχίζεται ο Θεατρικός κύκλος **«Η Ρόδος συναντά την Επίδαυρο»,** στα πλαίσια των καλλιτεχνικών εκδηλώσεων που διοργάνωσε ο **ΠΟΛΙΤΙΣΤΙΚΟΣ ΟΡΓΑΝΙΣΜΟΣ ΔΗΜΟΥ ΡΟΔΙΩΝ** για το καλοκαίρι του 2004. Τον Αριστοφάνη διαδέχεται ο Ευριπίδης σε μια παραγωγή του Εθνικού Θεάτρου Αθηνών, **σήμερα το θράδυ στις 21:30, στο Θέατρο της Μεσαιωνικής Τάφρου «Μελίνα Μερκούρη».**

ΣΗΜΕΡΑ

Μεγάλα ονόματα στο χώρο της υποκριτικής πρωταγωνιστούν στο έργο όπως: **ο Κωνσταντίνος Μαρκουλάκης, η Μαρία Ναυπλιώτου, ο Γιώργος Τσιδίμης, η Μπέττυ Βαλάση, η Φιλαρέτη Κομνηνού, ο Χρήστος Πάρλας κ.ά.** Η μετάφραση είναι **του Στρατή Πασχάλη,** η σκηνοθεσία **του Βασίλη Νικολαΐδη,** τα σκηνικά και τα κοστούμια **του Γιώργου Πάτσα,** η χορογραφία **της Ερσης Πήττα**, η μουσική διδασκαλία της **Μελίνας Παιονίδου** και η μουσική του **Δημήτρη Μητρόπουλου.**

Η υπόθεση του έργου διαδραματίζεται στην Τροιζήνα. Η θεά Αφροδίτη προλογίζει το έργο και δηλώνει την επιθυμία της να εκδικηθεί τον Ιππόλυτο, το γιο του βασιλιά Θησέα, ο οποίος έχει αφοσιωθεί στη λατρεία της Αρτεμης και περιφρονεί τη θεά του έρωτα. Η Αφροδίτη εμπλέκει στην ιστορία τη μητριά του Ιππόλυτου, τη Φαίδρα, η οποία ερωτεύεται τον πρόγονό της, κάτι που αποτελεί το όχημα για την εκδίκηση της θεάς.

Η Αφροδίτη λειτουργεί ως κινητήριος δύναμη των τραγικών συμβάντων που σχετίζονται με το ακόλαστο πάθος της Φαίδρας για τον Ιππόλυτο, ένα πάθος που οδηγεί στην καταστροφή και τους δύο τους, τιμωρεί με αυτόν τον τρόπο, την πεισματική άρνηση του ωραίου παλληκαριού να δοθεί στον έρωτα και τη γονιμότητα.

Η Αρτεμη, προστάτιδα του Ιππόλυτου, θεά που εκπροσωπεί στο τέλος του έργου, πάνω από τον ετοιμοθάνατο Ιππόλυτο και τον απαρηγόρητο Θησέα, αποδίδοντας αδάκρυτη, απόμακρη , νηφάλια, την απαιτούμενη τιμή και ανταμοιβή στον αγαπημένο της που θυσιάστηκε για τις δικές της αρχές, χωρίς ωστόσο να αμφισβητήσει την οργισμένη εκδίκηση της Αφροδίτης.

Αξίζει να σημειώσουμε ότι η μουσική του **Δημήτρη Μητρόπουλου,** του μεγάλου αυτού διευθυντή ορχήστρας, γράφτηκε το 1937 για την πρώτη παρουσίαση του έργου από το Εθνικό Θέατρο σε σκηνοθεσία του **Δημήτρη Ροντήρη.** Η πολεμική που υπέστη όμως ο συνθέτης τον έκανε να μην ξαναγράψει ποτέ μουσική και ν΄ ασχοληθεί αποκλειστικά με τη διεύθυνση ορχήστρας.



Πολύς κόσμος στο Εθνικό Θέατρο



Δρομολόγια του Ταχύπλοου Καταμαράν "ΔΩΔΕΚΑΝΗΣΟΣ ΕΞΠΡΕΣ"

Από: 16-ΙΟΥΛ-2004 μέχρι 31-ΑΥΓ-2004

DODEKANISOS ΝΑΥΤΙΛΙΑΚΗ

Αναχωρίσεις από την Κολώνα (Θαλασσινή πύλη)

ΚΥΡΙΑΚΗ		
ΛΙΜΑΝΙ	ΑΦΙΞΗ	ΑΝΑΧ.
ΡΟΔΟΣ		08.30
ΣΥΜΗ	09.20	09.25
ΚΩΣ	10.55	11.00
ΚΑΛΥΜΝΟΣ	11.40	11.50
ΛΕΡΟΣ	12.40	12.45
ΠΑΤΜΟΣ	13.25	13.40
ΛΕΙΨΟΙ	14.00	14.05
ΛΕΡΟΣ	14.25	14.30
ΚΑΛΥΜΝΟΣ	15.20	15.30
ΚΩΣ	16.10	16.20
ΣΥΜΗ	17.45	17.50
ΡΟΔΟΣ	18.30	

ΔΕΥΤΕΡΑ		
ΛΙΜΑΝΙ	ΑΦΙΞΗ	ΑΝΑΧ.
ΡΟΔΟΣ		08.30
ΚΑΣΤΕΛΟΡΙΖΟ	11.00	16.00
ΡΟΔΟΣ	18.30	

ΤΡΙΤΗ		
ΛΙΜΑΝΙ	ΑΦΙΞΗ	ΑΝΑΧ.
ΡΟΔΟΣ		08.30
ΚΩΣ	10.40	10.50
ΚΑΛΥΜΝΟΣ	11.30	11.40
ΛΕΡΟΣ	12.30	12.40
ΠΑΤΜΟΣ	13.20	13.30
ΛΕΙΨΟΙ	13.50	14.00
ΛΕΡΟΣ	14.20	14.30
ΚΑΛΥΜΝΟΣ	15.20	15.30
ΚΩΣ	16.10	16.20
ΡΟΔΟΣ	18.30	

ΤΕΤΑΡΤΗ		
ΛΙΜΑΝΙ	ΑΦΙΞΗ	ΑΝΑΧ.
ΡΟΔΟΣ		08.30
ΣΥΜΗ	09.20	09.30
ΚΩΣ	11.00	11.10
ΚΑΛΥΜΝΟΣ	11.50	12.00
ΛΕΡΟΣ	12.45	12.50
ΠΑΤΜΟΣ	13.30	13.40
ΛΕΡΟΣ	14.20	14.30
ΚΑΛΥΜΝΟΣ	15.20	15.30
ΚΩΣ	16.10	16.20
ΣΥΜΗ	17.45	17.50
ΡΟΔΟΣ	18.30	

ΠΕΜΠΤΗ		
ΛΙΜΑΝΙ	ΑΦΙΞΗ	ΑΝΑΧ.
ΡΟΔΟΣ		08.30
ΚΩΣ	10.40	10.50
ΚΑΛΥΜΝΟΣ	11.30	11.40
ΛΕΡΟΣ	12.30	12.40
ΛΕΙΨΟΙ	13.00	13.10
ΠΑΤΜΟΣ	13.30	13.40
ΛΕΡΟΣ	14.20	14.30
ΚΑΛΥΜΝΟΣ	15.20	15.30
ΚΩΣ	16.10	16.20
ΡΟΔΟΣ	18.30	

ΠΑΡΑΣΚΕΥΗ		
ΛΙΜΑΝΙ	ΑΦΙΞΗ	ΑΝΑΧ.
ΡΟΔΟΣ		08.30
ΣΥΜΗ	09.20	09.30
ΚΩΣ	11.00	11.10
ΚΑΛΥΜΝΟΣ	11.50	12.00
ΛΕΡΟΣ	12.45	12.50
ΠΑΤΜΟΣ	13.30	13.40
ΛΕΡΟΣ	14.20	14.30
ΚΑΛΥΜΝΟΣ	15.20	15.30
ΚΩΣ	16.10	16.20
ΣΥΜΗ	17.45	17.50
ΡΟΔΟΣ	18.30	

ΣΑΒΒΑΤΟ		
ΛΙΜΑΝΙ	ΑΦΙΞΗ	ΑΝΑΧ.
ΡΟΔΟΣ		08.30
ΚΩΣ	10.40	10.50
ΚΑΛΥΜΝΟΣ	11.30	11.40
ΛΕΡΟΣ	12.30	12.40
ΛΕΙΨΟΙ	13.00	13.10
ΠΑΤΜΟΣ	13.30	13.40
ΛΕΡΟΣ	14.20	14.30
ΚΑΛΥΜΝΟΣ	15.20	15.30
ΚΩΣ	16.10	16.20
ΡΟΔΟΣ	18.30	



• Ταξιδέψτε με το μήλια την ώρα
• Fully air-conditioned

Πληροφορίες: Δωδεκάνησος Ναυτιλιακή Ν.Ε. Αυστραλίας 3. 85100 Ρόδος Τηλ: 22410 70 590 - Fax: 22410 70 591

Ηχος & Φως Sound & Light RHODES

website: www.12ne.gr
e-mail: info@12ne.gr

ΤΟ ΦΡΟΝΤΙΣΤΗΡΙΟ ΠΟΥ ΜΠΟΡΕΙΤΕ ΝΑ ΕΜΠΙΣΤΕΥΕΣΤΕ

ΘΕΤΙΚΟ

ΚΩΝ/ΝΟΥ ΤΣΑΛΔΑΡΗ 2 ΤΗΛ. 22410 75085

Ένα Φροντιστήριο που παίρνει Άριστα

Η υπεύθυνη και μεθοδική διδασκαλία, οι έμπειροι καθηγητές, η εκπόνηση υποστηρικτικού υλικού, η αδιάκοπη συνεργασία με τους γονείς, το αληθινό ενδιαφέρον και η αγάπη μας προς τους μαθητές, παρέχουν τα ασφαλέστερα εχέγγυα για την εκπαίδευσή τους.

Λειτουργούν τμήματα ΜΟΝΟ :

8 μελή

Έναρξη Μαθημάτων

Γ΄ Λυκείου : Δευτέρα 2 Αυγούστου
(Θετική – Τεχνολογική – Θεωρητική)
Β΄ Λυκείου : Δευτέρα 16 Αυγούστου
(Προετοιμασία για τις πανελλήνιες εξετάσεις της Γ΄ Λυκείου)
Α΄ Λυκείου : Δευτέρα 16 Αυγούστου
Γυμνάσιο : Δευτέρα 30 Αυγούστου

Για μαθητές με υψηλούς στόχους

Εγγραφές καθημερινά από τις 18:00μ.μ. – 21:00μ.μ.

ΙΔΙΑΙΤΕΡΑ ΜΑΘΗΜΑΤΑ

- ΦΥΣΙΚΗ - ΧΗΜΕΙΑ
- ΜΑΘΗΜΑΤΙΚΑ
- ΑΝΑΠΤΥΞΗ ΕΦΑΡΜΟΓΩΝ ΣΕ ΠΡΟΓΡΑΜΜΑΤΙΣΤΙΚΟ ΠΕΡΙΒΑΛΛΟΝ
- ΔΙΚΤΥΑ (ΤΕΕ)

Τμήματα: Μονομελή ή γκρουπ 2-3 ατόμων

ΕΝΑΡΞΗ ΜΑΘΗΜΑΤΩΝ

Γ' ΛΥΚΕΙΟΥ	3 Αυγούστου
Β' ΛΥΚΕΙΟΥ	17 Αυγούστου
Α' ΛΥΚΕΙΟΥ	1 Σεπτεμβρίου
Α', Β' Γ' ΓΥΜΝΑΣΙΟΥ	1 Σεπτεμβρίου
ΤΕΕ	1 Σεπτεμβρίου

Πληροφορίες:

Γραμματεία 22410-66469 *(Καθημερινά 09.00-19.30)*

Εγκαινιάσθηκε το Σάββατο

Νέο οίκημα για τη στέγαση πληρωμάτων του "Super Puma"

Και ηλεκτροφωτισμός στους χώρους στάθμευσης στο αεροδρόμιο Μαριτσών

Την ικανοποίησή του, αλλά και την πάγια αρωγή του δήμου, εξέφρασε ο δήμαρχος Πεταλούδων κ. Μιχάλης Κορδίνας, για την ολοκλήρωση του νέου οικήματος στέγασης των πληρωμάτων του Super Puma, καθώς και του ηλεκτροφωτισμού της πίστας στάθμευσης στο αεροδρόμιο των Μαριτσών που χρηματοδοτήθηκαν από τη Νομαρχιακή Αυτοδιοίκηση και το Δήμο Πεταλούδων αντίστοιχα.

Ειδικότερα, ο κ. Κορδίνας, δήλωσε ότι «η παρουσία του Super Puma στα διοικητικά όρια του δήμου μας, όπου ανήκει το αεροδρόμιο Μαριτσών, παρέχει αίσθημα ασφάλειας στους κατοίκους. Ο δήμος Πεταλούδων, προσπαθεί κάθε φορά να είναι αρωγός οπουδήποτε αυτό είναι εφικτό, σε κάθε στρατιωτική μονάδα που βρίσκεται στην περιοχή.

Γι' αυτό και καθ' όλη τη διάρκεια των συγκεκριμένων εργασιών, ο δήμος, με μεγάλη προθυμία, παρεχώρησε το εργατικό προσωπικό το οποίο διαθέτει, καθώς και τα κατάλληλα μηχανήματα. Τα εγκαίνια έγιναν το περασμένο Σάββατο (31-07-04), παρουσία εκπροσώπων των τοπικών αρχών, αλλά και της αεροπορίας από την Αθήνα.



Ειδικά για την τελετή των εγκαινίων, ήρθε στη Ρόδο ο Πτέραρχος κ. Ελευθ. Αδάμ, υπεύθυνος αεροπορικών πτήσεων. Ο διοικητής του Αεροπορικού Αποσπάσματος Ρόδου κ. Αθαν. Χριστοδούλου, εξαίροντας τη μέχρι τώρα συνεργασία του τόσο με τον νομάρχη Δωδεκανήσου κ. Γ. Μαχαιρίδη, όσο και τον δήμαρχο Πεταλούδων κ. Μιχ. Κορδίνα, αναφέρθηκε στις μέχρι τώρα υπηρεσίες και το κοινωνικό έργο του Super Puma, σε κατοίκους της Δωδεκανήσου και της Κρήτης.

Ο νομάρχης, ευχαριστώντας τον διοικητή και τα πληρώματα ζήτησε από τον παρευρισκόμενο ένα από τα υπερσύγχρονα Super Puma του Υγειονομικού τομέα, που η χώρα μας προμηθεύτηκε για τους Ολυμπιακούς Αγώνες. Εκπροσωπώντας το δήμο Πεταλούδων, ο αντιδήμαρχος κ. Βασ. Παπαοικονόμου, τόνισε ότι «συγχαίρει το Αεροπορικό Απόσπασμα της Ρόδου και τα πληρώματα για το κοινωνικό τους έργο, δήλωσε δε, ότι ο δήμος θα συμβάλει σε ό,τι από τώρα και στο εξής χρειαστούν».

Μετά την τελετή εγκαινίων και τη δεξίωση που ακολούθησε, οι παρευρισκόμενοι είχαν την ευκαιρία να παρακολουθήσουν επίδειξη διάσωσης από τα πληρώματα. Τέλος, ο πτέραρχος κ. Αδάμ και ο διοικητής Α.Α. Ρόδου κ. Χριστοδούλου, πρόσφεραν πλακέτα με το έμβλημα της Πολεμικής Αεροπορίας για τη Νομαρχία και το δήμο πεταλούδων. Τα πληρώματα δε του Super Puma χάρισαν από ένα τζάκετ πιλότου, ένα καπέλο και ένα κασκόλ, για το νομάρχη και το δήμαρχο Πεταλούδων.

Εργα ανάπλασης της παραλίας στο Κιοτάρι

Στην ανάπλαση της παραλίας που βρίσκεται στο Κιοτάρι και είναι ιδιαίτερα γνωστή σε όλους τους κατοίκους του νησιού, θα προβεί ο Δήμος Νότιας Ρόδου.

Σχετική απόφαση πήρε την Παρασκευή το βράδυ το Δημοτικό Συμβούλιο, που εξέτασε το θέμα καθώς κρίθηκε αναγκαία μία συνολική παρέμβαση της περιοχής.

Εκτιμάται ότι η μελέτη της ανάπλασης, που ανατέθηκε σε τοπικό γραφείο θα είναι έτοιμη εντός λίγων ημερών και κατόπιν θα ξεκινήσουν τα απαιτούμενα έργα με βάση και τις πιστώσεις που θα εξασφαλιστούν.

Οπως τόνισε με δηλώσεις του στη "Ροδιακή" ο πρόεδρος του Δημοτικού Συμβουλίου Νότιας Ρόδου κ. Γ. Πόκκιας, το Κιοτάρι που τελευταία γνωρίζει μεγάλη τουριστική κίνηση πρέπει να αναβαθμιστεί και μάλιστα άμεσα.

Εκείνο που αξίζει να σημειωθεί είναι ότι φέτος σε μια περίοδο που μεγάλα τμήματα του νησιού είναι σχεδόν άδεια από τουρίστες, η περιοχή της Νότιας Ρόδου και κυρίως η περιοχή Γενναδίου, εμφανίζει πληρότητα της τάξης του 95%.

Αυθεντικά έργα τέχνης στη μεγάλη Gallery

ART CENTER Gallery









ΑΛΕΞΑΝΔΡΟΣ & ΜΑΡΙΑ ΧΩΧΟΥ
Απελλού 42-44 Π.Πόλη • Τηλ.: 22410 75070
Fax: 22410 36009 • E-mail: artcent@otenet.gr

Ανοικτά καθημερινά εκτός Κυριακής. Ωράριο λειτουργίας 10.00 έως 17.00.
Υπόλοιπες ώρες κατόπιν ραντεβού στο τηλέφωνο 2241022419, 6974669921, 6974653070

Πρόβλημα
Κύφωσης-Σκολίωσης-Λόρδωσης;
η μέθοδος KLAPP είναι η Λύση!



Η μέθοδος KLAPP είναι ένα σύστημα
ΕΙΔΙΚΩΝ ΑΣΚΗΣΕΩΝ
που αναπτύχθηκαν κατόπιν παρατήρησης
και επιστημονικής έρευνας.

Τα παραπάνω προβλήματα αποτελούν αντικείμενο εργασίας εξειδικευμένων Φυσικοθεραπευτών

Τάσος Τερζόπουλος
Φυσικοθεραπευτής
Θεραπευτής Β.Τ.Α.Α - KLAPP

Παπαλουκά 19Α ΡΟΔΟΣ Τηλ. 22410 20982

Με γενικό τίτλο "Καλοκαίρι 2004"

Πολιτιστικές εκδηλώσεις από το Δήμο Καλλιθέας

Ανακοινώθηκε χθές το πλήρες πρόγραμμα

Το πρόγραμμα των εκδηλώσεων με τον γενικό τίτλο ΚΑΛΟΚΑΙΡΙ 2004 που θα παρουσιάσει ο Πολιτιστικός Οργανισμός του δήμου Καλλιθέας απλώνεται και στα τρία δημοτικά διαμερίσματα του δήμου -Καλυθιές, Κοσκινού, Ψίνθο. Οι εκδηλώσεις αυτές έχουν σαν στόχο να ζωντανέψουν τις πλατείες των χωριών και να φέρουν χορευτικά συγκροτήματα και γνωστούς καλλιτέχνες, κοντά στους ανθρώπους της καθημερινότητας.

Συγχρόνως δίνεται η ευκαιρία τόσο στα τμήματα που διατηρεί ο Πολιτιστικός Οργανισμός -Φιλαρμονική, Χορευτικό και Παραδοσιακή Μουσική- αλλά και σε άλλα μουσικοχορευτικά σχήματα να δώσουν δείγματα της δουλειάς τους στον τόπο μας. Έτσι το πρόγραμμα των καλοκαιρινών εκδηλώσεων του ΜΕΚΤΟ δήμου Καλλιθέας έχει ως εξής:

ΑΥΓΟΥΣΤΟΣ

Παρασκευή 6/8/2004, Καλυθιές, ώρα 20:30
Παραδοσιακό Χορευτικό Συγκρότημα από την Τουρκία ΚΔΑΠ δήμου Καλλιθέας.

Σάββατο 7/8/2004, Ψίνθος, ώρα 20:30
Παραδοσιακό Χορευτικό Συγκρότημα από την Τουρκία. Παραδοσιακό Χορευτικό Συγκρότημα από τα Μέγαρα. Φιλαρμονική ΜΕ - ΚΤΟ δήμου Καλλιθέας.

Κυριακή 8/8/2004, Κοσκινού, ώρα 20:30
Παραδοσιακό Χορευτικό Συγκρότημα από την Τουρκία. Εργαστήρι Παραδοσιακής Μουσικής ΜΕΚΤΟ δήμου Καλλιθέας

Δευτέρα 9/8/2004, Καλυθιές, ώρα 20:30
Παραδοσιακό Χορευτικό Συγκρότημα από την Κύπρο. Φιλαρμονική ΜΕΚΤΟ δήμου Καλλιθέας

Παρασκευή 20/8/2004, Ψίνθος, ώρα 20:30
Παραδοσιακό Χορευτικό Συγκρότημα από την Βουλγαρία. Παραδοσιακό Χορευτικό Συγκρότημα ΜΕΚΤΟ δήμου Καλλιθέας.

Σάββατο 21/8/2004, Καλυθιές, ώρα 20:30
Παραδοσιακό Χορευτικό Συγκρότημα από την Βουλγαρία. Παραδοσιακό Χορευτικό Συγκρότημα ΜΕΚΤΟ δήμου Καλλιθέας.

Κυριακή 22/8/2004, Κοσκινού, ώρα 20:30
Παραδοσιακό Χορευτικό Συγκρότημα από την Βουλγαρία. ΚΔΑΠ δήμου Καλλιθέας. Φιλαρμονική ΜΕΚΤΟ δήμου Καλλιθέας

ΣΕΠΤΕΜΒΡΙΟΣ

Τετάρτη 8/9/2004, Ψίνθος, ώρα 20:30
Παραδοσιακό Χορευτικό Συγκρότημα δήμος Λευκαδίων - Νάουσας. Εργαστήρι Παραδοσιακής Μουσικής ΜΕΚΤΟ δήμου Καλλιθέας. ΚΔΑΠ δήμου Καλλιθέας

Πέμπτη 9/9/2004, Καλυθιές, ώρα 20:30
Παραδοσιακό Χορευτικό Συγκρότημα δήμος Λευκαδίων - Νάουσας. Εργαστήρι Παραδοσιακής Μουσικής ΜΕΚΤΟ δήμου Καλλιθέας

Παρασκευή 10/9/2004, Κοσκινού, ώρα 20:30
Παραδοσιακό Χορευτικό Συγκρότημα δήμος Λευκαδίων - Νάουσας. Παραδοσιακό Χορευτικό Συγκρότημα ΜΕΚΤΟ δήμου Καλλιθέας.

Ξεκίνησαν τα Ιαλύσια

Παρουσία πλήθους κόσμου ξεκίνησαν το Σάββατο οι εκδηλώσεις του 22ου φεστιβάλ μουσικής, χορού και θεάτρου "Ιαλύσια 2004" που διοργανώνει ο πολιτιστικός οργανισμός ΜΕΚΤΟ του δήμου Ιαλυσού. Παρέστησαν μεταξύ άλλων ο αντινομάρχης κ. Στάθης Κουσουρνάς, ο νομαρχιακός σύμβουλος κ. Μιχάλης Φωτάρας και ο τέως βουλευτής κ. Κοσμάς Σφυρίου, ο καθηγητής Γεωλογίας κ. Ευθύμιος Λέκκας, η ειδική γραμματέας του CIOF (διεθνές συμβούλιο οργάνωσης πολιτιστικών εκδηλώσεων της UNESCO) κ. Ζωή Βαλσαμίδου και εκπρόσωποι των θρησκευτικών, αστυνομικών και στρατιωτικών αρχών.

Στο χαιρετισμό του ο δήμαρχος Ιαλυσού και πρόεδρος του ΜΕΚΤΟ κ. Στέργος Στάγκας, αναφέρθηκε στη συνεχή προσπάθεια αναβάθμισης του φεστιβάλ, στο οποίο συμμετέχουν συγκροτήματα από διάφορες χώρες. "Προσπαθούμε να προσφέρουμε ό,τι καλύτερο. Ζούμε σε έναν τόπο με ιδιαίτερη πολιτιστική παράδοση και προσπαθούμε να τη διαφυλάξουμε και να την προβάλλουμε, παράλληλα όμως να γνωρίσουμε και τον πολιτισμό άλλων περιοχών", υπογράμμισε ο δήμαρχος ευχόμενος καλή επιτυχία στις εκδηλώσεις. Την πρώτη και τη δεύτερη μέρα των εκδηλώσεων εμφανίστηκαν χορευτικά συγκροτήματα από το ΜΕΚΤΟ, την Ταϊβάν, την Πολωνία και τη Μολδαβία.

Σήμερα Τρίτη το πρόγραμμα περιλαμβάνει θεατρική παράσταση από το Θέατρο Νοτίου Αιγαίου με το έργο του Δημήτρη Μισιτζή "ο Φιάκας".

Αύριο θα εμφανιστούν η φιλαρμονική του ΜΕΚΤΟ, η παιδική ομάδα ρυθμικής γυμναστικής του ΔΟΑΝ, η σχολή χορού της Μαίρης Βελιδάκη και το χορευτικό συγκρότημα της Αιγύπτου.

Οι εκδηλώσεις γίνονται στην πλατεία Αποστολίδη στις 9 το βράδυ μέχρι και την Κυριακή 8 Αυγούστου.



ΦΥΣΙΚΟΘΕΡΑΠΕΙΑ
ΜΕΘΟΔΟΣ McKENZIE

Η **μέθοδος McKenzie** είναι γνωστή παγκοσμίως ως η μέθοδος που εμπιστεύονται οι ασθενείς για τα μυοσκελετικά προβλήματα της Σπονδυλικής Στήλης & των Περιφερικών τους Αρθρώσεων και η μέθοδος που προτείνουν οι ορθοπεδικοί και χρησιμοποιούν οι φυσικοθεραπευτές για την αποθεραπεία αυτών των προβλημάτων.

Αναδεικνύει τις δυνατότητες του ασθενούς για θεραπεία **χωρίς φάρμακα κι ενέσεις, ζεστά ή κρύα επιθέματα, ηλεκτροθεραπεία, βελόνες, χειρουργείο** κερδίζοντας έτσι **χρόνο και χρήμα...**

Μπορείς κι εσύ να αρχίσεις να αγαπάς τη Σπονδυλική σου Στήλη και να της συμπεριφέρεσαι όπως πρέπει. Εξάλλου είναι κάτι που θα σε συντροφεύει για όλη σου τη ζωή...

Για πληροφορίες Ρόδου επικοινωνήστε με την:
Πούλιου Αλεξάνδρα
Φυσικοθεραπεύτρια, PT, cred. MDT
Πατρών 5 , 851 00 - Ρόδος
Τηλ. 2241-026960, 6945-786957
Δεκτά Ταμεία: ΤΑΞΥ-ΤΕΒΕ-ΤΑΕ-ΤΥΔΚΥ

ΑΚΟΥΣΤΙΚΑ ΒΑΡΗΚΟΪΑΣ
Από 380 €



Μοναδική Ευκαιρία:
ΑΠΟΣΥΡΕΤΕ
ΤΟ ΠΑΛΙΟ ΣΑΣ ΑΚΟΥΣΤΙΚΟ
ΚΑΙ ΑΠΟΚΤΗΣΤΕ
ΕΝΑ ΣΥΓΧΡΟΝΟ ΜΕ ΚΕΡΔΟΣ
ΜΕΧΡΙ **400 €**

ΚΕΝΤΡΟ ΙΑΤΡΙΚΩΝ ΒΟΗΘΗΜΑΤΩΝ
Εθνικής Αντιστάσεως 11 (πρώην Αννης Μαρίας)
Τηλ: 2241020359 Κιν: 6936.70.60.21
Συμβάσεις με όλα τα ταμεία. - Ειδικές Τιμές για Ο.Γ.Α
Σε 6 άτοκες δόσεις χωρίς Πιστωτική Κάρτα

ΟΡΘΟΠΕΔΙΚΑ - ΙΑΤΡΙΚΑ
ΧΑΡΙΤΟΣ



Ορθοπεδικά είδη & κατασκευές
Εξοπλισμός Ιατρείου & αναλώσιμα

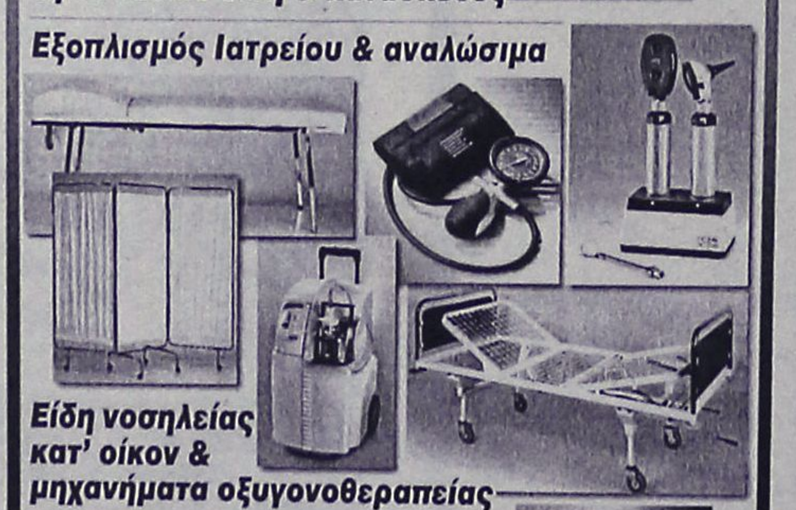

Είδη νοσηλείας κατ' οίκον & μηχανήματα οξυγονοθεραπείας
Ακουστικά Βαρηκοΐας



ΕΛΕΥΘ. ΒΕΝΙΖΕΛΟΥ 6 (Δίπλα στη Ροδιακή Έπαυλη) - ΡΟΔΟΣ
Τηλ.: 22410 24112 Fax: 22410 75969 e-mail: orken@rho.forthnet.gr

INEMA
ΙΑΤΡΙΚΟΣ & ΝΟΣΟΚΟΜΕΙΑΚΟΣ ΕΞΟΠΛΙΣΜΟΣ
15 ΧΡΟΝΙΑ ΕΜΠΕΙΡΙΑΣ από το 1988
ΕΙΜΑΣΤΕ ΟΙ ΜΕΓΑΛΥΤΕΡΟΙ ΠΡΟΜΗΘΕΥΤΕΣ ΙΑΤΡΙΚΟΥ - ΟΡΘΟΠΕΔΙΚΟΥ ΚΑΙ ΝΟΣΟΚΟΜΕΙΑΚΟΥ ΥΛΙΚΟΥ ΣΤΗ ΔΩΔΕΚΑΝΗΣΟ ΕΜΠΙΣΤΕΥΘΕΙΤΕ ΜΑΣ!!!
ΠΙΣΤΟΠΟΙΗΣΗ ΠΟΙΟΤΗΤΑΣ ISO90002 EN4600 E3/833
ΛΕΜΕΣΣΟΥ 2 ΡΟΔΟΣ - ΤΗΛ. 2241032238- FAX 2241028484



ΑΝΑΠΗΡΙΚΑ ΚΑΡΟΤΣΙΑ - ΒΑΔΙΣΤΙΚΑ ΒΟΗΘΗΜΑΤΑ - ΟΡΘΟΠΕΔΙΚΑ ΕΙΔΗ-ΜΠΛΟΥΖΕΣ ΙΑΤΡΙΚΕΣ ΚΑΛΤΣΕΣ ΦΛΕΒΙΤΙΔΑΣ-ΠΕΛΜΑΤΑ-ΟΡΘΟΠΕΔΙΚΑ ΜΑΞΙΛΑΡΙΑ-ΚΡΕΒΑΤΙΑ ΝΟΣΟΚΟΜΕΙΑΚΑ - ΙΑΤΡΙΚΟΣ ΕΞΟΠΛΙΣΜΟΣ ΚΑΙ ΑΝΑΛΩΣΙΜΑ - ΟΡΓΑΝΑ ΧΗΜΕΙΟΥ ΚΑΙ ΚΑΘΕ ΑΛΛΟ ΕΙΔΟΣ ΓΙΑ ΚΑΤ' ΟΙΚΟ ΝΟΣΗΛΕΙΑ.

Πάντα με υγείαν...

Τα σεξουαλικά νοσήματα το καλοκαίρι

Οι ασθένειες που μεταδίδονται με τη σεξουαλική επαφή είναι πάντα ένας μεγάλος κίνδυνος, που μεγαλώνει ιδιαίτερα το καλοκαίρι... Τόσο η ανεμελιά όσο και η γενικότερη καλή διάθεση οδηγούν τον καθένα ευκολότερα σε ευκαιριακές σχέσεις με ερωτικούς συντρόφους, άγνωστης, συνήθως, σεξουαλικής συμπεριφοράς. Ετσι όμως, πολλαπλασιάζεται ο κίνδυνος των ασθενειών, κυρίως στους νέους, που αντιμετωπίζουν μεγαλύτερο κίνδυνο από κονδυλώματα, ηπατίτιδες, έρπητα, αλλά και από το AIDS ακόμα. Από κάποιο, δηλαδή, από τα λεγόμενα "σύγχρονα σεξουαλικώς μεταδιδόμενα νοσήματα».

ΕΡΧΟΝΤΑΙ ΜΕ ΤΟ ...ΣΕΞ

Με τον όρο "σεξουαλικώς μεταδιδόμενα νοσήματα" ή "αφροδίσια νοσήματα", εννοούμε τις νόσους εκείνες που έχουν ένα κοινό χαρακτηριστικό: ότι μεταδίδονται, συνήθως, με τη σεξουαλική επαφή και ακόμα ότι:

- Αποτελούν ασθένειες που προκαλούν φλεγμονές, κυρίως στο γεννητικό σύστημα ανδρών και γυναικών,
- οφείλονται σε μικρόβια ή ιούς,
- εμφανίζονται συχνότερα στην εφηβική ηλικία και στα πρώτα στάδια της ώριμης ηλικίας, αφού οι φάσεις αυτές της ζωής (16-24 ετών) παρουσιάζουν τη μεγαλύτερη σεξουαλική δραστηριότητα και τη μικρότερη πληροφόρηση.

Οι έφηβες πρέπει να προσέχουν περισσότερο καθώς η ανεπαρξής ακόμα ορμονική και ανατομική ωρίμανση των γεννητικών τους οργάνων αυξάνει την πιθανότητα να προσβληθούν από τα σεξουαλικώς μεταδιδόμενα νοσήματα.

ΟΙ ΚΥΡΙΟΤΕΡΕΣ ΑΣΘΕΝΕΙΕΣ

■ **Ο γονόκοκκος:** Προσβάλλει κυρίως τους αδένες του ουρογεννητικού συστήματος (ουρήθρα, τράχηλο, ορθό).

Συμπτώματα: Συχνουρία, καύσος κατά την ούρηση και πυώδης έκκριση.

Προσοχή: Κατά τη διάρκεια της εγκυμοσύνης είναι δυνατόν να μεταδοθεί στο έμβρυο και να προκαλέσει φλεγμονώδη αντίδραση του κερατοειδούς χιτώνα του οφθαλμού.

■ **Τα χλαμύδια:** Εντοπίζονται στην ουρήθρα κοριτσιών που δεν έχουν ολοκληρωμένη σχέση και στον τράχηλο της μήτρας, στις μεγαλύτερες κοπέλες με ολοκληρωμένες σχέσεις.

Συμπτώματα: Εντονη έκκριση κολπικών υγρών, που εντοπίζονται συχνά στις σάλπιγγες, προκαλώντας έντονο πυελικό άλγος.

■ **Ο αιμόφιλος του κόλπου:** Πρόκειται για βακτηρίδιο, το οποίο μεταδίδεται με τη σεξουαλική επαφή.

Συμπτώματα: Δύσοσμη έκκριση κολπικών υγρών καθώς και φαγούρα.

■ **Η σύφιλη:** Οφείλεται στο μικρόβιο ωχρά σπειροχαίτη, το οποίο έχει σπειροειδές σχήμα και μολύνει τον άνθρωπο μέσα από εκδορές του δέρματος ή των βλεννογόνων.

Η ασθένεια εκδηλώνεται σε 4 στάδια, τα οποία είναι:

α) Η πρώιμη σύφιλη: Μετά τη μόλυνση εμφανίζεται μια ανώδυνη σκληρή πληγή, το συφιλιδικό έλκος, που εκδηλώνεται στα έξω γεννητικά όργανα και επουλώνεται μόνο του, μέσα σε 6-10 εβδομάδες. Στο στάδιο αυτό η νόσος μεταδίδεται μόνον από το έλκος.

ΑΥΡΙΟ ΤΟ Β' ΜΕΡΟΣ

ΙΑΤΡΙΚΗ ΑΝΑΚΟΙΝΩΣΗ

Ο Ιατρός

ΓΕΩΡΓΙΟΣ Σ. ΔΡΑΚΙΟΥ

ΕΙΔΙΚΟΣ ΚΑΡΔΙΟΛΟΓΟΣ

Δέχεται: καθημερινά 09.00-13.00 και 17.30-20.30

Τετάρτη απόγευμα: με ραντεβού

Σάββατο απόγευμα: κλειστά

Ιατρείο: Εθνικής Αντίστασης (πρώην Αννης Μαρίας) και Καζαντζάκη 2 Ρόδος

Τηλ.: 2241074223, κιν. 6932732382

Κέντρο Συμβουλευτικής & Αξιολόγησης Προσωπικότητας Παιδιών & Ενηλίκων

ΠΑΠΑΓΕΩΡΓΙΟΥ ΘΑΝΟΣ

Ψυχολόγος – Ψυχοθεραπευτής

ΠΑΝΕΠΙΣΤΗΜΙΟΥ ΑΘΗΝΩΝ

- Διερεύνηση Προσωπικότητας (Προφίλ- Δεξιότητες-Αδυναμίες)
- Δείκτης Νοημοσύνης Παιδιών και Ενηλίκων
- Μαθησιακές Δυσκολίες και Δυσλεξία
- Θεραπευτική Αντιμετώπιση Φοβιών-Ειδικών Φοβιών, Κατάθλιψης, Διαταραχής πανικού, Ψυχοσωματικών προβλημάτων, Τραυματικών γεγονότων ζωής (πένθος, χωρισμός, σχολική αποτυχία), Συναισθηματικών διαταραχών, Διαταραχών Διατροφής (βουλιμία-ανορεξία).
- Αντιμετώπιση προβλημάτων συμπεριφοράς παιδιών σε σχολείο-σπίτι
- Ανάπτυξη Κοινωνικών Δεξιοτήτων
- Βελτίωση Σχέσεων-Πρόγραμμα Ελέγχου Συγκρούσεων
- Βελτίωση Αυτοεκτίμησης-Αυτοεικόνας
- Συμβουλευτική Οικογένιας & Ζεύγους

Κ. Παλαιολόγου 105 - Ρόδος

Τηλ:22410 78668- Κιν: 6947371250 - Μόνο με Ραντεβού

PROART

Εργαστήριο Κλινικής Ψυχολογίας

ΧΡΙΣΤΙΝΑ ΣΑΒΒΑΚΗ-ΓΚΡΑΝΖΑΝ

Κλινική Ψυχολόγος-Ψυχοπαθολόγος (DESS)

- Πτυχιούχος του Πανεπιστημίου Nancy Γαλλίας
- Μεταπτυχιακή ειδίκευση (DESS) στην Κλινική Ψυχολογία Ενηλίκου, Εφήβου και Παιδιού στο Πανεπιστήμιο Reims Γαλλίας

Για τον ενήλικο
- Ψυχοδιαγνωστική
- Ψυχολογική υποστήριξη
- Ατομική και οικογενειακή συνέντευξη
- Ψυχοθεραπεία αναλυτικής εμπνεύσεως

Για το παιδί
- Αξιολόγηση προσωπικότητας (τεστ νοημοσύνης, προβολής)
- Διάγνωση μαθησιακών δυσκολιών και συμπεριφορικών διαταραχών
- Συμβουλευτική επαγγελματικού προσανατολισμού
- Ψυχοθεραπεία μέσω παιχνιδιού και εικαστικών

Δέχεται με ραντεβού

Εθνικής Αντίστασης 15

Τηλ.: 77350-Κιν. 6937684251

ΙΑΤΡΙΚΗ ΑΝΑΚΟΙΝΩΣΗ

Το Βιοπαθολογικό Διαγνωστικό Κέντρο της

ΚΛΥΤΙΑΣ ΣΤΑΜΑΤΙΑΔΟΥ-ΑΝΤΩΝΙΑΔΗ

θα παραμείνει **κλειστό** κατά την περίοδο από **2/8/2004** έως και **16/8/2004**

*Θα λειτουργήσει κανονικά από **17/8/2004***

Ιατρείο: **Ι. Καζούλη 14-Ρόδος • Τηλ. 22410 23444**

ΚΕΝΤΡΟ ΕΙΔΙΚΩΝ ΘΕΡΑΠΕΙΩΝ ΤΟΥ ΠΑΙΔΙΟΥ ΔΩΔΕΚΑΝΗΣΟΥ

ΚΩΝ/ΝΟΣ ΜΠΑΔΑΝΗΣ - ΣΟΥΖΗ ΓΕΩΡΓΙΛΟΠΟΥΛΟΥ

ΕΡΓΟΘΕΡΑΠΕΥΤΗΣ ΠΤΥΧΙΟΥΧΟΣ
ΜΕΘΟΔΟΥ BOBATH N.D.T
ΜΕΘΟΔΟΣ PORTAGE
ΑΙΣΘΗΤΗΡΙΑΚΗΣ ΟΛΟΚΛΗΡΩΣΗΣ (S.I.)
ΜΕΤΕΚΠΑΙΔΕΥΣΗ ΣΤΙΣ ΝΕΥΡΟΛΟΓΙΚΕΣ ΚΑΙ ΚΙΝΗΤΙΚΕΣ ΔΙΑΤΑΡΑΧΕΣ

ΛΟΓΟΠΑΘΟΛΟΓΟΣ
ΜΕΤΑΠΤΥΧΙΑΚΟ ΑΚΟΥΟΛΟΓΙΑΣ

Αποστόλου Παύλου 84, Ρόδος 85100, τηλ. / fax (22410)60999/60579

ΝΤΟΡΑ ΚΩΝΣΤΑΝΤΙΝΟΠΟΥΛΟΥ

ΨΥΧΟΛΟΓΟΣ

Πτυχιούχος του Πανεπιστημίου της Καλιφόρνιας-Λος Αντζελες (UCLA)-Μεταπτυχιακές σπουδές στο Pepperdine University-Malibu California.

✓ Αμεση ψυχολογική υποστήριξη και επαγγελματική φροντίδα από έμπειρη Ψυχολόγο και Οικογενειακή Σύμβουλο.

✓ Η σωστή θεραπευτική σχέση μπορεί να επιφέρει ρεαλιστικές λύσεις για πραγματικά προβλήματα σε θέματα: μοναξιάς, μελαγχολίας, στρες, ανυπομονησίας, φοβίας, εθισμού, οικογενειακών σχέσεων, διαζυγίου, κακομεταχείρισης, συναισθηματικών δυσκολιών, αυτοπεποίθησης, ανασφάλειες, μεταβατικά στάδια ζωής, βουλιμίας, ανορεξίας, απώλειας, πένθους.

Τηλεφωνείστε στα τηλέφωνα:

(22410)35163 και 6944/980550

για ραντεβού και άμεση εξυπηρέτηση.

Διεύθυνση: Καρίας 1 • Περιοχή Ροδίνι - Ρόδος

ΕΙΔΙΚΗ ΠΑΙΔΑΓΩΓΟΣ

ΠΑΝΕΠΙΣΤΗΜΙΟΥ ΑΘΗΝΩΝ με ΜΑ στο READING (U.K.)

ΚΟΥΚΟΥΛΑ ΓΕΩΡΓΙΑ

Με πολυετή πείρα σε Κέντρο Εκπαίδευσης στην Αθήνα Παρέχει τις πλέον αποτελεσματικές και σύγχρονες μεθόδους εκπαιδευτικής παρέμβασης σε παιδιά με:

- **Μαθησιακές Δυσκολίες • Δυσλεξία**
- **Διάχυτες Αναπτυξιακές Διαταραχές**
  • Αυτισμός •Σύνδρομο Down • Σύνδρομο Asperger
- **Υπερκινητικότητα**
- **Διάσπαση προσοχής**

Παρέχεται επίσης συμβουλευτική υποστήριξη στο παιδί και στηνοικογένεια

Τηλέφωνα επικοινωνίας 2241067371 και 6945852924

ΙΑΤΡΙΚΗ ΑΝΑΚΟΙΝΩΣΗ

Παρακαλούνται οι ασθενείς του

ΕΝΔΟΚΡΙΝΟΛΟΓΟΥ - ΔΙΑΒΗΤΟΛΟΓΟΥ

ΣΤΑΥΡΟΥ ΠΑΠΑΒΕΡΓΗ

που λαμβάνουν το Thyrohormone 0,1mg και 0,2mg να επικοινωνήσουν με τα τηλέφωνα 2241039430-76470, κινητό 6932236952

ΚΕΝΤΡΟ ΥΠΟΣΤΗΡΙΞΗΣ ΨΥΧΟΛΟΓΙΚΩΝ ΠΡΟΒΛΗΜΑΤΩΝ

ΣΙΑΓΚΑ ΚΩΝΣΤΑΝΤΙΝΑ

ΨΥΧΟΛΟΓΟΣ

Απόφοιτος Αριστοτελείου Πανεπιστημίου Θεσσαλονίκης

τηλ. 6936261736

ΚΥΠΡΙΩΤΗ ΑΛΕΞΙΑ

ΨΥΧΟΛΟΓΟΣ

ΨΥΧΟΛΟΓΟΣ ΥΓΕΙΑΣ

Απόφοιτος Πανεπιστημίου Κρήτης, MSC Surrey University of England

τηλ. 6944717520

Δέχονται κατόπιν ραντεβού

Στεφ. Καζούλη 18-1ος όροφος

τηλ. 2241022102

ΜΑΡΙΑ ΣΑΝΤΟΡΙΝΙΟΥ

ΚΛΙΝΙΚΗ ΨΥΧΟΛΟΓΟΣ-ΨΥΧΟΛΟΓΟΣ ΤΩΝ ΚΟΙΝΩΝΙΚΩΝ ΟΜΑΔΩΝ

Πτυχιούχος Κρατικού Πανεπιστημίου της Ρώμης «La Sapienza».

— Κλινική διάγνωση ψυχοπαθολογίας παιδιού, εφήβου και ενηλίκου.
— Ατομική και οικογενειακή ψυχολογική υποστήριξη και θεραπεία κατάθλιψης, φοβίας, κρίσης πανικού, μετατραυματικού στρες (διαζύγιο, πένθος, χωρισμός, αποτυχία, ασθένεια), βουλιμίας, ανορεξίας, διαταραχών προσωπικότητας, έλλειψη αυτοεκτίμησης, εθισμού, κακοποίησης.
— Ψυχολογική φροντίδα και προετοιμασία ανύπαντρης εγκύου και ζευγαριών, στην απόκτηση πρώτου παιδιού.

Επίσκεψη μόνο με ραντεβού.

Τηλέφωνα: 22410 28851 και 6946252407

Λάρνακας 6 (Εθν. Αντιστάσεως)

MULTI • CINEMA
ODEON
METROPOL
Εβδομαδιαίο Πρόγραμμα \\ Weekly Program
30.07.2004 - 05.08.2004
Ενημερωθείτε στο Internet...www.RodosVitrina.gr/Metropol.htm
Λόγω των καλοκαιρινών διακοπών το METROPOL
θα παραμείνει κλειστό από 6 - 31 Αυγούστου


Jeepers Creepers 2
Η μεγάλη συνέχεια
της επιτυχημένης ταινίας τρόμου
Ο τρόμος τους είναι...
το ορεκτικό του...
Now
Σε 1η Πανελλήνια Προβολή
Ο απόλυτος τρόμος είναι εδώ!!!
ΑΙΘΟΥΣΑ 3
ΩΡΕΣ ΕΝΑΡΞΗΣ
SHOW TIMES
18:00 • 20:15 • 22:30


SPIDER MAN 2
Σε Πρώτη Παγκόσμια Προβολή
Ο σούπερ ήρωας
άνθρωπος - αράχνη
επιστρέφει στην οθόνη.
ΑΙΘΟΥΣΑ 1
ΩΡΕΣ ΕΝΑΡΞΗΣ
SHOW TIMES
17:15 • 20:00 • 22:40


Το κορίτσι της διπλανής πόρτας
Μια νεανική κωμωδία!!!
άφησε την φαντασία
σου να οργιάσει...
Now
Πρωταγωνιστούν:
ΕΜΙΛ ΧΙΡΣ,
ΕΛΙΖΑ ΚΑΘΜΠΕΡΤ
ΑΙΘΟΥΣΑ 2
ΩΡΕΣ ΕΝΑΡΞΗΣ
SHOW TIMES
17:45 • 19:45 • 22:15

COMING SOON COMING SOON COMING SOON COMING SOON

Ο παραγωγός της ταινίας "Οι πειρατές της Καραϊβικής"
παρουσιάζει την Παρασκευή 3 Σεπτεμβρίου
την πιό φιλόδοξη παραγωγή του.
ΕΡΧΕΤΑΙ

ΒΑΣΙΛΙΑΣ ΑΡΘΟΥΡΟΣ
Πρώτη φορά, η αληθινή ιστορία πίσω από ένα θρύλο.

Ο πιό τεμπέλης γάτος του κόσμου
έρχεται την Παρασκευή 17 Σεπτεμβρίου
ΕΡΧΕΤΑΙ
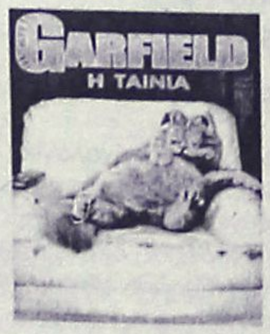

Και θα φέρει τα πάνω κάτω αν σηκωθείαπό την καρέκλα του.

• 3 LUXURY DESIGN SCREENS •
• DOLBY DIGITAL EX • FULLY AIR-CONDITIONED •
Πληροφορίες • Κρατήσεις 22410.28400

Cine Mania

ΕΠΙΜΕΛΕΙΑ: *ΚΥΡΙΑΚΗ ΠΕΤΡΙΔΟΥ*

Μπραντ Πιτ: Ξανά στην πρωτοκαθεδρία!..

Ο Αμερικανός ηθοποιός Μπραντ Πιτ είναι ο «πιο σέξι άνδρας του κόσμου», σύμφωνα με τη σφυγμομέτρηση που πραγματοποίησε το αγγλικό περιοδικό Company, με τον πάλαι ποτέ κραταιό Βρετανό ποδοσφαιριστή Ντέιβιντ Μπέκαμ να κατρακυλά στην τέταρτη από την πρώτη θέση, στην οποία βρισκόταν προ διετίας.

Στο βάθρο της δημοτικότητας μεταξύ του γυναικείου πληθυσμού, ο Πιτ καταλαμβάνει το πρώτο σκαλί, μπροστά από τον συμπρωταγωνιστή του στην ταινία *Τροία* ***Ορλάντο Μπλουμ*** και τον πρωταγωνιστή της αγγλικής τηλεοπτικής σειράς **Eastenders** ***Νάιτζελ Χάρμαν.***

Ο ***Μπέκαμ*** έπεσε στην εκτίμηση των αναγνωστριών του ***Company***, ίσως εξαιτίας των εξωσυζυγικών περιπετειών του και των δύο πέναλτι

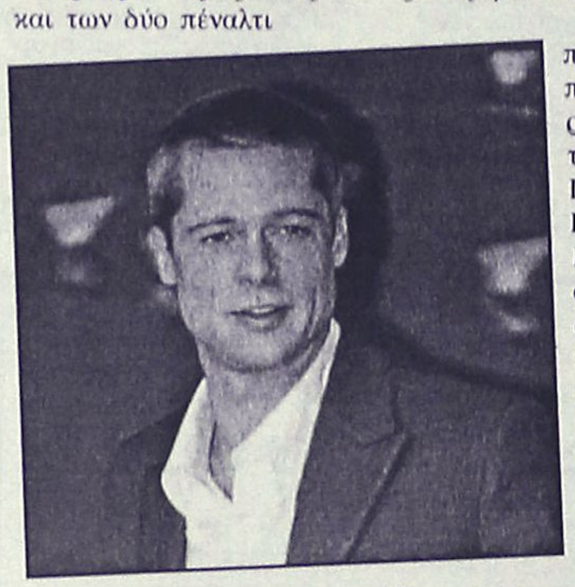

που έχασε στο πρόσφατο Ευρωπαϊκό Πρωτάθλημα στην Πορτογαλία. Προ διετίας ο Βρετανός ποδοσφαιριστής βρισκόταν στην κορυφή του βάθρου, ενώ πέρυσι τον είχε ξεπεράσει μόνον ο Αμερικανός τραγουδιστής ***Τζάστιν Τίμπερλεϊκ,*** ο οποίος φέτος βρίσκεται στην 5η θέση.

Όμως, παρά την μεγάλη πτώση του, ο σύντροφος της Αμερικανής ηθοποιού ***Κάμερον Ντίαζ*** προηγείται του Ιρλανδού ηθοποιού ***Κόλιν Φάρελ***, του Αμερικανού ηθοποιού ***Τζόνι Ντεπ***, του τραγουδιστή ***Ρόμπι Γουίλιαμς*** και του Βρετανού ηθοποιού ***Τζουντ Λο.***

Ο δεύτερος ποδοσφαιριστής που βρίσκεται στον κατάλογο των πιο σέξι ανδρών είναι ο Σουηδός παίκτης της ***Αρσεναλ Φρέντι Λιούνγκμπεργκ***, ο οποίος έχει χρησιμεύσει κι ως μοντέλο στον ***Κάλβιν Κλάιν.***

Μεταξύ των χαμένων της φετινής χρονιάς συγκαταλέγεται κι ο τραγουδιστής των ***Coldplay Κρις Μάρτιν***, ο οποίος δεν βρίσκεται στους πρώτους 100. Το γεγονός ότι έγινε πατέρας από την ηθοποιό ***Γκουίνεθ Πάλτροου*** φαίνεται πως του αφαιρεί τη σεξουαλική αίγλη στα μάτια των αναγνωστριών του Company.

Στον αντίστοιχο κατάλογο των λιγότερο σέξι ανδρών του κόσμου, ο τραγουδιστής ***Μάικλ Τζάκσον*** βρίσκεται μακράν στην πρώτη θέση, ενώ ο ***Ντέιβιντ Μπέκαμ*** φιγουράρει και σε αυτήν την κατάταξη, καταλαμβάνοντας την 8η θέση.

Κυρ. Π.

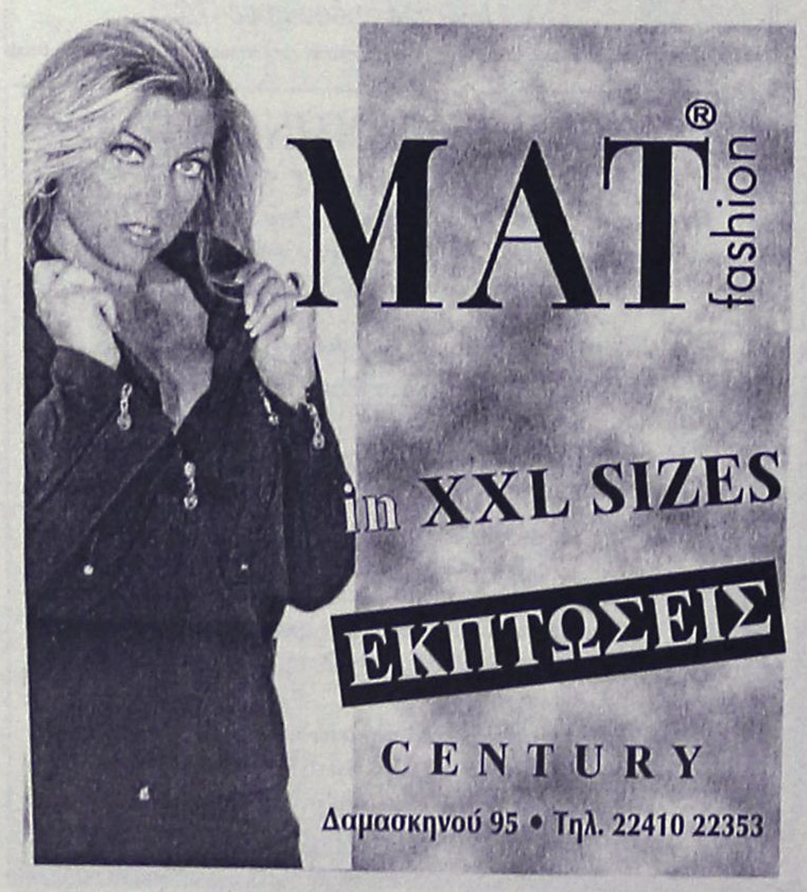

www.cinemapallas.gr
ΠΑΛΛΑΣ
5 CINEMAS CENTER
Πρόγραμμα Εβδομάδας // weekly programme
30/07/2004 - 05/08/2004

Stepford wives
Η βραβευμένη με ΟΣΚΑΡ Nicole Kidman,
στην πολυαναμενόμενη,
πολύ σύγχρονη κωμωδία θρίλλερ του Frank Ozl
Αίθουσα 5 // ώρες έναρξης // 17:40 • 20:10 • 22:35

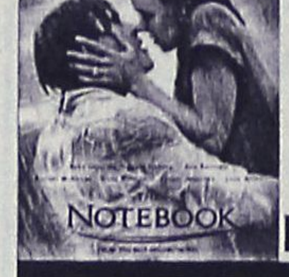

THE NOTEBOOK
ΤΟ ΗΜΕΡΟΛΟΓΙΟ
Κατευθείαν από το TOP 10 του
Αμερικάνικου box-office ένα δραματικό
αριστούργημα, σε σκηνοθεσία
Nick Cassavelles, που θα σας αγγίξει!
Αίθουσα 2 // ώρες έναρξης // 17:30 • 20:00 • 22:25

The Miracle of Bern
ΤΟ ΘΑΥΜΑ ΤΗΣ ΒΕΡΝΗΣ
Μετά το θαύμα του Goodbye Lenin!
Ετοιμαστείτε για...
ΤΟ ΘΑΥΜΑ ΤΗΣ ΒΕΡΝΗΣ
Αίθουσα 4 // ώρες έναρξης // 17:00 • 20:15


Duplex
ΣΥΓΚΑΤΟΙΚΟΙ ΜΕ ΤΟ ΖΟΡΙ
Η ξεκαρδιστικότερη κωμωδία του φετεινού
καλοκαιριού με τους Ben Stiller &
Drew Barrymore σε μεγάλες φόρμες!
Αίθουσα 1 // ώρες έναρξης // 17:30 • 20:00 • 22:20

GODSEND
ΘΕΟΣΤΑΛΤΟΣ
Ο Robert De Niro σε ένα αναπάντεχο θρίλερ από τα
έμπειρο στο είδος Nik Ham στο ύφος ταινιών όπως
"Το μωρό της Ροζμαρί" και "The Others"
Αίθουσα 3 // ώρες έναρξης // 17:35 • 20:15 • 22:40


ΤΡΟΙΑ
ΤΕΛΕΥΤΑΙΑ ΕΒΔΟΜΑΔΑ
• ΡΕΚΟΡ ΕΙΣΙΤΗΡΙΩΝ ΠΡΩΤΟΥ ΤΡΙΗΜΕΡΟΥ!
• ΡΕΚΟΡ ΑΡΙΘΜΟΥ ΑΙΘΟΥΣΩΝ ΤΑΥΤΟΧΡΟΝΗΣ ΠΡΟΒΟΛΗΣ ΣΤΗ ΡΟΔΟ!
• ΡΕΚΟΡ ΕΙΣΙΤΗΡΙΩΝ ΤΑΙΝΙΑΣ ΚΑΛΟΚΑΙΡΙΝΗΣ ΠΕΡΙΟΔΟΥ!
Αίθουσα 4 // ώρα έναρξης // 22:15

Πρεμιέρα με πολλές ΕΚΠΛΗΞΕΙΣ!!!
Παρασκευή 3 Σεπτεμβρίου



ΧΟΡΗΓΟΙ
BACKSTAGE / NEOTEX
Κρατήσεις / Reservations
22410 24475 / 70670

Άρτος (;) Θεάματα (;)...

... Και τηλεόραση (όπως λέμε τηλοψία...)

STAR

06.00 **Παιδικό πρόγραμμα**
09.30 **Πόκεμον.** Κινούμενα σχέδια.
10.00 **Road runner show**
10.30 **Δίδυμος μπελάς.** Νεανική σειρά.
11.00 **Το κλειδί (Ε)**
13.00 **Ειδήσεις**
14.00 **Νίκι.** Κωμική σειρά.
14.30 **Ζίνα.** Περιπετειώδης σειρά
15.30 **Ηρακλής.** Περιπετειώδης σειρά.
16.20 **Ειδήσεις στη νοηματική**
16.30 **Λουίζα, η κόρη του κηπουρού.** Κοινωνική σειρά
17.30 **Ιερό πάθος**
18.30 **Μονομάχος.** Τηλεπαιχνίδι με τον Χρήστο Φερεντίνο.
19.30 **Ειδήσεις**
20.40 **Αθλητικές ειδήσεις**
21.00 **Οι μάγισσες**
22.00 **Ξένη ταινία.** «Θανάσιμο αδιέξοδο».
24.00 **Οι περιπέτειες της Σίντνεϊ Φοξ**
02.15 **Νόμος και τάξη: ειδική ομάδα**
02.45 **Ειδήσεις**
02.15 **Ντετέκτιβ φάντασμα**
03.15 **Στη λεωφόρο του Μέλροουζ**
04.15 **Αστέρια στο πεντάγραμμο**

ALTER

06.30 **Alter kids.** Παιδικές σειρές κινουμένων σχεδίων.
11.00 **Οι πεταλούδες ελεύθερες πετούν**
12.00 **Αντζέλικα, το κορίτσι του πάθους.** Κοινωνική σειρά.
12.55 **Τα μυστικά της υγείας.** Ενημερωτική εκπομπή.
13.00 **Ειδήσεις**
14.00 **Παρατράγουδα με την Αννίτα Πάνια** (Ε)
16.30 **Ειδήσεις**
16.45 **Ελληνική ταινία.** «Πρόβα γάμου». Κωμωδία.
18.45 **Το πρώτο θέμα**
19.00 **Ειδήσεις**
20.00 **Η φωνή του πολίτη**
20.55 **Auto Alter.** Αθλητική εκπομπή με τον Δημήτρη Παπανικολάου
21.00 **Μήτσι-Χώστα** (Ε)
22.15 **Αϋπνίες με την Αννίτα Πάνια** (Ε)
00.15 **Sex and the city**
00.45 **Ξένη ταινία.** «Ομορφα όνειρα». Δραματική ταινία.
02.45 **Aphrodisia**
03.00 **Ξένη ταινία.** «Αγνωστες επιθυμίες».

ΠΡΑΚΤΟΡΕΙΟ

STEFANAKIS TOURS-RODOS

ΔΡΟΜΟΛΟΓΙΑ ΙΕΡΑΠΕΤΡΑ/Β. ΚΟΡΝΑΡΟΣ

ΑΠΟ ΡΟΔΟ

ΚΑΘΕ ΚΥΡΙΑΚΗ
04.30 για ΧΑΛΚΗ - ΔΙΑΦΑΝΙ - ΠΗΓΑΔΙΑ - ΚΑΣΟ - ΣΗΤΕΙΑ - ΑΓ. ΝΙΚΟΛΑΟ - ΜΗΛΟ - ΠΕΙΡΑΙΑ

ΚΑΘΕ ΤΕΤΑΡΤΗ
04.30 για ΧΑΛΚΗ - ΔΙΑΦΑΝΙ - ΠΗΓΑΔΙΑ - ΚΑΣΟ - ΣΗΤΕΙΑ - ΑΓ. ΝΙΚΟΛΑΟ - ΜΗΛΟ - ΠΕΙΡΑΙΑ

ΚΑΘΕ ΠΕΜΠΤΗ
04.30 για ΧΑΛΚΗ - ΔΙΑΦΑΝΙ - ΠΗΓΑΔΙΑ - ΚΑΣΟ - ΣΗΤΕΙΑ - ΑΓ. ΝΙΚΟΛΑΟ - ΣΑΝΤΟΡΙΝΗ - ΜΗΛΟ -ΠΕΙΡΑΙΑ

ΓΙΑ ΚΑΣΤΕΛΟΡΙΖΟ
ΚΑΘΕ ΤΡΙΤΗ - ΤΕΤΑΡΤΗ - ΣΑΒΒΑΤΟ 12 το μεσημέρι

ΚΑΘΕ ΣΑΒΒΑΤΟ
21.00 για ΚΩ - ΚΑΛΥΜΝΟ - ΣΑΜΟ - ΧΙΟ - ΜΥΤΙΛΗΝΗ - ΛΗΜΝΟ - ΑΛΕΞΑΝΔΡΟΥΠΟΛΗ

ΚΑΘΕ ΤΡΙΤΗ
11.00 π.μ. για ΧΑΛΚΗ-ΔΙΑΦΑΝΙ-ΠΗΓΑΔΙΑ -ΚΑΣΟ-ΣΗΤΕΙΑ και επιστροφή

ΑΛΕΞ. ΔΙΑΚΟΥ 38-ΡΟΔΟΣ
Τηλ.: 22410/20625-2241030054

ET 1

07.30 **Παιδικό πρόγραμμα**
10.15 **Βιογραφίες** (Ε)
11.10 **Ιστορία** (Ε)
12.00 **Οι πόλεις του κόσμου**
13.00 **Αγρια Αφρική**
14.00 **Ολυμπιακά όνειρα**
14.15 **Ονειρα μεταλλίου**
14.20 **Ολυμπιακά όνειρα**
14.30 **Ο Ντάγκλας Τσου σε ασιατικές συνταγές**
15.00 **Οι ατρόμητοι** (Ε) Παιδική σειρά.
16.00 **Πρωταθλητές της Ολυμπίας.** Σειρά
17.00 **Πρωταθλητές της Ολυμπίας.** Τηλεταινία
18.30 **Από τη Μόσχα στο Σίδνεϊ**
19.00 **Κλήρωση Λαϊκού Λαχείου**
19.10 **Από τη Μόσχα στο Σίδνεϊ** (Σ)
21.45 **Ολυμπιακές ιστορίες**
21.55 **Κωδικός 2004**
22.00 **776 π.Χ.**
22.01 **Ολυμπιακοί Αγώνες-επιστροφή στις ρίζες**
22.30 **Τόποι των μύθων**
23.00 **Ειδήσεις**
00.30 **Τα καλύτερά τους χρόνια.** «Κλέφτης η πραγματικότητα».
01.30 **Η ζωή και το έργο του Οδυσσέα Δημητριάδη**

NET

07.00 **Πρώτη γραμμή**
12.00 **Ειδήσεις**
13.00 **Σαν αδελφές** (Ε)
14.00 **Τα διόδια**
15.00 **Ειδήσεις**
16.00 **Ατίθασα νιάτα.** Νεανική αισθηματική - κοινωνική σειρά. Παίζουν: Πίτερ Μπέργκμαν, Τζιν Κούπερ.
17.00 **Χριστίνα, δικαίωμα στην αγάπη.** Κοινωνική σειρά.
18.00 **Ειδήσεις**
18.30 **Ελληνική ταινία.** «Η αυγή του θριάμβου». Ελληνική πολεμική περιπέτεια.
20.00 **Στην εντατική** (Ε)
21.00 **Ειδήσεις**
22.00 **Η φλόγα-η επιστροφή στην πατρίδα.** Η Ολυμπιακή φλόγα επιστρέφει στην Ελλάδα. Η αντίστροφη μέτρηση για τη μεγάλη στιγμή της έναρξης των Ολυμπιακών αγώνων της Αθήνας αρχίζει. Με την Ελισάβετ Φιλιππούλη.
23.00 **Citius, altius, fortius.** Ολυμπιακό ντοκιμαντέρ.
24.00 **Ξένη ταινία.** «1984». Δραματική ταινία, με τους Ρίτσαρντ Μπάρτον, Τζον Χαρτ, Σούζαν Χάμιλτον κ.ά.
01.00 **Ειδήσεις**
01.15 **Ξένη ταινία.** (Σ)
02.15 **Μάτλοκ.** Αστυνομική δικαστική σειρά.

ET 3

10.00 **Αρχαιολογική σκαπάνη**
10.30 **Ο πλανήτης μας**
11.00 **Η μέρα του παιδιού**
11.30 **Περιπλάνηση στην Ελλάδα**
12.00 **Αγριοι τόποι του Λορν Γκριν**
12.30 **Αγνωστη γη**
13.00 **Ειδήσεις**
14.00 **Καρτ ποστάλ**
14.30 **Αναπνοή ζωής**
15.00 **Η αδρεναλίνη στα ύψη**
15.30 **Εικόνες του παγκόσμου πολιτισμού**
16.30 **Η ζωή είναι ωραία**
18.00 **Η οδός των υδάτων**
19.00 **Ιστορίες της θάλασσας**
20.00 **Θάλασσα, ο υδάτινος κόσμος**
20.30 **Ειδήσεις**
21.30 **Μακρινές φιλίες**
21.40 **Στόχος το 2004**
22.00 **Ξένη ταινία.** «Ο Φράνκι στο φως των αστεριών». Ψυχολογικό δράμα, παραγωγής 1995, με τους Αν Παριγιό, Ματ Ντίλον, Γκάμπριελ Μπερν κ.ά.
24.00 **Ειδήσεις**
00.30 **Γαλάτεια και Πυγμαλίωνος**
02.00 **Θλιβόμαστε, θυμόμαστε, συγχωρέστε μας**
02.30 **Η οδός των υδάτων** (Ε)

FILMNET

05.10 **Ξένη ταινία.** «Γλυκά σκότωσέ με».
06.50 **E! entertainment**
07.55 **Ξένη ταινία.** «Σαρλότ Γκρέι».
09.55 **Το φως του Απόλλωνα λάμπει**
10.10 **Ξένη ταινία.** «Τρελές φαντασιώσεις».
11.50 **Ξένη ταινία.** «Ακρως ...τρελό και απόρρητο».
13.25 **Προσεχώς στο σινεμά**
14.00 **Ξένη ταινία.** «Η μαγεία του σέρφινγκ».
15.45 **Το φως του Απόλλωνα λάμπει**
16.00 **Η Λίζα και ο Πουφ**
16.30 **Ταζμάνια**
16.55 **Ζορό**
17.20 **Ποπάι**
18.00 **Ξένη ταινία.** «Βαθύς γαλάζιος κόσμος».
19.55 **Ξένη ταινία.** «Η αγάπη είναι γένους θηλυκού».
21.45 **Το φως του Απόλλωνα λάμπει**
22.00 **Ξένη ταινία.** «Χωρίς δόλο».
24.00 **Ξένη ταινία.** «Κρύος ιδρώτας».
01.45 **Ξένη ταινία.** «Σκληρές κουβέντες».
03.30 **Ξένη ταινία.** «Εφάπαξ».

SUPER SPORT

17.00 **Αγώνες μπιλιάρδου**
18.00 **Τουρνουά τένις ATP 2004** (Ζ)
21.00 **Φιλικός αγώνας καλαθοσφαίρισης** (Ζ) ΗΠΑ-Ιταλία
23.00 **Διεθνές μίτινγκ στίβου** (Μ) Βέλγιο
01.30 **Μηχανοκίνητα** (Ε)
04.00 **Τρελά και απίθανα σπορ απ' όλο τον κόσμο**

MEGA

05.45 **Πρωινό MEGA.** Ενημερωτική εκπομπή με τον Αντώνη Λιάρο και τη Λίζα Δουκακάρου.
10.00 **Τα μυστικά της Βέφας.** Πρωινή εκπομπή μαγειρικής με τη Βέφα Αλεξιάδου.(Ε)
11.00 **Ομορφος κόσμος το πρωί.** Ψυχαγωγική εκπομπή με τον Γρηγόρη Αρναούτογλου. (Ε)
13.10 **Ρετιρέ** (Ε)
14.00 **Ειδήσεις**
15.00 **Δέκα λεπτά κήρυγμα** (Ε) Κωμική σειρά.
16.00 **Να με προσέχεις.** (Ε) Κοινωνική δραματική σειρά
17.00 **Δύο ξένοι** (Ε) Κωμική σειρά. Παίζουν: Εβελίνα Παπαντωνίου, Νίκος Σεργιανόπουλος, Χρυσούλα Διαβάτη, Ντίνα Κώνστα.
18.00 **Ματιές στα γεγονότα**
18.10 **Απαγορευμένη αγάπη** Ελληνική κοινωνική-δραματική σειρά
18.50 **Φιλοδοξίες.** Ελληνική κοινωνική-δραματική σειρά. Παίζουν: Γιάννης Βούρος, Λίλα Καφαντάρη, Λουκία Παπαδάκη
19.20 **Σ' αγαπώ, μ' αγαπάς** (Ε) Κωμική σειρά. Παίζουν: Δήμητρα Παπαδοπούλου, Θοδωρής Αθερίδης.
20.00 **Κεντρικό δελτίο ειδήσεων**
21.00 **Θάνατος στο ηλιοβασίλεμα.** Δραματική μίνι σειρά αμερικανικής παραγωγής 1995, του Κάρεν Αρθουρ, με τους Κεν Ολιν, Λίνστσεϊ Φροστ, Ανέτ Ο' Τουλ, Τζον Τέρι, Κόντι Κρόφορντ κ.ά.
00.15 **Τελευταία γεγονότα**
00.30 **Ξένη ταινία.** (Σ)
01.00 **Bar** (Ε)
02.00 **Ξένη ταινία.** «Καινούργια ευκαιρία». Κοινωνική ταινία.

ANT1

06.00 **Δεσποινίς Μαργαρίτα** (Ε)
06.50 **Καλημέρα με τον ANT1** Ενημερωτική εκπομπή.
10.15 **Λίφτινγκ** (Ε)
11.15 **Βότκα πορτοκάλι** (Ε)
12.15 **Σαν το σκύλο με τη γάτα** (Ε)
13.05 **Super game.** Τηλεπαιχνίδι με την Ελίνα Κέφη
13.15 **Νταντά για όλες τις δουλειές** (Ε)
14.00 **Τα νέα του ANT1**
14.50 **Εγκλήματα** (Ε) Κωμική σειρά.
15.30 **Ιδιαιτέρα για κλάματα** (Ε)
16.25 **Super game**
16.30 **Και οι παντρεμένοι έχουν ψυχή** (Ε)
17.30 **Ειδήσεις**
17.50 **Καλημέρα ζωή.** Καθημερινή κοινωνική σειρά.
18.40 **Το πιο γλυκό μου ψέμα** (Ε)
19.20 **Η λάμψη.** Καθημερινή κοινωνική σειρά του Νίκου Φώσκολου.
20.00 **Τα νέα του ANT1**
21.00 **Ακρως οικογενειακό** (Ε)
22.00 **Μίλαν-Τσέλσι.** Θα μεταδοθεί σε μαγνητοσκόπηση από το στάδιο Lincoln Financial της Φιλαδέλφειας, ο ποδοσφαιρικός αγώνας μεταξύ των ομάδων Μίλαν και Τσέλσι στα πλαίσια του τουρνουά Champions Word Series 2004.
24.00 **Νυχτερινές ειδήσεις**
00.30 **Ξένη ταινία.** «Προδοσία και εκδίκηση». Αστυνομική περιπέτεια, αμερικανικής παραγωγής 1997.
02.20 **Ο άρχοντας των ζώων.** Περιπετειώδης σειρά φαντασίας.
03.20 **Mobile fun**
03.40 **Τηλεμάρκετινγκ**
04.20 **Οι αγνοημένοι** (Ε)

ALPHA

05.40 **Καινούργια ημέρα.** Η Ρίτσα Μπιζόγλη μας ενημερώνει καθημερινά για τα πρώτα γεγονότα της ημέρας που ξεκινά και μας μεταφέρει τον απόηχο της επικαιρότητας της ημέρας που πέρασε
06.50 **Κάθε μέρα με τον Alpha.** Ενημερωτικό μαγκαζίνο.
10.00 **Καλώς τους (Best of).** Πρωινή εκπομπή με την Ρούλα Κορομηλά
13.00 **Εσμεράλντα** (Ε)
14.00 **Ειδήσεις**
14.50 **Μαρία** (Ε) Κοινωνική σειρά.
15.50 **Νίνα.** Δραματική σειρά
16.30 **Ειδήσεις στη νοηματική γλώσσα**
16.30 **Μπορώ.** Ενημερωτική εκπομπή με την Αννα Δρούζα
18.00 **Κάτω από την Ακρόπολη** (Ε)
19.00 **Ειδήσεις**
20.15 **Φέγενορντ-Τότεναμ.** Φιλικός αγώνας ποδοσφαίρου στα πλαίσια της διοργάνωσης Kappa Toyrnament, σε απευθείας μετάδοση.
22.00 **Αθλητική εκπομπή**
22.45 **Μπετις-Παρτιζάν.** Φιλικός αγώνας ποδοσφαίρου.
00.45 **Ειδήσεις**
01.00 **Ενας τρελός, τρελός πλανήτης-Special** (Ε)
02.45 **Επί του καναπέως** (Ε) Ψυχαγωγική εκπομπή
03.45 **Τηλεαγορές**
04.00 **Μπορώ** (Ε)

ΚΗΔΕΙΑ



Τον λατρευτό μας σύζυγο, πατέρα, παππού, αδελφό και θείο
ΝΙΚΟΛΑΟ ΛΑΖΙΔΗ
ετών 67
θανόντα κηδεύουμε σήμερα Τρίτη 3 Αυγούστου 2004 και ώρα 4 μ.μ. από τον Ιερό Ναό Αγίου Ιωάννη Ρόδου.
Η σύζυγος: Καθολική
Τα παιδιά: Κυριακή-Παναγιώτης, Αθανάσιος-Βικτωρία, Εμμανουήλ-Χρύσα
Τα εγγόνια, τ' αδέλφια, τ' ανίψια και οι λοιποί συγγενείς.

ΜΝΗΜΟΣΥΝΑ

Την 4η μηνός Αυγούστου ημέρα Τετάρτη και ώρα 8 π.μ. εις τον Ιερό Ναό Αγ. Γεωργίου Ανω, τελούμε ετήσιο μνημόσυνο υπέρ αναπαύσεως της ψυχής της λατρευτής μας μητέρας, γιαγιάς, αδελφής και θείας
ΔΙΚΑΙΑΣ ΠΑΤΡΟΥ
Τα παιδιά: Παρασκευή Σαραγά, Ελευθερία Πατρού
Τα εγγόνια, τ' αδέλφια, τ' ανίψια και οι λοιποί συγγενείς



Την 3η μηνός Αυγούστου ημέρα Τρίτη και ώρα 8 π.μ. εις τον Ιερό Ναό Ταξιαρχών Νεκροταφείου Ρόδου, τελούμε 6μηνο μνημόσυνο, υπέρ αναπαύσεως της ψυχής της λατρευτής μας
ΣΟΦΙΑΣ ΤΣΙΓΚΡΑ
Τα παιδιά, τα εγγόνια, τ' αδέλφια και οι λοιποί συγγενείς



Την 4η μηνός Αυγούστου ημέρα Τετάρτη και ώρα 8 π.μ. εις το παρεκκλήσι Αγίου Νεκταρίου Κρεμαστής, τελούμε 40ήμερο μνημόσυνο, υπέρ αναπαύσεως της ψυχής του λατρευτού μας συζύγου, πατέρα, αδελφού, παππού και θείου
ΕΜΜΑΝΟΥΗΛ ΜΠΙΛΙΑ
Η σύζυγος: Παρασκευή
Τα παιδιά: Μαρία, Νίκος, Παρασκευή, Ιωάννης και Αναστασία
Ο αδελφός, τα εγγόνια, τα ανίψια και οι λοιποί συγγενείς



Την 5η μηνός Αυγούστου ημέρα Πέμπτη και ώρα 8.30 π.μ. εις τον Ιερό Ναό Αγίου Νικολάου Παστίδας, τελούμε ετήσιο μνημόσυνο, υπέρ αναπαύσεως της ψυχής του λατρευτού μας συζύγου, πατέρα και παππού
ΣΤΑΜΑΤΙΟΥ ΜΟΣΧΗ
Η σύζυγος: Καθολική Μοσχή
Τα παιδιά, τα εγγόνια και οι λοιποί συγγενείς

ΓΡΑΦΕΙΟ ΤΕΛΕΤΩΝ & ΜΝΗΜΟΣΥΝΩΝ ΡΟΔΟΥ ΣΤΕΦΑΝΑ-ΣΤΟΛΙΣΜΟΙ

ΑΜΕΣΗ ΕΞΥΠΗΡΕΤΗΣΗ ΟΛΟ ΤΟ 24 ΩΡΟ

"ΑΜΕΡΙΚΑΝΟΥ"

Αναλαμβάνουμε την τελετή και με τα έξοδα που χορηγούν τα ταμεία χωρίς καμία επιβάρυνση. ΙΚΑ, ΤΕΒΕ, ΤΑΞΥ, ΔΗΜΟΣΙΟΥ, ΛΙΜΕΝΙΚΩΝ, ΟΓΑ και λοιπά ταμεία. Τους ΑΠΟΡΟΥΣ ΔΩΡΕΑΝ

Πλατεία Βρούχου στην Μητρόπολη
τηλέφωνα: 22410-28901-33400



Την 5η μηνός Αυγούστου ημέρα Πέμπτη και ώρα 8 π.μ. εις τον Ιερό Ναό Αγίου Δημητρίου Ροδινιού, τελούμε 3μηνο μνημόσυνο, υπέρ αναπαύσεως της ψυχής της λατρευτής μας μητέρας, γιαγιάς και προγιαγιάς
ΟΥΡΑΝΙΑΣ ΚΡΗΤΙΚΟΥ
Τα παιδιά: Ειρήνη-Μιχάλης, Δικαία-Τάσος, Βασίλης-Βαγγελία, Υπακοή-Κώστας, Κομνηνός-Γαλατιανή, Μαριάνθη-Μιχάλης, Μιχάλης
Τα εγγόνια, τα δισέγγονα και οι λοιποί συγγενείς



Την 5η μηνός Αυγούστου ημέρα Πέμπτη και ώρα 8.30 π.μ. εις τον Ιερό Ναό Αγίου Νικολάου πόλεως Ρόδου, τελούμε 9ήμερο μνημόσυνο, υπέρ αναπαύσεως της ψυχής του λατρευτού μας συζύγου, πατέρα, αδελφού, παππού και θείου
ΤΣΑΜΠΙΚΟΥ ΠΑΠΑΦΙΛΙΠΠΟΥ
Η σύζυγος: Μαριέττα
Τα παιδιά: Χρήστος-Ελένη, Μιχάλης-Μαγδαληνή
Τα εγγόνια, τ' αδέλφια, τ' ανίψια και οι λοιποί συγγενείς



Την 5η μηνός Αυγούστου ημέρα Πέμπτη και ώρα 8 π.μ. εις τον Ιερό Ναό Ταξιαρχών Νεκροταφείου Νεοχωρίου, πλησίον Ακαδημίας, τελούμε 6μηνο μνημόσυνο, υπέρ αναπαύσεως της ψυχής του αξέχαστού μας συζύγου, πατέρα, αδελφού, θείου και εξαδέλφου
ΜΙΧΑΗΛ ΑΓΓΕΛΙΔΗ
Γεωπόνου
Η σύζυγος: Σταματία
Τα παιδιά: Ειρήνη-Χρήστος Χαιρέτης, Ανέστης Αγγελίδης
Τ' αδέλφια, τ' ανίψια και οι λοιποί συγγενείς



Την 5η μηνός Αυγούστου ημέρα Πέμπτη και ώρα 8 π.μ. εις τον Ιερό Ναό Ταξιαρχών Νεκροταφείου Ρόδου, τελούμε 9ήμερο μνημόσυνο, υπέρ αναπαύσεως της ψυχής του λατρευτού μας συζύγου, πατέρα, παππού, αδελφού και θείου
ΗΛΙΑ ΜΑΡΙΝΑΚΗ
Η σύζυγος: Σεβαστή
Τα παιδιά: Ελένη Lothar Αθηνά, Γιώργος-Βαρβάρα, Δέσποινα-Τριαντάφυλλος, Κατερίνα
Τα εγγόνια, τ' αδέλφια, τ' ανίψια και οι λοιποί συγγενείς



Την 7η μηνός Αυγούστου ημέρα Σάββατο και ώρα 8 π.μ. εις τον Ιερό Ναό Ταξιάρχη (Ακαδημίας -Νιοχώρι), τελούμε ετήσιο μνημόσυνο, υπέρ αναπαύσεως της ψυχής της λατρευτής μας και αξέχαστής μας μητέρας και γιαγιάς
ΑΙΚΑΤΕΡΙΝΗΣ ΑΘ. ΚΟΥΤΑΛΙΑΝΟΥ
Τα παιδιά: Γιάννης-Μαίρη Μηνέττου, Γιάννης-Πελαγία Γιαννοπούλου, Θωμάς-Ευαγγελία Γιαννούλη
Τα εγγόνια και οι λοιποί συγγενείς

ΠΑΝΗΓΥΡΙΣ

Γνωστοποιούμε στο φιλόθρησκο Ροδιακό κοινό ότι στις **6 Αυγούστου 2004 ημέρα Παρασκευή** εορτάζει ο **Ιερός Ναός Μεταμορφώσεως Σωτήρος Φανών.**
Την παραμονή **5 Αυγούστου ημέρα Πέμπτη και ώρα 7.30 μ.μ.** θα τελεστεί μέγας πανηγυρικός εσπερινός χοροστατούντος του Σεβασμιοτάτου Μητροπολίτου Ρόδου κ.κ. Κυρίλλου.
Το πρωί της **Παρασκευής** και ώρα **8 π.μ.** θα ψαλλεί Θεία Λειτουργία.

Εκ της Εκκλησιαστικής Επιτροπής

ΕΥΧΑΡΙΣΤΗΡΙΟ

Το **Δημοτικό Συμβούλιο του Δήμου Χάλκης** ευχαριστεί θερμά την **Τράπεζα Δωδ/σου** και ιδιαιτέρως τον πρόεδρο του Δ.Σ. κ. **Μηναΐδη** και τον διευθυντή της τράπεζας κ. **Καρυδάκη** για την απόφασή τους να τοποθετήσουν Α.Τ.Μ. στη Χάλκη, και ευχόμεθα η λειτουργία του να δικαιολογήσει σύντομα και την λειτουργία θυρίδας της Συν/κής Τράπεζας Δωδ/σου που θα συμβάλλει τα μέγιστα στην ανάπτυξη του νησιού μας. Ανάπτυξη που είμεθα πεποισμένοι ότι αποτελεί και στρατηγικό στόχο της τράπεζάς σας για όλα τα Δωδ/σα.

Για το Δημοτικό Συμβούλιο
Η Δήμαρχος Χάλκης
Ε. Παναγή

ΑΠΩΛΕΙΑ

Χάθηκε σκυλάκι μαύρο ημίαιμο με κόκκινο περιλαίμιο. Ακούει στο όνομα **BUBI.**
Οποιος το βρει θα ανταμοιφθεί.
Πληροφορίες τηλ. 6946097172

ΑΠΩΛΕΙΑ

Χάθηκε από την περιοχή των Δασκάλων **σκυλάκι μαύρο μικρόσωμο. Φοράει λουράκι χρώματος ρόζ.**

Παρακαλώ όποιος το βρει να τηλεφωνήσει στο **22410 39854-6946917542** και θα αμοιφθεί.

ΑΠΩΛΕΙΑ

Χάθηκε σκυλί **ράτσας Χάσκι, μπέζ με γαλανά μάτια** στην περιοχή Ψαροπούλας που ακούει στο όνομα **"Ράσια"**. Είναι 8 χρόνων, έχει πρόβλημα υγείας και παίρνει ειδικά φάρμακα.

Παρακαλείται όποιος το θρει να επικοινωνήσει στα τηλ. 22410-33552 και 34024

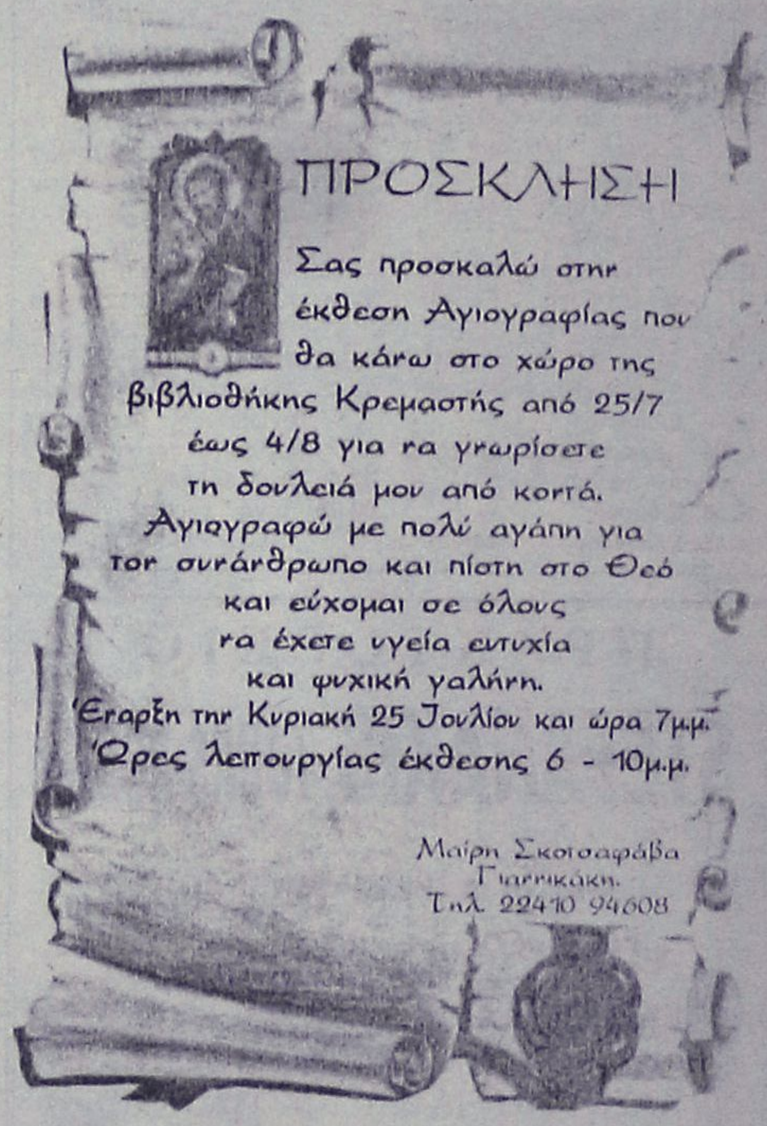

ΠΟΛΙΤΙΣΤΙΚΟΣ ΟΡΓΑΝΙΣΜΟΣ ΔΗΜΟΥ ΡΟΔΙΩΝ

ΙΠΠΟΛΥΤΟΣ

Του Ευριπίδη

ΜΕ ΤΟ ΕΘΝΙΚΟ ΘΕΑΤΡΟ

Σκηνοθεσία: Β. Νικολαΐδης
Σκηνικά-κοστούμια: Γ. Πάτσας
Χορογραφία: Ε. Πήττα,
Μουσική: Δ. Μητρόπουλος

Κ.Μαρκουλάκης, Μ. Ναυπλιώτου, Γ. Τσιδίμης, Μπ.Βαλάση, Φ.Κομνηνού

ΘΕΑΤΡΟ ΜΕΣΑΙΩΝΙΚΗΣ ΤΑΦΡΟΥ

ΤΡΙΤΗ 3 ΑΥΓΟΥΣΤΟΥ, 21:30



Εισιτήρια προπωλούνται, πληρ. 22410 28823, 27427, 26385

Χορηγοί: Coca-Cola Τρία Έπιλαν ΑΔΑΝΕ SEA LINE RODOS PALACE

Χορηγοί επικοινωνίας: ΕΡΑ Δίκτυο Δημόρα

ΤΟ ΔΩΔΕΚΑΝΗΣΙΑΚΟ ΙΔΡΥΜΑ ΥΠΟΤΡΟΦΙΩΝ

ΕΥΧΑΡΙΣΤΕΙ

για τις παρακάτω δωρεές Στη μνήμη του Σεβαστού Μαΐλλη

Από οικογ. Μαρκουλλή Παναγιώτη 100 ευρώ
Από οικογ. Σταυριανάκη Αθανασίου 50 ευρώ
στη μνήμη **ΕΙΡΗΝΗΣ ΙΩΑΝΝΟΥ ΒΕΝΕΤΟΚΛΗ**
Από Βενετοκλή Στεργίου, Χάιδω-Αναστασία 50 ευρώ
Από οικογ. Παρασκευοπούλου Παναγιώτη 35 ευρώ
Από οικογ. Βασιλάκου Βασιλείου 35 ευρώ
Από οικογ. Νικολή Μιχαήλ 30 ευρώ

ΕΛΛΗΝΙΚΗ ΔΗΜΟΚΡΑΤΙΑ
ΝΟΜΟΣ ΔΩΔΕΚΑΝΗΣΟΥ
ΕΠΑΡΧΙΑ ΡΟΔΟΥ
ΔΗΜΟΣ ΠΕΤΑΛΟΥΔΩΝ

ΓΝΩΣΤΟΠΟΙΗΣΗ ΓΑΜΟΥ

Γνωστοποιείται, σύμφωνα με το άρθρο 1369 του Αστικού Κώδικα, όπως τροποποιήθηκε με το Ν. 1250/1982, ότι:
Η **Πελεκάνου Νομική** του **Βασιλείου** και της **Αργυρώς** το γένος Κυριαζή, που γεννήθηκε στη Ρόδο του Νομού Δωδεκανήσου, επαγγέλματος ιδιωτικός υπάλληλος και κατοικεί στο Δημοτικό Διαμέρισμα Κρεμαστής του Δήμου Πεταλούδων του Νομού Δωδεκανήσου και ο **Γκιννής Ιωάννης** του **Μιχαήλ** και της **Ζωής** το γένος Τζωρζή που γεννήθηκε στην Ρόδο του Νομού Δωδ/σου και κατοικεί στο Δ.Δ. Κρεμαστής του Δήμου Πεταλούδων επαγγέλματος ιδιωτικός υπάλληλος πρόκειται να παντρευθούν στο Δημαρχείο του Δήμου Πεταλούδων του Νομού Δωδεκανήσου.

Κρεμαστή 29/7/2004
Ο δήμαρχος
Μιχάλης Κορδίνας

ΕΛΛΗΝΙΚΗ ΔΗΜΟΚΡΑΤΙΑ
ΝΟΜΟΣ ΔΩΔΕΚΑΝΗΣΟΥ
ΔΗΜΟΣ ΡΟΔΟΥ
ΕΠΑΡΧΙΑ ΡΟΔΟΥ

ΓΝΩΣΤΟΠΟΙΗΣΗ ΓΑΜΟΥ

Γνωστοποιείται, σύμφωνα με το άρθρο 1369 του Αστικού Κώδικα, όπως τροποποιήθηκε με το Ν. 1250/1982, ότι:
Ο **Γκόραν Μιχαΐλοβιτς** του **Μίρκο** και της **Ντάνιτσα** που γεννήθηκε στο Βελιγράδι Σερβίας και κατοικεί στη Ρόδο του Νομού Δωδεκανήσου επαγγέλματος έμπορος και η **Κωνσταντινιά Τσερκέζη** του **Πασχάλη** και της **Αθανασίας** που γεννήθηκε στο Ποντισμένο του Νομού Σερρών και κατοικεί στη Ρόδο επαγγέλματος επιχειρηματίας πρόκειται να παντρευθούν στο Παρίσι Γαλλίας.

Ρόδος 2/8/2004
Ο Δήμαρχος
Γεώργιος Γιαννόπουλος

Σαφάρι εξαπολύουν οι "ράμπο" του ΣΔΟΕ

Συνέχεια από σελ. 9

- Μη έκδοση ή ανακριβής έκδοση φορολογικών στοιχείων από την παροχή υπηρεσιών ή την πώληση εμπορευμάτων από τις αναφερόμενες παραπάνω επιχειρήσεις. Το φαινόμενο αυτό παρατηρείται σε μεγάλη έκταση στις επιχειρήσεις εκείνες που ο φορέας τους ασκεί άμεση εποπτεία (ατομικές επιχειρήσεις, προσωπικές εταιρείες) όπως:

- Επιχειρήσεις ενοικιαζόμενων δωματίων ή διαμερισμάτων, πολλές από τις οποίες ενώ λειτουργούν και παρέχουν ξενοδοχειακές υπηρεσίες εμφανίζουν τη διαμονή των πελατών τους ως αστικές μισθώσεις ακινήτων, χωρίς να τηρούν τα προβλεπόμενα βιβλία και στοιχεία καθώς και το ειδικό (πρόσθετο) βιβλίο κινήσεως πελατών (βιβλίο πόρτας).

- Επιχειρήσεις ενοικίασης αυτοκινήτων, μοτοσικλετών, μοτοποδηλάτων και λοιπών μέσων.

Επισημαίνεται ότι οι ανωτέρω επιτηδευματίες υποχρεούνται από 1-1-2003 να τηρούν θεωρημένο βιβλίο κίνησης οχημάτων.

- Επιχειρήσεις τοπικών περιηγήσεων και εκδρομών (εκμετάλλευση τουριστικών λεωφορείων, πλοίων).

- Λήψη εικονικών-πλαστών φορολογικών στοιχείων κυρίως από μεγάλες ξενοδοχειακές επιχειρήσεις, με στόχο τη διόγκωση των δαπανών συντήρησης επισκευών, εξόδων προβολής και διαφημίσεως, καθώς και του κόστους των επενδύσεων, με αποτέλεσμα τη μείωση των κερδών και του καταβλητέου ποσού ΦΠΑ ή τη διεύρυνση του χρεωστικού υπολοίπου ΦΠΑ για συμψηφισμό στην επόμενη φορολογική περίοδο. Τα παραπάνω ισχύουν και για τις επιχειρήσεις ενοικίασης αυτοκινήτων, σκαφών αναψυχής και μέσων μεταφοράς προσώπων, με τη λήψη εικονικών-πλαστών φορολογικών στοιχείων από επιχειρήσεις συνεργείων και πώλησης ανταλλακτικών, καυσίμων, λιπαντικών και λοιπών εφοδίων.

- Μη τήρηση, ανακριβής ή ελλιπής τήρηση του ειδικού βιβλίου κινήσεως πελατών από τις ξενοδοχειακές επιχειρήσεις, κυρίως από τις επιχειρήσεις ενοικιαζομένων διαμερισμάτων και δωματίων.

- Μη έκδοση, ανακριβής ή ελλιπής έκδοση από τις επιχειρήσεις εκμετάλλευσης τουριστικών λεωφορείων του τριπλοτύπου δελτίου κινήσεως.

Θεσμός η Διεθνής Εκθεση Γελοιογραφίας της Ρόδου

Συνέχεια από σελ. 37

• ***Τα πρώτα βραβεία***

Ο βραβευθείς με το 1ο βραβείο της έκθεσης **Ρουμάνος γελοιογράφος, Ciosu Constantin** εξέφρασε την ικανοποίηση του όχι μόνο για τη βράβευση, αλλά περισσότερο γιατί ήρθε στην Ελλάδα, την οποία ονειρεύονταν να επισκεφθεί ως καθηγητής ζωγραφικής και μπόρεσε να δει από κοντά την πόλη της Ρόδου. Σχετικά με την ιδέα του βραβευμένου σκίτσού του είπε:

«Το ζητούμενο είναι να εκφράσει κανείς την ιδέα του με τρόπο τέτοιο που θα ικανοποιήσει αυτόν που θα τη δει. Το σωστό αποτέλεσμα είναι και θέμα εμπειρίας, την οποία προσωπικά απέκτησα τα τελευταία 35 χρόνια ως καθηγητής ζωγραφικής στη Ρουμανία».

Ο **Τούρκος Burhanettin Ardagil,** που έλαβε το 2ο βραβείο, τόνισε ότι μεγάλο προνόμιο για την Ελλάδα, που φιλοξενεί τους Ολυμπιακούς Αγώνες και εξηγώντας την ιδέα του δικού του σκίτσου είπε:

«Αυτό που ήθελα να επισημάνω με τους ολυμπιακούς κύκλους που είναι φτιαγμένοι από κουλούρι είναι ότι πολλές χώρες στις οποίες υπάρχει φτώχεια οι κάτοικοι επιθυμούν να φιλοξενηθούν στη χώρα τους οι Ολυμπιακοί Αγώνες προκειμένου «να βάλουν λίγο ψωμί στο στόμα τους». Αυτό το μήνυμα ήθελα να στείλω».

Σε ερώτηση με ποια γελοιογραφία θα απέδιδε καλύτερα την ελληνοτουρκική φιλία είπε:

«Πραγματικά μεταξύ των δυο λαών δε μπορώ να εντοπίσω μεγάλες διαφορές... Εμείς πίνουμε ρακί και εσείς ούζο! Στη γελοιογραφία ωστόσο έχει καθοριστική σημασία το τι περνάει από το μυαλό σου τη στιγμή που σου δίνεται το θέμα.

Αυτή τη στιγμή θα σχεδίαζα σύνορα με συρματόπλεγμα στο κέντρο και από τη μια μεριά μια Τουρκάλα, από την άλλη έναν Έλληνα, οι οποίοι θα θέλουν να ενωθούν, αλλά παρόλα αυτά τα σύνορα τους κρατούν μακριά. Αυτό περνάει από το μυαλό μου αυτή τη στιγμή».

Ο **Ιρανός Paiman Rezaei**,που έλαβε το 3ο βραβείο, ανέφερε ότι με το σκίτσο του ήθελε να δείξει ότι η ειρήνη ακολουθεί τα σπορ και το ανάποδο ότι τα σπορ ακολουθούν την ειρήνη.

Για το λόγο αυτό σχεδίασε τους μποξέρ, οι οποίοι αντί να ανταλλάσουν γροθιές, να συζητάνε. Εξάλλου, πρόσθεσε, η ειρήνη και η αγάπη μεταξύ των εθνών είναι τα αγαπημένα μου θέματα.

• ***Τιμή στον Μπόστ***

Τιμητική θέση στη 2η Διεθνή Έκθεση Γελοιογραφίας έχει ο **Μπόστ**, την ιδιότυπη χιουμοριστική παρακαταθήκη του οποίου, ο δημοσιογράφος και Ιστορικός Γελοιογραφίας, Δημήτρης Σαπρανίδης χαρακτήρισε ως εθνικό κεφάλαιο, επισημαίνοντας ότι το χιούμορ του Μπόστ είναι ανάλογο «εκείνου που ονομάζουμε χωρατό». Γελοιογραφίες του Μπόστ εκτίθενται στην έκθεση σε ειδική ενότητα.

Σημείωση:

Τις βραβευμένες γελοιογραφίες (Ελλήνων & ξένων) μπορείτε να τις βρείτε στην ιστοσελίδα: **http://www.netresult.gr/cartoon_rhodes/**

ΣΥΓΧΑΡΗΤΗΡΙΟ

Τα θερμά μου συγχαρητήρια στην αγαπητή μου **Μοσχούλα Ιωακείμ** που πήρε επάξια, με άριστα το Πτυχίο Πιάνου από το ΟΡΦΕΙΟ Ωδείο Αθηνών.

Μαίρη Κώτη

ΣΥΓΧΑΡΗΤΗΡΙΑ ΣΤΗΝ ΚΙΑΖΙΜ ΜΕΜΝΟΥΝΕ



Θερμά συγχαρητήρια (και σε ανώτερα) για το Πτυχίο Ανώτερων Θεωρητικών Φούγκας, τάξη κ. Αραβίδη από το Ελληνικό Ωδείο Αθηνών παράρτημα Αμαρουσίου με Άριστα Παμψηφεί.

Κωνσταντίνος Μαγκλάρας

ΣΥΓΧΑΡΗΤΗΡΙΟ

Τον αγαπημένο μας **Γιώργο Ι. Κοντορίνη,** γιό των εξαδέλφων μας Γιάννη και Άννας, που πήρε επάξια το πτυχίο της Ιατρικής Σχολής από το Αριστοτέλειο Πανεπιστήμιο Θεσσαλονίκης, συγχαίρομεν θερμά, του ευχόμαστε πάντα επιτυχίες και με το καλό να πάρει και την ειδικότητα της αρεσκείας του.

Η θεία του Σταματία Μιχ. Αγγελίδου
Τα εξαδέλφια του Χρήστος-Ειρήνη Αγγελίδου-Χαιρέτη, Ανέστης Αγγελίδης

ΣΥΓΧΑΡΗΤΗΡΙΟ

Τον αγαπημένο μας **Γιώργο Κοντορίνη,** γιό των εξαδέλφων μας Γιάννη και Άννας, που πήρε επάξια το πτυχίο της Ιατρικής Σχολής από το Πανεπιστήμιο Θεσσαλονίκης, συγχαίρουμε θερμά και ευχόμαστε κάθε επιτυχία στη ζωή.

Τα εξαδέλφια σας
Παλαιολόγος-Τότα
Μαρία και Μιχάλης Κοντορίνη

ΣΥΓΧΑΡΗΤΗΡΙΟ

Στον **Χρήστο Μαριά,** γυιό του Γιώργου και Μαριέττας Μαριά, και εγγονό των αξέχαστων φίλων μας Παντελή και Παρασκευής Χρυσοχού, που πήρε με Άριστα 110' με τόνο, το πτυχίο της Οδοντιατρικής Σχολής L' Aquila Ιταλίας, συγχαίρουμε θερμότατα και του ευχόμαστε καλή σταδιοδρομία.

Πόπη και Χρήστος Μπούσιος

ΣΥΓΧΑΡΗΤΗΡΙΟ

Τις πιο θερμές μου ευχές στον αδελφό μου **Χρήστο Μαριά** του Γεωργίου και της Μαριέττας που πήρε το πτυχίο της Οδοντιατρικής Σχολής του Πανεπιστημίου της L' Aquila της Ιταλίας και τα συγχαρητήριά μου γιατί αρίστευσε με 110' με τόνο και στην ορκομωσία του εδόθει η τιμή να απαγγείλει τον "Ορκο του Ιπποκράτη" τιμώντας τον Έλληνα δάσκαλο της Ιατρικής και την οικογένειά του.

Με αγάπη η αδελφή του
Παρασκευή Μαριά

ΣΥΓΧΑΡΗΤΗΡΙΟ

Στην αξιόλογη οικογένεια του Στέφανου και Βάσως Σταυρούλη και στον άξιο γιό τους **Μάνο Σταυρούλη** που πήρε το πτυχίο της Ιατρικής Σχολής του Πανεπιστημίου L' Aquila της Ιταλίας με Άριστα 110' με τόνο, ευχόμαστε μέσα από την καρδιά μας τα θερμά μας συγχαρητήρια και πάντα τέτοιες επιτυχίες στην καριέρα του και στην ζωή του.
Στους δε ευτυχείς παππούδες Χρήστο και Πόπη Μπούσιου να ζήσουν για να τον καμαρώσουν και σ' άλλες πολλές επιτυχίες του.

Με αγάπη
Γιώργος και Μαριέττα Μαριά

ΣΥΓΧΑΡΗΤΗΡΙΟ

Στον φίλο μας **Χρήστο Μαριά** του Γεωργίου και της Μαριέττας που αρίστευσε στις πτυχιακές εξετάσεις της Οδοντιατρικής Σχολής του Πανεπιστημίου L' Aquila της Ιταλίας με βαθμό 110' με τόνο, του εκφράζουμε τα θερμά συγχαρητήριά μας και να έχει καλή τύχη στην επαγγελματική και προσωπική του ζωή.

Με αγάπη οι φίλοι του
Μάνος-Χρήστος Σταυρούλης

ΣΥΓΧΑΡΗΤΗΡΙΟ

Στον **Χρήστο Μαριά,** γυιό των εκλεκτών φίλων μας Γιώργου και Μαριέττας Μαριά, που πήρε το πτυχίο της Οδοντιατρικής Σχολής του Πανεπιστημίου L' Aquila Ιταλίας με Άριστα 110' με τόνο, συγχαίρουμε θερμά και του ευχόμαστε καλή σταδιοδρομία και πάντα επιτυχίες στην ζωή του. Στους δε ευτυχείς γονείς να τον καμαρώσουν και σε άλλες πολλές επιτυχίες του.

Με αγάπη
Βάσω-Στέφανος Σταυρούλης

ΣΥΓΧΑΡΗΤΗΡΙΟ

Στον αγαπημένο φίλο μας **Μάνο Σταυρούλη** του Στεφάνου και της Βάσως που αρίστευσε στις πτυχιακές εξετάσεις της Ιατρικής Σχολής του Πανεπιστημίου L' Aquila της Ιταλίας με βαθμό 110' με τόνο, συγχαίρουμε θερμά και του ευχόμαστε μέσα από την καρδιά μας να έχει πάντα τέτοιες επιτυχίες στην σταδιοδρομία του και στην προσωπική του ζωή.

Με αγάπη, οι φίλοι του
Χρήστος και Παρασκευή Μαριά

ΝΤΕΤΕΚΤΙΒΣ
Συνταξιούχος Αστυνομικός Ασφάλειας
ΑΝΑΛΑΜΒΑΝΟΥΜΕ
Υποθέσεις ανηλίκων, οικογενειακές, προσωπικές κ.τλ.
ΔΙΑΘΕΤΟΥΜΕ ΤΑ ΠΛΕΟΝ ΣΥΓΧΡΟΝΑ ΟΠΤΙΚΟΑΚΟΥΣΤΙΚΑ ΣΥΣΤΗΜΑΤΑ
100% ΕΧΕΜΥΘΕΙΑ
ΡΩΜΗΣ 22 - ΡΟΔΙΝΙ
ΚΙΝ.6946997967

ΝΤΕΤΕΚΤΙΒΣ
30 ΧΡΟΝΙΑ ΜΟΝΙΜΑ ΚΑΙ ΣΤΗ ΡΟΔΟ
35354 - 28780
Π.Π. ΓΕΡΜΑΝΟΥ 6 (ΠΛ. ΦΩΚΙΑΛΗ)
Η ΛΥΣΗ!!! ΣΕ ΚΑΘΕ ΣΑΣ ΠΡΟΒΛΗΜΑ
EXPRESS SECURITY

ΝΑΥΤΙΚΗ ΕΤΑΙΡΕΙΑ
ΤΗΛΟΣ 21ος ΑΙΩΝΑΣ
ΠΡΟΓΡΑΜΜΑ ΤΟΥ "SEA STAR"

ΔΕΥΤΕΡΑ

ΛΙΜΑΝΙ	ΑΦΙΞΗ	ΑΝΑΧΩΡΗΣΗ
ΡΟΔΟΣ		09.00
ΤΗΛΟΣ	10.20	14.30
ΝΙΣΥΡΟΣ	15.00	17.30
ΤΗΛΟΣ	18.00	18.10
ΡΟΔΟΣ	19.30	

ΤΡΙΤΗ

ΛΙΜΑΝΙ	ΑΦΙΞΗ	ΑΝΑΧΩΡΗΣΗ
ΡΟΔΟΣ		09.00
ΧΑΛΚΗ	10.10	12.00
ΤΗΛΟΣ	12.40	17.00
ΡΟΔΟΣ	18.30	

ΤΕΤΑΡΤΗ

ΛΙΜΑΝΙ	ΑΦΙΞΗ	ΑΝΑΧΩΡΗΣΗ
ΡΟΔΟΣ		08.00
ΤΗΛΟΣ	09.20	09.30
ΡΟΔΟΣ	10.50	18.30
ΤΗΛΟΣ	19.50	20.00
ΡΟΔΟΣ	21.30	

ΠΕΜΠΤΗ

ΛΙΜΑΝΙ	ΑΦΙΞΗ	ΑΝΑΧΩΡΗΣΗ
ΡΟΔΟΣ		09.00
ΤΗΛΟΣ	10.20	17.00
ΡΟΔΟΣ	18.20	

ΠΑΡΑΣΚΕΥΗ

ΛΙΜΑΝΙ	ΑΦΙΞΗ	ΑΝΑΧΩΡΗΣΗ
ΡΟΔΟΣ		09.00
ΤΗΛΟΣ	10.20	14.00
ΝΙΣΥΡΟΣ	14.30	17.30
ΤΗΛΟΣ	18.00	18.10
ΡΟΔΟΣ	19.30	20.00
ΤΗΛΟΣ	21.30	

ΣΑΒΒΑΤΟ

ΛΙΜΑΝΙ	ΑΦΙΞΗ	ΑΝΑΧΩΡΗΣΗ
ΤΗΛΟΣ		07.00
ΡΟΔΟΣ	08.30	09.00
ΤΗΛΟΣ	10.20	17.00
ΡΟΔΟΣ	18.20	Δ.

ΚΥΡΙΑΚΗ

ΛΙΜΑΝΙ	ΑΦΙΞΗ	ΑΝΑΧΩΡΗΣΗ
ΡΟΔΟΣ		07.30
ΤΗΛΟΣ	08.50	09.00
ΡΟΔΟΣ	10.20	17.00
ΤΗΛΟΣ	18.20	18.30
ΡΟΔΟΣ	19.50	

ΠΛΗΡΟΦΟΡΙΕΣ: ΡΟΔΟΣ ΤΑΡΠΟΝ ΣΠΡΙΝΓΚΣ 44- ΤΗΛ. 2241078052-2241078053 ΚΙΝΗΤΟ 6938244523 ● ΤΗΛΟΣ Τηλ.: 2246044000



Ρόδος: εἰκῆ καὶ ὡς ἔτυχε...

... Η ανάπαυση του ταξιδευτή



...Εμπορικό λιμάνι, έξω από το Λιμενικό Ταμείο, πρωί του Σαββάτου!

... Αύγουστος είναι

...
... «Αύγουστος είν' ο ρεμβασμός του Σκιαθίτη
κι οι αναμνήσεις απ' το φως του Πανορμίτη
φλόγα κεριού σε ταπεινό προσκυνητάρι
με το σπαθί του αρχαγγέλου στο θηκάρι».
...

...Ταξίδια, ανάσες στο Αιγαίο

«Μια ανάσα κοντά στα μεσημέρια της νωχελικότητας στο Αιγαίο. Κάθετος ήλιος φωτίζει τέτοια ώρα τη λευκή μας τέντα. Αυτοσχέδια στημένη σε νησιώτικη ταράτσα που βλέπει από τη μια τη θάλασσα κι από την άλλη της Ξερολιθιές. Με μικρά πολύχρωμα φανάρια σε ασβεστωμένες αυλές, που τρεμοπαίζουν τις νύχτες κάτω από το μυστικιστικό φως της καλοκαιρινής πανσελήνου.Με μυρωδιά βασιλικού στα περβάζια και βυσσινάδες στις κανάτες. Με λινά υφάσματα και ψάθινες σεζλόνγκ. Με μπίρες γύρω από φωτιές στις ερημικές παραλίες, ξαπλωμένοι στην άμμο και λογαριάζοντας τις πιο βαθιές μας επιθυμίες με τη λάμψη των άστρων στον ξάστερο ουρανό. Τα ταξίδια του καλοκαιριού είναι οι ανάσες της ζωής μας».

..."Βότσαλα του Αιγαίου

«Μόνον η αγάπη για τη φωτογραφία και οι ατελείωτες περιπλανήσεις σε παραλίες του Αιγαίου, χαζεύοντας τα βότσαλα και μετά φωτογραφίζοντάς τα, έδωσαν το υλικό για τούτο το λεύκωμα. Τριάντα χρόνια συλλογής βοτσάλων γέμισαν το σπίτι και τον κήπο της.

Η Νίκη Μιχαλοπούλου δεν είναι επαγγελματίας φωτογράφος. Με τη μηχανή της περνούσε την ώρα της, ώσπου να της γίνει έμμονη ιδέα και απασχόληση. Φωτογράφιζε και μάζευε και ιδού το αποτέλεσμα μιας τρυφερής αισθαντικότητας. Οι εκατόν έξι φωτογραφίες του λευκώματος (δίγλωσση έκδοση στα ελληνικά και αγγλικά, εκδόσεις "Γκέμα", σελ. 140), μαρτυρούν την αγάπη της για μοναχικούς περιπάτους αλλά και την εκπαιδευμένη πια ματιά της. Η ομορφιά της φύσης σε όλο της το μεγαλείο απεικονισμένη σε τούτα τα αζήτητα βότσαλα στις αμμουδιές του Αιγαίου».

ΝΤΕΤΕΚΤΙΒΣ ΑΘΗΝΩΝ
PRIVATE DETECTIVE
Αναλαμβάνουμε υποθέσεις ανηλίκων, προσωπικές, οικογενειακές εμποροβιομηχανικές
Διαθέτουμε τα καλύτερα ηλεκτρονικά σύγχρονα οπτικοακουστικά μέσα
Εχεμύθεια 100%
Τα 30 χρόνια πείρα είναι η εγγύησή μας
ΤΗΛ. 6977 632963 & 6945 319796

ΜΟΛΙΣ ΚΥΚΛΟΦΟΡΗΣΕ
ΜΙΧΑΛΗΣ ΕΜΜ. ΑΡΦΑΡΑΣ:
Ιπποτικοί και Νεοκλασικοί Πύργοι Ιαλυσού Ρόδου



Γνωρίστε
● Την πολεοδομία και τη νεοκλασικίζουσα αρχιτεκτονική του τόπου, μέσα από φωτογραφίες και σχέδια

Μελετείστε
● Την τοπική ιστορία των πύργων, τη γενεαλογία των ιδιοκτητών, τους σπουδαίους λαϊκούς τεχνίτες κ.ά.

Χαρείτε
● Ενα πολυτελές έργο 26Χ35 εκ., σε πλάγιο σχήμα 224 σελίδων, εξολοκλήρου τετράχρωμο, με χειροποίητη χρυσοδερματόδετη βιβλιοδεσία.

ΠΩΛΗΣΗ ΣΕ ΕΠΙΛΕΓΜΕΝΑ ΒΙΒΛΙΟΠΩΛΕΙΑ και στο τηλ. 2102818842

(εκ)πολιτισμικά παίγνια

Κατερίνα Καλημέρη-Αντώνης Κατσαλής

"Προϊστάμενος, αυτό το στραβόξυλο"

... και πως να τον αντιμετωπίσετε

• Σας έχει τύχει ποτέ κάποιος προϊστάμενος να σας συμπεριφέρεται με αγένεια και επιθετικότητα;

• Σας έχει τύχει ποτέ να πρέπει να συνεργαστείτε μ' έναν ανίκανο προϊστάμενο που ο ίδιος φυσικά νομίζει ότι είναι αναντικατάστατος;

• Εχετε νιώσει το αδιέξοδο του να μην ξέρετε πώς να αντιδράσετε χωρίς προσωπικές επιπτώσεις;

Τότε ξέρετε πως είναι να βρίσκεται κανείς μπροστά σ' ένα "δύσκολο" προϊστάμενο.

Στο ιδιαίτερα χρήσιμο αυτό βιβλίο που έγραψαν η ***Κατερίνα Καλημέρη,*** και ***Αντώνης Κατσαλής,*** ένας οδηγός εργασιακής αξιοπρέπειας, προτείνεται μια συστηματική προσέγγιση για την αντιμετώπιση των εργασιακών δυσκολιών που συναντούν οι περισσότεροι εργαζόμενοι και οι οποίες προέρχονται από δύσκολους προϊσταμένους.



**** Κατερίνα Καλημέρη-Αντώνης Κατσαλής: "Ο δύσκολος προϊστάμενος", οδηγός εργασιακής αξιοπρέπειας, εκδόσεις "Περίπλους", σελ. 248, Αθήνα 2004, τιμή:***

Ο όρος "δύσκολος προϊστάμενος" χρησιμοποιείται για να περιγράψει ένα άτομο που δεν έχει διοικητικές αλλά ούτε και επικοινωνιακές δεξιότητες, απαραίτητες για το επάγγελμά του. Εχει μεγάλη έλλειψη συναισθηματικής νοημοσύνης και αυτογνωσίας. Είναι ένα άτομο που δεν στέκει καλά στα πόδια του και που συνήθως, χωρίς πάντα να το συνειδητοποιεί, εκπέμπει γύρω του αρνητική ενέργεια η οποία επηρεάζει τους ανθρώπους που βρίσκονται κοντά του.

Αν αυτός που υφίσταται αυτή τη συμπεριφορά αποφασίσει ότι του αξίζει μια καλύτερη ποιότητα ζωής, οπλιστεί με κατάλληλα επικοινωνιακά εργαλεία-δεξιότητες και χρησιμοποιήσει μια συστηματική μέθοδο επίλυσης της κατάστασης, υπάρχει πιθανότητα να λύσει το πρόβλημά του. Σε αντίθετη περίπτωση διαιωνίζει μια *"αρρωστημένη"* κατάσταση για την οποία έχει προσωπική ευθύνη μόνο και μόνο από το γεγονός ότι την ανέχεται και κατά συνέπεια της επιτρέπει να συνεχίζεται. Οι επιπτώσεις αυτής της διαιώνισης είναι σοβαρές πάνω στην αυτοεκτίμησή του, στην καριέρα του αλλά πολύ συχνά και στην υγεία του. Το πιο μεγάλο λάθος είναι να ελπίζει κανείς ότι ο χρόνος από μόνος του θα γιατρέψει τέτοιες καταστάσεις. Αντιθέτως φαίνεται πως η διαιώνιση μεγαλώνει το χάσμα και προσθέτει νέες πιο δυσάρεστες εντάσεις που φορτίζουν ακόμη πιο αρνητικά το κλίμα.

Δεν αξίζει σε κανέναν να του φέρονται με τον τρόπο αυτό ούτε να ζει κάτω από αδιέξοδα.

«Εχετε το δικαίωμα*-όπως όλοι οι άνθρωποι-να εργάζεστε με αξιοπρέπεια και να σας σέβονται. Αντί να υποχωρείτε διαρκώς και να υποτιμάτε όλο και περισσότερο τον εαυτό σας, αντί να χάσετε τον έλεγχο και μαζί πιθανόν τη θέση σας, υπάρχει μια διέξοδος: Να χειριστείτε σωστά και αποτελεσματικά την κρίσιμη κατάσταση.*

Δυστυχώς, οι περισσότεροι εργαζόμενοι *δεν επιλέγουν ως μέθοδο αντιμετώπισης του δύσκολου προϊσταμένου την επίλυση, αλλά όλες τις υπόλοιπες ενστικτώδεις μεθόδους, δηλαδή την επίθεση (μάχη) ή την υποχώρηση (φυγή) οι οποίες δεν φέρνουν σχεδόν ποτέ θετικά αποτελέσματα σε τέτοια προβλήματα.*

Εάν ένας εργαζόμενος *θέλει να δώσει λύση σ' αυτό το αδιέξοδο, χρειάζεται να καταστρώσει ένα σχέδιο δράσης το οποίο θα πρέπει να εφαρμόσει με σύστημα. Το ξεκίνημα γίνεται μόνον εάν αυτός που υφίσταται αυτή την κατάσταση αποφασίσει να σεβαστεί πραγματικά τον εαυτό του, να απομακρύνει τους αβάσιμους φόβους και να ενεργοποιηθεί ανάλογα. Θα χρειαστεί, αποφεύγοντας μια πιθανή κλιμάκωση, να "τραβήξει" το δύσκολο προϊστάμενο σε μια διαδικασία επίλυσης. Επειδή ο τελικός σκοπός είναι η επίλυση του προβλήματος και όχι μια προσωρινή ανακούφιση, θα χρειαστεί να ελέγξει τη συμπεριφορά του έχοντας διαρκώς στο νου του το στόχο του-που είναι η λύση του "κόμπου" και όχι η απλή εκτόνωση της κατάστασης.*

Στο βιβλίο γίνεται αναφορά *στις μεθόδους προσαρμογής της συμπεριφοράς, της ενεργητικής ακρόασης, της αποφυγής επικοινωνιακών εμποδίων, της θετικής συμπεριφοράς κ.λπ. Οι περισσότεροι άνθρωποι σε καταστάσεις έντασης, τείνουν να συμπεριφέρονται μ' ένα συγκεκριμένο πολύ προσωπικό τρόπο. Αν αυτόν τον εντοπίσουν και συγχρόνως καταλάβουν την αντίστοιχη επικοινωνιακή τάση του προϊσταμένου τους, μπορούν, μέσα από την προσαρμογή της δικής τους συμπεριφοράς, να οδηγήσουν τη συζήτηση σε θετικά αποτελέσματα.*

Το βιβλίο κλείνει με μια σειρά από συνοπτικές συμβουλές. *Το αισιόδοξο μήνυμα είναι ότι η συμπεριφορά είναι ένα πολύ ισχυρό εργαλείο το οποίο, αν χρησιμοποιήσει κανείς κατάλληλα, μπορεί να αλλάξει τη ζωή του και να επιτύχει στα σχέδιά του. Η επιτυχία-είναι γνωστό-στηρίζεται στην αυτοπεποίθηση και την εστίαση σε συγκεκριμένους στόχους. Η αυτοπεποίθηση φέρνει επιτυχία και η επιτυχία ανατροφοδοτεί την αυτοπεποίθηση. Ομως, όλα ξεκινάνε από τη ρύθμιση της συμπεριφοράς. Μια σωστά επιλεγμένη συμπεριφορά μπορεί να φέρει τα αποτελέσματα που επιθυμεί κανείς. Αυτή η επιτυχία μεγαλώνει την αυτοπεποίθηση η οποία με τη σειρά της δίνει την άνεση στο άτομο να επιλέγει την κατάλληλη συμπεριφορά που χρειάζεται κάθε φορά, γιατί έχει ήδη δει στην πράξη ότι η δυνατότητα να επιλέγει τη συμπεριφορά του φέρνει αποτελέσματα. Αυτό μπορεί να αποτελέσει το σπινθήρα για να ξεκινήσει ο κύκλος της υλοποίησης των στόχων κάθε ατόμου, από επιτυχία σε επιτυχία μέσα από το συνεχές δυνάμωμα της αυτοπεποίθησης».*

«ΡΟΔΙΑΚΗ» ΑΠΟ ΤΟ 1915

ΦΛΑΣ ΣΤΟ ΠΑΡΕΛΘΟΝ


ΡΟΔΙΑΚΗ

PERIODICO SETTIMANALE

Εν Ρόδω
ΠΕΜΠΤΗ 24 ΣΕΠΤΕΜΒΡΙΟΥ 1915
ΑΡΙΘΜ. ΦΥΛΛΟΥ 4

ΦΙΛΟΠΤΩΧΟΣ ΑΔΕΛΦΟΤΗΣ
ΕΥΧΑΡΙΣΤΗΡΙΑ

Η Φιλόπτωχος Αδελφότης Ρόδου ευχαριστεί θερμώς την κυρίαν Μαριετούλα Δ. Δρακίδου, ήτις προσέφερεν εις το ταμείον αυτής, φράγκα εικοσιπέντε εις μνήμην του μακαρίτου Παλαιολόγου Δρακίδου.

Επίσης εκφράζει τας ευχαριστίας της και εις τον κ. Νικ. Ηρωνύαν όστις προσέφερεν φράγκα πέντε εξ ονόματος του εν Αμερική υιού του κ. Εμμ. Ν. Ηρωνύα.

ΑΦΙΞΕΙΣ ΕΜΠΟΡΕΥΜΑΤΩΝ

Εφθασαν κατά την εβδομάδα ταύτην εκ Γενούης της Ιταλίας δια του ατμοπλοίου "ELETTRICO" 2.000 σάκκοι ορύζης Ινδιών εις παραλαβήν του κ. Ι. Κ. Παπαδόπουλου.

- Επίσης εξ Αλεξανδρείας δια του ατμοπλοίου "Γεώργιος" 350 σάκκοι αλεύρου σίτου και ορύζης εις παραλαβήν του κ. Γεωργαλλή και Θεοχάρη και αδελφών Βιττώρια.

- Εκ Πειραιώς 300 σάκκοι σίτου και αλεύρου εις παραλαβήν του κ. Μπιλλιώτη και 200 σάκκοι πιτύρων εις παραλαβήν του κ. Ι. Αγιακατσικά.

ΝΕΟΝ ΣΩΜΑΤΕΙΟΝ

Πληροφορούμεθα εκ Μαλώνας ότι συνεστήθη εκεί σύλλογος υπό την επωνυμία η "Ομόνοια". Εις το αρτισύστατον σωματείον ευχόμεθα πολλή την δράσιν και ταχείαν την ευδοκίμησιν.

ΕΚΠΑΙΔΕΥΤΙΚΑ

Η εκπαιδευτική επιτροπεία εν τη τελευταία αυτής συνεδρία ανέθηκεν εις επιτροπήν αποτελουμένην εκ του Γυμνασιάρχου κ. Τρύφωνος Ευαγγελίδου, της διευθύντριας του ανωτέρου Παρθεναγωγείου κ. Π. Σακκάρη και του διευθυντού της Αστικής σχολής κ. Σταματίου Πετρίδου την σύνταξιν αναλυτικού προγράμματος επί τη βάσει των εν Ελλάδι τοιούτων δια το παρ' ημίν ανώτερον Παρθεναγωγείον.

- Ωρισεν επίσης την τιμήν των εισιτηρίων εις 40 φράγκα δια την Ζ' τάξιν και 50 δια την Η' το αυτό σωματείον, υπό την επίβλεψιν του οποίου θα διατελή εκτός των ομολογουμένως απόρων οίτινες θα φοιτώσι δωρεάν.

(Στα κείμενα από την παλιά "Ροδιακή" διατηρείται η γλώσσα της εποχής και οι τότε ονοματοθεσίες. Τότε η "Ροδιακή" εκδιδόταν υπό καθεστώς παλικής κατοχής).



ΑΜΕΣΗ ΕΞΥΠΗΡΕΤΗΣΗ
SERVICE
ΗΛΕΚΤΡΟΝΙΚΩΝ ΥΠΟΛΟΓΙΣΤΩΝ
ΜΗΧΑΝΩΝ ΓΡΑΦΕΙΟΥ
ΤΑΜ.ΜΗΧΑΝΩΝ-ΦΟΡΟΛ.ΜΗΧΑΝ.
Καλέστε τώρα 22410 65252

ΑΝΑΒΑΘΜΙΣΕΙΣ
ΕΓΚΑΤΑΣΤΑΣΕΙΣ
Η/Υ-ΔΙΚΤΥΩΝ-ΠΕΡΙΦΕΡΙΑΚΩΝ
ΜΗΧ.ΓΡΑΦΕΙΟΥ-ΤΑΜ.ΜΗΧΑΝΩΝ
ΠΡΟΓΡΑΜΜΑΤΩΝ - INTERNET

Alpha netcom
computer - internet services

Αθηνών 17 - Ανάληψη
85100 - Ρόδος
Τηλ./Φαξ 22410 65252
Κιν. 6974 106976 email: info@rho.com.gr

Athinon 17 - Analipsi
85100 - Rhodes
Tel./Fax: +30 22410 65252
mobile: +30 6974 106976

Αντίλαλοι

πολιτικοί και άλλοι...

Για τον διορισμό

"Εκθέτει το κόμμα και την κοινωνία μας ο διορισμός του κ. Τριμμάτη στη θέση του ειδικού συμβούλου", δήλωσε χθες ο βουλευτής ***κ. Αναστ. Καραμάριος****, σχολιάζοντας τους διορισμούς στην Περιφέρεια Νοτίου Αιγαίου.*

Και δεν τα λέει αυτά ***μόνο ο κ. Καραμάριος****, αλλά έχουμε την εντύπωση ότι... δεν τ' ακούνε αυτοί που πρέπει! Εκτός κι αν τ' ακούνε* ***αλλά δεν μπορούν*** *να κάνουν τίποτα!*

Λ.Μ.

Και το νεογέννητο!

Συμπατριώτης μας που αποφάσισε να παρακολουθήσει από κοντά **τους Ολυμπιακούς Αγώνες της Αθήνας,** έμεινε με ...ανοικτό το στόμα όταν επικοινωνώντας με τους αρμόδιους έμαθε ότι χρειαζόταν εισιτήριο (και μάλιστα ολόκληρο) **το νεογέννητο παιδί του!**

Σε τρεις διαφορετικές υπηρεσίες απευθύνθηκε, γιατί ...δεν πίστευε και οι τρεις ήταν εξίσου κατηγορηματικές.

Τι να πούμε;

Λ. Μ.

Πτώση

Γύρω στα 40% με 45% υπολογίζουν την πτώση στην τουριστική κίνηση στα καταστήματα της Παλιάς Πόλης, σε σχέση με την αντίστοιχη περυσινή περίοδο.

Οπως λένε, μάλιστα, χαρακτηριστικά, "περιμένουμε να δουλέψουμε με τα κρουαζιερόπλοια". Οποτε έχει κάποιο στο λιμάνι, κάτι "κινείται", αλλιώς με τον κόσμο που υπάρχει στη Ρόδο αυτή τη στιγμή, δεν δουλεύουν.

Μιλούν ακόμη, για φαινόμενο που πρώτη φορά αντιμετωπίζουν και απλά εύχονται να είναι παροδικό και με τις λιγότερες δυνατόν απώλειες...

Κυρ. Π.

Εμφανής

Ηταν εμφανής κατά τη χθεσινή συνέντευξη Τύπου που δόθηκε η προσπάθεια του δημάρχου Ροδίων να στηρίξει τον πρόεδρο της ΡΟΔΑ (και πρόεδρο του δ.σ.) και κυρίως να περάσει αυτό προς το έξω.

Ολα μαρτυρούσαν κάτι τέτοιο! Από τον τρόπο που ο δήμαρχος τον κάλεσε να καθίσει δίπλα του μέχρι και το σχόλιό του ότι "δεν τον έχει στη σέντρα" -αν και η αλήθεια είναι ότι το τελευταίο ήταν περιττό. Το καταλάβαμε...

Κυρ. Π.

Φροντιστήρια

Σαν "μανιτάρια" ξεφυτρώνουν σε κάθε γωνία της Ρόδου φροντιστήρια και οικοδιδασκαλεία. Με αυτό τον ρυθμό σε λίγο θα είναι περισσότερα των μαθητών που φοιτούν στα σχολεία της πόλης.

Πληροφορίες πάντως από κύκλους εκπαιδευτικών θέλουν κάποια από αυτά να λειτουργούν χωρίς να έχουν τις αναγκαίες από το νόμο προϋποθέσεις!

Αλήθεια γίνεται έλεγχος από τα αρμόδια όργανα της πολιτείας ή θα συμβεί και σε αυτόν τον χώρο να λειτουργούν επιχειρήσεις παράνομα και να τρέχουν μετά οι αρμόδιοι στα δικαστήρια για να τις κλείνουν, όπως συνέβη πρόσφατα με διάφορα κέντρα αισθητικής;

Θ.Λ.

Γεμάτα!

Ασφυκτικά γεμάτα είναι τα **ξενοδοχεία** στην περιοχή του Γενναδίου, αυτές τις μέρες. Οχι μόνο αυτά, αλλά και τα **ενοικιαζόμενα δωμάτια** έχουν ζήτηση. Η εικόνα που παρατηρείται στην περιοχή, είναι τελείως διαφορετική απ' αυτήν της υπόλοιπης Ρόδου. Τελικά θα πρέπει να είναι το μοναδικό σημείο, που θυμίζει **παλιές καλές εποχές...**

Β. Μ.

Από το Ουζμπεκιστάν!

Μέχρι και σκιτσογράφοι από το **Ουζμπεκιστάν** έδωσαν το παρόν στη φετινή Διεθνή Εκθεση Γελοιογραφίας που διεξάγεται στη Ρόδο. Η **μικρή** Ρόδος διαφημίστηκε στην κυριολεξία σε κάθε γωνιά της γης!

Β. Μ.

Σε μοναστήρι

Αρκετές αναμνήσεις από τη Ρόδο έχει ο υφυπουργός Παιδείας



κ. **Γιώργος Καλός,** όταν προ 30ετίας περίπου υπηρέτησε στο νησί ως φαντάρος, σε δύσκολη μάλιστα εποχή (το 1975). Ενδεικτικό της κατάστασης τότε, ήταν το γεγονός ότι το τάγμα που υπηρετούσε στεγαζόταν **σ' ένα μοναστήρι** στις Καλυθιές! Πάντως του έμειναν αρκετοί φίλοι στο νησί **από τότε,** όπως δήλωσε ο ίδιος.

Λ. Μ.

ΥΠΟΔΗΜΑΤΑ
BENTETA
Τάρπον Σπρινγκς 16
50%
ΞΕΠΟΥΛΗΜΑ

TOYOTA
Για ένα **σέρβις** του αυτοκινήτου σας πραγματικά της **ποιότητας TOYOTA** με **γνήσια ανταλλακτικά** και **αξεσουάρ**
ελάτε σ' εμάς
ΞΕΝΑΚΗΣ α.ε.β.ε
εξουσιοδοτημένος έμπορος και after sales TOYOTA στα Δωδεκάνησα
3ο χλμ. Λεωφ. Ρόδου-Λίνδου
(αμέσως μετά το ΙΚΑ) • **τηλ. 2241062200**



OUTOX
Σαν να μην ήπιες γουλιά...
Η σύνθεση βιταμινών του προϊόντος **Outox** βοηθάει τον ανθρώπινο οργανισμό να **αποβάλει το αλκοόλ** πολύ γρηγορότερα. Πίνεται σαν **κοκτέιλ** με λευκά οινοπνευματώδη ποτά, όπως βότκα, τζιν, ρούμι, τεκίλα, ούζο ή σκέτο με πάγο
Πληροφορίες-Παραγγελίες στα τηλέφωνα 22410 65383, 67879



ΠΑΡΑΣΚΕΥΗ 6/8
ώρα 22:00
ΠΑΡΑΛΙΑ ΑΦΑΝΤΟΥ (GOLF)
AFANDOU BEACH
ΟΡΓΑΝΩΣΗ:
Α.Σ. ΡΟΔΙΑΚΟΣ
ΧΟΡΗΓΟΙ:
SKALA MONTE CAFE
RODOS PALACE
Resort Hotel • Convention Center
ΧΟΡΗΓΟΙ ΕΠΙΚΟΙΝΩΝΙΑΣ:
ANT1
RODOS MIRROR.com

ΦΡΟΝΤΙΣΤΗΡΙΟ ΜΕΣΗΣ ΕΚΠΑΙΔΕΥΣΗΣ
ΜΕΘΟΔΙΚΟ
ΣΤΗΝ ΚΡΕΜΑΣΤΗ
ΟΛΑ ΤΑ ΜΑΘΗΜΑΤΑ ΓΙΑ ΓΥΜΝΑΣΙΟ - ΕΝΙΑΙΟ ΛΥΚΕΙΟ - Τ.Ε.Ε.
ΔΙΕΥΘΥΝΣΗ ΣΠΟΥΔΩΝ: ΚΟΥΚΙΑΣ ΝΙΚΟΣ - ΑΝΑΝΙΑΣ ΑΓΓΕΛΟΣ
ΓΙΑ ΠΛΗΡΟΦΟΡΙΕΣ-ΕΓΓΡΑΦΕΣ ΚΑΘΗΜΕΡΙΝΑ 10.00-13.00 ΚΑΙ 18.00-21.00
ΕΝΑΡΞΗ ΜΑΘΗΜΑΤΩΝ
Γ' ΛΥΚΕΙΟΥ 2 ΑΥΓΟΥΣΤΟΥ
Β' ΛΥΚΕΙΟΥ 16 ΣΕΠΤΕΜΒΡΙΟΥ
Ολα τα υπόλοιπα τμήματα 1 ΣΕΠΤΕΜΒΡΙΟΥ
ΦΡΟΝΤΙΣΤΗΡΙΟ ΜΕΘΟΔΙΚΟ
Η ...μέθοδος της επιτυχίας
ΗΡΩΩΝ ΠΟΛΥΤΕΧΝΕΙΟΥ 17 ΤΗΛ. 90233 - 96378 - 91781
www. methodiko.edu.gr