PAFFUTO
WINE MUSIC BAR
www.paffuto.com

Η ΡΟΔΙΑΚΗ

ΗΜΕΡΗΣΙΑ ΠΡΩΙΝΗ ΕΦΗΜΕΡΙΔΑ ΤΗΣ ΡΟΔΟΥ

ΕΛΤΑ

ΤΕΤΑΡΤΗ
4 ΑΥΓΟΥΣΤΟΥ 2004
ΑΡ. ΦΥΛΛΟΥ 17.763
ΤΙΜΗ: ΕΥΡΩ 0,70

ΑΛΛΕΠΑΛΛΗΛΕΣ ΜΙΚΡΕΣ ΣΕΙΣΜΙΚΕΣ ΔΟΝΗΣΕΙΣ

Απ' όλα τα κακά είχε χθες...ο "μπαξές" στην περιοχή μας



ΠΥΡΚΑΓΙΑ ΣΤΗ ΛΑΧΑΝΙΑ ΠΟΥ ΕΥΤΥΧΩΣ ΑΝΤΙΜΕΤΩΠΙΣΘΗΚΕ ΕΓΚΑΙΡΑ

Σε έξαρση του σεισμικού τόξου αποδίδει ο καθηγητής κ. Λέκκας τις αλλεπάλληλες σεισμικές δονήσεις που σημειώθηκαν στην περιοχή. Στο μεταξύ φωτιά που ξέσπασε στην περιοχή Λαχανιάς έθεσε σε συναγερμό τις ομάδες πυρόσβεσης

ΣΕΛΙΔΑ 6





Για λόγους ασφαλείας

Κλείνει για τα Ι.Χ. και πούλμαν και η Κολώνα

ΣΥΣΚΕΨΗ ΣΗΜΕΡΑ ΣΤΟ ΔΗΜΟ ΓΙΑ ΤΟ ΘΕΜΑ

Τεράστιο πρόβλημα στάθμευσης δημιουργείται μετά την κατ' αρχήν απόφαση για "κλείσιμο" της Κολώνας.

ΣΕΛΙΔΑ 7

Δεν αρκούνται πλέον στην θάλασσα και τον ήλιο

ΤΟΥΡΙΣΤΕΣ με άλλα ενδιαφέροντα!

ΣΥΝΕΧΕΙΣ ΕΡΕΥΝΕΣ ΔΕΙΧΝΟΥΝ ΟΤΙ ΘΑ ΠΡΕΠΕΙ ΝΑ ΨΑΞΟΥΜΕ ΑΛΛΟΥ

Οι τουριστικοί φορείς θα πρέπει να αναζητήσουν νέες αγορές προσφέροντας νέα "προϊόντα" τα οποία ευτυχώς δεν μας λείπουν. Το τουριστικό προϊόν αλλάζει.

ΣΕΛΙΔΑ 9



Προβλήματα η TUI

• Εχασε το 10% των μετοχών της από θεσμικούς επενδυτές.

ΣΕΛΙΔΑ 8

SFERA LIVE



Έναρξη: Παρασκευή 30 Ιουλίου
Μόνο 10 ΕΜΦΑΝΙΣΕΙΣ
RESERVE : 22410 33170
6948855565 - 66



ΡΟΔΟΣ: ΒΕΝΕΤΟΚΛΕΩΝ 37α, Τηλ.: 22074, 25800
ΙΑΛΥΣΟΣ: ΔΗΜΟΚΡΑΤΙΑΣ 60, τηλ.: 90133

Petros - Elena
JEWELLERY

Από το 1954 έως σήμερα,
πιστοί στην παράδοσή μας
καλύπτουμε τις επιθυμίες σας
και την υψηλή αισθητική σας
σε κόσμημα και ρολόϊ.
Με την ευκαιρία του εορτασμού των
50 χρόνων λειτουργίας
σας προσκαλούμε στο εβδομαδιαίο
cocktail party
από τις 8 έως τις 15 Αυγούστου
ώρες 20:00 εως 24:00
να γνωρίσετε τις νέες δημιουργίες των οίκων
Cartier
Breitling, Audemars Piguet, Corum, Hublot
σε ρολόϊ
όπως και τα ***κοσμήματα Minas!***

APOPSIS DESIGN

Σωκράτους 103, Τηλ. & Fax: 22410 35554
Σωκράτους 116, 118, - Τηλ. 22410 31433
Εβραίων Μαρτύρων 37-39 , Τηλ. & Fax: 22410 38233
Παλιά Πόλη - 85100 Ρόδος - e-mail: petrelen@otenet.gr



ΠΑΡΑΣΚΕΥΗ 6 ΑΥΓΟΥΣΤΟΥ
ΩΡΑ 22:00 ΣΤΟ ΚΑΖΙΝΟ ΡΟΔΟΥ
ΜΕ ΦΑΓΗΤΟ ΚΑΙ ΠΟΤΟ - ΤΙΜΗ ΑΝΑ ΑΤΟΜΟ €35
ΓΙΑ ΚΡΑΤΗΣΕΙΣ: ΤΗΛ: 22410 97400
ΕΠΙΜΕΛΕΙΑ ΠΑΡΑΓΩΓΗΣ: ΠΟΛΙΤΙΣΤΙΚΗ ΑΥΡΑ

ΜΑΚΕΔΟΝΙΚΕΣ ΓΡΑΜΜΕΣ ΤΣΙΜΕΝΙΔΗΣ Α.Ε.
Η τέχνη στις μεταφορές
Τηλ. επικοινωνίας:Ρόδος 2241060345 • Αθήνα 2105582240 • Θεσσαλονίκη 2310753267

ΗΜΕΡΟΛΟΓΙΟ

Τετάρτη 4 Αυγούστου 2004
Των εν Ερέσω 7 Παίδων, Ευδοκίας οσ.
Ανατολή ηλίου: 05.30'
Δύση ηλίου: 19.32'
Σελήνη 18 ημερών

ΦΑΡΜΑΚΕΙΑ

Σήμερα διημερεύει το φαρμακείο του κ. Γανωτάκη Χαρ. στην οδό Γ. Ευσταθίου 7 και διανυκτερεύει της κ. Μπίκου Μίνας στην οδό Μεγ. Κων/νου 45.

ΒΕΝΖΙΝΑΔΙΚΑ

Σήμερα διανυκτερεύουν τα βενζινάδικα: Μιχαήλου Παν. (Χρ. Τσιγάντε), Ντανοβασίλης-Αυγενικός (Γ. Σεφέρη), Κοντομανώλης (Ιαλυσός), Τσουμπλέκας (Παραδείσι), Πιτροπάκη Μ. (Καλαβάρδα), Νικολουδάκη Τρ. (Κρητηνία), Μάστορης Α. (Τσαΐρι), Οίκουτας Μ. (Αρχάγγελος).

ΛΑΪΚΕΣ ΑΓΟΡΕΣ

Τετάρτη: στο Δημοτικό Νεκροταφείο.
Πέμπτη: στην οδό Βύρωνος
Παρασκευή: στην οδό Πτολεμαίων (Ανάληψη)
Σάββατο: στο Δημοτικό Νεκροταφείο.

ΑΕΡΟΠΟΡΙΚΑ ΔΡΟΜΟΛΟΓΙΑ

ΟΛΥΜΠΙΑΚΗ ΑΕΡΟΠΟΡΙΑ

ΑΠΟ ΡΟΔΟ-ΑΘΗΝΑ
- Καθημερινά 07.10, 13.40
- Πέμπτη 20.10, 22.45
- Καθημερινά πλην Πέμπτης 19.40, 22.25
- Καθημερινά πλην Κυριακής 10.40

ΑΠΟ ΑΘΗΝΑ-ΡΟΔΟ
- Καθημερινά 05.30,12.00
- Πέμπτη 18.30, 21.05
- Καθημερινά πλην Πέμπτης 18.00, 20.45
- Καθημερινά πλην Κυριακής 09.00

ΑΠΟ ΡΟΔΟ-ΘΕΣΣΑΛΟΝΙΚΗ
- Δευτέρα - Τετάρτη 09.45
- Πέμπτη 10.45
- Σάββατο 15.15
- ΔΕΥ-ΤΕΤ-ΠΑΡ-ΚΥΡ 16.10

ΑΠΟ ΡΟΔΟ-ΗΡΑΚΛΕΙΟ
- Δευτέρα - Παρασκευή-Κυριακή 17.45
- Τρίτη - Πέμπτη 18.30
- Τετάρτη - Σάββατο 19.20

ΑΠΟ ΗΡΑΚΛΕΙΟ-ΡΟΔΟ
- Δευτέρα-Παρασκευή-Κυριακή 19.05
- Τρίτη-Πέμπτη 19.50
- Τετάρτη - Σάββατο 20.40

ΑΠΟ ΡΟΔΟ-ΚΑΡΠΑΘΟ
- ΔΕΥ-ΠΕΜ-ΠΑΡ-ΣΑΒ 07.00, 10.40
- Τετάρτη-Κυριακή 10.40, 14.20

ΑΠΟ ΡΟΔΟ-ΚΑΣΟ
- ΔΕΥ-ΠΕΜ-ΠΑΡ-ΣΑΒ 07.00
- Τετάρτη-Κυριακή 10.40

ΑΠΟ ΡΟΔΟ-ΚΑΣΤΕΛΟΡΙΖΟ
- ΔΕΥ-ΤΕΤ-ΠΑΡ-ΣΑΒ-ΚΥΡ 07.10

ΑΠΟ ΡΟΔΟ-ΧΙΟ
- Τρίτη στις 10.40 και Πέμπτη στις 10.45'

ΡΟΔΟΣ-ΜΥΤΙΛΗΝΗ
- Δευτέρα-Τετάρτη στις 09.45, Τρίτη στις 10.40', Πέμπτη στις 10.45' και Σάββατο στις 15.15

ΡΟΔΟΣ- ΣΑΜΟΣ
- Τρίτη στις 10.40', Σάββατο στις 15.15

ΡΟΔΟΣ-ΛΗΜΝΟΣ
- Δευτέρα-Τετάρτη στις 09.45', Τρίτη στις 10.40', Πέμπτη στις 10.45' και Σάββατο στις 15.15'

AEGEAN AIRLINES & CRONUS

ΑΠΟ ΡΟΔΟ-ΑΘΗΝΑ
Καθημερινές πτήσεις 14.15-16.30-19.50-22.40

ΑΠΟ ΑΘΗΝΑ-ΡΟΔΟ
Καθημερινά πτήση 05.30-08.45-14.50-18.10-21.00

ΑΠΟ ΡΟΔΟ-ΗΡΑΚΛΕΙΟ
Καθημερινά πτήση 763-14.30

ΑΠΟ ΗΡΑΚΛΕΙΟ-ΡΟΔΟ
Καθημερινά πτήση 764-16.05

ΑΠΟ ΡΟΔΟ-ΘΕΣΣΑΛΟΝΙΚΗ
Καθημερινά πτήση 10.20

ΑΠΟ ΘΕΣΣΑΛΟΝΙΚΗ-ΡΟΔΟ
Καθημερινά πτήση 12.20

Χρήσιμα τηλέφωνα κρατήσεων: (22410) 24400.

Επώνυμον το ανώνυμον...

Είναι η σειρά να ρίξουμε ...τα ζάρια

Αδεια τέλος! Κάθε κατεργάρης στον πάγκο του, που λέει κι ο λαός μας! Στον Ολυμπιακό πάγκο του, για να κυριολεκτούμε. Μαζί με τον Ιούλιο που μας τελείωσε, πήραν τέλος και οι προθεσμίες, οι επεμβάσεις, οι διορθώσεις της τελευταίας στιγμής, τα χαμόγελα των εγκαινίων. Το Ρολόγι, εκεί ψηλά στην Κηφισίας, που σημαδεύει την αντίστροφη μέτρηση ώς τη μεγάλη Γιορτή, δείχνει από σήμερα 10, αύριο 9, μονοψήφιο νούμερο! «Χρόνος τέλος», όπως είναι η συνήθως έκφραση στα τηλεοπτικά παιχνίδια. Τώρα μένει μόνο η πραγματοποίηση των επιδιώξεων. Εδώ πρόκειται για τους Ολυμπιακούς του 2004, «όταν οι Αγώνες επιστρέφουν στον τόπο που γεννήθηκαν», όπως λέει το μόνο «σλόγκαν» που πέρασε ένα μήνυμα στα επτά χρόνια και κάτι της συνολικής σούπερ πολυδάπανης προετοιμασίας από τον Σεπτέμβρη του 1997, όταν στη Λωζάννη ο Σάμαρανκ ξεστόμισε εκείνο το «...is Athens»! Ο κύβος –που αποδείχθηκε τσιμεντότουβλο στο κεφάλι του ελληνικού λαού, από οικονομική άποψη και ταλαιπωρίες– έχει ριφθεί. Τώρα είναι η σειρά να ρίξουμε τα... ζάρια! Γιατί χρειάζεται να έχουμε και την τύχη με το μέρος μας, μαζί με το φιλότιμο του Ελληνα, στο οποίο όλοι, και οι ξένοι, βασίζονται για ένα άρτιο αποτέλεσμα.

Ο πρωθυπουργός κ. Κώστας Καραμανλής, που παρέλαβε μαζί με την κυβέρνηση και τη σκυτάλη της ευθύνης διεξαγωγής των Αγώνων «στο παρά πέντε», έχει δηλώσει πως «είμαστε καταδικασμένοι να επιτύχουμε» και με τους υπουργούς και το ρεαλιστικό πνεύμα εργασίας, έφερε τα έργα στο «φίνις». Για εκείνον θα 'ρθουν οι ομόλογοί του, οι πρωθυπουργοί της Ευρώπης και από τις ΗΠΑ ο πατέρας Τζορτζ Μπους (λίγο και για τη δήμαρχο Ντόρα Μπακογιάννη της γνωστής πολιτικής οικογενείας). Ο νέος, και στην ηλικία, πρωθυπουργός της Ελλάδος με τη σοβαρότητά του και τη συνέπεια στο πρόγραμμά του έχει κερδίσει την καλή μαρτυρία της κοινής γνώμης. Είναι και ο ίδιος ευρωπαϊστής με ευρείς ορίζοντες και η Αμερική μετράει την Ελλάδα, «την πρωταθλήτρια στα ατομικά δικαιώματα», όπως είχε αναγνωρίσει, επί προεδρίας του, ο Μπους πατήρ. Στους Ολυμπιακούς Αγώνες της Αθήνας ο Κώστας Καραμανλής θα έχει στο πλευρό του τη σύζυγό του, τη Νατάσσα Καραμανλή, που, όντας πάντα, χαμογελαστή, απλή, δροσερή, έχει κάνει τους Ελληνες να την αγαπούν, να την καμαρώνουν, σαν να είναι της «οικογενείας μας». Μας έδωσαν με τα δίδυμα, έναν «Φοίβο» και μία «Αθηνά» που μεγαλώνουν με τα δικά τους ονόματα –Αλέξανδρος και Αλίκη– μαζί με τα παιδιά και τα εγγόνια του ελληνικού λαού, η συνέχεια και η προοπτική του κοινωνικού Κέντρου...

Για το-πόσο θα κερδίσει η χώρα μας και το στοίχημα της ωραίας, λιτής με μέτρο στη φαντασμαγορία, με τα φτερά της μουσικής και της ποίησης Τελετής Εναρξης, θα το μάθουμε σε λίγο. Πρέπει να δούμε το φεγγάρι πάνω από το στέγαστρο Καλατράβα να μας γνέφει. Οσο κι αν διέρρευσε το θέμα - θέαμα στον βρετανικό Τύπο, υπάχει το μεγαλείο της στιγμής, η ανατριχίλα και το συναίσθημα «Ημουνα κι εγώ εκεί», όταν θ' ανάψει η Ολυμπιακή Φλόγα στον βωμό του Ολυμπιακού Σταδίου κάτω από τον αττικό ουρανό.



ΔΕΧΟΝΤΑΙ ΤΟ ΚΟΙΝΟ

Ο Νομάρχης Δωδεκανήσου Γιάννης Μαχαιρίδης και οι Βοηθοί Νομάρχη Στάθης Κουσουρνάς και Νίκος Ζαμίας δέχονται το κοινό κάθε Τρίτη και Πέμπτη, από τις 11.00-13.00 το μεσημέρι.

ΤΑΞΙ

ΡΑΔΙΟ ΤΑΞΙ: 2241-0-64712, 2241-0-64790.

ΧΡΗΣΙΜΑ ΤΗΛΕΦΩΝΑ

ΝΟΣΟΚΟΜΕΙΟ:	2241-0-80000
ΑΜΕΣΗ ΔΡΑΣΗ ΠΥΡ/ΚΗΣ:	199
ΛΙΜΕΝΑΡΧΕΙΟ:	2241-0-22220, 2241-0-27695
ΒΛΑΒΕΣ Δ.Ε.Η.:	125
ΒΛΑΒΕΣ Ο.Τ.Ε.:	121
ΑΜΕΣΗ ΔΡΑΣΗ:	100
ΒΛΑΒΕΣ ΥΔΡΕΥΣΗΣ:	2241-0-68750, 2241-0-68755
ΝΟΜΑΡΧΙΑ:	2241-0-46502
ΠΕΡ/ΚΗ Δ/ΝΣΗ	2241-0-38174
ΔΗΜΟΣ:	2241-0-46200
ΔΗΜ. ΕΠΙΧ. ΚΑΘΑΡ.:	2241-0-77600
ΥΠΗΡ. ΑΠΟΚΟΜΙΔΗΣ:	2241-0-61057
ΤΡΟΧΑΙΑ:	2241-0-26480
ΠΛΗΡΟΦ. Ο.Τ.Ε.:	131
ΔΕΛΤΙΟ ΚΑΙΡΟΥ:	149
ΛΑΧΕΙΑ:	1444
ΠΡΟΠΟ - ΛΟΤΤΟ:	1444
ΡΟΔΑ:	2241-0-26300
ΚΤΕΛ:	2241-0-27706
Ο.Λ.Ε.Δ.:	2241-0-23265
Ι.Κ.Α.:	2241-0-64912
ΤΑΞ.Υ.:	2241-0-68701, 2241-0-68702
ΟΛΥΜΠΙΑΚΗ:	2241-0-24555
Δ.Α.Ν.Ε.:	2241-0-43150
ΕΡΓΑΤ. ΚΕΝΤΡΟ:	2241-0-24730
CRONUS AIRLINES	2241-0-25444
AEGEAN AIRLINES	2241-0-98345

ΚΤΕΟ

- Από την 1η Μαΐου έως και τις 30 Ιουλίου, παντός είδους οχήματα με αριθμούς κυκλοφορίας ΡΟΒ 5001 έως και 5500.
- Σημειώνεται, επίσης, ότι θα ελέγχονται όσα οχήματα υποχρεούνται, βάσει παλιότερων προγραμμάτων πρόσκλησης.
- Κατά τον μήνα Αύγουστο δεν θα εκτελούνται τεχνικοί έλεγχοι οχημάτων από το ΚΤΕΟ.

ΤΙΜΕΣ ΣΥΝΑΛΛΑΓΜΑΤΟΣ

ΔΟΛΛΑΡΙΟ Η.Π.Α	1,218	1,2156
ΛΙΡΑ ΑΓΓΛΙΑΣ	0,66166	0,66034
ΚΟΡΩΝΑ ΔΑΝΙΑΣ	7,4426	7,4278
ΚΟΡΩΝΑ ΣΟΥΗΔΙΑΣ	9,2125	9,1941
ΓΙΕΝ ΙΑΠΩΝΙΑΣ	133,75	133,49
ΦΡΑΓΚΟ ΕΛΒΕΤΙΑΣ	1,5382	1,5352
ΚΟΡΩΝΑ ΝΟΡΒΗΓΙΑΣ	8,5025	8,4855
ΛΙΡΑ ΚΥΠΡΟΥ	0,58188	0,58072
ΔΟΛΛΑΡΙΟ ΚΑΝΑΔΑ	1,6175	1,6143
ΔΟΛΛΑΡΙΟ ΑΥΣΤΡΑΛΙΑΣ	1,7096	1,7062

Η ΡΟΔΙΑΚΗ

Ημερήσια Εφημερίδα της Ρόδου
Ετος Ιδρύσεως 1915
ΙΔΡΥΤΗΣ
ΕΜΜ. ΚΑΛΑΜΠΙΧΗΣ
ΙΔΙΟΚΤΗΣΙΑ – ΕΚΔΟΣΗ
ΥΙΟΙ Σ. ΤΣΟΠΑΝΑΚΗ
Η. ΚΩΤΙΑΔΗΣ Ο.Ε.
ΔΙΕΥΘΥΝΤΗΣ
ΑΘ. ΜΑΡΑΣΙΩΤΗΣ
ΣΥΝΤΑΞΗ
Λουκάς Μαστής
Μιχάλης Μαστής
Κυριακή Πετρίδου
Βαρβάρα Μπογδάνου
ΑΘΛΗΤΙΚΑ
Μανόλης Μπάτης,
Νικήτας Κουσκούσης
Κώστας Παντίδος
Παύλος Ντοκουόπιλ
ΓΡΑΦΕΙΑ ΣΥΝΤΑΞΗΣ
Μάρκου Μαλλιαράκη 11
Τηλ.2241-0- 24610,
2241-0-75640
Fax (22410) 75641
ΛΟΓΙΣΤΗΡΙΟ – ΔΙΑΦΗΜΙΣΕΙΣ
Μάρκου Μαλλιαράκη 11
Τηλ. 2241-0-22210
2241-0-75230
Fax (22410) 22471
http://www.rodiaki.gr.
Email: tsopd@otenet.gr & irodiaki@otenet.gr

ΠΡΟΣΚΛΗΣΗ

Εγκαίνια εγκαταστάσεων
Σχολικού Συγκροτήματος και Αθλητικού Κέντρου

Παρασκευή 6 Αυγούστου 2004, ώρα 18:30-20:30

Αρχή εμπιστοσύνης!

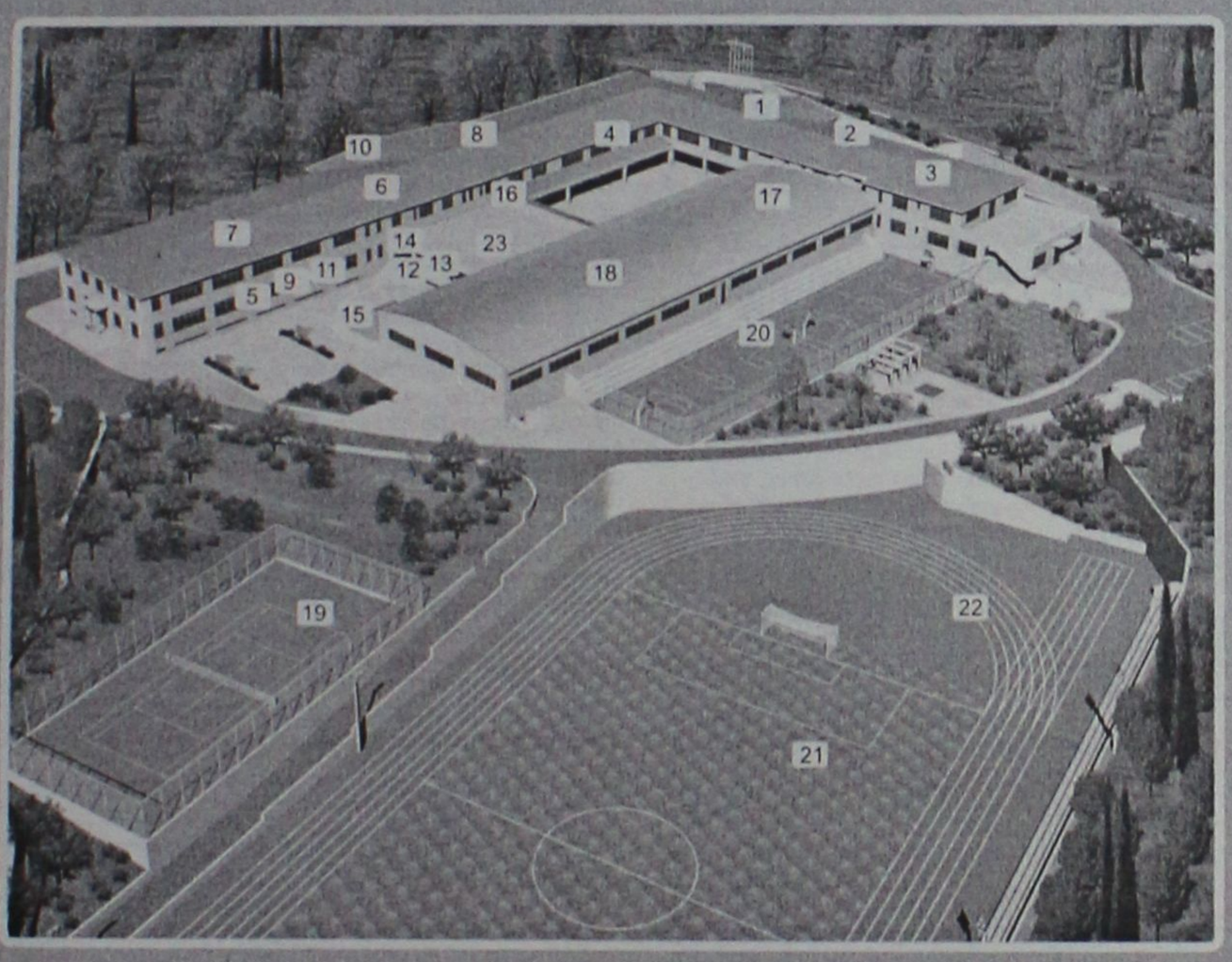

ΚΟΛΛΕΓΙΟ ΡΟΔΟΥ

1. ΔΙΟΙΚΗΣΗ
2. ΒΡΕΦΟΝΗΠΙΑΚΟΣ ΣΤΑΘΜΟΣ
3. ΝΗΠΙΑΓΩΓΕΙΟ
4. ΔΗΜΟΤΙΚΟ
5. ΓΥΜΝΑΣΙΟ
6. ΛΥΚΕΙΟ
7. INT. BACCALAUREATE
8. ΕΡΓΑΣΤΗΡΙΑ ΦΥΣΙΚΗΣ, ΧΗΜΕΙΑΣ, ΒΙΟΛΟΓΙΑΣ
9. ΕΡΓΑΣΤΗΡΙΟ ΕΙΚΑΣΤΙΚΩΝ
10. ΕΡΓΑΣΤΗΡΙΑ Η/Υ
11. ΑΙΘΟΥΣΑ ΜΟΥΣΙΚΗΣ
12. ΑΙΘΟΥΣΑ ΧΟΡΟΥ
13. ΑΙΘΟΥΣΑ ΤΑΕ ΚΒΟ ΝΤΟ
14. ΙΑΤΡΕΙΟ
15. ΑΝΟΙΚΤΟ ΑΜΦΙΘΕΑΤΡΟ
16. ΕΣΤΙΑΤΟΡΙΟ-ΤΡΑΠΕΖΑΡΙΑ
17. ΚΛΕΙΣΤΟ ΓΥΜΝΑΣΤΗΡΙΟ
18. ΚΛΕΙΣΤΟ ΚΟΛΥΜΒΗΤΗΡΙΟ
19. ΤΕΝΙΣ
20. ΜΠΑΣΚΕΤ-ΒΟΛΕΥ
21. ΠΟΔΟΣΦΑΙΡΟ
22. ΣΤΙΒΟΣ
23. ΒΙΒΛΙΟΘΗΚΗ

ΚΟΛΛΕΓΙΟ ΡΟΔΟΥ

ΚΟΛΛΕΓΙΟ ΡΟΔΟΥ
"Ο ΠΥΘΑΓΟΡΑΣ"

ΜΕ ΤΗΝ ΤΕΧΝΟΓΝΩΣΙΑ ΤΩΝ ΕΚΠΑΙΔΕΥΤΗΡΙΩΝ ΓΕΙΤΟΝΑ

Βρεφονηπιακός Σταθμός
Νηπιαγωγείο - Δημοτικό
Γυμνάσιο - Λύκειο
International Baccalaureate

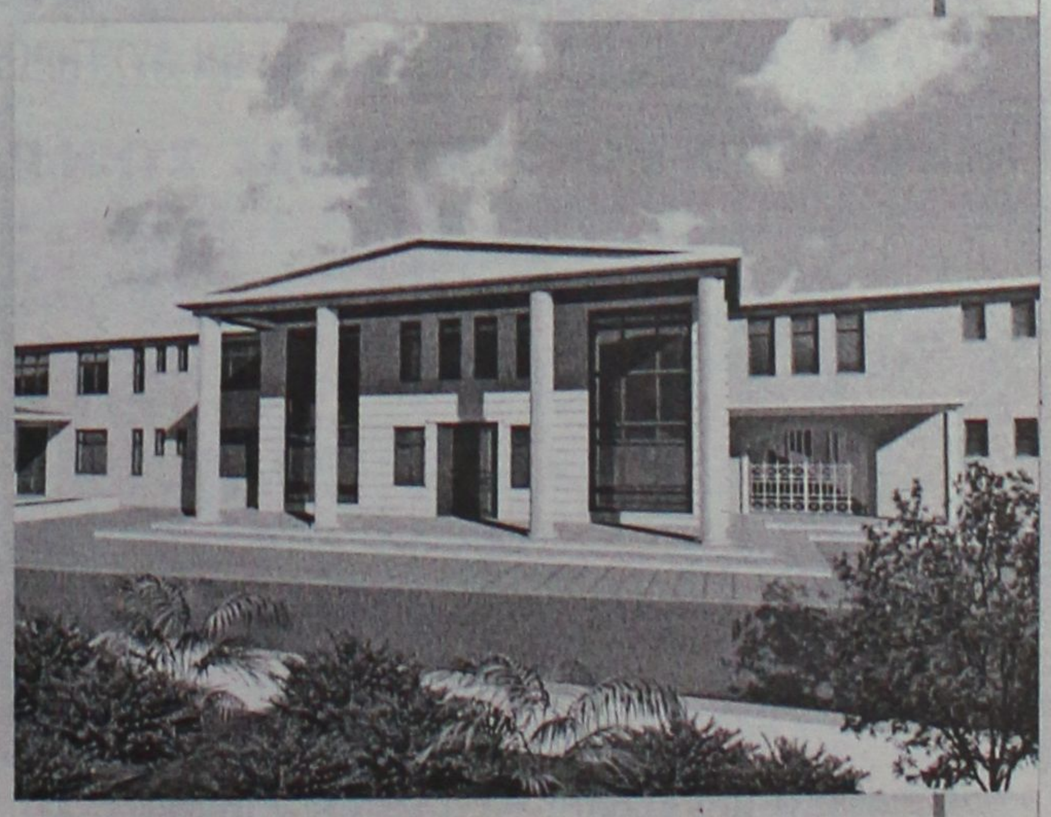

10ο χλμ. Ρόδου-Λίνδου. Τηλ.: 22410 87747 E mail: info@rodos-college.gr

ΓΕΡΜΑΝΙΚΑ
ΕΥΚΟΛΑ ΓΡΗΓΟΡΑ
SIMULTAN
ΑΚΟΠΙΑΣΤΑ
με το σύστημα SIMULTAN
ΔΙΠΛΩΜΑΤΑ GOETHE
ΣΕ ΑΠΙΣΤΕΥΤΟΥΣ ΧΡΟΝΟΥΣ!
100 % ΕΠΙΤΥΧΙΕΣ
Διδασκαλία
Φλωριάννα Διακοσάββα
(Πτυχ. Γερμανικής Φιλολ.
Μ.Α. Πανεπιστημίου Μονάχου)
Εποπτεία:
ο Ντόκτορ ΤΕΟ
(Θεόδωρος Αθανασιάδης
Δρ. Πανεπιστημίου Νυρεμβέργης)
ΕΓΓΡΑΦΕΣ ΚΑΘΗΜΕΡΙΝΑ
ΑΠΟ 2 ΑΥΓΟΥΣΤΟΥ
11.00 - 13.00 & 17.00 - 19.00
ΜΑΘΕΤΕ ΓΙΑ ΤΟ ΣΙΜΟΥΛΤΑΝ!
ΠΕΙΣΘΕΙΤΕ ΓΙΑ ΤΟ ΣΥΜΦΕΡΟΝ ΣΑΣ
Καρίας 3, στο γεφυράκι 30 μέτρα πριν τον Αη Δημήτρη
του Ροδινιού. Τηλ: 22410 - 32272, 6944904276

ΠΑΡΑΔΙΔΟΝΤΑΙ
ΜΑΘΗΜΑΤΑ
ΧΑΤΖΗΝΙΚΟΛΑΣ ΜΙΧΑΗΛ
Καθηγητής αριστοίχος του τμήματος Βιολογίας με
εμπειρία και άριστη μεταδοτικότητα παραδίδει
μαθήματα
ΒΙΟΛΟΓΙΑΣ
σε μεμονωμένους μαθητές ή σε γκρουπ 2-3 ατόμων
Υπεύθυνη και μεθοδική εργασία
Δεκτοί μαθητές Γυμνασίου-Λυκείου-ΤΕΕ
Έναρξη μαθημάτων
Γ΄ Λυκείου 9 Αυγούστου
Β΄ Λυκείου 16 Αυγούστου
Α΄, Γ΄ Γυμνασίου, Τ.Ε.Ε. 1 Σεπτεμβρίου
τηλ. 2241064902, κιν. 6973204892

Επιθεωρητές για το ΡΟΔΑ ζήτησε ο εισαγγελέας

Όλα πήραν το δρόμο τους

Ανακοίνωση για το θέμα από το Σύλλογο εργαζομένων

Να διοριστούν αμέσως ελεγκτές για να διεξάγουν έρευνα σε βάθος στην δημοτική επιχείρηση ΡΟΔΑ, όπου υπάρχουν σαφείς ενδείξεις για ατασθαλίες, ζήτησε χθές με κατεπείγον έγγραφό του ο εισαγγελέας Πρωτοδικών Ρόδου κ. Γιώργος Οικονόμου.

Το αίτημα ο κ. Οικονόμου, ο οποίος ανέλαβε την εποπτεία διερεύνησης της υπόθεσης, το έστειλε χθές στον γενικό γραμματέα του υπουργείου Οικονομικών κ. Σταυρινό.

Ζητά συγκεκριμένα ο εισαγγελέας να διεξαχθούν:

α) κατεπείγον τακτικός έλεγχος από ειδικούς πραγματογνώμονες του υπουργείου Οικονομικών.

β) Κατεπείγον έκτακτος διαχειριστικός έλεγχος από την Επιθεώρηση Κρήτης.

Το ζητούμενο μάλιστα είναι οι έλεγχοι αυτοί, οι οποίοι προφανώς θα φωτίσουν την υπόθεση και θα δείξουν το μέγεθος του προβλήματος, να ολοκληρωθούν το συντομότερο δυνατόν.

Ηδη τα στοιχεία από τα βιβλία, τα κομπιούτερ κ.λ.π. που έχουν κατασχεθεί έχουν κωδικοποιηθεί και θα τεθούν υπόψη των ελεγκτών για τα περαιτέρω.

Παράλληλα στο πλαίσιο της επείγουσας προκαταρκτικής εξέτασης πρόκειται να κληθούν να καταθέσουν στην αντεισαγγελέα κ. Παναγιώτα Βαρσάμου, ο πρόεδρος του δ.σ. του ΡΟΔΑ κ. Γιώργος Τσιγάρος, τα άλλα μέλη του διοικητικού συμβουλίου, υπάλληλοι της δημοτικής επιχείρησης κ.α.

Ο κ. Τσιγάρος σύμφωνα με τις ίδιες πληροφορίες πρόκειται να καταθέσει σήμερα.

Από τις εισαγγελικές αρχές αναζητείται επίσης ο επιχειρηματίας που φέρεται να έχει καταγγείλει το πάρε - δώσε με στελέχη της δημοτικής επιχείρησης. Τα στοιχεία του βεβαίως είναι γνωστά, σύμφωνα όμως με πληροφορίες ο εν λόγω επιχειρηματίας βρίσκεται εκτός Ρόδου.

Εξυπακούεται ότι από την κατάθεσή του, σε συνδυασμό με τα ευρήματα από τους ελέγχους που θα γίνουν θα ξεκαθαρίσει η επίμαχη υπόθεση.

Ο εισαγγελέας κ. Γ. Οικονόμου, ήδη χθές είχε συνάντηση με τον πρόεδρο της ΡΟΔΑ κ. Γιάννη Τσιγάρο. Συνάντηση είχε επίσης και με τον προϊστάμενο του ΣΔΟΕ κ. Καζούλλη, αν και όπως διευκρινίστηκε αρμοδίως η υπόθεση δεν είναι της αρμοδιότητας του ΣΔΟΕ, και ούτε πρόκειται να υπάρξει παρέμβαση.

Ο κ. Τσιγάρος ενημέρωσε τον κ. εισαγγελέα για τα προβλήματα λειτουργίας που πιθανόν να υπάρξουν στην δημοτική επιχείρηση λόγω του σφραγίσματοις της αποθήκης, της κατάσχεσης των βιβλίων κ.λ.π., και ο κ. Οικονόμου υποσχέθηκε ότι θα αντιμετωπιστούν.

ΟΙ ΕΡΓΑΖΟΜΕΝΟΙ

Για το θέμα της ΡΟΔΑ εξεδόθη χθές ανακοίνωση από το σωματείο εργαζομένων με την οποία οι εργαζόμενοι τάσσονται στην πλευρά του κ. Τσιγάρου, που υφίσταται όπως επισημαίνουν άδικη κριτική. Αναφέρουν συγκεκριμένα τα εξής:

"Με αφορμή τα τελευταία δημοσιεύματα γύρω από τα συμβαίνοντα στη δημοτική επιχείρηση ΡΟΔΑ και επειδή σε ορισμένα από αυτά ασκείται κατά τη γνώμη μας μια υπερβολική έως και άδικη σε βάρος του προέδρου της κ. Γιάννη Τσιγάρου, οφείλουμε επειδή ζήσαμε αρκετές από τις πρωτοβουλίες και τις παρεμβάσεις του και ακόμα από πρώτο χέρι τη διοικητική του ευθύνη οφείλουμε να μην σιωπήσουμε γιατί θα ήταν δειλία για όλο το εργατικό συνδικαλιστικό κίνημα μια τέτοια μας στάση. Αυτό που πρέπει να πληροφορηθεί ο κόσμος είναι ότι με απόλυτη εντιμότητα διαχειρίστηκε τη λειτουργία της επιχείρησης αξιοποιώντας τα στελέχη που είχε αυτή, χωρίς να φέρει κανέναν οποιονδήποτε άλλο σύμβουλο ή παράγοντα «δικό» του από έξω για να ειναι ο άνθρωπός του μέσα στο ΡΟΔΑ. Προσπάθησε και ζήσαμε αμέτρητες φορές να εξυγιάνει με πρωτοβουλίες και δράσεις την επιχείρηση από τις οικονομικές δυσκολιες που είχαν συσσωρευτεί από προηγούμενες χρήσεις και από την άσκηση ενός σοβαρού κοινωνικού έργου που ανέπτυξε η επιχείρηση με δρομολόγια λεωφορείων σε κάθε κατεύθυνση για την κάλυψη διαφόρων αναγκών ανεξάρτητα από τις οικονομικές επιπτώσεις που αυτά είχαν. Εδώ και αρκετό καιρό με πρωτοβουλία του άρχισαν να παίρνονται διάφορα μέτρα και το σημαντικότερο με έρευνες του ίδιου να αναζητούνται τα όποια εκείνα στοιχεία απόκλιναν από τη χρηστή διαχείριση προκειμένου να αντιμετωπιστούν. Όλοι όσοι φωνάζουν και ασκούν ανέξοδη κριτική θα πρέπει να μάθουν ότι, αυτός που πρώτος άνοιξε τη διαδικασία προκειμένου να βγούν στην επιφάνεια και να φτάσει η αλήθεια στο φώς είναι ο κ. Τσιγάρος. Αυτός είναι που προσπαθεί και είμαστε σε θέση να το γνωρίζουμε με διάφορες ενέργειες να χρεωθούν οι όποιες διαχειριστικές ή άλλες ευθύνες υπάρχουν να αναδειχθούν και να χρεωθούν χωρίς να κουκουλωθούν σε αυτόν ή αυτούς που τις έχουν. Το σωματείο μας συμμετέχοντας ενεργά στη διερεύνηση όλων των στοιχείων από πολύ καιρό, ουδέποτε είχε παρέμβαση από μέρους του προέδρου για να μην αποκαλύψει όσα αρχίσαμε σιγά σιγά να πληροφορούμαστε, απεναντίας συνεργαζόμασταν για να βρούμε άκρη σε ότι πληροφόρηση ή όποιο άλλο στοιχείο ερχόταν σε μας σε σχέση με κακοδιαχείριση ή όποιες άλλες αθέμιτες συναλλαγές στελεχών της επιχείρησης με προμηθευτές ή άλλα άτομα.

Για όλους τους παραπάνω λόγους όσοι βιάζονται να του καταλογίσουν ευθύνες ας έχουν τουλάχιστον την υπομονή να δούν τα πορίσματα για να μην χρεωθούν στο τέλος την κριτική που ασκούν που σε κάθε περίπτωση είναι καλοδεχούμενη σε αυτούς εδώ που ανέδοξα την σκορπούν σε κάθε κατεύθυνση ευελπιστώντας σε κάποιο όφελος από τα ψήγματα της κριτικής σε βάρος του κ. Τσιγάρου.

Από τους εργαζόμενους της Δ.Ε.Σ. «ΡΟΔΑ» εξουσιοδοτήθηκαν ομόφωνα ο πρόεδρος και ο γενικός γραμματέας του σωματείου των εργαζομένων να υπογράψουν το έγγραφο αυτό.

Ο πρόεδρος
Παναγιώτης Εγγλέζος
Ο γενικός γραμματέας
Λάμπρος Σελίμας".

ΚΑΤΑΣΚΕΥΑΖΟΝΤΑΙ ΠΡΟΣ ΠΩΛΗΣΗ,
ΜΕΤΑ ΑΠΟ ΑΝΤΙΜΕΤΩΠΙΣΗ ΚΑΙ ΤΩΝ ΠΛΕΟΝ ΑΥΣΤΗΡΩΝ ΑΠΑΙΤΗΣΕΩΝ ΣΑΣ,
ΑΝΕΞΑΡΤΗΤΕΣ ΜΟΝΟΚΑΤΟΙΚΙΕΣ ΣΤΗΝ ΠΑΡΑΛΙΑ ΙΑΛΥΣΟΥ
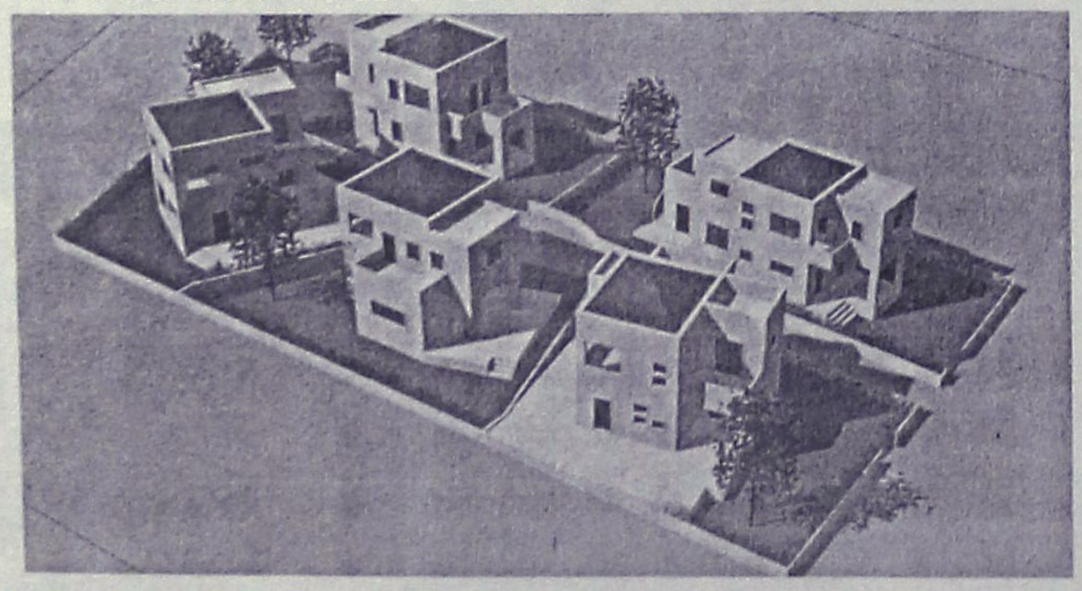
ΦΕΡΕΝΙΚΗ ΒΑΡΔΕΛΛΗ - ΑΡΧΙΤΕΚΤΩΝ ΜΗΧΑΝΙΚΟΣ Α.Π.Θ., MSc,
ΑΝΑΣΤΑΣΙΟΣ ΦΩΤΙΟΥ - ΠΟΛΙΤΙΚΟΣ ΜΗΧΑΝΙΚΟΣ Ε.Μ.Π
ΗΛΙΑΣ ΠΑΠΑΝΙΚΟΛΑΟΥ - ΑΓΡ. ΤΟΠΟΓΡΑΦΟΣ ΜΗΧΑΝΙΚΟΣ Α.Π.Θ.
ΤΗΛ. 2241031431- 6972308509

ΠΡΟΣΗΜΟ
ΦΡΟΝΤΙΣΤΗΡΙΟ
ΜΕΣΗΣ
ΕΚΠΑΙΔΕΥΣΗΣ
ΦΥΣΙΚΗ - ΧΗΜΕΙΑ
ΜΑΘΗΜΑΤΙΚΑ
ΓΥΜΝΑΣΙΟ - ΕΝΙΑΙΟ ΛΥΚΕΙΟ - Τ.Ε.Ε.
ΑΡΝΙΚΙΟΥ ΔΗΜΗΤΡΗΣ
ΠΤΥΧΙΟΥΧΟΣ ΠΑΝ/ΜΙΟΥ ΑΘΗΝΩΝ
Η συνέπεια, η μεθοδικότητα, η αγάπη για αυτό που
κάνουμε, η υπομονή και επιμονή στη μόρφωση
των μαθητών μας, οδηγούν στην ΕΠΙΤΥΧΙΑ
ΠΡΟΣΩΠΙΚΗ ΔΙΔΑΣΚΑΛΙΑ
ΟΛΙΓΟΜΕΛΗ ΤΜΗΜΑΤΑ
ΔΩΡΕΑΝ ΣΗΜΕΙΩΣΕΙΣ
ΠΡΟΣΙΤΑ ΔΙΔΑΚΤΡΑ
ΕΝΑΡΞΗ ΜΑΘΗΜΑΤΩΝ
Β΄, Γ΄ ΛΥΚΕΙΟΥ : 16 - 8 - 2004
ΓΥΜΝΑΣΙΟ - Α΄ ΛΥΚΕΙΟΥ - ΤΕΕ : 1 - 9 - 2004
ΠΛΗΡΟΦΟΡΙΕΣ - ΕΓΓΡΑΦΕΣ
ΒΕΝΕΤΟΚΛΕΩΝ 79 ΡΟΔΟΣ ΤΗΛ. 22410 73998 - 6932680937
ΚΑΘΗΜΕΡΙΝΑ 11:00 π.μ.-1:00 μ.μ. & 6:00μ.μ.- 8:00μ.μ.
Επιλέγοντας "ΠΡΟΣΗΜΟ" επενδύεις στην μόρφωση
που είναι το μοναδικό εφόδιο για τον σημερινό μαθητή που
θα τον ακολουθεί, οποιαδήποτε στιγμή σε όλη του τη ζωή.


LIVE
2004
ΔΑΝΤΗΣ
ΑΣΠΑ
Κ. ΧΡΙΣΤΟΦΟΡΟΥ
ΠΑΡΑΛΙΑ ΑΦΑΝΤΟΥ
(ΚΑΤΩ ΑΠΟ ΤΟ ΓΚΟΛΦ)
ΠΑΡΑΣΚΕΥΗ 6 ΑΥΓΟΥΣΤΟΥ ΩΡΑ 10μμ.
RESERVE: 6936179026

ΜΕΘΟΔΟΛΟΓΙΑ ΕΚΘΕΣΗΣ

Αγαπητοί γονείς
Με απόλυτη αίσθηση ευθύνης προς τα νέα παιδιά, που δίνουν την μάχη τους, για την εισαγωγή τους σε ΑΕΙ και ΤΕΙ σας γνωστοποιούμε, ότι λειτουργεί στη Ρόδο, ένα αληθινό εργαστήρι εκμάθησης του λόγου, εμπλουτισμού των γνώσεων με αντικείμενο την έκθεση ιδεών, σε πολλαπλά επίπεδα έρευνας, γραμματολογικά, συντακτικά, τεχνοτροπίας, ώστε ο νέος να αποκτά όλα εκείνα τα εφόδια, που απαιτούνται για να επιτύχει τους στόχους του.

Εγγύηση αποτελεί η δωδεκάχρονη απόλυτα επιτυχής φροντιστηριακή παρουσία μας στη Ρόδο

Λειτουργούν τμήματα έκθεσης
Α'-Β'-Γ' Γυμνασίου
Εκθεσης και Ιστορίας
Α'-Β'-Γ' Λυκείου
καθώς και τμήματα από μαθητές που φοιτούν στα ΤΕΕ

Υπεύθυνη σπουδών
Θεοδώρα Β. Κανδύλη-Καραμαρίτη
Φιλόλογος-Εκθεσιολόγος
τ. συνεργάτης φροντιστηρίου "Μεθοδικό" πλατεία Κάνιγγος Αθήνα, κολλέγιο Αηδονόπουλου-Αθήνα

Εγγραφές καθημερινά 9-1 π.μ., 5-8 μ.μ.
τηλ. 22410 69111, 29579, 6934772415, 6945437181

ΚΥΚΛΟΣ

ΦΡΟΝΤΙΣΤΗΡΙΟ ΜΕΣΗΣ ΕΚΠΑΙΔΕΥΣΗΣ
Ατταβύρου 49,Ροδίνι - Ρόδος τηλ.2241032600

ΕΝΑΡΞΗ ΜΑΘΗΜΑΤΩΝ

- Γ΄ Λυκείου 2 Αυγούστου
- Β΄ Λυκείου 16 Αυγούστου
  (προετοιμασία κατεύθυνσης Γ΄Λυκείου)
- Α΄ Λυκείου - Γυμνάσια 30 Αυγούστου
- Α΄ - Β΄ - Γ΄ Τ.Ε.Ε 30 Αυγούστου

Για μια ακόμη χρονιά προσφέρουμε :

- Ολιγομελή – Ομοιογενή τμήματα 6 – 8 μαθητών
- Δυνατότητα σχηματισμού *γκρουπ* 2-3 μαθητών
- *Υποτροφίες σπουδών* στους άριστους μαθητές
- *ΔΩΡΕΑΝ* ιδιαίτερα ενισχυτικά μαθήματα στους αδύναμους μαθητές κάθε τάξης
- Παροχή *ιδιαίτερων μαθημάτων* στο χώρο σας
- Δανειστική Βιβλιοθήκη – *Δωρεάν* σημειώσεις

Διεύθυνση Σπουδών : Κωνσταντάκης Αχιλλέας
Ρέτσας Νίκος

ΜΑΘΗΜΑΤΙΚΑ
ΚΟΝΤΟΓΙΑΝΝΗΣ ΧΡΗΣΤΟΣ

ΕΝΑΡΞΗ ΜΑΘΗΜΑΤΩΝ

Γ' Λυκείου .....2 Αυγούστου
Β' Λυκείου .....16 Αυγούστου
Α' Λυκείου .....1 Σεπτεμβρίου
Α', Β', Γ' Γυμνασίου ....1 Σεπτεμβρίου

Αγ. Γεωργίου 46
Τηλ. 22410 23418 • Κιν. 6973382903

Ολόκληρη σχεδόν η Δωδεκάνησος χόρεψε χθες!

Στους ρυθμούς των... ρίχτερ

Εξαρση του ρήγματος δηλώνει στη «Ρ» ο κ. Ε. Λέκκας

Στον ρυθμό των ρίχτερ χόρεψε χθες όλη σχεδόν η Δωδεκάνησος και ευνόητο ήταν το κλίμα ανησυχίας που προκλήθηκε.

Εστία των σεισμικών δονήσεων ήταν η θαλάσσια περιοχή μεταξύ Καλύμνου και Κω, όπου υπάρχει ένα μεγάλο ρήγμα μήκους 35 χιλιομέτρων, που καταλήγει στην Αλικαρνασσό.

Οι σεισμικές δονήσεις όμως, έγιναν αισθητές και στη Ρόδο, ειδικά σε ορισμένες περιοχές.

Η πιο μεγάλη από αυτές σημειώθηκε στις 4 και 11 το απόγευμα και ήταν, ισχύος 5,1 βαθμών της κλίμακας ρίχτερ. Η δόνηση αυτή είχε επίκεντρο τον Κεραμεικό κόλπο και έγινε ιδιαίτερα αισθητή και στο νησί της Ρόδου.



Στην ίδια περιοχή ο χορός των σεισμικών δονήσεων ξεκίνησε από το πρωί. Οπως έγινε γνωστό από το Γεωδυναμικό Ινστιτούτο, στις 8 και 34 το πρωί σημειώθηκε η πρώτη σεισμική δόνηση ισχύος 4,6 βαθμών ρίχτερ, ενώ στις 12 και 41 το μεσημέρι οι σεισμογράφοι κατέγραψαν ένα ακόμα σκίρτημα του Εγκέλαδου ισχύος 4,5 βαθμών.

Ενδιάμεσα σημειώθηκαν πολλές μικρές δονήσεις που λειτούργησαν εκτονωτικά αλλά παράλληλα επέτειναν και το κλίμα ανησυχίας που είχε προκληθεί στους κατοίκους των νησιών.

Είναι σαφές ότι έχουμε έξαρση του ρήγματος δήλωσε στη «Ροδιακή» ο σεισμολόγος κ. Ευθ. Λέκκας, που βρίσκεται στη Ρόδο και ενημερώθηκε από την πρώτη στιγμή για τις δονήσεις.

Το ρήγμα αυτό βρίσκεται μεταξύ Καλύμνου και Κω και έχει μήκος 35 χιλιομέτρων με διεύθυνση από ανατολή προς δύση. Θεωρείται δυναμικό ρήγμα και στο παρελθόν έχει δώσει σεισμούς της τάξης των 5 ρίχτερ (είναι εσωτερικό του γνωστού τόξου του Αιγαίου).

Εξέφρασε επίσης την εκτίμηση ότι δεν θα υπάρξει συνέχεια στη σεισμική δραστηριότητα, με βάση τα στοιχεία που είχε στη διάθεσή του.

Εκ των πραγμάτων όμως το θέμα θα ξεκαθαρίσει τα επόμενα 2 εικοσιτετράωρα, όπου θα υπάρχουν όλα τα στοιχεία για πιο ασφαλείς προβλέψεις.

Πυρκαγιά χθες το απόγευμα στη Λαχανιά

Ευτυχώς την πρόλαβαν

Κάηκαν 70 στρέμματα δάσους και θάμνων

Ενα νέο πύρινο μέτωπο το οποίο ξέσπασε χθες στις τρεις παρά είκοσι το μεσημέρι στην περιοχή Ερα του δημοτικού διαμερίσματος Λαχανιάς στη Νότια Ρόδο, πεντακόσια μέτρα μακριά από την προχθεσινή πυρκαγιά που κατέστρεψε 40 στρέμματα πευκόδασους, σήμανε συναγερμό στις δυνάμεις του Πυροσβεστικού Σώματος και στους κατοίκους της περιοχής.

Στη μάχη κατά της φωτιάς πήραν μέρος 13 οχήματα της ΠΥΡ και των τοπικών σταθμών, το σύνολο των οχημάτων της ΤΕΔΚ, μηχανήματα του Δήμου Νότιας Ρόδου ενώ λίγο αργότερα έγιναν ρίψεις νερού από ελικόπτερο. Εξαιτίας



των πολύ ισχυρών ανέμων που έπνεαν στην περιοχή το έργο των δυνάμεων δασοπυρόσβεσης ήταν ιδιαίτερα δυσχερές.

Γινόταν μάλιστα ακόμα δυσκολότερο λόγω των πολλών εκρήξεων που σημειώθηκαν από χειροβομβίδες που υπήρχαν στην περιοχή από την εποχή της Ιταλοκρατίας, χωρίς ευτυχώς να προκαλέσουν κάποιο τραυματισμό.

Τελικά η φωτιά τέθηκε υπό έλεγχο μετά περίπου μίαμιση ώρα αφού πρώτα κατέκαυσε περίπου 70 στρέμματα δασώδους και γεωργικής έκτασης.

Σύμφωνα με τις πρώτες εκτιμήσεις η φωτιά πιθανότατα να προκλήθηκε από τσιγάρο, χωρίς να αποκλείεται η περίπτωση του εμπρησμού.

«Η δημοτική αρχή είναι ιδιαίτερα ανήσυχη για να μη καταστραφεί ο φυσικός πλούτος της περιοχής και για αυτό ζητάμε από την ΤΕΔΚ να ενισχύσει άμεσα τις δυνάμεις δασοπυρόσβεσης που διατηρεί στο συγκεκριμένο χώρο» δήλωσε στην εφημερίδα μας ο δήμαρχος Νότιας Ρόδου Μανώλης Σαββής που ήταν εκ των πρώτων που βρέθηκαν στο μέτωπο της φωτιάς αμέσως μετά την εκδήλωσή της.

Ας σημειωθεί ότι ο κ. Σαββής προ 15ημέρου είχε εκφράσει εγγράφως το αίτημά του προς την Τοπική Ενωση Δήμων και Κοινοτήτων Δωδεκανήσου.

ΓΝΩΜΩΝ
ΦΡΟΝΤΙΣΤΗΡΙΑ
Μ. ΓΙΑΝΝΙΚΟΥΡΗΣ

Με υπευθυνότητα και εμπειρία συνεχίζουμε, εντατικά εδώ και 31 χρόνια, να προσφέρουμε στο χώρο της φροντιστηριακής εκπαίδευσης

- ✓ Δημιουργούμε ΑΥΣΤΗΡΩΣ ολιγομελή τμήματα 4μελή 5μελή 6μελή
- ✓ Εφαρμόζουμε ειδικές μεθόδους διδασκαλίας, εξασφαλίζοντας έγκαιρα την πλήρη εκμάθηση της ύλης.
- ✓ Ελέγχουμε την απόδοση μαθητών με προγραμματισμένα διαγωνίσματα στο πνεύμα των **ΠΑΝΕΛΛΗΝΙΩΝ ΕΞΕΤΑΣΕΩΝ** και εκτός των ωρών διδασκαλίας.
- ✓ Δίνουμε έμφαση στις Γυμνασιακές τάξεις στις οποίες διδάσκουν οι βασικοί καθηγητές του φροντιστηρίου.
- ✓ Ενημερώνουμε και συνεργαζόμαστε στενά με τους γονείς για να μπορούμε **ΟΛΟΙ ΜΑΖΙ** να εξασφαλίσουμε την επιτυχία των παιδιών μας.

31 ΧΡΟΝΙΑ ΔΗΜΙΟΥΡΓΙΚΗΣ ΠΡΟΣΦΟΡΑΣ ! ***... και συνεχίζουμε***

ΕΓΓΡΑΦΕΣ – ΠΛΗΡΟΦΟΡΙΕΣ: Καθημερινά 10-1 το πρωί και 7-10 το απόγευμα
ΧΕΙΜΑΡΑΣ 117 – Τηλ: 22410 25700 – 25250 – 25252, Κιν: 694 88 89 689

ΔΙΔΑΣΚΟΥΝ

Μαθηματικά
Μανώλης Γιαννικουρής

Φυσική – Χημεία
Νέστωρ Οικονόμου

Φιλολογικά
Ειρήνη Αναγνώστου

Α.Ο.Θ. – Α.Ο.Δ.Ε.
Βεατρίκη Σέρβου

ΕΝΑΡΞΗ ΜΑΘΗΜΑΤΩΝ

Β΄- Γ΄ Λυκείου
Τρίτη 17 Αυγούστου

Α΄ Λυκ. Α΄Β΄Γ΄ Γυμνασίου
Δευτέρα 30 Αυγούστου

Γ΄ ΤΕΕ -Τμήμα Αποφοίτων
Δευτέρα 6 Σεπτεμβρίου

Διεύθυνση Σπουδών
Μ. Γιαννικουρής

Παρούσα και στη Χάλκη η Τράπεζα Δωδ/σου

Εγκαταστάθηκε μηχάνημα ΑΤΜ

Η Συνεταιριστική Τράπεζα Δωδεκανήσου, πιστή στη φιλοσοφία της να προσφέρει τραπεζικές υπηρεσίες υψηλού επιπέδου σε όλους τους Δωδεκανησίους, εγκατέστησε στη Χάλκη σύγχρονο τραπεζικό μηχάνημα ΑΤΜ το οποίο ξεκίνησε ήδη την λειτουργία του από την 1η Αυγούστου.

Το ΑΤΜ εγκαταστάθηκε στο λιμάνι του νησιού σε χώρο που παραχώρησε στην Τράπεζα ο δήμος Χάλκης και είναι το 14ο ΑΤΜ του δικτύου Dodecanet της Τράπεζας Δωδεκανήσου, ενώ η Χάλκη είναι το 8ο νησί του Νομού μας στο οποίο έχει πλέον παρουσία η Τράπεζα Δωδεκανήσου.

Το ΑΤΜ, δέχεται όλες τις πιστωτικές και χρεωστικές κάρτες Visa, Mastercard, Maestro, Electron κ.λπ. όλων των ελληνικών και ξένων τραπεζών, ενώ μέσω του διατραπεζικού συστήματος ΔΙΑΣ, οι πελάτες όλων των ελληνικών τραπεζών, μπορούν να κάνουν αναλήψεις απευθείας από τους λογαριασμούς τους.

Με την εγκατάσταση του ΑΤΜ η Χάλκη θα έχει για πρώτη φορά στην ιστορία της πρόσβαση σε τραπεζικές υπηρεσίες γεγονός που θα διευκολύνει ιδιαίτερα τόσο τους κατοίκους όσο και τους επισκέπτες του νησιού. Ο δήμος Χάλκης αναγνωρίζοντας τη σπουδαιότητα αυτής της κίνησης της Τράπεζας Δωδεκανήσου και την συμβολή της στην ανάπτυξη του νησιού, απέστειλε θερμή ευχαριστήρια επιστολή.

Με εντατικούς ρυθμούς συνεχίζονται επίσης οι εργασίες της μονάδας της Τράπεζας στα Καρδάμαινα της Κω.

Σε εφαρμογή των αυστηρών μέτρων ασφαλείας

Κλείνει την «Κολώνα» το Λιμεναρχείο της Ρόδου!

Στον «αέρα» οι ρυθμίσεις που αποφάσισε ο Δήμος της Ρόδου για την στάθμευση

Το αργότερο την Δευτέρα, 9 Αυγούστου αναμένεται να «κλείσει» το λιμάνι της Κολώνας και να απαγορευτεί η στάθμευση οποιουδήποτε τροχοφόρου σύμφωνα με απόφαση που έλαβε η διοίκηση του Κεντρικού Λιμεναρχείου Ρόδου. Οπως δήλωσε στη «Ρ» ο Κεντρικός Λιμενάρχης Ρόδου κ. Γαλάνης η απόφαση αυτή κρίθηκε αναγκαία μετά την διαταγή για την λήψη εκτάκτων μέτρων σε όλες τις περιοχές δικαιοδοσίας των λιμεναρχείων.

Με την απόφαση αυτή αναιρούνται όλα τα μέτρα τα οποία λήφθησαν σε προχθεσινή σύσκεψη στον Δήμο Ροδίων, στην οποία σημειωτέον δεν εκλήθη να συμμετάσχει ο κ. Γαλάνης.

Στη σύσκεψη αποφασίστηκε να μπορούν να σταθμεύουν στον συγκεκριμένο χώρο τις πρωινές ώρες τα τουριστικά λεωφορεία ενώ μετά τις έξι το απόγευμα τα ενοικιαζόμενα αυτοκίνητα και όσα κυκλοφορούν με ξένες πινακίδες.

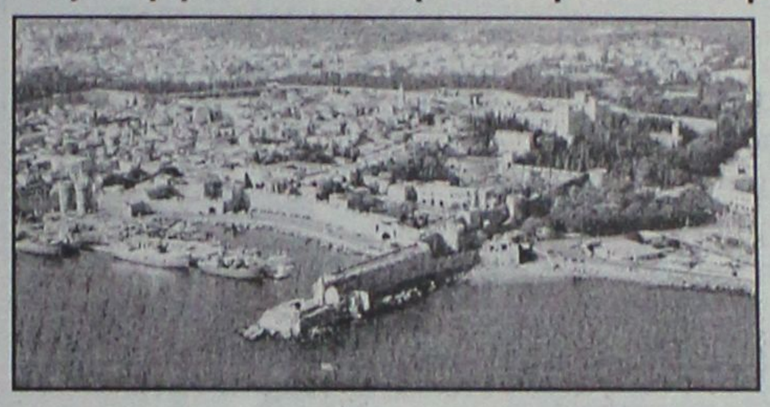

Θα προκύψει σοβαρό πρόβλημα στάθμευσης

Η διοίκηση του Κ.Λ.Ρ. είναι κάθετα αντίθετη με το μέτρο αυτό καθώς, όπως υποστηρίζει, αδυνατεί να ελέγχει κάθε ένα αυτοκίνητο που θα σταθμεύει στον συγκεκριμένο χώρο.

Προκειμένου να βρεθεί λύση στο πρόβλημα πιθανότατα τη Δευτέρα θα γίνει νέα σύσκεψη με τη συμμετοχή όλων των πλευρών.

Εν τω μεταξύ η λήψη των εκτάκτων μέτρων αλλά και οι ιδιαίτερα διευρυμένες αρμοδιότητες με τις οποίες έχει επιφορτιστεί το Λιμενικό Σώμα έχουν φέρει στα «πρόθυρα νευρικής κρίσης» τους Λιμενικούς του νομού που αναγκάζονται να υπερβάλλουν εαυτό και αναγκάζονται καθημερινά να δουλεύουν πολύ περισσότερες ώρες από το προβλεπόμενο εκ της νομοθεσίας ωράριο.

Τόσο στο Κεντρικό Λιμεναρχείο Ρόδου όσο και στα υπόλοιπα Λιμεναρχεία και στους λιμενικούς σταθμούς του νομού ο αριθμός των υπηρετούντων είναι κατά πολύ μικρότερος όχι μόνο από αυτούς που απαιτούνται για να ανταποκριθούν στις σημερινές ανάγκες αλλά και από αυτόν που προβλέπεται από το σχετικό οργανόγραμμα για μία σχετικά ομαλή λειτουργία του σώματος.

Είναι χαρακτηριστικό ότι τα τελευταία δύο χρόνια στο Κεντρικό Λιμεναρχείο της Ρόδου υπηρετεί η μικρότερη αριθμητικά δύναμη από την εποχή της ενσωμάτωσης.

Και όλα αυτά συμβαίνουν το διάστημα που σύμφωνα με τις διαταγές των αρμόδιων υπουργείων λόγω της διοργάνωσης των Ολυμπιακών αγώνων όλες οι δυνάμεις του Λιμενικού υποχρεούνται να βρίσκονται στον μέγιστο βαθμό επιφυλακής.

Εγκαίνια του Κολλεγίου Ρόδου ο «Πυθαγόρας»

Την Παρασκευή 6 Αυγούστου, θα πραγματοποιηθούν τα εγκαίνια των εγκαταστάσεων του ΚΟΛΛΕΓΙΟΥ ΡΟΔΟΥ, "Ο Πυθαγόρας".

Σύμφωνα με όσα ανακοινώθηκαν από το δ.σ., τα εγκαίνια θα πραγματοποιηθούν από τις 18:30 έως τις 20:30.

Το κολλέγιο περιλαμβάνει: παιδικό σταθμό, νηπιαγωγείο, δημοτικό, γυμνάσιο, λύκειο και international baccalaureate.

ΜΑΘΗΜΑΤΙΚΑ

Παραδίδονται μαθήματα σε μεμονωμένους μαθητές Γυμνασίου - Λυκείου - ΤΕΕ

Εμπειρία, μεταδοτικότητα και υπεύθυνη προετοιμασία για την επίτευξη των στόχων σας

ΣΤΑΘΗΣ ΟΡΦΑΝΟΣ

Τηλ. **2241029315-6948893531**

(δεκτά και γκρουπ 2-3 ατόμων)

Φυσική–Χημεία
Μαθηματικά
ΓΥΜΝΑΣΙΟ-ΛΥΚΕΙΟ-Τ.Ε.Ε.
Πέτρος Κ. Παραγυιός
(Φυσικός)
Αναστ. Αναστασιάδη Μπάκα
(Μαθηματικός)
✔ Ολιγομελή τμήματα
✔ Μεθοδική διδασκαλία
✔ Προσιτά δίδακτρα
ΕΝΑΡΞΗ ΜΑΘΗΜΑΤΩΝ
16 Αυγούστου: Β'-Γ' Λυκείου
30 Αυγούστου: Α' Λυκείου-ΤΕΕ
30 Αυγούστου: Α'-Β'-Γ' ΓΥΜΝΑΣΙΟΥ
Δ/νση: Παπαφλέσσα 17-Μητρόπολη-*Εναντι 4ου Γυμνασίου*
Τηλ.: 22410-22218 & 30880 & 78236
Κιν. τηλ.: 6974313993

ΜΑΘΗΜΑΤΙΚΑ ΦΥΣΙΚΗ-ΧΗΜΕΙΑ
Ιωάννης Ρούσος Μαθηματικός Παν/μίου Αθηνών
Μιχάλης Ρούσος Φυσικός Παν/μίου Αθηνών
- ΙΔΙΑΙΤΕΡΑ ή ΟΛΙΓΟΜΕΛΗ ΤΜΗΜΑΤΑ 2-3 ΑΤΟΜΩΝ ΓΥΜΝΑΣΙΟΥ – ΛΥΚΕΙΟΥ – Τ. Ε. Ε.
- ΧΑΜΗΛΑ ΔΙΔΑΚΤΡΑ
- ΧΡΗΣΗ ΥΠΟΛΟΓΙΣΤΗ, ΠΟΛΥΜΕΣΩΝ
- ΣΥΧΝΑ ΔΙΑΓΩΝΙΣΜΑΤΑ
- ΣΥΣΤΗΜΑΤΙΚΗ ΠΑΡΟΧΗ ΣΗΜΕΙΩΣΕΩΝ
- ΑΡΙΣΤΗ ΚΑΤΑΝΟΗΣΗ ΤΗΣ ΥΛΗΣ

Διευθ. ΑΓ. ΑΝΑΣΤΑΣΙΑΣ 48 Ρόδος
Τηλ. 22410 30220 - 22410 77944
Κιν. 6972 57 63 61 - 6945 25 65 93

ΦΙΛΟΛΟΓΙΚΑ: ΜΠΡΟΚΟΥ ΑΓΓΕΛΙΚΗ
ΦΙΛΟΛΟΓΟΣ ΠΑΝ/ΜΙΟΥ ΚΡΗΤΗΣ
Τηλ. 22410 77 944

ΑΦΟΜΟΙΩΣΗ
φυσική-χημεία-μαθηματικά
ΜΙΧΑΛΗΣ ΓΑΡΥΦΑΛΛΗΣ
Γ' Λυκείου: από 16 Αυγούστου
Β' Λυκείου: από 16 Αυγούστου
Α' Λυκείου: από 30 Αυγούστου
Γυμνάσιο: από 30 Αυγούστου
φιλολογικά
ΦΛΩΡΑ ΡΕΪΣΗ
Γ' Λυκείου: από 1 Σεπτεμβρίου
Β' Λυκείου: από 1 Σεπτεμβρίου
Α' Λυκείου: από 1 Σεπτεμβρίου
Γυμνάσιο: από 1 Σεπτεμβρίου
☑ 6 ΜΕΛΗ τμήματα
☑ τμήματα ΙΣΟΔΥΝΑΜΩΝ μαθητών
☑ ΣΥΧΝΑ κριτήρια αξιολόγησης ΕΚΤΟΣ των ωρών διδασκαλίας
☑ ΣΤΕΝΗ συνεργασία με τους γονείς
☑ ΔΩΡΕΑΝ σημειώσεις σε ΚΑΘΕ διδακτική ώρα
☑ ΜΕΙΩΜΕΝΕΣ ΤΙΜΕΣ:
• σε μαθητές – αδέλφια
• ανάλογα με τις ώρες και τα μαθήματα παρακολούθησης
☑ ΛΟΓΙΚΕΣ τιμές
☑ ΣΤΟΧΟΣ η εισαγωγή κάθε παιδιού στο ΑΕΙ της ΠΡΩΤΗΣ επιλογής του
Στ. Καζούλη & Δημοκρατίας
☎ 22410 25169, 22410 69670
◑ 6944 131600

ΦΡΟΝΤΙΣΤΗΡΙΟ ΜΕΣΗΣ ΕΚΠΑΙΔΕΥΣΗΣ ΙΑΛΥΣΟΥ
ΑΡΙΣΤΕΙΟΝ
ΙΑΛΥΣΟΥ 29 (δίπλα στο κατάστημα "ΣΑΧΙΝΗΣ")
Τηλ.: 22410 78252 & 75577 Κιν.: 6942011005
ΥΠΕΥΘΥΝΟΙ ΣΠΟΥΔΩΝ :
ΧΡΗΣΤΟΣ ΜΠΑΡΔΟΣ ΦΥΣΙΚΟΣ
ΜΙΧΑΛΗΣ ΠΑΝΑΓΟΣ ΜΑΘΗΜΑΤΙΚΟΣ
ΕΝΑ ΜΕΓΑΛΟ ΦΡΟΝΤΙΣΤΗΡΙΟ ΔΕΣΜΕΥΕΤΑΙ ΓΙΑ ΤΗΝ ΕΠΙΤΥΧΙΑ ΤΩΝ ΜΑΘΗΤΩΝ ΤΟΥ ΣΤΗΡΙΖΟΜΕΝΟ ΣΤΗΝ ΠΕΙΡΑ ΤΩΝ ΔΗΜΙΟΥΡΓΩΝ ΤΟΥ
ΔΙΔΑΣΚΟΝΤΑΙ:
• ΦΥΣΙΚΗ
• ΧΗΜΕΙΑ
• ΜΑΘΗΜΑΤΙΚΑ
• ΦΙΛΟΛΟΓΙΚΑ
• ΟΙΚΟΝΟΜΙΑ
• ΒΙΟΛΟΓΙΑ
ΑΥΣΤΗΡΑ ΟΛΙΓΟΜΕΛΗ ΤΜΗΜΑΤΑ
ΕΝΑΡΞΗ ΜΑΘΗΜΑΤΩΝ
Γ΄ ΛΥΚΕΙΟΥ 02/08/04
Β΄ ΛΥΚΕΙΟΥ 18/08/04
Α΄ ΛΥΚΕΙΟΥ 30/08/04
ΓΥΜΝ. - ΤΕΕ 02/09/04

Χρήστος Μπάρδος Φυσικός
Ευαγγελία Σταματάρου Μαθηματικός
Ξένια Λάμπρου Φιλόλογος-Ιστορικός
Βεατρίκη Σέρβου Οικονομολόγος
Σοφία Παπακων/νου Βιολόγος
• Αυστηρά ολιγομελή τμήματα
• Συνεχής αξιολόγηση των Μαθητών
• Τακτική ενημέρωση των γονέων
• Εβδομαδιαία επαναληπτικά τεστ
• Σύγχρονες μέθοδοι διδασκαλίας
• Λογικές τιμές
• Προσαρμοσμένο στο Ενιαίο Λύκειο
ΕΠΙΛΟΓΗ ΕΠΙΤΥΧΙΑΣ
ΦΡΟΝΤΙΣΤΗΡΙΟ ΜΕΣΗΣ ΕΚΠΑΙΔΕΥΣΗΣ « ΠΛΕΟΝΕΚΤΗΜΑ »
ΕΝΑΡΞΗ ΜΑΘΗΜΑΤΩΝ
Γ' ΛΥΚΕΙΟΥ 02/08/04
Β' ΛΥΚΕΙΟΥ 18/08/04
Α' ΛΥΚΕΙΟΥ 30/08/04
ΓΥΜΝΑΣΙΑ - ΤΕΕ 01/09/04
ΠΛΕΟΝΕΚΤΗΜΑ
Κων/νου Υδραίου & Αποστόλου Ιωάννη - ΡΟΔΟΣ
ΠΛΗΡΟΦΟΡΙΕΣ ΓΙΑ ΒΑΣΕΙΣ www.otenet.gr/pleonektima
Τηλ.: (2241) 75577, 78252, 30631 & 25659

estetica
Έπιπλο - Κουρτίνα - Χαλί

Καλή ζωή είναι ...
...να ομορφαίνεις την καθημερινότητά σου
...να πιστεύεις στο θεό των μικρών πραγμάτων
...να αντλείς αισιοδοξία από το περιβάλλον σου
...να φτιάξεις το σπίτι σου έτσι, ώστε να φαντάζει στα μάτια σου το ωραιότερο του κόσμου!
Marac Jesse MOROSO Minaretzis
CENTURY Classics
EDITION MAKALU Designteppiche aus Nepal
www.curtinorama.com
Λεωφ. Ρόδου - Λίνδου 3ο χλμ. , Ρόδος Τηλ. & Fax: 22410 68191

Εχει χάσει περίπου το 1/3 της αξίας του

Αμφίβολο το μέλλον του οργανισμού TUI μετά τις τελευταίες εξελίξεις!

Η Morgan Stanley απέκτησε το 10% των μετοχών

Αδηλο παραμένει το μέλλον της TUI, μετά τις τελευταίες κινήσεις θεσμικών επενδυτών που κατάφεραν να αποκτήσουν το 10% και πλέον των μετοχών του κορυφαίου ευρωπαϊκού ταξιδιωτικού οργανισμού, κατευθύνοντάς το στα... χέρια της Morgan Stanley.

Η διείσδυση αμερικανικών συμφερόντων στον ευρωπαϊκό τουριστικό κλάδο οδηγεί πολλούς αναλυτές να αναρωτιούνται για το μέλλον της TUI, του μεγαλύτερου ταξιδιωτικού ομίλου της Ευρώπης σε όρους πωλήσεων. Το γεγονός ότι ο πρόεδρος της εταιρείας, Μίκαελ Φρένζελ, παραδέχθηκε μιλώντας στους «Financial Times» ότι παίρνει σοβαρά υπόψιν του την απειλή μίας επιθετικής προσφοράς για την ανάληψη του ελέγχου της TUI επιβεβαιώνει τη σοβαρότητα των εξελίξεων.

Ο κ. Φρένζελ πιστεύει ότι πίσω από τη Morgan Stanley, η οποία ανακοίνωσε ότι απέκτησε πάνω από 10% της TUI, βρίσκονται θεσμικοί επενδυτές, που αποφάσισαν να επωφεληθούν από τη χαμηλή τιμή των μετοχών του ταξιδιωτικού οργανισμού.

Είναι γεγονός ότι από την άνοιξη, ο τίτλος της TUI έχει χάσει περίπου το 1/3 της αξίας του, παρ" ότι το προηγούμενο διήμερο κατάφερε να αποσπάσει χρηματιστηριακά κέρδη ανάλογα προς 10%.

Επικρατέστερο από τα σενάρια που κυκλοφορούν είναι αυτό που θέλει τη Vest Landesbank - κάτοχο του 31% των μετοχών της TUI - να έχει καταλήξει σε μυστική συμφωνία με τη Morgan Stanley, κάτι που εάν επιβεβαιωθεί θα πυροδοτήσει κύμα αντιδράσεων, υπό το φόβο μίας πιθανής διάσπασης του κορυφαίου ταξιδιωτικού οργανισμού, ο οποίος ελέγχει μία μεγάλη γκάμα επιχειρήσεων δραστηριοποιούμενος σε διάφορους χώρους.

Η πτώση της παγκόσμιας τουριστικής κίνησης συνέβαλε στη μείωση της χρηματιστηριακής αξίας της TUI κι αυτό ενίσχυσε ουσιαστικά την ελκυστικότητά της στις διεθνείς αγορές. Μπροστά στη «διασπαστική» τακτική εξαγοράς της TUI, ο κ. Φρένζελ ξεκαθαρίζει ότι έχει λάβει τα μέτρα του και είναι έτοιμος για το ενδεχόμενο μιας επιθετικής προσφοράς.



Η ΕΠΙΤΥΧΙΑ ΞΕΚΙΝΑΕΙ ΑΠΟ ΕΔΩ !!!
ΦΡΟΝΤΙΣΤΗΡΙΟ
ΕΦΑΡΜΟΓΗ
Έναρξη Μαθημάτων:
• Γ' Λυκείου: 2 Αυγούστου
• Β' Λυκείου: 16 Αυγούστου
• Α' Λυκείου: 2 Σεπτεμβρίου
• Γυμνάσιο, ΤΕΕ: 2 Σεπτεμβρίου
Δημιουργία νέων τμημάτων από 6 Σεπτεμβρίου !
16 χρόνια επιτυχημένης πορείας στην φροντιστηριακή εκπαίδευση
Διδάσκονται τα μαθήματα:
ΜΑΘΗΜΑΤΙΚΑ - ΦΥΣΙΚΗ - ΧΗΜΕΙΑ - ΙΣΤΟΡΙΑ - ΑΡΧΑΙΑ - ΛΑΤΙΝΙΚΑ - ΕΚΘΕΣΗ - ΒΙΟΛΟΓΙΑ - ΑΡΧΕΣ ΟΙΚΟΝΟΜΙΚΗΣ ΘΕΩΡΙΑΣ
Με την υπεύθυνη, ποιοτική και εντατική διδασκαλία μας συμβάλλουμε αποτελεσματικά στην πρόοδο των μαθητών μας και τους προετοιμάζουμε σωστά για την είσοδό τους στα Ανώτατα Εκπαιδευτικά Ιδρύματα.
Λειτουργούν ολιγομελή τμήματα.
➢ Συχνά Τεστ και διαγωνίσματα πλέον των διδακτικών ωρών.
➢ Ενημέρωση Γονέων
➢ Παροχή φυλλαδίων με ποικιλία ασκήσεων και εργασιών για το σπίτι
Διεύθυνση Σπουδών :
Νίκος Τσιώλης
Σταμάτης Εμμανουήλ
Ελένη Παπαλαζάρου
Οι εγγραφές άρχισαν!!!
Τηλ.: (22410)- 43600, 26151, 65013, 6937016543
Διεύθυνη: Βενετοκλέων 59 (Απέναντι από τον κιν/φο Μετροπόλ)

Σύμφωνα με έρευνα που έγινε ο ήλιος και η θάλασσα δεν είναι πλέον μοναδικά κριτήρια

Είναι ανάγκη πλέον να αναζητήσουμε τουρίστες–πελάτες με άλλα ενδιαφέροντα

Μεγάλο το ποσοστό των ξένων που θέλουν να συνδυάσουν τις διακοπές τους με γώνια • Προαγωγή της ειρήνης μέσω του τουρισμού

Με τον τίτλο "Ο ελληνικός τουρισμός ελπίζει στην εποχή μετά την Ολυμπιάδα" και "Οι ολυμπιακές ελπίδες των ξενοδόχων διαψεύστηκαν" η γερμανική εφημερίδα Frankfurter Allgemeine Zeitung φιλοξενεί άρθρο στις οικονομικές της σελίδες για την πορεία του τουρισμού στην Ελλάδα.

Ο συντάκτης του άρθρου παρατηρεί ότι ακόμα και η διεξαγωγή των Ολυμπιακών στην Αθήνα δεν κατάφερε να βγάλει τον ελληνικό τουρισμό από την κρίση. Ο πρόεδρος του Συνδέσμου Ξενοδόχων της Αττικής κ. Γιώργος Τσακίρης δήλωσε μάλιστα χαρακτηριστικά ότι "οι ξενοδόχοι περίμεναν περισσότερα από την ολυμπιακή χρονιά".

Το φετινό ποσοστό πληρότητας στην Αθήνα είναι κατά 3 με 4% χαμηλότερο από το περσινό. Κατά τη διάρκεια των Ολυμπιακών Αγώνων ωστόσο τα ξενοδοχεία της Αθήνας θα είναι γεμάτα. Τα ξενοδοχεία τριών αστέρων παρουσιάζουν μάλιστα πληρότητα 92%, ενώ το 2003 η πληρότητα βρίσκονταν στο 45%. Η κρίση του τουρισμού γίνεται ιδιαίτερη αισθητή στην υπόλοιπη Ελλάδα.

Με εξαίρεση των αεροδρομίων της Θεσσαλονίκης και της Αθήνας, στο οποίο οι αφίξεις αυξήθηκαν σε σχεδόν 2 εκατ., στα αεροδρόμια του Ηρακλείου, της Κέρκυρας και της Ρόδου, οι αφίξεις μειώθηκαν σε σχέση με την περσινή χρονιά. Σύμφωνα με τον πρόεδρο του Συνδέσμου Ξενοδόχων της Αττικής "η φετινή μείωση του τουρισμού οφείλεται στα διεθνή μέσα ενημέρωσης και τα αρνητικά τους σχόλια για την ολυμπιακή προετοιμασία και όχι στις τιμές, που είναι όμοιες με τις περσινές".



Ο κ. Γιώργος Δρακόπουλος, γενικός διευθυντής του Συνδέσμου Ελληνικών Τουριστικών Επιχειρήσεων (ΣΕΤΕ) θέτει μάλιστα χαριτολογώντας το ερώτημα, "γιατί ο ΕΟΤ δεν χρησιμοποίησε τον Οτο Ρεχάγκελ σε μια διαφημιστική εκστρατεία υπέρ του ελληνικού τουρισμού στη Γερμανία".

ΔΕΝ ΑΡΚΕΙ ΜΟΝΟ Ο ΗΛΙΟΣ

Όσοι κάνουν διακοπές δεν θέλουν απλώς να κάνουν ηλιοθεραπεία, όταν επισκέπτονται διαφορετικά κλίματα από αυτά της χώρας τους. Μόνο 2 στους 5 επιλέγουν να μείνουν στη παραλία, όταν κοντά τους υπάρχουν αξιοθέατα να δουν, σύμφωνα με την έρευνα της αεροπορικής εταιρίας χαμηλού κόστους easyJet.

Η έρευνα έγινε με ερωτήσεις, που απευθύνθηκαν σε 2.000 ενήλικα άτομα και έβγαλε το αποτέλεσμα πως μετά τα αξιοθέατα και την ηλιοθεραπεία η αμέσως πιο δημοφιλής δραστηριότητα κατά την διάρκεια των διακοπών είναι η αναζήτηση καλής αγοράς και μία καλή ευκαιρία για ψώνια. Μάλιστα, 1 στους 10 απαντά πως πιο πολύ ενδιαφέρεται για τα ψώνια από ότι για τα αξιοθέατα και την ηλιοθεραπεία.

Ένας εκπρόσωπος της easyJet χαρακτηριστικά είπε πως "η έρευνα αυτή επιβεβαιώνει το γεγονός ότι οι άνθρωποι δεν θέλουν πια απλά δύο βδομάδες διακοπών στη παραλία, αλλά θέλουν να εξερευνήσουν την χώρα, στην οποία βρίσκονται".

ΠΡΟΑΓΩΓΗ ΕΙΡΗΝΗΣ ΜΕΣΩ ΤΟΥΡΙΣΜΟΥ

Σε συνέντευξη τύπου που έδωσαν χτες το Διεθνές Ινστιτούτο για την ειρήνη μέσω του Τουρισμού (IIPT) σε συνεργασία με τον HATTA στο Ζάππειο, παρουσία ξένων και Ελλήνων δημοσιογράφων, τονίστηκε η ανάγκη της προαγωγής της ειρήνης μέσω του τουρισμού, καθώς η βιομηχανία του τουρισμού διαδραματίζει έναν σημαντικό ρόλο στην διαμόρφωση ενός πνεύματος κατανόησης, σεβασμού, φιλίας και ειρήνης μεταξύ των λαών.

Σε αυτή τη φιλοσοφία προώθησης της φιλίας και ειρήνης μεταξύ των λαών υπακούουν και οι Ολυμπιακοί Αγώνες, και είναι ευτυχής η συγκυρία της διοργάνωσής τους, την περίοδο αυτή στην Ελλάδα και την Αθήνα, τόνισε ο πρόεδρος του HATTA κ. Γιάννης Ευαγγέλου, ο οποίος αναφέρθηκε στη συνεργασία του HATTA με το IIPT, που άρχισε 4 χρόνια πριν, με την οργάνωση ενός συνεδρίου στο Gocek της Τουρκίας, και συνεχίζεται έως σήμερα στηριζόμενη στην κοινή πεποίθηση ότι ο τουρισμός έχει ανάγκη αλλά και προάγει την ειρήνη.

Στο πνεύμα αυτό ο HATTA έχει προχωρήσει σε ενέργειες που προωθούν την ειρήνη και τη φιλία μεταξύ των λαών με παραδείγματα την Βαλκανική Ομοσπονδία των Ενώσεων Τουριστικών Γραφείων και την ίδρυση του Ινστιτούτου Πολιτιστικών Διαδρομών Νοτιοανατολικής Ευρώπης. Ο πρόεδρος του HATTA προανήγγειλε την διοργάνωση συνάντησης τουριστικών επιχειρηματιών στην Κύπρο, που θα διεξαχθεί σε 2 ημέρες, μία στην τουρκοκρατούμενη πλευρά του νησιού και μια στην ελληνική πλευρά, υπό την αιγίδα του IIPT, της ACTA (Σύνδεσμος Τουριστικών Γραφείων Κύπρου), του HATTA και της TURSAB (Ενωση Τουριστικών Γραφείων Τουρκίας), ως ένδειξη του πνεύματος προαγωγής της ειρήνης. Ο πρόεδρος του IIPT κ. Louis d` Amore τόνισε τη σημασία του τουρισμού για την ανάπτυξη και προαγωγή της ειρήνης, ιδέα που αποτέλεσε και την

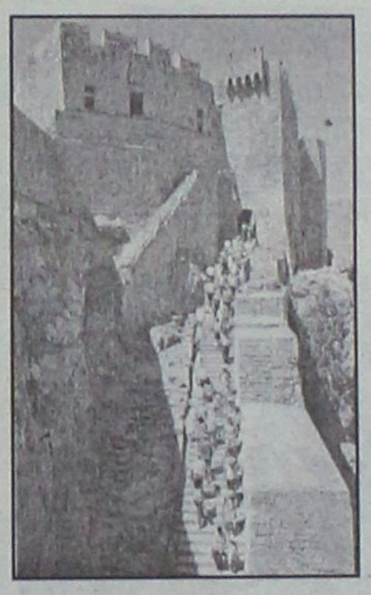

δημιουργία του Διεθνούς Ινστιτούτου Ειρήνης μέσω του Τουρισμού το 1986.

Με τη σειρά του μίλησε για την έως τώρα συνεργασία του IIPT με το HATTA, που οδήγησε το 2001 στη Θεσσαλονίκη, στην υπογραφή της διακήρυξης της Ειρήνης μέσω του Τουρισμού (Thessaloniki Declaration on Peace through Tourism) από τους Συνδέσμους Τουριστικών Γραφείων της Ελλάδας, της Κύπρου, του F.Y.R.O.M., της Τουρκίας και της Σερβίας - Μαυροβουνίου. Το IIPT αγκαλιάζει 6 διαστάσεις της ειρήνης: μεταξύ των εαυτών μας, μεταξύ των ανθρώπων, μεταξύ ανθρώπων και φύσης, με τις παλαιότερες και τις επερχόμενες γενιές και μεταξύ ανθρώπων και του Δημιουργού τους. Η δράση του περιλαμβάνει την διοργάνωση συναντήσεων μεταξύ όλων των τομέων της τουριστικής και ταξιδιωτικής βιομηχανίας παγκοσμίως, τη δημιουργία πάρκων Ειρήνης, υποτροφίες σε σπουδαστές, τη δημιουργία δικτύων επικοινωνίας ανά τον κόσμο, κ.α.. ο κ. D` Amore ευχαρίστησε το HATTA που προσέφερε τα γραφεία του ως έδρα του IIPT στην Ελλάδα και ανακοίνωσε τις επόμενες συναντήσεις του στην Αφρική (Lusaka, Zambia, 6-11/2/2005) και στην Ταϊλάνδη (Pattaya 18-22/9/05).

Τέλος, στην εκδήλωση συμμετείχε ο δήμαρχος της Λέρου κ. Τιμόθεος Κοττάκης, ως εκπρόσωπος ενός νησιού πολύπαθου από τον πόλεμο, ο οποίος σημείωσε χαρακτηριστικά για τον ρόλο του τουρισμού στην διατήρηση της ειρήνης ότι "για να αγαπήσει κάποιος τον κόσμο πρέπει να τον γνωρίσει, και για να τον γνωρίσει πρέπει να ταξιδέψει".

Κατά τη διάρκεια της συνέντευξης τύπου παρουσιάστηκαν μικρά φιλμ και ντοκιμαντέρ σχετικά με τη μάχη της Λέρου το 1943. Ο δήμαρχος Λέρου ανακοίνωσε ότι στις 26 Σεπτεμβρίου 2004 θα διοργανωθεί στο νησί μεγάλη εκδήλωση ειρήνης στη μνήμη της μάχης της Λέρου στην οποία έχουν προσκληθεί να παρευρεθούν εκπρόσωποι όλων των χωρών που συμμετείχαν τότε στη μάχη (Γερμανία, Μεγάλη Βρετανία, Αυστραλία, Ινδία, Ιταλία, Νέα Ζηλανδία). Αξίζει επίσης να σημειωθεί ότι ο Δήμος Λέρου έχει αδελφοποιηθεί, στο πλαίσιο προώθησης πνεύματος συνεργασίας και ειρήνης, με ένα δήμο της Γερμανίας και έναν της Τουρκίας.



Το Χειροποίητο

Λευκά είδη - Κουρτίνες - Υφάσματα Επιπλώσεων

Μαρία Σπηλιοπούλου

Απ. Παύλου 11 ΡΟΔΟΣ - Τηλ. & Fax: 0241-68316

★ ΧΑΛΙΑ στην μισή τιμή!

★ ΡΙΧΤΑΡΙΑ, ΚΟΥΒΕΡΛΙ,

ΠΙΚΕ κουβέρτες στη μισή τιμή!

★ ΠΑΤΑΚΙΑ μπάνιου 30%

★ ΚΕΝΤΗΜΑΤΑ μισή τιμή

★ ΚΟΥΡΤΙΝΕΣ με 10 €

τομή ΟΡΟΣΗΜΟ

στον Αρχάγγελο

Έναρξη μαθημάτων:

Β' & Γ' Λυκείου: 16 Αυγούστου

Α' Λυκείου: 23 Αυγούστου

Γυμνάσιο - ΤΕΕ: 30 Αυγούστου

Με επιδόσεις που ξεχωρίσουν!!!

Πληροφορίες - Εγγραφές:

Καθημερινά 11 - 1 το πρωί και 6 - 9 το απόγευμα

Γεωργίου Παπανδρέου, Αρχάγγελος

Τηλ.: 22440 29335

ΟΙΚΟΔΙΔΑΣΚΑΛΕΙΟ

ΘΕΤΙΚΩΝ ΕΠΙΣΤΗΜΩΝ

ΦΥΣΙΚΗ, ΧΗΜΕΙΑ, ΜΑΘΗΜΑΤΙΚΑ

Γυμνάσιο - Ενιαίο Λύκειο - ΤΕΕ

ΣΤΕΡΓΟΣ Μ. ΓΕΡΑΚΗΣ

Πτυχιούχος Αριστοτελείου Πανεπιστημίου Θεσσαλονίκης Α.Π.Θ.

- Ιδιαίτερα μαθήματα
- Ολιγομελή τμήματα
- Προσωπική φροντίδα και εποπτεία κάθε μαθητή
- Μεθοδολογία
- Φιλικό περιβάλλον
- Συνεργασία και ενημέρωση γονέων
- Τακτικά τεστ
- Ελεύθερη πρόσβαση στο Ιντερνετ

Διεύθυνση: Αντώνη Αγγελίδη 9, Ανάληψη

ΤΗΛ. 2241060344 (63298) • Κιν. 6936972088

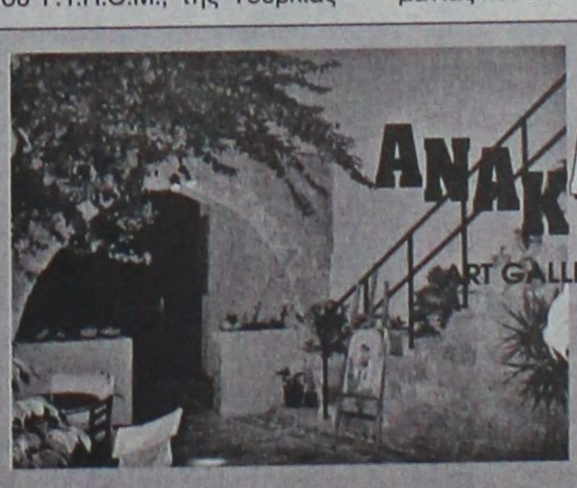

ANAKATA

ART GALLERY & CAFE

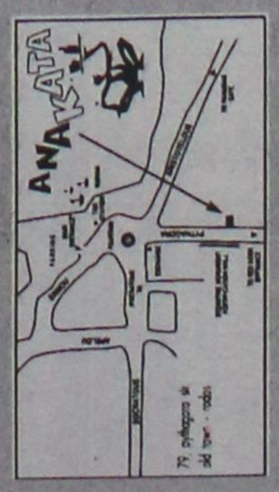

Στην καρδιά της Παλιάς Πόλης της Ρόδου, σε ένα πέτρινο αναστηλωμένο παλαιό σπίτι 500 ετών φτιάξαμε ένα μικρό παράδεισο, μίγμα τέχνης και παράδοσης. Απολαύστε τον καφέ ή το κρασί σας κάτω από τις βουκαμβίλιες, με θέα στα μεσαιωνικά τείχη

ΑΝΟΙΚΤΑ ΟΛΗ ΤΗΝ ΗΜΕΡΑ μέχρι τα ΜΕΣΑΝΥΧΤΑ

Πυθαγόρα 79 Παλιά Πόλη Ρόδος τηλ. 6937230552

www.anakata.gr email: sania@anakata.gr

Συνάντηση δημάρχου με Δικηγορικό Σύλλογο

Στο προσκήνιο και πάλι το νέο Δικαστικό Μέγαρο

Εμμένουν και οι δύο πλευρές στην επέκταση των Δικαστηρίων στα παρακείμενα κτίρια

Η αναβάθμιση του Δικαστικού Μεγάρου της Ρόδου έρχεται και πάλι στο προσκήνιο ως επιτακτική ανάγκη, μετά και τη συνάντηση που είχε χθες το μεσημέρι, για το θέμα αυτό, ο πρόεδρος του Δικηγορικού Συλλόγου Ρόδου (ΔΚΣ), κ. Κώστας Σαρρής με τον δήμαρχο Ροδίων κ. Γιώργο Γιαννόπουλο στον οποίο και έθεσε το θέμα της επέκτασης του κτιρίου που στεγάζονται τα Δικαστήρια.

Σε δηλώσεις του αμέσως μετά τη συνάντηση στο Δημαρχείο, η οποία και διήρκεσε αρκετή ώρα, ο κ. Σαρρής είπε ότι αυτή έγινε στα πλαίσια της προσπάθειας για υλοποίηση του σχεδιασμού που κατά καιρούς κάνουν από κοινού, προς την κατεύθυνση αυτή. Δεν παρέλειψε, μάλιστα, να τονίσει ότι οι θέσεις του Δήμου και του ΔΣΡ ταυτίζονται σ' αυτό το θέμα.

Εκείνο που συμφώνησαν, λοιπόν, σε πρώτη φάση είναι η πραγματοποίηση μίας ευρείας σύσκεψης, στις αρχές Σεπτεμβρίου, στη Νομαρχία, παρουσία εκπροσώπων όλων των εμπλεκομένων αρχών και φορέων (σ.σ. νομάρχη, δήμαρχο, υπουργό Αιγαίου, βουλευτές κτλ.) προκειμένου να αποφασίσουν ποια μέτρα θα ληφθούν για την υλοποίηση του σχεδίου αυτού.

Η λύση αυτή, της επέκτασης δηλαδή του κτιρίου, είναι και η μοναδική που μπορεί να υλοποιηθεί αφού, όπως υπογράμμισε ο πρόεδρος του ΔΣΡ, έχει αποκλεισθεί από τον υπουργό Δικαιοσύνης η οποιαδήποτε σκέψη για ανέγερση νέου Δικαστικού Μεγάρου στη Ρόδο. Θα πρέπει να αναβαθμίσουμε την πόλη μας, αναδεικνύοντας το Δικαστικό Μέγαρο που έχουμε «και όχι να κτίσουμε νέα κλουβιά όπως σε άλλες επαρχιακές πόλεις»-είπε χαρακτηριστικά ο κ. Σαρρής.

Ο τελευταίος, μάλιστα, έκανε λόγο για «χάλι» όσον αφορά στο κτίριο που στεγάζονται τα Δικαστήρια, με την τωρινή του μορφή. Θα πρέπει να επεκτείνουμε το υπάρχον ώστε να γίνει πιο λειτουργικό.

«Υπάρχει πραγματικά μία θλίψη που είμαστε σ' αυτό το χάλι, σ' αυτή την κακομοιριά. Θα πρέπει επιτέλους, να πούμε κι εμείς κάποτε ότι αξίζουμε ενός νέου Δικαστικού Μεγάρου, ενός Δικαστικού Μεγάρου που να μπορεί να ανταποκριθεί στις ανάγκες τις δικές μας», τόνισε.

Η επέκταση θα πρέπει, σύμφωνα, με τον κ. Σαρρή, να γίνει σταδιακά σε κάποιο από τα κτίρια που υπάρχουν στο γύρω χώρο των Δικαστηρίων.

Καταλήγοντας, μάλιστα, τόνισε ότι ο Δικηγορικός Σύλλογος έχει επωμισθεί το πρόβλημα αυτό του Δικαστικού Μεγάρου της Ρόδου ενώ κανονικά θα έπρεπε να το έχει αναλάβει η πολιτεία και κατ' επέκταση ο Δήμος και η Νομαρχία. Επεσήμανε, πάντως, ότι ο Υπουργός Δικαιοσύνης έχει επιδείξει μία ευαισθησία για το θέμα αυτό και περιμένουν τα βήματα υλοποίησης.

Όσο για το Κτηματολόγιο, είπε ότι προχωράει πολύ καλά και όπως υπολογίζουν, μέχρι τα τέλη του 2005 θα έχουν κατοχυρωθεί οι πράξεις και θα έχουμε ένα σύγχρονο κτηματολόγιο, μηχανοργανωμένο και μάλιστα ο Υπουργός υποσχέθηκε ότι θα παράσχει τα μέσα γι' αυτό.

Για γυρίσματα σκηνών

Συνεργείο του NBC σήμερα στη Ρόδο!

Αφιέρωμα στη Ρόδο από το μεγάλο αυτό αμερικανικό κανάλι

Συνεργείο του αμερικανικού τηλεοπτικού δικτύου NBC καταφθάνει σήμερα το πρωί στη Ρόδο προκειμένου να ετοιμάσει μεγάλο αφιέρωμα για το νησί το οποίο και θα προβάλλει!

Συγκεκριμένα, τριμελές συνεργείο του καναλιού, φθάνει στις 9 σήμερα το πρωί στη Ρόδο, αεροπορικώς, και θα καταλύσει στο ξενοδοχείο «Park» μέχρι τις 7 Αυγούστου προκειμένου να μπορέσει να περιηγηθεί όσο το δυνατόν περισσότερα αξιοθέατα της πόλης και του νησιού για να τα καταγράψει και στη συνέχεια να τα μεταδώσει σε ένα κοινό εκατομμυρίων τηλεθεατών.

Σημειώνεται ότι πρόκειται για ένα τηλεοπτικό δίκτυο από τα μεγαλύτερα σε θεαματικότητα και η...τζάμπα προβολή που θα κάνει στη Ρόδο είναι πραγματικά πολύ μεγάλη.

ΦΡΟΝΤΙΣΤΗΡΙΟ ΑΝΟΔΟΣ
ΓΙΑ ΟΛΕΣ ΤΙΣ ΤΑΞΕΙΣ ΓΥΜΝΑΣΙΟΥ–ΕΝΙΑΙΟΥ ΛΥΚΕΙΟΥ–ΤΕΕ
Στο Φροντιστήριό μας διδάσκονται σε αυστηρά ολιγομελή τμήματα από έμπειρους καθηγητές ΠΤΥΧΙΟΥΧΟΥΣ ΠΑΝΕΠΙΣΤΗΜΙΩΝ τα μαθήματα:
ΜΑΘΗΜΑΤΙΚΑ · ΦΥΣΙΚΗ · ΧΗΜΕΙΑ · ΦΙΛΟΛΟΓΙΚΑ · ΟΙΚΟΝΟΜΙΚΑ · ΒΙΟΛΟΓΙΑ
ΕΝΑΡΞΗ
Β', Γ' ΕΝΙΑΙΟΥ ΛΥΚΕΙΟΥ (όλες οι κατευθύνσεις) 16 ΑΥΓΟΥΣΤΟΥ
ΓΥΜΝΑΣΙΟ, Α' ΕΝΙΑΙΟΥ ΛΥΚΕΙΟΥ - ΤΕΕ 1 ΣΕΠΤΕΜΒΡΙΟΥ
✓ Πολυετής εμπειρία
✓ Συνεπτυγμένο πρόγραμμα
✓ Συχνή ενημέρωση γονέων
✓ Δωρεάν εκπαιδευτικές εκδρομές
✓ Με κάθε εγγραφή, φροντιστηριακά δώρα
Τα χαμηλότερα δίδακτρα της αγοράς με μεγάλα ποσοστά επιτυχίας
Πληροφορίες - Εγγραφές:
Ελένη Ρούσου - Μαργωμένου
Γαριβάλδη 17 (πίσω από το πρώτο super market ΣΠΑΝΟΣ) • Τηλ. 22410 28053

AM adv.
Thalassospa GREECE
Αδυνάτισμα • Κυτταρίτιδα • Σύσφιξη • Τοπικό πάχος • Υδροθεραπεία • Λασποθεραπεία • Αρωματοθεραπεία • Θαλασσοθεραπεία • Μασάζ
Thalassospa
Απλά, ... ThalassoSpa
Εμφανίστε ένα πιο ωραίο, πιο υγιές σώμα αυτό το καλοκαίρι.
Χάσετε όσους πόντους και όσα κιλά θέλετε μέχρι το καλοκαίρι, εύκολα και ακίνδυνα.
Πλήρες Πρόγραμμα
Αδυνατίσματος - Σύσφιξης
Κυτταρίτιδας
320 €
Πρόγραμμα
Σύσφιξης - Κυτταρίτιδας
Από 145 €
[Οι προσφορές ισχύουν έως 10 Αυγούστου 2004]
Εθνικής Αντίστασης (Άννης Μαρίας) 45, 85100 Ρόδος, Ελλάδα - Τηλ.: +30 22410 76658 - e-mail: thalasso@rho.forthnet.gr

ΦΡΟΝΤΙΣΤΗΡΙΟ ΜΕΣΗΣ ΕΚΠΑΙΔΕΥΣΗΣ
Παιδεία
ΣΤΗΝ ΚΡΕΜΑΣΤΗ
Εναρξη μαθημάτων Σχολ. Ετους 2004-2005
* Α' -Β' Γ' Γυμνασίου 1 Σεπτεμβρίου
*Α' Λυκείου 1 Σεπτεμβρίου
* Β' - Γ' Λυκείου 18 Αυγούστου
* Τ.Ε.Ε. (Β' κύκλος) 1 Σεπτεμβρίου
Διδάσκονται τα μαθήματα:
Μαθηματικά- Φυσική - Χημεία - Βιολογία - Φιλολογικά - Αρχές Οικ. Θεωρίας - Αρχές Οργ. & Διοικ. Επιχειρήσεων - Ανάπτυξη Εφαρμογών σε προγ/κό περιβάλλον
Διεύθυνση Σπουδών:
Νίκος Σταύρου
(Μαθηματικός)
Μαργαρίτα Τάκκου
(Φιλόλογος)
Εγγραφές καθημερινά: 10-12 πμ & 6-8 μμ
Εθν. Αντίστασης 1 - Κρεμαστή
Τηλ.: (22410) 96040
www.paideia.fro.gr
Γιατί ... η Παιδεία οδηγεί στην επιτυχία!!!

ΩΘΗΣΗ
ΜΕΘΟΔΙΚΟ ΦΡΟΝΤΙΣΤΗΡΙΟ
Ανακοινώνουμε τις ημερομηνίες έναρξης μαθημάτων για την σχολική χρονιά 2004-2005 οι οποίες είναι
Α', Β', Γ' Γυμνασίου 1 Σεπτεμβρίου
Α' Λυκείου 16 Αυγούστου
Β', Γ' Λυκείου 2 Αυγούστου
Τμήματα ΤΕΕ 6 Σεπτεμβρίου
Θα λειτουργήσουν ολιγομελή τμήματα όλων των κατευθύνσεων για
ΜΑΘΗΜΑΤΙΚΑ • ΦΥΣΙΚΗ
ΧΗΜΕΙΑ • ΒΙΟΛΟΓΙΑ •
ΦΙΛΟΛΟΓΙΚΑ • ΑΡΧ. ΟΙΚ. ΘΕΩΡΙΑΣ- ΕΙΔΙΚΟΤΗΤΑ ΤΕΕ
Η προσωπική μας διδασκαλία σε όλες τις τάξεις, η διαρκής ενημέρωση και συνεργασία με τους γονείς, η παροχή δικών μας σημειώσεων, τα συχνά επαναληπτικά τεστ, σε συνδιασμό με την μεγάλη μας πείρα αποτελούν εγγύηση για την επιτυχία
Διευθ. σπουδών:
Α. ΧΑΤΖΗΑΝΤΩΝΙΟΥ - Δ. ΜΑΛΑΤΕΣΤΑΣ
Αν/χου Βολονάκη 14
Εγγραφές Πληροφορίες
Τηλ. 2241076065, 2241076801
κιν. 6974108247
ώρες 10.00-13.00 καθημερινά
18 χρόνια... ώθηση στην επιτυχία!!!

Δεν καλύπτονται βασικές ανάγκες

Σοβαρές ελλείψεις από αίμα στο νησί μας

Συνάντηση του προέδρου του Πε.ΣΥ με τον κ. Χαρτοφύλη για αναζήτηση λύσεων

Συνάντηση, με τον πρόεδρο του Πε.ΣΥ κ. Μιχ. Νούσια, θα έχει ίσως και σήμερα, ο πρόεδρος της Ένωσης Συλλόγων Εθελοντών Αιμοδοτών Δωδ/σου κ. Μιχ. Χαρτοφύλης, προκειμένου να συζητήσουν το πρόβλημα της έλλειψης αίματος για τις ανάγκες της περιοχής.

Σύμφωνα με όσα έγιναν γνωστά, το τελευταίο διάστημα, η κάλυψη των αναγκών, αποτελεί πονοκέφαλο για τους αρμόδιους, καθώς τα αποθέματα δεν επαρκούν, με αποτέλεσμα να υπάρχουν παράπονα.

Μάλιστα χθες, η "Ροδιακή" έγινε δέκτης τέτοιων παραπόνων, καθώς κάτοικος τη ανατολικής πλευράς της Ρόδου, που πάσχει από Μεσογειακή αναιμία ταλαιπωρείται εδώ και μία εβδομάδα χωρίς να είναι δυνατή η μετάγγισή του, λόγω έλλειψης.

Η κατάσταση του, είναι κρίσιμη και πρέπει να γίνει άμεσα μετάγγιση αίματος.

Το πρόβλημα, επιβεβαίωσε και ο πρόεδρος των αιμοδοτών κ. Χαρτοφύλης, τονίζοντας ότι η συγκεκριμένη περίπτωση δεν είναι η μοναδική. Οπως τόνισε η διενέργεια αιμοληψιών είναι περιορισμένη φέτος, ενώ οι ανάγκες ιδιαίτερα τον Αύγουστο εκτινάσσονται στα ύψη.

Πάντως, σύμφωνα με τον κ. Χαρτοφύλη, το ενδεχόμενο να παρατηρηθούν ελλείψεις, είχε επισημανθεί από τον ίδιο, πριν μεγάλο χρονικό διάστημα, ενώ και το γεγονός ότι η τουριστική κίνηση, αυξάνεται κατακόρυφα, επιδεινώνει το πρόβλημα.

Εκείνο που ανησυχεί όμως, είναι ότι, η διεξαγωγή των Ολυμπιακών Αγώνων, ίσως να επιβαρύνει την κατάσταση γιατί όπως επισημαίνει ο πρόεδρος των αιμοδοτών, εκφράζονται φόβοι μήπως οι ανάγκες των επισκεπτών, καλυφθούν εις βάρος των ντόπιων.

Σημειώνεται ότι σύμφωνα με όσα έγιναν γνωστά, ο κ. Νούσιας δείχνει ιδιαίτερη ευαισθησία στο θέμα και ήδη όπως τόνισε ο κ. Χαρτοφύλης, θεωρεί τα θέματα αιμοδοσίας, ένα από τα πρώτα μελήματά του.

ΖΗΤΗΣΕ ΠΡΟΣΦΟΡΑ

Πρόσφατα, η Ένωση Συλλόγων Εθελοντών Αιμοδοτών Δωδ/σου, για το θέμα της αιμοδοσίας και την κάλυψη των αναγκών, λόγω της Ολυμπιάδας, είχε επισημάνει με ανακοίνωσή της, ότι λόγω της προσέλευσης μεγάλου αριθμού αθλητών παραγόντων και φιλάθλων, οι ανάγκες σε αίμα στα νοσοκομεία θα διπλασιαστούν.

Γι' αυτό ζήτησε, από όλους τους φορείς του νομού να επικοινωνήσουν με το σύλλογο ώστε να οργανωθούν από κοινού αιμοδότες των μελών τους.

"Η κάλυψη των αναγκών είναι εθνική ευθύνη και υποχρέωση της Ελλάδας" όπως είχε τονίσει τότε.

Σοβαρός τραυματισμός σε τροχαίο

Ένα ακόμα τροχαίο δυστύχημα, σημειώθηκε χτες το μεσημέρι, στην περιοχή Καρακόνερο, στο συνοικισμό Χαλκιτών, σε σημείο καρμανιόλα, όπου συχνά γίνονται παρόμοια περιστατικά.

Πρόκειται για τη συμβολή των οδών Σμύρνης και Βεργίνας, μια περιοχή που κρύβει κινδύνους για τους οδηγούς και τους διερχόμενους, καθώς παρουσιάζει ιδιομορφίες.

Κυρίως, όμως αν και στο συγκεκριμένο σημείο έχουν συμβεί πολλά τροχαία δυστυχήματα (ακόμα και 2 έως 3 την εβδομάδα) δεν έχουν φροντίσει οι αρμόδιοι να τοποθετήσουν φανάρια. Χτές το μεσημέρι, φορτηγό αυτοκίνητο συγκρούστηκε με δίκυκλο που οδηγούσε ένας 16 χρονος, ο οποίος και τραυματίστηκε σοβαρά. Σύμφωνα με όσα έγιναν γνωστά, ο νεαρός λόγω της σφοδρής σύγκρουσης, εκτινάχθηκε σε μεγάλη απόσταση από το σημείο εκείνο και "προσγειώθηκε" σε γειτονική αυλή, προκαλώντας σοκ στους κατοίκους της περιοχής. Οι κάτοικοι, ζητούν την άμεση τοποθέτηση φωτεινών σηματοδοτών, σε μία προσπάθεια να αντιμετωπιστεί το πρόβλημα των συχνών τροχαίων.

Καταγγελία γιατρών σε εφημερίδα των Αθηνών

Αφαιρέθηκαν ιστορικές επιγραφές από το Μουσείο

Αφορούσαν την λειτουργία του Νοσοκομείου των Ιπποτών της Ρόδου

Ιστορικές επιγραφές του μουσείου Ρόδου που αφορούσαν την λειτουργία του κτιρίου ως παλιού νοσοκομείου των Ιπποτών, αφαιρέθηκαν και τοποθετήθηκαν σε αποθήκη!

Τις επιγραφές αυτές δεν είχαν τολμήσει να τις καθαιρέσουν οι κατακτητές του νησιού όπως επισημαίνουν σε διαμαρτυρία τους δύο επισκέπτες του μουσείου, εκφράζοντας την δυσαρέσκειά τους για την ιστορική αυτή απρέπεια.

Η επιστολή διαμαρτυρίας προέρχεται από τον κ. Αντ. Ρασιδάκη αν. καθηγητή Πνευμονολογίας και τον κ. Φώτη Βλαστό πνευμονολόγο και δημοσιεύτηκε στην εφημερίδα «Ελευθεροτυπία».

Αναφέρονται σ' αυτήν τα εξής: «Το μουσείο της Ρόδου στεγάζεται ως γνωστόν στο παλιό νοσοκομείο των Ιωαννιτών Ιπποτών, ένα κτίριο μοναδικό. Σώζεται σε καλή κατάσταση και δίνει μια πλήρη εικόνα για το πώς δομήθηκαν τα πρώτα νοσοκομεία στην κοιτίδα της νοσοκομειακής πρακτικής, τη λεκάνη της Μεσογείου. Εσχατο τεκμήριο της πρώτης λειτουργίας του κτιρίου υπήρξαν οι εξαίρετες επιγραφές της χορηγίας των νοσοκομειακών κλινών από επιφανή πρόσωπα της εποχής, που βρίσκονταν ανηρτημένες στη φυσική τους θέση, στην κύρια αίθουσα του πρώτου ορόφου (κατ' εξοχήν χώρος νοσηλείας του ιδρύματος).

Τις επιγραφές αυτές δεν αποκαθήλωσαν ούτε οι κατακτητές, ούτε οι αιώνες. Με λύπη μας διαπιστώσαμε κατά την πρόσφατη επίσκεψή μας στο μουσείο ότι οι εν λόγω επιγραφές έχουν αφαιρεθεί από «ειδικούς» και, σύμφωνα με τους αρμοδίους, έχουν αποθηκευθεί στην παρακείμενη Εφορεία Αρχαιοτήτων!

Το μουσείο έκανε μια σοβαρή προσπάθεια αναkαίνισης των εκθεμάτων του κατά τους τελευταίους 6 μήνες, που κατέληξε στο παραπάνω αναίτιο και ανιστόρητο ξήλωμα.

Το μουσείο της Ρόδου αποθηκεύει το πολυτιμότερό του έκθεμα. Την ίδια του την περηφάνεια και την Ιστορία του, αφού το ίδιο το κτίσμα διασώθηκε ως στρατιωτικό νοσοκομείο.

Οι ευεργέτες ιππότες προσέφεραν για τον σκοπό αυτό την περιουσία τους και την αφοσίωσή τους προς τον πάσχοντα συμπολεμιστή. Πέρα από την αρχαιολογική και αισθητική αξία των εκθεμάτων του, το μουσείο χρειάζεται τα ύστατα αυτά ηθικά ερείσματα. Το μουσείο θα έπρεπε να επωφεληθεί από την συνεργασία αρχαιολόγων και ιστορικών της Ιατρικής και οφείλει να επανορθώσει».

ΙΔΙΑΙΤΕΡΑ ΜΑΘΗΜΑΤΑ

- ΦΥΣΙΚΗ - ΧΗΜΕΙΑ
- ΜΑΘΗΜΑΤΙΚΑ
- ΑΝΑΠΤΥΞΗ ΕΦΑΡΜΟΓΩΝ ΣΕ ΠΡΟΓΡΑΜΜΑΤΙΣΤΙΚΟ ΠΕΡΙΒΑΛΛΟΝ
- ΔΙΚΤΥΑ (ΤΕΕ)

Τμήματα: Μονομελή ή γκρουπ 2-3 ατόμων

ΕΝΑΡΞΗ ΜΑΘΗΜΑΤΩΝ

Γ' ΛΥΚΕΙΟΥ	3 Αυγούστου
Β' ΛΥΚΕΙΟΥ	17 Αυγούστου
Α' ΛΥΚΕΙΟΥ	1 Σεπτεμβρίου
Α', Β' Γ' ΓΥΜΝΑΣΙΟΥ	1 Σεπτεμβρίου
ΤΕΕ	1 Σεπτεμβρίου

Πληροφορίες:

Γραμματεία 22410-66469 *(Καθημερινά 09.00-19.30)*



ATHENS 2004

17 μέρες αγώνων
110 000 000 εκτυπώσεις
1300 laser εκτυπωτές
1500 πολυλειτουργικά μηχανήματα
3000 Fax
Συστήματα έγχρωμης εκτύπωσης
Παραγωγικά συστήματα εκτύπωσης
200 τεχνικοί

THE DOCUMENT COMPANY
XEROX
Worldwide Partner

Η Xerox είναι χορηγός των Ολυμπιακών αγώνων από το 1964. Ως μοναδικός συνεργάτης των Ολυμπιακών Αγώνων ΑΘΗΝΑ 2004, στον τομέα της τεχνολογίας διαχείρισης των εγγράφων και εκτύπωσης των αποτελεσμάτων, η Xerox είναι αφοσιωμένη στις αξίες και στα ιδανικά των Ολυμπιακών Αγώνων. Για τις ανάγκες της διοργάνωσης, η Xerox θα διαθέσει ένα μεγάλο αριθμό μηχανημάτων, που αποτελείται από εξελιγμένα ψηφιακά συστήματα καθώς και πληθώρα έγχρωμων και ασπρόμαυρων εκτυπωτικών συστημάτων, τα οποία θα υποστηρίξουν την έκδοση των αποτελεσμάτων και τις υπόλοιπες ανάγκες της διοργάνωσης. Συγκεκριμένα θα διατεθούν περίπου 1500 ψηφιακά πολυλειτουργικά μηχανήματα,1300 Laser εκτυπωτές, 3000 fax και μεγάλος αριθμός παραγωγικών συστημάτων έγχρωμης και ασπρόμαυρης εκτύπωσης. Πάνω από 200 τεχνικοί θα υποστηρίζουν τη λειτουργία των συστημάτων και μηχανών ώστε η ροή των αποτελεσμάτων να είναι αδιάκοπη. Αναμένονται να εκτυπωθούν περίπου 110 εκατ. Φύλλα, ενώ κάθε ένα από τα 37 σημεία διεξαγωγής των αγωνισμάτων θα λειτουργήσει σαν μία μεγάλη επιχείρηση στην οποία θα εγκατασταθούν συστήματα παραγωγής και διαχείρισης εγγράφων, που θα καλύψουν όλες τις ανάγκες. Νέα λογισμικά της Xerox έχουν σχεδιασθεί ειδικά για να διαχειριστούν τη μεγαλύτερη και πιο σύνθετη επιχείρηση διαχείρισης και παραγωγής εγγράφων στον κόσμο.

Xerox Hellas S.A., Λεωφ. Συγγρού 127, Αθήνα 117 45, Τηλ.: 210 930 7000 www.xerox.gr

THE DOCUMENT COMPANY XEROX

Με πρωτοβουλία του Κέντρου Καταναλωτή

Εκστρατεία ενημέρωσης εναντίον της ακρίβειας

Διανομή φυλλαδίων στις εισόδους της πόλης

Εμμεση έκκληση προς εμπόρους, εστιάτορες, οδηγούς ταξί και γενικότερα όλους τους επαγγελματίες, που πρόκειται να τεθούν στην υπηρεσία των τουριστών, απευθύνει το Ευρωπαικό Κέντρο Καταναλωτή, που σε συνεργασία με το ΙΝ.ΚΑ., εξέδωσαν φυλλάδιο οδηγιών και δικαιωμάτων του «ολυμπιακού καταναλωτή».

Η διανομή του φυλλαδίου θα γίνει σε όλες τις πύλες εισόδου της χώρας, στις πρεσβείες, στα κέντρα διαμονής και διέλευσης των τουριστών και στα μέσα μεταφοράς. Οσοι «πιστοί» προσέλθουν να παρακολουθήσουν το μεγάλο γεγονός των Ολυμπιακών αγώνων και όχι μόνο, ενημερώνονται για τα ακριβή τιμολόγια των ταξί, τις τιμές των εισιτηρίων των μέσων μαζικής μεταφοράς, τους κινηματογράφους, τις τιμές εισόδου στους αρχαιολογικούς χώρους, ενώ παράλληλα ενημερώνονται για τα δικαιώματά τους, καθώς και τι πρέπει να προσέχουν όταν τρώνε σε κάποιο εστιατόριο ή όταν κάνουν κράτηση σε κάποιο ξενοδοχείο.



Αν για παράδειγμα έχει γίνει κράτηση την οποία όμως το ξενοδοχείο δεν έχει τηρήσει, ο επισκέπτης μαθαίνει ότι η μεταφορά του και η εύρεση άλλου καταλύματος αποτελεί ευθύνη του ξενοδοχείου. Παράλληλα ενημερώνεται ότι η μη λήψη απόδειξης αποτελεί αδίκημα ενώ καλείται ο επισκέπτης να συμβουλεύεται τον τιμοκατάλογο των εστιατορίων και να τον συγκρίνει με την απόδειξη, την οποία θα πρέπει έτσι κι αλλιώς να εξετάσει αναλυτικά. Αξίζει βεβαίως να σημειωθεί ότι οι πληροφορίες αυτές φαίνεται να είναι ιδιαίτερα χρήσιμες και για τους Ελληνες καταναλωτές, οι οποίοι σε πολλές περιπτώσεις αγνοούν τα δικαιώματά τους.

Τέλος, το ενημερωτικό φυλλάδιο περιέχει ενδεικτικές τιμές διαφόρων προϊόντων, εφιστώντας την προσοχή των καταναλωτών στα φαινόμενα κερδοσκοπίας τα οποία, αν και σύμφωνα με τα στοιχεία του Κέντρου Εποπτείας Τιμών του ΙΝ.ΚΑ., έχουν περιοριστεί σε σημαντικό βαθμό, θα καταπολεμηθούν μόνο με τη δική μας προσοχή. Στο «Εγχειρίδιο διακοπών - Ταξιδιώτη» και στο ενημερωτικό φυλλάδιο παρατίθενται ορισμένες ενδεικτικές τιμές προϊόντων ως εξής:

- Ελληνικός καφές σε καφετέρια 2,50 ευρώ.
- Φραπέ 3 ευρώ.
- Καφές καπουτσίνο 3 ευρώ.
- Αναψυκτικό 0,70 ευρώ.
- Μεταλλικό νερό (0,50 λίτρα) 0,50 ευρώ.
- Μπίρα κουτί 0,63 ευρώ.
- Σουβλάκι 1,50 ευρώ.
- Γεύμα σε φαστ φουντ 3 ευρώ.
- Φιλμ φωτογραφικής μηχανής 3,50 ευρώ.
- Εμφάνιση φωτογραφιών 12 ευρώ.

ΕΥΚΑΙΡΙΑ ΓΙΑ
XEROX

WorkCentre M15
Το επιτραπέζιο Laser φωτοαντιγραφικό - εκτυπωτής,
ιδανικό για κάθε γραφείο...



ΔΥΟ ΣΕ ΕΝΑ

WorkCentre M15	WorkCentre M15
Ταχύτητα Εκτύπωσης/Αντιγραφής	15σελ./λεπτό
Ανάλυση Εκτύπωσης/Αντιγραφής	Εκτύπωση 1200dpi, αντιγραφή 600dpi
Συνιστώμενος Μέσος Όγκος	1.000 έως 5.000 εικόνες/μήνα
Κύκλος Εργασίας	έως 15.000
Επιλογές/Παρελκόμενα	Αυτόματος τροφοδότης εγγράφων 30 φύλλων, εξωτερικός διακομιστής (server) εκτυπώσεων
Τροφοδοσία χαρτιού	650 φύλλα

Η ΠΡΟΣΦΟΡΑ ΙΣΧΥΕΙ ΓΙΑ ΠΕΡΙΟΡΙΣΜΕΝΟ ΑΡΙΘΜΟ ΜΗΧΑΝΗΜΑΤΩΝ

ΕΞΟΥΣΙΟΔΟΤΗΜΕΝΟΣ ΑΝΤΙΠΡΟΣΩΠΟΣ ΔΩΔΕΚΑΝΗΣΟΥ
ΚΩΝΣΤΑΝΤΑΡΑΣ - ΠΑΤΣΙΟΥΡΑΣ ΑΕ
ΚΑΡΠΑΘΟΥ 10 ΡΟΔΟΣ - ΤΗΛ: 22410 35221
FAX: 22410 22846

ATHENS 2004
THE DOCUMENT COMPANY XEROX Worldwide Partner

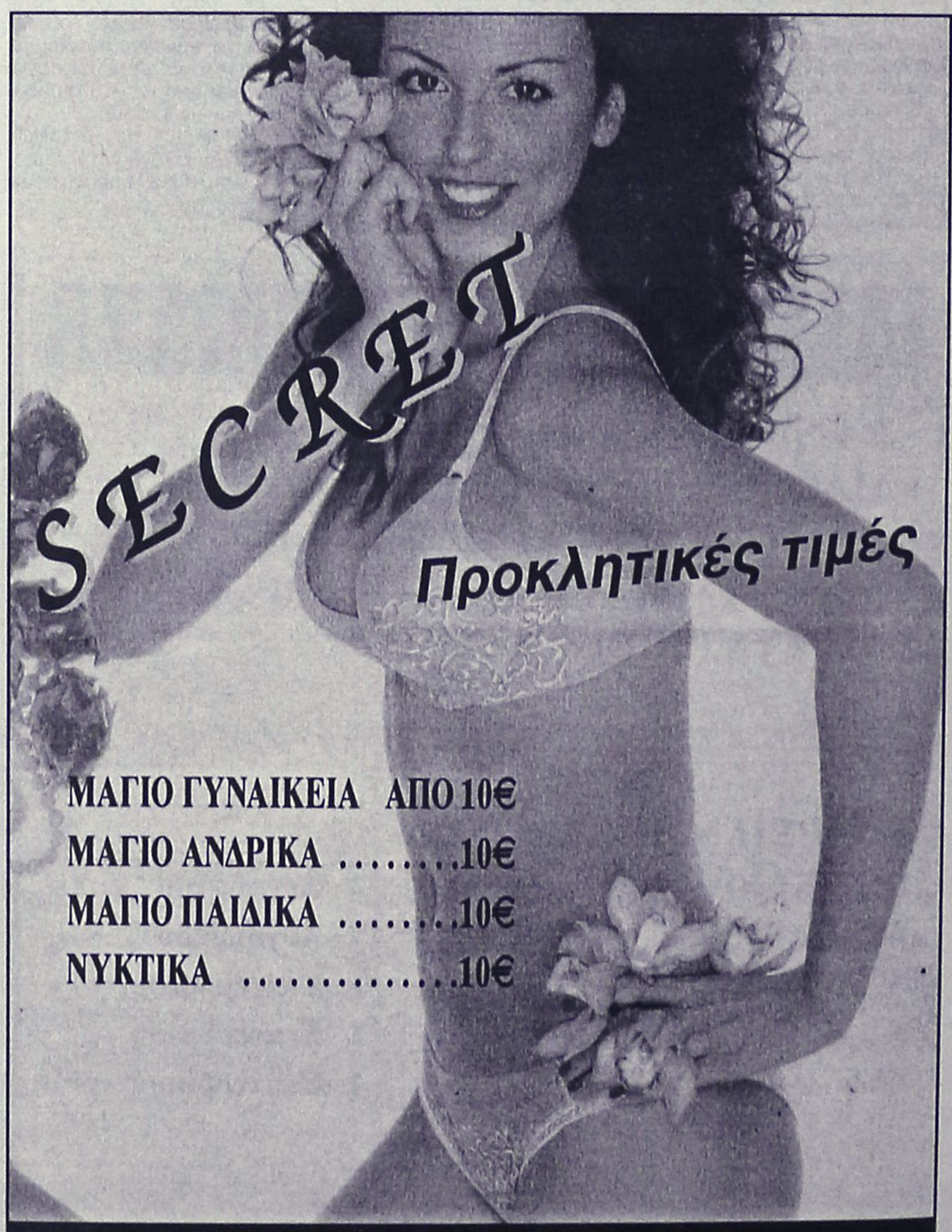

SECRET Β. Ηρακλείου 2 & Κ. Παλαιολόγου γωνία
Τηλ. 22410 78733



Αν απομακρυνθούν τα σκάφη τους από το Κάστρο

Οι ψαράδες της Κω απειλούν με δυναμικές κινητοποιήσεις!

Αντιδράσεις για την απόφαση του Λιμενικού Ταμείου

Με κινητοποιήσεις απειλούν οι επαγγελματίες ψαράδες της Κω, διαμαρτυρόμενοι για την απόφαση του Λιμενικού Ταμείου και του δήμου Κω για απομάκρυνση των σκαφών τους από την πλευρά του Κάστρου.

Επί του θέματος πραγματοποιήθηκε πρόσφατα γενική συνέλευση η οποία χαρακτήρισε αυθαίρετη την απόφαση του Λιμενικού Ταμείου Κω. Οι επαγγελματίες ψαράδες, σύμφωνα με την απόφαση πρέπει να μεταφερθούν στην πλευρά της ΔΕΗ, εκεί όμως όπως ισχυρίζονται τα σκάφη τους λόγω συνωστισμού κινδυνεύουν από τις καιρικές συνθήκες.

Σε ανακοίνωσή του ο Σύλλογος Επαγγελματιών Αλιέων Κω, έκανε γνωστό ότι οι αποφάσεις της συνέλευσης είναι:

α) Να στείλουν στις αμέσως επόμενες ημέρες προειδοποιητική επιστολή στους αρμόδιους, την οποία θα κοινοποιήσουν στα ΜΜΕ και

β) Αν δεν εισακουστούν μετά την επιστολή, θα κατέβουν σε δυναμικές κινητοποιήσεις για να σώσουν τις περιουσίες τους.

Δίνοντας περισσότερες εξηγήσεις για το θέμα στον ραδιοφωνικό σταθμό **Super Fm** ο πρόεδρος του Συλλόγου **Αχιλλέας Κοντοβερός,** αφού μας ανέφερε πως σήμερα ελλιμενίζονται περίπου 35 επαγγελματικά αλιευτικά σκάφη στο λιμάνι, τόνισε πως το πρόβλημα του χώρου έχει ενταθεί τα τελευταία χρόνια, παρ` όλο που κατασκευάστηκε η μαρίνα.

"Δεν λειτουργεί σωστά η μαρίνα, δηλαδή, κάποιοι αποφεύγουν να μεταφερθούν στους χώρους της, γιατί πρέπει να πληρώσουν", δήλωσε ο πρόεδρος των Αλιέων και έτσι στο λιμάνι υπάρχει το αδιαχώρητο.

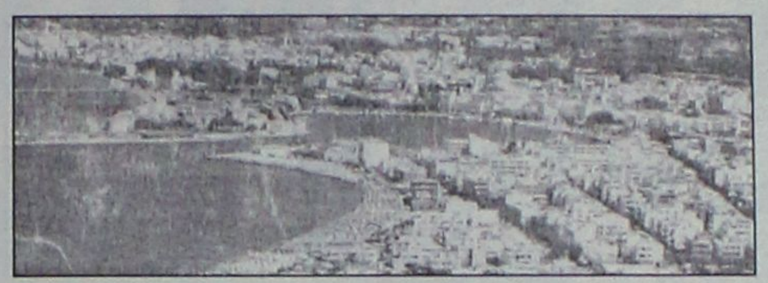

Κατά την άποψη της Διοίκησης του Συλλόγου, θα έπρεπε να κληθούν στις συνεδριάσεις του Λιμενικού Ταμείου, ώστε να καταθέσουν την γνώμη τους για το θέμα και όχι να "εκδιωχθούν" από τον χώρο τους πριν από λίγες ημέρες.

"Μας αντιμετωπίζουν σαν ανθρώπους τριτοκοσμικής χώρας", είπε ο κ. **Κοντοβερός** και δήλωσε πως απόφαση της Γενικής Συνέλευσης, ως έσχατο μέσο πίεσης προς τις τοπικές Αρχές, ήταν ***"να κλείσουν από θαλάσσης το λιμάνι".*** Επικράτησαν όμως οι ψυχραιμότεροι και αποφάσισαν να στείλουν σκληρή επιστολή προς τις Αρχές και ανάλογα με την αντίδρασή τους, να αποφασίσουν τις περαιτέρω κινήσεις τους.

Πρότασή τους είναι να βρεθεί ασφαλής χώρος για τα σκάφη τους, με τον περιορισμό των ημερόπλοιων και την μεταφορά των ενοικιαζόμενων σκαφών, στην μαρίνα.

Για την υπόθεση των ναρκωτικών

Στο Νοσοκομείο η απολογία του 31χρονου Αρχαγγελίτη

Θα μεταβεί σήμερα εκεί ο Ανακριτής

Στο νοσοκομείο όπου νοσηλεύεται, θα απολογηθεί ένας 31χρονος Αρχαγγελίτης, που κατηγορείται ως εμπλεκόμενος στην ομάδα διακίνησης ναρκωτικών που εξαρθρώθηκε από τις αστυνομικές αρχές το τέλος του περασμένου μήνα.

Πρόκειται για τον Νικόλαο Σάνταλο του Γεωργίου, που εμπλέκεται στην υπόθεση με τα 26 κιλά χασίς και το 1 κιλό κοκαΐνη, για την οποία έχουν ήδη προφυλακιστεί 3 άτομα και αναζητούνται άλλα δύο.

Οπως έγινε γνωστό σήμερα το πρωί θα μεταβεί στο νοσοκομείο ο ανακριτής κ. Λαζ. Βαλσάμης, στον οποίο θα απολογηθεί ο Σάνταλος, παρουσία του δικηγόρου του κ. Αναστ. Διάκου.

Ο Σάνταλος βρίσκεται στο νοσοκομείο, λόγω τροχαίου ατυχήματος, γι' αυτό και δεν απολογήθηκε τις προηγούμενες μέρες. Σύμφωνα με πληροφορίες αρνείται κατηγορηματικά την εμπλοκή του στην υπόθεση της διακίνησης των ναρκωτικών και είναι πιθανόν να προχωρήσει και σε μηνύσεις εναντίον των συγκατηγορουμένων του, οι οποίοι τον έχουν εμπλέξει.

Για την υπόθεση αυτή έχουν προφυλακισθεί ύστερα από τις απολογίες τους 3 άτομα και συγκεκριμένα ο Επαμειν. Ασημάκης 32 χρόνων μικροπωλητής κάτοικος Ανω Λιοσίων, ο Μιχ. Πήλιος 41 χρόνων ιδιωτικός υπάλληλος κάτοικος Ρόδου, και ο Νικ. Γουδής 28 χρόνων οικοδόμος κάτοικος Αρχαγγέλου.

Αναζητούνται επίσης ως εμπλεκόμενοι στην υπόθεση ο Α. Καμπέρης 29 χρόνων και Χρ. Μουσταφά 27 χρόνων.

ΦΥΣΙΚΗ – ΧΗΜΕΙΑ

ΝΕΣΤΟΡΑΣ Μ. ΟΙΚΟΝΟΜΟΥ

- *Ολιγομελή και ομοιογενή τμήματα*
- *Συνεχής έλεγχος της γνώσης με διαγωνίσματα εκτός των ωρών διδασκαλίας*
- *Επιπλέον διδακτικές ώρες για την κάλυψη κενών από προηγούμενες τάξεις*
- *Τακτική ενημέρωση των γονέων*

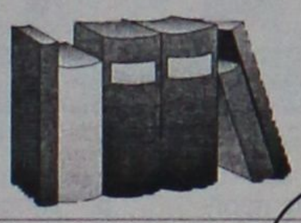

ΛΙΝΔΟΥ 86
Τηλ.: 22410 39018
& 6977 563823

ADIDAS
NIKE
ROBE DI KAPPA
PAXOS
LOIS
JEEP

ΤΣΑΝΤΕΣ 30%
ΚΑΣΕΤΙΝΕΣ 40%

ΒΙΒΛΙΟΠΩΛΕΙΟ
ΠΟΛΥΓΩΝΟ

ACTION MAN
MINNY
BARBIE
MICKIE

ΑΝΑΣΤΑΣΙΑ ΖΑΓΟΡΙΑΝΟΥ
ΑΠ. ΠΑΥΛΟΥ 32
22410 65760

ΟΡΟΣΗΜΟ
ΘΕΜΕΛΙΟ
ΣΥΓΧΡΟΝΑ ΦΡΟΝΤΙΣΤΗΡΙΑ

Με Οργάνωση και Συνέπεια προσφέρουμε Έργο επί 13 χρόνια σε Σύγχρονους χώρους Εκπαίδευσης και συνεχίζουμε ...

Με προσεγμένη εφαρμογή των πιο αποτελεσματικών παιδαγωγικών μεθόδων

- Εντοπίζουμε και καλύπτουμε τις αδυναμίες των μαθητών.
- Αναδεικνύουμε τις δεξιότητές τους.
- Ενισχύουμε τη θέληση για ουσιαστική μελέτη.
- Επιτυγχάνουμε την εξοικείωση του μαθητή με τη γραπτή εξέταση με διαγωνίσματα βάσει **χρονοδιαγράμματος.**

Με σεβασμό στις ιδιαιτερότητες κάθε παιδιού

- Πραγματοποιούμε διαγνωστικό τεστ «γνωριμίας» για να εντάξουμε το μαθητή στο **κατάλληλο τμήμα.**
- Διαμορφώνουμε **ολιγομελή-ομοιογενή** τμήματα και **ιδιαίτερα.**
- Συνεργαζόμαστε ουσιαστικά με τους γονείς και **MAZI** συμβάλουμε στη βελτίωση της απόδοσης των μαθητών.
- Χορηγούμε **υποτροφίες** στους αριστούχους μαθητές μας.

Με συνέπεια στις υποσχέσεις μας

- Οργανώνουμε **διαλέξεις** για το ισχύον σύστημα αξιολόγησης.
- Ενημερώνουμε για τα προγράμματα σπουδών των ΑΕΙ & ΑΤΕΙ και τις επαγγελματικές τους προοπτικές.
- Πραγματοποιούμε **πειράματα** Φυσικής – Χημείας.
- Είμαστε δίπλα στις αναζητήσεις και τις απορίες κάθε μαθητή.

Με τη συνεργασία της αλυσίδας εκμάθησης H/Y Interactive Learning

- Ενσωματώνουμε στα προγράμματά μας **μαθήματα Η.Υ.** με στόχο την απόκτηση του πιστοποιητικού **ECDL.**
- Με τη χρήση Η/Υ εμπλουτίζουμε τα διδακτικά μέσα ώστε να ενισχύονται οι μαθησιακές εμπειρίες των παιδιών.
- Δημιουργούμε δυναμικές - βιωματικές καταστάσεις μάθησης.

...με επιδόσεις που ξεχωρίζουν!

Εγγραφές καθημερινά 10.00-13.00 & 17.00-21.00 Όλες οι κατευθύνσεις

Στ. Κωτιάδη 37 •Τηλ: 2241075194 – 2241070611 • www.orosimo-rho.gr

Έναρξη μαθημάτων :

Γ΄ Λυκείου : 2 Αυγούστου.
Β΄Λυκείου : 16 Αυγούστου.
Α΄Λυκείου : 23 Αυγούστου.
Γυμνάσιο-ΤΕΕ : 30 Αυγούστου.

ΚΑΘΗΓΗΤΕΣ :

Ασπρής Φιλήμονας : Χημικός (Msc University of Connecticut US
Βυρίνης Αθανάσιος : Μαθηματικός - Πανεπιστήμιο Ιωαννίνων
Βεργή Λίτσα : Φιλόλογος - Πανεπιστήμιο Αθηνών
Διακουμή Κασιαννή : Φυσικός - Πανεπιστήμιο Αθηνών
Διακομιχάλη Στέλλα : Μαθηματικός - Πανεπιστήμιο Αθηνών
Ελσαγέντ Μαριάννα : Μαθηματικός - Πανεπιστήμιο Ιωαννίνων
Θυρή Τσαμπίκα : Φιλόλογος - Πανεπιστήμιο Θεσσαλονίκης
Κουντούρης Τάσος : Φιλόλογος - Πανεπιστήμιο Αθηνών (Υπ. Διδάκτωρ Πανεπιστημίου Αγγλίας)
Κομιζόγλου Όλγα: Φιλόλογος - Πανεπιστήμιο Κρήτης
Μανωλίτσης Αθανάσιος : Χημικός - Πανεπιστήμιο Κρήτης
Μοράρης Μανώλης : Βιολόγος - Πανεπιστήμιο Πατρών
Μαγκούφης Κων/νος : Μαθηματικός - Πανεπιστήμιο Αθηνών
Παπανικολάου Χρήστος : Μαθηματικός - Πανεπιστήμιο Θεσσαλονίκης
Φιλόπουλος Ιωάννης : Ηλεκτρολόγος Μηχανικός & Μηχανικός Υπολογιστών - ΕΜΠ
Φεϊζίδης Κων/νος : Φυσικός - Πανεπιστήμιο Ιωαννίνων

MEDI- ANATOMIC- HEALTH
ΚΕΝΤΡΟ-ΟΡΘΟΠΕΔΙΚΟΥ-ΥΠΟΔΗΜΑΤΟΣ
ΣΤΑΥΡΑΣ Σ.ΙΩΑΝΝΗΣ
ΕΜΠΟΡΙΑ-ΔΙΑΝΟΜΕΣ-ΟΡΘΟΠΕΔΙΚΩΝ-ΑΘΛΗΤΙΑΤΡΙΚΩΝ-ΠΑΡΑΦΑΡΜΑΚΕΥΤΙΚΩΝ-ΚΑΛΛΥΝΤΙΚΩΝ-ΕΙΔΩΝ
ΒΑΣ.ΗΡΑΚΛΕΙΟΥ-32-ΡΟΔΟΣ-85100-ΤΗΛ/FAX.2241036380.ΑΦΜ.016348256 ΔΟΥ.ΡΟΔΟΥ e.mail.stavras@otenet.gr
ΠΛΗΡΕΙΣ ΓΚΑΜΑ-ΟΡΘΟΠΕΔΙΚΩΝ ΕΙΔΩΝ ΙΑΤΡΙΚΟΥ ΚΑΙ ΝΟΣΟΚΟΜΕΙΑΚΟΥ ΕΞΟΠΛΙΣΜΟΥ ΠΙΣΤΟΠΟΙΗΤΙΚΟ ΔΙΑΣΦΑΛΙΣΗΣ ΠΟΙΟΤΗΤΑΣ-EN-ISO-9001 V-306. ΚΑΙ ΜΕ ΕΠΑΓΓΕΛΜΑΤΙΚΗ ΣΥΝΕΙΔΗΣΗ ΚΑΙ ΑΞΙΟΠΡΕΠΕΙΑ ΜΕΤΑ ΤΗΝ 25η ΠΕΙΡΑ ΜΟΥ ΣΤΟΝ ΦΑΡΜΑΚΕΥΤΙΚΟ ΧΩΡΟ.
ΥΠΕΥΘΥΝΟΣ ΚΑΤΑΣΤΗΜΑΤΟΣ ΣΤΑΥΡΑΣ.Σ.ΙΩΑΝΝΗΣ ΔΙΠΛ/ΧΟΣ Β/Σ ΦΑΡΜΑΚΟΠΟΙΟΣ

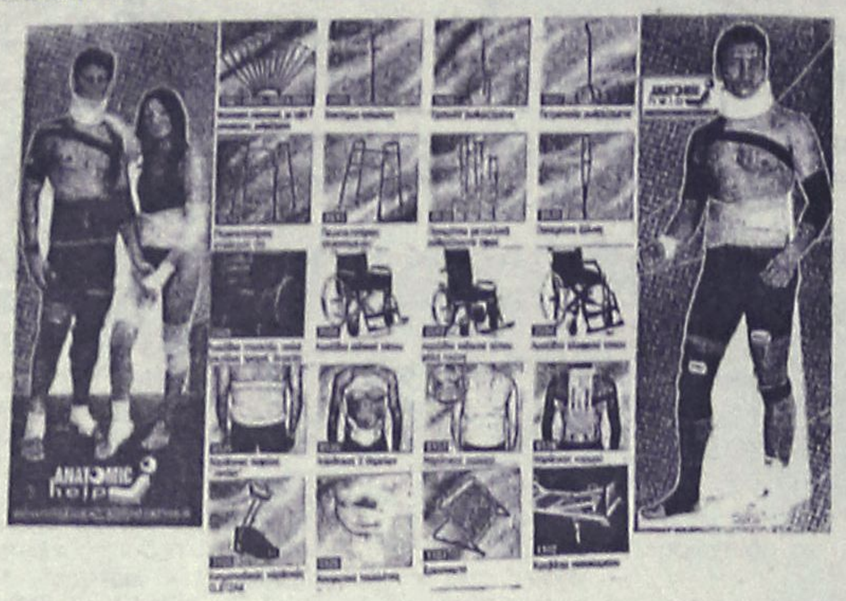

ΟΛΑ ΤΑ ΠΡΟΙΟΝΤΑ ΤΗΣ- ANATOMIC- HELP ΣΤΑ ΦΑΡΜΑΚΕΙΑ ΣΑΣ
ΓΙΑΤΙ ΜΟΝΟ Ο ΦΑΡΜΑΚΟΠΟΙΟΣ ΕΙΝΑΙ ΣΥΜΒΟΥΛΟΣ ΣΤΟ ΟΡΘΟΠΕΔΙΚΟ ΣΑΣ ΠΡΟΒΛΗΜΑ ΑΥΤΟΣ ΣΑΣ ΓΝΩΡΙΖΕΙ ΚΑΛΑ.
ΑΠΟΚΛΕΙΣΤΙΚΟΣ ΑΝΤΙΠΡΟΣΩΠΟΣ ΤΗΣ - DRUCKER ΣΤΑ ΔΩΔΕΚΑΝΗΣΑ
Pinoso's Original
ΟΡΘΟΠΕΔΙΚΑ ΥΠΟΔΗΜΑΤΑ-
ΕΙΔΙΚΗΣ ΚΑΤΑΣΚΕΥΗΣ ΜΕ ΑΠΟΣΠΟΜΕΝΟ ΠΑΤΟ-
ΑΜΕΣΗ ΑΠΟΚΑΤΑΣΤΑΣΗ ΤΩΝ ΠΡΟΒΛΗΜΑΤΩΝ ΣΑΣ
ΓΙΑ ΠΑΙΔΙΑ ΜΕ ΟΡΘΟΠΑΙΔΙΚΑ ΠΡΟΒΛΗΜΑΤΑ
ΓΙΑ ΠΑΡΑΜΟΡΦΩΣΕΙΣ ΤΩΝ ΚΑΤΩ ΑΚΡΩΝ
ΓΙΑ ΔΙΑΒΗΤΙΚΟΥΣ ΑΣΘΕΝΕΙΣ



ΜΕ ΕΠΑΓΓΕΛΜΑΤΙΚΗ ΣΥΝΕΙΔΗΣΗ –ΣΕΒΑΣΜΟ ΚΑΙ ΜΕ 25ετη ΠΕΙΡΑ ΣΤΟ ΟΡΘΟΠΕΔΙΚΟ ΚΑΙ ΑΝΑΤΟΜΙΚΟ ΧΩΡΟ ΡΩΤΗΣΤΕ ΜΑΣ ΕΧΟΥΜΕ ΠΑΝΤΑ ΤΗ ΛΥΣΗ.

Ενα σύγχρονο κατάστημα
βιολογικών προϊόντων ***τώρα και στη Ρόδο!***

ΒΙΟ ΤΟΠΟS
ΒΙΟΛΟΓΙΚΑ ΠΡΟΙΟΝΤΑ

Στο κατάστημά μας θα βρείτε
- Φρέσκα λαχανικά και φρούτα βιολογικής καλλιέργειας
- Κρέατα και πουλερικά βιολογικής κτηνοτροφίας
- Απόλυτα υγιεινές βιολογικές παιδικές και βρεφικές τροφές
- Βιολογικά τυποποιημένα προϊόντα
- Βιολογικούς χυμούς και καφέδες
- Πλήρη γκάμα βιολογικών κρασιών
- Φυσικά καλλυντικά - αιθέρια έλαια
- Βιολογικά είδη καθαρισμού και πολλά άλλα πιστοποιημένα βιολογικά προϊόντα

ΒΙΟ ΤΟΠΟS
ΒΙΟΛΟΓΙΚΑ ΠΡΟΙΟΝΤΑ

Γιατί η φύση σας προσφέρει την καλύτερη ποιότητα ζωής

Αυστραλίας 12, Ρόδος • Τηλ. 2241043446 • Fax 2241073220

Ετοιμο το σχετικό Νομοσχέδιο

Νέο θεσμικό πλαίσιο για Δήμους και Νομαρχίες

Περιλαμβάνει διατάξεις για τη Νομαρχιακή Αυτοδιοίκηση και τα οικονομικά των ΟΤΑ

Το νομοσχέδιο για το θεσμικό πλαίσιο των ΟΤΑ βρέθηκε στο επίκεντρο της συνάντησης που είχε χθες ο πρωθυπουργός Κώστας Καραμανλής με τον υπουργό Εσωτερικών, Δημόσιας Διοίκησης και Αποκέντρωσης Προκόπη Παυλόπουλο. Ο υπουργός ανακοίνωσε ότι το νομοσχέδιο θα είναι έτοιμο στο τέλος του Αυγούστου και θα ψηφιστεί στο τρίτο τμήμα διακοπής των εργασιών της Βουλής.

Αναφερόμενος στο περιεχόμενό του, τόνισε πως περιλαμβάνει διατάξεις για τη νομαρχιακή αυτοδιοίκηση και ιδίως τη στελέχωσή της αλλά και για το ειδικό πρόγραμμα τοπικής αυτοδιοίκησης, δηλαδή για τα οικονομικά της τοπικής αυτοδιοίκησης του Α΄ Βαθμού και το νέο αναπτυξιακό πρόγραμμά της.

Παράλληλα θα υπάρξουν διατάξεις για το Εθνικό Δημοτολόγιο, το οποίο, όπως τόνισε ο κ. Παυλόπουλος, θα συμβάλλει στην αποφυγή γραφειοκρατικών διαδικασιών ώστε όλα τα πιστοποιητικά τα οποία αφορούν το δημοτολόγιο να εκδίδονται από κάθε είδους υπηρεσία και όχι μόνο από υπηρεσίες εντοπισμένες σε συγκεκριμένους δήμους.

Τις γενικές γραμμές του σχεδίου νόμου παρουσίασε σε ανακοίνωσή του το υπουργείο Εσωτερικών και έχουν ως εξής:

ΜΕΡΟΣ ΠΡΩΤΟ

Λειτουργικά θέματα ΟΤΑ

• Ρυθμίζονται ζητήματα της πρωτοβάθμιας και δευτεροβάθμιας Τοπικής Αυτοδιοίκησης, τα οποία, λόγω της παρατεταμένης εκκρεμότητας αντιμετώπισής τους, δημιουργούν έντονα προβλήματα στην απρόσκοπτη λειτουργία των ΟΤΑ.

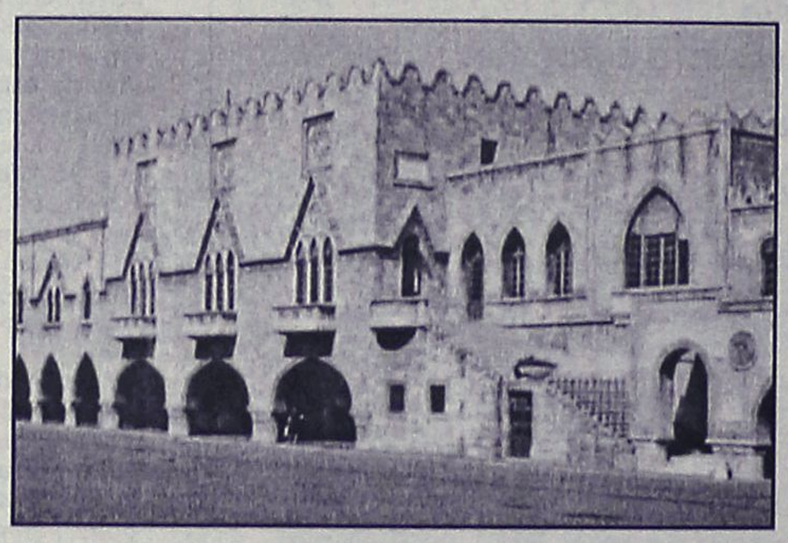

• Επισημαίνεται ότι σχεδόν όλα τα ρυθμιζόμενα θέματα αποτελούν πάγια αιτήματα της Ε.Ν.Α.Ε. και της Κ.Ε.Δ.Κ.Ε. Με τους ανωτέρω φορείς προηγήθηκε συνεννόηση για την ενσωμάτωση των σχετικών ρυθμίσεων.

Οι ρυθμίσεις επικεντρώνονται κυρίως στα εξής θέματα:

• Ανασύσταση Νομαρχιακών Επιτροπών. Ο αριθμός τους συναρτάται με πληθυσμιακά κριτήρια. Μέχρι τώρα υφίστατο σε κάθε Ν.Α. μία μόνο Νομαρχιακή Επιτροπή με αποτέλεσμα να μη μπορεί να ανταποκριθεί στο φόρτο εργασίας που δημιουργούν οι απονεμημένες αρμοδιότητες, οι οποίες , βεβαίως, δεν διαφοροποιούνται.

• Ρύθμιση ληξιπρόθεσμων οφειλών των Ν.Α. προς Δημόσιο, ΙΚΑ, ΔΕΚΟ και ιδιώτες. Προς τούτο παρέχεται δυνατότητα λήψης ευνοϊκών δανείων (επιτόκιο με βάση τα τρέχοντα επιτόκια των ομολόγων του Ελληνικού Δημοσίου δεκαετούς διάρκειας) από το Ταμείο Παρακαταθηκών και Δανείων. Η ρύθμιση είναι όμοια με εκείνη που έγινε για τους πρωτοβάθμιους ΟΤΑ με τον ν.3242/2004.

• Σύσταση θέσης Γενικού Γραμματέα στις Ν.Α. (αντίστοιχη ρύθμιση υφίσταται και για τους Δήμους άνω των 20.000 κατοίκων, που είναι παραλλήλως και Πρωτεύουσες Νομών).

• Σύσταση Επιτροπών για σύνταξη Κώδικα της Ν.Α., καθώς και για τον καθορισμό αρμοδιοτήτων της κεντρικής διοίκησης που θα μεταβιβασθούν στη Ν.Α.

• Ρύθμιση θεμάτων αντιδημάρχων (αύξηση κατά έναν των προβλεπόμενων, ήδη, με πληθυσμιακά κριτήρια).

• Αντιμετώπιση χρόνιων λειτουργικών προβλημάτων των δημοτικών λιμενικών ταμείων, που δημιουργήθηκαν από την κατάργηση, με τον ν. 2738/1999, των υφιστάμενων λιμενικών ταμείων.

• Απαγόρευση κατάτμησης έργων και προμηθειών πρωτοβάθμιων ΟΤΑ, προς αποφυγή καταστρατήγησης των σχετικών διατάξεων (διαγωνισμοί).

• Σύσταση επιτροπών κατανομής πιστώσεων για λειτουργικά έξοδα σχολείων.

• Ρύθμιση ζωτικών εκκρεμοτήτων σχετικών με τις άδειες διαμονής κατηγοριών αλλοδαπών.

• Ρυθμίσεις θεμάτων Δημοτικών Επιχειρήσεων Ύδρευσης Αποχέτευσης.

ΜΕΡΟΣ ΔΕΥΤΕΡΟ

Νέο Αναπτυξιακό Πρόγραμμα Τοπικής Αυτοδιοίκησης («Πρόγραμμα Θησέας»)

• Υποκαθιστά το υφιστάμενο Ειδικό Πρόγραμμα Τοπικής Αυτοδιοίκησης (ΕΠΤΑ), το οποίο λήγει την 31-12-2004.

• Στοχεύει στην υποστήριξη των δήμων και κοινοτήτων της Χώρας για την πραγματοποίηση επενδύσεων τοπικής ανάπτυξης καθώς και για τη βελτίωση των υφιστάμενων υποδομών και των παρεχόμενων υπηρεσιών.

• Η διάρκειά του είναι πενταετής (2005-2009), δυνάμενη να παραταθεί για δύο ακόμη έτη (μέχρι 2011) με απόφαση του Υπουργικού Συμβουλίου.

• Περιλαμβάνει συγκεκριμένα υποπρογράμματα και μέτρα.

1. Τα υποπρογράμματα συμπυκνώνονται στις εξής κατηγορίες:

α. Υποπρόγραμμα 1: «Οργάνωση και ανάπτυξη των υπηρεσιών των ΟΤΑ»

β. Υποπρόγραμμα 2: «Τοπική Ανάπτυξη και Προστασία του Περιβάλλοντος» (Υδρευση, Αποχέτευση, Διαχείριση απορριμάτων, εγγειοβελτιωτικά μέτρα, αντιπλημμυρικά έργα κ.λ.π.)

γ. Υποπρόγραμμα 3: «Κοινωνικές και πολιτιστικές υποδομές και δραστηριότητες»

δ. Υποπρόγραμμα 4: «Τεχνική στήριξη προγράμματος»

2. Πόροι του Προγράμματος:

α. Ποσοστό 10% των ΚΑΠ, που εγγράφονται στον τακτικό προϋπολογισμό.

β. Ποσοστό 25% των ΚΑΠ, που εγγράφονται στον προϋπολογισμό δημοσίων επενδύσεων (ΣΑΤΑ)

γ. Ποσοστό 80% του φόρου των τόκων καταθέσεων (άρθρο 9 ν. 2503/1997)

δ. Το ποσό του λογαριασμού του άρθρου 67 του ν. 3033/1997 (Ειδικός Λογαριασμός έκτακτης ενίσχυσης ΟΤΑ για εκτέλεση κοινοφελών έργων), καθώς και το ποσό των τόκων των χρηματικών υπολοίπων που διαχειρίζεται το ΥΠ.ΕΣ.Δ.Δ.Α.

ε. Εθνικοί Πόροι του Προγράμματος Δημόσιων Επενδύσεων, με τους οποίους χρηματοδοτούνται έργα Δήμων και Κοινοτήτων και οι οποίοι αντιστοιχούν, κατ' ελάχιστον, στο 35% του συνόλου των περιπτώσεων α΄,β΄,γ΄ και εγγράφονται σε Ειδική Συλλογική Απόφαση Έργων (ΣΑΕ) του ΥΠ.ΕΣ.Δ.Δ.Α.

ΜΕΡΟΣ ΤΡΙΤΟ
ΕΘΝΙΚΟ ΔΗΜΟΤΟΛΟΓΙΟ

• Η κατάρτιση και τήρηση του Εθνικού Δημοτολογίου, ακολουθώντας τις επιταγές της επιστήμης και με γνώμονα τις ανάγκες της σύγχρονης Δημόσιας Διοίκησης για την εξυπηρέτηση του πολίτη με την εφαρμογή μεθόδων ηλεκτρονικής διακυβέρνησης, περιλαμβάνει, στο πλαίσιο ενός Ολοκληρωμένου Πληροφοριακού Συστήματος, τη δημιουργία και τήρηση μιας κεντρικής βάσης δεδομένων δημοτολογίου, η οποία θα προκύψει με αυτοματοποιημένο τρόπο από την συνένωση όλων των υφιστάμενων δημοτολογίων που τηρούνται στους Ο.Τ.Α και θα χαρακτηρίζεται από την πληρότητα των δεδομένων της και την ορθότητα αυτών.

ΑΘΛΗΤΙΚΗ ΡΟΔΙΑΚΗ
ΤΕΤΑΡΤΗ
4 ΑΥΓΟΥΣΤΟΥ 2004

Γυρίστε πίσω...

• Ο Γιώργος Παρασκευάς με έγγραφη δήλωσή του απευθύνει έκκληση για επιστροφή στα Διοικητικά των Ντουρουτλή-Μαρίνου

• Τον 34χρονο Παρη Ζουμπούλη απέκτησε χθες η Ρόδος

Πριν από λίγες μέρες σε αυτές εδώ τις σελίδες γράφτηκε πως το μέλλον της Ρόδου είναι αβέβαιο μετά τις εξελίξεις στον διοικητικό χώρο της ΠΑΕ, την ματαίωση των μεταγραφών κι όλα εκείνα τα γεγονότα που "κλυδώνισαν" την ομάδα.

Σήμερα ύστερα απ' όλες αυτές τις "αναταράξεις" ο ίδιος ο πρόεδρος της ΠΑΕ -**Γιώργος Παρασκευάς**, βλέποντας μόνο σκοτάδι στο τούνελ και βάζοντας πάνω απ' όλα το καλό της ομάδας, "ζυγίζοντας τα δεδομένα" των τελευταίων διοικητικών εξελίξεων, ζητάει με έγγραφη δήλωσή του την επιστροφή στα διοικητικά της ΠΑΕ των **Μάκη Ντουρουτλή** και **Γιάννη Μαρίνου** και φυσικά την ανάκληση της παραίτησής του.

Με την δήλωσή του αυτή ο **Γιώργος Παρασκευάς** δείχνει ξεκάθαρα πως δεν υπολογίζει εκείνους που για δικούς τους λόγους ζήτησαν την απομάκρυσνη "των δύο ".

Η ΔΗΛΩΣΗ

Χαρακτηριστικά η έγγραφη δήλωση του προέδρου της ΠΑΕ αναφέρει τα εξής:

"Κατόπιν των προσφάτων εξελίξεων της τελευταίας εβδομάδας και προκειμένου να τεθούν τα πράγματα στη σωστή τους διάσταση, πρέπει να δηλώσω τα ακόλουθα: Κατόπιν της συναντήσεως των παλαιών παραιτηθέντων παραγόντων, πλέον του κ. **Μιχελαράκη**, η οποία πραγματοποιήθηκε με πρωτοβουλία των φιλάθλων της «ΚΑΚΙΑΣ ΣΚΑΛΑΣ», μου δόθηκε η διαβεβαίωση ότι όλοι θα σταθούν στο πλευρό μου και θα βοηθήσουν την ομάδα να βγεί από το αδιέξοδο, αρκεί στο νέο διοικητικό συμβούλιο, να μην συμμετάσχουν, οι κ.κ. **Θωμάς Ντουρουτλής** και **Γιάννης Μαρίνος**. Εγώ αρνήθηκα μια τέτοια προοποπτική, όφειλα όμως να μεταφέρω αυτήν τη θέση στους κ.κ. **Ντουρουτλή** και **Μαρίνο**, οι οποίοι αμέσως μου δήλωσαν, ότι για το καλό της ομάδας και την ομαλή συνέχεια της πορείας της, θέτουν άμεσα την παραίτησή τους από οποιονδήποτε διοικητικό σχήμα ήθελε προκύψει. Μάλιστα ο κ. **Ντουρουτλής**, μου δήλωσε ότι μου δίνει ανοιχτή επιταγή, για όλα τα χρέη της ομάδας επί προεδρίας του,

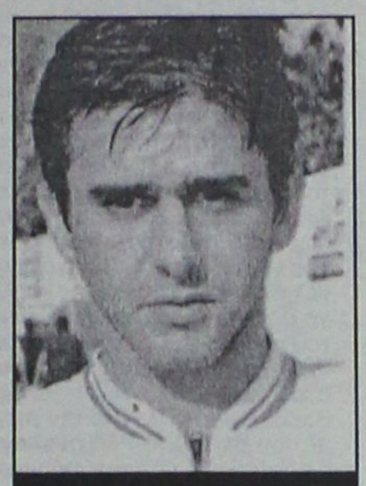

Ο φορ του Εδεσσαϊκού, του ΠΑΟΚ, της Ξάνθης, της ΑΕΚ, του Απόλλωνα Καλ. και της Κέρκυρας πρόσθεσε από χθες τη Ρόδο στο παλμαρέ του

πλην του Ι.Κ.Α. και εφορίας, τα οποία έχουν ήδη μπεί σε ρύθμιση. Κατόπιν όμως αυτής της εξέλιξης, ουδείς εκ των προαναφερθέντων παλιών παραγόντων, δέχτηκε να συμμετάσχει στο διοικητικό συμβούλιο.

Επιπλέον, επειδή πολλά ακούστηκαν, περί καπελώματός μου από τον κ. **Ντουρουτλή**, επαναλαμβάνω για άλλη μια φορά: Ουδέποτε με καπέλωσε και ουδέποτε μου υπόδειξε τις κινήσεις μου. Όταν μου έκανε πρόταση να αναλάβω την προεδρία, ήξερα τι αναλάμβανα και όπως επανειλημμένως έχω δηλώσει, αναλαμβάνω την ευθύνη των πράξεών μου.

Μετά τα παραπάνω, θεωρώ ότι η συμμετοχή των κ.κ. **Ντουρουτλή** και **Μαρίνου**, στο διοικητικό σχήμα είναι άκρως απαραίτητη, κι τους καλώ την κρίσιμη αυτή ώρα, να ανακαλέσουν την παραίτησή τους και να πορευθούμε μαζί για τη «ΡΟΔΟ» μας.

Γιώργος Παρασκευάς".

ΠΗΡΕ ΖΟΥΜΠΟΥΛΗ

Στο μεταξύ η Ρόδος ενέταξε στο ρόστερ της τον έμπειρο **Πάρη Ζουμπούλη** που στα 34 του έρχεται να αποτελέσει την δύναμη κρούσης της Ρόδου. Ικανότητες και εμπειρία διαθέτει πάντως.

Ο **Ζουμπούλης** ξεκίνησε από την Δόξα Εξαπλατάνου Αριδαίας κι αγωνίσθηκε μέχρι το '94 στον Εδεσσαϊκό. Ακολούθως φόρεσε μέχρι το '98 τη φανέλα του ΠΑΟΚ κι αμέσως μετά για ένα χρόνο της ΑΕΚ και τριών της Ξάνθης.

Στο παλμαρέ του προστίθεται έξι μήνες στον Απόλλωνα Καλαμαριάς και έξι στην Κέρκυρα, ενώ πέρυσι ο **Ζουμπουλάκης** έπαιξε στον Λεβαδειακό.

Μαζί με τον **Θεοφάνους** αναμένονται στο νησί μας σήμερα για να ξεκινήσουν την προετοιμασία τους με την Ρόδο.

Στόχος η παραμονή

• Α. ΚΑΪΣΕΡΛΗΣ: "Χρειάζονται δύο-τρεις μεταγραφές ακόμα στην ομάδα"

ΚΩΣ (Του ανταποκριτού μας Γιώργου Αναγνώστου).

Μέσα σε πολύ καλό κλίμα ξεκίνησε την προετοιμασία της η ΑΕ Κως σε ιδιωτικές εγκαταστάσεις στο Μαρμάρι. **Ανδρέας Καϊσερλης** και **Γιώργος Σταμάτης** "τσέκαραν" για πρώτη φορά τους παίκτες που θα έχουν φέτος στην διάθεσή τους.

Ο **Ανδρέας Καϊσερλης** ζήτησε σκληρή δουλειά απ' όλους προκειμένου να "χτισθεί" μια καινούργια ομάδα που θα έχει καλή πορεία στο πρωτάθλημα.

Ο ένας εκ των δύο κώουτς τόνισε χαρακτηριστικά προς τους ποδοσφαιριστές του: "Στόχος είναι η παραμονή. Θα προσπαθήσουμε να σώσουμε την ομάδα. Χρειάζεται δουλειά, δουλειά, δουλειά και τίποτε άλλο για να μπορέσουμε να πραγματοποιήσουμε τους στόχους μας. Γι' αυτό και ξεκινήσαμε νωρίς την προετοιμασία. Γιατί θέλει πάρα πολλή δουλειά. Εχουν έρθει πάρα πολλά νέα παιδιά στην ομάδα κι έχουν φύγει κάποιοι καλοί ποδοσφαιριστές που δεν ήταν ντόπιοι. Χρειαζόμαστε δύο τρείς καλές μεταγραφές ακόμα στην ομάδα".

Η ΠΡΟΕΤΟΙΜΑΣΙΑ

Το πρώτο στάδιο της προετοιμασίας περιλαμβάνει πολύ τρέξιμο, για βελτίωση της φυσικής κατάστασης των ποδοσφαιριστών και θα πραγματοποιηθεί έξω από το γήπεδο στο Ψαλίδι και στην Παναγιά την Τσουκαλαριά μέχρι τις 15 Αυγούστου. Στη συνέχεια θα ακολουθήσουν φιλικά παιχνίδι με ομάδες του νησιού αλλά και ομάδες της Ρόδου

Άψογες σχέσεις με τις αρχές

• Με την συνοδεία του Κάλλιστου Διακογεωργίου ο Διαγόρας στο Μαρμαρίς

• Ρυθμίσθηκαν με παρέμβαση του δημάρχου οι οφειλές προς την εφορία του Δημοτικού Σταδίου

• Εγκρίθηκε ο προϋπολογισμός της περιόδου 2004-05

Η κατάκτηση τίτλων αλλά και το καλύτερο δυνατό αποτέλεσμα των μεγαλεπήβολων σχεδίων ενός ισχυρού Διοικητικού Συμβουλίου όπως είναι αυτό του Διαγόρα, προϋποθέτει σύμπνοια και άψογη συνεργασία με τους φορείς και τις αρχές του τόπου. Αυτό αποτελεί αρχή του νέου προέδρου του "γηραιού" **Κώστα Χρυσοχοΐδη** και των μελών του Διοικητικού του Συμβουλίου που πρόσφατα ενημέρωσαν αλλά και προσκάλεσαν τις αρχές της πόλης μας για το ταξίδι στην Τουρκία (15 Αυγούστου) επισφραγίζοντας την άψογη συνεργασία μεταξύ του συλλόγου και του Δήμου της Ρόδου. Πιο συγκεκριμένα:

- Σε συνάντηση του προέδρου του Διαγόρα **Κώστα Χρυσοχοΐδη,** του αντιπροέδρου **Γιάννη Καμπούρη** και του εφόρου του ποδοσφαιρικού τμήματος **Βαρθολομαίου Καμπουράκη,** με τον συνεπίκουρο του Δημάρχου **Κάλλιστο Διακογεωργίου** την Δευτέρα 2



Πρώτα απ' όλα τις καλές σχέσεις με τις αρχές βάζει ο πρόεδρος του Διαγόρα Κώστας Χρυσοχοΐδης

Αυγούστου έγινε διευρυμένη συζήτηση για την πορεία του συλλόγου και ενημέρωση των αρχών του τόπου για τους στόχους και το πρόγραμμα του Διαγόρα.

Το γεγονός αποτελούσε προσωπική επιθυμία του ίδιου αλλά και του Δημάρχου **Γιώργου Γιαννόπουλου.**

Μάλιστα κατόπιν προσωπικής παρέμβασης του κ. Δημάρχου ρυθμίστηκαν οι υποχρεώσεις του συλλόγου έναντι της Εφορίας του Δημοτικού Σταδίου "Διαγόρας".

Παράλληλα ο πρόεδρος **Κώστας Χρυσοχοΐδης** προσκάλεσε τον Συνεπίκουρο του Δημάρχου **Κάλλιστο Διακογεωργίου** να ακολουθήσει την ομάδα στο φιλικό αγώνα που θα διεξαχθεί στο Μαρμαρίς με την MARMARIS BELEDIYESI, κι εκείνος την αποδέχθηκε.

ΕΥΧΑΡΙΣΤΙΕΣ

Ο "ΠΑΟ Διαγόρας" ευχαριστεί πρωτίστως τον Δήμαρχο **Γιώργο Γιαννόπουλο** και τον συνεπίκουρο του Δημάρχου **Κάλλιστο Διακογεωργίου** για την αμέριστη συμπαράστασή τους και το ενδιαφέρον τους.

Ο ΠΡΟΫΠΟΛΟΓΙΣΜΟΣ

Χθες στα γραφεία του Συλλόγου συνεδρίασε το Διοικητικό Συμβούλιο με θέμα "Προϋπολογισμός 2004-05" ο οποίος μετά από διαλογική συζήτηση εγκρίθηκε.

Χωρίς τον Αλεξανδρίδη

• Οι επαγγελματικοί λόγοι κρατούν μακριά από τις πρώτες προπονήσεις τον έμπειρο τερματοφύλακα

Με πολλή όρεξη και κάτω απ' τις καλύτερες προϋποθέσεις ξεκίνησε η προετοιμασία της ομάδας του Ιάλυσου. Οι ερυθροκίτρινοι είναι αποφασισμένοι να δουλέψουν σκληρά προκειμένου ο **Θόδωρος Θεοδώρου** και οι παίκτες του να συγκροτήσουν το καλύτερο δυνατό σύνολο που θα είναι έτοιμο την καθορισμένη έναρξη του περιφερειακού πρωταθλήματος.

Οι παίκτες του Ιάλυσου ήσαν στο "Οικονομίδειο" άπαντες πλην του **Νίκου Αλεξανδρίδη.** Ο έμπειρος γκολκήπερ απουσίασε απ' την "πρώτη" της ομάδας για επαγγελματικούς λόγους



Οι επαγγελματικές υποχρεώσεις τον χρατούν μακρνά από τις πρώτες προπονήσεις

έχοντας ενημερώσει τον προπονητή του και την Διοίκησή του.

Οι Ιαλυσιώτες προπονήθηκαν και χθες την ίδια ώρα και θα συνεχίσουν να γυμνάζονται με μονές προπονήσεις μέχρι και τις 28 Αυγούστου ημερομηνία διεξαγωγής του Σούπερ Καπ της Δωδεκανήσου με αντίπαλο τον Διαγόρα. Οι παίκτες τις δύο πρώτες μέρες δείχνουν όρεξη και διάθεση να αντιμετωπίσουν κάθε κούραση, κόπωση κι οποιοδήποτε εμπόδιο παρουσιασθεί σ' αυτό το στάδιο της προετοιμασίας.

Οι Διοικούντες απ' την πλευρά τους κινούνται για την όσο το δυνατόν ταχύτερη διάθεση των διαρκείας.

ΤΟΠΙΚΟ ΠΟΔΟΣΦΑΙΡΟ

Πλαστογραφημένο μπάχαλο

• Ως παράνομη κατήγγειλε χθες επίσημα το Δ.Σ. του Απόλλωνα Καλυθιών την μεταγραφή του Μιχάλη Πλύγκου στον ΑΕΡΑ. Στην ελευθέρα του υπάρχουν οι υπογραφές του προέδρου και του γενικού γραμματέα, ωστόσο οι Κωνσταντίνου και Καραγιάννης τις βγάζουν πλαστές.

• Ο εξωδιοικητικός παράγοντας Νίκος Κυριαζής παραδέχτηκε δημόσια πως υπέγραψε αντί του Καραγιάννη, τονίζοντας πως αυτό γίνεται τα τελευταία δύο χρόνια λόγω της ανύπαρκτης λειτουργίας του σωματείου. Διέψευσε, όμως, για την υπογραφή του προέδρου. Με εναντίον του μήνυση σκοπεύει να απαντήσει ο Γιώργος Καραγιάννης. Την Πέμπτη θα ξεκαθαρίσει το θέμα του Πλύγκου, αφού Απόλλων και ΑΕΡΑ θα προσπαθήσουν να αποφύγουν την περιπέτεια της ΕΠΟ.

Μία πολύ περίεργη υπόθεση με «άρωμα» πλαστογραφίας είδε χθες το φως της δημοσιότητας με αφορμή την μεταγραφή του Μιχάλη Πλύγκου από τον Απόλλωνα Καλυθιών στον ΑΕΡΑ. Πριν από περίπου δέκα μέρες, οι παράγοντες του σωματείου των Καλυθιών επικοινώνησαν με την ΕΠΣΔ αποκαλύπτοντας πως επίκειται η κατάθεση της ελευθέρας του νεαρού ποδοσφαιριστή, που ωστόσο δεν έχει υπογραφεί από τον πρόεδρο και τον αντιπρόεδρο και ζήτησαν να ενημερωθούν αμέσως σε περίπτωση που τελικά κατατεθεί. Όντως, χθες το μεσημέρι η ελευθέρα του ποδοσφαιριστή κατατέθηκε από τους ανθρώπους του ΑΕΡΑ με το αίτημα να στα-

λούν τα απαραίτητα δικαιολογητικά στην ΕΠΟ για να πιστοποιηθεί η μεταγραφή. Οι Καλυθενοί ενημερώθηκαν αμέσως και μαζί με τους εκπροσώπους του ΑΕΡΑ συναντήθηκαν στις 2 το απόγευμα με τον πρόεδρο της Ένωσης Κλεόβουλο Χατζηγεωργίου, ο οποίος τους ξεκαθάρισε νωρίτερα πως η ΕΠΣΔ δεν μπορεί να παρέμβει ουσιαστικά και να μπλοκάρει την αποστολή του δελτίου ενός ποδοσφαιριστή ως αναρμόδια, αλλά να διαδραματίσει συμβουλευτικό ρόλο και να ενημερώσει τις εμπλεκόμενες στην υπόθεση πλευρές για τις επιπτώσεις της αμφισβήτησης της νομιμότητας μίας μεταγραφής. Όπως αναφέρουν οι πληροφορίες, ο πρόεδρος του Απόλλωνα Χρήστος Κωνσταντίνου διέψευσε ότι υπέγραψε την ελευθέρα του ποδοσφαιριστή, υποστηρίζοντας πως η υπογραφή είναι πλαστή, αν και ο ίδιος ο Μιχάλης Πλύγκος, που ήταν παρόν στην συνάντηση, επέμενε πως ο ίδιος πήγε στον Κωνσταντίνου και απέσπασε την υπογραφή του. Όσο για την υπογραφή στην προβλεπόμενη για τον γενικό γραμματέα θέση, η παραδοχή ήρθε από τον Νίκο Κυριαζή, που είναι εξωδιοικητικός παράγοντας. Ο Κυριαζής αποκάλυψε πως ο ίδιος υπέγραψε την ελευθέρα αντί του Γιώργου Καραγιάννη, όπως κάνει τα τελευταία δύο χρόνια εξαιτίας της μη λειτουργίας του σωματείου. Διέψευσε, όμως, κατηγορηματικά πως υποκατέστησε τον πρόεδρο του σωματείου. Το ίδιο επανέλαβε ο Νίκος Κυριαζής και λίγη ώρα αργότερα σε δηλώσεις του στον ραδιοφωνικό σταθμό ΤΟΠ FM. Διερωτήθηκε, μάλιστα, για ποιον λόγο γίνεται φασαρία για τον Πλύγκο την στιγμή που είχε προηγηθεί ανάλογη διαδικασία με τις προηγούμενες δεκαεννέα αποδεσμεύσεις του Απόλλωνα! Αξίζει να σημειωθεί, πως ο γενικός γραμματέας του Απόλλωνα Γιώργος Καραγιάννης έγινε έξαλλος με την τοποθέτηση του Κυριαζή και έλεγε στην ΕΠΣΔ πως σκοπεύει να προσφύγει στην δικαιοσύνη μιλώντας για πλαστογραφία, ενώ ο Χρήστος Κωνσταντίνου επέμενε χθες το απόγευμα σε επικοινωνία του με την «Α.Ρ.» πως υπάρχει καραμπινάτη πλαστογραφία, τονίζοντας ως απάντηση στην αναφορά του Κυριαζή για τις προηγούμενες δεκαεννέα ελευθέρες πως όλες υπογράφηκαν από τον ίδιο και από τον Γιώργο Καραγιάννη. Ποιο είναι το εκπληκτικότερο όλων; Ο Νίκος Κυριαζής φέρεται να παραδέχτηκε στην Ένωση πως στα γραφεία του Απόλλωνα Καλυθιών βρίσκονται δύο σφραγίδες του σωματείου!!!

Η υπόθεση, τουλάχιστον σε ότι αφορά την μεταγραφή του Πλύγκου στον ΑΕΡΑ, θα ξεκαθαρίσει την ερχόμενη Πέμπτη, αν φυσικά Αφαντενοί και Καλυθενοί καταλήξουν σε μία συμβιβαστική λύση. Τουλάχιστον μέχρι χθες καμία από τις δύο πλευρές δεν ήθελε να τραβήξει στο σχοινί στα άκρα και να επιμείνει στους ισχυρισμούς της (οι μεν Καλυθενοί πως πρόκειται για πλαστογραφία και ο παίκτης ανήκει σε αυτούς και οι δε Αφαντενοί πως πρόκειται για κανονική μεταγραφή που δεν μπορεί να αμφισβητηθεί, αφού ο ποδοσφαιριστής ήταν ελεύθερος), μετά και την καταλυτική παρέμβαση του αντιδημάρχου Καλλιθέας, Στέλιου Ρηνιού. Ο τελευταίος ζήτησε από τις δύο πλευρές να τα βρουν και να αποφύγουν τις εντάσεις, με το παράλληλο αίτημα στην ΕΠΣΔ να φρενάρει όσο τις το επιτρέπουν τα χρονικά περιθώρια την αποστολή του δελτίου του ποδοσφαιριστή στην ΕΠΟ.

Όσο για τις πιθανές επιπτώσεις; Αν το δελτίο αποσταλεί στην Ομοσπονδία και οι Καλυθενοί προχωρήσουν σε καταγγελία, του θέματος θα επιληφθεί η Επιτροπή Ιδιότητας και Μετεγγραφών. Σε περίπτωση που κρίνει πως όντως έγινε παρατυπία, θα γίνει η ανάκληση του δελτίου του παίκτη, που θα επιστρέψει στις τάξεις του Απόλλωνα. Αν, όμως, διαπιστωθεί πως στην υπόθεση είχε συμμετοχή ο ίδιος ο Πλύγκος, θα του επιβληθεί η εξοντωτική ποινή του τριετούς αποκλεισμού από τα γήπεδα!

Απαντάει με μήνυση και επιστολή

• Για ντροπή κάνει λόγο σε δήλωσή του ο Παντελής Μιχαλάκης σχολιάζοντας την εναντίον του επιστολή εκ μέρους του προέδρου της ΕΠΣΔ Κλεόβουλου Χατζηγεωργίου. Σύμφωνα με πληροφορίες, ο διαιτητής σκοπεύει να κινηθεί δικαστικά, ενώ εντός των ημερών θα δημοσιοποιήσει επιστολή με τις θέσεις του.

«Είναι ντροπή για έναν πρόεδρο Ένωσης να εκτοξεύει τόσες ύβρεις και να αφήνει τόσα υπονοούμενα για το ήθος του διαιτητή και ανθρώπου Παντελή Μιχαλάκη, που για περίπου 24 χρόνια κοσμεί και τιμά την Ελληνική και την Δωδεκανησιακή διαιτησία και μάλιστα σε μία περίοδο ανύπαρκτης προεδρίας του. Όσο για τα μεγάλα ψεύδη και τους τόνους λάσπης κατά του προσώπου μου, θα επανέλθω με νέα επιστολή τις προσεχείς μέρες».

Με τα παραπάνω λόγια απάντησε ο διαιτητής Παντελής Μιχαλάκης στην επιστολή-κατάπελτη του προέδρου της ΕΠΣΔ Κλεόβουλου Χατζηγεωργίου που είδε το φως της δημοσιότητας στην «Α.Ρ.», παραπέμποντας για περισσότερες λεπτομέρειες σε νέα δική του επιστολή που θα συντάξει προσεχώς. Πάντως, η επικείμενη δημόσια τοποθέτηση του Παντελή Μιχαλάκη δεν θα είναι η μοναδική κίνηση άμυνας στα όσα πράγματι βαρύτατα του καταλόγισε ο πρόεδρος της ΕΠΣΔ. Σύμφωνα με πληροφορίες, ο έμπειρος διαιτητής έχει ήδη αναθέσει την υπόθεση στον δικηγόρο του με σκοπό να κινηθεί δικαστικά εναντίον του Κλεόβουλου Χατζηγεωργίου, ενώ οι ίδιες πηγές αναφέρουν πως θα προκαλέσει και τους Μιχάλη Βεργωτή, Δημήτρη Κάπρο και Στέφανο Λουλουδάκη να επιβεβαιώσουν τους ισχυρισμούς του Χατζηγεωργίου περί της «δέσμευσης» του Μιχαλάκη να «κάνει ότι θέλουν αρκεί να αξιολογηθεί στον πίνακα της Α Εθνικής κατηγορίας», που πάντα σύμφωνα με τον πρόεδρο της ΕΠΣΔ διατυπώθηκε κατά την διάρκεια συνάντησης των παραπάνω.

Εστιατόριο - Ταβέρνα
KOSKINOU HOUSE
Και πάλι κοντά σας
με την γνωστή σε όλους εκλεκτή κουζίνα, το άψογο σέρβις και το ευχάριστο περιβάλλον
Ανοικτά από το μεσημέρι μέχρι αργά το βράδυ
Η αίθουσα διατίθεται για κάθε κοινωνική σας εκδήλωση
KOSKINOU HOUSE
6ο χλμ. Λεωφ. Ρόδου - Καλλιθέας
Τηλ. 22410/62467-67696

VISA TRAVEL CLUB
ΣΚΑΝΔΙΝΑΒΙΑ
ΠΤΗΣΕΙΣ ΓΙΑ 08/08/04
ΡΟΔΟ- ΣΤΟΚΧΟΛΜΗ /ΑΝΑΧ. 22.30 / 160.00 €
ΡΟΔΟ- ΒΡΥΞΕΛΛΕΣ
05-08-04 /ΑΝΑΧ 22.40 / 150.00 €
06-08-04 /ΑΝΑΧ 22.15/ 100.00 €
08-08-04 /ΑΝΑΧ 22.40 / 165.00 €
09-08-04 /ΑΝΑΧ 21.55 /130.00 €
11-08-04 /ΑΝΑΧ 21.40 /130.00 €
ΡΟΔΟ- ΙΤΑΛΙΑ 07-08-04
ΡΟΔΟ- ΜΙΛΑΝΟ / ΑΝΑΧ 11.40 €
ΡΟΔΟ- ΒΕΡΟΝΑ / ΑΝΑΧ 22.30 €
ΡΟΔΟ-ΜΠΟΛΩΝΙΑ / ΑΝΑΧ 11.20 €
ΡΟΔΟ- ΜΠΕΡΓΚΑΜΟ /ΑΝΑΧ 18.10 €
100 €
ΓΙΑ ΠΕΡΙΣΣΟΤΕΡΕΣ ΠΛΗΡΟΦΟΡΙΕΣ ΕΠΙΣΚΕΦΘΕΙΤΕ ΜΑΣ
ΑΜ adv.
(Πλ. Ακαδημίας) Γρ. Λαμπράκη 54,1ος ΟΡΟΦΟΣ
Τηλ: 22410 33282, 22410 25737
www.visatravelclub.gr

A.N.A FERRIES
ΤΑΞΙΔΕΨΤΕ ΜΕ ΤΟ ΝΕΟ ΜΑΣ ΠΛΟΙΟ
Ε/Γ-ΟΓ ΑΝΘΗ ΜΑΡΙΝΑ
ΓΡΗΓΟΡΑ - ΑΝΕΤΑ - ΕΥΧΑΡΙΣΤΑ
ΜΟΝΟ ΣΕ 13 ΩΡΕΣ!!!
* Από ΡΟΔΟ προς ΠΕΙΡΑΙΑ
Κάθε ΤΡΙΤΗ - ΠΕΜΠΤΗ - ΣΑΒΒΑΤΟ
* Από ΠΕΙΡΑΙΑ προς ΡΟΔΟ
Κάθε ΔΕΥΤΕΡΑ - ΤΕΤΑΡΤΗ - ΠΑΡΑΣΚΕΥΗ
ΠΡΟΣΦΟΡΑ
ΟΛΑ ΤΑ ΑΤΟΜΙΚΑ ΕΙΣΙΤΗΡΙΑ ΣΕ ΜΙΣΗ ΤΙΜΗ!
• ΕΠΙΒΑΤΗΣ: 17,50 ευρώ
* Εκδόσεις εισιτηρίων σε όλα τα ταξιδιωτικά πρακτορεία
Κεντρικό πρακτορείο
TSAGARIS TRAVEL
Ακτή Σαχτούρη 5
Τηλ.. (22410) 36170, 28597, 35066, 30406
FAX: 22410-39839

EMPIRES MUSIC
CLUB - CAFÉ
EMPIRES CAFÉ
ΦΕΡΕΝΙΚΗΣ (ΠΑΡΑΛΙΑ ΙΑΛΥΣΟΥ) ΤΗΛ. 22410 - 91790

ΤΟΠΙΚΟ ΠΟΔΟΣΦΑΙΡΟ

Ολοκλήρωσε με φορ

• Τον Δημήτρη Νικήτα που έμεινε ελεύθερος από τον Αστέρα Μ. απέκτησε ο Άγιος Γεώργιος

Τον **Δημήτρη Νικήτα** απέκτησε ο Άγιος Γεώργιος την Δευτέρα, τελευταία ημέρα των μεταγραφών.

Ο υψηλόσωμος σέντερ φορ που είχε μείνει ελεύθερος από τον Αστέρα Μασσάρων, από την προσεχή αγωνιστική περίοδο θα αγωνίζεται στην ομάδα της Μαλώνας. Ωστόσο κανονικά συνεχίζεται η προετοιμασία για την ομάδα του **Στάθη Φαρμακίδη** με κάποια μικρά προβλήματα που αφορούν κυρίως εκείνους τους ποδοσφαιριστές που εργάζονται και δεν μπορούν να είναι παρόντες κάποιες φορές στην προετοιμασία. Οι παίκτες του Αγίου Γεωργίου θα συνεχίσουν να προπονούνται στο γήπεδο της Μαλώνας τις επόμενες μέρες. Το πρώτο φιλικό είναι προγραμματισμένο για τις 12 Αυγούστου με αντίπαλο τον Απόλλωνα Καλυθιών στο γήπεδο της Μαλώνας.

Σπίτι μου, σπιτάκι μου

• Δεν καρποφόρησε η μετακίνηση του Δημήτρη Πέρου στην Ρόδο και έτσι παρέμεινε στον Αστέρα Μασσάρων

Οριστικά στον Αστέρα Μ, παρέμεινε ο **Δημήτρης Πέρος** μετά και την αναταραχή που έχει ξεσπάσει τις τελευταίες μέρες στην ΠΑΕ Ρόδος. Ουσιαστικά προχθές εξέπνευσε η προθεσμία που είχε δοθεί για την πραγματοποίηση των μεταγραφών με αποτέλεσμα να "ναυαγήσει" η μεταγραφή του επιθετικού στην ομάδα της Ρόδου. Αυτό βέβαια είναι ότι καλύτερο για την ομάδα, των Μασσάρων καθώς έχει περισσότερες λύσεις στην επιθετική γραμμή. Αξίζει να αναφερθεί πως εκτός από τον **Πέρο**, ανανέωσαν τα συμβόλαιά τους στον Αστέρα οι: **Νέσγος**, **Ζανέττος**, **Πόνιας**, **Λεβεντέρης**, **Χατζηκώστας**, **Κουρμαδιάς**, **Κουμπλάς**, **Σιδεράτος**, **Καστρουνής**, **Αρτεμάκης**, **Μουδάτσος**, **Μουσακίνιας**, **Καμπαστάνας**, **Γιαννεσκής**, **Κούτρης** και **Χαλάτσης**. Η ομάδα των Μασσάρων όμως ενέταξε στο δυναμικό της κι άλλους ποδοσφαιριστές προκειμένου να έχει μια ικανοποιητική παρουσία στο πρωτάθλημα της Α' Κατηγορίας. Συγκεκριμένα ο Αστέρας απέκτησε τους: **Σκυλλά**, **Κούτρη**, **Κίτσο**, **Αμύγδαλο**, **Γιακουμάκη**, **Λαμπριανό**, **Πάσχο**, **Γερακούδη** και **Κισσανάκη**. Η προετοιμασία για την ομάδα του **Στέργου Λαμπριανού** άρχισε προχθές με όλους τους παίκτες να δίνουν το παρόν και στα δύο γκρούπ που έχουν σχηματισθεί προκειμένου να εξυπηρετούνται ακόμη και αυτοί που εργάζονται. Τις επόμενες ημέρες η προετοιμασία θα συνεχισθεί στο γήπεδο των Μασσάρων ενώ στο αμέσως επόμενο διάστημα θα ανακοινωθεί και το πρόγραμμα των φιλικών παιχνιδιών.

ΕΥΧΑΡΙΣΤΗΡΙΟ

Το Δ.Σ. του Αστέρα Μασσάρων θέλει να ευχαριστήσει τους αδελφούς **Γκιννή** - Μηχανουργείο που βρίσκεται στα Μάσαρι για την προσφορά αθλητικού υλικού στην ομάδα.







ΤΟΠΙΚΟ ΠΟΔΟΣΦΑΙΡΟ

Αλλάζει εικόνα...

• Το πάρκο του Αγίου Ιωάννη όπου θα μπορεί να φιλοξενήσει και αγώνες 5Χ5

Σε σύγχρονο Δημοτικό Αθλητικό πάρκο θα μετατραπεί σε πάρα πολύ σύντομο χρονικό διάστημα το πάρκο του Αγίου Ιωάννη. Μετά από ενέργειες του γραφείου του συνεπικούρου δημάρχου **Κάλλιστου Διακογεωργίου** και φυσικά και την σύμφωνη γνώμη του δημάρχου Ροδίων **Γιώργου Γιαννόπουλου,** ο χώρος θα ανακαινιστεί πλήρως και η συνολική του εικόνα θα είναι εντελώς διαφορετική από αυτή που μέχρι τώρα έχουμε συνηθίσει. Ο κ. **Γιαννόπουλος** από την πρώτη στιγμή έδειξε πολύ μεγάλη ευαισθησία και για τον λόγο αυτό έδωσε εντολή να επισπευσθούν οι διαδικασίες.

ΤΙ ΠΡΟΚΕΙΤΑΙ ΝΑ ΓΙΝΕΙ

Σύμφωνα με τα όσα έχουν γίνει γνωστά, οι εργασίες που ήδη έχουν ξεκινήσει και αναμένεται να ολοκληρωθούν μέχρι και το τέλος Αυγούστου θα περιλαμβάνουν αρκετά πράγματα. Ενα από τα βασικά που θα γίνουν είναι η δημιουργία μιας καινούργιας περίφραξης ούτως ώστε ο χώρος να μπορεί να προστατευτεί. Εν συνεχεία θα τοποθετηθεί μια πολύ όμορφη και άνετη παιδική χαρά όπου θα διαθέτει σύγχρονα όργανα για τα μικρά παιδιά, ενώ σε ότι έχει να κάνει με το ήδη υπάρχον γήπεδο μπάσκετ θα αλλάξουν πολλά πράγματα. Θα μετατραπεί σε έναν χώρο με ειδικό τάπητα και θα μπορεί να φιλοξενήσει και αγώνες 5Χ5 αλλά και μπάσκετ. Θα είναι εφικτό δηλαδή να συνδυαστούν και τα δύο. Μελλοντικά υπάρχει στο πρόγραμμα και η κατασκευή ενός κυλικείου την ευθύνη του οποίου θα έχει ο σύλλογος του Ορφέα τα γραφεία άλλωστε του οποίου βρίσκονται εκεί.

Προχωράει του Αμάντε

• Ο πρόεδρος του Απόλλωνα Απ. Τζούλης Μαχραμάς τα βρήκε με τον Νιγηριανό επιθετικό, αλλά....

Εφθασε όπως τελικά είχε υποσχεθεί προχθές στη Ρόδο ο Νιγηριανός επιθετικός **Φράνσις Αμάντε** και συζήτησε με τον πρόεδρο του Απόλλωνα Απ., **Τζούλη Μαχραμά** για πιθανή του ένταξή του στον Απόλλωνα.

Ο έγχρωμος παίκτης παρουσιάσθηκε με τον μάνατζέρ του, **Κώστα Παρίση** που έχει φιλική σχέση με τον πρόεδρο του Απόλλωνα και συμφώνησαν τελικά να συνεργασθούν οι δύο πλευρές. Το πρόβλημα όμως που προέκυψε είναι πως η ομάδα του παίκτη, Μαλαισίνα Φθιώτιδας, ζήτησε πολλά χρήματα για να τον παραχωρήσει.

Αυτός όμως δεν θα εμποδίσει τις δύο πλευρές να συνεργασθούν, αφού σκέφτονται να εφαρμόσουν τον ΚΑΠ και το δικαίωμα που τους δίνει το μέτρο της χιλιομετρικής απόστασης.

Πλαγγέντης και Καρπάθιος

• Με στόχο τον πρωταθλητισμό ο Ζευς απέκτησε άλλους δύο παίκτες

Άλλους δύο παίκτες ενέταξε στο δυναμικό του ο Ζευς προκειμένου να εκπληρώσει τους πρωταγωνιστικούς στόχους που έχει θέσει για φέτος. Συγκεκριμένα προχθές η ομάδα από την Ρόδο συμφώνησε με τον **Βασίλη Καρπάθιο** ο οποίος αγωνιζόταν στην μεσαία γραμμή με την ομάδα του Ορφέα. Την φανέλα του Ζευς επίσης θα φοράει από την ερχόμενη αγωνιστική περίοδο και ο **Γιάννης Πλαγγέντης.** Ετσι λοιπόν η ομάδα του Ζευς κλείνει με τον καλύτερο δυνατό τρόπο την μεταγραφική περίοδο πραγματοποιώντας μεταγραφές που θα την βοηθήσουν για την άνοδο στην Β' κατηγορία.

Αστέρας για τίτλους!

• Η ομάδα της Παστίδας πραγματοποιεί αύριο την πρώτη συγκέντρωση, έχοντας στόχο μόνο την άνοδο

Μεγαλεπήβολα είναι τα φετεινά σχέδια του Αστέρα Παστίδας. Είναι αποφασισμένοι όλοι να τον κρατήσουν το ίδιο λαμπερό όπως πέρυσι. Οι κυανόλευκοι ξεκινούν αύριο την ποδοσφαιρική περίοδο που έρχεται με την "πρώτη" συγκέντρωση των παικτών που θα γίνει στις 20.00 στην αίθουσα του Πολιτιστικού Κέντρου Παστίδας.

Υπενθυμίζεται πως φέτος τυγχάνει της αμέριστης συμπαράστασης του **Γιάννη Μιχελαράκη,** που στέκεται χρόνια τώρα αρωγός σε κάθε προσπάθεια της ομάδας.

Η διοίκηση του **Σάκη Χατζηαθανασίου** έβαλε τον πήχυ δίπλα στη λέξη... ΤΙΤΛΟΣ! Ο Αστέρας πρέπει να επιστρέψει εκεί που του ταιριάζει. Στις μεγάλες κατηγορίες. Για τον λόγο αυτό προσελήφθη στην τεχνική ηγεσία ο **Δημήτρης Σαλπιγκτίδης** γνώστης των μορφών του σύγχρονου ποδοσφαίρου.

Υστερα από δικές του εισηγήσεις αποκτήθηκαν στη μεταγραφική περίοδο:

- **Γιάννης Παπασάββας** από τον Ηρακλή Μ.
- **Παναγιώτης Σκόρπος** από τον Ηρακλή Μ.
- **Γιώργος Σκόρπος** από τον Απόλλων Καλ.
- **Γιάννης Λιόρδος** από τον Ευαγόρα
- **Γιάννης Μωραΐτης** από τον Φοίβο
- **Γιάννης Μαυρουδής** από τον Δαμάγητο
- **Γιάννης Αθανασίου** από τον Δαμάγητο
- **Γιώργος Κουλουμπράκης** από τον Μεσαναγρό
- **Ηλίας Αντριάς** από τον Κλεάνθη
- **Ευθύμης Γιωτάς** που ήταν ελεύθερος.

Αφού δοθούν οι απαραίτητες οδηγίες σε παλιούς και νέους ποδοσφαιριστές η "επιχείρηση τίτλος" θα ξεκινήσει με προπονήσεις την ερχόμενη Δευτέρα.

Υπενθυμίζεται πως προπονητής των παιδικών ομάδων του Αστέρα παραμένει ο **Αντώνης Λεμονάκης.**

Από την προσεχή Δευτέρα τους περιμένει όλους πολλή δουλειά.

CHINA VILLAGE
ΚΙΝΕΖΙΚΟ ΕΣΤΙΑΤΟΡΙΟ

Κοντά σας και πάλι
με τις γνωστές σας
κινέζικες γεύσεις

Ωράριο λειτουργίας
17.00-00.30

Ολα μας τα είδη και σε πακέτο στο χώρο σας μ' ένα τηλέφωνο στο
2241021023

Κ. Ν. ΚΩΝΣΤΑΝΤΙΝΙΔΗ 8 - ΡΟΔΟΣ

* Την Τρίτη 10 Αυγούστου προμηθευτείται μέσω της εφημερίδας "Η ΡΟΔΙΑΚΗ" το DELIVERY MENU μας

ΑΠΟΚΤΗΣΤΕ ΤΗΝ ΔΙΚΗ ΣΑΣ ΚΟΥΖΙΝΑ
ΧΩΡΙΣ ΠΡΟΚΑΤΑΒΟΛΗ!!!



ΔΩΡΟ
ΝΕΡΟΧΥΤΗΣ & ΑΠΟΡΡΟΦΗΤΗΡΑΣ
INOX

ΒΟΛΑΣ
ΚΟΥΖΙΝΕΣ

*Ο ΔΙΑΚΑΝΟΝΙΣΜΟΣ ΑΦΟΡΑ 48ΜΗΝΗ ΕΞΟΦΛΗΣΗ ΚΑΙ ΠΕΡΙΛΑΜΒΑΝΕΤΑΙ ΦΠΑ 13%

Μ. ΒΟΛΑΣ & ΥΙΟΙ Ο.Ε.
Λ. ΕΛΕΥΘΕΡΙΑΣ 43-45 ΚΡΕΜΑΣΤΗ ΡΟΔΟΣ - ΤΗΛ. (22410) 91275
FAX (22410) 94370 --- www.volas.net --- e-mail volas@hol.gr

ΜΙΚΡΕΣ αγγελίες

ΟΙ ΑΓΓΕΛΙΕΣ ΤΗΣ ΡΟΔΙΑΚΗΣ παρουσιάζονται και στο site www.anaggelies.gr

ΜΕΤΑΦΕΡΘΗΚΑΜΕ!
Θα μας βρίσκετε στα κεντρικά μας γραφεία επί της Μαρ. Μαλλιαράκη 11 (τελευταία πάροδος Καναδά). Τα τηλέφωνα παραμένουν τα ίδια:
(22410) 22210, (22410) 75230

ΕΝΟΙΚΙΑΣΕΙΣ ΑΚΙΝΗΤΩΝ & ΕΠΙΧΕΙΡΗΣΕΩΝ

ΚΑΤΑΣΤΗΜΑ κεντρικό 40 τ.μ. με πατάρι. Πληρ. τηλ. 2241022664 ώρες καταστημάτων AE60514

ΚΑΤΑΣΤΗΜΑ στην οδό Ψερίμου 7, κοντά στο ξενοδοχείο ΜΕΝΤΙΤΕΡΑΝΙΑ. Πληρ. τηλ. 2241024793 AE60557

ΕΝΟΙΚΙΑΖΕΤΑΙ στην Ιαλυσό στην οδό Ιερού Λόχου 2, διαμέρισμα 100 τ.μ. (με δύο υπνοδωμάτια, σαλοτραπεζαρία και λοιπούς βοηθητικούς χώρους, ηλιακό θερμοσίφωνα, τριφασικό ρεύμα και εντοιχισμένη κουζίνα). Πληρ. τηλ. 2241025927, 37138, κιν. 6998465422 AE60563

ΣΤΟ ΚΕΝΤΡΟ ΤΗΣ ΠΟΛΕΩΣ ΡΟΔΟΥ διαμέρισμα 78 τ.μ. (έναντι καζίνο) 4ου ορόφου Ηρώων Πολυτεχνείου, ένα υπνοδωμάτιο, λουτρό, air condition, W.C. κ.λπ. Πληρ. τηλ. 2241026079, 6974128196 AE60564

ΔΙΑΜΕΡΙΣΜΑ 50 τ.μ. δύο δωματίων επί της Λάρισας 9 (Ανάληψη). Προτιμούνται εργένηδες, στρατιωτικοί. Πληρ. τηλ. 2241065415 AE60565

ΔΙΑΜΕΡΙΣΜΑ 80 τ.μ. μη επιπλωμένο, 2 υπνοδωματίων, σαλόνι, κουζίνα με εντοιχισμένη επίπλωση, ηλιακό θερμοσίφωνα κοντά στο Πανεπιστήμιο Αιγαίου. Ενοίκιο 400€. Πληρ. τηλ. 6945870429 AE60546

2 ΠΟΛΥΤΕΛΕΙΣ ΓΚΑΡΣΟΝΙΕΡΕΣ πλήρως επιπλωμένες και εξοπλισμένες (TV, A/C) περιοχή Στ. Κωτιάδη. Πληρ. τηλ. 6977301090 AE60548

ΔΙΑΜΕΡΙΣΜΑ δύο υπνοδωματίων, μπάνιο, σαλοτραπεζαρία και μεγάλη αυλή επί της Οικονομίδου 7 στην Ιαλυσό. Πληρ. τηλ. 22410 96772, 94829 AE60547

ΚΑΙΝΟΥΡΓΙΑ ΕΞΟΧΙΚΗ ΚΑΤΟΙΚΙΑ με αυλή και πάρκιν με 3 υπνοδωμάτια, κουζίνα, σαλόνι, λουτρό, ηλιακό θερμοσίφωνα στην περιοχή Γκολφ Αφάντου Ρόδου, οδός λεωφόρος Ρόδου-Λίνδου, αριθμός 91. Πληρ. τηλ. 22410 33592 AE60538

ΓΚΑΡΣΟΝΙΕΡΑ 45 τ.μ. δίχωρη στον συνοικισμό των Δασκάλων. Πληρ. τηλ. 6932842700 AE60539

ΕΠΙΠΛΩΜΕΝΟ STUDIO επί της οδού Μουσών αρ. 11 στη Ρόδο. Πληρ. τηλ. 2241086011, 22410 75448 AE60549

ΔΙΑΜΕΡΙΣΜΑ 3άρι επί της Μιχαήλ Πετρίδη 30. Πληρ. τηλ. 2241022651 AE60550

ΙΣΟΓΕΙΑ ΓΚΑΡΣΟΝΙΕΡΑ επιπλωμένη (1 μεγάλο δωμάτιο και μπάνιο) στην περιοχή Ροδινιού, Λυκίας 147, σε ήσυχη τοποθεσία. Ενοίκιο 150€. Πληρ. τηλ. 22410 28198 AE60515

STUDIOS σε ήσυχη περιοχή της Κρεμαστής με το μήνα ή την ημέρα, με πολυκουζινάκι, WC, άνετα μπαλκόνια. Χώρος ξεκούρασης με κήπο και γκαζόν, πάρκινγκ, καθάρισμα 2 φορές την βδομάδα. Τιμές studios 20€/ημέρα, 160€/μήνα. Πληρ. τηλ. 6937606824, 2241095695, 2241095487, 2241048038 AE60556

STUDIOS. ΕΝΟΙΚΙΑΖΟΝΤΑΙ πλήρως επιπλωμένα 25 & 40 τ.μ., με ηχομόνωση, ανεξάρτητο W.C., πολυκουζινάκι, ψυγείο, εγκατάσταση για T.V. και τηλέφωνο, αυλή, συχνή αστική συγκοινωνία, δωρεάν parking στα 150 μ. για 12 μήνες, το χρόνο. Κατάλληλα για εργένηδες, στρατιωτικούς, φοιτητές. Σε λογική τιμή, χωρίς κοινόχρηστα και νερό. Περιοχή Παραδείσι, Ρόδος. Πληρ. τηλ. 22410-48360 ώρες γραφείου, 6972943946, ώρες 09.00 -21.00. AE60520

ΠΕΡΙΟΧΗ ΤΣΑΛΔΑΡΗ-ΜΑΡΙΝΟΠΟΥΛΟ STUDIO 25 τ.μ. 2ος όροφος ενιαίος χώρος, πλήρως επιπλωμένο, εξοπλισμένο με TV/A/C, κουζινικά κ.λπ. Προτιμούνται κοπέλες. Πληρ. τηλ. 6945155420 AE60529

ΕΠΙΠΛΩΜΕΝΟ 2ΑΡΙ επί της Πετράκη Γιαλλούρη 14. Πληρ. τηλ. 22410 21642, 92625 AE60530

ΔΙΑΜΕΡΙΣΜΑ 87 τ.μ. με δύο υπνοδωμάτια, μεγάλη εντοιχισμένη κουζίνα με ψυγείο και ηλεκτρική κουζίνα, μεγάλη σαλοτραπεζαρία, μεγάλες βεράντες, ασανσέρ και πάρκιν. Πληρ. τηλ. 6972764614, 6973753556 AE60531

APARTMENT πολυτελούς κατασκευής επιπλωμένο για ένα άτομο κατά προτίμηση στρατιωτικός για όλο το χρόνο, στην οδό Παπαναστάση 46. Τιμή 285€. Στην τιμή συμπεριλαμβάνεται ρεύμα, νερό, κοινόχρηστα. Πληρ. κ. Βασίλη τηλ. 22410 31708, 20617 AE60521

ΔΙΑΜΕΡΙΣΜΑ 85 τ.μ. επί της οδού Στέλιου Κωτιάδη 15. Κατάλληλο για ζευγάρια. Πληρ. τηλ. 2241034446 AE60522

ΕΠΙΠΛΩΜΕΝΟ ΔΩΜΑΤΙΟ με ατομική τουαλέτα με πολυκουζινάκι στην παραλία της Ιξιάς, πάνω στο κύμα. Πληρ. τηλ. 2241021430, 6947729495 AE60523

ΚΕΝΤΡΙΚΟ ΓΡΑΦΕΙΟ στην πάροδο Αμερικής οδός Γεωργίου Ευσταθίου 7, διαμέρισμα 70 τ.μ. (2ου ορόφου). Πληρ. τηλ. 2241021430, 6947729495 AE60524

ΔΩΜΑΤΙΑ επιπλωμένα στην Ιαλυσό με ηλιακό, βεράντες, πάρκιν για ένα ή δύο άτομα εκτός αλλοδαπών. Τιμή 180 ευρώ. Πληρ. τηλ. 6998889004 ή 2241093354 AE60498

ΔΙΑΜΕΡΙΣΜΑ 2άρι επιπλωμένο και μη στην πόλη της Ρόδου. Πληρ. τηλ. 6942406390 AE60525

ΕΠΙΠΛΩΜΕΝΗ ΓΚΑΡΣΟΝΙΕΡΑ με ηλεκτρική κουζίνα, ψυγείο, A/C με κήπο, στα Κοσκινού. Πληρ. τηλ. 22410 60235 AE60516

ΔΙΑΜΕΡΙΣΜΑ με κήπο, αυλή, στον κάτω όροφο πολυκατοικίας 90 τ.μ. 2 δωματίων και ενιαίος σαλονοτραπεζαρίας με εντοιχισμένες ντουλάπες, κουζίνα (δίχως τις συσκευές) μικρή αποθήκη με αυτοθέρμανση, ηλιακό, διπλά ηχομονωτικά τζάμια νέας κατασκευής, στην οδό Ευκλή 14. Πληρ. τηλ. 2241021600, 6944865464 AE60503

ΕΝΟΙΚΙΑΖΟΝΤΑΙ δύο καινούργια καταστήματα των 34 και 61 τ.μ. με δυνατότητα για πατάρι επί της Κων. Παλαιολόγου διασταύρωση με Μεγ. Κωνσταντίνου κάτω από το Βενετόκλειο Λύκειο απέναντι από το Collection. Πληρ. τηλ. 2241077944, 2241030220, 6945256593 AE60513

ΔΙΑΜΕΡΙΣΜΑ λουξ κατασκευής με δύο (δύο) υπνοδωμάτια, μεγάλο σαλόνι, κουζίνα και λοιπούς βοηθητικούς χώρους, Αποστόλου Παπαιωάννου 17, περιοχή Αγίου Νικολάου Ρόδος. Πληρ. τηλ. (22410)33774, 34123, 6948528799 AE60511

ΓΚΑΡΣΟΝΙΕΡΑ επιπλωμένη με πολυκουζινάκι, ιδανικό για στρατιωτικούς κ.λπ. στην οδό Αταβύρου 16. Πληρ. τηλ. 6946571465 AE60499

ΚΑΤΑΣΤΗΜΑ 45 τ.μ. σε κεντρικό σημείο της Παλαιάς Πόλης. Πληρ. 10.30-12.30, 18.00-23.00 στο τηλ. 22410 20995 AE60491

ΜΕΤΑΞΥ ΦΑΛΗΡΑΚΙ-ΚΑΛΥΘΙΕΣ ΜΙΚΡΟ ΞΕΝΟΔΟΧΕΙΟ ενοικιάζω 12 δωμάτια πλήρως επιπλωμένα με ζεστό νερό, WC, πολυκουζινάκια, μεγάλα μπαλκόνια με θέα όλο το Φαληράκι και θάλασσα, ήσυχο μέρος, άνετο πάρκιν, 1000 τ.μ., γκαζόν, πισίνα μεγάλη και παιδική με δυνατότητα πρωινού και βραδυνού φαγητού με snack bar και εστιατόριο. Ειδικά για τουριστικά πρακτορεία με ειδικές τιμές. Ενοικιάζω και με το μήνα για 2 άτομα, 190 ευρώ. Πληρ. τηλ. 22410 96463, κιν. 6976263809 AE60494

TOP PROPERTIES

GEORGE & SAVAS PIPINOS
ΓΕΩΡΓΙΟΣ & ΣΑΒΒΑΣ ΠΙΠΙΝΟΣ
ΣΥΜΒΟΥΛΟΙ ΚΑΙ ΕΚΤΙΜΗΤΕΣ ΑΚΙΝΗΤΩΝ
REAL ESTATE AGENTS • MEMBER OF F.I.A.B.C.I.-NAEA-C.E.I.

Email: gpipinos@otenet.gr URL: www.rhodes-top-properties.com and www.pipinos.gr

Από το 1971



Η **"TOP PROPERTIES"** είναι ατομική επιχείρηση και ανήκει στους Γεώργιο και Σάββα Πιπίνο. Το γραφείο ασχολείται από το 1971 αποκλειστικά και μόνο με επενδύσεις και REAL ESTATE, στο νησί της Ρόδου και στην ευρύτερη περιοχή της Δωδεκανήσου.

ΑΠΕΥΘΥΝΟΜΑΣΤΕ: Στους **σοβαρούς, απαιτητικούς και επιλεκτικούς** επενδυτές-επιχειρηματίες, Έλληνες και ξένους που ενδιαφέρονται να κάνουν μια σοβαρή επένδυση προβολής στο νησί της Ρόδου.

ΠΡΟΣΦΕΡΟΥΜΕ: Α) Υπηρεσίες και πληροφορίες που γίνονται σε προσωπικό επίπεδο με εχεμύθεια, διακριτικότητα και σοβαρότητα.
Β) Μεγάλη γκάμα υψηλής ποιότητας, ακινήτων, όπως:1) Ξενοδοχεία Α' και Β' κατηγορίας των 600-500-350-300 κλινών, 2) Κεντρικά αστικά ακίνητα κατάλληλα για Τράπεζες-καταστήματα-γραφεία, 3) Παραλιακές εκτάσεις, κατάλληλες για τουριστικές επενδύσεις των 150.000-100.000-70.000-50.000-36.000 τ.μ. και 4) Διαμερίσματα και μεζονέτες προβολής, και 5) Αξιόλογες Παραθεριστικές κατοικίες.

ΣΤΟΧΟΣ ΜΑΣ ΕΙΝΑΙ: Να προσφέρουμε στο αγοραστικό μας κοινό υψηλής ποιότητας ακίνητα και ευκαιρίες στο νησί της Ρόδου. Η τριακονταετής και πλέον πείρα μας στον τομέα αυτό αποτελεί εγγύηση.

ΣΥΝΘΗΜΑ ΜΑΣ ΕΙΝΑΙ: Επενδύστε στη ΡΟΔΟ ΤΩΡΑ, σε ακίνητα που ΑΝΤΕΧΟΥΝ ΣΤΟ ΧΡΟΝΟ

Γεώργιος και Σάββας Πιπίνος
ΜΕΣΙΤΕΣ ΑΣΤΙΚΩΝ ΣΥΜΒΑΣΕΩΝ
Γιατί εμείς γνωρίζουμε καλύτερα!

Since 1971

TOP PROPERTIES is a father and son business. The senior, Mr George S. Pipinos, the founder of the office, has carved over the years a reputation for integrity and excellence in the world of Real Estate in the Dodecanese. The junior, Dr. Savas Pipinos, has returned from his studies in the UK to aid in his father 's footsteps.
AT TOP PROPERTIES we try hard to attract important and selective investors, high calibre businessmen/women and discerning professional people, both Greek and foreign, who wish to acquire substantial and valuable property on Rhodes.
We offer our expertise and advice privately, discreetly and in strict confidence.
We keep a comprehensive list of real estate of the highest specifications:
a. A' and B' class hotels (600, 500, 350, 300 beds capacity)
b. Centrally situated office buildings and other business premises.
c. Seaside land, ideal for development (hotels, holiday resorts, etc), of 150.000, 100.000, 70.000, 50.000, 36.000 square metres.
d. Villas, luxury apartments, detached, semi-detached and terraced houses.
e. Holiday and Retirement Homes.
Our aim is to give our clients the opportunity to acquire value for money, first class real estate on Rhodes. Our 30 and more years of experience is our warranty.
Our motto is Invest in Rhodes, Invest in property, It stands the test of time.



TOP PROPERTIES
George and Savas Pipinos
Because we know best

ΚΕΝΝΕΝΤΥ 38, ΡΟΔΟΣ, 85 100, ΤΗΛ. (22410) 23895, FAX: (22410) 20883
38 KENNEDY STR., RHODES, 85 100, TEL. (22410) 23895, FAX: (22410) 20883
U.K. Direct line: 08717115396

ΕΝΟΙΚΙΑΖΕΤΑΙ

Τριώροφο κτίριο στην οδό Παπαλουκά 18-Ρόδος (όπισθεν παλαιού νοσοκομείου), τέως ξενοδοχείο "ΞΑΝΘΗ", ενδείκνυται για κλινική ή άλλη νοσοκομειακή εγκατάσταση.

Πληρ. τηλ. 6946119705

ΕΝΟΙΚΙΑΖΕΤΑΙ

ΠΡΟΝΟΜΙΟΥΧΟ ΚΑΤΑΣΤΗΜΑ

400 τ.μ. επί της Ρόδου-Λίνδου κατάλληλο για κάθε είδους εμπορική επιχείρηση. Διαθέτει πάρκιν και είναι πλήρως εξοπλισμένο με σύστημα ασφαλείας (συναγερμός), ξύλινα πατώματα, air condition (ντουλάπες), ψευδοφορή με φωτισμό, τζαμαρίες

Πληρ. τηλ. 6944764964

ΕΝΟΙΚΙΑΖΕΤΑΙ

ΔΙΑΜΕΡΙΣΜΑ

στον Πειραιά στο Πασαλιμάνι, πλησίον του Υ.Ε.Ν. και του Πανεπιστημίου Πειραιά 55 τ.μ. μεζονέτα 5ου και 6ου ορόφου πλήρως επιπλωμένο με ηλεκτρικές συσκευές, air condition, ηλιακό θερμοσίφωνα, καλοριφέρ, κατάλληλο και για φοιτητή. Τιμή ενοικίου 400 ευρώ.

Ωρες επικοινωνίας 10.00-14.00 στο τηλ. 6945346566

ΕΝΟΙΚΙΑΖΕΤΑΙ

ΠΡΟΝΟΜΙΟΥΧΟ ΚΑΤΑΣΤΗΜΑ

260 τ.μ. επί της οδού Μεγ. Κων/νου και Καραϊσκάκη γωνία κατάλληλο για τράπεζα ή άλλου είδους εμπορική επιχείρηση.

Πληρ. τηλ. 2241085231, 6945461564

ΕΝΟΙΚΙΑΖΟΝΤΑΙ

- **Διαμέρισμα** 140 τ.μ. (3) τριών υπνοδωματίων στην Ιαλυσό, με κεντρική-αυτόνομη θέρμανση, ηλιακό θερμοσίφωνα, εντοιχισμένη κουζίνα με ψυγείο, φούρνο, πλυντήριο, μαρμάρινο τζάκι, με υπέροχη θέα. Μηνιαίο μίσθωμα 500 ευρώ (προσφέρεται και πλήρως επιπλωμένο 550 ευρώ).
- **Μονοκατοικία** εντός πόλεως (περιοχή Εθνικής Αντιστάσεως) 135 τ.μ. δύο υπνοδωμάτια, μεγάλες άνετες βεράντες, air condition. Μηνιαίο μίσθωμα 620 ευρώ.
- **Μεζονέτα** νεόδμητη στα Κοσκινού 150 τ.μ. τριών (3) υπνοδωματίων, πολυτελούς κατασκευής, με γρανίτες, κήπο, πάρκινγκ, μεγάλες βεράντες και σοφίτα. Μηνιαίο μίσθωμα 800 ευρώ.
- **Γκαρσονιέρες** 60-65 τ.μ. στην περιοχή Ρόδου-Λίνδου, νεόδμητες με κεντρική θέρμανση και πάρκινγκ. Μηνιαίο μίσθωμα 300 ευρώ.
- **Στούντιος** πλήρως επιπλωμένα επί της οδού Ιερού Λόχου στην Ιαλυσό. Μηνιαίο μίσθωμα 220 ευρώ.
- **Στούντιος** πλήρως επιπλωμένα στην παραλία Ιαλυσού, με ιδιόχρηστο πάρκινγκ. Μηνιαίο μίσθωμα 275 ευρώ.
- **Διαμέρισμα** 85 τ.μ. με (2) δύο υπνοδωμάτια στην οδό Κορδιγκτώνος, με καινούργια κουφώματα, αυλή. Μηνιαίο μίσθωμα 400 ευρώ
- **Διαμερίσματα** 105 τ.μ. (3) τριών υπνοδωματίων στην Ιξιά, χωρίς έξοδα αποχέτευσης. Μηνιαίο μίσθωμα 370 ευρώ.
- **Διαμέρισμα** 80 τ.μ. (2) δύο υπνοδωματίων στην Ιξιά, χωρίς έξοδα αποχέτευσης. Μηνιαίο μίσθωμα 340 ευρώ.
- **Διαμέρισμα** πολυτελές 140 τ.μ. (2) δύο υπνοδωματίων, πλήρως επιπλωμένο στην οδό Χειμάρας με μεγάλες άνετες βεράντες, τζάκι, air condition, δύο μπάνια, ιδιόχρηστο πάρκιν. Μηνιαίο μίσθωμα 850 ευρώ.
- **Μονοκατοικία** 150 τ.μ. (3) τριών υπνοδωματίων νεόδμητη με τζάκι, μεγάλο κήπο, ηλιακό θερμοσίφωνα, στο 5ο χλμ. Τσαΐρι-Αεροδρομίου. Μηνιαίο μίσθωμα 800 ευρώ.

Πληρ. ΕΥΣΤΑΘΙΟΥ - ΕΥΡΩΚΤΗΜΑΤΙΚΗ,
Εθνικής Αντιστάσεως 83 (πρώην Αννης Μαρίας).
Τηλ. 22410 73819-74917, 6946/103929

ενοικιασεις

συνέχεια από την προηγούμενη

ΣΑΡΙ ΔΙΑΜΕΡΙΣΜΑ με αποθήκη επί της Διαγοριδών και Σοφούλη 83. Πληρ. τηλ. 22410 31893 AE60492

ΔΙΑΜΕΡΙΣΜΑ τριάρι 4ου ορόφου, πρόσφατα ανακαινισμένο με κουζίνα, εντοιχισμένη, μεγάλες ντουλάπες, ηλιακό θερμοσίφωνα και air condition κοντά στο καζίνο. Πληρ. τηλ. 6942407999 AE60484

ΔΙΑΜΕΡΙΣΜΑ 110 τ.μ. (3 ετών) επί της Λεβαδιάς 22 και Γεωργίου Παπανδρέου με 2 υπνοδωμάτια, σαλόνι, τραπεζαρία, κουζίνα, ενιαίος χώρος, ένα W.C., αυτόνομη θέρμανση, ηλιακά. Τιμή 500 ευρώ. Πληρ. τηλ. 22410 67552, 62276 AE60493

ΔΙΑΜΕΡΙΣΜΑ στο κέντρο της Θεσσαλονίκης κατάλληλο για φοιτητές. Πληρ. τηλ. 22410 91079, 94853 ωρες καταστημάτων AE60485

ΓΚΑΡΣΟΝΙΕΡΑ επιπλωμένη με μεγάλη αυλή, δύο δωματίων. Εκτός αλλοδαπούς. Επί της οδού Μιχ. Πετρίδη 58. Πληρ. τηλ. 22410 75612, 6932717467 ώρες 9-12, 5-7 AE60486

ΔΥΑΡΙ α' ορόφου στην οδό Λίνδου. Πληρ. τηλ. 2241030915 (από 5 μ.μ. έως 10 μ.μ.) AE60444

ΕΝΟΙΚΙΑΖΕΤΑΙ
ΧΩΡΟΣ ΔΥΟ ΔΩΜΑΤΙΩΝ
84 τ.μ. 1ος όροφος, ασανσέρ, air condition, WC, κουζίνα, κατάλληλο για ιατρείο ή παντός είδους γραφείο.
Γρ. Λαμπράκη 29 - Ρόδος • τηλ. (22410)68869-74098

ΣΩΚΡΑΤΟΥΣ (Π. ΠΟΛΗ)
ΕΝΟΙΚΙΑΖΕΤΑΙ
ΠΡΟΝΟΜΙΟΥΧΟ ΚΑΤΑΣΤΗΜΑ
επί της οδού Σωκράτους αρ. 6-8,
Ε=43 τ.μ. Ισόγειο & 43 τ.μ. Α' όροφος.
Μόνο Σοβαρές Προτάσεις
Πληρ Κο ΠΙΠΙΝΟ, τηλ. 2241023895 κιν. 6944676003

ΟΙΚΟΝΟΜΟΛΟΓΟΣ
ΜΕΣΙΤΗΣ ΑΣΤΙΚΩΝ ΣΥΜΒΑΣΕΩΝ
ΕΜΜΑΝΟΥΗΛ ΚΡΑΝΙΔΗΣ

ΕΝΟΙΚΙΑΖΟΝΤΑΙ

1. **ΕΝΟΙΚΙΑΖΕΤΑΙ ή ΠΩΛΕΙΤΑΙ** εστιατόριο στα Κολύμπια πλήρως εξοπλισμένο με καλή πελατεία.
2. Οροφοδιαμέρισμα 130 τ.μ. στο Δήμο Ιαλυσού επιπλωμένο.
3. Στα 100 Μαγαζιά κατάστημα 36 τ.μ. (επισκέψιμος χώρος) και 15 τ.μ. πατάρι για σοβαρούς επιχειρηματίες
4. 1.500 τ.μ. κτίριο στο Φαληράκι με πισίνα, για εστιατόριο, νυχτερινό κέντρο, bar
5. 3άρι διαμέρισμα-α' ορόφου με τα ηλεκτρικά και έπιπλα της κουζίνας, διαθέτει κλιματιστικό, τέντα στην βεράντα και έχει συνδεθεί με το αποχετευτικό της πόλης . Ευρίσκεται σε ήσυχη περιοχή και είναι επί της οδού Ναυπλίου.
6. 4άρι διαμέρισμα μερικώς επιπλωμένο επί της οδού Σκ. Ζερβού, διαθέτει κεντρική θέρμανση.
7. **Ενοικιάζεται** μονοκατοικία 3 υπν. με κήπο στην Παστίδα. Τιμή 800,00€
8. Μονοκατοικία 3 υπν. με κήπο στην Παστίδα. Τιμή 800,00€
9. Ενοικιάζεται κεντρική επιχείρηση - εστιατόριο στα 100 Μαγαζιά.
10. Ενοικιάζεται επιχείρηση - εστιατόριο στο Φαληράκι πάνω στον δρόμο.
11. Ενοικιάζεται κεντρικό εστιατόριο στη Ρόδο
12. Ενοικιάζεται κεντρικό κατάστημα 70 τ.μ. με 40 τ.μ. πατάρι επί της οδού Αλεξάνδρου Διάκου.

Πληρ. Μερκούρης Κρανίδης
27082-6944347405, 6942010248
Αμερικής 50-2ος όροφος, Ρόδος

ΣΑΒΒΑΪΔΗΣ & Συνεργάτες
Μεσίτες & Σύμβουλοι Ακινήτων

ΜΙΣΘΩΣΕΙΣ ΕΜΠΟΡΙΚΩΝ ΑΚΙΝΗΤΩΝ

Ενοικιάζεται προνομιακό εμπορικό ακίνητο στην πόλη της Ρόδου, Γ.Παπανικολάου 20. Διαθέτει ισόγειο 220 τ.μ., υπόγειο 155 τ.μ., καθώς επίσης και αυλή 262 τ.μ. Κατάλληλο για τράπεζα, ασφαλιστική εταιρία, εστιατόριο και γενικότερα για κάθε είδους εμπορική χρήση. →





Ενοικιάζεται προνομιακό γωνιακό κατάστημα στη συμβολή των οδών Εθνικής Αντιστάσεως & Θεμ.Σοφούλη.
Διαθέτει 103 τ.μ. επιφάνεια ισογείου και 103 τ.μ. υπογείου. Κατάλληλο για κάθε είδους εμπορική εκμετάλλευση.
←

Γρ. Λαμπράκη 14 & Αμερικής, Ρόδος
Τηλ 22410-26281 fax 22410-34663

SAVVAIDIS & Associates
Estate Agents & Consultants

ενοικιασεις

συνέχεια από την προηγούμενη

Σε ένα οικογενειακό περιβάλλον στην αρχή του Φαληρακίου, με μεγάλο κήπο με γκαζόν **ΕΝΟΙΚΙΑΖΟΝΤΑΙ** με το μήνα για όλο το χρόνο ή την ημέρα στούντιος δίκλινα με πολυκουζινάκι, ψυγείο, ανεξάρτητη τουαλέτα, ντους, άνετες βεράντες, για εργένηδες, στρατιωτικούς, σπουδαστές, εμπόρους, 2 λεπτά από τη στάση λεωφορείου και δίπλα από παραλία 5 λεπτά. Πληρ. τηλ. 2241061004, 6944584631, 6944389726 AE60483

ΔΙΑΜΕΡΙΣΜΑ διαμπερές με 3 υ/δ στο Ροδίνι. Πληρ.τηλ. 2241062275 AE60479

ΟΡΟΦΟΔΙΑΜΕΡΙΣΜΑ 160 τ.μ. α' ορόφου επί της Μεσογείου 9 στη Ρόδο. Πληρ. τηλ. 2241039705 AE60442

ΜΕΖΟΝΕΤΑ 160 τ.μ. στη νέα περιοχή Τσαΐρι-αεροδρομίου μεγάλος ενιαίος χώρος, κουζίνα-σαλόνι-τραπεζαρία, 4 υπνοδωμάτια, 2 WC, με parking, κεντρική θέρμανση και ηλιακός, με γκαζόν και φανταστική θέα. Πληρ. τηλ. 6937285185 AE60482

ΓΚΑΡΣΟΝΙΕΡΑ επιπλωμένη επί της οδού Παύλου Μελά (πίσω από το Πανεπιστήμιο Αιγαίου) αποκλειστικά για φοιτήτρια, μίσθωμα 290 ευρώ. Πληρ. τηλ. 6947518185 AE60481

ΕΝΟΙΚΙΑΖΕΤΑΙ στον 1ο όροφο διαμέρισμα 97 τ.μ. διαμπερές με μπαλκόνια, με θέρμανση, ζεστό νερό στην οδό Δενδρινού και Γρηγορίου Ε΄ στις 7 Βαγιές. Μπάνιο, κουζίνα, λουξ ανακαινισμένα, σε στρατιωτικούς και οικογένειες, αλλοδαποί αποκλείονται. Τιμή 450 ευρώ. Πληρ. τηλ. 6946807051, 2241023514, 6937838696 AE60480

ΔΙΑΜΕΡΙΣΜΑ 3 υπνοδωματίων μεγάλης σαλοτραπεζαρίας, κουζίνας, ανακαινισμένης και λοιπών βοηθητικών χώρων με αυτοτελή θέρμανση στην οδό Πίνδου 6 (πλησίον ξενοδοχείου ΠΑΡΚ). Πληρ. τηλ. 2241085323, 6936848521 AE60443

ΣΤΗΝ ΚΡΕΜΑΣΤΗ καινούργιο δυάρι με διπλά τζάμια και ρολά επιπλωμένο με ντουλάπες και ντουλάπια από κερασιά, μέσα σε κήπο, με μία θέση πάρκιν, κοντά στη θάλασσα και στα σχολεία. Πληρ. τηλ. 2241094822, 2241035825, 6946671053 AE60475

ΓΚΑΡΣΟΝΙΕΡΕΣ και studio καινούργια πλήρως επιπλωμένο κοντά στο Πανεπιστήμιο. Πληρ. τηλ. 2241078965 AE60466

ΓΚΑΡΣΟΝΙΕΡΑ επιπλωμένη ημιυπόγεια σε ήσυχη περιοχή στην Ιξιά, με ηλιακό και parking τιμή 180 ευρώ. Πληρ. κ. Νίκο τηλ. 6946163747 AE60458

ΟΙΚΟΔΟΜΗ ΡΟΔΟΥ

ΤΕΧΝΙΚΗ–ΚΑΤΑΣΚΕΥΑΣΤΙΚΗ ΕΤΑΙΡΕΙΑ

ΠΩΛΟΥΝΤΑΙ

1) **Καταστήματα, διαμερίσματα και οροφοδιαμερίσματα** στην οδό Αμστερνταμ, Βερολίνου και Μαδρίτης στο Ροδίνι διαφόρων μεγεθών (σε συγκρότημα 9 πολυκατοικιών)
2) **Μονοκατοικίες** 150 τ.μ. η κάθε μία σε κτήμα 2.000 τ.μ. (υπό κατασκευή)
3) **Μονοκατοικίες** στο Κιοτάρι Ασκληπειού (στο κύμα) 120 τ.μ. σε κτήμα 1.300 τ.μ. εκάστη (υπό κατασκευή)
4) **Διώροφες μονοκατοικίες** των 100 τ.μ. στο Γεννάδι, 200 μέτρα από τη θάλασσα σε κτήμα 1.300 τ.μ. (υπό κατασκευή)

ΟΙΚΟΔΟΜΗ ΡΟΔΟΥ

Δεκτά δάνεια και ευκολίες πληρωμής έχουμε τις καλύτερες τιμές της αγοράς.

Καμυνδου 4- Ροδος 85100 Τηλ. 2241060460- 2 Fax: 2241060463

ΜΑΝΟΛΗΣ ΣΠΥΡΙΔΗΣ Πολιτικός Μηχανικός Δ.Π.Θ. (Κιν:693 6660460)

ΚΩΣΤΑΣ ΚΩΝΣΤΙΝΤΙΝΙΔΗΣ εργολάβος (ΚΙΝ.: 694 6989906)

ΠΩΛΟΥΝΤΑΙ

Α) ΔΙΑΜΕΡΙΣΜΑΤΑ 210 τ.μ. διαμπερές α' ορόφου με απεριόριστη θέα
Β) Ρετιρέ 53 τ.μ. στα Κοσκινού

Πληρ. τηλ. 2241034886, 6932437145

ΕΜΜΑΝΟΥΗΛ ΚΡΑΝΙΔΗΣ

ΟΙΚΟΝΟΜΟΛΟΓΟΣ
ΜΕΣΙΤΗΣ ΑΣΤΙΚΩΝ ΣΥΜΒΑΣΕΩΝ

ΠΩΛΟΥΝΤΑΙ

1) 4άρι **διαμέρισμα** 110 τ.μ. λουξ κατασκευής με ωραία κουζίνα, κεντρική θέρμανση, κλειστή θέση στάθμευσης. Τιμή: 62 εκ. ή 182.000 ευρώ
2) 3άρι **διαμέρισμα** 85 τ.μ. κοντά στον Ηλ/κοσμο του Ξενάκη. Τιμή: 132.000 ευρώ ή 45 εκ.
3) 2άρι **διαμέρισμα** στην Ανάληψη 50 τ.μ. - Ισόγειο α' όροφο. Τιμή: 23 εκ. ή 67.500 ευρώ
4) 4άρι **διαμέρισμα** - 3 υπν. (2 WC) καινούργιο στο Ροδίνι, α' όροφος, μόνο 55 εκ. ή 162.000 ευρώ
5) 34 τ.μ. **κατάστημα** στην Ανάληψη - γωνιακό - ελεύθερο μίσθωσης.
6) 80 τ.μ. **κατάστημα** με πατάρι κοντά στην πλατεία Φώκιαλη
7) **Μεζονέτα** 162 τ.μ. με κήπο στα μπετά ή τελειωμένη κοντά στο Φυτώριο του Δήμου Ιαλυσού.
8) ΛΙΝΔΟΥ - 1400 τ.μ. οικόπεδο έτοιμο διώροφο κτίριο σε 6.000 τ.μ. με πρόσωπο
9) ΠΑΡΑΔΕΙΣΙ - 4.500 τ.μ. αγρός με άδειες δύο οικιών, διαθέτουν φως νερό
10) ΙΑΛΥΣΟΣ - 164 τ.μ. μεζονέτα έτοιμη με ωραίο κήπο 4 υπνοδωματίων και 3 WC με κεντρική θέρμανση
11) ΠΑΡΑΔΕΙΣΙ - οικόπεδο 540 τ.μ. εντός σχεδίου πόλεως

Μεσίτης
Πληρ. Εμμ. Κρανίδης
27082-6944347405, 6942010248
Αμερικής 50-2ος όροφος, Ρόδος

ευσταθίου
ΕΥΡΩΚΤΗΜΑΤΙΚΗ
ΚΤΗΜΑΤΟΜΕΣΙΤΙΚΟ ΓΡΑΦΕΙΟ



Μονοκατοικία στην Ιαλυσό 203 τ.μ. διώροφη σε 2.042 τ.μ. οικόπεδο, υπό κατασκευή. Διαθέτει αρχιτεκτονικό σχεδιασμό, τζάκι, πλήρη θέρμανση, γρανίτες δάπεδα, οροφές με γυψοσανίδες. Αποτελείται από 3 υπν/τια, γραφείο, 3 μπάνια, σαλόνι, κουζίνα.
Αξίας 387.000 €



Μονοκατοικία στο Φυτώριο 320 τ.μ. τριώροφη σε 4.200 τ.μ. οικόπεδο. Αποτελείται από 4 υπν/τια, γκαράζ, σαλόνι, κουζίνα, υπόγειο, σοφίτα. Διαθέτει μεγάλες βεράντες, τζάκι, πλήρη θέρμανση, υπέροχη θέα στη θάλασσα, δυνατότητα ανέγερσης δεύτερης κατοικίας στο ίδιο οικόπεδο.
Αξίας 645.630 €

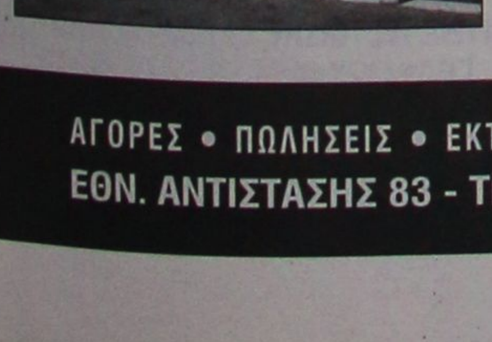

Μονοκατοικία στα Κοσκινού 186 τ.μ. τριώροφη σε 550 τ.μ. οικόπεδο, ετοιμοπαράδοτη. Αποτελείται από 3 υπν/τια, 3 μπάνια, σαλόνι, κουζίνα, καθιστικό, αποθήκη. Διαθέτει Φιλανδική SAUNA, τζάκι, ηλιακό θερμοσίφωνα πλήρη θέρμανση, υπέροχη θέα βουνό & θάλασσα.
Αξίας 366.000 €

Μονοκατοικία στην Παστίδα 482 τ.μ. διώροφη σε 4.200 τ.μ. οικόπεδο, ετοιμοπαράδοτο, ειδικής κατασκευής, με συστήματα θέρμανσης και δροσισμού βιοκλιματικής αρχιτεκτονικής, διαμορφωμένο δενδροφυτεμένο κήπο, Αποτελείται από 4 υπν/τια , 4 μπάνια, σαλόνι, με ιταλική κουζίνα, αποθήκη.
Αξίας 758.000 €

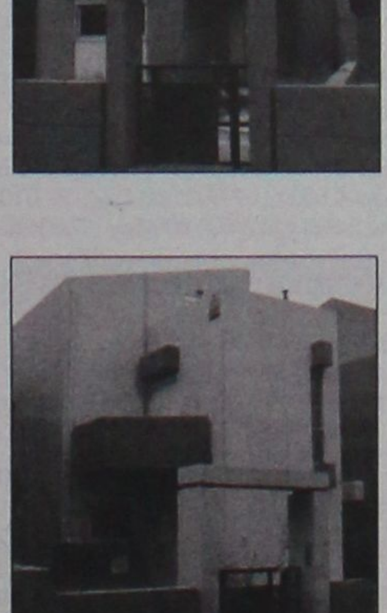

Μονοκατοικία στην Ιαλυσό 178 τ.μ. και 46 τ.μ. σοφίτα, διώροφη σε 339 τ.μ. οικόπεδο, ετοιμοπαράδοτη, με αρχιτεκτονικό σχεδιασμό, τζάκι, πλήρη θέρμανση, γρανίτες δάπεδα, οροφές με γυψοσανίδες. Αποτελείται από 4 υπν/τια, 4 μπάνια, σαλόνι, κουζίνα.
Αξίας 258.000 €



Μονοκατοικία στην Ιαλυσό 188 τ.μ. και 37τ.μ. σοφίτα, διώροφη σε 362τ.μ. οικόπεδο, ετοιμοπαράδοτη, με αρχιτεκτονικό σχεδιασμό, τζάκι , πλήρη θέρμανση, γρανίτες δάπεδα, οροφές με γυψοσανίδες. Αποτελείται από 4 υπν/τια, γραφείο, 4 μπάνια, σαλόνι, κουζίνα.
Αξίας 278.800 €

Μονοκατοικία στην Ιαλυσό 198 τ.μ. και 47 τ.μ. σοφίτα, διώροφη σε 376 τ.μ. οικόπεδο, ετοιμοπαράδοτη, με αρχιτεκτονικό σχεδιασμό, τζάκι, πλήρη θέρμανση, γρανίτες δάπεδα, οροφές με γυψοσανίδες. Αποτελείται από 3 υπν/τια , γραφείο, 4 μπάνια, σαλόνι, κουζίνα, αποθήκη
Αξίας 293.470 €



Μονοκατοικία στην Παστίδα 160 τ.μ., μονώροφη σε 1.200 τ.μ. οικόπεδο, με Γκαράζ 60 τ.μ., ετοιμοπαράδοτη. Διαθέτει μεγάλες βεράντες, εγκατάσταση θέρμανσης, 3 υπν/τια, 2 μπάνια, σαλόνι, εντοιχισμένη κουζίνα.
Αξίας 234.000 €

Μονοκατοικία στο Φυτώριο 400 τ.μ., τριώροφη σε 4.000 τ.μ. οικόπεδο. Αποτελείται από 4 υπν/τια , 3 μπάνια, σαλόνι, κουζίνα από μασίφ ξυλεία, υπόγειο parking, ξύλινα δάπεδα (Parquet), επενδύσεις από μάρμαρο.
Αξίας 645.000 €

ΑΓΟΡΕΣ • ΠΩΛΗΣΕΙΣ • ΕΚΤΙΜΗΣΕΙΣ • ΑΝΤΙΠΑΡΟΧΕΣ • ΜΙΣΘΩΣΕΙΣ ΑΚΙΝΗΤΩΝ • ΕΠΕΝΔΥΤΙΚΕΣ ΠΡΟΤΑΣΕΙΣ • ΑΡΧΙΤΕΚΤΟΝΙΚΕΣ ΜΕΛΕΤΕΣ
ΕΘΝ. ΑΝΤΙΣΤΑΣΗΣ 83 - ΤΗΛ. 22410 73819, 74917 - ΚΙΝ. 6944 374546, 6945 292030 - FAX: 22410 38641- info@euroktimatiki.gr

ΕΝΟΙΚΙΑΣΕΙΣ

συνέχεια από την προηγούμενη

STUDIO με μπάνιο στο 6ο χλμ. Ρόδου-Καλλιθέας μόνο σε Ελληνες και ετήσιο ενοικιαστήριο ενοίκιο 200 ευρώ. Επίσης ισόγεια αποθήκη κατάλληλη για οικοδομικά υλικά 500 τ.μ. στο ίδιο μέρος. Ενοίκιο 450 ευρώ. Πληρ. τηλ. 2241022943 AE60471

ΔΙΑΜΕΡΙΣΜΑ με δύο υπνοδωμάτια, σαλοτραπεζαρία, κουζίνα, WC, επί της οδού Κ. Ν. Κωνσταντινίδη στην περιοχή Ζέφυρος, δίπλα στην εφορία. Πληρ. τηλ. 2241020560, 2241024527 AE60435

ΚΑΤΟΙΚΙΑ διαμπερής σε διώροφο κτίριο επί της Λεωφ. Ηρακλειδών (Ιξιά). Πληρ. τηλ. 2241022870, 2241092960 (ώρες γραφείου) AE60437

ΓΚΑΡΣΟΝΙΕΡΑ επιπλωμένη (για ένα άτομο) υπνοδωμάτιο - κουζίνα - μπάνιο στις 7 Βαγιές. Ενοίκιο 185 ευρώ. Πληρ. τηλ. 6936570851 ώρες 07.30-09.30 και 16.00-20.00 AE60431

ΕΝΟΙΚΙΑΖΟΝΤΑΙ γκαρσονιέρες επιπλωμένες στην Ανάληψη και στην Θεμιστοκλέους Σοφούλη. Πληρ. τηλ. 2241064040, 6944788723, 6947768604 AE60379

ΓΚΑΡΣΟΝΙΕΡΑ καινούργια επιπλωμένη στο β' όροφο επί της Καμείρου 43. Πληρ. τηλ. 2241076504, 6947726574 AE60407

ΔΙΑΜΕΡΙΣΜΑ ΙΣΟΓΕΙΟΥ ΑΠΟ ΙΔΙΟΚΤΗΤΗ ΑΠΟΤΕΛΟΥΜΕΝΟ ΑΠΟ ΔΥΟ ΥΠΝΟΔΩΜΑΤΙΑ, ΚΑΘΙΣΤΙΚΟ, ΜΠΑΝΙΟ, 60 Τ.Μ. ΣΕ ΩΡΑΙΑ ΚΑΙ ΗΣΥΧΗ ΤΟΠΟΘΕΣΙΑ ΣΤΗΝ ΠΕΡΙΟΧΗ ΙΞΙΑ ΕΝΑΝΤΙ ΞΕΝΟΔΟΧΕΙΟΥ ΜΙΡΑ ΜΑΡΕ. (ΟΔΟΣ ΤΕΛΧΙΝΩΝ 7) ΜΕ ΑΥΛΗ, ΚΑΤΑΛΛΗΛΟ ΓΙΑ ΖΕΥΓΑΡΙ, ΣΤΡΑΤΙΩΤΙΚΟΥΣ, ΔΗΜΟΣΙΟΥΣ ΥΠΑΛΛΗΛΟΥΣ Κ.ΛΠ. ΕΝΟΙΚΙΟ 295 ΕΥΡΩ. ΠΛΗΡ. ΤΗΛ. 2241031054, 6932473467 ΠΕ60350

ΓΚΑΡΣΟΝΙΕΡΑ μεγάλη καινούργια επιπλωμένη σε ήσυχη περιοχή της Ρόδου με καθιστικό, ηλεκτρική κουζίνα, ψυγείο, ηλεκτρικό καλοριφέρ, διπλό κρεβάτι, τηλεόραση, καρτοτηλέφωνο και όλα τα οικιακά σκεύη. Προτιμούνται στρατιωτικοί, αστυνομικοί, εκπαιδευτικοί. Αποκλείονται οι αλλοδαποί. Πληρ. τηλ. 2241065122 ή 6946278872 AE60413

ΕΝΟΙΚΙΑΖΕΤΑΙ δυάρι σε άριστη κατάσταση, επιπλωμένο, με ηλιακό, μπάνιο, βεράντες με πάρκιν με ηλιακό, κατάλληλο για ένα ή δύο άτομα που βρίσκεται επί της λεωφ. Κρεμαστής παλιό αεροδρόμιο, έναντι Ομορφου. Πληρ. τηλ. 2241094398 AE60399

ΕΝΟΙΚΙΑΖΕΤΑΙ στην Κρεμαστή σε καινούργια διώροφη οικοδομή διαμέρισμα επιπλωμένο 60 τ.μ. αποτελούμενο από ένα μεγάλο υπνοδωμάτιο, ενιαίοι χώροι, κουζίνα-σαλόνι, τουαλέτα, μεγάλη βεράντα και χώρος πάρκιν. Πληρ. τηλ. 6945932656 AE60412

ΕΝΟΙΚΙΑΖΟΝΤΑΙ επί της οδού Παύλου Μελά δύο διαμερίσματα 128 τ.μ. και 80 τ.μ. αντίστοιχα. Για πληρ. τηλ. 2241025007 AE60402

ΓΙΑ ΠΑΡΑΘΕΡΙΣΜΟ. ΓΙΑ ΔΙΑΣΤΗΜΑ ΑΠΟ 1 ΕΒΔΟΜΑΔΑ ΕΩΣ ΚΑΙ 1 ΜΗΝΑ. ΕΝΟΙΚΙΑΖΟΝΤΑΙ ΕΠΙΠΛΩΜΕΝΑ ΔΙΑΜΕΡΙΣΜΑΤΑ ΣΤΗΝ ΠΕΡΙΟΧΗ ΣΤΑΔΙΟΥ ΔΙΑΓΟΡΑ. ΠΛΗΡ. ΤΗΛ. 2241031756 ΠΕ60400

ΓΚΑΡΣΟΝΙΕΡΑ επιπλωμένη στην κεντρική πλατεία της Ιαλυσού. Πληρ. τηλ. 2241091840 AE60390

ΕΝΟΙΚΙΑΖΕΤΑΙ ενιαίος χώρος κατάλληλος για γραφείο επί της οδού Καμείρου 1 στον 1ο όροφο επιφανείας 167 τ.μ. Πληρ. τηλ. 2241070242, 2241070287 AE60387

STUDIOS σε ήσυχη περιοχή της Ιαλυσού με την ημέρα ή τον μήνα. Πληρ.τηλ. 6945077678 AE59938

ΔΙΑΜΕΡΙΣΜΑ 3άρι στα Κοσκινού, δίπλα στην παλιά κοινότητα. Πληρ. τηλ. 6972601751 AE60363

ΕΝΟΙΚΙΑΖΕΤΑΙ α) ισόγειο διαμέρισμα στην Ιαλυσό 3 υπνοδωματίων και λοιπών χώρων με μεγάλες βεράντες, β) γκαρσονιέρα ρετιρέ επιπλωμένη στην Ιαλυσό κατάλληλη για 1 άτομο. Πληρ. τηλ. 2241096626, 2241093748 AE60376

ΔΙΑΜΕΡΙΣΜΑ 2 ΥΠΝΟΔΩΜΑΤΙΩΝ 104 Τ.Μ. ΔΙΠΛΑ ΣΤΟ ΠΑΝΕΠΙΣΤΗΜΙΟ ΑΙΓΑΙΟΥ ΜΠΡΟΣΤΑ ΣΤΟ ΠΑΡΚΟ 1ΟΣ ΟΡΟΦΟΣ. ΠΛΗΡ. ΤΗΛ. 2241026218 ΧΠΕ247

ΕΝΟΙΚΙΑΖΕΤΑΙ στην Κρεμαστή επί της οδού Παπαγιάννη 22, ο πρώτος όροφος νεόκτιστης διώροφης οικοδομής, που αποτελείται από δύο υπνοδωμάτια, σαλόνι-κουζίνα, χωρίς κοινόχρηστα στα 70 τ.μ. ενοίκιο 330 ευρώ. Πληρ. τηλ. 6945717905, 6945046312 AE60299

ΠΩΛΕΙΤΑΙ

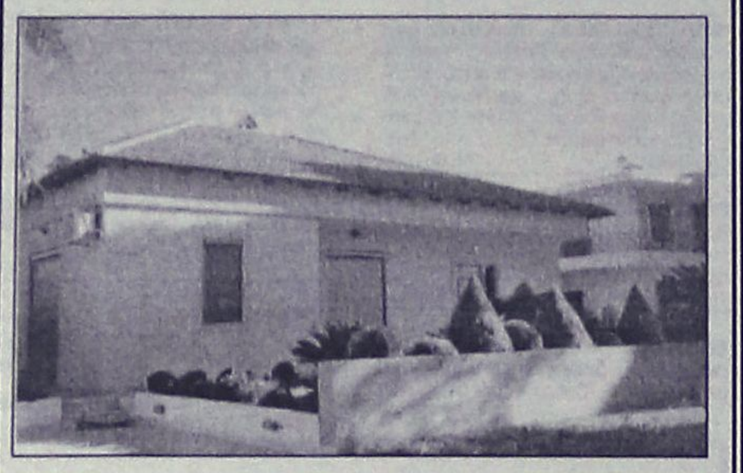

μονοκατοικία (3 ετών) που βρίσκεται σε ήσυχη περιοχή της Ιαλυσού (Δημοκρατίας 64Β) ανεξάρτητη σε οικόπεδο 355 τ.μ. που έχει διαμορφωθεί σε θαυμάσιο κήπο με σπάνια φυτά και δέντρα.
Αποτελείται από (κομπλέ κουζίνα) σαλόνι - 3 υπνοδωμάτια, 2 μπάνια (WC), 134 τ.μ. και σοφίτα με εσωτερική σκάλα 134 τ.μ. υπάρχουν air conditions σ' όλους τους χώρους και extra κεντρική θέρμανση - τζάκι στο σαλόνι, λέβητας για ζεστό νερό, με ιδιωτικό πάρκιν.
Δεν είναι προκάτ. Δεκτός κάθε έλεγχος. Το βάρος του είναι μόνο ένα δάνειο της Ιονικής Τράπεζας (Στεγαστικό) 80.000 ευρώ
Μόνο σοβαρές προτάσεις. Τιμή 250.000 ευρώ επιπλωμένο.

Πληρ. τηλ. 2241022791-2 όλο το 24ωρο

ΠΩΛΗΣΕΙΣ ΑΚΙΝΗΤΩΝ

ΗΜΙΤΕΛΗ ΔΙΑΜΕΡΙΣΜΑΤΑ
- Σύμη 120 τ.μ. 2 διαμερίσματα 45.000.000 δρχ.-132.061 €

ΔΙΑΜΕΡΙΣΜΑΤΑ
- Ρόδου-Λίνδου 85 τ.μ λουξ κατασκευής 42.000.000 δρχ.-123.260 €
- Ρόδου-Λίνδου 46 τ.μ. λουξ κατασκευής 25.000.000 δρχ.-73.370 €
- Πυλώνα 2 διαμερίσματα των 93 τ.μ. μεταχειρισμένα 52.000.000 δρχ.-152.600 €
- Παλιά Πόλη γκαρσονιέρα 50 τ.μ. σε άριστη κατάσταση 25.000.000 δρχ. - 73.370 ευρώ
- Ιαλυσός 8 studios σε διώροφη οικοδομή 150 τ.μ. + 150 τ.μ. με οικόπεδο 2.250 τ.μ. 109.040.000 δρχ. - 320.000 ευρώ.
- Δασκάλους 83 τ.μ. λουξ κατασκευής 44.000.000 δρχ. - 129.130 €
- Δασκάλους 110 τ.μ. λουξ κατασκευής 59.000.000 δρχ. - 173.150 ευρώ.
-- Κοσκινού 115 τ.μ. λουξ κατασκευής με θέα 63.000.000 δρχ. - 184.890 €
- Κοσκινού 115 τ.μ. λουξ κατασκευής 57.500.000 δρχ. - 168.745 €
- Κοσκινού 110 τ.μ. λουξ κατασκευής 49.500.000 δρχ. - 145.270 €
- Δασκάλους 88 τ.μ. λουξ κατασκευής 44.000.000 δρχ.-129.200 €
- Δασκάλους 50 τ.μ. λουξ κατασκευής 25.000.000 δρχ.-73.400 €

ΜΕΖΟΝΕΤΕΣ – ΜΟΝΟΚΑΤΟΙΚΙΕΣ
- Ιαλυσός μεζονέτες 150 τ.μ. διώροφες με υπόγειο εντός σχεδίου λουξ κατασκευής 75.000.000 δρχ. - 220.100 €
- Ιαλυσός μεζονέτες 140 τ.μ. διώροφες με υπόγειο εντός σχεδίου λουξ κατασκευής 65.000.000 δρχ. - 190.750 €
- Ιαλυσός μεζονέτες 120 τ.μ. + 30 τ.μ. σοφίτα με 300 μ. οικόπεδο λουξ κατασκευής 93.000.000 δρχ. - 273.000 €
- Κανδυλί 130 τ.μ. διώροφες μεζονέτες με 650 μ. οικόπεδο μέχρι χτισίματα 40.000.000 δρχ. -117.400 €

ΟΙΚΟΠΕΔΑ
- Σορωνή 960 τ.μ. εντός σχεδίου 50.000 €
- Λίνδος 250 τ.μ. εντός σχεδίου 45.000.000 δρχ. - 132.000 €
- Κοσκινού 1000 τ.μ. με άδεια οικοδομής για 180 τ.μ.μεζονέτα 25.000.000 δρχ. - 73.370 ευρώ
- Λαχανιά 2.360 τ.μ. πάνω στον κεντρικό 50 μ. από θάλασσα με άδεια οικοδομής για 8 studios 32.000.000 δρχ. - 94.000 €
- Παραδείσι 218 τ.μ. εντός οικισμού 7.000.000 δρχ. -20.545 €
- Σγουρού 1.419 τ.μ. σε κεντρικό σημείο 34.000.000 δρχ.-100.000 €
- Κατταβιά 2.150 τ.μ. πάνω στο δρόμο νερό-ρεύμα 5.500.000 δρχ. - 16.140 €
- Κατταβιά 900 τ.μ. εντός οικισμού 5.000.000δρχ. -14.673 €
- Γεννάδι 1000 τ.μ. με άδεια οικοδομής 8.500.000 δρχ.-24.944 €
- Κατταβιά 650 τ.μ. 4.500.000 δρχ.-13.206 €

ΚΑΤΑΣΤΗΜΑΤΑ
- Μαγαζί στους Δασκάλους 75 τ.μ. με υπόγειο 75 τ.μ. και αυλή 65 τ.μ. με όλο τον εξοπολισμό 40.000.000 δρχ. - 117.400 ευρώ
- Κατάστημα 123 τ.μ. στο Ροδίνι 68.000.000 δρχ. - 199.600 €
- Κατάστημα 73 τ.μ. στο Ροδίνι 40.500.000 δρχ. - 118.000 €
- Κατάστημα ημιτελή 100 τ.μ. περιοχή Κοσκινού 31.000.000 δρχ. -91.000 €

ΚΤΗΜΑΤΑ
- Πλημμύρι 8 στρέμματα πάνω στο κύμα 80.000.000 δρχ. - 235.000 €
- Λαχανιά 63 στρέμματα σε ύψωμα 102.000.000 δρχ. - 300.000 € δίνεται και για αντιπαροχή.
- Θολός 10 στρέμματα εντός οικισμού 100.000.000 δρχ. - 300.000 €
- Λαχανιά 7.800 τ.μ. σε ύψωμα κοντά στον κεντρικό 31.200.000 δρχ. - 91.570 €
-- Σορωνή 5 στρέμματα πάνω στο κύμα 34.000.000 δρχ. - 100.000 €
-- Λαχανιά 9.160 τ.μ. σε ύψωμα κοντά στον κεντρικό, νερό - ρεύμα 54.000.000 δρχ. - 158.500 €
- Καβουράκια 5.600 τ.μ. 50 μ. από την θάλασσα 112.000.000 δρχ.-328.686 €
- Καλλιθέα 7.600 τ.μ. κοντά στην θάλασσα 114.000.000 δρχ. - 334.556 €
- Γεννάδι 8 στρέμματα πάνω στο κύμα
- Κατταβιά 4.500 τ.μ. νερό-ρεύμα 6.000.000 δρχ. - 17.608 €
- Πλημμύρι 4.500 τ.μ. 7.500.000 δρχ. - 22.010 €
- Λαχανιά 2.390 τ.μ. 2.500.000 δρχ. - 7.336 €

- Κανδυλί 4.700 τ.μ. 33.000.000 δρχ.-96.845 €

ΑΠΟΘΗΚΕΣ
- Ανάληψη 150 τ.μ. υπόγεια 29.000 €
- Αννης Μαρίας 72 τ.μ. υπόγεια 7.000.000 δρχ. - 20.542 €

- **ΑΝΤΑΛΛΑΣΣΟΥΜΕ ΤΟ ΠΑΛΙΟ ΣΠΙΤΙ ΣΑΣ ΜΕ ΚΑΙΝΟΥΡΓΙΟ**
- **ΖΗΤΟΥΝΤΑΙ ΜΕΤΑΧΕΙΡΙΣΜΕΝΑ ΔΙΑΜΕΡΙΣΜΑΤΑ-ΑΜΕΣΗ ΠΩΛΗΣΗ**
- **ΠΩΛΟΥΝΤΑΙ** αποθήκες και βιοτεχνικοί χώροι.
- **ΔΑΝΕΙΑ ΔΕΚΤΑ - ΕΥΚΟΛΙΕΣ ΠΛΗΡΩΜΗΣ**
- **ΑΝΑΛΑΜΒΑΝΟΥΜΕ ΑΝΤΙΠΑΡΟΧΕΣ**

ΣΤΑΜΑΤΗΣ ΜΑΝΩΛΑΚΟΣ

ΩΡΕΣ ΓΡΑΦΕΙΟΥ 8.30-1.00 π.μ. και 5-8 μ.μ.
ΔΗΜ. ΑΝΑΣΤΑΣΙΑΔΗ 45 (παραπλεύρως ΥΠΕΡΑΓΟΡΑΣ ΠΑΠΑΚΥΡΙΑΚΟΥ-ΣΥΝΟΙΚΙΑ ΔΑΣΚΑΛΩΝ)
Τηλέφωνα: 2241023815-78275, 6944698056, 6945769958

ΠΙΠΙΝΟΣ
ΠΩΛΟΥΝΤΑΙ ΜΟΝΟΚΑΤΟΙΚΙΕΣ

125 τ.μ. με σοφίτα, σε οικόπεδο 300 τ.μ. στην Ιαλυσό
Πληρ. τηλ. 2241023895, 6944676003,6944390803
www.rhodes-top-properties.com



ΚΤΗΜΑΤΟΜΕΣΙΤΙΚΟ ΓΡΑΦΕΙΟ

ΑΙΓΑΙΟΚΤΗΜΑΤΙΚΗ

ΠΩΛΟΥΝΤΑΙ

- ΔΙΑΜΕΡΙΣΜΑΤΑ-ΜΟΝΟΚΑΤΟΙΚΙΕΣ
- (ΔΔ)=ΔΑΝΕΙΑ ΔΕΚΤΑ

- 38 τ.μ. Στοκχόλμης 62.000 €.
- 46 τ.μ. καινούργιο Αραπάκι (1 υπν.) α' ορ. 75.000 €.(ΔΔ)
- 55 τ.μ. β' ορ. καινούργιο Ανάληψη 105.000 € (ΔΔ)
- 55 τ.μ. β' ορ. καινούργιο Αραπάκι 95.000 € (ΔΔ)
- 55 τ.μ. α' ορ. καινούργιο - γκαράζ Μίρα Μάρε 87.000 € (ΔΔ)
- 55 τ.μ. β' ορ. καινούργιο Ιαλυσό - 85.000 € (ΔΔ)
- 70 τ.μ. μον/κία με 100 τ.μ. αυλή, κοντά στο Ρολόι, Π. Πόλη, 82.000 € (ΔΔ)
- 70 τ.μ. (β' ορ.) Ροδίνι καινούργιο 134.000 € (ΔΔ)
- 70 τ.μ. (2 υπν.) β' ορ. Ιαλυσό καινούργιο-108.000 € (ΔΔ)
- 74 τ.μ. Πειραιώς ισόγειο (2 υπν.) 87.000 € (ΔΔ)
- 75 τ.μ. (υπ.) Δενδρινού με αυλή 65.000 €
- 75 τ.μ. υπερ λουξ (1 υπν.) ρετιρέ απ/στη θέα- Ροδίνι 147.000 € (ΔΔ)
- 76 τ.μ. Ροδίνι καινούργιο 129.000 € (ΔΔ).
- 77 τ.μ. (2 υπν.) καινούργιο β' ορ. Καναδά 135.000 € (ΔΔ).
- 80 τ.μ. μονοκατοικία Π. Πόλη Ρολόι 132.000 € (ΔΔ)
- 80 τ.μ. θέρμανση - γκαράζ Ιξιά 127.000 € (ΔΔ)
- 75 τ.μ. Δενδρινού με αυλή (υπ.) (2 υπν.) 70.000 €
- 82 τ.μ. β' ορ. Ροδίνι 87.000 €.(ΔΔ)
- 82 τ.μ. β' ορ. Καρακόνερο 100.000 €. (ΔΔ)
- 85 τ.μ. καινούργιο β' ορ. 2 υπν. Αραπάκι 149.000 € (ΔΔ)
- 87 τ.μ. α' ορ. καινούργιο Ιαλυσό 138.000 € (ΔΔ)
- 80 τ.μ. μον/κία διώροφη (2 υπν.) Παραδείσι με τζάκι 64.000 € (ΔΔ)
- 87 τ.μ. θέρμανση - γκαράζ Μίρα Μάρε 128.000 € (ΔΔ)
- 92 τ.μ. καινούργιο Ιαλυσό 146.000 € (ΔΔ)
- 95 τ.μ. 2 υπν. Μιχ. Πετρίδη (ισ.) 103.000 €
- 98 τ.μ. (α' ορ.) 3 υπν. Κέννεντυ 130.000 €(ΔΔ)
- 97 τ.μ., (3 υπν.) α' όρ., Μητρόπολη 97.000 € (ΔΔ)
- 100 τ.μ. οροφ/σμα Γεννάδι καινούργιο 115.000 € (ΔΔ)
- 100 τ.μ. α' ορ. καινούργιο Μίρα Μάρε γκαράζ 159.000 € (ΔΔ)
- 110 τ.μ. μον/κία Κοσκινού 200.000 € (ΔΔ).
- 110 τ.μ. μεζ/τα Τσαΐρι σε 1.200 τ.μ. οικ/δο 147.000 € (ΔΔ)
- 110 τ.μ.διώροφο Π. Πόλη κοντά στην Εβραίων Μαρτύρων 206.000 € (ΔΔ).
- 112 τ.μ. (β' ορ.) 3 υπν. Κέννεντυ 140.000 €
- 116 τ.μ. (3 υπν.) καινούργιο Αραπάκι ρετιρέ 200.000 €.(ΔΔ)
- 116 τ.μ. (ισ. υπ/νο) 3 υπν. Πτολεμαίων 171.000 € (ΔΔ)
- 120 τ.μ. διώροφη καινούργια μον/κία Ροδίνι 235.000 € (ΔΔ)
- 120 τ.μ. καινούργιο Ροδίνι 229.000 € (ΔΔ)
- 120 τ.μ. καινούργιο Δασκάλους ρετιρέ λουξ-θέα (3 υπν.) 220.000 €.(ΔΔ)
- 123 τ.μ. (3 υπν.) γ' ορ. καινούργιο Καναδά 214.000 € (Δ.Δ.)
- 125 τ.μ. μεζονέτα σε μπετά Μίρα Μάρε 124.000 € (ΔΔ)
- 135 τ.μ. μεζονέτα καινούργια Ροδίνι με γκαράζ 200.000 €
- 140 τ.μ. μεζ/τα μπετά Παστίδα 100.000 € (ΔΔ).
- 142 τ.μ. μον/κία Νιοχώρι 150.000 € (ΔΔ)
- 133 τ.μ. (διατηρητέο) μονοκατοικία σε 324 τ.μ. οικ/δο στην Αγ. Αναστασίας
- 175 τ.μ. μεζονέτα καινούργια Ροδίνι 235.000 € (ΔΔ).
- 175 τ.μ. μεζ/τα μπετά στους Τρεις 130.000 € (ΔΔ)
- 180 τ.μ. α' ορ. Κοδριγκτώνος διαμέρισμα 205.000 € (ΔΔ)
- 185 τ.μ. (3 υπν.) Μιχ. Πετρίδη Ρετιρέ 250.000 ευρώ (ΔΔ).
- 185 τ.μ., μον/κία σε 2 στρ. Φιλέρημο 352.000 € (ΔΔ)
- 200 τ.μ. μον/κία Ιξιά 280.000 € (ΔΔ)
- 203 τ.μ. διαμ/σμα β' ορ. Μήδεια 250.000 € (ΔΔ)
- 210 τ.μ. μον/κία σε 500 τ.μ. οικ/δο κοντά Κορδικτώνος 322.000 € (ΔΔ)
- 236 τ.μ., διώροφη μον/κία στη Θολό σε 2 στρ. οικ/δο κτίζεις άλλα 764 τιμή 330.000€ (ΔΔ)

ΚΑΤΑΣΤΗΜΑΤΑ-ΑΠΟΘΗΚΕΣ-ΓΡΑΦΕΙΑ -ΠΑΝΣΙΟΝ
- 20 τ.μ. γραφείο κοντά στην Ακαδημία 50.000 € (ΔΔ).
- 40 τ.μ. κατ/μα με 70 τ.μ. απ/κη - πρ/ση Αννης Μαρίας 118.000 € (ΔΔ).
- 48τ.μ. κατ/μα, Ιαλυσό, 55.000 €
- 50 τ.μ. κατ/μα μισθωμένο Φαληράκι 120.000 € (ΔΔ)
- 60 τ.μ. κατάστημα στ' Ασγούρου 64.563 €
- 71 τ.μ. υπόγεια απ/η με ράμπα πρ/ση Αννης Μαρίας 23.477 €
- 80 τ.μ. υπ/γεια απ/κη Κένεντυ 35.216€
- 85 τ.μ. ισόγεια με αυλή αποθήκη Καρακόνερο 44.020 €
- 90 τ.μ. ισόγεια απ/κη μαρ/βά Ροδίνι 44.020 €.(ΔΔ)
- 100 τ.μ. κατάστημα μισθωμένο Φαληράκι 220.000 €.
- 118 τ.μ. κατάστημα Ακτή Κανάρη 350.000 €
- 122 τ.μ. κατάστημα Νιοχώρι 200.000 € (ΔΔ)
- 165 τ.μ. απ/κη Καρ/ρο 59.000 €.
- 190 τ.μ. κατάστημα με 110 τ.μ. πατάρι λεωφ. Ρόδου-Καλλιθέας 294.000 €
- 365τ.μ., ισόγ. ξυλουργείο, κτίριο και εξοπλισμός, 400.000 €
- 175 τ.μ. κατάστημα Λεωφ. Ρόδου-Λίνδου 205.429 € (ΔΔ)
- 261 τ.μ. όροφος 8 γραφείων κοντά Ακαδημία 350.000 €. (ΔΔ)

ΟΙΚΟΠΕΔΟ
- 1.330 τ.μ. με άδεια για 134 τ.μ. μεζ/τα 60.000 ευρώ στους Τρεις

- ΔΙΑΘΕΤΟΥΜΕ ΟΙΚΟΠΕΔΑ ΚΑΙ ΑΓΡΟΤΕΜΑΧΙΑ Σ' ΟΛΟ ΤΟ ΝΗΣΙ ΤΗΣ ΡΟΔΟΥ

ΑΝΑΛΑΜΒΑΝΟΥΜΕ ΤΗΝ ΕΝΟΙΚΙΑΣΗ ΤΟΥ ΔΙΑΜΕΡΙΣΜΑΤΟΣ ΣΑΣ ΣΕ ΠΟΛΥ ΣΥΝΤΟΜΟ ΧΡΟΝΙΚΟ ΔΙΑΣΤΗΜΑ

ΡΕΝΑ ΒΑΖΟΥΚΟΥ

(ΜΕΣΙΤΗΣ ΑΣΤΙΚΩΝ ΣΥΜΒΑΣΕΩΝ)
ΔΙΕΥΘ. ΓΡΑΦΕΙΟΥ ΔΗΜ. ΘΕΟΔΩΡΑΚΗ 3
9-1 το πρωί καθημερινά και 6.30-9 απ/τα (Δευτ. και Πέμπτης)
Τηλ. (22410) 22943-28838 FAX: 28838
email.irinivaz@yahoo.gr. ΡΟΔΟΣ

ΕΝΟΙΚΙΑΣΕΙΣ

συνέχεια από την προηγούμενη

ΔΙΑΜΕΡΙΣΜΑ 4άρι, 112 τ.μ. β' όροφος, επί της Γ. Παπανδρέου 80. Πληρ. τηλ. (22410)23967, 64412 AE60361

ΔΙΑΜΕΡΙΣΜΑ 100 τ.μ. δύο υπνοδωματίων, σαλοτραπεζαρία, κουζίνα, μπάνιο στον 2ο όροφο, διώροφης οικίας με θέα στο Νιοχώρι, Κων/παιδος 14. Πληρ. τηλ. 2241022139, 6944562502 AE60365

ΚΑΙΝΟΥΡΓΙΟ ΚΑΤΑΣΤΗΜΑ λίγο μετά την γέφυρα της Κρεμαστής 120 τ.μ. με 700 τ.μ. αυλή. Επίσης διαμέρισμα στην ίδια περιοχή. Πληρ. τηλ. 22410 94087 AE60273

ΓΚΑΡΣΟΝΙΕΡΑ λουξ με αυλή ημιεπιπλωμένη Ανάληψη 340 ευρώ. Πληρ. τηλ. 6945949882 AE60229



ΚΤΗΜΑΤΟΜΕΣΙΤΙΚΟ ΓΡΑΦΕΙΟ

ΔΩΔΕΚΑΝΗΣΙΑΚΗ ΚΤΗΜΑΤΙΚΗ

ΠΑΠΟΥΤΣΗΣ ΚΩΝ/ΝΟΣ

ΠΩΛΟΥΝΤΑΙ

1. **Μεζονέτα** 176 τ.μ. διόροφη με υπόγειο και 1500 τ.μ. οικόπεδο σε μπετά πίσω από Αγίους Αποστόλους. Τιμή: 132.000 ευρώ.
2. **Γκαρσονιέρα** νεόδμητη 20 τ.μ. στην Ιξιά αξίας 32.300 ευρώ.
3. **Γκαρσονιέρα** νεόδμητη 37 τ.μ. στην Ιξιά. Τιμή: 44.000 ευρώ.
4. **Γκαρσονιέρα** νεόδμητη 38 τ.μ. στην Ιξιά. Τιμή: 45.500 ευρώ.
5. **Γκαρσονιέρα** νεόδμητη 46 τ.μ. στην Ιξιά. Τιμή: 48.500 ευρώ.
6. **Κατάστημα** νεόδμητο 42 τ.μ. στο Αραπάκι. Τιμή: 73.000 ευρώ.
7. **Κατάστημα** νεόδμητο 48 τ.μ. στο Αραπάκι. Τιμή: 85.000 ευρώ.
8. **Οικόπεδο** 4,5 στρέμματα στ' Αφάντου. Τιμή 65.000 ευρώ
9. **Οικόπεδο** 1 στρ. στ' Αφάντου επί της Ρόδου - Λινδου (παραπλεύρως αερογέφυρας). Τιμή: 59.000 ευρώ
10. **Οικόπεδο** 4,5 στρέμματα στους Τρεις. Τιμή: 88.000 ευρώ
11. **Οικόπεδο** 400 τ.μ. εντός οικισμού στον Πάνορμο Καλύμνου πάνω στο δρόμο. Τιμή 35.500 ευρώ.

ΕΝΟΙΚΙΑΖΟΝΤΑΙ

1. **Στούντιο** 40 τ.μ. επιπλωμένο α' ορόφου επί της οδού 28ης Οκτωβρίου. Τιμή: 250 ευρώ.
2. **Επαγγελματικός χώρος** 120 τ.μ. α' ορόφου επί της οδού 28ης Οκτωβρίου Τιμή: 600 ευρώ.
3. **Εστιατόριο** στη Θολό με αίθουσα 100 τ.μ. και 185 τ.μ. αυλή με πέργκολα κλειστή πάνω στον κεντρικό δρόμο. Τιμή: 1000 ευρώ

ΠΩΛΗΣΕΙΣ ΑΚΙΝΗΤΩΝ – ΟΙΚΟΠΕΔΩΝ– ΜΙΣΘΩΣΕΙΣ ΑΚΙΝΗΤΩΝ

ΩΡΕΣ ΓΡΑΦΕΙΟΥ 9.00-1.00 π.μ. και 5.00-9.00 μ.μ.

ΕΘΝΙΚΗΣ ΑΝΤΙΣΤΑΣΗΣ 45- 1ος ΟΡΟΦΟΣ • ΤΗΛ. - ΦΑΞ

2241025480 κιν. 6977855759 • e-mail: papoutsisk@e-rodos.com

ΔΥΟ ΓΚΑΡΣΟΝΙΕΡΕΣ καινούργιας κατασκευής, 45 τ.μ. και 55 τ.μ. στην περιοχή ΙΚΑ, εξοχικές, επιπλωμένες ή μη. Πληρ. τηλ. 2241037264, 2241066468 AE60316

ΕΝΟΙΚΙΑΖΟΝΤΑΙ: α) ισόγειο διαμέρισμα στην περιοχή Ιαλυσού, σε πολυτελή διώροφη οικοδομή με κήπο, πλησίον θάλασσας, αποτελούμενο από ένα υπνοδωμάτιο με μπάνιο και μεγάλο λίβινγκ ρουμ με κουζίνα. Μηνιαίο μίσθωμα 450 ευρώ. β) διαμέρισμα 2ου ορόφου στην περιοχή Ιαλυσού, πλησίον θάλασσας, σε διώροφη οικοδομή, αποτελούμενο από 1 υπνοδωμάτιο με μπάνιο, μεγάλο λίβινγκ ρουμ με κουζίνα, εσωτερική σκάλα που οδηγεί σε μεγάλη σοφίτα με WC και βεράντες. Μηνιαίο μίσθωμα 650 ευρώ. Πληρ. τηλ. 6974437675 AE50242

ΚΑΤΑΣΤΗΜΑ 160 τ.μ. με μεγάλη αυλή και άνετο πάρκιν, δίπλα από την Σχολή Χορού της Μαίρης Βελιδάκη στην Ιαλυσό. Ο χώρος είναι ιδανικός για μουσικό εργαστήρι - φροντιστήρια ξένων γλωσσών μέσης εκπαίδευσης κ.λπ. Το κατάστημα είναι εξοπλισμένο με ρολά ασφαλείας και προσφέρεται επίσης για οποιαδήποτε επαγγελματική χρήση. Πληρ. τηλ. 2241095815, 2241095657 AE60253

ΕΝΟΙΚΙΑΖΟΝΤΑΙ: α) διαμέρισμα ισόγειο αποτελούμενο από 2 μεγάλα υπνοδωμάτια, σαλοτραπεζαρία, κουζίνα και μπάνιο, αυτόνομη θέρμανση, ηλιακός θερμοσίφωνας, κατάλληλο και για επαγγελματική χρήση επί της οδού Π. Μελά, β) δωμάτιο επιπλωμένο με ψυγείο εντός πόλεως Ρόδου. Πληρ. τηλ. 2241030427, 2241033661 AE60210

ΓΚΑΡΣΟΝΙΕΡΑ με δύο δωμάτια, κουζίνα και μπάνιο στον β' όροφο στην πόλη της Ρόδου Στοκχόλμης 6 Ανω Ροδίνι. Πληρ. τηλ. 2241061628, 6942460831 AE59858

STUDIOS καινούργια 35 τ.μ. στο 12ο χλμ. Ρόδου-Λίνδου. Πλήρ. κ. Γιώργο τηλ. 6944288452 AE59423

ΕΝΟΙΚΙΑΖΟΝΤΑΙ STUDIOS ΜΕ ΤΟ ΜΗΝΑ Ή ΜΕ ΤΗΝ ΗΜΕΡΑ ΠΛΗΡΩΣ ΕΠΙΠΛΩΜΕΝΑ ΜΕ ΠΟΛΥΚΟΥΖΙΝΑΚΙ, ΨΥΓΕΙΟ, ΝΤΟΥΣ, WC, ΤΗΛΕΦΩΝΟ, ΜΠΑΛΚΟΝΙ, ΖΕΣΤΟ ΝΕΡΟ ΕΠΙ 24ΩΡΟΥ ΒΑΣΕΩΣ ΣΤΗΝ ΠΙΟ ΗΣΥΧΗ ΠΕΡΙΟΧΗ ΤΗΣ ΠΟΛΗΣ ΡΟΔΟΥ (ΠΕΡΙΟΧΗ ΔΑΣΚΑΛΩΝ), ΟΔΟΣ ΜΑΝΩΛΗ ΠΑΠΑΜΑΝΩΛΗ ΑΡΙΘΜ. 12 ΚΑΘΕΤΟΣ ΕΠΙ ΤΗΣ ΣΤΕΛΙΟΥ ΚΩΤΙΑΔΗ. ΠΛΗΡ. ΤΗΛ. (22410)37244 ΧΠΕ283

ΕΝΟΙΚΙΑΖΕΤΑΙ ΟΙΚΙΑ ΣΤΗΝ ΠΟΛΗ ΤΗΣ ΡΟΔΟΥ ΕΠΙ ΤΗΣ ΟΔΟΥ ΚΑΡΑΪΣΚΑΚΗ (ΠΑΡΑΠΛΕΥΡΩΣ ΒΕΝΕΤΟΚΛΕΙΟΥ ΣΧΟΛΕΙΟΥ) ΜΕ 2 ΥΠΝΟΔΩΜΑΤΙΑ, ΚΟΥΖΙΝΑ, ΣΑΛΟΝΙ, ΜΠΑΝΙΟ ΣΕ ΠΟΛΥ ΚΑΛΗ ΚΑΤΑΣΤΑΣΗ ΑΠΟ 1Η ΑΥΓΟΥΣΤΟΥ. ΠΛΗΡ. ΤΗΛ. 6944557415 ΧΠΕ707

ΓΙΑΝΝΗΣ ΝΙΚΟΛΙΔΑΚΗΣ

Μηχανολόγος-Μηχανικός

Γαλλίας 12-Ρόδος • τηλ. (22410)22291, 35103

ΠΩΛΟΥΝΤΑΙ

Πολυτελή διαμερίσματα με απεριόριστη θέα, ιδιωτικούς χώρους parking και αποθήκες

Επί της οδού Σελλά και Αισχίνη (περιοχή Δασκάλων) 77 τ.μ., 99 τ.μ., 119 τ.μ.

Επί της οδού Κων. Υδραίου (πλησίον Ρόδου-Λίνδου), 135 τ.μ., 95 τ.μ., 147 τ.μ.

Γραφείο 105 τ.μ. επί της οδού Εθνικής Αντιστάσεως και Τσαλδάρη

ΠΩΛΟΥΝΤΑΙ

από ιδιοκτήτη διαμερίσματα-Καταστήματα-Αποθήκες

- Διαμερίσματα των 120 τ.μ. και 35 τ.μ.
- Καταστήματα των 130 τ.μ. και 180 τ.μ. ή 310 τ.μ. και ύψους 5,5 μέτρων, γωνιακά με άνετο PARKING
- Αποθήκες των 180 τ.μ. και 140 τμ. ή 320 τ.μ. και ύψους 4,5 μέτρων με άνετη ράμπα κατάλληλη για φορτηγά και νταλίκες. Περιοχή Καρακόνερο Φανερωμένης.

Αναλαμβάνουμε αντιπαροχές και ανταλλαγές ακινήτων.

Κατασκευαστής ΦΩΤΑΚΗΣ ΜΙΧΑΗΛ

Πληροφορίες τηλ. 2241020949, 6932326055, 6945206473

ΠΩΛΕΙΤΑΙ

ΕΠΙΧΕΙΡΗΣΗ - ΜΠΑΡ 170 τ.μ. στο κέντρο της πόλης με μεγάλη αυλή - κήπο, με εξασφαλισμένη πελατεία, λόγω φόρτου εργασίας.

Πληρ. τηλ. 6945316737

ΠΙΠΙΝΟΣ

ΜΟΝΟΚΑΤΟΙΚΙΕΣ στην Παστίδα

135 τ.μ. σε οικόπεδα 300 τ.μ. στην Παστίδα 195.000 ευρώ

Πληρ. τηλ. 2241023895, 6944676003

www.rhodes-top-properties.com

ΠΙΠΙΝΟΣ

2 ΜΕΖΟΝΕΤΕΣ & 2 ΔΙΑΜΕΡΙΣΜΑΤΑ

στο Ροδίνι

Σε μικρή οικοδομή από 129.000 ευρώ έως 179.000 ευρώ

Πληρ. τηλ. 2241023895, 6944676003

www.rhodes-top-properties.com

Vitzileos

ΚΤΗΜΑΤΟΜΕΣΙΤΙΚΟ ΓΡΑΦΕΙΟ - REAL ESTATE AGENCY

ΜΑΡΙΟΣ Κ. ΒΙΤΖΗΛΑΙΟΣ

Μεσίτης Αστικών Συμβάσεων - Real Estate agent

ΕΚΤΙΜΗΣΕΙΣ-ΑΓΟΡΕΣ-ΠΩΛΗΣΕΙΣ
ΚΑΤΑΣΤΗΜΑΤΑ
ΟΙΚΟΠΕΔΑ-ΧΩΡΑΦΙΑ
ΚΤΗΜΑΤΙΚΕΣ-ΣΥΜΒΟΥΛΕΣ
ΕΝΟΙΚΙΑΣΕΙΣ-ΔΙΑΧΕΙΡΙΣΕΙΣ
ΣΠΙΤΙΑ-ΔΙΑΜΕΡΙΣΜΑΤΑ

ΚΑΤΑΣΤΗΜΑΤΑ – ΓΡΑΦΕΙΑ – ΕΠΙΧΕΙΡΗΣΕΙΣ

	€
Επιχ/ση πλυντήρια-στεγνωτήρια σε πλήρη λειτουργία	20.000
15 τ.μ. κατάστημα στην Α. Διάκου	30.000
45 τ.μ. ισόγ.+90 τ.μ. υπογ. Καρακόνερο	88.000
50 τ.μ. μαγαζί κοντά στο Μαντράκι (νοικιασμένο)	294.000
144 τ.μ. διώροφο κατάστημα με αυλή, 300 τ.μ. στο Νιοχώρι	500.000
155 τ.μ. ακίνητο στην Ψαροπούλα, στην θάλασσα	220.000
165 τ.μ. διώροφο μαγαζί στην Π. Πόλη της Κω, τουριστική περιοχή	300.000
170 τ.μ. αποθήκη σε μπετά. Καρακόνερο	71.000
170 τ.μ. αποθήκη με ράμπα στην Μ. Πετρίδη	71.000
180 τ.μ. αποθήκη στην οδό Π. Ροδίου	82.000
300 τ.μ. κατ/μα ετοιμοπ. σε 1000 τ.μ. οικόπ. Παστίδα, βιοτεχν. χώρος	147.000
1000 τ.μ. εργοστάσιο στον Καλαμώνα έτοιμο σε οικοπ. 6.400 τ.μ.	587.000
1155 τ.μ. ακίνητο σε οικόπ. 817 τ.μ. στο κέντρο της Ρόδου	763.000
12 apartmens πλήρως εξοπλισμένα στο Κιοτάρι	440.000
Ξενοδ. Α' κατ., στην πόλη, 180 κλίνες+4 καταστήματα	6.200.000
7 apart.Χ 2 δωμάτια πλήρως εξοπλισμένα και δύο μαγαζιά 250 τ.μ. στην παραλία Τριαντών, στην θάλασσα	338.000
Ξενοδ. Β' κατ. 95 δωμ. σε 13 στρέμ. στην παραλία Ιαλυσού	2.640.000
Ξενοδ. Γ' κατ. 37 δωμ., 74 κλίνες, δισκοθήκη 250 τ.μ., μπαρ, στην πόλη της Ρόδου, παραλία	1.261.922

ΔΙΑΜΕΡΙΣΜΑΤΑ

45 τ.μ. στην πλατεία Βάθης, Αθήνα, στον 5ο όροφο	39.000
50 τ.μ. στα Τριάντα γκαρσονιέρα με θέα	50.000
50 τ.μ. στο Γεννάδι με 2ο υπνοδωμ. Φανταστική θέα	44.000
60 τ.μ. στο Γεννάδι γκαρσονιέρα με θέα	47.000
82 τ.μ. στον 1ο όροφο σε διπλοκατοικία στην Π. Πόλη	88.000
110 τ.μ. με 3ο υπνοδωμ. ρετιρέ, στους δασκάλους	150.000
117 τ.μ. παραδοσιακό διαμέρισμα απέναντι Καζίνο	147.000

ΜΕΖΟΝΕΤΕΣ – ΜΟΝΟΚΑΤΟΙΚΙΕΣ

	€
62 τ.μ. μονοκατοικία με τζάκι και φανταστική θέα στην Π. Πόλη	125.000
80 τ.μ. μονοκατοικία σε 4000 τ.μ. οικόπεδο, πάνω στο κύμα, Γεννάδι	
130 τ.μ. μεζονέτα σε μπετά, οικοπ. 350 τ.μ. Τριάντα	110.000
167 τ.μ. ισόγειο-οροφοδιαμέρισμα σε διπλοκατοικία με 285 τ.μ. οικόπεδο στο κέντρο της πόλης, διατηρητέο. Πάρκιν	440.300
170 τ.μ. διατηρητέα μονοκατοικία σε οικόπεδο 605 τ.μ. στο κέντρο της πόλης	290.000
170 τ.μ. μεζονέτα σε μπετά, οικοπ. 450 τ.μ. Τριάντα	140.000
170 τ.μ. μεζονέτα+170 τ.μ. μεζονέτα+120 τ.μ. οροφοδιαμέρισμα σε οικοπ. 5000 τ.μ. εντός οικισμού στην Παστίδα	426.000
180 τ.μ. μονοκατ. ημιτελής στο Γεννάδι σε οικόπ. 750 τ.μ Φανταστική θέα	161.000
187 τ.μ. βίλα με οικόπεδο 4780 τ.μ. στην Παστίδα	310.000
210 τ.μ. Μονοκατοικία με αυλή στην Π. Πόλη	323.000
230 τ.μ. βίλα στην Λάρδο σε οικόπ. 7700 τ.μ. με 750 οπωροφ. δένδρα	323.000
240 τ.μ. μεζονέτα σε οικόπεδο 250 τ.μ. στα Κοσκινού, νεόκτιστη	290.000
250 τ.μ. ημιτελές τριώροφο ακίνητο σε οικόπεδο 250 τ.μ. στους δασκάλους	235.000
250 τ.μ. βίλα καινούργια, πολυτελούς κατασκευής στο κέντρο της Κω σε οικόπεδο 4000 τ.μ. με δένδρα και γκαράζ	352.000
272 τ.μ. μονοκατοικία σε οικόπ. 270 τ.μ., αποτελείται από 4 διαμερίσματα. Ψαροπούλα.	220.000
600 τ.μ. μονοκατοικία στο Ροδίνι, Lux κατασκευής, γκαράζ, κήπο, φανταστική θέα	500.000

ΟΙΚΟΠΕΔΑ

	€
412 τ.μ. στον Αγ. Νικόλαου Σ.Δ. 1.20	220.100
709 τ.μ. οικόπεδο με Σ.Δ.-1, με άδεια οικοδομής για 1000 τ.μ. στην πόλη	600.000
750 τ.μ. στο Γεννάδι, εντός σχεδίου	18.000
2000 τ.μ. στα Μαριτσά. Εντός σχεδίου, Σ.Δ.-0,50	120.000
2000 τ.μ. στα Τριάντα	147.000
2500 τ.μ. πάνω στο δρόμο Ελαιώνας-Φουρνάκι. Γεννάδι	24.000
3080 τ.μ. στο Πλημύρι	23.500
4000 τ.μ. κοντά στο Βερόπουλο με φανταστική θέα	176.000
4100 τ.μ. στο Λειβάδι-Κρεμαστή	82.200
4120 τ.μ. στα Τριάντα, κοντά στον οικισμό	205.000
4400 τ.μ. στην Κρεμαστή	76.000
5000 τ.μ. στα Αφάντου	103.000
5500 τ.μ. στα Μαριτσά, εντός σχεδίου, Σ.Δ.=1	250.000
5800 τ.μ. στα Κανδυλί	117.000
6000 τ.μ. πάνω στο κύμα στα Τριάντα	352.000
6000 τ.μ. στην Παστίδα+αποθήκη	144.000
6500 τ.μ. στην λεωφόρο Ρόδου-Κρεμαστής	410.000
6500 τ.μ. στο Φαληράκι κοντά στη θάλασσα, προνομιακό	500.000
6720 τ.μ. στον Θόλαρο, Παραδείσι	82.200
8000 τ.μ. στο Φαληράκι	191.000
8300 τ.μ. στην Βληχά-Κάλαθος	367.000
8500 τ.μ.+6500 τ.μ. στην παραλία Αφάντου	18 το τ.μ.
9000 τ.μ. στα Μαριτσά, εντός ζώνης	132.000
9345 τ.μ. στα Ασγούρου με θέα	205.000
12000 τ.μ. στην Αφάντου, πάνω στο κύμα	520.000
13000 τ.μ. στα Μαριτσά	123.000
14000 τ.μ. το αγροτεμάχιο στην Διμυλιά	65.000
25000 τ.μ. στα Καλαβάρδα	295.000
30000 τ.μ. στο Τσαΐρι	352.000
32000 τ.μ. στην Θολό, πάνω στο κύμα	587.000
38000 τ.μ. στο Γεννάδι, πάνω στο κύμα	2.230.000
46000 τ.μ. στο Τσαΐρι	405.000
50000 τ.μ. στο Τσαΐρι	360.000

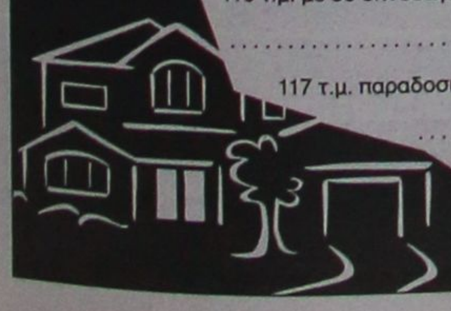

Εθν. Μακαρίου 45 (3ος όροφος • Τηλ.: 22410 24900, 25545 • Fax: 22410 25544 • Κιν.: 6932704919

ΕΝΟΙΚΙΑΣΕΙΣ

συνέχεια από την προηγούμενη

ΓΚΑΡΣΟΝΙΕΡΑ 45 τ.μ. υπνοδωμάτιο και κουζίνα πλήρως επιπλωμένη air condition και TV, περιοχή Ιαλυσός. Πληρ. τηλ. 2241094850, 6978631342 ΑΕ60199

ΓΡΑΦΕΙΟ (ΦΡΟΝΤΙΣΤΗΡΙΟ) α' ορόφου 80 τ.μ. περίπου επί της οδού Λεμεσού, πλησίον Αννης Μαρίας. Πληρ. τηλ. 6944985612 ΧΑΕ144

"ΑΡΧΑΓΓΕΛΟΣ" ΕΝΟΙΚΙΑΖΟΝΤΑΙ γκαρσονιέρες καινούργιες, πλήρως εξοπλισμένες και επιπλωμένες με κλιματισμό, τηλεόραση, ψυγείο, φούρνο - μάτια, θερμοσίφωνο, ντους, WC, εγκατάσταση για πλυντήριο ρούχων, σε ήσυχη περιοχή και άνετο πάρκιν, για όλο τον χρόνο. Πληρ. τηλ. 6972494339 ΑΕ59652

ΕΝΟΙΚΙΑΖΕΤΑΙ ΙΣΟΓΕΙΟΣ ΕΠΑΓΓΕΛΜΑΤΙΚΟΣ ΧΩΡΟΣ 120 Τ.Μ. ΜΕ ΥΠΟΓΕΙΟ 30 Τ.Μ. ΕΠΙ ΤΗΣ ΟΡΦΑΝΙΔΟΥ ΚΑΙ ΑΠΟΛΛΩΝΙΟΥ ΡΟΔΙΟΥ ΓΩΝΙΑ. ΠΛΗΡ. ΤΗΛ. 6945381842 ΧΠΕ2211

ΓΙΑ ΣΤΡΑΤΙΩΤΙΚΟΥΣ, ΕΚΠΑΙΔΕΥΤΙΚΟΥΣ, ΔΗΜΟΣΙΟΥΣ ΥΠΑΛΛΗΛΟΥΣ ΕΝΟΙΚΙΑΖΟΝΤΑΙ φθηνά ωραιότατα διαμερισματάκια μονόχωρα και δίχωρα στο Παραδείσι Ρόδου. Επιπλωμένα πλήρως, με ηλιακούς και κλιματισμό (ψύξη-θέρμανση). Πληρ. τηλ. 2241073807, 6947429235 ΑΕ58374

ΑΠΟΘΗΚΕΣ ΣΤΗΝ ΙΑΛΥΣΟ, ΕΝΟΙΚΙΑΖΟΝΤΑΙ 1) ΑΠΟΘΗΚΕΥΤΙΚΟΙ ΧΩΡΟΙ ΑΠΟ 100 ΕΩΣ 2000 Τ.Μ. ΚΑΙ ΥΨΟΣ 8 Μ. ΑΣΦΑΛΕΙΣ ΜΕ ΜΕΓΑΛΟΥΣ ΧΩΡΟΥΣ ΔΙΑΚΙΝΗΣΗΣ ΦΟΡΤΩΣΗΣ ΚΑΙ ΕΚΦΟΡΤΩΣΗΣ ΠΡΟΙΟΝΤΩΝ, 2) ΥΠΑΙΘΡΙΟΙ ΧΩΡΟΙ ΠΕΡΙΦΡΑΓΜΕΝΟΙ, ΑΣΦΑΛΕΙΣ, ΚΑΤΑΛΛΗΛΟΙ ΓΙΑ ΑΠΟΘΗΚΕΥΣΗ ΠΡΟΙΟΝΤΩΝ ΣΕ ΠΑΛΕΤΕΣ. ΠΛΗΡ. ΤΗΛ. (22410)38400 ΑΠΟ ΔΕΥΤΕΡΑ ΕΩΣ ΠΑΡΑΣΚΕΥΗ 08.00-15.00 κ. ΓΙΩΤΑ ΧΠΕ1912

ΕΝΟΙΚΙΑΖΕΤΑΙ ισόγειος επαγγελματικός χώρος 160 τ.μ. (ή δύο μικρότερα των 80 τ.μ.) κατάλληλος για κατάστημα - γραφείο - ιατρείο ή άλλη παρόμοια χρήση στην κεντρική πλατεία Ιαλυσου, πλατεία Αποστολίδη. Πληρ. τηλ. 2241094356, 6942553147 ΧΑΕ141

ΕΝΟΙΚΙΑΖΕΤΑΙ ΕΠΙΠΛΩΜΕΝΟ ΙΣΟΓΕΙΟ ΔΙΑΜΕΡΙΣΜΑ 2 ΔΩΜΑΤΙΩΝ ΥΠΝΟΔΩΜΑΤΙΟ, ΣΑΛΟΝΙ, ΚΟΥΖΙΝΑ, WC, 40 Τ.Μ. ΜΕ TV ΔΙΠΟΡΤΟ ΨΥΓΕΙΟ, ΗΛΙΑΚΟ ΘΕΡΜΟΣΙΦΩΝΟ, ΦΟΥΡΝΟ ΜΕ ΔΥΟ ΕΣΤΙΕΣ, ΑΠΟΡΡΟΦΗΤΗΡΑ, ΣΟΜΠΑ ΥΓΡΑΕΡΙΟΥ, ΑΕΡΟΘΕΡΜΟ, ΧΡΗΜΑΤΟΚΙΒΩΤΙΟ, ΜΟΝΩΜΕΝΗ ΟΡΟΦΗ, ΧΩΡΟΙ ΑΠΟΘΗΚΕΥΣΗΣ ΕΝΟΙΚΙΑΖΟΝΤΑΙ ΠΕΡΙΦΡΑΓΜΕΝΟΙ, ΑΣΦΑΛΕΙΣ, ΥΠΑΙΘΡΙΟΙ, ΗΜΙΥΠΑΙΘΡΙΟΙ, ΚΑΙ ΚΛΕΙΣΤΟΙ ΚΑΤΑΛΛΗΛΟΙ ΓΙΑ ΑΠΟΘΗΚΕΥΣΗ ΕΝΟΙΚΙΑΖΟΜΕΝΩΝ ΑΥΤΟΚΙΝΗΤΩΝ ΚΑΙ ΠΟΥΛΜΑΝ. ΠΛΗΡ. ΤΗΛ. (22410)38400 ΩΡΕΣ 08.00-15.00 κ. ΓΙΩΤΑ ΧΠΕ1913

ΕΝΟΙΚΙΑΖΟΝΤΑΙ: α) ισόγειο κατάστημα 72 τ.μ. περίπου και ένα δωμάτιο 21 τ.μ. στον πρώτο όροφο, που βρίσκεται στην πόλη της Ρόδου και στην οδό Ορφανίδου αριθμ. 16 (Νιοχώρι), β) διώροφο κατάστημα 51 τ.μ. ισόγειο, 53 τ.μ. στον πρώτο όροφο, με βεράντα 31 τ.μ . που βρίσκεται στην πόλη της Ρόδου, οδός Γεωργίου Λέοντος αριθμ. 13 κοντά στο ξενοδοχείο "Μανούσος". Πληρ. τηλ. 2241035450, 2241031450, κιν. 6976881111 ΑΕ59005

ΕΝΟΙΚΙΑΖΟΝΤΑΙ 4 ΠΟΛΥΤΕΛΗ STUDIOS ΓΙΑ ΕΝΑ 'Η ΔΥΟ ΑΤΟΜΑ, ΣΤΗΝ ΠΑΡΑΛΙΑ ΙΑΛΥΣΟΥ, ΠΛΗΡΩΣ ΕΠΙΠΛΩΜΕΝΑ, ΕΥΡΥΧΩΡΑ, ΜΕ ΑΝΕΤΕΣ ΒΕΡΑΝΤΕΣ ΜΕ ΠΟΛΥΚΟΥΖΙΝΑΚΙ, AIR-CONDITION, ΗΛΙΑΚΟ ΘΕΡΜΟΣΙΦΩΝΑ, ΙΔΙΟΧΡΗΣΤΗ ΘΕΣΗ ΣΤΑΘΜΕΥΣΗΣ. ΜΗΝΙΑΙΟ ΜΙΣΘΩΜΑ 275 ΕΥΡΩ. ΠΛΗΡ. ΕΥΣΤΑΘΙΟΥ - ΕΥΡΩΚΤΗΜΑΤΙΚΗ, ΕΘΝΙΚΗΣ ΑΝΤΙΣΤΑΣΕΩΣ 83 (ΠΡΩΗΝ ΑΝΝΗΣ ΜΑΡΙΑΣ). ΤΗΛ. 22410 73819-74917, 6946/103929 ΧΠΕ091

πωλησεις-αγορες ακινητων & επιχειρησεων

ΠΑΝΤΟΠΩΛΕΙΟ-ΚΑΠΝΟΠΩΛΕΙΟ με πολύχρονη λειτουργία, λόγω κόπωσης. Είναι κατάλληλο για σοβαρό άτομο, γνώστη του εμπορίου. Πληρ. τηλ. 6942223900 ΑΟ60561

ΕΤΟΙΜΗ ΕΠΙΧΕΙΡΗΣΗ CAFE-BAR στο Παραδείσι. Πληρ. τηλ. 6939199724 ΑΟ60558

ΣΕ ΤΙΜΗ ΕΥΚΑΙΡΙΑΣ ΚΑΙΝΟΥΡΓΙΑ ΜΕΖΟΝΕΤΑ λουξ κατασκευής με τζάκι, 192 τ.μ. στην περιοχή Βουνάρα της Ιαλυσού. Τιμή 390.000 ανά τ.μ. Πληρ. τηλ. 22410 32809, κιν. 6947848288 Νίκος Ασβέστης ΑΟ60552

ΣΤΗΝ ΑΝΑΛΗΨΗ ΔΙΑΜΕΡΙΣΜΑ καινούργιο 62 τ.μ., λουξ κατασκευής, με 2 υπνοδωμάτια. Τιμή 34.000.000 δρχ. Πληρ. τηλ. 22410 32809, κιν. 6947848288 Νίκος Ασβέστης ΑΟ60553

ΔΙΑΜΕΡΙΣΜΑΤΑ των 90 τ.μ. στην Ιαλυσό με 3 υπνοδωμάτια. Τιμή 45.000.000 δρχ. Πληρ. τηλ. 22410 32809, κιν. 6947848288 Νίκος Ασβέστης ΑΟ60554

ΓΚΑΡΣΟΝΙΕΡΕΣ των 50 τ.μ. λουξ κατασκευής στην Ανάληψη στην τιμή των 25.000.000 δρχ. Πληρ. τηλ. 22410 32809, κιν. 6947848288 Νίκος Ασβέστης ΑΟ60555

3 ΓΚΑΡΣΟΝΙΕΡΕΣ ΚΑΙ 2 ΚΑΤΑΣΤΗΜΑΤΑ σε άριστη κατάσταση όλα νοικιασμένα στο Ροδίνι. Οι γκαρσονιέρες είναι όλες εξοπλισμένες και επιπλωμένες. Πληρ. τηλ. 6947317339 ΑΟ60540

ΖΗΤΕΙΤΑΙ ΟΙΚΟΠΕΔΟ ΓΙΑ ΑΓΟΡΑ έκτασης 5-10 στρεμμάτων σε ακτίνα έως και 4 χλμ., από την πόλη της Ρόδου εντός ή εκτός σχεδίου. Μεσίτες-μεσάζοντες αποκλείονται. Πληρ. τηλ. 2241039519 κ.. Αναστασία (ώρες καταστήματος), κιν. 6944985273 κ. Γιώργο ΑΟ60541

ΑΝΑΨΥΚΤΗΡΙΟ FAST-FOOD στην Ορφανίδου πλήρως εξοπλισμένο έτοιμο προς λειτουργία. Λόγω οικογενειακών προβλημάτων και αναχωρήσεως. Πληρ. τηλ. 6932573640 ΑΟ60542

MINI MARKET σε τιμή ευκαιρίας και σταθερή πελατεία στην Ανάληψη. Πληρ. τηλ. 6945499665 ΑΟ60528

ΠΑΓΚΡΑΤΙ (ΑΘΗΝΑ) δυάρι 62 τ.μ. ρετιρέ διαμπερές με μεγάλη βεράντα, μεγάλο ακάλυπτο, 10 λεπτά με τα πόδια από Πανεπιστημιούπολη και Χίλτον. **ΠΩΛΕΙΤΑΙ** 106.000 ευρώ ή **ΕΝΟΙΚΙΑΖΕΤΑΙ** 450 ευρώ. Πληρ. τηλ. 6978429939 ΑΟ60510

ΜΕΖΟΝΕΤΕΣ υπό κατασκευή στην παραλία Κρεμαστής 150 τ.μ. σε 500 τ.μ. οικόπεδο 180.000 ευρώ. Μεζονέτα στην περιοχή Ροδογάλ έτοιμη 135 τ.μ. με μεγάλη αυλή 120.000 ευρώ. Πληρ. τηλ. 22410 32159, 6945420349 ΑΟ60487

ΠΩΛΕΙΤΑΙ από ιδιοκτήτη μεζονέτα σε μπετά των 250 τ.μ. σε οικόπεδο 1000 τ.μ. μέσα σε καταπράσινη περιοχή, η οποία αποτελείται από τρεις ορόφους, έχει πρόσοψη στον κεντρικό δρόμο, και η τιμή της είναι 125.000 ευρώ, κοντά στους Τρεις. Πληρ. τηλ. 2241095148, 6973375415 ΑΟ59947

ΞΕΝΟΔΟΧΕΙΟ στ' Αφάντου 2.100 τ.μ. σε οικόπεδο 3.500 τ.μ. με 37 δωμάτια (80 κλίνες) συν 10 ημιτελή δωμάτια και επί πλέον για προσθήκη άδεια για άλλα 22 δωμάτια έχει εστιατόριο - κουζίνα - bar - snack - πισίνα κ.λπ. Τιμή 1.350.000 ευρώ. Πληρ. Σταμάτης Μανωλάκος τηλ. 2241023815, 2241078275 ΑΟ60461

ΔΙΑΜΕΡΙΣΜΑ 93 τ.μ. στην Πειραιώς ισόγειο λουξ κατασκευής με αυλή μεγάλη με (2 υπν.) με τζάκι, καινούργια κουφώματα. Τιμή 103.000 ευρώ. Επίσης 75 τ.μ. (2 υπν.) με αυλή στη Δενδρινού 70.000 ευρώ. Πληρ. ΑΙΓΑΙΟΚΤΗΜΑΤΙΚΗ τηλ. 2241022943, 2241028838, 6945466773 ΑΟ60473

ΕΠΙΧΕΙΡΗΣΗ ΕΣΤΙΑΤΟΡΙΟΥ ετοιμοπαράδοτη στο Φαληράκι σε τιμή ευκαιρίας ή ο εξοπλισμός εστιατορίου καθώς επίσης και επαγγελματικός φούρνος πίτσας. Πληρ. τηλ. 6932482660, 2241085395 ΑΟ60467

ΟΙΚΟΠΕΔΟ στο Χαράκι εντός οικισμού 150 τ.μ. με δόμηση 128 τ.μ. κοντά στη θάλασσα και το κάστρο. Τιμή 50.000 ευρώ. Επίσης οικόπεδο εξ αδιαιρέτου 1.330 τ.μ. με οικοδομική άδεια για 134 τ.μ. μεζονέτα. Τιμή 60.000 ευρώ. Πληρ. ΑΙΓΑΙΟΚΤΗΜΑΤΙΚΗ τηλ. 2241022943-2241028838-6945466773 ΑΟ60472

ΔΙΑΜΕΡΙΣΜΑ 82 τ.μ. β' ορόφου στο Καρακόνερο (με 2 υπν.) τιμή 100.000 ευρώ. Επίσης 82 τ.μ. β' ορόφου στο Ροδίνι 87.000 ευρώ. Πληρ. ΑΙΓΑΙΟΚΤΗΜΑΤΙΚΗ τηλ. 2241022943, 2241028838, 6945466773, 10-1 το πρωί καθημερινά και Δευτ-Πέμπτη απ/μα 7-9 ΑΟ60470

ΠΑΛΙΑ ΠΟΛΗ ΠΩΛΟΥΝΤΑΙ: 1) μονοκατοικία διώροφη 104 τ.μ. με 60 τ.μ. αυλή πολύ καλής κατασκευής (με καμάρες), 3 υπνοδωμάτια κοντά στο Ρολόι Παλιά Πόλη και για επαγγελματική χρήση 170.000 ευρώ, 2) στην ίδια περιοχή 80 τ.μ. μονοκατοικία διώροφη με μικρή εσωτερική αυλή, 139.000 ευρώ, 3) 110 τ.μ. διώροφη καινουργια μονοκατοικία κοντά στην Εβραίων Μαρτύρων 206.000 ευρώ. Πληρ. ΑΙΓΑΙΟΚΤΗΜΑΤΙΚΗ τηλ. 2241022943, 2241028838, 6945466773, 10-1 το πρωί καθημερινά, Δευτ-Πέμπτη 7-9 απ/τα ΑΟ60469

ΖΗΤΕΙΤΑΙ από ιδιώτη προς αγορά τοις μετρητοίς διαμέρισμα ή μονοκατοικία 50 τ.μ. -60 τ.μ. καινούργια ή σχεδόν καινούργια ή δυνατόν ισόγεια καλής κατασκευής και με χώρο parking στα Κοσκινού. Πληρ. τηλ. 2241063926, 6939329244 ΑΟ60464

ΜΕΖΟΝΕΤΑ 112 τ.μ. λουξ κατασκευής με θέα στους Δασκάλους. Τιμή 146.750 ευρώ. Πληρ. τηλ. 6945755951 ΑΟ60460

ΔΙΑΜΕΡΙΣΜΑ 3 υπνοδωματίων με θέα σε μικρή οικοδομή λουξ κατασκευής στους Δασκάλους. Τιμή 161.400 ευρώ. Πληρ. τηλ. 6945755951 ΑΟ60459

ΟΙΚΟΝΟΜΟΛΟΓΟΣ
ΜΕΣΙΤΗΣ ΑΣΤΙΚΩΝ ΣΥΜΒΑΣΕΩΝ
ΕΜΜΑΝΟΥΗΛ ΚΡΑΝΙΔΗΣ

ΠΩΛΟΥΝΤΑΙ

1. **ΑΝΑΛΗΨΗ** 4άρι διαμέρισμα 110 τ.μ. λουξ κατασκευής με ωραία κουζίνα, κεντρική θέρμανση, θέση στάθμευσης. Τιμή 182,00€
2. **ΞΕΝΑΚΗ** 3άρι διαμέρισμα 85 τ.μ. Τιμή 132,000€
3. **ΑΝΑΛΗΨΗ** 2άρι διαμέρισμα 50 τ.μ. ισόγειο α' όροφο. Τιμή 67,500€
4. **ΡΟΔΙΝΙ** 4άρι διαμέρισμα 3 υπν. (2 W.C.) καινούργιο στον α' όροφο μόνο 162,000€
5. **ΙΑΛΥΣΟΣ** διαμέρισμα μονόχωρο των 30 τ.μ. κοντά στην θάλασσα μόνο 35,00€
6. **ΑΝΑΛΗΨΗ** κατάστημα 34 τ.μ. γωνιακό-ελεύθερο μίσθωσης μόνο 20 εκ. ή 58,694€
7. **ΙΑΛΥΣΟΣ** μεζονέτα 162 τ.μ. με κήπο στα μπετά ή τελειωμένη κοντά στο Φυτώριο
8. **ΔΕΝΔΡΙΝΟΥ** 3άρι διαμέρισμα 3 ετών καλής κατασκευής με γκαράζ
9. **ΑΝΝΗΣ ΜΑΡΙΑΣ** 3άρι διαμέρισμα-ισόγειο μεταχειρισμένο-δεκτά δάνεια Τραπεζών
10. **ΡΟΔΙΝΙ** μεζονέτα 124 τ.μ. καινούργια με κεντρική θέρμανση
11. **ΑΦΑΝΤΟΥ** μονοκατοικίες διώροφος των 100 τ.μ., σε ύψωμα με ωραία θέα
12. **ΚΟΛΥΜΠΙΑ** στον δρόμο προς Αρχίπολη αγρός 4.000 τ.μ. κοντά στις 7 πηγές-σε τιμή ευκαιρίας (φως-νερό-δρόμος)
13. **ΑΝΑΛΗΨΗ** 4άρι διαμέρισμα λουξ κατασκευής 1 έτους, τιμή 182,000€ δεκτά δάνεια
14. **ΚΡΕΜΑΣΤΗ** μονοκατοικία 80 τ.μ. με αυλή. Τιμή 90,000€
15. **ΡΟΔΝΙ** οικόπεδο 1.000 τ.μ. στο Σ.Δ. 0,40
16. **ΠΑΣΤΙΔΑ** διώροφη μεζονέτα στα μπετά, αποτελείται από υπόγειο 100 τ.μ. ισόγειο διαθέτει 2.000 τ.μ. Με κήπο και με ωραία θέα
17. **ΡΟΔΟΣ** κατάστημα 18 τ.μ. με W.C. και με πατάρι ελεύθερο μίσθωσης
18. **ΡΟΔΟΣ** πωλείται ξενοδοχείο 700 κλινών.
19. **ΛΙΝΔΟΥ** οικόπεδο 1.600 τ.μ. με δυνατότητα οικοδόμησης 180 τ.μ. σε δύο ορόφους με ωραία θέα.
20. **ΡΟΔΟΣ** 3άρι διαμέρισμα 2 υπνοδωματίων, με κεντρική θέρμανση και χώρο στάθμευσης.
21. **ΡΟΔΟΣ** Κων/νου Υδραίου 2άρι διαμέρισμα 55 τ.μ. αξίας 96.845
22. **ΡΟΔΟΣ** διαμέρισμα 83 τ.μ. κοντά Η/Κοσμο Ξενάκη
23. **ΡΟΔΟΣ** διαμέρισμα 83 τ.μ. καινούργιο με ωραία θέα στους Δασκάλους.
24. **ΚΟΣΚΙΝΟΥ** μονοκατοικία 200 τ.μ. με υπόγειο 100 τ.μ. και κήπο 4.500 τ.μ. με ωραία θέα

Μεσίτης
Πληρ. Εμμ. Κρανίδης
27082-6944347405, 6942010248
Αμερικής 50-2ος όροφος, Ρόδος

ΠΩΛΟΥΝΤΑΙ
Ανεξάρτητες μονοκατοικίες στην
οδό Γαληνού στο Μόντε Σμιθ

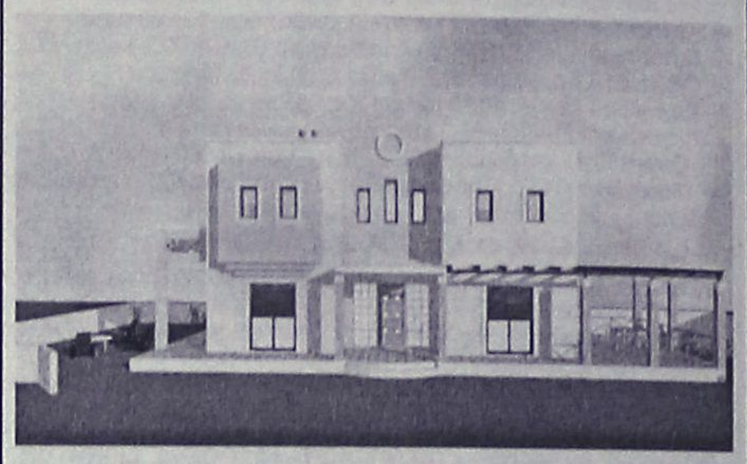

Με άριστες προδιαγραφές, υπερσύχρονο εξοπλισμό (αυτοματισμούς Smart Home), ενδοδαπέδια θέρμανση, κλιματισμό, κουφώματα ξύλου-αλουμινίου κ.α.

ΕΥΘΥΜΙΟΣ ΑΝΑΣΤΑΣΙΑΔΗΣ
ΑΡΧΙΤΕΚΤΩΝ

Τηλ: 22410-74708 , Κιν: 6945555221

LANDSCOPE ΚΤΗΜΑΤΟΜΕΣΙΤΙΚΗ

ΠΑΡΟΧΗ ΟΛΟΚΛΗΡΩΜΕΝΩΝ ΥΠΗΡΕΣΙΩΝ ΥΨΗΛΗΣ ΠΟΙΟΤΗΤΑΣ ΣΕ ΟΤΙΔΗΠΟΤΕ ΑΦΟΡΑ ΤΗΝ ΑΚΙΝΗΤΗ ΠΕΡΙΟΥΣΙΑ ΣΑΣ

Έξυπνες αγορές
Εχεμύθεια
Κοντά σας και μετά την πώληση
Συνεχής ενημέρωση αξίας





Διαπραγματεύσεις για την αντιπαροχή
Ανταλλαγές
Αποτελεσματικότητα

Πλήρης κάλυψη πρίν και μετά την υπογραφή του συμβολαίου

Αξιοπιστία
Μισθώσεις ακινήτων
Προβολή και προώθηση



Σας ευχαριστούμε για την εμπιστοσύνη σας !

Σταμάτης Π. Χατζηλαζάρου & Συνεργάτες

ΕΘΝΙΚΗΣ ΑΝΤΙΣΤΑΣΗΣ & ΤΣΑΛΔΑΡΗ (πανω απο τον Κωτσόβολο)
www.landscope.gr - ΤΗΛ / ΦΑΞ : 22410 28629 - ΚΙΝ : 6972 257246

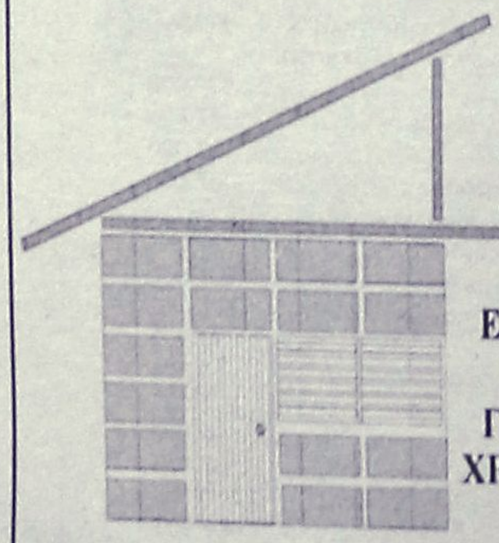

DECO
ΚΑΤΑΣΚΕΥΑΣΤΙΚΗ

ΔΙΑΜΟΡΦΩΣΕΙΣ
ΕΣΩΤΕΡΙΚΩΝ - ΕΞΩΤΕΡΙΚΩΝ ΧΩΡΩΝ
ΧΩΡΙΣΜΑΤΑ - ΨΕΥΔΟΡΟΦΕΣ
ΓΥΨΟΣΑΝΙΔΕΣ - ΤΣΙΜΕΝΤΟΣΑΝΙΔΕΣ
ΧΡΩΜΑΤΙΣΜΟΙ - ΜΟΝΩΣΕΙΣ - ΥΔΡΑΥΛΙΚΑ
ΞΥΛΟΥΡΓΙΚΕΣ ΕΡΓΑΣΙΕΣ

Με ένα τηλεφώνημα κοντά σας 6946-028644

ΜΙΚΡΕΣ αγγελίες

πωλήσεις

συνέχεια από την προηγούμενη

ΑΝΑΨΥΚΤΗΡΙΟ FAST FOOD ΣΤΗΝ ΟΡΦΑΝΙΔΟΥ ΠΛΗΡΩΣ ΕΞΟΠΛΙΣΜΕΝΟ ΕΤΟΙΜΟ ΠΡΟΣ ΛΕΙΤΟΥΡΓΙΑ. ΛΟΓΩ ΟΙΚΟΓΕΝΕΙΑΚΩΝ ΠΡΟΒΛΗΜΑΤΩΝ ΚΑΙ ΑΝΑΧΩΡΗΣΗΣ. ΠΛΗΡ. ΤΗΛ. 6932573640 ΠΟ60426

ΚΤΗΜΑ στα Κολύμπια 4.500 τ.μ. είναι στον τουριστικό τομέα και πολύ κοντά στη θάλασσα. Είναι πάνω σε κεντρικό ασφαλτοστρωμένο δρόμο και κατάλληλο και καταστήματα ή τουριστική επιχείρηση. Τιμάται 140.000 ευρώ. Πληρ. κ. Μανώλη τηλ. 6946163242 ΑΟ60452

ΚΤΗΜΑ 10.000 τ.μ. στο χωριό Θολός. Είναι πάνω από τον κεντρικό δρόμο και με άνετη πρόσβαση με ασφαλτοστρωμένο δρόμο και δυνατότητα για νερό και φως. Έχει 130 μεγάλα ελαιόδενδρα και είναι καλλιεργήσιμο. Τιμάται 65.000 ευρώ. Πληρ. κ. Μανώλη τηλ. 6946163242 ΑΟ60453

ΑΓΡΟΤΕΜΑΧΙΟ εκτάσεως 32 στρεμμάτων στην περιοχή Καλαμώνα του Δήμου Πεταλούδων Ρόδου, κατάλληλο και για κτηνοτροφική - γεωργική χρήση. Πληρ. τηλ. 2241078837, 6945859919 ΑΟ60457

ΟΙΚΟΠΕΔΟ 7.500 τ.μ. στο χωριό Κοσκινού. Έχει θέα προς το φυτώριο, είναι οικοδομήσιμο (εντός ζώνης) και τιμάται 250.000 ευρώ. Πληρ. κ. Μανώλη τηλ. 6946163242 ΑΟ60454

ΟΙΚΟΠΕΔΟ 1550 τ.μ. στην Ηλιούπολη γωνιακό και πολύ κοντά στο υπό επέκταση σχέδιο πόλεως. Τιμάται 80.000 ευρώ. Πληρ. κ. Μανώλη τηλ. 6946163242 ΑΟ60448

ΟΙΚΟΠΕΔΟ 400 τ.μ. στην Ιαλυσό γωνιακό. Είναι οικοδομήσιμο με Σ.Δ. 0,4 και είναι φανταστικό για μονοκατοικία ή και κατάστημα. Τιμάται 120.000 ευρώ. Πληρ. κ. Μανώλη τηλ. 6946163242 ΑΟ60450

ΚΤΗΜΑ 4.000 τ.μ. στην περιοχή Αφάντου (Τραπέζια) είναι οικοδομήσιμο, έχει άνετο δρόμο, νερό, φως, γραμμή τηλεφώνου και φανταστική θέα. Τιμάται 59.000 ευρώ. Πληρ. κ. Μανώλη τηλ. 6946163242 ΑΟ60451

ΟΙΚΟΠΕΔΟ 402 τ.μ. στην περιοχή Δασκάλων. Είναι άρτιο και οικοδομήσιμο με Σ.Δ. 1,ο. Τιμάται 250.000 ευρώ. Πληρ. κ. Μανώλη τηλ. 6946163242 ΑΟ60449

ΟΙΚΟΠΕΔΟ 160 τ.μ. στον οικισμό Καστελλοριζιών (Ιξιά). Είναι οικοδομήσιμο για μονοκατοικία 130 τ.μ. πλέον ημιυπόγειο. Τιμάται 75.000 ευρώ. Πληρ. κ. Μανώλη τηλ. 6946163242 ΑΟ60447

ΟΙΚΟΠΕΔΟ 2.100 τ.μ. στην περιοχή Καστελλοριζιών (Ιξιά) με άδεια οικοδομής για μονοκατοικία 200 τ.μ. πλέον ημιυπόγειο. Είναι επί ασφαλτοστρωμένου δρόμου. Τιμάται 178.000 ευρώ. Πληρ. κ. Μανώλη τηλ. 6946163242 ΑΟ60446

ΔΙΑΜΕΡΙΣΜΑ 118 τ.μ. στην περιοχή Αγ. Νικολάου. Είναι λουξ κατασκευής με 3 υπνοδωμάτια, 2 μπάνια και εσωτερική θέση γκαράζ και κεντρική θέρμανση. Τιμάται 230.000 ευρώ. Πληρ. κ. Μανώλη τηλ. 6946163242 ΑΟ60418

ΟΙΚΟΠΕΔΟ 1.200 τ.μ. στην περιοχή Καστελλοριζιών (Ιξιά) με άδεια οικοδομής για μονοκατοικία 150 τ.μ. πλέον ημιυπόγειο. Ευρίσκεται σε φανταστική θέση και επί ασφαλτοστρωμένου δρόμου. Τιμάται 118.000 ευρώ. Πληρ. κ. Μανώλη τηλ. 6946163242 ΑΟ60445

ΟΙΚΟΠΕΔΟ 346 τ.μ. στον οικοδομικό συνεταιρισμό ΑΥΤΟΣΤΕΓΑΣΗ (απέναντι από Μαρινόπουλο προς Καλλιθέα). Είναι γωνιακό και οικοδομήσιμο. Έχει δυνατότητα οικοδομής 360 τ.μ. Είναι ευκαιρία. Τιμάται 100.000 ευρώ. Πληρ. κ. Μανώλη τηλ. 6946163242 ΑΟ60428

ΠΩΛΕΙΤΑΙ στο κέντρο του χωριού Πυλώνα διώροφη οικοδομή 140 τ.μ. σε μπετά σε οικόπεδο 320 τ.μ. Τιμή 82.000 ευρώ. Πληρ. τηλ. 2102853623, 6944137238 ΑΟ60438

ΤΜΗΜΑ ΟΙΚΟΠΕΔΟΥ 1330 τ.μ. στο Κανδυλί με άδεια οικοδομής για κτίσμα 135 τ.μ. πλέον σοφίτας 65 τ.μ. είναι σε πολύ καλή θέση και τιμάται 60.000 ευρώ. Πληρ. κ. Μανώλη τηλ. 6946163242 ΑΟ60429

ΟΙΚΟΠΕΔΟ στο Κανδυλί 4100 τ.μ. με διώροφο ημιτελές κτίσμα 200 τ.μ. Είναι πάνω σε ύψωμα με φανταστική θέα. Έχει νερό και φως και τιμάται 170.000 ευρώ. Πληρ. κ. Μανώλη τηλ. 6946163242 ΑΟ60427

ΔΙΑΜΕΡΙΣΜΑ Μιχαήλ Πετρίδη 150 τ.μ. πολυτελούς κατασκευής 2 υ/δ, μπάνιο, WC, (μαρμαρόπλακο), σαλόνι, εντοιχιζόμενη ιταλική κουζίνα, κεντρική θέρμανση, βεράντα, ανελκυστήρα, θέσεις πάρκιν. Τιμή 217.000 ευρώ. Πληρ. LandScope 2241028629 ΑΟ60425

ΚΑΤΑΣΤΗΜΑ στο Μανδράκι 50 τ.μ. πλέον πατάρι. Είναι σε κεντρικό δρόμο κοντά στην πλατεία Κύπρου. Δεκτές μόνο σοβαρές προτάσεις.Πληρ. κ. Μανώλη τηλ. 6946163242 ΑΟ60415

ΔΙΑΜΕΡΙΣΜΑ 125 τ.μ. στην περιοχή Δασκάλων. Είναι λουξ κατασκευής με κεντρική θέρμανση και τζάκι. Είναι σε μικρή οικοδομή και έχει 3 υπνοδωμάτια, 2 μπάνια. Τιμάται 239.000 ευρώ. Πληρ. κ. Μανώλη τηλ. 6946163242 ΑΟ60416

ΔΥΑΡΙ 48 τ.μ. λουξ κατασκευής στην περιοχή Δασκάλων. Είναι στον α' όροφο μικρής οικοδομής. Τιμάται -92.000 ευρώ. Έχει κεντρική θέρμανση. Πληρ. κ. Μανώλη τηλ. 6946163242 ΑΟ60417

ΜΟΝΟΚΑΤΟΙΚΙΑ - ΒΙΛΑ 120 τ.μ. στην Ιξιά κοντά στην οδό Σωτήρος. Είναι κτισμένη σε γωνιακό οικόπεδο με φανταστική θέα 1000 τ.μ. Έχει δυνατότητα επέκτασης και παραδίδεται αμέσως. Τιμάται 210.000 ευρώ. Πληρ. κ. Μανώλη τηλ. 6946163242 ΑΟ60420

ΜΟΝΟΚΑΤΟΙΚΙΑ διώροφη 180 τ.μ. σε ημιτελή κατάσταση (μπετόν) στην περιοχή Κανδυλί. Είναι σε οικόπεδο 2000 τ.μ. και τιμάται 118.000 ευρώ. Πληρ. κ. Μανώλη τηλ. 6946163242 ΑΟ60422

ΔΙΑΜΕΡΙΣΜΑ στην περιοχή Μήδεια 126 τ.μ. είναι έτοιμο για κατοίκηση. Έχει φανταστική θέα, κεντρική θέρμανση και εσωτερική θέση γκαράζ. Τιμάται 235.000 ευρώ. Πληρ. κ. Μανώλη τηλ. 6946163242 ΑΟ60419

ΜΟΝΟΚΑΤΟΙΚΙΑ διώροφη 120 τ.μ. στην Παστίδα. Είναι σε φανταστική θέση με θέα το παλαιό αεροδρόμιο. Κτίζεται σε οικόπεδο 300 τ.μ. και απραδίδεται αποπερατωμένη. Τιμάται 180.000 ευρώ. Πληρ. κ. Μανώλη τηλ. 6946163242 ΑΟ60421

ΜΟΝΟΚΑΤΟΙΚΙΑ διώροφη 120 τ.μ. στο χωριό Κοσκινού. Είναι σε πολύ καλή θέση και κατάλληλη και για επαγγελματική στέγη (ιατρείο- φαρμακείο). Τιμάται 205.000 ευρώ. Πληρ. κ. Μανώλη τηλ. 6946163242 ΑΟ60423

ΜΟΝΟΚΑΤΟΙΚΙΑ διώροφη 140 τ.μ. στην Παστίδα. Έχει φανταστική θέα. Κτίζεται σε οικόπεδο 350 τ.μ. και παραδίδεται τελειωμένη. Τιμάται 200.000 ευρώ. Πληρ. κ. Μανώλη τηλ. 6946163242 ΑΟ60424

ΠΩΛΕΙΤΑΙ Η ΕΠΙΧΕΙΡΗΣΗ ΕΣΤΙΑΤΟΡΙΟΥ - BAR ΕΠΙ ΤΗΣ ΟΔΟΥ ΦΕΡΕΝΙΚΗΣ 4 ΣΤΗΝ ΙΑΛΥΣΟ. GREEKLAND. ΠΛΗΡ. ΤΗΛ. 2241092561 ΠΟ60401

ΕΠΙΧΕΙΡΗΣΗ ΕΝΟΙΚΙΑΣΗΣ ΜΟΤΟΠΟΔΗΛΑΤΩΝ σε πολύ καλή τιμή, λόγω φόρτου εργασίας. Πληρ. τηλ. 6973037421 ΑΟ60352

3 ΓΚΑΡΣΟΝΙΕΡΕΣ και **2 ΚΑΤΑΣΤΗΜΑΤΑ** σε άριστη κατάσταση στο Ροδίνι. Ολα νοικιασμένα, επιπλωμένα και εξοπλισμένα. Πληρ. τηλ. 6947317339 ΑΟ60414

ΠΩΛΕΙΤΑΙ α) νεόδμητη οικοδομή στα Στεγνά Αρχαγγέλου με ακάλυπτο οικόπεδο και β) διώροφη οικοδομή στον Αρχάγγελο. Πληρ. τηλ. 2241096114 ΑΟ60411

ΠΩΛΕΙΤΑΙ στο κέντρο του χωριού Πυλώνα διώροφη οικοδομή 140 τ.μ. σε μπετά σε οικόπεδο 320 τ.μ. Τιμή 82.000 ευρώ. Πληρ. τηλ. 2102853623, 6944137238 ΑΟ60224

ΔΙΑΜΕΡΙΣΜΑΤΑ στην περιοχή των Δασκάλων δίπλα στο super market Bazaar λουξ κατασκευής σε προσιτές τιμές. Δάνεια δεκτά. Πληρ. Γιάννης Κώτης τηλ. (22410)78501, 78502, 6942695467 ΑΟ60348

Εναντι Mira Mare **ΠΩΛΟΥΝΤΑΙ** διαμερίσματα των 87 τ.μ. και των 50 τ.μ. με ατομικό γκαράζ λουξ κατασκευής. Γίνονται ευκολίες πληρωμής. Δάνεια δεκτά. Πληρ. Γιάννης Κώτης τηλ. (22410)78501, 78502, 6942695467 ΑΟ60346

Στους μαραγκούς **ΠΩΛΕΙΤΑΙ** οικόπεδο 1000 τ.μ. με άδεια οικοδομής σε τιμή ευκαιρίας. Δάνεια δεκτά. Ευκολίες πληρωμής. Πληρ. Γιάννης Κώτης τηλ. (22410)78501, 78502, 6942695467 ΑΟ60347

ΚΑΤΑΣΤΗΜΑ κενό 40 τ.μ. με δική του υπόγεια αποθήκη με ράμπα 71 τ.μ. προέκταση Αννης Μαρίας τιμή 118.000 ευρώ. Επίσης 50 τ.μ. κατάστημα μισθωμένο στο Φαληράκι 120.000 ευρώ. Πληρ. ΑΙΓΑΙΟΚΤΗΜΑΤΙΚΗ τηλ. 2241022943, 2241028838, 6945466773 (10-1 το πρωί και 7-9 το απόγευμα) ΑΟ59902

Πλησίον Καμείρου **ΠΩΛΕΙΤΑΙ** διαμέρισμα 87 τ.μ. λουξ κατασκευής σε πολύ καλή τιμή. Γίνονται ευκολίες πληρωμής. Δάνεια δεκτά. Πληρ. Γιάννης Κώτης τηλ. (22410)78501, 78502, 6942695467 ΑΟ60343

ΚΤΗΜΑΤΟΜΕΣΙΤΙΚΟ ΓΡΑΦΕΙΟ
ΖΑΦΕΙΡΗΣ Μ. ΚΑΡΑΓΙΑΝΝΗΣ Δ. Ο.Ε.
Πωλήσεις ακινήτων. Τηλ. (2241060380-60381)
17.30-20.30 μ.μ. Δευτέρα-Παρασκευή
Fax: 2241060380 • e-mail: zafkar@hellasnet.gr

• Κατοικίες
- Εξοχική κατοικία 50 τ.μ. (υπό ανέγερση) εντός οικοπέδου 440 τ.μ. στην περιοχή Κολυμπίων
- Εξοχική κατοικία 70 τ.μ. (υπό ανέγερση) εντός οικοπέδου 500 τ.μ. στην περιοχή Κολυμπίων
- Μεζονέτα 105 τ.μ. (ημιτελής) εντός οικισμού στον Δήμο Αφάντου

• Ξενοδοχειακό συγκρότημα
- Ημιτελής σε μπετά ξενοδοχειακό συγκρότημα Α' κατηγορίας εντός οικοπέδου 22.400 τ.μ.

• Οικόπεδα
- Εντός οικισμού στον Δήμο Αφάντου 1250 τ.μ.
- Εντός οικισμού στον Δήμο Αφάντου 2000 τ.μ.
- Στον Δήμο Αφάντου 520 τ.μ. με άδεια οικοδομής 53 τ.μ.
- Στον Δήμο Αφάντου 1000 τ.μ. επί της εθνικής οδού Ρόδου-Λίνδου
- Στον Δήμο Αφάντου 866 τ.μ. επί της εθνικής οδού Ρόδου-Λίνδου
- Εντός οικισμού στην Παστίδα 2000 τ.μ.

• Αγροτεμάχια
- Στην περιοχή Κολυμπίων αγροτεμάχια 10.200 τ.μ. (πανοραμική θέα)
- Στην περιοχή Κολυμπίων αγροτεμάχιο 4.969 τ.μ.
- Στην περιοχή Ψίνθου αγροτεμάχιο 22.400 τ.μ.
- Στην περιοχή Ψίνθου αγροτεμάχιο 19.840 τ.μ.
- Στην περιοχή Τραπεζία αγροτεμάχιο 5.800 τ.μ.
- Στον Δήμο Αφάντου αγροτεμάχιο 6.120 τ.μ.
- Στον Δήμο Αφάντου αγροτεμάχιο 11.520 τ.μ.
- Στον Δήμο Αφάντου το 1/2 αγροτεμαχίου 5.080 τ.μ. με ελαιόδεντρα

ΠΙΠΙΝΟΣ
ΠΩΛΟΥΝΤΑΙ ΔΙΑΜΕΡΙΣΜΑΤΑ
• 2 και 3 υπνοδωματίων πλησίον ΑΡΑΠΑΚΙ
• 2 υπνοδωματίων στην Ιαλυσό
• 1 και 2 υπνοδωματίων στην Ιξιά έναντι Μίρα Μάρε.
Πληρ. τηλ. 2241023895, 6944390803, 6944676003
www.rhodes-top-properties.com

ΕΚΑΜ Α.Ε.
ΠΩΛΗΣΕΙΣ ΔΙΑΜΕΡΙΣΜΑΤΩΝ
Α. Μόντε Σμιθ: α) Κέννεντυ 2ου ορόφου 112 τ.μ. 4 δωμάτια, 3 λουτρά. Τιμή 140.000 ευρώ, **β) Κέννεντυ 36** 1ου ορόφου, 98 τ.μ., 4 δωμάτια, 2 λουτρά. Τιμή 130.000 ευρώ,
ΠΩΛΗΣΕΙΣ ΚΑΤΑΣΤΗΜΑΤΩΝ
α) Νιοχώρι: Ιδιαίτερης προβολής κατάστημα 122 τ.μ. με πατάρι, Τιμή 200.000 ευρώ, **β) Εμπορικό κέντρο "ΜΑΚΕΣΤΑ"** Ιδιαίτερα τουριστική περιοχή, ισόγειο κατάστημα 48 τ.μ. με WC. Τιμή 55.000 ευρώ.
ΠΩΛΕΙΤΑΙ ΒΙΟΤΕΧΝΙΚΟΣ ΧΩΡΟΣ
Ασγούρου 4ο χλμ. ΕΟ Λίνδου-Ρόδου 365 τ.μ. με οικόπεδο 485 τ.μ. με μηχανήματα και άδεια λειτουργίας. Τιμή 400.000 ευρώ.
www.ekamestates.gr
Τηλ.: 210 6205697-210 8002541-κινητό 6944840247

SIDER • KAT
ΤΕΧΝΙΚΗ ΕΤΑΙΡΙΑ
ΠΩΛΟΥΝΤΑΙ
• Ανεξάρτητη διώροφη μονοκατοικία 120 τ.μ. εντός πόλεως Ρόδου (Περιοχή Ανω Ροδίνι)
• Ανεξάρτητες διώροφες μονοκατοικίες εντός οικοπέδου 1.300 τ.μ. με θέα την πόλη της Ρόδου (Εξω από τα Κοσκινού)
ΤΖΟΓΙΑΣ ΦΙΛ. & ΤΖΟΓΙΑΣ ΕΥΘ. Ο.Ε.
Τηλ. 22410 30069
Κιν. 6944532903

ΠΩΛΟΥΝΤΑΙ
παραθαλάσσιες βίλες

με απέραντη θέα τη θάλασσα
από ιδιώτη στην ωραιότερη
και καθαρή παραλία ΓΚΟΛΦ ΑΦΑΝΤΟΥ.
Πληρ. τηλ. 2241034886, κινητό 6932 437145 - FAX 2241021927
κ. ΓΙΩΡΓΑΡΑ ΦΩΤΙΟ

NewAge Real Estate
Νέα Εποχή στο Χώρο του Ακινήτου
ΜΕΛΕΟΥΝΗ - ΚΕΧΑΪΑ ΜΑΙΡΗ
Με **Επαγγελματισμό, Μεθοδικότητα, Αποτελεσματικότητα**, αναλαμβάνουμε τη διαμεσολάβηση στην
ΑΓΟΡΑ ΠΩΛΗΣΗ ΕΝΟΙΚΙΑΣΗ ΑΚΙΝΗΤΩΝ
Με **Σοβαρότητα, Υπευθυνότητα, Εντιμότητα**, ερευνούμε για την ανεύρεση της ιδανικότερης λύσης για εσάς που
ΠΟΥΛΑΤΕ ΑΓΟΡΑΖΕΤΕ ΕΝΟΙΚΙΑΖΕΤΕ
Η χρήση της τεχνολογίας μας βοηθά να προωθήσουμε το ακίνητο ξεκινώντας από τη Ρόδο, στην υπόλοιπη Ελλάδα και σε όλο τον κόσμο.
www.newage-realestate.gr
ΠΩΛΟΥΝΤΑΙ
ΜΟΝΟΚΑΤΟΙΚΙΕΣ, ΜΕΖΟΝΕΤΕΣ, ΔΙΑΜΕΡΙΣΜΑΤΑ, ΟΙΚΟΠΕΔΑ, ΚΑΤΑΣΤΗΜΑΤΑ, ΞΕΝΟΔΟΧΕΙΑΚΕΣ ΜΟΝΑΔΕΣ
Θεμ. Σοφούλη 8 - 85100 Ρόδος Τηλ. & Fax: 22410 23447
Κιν. 6948 808023 - E-mail: info@newage-realestate.gr
TARGET

πωλησεις

συνέχεια από την προηγούμενη

Επί της Σκεύου Ζερβού **ΠΩΛΟΥΝΤΑΙ** διαμερίσματα μεταχειρισμένα σε πάρα πολύ καλές τιμές. Γίνονται ευκολίες πληρωμής. Δάνεια δεκτά. Πληρ. Γιάννης Κώτης τηλ. (22410)78501, 78502, 6942695467 AO60345

Πλησίον Μιχαήλ Πετρίδη **ΠΩΛΟΥΝΤΑΙ** διαμερίσματα των 80 και των 50 τ.μ. λουξ κατασκευής σε προσιτές τιμές. Γίνονται ευκολίες πληρωμής. Δάνεια δεκτά. Πληρ. Γιάννης Κώτης τηλ. (22410)78501, 78502, 6942695467 AO60344

ΔΙΑΜΕΡΙΣΜΑ α' ορόφου στην Μητρόπολη με 3 υπνοδωμάτια μόνο 97.000 ευρώ. Επίσης 74 τ.μ. ισόγειο στην Πειραιώς 87.000 ευρώ. Πληρ. ΑΙΓΑΙΟΚΤΗΜΑΤΙΚΗ τηλ. 2241022943, 2241026838, 6945466773 AO59935

ΠΩΛΟΥΝΤΑΙ α) στα Κοσκινού ετοιμοπαράδοτα διαμερίσματα 115 τ.μ. Τιμές 147.000 και 132.000 ευρώ, β) στο Ροδίνι διαμερίσματα 85 τ.μ. με έξτρα αποθήκη 12 τ.μ. γ) στην λεωφ. Ηρακλειδών κτίριο 1800 τ.μ. σε 2 στρ. οικόπεδο εντός σχεδίου, δ) μονοκατοικίες στην Ιαλυσό και Παστίδα (Ιαλυσός 153 τ.μ. σε 360 τ.μ. οικ) και 160 τ.μ. Παστίδα 300-350 τ.μ. οικόπεδο εντός σχεδίου, ε) στην Ιξιά μονοκατοικία 200 τ.μ. σε 3 στρέμματα με κήπο, μαζί ένα παραδοσιακό σπίτι. Πληρ. κ. Μαρίνα "ΚΤΗΜΑΤΙΚΗ ΠΡΟΟΠΤΙΚΗ" τηλ. 2241037906, 6972292958 AO60291

ΒΙΛΑ καινούργια ετοιμοπαράδοτη στη Θολό 236 τ.μ. σε οικόπεδο 2.174 τ.μ. με εξτρά Σ.Δ. 764 τ.μ. ακόμα να κτίσει υπέροχη θέα όλο τον κάμπο ή θάλασσα. Τιμή 330.000 ευρώ. Πληρ. ΑΙΓΑΙΟΚΤΗΜΑΤΙΚΗ τηλ. 2241022943, 2241028838, 6945466773 AO59904

ΠΩΛΟΥΝΤΑΙ: 1. Μητρόπολις διαμέρισμα 110 τ.μ. με 3 Υ/Α, μπάνιο, WC, 1ος όροφος, τιμή 161.408 ευρώ -55 εκ. δρχ. Ρόδος περιοχή. **2.** Ρόδος οροφοδιαμέρισμα 117 τ.μ. περιοχή Ανάληψη με θέα 3 Υ/Α, μπάνιο, WC,. ισόγειο τιμή 176.082 ευρω - 60 εκ. δρχ. **3.** Ρόδος υπό κατασκευή στην περιοχή Μηδεια 82 τ.μ. με 2 Υ/Α 156.420 ευρω -53 εκ. δρχ. **4.** Ρόδος ισόγειο διαμέρισμα 98 τ.μ. με 35 τ.μ. υπόγειο περιοχή στάδιο Διαγόρα κατάλληλο και για επαγγελματική χρήση τιμή 155.539 ευρω -53 εκ. δρχ. **5.** Ρόδος κατάστημα τηλησίον Αννης Μαρίας 67 τ.μ. καθαρής επιφάνειας και 35 τ.μ. πατάρι κατάλληλο για κάθε χρήση τιμή 103.000 ευρω - 35 εκ. δρχ. **6.** Ιαλυσός 76 τ.μ. το ισόγειο μιας μονοκατοικίας σε πολύ καλή τοποθεσία τιμή 126.192 ευρώ - 43 εκ. δρχ. **7.** Ιαλυσός 2000 τ.μ. οικόπεδο εντός ζώνης με άδεια οικοδομής 200 τ.μ. 176.000 ευρώ 60 εκ. δρχ. **8.** Κοσκινού σε 220 τ.μ. οικόπεδο διώροφη πανοραμική μονοκατοικία 140 τ.μ. τιμή σε μπετά 108.584 ευρώ ή 170.212 ευρω τελειωμένη, **9.** Αφάντου σε 1500 τ.μ. διώροφη πανοραμική μονοκατοικία 145 τ.μ. πλησίον Γκολφ τιμή 235.000 ευρώ - 80 εκ. δρχ. **10.** Κιοτάρι 3000 τ.μ. οικόπεδο με 2 άδειες των 120 τ.μ. και 140 τ.μ. τιμή 73.367 ευρώ -25 εκ. δρχ. 400 μ. από την θάλασσα. **11.** Κιοτάρι 10800 τ.μ. πανοραμικό 500 μ. από την θάλασσα 161.408 ευρώ - 55 εκ. δρχ. **12.** Επιχείρηση στο Κιοτάρι εστιατόριο πωλείται με άδεια για 100 καθίσματα πάνω στη θάλασσα 35.000 ευρώ - 12 εκ. δρχ. **13.** Γεννάδι 40 τ.μ. κτίριο δωμάτιο 300 μ. από την θάλασσα 35.000 ευρώ - 12 εκ. δρχ. σε οικόπεδο 3000 τ.μ. Πληρ. τηλ. 2241077122, 6944592908 κος Νίκο ΧΑΟ304

ΑΠΟΘΗΚΗ 170 τ.μ. εντός Ρόδου, κατάλληλη για κατοικία. Ανταλλάσσεται με ακίνητο στην Αττική. Ρεύμα τριφασικό. Πληρ. τηλ. 6946559539, 2102835963 AO60278

ΠΩΛΟΥΝΤΑΙ κατ' αποκλειστικότητα γραφεία κοντά στην Ακαδημία (κέντρο) των 20 τ.μ. με δυνατότητα ενοποίησης αυτών για μεγαλύτερα προς 2.500 ευρώ το τ.μ. Ιδανικά για δικηγορικά γραφεία, αρχιτεκτονικά κ.λπ. Πληρ. ΑΙΓΑΙΟΚΤΗΜΑΤΙΚΗ τηλ. 2241022943, 2241028838, 6945466773 AO59903

ΧΩΡΑΦΙ 5.600 τ.μ. με ελιές μέσα σε απομακρυσμένη περιοχή στον Αγ. Σουλά. Τιμή 15.000 ευρώ. Πληρ. τηλ. 2241022943, 10-1 το πρωί AO59901

ΟΙΚΟΠΕΔΟ στην Θολό 5 στρ. σε λόφο με θέα την θάλασσα. Πληρ. τηλ. 22410 82317, 22410 81811 AO59833

ΠΩΛΟΥΝΤΑΙ: 1. 10.000 τ.μ. κύμα Λαχανιά 200 εκ. δρχ. 587.000 ευρώ, **2.** 19.200 τ.μ. Λαχανιά 230 εκ. δρχ. - 675.000 ευρώ 100 μ. από θάλασσα, **3.** 44.000 τ.μ. πανορ. Λαχανιά 130 εκ. δρχ. - 382.000 ευρώ 200 μ. από δρόμο. **4.** 75.000 τ.μ. πανορ. - Λαχανιά 550 εκ. δρχ. - 1.614.000 ευρώ 100 μ. από θάλασσα. **5.** 88.000 τ.μ. πανορ. - Γεννάδι 308 εκ. δρχ. - 903.000 ευρώ, **6.** 25.000 τ.μ. παραλιακό 250 εκ. δρχ. - 734.000 ευρώ, **7.** 22.000 τ.μ. κέντρο - Κολύμπια 187 εκ. δρχ. - 549.000 ευρώ, **8.** 22.000 τ.μ. Τσαίρι - αεροδρόμιο 180 εκ. δρχ. - 528.000 ευρω πάνω στο δρόμο **9.** 12.000 τ.μ. Λαδικό 120. εκ. δρχ. - 352.000 ευρω πάνω στο δρόμο **10.** 34.000 τ.μ. Κιοτάρι - πανορ. 120 εκ. δρχ. - 350.000 ευρω 100 μ. από δρόμο **11.** 16.000 τ.μ. Κιοτάρι - πανορ. 72 εκ. δρχ. - 211.000 ευρω 300 μ. από δρόμο **12.** 20.000 τ.μ. Κιοτάρι - πανορ. 70 εκ. δρχ. - 205.000 ευρώ 400 μ. από δρόμο **13.** 22.000 τ.μ. πανορ. - Λαχανιά 66 εκ. δρχ. - 194.000 ευρώ 450 μ. από δρόμο **14.** 19.700 τ.μ. κύμα- Λαχανιά 300 εκ. δρχ. - 880.411 ευρώ. Πληρ. τηλ. 2241077122, 6944592908 κ. Νίκο ΧΑΟ3041

ΕΠΙΧΕΙΡΗΣΗ καινούργια σάντουιτς-αναψυκτικά- καφέδες στο κέντρο κοντά στην αγορά, λόγω επείγουσας αναχώρησης στο εξωτερικό. Τιμή 25.000 ευρω. Πληρ. Κος Πιπίνος τηλ. 2241023895 www.pipinos.gr ΧΑΟ605

μαθηματα

ΦΥΣΙΚΗ-ΧΗΜΕΙΑ-ΜΑΘΗΜΑΤΙΚΑ ιδιαίτερα στο σπίτι ή σε γκρουπ 2-3 ατόμων στη σχολή μας. Τιμές προσιτές. Αγ. Γεωργίου 12. Πληρ. τηλ. 2241070428, 6946333220 AM60568

ΔΑΣΚΑΛΑ με πείρα και εμπειρία παραδίδει ιδιαίτερα μαθήματα σε παιδιά δημοτικού. Υπεύθυνη εργασία, σε προσιτές τιμές. Πληρ. τηλ. 6945440446 AM60567

ΦΥΣΙΚΟΣ παραδίδει ιδιαίτερα μαθήματα Φυσικής και Μαθηματικών σε μαθητές Γυμνασίου και Λυκείου. Τιμές χαμηλές. Πληρ. τηλ. 6942272324 AM60551

ΑΡΧΑΙΑ ΕΛΛΗΝΙΚΑ-ΕΚΘΕΣΗ-ΙΣΤΟΡΙΑ. Καθηγήτρια, πτυχιούχος του Πανεπιστημίου Αθηνών και κάτοχος μεταπτυχιακού τίτλου σπουδών, παραδίδει **φιλολογικά μαθήματα** σε μαθητές **γυμνασίου-λυκείου-ΤΕΕ. Τηλ. επικοινωνίας 6945852924**

ΜΑΘΗΜΑΤΙΚΑ - ΦΥΣΙΚΗ - ΧΗΜΕΙΑ. Παραδίδονται από μαθηματικό και φυσικό ιδιαίτερα μαθήματα σε μεμονωμένους μαθητές Γυμνασίου-Λυκείου-ΤΕΕ (όλων των κατευθύνσεων) που επιθυμούν την απόκτηση ουσιαστικών γνώσεων και την επίτευξη των στόχων τους (κατόπιν συνεννοήσεως δεκτά και γκρουπ 2-3 μαθητών). Πληρ. τηλ. 2241024369, 2241029315, 6948893531, 6973025100 AM60527

ΠΑΡΑΔΙΔΟΝΤΑΙ ΙΔΙΑΙΤΕΡΑ ΜΑΘΗΜΑΤΑ ΚΑΤ' ΟΙΚΟΝ, ΦΥΣΙΚΗΣ-ΧΗΜΕΙΑΣ ΣΕ ΜΑΘΗΤΕΣ ΓΥΜΝΑΣΙΟΥ-ΛΥΚΕΙΟΥ. ΠΡΟΕΤΟΙΜΑΣΙΑ ΠΑΝΕΛΛΗΝΙΩΝ ΕΞΕΤΑΣΕΩΝ. ΠΛΗΡ. ΤΗΛ. 22410 62217, 6947705716 ΠΜ60266

ΜΑΘΗΜΑΤΙΚΑ Παραδίδονται ιδιαίτερα μαθήματα μαθηματικών σε μαθητές Γυμνασίου-Λυκείου-ΤΕΕ. Υπεύθυνη και μεθοδική προετοιμασία με παροχή σημειώσεων και συνεχή αξιολόγηση. **ΣΤΑΘΗΣ ΟΡΦΑΝΟΣ.** Πληρ. τηλ. 2241029315, 6948893531 AM60504

ΓΕΡΜΑΝΟΣ φιλόλογος παραδίδει μαθήματα Γερμανικών και αναλαμβάνει μεταφράσεις στα Γερμανικά. Πληρ. τηλ. 6945108627 AM60501

ΜΑΘΗΜΑΤΙΚΑ - ΦΥΣΙΚΗ - ΧΗΜΕΙΑ - ΦΙΛΟΛΟΓΙΚΑ, παραδίδονται από έμπειρους καθηγητές Πανεπιστημίου Αθηνών για μαθητές Γυμνασίου - Λυκείου - ΤΕΕ. (Γίνεται προετοιμασία μεταξεταστέων καθώς και για τη νέα χρονιά ιδιαίτερα ή ομιγομελή τμήματα). Υπεύθυνα μεθοδικά σε χαμηλές τιμές. Πληρ. κ. Ελένη τηλ. 2241028053, 6978205446 AM60252

ΑΓΓΛΙΚΑ - ΙΤΑΛΙΚΑ - ΙΣΠΑΝΙΚΑ. Καθηγητής αριστούχος απόφοιτος (MASTER) Schiller International University. Παραδίδει μαθήματα **κατ' οίκον** σε αρχάριους, προχωρημένους ξενοδοχουπαλλήλους. Εξασφαλισμένη επιτυχία εξετάσεων FIRST CERTIFICATE, ECCE, CAMBRIDGE και MICHIGAN PROFICIENCY, EDEXCEL, TOEIC, TOEFL καθώς και Κρατικών πιστοποιητικών γλωσσομάθειας. Προετοιμασία εξετάσεων INICIAL,INTERMEDIO SUPERIOR Ισπανικής, CELI 1, 2, 3, 4, 5 Ιταλικής όπως και εισαγωγής σε Πανεπιστήμια εξωτερικού. Τιμές λογικές. Μεταφράσεις δεκτές. Πληρ. τηλ. 2241025133 AM59457

εργασιες

BAR στο Φαληράκι ζητεί εμφανίσιμες κοπέλες για βραδυνή εργασία. Αμοιβή ημερησία με ποσοστά. Πληρ. τηλ. 2241086083 μετά τις 8.30 μ.μ. και 2241030954, πρωινές ώρες AZ60562

ΠΩΛΗΤΡΙΕΣ για τουριστικό κατάστημα εντός πόλεως Ρόδου για πλήρη ή μερική απασχόληση. Απαραίτητες ξένες γλώσσες. Πληρ. τηλ. 22410 30869, 39384 AZ60535

ΖΗΤΕΙΤΑΙ ΣΕΡΒΙΤΟΡΟΣ-Α ΠΟΥ ΝΑ ΓΝΩΡΙΖΕΙ ΚΑΛΑ ΞΕΝΕΣ ΓΛΩΣΣΕΣ ΓΙΑ ΝΑ ΕΡΓΑΣΘΕΙ ΣΕ ΕΣΤΙΑΤΟΡΙΟ-ΜΠΑΡ ΠΟΥ ΒΡΙΣΚΕΤΑΙ ΣΤΗΝ ΤΟΥΡΙΣΤΙΚΗ ΖΩΝΗ ΚΡΕΜΑΣΤΗΣ. ΩΡΕΣ ΕΡΓΑΣΙΑΣ 18.00-02.00. ΠΛΗΡ. ΤΗΛ. 2241091220, 2241074504 ΠΖ60536

ΑΠΟ ΨΑΡΟΤΑΒΕΡΝΑ ΖΗΤΕΙΤΑΙ γυναίκα για την κουζίνα. Πληρ. τηλ. 2241033353 10.30-12.00 AZ60526

ΒΟΗΘΟΣ ΑΡΤΟΠΟΙΟΥ για μόνιμη ή εποχιακή απασχόληση στ' Αφάντου. Πληρ. τηλ. 6932221253 AZ60517

ΖΗΤΕΙΤΑΙ ΣΕΡΒΙΤΟΡΑ. Πληρ. τηλ. 22410 37574 ΜΑΚ-ΜΑΚ. AZ60518

Το ξενοδοχείο SUMMERLAND ΖΗΤΑ κοπέλα για τη θέση του SNACK BAR με καλή γνώση αγγλικών και διάθεση για δουλειά. ΞΤΕ SUMMERLAND A.E. ΠΕΡΔΙΚΑΚΗ 4, ΤΗΛ. 22410 95693 ΙΞΙΑ-ΡΟΔΟΣ AZ60519

ΚΟΠΕΛΑ έως 28 ετών να μιλάει Αγγλικά και να γνωρίζει Η/Υ για απογευματινή εργασία στο Movieland DVD Club. Πληρ. τηλ. 2241060775 AZ60512

ΔΕΣΠΟΙΝΙΣ απόφοιτος Λυκείου γνωρίζουσα απταίστως computer (κειμενογράφος, τυφλό σύστημα) για να εργαστεί ως γραμματέας ως ιατρείο. Πληρ. τηλ. 2241027453, 6944333560 AZ60500

ΣΧΟΛΗ ΧΕΙΡΙΣΤΩΝ ΤΑΧΥΠΛΟΩΝ ΣΚΑΦΩΝ

Π. ΚΟΥΣΗΣ

τ. εκπαιδευτής αμφιβίων καταδρομών των Λ.Ο.Κ.

Βαλαωρίτου 9, Ρόδος (έναντι HOTEL ΚΥΠΡΙΩΤΗΣ, περιοχή Ψαροπούλας) Τηλ. 2241073820, fax 2241029157 κιν.: 6944511313, 6972271960

Θεωρητικά και πρακτικά μαθήματα στη σχολή μας και σε εκπαιδευτικό ταχύπλοο σκάφος για την απόκτηση άδειας χειριστού ταχυπλόων σκαφών ΠΜ60490

ΕΚΠΑΙΔΕΥΣΗ ΣΤΟΥΣ ΥΠΟΛΟΓΙΣΤΕΣ

Anosis Computer Learning



ECDL Ευρωπαϊκό Δίπλωμα Κατάρτισης Η/Υ

ΤΜΗΜΑΤΑ ΕΝΗΛΙΚΩΝ

- Ταχύρυθμα σεμινάρια 6 εβδομάδων επιπέδου ECDL Start
- Τρίμηνοι κύκλοι σπουδών για απόκτηση του Διπλώματος ECDL
- Επιδοτούμενα σεμινάρια επιχειρήσεων

Windows, Word, Excel, Powerpoint, Access, Internet, Frontpage, CorelDraw, κτλ

ΣΤ.ΚΩΤΣΙΑΔΗ 52 ΤΗΛ.78924

Υπεύθυνος Σπουδών **ΚΩΣΤΑΣ ΧΑΤΖΗΔΑΚΗΣ**

ακίνητα

ΤΣΟΥΡΟΥΝΑΚΗΣ Κεφάλαιο

Κτηματομεσιτικό γραφείο

ΔΙΑΜΕΡΙΣΜΑΤΑ ΠΩΛΟΥΝΤΑΙ

- 41 τ.μ,ισόγειο,1 υπν/τιου , αυλή, καινούριο, Ανάληψη, 23 εκ-67.500 €
- 46 τ.μ,ισόγειο,1 υπν/τιου, καινούριο, πάρκιν, Ανάληψη 26εκ - 76.300€
- 53 τ.μ. ισόγειο, 1 υπν/τιου, καινούριο, πάρκιν, Ανάληψη, 29εκ - 85.106 €
- 77τ.μ. 2ου, 2 υπν/τιων, καινούριο,πάρκιν, Καναδά, 49 εκ-143.800€
- 80 τ.μ ,ισόγειο,2υπν/τιων, γκαράζ, καινούριο, Ιξιά 40 εκ-117.388 €
- 85τ.μ,ρετιρέ,2 υπν/τιων, καινούριο,πάρκιν Ανάλη-ψη, 48εκ - 140.865 €
- 87 τ.μ.,1ου, 2 υπν/τιων, καινούριο,πάρκινκ Ανάληψη, 48εκ - 140.865 €
- 90 τ.μ., 1ου, 2υπν/τιων, καινούριο,Τριάντα 45 εκ-132.061€
- 100 τ.μ ,1ου ,3υπν/τιων, γκαράζ ,καινούριο, Ιξιά 50 εκ-146.735 €
- 103 τ.μ ,οροφοδια/μα 1ου ,3υπν/τιων, καινούριο,πάρκιν, Καρακόνερο, 53εκ-155.539 €
- 115 τ.μ,1ου, 3 υπν/τιων , καινούριο,πάρκινκ, Ανάλη-ψη 63εκ - 184.886 €
- 116τ.μ., 1ου, 3υπν/τιων, καινούριο, πάρκιν, 34τ.μ Ανάληψη,63 εκ-184.886 €
- 117 τ.μ ,οροφοδια/μα ισόγειο,3υπν/τιων,καινούριο Ανάληψη 62εκ-181.951 €
- 123τ.μ,ισόγειο,3υπν/τιων, Ακαδημία , κατάλληλο για επαγγελματική χρήση 95 εκ –278.796 €
- 200 τ.μ ,μεζονέτα μ/σοβά , 3 υπν/τιων, 300 τ.μ οικόπεδο Τριάντα 56 εκ-164.343 €
- 203 τ.μ ,μεζονέτα, 3υπν/τιων, σε 2 στρέματα, Τριάντα 131εκ-384.446€

ΜΕΖΟΝΕΤΕΣ-ΜΟΝ/ΚΙΕΣ ΠΩΛΟΥΝΤΑΙ

- 130 τ.μ ,μεζονέτα , μπετά , 300 τ.μ αυλή Τριάντα 40 εκ-117.388 €
- 130 τ.μ ,μεζονέτα , μαρμαροσοβά, 300 τ.μ αυλή Τριάντα 47 εκ-137.931 €
- 170 τ.μ ,μεζονέτα ,μπετά σε 1.500 τ.μ οικόπεδο Κοσκινού 62εκ-181.951 €
- 176 τ.μ ,μεζονέτα ,μπετά σε 1.350 τ.μ οικόπεδο Τρείς 44εκ-129.126 €
- 187 τ.μ ,μεζονέτα , 3υπν/τιων , σε 2 στρέματα,Τριάντα 121εκ-355.099 €

ΟΙΚΟΠΕΔΑ ΠΩΛΟΥΝΤΑΙ

- 2.000τ.μ,με την άδεια θέα , Κοσκινού 32εκ-93.910 €
- 4.100 τ.μ., θέα, Κοσκινού 60εκ-176.082 €

ΕΠΙΧΕΙΡΗΣΕΙΣ & ΕΠΑΓΓΕΛΜΑΤΙΚΟΙ ΧΩΡΟΙ

- Κατάστημα 75 τ.μ κύρια χρήση συν 75 τ.μ αποθήκη συν 65 τ.μ αυλή,έτοιμο για εστιατόριο, Δασκάλους, 55 εκ-161.408 €
- Αποθήκη 95τ.μ ,σοβά ,ράμπα, Καρακόνερο 16 εκ-46.955 €
- 123τ.μ.,ισόγειο, διαμέρισμα,3υπν/τιων, Ακαδημία , κατάλληλο για επαγ/ματική χρήση 95 εκ –278.796 €

ΖΗΤΟΥΝΤΑΙ ΚΑΤΟΙΚΙΕΣ&ΟΙΚΟΠΕΔΑ ΕΝΤΟΣ&ΕΚΤΟΣ ΠΟΛΕΩΣ

ΤΣΟΥΡΟΥΝΑΚΗΣ Ι. ΑΝΤΩΝΙΟΣ (B.Sc.-ΜΚΤ)

ΤΗΛ.: 22410 60060 (3 γραμμές)
FAX :22410 60062
www.e-kefaleo.com

Γ.Σεφέρη 12 (παραπλεύρως ΜΗΔΕΙΑ)

ΠΩΛΕΙΤΑΙ

κεντρικό ψητοπωλείο στην πόλη της Ρόδου.

Πληρ. τηλ. 6944285976

ΠΙΠΙΝΟΣ ΟΡΟΦΟΔΙΑΜΕΡΙΣΜΑΤΑ στην Ιαλυσό

Κοντά στην παραλία 78 τ.μ. σε τιμές 126.000 ευρώ

Πληρ. τηλ. 2241023895, 6944676003
www.rhodes-top-properties.com

ΠΩΛΕΙΤΑΙ

ΜΕΖΟΝΕΤΑ διώροφη σε μπετά 110 τ.μ. στην Ιαλυσό με ιδιόχρηστο κήπο, ατομικό βόθρο και περιτοιχισμένο οικόπεδο. **Αξία 96.845 €** (με δυνατότητα εκταμίευσης δανείου).

Πληρ. ΕΥΣΤΑΘΙΟΥ - ΕΥΡΩΚΤΗΜΑΤΙΚΗ, Εθνικής Αντιστάσεως 83 • τηλ. 2241073819-74917, 6944/374546, 6945/292030

ΚΑΤΑΣΚΕΥΕΣ- ΠΩΛΗΣΕΙΣ - ΑΝΤΙΠΑΡΟΧΕΣ

ΧΑΤΖΗΜΙΧΑΛΗΣ ΚΩΝΣΤΑΝΤΙΝΟΣ

ΔΟΜΙΚΟΣ

ΕΡΓΟΛΑΒΟΣ ΟΙΚΟΔΟΜΙΚΩΝ ΕΡΓΑΣΙΩΝ

ΑΝΑΛΑΜΒΑΝΟΥΜΕ

Εργασίες μπετόν - εμφανή μπετά
Κτίσματα - σοβάδες
Τοποθετήσεις πλακιδίων
Ελαιοχρωματισμούς

ΕΓΓΥΗΣΗ και ΣΥΝΕΠΕΙΑ ΕΡΓΑΣΙΩΝ από έμπειρα συνεργεία μας

ΕΥΚΟΛΙΕΣ ΠΛΗΡΩΜΗΣ

ΖΗΤΟΥΝΤΑΙ

ΟΙΚΟΠΕΔΑ για ΑΝΤΙΠΑΡΟΧΗ για αξιοποίηση με τις καλύτερες προϋποθέσεις

Πληρ. τηλ. (22410)21834, 6936609834, 6974198504

εργασιες

συνέχεια από την προηγούμενη

ΕΡΓΑΣΙΑ ΑΠΟ ΤΟΝ ΧΩΡΟ ΣΑΣ. Ζητούνται άτομα δραστήρια και δυναμικά από μεγάλη εμπορική εταιρεία για άμεση κάλυψη θέσεων ανεξάρτητης συνεργασίας. Μερική απασχόληση 500-1500 ευρώ, πλήρης απασχόληση 1500-6000 ευρώ. Οχι πλασιέ-ντήλερ. Εξτρα μπόνους και προμήθειες. Πληρ. τηλ. 22410 30078, 6977472091 AZ60495

ΑΝΤΙΠΡΟΣΩΠΟΣ για δειγματισμό για ορειχάλκινα είδη με φυσητό γυαλί για διακόμηση σπιτιών, ξενοδοχείων κ.λπ. Για πρώτη ή για δεύτερη απασχόληση. Πληρ. τηλ. 2241024435 κ. Κουγιουμτζόγλου Βασίλη, 6932716856 Αθάνατος Θωμάς AZ60508

ΝΕΑΡΟΣ άνω των 23 ετών με δίπλωμα αυτοκινήτου για μερική ή ολική απασχόληση σε ενοικιαστήρια μοτοποδηλάτων. Πληρ. τηλ. 22410 95505 AZ60488

ΕΣΩΤΕΡΙΚΗ ΟΙΚΙΑΚΗ ΒΟΗΘΟΣ ΓΙΑ ΤΗ ΦΡΟΝΤΙΔΑ ΣΠΙΤΙΟΥ ΚΑΙ ΓΙΑ ΝΑ ΠΡΟΣΕΧΕΙ ΠΑΙΔΙΑ. ΓΝΩΣΗ ΕΛΛΗΝΙΚΩΝ ΚΑΙ ΑΠΑΡΑΙΤΗΤΕΣ ΣΥΣΤΑΣΕΙΣ. ΜΙΣΘΟΣ ΙΚΑΝΟΠΟΙΗΤΙΚΟΣ. ΠΛΗΡ. ΤΗΛ. 6977391754 ΠΖ60507

ΖΗΤΕΙΤΑΙ ΣΕΡΒΙΤΟΡΟΣ ΓΙΑ ΝΑ ΕΡΓΑΣΤΕΙ ΣΕ ΚΕΝΤΡΙΚΗ ΚΑΦΕΤΕΡΙΑ. ΓΝΩΣΕΙΣ ΑΓΓΛΙΚΩΝ, ΓΕΡΜΑΝΙΚΩΝ. ΣΥΝΕΧΕΣ ΩΡΑΡΙΟ. ΑΠΟΚΛΕΙΟΝΤΑΙ ΑΛΛΟΔΑΠΟΙ. ΠΛΗΡ. ΤΗΛ. 2241037207 ΩΡΕΣ ΚΑΤΑΣΤΗΜΑΤΟΣ ΠΖ60505

ΓΕΡΜΑΝΟΦΩΝΗ ή ΓΑΛΛΟΦΩΝΗ κοπέλα για babysiting 6ωρη απασχόληση εβδομαδιαίως. Πληρ. τηλ. 6979978503, 6947816070 κ. Χριστίνα AZ60489

ΟΔΗΓΟΣ ΑΠΟ ΠΑΙΔΙΚΟ ΣΤΑΘΜΟ - ΝΗΠΙΑΓΩΓΕΙΟ ΓΙΑ ΗΜΙΑΠΑΣΧΟΛΗΣΗ. ΩΡΑΡΙΟ ΠΡΩΙΝΟ. ΜΙΣΘΟΣ ΚΑΙ ΙΚΑ. ΠΛΗΡ. ΤΗΛ. 6972007352, 6932278587 ΠΖ60465

ΤΑ ΥΠΕΡΜΑΡΚΕΤ ΦΛΕΒΑΡΗΣ ΣΤΗΝ ΚΑΛΑΘΟ ΚΑΙ ΣΤΑ ΚΟΛΥΜΠΙΑ ΖΗΤΟΥΝ ΑΤΟΜΑ ΜΕ ΓΝΩΣΗ Η/Υ ΓΙΑ ΤΟ ΛΟΓΙΣΤΗΡΙΟ. ΠΛΗΡ.ΤΗΛ. 2244032165 ΠΖ60434

ΚΟΠΕΛΕΣ για cafe bar για βραδινή απασχόληση. Πληρ. τηλ. 6944428679 AZ60398

ΛΟΓΙΣΤΗΣ από ξενοδοχειακή ανώνυμη εταιρεία. Απαραίτητα προσόντα: α) καλή γνώση του Κ.Β.Σ. β) καλή γνώση του προγράμματος "ΚΕΦΑΛΑΙΟ" γ) να έχει προϋπηρεσία σε λογιστήριο ξενοδοχείου. Πληρ. τηλ. 2241065865 AZ60468

ΚΟΠΕΛΑ για το κυλικείο του Νοσοκομείου με προϋπηρεσία. Πληρ. τηλ. 2241080116 (08.00-17.30) AZ60476

ΚΡΑΧΤΗΣ σερβιτόρος για εστιατόριο στους Πεύκους ταβέρνα "Επιλογή". Πληρ. τηλ. 6939356348 AZ60439

Από εμπορική επιχείρηση **ΖΗΤΟΥΝΤΑΙ** βοηθοί αποθήκης. Πληρ. τηλ. 2241061207, 2241064041, 2241067534 AZ60436

ΚΟΠΕΛΑ να εργασθεί σε βιοτεχνία. Πληρ.τηλ. 2241021686 ώρες απασχόλησης τηλεφώνου 10.00-12.00 AZ60433

ΟΙΚΙΑΚΗ ΒΟΗΘΟΣ για πρωινή απασχόληση. Πληρ. τηλ. 6944605855 κ. Παρασκευή AZ60430

ΚΟΠΕΛΑ εμφανίσιμη για να εργασθεί σε καφετέρια απογευματινές - βραδινές ώρες. Κατά προτίμηση Ελληνίδα. Πληρ. τηλ. 2241033963 AZ60409

ΖΗΤΕΙΤΑΙ μπάρμαν/σερβιτόρος για να εργασθεί σε καφετέρια στην πόλη της Ρόδου, εργασία για όλο τον χρόνο. Απαραίτητη προϋπηρεσία και γνώση της Αγγλικής γλώσσας. Επίσης **ζητείται** καμαριέρα. Πληρ. τηλ. 2241024545 AZ60392

ΚΟΠΕΛΑ για να εργασθεί σε μίνι μάρκετ στην Π. Πόλη. Απαραίτητη η γλώσσα των αγγλικών. Πληρ. τηλ. 2241037247, 6936699602 AZ60358

ΖΗΤΕΙΤΑΙ καθηγήτρια Γερμανικών για να εργαστεί σε φροντιστήριο ξένων γλωσσών με τα ανάλογα προσόντα. Πληρ. τηλ. 2241035840 ή 2241093203, 2241090354. Αποστολή βιογραφικού στο kaststav@otenet.gr ή στην Ταχυδρομική διεύθυνση Μαραθώνος 11 Ροδίνι 85100 AZ60377

ΟΙΚΙΑΚΗ ΒΟΗΘΟΣ για καθαρισμό σπιτιού και φύλαξη παιδιών. Πληρ. τηλ. 6936699602 AZ60359

Η Οδική Βοήθεια Ρόδου HELLAS SERVICE **ΖΗΤΕΙ συνεργάτες** για την στελέχωση του τμήματος πωλήσεων. Απαραίτητα προσόντα: Ικανότητα επικοινωνίας, ευχάριστη προσωπικότητα, δίπλωμα οδήγησης οχήματος, προϋπηρεσία στο χώρο. Προσφέρονται: ανταγωνιστικό πακέτο αποδοχών (μισθός - προμήθεια - bonus), προοπτικές εξέλιξης, εξαιρετικό περιβάλλον εργασίας. Πληρ. Στ. Καζούλη 82, τηλ. (22410)22490 XAZ252

ΒΡΕΦΟΝΗΠΙΟΚΟΜΟΣ για απασχόληση σε Παιδικό σταθμό, κατά προτίμηση απόφοιτος ΙΕΚ-ΤΕΙ-Ιδιωτικών Σχολών, ηλικίας 20-28 ετών!! Πληρ. τηλ. 2241027492, 6977260212 πρωινές ώρες XAZ243

ΖΗΤΕΙΤΑΙ συνεργάτης - απόφοιτος σχολής διακοσμητών - σχεδιαστών που να διαθέτει άριστη γνώση χειρισμού Η/Υ (Word, Excel, Internet) και καλή γνώση ξένης γλώσσας κατά προτίμηση Ιταλικά - Αγγλικά. Απαραίτητες προϋποθέσεις το ομαδικό πνεύμα, η συνεργάσιμη συμπεριφορά και η υπευθυνότητα. Οι ενδιαφερόμενοι παρακαλούνται να αποστείλουν το Βιογραφικό τους σημείωμα στη διεύθυνση: add@aias.gr. Ολα τα Βιογραφικά θα θεωρηθούν εμπιστευτικά XAZ086

ΠΩΛΟΥΝΤΑΙ

πολυτελείς μεζονέτες 180 τ.μ., **διαμερίσματα** 105 τ.μ., 95 τ.μ. και 36 τ.μ. στο κέντρο της Ιαλυσού

ΓΕΩΡΓΙΟΥ ΝΙΚΟΛΑΟΣ

Πληρ. τηλ. 6932386180, 2241076985

ΖΗΤΕΙΤΑΙ

από μεγάλο ψητοπωλείο εντός πόλεως

ΕΜΠΕΙΡΟΣ ΚΡΕΟΠΩΛΗΣ

για χειμώνα-καλοκαίρι

Ικανοποιητικός μισθός και ασφάλιση

Πληρ. τηλ. 2241060030

ΖΗΤΟΥΝΤΑΙ

καθηγητές-καθηγήτριες Αγγλικής, Γερμανικής, Ιταλικής με ουσιαστικά και τυπικά προσόντα.

Βιογραφικά στο **Θεμέλιο Γλώσσας, Κλ. Πέππερ 5-Ζέφυρος**

Maritana-alak@hol.gr

ΚΤΗΜΑΤΟΜΕΣΙΤΙΚΟ ΓΡΑΦΕΙΟ
ΑΣΒΕΣΤΗΣ ΝΙΚΟΛΑΟΣ

ΠΩΛΗΣΕΙΣ ΔΙΑΜ/ΣΜΑΤΩΝ - ΟΙΚΟΠΕΔΩΝ

Αγίου Ιωάννου 46

τηλ. 22410 32809, 6947848288

1. Πωλείται βιοτεχνικός χώρος 3Χ143 (ισόγειο, α' όροφος, β' όροφος) στα μπετά. Καλή τιμή. Δάνεια δεκτά.
2. Επί της οδού Αισχύνης πωλούνται διαμερίσματα Ιux κατασκευής των 50 τ.μ. / 85 τ.μ. / 85 τ.μ. γωνιακό σε πολύ καλή τιμή. Γίνονται ευκολίες πληρωμής, ΔΔ
3. Πωλείται επιχείρηση snack bar, restaurant περιοχή Ψαροπούλα. Σοβαρές προτάσεις.
4. Πωλούνται επί της Κορίνθου, διαμερίσματα των 54 τ.μ. 85 τ.μ. ισόγειο, 85 τ.μ. 1ος όροφος και 115 τ.μ. ρετιρέ σε πολύ καλή τιμή. Γίνονται ευκολίες πληρωμής ΔΔ
5. Πωλείται στο Μίρα Μάρε διαμέρισμα Ιux κατακσευής 80 τ.μ. με γκαράζ σε προσιτή τιμή. Γίνονται ευκολίες πληρωμής, ΔΔ
6. Στην περιοχή Βουνάρα στην Ιαλυσό πωλείται μεζονέτα, Ιux κατασκευής 192 τ.μ. σε τιμή ευκαιρίας. Γίνονται ευκολίες πληρωμής, ΔΔ
7. Στην πάροδο Φιλερήμου πωλείται μεζονέτα Ιux κατασκευής 150 τ.μ. Γίνονται ευκολίες πληρωμής, ΔΔ
8. Επί της Γεωργίου Παπανδρέου πωλείται διαμέρισμα 120 τ.μ. Ιux κατασκευής. Γίνονται ευκολίες πληρωμής, ΔΔ
9. Επί της Πτολεμαίων πωλείται διαμέρισμα 120 τ.μ. Ιux κατασκευής σε πολύ καλή τιμή. Γίνονται ευκολίες πληρωμής, ΔΔ
10. Διαμερίσματα Ιux κατασκευής των 90 τ.μ. επί της Αισχύνης και Αποστόλου Παύλου σε πολύ καλη τιμή. Γίνονται ευκολίες πληρωμής, ΔΔ
11. Στο Παραδείσι πωλούνται διαμερίσματα σε μπετά 87 τ.μ. ισόγειο και 87 τ.μ. οροφοδιαμέρισμα. Γίνονται ευκολίες πληρωμής, ΔΔ

ΑΝΑΚΟΙΝΩΣΗ ΜΑΘΗΜΑΤΑ

*** Computer ***

BOG-DAM COMPUTER

ΕΓΓΡΑΦΕΣ ** ΤΩΡΑ *

Τμήματα για:
Παιδιά - Ενήλικες
Άρχάριους - Μαθητές
Επαγγελματίες

Ανεύρεση Εργασίας

Διδάσκει πτυχιούχος Πανεπιστημίου Αμερικής

ΜΑΝΩΛΗΣ Ι. ΣΟΦΙΛΑΣ

Κοδριγκτώνος 91

Τηλ. (22410) 31761

ΠΙΣΤΟΠΟΙΗΤΙΚΟ ΓΝΩΣΕΩΝ ΕΠΙΣΗΜΟ ΕΞΕΤΑΣΤΙΚΟ ΚΕΝΤΡΟ ΤΗΣ ECDL HELLAS

ΑΦΟΙ ΜΑΘΙΟΥ Ο.Ε.

D & M HOMES

ΑΓΟΡΕΣ ΟΙΚΟΠΕΔΩΝ - ΠΩΛΗΣΕΙΣ ΚΑΤΟΙΚΙΩΝ

Αναλαμβάνουμε τη διεκπεραίωση του δικού σας ακινήτου

.... Με τους καλύτερους όρους της αγοράς

1) Διώροφες **μονοκατοικίες** λουξ κατασκευής των 120 τ.μ. με 330 τ.μ. οικόπεδο σε ονειρεμένη τοποθεσία, περιοχή Ανοιξη, υπό κατασκευή.
2) **Μεζονέτες** λουξ κατασκευής των 140 τ.μ. σε 330 τ.μ. οικόπεδο με φανταστική θέα, περιοχή Κοκκερου - Κοσκινού, υπό κατασκευή
3) **Διαμερίσματα** των 130 τ.μ. -120 τ.μ.-110 τ.μ. στα Κοσκινού
4) **Οικόπεδο** 4.200 τ.μ. στο Τσαΐρι
5) **Μονοκατοικία** υπερλούξ κατασκευής με 1000 τ.μ. οικόπεδο (μόνο σοβαρές προτάσεις).

Με επιπελείο έμπειρων συνεργατών η εταιρία μας σας παρέχει την καλύτερη δική σας εξυπηρέτηση.

Αναλαμβάνουμε να διεκπεραιώσουμε τη διαχείριση του οικοπέδου σας με στόχο την καλύτερη αποδοσή του.

ΟΙΚΟΠΕΔΑ

ΑΝΤΙΠΑΡΟΧΕΣ

ΜΟΝΟΚΑΤΟΙΚΙΕΣ

ΖΗΤΟΥΝΤΑΙ ΟΙΚΟΠΕΔΑ

Βερολίνου 11 - Ροδίνι • τηλ. 2241069515, κιν. 6945525475-6944370132

ECDL HELLAS

ΤΟ ΕΞΕΤΑΣΤΙΚΟ ΚΕΝΤΡΟ ΠΙΣΤΟΠΟΙΗΣΗΣ ΚΑΙ ΕΚΜΑΘΗΣΗΣ ΥΠΟΛΟΓΙΣΤΩΝ Computer & Art Studies (C.A.S.)

Προσφέρει

Ταχύρυθμα τμήματα εκμάθησης & Πιστοποίησης των 7 ενοτήτων του ECDL

✓ Με το πιο επαναστατικό σύστημα εκμάθησης μέσα σε 7 εβδομάδες
✓ Με σύγχρονα προγράμματα λογισμικού (Windows XP, OFFICE XP)
✓ Με έμπειρο διδακτικό προσωπικό
✓ Γρήγορη και εγγυημένη επιτυχία

Χορηγεί

Ευρωπαϊκό δίπλωμα σπουδών στους Η/Υ

Ολιγομελή τμήματα για μαθητές Δημοτικού, Γυμνασίου, Λυκείου

Ειδικά τμήματα για ενήλικες και εργαζόμενους.

Πληροφορίες

Θεσσαλονίκης 18-ΡΟΔΟΣ (ΠΕΡΙΟΧΗ ΜΗ.ΔΙΑ)

τηλ.: 22410-60554,

E-MAIL:cas@otenet.gr

Εκπαίδευση Ναυαγοσώστη Επόπτη ασφαλείας

ΝΑΥΑΓΟΣΩΣΤΙΚΗ ΑΚΑΔΗΜΙΑ ΔΩΔΕΚΑΝΗΣΟΥ

Ο πρώτος φορέας ναυαγοσωστικής στη Δωδεκάνησο

✓ *Τμήματα παιδικά, ενηλίκων και εργαζομένων (ατομικά ή ομαδικά)*
✓ *Επιδοτούμενα σεμινάρια*

Πρόσθετες υπηρεσίες:

✓ Οργάνωση λουτρικών εγκαταστάσεων
✓ Προμήθεια ναυαγοσωστικού εξοπλισμού

• **Διάρκεια μαθημάτων** 4 εβδομάδες. Ταχύρυθμα σεμινάρια, ολιγομελή τμήματα, ανάλογα με τις ανάγκες των εκπαιδευομένων

Εγγραφές καθημερινά!!

Υπεύθυνοι προγραμμάτων:

Τσαβαρής Ν. • Καριοφυλλάκης Β.

Εμπ. Κέντρο Κρανίδη, Φαληράκι

Τηλ.: 2241086780,

fax: 2241069333

ΠΜ60130

RHODES TELEMATICS

FORTHnet

ADVANCED COMPUTER SYSTEMS

ΑΝΑΚΟΙΝΩΣΗ

Η εταιρεία πληροφορικής Ροδιακή Τηλεματική ΑΕ επιθυμεί να προσλάβει το κάτωθι προσωπικό:

1. Προγραμματιστή με εμπειρία σε MS Visual Basic, Visual C++, Net και σε βάσεις δεδομένων SQL, Server ή Oracle
2. Σχεδιαστή ιστοσελίδων (Web Developer)
3. Μηχανικό / Τεχνικό Η/Υ με εμπειρία στην εγκατάσταση και υποστήριξη δικτύων Η/Υ και στο Internet.

Αριστη γνώση της αγγλικής απαραίτητη.

Προϋπηρεσία θα εκτιμηθεί

Πληροφορίες: Κυρία Μηνέττου

1ο χλμ. Ρόδου-Καλλιθέας, Ρόδος 85100

Τηλ. 2241061031

Από γραφείο αντιπροσωπειών των εταιρείων BIC- ADAMS-CADBURY'S-EYPHKA-ΚΑΛΑΣ

ΖΗΤΕΙΤΑΙ

ΜΟΝΟ ΕΜΠΕΙΡΟΣ ΠΩΛΗΤΗΣ

Γνώστης της αγοράς των super market για άμεση πρόσληψη

Απαραίτητα προσόντα:

- Ηλικία έως 30 ετών
- Δίπλωμα αυτοκινήτου
- Απόφοιτος Λυκείου

Παρέχονται:

- Εργασία όλο το χρόνο
- Πλήρης ασφαλιστική κάλυψη
- Αυτοκίνητο της εταιρείας
- Μίσθος και ποσοστά

Πληροφορίες:

Τηλ. 2241069450, 2241069451, κιν. 6945754255

Αποστολή βιογραφικού στο fax 2241069452

Από εμπορική εταιρεία

ΖΗΤΕΙΤΑΙ

δεσποινίς ή κυρία

για την στελέχωση του τμήματος πωλήσεων.

Απαραίτητα προσόντα:

Ικανότητα επικοινωνίας, ευχάριστη προσωπικότητα, δίπλωμα οδήγησης, προϋπηρεσία στον χώρο θα συνεκτιμηθεί. Προσφέρονται: Ικανοποιητικός μισθός και bonus.

Αποστολή βιογραφικών στο fax **2241024858** τηλ. πληρ. **2241073290**

COLOSSOS BEACH HOTEL

Το Ξενοδοχείο μας προκειμένου να καλύψει τις ανάγκες του εστιατορίου και μπαρ

ΖΗΤΟΥΝΤΑΙ

για 4ωρη απασχόληση

— άτομα με εμπειρία στο SERVICE
— Καμαριέρες

Πρωινές και απογευματινές ώρες, άνδρες γυναίκες.

Οι ενδιαφερόμενοι για τις ανωτέρω θέσεις μπορούν να απευθύνονται στα τηλ.: **2241085502-85524** από τις 08.00-15.00

ΖΗΤΟΥΝΤΑΙ

ΑΜΕΣΑ **ΔΙΑΝΟΜΕΙΣ**
για μόνιμη πενθήμερη πρωινή απασχόληση σε φαρμακαποθήκη

Απαιτούμενα προσόντα:
- Ελληνική υπηκοότητα
- Ηλικία 20-28 ετών
- Απολυτήριο στρατού
- Απολυτήριο Γυμνασίου ή Λυκείου
- Δίπλωμα μοτοποδηλάτου και αυτοκινήτου

Οι ενδιαφερόμενοι να απευθυνθούν από Δευτέρα έως Παρασκευή και ώρες 09.00-15.00 στον κ. Κώστα στη Διεύθυνση: MEDIQUICK A.E. Μάρκου Μαλλιαράκη 22-Ρόδος (Πάροδος Καναδά)

ICTS Hellas **Η ΠΟΛΥΕΘΝΙΚΗ ΕΤΑΙΡΕΙΑ ICTS A.E.**
ΖΗΤΑΕΙ

Ελεγκτές Ασφαλείας
για τα αεροδρόμια ΑΘΗΝΩΝ, ΘΕΣΣΑΛΟΝΙΚΗΣ, ΗΡΑΚΛΕΙΟΥ, ΧΑΝΙΩΝ, ΡΟΔΟΥ, ΚΩ, ΚΕΡΚΥΡΑΣ

με ήθος & επαγγελματισμό, αγγλικά.
Προσόν: Άδεια Security.

Η εταιρεία ΠΡΟΣΦΕΡΕΙ: διεθνές περιβάλλον εργασίας, άρτια εκπαίδευση & εξειδίκευση, σταδιοδρομία.

Για συμπλήρωση αίτησης πρόσληψης, προσέλθετε με:
• Δελτίο Αστυνομικής Ταυτότητας • 4 πρόσφατες φωτογραφίες • Βιογραφικό σημείωμα
τις εργάσιμες ημέρες (από 9:00 π.μ.-14:00 μ.μ.)
στην οδό Λ. Βουλιαγμένης 85, Γλυφάδα
(Εμπορικά κέντρο City Plaza, 1ος όροφος, Αρ. Γρ. 309).
Για τα αεροδρόμια εκτός Νομού Αττικής αποστείλατε βιογραφικό στο Νο Fax: 210-96.15.238
Πληροφορίες: 210-96.16.363

ΖΗΤΕΙΤΑΙ

καμαριέρα πεπειραμένη ή μη
από το ξενοδοχείο MAJESTIC
Ανθούλα Ζερβού 2, Ρόδος
Πληρ. τηλ. 2241022031, 2241022032

Το ξενοδοχείο SARONIS
στη Μανδηλαρά 51
ΖΗΤΕΙ
ψήστη για απογευματινή απασχόληση.
Πληρ. τηλ. 2241022811

ΖΗΤΕΙΤΑΙ

ΚΑΘΗΓΗΤΗΣ - ΚΑΘ/ΤΡΙΑ ΑΓΓΛΙΚΗΣ και ΓΡΑΜΜΑΤΕΑΣ
με τα απαραίτητα προσόντα από κέντρο ξένων γλωσσών για την επόμενη σχολική χρονιά. Αποστολή βιογραφικού σημειώματος στο φαξ **2241048205** ή email: melissam@otenet.gr
Πληρ. τηλ. 2241026926, 2241048200

ΖΗΤΕΙΤΑΙ

πεπειραμένη **υπάλληλος**
για να εργαστεί σε κατάστημα ενδυμάτων (μπουτίκ).
Πληρ. τηλ. 2241086670/73

ΑΡΓΟΣ ΝΕΤ
Π. ΙΩΑΝΝΙΔΗΣ & ΣΙΑ Ο.Ε.

ΖΗΤΕΙΤΑΙ

ΓΙΑ ΑΜΕΣΗ ΠΡΟΣΛΗΨΗ
ΠΩΛΗΤΗΣ
Σε εταιρία διανομής ζαχαρωδών προϊόντων, για μόνιμη απασχόληση όλο τον χρόνο. Προϋπηρεσία απαραίτητη.
Πληρ. τηλ. 2241024018

Ο ΕΥΡΩΠΑΪΚΟΣ ΕΚΠΑΙΔΕΥΤΙΚΟΣ ΟΜΙΛΟΣ ΕΥΡΩΓΝΩΣΗ® με 200 Κέντρα Ξένων Γλωσσών,

ΖΗΤΑ

ικανούς **ΚΑΘΗΓΗΤΕΣ** Αγγλικής και Γερμανικής γλώσσας, με δυναμικό χαρακτήρα, μεγάλη μεταδοτικότητα, δημιουργικές, οργανωτικές και επικοινωνιακές ικανότητες. Πτυχίο ανωτάτης σχολής, διδακτική εμπειρία και σεμινάρια επικοινωνιακής κατεύθυνσης ή μεθοδολογίας θα θεωρηθούν επιπλέον προσόντα.
Προσφέρονται: άριστο περιβάλλον εργασίας, εκπαίδευση, προοπτικές εξέλιξης και αποδοχές αναλόγως προσόντων
Αποστολή βιογραφικών Εθνικής Αντίστασης 48 e-mail: eurorhodes1@acn.gr, eurorhodes2@acn.gr
Follow - up και ραντεβού συνέντευξης, τηλ. **2241073303, 2241033710**

εργασιες

συνέχεια από την προηγούμενη

CLUB GREECE CUSTOMER CARE IS RECRUITING. ENGLISH PERSON FOR OFFICE WORK. THE CANDIDATE SHOULD HAVE GOOD COMPUTER KNOWLEDGE (EXCEL, WORD), ANY ADDITIONAL LANGUAGE WILL BE ADVANTAGE BUT NOT ESSENTIAL. FOR MOR INFORMATION AND TO BOOK AN APPOINTMENT FOR INTERVIEW, PLEASE CONTACT MRS ANINA SAI ON 2241093360 MONDAY - FRIDAY 13.00-21.00 ΠΖ60248

διαφορα

ΠΩΛΕΙΤΑΙ ψυγείο βιτρίνα μπομπέ ιταλικό 1,30Χ1. Πληρ. τηλ. 2241023306 ΑΔ60560

ΠΩΛΟΥΝΤΑΙ τα παρακάτω έπιπλα: • σαλόνι (3θέσιος καναπές, 2θέσιος, πολυθρόνα, 3 τραπέζια), • τραπεζαρία, • σκρίνιο, •μικροέπιπλα. Πληρ. τηλ. 6946792007 ΑΔ60543

ΠΩΛΕΙΤΑΙ ΝΤΟΥΛΑΠΑ τρίφυλλη με ράφια, συρτάρια, καθρέφτη και πατάρι 1 έτους. Τιμή 350€. Πληρ. τηλ. 6974876069 ΑΔ60544

ΠΩΛΕΙΤΑΙ ΣΥΝΘΕΤΟ και τραπεζαρία λάκα σε άριστη κατάσταση 1.200€ και τα δύο. Πληρ. τηλ. 6947933078, 2241064302 ΑΔ60545

ΠΩΛΕΙΤΑΙ επαγγελματικός αποχυμωτής 60 πόντων σε πολύ καλή κατάσταση 600€. Πληρ. τηλ. 6946807051 κ. Δέσποινα ΑΔ60534

ΠΩΛΟΥΝΤΑΙ κρεβατοκάμαρα κομπλέ μασίφ ξύλο, διπλό κρεβάτι, 2 κομοδίνα, 1 τουαλέτα με συρτάρια και καθρέπτης και σκαμπουδάκι. Τιμή για όλα 600,00€ Επίσης τετράγωνο τραπεζάκι σαλονιού 1m x 1m, μασίφ ξύλο. Τιμή 200,00€ Πληρ. τηλ. 6977985688 ΑΔ60497

ΠΩΛΟΥΝΤΑΙ τα εξής έπιπλα σε άριστη κατάσταση 2 κρεβάτια μονά, μπουφές, τραπεζαρία, με έξι καρέκλες και σύνθετο. Πληρ. τηλ. 6938961019 ΑΔ60506

ΠΩΛΟΥΝΤΑΙ ένα γραφείο **SATO** άσπρο, ένα γραφείο μικρό μαύρο, καρέκλες, βιβλιοθήκη άσπρη και άλλα είδη γραφείου. Πληρ. τηλ. 6944353206 ΑΔ60496

ΣΚΑΦΟΣ μηχανοκίνητο BAVARIA 330/2001 με πολλά extra. Πληρ. τηλ. 6937307822 ΑΔ60408

ΖΗΤΕΙΤΑΙ

ΕΜΦΑΝΙΣΙΜΟΣ ΚΕΦΑΤΟΣ σερβιτόρος-BARMAN έως 35 ετώνγια 12μηνη απασχόληση σε καφετέρια/παιδότοπο.
Πληροφορίες τηλέφωνο 6944183353, 6937783534

ΖΗΤΕΙΤΑΙ

βοηθός μάγειρα για να εργασθεί σε εστιατόριο στο κέντρο της πόλης.
Απογευματινό ωράριο.
Μερική απασχόληση από τις 19.00-23.00
Πληροφορίες τηλέφωνο 6945890870

Από Κέντρο Ξένων Γλωσσών

ΖΗΤΕΙΤΑΙ

ΚΑΘΗΓΗΤΗΣ / ΤΡΙΑ
ΓΕΡΜΑΝΙΚΗΣ ΓΛΩΣΣΑΣ
με τα απαραίτητα προσόντα
Πληρ. τηλ. 2241028229, 2241020792

Από το νέο κατάστημα
STUDIO KOSTA BODA ILLUM

ΖΗΤΕΙΤΑΙ σοβαρή δεσποινίς ή κυρία για να εργαστεί ως πωλήτρια σε εξαιρετικά πολιτισμένο περιβάλλον εργασίας με ικανοποιητικές αποδοχές. Ωράριο σπαστό.
Πληρ. τηλ. 2241027127

ΚΑΘΗΓΗΤΗΣ / ΡΙΑ ΑΓΓΛΙΚΩΝ

Για κέντρο ξένων γλωσών με εμπειρία στις εξετάσεις επιπέδου LOWER με πλήρες ωράριο απασχόλησης.
- Πολύ ικανοποιητικός μισθός
- Εξασφαλισμένη εργασία
- Πλήρης ασφάλιση
- Αριστη συνεργασία

Αποστείλατε βιογραφικό σημείωμα στο τηλέφωνο **2241032336.**
Τηλέφωνα επικοινωνίας: **2241035289, 2241023973**

Miele

Ζητείται
ΤΕΧΝΙΤΗΣ ΗΛΕΚΤΡΟΛΟΓΟΣ ΗΛΕΚΤΡΙΚΩΝ ΣΥΣΚΕΥΩΝ

Απαραίτητα προσόντα:
- Πτυχίο Τεχνικής σχολής
- Δίπλωμα αυτοκινήτου
- Προϋπηρεσία στον τομέα επισκευών
- Επιθυμητή ηλικία έως 35 ετών
- Υψηλή ικανότητα στο να οργανώνει και να διαχειρίζεται πελάτες
- Δραστήρια και ευχάριστη προσωπικότητα

Επιθυμητά Προσόντα:
- Πτυχίο Μηχ/γου Μηχ/κου (ΑΕΙ ή ΤΕΙ)
- Προϋπηρεσία στον τομέα πωλήσεων
- Γνώση Αγγλικής ή Γερμανικής γλώσσας
- Χρήση Ηλεκτρονικού Υπολογιστή

Προσφέρονται:
- Ανταγωνιστικό πακέτο αποδοχών
- Αριστες συνθήκες εργασίας

Οι ενδιαφερόμενοι που συγκεντρώνουν τα ανωτέρω προσόντα, μπορούν να στείλουν το αναλυτικό βιογραφικό τους σημείωμα στη Διεύθυνση: Ατταβύρου 43 Ρόδος
Υπόψη: Κυρίου Ιωάννη Ζαχαριά Τηλ. 6937095252

CASINO RODOS

Από το Καζίνο της Ρόδου

ΖΗΤΟΥΝΤΑΙ

για ΠΛΗΡΗ ΑΠΑΣΧΟΛΗΣΗ
ΟΔΗΓΟΙ
απαραίτητη η καλή γνώση αγγλικών

Πληροφορίες-Αιτήσεις:
Διεύθυνση Προσωπικού, Παπανικολάου 4, Ρόδος, τηλ. 22410 97530, 97535, ΔΕΥΤ.-ΠΑΡ. (08.00-16.00)

ΖΗΤΕΙΤΑΙ

κυρία ή κύριος άνω των 25 ετών για να εργασθεί μόνιμα στη Reception Εργομετρικού Κέντρου-Γυμναστηρίου σε υπεύθυνη θέση, ως υπάλληλος γραφείου, με μερική ή πλήρη απασχόληση (ωράριο 15.00-23.00) απαραίτητα πτυχία Αγγλικών και Η/Υ (M.C. Office). Θα προτιμηθούν οι πτυχιούχοι σχολής γραμματέων.

Σύντομες πληροφορίες από την κ. Μαρία.
Ωράριο επικοινωνίας **μόνο 08.30-11.45**
στο τηλέφωνο 22410-73712

Να σταλεί το πλήρες βιογραφικό σας σημείωμα στο fax: 22410-25610

ΖΗΤΟΥΝΤΑΙ

ΠΩΛΗΤΡΙΕΣ

από εμπορική εταιρεία με καταστήματα στο κέντρο της πόλης
- Προοπτικές εξέλιξης
- Αποδοχές πολύ καλές

Πληρ. τηλ. (22410) 74443

Εταιρεία Κλιματισμού **ΖΗΤΑ:**
ΤΕΧΝΙΚΟΥΣ, ΒΟΗΘΟΥΣ, ΨΥΚΤΙΚΟΥΣ & ΗΛΕΚΤΡΟΛΟΓΟΥΣ
Για Service & Εγκαταστάσεις
Απαραίτητα: Δίπλωμα οδήγησης
Πληρ. τηλ. 6977200960

ΖΗΤΕΙΤΑΙ

δεσποινίς - κυρία
για εμπορικό κατάστημα γυναικείων ενδυμάτων.
Ηλικία από 23-40 ετών
Γνώση Αγγλικής καθώς και επιπλέον γλωσσών θα εκτιμηθούν
Προϋπηρεσία θα ληφθεί υπ' όψιν. Μισθός ικανοποιητικός και ποσοστά αναλόγως των προσόντων.
Πληρ. τηλ. 2241038990
Αποστείλατε βιογραφικό σημείωμα στο **fax 2241038785**

Από την αντιπροσωπεία αυτοκινήτων
ΠΑΡΑΣΚΕΥΑΣ ΕΠΕ

ΖΗΤΕΙΤΑΙ

α) έμπειρος **φανοποιός**
β) έμπειρος **βαφέας αυτοκινήτων**
Πληρ. τηλ. 2241031400, 2241035200

ΑΓΟΡΕΣ-ΠΩΛΗΣΕΙΣ-ΑΝΤΑΛΛΑΓΕΣ ΜΕΤΑΧΕΙΡΙΣΜΕΝΩΝ ΑΥΤΟΚΙΝΗΤΩΝ

TOP CARS

1. **CLK 200 KOMPRESSOR** μοντ. 2002 φουλ εξτρα
2. **A 156** μοντ. 2002 δέρμα φουλ εξτρα
3. **Z3** μοντ. 2001
4. **AUDI A6** μοντ. 2002 diesel φουλ εξτρα
5. **AUDI TT** quatro μοντ. 1999 φουλ εξτρα
6. **LAND ROVER** μοντ. 2000 φουλ εξτρα
7. **MERCEDES C 180** μοντ. 1995 ELEGANS φουλ εξτρα
8. **MERCEDES C180** μοντ. 1997 σπορτ
9. **PORSE 944** μοντ. 1987
10. **MERCEDES C200** αυτόματη, μοντ. 2002, φουλ εξτρά
11. **BMW 318** cambrio μοντ. 1996 hard top
12. **BMW 316** τετράθυρο μοντ. 1995 φουλ εξτρά
13. **CITROEN SAXO VTS** 1600 μοντ. 1998
14. **PEUGEOT 306** καμπριο μοντ. 1998
15. **PEUGEOT RALLY** 1600, μοντ. 1997
16. **NISSAN 100 NX** 2000 κυβ. 150 PS 1996 φουλ εξτρα
17. **ROVER 414 SI** μοντ. 1997
18. **ROVER 414 SI** μοντ. 1998 φουλ εξτρα
19. **ΤΣΕΡΟΚΙ** 2,5 diesel μοντ. 2003, φουλ εξτρα
20. **CITROEN 1600 XSARA** κουπε μοντ. 1999
21. **POLO** 1400 μοντ. 1997
22. **RENAULT CLIO** 200 RS 1995 μοντ.

ΕΠΑΓΓΕΛΜΑΤΙΚΑ

1. **VITO MERCEDES** 110 D κίτρινη 1998
2. **VITO MERCEDES** 110 D μοντ. 1999
3. **VITO MERCEDES** 110 D ψυγείο μοντ. 1999
4. **312 MERCEDES** υπερυψωμένο μοντ. 1998
5. **312 MERCEDES** μακρυ καρότσα μοντ. 1997
6. **FORD TRANSIT** SASI καινούργιο 0 χιλιόμετρα
7. **FORD TRANSIT** κλούβα μοντ. 2000
8. **200L MITSUBISHI** 4πορτο MAGNUM 1999 φουλ εξτρα
9. **200L MITSUBISHI** 4πορτο 1998 φουλ εξτρα
10. **FIAT DUCATO** καρότσα μοντ. 2000

1ο κατάστημα:Λεωφ. Ελευθερίας 20 Κρεμαστή
τηλ. (22410) 96889 και 6972261775
2ο κατάστημα: Λεωφ. Ρόδου-Λίνδου- τηλ. (22410) 69518
fax: (22410) 69517

ΑΠΟ 0% ΠΡΟΚΑΤΑΒΟΛΗ ΕΩΣ 72 ΜΗΝΙΑΙΕΣ ΔΟΣΕΙΣ

διαφορα

συνέχεια από την προηγούμενη

ΒΙΤΡΙΝΕΣ ΚΡΥΣΤΑΛΛΙΝΕΣ ΠΕΡΙΣΤΡΕΦΟΜΕΝΕΣ ΚΑΘΩΣ ΚΑΙ ΣΤΑΘΕΡΕΣ ΜΕ ΤΟ ΦΩΤΙΣΜΟ ΤΟΥΣ ΛΟΓΩ ΑΛΛΑΓΗΣ ΝΤΕΚΟΡ. ΠΛΗΡ. ΚΑΤΑΣΤΗΜΑ SWAROVSKI τηλ. 2241026218 ΠΔ2471

ΦΟΥΣΚΩΤΟ ΣΚΑΦΟΣ (ΟΣΤΡΙΑ) με καρίνα 4,80 μ. 75 HP MERCURY. Πληρ. τηλ. 2241022810 ΑΔ60202

ΠΩΛΟΥΝΤΑΙ ΕΠΑΓΓΕΛΜΑΤΙΚΑ ΨΥΓΕΙΑ - ΒΙΤΡΙΝΕΣ 2 ΜΕΤΡΑ ΚΑΙ 2,5 ΜΕΤΡΑ ΣΕ ΑΡΙΣΤΗ ΚΑΤΑΣΤΑΣΗ. ΠΛΗΡ. ΤΗΛ. 2241034490, 13.00-16.00 ΧΠΔ221

ΠΩΛΕΙΤΑΙ ΣΑΛΟΝΙ 3ΘΕΣΙΟΣ-2ΘΕΣΙΟΣ ΠΟΛΥΘΡΟΝΑ, ΝΕΟΚΛΑΣΙΚΟΥ ΣΤΥΛ, ΣΕ ΑΡΙΣΤΗ ΚΑΤΑΣΤΑΣΗ. ΠΛΗΡ. ΤΗΛ. 2241063425 ΧΠΔ2511

ΠΩΛΟΥΝΤΑΙ: 1 σαλόνι, 3 τραπεζάκια, 1 σύνθετο, 1 τραπέζι με 6 καρέκλες, 2 παιδικά με κομοδίνο, 2 ενιαία έπιπλα γραφείο και βιβλιοθήκη, 1 γραφείο, 1 καρέκλα γραφείου, 1 κρεβατοκάμαρα κομπλέ, 2 καλόγεροι, 1 τηλεόραση SONY 22", 1 σετ ποτήρια (84 τμχ), 1 παπουτσοθήκη, 2 μ. ύψος με καθρέπτη. Πληρ. τηλ. 6942897609 ΑΔ60211

ΕΠΙΠΛΑ ΠΛΑΤΗΣ: ΠΑΡΑΛΑΒΑΜΕ ΣΑΛΟΝΙΑ ΑΠΟ 480€, ΚΑΝΑΠΕΔΕΣ ΚΡΕΒΑΤΙ ΑΠΟ 200€, ΚΡΕΒΑΤΙΑ, ΣΤΡΩΜΑΤΑ, ΣΥΡΤΑΡΙΕΡΕΣ, ΝΤΟΥΛΑΠΕΣ, ΠΑΠΟΥΤΣΟΘΗΚΕΣ, ΤΡΑΠΕΖΙΑ, ΚΑΡΕΚΛΕΣ, ΓΡΑΦΕΙΑ ΚΑΙ ΑΛΛΑ ΣΤΙΣ ΧΑΜΗΛΟΤΕΡΕΣ ΤΙΜΕΣ ΤΗΣ ΑΓΟΡΑΣ. 5ο χλμ. ΡΟΔΟΥ-ΛΙΝΔΟΥ, ΤΗΛ. 22410 62037, 65065 ΠΔ59797

πωλησεις αυτοκινητων & μοτοσικλετων

MERCEDES C 200, 2000c.c. μοντ. 12/2002 26.000 χλμ., αυτόματο, φουλ εξτρά. Γίνεται ανταλλαγή και με μικρότερο. Πληρ. τηλ. 6932255631 ΑΑ60566

ΑΥΤΟΚΙΝΗΤΟ μάρκας FIAT TEBRA SX1400cc μοντέλο 1994 σε άριστη κατάσταση. Τιμή 3.500 ευρώ μετρητοίς. Πληρ.τηλ. 6937363268 ΑΑ60559

BMW 518i, 1992, μπλε σκούρο μεταλλικό, γκρι εσωτερικό, καινούργια λάστιχα Michelin Pilot, καινούργια καλύμματα ταπετσαρίας & πατάκια, καινούργια τακάκια και δίσκοι, εργοστασιακός συναγερμός, υδραυλικό τιμόνι, ABS, ηλεκτρικά παράθυρα, καταλυτικό, ατρακάριστο, ραδιοκασετόφωνο Pioneer, 112.000 χλμ., φυλάσεται σε κλειστό γκαράζ από την αγορά του, ένας ιδιοκτήτης, σε άριστη κατάσταση. Πληρ. τηλ. 6973348760, 6945260012 ΑΑ60532

JEEP CHEROKEE ΜΟΝΤΕΛΟ 08/98, 2500 CC, ΑΤΡΑΚΑΡΙΣΤΟ, ΠΡΩΤΟ ΧΕΡΙ, ΜΠΛΕ ΣΚΟΥΡΟ ΜΕΤΑΛΛΙΚΟ, FULL EXTRA, ΔΕΡΜΑΤΙΝΟ ΣΑΛΟΝΙ, ΗΧΟΣΥΣΤΗΜΑ, ΤΗΛΕΦΩΝΟ, ΛΑΣΤΙΧΑ ΚΑΙΝΟΥΡΓΙΑ 225/75/15, ΖΑΝΤΕΣ ΑΛΟΥΜΙΝΙΟΥ, ΚΟΤΣΑΔΟΡΟ, ΑΜΟΡΤΙΣΕΡ BILLSTAIN. ΤΕΛΕΥΤΑΙΟ ΜΟΝΤΕΛΟ ΤΗΣ ΤΕΤΡΑΓΩΝΙΣΜΕΝΗΣ ΣΕΙΡΑΣ ΠΟΥ ΕΧΕΙ ΒΓΑΛΕΙ Η JEEP. ΤΙΜΗ 22.000 ΕΥΡΩ. ΠΛΗΡ. ΤΗΛ. 2241024018 ΠΡΩΙΝΕΣ ΩΡΕΣ ΠΑ60455

ΠΩΛΕΙΤΑΙ ΚΛΟΥΒΑ ΠΕΤΡΕΛΑΙΟΥ FORD TRANSIT ΜΟΝΤΕΛΟ ΤΟΥ '95, 3.500 ΕΥΡΩ. ΠΛΗΡ. ΤΗΛ. (22410)69858, 65952, 62535 ΑΠΟ ΤΙΣ 8 Π.Μ. ΕΩΣ 3 Μ.Μ. ΠΑ60394

OPEL ASTRA 1400 cc άριστα συντηρημένο μοντέλο του 1994 (λόγω αναχώρησης. Πληρ. τηλ. 2241022811 ΑΑ60509

PIAGGIO NRG 50 cc σε καλή κατάσταση. Πληρ. τηλ. 2241038089 ΑΑ60474

ΣΧΟΛΗ ΟΔΗΓΩΝ
ΠΟΡΤΣΕΛΛΗΣ ΣΤΕΦΑΝΟΣ
Διπλ. εκπαιδευτής υποψηφίων οδηγών μέλος της Ε.Σ.Ο.Ρ. Ο.Ε.



- Διπλώματα αυτοκινήτου, μοτοσικλέτας,φορτηγού, λεωφορείου, νταλίκας
- Αναθεωρήσεις ληγμένων αδειών
- Θεωρητικά μαθήματα ΚΟΚ και Μηχανολογίας
- Μετατροπές ξένων διπλωμάτων σε ελληνικά
- Διπλώματα αυτόματου αυτοκινήτου

ΕΘΝΙΚΗΣ ΑΝΤΙΣΤΑΣΗΣ 73 (ΠΡΩΗΝ ΑΝΝΗΣ ΜΑΡΙΑΣ)
ΤΗΛ. 2241034497, 6945463635

ΠΩΛΟΥΝΤΑΙ
αυτοκίνητα επαγγελματικά-αγροτικά παντός τύπου σε τιμές χονδρικής. Δεχόμαστε και παραγγελίες. Πληρωμή με την παράδοση.
Πληρ. τηλ. 2108079919, κιν. 6946061311, 6936987140

κρικος
αυτοκίνητα

ΚΑΙΝΟΥΡΓΙΑ
TOYOTA-MAZDA-CITROEN
SKODA-CHRYSLER-AUDI
VOLKS WAGEN-NISSAN-FORD
ΜΕΤΑΧΕΙΡΙΣΜΕΝΑ

*Αν θέλετε ένα αυτοκίνητο ελαφρά μεταχειρισμένο από ΓΕΡΜΑΝΙΑ επιβατικό ή φορτηγό... Μπορούμε να σας το φέρουμε **χωρίς καμία προκαταβολή** και αν πληροί τα συμφωνηθέντα, το πληρώνετε και το παίρνετε!*

1. OPEL CORSA
μοντ. 2002, 1.100 cc, αερόσακος οδηγού, υδραυλικό τιμόνι, ABS, A/C, ηχοσύστημα

2. HYUNDAI ATOS
μοντ. 2001, 1.000 cc, ηλεκτρ. παράθυρα εμπρός, υδραυλικό τιμόνι, A/C, ηχοσύστημα

3. MITSUBISHI L 200 TD 4X4 double Cab
μοντέλο 2000. Αερόσακος οδηγού- συνοδηγού, κεντρικό κλείδωμα, ηλεκτρ. παράθ. εμπρός - πίσω, A/C, έξλινο ταμπλώ, ηχοσύστημα (εισαγ.)

4. TOYOTA HI Ace 2,5 TN
μοντ. 1999 (εισαγ.)

5. HUNDAI ACCENT
μοντ. 2001, λευκό, 1.300c.c. A/B οδηγού, R/C, ηλ. παράθυρα εμπρός και πίσω

6. TOYOTA HIACE
2,5 TD μοντ. 1999, υπερυψωμένο, αερόσακος οδηγού-συνοδηγού, R/C (εισαγ.)

7. NISSAN NAVARA
2,5 cc, μοντ. 1998, δπλακάμπινο, συναγερμός, R/C, αερόσακος οδηγού (εισαγ.)

8. TOYOTA COROLLA ασημί
1,4 cc, μοντ. 2002, υδρ. τιμόνι, ηλεκτ. παράθυρα εμπρός, κεντρικό κλείδωμα, R/C, ABS

9. RENAULT SCENIC
1,6 cc, μοντ. 1998, υδραυλικό τιμόνι, κεντρικό κλείδωμα, ηλεκτρ. παράθυρα εμπρός, A/C, ηλεκτρ. καρθέπτες, αερόσακοι οδηγού, P/K

10. FIAT MAREA,
1.600 cc, μοντ. 1997, χρυσαφί, P/S, ηλεκτρικά παράθυρα, ηλεκτρικοί καθρέπτες, A/C, R/C, αερόσακος οδηγού, κεντρικό κλείδωμα, ζάντες αλουμινίου

11. CITROEN SAXO
1.100 cc, μοντ. 2000, λευκό, κεντρικό κλείδωμα, ηλεκτρικά παράθυρα εμπρός, P/S, A/C, R/C, αερόσακος οδηγού

12 SUZUKI JIMNY 1.300 c.c.
μοντ. 2001, λευκό, cabrio, A/B οδηγού-συνοδηγού, ηλεκτρικά παράθυρα

13. HYUNDAI ACCENT
Χρυσαφί, 1.300 c.c., μοντ. 2000, ηλ. κλειδαριές, ηλ. παράθυρα εμπρός/πίσω, υδραυλικό τιμόνι, A/C, ηλ. κλειδαριές, αερόσακος οδηγού, ηλ. κεραία.

14. SKODA FABIA
Μπλε, 1.400 c.c., μοντ. 2001. ηλ. παράθυρα εμπρός, υδραυλικό τιμόνι, κεντρ. κλείδωμα, αερόσακος οδηγού, A/C, R/K.

15. OPEL ASTRA SW TD
Λευκό, 1.700 cc, επαγγελματικό., diesel

16. SKODA REFLEX
1.400cc, μπλε, μον. 2002, ηλεκ. παράθ. εμπρός, κεντρικό κλείδωμα, A/C, R/C.

17. VW GOLF 1.400cc
Ασημί, μον.2000, αερόσακοι οδηγού, συν/γου, πλευρικοί, Y/T, ηλεκτ. παράθ., κεντρικό κλείδωμα, A/C, ABS, ηχοσύστημα.

18. CITROEN SAXO
1.400 cc, ασημί, μον.2002, αερόσακος οδηγού, ηλεκ. παράθ., R/C.

19. CITROEN XSARA H/B
1.400 cc, μοντ. 2001, υδραυλικό τιμόνι, A/C, R/C, ηλεκτρ. κλειδαριές, ηλεκτρ. παράθυρα εμπρός, αερόσακοι οδηγού-συνοδηγού

20. TOYOTA COROLLA SDN
Ασημί, 1300 cc, μοντ. του 1997, Υδρ. τιμόνι, Ηλ. κλειδαριές, Ηλ. παράθυρα, εμπρός, ABS, A/C, P/K

21. TOYOTA YARIS
1000 cc, 2002, πράσινο, δίπορτο, A/C, P/K, Υδραυλικό τιμόνι, ABS, αερόσακος οδηγού-συνοδηγού

Αγορές αυτοκινήτων απολύτου μετρητοίς
Δεχόμαστε το αυτοκίνητο σας προς πώληση
13ο χλμ ΡΟΔΟΥ - ΑΕΡΟΔΡΟΜΙΟΥ
(Απέναντι από την HERTZ)
Τηλ: 22410-82222 Fax: 22410-82521
0% ΠΡΟΚΑΤΑΒΟΛΗ ΕΩΣ 72 ΔΟΣΕΙΣ

Audi

1. **VW GOLF 1400 CC μοντ. 2000, 3ΘΥΡΟ, χρώμα ΜΑΥΡΟ** (ABS, υδρ.τιμόνι, 4 αερόσακοι, ηλ. παράθυρα, κεντρικό κλείδωμα, ηλεκ. καθρέπτες, **air condition,** ζάντες αλουμινίου, ηχοσύστημα)
2. **VW GOLF 1400 CC μοντ. 2000, 3ΘΥΡΟ, χρώμα ΑΣΗΜΙ** (ABS, υδρ.τιμόνι, 4 αερόσακοι, ηλ. παράθυρα, κεντρικό κλείδωμα, ηλεκ. καθρέπτες, **air condition,** ζάντες αλουμινίου, SET SPOILER ZENDER, ηχοσύστημα)
3. **VW GOLF 1400 CC μοντ. 1999, 3ΘΥΡΟ, χρώμα ΚΟΚΚΙΝΟ** (ABS, υδρ.τιμόνι, 2 αερόσακοι, ηλ. παράθυρα, κεντρικό κλείδωμα, ηλεκ. καθρέπτες, ζάντες αλουμινίου, ηχοσύστημα)
4. **VW GOLF VARIANT -1400 CC μοντ. 1996, 5ΘΥΡΟ, χρώμα ΜΠΛΕ** (υδρ. τιμόνι, R/C).
5. **VW POLO - 1300 CC μοντ. 1995, ΧΡΩΜΑ ΛΕΥΚΟ 5ΘΥΡΟ**
6. **BMW 518i 1800 CC μοντ. 1992 ΧΡΩΜΑ ΜΠΛΕ** (ABS, υδρ.τιμόνι, ηλ. παράθυρα, κεντρικό κλείδωμα, ηχοσύστημα)
7. **MAZDA 323-1400 CC μοντ. 2001, ΧΡΩΜΑ ΑΣΗΜΙ** (ABS, TC, υδρ. τιμόνι, 4 αερόσακοι, 2 ηλ. παράθυρα, κεντρικό κλείδωμα, ηλεκ. καθρέπτες, air condition, ηχοσύστημα, συναγερμός)
8. **RENAULT CLIO - 1400 CC μοντ. 1996, ΧΡΩΜΑ ΜΠΛΕ, 5ΘΥΡΟ** (υδρ. τιμόνι, ηλ. παράθυρα, κεντρικό κλείδωμα, ηλεκ. air condition, ηχοσύστημα)
9. **RENAULT CLIO - 1200 CC μοντ. 1995, ΧΡΩΜΑ ΜΠΛΕ, 5ΘΥΡΟ** (2 ηλ. παράθυρα, κεντρικό κλείδωμα, ζάντες αλουμινίου, ηχοσύστημα).
10. **PEUGEOT 405 -1600 CC μοντ. 1995, 4ΘΥΡΟ ΧΡΩΜΑ ΜΠΛΕ** (ABS, υδρ. τιμόνι, ηλ. παράθυρα, κεντρικό κλείδωμα, ηλεκ. καθρέπτες, **air condition,** ηχοσύστημα)
11. **OPEL ASTRA - 1400 CC μοντ. 1999, ΧΡΩΜΑ ΜΑΥΡΟ** (υδρ. τιμόνι, αερόσακος οδηγού, 2 ηλ. παράθυρα, κεντρικό κλείδωμα, air condition, ηχοσύστημα.)
12. **FIAT MAREA 1400 CC μοντ. 1996 ΧΡΩΜΑ ΜΠΛΕ 4ΘΥΡΟ** (υδρ. τιμόνι, 2 ηλ. παράθυρα, κεντρικό κλείδωμα, ηχοσύστημα).
13. **FORD ESCORT - 1400 CC MONT. 1992, 4ΘΥΡΟ, ΧΡΩΜΑ ΑΣΗΜΙ** (υδρ. τιμόνι, ηλ. παράθυρα, κεντρ. κλείδωμα, αεροτομή, **air condition,** ζάντες αλουμινίου, ηχοσύστημα)
14. **FIAT PUNTO 1250 CC ΑΥΤΟΜΑΤΟ, μοντ. 2002, ΧΡΩΜΑ ΘΑΛΑΣΣΙ, 5ΘΥΡΟ** (υδρ. τιμόνι, 2 αερόσακοι, 2 ηλ. παράθυρα, κεντρικό κλείδωμα, air condition, ηχοσύστημα)
15. **NISSAN MICRA -1000 CC μοντ. 1995, χρώμα ΜΠΛΕ** (ηχοσύστημα)
16. **FIAT PUNTO 1250 CC, 5ΘΥΡΟ, ΧΡΩΜΑ ΒΥΣΣΙΝΙ** (2 ηλ. παράθυρα, κεντρικό κλείδωμα, ηχοσύστημα)
17. **ROVER 416 GSI-1600 CC μοντ. 1992, 4ΘΥΡΟ χρώμα ΓΚΡΙ** (υδρ. τιμόνι, ηλ. παράθυρα, κεντρικό κλείδωμα, ηλιοροφή, **air condition,** ζάντες αλουμινίου, ηχοσύστημα)
18. **TOYOTA YARIS 1300 CC μοντ. 1999, 3ΘΥΡΟ, χρώμα πράσινο** (υδρ. τιμόνι, ηλ. παράθυρα, κεντρικό κλείδωμα, **air condition,** ηχοσύστημα)
19. **ALPHA ROMEO 155 -1600 CC μοντ. 1996, χρώμα ΜΑΥΡΟ** (υδρ. τιμόνι, αερόσακος οδηγού, 2 ηλ. παράθυρα, κεντρικό κλείδωμα, **κλιματισμός**, ηχοσύστημα)
20. **PEUGEOT PARTENER VAN -1200 CC μοντ. 1997, (επαγγελματικό ή αγροτικό)**

CAR EXPERTS

ΞΕΝΑΚΗΣ ΑΥΤΟΚΙΝΗΤΑ ΑΕΒΕ
Εξουσιοδοτημένος Έμπορος Kosmocar A.E.
Πωλήσεις-Service-Ανταλλακτικά
10ο χλμ. Ρόδου-Λίνδου, τηλ. 2241086777, fax 2241086788

1 έτος γραπτή εγγύηση με δυνατότητα επέκτασης έως 3 έτη

0% ΠΡΟΚΑΤΑΒΟΛΗ ΕΩΣ 72 ΜΗΝΙΑΙΕΣ ΔΟΣΕΙΣ

AUTO ΕΠΙΛΟΓΕΣ
ΚΟΥΚΟΥΡΑΣ ΑΛΕΞΑΝΔΡΟΣ
ΛΕΩΦ. ΡΟΔΟΥ-ΛΙΝΔΟΥ 255 • ΤΗΛ. (22410)60910
www.autoepiloges.com

ΑΓΟΡΑ-ΠΩΛΗΣΗ-ΑΝΤΑΛΛΑΓΗ ΜΕΤΑΧΕΙΡΙΣΜΕΝΩΝ ΑΥΤΟΚΙΝΗΤΩΝ

1. **MERCEDES E200 COMPRESSOR ELEGANCE, 163 HP, 2000 cc, μοντ. 2001, ασημί**
- 8 αερόσακοι, ABS, ESP, klima, κεντρ. κλειδ., ηλ. παράθ., υδρ. τιμόνι, ζάντες αλουμινίου, έμπνευση και ηχοσύστημα.
2. **TOYOTA MR2, 1800cc, μοντ. 2003, γκρι**
- αερόσακοι, ABS, ESP, klima, κεντρ. κλειδ. ηλ. παράθ., υδρ. τιμόνι, ζάντες αλουμινίου και ηχοσύστημα
3. **MITSUBISHI OUTLANDER JEEP, 2000 cc, μοντ. 2004, μπλε**
- αερόσακος οδηγού- συνοδηγού, air condition, κεντρ. κλειδ., ηλ. παράθ., υδρ. τιμόνι, ζάντες αλουμινίου, προβ. ομίχλης και ηχοσύστημα.
4. **LAND ROVER FREELANDER 1800 cc, μοντ. 2000, ασημί**
- αερόσ. οδηγού-συνοδηγού, ABS, air condition, κεντρ. κλειδ., ηλ. παράθ., υδρ. τιμόνι, ζάντες αλουμινίου και ηχοσύστημα.
5. **SUZUKI JIMNY 1300 cc, μοντ. 2002, λευκό**
- αερόσ. οδηγού-συνοδηγού, κεντρ. κλειδ., ηλ. παράθ., υδρ. τιμόνι και ηχοσύστημα.
6. **AUDI A4, 1600 μοντ. 2003, γκρι**
- 8 αερόσακοι, ABS, ESP, klima, κεντρ. κλειδ., ηλ. παραθ., υδρ. τιμόνι, ζάντες αλουμινίου, προβ. ομίχλης και ηχοσύστημα
7. **AUDI A4, 1600 μοντ. 2000, μπλε**
- 4 αερόσακοι, klima, κεντρ. κλειδ., ηλ. παράθ., υδρ. τιμόνι, ζάντες αλουμινίου, προβ. ομίχλης και ηχοσύστημα
8. **OPEL VECTRA 1600 cc, 125 HP, μοντ. 2001, κυπαρισσί**
- 4 αερόσακοι, ABS, klima, κεντρ. κλειδ., ηλ. παράθ., υδρ. τιμόνι, ζάντες αλουμινίου και ηχοσύστημα
9. **CITROEN SAXO VTS 1600 cc 120 HP, μοντ. 2000, ασημί**
- αερόσ. οδηγού, air condition, κεντρ. κλειδ., ηλ. παράθ., υδρ. τιμόνι, ζάντες αλουμινίου και ηχοσύστημα
10. **RENAULT MEGAN COUPE 1600 cc, μοντ. 2001, μαύρο**
- 4 αερόσακοι, ABS, κεντρ. κλειδ., ηλ. παράθ., υδρ. τιμόνι, ζάντες αλουμινίου και ηχοσύστημα
11. **OPEL ASTRA M SPORT 1400 cc, μοντ. 2000, ασημί**
- 4 αερόσακοι, ABS, κεντρ. κλειδ., ηλ. παράθ., υδρ. τιμόνι, ζάντες αλουμινίου και ηχοσύστημα
12. **ROVER 45 1400 cc, 103 HP, μοντ. 2000, κυπαρισσί**
- αερόσακος οδηγού- συνοδηγού, κεντρ. κλειδ., ηλ. παράθ., υδρ. τιμόνι, air condition, ABS, συναγερμός και ηχοσύστημα
13. **OPEL ASTRA 1400 cc, μοντ. 1999, ασημί**
- κεντρ. κλειδ., ηλ. παράθ., υδρ. τιμόνι, air condition, αερόσακοι και ηχοσύστημα
14. **SEAT IBIZA 1400 cc, 119 HP, μοντ. 2001, ασημί**
- κεντρ. κλειδ., ηλ. παράθ., υδρ. τιμόνι, air condition, συναγερμός viper, ζάντες αλουμινίου, σπόιλερ, αεροτομή, τσιπάκι seat force και ηχοσύστημα
15. **VW GOLF VR6 2800c.c., 194 HP, μοντ. 1992, μπλε**
- ABS, κεντρ. κλειδ., ηλ. παράθ., υδρ. τιμόνι, air condition, ζάντες αλουμινίου BBS και ηχοσύστημα
16. **TOYOTA CELICA 1800 cc, μοντ. 1994, κόκκινο**
- αεροσ. οδηγού, ABS, air condition, κεντρ. κλειδ., ηλ. παράθ., υδρ. τιμόνι, ηλ. καθρέπτες και ηχοσύστημα.
17. **BMW 316 1600 c.c., μοντ. 1994, άσπρο**
- αεροσ. οδηγού, κεντρ. κλειδ., ηλ. παράθ., υδρ. τιμόνι, ζάντες αλουμινίου και ηχοσύστημα
18. **OPEL VECTRA 1600 cc, μοντ. 1996, μπλε**
- κεντρ. κλειδ. ηλ. παράθ., υδρ. τιμόνι, αερόσακους, air condition και ηχοσύστημα
19. **PEUGEOT 206 1600 cc, 2000, ασημί**
- κεντρ. κλειδ., ηλ. παράθ, υδρ. τιμ. αερόσακος οδηγού, air condition, ηλ. ηλιοροφή και ηχοσύστημα
20. **SEAT IBIZA 1400 cc, μοντ. 1999, ασημί**
- κεντρ. κλειδ., ηλ. παράθ., υδρ. τιμόνι, air condition και ηχοσύστημα
21. **PEUGEOT 206 1100 cc, 2001, μπλε**
- αερόσακος οδηγού, air condition και ηχοσύστημα
22. **DAEWOO LANOS 1350 cc, μοντ. 2002, ανθρακί**
- κεντρ. κλειδ., ηλ. παράθ. υδρ. τιμόνι, air condition και ηχοσύστημα
23. **DAEWOO LANOS SEDAN 1350 cc, μοντ. 2001, λευκό**
- air condition, κεντρ. κλειδ., ηλ. παράθ. υδρ. τιμόνι, και ηχοσύστημα
24. **PEUGEOT 106 1100 cc, 1999, μπλε**
- κεντρ., κλειδ., ηλ. παράθ., air condition, ζάντες αλουμινίου και ηχοσύστημα
25. **KIA SEPHIA II 1500 cc, μοντ. 2000, ασημί**
- αερόσακος, κεντρ. κλειδ., ηλ. παράθ., υδρ. τιμόνι, air condition και ηχοσύστημα
26. **SUZUKI SWIFT GTI, 1300 cc , μοντ. 1996, μπλε**
- κεντρ. κλειδ., ηλ. παράθ., υδρ. τιμόνι και ηχοσύστημα

ΑΠΟ 0% ΠΡΟΚΑΤΑΒΟΛΗ ΕΩΣ 72 ΜΗΝΙΑΙΕΣ ΔΟΣΕΙΣ
ΜΕ ΤΑ ΧΑΜΗΛΟΤΕΡΑ ΕΠΙΤΟΚΙΑ ΤΗΣ ΑΓΟΡΑΣ

auto-moto

συνέχεια από την προηγούμενη

ΑΥΤΟΚΙΝΗΤΟ MERCEDES C200, μοντ. '97, 64.000 χλμ., άριστη κατάσταση, μολυβί χρωμα. Τιμή 25000 ευρώ. Πληρ. τηλ. 6945795842, 2241039177 κ. Βασίλης ΧΑΑ296

ΠΩΛΕΙΤΑΙ Ι.Χ. MERCEDES E200 μαύρου χρώματος αυτόματο μοντ. '97, A/C, ζαντολάστιχα, ράδιο CD, ηλεκτρικά παράθυρα, εμπρός και πίσω κ.ά. Τιμή 18.900 ευρώ. Πληρ. τηλ. 6946212014 ΑΑ60502

ΕΥΚΑΙΡΙΑ. NISSAN ALMERA spor 1500 cc 24.000 χλμ. A/C 4 αερόσακους υδρ. τιμόνι ηλ. κλειδαριές, ράδιο cd, 5 πόρτες μοντ. 15.8.2001 φουλ εξτρά. Τιμή 11.000 ευρώ. Πληρ. τηλ. 6972446244 ΑΑ60440

ΠΩΛΕΙΤΑΙ κιτρινόμαυρο Honda CBR RR 400 cc, μοντέλο 97. Πληρ. τηλ. 6976382524 ΑΑ60410

MERCEDES C-180 ELEGANCE μοντ. Β' 94, πράσινο μεταλλικό, αντιπροσωπείας, μόνιμα σε γκαράζ, 53.000 χλμ. ράδιο με σντιέρα, συναγερμός, όλα ηλεκτρικά, ξύλο-δέρμα, αιρ μπαγκ, ABS, καινουργή λάστιχα - βιβλίο σέρβις. Τιμή 19.000 ευρώ. Δεκτός διακανονισμός χωρίς προκαταβολή. Πληρ. τηλ. 2241031093, 6972499127 ΑΑ60354

ΠΩΛΕΙΤΑΙ VW ΣΚΑΡΑΒΑΙΟΣ κάμπριο 1600 cc μοτέρ καινούργιο με αμόλυβδη, πλήρης ανακατασκευή διακόφρενα, μπρος πίσω, δερμάτινο σαλόνι, ξύλινη επένδυση, καινούργια λάστιχα, άριστη κατάσταση. Πληρ. τηλ. 6945935505 ΑΑ60247

VW GOLF μοντέλο 1992 1400 cc.ζαντολάστιχα, ηλεκτρικά παράθυρα, μουσική. Πληρ. τηλ. 6942629843 ΑΑ60201

APRILIA LEONARDO 150 cc μοντέλο '99 άριστη κατάσταση 1.600 ευρώ. Πληρ. τηλ. 6972345281 ΑΑ60232

YAMAHA VIRAGO 250 cc μοντέλο '89 άριστη κατάσταση 900 ευρώ. Πληρ. τηλ. 6945949882 ΑΑ60231

APRILIA PIGASO 650 cc μοντέλο '98 αρίστη κατάσταση full extra 3500 ευρώ. Πληρ. τηλ. 6945949882 ΑΑ60230

ΦΟΡΤΗΓΟ MERCEDES ΑΝΑΤΡΕΠΟΜΕΝΟ ΤΥΠΟΣ 1619 ΜΕΤΡΗΤΟΙΣ. ΠΛΗΡ. ΤΗΛ. 6942408484 ΧΠΑ171

ΠΩΛΟΥΝΤΑΙ ΜΕΤΑΧΕΙΡΙΣΜΕΝΑ ΦΟΡΤΗΓΑ ΑΥΤΟΚΙΝΗΤΑ ΕΙΣΑΓΩΓΗΣ ΟΛΩΝ ΤΩΝ ΤΥΠΩΝ, ΓΙΑ ΑΓΡΟΤΙΚΗ ΚΑΙ ΕΠΑΓΓΕΛΜΑΤΙΚΗ ΧΡΗΣΗ, ΚΑΘΩΣ ΕΠΙΣΗΣ ΚΑΙ Ι.Χ. ΕΠΙΒΑΤΙΚΑ. ΕΤΟΙΜΟΠΑΡΑΔΟΤΑ Ή ΚΑΤΟΠΙΝ ΠΑΡΑΓΓΕΛΙΑΣ. ΜΕ ΤΙΜΕΣ ΓΕΡΜΑΝΙΑΣ. ΠΑΡΕΧΟΥΜΕ ΓΡΑΠΤΗ ΕΓΓΥΗΣΗ ΕΝΟΣ ΧΡΟΝΟΥ. ΕΙΣΑΓΩΓΕΙΣ ΜΕΤΑΧΕΙΡΙΣΜΕΝΩΝ ΑΥΤΟΚΙΝΗΤΩΝ: Δ. ΜΠΟΥΝΤΟΥΡΗΣ-Ε. ΠΑΠΑΠΟΣΤΟΛΟΥ Ο.Ε. ΕΚΘΕΣΗ: ΕΘΝΙΚΗ ΟΔΟΣ ΛΑΡΙΣΑΣ-ΙΩΑΝΝΙΝΩΝ, ΤΡΙΚΑΛΑ ΘΕΣΣΑΛΙΑΣ, ΤΗΛΕΦΩΝΑ: 24310-74709, 24310-27008, ΚΙΝ.: 6974456280-6977395269 ΧΠΑ14110

προσφορές εργασίας

ΚΥΡΙΑ διπλωματούχος μασέρ αναλαμβάνει σε χώρο δικό της μασάζ, χαλάρωση, ελαφρύ θεραπευτικό, κατάλληλο για ηλικιωμένους. Επίσης αναλαμβάνει και πεντικιούρ. Πληρ. τηλ. 6939183318 ΑΡ60537

ΚΥΡΙΑ ΕΛΛΗΝΙΔΑ ΖΗΤΑ εργασία να φροντίζει ηλικιωμένους (όχι κατάκοιτους). Πληρ. κ. Μαρία τηλ. 2241090667, 6973689096 ΑΡ60533

ΚΥΡΙΑ ΖΗΤΑ ΕΡΓΑΣΙΑ σαν οικιακή βοηθός φροντίδα ηλικιωμένων ή σιδέρωμα και άλλα. Με την ώρα. Πληρ. τηλ. 6947921503 ΑΡ60432

ΝΕΟΣ ΖΗΤΕΙ ΕΡΓΑΣΙΑ ως οδηγός με δίπλωμα Γ' κατηγορίας επαγγελματικό και μηχανής. Πληρ.τηλ. 6945575867 ΑΡ60381

ΚΥΡΙΑ διπλωματούχος μασέρ (με άδεια από το κράτος) κάνει θεραπευτικό, κλασικό, χαλαρωτικό, αθλητικό, αισθητικό μασάζ, με αρωματοθεραπεία, reiky, siatsu και μασάζ αδυνατίσματος. Πληρ. τηλ. 2241020833, 6932501924, 6976457598 ΑΡ60360

ΣΧΟΛΗ ΟΔΗΓΩΝ
ΚΟΥΣΗ ΠΑΝΤΕΛΗ

- ΔΙΠΛΩΜΑΤΑ
- ΕΡΑΣΙΤΕΧΝΙΚΑ
- ΕΠΑΓΓΕΛΜΑΤΙΚΑ
- ΜΟΤΟΣΙΚΛΕΤΑΣ
- ΜΑΘΗΜΑΤΑ ΘΕΩΡΗΤΙΚΗΣ ΔΙΔΑΣΚΑΛΙΑΣ



-Επεκτάσεις όλων των κατηγοριών
-Αναθεωρήσεις ληγμένων αδειών
-Μετατροπές ξένων αδειών σε ελληνικές

Οδός Βαλαωρίτου 9
(έναντι HOTEL SEMIRAMIS ΠΙΣΩ ΑΠΟ ΤΟ ΠΑΛΑΙΟ ΝΟΣΟΚΟΜΕΙΟ
e-mail: kousisp@acn.gr
ΕΚΠΑΙΔΕΥΤΙΚΟ ΑΥΤΟΚΙΝΗΤΟ:
TOYOTA YARIS 1300 cc
AIR CONDITIONED
(ΠΡΟΣΟΧΗ): ΜΑΘΗΜΑΤΑ
α. Μοτοσικλέτας μεγάλου κυβισμού από 125 cc έως ανεξαρτήτου
β. Μοτ/τας έως 125 cc
γ. Μοτοποδηλάτου 50 cc
Διαθέτουμε επίσης κι αυτόματες μοτοσικλέτες 125 cc
Πληρ. τηλ. (22410)73820-94777, fax: (22410)29157
ΚΑΙ ΑΝΑ ΠΑΣΑ ΣΤΙΓΜΗ ΣΤΑ ΚΙΝΗΤΑ τηλ. **6944/511313-6944/203343**
Στην κατηγορία ανεξαρτήτου κυβισμού η εκπαίδευση γίνεται με μοτοσικλέτα 500 cc
Παραλαβή των μαθητών μας και από τις οικίες τους
"Η σωστή και μεθοδική εκπαίδευση στα σύγχρονα οχήματά μας, βάζει γερά θεμέλια για τη δημιουργία ενός καλού νέου οδηγού"
ΠΜ59352

ΠΡΟΣΟΧΗ
Στη σχολή μας παραδίδονται και μαθήματα θεωρητικής διδασκαλίας

ΚΥΡΙΑ διπλωματούχος μασέρ κάνει θεραπευτικό, χαλαρωτικό, αθλητικό μασάζ με αρωματοθεραπεία αδυνατίσματος. Πληρ. τηλ. 6948553306 ΑΡ59962

ΕΠΑΓΓΕΛΜΑΤΙΚΟ ΜΑΚΙΓΙΑΖ και μακιγιάζ νύφης με επώνυμα προϊόντα ακόμη και στον δικό σας χώρο. Πληρ. τηλ. 6944710033 ΑΡ60380

ΔΙΠΛΩΜΑΤΟΥΧΟΣ ΜΑΣΕΡ με ειδικότητα στο κλασικό μασάζ, μασάζ για αδυνάτισμα, κ.ά. καθαρισμός προσώπου, μάσκες. Για ραντεβού να απευθύνεστε στο τηλ. 2241023344, 6932024976 ΑΡ59951

γνωριμιες

ΚΥΡΙΟΣ 57 ετών, χήρος, καλού χαρακτήρος υγιέστατος επιθυμεί γνωριμία με κυρία από 48 έως 56 με σκοπό την γνωριμία και τον γάμο. Τηλεφωνείστε στον κο Νίκο 6947913565 ΑΓ60462

ΝΕΑΡΗ ΞΕΝΑΓΟΣ με νυχτερινές ανησυχίες, επιθυμεί κουβέντα και συνομιλία, και ό,τι προκύψει. Πάρε στο 9011314493 ΑΓ58729

ΤΑΠΗΤΟΚΑΘΑΡΙΣΤΗΡΙΑ

ΠΑΝΕΛΛΑΔΙΚΟ ΔΙΚΤΥΟ
Art Clean EXPRESS
Είμαστε λίιιι...γο πιο μπροστά από τους άλλους!
ΠΛΥΣΙΜΟ-ΑΠΟΛΥΜΑΝΣΗ-ΦΥΛΑΞΗ
ΧΑΛΙΩΝ- ΜΟΚΕΤΩΝ - ΣΑΛΟΝΙΩΝ *(και επί τόπου)*
ΠΑΠΛΩΜΑΤΑ - ΚΟΥΒΕΡΤΕΣ - ΦΛΟΚΑΤΕΣ
ΣΤΕΓΝΟ ΓΙΑ ΜΕΤΑΞΩΤΑ
ΚΑΙ ΧΕΙΡΟΠΟΙΗΤΑ
ΑΔΙΑΒΡΟΧΟΠΟΙΗΣΕΙΣ & ΕΠΙΔΙΟΡΘΩΣΕΙΣ ΤΑΠΗΤΩΝ
ΠΑΡΑΛΑΒΗ - ΠΑΡΑΔΟΣΗ ΚΑΤ' ΟΙΚΟΝ
ΔΩΡΕΑΝ ΦΥΛΑΞΗ
ΑΛΑΦΑΚΗΣ ΤΑΣΟΣ
ΤΗΛ. ΧΩΡΙΣ ΧΡΕΩΣΗ 80011400400
ΤΗΛ. 2241094815- ΚΙΝ. 6944350247
ΧΠΡ803

ΤΑ ΜΟΝΑΔΙΚΑ ΥΠΕΡΣΥΓΧΡΟΝΑ

ΤΑΠΗΤΟΚΑΘΑΡΙΣΤΗΡΙΑ
ΚΛΕΟΠΑΤΡΑ

Τέλος στα προβλήματα με το πλύσιμο των χαλιών σας.

Η εταιρία μας πρωτοπορεί με το ΝΕΟ υπερσύγχρονο Πλυντήριο Ταπήτων.
Προσφέρουμε άψογο και προσεγμένο πλύσιμο, καθάρισμα, φύλαξη & επιδιορθώσεις σε όλους τους τύπους χαλιών, χειροποίητα χαλιά Μηχανής, ανατολίτικα, μοκέτες, καμπέ, μεταξωτά, φλοκάτες, παπλώματα

- *Επιτόπου καθαρισμούς σαλονιών, μοκετών*
- *Παραλαβή & παράδοση κατ' οίκον σε όλη την Ρόδο.*
- *Ενημερωθείτε για την συντήρηση των χαλιών σας.*

ΚΑΙ ΤΟ 2004 Η ΦΥΛΑΞΗ ΔΩΡΕΑΝ

Τηλ. **2241051996, κιν. 6945793626, Φαξ: 2241051322**
ΚΟΥΦΑΛΑΚΗΣ ΣΤΑΥΡΟΣ
ΧΠΡ803



ΚΟΤΣΑΔΩΤΑ - ΨΗΦΙΔΩΤΑ -ΘΗΣΚΕΥΕΣ- ΑΠΟΚΑΤΑΣΤΑΣΕΙΣ ΒΥΖΑΝΤΙΝΩΝ -ΝΕΟΚΛΑΣΙΚΩΝ ΚΤΙΣΜΑΤΩΝ

Π. ΓΡΑΙΚΟΣ
ΠΑΡΑΔΟΣΙΑΚΟΣ ΤΕΧΝΙΤΗΣ
ΤΗΛ. 6934596090
ΠΡ60456

ΤΕΧΝΙΚΟ ΓΡΑΦΕΙΟ
ΑΝΑΣΤΑΣΗΣ ΒΑΡΕΛΗΣ

ΑΡΧΙΤΕΚΤΟΝΑΣ
Αναλαμβάνει:
- Οικοδομικές άδειες
- Μελέτες
- Επιβλέψεις
- Κατασκευές οικοδομικών έργων
- Την υποβολή δικαιολογητικών στην **ΔΕΥΑΡ**

για την σύνδεσή σας με το **ΑΠΟΧΕΤΕΥΤΙΚΟ ΔΙΚΤΥΟ**
• Αμεση εξυπηρέτηση
• Καλή δουλειά
•Οικονομικές λύσεις
για κάθε πληροφορία σας:
ΓΡΑΦΕΙΟ:
Μαδρίτης 20, Ρόδος
Τηλ. 22410-61502
κιν. 6977-305126
ΠΡ59226

ΥΔΡΑΥΛΙΚΑ – ΚΑΛΟΡΙΦΕΡ
Γιάννης ο Ατλάσης
ΕΓΚΑΤΑΣΤΑΣΕΙΣ
ΑΝΑΚΑΙΝΙΣΕΙΣ
ΣΥΝΤΗΡΗΣΕΙΣ
Πληρ. τηλ. 2241029898, 6973610779
ΠΡ59473

ΑΓΟΡΑΖΩ

- ΧΡΥΣΑΦΙΚΑ
- ΚΟΣΜΗΜΑΤΑ
- ΝΟΜΙΣΜΑΤΑ
- ΧΡΥΣΑ ΔΟΝΤΙΑ
- ΜΕΤΟΧΕΣ
- ΩΡΟΛΟΓΙΑ
- ΑΝΤΙΚΕΣ

Δάνεια επί ενεχύρω

«ΜΠΑΜΠΗΣ»

Δημ. Θεοδωράκη 15 (1ος όροφος) ΡΟΔΟΣ

ΧΠΡ407

ΠΩΛΟΥΝΤΑΙ

φουσκωτά σκάφη ZODIAC 4,80 μ. και 6,00 με τρέιλερ ολοκαίνουργια σε τιμή ευκαιρίας. Δεκτός διακανονισμός.

Πληρ. τηλ. (22410)67440, 67441 κ. Δημήτρη

ΕΥΚΑΙΡΙΑ. ΠΩΛΕΙΤΑΙ

σκάφος καμπινάτο SEA MASTER μήκους 6,60 m, μηχανή έσω- έξω OMC 205 HP 6V σε άριστη κατάσταση, ποδάρι OMC COBRA υδραυλικό, FULL EXTRA: βυθόμετρο, VHF, πλήρες άργανο, υδραυλικά φλαπς, στερεοφωνικό, 2 INOX ντεπόζιτα, τέντα, τρέιλερ, 2 προπέλες, αυτοκινούμενο προβολέα.
Από 9 π.μ. έως 2 μ.μ. τηλ. **2241067214**

ΕΥΚΑΙΡΙΑ. ΠΩΛΕΙΤΑΙ

φουσκωτό σκάφος 7,10 με μηχανή έσω - έξω OMC COBRA 8V FULL INJECTION 225 HP, σε άριστη κατάσταση, ποδάρι OMC COBRA υδραυλικό, δύο INOX ντεπόζιτα με μεγάλη αυτονομία, τρέιλερ γαλβανιζέ HERCULES δυάξονο.
Από 9 π.μ. έως 2 μ.μ. τηλ. **2241032015, 2241067005**

ΑΠΟΦΡΑΞΕΙΣ

ΔΩΔΕΚΑΝΗΣΙΑΚΕΣ ΑΠΟΦΡΑΞΕΙΣ

"ΚΟΛΟΣΣΟΣ"
ΑΠΟΦΡΑΞΕΙΣ ΚΑΘΑΡΙΣΜΟΙ ΑΠΟΧΕΤΕΥΣΕΩΝ & ΒΟΘΡΩΝ



Αναλαμβάνουμε πάσης φύσεως αποφράξεις οποιουδήποτε μήκους και πλάτους
Αναλαμβάνουμε καθαρισμούς αποχετευτικών αγωγών ΔΗΜΩΝ, ΞΕΝ/ΧΕΙΩΝ στρατιωτικών μονάδων ΣΠΙΤΙΩΝ, ΠΟΛΥΚΑΤΟΙΚΙΩΝ καθώς και καθαρισμούς βιολογικών μονάδων με μηχάνημα υψηλής πιέσεως σε όλη την Δωδ/σο

Κ. ΠΗΔΙΑΚΗΣ - Π. ΚΑΣΕΡΗΣ
Πληρ. τηλ. 2241047915-91881,
κιν. 6944/325234 και 6977/717048

ΑΠΟΦΡΑΞΕΙΣ-ΚΑΘΑΡΙΣΜΟΙ

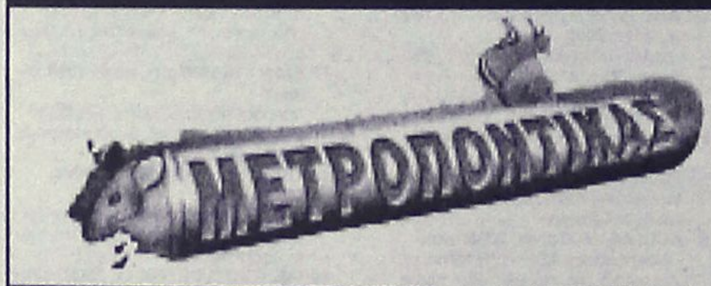



ΑΠΟΦΡΑΞΕΙΣ
ΚΑΘΑΡΙΣΜΟΙ
ΣΥΝΤΗΡΗΣΕΙΣ
ΑΠΟΧΕΤΕΥΣΕΩΝ-
ΕΠΙΦΑΝΕΙΩΝ-
ΚΤΙΡΙΩΝ-
ΠΛΟΙΩΝ-
ΒΙΟΛΟΓΙΚΩΝ

Αναλαμβάνουμε ξενοδοχεία, Δήμους, πολ/κίες κ.λπ. Αντληση πετρελαιοειδών από πλοία καθώς και λιποσυλλεκτών και βιολογικών. ΜΕ ΜΟΝΑΔΙΚΑ ΣΕ ΥΨΟΣ ΠΙΕΣΗΣ ΚΑΙ ΑΝΑΡΡΟΦΗΣΗΣ. ΥΠΕΡΣΥΓΧΡΟΝΑ ΜΗΧΑΝΗΜΑΤΑ ΥΔΡΟΒΟΛΗΣ ΣΕ ΟΛΗ ΤΗ ΔΩΔΕΚΑΝΗΣΟ

ΟΛΟ ΤΟ 24ωρο
ΒΑΡΔΕΛΛΗ Μ. -ΚΡΑΣΟΠΟΥΛΟΣ Δ. Ο.Ε.
Τηλ. 2241035555, Fax: 2241073100, Κιν. 6944/395999
e-mail:metropontikas@excite.com.
ΣΤΙΣ ΠΙΟ ΧΑΜΗΛΕΣ ΤΙΜΕΣ

ΚΗΠΟΠΕΡΙΦΡΑΚΤΙΚΗ ΔΩΔ/ΣΟΥ

- Κατασκευές κήπων,
- Περιφράξεις,
- Κατασκευές γηπέδων 5Χ5
- Περιφράξεις τύπου πάνελ
- Κατασκευές γηπέδων τέννις και μπάσκετ

ΚΗΠΟΠΕΡΙΦΡΑΚΤΙΚΗ ΔΩΔ/ΣΟΥ
ΤΑΜΠΑΚΑΚΗΣ - ΧΑΡΙΤΟΣ
Μιχ. Πετρίδη 32 • Τηλ.-φαξ. 2241027518, 6944806506

BEACH VOLLEY

Προετοιμασία στη Ρόδο

• Από χθες στο νησί μας οι Σφυρή- Καραντάσιου, Κουτρουμανίδου-Αρβανίτη όπου θα μείνουν μέχρι και την Κυριακή

Στο νησί μας βρίσκεται από χθες η Εθνική ομάδα beach volley των γυναικών, η οποία θα μας εκπροσωπήσει στους Ολυμπιακούς της Αθήνας.

Η εθνική μας που αποτελείται από τα ζευγάρια των **Βάσω Καραντάσιου** και **Εφη Σφυρή** και **Θάλειας Κουτρουμανίδου** και **Βίκυς Αρβανίτη** θα πραγματοποιήσει στις πολύ όμορφες εγκαταστάσεις του "Ελλη" το τελικό στάδιο της προετοιμασίας της, με την ελπίδα βέβαια ότι θα μπορέσει να πετύχει κάτι καλό στην Ολυμπιάδα. Και οι τέσσερις κοπέλες είναι γνωστό ότι έχουν επισκεφθεί και πάλι το νησί μας στο πρόσφατο παρελθόν και δεν έβλεπαν την ώρα να ξαναγυρίσουν, καθώς θεωρούν ότι πρόκειται για έναν πολύ καλό χώρο που θα μπορούν να δουλέψουν κατάλληλα ενόψει του μεγάλου γεγονότος του Αυγούστου. Το γραφείο του συνεπίκουρου Δημάρχου **Κάλλιστου Διακογεωργίου** έχει κάνει ότι ήταν ανθρωπίνως δυνατό για να δημιουργήσει έναν άριστο χώρο στο "Ελλη", ο οποίος πρόκειται να προσφέρει όλες τις ανέσεις που απαιτούνται. Ο υπεύθυνος του γραφείου **Κάλλιστος Διακογεωργίου** με χθεσινές δηλώσεις τόνισε το "πόσο σημαντικό είναι για την πόλη μας που θα φιλοξενήσει την προετοιμασία μιας Ολυμπιακής ομάδας" και επεσήμανε ότι "θα είμαστε κοντά στις κοπέλες το διάστημα που θα μείνουν εδώ για οτιδήποτε χρειαστεί".

Σύμφωνα με το πρόγραμμα προπονήσεων της Εθνικής μας, τα κορίτσια θα βρίσκονται εδώ μέχρι και την προσεχή Κυριακή και εν συνεχεία θα αναχωρήσουν για την πρωτεύουσα.

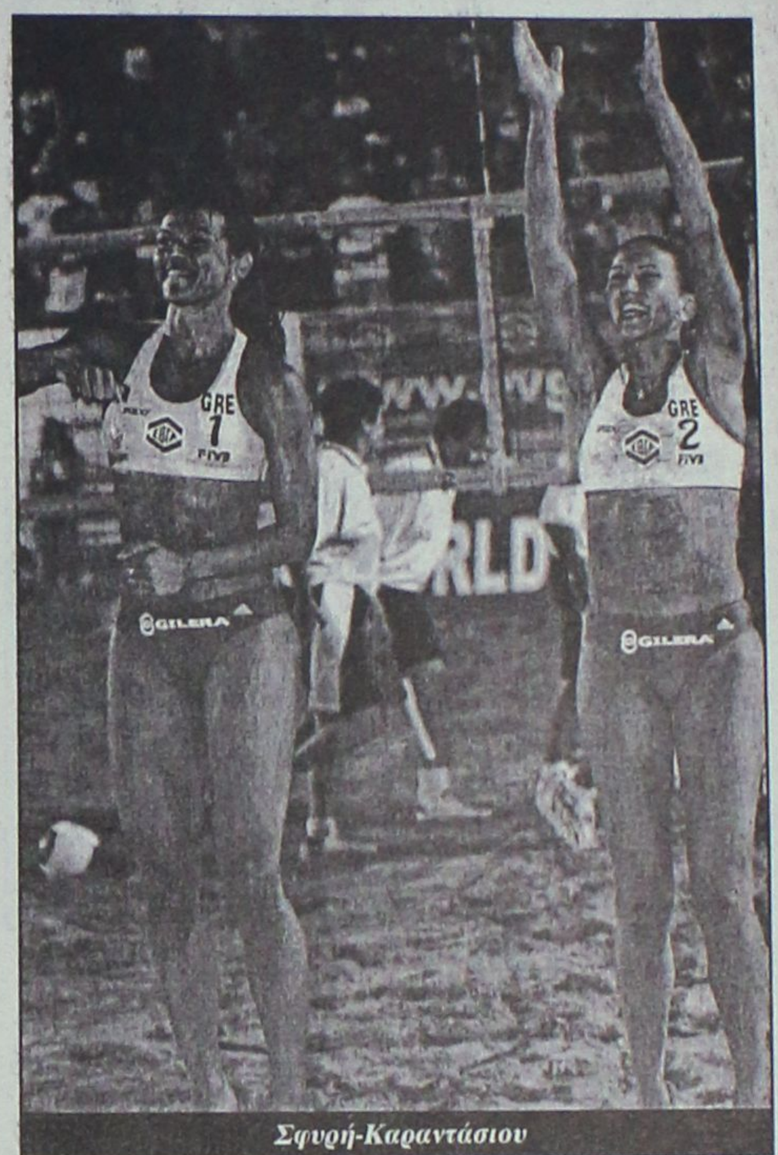

Σφυρή-Καραντάσιου

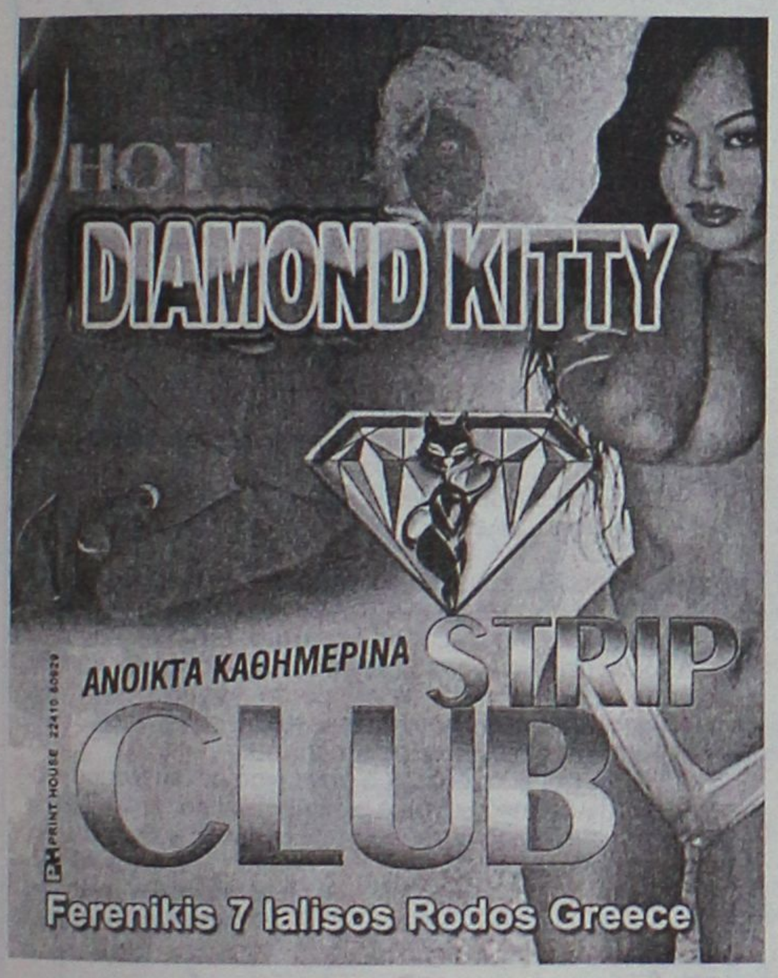

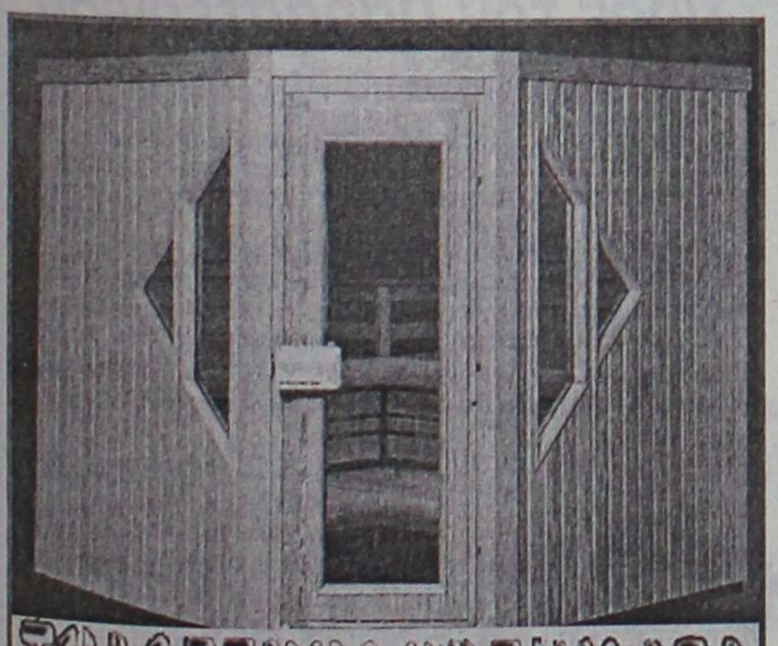

Η ΣΑΟΥΝΑ δεν είναι πολυτέλεια- είναι υγεία και ομορφιά

Αποκτήστε μια γνήσια φιλανδική σάουνα στις διαστάσεις που επιθυμείτε.
Λύσεις για κάθε ιδιωτικό και επαγγελματικό χώρο.

Τιμές από 2900 ευρώ.

ΕΚΘΕΣΗ ΞΥΛΟΤΕΧΝΟΥΡΓΗΜΑΤΑ

Εμπορικό Κέντρο Φώκιαλη

ΤΗΛ. 2241035091, 2241025135 6944355694

VANIK TOURS

ΓΙΑΝΝΗΣ και ΣΕΒΑ ΒΑΛΣΑΜΙΔΗ

VANIK σημαίνει ΑΛΗΘΕΙΑ

ΑΚΤΗ ΚΑΝΑΡΗ 17, ΨΑΡΟΠΟΥΛΑ - ΑΝΕΤΟ ΠΑΡΚΙΝ

ΑΝΟΙΚΤΑ: ΔΕ-ΣΑ 08.30-14.00 και 16.30-20.30

Τηλ. 2241035191-37621 κινητό 6945-798148 FAX 2241029532

Το γραφείο μας πάντα πρώτο σε κρατήσεις ξενοδοχείων εξασφάλισε και σας προσφέρει καταπληκτικές τιμές για τα παρακάτω ξενοδοχεία σε ΠΑΚΕΤΑ (Εκδοση εισιτηρίων R/T) από 1/4 - 31/10/2004

ΑΠΕΥΘΥΝΟΜΑΣΤΕ ΣΕ ΣΑΣ ΠΟΥ ΘΕΛΕΤΕ ΚΑΙ Η ΚΡΑΤΗΣΗ ΣΑΣ ΝΑ ΕΙΝΑΙ ΣΩΣΤΗ ΚΑΙ ΤΟ ΔΩΜΑΤΙΟ ΣΑΣ ΝΑ ΣΑΣ ΠΕΡΙΜΕΝΕΙ

1ον	**HOTEL PRESIDENT Α΄κατηγορίας**	
	Λεωφόρος Κηφισίας (ΟΛΑ ΑΝΑΚΑΙΝΙΣΜΕΝΑ)	
	ΜΟΝΟΚΛΙΝΟ	€ 70
	Δίκλινο για μονόκλινο	€ 75
	ΔΙΚΛΙΝΟ	€ 80
	ΤΡΙΚΛΙΝΟ	€ 105
2ον	**HOTEL ZAFOLIA Α΄κατηγορίας**	
	Λεωφόρος Αλεξάνδρας	
	ΜΟΝΟΚΛΙΝΟ	€ 142
	ΔΙΚΛΙΝΟ	€ 125
	ΤΡΙΚΛΙΝΟ	€ 150
3ον	**HOTEL ATHENS CYPRIA Α΄κατηγορίας**	
	Σύνταγμα	
	ΜΟΝΟΚΛΙΝΟ	€ 80
	ΔΙΚΛΙΝΟ	€ 100
	ΤΡΙΚΛΙΝΟ	€ 110
4ον	**HOTEL ASTOR Α΄κατηγορίας**	
	Σύνταγμα	
	ΜΟΝΟΚΛΙΝΟ	€ 81
	Δίκλινο για μονόκλινο	€ 90
	ΔΙΚΛΙΝΟ	€ 99
	ΤΡΙΚΛΙΝΟ	€ 119
5ον	**HOTEL ARETHOUSA Β΄ SUPERIOR**	
	Πλατεία Σύνταγμα	
6ον	**HOTEL ELLINIS Β΄κατηγορίας**	
	ΩΝΑΣΕΙΟ, Λεωφ. Συγγρού	
	ΜΟΝΟΚΛΙΝΟ	€ 60
	ΔΙΚΛΙΝΟ	€ 75
	ΤΡΙΚΛΙΝΟ	€ 85
7ον	**HOTEL TRITON Β΄κατηγορίας**	
	Κέντρο Πειραιάς	
	ΜΟΝΟΚΛΙΝΟ	€ 65
	ΔΙΚΛΙΝΟ	€ 80
	ΤΡΙΚΛΙΝΟ	€ 95
8ον	**HOTEL LILIA Β΄κατηγορίας**	
	Πασαλιμάνι Πειραιάς	
	ΜΟΝΟΚΛΙΝΟ	€ 60
	ΔΙΚΛΙΝΟ	€ 75
	ΤΡΙΚΛΙΝΟ	€ 100
9ον	**HOTEL ΕΓΝΑΤΙΑ Β΄κατηγορίας**	
	Θεσσαλονίκη Κέντρο, καινούργιο	
	ΜΟΝΟΚΛΙΝΟ	€ 70
	ΔΙΚΛΙΝΟ	€ 80
	ΤΡΙΚΛΙΝΟ	€ 90
10ον	**HOTEL EGNATIA PALACE Α΄κατηγορίας**	
	Θεσσαλονίκη Κέντρο, ολοκαίνουργιο	
	ΜΟΝΟΚΛΙΝΟ	€ 90
	ΔΙΚΛΙΝΟ	€ 100
	ΤΡΙΚΛΙΝΟ	€ 125

● Τα παραπάνω ξενοδοχεία διαθέτουν T.V. σε όλα τα δωμάτια
● Στις πιο πάνω τιμές συμπεριλαμβάνεται πρωινό σε μπουφέ
● Ακόμη σε μας θα βρείτε αεροπορικά και ατμοπλοϊκά εισιτήρια όλων των εταιριών.

STEFANAKIS TOURS-RODOS

Ομαδικά & ατομικά ταξίδια

Εγγυημένες αναχωρήσεις κάθε εβδομάδα

ΠΑΡΙΣΙ
4, 5 & 6 ΗΜΕΡΕΣ

ΙΤΑΛΙΑ 4 & 5 ΗΜΕΡΕΣ
Ρώμη-Φλωρεντία

ΛΟΝΔΙΝΟ
4 & 5 ΗΜΕΡΕΣ

ΠΡΑΓΑ
3, 4 & 5 ΗΜΕΡΕΣ

ΑΜΣΤΕΡΝΤΑΜ
4 & 5 ΗΜΕΡΕΣ

ΒΕΡΟΛΙΝΟ
4 & 5 ΗΜΕΡΕΣ

Ελσίνκι, Κρουαζιέρα Βαλτική, Τάλιν, Αγ. Πετρούπολη, Βερολίνο, Αμστερνταμ, Νίκαια, Βαρκελώνη, Μαδρίτη, Βουδαπέστη, Βιέννη, Βενετία, Αίγυπτος, Τυνησία, Μαρόκο- Κων/πολη

ΙΤΑΛΙΚΟ ΠΑΝΟΡΑΜΑ
ΚΟΥΑΖΙΕΡΑ ΑΔΡΙΑΤΙΚΗ
ΜΠΑΡΙ-ΠΟΜΠΗΪΑ-ΡΩΜΗ-
ΦΛΩΡΕΝΤΙΑ-ΣΙΕΝΑ-ΒΕΝΕΤΙΑ
ΜΙΝΙΑΤΟΥΡΑ
Ξενοδοχεία 4* Ημιδιατροφή
7 ημέρες αναχώρηση κάθε Δευτέρα
450€!!!

ΑΛΕΞ. ΔΙΑΚΟΥ 38-ΡΟΔΟΣ • Τηλ.: 22410/20625-2241030054

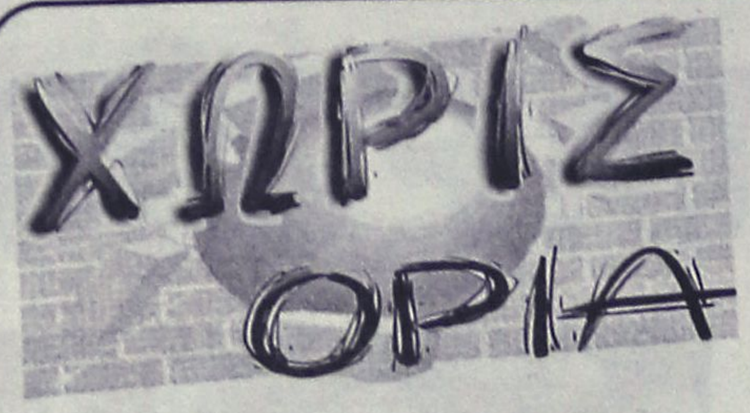

Εκλέγουν διοίκηση

- *Σήμερα στις 19.30 η Γ.Σ. του Απόλλωνα Κ., που εκτός απροόπτου θα έχει νέο πρόεδρο τον Αθηνόδωρο Κωνσταντίνου.*
- *Πείσθηκε και κατεβαίνει από αύριο στις προπονήσεις ο Γιάννης Κοσκινιάτης, ενώ ανανέωσε ο Γρηγοράς.*



Από αύριο ο Γιάννης Κοσκινιάτης θα είναι παρόν στις προπονήσεις του Απόλλωνα

Νέο διοικητικό συμβούλιο αναμένεται να εκλέξει σήμερα το βράδυ, εκτός απροόπτου, η ομάδα του Απόλλωνα Κ., καθώς στις 19.30 στο παλιό κοινοτικό κατάστημα Καλυθιών έχει προγραμματισθεί η γενική συνέλευση του συλλόγου. Ουσιαστικά η διαδικασία αναμένεται να έχει τυπικό χαρακτήρα καθώς ο μόνος που έχει δείξει ενδιαφέρον για ν' αναλάβει την προεδρία είναι ο γιος του απερχόμενου προέδρου, **Χρήστου Κωνσταντίνου, Αθηνόδωρος.**

Απλά, αυτό που απομένει να ξεκαθαρισθεί, είναι τα άτομα που θα τον πλαισιώσουν και θα συμπληρώσουν το νέο Δ.Σ.

ΣΕ ΚΑΛΟ ΚΛΙΜΑ

Ανεπηρέαστοι από τις διοικητικές εξελίξεις οι ποδοσφαιριστές και ο προπονητής **Νίκος Ταχραμάνης** ξεκίνησαν την προετοιμασία τους την Κυριακή το απόγευμα με οικογενειακό διπλό, ενώ χθες πέρασαν στο κανονικό πρόγραμμα της προετοιμασίας.

Το κλίμα είναι αρκετά καλό στην ομάδα και υπάρχει η αισιοδοξία ότι κάτι καλό γίνεται.

Ολοι οι ποδοσφαιριστές δίνουν κανονικά το παρόν, εκτός από τους **Μπριζνόβαλη, Κώστα** και **Κοσκινιάτη** που λόγω εργασίας προπονούνται πρωϊνές ώρες σε ξεχωριστό γκρουπ.

Ο τελευταίος θα ξεκινήσει από αύριο τις προπονήσεις καθώς πείσθηκε τελικά να κατέβει να αγωνισθεί φέτος.

Η αερόβια προπόνηση θα συνεχισθεί μέχρι το τέλος της εβδομάδας ενώ από την επόμενη θα περάσει στην αναερόβια.

Το πρώτο φιλικό ματς έχει προγραμματισθεί για τις 12 Αυγούστου στο γήπεδο Μαλώνας μ' αντίπαλο τον Αγιο Γεώργιο.

ΕΜΕΙΝΕ Ο ΓΡΗΓΟΡΑΣ

Επίσης να αναφερθεί ότι τελικά ο **Κώστας Γρηγοράς** παρέμεινε στον Απόλλωνα και θα συνεχίσει να ενισχύει την αμυντική του γραμμή.

Στις 18 Σεπτεμβρίου ο «Διαγόρειος Δρόμος»

- *Για δεύτερη χρονιά, ο ΠΑΟ Διαγόρας διοργανώνει τον διεθνή αγώνα δρόμου με τις δηλώσεις συμμετοχής να ολοκληρώνονται στις 30 Αυγούστου.*

Ο Π.Α.Ο. Διαγόρας με την υποστήριξη του Νομαρχιακού Αθλητικού Οργανισμού Δωδεκανήσου (ΝΑΟΔ) και με τη συμπαράσταση της ΕΑΣ Σ.Ε.Γ.Α.Σ. Δωδεκανήσου, διοργανώνει το Σάββατο 18 Σεπτεμβρίου 2004 τον 2ο Διαγόρειο Δρόμο Ειρήνης και Φιλίας 10.000 μ. Δικαίωμα συμμετοχής στον αγώνα έχουν Ελληνες-Ελληνίδες και αλλοδαποί αθλητές και αθλήτριες από όλο τον κόσμο πρεσβευτές του Ολυμπισμού, της Εκεχειρίας, της Ειρήνης και της Φιλίας των Λαών, που έχουν συμπληρώσει το 18ο έτος της ηλικίας τους. Η εκκίνηση του αγώνα θα δοθεί στις 11.00 από το Αρχαίο Στάδιο Ρόδου και ο τερματισμός θα πραγματοποιηθεί στην Πλ. Κουντουριώτη (Ελλη), ακολουθώντας την κλασική διαδρομή του Διαγόρειου Δρόμου. Η απονομή των επάθλων καθώς και οι τιμητικές διακρίσεις των αθλητών-αθλητριών θα πραγματοποιηθούν σε γνωστό ξενοδοχείο (το βράδυ του Σαββάτου 18/9), σε μία λαμπρή τελετή-δεξίωση προς τιμήν των αθλητών και αθλητριών που θα συμμετάσχουν στον 2ο Διαγόρειο δρόμο. Στον 1ο νικητή-τρια της κάθε κατηγορίας (ανδρών-γυναικών) θα απονεμηθεί: κύπελλο, χρυσό μετάλλιο και δίπλωμα, στον 2ο νικητή: αργυρό μετάλλιο και δίπλωμα και στον 3ο νικητή: χάλκινο μετάλλιο και δίπλωμα. Τα ίδια έπαθλα θα απονεμηθούν και στην κατηγορία των αθλητών-αθλητριών των Ενόπλων Δυνάμεων και Σωμάτων Ασφαλείας. Για όλους τους συμμετέχοντες αθλητές και αθλήτριες ανεξαρτήτως σειράς κατάταξης θα τους απονεμηθούν: το χρυσό μετάλλιο της διοργάνωσης, δίπλωμα συμμετοχής, η μπλούζα του 2ου Διαγόρειου Δρόμου, ο 7ος Ολυμπιονίκης του Πινδάρου (που αναφέρεται στον Ολυμπιονίκη Διαγόρα), σε μία ειδική συλλεκτική εκτύπωση καθώς και άλλα αναμνηστικά. Η συμβολική συμμετοχή στη διοργάνωση για κάθε αθλητή είναι: 15.00 ευρώ. Οι δηλώσεις συμμετοχής για τους ρόδιους αθλητές και αθλήτριες γίνονται καθημερινά στα γραφεία του Διαγόρα κατά τις ώρες (17.30-18.30), συμπληρώνοντας επί τόπου τη φόρμα συμμετοχής. Για τους αθλητές εκτός της νήσου Ρόδου η Οργανωτική Επιτροπή θα προβεί σε ειδική πρόσκληση αθλητών-αθλητριών. Τελευταία ημέρα υποβολής δήλωσης συμμετοχής είναι η Δευτέρα 30 Αυγούστου 2004. Για περισσότερες πληροφορίες: Διαγόρας Ρόδου, τηλ.: 22410-28577, φαξ: 22410-20655.

Ευχαριστήριο

Το Δ.Σ. της Θύελλας Πυλώνας θέλει να ευχαριστήσει και δημόσια την ομάδα του Ταξιάρχη Καλάθου για την παραχώρηση του γηπέδου της Καλάθου, προκειμένου η ομάδα μας να προπονείται εκεί.

Επίσης θέλει να ευχαριστήσει και δημόσια όλους όσους βοηθούν την ομάδα με τις χορηγίες τους, βοηθώντας έτσι τον Σύλλογο να πετύχει τους στόχους του ;.

Εκ του Δ.Σ.

ΑΝΕΚΔΟΤΟ

Ένα ανδρόγυνο, για να μην καταλαβαίνουν τα παιδιά συνεννοούνται στο ότι αντί να λένε "πάμε να το κάνουμε", να λένε "πάμε να βάλουμε πλυντήριο". Μια μέρα λοιπόν λέει ο άνδρας: Γυναίκα πάμε να βάλουμε πλυντήριο; Δε μπορώ σήμερα είμαι κουρασμένη, λέει εκείνη.

Την άλλη μέρα ο άνδρας ξαναρωτάει. Δε μπορώ σήμερα έχω πονοκέφαλο, απαντάει η γυναίκα. Συνεχίζεται αυτό για λίγες μέρες, οπότε ο σύζυγος δεν ξαναμιλάει. Μετά από λίγες μέρες, που η γυναίκα είχε κάψες ρωτάει: Δεν πάμε ρε άντρα να βάλουμε εκείνο το πλυντήριο. Δε μπορώ λέει τότε αυτός. Είχαν μαζευτεί πολλά και τα έπλυνα στο χέρι!!!!



Διεθνές τουρνουά(!!!)

- *Το διοργανώνει η M.T.U. χωρίς όμως να έχει ορίσει τόπο διεξαγωγής, ημερομηνία και ποιές ομάδες θα συμμετάσχουν.*

Διεθνές ποδοσφαιρικό τουρνουά έχει σκοπό να διοργανώσει η M.T.U. στο οποίο όπως ανακοινώνει θα συμμετάσχουν 5 ομάδες από το εξωτερικό, δύο ομάδες Α' Εθνικής και μία τοπικού.

Στο δελτίο Τύπου που έστειλε στην «Α.Ρ.» δεν αναφέρει όμως ποιες θα είναι οι ομάδες αυτές (τουλάχιστον του εξωτερικού και της Α' Εθνικής) αλλά ούτε που θα γίνει και πότε.

Τί ακριβώς αναφέρει το ενημερωτικό δελτίο:

«Η M.T.U. και το γραφείο αθλητικού marketing, σας ενημερώνει ότι προγραμματίζει διεθνές ποδοσφαιρικό τουρνουά, το οποίο εκτός των αγώνων θα περιλαμβάνει, μετακινήσεις, μίνι προετοιμασία των ομάδων που θα συμμετέχουν και διαμονή. Οποια ομάδα της Δωδεκανήσου επιθυμεί να συμβάλλει να βοηθήσει και ταυτόχρονα να υποστηρίξει το τουρνουά διά μέσου της M.T.U., θα πρέπει να έρθει σε επαφή με το γραφείο για να παραδώσει συγκεκριμένες προτάσεις και πλάνο οργάνωσης (από πλευράς ομάδας), το αργότερο μέχρι 31/8/2004.

Στο τουρνουά θα συμμετέχουν 5 ομάδες από το εξωτερικό, 2 από την Α' Εθνική κατηγορία και μία τοπική. Παρακαλούνται επίσης οι: ΕΠΣΔ, ο σύνδεσμος διαιτητών, ο ΔΟΝΑ Ρόδου, ο ΝΑΟΔ, οι φορείς καθώς οι οι ομάδες που διαθέτουν γήπεδο με χόρτο, να έρθουν σε επαφή με το γραφείο αθλητικού marketing, για να συζητήσουμε την τυχόν συνεργασία, συνδιοργάνωση-υποστήριξη και προβολή τους.

Η M.T.U. διατηρεί το δικαίωμα συνεργασίας και διαπραγμάτευσης με τηλεοπτικά κανάλια των Αθηνών και του εξωτερικού για την απευθείας μετάδοση των αγώνων, καθώς και των χορηγών προβολής.

Για την M.T.U.
Τμήμα Δημοσίων σχέσεων
Χρύσα Καραγιάννη».

Πήρε τον Παπαστέργιου

- *Ενισχύθηκε κι άλλο ο Ορφέας προκειμένου να έρθει η πολυπόθητη άνοδος.*

Η άνοδος είναι ο μοναδικός στόχος για την ομάδα του Ορφέα έτσι μέχρι και την τελευταία στιγμή δεν σταμάτησε να κινείται μεταγραφικά προκειμένου να ικανοποιήσει αυτήν του την φιλοδοξία.

Η ομάδα λοιπόν του Ορφέα απέκτησε προχθές από τον Ευαγόρα τον δεκαεννιάχρονο **Χρήστο Παπαστεργίου**. Ο νεαρός ποδοσφαιριστής θα προσφέρει κι αυτός τις υπηρεσίες του προκειμένου ο Ορφέας να κατακτήσει μία θέση στον βαθμολογικό πίνακα που θα του δώσει το εισιτήριο της ανόδου.



●●● **Δεν τελειώνει αυτή η κόντρα Κλεό, ρολογά. Διαψεύδει τον Κλεό και συνεχίζει την ιστορία. Απ' ότι έμαθα εξετάζει την περίπτωση να ακολουθήσει τη νομική οδό.**

●●● *Υποστηρίζει ότι δεν είπε ότι θα κάνει, ότι θέλουν και γι' αυτό πιστεύω ότι θα ζητήσει και την θέση του Λουλού και του μεγάλου που ήταν στην συνάντηση. Με λίγα λόγια βγάζει ψεύτη το Κλεό. Το ποιός από τους δύο έχει δίκιο, θα το κρίνουν οι... μάρτυρες!*

●●● **Ο Λουλού θρήκε το μπελά του από το ρολογά, γιατί όπως έγραψε ο Κλεό ευχαρίστησε τους Κεδίτες γιατί προώθησαν νέα παιδιά!**

●●● *Η ουσία είναι πως βγάζουν τα μάτια τους αυτοί που πριν λίγες μέρες έκαναν παρασυμβούλια και ενεργούσαν παρασκηνιακά για τον ίδιο στόχο και σκοπό. Η θέση της άλφα...*

●●● **Κι' αφού ο Κλεό γνώριζε τί είπε ο ρολογάς στον αρχικεδίτη, να παίζει στην θήτα και να αποχωρήσει, γιατί έπαιρνε τηλέφωνα δεξιά κι' αριστερά;**

●●● *Οσο υπάρχει πολιτική στο ποδόσφαιρο, αυτό θα μένει στάσιμο. Και δυστυχώς όλα γίνονται με πολιτική. Κάθε ενέργεια κρύβει συμφέρον. Οταν αυτό πάψει τότε πέφτουν οι παρωπίδες.*

●●● **Ο Παράς ανέλαθε να κάνει διοίκηση, με κουτσουρεμένο πλέον προϋπολογισμό. Απ' ότι κατάλαβα προσπαθεί να φέρει τον κόσμο κοντά. Ζητά από τον Μακ Ντουρ και τον δικηγόρο να γυρίσουν πίσω.**

●●● *Οπως έγινε η κατάσταση οι μεν δεν θέλουν τους δε. Αυτό σημαίνει ότι όλοι μαζί είναι δύσκολο να επιστρέψουν. Κάποιοι θα μείνουν μακρυά. Το λέει ξεκάθαρα και στην ανακοίνωση. Μόλις ακούουν Μακ ντουρ και δικηγόρο οι παραιτηθέντες στρίβουν. Οπως κι' έγινε. Ο Παράς προτιμά τους δύο, από τους υπόλοιπους. Καλημέρα σας...*

Ο ΟΛΥΜΠΙΑΚΑ ΝΕΑ

Στην Εύβοια η ολυμπιακή φλόγα

Ο δρόμος που οδηγεί από την Κύμη ως τη Χαλκίδα μετατράπηκε σ ένα πανέμορφο πολύχρωμο χαλί.

Οι κάτοικοι είχαν στρώσει το δρόμο με λουλούδια, μυρτιές και κλαδιά ελιάς να περάσουν οι Λαμπαδηδρόμοι, οι δικοί τους άνθρωποι που άλλοι δαφνοστεφανωμένοι, άλλοι κρατώντας την ελληνική σημαία μετέφεραν την Ολυμπιακή φλόγα στις πόλεις και τα χωριά της Εύβοιας.

Στη Χαλκίδα, όπου διανυκτέρευσε χθες η Ολυμπιακή φλόγα, οι εκδηλώσεις για την άφιξή της, είχαν αρχίσει από την περασμένη εβδομάδα και θα διαρκέσουν ως την προσεχή Κυριακή.

Με εκθέσεις ζωγραφικής με θέμα τους Ολυμπιακούς Αγώνες, συναυλίες και θεατρικές παραστάσεις η Χαλκίδα στέλνει μήνυμα πολιτισμού. Δεν αρκείται στη μοναδικότητα που διαθέτει με την κάθε έξι ώρες αλλαγή της ροής των νερών του Ευρίπου, φαινόμενο που ο μύθος ήθελε τη Χαλκίδα να είναι η «ζυγαριά της γης».

Μεταξύ των Λαμπαδηδρόμων της Χαλκίδας ήταν ο Γαλινός Λαουτάρης, 91 ετών σήμερα και πραγματικός μαραθωνοδρόμος της ζωής, καθώς και ο για πολλά χρόνια βουλευτής και επί 15 χρόνια δήμαρχος Χαλκίδας Γιάννης Σπανός.Μετά το άναμμα του βωμού στην πρωτεύουσα της Εύβοιας ακολούθησε συναυλία με τον Βασίλη Παπακωσταντίνου, ο οποίος συμμετέχει εθελοντικά στις πολιτιστικές εκδηλώσεις που πραγματοποιεί η ΑΘΗΝΑ 2004 στις πόλεις όπου διανυχτερεύει η Ολυμπιακή φλόγα. Η Ολυμπιακή φλόγα συνεχίζοντας το ταξίδι της στην ελληνική γη αποχαιρέτησε στις 8 το πρωί τη Σκιάθο και μισή ώρα αργότερα προσγειώθηκε με το Σινούκ της Αεροπορίας Στρατού στο «μπαλκόνι του Αιγαίου» την Κύμη.

Οι εκδηλώσεις για την υποδοχή της στον πρώτο σταθμό της σημερινής διαδρομής της Ολυμπιακής φλόγας στην Εύβοια, είχαν αρχίσει από χθες το βράδυ με παραδοσιακού χορούς και τραγούδια από τα χορευτικά συγκροτήματα της Κύμης και των Ψαχνών. Επόμενος σταθμός η γη των Αρχαίων Ταμυνών, το Αλιβέρι. που είχε ντυθεί με τα χρώματα της γαλανόλευκης και γιρλάντες από κλαδιά ελιάς. 80 συστάδες από μπαλόνια στα χρώματα των Ολυμπιακών Κύκλων είχαν τοποθετηθεί αριστερά και δεξιά του δρόμου, διεκδικώντας ρόλο πολύχρωμου παραστάτη. Το βωμό, στην κεντρική πλατεία, άναψε η Ελένη Διαμαντή, πανελλήνια πρωταθλήτρια Κορασίδων στο στίβο.

Στη συνέχεια η Ολυμπιακή φλόγα έφτασε στην Αμάρυθνο, μια πόλη με ιστορία 4.000 ετών.

Οι ψαράδες της περιοχής άφησαν για λίγο τα δίχτυα τους και συγκεντρώθηκαν στη σημαιοστολισμένη πλατεία, κάτω από τον καυτό αυγουστιάτικο ήλιο.

Το βωμό άναψε ο Χαράλαμπος Θεοδοσίου, τον οποίο τίμησαν οι συμπολίτες του για την προσφορά του στον αθλητισμό. Πρόεδρος σήμερα του Πανευβοϊκού Συλλόγου ετοιμάζει τους αυριανούς Ολυμπιονίκες.

Ο ΗΛΙΑΚΟΣ ΘΕΡΜΟΣΙΦΩΝΑΣ
που τιμά ΔΙΕΘΝΩΣ την ΕΛΛΑΔΑ



από πραγματικά ανοξείδωτο ατσάλι A.I.S.I. 316 (πιστοποιητικό ISO 9002 & CE)

ΤΩΡΑ ΚΑΙ GLASS
ΧΩΡΙΣ ΠΡΟΚΑΤΑΒΟΛΗ
60 ΜΗΝΕΣ ΕΞΟΦΛΗΣΗ
ΑΠΟ 19 ΕΥΡΩ ΤΟ ΜΗΝΑ

ΠΩΛΗΣΕΙΣ 2004 ΣΕ ΤΙΜΕΣ ΤΟΥ 2001

Πληρ. Βενετοκλέων 47, Ρόδος • Τηλ. (22410)32802

AUTO ΕΠΙΛΟΓΕΣ
ΚΟΥΚΟΥΡΑΣ ΑΛΕΞΑΝΔΡΟΣ

ΕΚΘΕΣΗ ΕΜΠΟΡΙΑΣ ΕΠΙΛΕΓΜΕΝΟΥ ΜΕΤΑΧΕΙΡΙΣΜΕΝΟΥ ΑΥΤΟΚΙΝΗΤΟΥ

ΛΕΩΦ. ΡΟΔΟΥ-ΛΙΝΔΟΥ 255
ΤΗΛ. 22410/60910,
FAX: 22410/60920

- Πώληση μεταχειρισμένων αυτοκινήτων ελεγμένα σε 70 σημεία.
- Αγορά μεταχειρισμένων αυτοκινήτων.
- Ανταλλαγή με οποιοδήποτε μοντέλο της αρέσκειάς σας.
- Χρηματοδότηση με τα χαμηλότερα επιτόκια της αγοράς.

Το μεγαλύτερο site

Από τις 2 Αυγούστου 2004, ο επίσημος ιστότοπος των Ολυμπιακών και Παραολυμπιακών Αγώνων ΑΘΗΝΑ 2004 έλαβε την τελική Ολυμπιακή του εικόνα. Τεχνολογία αιχμής, καινοτομικές εφαρμογές στη ζωντανή μετάδοση των αποτελεσμάτων, εγκυρότητα και αμεσότητα στην Ολυμπιακή ενημέρωση, περιεχόμενο και παιχνίδια τόσο εκπαιδευτικού, όσο και ψυχαγωγικού χαρακτήρα συνθέτουν την Ολυμπιακή του μορφή.

Ξεκινώντας τη λειτουργία του από την εποχή της ανάθεσης των Αγώνων, ο τρίγλωσσος (Ελληνικά, Αγγλικά, Γαλλικά) επίσημος ιστότοπος της ΑΘΗΝΑ 2004, που διαχειρίζεται η Δ/νση Διαδικτύου της Γενικής Δ/νσης Επικοινωνίας, εμπλουτίστηκε στην πορεία με πλήθος εφαρμογών και πληροφοριών. Αρχικός σκοπός του ήταν να παράσχει ενημέρωση για τις υποδομές προετοιμασίας της διοργάνωσης των Αγώνων, τον Εθελοντισμό, τα εισιτήρια, και, μετά το 2002, ειδησεογραφικές πληροφορίες για τις Αθλητικές Διοργανώσεις της ΑΘΗΝΑ 2004. Το Δεκέμβριο του 2003 ο ιστότοπος άλλαξε μορφή προκειμένου να ταυτιστεί με τη συνολική εικόνα και ταυτότητα των Αγώνων, εμπλουτίστηκε σημαντικά το περιεχόμενο όλων των ενοτήτων, ενώ αναδιαρθρώθηκε η δομή των πληροφοριών ώστε να είναι ευκολότερη η πρόσβαση στις βασικές ενότητές του από την αρχική σελίδα. Με την ασφάλεια του ιστοτόπου να αποτελεί από τις πρώτες προτεραιότητες του εξειδικευμένου δικτύου συνεργατών του, που το επιβλέπουν σε 24ωρη βάση, το επίσημο site της Οργανωτικής επιτροπής, φιλοξενείται σε δύο υπερσύγχρονες εγκαταστάσεις της OTEnet και αναμεταδίδεται μέσω του δικτύου της AKAMAI σε 16.000 servers παγκοσμίως.

Στην Ολυμπιακή έκδοση του ιστότοπου, ο επισκέπτης μπορεί να δει το πλήρες Πρόγραμμα Αγώνων και να παρακολουθήσει κάθε αγώνισμα που θα έχει την ένδειξη "live", σε πραγματικό χρόνο, σαν να βρίσκεται στον αγωνιστικό χώρο! Σε αυτό συμβάλλει η μετάδοση των αποτελεσμάτων με διαδικτυακά scoreboards για όσα αγωνίσματα μεταδίδονται «ζωντανά». Για τα υπόλοιπα αθλήματα / αγωνίσματα, τα αποτελέσματα θα δημοσιεύονται σε πίνακες με την ολοκλήρωση του κάθε γύρου, με πολλαπλή, αυτόματη ανανέωση περιεχομένου σε ένα διάστημα από 10 έως 30' δευτερολέπτων, ανάλογα με το αγώνισμα. Τα παραπάνω μεταφράζονται σε 40.000 μηνύματα αποτελεσμάτων που αυτομάτως δημιουργούν και τις ανάλογες σελίδες στην ενότητα των αποτελεσμάτων του ιστοτόπου.

Η πρώτη σελίδα του ιστοτόπου, προκειμένου να διαφημίσει όλες τις εφαρμογές και τις πληροφορίες που περιέχονται στις πάνω από 40.000 σελίδες του, έχει εφαρμόσει μια λειτουργική διάρθρωση των συνδέσμων, παρέχοντας έτσι άμεση πρόσβαση σε πάνω από 40 υποενότητες άμεσου ενδιαφέροντος. Κατ' αυτό τον τρόπο, διαπιστευμένοι και μη δημοσιογράφοι, αλλά και απλοί χρήστες έχουν άμεσα μια πρώτη εικόνα της Ολυμπιακής ειδησεογραφίας, που συνοδεύεται από πλούσιο φωτογραφικό αρχείο. Επίσης στην ειδικά διαμορφωμένη σελίδα για τους δημοσιογράφους εκτός από τις χρηστικές πληροφορίες μπορεί να βρει κανείς ένα εκτενέστατο αρχείο με όλα τα δελτία και τις ανακοινώσεις τύπου της ΑΘΗΝΑ 2004 καθώς και ένα φωτογραφικό αρχείο άνω των 3.000 εικόνων, σε υψηλή και χαμηλή ανάλυση, που απεικονίζουν την εξέλιξη της διοργάνωσης, αλλά και την εικόνα που παρουσιάζει σήμερα η Αθήνα όπως το πρόγραμμα αναβάθμισης αστικής εικόνας «Άδραξε το Φως – Διαδρομές στην Αθήνα» -«Catch the Light», οι Ολυμπιακές Πόλεις (Βόλος, Ηράκλειο, Θεσσαλονίκη και Πάτρα), καθώς και όλες οι Αγωνιστικές Εγκαταστάσεις.

Στοχεύοντας στην αδιάλειπτη ροή πληροφοριών, ώστε να βρίσκεται μόνιμα στην καρδιά της Ολυμπιακής επικαιρότητας, ο επίσημος ιστότοπος της Οργανωτικής Επιτροπής ΑΘΗΝΑ 2004, ανανεώνεται από το επιτελείο των εξειδικευμένων στελεχών του δεκάδες φορές την ημέρα καθ' όλη τη διάρκεια του 24ώρου. Ας σημειωθεί ότι για την παραγωγή του απασχολούνται από την ΟΕΟΑ, την OTEnet και άλλες εταιρείες πάνω από εκατό άτομα. Ο επισκέπτης του μπορεί να βρει την πρόγνωση καιρού ανά περιοχή Εγκατάστασης, να πλοηγηθεί σε πληθώρα πληροφοριών σχετικά με τους αθλητές και τις εθνικές ομάδες που συμμετέχουν στους Αγώνες, μέσα από τα βιογραφικά τους, να διαβάσει τον απολογισμό ρεκόρ και μεταλλίων της κάθε ημέρας κατά την περίοδο των Αγώνων, καθώς και δηλώσεις αθλητών και επισήμων.

Προσθέτως, από την αρχική σελίδα του ιστοτόπου, δίνεται η ευκαιρία στους χρήστες να επιλέξουν τα αθλήματα που τους ενδιαφέρουν από μια λίστα όλων των Ολυμπιακών Αθλημάτων. Κάθε άθλημα είναι συνδεδεμένο με την αντίστοιχη ιστοσελίδα του, η οποία θα περιέχει μια σειρά από διαθέσιμα στοιχεία όπως Λίστες Εκκίνησης, Ρεκόρ, Μετάλλια.

Επίσης η αρχική σελίδα του ιστότοπου, παρέχει πρόσβαση στο «Pulse», την ηλεκτρονική εφημερίδα του Ολυμπιακού Χωριού, στο λεξικό Ολυμπιακών / αθλητικών όρων σε τρεις γλώσσες, καθώς και στις πληροφορίες για τις κυκλοφοριακές ρυθμίσεις ή τις Ειδικές Ρυθμίσεις Κυκλοφορίας και Στάθμευσης (Ζώνες Ελεγχόμενης Εισόδου και Κυκλοφορίας ΖΕΕΚ και Ζώνες Ελεγχόμενης Στάθμευσης ΖΕΣ) που ισχύουν την περίοδο των Αγώνων στην Αθήνα αλλά και στις υπόλοιπες Ολυμπιακές Πόλεις (Βόλος, Ηράκλειο, Θεσσαλονίκη, Πάτρα) με αναλυτικούς χάρτες ανά Εγκατάσταση. Με αυτό τον τρόπο οι επισκέπτες έχουν μία αξιόπιστη πηγή ενημέρωσης για το τι επιτρέπεται και τι απαγορεύεται σχετικά με τις μεταφορές γύρω από τις εγκαταστάσεις αλλά και μέσα στις πόλεις, γενικότερα. Στην αρχική σελίδα, οι επισκέπτες ακολουθώντας το link «Υπηρεσίες Θεατών» οδηγούνται στην υποενότητα όπου παρέχονται ομαδοποιημένες πληροφορίες γενικού και ειδικού ενδιαφέροντος που αφορούν σε: Διαμονή - Φιλοξενία, Προσβασιμότητα, Ολυμπιακές Πόλεις καθώς και τις Πολιτιστικές εκδηλώσεις εντός των Ολυμπιακών Εγκαταστάσεων. Αυτές οι πληροφορίες πλαισιώνονται από εκατοντάδες αναλυτικούς χάρτες σε τρεις γλώσσες και σε εκτυπώσιμη μορφή, που διευκολύνουν κάθε είδους Ολυμπιακή μετακίνηση είτε με ιδιωτικά μέσα, είτε με τις δημόσιες συγκοινωνίες.

Τέλος, οι χρήστες ακολουθώντας το σύνδεσμο «σχεδιάστε τη μέρα σας», από την αρχική σελίδα, μπορούν να ανακαλύψουν, και στις τρεις γλώσσες του site, ποικίλους τρόπους διασκέδασης στην Ολυμπιακή Αθήνα και τις άλλες Ολυμπιακές Πόλεις, κάνοντας συνδυαστική αναζήτηση ακόμα και σε σχέση με την Εγκατάσταση που θα βρίσκονται την εκάστοτε ημέρα. Κινηματογράφοι, θέατρα, κέντρα διασκέδασης όλων των ειδών, εστιατόρια και αίθουσες τέχνης περιλαμβάνονται σε αυτόν τον αναλυτικότατο οδηγό πόλης που φιλοδοξεί να καλύψει με σχόλια και κριτικές κάθε γούστο, οποιασδήποτε εθνικότητας!

Με τέτοια πληθώρα ομαδοποιημένων πληροφοριών, ο επίσημος ιστότοπος της ΑΘΗΝΑ 2004 επιτυγχάνει να καλύψει με αμεσότητα και αξιοπιστία τόσο την απλή ενημερωτική πλοήγηση, όσο και την πλέον εξειδικευμένη αναζήτηση πληροφοριών και οπτικοακουστικού υλικού. Τα παραπάνω, σε συνδυασμό με την τεχνογνωσία του ανθρώπινου δυναμικού που βρίσκεται πίσω από το μεγαλύτερο project του ελληνικού διαδικτύου, - και ένα από τα μεγαλύτερα παγκοσμίως - συντελούν στην παγιωμένη και ολοένα αυξανόμενη επιτυχία του, από άποψη επισκεψιμότητας. Ενδεικτικά, τα στατιστικά για την περασμένη εβδομάδα, δείχνουν ότι στον ιστότοπο έγιναν συνολικά 1.265.012 επισκέψεις, από 1.042.305 χρήστες για πρώτη φορά στα επτά χρόνια λειτουργίας του. Ο μέσος όρος παραμονής τους στον ιστότοπο κυμάνθηκε από τρία έως τέσσερα λεπτά. Για πρώτη φορά την Τρίτη 27 Ιουλίου οι ημερήσιοι επισκέπτες ξεπέρασαν τους 200.000, ενώ ο μέσος όρος εβδομάδας ανήλθε σε 179.323 ημερησίως. Είναι χαρακτηριστικό ότι η κίνηση το Δεκέμβριο του 2002 ανερχόταν στις 288.356 (αύξηση πάνω από 1.000% σε σχέση με το Δεκέμβριο του 2001) ενώ το Νοέμβρη του 2003 - εννέα μήνες πριν τους Αγώνες – η κίνηση έφτασε στις 514.948 δηλαδή σχεδόν 100% αύξηση (σε σύγκριση με το Δεκέμβριο του 2002).

Η αλματώδης αύξηση των αριθμών επισκεψιμότητας του επίσημου ιστότοπου της ΑΘΗΝΑ 2004 αναμένεται να κορυφωθεί την περίοδο διεξαγωγής των Αγώνων, ξεπερνώντας κατά πολύ τους αντίστοιχους αριθμούς του ιστότοπου του Σύδνεϋ (950.000 επισκέψεις τη μέρα), με προβλεπόμενο αριθμό 5.000.000 επισκέψεις σε ημερήσια βάση, κάνοντας τον επίσημο ιστότοπο της ΑΘΗΝΑ 2004 το μεγαλύτερο site παγκοσμίως για ένα μεμονωμένο γεγονός.

ΜΠΑΣΚΕΤ

Με τη μέθοδο του "τετ α τετ"

• Στην Αθήνα θα μεταβεί ο Βασίλης Φραγκιάς προκειμένου να συζητήσει από κοντά με τους μεταγραφικούς στόχους του Κολοσσού για τις θέσεις που εκκρεμούν.

Στην τελική ευθεία φαίνεται να μπαίνει το θέμα των τελευταίων μεταγραφών του Κολοσσού. Η ομάδα της Ρόδου ψάχνει για έναν παίκτη που θα καλύψει κυρίως την θέση του πλέι μέικερ αλλά θα μπορεί με μεγάλη ευκολία να αγωνίζεται και ως δυάρι ενώ θέλει να βρει και έναν ψηλό που είτε θα είναι κλασσικό τεσσάρι είτε θα παίζει εξίσου καλά και στην θέση «5». Αυτές θα είναι οι δύο τελευταίες μεταγραφικές κινήσεις των «θαλασσί» για να συμπληρωθεί το ρόστερ.



Κατ' ιδίαν συνομιλίες θα έχει ο Φραγκιάς με τον γκαρντ και τον φόργουορντ που θέλει στην Αθήνα.

Και οι δύο αθλητές αναμένεται να είναι από την ελληνική αγορά.

Ο **Βασίλης Φραγκιάς** φαίνεται να έχει καταλήξει στους παίκτες που θέλει στις θέσεις αυτές και εδώ και καιρό βρίσκεται σε τηλεφωνική επαφή μαζί τους. Ο προπονητής του Κολοσσού όμως αποφάσισε να έχει και κατ' ιδίαν συζητήσεις με τους υποψήφιους «θαλασσί» και έτσι τις προσεχείς μέρες θα αναχωρήσει για την Αθήνα. Το ταξίδι του αναμένεται να πραγματοποιηθεί την Δευτέρα αλλά προφανώς πρόκειται για ταξίδι – αστραπή μιας και στις 10 του μηνός η ομάδα θα έχει την πρώτη της συγκέντρωση πριν την έναρξη της προετοιμασίας στις 16 Αυγούστου. Κατά την παραμονή του στην πρωτεύουσα, ο **Βασίλης Φραγκιάς** θα προσπαθήσει να «αποσπάσει» το «ναι» από τους παίκτες, τουλάχιστον από τον πόιντ γκαρντ που είναι και ο βασικός στόχος.

Η ΠΡΟΕΤΟΙΜΑΣΙΑ

Στις 10 Αυγούστου λοιπόν οι «θαλασσί» θα έχουν μία πρώτη συγκέντρωση και στις 16 του μηνός (ημέρα Δευτέρα) θα ξαναβρεθούν στο γήπεδο για αγιασμό και οικογενειακό διπλό. Ο αγιασμός στο Βενετόκλειο προγραμματίστηκε για τις 19.00'.

Την Τρίτη θα ξεκινήσει το πρώτο στάδιο της προετοιμασίας με το πρόγραμμα να λέει «γήπεδο» το πρωί και τρέξιμο στο φυτώριο το απόγευμα.

Υπό συζήτηση είναι ακόμα η σειρά των φιλικών αγώνων του Κολοσσού. Πέρα από τα φιλικά που πιθανότατα δώσει στη Ρόδο με το Παλαιό Φάληρο και τους αγώνες Κυπέλλου (το πρώτο ματς στις 5 Αυγούστου με τον Ερμή Λαγκαδά), οι «θαλασσί» έχουν και το τουρνουά «Τάσος Κουταλιανός». Θα είναι σίγουρα τα πολύ δυνατά φιλικά της προετοιμασίας καθώς θα αντιμετωπίσει ομάδες της Α1 (Παναθηναϊκό, Πανιώνιο και Πανελλήνιο). Αμέσως μετά την διεξαγωγή του τουρνουά, ενδέχεται η ομάδα να ταξιδέψει στην Αθήνα όπως κάνει τα τελευταία χρόνια για μία σειρά φιλικών αγώνων με ομάδες της ίδιας κατηγορίας.

Στο Περιστέρι ο Κετσελίδης

• Ο πρώην προπονητής του Ιπποκράτη ανέλαβε χρέη βοηθού του Ηλία Ζούρου στους «πρίγκιπες της δυτικής όχθης».

Άλλα δύο πρόσωπα ενισχύουν την προσπάθεια του Περιστερίου να δημιουργήσει εκ του μηδενός μια ισχυρή ομάδα.

Κι επειδή η ομάδα ξεκινά από το προπονητικό τιμ και θα πρέπει να έχει μια σωστή οργανωτική δομή, τον **Ηλία Ζούρο** θα πλαισιώσει ως άμεσος συνεργάτης ο Γιώργος Κετσελίδης, ο οποίος την περσινή αγωνιστική περίοδο καθόταν στον πάγκο του Ιπποκράτη.

Οι δυο τους είχαν συνυπάρξει και στον Ολυμπιακό. «Έχουμε κοινή φιλοσοφία, γνωρίζουμε τι θέλει ο ένας από τον άλλον και νομίζω ότι μπορώ να βοηθήσω στην προσπάθεια που θα καταβάλει ο Ηλίας» δήλωσε ο **Γιώργος Κετσελίδης,** ο οποίος συμπλήρωσε: «Για μένα δεν υπάρχουν εύκολες και δύσκολες καταστάσεις. Υπάρχει δουλειά, η οποία ανταμείβεται.



Από τον Ιπποκράτη και την Γ' εθνική, στο Περιστέρι και την Α1 ο Γιώργος Κετσελίδης.

Έχουμε διάθεση, θεωρώ ότι θα βρούμε και εν ανάγκη θα δημιουργήσουμε τις κατάλληλες συνθήκες ώστε να δουλέψουμε με μεθοδικότητα και μεράκι και ελπίζω ότι το αποτέλεσμα θα δικαιώσει και εμάς, αλλά κυρίως τους ανθρώπους που μας εμπιστεύτηκαν».

Εκτός από τον **Γιώργο Κετσελίδη,** στο Περιστέρι ήρθε και ο **Θανάσης Κωνσταντώνης.** Ο νέος μάνατζερ της ομάδας έχει εργαστεί στο παρελθόν με επιτυχία στον Πανιώνιο και τη Νήαρ Ηστ.

Τηρείται το αρχικό πλάνο

• Τέσσερις θα είναι οριστικά οι ομάδες που θα συμμετάσχουν στο τουρνουά «Τάσος Κουταλιανός».

Πολλές ήταν οι κρούσεις που δέχθηκε ο Κολοσσός από ομάδες της Α1 εθνικής κατηγορίας να αγωνιστούν στο καθιερωμένο τουρνουά «Τάσος Κουταλιανός». Το Περιστέρι ήταν μία από τις ομάδες που προσπάθησαν να αποσπάσουν το «ΟΚ» των διοργανωτών για συμμετοχή ωστόσο ο σύλλογος της Ρόδου επέμεινε στο αρχικό πλάνο του. Να λάβουν μέρος δηλαδή οι τέσσερις ομάδες που έχουν ήδη ανακοινωθεί και έχει καταρτιστεί και το πρόγραμμα του τουρνουά.

Πέρα του οικοδεσπότη Κολοσσού, οι Παναθηναϊκός, Πανιώνιος και Πανελλήνιος είναι οριστικά και αμετάκλητα οι ομάδες που θα συμμετάσχουν στο τριήμερο τουρνουά (17-19/9).

Υπενθυμίζεται ότι το πρόγραμμα έχει ως εξής:

Παρασκευή 17/09/2004
(19.00') Πανιώνιος - Πανελλήνιος
(21.15') Κολοσσός – Παναθηναϊκός
Σάββατο 18/09/2004
(19.00') Κολοσσός - Πανιώνιος
(21.15') Παναθηναϊκός - Πανελλήνιος
Κυριακή 19/09/2004
(19.00') Κολοσσός - Πανελλήνιος
(21.15') Παναθηναϊκός – Πανιώνιος

Εξάλλου, πολύ σύντομα αναμένεται να ανακοινωθούν και τα ρόστερ των συμμετεχόντων στο τουρνουά το οποίο διοργανώνει ο Κολοσσός σε συνεργασία με τον Νομαρχιακό Αθλητικό Οργανισμό Δωδεκανήσου.

Για κάθε καιρό...



ΣΥΝΔΕΟΝΤΑΙ ΚΑΙ ΜΕ ΚΑΛΟΡΙΦΕΡ



ΑΠΟΚΛΕΙΣΤΙΚΗ ΔΙΑΘΕΣΗ
Τεχνικό κατάστημα
TECHNOGROUP
ΚΟΚΚΙΝΟΣ & Συνεργάτες
Πεπειραμένη τεχνική υποστήριξη για μεταφορά ακόμα και τοποθέτηση
Δημ. Αναστασιάδη 8, Ρόδος • Τηλ./Fax 22410 32181

PIAGGIO



0% προκαταβολή
ΕΩΣ 60 ΔΟΣΕΙΣ
Νέα VESPA 200 cc
2 χρόνια εγγύηση



ΑΒΕΤΕ Κ. ΚΩΣΤΑΡΙΔΗΣ
Καναδά 12 • Τηλ.: 22410 78577

Α.Ν.Ε.Σ.

ΑΝΩΝΥΜΗ ΝΑΥΤΙΛΙΑΚΗ ΕΤΑΙΡΕΙΑ ΣΥΜΗΣ

ΠΡΟΓΡΑΜΜΑ ΔΡΟΜΟΛΟΓΙΩΝ (ΩΡΕΣ ΑΝΑΧΩΡΗΣΕΩΝ)

ΑΠΟ 07 ΙΟΥΝΙΟΥ ΕΩΣ 31 ΑΥΓΟΥΣΤΟΥ 2004

	ΣΥΜΗ ΙΙ		Υ/Γ ΑΙΓΛΗ		ΠΑΝΟΡΜΙΤΗΣ	
ΗΜΕΡΟΜΗΝΙΑ	ΣΥΜΗ-ΡΟΔΟ	ΡΟΔΟ-ΣΥΜΗ	ΣΥΜΗ-ΡΟΔΟ	ΡΟΔΟ-ΣΥΜΗ	ΣΥΜΗ-ΡΟΔΟ	ΡΟΔΟ-ΣΥΜΗ
ΚΑΘΕ ΔΕΥΤΕΡΑ	07.00-17.00	14.30	10.30	09.00		10.30 (ΜΕΣΩ ΠΑΝΟΡΜΙΤΗ)
ΚΑΘΕ ΤΡΙΤΗ			16.00	09.00	07.30	18.30
ΚΑΘΕ ΤΕΤΑΡΤΗ			10.30, 17.00	09.00, 14.30	07.30	18.30
ΚΑΘΕ ΠΕΜΠΤΗ			16.00	09.00, 18.30	07.30, 17.00	10.30 (ΜΕΣΩ ΠΑΝΟΡΜΙΤΗ)
ΚΑΘΕ ΠΑΡΑΣΚΕΥΗ	17.00	14.30	07.30-16.00	09.00-18.30		
ΚΑΘΕ ΣΑΒΒΑΤΟ			07.30	09.00	17.00	09.00, 18.30
ΚΑΘΕ ΚΥΡΙΑΚΗ		18.30	15.30 (ΜΕΣΩ ΠΑΝΟΡΜΙΤΗ)		07.30, 17.00	09.00

Τα δρομολόγια μπορούν να τροποποιηθούν λόγω εκτάκτων συγκοινωνιακών αναγκών ή καιρικών συνθηκών

Παρακαλούμε πριν ταξιδέψετε επικοινωνήστε με την Εταιρία:

Γραφείο ΣΥΜΗΣ Τηλ.: (22460) 71444 - Φαξ: (22460) 71373 Γραφείο ΡΟΔΟΥ Τηλ.: (22410) 37769 - Φαξ: (22410) 34493

www.anes.gr

Αυθεντικά έργα τέχνης στη μεγάλη Gallery

ART CENTER Gallery









ΑΛΕΞΑΝΔΡΟΣ & ΜΑΡΙΑ ΧΩΧΟΥ

Απελλού 42-44 Π.Πόλη • Τηλ.: 22410 75070

Fax: 22410 36009 • E-mail: artcent@otenet.gr

Ανοικτά καθημερινά εκτός Κυριακής. Ωράριο λειτουργίας 10.00 έως 17.00.

Υπόλοιπες ώρες κατόπιν ραντεβού στο τηλέφωνο 2241022419, 6974669921, 6974653070

INTERACTIVE LEARNING

ΕΚΜΑΘΗΣΗ ΠΛΗΡΟΦΟΡΙΚΗΣ & ΤΕΧΝΟΛΟΓΙΑΣ

ΕΡΓΑΣΤΗΡΙΑ ΕΛΕΥΘΕΡΩΝ ΣΠΟΥΔΩΝ

ΕΝΤΑΤΙΚΑ ΘΕΡΙΝΑ ΤΜΗΜΑΤΑ

ΓΙΑ ΕΚΜΑΘΗΣΗ ΗΛΕΚΤΡΟΝΙΚΩΝ ΥΠΟΛΟΓΙΣΤΩΝ

Εκμεταλλευτείτε τον ελεύθερο χρόνο σας...

Τα Κέντρα Πληροφορικής & Τεχνολογίας **NTERACTIVE LEARNING** οργανώνουν ειδικά θερινά τμήματα εκμάθησης Πληροφορικής για **μαθητές** διάρκειας **84** και **130** ωρών.

Πρόγραμμα 84 ωρών

ΕΝΟΤΗΤΕΣ
• Windows
• Word
• Excel
• Internet

ECDL

Πιστοποιημένο Εξεταστικό Κέντρο

Πρόγραμμα 130 ωρών

ΕΝΟΤΗΤΕΣ
• Εισαγωγή στους Η/Υ
• Windows
• Word
• Excel
• Access
• Power Point
• Internet

- Διδάσκουν **πτυχιούχοι ΑΕΙ** ειδικευμένοι στην Πληροφορική.
- Χρήση **διντεοπροβολέα** σε σύγχρονες αίθουσες
- Οι μαθητές μπορουν μετά από εξετάσεις να αποκτήσουν και το **ECDL(Start-Core)**.
- Στους μαθητές παρεχονται **βιβλία** θεωριας & πρακτικών ασκήσεων **ΔΩΡΕΑΝ**

Κάντε τη σωστή κίνηση !!

Πληροφορίες Καθημερινά 11:00 – 13:00 & 16:00 – 21:00
Στ. Κωτιάδη 37, Ρόδος – τηλ: 22410 70611
Γ. Παπανδρέου , Αρχάγγελος – τηλ: 22410 29335
www.interactive.gr

Το μέλλον ανήκει σε αυτούς που το προετοιμάζουν!

Ανακοίνωση του Υπουργείου Απασχόλησης

Επιχορηγήσεις νέων επαγγελματιών από πρόγραμμα του ΟΑΕΔ

Στόχος η δραστηριοποίηση ανέργων στους τομείς Πολιτισμού και Περιβάλλοντος

Πρόγραμμα επιχορήγησης 6.450 νέων ελεύθερων επαγγελματιών, ηλικίας 18 έως 64 ετών, στους τομείς του Πολιτισμού και του Περιβάλλοντος, ύψους 58 εκατ. ευρώ, ανακοίνωσε ο ΟΑΕΔ και το υπουργείο Απασχόλησης.



Στόχος του προγράμματος είναι η ενθάρρυνση των ανέργων που αποφασίζουν να δραστηριοποιηθούν στους τομείς αυτούς. Για πρώτη φορά α) οι ενδιαφερόμενοι θα εκδηλώνουν το ενδιαφέρον συμμετοχής τους με την υποβολή μόνο μιας υπεύθυνης δήλωσης στις αρμόδιες υπηρεσίες και β) η ένταξή τους στο πρόγραμμα θα ολοκληρώνεται έπειτα από έγκριση του επιτόπιου ελέγχου (στον χώρο της επιχείρησής τους) για να μη χάνουν εργατοώρες.

Το ποσό της επιχορήγησης για κάθε νέο ελεύθερο επαγγελματία που θα υπάγεται στο πρόγραμμα καθορίζεται στα 9.000 ευρώ από τα οποία 3.000 ευρώ θα καταβάλλονται με την έκδοση της εγκριτικής απόφασης και τα υπόλοιπα 6.000 ευρώ σε δύο ισόποσες εξαμηνιαίες δόσεις των 3.000 ευρώ η κάθε μία (καταβαλλόμενη στο τέλος κάθε εξαμήνου από την υπαγωγή του και αφού θα έχει πραγματοποιηθεί τουλάχιστον ένας επιτόπιος έλεγχος κατά το ενδιάμεσο χρονικό διάστημα). Η διάρκεια της επιχορήγησης για κάθε Νέο Ελεύθερο Επαγγελματία που εντάσσεται στο πρόγραμμα ορίζεται σε 12 μήνες.

Οι 6.450 θέσεις θα κατανεμηθούν βάσει κριτηρίων:

1) Ποσοστό τουλάχιστον 65% του προγράμματος θα καλυφθεί στο πλαίσιο της πολιτικής πρόληψης της μακροχρόνιας ανεργίας και θα αφορά: α) άνεργους νέους και νέες ηλικίας 18 έως 25 ετών, οι οποίοι είναι εγγεγραμμένοι άνεργοι έως 6 μήνες στα μητρώα των ανέργων του ΟΑΕΔ, β) άνεργους ηλικίας 26 έως 64 ετών οι οποίοι είναι εγγεγραμμένοι άνεργοι έως 12 μήνες στα μητρώα ανέργων του ΟΑΕΔ.

2) Ποσοστό μέχρι 35% θα καλυφθεί στο πλαίσιο της πολιτικής καταστολής της μακροχρόνιας ανεργίας και θα αφορά: α) άνεργους νέους και νέες 18 έως 25 ετών, β) άνεργους και άνεργες ηλικίας 26 έως 64 ετών οι οποίοι είναι εγγεγραμμένοι άνεργοι τουλάχιστον 12 μήνες στα μητρώα του ΟΑΕΔ.

3) Θα τηρηθεί προτεραιότητα στην κάλυψη, έτσι ώστε το 60% των θέσεων να καλυφθεί από γυναίκες.

Συνελήφθη 22χρονος διαρρήκτης στην Κω

Ένας 22χρονος Αθηναίος συνελήφθη χθες το πρωί από αστυνομικούς του Τμήματος Ασφαλείας Κω την ώρα που προσπαθούσε να «ανοίξει» δωμάτιο ξενοδοχείου.

Ο 22χρονος έγινε αντιληπτός απο εργαζόμενο του ξενοδοχείου ο οποίος ειδοποίησε τις αστυνομικέςαρχές με αποτέλεσμα την επ' αυτοφώρω σύλληψή του. Στην κατοχή του 22χρονου μετά από γενόμενη έρευνα βρέθηκαν 14 δισκία ναρκωτικής ουσίας.

Εχετε δει το

NEO BEST SELLER

της **TOYOTA;**

Αν όχι

σας περιμένει *στην έκθεσή μας!*

*να το **γνωρίσετε** και να το **οδηγήσετε!***

NEO TOYOTA COROLLA

ΞΕΝΑΚΗΣ α.ε.β.ε.

*Εξουσιοδοτημένος έμπορος και after sales **TOYOTA** στα Δωδεκάνησα*

Λεωφόρος Ρόδου-Λίνδου 220 • Τηλ. 2241062211

Από την Εταιρεία Νισυριακών Μελετών

Φωτογραφικο λεύκωμα αφιέρωμα στη Νίσυρο

Η παρουσίασή του θα γίνει την Κυριακή

Η Εταιρεία Νισυριακών Μελετών συνεχίζοντας την παράδοση που δημιούργησε τα τελευταία χρόνια, παρουσιάζει και φέτος στη Νίσυρο την τελευταία εκδοτική της δουλειά.

Η φετινή εκδήλωση είναι κάτι διαφορετικό από τις μέχρι τώρα εκδόσεις της Εταιρείας, που αριθμούν είκοσι ένα τόμους. Πρόκειται για ένα φωτογραφικό λεύκωμα 336 σελίδων με τίτλο "Η Νίσυρος των αναμνήσεων μέσα από το φωτογραφικό φακό", στο οποίο περιελήφθησαν 1.200 φωτογραφίες ταξινομημένες σε δέκα επτά θεματικές ενότητες, που αναφέρονται σε έθιμα, γεγονότα ιστορικά και κοινωνικά, σε πρόσωπα και σε τοπία και που χρονολογικά αρχίζουν από τις αρχές του 20ού αιώνα.

Με την προσπάθειά της αυτή η Εταιρεία παλεύοντας με το χρόνο, προσπαθεί να διασώσει ό,τι μπορεί από τη Νίσυρο που φεύγει. Αν το καταφέρει ή όχι θα το κρίνει ο χρόνος και οι αναγνώστες.

Η παρουσίαση θα γίνει την Κυριακή 8 Αυγούστου στις 9 το βράδυ, στο δημοτικό ξενώνα και το έργο θα παρουσιάσουν οι:

Α. Αντώνιος Μιχ. Αντάπασης, Καθηγητής του Εμπορικού Δικαίου στη Νομική Σχολή του Πανεπιστημίου Αθηνών.

-Β. Ασημένη Τριαν. Μπίλλη, φιλόλογος και

Γ. Κων/νος Διαμ. Χαρτοφύλης, πρόεδρος της εταιρείας και υπεύθυνος της εκδόσεως.

Την Παρασκευή 6 Αυγούστου

Συνεδρίαση Δημοτικού Συμβουλίου Λινδίων

Θέματα που αφορούν την εκτέλεση έργων στη Η.Δ.

Θέματα που αφορούν την εκτέλεση έργων θα απασχολήσουν το Δημοτικό Συμβούλιο Λινδίων στη συνεδρίασή του, που θα γίνει την Παρασκευή 6 Αυγούστου.

Αναλυτικά η ημερήσια διάταξη περιλαμβάνει τα εξής:

1. Αποδοχή χρηματοδότησης 15.773,87 ευρώ από το ΥΠ.ΕΣ.Δ.Δ.Α. που αφορά την 2η κατανομή της ΣΑΤΑ έτους 2004.
2. Εγκριση μελέτης και καθορισμός των όρων δημοπρασίας για την εκτέλεση του έργου "Κατασκευή πεζοδρομίων".
3. Εγκριση πρακτικών δημοπρασίας του έργου "Διαμόρφωση της Πλατείας Αγίου Στεφάνου Δ.Δ. Λίνδου". (Αριθμ. μελέτης 15/2004).
4. Διακοπή εργασιών στο έργο "Διαμόρφωση-Ασφαλτόστρωση Δημοτικών και Επαρχιακών οδών".
5. Διαμόρφωση πλατειών.
6. Εγκριση πρακτικού πλειοδοτικού διαγωνισμού για την τοποθέτηση θαλάσσιωνν σπορ σε παραλιακούς χώρους.
7. Εγκριση πρακτικού πλειοδοτικού διαγωνισμού για την τοποθέτηση καντινών σε παραλιακούς χώρους.
8. Συγκρότηση επιτροπών εξακρίβωσης των προϋποθέσεων και στοιχείων των αιτήσεων χορήγησης εξισωτικής αποζημίωσης για το έτος 2004.
9. Τροποποίηση της υπ' αριθ. 4/2004 απόφασης του Δημοτικού Συμβουλίου περί ορισμού μελών επιτροπής παραλαβής προμηθειών ΕΚΠΟΤΑ για το έτος 2004 (άρθρο 67 Π.Δ. 28/1980 και άρθρο 28 του ΕΚΠΟΤΑ).
10. Ψήφιση πιστώσεως για τη φιλοξενία μεταπτυχιακών σπουδαστών για την εκπόνηση εργασίας με θέμα 'Οικισμός της Λίνδου".
11. Θέση σε κοινή χρήση τμήματος ιδιόκτητου ακινήτου στο Δ.Δ. Λάρδου.
12. Σφράγιση καταστημάτων υγειονομικού ενδιαφέροντος.
13. Αναμόρφωση προϋπολογισμού έτους 2004.



KYDON TOURS

Ποιότητα-Φροντίδα-Επιτυχία

ΜΑΡΜΑΡΙΣ – ΜΟΥΓΛΑ–ΑΙΔΙΝΙ–ΣΜΥΡΝΗ–ΕΦΕΣΟΣ–ΚΟΥΣΑΝΤΑΣΙ
14/8–18/8

Περιλαμβάνει:
2 διαν. Σμύρνη, 2 διαν. Κουσάντασι ξενοδοχείο 4 αστέρων. ημιδιατροφή-Εισιτήρια-Περιηγήσεις - Ξεναγήσεις - Διασκέδαση - Ψώνια - Πλούσιο πρόγραμμα!!!
Συνοδός η κ. ΕΛΕΝΗ ΨΥΛΛΑΚΗ

ΜΑΡΜΑΡΙΣ – ΚΟΥΣΑΝΤΑΣΙ – ΠΑΝΟΡΜΟΣ–ΚΩΝΣΤΑΝΤΙΝΟΥΠΟΛΗ – ΠΑΝΟΡΜΟΣ– ΣΜΥΡΝΗ–ΜΑΡΜΑΡΙΣ
27/08–3/9/04

(27/8)
08.00: ΡΟΔΟ - ΜΑΡΜΑΡΙΣ -ΜΟΥΓΛΑ-ΑΙΔΙΝΙ-ΕΦΕΣΟΣ-ΚΟΥΣΑΝΤΑΣΙ. Διανυκτέρευση
(28/8)
ΚΟΥΣΑΝΤΑΣΙ-ΠΑΝΟΡΜΟΣ (Λιμάνι). Επιβίβαση σε πλοίο τύπου (ΚΕΝΤΕΡΗΣ) και άφιξη σε 2 ώρες στην ΚΩΝΣΤΑΝΤΙΝΟΥΠΟΛΗ

ΚΩΝΣΤΑΝΤΙΝΟΥΠΟΛΗ
28/8–1/9/04

Πέντε διανυκτερεύσεις ξενοδοχείο 4 αστέρων SUPERIOR πρωινό και ένα γεύμα στην ΠΛΑΤΕΙΑ ΤΑΧΙΜ.
Ξεναγήσεις-περιήγηση σε όλη την πόλη των Πόλεων ΑΠΑ ΣΟΦΙΑ-ΙΠΠΟΔΡΟΜΟΣ-ΥΔΡΑΓΩΓΕΙΟ-ΠΑΛΑΤΙΑ-ΤΟΠ ΚΑΠΙ-ΝΤΟΛΜΑ ΜΠΑΞΕ-ΠΑΤΡΙΑΡΧΕΙΟ-ΠΑΝΑΓΙΑ ΒΛΑΧΕΡΝΩΝ-ΜΟΝΗ ΤΗΣ ΧΩΡΑΣ-ΜΟΝΗ ΖΩΟΔΟΧΟΥ ΠΗΓΗΣ (ΜΠΑΛΟΥΚΛΙ), ψώνια στο GRAN PAZAR σκεπαστή αγορά (4.000 μαγαζιά), στο ΠΕΡΑΝ και ΠΟΛΥΚΑΤΑΣΤΗΜΑΤΑ. Περιήγηση σε όλο το ΒΟΣΠΟΡΟ και στα ΠΡΙΓΚΗΠΟΝΗΣΑ-Διασκέδαση ORIENTAL.

1/9/04
Εκκλησιασμός στο ΠΑΤΡΙΑΡΧΕΙΟ ΕΟΡΤΗ ΤΗΣ ΙΝΔΙΚΤΟΥ ΠΡΩΤΗ ΜΕΡΑ ΤΟΥ ΕΚΚΛΗΣΙΑΣΤΙΚΟΥ ΕΤΟΥΣ ΕΟΡΤΑΖΕΤΑΙ ΠΑΝΗΓΥΡΙΚΑ

2/9/04
• ΚΩΝΣΤΑΝΤΙΝΟΥΠΟΛΗ-ΠΑΝΟΡΜΟΣ-ΣΜΥΡΝΗ. Αφιξη νωρίς περιήγηση ΟΛΗΣ της ΣΜΥΡΝΗΣ. Το βραδάκι περίπατος στο ΚΟΡΔΟΝΙ και ένα ποτό σε ένα από τα ωραία ΜΠΑΡ

3/9/04
• ΣΜΥΡΝΗ-ΜΑΡΜΑΡΙΣ-ΡΟΔΟΣ
Συνοδός η κ. ΕΛΕΝΗ ΨΥΛΛΑΚΗ

ΠΑΡΙΣΙ EURODISNEY
Κάντε το δώρο στα παιδιά σας!!!
Διαλέξτε ημερομηνία
Αναχωρήσεις 29/7, 4/8, 12/8, 19/8, 25/8, 5/9
2 διαν. DISNEY. 3 διαν. ΠΑΡΙΣΙ. Hotel 3 αστέρων με πρωινό. Είσοδοι DISNEY - Transfers - Ξενάγηση ΠΑΡΙΣΙ - Κρουαζιέρα ΣΗΚΟΥΑΝΑ/Βερσαλίες.
Οργανώνουμε και μικρά γκρουπς όσα άτομα και αν είστε. Ο συνεργάτης μας Ελληνας ξεναγός και το πούλμαν μεγάλο ή μικρό σας παραλαμβάνει και σας ξεναγεί.

• ΝΕΟΝΥΜΦΟΙ!!! οργανώνουμε το ταξίδι των ονείρων σας
• ΟΔΙΚΕΣ και ΑΕΡΟΠΟΡΙΚΕΣ εκδρομές σε όλο τον κόσμο
• ΕΙΣΙΤΗΡΙΑ αεροπορικά – ακτοπλοϊκά με όλες τις εταιρίες
• WESTERN UNION: Αποστολή χρημάτων σε όλο τον κόσμο σε 10 λεπτά.

Η πείρα μας 30 ετών στη διάθεσή σας

ΠΡΑΚΤΟΡΕΙΟ ΚΥΔΩΝ ΙΑΤΑ
1974-2004. 30 χρόνια σας ταξιδεύει με εγγύηση
Τηλ. 22410-23000, 27900, 27722
Εθ. Δωδ/σίων 14 • Ακτή Σαχτούρη 8

ΕΚΔΡΟΜΗ ΣΤΗΝ
ΤΗΝΟ

ΙΕΡΟ ΠΡΟΣΚΥΝΗΜΑ ΣΤΗΝ ΜΕΓΑΛΟΧΑΡΗ ΜΕ ΤΟ *BLUE STAR 1*

ΑΝΑΧΩΡΗΣΗ ΑΠΟ ΡΟΔΟ
ΤΡΙΤΗ 07/09/2004 ΚΑΙ ΩΡΑ 20.00
ΕΠΙΣΤΡΟΦΗ ΣΤΗ ΡΟΔΟ
ΣΑΒΒΑΤΟ 11/9/2004 ΚΑΙ ΩΡΑ 07.45

ΜΟΝΟ ΜΕ 220€

ΣΤΗΝ ΤΙΜΗ ΠΕΡΙΛΑΜΒΑΝΟΝΤΑΙ:
1. ΤΑ ΑΚΤΟΠΛΟΪΚΑ ΕΙΣΙΤΗΡΙΑ ΡΟΔΟ-ΜΥΚΟΝΟ-ΤΗΝΟ-ΜΥΚΟΝΟ-ΡΟΔΟ ΣΕ Γ' ΘΕΣΗ (ΑΕΡΟΠΟΡΙΚΟΥ ΤΥΠΟΥ ΚΑΘΙΣΜΑΤΑ-ΣΑΛΟΝΙΑ).
2. ΤΡΕΙΣ ΔΙΑΝΥΚΤΕΡΕΥΣΕΙΣ ΣΕ ΕΠΙΛΕΓΜΕΝΑ ΞΕΝΟΔΟΧΕΙΑ ΣΤΗΝ ΤΗΝΟ ΣΕ ΔΙΚΛΙΝΑ-ΤΡΙΚΛΙΝΑ ΔΩΜΑΤΙΑ, ΜΕ ΠΡΩΪΝΟ.
3. ΜΙΑ ΟΛΟΗΜΕΡΗ ΕΚΔΡΟΜΗ ΣΤΗΝ ΤΗΝΟ (ΓΥΡΟΣ ΝΗΣΙΟΥ).
4. ΟΙ ΜΕΤΑΦΟΡΕΣ ΛΙΜΑΝΙ-ΞΕΝΟΔΟΧΕΙΟ-ΛΙΜΑΝΙ ΣΤΗΝ ΤΗΝΟ.

Δηλώστε αμέσως συμμετοχή - Θέσεις περιορισμένες

Πληροφορίες-εγγραφές-κρατήσεις
ΚΥΡΙΑΚΟΣ Μ. ΜΑΧΑΙΡΑΚΗΣ
ISIS TRAVEL -ΓΡΑΦΕΙΟ ΓΕΝΙΚΟΥ ΤΟΥΡΙΣΜΟΥ
ΤΗΛ. 22410 87595, 2241022400



ΑΙΓΑΙΟΝ
ΑΝΩΝΥΜΗ ΑΣΦΑΛΙΣΤΙΚΗ ΕΤΑΙΡΕΙΑ

Οι παρακάτω τιμές ασφαλίστρων ισχύουν για εξάμηνη διάρκεια ασφάλισης και περιλαμβάνουν τις εξής καλύψεις: • Σωματικές βλάβες τρίτων • Υλικές ζημιές τρίτων • Προσωπικό ατύχημα οδηγού/ιδιοκτήτη • καιρικά φαινόμενα για 3.000€

ΕΠΙΒΑΤΙΚΑ ΙΔΙΩΤΙΚΗΣ ΧΡΗΣΕΩΣ (ΕΙΧ)

ΙΠΠΟΙ	1-6	7-8	9-10	11-12	13-14	15-20	21-25
ΒΜ 03	84,40	86,98	106,85	108,33	121,58	152,52	161,73

ΦΟΡΤΗΓΑ ΙΔΙΩΤΙΚΗΣ ΧΡΗΣΕΩΣ (ΦΙΧ)

ΙΠΠΟΙ	1-10	11-15	16-20	21-30	31-40	41-55	56-75	76 κ' άνω
ΒΜ 03	120,62	150,49	166,86	181,59	198,37	825,28	965,23	1079,00

ΦΟΡΤΗΓΑ ΑΓΡΟΤΙΚΑ ΙΔΙΩΤΙΚΗΣ ΧΡΗΣΕΩΣ (ΦΙΧ) ΑΓΡΟΤ.

ΙΠΠΟΙ	1-10	11-15	16-20	21-30	31-40	41-55	56-75	76 κ' άνω
ΒΜ 03	64,55	77,24	88,30	92,25	101,39	107,52	130,00	144,35

ΕΙΔΙΚΕΣ ΤΙΜΕΣ ΓΙΑ ΔΗΜΟΣΙΟΥΣ ΥΠΑΛΛΗΛΟΥΣ!
Οι παρακάτω τιμές ισχύουν αποκλειστικά για Δημοσίους Υπαλλήλους

ΕΠΙΒΑΤΙΚΑ ΙΔΙΩΤΙΚΗΣ ΧΡΗΣΕΩΣ (ΕΙΧ)

ΙΠΠΟΙ	έως 6	7-8	9-10	11-12	13-14	15-20	21-25
ΒΜ 03	73,82	75,66	92,23	93,34	104,75	131,27	139,37

ΑΣΦΑΛΙΣΤΡΑ ΟΧΗΜΑΤΩΝ
ΑΙΓΑΙΟΝ ΑΝΩΝΥΜΗ ΑΣΦΑΛΙΣΤΙΚΗ
ΑΛΕΞ. ΔΙΑΚΟΥ 9 (ENANTI Hondos center)
ΤΗΛ.(22410) 26722, 75701

ΕΛΛΗΝΙΚΗ ΔΗΜΟΚΡΑΤΙΑ
ΠΟΛΙΤΙΣΤΙΚΟΣ ΟΡΓΑΝΙΣΜΟΣ
ΔΗΜΟΥ ΡΟΔΙΩΝ
Αριθμ. Πρωτ. 847

ΑΝΑΚΟΙΝΩΣΗ

Πλήρωσης συνολικά επτά θέσεων και συγκεκριμένα: πέντε (5) ΥΕ Εργατών και δύο (2) ΥΕ16 καθαριστριών, με σύμβαση εργασίας (ιδιωτικού δικαίου ορισμένου χρόνου του Πολιτιστικού Οργανισμού Δήμου Ροδίων που εδρεύει στη Ρόδο.

Εχοντας υπόψη:

1. Τις διατάξεις του άρθρου 21 του Ν. 2190/94, όπως ισχύει μετά τις τροποποιήσεις και συμπληρώσεις των Ν. 2225/1994, 2247/1994, 2266/1994, 2349/95, 2527/97, 2738/99, 3051/2002, 3146/2003, 3174/2003 και 3200/2003.
2. Την απόφαση του Δ.Σ. του Πολιτιστικού Οργανισμού με αριθμ. 34/2003.
3. Την αριθμ. ΔΙΠΠ/Φ. ΕΓΚΡ/1/94/7617/11-5-2004 Εγκριτικής της πρόσληψης Πράξη της Τριμελούς εξ Υπουργών Επιτροπής της παρ. 1 του άρθρου 2 της 55/98 ΠΥΣ (Αναστολή διορισμών και προσλήψεων στο Δημόσιο Τομέα "ΦΕΚ 252Α/12-11-1998 τ.Α) όπως ισχύει.
4. Την παρ. 6 της υπ. αριθμ. 55/98 ΠΥΣ όπως ισχύει (Προκειμένου για επιχειρήσεις των ΟΤΑ της παρ. 3 του άρθρου 1 του Ν. 2527/1997).
5. Την παρ. 2 του άρθρου 57 του Ν. 2218/1994, καθώς και την παρ. 3 της υπ. αριθμ. 55/1998 ΠΥΣ, όπως συμπληρώθηκε με την παρ. 5 του άρθρου 6 του Ν. 3146/2003 (προκειμένου για κάλυψη αναγκών αντα-ποδοτικού χαρακτήρα υπηρεσιών των ΟΤΑ).
6. Την 26640/19-5-2004 απόφαση του Υφυπουργού Εσωτερικών Δημόσιας Διοίκησης και Αποκέντρωσης.
7. Τον Οργανισμό Εσωτερικής Υπηρεσίας του Πολιτιστικού Οργανισμού Δήμου Ροδίων.

Ανακοινώνει

Την πρόσληψη προσωπικού με σύμβαση εργασίας ιδιωτικού δικαίου ορισμένου χρόνου συνολικού αριθμού επτά (7) ατόμων για την κάλυψη παροδικών αναγκών της υπηρεσίας για τις εξής, κατά αριθμό ατόμων, ειδικότητες, με τα αντίστοιχα τυπικά προσόντα και την αντίστοιχη χρονική περίοδο.

ΕΙΔΙΚΟΤΗΤΑ-ΚΛΑΔΟΣ: Εργάτες ΥΕ1
ΑΡΙΘΜΟΣ: 5
ΕΙΔΙΚΑ ΤΥΠΙΚΑ ΠΡΟΣΟΝΤΑ: Δεν απαιτούνται ειδ. τυπικά προσόντα (άρθρο 5 παρ. 2 Ν. 2527/97)
ΧΡΟΝΙΚΗ ΔΙΑΡΚΕΙΑ: 8 μήνες
ΕΙΔΙΚΟΤΗΤΑ-ΚΛΑΔΟΣ: Καθαρίστριες ΥΕ 16
ΑΡΙΘΜΟΣ: 2
ΕΙΔΙΚΑ ΤΥΠΙΚΑ ΠΡΟΣΟΝΤΑ: Δεν απαιτούνται ειδ. τυπικά προσόντα (άρθρο 5 παρ. 2 Ν. 2527/97)
ΧΡΟΝΙΚΗ ΔΙΑΡΚΕΙΑ: 8 μήνες

Α. ΓΕΝΙΚΑ ΠΡΟΣΟΝΤΑ ΠΡΟΣΛΗΨΗΣ

1. Οι υποψήφιοι πρέπει να έχουν ηλικία από 18-65 ετών. (παρ. 6 άρθρο 21 Ν. 2190/94 και παρ. 5 άρθρο 9 του Ν. 3174/2003).
2. Να έχουν την υγεία και την φυσική καταλληλότητα που τους επιτρέπει την εκτέλεση των καθηκόντων της θέσεως που επιλέγουν.
3. Να μην έχουν κώλυμα κατά το άρθρο 8 του Υπαλληλικού Κώδικα (καταδίκη, υποδικία, δικαστική συμπαράσταση) με την επιφύλαξη της επόμενης εξαίρεσης.

Εξαίρεση: Οι υποψήφιοι για θέσεις βοηθητικού ή ανειδίκευτου προσωπικού υπό την προϋπόθεση ότι έχουν εκτίσει την ποινή ή τα μέτρα ασφαλείας που τους έχουν επιβληθεί έχουν αρθεί ή έχουν απολυθεί υπό όρο (Ν. 2207/1994 άρθρο 4 παρ. 6)

Β. ΚΡΙΤΗΡΙΑ ΠΡΟΣΛΗΨΗΣ ΚΡΙΤΗΡΙΑ ΕΝΤΟΠΙΟΤΗΤΑΣ

Οι υποψήφιοι κατατάσσονται σε πίνακα κατά κλάδο ή ειδικότητα, με την σειρά του βαθμού εντοπιότητας (α.β.γ.κ.ο.κ.). Ανάμεσα σ' αυτούς που έχουν την ίδια εντοπιότητα, προηγούνται οι έχοντες τα κύρια προσόντα και ακολουθούν οι έχοντες τα επικουρικά προσόντα. Αν δεν καλυφθεί ο αριθμός των προσλαμβανομένων από τους έχοντες τα κύρια ή επικουρικά προσόντα της πρώτης εντοπιότητας προσλαμβάνονται οι υποψήφιοι που έχουν τα αντίστοιχα προσόντα της δεύτερης κ.ο.κ. Η σειρά κατάταξης μεταξύ αυτών που έχουν τα ίδια προσόντα, κύρια ή επικουρικά γίνεται με βάση τη βαθμολογία που συγκεντρώνουν στα βαθμολογούμενα κριτήρια (ανεργία, αριθμός τέκνων πολύτεκνης οικογένειας κ.λπ.).

- Οι υποψήφιοι κατατάσσονται σε πίνακα κατά κλάδο ή ειδικότητα, με κριτήριο την εντοπιότητα ως ακολούθως:

Προτάσσονται κατά σειρά:

α) Οι ΔΗΜΟΤΕΣ:
1. Του Δήμου Ροδίων.
2. Των άλλων Δήμων ή Κοινοτήτων του Νομού Δωδεκανήσου.
3. Των υπολοίπων Δήμων ή Κοινοτήτων του Νομού Δωδεκανήσου.

β) Οι ΜΟΝΙΜΟΙ ΚΑΤΟΙΚΟΙ όλων των Νομών της χώρας.

ΛΟΙΠΑ ΚΡΙΤΗΡΙΑ

Η σειρά κατάταξης των υποψηφίων κάθε ομάδας εντοπιότητας καθορίζεται με τη βαθμολόγηση των παρακάτω κριτηρίων ως ακολούθως:

ΚΡΙΤΗΡΙΑ:

1. Χρόνος Ανεργίας

α. Τεσσάρων (4) μηνών ανεργίας 1000 μονάδες

β. Ανω των τεσσάρων (4) μηνών με ανώτατο όριο τους δώδεκα (12) μήνες, προστίθενται ανά μήνα ανεργίας 50 μονάδες.

Σημείωση: Ανεργος είναι ο υποψήφιος που έχει τέσσερις (4) τουλάχιστον συνεχείς μήνες ανεργίας, υπολογιζόμενους από την τελευταία ημέρα προθεσμίας υποβολής των αιτήσεων και προς τα πίσω. Επίσης, χρόνος ανεργίας θεωρείται και ο χρόνος παρακολούθησης προγραμμάτων επαγγελματικής κατάρτισης του ΟΑΕΔ (εκτός των προγραμμάτων STAGE, που θεωρούνται χρόνος εμπειρίας), καθώς και εκείνων του Υπουργείου Εργασίας ή άλλων Υπουργείων που εκτελούνται σε συνεργασία με το Υπουργείο Εργασίας ή τον ΟΑΕΔ εφόσον ο υποψήφιος ήταν άνεργος τουλάχιστον επί τετράμηνο κατά τον χρόνο ένταξής του στο πρόγραμμα (παρ. 1 άρθρο 9 Ν. 3051/02). Η συμμετοχή στα προγράμματα απόκτησης εργασιακής εμπειρίας (stage) του ΟΑΕΔ θεωρείται ως χρόνος εμπειρίας και όχι ανεργίας.

2. Αριθμός τέκνων πολύτεκνης οικογένειας

α. Για υποψήφιο που είναι πολύτεκνος, για κάθε τέκνο 50 μονάδες.

β. Για υποψήφιο που είναι τέκνο πολύτεκνης οικογένειας, για κάθε τέκνο 50 μονάδες.

Σημείωση: Τις ανωτέρω μονάδες μπορεί να λάβει μόνο ένα μέλος της ίδιας οικογένειας κατά το ίδιο ημερολογιακό έτος στον ίδιο φορέα (παρ. 1 άρθρο 9 Ν. 3051/2002).

3. Αριθμός ανηλίκων τέκνων

α. Για καθένα από τα δύο (2) πρώτα ανήλικα τέκνα 30 μονάδες.

β. Για το τρίτο ανήλικο τέκνο 50 μονάδες.

4. Ηλικία

α. Για τους υποψήφιους έως τριάντα (30) ετών, με αφετηρία υπολογισμού το απαιτούμενο από την ανακοίνωση κατώτερο όριο ηλικίας και με βάση το έτος γέννησης, ανά έτος 3 μονάδες.

β. Για τους υποψηφίους ηλικίας άνω των τριάντα (30) ετών με αφετηρία υπολογισμού το απαιτούμενο από την ανακοίνωση κατώτερο όριο ηλικίας και με βάση το έτος γέννησης, ανά έτος 2 μονάδες.

5. Εμπειρία Μόνο στην περίπτωση που απαιτείται ως προσόν από την ανακοίνωση.

α. Για έξι (6) μήνες εμπειρίας 30 μονάδες.

β. Ανω των έξι (6) μηνών εμπειρίας, και μέχρι πέντε (5) έτη ανά μήνα εμπειρίας 5 μονάδες.

Επί ισοβαθμίας υποψηφίων στη συνολική βαθμολογία προηγείται αυτός που έχει τις περισσότερες μονάδες στο πρώτο κριτήριο (χρόνος ανεργίας) και αν, αυτές συμπίπτουν, αυτός που έχει τις περισσότερες μονάδες στο δεύτερο κριτήριο (αριθμός τέκνων πολύτεκνης οικογένειας) και ούτω καθεξής.

ΕΠΙΣΗΜΑΝΣΕΙΣ

• Υποψήφιος που είναι ταυτόχρονα πολύτεκνος και τέκνο πολύτεκνης οικογένειας δικαιούται να κάνει χρήση της προσφορότερης βαθμολογικά εκ των δύο ιδιοτήτων, αποκλειομένης της αθροιστικής βαθμολόγησης.

• Ο πολύτεκνος βαθμολογείται με 50 μονάδες για κάθε τέκνο του και το τέκνο πολύτεκνης οικογένειας βαθμολογείται με 50 μονάδες για κάθε μέλος της οικογενείας του (δηλαδή για κάθε αδελφό του, συμπεριλαμβανομένου και του εαυτού του).

• Τόσο ο πολύτεκνος όσο και το τέκνο πολυτέκνου δικαιούται περαιτέρω και τις μονάδες από το κριτήριο των ανηλίκων τέκνων, ήτοι 30 μονάδες για καθένα από τα δύο πρώτα ανήλικα τέκνα και 50 μονάδες για το τρίτο ανήλικο τέκνο. Η βαθμολογία υπολογίζεται μόνο στα ζώντα μέλη της οικογένειας.

• Ως εμπειρία νοείται η απασχόληση με σχέση εργασίας ή σύμβαση έργου στο δημόσιο ή τον ιδιωτικό τομέα ή άσκηση επαγγέλματος σε καθήκοντα ή έργα συναφή με το γνωστικό αντικείμενο της προς πλήρωση θέσης, μετά την απόκτηση του βασικού τίτλου σπουδών με τον οποίο ο υποψήφιος μετέχει στη διαγωνιστική διαδικασία και κατά τις περιπτώσεις για τις οποίες απαιτείται άδεια άσκησης επαγγέλματος, μετά τη λήψη της άδειας.

• Οταν από την ανακοίνωση ορίζεται για συγκεκριμένους κλάδους ή ειδικότητες **ως προσόν η εμπειρία αντί του τίτλου σπουδών,** για τη σειρά κατάταξης μεταξύ των εχόντων εμπειρία εφαρμόζονται τα προαναφερόμενα κριτήρια, **εκτός από το κριτήριο του τίτλου σπουδών** (παρ. 12 άρθρο 21 Ν. 2190/1994, όπως ισχύει).

• Ο υπολογισμός του δωδεκαμήνου, μέσα στο οποίο η απασχόληση του υποψηφίου δεν πρέπει να υπερβαίνει τους οκτώ (8) μήνες, για να μην έχει κώλυμα πρόσληψης, γίνεται με αφετηρία το τέλος της απασχόλησης και προς τα πίσω. Οι πίνακες αναρτώνται το πολύ εντός δέκα πέντε (15) ημερών από την τελευταία ημέρα της προθεσμίας υποβολής των αιτήσεων. Από την επομένη της ανάρτησης των πινάκων, ο φορέας μπορεί να προβεί στην πρόσληψη, οπότε τεκμαίρεται ότι αρχίζει ο χρόνος απασχόλησης. Σε κάθε περίπτωση ο υπολογισμός του δωδεκαμήνου μέσα στο οποίο ο υποψήφιος δεν μπορεί να έχει απασχόληση μεγαλύτερη των οκτώ (8) μηνών, παραμένει σταθερός ακόμη και αν η πρόσληψη του προσωπικού γίνει μετά παρέλευση ικανού χρόνου από της αναρτήσεως των πινάκων ή οι τελευταίοι αναρτηθούν μετά την παρέλευση των 15 ημερών, χωρίς βέβαια στις περιπτώσεις αυτές να επηρεάζεται η διάρκεια της πραγματικής απασχόλησης του προσλαμβανομένου. Δυνατότητα άρσης του κωλύματος πρόσληψης, λόγω υπερβασης της 8μηνης απασχόλησης υφίσταται μόνο στην περίπτωση που ο αριθμός των υποψηφίων που προσέρχονται για κάλυψη των προκηρυσσομένων θέσεων και διαθέτουν τα απαιτούμενα προσόντα είναι μικρότερος του αριθμού των θέσεων αυτών ή δεν προσέρχονται καθόλου υποψήφιοι μη έχοντες κώλυμα πρόσληψης.

Δ. ΠΡΟΘΕΣΜΙΑ ΥΠΟΒΟΛΗΣ ΑΙΤΗΣΕΩΝ

Οι ενδιαφερόμενοι μπορούν να υποβάλλουν αίτηση στα γραφεία της υπηρεσίας μας, οδός Διαγοριδών αριθμ. 3, Ρόδος, Τ.Κ. 85100 και ειδικότερα στο τμήμα προσωπικού, αρμόδια κ. Θεανώ Προυσάλογλου, εντός προθεσμίας δέκα (10) ημερών, που αρχίζει από την επόμενη ημέρα της τελευταίας δημοσίευσης της παρούσας σε τοπικές εφημερίδες ή της ανάρτησής της στο κατάστημα της υπηρεσίας και στο χώρο ανακοινώσεων του δημοτικού ή κοινοτικού καταστήματος, εφόσον η ανάρτησή της είναι τυχόν μεταγενέστερη της δημοσίευσης στις εφημερίδες (παρ. 10 άρθρο 2 Ν. 2190/1994).

Ε. ΥΠΟΒΟΛΗ ΔΙΚΑΙΟΛΟΓΗΤΙΚΩΝ

Οι ενδιαφερόμενοι μαζί με την αίτησή τους πρέπει να υποβάλλουν υποχρεωτικά τα εξής δικαιολογητικά επικυρωμένα:

1. Φωτοαντίγραφο των δύο όψεων της αστυνομικής ταυτότητας.
2. Φωτοαντίγραφο άδειας άσκησης επαγγέλματος (όπου απαιτείται).
3. Πιστοποιητικό εμπειρίας στο αντικείμενο της ειδικότητας, η οποία αποδεικνύεται ως εξής: α) Είτε με τυχόν υπάρχουσα δικαστική απόφαση, από την οποία να προκύπτει το είδος της παρασχεθείσης εργασίας και η χρονική διάρκεια της παροχής της, β) Είτε με ομοίου περιεχομένου βεβαίωση αρμόδιας, ελληνικής ή αλλοδαπής δημόσιας αρχής, γ) Είτε με όμοια βεβαίωση νομικού προσώπου του άρθρου 14 παρ. 1 του Ν. 2190/94 και του άρθρου 1 παρ. 3 του Ν. 2527/97, δ) Είτε με όμοια βεβαίωση του οικείου ασφαλιστικού φορέα, ε) Εάν από την προσκομιζόμενη βεβαίωση του οικείου ασφαλιστικού φορέα δεν προκύπτει το είδος της παρασχεθείσης εργασίας, τότε απαιτούνται πρόσθετη βεβαίωση του εργοδότη και υπεύθυνη δήλωση του υποψηφίου κατά το άρθρο 8 Ν. 1599/1986, σε συνδυασμό πάντοτε και με το βιβλιάριο κύριας ασφάλισης (εφόσον ο ασφαλιστικός φορέας δεν βεβαιώνει το είδος της εργασίας). Δεν απαιτείται η υποβολή βιβλιαρίου κύριας ασφάλισης από υποψηφίους που προσκομίζουν βεβαίωση του ασφαλιστικού φορέα.
4. Υπεύθυνη δήλωση του Ν. 1599/86 ότι δεν έχουν κώλυμα κατά το άρθρο 8 του Υπαλληλικού Κώδικα: α) ότι δεν έχουν καταδικαστεί για κακούργημα και σε οποιαδήποτε ποινή για κλοπή, υπεξαίρεση (κοινή και στην υπηρεσία), απάτη, εκβίαση, πλαστογραφία απιστία δικηγόρου, δωροδοκία, καταπίεση, απιστία περί την υπηρεσία παράβαση καθήκοντος καθ' υποτροπή συκοφαντική δυσφήμιση καθώς και για οποιοδήποτε έγκλημα κατά της γενετήσιας ελευθερίας ή οικονομικής εκμετάλλευσης της γενετήσιας ζωής, β) Οτι δεν είναι υπόδικοι και δεν έχουν παραπεμφθεί με τελεσίδικο βούλευμα για κακούργημα ή για πλημμέλημα της προηγούμενης περίπτωσης, έστω και αν το αδίκημα παραγράφτηκε, γ) Οτι δεν έχουν λόγω καταδίκης στερηθεί τα πολιτικά τους δικαιώματα και για όσο χρόνο διαρκεί η στέρηση αυτή, ότι δεν τελούν υπό δικαστική συμπαράσταση.
5. Υπεύθυνη δήλωση του Ν. 1599/1986 στην οποία να δηλώνει ο υποψήφιος αν τον αμέσως προηγούμενο χρόνο από την υποβολή της αιτήσεώς του έχει απασχοληθεί σε δημόσια υπηρεσία ή νομικό πρόσωπο του άρθρου 14 παρ. 1 του Ν. 2190/94 με την ιδιότητα του εποχιακού εργαζομένου ή για κάλυψη περιοδικών ή πρόσκαιρων αναγκών ή όχι. Σε περίπτωση που έχει απασχοληθεί να δηλώνει την υπηρεσία στην οποία απασχολήθηκε και την ακριβή χρονική διάρκεια της απασχόλησής του (έναρξη και λήξη).
6. Η ανεργία αποδεικνύεται με πρόσφατη βεβαίωση του ΟΑΕΔ που είναι αρμόδιος προς τούτο. Αποκλείεται η απόδειξη με υποβολή υπεύθυνης δήλωσης και κάρτας ανεργίας.
7. Προκειμένου για ανέργους υποψηφίους που είχαν ενταχθεί σε πρόγραμμα επαγγελματικής κατάρτισης του ΟΑΕΔ: α) Βεβαίωση του ΟΑΕΔ στην οποία να αναφέρεται η ημερομηνία συμμετοχής του υποψηφίου στο πρόγραμμα καθώς και η ημερομηνία λήξης της συμμετοχής του, β) Βεβαίωση του ΟΑΕΔ από την οποία να προκύπτει η ημερομηνία εγγραφής τους ως ανέργων στα σχετικά μητρώα.
8. Πιστοποιητικό οικογενειακής κατάστασης, προκειμένου για υποψηφίους που έχουν ανήλικα τέκνα. Ειδικά για τους πολύτεκνους και τα τέκνα πολύτεκνων οικογενειών γίνεται δεκτό και πιστοποιητικό της ΑΣΠΕ.
10. Πιστοποιητικό του Δήμου Ρόδου ότι ο υποψήφιος είναι εγγεγραμμένος στο δημοτολόγιο. Για υποψηφίους των υπολοίπων νομών που δεν έχουν το κριτήριο της εντοπιότητας, όπως ορίζεται στο κεφάλαιο Β. του παρόντος, απαιτείται η υποβολή βεβαίωσης μόνιμης κατοικίας από τον οικείο Δήμο ή Κοινότητα (άρθρο 4 παρ. 5 Ν. 2647/98).

ΣΗΜΕΙΩΣΗ: Τίτλοι, πιστοποιητικά και βεβαιώσεις της αλλοδαπής, που απαιτούνται για την πρόσληψη πρέπει να είναι επικυρωμένοι και επίσημα μεταφρασμένοι στην ελληνική γλώσσα, όπως ορίζουν οι κείμενες διατάξεις (άρθρο 29 Π.Δ. 50/2001 και Ν. 148/1914).

ΣΤ. ΔΗΜΟΣΙΕΥΣΗ ΤΗΣ ΑΝΑΚΟΙΝΩΣΗΣ

Περίληψη της παρούσας, περιέχουσα υποχρεωτικώς τα όρια ηλικίας και όλα τα στοιχεία του άρθρου 21 παρ. 8 του Ν. 2190/1994 (όπως ισχύει), θα δημοσιευθεί σε δύο (2) ημερήσιες τοπικές εφημερίδες ΠΡΟΟΔΟ, ΡΟΔΙΑΚΗ και στην εβδομαδιαία εφημερίδα ΔΡΑΣΙΣ. Ανάρτηση ολόκληρης της ανακοίνωσης θα γίνει στο κατάστημα της οικείας υπηρεσίας και στον χώρο των ανακοινώσεων του Δήμου Ροδίων στην οποία εδρεύει η υπηρεσία, συντασσομένου κατ' άρθρο 21 παρ. 9 του Ν. 2190/1994 (όπως ισχύει) πρακτικού ανάρτησης.

Ζ. ΑΝΑΡΤΗΣΗ ΠΙΝΑΚΩΝ-ΥΠΟΒΟΛΗ ΕΝΣΤΑΣΕΩΝ

Οι πίνακες κατάταξης των υποψηφίων αναρτώνται στο κατάστημα της οικείας υπηρεσίας συντασσομένου πρακτικού ανάρτησης, υπογραφομένου από δύο (2) υπαλλήλους της υπηρεσίας.

Κατά των ανωτέρω πινάκων οι ενδιαφερόμενοι μπορούν να υποβάλλουν ενστάσεις, στο ΑΣΕΠ μέσα σε αποκλειστική προθεσμία, η οποία λήγει μετά την πάροδο δέκα (10) ημερών, που να αρχίζει από την επόμενη της αναρτήσεώς τους.

Για την υποβολή της ένστασης απαιτείται η καταβολή παραβόλου στο Δημόσιο Ταμείο είκοσι πέντε (25) ευρώ.

Ο πρόεδρος
Μανόλης Αντώνογλου



22ο ΔΙΕΘΝΕΣ ΦΕΣΤΙΒΑΛ ΧΟΡΟΥ–ΜΟΥΣΙΚΗΣ–ΘΕΑΤΡΟΥ

ΠΡΟΓΡΑΜΜΑ ΕΚΔΗΛΩΣΕΩΝ

Τετάρτη 04/08/2004, ώρα 21.00

• Μουσικό πρόγραμμα από τη Φιλαρμονική του ΜΕΚΤΟ Ιαλυσού, διάρκειας 30'.
• Παράσταση από την παιδική ομάδα ρυθμικής γυμναστικής του ΔΟΑΝ Ιαλυσού, διάρκειας 10'.
• Παράσταση μοντέρνων χορών από τη σχολή χορού της Μαίρης Βελιδάκη, διάρκειας 15'.
• Ενδεικτικό πρόγραμμα 15' από το χορευτικό συγκρότημα της Αιγύπτου.

Πέμπτη 05/08/2004, ώρα 21.00

• Χορευτική παράσταση και τραγούδια από το συγκρότημα της Αιγύπτου, διάρκειας 45'.
• Λαϊκό πρόγραμμα από την παιδική χορευτική ομάδα του ΜΕΚΤΟ Ιαλυσού, διάρκειας 10'.
• Απονομή αναμνηστικών.

Παρασκευή 06/08/2004, ώρα 21.00

• Παρέλαση των συγκροτημάτων από την πλατεία Ράπτη στο χώρο των εκδηλώσεων, στην πλατεία Αποστολίδη.
• Παραδοσιακοί χοροί της Ρόδου και της Δωδεκανήσου από το χορευτικό συγκρότημα του ΜΕΚΤΟ Ιαλυσού, διάρκειας 20'.
• Παράσταση από τον Πολιτιστικό Σύλλογο "Αγιος Ιωάννης ο Θεολόγος" Μεγάρων με χορούς από το Μελί της Μικράς Ασίας, Ικόνιο, Σμύρνη, Κωνσταντινούπολη, διάρκειας 30'.
• Χοροί από το Λαογραφικό Ομιλο "Ελεύθεροι" ΣΕΚ Λάρνακας - Αμμοχώστου, διάρκειας 30'.

Σάββατο 07/08/2004, ώρα 22.00

• Μουσική συναυλία με το Γιάννη Βαρδή, το Γρηγόρη Πετράκο, την Ελεάνα Παπαϊωάννου και την πολυμελή ορχήστρα τους.

Κυριακή 08/08/2004, ώρα 21.00

• Παράσταση από τον Πολιτιστικό Σύλλογο "Αγιος Ιωάννης ο Θεολόγος" Μεγάρων. Χοροί από τις Κυκλάδες και τα νησιά του Βορείου Αιγαίου, διάρκειας 30'.
• Παράσταση από τον Λαογραφικό Ομιλο "Ελεύθεροι" ΣΕΚ Λάρνακας - Αμμοχώστου, διάρκειας 30'.
• Χορευτικό συγκρότημα ΜΕΚΤΟ Ιαλυσού. Χοροί από την Κρήτη, διάρκειας 15'.
• Απονομή αναμνηστικών στους υπεύθυνους των φιλοξενούμενων συγκροτημάτων.

• Τελετή λήξης του Φεστιβάλ με ρίψεις βεγγαλικών.

Στυλό με το λογότυπο της επιχείρησή σας.

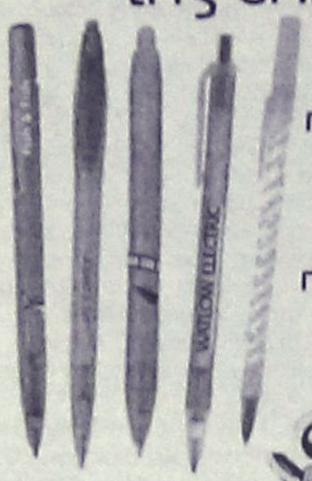

Συνδυάστε τα χρώματα της εταιρίας σας με τα μοντέρνα χρώματα BiC.

Ελάχιστη ποσότητα παραγγελίας και από 250 στυλό.

BiC

Διαφημιστικά στυλό

Αντιπρόσωπος BiC: Add-Διαφημιστικό δώρο

Λεμεσού 34 Ρόδος Τηλ/Fax: 2241076710, 39618 e-mail: add@aias.gr

PELLOS TRAVEL

ΠΟΙΟΤΗΤΑ -ΟΡΓΑΝΩΣΗ-ΕΓΓΥΗΣΗ

ΚΑΛΟΚΑΙΡΙΝΕΣ ΕΚΔΡΟΜΕΣ
ΑΥΓΟΥΣΤΟΣ 2004

07/8-12/8
ΕΞΑΗΜΕΡΗ ΕΚΔΡΟΜΗ ΣΤΗΝ
ΚΩΝΣΤΑΝΤΙΝΟΥΠΟΛΗ-ΠΡΙΓΚΗΠΟΝΗΣΣΑ
ΡΟΔΟΣ-ΜΑΡΜΑΡΙΣ-ΕΦΕΣΣΟΣ-KUSADASI-ΣΜΥΡΝΗ-ΠΡΟΥΣΑ-ΚΩΝΣΤΑΝΤΙΝΟΥΠΟΛΗ-ΒΑΝΤΙΡΜΑ-ΣΜΥΡΝΗ-ΑΥΔΙΝΙ-ΜΑΡΜΑΡΙΣ-ΡΟΔΟΣ
ΜΟΝΟ ΜΕ 295 ΕΥΡΩ ΤΟ ΑΤΟΜΟ
ΠΕΡΙΛΑΜΒΑΝΟΝΤΑΙ:
2 ΔΙΑΝΥΚΤΕΡΕΥΣΕΙΣ ΣΤΗ ΣΜΥΡΝΗ ΚΑΙ 3 ΚΩΝΣΤΑΝΤΙΝΟΥΠΟΛΗ ΕΙΣΙΤΗΡΙΑ ΡΟΔΟΣ-ΜΑΡΜΑΡΙΣ-ΡΟΔΟΣ, ΦΟΡΟΙ ΤΟΥΡΚΙΑΣ, ΞΕΝΑΓΗΣΕΙΣ, ΜΕΤΑΦΟΡΕΣ ΜΕ ΚΛΙΜΑΤΙΖΟΜΕΝΑ ΠΟΥΛΜΑΝ, ΞΕΝΟΔΟΧΕΙΑ 4**** ΚΑΙ 3*** ΑΣΤΕΡΩΝ ΜΕ ΠΡΩΙΝΟ ΚΑΙ ΦΑΓΗΤΟ, ΣΥΝΟΔΟΣ ΓΡΑΦΕΙΟΥ-ΤΑΞΙΔΙΩΤΙΚΗ ΑΣΦΑΛΕΙΑ-Φ.Π.Α.
ΔΕΝ ΠΕΡΙΛΑΜΒΑΝΟΝΤΑΙ:
ΑΡΧΑΙΟΛΟΓΙΚΟΙ ΧΩΡΟΙ-ΕΙΣΙΤΗΡΙΑ ΠΛΟΙΩΝ ΥΑΛΟΒΑ-ΚΩΝΣΤΑΝΤΙΝΟΥΠΟΛΗ-ΒΑΝΤΙΡΜΑ. ΕΙΣΙΤΗΡΙΑ ΚΡΟΥΑΖΙΕΡΑΣ ΣΤΑ ΠΡΙΓΚΗΠΟΝΗΣΣΑ-ΔΙΑΣΚΕΔΑΣΗ

21/8-26/8
ΕΞΑΗΜΕΡΗ ΕΚΔΡΟΜΗ
ME BLUE STAR FERRIES
ΑΜΟΡΓΟΣ-ΣΑΝΤΟΡΙΝΗ-ΠΑΡΟΣ-ΜΥΚΟΝΟΣ-ΣΥΡΟΣ
ΝΑΞΟΣ
ΑΝΑΧΩΡΗΣΗ: 31/7 ΣΤΙΣ 10.00 ΤΟ ΠΡΩΙ ΗΜΕΡΑ ΣΑΒΒΑΤΟ ΜΕ BLUE STAR 1
ΕΠΙΣΤΡΟΦΗ: 08/8 ΣΤΙΣ 12.40 μ.μ. ΤΟ ΜΕΣΗΜΕΡΙ ΗΜΕΡΑ ΣΑΒΒΑΤΟ ΜΕ BLUE STAR 1
ΠΕΡΙΛΑΜΒΑΝΟΝΤΑΙ: ΕΙΣΙΤΗΡΙΑ ΡΟΔΟΣ-ΣΥΡΟΣ-ΠΑΡΟΣ-ΣΑΝΤΟΡΙΝΗ-ΜΥΚΟΝΟΣ-ΝΑΞΟΣ-ΡΟΔΟΣ ΣΕ Γ.ΘΕΣΗ
ΞΕΝΟΔΟΧΕΙΑ ΜΕ ΠΡΩΙΝΟ (8 ΔΙΑΝΥΚΤΕΡΕΥΣΕΙΣ) ΑΜΟΡΓΟ ΚΑΙ ΣΤΗ ΠΑΡΟ
ΕΚΔΡΟΜΕΣ ΣΤΗ ΣΑΝΤΟΡΙΝΗ-ΜΥΚΟΝΟ-ΑΜΟΡΓΟ-ΠΑΡΟ
ΜΕΤΑΦΟΡΕΣ ΜΕ ΠΟΥΛΜΑΝ-ΞΕΝΑΓΗΣΕΙΣ-ΤΑΞΙΔΙΩΤΙΚΗ ΑΣΦΑΛΕΙΑ-Φ.Π.Α
ΔΕΝ ΠΕΡΙΛΑΜΒΑΝΟΝΤΑΙ: ΑΡΧΑΙΟΛΟΓΙΚΟΙ ΧΩΡΟΙ-ΔΙΑΣΚΕΔΑΣΗ ΣΕ ΚΕΝΤΡΟ

28/8-31/8
ΤΕΤΡΑΗΜΕΡΗ ΕΚΔΡΟΜΗ
ΑΜΟΡΓΟΣ-ΤΗΝΟΣ-ΣΥΡΟΣ
ME BLUE STAR FERRIES
ΙΕΡΟ ΠΡΟΣΚΥΝΗΜΑ ΠΑΝΑΓΙΑ ΧΟΖΟΒΙΩΤΗΣΣΑ-ΠΑΝΑΓΙΑ ΤΗΣ ΤΗΝΟΥ ΚΑΙ ΑΓΙΑ ΒΑΡΒΑΡΑ ΣΥΡΟΥ
ΑΝΑΧΩΡΗΣΗ 28/8 10.00 ΤΟ ΠΡΩΙ ΗΜΕΡΑ ΣΑΒΒΑΤΟ
ΕΠΙΣΤΡΟΦΗ 31/8 ΣΤΙΣ 07.00 ΤΟ ΠΡΩΙ ΗΜΕΡΑ ΤΡΙΤΗ
ΤΙΜΗ ΜΟΝΟ ΜΕ 195 ΕΥΡΩ ΤΟ ΑΤΟΜΟ

14/8-17/8
ΤΕΤΡΑΗΜΕΡΗ ΕΚΔΡΟΜΗ
KUSADASI-ΣΜΥΡΝΗ-ΕΦΕΣΣΟΣ- ΑΙΒΑΛΙ-ΠΕΡΓΑΜΟΣ

21/8-24/8
ΤΕΤΡΑΗΜΕΡΗ ΕΚΔΡΟΜΗ ΙΕΡΟ ΠΡΟΣΚΥΝΗΜΑ
ΑΓΙΟΣ ΡΑΦΑΗΛ ΜΥΤΙΛΗΝΗΣ
ΣΤΗΝ ΕΚΔΡΟΜΗ ΠΕΡΙΛΑΜΒΑΝΟΝΤΑΙ:
ΕΙΣΙΤΗΡΙΑ ΠΛΟΙΩΝ ΡΟΔΟΣ-ΜΥΤΙΛΗΝΗ-ΡΟΔΟΣ Β' ΘΕΣΗ ΚΑΜΠΙΝΑ
ΠΕΡΙΗΓΗΣΕΙΣ-ΕΚΔΡΟΜΕΣ-ΜΕΤΑΦΟΡΕΣ ΜΕ ΠΟΥΛΜΑΝ-Ξ/Δ ΜΕ ΠΡΩΙΝΟ-ΣΥΝΟΔΟΣ ΓΡΑΦΕΙΟΥ-ΤΑΞΙΔΙΩΤΙΚΗ ΑΣΦΑΛΕΙΑ-Φ.Π.Α.
ΔΕΝ ΠΕΡΙΛΑΜΒΑΝΟΝΤΑΙ:
ΑΡΧΑΙΟΛΟΓΙΚΟΙ ΧΩΡΟΙ-ΔΙΑΣΚΕΔΑΣΗ
ΤΙΜΗ ΜΟΝΟ ΜΕ 235 ΕΥΡΩ ΤΟ ΑΤΟΜΟ

27/8-6/8
11ΗΜΕΡΗ ΕΚΔΡΟΜΗ
ΙΚΟΝΙΟ-ΚΑΠΠΑΔΟΚΙΑ-ΑΓΚΥΡΑ-ΣΑΜΨΟΥΝΤΑ-ΤΡΑΠΕΖΟΥΝΤΑ-ΠΑΝΑΓΙΑ ΣΟΥΜΕΛΑ-ΚΩΝΣΤΑΝΤΙΝΟΥΠΟΛΗ
ΜΑΡΜΑΡΙΣ-ΙΚΟΝΙΟ-ΚΑΠΠΑΔΟΚΙΑ-ΑΓΚΥΡΑ-ΣΑΜΨΟΥΝΤΑ-ΤΡΑΠΕΖΟΥΝΤΑ-ΠΑΝΑΓΙΑ ΣΟΥΜΕΛΑ-ΚΩΝΣΤΑΝΤΙΝΟΥΠΟΛΗ-ΠΡΙΓΚΗΠΟΝΝΗΣΑ-ΠΡΟΥΣΑ-ΣΜΥΡΝΗ-ΕΦΕΣΣΟΣ-ΜΑΡΜΑΡΙΣ

ΕΙΣΙΤΗΡΙΑ ΜΕ ΟΑ, AEGEAN ΚΑΙ CHARTER ΓΙΑ ΟΛΟ ΤΟΝ ΚΟΣΜΟ
ΑΕΡΟΠΟΡΙΚΑ ΕΙΣΙΤΗΡΙΑ ΜΕ CHARTER ΓΙΑ UK (ΓΙΑ ΟΛΕΣ ΤΙΣ ΠΟΛΕΙΣ ΤΗΣ ΑΓΓΛΙΑΣ), GERMANY, AUSTRIA, SWEDEN, ITALY
... Από 60 ΕΥΡΩ ΕΙΣΙΤΗΡΙΑ ΑΚΤΟΠΛΟΪΚΑ
ΕΙΔΙΚΑ ΠΑΚΕΤΑ ΓΙΑ ΜΕΜΟΝΩΜΕΝΟΥΣ, ΣΥΛΛΟΓΟΥΣ, ΝΕΟΝΥΜΦΟΥΣ ΓΙΑ ΕΛΛΑΔΑ, ΕΥΡΩΠΗ ΚΑΙ ΓΙΑ ΟΛΟ ΤΟΝ ΚΟΣΜΟ

ΓΙΑ ΠΕΡΙΣΣΟΤΕΡΕΣ ΠΛΗΡΟΦΟΡΙΕΣ, ΚΡΑΤΗΣΕΙΣ ΚΑΙ ΑΝΑΛΥΤΙΚΑ ΠΡΟΓΡΑΜΜΑΤΑ ΣΤΟ ΠΡΑΚΤΟΡΕΙΟ ΓΕΝΙΚΟΥ ΤΟΥΡΙΣΜΟΥ:
PELLOS TRAVEL
ΛΕΩΦΟΡΟΣ ΚΑΛΛΙΘΕΑΣ, ΦΑΛΗΡΑΚΙ, ΡΟΔΟΣ
ΤΗΛ. 2241087615, 2241086298 FAX 2241087616
e-mail pellostravel@hellasnet.gr

Παρουσιάζονται καθυστερήσεις στην εκτέλεσή τους

Σύσκεψη για την πορεία των έργων στη Νομαρχία

Εγκρίσεις από την Διεύθυνση Δασών για αποχαρακτηρισμούς

Σύσκεψη για την πορεία συγκεκριμένων έργων, τα οποία φαίνεται να παρουσιάζουν καθυστέρηση με βάση τα χρονοδιαγράμματά τους, πραγματοποιήθηκε χθες στη νομαρχία Δωδεκανήσου.

Τα έργα τα οποία αποτέλεσαν αντικείμενο της σύσκεψης ήταν το λιμάνι της Ακαντιάς και τα οδικά έργα Εμπωνα-Άγιος Ισίδωρος, Σορωνή-Διμυλιά-Ελεούσα και Προφύλια-διασταύρωση Βάτι.

Η σύσκεψη έγινε υπό την προεδρία του νομάρχη κ. Γ. Μαχαιρίδη, παρουσία του αρμόδιου αντινομάρχη κ. Στ. Κουσουρνά, με τη συμμετοχή στελεχών της "Γενικής Τεχνικής" και του διευθύνοντος συμβούλου της "μητρικής" της εταιρείας κ. Ζαβλιάρη, όπως και υπηρεσιακών παραγόντων της Νομαρχίας.

Αντικείμενο της σύσκεψης ήταν η πορεία των έργων, ανάδοχος των οποίων είναι η παραπάνω εταιρεία, από τα στελέχη της οποίας ζητήθηκε, **σε διάστημα μιας εβδομάδας,** να παραδώσουν χρονοδιάγραμμα εκτέλεσης και ολοκλήρωσης αυτών των έργων, ώστε να κερδηθεί ο χαμένος χρόνος από τις καθυστερήσεις που σημειώθηκαν για διάφορους λόγους.

ΕΓΚΡΙΣΕΙΣ ΑΠΟ ΤΗΝ ΔΙΕΥΘΥΝΣΗ ΔΑΣΩΝ

Δόθηκαν σήμερα από τη Διεύθυνση Δασών οι εγκρίσεις για συνέχιση από τη Νομαρχία των εργασιών στο οδικό δίκτυο της Ρόδου, και συγκεκριμένα σε περιοχές που είχαν χαρακτηριστεί δασικές, κάτι που είχε σαν αποτέλεσμα την αναστολή των εργολαβιών σε κρίσιμα σημεία του δικτύου, όπως η γέφυρα Βατίου κ.λπ.

Η εξέλιξη αυτή προέκυψε μετά από συνεχείς πιέσεις και τα



σχετικά αιτήματα της Νομαρχιακής Αυτοδιοίκησης Δωδεκανήσου, και ήδη δόθηκε εντολή για άμεση συνέχιση των εργασιών με σκοπό, μεταξύ άλλων, την άρση των καταπτώσεων σε καίρια σημεία του οδικού δικτύου της Ρόδου.

Το Γυμνάσιο-Λύκειο Αφάντου και τα αντιπλυμμηρικά έργα στον Αρχάγγελο θα επισκεφθεί σήμερα στις 9 το πρωί ο Νομάρχης Δωδεκανήσου προκειμένου να παρακολουθήσει την πρόοδο των εργασιών.

Για τα... κόλπα που χρησιμοποιεί

Εργαζόμενοι καταγγέλλουν τον εφοπλιστή Γ. Αγούδημο

Αφαιρούνται καμπίνες για να μειώσει το προσωπικό και απειλεί αυτούς που ζητούν υπερωρίες

Τη συστηματική, οργανωμένη και μεθοδική επίθεση του πλοιοκτήτη της «G.A. FERRIES» Μ. Αγούδημου σε βάρος του Προσωπικού Γενικών Υπηρεσιών, καταγγέλλει με ανακοίνωσή της η Πανελλήνια Ενωση Θαλαμηπόλων Εμπορικού Ναυτικού, επισημαίνοντας μάλιστα πως η επίθεση αυτή γίνεται με την ανοχή της Επιθεώρησης Εμπορικών Πλοίων του ΥΕΝ.

Ο πλοιοκτήτης, σύμφωνα με όσα καταγγέλλει η Πανελλήνια Ενωση των Θαλαμηπόλων, αποκρύπτει σε διάφορα πλοία τον πραγματικό αριθμό των κρεβατιών από τα οποία βγαίνει ο αριθμός των απασχολούμενων θαλαμηπόλων, ή δίνει ψεύτικα στοιχεία στις αρχές.

Αποτέλεσμα αυτής της κομπίνας, όπως τη χαρακτηρίζουν οι εργαζόμενοι, και η οποία γίνεται για μεγάλο χρονικό διάστημα στα περισσότερα πλοία της εταιρίας, είναι να παραβιάζεται η προβλεπόμενη από τη νομοθεσία σύνθεση του



προσωπικού γενικών υπηρεσιών, να εντατικοποιείται η εργασία και να παραβιάζονται οι προβλεπόμενες ώρες εργασίας και ανάπαυσης των ναυτεργατών. Παράλληλα, το αντεργατικό πλαίσιο στον εργασιακό τομέα ολοκληρώνεται με την παραβίαση της Συλλογικής Σύμβασης Εργασίας, αφού η εταιρία δεν καταβάλλει τις δεδουλευμένες υπερωρίες σχεδόν σε κανέναν κλάδο ναυτικών.

Ταυτόχρονα, για να επιβάλλει αυτό το απαράδεκτο καθεστώς που θυμίζει εποχή γαλέρας, έχει επιβάλει ένα σύστημα τρομοκρατίας με στόχο να υποτάξει τους ναυτεργάτες σε αυτό το καθεστώς της ασυδοσίας και να τους αποκόψει από τα σωματεία τους για να αποτελέσουν έτσι εύκολη λεία στα σχέδιά του.

Η Πανελλήνια Ενωση Θαλαμηπόλων καλεί όλους τους θαλαμηπόλους σε επαγρύπνηση, ετοιμότητα και συνδικαλιστική δράση. Παράλληλα, καταγγέλλει τον πλοιοκτήτη σε όλους τους ναυτεργάτες για αντεργατική συμπεριφορά που θέλει να γυρίσει τον κόσμο στην εποχή της γαλέρας.

Δρομολόγια του Ταχύπλοου Καταμαράν "ΔΩΔΕΚΑΝΗΣΟΣ ΕΞΠΡΕΣ"
Από: 16-ΙΟΥΛ-2004 μέχρι 31-ΑΥΓ-2004

DODEKANISOS NAFTILIAKI
Αναχωρίσεις από την Κολώνα (Θαλασσινή πύλη)



• Ταξιδέψτε με το μάτι την ώρα
• Fully air-conditioned

ΚΥΡΙΑΚΗ		
ΛΙΜΑΝΙ	ΑΦΙΞΗ	ΑΝΑΧ.
ΡΟΔΟΣ		08.30
ΣΥΜΗ	09.20	09.25
ΚΩΣ	10.55	11.00
ΚΑΛΥΜΝΟΣ	11.40	11.50
ΛΕΡΟΣ	12.40	12.45
ΠΑΤΜΟΣ	13.25	13.40
ΛΕΙΨΟΙ	14.00	14.05
ΛΕΡΟΣ	14.25	14.30
ΚΑΛΥΜΝΟΣ	15.20	15.30
ΚΩΣ	16.10	16.20
ΣΥΜΗ	17.45	17.50
ΡΟΔΟΣ	18.30	

ΔΕΥΤΕΡΑ		
ΛΙΜΑΝΙ	ΑΦΙΞΗ	ΑΝΑΧ.
ΡΟΔΟΣ		08.30
ΚΑΣΤΕΛΟΡΙΖΟ	11.00	16.00
ΡΟΔΟΣ	18.30	

ΤΡΙΤΗ		
ΛΙΜΑΝΙ	ΑΦΙΞΗ	ΑΝΑΧ.
ΡΟΔΟΣ		08.30
ΚΩΣ	10.40	10.50
ΚΑΛΥΜΝΟΣ	11.30	11.40
ΛΕΡΟΣ	12.30	12.40
ΠΑΤΜΟΣ	13.20	13.30
ΛΕΙΨΟΙ	13.50	14.00
ΛΕΡΟΣ	14.20	14.30
ΚΑΛΥΜΝΟΣ	15.20	15.30
ΚΩΣ	16.10	16.20
ΡΟΔΟΣ	18.30	

ΤΕΤΑΡΤΗ		
ΛΙΜΑΝΙ	ΑΦΙΞΗ	ΑΝΑΧ.
ΡΟΔΟΣ		08.30
ΣΥΜΗ	09.20	09.30
ΚΩΣ	11.00	11.10
ΚΑΛΥΜΝΟΣ	11.50	12.00
ΛΕΡΟΣ	12.45	12.50
ΠΑΤΜΟΣ	13.30	13.40
ΛΕΡΟΣ	14.20	14.30
ΚΑΛΥΜΝΟΣ	15.20	15.30
ΚΩΣ	16.10	16.20
ΣΥΜΗ	17.45	17.50
ΡΟΔΟΣ	18.30	

ΠΕΜΠΤΗ		
ΛΙΜΑΝΙ	ΑΦΙΞΗ	ΑΝΑΧ.
ΡΟΔΟΣ		08.30
ΚΩΣ	10.40	10.50
ΚΑΛΥΜΝΟΣ	11.30	11.40
ΛΕΡΟΣ	12.30	12.40
ΛΕΙΨΟΙ	13.00	13.10
ΠΑΤΜΟΣ	13.30	13.40
ΛΕΡΟΣ	14.20	14.30
ΚΑΛΥΜΝΟΣ	15.20	15.30
ΚΩΣ	16.10	16.20
ΡΟΔΟΣ	18.30	

ΠΑΡΑΣΚΕΥΗ		
ΛΙΜΑΝΙ	ΑΦΙΞΗ	ΑΝΑΧ.
ΡΟΔΟΣ		08.30
ΣΥΜΗ	09.20	09.30
ΚΩΣ	11.00	11.10
ΚΑΛΥΜΝΟΣ	11.50	12.00
ΛΕΡΟΣ	12.45	12.50
ΠΑΤΜΟΣ	13.30	13.40
ΛΕΡΟΣ	14.20	14.30
ΚΑΛΥΜΝΟΣ	15.20	15.30
ΚΩΣ	16.10	16.20
ΣΥΜΗ	17.45	17.50
ΡΟΔΟΣ	18.30	

ΣΑΒΒΑΤΟ		
ΛΙΜΑΝΙ	ΑΦΙΞΗ	ΑΝΑΧ.
ΡΟΔΟΣ		08.30
ΚΩΣ	10.40	10.50
ΚΑΛΥΜΝΟΣ	11.30	11.40
ΛΕΡΟΣ	12.30	12.40
ΛΕΙΨΟΙ	13.00	13.10
ΠΑΤΜΟΣ	13.30	13.40
ΛΕΡΟΣ	14.20	14.30
ΚΑΛΥΜΝΟΣ	15.20	15.30
ΚΩΣ	16.10	16.20
ΡΟΔΟΣ	18.30	

Πληροφορίες: Δωδεκάνησος Ναυτιλιακή Ν.Ε.
Αυστραλίας 3, 85100 Ρόδος
Τηλ: 22410 70 590 - Fax: 22410 70 591

Ηχος & Φως Sound & Light RHODES

website: www.12ne.gr
e-mail: info@12ne.gr

Προσπάθειες για απασχόληση ατόμων με αναπηρίες

Πρόσβαση των ΑΜΕΑ στην αγορά εργασίας

Ο σύλλογός τους εξέδωσε οδηγό επιχειρηματικότητας για την ενημέρωση των εργοδοτών

Στην έκδοση ενός Οδηγού Επιχειρηματικότητας Ατόμων με Αναπηρίες προχώρησε ο Δωδεκανησιακός Σύλλογος ΑΜΕΑ, με σκοπό να προωθήσει την πρόσβαση στην αγορά εργασίας ατόμων με αναπηρίες και να ενθαρρύνει την αποδοχή της διαφορερικότητας.

Ο οδηγός δημιουργήθηκε στο πλαίσιο του έργου «Νησιωτική Συμπολιτεία – Ισότιμη Πρόσβαση – Κ.Π. EQUAL» με σκοπό να αποτελέσει ένα χρήσιμο εργαλείο στα χέρια των συμβούλων επιχειρηματικότητας, για τον επαγγελματικό προσανατολισμό των ατόμων με αναπηρίες και την ενημέρωση των εργοδοτών, ώστε να επιτευχθεί η ισότιμη πρόσβαση στην απασχόληση.

Ο επαγγελματικός προσανατολισμός κρίνεται αναγκαίος ειδικά σε άτομα με αναπηρίες. Η διερεύνηση των ενδιαφερόντων, ικανοτήτων, δεξιοτήτων, και προσωπικότητας τους μπορεί να βοηθήσει όχι μόνο στην πρόσβαση αλλά και στην ισότιμη μεταχείρισή τους στην αγορά εργασίας, παράλληλα όμως με συμβουλευτική, εμψύχωση, ενδυνάμωση των ίδιων των ενδιαφερόμενων, και ενημέρωση και ευαισθητοποίηση των υποψήφιων εργοδοτών.

Συχνά, ομάδες συνανθρώπων μας με αναπηρίες συναντούν εμπόδια σε πολλούς (αν όχι σε όλους) τους τομείς της ζωής τους, ειδικά στην εκπαιδευτική και επαγγελματική τους πορεία. Για τα εμπόδια αυτά ευθύνονται όχι μόνο οι ελλείψεις στον κρατικό μηχανισμό, αλλά και η στάση του κοινωνικού συνόλου απέναντί τους. Αποτέλεσμα όλων αυτών είναι ο κοινωνικός τους αποκλεισμός. Αν και τα προβλήματα που έχουν να αντιμετωπίσουν τα άτομα με αναπηρίες ξεκινούν από τον εκπαιδευτικό τους χώρο και τα εκπαιδευτικά προγράμματα, μεγιστοποιούνται όταν έρχεται η ώρα πρόσβασής τους στην αγορά εργασίας. Σημαντικό μέρος των προβλημάτων αυτών φαίνεται ότι θα μπορούσε να ελαχιστοποιηθεί μέσω των υπηρεσιών επαγγελματικού προσανατολισμού.

Ο Οδηγός Επιχειρηματικότητας περιλαμβάνει όλα τα στάδια συμβουλευτικής που πρέπει να περάσει ένα άτομο με αναπηρίες, μέχρι να ενταχθεί στην αγορά εργασίας, στην καταλληλότερη γι' αυτό θέση.

Ειδικότερα, αναφέρεται κατ' αρχήν στο θεσμικό πλαίσιο που καθορίζει την θέση των ατόμων με αναπηρίες στην αγορά εργασίας. Περιλαμβάνει ακόμη ενδεικτικά ερωτηματολόγια που χρησιμοποιούνται στις ατομικές συνεδρίες για την σκιαγράφηση του ιστορικού και του επαγγελματικού προφίλ του υποψηφίου και την διερεύνηση των επαγγελματικών ενδιαφερόντων του, οδηγίες για την διαρρύθμιση και εργονομία των χώρων εργασίας ώστε να καταστούν προσβάσιμοι στα άτομα με αναπηρίες, τεχνικές για την αναζήτηση εργασίας, οδηγίες για την σύνταξη βιογραφικού, συνοπτική περιγραφή των προγραμμάτων (ΟΑΕΔ, ΕΟΜΜΕΧ, Κλεόβουλος, Mentoring κλπ) που αφορούν τα άτομα με αναπηρίες.

Όλα αυτά αξιολογούνται σε συνάρτηση μεταξύ τους, λαμβάνοντας υπόψη τέλος, την αγορά εργασίας και την προοπτική των επαγγελμάτων σήμερα.

Η παροχή εξειδικευμένων υπηρεσιών συμβουλευτικής κρίνεται απαραίτητη και αυτό είναι το ζητούμενο της έκδοσης του Οδηγού Επιχειρηματικότητας των ΑΜΕΑ. Πέρα από την κατάλληλη επιλογή επαγγέλματος αλλά και την κατάλληλη εργονομία του χώρου εργασίας, χρειάζεται προετοιμασία, εμψύχωση και ενδυνάμωση των ατόμων με αναπηρίες για την πρόσβαση και παραμονή τους στον εργασιακό χώρο. Χρειάζεται επίσης ενημέρωση και ευαισθητοποίηση των υποψήφιων εργοδοτών. Συχνά υπάρχει η θέληση και από τις δύο πλευρές, αλλά υπάρχει έλλειψη ενημέρωσης. Ένας από τους ευρύτερους στόχους του επαγγελματικού προσανατολισμού είναι και αυτό.

Υπηρεσίες συμβουλευτικής παρέχονται στα γραφεία του Συλλόγου των ΑΜΕΑ, για τις οποίες υπεύθυνοι είναι οι τρεις ψυχολόγοι: Κωνσταντίνα Χριστάκου, Θανάσης Παπαγεωργίου και Χριστίνα Σαββάκη. Τηλέφωνα επικοινωνίας: 2241062844 και 2241062884.

Ο διάσημος ηθοποιός Ρίτσαρντ Γκιρ στη Ρόδο

Και ο διάσημος ηθοποιός του Χόλιγουντ, Ρίτσαρν Γκιρ, βρέθηκε τις τελευταίες μέρες στη Ρόδο στο πλαίσιο διακοπών στα ελληνικά νησιά.

Σύμφωνα με όσα έγιναν γνωστά, ο στάρ του κινηματογράφου έφτασε το Σάββατο στο νησί μας μαζί με συντροφιά 6 ατόμων, που επέβαινε στη θαλαμηγό "Μέδουσα" με σημαία Αγγλίας.

Το σκάφος έδεσε στην Κολώνα και χτες επρόκειτο να αναχωρήσει από τη Ρόδο, με άγνωστη κατεύθυνση.

Σημειώνεται ότι κάθε καλοκαίρι και ιδίως τους μήνες Ιούλιο και Αύγουστο η Ρόδος συγκεντρώνει μεγάλο αριθμό διασήμων, που την περιλαμβάνουν στο πρόγραμμα των διακοπών τους.

Υπενθυμίζουμε ότι προημερών στη Ρόδο βρέθηκε και ο διάσημος ηθοποιός Τομ Χανκς ο οποίος πραγματοποίησε με την οικογένειά του σύντομη επίσκεψη.

Κλείστε τα μάτια και...
φανταστείτε τον εαυτό σας όπως θα θέλατε να είναι....

Αδυνατίστε με ένα ισορροπημένο και πλήρες πρόγραμμα διατροφής.

ΔΙΑΤΡΟΦΟΛΟΓΙΚΟ
ΒΙΟΧΗΜΙΚΟ ΚΕΝΤΡΟ

- Εξατομικευμένα Προγράμματα Διατροφής.
- Έτοιμα Φαγητά Διαίτης στο χώρο σας.

Υπεύθυνη: **Ματίνα Πουλλή**
Πτυχιούχος Βιοχημικός
Ειδίκευση στη Διατροφολογία

Ατταβύρου 35 , Ρόδος ☎ 2241076830
Email: diatrof@hotmail.com

ΕΚΔΡΟΜΗ ΣΤΗΝ ΠΑΝΕΜΟΡΦΗ
ΜΥΤΙΛΗΝΗ
ΠΡΟΣΚΥΝΗΜΑ ΣΤΟΝ ΑΓΙΟ ΡΑΦΑΗΛ

ΠΡΟΓΡΑΜΜΑ

30/08/04 ΔΕΥΤ. ΡΟΔΟΣ -ΜΥΤΙΛΗΝΗ

Ωρα 10.45 αναχώρηση από Ρόδο με πτήση της Ολυμπιακής. Ωρα 11.55 άφιξη στη ΜΥΤΙΛΗΝΗ, επιβίβαση σε πολυτελές πούλμαν και μεταφορά μας στο κέντρο της πόλης όπου θα επισκεφθούμε τον Ιερό Ναό του Αγίου Θεράποντα και τον Μητροπολιτικό Ναό, κάνοντας και την βόλτα μας στα στενά γραφικά δρομάκια της αγοράς. Στη συνέχεια μεταφορά και τακτοποίηση στο ξενοδοχείο μας. Γεύμα. Το απόγευμα μεταφορά στον Αγιο Ραφαήλ για να παρακολουθήσουμε τον εσπερινό και τον παρακλητικό κανόνα προς τιμή των Αγίων Ραφαήλ, Νικολάου και Ειρήνης. Το βραδάκι θα πιούμε το ουζάκι μας στο γραφικό λιμανάκι της "Παναγιούδας". Αργά το βράδυ επιστροφή στο ξενοδοχείο μας. Διανυκτέρευση.

31/08/04 ΤΡΙΤ. ΜΥΤΙΛΗΝΗ

Μετά το πρωινό μετάβαση στο Μοναστήρι του Αγίου Ραφαήλ όπου και θα παρακολουθήσουμε την Θεία Λειτουργία. Στη συνέχεια θα επισκεφθούμε το χωριό ΜΑΝΤΑΜΑΔΟ, για να προσκυνήσουμε την θαυματουργή εικόνα του ΤΑΞΙΑΡΧΗ και στη συνέχεια τα πανέμορφα χωριουδάκια ΠΕΤΡΑ, ΜΟΛΥΒΟ και το ξακουστό Μοναστήρι του Αγίου Ιγνατίου (Μονή Λειμώνος). Αργά το απόγευμα επιστροφή στο ξενοδοχείο μέσω ΚΑΛΛΟΝΗΣ. Δείπνο. Διανυκτέρευση.

01/09/04 ΤΕΤ. ΜΥΤΙΛΗΝΗ

Μετά το πρωινό ολοήμερη εκδρομή στην ΑΓΙΑΣΟ όπου θα δούμε την πανέμορφη εκκλησιά του χωριού, και θα πιούμε καφέ στα γραφικά καφενεδάκια του. Στη συνέχεια θα επισκεφθούμε το ξακουστό για το ούζο του ΠΛΩΜΑΡΙ και θα επιστρέψουμε αργά το απόγευμα στο ξενοδοχείο μας, μέσω ΚΟΛΠΟΥ ΤΗΣ ΓΕΡΑΣ. Δείπνο. Διανυκτέρευση.

02/09/04 ΠΕΜ. ΜΥΤΙΛΗΝΗ-ΡΟΔΟΣ

Πρόγευμα. Ωρα 09.15 αναχώρηση στη ΜΥΤΙΛΗΝΗ για ΡΟΔΟ. Ωρα 11.10 άφιξη στη ΡΟΔΟ.

Δηλώστε αμέσως συμμετοχή - Θέσεις περιορισμένες

Πληροφορίες-εγγραφές-κρατήσεις
ΚΥΡΙΑΚΟΣ Μ. ΜΑΧΑΙΡΑΚΗΣ
ISIS TRAVEL -ΓΡΑΦΕΙΟ ΓΕΝΙΚΟΥ ΤΟΥΡΙΣΜΟΥ
ΤΗΛ. 22410 87595, 2241022400

Hotel Savelen

Αναλαμβάνουμε
*γάμους - βαπτίσεις σε ένα ειδυλλιακό περιβάλλον στο χώρο της πισίνας με πλούσιο μπουφέ με περισσότερες από **20** διαφορετικές ποικιλίες **και κυρίως** γεύμα κατ' επιλογή.*

ΚΑΘΕ ΣΑΒΒΑΤΟ
ΕΛΛΗΝΙΚΗ ΒΡΑΔΙΑ
ΑΠΟ ΤΙΣ 21.00

Στην καταπληκτική τιμή των 11 ευρώ το άτομο

ΠΑΡΑΔΕΙΣΙ-ΡΟΔΟΣ

Πληρ. κ. Καραγιάννη Μιχάλη
τηλ. 2241081855 και 6932288057



KOUROS TRAVEL

CHARTER FLIGHTS
ΑΠ' ΕΥΘΕΙΑΣ ΠΤΗΣΕΙΣ
από **ΡΟΔΟ**
για **ΑΓΓΛΙΑ**

Τιμή από 69,00 ΕΥΡΩ

Τηλ. 22410 22400
Καρπάθου 34, Ρόδος

Πρόβλημα
Κύφωσης-Σκολίωσης-Λόρδωσης;
η μέθοδος KLAPP είναι η Λύση!

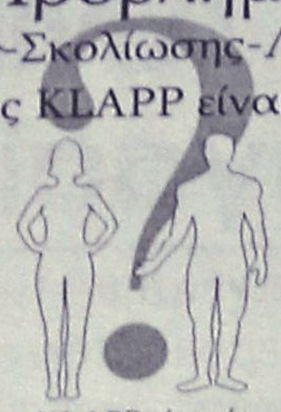

Η μέθοδος KLAPP είναι ένα σύστημα
ΕΙΔΙΚΩΝ ΑΣΚΗΣΕΩΝ
που αναπτύχθηκαν κατόπιν παρατήρησης
και επιστημονικής έρευνας.

Τα παραπάνω προβλήματα αποτελούν αντικείμενο εργασίας εξειδικευμένων Φυσικοθεραπευτών

Τάσος Τερζόπουλος
Φυσικοθεραπευτής
Θεραπευτής Β.Τ.Α.Α - KLAPP

Παπαλουκά 19Α ΡΟΔΟΣ Τηλ. 22410 20982



ΦΥΣΙΚΟΘΕΡΑΠΕΙΑ
ΜΕΘΟΔΟΣ McKENZIE

Η **μέθοδος McKenzie** είναι γνωστή παγκοσμίως ως η μέθοδος που εμπιστεύονται οι ασθενείς για τα μυοσκελετικά προβλήματα της Σπονδυλικής Στήλης & των Περιφερικών τους Αρθρώσεων και η μέθοδος που προτείνουν οι ορθοπεδικοί και χρησιμοποιούν οι φυσικοθεραπευτές για την αποθεραπεία αυτών των προβλημάτων.

Αναδεικνύει τις δυνατότητες του ασθενούς για θεραπεία **χωρίς φάρμακα κι ενέσεις, ζεστά ή κρύα επιθέματα, ηλεκτροθεραπεία, θελόνες, χειρουργείο** κερδίζοντας έτσι **χρόνο και χρήμα...**

Μπορείς κι εσύ να αρχίσεις να αγαπάς τη Σπονδυλική σου Στήλη και να της συμπεριφέρεσαι όπως πρέπει. Εξάλλου είναι κάτι που θα σε συντροφεύει για όλη σου τη ζωή...

Για πληροφορίες Ρόδου επικοινωνήστε με την:
Πούλιου Αλεξάνδρα
Φυσικοθεραπεύτρια, PT, cred. MDT
Πατρών 5 , 851 00 - Ρόδος
Τηλ. 2241-026960, 6945-786957
Δεκτά Ταμεία: ΤΑΞΥ-ΤΕΒΕ-ΤΑΕ-ΤΥΔΚΥ

ΑΚΟΥΣΤΙΚΑ ΒΑΡΗΚΟΪΑΣ
Από 380 €



Μοναδική Ευκαιρία:
ΑΠΟΣΥΡΕΤΕ
ΤΟ ΠΑΛΙΟ ΣΑΣ ΑΚΟΥΣΤΙΚΟ
ΚΑΙ ΑΠΟΚΤΗΣΤΕ
ΕΝΑ ΣΥΓΧΡΟΝΟ ΜΕ ΚΕΡΔΟΣ
ΜΕΧΡΙ **400 €**

ΚΕΝΤΡΟ
ΙΑΤΡΙΚΩΝ
ΒΟΗΘΗΜΑΤΩΝ
Εθνικής Αντιστάσεως 11 (πρώην Αννης Μαρίας)
Τηλ: 2241020359 Κιν: 6936.70.60.21
Συμβάσεις με όλα τα ταμεία. - Ειδικές Τιμές για Ο.Γ.Α
Σε 6 άτοκες δόσεις χωρίς Πιστωτική Κάρτα

Κατά τη χθεσινή συνεδρίαση

Θετική η εικόνα στο ΧΑΑ

Σημαντική άνοδος του Γενικού Δείκτη σε ποσοστό 0,91%

Επαληθεύτηκαν τελικά οι προσδοκίες των επενδυτών για άνοδο των μετοχών στη συνεδρίαση του Χρηματιστηρίου Αθηνών χθες, με αφορμή την ανάκαμψη των μετοχικών τιμών στις ευρωαγορές.

Αγοραστικό ενδιαφέρον για μετοχές κυρίως υψηλής κεφαλαιοποίησης εκδηλώθηκε από την αρχή της συνεδρίασης και το οποίο προς το τέλος των συναλλαγών επεκτάθηκε στους περισσότερους κλάδους. Ετσι, ο γενικός δείκτης τιμών έκλεισε στις 2.330,30 μονάδες παρουσιάζοντας άνοδο σε ποσοστό 0,91%.

Ο δείκτης της υψηλής κεφαλαιοποίησης έκλεισε με κέρδη 0,96%, ο δείκτης της μεσαίας κεφαλαιοποίησης ένισχύθηκε κατά 0,53% και ο δείκτης της μικρής κεφαλαιοποίησης παρουσίασε ανεπαίσθητη άνοδο κατά 0,18%.

Θετική εικόνα παρουσίασαν οι περισσότεροι επιμέρους κλαδικοί δείκτες. Ο κλάδος των Ορυκτών-Τσιμέντων σημείωσε τη μεγαλύτερη άνοδο κατά 4,21% και ακολούθησαν ο κλάδος των Συμμετοχών με κέρδη 3% και ο κλάδος των Ασφαλειών που σημείωσε άνοδο σε ποσοστό 2,66%.

Στον αντίποδα ο κλάδος της Πληροφορικής έκλεισε με τις μεγαλύτερες απώλδειες σε ποσοστό 0,65%, ακολούθησε ο κλάδος της Κλωστοϋφαντουργίας με πτώση 0,34% και ο κλάδος των Ειδών-Λύσεων Πληροφορικής που υποχώρησε κατά 0,15%.



Η αξία των συναλλαγών ανήλθε στα 86 εκατ. ευρώ. Από τις μετοχές που διαπραγματεύτηκαν, 155 έκλεισαν με άνοδο, 139 με απώλειες και 61 παρέμειναν σταθερές.

ΤΑ ΕΥΡΩΠΑΪΚΑ ΧΡΗΜΑΤΙΣΤΗΡΙΑ

Σε θετικό έδαφος βρίσκονται τα κυριότερα ευρωπαικά χρηματιστήρια, κατά την έναρξη των συναλλαγών χθες, συνεπεία των κερδών που σημείωσε η Γουόλ Στριτ.

Αναλυτικότερα, ο δείκτης FTSE 100 στο City του Λονδίνου ενισχύεται οριακά σε ποσοστό της τάξης του 0,07% και διαμορφώνεται στις 4.419 μονάδες.

Με γοργότερο ρυθμό «τρέχουν» οι βασικοί χρηματιστηριακοί δείκτες στο Παρίσι και την Φρανκφούρτη. Ειδικότερα, ο δείκτης CAC 40 στην κεφαλαιαγορά του Παρισιού σημειώνει άνοδο κατά 0,37% και φθάνει στο επίπεδο των 3.637,05 μονάδων και ο DAX στο χρηματιστήριο της Φρανκφούρτης καταγράφει κέρδη της τάξης του 0,48%, σκαρφαλώνοντας στην περιοχή των 3.881,36 μονάδων.

Επιφυλακτικοί, ως προς τις εκτιμήσεις τους για την πορεία των ευρωπαϊκών αγορών, εμφανίζονταν στα προσυνεδριακά τους σχόλια οι αναλυτές, υποστηρίζοντας ότι το θετικό κλείσιμο στην Γουόλ Στριτ, αποτελεί καλό οιωνό για την τροχιά των χρηματιστηριακών δεικτών. Οι ευρωπαϊκές αγορές δεν πρόλαβαν τη Δευτέρα το «γύρισμα» της νεοϋορκέζικης αγοράς.

Ανησυχία για την κερδοφορία των επιχειρήσεων, αλλά και για την πορεία ανάκαμψης της παγκόσμιας οικονομίας, δημιουργεί ωστόσο το νέο ρεκόρ που σημείωσε η τιμή του αργού πετρελαίου στις μετασυνεδριακές συναλλαγές της Νέας Υόρκης. Ως εκ τούτου, η κατάσταση αυτή ενδέχεται να επηρεάσει αρνητικά τις ευρωπαϊκές αγορές.

Υπενθυμίζεται ότι το νέο άλμα της τιμής οφείλεται σε δήλωση του προέδρου του ΟΡΕC Πουρνόμο Γιουστζιαντόρο ότι ο οργανισμός ίσως δεν καταφέρει να καλύψει την παγκόσμια ζήτηση, που αυξάνεται με αλματώδεις ρυθμούς.

ΟΡΘΟΠΕΔΙΚΑ - ΙΑΤΡΙΚΑ
ΧΑΡΙΤΟΣ



Ορθοπεδικά είδη & κατασκευές

Εξοπλισμός Ιατρείου & αναλώσιμα



Είδη νοσηλείας κατ' οίκον & μηχανήματα οξυγονοθεραπείας

Ακουστικά Βαρηκοΐας



ΕΛΕΥΘ. ΒΕΝΙΖΕΛΟΥ 6 (Δίπλα στη Ροδιακή Έπαυλη) - ΡΟΔΟΣ
Τηλ.: 22410 24112 Fax: 22410 75969 e-mail: orken@rho.forthnet.gr

ΙΝΕΜΑ

ΙΑΤΡΙΚΟΣ & ΝΟΣΟΚΟΜΕΙΑΚΟΣ ΕΞΟΠΛΙΣΜΟΣ
15 ΧΡΟΝΙΑ ΕΜΠΕΙΡΙΑΣ από το 1988
ΕΙΜΑΣΤΕ ΟΙ ΜΕΓΑΛΥΤΕΡΟΙ ΠΡΟΜΗΘΕΥΤΕΣ ΙΑΤΡΙΚΟΥ - ΟΡΘΟΠΕΔΙΚΟΥ ΚΑΙ ΝΟΣΟΚΟΜΕΙΑΚΟΥ ΥΛΙΚΟΥ ΣΤΗ ΔΩΔΕΚΑΝΗΣΟ ΕΜΠΙΣΤΕΥΘΕΙΤΕ ΜΑΣ!!!
ΠΙΣΤΟΠΟΙΗΣΗ ΠΟΙΟΤΗΤΑΣ ISO90002 EN4600 E3/833
ΛΕΜΕΣΣΟΥ 2 ΡΟΔΟΣ - ΤΗΛ. 2241032238- FAX 2241028484

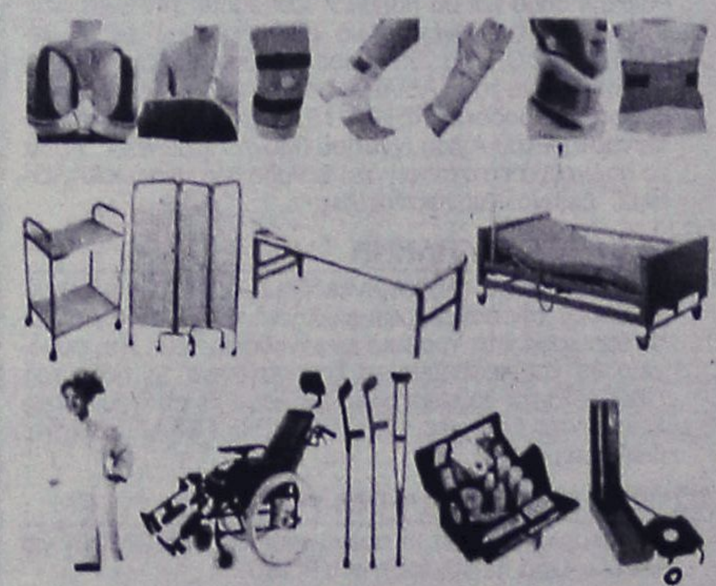

ΑΝΑΠΗΡΙΚΑ ΚΑΡΟΤΣΙΑ - ΒΑΔΙΣΤΙΚΑ ΒΟΗΘΗΜΑΤΑ - ΟΡΘΟΠΕΔΙΚΑ ΕΙΔΗ-ΜΠΛΟΥΖΕΣ ΙΑΤΡΙΚΕΣ ΚΑΛΤΣΕΣ ΦΛΕΒΙΤΙΔΑΣ-ΠΕΛΜΑΤΑ-ΟΡΘΟΠΕΔΙΚΑ ΜΑΞΙΛΑΡΙΑ-ΚΡΕΒΑΤΙΑ ΝΟΣΟΚΟΜΕΙΑΚΑ - ΙΑΤΡΙΚΟΣ ΕΞΟΠΛΙΣΜΟΣ ΚΑΙ ΑΝΑΛΩΣΙΜΑ - ΟΡΓΑΝΑ ΧΗΜΕΙΟΥ ΚΑΙ ΚΑΘΕ ΑΛΛΟ ΕΙΔΟΣ ΓΙΑ ΚΑΤ' ΟΙΚΟ ΝΟΣΗΛΕΙΑ.

Πάντα με υγείαν...

Τα σεξουαλικά νοσήματα το καλοκαίρι

Β' ΜΕΡΟΣ

β) Η δευτερογόνος σύφιλη: Στο στάδιο αυτό παρατηρείται στο δέρμα ένα γενικευμένο εξάνθημα καθώς και σε ολόκληρο το σώμα, που ονομάζεται συφιλιδική ροδάνθη. Επίσης, ο ασθενής διαπιστώνει γενική αδιαθεσία, διόγκωση της σπλήνας και γενικευμένη λεμφαδενίτιδα. Η νόσος μεταδίδεται από το εξάνθημα.

γ) Η λανθάνουσα σύφιλη: Πρόκειται για περίοδο που διαρκεί από 5 χρόνια ως και το υπόλοιπο της ζωής του ανθρώπου. Δεν υπάρχουν κλινικά συμπτώματα και είναι το μόνο στάδιο κατά το οποίο δεν μεταδίδεται η νόσος στο έμβρυο.

δ) Η τριτογόνος σύφιλη: Είναι το τελικό στάδιο, κατά το οποίο οι ασθενείς εμφανίζουν βλάβες στο νευρικό σύστημα, στα αγγεία, στην καρδιά και σε άλλα συστήματα.

Στην έγκυο γυναίκα που πάσχει από σύφιλη είναι δυνατόν να μολυνθεί και το έμβρυο με αποτέλεσμα την αποβολή, τον ενδομήτριο θάνατο ή τη γέννηση ενός νεογνού που νοσεί από σύφιλη. Ομως η σωστή ενημέρωση και ο προγεννητικός έλεγχος στα ζευγάρια έχει μειώσει σήμερα το πρόβλημα.

Κολπίτιδες: Η τριχομοναδική κολπίτιδα: Οφείλεται σε μικρόβιο και λέγεται τριχομονάδα και χαρακτηρίζεται από την εμφάνιση δύσοσμου, κιτρινοπράσινου υγρού στον κόλπο.

Η μυκητισιακή κολπίτιδα: Οφείλεται σε ένα πολύ συνηθισμένο μικρόβιο, τους μύκητες, οι οποίοι προκαλούν έντονο κνησμό, ερυθρότητα και λευκόχροες εκκρίσεις από τον κόλπο. Η μετάδοση γίνεται κυρίως με την επαφή.

- **Η φθειρίαση:** Οφείλεται στη φθείρα του εφηβαίου, η οποία φωλιάζει στις ρίζες των τριχών και προκαλεί έντονο κνησμό.
- **Η λοιμώδης μονοπυρήνωση:** Οφείλεται σε ιό και μεταδίδεται, συνήθως με το σάλιο κατά τη διάρκεια φιλήματος. Χαρακτηρίζεται από πυρετό, αδυναμία και διόγκωση των λεμφαδένων.
- **Ο μεγαλοκυτταροϊός:** Πρόκειται επίσης για ιό που μεταδίδεται στον ενήλικα με τη σεξουαλική επαφή. Είναι δυνατόν να προκαλέσει μια μορφή πνευμονίας ή συνδρομή που μοιάζει με τη νόσηση από λοιμώδη μονοπυρήνωση.

Επίσης, στο νεογνό κατά τη διάρκεια της εγκυμοσύνης, είναι δυνατόν να προκαλέσει βλάβες στους πνεύμονες, στο ήπαρ, στους νεφρούς και στον εγκέφαλο.

- **Ο έρπης των γεννητικών οργάνων:** Οφείλεται κατά 85% στον ιό του έρπητα τύπου ΙΙ και το υπόλοιπο 25% στον έρπητα τύπου Ι.

Συμπτώματα: επώδυνες μικρές φυσαλίδες στα έξω γεννητικά όργανα, που σε μικρό χρονικό διάστημα ανοίγουν. Αυτό το διάστημα είναι επικίνδυνο για τη μετάδοση της νόσου. Είναι δυνατόν να παρουσιασθεί πυρετός, κακοδιαθεσία και διόγκωση των βουβωνικών λεμφαδένων.

Η διάγνωσή του γίνεται είτε μέσω ειδικών εξετάσεων στο αίμα, είτε με λήψη εκκρίματος από τις φυσαλίδες.

Στη γυναίκα εμφανίζεται κυρίως λίγο πριν από την περίοδο, ενώ κατά τη διάρκεια της εγκυμοσύνης ή του τοκετού είναι δυνατόν να μολυνθεί και το έμβρυο.

- **Ο ιός των κονδυλωμάτων:** Ο ιός των κονδυλωμάτων (κυρίως των επιπέδων), ο οποίος παρουσιάζει πράγματι έξαρση την τελευταία δεκαετία, απαιτεί ιδιαίτερη προσοχή και αντιμετώπιση. Αναφέρονται περίπου 50 τύποι τέτοιων ιών, από τους οποίους μερικοί είναι δυνατόν, μετά από πολύ καιρό, να προκαλέσουν καρκίνο του τραχήλου της μήτρας.

Η διάγνωση των επιπέδων κονδυλωμάτων γίνεται με την εξέταση κατά Παπανικολάου και κολποσκόπηση.

ΙΑΤΡΙΚΗ ΑΝΑΚΟΙΝΩΣΗ

Ο Ιατρός

ΓΕΩΡΓΙΟΣ Σ. ΔΡΑΚΙΟΥ

ΕΙΔΙΚΟΣ ΚΑΡΔΙΟΛΟΓΟΣ

Δέχεται: καθημερινά 09.00-13.00 και 17.30-20.30
Τετάρτη απόγευμα: με ραντεβού
Σάββατο απόγευμα: κλειστά
Ιατρείο: Εθνικής Αντίστασης (πρώην Αννης Μαρίας) και Καζαντζάκη 2 Ρόδος

Τηλ.: 2241074223, κιν. 6932732382

ΙΑΤΡΙΚΗ ΑΝΑΚΟΙΝΩΣΗ

Το ιατρείο του ιατρού
ΓΕΝΙΚΗΣ ΙΑΤΡΙΚΗΣ

ΣΠΥΡΟΥ ΝΙΚΗΤΑΡΑ

σας ενημερώνει ότι τα νέα τηλέφωνα είναι
22410 70843, Fax: 22410 70842

ΕΙΔΙΚΗ ΠΑΙΔΑΓΩΓΟΣ

ΠΑΝΕΠΙΣΤΗΜΙΟΥ ΑΘΗΝΩΝ με ΜΑ στο READING (U.K.)

ΚΟΥΚΟΥΛΑ ΓΕΩΡΓΙΑ

Με πολυετή πείρα σε Κέντρο Εκπαίδευσης στην Αθήνα
Παρέχει τις πλέον αποτελεσματικές και σύγχρονες μεθόδους εκπαιδευτικής παρέμβασης σε παιδιά με:
- **Μαθησιακές Δυσκολίες • Δυσλεξία**
- **Διάχυτες Αναπτυξιακές Διαταραχές**
  • Αυτισμός •Σύνδρομο Down • Σύνδρομο Asperger
- **Υπερκινητικότητα**
- **Διάσπαση προσοχής**

Παρέχεται επίσης συμβουλευτική υποστήριξη στο παιδί και στην οικογένεια

Τηλέφωνα επικοινωνίας 2241067371 και 6945852924

ΙΑΤΡΙΚΗ ΑΝΑΚΟΙΝΩΣΗ

Το Βιοπαθολογικό Διαγνωστικό Κέντρο της

ΚΛΥΤΙΑΣ ΣΤΑΜΑΤΙΑΔΟΥ-ΑΝΤΩΝΙΑΔΗ

θα παραμείνει **κλειστό** κατά την περίοδο από **2/8/2004** έως και **16/8/2004**

*Θα λειτουργήσει κανονικά από **17/8/2004***

Ιατρείο: **Ι. Καζούλη 14-Ρόδος • Τηλ. 22410 23444**

Κέντρο Συμβουλευτικής & Αξιολόγησης Προσωπικότητας Παιδιών & Ενηλίκων

ΠΑΠΑΓΕΩΡΓΙΟΥ ΘΑΝΟΣ
Ψυχολόγος – Ψυχοθεραπευτής
ΠΑΝΕΠΙΣΤΗΜΙΟΥ ΑΘΗΝΩΝ

- **Διερεύνηση Προσωπικότητας (Προφίλ- Δεξιότητες-Αδυναμίες)**
- **Δείκτης Νοημοσύνης Παιδιών και Ενηλίκων**
- **Μαθησιακές Δυσκολίες και Δυσλεξία**
- **Θεραπευτική Αντιμετώπιση Φοβιών-Ειδικών Φοβιών, Κατάθλιψης, Διαταραχής πανικού, Ψυχοσωματικών προβλημάτων, Τραυματικών γεγονότων ζωής (πένθος, χωρισμός, σχολική αποτυχία), Συναισθηματικών διαταραχών, Διαταραχών Διατροφής (βουλιμία-ανορεξία).**
- **Αντιμετώπιση προβλημάτων συμπεριφοράς παιδιών σε σχολείο-σπίτι**
- **Ανάπτυξη Κοινωνικών Δεξιοτήτων**
- **Βελτίωση Σχέσεων-Πρόγραμμα Ελέγχου Συγκρούσεων**
- **Βελτίωση Αυτοεκτίμησης-Αυτοεικόνας**
- **Συμβουλευτική Οικογένιας & Ζεύγους**

PROART

Κ. Παλαιολόγου 105 - Ρόδος
Τηλ:22410 78668- Κιν: 6947371250 - Μόνο με Ραντεβού

ΚΕΝΤΡΟ ΥΠΟΣΤΗΡΙΞΗΣ ΨΥΧΟΛΟΓΙΚΩΝ ΠΡΟΒΛΗΜΑΤΩΝ

ΣΙΑΓΚΑ ΚΩΝΣΤΑΝΤΙΝΑ
ΨΥΧΟΛΟΓΟΣ
Απόφοιτος Αριστοτελείου Πανεπιστημίου Θεσσαλονίκης
τηλ. 6936261736

ΚΥΠΡΙΩΤΗ ΑΛΕΞΙΑ
ΨΥΧΟΛΟΓΟΣ
ΨΥΧΟΛΟΓΟΣ ΥΓΕΙΑΣ
Απόφοιτος Πανεπιστημίου Κρήτης, MSC Surrey University of England
τηλ. 6944717520

Δέχονται κατόπιν ραντεβού
Στεφ. Καζούλη 18-1ος όροφος
τηλ. 2241022102

ΚΕΝΤΡΟ ΕΙΔΙΚΩΝ ΘΕΡΑΠΕΙΩΝ ΤΟΥ ΠΑΙΔΙΟΥ ΔΩΔΕΚΑΝΗΣΟΥ

ΚΩΝ/ΝΟΣ ΜΠΑΔΑΝΗΣ - ΣΟΥΖΗ ΓΕΩΡΓΙΛΟΠΟΥΛΟΥ

ΕΡΓΟΘΕΡΑΠΕΥΤΗΣ ΠΤΥΧΙΟΥΧΟΣ ΜΕΘΟΔΟΥ BOBATH N.D.T
ΜΕΘΟΔΟΣ PORTAGE
ΑΙΣΘΗΤΗΡΙΑΚΗΣ ΟΛΟΚΛΗΡΩΣΗΣ (S.I.)
ΜΕΤΕΚΠΑΙΔΕΥΣΗ ΣΤΙΣ ΝΕΥΡΟΛΟΓΙΚΕΣ ΚΑΙ ΚΙΝΗΤΙΚΕΣ ΔΙΑΤΑΡΑΧΕΣ

ΛΟΓΟΠΑΘΟΛΟΓΟΣ ΜΕΤΑΠΤΥΧΙΑΚΟ ΑΚΟΥΟΛΟΓΙΑΣ

Αποστόλου Παύλου 84, Ρόδος 85100, τηλ. / fax (22410)60999/60579

Εργαστήριο Κλινικής Ψυχολογίας

ΧΡΙΣΤΙΝΑ ΣΑΒΒΑΚΗ-ΓΚΡΑΝΖΑΝ
Κλινική Ψυχολόγος-Ψυχοπαθολόγος (DESS)
- Πτυχιούχος του Πανεπιστημίου Nancy Γαλλίας
- Μεταπτυχιακή ειδίκευση (DESS) στην Κλινική Ψυχολογία Ενηλίκου, Εφήβου και Παιδιού στο Πανεπιστήμιο Reims Γαλλίας

Για τον ενήλικο
- Ψυχοδιαγνωστική
- Ψυχολογική υποστήριξη
- Ατομική και οικογενειακή συνέντευξη
- Ψυχοθεραπεία αναλυτικής εμπνεύσεως

Για το παιδί
- Αξιολόγηση προσωπικότητας (τεστ νοημοσύνης, προβολής)
- Διάγνωση μαθησιακών δυσκολιών και συμπεριφορικών διαταραχών
- Συμβουλευτική επαγγελματικού προσανατολισμού
- Ψυχοθεραπεία μέσω παιχνιδιού και εικαστικών

Δέχεται με ραντεβού
Εθνικής Αντίστασης 15
Τηλ.: 77350-Κιν. 6937684251

ΝΤΟΡΑ ΚΩΝΣΤΑΝΤΙΝΟΠΟΥΛΟΥ
ΨΥΧΟΛΟΓΟΣ

Πτυχιούχος του Πανεπιστημίου της Καλιφόρνιας-Λος Αντζελες (UCLA)-Μεταπτυχιακές σπουδές στο Pepperdine University-Malibu California.

✓ Αμεση ψυχολογική υποστήριξη και επαγγελματική φροντίδα από έμπειρη Ψυχολόγο και Οικογενειακή Σύμβουλο.
✓ Η σωστή θεραπευτική σχέση μπορεί να επιφέρει ρεαλιστικές λύσεις για πραγματικά προβλήματα σε θέματα: μοναξιάς, μελαγχολίας, στρες, ανυπομονησίας, φοβίας, εθισμού, οικογενειακών σχέσεων, διαζυγίου, κακομεταχείρισης, συναισθηματικών δυσκολιών, αυτοπεποίθησης, ανασφάλειες, μεταβατικά στάδια ζωής, βουλιμίας, ανορεξίας, απώλειας, πένθους.

Τηλεφωνείστε στα τηλέφωνα:
(22410)35163 και 6944/980550
για ραντεβού και άμεση εξυπηρέτηση.
Διεύθυνση: Καρίας 1 • Περιοχή Ροδίνι - Ρόδος

ΜΑΡΙΑ ΣΑΝΤΟΡΙΝΙΟΥ

ΚΛΙΝΙΚΗ ΨΥΧΟΛΟΓΟΣ-ΨΥΧΟΛΟΓΟΣ ΤΩΝ ΚΟΙΝΩΝΙΚΩΝ ΟΜΑΔΩΝ

Πτυχιούχος Κρατικού Πανεπιστημίου της Ρώμης «La Sapienza».

— Κλινική διάγνωση ψυχοπαθολογίας παιδιού, εφήβου και ενηλίκου.
— Ατομική και οικογενειακή ψυχολογική υποστήριξη και θεραπεία κατάθλιψης, φοβίας, κρίσης πανικού, μετατραυματικού στρες (διαζύγιο, πένθος, χωρισμός, αποτυχία, ασθένεια), βουλιμίας, ανορεξίας, διαταραχών προσωπικότητας, έλλειψη αυτοεκτίμησης, εθισμού, κακοποίησης.
— Ψυχολογική φροντίδα και προετοιμασία ανύπαντρης εγκύου και ζευγαριών, στην απόκτηση πρώτου παιδιού.

Επίσκεψη μόνο με ραντεβού.

Τηλέφωνα: 22410 28851 και 6946252407
Λάρνακας 6 (Εθν. Αντιστάσεως)

MULTI • CINEMA
ODEON
METROPOL
Εβδομαδιαίο Πρόγραμμα \\ Weekly Program
30.07.2004 - 05.08.2004
Ενημερωθείτε στο Internet...www.RodosVitrina.gr/Metropol.htm
Λόγω των καλοκαιρινών διακοπών το METROPOL
θα παραμείνει κλειστό από 6 - 31 Αυγούστου

Jeepers Creepers 2
Η μεγάλη συνέχεια
της επιτυχημένης ταινίας τρόμου
Ο τρόμος τους είναι...
το ορεκτικό του...
Σε 1η Πανελλήνια Προβολή
Ο αποφυτος τρόμος είναι εδώ!!!
ΑΙΘΟΥΣΑ 3
ΩΡΕΣ ΕΝΑΡΞΗΣ
SHOW TIMES
18:00 • 20:15 • 22:30

SPIDER MAN 2
Σε Πρώτη Παγκόσμια Προβολή
Ο σούπερ ήρωας
άνθρωπος - αράχνη
επιστρέφει στην οθόνη.
ΑΙΘΟΥΣΑ 1
ΩΡΕΣ ΕΝΑΡΞΗΣ
SHOW TIMES
17:15 • 20:00 • 22:40

Το κορίτσι της διπλανής πόρτας
Μια νεανική κωμωδία!!!
άφησε την φαντασία σου να οργιάσει...
Πρωταγωνιστούν:
ΕΜΙΛ ΧΙΡΣ,
ΕΛΙΖΑ ΚΑΘΜΠΕΡΤ
ΑΙΘΟΥΣΑ 2
ΩΡΕΣ ΕΝΑΡΞΗΣ
SHOW TIMES
17:45 • 19:45 • 22:15

COMING SOON COMING SOON COMING SOON COMING SOON

Ο παραγωγός της ταινίας "Οι πειρατές της Καραϊβικής"
παρουσιάζει την Παρασκευή 3 Σεπτεμβρίου
την πιό φιλόδοξη παραγωγή του.
ΕΡΧΕΤΑΙ
ΒΑΣΙΛΙΑΣ ΑΡΘΟΥΡΟΣ
Πρώτη φορά, η αληθινή ιστορία πίσω από ένα θρύλο.

Ο πιό τεμπέλης γάτος του κόσμου
έρχεται την Παρασκευή 17 Σεπτεμβρίου
ΕΡΧΕΤΑΙ
Η ΤΑΙΝΙΑ
Και θα φέρει τα πάνω κάτω αν σηκωθεί από την καρέκλα του.

• 3 LUXURY DESIGN SCREENS •
• DOLBY DIGITAL EX • FULLY AIR-CONDITIONED •
Πληροφορίες • Κρατήσεις 22410.28400

Cine Mania

ΕΠΙΜΕΛΕΙΑ: *ΚΥΡΙΑΚΗ ΠΕΤΡΙΔΟΥ*

Το Κορίτσι της Διπλανής Πόρτας (The Girl Next Door)

Νεανική κωμωδία σε σκηνοθεσία Λιουκ Γκρίνφιλντ η οποία προβάλλεται από το «Μετροπόλ Odeon».

Ο σκηνοθέτης μας είναι γνωστός από ταινίες όπως το «Σκέτο Ζώον» ενώ η πρωταγωνίστρια, ***Ελίσα Κούθμπερτ***, έγινε ευρέως γνωστή μέσα από τη βραβευμένη τηλεοπτική σειρά «24» που τον περασμένο χειμώνα ξεκίνησε να προβάλλεται και στη χώρα μας. Παράλληλα, έχει κάνει περάσματα και σε κινηματογραφικές παραγωγές όπως στο «Αγάπη είναι...». Παίζουν, ακόμη, οι: ***Εμίλ Χερς, Τίμοθι Ολιφάντ*** κ.α.

Η γνώμη μας: Δεν νομίζουμε να περίμενε κανείς, που έχει δει έστω και λίγο σινεμά στη ζωή του, ότι η ταινία αυτή θα ξέφευγε από την «πεπατημένη» και θα «προχωρούσε» το είδος. Θα τη χαρακτηρίζαμε ***«κλασική εφηβική ταινία»***, από αυτές που έχουμε δει κατά κόρον στο σινεμά. Τώρα, η αλήθεια είναι ότι σαφώς έχουμε δει και καλύτερες αλλά



σίγουρα έχουμε δει και χειρότερες. Τουτέστιν, βρίσκεται σε μία...μεσαία κατηγορία: ***Δεν επιφυλάσσει καμία έκπληξη ως προς την ιστορία, την εξέλιξή της, τις περιπέτειες των νεαρών πρωταγωνιστών και το χιούμορ που χρησιμοποιεί αλλά, από την άλλη, τα κρατάει όλα σε ένα στοιχειώδες επίπεδο (σ.σ. έχουμε δει και τα...χειριστά!), βγάζει γέλιο, έχει συμπαθητικούς πρωταγωνιστές και γενικά η ώρα περνάει ευχάριστα, ιδίως αν ανήκετε στο target group της που είναι κάτι μεταξύ 15 με 18.***

Οι υπόλοιποι μην μπείτε στην αίθουσα με απαιτήσεις-δεν αποκλείεται να βαρεθείτε σε κάποια στιγμή-αλλά δείτε το σαν την ευκαιρία να περάσετε ένα ευχάριστο, «χαλαρό» δίωρο με μία «ανάλαφρη»-έως πολύ «ανάλαφρη»-«καλοκαιρινή» ταινιούλα. ***Υπενθυμίζουμε, μάλιστα, ότι σήμερα και αύριο είναι η τελευταία σας ευκαιρία αφού οι κινηματογράφοι της πόλης θα είναι κλειστοί για περίπου ένα μήνα, από την ερχόμενη Παρασκευή 6 Αυγούστου και θα ανοίξουν πάλι από 1η Σεπτεμβρίου.***

Όσο για τους πρωταγωνιστές, τι να πούμε. Τα πιτσιρίκια δεν τα...γνωρίζουμε είναι η αλήθεια και η ταινία δίνει την εντύπωση ότι μάλλον το στούντιο θέλει να «πλασάρει» την Κούθμπερτ ως το νέο νεανικό είδωλο. Θα δείξει...

Κατά τ' άλλα, τη βρήκαμε καλύτερη απ' ότι την περιμέναμε (σ.σ. την ταινία)...

Η υπόθεση: Για τον 18χρονο Μάθιου Κίντμαν η ζωή περιορίζεται στις επιτυχίες στο σχολείο, στα αριστεία και φυσικά στο πολύ διάβασμα... Μέχρι να ερωτευτεί την νέα του γειτόνισσα, την όμορφη και φαινομενικά αθώα Ντανιέλ. Όταν ο Μάθιου ανακαλύψει ότι αυτό το τέλειο κορίτσι είναι μια πρώην...πορνοστάρ, ο συγκρατημένος του χαρακτήρας αρχίζει να βγαίνει εκτός ελέγχου! Η Ντανιέλ θα τον βοηθήσει να πάρει όμως, το σημαντικότερο μάθημα της ζωής του... ότι μερικές φορές πρέπει να ρισκάρεις τα πάντα για αυτόν που αγαπάς...



www.cinemapallas.gr
ΠΑΛΛΑΣ
5 CINEMAS CENTER
Πρόγραμμα Εβδομάδας // weekly programme
30/07/2004 - 05/08/2004

Stepford wives
Η βραβευμένη με ΟΣΚΑΡ Nicole Kidman,
στην πολυαναμενόμενη,
πολύ σύγχρονη κωμωδία θρίλλερ του Frank Oz!
Αίθουσα 5 // ώρες έναρξης // 17:40 • 20:10 • 22:35

THE NOTEBOOK
ΤΟ ΗΜΕΡΟΛΟΓΙΟ
Κατευθείαν από το TOP 10 του
Αμερικάνικου box-office ένα δραματικό
αριστούργημα, σε σκηνοθεσία
Nick Cassavettes, που θα σας αγγίξει!
Αίθουσα 2 // ώρες έναρξης // 17:30 • 20:00 • 22:25

The Miracle of Bern
ΤΟ ΘΑΥΜΑ ΤΗΣ ΒΕΡΝΗΣ
Μετά το θαύμα του Goodbye Lenin!
Ετοιμαστείτε για...
ΤΟ ΘΑΥΜΑ ΤΗΣ ΒΕΡΝΗΣ
Αίθουσα 4 // ώρες έναρξης // 17:00 • 20:15

Duplex
ΣΥΓΚΑΤΟΙΚΟΙ ΜΕ ΤΟ ΖΟΡΙ
Η ξεκαρδιστικότερη κωμωδία του φετεινού
καλοκαιριού με τους Ben Stiller &
Drew Barrymore σε μεγάλες φόρμες!
Αίθουσα 1 // ώρες έναρξης // 17:30 • 20:00 • 22:20

GODSEND
ΘΕΟΣΤΑΛΤΟΣ
Ο Robert De Niro σε ένα αναπάντεχο θρίλερ από το
έμπειρο στο είδος Nik Ham στο ύφος ταινιών όπως
"Το μωρό της Ρόζμαρι" και "The Others"
Αίθουσα 3 // ώρες έναρξης // 17:35 • 20:15 • 22:40

ΤΡΟΙΑ
ΤΕΛΕΥΤΑΙΑ ΕΒΔΟΜΑΔΑ
• ΡΕΚΟΡ ΕΙΣΙΤΗΡΙΩΝ ΠΡΩΤΟΥ ΤΡΙΗΜΕΡΟΥ!
• ΡΕΚΟΡ ΑΡΙΘΜΟΥ ΑΙΘΟΥΣΩΝ ΤΑΥΤΟΧΡΟΝΗΣ ΠΡΟΒΟΛΗΣ ΣΤΗ ΡΟΔΟ!
• ΡΕΚΟΡ ΕΙΣΙΤΗΡΙΩΝ ΤΑΙΝΙΑΣ ΚΑΛΟΚΑΙΡΙΝΗΣ ΠΕΡΙΟΔΟΥ!
Αίθουσα 4 // ώρα έναρξης // 22:15

Πρεμιέρα με πολλές ΕΚΠΛΗΞΕΙΣ!!!
Παρασκευή 3 Σεπτεμβρίου
Whole Ten Yards
Harry Potter
GIRLS
SPARTAN
ΧΟΡΗΓΟΙ
BACKSTAGE / NEOTEX
Κρατήσεις / Reservations
22410 24475 / 70670

Άρτος (;) Θεάματα (;)...

... Και τηλεόραση (όπως λέμε τηλοψία...)

STAR

06.00 **Παιδικό πρόγραμμα**
09.30 **Πόκεμον**
10.00 **Road runner show**
10.30 **Δίδυμος μπελάς**
11.00 **Το κλειδί** (Ε)
13.00 **Ειδήσεις**
14.00 **Νίκι.** Κωμική σειρά.
14.30 **Ζίνα.** Περιπετειώδης σειρά.
15.30 **Ηρακλής.** Περιπετειώδης σειρά.
16.20 **Ειδήσεις**
16.30 **Λουίζα, η κόρη του κηπουρού**
17.30 **Ιερό πάθος.** Κοινωνική - αισθηματική σειρά.
18.30 **Μονομάχος.** Τηλεπαιχνίδι Παρουσιάζει ο Χρήστος Φερεντίνος.
19.30 **Ειδήσεις**
20.40 **Αθλητικές ειδήσεις**
21.00 **Οι μάγισσες.** Σειρά μυστηρίου.
22.00 **Ξένη ταινία.** «Ξεκαθάρισμα λογαριασμών». Περιπέτεια αμερικανικήςπαραγωγής.
24.00 **Οι περιπέτειες της Σίντνεϊ Φοξ**
01.00 **Νόμος και τάξη: ειδική ομάδα**
02.00 **Ειδήσεις**
02.15 **Ο φυγάς**
03.15 **Στη λεωφόρο του Μέλροουζ**
04.15 **Αστέρια στο πεντάγραμμο**

ALTER

06.30 **Alter kids.** Παιδικές σειρές κινουμένων σχεδίων.
11.00 **Οι πεταλούδες ελεύθερες πετούν**
12.00 **Αντζέλικα το κορίτσι του πάθους**
12.55 **Τρώω υγιεινά**
13.00 **Ειδήσεις**
14.00 **Παρατράγουδα με την Αννίτα Πάνια** (Ε)
16.30 **Ειδήσεις**
16.45 **Ελληνική ταινία.** «Τί έχουν να δουν τα μάτια μου». Κωμωδία.
18.45 **Το πρώτο θέμα**
19.00 **Ειδήσεις**
20.00 **Η φωνή του πολίτη**
20.55 **Auto Alter.** Αθλητική εκπομπή με τον Δημήτρη Παπανικολάου
21.00 **Μήτσι - Χώστα** (Ε) Σατιρική εκπομπή.
22.15 **Αϋπνίες με την Αννίτα Πάνια** (Ε)
00.15 **Sex & the city.** Κοινωνική σειρά.
00.45 **Ξένη ταινία.** «Ειδική ομάδα δράσης». Περιπέτεια.
02.45 **Aphrodisia**
03.00 **Ξένη ταινία.** «Ερωτικός χορός»

ΠΡΑΚΤΟΡΕΙΟ

STEFANAKIS TOURS-RODOS

ΔΡΟΜΟΛΟΓΙΑ ΙΕΡΑΠΕΤΡΑ/Β. ΚΟΡΝΑΡΟΣ

ΑΠΟ ΡΟΔΟ

ΚΑΘΕ ΚΥΡΙΑΚΗ
04.30 για ΧΑΛΚΗ - ΔΙΑΦΑΝΙ - ΠΗΓΑΔΙΑ - ΚΑΣΟ - ΣΗΤΕΙΑ - ΑΓ. ΝΙΚΟΛΑΟ - ΜΗΛΟ - ΠΕΙΡΑΙΑ

ΚΑΘΕ ΤΕΤΑΡΤΗ
04.30 για ΧΑΛΚΗ - ΔΙΑΦΑΝΙ - ΠΗΓΑΔΙΑ - ΚΑΣΟ - ΣΗΤΕΙΑ - ΑΓ. ΝΙΚΟΛΑΟ - ΜΗΛΟ - ΠΕΙΡΑΙΑ

ΚΑΘΕ ΠΕΜΠΤΗ
04.30 για ΧΑΛΚΗ - ΔΙΑΦΑΝΙ - ΠΗΓΑΔΙΑ - ΚΑΣΟ - ΣΗΤΕΙΑ - ΑΓ. ΝΙΚΟΛΑΟ - ΣΑΝΤΟΡΙΝΗ - ΜΗΛΟ -ΠΕΙΡΑΙΑ

ΓΙΑ ΚΑΣΤΕΛΟΡΙΖΟ
ΚΑΘΕ ΤΡΙΤΗ - ΤΕΤΑΡΤΗ - ΣΑΒΒΑΤΟ 12 το μεσημέρι

ΚΑΘΕ ΣΑΒΒΑΤΟ
21.00 για ΚΩ - ΚΑΛΥΜΝΟ - ΣΑΜΟ - ΧΙΟ - ΜΥΤΙΛΗΝΗ - ΛΗΜΝΟ - ΑΛΕΞΑΝΔΡΟΥΠΟΛΗ

ΚΑΘΕ ΤΡΙΤΗ
11.00 π.μ. για ΧΑΛΚΗ-ΔΙΑΦΑΝΙ-ΠΗΓΑΔΙΑ -ΚΑΣΟ-ΣΗΤΕΙΑ και επιστροφή

ΑΛΕΞ. ΔΙΑΚΟΥ 38-ΡΟΔΟΣ
Τηλ.: 22410/20625-2241030054

ET1

07.30 **Παιδικό πρόγραμμα**
10.15 **Βιογραφίες** (Ε)
11.10 **Ιστορία** (Ε)
12.00 **Οι πόλεις του κόσμου**
13.00 **Αγρια Αφρική**
14.00 **Ολυμπιακά όνειρα**
14.15 **Ονειρα μεταλλίου**
14.20 **Ολυμπιακά όνειρα**
14.30 **Ο Ντάγκλας Τσου σε ασιατικές συνταγές**
15.00 **Οι ατρόμητοι** (Ε) Παιδική σειρά.
16.00 **Τσικιτίτας** (Ε) Παιδική σειρά.
17.00 **Λίζι Μαγκουάιρ** (Ε) Νεανική σειρά.
17.30 **Πρωταθλητές της Ολυμπίας**
18.30 **Από τη Μόσχα στο Σίδνεϊ**
21.45 **Ολυμπιακές ιστορίες**
21.55 **Κωδικός 2004**
20.45 **Pre game**
22.00 **776 π.Χ.**
22.01 **Ολυμπιακοί αγώνες-επιστροφή στις ρίζες**
22.30 **Τόποι των μύθων**
23.00 **Ειδήσεις**
24.00 **Μεγάλες παραστάσεις.** Παρουσιάζει ο Αλέξης Κωστάλας.

NET

07.00 **Πρώτη γραμμή**
12.00 **Ειδήσεις**
13.00 **Σαν αδελφές** (Ε)
14.00 **Τα διόδια** (Ε) Κοινωνική σειρά.
15.00 **Ειδήσεις**
16.00 **Ατίθασα νιάτα.** Νεανική αισθηματική - κοινωνική σειρά. Παίζουν: Πίτερ Μπέργκμαν, Τζιν Κούπερ.
17.00 **Χριστίνα, δικαίωμα στην αγάπη.** Κοινωνική σειρά.
18.00 **Ειδήσεις**
18.30 **Ελληνική ταινία.** «Ενας υπέροχος άνθρωπος». Κωμωδία.
20.00 **Στην εντατική** (Ε) Δραματική σειρά
21.00 **Ειδήσεις**
22.00 **Η φλόγα - Η επιστροφή στην πατρίδα.**
23.00 **Citius, Altius, Fortius.** Νέα εκπομπή ντοκιμαντέρ.
24.00 **Ξένη ταινία.** «Το πείραμα της Φιλαδέλφειας».
01.00 **Ειδήσεις**
01.15 **Ξένη ταινία** (Σ)
02.15 **Μάτλοκ.** Αστυνομική σειρά.

ET3

10.00 **Αρχαιολογική σκαπάνη**
10.30 **Ο πλανήτης μας**
11.00 **Η μέρα του παιδιού**
11.30 **Ο Φλόιντ στη Μεσόγειο**
12.00 **Το άξιον εστί στη Θεσσαλονίκη**
13.00 **Ειδήσεις**
14.00 **Καρτ ποστάλ**
14.30 **Με κομμένη την ανάσα**
15.00 **Η αδρεναλίνη στα ύψη**
15.30 **Κάτω Ιταλία**
16.00 **Τα αρχαία θέατρα των Βαλκανίων**
16.30 **Η ζωή είναι ωραία**
18.00 **Προπονητήριο-στα άδυτα της προπόνησης**
19.00 **Τσερνομπίλ, η κάλυψη**
20.00 **Θάλασσα, ο υδάτινος κόσμος**
20.30 **Ειδήσεις**
21.30 **Μακρινές φιλίες**
21.45 **Ζω στην Ευρώπη**
22.00 **Ξένη ταινία.** «Η μετακόμιση».
24.00 **Ειδήσεις**
00.30 **Γαλάτειας και Πυγμαλίωνος**
02.00 **Θλιβόμαστε, θυμόμαστε, συγχωρέστε μας**
02.30 **Προπονητήριο** (Ε)

FILMNET

05.00 **Ξένη ταινία.** «Υψηλά εγκλήματα».
07.00 **Ξένη ταινία.** «Pretty woman».
09.00 **Το φως του Απόλλωνα λάμπει**
09.10 **Ξένη ταινία.** «RFK».
10.50 **E! entertainment**
11.15 **Ξένη ταινία.** «Τί έκανες μπαμπά στην άγρια Δύση 2».
13.15 **Σκηνές από τον κινηματογράφο**
13.50 **Ξένη ταινία.** «Δύσκολοι αποχαιρετισμοί: ο μπαμπάς μου».
15.45 **Το φως του Απόλλωνα λάμπει**
16.00 **Φράνκλιν**
16.30 **Ταζμάνια**
16.55 **Ποπάι**
17.20 **Ντοκιμαντέρ για παιδιά από το Animal Planet**
18.25 **Ξένη ταινία.** «Κινούμενοι στόχοι».
20.05 **Ξένη ταινία.** «Mr. wrong».
21.45 **Το φως του Απόλλωνα λάμπει**
22.00 **Ξένη ταινία.** «Μαζί».
00.05 **Ξένη ταινία.** «Το πλοίο της τρελής».
01.40 **Ξένη ταινία.** «Η πύλη του ερωτισμού».
03.20 **Ξένη ταινία.** «Ο Παράδεισος είναι μακριά».

SUPER SPORT

17.00 **Υδάτινα σπορ**
18.00 **Τουρνουά τένις 2004** (Ζ) Σινσιλάτι
21.00 **Φιλικός αγώνας καλαθοσφαίρισης** (Ζ)
23.00 **Τουρνουά τένις 2004** (Ζ) Σινσιλάτι
01.30 **Μηχανοκίνητα** (Ε)
03.30 **Αγώνες μπιλιάρδου** (Ε)

MEGA

05.45 **Πρωινό MEGA.** Ενημερωτική εκπομπή με τον Αντώνη Λιάρο και τη Λίζα Δουκακάρου.
10.00 **Τα μυστικά της Βέφας.** Πρωινή εκπομπή μαγειρικής με τη Βέφα Αλεξιάδου.(Ε)
11.00 **Ομορφος κόσμος το πρωί.** Ψυχαγωγική εκπομπή με τον Γρηγόρη Αρναούτογλου. (Ε)
13.10 **Ρετιρέ** (Ε) Κωμική σειρά.
14.00 **Ειδήσεις**
15.00 **Δέκα λεπτά κήρυγμα** (Ε) Κωμική σειρά.
16.00 **Να με προσέχεις** (Ε) Κοινωνική δραματική σειρά.
17.00 **Δύο ξένοι** (Ε) Κωμική σειρά. Παίζουν: Εβελίνα Παπαντωνίου, Νίκος Σεργιανόπουλος, Χρυσούλα Διαβάτη, Ντίνα Κώνστα.
18.00 **Ματιές στα γεγονότα**
18.10 **Απαγορευμένη αγάπη** Ελληνική κοινωνική-δραματική σειρά
18.50 **Φιλοδοξίες.** Ελληνική κοινωνική-δραματική σειρά. Παίζουν: Γιάννης Βούρος, Λίλα Καφαντάρη, Λουκία Παπαδάκη
19.20 **Σ' αγαπώ, μ' αγαπάς** (Ε) Κωμική σειρά. Παίζουν: Δήμητρα Παπαδοπούλου, Θοδωρής Αθερίδης.
20.00 **Κεντρικό δελτίο ειδήσεων**
21.00 **Οι πρώτοι σύγχρονοι Ολυμπιακοί Αγώνες.** Μίνι σειρά με τους Λ. Ζουρντάν, Ν. Ογκντεν Στάιερς κ.ά. Την εποχή που τα αθλήματα στην Αμερική ήταν σχεδόν άγνωστα, δεκατρία αγόρια, διαθέτοντας ελάχιστο εξοπλισμό και γνωρίζοντας για τους Ολυμπιακούς Αγώνες μόνο από όσα αναφέρονταν στα ελληνικά βιβλία.
00.15 **Ειδήσεις**
00.30 **Οι πρώτοι σύγχρονοι Ολυμπιακοί Αγώνες.** (Σ)
02.15 **Bar** (Ε)
03.30 **Ξένη ταινία.** «Ενα απλό σχέδιο».

ANT1

06.00 **Δεσποινίς Μαργαρίτα** (Ε) Κωμική σειρά.
06.50 **Καλημέρα με τον ANT1** Ενημερωτική εκπομπή.
10.15 **Λίφτινγκ** (Ε)
11.15 **Βότκα πορτοκάλι** (Ε)
12.15 **Σαν το σκύλο με τη γάτα** (Ε)
13.05 **Super game.** Τηλεπαιχνίδι.
13.15 **Νταντά για όλες τις δουλειές** (Ε). Κωμική σειρά
14.00 **Τα νέα του ANT1**
14.50 **Εγκλήματα** (Ε) Κωμική σειρά.
15.30 **Ιδιαιτέρα για κλάματα** (Ε)
16.25 **Super game**
16.30 **Και οι παντρεμένοι έχουν ψυχή** (Ε)
17.30 **Ειδήσεις**
17.50 **Καλημέρα ζωή.** Καθημερινή κοινωνική σειρά.
18.40 **Το πιο γλυκό μου ψέμα** (Ε)
19.20 **Η λάμψη.** Καθημερινή κοινωνική σειρά του Νίκου Φώσκολου.
20.00 **Τα νέα του ANT1**
21.00 **Ακρως οικογενειακό** (Ε)
22.00 **Ρόμα-Λίβερπουλ.** Θα μεταδοθεί σε μαγνητοσκόπηση, από το στάδιο Giants Stadium του Ράδερφορντ, ο ποδοσφαιρικός αγώνας μεταξύ των ομάδων Ρόμα και Λίβερπουλ στα πλαίσια τουτουρνουά Champions World Series 2004.
24.00 **Νυχτερινές ειδήσεις**
00.30 **Ξένη ταινία.** «Χορεύοντας με τον κίνδυνο».
02.20 **Ο άρχοντας των ζώων**
03.20 **Mobile fun**
03.40 **Τηλεμάρκετινγκ**

ALPHA

05.40 **Καινούργια ημέρα.** Η Ρίτσα Μπιζόγλη μας ενημερώνει καθημερινά για τα πρώτα γεγονότα της ημέρας που ξεκινά και μας μεταφέρει τον απόηχο της επικαιρότητας της ημέρας που πέρασε
06.50 **Κάθε μέρα με τον Alpha.** Ενημερωτικό μαγκαζίνο.
10.00 **Καλώς τους** (Ε). Πρωινή εκπομπή με την Ρούλα Κορομηλά
13.00 **Εσμεράλντα** (Ε)
14.00 **Ειδήσεις**
14.50 **Μαρία** (Ε) Κοινωνική σειρά.
15.50 **Νίνα.** Δραματική σειρά
16.20 **Ειδήσεις στη νοηματική γλώσσα**
16.30 **Μιράντα.** Κοινωνική σειρά.
18.00 **Κάτω από την Ακρόπολη** (Ε)
19.00 **Θα σε δω στο πλοίο** (Ε)
20.00 **Ειδήσεις**
21.00 **Καλά να πάθεις.** Κωμική σειρά. Παίζουν: Πέτρος Φιλιππίδης, Τζένη Ιωακειμίδου, Ηλίας Λογοθέτης, Μαρία Γεωργιάδου
22.00 **Μια αγάπη, μια ζωή.** Ελληνική δραματική σειρά. Παίζουν: Γιώργος Νινιός, Βάσια Παναγοπούλου
23.00 **Μυστικά και λάθη.** (Ε) Δραματική σειρά.
24.00 **Ειδήσεις**
00.15 **Ξένη ταινία.** «Επικίνδυνο παιχνίδι»
02.15 **Ωραίοι ... ως Ελληνες** (Ε)
03.15 **Τηλεαγορές**

ΜΝΗΜΟΣΥΝΑ



Την 5η μηνός Αυγούστου ημέρα Πέμπτη και ώρα 8 π.μ. εις τον Ιερό Ναό Αγίου Δημητρίου Ροδινιού, τελούμε 3μηνο μνημόσυνο, υπέρ αναπαύσεως της ψυχής της λατρευτής μας μητέρας, γιαγιάς και προγιαγιάς

ΟΥΡΑΝΙΑΣ ΚΡΗΤΙΚΟΥ

Τα παιδιά: Ειρήνη-Μιχάλης, Δικαία-Τάσος, Βασίλης-Βαγγελία, Υπακοή-Κώστας, Κομνηνός-Γαλατιανή, Μαριάνθη-Μιχάλης, Μιχάλης

Τα εγγόνια, τα δισέγγονα και οι λοιποί συγγενείς



Την 5η μηνός Αυγούστου ημέρα Πέμπτη και ώρα 8.30 π.μ. εις τον Ιερό Ναό Αγίου Νικολάου πόλεως Ρόδου, τελούμε 9ήμερο μνημόσυνο, υπέρ αναπαύσεως της ψυχής του λατρευτού μας συζύγου, πατέρα, αδελφού, παππού και θείου

ΤΣΑΜΠΙΚΟΥ ΠΑΠΑΦΙΛΙΠΠΟΥ

Η σύζυγος: Μαριέττα

Τα παιδιά: Χρήστος-Ελένη, Μιχάλης-Μαγδαληνή

Τα εγγόνια, τ' αδέλφια, τ' ανίψια και οι λοιποί συγγενείς



Την 5η μηνός Αυγούστου ημέρα Πέμπτη και ώρα 8 π.μ. εις τον Ιερό Ναό Ταξιαρχών Νεοχωρίου, πλησίον Ακαδημίας, τελούμε 6μηνο μνημόσυνο, υπέρ αναπαύσεως της ψυχής του αξέχαστού μας συζύγου, πατέρα, αδελφού, θείου και εξαδέλφου

ΜΙΧΑΗΛ ΑΓΓΕΛΙΔΗ
Γεωπόνου

Η σύζυγος: Σταματία

Τα παιδιά: Ειρήνη-Χρήστος Χαιρέτης, Ανέστης Αγγελίδης

Τ' αδέλφια, τ' ανίψια και οι λοιποί συγγενείς



Την 5η μηνός Αυγούστου ημέρα Πέμπτη και ώρα 8 π.μ. εις τον Ιερό Ναό Ταξιαρχών Νεκροταφείου Ρόδου, τελούμε 9ήμερο μνημόσυνο, υπέρ αναπαύσεως της ψυχής του λατρευτού μας συζύγου, πατέρα, παππού, αδελφού και θείου

ΗΛΙΑ ΜΑΡΙΝΑΚΗ

Η σύζυγος: Σεβαστή

Τα παιδιά: Ελένη Lothar Αθηνά, Γιώργος-Βαρβάρα, Δέσποινα-Τριαντάφυλλος, Κατερίνα

Τα εγγόνια, τ' αδέλφια, τ' ανίψια και οι λοιποί συγγενείς



Την 5η μηνός Αυγούστου ημέρα Πέμπτη και ώρα 8.30 π.μ. εις τον Ιερό Ναό Αγίου Νικολάου Παστίδας, τελούμε ετήσιο μνημόσυνο, υπέρ αναπαύσεως της ψυχής του λατρευτού μας συζύγου, πατέρα και παππού

ΣΤΑΜΑΤΙΟΥ ΜΟΣΧΗ

Η σύζυγος: Καθολική Μοσχή

Τα παιδιά, τα εγγόνια και οι λοιποί συγγενείς

ΓΡΑΦΕΙΟ ΤΕΛΕΤΩΝ & ΜΝΗΜΟΣΥΝΩΝ ΡΟΔΟΥ ΣΤΕΦΑΝΑ-ΣΤΟΛΙΣΜΟΙ

ΑΜΕΣΗ ΕΞΥΠΗΡΕΤΗΣΗ ΟΛΟ ΤΟ 24 ΩΡΟ

"ΑΜΕΡΙΚΑΝΟΥ"

Αναλαμβάνουμε την τελετή και με τα έξοδα που χορηγούν τα ταμεία χωρίς καμία επιβάρυνση. ΙΚΑ, ΤΕΒΕ, ΤΑΞΥ, ΔΗΜΟΣΙΟΥ, ΛΙΜΕΝΙΚΩΝ, ΟΓΑ και λοιπά ταμεία. Τους ΑΠΟΡΟΥΣ ΔΩΡΕΑΝ

Πλατεία Βρούχου στην Μητρόπολη
τηλέφωνα: 22410-28901-33400



Την 5η μηνός Αυγούστου ημέρα Πέμπτη και ώρα 8 π.μ. εις τον Ιερό Ναό Ταξιαρχών Νεκροταφείου πόλεως Ρόδου, τελούμε 3μηνο μνημόσυνο, υπέρ αναπαύσεως της ψυχής του πολυαγαπημένου μας υιού, εγγονού, αδελφού, ανιψιού και εξαδέλφου

ΧΡΗΣΤΟΥ ΚΟΥΝΤΡΑ

Η μητέρα: Αναστασία
Η γιαγιά: Αικατερίνη
Τα αδέλφια: Ακης-Ρίτα
Οι θείοι, τα εξαδέλφια και οι λοιποί συγγενείς



Την 5η μηνός Αυγούστου ημέρα Πέμπτη και ώρα 8 π.μ. εις τον Ιερό Ναό Αγίου Δημητρίου Ροδινιού πόλεως Ρόδου, τελούμε 4ετές μνημόσυνο, υπέρ αναπαύσεως της ψυχής του λατρευτού μας συζύγου, πατέρα, αδελφού, παππού και θείου

ΣΤΕΦΑΝΟΥ ΜΑΝΙΑ

Η σύζυγος: Μαρία
Τα παιδιά, τα εγγόνια, ο αδελφός, τ' ανίψια και οι λοιποί συγγενείς



Την 6η μηνός Αυγούστου ημέρα Παρασκευή και ώρα 8 π.μ. εις τον Ιερό Ναό Αγίων Αναργύρων, τελούμε 3μηνο μνημόσυνο, υπέρ αναπαύσεως της ψυχής του λατρευτού μας συζύγου, πατέρα, και παππού

ΑΝΤΩΝΙΟΥ ΒΑΖΑΚΑ

Η σύζυγος: Μαρία
Τα παιδιά, τα εγγόνια και οι λοιποί συγγενείς



Την 7η μηνός Αυγούστου ημέρα Σάββατο και ώρα 8.30 π.μ. εις τον Ιερό Ναό Αγίας Ειρήνης (Οφανοτροφείου Θηλέων), τελούμε 9μηνο μνημόσυνο, υπέρ αναπαύσεως της ψυχής της αγαπημένης μας συζύγου, μητέρας, γιαγιάς, αδελφής και θείας

ΤΡΙΑΝΤΑΦΥΛΛΙΑΣ ΧΑΤΖΗΠΑΠΑΚΗ-ΜΠΑΚΑΡΗ

Ο σύζυγος: Νικόλαος

Τα παιδιά: Τσαμπίκα, Μανώλης, Θεοδόσης-Λίτσα

Τα εγγόνια: Φυλλιώ, Θεανώ, Φιλήμονας, Νικόλας, Εμμανουέλα και οι λοιποί συγγενείς



Την 7η μηνός Αυγούστου ημέρα Σάββατο και ώρα 8 π.μ. εις τον Ιερό Ναό Ταξιάρχη (Ακαδημίας -Νιοχώρι), τελούμε ετήσιο μνημόσυνο, υπέρ αναπαύσεως της ψυχής της λατρευτής μας και αξέχαστής μας μητέρας και γιαγιάς

ΑΙΚΑΤΕΡΙΝΗΣ ΑΘ. ΚΟΥΤΑΛΙΑΝΟΥ

Τα παιδιά: Γιάννης-Μαίρη Μηνέττου, Γιάννης-Πελαγία Γιαννοπούλου, Θωμάς-Ευαγγελία Γιαννούλη

Τα εγγόνια και οι λοιποί συγγενείς

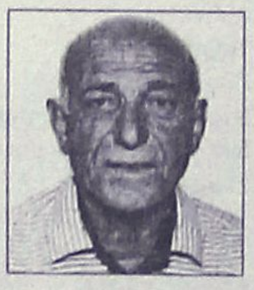

Την 7η μηνός Αυγούστου ημέρα Σάββατο και ώρα 8 π.μ. εις τον Ιερό Ναό Ταξιαρχών Νεκροταφείου Ρόδου, τελούμε 9ήμερο μνημόσυνο, υπέρ αναπαύσεως της ψυχής του λατρευτού μας συζύγου, πατέρα, παππού και προπάππου

ΝΙΚΟΛΑΟΥ ΚΟΥΡΜΑΔΙΑ

Η σύζυγος: Μαρία

Τα παιδιά, τα εγγόνια, τα δισέγγονα

ΠΑΝΗΓΥΡΙΣ

Γνωστοποιούμε στο φιλόθρησκο Ροδιακό κοινό ότι στις **6 Αυγούστου 2004 ημέρα Παρασκευή** εορτάζει ο **Ιερός Ναός Μεταμορφώσεως Σωτήρος Φανών.**

Την παραμονή **5 Αυγούστου ημέρα Πέμπτη και ώρα 7.30 μ.μ.** θα τελεστεί μέγας πανηγυρικός εσπερινός χοροστατούντος του Σεβασμιοτάτου Μητροπολίτου Ρόδου κ.κ. Κυρίλλου.

Το πρωί της **Παρασκευής** και ώρα **8 π.μ.** θα ψαλλεί Θεία Λειτουργία.

Εκ της Εκκλησιαστικής Επιτροπής

Την 8η μηνός Αυγούστου ημέρα Κυριακή και ώρα 8 π.μ. εις τον Ιερό Ναό Αγίου Λουκά Σορωνής, τελούμε μνημόσυνο, υπέρ αναπαύσεως των ψυχών των αγαπημένων μας συμμαθητών

ΠΡΟΚΟΠΗ ΙΑΚΩΒΑΚΗ, ΚΥΡΙΑΚΟΥ ΚΑΡΑΓΙΑΝΝΗ, ΙΩΑΝΝΗ ΚΑΡΟΦΤΗ, ΑΘΑΝΑΣΙΑΣ ΚΟΥΔΟΥΝΑ

Οι απόφοιτοι του Λυκείου Σορωνής του έτους 1981.

ΔΩΡΕΕΣ ΕΙΣ ΜΝΗΜΗ

Το Δ. Συμβούλιο Αγ. Ειρήνης "Η ΟΡΦΑΝΟΤΡΟΦΟΣ" ευχαριστεί τους πιο κάτω κυρίους που πρόσφεραν:

Α. Εις μνήμη Παναγιώτη Αυγουστάκη
Η κ. Πατσάκη Χρυσαυγή 50 ευρώ

Β. Εις μνήμη Τσαμπίκου Παπαφιλίππου
Ο κ. Κατοίκας Δημήτρης 30 ευρώ

ΙΕΡΑ ΜΟΝΗ ΜΕΤΑΜΟΡΦΩΣΕΩΣ ΣΩΤΗΡΟΣ ΜΑΡΙΤΣΑ

ΠΑΝΗΓΥΡΙΣ

Την Πέμπτη 5 Αυγούστου και ώρα 7.30 μ.μ. θα τελεστεί Μέγας πανηγυρικός εσπερινός χοροστατούντως του Σεβασμιοτάτου Μητροπολίτου Ιταλίας κ.κ. Γενναδίου.
Παρασκευή 6 Αυγούστου
Ορθρός και αρχιερατική Θεία Λειτουργία Ιερουργούντως του Σεβασμιοτάτου Μητροπολίτου Ρόδου κ.κ. Κυρίλλου.

Εκ της Εκκλησιαστικής Επιτροπής Μαριτσών

ΠΟΛΙΤΙΣΤΙΚΟΣ ΟΡΓΑΝΙΣΜΟΣ ΔΗΜΟΥ ΡΟΔΙΩΝ

ΤΡΩΑΔΕΣ

Του Ευριπίδη

Σκηνοθεσία Δ. Χρονόπουλος.
Σκηνικά κοστούμια Γ. Ματζικώφ.
Μουσική Σ. Ξαρχάκος.
Χορογραφία Ν. Ζούκα

Α.Βαγενά, Τ.Τρύπη, Π.Τρικαλιώτη, Γ.Βούρος, Δ.Λιγνάδης, Κ.Λέχου, Γ.Θωμάς.

ΘΕΑΤΡΟ ΜΕΣΑΙΩΝΙΚΗΣ ΤΑΦΡΟΥ
ΤΕΤΑΡΤΗ 11 ΑΥΓΟΥΣΤΟΥ, 21:30



Εισιτήρια προπωλούνται, πληρ. 22410 28823, 27427, 26385

Χορηγοί: Coca-Cola Τρία Έψιλον, Dane Sea Line, Rodos Palace, Mediterranean
Χορηγοί επικοινωνίας: ΕΡΑ Δίκτυο, Ζηκυθήρι

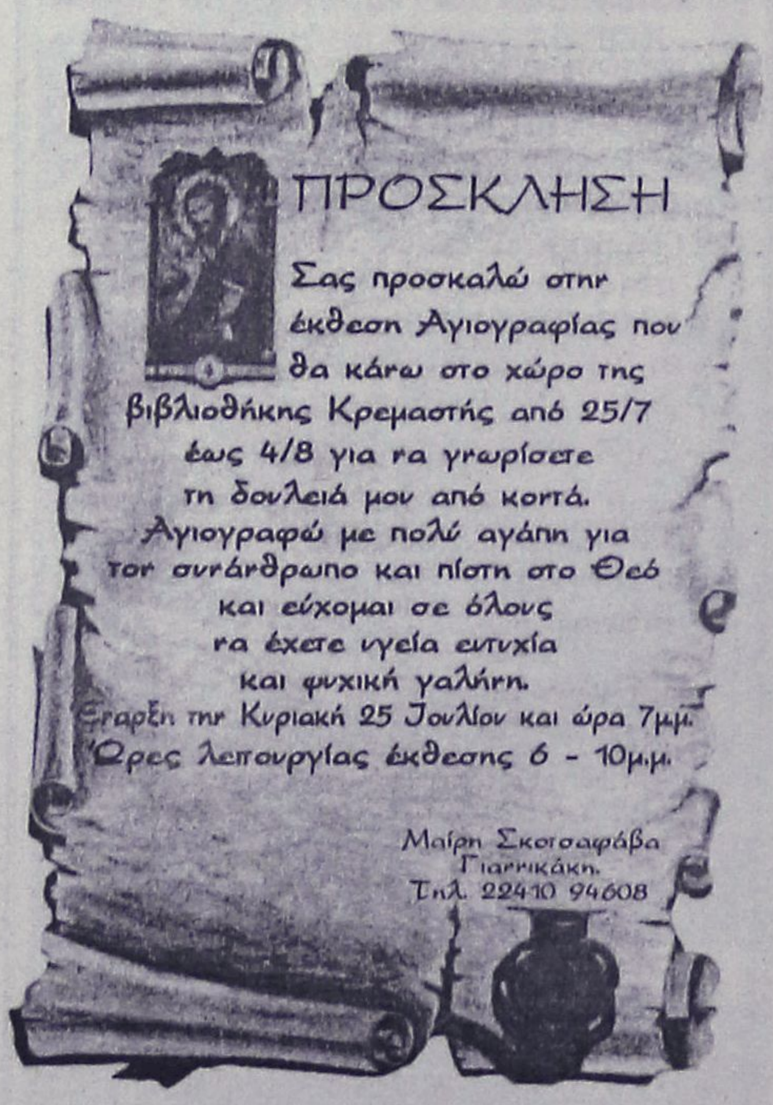

ΕΛΛΗΝΙΚΗ ΔΗΜΟΚΡΑΤΙΑ
ΔΗΜΟΣ ΡΟΔΟΥ
ΕΠΑΡΧΙΑ ΡΟΔΟΥ
ΝΟΜΟΣ ΔΩΔΕΚΑΝΗΣΟΥ

ΓΝΩΣΤΟΠΟΙΗΣΗ ΓΑΜΟΥ

Γνωστοποιείται, σύμφωνα με το άρθρο 1369 του Αστικού Κώδικα, όπως τροποποιήθηκε με το Ν. 1250/1982, ότι:
Ο **Δημήτριος Καλαφάτης** του **Ιωάννη** και της **Αικατερίνης** που γεννήθηκε στην Ρόδο του Νομού Δωδεκανήσου και κατοικεί στην Ρόδο του Νομού Δωδεκανήσου επαγγέλματος άνεργος και η **Μαρία Κοτσολάκη** του **Αντωνίου** και της **Παναγιώτας** που γεννήθηκε στον Πειραιά του Νομού Αττικής και κατοικεί στην Ρόδο επαγγέλματος οικιακά πρόκειται να παντρευθούν στο Δημαρχείο του Δήμου Ρόδου.

Ρόδος 3/8/2004

Ο δήμαρχος
Γεώργιος Γιαννόπουλος

ΕΛΛΗΝΙΚΗ ΔΗΜΟΚΡΑΤΙΑ
ΔΗΜΟΣ ΡΟΔΟΥ
ΕΠΑΡΧΙΑ ΡΟΔΟΥ
ΝΟΜΟΣ ΔΩΔΕΚΑΝΗΣΟΥ

ΓΝΩΣΤΟΠΟΙΗΣΗ ΓΑΜΟΥ

Γνωστοποιείται, σύμφωνα με το άρθρο 1369 του Αστικού Κώδικα, όπως τροποποιήθηκε με το Ν. 1250/1982, ότι:
Η **Μελπομένη Σιαπάζου** του **Κωνσταντίνου** και της **Βασιλικής** που γεννήθηκε στην Φλώρινα του Νομού Φλωρίνης και κατοικεί στην Ρόδο του Νομού Δωδεκανήσου επαγγέλματος εκπαιδευτικός και ο **Γεώργιος Τσαγκαράκης** του **Αντωνίου** και της **Μαρίας** που γεννήθηκε στο Ηράκλειο του Νομού Ηρακλείου και κατοικεί στην Ρόδο επαγγέλματος λιμενικός πρόκειται να παντρευθούν στο Δημαρχείο του Δήμου Ρόδου.

Ρόδος 3/8/2004

Ο δήμαρχος
Γεώργιος Γιαννόπουλος

ΕΛΛΗΝΙΚΗ ΔΗΜΟΚΡΑΤΙΑ
ΔΗΜΟΣ ΡΟΔΟΥ
ΕΠΑΡΧΙΑ ΡΟΔΟΥ
ΝΟΜΟΣ ΔΩΔΕΚΑΝΗΣΟΥ

ΓΝΩΣΤΟΠΟΙΗΣΗ ΓΑΜΟΥ

Γνωστοποιείται, σύμφωνα με το άρθρο 1369 του Αστικού Κώδικα, όπως τροποποιήθηκε με το Ν. 1250/1982, ότι:
Ο **Τσαμπίκος Τζόγιας** του **Διονυσίου** και της **Ευαγγελίας** που γεννήθηκε στην Ρόδο του Νομού Δωδεκανήσου και κατοικεί στην Ρόδο του Νομού Δωδεκανήσου επαγγέλματος έμπορος και η **Αννα Παπαντωνάκη** του **Μίνωα** και της **Ελένης** που γεννήθηκε στην Ρόδο του Νομού Δωδεκανήσου και κατοικεί στην Ρόδο επαγγέλματος αισθητικός πρόκειται να παντρευθούν στο Δημαρχείο του Δήμου Ρόδου.

Ρόδος 3/8/2004

Ο δήμαρχος
Γεώργιος Γιαννόπουλος

ΔΙΕΥΘΥΝΣΗ ΔΑΣΩΝ
ΔΩΔΕΚΑΝΗΣΟΥ

ΑΝΑΚΟΙΝΩΣΗ

Γνωστοποιείται κατά το άρθρο 14 του Ν. 998/79, και σύμφωνα με την αριθμ. 38/1-2-1999 γνωμοδότηση του Ν.Σ.Κ. η οποία μας κοινοποιήθηκε με την αριθμ. 88416/529/1-12-00 εγκύκλιο Διαταγή του Υπουργείου Γεωργίας, η αποστολή για ανάρτηση στον Δήμο Ροδίων του αριθ. 802/21-02-1991 εγγράφου που εκδόθηκε από τον Δ/ντή Δασών Δωδεκανήσου.

Βεβαιούται κατόπιν αυτοψίας Δασολόγου ότι στο ακίνητο με Κτηματολογικά στοιχεία Τόμος 4 Φύλλο 164, Φάκελος 951, Μερίδα 84 γαιών Ρόδου.

"Το μεγαλύτερο μέρος της έκτασης καλύπτεται από χόρτα και αποτελεί χέρσα χορτολιβαδική έκταση (άρθρο 3 παρ. 6β του Ν. 998/97).

Το υπόλοιπο τμήμα καλλιεργείται γεωργικά (άρθρο 3 παρ. 6α του Ν. 998/79).

Στο Κτηματολόγιο Ρόδου χαρακτηρίζεται "οπωρών και αγρός σπόριμος δενδρόφυτος". Αποτελεί μη δασική έκταση και δεν δεσμεύεται από τις δασικές διατάξεις.

Στο ανατολικό και δυτικό όριο της έκτασης υπάρχει γκρεμός ύψους 20 περίπου μέτρων και πλάτους 4 περίπου μέτρων που καλύπτεται από δασική βλάστηση (σχίνα κ.λ.π.) η οποία προστατεύει την βιολογική και φυσική ισορροπία και απαγορεύεται η απομάκρυνσή της".

Ο Δ/ντής Δασών Δωδ/νήσου
Κοντίτσης Φίλιππος
Δασολόγος με βαθμό Δ/ντή

ΑΠΩΛΕΙΑ

Χάθηκε σκυλάκι μαύρο ημίαιμο με κόκκινο περιλαίμιο.
Ακούει στο όνομα **BUBI.**
Οποιος το βρει θα ανταμοιφθεί.
Πληροφορίες τηλ. 6946097172

ΑΠΩΛΕΙΑ

Χάθηκε από την περιοχή των Δασκάλων **σκυλάκι μαύρο μικρόσωμο. Φοράει λουράκι χρώματος ρόζ.**

Παρακαλώ όποιος το βρει να τηλεφωνήσει στο **22410 39854-6946917542** και θα αμοιφθεί.

ΑΠΩΛΕΙΑ

Χάθηκε σκυλί **ράτσας Χάσκι, μπέζ με γαλανά μάτια** στην περιοχή Ψαροπούλας που ακούει στο όνομα **"Ράσια"**. Είναι 8 χρόνων, έχει πρόβλημα υγείας και παίρνει ειδικά φάρμακα.

Παρακαλείται όποιος το βρει να επικοινωνήσει στα τηλ. 22410-33552 και 34024

ΣΥΓΧΑΡΗΤΗΡΙΟ

Στον αγαπημένο ανιψιό **Χρήστο Μαριά,** του Γιώργου και Μαριέττας, που πήρε το πτυχίο της Οδοντιατρικής Σχολής L' Aquila Ιταλίας, συγχαίρουμε θερμά και του ευχόμαστε καλή σταδιοδρομία.

Οι θείοι του
Μανώλης-Αικατερίνη
Καραμαρίτη

ΣΥΓΧΑΡΗΤΗΡΙΟ

Θερμά συγχαρητήρια στον αγαπητό μου φίλο **Χρήστο Μαριά,** υιός και των φίλων των γονιών μου Γεωργίου και Μαριέττας, που πήρε το πτυχίο της Οδοντιατρικής Σχολής L' Aquila Ιταλίας, και του εύχομε καλή σταδιοδρομία.

Με αγάπη ο φίλος του
Εμμανουήλ Ευαγ. Χαραλάμπους

ΣΥΓΧΑΡΗΤΗΡΙΟ

Συγχαίρουμε τον **Γιώργο Κοντορίνη,** που πήρε το πτυχίο της Ιατρικής Σχολής του Αριστοτέλειου Πανεπιστημίου Θεσσαλονίκης και ευχόμαστε στους γονείς του Γιάννη και Αννα να τον χαίρονται.

Οικογένεια
Νικήτα Πουζουκάκη

ΣΥΓΧΑΡΗΤΗΡΙΟ

Στον πολυαγαπημένο μας εγγονό **Ιωάννη Ματθαίου** του Βασιλείου και της Τσαμπίκας, που επάξια απέκτησε το πτυχίο της Ιατρικής Σχολής από το Αριστοτέλειο Πανεπιστήμιο Θεσσαλονίκης, του ευχόμαστε ολόψυχα καλή σταδιοδρομία και πάντα επιτυχίες στην ζωή του!

Με αγάπη ο παππούς και η γιαγιά του
Κώστας και Χριστίνα Θαρρενού

ΣΥΓΧΑΡΗΤΗΡΙΟ

Στον αγαπημένο μας ανιψιό **Ιωάννη Ματθαίου** του Βασιλείου και της Τσαμπίκας, που επάξια απέκτησε το πτυχίο της Ιατρικής Σχολής από το Αριστοτέλειο Πανεπιστήμιο Θεσσαλονίκης, του ευχόμαστε ολόψυχα καλή σταδιοδρομία και πάντα επιτυχίες στην ζωή του!

Οικογένεια
Μιχαήλ Γιωργά ή Σπανός

ΣΥΓΧΑΡΗΤΗΡΙΟ

Στον αγαπημένο μου δισέγγονο **Ιωάννη Ματθαίου** του Βασιλείου και της Τσαμπίκας, που επάξια απέκτησε το πτυχίο της Ιατρικής Σχολής από το Αριστοτέλειο Πανεπιστήμιο Θεσσαλονίκης, του εύχομαι ολόψυχα καλή σταδιοδρομία και πάντα επιτυχίες στην ζωή του!

Η προγιαγιά
Καθολική Γιωργά ή Σπανού

ΣΥΓΧΑΡΗΤΗΡΙΟ

Τον αγαπημένο μας ανιψιό και εξάδελφο **Μικέ Δελαπόρτα** του Βασιλείου και της Πόπης, που πήρε επάξια το πτυχίο της ιατρικής από την Ιατρική Σχολή του Πανεπιστημίου Ηρακλείου Κρήτης, θερμά συγχαίρουμε και του ευχόμαστε καλή σταδιοδρομία.

Με πολλή αγάπη
Οι θείοι Σεβαστή- Μάνος και
ο ξάδελφος Κώστας Μικρόπουλος

ΣΥΓΧΑΡΗΤΗΡΙΟ

Στην αγαπημένη μας ανιψιά **Θεοδώρα Σουλούνια** του Γιάννη και της Σαμπίτας, που πήρε το Proficiency του Michigan University USA, ευχόμαστε και άλλες τέτοιες επιτυχίες στο εγγύς μέλλον.

Οικογένεια
Κωνσταντίνου Νικολάου Σουλούνια

ΕΛΛΗΝΙΚΗ ΔΗΜΟΚΡΑΤΙΑ
ΠΕΡΙΦΕΡΕΙΑ ΝΟΤΙΟΥ ΑΙΓΑΙΟΥ
ΝΟΜΟΣ ΔΩΔΕΚΑΝΗΣΟΥ
ΝΟΜΑΡΧΙΑΚΗ ΑΥΤ/ΣΗ ΔΩΔ/ΣΟΥ
ΝΟΜΑΡΧΙΑΚΟ ΣΥΜΒΟΥΛΙΟ

Ρόδος 2/8/2004
Αριθμ. Πρωτ.: Ν.Σ. 372

ΑΝΑΚΟΙΝΩΣΗ

Με το υπ' αριθμ. 943/27-7-2004 έγγραφο της Περιφέρειας Νοτίου Αιγαίου-Γενική Διεύθυνση Περιφέρειας-Τμήμα ΠΕ.ΧΩ. Δωδ/σου, μας διαβιβάστηκε για γνωμοδότηση η από Δεκέμβριος του 2003 Μελέτη Περιβαλλοντικών Επιπτώσεων (Μ.Π.Ε.) υφιστάμενης Ξενοδοχειακής μονάδας Β' τάξης (3 αστέρων ως προς την κατηγοριοποίηση) με τον τίτλο "SUNNY VIEW" δυναμικότητας 99 κλινών στη θέση "Καρδάμαινα" Δήμου Ηρακλειδών, Νήσου Κω, Νομού Δωδεκανήσου, ιδιοκτησίας της "Γ. ΚΑΜΑΤΕΡΟΣ ΤΟΥΡ/ΚΕΣ ΕΠΙΧ/ΣΕΙΣ Α.Ε."

Καλούμε κάθε ενδιαφερόμενο να υποβάλλει τις έγγραφες παρατηρήσεις του ως προς το περιεχόμενο της παραπάνω Μελέτης, μέσα σε προθεσμία δεκαπέντε (15) ημερών από την ημερομηνία δημοσίευσης της παρούσας στον ημερήσιο τοπικό Τύπο.

Οι ενστάσεις θα υποβάλλονται:
1. Στην Γραμματεία της Νομαρχιακής Επιτροπής της Ν.Α. Δωδ/σου.
2. Στην ανωτέρω αναφερόμενη Υπηρεσία και θα κοινοποιούνται στο Τοπικό Γραφείο Περιβάλλοντος του Τ.Π. και Π.Ε. της Ν. Α. Δωδ/σου (υπόψη κ. Αρη Σκιαδόπουλου, τηλ. 22410-30413) όπου βρίσκεται η ανωτέρω Μελέτη και μπορεί κάθε ενδιαφερόμενος να λάβει γνώση αυτής.

Ο πρόεδρος του Ν.Σ. Δωδ/σου
Φώτης Χατζηδιάκος

ΕΛΛΗΝΙΚΗ ΔΗΜΟΚΡΑΤΙΑ
ΠΕΡΙΦΕΡΕΙΑ ΝΟΤΙΟΥ ΑΙΓΑΙΟΥ
ΝΟΜΟΣ ΔΩΔΕΚΑΝΗΣΟΥ
ΝΟΜΑΡΧΙΑΚΗ ΑΥΤ/ΣΗ ΔΩΔ/ΣΟΥ
ΝΟΜΑΡΧΙΑΚΟ ΣΥΜΒΟΥΛΙΟ

Ρόδος 2/8/2004
Αριθμ. Πρωτ.: Ν.Σ. 376
"Σχετ.: Ν.Σ. 375/204

ΑΝΑΚΟΙΝΩΣΗ

Με την παρούσα ανακοινώνουμε ότι στις 2-8-2004 παρελήφθησαν από το Γραφείο μας οι παρακάτω Αποφάσεις της Περιφέρειας Νοτίου Αιγαίου-Γενική Διεύθυνση Περιφέρειας-Τμήμα ΠΕ.ΧΩ. Δωδ/σου:

Α) Η με αριθμό 893/20-7-2004 Απόφαση της Γενικής Γραμματέα Περιφέρειας Νοτίου Αιγαίου που αφορά "Εγκριση περιβαλλοντικών όρων της υφιστάμενης ξενοδοχειακής μονάδας Β' τάξης (3* ως προς την κατηγοριοποίηση) με τον τίτλο "Kalithea Sun" και δυναμικότητας 199 κλινών στην περιοχή "Κοσκινού" του Δήμου Καλλιθέας της Νήσου Ρόδου του Νομού Δωδεκανήσου ιδιοκτησίας ΧΡΗΣΛΙΝ Α.Ε.

Β) Η με αριθμό 894/20-7-04 Απόφαση της Γενικής Γραμματέα Περιφέρειας Νοτίου Αιγαίου που αφορά "Εγκριση περιβαλλοντικών ορών της υφιστάμενης ξενοδοχειακής μονάδας Γ' τάξης (2* ως προς την κατηγοριοποίηση) με τον τίτλο "Kalithea Sky" και δυναμικότητας 124 κλινών στην περιοχή "Κοσκινού" του Δήμου Καλλιθέας της Νήσου Ρόδου του Νομού Δωδεκανήσου ιδιοκτησίας της "ΓΕΝΙΚΗ ΤΕΧΝΙΚΗ Α.Ε."

Καλούμε κάθε ενδιαφερόμενο προκειμένου να λάβει γνώση του περιεχομένου της εκάστης των παραπάνω αποφάσεων, να αποταθεί στο Τοπικό Γραφείο Περιβάλλοντος του Τ.Π. και Π.Ε. της Ν.Α. Δωδ/σου (κ. Αρη Σκιαδόπουλο, τηλ. 22410-30413).

Οι προαναφερόμενες αποφάσεις θα αναρτηθούν, για τις προσεχείς μέρες, στον πίνακα ανακοινώσεων της Νομαρχίας.

Ο πρόεδρος του Ν.Σ. Δωδ/σου
Φώτης Χατζηδιάκος

Μικροεπιλογές Επίπλων



ΠΛΑΙΣΙΟ

Λεωφ. Ελευθερίας 20 - Κρεμαστή τηλ. 93364

ΝΤΕΤΕΚΤΙΒΣ

Συνταξιούχος Αστυνομικός Ασφάλειας
ΑΝΑΛΑΜΒΑΝΟΥΜΕ
Υποθέσεις ανηλίκων, οικογενειακές, προσωπικές κ.τλ.
ΔΙΑΘΕΤΟΥΜΕ ΤΑ ΠΛΕΟΝ ΣΥΓΧΡΟΝΑ ΟΠΤΙΚΟΑΚΟΥΣΤΙΚΑ ΣΥΣΤΗΜΑΤΑ
100% ΕΧΕΜΥΘΕΙΑ
ΡΩΜΗΣ 22 - ΡΟΔΙΝΙ
ΚΙΝ.6946997967

ΝΤΕΤΕΚΤΙΒΣ
30 ΧΡΟΝΙΑ ΜΟΝΙΜΑ ΚΑΙ ΣΤΗ ΡΟΔΟ
35354 - 28780
Π.Π. ΓΕΡΜΑΝΟΥ 6 (ΠΛ. ΦΩΚΙΑΛΗ)
Η ΛΥΣΗ!! ΣΕ ΚΑΘΕ ΣΑΣ ΠΡΟΒΛΗΜΑ
EXPRESS SECURITY

ΝΑΥΤΙΚΗ ΕΤΑΙΡΕΙΑ
ΤΗΛΟΣ 21ος ΑΙΩΝΑΣ

ΠΡΟΓΡΑΜΜΑ ΤΟΥ "SEA STAR"

ΔΕΥΤΕΡΑ

ΛΙΜΑΝΙ	ΑΦΙΞΗ	ΑΝΑΧΩΡΗΣΗ
ΡΟΔΟΣ		09.00
ΤΗΛΟΣ	10.20	14.30
ΝΙΣΥΡΟΣ	15.00	17.30
ΤΗΛΟΣ	18.00	18.10
ΡΟΔΟΣ	19.30	

ΤΡΙΤΗ

ΛΙΜΑΝΙ	ΑΦΙΞΗ	ΑΝΑΧΩΡΗΣΗ
ΡΟΔΟΣ		09.00
ΧΑΛΚΗ	10.10	12.00
ΤΗΛΟΣ	12.40	17.00
ΡΟΔΟΣ	18.30	

ΤΕΤΑΡΤΗ

ΛΙΜΑΝΙ	ΑΦΙΞΗ	ΑΝΑΧΩΡΗΣΗ
ΡΟΔΟΣ		08.00
ΤΗΛΟΣ	09.20	09.30
ΡΟΔΟΣ	10.50	18.30
ΤΗΛΟΣ	19.50	20.00
ΡΟΔΟΣ	21.30	

ΠΕΜΠΤΗ

ΛΙΜΑΝΙ	ΑΦΙΞΗ	ΑΝΑΧΩΡΗΣΗ
ΡΟΔΟΣ		09.00
ΤΗΛΟΣ	10.20	17.00
ΡΟΔΟΣ	18.20	

ΠΑΡΑΣΚΕΥΗ

ΛΙΜΑΝΙ	ΑΦΙΞΗ	ΑΝΑΧΩΡΗΣΗ
ΡΟΔΟΣ		09.00
ΤΗΛΟΣ	10.20	14.00
ΝΙΣΥΡΟΣ	14.30	17.30
ΤΗΛΟΣ	18.00	18.10
ΡΟΔΟΣ	19.30	20.00
ΤΗΛΟΣ	21.30	

ΣΑΒΒΑΤΟ

ΛΙΜΑΝΙ	ΑΦΙΞΗ	ΑΝΑΧΩΡΗΣΗ
ΤΗΛΟΣ		07.00
ΡΟΔΟΣ	08.30	09.00
ΤΗΛΟΣ	10.20	17.00
ΡΟΔΟΣ	18.20	Δ.

ΚΥΡΙΑΚΗ

ΛΙΜΑΝΙ	ΑΦΙΞΗ	ΑΝΑΧΩΡΗΣΗ
ΡΟΔΟΣ		07.30
ΤΗΛΟΣ	08.50	09.00
ΡΟΔΟΣ	10.20	17.00
ΤΗΛΟΣ	18.20	18.30
ΡΟΔΟΣ	19.50	

ΠΛΗΡΟΦΟΡΙΕΣ: ΡΟΔΟΣ ΤΑΡΠΟΝ ΣΠΡΙΝΓΚΣ 44- ΤΗΛ. 2241078052-2241078053 ΚΙΝΗΤΟ 6938244523 ● ΤΗΛΟΣ Τηλ.: 2246044000



Ρόδος: εἰκῇ καὶ ὡς ἔτυχε...



... Προσοχή, εκτελούνται έργα στ' Αφάντου

Παραλιακός δρόμος Αφάντου, στην διασταύρωση του με τον κύριο δρόμο που οδηγεί στο χωριό.

Εδώ και μια βδομάδα κοσμείται από ένα είδος "οδοφράγματος", που προειδοποιεί τους οδηγούς να είναι προσεκτικοί γιατί εκτελούνται έργα επί της οδού.

Η περί ου λόγος "πατέντα" έχει συναρμολογηθεί από τα εξής ετερόκλητα αντικείμενα.

- Ενα καφασωτό από μαδέρια,

- Ενα κάδο σκουπιδιών (ο οποίος ενίοτε αντί να στέκεται όρθιος, πέφτει "τέζα" από τον αέρα.

Ολα αυτά είναι δεμένα από ένα σπάγκο, ο οποίος είναι στολισμένος καθ' όλου το μήκος του από πέντε-έξι κουρέλια κόκκινα.

... Αν έβαζαν και ένα φαναράκι με κερί για την νύκτα, το σκηνικό θά 'ταν μιας εκπληκτικής "ναΐφ αποδόμησης", και της τοπικής αυτοδιοίκησης και των εργολάβων της!

... Στο ΚαΨιΜί της Ψερίμου

Το διαβάσαμε στην ***"Ημερησία"***:

«Σε κλαμπ της Εκάλης δεξιώθηκε ο αρχηγός του ΓΕΣ τους επίτιμους αρχηγούς του Γενικού Επιτελείου Στρατού».

Δεν θα ήταν πιο *"φρονηματικό"* για όλους να *"έκλειναν"* γι' αυτήν την δεξίωση το ***"ΚαΨιΜί"*** της μονάδας Εθνοφυλακής στην ***Ψέριμο*** και μετά τα *"σφηνάκια"* να πάνε και μια τσάρκα στα ***Υμια*** για να διαπιστώσουν αν αποτελούν, εισέτι τμήμα της Επικράτειας;

... Πάντως, εναλλακτικά θα προτείναμε και τα ***"ΚαΨιΜί"*** της ***Νύμου*** ή στην ***Κυρά της Ρω!***

... Ο Σκανδαλίδης "φέσωσε" το Πασόκ

«Σύμφωνα με τους επιτελείς του Γιώργου, μετά την ανάληψη της ηγεσίας του Κινήματος, βρέθηκε μια μεγάλη "οικονομική τρύπα, που όσο χρήμα και να ρίξεις μέσα, αυτή δεν γεμίζει».

Για το θέμα αυτό ιδιαίτερη κριτική γίνεται σε βάρος του νυν γενικού γραμματέα του ΠΑΣΟΚ Μιχ. Χρυσοχοΐδη όσο και του προηγούμενου Κώστα Σκανδαλίδη (έχουν βρεθεί απλήρωτες αποδείξεις που εκδόθηκαν επί των ημερών του) θεωρώντας ότι δεν είχαν βρει τρόπους να καλύπτουν τα χρέη, που σήμερα κυριολεκτικά έχουν κατακλύσει το Κίνημα».

Από την εφημερίδα "Παρασκευή +13")

... Ολυμπιάδα 2004: 6 τρισ. το φέσι

Ο πάντοτε αποκαλυπτικός δημοσιογράφος ***Νίκος Καραγιαννίδης,*** από τον "Φίλαθλο" αναλαμβάνει να μας εξηγήσει πως το *"φέσι"* από την διοργάνωση των Ολυμπιακών αγώνων θα φτάσει τα 6 τρισ. δραχμές:

«Η Ελλάδα ξεκίνησε να κάνει ολυμπιακούς αγώνες με προϋπολογισμό 700 δισ. δρχ. και ουδείς επίσημος είναι σε θέση να μας πει πόσο περισσότερο πήγε το μαλλί από τα 6 τρισ. δρχ. που ...προς το παρόν, όπως λένε ...δειλά, έχει το πράμα.

Οταν λέμε μπάτζετ 700 δισ. δρχ. εννοείται ότι είχαν συνυπολογίσει και μια υπέρβαση 20%. Η ζημιά θα ήταν 600 δισ. δρχ., άντε να ξεκινήσουμε με "μπάτζετ" 700 δισ.

Και τελικά τί έγινε;

... Εχασαν τον λογαριασμό. Στην κονόμα!».

ΝΤΕΤΕΚΤΙΒΣ ΑΘΗΝΩΝ

PRIVATE DETECTIVE

Αναλαμβάνουμε υποθέσεις ανηλίκων, προσωπικές, οικογενειακές εμποροβιομηχανικές
Διαθέτουμε τα καλύτερα ηλεκτρονικά σύγχρονα οπτικοακουστικά μέσα

Εχεμύθεια 100%
Τα 30 χρόνια πείρα είναι η εγγύησή μας

ΤΗΛ. 6977 632963 & 6945 319796

ΜΟΛΙΣ ΚΥΚΛΟΦΟΡΗΣΕ

ΜΙΧΑΛΗΣ ΕΜΜ. ΑΡΦΑΡΑΣ:
Ιπποτικοί και Νεοκλασικοί Πύργοι Ιαλυσού Ρόδου



Γνωρίστε
● Την πολεοδομία και τη νεοκλασικίζουσα αρχιτεκτονική του τόπου, μέσα από φωτογραφίες και σχέδια

Μελετείστε
● Την τοπική ιστορία των πύργων, τη γενεαλογία των ιδιοκτητών, τους σπουδαίους λαϊκούς τεχνίτες κ.ά.

Χαρείτε
● Ενα πολυτελές έργο 26Χ35 εκ., σε πλάγιο σχήμα 224 σελίδων, εξολοκλήρου τετράχρωμο, με χειροποίητη χρυσοδερματόδετη βιβλιοδεσία.

ΠΩΛΗΣΗ ΣΕ ΕΠΙΛΕΓΜΕΝΑ ΒΙΒΛΙΟΠΩΛΕΙΑ και στο τηλ. 2102818842

(εκ)πολιτισμικά παίγνια

Ανωνύμου

Αθλήματα ερωτικά, ιερατικά και πολιτιστικά

...και γενικώς κωμικοτραγικά

Το βιβλίο από το ***"Κεφάλαιο ψ' της Ολυμπιάδας"*** είναι πρωτότυπο απολαυστικό και ξεκαρδιστικό. Οι Ολυμπιακοί Αγώνες γίνονται αιτία για μια αμείλικτη σάτιρα της σημερινής νεοελληνικής κοινωνίας.

Προτείνεται το βιβλίο να μη διαβαστεί:

- *Από όσους δεν έχουν ιδέα από Αριστοφάνη, Κουτούζη, Λασκαράτο, Ροΐδη, Σουρή, Εμπειρίκο και γενικώς από την ελληνική σατιρική παράδοση.*
- *Από εκείνους που δεν έχουν λάβει πριν μέτρα κατά της λιποθυμίας από τα γέλια, από ανηλίκους ή καρδιοπαθείς.*
- *Από διευθυντές πολυεθνικών, εργολάβους δημοσίων έργων, εθνικόφρονες, θρησκόληπτους και διαπλεκόμενους.*

Το βιβλίο αποτελεί μια τριλογία όπου στα τρία επίπεδά της (γλωσσικό, ερωτικό και σατιρικό) και στα τρία κεφάλαιά της (Ερωτικά αγωνίσματα, Αγωνίσματα εκπροσώπων του κλήρου, Πολιτιστικά αθλήματα) αναλύονται εξονυχιστικά θέματα του τύπου:

- *Τί σημαίνει διαφορά στήθους.*
- *Πώς μπορεί να γίνει ερωτικό το αντιντόμπιγκ κοντρόλ.*
- *Γιατί να μην εισαχθούν ως ολυμπιακά αθλήματα και τα ακόλουθα:*
- *Αγώνες σούμο δεσποτάδων.*
- *Πρωτάθλημα χρηματολατρείας ιερωμένων εν γένει.*
- *Μαραθώνιος δρόμος με επιταφίους.*
- *Καταδύσεις Θεοφανίων.*
- *Πένταθλο καλλιτεχνών για απόσπαση επιχορηγήσεων από ΥΠΠΟ.*
- *Διαγωνισμός λογοτεχνικής κριτικής.*
- *Πρωτάθλημα μίζας και διαπλοκής.*
- *Αγώνες σκοποβολής Αμερικανών για εξόντωση Ιρακινών.*

«Πρόκειται για παρέλαση 140 σελίδων αμείλικτης σάτιρας των Ολυμπιακών αγώνων ή μάλλον της νεοελληνικής κοινωνίας. *Ενα λογοτεχνικό υβρίδιο με καταβολές στον Αριστοφάνη, το Λασκαράτο, το Ροΐδη, και τον Εμπειρίκο. Ενας ανασχεδιασμός των Ολυμπιακών Αγώνων εκ βάθρων, με παρεμβάσεις στα υπάρχοντα αθλήματα και με εισαγωγή νέων, όπως αυτό των πρωκτοδακτύλων σε ατομικό και ανσάμπλ. Ενα σατιρικό έπος σε τρεις ραψωδίες.*



*(Πίνακας του **Νίκου Εγγονόπουλου**, από την "Συλλογή της Δημοτικής Πινακοθήκης Ρόδου")*

****Αντωνύμου: "Κεφάλαιον ψ' της Ολυμπιάδας ή Ερως και Ιερόν. Αθλήματα ερωτικά, ιερατικά και πολιτιστικά ή κωμικοτραγικά αθλήματα", φιλολογική επιμέλεια: Σέβη Εράσμου, εκδόσεις "Περίπλους", σελ. 150, Αθήνα 2004, τιμή:13€***

Στην πρώτη, στα ερωτικά αγωνίσματα, *ο αναγνώστης πείθεται γιατί οι αγώνες πρέπει να διεξάγονται με τους αθλητές γυμνούς, αποκτά πιο γαργαλιστική άποψη για τον εθελοντισμό, ανακαλύπτει τον απύθμενο ερωτισμό των αλμάτων, των ρίψεων, της άρσης βαρών ή της ενόργανης γυμναστικής. Κατανοεί επίσης πόσο πιο ερωτικό θα είναι το αντιντόπινγκ κοντρόλ ή το φώτο-φίνις αν εισακουσθούν οι προτάσεις του συγγραφέα. Τί σημαίνει στ' αλήθεια "διαφορά στήθους;"*

Στη δεύτερη ομάδα αγωνισμάτων, *όπου πρωταγωνιστούν αποκλειστικά* ***εκπρόσωποι του κλήρου,*** *περιγράφεται το σούμο των δεσποτάδων, η χρηματοδρομία των ιερωμένων, η εικονομαχία, η κατασπάραξη ιεροκηρύκων και μελών των εκκλησιαστικών ενώσεων από θηρία, ακόμα και το άθλημα καταστροφής έργων τέχνης από φονταμενταλιστές-ζηλωτές της ορθοδοξίας. Εχετε ποτέ παραβρεθεί σε αγώνα δρόμου με επιταφίους;*

Τέλος, αν ο αναγνώστης κατορθώσει να συνέλθει *από τα ακράτητα γέλια και προχωρήσει στο τρίτο τμήμα, θα συναντήσει* ***πολιτιστικά αθλήματα,*** *όπως το επίπονο πένταθλο των καλλιτεχνών για να αποσπάσουν επιχορηγήσεις από το ΥΠΠΟ. Εκει περιλαμβάνεται και το άθλημα της αναγνώρισης των οπισθίων κάθε συμπαίκτη! Το επιστέγασμα βέβαια των πολιτιστικών αγωνισμάτων είναι ο ανεπανάληπτος διαγωνισμός των πορδιών και της ερωτικής ποίησης, όπου και η διακωμώδηση της λογοτεχνικής κριτικής. Πόσοι ποιητές δε θα ζήλευαν το έπαθλο του "γλωσσοποιητή" και "γλωσσοτέχνη" που προτείνει ο ανώνυμος συγγραφέας;*

Είναι ένα εκρηκτικό έργο *όχι μόνο σε τρία κεφάλαια αλλά και σε τρία επίπεδα.* ***Το πρώτο είναι το γλωσσικό:*** *μια γλώσσα ιδιότυπη που παιχνιδίζει ανάμεσα στη δημοτική και την καθαρεύουσα, ανάμεσα στους ιδιωματισμούς και τους νεολογισμούς, με δεκάδες λέξεων ερωτικού περιεχομένου που δεν πρόλαβαν ίσως να εμφανισθούν στα έργα του Εμπειρίκου και που έχουν στο βιβλίο αυτό την πρεμιέρα τους.*

Το δεύτερο επίπεδο είναι το ερωτικό: *μακριά από την πορνογραφία αλλά και μακριά από τις συμβάσεις και τους καθωσπρεπισμούς, ο έρωτας περιγράφεται με τρόπο μοναδικό και πάντα με τη συνοδεία του γέλιου.*

Το τρίτο βέβαια είναι το σατιρικό. *Θα αρκούσε ίσως μόνο η αναφορά στο αγώνισμα της σκοποβολής, όπου Αμερικάνοι πεζοναύτες διαγωνίζονται στην εξόντωση ασιατών, για να καταλάβει καθένας ότι με την αφορμή των ολυμπιακών αθλημάτων ο ανώνυμος συγγραφέας περνά "γενεές δεκατέσσερις" κάθε μελανό σημείο της σύγχρονης εποχής: από το ευτραφές των δήθεν εγκρατών ιερέων και τη χρηματολατρεία τους, ως τη μετατροπή των αθλητών σε κινητές διαφημίσεις, από τις ίντριγκες και τα κυκλώματα ανθρώπων της τέχνης και την πνευματική τους ανεπάρκεια, ως τις φρικαλεότητες των αμερικανών στο Ιράκ.*

Προτείνουμε να διαβαστεί *λοιπόν με συνοδεία αλάτων κατά της λιποθυμίας από γέλια, με συνοδεία ψαλμών και αφορισμών και βεβαίως πριν από την έναρξη κάθε τελικού των Ολυμπιακών. Απαγορεύεται για ανηλίκους,καρδιοπαθείς, διευθυντές πολυεθνικών, εργολάβους δημοσίων έργων, εθνικόφρονες, θρησκόληπτους και διαπλεκόμενους. Επιτρέπεται η ανάγνωση μόνον στους έχοντες ελληνική παιδεία».*

«ΡΟΔΙΑΚΗ» ΑΠΟ ΤΟ 1915

Φ ΛΑΣ ΣΤΟ ΠΑΡΕΛΘΟΝ


ΡΟΔΙΑΚΗ

PERIODICO SETTIMANALE

Εν Ρόδω
ΔΕΥΤΕΡΑ 4 ΑΥΓΟΥΣΤΟΥ 1930
ΑΡΙΘΜ. ΦΥΛΛΟΥ 1135

ΡΟΔΙΑΚΑ ΧΡΟΝΙΚΑ

Κτηματολογικά

Δια προκηρύξεως του διευθυντού του Κτηματολογικού γραφείου φέρεται εις γνώσιν των ενδιαφερομένων ότι από της 1 μέχρι της 20 Αυγούστου θα γίνη η βεβαίωσις των ακινήτων της ζώνης Ασκληπιού και ότι τα ακίνητα δια τα οποία δεν ήθελε ζητηθή η βεβαίωσις θα περιέρχωνται εις την κυριότητα του δημοσίου.

ΦΙΛΟΠΤΩΧΟΣ ΑΔΕΛΦΟΤΗΣ ΡΟΔΟΥ

Ευχαριστήριον

Εις μνήμην της αειμνήστου Σταματούλής Κόχιλα προσέφεραν εις το ταμείον της Φιλοπτώχου αδελφότητος αι οικογένειαι Καραγιάννη και Βιττώρια ανά φρ. 50.

Το Σωματείον ευχαριστεί θερμώς
Εκ του Προεδρείου

Συγχαρητήριον

Ο Δήμαρχος, οι Σύμβουλοι, οι Επίτροποι και οι κάτοικοι του χωρίου Σορωνής, ευχαριστούσιν ευγνωμόνως την Α.Ε. τον Διοικητήν και όλας τας αρχαίς αίτινες δια της παρουσίας των ευηρεστήθησαν να κατασήσωσιν επισημοτέραν και ωραιοτέραν την συμπαθή πανήγυριν της εσπέρας της 29 εις την Μονήν του Αγίου Σουλά.

Σωρωνή 30 (7)30
ο Δήμαρχος
Απόστολος Μουστουχάς

(Στα κείμενα από την παλιά "Ροδιακή" διατηρείται η γλώσσα της εποχής και οι τότε ονοματοθεσίες. Τότε η "Ροδιακή" εκδιδόταν υπό καθεστώς ιταλικής κατοχής).



ΑΜΕΣΗ ΕΞΥΠΗΡΕΤΗΣΗ
SERVICE
ΗΛΕΚΤΡΟΝΙΚΩΝ ΥΠΟΛΟΓΙΣΤΩΝ
ΜΗΧΑΝΩΝ ΓΡΑΦΕΙΟΥ
ΤΑΜ.ΜΗΧΑΝΩΝ-ΦΟΡΟΛ.ΜΗΧΑΝ.
Καλέστε τώρα 22410 65252

ΑΝΑΒΑΘΜΙΣΕΙΣ
ΕΓΚΑΤΑΣΤΑΣΕΙΣ
Η/Υ-ΔΙΚΤΥΩΝ-ΠΕΡΙΦΕΡΙΑΚΩΝ
ΜΗΧ.ΓΡΑΦΕΙΟΥ-ΤΑΜ.ΜΗΧΑΝΩΝ
ΠΡΟΓΡΑΜΜΑΤΩΝ - INTERNET

Alpha netcom
computer - internet services

Αθηνών 17 - Ανάληψη
85100 - Ρόδος
Τηλ./Φαξ 22410 65252
Κιν. 6974 106976

Athinon 17 - Analipsi
85100 - Rhodes
Tel./Fax: +30 22410 65252
email: info@rho.com.gr mobile: +30 6974 106976

Αντίλαλοι

πολιτικοί και άλλοι...

Στο υπουργείο

*Δεν το βάζει κάτω ο επικεφαλής της μειοψηφίας **στον δήμο Ρόδου κ. Χατζής Χατζηευθυμίου**, για το θέμα του δανείου που συνήψε ο δήμος με το Ταμείο Παρακαταθηκών και Δανείων.*

*Παρότι **η προσφυγή** που κατέθεσε (με την οποία ζητούσε την ακύρωση της απόφασης του δημοτικού συμβουλίου) απερρίφθη από την αρμόδια επιτροπή της Περιφέρειας, ο κ. Χατζηευθυμίου θα επανέλθει στο θέμα, προσφεύγοντας στο υπουργείο Εσωτερικών.*

Λ. Μ.

Τα αυτονόητα

Τα αυτονόητα καταδείχθηκαν από την έρευνα για τις εκπτώσεις που διενήργησε το γραφείο ενημέρωσης Καταναλωτή του δήμου Ρόδου.

Αμα οι καταναλωτές δεν έχουν χρήματα, πώς θα κινηθεί η αγορά;

Λ. Μ.

Θα τιμηθεί

Υπάρχει βέβαια και Δωδεκανήσιος στην Εθνική Ομάδα Ποδοσφαίρου, που μας έκανε όλους υπερήφανους πριν από λίγο καιρό στην Πορτογαλία. Πρόκειται για έναν εκ των πλέον διακριθέντων ποδοσφαιριστών **τον Μιχάλη Καψή**, που κατάγεται από τα Δωδεκάνησα.

Για τον λόγο αυτό, στην τελευταία συνεδρίασή του, το νομαρχιακό συμβούλιο, ύστερα από πρόταση του νομαρχιακού συμβούλου κ. Μιχ. Μπαριανάκη, **αποφάσισε να τον τιμήσει**.

Ομόφωνη ήταν βέβαια η απόφαση και αναμένεται να οριστεί σύντομα η ημερομηνία για να τιμηθεί ο κ. Μιχ. Καψής.

Λ. Μ.

Τελικά είμαστε δημοφιλείς

Η Ρόδος, είναι τελικά, **δημοφιλής** προορισμός τόσο στους απλούς τουρίστες, όσο και στους μεγιστάνες, διανοούμενους, σταρ κάθε κατηγορίας κ.λπ. Απ' όσα μαθαίνουμε, κόσμος πάει κι έρχεται, μεταξύ αυτών και ο ηθοποιός **Ρίτσαρντ Γκιρ**, που σύμφωνα με πληροφορίες έμεινε για λίγο το Σαββατοκύριακο στη Ρόδο. Ηρθε με θαλαμηγό και παρέα 7 ατόμων, στο πλαίσιο διακοπών στα νησιά του Αιγαίου. Και δεν είναι ο μόνος...

Β.Μ.

Μνηστήρες

*Θέση γενικού γραμματέα προβλέπεται στις νομαρχίες, σύμφωνα με το νομοσχέδιο που **ετοιμάζεται να κατατεθεί** ο υπουργός Εσωτερικών κ. Πρ. Παυλόπουλος.*

*Και όπως μαθαίνουμε, ειδικά για την νομαρχία Δωδεκανήσου άρχισαν να εμφανίζονται ...**οι μνηστήρες**. Προβλέπονται δύσκολες μέρες για τον κ. Μαχαιρίδη!* **Λ. Μ.**

Οι δραστηριότητες

Μέχρι πρότινος οι δραστηριότητες του αντιπροέδρου της ΝΟΔΕ κ. Τσ. Τριομμάτη απασχολούσαν τα τοπικά μέσα ενημέρωσης, είτε για θετικά είτε για αρνητικά σχόλια.

Εσχάτως πάντως έχουν αρχίσει και απασχολούν και τις αθηναϊκές εφημερίδες!

Λ. Μ.

Ποιό εργοστάσιο;

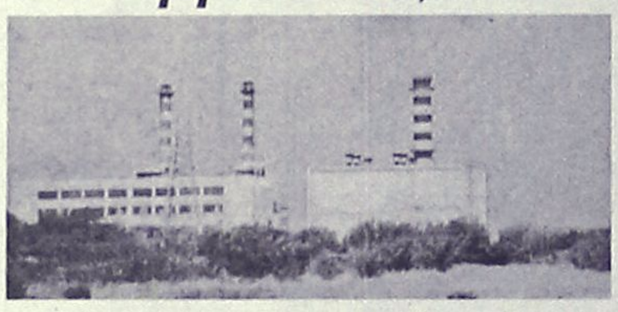

Τελικά... θα κατασκευαστεί ή όχι νέο εργοστάσιο της ΔΕΗ;

Διότι με βάση τα τελευταία μαντάτα για τον χαρακτήρα της δασικής έκτασης που έχει η περιοχή που θα δινόταν για να στεγαστεί το εργοστάσιο, δεν θλέπουμε... φως.

Μήπως είναι ώρα να αρχίσουμε το... γνωστό παιχνιδάκι αναζητώντας άλλες θέσεις για το νέο εργοστάσιο;

Λ. Μ.

Περίεργο

Κομμάτι περίεργο είναι το ότι στην προχθεσινή σύσκεψη για τα κυκλοφοριακά μέτρα στην Κολώνα δεν κλήθηκε ο Κεντρικός Λιμενάρχης Ρόδου, στη δικαιοδοσία του οποίου ανήκει η συγκεκριμένη περιοχή.

Αν εκαλείτο, πάντως, σίγουρα θα ενημέρωνε τους συμμετέχοντες ότι υπάρχει ήδη ειλημμένη απόφαση για να κλειστεί η Κολώνα και έτσι δεν θα έπαιρναν αποφάσεις οι οποίες δεν πρόκειται να εφαρμοστούν.

Κατά τ' άλλα η συνεργασία και η συνεννόηση μεταξύ των διαφόρων φορέων και υπηρεσιών πάει μια χαρά!!

Θ.Λ.

Φροντιστήριο ΠΥΘΑΓΟΡΑΣ
Στ. Κωτιάδη 2, Ρόδος
Τηλ : 22410 29593
Fax: 22410 76101

Από το 1975 πάντα επιτυχίες

ΑΝΑΚΟΙΝΩΣΗ

Εναρξη εγγραφών 20 Ιουλίου

Ημερομηνίες Έναρξης Μαθημάτων

Τάξη	Ημερομηνία
Γ΄ Λυκείου	2 Αυγούστου
Β΄ Λυκείου	17 Αυγούστου
Α΄ Λυκείου	23 Αυγούστου
Γυμνάσια - ΤΕΕ	30 Αυγούστου

Εγγραφές καθημερινά στη Γραμματεία του φροντιστηρίου μας.
Ώρες Εγγραφών : 10:00 - 12:00 & 18:00 - 20:00
Διεύθυνση σπουδών: Μπουρνής Αποστόλης

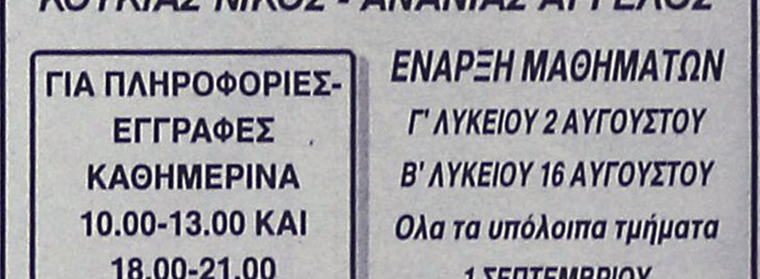

ΦΡΟΝΤΙΣΤΗΡΙΟ ΜΕΣΗΣ ΕΚΠΑΙΔΕΥΣΗΣ

ΜΕΘΟΔΙΚΟ

ΣΤΗΝ ΚΡΕΜΑΣΤΗ

ΟΛΑ ΤΑ ΜΑΘΗΜΑΤΑ ΓΙΑ ΓΥΜΝΑΣΙΟ - ΕΝΙΑΙΟ ΛΥΚΕΙΟ - Τ.Ε.Ε.

ΔΙΕΥΘΥΝΣΗ ΣΠΟΥΔΩΝ: ΚΟΥΚΙΑΣ ΝΙΚΟΣ - ΑΝΑΝΙΑΣ ΑΓΓΕΛΟΣ

ΓΙΑ ΠΛΗΡΟΦΟΡΙΕΣ-ΕΓΓΡΑΦΕΣ ΚΑΘΗΜΕΡΙΝΑ 10.00-13.00 ΚΑΙ 18.00-21.00

ΕΝΑΡΞΗ ΜΑΘΗΜΑΤΩΝ
Γ' ΛΥΚΕΙΟΥ 2 ΑΥΓΟΥΣΤΟΥ
Β' ΛΥΚΕΙΟΥ 16 ΑΥΓΟΥΣΤΟΥ
Ολα τα υπόλοιπα τμήματα 1 ΣΕΠΤΕΜΒΡΙΟΥ

ΦΡΟΝΤΙΣΤΗΡΙΟ ΜΕΘΟΔΙΚΟ
Η ...μέθοδος της επιτυχίας

ΗΡΩΩΝ ΠΟΛΥΤΕΧΝΕΙΟΥ 17 ΤΗΛ. 90233 - 96378 - 91781
www. methodiko.edu.gr

OUTOX

Σαν να μην ήπιες γουλιά...



Η σύνθεση βιταμινών του προϊόντος **Outox** βοηθάει τον ανθρώπινο οργανισμό να **αποβάλει το αλκοόλ** πολύ γρηγορότερα. Πίνεται σαν **κοκτέιλ** με λευκά οινοπνευματώδη ποτά, όπως βότκα, τζιν, ρούμι, τεκίλα, ούζο ή σκέτο με πάγο

Πληροφορίες-Παραγγελίες στα τηλέφωνα 22410 65383, 67879